

第23回医療経済実態調査（医療機関等調査）報告

— 令和3年 実施 —

中央社会保険医療協議会
令和 3 年 1 1 月

目 次

I	調査の概要	1
II	調査の結果	11
	病 院 (集計1)	14
	病 院 (集計2)	22
	一 般 診 療 所 (集計2)	28
	歯 科 診 療 所 (集計2)	32
	保 険 薬 局 (集計2)	33
	機能別集計等	
(1)	一般病院 加重平均による損益状況	36
(2)	病院機能別の損益状況	38
(3)	入院基本料別の損益状況	42
(4)	一般病院 病床規模別の損益状況	118
(5)	一般病院 100床当たりの損益状況	122
(6)	療養病床60%以上の一般病院の損益状況	126
(7)	療養病床を有しない病院の損益状況	134
(8)	在宅療養支援病院の損益状況	142
(9)	一般診療所 主たる診療科別の損益状況	150
(10)	在宅療養支援診療所の損益状況	198
(11)	在宅療養支援歯科診療所の損益状況	202
(12)	保険薬局 後発医薬品割合別の損益状況	203
(13)	保険薬局 調剤報酬等の算定状況別の損益状況	218
(14)	保険薬局 店舗数別の損益状況	230
(15)	保険薬局 調剤基本料等別の損益状況	232
(16)	保険薬局 立地別の損益状況	238
(17)	院外処方率別の損益状況	253
(18)	地域別の損益状況	257
(19)	3月決算のみの施設の損益の状況	267
(20)	損益差額階級別施設数	285

(21)	最頻損益差額階級の損益状況	287
(22)	損益差額及び損益率の状況	293
(23)	職種別常勤職員1人平均給料年(度)額等	296
(24)	資産・負債の状況	309
(25)	キャッシュ・フローの状況	311
(26)	設備投資額の状況	315
(27)	税金の状況	317
(28)	損益率等の分布	319
(29)	収益と費用の45度分析	333
(30)	事業年(度)の分布	345
(31)	消費税課税対象費用等の状況	350
(32)	重点医療機関・協力医療機関等の損益の状況	355
(33)	新型コロナウイルス感染症入院患者等の受入実績別の損益の状況	399
(34)	診療・検査医療機関の損益の状況	509
(35)	新型コロナウイルス感染症疑い患者の受入状況別の損益の状況	525
機能別集計(月次)		
(1)	開設者別の損益状況	542
(2)	一般病院 加重平均による損益状況	556
(3)	病院機能別の損益状況	557
(4)	入院基本料別の損益状況	560
(5)	一般病院 病床規模別の損益状況	584
(6)	一般病院 100床当たりの損益状況	588
(7)	療養病床60%以上の一般病院の損益状況	591
(8)	療養病床を有しない病院の損益状況	594
(9)	在宅療養支援病院の損益状況	597
(10)	一般診療所 主たる診療科別の損益状況	600
(11)	在宅療養支援診療所の損益状況	648
(12)	在宅療養支援歯科診療所の損益状況	652
(13)	保険薬局 後発医薬品割合別の損益状況	653
(14)	保険薬局 調剤報酬等の算定状況別の損益状況	668
(15)	保険薬局 店舗数別の損益状況	680
(16)	保険薬局 調剤基本料等別の損益状況	682
(17)	保険薬局 立地別の損益状況	688

(18)	院外処方率別の損益状況	703
(19)	地域別の損益状況	707
(20)	損益差額階級別施設数	717
(21)	最頻損益差額階級の損益状況	719
(22)	損益差額及び損益率の状況	725
(23)	損益率等の分布	728
(24)	収益と費用の45度分析	741
(25)	重点医療機関・協力医療機関等の損益の状況	753
(26)	新型コロナウイルス感染症入院患者等の受入実績別の損益の状況	775
(27)	診療・検査医療機関の損益の状況	797
(28)	新型コロナウイルス感染症疑い患者の受入状況別の損益の状況	813

Ⅲ 青色申告者(省略形式)を含む調査の結果 829

一般診療所(集計2)	832
歯科診療所(集計2)	837

機能別集計等

(1)	一般診療所 主たる診療科別の損益状況	840
(2)	在宅療養支援診療所の損益状況	888
(3)	在宅療養支援歯科診療所の損益状況	892
(4)	院外処方率別の損益状況	893
(5)	地域別の損益状況	895
(6)	損益差額階級別施設数	899
(7)	最頻損益差額階級の損益状況	901
(8)	損益差額及び損益率の状況	906
(9)	職種別常勤職員1人平均給料年(度)額等	907
(10)	設備投資額の状況	913
(11)	損益率等の分布	914
(12)	収益と費用の45度分析	922
(13)	消費税課税対象費用等の状況	928
(14)	診療・検査医療機関の損益の状況	930
(15)	新型コロナウイルス感染症疑い患者の受入状況別の損益の状況	946

機能別集計(月次)

(1)	開設者別の損益状況	963
-----	-----------	-----

I 調査の概要

1. 調査の目的

この調査は、病院、一般診療所、歯科診療所及び保険薬局における医業経営等の実態を明らかにし、社会保険診療報酬に関する基礎資料を整備することを目的として、中央社会保険医療協議会が実施したものである。

2. 調査の対象及び客体

社会保険による診療を行っている全国の病院、一般診療所、歯科診療所及び保険調剤を行っている全国の保険薬局のうち1ヶ月の調剤報酬明細書の取扱件数が300件以上の薬局を対象とし、これらの医療機関等を、地域別等に層化し、次の抽出率で無作為に抽出した施設を調査客体とした。

なお、特定機能病院、歯科大学病院及びこども病院については、別途、全ての施設を調査客体とした。

	抽出率
病院	1 / 3
一般診療所	1 / 20
歯科診療所	1 / 50
保険薬局	1 / 25

3. 調査施設数、調査票回答施設数等の状況

	調査対象施設数 ①	調査票回答施設数 ②	回答率 (②/①)	年度有効回答施設数 ③	年度有効回答率 (③/①) (前回調査)	年度有効回答施設の内訳		月次有効回答施設数 ④	月次有効回答率 (④/①)	月次有効回答施設の内訳	
						介護収益の割合2%未満	介護収益の割合2%以上			介護収益の割合2%未満	介護収益の割合2%以上
病院	2,305	1,426	61.9%	1,218	52.8% (53.3%)	945	273	915	39.7%	715	200
一般診療所	3,114	2,026	65.1%	1,706	54.8% (53.1%)	-	-	1,062	34.1%	-	-
歯科診療所	1,064	753	70.8%	625	58.7% (56.2%)	-	-	373	35.1%	-	-
保険薬局	1,892	1,133	59.9%	904	47.8% (55.3%)	-	-	558	29.5%	-	-
特定機能病院	87	85	97.7%	83	95.4% (97.6%)	83	0	57	65.5%	57	0
歯科大学病院	20	19	95.0%	18	90.0% (100.0%)	18	0	10	50.0%	10	0
こども病院	24	20	83.3%	18	75.0% (90.9%)	18	0	15	62.5%	15	0

(注) 1. 特定機能病院、歯科大学病院及びこども病院については、別掲である。(以下同様)

2. 一般診療所及び歯科診療所については、青色申告(省略形式)の集計対象となった施設も含まれている。(以下同様)

4. 調査の内容

病院、一般診療所、歯科診療所及び保険薬局について、施設の概要、損益の状況、資産・負債、従事者の人員・給与の状況などの調査を行った。損益に関する項目は以下のとおり。

①年度損益に関する項目

(1) 病院

I 医業収益	
1. 入院診療収益	入院患者の医療に係る収益(医療保険、公費負担医療、公害医療、労災保険、自賠責、自費診療収益等)
2. 特別の療養環境収益	入院患者の医療に係る収益のうち特別室の特別料金徴収額
3. 外来診療収益	外来患者の医療に係る収益(医療保険、公費負担医療、公害医療、労災保険、自賠責、自費診療収益等)
4. その他の医業収益	保健予防活動収益、医療相談収益、受託検査・施設利用収益、文書料等の収益
II 介護収益	
1. 施設サービス収益	施設サービスに係る収益
2. 居宅サービス収益	居宅サービスに係る収益(短期入所療養介護を含む)
3. その他の介護収益	前記の科目に属さない介護収益
III 医業・介護費用	
1. 給与費	職員の給料、賞与、退職金(退職給付引当金制度がある場合は退職給付引当金繰入額、退職給付引当金制度がない場合は退職金支払額)、法定福利費 (注) 個人立の病院においては、開設者の報酬に相当する部分は含まれていない。
2. 医薬品費	費消した医薬品の購入額
3. 給食用材料費	費消した患者給食のための食品の購入額
4. 診療材料費・医療消耗器具備品費	・カテーテル、縫合糸、酸素、ギブス粉、レントゲンフィルム、サージカルマスク、ガウンなどの費消額 ・診療、検査、看護、給食などの医療用の器械・器具等の費消額
5. 委託費	検査、患者用給食、医療用廃棄物、医療事務等の委託費
6. 減価償却費	建物、建物附属設備、医療機器、車両船舶等の減価償却費
(再掲)建物減価償却費	建物の減価償却費
(再掲)医療機器減価償却費	医療機器の減価償却費
7. 設備関係費	土地賃借料、建物賃借料、修繕費、固定資産税、器械保守料等
(再掲)設備機器賃借料	固定資産に計上を要しない設備、機器の使用料(リース、レンタル料)
(再掲)医療機器賃借料	医療機器の使用料(リース、レンタル料)
8. 経費	福利厚生費、消耗品費、光熱水費、保険料、諸会費、事業税等
9. その他の医業費用	研究研修費等
IV 損益差額	(I + II - III)
V その他の医業・介護関連収益	・受取利息・配当金、有価証券売却益等 ・固定資産売却益等の特別利益 ・補助金・負担金
V' (再掲)新型コロナウイルス感染症関連の補助金 (従業員向け慰労金を除く)	国、地方公共団体、系統機関などからの補助金・負担金等の交付金のうち、新型コロナウイルス感染症関連の補助金等の交付金
VI その他の医業・介護関連費用	・支払利息、有価証券売却損、貸倒損失等 ・固定資産売却損等の特別損失
VII 総損益差額	(IV + V - VI) (注) 個人立の病院の総損益差額からは、開設者の報酬となる部分以外に、建物、設備について現存物の価値以上の改善を行うための内部資金に充てられることが考えられる。
VII' (参考)新型コロナウイルス感染症関連の補助金 (従業員向け慰労金を除く)を除いた総損益差額	(VII - V')
VIII 税金	法人税、住民税 (注) 個人立の病院については集計していない。
IX 税引後の総損益差額	(VII - VIII)

(2) 一般診療所

I 医業収益	
I' (参考)新型コロナウイルス感染症関連の補助金 (従業員向け慰労金を除く)を除いた医業収益	(I - 3')
1. 入院診療収益	入院患者の医療に係る収益(医療保険、公費負担医療、公害医療、労災保険、自賠責、自費診療収益等)
2. 外来診療収益	外来患者の医療に係る収益(医療保険、公費負担医療、公害医療、労災保険、自賠責、自費診療収益等)
3. その他の医業収益	・学校医・産業医・当番医の手当、健康診断、各種検診、文書料等の収益 ・その他(受取利息、配当金、補助金等)
3' (再掲)新型コロナウイルス感染症関連の補助金 (従業員向け慰労金を除く)	国、地方公共団体、系統機関などからの補助金・負担金等の交付金のうち、新型コロナウイルス感染症関連の補助金等の交付金
II 介護収益	
1. 施設サービス収益	施設サービスに係る収益
2. 居宅サービス収益	居宅サービスに係る収益(短期入所療養介護を含む)
3. その他の介護収益	前記の科目に属さない介護収益
III 医業・介護費用	
1. 給与費	職員の給料、賞与、退職金(退職給付引当金制度がある場合は退職給付引当金繰入額、退職給付引当金制度がない場合は退職金支払額)、法定福利費 (注) 個人立の一般診療所においては、開設者の報酬に相当する部分は含まれていない。
2. 医薬品費	費消した医薬品の購入額
3. 材料費	・カテーテル、縫合糸、酸素、ギブス粉、レントゲンフィルム、サージカルマスク、ガウンなどの費消額 ・診療、検査、看護、給食などの医療用の器械・器具等の費消額
4. 給食用材料費	費消した給食用材料費の購入額
5. 委託費	検査、患者用給食、医療用廃棄物、医療事務等の委託費
6. 減価償却費	建物、建物附属設備、医療機器、車両船舶等の減価償却費
(再掲)建物減価償却費	建物の減価償却費
(再掲)医療機器減価償却費	医療機器の減価償却費
7. その他の医業・介護費用	・経費(福利厚生費、消耗品費、光熱水費、賃借料、事業税、固定資産税等) ・その他(支払利息、雑費等)
(再掲)設備機器賃借料	固定資産に計上を要しない設備、機器の使用料(リース、レンタル料)
(再掲)医療機器賃借料	医療機器の使用料(リース、レンタル料)
IV 損益差額	(I + II - III) (注) 個人立の一般診療所の損益差額からは、開設者の報酬となる部分以外に、建物、設備について現存物の価値以上の改善を行うための内部資金に充てられることが考えられる。
IV' (参考)新型コロナウイルス感染症関連の補助金 (従業員向け慰労金を除く)を除いた損益差額	(IV - 3')
V 税金	法人税、住民税 (注) 個人立の一般診療所については集計していない。
VI 税引後の総損益差額	(IV - V)

(3) 歯科診療所

I 医業収益	
I' (参考)新型コロナウイルス感染症関連の補助金 (従業員向け慰労金を除く)を除いた医業収益	(I-4')
1. 保険診療収益	入院患者・外来患者の医療に係る収益(医療保険、公費負担医療)
2. 労災等診療収益	入院患者・外来患者の医療に係る収益(労災保険、自賠責等)
3. その他の診療収益	自費診療収益等
4. その他の医業収益	・学校医・産業医・当番医の手当、健康診断、各種検診、文書料等の収益 ・その他(受取利息、配当金、補助金等)
4' (再掲)新型コロナウイルス感染症関連の補助金 (従業員向け慰労金を除く)	国、地方公共団体、系統機関などからの補助金・負担金等の交付金のうち、新型コロナウイルス感染症関連の補助金等の交付金
II 介護収益	
1. 居宅サービス収益	居宅サービスに係る収益
2. その他の介護収益	前記の科目に属さない介護収益
III 医業・介護費用	
1. 給与費	職員の給料、賞与、退職金(退職給付引当金制度がある場合は退職給付引当金繰入額、退職給付引当金制度がない場合は退職金支払額)、法定福利費 (注) 個人立の歯科診療所においては、開設者の報酬に相当する部分は含まれていない。
2. 医薬品費	費消した医薬品の購入額
3. 歯科材料費	・歯科用金銀パラジウム合金、歯科用充填材料、歯科用合着・接着材料などの費消額 ・レントゲンフィルム、酸素、印象材、石膏、サージカルマスク、ガウンなどの費消額 ・注射針・筒、パー、鉗子類などの診療用具の費消額
4. 委託費	歯科技工、医療用廃棄物、医療事務等の委託費
5. 減価償却費	建物、建物附属設備、医療機器、車両船舶等の減価償却費
(再掲)建物減価償却費	建物の減価償却費
(再掲)医療機器減価償却費	医療機器の減価償却費
6. その他の医業費用	・経費(福利厚生費、消耗品費、光熱水費、賃借料、事業税、固定資産税等) ・その他(支払利息、雑費等)
(再掲)設備機器賃借料	固定資産に計上を要しない設備、機器の使用料(リース、レンタル料)
(再掲)医療機器賃借料	医療機器の使用料(リース、レンタル料)
IV 損益差額	(I+II-III) (注) 個人立の歯科診療所の損益差額からは、開設者の報酬となる部分以外に、建物、設備について現存物の価値以上の改善を行うための内部資金に充てられることが考えられる。
IV' (参考)新型コロナウイルス感染症関連の補助金 (従業員向け慰労金を除く)を除いた損益差額	(IV-4')
V 税金	法人税、住民税 (注) 個人立の歯科診療所については集計していない。
VI 税引後の総損益差額	(IV-V)

(4) 保険薬局

I 収益	
I' (参考)新型コロナウイルス感染症関連の補助金 (従業員向け慰労金を除く)を除いた収益	(I - 3')
1. 保険調剤収益	調剤に係る収益(医療保険、公費負担医療)
2. 公害等調剤収益	調剤に係る収益(公害医療、労災保険、自賠責等)
3. その他の薬局事業収益	<ul style="list-style-type: none"> ・自費診療による調剤収益 ・一般用医薬品、化粧品等の販売収益 ・受取利息、配当金等
3' (再掲)新型コロナウイルス感染症関連の補助金 (従業員向け慰労金を除く)	国、地方公共団体、系統機関などからの補助金・負担金等の交付金のうち、新型コロナウイルス感染症関連の補助金等の交付金
II 介護収益	
1. 居宅サービス収益	居宅サービスに係る収益
2. その他の介護収益	前記の科目に属さない介護収益
III 費用	
1. 給与費	職員の給料、賞与、退職金(退職給付引当金制度がある場合は退職給付引当金繰入額、退職給付引当金制度がない場合は退職金支払額)、法定福利費 (注) 個人立の保険薬局においては、開設者の報酬に相当する部分は含まれていない。
2. 医薬品等費	調剤用医薬品、一般用医薬品、材料費、その他品目(煙草、化粧品、雑貨等)の費消額
(再掲)調剤用医薬品費	保険調剤で費消した医薬品費
(再掲)一般用医薬品費	処方箋を必要としない市販薬等の医薬品費
3. 委託費	医療事務等の委託費
4. 減価償却費	建物、建物附属設備、調剤用機器、車両船舶等の減価償却費
(再掲)建物減価償却費	建物の減価償却費
(再掲)調剤用機器減価償却費	調剤用機器の減価償却費
5. その他の経費	<ul style="list-style-type: none"> ・経費(福利厚生費、消耗品費、光熱水費、賃借料、事業税、固定資産税等) ・広告宣伝費 ・その他(支払利息、雑費等)
(再掲)設備機器賃借料	固定資産に計上を要しない設備、機器の使用料(リース、レンタル料)
(再掲)調剤用機器賃借料	調剤用機器の使用料(リース、レンタル料)
IV 損益差額	(I + II - III) (注) 個人立の保険薬局の損益差額からは、開設者の報酬となる部分以外に、建物、設備について現存物の価値以上の改善を行うための内部資金に充てられることが考えられる。
IV' (参考)新型コロナウイルス感染症関連の補助金 (従業員向け慰労金を除く)を除いた損益差額	(IV - 3')
V 税金	法人税、住民税 (注) 個人立の保険薬局については集計していない。
VI 税引後の総損益差額	(IV - V)

②月次損益に関する項目

(1) 病院

I 医業収益	
1. 入院診療収益	入院患者の医療に係る収益(医療保険、公費負担医療、公害医療、労災保険、自賠責、自費診療収益等)
2. 特別の療養環境収益	入院患者の医療に係る収益のうち特別室の特別料金徴収額
3. 外来診療収益	外来患者の医療に係る収益(医療保険、公費負担医療、公害医療、労災保険、自賠責、自費診療収益等)
4. その他の医業収益	保健予防活動収益、医療相談収益、受託検査・施設利用収益、文書料等の収益
II 介護収益	施設サービスに係る収益 居宅サービスに係る収益(短期入所療養介護を含む) 上記の科目に属さない介護収益
III 医業・介護費用	
1. 給与費	職員の給料、賞与、退職金(退職給付引当金制度がある場合は退職給付引当金繰入額、退職給付引当金制度がない場合は退職金支払額)、法定福利費 (注) 個人立の病院においては、開設者の報酬に相当する部分は含まれていない。
給与費(賞与を除く)	職員の給料、退職金(退職給付引当金制度がある場合は退職給付引当金繰入額、退職給付引当金制度がない場合は退職金支払額)、法定福利費 (注) 退職金等については、年度実績額の1/12の額
賞与(1月あたりの額)	職員の賞与 (注) 年間支給額の1/12の額(6月以外に支給した場合も含む)
2. 材料費	医薬品費、診療材料費・医療消耗器具備品費、給食用材料費 (注) 令和3年6月の医薬品費について、購入価格が未妥結の品目については、昨年度購入価格等による額
3. 材料費、給与費以外の費用	委託費、設備関係費(含む減価償却費)、経費、その他の医業・介護費用 (注) 単月の算出が困難な場合は、年度実績額(令和3年6月分については令和2年度実績額)の1/12
IV 損益差額	(I + II - III)

(2) 一般診療所

I 医業収益	
1. 入院診療収益	入院患者の医療に係る収益(医療保険、公費負担医療、公害医療、労災保険、自賠責、自費診療収益等)
2. 外来診療収益	外来患者の医療に係る収益(医療保険、公費負担医療、公害医療、労災保険、自賠責、自費診療収益等)
3. その他の医業収益	<ul style="list-style-type: none"> ・学校医・産業医・当番医の手当、健康診断、各種検診、文書料等の収益 ・その他(受取利息、配当金、補助金等) (注) 新型コロナウイルス感染症関連の補助金は含まれていない。
II 介護収益	施設サービスに係る収益 居宅サービスに係る収益(短期入所療養介護を含む) 上記の科目に属さない介護収益
III 医業・介護費用	
1. 給与費	職員の給料、賞与、退職金(退職給付引当金制度がある場合は退職給付引当金繰入額、退職給付引当金制度がない場合は退職金支払額)、法定福利費 (注) 個人立の一般診療所においては、開設者の報酬に相当する部分は含まれていない。
給与費(賞与を除く)	職員の給料、退職金(退職給付引当金制度がある場合は退職給付引当金繰入額、退職給付引当金制度がない場合は退職金支払額)、法定福利費 (注) 退職金等については、年度実績額の1/12の額
賞与(1月あたりの額)	職員の賞与 (注) 年間支給額の1/12の額(6月以外に支給した場合も含む)
2. 材料費	医薬品費、診療材料費・医療消耗器具備品費、給食用材料費 (注) 令和3年6月の医薬品費について、購入価格が未妥結の品目については、昨年度購入価格等による額
3. 給与費、材料費以外の費用	委託費、設備関係費(含む減価償却費)、経費、その他の医業・介護費用 (注) 単月の算出が困難な場合は、年度実績額(令和3年6月分については令和2年度実績額)の1/12
IV 損益差額	(I + II - III)

(3) 歯科診療所

I 医業収益	
1. 診療収益	入院患者・外来患者の医療に係る収益(医療保険、公費負担医療) 入院患者・外来患者の医療に係る収益(労災保険、自賠責等) 自費診療収益等
2. その他の医業収益	・学校医・産業医・当番医の手当、健康診断、各種検診、文書料等の収益 ・その他(受取利息、配当金、補助金等) (注)新型コロナウイルス感染症関連の補助金は含まれていない。
II 介護収益	施設サービスに係る収益 居宅サービスに係る収益(短期入所療養介護を含む) 上記の科目に属さない介護収益
III 医業・介護費用	
1. 給与費	職員の給料、賞与、退職金(退職給付引当金制度がある場合は退職給付引当金繰入額、 退職給付引当金制度がない場合は退職金支払額)、法定福利費 (注)個人立の歯科診療所においては、開設者の報酬に相当する部分は含まれていない。
給与費(賞与を除く)	職員の給料、退職金(退職給付引当金制度がある場合は退職給付引当金繰入額、退職給付引当金制度が ない場合は退職金支払額)、法定福利費 (注)退職金等については、年度実績額の1/12の額
賞与(1月あたりの額)	職員の賞与 (注)年間支給額の1/12の額(6月以外に支給した場合も含む)
2. 歯科材料費	歯科材料費、医薬品費 (注)令和3年6月の医薬品費について、購入価格が未妥結の品目については、昨年度購入価格等による額
3. 給与費、歯科材料費以外の費用	委託費、設備関係費(含む減価償却費)、経費、その他の医業・介護費用 (注)単月の算出が困難な場合は、年度実績額(令和3年6月分については令和2年度実績額)の1/12
IV 損益差額	(I + II - III)

(4) 保険薬局

I 収益	<ul style="list-style-type: none"> ・調剤に係る収益(医療保険、公費負担医療) ・調剤に係る収益(公害医療、労災保険、自賠責等) ・自費診療による調剤収益 ・一般用医薬品、化粧品等の販売収益 ・受取利息、配当金等 <p>(注)新型コロナウイルス感染症関連の補助金は含まれていない。</p>
II 介護収益	<p>居宅サービスに係る収益</p> <p>上記の科目に属さない介護収益</p>
III 費用	
1. 給与費	<p>職員の給料、賞与、退職金(退職給付引当金制度がある場合は退職給付引当金繰入額、退職給付引当金制度がない場合は退職金支払額)、法定福利費</p> <p>(注)個人立の保険薬局においては、開設者の報酬に相当する部分は含まれていない。</p>
給与費(賞与を除く)	<p>職員の給料、退職金(退職給付引当金制度がある場合は退職給付引当金繰入額、退職給付引当金制度がない場合は退職金支払額)、法定福利費</p> <p>(注)退職金等については、年度実績額の1/12の額</p>
賞与(1月あたりの額)	<p>職員の賞与</p> <p>(注)年間支給額の1/12の額(6月以外に支給した場合も含む)</p>
2. 医薬品費等	<p>医薬品費等</p> <p>(注)令和3年6月の医薬品費について、購入価格が未妥結の品目については、昨年度購入価格等による額</p>
3. 給与費、医薬品費等以外の費用	<p>委託費、設備関係費(含む減価償却費)、その他の経費</p> <p>(注)単月の算出が困難な場合は、年度実績額(令和3年6月分については令和2年度実績額)の1/12</p>
IV 損益差額	(I + II - III)

5. 集計区分について

区 分	医業・介護収益に占める介護収益の割合が 2%未満の医療機関等の集計	調査に回答した全ての医療機関等の集計 (有効回答施設の集計)
病 院	集計1	集計2
一般診療所	/	
歯科診療所		
保険薬局		

Ⅱ 調査の結果

(留意事項)

1. 年度調査における損益状況、給与費は令和3年3月末までに終了する直近の2事業年(度)の数値である。
2. 個人立の病院・一般診療所・歯科診療所・保険薬局においては、開設者の報酬に相当する部分は、「医業・介護費用(又は費用)」の「給与費」には含まれていない。また「総損益差額(又は損益差額)」については、開設者の報酬となる部分以外に、建物、設備について現存物の価値以上の改善を行うための内部資金に充てられることが考えられる。
3. 特定機能病院、歯科大学病院及びこども病院は、従来のデータとの比較のため別掲としている。
4. この報告書の損益状況等における合計数値と内訳数値は、四捨五入の関係で合致しない場合がある。
5. 施設数が1または2の場合、当該集計区分の数値を「*」で秘匿した。
6. 月次調査については、年度調査と比べて、対象月における季節や個別の要因等の影響を受けやすいことのほか、以下のように回答を求めて算出していること等に留意する必要がある。

給与費(賞与を除く):退職金等は、年度実績額(令和3年6月は令和2年度実績額)の1/12の額

賞与:年間支給額の1/12の額(6月以外に支給した場合も含む)。令和3年6月の賞与は、年間支給額が決定している施設のみの平均値であり、令和3年6月の「医業・介護費用」及び「損益差額」は、当該平均値とその他の数値の合算により算出。

材料費:令和3年6月の医薬品費は、購入価格が未妥結の品目は令和2年度購入価格等による額

その他の費用:単月の算出が困難な場合は、年度実績額(令和3年6月は令和2年度実績額)の1/12の額

医業・介護収益に占める介護収益の割合が
2%未満の医療機関等の集計(集計1)
【損益状況】

一般病院（集計1）

（1施設当たり損益）

	法人・その他														
	医療法人					国立					公立				
	金額		構成比率		金額の伸び率	金額		構成比率		金額の伸び率	金額		構成比率		金額の伸び率
	前々年(度)	前年(度)	前々年(度)	前年(度)		前々年(度)	前年(度)	前々年(度)	前年(度)		前々年(度)	前年(度)	前々年(度)	前年(度)	
千円	千円	%	%	%	千円	千円	%	%	%	千円	千円	%	%	%	
I 医業収益	1,826,554	1,809,305	99.5	99.8	-0.9	6,586,595	6,066,558	99.9	99.9	-7.9	4,631,975	4,376,668	99.9	99.9	-5.5
1. 入院診療収益	1,297,823	1,297,775	70.7	71.6	0.0	4,477,315	4,077,050	67.9	67.2	-8.9	3,033,051	2,842,513	65.4	64.9	-6.3
保険診療収益	1,260,213	1,261,964	68.6	69.6	0.1	4,417,151	4,023,796	67.0	66.3	-8.9	2,989,871	2,803,005	64.5	64.0	-6.2
公害等診療収益	12,282	11,601	0.7	0.6	-5.5	48,741	43,379	0.7	0.7	-11.0	29,707	27,414	0.6	0.6	-7.7
その他の診療収益	25,328	24,210	1.4	1.3	-4.4	11,423	9,874	0.2	0.2	-13.6	13,473	12,094	0.3	0.3	-10.2
2. 特別の療養環境収益	18,433	16,882	1.0	0.9	-8.4	106,757	90,919	1.6	1.5	-14.8	46,758	39,995	1.0	0.9	-14.5
3. 外来診療収益	453,466	440,179	24.7	24.3	-2.9	1,731,025	1,647,507	26.3	27.1	-4.8	1,409,783	1,355,665	30.4	30.9	-3.8
保険診療収益	435,517	422,638	23.7	23.3	-3.0	1,711,975	1,626,802	26.0	26.8	-5.0	1,391,874	1,340,405	30.0	30.6	-3.7
公害等診療収益	5,713	5,073	0.3	0.3	-11.2	12,972	15,965	0.2	0.3	23.1	9,623	8,554	0.2	0.2	-11.1
その他の診療収益	12,236	12,469	0.7	0.7	1.9	6,079	4,740	0.1	0.1	-22.0	8,286	6,705	0.2	0.2	-19.1
4. その他の医業収益	56,833	54,469	3.1	3.0	-4.2	271,498	251,082	4.1	4.1	-7.5	142,383	138,494	3.1	3.2	-2.7
II 介護収益	9,906	3,502	0.5	0.2	-64.6	3,499	3,087	0.1	0.1	-11.8	3,227	4,255	0.1	0.1	31.9
III 医業・介護費用	1,803,264	1,810,896	98.2	99.9	0.4	6,703,968	6,625,052	101.7	109.2	-1.2	5,292,945	5,319,672	114.2	121.4	0.5
1. 給与費	1,034,297	1,047,567	56.3	57.8	1.3	3,322,645	3,321,955	50.4	54.7	0.0	2,745,819	2,793,133	59.2	63.8	1.7
2. 医薬品費	164,245	157,387	8.9	8.7	-4.2	1,246,516	1,135,745	18.9	18.7	-8.9	689,336	662,381	14.9	15.1	-3.9
3. 給食用材料費	20,766	20,502	1.1	1.1	-1.3	55,595	50,337	0.8	0.8	-9.5	19,986	18,034	0.4	0.4	-9.8
4. 診療材料費・医療消耗器具備品費	146,809	149,165	8.0	8.2	1.6	618,323	613,247	9.4	10.1	-0.8	497,000	485,602	10.7	11.1	-2.3
5. 委託費	101,703	104,401	5.5	5.8	2.7	421,691	439,174	6.4	7.2	4.1	442,070	454,610	9.5	10.4	2.8
6. 減価償却費	75,471	74,495	4.1	4.1	-1.3	373,893	373,371	5.7	6.2	-0.1	363,923	348,397	7.9	8.0	-4.3
(再掲)建物減価償却費	24,278	24,406	1.3	1.3	0.5	130,979	129,446	2.0	2.1	-1.2	144,484	145,228	3.1	3.3	0.5
(再掲)医療機器減価償却費	18,311	17,612	1.0	1.0	-3.8	138,765	131,257	2.1	2.2	-5.4	172,223	158,088	3.7	3.6	-8.2
7. 設備関係費	90,048	90,854	4.9	5.0	0.9	287,232	307,932	4.4	5.1	7.2	155,593	165,604	3.4	3.8	6.4
(再掲)設備機器賃借料	21,868	22,518	1.2	1.2	3.0	107,800	104,510	1.6	1.7	-3.1	40,998	41,825	0.9	1.0	2.0
(再掲)医療機器賃借料	13,332	13,721	0.7	0.8	2.9	54,901	68,684	0.8	1.1	25.1	25,707	26,424	0.6	0.6	2.8
8. 経費	121,793	118,055	6.6	6.5	-3.1	319,711	328,796	4.9	5.4	2.8	226,654	230,527	4.9	5.3	1.7
9. その他の医業費用	48,132	48,470	2.6	2.7	0.7	58,362	54,494	0.9	0.9	-6.6	152,565	161,383	3.3	3.7	5.8
IV 損益差額(I+II-III)	33,197	1,911	1.8	0.1	-	-113,873	-555,406	-1.7	-9.2	-	-657,743	-938,748	-14.2	-21.4	-
(参考)「新型コロナウイルス感染症関連の補助金(従業員向け慰労金を除く)」を含めた損益差額(IV+V)	-	41,995	-	2.3	-	-	410,498	-	6.8	-	-	-319,104	-	-7.3	-
V その他の医業・介護関連収益	37,670	84,743	2.1	4.7	125.0	145,641	1,093,850	2.2	18.0	651.1	740,753	1,370,319	16.0	31.3	85.0
V' (再掲)新型コロナウイルス感染症関連の補助金(従業員向け慰労金を除く)	-	40,084	-	2.2	-	-	965,904	-	15.9	-	-	619,644	-	14.1	-
VI その他の医業・介護関連費用	40,747	40,205	2.2	2.2	-1.3	88,654	73,345	1.3	1.2	-17.3	156,963	220,033	3.4	5.0	40.2
VII 総損益差額(IV+V-VI)	30,120	46,448	1.6	2.6	-	-56,886	465,098	-0.9	7.7	-	-73,953	211,538	-1.6	4.8	-
(参考)「新型コロナウイルス感染症関連の補助金(従業員向け慰労金を除く)」を除いた総損益差額(VII-V')	-	6,364	-	0.4	-	-	-500,806	-	-8.3	-	-	-408,106	-	-9.3	-
VIII 税金	11,798	14,032	0.6	0.8	18.9	0	0	0.0	0.0	-	219	1,814	0.0	0.0	728.3
IX 税引後の総損益差額(VII-VIII)	18,322	32,417	1.0	1.8	-	-56,886	465,098	-0.9	7.7	-	-74,172	209,724	-1.6	4.8	-
施設数	410	-	-	-	-	18	-	-	-	-	140	-	-	-	-
平均病床数	129	128	-	-	-	308	306	-	-	-	214	212	-	-	-

(注) 1. 構成比率は「I 医業収益」と「II 介護収益」を合算した金額に対する各収益科目、又は費用科目の割合である。(以下同様)

2. 「国立」とは、国・独立行政法人国立病院機構、国立大学法人、独立行政法人労働者健康安全機構、国立高度専門医療研究センター、独立行政法人地域医療機能推進機構である。(以下同様)

3. 「公立」とは、都道府県立、市町村立、地方独立行政法人立病院である。(以下同様)

一般病院（集計1）

（1施設当たり損益）

	法人・その他														
	公 的					社会保険関係法人					その他				
	金 額		構成比率		金額の 伸び率	金 額		構成比率		金額の 伸び率	金 額		構成比率		金額の 伸び率
	前々年(度)	前年(度)	前々年(度)	前年(度)		前々年(度)	前年(度)	前々年(度)	前年(度)		前々年(度)	前年(度)	前々年(度)	前年(度)	
千円	千円	%	%	%	千円	千円	%	%	%	千円	千円	%	%	%	
I 医業収益	10,283,790	9,946,955	99.8	99.8	-3.3	8,444,444	8,114,159	100.0	100.0	-3.9	4,088,503	3,965,924	99.8	99.9	-3.0
1. 入院診療収益	6,816,707	6,572,946	66.1	65.9	-3.6	5,594,610	5,384,748	66.2	66.4	-3.8	2,880,882	2,797,203	70.4	70.4	-2.9
保険診療収益	6,677,333	6,429,039	64.8	64.5	-3.7	5,575,561	5,368,233	66.0	66.1	-3.7	2,823,912	2,745,971	69.0	69.1	-2.8
公害等診療収益	91,449	90,060	0.9	0.9	-1.5	2,153	1,539	0.0	0.0	-28.5	29,368	27,696	0.7	0.7	-5.7
その他の診療収益	47,926	53,848	0.5	0.5	12.4	16,896	14,976	0.2	0.2	-11.4	27,603	23,535	0.7	0.6	-14.7
2. 特別の療養環境収益	143,696	135,458	1.4	1.4	-5.7	200,850	191,487	2.4	2.4	-4.7	48,061	41,095	1.2	1.0	-14.5
3. 外来診療収益	3,066,675	3,004,519	29.8	30.1	-2.0	2,391,985	2,336,368	28.3	28.8	-2.3	1,016,443	961,867	24.8	24.2	-5.4
保険診療収益	2,997,267	2,936,750	29.1	29.5	-2.0	2,339,784	2,288,922	27.7	28.2	-2.2	996,080	944,316	24.3	23.8	-5.2
公害等診療収益	40,440	40,206	0.4	0.4	-0.6	1,624	592	0.0	0.0	-63.5	11,469	9,014	0.3	0.2	-21.4
その他の診療収益	28,968	27,562	0.3	0.3	-4.9	50,577	46,855	0.6	0.6	-7.4	8,893	8,538	0.2	0.2	-4.0
4. その他の医業収益	256,711	234,033	2.5	2.3	-8.8	256,999	201,556	3.0	2.5	-21.6	143,116	165,759	3.5	4.2	15.8
II 介護収益	24,067	22,794	0.2	0.2	-5.3	1,678	1,462	0.0	0.0	-12.9	6,537	5,780	0.2	0.1	-11.6
III 医業・介護費用	10,323,810	10,266,067	100.2	103.0	-0.6	8,599,579	8,574,557	101.8	105.7	-0.3	4,083,312	4,093,353	99.7	103.1	0.2
1. 給与費	5,221,077	5,191,374	50.7	52.1	-0.6	4,398,630	4,487,677	52.1	55.3	2.0	2,289,252	2,311,127	55.9	58.2	1.0
2. 医薬品費	1,929,146	1,895,380	18.7	19.0	-1.8	1,528,164	1,476,819	18.1	18.2	-3.4	419,356	399,630	10.2	10.1	-4.7
3. 給食用材料費	55,556	53,726	0.5	0.5	-3.3	50,962	47,433	0.6	0.6	-6.9	27,246	26,507	0.7	0.7	-2.7
4. 診療材料費・医療消耗器具備品費	1,087,079	1,062,997	10.5	10.7	-2.2	728,205	699,305	8.6	8.6	-4.0	406,286	409,080	9.9	10.3	0.7
5. 委託費	625,987	679,123	6.1	6.8	8.5	606,722	641,178	7.2	7.9	5.7	244,690	252,181	6.0	6.3	3.1
6. 減価償却費	580,020	566,901	5.6	5.7	-2.3	501,482	500,079	5.9	6.2	-0.3	208,410	211,493	5.1	5.3	1.5
(再掲)建物減価償却費	138,091	135,027	1.3	1.4	-2.2	166,239	179,604	2.0	2.2	8.0	59,447	60,634	1.5	1.5	2.0
(再掲)医療機器減価償却費	197,700	197,076	1.9	2.0	-0.3	118,594	114,639	1.4	1.4	-3.3	68,747	68,991	1.7	1.7	0.4
7. 設備関係費	345,503	351,168	3.4	3.5	1.6	314,408	277,727	3.7	3.4	-11.7	163,336	160,172	4.0	4.0	-1.9
(再掲)設備機器賃借料	90,153	90,878	0.9	0.9	0.8	151,540	128,111	1.8	1.6	-15.5	50,249	48,716	1.2	1.2	-3.1
(再掲)医療機器賃借料	65,553	65,427	0.6	0.7	-0.2	65,233	48,707	0.8	0.6	-25.3	30,061	29,733	0.7	0.7	-1.1
8. 経費	380,934	380,288	3.7	3.8	-0.2	271,940	253,500	3.2	3.1	-6.8	227,771	218,222	5.6	5.5	-4.2
9. その他の医業費用	98,508	85,109	1.0	0.9	-13.6	199,065	190,839	2.4	2.4	-4.1	96,966	104,940	2.4	2.6	8.2
IV 損益差額(I+II-III)	-15,953	-296,317	-0.2	-3.0	-	-153,457	-458,937	-1.8	-5.7	-	11,728	-121,649	0.3	-3.1	-
(参考)「新型コロナウイルス感染症関連の補助金 (従業員向け慰労金を除く)」を含めた 損益差額(IV+V)	-	538,070	-	5.4	-	-	418,772	-	5.2	-	47,280	-	1.2	-	
V その他の医業・介護関連収益	321,002	1,191,097	3.1	11.9	271.1	295,536	1,153,267	3.5	14.2	290.2	91,736	306,337	2.2	7.7	233.9
V' (再掲)新型コロナウイルス感染症関連の補助金 (従業員向け慰労金を除く)	-	834,387	-	8.4	-	-	877,709	-	10.8	-	168,929	-	4.3	-	
VI その他の医業・介護関連費用	170,629	248,599	1.7	2.5	45.7	96,203	152,183	1.1	1.9	58.2	63,083	53,708	1.5	1.4	-14.9
VII 総損益差額(IV+V-VI)	134,421	646,181	1.3	6.5	-	45,875	542,147	0.5	6.7	-	40,381	130,980	1.0	3.3	-
(参考)「新型コロナウイルス感染症関連の補助金 (従業員向け慰労金を除く)」を除いた 総損益差額(VII-V')	-	-188,206	-	-1.9	-	-	-335,562	-	-4.1	-	-37,949	-	-1.0	-	
VIII 税金	3,097	1,499	0.0	0.0	-51.6	11,291	12,087	0.1	0.1	7.0	3,193	2,758	0.1	0.1	-13.6
IX 税引後の総損益差額(VII-VIII)	131,324	644,682	1.3	6.5	-	34,584	530,061	0.4	6.5	-	37,188	128,223	0.9	3.2	-
施設数	38	-	-	-	-	6	-	-	-	-	149	-	-	-	
平均病床数	360	358	-	-	-	329	323	-	-	-	199	195	-	-	

(注) 1. 「公的」とは、日赤、済生会、北海道社会事業協会、厚生連、国民健康保険団体連合会である。(以下同様)
 2. 「社会保険関係法人」とは、健康保険組合及びその連合会、共済組合及びその連合会、国民健康保険組合である。(以下同様)
 3. 「その他」とは、公益法人、学校法人、社会福祉法人、医療生協、会社、社会医療法人、その他の法人などである。(以下同様)

一般病院（集計1）

（1施設当たり損益）

	法人・その他					個人					全体				
	法人・その他全体					個人					全体				
	金額		構成比率		金額の伸び率	金額		構成比率		金額の伸び率	金額		構成比率		金額の伸び率
	前々年(度)	前年(度)	前々年(度)	前年(度)		前々年(度)	前年(度)	前々年(度)	前年(度)		前々年(度)	前年(度)	前々年(度)	前年(度)	
千円		千円		%	千円		千円		%	千円		千円		%	
I 医業収益	3,372,615	3,260,629	99.7	99.8	-3.3	1,274,256	1,240,133	99.7	99.7	-2.7	3,353,489	3,242,213	99.7	99.8	-3.3
1. 入院診療収益	2,311,669	2,236,912	68.4	68.5	-3.2	793,055	789,015	62.0	63.4	-0.5	2,297,827	2,223,715	68.3	68.5	-3.2
保険診療収益	2,263,775	2,191,743	67.0	67.1	-3.2	760,393	752,059	59.5	60.5	-1.1	2,250,072	2,178,621	66.9	67.1	-3.2
公害等診療収益	23,569	22,252	0.7	0.7	-5.6	10,681	13,288	0.8	1.1	24.4	23,451	22,170	0.7	0.7	-5.5
その他の診療収益	24,325	22,917	0.7	0.7	-5.8	21,981	23,669	1.7	1.9	7.7	24,304	22,924	0.7	0.7	-5.7
2. 特別の療養環境収益	39,227	34,924	1.2	1.1	-11.0	7,524	7,555	0.6	0.6	0.4	38,938	34,674	1.2	1.1	-11.0
3. 外来診療収益	915,617	882,299	27.1	27.0	-3.6	439,764	415,122	34.4	33.4	-5.6	911,280	878,041	27.1	27.0	-3.6
保険診療収益	894,337	862,357	26.5	26.4	-3.6	413,226	389,010	32.3	31.3	-5.9	889,952	858,043	26.5	26.4	-3.6
公害等診療収益	9,433	8,461	0.3	0.3	-10.3	9,770	7,435	0.8	0.6	-23.9	9,436	8,452	0.3	0.3	-10.4
その他の診療収益	11,847	11,481	0.4	0.4	-3.1	16,768	18,677	1.3	1.5	11.4	11,892	11,546	0.4	0.4	-2.9
4. その他の医業収益	106,102	106,494	3.1	3.3	0.4	33,913	28,440	2.7	2.3	-16.1	105,444	105,782	3.1	3.3	0.3
II 介護収益	8,508	5,024	0.3	0.2	-40.9	3,987	3,793	0.3	0.3	-4.9	8,467	5,013	0.3	0.2	-40.8
III 医業・介護費用	3,486,646	3,492,693	103.1	107.0	0.2	1,211,603	1,217,588	94.8	97.9	0.5	3,465,910	3,471,957	103.1	106.9	0.2
1. 給与費	1,884,593	1,903,932	55.7	58.3	1.0	705,485	713,040	55.2	57.3	1.1	1,873,846	1,893,078	55.7	58.3	1.0
2. 医薬品費	435,276	418,049	12.9	12.8	-4.0	121,219	113,959	9.5	9.2	-6.0	432,414	415,278	12.9	12.8	-4.0
3. 給食用材料費	24,690	23,801	0.7	0.7	-3.6	5,406	5,606	0.4	0.5	3.7	24,514	23,635	0.7	0.7	-3.6
4. 診療材料費・医療消耗器具備品費	324,726	322,895	9.6	9.9	-0.6	102,344	100,576	8.0	8.1	-1.7	322,699	320,869	9.6	9.9	-0.6
5. 委託費	230,046	238,612	6.8	7.3	3.7	75,929	77,768	5.9	6.3	2.4	228,642	237,146	6.8	7.3	3.7
6. 減価償却費	190,178	186,721	5.6	5.7	-1.8	34,698	34,509	2.7	2.8	-0.5	188,760	185,333	5.6	5.7	-1.8
(再掲)建物減価償却費	62,604	62,958	1.9	1.9	0.6	14,932	16,223	1.2	1.3	8.6	62,170	62,532	1.8	1.9	0.6
(再掲)医療機器減価償却費	69,099	65,929	2.0	2.0	-4.6	4,542	3,969	0.4	0.3	-12.6	68,510	65,365	2.0	2.0	-4.6
7. 設備関係費	135,644	137,784	4.0	4.2	1.6	83,515	90,956	6.5	7.3	8.9	135,169	137,357	4.0	4.2	1.6
(再掲)設備機器賃借料	37,409	37,385	1.1	1.1	-0.1	16,707	17,937	1.3	1.4	7.4	37,220	37,207	1.1	1.1	0.0
(再掲)医療機器賃借料	22,884	23,351	0.7	0.7	2.0	13,697	14,740	1.1	1.2	7.6	22,800	23,272	0.7	0.7	2.1
8. 経費	180,639	177,506	5.3	5.4	-1.7	70,577	67,747	5.5	5.4	-4.0	179,636	176,505	5.3	5.4	-1.7
9. その他の医業費用	80,853	83,394	2.4	2.6	3.1	12,430	13,428	1.0	1.1	8.0	80,230	82,756	2.4	2.5	3.1
IV 損益差額（I＋II－III）	-105,522	-227,041	-3.1	-7.0	-	66,641	26,337	5.2	2.1	-	-103,953	-224,731	-3.1	-6.9	-
(参考)「新型コロナウイルス感染症関連の補助金（従業員向け慰労金を除く）」を含めた損益差額（IV＋V）	-	13,057	-	0.4	-	-	30,612	-	2.5	-	-	13,217	-	0.4	-
V その他の医業・介護関連収益	196,336	452,173	5.8	13.8	130.3	19,147	32,039	1.5	2.6	67.3	194,721	448,344	5.8	13.8	130.2
V' (再掲)新型コロナウイルス感染症関連の補助金（従業員向け慰労金を除く）	-	240,098	-	7.4	-	-	4,274	-	0.3	-	-	237,948	-	7.3	-
VI その他の医業・介護関連費用	74,556	88,004	2.2	2.7	18.0	26,194	24,795	2.0	2.0	-5.3	74,116	87,428	2.2	2.7	18.0
VII 総損益差額（IV＋V－VI）	16,257	137,128	0.5	4.2	-	59,594	33,581	4.7	2.7	-	16,652	136,185	0.5	4.2	-
(参考)「新型コロナウイルス感染症関連の補助金（従業員向け慰労金を除く）」を除いた総損益差額（VII－V'）	-	-102,969	-	-3.2	-	-	29,307	-	2.4	-	-	-101,764	-	-3.1	-
VIII 税金	7,266	8,604	0.2	0.3	18.4	-	-	-	-	-	-	-	-	-	-
IX 税引後の総損益差額（VII－VIII）	8,992	128,525	0.3	3.9	-	-	-	-	-	-	-	-	-	-	-
施設数	761	-	-	-	-	7	-	-	-	-	768	-	-	-	-
平均病床数	176	174	-	-	-	78	78	-	-	-	175	173	-	-	-

(注) 1. 個人立の病院の総損益差額からは、開設者の報酬となる部分以外に、建物、設備について現存物の価値以上の改善を行うための内部資金に充てられることが考えられる。
2. 個人立の病院は税金について調査していないので、個人立の病院が含まれる集計区分では税金の集計はしていない。(以下同様)
3. 「全体」とは、個人、医療法人のほか、市町村立などを含めて単純集計したものであることに留意。
個人立の病院の「損益差額」とそれ以外の病院の「損益差額」では性質に異なる部分もあるものの、便宜上、これらを足し合わせて機械的に算出したものであることに留意。

一般病院（集計1）

（1施設当たり損益）

	（参考）国公立を除く					（参考）国公立				
	金額		構成比率		金額の 伸び率	金額		構成比率		金額の 伸び率
	前々年(度)	前年(度)	前々年(度)	前年(度)		前々年(度)	前年(度)	前々年(度)	前年(度)	
	千円	千円	%	%	%	千円	千円	%	%	%
I 医業収益	2,964,663	2,898,505	99.7	99.8	-2.2	4,854,654	4,569,187	99.9	99.9	-5.9
1. 入院診療収益	2,064,775	2,027,008	69.4	69.8	-1.8	3,197,587	2,983,157	65.8	65.2	-6.7
保険診療収益	2,016,336	1,980,872	67.8	68.2	-1.8	3,152,472	2,942,083	64.9	64.3	-6.7
公害等診療収益	21,269	20,341	0.7	0.7	-4.4	31,875	29,233	0.7	0.6	-8.3
その他の診療収益	27,170	25,795	0.9	0.9	-5.1	13,239	11,841	0.3	0.3	-10.6
2. 特別の療養環境収益	35,142	31,793	1.2	1.1	-9.5	53,593	45,797	1.1	1.0	-14.5
3. 外来診療収益	772,680	745,717	26.0	25.7	-3.5	1,446,381	1,388,913	29.8	30.4	-4.0
保険診療収益	750,500	724,652	25.2	25.0	-3.4	1,428,341	1,373,033	29.4	30.0	-3.9
公害等診療収益	9,289	8,207	0.3	0.3	-11.6	10,004	9,399	0.2	0.2	-6.0
その他の診療収益	12,891	12,858	0.4	0.4	-0.3	8,035	6,481	0.2	0.1	-19.3
4. その他の医業収益	92,066	93,987	3.1	3.2	2.1	157,093	151,321	3.2	3.3	-3.7
II 介護収益	9,816	5,243	0.3	0.2	-46.6	3,258	4,122	0.1	0.1	26.5
III 医業・介護費用	2,951,041	2,954,849	99.2	101.8	0.1	5,453,695	5,468,386	112.3	119.6	0.3
1. 給与費	1,630,970	1,644,344	54.8	56.6	0.8	2,811,533	2,853,378	57.9	62.4	1.5
2. 医薬品費	349,425	337,306	11.7	11.6	-3.5	752,812	716,308	15.5	15.7	-4.8
3. 給食用材料費	24,636	24,133	0.8	0.8	-2.0	24,043	21,714	0.5	0.5	-9.7
4. 診療材料費・医療消耗器具備品費	273,972	274,433	9.2	9.5	0.2	510,822	500,144	10.5	10.9	-2.1
5. 委託費	173,962	181,274	5.8	6.2	4.2	439,748	452,852	9.1	9.9	3.0
6. 減価償却費	143,096	142,360	4.8	4.9	-0.5	365,059	351,242	7.5	7.7	-3.8
(再掲)建物減価償却費	41,247	41,579	1.4	1.4	0.8	142,946	143,430	2.9	3.1	0.3
(再掲)医療機器減価償却費	42,634	42,139	1.4	1.5	-1.2	168,411	155,031	3.5	3.4	-7.9
7. 設備関係費	125,995	125,841	4.2	4.3	-0.1	170,590	181,819	3.5	4.0	6.6
(再掲)設備機器賃借料	34,271	34,161	1.2	1.2	-0.3	48,608	48,967	1.0	1.1	0.7
(再掲)医療機器賃借料	21,186	21,209	0.7	0.7	0.1	29,033	31,238	0.6	0.7	7.6
8. 経費	164,712	159,613	5.5	5.5	-3.1	237,255	241,722	4.9	5.3	1.9
9. その他の医業費用	64,274	65,545	2.2	2.3	2.0	141,833	149,206	2.9	3.3	5.2
IV 損益差額（I + II - III）	23,439	-51,101	0.8	-1.8	-	-595,783	-895,076	-12.3	-19.6	-
(参考)「新型コロナウイルス感染症関連の補助金 (従業員向け慰労金を除く)」を含めた 損益差額(IV + V)	-	77,764	-	2.7	-	-	-235,985	-	-5.2	-
V その他の医業・介護関連収益	70,851	217,695	2.4	7.5	207.3	672,955	1,338,822	13.9	29.3	98.9
V' (再掲)新型コロナウイルス感染症関連の補助金 (従業員向け慰労金を除く)	-	128,865	-	4.4	-	-	659,092	-	14.4	-
VI その他の医業・介護関連費用	54,672	57,410	1.8	2.0	5.0	149,181	203,321	3.1	4.4	36.3
VII 総損益差額(IV + V - VI)	39,617	109,185	1.3	3.8	-	-72,009	240,425	-1.5	5.3	-
(参考)「新型コロナウイルス感染症関連の補助金 (従業員向け慰労金を除く)」を除いた 総損益差額(VII - V')	-	-19,680	-	-0.7	-	-	-418,667	-	-9.2	-
VIII 税金	-	-	-	-	-	194	1,608	0.0	0.0	728.9
IX 税引後の総損益差額(VII - VIII)	-	-	-	-	-	-72,203	238,817	-1.5	5.2	-
施設数	610	-	-	-	-	158	-	-	-	-
平均病床数	162	160	-	-	-	225	223	-	-	-

(注)「国公立」とは、国、独立行政法人国立病院機構、国立大学法人、独立行政法人労働者健康安全保障機構、国立高度専門医療研究センター、独立行政法人地域医療機能推進機構と、都道府県立、市町村立、地方独立行政法人立病院の「公立」の総称である。(以下同様)

精神科病院（集計1）

（1施設当たり損益）

	法人・その他					個人					全体				
	法人・その他全体														
	金額		構成比率		金額の	金額		構成比率		金額の	金額		構成比率		金額の
	前々年(度)	前年(度)	前々年(度)	前年(度)	伸び率	前々年(度)	前年(度)	前々年(度)	前年(度)	伸び率	前々年(度)	前年(度)	前々年(度)	前年(度)	伸び率
	千円	千円	%	%	%	千円	千円	%	%	%	千円	千円	%	%	%
I 医療収益	1,481,440	1,458,695	100.0	100.0	-1.5	*	*	*	*	—	1,492,623	1,469,392	100.0	100.0	-1.6
1. 入院診療収益	1,263,875	1,248,136	85.3	85.5	-1.2	*	*	*	*	—	1,272,874	1,256,915	85.2	85.5	-1.3
保険診療収益	1,258,570	1,242,525	84.9	85.1	-1.3	*	*	*	*	—	1,267,599	1,251,335	84.9	85.1	-1.3
公営等診療収益	4	2	0.0	0.0	-50.0	*	*	*	*	—	4	2	0.0	0.0	-50.0
その他の診療収益	5,301	5,609	0.4	0.4	5.8	*	*	*	*	—	5,271	5,579	0.4	0.4	5.8
2. 特別の療養環境収益	7,359	6,499	0.5	0.4	-11.7	*	*	*	*	—	7,317	6,462	0.5	0.4	-11.7
3. 外来診療収益	182,475	174,431	12.3	12.0	-4.4	*	*	*	*	—	184,807	176,514	12.4	12.0	-4.5
保険診療収益	180,188	172,359	12.2	11.8	-4.3	*	*	*	*	—	182,527	174,448	12.2	11.9	-4.4
公営等診療収益	151	25	0.0	0.0	-83.4	*	*	*	*	—	150	25	0.0	0.0	-83.3
その他の診療収益	2,137	2,047	0.1	0.1	-4.2	*	*	*	*	—	2,130	2,041	0.1	0.1	-4.2
4. その他の医療収益	27,731	29,629	1.9	2.0	6.8	*	*	*	*	—	27,625	29,501	1.8	2.0	6.8
II 介護収益	648	560	0.0	0.0	-13.6	*	*	*	*	—	644	557	0.0	0.0	-13.5
III 医療・介護費用	1,521,367	1,526,238	102.7	104.6	0.3	*	*	*	*	—	1,531,850	1,536,488	102.6	104.5	0.3
1. 給与費	1,014,588	1,016,214	68.5	69.6	0.2	*	*	*	*	—	1,020,831	1,022,414	68.4	69.6	0.2
2. 医薬品費	81,711	77,482	5.5	5.3	-5.2	*	*	*	*	—	83,355	79,172	5.6	5.4	-5.0
3. 給食用材料費	40,681	40,193	2.7	2.8	-1.2	*	*	*	*	—	41,172	40,689	2.8	2.8	-1.2
4. 診療材料費・医療消耗器具備品費	13,809	17,309	0.9	1.2	25.3	*	*	*	*	—	13,796	17,291	0.9	1.2	25.3
5. 委託費	95,145	100,297	6.4	6.9	5.4	*	*	*	*	—	95,174	100,368	6.4	6.8	5.5
6. 減価償却費	72,613	73,668	4.9	5.0	1.5	*	*	*	*	—	72,399	73,436	4.8	5.0	1.4
(再掲)建物減価償却費	37,794	38,186	2.6	2.6	1.0	*	*	*	*	—	37,629	38,017	2.5	2.6	1.0
(再掲)医療機器減価償却費	6,457	6,639	0.4	0.5	2.8	*	*	*	*	—	6,428	6,607	0.4	0.4	2.8
7. 設備関係費	50,092	50,201	3.4	3.4	0.2	*	*	*	*	—	51,578	51,561	3.5	3.5	0.0
(再掲)設備機器賃借料	9,765	9,793	0.7	0.7	0.3	*	*	*	*	—	9,849	9,872	0.7	0.7	0.2
(再掲)医療機器賃借料	2,935	2,797	0.2	0.2	-4.7	*	*	*	*	—	2,955	2,810	0.2	0.2	-4.9
8. 経費	124,199	122,766	8.4	8.4	-1.2	*	*	*	*	—	125,158	123,602	8.4	8.4	-1.2
9. その他の医療費用	28,528	28,109	1.9	1.9	-1.5	*	*	*	*	—	28,388	27,954	1.9	1.9	-1.5
IV 損益差額（I＋II－III）	-39,279	-66,983	-2.7	-4.6	—	*	*	*	*	—	-38,583	-66,539	-2.6	-4.5	—
(参考)「新型コロナウイルス感染症関連の補助金 (従業員向け慰労金を除く)」を含めた 損益差額(IV＋V)	—	-32,939	—	-2.3	—	—	*	—	*	—	—	-32,688	—	-2.2	—
V その他の医療・介護関連収益	90,709	129,639	6.1	8.9	42.9	*	*	*	*	—	91,113	129,943	6.1	8.8	42.6
V' (再掲)新型コロナウイルス感染症関連の補助金 (従業員向け慰労金を除く)	—	34,044	—	2.3	—	—	*	—	*	—	—	33,851	—	2.3	—
VI その他の医療・介護関連費用	36,561	49,401	2.5	3.4	35.1	*	*	*	*	—	36,644	49,402	2.5	3.4	34.8
VII 総損益差額(IV＋V－VI)	14,869	13,255	1.0	0.9	—	*	*	*	*	—	15,886	14,002	1.1	1.0	—
(参考)「新型コロナウイルス感染症関連の補助金 (従業員向け慰労金を除く)」を除いた 総損益差額(VII－V')	—	-20,788	—	-1.4	—	—	*	—	*	—	—	-19,849	—	-1.4	—
VIII 税金	8,255	9,322	0.6	0.6	12.9	—	—	—	—	—	—	—	—	—	—
IX 税引後の総損益差額(VII－VIII)	6,614	3,933	0.4	0.3	—	—	—	—	—	—	—	—	—	—	—
施設数	—	176	—	—	—	*	—	—	—	—	177	—	—	—	—
平均病床数	—	244	—	—	—	*	—	—	—	—	245	244	—	—	—

(注) 1. 個人立の病院の総損益差額からは、開設者の報酬となる部分以外に、建物、設備について現存物の価値以上の改善を行うための内部資金に充てられることが考えられる。
 2. 「全体」とは、個人、医療法人のほか、市町村立などを含めて単純集計したものである。
 個人立の病院の「損益差額」とそれ以外の病院の「損益差額」では性質に異なる部分もあるものの、便宜上、これらを足し合わせて機械的に算出したものであることに留意。

精神科病院（集計1）

（1施設当たり損益）

	（参考）国公立を除く				
	金額		構成比率		金額の 伸び率
	前々年(度)	前年(度)	前々年(度)	前年(度)	
	千円	千円	%	%	%
I 医業収益	1,464,990	1,447,330	100.0	100.0	-1.2
1. 入院診療収益	1,255,404	1,244,246	85.7	85.9	-0.9
保険診療収益	1,250,010	1,238,574	85.3	85.5	-0.9
公営等診療収益	4	2	0.0	0.0	-50.0
その他の診療収益	5,390	5,670	0.4	0.4	5.2
2. 特別の療養環境収益	7,756	6,849	0.5	0.5	-11.7
3. 外来診療収益	175,693	168,008	12.0	11.6	-4.4
保険診療収益	173,438	165,959	11.8	11.5	-4.3
公営等診療収益	158	26	0.0	0.0	-83.5
その他の診療収益	2,097	2,023	0.1	0.1	-3.5
4. その他の医業収益	26,137	28,228	1.8	1.9	8.0
II 介護収益	683	591	0.0	0.0	-13.5
III 医業・介護費用	1,444,970	1,448,038	98.6	100.0	0.2
1. 給与費	959,956	959,194	65.5	66.2	-0.1
2. 医薬品費	81,161	77,064	5.5	5.3	-5.0
3. 給食用材料費	42,616	42,217	2.9	2.9	-0.9
4. 診療材料費・医療消耗器具備品費	13,539	16,978	0.9	1.2	25.4
5. 委託費	84,543	89,474	5.8	6.2	5.8
6. 減価償却費	58,340	60,179	4.0	4.2	3.2
(再掲)建物減価償却費	29,804	30,888	2.0	2.1	3.6
(再掲)医療機器減価償却費	3,662	3,812	0.2	0.3	4.1
7. 設備関係費	52,669	52,675	3.6	3.6	0.0
(再掲)設備機器賃借料	9,792	9,828	0.7	0.7	0.4
(再掲)医療機器賃借料	2,793	2,639	0.2	0.2	-5.5
8. 経費	124,788	123,190	8.5	8.5	-1.3
9. その他の医業費用	27,358	27,068	1.9	1.9	-1.1
IV 損益差額（I＋II－III）	20,702	-117	1.4	0.0	—
(参考)「新型コロナウイルス感染症関連の補助金 (従業員向け慰労金を除く)」を含めた 損益差額（IV＋V'）	—	20,326	—	1.4	—
V その他の医業・介護関連収益	39,044	63,511	2.7	4.4	62.7
V' (再掲)「新型コロナウイルス感染症関連の補助金 (従業員向け慰労金を除く)」	—	20,444	—	1.4	—
VI その他の医業・介護関連費用	32,867	42,710	2.2	2.9	29.9
VII 総損益差額（IV＋V－VI）	26,879	20,683	1.8	1.4	—
(参考)「新型コロナウイルス感染症関連の補助金 (従業員向け慰労金を除く)」を除いた 総損益差額（VII－V'）	—	240	—	0.0	—
VIII 税金	—	—	—	—	—
IX 税引後の総損益差額（VII－VIII）	—	—	—	—	—
施設数	167	—	—	—	—
平均病床数	244	243	—	—	—

調査に回答した全ての医療機関等の集計(集計2)
(有効回答施設の集計)
【損益状況】

一般病院（集計2）

（1施設当たり損益）

	法人・その他														
	医療法人					国立					公立				
	金額		構成比率		金額の 伸び率	金額		構成比率		金額の 伸び率	金額		構成比率		金額の 伸び率
	前々年(度)	前年(度)	前々年(度)	前年(度)		前々年(度)	前年(度)	前々年(度)	前年(度)		前々年(度)	前年(度)	前々年(度)	前年(度)	
千円	千円	%	%	千円	千円	%	%	千円	千円	%	%				
I 医業収益	1,703,714	1,683,330	95.6	95.9	-1.2	6,222,446	5,787,240	98.5	98.4	-7.0	4,260,350	4,028,372	99.4	99.4	-5.4
1. 入院診療収益	1,237,256	1,231,030	69.4	70.2	-0.5	4,226,954	3,903,335	66.9	66.4	-7.7	2,783,211	2,610,674	65.0	64.4	-6.2
保険診療収益	1,200,921	1,197,282	67.4	68.2	-0.3	4,175,582	3,856,593	66.1	65.6	-7.6	2,743,441	2,574,420	64.0	63.5	-6.2
公害等診療収益	12,952	11,690	0.7	0.7	-9.7	42,027	38,663	0.7	0.7	-8.0	27,190	24,895	0.6	0.6	-8.4
その他の診療収益	23,382	22,058	1.3	1.3	-5.7	9,346	8,079	0.1	0.1	-13.6	12,579	11,359	0.3	0.3	-9.7
2. 特別の療養環境収益	16,203	14,872	0.9	0.8	-8.2	98,570	84,771	1.6	1.4	-14.0	42,484	36,261	1.0	0.9	-14.6
3. 外来診療収益	397,160	384,241	22.3	21.9	-3.3	1,591,990	1,515,535	25.2	25.8	-4.8	1,293,288	1,243,274	30.2	30.7	-3.9
保険診療収益	380,946	368,397	21.4	21.0	-3.3	1,575,743	1,498,012	24.9	25.5	-4.9	1,276,604	1,229,061	29.8	30.3	-3.7
公害等診療収益	5,588	5,078	0.3	0.3	-9.1	11,236	13,614	0.2	0.2	21.2	8,849	7,864	0.2	0.2	-11.1
その他の診療収益	10,625	10,766	0.6	0.6	1.3	5,011	3,909	0.1	0.1	-22.0	7,835	6,349	0.2	0.2	-19.0
4. その他の医業収益	53,096	53,187	3.0	3.0	0.2	304,932	283,599	4.8	4.8	-7.0	141,367	138,164	3.3	3.4	-2.3
II 介護収益	78,082	71,075	4.4	4.1	-9.0	96,091	94,794	1.5	1.6	-1.3	24,504	25,522	0.6	0.6	4.2
1. 施設サービス収益	50,753	45,145	2.8	2.6	-11.0	78,040	78,983	1.2	1.3	1.2	15,400	16,004	0.4	0.4	3.9
2. 居宅サービス収益	22,593	21,630	1.3	1.2	-4.3	16,285	14,259	0.3	0.2	-12.4	8,197	8,651	0.2	0.2	5.5
（再掲）短期入所療養介護分	437	344	0.0	0.0	-21.3	3,068	2,911	0.0	0.0	-5.1	863	863	0.0	0.0	0.0
3. その他の介護収益	4,737	4,299	0.3	0.2	-9.2	1,766	1,553	0.0	0.0	-12.1	907	867	0.0	0.0	-4.4
III 医業・介護費用	1,741,057	1,742,258	97.7	99.3	0.1	6,390,664	6,350,070	101.1	108.0	-0.6	4,903,694	4,926,956	114.4	121.5	0.5
1. 給与費	1,032,144	1,040,179	57.9	59.3	0.8	3,223,409	3,230,936	51.0	54.9	0.2	2,572,900	2,613,690	60.0	64.5	1.6
2. 医薬品費	139,315	132,882	7.8	7.6	-4.6	1,113,526	1,022,564	17.6	17.4	-8.2	617,396	591,491	14.4	14.6	-4.2
3. 給食用材料費	22,016	21,590	1.2	1.2	-1.9	58,332	53,934	0.9	0.9	-7.5	20,163	18,329	0.5	0.5	-9.1
4. 診療材料費・医療消耗器具備品費	121,100	123,375	6.8	7.0	1.9	560,353	570,965	8.9	9.7	1.9	445,749	436,536	10.4	10.8	-2.1
5. 委託費	98,674	101,094	5.5	5.8	2.5	425,113	445,468	6.7	7.6	4.8	414,325	427,309	9.7	10.5	3.1
6. 減価償却費	71,481	70,443	4.0	4.0	-1.5	353,377	353,679	5.6	6.0	0.1	338,032	324,557	7.9	8.0	-4.0
（再掲）建物減価償却費	22,486	22,509	1.3	1.3	0.1	135,799	134,432	2.1	2.3	-1.0	134,395	135,181	3.1	3.3	0.6
（再掲）医療機器減価償却費	16,348	15,783	0.9	0.9	-3.5	124,183	118,257	2.0	2.0	-4.8	159,557	146,786	3.7	3.6	-8.0
7. 設備関係費	87,945	88,452	4.9	5.0	0.6	283,014	299,761	4.5	5.1	5.9	144,149	153,435	3.4	3.8	6.4
（再掲）設備機器賃借料	21,454	21,739	1.2	1.2	1.3	107,247	104,489	1.7	1.8	-2.6	38,748	39,510	0.9	1.0	2.0
（再掲）医療機器賃借料	12,278	12,398	0.7	0.7	1.0	57,047	67,989	0.9	1.2	19.2	24,352	24,905	0.6	0.6	2.3
8. 経費	122,277	118,092	6.9	6.7	-3.4	322,457	327,219	5.1	5.6	1.5	212,769	215,887	5.0	5.3	1.5
9. その他の医業費用	46,105	46,151	2.6	2.6	0.1	51,085	45,544	0.8	0.8	-10.8	138,211	145,721	3.2	3.6	5.4
IV 損益差額（Ⅰ＋Ⅱ－Ⅲ）	40,739	12,147	2.3	0.7	-	-72,127	-468,036	-1.1	-8.0	-	-618,840	-873,062	-14.4	-21.5	-
（参考）「新型コロナウイルス感染症関連の補助金（従業員向け慰労金を除く）」を含めた損益差額（Ⅳ＋Ⅴ）	-	45,368	-	2.6	-	-	429,834	-	7.3	-	-	-320,696	-	-7.9	-
V その他の医業・介護関連収益	37,246	75,602	2.1	4.3	103.0	133,610	1,023,615	2.1	17.4	666.1	695,414	1,260,061	16.2	31.1	81.2
V'（再掲）新型コロナウイルス感染症関連の補助金（従業員向け慰労金を除く）	-	33,221	-	1.9	-	-	897,870	-	15.3	-	-	552,365	-	13.6	-
VI その他の医業・介護関連費用	35,764	35,493	2.0	2.0	-0.8	75,031	62,470	1.2	1.1	-16.7	144,364	202,961	3.4	5.0	40.6
VII 総損益差額（Ⅳ＋Ⅴ－Ⅵ）	42,220	52,257	2.4	3.0	-	-13,548	493,109	-0.2	8.4	-	-67,791	184,038	-1.6	4.5	-
（参考）「新型コロナウイルス感染症関連の補助金（従業員向け慰労金を除く）」を除いた総損益差額（Ⅶ－Ⅴ）	-	19,036	-	1.1	-	-	-404,761	-	-6.9	-	-	-368,327	-	-9.1	-
VIII 税金	12,392	14,044	0.7	0.8	13.3	0	0	0.0	0.0	-	318	1,717	0.0	0.0	439.9
IX 税引後の総損益差額（Ⅶ－Ⅷ）	29,828	38,213	1.7	2.2	-	-13,548	493,109	-0.2	8.4	-	-68,109	182,321	-1.6	4.5	-
施設数	607	-	-	-	-	22	-	-	-	-	162	-	-	-	-
平均病床数	129	127	-	-	-	298	296	-	-	-	202	200	-	-	-

（注）構成比率は「Ⅰ 医業収益」と「Ⅱ 介護収益」を合算した金額に対する各収益科目、又は費用科目の割合である。（以下同様）

一般病院（集計2）

(1施設当たり損益)

	法人・その他														
	公 的					社会保険関係法人					その他				
	金 額		構成比率		金額の 伸び率	金 額		構成比率		金額の 伸び率	金 額		構成比率		金額の 伸び率
	前々年(度)	前年(度)	前々年(度)	前年(度)		前々年(度)	前年(度)	前々年(度)	前年(度)		前々年(度)	前年(度)	前々年(度)	前年(度)	
	千円	千円	%	%	%	千円	千円	%	%	%	千円	千円	%	%	
I 医業収益	9,682,468	9,346,344	98.8	98.7	-3.5	8,444,444	8,114,159	100.0	100.0	-3.9	3,727,295	3,616,663	99.1	99.1	-3.0
1. 入院診療収益	6,386,954	6,140,635	65.2	64.9	-3.9	5,594,610	5,384,748	66.2	66.4	-3.8	2,645,071	2,569,010	70.3	70.4	-2.9
保険診療収益	6,260,155	6,009,988	63.9	63.5	-4.0	5,575,561	5,368,233	66.0	66.1	-3.7	2,594,248	2,522,664	69.0	69.1	-2.8
公害等診療収益	83,365	81,865	0.9	0.9	-1.8	2,153	1,539	0.0	0.0	-28.5	27,030	26,023	0.7	0.7	-3.7
その他の診療収益	43,434	48,782	0.4	0.5	12.3	16,896	14,976	0.2	0.2	-11.4	23,793	20,323	0.6	0.6	-14.6
2. 特別の療養環境収益	132,719	124,441	1.4	1.3	-6.2	200,850	191,487	2.4	2.4	-4.7	42,041	36,175	1.1	1.0	-14.0
3. 外来診療収益	2,908,608	2,842,209	29.7	30.0	-2.3	2,391,985	2,336,368	28.3	28.8	-2.3	909,332	862,426	24.2	23.6	-5.2
保険診療収益	2,845,235	2,780,532	29.0	29.4	-2.3	2,339,784	2,288,922	27.7	28.2	-2.2	890,527	846,097	23.7	23.2	-5.0
公害等診療収益	37,007	36,630	0.4	0.4	-1.0	1,624	592	0.0	0.0	-63.5	10,261	8,163	0.3	0.2	-20.4
その他の診療収益	26,366	25,047	0.3	0.3	-5.0	50,577	46,855	0.6	0.6	-7.4	8,545	8,166	0.2	0.2	-4.4
4. その他の医業収益	254,188	239,059	2.6	2.5	-6.0	256,999	201,556	3.0	2.5	-21.6	130,851	149,052	3.5	4.1	13.9
II 介護収益	118,593	121,251	1.2	1.3	2.2	1,678	1,462	0.0	0.0	-12.9	33,534	32,568	0.9	0.9	-2.9
1. 施設サービス収益	102,253	106,136	1.0	1.1	3.8	0	0	0.0	0.0	-	16,172	14,597	0.4	0.4	-9.7
2. 居宅サービス収益	12,262	10,722	0.1	0.1	-12.6	1,678	1,462	0.0	0.0	-12.9	15,919	16,418	0.4	0.4	3.1
(再掲)短期入所療養介護分	0	0	0.0	0.0	-	0	0	0.0	0.0	-	93	50	0.0	0.0	-46.2
3. その他の介護収益	4,078	4,393	0.0	0.0	7.7	0	0	0.0	0.0	-	1,443	1,553	0.0	0.0	7.6
III 医業・介護費用	9,827,889	9,765,762	100.3	103.1	-0.6	8,599,579	8,574,557	101.8	105.7	-0.3	3,749,409	3,755,541	99.7	102.9	0.2
1. 給与費	5,023,806	4,997,990	51.3	52.8	-0.5	4,398,630	4,487,677	52.1	55.3	2.0	2,133,128	2,152,028	56.7	59.0	0.9
2. 医薬品費	1,798,839	1,761,884	18.4	18.6	-2.1	1,528,164	1,476,819	18.1	18.2	-3.4	368,156	351,120	9.8	9.6	-4.6
3. 給食用材料費	53,309	51,374	0.5	0.5	-3.6	50,962	47,433	0.6	0.6	-6.9	27,697	27,130	0.7	0.7	-2.0
4. 診療材料費・医療消耗器具備品費	1,002,022	976,873	10.2	10.3	-2.5	728,205	699,305	8.6	8.6	-4.0	357,121	359,603	9.5	9.9	0.7
5. 委託費	593,437	641,419	6.1	6.8	8.1	606,722	641,178	7.2	7.9	5.7	222,788	229,198	5.9	6.3	2.9
6. 減価償却費	557,074	543,531	5.7	5.7	-2.4	501,482	500,079	5.9	6.2	-0.3	191,035	192,745	5.1	5.3	0.9
(再掲)建物減価償却費	129,070	126,254	1.3	1.3	-2.2	166,239	179,604	2.0	2.2	8.0	55,411	56,424	1.5	1.5	1.8
(再掲)医療機器減価償却費	184,025	182,898	1.9	1.9	-0.6	118,594	114,639	1.4	1.4	-3.3	61,719	61,648	1.6	1.7	-0.1
7. 設備関係費	322,968	328,500	3.3	3.5	1.7	314,408	277,727	3.7	3.4	-11.7	146,110	143,648	3.9	3.9	-1.7
(再掲)設備機器賃借料	83,028	83,599	0.8	0.9	0.7	151,540	128,111	1.8	1.6	-15.5	45,099	43,965	1.2	1.2	-2.5
(再掲)医療機器賃借料	60,645	60,403	0.6	0.6	-0.4	65,233	48,707	0.8	0.6	-25.3	26,981	26,767	0.7	0.7	-0.8
8. 経費	384,192	384,630	3.9	4.1	0.1	271,940	253,500	3.2	3.1	-6.8	214,510	205,096	5.7	5.6	-4.4
9. その他の医業費用	92,243	79,561	0.9	0.8	-13.7	199,065	190,839	2.4	2.4	-4.1	88,865	94,974	2.4	2.6	6.9
IV 損益差額(I + II - III)	-26,828	-298,167	-0.3	-3.1	-	-153,457	-458,937	-1.8	-5.7	-	11,420	-106,310	0.3	-2.9	-
(参考)「新型コロナウイルス感染症関連の補助金(従業員向け慰労金を除く)」を含めた損益差額(IV + V)	-	519,402	-	5.5	-	-	418,772	-	5.2	-	-	46,242	-	1.3	-
V その他の医業・介護関連収益	304,593	1,154,347	3.1	12.2	279.0	295,536	1,153,267	3.5	14.2	290.2	84,168	276,076	2.2	7.6	228.0
V' (再掲)新型コロナウイルス感染症関連の補助金(従業員向け慰労金を除く)	-	817,569	-	8.6	-	-	877,709	-	10.8	-	-	152,553	-	4.2	-
VI その他の医業・介護関連費用	157,980	230,476	1.6	2.4	45.9	96,203	152,183	1.1	1.9	58.2	57,629	49,478	1.5	1.4	-14.1
VII 総損益差額(IV + V - VI)	119,785	625,704	1.2	6.6	-	45,875	542,147	0.5	6.7	-	37,959	120,289	1.0	3.3	-
(参考)「新型コロナウイルス感染症関連の補助金(従業員向け慰労金を除く)」を除いた総損益差額(VII - V')	-	-191,865	-	-2.0	-	-	-335,562	-	-4.1	-	-	-32,264	-	-0.9	-
VIII 税金	2,889	1,435	0.0	0.0	-50.3	11,291	12,087	0.1	0.1	7.0	3,075	3,564	0.1	0.1	15.9
IX 税引後の総損益差額(VII - VIII)	116,897	624,269	1.2	6.6	-	34,584	530,061	0.4	6.5	-	34,883	116,725	0.9	3.2	-
施設数	42	-	-	-	-	6	-	-	-	-	178	-	-	-	-
平均病床数	345	343	-	-	-	329	323	-	-	-	190	186	-	-	-

一般病院（集計2）

（1施設当たり損益）

	法人・その他					個人					全体				
	法人・その他全体														
	金額		構成比率		金額の 伸び率	金額		構成比率		金額の 伸び率	金額		構成比率		金額の 伸び率
	前々年(度)	前年(度)	前々年(度)	前年(度)		前々年(度)	前年(度)	前々年(度)	前年(度)		前々年(度)	前年(度)	前々年(度)	前年(度)	
千円	千円	%	%	%	千円	千円	%	%	%	千円	千円	%	%		
I 医業収益	2,932,167	2,838,441	97.9	98.0	-3.2	1,138,652	1,109,560	95.4	95.4	-2.6	2,916,434	2,823,275	97.9	97.9	-3.2
1. 入院診療収益	2,032,969	1,970,046	67.9	68.0	-3.1	728,465	724,339	61.0	62.3	-0.6	2,021,526	1,959,119	67.8	68.0	-3.1
保険診療収益	1,989,592	1,929,513	66.4	66.6	-3.0	699,070	691,733	58.6	59.5	-1.0	1,978,272	1,918,655	66.4	66.6	-3.0
公害等診療収益	21,157	19,724	0.7	0.7	-6.8	8,308	10,335	0.7	0.9	24.4	21,045	19,642	0.7	0.7	-6.7
その他の診療収益	22,219	20,809	0.7	0.7	-6.3	21,088	22,271	1.8	1.9	5.6	22,210	20,822	0.7	0.7	-6.2
2. 特別の療養環境収益	32,595	29,087	1.1	1.0	-10.8	6,210	6,362	0.5	0.5	2.4	32,363	28,887	1.1	1.0	-10.7
3. 外来診療収益	770,882	742,271	25.7	25.6	-3.7	365,391	345,067	30.6	29.7	-5.6	767,325	738,787	25.8	25.6	-3.7
保険診療収益	751,979	724,486	25.1	25.0	-3.7	342,923	322,832	28.7	27.7	-5.9	748,391	720,963	25.1	25.0	-3.7
公害等診療収益	8,322	7,523	0.3	0.3	-9.6	7,599	5,783	0.6	0.5	-23.9	8,315	7,508	0.3	0.3	-9.7
その他の診療収益	10,581	10,262	0.4	0.4	-3.0	14,869	16,453	1.2	1.4	10.7	10,618	10,316	0.4	0.4	-2.8
4. その他の医業収益	95,721	97,038	3.2	3.3	1.4	38,586	33,792	3.2	2.9	-12.4	95,220	96,483	3.2	3.3	1.3
II 介護収益	63,362	59,254	2.1	2.0	-6.5	55,093	53,933	4.6	4.6	-2.1	63,290	59,207	2.1	2.1	-6.5
1. 施設サービス収益	41,486	38,141	1.4	1.3	-8.1	41,335	40,778	3.5	3.5	-1.3	41,485	38,164	1.4	1.3	-8.0
2. 居宅サービス収益	18,445	17,922	0.6	0.6	-2.8	9,442	9,107	0.8	0.8	-3.5	18,366	17,844	0.6	0.6	-2.8
（再掲）短期入所療養介護分	481	415	0.0	0.0	-13.7	0	0	0.0	0.0	-	477	411	0.0	0.0	-13.8
3. その他の介護収益	3,431	3,191	0.1	0.1	-7.0	4,316	4,048	0.4	0.3	-6.2	3,438	3,199	0.1	0.1	-7.0
III 医業・介護費用	3,071,365	3,073,269	102.5	106.1	0.1	1,105,264	1,107,696	92.6	95.2	0.2	3,054,119	3,056,027	102.5	106.0	0.1
1. 給与費	1,702,384	1,716,607	56.8	59.2	0.8	661,830	667,534	55.4	57.4	0.9	1,693,256	1,707,405	56.8	59.2	0.8
2. 医薬品費	353,326	338,581	11.8	11.7	-4.2	102,275	95,449	8.6	8.2	-6.7	351,123	336,448	11.8	11.7	-4.2
3. 給食用材料費	24,964	24,122	0.8	0.8	-3.4	7,461	7,497	0.6	0.6	0.5	24,810	23,976	0.8	0.8	-3.4
4. 診療材料費・医療消耗器具備品費	263,587	262,933	8.8	9.1	-0.2	82,558	81,022	6.9	7.0	-1.9	261,999	261,337	8.8	9.1	-0.3
5. 委託費	201,169	208,429	6.7	7.2	3.6	64,686	66,125	5.4	5.7	2.2	199,972	207,181	6.7	7.2	3.6
6. 減価償却費	163,554	160,527	5.5	5.5	-1.9	31,017	30,149	2.6	2.6	-2.8	162,392	159,383	5.4	5.5	-1.9
（再掲）建物減価償却費	53,776	54,025	1.8	1.9	0.5	13,843	14,549	1.2	1.3	5.1	53,425	53,679	1.8	1.9	0.5
（再掲）医療機器減価償却費	56,962	54,379	1.9	1.9	-4.5	5,333	4,465	0.4	0.4	-16.3	56,509	53,942	1.9	1.9	-4.5
7. 設備関係費	122,340	124,065	4.1	4.3	1.4	76,498	82,003	6.4	7.0	7.2	121,938	123,696	4.1	4.3	1.4
（再掲）設備機器賃借料	33,514	33,432	1.1	1.2	-0.2	13,317	14,348	1.1	1.2	7.7	33,337	33,265	1.1	1.2	-0.2
（再掲）医療機器賃借料	20,053	20,304	0.7	0.7	1.3	10,861	11,742	0.9	1.0	8.1	19,972	20,229	0.7	0.7	1.3
8. 経費	168,865	165,228	5.6	5.7	-2.2	67,850	66,140	5.7	5.7	-2.5	167,979	164,359	5.6	5.7	-2.2
9. その他の医業費用	71,176	72,777	2.4	2.5	2.2	11,090	11,776	0.9	1.0	6.2	70,649	72,242	2.4	2.5	2.3
IV 損益差額（I + II - III）	-75,836	-175,574	-2.5	-6.1	-	88,481	55,798	7.4	4.8	-	-74,395	-173,545	-2.5	-6.0	-
（参考）「新型コロナウイルス感染症関連の補助金（従業員向け慰労金を除く）」を含めた損益差額（IV + V）	-	17,306	-	0.6	-	-	59,122	-	5.1	-	-	17,673	-	0.6	-
V その他の医業・介護関連収益	164,948	370,780	5.5	12.8	124.8	17,488	28,429	1.5	2.4	62.6	163,655	367,777	5.5	12.8	124.7
V'（再掲）新型コロナウイルス感染症関連の補助金（従業員向け慰労金を除く）	-	192,881	-	6.7	-	-	3,324	-	0.3	-	-	191,218	-	6.6	-
VI その他の医業・介護関連費用	63,144	73,941	2.1	2.6	17.1	22,314	21,626	1.9	1.9	-3.1	62,785	73,482	2.1	2.5	17.0
VII 総損益差額（IV + V - VI）	25,969	121,265	0.9	4.2	-	83,655	62,601	7.0	5.4	-	26,475	120,750	0.9	4.2	-
（参考）「新型コロナウイルス感染症関連の補助金（従業員向け慰労金を除く）」を除いた総損益差額（VII - V'）	-	-71,616	-	-2.5	-	-	59,276	-	5.1	-	-	-70,468	-	-2.4	-
VIII 税金	8,171	9,410	0.3	0.3	15.2	-	-	-	-	-	-	-	-	-	-
IX 税引後の総損益差額（VII - VIII）	17,798	111,855	0.6	3.9	-	-	-	-	-	-	-	-	-	-	-
施設数	1,017	-	-	-	-	9	-	-	-	-	1,026	-	-	-	-
平均病床数	165	163	-	-	-	84	84	-	-	-	164	162	-	-	-

（注）1. 個人立の病院の総損益差額からは、開設者の報酬となる部分以外に、建物、設備について現存物の価値以上の改善を行うための内部資金に充てられることが考えられる。

2. 「全体」とは、個人、医療法人のほか、市町村立などを含めて単純集計したものである。

個人立の病院の「損益差額」とそれ以外の病院の「損益差額」では性質に異なる部分もあるものの、便宜上、これらを足し合わせて機械的に算出したものであることに留意。

一般病院（集計2）

（1施設当たり損益）

	（参考）国公立を除く					（参考）国公立				
	金額		構成比率		金額の 伸び率	金額		構成比率		金額の 伸び率
	前々年(度)	前年(度)	前々年(度)	前年(度)		前々年(度)	前年(度)	前々年(度)	前年(度)	
千円	千円	%	%		千円	千円	%	%		
I 医療収益	2,571,486	2,513,973	97.4	97.5	-2.2	4,494,948	4,238,672	99.3	99.2	-5.7
1. 入院診療収益	1,817,355	1,782,961	68.8	69.1	-1.9	2,955,832	2,765,232	65.3	64.7	-6.4
保険診療収益	1,773,642	1,741,851	67.1	67.5	-1.8	2,914,676	2,727,723	64.4	63.8	-6.4
公害等診療収益	19,314	18,134	0.7	0.7	-6.1	28,964	26,542	0.6	0.6	-8.4
その他の診療収益	24,398	22,976	0.9	0.9	-5.8	12,193	10,967	0.3	0.3	-10.1
2. 特別の療養環境収益	28,686	26,008	1.1	1.0	-9.3	49,190	42,061	1.1	1.0	-14.5
3. 外来診療収益	644,583	621,429	24.4	24.1	-3.6	1,329,002	1,275,827	29.4	29.9	-4.0
保険診療収益	625,146	602,902	23.7	23.4	-3.6	1,312,370	1,261,218	29.0	29.5	-3.9
公害等診療収益	8,136	7,280	0.3	0.3	-10.5	9,135	8,551	0.2	0.2	-6.4
その他の診療収益	11,300	11,247	0.4	0.4	-0.5	7,497	6,057	0.2	0.1	-19.2
4. その他の医療収益	80,862	83,575	3.1	3.2	3.4	160,924	155,553	3.6	3.6	-3.3
II 介護収益	69,895	64,758	2.6	2.5	-7.3	33,063	33,804	0.7	0.8	2.2
1. 施設サービス収益	45,549	41,361	1.7	1.6	-9.2	22,889	23,534	0.5	0.6	2.8
2. 居宅サービス収益	20,377	19,707	0.8	0.8	-3.3	9,164	9,321	0.2	0.2	1.7
(再掲)短期入所療養介護分	335	259	0.0	0.0	-22.7	1,126	1,107	0.0	0.0	-1.7
3. その他の介護収益	3,969	3,690	0.2	0.1	-7.0	1,010	949	0.0	0.0	-6.0
III 医療・介護費用	2,611,084	2,609,995	98.9	101.2	0.0	5,081,484	5,097,111	112.2	119.3	0.3
1. 給与費	1,484,033	1,493,229	56.2	57.9	0.6	2,650,678	2,687,491	58.5	62.9	1.4
2. 医薬品費	279,972	269,451	10.6	10.4	-3.8	676,716	643,032	14.9	15.1	-5.0
3. 給食用材料費	24,828	24,280	0.9	0.9	-2.2	24,726	22,586	0.5	0.5	-8.7
4. 診療材料費・医療消耗器具備品費	218,851	219,539	8.3	8.5	0.3	459,452	452,609	10.1	10.6	-1.5
5. 委託費	152,848	158,602	5.8	6.2	3.8	415,615	429,480	9.2	10.1	3.3
6. 減価償却費	123,609	122,527	4.7	4.8	-0.9	339,867	328,039	7.5	7.7	-3.5
(再掲)建物減価償却費	35,694	35,888	1.4	1.4	0.5	134,563	135,091	3.0	3.2	0.4
(再掲)医療機器減価償却費	34,914	34,398	1.3	1.3	-1.5	155,328	143,374	3.4	3.4	-7.7
7. 設備関係費	113,456	113,374	4.3	4.4	-0.1	160,752	170,930	3.6	4.0	6.3
(再掲)設備機器賃借料	30,364	30,202	1.1	1.2	-0.5	46,938	47,280	1.0	1.1	0.7
(再掲)医療機器賃借料	18,161	18,082	0.7	0.7	-0.4	28,261	30,056	0.6	0.7	6.4
8. 経費	155,325	150,190	5.9	5.8	-3.3	225,884	229,199	5.0	5.4	1.5
9. その他の医療費用	58,162	58,802	2.2	2.3	1.1	127,794	133,744	2.8	3.1	4.7
IV 損益差額（I＋II－III）	30,297	-31,264	1.1	-1.2	—	-553,472	-824,635	-12.2	-19.3	—
(参考)「新型コロナウイルス感染症関連の補助金 (従業員向け慰労金を除く)」を含めた 損益差額(IV＋V)	—	72,006	—	2.8	—	—	-230,959	—	-5.4	—
V その他の医療・介護関連収益	62,130	178,967	2.4	6.9	188.1	628,242	1,231,790	13.9	28.8	96.1
V' (再掲)新型コロナウイルス感染症関連の補助金 (従業員向け慰労金を除く)	—	103,270	—	4.0	—	—	593,676	—	13.9	—
VI その他の医療・介護関連費用	46,770	48,858	1.8	1.9	4.5	136,075	186,163	3.0	4.4	36.8
VII 総損益差額(IV＋V－VI)	45,657	98,845	1.7	3.8	—	-61,305	220,992	-1.4	5.2	—
(参考)「新型コロナウイルス感染症関連の補助金 (従業員向け慰労金を除く)」を除いた 総損益差額(VII－V')	—	-4,425	—	-0.2	—	—	-372,683	—	-8.7	—
VIII 税金	—	—	—	—	—	280	1,512	0.0	0.0	440.0
IX 税引後の総損益差額(VII－VIII)	—	—	—	—	—	-61,586	219,481	-1.4	5.1	—
施設数	842	—	—	—	—	184	—	—	—	—
平均病床数	153	151	—	—	—	213	212	—	—	—

精神科病院（集計2）

（1施設当たり損益）

	法人・その他					個人					全体				
	法人・その他全体														
	金額		構成比率		金額の 伸び率	金額		構成比率		金額の 伸び率	金額		構成比率		金額の 伸び率
	前々年(度)	前年(度)	前々年(度)	前年(度)		前々年(度)	前年(度)	前々年(度)	前年(度)		前々年(度)	前年(度)	前々年(度)	前年(度)	
千円	千円	%	%	%	千円	千円	%	%	%	千円	千円	%	%	%	
I 医業収益	1,490,096	1,469,539	98.5	98.7	-1.4	*	*	*	*	-	1,500,361	1,479,344	98.5	98.7	-1.4
1. 入院診療収益	1,265,489	1,252,009	83.7	84.1	-1.1	*	*	*	*	-	1,273,777	1,260,083	83.6	84.1	-1.1
保険診療収益	1,259,500	1,245,667	83.3	83.6	-1.1	*	*	*	*	-	1,267,818	1,253,772	83.3	83.6	-1.1
公害等診療収益	3	1	0.0	0.0	-66.7	*	*	*	*	-	3	1	0.0	0.0	-66.7
その他の診療収益	5,986	6,341	0.4	0.4	5.9	*	*	*	*	-	5,955	6,309	0.4	0.4	5.9
2. 特別の療養環境収益	6,888	6,096	0.5	0.4	-11.5	*	*	*	*	-	6,852	6,064	0.4	0.4	-11.5
3. 外来診療収益	185,795	177,631	12.3	11.9	-4.4	*	*	*	*	-	187,927	179,534	12.3	12.0	-4.5
保険診療収益	182,817	175,373	12.1	11.8	-4.1	*	*	*	*	-	184,960	177,283	12.1	11.8	-4.2
公害等診療収益	140	24	0.0	0.0	-82.9	*	*	*	*	-	139	24	0.0	0.0	-82.7
その他の診療収益	2,838	2,234	0.2	0.1	-21.3	*	*	*	*	-	2,827	2,227	0.2	0.1	-21.2
4. その他の医業収益	31,925	33,803	2.1	2.3	5.9	*	*	*	*	-	31,806	33,663	2.1	2.2	5.8
II 介護収益	22,654	19,932	1.5	1.3	-12.0	*	*	*	*	-	22,536	19,829	1.5	1.3	-12.0
1. 施設サービス収益	20,711	18,194	1.4	1.2	-12.2	*	*	*	*	-	20,603	18,099	1.4	1.2	-12.2
2. 居宅サービス収益	1,272	1,087	0.1	0.1	-14.5	*	*	*	*	-	1,265	1,081	0.1	0.1	-14.5
(再掲)短期入所療養介護分	7	5	0.0	0.0	-28.6	*	*	*	*	-	7	4	0.0	0.0	-42.9
3. その他の介護収益	671	651	0.0	0.0	-3.0	*	*	*	*	-	668	648	0.0	0.0	-3.0
III 医業・介護費用	1,543,552	1,549,543	102.0	104.0	0.4	*	*	*	*	-	1,553,101	1,558,871	102.0	104.0	0.4
1. 給与費	1,029,585	1,031,343	68.1	69.2	0.2	*	*	*	*	-	1,035,261	1,036,980	68.0	69.2	0.2
2. 医薬品費	83,009	78,863	5.5	5.3	-5.0	*	*	*	*	-	84,517	80,414	5.5	5.4	-4.9
3. 給食用材料費	40,506	40,288	2.7	2.7	-0.5	*	*	*	*	-	40,960	40,745	2.7	2.7	-0.5
4. 診療材料費・医療消耗器具備品費	13,886	17,399	0.9	1.2	25.3	*	*	*	*	-	13,873	17,382	0.9	1.2	25.3
5. 委託費	96,418	101,322	6.4	6.8	5.1	*	*	*	*	-	96,438	101,382	6.3	6.8	5.1
6. 減価償却費	71,243	72,485	4.7	4.9	1.7	*	*	*	*	-	71,052	72,278	4.7	4.8	1.7
(再掲)建物減価償却費	37,197	37,789	2.5	2.5	1.6	*	*	*	*	-	37,048	37,636	2.4	2.5	1.6
(再掲)医療機器減価償却費	6,174	6,303	0.4	0.4	2.1	*	*	*	*	-	6,148	6,276	0.4	0.4	2.1
7. 設備関係費	51,722	51,911	3.4	3.5	0.4	*	*	*	*	-	53,084	53,156	3.5	3.5	0.1
(再掲)設備機器賃借料	10,291	10,354	0.7	0.7	0.6	*	*	*	*	-	10,365	10,424	0.7	0.7	0.6
(再掲)医療機器賃借料	2,948	2,928	0.2	0.2	-0.7	*	*	*	*	-	2,966	2,940	0.2	0.2	-0.9
8. 経費	127,771	126,868	8.4	8.5	-0.7	*	*	*	*	-	128,637	127,618	8.4	8.5	-0.8
9. その他の医業費用	29,413	29,063	1.9	2.0	-1.2	*	*	*	*	-	29,279	28,916	1.9	1.9	-1.2
IV 損益差額（I + II - III）	-30,803	-60,071	-2.0	-4.0	-	*	*	*	*	-	-30,205	-59,698	-2.0	-4.0	-
(参考)「新型コロナウイルス感染症関連の補助金 (従業員向け慰労金を除く)を含めた 損益差額(IV + V)」	-	-27,254	-	-1.8	-	-	-	-	-	-	-	-27,052	-	-1.8	-
V その他の医業・介護関連収益	87,627	126,211	5.8	8.5	44.0	*	*	*	*	-	88,015	126,510	5.8	8.4	43.7
V' (再掲)新型コロナウイルス感染症関連の補助金 (従業員向け慰労金を除く)	-	32,818	-	2.2	-	-	-	-	-	-	-	32,647	-	2.2	-
VI その他の医業・介護関連費用	35,973	49,031	2.4	3.3	36.3	*	*	*	*	-	36,052	49,033	2.4	3.3	36.0
VII 総損益差額(IV + V - VI)	20,852	17,109	1.4	1.1	-	*	*	*	*	-	21,759	17,778	1.4	1.2	-
(参考)「新型コロナウイルス感染症関連の補助金 (従業員向け慰労金を除く)を除いた 総損益差額(VII - V)」	-	-15,708	-	-1.1	-	-	-	-	-	-	-	-14,869	-	-1.0	-
VIII 税金	8,658	10,096	0.6	0.7	16.6	-	-	-	-	-	-	10,096	0.6	0.7	16.6
IX 税引後の総損益差額(VII - VIII)	12,194	7,014	0.8	0.5	-	-	-	-	-	-	-	7,014	0.8	0.5	-
施設数	191	-	-	-	-	*	-	-	-	-	192	-	-	-	-
平均病床数	244	243	-	-	-	*	*	-	-	-	245	244	-	-	-

(注) 1. 個人立の病院の総損益差額からは、開設者の報酬となる部分以外に、建物、設備について現存物の価値以上の改善を行うための内部資金に充てられることが考えられる。

2. 「全体」とは、個人、医療法人のほか、市町村立などを含めて単純集計したものである。

個人立の病院の「損益差額」とそれ以外の病院の「損益差額」では性質に異なる部分もあるものの、便宜上、これらを足し合わせて機械的に算出したものであることに留意。

精神科病院（集計2）

（1施設当たり損益）

	（参考）国公立を除く				
	金額		構成比率		金額の 伸び率
	前々年(度)	前年(度)	前々年(度)	前年(度)	
千円	千円	%	%	%	
I 医業収益	1,475,429	1,459,647	98.4	98.6	-1.1
1. 入院診療収益	1,257,796	1,248,631	83.9	84.3	-0.7
保険診療収益	1,251,691	1,242,197	83.5	83.9	-0.8
公害等診療収益	4	2	0.0	0.0	-50.0
その他の診療収益	6,102	6,433	0.4	0.4	5.4
2. 特別の療養環境収益	7,228	6,397	0.5	0.4	-11.5
3. 外来診療収益	179,735	171,895	12.0	11.6	-4.4
保険診療収益	176,753	169,650	11.8	11.5	-4.0
公害等診療収益	146	25	0.0	0.0	-82.9
その他の診療収益	2,835	2,221	0.2	0.2	-21.7
4. その他の医業収益	30,670	32,724	2.0	2.2	6.7
II 介護収益	23,774	20,918	1.6	1.4	-12.0
1. 施設サービス収益	21,735	19,094	1.4	1.3	-12.2
2. 居宅サービス収益	1,334	1,141	0.1	0.1	-14.5
(再掲)短期入所療養介護分	7	5	0.0	0.0	-28.6
3. その他の介護収益	704	683	0.0	0.0	-3.0
III 医業・介護費用	1,474,549	1,478,940	98.4	99.9	0.3
1. 給与費	980,196	979,771	65.4	66.2	0.0
2. 医薬品費	82,568	78,548	5.5	5.3	-4.9
3. 給食用材料費	42,273	42,150	2.8	2.8	-0.3
4. 診療材料費・医療消耗器具備品費	13,641	17,100	0.9	1.2	25.4
5. 委託費	86,753	91,442	5.8	6.2	5.4
6. 減価償却費	58,079	60,050	3.9	4.1	3.4
(再掲)建物減価償却費	29,837	31,073	2.0	2.1	4.1
(再掲)医療機器減価償却費	3,595	3,693	0.2	0.2	2.7
7. 設備関係費	54,167	54,265	3.6	3.7	0.2
(再掲)設備機器賃借料	10,342	10,414	0.7	0.7	0.7
(再掲)医療機器賃借料	2,818	2,790	0.2	0.2	-1.0
8. 経費	128,489	127,460	8.6	8.6	-0.8
9. その他の医業費用	28,383	28,155	1.9	1.9	-0.8
IV 損益差額(Ⅰ+Ⅱ-Ⅲ)	24,654	1,625	1.6	0.1	-
(参考)「新型コロナウイルス感染症関連の補助金 (従業員向け慰労金を除く)」を含めた 損益差額(Ⅳ+Ⅴ)	-	21,903	-	1.5	-
V その他の医業・介護関連収益	40,068	65,364	2.7	4.4	63.1
V' (再掲)「新型コロナウイルス感染症関連の補助金 (従業員向け慰労金を除く)」	-	20,278	-	1.4	-
VI その他の医業・介護関連費用	32,554	42,873	2.2	2.9	31.7
VII 総損益差額(Ⅳ+Ⅴ-VI)	32,168	24,116	2.1	1.6	-
(参考)「新型コロナウイルス感染症関連の補助金 (従業員向け慰労金を除く)」を除いた 総損益差額(VII-V')	-	3,838	-	0.3	-
VIII 税金	-	-	-	-	-
IX 税引後の総損益差額(VII-VIII)	-	-	-	-	-
施設数	182	-	-	-	-
平均病床数	244	242	-	-	-

一般診療所（個人）（集計2）

（1施設当たり損益）

	入院診療収益あり					入院診療収益なし					（参考）有床					全体				
	金額		構成比率		金額の 伸び率	金額		構成比率		金額の 伸び率	金額		構成比率		金額の 伸び率	金額		構成比率		金額の 伸び率
	前々年度	前年度	前々年度	前年度		前々年度	前年度	前々年度	前年度		前々年度	前年度	前々年度	前年度		前々年度	前年度	前々年度	前年度	
	千円	千円	%	%	%	千円	千円	%	%	%	千円	千円	%	%	%	千円	千円	%	%	%
I 医業収益	176,436	169,288	100.0	100.5	-4.1	88,212	82,148	100.0	100.8	-6.9	*	*	*	*	-	91,105	85,005	100.0	100.7	-6.7
I'（参考）「新型コロナウイルス感染症関連の補助金（従業員向け慰労金を除く）」を除いた 医業収益（I-3'）	-	168,499	-	100.0	-4.5	-	81,520	-	100.0	-7.6	-	*	-	*	-	-	84,371	-	100.0	-7.4
1. 入院診療収益	66,466	64,246	37.7	38.1	-3.3	0	0	0.0	0.0	-	*	*	*	*	-	2,179	2,106	2.4	2.5	-3.4
保険診療収益	57,120	54,215	32.4	32.2	-5.1	0	0	0.0	0.0	-	*	*	*	*	-	1,873	1,778	2.1	2.1	-5.1
公害等診療収益	122	148	0.1	0.1	21.3	0	0	0.0	0.0	-	*	*	*	*	-	4	5	0.0	0.0	25.0
その他の診療収益	9,224	9,884	5.2	5.9	7.2	0	0	0.0	0.0	-	*	*	*	*	-	302	324	0.3	0.4	7.3
2. 外来診療収益	105,047	99,869	59.5	59.3	-4.9	85,912	79,239	97.4	97.2	-7.8	*	*	*	*	-	86,539	79,915	95.0	94.7	-7.7
保険診療収益	94,762	90,291	53.7	53.6	-4.7	78,831	72,520	89.4	89.0	-8.0	*	*	*	*	-	79,353	73,102	87.1	86.6	-7.9
公害等診療収益	1,354	1,225	0.8	0.7	-9.5	780	719	0.9	0.9	-7.8	*	*	*	*	-	799	735	0.9	0.9	-8.0
その他の診療収益	8,930	8,352	5.1	5.0	-6.5	6,301	6,000	7.1	7.4	-4.8	*	*	*	*	-	6,387	6,077	7.0	7.2	-4.9
3. その他の医業収益	4,923	5,173	2.8	3.1	5.1	2,300	2,909	2.6	3.6	26.5	*	*	*	*	-	2,386	2,983	2.6	3.5	25.0
3'（再掲）新型コロナウイルス感染症関連の補助金 （従業員向け慰労金を除く）	-	788	-	0.5	-	-	628	-	0.8	-	-	*	-	*	-	-	633	-	0.8	-
II 介護収益	0	0	0.0	0.0	-	1	2	0.0	0.0	100.0	*	*	*	*	-	1	1	0.0	0.0	0.0
1. 施設サービス収益	0	0	0.0	0.0	-	0	0	0.0	0.0	-	*	*	*	*	-	0	0	0.0	0.0	-
2. 居宅サービス収益	0	0	0.0	0.0	-	1	1	0.0	0.0	0.0	*	*	*	*	-	1	1	0.0	0.0	0.0
（再掲）短期入所療養介護分	0	0	0.0	0.0	-	0	0	0.0	0.0	-	*	*	*	*	-	0	0	0.0	0.0	-
3. その他の介護収益	0	0	0.0	0.0	-	0	0	0.0	0.0	-	*	*	*	*	-	0	0	0.0	0.0	-
III 医業・介護費用	133,306	133,212	75.6	79.1	-0.1	59,109	57,236	67.0	70.2	-3.2	*	*	*	*	-	61,542	59,727	67.5	70.8	-2.9
1. 給与費	61,445	60,774	34.8	36.1	-1.1	22,834	22,635	25.9	27.8	-0.9	*	*	*	*	-	24,100	23,885	26.5	28.3	-0.9
2. 医薬品費	21,193	20,986	12.0	12.5	-1.0	12,499	11,450	14.2	14.0	-8.4	*	*	*	*	-	12,784	11,763	14.0	13.9	-8.0
3. 材料費	7,094	7,559	4.0	4.5	6.6	2,214	2,177	2.5	2.7	-1.7	*	*	*	*	-	2,374	2,354	2.6	2.8	-0.8
4. 給食用材料費	1,888	2,131	1.1	1.3	12.9	110	115	0.1	0.1	4.5	*	*	*	*	-	168	181	0.2	0.2	7.7
5. 委託費	7,111	6,570	4.0	3.9	-7.6	3,824	3,840	4.3	4.7	0.4	*	*	*	*	-	3,931	3,929	4.3	4.7	-0.1
6. 減価償却費	4,911	4,836	2.8	2.9	-1.5	3,811	3,753	4.3	4.6	-1.5	*	*	*	*	-	3,847	3,788	4.2	4.5	-1.5
（再掲）建物減価償却費	1,908	1,830	1.1	1.1	-4.1	927	918	1.1	1.1	-1.0	*	*	*	*	-	959	948	1.1	1.1	-1.1
（再掲）医療機器減価償却費	964	946	0.5	0.6	-1.9	1,379	1,397	1.6	1.7	1.3	*	*	*	*	-	1,366	1,382	1.5	1.6	1.2
7. その他の医業・介護費用	29,664	30,357	16.8	18.0	2.3	13,817	13,267	15.7	16.3	-4.0	*	*	*	*	-	14,337	13,827	15.7	16.4	-3.6
（再掲）設備機器賃借料	6,089	6,533	3.5	3.9	7.3	1,169	1,129	1.3	1.4	-3.4	*	*	*	*	-	1,331	1,307	1.5	1.5	-1.8
（再掲）医療機器賃借料	5,694	6,156	3.2	3.7	8.1	825	835	0.9	1.0	1.2	*	*	*	*	-	984	1,010	1.1	1.2	2.6
IV 損益差額（I + II - III）	43,131	36,075	24.4	21.4	-	29,105	24,913	33.0	30.6	-	*	*	*	*	-	29,565	25,279	32.5	30.0	-
（参考）「新型コロナウイルス感染症関連の補助金 （従業員向け慰労金を除く）」を除いた 損益差額（IV-3'）	-	35,287	-	20.9	-	-	24,285	-	29.8	-	-	*	-	*	-	-	24,646	-	29.2	-
V 税金	-	-	-	-	-	-	-	-	-	-	-	-	-	-	-	-	-	-	-	-
VI 税引後の総損益差額（IV - V）	-	-	-	-	-	-	-	-	-	-	-	-	-	-	-	-	-	-	-	-
施設数	8		-		-	236		-		-	*		-		-	244		-		-

（注）1. 構成比率は「I'（参考）「新型コロナウイルス感染症関連の補助金（従業員向け慰労金を除く）」を除いた医業収益」と「II 介護収益」を合算した金額に対する各収益科目、又は費用科目の割合である。（以下同様）

2. 個人立の一般診療所の損益差額からは、開設者の報酬となる部分以外に、建物、設備について現存物の価値以上の改善を行うための内部資金に充てられることが考えられる。

3. 個人立の一般診療所は税金について調査していないので、個人立の一般診療所が含まれる集計区分では税金の集計はしていない。（以下同様）

一般診療所（医療法人）（集計2）

（1施設当たり損益）

	入院診療収益あり					入院診療収益なし										全 体				
	金 額		構成比率		金額の 伸び率	金 額		構成比率		金額の 伸び率	(参考) 有床					金 額		構成比率		金額の 伸び率
	前々年度	前年(度)	前々年度	前年(度)		前々年度	前年(度)	前々年度	前年(度)		前々年度	前年(度)	前々年度	前年(度)	前々年度	前年(度)	前々年度	前年(度)	前々年度	
	千円	千円	%	%	%	千円	千円	%	%	%	千円	千円	%	%	%	千円	千円	%	%	%
I 医業収益	328,911	326,734	96.4	96.4	-0.7	150,396	144,295	98.0	98.4	-4.1	154,465	144,080	92.5	93.1	-6.7	163,241	157,423	97.8	98.1	-3.6
I' (参考)「新型コロナウイルス感染症関連の補助金 (従業員向け慰労金を除く)」を除いた 医業収益(I-3')	-	326,086	-	96.2	-0.9	-	143,595	-	97.9	-4.5	-	142,788	-	92.3	-7.6	-	156,727	-	97.7	-4.0
1. 入院診療収益	108,987	111,573	31.9	32.9	2.4	0	0	0.0	0.0	-	0	0	0.0	0.0	-	7,842	8,029	4.7	5.0	2.4
保険診療収益	65,190	65,686	19.1	19.4	0.8	0	0	0.0	0.0	-	0	0	0.0	0.0	-	4,691	4,727	2.8	2.9	0.8
公害等診療収益	604	987	0.2	0.3	63.4	0	0	0.0	0.0	-	0	0	0.0	0.0	-	43	71	0.0	0.0	65.1
その他の診療収益	43,193	44,900	12.7	13.3	4.0	0	0	0.0	0.0	-	0	0	0.0	0.0	-	3,108	3,231	1.9	2.0	4.0
2. 外来診療収益	208,777	201,318	61.2	59.4	-3.6	144,849	137,646	94.4	93.9	-5.0	141,099	132,950	84.5	85.9	-5.8	149,449	142,228	89.5	88.6	-4.8
保険診療収益	180,611	174,602	52.9	51.5	-3.3	131,790	124,910	85.9	85.2	-5.2	118,899	112,399	71.2	72.6	-5.5	135,303	128,486	81.1	80.1	-5.0
公害等診療収益	5,161	4,611	1.5	1.4	-10.7	1,468	1,313	1.0	0.9	-10.6	1,359	1,472	0.8	1.0	8.3	1,734	1,550	1.0	1.0	-10.6
その他の診療収益	23,005	22,105	6.7	6.5	-3.9	11,592	11,423	7.6	7.8	-1.5	20,841	19,079	12.5	12.3	-8.5	12,413	12,192	7.4	7.6	-1.8
3. その他の医業収益	11,147	13,844	3.3	4.1	24.2	5,547	6,648	3.6	4.5	19.8	13,366	11,130	8.0	7.2	-16.7	5,949	7,166	3.6	4.5	20.5
3' (再掲)新型コロナウイルス感染症関連の補助金 (従業員向け慰労金を除く)	-	649	-	0.2	-	-	700	-	0.5	-	-	1,293	-	0.8	-	696	-	0.4	-	
II 介護収益	12,213	12,708	3.6	3.8	4.1	3,036	3,052	2.0	2.1	0.5	12,493	11,952	7.5	7.7	-4.3	3,696	3,747	2.2	2.3	1.4
1. 施設サービス収益	4,667	4,807	1.4	1.4	3.0	94	82	0.1	0.1	-12.8	3,588	3,110	2.1	2.0	-13.3	423	422	0.3	0.3	-0.2
2. 居宅サービス収益	6,616	6,755	1.9	2.0	2.1	2,601	2,622	1.7	1.8	0.8	155	157	0.1	0.1	1.3	2,890	2,919	1.7	1.8	1.0
(再掲)短期入所療養介護分	38	32	0.0	0.0	-15.8	0	0	0.0	0.0	-	0	0	0.0	0.0	-	3	2	0.0	0.0	-33.3
3. その他の介護収益	930	1,145	0.3	0.3	23.1	340	349	0.2	0.2	2.6	8,750	8,685	5.2	5.6	-0.7	383	406	0.2	0.3	6.0
III 医業・介護費用	330,880	329,549	97.0	97.3	-0.4	142,567	140,841	92.9	96.0	-1.2	160,067	156,620	95.9	101.2	-2.2	156,118	154,420	93.5	96.2	-1.1
1. 給与費	177,835	178,781	52.1	52.8	0.5	78,040	77,845	50.9	53.1	-0.2	78,840	76,250	47.2	49.3	-3.3	85,221	85,108	51.0	53.0	-0.1
2. 医薬品費	30,236	29,863	8.9	8.8	-1.2	18,259	17,434	11.9	11.9	-4.5	26,328	26,475	15.8	17.1	0.6	19,121	18,328	11.5	11.4	-4.1
3. 材料費	20,173	19,337	5.9	5.7	-4.1	5,054	5,168	3.3	3.5	2.3	4,448	4,352	2.7	2.8	-2.2	6,142	6,188	3.7	3.9	0.7
4. 給食用材料費	4,828	4,858	1.4	1.4	0.6	172	164	0.1	0.1	-4.7	570	494	0.3	0.3	-13.3	507	502	0.3	0.3	-1.0
5. 委託費	16,842	16,869	4.9	5.0	0.2	4,935	4,892	3.2	3.3	-0.9	6,192	6,584	3.7	4.3	6.3	5,792	5,754	3.5	3.6	-0.7
6. 減価償却費	16,057	14,060	4.7	4.2	-12.4	5,560	5,439	3.6	3.7	-2.2	5,952	5,807	3.6	3.8	-2.4	6,316	6,059	3.8	3.8	-4.1
(再掲)建物減価償却費	3,525	2,937	1.0	0.9	-16.7	951	937	0.6	0.6	-1.5	1,757	1,746	1.1	1.1	-0.6	1,137	1,081	0.7	0.7	-4.9
(再掲)医療機器減価償却費	5,174	4,352	1.5	1.3	-15.9	2,053	2,032	1.3	1.4	-1.0	1,428	1,512	0.9	1.0	5.9	2,278	2,199	1.4	1.4	-3.5
7. その他の医業・介護費用	64,908	65,782	19.0	19.4	1.3	30,547	29,898	19.9	20.4	-2.1	37,737	36,659	22.6	23.7	-2.9	33,020	32,480	19.8	20.2	-1.6
(再掲)設備機器賃借料	5,064	5,226	1.5	1.5	3.2	1,945	1,887	1.3	1.3	-3.0	1,595	1,661	1.0	1.1	4.1	2,169	2,127	1.3	1.3	-1.9
(再掲)医療機器賃借料	3,011	3,210	0.9	0.9	6.6	1,152	1,144	0.8	0.8	-0.7	1,172	1,081	0.7	0.7	-7.8	1,286	1,292	0.8	0.8	0.5
IV 損益差額(I+II-III)	10,244	9,893	3.0	2.9	-	10,864	6,507	7.1	4.4	-	6,892	-588	4.1	-0.4	-	10,820	6,750	6.5	4.2	-
(参考)「新型コロナウイルス感染症関連の補助金 (従業員向け慰労金を除く)」を除いた 損益差額(IV-3')	-	9,244	-	2.7	-	-	5,807	-	4.0	-	-	-1,880	-	-1.2	-	6,054	-	3.8	-	
V 税金	2,804	2,664	0.8	0.8	-5.0	2,133	1,696	1.4	1.2	-20.5	2,169	1,006	1.3	0.7	-53.6	2,181	1,766	1.3	1.1	-19.0
VI 税引後の総損益差額(IV-V)	7,440	7,229	2.2	2.1	-	8,732	4,811	5.7	3.3	-	4,722	-1,593	2.8	-1.0	-	8,639	4,985	5.2	3.1	-
施設数	68		-	-	-	87		-	-	-	23		-	-	-	945		-	-	-

一般診療所（その他）（集計2）

（1施設当たり損益）

	入院診療収益あり					入院診療収益なし										全 体				
	金 額		構成比率		金額の 伸び率	金 額		構成比率		金額の 伸び率	(参考) 有床					金 額		構成比率		金額の 伸び率
	前々年(度)	前年(度)	前々年(度)	前年(度)		前々年(度)	前年(度)	前々年(度)	前年(度)		前々年(度)	前年(度)	前々年(度)	前年(度)	前々年(度)	前年(度)	前々年(度)	前年(度)	前々年(度)	
	千円	千円	%	%	%	千円	千円	%	%	%	千円	千円	%	%	%	千円	千円	%	%	%
I 医業収益	*	*	*	*	—	145,689	134,692	98.1	99.9	-7.5	—	—	—	—	—	149,999	139,679	98.3	100.0	-6.9
I' (参考)「新型コロナウイルス感染症関連の補助金 (従業員向け慰労金を除く)」を除いた 医業収益(I-3')	—	*	—	*	—	—	131,990	—	97.9	-9.4	—	—	—	—	—	137,080	—	98.1	-8.6	
1. 入院診療収益	*	*	*	*	—	0	0	0.0	0.0	—	—	—	—	—	4,504	4,837	3.0	3.5	7.4	
保険診療収益	*	*	*	*	—	0	0	0.0	0.0	—	—	—	—	—	4,491	4,818	2.9	3.4	7.3	
公害等診療収益	*	*	*	*	—	0	0	0.0	0.0	—	—	—	—	—	0	0	0.0	0.0	—	
その他の診療収益	*	*	*	*	—	0	0	0.0	0.0	—	—	—	—	—	13	19	0.0	0.0	46.2	
2. 外来診療収益	*	*	*	*	—	85,983	77,958	57.9	57.8	-9.3	—	—	—	—	86,749	78,623	56.8	56.3	-9.4	
保険診療収益	*	*	*	*	—	82,180	72,491	55.3	53.8	-11.8	—	—	—	—	83,144	73,456	54.5	52.6	-11.7	
公害等診療収益	*	*	*	*	—	170	121	0.1	0.1	-28.8	—	—	—	—	199	156	0.1	0.1	-21.6	
その他の診療収益	*	*	*	*	—	3,634	5,345	2.4	4.0	47.1	—	—	—	—	3,407	5,011	2.2	3.6	47.1	
3. その他の医業収益	*	*	*	*	—	59,706	56,735	40.2	42.1	-5.0	—	—	—	—	58,746	56,219	38.5	40.2	-4.3	
3'. (再掲)新型コロナウイルス感染症関連の補助金 (従業員向け慰労金を除く)	—	*	—	*	—	—	2,702	—	2.0	—	—	—	—	—	—	2,599	—	1.9	—	
II 介護収益	*	*	*	*	—	2,813	2,822	1.9	2.1	0.3	—	—	—	—	2,638	2,645	1.7	1.9	0.3	
1. 施設サービス収益	*	*	*	*	—	0	0	0.0	0.0	—	—	—	—	—	0	0	0.0	0.0	—	
2. 居宅サービス収益	*	*	*	*	—	1,985	1,966	1.3	1.5	-1.0	—	—	—	—	1,861	1,843	1.2	1.3	-1.0	
(再掲)短期入所療養介護分	*	*	*	*	—	0	0	0.0	0.0	—	—	—	—	—	0	0	0.0	0.0	—	
3. その他の介護収益	*	*	*	*	—	829	856	0.6	0.6	3.3	—	—	—	—	777	802	0.5	0.6	3.2	
III 医業・介護費用	*	*	*	*	—	139,459	134,406	93.9	99.7	-3.6	—	—	—	—	145,412	141,154	95.3	101.0	-2.9	
1. 給与費	*	*	*	*	—	83,692	81,216	56.4	60.2	-3.0	—	—	—	—	86,982	84,662	57.0	60.6	-2.7	
2. 医薬品費	*	*	*	*	—	13,887	12,874	9.4	9.5	-7.3	—	—	—	—	14,991	13,814	9.8	9.9	-7.9	
3. 材料費	*	*	*	*	—	5,452	4,859	3.7	3.6	-10.9	—	—	—	—	5,423	4,952	3.6	3.5	-8.7	
4. 給食用材料費	*	*	*	*	—	36	33	0.0	0.0	-8.3	—	—	—	—	702	685	0.5	0.5	-2.4	
5. 委託費	*	*	*	*	—	8,754	8,860	5.9	6.6	1.2	—	—	—	—	8,783	9,001	5.8	6.4	2.5	
6. 減価償却費	*	*	*	*	—	8,044	8,068	5.4	6.0	0.3	—	—	—	—	7,962	8,017	5.2	5.7	0.7	
(再掲)建物減価償却費	*	*	*	*	—	1,833	1,929	1.2	1.4	5.2	—	—	—	—	2,115	2,205	1.4	1.6	4.3	
(再掲)医療機器減価償却費	*	*	*	*	—	1,876	1,907	1.3	1.4	1.7	—	—	—	—	1,774	1,824	1.2	1.3	2.8	
7. その他の医業・介護費用	*	*	*	*	—	19,594	18,496	13.2	13.7	-5.6	—	—	—	—	20,568	20,023	13.5	14.3	-2.6	
(再掲)設備機器賃借料	*	*	*	*	—	2,370	1,623	1.6	1.2	-31.5	—	—	—	—	2,308	1,671	1.5	1.2	-27.6	
(再掲)医療機器賃借料	*	*	*	*	—	1,813	1,021	1.2	0.8	-43.7	—	—	—	—	1,735	1,029	1.1	0.7	-40.7	
IV 損益差額(I+II-III)	*	*	*	*	—	9,044	3,108	6.1	2.3	—	—	—	—	—	7,225	1,170	4.7	0.8	—	
(参考)「新型コロナウイルス感染症関連の補助金 (従業員向け慰労金を除く)」を除いた 損益差額(IV-3')	—	*	—	*	—	—	405	—	0.3	—	—	—	—	—	—	-1,428	—	-1.0	—	
V 税金	*	*	*	*	—	254	95	0.2	0.1	-62.6	—	—	—	—	256	96	0.2	0.1	-62.5	
VI 税引後の総損益差額(IV-V)	*	*	*	*	—	8,790	3,012	5.9	2.2	—	—	—	—	—	6,969	1,075	4.6	0.8	—	
施設数	*	—	—	—	—	30	—	—	—	—	0	—	—	—	32	—	—	—	—	

(注)「一般診療所(その他)」とは、市町村立、国民健康保険組合、社会福祉法人、医療生協などの一般診療所である。(以下同様)

一般診療所（全体）（集計2）

（1施設当たり損益）

	入院診療収益あり					入院診療収益なし										全 体				
	金 額		構成比率		金額の 伸び率	金 額		構成比率		金額の 伸び率	(参考) 有床					金 額		構成比率		金額の 伸び率
	前々年度	前年度	前々年度	前年度		前々年度	前年度	前々年度	前年度		前々年度	前年度	前々年度	前年度	前々年度	前年度	前々年度	前年度	前々年度	
	千円	千円	%	%	%	千円	千円	%	%	%	千円	千円	%	%	%	千円	千円	%	%	%
I 医療収益	310,342	307,707	96.7	96.7	-0.8	137,433	131,211	98.3	98.7	-4.5	181,277	171,363	94.0	94.7	-5.5	148,479	142,486	98.1	98.5	-4.0
I' (参考)「新型コロナウイルス感染症関連の補助金 (従業員向け慰労金を除く)」を除いた 医療収益(I-3')	-	307,034	-	96.5	-1.1	-	130,474	-	98.2	-5.1	-	170,024	-	93.9	-6.2	-	141,753	-	97.9	-4.5
1. 入院診療収益	103,679	105,842	32.3	33.3	2.1	0	0	0.0	0.0	-	0	0	0.0	0.0	-	6,623	6,761	4.4	4.7	2.1
保険診療収益	64,533	64,802	20.1	20.4	0.4	0	0	0.0	0.0	-	0	0	0.0	0.0	-	4,122	4,140	2.7	2.9	0.4
公害等診療収益	539	875	0.2	0.3	62.3	0	0	0.0	0.0	-	0	0	0.0	0.0	-	34	56	0.0	0.0	64.7
その他の診療収益	38,607	40,165	12.0	12.6	4.0	0	0	0.0	0.0	-	0	0	0.0	0.0	-	2,466	2,566	1.6	1.8	4.1
2. 外来診療収益	195,303	188,023	60.8	59.1	-3.7	131,135	124,020	93.8	93.3	-5.4	167,937	160,004	87.1	88.4	-4.7	135,234	128,109	89.3	88.5	-5.3
保険診療収益	169,677	163,732	52.9	51.5	-3.5	119,553	112,717	85.5	84.8	-5.7	145,070	138,623	75.3	76.6	-4.4	122,755	115,976	81.1	80.1	-5.5
公害等診療収益	4,654	4,162	1.4	1.3	-10.6	1,292	1,159	0.9	0.9	-10.3	1,250	1,354	0.6	0.7	8.3	1,507	1,351	1.0	0.9	-10.4
その他の診療収益	20,972	20,128	6.5	6.3	-4.0	10,290	10,144	7.4	7.6	-1.4	21,616	20,027	11.2	11.1	-7.4	10,973	10,782	7.2	7.5	-1.7
3. その他の医療収益	11,360	13,843	3.5	4.4	21.9	6,298	7,191	4.5	5.4	14.2	13,340	11,359	6.9	6.3	-14.9	6,621	7,616	4.4	5.3	15.0
3' (再掲)新型コロナウイルス感染症関連の補助金 (従業員向け慰労金を除く)	-	673	-	0.2	-	-	737	-	0.6	-	-	1,339	-	0.7	-	-	733	-	0.5	-
II 介護収益	10,647	11,079	3.3	3.5	4.1	2,403	2,416	1.7	1.8	0.5	11,493	10,996	6.0	6.1	-4.3	2,930	2,970	1.9	2.1	1.4
1. 施設サービス収益	4,068	4,191	1.3	1.3	3.0	72	63	0.1	0.0	-12.5	3,301	2,861	1.7	1.6	-13.3	327	326	0.2	0.2	-0.3
2. 居宅サービス収益	5,768	5,889	1.8	1.9	2.1	2,048	2,063	1.5	1.6	0.7	142	144	0.1	0.1	1.4	2,286	2,308	1.5	1.6	1.0
(再掲)短期入所療養介護分	33	28	0.0	0.0	-15.2	0	0	0.0	0.0	-	0	0	0.0	0.0	-	2	2	0.0	0.0	0.0
3. その他の介護収益	811	999	0.3	0.3	23.2	283	290	0.2	0.2	2.5	8,050	7,990	4.2	4.4	-0.7	317	336	0.2	0.2	6.0
III 医療・介護費用	308,150	307,177	96.0	96.6	-0.3	125,254	123,409	89.6	92.9	-1.5	176,203	172,645	91.4	95.4	-2.0	136,937	135,149	90.4	93.4	-1.3
1. 給与費	164,833	165,590	51.4	52.1	0.5	66,790	66,534	47.8	50.1	-0.4	87,597	85,406	45.4	47.2	-2.5	73,053	72,862	48.2	50.3	-0.3
2. 医薬品費	29,343	28,903	9.1	9.1	-1.5	16,955	16,079	12.1	12.1	-5.2	28,031	27,796	14.5	15.4	-0.8	17,746	16,898	11.7	11.7	-4.8
3. 材料費	18,442	17,796	5.7	5.6	-3.5	4,478	4,542	3.2	3.4	1.4	4,287	4,191	2.2	2.3	-2.2	5,370	5,389	3.5	3.7	0.4
4. 給食用材料費	4,677	4,722	1.5	1.5	1.0	156	151	0.1	0.1	-3.2	1,564	1,536	0.8	0.8	-1.8	444	443	0.3	0.3	-0.2
5. 委託費	15,648	15,665	4.9	4.9	0.1	4,806	4,779	3.4	3.6	-0.6	7,665	7,952	4.0	4.4	3.7	5,498	5,474	3.6	3.8	-0.4
6. 減価償却費	14,675	12,939	4.6	4.1	-11.8	5,264	5,160	3.8	3.9	-2.0	6,035	5,934	3.1	3.3	-1.7	5,865	5,657	3.9	3.9	-3.5
(再掲)建物減価償却費	3,432	2,911	1.1	0.9	-15.2	970	959	0.7	0.7	-1.1	1,741	1,737	0.9	1.0	-0.2	1,127	1,084	0.7	0.7	-3.8
(再掲)医療機器減価償却費	4,616	3,906	1.4	1.2	-15.4	1,909	1,898	1.4	1.4	-0.6	1,322	1,447	0.7	0.8	9.5	2,082	2,026	1.4	1.4	-2.7
7. その他の医療・介護費用	60,532	61,563	18.9	19.4	1.7	26,806	26,165	19.2	19.7	-2.4	41,024	39,830	21.3	22.0	-2.9	28,960	28,426	19.1	19.6	-1.8
(再掲)設備機器賃借料	5,075	5,287	1.6	1.7	4.2	1,796	1,724	1.3	1.3	-4.0	1,522	1,637	0.8	0.9	7.6	2,005	1,951	1.3	1.3	-2.7
(再掲)医療機器賃借料	3,224	3,459	1.0	1.1	7.3	1,102	1,077	0.8	0.8	-2.3	1,134	1,103	0.6	0.6	-2.7	1,237	1,229	0.8	0.8	-0.6
IV 損益差額(I+II-III)	12,840	11,609	4.0	3.6	-	14,583	10,218	10.4	7.7	-	16,568	9,715	8.6	5.4	-	14,471	10,307	9.6	7.1	-
(参考)「新型コロナウイルス感染症関連の補助金 (従業員向け慰労金を除く)」を除いた 損益差額(IV-3')	-	10,936	-	3.4	-	-	9,480	-	7.1	-	-	8,376	-	4.6	-	-	9,573	-	6.6	-
V 税金	-	-	-	-	-	-	-	-	-	-	-	-	-	-	-	-	-	-	-	-
VI 税引後の総損益差額(IV-V)	-	-	-	-	-	-	-	-	-	-	-	-	-	-	-	-	-	-	-	-
施設数	78	-	-	-	-	1,143	-	-	-	-	25	-	-	-	-	1,221	-	-	-	-

(注)「全体」とは、個人、医療法人のほか、市町村立などを含めて単純集計したもの。

個人立の一般診療所の「損益差額」とそれ以外の一般診療所の「損益差額」では性質に異なる部分もあるものの、便宜上、これらを足し合わせて機械的に算出したものであることに留意。

歯科診療所（集計2）

（1施設当たり損益）

	個人					医療法人					その他					全体				
	金額		構成比率		金額の 伸び率	金額		構成比率		金額の 伸び率	金額		構成比率		金額の 伸び率	金額		構成比率		金額の 伸び率
	前々年(度)	前年(度)	前々年(度)	前年(度)		前々年(度)	前年(度)	前々年(度)	前年(度)		前々年(度)	前年(度)	前々年(度)	前年(度)		前々年(度)	前年(度)	前々年(度)	前年(度)	
千円	千円	%	%	%	千円	千円	%	%	%	千円	千円	%	%	%	千円	千円	%	%	%	
I 医療収益	46,294	45,748	98.0	99.8	-1.2	103,853	104,330	99.6	100.1	0.5	*	*	*	*	-	73,326	73,262	99.0	100.0	-0.1
I' (参考)「新型コロナウイルス感染症関連の補助金 (従業員向け慰労金を除く)を除いた 医療収益(I-4')	-	44,889	-	97.9	-3.0	-	103,526	-	99.4	-0.3	-	*	-	*	-	-	72,435	-	98.9	-1.2
1. 保険診療収益	38,421	37,681	81.4	82.2	-1.9	77,171	76,182	74.0	73.1	-1.3	*	*	*	*	-	56,751	55,917	76.6	76.3	-1.5
2. 労災等診療収益	1	1	0.0	0.0	0.0	229	216	0.2	0.2	-5.7	*	*	*	*	-	107	101	0.1	0.1	-5.6
3. その他の診療収益	6,579	6,193	13.9	13.5	-5.9	24,283	24,364	23.3	23.4	0.3	*	*	*	*	-	14,776	14,597	20.0	19.9	-1.2
4. その他の医療収益	1,293	1,872	2.7	4.1	44.8	2,170	3,567	2.1	3.4	64.4	*	*	*	*	-	1,693	2,647	2.3	3.6	56.3
4'. (再掲)新型コロナウイルス感染症関連の補助金 (従業員向け慰労金を除く)	-	858	-	1.9	-	-	804	-	0.8	-	-	*	-	*	-	-	827	-	1.1	-
II 介護収益	922	941	2.0	2.1	2.1	462	667	0.4	0.6	44.4	*	*	*	*	-	729	829	1.0	1.1	13.7
1. 居宅サービス収益	890	910	1.9	2.0	2.2	408	571	0.4	0.5	40.0	*	*	*	*	-	687	768	0.9	1.0	11.8
2. その他の介護収益	32	32	0.1	0.1	0.0	54	96	0.1	0.1	77.8	*	*	*	*	-	42	61	0.1	0.1	45.2
III 医療・介護費用	33,187	32,489	70.3	70.9	-2.1	97,393	97,610	93.4	93.7	0.2	*	*	*	*	-	63,449	63,214	85.7	86.3	-0.4
1. 給与費	13,411	13,389	28.4	29.2	-0.2	53,786	53,732	51.6	51.6	-0.1	*	*	*	*	-	32,569	32,555	44.0	44.4	0.0
2. 医薬品費	439	462	0.9	1.0	5.2	862	919	0.8	0.9	6.6	*	*	*	*	-	635	674	0.9	0.9	6.1
3. 歯科材料費	3,397	3,569	7.2	7.8	5.1	7,736	7,976	7.4	7.7	3.1	*	*	*	*	-	5,447	5,659	7.4	7.7	3.9
4. 委託費	3,821	3,629	8.1	7.9	-5.0	7,954	7,968	7.6	7.6	0.2	*	*	*	*	-	5,739	5,643	7.7	7.7	-1.7
5. 減価償却費	2,980	2,758	6.3	6.0	-7.4	4,581	4,847	4.4	4.7	5.8	*	*	*	*	-	3,719	3,725	5.0	5.1	0.2
(再掲)建物減価償却費	517	492	1.1	1.1	-4.8	476	511	0.5	0.5	7.4	*	*	*	*	-	502	504	0.7	0.7	0.4
(再掲)医療機器減価償却費	1,309	1,367	2.8	3.0	4.4	2,105	2,091	2.0	2.0	-0.7	*	*	*	*	-	1,677	1,701	2.3	2.3	1.4
6. その他の医療費用	9,139	8,683	19.4	18.9	-5.0	22,472	22,167	21.5	21.3	-1.4	*	*	*	*	-	15,340	14,959	20.7	20.4	-2.5
(再掲)設備機器賃借料	412	395	0.9	0.9	-4.1	798	841	0.8	0.8	5.4	*	*	*	*	-	596	607	0.8	0.8	1.8
(再掲)医療機器賃借料	247	236	0.5	0.5	-4.5	525	512	0.5	0.5	-2.5	*	*	*	*	-	379	365	0.5	0.5	-3.7
IV 損益差額(I+II-III)	14,029	14,200	29.7	31.0	-	6,922	7,387	6.6	7.1	-	*	*	*	*	-	10,606	10,877	14.3	14.8	-
(参考)「新型コロナウイルス感染症関連の補助金 (従業員向け慰労金を除く)を除いた 損益差額(IV-4')	-	13,342	-	29.1	-	-	6,583	-	6.3	-	-	*	-	*	-	-	10,050	-	13.7	-
V 税金	-	-	-	-	-	1,044	866	1.0	0.8	-17.0	*	*	*	*	-	-	-	-	-	-
VI 税引後の総損益差額(IV-V)	-	-	-	-	-	5,878	6,520	5.6	6.3	-	*	*	*	*	-	-	-	-	-	-
施設数	158	-	-	-	-	138	-	-	-	-	*	-	-	-	-	298	-	-	-	-
平均ユニット数	3	3	-	-	-	5	5	-	-	-	*	*	-	-	-	4	4	-	-	-

(注) 1. 構成比率は「I' (参考)「新型コロナウイルス感染症関連の補助金(従業員向け慰労金を除く)を除いた医療収益」と「II 介護収益」を合算した金額に対する各収益科目、又は費用科目の割合である。
 2. 「その他」とは、市町村立などの歯科診療所である。(以下同様)
 3. 個人立の歯科診療所の損益差額からは、開設者の報酬となる部分以外に、建物、設備について現存物の価値以上の改善を行うための内部資金に充てられることが考えられる。
 4. 個人立の歯科診療所は税金について調査していないので、個人立の歯科診療所が含まれる集計区分では税金の集計はしていない。(以下同様)
 5. 「全体」とは、個人、医療法人のほか、市町村立などを含めて単純集計したものである。
 個人立の歯科診療所の「損益差額」とそれ以外の歯科診療所の「損益差額」では性質に異なる部分もあるものの、便宜上、これらを足し合わせて機械的に算出したものであることに留意。

保険薬局（集計2）

（1施設当たり損益）

	個人					法人					全体					(参考)全体(その他の薬局事業収益割合が高い保険薬局を除く)				
	金額		構成比率		金額の伸び率	金額		構成比率		金額の伸び率	金額		構成比率		金額の伸び率	金額		構成比率		金額の伸び率
	前々年(度)	前年(度)	前々年(度)	前年(度)		前々年(度)	前年(度)	前々年(度)	前年(度)		前々年(度)	前年(度)	前々年(度)	前年(度)		前々年(度)	前年(度)	前々年(度)	前年(度)	
	千円	千円	%	%	%	千円	千円	%	%	%	千円	千円	%	%	%	千円	千円	%	%	%
I 収益	88,697	82,567	99.9	100.2	-6.9	175,425	172,901	99.5	99.7	-1.4	171,491	168,804	99.5	99.7	-1.6	170,670	168,014	99.5	99.7	-1.6
I' (参考)「新型コロナウイルス感染症関連の補助金(従業員向け慰労金を除く)」を除いた収益(I-3')	-	82,158	-	99.7	-7.4	-	172,506	-	99.5	-1.7	-	168,408	-	99.5	-1.8	-	167,617	-	99.5	-1.8
1. 保険調剤収益	86,916	80,342	97.9	97.5	-7.6	170,721	167,898	96.8	96.8	-1.7	166,920	163,927	96.9	96.8	-1.8	168,258	165,309	98.1	98.1	-1.8
2. 公害等調剤収益	54	32	0.1	0.0	-40.7	411	376	0.2	0.2	-8.5	395	360	0.2	0.2	-8.9	403	367	0.2	0.2	-8.9
3. その他の薬局事業収益	1,726	2,193	1.9	2.7	27.1	4,293	4,627	2.4	2.7	7.8	4,176	4,517	2.4	2.7	8.2	2,008	2,338	1.2	1.4	16.4
3'. (再掲)新型コロナウイルス感染症関連の補助金(従業員向け慰労金を除く)	-	409	-	0.5	-	-	395	-	0.2	-	-	395	-	0.2	-	-	397	-	0.2	-
II 介護収益	113	216	0.1	0.3	91.2	860	894	0.5	0.5	4.0	826	864	0.5	0.5	4.6	842	881	0.5	0.5	4.6
1. 居宅サービス収益	113	216	0.1	0.3	91.2	841	875	0.5	0.5	4.0	808	845	0.5	0.5	4.6	827	864	0.5	0.5	4.5
2. その他の介護収益	0	0	0.0	0.0	-	19	20	0.0	0.0	5.3	18	19	0.0	0.0	5.6	15	17	0.0	0.0	13.3
III 費用	78,699	74,242	88.6	90.1	-5.7	164,675	162,319	93.4	93.6	-1.4	160,776	158,324	93.3	93.5	-1.5	159,900	157,497	93.2	93.5	-1.5
1. 給与費	11,387	11,357	12.8	13.8	-0.3	31,712	31,755	18.0	18.3	0.1	30,790	30,830	17.9	18.2	0.1	30,774	30,811	17.9	18.3	0.1
2. 医薬品等費	58,980	54,739	66.4	66.5	-7.2	112,479	110,108	63.8	63.5	-2.1	110,053	107,596	63.9	63.6	-2.2	109,393	106,986	63.8	63.5	-2.2
(再掲)調剤用医薬品費	60,530	57,145	68.2	69.4	-5.6	96,659	94,695	54.8	54.6	-2.0	95,729	93,728	55.6	55.4	-2.1	95,863	93,853	55.9	55.7	-2.1
(再掲)一般用医薬品費	486	402	0.5	0.5	-17.3	2,170	2,210	1.2	1.3	1.8	2,126	2,163	1.2	1.3	1.7	1,263	1,235	0.7	0.7	-2.2
3. 委託費	11	11	0.0	0.0	0.0	665	486	0.4	0.3	-26.9	635	465	0.4	0.3	-26.8	600	439	0.3	0.3	-26.8
4. 減価償却費	1,241	1,268	1.4	1.5	2.2	1,907	1,884	1.1	1.1	-1.2	1,876	1,856	1.1	1.1	-1.1	1,867	1,855	1.1	1.1	-0.6
(再掲)建物減価償却費	278	273	0.3	0.3	-1.8	437	430	0.2	0.2	-1.6	429	423	0.2	0.2	-1.4	413	412	0.2	0.2	-0.2
(再掲)調剤用機器減価償却費	221	245	0.2	0.3	10.9	666	639	0.4	0.4	-4.1	646	621	0.4	0.4	-3.9	651	626	0.4	0.4	-3.8
5. その他の経費	7,080	6,868	8.0	8.3	-3.0	17,913	18,085	10.2	10.4	1.0	17,421	17,577	10.1	10.4	0.9	17,266	17,406	10.1	10.3	0.8
(再掲)設備機器賃借料	338	333	0.4	0.4	-1.5	399	400	0.2	0.2	0.3	396	397	0.2	0.2	0.3	397	398	0.2	0.2	0.3
(再掲)調剤用機器賃借料	202	192	0.2	0.2	-5.0	233	236	0.1	0.1	1.3	232	234	0.1	0.1	0.9	234	237	0.1	0.1	1.3
IV 損益差額(I+II-III)	10,111	8,541	11.4	10.4	-	11,610	11,476	6.6	6.6	-	11,542	11,343	6.7	6.7	-	11,611	11,398	6.8	6.8	-
(参考)「新型コロナウイルス感染症関連の補助金(従業員向け慰労金を除く)」を除いた損益差額(IV-3')	-	8,132	-	9.9	-	-	11,082	-	6.4	-	-	10,948	-	6.5	-	-	11,001	-	6.5	-
V 税金	-	-	-	-	-	2,407	1,974	1.4	1.1	-18.0	-	-	-	-	-	-	-	-	-	-
VI 税引後の総損益差額(IV-V)	-	-	-	-	-	9,203	9,502	5.2	5.5	-	-	-	-	-	-	-	-	-	-	-
施設数	41	-	-	-	-	863	-	-	-	-	904	-	-	-	-	882	-	-	-	-
処方せん枚数	11,232	9,315	-	-	-	17,393	17,019	-	-	-	17,114	16,670	-	-	-	17,239	16,820	-	-	-

- (注) 1. 構成比率は「I' (参考)「新型コロナウイルス感染症関連の補助金(従業員向け慰労金を除く)」を除いた収益」と「II 介護収益」を合算した金額に対する各収益科目、又は費用科目の割合である。
 2. 「処方せん枚数」とは、1年間の1施設あたり平均処方せん枚数である。(以下同様)
 3. 個人立の保険薬局の損益差額からは、開設者の報酬となる部分以外に、建物、設備について現存物の価値以上の改善を行うための内部資金に充てられることが考えられる。
 4. 個人立の保険薬局は税金について調査していないので、個人立の保険薬局が含まれる集計区分では税金の集計はしていない。(以下同様)
 5. 「その他の薬局事業収益割合が高い保険薬局」とは、「I 収益」に占める「3. その他の薬局事業収益」の構成割合が20%以上の保険薬局を指す。
 6. 「全体」とは、個人と法人を単純集計したものである。
 個人立の保険薬局の「損益差額」と法人立の保険薬局の「損益差額」では性質に異なる部分もあるものの、便宜上、これらを足し合わせて機械的に算出したものであることに留意。
 7. 「調剤用医薬品費」及び「一般用医薬品費」については、回答があった施設のみの平均値であり、「2. 医薬品等費」の内数とはならない。

機 能 別 集 計 等

(1) 一般病院 加重平均による損益状況

一般病院 (集計1)

(1施設当たり損益)

	法人・その他					全体				
	法人・その他全体									
	金額		構成比率		金額の伸び率	金額		構成比率		金額の伸び率
	前々年(度)	前年(度)	前々年(度)	前年(度)		前々年(度)	前年(度)	前々年(度)	前年(度)	
	千円	千円	%	%	%	千円	千円	%	%	%
I 医業収益	2,969,198	2,877,820	99.7	99.8	-3.1	2,931,766	2,841,652	99.7	99.8	-3.1
1. 入院診療収益	2,045,272	1,986,836	68.7	68.9	-2.9	2,017,617	1,960,383	68.6	68.9	-2.8
保険診療収益	2,000,199	1,944,134	67.2	67.4	-2.8	1,972,818	1,917,808	67.1	67.4	-2.8
公害等診療収益	20,647	19,462	0.7	0.7	-5.7	20,427	19,326	0.7	0.7	-5.4
その他の診療収益	24,426	23,240	0.8	0.8	-4.9	24,372	23,249	0.8	0.8	-4.6
2. 特別の療養環境収益	34,651	31,043	1.2	1.1	-10.4	34,052	30,524	1.2	1.1	-10.4
3. 外来診療収益	795,537	768,123	26.7	26.6	-3.4	787,680	760,327	26.8	26.7	-3.5
保険診療収益	774,983	748,496	26.0	26.0	-3.4	766,994	740,557	26.1	26.0	-3.4
公害等診療収益	8,419	7,695	0.3	0.3	-8.6	8,449	7,690	0.3	0.3	-9.0
その他の診療収益	12,135	11,932	0.4	0.4	-1.7	12,238	12,081	0.4	0.4	-1.3
4. その他の医業収益	93,738	91,818	3.1	3.2	-2.0	92,417	90,419	3.1	3.2	-2.2
II 介護収益	9,015	4,570	0.3	0.2	-49.3	8,904	4,553	0.3	0.2	-48.9
III 医業・介護費用	3,040,543	3,044,566	102.1	105.6	0.1	3,000,151	3,004,218	102.0	105.6	0.1
1. 給与費	1,651,083	1,667,671	55.4	57.9	1.0	1,630,200	1,646,589	55.4	57.9	1.0
2. 医薬品費	376,667	360,668	12.6	12.5	-4.2	371,026	355,219	12.6	12.5	-4.3
3. 給食用材料費	24,281	23,485	0.8	0.8	-3.3	23,864	23,090	0.8	0.8	-3.2
4. 診療材料費・医療消耗器具備品費	275,991	275,133	9.3	9.5	-0.3	272,156	271,278	9.3	9.5	-0.3
5. 委託費	194,794	202,008	6.5	7.0	3.7	192,168	199,264	6.5	7.0	3.7
6. 減価償却費	159,006	156,188	5.3	5.4	-1.8	156,260	153,501	5.3	5.4	-1.8
(再掲)建物減価償却費	52,222	52,437	1.8	1.8	0.4	51,399	51,638	1.7	1.8	0.5
(再掲)医療機器減価償却費	54,777	52,251	1.8	1.8	-4.6	53,668	51,185	1.8	1.8	-4.6
7. 設備関係費	124,943	127,153	4.2	4.4	1.8	124,028	126,354	4.2	4.4	1.9
(再掲)設備機器賃借料	34,064	34,190	1.1	1.2	0.4	33,680	33,831	1.1	1.2	0.4
(再掲)医療機器賃借料	20,609	21,334	0.7	0.7	3.5	20,457	21,188	0.7	0.7	3.6
8. 経費	164,427	161,539	5.5	5.6	-1.8	162,354	159,467	5.5	5.6	-1.8
9. その他の医業費用	69,352	70,721	2.3	2.5	2.0	68,095	69,455	2.3	2.4	2.0
IV 損益差額 (I + II - III)	-62,330	-162,176	-2.1	-5.6	-	-59,482	-158,013	-2.0	-5.6	-
(参考)「新型コロナウイルス感染症関連の補助金 (従業員向け慰労金を除く)を含めた 損益差額 (IV + V)	-	35,275	-	1.2	-	-	35,172	-	1.2	-
V その他の医業・介護関連収益	146,435	355,159	4.9	12.3	142.5	143,624	348,023	4.9	12.2	142.3
V' (再掲)新型コロナウイルス感染症関連の補助金 (従業員向け慰労金を除く)	-	197,451	-	6.9	-	-	193,185	-	6.8	-
VI その他の医業・介護関連費用	64,669	74,015	2.2	2.6	14.5	63,820	72,928	2.2	2.6	14.3
VII 総損益差額 (IV + V - VI)	19,435	118,968	0.7	4.1	-	20,322	117,082	0.7	4.1	-
(参考)「新型コロナウイルス感染症関連の補助金 (従業員向け慰労金を除く)を除いた 総損益差額 (VII - V')	-	-78,484	-	-2.7	-	-	-76,103	-	-2.7	-
VIII 税金	8,708	10,344	0.3	0.4	18.8	-	-	-	-	-
IX 税引後の総損益差額 (VII - VIII)	10,727	108,624	0.4	3.8	-	-	-	-	-	-
施設数	761	-	-	-	-	768	-	-	-	-
平均病床数	176	174	-	-	-	175	173	-	-	-

開設者別の全国施設数

医療法人	4,803
国立	266
公立	849
公的	280
社会保険関係法人	51
その他	703
個人	157

令和元年 医療施設調査(動態調査)より

(注) 1. 一般病院について、全国施設数に基づく加重平均による損益状況を集計した。集計の考え方は以下の通り。

(開設者別の集計結果 × 開設者別の全国施設数)の開設者合計額 / 全国の施設数

2. 「全体」とは、個人、医療法人のほか、市町村立などを含めて加重平均により集計したものである。

個人立の病院の「損益差額」とそれ以外の病院の「損益差額」では性質に異なる部分もあるものの、便宜上、これらを足し合わせて機械的に算出したものであることに留意。

一般病院（集計1）

（1施設当たり損益）

	（参考）国公立を除く					（参考）国公立				
	金額		構成比率		金額の 伸び率	金額		構成比率		金額の 伸び率
	前々年度(度)	前年(度)	前々年度(度)	前年(度)		前々年度(度)	前年(度)	前々年度(度)	前年(度)	
	千円	千円	%	%	%	千円	千円	%	%	%
I 医業収益	2,528,753	2,481,116	99.6	99.8	-1.9	5,098,279	4,779,817	99.9	99.9	-6.2
1. 入院診療収益	1,764,634	1,741,503	69.5	70.1	-1.3	3,377,602	3,137,031	66.2	65.6	-7.1
保険診療収益	1,720,287	1,698,968	67.8	68.3	-1.2	3,330,370	3,094,243	65.3	64.7	-7.1
公害等診療収益	17,856	17,113	0.7	0.7	-4.2	34,248	31,223	0.7	0.7	-8.8
その他の診療収益	26,491	25,423	1.0	1.0	-4.0	12,984	11,564	0.3	0.2	-10.9
2. 特別の療養環境収益	29,025	26,502	1.1	1.1	-8.7	61,072	52,144	1.2	1.1	-14.6
3. 外来診療収益	657,701	636,631	25.9	25.6	-3.2	1,486,420	1,425,288	29.1	29.8	-4.1
保険診療収益	636,548	616,263	25.1	24.8	-3.2	1,468,239	1,408,729	28.8	29.4	-4.1
公害等診療収益	8,082	7,200	0.3	0.3	-10.9	10,422	10,322	0.2	0.2	-1.0
その他の診療収益	13,071	13,168	0.5	0.5	0.7	7,760	6,236	0.2	0.1	-19.6
4. その他の医業収益	77,392	76,479	3.0	3.1	-1.2	173,186	165,354	3.4	3.5	-4.5
II 介護収益	9,947	4,661	0.4	0.2	-53.1	3,292	3,977	0.1	0.1	20.8
III 医業・介護費用	2,511,029	2,515,569	98.9	101.2	0.2	5,629,566	5,631,090	110.3	117.7	0.0
1. 給与費	1,397,075	1,409,841	55.0	56.7	0.9	2,883,430	2,919,291	56.5	61.0	1.2
2. 医薬品費	287,088	277,074	11.3	11.1	-3.5	822,259	775,309	16.1	16.2	-5.7
3. 給食用材料費	23,005	22,597	0.9	0.9	-1.8	28,481	25,741	0.6	0.5	-9.6
4. 診療材料費・医療消耗器具備品費	224,947	225,745	8.9	9.1	0.4	525,944	516,054	10.3	10.8	-1.9
5. 委託費	146,586	152,450	5.8	6.1	4.0	437,208	450,928	8.6	9.4	3.1
6. 減価償却費	117,189	116,138	4.6	4.7	-0.9	366,302	354,355	7.2	7.4	-3.3
(再掲)建物減価償却費	34,682	34,928	1.4	1.4	0.7	141,262	141,463	2.8	3.0	0.1
(再掲)医療機器減価償却費	33,099	32,489	1.3	1.3	-1.8	164,241	151,687	3.2	3.2	-7.6
7. 設備関係費	112,314	112,737	4.4	4.5	0.4	186,997	199,559	3.7	4.2	6.7
(再掲)設備機器賃借料	29,355	29,562	1.2	1.2	0.7	56,935	56,780	1.1	1.2	-0.3
(再掲)医療機器賃借料	18,184	18,339	0.7	0.7	0.9	32,671	36,506	0.6	0.8	11.7
8. 経費	146,264	141,888	5.8	5.7	-3.0	248,854	253,971	4.9	5.3	2.1
9. その他の医業費用	56,562	57,098	2.2	2.3	0.9	130,091	135,883	2.6	2.8	4.5
IV 損益差額（I + II - III）	27,671	-29,793	1.1	-1.2	-	-527,995	-847,296	-10.3	-17.7	-
(参考)「新型コロナウイルス感染症関連の補助金 (従業員向け慰労金を除く)」を含めた 損益差額(IV+V)	-	68,696	-	2.8	-	-	-145,046	-	-3.0	-
V その他の医業・介護関連収益	58,956	170,125	2.3	6.8	188.6	598,780	1,304,363	11.7	27.3	117.8
V' (再掲)新型コロナウイルス感染症関連の補助金 (従業員向け慰労金を除く)	-	98,489	-	4.0	-	-	702,250	-	14.7	-
VI その他の医業・介護関連費用	49,525	52,073	2.0	2.1	5.1	140,667	185,038	2.8	3.9	31.5
VII 総損益差額(IV + V - VI)	37,102	88,259	1.5	3.6	-	-69,881	272,029	-1.4	5.7	-
(参考)「新型コロナウイルス感染症関連の補助金 (従業員向け慰労金を除く)」を除いた 総損益差額(VII-V')	-	-10,230	-	-0.4	-	-	-430,221	-	-9.0	-
VIII 税金	-	-	-	-	-	167	1,382	0.0	0.0	727.5
IX 税引後の総損益差額(VII - VIII)	-	-	-	-	-	-70,048	270,647	-1.4	5.7	-
施設数	610	-	-	-	-	158	-	-	-	-
平均病床数	162	160	-	-	-	225	223	-	-	-

(2) 病院機能別の損益状況

① 特定機能病院 (集計1)

(1 施設当たり損益)

	特定機能病院					(参考) 国公立を除く				
	金額		構成比率		金額の 伸び率	金額		構成比率		金額の 伸び率
	前々年度	前年度	前々年度	前年度		前々年度	前年度	前々年度	前年度	
	千円	千円	%	%	%	千円	千円	%	%	%
I 医業収益	32,257,884	31,403,847	100.0	100.0	-2.6	39,243,806	37,837,609	100.0	100.0	-3.6
1. 入院診療収益	20,557,985	19,845,409	63.7	63.2	-3.5	23,322,460	22,382,965	59.4	59.2	-4.0
保険診療収益	20,134,185	19,449,401	62.4	61.9	-3.4	22,695,667	21,774,409	57.8	57.5	-4.1
公害等診療収益	194,075	187,152	0.6	0.6	-3.6	304,407	285,250	0.8	0.8	-6.3
その他の診療収益	229,725	208,857	0.7	0.7	-9.1	322,386	323,306	0.8	0.9	0.3
2. 特別の療養環境収益	620,083	559,397	1.9	1.8	-9.8	1,096,225	976,600	2.8	2.6	-10.9
3. 外来診療収益	10,830,638	10,771,345	33.6	34.3	-0.5	14,438,581	14,134,889	36.8	37.4	-2.1
保険診療収益	10,602,051	10,551,893	32.9	33.6	-0.5	14,136,795	13,864,941	36.0	36.6	-1.9
公害等診療収益	44,635	40,164	0.1	0.1	-10.0	82,116	72,893	0.2	0.2	-11.2
その他の診療収益	183,952	179,287	0.6	0.6	-2.5	219,669	197,054	0.6	0.5	-10.3
4. その他の医業収益	249,178	227,696	0.8	0.7	-8.6	386,540	343,156	1.0	0.9	-11.2
II 介護収益	289	1,106	0.0	0.0	282.7	800	3,061	0.0	0.0	282.6
III 医業・介護費用	34,065,687	34,445,348	105.6	109.7	1.1	40,088,585	40,303,782	102.2	106.5	0.5
1. 給与費	13,259,043	13,553,778	41.1	43.2	2.2	15,713,024	16,016,118	40.0	42.3	1.9
2. 医薬品費	8,505,058	8,489,327	26.4	27.0	-0.2	10,347,797	10,206,464	26.4	27.0	-1.4
3. 給食用材料費	110,309	100,632	0.3	0.3	-8.8	171,309	152,183	0.4	0.4	-11.2
4. 診療材料費・医療消耗器具備品費	4,604,855	4,516,875	14.3	14.4	-1.9	5,331,943	5,143,446	13.6	13.6	-3.5
5. 委託費	2,311,382	2,440,900	7.2	7.8	5.6	2,711,038	2,917,868	6.9	7.7	7.6
6. 減価償却費	2,390,587	2,404,675	7.4	7.7	0.6	2,337,288	2,411,815	6.0	6.4	3.2
(再掲)建物減価償却費	793,295	802,088	2.5	2.6	1.1	1,013,067	1,032,426	2.6	2.7	1.9
(再掲)医療機器減価償却費	1,159,397	1,169,314	3.6	3.7	0.9	1,047,060	1,073,430	2.7	2.8	2.5
7. 設備関係費	1,257,918	1,321,407	3.9	4.2	5.0	1,454,862	1,501,058	3.7	4.0	3.2
(再掲)設備機器賃借料	288,151	297,046	0.9	0.9	3.1	371,770	379,963	0.9	1.0	2.2
(再掲)医療機器賃借料	198,462	197,975	0.6	0.6	-0.2	310,086	295,442	0.8	0.8	-4.7
8. 経費	1,431,647	1,411,026	4.4	4.5	-1.4	1,636,098	1,526,817	4.2	4.0	-6.7
9. その他の医業費用	194,888	206,729	0.6	0.7	6.1	385,226	428,013	1.0	1.1	11.1
IV 損益差額(I+II-III)	-1,807,514	-3,040,394	-5.6	-9.7	-	-843,979	-2,463,111	-2.2	-6.5	-
(参考)「新型コロナウイルス感染症関連の補助金 (従業員向け慰労金を除く)」を含めた 損益差額(IV+V)	-	-889,860	-	-2.8	-	-	373,102	-	1.0	-
V その他の医業・介護関連収益	3,011,406	4,958,741	9.3	15.8	64.7	1,131,378	4,089,803	2.9	10.8	261.5
V' (再掲)新型コロナウイルス感染症関連の補助金 (従業員向け慰労金を除く)	-	2,150,534	-	6.8	-	-	2,836,214	-	7.5	-
VI その他の医業・介護関連費用	982,338	731,840	3.0	2.3	-25.5	426,962	281,207	1.1	0.7	-34.1
VII 総損益差額(IV+V-VI)	221,554	1,186,508	0.7	3.8	-	-139,562	1,345,485	-0.4	3.6	-
(参考)「新型コロナウイルス感染症関連の補助金 (従業員向け慰労金を除く)」を除いた 総損益差額(VII-V')	-	-964,027	-	-3.1	-	-	-1,490,729	-	-3.9	-
VIII 税金	-	-	-	-	-	-	-	-	-	-
IX 税引後の総損益差額(VII-VIII)	-	-	-	-	-	-	-	-	-	-
施設数	83		-	-	-	30		-	-	-
平均病床数	832	834	-	-	-	961	965	-	-	-

(注)「特定機能病院」とは、医療法第4条の2の規定により、特定機能病院として厚生労働大臣の承認を得ている病院である。(以下同様)

② 歯科大学病院 (集計1)

(1施設当たり損益)

	歯科大学病院					(参考)国公立を除く				
	金額		構成比率		金額の 伸び率	金額		構成比率		金額の 伸び率
	前々年(度)	前年(度)	前々年(度)	前年(度)		前々年(度)	前年(度)	前々年(度)	前年(度)	
千円	千円	%	%	%	千円	千円	%	%	%	
I 医業収益	2,468,323	2,179,808	100.0	100.0	-11.7	2,398,998	2,156,534	100.0	100.0	-10.1
1. 入院診療収益	631,804	555,117	25.6	25.5	-12.1	609,554	536,636	25.4	24.9	-12.0
保険診療収益	606,642	539,679	24.6	24.8	-11.0	579,555	518,476	24.2	24.0	-10.5
公害等診療収益	13,821	6,241	0.6	0.3	-54.8	16,479	7,371	0.7	0.3	-55.3
その他の診療収益	11,342	9,196	0.5	0.4	-18.9	13,520	10,789	0.6	0.5	-20.2
2. 特別の療養環境収益	13,278	11,741	0.5	0.5	-11.6	11,452	10,074	0.5	0.5	-12.0
3. 外来診療収益	1,576,373	1,403,475	63.9	64.4	-11.0	1,607,918	1,453,388	67.0	67.4	-9.6
保険診療収益	1,216,390	1,094,696	49.3	50.2	-10.0	1,188,066	1,093,449	49.5	50.7	-8.0
公害等診療収益	5,891	8,169	0.2	0.4	38.7	6,728	9,570	0.3	0.4	42.2
その他の診療収益	354,092	300,610	14.3	13.8	-15.1	413,124	350,369	17.2	16.2	-15.2
4. その他の医業収益	246,868	209,476	10.0	9.6	-15.1	170,074	156,436	7.1	7.3	-8.0
II 介護収益	354	256	0.0	0.0	-27.7	425	307	0.0	0.0	-27.8
III 医業・介護費用	3,451,769	3,519,486	139.8	161.4	2.0	3,456,180	3,543,344	144.0	164.3	2.5
1. 給与費	2,014,514	2,034,950	81.6	93.3	1.0	2,049,220	2,077,741	85.4	96.3	1.4
2. 医薬品費	197,034	190,127	8.0	8.7	-3.5	220,149	216,054	9.2	10.0	-1.9
3. 給食用材料費	10,112	9,027	0.4	0.4	-10.7	11,615	10,392	0.5	0.5	-10.5
4. 診療材料費・医療消耗器具備品費	325,098	311,137	13.2	14.3	-4.3	300,045	294,984	12.5	13.7	-1.7
5. 委託費	331,042	336,413	13.4	15.4	1.6	304,156	316,854	12.7	14.7	4.2
6. 減価償却費	246,117	268,811	10.0	12.3	9.2	245,443	256,564	10.2	11.9	4.5
(再掲)建物減価償却費	103,496	105,695	4.2	4.8	2.1	116,290	119,064	4.8	5.5	2.4
(再掲)医療機器減価償却費	105,584	126,103	4.3	5.8	19.4	98,295	106,974	4.1	5.0	8.8
7. 設備関係費	120,365	144,792	4.9	6.6	20.3	119,534	151,230	5.0	7.0	26.5
(再掲)設備機器賃借料	11,298	11,265	0.5	0.5	-0.3	11,518	12,668	0.5	0.6	10.0
(再掲)医療機器賃借料	8,097	7,819	0.3	0.4	-3.4	7,740	8,595	0.3	0.4	11.0
8. 経費	200,544	216,170	8.1	9.9	7.8	197,689	209,924	8.2	9.7	6.2
9. その他の医業費用	6,944	8,058	0.3	0.4	16.0	8,330	9,600	0.3	0.4	15.2
IV 損益差額(I+II-III)	-983,093	-1,339,422	-39.8	-61.4	-	-1,056,758	-1,386,503	-44.0	-64.3	-
(参考)「新型コロナウイルス感染症関連の補助金 (従業員向け慰労金を除く)」を含めた 損益差額(IV+V)	-	-1,249,686	-	-57.3	-	-	-1,280,690	-	-59.4	-
V その他の医業・介護関連収益	356,585	339,373	14.4	15.6	-4.8	320,103	295,022	13.3	13.7	-7.8
V' (再掲)新型コロナウイルス感染症関連の補助金 (従業員向け慰労金を除く)	-	89,736	-	4.1	-	-	105,813	-	4.9	-
VI その他の医業・介護関連費用	16,096	29,911	0.7	1.4	85.8	4,081	23,200	0.2	1.1	468.5
VII 総損益差額(IV+V-VI)	-642,603	-1,029,960	-26.0	-47.2	-	-740,735	-1,114,680	-30.9	-51.7	-
(参考)「新型コロナウイルス感染症関連の補助金 (従業員向け慰労金を除く)」を除いた 総損益差額(VII-V')	-	-1,119,696	-	-51.4	-	-	-1,220,493	-	-56.6	-
VIII 税金	-	-	-	-	-	-	-	-	-	-
IX 税引後の総損益差額(VII-VIII)	-	-	-	-	-	-	-	-	-	-
施設数	18	-	-	-	-	15	-	-	-	-
平均病床数	57	57	-	-	-	57	57	-	-	-

③ DPC対象病院（集計1）

（1施設当たり損益）

	DPC対象病院					（参考）国公立を除く				
	金額		構成比率		金額の 伸び率	金額		構成比率		金額の 伸び率
	前々年(度)	前年(度)	前々年(度)	前年(度)		前々年(度)	前年(度)	前々年(度)	前年(度)	
	千円	千円	%	%	%	千円	千円	%	%	%
I 医業収益	7,531,254	7,240,048	99.9	99.9	-3.9	7,214,989	7,029,150	99.9	99.9	-2.6
1. 入院診療収益	5,090,012	4,872,267	67.5	67.2	-4.3	4,915,952	4,782,624	68.0	67.9	-2.7
保険診療収益	4,997,281	4,785,218	66.3	66.0	-4.2	4,814,062	4,684,975	66.6	66.6	-2.7
公害等診療収益	54,214	51,179	0.7	0.7	-5.6	55,395	53,570	0.8	0.8	-3.3
その他の診療収益	38,516	35,870	0.5	0.5	-6.9	46,495	44,080	0.6	0.6	-5.2
2. 特別の療養環境収益	97,411	86,679	1.3	1.2	-11.0	97,740	88,808	1.4	1.3	-9.1
3. 外来診療収益	2,133,524	2,063,725	28.3	28.5	-3.3	2,003,708	1,942,542	27.7	27.6	-3.1
保険診療収益	2,093,587	2,027,705	27.8	28.0	-3.1	1,957,795	1,900,669	27.1	27.0	-2.9
公害等診療収益	21,336	18,859	0.3	0.3	-11.6	23,906	20,875	0.3	0.3	-12.7
その他の診療収益	18,601	17,161	0.2	0.2	-7.7	22,006	20,999	0.3	0.3	-4.6
4. その他の医業収益	210,306	217,377	2.8	3.0	3.4	197,589	215,175	2.7	3.1	8.9
II 介護収益	7,969	8,047	0.1	0.1	1.0	10,579	10,240	0.1	0.1	-3.2
III 医業・介護費用	7,821,385	7,834,179	103.7	108.1	0.2	7,238,985	7,248,330	100.2	103.0	0.1
1. 給与費	4,018,743	4,065,447	53.3	56.1	1.2	3,782,063	3,813,408	52.3	54.2	0.8
2. 医薬品費	1,118,410	1,081,230	14.8	14.9	-3.3	1,022,059	995,682	14.1	14.1	-2.6
3. 給食用材料費	37,766	35,070	0.5	0.5	-7.1	38,524	36,764	0.5	0.5	-4.6
4. 診療材料費・医療消耗器具備品費	848,227	836,854	11.3	11.5	-1.3	811,357	806,024	11.2	11.5	-0.7
5. 委託費	528,413	549,433	7.0	7.6	4.0	428,349	449,753	5.9	6.4	5.0
6. 減価償却費	451,890	441,781	6.0	6.1	-2.2	375,092	373,289	5.2	5.3	-0.5
(再掲)建物減価償却費	138,480	138,404	1.8	1.9	-0.1	91,369	90,961	1.3	1.3	-0.4
(再掲)医療機器減価償却費	179,644	170,574	2.4	2.4	-5.0	126,867	125,916	1.8	1.8	-0.7
7. 設備関係費	286,191	289,286	3.8	4.0	1.1	294,191	290,724	4.1	4.1	-1.2
(再掲)設備機器賃借料	78,342	76,577	1.0	1.1	-2.3	81,793	80,471	1.1	1.1	-1.6
(再掲)医療機器賃借料	47,129	47,742	0.6	0.7	1.3	48,770	48,851	0.7	0.7	0.2
8. 経費	355,820	350,205	4.7	4.8	-1.6	346,446	336,143	4.8	4.8	-3.0
9. その他の医業費用	175,925	184,874	2.3	2.6	5.1	140,905	146,544	2.0	2.1	4.0
IV 損益差額（I + II - III）	-282,162	-586,084	-3.7	-8.1	-	-13,417	-208,941	-0.2	-3.0	-
(参考)「新型コロナウイルス感染症関連の補助金 (従業員向け慰労金を除く)」を含めた 損益差額(IV+V)	-	101,085	-	1.4	-	-	241,686	-	3.4	-
V その他の医業・介護関連収益	461,132	1,167,064	6.1	16.1	153.1	187,203	667,321	2.6	9.5	256.5
V' (再掲)新型コロナウイルス感染症関連の補助金 (従業員向け慰労金を除く)	-	687,170	-	9.5	-	-	450,627	-	6.4	-
VI その他の医業・介護関連費用	162,920	208,464	2.2	2.9	28.0	128,296	144,380	1.8	2.1	12.5
VII 総損益差額(IV + V - VI)	16,051	372,516	0.2	5.1	-	45,490	314,000	0.6	4.5	-
(参考)「新型コロナウイルス感染症関連の補助金 (従業員向け慰労金を除く)」を除いた 総損益差額(VII-V')	-	-314,654	-	-4.3	-	-	-136,627	-	-1.9	-
VIII 税金	-	-	-	-	-	-	-	-	-	-
IX 税引後の総損益差額(VII - VIII)	-	-	-	-	-	-	-	-	-	-
施設数	231		-	-	-	152		-	-	-
平均病床数	295	292	-	-	-	274	270	-	-	-

(注) DPC対象病院からは特定機能病院、歯科大学病院及びこども病院(小児総合医療施設)は除いている。(以下同様)

④ こども病院(小児総合医療施設) (集計1)

(1施設当たり損益)

	独立病院型(1型)					それ以外(2型及び3型)					全体				
	金額		構成比率		金額の 伸び率	金額		構成比率		金額の 伸び率	金額		構成比率		金額の 伸び率
	前々年度	前年(度)	前々年度	前年(度)		前々年度	前年(度)	前々年度	前年(度)		前々年度	前年(度)	前々年度	前年(度)	
	千円	千円	%	%	%	千円	千円	%	%	%	千円	千円	%	%	%
I 医療収益	9,880,199	9,538,302	100.0	100.0	-3.5	22,580,612	21,671,549	100.0	100.0	-4.0	15,524,827	14,930,856	100.0	100.0	-3.8
1. 入院診療収益	7,254,365	6,934,752	73.4	72.7	-4.4	15,842,011	15,205,918	70.2	70.2	-4.0	11,071,097	10,610,825	71.3	71.1	-4.2
保険診療収益	7,254,350	6,934,699	73.4	72.7	-4.4	15,446,606	14,863,532	68.4	68.6	-3.8	10,895,353	10,458,625	70.2	70.0	-4.0
公害等診療収益	0	0	0.0	0.0	—	155,025	147,292	0.7	0.7	-5.0	68,900	65,463	0.4	0.4	-5.0
その他の診療収益	15	52	0.0	0.0	246.7	240,380	195,094	1.1	0.9	-18.8	106,844	86,737	0.7	0.6	-18.8
2. 特別の療養環境収益	11,733	11,605	0.1	0.1	-1.1	241,327	212,534	1.1	1.0	-11.9	113,775	100,907	0.7	0.7	-11.3
3. 外来診療収益	1,889,127	1,930,846	19.1	20.2	2.2	6,301,513	6,048,687	27.9	27.9	-4.0	3,850,188	3,760,997	24.8	25.2	-2.3
保険診療収益	1,888,895	1,930,719	19.1	20.2	2.2	6,185,131	5,948,735	27.4	27.4	-3.8	3,798,333	3,716,504	24.5	24.9	-2.2
公害等診療収益	0	0	0.0	0.0	—	20,470	18,287	0.1	0.1	-10.7	9,098	8,127	0.1	0.1	-10.7
その他の診療収益	233	127	0.0	0.0	-45.5	95,912	81,665	0.4	0.4	-14.9	42,757	36,366	0.3	0.2	-14.9
4. その他の医療収益	724,974	661,099	7.3	6.9	-8.8	195,760	204,410	0.9	0.9	4.4	489,768	458,126	3.2	3.1	-6.5
II 介護収益	0	0	0.0	0.0	—	0	0	0.0	0.0	—	0	0	0.0	0.0	—
III 医療・介護費用	12,422,567	12,694,346	125.7	133.1	2.2	23,283,378	23,720,918	103.1	109.5	1.9	17,249,594	17,595,044	111.1	117.8	2.0
1. 給与費	6,683,050	6,804,082	67.6	71.3	1.8	10,989,662	11,375,766	48.7	52.5	3.5	8,597,100	8,835,942	55.4	59.2	2.8
2. 医薬品費	1,452,972	1,625,681	14.7	17.0	11.9	4,271,068	4,220,980	18.9	19.5	-1.2	2,705,459	2,779,147	17.4	18.6	2.7
3. 給食用材料費	22,422	21,386	0.2	0.2	-4.6	70,539	66,516	0.3	0.3	-5.7	43,808	41,443	0.3	0.3	-5.4
4. 診療材料費・医療消耗器具備品費	858,950	859,267	8.7	9.0	0.0	2,557,028	2,544,450	11.3	11.7	-0.5	1,613,651	1,608,237	10.4	10.8	-0.3
5. 委託費	1,133,959	1,164,214	11.5	12.2	2.7	1,467,431	1,491,444	6.5	6.9	1.6	1,282,169	1,309,650	8.3	8.8	2.1
6. 減価償却費	1,170,892	1,098,399	11.9	11.5	-6.2	1,556,923	1,601,566	6.9	7.4	2.9	1,342,462	1,322,029	8.6	8.9	-1.5
(再掲)建物減価償却費	496,468	480,175	5.0	5.0	-3.3	617,610	677,348	2.7	3.1	9.7	550,309	567,807	3.5	3.8	3.2
(再掲)医療機器減価償却費	522,204	481,609	5.3	5.0	-7.8	608,096	619,507	2.7	2.9	1.9	560,378	542,897	3.6	3.6	-3.1
7. 設備関係費	397,141	430,297	4.0	4.5	8.3	1,077,217	1,020,794	4.8	4.7	-5.2	699,397	692,740	4.5	4.6	-1.0
(再掲)設備機器賃借料	219,707	240,881	2.2	2.5	9.6	269,000	282,727	1.2	1.3	5.1	241,615	259,479	1.6	1.7	7.4
(再掲)医療機器賃借料	170,237	181,919	1.7	1.9	6.9	145,886	160,862	0.6	0.7	10.3	159,414	172,560	1.0	1.2	8.2
8. 経費	485,053	473,483	4.9	5.0	-2.4	980,147	1,099,582	4.3	5.1	12.2	705,095	751,740	4.5	5.0	6.6
9. その他の医療費用	218,128	217,536	2.2	2.3	-0.3	313,364	299,840	1.4	1.4	-4.3	260,455	254,115	1.7	1.7	-2.4
IV 損益差額(I+II-III)	-2,542,368	-3,156,043	-25.7	-33.1	—	-702,766	-2,049,369	-3.1	-9.5	—	-1,724,767	-2,664,188	-11.1	-17.8	—
(参考)「新型コロナウイルス感染症関連の補助金 (従業員向け慰労金を除く)」を含めた 損益差額(IV+V)	—	-2,813,172	—	-29.5	—	—	-166,701	—	-0.8	—	-1,636,963	—	-11.0	—	
V その他の医療・介護関連収益	2,572,883	3,187,440	26.0	33.4	23.9	1,032,542	3,258,391	4.6	15.0	215.6	1,888,287	3,218,974	12.2	21.6	70.5
V' (再掲)新型コロナウイルス感染症関連の補助金 (従業員向け慰労金を除く)	—	342,871	—	3.6	—	—	1,882,668	—	8.7	—	1,027,225	—	6.9	—	
VI その他の医療・介護関連費用	357,730	443,606	3.6	4.7	24.0	532,026	442,011	2.4	2.0	-16.9	435,195	442,897	2.8	3.0	1.8
VII 総損益差額(IV+V-VI)	-327,216	-412,210	-3.3	-4.3	—	-202,249	767,010	-0.9	3.5	—	-271,675	111,888	-1.7	0.7	—
(参考)「新型コロナウイルス感染症関連の補助金 (従業員向け慰労金を除く)」を除いた 総損益差額(VII-V')	—	-755,081	—	-7.9	—	—	-1,115,658	—	-5.1	—	-915,337	—	-6.1	—	
VIII 税金	—	—	—	—	—	—	—	—	—	—	—	—	—	—	—
IX 税引後の総損益差額(VII-VIII)	—	—	—	—	—	—	—	—	—	—	—	—	—	—	—
施設数	10	—	—	—	—	8	—	—	—	—	18	—	—	—	—
平均病床数	283	283	—	—	—	703	704	—	—	—	470	470	—	—	—

- (注) 1. 小児総合医療施設とは、「小児・青年の高度で包括的な医療を目的として設立され、その設立の目的にしたがって運営される施設」として、日本小児総合医療施設協議会が認めた施設をいう。(以下同様)
2. 1型(独立病院型)とは、独立した病院であって、病床数に児童福祉法に基づく児童福祉施設の病床を含む場合には、その数が総病床数の30%を超えない施設をいう。
3. 2型(小児病棟・療養型)とは、独立した病院であって、児童福祉法に基づく児童福祉施設の病床が総病床数の30%以上の施設をいう。
4. 3型(小児病棟型)とは、独立病院ではないが、小児看護の専門性のもとに、複数の病棟群に小児病棟が集約的に配置されていて、かつ病院組織内で総合的小児医療部門として位置付けられ、管理責任者がいる施設をいう。
5. こども病院からは特定機能病院は除いている。(以下同様)

(3) 入院基本料別の損益状況

①一般病棟入院基本料算定病院 (集計1)

(1施設当たり損益)

	一般病棟入院基本料算定病院														
	急性期一般入院料1					急性期一般入院料2~3					急性期一般入院料4~7				
	金額		構成比率		金額の 伸び率	金額		構成比率		金額の 伸び率	金額		構成比率		金額の 伸び率
	前々年度)	前年(度)	前々年度)	前年(度)		前々年度)	前年(度)	前々年度)	前年(度)		前々年度)	前年(度)	前々年度)	前年(度)	
千円	千円	%	%	%	千円	千円	%	%	%	千円	千円	%	%	%	
I 医業収益	8,273,362	7,948,740	99.9	99.9	-3.9	3,285,228	3,160,488	99.7	99.6	-3.8	2,011,094	1,953,129	99.6	99.7	-2.9
1. 入院診療収益	5,666,251	5,424,358	68.4	68.2	-4.3	2,246,665	2,161,515	68.2	68.1	-3.8	1,312,051	1,286,185	65.0	65.7	-2.0
保険診療収益	5,560,427	5,324,854	67.1	66.9	-4.2	2,180,129	2,103,709	66.1	66.3	-3.5	1,270,441	1,247,051	62.9	63.7	-1.8
公害等診療収益	62,924	60,018	0.8	0.8	-4.6	26,219	22,556	0.8	0.7	-14.0	14,992	14,592	0.7	0.7	-2.7
その他の診療収益	42,900	39,486	0.5	0.5	-8.0	40,317	35,250	1.2	1.1	-12.6	26,618	24,542	1.3	1.3	-7.8
2. 特別の療養環境収益	104,943	92,714	1.3	1.2	-11.7	28,984	23,255	0.9	0.7	-19.8	23,598	22,140	1.2	1.1	-6.2
3. 外来診療収益	2,280,971	2,203,624	27.5	27.7	-3.4	922,703	891,928	28.0	28.1	-3.3	589,057	563,162	29.2	28.7	-4.4
保険診療収益	2,237,378	2,164,361	27.0	27.2	-3.3	894,848	862,274	27.1	27.2	-3.6	570,691	545,180	28.3	27.8	-4.5
公害等診療収益	25,124	22,238	0.3	0.3	-11.5	9,182	10,292	0.3	0.3	12.1	5,938	5,592	0.3	0.3	-5.8
その他の診療収益	18,469	17,025	0.2	0.2	-7.8	18,673	19,362	0.6	0.6	3.7	12,428	12,390	0.6	0.6	-0.3
4. その他の医業収益	221,197	228,044	2.7	2.9	3.1	86,877	83,789	2.6	2.6	-3.6	86,388	81,641	4.3	4.2	-5.5
II 介護収益	7,353	7,235	0.1	0.1	-1.6	10,894	12,258	0.3	0.4	12.5	7,334	5,777	0.4	0.3	-21.2
III 医業・介護費用	8,551,360	8,567,009	103.3	107.7	0.2	3,507,317	3,486,847	106.4	109.9	-0.6	2,090,159	2,090,376	103.6	106.7	0.0
1. 給与費	4,354,432	4,406,804	52.6	55.4	1.2	2,002,094	2,017,885	60.7	63.6	0.8	1,218,548	1,228,433	60.4	62.7	0.8
2. 医薬品費	1,251,898	1,212,324	15.1	15.2	-3.2	359,644	342,279	10.9	10.8	-4.8	195,412	181,772	9.7	9.3	-7.0
3. 給食用材料費	41,513	38,502	0.5	0.5	-7.3	23,455	22,823	0.7	0.7	-2.7	17,574	17,073	0.9	0.9	-2.9
4. 診療材料費・医療消耗器具備品費	982,281	966,238	11.9	12.1	-1.6	247,258	254,754	7.5	8.0	3.0	145,128	148,460	7.2	7.6	2.3
5. 委託費	562,831	586,194	6.8	7.4	4.2	238,615	239,638	7.2	7.6	0.4	139,071	144,329	6.9	7.4	3.8
6. 減価償却費	488,188	471,450	5.9	5.9	-3.4	184,857	183,705	5.6	5.8	-0.6	109,620	109,558	5.4	5.6	-0.1
(再掲)建物減価償却費	149,816	149,892	1.8	1.9	0.1	58,596	61,035	1.8	1.9	4.2	37,625	38,056	1.9	1.9	1.1
(再掲)医療機器減価償却費	193,100	179,002	2.3	2.2	-7.3	59,764	55,346	1.8	1.7	-7.4	35,678	34,667	1.8	1.8	-2.8
7. 設備関係費	297,589	303,502	3.6	3.8	2.0	188,449	185,708	5.7	5.9	-1.5	94,853	95,493	4.7	4.9	0.7
(再掲)設備機器賃借料	82,242	78,515	1.0	1.0	-4.5	57,892	54,396	1.8	1.7	-6.0	27,467	28,243	1.4	1.4	2.8
(再掲)医療機器賃借料	51,882	51,511	0.6	0.6	-0.7	38,006	34,372	1.2	1.1	-9.6	17,368	17,862	0.9	0.9	2.8
8. 経費	379,787	377,370	4.6	4.7	-0.6	167,844	156,928	5.1	4.9	-6.5	130,263	125,342	6.5	6.4	-3.8
9. その他の医業費用	192,841	204,624	2.3	2.6	6.1	95,100	83,128	2.9	2.6	-12.6	39,690	39,918	2.0	2.0	0.6
IV 損益差額(I+II-III)	-270,646	-611,034	-3.3	-7.7	-	-211,194	-314,102	-6.4	-9.9	-	-71,730	-131,471	-3.6	-6.7	-
(参考)「新型コロナウイルス感染症関連の補助金 (従業員向け慰労金を除く)」を含めた 損益差額(IV+V')	-	138,824	-	1.7	-	-	-9,700	-	-0.3	-	-	-49,676	-	-2.5	-
V その他の医業・介護関連収益	480,371	1,235,513	5.8	15.5	157.2	165,409	651,016	5.0	20.5	293.6	115,585	210,812	5.7	10.8	82.4
V' (再掲)「新型コロナウイルス感染症関連の補助金 (従業員向け慰労金を除く)」	-	749,858	-	9.4	-	-	304,402	-	9.6	-	-	81,795	-	4.2	-
VI その他の医業・介護関連費用	169,113	218,254	2.0	2.7	29.1	69,636	83,555	2.1	2.6	20.0	60,188	56,902	3.0	2.9	-5.5
VII 総損益差額(IV+V-VI)	40,613	406,225	0.5	5.1	-	-115,420	253,359	-3.5	8.0	-	-16,333	22,439	-0.8	1.1	-
(参考)「新型コロナウイルス感染症関連の補助金 (従業員向け慰労金を除く)」を除いた 総損益差額(VII-V')	-	-343,633	-	-4.3	-	-	-51,043	-	-1.6	-	-	-59,355	-	-3.0	-
VIII 税金	-	-	-	-	-	-	-	-	-	-	-	-	-	-	-
IX 税引後の総損益差額(VII-VIII)	-	-	-	-	-	-	-	-	-	-	-	-	-	-	-
施設数	173	-	-	-	-	21	-	-	-	-	220	-	-	-	-
平均病床数	306	304	-	-	-	202	202	-	-	-	123	123	-	-	-

①一般病棟入院基本料算定病院（集計1）

（1施設当たり損益）

	一般病棟入院基本料算定病院														
	地域一般入院料1～2					地域一般入院料3					特別入院基本料				
	金額		構成比率		金額の 伸び率	金額		構成比率		金額の 伸び率	金額		構成比率		金額の 伸び率
	前々年度)	前年(度)	前々年度)	前年(度)		前々年度)	前年(度)	前々年度)	前年(度)		前々年度)	前年(度)	前々年度)	前年(度)	
千円	千円	%	%	%	千円	千円	%	%	%	千円	千円	%	%	%	
I 医業収益	1,066,188	1,026,450	99.7	99.7	-3.7	1,066,225	1,015,265	99.6	99.8	-4.8	931,336	934,699	100.0	100.0	0.4
1. 入院診療収益	763,479	743,217	71.4	72.2	-2.7	692,680	662,495	64.7	65.1	-4.4	646,242	653,309	69.4	69.9	1.1
保険診療収益	755,110	735,347	70.6	71.5	-2.6	679,893	650,839	63.5	64.0	-4.3	534,880	533,746	57.4	57.1	-0.2
公害等診療収益	1,872	1,138	0.2	0.1	-39.2	6,739	6,004	0.6	0.6	-10.9	156	1,280	0.0	0.1	720.5
その他の診療収益	6,497	6,732	0.6	0.7	3.6	6,048	5,652	0.6	0.6	-6.5	111,205	118,283	11.9	12.7	6.4
2. 特別の療養環境収益	5,524	4,771	0.5	0.5	-13.6	5,083	4,152	0.5	0.4	-18.3	15,033	14,291	1.6	1.5	-4.9
3. 外来診療収益	250,297	234,542	23.4	22.8	-6.3	320,852	305,479	30.0	30.0	-4.8	245,681	234,106	26.4	25.0	-4.7
保険診療収益	243,074	227,733	22.7	22.1	-6.3	310,557	295,375	29.0	29.0	-4.9	197,484	185,669	21.2	19.9	-6.0
公害等診療収益	2,438	486	0.2	0.0	-80.1	3,670	3,463	0.3	0.3	-5.6	54	45	0.0	0.0	-16.7
その他の診療収益	4,785	6,322	0.4	0.6	32.1	6,626	6,642	0.6	0.7	0.2	48,142	48,393	5.2	5.2	0.5
4. その他の医業収益	46,888	43,920	4.4	4.3	-6.3	47,610	43,138	4.4	4.2	-9.4	24,380	32,993	2.6	3.5	35.3
II 介護収益	2,829	2,605	0.3	0.3	-7.9	3,763	1,850	0.4	0.2	-50.8	0	0	0.0	0.0	-
III 医業・介護費用	1,115,401	1,115,077	104.3	108.4	0.0	1,111,273	1,099,839	103.9	108.1	-1.0	949,836	935,825	102.0	100.1	-1.5
1. 給与費	665,658	672,602	62.3	65.4	1.0	660,464	654,213	61.7	64.3	-0.9	574,543	587,758	61.7	62.9	2.3
2. 医薬品費	95,543	86,929	8.9	8.4	-9.0	108,600	98,502	10.1	9.7	-9.3	69,764	64,993	7.5	7.0	-6.8
3. 給食用材料費	14,779	13,734	1.4	1.3	-7.1	17,656	17,426	1.7	1.7	-1.3	9,484	10,909	1.0	1.2	15.0
4. 診療材料費・医療消耗器具備品費	55,042	56,335	5.1	5.5	2.3	55,273	57,045	5.2	5.6	3.2	29,551	32,341	3.2	3.5	9.4
5. 委託費	76,415	76,318	7.1	7.4	-0.1	69,879	71,615	6.5	7.0	2.5	56,171	66,998	6.0	7.2	19.3
6. 減価償却費	46,056	45,910	4.3	4.5	-0.3	43,724	42,248	4.1	4.2	-3.4	35,400	33,472	3.8	3.6	-5.4
(再掲)建物減価償却費	20,213	19,591	1.9	1.9	-3.1	14,758	16,214	1.4	1.6	9.9	12,363	13,310	1.3	1.4	7.7
(再掲)医療機器減価償却費	11,966	12,869	1.1	1.3	7.5	11,483	11,563	1.1	1.1	0.7	18,626	15,807	2.0	1.7	-15.1
7. 設備関係費	51,372	51,690	4.8	5.0	0.6	44,451	49,458	4.2	4.9	11.3	65,242	63,854	7.0	6.8	-2.1
(再掲)設備機器賃借料	14,293	14,647	1.3	1.4	2.5	12,787	16,955	1.2	1.7	32.6	3,417	3,569	0.4	0.4	4.4
(再掲)医療機器賃借料	9,097	9,854	0.9	1.0	8.3	8,605	12,470	0.8	1.2	44.9	1,057	1,167	0.1	0.1	10.4
8. 経費	78,819	76,970	7.4	7.5	-2.3	73,272	70,414	6.8	6.9	-3.9	74,912	63,383	8.0	6.8	-15.4
9. その他の医業費用	31,717	34,588	3.0	3.4	9.1	37,955	38,918	3.5	3.8	2.5	34,768	12,118	3.7	1.3	-65.1
IV 損益差額（I＋II－III）	-46,384	-86,022	-4.3	-8.4	-	-41,285	-82,724	-3.9	-8.1	-	-18,501	-1,126	-2.0	-0.1	-
(参考)「新型コロナウイルス感染症関連の補助金 (従業員向け慰労金を除く)」を含めた 損益差額(IV＋V')	-	-33,213	-	-3.2	-	-	-69,723	-	-6.9	-	-	27,755	-	3.0	-
V その他の医業・介護関連収益	64,076	139,622	6.0	13.6	117.9	36,881	55,884	3.4	5.5	51.5	111,900	132,012	12.0	14.1	18.0
V' (再掲)「新型コロナウイルス感染症関連の補助金 (従業員向け慰労金を除く)」	-	52,809	-	5.1	-	-	13,001	-	1.3	-	-	28,880	-	3.1	-
VI その他の医業・介護関連費用	25,246	22,539	2.4	2.2	-10.7	12,586	17,052	1.2	1.7	35.5	9,329	6,825	1.0	0.7	-26.8
VII 総損益差額(IV＋V－VI)	-7,554	31,061	-0.7	3.0	-	-16,990	-43,891	-1.6	-4.3	-	84,071	124,061	9.0	13.3	-
(参考)「新型コロナウイルス感染症関連の補助金 (従業員向け慰労金を除く)」を除いた 総損益差額(VII－V')	-	-21,748	-	-2.1	-	-	-56,892	-	-5.6	-	-	95,180	-	10.2	-
VIII 税金	-	-	-	-	-	-	-	-	-	-	-	-	-	-	-
IX 税引後の総損益差額(VII－VIII)	-	-	-	-	-	-	-	-	-	-	-	-	-	-	-
施設数	31	-	-	-	-	49	-	-	-	-	8	-	-	-	-
平均病床数	98	96	-	-	-	106	104	-	-	-	65	65	-	-	-

①一般病棟入院基本料算定病院（集計1）

（1施設当たり損益）

	一般病棟入院基本料算定病院				
	病棟ごと				
	金額		構成比率		金額の 伸び率
	前々年(度)	前年(度)	前々年(度)	前年(度)	
	千円	千円	%	%	%
I 医業収益	3,566,553	3,437,101	100.0	100.0	-3.6
1. 入院診療収益	1,812,503	1,749,734	50.8	50.9	-3.5
保険診療収益	1,808,589	1,744,168	50.7	50.7	-3.6
公害等診療収益	1,606	3,679	0.0	0.1	129.1
その他の診療収益	2,308	1,887	0.1	0.1	-18.2
2. 特別の療養環境収益	2,880	1,405	0.1	0.0	-51.2
3. 外来診療収益	1,593,883	1,527,269	44.7	44.4	-4.2
保険診療収益	1,586,071	1,519,868	44.5	44.2	-4.2
公害等診療収益	6,847	6,308	0.2	0.2	-7.9
その他の診療収益	965	1,093	0.0	0.0	13.3
4. その他の医業収益	157,287	158,693	4.4	4.6	0.9
II 介護収益	329	386	0.0	0.0	17.3
III 医業・介護費用	3,543,712	3,511,988	99.4	102.2	-0.9
1. 給与費	1,892,808	1,871,266	53.1	54.4	-1.1
2. 医薬品費	404,764	372,259	11.3	10.8	-8.0
3. 給食用材料費	10,700	11,434	0.3	0.3	6.9
4. 診療材料費・医療消耗器具備品費	347,473	342,870	9.7	10.0	-1.3
5. 委託費	220,920	221,897	6.2	6.5	0.4
6. 減価償却費	73,162	91,203	2.1	2.7	24.7
(再掲)建物減価償却費	7,970	7,922	0.2	0.2	-0.6
(再掲)医療機器減価償却費	16,936	21,392	0.5	0.6	26.3
7. 設備関係費	277,291	291,812	7.8	8.5	5.2
(再掲)設備機器賃借料	114,584	118,568	3.2	3.4	3.5
(再掲)医療機器賃借料	9,454	9,929	0.3	0.3	5.0
8. 経費	166,562	147,780	4.7	4.3	-11.3
9. その他の医業費用	150,031	161,466	4.2	4.7	7.6
IV 損益差額（I + II - III）	23,170	-74,501	0.6	-2.2	-
(参考)「新型コロナウイルス感染症関連の補助金 (従業員向け慰労金を除く)」を含めた 損益差額(IV + V')	-	1,798	-	0.1	-
V その他の医業・介護関連収益	29,564	134,160	0.8	3.9	353.8
V' (再掲)「新型コロナウイルス感染症関連の補助金 (従業員向け慰労金を除く)」	-	76,299	-	2.2	-
VI その他の医業・介護関連費用	24,787	29,008	0.7	0.8	17.0
VII 総損益差額(IV + V - VI)	27,946	30,652	0.8	0.9	-
(参考)「新型コロナウイルス感染症関連の補助金 (従業員向け慰労金を除く)」を除いた 総損益差額(VII - V')	-	-45,648	-	-1.3	-
VIII 税金	-	-	-	-	-
IX 税引後の総損益差額(VII - VIII)	-	-	-	-	-
施設数	4	-	-	-	-
平均病床数	132	132	-	-	-

①一般病棟入院基本料算定病院（集計1）

（1施設当たり損益）

	(参考)国公立を除く														
	急性期一般入院料1					急性期一般入院料2～3					急性期一般入院料4～7				
	金額		構成比率		金額の 伸び率	金額		構成比率		金額の 伸び率	金額		構成比率		金額の 伸び率
	前々年度	前年(度)	前々年度(度)	前年(度)		前々年度(度)	前年(度)	前々年度(度)	前年(度)		前々年度(度)	前年(度)	前々年度(度)	前年(度)	
千円		千円		%	千円		千円		%	千円		千円		%	
I 業収益	7,649,198	7,460,490	99.9	99.9	-2.5	3,206,774	3,100,535	99.6	99.5	-3.3	2,006,770	1,956,881	99.6	99.8	-2.5
1. 入院診療収益	5,259,783	5,129,370	68.7	68.7	-2.5	2,152,883	2,085,038	66.8	66.9	-3.2	1,338,156	1,317,563	66.4	67.2	-1.5
保険診療収益	5,150,025	5,024,616	67.2	67.3	-2.4	2,085,003	2,024,434	64.7	65.0	-2.9	1,289,301	1,271,850	64.0	64.8	-1.4
公害等診療収益	59,454	57,578	0.8	0.8	-3.2	17,111	16,858	0.5	0.5	-1.5	16,477	15,976	0.8	0.8	-3.0
その他の診療収益	50,303	47,175	0.7	0.6	-6.2	50,769	43,747	1.6	1.4	-13.8	32,378	29,737	1.6	1.5	-8.2
2. 特別の療養環境収益	105,334	95,666	1.4	1.3	-9.2	26,703	20,353	0.8	0.7	-23.8	20,659	19,552	1.0	1.0	-5.4
3. 外来診療収益	2,071,775	2,006,425	27.1	26.9	-3.2	937,899	909,583	29.1	29.2	-3.0	570,634	547,648	28.3	27.9	-4.0
保険診療収益	2,025,011	1,963,514	26.4	26.3	-3.0	906,460	876,629	28.1	28.1	-3.3	550,178	527,216	27.3	26.9	-4.2
公害等診療収益	26,826	23,543	0.4	0.3	-12.2	7,707	8,393	0.2	0.3	8.9	6,293	5,941	0.3	0.3	-5.6
その他の診療収益	19,938	19,368	0.3	0.3	-2.9	23,732	24,562	0.7	0.8	3.5	14,162	14,491	0.7	0.7	2.3
4. その他の業収益	212,307	229,029	2.8	3.1	7.9	89,290	85,561	2.8	2.7	-4.2	77,321	72,118	3.8	3.7	-6.7
II 介護収益	9,768	9,648	0.1	0.1	-1.2	13,950	14,157	0.4	0.5	1.5	7,396	4,709	0.4	0.2	-36.3
III 業業・介護費用	7,649,189	7,653,619	99.9	102.5	0.1	3,310,372	3,288,502	102.8	105.6	-0.7	2,005,691	2,007,140	99.6	102.3	0.1
1. 給与費	3,957,393	3,984,254	51.7	53.3	0.7	1,854,912	1,868,978	57.6	60.0	0.8	1,164,791	1,177,556	57.8	60.0	1.1
2. 医薬品費	1,116,966	1,090,383	14.6	14.6	-2.4	349,432	332,951	10.8	10.7	-4.7	186,642	173,951	9.3	8.9	-6.8
3. 給食用材料費	41,397	39,515	0.5	0.5	-4.5	21,313	20,373	0.7	0.7	-4.4	18,549	18,235	0.9	0.9	-1.7
4. 診療材料費・医療消耗器具備品費	897,793	892,467	11.7	11.9	-0.6	238,053	242,600	7.4	7.8	1.9	149,060	152,510	7.4	7.8	2.3
5. 委託費	440,687	464,592	5.8	6.2	5.4	226,519	226,375	7.0	7.3	-0.1	122,543	126,715	6.1	6.5	3.4
6. 減価償却費	390,720	383,968	5.1	5.1	-1.7	157,758	153,495	4.9	4.9	-2.7	95,193	95,822	4.7	4.9	0.7
(再掲)建物減価償却費	96,248	96,069	1.3	1.3	-0.2	48,002	51,192	1.5	1.6	6.6	30,040	30,732	1.5	1.6	2.3
(再掲)医療機器減価償却費	130,834	128,711	1.7	1.7	-1.6	44,675	38,456	1.4	1.2	-13.9	25,637	25,283	1.3	1.3	-1.4
7. 設備関係費	290,250	286,954	3.8	3.8	-1.1	186,167	183,492	5.8	5.9	-1.4	96,836	97,905	4.8	5.0	1.1
(再掲)設備機器賃借料	81,700	78,356	1.1	1.0	-4.1	61,763	58,628	1.9	1.9	-5.1	26,810	27,660	1.3	1.4	3.2
(再掲)医療機器賃借料	52,188	50,692	0.7	0.7	-2.9	37,452	34,619	1.2	1.1	-7.6	18,273	18,746	0.9	1.0	2.6
8. 経費	355,198	346,206	4.6	4.6	-2.5	169,363	155,571	5.3	5.0	-8.1	133,856	127,165	6.6	6.5	-5.0
9. その他の業費用	158,784	165,281	2.1	2.2	4.1	106,855	104,668	3.3	3.4	-2.0	38,221	37,279	1.9	1.9	-2.5
IV 損益差額(I+II-III)	9,777	-183,481	0.1	-2.5	-	-89,649	-173,810	-2.8	-5.6	-	8,475	-45,549	0.4	-2.3	-
(参考)「新型コロナウイルス感染症関連の補助金 (従業員向け慰労金を除く)」を含めた 損益差額(IV+V')	-	293,245	-	3.9	-	-	36,770	-	1.2	-	-	-4,029	-	-0.2	-
V その他の業業・介護関連収益	186,790	703,573	2.4	9.4	276.7	76,944	523,467	2.4	16.8	580.3	48,037	96,587	2.4	4.9	101.1
V' (再掲)「新型コロナウイルス感染症関連の補助金 (従業員向け慰労金を除く)」	-	476,727	-	6.4	-	-	210,580	-	6.8	-	-	41,520	-	2.1	-
VI その他の業業・介護関連費用	125,030	149,124	1.6	2.0	19.3	57,486	74,403	1.8	2.4	29.4	49,640	42,720	2.5	2.2	-13.9
VII 総損益差額(IV+V-VI)	71,537	370,968	0.9	5.0	-	-70,191	275,254	-2.2	8.8	-	6,872	8,318	0.3	0.4	-
(参考)「新型コロナウイルス感染症関連の補助金 (従業員向け慰労金を除く)」を除いた 総損益差額(VII-V')	-	-105,759	-	-1.4	-	-	64,674	-	2.1	-	-	-33,202	-	-1.7	-
VIII 税金	-	-	-	-	-	-	-	-	-	-	-	-	-	-	-
IX 税引後の総損益差額(VII-VIII)	-	-	-	-	-	-	-	-	-	-	-	-	-	-	-
施設数	121	-	-	-	-	15	-	-	-	-	170	-	-	-	-
平均病床数	278	277	-	-	-	192	192	-	-	-	119	119	-	-	-

①一般病棟入院基本料算定病院（集計1）

（1施設当たり損益）

	地域一般入院料1～2					(参考)国公立を除く 地域一般入院料3					特別入院基本料				
	金額		構成比率		金額の 伸び率	金額		構成比率		金額の 伸び率	金額		構成比率		金額の 伸び率
	前々年度	前年度	前々年度	前年度		前々年度	前年度	前々年度	前年度		前々年度	前年度	前々年度	前年度	
	千円	千円	%	%	%	千円	千円	%	%	%	千円	千円	%	%	%
I 医業収益	1,176,702	1,137,715	99.7	99.7	-3.3	1,115,015	1,068,844	99.6	99.8	-4.1	1,141,667	1,145,453	100.0	100.0	0.3
1. 入院診療収益	872,351	852,770	73.9	74.7	-2.2	736,433	707,600	65.8	66.1	-3.9	827,374	843,419	72.5	73.6	1.9
保険診療収益	861,980	843,102	73.0	73.9	-2.2	724,277	696,155	64.7	65.0	-3.9	678,902	684,002	59.5	59.7	0.8
公害等診療収益	2,315	1,341	0.2	0.1	-42.1	5,262	4,995	0.5	0.5	-5.1	199	1,707	0.0	0.1	757.8
その他の診療収益	8,056	8,328	0.7	0.7	3.4	6,894	6,450	0.6	0.6	-6.4	148,274	157,711	13.0	13.8	6.4
2. 特別の療養環境収益	6,610	5,725	0.6	0.5	-13.4	5,503	4,538	0.5	0.4	-17.5	19,714	18,639	1.7	1.6	-5.5
3. 外来診療収益	251,205	237,374	21.3	20.8	-5.5	331,389	317,121	29.6	29.6	-4.3	282,102	270,236	24.7	23.6	-4.2
保険診療収益	242,322	229,031	20.5	20.1	-5.5	320,155	306,149	28.6	28.6	-4.4	217,900	205,708	19.1	18.0	-5.6
公害等診療収益	2,978	531	0.3	0.0	-82.2	3,622	3,327	0.3	0.3	-8.1	12	5	0.0	0.0	-58.3
その他の診療収益	5,905	7,812	0.5	0.7	32.3	7,612	7,646	0.7	0.7	0.4	64,190	64,524	5.6	5.6	0.5
4. その他の医業収益	46,536	41,847	3.9	3.7	-10.1	41,689	39,585	3.7	3.7	-5.0	12,476	13,159	1.1	1.1	5.5
II 介護収益	3,508	3,230	0.3	0.3	-7.9	4,380	2,063	0.4	0.2	-52.9	0	0	0.0	0.0	-
III 医業・介護費用	1,179,152	1,180,595	99.9	103.5	0.1	1,121,782	1,097,627	100.2	102.5	-2.2	1,064,102	1,052,991	93.2	91.9	-1.0
1. 給与費	711,276	718,798	60.3	63.0	1.1	660,484	647,522	59.0	60.5	-2.0	655,754	671,229	57.4	58.6	2.4
2. 医薬品費	93,878	88,991	8.0	7.8	-5.2	112,644	102,362	10.1	9.6	-9.1	71,782	68,002	6.3	5.9	-5.3
3. 給食用材料費	17,573	16,408	1.5	1.4	-6.6	19,023	18,872	1.7	1.8	-0.8	11,563	13,738	1.0	1.2	18.8
4. 診療材料費・医療消耗器具備品費	61,303	62,552	5.2	5.5	2.0	57,340	59,393	5.1	5.5	3.6	34,675	38,453	3.0	3.4	10.9
5. 委託費	71,493	71,184	6.1	6.2	-0.4	65,672	67,610	5.9	6.3	3.0	50,062	62,547	4.4	5.5	24.9
6. 減価償却費	38,450	37,022	3.3	3.2	-3.7	45,371	41,314	4.1	3.9	-8.9	30,585	30,011	2.7	2.6	-1.9
(再掲)建物減価償却費	16,664	15,660	1.4	1.4	-6.0	14,403	14,525	1.3	1.4	0.8	7,908	9,150	0.7	0.8	15.7
(再掲)医療機器減価償却費	8,267	7,927	0.7	0.7	-4.1	11,095	10,694	1.0	1.0	-3.6	17,058	15,316	1.5	1.3	-10.2
7. 設備関係費	60,402	60,218	5.1	5.3	-0.3	45,044	45,487	4.0	4.2	1.0	85,679	82,766	7.5	7.2	-3.4
(再掲)設備機器賃借料	15,925	16,304	1.3	1.4	2.4	11,961	12,254	1.1	1.1	2.4	3,476	3,681	0.3	0.3	5.9
(再掲)医療機器賃借料	10,402	11,312	0.9	1.0	8.7	7,384	7,296	0.7	0.7	-1.2	330	479	0.0	0.0	45.2
8. 経費	89,983	88,170	7.6	7.7	-2.0	77,140	73,876	6.9	6.9	-4.2	92,989	77,509	8.1	6.8	-16.6
9. その他の医業費用	34,794	37,252	2.9	3.3	7.1	39,063	41,191	3.5	3.8	5.4	31,013	8,737	2.7	0.8	-71.8
IV 損益差額(I+II-III)	1,058	-39,649	0.1	-3.5	-	-2,387	-26,719	-0.2	-2.5	-	77,564	92,462	6.8	8.1	-
(参考)「新型コロナウイルス感染症関連の補助金 (従業員向け慰労金を除く)」を含めた 損益差額(IV+V')	-	-12,244	-	-1.1	-	-	-13,130	-	-1.2	-	-	127,551	-	11.1	-
V その他の医業・介護関連収益	22,525	67,217	1.9	5.9	198.4	23,937	43,414	2.1	4.1	81.4	33,694	63,114	3.0	5.5	87.3
V' (再掲)「新型コロナウイルス感染症関連の補助金 (従業員向け慰労金を除く)」	-	27,405	-	2.4	-	-	13,590	-	1.3	-	-	35,089	-	3.1	-
VI その他の医業・介護関連費用	25,032	20,897	2.1	1.8	-16.5	9,646	14,485	0.9	1.4	50.2	9,213	5,481	0.8	0.5	-40.5
VII 総損益差額(IV+V-VI)	-1,449	6,670	-0.1	0.6	-	11,904	2,209	1.1	0.2	-	102,045	150,094	8.9	13.1	-
(参考)「新型コロナウイルス感染症関連の補助金 (従業員向け慰労金を除く)」を除いた 総損益差額(VII-V')	-	-20,735	-	-1.8	-	-	-11,380	-	-1.1	-	-	115,005	-	10.0	-
VIII 税金	-	-	-	-	-	-	-	-	-	-	-	-	-	-	-
IX 税引後の総損益差額(VII-VIII)	-	-	-	-	-	-	-	-	-	-	-	-	-	-	-
施設数	25	-	-	-	-	42	-	-	-	-	6	-	-	-	-
平均病床数	107	105	-	-	-	110	107	-	-	-	76	76	-	-	-

①一般病棟入院基本料算定病院（集計1）

（1施設当たり損益）

	（参考）国公立を除く				
	病棟ごと				
	金額		構成比率		金額の 伸び率
	前々年(度)	前年(度)	前々年(度)	前年(度)	
	千円	千円	%	%	%
I 医業収益	3,566,553	3,437,101	100.0	100.0	-3.6
1. 入院診療収益	1,812,503	1,749,734	50.8	50.9	-3.5
保険診療収益	1,808,589	1,744,168	50.7	50.7	-3.6
公害等診療収益	1,606	3,679	0.0	0.1	129.1
その他の診療収益	2,308	1,887	0.1	0.1	-18.2
2. 特別の療養環境収益	2,880	1,405	0.1	0.0	-51.2
3. 外来診療収益	1,593,883	1,527,269	44.7	44.4	-4.2
保険診療収益	1,586,071	1,519,868	44.5	44.2	-4.2
公害等診療収益	6,847	6,308	0.2	0.2	-7.9
その他の診療収益	965	1,093	0.0	0.0	13.3
4. その他の医業収益	157,287	158,693	4.4	4.6	0.9
II 介護収益	329	386	0.0	0.0	17.3
III 医業・介護費用	3,543,712	3,511,988	99.4	102.2	-0.9
1. 給与費	1,892,808	1,871,266	53.1	54.4	-1.1
2. 医薬品費	404,764	372,259	11.3	10.8	-8.0
3. 給食用材料費	10,700	11,434	0.3	0.3	6.9
4. 診療材料費・医療消耗器具備品費	347,473	342,870	9.7	10.0	-1.3
5. 委託費	220,920	221,897	6.2	6.5	0.4
6. 減価償却費	73,162	91,203	2.1	2.7	24.7
(再掲)建物減価償却費	7,970	7,922	0.2	0.2	-0.6
(再掲)医療機器減価償却費	16,936	21,392	0.5	0.6	26.3
7. 設備関係費	277,291	291,812	7.8	8.5	5.2
(再掲)設備機器賃借料	114,584	118,568	3.2	3.4	3.5
(再掲)医療機器賃借料	9,454	9,929	0.3	0.3	5.0
8. 経費	166,562	147,780	4.7	4.3	-11.3
9. その他の医業費用	150,031	161,466	4.2	4.7	7.6
IV 損益差額（I＋II－III）	23,170	-74,501	0.6	-2.2	—
(参考)「新型コロナウイルス感染症関連の補助金 (従業員向け慰労金を除く)」を含めた 損益差額(IV＋V')	—	1,798	—	0.1	—
V その他の医業・介護関連収益	29,564	134,160	0.8	3.9	353.8
V' (再掲)「新型コロナウイルス感染症関連の補助金 (従業員向け慰労金を除く)」	—	76,299	—	2.2	—
VI その他の医業・介護関連費用	24,787	29,008	0.7	0.8	17.0
VII 総損益差額(IV＋V－VI)	27,946	30,652	0.8	0.9	—
(参考)「新型コロナウイルス感染症関連の補助金 (従業員向け慰労金を除く)」を除いた 総損益差額(VII－V')	—	-45,648	—	-1.3	—
VIII 税金	—	—	—	—	—
IX 税引後の総損益差額(VII－VIII)	—	—	—	—	—
施設数	4	—	—	—	—
平均病床数	132	132	—	—	—

②療養病棟入院基本料算定病院（集計1）

（1施設当たり損益）

	療養病棟入院基本料算定病院														
	療養病棟入院基本料1					療養病棟入院基本料2					特別入院基本料				
	金額		構成比率		金額の 伸び率	金額		構成比率		金額の 伸び率	金額		構成比率		金額の 伸び率
	前々年度	前年度	前々年度	前年度		前々年度	前年度	前々年度	前年度		前々年度	前年度	前々年度	前年度	
千円	千円	%	%	%	千円	千円	%	%	%	千円	千円	%	%	%	
I 医業収益	1,599,316	1,586,366	99.1	99.7	-0.8	1,285,457	1,242,547	99.6	99.7	-3.3	1,676,161	1,832,559	93.9	99.3	9.3
1. 入院診療収益	1,200,408	1,205,714	74.4	75.8	0.4	933,724	907,302	72.3	72.8	-2.8	1,152,856	1,314,883	64.6	71.2	14.1
保険診療収益	1,182,816	1,188,666	73.3	74.7	0.5	920,776	894,811	71.3	71.8	-2.8	1,134,124	1,282,233	63.5	69.4	13.1
公害等診療収益	8,158	7,871	0.5	0.5	-3.5	5,710	4,975	0.4	0.4	-12.9	6,751	10,559	0.4	0.6	56.4
その他の診療収益	9,434	9,177	0.6	0.6	-2.7	7,237	7,516	0.6	0.6	3.9	11,981	22,090	0.7	1.2	84.4
2. 特別の療養環境収益	13,723	11,950	0.9	0.8	-12.9	7,769	7,008	0.6	0.6	-9.8	29,372	26,819	1.6	1.5	-8.7
3. 外来診療収益	317,214	303,229	19.7	19.1	-4.4	295,283	280,678	22.9	22.5	-4.9	420,881	418,893	23.6	22.7	-0.5
保険診療収益	306,124	292,811	19.0	18.4	-4.3	285,164	270,599	22.1	21.7	-5.1	407,679	407,518	22.8	22.1	0.0
公害等診療収益	3,998	3,657	0.2	0.2	-8.5	2,817	2,155	0.2	0.2	-23.5	7,695	4,925	0.4	0.3	-36.0
その他の診療収益	7,092	6,762	0.4	0.4	-4.7	7,302	7,924	0.6	0.6	8.5	5,508	6,450	0.3	0.3	17.1
4. その他の医業収益	67,971	65,472	4.2	4.1	-3.7	48,681	47,558	3.8	3.8	-2.3	73,051	71,964	4.1	3.9	-1.5
II 介護収益	14,391	4,099	0.9	0.3	-71.5	5,340	3,538	0.4	0.3	-33.7	109,788	13,811	6.1	0.7	-87.4
III 医業・介護費用	1,580,355	1,574,577	97.9	99.0	-0.4	1,361,115	1,352,575	105.4	108.5	-0.6	1,806,313	1,814,475	101.1	98.3	0.5
1. 給与費	974,822	977,300	60.4	61.4	0.3	845,325	846,748	65.5	68.0	0.2	1,124,620	1,133,482	63.0	61.4	0.8
2. 医薬品費	112,234	105,735	7.0	6.6	-5.8	112,564	103,533	8.7	8.3	-8.0	135,536	126,737	7.6	6.9	-6.5
3. 給食用材料費	22,652	22,422	1.4	1.4	-1.0	24,932	24,002	1.9	1.9	-3.7	19,182	19,671	1.1	1.1	2.5
4. 診療材料費・医療消耗器具備品費	78,440	80,869	4.9	5.1	3.1	60,791	61,805	4.7	5.0	1.7	94,252	104,295	5.3	5.6	10.7
5. 委託費	99,082	101,416	6.1	6.4	2.4	83,544	86,393	6.5	6.9	3.4	158,828	163,983	8.9	8.9	3.2
6. 減価償却費	72,323	71,235	4.5	4.5	-1.5	66,535	65,699	5.2	5.3	-1.3	67,729	70,879	3.8	3.8	4.7
(再掲)建物減価償却費	27,493	27,349	1.7	1.7	-0.5	29,481	29,958	2.3	2.4	1.6	44,199	49,047	2.5	2.7	11.0
(再掲)医療機器減価償却費	16,449	15,909	1.0	1.0	-3.3	20,566	20,006	1.6	1.6	-2.7	7,694	11,955	0.4	0.6	55.4
7. 設備関係費	69,325	69,285	4.3	4.4	-0.1	54,403	54,485	4.2	4.4	0.2	60,672	60,622	3.4	3.3	-0.1
(再掲)設備機器賃借料	17,581	17,754	1.1	1.1	1.0	16,586	16,568	1.3	1.3	-0.1	32,913	34,824	1.8	1.9	5.8
(再掲)医療機器賃借料	10,309	10,248	0.6	0.6	-0.6	10,063	9,788	0.8	0.8	-2.7	26,349	27,864	1.5	1.5	5.7
8. 経費	111,599	108,054	6.9	6.8	-3.2	85,491	82,086	6.6	6.6	-4.0	129,228	119,736	7.2	6.5	-7.3
9. その他の医業費用	39,878	38,262	2.5	2.4	-4.1	27,529	27,822	2.1	2.2	1.1	16,266	15,070	0.9	0.8	-7.4
IV 損益差額（I + II - III）	33,351	15,887	2.1	1.0	-	-70,319	-106,490	-5.4	-8.5	-	-20,365	31,894	-1.1	1.7	-
(参考)「新型コロナウイルス感染症関連の補助金 (従業員向け慰労金を除く)」を含めた 損益差額(IV + V')	-	41,655	-	2.6	-	-	-52,765	-	-4.2	-	-	47,732	-	2.6	-
V その他の医業・介護関連収益	50,987	79,795	3.2	5.0	56.5	87,509	153,943	6.8	12.4	75.9	27,505	37,910	1.5	2.1	37.8
V' (再掲)新型コロナウイルス感染症関連の補助金 (従業員向け慰労金を除く)	-	25,768	-	1.6	-	-	53,725	-	4.3	-	-	15,838	-	0.9	-
VI その他の医業・介護関連費用	39,336	33,006	2.4	2.1	-16.1	30,881	34,322	2.4	2.8	11.1	7,808	9,429	0.4	0.5	20.8
VII 総損益差額(IV + V - VI)	45,003	62,676	2.8	3.9	-	-13,691	13,131	-1.1	1.1	-	-668	60,375	0.0	3.3	-
(参考)「新型コロナウイルス感染症関連の補助金 (従業員向け慰労金を除く)」を除いた 総損益差額(VII - V')	-	36,908	-	2.3	-	-	-40,594	-	-3.3	-	-	44,537	-	2.4	-
VIII 税金	-	-	-	-	-	-	-	-	-	-	-	-	-	-	-
IX 税引後の総損益差額(VII - VIII)	-	-	-	-	-	-	-	-	-	-	-	-	-	-	-
施設数	198		-	-	-	46		-	-	-	3		-	-	-
平均病床数	151	148	-	-	-	144	140	-	-	-	132	132	-	-	-

②療養病棟入院基本料算定病院（集計1）

（1施設当たり損益）

	(参考)国公立を除く														
	療養病棟入院基本料1					療養病棟入院基本料2					特別入院基本料				
	金額		構成比率		金額の	金額		構成比率		金額の	金額		構成比率		金額の
	前々年度)	前年(度)	前々年度)	前年(度)	伸び率	前々年度)	前年(度)	前々年度)	前年(度)	伸び率	前々年度)	前年(度)	前々年度)	前年(度)	伸び率
千円	千円	%	%	%	千円	千円	%	%	%	千円	千円	%	%	%	
I 医業収益	1,600,898	1,587,704	99.1	99.8	-0.8	1,226,279	1,198,947	99.6	99.8	-2.2	1,676,161	1,832,559	93.9	99.3	9.3
1. 入院診療収益	1,211,906	1,216,847	75.0	76.5	0.4	966,941	951,503	78.5	79.2	-1.6	1,152,856	1,314,883	64.6	71.2	14.1
保険診療収益	1,193,632	1,199,703	73.9	75.4	0.5	952,080	937,376	77.3	78.0	-1.5	1,134,124	1,282,233	63.5	69.4	13.1
公害等診療収益	8,422	7,854	0.5	0.5	-6.7	6,160	5,136	0.5	0.4	-16.6	6,751	10,559	0.4	0.6	56.4
その他の診療収益	9,852	9,290	0.6	0.6	-5.7	8,701	8,992	0.7	0.7	3.3	11,981	22,090	0.7	1.2	84.4
2. 特別の療養環境収益	13,944	12,147	0.9	0.8	-12.9	6,111	5,334	0.5	0.4	-12.7	29,372	26,819	1.6	1.5	-8.7
3. 外来診療収益	307,896	294,113	19.1	18.5	-4.5	223,880	215,216	18.2	17.9	-3.9	420,881	418,893	23.6	22.7	-0.5
保険診療収益	296,259	283,211	18.3	17.8	-4.4	212,763	203,866	17.3	17.0	-4.2	407,679	407,518	22.8	22.1	0.0
公害等診療収益	4,107	3,727	0.3	0.2	-9.3	2,445	1,908	0.2	0.2	-22.0	7,695	4,925	0.4	0.3	-36.0
その他の診療収益	7,531	7,176	0.5	0.5	-4.7	8,672	9,442	0.7	0.8	8.9	5,508	6,450	0.3	0.3	17.1
4. その他の医業収益	67,151	64,596	4.2	4.1	-3.8	29,347	26,894	2.4	2.2	-8.4	73,051	71,964	4.1	3.9	-1.5
II 介護収益	14,958	3,891	0.9	0.2	-74.0	5,268	2,782	0.4	0.2	-47.2	109,788	13,811	6.1	0.7	-87.4
III 医業・介護費用	1,557,820	1,549,708	96.4	97.4	-0.5	1,245,138	1,242,915	101.1	103.4	-0.2	1,806,313	1,814,475	101.1	98.3	0.5
1. 給与費	960,979	961,724	59.5	60.4	0.1	798,922	801,667	64.9	66.7	0.3	1,124,620	1,133,482	63.0	61.4	0.8
2. 医薬品費	110,806	104,414	6.9	6.6	-5.8	87,384	81,739	7.1	6.8	-6.5	135,536	126,737	7.6	6.9	-6.5
3. 給食用材料費	23,301	23,028	1.4	1.4	-1.2	27,325	26,593	2.2	2.2	-2.7	19,182	19,671	1.1	1.1	2.5
4. 診療材料費・医療消耗器具備品費	77,975	79,947	4.8	5.0	2.5	55,381	56,957	4.5	4.7	2.8	94,252	104,295	5.3	5.6	10.7
5. 委託費	93,637	95,734	5.8	6.0	2.2	67,672	69,973	5.5	5.8	3.4	158,828	163,983	8.9	8.9	3.2
6. 減価償却費	67,873	67,422	4.2	4.2	-0.7	50,107	50,140	4.1	4.2	0.1	67,729	70,879	3.8	3.8	4.7
(再掲)建物減価償却費	25,587	25,902	1.6	1.6	1.2	22,147	22,702	1.8	1.9	2.5	44,199	49,047	2.5	2.7	11.0
(再掲)医療機器減価償却費	13,115	12,707	0.8	0.8	-3.1	9,123	9,495	0.7	0.8	4.1	7,694	11,955	0.4	0.6	55.4
7. 設備関係費	71,312	71,040	4.4	4.5	-0.4	54,237	53,765	4.4	4.5	-0.9	60,672	60,622	3.4	3.3	-0.1
(再掲)設備機器賃借料	17,789	17,812	1.1	1.1	0.1	16,016	15,989	1.3	1.3	-0.2	32,913	34,824	1.8	1.9	5.8
(再掲)医療機器賃借料	10,533	10,391	0.7	0.7	-1.3	9,760	9,420	0.8	0.8	-3.5	26,349	27,864	1.5	1.5	5.7
8. 経費	111,899	107,807	6.9	6.8	-3.7	81,431	78,449	6.6	6.5	-3.7	129,228	119,736	7.2	6.5	-7.3
9. その他の医業費用	40,038	38,591	2.5	2.4	-3.6	22,681	23,634	1.8	2.0	4.2	16,266	15,070	0.9	0.8	-7.4
IV 損益差額(I+II-III)	58,036	41,888	3.6	2.6	-	-13,592	-41,186	-1.1	-3.4	-	-20,365	31,894	-1.1	1.7	-
(参考)「新型コロナウイルス感染症関連の補助金 (従業員向け慰労金を除く)」を含めた 損益差額(IV+V')	-	61,397	-	3.9	-	-	-6,986	-	-0.6	-	-	47,732	-	2.6	-
V その他の医業・介護関連収益	36,043	57,287	2.2	3.6	58.9	26,049	63,525	2.1	5.3	143.9	27,505	37,910	1.5	2.1	37.8
V' (再掲)新型コロナウイルス感染症関連の補助金 (従業員向け慰労金を除く)	-	19,509	-	1.2	-	-	34,200	-	2.8	-	-	15,838	-	0.9	-
VI その他の医業・介護関連費用	36,691	30,295	2.3	1.9	-17.4	21,450	23,657	1.7	2.0	10.3	7,808	9,429	0.4	0.5	20.8
VII 総損益差額(IV+V-VI)	57,388	68,879	3.6	4.3	-	-8,992	-1,317	-0.7	-0.1	-	-668	60,375	0.0	3.3	-
(参考)「新型コロナウイルス感染症関連の補助金 (従業員向け慰労金を除く)」を除いた 総損益差額(VII-V')	-	49,370	-	3.1	-	-	-35,517	-	-3.0	-	-	44,537	-	2.4	-
VIII 税金	-	-	-	-	-	-	-	-	-	-	-	-	-	-	-
IX 税引後の総損益差額(VII-VIII)	-	-	-	-	-	-	-	-	-	-	-	-	-	-	-
施設数	185	-	-	-	-	37	-	-	-	-	3	-	-	-	-
平均病床数	153	150	-	-	-	152	147	-	-	-	132	132	-	-	-

③結核病棟入院基本料算定病院（集計1）

（1施設当たり損益）

	結核病棟入院基本料算定病院														
	7 対 1					10 対 1					13 対 1				
	金額		構成比率		金額の 伸び率	金額		構成比率		金額の 伸び率	金額		構成比率		金額の 伸び率
	前々年(度)	前年(度)	前々年(度)	前年(度)		前々年(度)	前年(度)	前々年(度)	前年(度)		前々年(度)	前年(度)	前々年(度)	前年(度)	
千円	千円	%	%	%	千円	千円	%	%	%	千円	千円	%	%	%	
I 医業収益	8,357,316	8,012,309	99.9	99.9	-4.1	4,095,139	3,963,770	99.6	99.6	-3.2	*	*	*	*	-
1. 入院診療収益	5,679,153	5,299,250	67.9	66.1	-6.7	2,627,485	2,531,034	63.9	63.6	-3.7	*	*	*	*	-
保険診療収益	5,588,265	5,215,117	66.8	65.1	-6.7	2,571,032	2,464,843	62.6	61.9	-4.1	*	*	*	*	-
公害等診療収益	62,722	52,734	0.8	0.7	-15.9	43,278	52,425	1.1	1.3	21.1	*	*	*	*	-
その他の診療収益	28,166	31,399	0.3	0.4	11.5	13,176	13,766	0.3	0.3	4.5	*	*	*	*	-
2. 特別の療養環境収益	75,676	63,010	0.9	0.8	-16.7	41,697	38,436	1.0	1.0	-7.8	*	*	*	*	-
3. 外来診療収益	2,303,318	2,237,112	27.5	27.9	-2.9	1,259,477	1,240,080	30.6	31.2	-1.5	*	*	*	*	-
保険診療収益	2,282,034	2,217,282	27.3	27.7	-2.8	1,238,571	1,217,658	30.1	30.6	-1.7	*	*	*	*	-
公害等診療収益	14,715	14,046	0.2	0.2	-4.5	11,866	12,870	0.3	0.3	8.5	*	*	*	*	-
その他の診療収益	6,569	5,784	0.1	0.1	-12.0	9,040	9,552	0.2	0.2	5.7	*	*	*	*	-
4. その他の医業収益	299,170	412,938	3.6	5.2	38.0	166,480	154,220	4.1	3.9	-7.4	*	*	*	*	-
II 介護収益	5,129	4,123	0.1	0.1	-19.6	15,013	15,006	0.4	0.4	0.0	*	*	*	*	-
III 医業・介護費用	9,041,810	9,070,219	108.1	113.1	0.3	4,501,684	4,482,653	109.5	112.7	-0.4	*	*	*	*	-
1. 給与費	4,500,985	4,643,507	53.8	57.9	3.2	2,452,728	2,441,004	59.7	61.4	-0.5	*	*	*	*	-
2. 医薬品費	1,382,023	1,327,394	16.5	16.6	-4.0	677,556	660,614	16.5	16.6	-2.5	*	*	*	*	-
3. 給食用材料費	33,064	28,159	0.4	0.4	-14.8	45,984	42,241	1.1	1.1	-8.1	*	*	*	*	-
4. 診療材料費・医療消耗器具備品費	868,545	844,079	10.4	10.5	-2.8	263,938	294,038	6.4	7.4	11.4	*	*	*	*	-
5. 委託費	688,163	708,448	8.2	8.8	2.9	253,048	269,545	6.2	6.8	6.5	*	*	*	*	-
6. 減価償却費	641,423	578,153	7.7	7.2	-9.9	286,583	287,637	7.0	7.2	0.4	*	*	*	*	-
(再掲)建物減価償却費	235,447	243,102	2.8	3.0	3.3	103,991	111,570	2.5	2.8	7.3	*	*	*	*	-
(再掲)医療機器減価償却費	269,804	227,758	3.2	2.8	-15.6	111,926	116,060	2.7	2.9	3.7	*	*	*	*	-
7. 設備関係費	269,412	259,965	3.2	3.2	-3.5	248,421	206,401	6.0	5.2	-16.9	*	*	*	*	-
(再掲)設備機器賃借料	85,647	79,335	1.0	1.0	-7.4	76,094	77,976	1.9	2.0	2.5	*	*	*	*	-
(再掲)医療機器賃借料	46,756	44,354	0.6	0.6	-5.1	54,150	54,930	1.3	1.4	1.4	*	*	*	*	-
8. 経費	350,730	361,675	4.2	4.5	3.1	211,095	204,225	5.1	5.1	-3.3	*	*	*	*	-
9. その他の医業費用	307,466	318,837	3.7	4.0	3.7	62,331	76,948	1.5	1.9	23.5	*	*	*	*	-
IV 損益差額（I + II - III） （参考）「新型コロナウイルス感染症関連の補助金 （従業員向け慰労金を除く）」を含めた 損益差額（IV + V'）	-679,364	-1,053,786	-8.1	-13.1	-	-391,532	-503,877	-9.5	-12.7	-	*	*	*	*	-
(参考)「新型コロナウイルス感染症関連の補助金 （従業員向け慰労金を除く）」 損益差額（IV + V'）	-	-240,969	-	-3.0	-	-	5,498	-	0.1	-	-	*	-	*	-
V その他の医業・介護関連収益 V'（再掲）新型コロナウイルス感染症関連の補助金 （従業員向け慰労金を除く）	865,316	1,824,042	10.3	22.8	110.8	476,084	993,431	11.6	25.0	108.7	*	*	*	*	-
(参考)「新型コロナウイルス感染症関連の補助金 （従業員向け慰労金を除く）」 損益差額（IV + V'）	-	812,817	-	10.1	-	-	509,375	-	12.8	-	-	*	-	*	-
VI その他の医業・介護関連費用	244,889	361,672	2.9	4.5	47.7	130,939	157,839	3.2	4.0	20.5	*	*	*	*	-
VII 総損益差額（IV + V - VI） （参考）「新型コロナウイルス感染症関連の補助金 （従業員向け慰労金を除く）」を除いた 総損益差額（VII - V'）	-58,937	408,584	-0.7	5.1	-	-46,387	331,715	-1.1	8.3	-	*	*	*	*	-
(参考)「新型コロナウイルス感染症関連の補助金 （従業員向け慰労金を除く）」 総損益差額（VII - V'）	-	-404,233	-	-5.0	-	-	-177,660	-	-4.5	-	-	*	-	*	-
VIII 税金	-	-	-	-	-	-	-	-	-	-	-	-	-	-	-
IX 税引後の総損益差額（VII - VIII）	-	-	-	-	-	-	-	-	-	-	-	-	-	-	-
施設数	14	-	-	-	-	5	-	-	-	-	*	-	-	-	-
平均病床数	359	359	-	-	-	260	252	-	-	-	*	*	-	-	-

③結核病棟入院基本料算定病院（集計1）

（1施設当たり損益）

	結核病棟入院基本料算定病院														
	15 対 1					18 対 1					20 対 1				
	金額		構成比率		金額の 伸び率	金額		構成比率		金額の 伸び率	金額		構成比率		金額の 伸び率
	前々年(度)	前年(度)	前々年(度)	前年(度)		前々年(度)	前年(度)	前々年(度)	前年(度)		前々年(度)	前年(度)	前々年(度)	前年(度)	
千円	千円	%	%	%	千円	千円	%	%	%	千円	千円	%	%	%	
I 医業収益	-	-	-	-	-	-	-	-	-	-	-	-	-	-	-
1. 入院診療収益	-	-	-	-	-	-	-	-	-	-	-	-	-	-	-
保険診療収益	-	-	-	-	-	-	-	-	-	-	-	-	-	-	-
公害等診療収益	-	-	-	-	-	-	-	-	-	-	-	-	-	-	-
その他の診療収益	-	-	-	-	-	-	-	-	-	-	-	-	-	-	-
2. 特別の療養環境収益	-	-	-	-	-	-	-	-	-	-	-	-	-	-	-
3. 外来診療収益	-	-	-	-	-	-	-	-	-	-	-	-	-	-	-
保険診療収益	-	-	-	-	-	-	-	-	-	-	-	-	-	-	-
公害等診療収益	-	-	-	-	-	-	-	-	-	-	-	-	-	-	-
その他の診療収益	-	-	-	-	-	-	-	-	-	-	-	-	-	-	-
4. その他の医業収益	-	-	-	-	-	-	-	-	-	-	-	-	-	-	-
II 介護収益	-	-	-	-	-	-	-	-	-	-	-	-	-	-	-
III 医業・介護費用	-	-	-	-	-	-	-	-	-	-	-	-	-	-	-
1. 給与費	-	-	-	-	-	-	-	-	-	-	-	-	-	-	-
2. 医薬品費	-	-	-	-	-	-	-	-	-	-	-	-	-	-	-
3. 給食用材料費	-	-	-	-	-	-	-	-	-	-	-	-	-	-	-
4. 診療材料費・医療消耗器具備品費	-	-	-	-	-	-	-	-	-	-	-	-	-	-	-
5. 委託費	-	-	-	-	-	-	-	-	-	-	-	-	-	-	-
6. 減価償却費	-	-	-	-	-	-	-	-	-	-	-	-	-	-	-
(再掲)建物減価償却費	-	-	-	-	-	-	-	-	-	-	-	-	-	-	-
(再掲)医療機器減価償却費	-	-	-	-	-	-	-	-	-	-	-	-	-	-	-
7. 設備関係費	-	-	-	-	-	-	-	-	-	-	-	-	-	-	-
(再掲)設備機器賃借料	-	-	-	-	-	-	-	-	-	-	-	-	-	-	-
(再掲)医療機器賃借料	-	-	-	-	-	-	-	-	-	-	-	-	-	-	-
8. 経費	-	-	-	-	-	-	-	-	-	-	-	-	-	-	-
9. その他の医業費用	-	-	-	-	-	-	-	-	-	-	-	-	-	-	-
IV 損益差額（I + II - III）	-	-	-	-	-	-	-	-	-	-	-	-	-	-	-
(参考)「新型コロナウイルス感染症関連の補助金 (従業員向け慰労金を除く)」を含めた 損益差額(IV + V')	-	-	-	-	-	-	-	-	-	-	-	-	-	-	-
V その他の医業・介護関連収益	-	-	-	-	-	-	-	-	-	-	-	-	-	-	-
V' (再掲)「新型コロナウイルス感染症関連の補助金 (従業員向け慰労金を除く)」	-	-	-	-	-	-	-	-	-	-	-	-	-	-	-
VI その他の医業・介護関連費用	-	-	-	-	-	-	-	-	-	-	-	-	-	-	-
VII 総損益差額(IV + V - VI)	-	-	-	-	-	-	-	-	-	-	-	-	-	-	-
(参考)「新型コロナウイルス感染症関連の補助金 (従業員向け慰労金を除く)」を除いた 総損益差額(VII - V')	-	-	-	-	-	-	-	-	-	-	-	-	-	-	-
VIII 税金	-	-	-	-	-	-	-	-	-	-	-	-	-	-	-
IX 税引後の総損益差額(VII - VIII)	-	-	-	-	-	-	-	-	-	-	-	-	-	-	-
施設数	0	-	-	-	-	0	-	-	-	-	0	-	-	-	-
平均病床数	-	-	-	-	-	-	-	-	-	-	-	-	-	-	-

③結核病棟入院基本料算定病院（集計1）

（1施設当たり損益）

	結核病棟入院基本料算定病院				
	特別入院基本料				
	金額		構成比率		金額の
	前々年(度)	前年(度)	前々年(度)	前年(度)	伸び率
	千円	千円	%	%	%
I 医業収益	*	*	*	*	—
1. 入院診療収益	*	*	*	*	—
保険診療収益	*	*	*	*	—
公害等診療収益	*	*	*	*	—
その他の診療収益	*	*	*	*	—
2. 特別の療養環境収益	*	*	*	*	—
3. 外来診療収益	*	*	*	*	—
保険診療収益	*	*	*	*	—
公害等診療収益	*	*	*	*	—
その他の診療収益	*	*	*	*	—
4. その他の医業収益	*	*	*	*	—
II 介護収益	*	*	*	*	—
III 医業・介護費用	*	*	*	*	—
1. 給与費	*	*	*	*	—
2. 医薬品費	*	*	*	*	—
3. 給食用材料費	*	*	*	*	—
4. 診療材料費・医療消耗器具備品費	*	*	*	*	—
5. 委託費	*	*	*	*	—
6. 減価償却費	*	*	*	*	—
(再掲)建物減価償却費	*	*	*	*	—
(再掲)医療機器減価償却費	*	*	*	*	—
7. 設備関係費	*	*	*	*	—
(再掲)設備機器賃借料	*	*	*	*	—
(再掲)医療機器賃借料	*	*	*	*	—
8. 経費	*	*	*	*	—
9. その他の医業費用	*	*	*	*	—
IV 損益差額（I + II - III）	*	*	*	*	—
(参考)「新型コロナウイルス感染症関連の補助金 (従業員向け慰労金を除く)を含めた 損益差額(IV + V)」	—	*	—	*	—
V その他の医業・介護関連収益	*	*	*	*	—
V' (再掲)新型コロナウイルス感染症関連の補助金 (従業員向け慰労金を除く)	—	*	—	*	—
VI その他の医業・介護関連費用	*	*	*	*	—
VII 総損益差額(IV + V - VI)	*	*	*	*	—
(参考)「新型コロナウイルス感染症関連の補助金 (従業員向け慰労金を除く)を除いた 総損益差額(VII - V)」	—	*	—	*	—
VIII 税金	—	—	—	—	—
IX 税引後の総損益差額(VII - VIII)	—	—	—	—	—
施設数	*		—	—	—
平均病床数	*	*	—	—	—

③結核病棟入院基本料算定病院（集計1）

（1施設当たり損益）

	(参考)国公立を除く														
	7 対 1					10 対 1					13 対 1				
	金額		構成比率		金額の 伸び率	金額		構成比率		金額の 伸び率	金額		構成比率		金額の 伸び率
	前々年(度)	前年(度)	前々年(度)	前年(度)		前々年(度)	前年(度)	前々年(度)	前年(度)		前々年(度)	前年(度)	前々年(度)	前年(度)	
千円	千円	%	%	%	千円	千円	%	%	%	千円	千円	%	%	%	
I 医業収益	4,769,906	4,844,826	99.8	99.9	1.6	*	*	*	*	—	—	—	—	—	
1. 入院診療収益	3,376,993	3,211,212	70.7	66.2	-4.9	*	*	*	*	—	—	—	—	—	
保険診療収益	3,273,993	3,110,160	68.5	64.1	-5.0	*	*	*	*	—	—	—	—	—	
公害等診療収益	44,244	31,445	0.9	0.6	-28.9	*	*	*	*	—	—	—	—	—	
その他の診療収益	58,756	69,606	1.2	1.4	18.5	*	*	*	*	—	—	—	—	—	
2. 特別の療養環境収益	93,995	84,548	2.0	1.7	-10.1	*	*	*	*	—	—	—	—	—	
3. 外来診療収益	1,019,484	981,960	21.3	20.2	-3.7	*	*	*	*	—	—	—	—	—	
保険診療収益	990,844	955,875	20.7	19.7	-3.5	*	*	*	*	—	—	—	—	—	
公害等診療収益	13,662	10,145	0.3	0.2	-25.7	*	*	*	*	—	—	—	—	—	
その他の診療収益	14,978	15,940	0.3	0.3	6.4	*	*	*	*	—	—	—	—	—	
4. その他の医業収益	279,435	567,107	5.8	11.7	102.9	*	*	*	*	—	—	—	—	—	
II 介護収益	9,288	5,586	0.2	0.1	-39.9	*	*	*	*	—	—	—	—	—	
III 医業・介護費用	4,891,893	4,931,926	102.4	101.7	0.8	*	*	*	*	—	—	—	—	—	
1. 給与費	2,678,471	2,737,710	56.0	56.4	2.2	*	*	*	*	—	—	—	—	—	
2. 医薬品費	507,080	493,038	10.6	10.2	-2.8	*	*	*	*	—	—	—	—	—	
3. 給食用材料費	23,171	23,086	0.5	0.5	-0.4	*	*	*	*	—	—	—	—	—	
4. 診療材料費・医療消耗器具備品費	400,823	373,177	8.4	7.7	-6.9	*	*	*	*	—	—	—	—	—	
5. 委託費	308,413	308,662	6.5	6.4	0.1	*	*	*	*	—	—	—	—	—	
6. 減価償却費	294,735	272,115	6.2	5.6	-7.5	*	*	*	*	—	—	—	—	—	
(再掲)建物減価償却費	46,646	47,038	1.0	1.0	0.8	*	*	*	*	—	—	—	—	—	
(再掲)医療機器減価償却費	86,239	77,393	1.8	1.6	-10.3	*	*	*	*	—	—	—	—	—	
7. 設備関係費	195,537	191,453	4.1	3.9	-2.1	*	*	*	*	—	—	—	—	—	
(再掲)設備機器賃借料	52,890	52,927	1.1	1.1	0.1	*	*	*	*	—	—	—	—	—	
(再掲)医療機器賃借料	34,214	36,054	0.7	0.7	5.4	*	*	*	*	—	—	—	—	—	
8. 経費	295,021	343,246	6.2	7.1	16.3	*	*	*	*	—	—	—	—	—	
9. その他の医業費用	188,644	188,839	3.9	3.9	0.1	*	*	*	*	—	—	—	—	—	
IV 損益差額 (I + II - III)	-112,698	-81,514	-2.4	-1.7	—	*	*	*	*	—	—	—	—	—	
(参考)「新型コロナウイルス感染症関連の補助金 (従業員向け慰労金を除く)」を含めた 損益差額 (IV + V')	—	130,799	—	2.7	—	—	*	—	*	—	—	—	—	—	
V その他の医業・介護関連収益	61,940	289,165	1.3	6.0	366.8	*	*	*	*	—	—	—	—	—	
V' (再掲)新型コロナウイルス感染症関連の補助金 (従業員向け慰労金を除く)	—	212,313	—	4.4	—	—	*	—	*	—	—	—	—	—	
VI その他の医業・介護関連費用	26,595	54,819	0.6	1.1	106.1	*	*	*	*	—	—	—	—	—	
VII 総損益差額 (IV + V - VI)	-77,353	152,832	-1.6	3.2	—	*	*	*	*	—	—	—	—	—	
(参考)「新型コロナウイルス感染症関連の補助金 (従業員向け慰労金を除く)」を除いた 総損益差額 (VII - V')	—	-59,482	—	-1.2	—	—	*	—	*	—	—	—	—	—	
VIII 税金	—	—	—	—	—	—	—	—	—	—	—	—	—	—	
IX 税引後の総損益差額 (VII - VIII)	—	—	—	—	—	—	—	—	—	—	—	—	—	—	
施設数	5	—	—	—	—	*	—	—	—	—	0	—	—	—	
平均病床数	243	243	—	—	—	*	*	—	—	—	—	—	—	—	

③結核病棟入院基本料算定病院（集計1）

（1施設当たり損益）

	(参考)国公立を除く														
	15 対 1					18 対 1					20 対 1				
	金額		構成比率		金額の 伸び率	金額		構成比率		金額の 伸び率	金額		構成比率		金額の 伸び率
	前々年(度)	前年(度)	前々年(度)	前年(度)		前々年(度)	前年(度)	前々年(度)	前年(度)		前々年(度)	前年(度)	前々年(度)	前年(度)	
千円	千円	%	%	%	千円	千円	%	%	%	千円	千円	%	%	%	
I 医業収益	-	-	-	-	-	-	-	-	-	-	-	-	-	-	-
1. 入院診療収益	-	-	-	-	-	-	-	-	-	-	-	-	-	-	-
保険診療収益	-	-	-	-	-	-	-	-	-	-	-	-	-	-	-
公害等診療収益	-	-	-	-	-	-	-	-	-	-	-	-	-	-	-
その他の診療収益	-	-	-	-	-	-	-	-	-	-	-	-	-	-	-
2. 特別の療養環境収益	-	-	-	-	-	-	-	-	-	-	-	-	-	-	-
3. 外来診療収益	-	-	-	-	-	-	-	-	-	-	-	-	-	-	-
保険診療収益	-	-	-	-	-	-	-	-	-	-	-	-	-	-	-
公害等診療収益	-	-	-	-	-	-	-	-	-	-	-	-	-	-	-
その他の診療収益	-	-	-	-	-	-	-	-	-	-	-	-	-	-	-
4. その他の医業収益	-	-	-	-	-	-	-	-	-	-	-	-	-	-	-
II 介護収益	-	-	-	-	-	-	-	-	-	-	-	-	-	-	-
III 医業・介護費用	-	-	-	-	-	-	-	-	-	-	-	-	-	-	-
1. 給与費	-	-	-	-	-	-	-	-	-	-	-	-	-	-	-
2. 医薬品費	-	-	-	-	-	-	-	-	-	-	-	-	-	-	-
3. 給食用材料費	-	-	-	-	-	-	-	-	-	-	-	-	-	-	-
4. 診療材料費・医療消耗器具備品費	-	-	-	-	-	-	-	-	-	-	-	-	-	-	-
5. 委託費	-	-	-	-	-	-	-	-	-	-	-	-	-	-	-
6. 減価償却費	-	-	-	-	-	-	-	-	-	-	-	-	-	-	-
(再掲)建物減価償却費	-	-	-	-	-	-	-	-	-	-	-	-	-	-	-
(再掲)医療機器減価償却費	-	-	-	-	-	-	-	-	-	-	-	-	-	-	-
7. 設備関係費	-	-	-	-	-	-	-	-	-	-	-	-	-	-	-
(再掲)設備機器賃借料	-	-	-	-	-	-	-	-	-	-	-	-	-	-	-
(再掲)医療機器賃借料	-	-	-	-	-	-	-	-	-	-	-	-	-	-	-
8. 経費	-	-	-	-	-	-	-	-	-	-	-	-	-	-	-
9. その他の医業費用	-	-	-	-	-	-	-	-	-	-	-	-	-	-	-
IV 損益差額(I+II-III)	-	-	-	-	-	-	-	-	-	-	-	-	-	-	-
(参考)「新型コロナウイルス感染症関連の補助金 (従業員向け慰労金を除く)を含めた 損益差額(IV+V')	-	-	-	-	-	-	-	-	-	-	-	-	-	-	-
V その他の医業・介護関連収益	-	-	-	-	-	-	-	-	-	-	-	-	-	-	-
V' (再掲)「新型コロナウイルス感染症関連の補助金 (従業員向け慰労金を除く)」	-	-	-	-	-	-	-	-	-	-	-	-	-	-	-
VI その他の医業・介護関連費用	-	-	-	-	-	-	-	-	-	-	-	-	-	-	-
VII 総損益差額(IV+V-VI)	-	-	-	-	-	-	-	-	-	-	-	-	-	-	-
(参考)「新型コロナウイルス感染症関連の補助金 (従業員向け慰労金を除く)」を除いた 総損益差額(VII-V')	-	-	-	-	-	-	-	-	-	-	-	-	-	-	-
VIII 税金	-	-	-	-	-	-	-	-	-	-	-	-	-	-	-
IX 税引後の総損益差額(VII-VIII)	-	-	-	-	-	-	-	-	-	-	-	-	-	-	-
施設数	0	-	-	-	-	0	-	-	-	-	0	-	-	-	-
平均病床数	-	-	-	-	-	-	-	-	-	-	-	-	-	-	-

③結核病棟入院基本料算定病院（集計1）

（1施設当たり損益）

	（参考）国公立を除く				
	特別入院基本料				
	金額		構成比率		金額の
	前々年(度)	前年(度)	前々年(度)	前年(度)	伸び率
	千円	千円	%	%	%
I 医業収益	*	*	*	*	—
1. 入院診療収益	*	*	*	*	—
保険診療収益	*	*	*	*	—
公害等診療収益	*	*	*	*	—
その他の診療収益	*	*	*	*	—
2. 特別の療養環境収益	*	*	*	*	—
3. 外来診療収益	*	*	*	*	—
保険診療収益	*	*	*	*	—
公害等診療収益	*	*	*	*	—
その他の診療収益	*	*	*	*	—
4. その他の医業収益	*	*	*	*	—
II 介護収益	*	*	*	*	—
III 医業・介護費用	*	*	*	*	—
1. 給与費	*	*	*	*	—
2. 医薬品費	*	*	*	*	—
3. 給食用材料費	*	*	*	*	—
4. 診療材料費・医療消耗器具備品費	*	*	*	*	—
5. 委託費	*	*	*	*	—
6. 減価償却費	*	*	*	*	—
(再掲)建物減価償却費	*	*	*	*	—
(再掲)医療機器減価償却費	*	*	*	*	—
7. 設備関係費	*	*	*	*	—
(再掲)設備機器賃借料	*	*	*	*	—
(再掲)医療機器賃借料	*	*	*	*	—
8. 経費	*	*	*	*	—
9. その他の医業費用	*	*	*	*	—
IV 損益差額（I + II - III）	*	*	*	*	—
(参考)「新型コロナウイルス感染症関連の補助金 (従業員向け慰労金を除く)」を含めた 損益差額(IV + V')	—	*	—	*	—
V その他の医業・介護関連収益	*	*	*	*	—
V' (再掲)新型コロナウイルス感染症関連の補助金 (従業員向け慰労金を除く)	—	*	—	*	—
VI その他の医業・介護関連費用	*	*	*	*	—
VII 総損益差額(IV + V - VI)	*	*	*	*	—
(参考)「新型コロナウイルス感染症関連の補助金 (従業員向け慰労金を除く)」を除いた 総損益差額(VII - V')	—	*	—	*	—
VIII 税金	—	—	—	—	—
IX 税引後の総損益差額(VII - VIII)	—	—	—	—	—
施設数	*		—	—	—
平均病床数	*	*	—	—	—

④精神科棟入院基本料算定病院（集計1）

（1施設当たり損益）

	精神科棟入院基本料算定病院														
	10 対 1					13 対 1					15 対 1				
	金額		構成比率		金額の 伸び率	金額		構成比率		金額の 伸び率	金額		構成比率		金額の 伸び率
	前々年度	前年(度)	前々年度	前年(度)		前々年度	前年(度)	前々年度	前年(度)		前々年度	前年(度)	前々年度	前年(度)	
千円		千円		%	千円		千円		%	千円		千円		%	
I 医業収益	17,517,821	16,371,774	99.8	99.8	-6.5	16,636,062	16,314,805	99.8	99.8	-1.9	2,278,023	2,231,361	99.6	100.0	-2.0
1. 入院診療収益	12,041,420	11,005,820	68.6	67.1	-8.6	11,696,092	11,380,824	70.2	69.6	-2.7	1,867,241	1,859,227	81.6	83.3	-0.4
保険診療収益	11,905,295	10,884,968	67.8	66.4	-8.6	11,543,586	11,220,126	69.3	68.7	-2.8	1,855,343	1,847,450	81.1	82.8	-0.4
公害等診療収益	125,475	114,464	0.7	0.7	-8.8	115,908	120,092	0.7	0.7	3.6	4,902	5,969	0.2	0.3	21.8
その他の診療収益	10,649	6,387	0.1	0.0	-40.0	36,598	40,606	0.2	0.2	11.0	6,996	5,808	0.3	0.3	-17.0
2. 特別の療養環境収益	218,195	186,182	1.2	1.1	-14.7	387,884	365,523	2.3	2.2	-5.8	22,370	20,383	1.0	0.9	-8.9
3. 外来診療収益	5,102,067	4,844,110	29.1	29.5	-5.1	4,158,178	4,150,460	25.0	25.4	-0.2	299,117	278,037	13.1	12.5	-7.0
保険診療収益	5,011,281	4,769,535	28.6	29.1	-4.8	4,103,553	4,107,682	24.6	25.1	0.1	296,959	276,034	13.0	12.4	-7.0
公害等診療収益	32,224	21,699	0.2	0.1	-32.7	19,671	15,994	0.1	0.1	-18.7	1,117	927	0.0	0.0	-17.0
その他の診療収益	58,562	52,876	0.3	0.3	-9.7	34,953	26,784	0.2	0.2	-23.4	1,041	1,075	0.0	0.0	3.3
4. その他の医業収益	156,139	335,662	0.9	2.0	115.0	393,908	417,998	2.4	2.6	6.1	89,295	73,714	3.9	3.3	-17.4
II 介護収益	28,860	29,091	0.2	0.2	0.8	25,799	26,527	0.2	0.2	2.8	9,371	1,101	0.4	0.0	-88.3
III 医業・介護費用	18,582,874	18,415,310	105.9	112.3	-0.9	17,376,373	17,482,834	104.3	107.0	0.6	2,274,132	2,278,215	99.4	102.0	0.2
1. 給与費	8,496,708	8,551,276	48.4	52.1	0.6	8,503,843	8,570,058	51.0	52.4	0.8	1,472,960	1,490,014	64.4	66.7	1.2
2. 医薬品費	3,282,284	3,157,904	18.7	19.3	-3.8	2,964,151	2,997,754	17.8	18.3	1.1	133,124	122,112	5.8	5.5	-8.3
3. 給食用材料費	82,516	77,729	0.5	0.5	-5.8	52,860	48,932	0.3	0.3	-7.4	48,090	47,763	2.1	2.1	-0.7
4. 診療材料費・医療消耗器具備品費	2,150,304	1,949,419	12.3	11.9	-9.3	1,930,338	1,929,410	11.6	11.8	0.0	55,909	55,806	2.4	2.5	-0.2
5. 委託費	1,545,527	1,580,204	8.8	9.6	2.2	1,135,673	1,183,044	6.8	7.2	4.2	150,772	154,377	6.6	6.9	2.4
6. 減価償却費	1,074,461	1,086,709	6.1	6.6	1.1	1,221,027	1,155,599	7.3	7.1	-5.4	126,827	126,464	5.5	5.7	-0.3
(再掲)建物減価償却費	237,961	238,161	1.4	1.5	0.1	380,983	380,532	2.3	2.3	-0.1	60,517	58,826	2.6	2.6	-2.8
(再掲)医療機器減価償却費	334,457	341,737	1.9	2.1	2.2	539,720	466,696	3.2	2.9	-13.5	17,532	16,711	0.8	0.7	-4.7
7. 設備関係費	562,650	579,453	3.2	3.5	3.0	463,685	460,246	2.8	2.8	-0.7	75,504	75,557	3.3	3.4	0.1
(再掲)設備機器賃借料	110,973	108,593	0.6	0.7	-2.1	99,874	95,079	0.6	0.6	-4.8	14,322	14,524	0.6	0.7	1.4
(再掲)医療機器賃借料	83,945	84,161	0.5	0.5	0.3	56,999	56,632	0.3	0.3	-0.6	5,309	5,559	0.2	0.2	4.7
8. 経費	770,578	820,080	4.4	5.0	6.4	668,475	650,278	4.0	4.0	-2.7	187,441	183,054	8.2	8.2	-2.3
9. その他の医業費用	617,845	612,536	3.5	3.7	-0.9	436,322	487,512	2.6	3.0	11.7	23,505	23,068	1.0	1.0	-1.9
IV 損益差額（I + II - III）	-1,036,193	-2,014,445	-5.9	-12.3	-	-714,513	-1,141,501	-4.3	-7.0	-	13,262	-45,753	0.6	-2.0	-
(参考)「新型コロナウイルス感染症関連の補助金 (従業員向け慰労金を除く)」を含めた 損益差額(IV + V')	-	808,093	-	4.9	-	-	-167,547	-	-1.0	-	-	3,391	-	0.2	-
V その他の医業・介護関連収益	1,164,257	3,429,105	6.6	20.9	194.5	1,364,222	2,543,614	8.2	15.6	86.5	113,537	164,101	5.0	7.4	44.5
V' (再掲)新型コロナウイルス感染症関連の補助金 (従業員向け慰労金を除く)	-	2,822,538	-	17.2	-	-	973,955	-	6.0	-	-	49,144	-	2.2	-
VI その他の医業・介護関連費用	199,056	192,461	1.1	1.2	-3.3	627,890	903,265	3.8	5.5	43.9	48,585	42,858	2.1	1.9	-11.8
VII 総損益差額(IV + V - VI)	-70,992	1,222,200	-0.4	7.5	-	21,819	498,848	0.1	3.1	-	78,214	75,490	3.4	3.4	-
(参考)「新型コロナウイルス感染症関連の補助金 (従業員向け慰労金を除く)」を除いた 総損益差額(VII - V')	-	-1,600,338	-	-9.8	-	-	-475,107	-	-2.9	-	-	26,346	-	1.2	-
VIII 税金	-	-	-	-	-	-	-	-	-	-	-	-	-	-	-
IX 税引後の総損益差額(VII - VIII)	-	-	-	-	-	-	-	-	-	-	-	-	-	-	-
施設数	6	-	-	-	-	6	-	-	-	-	28	-	-	-	-
平均病床数	552	552	-	-	-	563	563	-	-	-	306	304	-	-	-

④精神病棟入院基本料算定病院（集計1）

（1施設当たり損益）

	精神病棟入院基本料算定病院														
	18 対 1					20 対 1					特別入院基本料				
	金額		構成比率		金額の 伸び率	金額		構成比率		金額の 伸び率	金額		構成比率		金額の 伸び率
	前々年(度)	前年(度)	前々年(度)	前年(度)		前々年(度)	前年(度)	前々年(度)	前年(度)		前々年(度)	前年(度)	前々年(度)	前年(度)	
千円	千円	%	%	%	千円	千円	%	%	%	千円	千円	%	%	%	
I 医業収益	-	-	-	-	-	-	-	-	-	-	*	*	*	*	-
1. 入院診療収益	-	-	-	-	-	-	-	-	-	-	*	*	*	*	-
保険診療収益	-	-	-	-	-	-	-	-	-	-	*	*	*	*	-
公害等診療収益	-	-	-	-	-	-	-	-	-	-	*	*	*	*	-
その他の診療収益	-	-	-	-	-	-	-	-	-	-	*	*	*	*	-
2. 特別の療養環境収益	-	-	-	-	-	-	-	-	-	-	*	*	*	*	-
3. 外来診療収益	-	-	-	-	-	-	-	-	-	-	*	*	*	*	-
保険診療収益	-	-	-	-	-	-	-	-	-	-	*	*	*	*	-
公害等診療収益	-	-	-	-	-	-	-	-	-	-	*	*	*	*	-
その他の診療収益	-	-	-	-	-	-	-	-	-	-	*	*	*	*	-
4. その他の医業収益	-	-	-	-	-	-	-	-	-	-	*	*	*	*	-
II 介護収益	-	-	-	-	-	-	-	-	-	-	*	*	*	*	-
III 医業・介護費用	-	-	-	-	-	-	-	-	-	-	*	*	*	*	-
1. 給与費	-	-	-	-	-	-	-	-	-	-	*	*	*	*	-
2. 医薬品費	-	-	-	-	-	-	-	-	-	-	*	*	*	*	-
3. 給食用材料費	-	-	-	-	-	-	-	-	-	-	*	*	*	*	-
4. 診療材料費・医療消耗器具備品費	-	-	-	-	-	-	-	-	-	-	*	*	*	*	-
5. 委託費	-	-	-	-	-	-	-	-	-	-	*	*	*	*	-
6. 減価償却費	-	-	-	-	-	-	-	-	-	-	*	*	*	*	-
(再掲)建物減価償却費	-	-	-	-	-	-	-	-	-	-	*	*	*	*	-
(再掲)医療機器減価償却費	-	-	-	-	-	-	-	-	-	-	*	*	*	*	-
7. 設備関係費	-	-	-	-	-	-	-	-	-	-	*	*	*	*	-
(再掲)設備機器賃借料	-	-	-	-	-	-	-	-	-	-	*	*	*	*	-
(再掲)医療機器賃借料	-	-	-	-	-	-	-	-	-	-	*	*	*	*	-
8. 経費	-	-	-	-	-	-	-	-	-	-	*	*	*	*	-
9. その他の医業費用	-	-	-	-	-	-	-	-	-	-	*	*	*	*	-
IV 損益差額(I + II - III)	-	-	-	-	-	-	-	-	-	-	*	*	*	*	-
(参考)「新型コロナウイルス感染症関連の補助金 (従業員向け慰労金を除く)」を含めた 損益差額(IV + V')	-	-	-	-	-	-	-	-	-	-	-	*	-	*	-
V その他の医業・介護関連収益	-	-	-	-	-	-	-	-	-	-	*	*	*	*	-
V' (再掲)新型コロナウイルス感染症関連の補助金 (従業員向け慰労金を除く)	-	-	-	-	-	-	-	-	-	-	-	*	-	*	-
VI その他の医業・介護関連費用	-	-	-	-	-	-	-	-	-	-	*	*	*	*	-
VII 総損益差額(IV + V - VI)	-	-	-	-	-	-	-	-	-	-	*	*	*	*	-
(参考)「新型コロナウイルス感染症関連の補助金 (従業員向け慰労金を除く)」を除いた 総損益差額(VII - V')	-	-	-	-	-	-	-	-	-	-	-	*	-	*	-
VIII 税金	-	-	-	-	-	-	-	-	-	-	-	-	-	-	-
IX 税引後の総損益差額(VII - VIII)	-	-	-	-	-	-	-	-	-	-	-	-	-	-	-
施設数	0	-	-	-	-	0	-	-	-	-	*	-	-	-	-
平均病床数	-	-	-	-	-	-	-	-	-	-	*	*	-	-	-

④精神病棟入院基本料算定病院（集計1）

（1施設当たり損益）

	(参考)国公立を除く														
	10 対 1					13 対 1					15 対 1				
	金額		構成比率		金額の 伸び率	金額		構成比率		金額の 伸び率	金額		構成比率		金額の 伸び率
	前々年度	前年(度)	前々年度	前年(度)		前々年度	前年(度)	前々年度	前年(度)		前々年度	前年(度)	前々年度	前年(度)	
千円	千円	%	%	%	千円	千円	%	%	%	千円	千円	%	%	%	
I 医業収益	14,609,227	14,300,017	99.7	99.7	-2.1	21,554,012	21,651,964	99.8	99.8	0.5	2,265,399	2,223,533	99.6	100.0	-1.8
1. 入院診療収益	9,782,170	9,441,194	66.8	65.8	-3.5	15,394,497	15,312,881	71.3	70.5	-0.5	1,882,083	1,879,315	82.7	84.5	-0.1
保険診療収益	9,718,505	9,372,232	66.3	65.3	-3.6	15,174,248	15,055,228	70.2	69.4	-0.8	1,871,854	1,869,713	82.3	84.1	-0.1
公害等診療収益	57,434	63,194	0.4	0.4	10.0	180,569	206,956	0.8	1.0	14.6	2,790	3,417	0.1	0.2	22.5
その他の診療収益	6,231	5,767	0.0	0.0	-7.4	39,680	50,696	0.2	0.2	27.8	7,440	6,186	0.3	0.3	-16.9
2. 特別の療養環境収益	174,775	162,096	1.2	1.1	-7.3	717,929	680,187	3.3	3.1	-5.3	23,925	21,845	1.1	1.0	-8.7
3. 外来診療収益	4,410,165	4,199,773	30.1	29.3	-4.8	5,004,155	5,222,346	23.2	24.1	4.4	272,167	251,837	12.0	11.3	-7.5
保険診療収益	4,338,940	4,130,481	29.6	28.8	-4.8	4,917,036	5,150,811	22.8	23.7	4.8	270,565	250,431	11.9	11.3	-7.4
公害等診療収益	11,005	10,521	0.1	0.1	-4.4	22,904	18,394	0.1	0.1	-19.7	703	497	0.0	0.0	-29.3
その他の診療収益	60,220	58,770	0.4	0.4	-2.4	64,215	53,141	0.3	0.2	-17.2	900	909	0.0	0.0	1.0
4. その他の医業収益	242,117	496,954	1.7	3.5	105.3	437,431	436,551	2.0	2.0	-0.2	87,224	70,535	3.8	3.2	-19.1
II 介護収益	43,290	43,636	0.3	0.3	0.8	51,597	53,055	0.2	0.2	2.8	9,351	395	0.4	0.0	-95.8
III 医業・介護費用	15,024,172	14,806,360	102.5	103.2	-1.4	21,438,039	21,695,214	99.2	100.0	1.2	2,183,741	2,194,046	96.0	98.7	0.5
1. 給与費	7,314,951	7,181,074	49.9	50.1	-1.8	10,265,219	10,202,137	47.5	47.0	-0.6	1,425,637	1,447,227	62.7	65.1	1.5
2. 医薬品費	2,875,090	2,794,747	19.6	19.5	-2.8	4,093,997	4,277,579	18.9	19.7	4.5	125,990	115,736	5.5	5.2	-8.1
3. 給食用材料費	102,390	94,406	0.7	0.7	-7.8	77,471	91,547	0.4	0.4	18.2	49,751	49,527	2.2	2.2	-0.5
4. 診療材料費・医療消耗器具備品費	1,532,232	1,481,936	10.5	10.3	-3.3	2,471,742	2,515,852	11.4	11.6	1.8	46,037	46,468	2.0	2.1	0.9
5. 委託費	998,220	1,055,811	6.8	7.4	5.8	1,132,947	1,142,362	5.2	5.3	0.8	152,026	155,602	6.7	7.0	2.4
6. 減価償却費	839,426	837,524	5.7	5.8	-0.2	1,369,813	1,404,554	6.3	6.5	2.5	115,361	115,531	5.1	5.2	0.1
(再掲)建物減価償却費	145,911	146,827	1.0	1.0	0.6	280,070	279,028	1.3	1.3	-0.4	53,015	51,531	2.3	2.3	-2.8
(再掲)医療機器減価償却費	260,074	258,574	1.8	1.8	-0.6	517,374	536,909	2.4	2.5	3.8	11,266	10,623	0.5	0.5	-5.7
7. 設備関係費	518,464	523,405	3.5	3.6	1.0	685,422	684,894	3.2	3.2	-0.1	72,694	72,855	3.2	3.3	0.2
(再掲)設備機器賃借料	135,561	129,394	0.9	0.9	-4.5	137,457	127,912	0.6	0.6	-6.9	13,445	13,616	0.6	0.6	1.3
(再掲)医療機器賃借料	98,328	96,617	0.7	0.7	-1.7	75,167	75,283	0.3	0.3	0.2	3,960	4,228	0.2	0.2	6.8
8. 経費	675,128	675,271	4.6	4.7	0.0	876,981	851,467	4.1	3.9	-2.9	171,409	167,167	7.5	7.5	-2.5
9. その他の医業費用	168,271	162,187	1.1	1.1	-3.6	464,447	524,822	2.1	2.4	13.0	24,837	23,933	1.1	1.1	-3.6
IV 損益差額 (I + II - III)	-371,655	-462,707	-2.5	-3.2	-	167,570	9,805	0.8	0.0	-	91,010	29,882	4.0	1.3	-
(参考)「新型コロナウイルス感染症関連の補助金 (従業員向け慰労金を除く)」を含めた 損益差額 (IV + V')	-	1,412,697	-	9.8	-	-	1,187,863	-	5.5	-	-	58,461	-	2.6	-
V その他の医業・介護関連収益	590,382	2,354,387	4.0	16.4	298.8	982,117	2,052,505	4.5	9.5	109.0	45,681	75,154	2.0	3.4	64.5
V' (再掲)「新型コロナウイルス感染症関連の補助金 (従業員向け慰労金を除く)」	-	1,875,404	-	13.1	-	-	1,178,058	-	5.4	-	-	28,579	-	1.3	-
VI その他の医業・介護関連費用	101,857	103,264	0.7	0.7	1.4	786,225	817,512	3.6	3.8	4.0	41,750	32,330	1.8	1.5	-22.6
VII 総損益差額 (IV + V - VI)	116,870	1,788,416	0.8	12.5	-	363,463	1,244,798	1.7	5.7	-	94,941	72,706	4.2	3.3	-
(参考)「新型コロナウイルス感染症関連の補助金 (従業員向け慰労金を除く)」を除いた 総損益差額 (VII - V')	-	-86,988	-	-0.6	-	-	66,740	-	0.3	-	-	44,127	-	2.0	-
VIII 税金	-	-	-	-	-	-	-	-	-	-	-	-	-	-	-
IX 税引後の総損益差額 (VII - VIII)	-	-	-	-	-	-	-	-	-	-	-	-	-	-	-
施設数	4	-	-	-	-	3	-	-	-	-	26	-	-	-	-
平均病床数	529	529	-	-	-	657	657	-	-	-	310	308	-	-	-

④精神病棟入院基本料算定病院（集計1）

（1施設当たり損益）

	(参考)国公立を除く														
	18 対 1					20 対 1					特別入院基本料				
	金額		構成比率		金額の 伸び率	金額		構成比率		金額の 伸び率	金額		構成比率		金額の 伸び率
	前々年(度)	前年(度)	前々年(度)	前年(度)		前々年(度)	前年(度)	前々年(度)	前年(度)		前々年(度)	前年(度)	前々年(度)	前年(度)	
千円	千円	%	%	%	千円	千円	%	%	%	千円	千円	%	%	%	
I 医業収益	-	-	-	-	-	-	-	-	-	-	*	*	*	*	-
1. 入院診療収益	-	-	-	-	-	-	-	-	-	-	*	*	*	*	-
保険診療収益	-	-	-	-	-	-	-	-	-	-	*	*	*	*	-
公害等診療収益	-	-	-	-	-	-	-	-	-	-	*	*	*	*	-
その他の診療収益	-	-	-	-	-	-	-	-	-	-	*	*	*	*	-
2. 特別の療養環境収益	-	-	-	-	-	-	-	-	-	-	*	*	*	*	-
3. 外来診療収益	-	-	-	-	-	-	-	-	-	-	*	*	*	*	-
保険診療収益	-	-	-	-	-	-	-	-	-	-	*	*	*	*	-
公害等診療収益	-	-	-	-	-	-	-	-	-	-	*	*	*	*	-
その他の診療収益	-	-	-	-	-	-	-	-	-	-	*	*	*	*	-
4. その他の医業収益	-	-	-	-	-	-	-	-	-	-	*	*	*	*	-
II 介護収益	-	-	-	-	-	-	-	-	-	-	*	*	*	*	-
III 医業・介護費用	-	-	-	-	-	-	-	-	-	-	*	*	*	*	-
1. 給与費	-	-	-	-	-	-	-	-	-	-	*	*	*	*	-
2. 医薬品費	-	-	-	-	-	-	-	-	-	-	*	*	*	*	-
3. 給食用材料費	-	-	-	-	-	-	-	-	-	-	*	*	*	*	-
4. 診療材料費・医療消耗器具備品費	-	-	-	-	-	-	-	-	-	-	*	*	*	*	-
5. 委託費	-	-	-	-	-	-	-	-	-	-	*	*	*	*	-
6. 減価償却費	-	-	-	-	-	-	-	-	-	-	*	*	*	*	-
(再掲)建物減価償却費	-	-	-	-	-	-	-	-	-	-	*	*	*	*	-
(再掲)医療機器減価償却費	-	-	-	-	-	-	-	-	-	-	*	*	*	*	-
7. 設備関係費	-	-	-	-	-	-	-	-	-	-	*	*	*	*	-
(再掲)設備機器賃借料	-	-	-	-	-	-	-	-	-	-	*	*	*	*	-
(再掲)医療機器賃借料	-	-	-	-	-	-	-	-	-	-	*	*	*	*	-
8. 経費	-	-	-	-	-	-	-	-	-	-	*	*	*	*	-
9. その他の医業費用	-	-	-	-	-	-	-	-	-	-	*	*	*	*	-
IV 損益差額(I + II - III)	-	-	-	-	-	-	-	-	-	-	*	*	*	*	-
(参考)「新型コロナウイルス感染症関連の補助金 (従業員向け慰労金を除く)」を含めた 損益差額(IV + V')	-	-	-	-	-	-	-	-	-	-	-	*	-	*	-
V その他の医業・介護関連収益	-	-	-	-	-	-	-	-	-	-	*	*	*	*	-
V' (再掲)新型コロナウイルス感染症関連の補助金 (従業員向け慰労金を除く)	-	-	-	-	-	-	-	-	-	-	-	*	-	*	-
VI その他の医業・介護関連費用	-	-	-	-	-	-	-	-	-	-	*	*	*	*	-
VII 総損益差額(IV + V - VI)	-	-	-	-	-	-	-	-	-	-	*	*	*	*	-
(参考)「新型コロナウイルス感染症関連の補助金 (従業員向け慰労金を除く)」を除いた 総損益差額(VII - V')	-	-	-	-	-	-	-	-	-	-	-	*	-	*	-
VIII 税金	-	-	-	-	-	-	-	-	-	-	-	-	-	-	-
IX 税引後の総損益差額(VII - VIII)	-	-	-	-	-	-	-	-	-	-	-	-	-	-	-
施設数	0	-	-	-	-	0	-	-	-	-	*	-	-	-	-
平均病床数	-	-	-	-	-	-	-	-	-	-	*	*	-	-	-

⑤特定機能病院入院基本料算定病院(一般病棟) (集計1)

(1施設当たり損益)

	特定機能病院									
	7 対 1					10 対 1				
	金額		構成比率		金額の 伸び率	金額		構成比率		金額の 伸び率
	前々年(度)	前年(度)	前々年(度)	前年(度)		前々年(度)	前年(度)	前々年(度)	前年(度)	
千円	千円	%	%	%	千円	千円	%	%	%	
I 医業収益	32,269,939	31,424,590	100.0	100.0	-2.6	—	—	—	—	—
1. 入院診療収益	20,595,806	19,891,239	63.8	63.3	-3.4	—	—	—	—	—
保険診療収益	20,164,841	19,488,728	62.5	62.0	-3.4	—	—	—	—	—
公害等診療収益	196,733	190,550	0.6	0.6	-3.1	—	—	—	—	—
その他の診療収益	234,232	211,961	0.7	0.7	-9.5	—	—	—	—	—
2. 特別の療養環境収益	597,996	539,151	1.9	1.7	-9.8	—	—	—	—	—
3. 外来診療収益	10,824,492	10,765,053	33.5	34.3	-0.5	—	—	—	—	—
保険診療収益	10,592,942	10,542,693	32.8	33.5	-0.5	—	—	—	—	—
公害等診療収益	45,108	40,434	0.1	0.1	-10.4	—	—	—	—	—
その他の診療収益	186,442	181,927	0.6	0.6	-2.4	—	—	—	—	—
4. その他の医業収益	251,645	229,146	0.8	0.7	-8.9	—	—	—	—	—
II 介護収益	296	1,134	0.0	0.0	283.1	—	—	—	—	—
III 医業・介護費用	34,075,992	34,445,081	105.6	109.6	1.1	—	—	—	—	—
1. 給与費	13,220,204	13,516,266	41.0	43.0	2.2	—	—	—	—	—
2. 医薬品費	8,541,380	8,519,896	26.5	27.1	-0.3	—	—	—	—	—
3. 給食用材料費	111,338	101,530	0.3	0.3	-8.8	—	—	—	—	—
4. 診療材料費・医療消耗器具備品費	4,627,632	4,541,693	14.3	14.5	-1.9	—	—	—	—	—
5. 委託費	2,315,483	2,447,694	7.2	7.8	5.7	—	—	—	—	—
6. 減価償却費	2,399,950	2,407,058	7.4	7.7	0.3	—	—	—	—	—
(再掲)建物減価償却費	801,712	810,711	2.5	2.6	1.1	—	—	—	—	—
(再掲)医療機器減価償却費	1,167,073	1,172,805	3.6	3.7	0.5	—	—	—	—	—
7. 設備関係費	1,255,271	1,319,954	3.9	4.2	5.2	—	—	—	—	—
(再掲)設備機器賃借料	289,760	299,393	0.9	1.0	3.3	—	—	—	—	—
(再掲)医療機器賃借料	199,407	199,434	0.6	0.6	0.0	—	—	—	—	—
8. 経費	1,428,958	1,405,790	4.4	4.5	-1.6	—	—	—	—	—
9. その他の医業費用	175,774	185,198	0.5	0.6	5.4	—	—	—	—	—
IV 損益差額(I+II-III)	-1,805,756	-3,019,357	-5.6	-9.6	—	—	—	—	—	—
(参考)「新型コロナウイルス感染症関連の補助金 (従業員向け慰労金を除く)」を含めた 損益差額(IV+V')	—	-891,498	—	-2.8	—	—	—	—	—	—
V その他の医業・介護関連収益	2,998,946	4,930,330	9.3	15.7	64.4	—	—	—	—	—
V' (再掲)「新型コロナウイルス感染症関連の補助金 (従業員向け慰労金を除く)」	—	2,127,858	—	6.8	—	—	—	—	—	—
VI その他の医業・介護関連費用	968,441	715,373	3.0	2.3	-26.1	—	—	—	—	—
VII 総損益差額(IV+V-VI)	224,749	1,195,600	0.7	3.8	—	—	—	—	—	—
(参考)「新型コロナウイルス感染症関連の補助金 (従業員向け慰労金を除く)」を除いた 総損益差額(VII-V')	—	-932,258	—	-3.0	—	—	—	—	—	—
VIII 税金	—	—	—	—	—	—	—	—	—	—
IX 税引後の総損益差額(VII-VIII)	—	—	—	—	—	—	—	—	—	—
施設数	81	—	—	—	—	0	—	—	—	—
平均病床数	835	836	—	—	—	—	—	—	—	—

⑤特定機能病院入院基本料算定病院(一般病棟) (集計1)

(1施設当たり損益)

	(参考)国公立を除く									
	7 対 1					10 対 1				
	金額		構成比率		金額の 伸び率	金額		構成比率		金額の 伸び率
	前々年(度)	前年(度)	前々年(度)	前年(度)		前々年(度)	前年(度)	前々年(度)	前年(度)	
千円	千円	%	%	%	千円	千円	%	%	%	
I 医業収益	39,492,638	38,121,698	100.0	100.0	-3.5	—	—	—	—	—
1. 入院診療収益	23,556,005	22,637,421	59.6	59.4	-3.9	—	—	—	—	—
保険診療収益	22,907,598	22,007,880	58.0	57.7	-3.9	—	—	—	—	—
公害等診療収益	314,903	295,086	0.8	0.8	-6.3	—	—	—	—	—
その他の診療収益	333,503	334,455	0.8	0.9	0.3	—	—	—	—	—
2. 特別の療養環境収益	1,032,949	918,657	2.6	2.4	-11.1	—	—	—	—	—
3. 外来診療収益	14,511,736	14,218,826	36.7	37.3	-2.0	—	—	—	—	—
保険診療収益	14,199,544	13,939,570	36.0	36.6	-1.8	—	—	—	—	—
公害等診療収益	84,948	75,407	0.2	0.2	-11.2	—	—	—	—	—
その他の診療収益	227,244	203,849	0.6	0.5	-10.3	—	—	—	—	—
4. その他の医業収益	391,947	346,795	1.0	0.9	-11.5	—	—	—	—	—
II 介護収益	827	3,167	0.0	0.0	283.0	—	—	—	—	—
III 医業・介護費用	40,343,209	40,546,587	102.2	106.4	0.5	—	—	—	—	—
1. 給与費	15,744,294	16,045,372	39.9	42.1	1.9	—	—	—	—	—
2. 医薬品費	10,503,214	10,362,646	26.6	27.2	-1.3	—	—	—	—	—
3. 給食用材料費	172,544	153,159	0.4	0.4	-11.2	—	—	—	—	—
4. 診療材料費・医療消耗器具備品費	5,410,835	5,223,521	13.7	13.7	-3.5	—	—	—	—	—
5. 委託費	2,740,580	2,954,475	6.9	7.7	7.8	—	—	—	—	—
6. 減価償却費	2,346,410	2,417,413	5.9	6.3	3.0	—	—	—	—	—
(再掲)建物減価償却費	1,029,381	1,049,392	2.6	2.8	1.9	—	—	—	—	—
(再掲)医療機器減価償却費	1,064,884	1,093,710	2.7	2.9	2.7	—	—	—	—	—
7. 設備関係費	1,466,042	1,514,127	3.7	4.0	3.3	—	—	—	—	—
(再掲)設備機器賃借料	375,616	385,180	1.0	1.0	2.5	—	—	—	—	—
(再掲)医療機器賃借料	312,760	298,505	0.8	0.8	-4.6	—	—	—	—	—
8. 経費	1,626,738	1,506,896	4.1	4.0	-7.4	—	—	—	—	—
9. その他の医業費用	332,552	368,978	0.8	1.0	11.0	—	—	—	—	—
IV 損益差額(I+II-III)	-849,744	-2,421,721	-2.2	-6.4	—	—	—	—	—	—
(参考)「新型コロナウイルス感染症関連の補助金 (従業員向け慰労金を除く)」を含めた 損益差額(IV+V')	—	367,946	—	1.0	—	—	—	—	—	—
V その他の医業・介護関連収益	1,139,739	4,040,108	2.9	10.6	254.5	—	—	—	—	—
V' (再掲)「新型コロナウイルス感染症関連の補助金 (従業員向け慰労金を除く)」	—	2,789,667	—	7.3	—	—	—	—	—	—
VI その他の医業・介護関連費用	402,100	248,666	1.0	0.7	-38.2	—	—	—	—	—
VII 総損益差額(IV+V-VI)	-112,106	1,369,721	-0.3	3.6	—	—	—	—	—	—
(参考)「新型コロナウイルス感染症関連の補助金 (従業員向け慰労金を除く)」を除いた 総損益差額(VII-V')	—	-1,419,947	—	-3.7	—	—	—	—	—	—
VIII 税金	—	—	—	—	—	—	—	—	—	—
IX 税引後の総損益差額(VII-VIII)	—	—	—	—	—	—	—	—	—	—
施設数	29	—	—	—	—	0	—	—	—	—
平均病床数	976	980	—	—	—	—	—	—	—	—

⑥特定機能病院入院基本料算定病院(結核病棟) (集計1)

(1施設当たり損益)

	特定機能病院														
	7 対 1					10 対 1					13 対 1				
	金額		構成比率		金額の 伸び率	金額		構成比率		金額の 伸び率	金額		構成比率		金額の 伸び率
	前々年(度)	前年(度)	前々年(度)	前年(度)		前々年(度)	前年(度)	前々年(度)	前年(度)		前々年(度)	前年(度)	前々年(度)	前年(度)	
千円	千円	%	%	%	千円	千円	%	%	%	千円	千円	%	%	%	
I 医業収益	26,153,543	25,579,671	100.0	100.0	-2.2	—	—	—	—	—	—	—	—	—	—
1. 入院診療収益	18,052,320	17,428,710	69.0	68.1	-3.5	—	—	—	—	—	—	—	—	—	—
保険診療収益	17,673,419	17,081,103	67.6	66.8	-3.4	—	—	—	—	—	—	—	—	—	—
公害等診療収益	109,166	117,072	0.4	0.5	7.2	—	—	—	—	—	—	—	—	—	—
その他の診療収益	269,735	230,535	1.0	0.9	-14.5	—	—	—	—	—	—	—	—	—	—
2. 特別の療養環境収益	276,450	248,175	1.1	1.0	-10.2	—	—	—	—	—	—	—	—	—	—
3. 外来診療収益	7,590,940	7,678,649	29.0	30.0	1.2	—	—	—	—	—	—	—	—	—	—
保険診療収益	7,280,403	7,357,473	27.8	28.8	1.1	—	—	—	—	—	—	—	—	—	—
公害等診療収益	15,621	13,396	0.1	0.1	-14.2	—	—	—	—	—	—	—	—	—	—
その他の診療収益	294,917	307,780	1.1	1.2	4.4	—	—	—	—	—	—	—	—	—	—
4. その他の医業収益	233,833	224,137	0.9	0.9	-4.1	—	—	—	—	—	—	—	—	—	—
II 介護収益	0	0	0.0	0.0	—	—	—	—	—	—	—	—	—	—	—
III 医業・介護費用	28,209,261	28,971,915	107.9	113.3	2.7	—	—	—	—	—	—	—	—	—	—
1. 給与費	11,733,143	12,188,865	44.9	47.7	3.9	—	—	—	—	—	—	—	—	—	—
2. 医薬品費	6,481,436	6,629,540	24.8	25.9	2.3	—	—	—	—	—	—	—	—	—	—
3. 給食用材料費	138,019	129,984	0.5	0.5	-5.8	—	—	—	—	—	—	—	—	—	—
4. 診療材料費・医療消耗器具備品費	3,774,168	3,744,024	14.4	14.6	-0.8	—	—	—	—	—	—	—	—	—	—
5. 委託費	1,888,350	2,026,875	7.2	7.9	7.3	—	—	—	—	—	—	—	—	—	—
6. 減価償却費	1,927,623	1,848,833	7.4	7.2	-4.1	—	—	—	—	—	—	—	—	—	—
(再掲)建物減価償却費	225,524	228,619	0.9	0.9	1.4	—	—	—	—	—	—	—	—	—	—
(再掲)医療機器減価償却費	952,946	874,991	3.6	3.4	-8.2	—	—	—	—	—	—	—	—	—	—
7. 設備関係費	1,083,094	1,157,005	4.1	4.5	6.8	—	—	—	—	—	—	—	—	—	—
(再掲)設備機器賃借料	231,792	246,293	0.9	1.0	6.3	—	—	—	—	—	—	—	—	—	—
(再掲)医療機器賃借料	123,234	126,025	0.5	0.5	2.3	—	—	—	—	—	—	—	—	—	—
8. 経費	1,093,095	1,158,036	4.2	4.5	5.9	—	—	—	—	—	—	—	—	—	—
9. その他の医業費用	90,333	88,754	0.3	0.3	-1.7	—	—	—	—	—	—	—	—	—	—
IV 損益差額(I+II-III)	-2,055,718	-3,392,244	-7.9	-13.3	—	—	—	—	—	—	—	—	—	—	—
(参考)「新型コロナウイルス感染症関連の補助金 (従業員向け慰労金を除く)」を含めた 損益差額(IV+V')	—	-814,066	—	-3.2	—	—	—	—	—	—	—	—	—	—	—
V その他の医業・介護関連収益	4,445,189	6,248,150	17.0	24.4	40.6	—	—	—	—	—	—	—	—	—	—
V' (再掲)「新型コロナウイルス感染症関連の補助金 (従業員向け慰労金を除く)」	—	2,578,179	—	10.1	—	—	—	—	—	—	—	—	—	—	—
VI その他の医業・介護関連費用	2,224,684	1,586,629	8.5	6.2	-28.7	—	—	—	—	—	—	—	—	—	—
VII 総損益差額(IV+V-VI)	164,787	1,269,276	0.6	5.0	—	—	—	—	—	—	—	—	—	—	—
(参考)「新型コロナウイルス感染症関連の補助金 (従業員向け慰労金を除く)」を除いた 総損益差額(VII-V')	—	-1,308,902	—	-5.1	—	—	—	—	—	—	—	—	—	—	—
VIII 税金	—	—	—	—	—	—	—	—	—	—	—	—	—	—	—
IX 税引後の総損益差額(VII-VIII)	—	—	—	—	—	—	—	—	—	—	—	—	—	—	—
施設数	7	—	—	—	—	0	—	—	—	—	0	—	—	—	—
平均病床数	801	799	—	—	—	—	—	—	—	—	—	—	—	—	—

⑥特定機能病院入院基本料算定病院(結核病棟) (集計1) (1施設当たり損益)

	特定機能病院				
	15 対 1				
	金額		構成比率		金額の
	前々年(度)	前年(度)	前々年(度)	前年(度)	伸び率
	千円	千円	%	%	%
I 医業収益	-	-	-	-	-
1. 入院診療収益	-	-	-	-	-
保険診療収益	-	-	-	-	-
公害等診療収益	-	-	-	-	-
その他の診療収益	-	-	-	-	-
2. 特別の療養環境収益	-	-	-	-	-
3. 外来診療収益	-	-	-	-	-
保険診療収益	-	-	-	-	-
公害等診療収益	-	-	-	-	-
その他の診療収益	-	-	-	-	-
4. その他の医業収益	-	-	-	-	-
II 介護収益	-	-	-	-	-
III 医業・介護費用	-	-	-	-	-
1. 給与費	-	-	-	-	-
2. 医薬品費	-	-	-	-	-
3. 給食用材料費	-	-	-	-	-
4. 診療材料費・医療消耗器具備品費	-	-	-	-	-
5. 委託費	-	-	-	-	-
6. 減価償却費	-	-	-	-	-
(再掲)建物減価償却費	-	-	-	-	-
(再掲)医療機器減価償却費	-	-	-	-	-
7. 設備関係費	-	-	-	-	-
(再掲)設備機器賃借料	-	-	-	-	-
(再掲)医療機器賃借料	-	-	-	-	-
8. 経費	-	-	-	-	-
9. その他の医業費用	-	-	-	-	-
IV 損益差額(I + II - III)	-	-	-	-	-
(参考)「新型コロナウイルス感染症関連の補助金 (従業員向け慰労金を除く)を含めた 損益差額(IV + V')	-	-	-	-	-
V その他の医業・介護関連収益	-	-	-	-	-
V' (再掲)新型コロナウイルス感染症関連の補助金 (従業員向け慰労金を除く)	-	-	-	-	-
VI その他の医業・介護関連費用	-	-	-	-	-
VII 総損益差額(IV + V - VI)	-	-	-	-	-
(参考)「新型コロナウイルス感染症関連の補助金 (従業員向け慰労金を除く)を除いた 総損益差額(VII - V')	-	-	-	-	-
VIII 税金	-	-	-	-	-
IX 税引後の総損益差額(VII - VIII)	-	-	-	-	-
施設数	0	-	-	-	-
平均病床数	-	-	-	-	-

⑥特定機能病院入院基本料算定病院(結核病棟) (集計1)

(1施設当たり損益)

	(参考)国公立を除く														
	7 対 1					10 対 1					13 対 1				
	金額		構成比率		金額の 伸び率	金額		構成比率		金額の 伸び率	金額		構成比率		金額の 伸び率
	前々年(度)	前年(度)	前々年(度)	前年(度)		前々年(度)	前年(度)	前々年(度)	前年(度)		前々年(度)	前年(度)	前々年(度)	前年(度)	
千円	千円	%	%	%	千円	千円	%	%	%	千円	千円	%	%	%	
I 医業収益	-	-	-	-	-	-	-	-	-	-	-	-	-	-	-
1. 入院診療収益	-	-	-	-	-	-	-	-	-	-	-	-	-	-	-
保険診療収益	-	-	-	-	-	-	-	-	-	-	-	-	-	-	-
公害等診療収益	-	-	-	-	-	-	-	-	-	-	-	-	-	-	-
その他の診療収益	-	-	-	-	-	-	-	-	-	-	-	-	-	-	-
2. 特別の療養環境収益	-	-	-	-	-	-	-	-	-	-	-	-	-	-	-
3. 外来診療収益	-	-	-	-	-	-	-	-	-	-	-	-	-	-	-
保険診療収益	-	-	-	-	-	-	-	-	-	-	-	-	-	-	-
公害等診療収益	-	-	-	-	-	-	-	-	-	-	-	-	-	-	-
その他の診療収益	-	-	-	-	-	-	-	-	-	-	-	-	-	-	-
4. その他の医業収益	-	-	-	-	-	-	-	-	-	-	-	-	-	-	-
II 介護収益	-	-	-	-	-	-	-	-	-	-	-	-	-	-	-
III 医業・介護費用	-	-	-	-	-	-	-	-	-	-	-	-	-	-	-
1. 給与費	-	-	-	-	-	-	-	-	-	-	-	-	-	-	-
2. 医薬品費	-	-	-	-	-	-	-	-	-	-	-	-	-	-	-
3. 給食用材料費	-	-	-	-	-	-	-	-	-	-	-	-	-	-	-
4. 診療材料費・医療消耗器具備品費	-	-	-	-	-	-	-	-	-	-	-	-	-	-	-
5. 委託費	-	-	-	-	-	-	-	-	-	-	-	-	-	-	-
6. 減価償却費	-	-	-	-	-	-	-	-	-	-	-	-	-	-	-
(再掲)建物減価償却費	-	-	-	-	-	-	-	-	-	-	-	-	-	-	-
(再掲)医療機器減価償却費	-	-	-	-	-	-	-	-	-	-	-	-	-	-	-
7. 設備関係費	-	-	-	-	-	-	-	-	-	-	-	-	-	-	-
(再掲)設備機器賃借料	-	-	-	-	-	-	-	-	-	-	-	-	-	-	-
(再掲)医療機器賃借料	-	-	-	-	-	-	-	-	-	-	-	-	-	-	-
8. 経費	-	-	-	-	-	-	-	-	-	-	-	-	-	-	-
9. その他の医業費用	-	-	-	-	-	-	-	-	-	-	-	-	-	-	-
IV 損益差額(I+II-III)	-	-	-	-	-	-	-	-	-	-	-	-	-	-	-
(参考)「新型コロナウイルス感染症関連の補助金 (従業員向け慰労金を除く)」を含めた 損益差額(IV+V')	-	-	-	-	-	-	-	-	-	-	-	-	-	-	-
V その他の医業・介護関連収益	-	-	-	-	-	-	-	-	-	-	-	-	-	-	-
V' (再掲)「新型コロナウイルス感染症関連の補助金 (従業員向け慰労金を除く)」	-	-	-	-	-	-	-	-	-	-	-	-	-	-	-
VI その他の医業・介護関連費用	-	-	-	-	-	-	-	-	-	-	-	-	-	-	-
VII 総損益差額(IV+V-VI)	-	-	-	-	-	-	-	-	-	-	-	-	-	-	-
(参考)「新型コロナウイルス感染症関連の補助金 (従業員向け慰労金を除く)」を除いた 総損益差額(VII-V')	-	-	-	-	-	-	-	-	-	-	-	-	-	-	-
VIII 税金	-	-	-	-	-	-	-	-	-	-	-	-	-	-	-
IX 税引後の総損益差額(VII-VIII)	-	-	-	-	-	-	-	-	-	-	-	-	-	-	-
施設数	0	-	-	-	-	0	-	-	-	-	0	-	-	-	-
平均病床数	-	-	-	-	-	-	-	-	-	-	-	-	-	-	-

⑥特定機能病院入院基本料算定病院(結核病棟) (集計1) (1施設当たり損益)

	(参考)国公立を除く				
	15 対 1				
	金額		構成比率		金額の
	前々年(度)	前年(度)	前々年(度)	前年(度)	伸び率
	千円	千円	%	%	%
I 医業収益	-	-	-	-	-
1. 入院診療収益	-	-	-	-	-
保険診療収益	-	-	-	-	-
公害等診療収益	-	-	-	-	-
その他の診療収益	-	-	-	-	-
2. 特別の療養環境収益	-	-	-	-	-
3. 外来診療収益	-	-	-	-	-
保険診療収益	-	-	-	-	-
公害等診療収益	-	-	-	-	-
その他の診療収益	-	-	-	-	-
4. その他の医業収益	-	-	-	-	-
II 介護収益	-	-	-	-	-
III 医業・介護費用	-	-	-	-	-
1. 給与費	-	-	-	-	-
2. 医薬品費	-	-	-	-	-
3. 給食用材料費	-	-	-	-	-
4. 診療材料費・医療消耗器具備品費	-	-	-	-	-
5. 委託費	-	-	-	-	-
6. 減価償却費	-	-	-	-	-
(再掲)建物減価償却費	-	-	-	-	-
(再掲)医療機器減価償却費	-	-	-	-	-
7. 設備関係費	-	-	-	-	-
(再掲)設備機器賃借料	-	-	-	-	-
(再掲)医療機器賃借料	-	-	-	-	-
8. 経費	-	-	-	-	-
9. その他の医業費用	-	-	-	-	-
IV 損益差額(I + II - III)	-	-	-	-	-
(参考)「新型コロナウイルス感染症関連の補助金 (従業員向け慰労金を除く)」を含めた 損益差額(IV + V')	-	-	-	-	-
V その他の医業・介護関連収益	-	-	-	-	-
V' (再掲)「新型コロナウイルス感染症関連の補助金 (従業員向け慰労金を除く)」	-	-	-	-	-
VI その他の医業・介護関連費用	-	-	-	-	-
VII 総損益差額(IV + V - VI)	-	-	-	-	-
(参考)「新型コロナウイルス感染症関連の補助金 (従業員向け慰労金を除く)」を除いた 総損益差額(VII - V')	-	-	-	-	-
VIII 税金	-	-	-	-	-
IX 税引後の総損益差額(VII - VIII)	-	-	-	-	-
施設数	0	-	-	-	-
平均病床数	-	-	-	-	-

⑦特定機能病院入院基本料算定病院(精神病棟) (集計1)

(1施設当たり損益)

	特定機能病院														
	7 対 1					10 対 1					13 対 1				
	金額		構成比率		金額の 伸び率	金額		構成比率		金額の 伸び率	金額		構成比率		金額の 伸び率
	前々年度	前年(度)	前々年度	前年(度)		前々年度	前年(度)	前々年度	前年(度)		前々年度	前年(度)	前々年度	前年(度)	
千円	千円	%	%	%	千円	千円	%	%	%	千円	千円	%	%	%	
I 医業収益	44,004,737	42,931,799	100.0	100.0	-2.4	30,674,211	29,484,932	100.0	100.0	-3.9	29,157,742	28,512,413	100.0	100.0	-2.2
1. 入院診療収益	25,161,990	24,367,712	57.2	56.8	-3.2	20,677,231	19,601,562	67.4	66.5	-5.2	19,275,995	18,760,870	66.1	65.8	-2.7
保険診療収益	24,431,225	23,724,307	55.5	55.3	-2.9	20,360,057	19,290,269	66.4	65.4	-5.3	18,933,877	18,452,674	64.9	64.7	-2.5
公害等診療収益	198,262	191,731	0.5	0.4	-3.3	155,728	145,535	0.5	0.5	-6.5	214,293	196,187	0.7	0.7	-8.4
その他の診療収益	532,503	451,674	1.2	1.1	-15.2	161,446	165,758	0.5	0.6	2.7	127,824	112,009	0.4	0.4	-12.4
2. 特別の療養環境収益	1,284,986	1,109,168	2.9	2.6	-13.7	389,663	344,442	1.3	1.2	-11.6	457,860	420,854	1.6	1.5	-8.1
3. 外来診療収益	17,225,521	17,125,986	39.1	39.9	-0.6	9,513,312	9,481,266	31.0	32.2	-0.3	9,233,095	9,158,731	31.7	32.1	-0.8
保険診療収益	16,808,200	16,683,246	38.2	38.9	-0.7	9,354,908	9,332,318	30.5	31.7	-0.2	9,048,729	8,977,980	31.0	31.5	-0.8
公害等診療収益	55,368	53,755	0.1	0.1	-2.9	32,415	28,499	0.1	0.1	-12.1	54,258	49,363	0.2	0.2	-9.0
その他の診療収益	361,953	388,984	0.8	0.9	7.5	125,989	120,449	0.4	0.4	-4.4	130,108	131,388	0.4	0.5	1.0
4. その他の医業収益	332,240	328,934	0.8	0.8	-1.0	94,006	57,662	0.3	0.2	-38.7	190,793	171,958	0.7	0.6	-9.9
II 介護収益	499	574	0.0	0.0	15.0	0	0	0.0	0.0	-	0	0	0.0	0.0	-
III 医業・介護費用	44,630,744	45,643,188	101.4	106.3	2.3	32,576,203	32,783,013	106.2	111.2	0.6	31,752,688	31,966,231	108.9	112.1	0.7
1. 給与費	16,327,718	16,623,252	37.1	38.7	1.8	12,775,652	12,997,270	41.6	44.1	1.7	12,541,001	12,796,801	43.0	44.9	2.0
2. 医薬品費	12,527,288	12,766,207	28.5	29.7	1.9	7,849,270	7,799,171	25.6	26.5	-0.6	7,602,270	7,519,312	26.1	26.4	-1.1
3. 給食用材料費	137,922	131,783	0.3	0.3	-4.5	132,546	123,599	0.4	0.4	-6.8	107,181	94,045	0.4	0.3	-12.3
4. 診療材料費・医療消耗器具備品費	6,038,146	5,940,934	13.7	13.8	-1.6	4,798,502	4,651,745	15.6	15.8	-3.1	4,266,738	4,229,692	14.6	14.8	-0.9
5. 委託費	3,274,234	3,632,321	7.4	8.5	10.9	2,499,531	2,565,949	8.1	8.7	2.7	1,956,930	2,072,633	6.7	7.3	5.9
6. 減価償却費	2,887,707	2,909,575	6.6	6.8	0.8	1,854,582	2,038,167	6.0	6.9	9.9	2,487,084	2,441,420	8.5	8.6	-1.8
(再掲)建物減価償却費	1,191,175	1,176,779	2.7	2.7	-1.2	611,355	642,005	2.0	2.2	5.0	813,257	826,261	2.8	2.9	1.6
(再掲)医療機器減価償却費	1,067,679	1,049,738	2.4	2.4	-1.7	1,085,777	1,229,165	3.5	4.2	13.2	1,219,766	1,182,843	4.2	4.1	-3.0
7. 設備関係費	1,623,408	1,809,140	3.7	4.2	11.4	1,305,205	1,299,639	4.3	4.4	-0.4	1,192,542	1,217,680	4.1	4.3	2.1
(再掲)設備機器賃借料	366,961	366,694	0.8	0.9	-0.1	317,303	291,426	1.0	1.0	-8.2	280,366	296,476	1.0	1.0	5.7
(再掲)医療機器賃借料	286,002	288,247	0.6	0.7	0.8	175,636	138,501	0.6	0.5	-21.1	193,562	195,221	0.7	0.7	0.9
8. 経費	1,649,622	1,680,804	3.7	3.9	1.9	1,303,931	1,259,546	4.3	4.3	-3.4	1,500,466	1,490,254	5.1	5.2	-0.7
9. その他の医業費用	164,700	149,171	0.4	0.3	-9.4	56,985	47,926	0.2	0.2	-15.9	98,476	104,393	0.3	0.4	6.0
IV 損益差額 (I + II - III)	-625,508	-2,710,816	-1.4	-6.3	-	-1,901,992	-3,298,082	-6.2	-11.2	-	-2,594,945	-3,453,818	-8.9	-12.1	-
(参考)「新型コロナウイルス感染症関連の補助金 (従業員向け慰労金を除く)」を含めた 損益差額 (IV + V')	-	468,488	-	1.1	-	-	-728,451	-	-2.5	-	-	-1,725,885	-	-6.1	-
V その他の医業・介護関連収益	2,912,635	5,981,028	6.6	13.9	105.3	2,708,720	5,531,979	8.8	18.8	104.2	3,060,360	4,591,653	10.5	16.1	50.0
V' (再掲)「新型コロナウイルス感染症関連の補助金 (従業員向け慰労金を除く)」	-	3,179,303	-	7.4	-	-	2,569,631	-	8.7	-	-	1,727,933	-	6.1	-
VI その他の医業・介護関連費用	771,069	724,760	1.8	1.7	-6.0	661,231	680,843	2.2	2.3	3.0	825,164	539,719	2.8	1.9	-34.6
VII 総損益差額 (IV + V - VI)	1,516,058	2,545,452	3.4	5.9	-	145,496	1,553,055	0.5	5.3	-	-359,750	598,117	-1.2	2.1	-
(参考)「新型コロナウイルス感染症関連の補助金 (従業員向け慰労金を除く)」を除いた 総損益差額 (VII - V')	-	-633,851	-	-1.5	-	-	-1,016,576	-	-3.4	-	-	-1,129,817	-	-4.0	-
VIII 税金	-	-	-	-	-	-	-	-	-	-	-	-	-	-	-
IX 税引後の総損益差額 (VII - VIII)	-	-	-	-	-	-	-	-	-	-	-	-	-	-	-
施設数	10	-	-	-	-	13	-	-	-	-	36	-	-	-	-
平均病床数	953	951	-	-	-	874	873	-	-	-	805	804	-	-	-

⑦特定機能病院入院基本料算定病院(精神病棟) (集計1) (1施設当たり損益)

	特定機能病院				
	15 対 1				
	金額		構成比率		金額の 伸び率
	前々年(度)	前年(度)	前々年(度)	前年(度)	
千円	千円	%	%	%	
I 医業収益	*	*	*	*	—
1. 入院診療収益	*	*	*	*	—
保険診療収益	*	*	*	*	—
公害等診療収益	*	*	*	*	—
その他の診療収益	*	*	*	*	—
2. 特別の療養環境収益	*	*	*	*	—
3. 外来診療収益	*	*	*	*	—
保険診療収益	*	*	*	*	—
公害等診療収益	*	*	*	*	—
その他の診療収益	*	*	*	*	—
4. その他の医業収益	*	*	*	*	—
II 介護収益	*	*	*	*	—
III 医業・介護費用	*	*	*	*	—
1. 給与費	*	*	*	*	—
2. 医薬品費	*	*	*	*	—
3. 給食用材料費	*	*	*	*	—
4. 診療材料費・医療消耗器具備品費	*	*	*	*	—
5. 委託費	*	*	*	*	—
6. 減価償却費	*	*	*	*	—
(再掲)建物減価償却費	*	*	*	*	—
(再掲)医療機器減価償却費	*	*	*	*	—
7. 設備関係費	*	*	*	*	—
(再掲)設備機器賃借料	*	*	*	*	—
(再掲)医療機器賃借料	*	*	*	*	—
8. 経費	*	*	*	*	—
9. その他の医業費用	*	*	*	*	—
IV 損益差額(I + II - III)	*	*	*	*	—
(参考)「新型コロナウイルス感染症関連の補助金 (従業員向け慰労金を除く)を含めた 損益差額(IV + V)」	—	*	—	*	—
V その他の医業・介護関連収益	*	*	*	*	—
V' (再掲)新型コロナウイルス感染症関連の補助金 (従業員向け慰労金を除く)	—	*	—	*	—
VI その他の医業・介護関連費用	*	*	*	*	—
VII 総損益差額(IV + V - VI)	*	*	*	*	—
(参考)「新型コロナウイルス感染症関連の補助金 (従業員向け慰労金を除く)を除いた 総損益差額(VII - V)」	—	*	—	*	—
VIII 税金	—	—	—	—	—
IX 税引後の総損益差額(VII - VIII)	—	—	—	—	—
施設数	*		—	—	—
平均病床数	*	*	—	—	—

⑦特定機能病院入院基本料算定病院(精神病棟) (集計1)

(1施設当たり損益)

	(参考)国公立を除く														
	7 対 1					10 対 1					13 対 1				
	金額		構成比率		金額の	金額		構成比率		金額の	金額		構成比率		金額の
	前々年度	前年(度)	前々年度	前年(度)	伸び率	前々年度	前年(度)	前々年度	前年(度)	伸び率	前々年度	前年(度)	前々年度	前年(度)	伸び率
千円		千円		%	千円		千円		%	千円		千円		%	
I 医業収益	52,160,118	50,491,781	100.0	100.0	-3.2	31,377,420	30,250,973	100.0	100.0	-3.6	37,193,194	35,588,734	100.0	100.0	-4.3
1. 入院診療収益	28,159,440	26,987,932	54.0	53.4	-4.2	20,802,324	19,983,700	66.3	66.1	-3.9	22,349,846	21,416,106	60.1	60.2	-4.2
保険診療収益	27,295,604	26,210,873	52.3	51.9	-4.0	20,339,955	19,515,535	64.8	64.5	-4.1	21,744,479	20,875,985	58.5	58.7	-4.0
公害等診療収益	211,018	208,448	0.4	0.4	-1.2	245,819	233,742	0.8	0.8	-4.9	429,127	364,462	1.2	1.0	-15.1
その他の診療収益	652,818	568,611	1.3	1.1	-12.9	216,550	234,423	0.7	0.8	8.3	176,240	175,659	0.5	0.5	-0.3
2. 特別の療養環境収益	1,829,763	1,554,257	3.5	3.1	-15.1	464,864	439,848	1.5	1.5	-5.4	1,080,808	978,784	2.9	2.8	-9.4
3. 外来診療収益	21,626,900	21,421,145	41.5	42.4	-1.0	9,891,230	9,667,181	31.5	32.0	-2.3	13,334,354	12,838,403	35.9	36.1	-3.7
保険診療収益	21,184,298	21,048,108	40.6	41.7	-0.6	9,729,175	9,521,196	31.0	31.5	-2.1	12,979,739	12,507,561	34.9	35.1	-3.6
公害等診療収益	51,831	49,370	0.1	0.1	-4.7	45,015	38,443	0.1	0.1	-14.6	146,848	133,925	0.4	0.4	-8.8
その他の診療収益	390,771	323,667	0.7	0.6	-17.2	117,039	107,542	0.4	0.4	-8.1	207,767	196,917	0.6	0.6	-5.2
4. その他の医業収益	544,015	528,447	1.0	1.0	-2.9	219,003	160,245	0.7	0.5	-26.8	428,185	355,442	1.2	1.0	-17.0
II 介護収益	831	956	0.0	0.0	15.0	0	0	0.0	0.0	-	0	0	0.0	0.0	-
III 医業・介護費用	50,997,501	51,866,148	97.8	102.7	1.7	32,906,716	32,611,497	104.9	107.8	-0.9	39,903,983	39,631,236	107.3	111.4	-0.7
1. 給与費	17,434,949	17,632,297	33.4	34.9	1.1	13,792,571	13,759,259	44.0	45.5	-0.2	16,028,689	16,325,498	43.1	45.9	1.9
2. 医薬品費	15,429,360	15,698,482	29.6	31.1	1.7	7,727,910	7,574,546	24.6	25.0	-2.0	9,894,381	9,379,519	26.6	26.4	-5.2
3. 給食用材料費	176,775	170,724	0.3	0.3	-3.4	159,364	148,459	0.5	0.5	-6.8	186,625	149,780	0.5	0.4	-19.7
4. 診療材料費・医療消耗器具備品費	6,927,963	6,676,300	13.3	13.2	-3.6	4,935,535	4,778,863	15.7	15.8	-3.2	5,020,772	4,830,719	13.5	13.6	-3.8
5. 委託費	4,054,031	4,544,680	7.8	9.0	12.1	2,174,471	2,234,323	6.9	7.4	2.8	2,463,879	2,614,701	6.6	7.3	6.1
6. 減価償却費	3,113,162	3,089,416	6.0	6.1	-0.8	1,727,196	1,937,981	5.5	6.4	12.2	2,509,763	2,629,328	6.7	7.4	4.8
(再掲)建物減価償却費	1,463,391	1,447,116	2.8	2.9	-1.1	682,952	773,935	2.2	2.6	13.3	1,185,081	1,215,555	3.2	3.4	2.6
(再掲)医療機器減価償却費	1,189,001	1,167,341	2.3	2.3	-1.8	884,269	991,597	2.8	3.3	12.1	1,130,823	1,178,623	3.0	3.3	4.2
7. 設備関係費	1,834,312	2,087,242	3.5	4.1	13.8	984,422	995,180	3.1	3.3	1.1	1,556,017	1,545,325	4.2	4.3	-0.7
(再掲)設備機器賃借料	431,243	436,739	0.8	0.9	1.3	330,079	338,722	1.1	1.1	2.6	439,139	459,941	1.2	1.3	4.7
(再掲)医療機器賃借料	339,422	332,296	0.7	0.7	-2.1	297,006	212,773	0.9	0.7	-28.4	339,471	345,937	0.9	1.0	1.9
8. 経費	1,756,906	1,720,605	3.4	3.4	-2.1	1,336,509	1,128,308	4.3	3.7	-15.6	1,947,122	1,825,074	5.2	5.1	-6.3
9. その他の医業費用	270,044	246,403	0.5	0.5	-8.8	68,738	54,579	0.2	0.2	-20.6	296,736	331,293	0.8	0.9	11.6
IV 損益差額(I+II-III)	1,163,448	-1,373,411	2.2	-2.7	-	-1,529,296	-2,360,524	-4.9	-7.8	-	-2,710,790	-4,042,502	-7.3	-11.4	-
(参考)「新型コロナウイルス感染症関連の補助金(従業員向け慰労金を除く)」を含めた損益差額(IV+V')	-	1,984,376	-	3.9	-	-	-138,259	-	-0.5	-	-	-1,176,949	-	-3.3	-
V その他の医業・介護関連収益	1,428,996	4,885,147	2.7	9.7	241.9	1,462,313	3,688,480	4.7	12.2	152.2	832,114	3,819,919	2.2	10.7	359.1
V' (再掲)「新型コロナウイルス感染症関連の補助金(従業員向け慰労金を除く)」	-	3,357,787	-	6.7	-	-	2,222,265	-	7.3	-	-	2,865,553	-	8.1	-
VI その他の医業・介護関連費用	417,507	449,535	0.8	0.9	7.7	129,973	215,680	0.4	0.7	65.9	743,953	86,026	2.0	0.2	-88.4
VII 総損益差額(IV+V-VI)	2,174,937	3,062,202	4.2	6.1	-	-196,957	1,112,276	-0.6	3.7	-	-2,622,629	-308,609	-7.1	-0.9	-
(参考)「新型コロナウイルス感染症関連の補助金(従業員向け慰労金を除く)」を除いた総損益差額(VII-V')	-	-295,586	-	-0.6	-	-	-1,109,988	-	-3.7	-	-	-3,174,161	-	-8.9	-
VIII 税金	-	-	-	-	-	-	-	-	-	-	-	-	-	-	-
IX 税引後の総損益差額(VII-VIII)	-	-	-	-	-	-	-	-	-	-	-	-	-	-	-
施設数	6		-	-	-	5		-	-	-	10		-	-	-
平均病床数	1,068	1,065	-	-	-	977	973	-	-	-	998	997	-	-	-

⑦特定機能病院入院基本料算定病院(精神病棟) (集計1) (1施設当たり損益)

	(参考)国公立を除く				
	15 対 1				
	金額		構成比率		金額の
	前々年(度)	前年(度)	前々年(度)	前年(度)	伸び率
	千円	千円	%	%	%
I 医業収益	-	-	-	-	-
1. 入院診療収益	-	-	-	-	-
保険診療収益	-	-	-	-	-
公害等診療収益	-	-	-	-	-
その他の診療収益	-	-	-	-	-
2. 特別の療養環境収益	-	-	-	-	-
3. 外来診療収益	-	-	-	-	-
保険診療収益	-	-	-	-	-
公害等診療収益	-	-	-	-	-
その他の診療収益	-	-	-	-	-
4. その他の医業収益	-	-	-	-	-
II 介護収益	-	-	-	-	-
III 医業・介護費用	-	-	-	-	-
1. 給与費	-	-	-	-	-
2. 医薬品費	-	-	-	-	-
3. 給食用材料費	-	-	-	-	-
4. 診療材料費・医療消耗器具備品費	-	-	-	-	-
5. 委託費	-	-	-	-	-
6. 減価償却費	-	-	-	-	-
(再掲)建物減価償却費	-	-	-	-	-
(再掲)医療機器減価償却費	-	-	-	-	-
7. 設備関係費	-	-	-	-	-
(再掲)設備機器賃借料	-	-	-	-	-
(再掲)医療機器賃借料	-	-	-	-	-
8. 経費	-	-	-	-	-
9. その他の医業費用	-	-	-	-	-
IV 損益差額(I + II - III)	-	-	-	-	-
(参考)「新型コロナウイルス感染症関連の補助金 (従業員向け慰労金を除く)を含めた 損益差額(IV + V')	-	-	-	-	-
V その他の医業・介護関連収益	-	-	-	-	-
V' (再掲)新型コロナウイルス感染症関連の補助金 (従業員向け慰労金を除く)	-	-	-	-	-
VI その他の医業・介護関連費用	-	-	-	-	-
VII 総損益差額(IV + V - VI)	-	-	-	-	-
(参考)「新型コロナウイルス感染症関連の補助金 (従業員向け慰労金を除く)を除いた 総損益差額(VII - V')	-	-	-	-	-
VIII 税金	-	-	-	-	-
IX 税引後の総損益差額(VII - VIII)	-	-	-	-	-
施設数	0	-	-	-	-
平均病床数	-	-	-	-	-

⑧専門病院入院基本料算定病院（集計1）

（1施設当たり損益）

	専門病院入院基本料算定病院														
	7 対 1					10 対 1					13 対 1				
	金額		構成比率		金額の 伸び率	金額		構成比率		金額の 伸び率	金額		構成比率		金額の 伸び率
	前々年(度)	前年(度)	前々年(度)	前年(度)		前々年(度)	前年(度)	前々年(度)	前年(度)		前々年(度)	前年(度)	前々年(度)	前年(度)	
千円	千円	%	%	%	千円	千円	%	%	%	千円	千円	%	%	%	
I 医業収益	6,016,580	5,968,723	100.0	100.0	-0.8	*	*	*	*	—	—	—	—	—	
1. 入院診療収益	3,371,299	3,290,962	56.0	55.1	-2.4	*	*	*	*	—	—	—	—	—	
保険診療収益	3,364,431	3,282,446	55.9	55.0	-2.4	*	*	*	*	—	—	—	—	—	
公害等診療収益	1,747	2,697	0.0	0.0	54.4	*	*	*	*	—	—	—	—	—	
その他の診療収益	5,121	5,819	0.1	0.1	13.6	*	*	*	*	—	—	—	—	—	
2. 特別の療養環境収益	63,295	58,799	1.1	1.0	-7.1	*	*	*	*	—	—	—	—	—	
3. 外来診療収益	2,476,139	2,516,287	41.2	42.2	1.6	*	*	*	*	—	—	—	—	—	
保険診療収益	2,468,286	2,507,059	41.0	42.0	1.6	*	*	*	*	—	—	—	—	—	
公害等診療収益	585	1,342	0.0	0.0	129.4	*	*	*	*	—	—	—	—	—	
その他の診療収益	7,268	7,886	0.1	0.1	8.5	*	*	*	*	—	—	—	—	—	
4. その他の医業収益	105,847	102,674	1.8	1.7	-3.0	*	*	*	*	—	—	—	—	—	
II 介護収益	0	0	0.0	0.0	—	*	*	*	*	—	—	—	—	—	
III 医業・介護費用	7,521,395	7,439,063	125.0	124.6	-1.1	*	*	*	*	—	—	—	—	—	
1. 給与費	3,078,653	3,089,059	51.2	51.8	0.3	*	*	*	*	—	—	—	—	—	
2. 医薬品費	1,915,473	1,870,775	31.8	31.3	-2.3	*	*	*	*	—	—	—	—	—	
3. 給食用材料費	14,530	13,185	0.2	0.2	-9.3	*	*	*	*	—	—	—	—	—	
4. 診療材料費・医療消耗器具備品費	371,513	410,157	6.2	6.9	10.4	*	*	*	*	—	—	—	—	—	
5. 委託費	669,487	679,473	11.1	11.4	1.5	*	*	*	*	—	—	—	—	—	
6. 減価償却費	634,713	516,830	10.5	8.7	-18.6	*	*	*	*	—	—	—	—	—	
(再掲)建物減価償却費	245,613	250,579	4.1	4.2	2.0	*	*	*	*	—	—	—	—	—	
(再掲)医療機器減価償却費	256,700	233,521	4.3	3.9	-9.0	*	*	*	*	—	—	—	—	—	
7. 設備関係費	116,785	122,471	1.9	2.1	4.9	*	*	*	*	—	—	—	—	—	
(再掲)設備機器賃借料	14,899	24,250	0.2	0.4	62.8	*	*	*	*	—	—	—	—	—	
(再掲)医療機器賃借料	8,212	16,595	0.1	0.3	102.1	*	*	*	*	—	—	—	—	—	
8. 経費	319,446	310,590	5.3	5.2	-2.8	*	*	*	*	—	—	—	—	—	
9. その他の医業費用	400,796	426,523	6.7	7.1	6.4	*	*	*	*	—	—	—	—	—	
IV 損益差額（I + II - III）	-1,504,816	-1,470,341	-25.0	-24.6	—	*	*	*	*	—	—	—	—	—	
(参考)「新型コロナウイルス感染症関連の補助金 (従業員向け慰労金を除く)」を含めた 損益差額(IV + V')	—	-1,291,796	—	-21.6	—	—	*	—	*	—	—	—	—	—	
V その他の医業・介護関連収益	1,659,404	1,593,866	27.6	26.7	-3.9	*	*	*	*	—	—	—	—	—	
V' (再掲)新型コロナウイルス感染症関連の補助金 (従業員向け慰労金を除く)	—	178,545	—	3.0	—	—	*	—	*	—	—	—	—	—	
VI その他の医業・介護関連費用	99,845	82,502	1.7	1.4	-17.4	*	*	*	*	—	—	—	—	—	
VII 総損益差額(IV + V - VI)	54,744	41,023	0.9	0.7	—	*	*	*	*	—	—	—	—	—	
(参考)「新型コロナウイルス感染症関連の補助金 (従業員向け慰労金を除く)」を除いた 総損益差額(VII - V')	—	-137,522	—	-2.3	—	—	*	—	*	—	—	—	—	—	
VIII 税金	—	—	—	—	—	—	—	—	—	—	—	—	—	—	
IX 税引後の総損益差額(VII - VIII)	—	—	—	—	—	—	—	—	—	—	—	—	—	—	
施設数	3	—	—	—	—	*	—	—	—	—	0	—	—	—	
平均病床数	232	232	—	—	—	*	*	—	—	—	—	—	—	—	

⑧専門病院入院基本料算定病院（集計1）

（1施設当たり損益）

	(参考)国公立を除く														
	7 対 1					10 対 1					13 対 1				
	金額		構成比率		金額の 伸び率	金額		構成比率		金額の 伸び率	金額		構成比率		金額の 伸び率
	前々年(度)	前年(度)	前々年(度)	前年(度)		前々年(度)	前年(度)	前々年(度)	前年(度)		前々年(度)	前年(度)	前々年(度)	前年(度)	
千円	千円	%	%	%	千円	千円	%	%	%	千円	千円	%	%	%	
I 医業収益	*	*	*	*	—	—	—	—	—	—	—	—	—	—	—
1. 入院診療収益	*	*	*	*	—	—	—	—	—	—	—	—	—	—	—
保険診療収益	*	*	*	*	—	—	—	—	—	—	—	—	—	—	—
公害等診療収益	*	*	*	*	—	—	—	—	—	—	—	—	—	—	—
その他の診療収益	*	*	*	*	—	—	—	—	—	—	—	—	—	—	—
2. 特別の療養環境収益	*	*	*	*	—	—	—	—	—	—	—	—	—	—	—
3. 外来診療収益	*	*	*	*	—	—	—	—	—	—	—	—	—	—	—
保険診療収益	*	*	*	*	—	—	—	—	—	—	—	—	—	—	—
公害等診療収益	*	*	*	*	—	—	—	—	—	—	—	—	—	—	—
その他の診療収益	*	*	*	*	—	—	—	—	—	—	—	—	—	—	—
4. その他の医業収益	*	*	*	*	—	—	—	—	—	—	—	—	—	—	—
II 介護収益	*	*	*	*	—	—	—	—	—	—	—	—	—	—	—
III 医業・介護費用	*	*	*	*	—	—	—	—	—	—	—	—	—	—	—
1. 給与費	*	*	*	*	—	—	—	—	—	—	—	—	—	—	—
2. 医薬品費	*	*	*	*	—	—	—	—	—	—	—	—	—	—	—
3. 給食用材料費	*	*	*	*	—	—	—	—	—	—	—	—	—	—	—
4. 診療材料費・医療消耗器具備品費	*	*	*	*	—	—	—	—	—	—	—	—	—	—	—
5. 委託費	*	*	*	*	—	—	—	—	—	—	—	—	—	—	—
6. 減価償却費	*	*	*	*	—	—	—	—	—	—	—	—	—	—	—
(再掲)建物減価償却費	*	*	*	*	—	—	—	—	—	—	—	—	—	—	—
(再掲)医療機器減価償却費	*	*	*	*	—	—	—	—	—	—	—	—	—	—	—
7. 設備関係費	*	*	*	*	—	—	—	—	—	—	—	—	—	—	—
(再掲)設備機器賃借料	*	*	*	*	—	—	—	—	—	—	—	—	—	—	—
(再掲)医療機器賃借料	*	*	*	*	—	—	—	—	—	—	—	—	—	—	—
8. 経費	*	*	*	*	—	—	—	—	—	—	—	—	—	—	—
9. その他の医業費用	*	*	*	*	—	—	—	—	—	—	—	—	—	—	—
IV 損益差額 (I + II - III)	*	*	*	*	—	—	—	—	—	—	—	—	—	—	—
(参考)「新型コロナウイルス感染症関連の補助金 (従業員向け慰労金を除く)」を含めた 損益差額 (IV + V')	—	*	—	*	—	—	—	—	—	—	—	—	—	—	—
V その他の医業・介護関連収益	*	*	*	*	—	—	—	—	—	—	—	—	—	—	—
V' (再掲)「新型コロナウイルス感染症関連の補助金 (従業員向け慰労金を除く)」	—	*	—	*	—	—	—	—	—	—	—	—	—	—	—
VI その他の医業・介護関連費用	*	*	*	*	—	—	—	—	—	—	—	—	—	—	—
VII 総損益差額 (IV + V - VI)	*	*	*	*	—	—	—	—	—	—	—	—	—	—	—
(参考)「新型コロナウイルス感染症関連の補助金 (従業員向け慰労金を除く)」を除いた 総損益差額 (VII - V')	—	*	—	*	—	—	—	—	—	—	—	—	—	—	—
VIII 税金	—	—	—	—	—	—	—	—	—	—	—	—	—	—	—
IX 税引後の総損益差額 (VII - VIII)	—	—	—	—	—	—	—	—	—	—	—	—	—	—	—
施設数	*	—	—	—	—	0	—	—	—	—	0	—	—	—	—
平均病床数	*	*	—	—	—	—	—	—	—	—	—	—	—	—	—

⑨障害者施設等入院基本料算定病院（集計1）

（1施設当たり損益）

	障害者施設等入院基本料算定病院														
	7 対 1					10 対 1					13 対 1				
	金額		構成比率		金額の 伸び率	金額		構成比率		金額の 伸び率	金額		構成比率		金額の 伸び率
	前々年度	前年度	前々年度	前年度		前々年度	前年度	前々年度	前年度		前々年度	前年度	前々年度	前年度	
千円	千円	%	%	%	千円	千円	%	%	%	千円	千円	%	%	%	
I 医業収益	*	*	*	*	—	2,332,943	2,250,529	99.4	99.8	-3.5	1,459,343	1,442,379	99.4	99.4	-1.2
1. 入院診療収益	*	*	*	*	—	1,769,846	1,712,713	75.4	75.9	-3.2	1,163,580	1,161,084	79.2	80.0	-0.2
保険診療収益	*	*	*	*	—	1,735,760	1,679,536	73.9	74.5	-3.2	1,150,139	1,152,005	78.3	79.4	0.2
公害等診療収益	*	*	*	*	—	17,778	16,634	0.8	0.7	-6.4	8,716	6,698	0.6	0.5	-23.2
その他の診療収益	*	*	*	*	—	16,308	16,543	0.7	0.7	1.4	4,726	2,382	0.3	0.2	-49.6
2. 特別の療養環境収益	*	*	*	*	—	14,671	12,691	0.6	0.6	-13.5	16,606	14,839	1.1	1.0	-10.6
3. 外来診療収益	*	*	*	*	—	471,336	450,290	20.1	20.0	-4.5	245,489	235,289	16.7	16.2	-4.2
保険診療収益	*	*	*	*	—	462,462	441,968	19.7	19.6	-4.4	244,929	234,486	16.7	16.2	-4.3
公害等診療収益	*	*	*	*	—	3,863	3,721	0.2	0.2	-3.7	363	621	0.0	0.0	71.1
その他の診療収益	*	*	*	*	—	5,011	4,601	0.2	0.2	-8.2	196	182	0.0	0.0	-7.1
4. その他の医業収益	*	*	*	*	—	77,090	74,835	3.3	3.3	-2.9	33,669	31,167	2.3	2.1	-7.4
II 介護収益	*	*	*	*	—	15,022	5,385	0.6	0.2	-64.2	9,240	9,309	0.6	0.6	0.7
III 医業・介護費用	*	*	*	*	—	2,321,168	2,332,686	98.9	103.4	0.5	1,417,930	1,422,740	96.6	98.0	0.3
1. 給与費	*	*	*	*	—	1,398,775	1,427,310	59.6	63.3	2.0	874,553	878,010	59.6	60.5	0.4
2. 医薬品費	*	*	*	*	—	194,948	184,581	8.3	8.2	-5.3	139,944	138,111	9.5	9.5	-1.3
3. 給食用材料費	*	*	*	*	—	26,663	26,470	1.1	1.2	-0.7	20,248	21,502	1.4	1.5	6.2
4. 診療材料費・医療消耗器具備品費	*	*	*	*	—	140,792	141,573	6.0	6.3	0.6	59,501	56,917	4.1	3.9	-4.3
5. 委託費	*	*	*	*	—	133,524	135,560	5.7	6.0	1.5	85,006	87,352	5.8	6.0	2.8
6. 減価償却費	*	*	*	*	—	101,917	94,073	4.3	4.2	-7.7	49,476	51,076	3.4	3.5	3.2
(再掲)建物減価償却費	*	*	*	*	—	35,289	34,597	1.5	1.5	-2.0	21,172	20,783	1.4	1.4	-1.8
(再掲)医療機器減価償却費	*	*	*	*	—	27,454	23,062	1.2	1.0	-16.0	9,922	10,051	0.7	0.7	1.3
7. 設備関係費	*	*	*	*	—	109,698	112,279	4.7	5.0	2.4	65,227	64,070	4.4	4.4	-1.8
(再掲)設備機器賃借料	*	*	*	*	—	27,214	29,930	1.2	1.3	10.0	12,448	10,693	0.8	0.7	-14.1
(再掲)医療機器賃借料	*	*	*	*	—	17,171	19,984	0.7	0.9	16.4	5,429	3,842	0.4	0.3	-29.2
8. 経費	*	*	*	*	—	153,190	150,668	6.5	6.7	-1.6	106,668	108,951	7.3	7.5	2.1
9. その他の医業費用	*	*	*	*	—	61,661	60,173	2.6	2.7	-2.4	17,307	16,751	1.2	1.2	-3.2
IV 損益差額（I + II - III）	*	*	*	*	—	26,797	-76,772	1.1	-3.4	—	50,652	28,949	3.4	2.0	—
(参考)「新型コロナウイルス感染症関連の補助金 (従業員向け慰労金を除く)」を含めた 損益差額(IV + V')	—	*	—	*	—	—	-6,914	—	-0.3	—	—	39,242	—	2.7	—
V その他の医業・介護関連収益	*	*	*	*	—	55,774	193,986	2.4	8.6	247.8	29,224	42,189	2.0	2.9	44.4
V' (再掲)新型コロナウイルス感染症関連の補助金 (従業員向け慰労金を除く)	—	*	—	*	—	—	69,858	—	3.1	—	—	10,294	—	0.7	—
VI その他の医業・介護関連費用	*	*	*	*	—	41,640	51,239	1.8	2.3	23.1	16,489	18,295	1.1	1.3	11.0
VII 総損益差額(IV + V - VI)	*	*	*	*	—	40,931	65,975	1.7	2.9	—	63,387	52,843	4.3	3.6	—
(参考)「新型コロナウイルス感染症関連の補助金 (従業員向け慰労金を除く)」を除いた 総損益差額(VII - V')	—	*	—	*	—	—	-3,883	—	-0.2	—	—	42,549	—	2.9	—
VIII 税金	—	—	—	—	—	—	—	—	—	—	—	—	—	—	—
IX 税引後の総損益差額(VII - VIII)	—	—	—	—	—	—	—	—	—	—	—	—	—	—	—
施設数	*	—	—	—	—	51	—	—	—	—	9	—	—	—	—
平均病床数	*	*	—	—	—	167	168	—	—	—	136	136	—	—	—

⑨障害者施設等入院基本料算定病院（集計1）

（1施設当たり損益）

	障害者施設等入院基本料算定病院				
	15 対 1				
	金額		構成比率		金額の 伸び率
	前々年(度)	前年(度)	前々年(度)	前年(度)	
千円	千円	%	%	%	
I 医業収益	*	*	*	*	—
1. 入院診療収益	*	*	*	*	—
保険診療収益	*	*	*	*	—
公害等診療収益	*	*	*	*	—
その他の診療収益	*	*	*	*	—
2. 特別の療養環境収益	*	*	*	*	—
3. 外来診療収益	*	*	*	*	—
保険診療収益	*	*	*	*	—
公害等診療収益	*	*	*	*	—
その他の診療収益	*	*	*	*	—
4. その他の医業収益	*	*	*	*	—
II 介護収益	*	*	*	*	—
III 医業・介護費用	*	*	*	*	—
1. 給与費	*	*	*	*	—
2. 医薬品費	*	*	*	*	—
3. 給食用材料費	*	*	*	*	—
4. 診療材料費・医療消耗器具備品費	*	*	*	*	—
5. 委託費	*	*	*	*	—
6. 減価償却費	*	*	*	*	—
(再掲)建物減価償却費	*	*	*	*	—
(再掲)医療機器減価償却費	*	*	*	*	—
7. 設備関係費	*	*	*	*	—
(再掲)設備機器賃借料	*	*	*	*	—
(再掲)医療機器賃借料	*	*	*	*	—
8. 経費	*	*	*	*	—
9. その他の医業費用	*	*	*	*	—
IV 損益差額(I + II - III)	*	*	*	*	—
(参考)「新型コロナウイルス感染症関連の補助金 (従業員向け慰労金を除く)を含めた 損益差額(IV + V')	—	*	—	*	—
V その他の医業・介護関連収益	*	*	*	*	—
V' (再掲)新型コロナウイルス感染症関連の補助金 (従業員向け慰労金を除く)	—	*	—	*	—
VI その他の医業・介護関連費用	*	*	*	*	—
VII 総損益差額(IV + V - VI)	*	*	*	*	—
(参考)「新型コロナウイルス感染症関連の補助金 (従業員向け慰労金を除く)を除いた 総損益差額(VII - V')	—	*	—	*	—
VIII 税金	—	—	—	—	—
IX 税引後の総損益差額(VII - VIII)	—	—	—	—	—
施設数	*	*	—	—	—
平均病床数	*	*	—	—	—

⑨障害者施設等入院基本料算定病院（集計1）

（1施設当たり損益）

	(参考)国公立を除く														
	7 対 1					10 対 1					13 対 1				
	金額		構成比率		金額の 伸び率	金額		構成比率		金額の 伸び率	金額		構成比率		金額の 伸び率
	前々年(度)	前年(度)	前々年(度)	前年(度)		前々年(度)	前年(度)	前々年(度)	前年(度)		前々年(度)	前年(度)	前々年(度)	前年(度)	
千円	千円	%	%	%	千円	千円	%	%	%	千円	千円	%	%	%	
I 医業収益	—	—	—	—	—	2,340,037	2,273,678	99.3	99.8	-2.8	1,459,343	1,442,379	99.4	99.4	-1.2
1. 入院診療収益	—	—	—	—	—	1,803,436	1,757,533	76.6	77.1	-2.5	1,163,580	1,161,084	79.2	80.0	-0.2
保険診療収益	—	—	—	—	—	1,769,379	1,723,984	75.1	75.6	-2.6	1,150,139	1,152,005	78.3	79.4	0.2
公害等診療収益	—	—	—	—	—	16,861	16,082	0.7	0.7	-4.6	8,716	6,698	0.6	0.5	-23.2
その他の診療収益	—	—	—	—	—	17,196	17,468	0.7	0.8	1.6	4,726	2,382	0.3	0.2	-49.6
2. 特別の療養環境収益	—	—	—	—	—	14,509	12,803	0.6	0.6	-11.8	16,606	14,839	1.1	1.0	-10.6
3. 外来診療収益	—	—	—	—	—	451,442	434,743	19.2	19.1	-3.7	245,489	235,289	16.7	16.2	-4.2
保険診療収益	—	—	—	—	—	442,510	426,530	18.8	18.7	-3.6	244,929	234,486	16.7	16.2	-4.3
公害等診療収益	—	—	—	—	—	3,664	3,367	0.2	0.1	-8.1	363	621	0.0	0.0	71.1
その他の診療収益	—	—	—	—	—	5,268	4,846	0.2	0.2	-8.0	196	182	0.0	0.0	-7.1
4. その他の医業収益	—	—	—	—	—	70,650	68,599	3.0	3.0	-2.9	33,669	31,167	2.3	2.1	-7.4
II 介護収益	—	—	—	—	—	15,730	5,467	0.7	0.2	-65.2	9,240	9,309	0.6	0.6	0.7
III 医業・介護費用	—	—	—	—	—	2,300,350	2,306,787	97.6	101.2	0.3	1,417,930	1,422,740	96.6	98.0	0.3
1. 給与費	—	—	—	—	—	1,387,450	1,412,363	58.9	62.0	1.8	874,553	878,010	59.6	60.5	0.4
2. 医薬品費	—	—	—	—	—	192,109	182,643	8.2	8.0	-4.9	139,944	138,111	9.5	9.5	-1.3
3. 給食用材料費	—	—	—	—	—	27,792	27,683	1.2	1.2	-0.4	20,248	21,502	1.4	1.5	6.2
4. 診療材料費・医療消耗器具備品費	—	—	—	—	—	138,448	140,258	5.9	6.2	1.3	59,501	56,917	4.1	3.9	-4.3
5. 委託費	—	—	—	—	—	125,888	127,809	5.3	5.6	1.5	85,006	87,352	5.8	6.0	2.8
6. 減価償却費	—	—	—	—	—	102,311	94,100	4.3	4.1	-8.0	49,476	51,076	3.4	3.5	3.2
(再掲)建物減価償却費	—	—	—	—	—	33,325	32,587	1.4	1.4	-2.2	21,172	20,783	1.4	1.4	-1.8
(再掲)医療機器減価償却費	—	—	—	—	—	28,456	23,644	1.2	1.0	-16.9	9,922	10,051	0.7	0.7	1.3
7. 設備関係費	—	—	—	—	—	110,415	109,520	4.7	4.8	-0.8	65,227	64,070	4.4	4.4	-1.8
(再掲)設備機器賃借料	—	—	—	—	—	26,343	25,475	1.1	1.1	-3.3	12,448	10,693	0.8	0.7	-14.1
(再掲)医療機器賃借料	—	—	—	—	—	15,765	15,004	0.7	0.7	-4.8	5,429	3,842	0.4	0.3	-29.2
8. 経費	—	—	—	—	—	150,997	149,169	6.4	6.5	-1.2	106,668	108,951	7.3	7.5	2.1
9. その他の医業費用	—	—	—	—	—	64,941	63,243	2.8	2.8	-2.6	17,307	16,751	1.2	1.2	-3.2
IV 損益差額(I+II-III)	—	—	—	—	—	55,417	-27,643	2.4	-1.2	—	50,652	28,949	3.4	2.0	—
(参考)「新型コロナウイルス感染症関連の補助金 (従業員向け慰労金を除く)」を含めた 損益差額(IV+V)	—	—	—	—	—	—	27,923	—	1.2	—	—	39,242	—	2.7	—
V その他の医業・介護関連収益	—	—	—	—	—	49,024	156,490	2.1	6.9	219.2	29,224	42,189	2.0	2.9	44.4
V' (再掲)新型コロナウイルス感染症関連の補助金 (従業員向け慰労金を除く)	—	—	—	—	—	—	55,566	—	2.4	—	—	10,294	—	0.7	—
VI その他の医業・介護関連費用	—	—	—	—	—	37,846	47,612	1.6	2.1	25.8	16,489	18,295	1.1	1.3	11.0
VII 総損益差額(IV+V-VI)	—	—	—	—	—	66,595	81,236	2.8	3.6	—	63,387	52,843	4.3	3.6	—
(参考)「新型コロナウイルス感染症関連の補助金 (従業員向け慰労金を除く)」を除いた 総損益差額(VII-V')	—	—	—	—	—	—	25,670	—	1.1	—	—	42,549	—	2.9	—
VIII 税金	—	—	—	—	—	—	—	—	—	—	—	—	—	—	—
IX 税引後の総損益差額(VII-VIII)	—	—	—	—	—	—	—	—	—	—	—	—	—	—	—
施設数	0	—	—	—	—	48	—	—	—	—	9	—	—	—	—
平均病床数	—	—	—	—	—	168	170	—	—	—	136	136	—	—	—

⑨障害者施設等入院基本料算定病院（集計1）

（1施設当たり損益）

	(参考)国公立を除く				
	15 対 1				
	金額		構成比率		金額の
	前々年(度)	前年(度)	前々年(度)	前年(度)	伸び率
	千円	千円	%	%	%
I 医業収益	*	*	*	*	—
1. 入院診療収益	*	*	*	*	—
保険診療収益	*	*	*	*	—
公害等診療収益	*	*	*	*	—
その他の診療収益	*	*	*	*	—
2. 特別の療養環境収益	*	*	*	*	—
3. 外来診療収益	*	*	*	*	—
保険診療収益	*	*	*	*	—
公害等診療収益	*	*	*	*	—
その他の診療収益	*	*	*	*	—
4. その他の医業収益	*	*	*	*	—
II 介護収益	*	*	*	*	—
III 医業・介護費用	*	*	*	*	—
1. 給与費	*	*	*	*	—
2. 医薬品費	*	*	*	*	—
3. 給食用材料費	*	*	*	*	—
4. 診療材料費・医療消耗器具備品費	*	*	*	*	—
5. 委託費	*	*	*	*	—
6. 減価償却費	*	*	*	*	—
(再掲)建物減価償却費	*	*	*	*	—
(再掲)医療機器減価償却費	*	*	*	*	—
7. 設備関係費	*	*	*	*	—
(再掲)設備機器賃借料	*	*	*	*	—
(再掲)医療機器賃借料	*	*	*	*	—
8. 経費	*	*	*	*	—
9. その他の医業費用	*	*	*	*	—
IV 損益差額(I + II - III)	*	*	*	*	—
(参考)「新型コロナウイルス感染症関連の補助金 (従業員向け慰労金を除く)」を含めた 損益差額(IV + V')	—	*	—	*	—
V その他の医業・介護関連収益	*	*	*	*	—
V' (再掲)「新型コロナウイルス感染症関連の補助金 (従業員向け慰労金を除く)」	—	*	—	*	—
VI その他の医業・介護関連費用	*	*	*	*	—
VII 総損益差額(IV + V - VI)	*	*	*	*	—
(参考)「新型コロナウイルス感染症関連の補助金 (従業員向け慰労金を除く)」を除いた 総損益差額(VII - V')	—	*	—	*	—
VIII 税金	—	—	—	—	—
IX 税引後の総損益差額(VII - VIII)	—	—	—	—	—
施設数	*		—	—	—
平均病床数	*	*	—	—	—

⑩特殊疾患病棟入院料算定病院（集計1）

（1施設当たり損益）

	特殊疾患病棟入院料算定病院									
	特殊疾患病棟入院料1					特殊疾患病棟入院料2				
	金額		構成比率		金額の 伸び率	金額		構成比率		金額の 伸び率
	前々年(度)	前年(度)	前々年(度)	前年(度)		前々年(度)	前年(度)	前々年(度)	前年(度)	
千円	千円	%	%	%	千円	千円	%	%	%	
I 医業収益	2,140,535	2,147,543	99.6	99.6	0.3	*	*	*	*	—
1. 入院診療収益	1,790,493	1,812,166	83.3	84.1	1.2	*	*	*	*	—
保険診療収益	1,771,678	1,800,125	82.5	83.5	1.6	*	*	*	*	—
公害等診療収益	15,617	9,136	0.7	0.4	-41.5	*	*	*	*	—
その他の診療収益	3,198	2,905	0.1	0.1	-9.2	*	*	*	*	—
2. 特別の療養環境収益	10,390	9,104	0.5	0.4	-12.4	*	*	*	*	—
3. 外来診療収益	282,537	271,274	13.1	12.6	-4.0	*	*	*	*	—
保険診療収益	275,456	264,704	12.8	12.3	-3.9	*	*	*	*	—
公害等診療収益	2,314	1,739	0.1	0.1	-24.8	*	*	*	*	—
その他の診療収益	4,768	4,832	0.2	0.2	1.3	*	*	*	*	—
4. その他の医業収益	57,116	54,998	2.7	2.6	-3.7	*	*	*	*	—
II 介護収益	8,129	7,909	0.4	0.4	-2.7	*	*	*	*	—
III 医業・介護費用	2,063,213	2,051,028	96.0	95.2	-0.6	*	*	*	*	—
1. 給与費	1,381,226	1,381,527	64.3	64.1	0.0	*	*	*	*	—
2. 医薬品費	118,198	110,786	5.5	5.1	-6.3	*	*	*	*	—
3. 給食用材料費	33,933	34,055	1.6	1.6	0.4	*	*	*	*	—
4. 診療材料費・医療消耗器具備品費	56,843	61,031	2.6	2.8	7.4	*	*	*	*	—
5. 委託費	113,369	114,410	5.3	5.3	0.9	*	*	*	*	—
6. 減価償却費	73,503	70,658	3.4	3.3	-3.9	*	*	*	*	—
(再掲)建物減価償却費	23,615	23,365	1.1	1.1	-1.1	*	*	*	*	—
(再掲)医療機器減価償却費	10,627	9,481	0.5	0.4	-10.8	*	*	*	*	—
7. 設備関係費	68,655	64,599	3.2	3.0	-5.9	*	*	*	*	—
(再掲)設備機器賃借料	27,482	26,845	1.3	1.2	-2.3	*	*	*	*	—
(再掲)医療機器賃借料	10,032	9,547	0.5	0.4	-4.8	*	*	*	*	—
8. 経費	138,399	136,670	6.4	6.3	-1.2	*	*	*	*	—
9. その他の医業費用	79,086	77,292	3.7	3.6	-2.3	*	*	*	*	—
IV 損益差額（I + II - III）	85,451	104,424	4.0	4.8	—	*	*	*	*	—
(参考)「新型コロナウイルス感染症関連の補助金 (従業員向け慰労金を除く)」を含めた 損益差額(IV + V')	—	127,181	—	5.9	—	—	*	—	*	—
V その他の医業・介護関連収益	30,419	49,389	1.4	2.3	62.4	*	*	*	*	—
V' (再掲)新型コロナウイルス感染症関連の補助金 (従業員向け慰労金を除く)	—	22,757	—	1.1	—	—	*	—	*	—
VI その他の医業・介護関連費用	28,601	28,739	1.3	1.3	0.5	*	*	*	*	—
VII 総損益差額(IV + V - VI)	87,269	125,074	4.1	5.8	—	*	*	*	*	—
(参考)「新型コロナウイルス感染症関連の補助金 (従業員向け慰労金を除く)」を除いた 総損益差額(VII - V')	—	102,317	—	4.7	—	—	*	—	*	—
VIII 税金	—	—	—	—	—	—	—	—	—	—
IX 税引後の総損益差額(VII - VIII)	—	—	—	—	—	—	—	—	—	—
施設数	10	—	—	—	—	*	—	—	—	—
平均病床数	233	229	—	—	—	*	*	—	—	—

⑩特殊疾患病棟入院料算定病院（集計1）

（1施設当たり損益）

	(参考)国公立を除く									
	特殊疾患病棟入院料1					特殊疾患病棟入院料2				
	金額		構成比率		金額の 伸び率	金額		構成比率		金額の 伸び率
	前々年(度)	前年(度)	前々年(度)	前年(度)		前々年(度)	前年(度)	前々年(度)	前年(度)	
	千円	千円	%	%	%	千円	千円	%	%	%
I 医業収益	2,140,535	2,147,543	99.6	99.6	0.3	*	*	*	*	—
1. 入院診療収益	1,790,493	1,812,166	83.3	84.1	1.2	*	*	*	*	—
保険診療収益	1,771,678	1,800,125	82.5	83.5	1.6	*	*	*	*	—
公害等診療収益	15,617	9,136	0.7	0.4	-41.5	*	*	*	*	—
その他の診療収益	3,198	2,905	0.1	0.1	-9.2	*	*	*	*	—
2. 特別の療養環境収益	10,390	9,104	0.5	0.4	-12.4	*	*	*	*	—
3. 外来診療収益	282,537	271,274	13.1	12.6	-4.0	*	*	*	*	—
保険診療収益	275,456	264,704	12.8	12.3	-3.9	*	*	*	*	—
公害等診療収益	2,314	1,739	0.1	0.1	-24.8	*	*	*	*	—
その他の診療収益	4,768	4,832	0.2	0.2	1.3	*	*	*	*	—
4. その他の医業収益	57,116	54,998	2.7	2.6	-3.7	*	*	*	*	—
II 介護収益	8,129	7,909	0.4	0.4	-2.7	*	*	*	*	—
III 医業・介護費用	2,063,213	2,051,028	96.0	95.2	-0.6	*	*	*	*	—
1. 給与費	1,381,226	1,381,527	64.3	64.1	0.0	*	*	*	*	—
2. 医薬品費	118,198	110,786	5.5	5.1	-6.3	*	*	*	*	—
3. 給食用材料費	33,933	34,055	1.6	1.6	0.4	*	*	*	*	—
4. 診療材料費・医療消耗器具備品費	56,843	61,031	2.6	2.8	7.4	*	*	*	*	—
5. 委託費	113,369	114,410	5.3	5.3	0.9	*	*	*	*	—
6. 減価償却費	73,503	70,658	3.4	3.3	-3.9	*	*	*	*	—
(再掲)建物減価償却費	23,615	23,365	1.1	1.1	-1.1	*	*	*	*	—
(再掲)医療機器減価償却費	10,627	9,481	0.5	0.4	-10.8	*	*	*	*	—
7. 設備関係費	68,655	64,599	3.2	3.0	-5.9	*	*	*	*	—
(再掲)設備機器賃借料	27,482	26,845	1.3	1.2	-2.3	*	*	*	*	—
(再掲)医療機器賃借料	10,032	9,547	0.5	0.4	-4.8	*	*	*	*	—
8. 経費	138,399	136,670	6.4	6.3	-1.2	*	*	*	*	—
9. その他の医業費用	79,086	77,292	3.7	3.6	-2.3	*	*	*	*	—
IV 損益差額(I + II - III)	85,451	104,424	4.0	4.8	—	*	*	*	*	—
(参考)「新型コロナウイルス感染症関連の補助金 (従業員向け慰労金を除く)」を含めた 損益差額(IV + V)	—	127,181	—	5.9	—	—	*	—	*	—
V その他の医業・介護関連収益	30,419	49,389	1.4	2.3	62.4	*	*	*	*	—
V' (再掲)新型コロナウイルス感染症関連の補助金 (従業員向け慰労金を除く)	—	22,757	—	1.1	—	—	*	—	*	—
VI その他の医業・介護関連費用	28,601	28,739	1.3	1.3	0.5	*	*	*	*	—
VII 総損益差額(IV + V - VI)	87,269	125,074	4.1	5.8	—	*	*	*	*	—
(参考)「新型コロナウイルス感染症関連の補助金 (従業員向け慰労金を除く)」を除いた 総損益差額(VII - V')	—	102,317	—	4.7	—	—	*	—	*	—
VIII 税金	—	—	—	—	—	—	—	—	—	—
IX 税引後の総損益差額(VII - VIII)	—	—	—	—	—	—	—	—	—	—
施設数	10	—	—	—	—	*	—	—	—	—
平均病床数	233	229	—	—	—	*	*	—	—	—

①特定一般病棟入院料算定病院（集計1）

（1施設当たり損益）

	特定一般病棟入院料算定病院									
	特定一般病棟入院料1					特定一般病棟入院料2				
	金額		構成比率		金額の 伸び率	金額		構成比率		金額の 伸び率
	前々年(度)	前年(度)	前々年(度)	前年(度)		前々年(度)	前年(度)	前々年(度)	前年(度)	
千円	千円	%	%	%	千円	千円	%	%	%	
I 医業収益	-	-	-	-	-	-	-	-	-	-
1. 入院診療収益	-	-	-	-	-	-	-	-	-	-
保険診療収益	-	-	-	-	-	-	-	-	-	-
公害等診療収益	-	-	-	-	-	-	-	-	-	-
その他の診療収益	-	-	-	-	-	-	-	-	-	-
2. 特別の療養環境収益	-	-	-	-	-	-	-	-	-	-
3. 外来診療収益	-	-	-	-	-	-	-	-	-	-
保険診療収益	-	-	-	-	-	-	-	-	-	-
公害等診療収益	-	-	-	-	-	-	-	-	-	-
その他の診療収益	-	-	-	-	-	-	-	-	-	-
4. その他の医業収益	-	-	-	-	-	-	-	-	-	-
II 介護収益	-	-	-	-	-	-	-	-	-	-
III 医業・介護費用	-	-	-	-	-	-	-	-	-	-
1. 給与費	-	-	-	-	-	-	-	-	-	-
2. 医薬品費	-	-	-	-	-	-	-	-	-	-
3. 給食用材料費	-	-	-	-	-	-	-	-	-	-
4. 診療材料費・医療消耗器具備品費	-	-	-	-	-	-	-	-	-	-
5. 委託費	-	-	-	-	-	-	-	-	-	-
6. 減価償却費	-	-	-	-	-	-	-	-	-	-
(再掲)建物減価償却費	-	-	-	-	-	-	-	-	-	-
(再掲)医療機器減価償却費	-	-	-	-	-	-	-	-	-	-
7. 設備関係費	-	-	-	-	-	-	-	-	-	-
(再掲)設備機器賃借料	-	-	-	-	-	-	-	-	-	-
(再掲)医療機器賃借料	-	-	-	-	-	-	-	-	-	-
8. 経費	-	-	-	-	-	-	-	-	-	-
9. その他の医業費用	-	-	-	-	-	-	-	-	-	-
IV 損益差額(I + II - III)	-	-	-	-	-	-	-	-	-	-
(参考)「新型コロナウイルス感染症関連の補助金 (従業員向け慰労金を除く)」を含めた 損益差額(IV + V)	-	-	-	-	-	-	-	-	-	-
V その他の医業・介護関連収益	-	-	-	-	-	-	-	-	-	-
V' (再掲)「新型コロナウイルス感染症関連の補助金 (従業員向け慰労金を除く)」	-	-	-	-	-	-	-	-	-	-
VI その他の医業・介護関連費用	-	-	-	-	-	-	-	-	-	-
VII 総損益差額(IV + V - VI)	-	-	-	-	-	-	-	-	-	-
(参考)「新型コロナウイルス感染症関連の補助金 (従業員向け慰労金を除く)」を除いた 総損益差額(VII - V')	-	-	-	-	-	-	-	-	-	-
VIII 税金	-	-	-	-	-	-	-	-	-	-
IX 税引後の総損益差額(VII - VIII)	-	-	-	-	-	-	-	-	-	-
施設数	0	-	-	-	-	0	-	-	-	-
平均病床数	-	-	-	-	-	-	-	-	-	-

①特定一般病棟入院料算定病院（集計1）

（1施設当たり損益）

	(参考)国公立を除く									
	特定一般病棟入院料1					特定一般病棟入院料2				
	金額		構成比率		金額の 伸び率	金額		構成比率		金額の 伸び率
	前々年(度)	前年(度)	前々年(度)	前年(度)		前々年(度)	前年(度)	前々年(度)	前年(度)	
千円	千円	%	%	%	千円	千円	%	%	%	
I 医業収益	-	-	-	-	-	-	-	-	-	-
1. 入院診療収益	-	-	-	-	-	-	-	-	-	-
保険診療収益	-	-	-	-	-	-	-	-	-	-
公害等診療収益	-	-	-	-	-	-	-	-	-	-
その他の診療収益	-	-	-	-	-	-	-	-	-	-
2. 特別の療養環境収益	-	-	-	-	-	-	-	-	-	-
3. 外来診療収益	-	-	-	-	-	-	-	-	-	-
保険診療収益	-	-	-	-	-	-	-	-	-	-
公害等診療収益	-	-	-	-	-	-	-	-	-	-
その他の診療収益	-	-	-	-	-	-	-	-	-	-
4. その他の医業収益	-	-	-	-	-	-	-	-	-	-
II 介護収益	-	-	-	-	-	-	-	-	-	-
III 医業・介護費用	-	-	-	-	-	-	-	-	-	-
1. 給与費	-	-	-	-	-	-	-	-	-	-
2. 医薬品費	-	-	-	-	-	-	-	-	-	-
3. 給食用材料費	-	-	-	-	-	-	-	-	-	-
4. 診療材料費・医療消耗器具備品費	-	-	-	-	-	-	-	-	-	-
5. 委託費	-	-	-	-	-	-	-	-	-	-
6. 減価償却費	-	-	-	-	-	-	-	-	-	-
(再掲)建物減価償却費	-	-	-	-	-	-	-	-	-	-
(再掲)医療機器減価償却費	-	-	-	-	-	-	-	-	-	-
7. 設備関係費	-	-	-	-	-	-	-	-	-	-
(再掲)設備機器賃借料	-	-	-	-	-	-	-	-	-	-
(再掲)医療機器賃借料	-	-	-	-	-	-	-	-	-	-
8. 経費	-	-	-	-	-	-	-	-	-	-
9. その他の医業費用	-	-	-	-	-	-	-	-	-	-
IV 損益差額(I + II - III)	-	-	-	-	-	-	-	-	-	-
(参考)「新型コロナウイルス感染症関連の補助金 (従業員向け慰労金を除く)」を含めた 損益差額(IV + V)	-	-	-	-	-	-	-	-	-	-
V その他の医業・介護関連収益	-	-	-	-	-	-	-	-	-	-
V' (再掲)「新型コロナウイルス感染症関連の補助金 (従業員向け慰労金を除く)」	-	-	-	-	-	-	-	-	-	-
VI その他の医業・介護関連費用	-	-	-	-	-	-	-	-	-	-
VII 総損益差額(IV + V - VI)	-	-	-	-	-	-	-	-	-	-
(参考)「新型コロナウイルス感染症関連の補助金 (従業員向け慰労金を除く)」を除いた 総損益差額(VII - V')	-	-	-	-	-	-	-	-	-	-
VIII 税金	-	-	-	-	-	-	-	-	-	-
IX 税引後の総損益差額(VII - VIII)	-	-	-	-	-	-	-	-	-	-
施設数	0	-	-	-	-	0	-	-	-	-
平均病床数	-	-	-	-	-	-	-	-	-	-

①一般病棟入院基本料算定病院（集計2）

（1施設当たり損益）

	一般病棟入院基本料算定病院														
	急性期一般入院料1					急性期一般入院料2～3					急性期一般入院料4～7				
	金額		構成比率		金額の伸比率	金額		構成比率		金額の伸比率	金額		構成比率		金額の伸比率
	前々年(度)	前年(度)	前々年(度)	前年(度)		前々年(度)	前年(度)	前々年(度)	前年(度)		前々年(度)	前年(度)	前々年(度)	前年(度)	
	千円	千円	%	%	%	千円	千円	%	%	%	千円	千円	%	%	%
I 医業収益	7,823,692	7,521,603	99.6	99.6	-3.9	3,075,404	2,958,246	98.4	98.5	-3.8	2,009,940	1,950,881	96.9	96.8	-2.9
1. 入院診療収益	5,341,778	5,115,468	68.0	67.8	-4.2	2,131,897	2,051,199	68.2	68.3	-3.8	1,335,338	1,304,634	64.3	64.7	-2.3
保険診療収益	5,242,447	5,022,118	66.8	66.5	-4.2	2,073,031	1,999,641	66.4	66.6	-3.5	1,294,684	1,267,469	62.4	62.9	-2.1
公害等診療収益	59,282	56,609	0.8	0.7	-4.5	23,154	20,099	0.7	0.7	-13.2	17,349	15,608	0.8	0.8	-10.0
その他の診療収益	40,049	36,741	0.5	0.5	-8.3	35,712	31,459	1.1	1.0	-11.9	23,306	21,556	1.1	1.1	-7.5
2. 特別の療養環境収益	97,911	86,655	1.2	1.1	-11.5	25,709	20,643	0.8	0.7	-19.7	21,479	20,071	1.0	1.0	-6.6
3. 外来診療収益	2,163,289	2,089,964	27.5	27.7	-3.4	842,998	814,055	27.0	27.1	-3.4	566,665	541,506	27.3	26.9	-4.4
保険診療収益	2,120,463	2,051,088	27.0	27.2	-3.3	816,555	786,225	26.1	26.2	-3.7	548,802	524,042	26.4	26.0	-4.5
公害等診療収益	23,905	21,221	0.3	0.3	-11.2	8,731	9,593	0.3	0.3	9.9	6,409	6,077	0.3	0.3	-5.2
その他の診療収益	18,921	17,656	0.2	0.2	-6.7	17,712	18,237	0.6	0.6	3.0	11,454	11,386	0.6	0.6	-0.6
4. その他の医業収益	220,715	229,516	2.8	3.0	4.0	74,801	72,349	2.4	2.4	-3.3	86,458	84,671	4.2	4.2	-2.1
II 介護収益	28,674	28,615	0.4	0.4	-0.2	48,525	45,027	1.6	1.5	-7.2	65,358	64,744	3.1	3.2	-0.9
1. 施設サービス収益	18,849	18,950	0.2	0.3	0.5	36,188	31,798	1.2	1.1	-12.1	44,820	44,467	2.2	2.2	-0.8
2. 居宅サービス収益	8,533	8,256	0.1	0.1	-3.2	10,836	12,110	0.3	0.4	11.8	17,498	17,307	0.8	0.9	-1.1
(再掲)短期入所療養介護分	562	550	0.0	0.0	-2.1	0	0	0.0	0.0	-	636	480	0.0	0.0	-24.5
3. その他の介護収益	1,292	1,409	0.0	0.0	9.1	1,500	1,119	0.0	0.0	-25.4	3,040	2,969	0.1	0.1	-2.3
III 医業・介護費用	8,100,891	8,113,061	103.2	107.5	0.2	3,324,413	3,297,267	106.4	109.8	-0.8	2,140,292	2,139,353	103.1	106.1	0.0
1. 給与費	4,150,281	4,198,881	52.9	55.6	1.2	1,913,758	1,922,570	61.3	64.0	0.5	1,274,570	1,283,703	61.4	63.7	0.7
2. 医薬品費	1,165,179	1,126,812	14.8	14.9	-3.3	332,171	316,119	10.6	10.5	-4.8	184,463	171,554	8.9	8.5	-7.0
3. 給食用材料費	41,433	38,543	0.5	0.5	-7.0	21,999	21,407	0.7	0.7	-2.7	19,794	19,279	1.0	1.0	-2.6
4. 診療材料費・医療消耗器具備品費	912,751	900,063	11.6	11.9	-1.4	226,018	231,850	7.2	7.7	2.6	138,230	141,276	6.7	7.0	2.2
5. 委託費	538,108	560,991	6.9	7.4	4.3	220,996	221,651	7.1	7.4	0.3	139,171	144,452	6.7	7.2	3.8
6. 減価償却費	460,695	445,776	5.9	5.9	-3.2	172,575	170,999	5.5	5.7	-0.9	110,497	109,799	5.3	5.4	-0.6
(再掲)建物減価償却費	142,464	142,951	1.8	1.9	0.3	54,646	56,602	1.7	1.9	3.6	36,135	36,330	1.7	1.8	0.5
(再掲)医療機器減価償却費	181,168	168,387	2.3	2.2	-7.1	53,087	49,163	1.7	1.6	-7.4	33,773	32,781	1.6	1.6	-2.9
7. 設備関係費	283,164	287,824	3.6	3.8	1.6	175,852	173,425	5.6	5.8	-1.4	92,912	94,087	4.5	4.7	1.3
(再掲)設備機器賃借料	79,487	75,884	1.0	1.0	-4.5	52,251	49,200	1.7	1.6	-5.8	26,717	27,326	1.3	1.4	2.3
(再掲)医療機器賃借料	50,401	49,602	0.6	0.7	-1.6	34,387	31,212	1.1	1.0	-9.2	16,073	16,471	0.8	0.8	2.5
8. 経費	368,759	363,757	4.7	4.8	-1.4	175,841	164,297	5.6	5.5	-6.6	137,468	132,062	6.6	6.6	-3.9
9. その他の医業費用	180,521	190,416	2.3	2.5	5.5	85,203	74,950	2.7	2.5	-12.0	43,187	43,141	2.1	2.1	-0.1
IV 損益差額（I＋II－III）	-248,525	-562,843	-3.2	-7.5	-	-200,484	-293,995	-6.4	-9.8	-	-64,995	-123,728	-3.1	-6.1	-
(参考)「新型コロナウイルス感染症関連の補助金（従業員向け慰労金を除く）」を含めた損益差額（IV＋V）	-	144,410	-	1.9	-	-	-18,344	-	-0.6	-	-	-47,393	-	-2.4	-
V その他の医業・介護関連収益	444,235	1,159,259	5.7	15.4	161.0	163,166	596,948	5.2	19.9	265.9	116,021	203,370	5.6	10.1	75.3
V' (再掲)新型コロナウイルス感染症関連の補助金（従業員向け慰労金を除く）	-	707,254	-	9.4	-	-	275,651	-	9.2	-	-	76,335	-	3.8	-
VI その他の医業・介護関連費用	158,857	205,202	2.0	2.7	29.2	66,016	78,592	2.1	2.6	19.0	54,642	53,422	2.6	2.7	-2.2
VII 総損益差額（IV＋V－VI）	36,853	391,213	0.5	5.2	-	-103,334	224,361	-3.3	7.5	-	-3,615	26,220	-0.2	1.3	-
(参考)「新型コロナウイルス感染症関連の補助金（従業員向け慰労金を除く）」を除いた総損益差額（VII－V'）	-	-316,041	-	-4.2	-	-	-51,290	-	-1.7	-	-	-50,115	-	-2.5	-
VIII 税金	-	-	-	-	-	-	-	-	-	-	-	-	-	-	-
IX 税引後の総損益差額（VII－VIII）	-	-	-	-	-	-	-	-	-	-	-	-	-	-	-
施設数	192	-	-	-	-	24	-	-	-	-	282	-	-	-	-
平均病床数	294	293	-	-	-	191	191	-	-	-	126	126	-	-	-

①一般病棟入院基本料算定病院（集計2）

（1施設当たり損益）

	一般病棟入院基本料算定病院														
	地域一般入院料1～2					地域一般入院料3					特別入院基本料				
	金額		構成比率		金額の伸比率	金額		構成比率		金額の伸比率	金額		構成比率		金額の伸比率
	前々年度	前年度	前々年度	前年度		前々年度	前年度	前々年度	前年度		前々年度	前年度	前々年度	前年度	
千円	千円	%	%	%	千円	千円	%	%	%	千円	千円	%	%		
I 医業収益	1,105,839	1,070,731	94.2	94.1	-3.2	1,071,847	1,031,641	93.2	93.4	-3.8	1,046,802	1,054,758	94.9	94.9	0.8
1. 入院診療収益	798,678	780,878	68.0	68.6	-2.2	692,174	670,831	60.2	60.8	-3.1	753,894	766,560	68.3	68.9	1.7
保険診療収益	781,226	765,209	66.5	67.2	-2.1	678,402	657,894	59.0	59.6	-3.0	654,906	660,080	59.3	59.4	0.8
公害等診療収益	3,971	2,431	0.3	0.2	-38.8	6,357	5,870	0.6	0.5	-7.7	139	1,340	0.0	0.1	864.0
その他の診療収益	13,480	13,238	1.1	1.2	-1.8	7,416	7,067	0.6	0.6	-4.7	98,849	105,140	9.0	9.5	6.4
2. 特別の療養環境収益	5,553	4,826	0.5	0.4	-13.1	6,813	5,982	0.6	0.5	-12.2	13,363	12,703	1.2	1.1	-4.9
3. 外来診療収益	253,932	239,206	21.6	21.0	-5.8	333,815	318,591	29.0	28.9	-4.6	253,343	241,376	23.0	21.7	-4.7
保険診療収益	246,675	232,330	21.0	20.4	-5.8	324,597	309,618	28.2	28.0	-4.6	210,145	198,062	19.0	17.8	-5.7
公害等診療収益	3,147	1,786	0.3	0.2	-43.2	3,517	3,288	0.3	0.3	-6.5	262	205	0.0	0.0	-21.8
その他の診療収益	4,110	5,089	0.3	0.4	23.8	5,701	5,685	0.5	0.5	-0.3	42,937	43,109	3.9	3.9	0.4
4. その他の医業収益	47,676	45,821	4.1	4.0	-3.9	39,044	36,238	3.4	3.3	-7.2	26,202	34,119	2.4	3.1	30.2
II 介護収益	68,620	67,594	5.8	5.9	-1.5	78,061	72,555	6.8	6.6	-7.1	56,779	57,028	5.1	5.1	0.4
1. 施設サービス収益	36,637	36,512	3.1	3.2	-0.3	59,601	57,049	5.2	5.2	-4.3	13,423	13,413	1.2	1.2	-0.1
2. 居宅サービス収益	29,985	28,943	2.6	2.5	-3.5	15,997	14,196	1.4	1.3	-11.3	43,339	43,590	3.9	3.9	0.6
(再掲)短期入所療養介護分	2,691	2,750	0.2	0.2	2.2	75	2	0.0	0.0	-97.3	0	0	0.0	0.0	-
3. その他の介護収益	1,998	2,138	0.2	0.2	7.0	2,463	1,311	0.2	0.1	-46.8	16	25	0.0	0.0	56.3
III 医業・介護費用	1,193,310	1,186,136	101.6	104.2	-0.6	1,166,041	1,154,279	101.4	104.5	-1.0	1,071,422	1,072,192	97.1	96.4	0.1
1. 給与費	727,948	727,815	62.0	63.9	0.0	704,548	701,397	61.3	63.5	-0.4	656,849	675,981	59.5	60.8	2.9
2. 医薬品費	88,322	81,236	7.5	7.1	-8.0	101,198	90,484	8.8	8.2	-10.6	68,865	63,426	6.2	5.7	-7.9
3. 給食用材料費	20,602	19,964	1.8	1.8	-3.1	19,783	19,272	1.7	1.7	-2.6	20,381	21,271	1.8	1.9	4.4
4. 診療材料費・医療消耗器具備品費	53,709	55,311	4.6	4.9	3.0	55,951	56,786	4.9	5.1	1.5	35,046	37,140	3.2	3.3	6.0
5. 委託費	73,722	75,322	6.3	6.6	2.2	67,149	68,295	5.8	6.2	1.7	53,047	62,825	4.8	5.7	18.4
6. 減価償却費	50,377	49,051	4.3	4.3	-2.6	48,838	46,790	4.2	4.2	-4.2	46,677	45,446	4.2	4.1	-2.6
(再掲)建物減価償却費	21,381	21,121	1.8	1.9	-1.2	15,207	15,906	1.3	1.4	4.6	15,061	16,349	1.4	1.5	8.6
(再掲)医療機器減価償却費	12,916	12,421	1.1	1.1	-3.8	11,254	11,783	1.0	1.1	4.7	17,847	14,815	1.6	1.3	-17.0
7. 設備関係費	55,946	54,604	4.8	4.8	-2.4	48,973	51,788	4.3	4.7	5.7	73,199	70,838	6.6	6.4	-3.2
(再掲)設備機器賃借料	15,756	16,055	1.3	1.4	1.9	14,754	17,069	1.3	1.5	15.7	6,720	6,603	0.6	0.6	-1.7
(再掲)医療機器賃借料	9,409	9,715	0.8	0.9	3.3	9,069	11,216	0.8	1.0	23.7	3,937	3,994	0.4	0.4	1.4
8. 経費	90,617	89,541	7.7	7.9	-1.2	86,202	85,706	7.5	7.8	-0.6	82,444	79,550	7.5	7.2	-3.5
9. その他の医業費用	32,067	33,293	2.7	2.9	3.8	33,399	33,762	2.9	3.1	1.1	34,915	15,715	3.2	1.4	-55.0
IV 損益差額(I+II-III)	-18,852	-47,811	-1.6	-4.2	-	-16,133	-50,082	-1.4	-4.5	-	32,159	39,593	2.9	3.6	-
(参考)「新型コロナウイルス感染症関連の補助金(従業員向け慰労金を除く)」を含めた損益差額(IV+V)	-	-7,313	-	-0.6	-	-	-35,167	-	-3.2	-	-	67,601	-	6.1	-
V その他の医業・介護関連収益	57,159	115,065	4.9	10.1	101.3	35,868	61,177	3.1	5.5	70.6	101,750	121,814	9.2	11.0	19.7
V'(再掲)新型コロナウイルス感染症関連の補助金(従業員向け慰労金を除く)	-	40,498	-	3.6	-	-	14,915	-	1.4	-	-	28,008	-	2.5	-
VI その他の医業・介護関連費用	27,723	21,099	2.4	1.9	-23.9	14,040	17,739	1.2	1.6	26.3	10,358	8,862	0.9	0.8	-14.4
VII 総損益差額(IV+V-VI)	10,584	46,156	0.9	4.1	-	5,695	-6,645	0.5	-0.6	-	123,551	152,545	11.2	13.7	-
(参考)「新型コロナウイルス感染症関連の補助金(従業員向け慰労金を除く)」を除いた総損益差額(VII-V')	-	5,658	-	0.5	-	-	-21,560	-	-2.0	-	-	124,536	-	11.2	-
VIII 税金	-	-	-	-	-	-	-	-	-	-	-	-	-	-	-
IX 税引後の総損益差額(VII-VIII)	-	-	-	-	-	-	-	-	-	-	-	-	-	-	-
施設数	46	-	-	-	-	76	-	-	-	-	9	-	-	-	-
平均病床数	101	100	-	-	-	107	106	-	-	-	73	73	-	-	-

①一般病棟入院基本料算定病院（集計2）

（1施設当たり損益）

一般病棟入院基本料算定病院					
病棟ごと					
	金額		構成比率		金額の 伸び率
	前々年度	前年(度)	前々年度	前年(度)	
	千円	千円	%	%	%
I 医業収益	3,648,793	3,534,765	97.9	97.7	-3.1
1. 入院診療収益	1,974,730	1,927,655	53.0	53.3	-2.4
保険診療収益	1,943,851	1,900,817	52.2	52.5	-2.2
公害等診療収益	28,361	24,620	0.8	0.7	-13.2
その他の診療収益	2,518	2,217	0.1	0.1	-12.0
2. 特別の療養環境収益	15,046	13,899	0.4	0.4	-7.6
3. 外来診療収益	1,523,494	1,458,021	40.9	40.3	-4.3
保険診療収益	1,509,747	1,444,339	40.5	39.9	-4.3
公害等診療収益	12,779	12,496	0.3	0.3	-2.2
その他の診療収益	968	1,185	0.0	0.0	22.4
4. その他の医業収益	135,523	135,192	3.6	3.7	-0.2
II 介護収益	78,136	83,816	2.1	2.3	7.3
1. 施設サービス収益	0	0	0.0	0.0	-
2. 居宅サービス収益	71,011	76,193	1.9	2.1	7.3
(再掲)短期入所療養介護分	0	0	0.0	0.0	-
3. その他の介護収益	7,125	7,623	0.2	0.2	7.0
III 医業・介護費用	3,644,661	3,631,779	97.8	100.4	-0.4
1. 給与費	1,980,058	1,973,878	53.1	54.5	-0.3
2. 医薬品費	433,252	405,275	11.6	11.2	-6.5
3. 給食用材料費	10,060	10,464	0.3	0.3	4.0
4. 診療材料費・医療消耗器具備品費	321,285	328,024	8.6	9.1	2.1
5. 委託費	213,701	213,291	5.7	5.9	-0.2
6. 減価償却費	98,303	108,014	2.6	3.0	9.9
(再掲)建物減価償却費	22,410	22,415	0.6	0.6	0.0
(再掲)医療機器減価償却費	30,007	29,434	0.8	0.8	-1.9
7. 設備関係費	270,858	281,533	7.3	7.8	3.9
(再掲)設備機器賃借料	100,211	103,143	2.7	2.9	2.9
(再掲)医療機器賃借料	12,747	12,821	0.3	0.4	0.6
8. 経費	174,142	156,649	4.7	4.3	-10.0
9. その他の医業費用	143,003	154,650	3.8	4.3	8.1
IV 損益差額(I+II-III)	82,268	-13,198	2.2	-0.4	-
(参考)「新型コロナウイルス感染症関連の補助金 (従業員向け慰労金を除く)」を含めた 損益差額(IV+V)	-	57,686	-	1.6	-
V その他の医業・介護関連収益	37,620	130,799	1.0	3.6	247.7
V' (再掲)新型コロナウイルス感染症関連の補助金 (従業員向け慰労金を除く)	-	70,883	-	2.0	-
VI その他の医業・介護関連費用	28,670	31,697	0.8	0.9	10.6
VII 総損益差額(IV+V-VI)	91,218	85,904	2.4	2.4	-
(参考)「新型コロナウイルス感染症関連の補助金 (従業員向け慰労金を除く)」を除いた 総損益差額(VII-V')	-	15,020	-	0.4	-
VIII 税金	-	-	-	-	-
IX 税引後の総損益差額(VII-VIII)	-	-	-	-	-
施設数	5	-	-	-	-
平均病床数	145	145	-	-	-

①一般病棟入院基本料算定病院（集計②）

（1施設当たり損益）

	(参考)国公立を除く														
	急性期一般入院料1					急性期一般入院料2~3					急性期一般入院料4~7				
	金額		構成比率		金額の伸比率	金額		構成比率		金額の伸比率	金額		構成比率		金額の伸比率
	前々年(度)	前年(度)	前々年(度)	前年(度)	前々年(度)	前年(度)	前々年(度)	前年(度)	前々年(度)	前年(度)	前々年(度)	前年(度)	前々年(度)	前年(度)	前々年(度)
	千円	千円	%	%	%	千円	千円	%	%	%	千円	千円	%	%	%
I 医業収益	7,147,122	6,966,202	99.6	99.6	-2.5	2,940,084	2,840,872	97.9	98.0	-3.4	2,020,137	1,967,713	96.7	96.6	-2.6
1. 入院診療収益	4,903,837	4,774,514	68.3	68.3	-2.6	2,015,489	1,950,696	67.1	67.3	-3.2	1,374,619	1,347,279	65.8	66.2	-2.0
保険診療収益	4,801,291	4,676,831	66.9	66.9	-2.6	1,958,061	1,898,889	65.2	65.5	-3.0	1,327,366	1,304,234	63.5	64.1	-1.7
公害等診療収益	55,910	54,165	0.8	0.8	-3.1	14,542	14,531	0.5	0.5	-0.1	19,281	17,265	0.9	0.8	-10.5
その他の診療収益	46,636	43,518	0.6	0.6	-6.7	42,887	37,276	1.4	1.3	-13.1	27,973	25,779	1.3	1.3	-7.8
2. 特別の療養環境収益	96,652	87,836	1.3	1.3	-9.1	22,716	17,354	0.8	0.6	-23.6	19,180	18,024	0.9	0.9	-6.0
3. 外来診療収益	1,944,685	1,883,067	27.1	26.9	-3.2	829,093	802,810	27.6	27.7	-3.2	549,615	527,140	26.3	25.9	-4.1
保険診療収益	1,898,588	1,840,311	26.5	26.3	-3.1	800,134	772,838	26.6	26.7	-3.4	529,916	507,544	25.4	24.9	-4.2
公害等診療収益	25,496	22,500	0.4	0.3	-11.8	7,351	7,777	0.2	0.3	5.8	6,881	6,538	0.3	0.3	-5.0
その他の診療収益	20,600	20,256	0.3	0.3	-1.7	21,608	22,195	0.7	0.8	2.7	12,818	13,057	0.6	0.6	1.9
4. その他の医業収益	201,948	220,784	2.8	3.2	9.3	72,786	70,012	2.4	2.4	-3.8	76,723	75,271	3.7	3.7	-1.9
II 介護収益	28,650	28,659	0.4	0.4	0.0	63,614	57,532	2.1	2.0	-9.6	69,896	68,558	3.3	3.4	-1.9
1. 施設サービス収益	18,410	18,327	0.3	0.3	-0.5	47,857	41,255	1.6	1.4	-13.8	48,625	47,733	2.3	2.3	-1.8
2. 居宅サービス収益	8,860	8,749	0.1	0.1	-1.3	13,757	14,786	0.5	0.5	7.5	17,802	17,435	0.9	0.9	-2.1
(再掲)短期入所療養介護分	11	13	0.0	0.0	18.2	0	0	0.0	0.0	—	511	325	0.0	0.0	-36.4
3. その他の介護収益	1,379	1,583	0.0	0.0	14.8	2,000	1,492	0.1	0.1	-25.4	3,470	3,390	0.2	0.2	-2.3
III 医業・介護費用	7,166,314	7,162,183	99.9	102.4	-0.1	3,099,325	3,068,786	103.2	105.9	-1.0	2,077,729	2,077,535	99.4	102.0	0.0
1. 給与費	3,741,394	3,764,294	52.1	53.8	0.6	1,761,661	1,766,709	58.6	61.0	0.3	1,234,199	1,245,961	59.1	61.2	1.0
2. 医薬品費	1,022,852	996,747	14.3	14.2	-2.6	314,503	299,625	10.5	10.3	-4.7	177,749	166,173	8.5	8.2	-6.5
3. 給食用材料費	40,362	38,431	0.6	0.5	-4.8	19,729	18,892	0.7	0.7	-4.2	21,145	20,772	1.0	1.0	-1.8
4. 診療材料費・医療消耗器具備品費	823,576	818,499	11.5	11.7	-0.6	211,267	214,087	7.0	7.4	1.3	141,219	144,264	6.8	7.1	2.2
5. 委託費	412,103	433,897	5.7	6.2	5.3	205,044	204,602	6.8	7.1	-0.2	123,500	127,667	5.9	6.3	3.4
6. 減価償却費	364,415	358,286	5.1	5.1	-1.7	145,899	141,589	4.9	4.9	-3.0	98,176	97,575	4.7	4.8	-0.6
(再掲)建物減価償却費	90,187	90,487	1.3	1.3	0.3	44,501	46,922	1.5	1.6	5.4	28,525	28,884	1.4	1.4	1.3
(再掲)医療機器減価償却費	121,219	118,945	1.7	1.7	-1.9	38,287	33,027	1.3	1.1	-13.7	24,525	23,984	1.2	1.2	-2.2
7. 設備関係費	271,777	268,072	3.8	3.8	-1.4	169,751	167,485	5.7	5.8	-1.3	95,521	97,073	4.6	4.8	1.6
(再掲)設備機器賃借料	77,159	73,869	1.1	1.1	-4.3	53,596	50,994	1.8	1.8	-4.9	26,029	26,656	1.2	1.3	2.4
(再掲)医療機器賃借料	49,742	48,000	0.7	0.7	-3.5	32,719	30,364	1.1	1.0	-7.2	16,455	16,799	0.8	0.8	2.1
8. 経費	340,130	329,005	4.7	4.7	-3.3	179,773	165,622	6.0	5.7	-7.9	143,811	136,766	6.9	6.7	-4.9
9. その他の医業費用	149,705	154,953	2.1	2.2	3.5	91,700	90,175	3.1	3.1	-1.7	42,410	41,284	2.0	2.0	-2.7
IV 損益差額(I+II-III)	9,457	-167,322	0.1	-2.4	—	-95,627	-170,383	-3.2	-5.9	—	12,304	-41,264	0.6	-2.0	—
(参考)「新型コロナウイルス感染症関連の補助金(従業員向け慰労金を除く)」を含めた損益差額(IV+V)	—	281,157	—	4.0	—	—	17,500	—	0.6	—	—	1,285	—	0.1	—
V その他の医業・介護関連収益	173,306	657,595	2.4	9.4	279.4	88,697	472,635	3.0	16.3	432.9	50,667	98,041	2.4	4.8	93.5
V'(再掲)新型コロナウイルス感染症関連の補助金(従業員向け慰労金を除く)	—	448,480	—	6.4	—	—	187,883	—	6.5	—	—	42,549	—	2.1	—
VI その他の医業・介護関連費用	116,117	138,313	1.6	2.0	19.1	54,685	69,311	1.8	2.4	26.7	45,457	40,533	2.2	2.0	-10.8
VII 総損益差額(IV+V-VI)	66,646	351,960	0.9	5.0	—	-61,615	232,941	-2.1	8.0	—	17,514	16,243	0.8	0.8	—
(参考)「新型コロナウイルス感染症関連の補助金(従業員向け慰労金を除く)」を除いた総損益差額(VII-V)	—	-96,519	—	-1.4	—	—	45,058	—	1.6	—	—	-26,306	—	-1.3	—
VIII 税金	—	—	—	—	—	—	—	—	—	—	—	—	—	—	—
IX 税引後の総損益差額(VII-VIII)	—	—	—	—	—	—	—	—	—	—	—	—	—	—	—
施設数	136	—	—	—	—	18	—	—	—	—	222	—	—	—	—
平均病床数	266	265	—	—	—	180	180	—	—	—	124	124	—	—	—

①一般病棟入院基本料算定病院（集計②）

（1施設当たり損益）

	(参考)国公立を除く																		
	地域一般入院料1~2						地域一般入院料3						特別入院基本料						
	金額		構成比率		金額の伸比率		金額		構成比率		金額の伸比率		金額		構成比率		金額の伸比率		
	前々年(度)	前年(度)	前々年(度)	前年(度)	前々年(度)	前年(度)	前々年(度)	前年(度)	前々年(度)	前年(度)	前々年(度)	前年(度)	前々年(度)	前年(度)	前々年(度)	前年(度)	前々年(度)	前年(度)	
	千円	千円	%	%	%	千円	千円	%	%	%	千円	千円	%	%	%	千円	千円	%	%
I 医業収益	1,194,560	1,160,177	93.7	93.6	-2.9	1,102,116	1,065,916	92.8	93.0	-3.3	1,260,077	1,269,706	94.5	94.5	0.8				
1. 入院診療収益	886,862	869,349	69.6	70.1	-2.0	718,755	699,132	60.5	61.0	-2.7	939,909	961,869	70.5	71.6	2.3				
保険診療収益	866,426	850,982	68.0	68.7	-1.8	705,267	686,193	59.4	59.9	-2.7	812,647	824,966	61.0	61.4	1.5				
公害等診療収益	4,537	2,766	0.4	0.2	-39.0	5,419	5,242	0.5	0.5	-3.3	170	1,723	0.0	0.1	913.5				
その他の診療収益	15,899	15,601	1.2	1.3	-1.9	8,069	7,696	0.7	0.7	-4.6	127,092	135,180	9.5	10.1	6.4				
2. 特別の療養環境収益	6,396	5,570	0.5	0.4	-12.9	7,244	6,402	0.6	0.6	-11.6	16,898	15,976	1.3	1.2	-5.5				
3. 外来診療収益	254,543	241,369	20.0	19.5	-5.2	341,544	327,008	28.7	28.5	-4.3	286,751	274,422	21.5	20.4	-4.3				
保険診療収益	246,045	233,341	19.3	18.8	-5.2	331,864	317,621	27.9	27.7	-4.3	231,262	218,780	17.3	16.3	-5.4				
公害等診療収益	3,669	2,043	0.3	0.2	-44.3	3,472	3,187	0.3	0.3	-8.2	284	216	0.0	0.0	-23.9				
その他の診療収益	4,829	5,985	0.4	0.5	23.9	6,208	6,199	0.5	0.5	-0.1	55,204	55,426	4.1	4.1	0.4				
4. その他の医業収益	46,760	43,889	3.7	3.5	-6.1	34,572	33,375	2.9	2.9	-3.5	16,519	17,439	1.2	1.3	5.6				
II 介護収益	80,448	79,226	6.3	6.4	-1.5	85,974	79,858	7.2	7.0	-7.1	73,002	73,321	5.5	5.5	0.4				
1. 施設サービス収益	43,213	43,066	3.4	3.5	-0.3	65,648	62,836	5.5	5.5	-4.3	17,259	17,245	1.3	1.3	-0.1				
2. 居宅サービス収益	34,935	33,682	2.7	2.7	-3.6	17,613	15,578	1.5	1.4	-11.6	55,722	56,044	4.2	4.2	0.6				
(再掲)短期入所療養介護分	2,742	2,787	0.2	0.2	1.6	83	2	0.0	0.0	-97.6	0	0	0.0	0.0	-				
3. その他の介護収益	2,300	2,478	0.2	0.2	7.7	2,713	1,444	0.2	0.1	-46.8	21	32	0.0	0.0	52.4				
III 医業・介護費用	1,250,211	1,242,740	98.1	100.3	-0.6	1,177,993	1,158,456	99.2	101.1	-1.7	1,204,103	1,211,583	90.3	90.2	0.6				
1. 給与費	773,216	772,802	60.6	62.4	-0.1	709,033	702,111	59.7	61.3	-1.0	749,974	772,734	56.3	57.5	3.0				
2. 医薬品費	86,100	81,752	6.8	6.6	-5.0	102,909	92,020	8.7	8.0	-10.6	70,338	65,558	5.3	4.9	-6.8				
3. 給食用材料費	23,605	22,928	1.9	1.8	-2.9	20,831	20,340	1.8	1.8	-2.4	25,276	26,657	1.9	2.0	5.5				
4. 診療材料費・医療消耗器具備品費	58,160	59,730	4.6	4.8	2.7	57,278	58,188	4.8	5.1	1.6	41,007	43,751	3.1	3.3	6.7				
5. 委託費	69,119	70,767	5.4	5.7	2.4	64,312	65,520	5.4	5.7	1.9	46,917	57,817	3.5	4.3	23.2				
6. 減価償却費	43,237	40,856	3.4	3.3	-5.5	50,359	46,682	4.2	4.1	-7.3	45,772	45,901	3.4	3.4	0.3				
(再掲)建物減価償却費	17,044	16,587	1.3	1.3	-2.7	15,037	14,847	1.3	1.3	-1.3	12,013	13,652	0.9	1.0	13.6				
(再掲)医療機器減価償却費	9,600	8,060	0.8	0.7	-16.0	10,995	11,277	0.9	1.0	2.6	16,279	14,110	1.2	1.1	-13.3				
7. 設備関係費	63,873	61,918	5.0	5.0	-3.1	49,792	49,607	4.2	4.3	-0.4	92,990	89,043	7.0	6.6	-4.2				
(再掲)設備機器賃借料	17,431	17,746	1.4	1.4	1.8	14,451	14,218	1.2	1.2	-1.6	7,714	7,566	0.6	0.6	-1.9				
(再掲)医療機器賃借料	10,535	10,877	0.8	0.9	3.2	8,373	7,939	0.7	0.7	-5.2	4,136	4,212	0.3	0.3	1.8				
8. 経費	98,928	97,471	7.8	7.9	-1.5	89,867	89,365	7.6	7.8	-0.6	100,090	96,277	7.5	7.2	-3.8				
9. その他の医業費用	33,974	34,517	2.7	2.8	1.6	33,611	34,622	2.8	3.0	3.0	31,738	13,845	2.4	1.0	-56.4				
IV 損益差額(I+II-III)	24,797	-3,338	1.9	-0.3	-	10,096	-12,682	0.8	-1.1	-	128,975	131,445	9.7	9.8	-				
(参考)「新型コロナウイルス感染症関連の補助金(従業員向け慰労金を除く)を含めた損益差額(IV+V)」	-	19,767	-	1.6	-	-	2,786	-	0.2	-	-	164,526	-	12.3	-				
V その他の医業・介護関連収益	21,722	58,366	1.7	4.7	168.7	27,886	54,123	2.3	4.7	94.1	31,816	59,845	2.4	4.5	88.1				
V'(再掲)新型コロナウイルス感染症関連の補助金(従業員向け慰労金を除く)	-	23,105	-	1.9	-	-	15,468	-	1.4	-	-	33,082	-	2.5	-				
VI その他の医業・介護関連費用	28,446	19,948	2.2	1.6	-29.9	12,398	16,247	1.0	1.4	31.0	10,553	8,292	0.8	0.6	-21.4				
VII 総損益差額(IV+V-VI)	18,074	35,081	1.4	2.8	-	25,584	25,195	2.2	2.2	-	150,238	182,998	11.3	13.6	-				
(参考)「新型コロナウイルス感染症関連の補助金(従業員向け慰労金を除く)を除いた総損益差額(VII-V)」	-	11,975	-	1.0	-	-	9,727	-	0.8	-	-	149,916	-	11.2	-				
VIII 税金	-	-	-	-	-	-	-	-	-	-	-	-	-	-	-				
IX 税引後の総損益差額(VII-VIII)	-	-	-	-	-	-	-	-	-	-	-	-	-	-	-				
施設数	39	-	-	-	-	69	-	-	-	-	7	-	-	-	-				
平均病床数	108	108	-	-	-	110	108	-	-	-	85	85	-	-	-				

①一般病棟入院基本料算定病院（集計2）

（1施設当たり損益）

	(参考)国公立を除く				
	病棟ごと				
	金額	構成比率		金額の伸び率	
		前々年(度)	前年(度)	前々年(度)	前年(度)
	千円	千円	%	%	%
I 医業収益	3,648,793	3,534,765	97.9	97.7	-3.1
1. 入院診療収益	1,974,730	1,927,655	53.0	53.3	-2.4
保険診療収益	1,943,851	1,900,817	52.2	52.5	-2.2
公害等診療収益	28,361	24,620	0.8	0.7	-13.2
その他の診療収益	2,518	2,217	0.1	0.1	-12.0
2. 特別の療養環境収益	15,046	13,899	0.4	0.4	-7.6
3. 外来診療収益	1,523,494	1,458,021	40.9	40.3	-4.3
保険診療収益	1,509,747	1,444,339	40.5	39.9	-4.3
公害等診療収益	12,779	12,496	0.3	0.3	-2.2
その他の診療収益	968	1,185	0.0	0.0	22.4
4. その他の医業収益	135,523	135,192	3.6	3.7	-0.2
II 介護収益	78,136	83,816	2.1	2.3	7.3
1. 施設サービス収益	0	0	0.0	0.0	-
2. 居宅サービス収益	71,011	76,193	1.9	2.1	7.3
(再掲)短期入所療養介護分	0	0	0.0	0.0	-
3. その他の介護収益	7,125	7,623	0.2	0.2	7.0
III 医業・介護費用	3,644,661	3,631,779	97.8	100.4	-0.4
1. 給与費	1,980,058	1,973,878	53.1	54.5	-0.3
2. 医薬品費	433,252	405,275	11.6	11.2	-6.5
3. 給食用材料費	10,060	10,464	0.3	0.3	4.0
4. 診療材料費・医療消耗器具備品費	321,285	328,024	8.6	9.1	2.1
5. 委託費	213,701	213,291	5.7	5.9	-0.2
6. 減価償却費	98,303	108,014	2.6	3.0	9.9
(再掲)建物減価償却費	22,410	22,415	0.6	0.6	0.0
(再掲)医療機器減価償却費	30,007	29,434	0.8	0.8	-1.9
7. 設備関係費	270,858	281,533	7.3	7.8	3.9
(再掲)設備機器賃借料	100,211	103,143	2.7	2.9	2.9
(再掲)医療機器賃借料	12,747	12,821	0.3	0.4	0.6
8. 経費	174,142	156,649	4.7	4.3	-10.0
9. その他の医業費用	143,003	154,650	3.8	4.3	8.1
IV 損益差額(I+II-III)	82,268	-13,198	2.2	-0.4	-
(参考)「新型コロナウイルス感染症関連の補助金 (従業員向け慰労金を除く)」を含めた 損益差額(IV+V)	-	57,686	-	1.6	-
V その他の医業・介護関連収益	37,620	130,799	1.0	3.6	247.7
V' (再掲)新型コロナウイルス感染症関連の補助金 (従業員向け慰労金を除く)	-	70,883	-	2.0	-
VI その他の医業・介護関連費用	28,670	31,697	0.8	0.9	10.6
VII 総損益差額(IV+V-VI)	91,218	85,904	2.4	2.4	-
(参考)「新型コロナウイルス感染症関連の補助金 (従業員向け慰労金を除く)」を除いた 総損益差額(VII-V')	-	15,020	-	0.4	-
VIII 税金	-	-	-	-	-
IX 税引後の総損益差額(VII-VIII)	-	-	-	-	-
施設数	5	-	-	-	-
平均病床数	145	145	-	-	-

②療養病棟入院基本料算定病院（集計②）

（1施設当たり損益）

	療養病棟入院基本料算定病院														
	療養病棟入院基本料1					療養病棟入院基本料2					特別入院基本料				
	金額		構成比率		金額の伸比率	金額		構成比率		金額の伸比率	金額		構成比率		金額の伸比率
	前々年(度)	前年(度)	前々年(度)	前年(度)		前々年(度)	前年(度)	前々年(度)	前年(度)		前々年(度)	前年(度)	前々年(度)	前年(度)	
千円	千円	%	%	%	千円	千円	%	%	%	千円	千円	%	%		
I 医業収益	1,583,511	1,561,951	94.2	94.5	-1.4	1,116,308	1,079,587	93.6	93.4	-3.3	1,740,036	1,757,896	93.4	96.0	1.0
1. 入院診療収益	1,203,565	1,197,888	71.6	72.4	-0.5	834,204	810,518	70.0	70.1	-2.8	1,307,741	1,335,087	70.2	72.9	2.1
保険診療収益	1,181,675	1,177,404	70.3	71.2	-0.4	820,778	797,219	68.8	69.0	-2.9	1,266,791	1,294,306	68.0	70.7	2.2
公害等診療収益	8,651	8,249	0.5	0.5	-4.6	5,111	4,960	0.4	0.4	-3.0	25,342	23,484	1.4	1.3	-7.3
その他の診療収益	13,240	12,235	0.8	0.7	-7.6	8,315	8,340	0.7	0.7	0.3	15,608	17,296	0.8	0.9	10.8
2. 特別の療養環境収益	13,062	11,528	0.8	0.7	-11.7	6,661	6,038	0.6	0.5	-9.4	18,066	17,289	1.0	0.9	-4.3
3. 外来診療収益	304,751	290,443	18.1	17.6	-4.7	232,452	221,224	19.5	19.1	-4.8	391,234	379,622	21.0	20.7	-3.0
保険診療収益	293,859	279,819	17.5	16.9	-4.8	223,980	212,886	18.8	18.4	-5.0	370,230	360,523	19.9	19.7	-2.6
公害等診療収益	4,070	3,883	0.2	0.2	-4.6	3,063	2,624	0.3	0.2	-14.3	12,083	10,122	0.6	0.6	-16.2
その他の診療収益	6,822	6,741	0.4	0.4	-1.2	5,409	5,715	0.5	0.5	5.7	8,922	8,978	0.5	0.5	0.6
4. その他の医業収益	62,133	62,092	3.7	3.8	-0.1	42,990	41,807	3.6	3.6	-2.8	22,994	25,898	1.2	1.4	12.6
II 介護収益	96,826	91,506	5.8	5.5	-5.5	76,187	76,319	6.4	6.6	0.2	123,580	73,249	6.6	4.0	-40.7
1. 施設サービス収益	62,987	58,731	3.7	3.6	-6.8	54,233	55,435	4.5	4.8	2.2	45,716	4,350	2.5	0.2	-90.5
2. 居宅サービス収益	28,149	27,645	1.7	1.7	-1.8	20,455	19,350	1.7	1.7	-5.4	65,827	56,740	3.5	3.1	-13.8
(再掲)短期入所療養介護分	807	731	0.0	0.0	-9.4	60	70	0.0	0.0	16.7	0	0	0.0	0.0	-
3. その他の介護収益	5,690	5,130	0.3	0.3	-9.8	1,498	1,534	0.1	0.1	2.4	12,037	12,158	0.6	0.7	1.0
III 医業・介護費用	1,647,986	1,642,592	98.1	99.3	-0.3	1,251,375	1,243,548	104.9	107.6	-0.6	1,824,807	1,798,863	97.9	98.2	-1.4
1. 給与費	1,032,868	1,035,756	61.5	62.6	0.3	791,419	790,797	66.4	68.4	-0.1	1,094,709	1,084,750	58.7	59.2	-0.9
2. 医薬品費	105,289	98,184	6.3	5.9	-6.7	87,436	80,709	7.3	7.0	-7.7	98,615	90,586	5.3	4.9	-8.1
3. 給食用材料費	25,148	24,483	1.5	1.5	-2.6	21,739	21,169	1.8	1.8	-2.6	22,108	22,292	1.2	1.2	0.8
4. 診療材料費・医療消耗器具備品費	76,837	79,030	4.6	4.8	2.9	51,072	52,861	4.3	4.6	3.5	86,610	89,449	4.6	4.9	3.3
5. 委託費	100,922	103,625	6.0	6.3	2.7	80,544	82,945	6.8	7.2	3.0	132,956	131,479	7.1	7.2	-1.1
6. 減価償却費	72,062	71,191	4.3	4.3	-1.2	59,335	57,464	5.0	5.0	-3.2	48,997	55,774	2.6	3.0	13.8
(再掲)建物減価償却費	26,090	26,046	1.6	1.6	-0.2	24,421	24,609	2.0	2.1	0.8	23,325	25,363	1.3	1.4	8.7
(再掲)医療機器減価償却費	16,278	15,991	1.0	1.0	-1.8	17,219	16,475	1.4	1.4	-4.3	6,470	10,709	0.3	0.6	65.5
7. 設備関係費	77,198	77,057	4.6	4.7	-0.2	51,836	52,145	4.3	4.5	0.6	124,444	122,317	6.7	6.7	-1.7
(再掲)設備機器賃借料	19,325	19,370	1.2	1.2	0.2	15,161	15,185	1.3	1.3	0.2	33,436	31,881	1.8	1.7	-4.7
(再掲)医療機器賃借料	11,052	10,883	0.7	0.7	-1.5	7,989	7,885	0.7	0.7	-1.3	16,140	16,189	0.9	0.9	0.3
8. 経費	117,575	113,941	7.0	6.9	-3.1	80,960	78,564	6.8	6.8	-3.0	115,211	109,473	6.2	6.0	-5.0
9. その他の医業費用	40,087	39,327	2.4	2.4	-1.9	27,034	26,894	2.3	2.3	-0.5	101,156	92,744	5.4	5.1	-8.3
IV 損益差額(I+II-III)	32,351	10,864	1.9	0.7	-	-58,880	-87,642	-4.9	-7.6	-	38,810	32,281	2.1	1.8	-
(参考)「新型コロナウイルス感染症関連の補助金 (従業員向け慰労金を除く)」を含めた 損益差額(IV+V)	-	42,526	-	2.6	-	-	-46,948	-	-4.1	-	-	42,599	-	2.3	-
V その他の医業・介護関連収益	54,202	88,530	3.2	5.4	63.3	74,967	126,867	6.3	11.0	69.2	26,591	35,626	1.4	1.9	34.0
V' (再掲)新型コロナウイルス感染症関連の補助金 (従業員向け慰労金を除く)	-	31,662	-	1.9	-	-	40,694	-	3.5	-	-	10,317	-	0.6	-
VI その他の医業・介護関連費用	35,954	32,366	2.1	2.0	-10.0	27,046	29,029	2.3	2.5	7.3	9,099	17,515	0.5	1.0	92.5
VII 総損益差額(IV+V-VI)	50,599	67,027	3.0	4.1	-	-10,959	10,196	-0.9	0.9	-	56,302	50,393	3.0	2.8	-
(参考)「新型コロナウイルス感染症関連の補助金 (従業員向け慰労金を除く)」を除いた 総損益差額(VII-V')	-	35,365	-	2.1	-	-	-30,499	-	-2.6	-	-	40,076	-	2.2	-
VIII 税金	-	-	-	-	-	-	-	-	-	-	-	-	-	-	-
IX 税引後の総損益差額(VII-VIII)	-	-	-	-	-	-	-	-	-	-	-	-	-	-	-
施設数	320		-	-	-	76		-	-	-	7		-	-	-
平均病床数	149	146	-	-	-	133	129	-	-	-	121	125	-	-	-

②療養病棟入院基本料算定病院（集計②）

（1施設当たり損益）

	（参考）国公立を除く														
	療養病棟入院基本料1					療養病棟入院基本料2					特別入院基本料				
	金額		構成比率		金額の伸比率	金額		構成比率		金額の伸比率	金額		構成比率		金額の伸比率
	前々年(度)	前年(度)	前々年(度)	前年(度)		前々年(度)	前年(度)	前々年(度)	前年(度)		前々年(度)	前年(度)	前々年(度)	前年(度)	
千円	千円	%	%	%	千円	千円	%	%	%	千円	千円	%	%		
I 医業収益	1,573,299	1,552,624	94.2	94.5	-1.3	1,069,375	1,041,964	92.5	92.4	-2.6	1,740,036	1,757,896	93.4	96.0	1.0
1. 入院診療収益	1,207,265	1,201,620	72.3	73.1	-0.5	853,397	836,190	73.9	74.1	-2.0	1,307,741	1,335,087	70.2	72.9	2.1
保険診療収益	1,184,686	1,180,785	70.9	71.8	-0.3	840,134	823,057	72.7	73.0	-2.0	1,266,791	1,294,306	68.0	70.7	2.2
公害等診療収益	8,769	8,263	0.5	0.5	-5.8	5,183	4,960	0.4	0.4	-4.3	25,342	23,484	1.4	1.3	-7.3
その他の診療収益	13,810	12,571	0.8	0.8	-9.0	8,080	8,174	0.7	0.7	1.2	15,608	17,296	0.8	0.9	10.8
2. 特別の療養環境収益	13,115	11,579	0.8	0.7	-11.7	5,625	5,000	0.5	0.4	-11.1	18,066	17,289	1.0	0.9	-4.3
3. 外来診療収益	292,688	279,105	17.5	17.0	-4.6	181,178	173,484	15.7	15.4	-4.2	391,234	379,622	21.0	20.7	-3.0
保険診療収益	281,395	268,093	16.9	16.3	-4.7	172,099	164,331	14.9	14.6	-4.5	370,230	360,523	19.9	19.7	-2.6
公害等診療収益	4,151	3,948	0.2	0.2	-4.9	2,886	2,545	0.2	0.2	-11.8	12,083	10,122	0.6	0.6	-16.2
その他の診療収益	7,142	7,064	0.4	0.4	-1.1	6,193	6,609	0.5	0.6	6.7	8,922	8,978	0.5	0.5	0.6
4. その他の医業収益	60,231	60,320	3.6	3.7	0.1	29,176	27,290	2.5	2.4	-6.5	22,994	25,898	1.2	1.4	12.6
II 介護収益	96,508	90,969	5.8	5.5	-5.7	86,205	86,148	7.5	7.6	-0.1	123,580	73,249	6.6	4.0	-40.7
1. 施設サービス収益	62,603	58,071	3.7	3.5	-7.2	61,817	63,197	5.3	5.6	2.2	45,716	4,350	2.5	0.2	-90.5
2. 居宅サービス収益	27,971	27,539	1.7	1.7	-1.5	23,011	21,526	2.0	1.9	-6.5	65,827	56,740	3.5	3.1	-13.8
(再掲)短期入所療養介護分	706	646	0.0	0.0	-8.5	72	84	0.0	0.0	16.7	0	0	0.0	0.0	-
3. その他の介護収益	5,934	5,359	0.4	0.3	-9.7	1,378	1,425	0.1	0.1	3.4	12,037	12,158	0.6	0.7	1.0
III 医業・介護費用	1,615,361	1,608,988	96.7	97.9	-0.4	1,166,004	1,160,751	100.9	102.9	-0.5	1,824,807	1,798,863	97.9	98.2	-1.4
1. 給与費	1,012,895	1,014,957	60.7	61.8	0.2	752,581	752,070	65.1	66.7	-0.1	1,094,709	1,084,750	58.7	59.2	-0.9
2. 医薬品費	102,760	96,152	6.2	5.9	-6.4	70,728	66,058	6.1	5.9	-6.6	98,615	90,586	5.3	4.9	-8.1
3. 給食用材料費	25,687	24,975	1.5	1.5	-2.8	22,877	22,527	2.0	2.0	-1.5	22,108	22,292	1.2	1.2	0.8
4. 診療材料費・医療消耗器具備品費	75,361	77,293	4.5	4.7	2.6	47,260	49,303	4.1	4.4	4.3	86,610	89,449	4.6	4.9	3.3
5. 委託費	95,080	97,441	5.7	5.9	2.5	70,457	72,507	6.1	6.4	2.9	132,956	131,479	7.1	7.2	-1.1
6. 減価償却費	67,237	66,694	4.0	4.1	-0.8	47,499	46,297	4.1	4.1	-2.5	48,997	55,774	2.6	3.0	13.8
(再掲)建物減価償却費	23,874	24,154	1.4	1.5	1.2	19,365	19,415	1.7	1.7	0.3	23,325	25,363	1.3	1.4	8.7
(再掲)医療機器減価償却費	13,040	12,746	0.8	0.8	-2.3	7,890	8,146	0.7	0.7	3.2	6,470	10,709	0.3	0.6	65.5
7. 設備関係費	78,398	78,053	4.7	4.7	-0.4	51,290	51,002	4.4	4.5	-0.6	124,444	122,317	6.7	6.7	-1.7
(再掲)設備機器賃借料	19,191	19,140	1.1	1.2	-0.3	14,694	14,674	1.3	1.3	-0.1	33,436	31,881	1.8	1.7	-4.7
(再掲)医療機器賃借料	11,042	10,807	0.7	0.7	-2.1	7,582	7,393	0.7	0.7	-2.5	16,140	16,189	0.9	0.9	0.3
8. 経費	117,734	113,765	7.1	6.9	-3.4	77,993	75,460	6.7	6.7	-3.2	115,211	109,473	6.2	6.0	-5.0
9. その他の医業費用	40,208	39,657	2.4	2.4	-1.4	25,319	25,527	2.2	2.3	0.8	101,156	92,744	5.4	5.1	-8.3
IV 損益差額(I+II-III)	54,446	34,605	3.3	2.1	-	-10,424	-32,638	-0.9	-2.9	-	38,810	32,281	2.1	1.8	-
(参考)「新型コロナウイルス感染症関連の補助金(従業員向け慰労金を除く)」を含めた損益差額(IV+V)	-	61,945	-	3.8	-	-	-5,555	-	-0.5	-	-	42,599	-	2.3	-
V その他の医業・介護関連収益	38,579	67,458	2.3	4.1	74.9	23,316	54,719	2.0	4.9	134.7	26,591	35,626	1.4	1.9	34.0
V' (再掲)新型コロナウイルス感染症関連の補助金(従業員向け慰労金を除く)	-	27,340	-	1.7	-	-	27,083	-	2.4	-	-	10,317	-	0.6	-
VI その他の医業・介護関連費用	33,596	29,860	2.0	1.8	-11.1	20,500	21,949	1.8	1.9	7.1	9,099	17,515	0.5	1.0	92.5
VII 総損益差額(IV+V-VI)	59,430	72,203	3.6	4.4	-	-7,607	132	-0.7	0.0	-	56,302	50,393	3.0	2.8	-
(参考)「新型コロナウイルス感染症関連の補助金(従業員向け慰労金を除く)」を除いた総損益差額(VII-V')	-	44,862	-	2.7	-	-	-26,952	-	-2.4	-	-	40,076	-	2.2	-
VIII 税金	-	-	-	-	-	-	-	-	-	-	-	-	-	-	-
IX 税引後の総損益差額(VII-VIII)	-	-	-	-	-	-	-	-	-	-	-	-	-	-	-
施設数	303	-	-	-	-	63	-	-	-	-	7	-	-	-	-
平均病床数	150	147	-	-	-	138	134	-	-	-	121	125	-	-	-

③結核病棟入院基本料算定病院（集計2）

（1施設当たり損益）

	結核病棟入院基本料算定病院														
	7 対 1					10 対 1					13 対 1				
	金額		構成比率		金額の伸比率	金額		構成比率		金額の伸比率	金額		構成比率		金額の伸比率
	前々年(度)	前年(度)	前々年(度)	前年(度)		前々年(度)	前年(度)	前々年(度)	前年(度)		前々年(度)	前年(度)	前々年(度)	前年(度)	
千円	千円	%	%	%	千円	千円	%	%	%	千円	千円	%	%	%	
I 医業収益	7,841,494	7,516,047	99.9	99.9	-4.2	4,095,139	3,963,770	99.6	99.6	-3.2	*	*	*	*	-
1. 入院診療収益	5,332,666	4,974,695	68.0	66.1	-6.7	2,627,485	2,531,034	63.9	63.6	-3.7	*	*	*	*	-
保険診療収益	5,247,791	4,895,940	66.9	65.0	-6.7	2,571,032	2,464,843	62.6	61.9	-4.1	*	*	*	*	-
公害等診療収益	58,540	49,426	0.7	0.7	-15.6	43,278	52,425	1.1	1.3	21.1	*	*	*	*	-
その他の診療収益	26,335	29,329	0.3	0.4	11.4	13,176	13,766	0.3	0.3	4.5	*	*	*	*	-
2. 特別の療養環境収益	70,943	59,146	0.9	0.8	-16.6	41,697	38,436	1.0	1.0	-7.8	*	*	*	*	-
3. 外来診療収益	2,156,731	2,094,766	27.5	27.8	-2.9	1,259,477	1,240,080	30.6	31.2	-1.5	*	*	*	*	-
保険診療収益	2,136,814	2,076,185	27.2	27.6	-2.8	1,238,571	1,217,658	30.1	30.6	-1.7	*	*	*	*	-
公害等診療収益	13,744	13,119	0.2	0.2	-4.5	11,866	12,870	0.3	0.3	8.5	*	*	*	*	-
その他の診療収益	6,174	5,463	0.1	0.1	-11.5	9,040	9,552	0.2	0.2	5.7	*	*	*	*	-
4. その他の医業収益	281,154	387,439	3.6	5.1	37.8	166,480	154,220	4.1	3.9	-7.4	*	*	*	*	-
II 介護収益	5,303	10,446	0.1	0.1	97.0	15,013	15,006	0.4	0.4	0.0	*	*	*	*	-
1. 施設サービス収益	0	5,802	0.0	0.1	-	0	0	0.0	0.0	-	*	*	*	*	-
2. 居宅サービス収益	5,303	4,608	0.1	0.1	-13.1	14,405	14,415	0.4	0.4	0.1	*	*	*	*	-
(再掲)短期入所療養介護分	4	2	0.0	0.0	-50.0	0	0	0.0	0.0	-	*	*	*	*	-
3. その他の介護収益	0	36	0.0	0.0	-	608	591	0.0	0.0	-2.8	*	*	*	*	-
III 医業・介護費用	8,477,333	8,506,407	108.0	113.0	0.3	4,501,684	4,482,653	109.5	112.7	-0.4	*	*	*	*	-
1. 給与費	4,221,558	4,356,492	53.8	57.9	3.2	2,452,728	2,441,004	59.7	61.4	-0.5	*	*	*	*	-
2. 医薬品費	1,291,205	1,240,096	16.5	16.5	-4.0	677,556	660,614	16.5	16.6	-2.5	*	*	*	*	-
3. 給食用材料費	30,860	26,282	0.4	0.3	-14.8	45,984	42,241	1.1	1.1	-8.1	*	*	*	*	-
4. 診療材料費・医療消耗器具備品費	811,511	788,733	10.3	10.5	-2.8	263,938	294,038	6.4	7.4	11.4	*	*	*	*	-
5. 委託費	648,118	667,365	8.3	8.9	3.0	253,048	269,545	6.2	6.8	6.5	*	*	*	*	-
6. 減価償却費	601,559	542,314	7.7	7.2	-9.8	286,583	287,637	7.0	7.2	0.4	*	*	*	*	-
(再掲)建物減価償却費	221,674	228,734	2.8	3.0	3.2	103,991	111,570	2.5	2.8	7.3	*	*	*	*	-
(再掲)医療機器減価償却費	252,267	213,016	3.2	2.8	-15.6	111,926	116,060	2.7	2.9	3.7	*	*	*	*	-
7. 設備関係費	252,883	244,363	3.2	3.2	-3.4	248,421	206,401	6.0	5.2	-16.9	*	*	*	*	-
(再掲)設備機器賃借料	80,725	74,947	1.0	1.0	-7.2	76,094	77,976	1.9	2.0	2.5	*	*	*	*	-
(再掲)医療機器賃借料	44,427	42,299	0.6	0.6	-4.8	54,150	54,930	1.3	1.4	1.4	*	*	*	*	-
8. 経費	331,372	341,868	4.2	4.5	3.2	211,095	204,225	5.1	5.1	-3.3	*	*	*	*	-
9. その他の医業費用	288,268	298,894	3.7	4.0	3.7	62,331	76,948	1.5	1.9	23.5	*	*	*	*	-
IV 損益差額(I+II-III)	-630,536	-979,914	-8.0	-13.0	-	-391,532	-503,877	-9.5	-12.7	-	*	*	*	*	-
(参考)「新型コロナウイルス感染症関連の補助金(従業員向け慰労金を除く)」を含めた損益差額(IV+V)	-	-221,285	-	-2.9	-	-	5,498	-	0.1	-	-	*	-	*	-
V その他の医業・介護関連収益	808,350	1,704,469	10.3	22.6	110.9	476,084	993,431	11.6	25.0	108.7	*	*	*	*	-
V' (再掲)新型コロナウイルス感染症関連の補助金(従業員向け慰労金を除く)	-	758,629	-	10.1	-	-	509,375	-	12.8	-	-	*	-	*	-
VI その他の医業・介護関連費用	233,971	339,681	3.0	4.5	45.2	130,939	157,839	3.2	4.0	20.5	*	*	*	*	-
VII 総損益差額(IV+V-VI)	-56,158	384,873	-0.7	5.1	-	-46,387	331,715	-1.1	8.3	-	*	*	*	*	-
(参考)「新型コロナウイルス感染症関連の補助金(従業員向け慰労金を除く)」を除いた総損益差額(VII-V')	-	-373,757	-	-5.0	-	-	-177,660	-	-4.5	-	-	*	-	*	-
VIII 税金	-	-	-	-	-	-	-	-	-	-	-	-	-	-	-
IX 税引後の総損益差額(VII-VIII)	-	-	-	-	-	-	-	-	-	-	-	-	-	-	-
施設数	15	-	-	-	-	5	-	-	-	-	*	-	-	-	-
平均病床数	341	338	-	-	-	260	252	-	-	-	*	*	-	-	-

③結核病棟入院基本料算定病院（集計2）

（1施設当たり損益）

	結核病棟入院基本料算定病院														
	15 対 1					18 対 1					20 対 1				
	金額		構成比率		金額の 伸び率	金額		構成比率		金額の 伸び率	金額		構成比率		金額の 伸び率
	前々年(度)	前年(度)	前々年(度)	前年(度)		前々年(度)	前年(度)	前々年(度)	前年(度)		前々年(度)	前年(度)	前々年(度)	前年(度)	
千円	千円	%	%	%	千円	千円	%	%	%	千円	千円	%	%	%	
I 医業収益	-	-	-	-	-	-	-	-	-	-	-	-	-	-	-
1. 入院診療収益	-	-	-	-	-	-	-	-	-	-	-	-	-	-	-
保険診療収益	-	-	-	-	-	-	-	-	-	-	-	-	-	-	-
公害等診療収益	-	-	-	-	-	-	-	-	-	-	-	-	-	-	-
その他の診療収益	-	-	-	-	-	-	-	-	-	-	-	-	-	-	-
2. 特別の療養環境収益	-	-	-	-	-	-	-	-	-	-	-	-	-	-	-
3. 外来診療収益	-	-	-	-	-	-	-	-	-	-	-	-	-	-	-
保険診療収益	-	-	-	-	-	-	-	-	-	-	-	-	-	-	-
公害等診療収益	-	-	-	-	-	-	-	-	-	-	-	-	-	-	-
その他の診療収益	-	-	-	-	-	-	-	-	-	-	-	-	-	-	-
4. その他の医業収益	-	-	-	-	-	-	-	-	-	-	-	-	-	-	-
II 介護収益	-	-	-	-	-	-	-	-	-	-	-	-	-	-	-
1. 施設サービス収益	-	-	-	-	-	-	-	-	-	-	-	-	-	-	-
2. 居宅サービス収益	-	-	-	-	-	-	-	-	-	-	-	-	-	-	-
(再掲)短期入所療養介護分	-	-	-	-	-	-	-	-	-	-	-	-	-	-	-
3. その他の介護収益	-	-	-	-	-	-	-	-	-	-	-	-	-	-	-
III 医業・介護費用	-	-	-	-	-	-	-	-	-	-	-	-	-	-	-
1. 給与費	-	-	-	-	-	-	-	-	-	-	-	-	-	-	-
2. 医薬品費	-	-	-	-	-	-	-	-	-	-	-	-	-	-	-
3. 給食用材料費	-	-	-	-	-	-	-	-	-	-	-	-	-	-	-
4. 診療材料費・医療消耗器具備品費	-	-	-	-	-	-	-	-	-	-	-	-	-	-	-
5. 委託費	-	-	-	-	-	-	-	-	-	-	-	-	-	-	-
6. 減価償却費	-	-	-	-	-	-	-	-	-	-	-	-	-	-	-
(再掲)建物減価償却費	-	-	-	-	-	-	-	-	-	-	-	-	-	-	-
(再掲)医療機器減価償却費	-	-	-	-	-	-	-	-	-	-	-	-	-	-	-
7. 設備関係費	-	-	-	-	-	-	-	-	-	-	-	-	-	-	-
(再掲)設備機器賃借料	-	-	-	-	-	-	-	-	-	-	-	-	-	-	-
(再掲)医療機器賃借料	-	-	-	-	-	-	-	-	-	-	-	-	-	-	-
8. 経費	-	-	-	-	-	-	-	-	-	-	-	-	-	-	-
9. その他の医業費用	-	-	-	-	-	-	-	-	-	-	-	-	-	-	-
IV 損益差額(I+II-III)	-	-	-	-	-	-	-	-	-	-	-	-	-	-	-
(参考)「新型コロナウイルス感染症関連の補助金 (従業員向け慰労金を除く)」を含めた 損益差額(IV+V)	-	-	-	-	-	-	-	-	-	-	-	-	-	-	-
V その他の医業・介護関連収益	-	-	-	-	-	-	-	-	-	-	-	-	-	-	-
V (再掲)新型コロナウイルス感染症関連の補助金 (従業員向け慰労金を除く)	-	-	-	-	-	-	-	-	-	-	-	-	-	-	-
VI その他の医業・介護関連費用	-	-	-	-	-	-	-	-	-	-	-	-	-	-	-
VII 総損益差額(IV+V-VI)	-	-	-	-	-	-	-	-	-	-	-	-	-	-	-
(参考)「新型コロナウイルス感染症関連の補助金 (従業員向け慰労金を除く)」を除いた 総損益差額(VII-V)	-	-	-	-	-	-	-	-	-	-	-	-	-	-	-
VIII 税金	-	-	-	-	-	-	-	-	-	-	-	-	-	-	-
IX 税引後の総損益差額(VII-VIII)	-	-	-	-	-	-	-	-	-	-	-	-	-	-	-
施設数	0	-	-	-	-	0	-	-	-	-	0	-	-	-	-
平均病床数	-	-	-	-	-	-	-	-	-	-	-	-	-	-	-

③結核病棟入院基本料算定病院（集計2）

（1施設当たり損益）

	結核病棟入院基本料算定病院				
	特別入院基本料				
	金額		構成比率		金額の伸比率
	前々年(度)	前年(度)	前々年(度)	前年(度)	
	千円	千円	%	%	%
I 医業収益	*	*	*	*	—
1. 入院診療収益	*	*	*	*	—
保険診療収益	*	*	*	*	—
公害等診療収益	*	*	*	*	—
その他の診療収益	*	*	*	*	—
2. 特別の療養環境収益	*	*	*	*	—
3. 外来診療収益	*	*	*	*	—
保険診療収益	*	*	*	*	—
公害等診療収益	*	*	*	*	—
その他の診療収益	*	*	*	*	—
4. その他の医業収益	*	*	*	*	—
II 介護収益	*	*	*	*	—
1. 施設サービス収益	*	*	*	*	—
2. 居宅サービス収益	*	*	*	*	—
(再掲)短期入所療養介護分	*	*	*	*	—
3. その他の介護収益	*	*	*	*	—
III 医業・介護費用	*	*	*	*	—
1. 給与費	*	*	*	*	—
2. 医薬品費	*	*	*	*	—
3. 給食用材料費	*	*	*	*	—
4. 診療材料費・医療消耗器具備品費	*	*	*	*	—
5. 委託費	*	*	*	*	—
6. 減価償却費	*	*	*	*	—
(再掲)建物減価償却費	*	*	*	*	—
(再掲)医療機器減価償却費	*	*	*	*	—
7. 設備関係費	*	*	*	*	—
(再掲)設備機器賃借料	*	*	*	*	—
(再掲)医療機器賃借料	*	*	*	*	—
8. 経費	*	*	*	*	—
9. その他の医業費用	*	*	*	*	—
IV 損益差額(I + II - III)	*	*	*	*	—
(参考)「新型コロナウイルス感染症関連の補助金 (従業員向け慰労金を除く)」を含めた 損益差額(IV + V)	—	*	—	*	—
V その他の医業・介護関連収益	*	*	*	*	—
V' (再掲)新型コロナウイルス感染症関連の補助金 (従業員向け慰労金を除く)	—	*	—	*	—
VI その他の医業・介護関連費用	*	*	*	*	—
VII 総損益差額(IV + V - VI)	*	*	*	*	—
(参考)「新型コロナウイルス感染症関連の補助金 (従業員向け慰労金を除く)」を除いた 総損益差額(VII - V')	—	*	—	*	—
VIII 税金	—	—	—	—	—
IX 税引後の総損益差額(VII - VIII)	—	—	—	—	—
施設数	*	*	—	—	—
平均病床数	*	*	—	—	—

③結核病棟入院基本料算定病院（集計2）

（1施設当たり損益）

	(参考) 国公立を除く														
	7 対 1					10 対 1					13 対 1				
	金額		構成比率		金額の伸比率	金額		構成比率		金額の伸比率	金額		構成比率		金額の伸比率
	前々年(度)	前年(度)	前々年(度)	前年(度)		前々年(度)	前年(度)	前々年(度)	前年(度)		前々年(度)	前年(度)	前々年(度)	前年(度)	
千円	千円	%	%	%	千円	千円	%	%	%	千円	千円	%	%	%	
I 医業収益	4,078,252	4,132,084	99.8	99.5	1.3	*	*	*	*	—	*	*	*	*	—
1. 入院診療収益	2,894,470	2,747,831	70.8	66.2	-5.1	*	*	*	*	—	*	*	*	*	—
保険診療収益	2,808,521	2,663,045	68.7	64.1	-5.2	*	*	*	*	—	*	*	*	*	—
公害等診療収益	36,870	26,723	0.9	0.6	-27.5	*	*	*	*	—	*	*	*	*	—
その他の診療収益	49,078	58,064	1.2	1.4	18.3	*	*	*	*	—	*	*	*	*	—
2. 特別の療養環境収益	79,109	71,299	1.9	1.7	-9.9	*	*	*	*	—	*	*	*	*	—
3. 外来診療収益	866,990	835,288	21.2	20.1	-3.7	*	*	*	*	—	*	*	*	*	—
保険診療収益	842,993	813,366	20.6	19.6	-3.5	*	*	*	*	—	*	*	*	*	—
公害等診療収益	11,409	8,479	0.3	0.2	-25.7	*	*	*	*	—	*	*	*	*	—
その他の診療収益	12,588	13,443	0.3	0.3	6.8	*	*	*	*	—	*	*	*	*	—
4. その他の医業収益	237,683	477,666	5.8	11.3	101.0	*	*	*	*	—	*	*	*	*	—
II 介護収益	9,030	21,149	0.2	0.5	134.2	*	*	*	*	—	*	*	*	*	—
1. 施設サービス収益	0	14,506	0.0	0.3	—	*	*	*	*	—	*	*	*	*	—
2. 居宅サービス収益	9,030	6,554	0.2	0.2	-27.4	*	*	*	*	—	*	*	*	*	—
(再掲)短期入所療養介護分	9	5	0.0	0.0	-44.4	*	*	*	*	—	*	*	*	*	—
3. その他の介護収益	1	90	0.0	0.0	8,900.0	*	*	*	*	—	*	*	*	*	—
III 医業・介護費用	4,172,354	4,212,112	102.1	101.4	1.0	*	*	*	*	—	*	*	*	*	—
1. 給与費	2,283,657	2,337,806	55.9	56.3	2.4	*	*	*	*	—	*	*	*	*	—
2. 医薬品費	425,859	413,851	10.4	10.0	-2.8	*	*	*	*	—	*	*	*	*	—
3. 給食用材料費	19,309	19,238	0.5	0.5	-0.4	*	*	*	*	—	*	*	*	*	—
4. 診療材料費・医療消耗器具備品費	336,192	313,296	8.2	7.5	-6.8	*	*	*	*	—	*	*	*	*	—
5. 委託費	271,591	272,584	6.6	6.6	0.4	*	*	*	*	—	*	*	*	*	—
6. 減価償却費	252,858	234,023	6.2	5.6	-7.4	*	*	*	*	—	*	*	*	*	—
(再掲)建物減価償却費	43,680	43,794	1.1	1.1	0.3	*	*	*	*	—	*	*	*	*	—
(再掲)医療機器減価償却費	72,990	65,598	1.8	1.6	-10.1	*	*	*	*	—	*	*	*	*	—
7. 設備関係費	166,527	163,867	4.1	3.9	-1.6	*	*	*	*	—	*	*	*	*	—
(再掲)設備機器賃借料	46,045	46,360	1.1	1.1	0.7	*	*	*	*	—	*	*	*	*	—
(再掲)医療機器賃借料	30,482	32,299	0.7	0.8	6.0	*	*	*	*	—	*	*	*	*	—
8. 経費	255,911	296,800	6.3	7.1	16.0	*	*	*	*	—	*	*	*	*	—
9. その他の医業費用	160,451	160,648	3.9	3.9	0.1	*	*	*	*	—	*	*	*	*	—
IV 損益差額(I+II-III)	-85,072	-58,880	-2.1	-1.4	—	*	*	*	*	—	*	*	*	*	—
(参考)「新型コロナウイルス感染症関連の補助金(従業員向け慰労金を除く)」を含めた損益差額(IV+V)	—	118,048	—	2.8	—	—	*	—	*	—	—	*	—	*	—
V その他の医業・介護関連収益	53,421	246,044	1.3	5.9	360.6	*	*	*	*	—	*	*	*	*	—
V' (再掲)新型コロナウイルス感染症関連の補助金(従業員向け慰労金を除く)	—	176,928	—	4.3	—	—	*	—	*	—	—	*	—	*	—
VI その他の医業・介護関連費用	35,684	50,984	0.9	1.2	42.9	*	*	*	*	—	*	*	*	*	—
VII 総損益差額(IV+V-VI)	-67,336	136,180	-1.6	3.3	—	*	*	*	*	—	*	*	*	*	—
(参考)「新型コロナウイルス感染症関連の補助金(従業員向け慰労金を除く)」を除いた総損益差額(VII-V')	—	-40,748	—	-1.0	—	—	*	—	*	—	—	*	—	*	—
VIII 税金	—	—	—	—	—	—	—	—	—	—	—	—	—	—	—
IX 税引後の総損益差額(VII-VIII)	—	—	—	—	—	—	—	—	—	—	—	—	—	—	—
施設数	6	—	—	—	—	*	—	—	—	—	*	—	—	—	—
平均病床数	217	209	—	—	—	*	*	—	—	—	*	*	—	—	—

③結核病棟入院基本料算定病院（集計2）

（1施設当たり損益）

	(参考)国公立を除く														
	15 対 1					18 対 1					20 対 1				
	金額		構成比率		金額の 伸び率	金額		構成比率		金額の 伸び率	金額		構成比率		金額の 伸び率
	前々年(度)	前年(度)	前々年(度)	前年(度)		前々年(度)	前年(度)	前々年(度)	前年(度)		前々年(度)	前年(度)	前々年(度)	前年(度)	
千円	千円	%	%	%	千円	千円	%	%	%	千円	千円	%	%	%	
I 医業収益	-	-	-	-	-	-	-	-	-	-	-	-	-	-	-
1. 入院診療収益	-	-	-	-	-	-	-	-	-	-	-	-	-	-	-
保険診療収益	-	-	-	-	-	-	-	-	-	-	-	-	-	-	-
公害等診療収益	-	-	-	-	-	-	-	-	-	-	-	-	-	-	-
その他の診療収益	-	-	-	-	-	-	-	-	-	-	-	-	-	-	-
2. 特別の療養環境収益	-	-	-	-	-	-	-	-	-	-	-	-	-	-	-
3. 外来診療収益	-	-	-	-	-	-	-	-	-	-	-	-	-	-	-
保険診療収益	-	-	-	-	-	-	-	-	-	-	-	-	-	-	-
公害等診療収益	-	-	-	-	-	-	-	-	-	-	-	-	-	-	-
その他の診療収益	-	-	-	-	-	-	-	-	-	-	-	-	-	-	-
4. その他の医業収益	-	-	-	-	-	-	-	-	-	-	-	-	-	-	-
II 介護収益	-	-	-	-	-	-	-	-	-	-	-	-	-	-	-
1. 施設サービス収益	-	-	-	-	-	-	-	-	-	-	-	-	-	-	-
2. 居宅サービス収益	-	-	-	-	-	-	-	-	-	-	-	-	-	-	-
(再掲)短期入所療養介護分	-	-	-	-	-	-	-	-	-	-	-	-	-	-	-
3. その他の介護収益	-	-	-	-	-	-	-	-	-	-	-	-	-	-	-
III 医業・介護費用	-	-	-	-	-	-	-	-	-	-	-	-	-	-	-
1. 給与費	-	-	-	-	-	-	-	-	-	-	-	-	-	-	-
2. 医薬品費	-	-	-	-	-	-	-	-	-	-	-	-	-	-	-
3. 給食用材料費	-	-	-	-	-	-	-	-	-	-	-	-	-	-	-
4. 診療材料費・医療消耗器具備品費	-	-	-	-	-	-	-	-	-	-	-	-	-	-	-
5. 委託費	-	-	-	-	-	-	-	-	-	-	-	-	-	-	-
6. 減価償却費	-	-	-	-	-	-	-	-	-	-	-	-	-	-	-
(再掲)建物減価償却費	-	-	-	-	-	-	-	-	-	-	-	-	-	-	-
(再掲)医療機器減価償却費	-	-	-	-	-	-	-	-	-	-	-	-	-	-	-
7. 設備関係費	-	-	-	-	-	-	-	-	-	-	-	-	-	-	-
(再掲)設備機器賃借料	-	-	-	-	-	-	-	-	-	-	-	-	-	-	-
(再掲)医療機器賃借料	-	-	-	-	-	-	-	-	-	-	-	-	-	-	-
8. 経費	-	-	-	-	-	-	-	-	-	-	-	-	-	-	-
9. その他の医業費用	-	-	-	-	-	-	-	-	-	-	-	-	-	-	-
IV 損益差額(I+II-III)	-	-	-	-	-	-	-	-	-	-	-	-	-	-	-
(参考)「新型コロナウイルス感染症関連の補助金 (従業員向け慰労金を除く)」を含めた 損益差額(IV+V)	-	-	-	-	-	-	-	-	-	-	-	-	-	-	-
V その他の医業・介護関連収益	-	-	-	-	-	-	-	-	-	-	-	-	-	-	-
V (再掲)新型コロナウイルス感染症関連の補助金 (従業員向け慰労金を除く)	-	-	-	-	-	-	-	-	-	-	-	-	-	-	-
VI その他の医業・介護関連費用	-	-	-	-	-	-	-	-	-	-	-	-	-	-	-
VII 総損益差額(IV+V-VI)	-	-	-	-	-	-	-	-	-	-	-	-	-	-	-
(参考)「新型コロナウイルス感染症関連の補助金 (従業員向け慰労金を除く)」を除いた 総損益差額(VII-V)	-	-	-	-	-	-	-	-	-	-	-	-	-	-	-
VIII 税金	-	-	-	-	-	-	-	-	-	-	-	-	-	-	-
IX 税引後の総損益差額(VII-VIII)	-	-	-	-	-	-	-	-	-	-	-	-	-	-	-
施設数	0	-	-	-	-	0	-	-	-	-	0	-	-	-	-
平均病床数	-	-	-	-	-	-	-	-	-	-	-	-	-	-	-

③結核病棟入院基本料算定病院（集計2）

（1施設当たり損益）

	(参考)国公立を除く				
	特別入院基本料				
	金額		構成比率		金額の 伸び率
	前々年(度)	前年(度)	前々年(度)	前年(度)	
	千円	千円	%	%	%
I 医業収益	*	*	*	*	—
1. 入院診療収益	*	*	*	*	—
保険診療収益	*	*	*	*	—
公害等診療収益	*	*	*	*	—
その他の診療収益	*	*	*	*	—
2. 特別の療養環境収益	*	*	*	*	—
3. 外来診療収益	*	*	*	*	—
保険診療収益	*	*	*	*	—
公害等診療収益	*	*	*	*	—
その他の診療収益	*	*	*	*	—
4. その他の医業収益	*	*	*	*	—
II 介護収益	*	*	*	*	—
1. 施設サービス収益	*	*	*	*	—
2. 居宅サービス収益	*	*	*	*	—
(再掲)短期入所療養介護分	*	*	*	*	—
3. その他の介護収益	*	*	*	*	—
III 医業・介護費用	*	*	*	*	—
1. 給与費	*	*	*	*	—
2. 医薬品費	*	*	*	*	—
3. 給食用材料費	*	*	*	*	—
4. 診療材料費・医療消耗器具備品費	*	*	*	*	—
5. 委託費	*	*	*	*	—
6. 減価償却費	*	*	*	*	—
(再掲)建物減価償却費	*	*	*	*	—
(再掲)医療機器減価償却費	*	*	*	*	—
7. 設備関係費	*	*	*	*	—
(再掲)設備機器賃借料	*	*	*	*	—
(再掲)医療機器賃借料	*	*	*	*	—
8. 経費	*	*	*	*	—
9. その他の医業費用	*	*	*	*	—
IV 損益差額(I + II - III)	*	*	*	*	—
(参考)「新型コロナウイルス感染症関連の補助金 (従業員向け慰労金を除く)」を含めた 損益差額(IV + V)	—	*	—	*	—
V その他の医業・介護関連収益	*	*	*	*	—
V' (再掲)新型コロナウイルス感染症関連の補助金 (従業員向け慰労金を除く)	—	*	—	*	—
VI その他の医業・介護関連費用	*	*	*	*	—
VII 総損益差額(IV + V - VI)	*	*	*	*	—
(参考)「新型コロナウイルス感染症関連の補助金 (従業員向け慰労金を除く)」を除いた 総損益差額(VII - V')	—	*	—	*	—
VIII 税金	—	—	—	—	—
IX 税引後の総損益差額(VII - VIII)	—	—	—	—	—
施設数	*	*	—	—	—
平均病床数	*	*	—	—	—

④精神病棟入院基本料算定病院（集計2）

（1施設当たり損益）

	精神病棟入院基本料算定病院														
	10 対 1					13 対 1					15 対 1				
	金額		構成比率		金額の伸び率	金額		構成比率		金額の伸び率	金額		構成比率		金額の伸び率
	前々年(度)	前年(度)	前々年(度)	前年(度)		前々年(度)	前年(度)	前々年(度)	前年(度)		前々年(度)	前年(度)	前々年(度)	前年(度)	
千円	千円	%	%	%	千円	千円	%	%	%	千円	千円	%	%	%	
I 医業収益	17,517,821	16,371,774	99.8	99.8	-6.5	15,520,590	15,240,195	99.7	99.6	-1.8	2,392,678	2,342,610	98.6	98.8	-2.1
1. 入院診療収益	12,041,420	11,005,820	68.6	67.1	-8.6	10,809,797	10,524,950	69.4	68.8	-2.6	1,983,061	1,966,519	81.7	82.9	-0.8
保険診療収益	11,905,295	10,884,968	67.8	66.4	-8.6	10,673,283	10,381,814	68.5	67.9	-2.7	1,970,978	1,955,152	81.2	82.5	-0.8
公害等診療収益	125,475	114,464	0.7	0.7	-8.8	103,560	106,599	0.7	0.7	2.9	5,942	6,180	0.2	0.3	4.0
その他の診療収益	10,649	6,387	0.1	0.0	-40.0	32,953	36,537	0.2	0.2	10.9	6,142	5,187	0.3	0.2	-15.5
2. 特別の療養環境収益	218,195	186,182	1.2	1.1	-14.7	341,783	322,667	2.2	2.1	-5.6	21,821	19,891	0.9	0.8	-8.8
3. 外来診療収益	5,102,067	4,844,110	29.1	29.5	-5.1	3,939,114	3,934,151	25.3	25.7	-0.1	297,371	278,123	12.2	11.7	-6.5
保険診療収益	5,011,281	4,769,535	28.6	29.1	-4.8	3,884,892	3,892,227	24.9	25.4	0.2	295,366	276,294	12.2	11.7	-6.5
公害等診療収益	32,224	21,699	0.2	0.1	-32.7	18,044	14,843	0.1	0.1	-17.7	984	821	0.0	0.0	-16.6
その他の診療収益	58,562	52,876	0.3	0.3	-9.7	36,178	27,081	0.2	0.2	-25.1	1,020	1,008	0.0	0.0	-1.2
4. その他の医業収益	156,139	335,662	0.9	2.0	115.0	429,896	458,427	2.8	3.0	6.6	90,424	78,078	3.7	3.3	-13.7
II 介護収益	28,860	29,091	0.2	0.2	0.8	52,259	53,654	0.3	0.4	2.7	35,173	28,247	1.4	1.2	-19.7
1. 施設サービス収益	27,075	27,266	0.2	0.2	0.7	40,636	41,546	0.3	0.3	2.2	25,863	19,405	1.1	0.8	-25.0
2. 居宅サービス収益	1,785	1,825	0.0	0.0	2.2	10,457	10,766	0.1	0.1	3.0	6,298	6,301	0.3	0.3	0.0
(再掲)短期入所療養介護分	0	0	0.0	0.0	-	7,920	7,986	0.1	0.1	0.8	160	111	0.0	0.0	-30.6
3. その他の介護収益	0	0	0.0	0.0	-	1,165	1,342	0.0	0.0	15.2	3,013	2,542	0.1	0.1	-15.6
III 医業・介護費用	18,582,874	18,415,310	105.9	112.3	-0.9	16,280,503	16,406,902	104.5	107.3	0.8	2,411,256	2,423,444	99.3	102.2	0.5
1. 給与費	8,496,708	8,551,276	48.4	52.1	0.6	7,900,893	7,977,246	50.7	52.2	1.0	1,577,365	1,593,280	65.0	67.2	1.0
2. 医薬品費	3,282,284	3,157,904	18.7	19.3	-3.8	2,653,792	2,673,829	17.0	17.5	0.8	133,619	123,610	5.5	5.2	-7.5
3. 給食用材料費	82,516	77,729	0.5	0.5	-5.8	57,788	53,917	0.4	0.4	-6.7	51,617	51,266	2.1	2.2	-0.7
4. 診療材料費・医療消耗器具備品費	2,150,304	1,949,419	12.3	11.9	-9.3	1,799,181	1,802,336	11.6	11.8	0.2	70,888	70,756	2.9	3.0	-0.2
5. 委託費	1,545,527	1,580,204	8.8	9.6	2.2	1,206,752	1,271,694	7.7	8.3	5.4	154,062	159,052	6.3	6.7	3.2
6. 減価償却費	1,074,461	1,086,709	6.1	6.6	1.1	1,206,723	1,156,437	7.7	7.6	-4.2	123,700	122,599	5.1	5.2	-0.9
(再掲)建物減価償却費	237,961	238,161	1.4	1.5	0.1	393,317	395,451	2.5	2.6	0.5	63,089	60,572	2.6	2.6	-4.0
(再掲)医療機器減価償却費	334,457	341,737	1.9	2.1	2.2	547,226	488,257	3.5	3.2	-10.8	16,587	16,701	0.7	0.7	0.7
7. 設備関係費	562,650	579,453	3.2	3.5	3.0	412,072	409,500	2.6	2.7	-0.6	73,541	78,219	3.0	3.3	6.4
(再掲)設備機器賃借料	110,973	108,593	0.6	0.7	-2.1	98,008	94,183	0.6	0.6	-3.9	14,468	14,536	0.6	0.6	0.5
(再掲)医療機器賃借料	83,945	84,161	0.5	0.5	0.3	58,551	55,284	0.4	0.4	-5.6	5,329	5,432	0.2	0.2	1.9
8. 経費	770,578	820,080	4.4	5.0	6.4	663,461	640,170	4.3	4.2	-3.5	192,318	189,844	7.9	8.0	-1.3
9. その他の医業費用	617,845	612,536	3.5	3.7	-0.9	379,840	421,774	2.4	2.8	11.0	34,145	34,819	1.4	1.5	2.0
IV 損益差額（I + II - III）	-1,036,193	-2,014,445	-5.9	-12.3	-	-707,654	-1,113,053	-4.5	-7.3	-	16,596	-52,586	0.7	-2.2	-
(参考)「新型コロナウイルス感染症関連の補助金（従業員向け慰労金を除く）」を含めた損益差額（IV + V）	-	808,093	-	4.9	-	-	-206,827	-	-1.4	-	1,527	-	0.1	-	
V その他の医業・介護関連収益	1,164,257	3,429,105	6.6	20.9	194.5	1,292,516	2,431,968	8.3	15.9	88.2	105,724	161,077	4.4	6.8	52.4
V' (再掲)新型コロナウイルス感染症関連の補助金（従業員向け慰労金を除く）	-	2,822,538	-	17.2	-	-	906,226	-	5.9	-	54,114	-	2.3	-	
VI その他の医業・介護関連費用	199,056	192,461	1.1	1.2	-3.3	617,179	888,743	4.0	5.8	44.0	48,990	41,742	2.0	1.8	-14.8
VII 総損益差額（IV + V - VI）	-70,992	1,222,200	-0.4	7.5	-	-32,317	430,172	-0.2	2.8	-	73,329	66,749	3.0	2.8	-
(参考)「新型コロナウイルス感染症関連の補助金（従業員向け慰労金を除く）」を除いた総損益差額（VII - V'）	-	-1,600,338	-	-9.8	-	-	-476,054	-	-3.1	-	12,636	-	0.5	-	
VIII 税金	-	-	-	-	-	-	-	-	-	-	-	-	-	-	
IX 税引後の総損益差額（VII - VIII）	-	-	-	-	-	-	-	-	-	-	-	-	-	-	
施設数	6					7					33				
平均病床数	552	552	-	-	-	526	526	-	-	-	312	311	-	-	-

④精神病棟入院基本料算定病院（集計2）

（1施設当たり損益）

	精神病棟入院基本料算定病院														
	18 対 1					20 対 1					特別入院基本料				
	金額		構成比率		金額の 伸び率	金額		構成比率		金額の 伸び率	金額		構成比率		金額の 伸び率
	前々年(度)	前年(度)	前々年(度)	前年(度)		前々年(度)	前年(度)	前々年(度)	前年(度)		前々年(度)	前年(度)	前々年(度)	前年(度)	
千円	千円	%	%	%	千円	千円	%	%	%	千円	千円	%	%	%	
I 医業収益	-	-	-	-	-	-	-	-	-	-	*	*	*	*	-
1. 入院診療収益	-	-	-	-	-	-	-	-	-	-	*	*	*	*	-
保険診療収益	-	-	-	-	-	-	-	-	-	-	*	*	*	*	-
公害等診療収益	-	-	-	-	-	-	-	-	-	-	*	*	*	*	-
その他の診療収益	-	-	-	-	-	-	-	-	-	-	*	*	*	*	-
2. 特別の療養環境収益	-	-	-	-	-	-	-	-	-	-	*	*	*	*	-
3. 外来診療収益	-	-	-	-	-	-	-	-	-	-	*	*	*	*	-
保険診療収益	-	-	-	-	-	-	-	-	-	-	*	*	*	*	-
公害等診療収益	-	-	-	-	-	-	-	-	-	-	*	*	*	*	-
その他の診療収益	-	-	-	-	-	-	-	-	-	-	*	*	*	*	-
4. その他の医業収益	-	-	-	-	-	-	-	-	-	-	*	*	*	*	-
II 介護収益	-	-	-	-	-	-	-	-	-	-	*	*	*	*	-
1. 施設サービス収益	-	-	-	-	-	-	-	-	-	-	*	*	*	*	-
2. 居宅サービス収益	-	-	-	-	-	-	-	-	-	-	*	*	*	*	-
(再掲)短期入所療養介護分	-	-	-	-	-	-	-	-	-	-	*	*	*	*	-
3. その他の介護収益	-	-	-	-	-	-	-	-	-	-	*	*	*	*	-
III 医業・介護費用	-	-	-	-	-	-	-	-	-	-	*	*	*	*	-
1. 給与費	-	-	-	-	-	-	-	-	-	-	*	*	*	*	-
2. 医薬品費	-	-	-	-	-	-	-	-	-	-	*	*	*	*	-
3. 給食用材料費	-	-	-	-	-	-	-	-	-	-	*	*	*	*	-
4. 診療材料費・医療消耗器具備品費	-	-	-	-	-	-	-	-	-	-	*	*	*	*	-
5. 委託費	-	-	-	-	-	-	-	-	-	-	*	*	*	*	-
6. 減価償却費	-	-	-	-	-	-	-	-	-	-	*	*	*	*	-
(再掲)建物減価償却費	-	-	-	-	-	-	-	-	-	-	*	*	*	*	-
(再掲)医療機器減価償却費	-	-	-	-	-	-	-	-	-	-	*	*	*	*	-
7. 設備関係費	-	-	-	-	-	-	-	-	-	-	*	*	*	*	-
(再掲)設備機器賃借料	-	-	-	-	-	-	-	-	-	-	*	*	*	*	-
(再掲)医療機器賃借料	-	-	-	-	-	-	-	-	-	-	*	*	*	*	-
8. 経費	-	-	-	-	-	-	-	-	-	-	*	*	*	*	-
9. その他の医業費用	-	-	-	-	-	-	-	-	-	-	*	*	*	*	-
IV 損益差額(I+II-III)	-	-	-	-	-	-	-	-	-	-	*	*	*	*	-
(参考)「新型コロナウイルス感染症関連の補助金 (従業員向け慰労金を除く)」を含めた 損益差額(IV+V)	-	-	-	-	-	-	-	-	-	-	-	*	-	*	-
V その他の医業・介護関連収益	-	-	-	-	-	-	-	-	-	-	*	*	*	*	-
V (再掲)新型コロナウイルス感染症関連の補助金 (従業員向け慰労金を除く)	-	-	-	-	-	-	-	-	-	-	-	*	-	*	-
VI その他の医業・介護関連費用	-	-	-	-	-	-	-	-	-	-	*	*	*	*	-
VII 総損益差額(IV+V-VI)	-	-	-	-	-	-	-	-	-	-	*	*	*	*	-
(参考)「新型コロナウイルス感染症関連の補助金 (従業員向け慰労金を除く)」を除いた 総損益差額(VII-V)	-	-	-	-	-	-	-	-	-	-	-	*	-	*	-
VIII 税金	-	-	-	-	-	-	-	-	-	-	-	-	-	-	-
IX 税引後の総損益差額(VII-VIII)	-	-	-	-	-	-	-	-	-	-	-	-	-	-	-
施設数	0	-	-	-	-	0	-	-	-	-	*	-	-	-	-
平均病床数	-	-	-	-	-	-	-	-	-	-	*	*	-	-	-

④精神病棟入院基本料算定病院（集計②）

（1施設当たり損益）

	(参考)国公立を除く															
	10 対 1					13 対 1					15 対 1					
	金額		構成比率		金額の伸比率	金額		構成比率		金額の伸比率	金額		構成比率		金額の伸比率	
	前々年(度)	前年(度)	前々年(度)	前年(度)		前々年(度)	前年(度)	前々年(度)	前年(度)		前々年(度)	前年(度)	前々年(度)	前年(度)		
千円	千円	%	%	%	千円	千円	%	%	%	千円	千円	%	%	%		
I 医業収益	14,609,227	14,300,017	99.7	99.7	-2.1	21,554,012	21,651,964	99.8	99.8	0.5	2,389,487	2,343,222	98.5	98.8	-1.9	
1. 入院診療収益	9,782,170	9,441,194	66.8	65.8	-3.5	15,394,497	15,312,881	71.3	70.5	-0.5	2,002,982	1,990,289	82.6	83.9	-0.6	
保険診療収益	9,718,505	9,372,232	66.3	65.3	-3.6	15,174,248	15,055,228	70.2	69.4	-0.8	1,992,286	1,980,773	82.1	83.5	-0.6	
公害等診療収益	57,434	63,194	0.4	0.4	10.0	180,569	206,956	0.8	1.0	14.6	4,238	4,053	0.2	0.2	-4.4	
その他の診療収益	6,231	5,767	0.0	0.0	-7.4	39,680	50,696	0.2	0.2	27.8	6,459	5,463	0.3	0.2	-15.4	
2. 特別の療養環境収益	174,775	162,096	1.2	1.1	-7.3	717,929	680,187	3.3	3.1	-5.3	23,090	21,086	1.0	0.9	-8.7	
3. 外来診療収益	4,410,165	4,199,773	30.1	29.3	-4.8	5,004,155	5,222,346	23.2	24.1	4.4	274,655	256,154	11.3	10.8	-6.7	
保険診療収益	4,338,940	4,130,481	29.6	28.8	-4.8	4,917,036	5,150,811	22.8	23.7	4.8	273,127	254,837	11.3	10.7	-6.7	
公害等診療収益	11,005	10,521	0.1	0.1	-4.4	22,904	18,394	0.1	0.1	-19.7	628	453	0.0	0.0	-27.9	
その他の診療収益	60,220	58,770	0.4	0.4	-2.4	64,215	53,141	0.3	0.2	-17.2	900	865	0.0	0.0	-3.9	
4. その他の医業収益	242,117	496,954	1.7	3.5	105.3	437,431	436,551	2.0	2.0	-0.2	88,760	75,693	3.7	3.2	-14.7	
II 介護収益	43,290	43,636	0.3	0.3	0.8	51,597	53,055	0.2	0.2	2.8	36,822	29,406	1.5	1.2	-20.1	
1. 施設サービス収益	40,613	40,899	0.3	0.3	0.7	45,678	46,568	0.2	0.2	1.9	27,531	20,657	1.1	0.9	-25.0	
2. 居宅サービス収益	2,678	2,738	0.0	0.0	2.2	5,919	6,487	0.0	0.0	9.6	6,084	6,043	0.3	0.3	-0.7	
(再掲)短期入所療養介護分	0	0	0.0	0.0	-	0	0	0.0	0.0	-	171	118	0.0	0.0	-31.0	
3. その他の介護収益	0	0	0.0	0.0	-	0	0	0.0	0.0	-	3,207	2,706	0.1	0.1	-15.6	
III 医業・介護費用	15,024,172	14,806,360	102.5	103.2	-1.4	21,438,039	21,695,214	99.2	100.0	1.2	2,344,291	2,362,220	96.6	99.6	0.8	
1. 給与費	7,314,951	7,181,074	49.9	50.1	-1.8	10,265,219	10,202,137	47.5	47.0	-0.6	1,544,411	1,564,056	63.7	65.9	1.3	
2. 医薬品費	2,875,090	2,794,747	19.6	19.5	-2.8	4,093,997	4,277,579	18.9	19.7	4.5	127,667	118,359	5.3	5.0	-7.3	
3. 給食用材料費	102,390	94,406	0.7	0.7	-7.8	77,471	91,547	0.4	0.4	18.2	53,237	52,972	2.2	2.2	-0.5	
4. 診療材料費・医療消耗器具備品費	1,532,232	1,481,936	10.5	10.3	-3.3	2,471,742	2,515,852	11.4	11.6	1.8	63,575	63,888	2.6	2.7	0.5	
5. 委託費	998,220	1,055,811	6.8	7.4	5.8	1,132,947	1,142,362	5.2	5.3	0.8	155,327	160,381	6.4	6.8	3.3	
6. 減価償却費	839,426	837,524	5.7	5.8	-0.2	1,369,813	1,404,554	6.3	6.5	2.5	113,882	113,180	4.7	4.8	-0.6	
(再掲)建物減価償却費	145,911	146,827	1.0	1.0	0.6	280,070	279,028	1.3	1.3	-0.4	56,962	54,567	2.3	2.3	-4.2	
(再掲)医療機器減価償却費	260,074	258,574	1.8	1.8	-0.6	517,374	536,909	2.4	2.5	3.8	11,271	11,594	0.5	0.5	2.9	
7. 設備関係費	518,464	523,405	3.5	3.6	1.0	685,422	684,894	3.2	3.2	-0.1	71,058	76,124	2.9	3.2	7.1	
(再掲)設備機器賃借料	135,561	129,394	0.9	0.9	-4.5	137,457	127,912	0.6	0.6	-6.9	13,741	13,776	0.6	0.6	0.3	
(再掲)医療機器賃借料	98,328	96,617	0.7	0.7	-1.7	75,167	75,283	0.3	0.3	0.2	4,199	4,307	0.2	0.2	2.6	
8. 経費	675,128	675,271	4.6	4.7	0.0	876,981	851,467	4.1	3.9	-2.9	179,186	176,957	7.4	7.5	-1.2	
9. その他の医業費用	168,271	162,187	1.1	1.1	-3.6	464,447	524,822	2.1	2.4	13.0	35,948	36,303	1.5	1.5	1.0	
IV 損益差額(I+II-III)	-371,655	-462,707	-2.5	-3.2	-	167,570	9,805	0.8	0.0	-	82,018	10,408	3.4	0.4	-	
(参考)「新型コロナウイルス感染症関連の補助金(従業員向け慰労金を除く)」を含めた損益差額(IV+V)	-	1,412,697	-	9.8	-	-	1,187,863	-	5.5	-	-	47,595	-	2.0	-	
V その他の医業・介護関連収益	590,382	2,354,387	4.0	16.4	298.8	982,117	2,052,505	4.5	9.5	109.0	48,308	86,282	2.0	3.6	78.6	
V' (再掲)新型コロナウイルス感染症関連の補助金(従業員向け慰労金を除く)	-	1,875,404	-	13.1	-	-	1,178,058	-	5.4	-	-	37,186	-	1.6	-	
VI その他の医業・介護関連費用	101,857	103,264	0.7	0.7	1.4	786,225	817,512	3.6	3.8	4.0	43,284	32,840	1.8	1.4	-24.1	
VII 総損益差額(IV+V-VI)	116,870	1,788,416	0.8	12.5	-	363,463	1,244,798	1.7	5.7	-	87,042	63,850	3.6	2.7	-	
(参考)「新型コロナウイルス感染症関連の補助金(従業員向け慰労金を除く)」を除いた総損益差額(VII-V')	-	-86,988	-	-0.6	-	-	66,740	-	0.3	-	-	26,664	-	1.1	-	
VIII 税金	-	-	-	-	-	-	-	-	-	-	-	-	-	-	-	
IX 税引後の総損益差額(VII-VIII)	-	-	-	-	-	-	-	-	-	-	-	-	-	-	-	
施設数	4				-	3				-	31				-	
平均病床数	529	529	-	-	-	657	657	-	-	-	315	314	-	-	-	

④精神病棟入院基本料算定病院（集計2）

（1施設当たり損益）

	(参考)国公立を除く														
	18 対 1					20 対 1					特別入院基本料				
	金額		構成比率		金額の 伸び率	金額		構成比率		金額の 伸び率	金額		構成比率		金額の 伸び率
	前々年(度)	前年(度)	前々年(度)	前年(度)		前々年(度)	前年(度)	前々年(度)	前年(度)		前々年(度)	前年(度)	前々年(度)	前年(度)	
千円	千円	%	%	%	千円	千円	%	%	%	千円	千円	%	%	%	
I 医業収益	-	-	-	-	-	-	-	-	-	-	*	*	*	*	-
1. 入院診療収益	-	-	-	-	-	-	-	-	-	-	*	*	*	*	-
保険診療収益	-	-	-	-	-	-	-	-	-	-	*	*	*	*	-
公害等診療収益	-	-	-	-	-	-	-	-	-	-	*	*	*	*	-
その他の診療収益	-	-	-	-	-	-	-	-	-	-	*	*	*	*	-
2. 特別の療養環境収益	-	-	-	-	-	-	-	-	-	-	*	*	*	*	-
3. 外来診療収益	-	-	-	-	-	-	-	-	-	-	*	*	*	*	-
保険診療収益	-	-	-	-	-	-	-	-	-	-	*	*	*	*	-
公害等診療収益	-	-	-	-	-	-	-	-	-	-	*	*	*	*	-
その他の診療収益	-	-	-	-	-	-	-	-	-	-	*	*	*	*	-
4. その他の医業収益	-	-	-	-	-	-	-	-	-	-	*	*	*	*	-
II 介護収益	-	-	-	-	-	-	-	-	-	-	*	*	*	*	-
1. 施設サービス収益	-	-	-	-	-	-	-	-	-	-	*	*	*	*	-
2. 居宅サービス収益	-	-	-	-	-	-	-	-	-	-	*	*	*	*	-
(再掲)短期入所療養介護分	-	-	-	-	-	-	-	-	-	-	*	*	*	*	-
3. その他の介護収益	-	-	-	-	-	-	-	-	-	-	*	*	*	*	-
III 医業・介護費用	-	-	-	-	-	-	-	-	-	-	*	*	*	*	-
1. 給与費	-	-	-	-	-	-	-	-	-	-	*	*	*	*	-
2. 医薬品費	-	-	-	-	-	-	-	-	-	-	*	*	*	*	-
3. 給食用材料費	-	-	-	-	-	-	-	-	-	-	*	*	*	*	-
4. 診療材料費・医療消耗器具備品費	-	-	-	-	-	-	-	-	-	-	*	*	*	*	-
5. 委託費	-	-	-	-	-	-	-	-	-	-	*	*	*	*	-
6. 減価償却費	-	-	-	-	-	-	-	-	-	-	*	*	*	*	-
(再掲)建物減価償却費	-	-	-	-	-	-	-	-	-	-	*	*	*	*	-
(再掲)医療機器減価償却費	-	-	-	-	-	-	-	-	-	-	*	*	*	*	-
7. 設備関係費	-	-	-	-	-	-	-	-	-	-	*	*	*	*	-
(再掲)設備機器賃借料	-	-	-	-	-	-	-	-	-	-	*	*	*	*	-
(再掲)医療機器賃借料	-	-	-	-	-	-	-	-	-	-	*	*	*	*	-
8. 経費	-	-	-	-	-	-	-	-	-	-	*	*	*	*	-
9. その他の医業費用	-	-	-	-	-	-	-	-	-	-	*	*	*	*	-
IV 損益差額(I+II-III)	-	-	-	-	-	-	-	-	-	-	*	*	*	*	-
(参考)「新型コロナウイルス感染症関連の補助金 (従業員向け慰労金を除く)」を含めた 損益差額(IV+V)	-	-	-	-	-	-	-	-	-	-	-	*	-	*	-
V その他の医業・介護関連収益	-	-	-	-	-	-	-	-	-	-	*	*	*	*	-
V (再掲)新型コロナウイルス感染症関連の補助金 (従業員向け慰労金を除く)	-	-	-	-	-	-	-	-	-	-	-	*	-	*	-
VI その他の医業・介護関連費用	-	-	-	-	-	-	-	-	-	-	*	*	*	*	-
VII 総損益差額(IV+V-VI)	-	-	-	-	-	-	-	-	-	-	*	*	*	*	-
(参考)「新型コロナウイルス感染症関連の補助金 (従業員向け慰労金を除く)」を除いた 総損益差額(VII-V)	-	-	-	-	-	-	-	-	-	-	-	*	-	*	-
VIII 税金	-	-	-	-	-	-	-	-	-	-	-	-	-	-	-
IX 税引後の総損益差額(VII-VIII)	-	-	-	-	-	-	-	-	-	-	-	-	-	-	-
施設数	0	-	-	-	-	0	-	-	-	-	*	-	-	-	-
平均病床数	-	-	-	-	-	-	-	-	-	-	*	*	-	-	-

⑤特定機能病院入院基本料算定病院(一般病棟) (集計2)

(1施設当たり損益)

	特定機能病院									
	7 対 1					10 対 1				
	金額		構成比率		金額の伸び率	金額		構成比率		金額の伸び率
	前々年(度)	前年(度)	前々年(度)	前年(度)		前々年(度)	前年(度)	前々年(度)	前年(度)	
千円	千円	%	%	%	千円	千円	%	%	%	
I 医業収益	32,269,939	31,424,590	100.0	100.0	-2.6	—	—	—	—	—
1. 入院診療収益	20,595,806	19,891,239	63.8	63.3	-3.4	—	—	—	—	—
保険診療収益	20,164,841	19,488,728	62.5	62.0	-3.4	—	—	—	—	—
公害等診療収益	196,733	190,550	0.6	0.6	-3.1	—	—	—	—	—
その他の診療収益	234,232	211,961	0.7	0.7	-9.5	—	—	—	—	—
2. 特別の療養環境収益	597,996	539,151	1.9	1.7	-9.8	—	—	—	—	—
3. 外来診療収益	10,824,492	10,765,053	33.5	34.3	-0.5	—	—	—	—	—
保険診療収益	10,592,942	10,542,693	32.8	33.5	-0.5	—	—	—	—	—
公害等診療収益	45,108	40,434	0.1	0.1	-10.4	—	—	—	—	—
その他の診療収益	186,442	181,927	0.6	0.6	-2.4	—	—	—	—	—
4. その他の医業収益	251,645	229,146	0.8	0.7	-8.9	—	—	—	—	—
II 介護収益	296	1,134	0.0	0.0	283.1	—	—	—	—	—
1. 施設サービス収益	62	71	0.0	0.0	14.5	—	—	—	—	—
2. 居宅サービス収益	62	914	0.0	0.0	1,374.2	—	—	—	—	—
(再掲)短期入所療養介護分	0	6	0.0	0.0	—	—	—	—	—	—
3. その他の介護収益	172	149	0.0	0.0	-13.4	—	—	—	—	—
III 医業・介護費用	34,075,992	34,445,081	105.6	109.6	1.1	—	—	—	—	—
1. 給与費	13,220,204	13,516,266	41.0	43.0	2.2	—	—	—	—	—
2. 医薬品費	8,541,380	8,519,896	26.5	27.1	-0.3	—	—	—	—	—
3. 給食用材料費	111,338	101,530	0.3	0.3	-8.8	—	—	—	—	—
4. 診療材料費・医療消耗器具備品費	4,627,632	4,541,693	14.3	14.5	-1.9	—	—	—	—	—
5. 委託費	2,315,483	2,447,694	7.2	7.8	5.7	—	—	—	—	—
6. 減価償却費	2,399,950	2,407,058	7.4	7.7	0.3	—	—	—	—	—
(再掲)建物減価償却費	801,712	810,711	2.5	2.6	1.1	—	—	—	—	—
(再掲)医療機器減価償却費	1,167,073	1,172,805	3.6	3.7	0.5	—	—	—	—	—
7. 設備関係費	1,255,271	1,319,954	3.9	4.2	5.2	—	—	—	—	—
(再掲)設備機器賃借料	289,760	299,393	0.9	1.0	3.3	—	—	—	—	—
(再掲)医療機器賃借料	199,407	199,434	0.6	0.6	0.0	—	—	—	—	—
8. 経費	1,428,958	1,405,790	4.4	4.5	-1.6	—	—	—	—	—
9. その他の医業費用	175,774	185,198	0.5	0.6	5.4	—	—	—	—	—
IV 損益差額(I+II-III)	-1,805,756	-3,019,357	-5.6	-9.6	—	—	—	—	—	—
(参考)「新型コロナウイルス感染症関連の補助金(従業員向け慰労金を除く)」を含めた損益差額(IV+V)	—	-891,498	—	-2.8	—	—	—	—	—	—
V その他の医業・介護関連収益	2,998,946	4,930,330	9.3	15.7	64.4	—	—	—	—	—
V' (再掲)新型コロナウイルス感染症関連の補助金(従業員向け慰労金を除く)	—	2,127,858	—	6.8	—	—	—	—	—	—
VI その他の医業・介護関連費用	968,441	715,373	3.0	2.3	-26.1	—	—	—	—	—
VII 総損益差額(IV+V-VI)	224,749	1,195,600	0.7	3.8	—	—	—	—	—	—
(参考)「新型コロナウイルス感染症関連の補助金(従業員向け慰労金を除く)」を除いた総損益差額(VII-V')	—	-932,258	—	-3.0	—	—	—	—	—	—
VIII 税金	—	—	—	—	—	—	—	—	—	—
IX 税引後の総損益差額(VII-VIII)	—	—	—	—	—	—	—	—	—	—
施設数	81		—	—	—	0		—	—	—
平均病床数	835	836	—	—	—	—	—	—	—	—

⑤特定機能病院入院基本料算定病院(一般病棟)(集計2)

(1施設当たり損益)

	(参考)国公立を除く									
	7 対 1					10 対 1				
	金額		構成比率		金額の伸び率	金額		構成比率		金額の伸び率
	前々年(度)	前年(度)	前々年(度)	前年(度)		前々年(度)	前年(度)	前々年(度)	前年(度)	
千円	千円	%	%	%	千円	千円	%	%	%	
I 医業収益	39,492,638	38,121,698	100.0	100.0	-3.5	—	—	—	—	—
1. 入院診療収益	23,556,005	22,637,421	59.6	59.4	-3.9	—	—	—	—	—
保険診療収益	22,907,598	22,007,880	58.0	57.7	-3.9	—	—	—	—	—
公害等診療収益	314,903	295,086	0.8	0.8	-6.3	—	—	—	—	—
その他の診療収益	333,503	334,455	0.8	0.9	0.3	—	—	—	—	—
2. 特別の療養環境収益	1,032,949	918,657	2.6	2.4	-11.1	—	—	—	—	—
3. 外来診療収益	14,511,736	14,218,826	36.7	37.3	-2.0	—	—	—	—	—
保険診療収益	14,199,544	13,939,570	36.0	36.6	-1.8	—	—	—	—	—
公害等診療収益	84,948	75,407	0.2	0.2	-11.2	—	—	—	—	—
その他の診療収益	227,244	203,849	0.6	0.5	-10.3	—	—	—	—	—
4. その他の医業収益	391,947	346,795	1.0	0.9	-11.5	—	—	—	—	—
II 介護収益	827	3,167	0.0	0.0	283.0	—	—	—	—	—
1. 施設サービス収益	172	198	0.0	0.0	15.1	—	—	—	—	—
2. 居宅サービス収益	174	2,552	0.0	0.0	1,366.7	—	—	—	—	—
(再掲)短期入所療養介護分	0	17	0.0	0.0	—	—	—	—	—	—
3. その他の介護収益	481	417	0.0	0.0	-13.3	—	—	—	—	—
III 医業・介護費用	40,343,209	40,546,587	102.2	106.4	0.5	—	—	—	—	—
1. 給与費	15,744,294	16,045,372	39.9	42.1	1.9	—	—	—	—	—
2. 医薬品費	10,503,214	10,362,646	26.6	27.2	-1.3	—	—	—	—	—
3. 給食用材料費	172,544	153,159	0.4	0.4	-11.2	—	—	—	—	—
4. 診療材料費・医療消耗器具備品費	5,410,835	5,223,521	13.7	13.7	-3.5	—	—	—	—	—
5. 委託費	2,740,580	2,954,475	6.9	7.7	7.8	—	—	—	—	—
6. 減価償却費	2,346,410	2,417,413	5.9	6.3	3.0	—	—	—	—	—
(再掲)建物減価償却費	1,029,381	1,049,392	2.6	2.8	1.9	—	—	—	—	—
(再掲)医療機器減価償却費	1,064,884	1,093,710	2.7	2.9	2.7	—	—	—	—	—
7. 設備関係費	1,466,042	1,514,127	3.7	4.0	3.3	—	—	—	—	—
(再掲)設備機器賃借料	375,616	385,180	1.0	1.0	2.5	—	—	—	—	—
(再掲)医療機器賃借料	312,760	298,505	0.8	0.8	-4.6	—	—	—	—	—
8. 経費	1,626,738	1,506,896	4.1	4.0	-7.4	—	—	—	—	—
9. その他の医業費用	332,552	368,978	0.8	1.0	11.0	—	—	—	—	—
IV 損益差額(I+II-III)	-849,744	-2,421,721	-2.2	-6.4	—	—	—	—	—	—
(参考)「新型コロナウイルス感染症関連の補助金(従業員向け慰労金を除く)」を含めた損益差額(IV+V)	—	367,946	—	1.0	—	—	—	—	—	—
V その他の医業・介護関連収益	1,139,739	4,040,108	2.9	10.6	254.5	—	—	—	—	—
V' (再掲)新型コロナウイルス感染症関連の補助金(従業員向け慰労金を除く)	—	2,789,667	—	7.3	—	—	—	—	—	—
VI その他の医業・介護関連費用	402,100	248,666	1.0	0.7	-38.2	—	—	—	—	—
VII 総損益差額(IV+V-VI)	-112,106	1,369,721	-0.3	3.6	—	—	—	—	—	—
(参考)「新型コロナウイルス感染症関連の補助金(従業員向け慰労金を除く)」を除いた総損益差額(VII-V')	—	-1,419,947	—	-3.7	—	—	—	—	—	—
VIII 税金	—	—	—	—	—	—	—	—	—	—
IX 税引後の総損益差額(VII-VIII)	—	—	—	—	—	—	—	—	—	—
施設数	29	—	—	—	—	0	—	—	—	—
平均病床数	976	980	—	—	—	—	—	—	—	—

⑥特定機能病院入院基本料算定病院(結核病棟) (集計2)

(1施設当たり損益)

	特定機能病院														
	7 対 1					10 対 1					13 対 1				
	金額		構成比率		金額の伸比率	金額		構成比率		金額の伸比率	金額		構成比率		金額の伸比率
	前々年(度)	前年(度)	前々年(度)	前年(度)		前々年(度)	前年(度)	前々年(度)	前年(度)		前々年(度)	前年(度)	前々年(度)	前年(度)	
千円	千円	%	%	%	千円	千円	%	%	%	千円	千円	%	%	%	
I 医業収益	26,153,543	25,579,671	100.0	100.0	-2.2	—	—	—	—	—	—	—	—	—	—
1. 入院診療収益	18,052,320	17,428,710	69.0	68.1	-3.5	—	—	—	—	—	—	—	—	—	—
保険診療収益	17,673,419	17,081,103	67.6	66.8	-3.4	—	—	—	—	—	—	—	—	—	—
公害等診療収益	109,166	117,072	0.4	0.5	7.2	—	—	—	—	—	—	—	—	—	—
その他の診療収益	269,735	230,535	1.0	0.9	-14.5	—	—	—	—	—	—	—	—	—	—
2. 特別の療養環境収益	276,450	248,175	1.1	1.0	-10.2	—	—	—	—	—	—	—	—	—	—
3. 外来診療収益	7,590,940	7,678,649	29.0	30.0	1.2	—	—	—	—	—	—	—	—	—	—
保険診療収益	7,280,403	7,357,473	27.8	28.8	1.1	—	—	—	—	—	—	—	—	—	—
公害等診療収益	15,621	13,396	0.1	0.1	-14.2	—	—	—	—	—	—	—	—	—	—
その他の診療収益	294,917	307,780	1.1	1.2	4.4	—	—	—	—	—	—	—	—	—	—
4. その他の医業収益	233,833	224,137	0.9	0.9	-4.1	—	—	—	—	—	—	—	—	—	—
II 介護収益	0	0	0.0	0.0	—	—	—	—	—	—	—	—	—	—	—
1. 施設サービス収益	0	0	0.0	0.0	—	—	—	—	—	—	—	—	—	—	—
2. 居宅サービス収益	0	0	0.0	0.0	—	—	—	—	—	—	—	—	—	—	—
(再掲)短期入所療養介護分	0	0	0.0	0.0	—	—	—	—	—	—	—	—	—	—	—
3. その他の介護収益	0	0	0.0	0.0	—	—	—	—	—	—	—	—	—	—	—
III 医業・介護費用	28,209,261	28,971,915	107.9	113.3	2.7	—	—	—	—	—	—	—	—	—	—
1. 給与費	11,733,143	12,188,865	44.9	47.7	3.9	—	—	—	—	—	—	—	—	—	—
2. 医薬品費	6,481,436	6,629,540	24.8	25.9	2.3	—	—	—	—	—	—	—	—	—	—
3. 給食用材料費	138,019	129,984	0.5	0.5	-5.8	—	—	—	—	—	—	—	—	—	—
4. 診療材料費・医療消耗器具備品費	3,774,168	3,744,024	14.4	14.6	-0.8	—	—	—	—	—	—	—	—	—	—
5. 委託費	1,888,350	2,026,875	7.2	7.9	7.3	—	—	—	—	—	—	—	—	—	—
6. 減価償却費	1,927,623	1,848,833	7.4	7.2	-4.1	—	—	—	—	—	—	—	—	—	—
(再掲)建物減価償却費	225,524	228,619	0.9	0.9	1.4	—	—	—	—	—	—	—	—	—	—
(再掲)医療機器減価償却費	952,946	874,991	3.6	3.4	-8.2	—	—	—	—	—	—	—	—	—	—
7. 設備関係費	1,083,094	1,157,005	4.1	4.5	6.8	—	—	—	—	—	—	—	—	—	—
(再掲)設備機器賃借料	231,792	246,293	0.9	1.0	6.3	—	—	—	—	—	—	—	—	—	—
(再掲)医療機器賃借料	123,234	126,025	0.5	0.5	2.3	—	—	—	—	—	—	—	—	—	—
8. 経費	1,093,095	1,158,036	4.2	4.5	5.9	—	—	—	—	—	—	—	—	—	—
9. その他の医業費用	90,333	88,754	0.3	0.3	-1.7	—	—	—	—	—	—	—	—	—	—
IV 損益差額(I+II-III)	-2,055,718	-3,392,244	-7.9	-13.3	—	—	—	—	—	—	—	—	—	—	—
(参考)「新型コロナウイルス感染症関連の補助金(従業員向け慰労金を除く)」を含めた損益差額(IV+V)	—	-814,066	—	-3.2	—	—	—	—	—	—	—	—	—	—	—
V その他の医業・介護関連収益	4,445,189	6,248,150	17.0	24.4	40.6	—	—	—	—	—	—	—	—	—	—
V' (再掲)新型コロナウイルス感染症関連の補助金(従業員向け慰労金を除く)	—	2,578,179	—	10.1	—	—	—	—	—	—	—	—	—	—	—
VI その他の医業・介護関連費用	2,224,684	1,586,629	8.5	6.2	-28.7	—	—	—	—	—	—	—	—	—	—
VII 総損益差額(IV+V-VI)	164,787	1,269,276	0.6	5.0	—	—	—	—	—	—	—	—	—	—	—
(参考)「新型コロナウイルス感染症関連の補助金(従業員向け慰労金を除く)」を除いた総損益差額(VII-V')	—	-1,308,902	—	-5.1	—	—	—	—	—	—	—	—	—	—	—
VIII 税金	—	—	—	—	—	—	—	—	—	—	—	—	—	—	—
IX 税引後の総損益差額(VII-VIII)	—	—	—	—	—	—	—	—	—	—	—	—	—	—	—
施設数	7	—	—	—	—	0	—	—	—	—	0	—	—	—	—
平均病床数	801	799	—	—	—	—	—	—	—	—	—	—	—	—	—

⑥特定機能病院入院基本料算定病院(結核病棟) (集計2) (1施設当たり損益)

	特定機能病院				
	15 対 1				
	金額		構成比率		金額の 伸び率
	前々年(度)	前年(度)	前々年(度)	前年(度)	
	千円	千円	%	%	
I 医業収益	-	-	-	-	-
1. 入院診療収益	-	-	-	-	-
保険診療収益	-	-	-	-	-
公害等診療収益	-	-	-	-	-
その他の診療収益	-	-	-	-	-
2. 特別の療養環境収益	-	-	-	-	-
3. 外来診療収益	-	-	-	-	-
保険診療収益	-	-	-	-	-
公害等診療収益	-	-	-	-	-
その他の診療収益	-	-	-	-	-
4. その他の医業収益	-	-	-	-	-
II 介護収益	-	-	-	-	-
1. 施設サービス収益	-	-	-	-	-
2. 居宅サービス収益	-	-	-	-	-
(再掲)短期入所療養介護分	-	-	-	-	-
3. その他の介護収益	-	-	-	-	-
III 医業・介護費用	-	-	-	-	-
1. 給与費	-	-	-	-	-
2. 医薬品費	-	-	-	-	-
3. 給食用材料費	-	-	-	-	-
4. 診療材料費・医療消耗器具備品費	-	-	-	-	-
5. 委託費	-	-	-	-	-
6. 減価償却費	-	-	-	-	-
(再掲)建物減価償却費	-	-	-	-	-
(再掲)医療機器減価償却費	-	-	-	-	-
7. 設備関係費	-	-	-	-	-
(再掲)設備機器賃借料	-	-	-	-	-
(再掲)医療機器賃借料	-	-	-	-	-
8. 経費	-	-	-	-	-
9. その他の医業費用	-	-	-	-	-
IV 損益差額(I + II - III)	-	-	-	-	-
(参考)「新型コロナウイルス感染症関連の補助金 (従業員向け慰労金を除く)」を含めた 損益差額(IV + V)	-	-	-	-	-
V その他の医業・介護関連収益	-	-	-	-	-
V (再掲)新型コロナウイルス感染症関連の補助金 (従業員向け慰労金を除く)	-	-	-	-	-
VI その他の医業・介護関連費用	-	-	-	-	-
VII 総損益差額(IV + V - VI)	-	-	-	-	-
(参考)「新型コロナウイルス感染症関連の補助金 (従業員向け慰労金を除く)」を除いた 総損益差額(VII - V)	-	-	-	-	-
VIII 税金	-	-	-	-	-
IX 税引後の総損益差額(VII - VIII)	-	-	-	-	-
施設数		0			
平均病床数		-			

⑥特定機能病院入院基本料算定病院(結核病棟) (集計2)

(1施設当たり損益)

	(参考)国公立を除く														
	7 対 1					10 対 1					13 対 1				
	金額		構成比率		金額の 伸び率	金額		構成比率		金額の 伸び率	金額		構成比率		金額の 伸び率
	前々年(度)	前年(度)	前々年(度)	前年(度)		前々年(度)	前年(度)	前々年(度)	前年(度)		前々年(度)	前年(度)	前々年(度)	前年(度)	
千円	千円	%	%	%	千円	千円	%	%	%	千円	千円	%	%	%	
I 医業収益	-	-	-	-	-	-	-	-	-	-	-	-	-	-	-
1. 入院診療収益	-	-	-	-	-	-	-	-	-	-	-	-	-	-	-
保険診療収益	-	-	-	-	-	-	-	-	-	-	-	-	-	-	-
公害等診療収益	-	-	-	-	-	-	-	-	-	-	-	-	-	-	-
その他の診療収益	-	-	-	-	-	-	-	-	-	-	-	-	-	-	-
2. 特別の療養環境収益	-	-	-	-	-	-	-	-	-	-	-	-	-	-	-
3. 外来診療収益	-	-	-	-	-	-	-	-	-	-	-	-	-	-	-
保険診療収益	-	-	-	-	-	-	-	-	-	-	-	-	-	-	-
公害等診療収益	-	-	-	-	-	-	-	-	-	-	-	-	-	-	-
その他の診療収益	-	-	-	-	-	-	-	-	-	-	-	-	-	-	-
4. その他の医業収益	-	-	-	-	-	-	-	-	-	-	-	-	-	-	-
II 介護収益	-	-	-	-	-	-	-	-	-	-	-	-	-	-	-
1. 施設サービス収益	-	-	-	-	-	-	-	-	-	-	-	-	-	-	-
2. 居宅サービス収益	-	-	-	-	-	-	-	-	-	-	-	-	-	-	-
(再掲)短期入所療養介護分	-	-	-	-	-	-	-	-	-	-	-	-	-	-	-
3. その他の介護収益	-	-	-	-	-	-	-	-	-	-	-	-	-	-	-
III 医業・介護費用	-	-	-	-	-	-	-	-	-	-	-	-	-	-	-
1. 給与費	-	-	-	-	-	-	-	-	-	-	-	-	-	-	-
2. 医薬品費	-	-	-	-	-	-	-	-	-	-	-	-	-	-	-
3. 給食用材料費	-	-	-	-	-	-	-	-	-	-	-	-	-	-	-
4. 診療材料費・医療消耗器具備品費	-	-	-	-	-	-	-	-	-	-	-	-	-	-	-
5. 委託費	-	-	-	-	-	-	-	-	-	-	-	-	-	-	-
6. 減価償却費	-	-	-	-	-	-	-	-	-	-	-	-	-	-	-
(再掲)建物減価償却費	-	-	-	-	-	-	-	-	-	-	-	-	-	-	-
(再掲)医療機器減価償却費	-	-	-	-	-	-	-	-	-	-	-	-	-	-	-
7. 設備関係費	-	-	-	-	-	-	-	-	-	-	-	-	-	-	-
(再掲)設備機器賃借料	-	-	-	-	-	-	-	-	-	-	-	-	-	-	-
(再掲)医療機器賃借料	-	-	-	-	-	-	-	-	-	-	-	-	-	-	-
8. 経費	-	-	-	-	-	-	-	-	-	-	-	-	-	-	-
9. その他の医業費用	-	-	-	-	-	-	-	-	-	-	-	-	-	-	-
IV 損益差額(I+II-III)	-	-	-	-	-	-	-	-	-	-	-	-	-	-	-
(参考)「新型コロナウイルス感染症関連の補助金 (従業員向け慰労金を除く)」を含めた 損益差額(IV+V)	-	-	-	-	-	-	-	-	-	-	-	-	-	-	-
V その他の医業・介護関連収益	-	-	-	-	-	-	-	-	-	-	-	-	-	-	-
V' (再掲)新型コロナウイルス感染症関連の補助金 (従業員向け慰労金を除く)	-	-	-	-	-	-	-	-	-	-	-	-	-	-	-
VI その他の医業・介護関連費用	-	-	-	-	-	-	-	-	-	-	-	-	-	-	-
VII 総損益差額(IV+V-VI)	-	-	-	-	-	-	-	-	-	-	-	-	-	-	-
(参考)「新型コロナウイルス感染症関連の補助金 (従業員向け慰労金を除く)」を除いた 総損益差額(VII-V')	-	-	-	-	-	-	-	-	-	-	-	-	-	-	-
VIII 税金	-	-	-	-	-	-	-	-	-	-	-	-	-	-	-
IX 税引後の総損益差額(VII-VIII)	-	-	-	-	-	-	-	-	-	-	-	-	-	-	-
施設数	0	-	-	-	-	0	-	-	-	-	0	-	-	-	-
平均病床数	-	-	-	-	-	-	-	-	-	-	-	-	-	-	-

⑥特定機能病院入院基本料算定病院(結核病棟) (集計2) (1施設当たり損益)

	(参考)国公立を除く				
	15 対 1				
	金額		構成比率		金額の 伸び率
	前々年(度)	前年(度)	前々年(度)	前年(度)	
	千円	千円	%	%	
I 医業収益	-	-	-	-	-
1. 入院診療収益	-	-	-	-	-
保険診療収益	-	-	-	-	-
公害等診療収益	-	-	-	-	-
その他の診療収益	-	-	-	-	-
2. 特別の療養環境収益	-	-	-	-	-
3. 外来診療収益	-	-	-	-	-
保険診療収益	-	-	-	-	-
公害等診療収益	-	-	-	-	-
その他の診療収益	-	-	-	-	-
4. その他の医業収益	-	-	-	-	-
II 介護収益	-	-	-	-	-
1. 施設サービス収益	-	-	-	-	-
2. 居宅サービス収益	-	-	-	-	-
(再掲)短期入所療養介護分	-	-	-	-	-
3. その他の介護収益	-	-	-	-	-
III 医業・介護費用	-	-	-	-	-
1. 給与費	-	-	-	-	-
2. 医薬品費	-	-	-	-	-
3. 給食用材料費	-	-	-	-	-
4. 診療材料費・医療消耗器具備品費	-	-	-	-	-
5. 委託費	-	-	-	-	-
6. 減価償却費	-	-	-	-	-
(再掲)建物減価償却費	-	-	-	-	-
(再掲)医療機器減価償却費	-	-	-	-	-
7. 設備関係費	-	-	-	-	-
(再掲)設備機器賃借料	-	-	-	-	-
(再掲)医療機器賃借料	-	-	-	-	-
8. 経費	-	-	-	-	-
9. その他の医業費用	-	-	-	-	-
IV 損益差額(I + II - III)	-	-	-	-	-
(参考)「新型コロナウイルス感染症関連の補助金 (従業員向け慰労金を除く)」を含めた 損益差額(IV + V)	-	-	-	-	-
V その他の医業・介護関連収益	-	-	-	-	-
V (再掲)新型コロナウイルス感染症関連の補助金 (従業員向け慰労金を除く)	-	-	-	-	-
VI その他の医業・介護関連費用	-	-	-	-	-
VII 総損益差額(IV + V - VI)	-	-	-	-	-
(参考)「新型コロナウイルス感染症関連の補助金 (従業員向け慰労金を除く)」を除いた 総損益差額(VII - V)	-	-	-	-	-
VIII 税金	-	-	-	-	-
IX 税引後の総損益差額(VII - VIII)	-	-	-	-	-
施設数	0		-	-	-
平均病床数	-	-	-	-	-

(7)特定機能病院入院基本料算定病院(精神病棟) (集計2)

(1施設当たり損益)

	特定機能病院														
	7 対 1					10 対 1					13 対 1				
	金額		構成比率		金額の伸び率	金額		構成比率		金額の伸び率	金額		構成比率		金額の伸び率
	前々年(度)	前年(度)	前々年(度)	前年(度)		前々年(度)	前年(度)	前々年(度)	前年(度)		前々年(度)	前年(度)	前々年(度)	前年(度)	
千円	千円	%	%	%	千円	千円	%	%	%	千円	千円	%	%	%	
I 医業収益	44,004,737	42,931,799	100.0	100.0	-2.4	30,674,211	29,484,932	100.0	100.0	-3.9	29,157,742	28,512,413	100.0	100.0	-2.2
1. 入院診療収益	25,161,990	24,367,712	57.2	56.8	-3.2	20,677,231	19,601,562	67.4	66.5	-5.2	19,275,995	18,760,870	66.1	65.8	-2.7
保険診療収益	24,431,225	23,724,307	55.5	55.3	-2.9	20,360,057	19,290,269	66.4	65.4	-5.3	18,933,877	18,452,674	64.9	64.7	-2.5
公害等診療収益	198,262	191,731	0.5	0.4	-3.3	155,728	145,535	0.5	0.5	-6.5	214,293	196,187	0.7	0.7	-8.4
その他の診療収益	532,503	451,674	1.2	1.1	-15.2	161,446	165,758	0.5	0.6	2.7	127,824	112,009	0.4	0.4	-12.4
2. 特別の療養環境収益	1,284,986	1,109,168	2.9	2.6	-13.7	389,663	344,442	1.3	1.2	-11.6	457,860	420,854	1.6	1.5	-8.1
3. 外来診療収益	17,225,521	17,125,986	39.1	39.9	-0.6	9,513,312	9,481,266	31.0	32.2	-0.3	9,233,095	9,158,731	31.7	32.1	-0.8
保険診療収益	16,808,200	16,683,246	38.2	38.9	-0.7	9,354,908	9,332,318	30.5	31.7	-0.2	9,048,729	8,977,980	31.0	31.5	-0.8
公害等診療収益	55,368	53,755	0.1	0.1	-2.9	32,415	28,499	0.1	0.1	-12.1	54,258	49,363	0.2	0.2	-9.0
その他の診療収益	361,953	388,984	0.8	0.9	7.5	125,989	120,449	0.4	0.4	-4.4	130,108	131,388	0.4	0.5	1.0
4. その他の医業収益	332,240	328,934	0.8	0.8	-1.0	94,006	57,662	0.3	0.2	-38.7	190,793	171,958	0.7	0.6	-9.9
II 介護収益	499	574	0.0	0.0	15.0	0	0	0.0	0.0	—	0	0	0.0	0.0	—
1. 施設サービス収益	499	574	0.0	0.0	15.0	0	0	0.0	0.0	—	0	0	0.0	0.0	—
2. 居宅サービス収益	0	0	0.0	0.0	—	0	0	0.0	0.0	—	0	0	0.0	0.0	—
(再掲)短期入所療養介護分	0	0	0.0	0.0	—	0	0	0.0	0.0	—	0	0	0.0	0.0	—
3. その他の介護収益	0	0	0.0	0.0	—	0	0	0.0	0.0	—	0	0	0.0	0.0	—
III 医業・介護費用	44,630,744	45,643,188	101.4	106.3	2.3	32,576,203	32,783,013	106.2	111.2	0.6	31,752,688	31,966,231	108.9	112.1	0.7
1. 給与費	16,327,718	16,623,252	37.1	38.7	1.8	12,775,652	12,997,270	41.6	44.1	1.7	12,541,001	12,796,801	43.0	44.9	2.0
2. 医薬品費	12,527,288	12,766,207	28.5	29.7	1.9	7,849,270	7,799,171	25.6	26.5	-0.6	7,602,270	7,519,312	26.1	26.4	-1.1
3. 給食用材料費	137,922	131,783	0.3	0.3	-4.5	132,546	123,599	0.4	0.4	-6.8	107,181	94,045	0.4	0.3	-12.3
4. 診療材料費・医療消耗器具備品費	6,038,146	5,940,934	13.7	13.8	-1.6	4,798,502	4,651,745	15.6	15.8	-3.1	4,266,738	4,229,692	14.6	14.8	-0.9
5. 委託費	3,274,234	3,632,321	7.4	8.5	10.9	2,499,531	2,565,949	8.1	8.7	2.7	1,956,930	2,072,633	6.7	7.3	5.9
6. 減価償却費	2,887,707	2,909,575	6.6	6.8	0.8	1,854,582	2,038,167	6.0	6.9	9.9	2,487,084	2,441,420	8.5	8.6	-1.8
(再掲)建物減価償却費	1,191,175	1,176,779	2.7	2.7	-1.2	611,355	642,005	2.0	2.2	5.0	813,257	826,261	2.8	2.9	1.6
(再掲)医療機器減価償却費	1,067,679	1,049,738	2.4	2.4	-1.7	1,085,777	1,229,165	3.5	4.2	13.2	1,219,766	1,182,843	4.2	4.1	-3.0
7. 設備関係費	1,623,408	1,809,140	3.7	4.2	11.4	1,305,205	1,299,639	4.3	4.4	-0.4	1,192,542	1,217,680	4.1	4.3	2.1
(再掲)設備機器賃借料	366,961	366,694	0.8	0.9	-0.1	317,303	291,426	1.0	1.0	-8.2	280,366	296,476	1.0	1.0	5.7
(再掲)医療機器賃借料	286,002	288,247	0.6	0.7	0.8	175,636	138,501	0.6	0.5	-21.1	193,562	195,221	0.7	0.7	0.9
8. 経費	1,649,622	1,680,804	3.7	3.9	1.9	1,303,931	1,259,546	4.3	4.3	-3.4	1,500,466	1,490,254	5.1	5.2	-0.7
9. その他の医業費用	164,700	149,171	0.4	0.3	-9.4	56,985	47,926	0.2	0.2	-15.9	98,476	104,393	0.3	0.4	6.0
IV 損益差額(I+II-III)	-625,508	-2,710,816	-1.4	-6.3	—	-1,901,992	-3,298,082	-6.2	-11.2	—	-2,594,945	-3,453,818	-8.9	-12.1	—
(参考)「新型コロナウイルス感染症関連の補助金(従業員向け慰労金を除く)」を含めた損益差額(IV+V)	—	468,488	—	1.1	—	—	-728,451	—	-2.5	—	—	-1,725,885	—	-6.1	—
V その他の医業・介護関連収益	2,912,635	5,981,028	6.6	13.9	105.3	2,708,720	5,531,979	8.8	18.8	104.2	3,060,360	4,591,653	10.5	16.1	50.0
V' (再掲)新型コロナウイルス感染症関連の補助金(従業員向け慰労金を除く)	—	3,179,303	—	7.4	—	—	2,569,631	—	8.7	—	—	1,727,933	—	6.1	—
VI その他の医業・介護関連費用	771,069	724,760	1.8	1.7	-6.0	661,231	680,843	2.2	2.3	3.0	825,164	539,719	2.8	1.9	-34.6
VII 総損益差額(IV+V-VI)	1,516,058	2,545,452	3.4	5.9	—	145,496	1,553,055	0.5	5.3	—	-359,750	598,117	-1.2	2.1	—
(参考)「新型コロナウイルス感染症関連の補助金(従業員向け慰労金を除く)」を除いた総損益差額(VII-V')	—	-633,851	—	-1.5	—	—	-1,016,576	—	-3.4	—	—	-1,129,817	—	-4.0	—
VIII 税金	—	—	—	—	—	—	—	—	—	—	—	—	—	—	—
IX 税引後の総損益差額(VII-VIII)	—	—	—	—	—	—	—	—	—	—	—	—	—	—	—
施設数	10		—	—	—	13		—	—	—	36		—	—	—
平均病床数	953	951	—	—	—	874	873	—	—	—	805	804	—	—	—

(7)特定機能病院入院基本料算定病院(精神病棟) (集計2) (1施設当たり損益)

	特定機能病院				
	15 対 1				
	金額		構成比率		金額の 伸び率
	前々年(度)	前年(度)	前々年(度)	前年(度)	
	千円	千円	%	%	%
I 医業収益	*	*	*	*	—
1. 入院診療収益	*	*	*	*	—
保険診療収益	*	*	*	*	—
公害等診療収益	*	*	*	*	—
その他の診療収益	*	*	*	*	—
2. 特別の療養環境収益	*	*	*	*	—
3. 外来診療収益	*	*	*	*	—
保険診療収益	*	*	*	*	—
公害等診療収益	*	*	*	*	—
その他の診療収益	*	*	*	*	—
4. その他の医業収益	*	*	*	*	—
II 介護収益	*	*	*	*	—
1. 施設サービス収益	*	*	*	*	—
2. 居宅サービス収益	*	*	*	*	—
(再掲)短期入所療養介護分	*	*	*	*	—
3. その他の介護収益	*	*	*	*	—
III 医業・介護費用	*	*	*	*	—
1. 給与費	*	*	*	*	—
2. 医薬品費	*	*	*	*	—
3. 給食用材料費	*	*	*	*	—
4. 診療材料費・医療消耗器具備品費	*	*	*	*	—
5. 委託費	*	*	*	*	—
6. 減価償却費	*	*	*	*	—
(再掲)建物減価償却費	*	*	*	*	—
(再掲)医療機器減価償却費	*	*	*	*	—
7. 設備関係費	*	*	*	*	—
(再掲)設備機器賃借料	*	*	*	*	—
(再掲)医療機器賃借料	*	*	*	*	—
8. 経費	*	*	*	*	—
9. その他の医業費用	*	*	*	*	—
IV 損益差額(I + II - III)	*	*	*	*	—
(参考)「新型コロナウイルス感染症関連の補助金 (従業員向け慰労金を除く)」を含めた 損益差額(IV + V)	—	*	—	*	—
V その他の医業・介護関連収益	*	*	*	*	—
V (再掲)新型コロナウイルス感染症関連の補助金 (従業員向け慰労金を除く)	—	*	—	*	—
VI その他の医業・介護関連費用	*	*	*	*	—
VII 総損益差額(IV + V - VI)	*	*	*	*	—
(参考)「新型コロナウイルス感染症関連の補助金 (従業員向け慰労金を除く)」を除いた 総損益差額(VII - V)	—	*	—	*	—
VIII 税金	—	—	—	—	—
IX 税引後の総損益差額(VII - VIII)	—	—	—	—	—
施設数	*	*	—	—	—
平均病床数	*	*	—	—	—

(7)特定機能病院入院基本料算定病院(精神病棟) (集計2)

(1施設当たり損益)

	(参考)国公立を除く														
	7 対 1					10 対 1					13 対 1				
	金額		構成比率		金額の伸比率	金額		構成比率		金額の伸比率	金額		構成比率		金額の伸比率
	前々年(度)	前年(度)	前々年(度)	前年(度)		前々年(度)	前年(度)	前々年(度)	前年(度)		前々年(度)	前年(度)	前々年(度)	前年(度)	
千円	千円	%	%	%	千円	千円	%	%	%	千円	千円	%	%	%	
I 医業収益	52,160,118	50,491,781	100.0	100.0	-3.2	31,377,420	30,250,973	100.0	100.0	-3.6	37,193,194	35,588,734	100.0	100.0	-4.3
1. 入院診療収益	28,159,440	26,987,932	54.0	53.4	-4.2	20,802,324	19,983,700	66.3	66.1	-3.9	22,349,846	21,416,106	60.1	60.2	-4.2
保険診療収益	27,295,604	26,210,873	52.3	51.9	-4.0	20,339,955	19,515,535	64.8	64.5	-4.1	21,744,479	20,875,985	58.5	58.7	-4.0
公害等診療収益	211,018	208,448	0.4	0.4	-1.2	245,819	233,742	0.8	0.8	-4.9	429,127	364,462	1.2	1.0	-15.1
その他の診療収益	652,818	568,611	1.3	1.1	-12.9	216,550	234,423	0.7	0.8	8.3	176,240	175,659	0.5	0.5	-0.3
2. 特別の療養環境収益	1,829,763	1,554,257	3.5	3.1	-15.1	464,864	439,848	1.5	1.5	-5.4	1,080,808	978,784	2.9	2.8	-9.4
3. 外来診療収益	21,626,900	21,421,145	41.5	42.4	-1.0	9,891,230	9,667,181	31.5	32.0	-2.3	13,334,354	12,838,403	35.9	36.1	-3.7
保険診療収益	21,184,298	21,048,108	40.6	41.7	-0.6	9,729,175	9,521,196	31.0	31.5	-2.1	12,979,739	12,507,561	34.9	35.1	-3.6
公害等診療収益	51,831	49,370	0.1	0.1	-4.7	45,015	38,443	0.1	0.1	-14.6	146,848	133,925	0.4	0.4	-8.8
その他の診療収益	390,771	323,667	0.7	0.6	-17.2	117,039	107,542	0.4	0.4	-8.1	207,767	196,917	0.6	0.6	-5.2
4. その他の医業収益	544,015	528,447	1.0	1.0	-2.9	219,003	160,245	0.7	0.5	-26.8	428,185	355,442	1.2	1.0	-17.0
II 介護収益	831	956	0.0	0.0	15.0	0	0	0.0	0.0	—	0	0	0.0	0.0	—
1. 施設サービス収益	831	956	0.0	0.0	15.0	0	0	0.0	0.0	—	0	0	0.0	0.0	—
2. 居宅サービス収益	0	0	0.0	0.0	—	0	0	0.0	0.0	—	0	0	0.0	0.0	—
(再掲)短期入所療養介護分	0	0	0.0	0.0	—	0	0	0.0	0.0	—	0	0	0.0	0.0	—
3. その他の介護収益	0	0	0.0	0.0	—	0	0	0.0	0.0	—	0	0	0.0	0.0	—
III 医業・介護費用	50,997,501	51,866,148	97.8	102.7	1.7	32,906,716	32,611,497	104.9	107.8	-0.9	39,903,983	39,631,236	107.3	111.4	-0.7
1. 給与費	17,434,949	17,632,297	33.4	34.9	1.1	13,792,571	13,759,259	44.0	45.5	-0.2	16,028,689	16,325,498	43.1	45.9	1.9
2. 医薬品費	15,429,360	15,698,482	29.6	31.1	1.7	7,727,910	7,574,546	24.6	25.0	-2.0	9,894,381	9,379,519	26.6	26.4	-5.2
3. 給食用材料費	176,775	170,724	0.3	0.3	-3.4	159,364	148,459	0.5	0.5	-6.8	186,625	149,780	0.5	0.4	-19.7
4. 診療材料費・医療消耗器具備品費	6,927,963	6,676,300	13.3	13.2	-3.6	4,935,535	4,778,863	15.7	15.8	-3.2	5,020,772	4,830,719	13.5	13.6	-3.8
5. 委託費	4,054,031	4,544,680	7.8	9.0	12.1	2,174,471	2,234,323	6.9	7.4	2.8	2,463,879	2,614,701	6.6	7.3	6.1
6. 減価償却費	3,113,162	3,089,416	6.0	6.1	-0.8	1,727,196	1,937,981	5.5	6.4	12.2	2,509,763	2,629,328	6.7	7.4	4.8
(再掲)建物減価償却費	1,463,391	1,447,116	2.8	2.9	-1.1	682,952	773,935	2.2	2.6	13.3	1,185,081	1,215,555	3.2	3.4	2.6
(再掲)医療機器減価償却費	1,189,001	1,167,341	2.3	2.3	-1.8	884,269	991,597	2.8	3.3	12.1	1,130,823	1,178,623	3.0	3.3	4.2
7. 設備関係費	1,834,312	2,087,242	3.5	4.1	13.8	984,422	995,180	3.1	3.3	1.1	1,556,017	1,545,325	4.2	4.3	-0.7
(再掲)設備機器賃借料	431,243	436,739	0.8	0.9	1.3	330,079	338,722	1.1	1.1	2.6	439,139	459,941	1.2	1.3	4.7
(再掲)医療機器賃借料	339,422	332,296	0.7	0.7	-2.1	297,006	212,773	0.9	0.7	-28.4	339,471	345,937	0.9	1.0	1.9
8. 経費	1,756,906	1,720,605	3.4	3.4	-2.1	1,336,509	1,128,308	4.3	3.7	-15.6	1,947,122	1,825,074	5.2	5.1	-6.3
9. その他の医業費用	270,044	246,403	0.5	0.5	-8.8	68,738	54,579	0.2	0.2	-20.6	296,736	331,293	0.8	0.9	11.6
IV 損益差額(I+II-III)	1,163,448	-1,373,411	2.2	-2.7	—	-1,529,296	-2,360,524	-4.9	-7.8	—	-2,710,790	-4,042,502	-7.3	-11.4	—
(参考)「新型コロナウイルス感染症関連の補助金(従業員向け慰労金を除く)」を含めた損益差額(IV+V)	—	1,984,376	—	3.9	—	—	-138,259	—	-0.5	—	—	-1,176,949	—	-3.3	—
V その他の医業・介護関連収益	1,428,996	4,885,147	2.7	9.7	241.9	1,462,313	3,688,480	4.7	12.2	152.2	832,114	3,819,919	2.2	10.7	359.1
V' (再掲)新型コロナウイルス感染症関連の補助金(従業員向け慰労金を除く)	—	3,357,787	—	6.7	—	—	2,222,265	—	7.3	—	—	2,865,553	—	8.1	—
VI その他の医業・介護関連費用	417,507	449,535	0.8	0.9	7.7	129,973	215,680	0.4	0.7	65.9	743,953	86,026	2.0	0.2	-88.4
VII 総損益差額(IV+V-VI)	2,174,937	3,062,202	4.2	6.1	—	-196,957	1,112,276	-0.6	3.7	—	-2,622,629	-308,609	-7.1	-0.9	—
(参考)「新型コロナウイルス感染症関連の補助金(従業員向け慰労金を除く)」を除いた総損益差額(VII-V')	—	-295,586	—	-0.6	—	—	-1,109,988	—	-3.7	—	—	-3,174,161	—	-8.9	—
VIII 税金	—	—	—	—	—	—	—	—	—	—	—	—	—	—	—
IX 税引後の総損益差額(VII-VIII)	—	—	—	—	—	—	—	—	—	—	—	—	—	—	—
施設数	6					5					10				
平均病床数	1,068	1,065	—	—	—	977	973	—	—	—	998	997	—	—	—

(7)特定機能病院入院基本料算定病院(精神病棟) (集計2) (1施設当たり損益)

	(参考)国公立を除く				
	15 対 1				
	金額		構成比率		金額の 伸び率
	前々年(度)	前年(度)	前々年(度)	前年(度)	
	千円	千円	%	%	%
I 医業収益	-	-	-	-	-
1. 入院診療収益	-	-	-	-	-
保険診療収益	-	-	-	-	-
公害等診療収益	-	-	-	-	-
その他の診療収益	-	-	-	-	-
2. 特別の療養環境収益	-	-	-	-	-
3. 外来診療収益	-	-	-	-	-
保険診療収益	-	-	-	-	-
公害等診療収益	-	-	-	-	-
その他の診療収益	-	-	-	-	-
4. その他の医業収益	-	-	-	-	-
II 介護収益	-	-	-	-	-
1. 施設サービス収益	-	-	-	-	-
2. 居宅サービス収益	-	-	-	-	-
(再掲)短期入所療養介護分	-	-	-	-	-
3. その他の介護収益	-	-	-	-	-
III 医業・介護費用	-	-	-	-	-
1. 給与費	-	-	-	-	-
2. 医薬品費	-	-	-	-	-
3. 給食用材料費	-	-	-	-	-
4. 診療材料費・医療消耗器具備品費	-	-	-	-	-
5. 委託費	-	-	-	-	-
6. 減価償却費	-	-	-	-	-
(再掲)建物減価償却費	-	-	-	-	-
(再掲)医療機器減価償却費	-	-	-	-	-
7. 設備関係費	-	-	-	-	-
(再掲)設備機器賃借料	-	-	-	-	-
(再掲)医療機器賃借料	-	-	-	-	-
8. 経費	-	-	-	-	-
9. その他の医業費用	-	-	-	-	-
IV 損益差額(I + II - III)	-	-	-	-	-
(参考)「新型コロナウイルス感染症関連の補助金 (従業員向け慰労金を除く)」を含めた 損益差額(IV + V)	-	-	-	-	-
V その他の医業・介護関連収益	-	-	-	-	-
V (再掲)新型コロナウイルス感染症関連の補助金 (従業員向け慰労金を除く)	-	-	-	-	-
VI その他の医業・介護関連費用	-	-	-	-	-
VII 総損益差額(IV + V - VI)	-	-	-	-	-
(参考)「新型コロナウイルス感染症関連の補助金 (従業員向け慰労金を除く)」を除いた 総損益差額(VII - V)	-	-	-	-	-
VIII 税金	-	-	-	-	-
IX 税引後の総損益差額(VII - VIII)	-	-	-	-	-
施設数	0				
平均病床数	-	-	-	-	-

⑧専門病院入院基本料算定病院（集計2）

（1施設当たり損益）

	専門病院入院基本料算定病院														
	7 対 1					10 対 1					13 対 1				
	金額		構成比率		金額の伸比率	金額		構成比率		金額の伸比率	金額		構成比率		金額の伸比率
	前々年(度)	前年(度)	前々年(度)	前年(度)		前々年(度)	前年(度)	前々年(度)	前年(度)		前々年(度)	前年(度)	前々年(度)	前年(度)	
千円	千円	%	%	%	千円	千円	%	%	%	千円	千円	%	%	%	
I 医業収益	6,016,580	5,968,723	100.0	100.0	-0.8	*	*	*	*	-	-	-	-	-	-
1. 入院診療収益	3,371,299	3,290,962	56.0	55.1	-2.4	*	*	*	*	-	-	-	-	-	-
保険診療収益	3,364,431	3,282,446	55.9	55.0	-2.4	*	*	*	*	-	-	-	-	-	-
公害等診療収益	1,747	2,697	0.0	0.0	54.4	*	*	*	*	-	-	-	-	-	-
その他の診療収益	5,121	5,819	0.1	0.1	13.6	*	*	*	*	-	-	-	-	-	-
2. 特別の療養環境収益	63,295	58,799	1.1	1.0	-7.1	*	*	*	*	-	-	-	-	-	-
3. 外来診療収益	2,476,139	2,516,287	41.2	42.2	1.6	*	*	*	*	-	-	-	-	-	-
保険診療収益	2,468,286	2,507,059	41.0	42.0	1.6	*	*	*	*	-	-	-	-	-	-
公害等診療収益	585	1,342	0.0	0.0	129.4	*	*	*	*	-	-	-	-	-	-
その他の診療収益	7,268	7,886	0.1	0.1	8.5	*	*	*	*	-	-	-	-	-	-
4. その他の医業収益	105,847	102,674	1.8	1.7	-3.0	*	*	*	*	-	-	-	-	-	-
II 介護収益	0	0	0.0	0.0	-	*	*	*	*	-	-	-	-	-	-
1. 施設サービス収益	0	0	0.0	0.0	-	*	*	*	*	-	-	-	-	-	-
2. 居宅サービス収益	0	0	0.0	0.0	-	*	*	*	*	-	-	-	-	-	-
(再掲)短期入所療養介護分	0	0	0.0	0.0	-	*	*	*	*	-	-	-	-	-	-
3. その他の介護収益	0	0	0.0	0.0	-	*	*	*	*	-	-	-	-	-	-
III 医業・介護費用	7,521,395	7,439,063	125.0	124.6	-1.1	*	*	*	*	-	-	-	-	-	-
1. 給与費	3,078,653	3,089,059	51.2	51.8	0.3	*	*	*	*	-	-	-	-	-	-
2. 医薬品費	1,915,473	1,870,775	31.8	31.3	-2.3	*	*	*	*	-	-	-	-	-	-
3. 給食用材料費	14,530	13,185	0.2	0.2	-9.3	*	*	*	*	-	-	-	-	-	-
4. 診療材料費・医療消耗器具備品費	371,513	410,157	6.2	6.9	10.4	*	*	*	*	-	-	-	-	-	-
5. 委託費	669,487	679,473	11.1	11.4	1.5	*	*	*	*	-	-	-	-	-	-
6. 減価償却費	634,713	516,830	10.5	8.7	-18.6	*	*	*	*	-	-	-	-	-	-
(再掲)建物減価償却費	245,613	250,579	4.1	4.2	2.0	*	*	*	*	-	-	-	-	-	-
(再掲)医療機器減価償却費	256,700	233,521	4.3	3.9	-9.0	*	*	*	*	-	-	-	-	-	-
7. 設備関係費	116,785	122,471	1.9	2.1	4.9	*	*	*	*	-	-	-	-	-	-
(再掲)設備機器賃借料	14,899	24,250	0.2	0.4	62.8	*	*	*	*	-	-	-	-	-	-
(再掲)医療機器賃借料	8,212	16,595	0.1	0.3	102.1	*	*	*	*	-	-	-	-	-	-
8. 経費	319,446	310,590	5.3	5.2	-2.8	*	*	*	*	-	-	-	-	-	-
9. その他の医業費用	400,796	426,523	6.7	7.1	6.4	*	*	*	*	-	-	-	-	-	-
IV 損益差額(I+II-III)	-1,504,816	-1,470,341	-25.0	-24.6	-	*	*	*	*	-	-	-	-	-	-
(参考)「新型コロナウイルス感染症関連の補助金(従業員向け慰労金を除く)」を含めた損益差額(IV+V)	-	-1,291,796	-	-21.6	-	-	*	-	*	-	-	-	-	-	-
V その他の医業・介護関連収益	1,659,404	1,593,866	27.6	26.7	-3.9	*	*	*	*	-	-	-	-	-	-
V' (再掲)新型コロナウイルス感染症関連の補助金(従業員向け慰労金を除く)	-	178,545	-	3.0	-	-	*	-	*	-	-	-	-	-	-
VI その他の医業・介護関連費用	99,845	82,502	1.7	1.4	-17.4	*	*	*	*	-	-	-	-	-	-
VII 総損益差額(IV+V-VI)	54,744	41,023	0.9	0.7	-	*	*	*	*	-	-	-	-	-	-
(参考)「新型コロナウイルス感染症関連の補助金(従業員向け慰労金を除く)」を除いた総損益差額(VII-V')	-	-137,522	-	-2.3	-	-	*	-	*	-	-	-	-	-	-
VIII 税金	-	-	-	-	-	-	-	-	-	-	-	-	-	-	-
IX 税引後の総損益差額(VII-VIII)	-	-	-	-	-	-	-	-	-	-	-	-	-	-	-
施設数	3	-	-	-	-	*	-	-	-	0	-	-	-	-	-
平均病床数	232	232	-	-	-	*	*	-	-	-	-	-	-	-	-

⑧専門病院入院基本料算定病院（集計2）

（1施設当たり損益）

	(参考)国公立を除く														
	7 対 1					10 対 1					13 対 1				
	金額		構成比率		金額の伸び率	金額		構成比率		金額の伸び率	金額		構成比率		金額の伸び率
	前々年(度)	前年(度)	前々年(度)	前年(度)		前々年(度)	前年(度)	前々年(度)	前年(度)		前々年(度)	前年(度)	前々年(度)	前年(度)	
千円	千円	%	%	%	千円	千円	%	%	%	千円	千円	%	%	%	
I 医業収益	*	*	*	*	-	-	-	-	-	-	-	-	-	-	-
1. 入院診療収益	*	*	*	*	-	-	-	-	-	-	-	-	-	-	-
保険診療収益	*	*	*	*	-	-	-	-	-	-	-	-	-	-	-
公害等診療収益	*	*	*	*	-	-	-	-	-	-	-	-	-	-	-
その他の診療収益	*	*	*	*	-	-	-	-	-	-	-	-	-	-	-
2. 特別の療養環境収益	*	*	*	*	-	-	-	-	-	-	-	-	-	-	-
3. 外来診療収益	*	*	*	*	-	-	-	-	-	-	-	-	-	-	-
保険診療収益	*	*	*	*	-	-	-	-	-	-	-	-	-	-	-
公害等診療収益	*	*	*	*	-	-	-	-	-	-	-	-	-	-	-
その他の診療収益	*	*	*	*	-	-	-	-	-	-	-	-	-	-	-
4. その他の医業収益	*	*	*	*	-	-	-	-	-	-	-	-	-	-	-
II 介護収益	*	*	*	*	-	-	-	-	-	-	-	-	-	-	-
1. 施設サービス収益	*	*	*	*	-	-	-	-	-	-	-	-	-	-	-
2. 居宅サービス収益	*	*	*	*	-	-	-	-	-	-	-	-	-	-	-
(再掲)短期入所療養介護分	*	*	*	*	-	-	-	-	-	-	-	-	-	-	-
3. その他の介護収益	*	*	*	*	-	-	-	-	-	-	-	-	-	-	-
III 医業・介護費用	*	*	*	*	-	-	-	-	-	-	-	-	-	-	-
1. 給与費	*	*	*	*	-	-	-	-	-	-	-	-	-	-	-
2. 医薬品費	*	*	*	*	-	-	-	-	-	-	-	-	-	-	-
3. 給食用材料費	*	*	*	*	-	-	-	-	-	-	-	-	-	-	-
4. 診療材料費・医療消耗器具備品費	*	*	*	*	-	-	-	-	-	-	-	-	-	-	-
5. 委託費	*	*	*	*	-	-	-	-	-	-	-	-	-	-	-
6. 減価償却費	*	*	*	*	-	-	-	-	-	-	-	-	-	-	-
(再掲)建物減価償却費	*	*	*	*	-	-	-	-	-	-	-	-	-	-	-
(再掲)医療機器減価償却費	*	*	*	*	-	-	-	-	-	-	-	-	-	-	-
7. 設備関係費	*	*	*	*	-	-	-	-	-	-	-	-	-	-	-
(再掲)設備機器賃借料	*	*	*	*	-	-	-	-	-	-	-	-	-	-	-
(再掲)医療機器賃借料	*	*	*	*	-	-	-	-	-	-	-	-	-	-	-
8. 経費	*	*	*	*	-	-	-	-	-	-	-	-	-	-	-
9. その他の医業費用	*	*	*	*	-	-	-	-	-	-	-	-	-	-	-
IV 損益差額(I+II-III)	*	*	*	*	-	-	-	-	-	-	-	-	-	-	-
(参考)「新型コロナウイルス感染症関連の補助金 (従業員向け慰労金を除く)」を含めた 損益差額(IV+V)	-	*	-	*	-	-	-	-	-	-	-	-	-	-	-
V その他の医業・介護関連収益	*	*	*	*	-	-	-	-	-	-	-	-	-	-	-
V' (再掲)新型コロナウイルス感染症関連の補助金 (従業員向け慰労金を除く)	-	*	-	*	-	-	-	-	-	-	-	-	-	-	-
VI その他の医業・介護関連費用	*	*	*	*	-	-	-	-	-	-	-	-	-	-	-
VII 総損益差額(IV+V-VI)	*	*	*	*	-	-	-	-	-	-	-	-	-	-	-
(参考)「新型コロナウイルス感染症関連の補助金 (従業員向け慰労金を除く)」を除いた 総損益差額(VII-V')	-	*	-	*	-	-	-	-	-	-	-	-	-	-	-
VIII 税金	-	-	-	-	-	-	-	-	-	-	-	-	-	-	-
IX 税引後の総損益差額(VII-VIII)	-	-	-	-	-	-	-	-	-	-	-	-	-	-	-
施設数	*	*	-	-	-	0	-	-	-	-	0	-	-	-	-
平均病床数	*	*	-	-	-	-	-	-	-	-	-	-	-	-	-

⑨障害者施設等入院基本料算定病院（集計2）

（1施設当たり損益）

	障害者施設等入院基本料算定病院														
	7 対 1					10 対 1					13 対 1				
	金額		構成比率		金額の伸び率	金額		構成比率		金額の伸び率	金額		構成比率		金額の伸び率
	前々年(度)	前年(度)	前々年(度)	前年(度)		前々年(度)	前年(度)	前々年(度)	前年(度)		前々年(度)	前年(度)	前々年(度)	前年(度)	
千円	千円	%	%	%	千円	千円	%	%	%	千円	千円	%	%	%	
I 医業収益	3,129,079	2,926,966	96.5	96.2	-6.5	2,271,640	2,201,884	96.8	96.9	-3.1	1,974,151	1,932,933	94.6	94.7	-2.1
1. 入院診療収益	2,706,919	2,520,691	83.5	82.9	-6.9	1,752,382	1,703,955	74.7	75.0	-2.8	1,628,682	1,608,397	78.1	78.8	-1.2
保険診療収益	2,706,919	2,520,691	83.5	82.9	-6.9	1,712,280	1,664,810	73.0	73.3	-2.8	1,590,556	1,576,887	76.3	77.3	-0.9
公害等診療収益	0	0	0.0	0.0	—	17,613	16,873	0.8	0.7	-4.2	16,792	15,900	0.8	0.8	-5.3
その他の診療収益	0	0	0.0	0.0	—	22,488	22,272	1.0	1.0	-1.0	21,333	15,610	1.0	0.8	-26.8
2. 特別の療養環境収益	33,172	30,725	1.0	1.0	-7.4	16,169	14,720	0.7	0.6	-9.0	18,570	16,558	0.9	0.8	-10.8
3. 外来診療収益	377,709	370,844	11.6	12.2	-1.8	430,204	411,990	18.3	18.1	-4.2	259,986	240,757	12.5	11.8	-7.4
保険診療収益	372,457	366,430	11.5	12.0	-1.6	420,885	403,235	17.9	17.8	-4.2	257,495	238,295	12.3	11.7	-7.5
公害等診療収益	180	62	0.0	0.0	-65.6	4,608	4,474	0.2	0.2	-2.9	1,453	1,348	0.1	0.1	-7.2
その他の診療収益	5,072	4,351	0.2	0.1	-14.2	4,710	4,281	0.2	0.2	-9.1	1,037	1,113	0.0	0.1	7.3
4. その他の医業収益	11,279	4,706	0.3	0.2	-58.3	72,885	71,220	3.1	3.1	-2.3	66,914	67,221	3.2	3.3	0.5
II 介護収益	114,317	114,439	3.5	3.8	0.1	75,055	69,691	3.2	3.1	-7.1	111,733	107,270	5.4	5.3	-4.0
1. 施設サービス収益	108,788	109,079	3.4	3.6	0.3	40,577	35,241	1.7	1.6	-13.2	62,105	65,118	3.0	3.2	4.9
2. 居宅サービス収益	5,529	5,360	0.2	0.2	-3.1	28,532	28,613	1.2	1.3	0.3	44,202	37,569	2.1	1.8	-15.0
(再掲)短期入所療養介護分	5,529	5,360	0.2	0.2	-3.1	29	16	0.0	0.0	-44.8	2,484	1,734	0.1	0.1	-30.2
3. その他の介護収益	0	0	0.0	0.0	—	5,946	5,838	0.3	0.3	-1.8	5,426	4,583	0.3	0.2	-15.5
III 医業・介護費用	3,221,898	3,215,308	99.3	105.7	-0.2	2,313,694	2,318,459	98.6	102.1	0.2	1,998,047	2,003,841	95.8	98.2	0.3
1. 給与費	1,986,482	1,981,730	61.2	65.2	-0.2	1,408,592	1,427,291	60.0	62.8	1.3	1,267,018	1,274,310	60.7	62.5	0.6
2. 医薬品費	345,324	347,552	10.6	11.4	0.6	177,489	168,587	7.6	7.4	-5.0	133,081	121,640	6.4	6.0	-8.6
3. 給食用材料費	56,350	51,641	1.7	1.7	-8.4	29,263	29,006	1.2	1.3	-0.9	32,319	33,126	1.5	1.6	2.5
4. 診療材料費・医療消耗器具備品費	94,652	113,558	2.9	3.7	20.0	129,860	131,549	5.5	5.8	1.3	94,546	92,348	4.5	4.5	-2.3
5. 委託費	154,640	159,407	4.8	5.2	3.1	135,816	138,325	5.8	6.1	1.8	115,310	124,135	5.5	6.1	7.7
6. 減価償却費	202,539	178,507	6.2	5.9	-11.9	98,914	93,167	4.2	4.1	-5.8	70,547	72,520	3.4	3.6	2.8
(再掲)建物減価償却費	99,544	105,990	3.1	3.5	6.5	32,841	32,285	1.4	1.4	-1.7	30,978	30,720	1.5	1.5	-0.8
(再掲)医療機器減価償却費	41,970	32,514	1.3	1.1	-22.5	25,956	22,778	1.1	1.0	-12.2	13,690	13,540	0.7	0.7	-1.1
7. 設備関係費	180,493	189,584	5.6	6.2	5.0	118,550	120,270	5.1	5.3	1.5	76,207	76,746	3.7	3.8	0.7
(再掲)設備機器賃借料	118,207	117,897	3.6	3.9	-0.3	27,166	29,260	1.2	1.3	7.7	18,614	17,970	0.9	0.9	-3.5
(再掲)医療機器賃借料	93,393	92,869	2.9	3.1	-0.6	16,497	18,495	0.7	0.8	12.1	8,579	7,502	0.4	0.4	-12.6
8. 経費	166,534	160,389	5.1	5.3	-3.7	152,998	149,217	6.5	6.6	-2.5	175,000	176,199	8.4	8.6	0.7
9. その他の医業費用	34,883	32,940	1.1	1.1	-5.6	62,214	61,047	2.7	2.7	-1.9	34,018	32,817	1.6	1.6	-3.5
IV 損益差額(I+II-III)	21,498	-173,903	0.7	-5.7	—	33,001	-46,884	1.4	-2.1	—	87,837	36,362	4.2	1.8	—
(参考)「新型コロナウイルス感染症関連の補助金(従業員向け慰労金を除く)」を含めた損益差額(IV+V)	—	333,745	—	11.0	—	—	13,757	—	0.6	—	—	58,263	—	2.9	—
V その他の医業・介護関連収益	44,582	529,253	1.4	17.4	1,087.1	52,716	166,247	2.2	7.3	215.4	39,337	63,483	1.9	3.1	61.4
V (再掲)新型コロナウイルス感染症関連の補助金(従業員向け慰労金を除く)	—	507,649	—	16.7	—	—	60,641	—	2.7	—	—	21,901	—	1.1	—
VI その他の医業・介護関連費用	49,960	50,003	1.5	1.6	0.1	39,954	46,259	1.7	2.0	15.8	27,958	27,485	1.3	1.3	-1.7
VII 総損益差額(IV+V-VI)	16,119	305,348	0.5	10.0	—	45,763	73,103	2.0	3.2	—	99,215	72,360	4.8	3.5	—
(参考)「新型コロナウイルス感染症関連の補助金(従業員向け慰労金を除く)」を除いた総損益差額(VII-V)	—	-202,301	—	-6.7	—	—	12,462	—	0.5	—	—	50,458	—	2.5	—
VIII 税金	—	—	—	—	—	—	—	—	—	—	—	—	—	—	—
IX 税引後の総損益差額(VII-VIII)	—	—	—	—	—	—	—	—	—	—	—	—	—	—	—
施設数	3														
平均病床数	274	262	—	—	—	173	173	—	—	—	188	190	—	—	—

⑨障害者施設等入院基本料算定病院（集計2）

（1施設当たり損益）

障害者施設等入院基本料算定病院					
15 対 1					
	金額		構成比率		金額の伸び率
	前々年(度)	前年(度)	前々年(度)	前年(度)	
	千円	千円	%	%	%
I 医業収益	1,379,405	1,353,981	88.7	88.8	-1.8
1. 入院診療収益	855,095	835,050	55.0	54.8	-2.3
保険診療収益	827,990	808,993	53.2	53.1	-2.3
公害等診療収益	0	0	0.0	0.0	—
その他の診療収益	27,105	26,057	1.7	1.7	-3.9
2. 特別の療養環境収益	0	0	0.0	0.0	—
3. 外来診療収益	503,036	501,080	32.3	32.9	-0.4
保険診療収益	500,595	498,724	32.2	32.7	-0.4
公害等診療収益	0	0	0.0	0.0	—
その他の診療収益	2,441	2,357	0.2	0.2	-3.4
4. その他の医業収益	21,275	17,851	1.4	1.2	-16.1
II 介護収益	176,341	170,053	11.3	11.2	-3.6
1. 施設サービス収益	68,537	61,617	4.4	4.0	-10.1
2. 居宅サービス収益	107,804	108,436	6.9	7.1	0.6
(再掲)短期入所療養介護分	0	0	0.0	0.0	—
3. その他の介護収益	0	0	0.0	0.0	—
III 医業・介護費用	1,458,051	1,444,533	93.7	94.8	-0.9
1. 給与費	825,151	842,000	53.0	55.2	2.0
2. 医薬品費	89,445	85,593	5.7	5.6	-4.3
3. 給食用材料費	41,228	38,752	2.7	2.5	-6.0
4. 診療材料費・医療消耗器具備品費	67,665	61,314	4.3	4.0	-9.4
5. 委託費	101,676	102,235	6.5	6.7	0.5
6. 減価償却費	42,502	42,713	2.7	2.8	0.5
(再掲)建物減価償却費	14,601	12,269	0.9	0.8	-16.0
(再掲)医療機器減価償却費	21,059	22,273	1.4	1.5	5.8
7. 設備関係費	114,302	105,088	7.3	6.9	-8.1
(再掲)設備機器賃借料	38,237	29,808	2.5	2.0	-22.0
(再掲)医療機器賃借料	29,373	21,066	1.9	1.4	-28.3
8. 経費	125,974	122,198	8.1	8.0	-3.0
9. その他の医業費用	50,107	44,640	3.2	2.9	-10.9
IV 損益差額(I+II-III)	97,696	79,501	6.3	5.2	—
(参考)「新型コロナウイルス感染症関連の補助金 (従業員向け慰労金を除く)」を含めた 損益差額(IV+V)	—	88,075	—	5.8	—
V その他の医業・介護関連収益	17,108	28,060	1.1	1.8	64.0
V (再掲)新型コロナウイルス感染症関連の補助金 (従業員向け慰労金を除く)	—	8,574	—	0.6	—
VI その他の医業・介護関連費用	10,806	9,771	0.7	0.6	-9.6
VII 総損益差額(IV+V-VI)	103,998	97,790	6.7	6.4	—
(参考)「新型コロナウイルス感染症関連の補助金 (従業員向け慰労金を除く)」を除いた 総損益差額(VII-V)	—	89,216	—	5.9	—
VIII 税金	—	—	—	—	—
IX 税引後の総損益差額(VII-VIII)	—	—	—	—	—
施設数	3	—	—	—	—
平均病床数	121	121	—	—	—

⑨障害者施設等入院基本料算定病院（集計2）

（1施設当たり損益）

	(参考)国公立を除く														
	7 対 1					10 対 1					13 対 1				
	金額		構成比率		金額の伸比率	金額		構成比率		金額の伸比率	金額		構成比率		金額の伸比率
	前々年度	前年(度)	前々年度	前年(度)		前々年度	前年(度)	前々年度	前年(度)		前々年度	前年(度)	前々年度	前年(度)	
千円	千円	%	%	%	千円	千円	%	%	%	千円	千円	%	%	%	
I 医業収益	-	-	-	-	-	2,274,087	2,216,966	96.7	96.8	-2.5	1,974,151	1,932,933	94.6	94.7	-2.1
1. 入院診療収益	-	-	-	-	-	1,776,755	1,737,159	75.5	75.9	-2.2	1,628,682	1,608,397	78.1	78.8	-1.2
保険診療収益	-	-	-	-	-	1,736,393	1,697,455	73.8	74.1	-2.2	1,590,556	1,576,887	76.3	77.3	-0.9
公害等診療収益	-	-	-	-	-	16,918	16,470	0.7	0.7	-2.6	16,792	15,900	0.8	0.8	-5.3
その他の診療収益	-	-	-	-	-	23,444	23,234	1.0	1.0	-0.9	21,333	15,610	1.0	0.8	-26.8
2. 特別の療養環境収益	-	-	-	-	-	16,118	14,899	0.7	0.7	-7.6	18,570	16,558	0.9	0.8	-10.8
3. 外来診療収益	-	-	-	-	-	413,356	398,534	17.6	17.4	-3.6	259,986	240,757	12.5	11.8	-7.4
保険診療収益	-	-	-	-	-	403,973	389,841	17.2	17.0	-3.5	257,495	238,295	12.3	11.7	-7.5
公害等診療収益	-	-	-	-	-	4,494	4,244	0.2	0.2	-5.6	1,453	1,348	0.1	0.1	-7.2
その他の診療収益	-	-	-	-	-	4,889	4,449	0.2	0.2	-9.0	1,037	1,113	0.0	0.1	7.3
4. その他の医業収益	-	-	-	-	-	67,859	66,373	2.9	2.9	-2.2	66,914	67,221	3.2	3.3	0.5
II 介護収益	-	-	-	-	-	78,400	72,766	3.3	3.2	-7.2	111,733	107,270	5.4	5.3	-4.0
1. 施設サービス収益	-	-	-	-	-	42,479	36,892	1.8	1.6	-13.2	62,105	65,118	3.0	3.2	4.9
2. 居宅サービス収益	-	-	-	-	-	29,696	29,763	1.3	1.3	0.2	44,202	37,569	2.1	1.8	-15.0
(再掲)短期入所療養介護分	-	-	-	-	-	30	17	0.0	0.0	-43.3	2,484	1,734	0.1	0.1	-30.2
3. その他の介護収益	-	-	-	-	-	6,225	6,111	0.3	0.3	-1.8	5,426	4,583	0.3	0.2	-15.5
III 医業・介護費用	-	-	-	-	-	2,297,731	2,298,368	97.7	100.4	0.0	1,998,047	2,003,841	95.8	98.2	0.3
1. 給与費	-	-	-	-	-	1,400,557	1,416,080	59.5	61.8	1.1	1,267,018	1,274,310	60.7	62.5	0.6
2. 医薬品費	-	-	-	-	-	174,542	166,384	7.4	7.3	-4.7	133,081	121,640	6.4	6.0	-8.6
3. 給食用材料費	-	-	-	-	-	30,232	30,034	1.3	1.3	-0.7	32,319	33,126	1.5	1.6	2.5
4. 診療材料費・医療消耗器具備品費	-	-	-	-	-	127,590	130,093	5.4	5.7	2.0	94,546	92,348	4.5	4.5	-2.3
5. 委託費	-	-	-	-	-	130,196	132,641	5.5	5.8	1.9	115,310	124,135	5.5	6.1	7.7
6. 減価償却費	-	-	-	-	-	99,069	93,146	4.2	4.1	-6.0	70,547	72,520	3.4	3.6	2.8
(再掲)建物減価償却費	-	-	-	-	-	31,254	30,669	1.3	1.3	-1.9	30,978	30,720	1.5	1.5	-0.8
(再掲)医療機器減価償却費	-	-	-	-	-	26,638	23,201	1.1	1.0	-12.9	13,690	13,540	0.7	0.7	-1.1
7. 設備関係費	-	-	-	-	-	119,502	118,575	5.1	5.2	-0.8	76,207	76,746	3.7	3.8	0.7
(再掲)設備機器賃借料	-	-	-	-	-	26,511	25,887	1.1	1.1	-2.4	18,614	17,970	0.9	0.9	-3.5
(再掲)医療機器賃借料	-	-	-	-	-	15,411	14,689	0.7	0.6	-4.7	8,579	7,502	0.4	0.4	-12.6
8. 経費	-	-	-	-	-	151,344	148,024	6.4	6.5	-2.2	175,000	176,199	8.4	8.6	0.7
9. その他の医業費用	-	-	-	-	-	64,699	63,391	2.8	2.8	-2.0	34,018	32,817	1.6	1.6	-3.5
IV 損益差額 (I + II - III)	-	-	-	-	-	54,756	-8,636	2.3	-0.4	-	87,837	36,362	4.2	1.8	-
(参考)「新型コロナウイルス感染症関連の補助金 (従業員向け慰労金を除く)」を含めた 損益差額 (IV + V')	-	-	-	-	-	-	40,854	-	1.8	-	-	58,263	-	2.9	-
V その他の医業・介護関連収益	-	-	-	-	-	47,510	136,824	2.0	6.0	188.0	39,337	63,483	1.9	3.1	61.4
V' (再掲)新型コロナウイルス感染症関連の補助金 (従業員向け慰労金を除く)	-	-	-	-	-	-	49,490	-	2.2	-	-	21,901	-	1.1	-
VI その他の医業・介護関連費用	-	-	-	-	-	37,030	43,305	1.6	1.9	16.9	27,958	27,485	1.3	1.3	-1.7
VII 総損益差額 (IV + V - VI)	-	-	-	-	-	65,237	84,883	2.8	3.7	-	99,215	72,360	4.8	3.5	-
(参考)「新型コロナウイルス感染症関連の補助金 (従業員向け慰労金を除く)」を除いた 総損益差額 (VII - V')	-	-	-	-	-	-	35,393	-	1.5	-	-	50,458	-	2.5	-
VIII 税金	-	-	-	-	-	-	-	-	-	-	-	-	-	-	-
IX 税引後の総損益差額 (VII - VIII)	-	-	-	-	-	-	-	-	-	-	-	-	-	-	-
施設数	0	-	-	-	-	64	-	-	-	-	17	-	-	-	-
平均病床数	-	-	-	-	-	174	175	-	-	-	188	190	-	-	-

⑨障害者施設等入院基本料算定病院（集計2）

（1施設当たり損益）

	（参考）国公立を除く				
	15 対 1				
	金額		構成比率		金額の 伸び率
	前々年(度)	前年(度)	前々年(度)	前年(度)	
	千円	千円	%	%	
I 医業収益	1,379,405	1,353,981	88.7	88.8	-1.8
1. 入院診療収益	855,095	835,050	55.0	54.8	-2.3
保険診療収益	827,990	808,993	53.2	53.1	-2.3
公害等診療収益	0	0	0.0	0.0	—
その他の診療収益	27,105	26,057	1.7	1.7	-3.9
2. 特別の療養環境収益	0	0	0.0	0.0	—
3. 外来診療収益	503,036	501,080	32.3	32.9	-0.4
保険診療収益	500,595	498,724	32.2	32.7	-0.4
公害等診療収益	0	0	0.0	0.0	—
その他の診療収益	2,441	2,357	0.2	0.2	-3.4
4. その他の医業収益	21,275	17,851	1.4	1.2	-16.1
II 介護収益	176,341	170,053	11.3	11.2	-3.6
1. 施設サービス収益	68,537	61,617	4.4	4.0	-10.1
2. 居宅サービス収益	107,804	108,436	6.9	7.1	0.6
(再掲)短期入所療養介護分	0	0	0.0	0.0	—
3. その他の介護収益	0	0	0.0	0.0	—
III 医業・介護費用	1,458,051	1,444,533	93.7	94.8	-0.9
1. 給与費	825,151	842,000	53.0	55.2	2.0
2. 医薬品費	89,445	85,593	5.7	5.6	-4.3
3. 給食用材料費	41,228	38,752	2.7	2.5	-6.0
4. 診療材料費・医療消耗器具備品費	67,665	61,314	4.3	4.0	-9.4
5. 委託費	101,676	102,235	6.5	6.7	0.5
6. 減価償却費	42,502	42,713	2.7	2.8	0.5
(再掲)建物減価償却費	14,601	12,269	0.9	0.8	-16.0
(再掲)医療機器減価償却費	21,059	22,273	1.4	1.5	5.8
7. 設備関係費	114,302	105,088	7.3	6.9	-8.1
(再掲)設備機器賃借料	38,237	29,808	2.5	2.0	-22.0
(再掲)医療機器賃借料	29,373	21,066	1.9	1.4	-28.3
8. 経費	125,974	122,198	8.1	8.0	-3.0
9. その他の医業費用	50,107	44,640	3.2	2.9	-10.9
IV 損益差額(I+II-III)	97,696	79,501	6.3	5.2	—
(参考)「新型コロナウイルス感染症関連の補助金 (従業員向け慰労金を除く)」を含めた 損益差額(IV+V)	—	88,075	—	5.8	—
V その他の医業・介護関連収益	17,108	28,060	1.1	1.8	64.0
V (再掲)新型コロナウイルス感染症関連の補助金 (従業員向け慰労金を除く)	—	8,574	—	0.6	—
VI その他の医業・介護関連費用	10,806	9,771	0.7	0.6	-9.6
VII 総損益差額(IV+V-VI)	103,998	97,790	6.7	6.4	—
(参考)「新型コロナウイルス感染症関連の補助金 (従業員向け慰労金を除く)」を除いた 総損益差額(VII-V)	—	89,216	—	5.9	—
VIII 税金	—	—	—	—	—
IX 税引後の総損益差額(VII-VIII)	—	—	—	—	—
施設数	3		—	—	—
平均病床数	121	121	—	—	—

⑩特殊疾患療養入院料算定病院（集計②）

（1施設当たり損益）

	特殊疾患療養入院料算定病院									
	特殊疾患療養入院料1					特殊疾患療養入院料2				
	金額		構成比率		金額の伸び率	金額		構成比率		金額の伸び率
	前々年(度)	前年(度)	前々年(度)	前年(度)		前々年(度)	前年(度)	前々年(度)	前年(度)	
千円	千円	%	%	%	千円	千円	%	%	%	
I 医業収益	2,040,633	2,026,979	93.0	92.4	-0.7	*	*	*	*	-
1. 入院診療収益	1,768,123	1,763,484	80.6	80.4	-0.3	*	*	*	*	-
保険診療収益	1,709,530	1,715,044	77.9	78.2	0.3	*	*	*	*	-
公害等診療収益	15,246	9,997	0.7	0.5	-34.4	*	*	*	*	-
その他の診療収益	43,347	38,443	2.0	1.8	-11.3	*	*	*	*	-
2. 特別の療養環境収益	18,591	16,917	0.8	0.8	-9.0	*	*	*	*	-
3. 外来診療収益	196,648	192,196	9.0	8.8	-2.3	*	*	*	*	-
保険診療収益	190,868	187,126	8.7	8.5	-2.0	*	*	*	*	-
公害等診療収益	1,375	1,047	0.1	0.0	-23.9	*	*	*	*	-
その他の診療収益	4,405	4,023	0.2	0.2	-8.7	*	*	*	*	-
4. その他の医業収益	57,271	54,382	2.6	2.5	-5.0	*	*	*	*	-
II 介護収益	152,943	166,111	7.0	7.6	8.6	*	*	*	*	-
1. 施設サービス収益	114,287	128,409	5.2	5.9	12.4	*	*	*	*	-
2. 居宅サービス収益	30,464	29,649	1.4	1.4	-2.7	*	*	*	*	-
(再掲)短期入所療養介護分	293	0	0.0	0.0	-100.0	*	*	*	*	-
3. その他の介護収益	8,191	8,053	0.4	0.4	-1.7	*	*	*	*	-
III 医業・介護費用	2,142,967	2,151,019	97.7	98.1	0.4	*	*	*	*	-
1. 給与費	1,402,637	1,415,488	63.9	64.5	0.9	*	*	*	*	-
2. 医薬品費	100,710	94,408	4.6	4.3	-6.3	*	*	*	*	-
3. 給食用材料費	36,218	36,569	1.7	1.7	1.0	*	*	*	*	-
4. 診療材料費・医療消耗器具備品費	61,205	64,290	2.8	2.9	5.0	*	*	*	*	-
5. 委託費	120,348	125,127	5.5	5.7	4.0	*	*	*	*	-
6. 減価償却費	65,924	62,820	3.0	2.9	-4.7	*	*	*	*	-
(再掲)建物減価償却費	21,387	21,166	1.0	1.0	-1.0	*	*	*	*	-
(再掲)医療機器減価償却費	9,672	8,627	0.4	0.4	-10.8	*	*	*	*	-
7. 設備関係費	134,060	132,090	6.1	6.0	-1.5	*	*	*	*	-
(再掲)設備機器賃借料	22,663	22,805	1.0	1.0	0.6	*	*	*	*	-
(再掲)医療機器賃借料	10,705	10,754	0.5	0.5	0.5	*	*	*	*	-
8. 経費	158,884	158,698	7.2	7.2	-0.1	*	*	*	*	-
9. その他の医業費用	62,981	61,529	2.9	2.8	-2.3	*	*	*	*	-
IV 損益差額(I+II-III)	50,608	42,070	2.3	1.9	-	*	*	*	*	-
(参考)「新型コロナウイルス感染症関連の補助金(従業員向け慰労金を除く)」を含めた損益差額(IV+V)	-	84,299	-	3.8	-	-	*	-	*	-
V その他の医業・介護関連収益	40,404	84,060	1.8	3.8	108.0	*	*	*	*	-
V' (再掲)新型コロナウイルス感染症関連の補助金(従業員向け慰労金を除く)	-	42,229	-	1.9	-	-	*	-	*	-
VI その他の医業・介護関連費用	22,710	23,594	1.0	1.1	3.9	*	*	*	*	-
VII 総損益差額(IV+V-VI)	68,302	102,537	3.1	4.7	-	*	*	*	*	-
(参考)「新型コロナウイルス感染症関連の補助金(従業員向け慰労金を除く)」を除いた総損益差額(VII-V')	-	60,308	-	2.7	-	-	*	-	*	-
VIII 税金	-	-	-	-	-	-	-	-	-	-
IX 税引後の総損益差額(VII-VIII)	-	-	-	-	-	-	-	-	-	-
施設数	19	-	-	-	-	*	-	-	-	-
平均病床数	244	241	-	-	-	*	*	-	-	-

⑩特殊疾患病棟入院料算定病院（集計2）

（1施設当たり損益）

	(参考)国公立を除く									
	特殊疾患病棟入院料1					特殊疾患病棟入院料2				
	金額		構成比率		金額の 伸び率	金額		構成比率		金額の 伸び率
	前々年(度)	前年(度)	前々年(度)	前年(度)		前々年(度)	前年(度)	前々年(度)	前年(度)	
千円	千円	%	%	%	千円	千円	%	%	%	
I 医業収益	2,040,633	2,026,979	93.0	92.4	-0.7	*	*	*	*	—
1. 入院診療収益	1,768,123	1,763,484	80.6	80.4	-0.3	*	*	*	*	—
保険診療収益	1,709,530	1,715,044	77.9	78.2	0.3	*	*	*	*	—
公害等診療収益	15,246	9,997	0.7	0.5	-34.4	*	*	*	*	—
その他の診療収益	43,347	38,443	2.0	1.8	-11.3	*	*	*	*	—
2. 特別の療養環境収益	18,591	16,917	0.8	0.8	-9.0	*	*	*	*	—
3. 外来診療収益	196,648	192,196	9.0	8.8	-2.3	*	*	*	*	—
保険診療収益	190,868	187,126	8.7	8.5	-2.0	*	*	*	*	—
公害等診療収益	1,375	1,047	0.1	0.0	-23.9	*	*	*	*	—
その他の診療収益	4,405	4,023	0.2	0.2	-8.7	*	*	*	*	—
4. その他の医業収益	57,271	54,382	2.6	2.5	-5.0	*	*	*	*	—
II 介護収益	152,943	166,111	7.0	7.6	8.6	*	*	*	*	—
1. 施設サービス収益	114,287	128,409	5.2	5.9	12.4	*	*	*	*	—
2. 居宅サービス収益	30,464	29,649	1.4	1.4	-2.7	*	*	*	*	—
(再掲)短期入所療養介護分	293	0	0.0	0.0	-100.0	*	*	*	*	—
3. その他の介護収益	8,191	8,053	0.4	0.4	-1.7	*	*	*	*	—
III 医業・介護費用	2,142,967	2,151,019	97.7	98.1	0.4	*	*	*	*	—
1. 給与費	1,402,637	1,415,488	63.9	64.5	0.9	*	*	*	*	—
2. 医薬品費	100,710	94,408	4.6	4.3	-6.3	*	*	*	*	—
3. 給食用材料費	36,218	36,569	1.7	1.7	1.0	*	*	*	*	—
4. 診療材料費・医療消耗器具備品費	61,205	64,290	2.8	2.9	5.0	*	*	*	*	—
5. 委託費	120,348	125,127	5.5	5.7	4.0	*	*	*	*	—
6. 減価償却費	65,924	62,820	3.0	2.9	-4.7	*	*	*	*	—
(再掲)建物減価償却費	21,387	21,166	1.0	1.0	-1.0	*	*	*	*	—
(再掲)医療機器減価償却費	9,672	8,627	0.4	0.4	-10.8	*	*	*	*	—
7. 設備関係費	134,060	132,090	6.1	6.0	-1.5	*	*	*	*	—
(再掲)設備機器賃借料	22,663	22,805	1.0	1.0	0.6	*	*	*	*	—
(再掲)医療機器賃借料	10,705	10,754	0.5	0.5	0.5	*	*	*	*	—
8. 経費	158,884	158,698	7.2	7.2	-0.1	*	*	*	*	—
9. その他の医業費用	62,981	61,529	2.9	2.8	-2.3	*	*	*	*	—
IV 損益差額(I+II-III)	50,608	42,070	2.3	1.9	—	*	*	*	*	—
(参考)「新型コロナウイルス感染症関連の補助金 (従業員向け慰労金を除く)」を含めた 損益差額(IV+V)	—	84,299	—	3.8	—	—	*	—	*	—
V その他の医業・介護関連収益	40,404	84,060	1.8	3.8	108.0	*	*	*	*	—
V' (再掲)新型コロナウイルス感染症関連の補助金 (従業員向け慰労金を除く)	—	42,229	—	1.9	—	—	*	—	*	—
VI その他の医業・介護関連費用	22,710	23,594	1.0	1.1	3.9	*	*	*	*	—
VII 総損益差額(IV+V-VI)	68,302	102,537	3.1	4.7	—	*	*	*	*	—
(参考)「新型コロナウイルス感染症関連の補助金 (従業員向け慰労金を除く)」を除いた 総損益差額(VII-V')	—	60,308	—	2.7	—	—	*	—	*	—
VIII 税金	—	—	—	—	—	—	—	—	—	—
IX 税引後の総損益差額(VII-VIII)	—	—	—	—	—	—	—	—	—	—
施設数	19	—	—	—	—	*	—	—	—	—
平均病床数	244	241	—	—	—	*	*	—	—	—

①特定一般病棟入院料算定病院（集計2）

（1施設当たり損益）

	特定一般病棟入院料算定病院									
	特定一般病棟入院料1					特定一般病棟入院料2				
	金額		構成比率		金額の 伸び率	金額		構成比率		金額の 伸び率
	前々年(度)	前年(度)	前々年(度)	前年(度)		前々年(度)	前年(度)	前々年(度)	前年(度)	
千円	千円	%	%	%	千円	千円	%	%	%	
I 医業収益	-	-	-	-	-	-	-	-	-	-
1. 入院診療収益	-	-	-	-	-	-	-	-	-	-
保険診療収益	-	-	-	-	-	-	-	-	-	-
公害等診療収益	-	-	-	-	-	-	-	-	-	-
その他の診療収益	-	-	-	-	-	-	-	-	-	-
2. 特別の療養環境収益	-	-	-	-	-	-	-	-	-	-
3. 外来診療収益	-	-	-	-	-	-	-	-	-	-
保険診療収益	-	-	-	-	-	-	-	-	-	-
公害等診療収益	-	-	-	-	-	-	-	-	-	-
その他の診療収益	-	-	-	-	-	-	-	-	-	-
4. その他の医業収益	-	-	-	-	-	-	-	-	-	-
II 介護収益	-	-	-	-	-	-	-	-	-	-
1. 施設サービス収益	-	-	-	-	-	-	-	-	-	-
2. 居宅サービス収益	-	-	-	-	-	-	-	-	-	-
(再掲)短期入所療養介護分	-	-	-	-	-	-	-	-	-	-
3. その他の介護収益	-	-	-	-	-	-	-	-	-	-
III 医業・介護費用	-	-	-	-	-	-	-	-	-	-
1. 給与費	-	-	-	-	-	-	-	-	-	-
2. 医薬品費	-	-	-	-	-	-	-	-	-	-
3. 給食用材料費	-	-	-	-	-	-	-	-	-	-
4. 診療材料費・医療消耗器具備品費	-	-	-	-	-	-	-	-	-	-
5. 委託費	-	-	-	-	-	-	-	-	-	-
6. 減価償却費	-	-	-	-	-	-	-	-	-	-
(再掲)建物減価償却費	-	-	-	-	-	-	-	-	-	-
(再掲)医療機器減価償却費	-	-	-	-	-	-	-	-	-	-
7. 設備関係費	-	-	-	-	-	-	-	-	-	-
(再掲)設備機器賃借料	-	-	-	-	-	-	-	-	-	-
(再掲)医療機器賃借料	-	-	-	-	-	-	-	-	-	-
8. 経費	-	-	-	-	-	-	-	-	-	-
9. その他の医業費用	-	-	-	-	-	-	-	-	-	-
IV 損益差額(I+II-III)	-	-	-	-	-	-	-	-	-	-
(参考)「新型コロナウイルス感染症関連の補助金 (従業員向け慰労金を除く)」を含めた 損益差額(IV+V)	-	-	-	-	-	-	-	-	-	-
V その他の医業・介護関連収益	-	-	-	-	-	-	-	-	-	-
V' (再掲)新型コロナウイルス感染症関連の補助金 (従業員向け慰労金を除く)	-	-	-	-	-	-	-	-	-	-
VI その他の医業・介護関連費用	-	-	-	-	-	-	-	-	-	-
VII 総損益差額(IV+V-VI)	-	-	-	-	-	-	-	-	-	-
(参考)「新型コロナウイルス感染症関連の補助金 (従業員向け慰労金を除く)」を除いた 総損益差額(VII-V')	-	-	-	-	-	-	-	-	-	-
VIII 税金	-	-	-	-	-	-	-	-	-	-
IX 税引後の総損益差額(VII-VIII)	-	-	-	-	-	-	-	-	-	-
施設数	0	-	-	-	-	0	-	-	-	-
平均病床数	-	-	-	-	-	-	-	-	-	-

①特定一般病棟入院料算定病院（集計2）

（1施設当たり損益）

	(参考)国公立を除く									
	特定一般病棟入院料1					特定一般病棟入院料2				
	金額		構成比率		金額の 伸び率	金額		構成比率		金額の 伸び率
	前々年(度)	前年(度)	前々年(度)	前年(度)		前々年(度)	前年(度)	前々年(度)	前年(度)	
千円	千円	%	%	%	千円	千円	%	%	%	
I 医業収益	-	-	-	-	-	-	-	-	-	-
1. 入院診療収益	-	-	-	-	-	-	-	-	-	-
保険診療収益	-	-	-	-	-	-	-	-	-	-
公害等診療収益	-	-	-	-	-	-	-	-	-	-
その他の診療収益	-	-	-	-	-	-	-	-	-	-
2. 特別の療養環境収益	-	-	-	-	-	-	-	-	-	-
3. 外来診療収益	-	-	-	-	-	-	-	-	-	-
保険診療収益	-	-	-	-	-	-	-	-	-	-
公害等診療収益	-	-	-	-	-	-	-	-	-	-
その他の診療収益	-	-	-	-	-	-	-	-	-	-
4. その他の医業収益	-	-	-	-	-	-	-	-	-	-
II 介護収益	-	-	-	-	-	-	-	-	-	-
1. 施設サービス収益	-	-	-	-	-	-	-	-	-	-
2. 居宅サービス収益	-	-	-	-	-	-	-	-	-	-
(再掲)短期入所療養介護分	-	-	-	-	-	-	-	-	-	-
3. その他の介護収益	-	-	-	-	-	-	-	-	-	-
III 医業・介護費用	-	-	-	-	-	-	-	-	-	-
1. 給与費	-	-	-	-	-	-	-	-	-	-
2. 医薬品費	-	-	-	-	-	-	-	-	-	-
3. 給食用材料費	-	-	-	-	-	-	-	-	-	-
4. 診療材料費・医療消耗器具備品費	-	-	-	-	-	-	-	-	-	-
5. 委託費	-	-	-	-	-	-	-	-	-	-
6. 減価償却費	-	-	-	-	-	-	-	-	-	-
(再掲)建物減価償却費	-	-	-	-	-	-	-	-	-	-
(再掲)医療機器減価償却費	-	-	-	-	-	-	-	-	-	-
7. 設備関係費	-	-	-	-	-	-	-	-	-	-
(再掲)設備機器賃借料	-	-	-	-	-	-	-	-	-	-
(再掲)医療機器賃借料	-	-	-	-	-	-	-	-	-	-
8. 経費	-	-	-	-	-	-	-	-	-	-
9. その他の医業費用	-	-	-	-	-	-	-	-	-	-
IV 損益差額(I+II-III)	-	-	-	-	-	-	-	-	-	-
(参考)「新型コロナウイルス感染症関連の補助金 (従業員向け慰労金を除く)」を含めた 損益差額(IV+V)	-	-	-	-	-	-	-	-	-	-
V その他の医業・介護関連収益	-	-	-	-	-	-	-	-	-	-
V' (再掲)新型コロナウイルス感染症関連の補助金 (従業員向け慰労金を除く)	-	-	-	-	-	-	-	-	-	-
VI その他の医業・介護関連費用	-	-	-	-	-	-	-	-	-	-
VII 総損益差額(IV+V-VI)	-	-	-	-	-	-	-	-	-	-
(参考)「新型コロナウイルス感染症関連の補助金 (従業員向け慰労金を除く)」を除いた 総損益差額(VII-V')	-	-	-	-	-	-	-	-	-	-
VIII 税金	-	-	-	-	-	-	-	-	-	-
IX 税引後の総損益差額(VII-VIII)	-	-	-	-	-	-	-	-	-	-
施設数	0	-	-	-	-	0	-	-	-	-
平均病床数	-	-	-	-	-	-	-	-	-	-

(4) 一般病院 病床規模別の損益状況

一般病院（全体）（集計1）

(1施設当たり損益)

	20~49床					50~99床					100~199床					200~299床				
	金額		構成比率		金額の伸比率	金額		構成比率		金額の伸比率	金額		構成比率		金額の伸比率	金額		構成比率		金額の伸比率
	前々年(度)	前年(度)	前々年(度)	前年(度)	%	前々年(度)	前年(度)	前々年(度)	前年(度)	%	前々年(度)	前年(度)	前々年(度)	前年(度)	%	前々年(度)	前年(度)	前々年(度)	前年(度)	%
I 医療収益	744,791	722,401	99.9	99.9	-3.0	1,197,311	1,166,791	99.8	99.8	-2.5	2,363,697	2,310,016	99.6	99.8	-2.3	4,320,658	4,177,731	99.9	99.9	-3.3
1. 入院診療収益	365,972	359,178	49.1	49.7	-1.9	762,709	752,023	63.6	64.3	-1.4	1,641,202	1,616,611	69.2	69.8	-1.5	3,008,770	2,920,260	69.6	69.8	-2.9
保険診療収益	334,744	327,447	44.9	45.3	-2.2	735,161	727,184	61.3	62.2	-1.1	1,610,517	1,587,306	67.9	68.5	-1.4	2,945,233	2,863,154	68.1	68.4	-2.8
公害等診療収益	903	967	0.1	0.1	7.1	7,879	7,595	0.7	0.6	-3.6	18,055	17,626	0.8	0.8	-2.4	28,643	26,961	0.7	0.6	-5.9
その他の診療収益	30,325	30,765	4.1	4.3	1.5	19,670	17,244	1.6	1.5	-12.3	12,630	11,679	0.5	0.5	-7.5	34,894	30,145	0.8	0.7	-13.6
2. 特別の療養環境収益	3,231	3,173	0.4	0.4	-1.8	9,626	8,656	0.8	0.7	-10.1	23,133	21,308	1.0	0.9	-7.9	51,290	43,349	1.2	1.0	-15.5
3. 外来診療収益	352,241	337,007	47.3	46.6	-4.3	372,790	355,735	31.1	30.4	-4.6	601,682	578,123	25.4	25.0	-3.9	1,079,542	1,036,899	25.0	24.8	-4.0
保険診療収益	331,321	315,604	44.4	43.6	-4.7	360,949	343,719	30.1	29.4	-4.8	585,860	563,493	24.7	24.3	-3.8	1,055,067	1,012,236	24.4	24.2	-4.1
公害等診療収益	2,825	1,671	0.4	0.2	-40.8	3,873	3,777	0.3	0.3	-2.5	7,226	6,719	0.3	0.3	-7.0	9,638	8,850	0.2	0.2	-8.2
その他の診療収益	18,095	19,732	2.4	2.7	9.0	7,968	8,238	0.7	0.7	3.4	8,596	7,911	0.4	0.3	-8.0	14,837	15,813	0.3	0.4	6.6
4. その他の医療収益	23,347	23,042	3.1	3.2	-1.3	52,185	50,377	4.3	4.3	-3.5	97,680	93,974	4.1	4.1	-3.8	181,055	177,224	4.2	4.2	-2.1
II 介護収益	605	712	0.1	0.1	17.7	2,629	2,444	0.2	0.2	-7.0	8,492	5,701	0.4	0.2	-32.9	5,188	5,250	0.1	0.1	1.2
III 医療・介護費用	779,668	780,285	104.6	107.9	0.1	1,229,334	1,237,634	102.4	105.8	0.7	2,424,770	2,426,848	102.2	104.8	0.1	4,480,175	4,501,778	103.6	107.6	0.5
1. 給与費	433,906	431,416	58.2	59.7	-0.6	708,067	715,631	59.0	61.2	1.1	1,434,383	1,445,931	60.5	62.4	0.8	2,475,060	2,525,158	57.2	60.4	2.0
2. 医薬品費	85,957	82,316	11.5	11.4	-4.2	107,261	100,188	8.9	8.6	-6.6	203,981	192,234	8.6	8.3	-5.8	515,021	489,092	11.9	11.7	-5.0
3. 給食用材料費	7,160	7,190	1.0	1.0	0.4	12,520	12,494	1.0	1.1	-0.2	22,138	21,535	0.9	0.9	-2.7	33,949	32,514	0.8	0.8	-4.2
4. 診療材料費・医療消耗器具備品費	64,477	63,914	8.7	8.8	-0.9	90,770	92,397	7.6	7.9	1.8	189,599	192,209	8.0	8.3	1.4	394,615	391,489	9.1	9.4	-0.8
5. 委託費	45,164	47,285	6.1	6.5	4.7	80,705	84,085	6.7	7.2	4.2	146,216	151,671	6.2	6.5	3.7	299,268	308,309	6.9	7.4	3.0
6. 減価償却費	30,455	29,128	4.1	4.0	-4.4	52,582	54,376	4.4	4.7	3.4	121,693	120,347	5.1	5.2	-1.1	246,319	238,902	5.7	5.7	-3.0
(再掲)建物減価償却費	10,491	10,708	1.4	1.5	2.1	19,033	19,429	1.6	1.7	2.1	40,364	41,123	1.7	1.8	1.9	86,645	85,206	2.0	2.0	-1.7
(再掲)医療機器減価償却費	11,187	10,189	1.5	1.4	-8.9	15,129	15,246	1.3	1.3	0.8	41,274	40,385	1.7	1.7	-2.2	79,213	74,556	1.8	1.8	-5.9
7. 設備関係費	42,073	46,443	5.6	6.4	10.4	57,690	60,362	4.8	5.2	4.6	110,264	110,990	4.6	4.8	0.7	176,599	172,114	4.1	4.1	-2.5
(再掲)設備機器賃借料	9,360	9,897	1.3	1.4	5.7	16,747	17,160	1.4	1.5	2.5	30,387	31,369	1.3	1.4	3.2	50,334	50,889	1.2	1.2	1.1
(再掲)医療機器賃借料	6,001	6,641	0.8	0.9	10.7	10,771	10,602	0.9	0.9	-1.6	17,744	19,010	0.7	0.8	7.1	33,791	33,945	0.8	0.8	0.5
8. 経費	51,231	53,769	6.9	7.4	5.0	85,224	83,085	7.1	7.1	-2.5	145,517	141,775	6.1	6.1	-2.6	240,722	239,718	5.6	5.7	-0.4
9. その他の医療費用	19,245	18,823	2.6	2.6	-2.2	34,514	35,017	2.9	3.0	1.5	50,979	50,156	2.1	2.2	-1.6	98,621	104,482	2.3	2.5	5.9
IV 損益差額 (I + II - III)	-34,272	-57,172	-4.6	-7.9	-	-29,394	-68,398	-2.4	-5.8	-	-52,581	-111,132	-2.2	-4.8	-	-154,329	-318,796	-3.6	-7.6	-
(参考)「新型コロナウイルス感染症関連の補助金 (従業員向け慰労金を除く)」を含めた損益差額 (IV + V)	-	-37,718	-	-5.2	-	-	-47,824	-	-4.1	-	-18,449	-	-0.8	-	12,327	-	0.3	-	-	
V その他の医療・介護関連収益	63,540	81,482	8.5	11.3	28.2	62,523	106,046	5.2	9.1	69.6	108,138	217,519	4.6	9.4	101.1	218,438	615,270	5.0	14.7	181.7
V' (再掲)新型コロナウイルス感染症関連の補助金 (従業員向け慰労金を除く)	-	19,454	-	2.7	-	-	20,575	-	1.8	-	92,683	-	4.0	-	331,123	-	7.9	-	-	
VI その他の医療・介護関連費用	14,773	17,320	2.0	2.4	17.2	28,555	25,735	2.4	2.2	-9.9	47,975	51,196	2.0	2.2	6.7	84,054	128,172	1.9	3.1	52.5
VII 総損益差額 (IV + V - VI)	14,494	6,990	1.9	1.0	-	4,574	11,913	0.4	1.0	-	7,582	55,191	0.3	2.4	-	-19,946	168,301	-0.5	4.0	-
(参考)「新型コロナウイルス感染症関連の補助金 (従業員向け慰労金を除く)」を除いた総損益差額 (VII - V')	-	-12,464	-	-1.7	-	-	-8,662	-	-0.7	-	-37,493	-	-1.6	-	-162,822	-	-3.9	-	-	
VIII 税金	-	-	-	-	-	-	-	-	-	-	-	-	-	-	-	-	-	-	-	-
IX 税引後の総損益差額 (VII - VIII)	-	-	-	-	-	-	-	-	-	-	-	-	-	-	-	-	-	-	-	-
施設数	78	-	-	-	-	211	-	-	-	-	250	-	-	-	85	-	-	-	-	-
平均病床数	37	37	-	-	-	73	73	-	-	-	154	153	-	-	245	244	-	-	-	-

(注)「全体」とは、個人、医療法人のほか、市町村立などを含めて単純集計したものと、

個人立の病院の「損益差額」とそれ以外の病院の「損益差額」では性質に異なる部分もあるものの、便宜上、これらを足し合わせて機械的に算出したものであることに留意。(以下同様)

一般病院（全体）（集計1）

（1施設当たり損益）

	300～499床						500床以上						全体					
	金額		構成比率		金額の伸比率	金額の伸比率	金額		構成比率		金額の伸比率	金額の伸比率	金額		構成比率		金額の伸比率	金額の伸比率
	前々年(度)	前年(度)	前々年(度)	前年(度)			前々年(度)	前年(度)	前々年(度)	前年(度)			前々年(度)	前年(度)	前々年(度)	前年(度)		
千円	千円	%	%	%	千円	千円	%	%	%	千円	千円	%	%	%				
I 医業収益	7,526,188	7,246,371	99.8	99.9	-3.7	19,213,803	18,404,223	99.9	99.9	-4.2	3,396,246	3,284,158	99.8	99.8	-3.3			
1. 入院診療収益	5,311,232	5,097,634	70.4	70.3	-4.0	13,075,320	12,418,513	68.0	67.4	-5.0	2,323,631	2,249,004	68.3	68.4	-3.2			
保険診療収益	5,221,454	5,014,706	69.2	69.1	-4.0	12,860,510	12,201,333	66.9	66.2	-5.1	2,275,397	2,203,422	66.9	67.0	-3.2			
公害等診療収益	42,928	38,906	0.6	0.5	-9.4	167,326	160,923	0.9	0.9	-3.8	23,634	22,476	0.7	0.7	-4.9			
その他の診療収益	46,850	44,022	0.6	0.6	-6.0	47,484	56,258	0.2	0.3	18.5	24,600	23,106	0.7	0.7	-6.1			
2. 特別の療養環境収益	85,197	75,182	1.1	1.0	-11.8	311,441	279,100	1.6	1.5	-10.4	39,627	35,302	1.2	1.1	-10.9			
3. 外来診療収益	1,926,656	1,845,436	25.5	25.4	-4.2	5,537,207	5,426,716	28.8	29.5	-2.0	925,848	892,282	27.2	27.1	-3.6			
保険診療収益	1,896,259	1,818,998	25.1	25.1	-4.1	5,435,654	5,338,971	28.3	29.0	-1.8	904,400	872,152	26.6	26.5	-3.6			
公害等診療収益	16,041	12,816	0.2	0.2	-20.1	63,198	58,716	0.3	0.3	-7.1	9,422	8,439	0.3	0.3	-10.4			
その他の診療収益	14,356	13,622	0.2	0.2	-5.1	38,355	29,028	0.2	0.2	-24.3	12,027	11,691	0.4	0.4	-2.8			
4. その他の医業収益	203,104	228,119	2.7	3.1	12.3	289,836	279,893	1.5	1.5	-3.4	107,140	107,571	3.1	3.3	0.4			
II 介護収益	16,154	9,203	0.2	0.1	-43.0	14,975	14,203	0.1	0.1	-5.2	6,826	4,975	0.2	0.2	-27.1			
III 医業・介護費用	7,841,141	7,817,772	104.0	107.7	-0.3	19,776,733	19,856,958	102.8	107.8	0.4	3,508,801	3,514,755	103.1	106.9	0.2			
1. 給与費	4,134,162	4,159,162	54.8	57.3	0.6	9,410,067	9,554,010	48.9	51.9	1.5	1,893,602	1,913,925	55.6	58.2	1.1			
2. 医薬品費	1,059,249	1,014,651	14.0	14.0	-4.2	3,554,709	3,490,862	18.5	19.0	-1.8	439,117	421,813	12.9	12.8	-3.9			
3. 給食用材料費	49,117	46,455	0.7	0.6	-5.4	74,549	70,593	0.4	0.4	-5.3	24,599	23,744	0.7	0.7	-3.5			
4. 診療材料費・医療消耗器具備品費	776,101	768,043	10.3	10.6	-1.0	2,306,854	2,258,939	12.0	12.3	-2.1	328,798	326,805	9.7	9.9	-0.6			
5. 委託費	524,907	551,254	7.0	7.6	5.0	1,409,168	1,443,015	7.3	7.8	2.4	231,658	240,280	6.8	7.3	3.7			
6. 減価償却費	450,910	433,567	6.0	6.0	-3.8	1,212,478	1,194,454	6.3	6.5	-1.5	190,923	187,150	5.6	5.7	-2.0			
(再掲)建物減価償却費	140,989	141,301	1.9	1.9	0.2	386,757	386,317	2.0	2.1	-0.1	62,715	62,961	1.8	1.9	0.4			
(再掲)医療機器減価償却費	165,389	158,149	2.2	2.2	-4.4	522,985	486,122	2.7	2.6	-7.0	69,606	66,336	2.0	2.0	-4.7			
7. 設備関係費	296,855	300,986	3.9	4.1	1.4	583,695	602,762	3.0	3.3	3.3	137,659	139,877	4.0	4.3	1.6			
(再掲)設備機器賃借料	84,457	82,762	1.1	1.1	-2.0	142,720	131,544	0.7	0.7	-7.8	37,726	37,635	1.1	1.1	-0.2			
(再掲)医療機器賃借料	49,541	48,502	0.7	0.7	-2.1	89,872	91,660	0.5	0.5	2.0	23,159	23,566	0.7	0.7	1.8			
8. 経費	368,824	358,662	4.9	4.9	-2.8	753,496	745,284	3.9	4.0	-1.1	181,190	177,908	5.3	5.4	-1.8			
9. その他の医業費用	181,017	184,991	2.4	2.5	2.2	471,717	497,040	2.5	2.7	5.4	81,255	83,251	2.4	2.5	2.5			
IV 損益差額（I＋II－III）	-298,799	-562,199	-4.0	-7.7	-	-547,955	-1,438,532	-2.8	-7.8	-	-105,729	-225,622	-3.1	-6.9	-			
(参考)「新型コロナウイルス感染症関連の補助金 (従業員向け慰労金を除く)」を含めた 損益差額(IV＋V)	-	178,469	-	2.5	-	-	395,566	-	2.1	-	15,450	-	0.5	-				
V その他の医業・介護関連収益	519,260	1,277,801	6.9	17.6	146.1	1,178,080	2,864,703	6.1	15.6	143.2	196,437	453,194	5.8	13.8	130.7			
V' (再掲)新型コロナウイルス感染症関連の補助金 (従業員向け慰労金を除く)	-	740,668	-	10.2	-	-	1,834,099	-	10.0	-	241,072	-	7.3	-				
VI その他の医業・介護関連費用	165,208	212,101	2.2	2.9	28.4	434,828	540,144	2.3	2.9	24.2	73,013	88,564	2.1	2.7	21.3			
VII 総損益差額(IV＋V－VI)	55,253	503,502	0.7	6.9	-	195,296	886,026	1.0	4.8	-	17,695	139,009	0.5	4.2	-			
(参考)「新型コロナウイルス感染症関連の補助金 (従業員向け慰労金を除く)」を除いた 総損益差額(VII－V')	-	-237,167	-	-3.3	-	-	-948,072	-	-5.1	-	-102,063	-	-3.1	-				
VIII 税金	-	-	-	-	-	-	-	-	-	-	-	-	-	-				
IX 税引後の総損益差額(VII－VIII)	-	-	-	-	-	-	-	-	-	-	-	-	-	-				
施設数	91	-	-	-	-	30	-	-	-	745	-	-	-	-				
平均病床数	372	370	-	-	-	621	618	-	-	175	174	-	-	-				

一般病院（参考）国公立を除く（集計1）

（1施設当たり損益）

	20～49床					50～99床					100～199床					200～299床				
	金額		構成比率		金額の伸比率	金額		構成比率		金額の伸比率	金額		構成比率		金額の伸比率	金額		構成比率		金額の伸比率
	前々年(度)	前年(度)	前々年(度)	前年(度)		前々年(度)	前年(度)	前々年(度)	前年(度)		前々年(度)	前年(度)	前々年(度)	前年(度)		前々年(度)	前年(度)	前々年(度)	前年(度)	
	千円	千円	%	%	%	千円	千円	%	%	%	千円	千円	%	%	%	千円	千円	%	%	%
I 医業収益	801,601	777,638	99.9	99.9	-3.0	1,241,595	1,213,537	99.8	99.8	-2.3	2,303,374	2,270,506	99.6	99.8	-1.4	4,393,797	4,253,959	99.9	99.9	-3.2
1. 入院診療収益	390,076	383,447	48.6	49.3	-1.7	805,548	796,672	64.7	65.5	-1.1	1,639,770	1,630,461	70.9	71.6	-0.6	3,107,595	3,017,150	70.6	70.8	-2.9
保険診療収益	352,635	345,436	44.0	44.4	-2.0	773,370	767,734	62.2	63.1	-0.7	1,608,664	1,600,181	69.6	70.3	-0.5	3,036,924	2,955,784	69.0	69.4	-2.7
公害等診療収益	1,059	1,111	0.1	0.1	4.9	9,132	8,741	0.7	0.7	-4.3	17,419	17,392	0.8	0.8	-0.2	30,183	27,418	0.7	0.6	-9.2
その他の診療収益	36,382	36,900	4.5	4.7	1.4	23,046	20,197	1.9	1.7	-12.4	13,687	12,887	0.6	0.6	-5.8	40,489	33,948	0.9	0.8	-16.2
2. 特別の療養環境収益	3,605	3,539	0.4	0.5	-1.8	10,893	9,840	0.9	0.8	-9.7	19,885	18,168	0.9	0.8	-8.6	53,443	44,676	1.2	1.0	-16.4
3. 外来診療収益	388,813	373,654	48.5	48.0	-3.9	378,856	362,712	30.4	29.8	-4.3	559,989	541,561	24.2	23.8	-3.3	1,051,081	1,010,734	23.9	23.7	-3.8
保険診療収益	363,872	348,125	45.4	44.7	-4.3	365,374	349,016	29.4	28.7	-4.5	543,718	526,427	23.5	23.1	-3.2	1,022,385	981,915	23.2	23.0	-4.0
公害等診療収益	3,331	1,951	0.4	0.3	-41.4	4,369	4,235	0.4	0.3	-3.1	7,311	6,688	0.3	0.3	-8.5	10,647	9,550	0.2	0.2	-10.3
その他の診療収益	21,610	23,578	2.7	3.0	9.1	9,113	9,461	0.7	0.8	3.8	8,960	8,447	0.4	0.4	-5.7	18,049	19,269	0.4	0.5	6.8
4. その他の医業収益	19,106	16,997	2.4	2.2	-11.0	46,298	44,313	3.7	3.6	-4.3	83,730	80,316	3.6	3.5	-4.1	181,676	181,399	4.1	4.3	-0.2
II 介護収益	640	710	0.1	0.1	10.9	2,699	2,362	0.2	0.2	-12.5	9,010	5,513	0.4	0.2	-38.8	6,386	6,078	0.1	0.1	-4.8
III 医業・介護費用	785,278	775,400	97.9	99.6	-1.3	1,231,445	1,242,020	99.0	102.1	0.9	2,272,713	2,276,034	98.3	100.0	0.1	4,402,900	4,408,381	100.1	103.5	0.1
1. 給与費	426,023	422,277	53.1	54.3	-0.9	702,269	712,122	56.4	58.6	1.4	1,358,779	1,371,820	58.8	60.3	1.0	2,425,007	2,466,888	55.1	57.9	1.7
2. 医薬品費	91,413	88,309	11.4	11.3	-3.4	110,077	103,426	8.8	8.5	-6.0	183,605	174,382	7.9	7.7	-5.0	516,418	489,698	11.7	11.5	-5.2
3. 給食用材料費	7,836	7,917	1.0	1.0	1.0	13,486	13,515	1.1	1.1	0.2	22,884	22,478	1.0	1.0	-1.8	36,822	35,621	0.8	0.8	-3.3
4. 診療材料費・医療消耗器具備品費	71,017	70,512	8.9	9.1	-0.7	98,357	100,038	7.9	8.2	1.7	175,856	179,570	7.6	7.9	2.1	401,473	393,744	9.1	9.2	-1.9
5. 委託費	40,290	42,010	5.0	5.4	4.3	73,535	76,262	5.9	6.3	3.7	126,927	131,425	5.5	5.8	3.5	270,851	277,305	6.2	6.5	2.4
6. 減価償却費	28,943	27,798	3.6	3.6	-4.0	46,826	48,670	3.8	4.0	3.9	101,730	100,151	4.4	4.4	-1.6	234,559	232,926	5.3	5.5	-0.7
(再掲)建物減価償却費	8,952	9,339	1.1	1.2	4.3	15,152	15,324	1.2	1.3	1.1	29,689	30,928	1.3	1.4	4.2	76,299	75,397	1.7	1.8	-1.2
(再掲)医療機器減価償却費	10,132	9,193	1.3	1.2	-9.3	11,697	12,058	0.9	1.0	3.1	28,531	27,767	1.2	1.2	-2.7	66,240	63,170	1.5	1.5	-4.6
7. 設備関係費	46,070	46,183	5.7	5.9	0.2	62,057	64,829	5.0	5.3	4.5	107,502	107,570	4.6	4.7	0.1	192,135	185,598	4.4	4.4	-3.4
(再掲)設備機器賃借料	10,239	10,168	1.3	1.3	-0.7	17,256	17,712	1.4	1.5	2.6	28,737	29,064	1.2	1.3	1.1	54,580	54,357	1.2	1.3	-0.4
(再掲)医療機器賃借料	6,640	6,722	0.8	0.9	1.2	11,320	11,105	0.9	0.9	-1.9	16,657	17,356	0.7	0.8	4.2	36,542	36,254	0.8	0.9	-0.8
8. 経費	53,437	49,892	6.7	6.4	-6.6	88,119	85,842	7.1	7.1	-2.6	144,318	138,220	6.2	6.1	-4.2	237,955	230,013	5.4	5.4	-3.3
9. その他の医業費用	20,246	20,501	2.5	2.6	1.3	36,719	37,316	3.0	3.1	1.6	51,112	50,418	2.2	2.2	-1.4	87,681	96,588	2.0	2.3	10.2
IV 損益差額（I＋II－III）	16,963	2,947	2.1	0.4	-	12,849	-26,120	1.0	-2.1	-	39,672	-15	1.7	0.0	-	-2,718	-148,343	-0.1	-3.5	-
(参考)「新型コロナウイルス感染症関連の補助金（従業員向け慰労金を除く）」を含めた損益差額（IV＋V）	-	7,485	-	1.0	-	-	-11,256	-	-0.9	-	-	49,873	-	2.2	-	75,099	-	1.8	-	
V その他の医業・介護関連収益	11,124	22,490	1.4	2.9	102.2	24,962	63,244	2.0	5.2	153.4	44,534	98,192	1.9	4.3	120.5	112,550	376,903	2.6	8.8	234.9
V' (再掲)新型コロナウイルス感染症関連の補助金（従業員向け慰労金を除く）	-	4,538	-	0.6	-	-	14,864	-	1.2	-	-	49,888	-	2.2	-	223,442	-	5.2	-	
VI その他の医業・介護関連費用	16,387	18,105	2.0	2.3	10.5	24,445	20,513	2.0	1.7	-16.1	40,333	37,123	1.7	1.6	-8.0	72,806	120,810	1.7	2.8	65.9
VII 総損益差額（IV＋V－VI）	11,700	7,332	1.5	0.9	-	13,366	16,610	1.1	1.4	-	43,872	61,055	1.9	2.7	-	37,026	107,749	0.8	2.5	-
(参考)「新型コロナウイルス感染症関連の補助金（従業員向け慰労金を除く）」を除いた総損益差額（VII－V'）	-	2,794	-	0.4	-	-	1,746	-	0.1	-	-	11,167	-	0.5	-	-115,693	-	-2.7	-	
VIII 税金	-	-	-	-	-	-	-	-	-	-	-	-	-	-	-	-	-	-	-	-
IX 税引後の総損益差額（VII－VIII）	-	-	-	-	-	-	-	-	-	-	-	-	-	-	-	-	-	-	-	-
施設数	65	-	-	-	-	179	-	-	-	-	205	-	-	-	66	-	-	-	-	-
平均病床数	37	37	-	-	-	73	73	-	-	-	152	152	-	-	245	244	-	-	-	-

一般病院（参考）国公立を除く（集計1）

（1施設当たり損益）

	300～499床						500床以上						全体						
	金額		構成比率		金額の伸び率		金額		構成比率		金額の伸び率		金額		構成比率		金額の伸び率		
	前々年(度)	前年(度)	前々年(度)	前年(度)			前々年(度)	前年(度)	前々年(度)	前年(度)			前々年(度)	前年(度)	前々年(度)	前年(度)			前々年(度)
千円	千円	%	%	%	千円	千円	%	%	%	千円	千円	%	%	%	千円	千円	%	%	
I 医業収益	7,437,457	7,264,206	99.7	99.8	-2.3	17,902,752	17,528,159	99.9	99.9	-2.1	2,993,610	2,927,728	99.7	99.8	-2.2				
1. 入院診療収益	5,391,033	5,253,639	72.3	72.2	-2.5	12,237,878	11,985,111	68.3	68.3	-2.1	2,081,337	2,043,798	69.3	69.7	-1.8				
保険診療収益	5,294,438	5,163,495	71.0	71.0	-2.5	12,001,785	11,725,611	66.9	66.8	-2.3	2,032,593	1,997,320	67.7	68.1	-1.7				
公害等診療収益	39,683	37,298	0.5	0.5	-6.0	182,818	179,759	1.0	1.0	-1.7	21,273	20,517	0.7	0.7	-3.6				
その他の診療収益	56,912	52,847	0.8	0.7	-7.1	53,275	79,741	0.3	0.5	49.7	27,471	25,961	0.9	0.9	-5.5				
2. 特別の療養環境収益	89,434	80,996	1.2	1.1	-9.4	372,954	349,991	2.1	2.0	-6.2	35,738	32,359	1.2	1.1	-9.5				
3. 外来診療収益	1,775,877	1,701,558	23.8	23.4	-4.2	4,938,456	4,861,783	27.5	27.7	-1.6	783,122	756,046	26.1	25.8	-3.5				
保険診療収益	1,744,262	1,676,191	23.4	23.0	-3.9	4,814,331	4,745,191	26.9	27.0	-1.4	760,877	734,891	25.4	25.1	-3.4				
公害等診療収益	13,988	9,595	0.2	0.1	-31.4	87,628	83,903	0.5	0.5	-4.3	9,207	8,129	0.3	0.3	-11.7				
その他の診療収益	17,627	15,772	0.2	0.2	-10.5	36,497	32,690	0.2	0.2	-10.4	13,038	13,027	0.4	0.4	-0.1				
4. その他の医業収益	181,113	228,012	2.4	3.1	25.9	353,465	331,274	2.0	1.9	-6.3	93,412	95,525	3.1	3.3	2.3				
II 介護収益	23,147	11,379	0.3	0.2	-50.8	24,273	23,234	0.1	0.1	-4.3	7,733	5,169	0.3	0.2	-33.2				
III 医業・介護費用	7,454,775	7,422,171	99.9	102.0	-0.4	17,803,882	17,910,765	99.3	102.0	0.6	2,978,203	2,981,667	99.2	101.7	0.1				
1. 給与費	3,980,597	3,991,507	53.4	54.9	0.3	8,756,906	8,811,104	48.8	50.2	0.6	1,642,884	1,657,231	54.7	56.5	0.9				
2. 医薬品費	984,787	943,427	13.2	13.0	-4.2	3,291,756	3,312,569	18.4	18.9	0.6	353,847	341,672	11.8	11.6	-3.4				
3. 給食用材料費	53,154	51,403	0.7	0.7	-3.3	84,988	83,633	0.5	0.5	-1.6	24,693	24,222	0.8	0.8	-1.9				
4. 診療材料費・医療消耗器具備品費	788,156	782,338	10.6	10.8	-0.7	2,026,640	2,031,338	11.3	11.6	0.2	278,317	278,732	9.3	9.5	0.1				
5. 委託費	441,259	462,480	5.9	6.4	4.8	1,096,514	1,168,599	6.1	6.7	6.6	175,461	182,863	5.8	6.2	4.2				
6. 減価償却費	369,813	364,956	5.0	5.0	-1.3	1,022,480	1,011,354	5.7	5.8	-1.1	144,073	142,981	4.8	4.9	-0.8				
(再掲)建物減価償却費	101,978	99,597	1.4	1.4	-2.3	239,189	242,296	1.3	1.4	1.3	41,221	41,487	1.4	1.4	0.6				
(再掲)医療機器減価償却費	101,283	106,131	1.4	1.5	4.8	396,324	380,636	2.2	2.2	-4.0	42,963	42,429	1.4	1.4	-1.2				
7. 設備関係費	300,405	298,244	4.0	4.1	-0.7	566,421	561,742	3.2	3.2	-0.8	128,441	128,240	4.3	4.4	-0.2				
(再掲)設備機器賃借料	87,516	84,579	1.2	1.2	-3.4	129,251	124,844	0.7	0.7	-3.4	34,800	34,601	1.2	1.2	-0.6				
(再掲)医療機器賃借料	51,238	49,708	0.7	0.7	-3.0	85,494	82,437	0.5	0.5	-3.6	21,534	21,450	0.7	0.7	-0.4				
8. 経費	365,720	358,889	4.9	4.9	-1.9	716,611	695,277	4.0	4.0	-3.0	165,729	160,376	5.5	5.5	-3.2				
9. その他の医業費用	170,883	168,928	2.3	2.3	-1.1	241,566	235,149	1.3	1.3	-2.7	64,758	65,348	2.2	2.2	0.9				
IV 損益差額（I＋II－III）	5,830	-146,586	0.1	-2.0	-	123,144	-359,372	0.7	-2.0	-	23,140	-48,770	0.8	-1.7	-				
(参考)「新型コロナウイルス感染症関連の補助金（従業員向け慰労金を除く）」を含めた損益差額（IV＋V）	-	394,614	-	5.4	-	-	729,564	-	4.2	-	-	82,914	-	2.8	-				
V その他の医業・介護関連収益	175,090	770,188	2.3	10.6	339.9	583,153	1,630,074	3.3	9.3	179.5	70,364	220,102	2.3	7.5	212.8				
V' (再掲)新型コロナウイルス感染症関連の補助金（従業員向け慰労金を除く）	-	541,200	-	7.4	-	-	1,088,936	-	6.2	-	-	131,683	-	4.5	-				
VI その他の医業・介護関連費用	98,532	89,229	1.3	1.2	-9.4	408,343	516,510	2.3	2.9	26.5	52,385	57,615	1.7	2.0	10.0				
VII 総損益差額（IV＋V－VI）	82,388	534,372	1.1	7.3	-	297,954	754,192	1.7	4.3	-	41,119	113,717	1.4	3.9	-				
(参考)「新型コロナウイルス感染症関連の補助金（従業員向け慰労金を除く）」を除いた総損益差額（VII－V'）	-	-6,828	-	-0.1	-	-	-334,744	-	-1.9	-	-	-17,966	-	-0.6	-				
VIII 税金	-	-	-	-	-	-	-	-	-	-	-	-	-	-	-				
IX 税引後の総損益差額（VII－VIII）	-	-	-	-	-	-	-	-	-	-	-	-	-	-	-				
施設数	60					16					591								
平均病床数	377	377				616	610				161	161							

(5) 一般病院 100床当たりの損益状況

一般病院 (集計1)

	医療法人					法人・その他					公立				
	金額		構成比率		金額の 伸び率	金額		構成比率		金額の 伸び率	金額		構成比率		金額の 伸び率
	前々年度	前年(度)	前々年度	前年(度)		前々年度	前年(度)	前々年度	前年(度)		前々年度	前年(度)	前々年度	前年(度)	
	千円	千円	%	%	%	千円	千円	%	%	%	千円	千円	%	%	%
I 医療収益	1,419,584	1,417,355	99.5	99.8	-0.2	2,138,505	1,982,535	99.9	99.9	-7.3	2,165,631	2,060,162	99.9	99.9	-4.9
1. 入院診療収益	1,008,658	1,016,638	70.7	71.6	0.8	1,453,674	1,332,369	67.9	67.2	-8.3	1,418,071	1,338,013	65.4	64.9	-5.6
保険診療収益	979,428	988,584	68.6	69.6	0.9	1,434,140	1,314,966	67.0	66.3	-8.3	1,397,882	1,319,416	64.5	64.0	-5.6
公営等診療収益	9,546	9,088	0.7	0.6	-4.8	15,825	14,176	0.7	0.7	-10.4	13,889	12,904	0.6	0.6	-7.1
その他の診療収益	19,684	18,965	1.4	1.3	-3.7	3,709	3,227	0.2	0.2	-13.0	6,299	5,693	0.3	0.3	-9.6
2. 特別の療養環境収益	14,326	13,225	1.0	0.9	-7.7	34,661	29,712	1.6	1.5	-14.3	21,861	18,826	1.0	0.9	-13.9
3. 外来診療収益	352,430	344,823	24.7	24.3	-2.2	562,021	538,401	26.3	27.1	-4.2	659,129	638,131	30.4	30.9	-3.2
保険診療収益	338,480	331,082	23.7	23.3	-2.2	555,836	531,635	26.0	26.8	-4.4	650,756	630,948	30.0	30.6	-3.0
公営等診療収益	4,440	3,974	0.3	0.3	-10.5	4,212	5,217	0.2	0.3	23.9	4,499	4,027	0.2	0.2	-10.5
その他の診療収益	9,510	9,767	0.7	0.7	2.7	1,974	1,549	0.1	0.1	-21.5	3,874	3,156	0.2	0.2	-18.5
4. その他の医療収益	44,170	42,669	3.1	3.0	-3.4	88,149	82,053	4.1	4.1	-6.9	66,570	65,191	3.1	3.2	-2.1
II 介護収益	7,699	2,743	0.5	0.2	-64.4	1,136	1,009	0.1	0.1	-11.2	1,509	2,003	0.1	0.1	32.7
III 医療・介護費用	1,401,483	1,418,601	98.2	99.9	1.2	2,176,613	2,165,050	101.7	109.2	-0.5	2,474,661	2,504,048	114.2	121.4	1.2
1. 給与費	803,848	820,632	56.3	57.8	2.1	1,078,781	1,085,606	50.4	54.7	0.6	1,283,779	1,314,769	59.2	63.8	2.4
2. 医薬品費	127,650	123,292	8.9	8.7	-3.4	404,713	371,159	18.9	18.7	-8.3	322,292	311,792	14.9	15.1	-3.3
3. 給食用材料費	16,139	16,061	1.1	1.1	-0.5	18,050	16,450	0.8	0.8	-8.9	9,344	8,489	0.4	0.4	-9.2
4. 診療材料費・医療消耗器具備品費	114,099	116,851	8.0	8.2	2.4	200,754	200,408	9.4	10.1	-0.2	232,367	228,580	10.7	11.1	-1.6
5. 委託費	79,043	81,784	5.5	5.8	3.5	136,913	143,521	6.4	7.2	4.8	206,685	213,992	9.5	10.4	3.5
6. 減価償却費	58,655	58,357	4.1	4.1	-0.5	121,394	122,017	5.7	6.2	0.5	170,148	163,996	7.9	8.0	-3.6
(再掲)建物減価償却費	18,868	19,119	1.3	1.3	1.3	42,526	42,303	2.0	2.1	-0.5	67,552	68,361	3.1	3.3	1.2
(再掲)医療機器減価償却費	14,231	13,797	1.0	1.0	-3.0	45,054	42,895	2.1	2.2	-4.8	80,521	74,414	3.7	3.6	-7.6
7. 設備関係費	69,984	71,172	4.9	5.0	1.7	93,257	100,631	4.4	5.1	7.9	72,746	77,952	3.4	3.8	7.2
(再掲)設備機器賃借料	16,996	17,640	1.2	1.2	3.8	35,000	34,154	1.6	1.7	-2.4	19,168	19,688	0.9	1.0	2.7
(再掲)医療機器賃借料	10,361	10,749	0.7	0.8	3.7	17,825	22,446	0.8	1.1	25.9	12,019	12,438	0.6	0.6	3.5
8. 経費	94,656	92,481	6.6	6.5	-2.3	103,802	107,450	4.9	5.4	3.5	105,970	108,513	4.9	5.3	2.4
9. その他の医療費用	37,408	37,970	2.6	2.7	1.5	18,949	17,808	0.9	0.9	-6.0	71,330	75,965	3.3	3.7	6.5
IV 損益差額 (I + II - III)	25,800	1,497	1.8	0.1	-	-36,972	-181,505	-1.7	-9.2	-	-307,521	-441,883	-14.2	-21.4	-
(参考)「新型コロナウイルス感染症関連の補助金 (従業員向け慰労金を除く)」を含めた 損益差額 (IV + V)	-	32,898	-	2.3	-	-	134,150	-	6.8	-	-	-150,207	-	-7.3	-
V その他の医療・介護関連収益	29,277	66,385	2.1	4.7	126.7	47,286	357,467	2.2	18.0	656.0	346,331	645,029	16.0	31.3	86.2
V' (再掲)新型コロナウイルス感染症関連の補助金 (従業員向け慰労金を除く)	-	31,401	-	2.2	-	-	315,655	-	15.9	-	-	291,676	-	14.1	-
VI その他の医療・介護関連費用	31,668	31,496	2.2	2.2	-0.5	28,784	23,969	1.3	1.2	-16.7	73,386	103,573	3.4	5.0	41.1
VII 総損益差額 (IV + V - VI)	23,409	36,386	1.6	2.6	-	-18,469	151,993	-0.9	7.7	-	-34,576	99,574	-1.6	4.8	-
(参考)「新型コロナウイルス感染症関連の補助金 (従業員向け慰労金を除く)」を除いた 総損益差額 (VII - V')	-	4,986	-	0.4	-	-	-163,662	-	-8.3	-	-	-192,102	-	-9.3	-
VIII 税金	9,169	10,992	0.6	0.8	19.9	0	0	0.0	0.0	-	103	854	0.0	0.0	729.1
IX 税引後の総損益差額 (VII - VIII)	14,239	25,394	1.0	1.8	-	-18,469	151,993	-0.9	7.7	-	-34,679	98,720	-1.6	4.8	-
施設数	410	-	-	-	-	18	-	-	-	-	140	-	-	-	-
平均病床数	129	128	-	-	-	308	306	-	-	-	214	212	-	-	-

一般病院（集計1）

	法人・その他														
	公 的					社会保険関係法人					その他				
	金 額		構成比率		金額の	金 額		構成比率		金額の	金 額		構成比率		金額の
	前々年度)	前年(度)	前々年度)	前年(度)	伸び率	前々年度)	前年(度)	前々年度)	前年(度)	伸び率	前々年度)	前年(度)	前々年度)	前年(度)	伸び率
千円		千円		%	千円		千円		%	千円		千円		%	
I 医療収益	2,854,939	2,780,319	99.8	99.8	-2.6	2,570,607	2,513,420	100.0	100.0	-2.2	2,054,178	2,033,387	99.8	99.9	-1.0
1. 入院診療収益	1,892,423	1,837,234	66.1	65.9	-2.9	1,703,077	1,667,965	66.2	66.4	-2.1	1,447,436	1,434,167	70.4	70.4	-0.9
保険診療収益	1,853,731	1,797,010	64.8	64.5	-3.1	1,697,279	1,662,850	66.0	66.1	-2.0	1,418,812	1,407,900	69.0	69.1	-0.8
公営等診療収益	25,388	25,173	0.9	0.9	-0.8	655	477	0.0	0.0	-27.2	14,755	14,200	0.7	0.7	-3.8
その他の診療収益	13,305	15,051	0.5	0.5	13.1	5,143	4,639	0.2	0.2	-9.8	13,868	12,067	0.7	0.6	-13.0
2. 特別の療養環境収益	39,892	37,862	1.4	1.4	-5.1	61,142	59,314	2.4	2.4	-3.0	24,147	21,070	1.2	1.0	-12.7
3. 外来診療収益	851,356	839,807	29.8	30.1	-1.4	728,154	723,707	28.3	28.8	-0.6	510,689	493,163	24.8	24.2	-3.4
保険診療収益	832,088	820,864	29.1	29.5	-1.3	712,263	709,010	27.7	28.2	-0.5	500,459	484,165	24.3	23.8	-3.3
公営等診療収益	11,227	11,238	0.4	0.4	0.1	494	183	0.0	0.0	-63.0	5,762	4,621	0.3	0.2	-19.8
その他の診療収益	8,042	7,704	0.3	0.3	-4.2	15,396	14,514	0.6	0.6	-5.7	4,468	4,377	0.2	0.2	-2.0
4. その他の医療収益	71,267	65,416	2.5	2.3	-8.2	78,234	62,433	3.0	2.5	-20.2	71,905	84,987	3.5	4.2	18.2
II 介護収益	6,681	6,371	0.2	0.2	-4.6	511	453	0.0	0.0	-11.4	3,284	2,964	0.2	0.1	-9.7
III 医療・介護費用	2,866,049	2,869,515	100.2	103.0	0.1	2,617,832	2,656,032	101.8	105.7	1.5	2,051,569	2,098,722	99.7	103.1	2.3
1. 給与費	1,449,452	1,451,064	50.7	52.1	0.1	1,339,005	1,390,091	52.1	55.3	3.8	1,150,184	1,184,949	55.9	58.2	3.0
2. 医薬品費	535,561	529,786	18.7	19.0	-1.1	465,195	457,455	18.1	18.2	-1.7	210,696	204,896	10.2	10.1	-2.8
3. 給食用材料費	15,423	15,017	0.5	0.5	-2.6	15,514	14,693	0.6	0.6	-5.3	13,689	13,591	0.7	0.7	-0.7
4. 診療材料費・医療消耗器具備品費	301,790	297,123	10.5	10.7	-1.5	221,676	216,615	8.6	8.6	-2.3	204,129	209,741	9.9	10.3	2.7
5. 委託費	173,784	189,825	6.1	6.8	9.2	184,695	198,610	7.2	7.9	7.5	122,939	129,297	6.0	6.3	5.2
6. 減価償却費	161,023	158,457	5.6	5.7	-1.6	152,658	154,903	5.9	6.2	1.5	104,711	108,436	5.1	5.3	3.6
(再掲)建物減価償却費	38,336	37,742	1.3	1.4	-1.5	50,606	55,634	2.0	2.2	9.9	29,868	31,088	1.5	1.5	4.1
(再掲)医療機器減価償却費	54,885	55,086	1.9	2.0	0.4	36,102	35,510	1.4	1.4	-1.6	34,540	35,373	1.7	1.7	2.4
7. 設備関係費	95,917	98,157	3.4	3.5	2.3	95,710	86,028	3.7	3.4	-10.1	82,064	82,123	4.0	4.0	0.1
(再掲)設備機器賃借料	25,028	25,402	0.9	0.9	1.5	46,131	39,683	1.8	1.6	-14.0	25,246	24,978	1.2	1.2	-1.1
(再掲)医療機器賃借料	18,199	18,288	0.6	0.7	0.5	19,858	15,087	0.8	0.6	-24.0	15,104	15,245	0.7	0.7	0.9
8. 経費	105,753	106,296	3.7	3.8	0.5	82,782	78,523	3.2	3.1	-5.1	114,438	111,886	5.6	5.5	-2.2
9. その他の医療費用	27,347	23,789	1.0	0.9	-13.0	60,598	59,114	2.4	2.4	-2.4	48,718	53,804	2.4	2.6	10.4
IV 損益差額(I+II-III)	-4,429	-82,825	-0.2	-3.0	-	-46,715	-142,159	-1.8	-5.7	-	5,892	-62,371	0.3	-3.1	-
(参考)「新型コロナウイルス感染症関連の補助金(従業員向け慰労金を除く)を含めた損益差額(IV+V)」	-	150,398	-	5.4	-	-	129,718	-	5.2	-	-	24,241	-	1.2	-
V その他の医療・介護関連収益	89,115	332,929	3.1	11.9	273.6	89,965	357,233	3.5	14.2	297.1	46,091	157,063	2.2	7.7	240.8
V' (再掲)新型コロナウイルス感染症関連の補助金(従業員向け慰労金を除く)	-	233,223	-	8.4	-	-	271,877	-	10.8	-	-	86,612	-	4.3	-
VI その他の医療・介護関連費用	47,369	69,487	1.7	2.5	46.7	29,286	47,140	1.1	1.9	61.0	31,695	27,537	1.5	1.4	-13.1
VII 総損益差額(IV+V-VI)	37,317	180,617	1.3	6.5	-	13,965	167,934	0.5	6.7	-	20,289	67,155	1.0	3.3	-
(参考)「新型コロナウイルス感染症関連の補助金(従業員向け慰労金を除く)を除いた総損益差額(VII-V')」	-	-52,606	-	-1.9	-	-	-103,943	-	-4.1	-	-	-19,457	-	-1.0	-
VIII 税金	860	419	0.0	0.0	-51.3	3,437	3,744	0.1	0.1	8.9	1,604	1,414	0.1	0.1	-11.8
IX 税引後の総損益差額(VII-VIII)	36,458	180,198	1.3	6.5	-	10,528	164,190	0.4	6.5	-	18,684	65,742	0.9	3.2	-
施設数	38	-	-	-	-	6	-	-	-	-	149	-	-	-	-
平均病床数	360	358	-	-	-	329	323	-	-	-	199	195	-	-	-

一般病院（集計1）

	法人・その他					個人					全体				
	法人・その他全体					個人					全体				
	金額		構成比率		金額の 伸び率	金額		構成比率		金額の 伸び率	金額		構成比率		金額の 伸び率
	前々年度)	前年(度)	前々年度)	前年(度)		前々年度)	前年(度)	前々年度)	前年(度)		前々年度)	前年(度)	前々年度)	前年(度)	
千円	千円	%	%	%	千円	千円	%	%	%	千円	千円	%	%	%	
I 医療収益	1,921,696	1,877,228	99.7	99.8	-2.3	1,624,735	1,581,226	99.7	99.7	-2.7	1,920,481	1,876,004	99.7	99.8	-2.3
1. 入院診療収益	1,317,176	1,287,848	68.4	68.5	-2.2	1,011,181	1,006,031	62.0	63.4	-0.5	1,315,923	1,286,682	68.3	68.5	-2.2
保険診療収益	1,289,886	1,261,843	67.0	67.1	-2.2	969,536	958,909	59.5	60.5	-1.1	1,288,574	1,260,590	66.9	67.1	-2.2
公営等診療収益	13,429	12,811	0.7	0.7	-4.6	13,619	16,942	0.8	1.1	24.4	13,430	12,828	0.7	0.7	-4.5
その他の診療収益	13,860	13,194	0.7	0.7	-4.8	28,027	30,179	1.7	1.9	7.7	13,918	13,264	0.7	0.7	-4.7
2. 特別の療養環境収益	22,351	20,106	1.2	1.1	-10.0	9,594	9,633	0.6	0.6	0.4	22,299	20,063	1.2	1.1	-10.0
3. 外来診療収益	521,713	507,962	27.1	27.0	-2.6	560,719	529,299	34.4	33.4	-5.6	521,873	508,051	27.1	27.0	-2.6
保険診療収益	509,588	496,481	26.5	26.4	-2.6	526,882	496,006	32.3	31.3	-5.9	509,659	496,479	26.5	26.4	-2.6
公営等診療収益	5,375	4,871	0.3	0.3	-9.4	12,457	9,480	0.8	0.6	-23.9	5,404	4,891	0.3	0.3	-9.5
その他の診療収益	6,750	6,610	0.4	0.4	-2.1	21,380	23,814	1.3	1.5	11.4	6,810	6,681	0.4	0.4	-1.9
4. その他の医療収益	60,456	61,311	3.1	3.3	1.4	43,241	36,263	2.7	2.3	-16.1	60,386	61,207	3.1	3.3	1.4
II 介護収益	4,848	2,892	0.3	0.2	-40.3	5,084	4,836	0.3	0.3	-4.9	4,849	2,901	0.3	0.2	-40.2
III 医療・介護費用	1,986,671	2,010,833	103.1	107.0	1.2	1,544,849	1,552,480	94.8	97.9	0.5	1,984,862	2,008,938	103.1	106.9	1.2
1. 給与費	1,073,830	1,096,143	55.7	58.3	2.1	899,525	909,158	55.2	57.3	1.1	1,073,117	1,095,369	55.7	58.3	2.1
2. 医薬品費	248,018	240,682	12.9	12.8	-3.0	154,560	145,303	9.5	9.2	-6.0	247,635	240,287	12.9	12.8	-3.0
3. 給食用材料費	14,068	13,703	0.7	0.7	-2.6	6,892	7,148	0.4	0.5	3.7	14,039	13,676	0.7	0.7	-2.6
4. 診療材料費・医療消耗器具備品費	185,027	185,899	9.6	9.9	0.5	130,494	128,239	8.0	8.1	-1.7	184,804	185,660	9.6	9.9	0.5
5. 委託費	131,079	137,375	6.8	7.3	4.8	96,813	99,158	5.9	6.3	2.4	130,939	137,217	6.8	7.3	4.8
6. 減価償却費	108,362	107,500	5.6	5.7	-0.8	44,242	44,001	2.7	2.8	-0.5	108,100	107,237	5.6	5.7	-0.8
(再掲)建物減価償却費	35,671	36,247	1.9	1.9	1.6	19,039	20,685	1.2	1.3	8.6	35,603	36,182	1.8	1.9	1.6
(再掲)医療機器減価償却費	39,372	37,957	2.0	2.0	-3.6	5,792	5,061	0.4	0.3	-12.6	39,234	37,821	2.0	2.0	-3.6
7. 設備関係費	77,289	79,326	4.0	4.2	2.6	106,486	115,973	6.5	7.3	8.9	77,409	79,477	4.0	4.2	2.7
(再掲)設備機器賃借料	21,315	21,523	1.1	1.1	1.0	21,302	22,870	1.3	1.4	7.4	21,315	21,529	1.1	1.1	1.0
(再掲)医療機器賃借料	13,039	13,444	0.7	0.7	3.1	17,464	18,794	1.1	1.2	7.6	13,057	13,466	0.7	0.7	3.1
8. 経費	102,927	102,195	5.3	5.4	-0.7	89,989	86,380	5.5	5.4	-4.0	102,874	102,129	5.3	5.4	-0.7
9. その他の医療費用	46,070	48,012	2.4	2.6	4.2	15,849	17,121	1.0	1.1	8.0	45,946	47,884	2.4	2.5	4.2
IV 損益差額（I＋II－III）	-60,126	-130,713	-3.1	-7.0	—	84,970	33,581	5.2	2.1	—	-59,532	-130,034	-3.1	-6.9	—
(参考)「新型コロナウイルス感染症関連の補助金 (従業員向け慰労金を除く)」を含めた 損益差額（IV＋V）	—	7,517	—	0.4	—	—	39,031	—	2.5	—	—	7,648	—	0.4	—
V その他の医療・介護関連収益	111,871	260,328	5.8	13.8	132.7	24,413	40,851	1.5	2.6	67.3	111,513	259,420	5.8	13.8	132.6
V' (再掲)新型コロナウイルス感染症関連の補助金 (従業員向け慰労金を除く)	—	138,230	—	7.4	—	—	5,450	—	0.3	—	—	137,681	—	7.3	—
VI その他の医療・介護関連費用	42,482	50,666	2.2	2.7	19.3	33,398	31,615	2.0	2.0	-5.3	42,445	50,588	2.2	2.7	19.2
VII 総損益差額（IV＋V－VI）	9,263	78,948	0.5	4.2	—	75,985	42,818	4.7	2.7	—	9,536	78,799	0.5	4.2	—
(参考)「新型コロナウイルス感染症関連の補助金 (従業員向け慰労金を除く)」を除いた 総損益差額（VII－V'）	—	-59,282	—	-3.2	—	—	37,368	—	2.4	—	—	-58,882	—	-3.1	—
VIII 税金	4,140	4,953	0.2	0.3	19.6	—	—	—	—	—	—	—	—	—	—
IX 税引後の総損益差額（VII－VIII）	5,123	73,995	0.3	3.9	—	—	—	—	—	—	—	—	—	—	—
施設数	761	—	—	—	—	7	—	—	—	—	768	—	—	—	—
平均病床数	176	174	—	—	—	78	78	—	—	—	175	173	—	—	—

(注)「全体」とは、個人、医療法人のほか、市町村立などを含めて単純集計したもの。

個人立の病院の「損益差額」とそれ以外の病院の「損益差額」では性質に異なる部分もあるものの、便宜上、これらを足し合わせて機械的に算出したものであることに留意。

一般病院（集計1）

	(参考)国公立を除く					(参考)国公立				
	金額		構成比率		金額の 伸び率	金額		構成比率		金額の 伸び率
	前々年度)	前年度)	前々年度)	前年度)		前々年度)	前年度)	前々年度)	前年度)	
千円	千円	%	%	%	千円	千円	%	%	%	
I 医療収益	1,833,788	1,813,796	99.7	99.8	-1.1	2,161,393	2,048,033	99.9	99.9	-5.2
1. 入院診療収益	1,277,163	1,268,439	69.4	69.8	-0.7	1,423,633	1,337,131	65.8	65.2	-6.1
保険診療収益	1,247,201	1,239,569	67.8	68.2	-0.6	1,403,547	1,318,721	64.9	64.3	-6.0
公営等診療収益	13,156	12,729	0.7	0.7	-3.2	14,192	13,103	0.7	0.6	-7.7
その他の診療収益	16,806	16,141	0.9	0.9	-4.0	5,894	5,307	0.3	0.3	-10.0
2. 特別の療養環境収益	21,737	19,895	1.2	1.1	-8.5	23,861	20,527	1.1	1.0	-14.0
3. 外来診療収益	477,940	466,647	26.0	25.7	-2.4	643,959	622,548	29.8	30.4	-3.3
保険診療収益	464,221	453,465	25.2	25.0	-2.3	635,928	615,430	29.4	30.0	-3.2
公営等診療収益	5,746	5,136	0.3	0.3	-10.6	4,454	4,213	0.2	0.2	-5.4
その他の診療収益	7,974	8,046	0.4	0.4	0.9	3,577	2,905	0.2	0.1	-18.8
4. その他の医療収益	56,947	58,814	3.1	3.2	3.3	69,941	67,826	3.2	3.3	-3.0
II 介護収益	6,072	3,281	0.3	0.2	-46.0	1,451	1,848	0.1	0.1	27.4
III 医療・介護費用	1,825,362	1,849,054	99.2	101.8	1.3	2,428,099	2,451,078	112.3	119.6	0.9
1. 給与費	1,008,834	1,028,980	54.8	56.6	2.0	1,251,754	1,278,961	57.9	62.4	2.2
2. 医薬品費	216,136	211,076	11.7	11.6	-2.3	335,168	321,069	15.5	15.7	-4.2
3. 給食用材料費	15,239	15,101	0.8	0.8	-0.9	10,704	9,733	0.5	0.5	-9.1
4. 診療材料費・医療消耗器具備品費	169,465	171,732	9.2	9.5	1.3	227,429	224,178	10.5	10.9	-1.4
5. 委託費	107,604	113,436	5.8	6.2	5.4	195,785	202,980	9.1	9.9	3.7
6. 減価償却費	88,512	89,085	4.8	4.9	0.6	162,532	157,436	7.5	7.7	-3.1
(再掲)建物減価償却費	25,513	26,019	1.4	1.4	2.0	63,642	64,289	2.9	3.1	1.0
(再掲)医療機器減価償却費	26,371	26,370	1.4	1.5	0.0	74,980	69,489	3.5	3.4	-7.3
7. 設備関係費	77,934	78,748	4.2	4.3	1.0	75,950	81,496	3.5	4.0	7.3
(再掲)設備機器賃借料	21,198	21,377	1.2	1.2	0.8	21,641	21,948	1.0	1.1	1.4
(再掲)医療機器賃借料	13,105	13,272	0.7	0.7	1.3	12,926	14,002	0.6	0.7	8.3
8. 経費	101,882	99,881	5.5	5.5	-2.0	105,631	108,346	4.9	5.3	2.6
9. その他の医療費用	39,756	41,016	2.2	2.3	3.2	63,147	66,878	2.9	3.3	5.9
IV 損益差額(Ⅰ+Ⅱ-Ⅲ)	14,498	-31,977	0.8	-1.8	-	-265,255	-401,197	-12.3	-19.6	-
(参考)「新型コロナウイルス感染症関連の補助金 (従業員向け慰労金を除く)」を含めた 損益差額(Ⅳ+Ⅴ)	-	48,663	-	2.7	-	-	-105,775	-	-5.2	-
V その他の医療・介護関連収益	43,825	136,227	2.4	7.5	210.8	299,614	600,096	13.9	29.3	100.3
V' (再掲)新型コロナウイルス感染症関連の補助金 (従業員向け慰労金を除く)	-	80,640	-	4.4	-	-	295,423	-	14.4	-
VI その他の医療・介護関連費用	33,818	35,925	1.8	2.0	6.2	66,418	91,134	3.1	4.4	37.2
VII 総損益差額(Ⅳ+Ⅴ-VI)	24,505	68,324	1.3	3.8	-	-32,060	107,765	-1.5	5.3	-
(参考)「新型コロナウイルス感染症関連の補助金 (従業員向け慰労金を除く)」を除いた 総損益差額(VII-V')	-	-12,315	-	-0.7	-	-	-187,658	-	-9.2	-
VIII 税金	-	-	-	-	-	87	721	0.0	0.0	728.7
IX 税引後の総損益差額(VII-VIII)	-	-	-	-	-	-32,146	107,044	-1.5	5.2	-
施設数	610	-	-	-	-	158	-	-	-	-
平均病床数	162	160	-	-	-	225	223	-	-	-

(6) 療養病床60%以上の一般病院の損益状況

療養病床60%以上の一般病院 (集計1)

(1施設当たり損益)

	法人・その他														
	医療法人					国立					公立				
	金額		構成比率		金額の 伸び率	金額		構成比率		金額の 伸び率	金額		構成比率		金額の 伸び率
	前々年(度)	前年(度)	前々年(度)	前年(度)		前々年(度)	前年(度)	前々年(度)	前年(度)		前々年(度)	前年(度)	前々年(度)	前年(度)	
千円	千円	%	%	%	千円	千円	%	%	%	千円	千円	%	%	%	
I 医療収益	1,054,425	1,046,007	98.2	99.8	-0.8	—	—	—	—	—	*	*	*	*	—
1. 入院診療収益	853,669	855,797	79.5	81.6	0.2	—	—	—	—	—	*	*	*	*	—
保険診療収益	837,599	839,781	78.0	80.1	0.3	—	—	—	—	—	*	*	*	*	—
公営等診療収益	4,028	3,811	0.4	0.4	-5.4	—	—	—	—	—	*	*	*	*	—
その他の診療収益	12,042	12,206	1.1	1.2	1.4	—	—	—	—	—	*	*	*	*	—
2. 特別の療養環境収益	5,984	5,490	0.6	0.5	-8.3	—	—	—	—	—	*	*	*	*	—
3. 外来診療収益	166,320	156,547	15.5	14.9	-5.9	—	—	—	—	—	*	*	*	*	—
保険診療収益	159,307	149,750	14.8	14.3	-6.0	—	—	—	—	—	*	*	*	*	—
公営等診療収益	1,851	1,515	0.2	0.1	-18.2	—	—	—	—	—	*	*	*	*	—
その他の診療収益	5,162	5,281	0.5	0.5	2.3	—	—	—	—	—	*	*	*	*	—
4. その他の医療収益	28,453	28,174	2.6	2.7	-1.0	—	—	—	—	—	*	*	*	*	—
II 介護収益	19,626	2,194	1.8	0.2	-88.8	—	—	—	—	—	*	*	*	*	—
III 医療・介護費用	996,605	978,466	92.8	93.3	-1.8	—	—	—	—	—	*	*	*	*	—
1. 給与費	636,380	628,203	59.3	59.9	-1.3	—	—	—	—	—	*	*	*	*	—
2. 医薬品費	54,708	50,281	5.1	4.8	-8.1	—	—	—	—	—	*	*	*	*	—
3. 給食用材料費	18,513	18,092	1.7	1.7	-2.3	—	—	—	—	—	*	*	*	*	—
4. 診療材料費・医療消耗器具備品費	39,399	39,526	3.7	3.8	0.3	—	—	—	—	—	*	*	*	*	—
5. 委託費	59,264	59,913	5.5	5.7	1.1	—	—	—	—	—	*	*	*	*	—
6. 減価償却費	36,606	35,839	3.4	3.4	-2.1	—	—	—	—	—	*	*	*	*	—
(再掲)建物減価償却費	12,682	12,867	1.2	1.2	1.5	—	—	—	—	—	*	*	*	*	—
(再掲)医療機器減価償却費	5,618	5,589	0.5	0.5	-0.5	—	—	—	—	—	*	*	*	*	—
7. 設備関係費	53,569	53,464	5.0	5.1	-0.2	—	—	—	—	—	*	*	*	*	—
(再掲)設備機器賃借料	12,354	12,299	1.2	1.2	-0.4	—	—	—	—	—	*	*	*	*	—
(再掲)医療機器賃借料	5,806	5,512	0.5	0.5	-5.1	—	—	—	—	—	*	*	*	*	—
8. 経費	73,757	69,696	6.9	6.6	-5.5	—	—	—	—	—	*	*	*	*	—
9. その他の医療費用	24,408	23,452	2.3	2.2	-3.9	—	—	—	—	—	*	*	*	*	—
IV 損益差額(I+II-III)	77,446	69,735	7.2	6.7	—	—	—	—	—	—	*	*	*	*	—
(参考)「新型コロナウイルス感染症関連の補助金 (従業員向け慰労金を除く)」を含めた 損益差額(IV+V)	—	79,562	—	7.6	—	—	—	—	—	—	—	*	—	*	—
V その他の医療・介護関連収益	21,481	30,063	2.0	2.9	40.0	—	—	—	—	—	*	*	*	*	—
V' (再掲)新型コロナウイルス感染症関連の補助金 (従業員向け慰労金を除く)	—	9,827	—	0.9	—	—	—	—	—	—	—	*	—	*	—
VI その他の医療・介護関連費用	23,065	20,449	2.1	2.0	-11.3	—	—	—	—	—	*	*	*	*	—
VII 総損益差額(IV+V-VI)	75,862	79,350	7.1	7.6	—	—	—	—	—	—	*	*	*	*	—
(参考)「新型コロナウイルス感染症関連の補助金 (従業員向け慰労金を除く)」を除いた 総損益差額(VII-V')	—	69,523	—	6.6	—	—	—	—	—	—	—	*	—	*	—
VIII 税金	14,318	15,230	1.3	1.5	6.4	—	—	—	—	—	*	*	*	*	—
IX 税引後の総損益差額(VII-VIII)	61,544	64,120	5.7	6.1	—	—	—	—	—	—	*	*	*	*	—
施設数	91	—	—	—	—	0	—	—	—	—	*	—	—	—	—
平均病床数	122	116	—	—	—	—	—	—	—	—	*	*	—	—	—

療養病床60%以上の一般病院（集計1）

（1施設当たり損益）

	法人・その他														
	公 的					社会保険関係法人					その他				
	金 額		構成比率		金額の 伸び率	金 額		構成比率		金額の 伸び率	金 額		構成比率		金額の 伸び率
	前々年(度)	前年(度)	前々年(度)	前年(度)		前々年(度)	前年(度)	前々年(度)	前年(度)		前々年(度)	前年(度)	前々年(度)	前年(度)	
千円	千円	%	%	%	千円	千円	%	%	%	千円	千円	%	%	%	
I 医業収益	*	*	*	*	—	—	—	—	—	—	1,917,005	1,913,151	99.3	99.7	-0.2
1. 入院診療収益	*	*	*	*	—	—	—	—	—	1,664,705	1,678,300	86.3	87.5	0.8	
保険診療収益	*	*	*	*	—	—	—	—	—	1,639,191	1,654,912	84.9	86.2	1.0	
公営等診療収益	*	*	*	*	—	—	—	—	—	12,461	12,703	0.6	0.7	1.9	
その他の診療収益	*	*	*	*	—	—	—	—	—	13,053	10,685	0.7	0.6	-18.1	
2. 特別の療養環境収益	*	*	*	*	—	—	—	—	—	28,203	18,330	1.5	1.0	-35.0	
3. 外来診療収益	*	*	*	*	—	—	—	—	—	147,985	141,279	7.7	7.4	-4.5	
保険診療収益	*	*	*	*	—	—	—	—	—	142,803	136,428	7.4	7.1	-4.5	
公営等診療収益	*	*	*	*	—	—	—	—	—	2,109	2,047	0.1	0.1	-2.9	
その他の診療収益	*	*	*	*	—	—	—	—	—	3,073	2,805	0.2	0.1	-8.7	
4. その他の医業収益	*	*	*	*	—	—	—	—	—	76,111	75,242	3.9	3.9	-1.1	
II 介護収益	*	*	*	*	—	—	—	—	—	12,956	6,001	0.7	0.3	-53.7	
III 医業・介護費用	*	*	*	*	—	—	—	—	—	1,692,279	1,708,934	87.7	89.0	1.0	
1. 給与費	*	*	*	*	—	—	—	—	—	1,169,693	1,190,275	60.6	62.0	1.8	
2. 医薬品費	*	*	*	*	—	—	—	—	—	67,106	61,400	3.5	3.2	-8.5	
3. 給食用材料費	*	*	*	*	—	—	—	—	—	31,915	32,969	1.7	1.7	3.3	
4. 診療材料費・医療消耗器具備品費	*	*	*	*	—	—	—	—	—	75,001	80,127	3.9	4.2	6.8	
5. 委託費	*	*	*	*	—	—	—	—	—	74,709	73,703	3.9	3.8	-1.3	
6. 減価償却費	*	*	*	*	—	—	—	—	—	73,975	74,426	3.8	3.9	0.6	
(再掲)建物減価償却費	*	*	*	*	—	—	—	—	—	31,440	30,300	1.6	1.6	-3.6	
(再掲)医療機器減価償却費	*	*	*	*	—	—	—	—	—	13,255	14,401	0.7	0.8	8.6	
7. 設備関係費	*	*	*	*	—	—	—	—	—	50,917	43,412	2.6	2.3	-14.7	
(再掲)設備機器賃借料	*	*	*	*	—	—	—	—	—	12,034	12,630	0.6	0.7	5.0	
(再掲)医療機器賃借料	*	*	*	*	—	—	—	—	—	5,630	6,007	0.3	0.3	6.7	
8. 経費	*	*	*	*	—	—	—	—	—	117,519	123,119	6.1	6.4	4.8	
9. その他の医業費用	*	*	*	*	—	—	—	—	—	31,444	29,503	1.6	1.5	-6.2	
IV 損益差額(Ⅰ+Ⅱ-Ⅲ)	*	*	*	*	—	—	—	—	—	237,682	210,218	12.3	11.0	—	
(参考)「新型コロナウイルス感染症関連の補助金 (従業員向け慰労金を除く)」を含めた 損益差額(Ⅳ+Ⅴ)	—	*	—	*	—	—	—	—	—	—	221,730	—	11.6	—	
V その他の医業・介護関連収益	*	*	*	*	—	—	—	—	—	57,847	84,054	3.0	4.4	45.3	
V' (再掲)新型コロナウイルス感染症関連の補助金 (従業員向け慰労金を除く)	—	*	—	*	—	—	—	—	—	—	11,512	—	0.6	—	
VI その他の医業・介護関連費用	*	*	*	*	—	—	—	—	—	25,283	46,277	1.3	2.4	83.0	
VII 総損益差額(Ⅳ+Ⅴ-Ⅵ)	*	*	*	*	—	—	—	—	—	270,246	247,995	14.0	12.9	—	
(参考)「新型コロナウイルス感染症関連の補助金 (従業員向け慰労金を除く)」を除いた 総損益差額(Ⅶ-Ⅴ')	—	*	—	*	—	—	—	—	—	—	236,483	—	12.3	—	
VIII 税金	*	*	*	*	—	—	—	—	—	8,014	4,680	0.4	0.2	-41.6	
IX 税引後の総損益差額(Ⅶ-Ⅷ)	*	*	*	*	—	—	—	—	—	262,232	243,315	13.6	12.7	—	
施設数	*	*	—	—	—	0	—	—	—	—	18	—	—	—	
平均病床数	*	*	—	—	—	—	—	—	—	—	166	166	—	—	

療養病床60%以上の一般病院（集計1）

（1施設当たり損益）

	法人・その他					個人					全体				
	法人・その他全体														
	金額		構成比率		金額の 伸び率	金額		構成比率		金額の 伸び率	金額		構成比率		金額の 伸び率
	前々年(度)	前年(度)	前々年(度)	前年(度)		前々年(度)	前年(度)	前々年(度)	前年(度)		前々年(度)	前年(度)	前々年(度)	前年(度)	
千円	千円	%	%	%	千円	千円	%	%	%	千円	千円	%	%	%	
I 医業収益	1,198,491	1,190,781	98.5	99.8	-0.6	—	—	—	—	—	1,198,491	1,190,781	98.5	99.8	-0.6
1. 入院診療収益	990,823	994,675	81.4	83.3	0.4	—	—	—	—	—	990,823	994,675	81.4	83.3	0.4
保険診療収益	972,806	977,334	79.9	81.9	0.5	—	—	—	—	—	972,806	977,334	79.9	81.9	0.5
公営等診療収益	6,106	5,681	0.5	0.5	-7.0	—	—	—	—	—	6,106	5,681	0.5	0.5	-7.0
その他の診療収益	11,911	11,660	1.0	1.0	-2.1	—	—	—	—	—	11,911	11,660	1.0	1.0	-2.1
2. 特別の療養環境収益	10,067	7,976	0.8	0.7	-20.8	—	—	—	—	—	10,067	7,976	0.8	0.7	-20.8
3. 外来診療収益	161,587	152,419	13.3	12.8	-5.7	—	—	—	—	—	161,587	152,419	13.3	12.8	-5.7
保険診療収益	155,038	146,100	12.7	12.2	-5.8	—	—	—	—	—	155,038	146,100	12.7	12.2	-5.8
公営等診療収益	1,851	1,568	0.2	0.1	-15.3	—	—	—	—	—	1,851	1,568	0.2	0.1	-15.3
その他の診療収益	4,698	4,750	0.4	0.4	1.1	—	—	—	—	—	4,698	4,750	0.4	0.4	1.1
4. その他の医業収益	36,014	35,712	3.0	3.0	-0.8	—	—	—	—	—	36,014	35,712	3.0	3.0	-0.8
II 介護収益	18,688	2,805	1.5	0.2	-85.0	—	—	—	—	—	18,688	2,805	1.5	0.2	-85.0
III 医業・介護費用	1,114,879	1,103,472	91.6	92.5	-1.0	—	—	—	—	—	1,114,879	1,103,472	91.6	92.5	-1.0
1. 給与費	729,971	727,374	60.0	60.9	-0.4	—	—	—	—	—	729,971	727,374	60.0	60.9	-0.4
2. 医薬品費	56,766	52,073	4.7	4.4	-8.3	—	—	—	—	—	56,766	52,073	4.7	4.4	-8.3
3. 給食用材料費	20,813	20,632	1.7	1.7	-0.9	—	—	—	—	—	20,813	20,632	1.7	1.7	-0.9
4. 診療材料費・医療消耗器具備品費	44,572	45,618	3.7	3.8	2.3	—	—	—	—	—	44,572	45,618	3.7	3.8	2.3
5. 委託費	61,680	62,189	5.1	5.2	0.8	—	—	—	—	—	61,680	62,189	5.1	5.2	0.8
6. 減価償却費	42,944	42,362	3.5	3.5	-1.4	—	—	—	—	—	42,944	42,362	3.5	3.5	-1.4
(再掲)建物減価償却費	16,310	16,277	1.3	1.4	-0.2	—	—	—	—	—	16,310	16,277	1.3	1.4	-0.2
(再掲)医療機器減価償却費	6,979	7,139	0.6	0.6	2.3	—	—	—	—	—	6,979	7,139	0.6	0.6	2.3
7. 設備関係費	52,441	51,175	4.3	4.3	-2.4	—	—	—	—	—	52,441	51,175	4.3	4.3	-2.4
(再掲)設備機器賃借料	12,274	12,332	1.0	1.0	0.5	—	—	—	—	—	12,274	12,332	1.0	1.0	0.5
(再掲)医療機器賃借料	5,733	5,566	0.5	0.5	-2.9	—	—	—	—	—	5,733	5,566	0.5	0.5	-2.9
8. 経費	80,297	77,800	6.6	6.5	-3.1	—	—	—	—	—	80,297	77,800	6.6	6.5	-3.1
9. その他の医業費用	25,396	24,250	2.1	2.0	-4.5	—	—	—	—	—	25,396	24,250	2.1	2.0	-4.5
IV 損益差額(I+II-III)	102,300	90,114	8.4	7.5	—	—	—	—	—	—	102,300	90,114	8.4	7.5	—
(参考)「新型コロナウイルス感染症関連の補助金 (従業員向け慰労金を除く)」を含めた 損益差額(IV+V)	—	100,142	—	8.4	—	—	—	—	—	—	—	100,142	—	8.4	—
V その他の医業・介護関連収益	29,057	40,796	2.4	3.4	40.4	—	—	—	—	—	29,057	40,796	2.4	3.4	40.4
V' (再掲)新型コロナウイルス感染症関連の補助金 (従業員向け慰労金を除く)	—	10,028	—	0.8	—	—	—	—	—	—	—	10,028	—	0.8	—
VI その他の医業・介護関連費用	23,453	24,723	1.9	2.1	5.4	—	—	—	—	—	23,453	24,723	1.9	2.1	5.4
VII 総損益差額(IV+V-VI)	107,903	106,187	8.9	8.9	—	—	—	—	—	—	107,903	106,187	8.9	8.9	—
(参考)「新型コロナウイルス感染症関連の補助金 (従業員向け慰労金を除く)」を除いた 総損益差額(VII-V')	—	96,159	—	8.1	—	—	—	—	—	—	—	96,159	—	8.1	—
VIII 税金	12,923	13,130	1.1	1.1	1.6	—	—	—	—	—	—	—	—	—	—
IX 税引後の総損益差額(VII-VIII)	94,980	93,056	7.8	7.8	—	—	—	—	—	—	—	—	—	—	—
施設数	112	—	—	—	—	0	—	—	—	—	112	—	—	—	—
平均病床数	129	124	—	—	—	—	—	—	—	—	129	124	—	—	—

(注) 1. 個人立の病院の総損益差額からは、開設者の報酬となる部分以外に、建物、設備について現存物の価値以上の改善を行うための内部資金に充てられることが考えられる。
2. 「全体」とは、個人、医療法人のほか、市町村立などを含めて単純集計したものを。
個人立の病院の「損益差額」とそれ以外の病院の「損益差額」では性質に異なる部分もあるものの、便宜上、これらを足し合わせて機械的に算出したものであることに留意。

療養病床60%以上の一般病院（集計1）

（1施設当たり損益）

	（参考）国公立を除く					（参考）国公立				
	金額		構成比率		金額の 伸び率	金額		構成比率		金額の 伸び率
	前々年(度)	前年(度)	前々年(度)	前年(度)		前々年(度)	前年(度)	前々年(度)	前年(度)	
	千円	千円	%	%	%	千円	千円	%	%	%
I 医療収益	1,210,144	1,202,103	98.5	99.8	-0.7	*	*	*	*	—
1. 入院診療収益	1,001,987	1,005,619	81.5	83.5	0.4	*	*	*	*	—
保険診療収益	983,673	988,009	80.0	82.0	0.4	*	*	*	*	—
公営等診療収益	6,217	5,765	0.5	0.5	-7.3	*	*	*	*	—
その他の診療収益	12,098	11,846	1.0	1.0	-2.1	*	*	*	*	—
2. 特別の療養環境収益	10,169	8,039	0.8	0.7	-20.9	*	*	*	*	—
3. 外来診療収益	161,849	152,667	13.2	12.7	-5.7	*	*	*	*	—
保険診療収益	155,199	146,250	12.6	12.1	-5.8	*	*	*	*	—
公営等診療収益	1,877	1,589	0.2	0.1	-15.3	*	*	*	*	—
その他の診療収益	4,773	4,828	0.4	0.4	1.2	*	*	*	*	—
4. その他の医療収益	36,138	35,777	2.9	3.0	-1.0	*	*	*	*	—
II 介護収益	19,028	2,856	1.5	0.2	-85.0	*	*	*	*	—
III 医療・介護費用	1,122,582	1,110,792	91.3	92.2	-1.1	*	*	*	*	—
1. 給与費	735,069	732,357	59.8	60.8	-0.4	*	*	*	*	—
2. 医薬品費	56,631	51,990	4.6	4.3	-8.2	*	*	*	*	—
3. 給食用材料費	21,036	20,846	1.7	1.7	-0.9	*	*	*	*	—
4. 診療材料費・医療消耗器具備品費	45,000	45,955	3.7	3.8	2.1	*	*	*	*	—
5. 委託費	61,943	62,385	5.0	5.2	0.7	*	*	*	*	—
6. 減価償却費	43,173	42,577	3.5	3.5	-1.4	*	*	*	*	—
(再掲)建物減価償却費	16,296	16,262	1.3	1.3	-0.2	*	*	*	*	—
(再掲)医療機器減価償却費	6,868	7,028	0.6	0.6	2.3	*	*	*	*	—
7. 設備関係費	52,888	51,558	4.3	4.3	-2.5	*	*	*	*	—
(再掲)設備機器賃借料	12,260	12,309	1.0	1.0	0.4	*	*	*	*	—
(再掲)医療機器賃借料	5,726	5,548	0.5	0.5	-3.1	*	*	*	*	—
8. 経費	81,278	78,742	6.6	6.5	-3.1	*	*	*	*	—
9. その他の医療費用	25,563	24,382	2.1	2.0	-4.6	*	*	*	*	—
IV 損益差額（I＋II－III）	106,590	94,167	8.7	7.8	—	*	*	*	*	—
(参考)「新型コロナウイルス感染症関連の補助金 (従業員向け慰労金を除く)」を含めた 損益差額（IV＋V）	—	104,293	—	8.7	—	—	*	—	*	—
V その他の医療・介護関連収益	27,374	38,907	2.2	3.2	42.1	*	*	*	*	—
V' (再掲)新型コロナウイルス感染症関連の補助金 (従業員向け慰労金を除く)	—	10,126	—	0.8	—	—	*	—	*	—
VI その他の医療・介護関連費用	23,336	24,599	1.9	2.0	5.4	*	*	*	*	—
VII 総損益差額（IV＋V－VI）	110,628	108,474	9.0	9.0	—	*	*	*	*	—
(参考)「新型コロナウイルス感染症関連の補助金 (従業員向け慰労金を除く)」を除いた 総損益差額（VII－V）	—	98,348	—	8.2	—	—	*	—	*	—
VIII 税金	—	—	—	—	—	*	*	*	*	—
IX 税引後の総損益差額（VII－VIII）	—	—	—	—	—	*	*	*	*	—
施設数	110	—	—	—	—	*	—	—	—	—
平均病床数	130	125	—	—	—	*	*	—	—	—

療養病床60%以上の一般病院（集計2）

（1施設当たり損益）

	法人・その他														
	医療法人					国立					公立				
	金額		構成比率		金額の 伸び率	金額		構成比率		金額の 伸び率	金額		構成比率		金額の 伸び率
	前々年度	前年度	前々年度	前年度		前々年度	前年度	前々年度	前年度		前々年度	前年度	前々年度	前年度	
千円	千円	%	%	%	千円	千円	%	%	%	千円	千円	%	%	%	
I 医業収益	1,144,934	1,129,740	90.8	91.1	-1.3	—	—	—	—	—	1,434,080	1,300,623	94.9	94.8	-9.3
1. 入院診療収益	953,923	947,263	75.6	76.3	-0.7	—	—	—	—	—	1,265,435	1,156,650	83.8	84.3	-8.6
保険診療収益	930,237	925,226	73.8	74.6	-0.5	—	—	—	—	—	1,228,816	1,121,108	81.3	81.7	-8.8
公害等診療収益	5,942	5,720	0.5	0.5	-3.7	—	—	—	—	—	3,731	4,275	0.2	0.3	14.6
その他の診療収益	17,744	16,318	1.4	1.3	-8.0	—	—	—	—	—	32,888	31,267	2.2	2.3	-4.9
2. 特別の療養環境収益	7,599	7,072	0.6	0.6	-6.9	—	—	—	—	—	26,078	14,462	1.7	1.1	-44.5
3. 外来診療収益	152,043	144,113	12.1	11.6	-5.2	—	—	—	—	—	126,547	112,425	8.4	8.2	-11.2
保険診療収益	144,584	136,765	11.5	11.0	-5.4	—	—	—	—	—	125,969	111,907	8.3	8.2	-11.2
公害等診療収益	1,955	1,842	0.2	0.1	-5.8	—	—	—	—	—	232	247	0.0	0.0	6.5
その他の診療収益	5,504	5,506	0.4	0.4	0.0	—	—	—	—	—	346	271	0.0	0.0	-21.7
4. その他の医業収益	31,368	31,292	2.5	2.5	-0.2	—	—	—	—	—	16,020	17,087	1.1	1.2	6.7
II 介護収益	116,241	110,954	9.2	8.9	-4.5	—	—	—	—	—	76,768	70,972	5.1	5.2	-7.6
1. 施設サービス収益	71,609	68,549	5.7	5.5	-4.3	—	—	—	—	—	76,768	70,972	5.1	5.2	-7.6
2. 居宅サービス収益	38,194	36,459	3.0	2.9	-4.5	—	—	—	—	—	0	0	0.0	0.0	—
(再掲)短期入所療養介護分	472	320	0.0	0.0	-32.2	—	—	—	—	—	0	0	0.0	0.0	—
3. その他の介護収益	6,438	5,946	0.5	0.5	-7.6	—	—	—	—	—	0	0	0.0	0.0	—
III 医業・介護費用	1,183,762	1,174,887	93.9	94.7	-0.7	—	—	—	—	—	1,555,989	1,513,798	103.0	110.4	-2.7
1. 給与費	765,718	763,994	60.7	61.6	-0.2	—	—	—	—	—	1,113,869	1,081,936	73.7	78.9	-2.9
2. 医薬品費	54,587	51,051	4.3	4.1	-6.5	—	—	—	—	—	49,151	46,142	3.3	3.4	-6.1
3. 給食用材料費	21,506	21,126	1.7	1.7	-1.8	—	—	—	—	—	30,219	27,085	2.0	2.0	-10.4
4. 診療材料費・医療消耗器具備品費	40,567	41,567	3.2	3.4	2.5	—	—	—	—	—	21,499	24,145	1.4	1.8	12.3
5. 委託費	69,664	70,112	5.5	5.7	0.6	—	—	—	—	—	75,403	74,954	5.0	5.5	-0.6
6. 減価償却費	45,490	44,485	3.6	3.6	-2.2	—	—	—	—	—	28,118	28,982	1.9	2.1	3.1
(再掲)建物減価償却費	15,217	15,211	1.2	1.2	0.0	—	—	—	—	—	8,737	8,736	0.6	0.6	0.0
(再掲)医療機器減価償却費	7,807	7,450	0.6	0.6	-4.6	—	—	—	—	—	9,432	10,160	0.6	0.7	7.7
7. 設備関係費	67,003	66,762	5.3	5.4	-0.4	—	—	—	—	—	78,169	79,239	5.2	5.8	1.4
(再掲)設備機器賃借料	13,876	13,815	1.1	1.1	-0.4	—	—	—	—	—	7,302	7,634	0.5	0.6	4.5
(再掲)医療機器賃借料	5,956	5,788	0.5	0.5	-2.8	—	—	—	—	—	3,539	3,773	0.2	0.3	6.6
8. 経費	87,849	84,915	7.0	6.8	-3.3	—	—	—	—	—	103,229	102,653	6.8	7.5	-0.6
9. その他の医業費用	31,378	30,875	2.5	2.5	-1.6	—	—	—	—	—	56,331	48,663	3.7	3.5	-13.6
IV 損益差額（I＋II－III）	77,413	65,807	6.1	5.3	—	—	—	—	—	—	-45,140	-142,203	-3.0	-10.4	—
(参考)「新型コロナウイルス感染症関連の補助金 (従業員向け慰労金を除く)」を含めた 損益差額(IV＋V)	—	75,883	—	6.1	—	—	—	—	—	—	—	-128,270	—	-9.4	—
V その他の医業・介護関連収益	24,475	33,152	1.9	2.7	35.5	—	—	—	—	—	71,535	90,647	4.7	6.6	26.7
V' (再掲)新型コロナウイルス感染症関連の補助金 (従業員向け慰労金を除く)	—	10,076	—	0.8	—	—	—	—	—	—	—	13,934	—	1.0	—
VI その他の医業・介護関連費用	24,239	21,987	1.9	1.8	-9.3	—	—	—	—	—	21,032	20,587	1.4	1.5	-2.1
VII 総損益差額(IV＋V－VI)	77,649	76,971	6.2	6.2	—	—	—	—	—	—	5,362	-72,143	0.4	-5.3	—
(参考)「新型コロナウイルス感染症関連の補助金 (従業員向け慰労金を除く)」を除いた 総損益差額(VII－V')	—	66,896	—	5.4	—	—	—	—	—	—	—	-86,076	—	-6.3	—
VIII 税金	14,216	14,756	1.1	1.2	3.8	—	—	—	—	—	5,208	6,025	0.3	0.4	15.7
IX 税引後の総損益差額(VII－VIII)	63,433	62,215	5.0	5.0	—	—	—	—	—	—	154	-78,168	0.0	-5.7	—
施設数	178	—	—	—	—	0	—	—	—	—	4	—	—	—	—
平均病床数	127	122	—	—	—	—	—	—	—	—	114	114	—	—	—

療養病床60%以上の一般病院（集計2）

（1施設当たり損益）

	法人・その他														
	公 的					社会保険関係法人					その他				
	金 額		構成比率		金額の 伸び率	金 額		構成比率		金額の 伸び率	金 額		構成比率		金額の 伸び率
	前々年(度)	前年(度)	前々年(度)	前年(度)		前々年(度)	前年(度)	前々年(度)	前年(度)		前々年(度)	前年(度)	前々年(度)	前年(度)	
千円	千円	%	%		千円	千円	%	%		千円	千円	%	%		
I 医業収益	*	*	*	*	—	—	—	—	—	—	1,658,406	1,653,865	95.0	95.1	-0.3
1. 入院診療収益	*	*	*	*	—	—	—	—	—	—	1,419,095	1,430,360	81.3	82.2	0.8
保険診療収益	*	*	*	*	—	—	—	—	—	—	1,399,049	1,411,237	80.1	81.1	0.9
公害等診療収益	*	*	*	*	—	—	—	—	—	—	11,392	11,894	0.7	0.7	4.4
その他の診療収益	*	*	*	*	—	—	—	—	—	—	8,654	7,229	0.5	0.4	-16.5
2. 特別の療養環境収益	*	*	*	*	—	—	—	—	—	—	20,828	14,475	1.2	0.8	-30.5
3. 外来診療収益	*	*	*	*	—	—	—	—	—	—	152,547	146,434	8.7	8.4	-4.0
保険診療収益	*	*	*	*	—	—	—	—	—	—	148,133	142,265	8.5	8.2	-4.0
公害等診療収益	*	*	*	*	—	—	—	—	—	—	2,078	1,815	0.1	0.1	-12.7
その他の診療収益	*	*	*	*	—	—	—	—	—	—	2,335	2,353	0.1	0.1	0.8
4. その他の医業収益	*	*	*	*	—	—	—	—	—	—	65,936	62,596	3.8	3.6	-5.1
II 介護収益	*	*	*	*	—	—	—	—	—	—	88,084	86,116	5.0	4.9	-2.2
1. 施設サービス収益	*	*	*	*	—	—	—	—	—	—	47,196	43,235	2.7	2.5	-8.4
2. 居宅サービス収益	*	*	*	*	—	—	—	—	—	—	35,968	37,904	2.1	2.2	5.4
(再掲)短期入所療養介護分	*	*	*	*	—	—	—	—	—	—	399	130	0.0	0.0	-67.4
3. その他の介護収益	*	*	*	*	—	—	—	—	—	—	4,920	4,977	0.3	0.3	1.2
III 医業・介護費用	*	*	*	*	—	—	—	—	—	—	1,576,293	1,589,704	90.3	91.4	0.9
1. 給与費	*	*	*	*	—	—	—	—	—	—	1,083,265	1,102,857	62.0	63.4	1.8
2. 医薬品費	*	*	*	*	—	—	—	—	—	—	66,620	61,251	3.8	3.5	-8.1
3. 給食用材料費	*	*	*	*	—	—	—	—	—	—	29,307	30,550	1.7	1.8	4.2
4. 診療材料費・医療消耗器具備品費	*	*	*	*	—	—	—	—	—	—	64,436	68,740	3.7	4.0	6.7
5. 委託費	*	*	*	*	—	—	—	—	—	—	72,325	72,206	4.1	4.1	-0.2
6. 減価償却費	*	*	*	*	—	—	—	—	—	—	65,878	65,667	3.8	3.8	-0.3
(再掲)建物減価償却費	*	*	*	*	—	—	—	—	—	—	28,081	27,809	1.6	1.6	-1.0
(再掲)医療機器減価償却費	*	*	*	*	—	—	—	—	—	—	11,088	12,121	0.6	0.7	9.3
7. 設備関係費	*	*	*	*	—	—	—	—	—	—	49,664	45,848	2.8	2.6	-7.7
(再掲)設備機器賃借料	*	*	*	*	—	—	—	—	—	—	12,749	13,442	0.7	0.8	5.4
(再掲)医療機器賃借料	*	*	*	*	—	—	—	—	—	—	6,153	6,637	0.4	0.4	7.9
8. 経費	*	*	*	*	—	—	—	—	—	—	112,190	111,531	6.4	6.4	-0.6
9. その他の医業費用	*	*	*	*	—	—	—	—	—	—	32,608	31,054	1.9	1.8	-4.8
IV 損益差額（I＋II－III）	*	*	*	*	—	—	—	—	—	—	170,196	150,277	9.7	8.6	—
(参考)「新型コロナウイルス感染症関連の補助金 (従業員向け慰労金を除く)を含めた 損益差額（IV＋V）」	—	*	—	*	—	—	—	—	—	—	—	180,731	—	10.4	—
V その他の医業・介護関連収益	*	*	*	*	—	—	—	—	—	—	43,777	86,101	2.5	4.9	96.7
V' (再掲)新型コロナウイルス感染症関連の補助金 (従業員向け慰労金を除く)	—	*	—	*	—	—	—	—	—	—	—	30,455	—	1.8	—
VI その他の医業・介護関連費用	*	*	*	*	—	—	—	—	—	—	23,197	37,792	1.3	2.2	62.9
VII 総損益差額（IV＋V－VI）	*	*	*	*	—	—	—	—	—	—	190,776	198,585	10.9	11.4	—
(参考)「新型コロナウイルス感染症関連の補助金 (従業員向け慰労金を除く)を除いた 総損益差額（VII－V）」	—	*	—	*	—	—	—	—	—	—	—	168,131	—	9.7	—
VIII 税金	*	*	*	*	—	—	—	—	—	—	6,148	8,344	0.4	0.5	35.7
IX 税引後の総損益差額（VII－VIII）	*	*	*	*	—	—	—	—	—	—	184,628	190,241	10.6	10.9	—
施設数	*	*	—	—	—	0	—	—	—	—	30	—	—	—	—
平均病床数	*	*	—	—	—	—	—	—	—	—	152	148	—	—	—

療養病床60%以上の一般病院（集計2）

（1施設当たり損益）

	法人・その他					個人					全体				
	法人・その他全体														
	金額		構成比率		金額の 伸び率	金額		構成比率		金額の 伸び率	金額		構成比率		金額の 伸び率
	前々年度	前年度	前々年度	前年度		前々年度	前年度	前々年度	前年度		前々年度	前年度	前々年度	前年度	
千円	千円	%	%	%	千円	千円	%	%	%	千円	千円	%	%	%	
I 医業収益	1,229,783	1,213,709	91.7	92.0	-1.3	*	*	*	*	-	1,227,615	1,211,529	91.7	91.9	-1.3
1. 入院診療収益	1,032,878	1,026,673	77.0	77.8	-0.6	*	*	*	*	-	1,031,203	1,024,981	77.0	77.8	-0.6
保険診療収益	1,009,136	1,004,621	75.2	76.1	-0.4	*	*	*	*	-	1,007,404	1,002,870	75.2	76.1	-0.5
公害等診療収益	7,077	6,811	0.5	0.5	-3.8	*	*	*	*	-	7,044	6,779	0.5	0.5	-3.8
その他の診療収益	16,665	15,242	1.2	1.2	-8.5	*	*	*	*	-	16,755	15,333	1.3	1.2	-8.5
2. 特別の療養環境収益	10,086	8,477	0.8	0.6	-16.0	*	*	*	*	-	10,038	8,438	0.7	0.6	-15.9
3. 外来診療収益	150,943	143,190	11.3	10.8	-5.1	*	*	*	*	-	150,658	142,900	11.3	10.8	-5.1
保険診療収益	144,077	136,452	10.7	10.3	-5.3	*	*	*	*	-	143,751	136,116	10.7	10.3	-5.3
公害等診療収益	1,931	1,800	0.1	0.1	-6.8	*	*	*	*	-	1,922	1,792	0.1	0.1	-6.8
その他の診療収益	4,935	4,938	0.4	0.4	0.1	*	*	*	*	-	4,985	4,992	0.4	0.4	0.1
4. その他の医業収益	35,877	35,368	2.7	2.7	-1.4	*	*	*	*	-	35,715	35,210	2.7	2.7	-1.4
II 介護収益	111,335	106,214	8.3	8.0	-4.6	*	*	*	*	-	111,294	106,141	8.3	8.1	-4.6
1. 施設サービス収益	67,931	64,707	5.1	4.9	-4.7	*	*	*	*	-	68,092	64,827	5.1	4.9	-4.8
2. 居宅サービス収益	37,331	35,837	2.8	2.7	-4.0	*	*	*	*	-	37,156	35,670	2.8	2.7	-4.0
(再掲)短期入所療養介護分	450	286	0.0	0.0	-36.4	*	*	*	*	-	448	285	0.0	0.0	-36.4
3. その他の介護収益	6,073	5,670	0.5	0.4	-6.6	*	*	*	*	-	6,045	5,644	0.5	0.4	-6.6
III 医業・介護費用	1,251,429	1,245,362	93.3	94.4	-0.5	*	*	*	*	-	1,249,131	1,243,053	93.3	94.3	-0.5
1. 給与費	822,271	823,344	61.3	62.4	0.1	*	*	*	*	-	820,845	821,889	61.3	62.4	0.1
2. 医薬品費	56,126	52,335	4.2	4.0	-6.8	*	*	*	*	-	55,972	52,185	4.2	4.0	-6.8
3. 給食用材料費	22,925	22,716	1.7	1.7	-0.9	*	*	*	*	-	22,853	22,648	1.7	1.7	-0.9
4. 診療材料費・医療消耗器具備品費	43,449	44,947	3.2	3.4	3.4	*	*	*	*	-	43,356	44,839	3.2	3.4	3.4
5. 委託費	70,176	70,561	5.2	5.3	0.5	*	*	*	*	-	70,052	70,438	5.2	5.3	0.6
6. 減価償却費	48,227	47,356	3.6	3.6	-1.8	*	*	*	*	-	48,074	47,187	3.6	3.6	-1.8
(再掲)建物減価償却費	17,177	17,133	1.3	1.3	-0.3	*	*	*	*	-	17,096	17,053	1.3	1.3	-0.3
(再掲)医療機器減価償却費	8,289	8,149	0.6	0.6	-1.7	*	*	*	*	-	8,322	8,164	0.6	0.6	-1.9
7. 設備関係費	64,579	63,853	4.8	4.8	-1.1	*	*	*	*	-	64,653	63,929	4.8	4.9	-1.1
(再掲)設備機器賃借料	13,566	13,616	1.0	1.0	0.4	*	*	*	*	-	13,516	13,569	1.0	1.0	0.4
(再掲)医療機器賃借料	5,911	5,845	0.4	0.4	-1.1	*	*	*	*	-	5,892	5,829	0.4	0.4	-1.1
8. 経費	91,686	89,082	6.8	6.7	-2.8	*	*	*	*	-	91,486	88,914	6.8	6.7	-2.8
9. その他の医業費用	31,989	31,168	2.4	2.4	-2.6	*	*	*	*	-	31,839	31,023	2.4	2.4	-2.6
IV 損益差額(I+II-III)	89,689	74,562	6.7	5.6	-	*	*	*	*	-	89,778	74,616	6.7	5.7	-
(参考)「新型コロナウイルス感染症関連の補助金 (従業員向け慰労金を除く)」を含めた 損益差額(IV+V)	-	87,591	-	6.6	-	-	*	-	*	-	-	87,585	-	6.6	-
V その他の医業・介護関連収益	28,033	41,679	2.1	3.2	48.7	*	*	*	*	-	28,012	41,632	2.1	3.2	48.6
V' (再掲)「新型コロナウイルス感染症関連の補助金 (従業員向け慰労金を除く)」	-	13,029	-	1.0	-	-	*	-	*	-	-	12,969	-	1.0	-
VI その他の医業・介護関連費用	23,978	24,140	1.8	1.8	0.7	*	*	*	*	-	23,948	24,126	1.8	1.8	0.7
VII 総損益差額(IV+V-VI)	93,744	92,100	7.0	7.0	-	*	*	*	*	-	93,841	92,122	7.0	7.0	-
(参考)「新型コロナウイルス感染症関連の補助金 (従業員向け慰労金を除く)」を除いた 総損益差額(VII-V')	-	79,071	-	6.0	-	-	*	-	*	-	-	79,154	-	6.0	-
VIII 税金	12,845	13,622	1.0	1.0	6.0	-	-	-	-	-	-	-	-	-	-
IX 税引後の総損益差額(VII-VIII)	80,900	78,478	6.0	5.9	-	-	-	-	-	-	-	-	-	-	-
施設数	213	-	-	-	-	*	-	-	-	-	214	-	-	-	-
平均病床数	131	126	-	-	-	*	*	-	-	-	130	126	-	-	-

(注) 1. 個人立の病院の総損益差額からは、開設者の報酬となる部分以外に、建物、設備について現存物の価値以上の改善を行うための内部資金に充てられることが考えられる。

2. 「全体」とは、個人、医療法人のほか、市町村立などを含めて単純集計したものである。

個人立の病院の「損益差額」とそれ以外の病院の「損益差額」では性質に異なる部分もあるものの、便宜上、これらを足し合わせて機械的に算出したものであることに留意。

療養病床60%以上の一般病院（集計2）

（1施設当たり損益）

	（参考）国公立を除く					（参考）国公立				
	金額		構成比率		金額の 伸び率	金額		構成比率		金額の 伸び率
	前々年(度)	前年(度)	前々年(度)	前年(度)		前々年(度)	前年(度)	前々年(度)	前年(度)	
千円	千円	%	%	%	千円	千円	%	%	%	
I 医業収益	1,223,682	1,209,832	91.6	91.9	-1.1	1,434,080	1,300,623	94.9	94.8	-9.3
1. 入院診療収益	1,026,741	1,022,474	76.9	77.7	-0.4	1,265,435	1,156,650	83.8	84.3	-8.6
保険診療収益	1,003,187	1,000,617	75.1	76.0	-0.3	1,228,816	1,121,108	81.3	81.7	-8.8
公害等診療収益	7,107	6,826	0.5	0.5	-4.0	3,731	4,275	0.2	0.3	14.6
その他の診療収益	16,448	15,030	1.2	1.1	-8.6	32,888	31,267	2.2	2.3	-4.9
2. 特別の療養環境収益	9,733	8,323	0.7	0.6	-14.5	26,078	14,462	1.7	1.1	-44.5
3. 外来診療収益	151,118	143,480	11.3	10.9	-5.1	126,547	112,425	8.4	8.2	-11.2
保険診療収益	144,090	136,577	10.8	10.4	-5.2	125,969	111,907	8.3	8.2	-11.2
公害等診療収益	1,954	1,821	0.1	0.1	-6.8	232	247	0.0	0.0	6.5
その他の診療収益	5,073	5,082	0.4	0.4	0.2	346	271	0.0	0.0	-21.7
4. その他の医業収益	36,090	35,555	2.7	2.7	-1.5	16,020	17,087	1.1	1.2	6.7
II 介護収益	111,951	106,811	8.4	8.1	-4.6	76,768	70,972	5.1	5.2	-7.6
1. 施設サービス収益	67,927	64,710	5.1	4.9	-4.7	76,768	70,972	5.1	5.2	-7.6
2. 居宅サービス収益	37,864	36,349	2.8	2.8	-4.0	0	0	0.0	0.0	-
(再掲)短期入所療養介護分	457	290	0.0	0.0	-36.5	0	0	0.0	0.0	-
3. その他の介護収益	6,160	5,751	0.5	0.4	-6.6	0	0	0.0	0.0	-
III 医業・介護費用	1,243,286	1,237,896	93.1	94.0	-0.4	1,555,989	1,513,798	103.0	110.4	-2.7
1. 給与費	815,264	816,936	61.0	62.0	0.2	1,113,869	1,081,936	73.7	78.9	-2.9
2. 医薬品費	56,102	52,300	4.2	4.0	-6.8	49,151	46,142	3.3	3.4	-6.1
3. 給食用材料費	22,712	22,564	1.7	1.7	-0.7	30,219	27,085	2.0	2.0	-10.4
4. 診療材料費・医療消耗器具備品費	43,773	45,234	3.3	3.4	3.3	21,499	24,145	1.4	1.8	12.3
5. 委託費	69,951	70,352	5.2	5.3	0.6	75,403	74,954	5.0	5.5	-0.6
6. 減価償却費	48,454	47,534	3.6	3.6	-1.9	28,118	28,982	1.9	2.1	3.1
(再掲)建物減価償却費	17,256	17,211	1.3	1.3	-0.3	8,737	8,736	0.6	0.6	0.0
(再掲)医療機器減価償却費	8,301	8,126	0.6	0.6	-2.1	9,432	10,160	0.6	0.7	7.7
7. 設備関係費	64,395	63,637	4.8	4.8	-1.2	78,169	79,239	5.2	5.8	1.4
(再掲)設備機器賃借料	13,634	13,682	1.0	1.0	0.4	7,302	7,634	0.5	0.6	4.5
(再掲)医療機器賃借料	5,937	5,868	0.4	0.4	-1.2	3,539	3,773	0.2	0.3	6.6
8. 経費	91,263	88,653	6.8	6.7	-2.9	103,229	102,653	6.8	7.5	-0.6
9. その他の医業費用	31,373	30,687	2.3	2.3	-2.2	56,331	48,663	3.7	3.5	-13.6
IV 損益差額（I + II - III）	92,348	78,746	6.9	6.0	-	-45,140	-142,203	-3.0	-10.4	-
(参考)「新型コロナウイルス感染症関連の補助金 (従業員向け慰労金を除く)」を含めた 損益差額（IV + V）	-	91,697	-	7.0	-	-	-128,270	-	-9.4	-
V その他の医業・介護関連収益	27,183	40,698	2.0	3.1	49.7	71,535	90,647	4.7	6.6	26.7
V' (再掲)「新型コロナウイルス感染症関連の補助金 (従業員向け慰労金を除く)」	-	12,950	-	1.0	-	-	13,934	-	1.0	-
VI その他の医業・介護関連費用	24,004	24,193	1.8	1.8	0.8	21,032	20,587	1.4	1.5	-2.1
VII 総損益差額（IV + V - VI）	95,527	95,251	7.2	7.2	-	5,362	-72,143	0.4	-5.3	-
(参考)「新型コロナウイルス感染症関連の補助金 (従業員向け慰労金を除く)」を除いた 総損益差額（VII - V'）	-	82,301	-	6.3	-	-	-86,076	-	-6.3	-
VIII 税金	-	-	-	-	-	5,208	6,025	0.3	0.4	15.7
IX 税引後の総損益差額（VII - VIII）	-	-	-	-	-	154	-78,168	0.0	-5.7	-
施設数	210	-	-	-	-	4	-	-	-	-
平均病床数	131	126	-	-	-	114	114	-	-	-

(7) 療養病床を有しない病院の損益状況

療養病床を有しない一般病院 (集計1)

(1施設当たり損益)

	法人・その他														
	医療法人					国立					公立				
	金額		構成比率		金額の 伸び率	金額		構成比率		金額の 伸び率	金額		構成比率		金額の 伸び率
	前々年(度)	前年(度)	前々年(度)	前年(度)		前々年(度)	前年(度)	前々年(度)	前年(度)		前々年(度)	前年(度)	前々年(度)	前年(度)	
千円		千円		%	千円		千円		%	千円		千円		%	
I 医療収益	2,231,982	2,195,694	99.8	99.9	-1.6	6,611,430	6,103,350	99.9	99.9	-7.7	5,388,831	5,083,830	100.0	99.9	-5.7
1. 入院診療収益	1,503,964	1,488,611	67.3	67.7	-1.0	4,520,116	4,119,460	68.3	67.5	-8.9	3,545,730	3,315,827	65.8	65.2	-6.5
保険診療収益	1,444,837	1,432,912	64.6	65.2	-0.8	4,459,734	4,066,206	67.4	66.6	-8.8	3,493,984	3,269,778	64.8	64.3	-6.4
公営等診療収益	17,633	17,165	0.8	0.8	-2.7	48,444	43,041	0.7	0.7	-11.2	35,349	31,916	0.7	0.6	-9.7
その他の診療収益	41,494	38,534	1.9	1.8	-7.1	11,938	10,213	0.2	0.2	-14.4	16,396	14,132	0.3	0.3	-13.8
2. 特別の療養環境収益	26,802	24,957	1.2	1.1	-6.9	103,977	89,476	1.6	1.5	-13.9	55,665	47,483	1.0	0.9	-14.7
3. 外来診療収益	642,490	625,459	28.7	28.5	-2.7	1,719,270	1,641,788	26.0	26.9	-4.5	1,637,214	1,575,690	30.4	31.0	-3.8
保険診療収益	616,334	599,447	27.6	27.3	-2.7	1,701,200	1,621,708	25.7	26.6	-4.7	1,615,649	1,557,419	30.0	30.6	-3.6
公営等診療収益	7,455	6,614	0.3	0.3	-11.3	13,007	16,277	0.2	0.3	25.1	11,321	10,041	0.2	0.2	-11.3
その他の診療収益	18,702	19,398	0.8	0.9	3.7	5,063	3,803	0.1	0.1	-24.9	10,244	8,230	0.2	0.2	-19.7
4. その他の医療収益	58,725	56,668	2.6	2.6	-3.5	268,067	252,625	4.1	4.1	-5.8	150,223	144,830	2.8	2.8	-3.6
II 介護収益	4,077	2,585	0.2	0.1	-36.6	3,705	3,269	0.1	0.1	-11.8	2,546	3,436	0.0	0.1	35.0
III 医療・介護費用	2,213,041	2,226,103	99.0	101.3	0.6	6,763,705	6,692,611	102.2	109.6	-1.1	6,128,723	6,163,667	113.7	121.2	0.6
1. 給与費	1,199,954	1,218,024	53.7	55.4	1.5	3,363,548	3,366,963	50.8	55.1	0.1	3,136,949	3,196,068	58.2	62.8	1.9
2. 医薬品費	231,220	222,903	10.3	10.1	-3.6	1,247,625	1,135,424	18.9	18.6	-9.0	825,128	794,029	15.3	15.6	-3.8
3. 給食用材料費	19,724	19,397	0.9	0.9	-1.7	55,817	50,863	0.8	0.8	-8.9	20,902	18,529	0.4	0.4	-11.4
4. 診療材料費・医療消耗器具備品費	232,953	236,013	10.4	10.7	1.3	627,624	625,806	9.5	10.2	-0.3	601,500	585,816	11.2	11.5	-2.6
5. 委託費	121,099	124,925	5.4	5.7	3.2	414,291	433,137	6.3	7.1	4.5	511,267	526,187	9.5	10.3	2.9
6. 減価償却費	94,021	92,275	4.2	4.2	-1.9	387,293	384,901	5.9	6.3	-0.6	420,074	401,731	7.8	7.9	-4.4
(再掲)建物減価償却費	25,792	25,655	1.2	1.2	-0.5	135,078	133,444	2.0	2.2	-1.2	163,559	165,384	3.0	3.3	1.1
(再掲)医療機器減価償却費	27,573	26,299	1.2	1.2	-4.6	143,330	135,752	2.2	2.2	-5.3	199,465	181,901	3.7	3.6	-8.8
7. 設備関係費	115,583	117,202	5.2	5.3	1.4	290,411	311,319	4.4	5.1	7.2	181,395	192,416	3.4	3.8	6.1
(再掲)設備機器賃借料	26,438	27,174	1.2	1.2	2.8	110,458	106,057	1.7	1.7	-4.0	46,748	47,447	0.9	0.9	1.5
(再掲)医療機器賃借料	16,290	17,000	0.7	0.8	4.4	54,780	68,481	0.8	1.1	25.0	29,461	30,191	0.5	0.6	2.5
8. 経費	139,558	134,999	6.2	6.1	-3.3	315,451	327,441	4.8	5.4	3.8	251,822	257,300	4.7	5.1	2.2
9. その他の医療費用	58,927	60,364	2.6	2.7	2.4	61,645	56,756	0.9	0.9	-7.9	179,686	191,591	3.3	3.8	6.6
IV 損益差額(I+II-III)	23,017	-27,824	1.0	-1.3	-	-148,570	-585,992	-2.2	-9.6	-	-737,346	-1,076,401	-13.7	-21.2	-
(参考)「新型コロナウイルス感染症関連の補助金 (従業員向け慰労金を除く)」を含めた 損益差額(IV+V)	-	36,741	-	1.7	-	-	398,959	-	6.5	-	-	-340,676	-	-6.7	-
V その他の医療・介護関連収益	49,687	124,051	2.2	5.6	149.7	149,815	1,116,895	2.3	18.3	645.5	843,791	1,578,875	15.7	31.0	87.1
V' (再掲)新型コロナウイルス感染症関連の補助金 (従業員向け慰労金を除く)	-	64,565	-	2.9	-	-	984,951	-	16.1	-	-	735,726	-	14.5	-
VI その他の医療・介護関連費用	49,444	55,513	2.2	2.5	12.3	92,761	77,357	1.4	1.3	-16.6	178,598	256,667	3.3	5.0	43.7
VII 総損益差額(IV+V-VI)	23,260	40,713	1.0	1.9	-	-91,516	453,546	-1.4	7.4	-	-72,153	245,806	-1.3	4.8	-
(参考)「新型コロナウイルス感染症関連の補助金 (従業員向け慰労金を除く)」を除いた 総損益差額(VII-V')	-	-23,852	-	-1.1	-	-	-531,405	-	-8.7	-	-	-489,919	-	-9.6	-
VIII 税金	11,815	15,342	0.5	0.7	29.9	0	0	0.0	0.0	-	278	2,309	0.0	0.0	730.6
IX 税引後の総損益差額(VII-VIII)	11,444	25,371	0.5	1.2	-	-91,516	453,546	-1.4	7.4	-	-72,431	243,498	-1.3	4.8	-
施設数	188					17					110				
平均病床数	112	112	-	-	-	308	306	-	-	-	235	233	-	-	-

療養病床を有しない一般病院（集計1）

（1施設当たり損益）

	法人・その他														
	公 的					社会保険関係法人					その他				
	金 額		構成比率		金額の 伸び率	金 額		構成比率		金額の 伸び率	金 額		構成比率		金額の 伸び率
	前々年(度)	前年(度)	前々年(度)	前年(度)		前々年(度)	前年(度)	前々年(度)	前年(度)		前々年(度)	前年(度)	前々年(度)	前年(度)	
千円		%		千円		%		千円		%					
I 医業収益	11,033,219	10,699,738	99.8	99.8	-3.0	9,488,984	9,103,717	100.0	100.0	-4.1	5,066,777	4,906,490	99.9	99.9	-3.2
1. 入院診療収益	7,369,919	7,127,643	66.7	66.5	-3.3	6,326,573	6,079,519	66.7	66.8	-3.9	3,487,691	3,368,263	68.8	68.6	-3.4
保険診療収益	7,213,674	6,964,973	65.3	65.0	-3.4	6,317,031	6,069,098	66.6	66.7	-3.9	3,414,710	3,303,030	67.3	67.2	-3.3
公営等診療収益	105,234	104,112	1.0	1.0	-1.1	2,583	1,847	0.0	0.0	-28.5	36,318	33,705	0.7	0.7	-7.2
その他の診療収益	51,010	58,558	0.5	0.5	14.8	6,959	8,574	0.1	0.1	23.2	36,663	31,528	0.7	0.6	-14.0
2. 特別の療養環境収益	153,487	147,278	1.4	1.4	-4.0	241,020	229,784	2.5	2.5	-4.7	58,965	51,593	1.2	1.1	-12.5
3. 外来診療収益	3,244,362	3,183,496	29.4	29.7	-1.9	2,623,903	2,562,350	27.6	28.1	-2.3	1,360,246	1,289,303	26.8	26.2	-5.2
保険診療収益	3,165,734	3,106,573	28.6	29.0	-1.9	2,611,582	2,552,444	27.5	28.0	-2.3	1,335,653	1,268,622	26.3	25.8	-5.0
公営等診療収益	47,797	47,797	0.4	0.4	-0.4	1,949	710	0.0	0.0	-63.6	14,735	11,241	0.3	0.2	-23.7
その他の診療収益	30,831	29,312	0.3	0.3	-4.9	10,372	9,196	0.1	0.1	-11.3	9,857	9,441	0.2	0.2	-4.2
4. その他の医業収益	265,452	241,321	2.4	2.3	-9.1	297,489	232,064	3.1	2.5	-22.0	159,876	197,331	3.2	4.0	23.4
II 介護収益	18,424	19,468	0.2	0.2	5.7	1,877	1,508	0.0	0.0	-19.7	5,453	5,292	0.1	0.1	-3.0
III 医業・介護費用	11,078,601	11,028,773	100.2	102.9	-0.4	9,697,454	9,647,742	102.2	106.0	-0.5	5,097,588	5,107,927	100.5	104.0	0.2
1. 給与費	5,585,069	5,547,963	50.5	51.8	-0.7	4,904,183	4,995,243	51.7	54.9	1.9	2,760,172	2,787,230	54.4	56.7	1.0
2. 医薬品費	2,041,527	2,010,124	18.5	18.8	-1.5	1,786,021	1,728,998	18.8	19.0	-3.2	572,064	545,996	11.3	11.1	-4.6
3. 給食用材料費	58,475	56,921	0.5	0.5	-2.7	52,525	47,871	0.6	0.5	-8.9	25,988	24,826	0.5	0.5	-4.5
4. 診療材料費・医療消耗器具備品費	1,181,520	1,161,928	10.7	10.8	-1.7	842,089	807,168	8.9	8.9	-4.1	556,273	558,221	11.0	11.4	0.4
5. 委託費	670,505	732,703	6.1	6.8	9.3	674,790	716,270	7.1	7.9	6.1	316,740	326,298	6.2	6.6	3.0
6. 減価償却費	641,863	629,068	5.8	5.9	-2.0	556,704	548,811	5.9	6.0	-1.4	262,198	263,512	5.2	5.4	0.5
(再掲)建物減価償却費	142,798	138,062	1.3	1.3	-3.3	177,382	187,699	1.9	2.1	5.8	67,064	65,505	1.3	1.3	-2.3
(再掲)医療機器減価償却費	219,509	218,615	2.0	2.0	-0.4	124,596	120,079	1.3	1.3	-3.6	91,534	91,563	1.8	1.9	0.0
7. 設備関係費	382,634	385,488	3.5	3.6	0.7	358,337	313,187	3.8	3.4	-12.6	207,372	204,880	4.1	4.2	-1.2
(再掲)設備機器賃借料	96,506	97,075	0.9	0.9	0.6	174,278	146,175	1.8	1.6	-16.1	65,008	62,345	1.3	1.3	-4.1
(再掲)医療機器賃借料	67,966	67,517	0.6	0.6	-0.7	74,512	55,221	0.8	0.6	-25.9	38,442	37,462	0.8	0.8	-2.5
8. 経費	418,409	420,070	3.8	3.9	0.4	300,441	278,005	3.2	3.1	-7.5	276,047	263,083	5.4	5.4	-4.7
9. その他の医業費用	98,599	84,508	0.9	0.8	-14.3	222,366	212,189	2.3	2.3	-4.6	120,735	133,880	2.4	2.7	10.9
IV 損益差額（I＋II－III）	-26,958	-309,567	-0.2	-2.9	—	-206,593	-542,517	-2.2	-6.0	—	-25,358	-196,145	-0.5	-4.0	—
(参考)「新型コロナウイルス感染症関連の補助金 (従業員向け慰労金を除く)」を含めた 損益差額（IV＋V）	—	512,627	—	4.8	—	—	496,153	—	5.4	—	—	37,223	—	0.8	—
V その他の医業・介護関連収益	343,311	1,214,514	3.1	11.3	253.8	308,396	1,328,991	3.2	14.6	330.9	111,494	409,863	2.2	8.3	267.6
V' (再掲)新型コロナウイルス感染症関連の補助金 (従業員向け慰労金を除く)	—	822,194	—	7.7	—	—	1,038,669	—	11.4	—	—	233,368	—	4.8	—
VI その他の医業・介護関連費用	162,057	217,613	1.5	2.0	34.3	108,363	177,354	1.1	1.9	63.7	75,341	58,466	1.5	1.2	-22.4
VII 総損益差額（IV＋V－VI）	154,296	687,334	1.4	6.4	—	-6,560	609,120	-0.1	6.7	—	10,795	155,252	0.2	3.2	—
(参考)「新型コロナウイルス感染症関連の補助金 (従業員向け慰労金を除く)」を除いた 総損益差額（VII－V）	—	-134,861	—	-1.3	—	—	-429,549	—	-4.7	—	—	-78,116	—	-1.6	—
VIII 税金	3,668	1,764	0.0	0.0	-51.9	0	0	0.0	0.0	—	2,553	2,462	0.1	0.1	-3.6
IX 税引後の総損益差額（VII－VIII）	150,628	685,569	1.4	6.4	—	-6,560	609,120	-0.1	6.7	—	8,242	152,790	0.2	3.1	—
施設数	32		—	—	—	5		—	—	—	97		—	—	—
平均病床数	375	374	—	—	—	356	349	—	—	—	214	210	—	—	—

療養病床を有しない一般病院（集計1）

（1施設当たり損益）

	法人・その他					個人					全体				
	法人・その他全体					個人					全体				
	金額		構成比率		金額の 伸び率	金額		構成比率		金額の 伸び率	金額		構成比率		金額の 伸び率
	前々年(度)	前年(度)	前々年(度)	前年(度)		前々年(度)	前年(度)	前々年(度)	前年(度)		前々年(度)	前年(度)	前々年(度)	前年(度)	
千円	千円	%	%	%	千円	千円	%	%	%	千円	千円	%	%	%	
I 医療収益	4,491,678	4,319,841	99.9	99.9	-3.8	1,541,674	1,481,687	99.9	99.8	-3.9	4,459,189	4,288,583	99.9	99.9	-3.8
1. 入院診療収益	3,018,694	2,894,954	67.1	66.9	-4.1	872,310	855,246	56.5	57.6	-2.0	2,995,056	2,872,490	67.1	66.9	-4.1
保険診療収益	2,951,966	2,832,532	65.6	65.5	-4.0	826,583	803,506	53.6	54.1	-2.8	2,928,559	2,810,186	65.6	65.5	-4.0
公営等診療収益	33,252	31,358	0.7	0.7	-5.7	14,954	18,603	1.0	1.3	24.4	33,051	31,217	0.7	0.7	-5.5
その他の診療収益	33,476	31,064	0.7	0.7	-7.2	30,773	33,137	2.0	2.2	7.7	33,446	31,086	0.7	0.7	-7.1
2. 特別の療養環境収益	55,158	49,671	1.2	1.1	-9.9	10,534	10,577	0.7	0.7	0.4	54,666	49,241	1.2	1.1	-9.9
3. 外来診療収益	1,289,515	1,244,028	28.7	28.8	-3.5	615,670	581,171	39.9	39.2	-5.6	1,282,094	1,236,728	28.7	28.8	-3.5
保険診療収益	1,261,542	1,217,840	28.1	28.2	-3.5	578,517	544,614	37.5	36.7	-5.9	1,254,019	1,210,425	28.1	28.2	-3.5
公営等診療収益	12,999	11,675	0.3	0.3	-10.2	13,678	10,409	0.9	0.7	-23.9	13,006	11,661	0.3	0.3	-10.3
その他の診療収益	14,974	14,513	0.3	0.3	-3.1	23,475	26,147	1.5	1.8	11.4	15,068	14,642	0.3	0.3	-2.8
4. その他の医療収益	128,311	131,188	2.9	3.0	2.2	43,160	34,693	2.8	2.3	-19.6	127,374	130,125	2.9	3.0	2.2
II 介護収益	4,983	4,595	0.1	0.1	-7.8	1,793	2,269	0.1	0.2	26.5	4,948	4,570	0.1	0.1	-7.6
III 医療・介護費用	4,682,991	4,692,458	104.1	108.5	0.2	1,488,998	1,492,821	96.5	100.6	0.3	4,647,815	4,657,219	104.1	108.5	0.2
1. 給与費	2,447,251	2,473,645	54.4	57.2	1.1	862,520	870,195	55.9	58.6	0.9	2,429,798	2,455,986	54.4	57.2	1.1
2. 医薬品費	635,172	611,318	14.1	14.1	-3.8	155,327	144,167	10.1	9.7	-7.2	629,887	606,173	14.1	14.1	-3.8
3. 給食用材料費	25,859	24,540	0.6	0.6	-5.1	6,536	6,716	0.4	0.5	2.8	25,647	24,344	0.6	0.6	-5.1
4. 診療材料費・医療消耗器具備品費	482,422	478,428	10.7	11.1	-0.8	133,215	128,895	8.6	8.7	-3.2	478,576	474,578	10.7	11.1	-0.8
5. 委託費	315,374	328,304	7.0	7.6	4.1	87,114	90,007	5.6	6.1	3.3	312,860	325,679	7.0	7.6	4.1
6. 減価償却費	265,533	259,502	5.9	6.0	-2.3	43,430	43,203	2.8	2.9	-0.5	263,087	257,120	5.9	6.0	-2.3
(再掲)建物減価償却費	82,624	82,393	1.8	1.9	-0.3	16,695	18,529	1.1	1.2	11.0	81,898	81,690	1.8	1.9	-0.3
(再掲)医療機器減価償却費	102,645	97,414	2.3	2.3	-5.1	5,856	5,062	0.4	0.3	-13.6	101,579	96,397	2.3	2.2	-5.1
7. 設備関係費	179,891	183,223	4.0	4.2	1.9	108,177	117,329	7.0	7.9	8.5	179,101	182,497	4.0	4.3	1.9
(再掲)設備機器賃借料	49,568	49,032	1.1	1.1	-1.1	17,941	19,877	1.2	1.3	10.8	49,219	48,711	1.1	1.1	-1.0
(再掲)医療機器賃借料	30,091	30,627	0.7	0.7	1.8	15,867	17,602	1.0	1.2	10.9	29,934	30,484	0.7	0.7	1.8
8. 経費	224,873	221,828	5.0	5.1	-1.4	76,919	76,770	5.0	5.2	-0.2	223,243	220,230	5.0	5.1	-1.3
9. その他の医療費用	106,615	111,670	2.4	2.6	4.7	15,761	15,540	1.0	1.0	-1.4	105,614	110,612	2.4	2.6	4.7
IV 損益差額(I+II-III)	-186,329	-368,022	-4.1	-8.5	-	54,468	-8,866	3.5	-0.6	-	-183,677	-364,066	-4.1	-8.5	-
(参考)「新型コロナウイルス感染症関連の補助金 (従業員向け慰労金を除く)」を含めた 損益差額(IV+V)	-	-2,872	-	-0.1	-	-	-2,881	-	-0.2	-	-	-2,872	-	-0.1	-
V その他の医療・介護関連収益	285,184	670,938	6.3	15.5	135.3	26,418	42,035	1.7	2.8	59.1	282,334	664,012	6.3	15.5	135.2
V' (再掲)新型コロナウイルス感染症関連の補助金 (従業員向け慰労金を除く)	-	365,150	-	8.4	-	-	5,984	-	0.4	-	-	361,195	-	8.4	-
VI その他の医療・介護関連費用	97,002	119,168	2.2	2.8	22.9	35,693	33,723	2.3	2.3	-5.5	96,327	118,227	2.2	2.8	22.7
VII 総損益差額(IV+V-VI)	1,853	183,748	0.0	4.2	-	45,193	-554	2.9	0.0	-	2,330	181,718	0.1	4.2	-
(参考)「新型コロナウイルス感染症関連の補助金 (従業員向け慰労金を除く)」を除いた 総損益差額(VII-V')	-	-181,402	-	-4.2	-	-	-6,538	-	-0.4	-	-	-179,476	-	-4.2	-
VIII 税金	5,828	7,647	0.1	0.2	31.2	-	-	-	-	-	-	-	-	-	-
IX 税引後の総損益差額(VII-VIII)	-3,975	176,101	-0.1	4.1	-	-	-	-	-	-	-	-	-	-	-
施設数	449	-	-	-	-	5	-	-	-	-	454	-	-	-	-
平均病床数	193	191	-	-	-	77	77	-	-	-	192	190	-	-	-

(注) 1. 個人立の病院の総損益差額からは、開設者の報酬となる部分以外に、建物、設備について現存物の価値以上の改善を行うための内部資金に充てられることが考えられる。

2. 「全体」とは、個人、医療法人のほか、市町村立などを含めて単純集計したものである。

個人立の病院の「損益差額」とそれ以外の病院の「損益差額」では性質に異なる部分もあるものの、便宜上、これらを足し合わせて機械的に算出したものであることに留意。

療養病床を有しない一般病院（集計1）

（1施設当たり損益）

	（参考）国公立を除く					（参考）国公立				
	金額		構成比率		金額の 伸び率	金額		構成比率		金額の 伸び率
	前々年(度)	前年(度)	前々年(度)	前年(度)		前々年(度)	前年(度)	前々年(度)	前年(度)	
	千円	千円	%	%	%	千円	千円	%	%	%
I 医業収益	4,034,576	3,926,724	99.9	99.9	-2.7	5,552,486	5,220,301	100.0	99.9	-6.0
1. 入院診療収益	2,730,529	2,658,528	67.6	67.6	-2.6	3,676,159	3,423,400	66.2	65.5	-6.9
保険診療収益	2,658,752	2,590,286	65.8	65.9	-2.6	3,623,258	3,376,387	65.2	64.6	-6.8
公営等診療収益	31,477	30,367	0.8	0.8	-3.5	37,102	33,405	0.7	0.6	-10.0
その他の診療収益	40,300	37,875	1.0	1.0	-6.0	15,800	13,608	0.3	0.3	-13.9
2. 特別の療養環境収益	51,767	47,740	1.3	1.2	-7.8	62,132	53,104	1.1	1.0	-14.5
3. 外来診療収益	1,139,907	1,101,646	28.2	28.0	-3.4	1,648,198	1,584,538	29.7	30.3	-3.9
保険診療収益	1,109,123	1,072,318	27.5	27.3	-3.3	1,627,100	1,566,024	29.3	30.0	-3.8
公営等診療収益	13,573	11,966	0.3	0.3	-11.8	11,546	10,876	0.2	0.2	-5.8
その他の診療収益	17,211	17,362	0.4	0.4	0.9	9,551	7,638	0.2	0.1	-20.0
4. その他の医業収益	112,373	118,810	2.8	3.0	5.7	165,997	159,260	3.0	3.0	-4.1
II 介護収益	5,820	5,019	0.1	0.1	-13.8	2,701	3,414	0.0	0.1	26.4
III 医業・介護費用	4,039,649	4,044,648	100.0	102.9	0.1	6,213,720	6,234,471	111.9	119.3	0.3
1. 給与費	2,143,375	2,159,669	53.0	54.9	0.8	3,167,281	3,218,944	57.0	61.6	1.6
2. 医薬品費	532,095	515,465	13.2	13.1	-3.1	881,683	839,727	15.9	16.1	-4.8
3. 給食用材料費	25,674	24,921	0.6	0.6	-2.9	25,575	22,857	0.5	0.4	-10.6
4. 診療材料費・医療消耗器具備品費	429,477	429,296	10.6	10.9	0.0	604,997	591,169	10.9	11.3	-2.3
5. 委託費	240,844	252,644	6.0	6.4	4.9	498,286	513,731	9.0	9.8	3.1
6. 減価償却費	203,821	201,831	5.0	5.1	-1.0	415,686	399,478	7.5	7.6	-3.9
(再掲)建物減価償却費	51,663	50,845	1.3	1.3	-1.6	159,746	161,109	2.9	3.1	0.9
(再掲)医療機器減価償却費	66,480	65,588	1.6	1.7	-1.3	191,951	175,723	3.5	3.4	-8.5
7. 設備関係費	172,543	172,463	4.3	4.4	0.0	195,987	208,332	3.5	4.0	6.3
(再掲)設備機器賃借料	46,867	46,155	1.2	1.2	-1.5	55,276	55,292	1.0	1.1	0.0
(再掲)医療機器賃借料	28,802	28,607	0.7	0.7	-0.7	32,850	35,316	0.6	0.7	7.5
8. 経費	208,836	202,187	5.2	5.1	-3.2	260,340	266,689	4.7	5.1	2.4
9. その他の医業費用	82,983	86,171	2.1	2.2	3.8	163,885	173,542	3.0	3.3	5.9
IV 損益差額(I+II-III)	747	-112,905	0.0	-2.9	-	-658,533	-1,010,756	-11.9	-19.3	-
(参考)「新型コロナウイルス感染症関連の補助金 (従業員向け慰労金を除く)」を含めた 損益差額(IV+V)	-	89,872	-	2.3	-	-	-241,669	-	-4.6	-
V その他の医業・介護関連収益	100,355	332,715	2.5	8.5	231.5	750,897	1,517,035	13.5	29.0	102.0
V' (再掲)新型コロナウイルス感染症関連の補助金 (従業員向け慰労金を除く)	-	202,778	-	5.2	-	-	769,087	-	14.7	-
VI その他の医業・介護関連費用	68,837	73,782	1.7	1.9	7.2	167,108	232,665	3.0	4.5	39.2
VII 総損益差額(IV+V-VI)	32,265	146,028	0.8	3.7	-	-74,745	273,614	-1.3	5.2	-
(参考)「新型コロナウイルス感染症関連の補助金 (従業員向け慰労金を除く)」を除いた 総損益差額(VII-V')	-	-56,750	-	-1.4	-	-	-495,472	-	-9.5	-
VIII 税金	-	-	-	-	-	241	2,000	0.0	0.0	729.9
IX 税引後の総損益差額(VII-VIII)	-	-	-	-	-	-74,986	271,614	-1.3	5.2	-
施設数	327	-	-	-	-	127	-	-	-	-
平均病床数	171	170	-	-	-	244	243	-	-	-

療養病床を有しない一般病院（集計2）

（1施設当たり損益）

	法人・その他														
	医療法人					国立					公立				
	金額		構成比率		金額の 伸び率	金額		構成比率		金額の 伸び率	金額		構成比率		金額の 伸び率
	前々年度	前年度	前々年度	前年度		前々年度	前年度	前々年度	前年度		前々年度	前年度	前々年度	前年度	
千円	千円	%	%	千円	千円	%	%	千円	千円	%	%				
I 医業収益	2,089,069	2,055,581	98.5	98.6	-1.6	6,225,210	5,803,723	98.4	98.3	-6.8	5,163,550	4,875,705	99.8	99.7	-5.6
1. 入院診療収益	1,405,563	1,390,497	66.3	66.7	-1.1	4,249,680	3,929,395	67.2	66.6	-7.5	3,387,291	3,169,438	65.5	64.8	-6.4
保険診療収益	1,348,392	1,337,849	63.6	64.2	-0.8	4,198,550	3,882,963	66.4	65.8	-7.5	3,338,412	3,125,991	64.5	64.0	-6.4
公害等診療収益	18,518	16,539	0.9	0.8	-10.7	41,466	38,165	0.7	0.6	-8.0	33,470	30,135	0.6	0.6	-10.0
その他の診療収益	38,653	36,110	1.8	1.7	-6.6	9,664	8,268	0.2	0.1	-14.4	15,409	13,312	0.3	0.3	-13.6
2. 特別の療養環境収益	24,369	22,745	1.1	1.1	-6.7	95,929	83,310	1.5	1.4	-13.2	52,860	45,217	1.0	0.9	-14.5
3. 外来診療収益	601,120	584,878	28.4	28.0	-2.7	1,575,853	1,504,622	24.9	25.5	-4.5	1,570,108	1,512,233	30.3	30.9	-3.7
保険診療収益	575,623	559,857	27.2	26.8	-2.7	1,560,533	1,487,755	24.7	25.2	-4.7	1,548,938	1,494,278	29.9	30.6	-3.5
公害等診療収益	7,629	6,758	0.4	0.3	-11.4	11,182	13,755	0.2	0.2	23.0	10,856	9,656	0.2	0.2	-11.1
その他の診療収益	17,868	18,263	0.8	0.9	2.2	4,138	3,112	0.1	0.1	-24.8	10,314	8,299	0.2	0.2	-19.5
4. その他の医業収益	58,017	57,461	2.7	2.8	-1.0	303,747	286,397	4.8	4.9	-5.7	153,291	148,816	3.0	3.0	-2.9
II 介護収益	30,874	29,614	1.5	1.4	-4.1	100,666	99,308	1.6	1.7	-1.3	11,008	12,304	0.2	0.3	11.8
1. 施設サービス収益	18,370	17,032	0.9	0.8	-7.3	81,756	82,744	1.3	1.4	1.2	5,812	6,576	0.1	0.1	13.1
2. 居宅サービス収益	10,637	9,635	0.5	0.5	-9.4	17,061	14,937	0.3	0.3	-12.4	4,570	5,112	0.1	0.1	11.9
(再掲)短期入所療養介護分	194	18	0.0	0.0	-90.7	3,214	3,049	0.1	0.1	-5.1	652	685	0.0	0.0	5.1
3. その他の介護収益	1,867	2,946	0.1	0.1	57.8	1,850	1,626	0.0	0.0	-12.1	625	616	0.0	0.0	-1.4
III 医業・介護費用	2,095,621	2,103,974	98.9	100.9	0.4	6,424,104	6,391,667	101.6	108.3	-0.5	5,887,453	5,923,500	113.8	121.2	0.6
1. 給与費	1,157,157	1,172,097	54.6	56.2	1.3	3,251,795	3,263,037	51.4	55.3	0.3	3,019,524	3,076,811	58.4	62.9	1.9
2. 医薬品費	208,531	200,877	9.8	9.6	-3.7	1,108,091	1,016,914	17.5	17.2	-8.2	780,593	750,512	15.1	15.4	-3.9
3. 給食用材料費	19,550	19,264	0.9	0.9	-1.5	58,641	54,531	0.9	0.9	-7.0	20,610	18,349	0.4	0.4	-11.0
4. 診療材料費・医療消耗器具備品費	207,355	209,466	9.8	10.0	1.0	565,121	579,119	8.9	9.8	2.5	572,374	558,103	11.1	11.4	-2.5
5. 委託費	114,441	118,018	5.4	5.7	3.1	419,286	440,880	6.6	7.5	5.2	500,050	515,598	9.7	10.5	3.1
6. 減価償却費	89,101	87,612	4.2	4.2	-1.7	363,248	362,075	5.7	6.1	-0.3	407,283	390,064	7.9	8.0	-4.2
(再掲)建物減価償却費	24,430	24,114	1.2	1.2	-1.3	139,346	137,906	2.2	2.3	-1.0	158,775	160,724	3.1	3.3	1.2
(再掲)医療機器減価償却費	25,650	24,407	1.2	1.2	-4.8	127,184	121,276	2.0	2.1	-4.6	192,916	176,612	3.7	3.6	-8.5
7. 設備関係費	106,692	108,220	5.0	5.2	1.4	285,387	302,114	4.5	5.1	5.9	172,470	182,849	3.3	3.7	6.0
(再掲)設備機器賃借料	25,606	26,022	1.2	1.2	1.6	109,372	105,740	1.7	1.8	-3.3	45,150	45,852	0.9	0.9	1.6
(再掲)医療機器賃借料	14,968	15,453	0.7	0.7	3.2	57,051	67,791	0.9	1.1	18.8	28,562	29,072	0.6	0.6	1.8
8. 経費	138,885	133,372	6.6	6.4	-4.0	319,139	326,048	5.0	5.5	2.2	243,461	248,328	4.7	5.1	2.0
9. その他の医業費用	53,908	55,048	2.5	2.6	2.1	53,396	46,949	0.8	0.8	-12.1	171,088	182,885	3.3	3.7	6.9
IV 損益差額（I + II - III）	24,323	-18,778	1.1	-0.9	-	-98,228	-488,636	-1.6	-8.3	-	-712,895	-1,035,491	-13.8	-21.2	-
(参考)「新型コロナウイルス感染症関連の補助金 (従業員向け慰労金を除く)」を含めた 損益差額（IV + V）	-	38,392	-	1.8	-	-	421,414	-	7.1	-	-	-337,600	-	-6.9	-
V その他の医業・介護関連収益	48,602	113,321	2.3	5.4	133.2	136,417	1,038,927	2.2	17.6	661.6	816,509	1,517,868	15.8	31.1	85.9
V' (再掲)新型コロナウイルス感染症関連の補助金 (従業員向け慰労金を除く)	-	57,170	-	2.7	-	-	910,050	-	15.4	-	-	697,891	-	14.3	-
VI その他の医業・介護関連費用	45,169	49,535	2.1	2.4	9.7	77,708	65,200	1.2	1.1	-16.1	172,876	250,347	3.3	5.1	44.8
VII 総損益差額（IV + V - VI）	27,755	45,008	1.3	2.2	-	-39,519	485,092	-0.6	8.2	-	-69,262	232,030	-1.3	4.7	-
(参考)「新型コロナウイルス感染症関連の補助金 (従業員向け慰労金を除く)」を除いた 総損益差額（VII - V'）	-	-12,162	-	-0.6	-	-	-424,958	-	-7.2	-	-	-465,861	-	-9.5	-
VIII 税金	11,802	14,710	0.6	0.7	24.6	0	0	0.0	0.0	-	259	2,152	0.0	0.0	730.9
IX 税引後の総損益差額（VII - VIII）	15,953	30,298	0.8	1.5	-	-39,519	485,092	-0.6	8.2	-	-69,521	229,878	-1.3	4.7	-
施設数	226	-	-	-	-	21	-	-	-	-	118	-	-	-	-
平均病床数	107	107	-	-	-	298	296	-	-	-	226	224	-	-	-

療養病床を有しない一般病院（集計2）

（1施設当たり損益）

	法人・その他														
	公 的					社会保険関係法人					その他				
	金額		構成比率		金額の 伸び率	金額		構成比率		金額の 伸び率	金額		構成比率		金額の 伸び率
	前々年度)	前年度)	前々年度)	前年度)		前々年度)	前年度)	前々年度)	前年度)		前々年度)	前年度)	前々年度)	前年度)	
千円	%	千円	%	千円	%	千円	%	千円	%	千円	%	千円	%		
I 医業収益	10,605,734	10,288,913	98.8	98.7	-3.0	9,488,984	9,103,717	100.0	100.0	-4.1	4,858,752	4,702,485	99.7	99.7	-3.2
1. 入院診療収益	7,042,402	6,808,714	65.6	65.3	-3.3	6,326,573	6,079,519	66.7	66.8	-3.9	3,359,489	3,241,195	68.9	68.7	-3.5
保険診療収益	6,895,348	6,655,613	64.2	63.8	-3.5	6,317,031	6,069,098	66.6	66.7	-3.9	3,289,822	3,178,099	67.5	67.4	-3.4
公害等診療収益	99,044	97,988	0.9	0.9	-1.1	2,583	1,847	0.0	0.0	-28.5	35,604	33,766	0.7	0.7	-5.2
その他の診療収益	48,010	55,113	0.4	0.5	14.8	6,959	8,574	0.1	0.1	23.2	34,064	29,330	0.7	0.6	-13.9
2. 特別の療養環境収益	144,795	138,920	1.3	1.3	-4.1	241,020	229,784	2.5	2.5	-4.7	55,072	48,465	1.1	1.0	-12.0
3. 外来診療収益	3,152,603	3,089,615	29.4	29.6	-2.0	2,623,903	2,562,350	27.6	28.1	-2.3	1,289,786	1,224,840	26.5	26.0	-5.0
保険診療収益	3,078,601	3,017,217	28.7	28.9	-2.0	2,611,582	2,552,444	27.5	28.0	-2.3	1,265,204	1,204,016	26.0	25.5	-4.8
公害等診療収益	44,985	44,811	0.4	0.4	-0.4	1,949	710	0.0	0.0	-63.6	14,045	10,855	0.3	0.2	-22.7
その他の診療収益	29,017	27,587	0.3	0.3	-4.9	10,372	9,196	0.1	0.1	-11.3	10,537	9,969	0.2	0.2	-5.4
4. その他の医業収益	265,933	251,663	2.5	2.4	-5.4	297,489	232,064	3.1	2.5	-22.0	154,404	187,985	3.2	4.0	21.7
II 介護収益	130,214	136,415	1.2	1.3	4.8	1,877	1,508	0.0	0.0	-19.7	15,894	15,374	0.3	0.3	-3.3
1. 施設サービス収益	121,711	127,425	1.1	1.2	4.7	0	0	0.0	0.0	-	5,322	4,803	0.1	0.1	-9.8
2. 居宅サービス収益	5,910	6,253	0.1	0.1	5.8	1,877	1,508	0.0	0.0	-19.7	10,118	10,110	0.2	0.2	-0.1
(再掲)短期入所療養介護分	0	0	0.0	0.0	-	0	0	0.0	0.0	-	17	23	0.0	0.0	35.3
3. その他の介護収益	2,593	2,737	0.0	0.0	5.6	0	0	0.0	0.0	-	454	462	0.0	0.0	1.8
III 医業・介護費用	10,763,308	10,724,897	100.3	102.9	-0.4	9,697,454	9,647,742	102.2	106.0	-0.5	4,898,713	4,904,274	100.5	104.0	0.1
1. 給与費	5,460,336	5,438,036	50.9	52.1	-0.4	4,904,183	4,995,243	51.7	54.9	1.9	2,680,150	2,703,862	55.0	57.3	0.9
2. 医薬品費	1,963,449	1,930,131	18.3	18.5	-1.7	1,786,021	1,728,998	18.8	19.0	-3.2	533,817	510,153	11.0	10.8	-4.4
3. 給食用材料費	56,910	55,345	0.5	0.5	-2.7	52,525	47,871	0.6	0.5	-8.9	27,619	26,488	0.6	0.6	-4.1
4. 診療材料費・医療消耗器具備品費	1,119,114	1,100,806	10.4	10.6	-1.6	842,089	807,168	8.9	8.9	-4.1	521,756	523,266	10.7	11.1	0.3
5. 委託費	646,091	704,801	6.0	6.8	9.1	674,790	716,270	7.1	7.9	6.1	301,305	310,160	6.2	6.6	2.9
6. 減価償却費	628,404	616,668	5.9	5.9	-1.9	556,704	548,811	5.9	6.0	-1.4	253,272	253,234	5.2	5.4	0.0
(再掲)建物減価償却費	136,114	131,652	1.3	1.3	-3.3	177,382	187,699	1.9	2.1	5.8	65,024	63,534	1.3	1.3	-2.3
(再掲)医療機器減価償却費	207,418	206,685	1.9	2.0	-0.4	124,596	120,079	1.3	1.3	-3.6	87,224	86,815	1.8	1.8	-0.5
7. 設備関係費	365,579	369,926	3.4	3.5	1.2	358,337	313,187	3.8	3.4	-12.6	195,196	193,118	4.0	4.1	-1.1
(再掲)設備機器賃借料	91,168	91,677	0.8	0.9	0.6	174,278	146,175	1.8	1.6	-16.1	61,389	59,031	1.3	1.3	-3.8
(再掲)医療機器賃借料	64,161	63,726	0.6	0.6	-0.7	74,512	55,221	0.8	0.6	-25.9	36,379	35,411	0.7	0.8	-2.7
8. 経費	428,932	430,027	4.0	4.1	0.3	300,441	278,005	3.2	3.1	-7.5	269,167	256,591	5.5	5.4	-4.7
9. その他の医業費用	94,493	81,159	0.9	0.8	-14.1	222,366	212,189	2.3	2.3	-4.6	116,431	127,403	2.4	2.7	9.4
IV 損益差額(I+II-III)	-27,361	-299,568	-0.3	-2.9	-	-206,593	-542,517	-2.2	-6.0	-	-24,068	-186,415	-0.5	-4.0	-
(参考)新型コロナウイルス感染症関連の補助金 (従業員向け慰労金を除く)	-	479,785	-	4.6	-	-	496,153	-	5.4	-	34,600	-	0.7	-	
V その他の医業・介護関連収益	330,252	1,158,891	3.1	11.1	250.9	308,396	1,328,991	3.2	14.6	330.9	105,459	385,841	2.2	8.2	265.9
V' (再掲)新型コロナウイルス感染症関連の補助金 (従業員向け慰労金を除く)	-	779,353	-	7.5	-	-	1,038,669	-	11.4	-	221,015	-	4.7	-	
VI その他の医業・介護関連費用	152,555	207,084	1.4	2.0	35.7	108,363	177,354	1.1	1.9	63.7	72,425	56,195	1.5	1.2	-22.4
VII 総損益差額(IV+V-VI)	150,336	652,239	1.4	6.3	-	-6,560	609,120	-0.1	6.7	-	8,966	143,232	0.2	3.0	-
(参考)新型コロナウイルス感染症関連の補助金 (従業員向け慰労金を除く)	-	-127,114	-	-1.2	-	-	-429,549	-	-4.7	-	-77,783	-	-1.6	-	
VIII 税金	3,543	1,756	0.0	0.0	-50.4	0	0	0.0	0.0	-	2,486	2,674	0.1	0.1	7.6
IX 税引後の総損益差額(VII-VIII)	146,792	650,484	1.4	6.2	-	-6,560	609,120	-0.1	6.7	-	6,480	140,559	0.1	3.0	-
施設数	34	-	-	-	-	5	-	-	-	-	107	-	-	-	-
平均病床数	360	358	-	-	-	356	349	-	-	-	211	207	-	-	-

療養病床を有しない一般病院（集計2）

（1施設当たり損益）

	法人・その他						個人						全体					
	法人・その他全体																	
	金額		構成比率		金額の伸び率		金額		構成比率		金額の伸び率		金額		構成比率		金額の伸び率	
	前々年度	前年度	前々年度	前年度	前々年度	前年度	前々年度	前年度	前々年度	前年度	前々年度	前年度	前々年度	前年度	前々年度	前年度	前々年度	前年度
千円	千円	%	%	%	%	千円	千円	%	%	%	%	千円	千円	%	%	%	%	
I 医業収益	4,188,032	4,031,860	99.2	99.2	-3.7	1,541,674	1,481,687	99.9	99.8	-3.9	4,162,389	4,007,149	99.2	99.2	-3.7			
1. 入院診療収益	2,812,409	2,699,540	66.6	66.4	-4.0	872,310	855,246	56.5	57.6	-2.0	2,793,609	2,681,669	66.6	66.4	-4.0			
保険診療収益	2,749,270	2,640,814	65.1	65.0	-3.9	826,583	803,506	53.6	54.1	-2.8	2,730,639	2,623,011	65.1	64.9	-3.9			
公害等診療収益	31,694	29,450	0.8	0.7	-7.1	14,954	18,603	1.0	1.3	24.4	31,531	29,345	0.8	0.7	-6.9			
その他の診療収益	31,445	29,276	0.7	0.7	-6.9	30,773	33,137	2.0	2.2	7.7	31,439	29,314	0.7	0.7	-6.8			
2. 特別の療養環境収益	50,451	45,564	1.2	1.1	-9.7	10,534	10,577	0.7	0.7	0.4	50,064	45,225	1.2	1.1	-9.7			
3. 外来診療収益	1,198,696	1,156,829	28.4	28.5	-3.5	615,670	581,171	39.9	39.2	-5.6	1,193,047	1,151,251	28.4	28.5	-3.5			
保険診療収益	1,171,710	1,131,649	27.8	27.8	-3.4	578,517	544,614	37.5	36.7	-5.9	1,165,962	1,125,961	27.8	27.9	-3.4			
公害等診療収益	12,294	11,045	0.3	0.3	-10.2	13,678	10,409	0.9	0.7	-23.9	12,307	11,039	0.3	0.3	-10.3			
その他の診療収益	14,693	14,135	0.3	0.3	-3.8	23,475	26,147	1.5	1.8	11.4	14,778	14,251	0.4	0.4	-3.6			
4. その他の医業収益	126,476	129,926	3.0	3.2	2.7	43,160	34,693	2.8	2.3	-19.6	125,669	129,003	3.0	3.2	2.7			
II 介護収益	32,344	32,330	0.8	0.8	0.0	1,793	2,269	0.1	0.2	26.5	32,048	32,039	0.8	0.8	0.0			
1. 施設サービス収益	22,039	21,936	0.5	0.5	-0.5	0	0	0.0	0.0	-	21,826	21,723	0.5	0.5	-0.5			
2. 居宅サービス収益	8,991	8,604	0.2	0.2	-4.3	125	125	0.0	0.0	0.0	8,905	8,521	0.2	0.2	-4.3			
(再掲)短期入所療養介護分	372	296	0.0	0.0	-20.4	0	0	0.0	0.0	-	369	293	0.0	0.0	-20.6			
3. その他の介護収益	1,314	1,791	0.0	0.0	36.3	1,668	2,144	0.1	0.1	28.5	1,317	1,794	0.0	0.0	36.2			
III 医業・介護費用	4,387,158	4,395,966	104.0	108.2	0.2	1,488,998	1,492,821	96.5	100.6	0.3	4,359,075	4,367,835	103.9	108.1	0.2			
1. 給与費	2,315,181	2,339,718	54.9	57.6	1.1	862,520	870,195	55.9	58.6	0.9	2,301,105	2,325,479	54.9	57.6	1.1			
2. 医薬品費	577,913	556,105	13.7	13.7	-3.8	155,327	144,167	10.1	9.7	-7.2	573,818	552,113	13.7	13.7	-3.8			
3. 給食用材料費	25,899	24,695	0.6	0.6	-4.6	6,536	6,716	0.4	0.5	2.8	25,712	24,521	0.6	0.6	-4.6			
4. 診療材料費・医療消耗器具備品費	439,057	436,027	10.4	10.7	-0.7	133,215	128,895	8.6	8.7	-3.2	436,094	433,051	10.4	10.7	-0.7			
5. 委託費	295,998	308,224	7.0	7.6	4.1	87,114	90,007	5.6	6.1	3.3	293,974	306,110	7.0	7.6	4.1			
6. 減価償却費	248,676	243,128	5.9	6.0	-2.2	43,430	43,203	2.8	2.9	-0.5	246,688	241,190	5.9	6.0	-2.2			
(再掲)建物減価償却費	77,603	77,346	1.8	1.9	-0.3	16,695	18,529	1.1	1.2	11.0	77,013	76,777	1.8	1.9	-0.3			
(再掲)医療機器減価償却費	94,403	89,667	2.2	2.2	-5.0	5,856	5,062	0.4	0.3	-13.6	93,545	88,847	2.2	2.2	-5.0			
7. 設備関係費	167,445	170,617	4.0	4.2	1.9	108,177	117,329	7.0	7.9	8.5	166,871	170,101	4.0	4.2	1.9			
(再掲)設備機器賃借料	46,871	46,333	1.1	1.1	-1.1	17,941	19,877	1.2	1.3	10.8	46,591	46,077	1.1	1.1	-1.1			
(再掲)医療機器賃借料	28,176	28,529	0.7	0.7	1.3	15,867	17,602	1.0	1.2	10.9	28,057	28,423	0.7	0.7	1.3			
8. 経費	218,601	214,791	5.2	5.3	-1.7	76,919	76,770	5.0	5.2	-0.2	217,228	213,453	5.2	5.3	-1.7			
9. その他の医業費用	98,387	102,661	2.3	2.5	4.3	15,761	15,540	1.0	1.0	-1.4	97,586	101,817	2.3	2.5	4.3			
IV 損益差額(I+II-III)	-166,783	-331,776	-4.0	-8.2	-	54,468	-8,866	3.5	-0.6	-	-164,639	-328,647	-3.9	-8.1	-			
(参考)新型コロナウイルス感染症関連の補助金 (従業員向け慰労金を除く)を含めた 損益差額(IV+V)	-	362	-	0.0	-	-	-2,881	-	-0.2	-	331	-	0.0	-				
V その他の医業・介護関連収益	262,723	614,225	6.2	15.1	133.8	26,418	42,035	1.7	2.8	59.1	260,433	608,680	6.2	15.1	133.7			
V' (再掲)新型コロナウイルス感染症関連の補助金 (従業員向け慰労金を除く)	-	332,138	-	8.2	-	-	5,984	-	0.4	-	328,978	-	8.1	-				
VI その他の医業・介護関連費用	89,467	109,678	2.1	2.7	22.6	35,693	33,723	2.3	2.3	-5.5	88,946	108,942	2.1	2.7	22.5			
VII 総損益差額(IV+V-VI)	6,473	172,771	0.2	4.3	-	45,193	-554	2.9	0.0	-	6,849	171,091	0.2	4.2	-			
(参考)新型コロナウイルス感染症関連の補助金 (従業員向け慰労金を除く)を除いた 総損益差額(VII-V')	-	-159,367	-	-3.9	-	-	-6,538	-	-0.4	-	-157,886	-	-3.9	-				
VIII 税金	6,036	7,679	0.1	0.2	27.2	-	-	-	-	-	-	-	-	-				
IX 税引後の総損益差額(VII-VIII)	438	165,091	0.0	4.1	-	-	-	-	-	-	-	-	-	-				
施設数	511	-	-	-	-	5	-	-	-	-	516	-	-	-				
平均病床数	183	182	-	-	-	77	77	-	-	-	182	181	-	-				

(注) 1. 個人立の病院の総損益差額からは、開設者の報酬となる部分以外に、建物、設備について現存物の価値以上の改善を行うための内部資金に充てられることが考えられる。

2. 「全体」とは、個人、医療法人のほか、市町村立などを含めて単純集計したものである。

個人立の病院の「損益差額」とそれ以外の病院の「損益差額」では性質に異なる部分もあるものの、便宜上、これらを足し合わせて機械的に算出したものであることに留意。

療養病床を有しない一般病院（集計2）

（1施設当たり損益）

	（参考）国公立を除く					（参考）国公立				
	金額		構成比率		金額の 伸び率	金額		構成比率		金額の 伸び率
	前々年(度)	前年(度)	前々年(度)	前年(度)		前々年(度)	前年(度)	前々年(度)	前年(度)	
千円	千円	%	%	%	千円	千円	%	%	%	
I 医業収益	3,734,123	3,635,218	99.1	99.1	-2.6	5,323,944	5,015,909	99.5	99.5	-5.8
1. 入院診療収益	2,526,681	2,459,497	67.0	67.0	-2.7	3,517,580	3,284,252	65.8	65.1	-6.6
保険診療収益	2,458,641	2,395,396	65.2	65.3	-2.6	3,468,361	3,240,354	64.8	64.3	-6.6
公害等診療収益	30,371	28,606	0.8	0.8	-5.8	34,678	31,348	0.6	0.6	-9.6
その他の診療収益	37,669	35,495	1.0	1.0	-5.8	14,541	12,550	0.3	0.2	-13.7
2. 特別の療養環境収益	46,634	43,107	1.2	1.2	-7.6	59,367	50,972	1.1	1.0	-14.1
3. 外来診療収益	1,053,704	1,018,581	28.0	27.8	-3.3	1,570,976	1,511,083	29.4	30.0	-3.8
保険診療収益	1,024,113	990,526	27.2	27.0	-3.3	1,550,690	1,493,293	29.0	29.6	-3.7
公害等診療収益	12,824	11,321	0.3	0.3	-11.7	10,905	10,275	0.2	0.2	-5.8
その他の診療収益	16,768	16,734	0.4	0.5	-0.2	9,381	7,516	0.2	0.1	-19.9
4. その他の医業収益	107,104	114,034	2.8	3.1	6.5	176,022	169,602	3.3	3.4	-3.6
II 介護収益	34,811	34,469	0.9	0.9	-1.0	24,554	25,449	0.5	0.5	3.6
1. 施設サービス収益	23,499	23,065	0.6	0.6	-1.8	17,286	18,084	0.3	0.4	4.6
2. 居宅サービス収益	9,808	9,231	0.3	0.3	-5.9	6,457	6,597	0.1	0.1	2.2
(再掲)短期入所療養介護分	121	17	0.0	0.0	-86.0	1,039	1,042	0.0	0.0	0.3
3. その他の介護収益	1,504	2,173	0.0	0.1	44.5	811	768	0.0	0.0	-5.3
III 医業・介護費用	3,765,669	3,768,182	99.9	102.7	0.1	5,968,529	5,994,230	111.6	118.9	0.4
1. 給与費	2,023,285	2,038,089	53.7	55.5	0.7	3,054,615	3,104,946	57.1	61.6	1.6
2. 医薬品費	479,338	464,124	12.7	12.6	-3.2	830,071	790,760	15.5	15.7	-4.7
3. 給食用材料費	25,475	24,781	0.7	0.7	-2.7	26,355	23,816	0.5	0.5	-9.6
4. 診療材料費・医療消耗器具備品費	386,251	385,773	10.2	10.5	-0.1	571,279	561,278	10.7	11.1	-1.8
5. 委託費	222,493	233,034	5.9	6.4	4.7	487,848	504,310	9.1	10.0	3.4
6. 減価償却費	189,929	187,860	5.0	5.1	-1.1	400,630	385,836	7.5	7.7	-3.7
(再掲)建物減価償却費	47,950	47,096	1.3	1.3	-1.8	155,840	157,277	2.9	3.1	0.9
(再掲)医療機器減価償却費	60,568	59,571	1.6	1.6	-1.6	182,985	168,252	3.4	3.3	-8.1
7. 設備関係費	158,516	158,757	4.2	4.3	0.2	189,529	200,868	3.5	4.0	6.0
(再掲)設備機器賃借料	43,545	42,824	1.2	1.2	-1.7	54,853	54,900	1.0	1.1	0.1
(再掲)医療機器賃借料	26,283	26,027	0.7	0.7	-1.0	32,866	34,921	0.6	0.7	6.3
8. 経費	203,341	196,266	5.4	5.3	-3.5	254,895	260,070	4.8	5.2	2.0
9. その他の医業費用	77,042	79,499	2.0	2.2	3.2	153,307	162,348	2.9	3.2	5.9
IV 損益差額（I + II - III）	3,265	-98,495	0.1	-2.7	-	-620,032	-952,873	-11.6	-18.9	-
(参考)「新型コロナウイルス感染症関連の補助金 (従業員向け慰労金を除く)」を含めた 損益差額（IV + V）	-	82,647	-	2.3	-	-	-222,929	-	-4.4	-
V その他の医業・介護関連収益	93,291	300,141	2.5	8.2	221.7	713,762	1,445,510	13.3	28.7	102.5
V' (再掲)新型コロナウイルス感染症関連の補助金 (従業員向け慰労金を除く)	-	181,141	-	4.9	-	-	729,944	-	14.5	-
VI その他の医業・介護関連費用	63,302	67,119	1.7	1.8	6.0	158,498	222,375	3.0	4.4	40.3
VII 総損益差額（IV + V - VI）	33,254	134,527	0.9	3.7	-	-64,768	270,262	-1.2	5.4	-
(参考)「新型コロナウイルス感染症関連の補助金 (従業員向け慰労金を除く)」を除いた 総損益差額（VII - V'）	-	-46,615	-	-1.3	-	-	-459,681	-	-9.1	-
VIII 税金	-	-	-	-	-	220	1,827	0.0	0.0	730.5
IX 税引後の総損益差額（VII - VIII）	-	-	-	-	-	-64,988	268,435	-1.2	5.3	-
施設数	377	-	-	-	-	139	-	-	-	-
平均病床数	162	161	-	-	-	237	235	-	-	-

(8) 在宅療養支援病院の損益状況

在宅療養支援病院 (集計1)

(1施設当たり損益)

	法人・その他														
	医療法人					国立					公立				
	金額		構成比率		金額の 伸び率	金額		構成比率		金額の 伸び率	金額		構成比率		金額の 伸び率
	前々年(度)	前年(度)	前々年(度)	前年(度)		前々年(度)	前年(度)	前々年(度)	前年(度)		前々年(度)	前年(度)	前々年(度)	前年(度)	
千円					千円					千円					
	千円	千円	%	%	%	千円	千円	%	%	%	千円	千円	%	%	%
I 医療収益	1,684,979	1,675,375	99.7	99.7	-0.6	*	*	*	*	—	1,592,699	1,499,263	99.7	99.6	-5.9
1. 入院診療収益	1,101,379	1,107,381	65.1	65.9	0.5	*	*	*	*	—	925,006	860,202	57.9	57.2	-7.0
保険診療収益	1,079,961	1,085,564	63.9	64.6	0.5	*	*	*	*	—	917,629	852,294	57.4	56.6	-7.1
公営等診療収益	5,380	5,433	0.3	0.3	1.0	*	*	*	*	—	5,236	6,166	0.3	0.4	17.8
その他の診療収益	16,038	16,384	0.9	1.0	2.2	*	*	*	*	—	2,141	1,742	0.1	0.1	-18.6
2. 特別の療養環境収益	15,485	13,141	0.9	0.8	-15.1	*	*	*	*	—	9,696	7,979	0.6	0.5	-17.7
3. 外来診療収益	491,771	480,781	29.1	28.6	-2.2	*	*	*	*	—	543,738	521,073	34.0	34.6	-4.2
保険診療収益	477,700	467,918	28.3	27.9	-2.0	*	*	*	*	—	538,024	515,572	33.7	34.3	-4.2
公営等診療収益	5,045	4,542	0.3	0.3	-10.0	*	*	*	*	—	4,057	4,068	0.3	0.3	0.3
その他の診療収益	9,026	8,320	0.5	0.5	-7.8	*	*	*	*	—	1,657	1,433	0.1	0.1	-13.5
4. その他の医療収益	76,343	74,072	4.5	4.4	-3.0	*	*	*	*	—	114,259	110,009	7.2	7.3	-3.7
II 介護収益	5,661	4,676	0.3	0.3	-17.4	*	*	*	*	—	4,671	5,275	0.3	0.4	12.9
III 医療・介護費用	1,654,519	1,677,676	97.9	99.9	1.4	*	*	*	*	—	1,882,849	1,885,579	117.9	125.3	0.1
1. 給与費	984,243	1,002,593	58.2	59.7	1.9	*	*	*	*	—	1,110,907	1,109,678	69.5	73.8	-0.1
2. 医薬品費	140,616	134,305	8.3	8.0	-4.5	*	*	*	*	—	172,042	160,302	10.8	10.7	-6.8
3. 給食用材料費	17,087	16,499	1.0	1.0	-3.4	*	*	*	*	—	12,235	11,858	0.8	0.8	-3.1
4. 診療材料費・医療消耗器具備品費	115,215	120,107	6.8	7.1	4.2	*	*	*	*	—	85,851	87,024	5.4	5.8	1.4
5. 委託費	93,455	97,632	5.5	5.8	4.5	*	*	*	*	—	156,449	166,118	9.8	11.0	6.2
6. 減価償却費	58,834	61,949	3.5	3.7	5.3	*	*	*	*	—	133,443	138,934	8.4	9.2	4.1
(再掲)建物減価償却費	18,412	18,495	1.1	1.1	0.5	*	*	*	*	—	60,972	63,648	3.8	4.2	4.4
(再掲)医療機器減価償却費	15,041	16,062	0.9	1.0	6.8	*	*	*	*	—	55,326	56,900	3.5	3.8	2.8
7. 設備関係費	94,160	95,794	5.6	5.7	1.7	*	*	*	*	—	63,964	61,385	4.0	4.1	-4.0
(再掲)設備機器賃借料	24,478	24,731	1.4	1.5	1.0	*	*	*	*	—	21,095	21,657	1.3	1.4	2.7
(再掲)医療機器賃借料	16,085	15,940	1.0	0.9	-0.9	*	*	*	*	—	13,296	13,670	0.8	0.9	2.8
8. 経費	124,542	121,539	7.4	7.2	-2.4	*	*	*	*	—	113,060	117,645	7.1	7.8	4.1
9. その他の医療費用	26,367	27,258	1.6	1.6	3.4	*	*	*	*	—	34,899	32,636	2.2	2.2	-6.5
IV 損益差額(I+II-III)	36,121	2,375	2.1	0.1	—	*	*	*	*	—	-285,479	-381,042	-17.9	-25.3	—
(参考)「新型コロナウイルス感染症関連の補助金 (従業員向け慰労金を除く)」を含めた 損益差額(IV+V)	—	21,216	—	1.3	—	—	*	—	*	—	—	-222,780	—	-14.8	—
V その他の医療・介護関連収益	28,640	56,184	1.7	3.3	96.2	*	*	*	*	—	352,436	582,341	22.1	38.7	65.2
V' (再掲)新型コロナウイルス感染症関連の補助金 (従業員向け慰労金を除く)	—	18,840	—	1.1	—	—	*	—	*	—	—	158,262	—	10.5	—
VI その他の医療・介護関連費用	22,442	27,096	1.3	1.6	20.7	*	*	*	*	—	65,490	101,095	4.1	6.7	54.4
VII 総損益差額(IV+V-VI)	42,319	31,463	2.5	1.9	—	*	*	*	*	—	1,467	100,205	0.1	6.7	—
(参考)「新型コロナウイルス感染症関連の補助金 (従業員向け慰労金を除く)」を除いた 総損益差額(VII-V')	—	12,622	—	0.8	—	—	*	—	*	—	—	-58,057	—	-3.9	—
VIII 税金	10,092	12,642	0.6	0.8	25.3	*	*	*	*	—	712	1,500	0.0	0.1	110.7
IX 税引後の総損益差額(VII-VIII)	32,226	18,820	1.9	1.1	—	*	*	*	*	—	755	98,705	0.0	6.6	—
施設数	81														
平均病床数	103	104	—	—	—	*	*	—	—	—	102	102	—	—	—

在宅療養支援病院（集計1）

（1施設当たり損益）

	法人・その他														
	公 的					社会保険関係法人					その他				
	金 額		構成比率		金額の 伸び率	金 額		構成比率		金額の 伸び率	金 額		構成比率		金額の 伸び率
	前々年(度)	前年(度)	前々年(度)	前年(度)		前々年(度)	前年(度)	前々年(度)	前年(度)		前々年(度)	前年(度)	前々年(度)	前年(度)	
千円		千円		%	千円		千円		%	千円		千円		%	
I 医療収益	2,901,080	2,898,252	99.6	99.6	-0.1	—	—	—	—	—	2,734,098	2,644,569	99.7	99.7	-3.3
1. 入院診療収益	1,892,588	1,900,180	65.0	65.3	0.4	—	—	—	—	—	1,848,508	1,802,566	67.4	68.0	-2.5
保険診療収益	1,826,892	1,833,649	62.7	63.0	0.4	—	—	—	—	—	1,816,523	1,772,490	66.3	66.8	-2.4
公営等診療収益	62,869	63,742	2.2	2.2	1.4	—	—	—	—	—	19,354	19,124	0.7	0.7	-1.2
その他の診療収益	2,827	2,789	0.1	0.1	-1.3	—	—	—	—	—	12,631	10,953	0.5	0.4	-13.3
2. 特別の療養環境収益	34,492	33,733	1.2	1.2	-2.2	—	—	—	—	—	24,993	22,122	0.9	0.8	-11.5
3. 外来診療収益	848,086	840,779	29.1	28.9	-0.9	—	—	—	—	—	716,093	687,115	26.1	25.9	-4.0
保険診療収益	831,887	821,195	28.6	28.2	-1.3	—	—	—	—	—	697,267	670,159	25.4	25.3	-3.9
公営等診療収益	13,762	17,416	0.5	0.6	26.6	—	—	—	—	—	11,065	9,835	0.4	0.4	-11.1
その他の診療収益	2,437	2,168	0.1	0.1	-11.0	—	—	—	—	—	7,762	7,121	0.3	0.3	-8.3
4. その他の医療収益	125,913	123,561	4.3	4.2	-1.9	—	—	—	—	—	144,504	132,765	5.3	5.0	-8.1
II 介護収益	10,828	12,127	0.4	0.4	12.0	—	—	—	—	—	7,351	8,171	0.3	0.3	11.2
III 医療・介護費用	3,120,325	3,142,549	107.2	108.0	0.7	—	—	—	—	—	2,720,506	2,737,966	99.2	103.2	0.6
1. 給与費	1,903,023	1,848,242	65.4	63.5	-2.9	—	—	—	—	—	1,630,077	1,652,379	59.5	62.3	1.4
2. 医薬品費	282,718	304,859	9.7	10.5	7.8	—	—	—	—	—	191,759	181,116	7.0	6.8	-5.6
3. 給食用材料費	19,803	20,970	0.7	0.7	5.9	—	—	—	—	—	27,012	27,317	1.0	1.0	1.1
4. 診療材料費・医療消耗器具備品費	195,389	203,366	6.7	7.0	4.1	—	—	—	—	—	191,082	193,406	7.0	7.3	1.2
5. 委託費	219,379	236,718	7.5	8.1	7.9	—	—	—	—	—	173,460	179,043	6.3	6.7	3.2
6. 減価償却費	178,095	181,304	6.1	6.2	1.8	—	—	—	—	—	158,587	152,784	5.8	5.8	-3.7
(再掲)建物減価償却費	34,420	34,371	1.2	1.2	-0.1	—	—	—	—	—	47,271	41,316	1.7	1.6	-12.6
(再掲)医療機器減価償却費	49,744	53,481	1.7	1.8	7.5	—	—	—	—	—	49,822	47,424	1.8	1.8	-4.8
7. 設備関係費	121,204	132,462	4.2	4.6	9.3	—	—	—	—	—	88,700	95,746	3.2	3.6	7.9
(再掲)設備機器賃借料	34,950	36,515	1.2	1.3	4.5	—	—	—	—	—	34,417	34,129	1.3	1.3	-0.8
(再掲)医療機器賃借料	20,811	21,799	0.7	0.7	4.7	—	—	—	—	—	16,487	19,419	0.6	0.7	17.8
8. 経費	172,722	189,220	5.9	6.5	9.6	—	—	—	—	—	166,704	165,224	6.1	6.2	-0.9
9. その他の医療費用	27,992	25,408	1.0	0.9	-9.2	—	—	—	—	—	93,124	90,951	3.4	3.4	-2.3
IV 損益差額（I＋II－III）	-208,417	-232,169	-7.2	-8.0	—	—	—	—	—	—	20,943	-85,226	0.8	-3.2	—
(参考)「新型コロナウイルス感染症関連の補助金 (従業員向け慰労金を除く)」を含めた 損益差額（IV＋V）	—	-56,679	—	-1.9	—	—	—	—	—	—	—	30,255	—	1.1	—
V その他の医療・介護関連収益	143,545	298,593	4.9	10.3	108.0	—	—	—	—	—	102,025	231,455	3.7	8.7	126.9
V' (再掲)新型コロナウイルス感染症関連の補助金 (従業員向け慰労金を除く)	—	175,490	—	6.0	—	—	—	—	—	—	—	115,480	—	4.4	—
VI その他の医療・介護関連費用	42,545	41,054	1.5	1.4	-3.5	—	—	—	—	—	52,946	49,714	1.9	1.9	-6.1
VII 総損益差額（IV＋V－VI）	-107,418	25,370	-3.7	0.9	—	—	—	—	—	—	70,023	96,515	2.6	3.6	—
(参考)「新型コロナウイルス感染症関連の補助金 (従業員向け慰労金を除く)」を除いた 総損益差額（VII－V）	—	-150,120	—	-5.2	—	—	—	—	—	—	—	-18,965	—	-0.7	—
VIII 税金	344	384	0.0	0.0	11.6	—	—	—	—	—	2,409	2,148	0.1	0.1	-10.8
IX 税引後の総損益差額（VII－VIII）	-107,761	24,986	-3.7	0.9	—	—	—	—	—	—	67,614	94,367	2.5	3.6	—
施設数	4	—	—	—	—	0	—	—	—	—	39	—	—	—	—
平均病床数	162	162	—	—	—	—	—	—	—	—	139	138	—	—	—

在宅療養支援病院（集計1）

（1施設当たり損益）

	法人・その他					個人					全体				
	法人・その他全体														
	金額		構成比率		金額の 伸び率	金額		構成比率		金額の 伸び率	金額		構成比率		金額の 伸び率
	前々年(度)	前年(度)	前々年(度)	前年(度)		前々年(度)	前年(度)	前々年(度)	前年(度)		前々年(度)	前年(度)	前々年(度)	前年(度)	
千円	千円	%	%	%	千円	千円	%	%	%	千円	千円	%	%	%	
I 医療収益	1,969,621	1,924,057	99.7	99.7	-2.3	*	*	*	*	—	1,983,209	1,938,007	99.7	99.7	-2.3
1. 入院診療収益	1,279,929	1,259,572	64.8	65.3	-1.6	*	*	*	*	—	1,286,939	1,267,292	64.7	65.2	-1.5
保険診療収益	1,257,315	1,237,136	63.6	64.1	-1.6	*	*	*	*	—	1,264,081	1,244,656	63.5	64.0	-1.5
公営等診療収益	10,417	10,564	0.5	0.5	1.4	*	*	*	*	—	10,726	10,906	0.5	0.6	1.7
その他の診療収益	12,198	11,872	0.6	0.6	-2.7	*	*	*	*	—	12,132	11,730	0.6	0.6	-3.3
2. 特別の療養環境収益	17,340	15,018	0.9	0.8	-13.4	*	*	*	*	—	17,456	15,166	0.9	0.8	-13.1
3. 外来診療収益	568,128	550,331	28.8	28.5	-3.1	*	*	*	*	—	574,945	556,780	28.9	28.6	-3.2
保険診療収益	554,331	537,625	28.1	27.9	-3.0	*	*	*	*	—	560,972	543,947	28.2	28.0	-3.0
公営等診療収益	6,600	6,118	0.3	0.3	-7.3	*	*	*	*	—	6,840	6,287	0.3	0.3	-8.1
その他の診療収益	7,197	6,587	0.4	0.3	-8.5	*	*	*	*	—	7,133	6,546	0.4	0.3	-8.2
4. その他の医療収益	104,223	99,136	5.3	5.1	-4.9	*	*	*	*	—	103,868	98,770	5.2	5.1	-4.9
II 介護収益	6,181	5,992	0.3	0.3	-3.1	*	*	*	*	—	6,281	6,086	0.3	0.3	-3.1
III 医療・介護費用	2,009,051	2,026,875	101.7	105.0	0.9	*	*	*	*	—	2,019,938	2,038,091	101.5	104.8	0.9
1. 給与費	1,198,143	1,211,719	60.6	62.8	1.1	*	*	*	*	—	1,203,762	1,217,544	60.5	62.6	1.1
2. 医薬品費	163,179	155,514	8.3	8.1	-4.7	*	*	*	*	—	164,430	156,778	8.3	8.1	-4.7
3. 給食用材料費	18,852	18,577	1.0	1.0	-1.5	*	*	*	*	—	18,609	18,338	0.9	0.9	-1.5
4. 診療材料費・医療消耗器具備品費	130,989	134,591	6.6	7.0	2.7	*	*	*	*	—	133,086	136,605	6.7	7.0	2.6
5. 委託費	128,848	134,765	6.5	7.0	4.6	*	*	*	*	—	129,599	135,578	6.5	7.0	4.6
6. 減価償却費	101,311	102,673	5.1	5.3	1.3	*	*	*	*	—	101,036	102,370	5.1	5.3	1.3
(再掲)建物減価償却費	34,129	33,144	1.7	1.7	-2.9	*	*	*	*	—	34,088	33,146	1.7	1.7	-2.8
(再掲)医療機器減価償却費	32,203	32,513	1.6	1.7	1.0	*	*	*	*	—	31,962	32,230	1.6	1.7	0.8
7. 設備関係費	88,390	90,936	4.5	4.7	2.9	*	*	*	*	—	89,961	92,755	4.5	4.8	3.1
(再掲)設備機器賃借料	27,166	27,342	1.4	1.4	0.6	*	*	*	*	—	27,245	27,436	1.4	1.4	0.7
(再掲)医療機器賃借料	15,893	16,641	0.8	0.9	4.7	*	*	*	*	—	16,106	16,848	0.8	0.9	4.6
8. 経費	134,446	133,774	6.8	6.9	-0.5	*	*	*	*	—	134,980	134,246	6.8	6.9	-0.5
9. その他の医療費用	44,893	44,325	2.3	2.3	-1.3	*	*	*	*	—	44,475	43,877	2.2	2.3	-1.3
IV 損益差額（I＋II－III）	-33,249	-96,826	-1.7	-5.0	—	*	*	*	*	—	-30,448	-93,998	-1.5	-4.8	—
(参考)「新型コロナウイルス感染症関連の補助金 (従業員向け慰労金を除く)」を含めた 損益差額（IV＋V）	—	-23,151	—	-1.2	—	—	*	—	*	—	—	-21,136	—	-1.1	—
V その他の医療・介護関連収益	109,625	204,057	5.5	10.6	86.1	*	*	*	*	—	108,890	202,580	5.5	10.4	86.0
V' (再掲)新型コロナウイルス感染症関連の補助金 (従業員向け慰労金を除く)	—	73,675	—	3.8	—	—	*	—	*	—	—	72,862	—	3.7	—
VI その他の医療・介護関連費用	38,515	46,625	1.9	2.4	21.1	*	*	*	*	—	38,997	46,937	2.0	2.4	20.4
VII 総損益差額（IV＋V－VI）	37,861	60,606	1.9	3.1	—	*	*	*	*	—	39,445	61,645	2.0	3.2	—
(参考)「新型コロナウイルス感染症関連の補助金 (従業員向け慰労金を除く)」を除いた 総損益差額（VII－V）	—	-13,069	—	-0.7	—	—	*	—	*	—	—	-11,218	—	-0.6	—
VIII 税金	6,096	7,525	0.3	0.4	23.4	—	—	—	—	—	—	—	—	—	—
IX 税引後の総損益差額（VII－VIII）	31,765	53,081	1.6	2.8	—	—	—	—	—	—	—	—	—	—	—
施設数	—	153	—	—	—	—	*	—	—	—	—	155	—	—	—
平均病床数	—	114	—	—	—	—	*	—	—	—	—	115	—	—	—

(注) 1. 個人立の病院の総損益差額からは、開設者の報酬となる部分以外に、建物、設備について現存物の価値以上の改善を行うための内部資金に充てられることが考えられる。
 2. 「全体」とは、個人、医療法人のほか、市町村立などを含めて単純集計したもので、個人立の病院の「損益差額」とそれ以外の病院の「損益差額」では性質に異なる部分もあるものの、便宜上、これらを足し合わせて機械的に算出したものであることに留意。

在宅療養支援病院（集計1）

（1施設当たり損益）

	（参考）国公立を除く					（参考）国公立				
	金額		構成比率		金額の 伸び率	金額		構成比率		金額の 伸び率
	前々年(度)	前年(度)	前々年(度)	前年(度)		前々年(度)	前年(度)	前々年(度)	前年(度)	
	千円	千円	%	%	%	千円	千円	%	%	%
I 医療収益	2,069,545	2,035,293	99.7	99.7	-1.7	1,608,091	1,515,315	99.7	99.6	-5.8
1. 入院診療収益	1,369,208	1,359,638	66.0	66.6	-0.7	929,495	866,065	57.6	56.9	-6.8
保険診療収益	1,342,796	1,333,589	64.7	65.3	-0.7	922,080	858,256	57.1	56.4	-6.9
公営等診療収益	11,990	12,023	0.6	0.6	0.3	5,232	6,051	0.3	0.4	15.7
その他の診療収益	14,422	14,025	0.7	0.7	-2.8	2,182	1,758	0.1	0.1	-19.4
2. 特別の療養環境収益	19,204	16,786	0.9	0.8	-12.6	9,865	8,127	0.6	0.5	-17.6
3. 外来診療収益	582,114	565,112	28.0	27.7	-2.9	543,799	520,578	33.7	34.2	-4.3
保険診療収益	566,292	550,615	27.3	27.0	-2.8	537,859	514,977	33.3	33.9	-4.3
公営等診療収益	7,504	6,822	0.4	0.3	-9.1	3,953	3,964	0.2	0.3	0.3
その他の診療収益	8,318	7,675	0.4	0.4	-7.7	1,987	1,638	0.1	0.1	-17.6
4. その他の医療収益	99,020	93,758	4.8	4.6	-5.3	124,933	120,546	7.7	7.9	-3.5
II 介護収益	6,480	6,131	0.3	0.3	-5.4	5,417	5,889	0.3	0.4	8.7
III 医療・介護費用	2,050,021	2,071,705	98.7	101.5	1.1	1,889,232	1,892,044	117.1	124.4	0.1
1. 給与費	1,223,619	1,241,048	58.9	60.8	1.4	1,117,488	1,115,424	69.3	73.3	-0.2
2. 医薬品費	162,854	156,100	7.8	7.6	-4.1	171,276	159,725	10.6	10.5	-6.7
3. 給食用材料費	19,974	19,728	1.0	1.0	-1.2	12,678	12,301	0.8	0.8	-3.0
4. 診療材料費・医療消耗器具備品費	144,073	148,146	6.9	7.3	2.8	85,351	86,462	5.3	5.7	1.3
5. 委託費	123,702	128,836	6.0	6.3	4.2	155,218	164,872	9.6	10.8	6.2
6. 減価償却費	93,832	94,127	4.5	4.6	0.3	132,335	138,184	8.2	9.1	4.4
(再掲)建物減価償却費	28,052	26,298	1.4	1.3	-6.3	60,317	62,902	3.7	4.1	4.3
(再掲)医療機器減価償却費	26,883	26,870	1.3	1.3	0.0	54,028	55,517	3.3	3.6	2.8
7. 設備関係費	95,170	99,104	4.6	4.9	4.1	67,331	65,169	4.2	4.3	-3.2
(再掲)設備機器賃借料	28,027	28,171	1.4	1.4	0.5	23,849	24,244	1.5	1.6	1.7
(再掲)医療機器賃借料	16,619	17,469	0.8	0.9	5.1	13,878	14,150	0.9	0.9	2.0
8. 経費	139,935	137,984	6.7	6.8	-1.4	113,449	118,005	7.0	7.8	4.0
9. その他の医療費用	46,862	46,633	2.3	2.3	-0.5	34,105	31,901	2.1	2.1	-6.5
IV 損益差額（I + II - III）	26,005	-30,281	1.3	-1.5	-	-275,724	-370,839	-17.1	-24.4	-
(参考)「新型コロナウイルス感染症関連の補助金 (従業員向け慰労金を除く)」を含めた 損益差額（IV + V）	-	23,315	-	1.1	-	-	-214,269	-	-14.1	-
V その他の医療・介護関連収益	55,383	118,661	2.7	5.8	114.3	341,366	567,196	21.2	37.3	66.2
V' (再掲)新型コロナウイルス感染症関連の補助金 (従業員向け慰労金を除く)	-	53,596	-	2.6	-	-	156,570	-	10.3	-
VI その他の医療・介護関連費用	33,370	35,235	1.6	1.7	5.6	63,444	97,783	3.9	6.4	54.1
VII 総損益差額（IV + V - VI）	48,018	53,145	2.3	2.6	-	2,198	98,573	0.1	6.5	-
(参考)「新型コロナウイルス感染症関連の補助金 (従業員向け慰労金を除く)」を除いた 総損益差額（VII - V）	-	-451	-	0.0	-	-	-57,997	-	-3.8	-
VIII 税金	-	-	-	-	-	688	1,448	0.0	0.1	110.5
IX 税引後の総損益差額（VII - VIII）	-	-	-	-	-	1,510	97,125	0.1	6.4	-
施設数	126	-	-	-	-	29	-	-	-	-
平均病床数	117	117	-	-	-	105	105	-	-	-

在宅療養支援病院（集計2）

（1施設当たり損益）

	法人・その他														
	医療法人					国立					公立				
	金額		構成比率		金額の伸比率	金額		構成比率		金額の伸比率	金額		構成比率		金額の伸比率
	前々年度	前年度	前々年度	前年度		前々年度	前年度	前々年度	前年度		前々年度	前年度	前々年度	前年度	
千円	千円	%	%	%	千円	千円	%	%	%	千円	千円	%	%	%	
I 医業収益	1,547,615	1,535,480	95.1	95.1	-0.8	*	*	*	*	-	1,521,580	1,437,503	97.9	97.7	-5.5
1. 入院診療収益	1,042,327	1,041,929	64.1	64.5	0.0	*	*	*	*	-	873,291	816,220	56.2	55.5	-6.5
保険診療収益	1,021,175	1,021,225	62.8	63.2	0.0	*	*	*	*	-	865,040	807,709	55.7	54.9	-6.6
公害等診療収益	7,080	6,564	0.4	0.4	-7.3	*	*	*	*	-	6,529	7,108	0.4	0.5	8.9
その他の診療収益	14,072	14,140	0.9	0.9	0.5	*	*	*	*	-	1,721	1,403	0.1	0.1	-18.5
2. 特別の療養環境収益	13,534	11,576	0.8	0.7	-14.5	*	*	*	*	-	9,454	8,049	0.6	0.5	-14.9
3. 外来診療収益	419,952	410,623	25.8	25.4	-2.2	*	*	*	*	-	222,767	500,516	33.6	34.0	-4.3
保険診療収益	406,130	397,593	25.0	24.6	-2.1	*	*	*	*	-	515,559	493,776	33.2	33.6	-4.2
公害等診療収益	5,082	4,849	0.3	0.3	-4.6	*	*	*	*	-	4,487	4,283	0.3	0.3	-4.5
その他の診療収益	8,740	8,180	0.5	0.5	-6.4	*	*	*	*	-	2,721	2,457	0.2	0.2	-9.7
4. その他の医業収益	71,802	71,352	4.4	4.4	-0.6	*	*	*	*	-	116,069	112,718	7.5	7.7	-2.9
II 介護収益	79,618	79,274	4.9	4.9	-0.4	*	*	*	*	-	32,427	34,041	2.1	2.3	5.0
1. 施設サービス収益	38,830	37,808	2.4	2.3	-2.6	*	*	*	*	-	18,617	19,356	1.2	1.3	4.0
2. 居宅サービス収益	37,214	36,228	2.3	2.2	-2.6	*	*	*	*	-	10,846	11,902	0.7	0.8	9.7
(再掲)短期入所療養介護分	859	747	0.1	0.0	-13.0	*	*	*	*	-	602	727	0.0	0.0	20.8
3. その他の介護収益	3,575	5,237	0.2	0.3	46.5	*	*	*	*	-	2,965	2,784	0.2	0.2	-6.1
III 医業・介護費用	1,585,423	1,603,578	97.4	99.3	1.1	*	*	*	*	-	1,849,692	1,847,184	119.0	125.5	-0.1
1. 給与費	970,913	986,798	59.7	61.1	1.6	*	*	*	*	-	1,110,494	1,109,864	71.5	75.4	-0.1
2. 医薬品費	117,195	112,570	7.2	7.0	-3.9	*	*	*	*	-	162,022	149,321	10.4	10.1	-7.8
3. 給食用材料費	19,047	18,281	1.2	1.1	-4.0	*	*	*	*	-	11,791	11,499	0.8	0.8	-2.5
4. 診療材料費・医療消耗器具備品費	93,532	97,396	5.7	6.0	4.1	*	*	*	*	-	78,810	80,749	5.1	5.5	2.5
5. 委託費	90,043	93,513	5.5	5.8	3.9	*	*	*	*	-	158,069	165,927	10.2	11.3	5.0
6. 減価償却費	58,570	60,488	3.6	3.7	3.3	*	*	*	*	-	126,994	126,313	8.2	8.6	-0.5
(再掲)建物減価償却費	17,504	17,660	1.1	1.1	0.9	*	*	*	*	-	53,686	55,646	3.5	3.8	3.7
(再掲)医療機器減価償却費	13,901	14,332	0.9	0.9	3.1	*	*	*	*	-	54,115	51,727	3.5	3.5	-4.4
7. 設備関係費	86,730	87,426	5.3	5.4	0.8	*	*	*	*	-	65,446	64,717	4.2	4.4	-1.1
(再掲)設備機器賃借料	22,139	22,428	1.4	1.4	1.3	*	*	*	*	-	22,180	22,703	1.4	1.5	2.4
(再掲)医療機器賃借料	14,546	14,533	0.9	0.9	-0.1	*	*	*	*	-	14,157	14,566	0.9	1.0	2.9
8. 経費	122,841	120,217	7.5	7.4	-2.1	*	*	*	*	-	103,139	107,106	6.6	7.3	3.8
9. その他の医業費用	26,552	26,890	1.6	1.7	1.3	*	*	*	*	-	32,927	31,688	2.1	2.2	-3.8
IV 損益差額（I + II - III）	41,810	11,175	2.6	0.7	-	*	*	*	*	-	-295,684	-375,640	-19.0	-25.5	-
(参考)「新型コロナウイルス感染症関連の補助金（従業員向け慰労金を除く）」を含めた損益差額（IV + V）	-	28,214	-	1.7	-	-	-	-	-	-	-	-236,798	-	-16.1	-
V その他の医業・介護関連収益	27,852	50,971	1.7	3.2	83.0	*	*	*	*	-	345,535	536,742	22.2	36.5	55.3
V'（再掲）新型コロナウイルス感染症関連の補助金（従業員向け慰労金を除く）	-	17,039	-	1.1	-	-	-	-	-	-	-	138,842	-	9.4	-
VI その他の医業・介護関連費用	21,064	24,089	1.3	1.5	14.4	*	*	*	*	-	57,264	93,380	3.7	6.3	63.1
VII 総損益差額（IV + V - VI）	48,598	38,058	3.0	2.4	-	*	*	*	*	-	-7,414	67,723	-0.5	4.6	-
(参考)「新型コロナウイルス感染症関連の補助金（従業員向け慰労金を除く）」を除いた総損益差額（VII - V'）	-	21,019	-	1.3	-	-	-	-	-	-	-	-71,119	-	-4.8	-
VIII 税金	10,951	12,590	0.7	0.8	15.0	*	*	*	*	-	525	1,105	0.0	0.1	110.5
IX 税引後の総損益差額（VII - VIII）	37,647	25,468	2.3	1.6	-	*	*	*	*	-	-7,938	66,618	-0.5	4.5	-
施設数	134	-	-	-	-	*	-	-	-	-	38	-	-	-	-
平均病床数	102	102	-	-	-	*	*	-	-	-	102	101	-	-	-

在宅療養支援病院（集計2）

（1施設当たり損益）

	法人・その他														
	公 的					社会保険関係法人					その他				
	金 額		構成比率		金額の 伸び率	金 額		構成比率		金額の 伸び率	金 額		構成比率		金額の 伸び率
	前々年度	前年(度)	前々年度	前年(度)		前々年度	前年(度)	前々年度	前年(度)		前々年度	前年(度)	前々年度	前年(度)	
千円		千円		%	千円		千円		%	千円		千円		%	
I 医業収益	2,832,951	2,855,889	99.0	99.1	0.8	—	—	—	—	—	2,408,350	2,341,793	98.3	98.3	-2.8
1. 入院診療収益	1,825,200	1,811,346	63.8	62.8	-0.8	—	—	—	—	—	1,665,565	1,633,257	68.0	68.5	-1.9
保険診療収益	1,772,642	1,758,121	62.0	61.0	-0.8	—	—	—	—	—	1,639,985	1,608,755	67.0	67.5	-1.9
公害等診療収益	50,296	50,994	1.8	1.8	1.4	—	—	—	—	—	15,954	16,100	0.7	0.7	0.9
その他の診療収益	2,262	2,231	0.1	0.1	-1.4	—	—	—	—	—	9,627	8,402	0.4	0.4	-12.7
2. 特別の療養環境収益	29,888	29,061	1.0	1.0	-2.8	—	—	—	—	—	20,063	17,783	0.8	0.7	-11.4
3. 外来診療収益	840,475	818,291	29.4	28.4	-2.6	—	—	—	—	—	600,037	578,874	24.5	24.3	-3.5
保険診療収益	827,516	802,624	28.9	27.8	-3.0	—	—	—	—	—	584,338	564,462	23.9	23.7	-3.4
公害等診療収益	11,009	13,933	0.4	0.5	26.6	—	—	—	—	—	8,554	7,601	0.3	0.3	-11.1
その他の診療収益	1,949	1,734	0.1	0.1	-11.0	—	—	—	—	—	7,145	6,810	0.3	0.3	-4.7
4. その他の医業収益	137,389	197,192	4.8	6.8	43.5	—	—	—	—	—	122,685	111,879	5.0	4.7	-8.8
II 介護収益	28,216	26,206	1.0	0.9	-7.1	—	—	—	—	—	40,976	41,647	1.7	1.7	1.6
1. 施設サービス収益	23,097	19,773	0.8	0.7	-14.4	—	—	—	—	—	13,110	11,377	0.5	0.5	-13.2
2. 居宅サービス収益	973	1,649	0.0	0.1	69.5	—	—	—	—	—	26,582	28,696	1.1	1.2	8.0
(再掲)短期入所療養介護分	0	0	0.0	0.0	—	—	—	—	—	—	82	81	0.0	0.0	-1.2
3. その他の介護収益	4,146	4,785	0.1	0.2	15.4	—	—	—	—	—	1,284	1,573	0.1	0.1	22.5
III 医業・介護費用	3,002,990	3,017,166	105.0	104.7	0.5	—	—	—	—	—	2,425,500	2,442,764	99.0	102.5	0.7
1. 給与費	1,824,786	1,792,610	63.8	62.2	-1.8	—	—	—	—	—	1,487,075	1,509,192	60.7	63.3	1.5
2. 医薬品費	311,935	320,811	10.9	11.1	2.8	—	—	—	—	—	158,412	150,288	6.5	6.3	-5.1
3. 給食用材料費	22,197	22,895	0.8	0.8	3.1	—	—	—	—	—	26,829	26,865	1.1	1.1	0.1
4. 診療材料費・医療消耗器具備品費	165,392	171,593	5.8	6.0	3.7	—	—	—	—	—	155,947	158,855	6.4	6.7	1.9
5. 委託費	213,572	227,558	7.5	7.9	6.5	—	—	—	—	—	146,436	151,098	6.0	6.3	3.2
6. 減価償却費	169,327	178,069	5.9	6.1	4.0	—	—	—	—	—	135,493	130,726	5.5	5.5	-3.5
(再掲)建物減価償却費	39,203	39,130	1.4	1.4	-0.2	—	—	—	—	—	41,318	37,081	1.7	1.6	-10.3
(再掲)医療機器減価償却費	45,379	49,104	1.6	1.7	8.2	—	—	—	—	—	40,656	38,992	1.7	1.6	-4.1
7. 設備関係費	102,860	111,707	3.6	3.9	8.6	—	—	—	—	—	76,559	82,540	3.1	3.5	7.8
(再掲)設備機器賃借料	30,261	31,338	1.1	1.1	3.6	—	—	—	—	—	29,570	29,880	1.2	1.3	1.0
(再掲)医療機器賃借料	17,957	18,668	0.6	0.6	4.0	—	—	—	—	—	14,110	16,545	0.6	0.7	17.3
8. 経費	170,526	173,366	6.0	6.0	1.7	—	—	—	—	—	159,862	155,818	6.5	6.5	-2.5
9. その他の医業費用	22,396	20,558	0.8	0.7	-8.2	—	—	—	—	—	78,888	77,383	3.2	3.2	-1.9
IV 損益差額(I+II-III)	-141,823	-135,071	-5.0	-4.7	—	—	—	—	—	—	23,826	-59,325	1.0	-2.5	—
(参考)新型コロナウイルス感染症関連の補助金 (従業員向け慰労金を除く)を含めた 損益差額(IV+V)	—	13,573	—	0.5	—	—	—	—	—	—	—	33,281	—	1.4	—
V その他の医業・介護関連収益	117,464	264,586	4.1	9.2	125.2	—	—	—	—	—	82,751	188,922	3.4	7.9	128.3
V' (再掲)新型コロナウイルス感染症関連の補助金 (従業員向け慰労金を除く)	—	148,644	—	5.2	—	—	—	—	—	—	—	92,606	—	3.9	—
VI その他の医業・介護関連費用	34,251	48,288	1.2	1.7	41.0	—	—	—	—	—	46,606	43,507	1.9	1.8	-6.6
VII 総損益差額(IV+V-VI)	-58,610	81,227	-2.0	2.8	—	—	—	—	—	—	59,971	86,091	2.4	3.6	—
(参考)新型コロナウイルス感染症関連の補助金 (従業員向け慰労金を除く)を除いた 総損益差額(VII-V')	—	-67,417	—	-2.3	—	—	—	—	—	—	—	-6,515	—	-0.3	—
VIII 税金	893	955	0.0	0.0	6.9	—	—	—	—	—	3,059	4,084	0.1	0.2	33.5
IX 税引後の総損益差額(VII-VIII)	-59,503	80,272	-2.1	2.8	—	—	—	—	—	—	56,912	82,007	2.3	3.4	—
施設数	5	—	—	—	—	0	—	—	—	—	53	—	—	—	—
平均病床数	155	155	—	—	—	—	—	—	—	—	133	133	—	—	—

在宅療養支援病院（集計2）

（1施設当たり損益）

	法人・その他						個人						全体					
	法人・その他全体																	
	金額		構成比率		金額の伸び率		金額		構成比率		金額の伸び率		金額		構成比率		金額の伸び率	
	前々年度	前年度	前々年度	前年度	前々年度	前年度	前々年度	前年度	前々年度	前年度	前々年度	前年度	前々年度	前年度	前々年度	前年度	前々年度	前年度
千円		千円		%		千円		%		%		千円		%		%		
I 医業収益	1,770,766	1,734,800	96.6	96.6	-2.0	2,202,512	2,189,436	94.4	94.3	-0.6	1,776,301	1,740,628	96.6	96.5	-2.0			
1. 入院診療収益	1,174,515	1,157,076	64.1	64.4	-1.5	1,325,550	1,349,014	56.8	58.1	1.8	1,176,451	1,159,536	64.0	64.3	-1.4			
保険診療収益	1,153,844	1,136,870	63.0	63.3	-1.5	1,297,928	1,323,728	55.6	57.0	2.0	1,155,692	1,139,265	62.8	63.2	-1.4			
公害等診療収益	9,953	9,787	0.5	0.5	-1.7	22,910	24,686	1.0	1.1	7.8	10,119	9,978	0.6	0.6	-1.4			
その他の診療収益	10,718	10,419	0.6	0.6	-2.8	4,712	600	0.2	0.0	-87.3	10,641	10,293	0.6	0.6	-3.3			
2. 特別の療養環境収益	14,720	12,801	0.8	0.7	-13.0	18,629	19,086	0.8	0.8	2.5	14,770	12,882	0.8	0.7	-12.8			
3. 外来診療収益	487,829	473,253	26.6	26.3	-3.0	771,023	739,617	33.0	31.9	-4.1	491,460	476,668	26.7	26.4	-3.0			
保険診療収益	474,690	460,904	25.9	25.7	-2.9	752,469	724,353	32.2	31.2	-3.7	478,251	464,282	26.0	25.7	-2.9			
公害等診療収益	5,892	5,568	0.3	0.3	-5.5	16,781	12,798	0.7	0.6	-23.7	6,031	5,660	0.3	0.3	-6.2			
その他の診療収益	7,248	6,781	0.4	0.4	-6.4	1,773	2,466	0.1	0.1	39.1	7,178	6,726	0.4	0.4	-6.3			
4. その他の医業収益	93,702	91,670	5.1	5.1	-2.2	87,311	81,720	3.7	3.5	-6.4	93,620	91,542	5.1	5.1	-2.2			
II 介護収益	61,646	61,808	3.4	3.4	0.3	131,128	131,643	5.6	5.7	0.4	62,536	62,703	3.4	3.5	0.3			
1. 施設サービス収益	29,209	28,254	1.6	1.6	-3.3	89,856	92,178	3.9	4.0	2.6	29,986	29,074	1.6	1.6	-3.0			
2. 居宅サービス収益	29,491	29,593	1.6	1.6	0.3	28,325	27,322	1.2	1.2	-3.5	29,476	29,564	1.6	1.6	0.3			
(再掲)短期入所療養介護分	616	572	0.0	0.0	-7.1	0	0	0.0	0.0	-	608	564	0.0	0.0	-7.2			
3. その他の介護収益	2,946	3,960	0.2	0.2	34.4	12,948	12,143	0.6	0.5	-6.2	3,074	4,065	0.2	0.2	32.2			
III 医業・介護費用	1,854,413	1,868,822	101.2	104.0	0.8	2,137,341	2,162,341	91.6	93.2	1.2	1,858,040	1,872,585	101.0	103.8	0.8			
1. 給与費	1,132,215	1,145,595	61.8	63.8	1.2	1,256,032	1,276,897	53.8	55.0	1.7	1,133,803	1,147,278	61.7	63.6	1.2			
2. 医薬品費	138,382	131,911	7.6	7.3	-4.7	189,681	182,680	8.1	7.9	-3.7	139,040	132,562	7.6	7.4	-4.7			
3. 給食用材料費	19,733	19,262	1.1	1.1	-2.4	7,315	6,721	0.3	0.3	-8.1	19,574	19,102	1.1	1.1	-2.4			
4. 診療材料費・医療消耗器具備品費	106,890	110,249	5.8	6.1	3.1	196,668	194,874	8.4	8.4	-0.9	108,041	111,334	5.9	6.2	3.0			
5. 委託費	116,979	121,697	6.4	6.8	4.0	127,029	134,006	5.4	5.8	5.5	117,108	121,854	6.4	6.8	4.1			
6. 減価償却費	90,057	90,179	4.9	5.0	0.1	60,312	58,920	2.6	2.5	-2.3	89,676	89,778	4.9	5.0	0.1			
(再掲)建物減価償却費	29,496	28,935	1.6	1.6	-1.9	27,322	28,008	1.2	1.2	2.5	29,468	28,923	1.6	1.6	-1.8			
(再掲)医療機器減価償却費	27,352	26,905	1.5	1.5	-1.6	9,290	7,403	0.4	0.3	-20.3	27,121	26,655	1.5	1.5	-1.7			
7. 設備関係費	81,568	83,457	4.5	4.6	2.3	147,970	161,690	6.3	7.0	9.3	82,419	84,460	4.5	4.7	2.5			
(再掲)設備機器賃借料	24,368	24,697	1.3	1.4	1.4	22,199	23,068	1.0	1.0	3.9	24,340	24,676	1.3	1.4	1.4			
(再掲)医療機器賃借料	14,524	15,146	0.8	0.8	4.3	21,616	21,808	0.9	0.9	0.9	14,615	15,232	0.8	0.8	4.2			
8. 経費	129,133	127,413	7.0	7.1	-1.3	139,720	136,175	6.0	5.9	-2.5	129,269	127,525	7.0	7.1	-1.3			
9. その他の医業費用	39,455	39,060	2.2	2.2	-1.0	12,613	10,378	0.5	0.4	-17.7	39,111	38,692	2.1	2.1	-1.1			
IV 損益差額(I+II-III)	-22,002	-72,215	-1.2	-4.0	-	196,300	158,739	8.4	6.8	-	-19,203	-69,254	-1.0	-3.8	-			
(参考)新型コロナウイルス感染症関連の補助金 (従業員向け慰労金を除く)を含めた 損益差額(IV+V)	-	-14,554	-	-0.8	-	-	165,854	-	7.1	-	-	-12,241	-	-0.7	-			
V その他の医業・介護関連収益	94,662	167,555	5.2	9.3	77.0	35,102	59,746	1.5	2.6	70.2	93,899	166,173	5.1	9.2	77.0			
V'(再掲)新型コロナウイルス感染症関連の補助金 (従業員向け慰労金を除く)	-	57,661	-	3.2	-	-	7,115	-	0.3	-	-	57,013	-	3.2	-			
VI その他の医業・介護関連費用	33,100	40,384	1.8	2.2	22.0	50,578	47,232	2.2	2.0	-6.6	33,324	40,472	1.8	2.2	21.5			
VII 総損益差額(IV+V-VI)	39,561	54,957	2.2	3.1	-	180,823	171,252	7.7	7.4	-	41,372	56,448	2.2	3.1	-			
(参考)新型コロナウイルス感染症関連の補助金 (従業員向け慰労金を除く)を除いた 総損益差額(VII-V')	-	-2,704	-	-0.2	-	-	164,137	-	7.1	-	-	-565	-	0.0	-			
VIII 税金	7,160	8,442	0.4	0.5	17.9	-	-	-	-	-	-	-	-	-	-			
IX 税引後の総損益差額(VII-VIII)	32,400	46,515	1.8	2.6	-	-	-	-	-	-	-	-	-	-	-			
施設数	231		-	-	-	3		-	-	-	234		-	-	-			
平均病床数	111	110	-	-	-	132	132	-	-	-	111	110	-	-	-			

(注) 1. 個人立の病院の総損益差額からは、開設者の報酬となる部分以外に、建物、設備について現存物の価値以上の改善を行うための内部資金に充てられることが考えられる。

2. 「全体」とは、個人、医療法人のほか、市町村立などを含めて単純集計したものである。

個人立の病院の「損益差額」とそれ以外の病院の「損益差額」では性質に異なる部分もあるものの、便宜上、これらを足し合わせて機械的に算出したものであることに留意。

在宅療養支援病院（集計2）

（1施設当たり損益）

	（参考）国公立を除く					（参考）国公立				
	金額		構成比率		金額の 伸び率	金額		構成比率		金額の 伸び率
	前々年度	前年度	前々年度	前年度		前々年度	前年度	前々年度	前年度	
千円	千円	%	%	%	千円	千円	%	%	%	
I 医業収益	1,824,591	1,798,549	96.4	96.3	-1.4	1,534,850	1,451,024	97.9	97.7	-5.5
1. 入院診療収益	1,236,151	1,227,102	65.3	65.7	-0.7	877,955	821,707	56.0	55.3	-6.4
保険診療収益	1,212,890	1,204,461	64.1	64.5	-0.7	869,699	813,286	55.5	54.8	-6.5
公害等診療収益	10,844	10,574	0.6	0.6	-2.5	6,494	6,998	0.4	0.5	7.8
その他の診療収益	12,417	12,067	0.7	0.6	-2.8	1,762	1,424	0.1	0.1	-19.2
2. 特別の療養環境収益	15,807	13,827	0.8	0.7	-12.5	9,585	8,157	0.6	0.5	-14.9
3. 外来診療収益	485,082	471,867	25.6	25.3	-2.7	523,350	500,675	33.4	33.7	-4.3
保険診療収益	470,699	458,360	24.9	24.6	-2.6	516,012	493,893	32.9	33.3	-4.3
公害等診療収益	6,358	5,952	0.3	0.3	-6.4	4,399	4,199	0.3	0.3	-4.5
その他の診療収益	8,025	7,554	0.4	0.4	-5.9	2,939	2,583	0.2	0.2	-12.1
4. その他の医業収益	87,552	85,754	4.6	4.6	-2.1	123,960	120,484	7.9	8.1	-2.8
II 介護収益	68,590	68,492	3.6	3.7	-0.1	32,270	33,760	2.1	2.3	4.6
1. 施設サービス収益	32,221	30,998	1.7	1.7	-3.8	18,814	19,451	1.2	1.3	3.4
2. 居宅サービス収益	33,258	33,157	1.8	1.8	-0.3	10,568	11,597	0.7	0.8	9.7
(再掲)短期入所療養介護分	612	535	0.0	0.0	-12.6	586	709	0.0	0.0	21.0
3. その他の介護収益	3,111	4,336	0.2	0.2	39.4	2,889	2,712	0.2	0.2	-6.1
III 医業・介護費用	1,858,591	1,876,507	98.2	100.5	1.0	1,855,289	1,852,976	118.4	124.8	-0.1
1. 給与費	1,137,484	1,153,907	60.1	61.8	1.4	1,115,399	1,114,133	71.2	75.0	-0.1
2. 医薬品費	134,506	129,240	7.1	6.9	-3.9	161,709	149,174	10.3	10.0	-7.8
3. 給食用材料費	21,063	20,555	1.1	1.1	-2.4	12,132	11,837	0.8	0.8	-2.4
4. 診療材料費・医療消耗器具備品費	113,926	117,503	6.0	6.3	3.1	78,618	80,492	5.0	5.4	2.4
5. 委託費	109,107	113,224	5.8	6.1	3.8	157,112	165,005	10.0	11.1	5.0
6. 減価償却費	82,344	82,518	4.3	4.4	0.2	126,336	126,080	8.1	8.5	-0.2
(再掲)建物減価償却費	24,684	23,648	1.3	1.3	-4.2	53,386	55,297	3.4	3.7	3.6
(再掲)医療機器減価償却費	21,909	21,819	1.2	1.2	-0.4	53,181	50,831	3.4	3.4	-4.4
7. 設備関係費	85,321	87,863	4.5	4.7	3.0	67,912	67,445	4.3	4.5	-0.7
(再掲)設備機器賃借料	24,368	24,691	1.3	1.3	1.3	24,201	24,600	1.5	1.7	1.6
(再掲)医療機器賃借料	14,624	15,298	0.8	0.8	4.6	14,569	14,900	0.9	1.0	2.3
8. 経費	134,386	131,501	7.1	7.0	-2.1	103,683	107,644	6.6	7.2	3.8
9. その他の医業費用	40,455	40,197	2.1	2.2	-0.6	32,388	31,166	2.1	2.1	-3.8
IV 損益差額（I＋II－III）	34,590	-9,466	1.8	-0.5	-	-288,169	-368,192	-18.4	-24.8	-
(参考)「新型コロナウイルス感染症関連の補助金 (従業員向け慰労金を除く)」を含めた 損益差額（IV＋V）	-	31,333	-	1.7	-	-	-230,110	-	-15.5	-
V その他の医業・介護関連収益	45,182	94,078	2.4	5.0	108.2	337,481	526,649	21.5	35.5	56.1
V' (再掲)「新型コロナウイルス感染症関連の補助金 (従業員向け慰労金を除く)」	-	40,799	-	2.2	-	-	138,082	-	9.3	-
VI その他の医業・介護関連費用	28,798	30,343	1.5	1.6	5.4	55,954	91,115	3.6	6.1	62.8
VII 総損益差額（IV＋V－VI）	50,974	54,269	2.7	2.9	-	-6,643	67,343	-0.4	4.5	-
(参考)「新型コロナウイルス感染症関連の補助金 (従業員向け慰労金を除く)」を除いた 総損益差額（VII－V'）	-	13,470	-	0.7	-	-	-70,739	-	-4.8	-
VIII 税金	-	-	-	-	-	511	1,077	0.0	0.1	110.8
IX 税引後の総損益差額（VII－VIII）	-	-	-	-	-	-7,154	66,266	-0.5	4.5	-
施設数	195	-	-	-	-	39	-	-	-	-
平均病床数	112	112	-	-	-	104	104	-	-	-

(9) 一般診療所 主たる診療科別の損益状況

一般診療所（個人）（集計2）

（1施設当たり損益）

	入院診療収益あり																			
	内科					小児科					精神科					外科				
	金額		構成比率		金額の伸比率	金額		構成比率		金額の伸比率	金額		構成比率		金額の伸比率	金額		構成比率		金額の伸比率
	前々年(度)	前年(度)	前々年(度)	前年(度)		前々年(度)	前年(度)	前々年(度)	前年(度)		前々年(度)	前年(度)	前々年(度)	前年(度)		前々年(度)	前年(度)	前々年(度)	前年(度)	
千円	千円	%	%	%	千円	千円	%	%	%	千円	千円	%	%	%	千円	千円	%	%	%	
I 医療収益	*	*	*	*	-	-	-	-	-	-	-	-	-	-	-	-	-	-	-	-
I' (参考)「新型コロナウイルス感染症関連の補助金 (従業員向け慰労金を除く)」を除いた 医療収益(I-3')	-	*	-	*	-	-	-	-	-	-	-	-	-	-	-	-	-	-	-	-
1. 入院診療収益	*	*	*	*	-	-	-	-	-	-	-	-	-	-	-	-	-	-	-	-
保険診療収益	*	*	*	*	-	-	-	-	-	-	-	-	-	-	-	-	-	-	-	-
公害等診療収益	*	*	*	*	-	-	-	-	-	-	-	-	-	-	-	-	-	-	-	-
その他の診療収益	*	*	*	*	-	-	-	-	-	-	-	-	-	-	-	-	-	-	-	-
2. 外来診療収益	*	*	*	*	-	-	-	-	-	-	-	-	-	-	-	-	-	-	-	-
保険診療収益	*	*	*	*	-	-	-	-	-	-	-	-	-	-	-	-	-	-	-	-
公害等診療収益	*	*	*	*	-	-	-	-	-	-	-	-	-	-	-	-	-	-	-	-
その他の診療収益	*	*	*	*	-	-	-	-	-	-	-	-	-	-	-	-	-	-	-	-
3. その他の医療収益	*	*	*	*	-	-	-	-	-	-	-	-	-	-	-	-	-	-	-	-
3' (再掲)「新型コロナウイルス感染症関連の補助金 (従業員向け慰労金を除く)」	-	*	-	*	-	-	-	-	-	-	-	-	-	-	-	-	-	-	-	-
II 介護収益	*	*	*	*	-	-	-	-	-	-	-	-	-	-	-	-	-	-	-	-
1. 施設サービス収益	*	*	*	*	-	-	-	-	-	-	-	-	-	-	-	-	-	-	-	-
2. 居宅サービス収益	*	*	*	*	-	-	-	-	-	-	-	-	-	-	-	-	-	-	-	-
(再掲)短期入所療養介護分	*	*	*	*	-	-	-	-	-	-	-	-	-	-	-	-	-	-	-	-
3. その他の介護収益	*	*	*	*	-	-	-	-	-	-	-	-	-	-	-	-	-	-	-	-
III 医療・介護費用	*	*	*	*	-	-	-	-	-	-	-	-	-	-	-	-	-	-	-	-
1. 給与費	*	*	*	*	-	-	-	-	-	-	-	-	-	-	-	-	-	-	-	-
2. 医薬品費	*	*	*	*	-	-	-	-	-	-	-	-	-	-	-	-	-	-	-	-
3. 材料費	*	*	*	*	-	-	-	-	-	-	-	-	-	-	-	-	-	-	-	-
4. 給食用材料費	*	*	*	*	-	-	-	-	-	-	-	-	-	-	-	-	-	-	-	-
5. 委託費	*	*	*	*	-	-	-	-	-	-	-	-	-	-	-	-	-	-	-	-
6. 減価償却費	*	*	*	*	-	-	-	-	-	-	-	-	-	-	-	-	-	-	-	-
(再掲)建物減価償却費	*	*	*	*	-	-	-	-	-	-	-	-	-	-	-	-	-	-	-	-
(再掲)医療機器減価償却費	*	*	*	*	-	-	-	-	-	-	-	-	-	-	-	-	-	-	-	-
7. その他の医療・介護費用	*	*	*	*	-	-	-	-	-	-	-	-	-	-	-	-	-	-	-	-
(再掲)設備機器賃借料	*	*	*	*	-	-	-	-	-	-	-	-	-	-	-	-	-	-	-	-
(再掲)医療機器賃借料	*	*	*	*	-	-	-	-	-	-	-	-	-	-	-	-	-	-	-	-
IV 損益差額(I+II-III)	*	*	*	*	-	-	-	-	-	-	-	-	-	-	-	-	-	-	-	-
(参考)「新型コロナウイルス感染症関連の補助金 (従業員向け慰労金を除く)」を除いた 損益差額(IV-3')	-	*	-	*	-	-	-	-	-	-	-	-	-	-	-	-	-	-	-	-
V 税金	-	-	-	-	-	-	-	-	-	-	-	-	-	-	-	-	-	-	-	-
VI 税引後の総損益差額(IV-V)	-	-	-	-	-	-	-	-	-	-	-	-	-	-	-	-	-	-	-	-
施設数	*		-	-	-	0	-	-	-	-	0	-	-	-	-	0	-	-	-	-

(注) 個人立の一般診療所の損益差額からは、開設者の報酬となる部分以外に、建物、設備について現存物の価値以上の改善を行うための内部資金に充てられることが考えられる。

一般診療所（個人）（集計2）

（1施設当たり損益）

	入院診療収益あり																			
	整形外科					産婦人科					眼科					耳鼻咽喉科				
	金額		構成比率		金額の伸比率	金額		構成比率		金額の伸比率	金額		構成比率		金額の伸比率	金額		構成比率		金額の伸比率
	前々年(度)	前年(度)	前々年(度)	前年(度)		前々年(度)	前年(度)	前々年(度)	前年(度)		前々年(度)	前年(度)	前々年(度)	前年(度)		前々年(度)	前年(度)	前々年(度)	前年(度)	
千円	千円	%	%	%	千円	千円	%	%	%	千円	千円	%	%	%	千円	千円	%	%	%	
I 医業収益	*	*	*	*	—	185,266	175,467	100.0	100.8	-5.3	183,895	176,896	100.0	100.4	-3.8	—	—	—	—	—
I'（参考）「新型コロナウイルス感染症関連の補助金（従業員向け慰労金を除く）」を除いた医業収益（I-3'）	—	*	—	*	—	—	174,065	—	100.0	-6.0	—	176,229	—	100.0	-4.2	—	—	—	—	—
1. 入院診療収益	*	*	*	*	—	88,301	81,401	47.7	46.8	-7.8	45,068	45,154	24.5	25.6	0.2	—	—	—	—	—
保険診療収益	*	*	*	*	—	69,815	61,069	37.7	35.1	-12.5	42,458	42,947	23.1	24.4	1.2	—	—	—	—	—
公害等診療収益	*	*	*	*	—	0	0	0.0	0.0	—	24	42	0.0	0.0	75.0	—	—	—	—	—
その他の診療収益	*	*	*	*	—	18,486	20,332	10.0	11.7	10.0	2,586	2,165	1.4	1.2	-16.3	—	—	—	—	—
2. 外来診療収益	*	*	*	*	—	85,213	82,285	46.0	47.3	-3.4	137,986	130,185	75.0	73.9	-5.7	—	—	—	—	—
保険診療収益	*	*	*	*	—	69,696	66,680	37.6	38.3	-4.3	131,001	125,364	71.2	71.1	-4.3	—	—	—	—	—
公害等診療収益	*	*	*	*	—	75	13	0.0	0.0	-82.7	64	91	0.0	0.1	42.2	—	—	—	—	—
その他の診療収益	*	*	*	*	—	15,442	15,592	8.3	9.0	1.0	6,921	4,731	3.8	2.7	-31.6	—	—	—	—	—
3. その他の医業収益	*	*	*	*	—	11,752	11,781	6.3	6.8	0.2	841	1,557	0.5	0.9	85.1	—	—	—	—	—
3'（再掲）新型コロナウイルス感染症関連の補助金（従業員向け慰労金を除く）	—	*	—	*	—	—	1,402	—	0.8	—	—	667	—	0.4	—	—	—	—	—	—
II 介護収益	*	*	*	*	—	0	0	0.0	0.0	—	0	0	0.0	0.0	—	—	—	—	—	—
1. 施設サービス収益	*	*	*	*	—	0	0	0.0	0.0	—	0	0	0.0	0.0	—	—	—	—	—	—
2. 居宅サービス収益	*	*	*	*	—	0	0	0.0	0.0	—	0	0	0.0	0.0	—	—	—	—	—	—
（再掲）短期入所療養介護分	*	*	*	*	—	0	0	0.0	0.0	—	0	0	0.0	0.0	—	—	—	—	—	—
3. その他の介護収益	*	*	*	*	—	0	0	0.0	0.0	—	0	0	0.0	0.0	—	—	—	—	—	—
III 医業・介護費用	*	*	*	*	—	163,303	162,074	88.1	93.1	-0.8	131,481	131,013	71.5	74.3	-0.4	—	—	—	—	—
1. 給与費	*	*	*	*	—	85,235	84,151	46.0	48.3	-1.3	45,401	44,515	24.7	25.3	-2.0	—	—	—	—	—
2. 医薬品費	*	*	*	*	—	7,014	8,420	3.8	4.8	20.0	39,814	38,403	21.7	21.8	-3.5	—	—	—	—	—
3. 材料費	*	*	*	*	—	5,183	4,282	2.8	2.5	-17.4	13,046	15,296	7.1	8.7	17.2	—	—	—	—	—
4. 給食用材料費	*	*	*	*	—	2,818	3,011	1.5	1.7	6.8	781	669	0.4	0.4	-14.3	—	—	—	—	—
5. 委託費	*	*	*	*	—	14,514	13,718	7.8	7.9	-5.5	3,711	3,147	2.0	1.8	-15.2	—	—	—	—	—
6. 減価償却費	*	*	*	*	—	6,975	6,953	3.8	4.0	-0.3	3,059	2,877	1.7	1.6	-5.9	—	—	—	—	—
（再掲）建物減価償却費	*	*	*	*	—	3,037	3,056	1.6	1.8	0.6	1,212	1,154	0.7	0.7	-4.8	—	—	—	—	—
（再掲）医療機器減価償却費	*	*	*	*	—	1,982	1,889	1.1	1.1	-4.7	198	287	0.1	0.2	44.9	—	—	—	—	—
7. その他の医業・介護費用	*	*	*	*	—	41,564	41,539	22.4	23.9	-0.1	25,669	26,106	14.0	14.8	1.7	—	—	—	—	—
（再掲）設備機器賃借料	*	*	*	*	—	1,357	1,153	0.7	0.7	-15.0	14,286	15,615	7.8	8.9	9.3	—	—	—	—	—
（再掲）医療機器賃借料	*	*	*	*	—	1,319	1,117	0.7	0.6	-15.3	13,269	14,644	7.2	8.3	10.4	—	—	—	—	—
IV 損益差額（I + II - III）	*	*	*	*	—	21,963	13,394	11.9	7.7	—	52,414	45,883	28.5	26.0	—	—	—	—	—	—
（参考）「新型コロナウイルス感染症関連の補助金（従業員向け慰労金を除く）」を除いた損益差額（IV-3'）	—	*	—	*	—	—	11,991	—	6.9	—	—	45,216	—	25.7	—	—	—	—	—	—
V 税金	—	—	—	—	—	—	—	—	—	—	—	—	—	—	—	—	—	—	—	—
VI 税引後の総損益差額（IV - V）	—	—	—	—	—	—	—	—	—	—	—	—	—	—	—	—	—	—	—	—
施設数	*	—	—	—	—	3	—	—	—	—	3	—	—	—	—	0	—	—	—	—

（注）個人立の一般診療所の損益差額からは、開設者の報酬となる部分以外に、建物、設備について現存物の価値以上の改善を行うための内部資金に充てられることが考えられる。

一般診療所（個人）（集計2）

（1施設当たり損益）

	入院診療収益あり														
	皮膚科					その他					全体				
	金額		構成比率		金額の伸比率	金額		構成比率		金額の伸比率	金額		構成比率		金額の伸比率
	前々年(度)	前年(度)	前々年(度)	前年(度)		前々年(度)	前年(度)	前々年(度)	前年(度)		前々年(度)	前年(度)	前々年(度)	前年(度)	
千円	千円	%	%	%	千円	千円	%	%	%	千円	千円	%	%	%	
I 医業収益	-	-	-	-	-	-	-	-	-	-	176,436	169,288	100.0	100.5	-4.1
I' (参考)「新型コロナウイルス感染症関連の補助金 (従業員向け慰労金を除く)」を除いた 医業収益(I-3')	-	-	-	-	-	-	-	-	-	-	168,499	-	100.0	-4.5	
1. 入院診療収益	-	-	-	-	-	-	-	-	-	66,466	64,246	37.7	38.1	-3.3	
保険診療収益	-	-	-	-	-	-	-	-	-	57,120	54,215	32.4	32.2	-5.1	
公害等診療収益	-	-	-	-	-	-	-	-	-	122	148	0.1	0.1	21.3	
その他の診療収益	-	-	-	-	-	-	-	-	-	9,224	9,884	5.2	5.9	7.2	
2. 外来診療収益	-	-	-	-	-	-	-	-	-	105,047	99,869	59.5	59.3	-4.9	
保険診療収益	-	-	-	-	-	-	-	-	-	94,762	90,291	53.7	53.6	-4.7	
公害等診療収益	-	-	-	-	-	-	-	-	-	1,354	1,225	0.8	0.7	-9.5	
その他の診療収益	-	-	-	-	-	-	-	-	-	8,930	8,352	5.1	5.0	-6.5	
3. その他の医業収益	-	-	-	-	-	-	-	-	-	4,923	5,173	2.8	3.1	5.1	
3'. (再掲)新型コロナウイルス感染症関連の補助金 (従業員向け慰労金を除く)	-	-	-	-	-	-	-	-	-	-	788	-	0.5	-	
II 介護収益	-	-	-	-	-	-	-	-	-	0	0	0.0	0.0	-	
1. 施設サービス収益	-	-	-	-	-	-	-	-	-	0	0	0.0	0.0	-	
2. 居宅サービス収益	-	-	-	-	-	-	-	-	-	0	0	0.0	0.0	-	
(再掲)短期入所療養介護分	-	-	-	-	-	-	-	-	-	0	0	0.0	0.0	-	
3. その他の介護収益	-	-	-	-	-	-	-	-	-	0	0	0.0	0.0	-	
III 医業・介護費用	-	-	-	-	-	-	-	-	-	133,306	133,212	75.6	79.1	-0.1	
1. 給与費	-	-	-	-	-	-	-	-	-	61,445	60,774	34.8	36.1	-1.1	
2. 医薬品費	-	-	-	-	-	-	-	-	-	21,193	20,986	12.0	12.5	-1.0	
3. 材料費	-	-	-	-	-	-	-	-	-	7,094	7,559	4.0	4.5	6.6	
4. 給食用材料費	-	-	-	-	-	-	-	-	-	1,888	2,131	1.1	1.3	12.9	
5. 委託費	-	-	-	-	-	-	-	-	-	7,111	6,570	4.0	3.9	-7.6	
6. 減価償却費	-	-	-	-	-	-	-	-	-	4,911	4,836	2.8	2.9	-1.5	
(再掲)建物減価償却費	-	-	-	-	-	-	-	-	-	1,908	1,830	1.1	1.1	-4.1	
(再掲)医療機器減価償却費	-	-	-	-	-	-	-	-	-	964	946	0.5	0.6	-1.9	
7. その他の医業・介護費用	-	-	-	-	-	-	-	-	-	29,664	30,357	16.8	18.0	2.3	
(再掲)設備機器賃借料	-	-	-	-	-	-	-	-	-	6,089	6,533	3.5	3.9	7.3	
(再掲)医療機器賃借料	-	-	-	-	-	-	-	-	-	5,694	6,156	3.2	3.7	8.1	
IV 損益差額(I+II-III)	-	-	-	-	-	-	-	-	-	43,131	36,075	24.4	21.4	-	
(参考)「新型コロナウイルス感染症関連の補助金 (従業員向け慰労金を除く)」を除いた 損益差額(IV-3')	-	-	-	-	-	-	-	-	-	-	35,287	-	20.9	-	
V 税金	-	-	-	-	-	-	-	-	-	-	-	-	-	-	
VI 税引後の総損益差額(IV-V)	-	-	-	-	-	-	-	-	-	-	-	-	-	-	
施設数	0	-	-	-	-	0	-	-	-	8	-	-	-	-	

(注) 個人立の一般診療所の損益差額からは、開設者の報酬となる部分以外に、建物、設備について現存物の価値以上の改善を行うための内部資金に充てられることが考えられる。

一般診療所（個人）（集計2）

（1施設当たり損益）

	入院診療収益なし																			
	内科					小児科					精神科					外科				
	金額		構成比率		金額の伸比率	金額		構成比率		金額の伸比率	金額		構成比率		金額の伸比率	金額		構成比率		金額の伸比率
	前々年(度)	前年(度)	前々年(度)	前年(度)		前々年(度)	前年(度)	前々年(度)	前年(度)		前々年(度)	前年(度)	前々年(度)	前年(度)		前々年(度)	前年(度)	前々年(度)	前年(度)	
千円	千円	%	%	%	千円	千円	%	%	%	千円	千円	%	%	%	千円	千円	%	%	%	
I 医業収益	75,218	69,267	100.0	100.8	-7.9	76,454	68,241	100.0	101.7	-10.7	151,313	153,079	100.0	100.5	1.2	93,358	85,426	100.0	100.7	-8.5
I' (参考)「新型コロナウイルス感染症関連の補助金(従業員向け慰労金を除く)」を除いた医業収益(I-3')	-	68,703	-	100.0	-8.7	-	67,126	-	100.0	-12.2	-	152,301	-	100.0	0.7	-	84,854	-	100.0	-9.1
1. 入院診療収益	0	0	0.0	0.0	-	0	0	0.0	0.0	-	0	0	0.0	0.0	-	0	0	0.0	0.0	-
保険診療収益	0	0	0.0	0.0	-	0	0	0.0	0.0	-	0	0	0.0	0.0	-	0	0	0.0	0.0	-
公害等診療収益	0	0	0.0	0.0	-	0	0	0.0	0.0	-	0	0	0.0	0.0	-	0	0	0.0	0.0	-
その他の診療収益	0	0	0.0	0.0	-	0	0	0.0	0.0	-	0	0	0.0	0.0	-	0	0	0.0	0.0	-
2. 外来診療収益	72,625	66,123	96.5	96.2	-9.0	68,783	59,575	90.0	88.8	-13.4	149,821	150,996	99.0	99.1	0.8	92,542	84,159	99.1	99.2	-9.1
保険診療収益	67,789	61,234	90.1	89.1	-9.7	52,924	44,004	69.2	65.6	-16.9	140,741	142,024	93.0	93.3	0.9	89,342	81,291	95.7	95.8	-9.0
公害等診療収益	95	109	0.1	0.2	14.7	0	0	0.0	0.0	-	0	0	0.0	0.0	-	1,191	937	1.3	1.1	-21.3
その他の診療収益	4,741	4,780	6.3	7.0	0.8	15,859	15,571	20.7	23.2	-1.8	9,080	8,972	6.0	5.9	-1.2	2,008	1,932	2.2	2.3	-3.8
3. その他の医業収益	2,593	3,144	3.4	4.6	21.2	7,671	8,666	10.0	12.9	13.0	1,492	2,083	1.0	1.4	39.6	816	1,267	0.9	1.5	55.3
3' (再掲)「新型コロナウイルス感染症関連の補助金(従業員向け慰労金を除く)」	-	564	-	0.8	-	-	1,115	-	1.7	-	-	779	-	0.5	-	-	571	-	0.7	-
II 介護収益	3	3	0.0	0.0	0.0	0	0	0.0	0.0	-	0	0	0.0	0.0	-	0	0	0.0	0.0	-
1. 施設サービス収益	0	0	0.0	0.0	-	0	0	0.0	0.0	-	0	0	0.0	0.0	-	0	0	0.0	0.0	-
2. 居宅サービス収益	2	3	0.0	0.0	50.0	0	0	0.0	0.0	-	0	0	0.0	0.0	-	0	0	0.0	0.0	-
(再掲)短期入所療養介護分	0	0	0.0	0.0	-	0	0	0.0	0.0	-	0	0	0.0	0.0	-	0	0	0.0	0.0	-
3. その他の介護収益	1	1	0.0	0.0	0.0	0	0	0.0	0.0	-	0	0	0.0	0.0	-	0	0	0.0	0.0	-
III 医業・介護費用	51,006	48,757	67.8	71.0	-4.4	49,451	46,321	64.7	69.0	-6.3	97,732	98,866	64.6	64.9	1.2	75,325	68,868	80.7	81.2	-8.6
1. 給与費	18,275	18,324	24.3	26.7	0.3	16,234	16,202	21.2	24.1	-0.2	54,780	55,833	36.2	36.7	1.9	33,659	31,395	36.1	37.0	-6.7
2. 医薬品費	12,825	11,185	17.0	16.3	-12.8	15,922	14,050	20.8	20.9	-11.8	3,001	2,789	2.0	1.8	-7.1	5,156	3,621	5.5	4.3	-29.8
3. 材料費	1,853	1,845	2.5	2.7	-0.4	2,189	1,825	2.9	2.7	-16.6	516	549	0.3	0.4	6.4	843	871	0.9	1.0	3.3
4. 給食用材料費	0	0	0.0	0.0	-	0	0	0.0	0.0	-	3,713	3,865	2.5	2.5	4.1	0	0	0.0	0.0	-
5. 委託費	3,201	3,022	4.3	4.4	-5.6	1,038	945	1.4	1.4	-9.0	6,342	6,105	4.2	4.0	-3.7	3,464	3,453	3.7	4.1	-0.3
6. 減価償却費	3,172	3,043	4.2	4.4	-4.1	2,084	2,443	2.7	3.6	17.2	2,463	2,347	1.6	1.5	-4.7	5,424	5,318	5.8	6.3	-2.0
(再掲)建物減価償却費	828	792	1.1	1.2	-4.3	397	366	0.5	0.5	-7.8	450	445	0.3	0.3	-1.1	1,437	1,441	1.5	1.7	0.3
(再掲)医療機器減価償却費	1,080	1,087	1.4	1.6	0.6	643	790	0.8	1.2	22.9	88	81	0.1	0.1	-8.0	2,407	2,236	2.6	2.6	-7.1
7. その他の医業・介護費用	11,680	11,338	15.5	16.5	-2.9	11,983	10,855	15.7	16.2	-9.4	26,916	27,378	17.8	18.0	1.7	26,778	24,210	28.7	28.5	-9.6
(再掲)設備機器賃借料	1,356	1,290	1.8	1.9	-4.9	2,166	1,321	2.8	2.0	-39.0	128	128	0.1	0.1	0.0	3,752	4,792	4.0	5.6	27.7
(再掲)医療機器賃借料	949	894	1.3	1.3	-5.8	386	341	0.5	0.5	-11.7	21	21	0.0	0.0	0.0	3,696	4,741	4.0	5.6	28.3
IV 損益差額(I+II-III)	24,216	20,513	32.2	29.9	-	27,003	21,921	35.3	32.7	-	53,581	54,213	35.4	35.6	-	18,033	16,558	19.3	19.5	-
(参考)「新型コロナウイルス感染症関連の補助金(従業員向け慰労金を除く)」を除いた損益差額(IV-3')	-	19,949	-	29.0	-	-	20,805	-	31.0	-	-	53,435	-	35.1	-	-	15,986	-	18.8	-
V 税金	-	-	-	-	-	-	-	-	-	-	-	-	-	-	-	-	-	-	-	-
VI 税引後の総損益差額(IV-V)	-	-	-	-	-	-	-	-	-	-	-	-	-	-	-	-	-	-	-	-
施設数	111	-	-	-	-	14	-	-	-	-	-	-	-	-	-	-	-	-	-	-

(注) 個人立の一般診療所の損益差額からは、開設者の報酬となる部分以外に、建物、設備について現存物の価値以上の改善を行うための内部資金に充てられることが考えられる。

一般診療所（個人）（集計2）

（1施設当たり損益）

	入院診療収益なし																			
	整形外科					産婦人科					眼科					耳鼻咽喉科				
	金額		構成比率		金額の伸比率	金額		構成比率		金額の伸比率	金額		構成比率		金額の伸比率	金額		構成比率		金額の伸比率
	前々年(度)	前年(度)	前々年(度)	前年(度)		前々年(度)	前年(度)	前々年(度)	前年(度)		前々年(度)	前年(度)	前々年(度)	前年(度)		前々年(度)	前年(度)	前々年(度)	前年(度)	
	千円	千円	%	%	%	千円	千円	%	%	%	千円	千円	%	%	%	千円	千円	%	%	%
I 医業収益	117,237	110,928	100.0	100.4	-5.4	113,832	108,482	100.0	100.4	-4.7	105,050	98,185	100.0	100.5	-6.5	88,977	76,018	100.0	101.8	-14.6
I' (参考)「新型コロナウイルス感染症関連の補助金(従業員向け慰労金を除く)」を除いた医業収益(I-3')	-	110,491	-	100.0	-5.8	-	108,024	-	100.0	-5.1	-	97,725	-	100.0	-7.0	-	74,683	-	100.0	-16.1
1. 入院診療収益	0	0	0.0	0.0	-	0	0	0.0	0.0	-	0	0	0.0	0.0	-	0	0	0.0	0.0	-
保険診療収益	0	0	0.0	0.0	-	0	0	0.0	0.0	-	0	0	0.0	0.0	-	0	0	0.0	0.0	-
公害等診療収益	0	0	0.0	0.0	-	0	0	0.0	0.0	-	0	0	0.0	0.0	-	0	0	0.0	0.0	-
その他の診療収益	0	0	0.0	0.0	-	0	0	0.0	0.0	-	0	0	0.0	0.0	-	0	0	0.0	0.0	-
2. 外来診療収益	116,675	109,918	99.5	99.5	-5.8	109,284	103,999	96.0	96.3	-4.8	103,256	95,847	98.3	98.1	-7.2	87,985	73,741	98.9	98.7	-16.2
保険診療収益	98,064	92,659	83.6	83.9	-5.5	82,001	80,260	72.0	74.3	-2.1	98,315	92,294	93.6	94.4	-6.1	86,624	72,241	97.4	96.7	-16.6
公害等診療収益	11,499	10,466	9.8	9.5	-9.0	0	0	0.0	0.0	-	11	21	0.0	0.0	90.9	10	7	0.0	0.0	-30.0
その他の診療収益	7,113	6,792	6.1	6.1	-4.5	27,283	23,739	24.0	22.0	-13.0	4,930	3,532	4.7	3.6	-28.4	1,350	1,494	1.5	2.0	10.7
3. その他の医業収益	561	1,011	0.5	0.9	80.2	4,548	4,483	4.0	4.2	-1.4	1,793	2,338	1.7	2.4	30.4	992	2,276	1.1	3.0	129.4
3'. (再掲)新型コロナウイルス感染症関連の補助金(従業員向け慰労金を除く)	-	437	-	0.4	-	-	458	-	0.4	-	-	459	-	0.5	-	-	1,334	-	1.8	-
II 介護収益	0	0	0.0	0.0	-	0	0	0.0	0.0	-	0	0	0.0	0.0	-	0	0	0.0	0.0	-
1. 施設サービス収益	0	0	0.0	0.0	-	0	0	0.0	0.0	-	0	0	0.0	0.0	-	0	0	0.0	0.0	-
2. 居宅サービス収益	0	0	0.0	0.0	-	0	0	0.0	0.0	-	0	0	0.0	0.0	-	0	0	0.0	0.0	-
(再掲)短期入所療養介護分	0	0	0.0	0.0	-	0	0	0.0	0.0	-	0	0	0.0	0.0	-	0	0	0.0	0.0	-
3. その他の介護収益	0	0	0.0	0.0	-	0	0	0.0	0.0	-	0	0	0.0	0.0	-	0	0	0.0	0.0	-
III 医業・介護費用	89,168	86,058	76.1	77.9	-3.5	89,319	85,483	78.5	79.1	-4.3	67,695	67,651	64.4	69.2	-0.1	49,808	47,193	56.0	63.2	-5.3
1. 給与費	37,557	36,081	32.0	32.7	-3.9	27,241	26,630	23.9	24.7	-2.2	25,214	25,422	24.0	26.0	0.8	24,453	23,256	27.5	31.1	-4.9
2. 医薬品費	23,393	23,052	20.0	20.9	-1.5	24,898	22,598	21.9	20.9	-9.2	7,953	8,409	7.6	8.6	5.7	6,370	5,944	7.2	8.0	-6.7
3. 材料費	1,634	1,873	1.4	1.7	14.6	5,766	6,743	5.1	6.2	16.9	4,400	3,713	4.2	3.8	-15.6	1,874	1,854	2.1	2.5	-1.1
4. 給食用材料費	0	0	0.0	0.0	-	0	0	0.0	0.0	-	0	0	0.0	0.0	-	0	0	0.0	0.0	-
5. 委託費	4,177	3,701	3.6	3.3	-11.4	5,703	5,172	5.0	4.8	-9.3	8,945	9,577	8.5	9.8	7.1	1,866	1,819	2.1	2.4	-2.5
6. 減価償却費	6,861	6,518	5.9	5.9	-5.0	7,173	6,736	6.3	6.2	-6.1	5,214	5,395	5.0	5.5	3.5	3,661	3,604	4.1	4.8	-1.6
(再掲)建物減価償却費	2,149	2,133	1.8	1.9	-0.7	1,570	1,586	1.4	1.5	1.0	796	775	0.8	0.8	-2.6	964	911	1.1	1.2	-5.5
(再掲)医療機器減価償却費	1,793	1,648	1.5	1.5	-8.1	2,111	2,070	1.9	1.9	-1.9	2,901	3,147	2.8	3.2	8.5	1,154	1,136	1.3	1.5	-1.6
7. その他の医業・介護費用	15,547	14,833	13.3	13.4	-4.6	18,538	17,604	16.3	16.3	-5.0	15,969	15,135	15.2	15.5	-5.2	11,583	10,715	13.0	14.3	-7.5
(再掲)設備機器賃借料	811	827	0.7	0.7	2.0	374	558	0.3	0.5	49.2	848	799	0.8	0.8	-5.8	466	451	0.5	0.6	-3.2
(再掲)医療機器賃借料	576	595	0.5	0.5	3.3	371	558	0.3	0.5	50.4	692	652	0.7	0.7	-5.8	420	388	0.5	0.5	-7.6
IV 損益差額(I+II-III)	28,069	24,870	23.9	22.5	-	24,513	22,999	21.5	21.3	-	37,354	30,533	35.6	31.2	-	39,169	28,825	44.0	38.6	-
(参考)「新型コロナウイルス感染症関連の補助金(従業員向け慰労金を除く)」を除いた損益差額(IV-3')	-	24,433	-	22.1	-	-	22,540	-	20.9	-	-	30,074	-	30.8	-	-	27,490	-	36.8	-
V 税金	-	-	-	-	-	-	-	-	-	-	-	-	-	-	-	-	-	-	-	-
VI 税引後の総損益差額(IV-V)	-	-	-	-	-	-	-	-	-	-	-	-	-	-	-	-	-	-	-	-
施設数	14	-	-	-	-	7	-	-	-	-	29	-	-	-	-	21	-	-	-	-

(注) 個人立の一般診療所の損益差額からは、開設者の報酬となる部分以外に、建物、設備について現存物の価値以上の改善を行うための内部資金に充てられることが考えられる。

一般診療所（個人）（集計2）

（1施設当たり損益）

	入院診療収益なし														
	皮膚科					その他					全体				
	金額		構成比率		金額の伸び率	金額		構成比率		金額の伸び率	金額		構成比率		金額の伸び率
	前々年(度)	前年(度)	前々年(度)	前年(度)		前々年(度)	前年(度)	前々年(度)	前年(度)		前々年(度)	前年(度)	前々年(度)	前年(度)	
千円	千円	%	%	%	千円	千円	%	%	%	千円	千円	%	%	%	
I 医業収益	91,207	90,017	100.0	100.4	-1.3	87,346	87,687	100.0	100.5	0.4	88,212	82,148	100.0	100.8	-6.9
I' (参考)「新型コロナウイルス感染症関連の補助金 (従業員向け慰労金を除く)」を除いた 医業収益(1-3')	-	89,659	-	100.0	-1.7	-	87,280	-	100.0	-0.1	-	81,520	-	100.0	-7.6
1. 入院診療収益	0	0	0.0	0.0	-	0	0	0.0	0.0	-	0	0	0.0	0.0	-
保険診療収益	0	0	0.0	0.0	-	0	0	0.0	0.0	-	0	0	0.0	0.0	-
公害等診療収益	0	0	0.0	0.0	-	0	0	0.0	0.0	-	0	0	0.0	0.0	-
その他の診療収益	0	0	0.0	0.0	-	0	0	0.0	0.0	-	0	0	0.0	0.0	-
2. 外来診療収益	90,641	89,141	99.4	99.4	-1.7	86,352	85,936	98.9	98.5	-0.5	85,912	79,239	97.4	97.2	-7.8
保険診療収益	78,881	77,508	86.5	86.4	-1.7	84,879	84,569	97.2	96.9	-0.4	78,831	72,520	89.4	89.0	-8.0
公害等診療収益	232	229	0.3	0.3	-1.3	0	0	0.0	0.0	-	780	719	0.9	0.9	-7.8
その他の診療収益	11,528	11,403	12.6	12.7	-1.1	1,473	1,367	1.7	1.6	-7.2	6,301	6,000	7.1	7.4	-4.8
3. その他の医業収益	566	877	0.6	1.0	54.9	994	1,751	1.1	2.0	76.2	2,300	2,909	2.6	3.6	26.5
3' (再掲)新型コロナウイルス感染症関連の補助金 (従業員向け慰労金を除く)	-	359	-	0.4	-	-	408	-	0.5	-	-	628	-	0.8	-
II 介護収益	0	0	0.0	0.0	-	0	0	0.0	0.0	-	1	2	0.0	0.0	100.0
1. 施設サービス収益	0	0	0.0	0.0	-	0	0	0.0	0.0	-	0	0	0.0	0.0	-
2. 居宅サービス収益	0	0	0.0	0.0	-	0	0	0.0	0.0	-	1	1	0.0	0.0	0.0
(再掲)短期入所療養介護分	0	0	0.0	0.0	-	0	0	0.0	0.0	-	0	0	0.0	0.0	-
3. その他の介護収益	0	0	0.0	0.0	-	0	0	0.0	0.0	-	0	0	0.0	0.0	-
III 医業・介護費用	56,525	56,939	62.0	63.5	0.7	59,729	60,583	68.4	69.4	1.4	59,109	57,236	67.0	70.2	-3.2
1. 給与費	23,079	22,769	25.3	25.4	-1.3	18,362	18,895	21.0	21.6	2.9	22,834	22,635	25.9	27.8	-0.9
2. 医薬品費	12,249	11,418	13.4	12.7	-6.8	18,410	18,687	21.1	21.4	1.5	12,499	11,450	14.2	14.0	-8.4
3. 材料費	1,686	2,066	1.8	2.3	22.5	1,944	2,050	2.2	2.3	5.5	2,214	2,177	2.5	2.7	-1.7
4. 給食用材料費	0	0	0.0	0.0	-	0	0	0.0	0.0	-	110	115	0.1	0.1	4.5
5. 委託費	1,910	3,213	2.1	3.6	68.2	3,630	3,520	4.2	4.0	-3.0	3,824	3,840	4.3	4.7	0.4
6. 減価償却費	3,465	3,296	3.8	3.7	-4.9	3,303	3,670	3.8	4.2	11.1	3,811	3,753	4.3	4.6	-1.5
(再掲)建物減価償却費	1,056	1,104	1.2	1.2	4.5	689	1,028	0.8	1.2	49.2	927	918	1.1	1.1	-1.0
(再掲)医療機器減価償却費	842	725	0.9	0.8	-13.9	1,740	1,743	2.0	2.0	0.2	1,379	1,397	1.6	1.7	1.3
7. その他の医業・介護費用	14,136	14,178	15.5	15.8	0.3	14,081	13,760	16.1	15.8	-2.3	13,817	13,267	15.7	16.3	-4.0
(再掲)設備機器賃借料	745	857	0.8	1.0	15.0	770	854	0.9	1.0	10.9	1,169	1,129	1.3	1.4	-3.4
(再掲)医療機器賃借料	699	810	0.8	0.9	15.9	704	748	0.8	0.9	6.3	825	835	0.9	1.0	1.2
IV 損益差額(I+II-III)	34,682	33,078	38.0	36.9	-	27,617	27,105	31.6	31.1	-	29,105	24,913	33.0	30.6	-
(参考)「新型コロナウイルス感染症関連の補助金 (従業員向け慰労金を除く)」を除いた 損益差額(IV-3')	-	32,719	-	36.5	-	-	26,697	-	30.6	-	-	24,285	-	29.8	-
V 税金	-	-	-	-	-	-	-	-	-	-	-	-	-	-	-
VI 税引後の総損益差額(IV-V)	-	-	-	-	-	-	-	-	-	-	-	-	-	-	-
施設数	16	-	-	-	-	10	-	-	-	-	236	-	-	-	-

(注) 個人立の一般診療所の損益差額からは、開設者の報酬となる部分以外に、建物、設備について現存物の価値以上の改善を行うための内部資金に充てられることが考えられる。

一般診療所（個人）（集計2）

（1施設当たり損益）

	入院診療収益なし(参考)有床																			
	内科					小児科					精神科					外科				
	金額		構成比率		金額の伸比率	金額		構成比率		金額の伸比率	金額		構成比率		金額の伸比率	金額		構成比率		金額の伸比率
	前々年(度)	前年(度)	前々年(度)	前年(度)		前々年(度)	前年(度)	前々年(度)	前年(度)		前々年(度)	前年(度)	前々年(度)	前年(度)		前々年(度)	前年(度)	前々年(度)	前年(度)	
千円	千円	%	%	%	千円	千円	%	%	%	千円	千円	%	%	%	千円	千円	%	%	%	
I 医業収益	-	-	-	-	-	-	-	-	-	-	*	*	*	*	-	-	-	-	-	-
I' (参考)「新型コロナウイルス感染症関連の補助金 (従業員向け慰労金を除く)」を除いた 医業収益(I-3')	-	-	-	-	-	-	-	-	-	-	-	*	*	*	-	-	-	-	-	-
1. 入院診療収益	-	-	-	-	-	-	-	-	-	-	*	*	*	*	-	-	-	-	-	-
保険診療収益	-	-	-	-	-	-	-	-	-	-	*	*	*	*	-	-	-	-	-	-
公害等診療収益	-	-	-	-	-	-	-	-	-	-	*	*	*	*	-	-	-	-	-	-
その他の診療収益	-	-	-	-	-	-	-	-	-	-	*	*	*	*	-	-	-	-	-	-
2. 外来診療収益	-	-	-	-	-	-	-	-	-	-	*	*	*	*	-	-	-	-	-	-
保険診療収益	-	-	-	-	-	-	-	-	-	-	*	*	*	*	-	-	-	-	-	-
公害等診療収益	-	-	-	-	-	-	-	-	-	-	*	*	*	*	-	-	-	-	-	-
その他の診療収益	-	-	-	-	-	-	-	-	-	-	*	*	*	*	-	-	-	-	-	-
3. その他の医業収益	-	-	-	-	-	-	-	-	-	-	*	*	*	*	-	-	-	-	-	-
3' (再掲)「新型コロナウイルス感染症関連の補助金 (従業員向け慰労金を除く)」	-	-	-	-	-	-	-	-	-	-	-	*	*	*	-	-	-	-	-	-
II 介護収益	-	-	-	-	-	-	-	-	-	-	*	*	*	*	-	-	-	-	-	-
1. 施設サービス収益	-	-	-	-	-	-	-	-	-	-	*	*	*	*	-	-	-	-	-	-
2. 居宅サービス収益	-	-	-	-	-	-	-	-	-	-	*	*	*	*	-	-	-	-	-	-
(再掲)短期入所療養介護分	-	-	-	-	-	-	-	-	-	-	*	*	*	*	-	-	-	-	-	-
3. その他の介護収益	-	-	-	-	-	-	-	-	-	-	*	*	*	*	-	-	-	-	-	-
III 医業・介護費用	-	-	-	-	-	-	-	-	-	-	*	*	*	*	-	-	-	-	-	-
1. 給与費	-	-	-	-	-	-	-	-	-	-	*	*	*	*	-	-	-	-	-	-
2. 医薬品費	-	-	-	-	-	-	-	-	-	-	*	*	*	*	-	-	-	-	-	-
3. 材料費	-	-	-	-	-	-	-	-	-	-	*	*	*	*	-	-	-	-	-	-
4. 給食用材料費	-	-	-	-	-	-	-	-	-	-	*	*	*	*	-	-	-	-	-	-
5. 委託費	-	-	-	-	-	-	-	-	-	-	*	*	*	*	-	-	-	-	-	-
6. 減価償却費	-	-	-	-	-	-	-	-	-	-	*	*	*	*	-	-	-	-	-	-
(再掲)建物減価償却費	-	-	-	-	-	-	-	-	-	-	*	*	*	*	-	-	-	-	-	-
(再掲)医療機器減価償却費	-	-	-	-	-	-	-	-	-	-	*	*	*	*	-	-	-	-	-	-
7. その他の医業・介護費用	-	-	-	-	-	-	-	-	-	-	*	*	*	*	-	-	-	-	-	-
(再掲)設備機器賃借料	-	-	-	-	-	-	-	-	-	-	*	*	*	*	-	-	-	-	-	-
(再掲)医療機器賃借料	-	-	-	-	-	-	-	-	-	-	*	*	*	*	-	-	-	-	-	-
IV 損益差額(I+II-III)	-	-	-	-	-	-	-	-	-	-	*	*	*	*	-	-	-	-	-	-
(参考)「新型コロナウイルス感染症関連の補助金 (従業員向け慰労金を除く)」を除いた 損益差額(IV-3')	-	-	-	-	-	-	-	-	-	-	-	*	*	*	-	-	-	-	-	-
V 税金	-	-	-	-	-	-	-	-	-	-	-	-	-	-	-	-	-	-	-	-
VI 税引後の総損益差額(IV-V)	-	-	-	-	-	-	-	-	-	-	-	-	-	-	-	-	-	-	-	-
施設数	0					0					*					0				

(注) 個人立の一般診療所の損益差額からは、開設者の報酬となる部分以外に、建物、設備について現存物の価値以上の改善を行うための内部資金に充てられることが考えられる。

一般診療所（個人）（集計2）

（1施設当たり損益）

	入院診療収益なし(参考)有床																			
	整形外科					産婦人科					眼科					耳鼻咽喉科				
	金額		構成比率		金額の伸比率	金額		構成比率		金額の伸比率	金額		構成比率		金額の伸比率	金額		構成比率		金額の伸比率
	前々年(度)	前年(度)	前々年(度)	前年(度)		前々年(度)	前年(度)	前々年(度)	前年(度)		前々年(度)	前年(度)	前々年(度)	前年(度)		前々年(度)	前年(度)	前々年(度)	前年(度)	
千円	千円	%	%	%	千円	千円	%	%	%	千円	千円	%	%	%	千円	千円	%	%	%	
I 業収益	-	-	-	-	-	*	*	*	*	-	-	-	-	-	-	-	-	-	-	-
I' (参考)「新型コロナウイルス感染症関連の補助金 (従業員向け慰労金を除く)」を除いた 業収益(I-3')	-	-	-	-	-	-	*	-	*	-	-	-	-	-	-	-	-	-	-	-
1. 入院診療収益	-	-	-	-	-	*	*	*	*	-	-	-	-	-	-	-	-	-	-	-
保険診療収益	-	-	-	-	-	*	*	*	*	-	-	-	-	-	-	-	-	-	-	-
公害等診療収益	-	-	-	-	-	*	*	*	*	-	-	-	-	-	-	-	-	-	-	-
その他の診療収益	-	-	-	-	-	*	*	*	*	-	-	-	-	-	-	-	-	-	-	-
2. 外来診療収益	-	-	-	-	-	*	*	*	*	-	-	-	-	-	-	-	-	-	-	-
保険診療収益	-	-	-	-	-	*	*	*	*	-	-	-	-	-	-	-	-	-	-	-
公害等診療収益	-	-	-	-	-	*	*	*	*	-	-	-	-	-	-	-	-	-	-	-
その他の診療収益	-	-	-	-	-	*	*	*	*	-	-	-	-	-	-	-	-	-	-	-
3. その他の業収益	-	-	-	-	-	*	*	*	*	-	-	-	-	-	-	-	-	-	-	-
3' (再掲)「新型コロナウイルス感染症関連の補助金 (従業員向け慰労金を除く)」	-	-	-	-	-	-	*	-	*	-	-	-	-	-	-	-	-	-	-	-
II 介護収益	-	-	-	-	-	*	*	*	*	-	-	-	-	-	-	-	-	-	-	-
1. 施設サービス収益	-	-	-	-	-	*	*	*	*	-	-	-	-	-	-	-	-	-	-	-
2. 居宅サービス収益	-	-	-	-	-	*	*	*	*	-	-	-	-	-	-	-	-	-	-	-
(再掲)短期入所療養介護分	-	-	-	-	-	*	*	*	*	-	-	-	-	-	-	-	-	-	-	-
3. その他の介護収益	-	-	-	-	-	*	*	*	*	-	-	-	-	-	-	-	-	-	-	-
III 業・介護費用	-	-	-	-	-	*	*	*	*	-	-	-	-	-	-	-	-	-	-	-
1. 給与費	-	-	-	-	-	*	*	*	*	-	-	-	-	-	-	-	-	-	-	-
2. 医薬品費	-	-	-	-	-	*	*	*	*	-	-	-	-	-	-	-	-	-	-	-
3. 材料費	-	-	-	-	-	*	*	*	*	-	-	-	-	-	-	-	-	-	-	-
4. 給食用材料費	-	-	-	-	-	*	*	*	*	-	-	-	-	-	-	-	-	-	-	-
5. 委託費	-	-	-	-	-	*	*	*	*	-	-	-	-	-	-	-	-	-	-	-
6. 減価償却費	-	-	-	-	-	*	*	*	*	-	-	-	-	-	-	-	-	-	-	-
(再掲)建物減価償却費	-	-	-	-	-	*	*	*	*	-	-	-	-	-	-	-	-	-	-	-
(再掲)医療機器減価償却費	-	-	-	-	-	*	*	*	*	-	-	-	-	-	-	-	-	-	-	-
7. その他の業・介護費用	-	-	-	-	-	*	*	*	*	-	-	-	-	-	-	-	-	-	-	-
(再掲)設備機器賃借料	-	-	-	-	-	*	*	*	*	-	-	-	-	-	-	-	-	-	-	-
(再掲)医療機器賃借料	-	-	-	-	-	*	*	*	*	-	-	-	-	-	-	-	-	-	-	-
IV 損益差額(I+II-III)	-	-	-	-	-	*	*	*	*	-	-	-	-	-	-	-	-	-	-	-
(参考)「新型コロナウイルス感染症関連の補助金 (従業員向け慰労金を除く)」を除いた 損益差額(IV-3')	-	-	-	-	-	-	*	-	*	-	-	-	-	-	-	-	-	-	-	-
V 税金	-	-	-	-	-	-	-	-	-	-	-	-	-	-	-	-	-	-	-	-
VI 税引後の総損益差額(IV-V)	-	-	-	-	-	-	-	-	-	-	-	-	-	-	-	-	-	-	-	-
施設数	0	-	-	-	-	*	-	-	-	-	0	-	-	-	-	0	-	-	-	-

(注) 個人立の一般診療所の損益差額からは、開設者の報酬となる部分以外に、建物、設備について現存物の価値以上の改善を行うための内部資金に充てられることが考えられる。

一般診療所（個人）（集計2）

（1施設当たり損益）

	入院診療収益なし(参考)有床														
	皮膚科					その他					全体				
	金額		構成比率		金額の 伸び率	金額		構成比率		金額の 伸び率	金額		構成比率		金額の 伸び率
	前々年(度)	前年(度)	前々年(度)	前年(度)		前々年(度)	前年(度)	前々年(度)	前年(度)		前々年(度)	前年(度)	前々年(度)	前年(度)	
千円	千円	%	%	%	千円	千円	%	%	%	千円	千円	%	%	%	
I 医業収益	-	-	-	-	-	-	-	-	-	-	*	*	*	*	-
I' (参考)「新型コロナウイルス感染症関連の補助金 (従業員向け慰労金を除く)」を除いた 医業収益(1-3')	-	-	-	-	-	-	-	-	-	-	-	*	-	*	-
1. 入院診療収益	-	-	-	-	-	-	-	-	-	-	*	*	*	*	-
保険診療収益	-	-	-	-	-	-	-	-	-	-	*	*	*	*	-
公害等診療収益	-	-	-	-	-	-	-	-	-	-	*	*	*	*	-
その他の診療収益	-	-	-	-	-	-	-	-	-	-	*	*	*	*	-
2. 外来診療収益	-	-	-	-	-	-	-	-	-	-	*	*	*	*	-
保険診療収益	-	-	-	-	-	-	-	-	-	-	*	*	*	*	-
公害等診療収益	-	-	-	-	-	-	-	-	-	-	*	*	*	*	-
その他の診療収益	-	-	-	-	-	-	-	-	-	-	*	*	*	*	-
3. その他の医業収益	-	-	-	-	-	-	-	-	-	-	*	*	*	*	-
3' (再掲)新型コロナウイルス感染症関連の補助金 (従業員向け慰労金を除く)	-	-	-	-	-	-	-	-	-	-	-	*	-	*	-
II 介護収益	-	-	-	-	-	-	-	-	-	-	*	*	*	*	-
1. 施設サービス収益	-	-	-	-	-	-	-	-	-	-	*	*	*	*	-
2. 居宅サービス収益	-	-	-	-	-	-	-	-	-	-	*	*	*	*	-
(再掲)短期入所療養介護分	-	-	-	-	-	-	-	-	-	-	*	*	*	*	-
3. その他の介護収益	-	-	-	-	-	-	-	-	-	-	*	*	*	*	-
III 医業・介護費用	-	-	-	-	-	-	-	-	-	-	*	*	*	*	-
1. 給与費	-	-	-	-	-	-	-	-	-	-	*	*	*	*	-
2. 医薬品費	-	-	-	-	-	-	-	-	-	-	*	*	*	*	-
3. 材料費	-	-	-	-	-	-	-	-	-	-	*	*	*	*	-
4. 給食用材料費	-	-	-	-	-	-	-	-	-	-	*	*	*	*	-
5. 委託費	-	-	-	-	-	-	-	-	-	-	*	*	*	*	-
6. 減価償却費	-	-	-	-	-	-	-	-	-	-	*	*	*	*	-
(再掲)建物減価償却費	-	-	-	-	-	-	-	-	-	-	*	*	*	*	-
(再掲)医療機器減価償却費	-	-	-	-	-	-	-	-	-	-	*	*	*	*	-
7. その他の医業・介護費用	-	-	-	-	-	-	-	-	-	-	*	*	*	*	-
(再掲)設備機器賃借料	-	-	-	-	-	-	-	-	-	-	*	*	*	*	-
(再掲)医療機器賃借料	-	-	-	-	-	-	-	-	-	-	*	*	*	*	-
IV 損益差額(I+II-III)	-	-	-	-	-	-	-	-	-	-	*	*	*	*	-
(参考)「新型コロナウイルス感染症関連の補助金 (従業員向け慰労金を除く)」を除いた 損益差額(IV-3')	-	-	-	-	-	-	-	-	-	-	-	*	-	*	-
V 税金	-	-	-	-	-	-	-	-	-	-	-	-	-	-	-
VI 税引後の総損益差額(IV-V)	-	-	-	-	-	-	-	-	-	-	-	-	-	-	-
施設数	0	-	-	-	-	0	-	-	-	-	*	-	-	-	-

(注) 個人立の一般診療所の損益差額からは、開設者の報酬となる部分以外に、建物、設備について現存物の価値以上の改善を行うための内部資金に充てられることが考えられる。

一般診療所（個人）（集計2）

（1施設当たり損益）

	全 体																			
	内科					小児科					精神科					外科				
	金額		構成比率		金額の伸比率	金額		構成比率		金額の伸比率	金額		構成比率		金額の伸比率	金額		構成比率		金額の伸比率
	前々年(度)	前年(度)	前々年(度)	前年(度)	%	前々年(度)	前年(度)	前々年(度)	前年(度)	%	前々年(度)	前年(度)	前々年(度)	前年(度)	%	前々年(度)	前年(度)	前々年(度)	前年(度)	%
千円																				
I 医業収益	75,129	69,176	100.0	100.8	-7.9	76,454	68,241	100.0	101.7	-10.7	151,313	153,079	100.0	100.5	1.2	93,358	85,426	100.0	100.7	-8.5
I'（参考）「新型コロナウイルス感染症関連の補助金（従業員向け慰労金を除く）」を除いた医業収益（I-3'）	-	68,616	-	100.0	-8.7	-	67,126	-	100.0	-12.2	-	152,301	-	100.0	0.7	-	84,854	-	100.0	-9.1
1. 入院診療収益	582	527	0.8	0.8	-9.5	0	0	0.0	0.0	-	0	0	0.0	0.0	-	0	0	0.0	0.0	-
保険診療収益	488	423	0.6	0.6	-13.3	0	0	0.0	0.0	-	0	0	0.0	0.0	-	0	0	0.0	0.0	-
公害等診療収益	0	0	0.0	0.0	-	0	0	0.0	0.0	-	0	0	0.0	0.0	-	0	0	0.0	0.0	-
その他の診療収益	94	103	0.1	0.2	9.6	0	0	0.0	0.0	-	0	0	0.0	0.0	-	0	0	0.0	0.0	-
2. 外来診療収益	71,977	65,533	95.8	95.5	-9.0	68,783	59,575	90.0	88.8	-13.4	149,821	150,996	99.0	99.1	0.8	92,542	84,159	99.1	99.2	-9.1
保険診療収益	67,183	60,687	89.4	88.4	-9.7	52,924	44,004	69.2	65.6	-16.9	140,741	142,024	93.0	93.3	0.9	89,342	81,291	95.7	95.8	-9.0
公害等診療収益	95	108	0.1	0.2	13.7	0	0	0.0	0.0	-	0	0	0.0	0.0	-	1,191	937	1.3	1.1	-21.3
その他の診療収益	4,699	4,737	6.3	6.9	0.8	15,859	15,571	20.7	23.2	-1.8	9,080	8,972	6.0	5.9	-1.2	2,008	1,932	2.2	2.3	-3.8
3. その他の医業収益	2,570	3,117	3.4	4.5	21.3	7,671	8,666	10.0	12.9	13.0	1,492	2,083	1.0	1.4	39.6	816	1,267	0.9	1.5	55.3
3'（再掲）新型コロナウイルス感染症関連の補助金（従業員向け慰労金を除く）	-	560	-	0.8	-	-	1,115	-	1.7	-	-	779	-	0.5	-	-	571	-	0.7	-
II 介護収益	3	3	0.0	0.0	0.0	0	0	0.0	0.0	-	0	0	0.0	0.0	-	0	0	0.0	0.0	-
1. 施設サービス収益	0	0	0.0	0.0	-	0	0	0.0	0.0	-	0	0	0.0	0.0	-	0	0	0.0	0.0	-
2. 居宅サービス収益	2	3	0.0	0.0	50.0	0	0	0.0	0.0	-	0	0	0.0	0.0	-	0	0	0.0	0.0	-
（再掲）短期入所療養介護分	0	0	0.0	0.0	-	0	0	0.0	0.0	-	0	0	0.0	0.0	-	0	0	0.0	0.0	-
3. その他の介護収益	1	1	0.0	0.0	0.0	0	0	0.0	0.0	-	0	0	0.0	0.0	-	0	0	0.0	0.0	-
III 医業・介護費用	50,840	48,625	67.7	70.9	-4.4	49,451	46,321	64.7	69.0	-6.3	97,732	98,866	64.6	64.9	1.2	75,325	68,868	80.7	81.2	-8.6
1. 給与費	18,217	18,278	24.2	26.6	0.3	16,234	16,202	21.2	24.1	-0.2	54,780	55,833	36.2	36.7	1.9	33,659	31,395	36.1	37.0	-6.7
2. 医薬品費	12,739	11,117	17.0	16.2	-12.7	15,922	14,050	20.8	20.9	-11.8	3,001	2,789	2.0	1.8	-7.1	5,156	3,621	5.5	4.3	-29.8
3. 材料費	1,839	1,830	2.4	2.7	-0.5	2,189	1,825	2.9	2.7	-16.6	516	549	0.3	0.4	6.4	843	871	0.9	1.0	3.3
4. 給食用材料費	0	0	0.0	0.0	-	0	0	0.0	0.0	-	3,713	3,865	2.5	2.5	4.1	0	0	0.0	0.0	-
5. 委託費	3,193	3,012	4.2	4.4	-5.7	1,038	945	1.4	1.4	-9.0	6,342	6,105	4.2	4.0	-3.7	3,464	3,453	3.7	4.1	-0.3
6. 減価償却費	3,156	3,025	4.2	4.4	-4.2	2,084	2,443	2.7	3.6	17.2	2,463	2,347	1.6	1.5	-4.7	5,424	5,318	5.8	6.3	-2.0
（再掲）建物減価償却費	827	787	1.1	1.1	-4.8	397	366	0.5	0.5	-7.8	450	445	0.3	0.3	-1.1	1,437	1,441	1.5	1.7	0.3
（再掲）医療機器減価償却費	1,071	1,077	1.4	1.6	0.6	643	790	0.8	1.2	22.9	88	81	0.1	0.1	-8.0	2,407	2,236	2.6	2.6	-7.1
7. その他の医業・介護費用	11,695	11,363	15.6	16.6	-2.8	11,983	10,855	15.7	16.2	-9.4	26,916	27,378	17.8	18.0	1.7	26,778	24,210	28.7	28.5	-9.6
（再掲）設備機器賃借料	1,360	1,296	1.8	1.9	-4.7	2,166	1,321	2.8	2.0	-39.0	128	128	0.1	0.1	0.0	3,752	4,792	4.0	5.6	27.7
（再掲）医療機器賃借料	957	904	1.3	1.3	-5.5	386	341	0.5	0.5	-11.7	21	21	0.0	0.0	0.0	3,696	4,741	4.0	5.6	28.3
IV 損益差額（I + II - III）	24,292	20,554	32.3	30.0	-	27,003	21,921	35.3	32.7	-	53,581	54,213	35.4	35.6	-	18,033	16,558	19.3	19.5	-
（参考）「新型コロナウイルス感染症関連の補助金（従業員向け慰労金を除く）」を除いた損益差額（IV-3'）	-	19,995	-	29.1	-	-	20,805	-	31.0	-	-	53,435	-	35.1	-	-	15,986	-	18.8	-
V 税金	-	-	-	-	-	-	-	-	-	-	-	-	-	-	-	-	-	-	-	-
VI 税引後の総損益差額（IV - V）	-	-	-	-	-	-	-	-	-	-	-	-	-	-	-	-	-	-	-	-
施設数	112	-	-	-	-	14	-	-	-	-	-	-	-	-	-	-	-	-	-	-

（注）個人立の一般診療所の損益差額からは、開設者の報酬となる部分以外に、建物、設備について現存物の価値以上の改善を行うための内部資金に充てられることが考えられる。

一般診療所（個人）（集計2）

（1施設当たり損益）

	全体																			
	整形外科					産婦人科					眼科					耳鼻咽喉科				
	金額		構成比率		金額の伸比率	金額		構成比率		金額の伸比率	金額		構成比率		金額の伸比率	金額		構成比率		金額の伸比率
	前々年(度)	前年(度)	前々年(度)	前年(度)		前々年(度)	前年(度)	前々年(度)	前年(度)		前々年(度)	前年(度)	前々年(度)	前年(度)		前々年(度)	前年(度)	前々年(度)	前年(度)	
千円	千円	%	%	%	千円	千円	%	%	%	千円	千円	%	%	%	千円	千円	%	%	%	
I 医業収益	125,340	119,409	100.0	100.3	-4.7	135,262	128,577	100.0	100.6	-4.9	112,441	105,564	100.0	100.5	-6.1	88,977	76,018	100.0	101.8	-14.6
I' (参考)「新型コロナウイルス感染症関連の補助金(従業員向け慰労金を除く)」を除いた医業収益(I-3')	-	119,001	-	100.0	-5.1	-	127,836	-	100.0	-5.5	-	105,085	-	100.0	-6.5	-	74,683	-	100.0	-16.1
1. 入院診療収益	4,426	5,022	3.5	4.2	13.5	26,490	24,420	19.6	19.1	-7.8	4,225	4,233	3.8	4.0	0.2	0	0	0.0	0.0	-
保険診療収益	4,366	4,952	3.5	4.2	13.4	20,945	18,321	15.5	14.3	-12.5	3,980	4,026	3.5	3.8	1.2	0	0	0.0	0.0	-
公害等診療収益	60	70	0.0	0.1	16.7	0	0	0.0	0.0	-	2	4	0.0	0.0	100.0	0	0	0.0	0.0	-
その他の診療収益	0	0	0.0	0.0	-	5,546	6,100	4.1	4.8	10.0	242	203	0.2	0.2	-16.1	0	0	0.0	0.0	-
2. 外来診療収益	120,282	113,359	96.0	95.3	-5.8	102,063	97,485	75.5	76.3	-4.5	106,512	99,066	94.7	94.3	-7.0	87,985	73,741	98.9	98.7	-16.2
保険診療収益	101,927	96,229	81.3	80.9	-5.6	78,310	76,186	57.9	59.6	-2.7	101,380	95,395	90.2	90.8	-5.9	86,624	72,241	97.4	96.7	-16.6
公害等診療収益	11,427	10,401	9.1	8.7	-9.0	23	4	0.0	0.0	-82.6	16	27	0.0	0.0	68.8	10	7	0.0	0.0	-30.0
その他の診療収益	6,928	6,730	5.5	5.7	-2.9	23,731	21,295	17.5	16.7	-10.3	5,117	3,644	4.6	3.5	-28.8	1,350	1,494	1.5	2.0	10.7
3. その他の医業収益	631	1,028	0.5	0.9	62.9	6,709	6,672	5.0	5.2	-0.6	1,704	2,265	1.5	2.2	32.9	992	2,276	1.1	3.0	129.4
3' (再掲)「新型コロナウイルス感染症関連の補助金(従業員向け慰労金を除く)」	-	408	-	0.3	-	-	741	-	0.6	-	-	479	-	0.5	-	-	1,334	-	1.8	-
II 介護収益	0	0	0.0	0.0	-	0	0	0.0	0.0	-	0	0	0.0	0.0	-	0	0	0.0	0.0	-
1. 施設サービス収益	0	0	0.0	0.0	-	0	0	0.0	0.0	-	0	0	0.0	0.0	-	0	0	0.0	0.0	-
2. 居宅サービス収益	0	0	0.0	0.0	-	0	0	0.0	0.0	-	0	0	0.0	0.0	-	0	0	0.0	0.0	-
(再掲)短期入所療養介護分	0	0	0.0	0.0	-	0	0	0.0	0.0	-	0	0	0.0	0.0	-	0	0	0.0	0.0	-
3. その他の介護収益	0	0	0.0	0.0	-	0	0	0.0	0.0	-	0	0	0.0	0.0	-	0	0	0.0	0.0	-
III 医業・介護費用	93,201	90,489	74.4	76.0	-2.9	111,514	108,460	82.4	84.8	-2.7	73,675	73,591	65.5	70.0	-0.1	49,808	47,193	56.0	63.2	-5.3
1. 給与費	40,904	39,483	32.6	33.2	-3.5	44,639	43,886	33.0	34.3	-1.7	27,107	27,212	24.1	25.9	0.4	24,453	23,256	27.5	31.1	-4.9
2. 医薬品費	23,553	23,106	18.8	19.4	-1.9	19,533	18,344	14.4	14.3	-6.1	10,940	11,221	9.7	10.7	2.6	6,370	5,944	7.2	8.0	-6.7
3. 材料費	1,649	1,849	1.3	1.6	12.1	5,591	6,005	4.1	4.7	7.4	5,210	4,799	4.6	4.6	-7.9	1,874	1,854	2.1	2.5	-1.1
4. 給食用材料費	287	400	0.2	0.3	39.4	845	903	0.6	0.7	6.9	73	63	0.1	0.1	-13.7	0	0	0.0	0.0	-
5. 委託費	3,898	3,455	3.1	2.9	-11.4	8,346	7,736	6.2	6.1	-7.3	8,455	8,974	7.5	8.5	6.1	1,866	1,819	2.1	2.4	-2.5
6. 減価償却費	6,921	6,629	5.5	5.6	-4.2	7,113	6,801	5.3	5.3	-4.4	5,012	5,159	4.5	4.9	2.9	3,661	3,604	4.1	4.8	-1.6
(再掲)建物減価償却費	2,125	2,104	1.7	1.8	-1.0	2,010	2,027	1.5	1.6	0.8	835	811	0.7	0.8	-2.9	964	911	1.1	1.2	-5.5
(再掲)医療機器減価償却費	1,751	1,608	1.4	1.4	-8.2	2,073	2,015	1.5	1.6	-2.8	2,648	2,879	2.4	2.7	8.7	1,154	1,136	1.3	1.5	-1.6
7. その他の医業・介護費用	15,989	15,568	12.8	13.1	-2.6	25,446	24,785	18.8	19.4	-2.6	16,878	16,163	15.0	15.4	-4.2	11,583	10,715	13.0	14.3	-7.5
(再掲)設備機器賃借料	757	772	0.6	0.6	2.0	669	736	0.5	0.6	10.0	2,108	2,188	1.9	2.1	3.8	466	451	0.5	0.6	-3.2
(再掲)医療機器賃借料	537	556	0.4	0.5	3.5	655	726	0.5	0.6	10.8	1,871	1,964	1.7	1.9	5.0	420	388	0.5	0.5	-7.6
IV 損益差額(I+II-III)	32,139	28,919	25.6	24.3	-	23,748	20,117	17.6	15.7	-	38,766	31,973	34.5	30.4	-	39,169	28,825	44.0	38.6	-
(参考)「新型コロナウイルス感染症関連の補助金(従業員向け慰労金を除く)」を除いた損益差額(IV-3')	-	28,511	-	24.0	-	-	19,376	-	15.2	-	-	31,494	-	30.0	-	-	27,490	-	36.8	-
V 税金	-	-	-	-	-	-	-	-	-	-	-	-	-	-	-	-	-	-	-	-
VI 税引後の総損益差額(IV-V)	-	-	-	-	-	-	-	-	-	-	-	-	-	-	-	-	-	-	-	-
施設数	15	-	-	-	-	10	-	-	-	-	32	-	-	-	-	21	-	-	-	-

(注) 個人立の一般診療所の損益差額からは、開設者の報酬となる部分以外に、建物、設備について現存物の価値以上の改善を行うための内部資金に充てられることが考えられる。

一般診療所（個人）（集計2）

（1施設当たり損益）

	全体														
	皮膚科					その他					全体				
	金額		構成比率		金額の伸比率	金額		構成比率		金額の伸比率	金額		構成比率		金額の伸比率
	前々年(度)	前年(度)	前々年(度)	前年(度)		前々年(度)	前年(度)	前々年(度)	前年(度)		前々年(度)	前年(度)	前々年(度)	前年(度)	
千円	千円	%	%	%	千円	千円	%	%	%	千円	千円	%	%	%	
I 医業収益	91,207	90,017	100.0	100.4	-1.3	87,346	87,687	100.0	100.5	0.4	91,105	85,005	100.0	100.7	-6.7
I' (参考)「新型コロナウイルス感染症関連の補助金 (従業員向け慰労金を除く)」を除いた 医業収益(1-3')	-	89,659	-	100.0	-1.7	-	87,280	-	100.0	-0.1	-	84,371	-	100.0	-7.4
1. 入院診療収益	0	0	0.0	0.0	-	0	0	0.0	0.0	-	2,179	2,106	2.4	2.5	-3.4
保険診療収益	0	0	0.0	0.0	-	0	0	0.0	0.0	-	1,873	1,778	2.1	2.1	-5.1
公害等診療収益	0	0	0.0	0.0	-	0	0	0.0	0.0	-	4	5	0.0	0.0	25.0
その他の診療収益	0	0	0.0	0.0	-	0	0	0.0	0.0	-	302	324	0.3	0.4	7.3
2. 外来診療収益	90,641	89,141	99.4	99.4	-1.7	86,352	85,936	98.9	98.5	-0.5	86,539	79,915	95.0	94.7	-7.7
保険診療収益	78,881	77,508	86.5	86.4	-1.7	84,879	84,569	97.2	96.9	-0.4	79,353	73,102	87.1	86.6	-7.9
公害等診療収益	232	229	0.3	0.3	-1.3	0	0	0.0	0.0	-	799	735	0.9	0.9	-8.0
その他の診療収益	11,528	11,403	12.6	12.7	-1.1	1,473	1,367	1.7	1.6	-7.2	6,387	6,077	7.0	7.2	-4.9
3. その他の医業収益	566	877	0.6	1.0	54.9	994	1,751	1.1	2.0	76.2	2,386	2,983	2.6	3.5	25.0
3' (再掲)新型コロナウイルス感染症関連の補助金 (従業員向け慰労金を除く)	-	359	-	0.4	-	-	408	-	0.5	-	-	633	-	0.8	-
II 介護収益	0	0	0.0	0.0	-	0	0	0.0	0.0	-	1	1	0.0	0.0	0.0
1. 施設サービス収益	0	0	0.0	0.0	-	0	0	0.0	0.0	-	0	0	0.0	0.0	-
2. 居宅サービス収益	0	0	0.0	0.0	-	0	0	0.0	0.0	-	1	1	0.0	0.0	0.0
(再掲)短期入所療養介護分	0	0	0.0	0.0	-	0	0	0.0	0.0	-	0	0	0.0	0.0	-
3. その他の介護収益	0	0	0.0	0.0	-	0	0	0.0	0.0	-	0	0	0.0	0.0	-
III 医業・介護費用	56,525	56,939	62.0	63.5	0.7	59,729	60,583	68.4	69.4	1.4	61,542	59,727	67.5	70.8	-2.9
1. 給与費	23,079	22,769	25.3	25.4	-1.3	18,362	18,895	21.0	21.6	2.9	24,100	23,885	26.5	28.3	-0.9
2. 医薬品費	12,249	11,418	13.4	12.7	-6.8	18,410	18,687	21.1	21.4	1.5	12,784	11,763	14.0	13.9	-8.0
3. 材料費	1,686	2,066	1.8	2.3	22.5	1,944	2,050	2.2	2.3	5.5	2,374	2,354	2.6	2.8	-0.8
4. 給食用材料費	0	0	0.0	0.0	-	0	0	0.0	0.0	-	168	181	0.2	0.2	7.7
5. 委託費	1,910	3,213	2.1	3.6	68.2	3,630	3,520	4.2	4.0	-3.0	3,931	3,929	4.3	4.7	-0.1
6. 減価償却費	3,465	3,296	3.8	3.7	-4.9	3,303	3,670	3.8	4.2	11.1	3,847	3,788	4.2	4.5	-1.5
(再掲)建物減価償却費	1,056	1,104	1.2	1.2	4.5	689	1,028	0.8	1.2	49.2	959	948	1.1	1.1	-1.1
(再掲)医療機器減価償却費	842	725	0.9	0.8	-13.9	1,740	1,743	2.0	2.0	0.2	1,366	1,382	1.5	1.6	1.2
7. その他の医業・介護費用	14,136	14,178	15.5	15.8	0.3	14,081	13,760	16.1	15.8	-2.3	14,337	13,827	15.7	16.4	-3.6
(再掲)設備機器賃借料	745	857	0.8	1.0	15.0	770	854	0.9	1.0	10.9	1,331	1,307	1.5	1.5	-1.8
(再掲)医療機器賃借料	699	810	0.8	0.9	15.9	704	748	0.8	0.9	6.3	984	1,010	1.1	1.2	2.6
IV 損益差額(I+II-III)	34,682	33,078	38.0	36.9	-	27,617	27,105	31.6	31.1	-	29,565	25,279	32.5	30.0	-
(参考)「新型コロナウイルス感染症関連の補助金 (従業員向け慰労金を除く)」を除いた 損益差額(IV-3')	-	32,719	-	36.5	-	-	26,697	-	30.6	-	-	24,646	-	29.2	-
V 税金	-	-	-	-	-	-	-	-	-	-	-	-	-	-	-
VI 税引後の総損益差額(IV-V)	-	-	-	-	-	-	-	-	-	-	-	-	-	-	-
施設数	16	-	-	-	-	10	-	-	-	-	244	-	-	-	-

(注) 個人立の一般診療所の損益差額からは、開設者の報酬となる部分以外に、建物、設備について現存物の価値以上の改善を行うための内部資金に充てられることが考えられる。

一般診療所（医療法人）（集計2）

（1施設当たり損益）

	入院診療収益あり																			
	内科					小児科					精神科					外科				
	金額		構成比率		金額の伸比率	金額		構成比率		金額の伸比率	金額		構成比率		金額の伸比率	金額		構成比率		金額の伸比率
	前々年(度)	前年(度)	前々年(度)	前年(度)	%	前々年(度)	前年(度)	前々年(度)	前年(度)	%	前々年(度)	前年(度)	前々年(度)	前年(度)	%	前々年(度)	前年(度)	前々年(度)	前年(度)	%
千円	千円	%	%	%	千円	千円	%	%	%	千円	千円	%	%	%	千円	千円	%	%	%	
I 医業収益	364,996	354,938	90.6	90.2	-2.8	*	*	*	*	-	-	-	-	-	356,257	355,820	97.3	97.1	-0.1	
I' (参考)「新型コロナウイルス感染症関連の補助金 (従業員向け慰労金を除く)」を除いた 医業収益(I-3')	-	354,251	-	90.0	-2.9	-	*	-	*	-	-	-	-	-	-	355,463	-	97.0	-0.2	
1. 入院診療収益	50,645	56,392	12.6	14.3	11.3	*	*	*	*	-	-	-	-	-	153,125	157,230	41.8	42.9	2.7	
保険診療収益	47,646	53,217	11.8	13.5	11.7	*	*	*	*	-	-	-	-	-	73,590	76,705	20.1	20.9	4.2	
公害等診療収益	91	97	0.0	0.0	6.6	*	*	*	*	-	-	-	-	-	122	0	0.0	0.0	-100.0	
その他の診療収益	2,908	3,078	0.7	0.8	5.8	*	*	*	*	-	-	-	-	-	79,414	80,525	21.7	22.0	1.4	
2. 外来診療収益	307,608	289,849	76.4	73.7	-5.8	*	*	*	*	-	-	-	-	-	181,438	172,974	49.6	47.2	-4.7	
保険診療収益	299,262	281,513	74.3	71.5	-5.9	*	*	*	*	-	-	-	-	-	161,608	152,420	44.2	41.6	-5.7	
公害等診療収益	2,629	2,520	0.7	0.6	-4.1	*	*	*	*	-	-	-	-	-	2,286	1,737	0.6	0.5	-24.0	
その他の診療収益	5,717	5,815	1.4	1.5	1.7	*	*	*	*	-	-	-	-	-	17,543	18,817	4.8	5.1	7.3	
3. その他の医業収益	6,742	8,698	1.7	2.2	29.0	*	*	*	*	-	-	-	-	-	21,694	25,617	5.9	7.0	18.1	
3' (再掲)「新型コロナウイルス感染症関連の補助金 (従業員向け慰労金を除く)」	-	687	-	0.2	-	-	*	-	*	-	-	-	-	-	-	357	-	0.1	-	
II 介護収益	37,812	39,233	9.4	10.0	3.8	*	*	*	*	-	-	-	-	-	9,730	10,989	2.7	3.0	12.9	
1. 施設サービス収益	17,630	18,161	4.4	4.6	3.0	*	*	*	*	-	-	-	-	-	0	0	0.0	0.0	-	
2. 居宅サービス収益	19,128	19,630	4.7	5.0	2.6	*	*	*	*	-	-	-	-	-	3,964	4,092	1.1	1.1	3.2	
(再掲)短期入所療養介護分	145	121	0.0	0.0	-16.6	*	*	*	*	-	-	-	-	-	0	0	0.0	0.0	-	
3. その他の介護収益	1,055	1,442	0.3	0.4	36.7	*	*	*	*	-	-	-	-	-	5,767	6,897	1.6	1.9	19.6	
III 医業・介護費用	385,995	383,369	95.8	97.4	-0.7	*	*	*	*	-	-	-	-	-	378,897	352,489	103.5	96.2	-7.0	
1. 給与費	198,828	196,830	49.4	50.0	-1.0	*	*	*	*	-	-	-	-	-	205,867	197,326	56.2	53.8	-4.1	
2. 医薬品費	36,767	33,940	9.1	8.6	-7.7	*	*	*	*	-	-	-	-	-	30,785	29,822	8.4	8.1	-3.1	
3. 材料費	30,929	30,087	7.7	7.6	-2.7	*	*	*	*	-	-	-	-	-	7,373	9,012	2.0	2.5	22.2	
4. 給食用材料費	4,343	4,855	1.1	1.2	11.8	*	*	*	*	-	-	-	-	-	6,637	6,598	1.8	1.8	-0.6	
5. 委託費	18,736	19,218	4.7	4.9	2.6	*	*	*	*	-	-	-	-	-	19,069	19,020	5.2	5.2	-0.3	
6. 減価償却費	16,120	15,302	4.0	3.9	-5.1	*	*	*	*	-	-	-	-	-	33,493	18,133	9.2	4.9	-45.9	
(再掲)建物減価償却費	2,876	3,353	0.7	0.9	16.6	*	*	*	*	-	-	-	-	-	11,521	4,807	3.1	1.3	-58.3	
(再掲)医療機器減価償却費	6,167	4,935	1.5	1.3	-20.0	*	*	*	*	-	-	-	-	-	6,123	3,556	1.7	1.0	-41.9	
7. その他の医業・介護費用	80,271	83,137	19.9	21.1	3.6	*	*	*	*	-	-	-	-	-	75,673	72,578	20.7	19.8	-4.1	
(再掲)設備機器賃借料	7,068	7,669	1.8	1.9	8.5	*	*	*	*	-	-	-	-	-	4,140	4,613	1.1	1.3	11.4	
(再掲)医療機器賃借料	4,082	4,557	1.0	1.2	11.6	*	*	*	*	-	-	-	-	-	3,070	3,726	0.8	1.0	21.4	
IV 損益差額(I+II-III)	16,813	10,803	4.2	2.7	-	*	*	*	*	-	-	-	-	-	-12,910	14,320	-3.5	3.9	-	
(参考)「新型コロナウイルス感染症関連の補助金 (従業員向け慰労金を除く)」を除いた 損益差額(IV-3')	-	10,116	-	2.6	-	-	*	-	*	-	-	-	-	-	-	13,963	-	3.8	-	
V 税金	5,410	4,301	1.3	1.1	-20.5	*	*	*	*	-	-	-	-	-	2,002	2,335	0.5	0.6	16.6	
VI 税引後の総損益差額(IV-V)	11,403	6,502	2.8	1.7	-	*	*	*	*	-	-	-	-	-	-14,911	11,985	-4.1	3.3	-	
施設数	18	-	-	-	-	*	-	-	-	-	0	-	-	-	7	-	-	-	-	

一般診療所（医療法人）（集計2）

（1施設当たり損益）

	入院診療収益あり																			
	整形外科					産婦人科					眼科					耳鼻咽喉科				
	金額		構成比率		金額の伸比率	金額		構成比率		金額の伸比率	金額		構成比率		金額の伸比率	金額		構成比率		金額の伸比率
	前々年(度)	前年(度)	前々年(度)	前年(度)		前々年(度)	前年(度)	前々年(度)	前年(度)		前々年(度)	前年(度)	前々年(度)	前年(度)		前々年(度)	前年(度)	前々年(度)	前年(度)	
千円	千円	%	%	%	千円	千円	%	%	%	千円	千円	%	%	%	千円	千円	%	%	%	
I 業収益	350,123	340,554	97.9	98.0	-2.7	386,212	399,446	100.0	100.1	3.4	204,397	194,231	100.0	100.9	-5.0	120,685	114,752	100.0	101.4	-4.9
I'（参考）「新型コロナウイルス感染症関連の補助金（従業員向け慰労金を除く）」を除いた業収益（I-3'）	-	340,135	-	97.9	-2.9	-	399,068	-	100.0	3.3	-	192,550	-	100.0	-5.8	-	113,140	-	100.0	-6.3
1. 入院診療収益	107,439	101,303	30.0	29.2	-5.7	215,220	224,971	55.7	56.4	4.5	24,612	19,260	12.0	10.0	-21.7	64,187	57,155	53.2	50.5	-11.0
保険診療収益	101,707	93,319	28.4	26.9	-8.2	80,967	84,263	21.0	21.1	4.1	24,160	19,136	11.8	9.9	-20.8	62,176	55,296	51.5	48.9	-11.1
公害等診療収益	3,505	5,939	1.0	1.7	69.4	0	0	0.0	0.0	-	6	4	0.0	0.0	-33.3	0	0	0.0	0.0	-
その他の診療収益	2,227	2,046	0.6	0.6	-8.1	134,252	140,709	34.8	35.3	4.8	446	120	0.2	0.1	-73.1	2,012	1,858	1.7	1.6	-7.7
2. 外来診療収益	234,116	224,672	65.5	64.7	-4.0	151,512	153,667	39.2	38.5	1.4	175,864	166,334	86.0	86.4	-5.4	55,963	55,397	46.4	49.0	-1.0
保険診療収益	199,707	193,176	55.9	55.6	-3.3	92,182	93,113	23.9	23.3	1.0	160,933	164,348	78.7	85.4	2.1	55,899	55,197	46.3	48.8	-1.3
公害等診療収益	26,028	23,178	7.3	6.7	-10.9	8	10	0.0	0.0	25.0	139	96	0.1	0.0	-30.9	0	0	0.0	0.0	-
その他の診療収益	8,381	8,318	2.3	2.4	-0.8	59,322	60,543	15.4	15.2	2.1	14,792	1,891	7.2	1.0	-87.2	64	201	0.1	0.2	214.1
3. その他の業収益	8,568	14,578	2.4	4.2	70.1	19,480	20,808	5.0	5.2	6.8	3,921	8,638	1.9	4.5	120.3	534	2,200	0.4	1.9	312.0
3'（再掲）新型コロナウイルス感染症関連の補助金（従業員向け慰労金を除く）	-	418	-	0.1	-	-	378	-	0.1	-	-	1,681	-	0.9	-	-	1,611	-	1.4	-
II 介護収益	7,432	7,366	2.1	2.1	-0.9	0	0	0.0	0.0	-	0	0	0.0	0.0	-	0	0	0.0	0.0	-
1. 施設サービス収益	0	0	0.0	0.0	-	0	0	0.0	0.0	-	0	0	0.0	0.0	-	0	0	0.0	0.0	-
2. 居宅サービス収益	7,076	7,034	2.0	2.0	-0.6	0	0	0.0	0.0	-	0	0	0.0	0.0	-	0	0	0.0	0.0	-
（再掲）短期入所療養介護分	0	0	0.0	0.0	-	0	0	0.0	0.0	-	0	0	0.0	0.0	-	0	0	0.0	0.0	-
3. その他の介護収益	356	332	0.1	0.1	-6.7	0	0	0.0	0.0	-	0	0	0.0	0.0	-	0	0	0.0	0.0	-
III 業・介護費用	330,908	329,813	92.5	94.9	-0.3	380,868	395,392	98.6	99.1	3.8	197,851	191,433	96.8	99.4	-3.2	117,627	113,900	97.5	100.7	-3.2
1. 給与費	167,182	164,163	46.8	47.2	-1.8	219,019	230,776	56.7	57.8	5.4	100,153	103,606	49.0	53.8	3.4	57,660	56,554	47.8	50.0	-1.9
2. 医薬品費	50,711	52,995	14.2	15.3	4.5	16,993	18,483	4.4	4.6	8.8	28,230	26,024	13.8	13.5	-7.8	8,131	7,061	6.7	6.2	-13.2
3. 材料費	32,948	29,719	9.2	8.6	-9.8	12,778	13,955	3.3	3.5	9.2	17,475	13,036	8.5	6.8	-25.4	4,317	4,196	3.6	3.7	-2.8
4. 給食用材料費	3,904	3,839	1.1	1.1	-1.7	8,780	8,446	2.3	2.1	-3.8	657	600	0.3	0.3	-8.7	55	60	0.0	0.1	9.1
5. 委託費	11,679	11,196	3.3	3.2	-4.1	29,136	29,387	7.5	7.4	0.9	3,154	2,567	1.5	1.3	-18.6	2,599	2,460	2.2	2.2	-5.3
6. 減価償却費	11,768	11,994	3.3	3.5	1.9	15,073	15,285	3.9	3.8	1.4	16,673	14,265	8.2	7.4	-14.4	9,192	9,088	7.6	8.0	-1.1
（再掲）建物減価償却費	1,359	1,126	0.4	0.3	-17.1	3,576	3,673	0.9	0.9	2.7	2,835	2,831	1.4	1.5	-0.1	1,712	1,712	1.4	1.5	0.0
（再掲）医療機器減価償却費	3,777	3,672	1.1	1.1	-2.8	4,278	4,168	1.1	1.0	-2.6	8,730	7,182	4.3	3.7	-17.7	4,226	3,913	3.5	3.5	-7.4
7. その他の業・介護費用	52,716	55,906	14.7	16.1	6.1	79,089	79,061	20.5	19.8	0.0	31,509	31,336	15.4	16.3	-0.5	35,673	34,480	29.6	30.5	-3.3
（再掲）設備機器賃借料	4,391	3,245	1.2	0.9	-26.1	6,519	6,801	1.7	1.7	4.3	1,317	1,389	0.6	0.7	5.5	3,340	5,159	2.8	4.6	54.5
（再掲）医療機器賃借料	1,897	1,100	0.5	0.3	-42.0	3,855	4,156	1.0	1.0	7.8	967	1,010	0.5	0.5	4.4	2,938	4,404	2.4	3.9	49.9
IV 損益差額（I + II - III）	26,647	18,106	7.5	5.2	-	5,345	4,053	1.4	1.0	-	6,546	2,799	3.2	1.5	-	3,058	852	2.5	0.8	-
（参考）「新型コロナウイルス感染症関連の補助金（従業員向け慰労金を除く）」を除いた損益差額（IV-3'）	-	17,688	-	5.1	-	-	3,675	-	0.9	-	-	1,117	-	0.6	-	-	-760	-	-0.7	-
V 税金	2,031	1,098	0.6	0.3	-45.9	1,488	2,603	0.4	0.7	74.9	2,089	1,528	1.0	0.8	-26.9	198	1,501	0.2	1.3	658.1
VI 税引後の総損益差額（IV - V）	24,617	17,009	6.9	4.9	-	3,857	1,450	1.0	0.4	-	4,457	1,271	2.2	0.7	-	2,860	-649	2.4	-0.6	-
施設数	11	-	-	-	-	17	-	-	-	-	7	-	-	-	-	4	-	-	-	-

一般診療所（医療法人）（集計2）

（1施設当たり損益）

	入院診療収益あり														
	皮膚科					その他					全体				
	金額		構成比率		金額の伸比率	金額		構成比率		金額の伸比率	金額		構成比率		金額の伸比率
	前々年(度)	前年(度)	前々年(度)	前年(度)		前々年(度)	前年(度)	前々年(度)	前年(度)		前々年(度)	前年(度)	前々年(度)	前年(度)	
千円	千円	%	%	%	千円	千円	%	%	%	千円	千円	%	%	%	
I 医業収益	-	-	-	-	-	239,622	245,903	100.0	100.0	2.6	328,911	326,734	96.4	96.4	-0.7
I'（参考）「新型コロナウイルス感染症関連の補助金（従業員向け慰労金を除く）」を除いた医業収益（I-3'）	-	-	-	-	-	245,903	-	100.0	2.6	-	326,086	-	96.2	-0.9	
1. 入院診療収益	-	-	-	-	-	52,603	56,249	22.0	22.9	6.9	108,987	111,573	31.9	32.9	2.4
保険診療収益	-	-	-	-	-	48,953	52,479	20.4	21.3	7.2	65,190	65,686	19.1	19.4	0.8
公害等診療収益	-	-	-	-	-	0	0	0.0	0.0	-	604	987	0.2	0.3	63.4
その他の診療収益	-	-	-	-	-	3,650	3,770	1.5	1.5	3.3	43,193	44,900	12.7	13.3	4.0
2. 外来診療収益	-	-	-	-	-	177,434	183,196	74.0	74.5	3.2	208,777	201,318	61.2	59.4	-3.6
保険診療収益	-	-	-	-	-	177,259	182,996	74.0	74.4	3.2	180,611	174,602	52.9	51.5	-3.3
公害等診療収益	-	-	-	-	-	69	67	0.0	0.0	-2.9	5,161	4,611	1.5	1.4	-10.7
その他の診療収益	-	-	-	-	-	107	134	0.0	0.1	25.2	23,005	22,105	6.7	6.5	-3.9
3. その他の医業収益	-	-	-	-	-	9,584	6,457	4.0	2.6	-32.6	11,147	13,844	3.3	4.1	24.2
3'（再掲）新型コロナウイルス感染症関連の補助金（従業員向け慰労金を除く）	-	-	-	-	-	-	0	-	0.0	-	-	649	-	0.2	-
II 介護収益	-	-	-	-	-	0	0	0.0	0.0	-	12,213	12,708	3.6	3.8	4.1
1. 施設サービス収益	-	-	-	-	-	0	0	0.0	0.0	-	4,667	4,807	1.4	1.4	3.0
2. 居宅サービス収益	-	-	-	-	-	0	0	0.0	0.0	-	6,616	6,755	1.9	2.0	2.1
（再掲）短期入所療養介護分	-	-	-	-	-	0	0	0.0	0.0	-	38	32	0.0	0.0	-15.8
3. その他の介護収益	-	-	-	-	-	0	0	0.0	0.0	-	930	1,145	0.3	0.3	23.1
III 医業・介護費用	-	-	-	-	-	245,217	234,891	102.3	95.5	-4.2	330,880	329,549	97.0	97.3	-0.4
1. 給与費	-	-	-	-	-	158,442	150,267	66.1	61.1	-5.2	177,835	178,781	52.1	52.8	0.5
2. 医薬品費	-	-	-	-	-	19,348	19,889	8.1	8.1	2.8	30,236	29,863	8.9	8.8	-1.2
3. 材料費	-	-	-	-	-	12,709	10,956	5.3	4.5	-13.8	20,173	19,337	5.9	5.7	-4.1
4. 給食用材料費	-	-	-	-	-	2,213	2,166	0.9	0.9	-2.1	4,828	4,858	1.4	1.4	0.6
5. 委託費	-	-	-	-	-	5,347	5,208	2.2	2.1	-2.6	16,842	16,869	4.9	5.0	0.2
6. 減価償却費	-	-	-	-	-	8,421	7,662	3.5	3.1	-9.0	16,057	14,060	4.7	4.2	-12.4
（再掲）建物減価償却費	-	-	-	-	-	1,278	1,209	0.5	0.5	-5.4	3,525	2,937	1.0	0.9	-16.7
（再掲）医療機器減価償却費	-	-	-	-	-	1,889	1,456	0.8	0.6	-22.9	5,174	4,352	1.5	1.3	-15.9
7. その他の医業・介護費用	-	-	-	-	-	38,737	38,744	16.2	15.8	0.0	64,908	65,782	19.0	19.4	1.3
（再掲）設備機器賃借料	-	-	-	-	-	2,121	1,095	0.9	0.4	-48.4	5,064	5,226	1.5	1.5	3.2
（再掲）医療機器賃借料	-	-	-	-	-	1,598	914	0.7	0.4	-42.8	3,011	3,210	0.9	0.9	6.6
IV 損益差額（I + II - III）	-	-	-	-	-	-5,595	11,012	-2.3	4.5	-	10,244	9,893	3.0	2.9	-
（参考）「新型コロナウイルス感染症関連の補助金（従業員向け慰労金を除く）」を除いた損益差額（IV-3'）	-	-	-	-	-	-	11,012	-	4.5	-	-	9,244	-	2.7	-
V 税金	-	-	-	-	-	363	206	0.2	0.1	-43.3	2,804	2,664	0.8	0.8	-5.0
VI 税引後の総損益差額（IV - V）	-	-	-	-	-	-5,959	10,805	-2.5	4.4	-	7,440	7,229	2.2	2.1	-
施設数	0	-	-	-	-	3	-	-	-	-	68	-	-	-	-

一般診療所（医療法人）（集計2）

（1施設当たり損益）

	入院診療収益なし																			
	内科					小児科					精神科					外科				
	金額		構成比率		金額の伸比率	金額		構成比率		金額の伸比率	金額		構成比率		金額の伸比率	金額		構成比率		金額の伸比率
	前々年(度)	前年(度)	前々年(度)	前年(度)		前々年(度)	前年(度)	前々年(度)	前年(度)		前々年(度)	前年(度)	前々年(度)	前年(度)		前々年(度)	前年(度)	前々年(度)	前年(度)	
	千円	千円	%	%	%	千円	千円	%	%	%	千円	千円	%	%	%	千円	千円	%	%	%
I 業収益	132,560	128,161	97.1	97.5	-3.3	147,574	137,587	99.2	99.6	-6.8	196,828	188,207	98.9	98.8	-4.4	148,675	141,922	99.0	99.4	-4.5
I'（参考）「新型コロナウイルス感染症関連の補助金（従業員向け慰労金を除く）」を除いた業収益（I-3'）	-	127,506	-	97.0	-3.8	-	136,876	-	99.1	-7.2	-	188,004	-	98.7	-4.5	-	141,462	-	99.0	-4.9
1. 入院診療収益	0	0	0.0	0.0	-	0	0	0.0	0.0	-	0	0	0.0	0.0	-	0	0	0.0	0.0	-
保険診療収益	0	0	0.0	0.0	-	0	0	0.0	0.0	-	0	0	0.0	0.0	-	0	0	0.0	0.0	-
公害等診療収益	0	0	0.0	0.0	-	0	0	0.0	0.0	-	0	0	0.0	0.0	-	0	0	0.0	0.0	-
その他の診療収益	0	0	0.0	0.0	-	0	0	0.0	0.0	-	0	0	0.0	0.0	-	0	0	0.0	0.0	-
2. 外来診療収益	127,321	122,519	93.2	93.2	-3.8	129,662	118,251	87.2	85.6	-8.8	190,998	178,561	96.0	93.7	-6.5	142,586	134,846	95.0	94.4	-5.4
保険診療収益	117,917	113,178	86.4	86.1	-4.0	98,858	87,284	66.5	63.2	-11.7	186,344	174,410	93.6	91.5	-6.4	124,296	115,539	82.8	80.9	-7.0
公害等診療収益	422	376	0.3	0.3	-10.9	4	3	0.0	0.0	-25.0	0	2	0.0	0.0	-	409	316	0.3	0.2	-22.7
その他の診療収益	8,982	8,965	6.6	6.8	-0.2	30,800	30,965	20.7	22.4	0.5	4,655	4,150	2.3	2.2	-10.8	17,882	18,990	11.9	13.3	6.2
3. その他の業収益	5,239	5,642	3.8	4.3	7.7	17,912	19,336	12.0	14.0	7.9	5,830	9,645	2.9	5.1	65.4	6,089	7,077	4.1	5.0	16.2
3'（再掲）新型コロナウイルス感染症関連の補助金（従業員向け慰労金を除く）	-	655	-	0.5	-	-	711	-	0.5	-	-	203	-	0.1	-	-	460	-	0.3	-
II 介護収益	3,994	4,008	2.9	3.0	0.4	1,187	1,290	0.8	0.9	8.7	2,212	2,547	1.1	1.3	15.1	1,429	1,373	1.0	1.0	-3.9
1. 施設サービス収益	191	166	0.1	0.1	-13.1	0	0	0.0	0.0	-	0	0	0.0	0.0	-	0	0	0.0	0.0	-
2. 居宅サービス収益	3,168	3,195	2.3	2.4	0.9	1,187	1,290	0.8	0.9	8.7	2,212	2,547	1.1	1.3	15.1	1,320	1,241	0.9	0.9	-6.0
（再掲）短期入所療養介護分	0	0	0.0	0.0	-	0	0	0.0	0.0	-	0	0	0.0	0.0	-	0	0	0.0	0.0	-
3. その他の介護収益	634	647	0.5	0.5	2.1	0	0	0.0	0.0	-	0	0	0.0	0.0	-	109	131	0.1	0.1	20.2
III 業・介護費用	128,641	126,435	94.2	96.1	-1.7	142,564	144,409	95.8	104.5	1.3	188,962	195,289	94.9	102.5	3.3	141,759	142,262	94.4	99.6	0.4
1. 給与費	70,161	69,560	51.4	52.9	-0.9	71,212	72,576	47.9	52.5	1.9	121,299	132,374	60.9	69.5	9.1	76,200	76,733	50.8	53.7	0.7
2. 医薬品費	16,643	15,693	12.2	11.9	-5.7	28,567	27,665	19.2	20.0	-3.2	17,900	18,274	9.0	9.6	2.1	15,992	16,012	10.7	11.2	0.1
3. 材料費	3,573	3,682	2.6	2.8	3.1	7,700	7,948	5.2	5.8	3.2	1,523	1,488	0.8	0.8	-2.3	3,580	3,645	2.4	2.6	1.8
4. 給食用材料費	119	111	0.1	0.1	-6.7	128	133	0.1	0.1	3.9	1,659	1,572	0.8	0.8	-5.2	78	71	0.1	0.0	-9.0
5. 委託費	5,492	5,484	4.0	4.2	-0.1	2,781	2,707	1.9	2.0	-2.7	4,735	4,812	2.4	2.5	1.6	6,526	5,812	4.3	4.1	-10.9
6. 減価償却費	4,850	4,741	3.6	3.6	-2.2	3,375	3,278	2.3	2.4	-2.9	5,676	4,357	2.9	2.3	-23.2	7,518	7,158	5.0	5.0	-4.8
（再掲）建物減価償却費	887	865	0.6	0.7	-2.5	613	607	0.4	0.4	-1.0	2,157	2,001	1.1	1.1	-7.2	1,425	1,370	0.9	1.0	-3.9
（再掲）医療機器減価償却費	1,661	1,584	1.2	1.2	-4.6	605	541	0.4	0.4	-10.6	54	125	0.0	0.1	131.5	3,721	3,540	2.5	2.5	-4.9
7. その他の業・介護費用	27,802	27,163	20.4	20.7	-2.3	28,801	30,103	19.4	21.8	4.5	36,169	32,412	18.2	17.0	-10.4	31,865	32,832	21.2	23.0	3.0
（再掲）設備機器賃借料	1,717	1,754	1.3	1.3	2.2	1,007	1,001	0.7	0.7	-0.6	1,210	1,204	0.6	0.6	-0.5	2,204	1,892	1.5	1.3	-14.2
（再掲）医療機器賃借料	1,147	1,160	0.8	0.9	1.1	600	606	0.4	0.4	1.0	217	261	0.1	0.1	20.3	914	1,105	0.6	0.8	20.9
IV 損益差額（I + II - III）	7,913	5,734	5.8	4.4	-	6,197	-5,532	4.2	-4.0	-	10,079	-4,535	5.1	-2.4	-	8,346	1,033	5.6	0.7	-
（参考）「新型コロナウイルス感染症関連の補助金（従業員向け慰労金を除く）」を除いた損益差額（IV-3'）	-	5,079	-	3.9	-	-	-6,243	-	-4.5	-	-	-4,739	-	-2.5	-	-	573	-	0.4	-
V 税金	1,835	1,537	1.3	1.2	-16.2	1,677	762	1.1	0.6	-54.6	1,711	764	0.9	0.4	-55.3	2,041	1,289	1.4	0.9	-36.8
VI 税引後の総損益差額（IV - V）	6,078	4,197	4.5	3.2	-	4,519	-6,294	3.0	-4.6	-	8,368	-5,300	4.2	-2.8	-	6,305	-256	4.2	-0.2	-
施設数	432		-	-	-	78		-	-	-	16		-	-	-	43		-	-	-

一般診療所（医療法人）（集計2）

（1施設当たり損益）

	入院診療収益なし																			
	整形外科					産婦人科					眼科					耳鼻咽喉科				
	金額		構成比率		金額の 伸び率	金額		構成比率		金額の 伸び率	金額		構成比率		金額の 伸び率	金額		構成比率		金額の 伸び率
	前々年(度)	前年(度)	前々年(度)	前年(度)		前々年(度)	前年(度)	前々年(度)	前年(度)		前々年(度)	前年(度)	前々年(度)	前年(度)		前々年(度)	前年(度)	前々年(度)	前年(度)	
千円	千円	%	%	%	千円	千円	%	%	%	千円	千円	%	%	%	千円	千円	%	%	%	
I 業収益	168,954	160,472	94.9	95.0	-5.0	164,311	158,376	100.0	100.2	-3.6	177,468	171,045	100.0	100.4	-3.6	106,375	91,110	100.0	102.0	-14.4
I'（参考）「新型コロナウイルス感染症関連の補助金（従業員向け慰労金を除く）」を除いた業収益（I-3'）	-	159,940	-	94.7	-5.3	-	158,002	-	100.0	-3.8	-	170,419	-	100.0	-4.0	-	89,285	-	100.0	-16.1
1. 入院診療収益	0	0	0.0	0.0	-	0	0	0.0	0.0	-	0	0	0.0	0.0	-	0	0	0.0	0.0	-
保険診療収益	0	0	0.0	0.0	-	0	0	0.0	0.0	-	0	0	0.0	0.0	-	0	0	0.0	0.0	-
公害等診療収益	0	0	0.0	0.0	-	0	0	0.0	0.0	-	0	0	0.0	0.0	-	0	0	0.0	0.0	-
その他の診療収益	0	0	0.0	0.0	-	0	0	0.0	0.0	-	0	0	0.0	0.0	-	0	0	0.0	0.0	-
2. 外来診療収益	165,179	156,138	92.8	92.4	-5.5	160,487	154,674	97.7	97.9	-3.6	174,631	167,728	98.4	98.4	-4.0	105,365	87,887	99.1	98.4	-16.6
保険診療収益	142,870	135,883	80.3	80.4	-4.9	110,639	110,367	67.3	69.9	-0.2	167,789	161,678	94.5	94.9	-3.6	104,134	86,441	97.9	96.8	-17.0
公害等診療収益	13,059	11,646	7.3	6.9	-10.8	0	0	0.0	0.0	-	53	44	0.0	0.0	-17.0	65	59	0.1	0.1	-9.2
その他の診療収益	9,249	8,609	5.2	5.1	-6.9	49,848	44,307	30.3	28.0	-11.1	6,790	6,005	3.8	3.5	-11.6	1,166	1,386	1.1	1.6	18.9
3. その他の業収益	3,774	4,335	2.1	2.6	14.9	3,824	3,702	2.3	2.3	-3.2	2,837	3,318	1.6	1.9	17.0	1,010	3,224	0.9	3.6	219.2
3'（再掲）新型コロナウイルス感染症関連の補助金（従業員向け慰労金を除く）	-	532	-	0.3	-	-	374	-	0.2	-	-	626	-	0.4	-	-	1,825	-	2.0	-
II 介護収益	9,039	9,011	5.1	5.3	-0.3	0	2	0.0	0.0	-	0	0	0.0	0.0	-	0	0	0.0	0.0	-
1. 施設サービス収益	0	0	0.0	0.0	-	0	0	0.0	0.0	-	0	0	0.0	0.0	-	0	0	0.0	0.0	-
2. 居宅サービス収益	8,809	8,765	4.9	5.2	-0.5	0	0	0.0	0.0	-	0	0	0.0	0.0	-	0	0	0.0	0.0	-
（再掲）短期入所療養介護分	0	0	0.0	0.0	-	0	0	0.0	0.0	-	0	0	0.0	0.0	-	0	0	0.0	0.0	-
3. その他の介護収益	229	246	0.1	0.1	7.4	0	2	0.0	0.0	-	0	0	0.0	0.0	-	0	0	0.0	0.0	-
III 業・介護費用	167,359	163,741	94.0	96.9	-2.2	142,172	137,856	86.5	87.2	-3.0	159,380	157,634	89.8	92.5	-1.1	102,338	96,284	96.2	107.8	-5.9
1. 給与費	100,412	99,694	56.4	59.0	-0.7	68,455	65,497	41.7	41.5	-4.3	90,243	89,420	50.9	52.5	-0.9	61,243	58,638	57.6	65.7	-4.3
2. 医薬品費	17,634	17,283	9.9	10.2	-2.0	23,370	24,639	14.2	15.6	5.4	18,467	18,684	10.4	11.0	1.2	5,615	4,301	5.3	4.8	-23.4
3. 材料費	2,701	2,575	1.5	1.5	-4.7	4,491	4,446	2.7	2.8	-1.0	9,989	10,194	5.6	6.0	2.1	2,183	2,359	2.1	2.6	8.1
4. 給食用材料費	498	494	0.3	0.3	-0.8	702	629	0.4	0.4	-10.4	0	0	0.0	0.0	-	0	0	0.0	0.0	-
5. 委託費	4,060	4,029	2.3	2.4	-0.8	8,938	8,911	5.4	5.6	-0.3	1,174	1,131	0.7	0.7	-3.7	3,041	2,867	2.9	3.2	-5.7
6. 減価償却費	7,606	7,254	4.3	4.3	-4.6	5,546	5,292	3.4	3.3	-4.6	8,110	7,947	4.6	4.7	-2.0	3,899	2,975	3.7	3.3	-23.7
（再掲）建物減価償却費	1,362	1,345	0.8	0.8	-1.2	1,156	1,181	0.7	0.7	2.2	654	537	0.4	0.3	-17.9	512	537	0.5	0.6	4.9
（再掲）医療機器減価償却費	2,850	2,578	1.6	1.5	-9.5	1,455	1,722	0.9	1.1	18.4	4,799	4,741	2.7	2.8	-1.2	1,122	755	1.1	0.8	-32.7
7. その他の業・介護費用	34,448	32,410	19.4	19.2	-5.9	30,669	28,441	18.7	18.0	-7.3	31,395	30,259	17.7	17.8	-3.6	26,356	25,142	24.8	28.2	-4.6
（再掲）設備機器賃借料	1,845	1,758	1.0	1.0	-4.7	1,350	1,319	0.8	0.8	-2.3	2,064	1,849	1.2	1.1	-10.4	1,202	1,253	1.1	1.4	4.2
（再掲）医療機器賃借料	819	779	0.5	0.5	-4.9	1,121	1,125	0.7	0.7	0.4	1,526	1,377	0.9	0.8	-9.8	897	901	0.8	1.0	0.4
IV 損益差額（I + II - III）	10,633	5,742	6.0	3.4	-	22,139	20,522	13.5	13.0	-	18,088	13,411	10.2	7.9	-	4,036	-5,173	3.8	-5.8	-
（参考）「新型コロナウイルス感染症関連の補助金（従業員向け慰労金を除く）」を除いた損益差額（IV-3'）	-	5,210	-	3.1	-	-	20,148	-	12.8	-	-	12,785	-	7.5	-	-	-6,998	-	-7.8	-
V 税金	2,199	1,534	1.2	0.9	-30.2	4,809	5,155	2.9	3.3	7.2	3,934	2,975	2.2	1.7	-24.4	1,198	369	1.1	0.4	-69.2
VI 税引後の総損益差額（IV - V）	8,434	4,209	4.7	2.5	-	17,330	15,367	10.5	9.7	-	14,154	10,436	8.0	6.1	-	2,838	-5,542	2.7	-6.2	-
施設数	81	-	-	-	-	15	-	-	-	-	63	-	-	-	-	58	-	-	-	-

一般診療所（医療法人）（集計2）

（1施設当たり損益）

	入院診療収益なし														
	皮膚科					その他					全体				
	金額		構成比率		金額の伸比率	金額		構成比率		金額の伸比率	金額		構成比率		金額の伸比率
	前々年(度)	前年(度)	前々年(度)	前年(度)		前々年(度)	前年(度)	前々年(度)	前年(度)		前々年(度)	前年(度)	前々年(度)	前年(度)	
千円	千円	%	%	%	千円	千円	%	%	%	千円	千円	%	%	%	
I 業収益	127,415	124,734	100.0	100.7	-2.1	334,325	333,275	99.9	100.0	-0.3	150,396	144,295	98.0	98.4	-4.1
I' (参考)「新型コロナウイルス感染症関連の補助金 (従業員向け慰労金を除く)」を除いた 業収益(1-3')	-	123,920	-	100.0	-2.7	-	332,851	-	99.9	-0.4	-	143,595	-	97.9	-4.5
1. 入院診療収益	0	0	0.0	0.0	-	0	0	0.0	0.0	-	0	0	0.0	0.0	-
保険診療収益	0	0	0.0	0.0	-	0	0	0.0	0.0	-	0	0	0.0	0.0	-
公害等診療収益	0	0	0.0	0.0	-	0	0	0.0	0.0	-	0	0	0.0	0.0	-
その他の診療収益	0	0	0.0	0.0	-	0	0	0.0	0.0	-	0	0	0.0	0.0	-
2. 外来診療収益	124,376	120,506	97.6	97.2	-3.1	331,975	323,222	99.2	97.0	-2.6	144,849	137,646	94.4	93.9	-5.0
保険診療収益	111,408	107,168	87.4	86.5	-3.8	321,685	313,818	96.1	94.2	-2.4	131,790	124,910	85.9	85.2	-5.2
公害等診療収益	45	38	0.0	0.0	-15.6	496	580	0.1	0.2	16.9	1,468	1,313	1.0	0.9	-10.6
その他の診療収益	12,923	13,300	10.1	10.7	2.9	9,794	8,824	2.9	2.6	-9.9	11,592	11,423	7.6	7.8	-1.5
3. その他の業収益	3,039	4,228	2.4	3.4	39.1	2,350	10,053	0.7	3.0	327.8	5,547	6,648	3.6	4.5	19.8
3' (再掲)「新型コロナウイルス感染症関連の補助金 (従業員向け慰労金を除く)」	-	813	-	0.7	-	-	423	-	0.1	-	-	700	-	0.5	-
II 介護収益	0	0	0.0	0.0	-	373	371	0.1	0.1	-0.5	3,036	3,052	2.0	2.1	0.5
1. 施設サービス収益	0	0	0.0	0.0	-	0	0	0.0	0.0	-	94	82	0.1	0.1	-12.8
2. 居宅サービス収益	0	0	0.0	0.0	-	348	345	0.1	0.1	-0.9	2,601	2,622	1.7	1.8	0.8
(再掲)短期入所療養介護分	0	0	0.0	0.0	-	0	0	0.0	0.0	-	0	0	0.0	0.0	-
3. その他の介護収益	0	0	0.0	0.0	-	25	26	0.0	0.0	4.0	340	349	0.2	0.2	2.6
III 業・介護費用	114,762	114,072	90.1	92.1	-0.6	288,205	288,822	86.1	86.7	0.2	142,567	140,841	92.9	96.0	-1.2
1. 給与費	70,363	71,052	55.2	57.3	1.0	132,770	134,076	39.7	40.2	1.0	78,040	77,845	50.9	53.1	-0.2
2. 医薬品費	11,019	9,822	8.6	7.9	-10.9	43,950	41,079	13.1	12.3	-6.5	18,259	17,434	11.9	11.9	-4.5
3. 材料費	2,164	2,223	1.7	1.8	2.7	23,406	23,794	7.0	7.1	1.7	5,054	5,168	3.3	3.5	2.3
4. 給食用材料費	0	0	0.0	0.0	-	205	196	0.1	0.1	-4.4	172	164	0.1	0.1	-4.7
5. 委託費	2,447	2,571	1.9	2.1	5.1	13,328	13,580	4.0	4.1	1.9	4,935	4,892	3.2	3.3	-0.9
6. 減価償却費	4,660	4,015	3.7	3.2	-13.8	10,597	13,360	3.2	4.0	26.1	5,560	5,439	3.6	3.7	-2.2
(再掲)建物減価償却費	544	529	0.4	0.4	-2.8	1,998	2,235	0.6	0.7	11.9	951	937	0.6	0.6	-1.5
(再掲)医療機器減価償却費	1,619	1,144	1.3	0.9	-29.3	4,235	6,524	1.3	2.0	54.0	2,053	2,032	1.3	1.4	-1.0
7. その他の業・介護費用	24,109	24,388	18.9	19.7	1.2	63,949	62,737	19.1	18.8	-1.9	30,547	29,898	19.9	20.4	-2.1
(再掲)設備機器賃借料	831	862	0.7	0.7	3.7	8,777	7,901	2.6	2.4	-10.0	1,945	1,887	1.3	1.3	-3.0
(再掲)医療機器賃借料	146	173	0.1	0.1	18.5	4,546	4,271	1.4	1.3	-6.0	1,152	1,144	0.8	0.8	-0.7
IV 損益差額(I+II-III)	12,653	10,662	9.9	8.6	-	46,493	44,824	13.9	13.5	-	10,864	6,507	7.1	4.4	-
(参考)「新型コロナウイルス感染症関連の補助金 (従業員向け慰労金を除く)」を除いた 損益差額(IV-3')	-	9,848	-	7.9	-	-	44,401	-	13.3	-	-	5,807	-	4.0	-
V 税金	1,757	1,518	1.4	1.2	-13.6	4,300	5,121	1.3	1.5	19.1	2,133	1,696	1.4	1.2	-20.5
VI 税引後の総損益差額(IV-V)	10,897	9,144	8.6	7.4	-	42,193	39,703	12.6	11.9	-	8,732	4,811	5.7	3.3	-
施設数	50	-	-	-	-	41	-	-	-	-	877	-	-	-	-

一般診療所（医療法人）（集計2）

（1施設当たり損益）

	入院診療収益なし(参考)有床																			
	内科					小児科					精神科					外科				
	金額		構成比率		金額の伸比率	金額		構成比率		金額の伸比率	金額		構成比率		金額の伸比率	金額		構成比率		金額の伸比率
	前々年(度)	前年(度)	前々年(度)	前年(度)		前々年(度)	前年(度)	前々年(度)	前年(度)		前々年(度)	前年(度)	前々年(度)	前年(度)		前々年(度)	前年(度)	前々年(度)	前年(度)	
千円	千円	%	%	%	千円	千円	%	%	%	千円	千円	%	%	%	千円	千円	%	%	%	
I 業収益	147,386	146,313	83.7	85.4	-0.7	115,004	106,004	100.0	100.4	-7.8	-	-	-	-	-	*	*	*	*	-
I' (参考)「新型コロナウイルス感染症関連の補助金(従業員向け慰労金を除く)」を除いた業収益(1-3')	-	143,770	-	83.9	-2.5	-	105,571	-	100.0	-8.2	-	-	-	-	-	-	*	-	*	-
1. 入院診療収益	0	0	0.0	0.0	-	0	0	0.0	0.0	-	-	-	-	-	-	*	*	*	*	-
保険診療収益	0	0	0.0	0.0	-	0	0	0.0	0.0	-	-	-	-	-	-	*	*	*	*	-
公害等診療収益	0	0	0.0	0.0	-	0	0	0.0	0.0	-	-	-	-	-	-	*	*	*	*	-
その他の診療収益	0	0	0.0	0.0	-	0	0	0.0	0.0	-	-	-	-	-	-	*	*	*	*	-
2. 外来診療収益	138,000	133,515	78.4	78.0	-3.3	82,163	73,356	71.4	69.5	-10.7	-	-	-	-	-	*	*	*	*	-
保険診療収益	131,385	126,450	74.6	73.8	-3.8	62,467	53,804	54.3	51.0	-13.9	-	-	-	-	-	*	*	*	*	-
公害等診療収益	69	38	0.0	0.0	-44.9	0	0	0.0	0.0	-	-	-	-	-	-	*	*	*	*	-
その他の診療収益	6,545	7,028	3.7	4.1	7.4	19,695	19,552	17.1	18.5	-0.7	-	-	-	-	-	*	*	*	*	-
3. その他の業収益	9,387	12,797	5.3	7.5	36.3	32,842	32,648	28.6	30.9	-0.6	-	-	-	-	-	*	*	*	*	-
3' (再掲)新型コロナウイルス感染症関連の補助金(従業員向け慰労金を除く)	-	2,543	-	1.5	-	-	433	-	0.4	-	-	-	-	-	-	-	*	-	*	-
II 介護収益	28,733	27,490	16.3	16.1	-4.3	0	0	0.0	0.0	-	-	-	-	-	-	*	*	*	*	-
1. 施設サービス収益	8,252	7,153	4.7	4.2	-13.3	0	0	0.0	0.0	-	-	-	-	-	-	*	*	*	*	-
2. 居宅サービス収益	356	361	0.2	0.2	1.4	0	0	0.0	0.0	-	-	-	-	-	-	*	*	*	*	-
(再掲)短期入所療養介護分	0	0	0.0	0.0	-	0	0	0.0	0.0	-	-	-	-	-	-	*	*	*	*	-
3. その他の介護収益	20,126	19,976	11.4	11.7	-0.7	0	0	0.0	0.0	-	-	-	-	-	-	*	*	*	*	-
III 業・介護費用	176,442	175,122	100.2	102.3	-0.7	119,647	113,097	104.0	107.1	-5.5	-	-	-	-	-	*	*	*	*	-
1. 給与費	81,369	80,763	46.2	47.2	-0.7	56,116	52,651	48.8	49.9	-6.2	-	-	-	-	-	*	*	*	*	-
2. 医薬品費	31,135	30,575	17.7	17.9	-1.8	18,575	17,306	16.2	16.4	-6.8	-	-	-	-	-	*	*	*	*	-
3. 材料費	5,109	5,268	2.9	3.1	3.1	2,366	1,767	2.1	1.7	-25.3	-	-	-	-	-	*	*	*	*	-
給食用材料費	257	192	0.1	0.1	-25.3	0	0	0.0	0.0	-	-	-	-	-	-	*	*	*	*	-
5. 委託費	9,360	10,178	5.3	5.9	8.7	175	77	0.2	0.1	-56.0	-	-	-	-	-	*	*	*	*	-
6. 減価償却費	5,611	5,592	3.2	3.3	-0.3	2,248	2,995	2.0	2.8	33.2	-	-	-	-	-	*	*	*	*	-
(再掲)建物減価償却費	1,177	1,156	0.7	0.7	-1.8	750	874	0.7	0.8	16.5	-	-	-	-	-	*	*	*	*	-
(再掲)医療機器減価償却費	1,676	1,623	1.0	0.9	-3.2	0	385	0.0	0.4	-	-	-	-	-	-	*	*	*	*	-
7. その他の業・介護費用	43,600	42,555	24.8	24.8	-2.4	40,167	38,300	34.9	36.3	-4.6	-	-	-	-	-	*	*	*	*	-
(再掲)設備機器賃借料	2,099	2,280	1.2	1.3	8.6	1,270	980	1.1	0.9	-22.8	-	-	-	-	-	*	*	*	*	-
(再掲)医療機器賃借料	1,279	977	0.7	0.6	-23.6	882	980	0.8	0.9	11.1	-	-	-	-	-	*	*	*	*	-
IV 損益差額(I+II-III)	-322	-1,319	-0.2	-0.8	-	-4,643	-7,093	-4.0	-6.7	-	-	-	-	-	-	*	*	*	*	-
(参考)「新型コロナウイルス感染症関連の補助金(従業員向け慰労金を除く)」を除いた損益差額(IV-3')	-	-3,862	-	-2.3	-	-	-7,526	-	-7.1	-	-	-	-	-	-	-	*	-	*	-
V 税金	380	1,535	0.2	0.9	303.9	71	71	0.1	0.1	0.0	-	-	-	-	-	*	*	*	*	-
VI 税引後の総損益差額(IV-V)	-702	-2,854	-0.4	-1.7	-	-4,714	-7,164	-4.1	-6.8	-	-	-	-	-	-	*	*	*	*	-
施設数	10		-	-	-	3		-	-	-	0		-	-	-	*	-	-	-	-

一般診療所（医療法人）（集計2）

（1施設当たり損益）

	入院診療収益なし(参考)有床																			
	整形外科					産婦人科					眼科					耳鼻咽喉科				
	金額		構成比率		金額の伸比率	金額		構成比率		金額の伸比率	金額		構成比率		金額の伸比率	金額		構成比率		金額の伸比率
	前々年(度)	前年(度)	前々年(度)	前年(度)		前々年(度)	前年(度)	前々年(度)	前年(度)		前々年(度)	前年(度)	前々年(度)	前年(度)		前々年(度)	前年(度)	前々年(度)	前年(度)	
千円	千円	%	%	%	千円	千円	%	%	%	千円	千円	%	%	%	千円	千円	%	%	%	
I 業収益	*	*	*	*	—	178,938	173,049	100.0	100.0	-3.3	*	*	*	*	—	*	*	*	*	—
I' (参考)「新型コロナウイルス感染症関連の補助金 (従業員向け慰労金を除く)」を除いた 業収益(Ⅰ-3')	—	*	—	*	—	—	173,049	—	100.0	-3.3	—	*	—	*	—	*	—	*	—	—
1. 入院診療収益	*	*	*	*	—	0	0	0.0	0.0	—	*	*	*	*	—	*	*	*	*	—
保険診療収益	*	*	*	*	—	0	0	0.0	0.0	—	*	*	*	*	—	*	*	*	*	—
公害等診療収益	*	*	*	*	—	0	0	0.0	0.0	—	*	*	*	*	—	*	*	*	*	—
その他の診療収益	*	*	*	*	—	0	0	0.0	0.0	—	*	*	*	*	—	*	*	*	*	—
2. 外来診療収益	*	*	*	*	—	175,439	168,101	98.0	97.1	-4.2	*	*	*	*	—	*	*	*	*	—
保険診療収益	*	*	*	*	—	89,660	92,109	50.1	53.2	2.7	*	*	*	*	—	*	*	*	*	—
公害等診療収益	*	*	*	*	—	0	0	0.0	0.0	—	*	*	*	*	—	*	*	*	*	—
その他の診療収益	*	*	*	*	—	85,779	75,992	47.9	43.9	-11.4	*	*	*	*	—	*	*	*	*	—
3. その他の業収益	*	*	*	*	—	3,499	4,948	2.0	2.9	41.4	*	*	*	*	—	*	*	*	*	—
3' (再掲)新型コロナウイルス感染症関連の補助金 (従業員向け慰労金を除く)	—	*	—	*	—	—	0	—	0.0	—	—	*	—	*	—	*	—	*	—	—
II 介護収益	*	*	*	*	—	0	0	0.0	0.0	—	*	*	*	*	—	*	*	*	*	—
1. 施設サービス収益	*	*	*	*	—	0	0	0.0	0.0	—	*	*	*	*	—	*	*	*	*	—
2. 居宅サービス収益	*	*	*	*	—	0	0	0.0	0.0	—	*	*	*	*	—	*	*	*	*	—
(再掲)短期入所療養介護分	*	*	*	*	—	0	0	0.0	0.0	—	*	*	*	*	—	*	*	*	*	—
3. その他の介護収益	*	*	*	*	—	0	0	0.0	0.0	—	*	*	*	*	—	*	*	*	*	—
III 業・介護費用	*	*	*	*	—	159,636	167,618	89.2	96.9	5.0	*	*	*	*	—	*	*	*	*	—
1. 給与費	*	*	*	*	—	73,758	76,063	41.2	44.0	3.1	*	*	*	*	—	*	*	*	*	—
2. 医薬品費	*	*	*	*	—	34,080	39,062	19.0	22.6	14.6	*	*	*	*	—	*	*	*	*	—
3. 材料費	*	*	*	*	—	7,317	6,897	4.1	4.0	-5.7	*	*	*	*	—	*	*	*	*	—
4. 給食用材料費	*	*	*	*	—	2,634	2,359	1.5	1.4	-10.4	*	*	*	*	—	*	*	*	*	—
5. 委託費	*	*	*	*	—	8,158	8,043	4.6	4.6	-1.4	*	*	*	*	—	*	*	*	*	—
6. 減価償却費	*	*	*	*	—	7,228	6,315	4.0	3.6	-12.6	*	*	*	*	—	*	*	*	*	—
(再掲)建物減価償却費	*	*	*	*	—	2,242	2,242	1.3	1.3	0.0	*	*	*	*	—	*	*	*	*	—
(再掲)医療機器減価償却費	*	*	*	*	—	226	588	0.1	0.3	160.2	*	*	*	*	—	*	*	*	*	—
7. その他の業・介護費用	*	*	*	*	—	26,461	28,880	14.8	16.7	9.1	*	*	*	*	—	*	*	*	*	—
(再掲)設備機器賃借料	*	*	*	*	—	1,901	2,144	1.1	1.2	12.8	*	*	*	*	—	*	*	*	*	—
(再掲)医療機器賃借料	*	*	*	*	—	1,878	2,137	1.0	1.2	13.8	*	*	*	*	—	*	*	*	*	—
IV 損益差額(Ⅰ+Ⅱ-Ⅲ)	*	*	*	*	—	19,302	5,431	10.8	3.1	—	*	*	*	*	—	*	*	*	*	—
(参考)「新型コロナウイルス感染症関連の補助金 (従業員向け慰労金を除く)」を除いた 損益差額(Ⅳ-3')	—	*	—	*	—	—	5,431	—	3.1	—	—	*	—	*	—	*	—	*	—	—
V 税金	*	*	*	*	—	4,370	366	2.4	0.2	-91.6	*	*	*	*	—	*	*	*	*	—
VI 税引後の総損益差額(Ⅳ-V)	*	*	*	*	—	14,932	5,065	8.3	2.9	—	*	*	*	*	—	*	*	*	*	—
施設数	*	—	—	—	—	4	—	—	—	—	*	—	—	—	—	*	—	—	—	—

一般診療所（医療法人）（集計2）

（1施設当たり損益）

	入院診療収益なし(参考)有床														
	皮膚科					その他					全体				
	金額		構成比率		金額の 伸び率	金額		構成比率		金額の 伸び率	金額		構成比率		金額の 伸び率
	前々年(度)	前年(度)	前々年(度)	前年(度)		前々年(度)	前年(度)	前々年(度)	前年(度)		前々年(度)	前年(度)	前々年(度)	前年(度)	
千円	千円	%	%	%	千円	千円	%	%	%	千円	千円	%	%	%	
I 医業収益	-	-	-	-	-	-	-	-	-	-	154,465	144,080	92.5	93.1	-6.7
I' (参考)「新型コロナウイルス感染症関連の補助金 (従業員向け慰労金を除く)」を除いた 医業収益(Ⅰ-3')	-	-	-	-	-	-	-	-	-	-	142,788	-	92.3	-7.6	
1. 入院診療収益	-	-	-	-	-	-	-	-	-	0	0	0.0	0.0	-	
保険診療収益	-	-	-	-	-	-	-	-	-	0	0	0.0	0.0	-	
公害等診療収益	-	-	-	-	-	-	-	-	-	0	0	0.0	0.0	-	
その他の診療収益	-	-	-	-	-	-	-	-	-	0	0	0.0	0.0	-	
2. 外来診療収益	-	-	-	-	-	-	-	-	-	141,099	132,950	84.5	85.9	-5.8	
保険診療収益	-	-	-	-	-	-	-	-	-	118,899	112,399	71.2	72.6	-5.5	
公害等診療収益	-	-	-	-	-	-	-	-	-	1,359	1,472	0.8	1.0	8.3	
その他の診療収益	-	-	-	-	-	-	-	-	-	20,841	19,079	12.5	12.3	-8.5	
3. その他の医業収益	-	-	-	-	-	-	-	-	-	13,366	11,130	8.0	7.2	-16.7	
3'. (再掲)新型コロナウイルス感染症関連の補助金 (従業員向け慰労金を除く)	-	-	-	-	-	-	-	-	-	-	1,293	-	0.8	-	
II 介護収益	-	-	-	-	-	-	-	-	-	12,493	11,952	7.5	7.7	-4.3	
1. 施設サービス収益	-	-	-	-	-	-	-	-	-	3,588	3,110	2.1	2.0	-13.3	
2. 居宅サービス収益	-	-	-	-	-	-	-	-	-	155	157	0.1	0.1	1.3	
(再掲)短期入所療養介護分	-	-	-	-	-	-	-	-	-	0	0	0.0	0.0	-	
3. その他の介護収益	-	-	-	-	-	-	-	-	-	8,750	8,685	5.2	5.6	-0.7	
III 医業・介護費用	-	-	-	-	-	-	-	-	-	160,067	156,620	95.9	101.2	-2.2	
1. 給与費	-	-	-	-	-	-	-	-	-	78,840	76,250	47.2	49.3	-3.3	
2. 医薬品費	-	-	-	-	-	-	-	-	-	26,328	26,475	15.8	17.1	0.6	
3. 材料費	-	-	-	-	-	-	-	-	-	4,448	4,352	2.7	2.8	-2.2	
4. 給食用材料費	-	-	-	-	-	-	-	-	-	570	494	0.3	0.3	-13.3	
5. 委託費	-	-	-	-	-	-	-	-	-	6,192	6,584	3.7	4.3	6.3	
6. 減価償却費	-	-	-	-	-	-	-	-	-	5,952	5,807	3.6	3.8	-2.4	
(再掲)建物減価償却費	-	-	-	-	-	-	-	-	-	1,757	1,746	1.1	1.1	-0.6	
(再掲)医療機器減価償却費	-	-	-	-	-	-	-	-	-	1,428	1,512	0.9	1.0	5.9	
7. その他の医業・介護費用	-	-	-	-	-	-	-	-	-	37,737	36,659	22.6	23.7	-2.9	
(再掲)設備機器賃借料	-	-	-	-	-	-	-	-	-	1,595	1,661	1.0	1.1	4.1	
(再掲)医療機器賃借料	-	-	-	-	-	-	-	-	-	1,172	1,081	0.7	0.7	-7.8	
IV 損益差額(Ⅰ+Ⅱ-Ⅲ)	-	-	-	-	-	-	-	-	-	6,892	-588	4.1	-0.4	-	
(参考)「新型コロナウイルス感染症関連の補助金 (従業員向け慰労金を除く)」を除いた 損益差額(Ⅳ-3')	-	-	-	-	-	-	-	-	-	-	-1,880	-	-1.2	-	
V 税金	-	-	-	-	-	-	-	-	-	2,169	1,006	1.3	0.7	-53.6	
VI 税引後の総損益差額(Ⅳ-V)	-	-	-	-	-	-	-	-	-	4,722	-1,593	2.8	-1.0	-	
施設数	0	-	-	-	-	0	-	-	-	23	-	-	-	-	

一般診療所（医療法人）（集計2）

（1施設当たり損益）

	全体																			
	内科					小児科					精神科					外科				
	金額		構成比率		金額の伸比率	金額		構成比率		金額の伸比率	金額		構成比率		金額の伸比率	金額		構成比率		金額の伸比率
	前々年(度)	前年(度)	前々年(度)	前年(度)		前々年(度)	前年(度)	前々年(度)	前年(度)		前々年(度)	前年(度)	前々年(度)	前年(度)		前々年(度)	前年(度)	前々年(度)	前年(度)	
	千円	千円	%	%	%	千円	千円	%	%	%	千円	千円	%	%	%	千円	千円	%	%	%
I 医業収益	141,858	137,232	96.4	96.6	-3.3	148,906	138,950	99.2	99.6	-6.7	196,828	188,207	98.9	98.8	-4.4	177,737	171,868	98.6	98.7	-3.3
I' (参考)「新型コロナウイルス感染症関連の補助金(従業員向け慰労金を除く)」を除いた医業収益(I-3')	-	136,576	-	96.2	-3.7	-	138,248	-	99.1	-7.2	-	188,004	-	98.7	-4.5	-	171,422	-	98.4	-3.6
1. 入院診療収益	2,026	2,256	1.4	1.6	11.4	3	3	0.0	0.0	0.0	0	0	0.0	0.0	-	21,437	22,012	11.9	12.6	2.7
保険診療収益	1,906	2,129	1.3	1.5	11.7	3	3	0.0	0.0	0.0	0	0	0.0	0.0	-	10,303	10,739	5.7	6.2	4.2
公害等診療収益	4	4	0.0	0.0	0.0	0	0	0.0	0.0	-	0	0	0.0	0.0	-	17	0	0.0	0.0	-100.0
その他の診療収益	116	123	0.1	0.1	6.0	0	0	0.0	0.0	-	0	0	0.0	0.0	-	11,118	11,273	6.2	6.5	1.4
2. 外来診療収益	134,532	129,212	91.4	91.0	-4.0	131,205	119,821	87.4	85.9	-8.7	190,998	178,561	96.0	93.7	-6.5	148,025	140,183	82.1	80.5	-5.3
保険診療収益	125,171	119,911	85.0	84.4	-4.2	99,097	87,580	66.0	62.8	-11.6	186,344	174,410	93.6	91.5	-6.4	129,520	120,703	71.8	69.3	-6.8
公害等診療収益	510	462	0.3	0.3	-9.4	4	3	0.0	0.0	-25.0	0	2	0.0	0.0	-	672	515	0.4	0.3	-23.4
その他の診療収益	8,851	8,839	6.0	6.2	-0.1	32,104	32,238	21.4	23.1	0.4	4,655	4,150	2.3	2.2	-10.8	17,834	18,966	9.9	10.9	6.3
3. その他の医業収益	5,299	5,765	3.6	4.1	8.8	17,698	19,126	11.8	13.7	8.1	5,830	9,645	2.9	5.1	65.4	8,274	9,672	4.6	5.6	16.9
3' (再掲)「新型コロナウイルス感染症関連の補助金(従業員向け慰労金を除く)」	-	656	-	0.5	-	-	702	-	0.5	-	-	203	-	0.1	-	-	446	-	0.3	-
II 介護収益	5,347	5,417	3.6	3.8	1.3	1,172	1,274	0.8	0.9	8.7	2,212	2,547	1.1	1.3	15.1	2,591	2,719	1.4	1.6	4.9
1. 施設サービス収益	889	885	0.6	0.6	-0.4	0	0	0.0	0.0	-	0	0	0.0	0.0	-	0	0	0.0	0.0	-
2. 居宅サービス収益	3,807	3,853	2.6	2.7	1.2	1,172	1,274	0.8	0.9	8.7	2,212	2,547	1.1	1.3	15.1	1,690	1,640	0.9	0.9	-3.0
(再掲)短期入所療養介護分	6	5	0.0	0.0	-16.7	0	0	0.0	0.0	-	0	0	0.0	0.0	-	0	0	0.0	0.0	-
3. その他の介護収益	651	679	0.4	0.5	4.3	0	0	0.0	0.0	-	0	0	0.0	0.0	-	901	1,078	0.5	0.6	19.6
III 医業・介護費用	138,935	136,712	94.4	96.3	-1.6	143,212	145,004	95.4	103.9	1.3	188,962	195,289	94.9	102.5	3.3	174,958	171,694	97.0	98.6	-1.9
1. 給与費	75,308	74,651	51.2	52.6	-0.9	71,620	72,944	47.7	52.3	1.8	121,299	132,374	60.9	69.5	9.1	94,353	93,616	52.3	53.8	-0.8
2. 医薬品費	17,448	16,423	11.9	11.6	-5.9	28,761	27,870	19.2	20.0	-3.1	17,900	18,274	9.0	9.6	2.1	18,063	17,945	10.0	10.3	-0.7
3. 材料費	4,668	4,739	3.2	3.3	1.5	7,679	7,913	5.1	5.7	3.0	1,523	1,488	0.8	0.8	-2.3	4,111	4,396	2.3	2.5	6.9
4. 給食用材料費	288	301	0.2	0.2	4.5	126	131	0.1	0.1	4.0	1,659	1,572	0.8	0.8	-5.2	997	984	0.6	0.6	-1.3
5. 委託費	6,021	6,033	4.1	4.2	0.2	2,774	2,696	1.8	1.9	-2.8	4,735	4,812	2.4	2.5	1.6	8,282	7,661	4.6	4.4	-7.5
6. 減価償却費	5,301	5,164	3.6	3.6	-2.6	3,369	3,272	2.2	2.3	-2.9	5,676	4,357	2.9	2.3	-23.2	11,155	8,695	6.2	5.0	-22.1
(再掲)建物減価償却費	966	965	0.7	0.7	-0.1	619	607	0.4	0.4	-1.9	2,157	2,001	1.1	1.1	-7.2	2,839	1,851	1.6	1.1	-34.8
(再掲)医療機器減価償却費	1,842	1,718	1.3	1.2	-6.7	598	542	0.4	0.4	-9.4	54	125	0.0	0.1	131.5	4,058	3,542	2.3	2.0	-12.7
7. その他の医業・介護費用	29,901	29,402	20.3	20.7	-1.7	28,883	30,179	19.2	21.6	4.5	36,169	32,412	18.2	17.0	-10.4	37,998	38,396	21.1	22.0	1.0
(再掲)設備機器賃借料	1,931	1,991	1.3	1.4	3.1	995	988	0.7	0.7	-0.7	1,210	1,204	0.6	0.6	-0.5	2,475	2,273	1.4	1.3	-8.2
(再掲)医療機器賃借料	1,264	1,296	0.9	0.9	2.5	593	599	0.4	0.4	1.0	217	261	0.1	0.1	20.3	1,216	1,472	0.7	0.8	21.1
IV 損益差額(I+II-III)	8,269	5,937	5.6	4.2	-	6,866	-4,780	4.6	-3.4	-	10,079	-4,535	5.1	-2.4	-	5,370	2,893	3.0	1.7	-
(参考)「新型コロナウイルス感染症関連の補助金(従業員向け慰労金を除く)」を除いた損益差額(IV-3')	-	5,281	-	3.7	-	-	-5,482	-	-3.9	-	-	-4,739	-	-2.5	-	-	2,447	-	1.4	-
V 税金	1,978	1,648	1.3	1.2	-16.7	1,848	926	1.2	0.7	-49.9	1,711	764	0.9	0.4	-55.3	2,036	1,436	1.1	0.8	-29.5
VI 税引後の総損益差額(IV-V)	6,291	4,290	4.3	3.0	-	5,018	-5,706	3.3	-4.1	-	8,368	-5,300	4.2	-2.8	-	3,335	1,457	1.8	0.8	-
施設数	450		-	-	-	79		-	-	-	16		-	-	-	50		-	-	-

一般診療所（医療法人）（集計2）

（1施設当たり損益）

	全体																			
	整形外科					産婦人科					眼科					耳鼻咽喉科				
	金額		構成比率		金額の伸比率	金額		構成比率		金額の伸比率	金額		構成比率		金額の伸比率	金額		構成比率		金額の伸比率
	前々年(度)	前年(度)	前々年(度)	前年(度)	%	前々年(度)	前年(度)	前々年(度)	前年(度)	%	前々年(度)	前年(度)	前々年(度)	前年(度)	%	前々年(度)	前年(度)	前々年(度)	前年(度)	%
千円	千円	%	%	%	千円	千円	%	%	%	千円	千円	%	%	%	千円	千円	%	%	%	
I 業収益	190,615	182,004	95.6	95.6	-4.5	282,196	286,444	100.0	100.1	1.5	180,161	173,364	100.0	100.4	-3.8	107,298	92,636	100.0	102.0	-13.7
I' (参考)「新型コロナウイルス感染症関連の補助金(従業員向け慰労金を除く)」を除いた業収益(I-3')	-	181,485	-	95.4	-4.8	-	286,068	-	100.0	1.4	-	172,632	-	100.0	-4.2	-	90,824	-	100.0	-15.4
1. 入院診療収益	12,846	12,112	6.4	6.4	-5.7	114,336	119,516	40.5	41.8	4.5	2,461	1,926	1.4	1.1	-21.7	4,141	3,687	3.9	4.1	-11.0
保険診療収益	12,161	11,158	6.1	5.9	-8.2	43,014	44,764	15.2	15.6	4.1	2,416	1,914	1.3	1.1	-20.8	4,011	3,567	3.7	3.9	-11.1
公害等診療収益	419	710	0.2	0.4	69.5	0	0	0.0	0.0	-	1	0	0.0	0.0	-100.0	0	0	0.0	0.0	-
その他の診療収益	266	245	0.1	0.1	-7.9	71,322	74,751	25.3	26.1	4.8	45	12	0.0	0.0	-73.3	130	120	0.1	0.1	-7.7
2. 外来診療収益	173,422	164,332	86.9	86.4	-5.2	155,719	154,139	55.2	53.9	-1.0	174,755	167,588	97.0	97.1	-4.1	102,178	85,791	95.2	94.5	-16.0
保険診療収益	149,666	142,733	75.0	75.0	-4.6	100,834	101,201	35.7	35.4	0.4	167,103	161,945	92.8	93.8	-3.1	101,022	84,425	94.2	93.0	-16.4
公害等診療収益	14,610	13,025	7.3	6.8	-10.8	4	5	0.0	0.0	25.0	61	49	0.0	0.0	-19.7	61	55	0.1	0.1	-9.8
その他の診療収益	9,146	8,574	4.6	4.5	-6.3	54,881	52,933	19.4	18.5	-3.5	7,590	5,594	4.2	3.2	-26.3	1,095	1,310	1.0	1.4	19.6
3. その他の業収益	4,347	5,559	2.2	2.9	27.9	12,141	12,790	4.3	4.5	5.3	2,945	3,850	1.6	2.2	30.7	979	3,157	0.9	3.5	222.5
3' (再掲)「新型コロナウイルス感染症関連の補助金(従業員向け慰労金を除く)」	-	518	-	0.3	-	-	376	-	0.1	-	-	732	-	0.4	-	-	1,811	-	2.0	-
II 介護収益	8,847	8,814	4.4	4.6	-0.4	0	1	0.0	0.0	-	0	0	0.0	0.0	-	0	0	0.0	0.0	-
1. 施設サービス収益	0	0	0.0	0.0	-	0	0	0.0	0.0	-	0	0	0.0	0.0	-	0	0	0.0	0.0	-
2. 居宅サービス収益	8,602	8,558	4.3	4.5	-0.5	0	0	0.0	0.0	-	0	0	0.0	0.0	-	0	0	0.0	0.0	-
(再掲)短期入所療養介護分	0	0	0.0	0.0	-	0	0	0.0	0.0	-	0	0	0.0	0.0	-	0	0	0.0	0.0	-
3. その他の介護収益	245	256	0.1	0.1	4.5	0	1	0.0	0.0	-	0	0	0.0	0.0	-	0	0	0.0	0.0	-
III 業業・介護費用	186,914	183,597	93.7	96.5	-1.8	268,979	274,672	95.3	96.0	2.1	163,227	161,014	90.6	93.3	-1.4	103,325	97,420	96.3	107.3	-5.7
1. 給与費	108,396	107,402	54.3	56.4	-0.9	148,442	153,301	52.6	53.6	3.3	91,234	90,839	50.6	52.6	-0.4	61,012	58,503	56.9	64.4	-4.1
2. 医薬品費	21,589	21,553	10.8	11.3	-0.2	19,982	21,368	7.1	7.5	6.9	19,444	19,418	10.8	11.2	-0.1	5,778	4,479	5.4	4.9	-22.5
3. 材料費	6,318	5,821	3.2	3.1	-7.9	8,894	9,498	3.2	3.3	6.8	10,738	10,478	6.0	6.1	-2.4	2,321	2,478	2.2	2.7	6.8
4. 給食用材料費	905	894	0.5	0.5	-1.2	4,994	4,782	1.8	1.7	-4.2	66	60	0.0	0.0	-9.1	4	4	0.0	0.0	0.0
5. 委託費	4,971	4,886	2.5	2.6	-1.7	19,668	19,789	7.0	6.9	0.6	1,372	1,275	0.8	0.7	-7.1	3,013	2,841	2.8	3.1	-5.7
6. 減価償却費	8,104	7,821	4.1	4.1	-3.5	10,607	10,601	3.8	3.7	-0.1	8,966	8,578	5.0	5.0	-4.3	4,241	3,370	4.0	3.7	-20.5
(再掲)建物減価償却費	1,361	1,319	0.7	0.7	-3.1	2,442	2,505	0.9	0.9	2.6	872	767	0.5	0.4	-12.0	589	613	0.5	0.7	4.1
(再掲)医療機器減価償却費	2,961	2,709	1.5	1.4	-8.5	2,955	3,021	1.0	1.1	2.2	5,192	4,985	2.9	2.9	-4.0	1,322	959	1.2	1.1	-27.5
7. その他の業業・介護費用	36,632	35,220	18.4	18.5	-3.9	56,392	55,333	20.0	19.3	-1.9	31,407	30,367	17.4	17.6	-3.3	26,958	25,745	25.1	28.3	-4.5
(再掲)設備機器賃借料	2,150	1,936	1.1	1.0	-10.0	4,096	4,232	1.5	1.5	3.3	1,990	1,803	1.1	1.0	-9.4	1,340	1,505	1.2	1.7	12.3
(再掲)医療機器賃借料	948	817	0.5	0.4	-13.8	2,573	2,735	0.9	1.0	6.3	1,470	1,340	0.8	0.8	-8.8	1,029	1,127	1.0	1.2	9.5
IV 損益差額(I+II-III)	12,548	7,221	6.3	3.8	-	13,217	11,773	4.7	4.1	-	16,934	12,350	9.4	7.2	-	3,973	-4,785	3.7	-5.3	-
(参考)「新型コロナウイルス感染症関連の補助金(従業員向け慰労金を除く)」を除いた損益差額(IV-3')	-	6,702	-	3.5	-	-	11,397	-	4.0	-	-	11,618	-	6.7	-	-	-6,596	-	-7.3	-
V 税金	2,179	1,482	1.1	0.8	-32.0	3,045	3,799	1.1	1.3	24.8	3,749	2,830	2.1	1.6	-24.5	1,133	442	1.1	0.5	-61.0
VI 税引後の総損益差額(IV-V)	10,369	5,739	5.2	3.0	-	10,172	7,974	3.6	2.8	-	13,185	9,520	7.3	5.5	-	2,840	-5,227	2.6	-5.8	-
施設数	92	-	-	-	-	32	-	-	-	-	70	-	-	-	-	62	-	-	-	-

一般診療所（医療法人）（集計2）

（1施設当たり損益）

	全体														
	皮膚科					その他					全体				
	金額		構成比率		金額の伸比率	金額		構成比率		金額の伸比率	金額		構成比率		金額の伸比率
	前々年(度)	前年(度)	前々年(度)	前年(度)		前々年(度)	前年(度)	前々年(度)	前年(度)		前々年(度)	前年(度)	前々年(度)	前年(度)	
千円	千円	%	%	%	千円	千円	%	%	%	千円	千円	%	%	%	
I 業収益	127,415	124,734	100.0	100.7	-2.1	327,868	327,318	99.9	100.0	-0.2	163,241	157,423	97.8	98.1	-3.6
I'（参考）「新型コロナウイルス感染症関連の補助金（従業員向け慰労金を除く）」を除いた業収益（I-3'）	-	123,920	-	100.0	-2.7	-	326,923	-	99.9	-0.3	-	156,727	-	97.7	-4.0
1. 入院診療収益	0	0	0.0	0.0	-	3,587	3,835	1.1	1.2	6.9	7,842	8,029	4.7	5.0	2.4
保険診療収益	0	0	0.0	0.0	-	3,338	3,578	1.0	1.1	7.2	4,691	4,727	2.8	2.9	0.8
公害等診療収益	0	0	0.0	0.0	-	0	0	0.0	0.0	-	43	71	0.0	0.0	65.1
その他の診療収益	0	0	0.0	0.0	-	249	257	0.1	0.1	3.2	3,108	3,231	1.9	2.0	4.0
2. 外来診療収益	124,376	120,506	97.6	97.2	-3.1	321,438	313,674	97.9	95.8	-2.4	149,449	142,228	89.5	88.6	-4.8
保険診療収益	111,408	107,168	87.4	86.5	-3.8	311,838	304,898	95.0	93.2	-2.2	135,303	128,486	81.1	80.1	-5.0
公害等診療収益	45	38	0.0	0.0	-15.6	467	545	0.1	0.2	16.7	1,734	1,550	1.0	1.0	-10.6
その他の診療収益	12,923	13,300	10.1	10.7	2.9	9,133	8,232	2.8	2.5	-9.9	12,413	12,192	7.4	7.6	-1.8
3. その他の業収益	3,039	4,228	2.4	3.4	39.1	2,843	9,808	0.9	3.0	245.0	5,949	7,166	3.6	4.5	20.5
3'（再掲）新型コロナウイルス感染症関連の補助金（従業員向け慰労金を除く）	-	813	-	0.7	-	-	394	-	0.1	-	-	696	-	0.4	-
II 介護収益	0	0	0.0	0.0	-	348	346	0.1	0.1	-0.6	3,696	3,747	2.2	2.3	1.4
1. 施設サービス収益	0	0	0.0	0.0	-	0	0	0.0	0.0	-	423	422	0.3	0.3	-0.2
2. 居宅サービス収益	0	0	0.0	0.0	-	324	321	0.1	0.1	-0.9	2,890	2,919	1.7	1.8	1.0
（再掲）短期入所療養介護分	0	0	0.0	0.0	-	0	0	0.0	0.0	-	3	2	0.0	0.0	-33.3
3. その他の介護収益	0	0	0.0	0.0	-	24	24	0.0	0.0	0.0	383	406	0.2	0.3	6.0
III 業・介護費用	114,762	114,072	90.1	92.1	-0.6	285,274	285,145	86.9	87.1	0.0	156,118	154,420	93.5	96.2	-1.1
1. 給与費	70,363	71,052	55.2	57.3	1.0	134,520	135,180	41.0	41.3	0.5	85,221	85,108	51.0	53.0	-0.1
2. 医薬品費	11,019	9,822	8.6	7.9	-10.9	42,272	39,635	12.9	12.1	-6.2	19,121	18,328	11.5	11.4	-4.1
3. 材料費	2,164	2,223	1.7	1.8	2.7	22,677	22,919	6.9	7.0	1.1	6,142	6,188	3.7	3.9	0.7
4. 給食用材料費	0	0	0.0	0.0	-	342	330	0.1	0.1	-3.5	507	502	0.3	0.3	-1.0
5. 委託費	2,447	2,571	1.9	2.1	5.1	12,784	13,009	3.9	4.0	1.8	5,792	5,754	3.5	3.6	-0.7
6. 減価償却費	4,660	4,015	3.7	3.2	-13.8	10,449	12,972	3.2	4.0	24.1	6,316	6,059	3.8	3.8	-4.1
（再掲）建物減価償却費	544	529	0.4	0.4	-2.8	1,949	2,165	0.6	0.7	11.1	1,137	1,081	0.7	0.7	-4.9
（再掲）医療機器減価償却費	1,619	1,144	1.3	0.9	-29.3	4,075	6,179	1.2	1.9	51.6	2,278	2,199	1.4	1.4	-3.5
7. その他の業・介護費用	24,109	24,388	18.9	19.7	1.2	62,230	61,101	19.0	18.7	-1.8	33,020	32,480	19.8	20.2	-1.6
（再掲）設備機器賃借料	831	862	0.7	0.7	3.7	8,323	7,437	2.5	2.3	-10.6	2,169	2,127	1.3	1.3	-1.9
（再掲）医療機器賃借料	146	173	0.1	0.1	18.5	4,345	4,042	1.3	1.2	-7.0	1,286	1,292	0.8	0.8	0.5
IV 損益差額（I + II - III）	12,653	10,662	9.9	8.6	-	42,941	42,519	13.1	13.0	-	10,820	6,750	6.5	4.2	-
（参考）「新型コロナウイルス感染症関連の補助金（従業員向け慰労金を除く）」を除いた損益差額（IV-3'）	-	9,848	-	7.9	-	-	42,124	-	12.9	-	-	6,054	-	3.8	-
V 税金	1,757	1,518	1.4	1.2	-13.6	4,031	4,786	1.2	1.5	18.7	2,181	1,766	1.3	1.1	-19.0
VI 税引後の総損益差額（IV - V）	10,897	9,144	8.6	7.4	-	38,910	37,732	11.9	11.5	-	8,639	4,985	5.2	3.1	-
施設数	50	-	-	-	-	44	-	-	-	-	945	-	-	-	-

一般診療所（その他）（集計2）

（1施設当たり損益）

	入院診療収益あり																			
	内科					小児科					精神科					外科				
	金額		構成比率		金額の伸比率	金額		構成比率		金額の伸比率	金額		構成比率		金額の伸比率	金額		構成比率		金額の伸比率
	前々年(度)	前年(度)	前々年(度)	前年(度)		前々年(度)	前年(度)	前々年(度)	前年(度)		前々年(度)	前年(度)	前々年(度)	前年(度)		前々年(度)	前年(度)	前々年(度)	前年(度)	
千円	千円	%	%	%	千円	千円	%	%	%	千円	千円	%	%	%	千円	千円	%	%	%	
I 医療収益	*	*	*	*	-	-	-	-	-	-	-	-	-	-	-	-	-	-	-	-
I' (参考)「新型コロナウイルス感染症関連の補助金 (従業員向け慰労金を除く)」を除いた 医療収益(I-3')	-	*	-	*	-	-	-	-	-	-	-	-	-	-	-	-	-	-	-	-
1. 入院診療収益	*	*	*	*	-	-	-	-	-	-	-	-	-	-	-	-	-	-	-	-
保険診療収益	*	*	*	*	-	-	-	-	-	-	-	-	-	-	-	-	-	-	-	-
公害等診療収益	*	*	*	*	-	-	-	-	-	-	-	-	-	-	-	-	-	-	-	-
その他の診療収益	*	*	*	*	-	-	-	-	-	-	-	-	-	-	-	-	-	-	-	-
2. 外来診療収益	*	*	*	*	-	-	-	-	-	-	-	-	-	-	-	-	-	-	-	-
保険診療収益	*	*	*	*	-	-	-	-	-	-	-	-	-	-	-	-	-	-	-	-
公害等診療収益	*	*	*	*	-	-	-	-	-	-	-	-	-	-	-	-	-	-	-	-
その他の診療収益	*	*	*	*	-	-	-	-	-	-	-	-	-	-	-	-	-	-	-	-
3. その他の医療収益	*	*	*	*	-	-	-	-	-	-	-	-	-	-	-	-	-	-	-	-
3' (再掲)「新型コロナウイルス感染症関連の補助金 (従業員向け慰労金を除く)」	-	*	-	*	-	-	-	-	-	-	-	-	-	-	-	-	-	-	-	-
II 介護収益	*	*	*	*	-	-	-	-	-	-	-	-	-	-	-	-	-	-	-	-
1. 施設サービス収益	*	*	*	*	-	-	-	-	-	-	-	-	-	-	-	-	-	-	-	-
2. 居宅サービス収益	*	*	*	*	-	-	-	-	-	-	-	-	-	-	-	-	-	-	-	-
(再掲)短期入所療養介護分	*	*	*	*	-	-	-	-	-	-	-	-	-	-	-	-	-	-	-	-
3. その他の介護収益	*	*	*	*	-	-	-	-	-	-	-	-	-	-	-	-	-	-	-	-
III 医療・介護費用	*	*	*	*	-	-	-	-	-	-	-	-	-	-	-	-	-	-	-	-
1. 給与費	*	*	*	*	-	-	-	-	-	-	-	-	-	-	-	-	-	-	-	-
2. 医薬品費	*	*	*	*	-	-	-	-	-	-	-	-	-	-	-	-	-	-	-	-
3. 材料費	*	*	*	*	-	-	-	-	-	-	-	-	-	-	-	-	-	-	-	-
4. 給食用材料費	*	*	*	*	-	-	-	-	-	-	-	-	-	-	-	-	-	-	-	-
5. 委託費	*	*	*	*	-	-	-	-	-	-	-	-	-	-	-	-	-	-	-	-
6. 減価償却費	*	*	*	*	-	-	-	-	-	-	-	-	-	-	-	-	-	-	-	-
(再掲)建物減価償却費	*	*	*	*	-	-	-	-	-	-	-	-	-	-	-	-	-	-	-	-
(再掲)医療機器減価償却費	*	*	*	*	-	-	-	-	-	-	-	-	-	-	-	-	-	-	-	-
7. その他の医療・介護費用	*	*	*	*	-	-	-	-	-	-	-	-	-	-	-	-	-	-	-	-
(再掲)設備機器賃借料	*	*	*	*	-	-	-	-	-	-	-	-	-	-	-	-	-	-	-	-
(再掲)医療機器賃借料	*	*	*	*	-	-	-	-	-	-	-	-	-	-	-	-	-	-	-	-
IV 損益差額(I+II-III)	*	*	*	*	-	-	-	-	-	-	-	-	-	-	-	-	-	-	-	-
(参考)「新型コロナウイルス感染症関連の補助金 (従業員向け慰労金を除く)」を除いた 損益差額(IV-3')	-	*	-	*	-	-	-	-	-	-	-	-	-	-	-	-	-	-	-	-
V 税金	*	*	*	*	-	-	-	-	-	-	-	-	-	-	-	-	-	-	-	-
VI 税引後の総損益差額(IV-V)	*	*	*	*	-	-	-	-	-	-	-	-	-	-	-	-	-	-	-	-
施設数	*		-	-	-	0		-	-	-	0		-	-	-	0		-	-	-

一般診療所（その他）（集計2）

（1施設当たり損益）

	入院診療収益あり																			
	整形外科					産婦人科					眼科					耳鼻咽喉科				
	金額		構成比率		金額の伸比率	金額		構成比率		金額の伸比率	金額		構成比率		金額の伸比率	金額		構成比率		金額の伸比率
	前々年(度)	前年(度)	前々年(度)	前年(度)		前々年(度)	前年(度)	前々年(度)	前年(度)		前々年(度)	前年(度)	前々年(度)	前年(度)		前々年(度)	前年(度)	前々年(度)	前年(度)	
千円	千円	%	%	%	千円	千円	%	%	%	千円	千円	%	%	%	千円	千円	%	%	%	
I 医業収益	-	-	-	-	-	-	-	-	-	-	-	-	-	-	-	-	-	-	-	-
I' (参考)「新型コロナウイルス感染症関連の補助金 (従業員向け慰労金を除く)」を除いた 医業収益(I-3')	-	-	-	-	-	-	-	-	-	-	-	-	-	-	-	-	-	-	-	-
1. 入院診療収益	-	-	-	-	-	-	-	-	-	-	-	-	-	-	-	-	-	-	-	-
保険診療収益	-	-	-	-	-	-	-	-	-	-	-	-	-	-	-	-	-	-	-	-
公害等診療収益	-	-	-	-	-	-	-	-	-	-	-	-	-	-	-	-	-	-	-	-
その他の診療収益	-	-	-	-	-	-	-	-	-	-	-	-	-	-	-	-	-	-	-	-
2. 外来診療収益	-	-	-	-	-	-	-	-	-	-	-	-	-	-	-	-	-	-	-	-
保険診療収益	-	-	-	-	-	-	-	-	-	-	-	-	-	-	-	-	-	-	-	-
公害等診療収益	-	-	-	-	-	-	-	-	-	-	-	-	-	-	-	-	-	-	-	-
その他の診療収益	-	-	-	-	-	-	-	-	-	-	-	-	-	-	-	-	-	-	-	-
3. その他の医業収益	-	-	-	-	-	-	-	-	-	-	-	-	-	-	-	-	-	-	-	-
3' (再掲)「新型コロナウイルス感染症関連の補助金 (従業員向け慰労金を除く)」	-	-	-	-	-	-	-	-	-	-	-	-	-	-	-	-	-	-	-	-
II 介護収益	-	-	-	-	-	-	-	-	-	-	-	-	-	-	-	-	-	-	-	-
1. 施設サービス収益	-	-	-	-	-	-	-	-	-	-	-	-	-	-	-	-	-	-	-	-
2. 居宅サービス収益	-	-	-	-	-	-	-	-	-	-	-	-	-	-	-	-	-	-	-	-
(再掲)短期入所療養介護分	-	-	-	-	-	-	-	-	-	-	-	-	-	-	-	-	-	-	-	-
3. その他の介護収益	-	-	-	-	-	-	-	-	-	-	-	-	-	-	-	-	-	-	-	-
III 医業・介護費用	-	-	-	-	-	-	-	-	-	-	-	-	-	-	-	-	-	-	-	-
1. 給与費	-	-	-	-	-	-	-	-	-	-	-	-	-	-	-	-	-	-	-	-
2. 医薬品費	-	-	-	-	-	-	-	-	-	-	-	-	-	-	-	-	-	-	-	-
3. 材料費	-	-	-	-	-	-	-	-	-	-	-	-	-	-	-	-	-	-	-	-
4. 給食用材料費	-	-	-	-	-	-	-	-	-	-	-	-	-	-	-	-	-	-	-	-
5. 委託費	-	-	-	-	-	-	-	-	-	-	-	-	-	-	-	-	-	-	-	-
6. 減価償却費	-	-	-	-	-	-	-	-	-	-	-	-	-	-	-	-	-	-	-	-
(再掲)建物減価償却費	-	-	-	-	-	-	-	-	-	-	-	-	-	-	-	-	-	-	-	-
(再掲)医療機器減価償却費	-	-	-	-	-	-	-	-	-	-	-	-	-	-	-	-	-	-	-	-
7. その他の医業・介護費用	-	-	-	-	-	-	-	-	-	-	-	-	-	-	-	-	-	-	-	-
(再掲)設備機器賃借料	-	-	-	-	-	-	-	-	-	-	-	-	-	-	-	-	-	-	-	-
(再掲)医療機器賃借料	-	-	-	-	-	-	-	-	-	-	-	-	-	-	-	-	-	-	-	-
IV 損益差額(I+II-III)	-	-	-	-	-	-	-	-	-	-	-	-	-	-	-	-	-	-	-	-
(参考)「新型コロナウイルス感染症関連の補助金 (従業員向け慰労金を除く)」を除いた 損益差額(IV-3')	-	-	-	-	-	-	-	-	-	-	-	-	-	-	-	-	-	-	-	-
V 税金	-	-	-	-	-	-	-	-	-	-	-	-	-	-	-	-	-	-	-	-
VI 税引後の総損益差額(IV-V)	-	-	-	-	-	-	-	-	-	-	-	-	-	-	-	-	-	-	-	-
施設数	0					0					0					0				

一般診療所（その他）（集計2）

（1施設当たり損益）

	入院診療収益あり														
	皮膚科					その他					全体				
	金額		構成比率		金額の 伸び率	金額		構成比率		金額の 伸び率	金額		構成比率		金額の 伸び率
	前々年(度)	前年(度)	前々年(度)	前年(度)		前々年(度)	前年(度)	前々年(度)	前年(度)		前々年(度)	前年(度)	前々年(度)	前年(度)	
千円	千円	%	%	%	千円	千円	%	%	%	千円	千円	%	%	%	
I 医業収益	-	-	-	-	-	-	-	-	-	-	*	*	*	*	-
I' (参考)「新型コロナウイルス感染症関連の補助金 (従業員向け慰労金を除く)」を除いた 医業収益(I-3')	-	-	-	-	-	-	-	-	-	-	-	*	-	*	-
1. 入院診療収益	-	-	-	-	-	-	-	-	-	-	*	*	*	*	-
保険診療収益	-	-	-	-	-	-	-	-	-	-	*	*	*	*	-
公害等診療収益	-	-	-	-	-	-	-	-	-	-	*	*	*	*	-
その他の診療収益	-	-	-	-	-	-	-	-	-	-	*	*	*	*	-
2. 外来診療収益	-	-	-	-	-	-	-	-	-	-	*	*	*	*	-
保険診療収益	-	-	-	-	-	-	-	-	-	-	*	*	*	*	-
公害等診療収益	-	-	-	-	-	-	-	-	-	-	*	*	*	*	-
その他の診療収益	-	-	-	-	-	-	-	-	-	-	*	*	*	*	-
3. その他の医業収益	-	-	-	-	-	-	-	-	-	-	*	*	*	*	-
3' (再掲)新型コロナウイルス感染症関連の補助金 (従業員向け慰労金を除く)	-	-	-	-	-	-	-	-	-	-	-	*	-	*	-
II 介護収益	-	-	-	-	-	-	-	-	-	-	*	*	*	*	-
1. 施設サービス収益	-	-	-	-	-	-	-	-	-	-	*	*	*	*	-
2. 居宅サービス収益	-	-	-	-	-	-	-	-	-	-	*	*	*	*	-
(再掲)短期入所療養介護分	-	-	-	-	-	-	-	-	-	-	*	*	*	*	-
3. その他の介護収益	-	-	-	-	-	-	-	-	-	-	*	*	*	*	-
III 医業・介護費用	-	-	-	-	-	-	-	-	-	-	*	*	*	*	-
1. 給与費	-	-	-	-	-	-	-	-	-	-	*	*	*	*	-
2. 医薬品費	-	-	-	-	-	-	-	-	-	-	*	*	*	*	-
3. 材料費	-	-	-	-	-	-	-	-	-	-	*	*	*	*	-
4. 給食用材料費	-	-	-	-	-	-	-	-	-	-	*	*	*	*	-
5. 委託費	-	-	-	-	-	-	-	-	-	-	*	*	*	*	-
6. 減価償却費	-	-	-	-	-	-	-	-	-	-	*	*	*	*	-
(再掲)建物減価償却費	-	-	-	-	-	-	-	-	-	-	*	*	*	*	-
(再掲)医療機器減価償却費	-	-	-	-	-	-	-	-	-	-	*	*	*	*	-
7. その他の医業・介護費用	-	-	-	-	-	-	-	-	-	-	*	*	*	*	-
(再掲)設備機器賃借料	-	-	-	-	-	-	-	-	-	-	*	*	*	*	-
(再掲)医療機器賃借料	-	-	-	-	-	-	-	-	-	-	*	*	*	*	-
IV 損益差額(I + II - III)	-	-	-	-	-	-	-	-	-	-	*	*	*	*	-
(参考)「新型コロナウイルス感染症関連の補助金 (従業員向け慰労金を除く)」を除いた 損益差額(IV-3')	-	-	-	-	-	-	-	-	-	-	-	*	-	*	-
V 税金	-	-	-	-	-	-	-	-	-	-	*	*	*	*	-
VI 税引後の総損益差額(IV - V)	-	-	-	-	-	-	-	-	-	-	*	*	*	*	-
施設数	0					0					*				

一般診療所（その他）（集計2）

（1施設当たり損益）

	入院診療収益なし																			
	内科					小児科					精神科					外科				
	金額		構成比率		金額の伸比率	金額		構成比率		金額の伸比率	金額		構成比率		金額の伸比率	金額		構成比率		金額の伸比率
	前々年(度)	前年(度)	前々年(度)	前年(度)		前々年(度)	前年(度)	前々年(度)	前年(度)		前々年(度)	前年(度)	前々年(度)	前年(度)		前々年(度)	前年(度)	前々年(度)	前年(度)	
千円	千円	%	%	%	千円	千円	%	%	%	千円	千円	%	%	%	千円	千円	%	%	%	
I 医業収益	147,734	137,553	97.9	99.8	-6.9	*	*	*	*	-	*	*	*	*	-	-	-	-	-	-
I'（参考）「新型コロナウイルス感染症関連の補助金（従業員向け慰労金を除く）」を除いた医業収益（I-3'）	-	134,588	-	97.6	-8.9	-	*	-	*	-	-	*	-	*	-	-	-	-	-	-
1. 入院診療収益	0	0	0.0	0.0	-	*	*	*	*	-	*	*	*	*	-	-	-	-	-	-
保険診療収益	0	0	0.0	0.0	-	*	*	*	*	-	*	*	*	*	-	-	-	-	-	-
公害等診療収益	0	0	0.0	0.0	-	*	*	*	*	-	*	*	*	*	-	-	-	-	-	-
その他の診療収益	0	0	0.0	0.0	-	*	*	*	*	-	*	*	*	*	-	-	-	-	-	-
2. 外来診療収益	81,060	74,469	53.7	54.0	-8.1	*	*	*	*	-	*	*	*	*	-	-	-	-	-	-
保険診療収益	76,686	68,162	50.8	49.4	-11.1	*	*	*	*	-	*	*	*	*	-	-	-	-	-	-
公害等診療収益	196	140	0.1	0.1	-28.6	*	*	*	*	-	*	*	*	*	-	-	-	-	-	-
その他の診療収益	4,178	6,167	2.8	4.5	47.6	*	*	*	*	-	*	*	*	*	-	-	-	-	-	-
3. その他の医業収益	66,673	63,084	44.2	45.8	-5.4	*	*	*	*	-	*	*	*	*	-	-	-	-	-	-
3'（再掲）新型コロナウイルス感染症関連の補助金（従業員向け慰労金を除く）	-	2,964	-	2.2	-	-	*	-	*	-	-	*	-	*	-	-	-	-	-	-
II 介護収益	3,246	3,256	2.1	2.4	0.3	*	*	*	*	-	*	*	*	*	-	-	-	-	-	-
1. 施設サービス収益	0	0	0.0	0.0	-	*	*	*	*	-	*	*	*	*	-	-	-	-	-	-
2. 居宅サービス収益	2,290	2,268	1.5	1.6	-1.0	*	*	*	*	-	*	*	*	*	-	-	-	-	-	-
（再掲）短期入所療養介護分	0	0	0.0	0.0	-	*	*	*	*	-	*	*	*	*	-	-	-	-	-	-
3. その他の介護収益	956	987	0.6	0.7	3.2	*	*	*	*	-	*	*	*	*	-	-	-	-	-	-
III 医業・介護費用	145,398	139,859	96.3	101.5	-3.8	*	*	*	*	-	*	*	*	*	-	-	-	-	-	-
1. 給与費	89,358	86,563	59.2	62.8	-3.1	*	*	*	*	-	*	*	*	*	-	-	-	-	-	-
2. 医薬品費	14,779	13,735	9.8	10.0	-7.1	*	*	*	*	-	*	*	*	*	-	-	-	-	-	-
3. 材料費	5,366	4,651	3.6	3.4	-13.3	*	*	*	*	-	*	*	*	*	-	-	-	-	-	-
4. 給食用材料費	41	38	0.0	0.0	-7.3	*	*	*	*	-	*	*	*	*	-	-	-	-	-	-
5. 委託費	7,120	7,350	4.7	5.3	3.2	*	*	*	*	-	*	*	*	*	-	-	-	-	-	-
6. 減価償却費	8,623	8,680	5.7	6.3	0.7	*	*	*	*	-	*	*	*	*	-	-	-	-	-	-
（再掲）建物減価償却費	1,689	1,800	1.1	1.3	6.6	*	*	*	*	-	*	*	*	*	-	-	-	-	-	-
（再掲）医療機器減価償却費	2,014	2,072	1.3	1.5	2.9	*	*	*	*	-	*	*	*	*	-	-	-	-	-	-
7. その他の医業・介護費用	20,112	18,843	13.3	13.7	-6.3	*	*	*	*	-	*	*	*	*	-	-	-	-	-	-
（再掲）設備機器賃借料	2,613	1,834	1.7	1.3	-29.8	*	*	*	*	-	*	*	*	*	-	-	-	-	-	-
（再掲）医療機器賃借料	1,986	1,153	1.3	0.8	-41.9	*	*	*	*	-	*	*	*	*	-	-	-	-	-	-
IV 損益差額（I + II - III）	5,582	949	3.7	0.7	-	*	*	*	*	-	*	*	*	*	-	-	-	-	-	-
（参考）「新型コロナウイルス感染症関連の補助金（従業員向け慰労金を除く）」を除いた損益差額（IV-3'）	-	-2,015	-	-1.5	-	-	*	-	*	-	-	*	-	*	-	-	-	-	-	-
V 税金	239	93	0.2	0.1	-61.1	*	*	*	*	-	*	*	*	*	-	-	-	-	-	-
VI 税引後の総損益差額（IV - V）	5,343	856	3.5	0.6	-	*	*	*	*	-	*	*	*	*	-	-	-	-	-	-
施設数	26		-	-	-	*		-	-	-	*		-	-	-	0		-	-	-

一般診療所（その他）（集計2）

（1施設当たり損益）

	入院診療収益なし																			
	整形外科					産婦人科					眼科					耳鼻咽喉科				
	金額		構成比率		金額の伸比率	金額		構成比率		金額の伸比率	金額		構成比率		金額の伸比率	金額		構成比率		金額の伸比率
	前々年(度)	前年(度)	前々年(度)	前年(度)		前々年(度)	前年(度)	前々年(度)	前年(度)		前々年(度)	前年(度)	前々年(度)	前年(度)		前々年(度)	前年(度)	前々年(度)	前年(度)	
千円	千円	%	%	%	千円	千円	%	%	%	千円	千円	%	%	%	千円	千円	%	%	%	
I 医業収益	-	-	-	-	-	-	-	-	-	-	-	-	-	-	-	*	*	*	*	-
I' (参考)「新型コロナウイルス感染症関連の補助金 (従業員向け慰労金を除く)」を除いた 医業収益(I-3')	-	-	-	-	-	-	-	-	-	-	-	-	-	-	-	-	*	-	*	-
1. 入院診療収益	-	-	-	-	-	-	-	-	-	-	-	-	-	-	-	*	*	*	*	-
保険診療収益	-	-	-	-	-	-	-	-	-	-	-	-	-	-	-	*	*	*	*	-
公害等診療収益	-	-	-	-	-	-	-	-	-	-	-	-	-	-	-	*	*	*	*	-
その他の診療収益	-	-	-	-	-	-	-	-	-	-	-	-	-	-	-	*	*	*	*	-
2. 外来診療収益	-	-	-	-	-	-	-	-	-	-	-	-	-	-	-	*	*	*	*	-
保険診療収益	-	-	-	-	-	-	-	-	-	-	-	-	-	-	-	*	*	*	*	-
公害等診療収益	-	-	-	-	-	-	-	-	-	-	-	-	-	-	-	*	*	*	*	-
その他の診療収益	-	-	-	-	-	-	-	-	-	-	-	-	-	-	-	*	*	*	*	-
3. その他の医業収益	-	-	-	-	-	-	-	-	-	-	-	-	-	-	-	*	*	*	*	-
3' (再掲)「新型コロナウイルス感染症関連の補助金 (従業員向け慰労金を除く)」	-	-	-	-	-	-	-	-	-	-	-	-	-	-	-	-	*	-	*	-
II 介護収益	-	-	-	-	-	-	-	-	-	-	-	-	-	-	-	*	*	*	*	-
1. 施設サービス収益	-	-	-	-	-	-	-	-	-	-	-	-	-	-	-	*	*	*	*	-
2. 居宅サービス収益	-	-	-	-	-	-	-	-	-	-	-	-	-	-	-	*	*	*	*	-
(再掲)短期入所療養介護分	-	-	-	-	-	-	-	-	-	-	-	-	-	-	-	*	*	*	*	-
3. その他の介護収益	-	-	-	-	-	-	-	-	-	-	-	-	-	-	-	*	*	*	*	-
III 医業・介護費用	-	-	-	-	-	-	-	-	-	-	-	-	-	-	-	*	*	*	*	-
1. 給与費	-	-	-	-	-	-	-	-	-	-	-	-	-	-	-	*	*	*	*	-
2. 医薬品費	-	-	-	-	-	-	-	-	-	-	-	-	-	-	-	*	*	*	*	-
3. 材料費	-	-	-	-	-	-	-	-	-	-	-	-	-	-	-	*	*	*	*	-
4. 給食用材料費	-	-	-	-	-	-	-	-	-	-	-	-	-	-	-	*	*	*	*	-
5. 委託費	-	-	-	-	-	-	-	-	-	-	-	-	-	-	-	*	*	*	*	-
6. 減価償却費	-	-	-	-	-	-	-	-	-	-	-	-	-	-	-	*	*	*	*	-
(再掲)建物減価償却費	-	-	-	-	-	-	-	-	-	-	-	-	-	-	-	*	*	*	*	-
(再掲)医療機器減価償却費	-	-	-	-	-	-	-	-	-	-	-	-	-	-	-	*	*	*	*	-
7. その他の医業・介護費用	-	-	-	-	-	-	-	-	-	-	-	-	-	-	-	*	*	*	*	-
(再掲)設備機器賃借料	-	-	-	-	-	-	-	-	-	-	-	-	-	-	-	*	*	*	*	-
(再掲)医療機器賃借料	-	-	-	-	-	-	-	-	-	-	-	-	-	-	-	*	*	*	*	-
IV 損益差額(I+II-III)	-	-	-	-	-	-	-	-	-	-	-	-	-	-	-	*	*	*	*	-
(参考)「新型コロナウイルス感染症関連の補助金 (従業員向け慰労金を除く)」を除いた 損益差額(IV-3')	-	-	-	-	-	-	-	-	-	-	-	-	-	-	-	-	*	-	*	-
V 税金	-	-	-	-	-	-	-	-	-	-	-	-	-	-	-	*	*	*	*	-
VI 税引後の総損益差額(IV-V)	-	-	-	-	-	-	-	-	-	-	-	-	-	-	-	*	*	*	*	-
施設数	0					0					0					*				

一般診療所（その他）（集計2）

（1施設当たり損益）

	入院診療収益なし														
	皮膚科					その他					全体				
	金額		構成比率		金額の 伸び率	金額		構成比率		金額の 伸び率	金額		構成比率		金額の 伸び率
	前々年(度)	前年(度)	前々年(度)	前年(度)		前々年(度)	前年(度)	前々年(度)	前年(度)		前々年(度)	前年(度)	前々年(度)	前年(度)	
千円	千円	%	%	%	千円	千円	%	%	%	千円	千円	%	%	%	
I 医業収益	-	-	-	-	-	*	*	*	*	-	145,689	134,692	98.1	99.9	-7.5
I' (参考)「新型コロナウイルス感染症関連の補助金 (従業員向け慰労金を除く)」を除いた 医業収益(Ⅰ-3')	-	-	-	-	-	-	*	-	*	-	-	131,990	-	97.9	-9.4
1. 入院診療収益	-	-	-	-	-	*	*	*	*	-	0	0	0.0	0.0	-
保険診療収益	-	-	-	-	-	*	*	*	*	-	0	0	0.0	0.0	-
公害等診療収益	-	-	-	-	-	*	*	*	*	-	0	0	0.0	0.0	-
その他の診療収益	-	-	-	-	-	*	*	*	*	-	0	0	0.0	0.0	-
2. 外来診療収益	-	-	-	-	-	*	*	*	*	-	85,983	77,958	57.9	57.8	-9.3
保険診療収益	-	-	-	-	-	*	*	*	*	-	82,180	72,491	55.3	53.8	-11.8
公害等診療収益	-	-	-	-	-	*	*	*	*	-	170	121	0.1	0.1	-28.8
その他の診療収益	-	-	-	-	-	*	*	*	*	-	3,634	5,345	2.4	4.0	47.1
3. その他の医業収益	-	-	-	-	-	*	*	*	*	-	59,706	56,735	40.2	42.1	-5.0
3' (再掲)新型コロナウイルス感染症関連の補助金 (従業員向け慰労金を除く)	-	-	-	-	-	-	*	-	*	-	-	2,702	-	2.0	-
II 介護収益	-	-	-	-	-	*	*	*	*	-	2,813	2,822	1.9	2.1	0.3
1. 施設サービス収益	-	-	-	-	-	*	*	*	*	-	0	0	0.0	0.0	-
2. 居宅サービス収益	-	-	-	-	-	*	*	*	*	-	1,985	1,966	1.3	1.5	-1.0
(再掲)短期入所療養介護分	-	-	-	-	-	*	*	*	*	-	0	0	0.0	0.0	-
3. その他の介護収益	-	-	-	-	-	*	*	*	*	-	829	856	0.6	0.6	3.3
III 医業・介護費用	-	-	-	-	-	*	*	*	*	-	139,459	134,406	93.9	99.7	-3.6
1. 給与費	-	-	-	-	-	*	*	*	*	-	83,692	81,216	56.4	60.2	-3.0
2. 医薬品費	-	-	-	-	-	*	*	*	*	-	13,887	12,874	9.4	9.5	-7.3
3. 材料費	-	-	-	-	-	*	*	*	*	-	5,452	4,859	3.7	3.6	-10.9
4. 給食用材料費	-	-	-	-	-	*	*	*	*	-	36	33	0.0	0.0	-8.3
5. 委託費	-	-	-	-	-	*	*	*	*	-	8,754	8,860	5.9	6.6	1.2
6. 減価償却費	-	-	-	-	-	*	*	*	*	-	8,044	8,068	5.4	6.0	0.3
(再掲)建物減価償却費	-	-	-	-	-	*	*	*	*	-	1,833	1,929	1.2	1.4	5.2
(再掲)医療機器減価償却費	-	-	-	-	-	*	*	*	*	-	1,876	1,907	1.3	1.4	1.7
7. その他の医業・介護費用	-	-	-	-	-	*	*	*	*	-	19,594	18,496	13.2	13.7	-5.6
(再掲)設備機器賃借料	-	-	-	-	-	*	*	*	*	-	2,370	1,623	1.6	1.2	-31.5
(再掲)医療機器賃借料	-	-	-	-	-	*	*	*	*	-	1,813	1,021	1.2	0.8	-43.7
IV 損益差額(Ⅰ+Ⅱ-Ⅲ)	-	-	-	-	-	*	*	*	*	-	9,044	3,108	6.1	2.3	-
(参考)「新型コロナウイルス感染症関連の補助金 (従業員向け慰労金を除く)」を除いた 損益差額(Ⅳ-3')	-	-	-	-	-	-	*	-	*	-	-	405	-	0.3	-
V 税金	-	-	-	-	-	*	*	*	*	-	254	95	0.2	0.1	-62.6
VI 税引後の総損益差額(Ⅳ-V)	-	-	-	-	-	*	*	*	*	-	8,790	3,012	5.9	2.2	-
施設数	0	-	-	-	-	*	-	-	-	-	30	-	-	-	-

一般診療所（その他）（集計2）

（1施設当たり損益）

	入院診療収益なし(参考)有床																			
	内科					小児科					精神科					外科				
	金額		構成比率		金額の伸比率	金額		構成比率		金額の伸比率	金額		構成比率		金額の伸比率	金額		構成比率		金額の伸比率
	前々年(度)	前年(度)	前々年(度)	前年(度)		前々年(度)	前年(度)	前々年(度)	前年(度)		前々年(度)	前年(度)	前々年(度)	前年(度)		前々年(度)	前年(度)	前々年(度)	前年(度)	
千円	千円	%	%	%	千円	千円	%	%	%	千円	千円	%	%	%	千円	千円	%	%	%	
I 医業収益	-	-	-	-	-	-	-	-	-	-	-	-	-	-	-	-	-	-	-	-
I' (参考)「新型コロナウイルス感染症関連の補助金 (従業員向け慰労金を除く)」を除いた 医業収益(I-3')	-	-	-	-	-	-	-	-	-	-	-	-	-	-	-	-	-	-	-	-
1. 入院診療収益	-	-	-	-	-	-	-	-	-	-	-	-	-	-	-	-	-	-	-	-
保険診療収益	-	-	-	-	-	-	-	-	-	-	-	-	-	-	-	-	-	-	-	-
公害等診療収益	-	-	-	-	-	-	-	-	-	-	-	-	-	-	-	-	-	-	-	-
その他の診療収益	-	-	-	-	-	-	-	-	-	-	-	-	-	-	-	-	-	-	-	-
2. 外来診療収益	-	-	-	-	-	-	-	-	-	-	-	-	-	-	-	-	-	-	-	-
保険診療収益	-	-	-	-	-	-	-	-	-	-	-	-	-	-	-	-	-	-	-	-
公害等診療収益	-	-	-	-	-	-	-	-	-	-	-	-	-	-	-	-	-	-	-	-
その他の診療収益	-	-	-	-	-	-	-	-	-	-	-	-	-	-	-	-	-	-	-	-
3. その他の医業収益	-	-	-	-	-	-	-	-	-	-	-	-	-	-	-	-	-	-	-	-
3' (再掲)「新型コロナウイルス感染症関連の補助金 (従業員向け慰労金を除く)」	-	-	-	-	-	-	-	-	-	-	-	-	-	-	-	-	-	-	-	-
II 介護収益	-	-	-	-	-	-	-	-	-	-	-	-	-	-	-	-	-	-	-	-
1. 施設サービス収益	-	-	-	-	-	-	-	-	-	-	-	-	-	-	-	-	-	-	-	-
2. 居宅サービス収益	-	-	-	-	-	-	-	-	-	-	-	-	-	-	-	-	-	-	-	-
(再掲)短期入所療養介護分	-	-	-	-	-	-	-	-	-	-	-	-	-	-	-	-	-	-	-	-
3. その他の介護収益	-	-	-	-	-	-	-	-	-	-	-	-	-	-	-	-	-	-	-	-
III 医業・介護費用	-	-	-	-	-	-	-	-	-	-	-	-	-	-	-	-	-	-	-	-
1. 給与費	-	-	-	-	-	-	-	-	-	-	-	-	-	-	-	-	-	-	-	-
2. 医薬品費	-	-	-	-	-	-	-	-	-	-	-	-	-	-	-	-	-	-	-	-
3. 材料費	-	-	-	-	-	-	-	-	-	-	-	-	-	-	-	-	-	-	-	-
4. 給食用材料費	-	-	-	-	-	-	-	-	-	-	-	-	-	-	-	-	-	-	-	-
5. 委託費	-	-	-	-	-	-	-	-	-	-	-	-	-	-	-	-	-	-	-	-
6. 減価償却費	-	-	-	-	-	-	-	-	-	-	-	-	-	-	-	-	-	-	-	-
(再掲)建物減価償却費	-	-	-	-	-	-	-	-	-	-	-	-	-	-	-	-	-	-	-	-
(再掲)医療機器減価償却費	-	-	-	-	-	-	-	-	-	-	-	-	-	-	-	-	-	-	-	-
7. その他の医業・介護費用	-	-	-	-	-	-	-	-	-	-	-	-	-	-	-	-	-	-	-	-
(再掲)設備機器賃借料	-	-	-	-	-	-	-	-	-	-	-	-	-	-	-	-	-	-	-	-
(再掲)医療機器賃借料	-	-	-	-	-	-	-	-	-	-	-	-	-	-	-	-	-	-	-	-
IV 損益差額(I+II-III)	-	-	-	-	-	-	-	-	-	-	-	-	-	-	-	-	-	-	-	-
(参考)「新型コロナウイルス感染症関連の補助金 (従業員向け慰労金を除く)」を除いた 損益差額(IV-3')	-	-	-	-	-	-	-	-	-	-	-	-	-	-	-	-	-	-	-	-
V 税金	-	-	-	-	-	-	-	-	-	-	-	-	-	-	-	-	-	-	-	-
VI 税引後の総損益差額(IV-V)	-	-	-	-	-	-	-	-	-	-	-	-	-	-	-	-	-	-	-	-
施設数	0					0					0					0				

一般診療所（その他）（集計2）

（1施設当たり損益）

	入院診療収益なし(参考)有床																			
	整形外科					産婦人科					眼科					耳鼻咽喉科				
	金額		構成比率		金額の伸比率	金額		構成比率		金額の伸比率	金額		構成比率		金額の伸比率	金額		構成比率		金額の伸比率
	前々年(度)	前年(度)	前々年(度)	前年(度)		前々年(度)	前年(度)	前々年(度)	前年(度)		前々年(度)	前年(度)	前々年(度)	前年(度)		前々年(度)	前年(度)	前々年(度)	前年(度)	
千円	千円	%	%	%	千円	千円	%	%	%	千円	千円	%	%	%	千円	千円	%	%	%	
I 医業収益	-	-	-	-	-	-	-	-	-	-	-	-	-	-	-	-	-	-	-	-
I' (参考)「新型コロナウイルス感染症関連の補助金 (従業員向け慰労金を除く)」を除いた 医業収益(I-3')	-	-	-	-	-	-	-	-	-	-	-	-	-	-	-	-	-	-	-	-
1. 入院診療収益	-	-	-	-	-	-	-	-	-	-	-	-	-	-	-	-	-	-	-	-
保険診療収益	-	-	-	-	-	-	-	-	-	-	-	-	-	-	-	-	-	-	-	-
公害等診療収益	-	-	-	-	-	-	-	-	-	-	-	-	-	-	-	-	-	-	-	-
その他の診療収益	-	-	-	-	-	-	-	-	-	-	-	-	-	-	-	-	-	-	-	-
2. 外来診療収益	-	-	-	-	-	-	-	-	-	-	-	-	-	-	-	-	-	-	-	-
保険診療収益	-	-	-	-	-	-	-	-	-	-	-	-	-	-	-	-	-	-	-	-
公害等診療収益	-	-	-	-	-	-	-	-	-	-	-	-	-	-	-	-	-	-	-	-
その他の診療収益	-	-	-	-	-	-	-	-	-	-	-	-	-	-	-	-	-	-	-	-
3. その他の医業収益	-	-	-	-	-	-	-	-	-	-	-	-	-	-	-	-	-	-	-	-
3'. (再掲)新型コロナウイルス感染症関連の補助金 (従業員向け慰労金を除く)	-	-	-	-	-	-	-	-	-	-	-	-	-	-	-	-	-	-	-	-
II 介護収益	-	-	-	-	-	-	-	-	-	-	-	-	-	-	-	-	-	-	-	-
1. 施設サービス収益	-	-	-	-	-	-	-	-	-	-	-	-	-	-	-	-	-	-	-	-
2. 居宅サービス収益	-	-	-	-	-	-	-	-	-	-	-	-	-	-	-	-	-	-	-	-
(再掲)短期入所療養介護分	-	-	-	-	-	-	-	-	-	-	-	-	-	-	-	-	-	-	-	-
3. その他の介護収益	-	-	-	-	-	-	-	-	-	-	-	-	-	-	-	-	-	-	-	-
III 医業・介護費用	-	-	-	-	-	-	-	-	-	-	-	-	-	-	-	-	-	-	-	-
1. 給与費	-	-	-	-	-	-	-	-	-	-	-	-	-	-	-	-	-	-	-	-
2. 医薬品費	-	-	-	-	-	-	-	-	-	-	-	-	-	-	-	-	-	-	-	-
3. 材料費	-	-	-	-	-	-	-	-	-	-	-	-	-	-	-	-	-	-	-	-
4. 給食用材料費	-	-	-	-	-	-	-	-	-	-	-	-	-	-	-	-	-	-	-	-
5. 委託費	-	-	-	-	-	-	-	-	-	-	-	-	-	-	-	-	-	-	-	-
6. 減価償却費	-	-	-	-	-	-	-	-	-	-	-	-	-	-	-	-	-	-	-	-
(再掲)建物減価償却費	-	-	-	-	-	-	-	-	-	-	-	-	-	-	-	-	-	-	-	-
(再掲)医療機器減価償却費	-	-	-	-	-	-	-	-	-	-	-	-	-	-	-	-	-	-	-	-
7. その他の医業・介護費用	-	-	-	-	-	-	-	-	-	-	-	-	-	-	-	-	-	-	-	-
(再掲)設備機器賃借料	-	-	-	-	-	-	-	-	-	-	-	-	-	-	-	-	-	-	-	-
(再掲)医療機器賃借料	-	-	-	-	-	-	-	-	-	-	-	-	-	-	-	-	-	-	-	-
IV 損益差額(I + II - III)	-	-	-	-	-	-	-	-	-	-	-	-	-	-	-	-	-	-	-	-
(参考)「新型コロナウイルス感染症関連の補助金 (従業員向け慰労金を除く)」を除いた 損益差額(IV-3')	-	-	-	-	-	-	-	-	-	-	-	-	-	-	-	-	-	-	-	-
V 税金	-	-	-	-	-	-	-	-	-	-	-	-	-	-	-	-	-	-	-	-
VI 税引後の総損益差額(IV - V)	-	-	-	-	-	-	-	-	-	-	-	-	-	-	-	-	-	-	-	-
施設数	0					0					0					0				

一般診療所（その他）（集計2）

（1施設当たり損益）

	入院診療収益なし(参考)有床														
	皮膚科					その他					全体				
	金額		構成比率		金額の伸比率	金額		構成比率		金額の伸比率	金額		構成比率		金額の伸比率
	前々年(度)	前年(度)	前々年(度)	前年(度)		前々年(度)	前年(度)	前々年(度)	前年(度)		前々年(度)	前年(度)	前々年(度)	前年(度)	
千円	千円	%	%	%	千円	千円	%	%	%	千円	千円	%	%	%	
I 医業収益	-	-	-	-	-	-	-	-	-	-	-	-	-	-	-
I' (参考)「新型コロナウイルス感染症関連の補助金 (従業員向け慰労金を除く)」を除いた 医業収益(I-3')	-	-	-	-	-	-	-	-	-	-	-	-	-	-	-
1. 入院診療収益	-	-	-	-	-	-	-	-	-	-	-	-	-	-	-
保険診療収益	-	-	-	-	-	-	-	-	-	-	-	-	-	-	-
公害等診療収益	-	-	-	-	-	-	-	-	-	-	-	-	-	-	-
その他の診療収益	-	-	-	-	-	-	-	-	-	-	-	-	-	-	-
2. 外来診療収益	-	-	-	-	-	-	-	-	-	-	-	-	-	-	-
保険診療収益	-	-	-	-	-	-	-	-	-	-	-	-	-	-	-
公害等診療収益	-	-	-	-	-	-	-	-	-	-	-	-	-	-	-
その他の診療収益	-	-	-	-	-	-	-	-	-	-	-	-	-	-	-
3. その他の医業収益	-	-	-	-	-	-	-	-	-	-	-	-	-	-	-
3' (再掲) 新型コロナウイルス感染症関連の補助金 (従業員向け慰労金を除く)	-	-	-	-	-	-	-	-	-	-	-	-	-	-	-
II 介護収益	-	-	-	-	-	-	-	-	-	-	-	-	-	-	-
1. 施設サービス収益	-	-	-	-	-	-	-	-	-	-	-	-	-	-	-
2. 居宅サービス収益	-	-	-	-	-	-	-	-	-	-	-	-	-	-	-
(再掲) 短期入所療養介護分	-	-	-	-	-	-	-	-	-	-	-	-	-	-	-
3. その他の介護収益	-	-	-	-	-	-	-	-	-	-	-	-	-	-	-
III 医業・介護費用	-	-	-	-	-	-	-	-	-	-	-	-	-	-	-
1. 給与費	-	-	-	-	-	-	-	-	-	-	-	-	-	-	-
2. 医薬品費	-	-	-	-	-	-	-	-	-	-	-	-	-	-	-
3. 材料費	-	-	-	-	-	-	-	-	-	-	-	-	-	-	-
4. 給食用材料費	-	-	-	-	-	-	-	-	-	-	-	-	-	-	-
5. 委託費	-	-	-	-	-	-	-	-	-	-	-	-	-	-	-
6. 減価償却費	-	-	-	-	-	-	-	-	-	-	-	-	-	-	-
(再掲) 建物減価償却費	-	-	-	-	-	-	-	-	-	-	-	-	-	-	-
(再掲) 医療機器減価償却費	-	-	-	-	-	-	-	-	-	-	-	-	-	-	-
7. その他の医業・介護費用	-	-	-	-	-	-	-	-	-	-	-	-	-	-	-
(再掲) 設備機器賃借料	-	-	-	-	-	-	-	-	-	-	-	-	-	-	-
(再掲) 医療機器賃借料	-	-	-	-	-	-	-	-	-	-	-	-	-	-	-
IV 損益差額(I + II - III)	-	-	-	-	-	-	-	-	-	-	-	-	-	-	-
(参考)「新型コロナウイルス感染症関連の補助金 (従業員向け慰労金を除く)」を除いた 損益差額(IV-3')	-	-	-	-	-	-	-	-	-	-	-	-	-	-	-
V 税金	-	-	-	-	-	-	-	-	-	-	-	-	-	-	-
VI 税引後の総損益差額(IV - V)	-	-	-	-	-	-	-	-	-	-	-	-	-	-	-
施設数	0					0					0				

一般診療所（その他）（集計2）

（1施設当たり損益）

	全体																			
	内科					小児科					精神科					外科				
	金額		構成比率		金額の伸比率	金額		構成比率		金額の伸比率	金額		構成比率		金額の伸比率	金額		構成比率		金額の伸比率
	前々年(度)	前年(度)	前々年(度)	前年(度)	%	前々年(度)	前年(度)	前々年(度)	前年(度)	%	前々年(度)	前年(度)	前々年(度)	前年(度)	%	前々年(度)	前年(度)	前々年(度)	前年(度)	%
千円	千円	%	%	%	千円	千円	%	%	%	千円	千円	%	%	%	千円	千円	%	%	%	
I 医業収益	152,513	143,047	98.1	99.9	-6.2	*	*	*	*	-	*	*	*	*	-	-	-	-	-	-
I' (参考)「新型コロナウイルス感染症関連の補助金 (従業員向け慰労金を除く)」を除いた 医業収益(1-3')	-	140,220	-	97.9	-8.1	-	*	-	*	-	-	*	-	*	-	-	-	-	-	-
1. 入院診療収益	5,147	5,528	3.3	3.9	7.4	*	*	*	*	-	*	*	*	*	-	-	-	-	-	-
保険診療収益	5,132	5,506	3.3	3.8	7.3	*	*	*	*	-	*	*	*	*	-	-	-	-	-	-
公害等診療収益	0	0	0.0	0.0	-	*	*	*	*	-	*	*	*	*	-	-	-	-	-	-
その他の診療収益	15	22	0.0	0.0	46.7	*	*	*	*	-	*	*	*	*	-	-	-	-	-	-
2. 外来診療収益	82,287	75,478	52.9	52.7	-8.3	*	*	*	*	-	*	*	*	*	-	-	-	-	-	-
保険診療収益	78,180	69,573	50.3	48.6	-11.0	*	*	*	*	-	*	*	*	*	-	-	-	-	-	-
公害等診療収益	227	178	0.1	0.1	-21.6	*	*	*	*	-	*	*	*	*	-	-	-	-	-	-
その他の診療収益	3,880	5,727	2.5	4.0	47.6	*	*	*	*	-	*	*	*	*	-	-	-	-	-	-
3. その他の医業収益	65,079	62,042	41.8	43.3	-4.7	*	*	*	*	-	*	*	*	*	-	-	-	-	-	-
3'. (再掲)新型コロナウイルス感染症関連の補助金 (従業員向け慰労金を除く)	-	2,827	-	2.0	-	-	*	-	*	-	-	*	-	*	-	-	-	-	-	-
II 介護収益	3,014	3,023	1.9	2.1	0.3	*	*	*	*	-	*	*	*	*	-	-	-	-	-	-
1. 施設サービス収益	0	0	0.0	0.0	-	*	*	*	*	-	*	*	*	*	-	-	-	-	-	-
2. 居宅サービス収益	2,126	2,106	1.4	1.5	-0.9	*	*	*	*	-	*	*	*	*	-	-	-	-	-	-
(再掲)短期入所療養介護分	0	0	0.0	0.0	-	*	*	*	*	-	*	*	*	*	-	-	-	-	-	-
3. その他の介護収益	888	917	0.6	0.6	3.3	*	*	*	*	-	*	*	*	*	-	-	-	-	-	-
III 医業・介護費用	151,777	147,181	97.6	102.7	-3.0	*	*	*	*	-	*	*	*	*	-	-	-	-	-	-
1. 給与費	92,712	90,120	59.6	62.9	-2.8	*	*	*	*	-	*	*	*	*	-	-	-	-	-	-
2. 医薬品費	15,977	14,748	10.3	10.3	-7.7	*	*	*	*	-	*	*	*	*	-	-	-	-	-	-
3. 材料費	5,339	4,772	3.4	3.3	-10.6	*	*	*	*	-	*	*	*	*	-	-	-	-	-	-
4. 給食用材料費	803	783	0.5	0.5	-2.5	*	*	*	*	-	*	*	*	*	-	-	-	-	-	-
5. 委託費	7,270	7,619	4.7	5.3	4.8	*	*	*	*	-	*	*	*	*	-	-	-	-	-	-
6. 減価償却費	8,487	8,577	5.5	6.0	1.1	*	*	*	*	-	*	*	*	*	-	-	-	-	-	-
(再掲)建物減価償却費	2,021	2,125	1.3	1.5	5.1	*	*	*	*	-	*	*	*	*	-	-	-	-	-	-
(再掲)医療機器減価償却費	1,888	1,966	1.2	1.4	4.1	*	*	*	*	-	*	*	*	*	-	-	-	-	-	-
7. その他の医業・介護費用	21,189	20,563	13.6	14.4	-3.0	*	*	*	*	-	*	*	*	*	-	-	-	-	-	-
(再掲)設備機器賃借料	2,526	1,875	1.6	1.3	-25.8	*	*	*	*	-	*	*	*	*	-	-	-	-	-	-
(再掲)医療機器賃借料	1,885	1,153	1.2	0.8	-38.8	*	*	*	*	-	*	*	*	*	-	-	-	-	-	-
IV 損益差額(I+II-III)	3,750	-1,111	2.4	-0.8	-	*	*	*	*	-	*	*	*	*	-	-	-	-	-	-
(参考)「新型コロナウイルス感染症関連の補助金 (従業員向け慰労金を除く)」を除いた 損益差額(IV-3')	-	-3,938	-	-2.7	-	-	*	-	*	-	-	*	-	*	-	-	-	-	-	-
V 税金	242	94	0.2	0.1	-61.2	*	*	*	*	-	*	*	*	*	-	-	-	-	-	-
VI 税引後の総損益差額(IV-V)	3,508	-1,205	2.3	-0.8	-	*	*	*	*	-	*	*	*	*	-	-	-	-	-	-
施設数	28		-	-	-	*		-	-	-	*		-	-	0		-	-	-	-

一般診療所（その他）（集計2）

（1施設当たり損益）

	全 体																			
	整形外科					産婦人科					眼科					耳鼻咽喉科				
	金額		構成比率		金額の伸比率	金額		構成比率		金額の伸比率	金額		構成比率		金額の伸比率	金額		構成比率		金額の伸比率
	前々年(度)	前年(度)	前々年(度)	前年(度)		前々年(度)	前年(度)	前々年(度)	前年(度)		前々年(度)	前年(度)	前々年(度)	前年(度)		前々年(度)	前年(度)	前々年(度)	前年(度)	
千円	千円	%	%	%	千円	千円	%	%	%	千円	千円	%	%	%	千円	千円	%	%	%	
I 業収益	-	-	-	-	-	-	-	-	-	-	-	-	-	-	-	*	*	*	*	-
I' (参考)「新型コロナウイルス感染症関連の補助金 (従業員向け慰労金を除く)」を除いた 業収益(I-3')	-	-	-	-	-	-	-	-	-	-	-	-	-	-	-	-	*	-	*	-
1. 入院診療収益	-	-	-	-	-	-	-	-	-	-	-	-	-	-	-	*	*	*	*	-
保険診療収益	-	-	-	-	-	-	-	-	-	-	-	-	-	-	-	*	*	*	*	-
公害等診療収益	-	-	-	-	-	-	-	-	-	-	-	-	-	-	-	*	*	*	*	-
その他の診療収益	-	-	-	-	-	-	-	-	-	-	-	-	-	-	-	*	*	*	*	-
2. 外来診療収益	-	-	-	-	-	-	-	-	-	-	-	-	-	-	-	*	*	*	*	-
保険診療収益	-	-	-	-	-	-	-	-	-	-	-	-	-	-	-	*	*	*	*	-
公害等診療収益	-	-	-	-	-	-	-	-	-	-	-	-	-	-	-	*	*	*	*	-
その他の診療収益	-	-	-	-	-	-	-	-	-	-	-	-	-	-	-	*	*	*	*	-
3. その他の業収益	-	-	-	-	-	-	-	-	-	-	-	-	-	-	-	*	*	*	*	-
3' (再掲)「新型コロナウイルス感染症関連の補助金 (従業員向け慰労金を除く)」	-	-	-	-	-	-	-	-	-	-	-	-	-	-	-	-	*	-	*	-
II 介護収益	-	-	-	-	-	-	-	-	-	-	-	-	-	-	-	*	*	*	*	-
1. 施設サービス収益	-	-	-	-	-	-	-	-	-	-	-	-	-	-	-	*	*	*	*	-
2. 居宅サービス収益	-	-	-	-	-	-	-	-	-	-	-	-	-	-	-	*	*	*	*	-
(再掲)短期入所療養介護分	-	-	-	-	-	-	-	-	-	-	-	-	-	-	-	*	*	*	*	-
3. その他の介護収益	-	-	-	-	-	-	-	-	-	-	-	-	-	-	-	*	*	*	*	-
III 業・介護費用	-	-	-	-	-	-	-	-	-	-	-	-	-	-	-	*	*	*	*	-
1. 給与費	-	-	-	-	-	-	-	-	-	-	-	-	-	-	-	*	*	*	*	-
2. 医薬品費	-	-	-	-	-	-	-	-	-	-	-	-	-	-	-	*	*	*	*	-
3. 材料費	-	-	-	-	-	-	-	-	-	-	-	-	-	-	-	*	*	*	*	-
4. 給食用材料費	-	-	-	-	-	-	-	-	-	-	-	-	-	-	-	*	*	*	*	-
5. 委託費	-	-	-	-	-	-	-	-	-	-	-	-	-	-	-	*	*	*	*	-
6. 減価償却費	-	-	-	-	-	-	-	-	-	-	-	-	-	-	-	*	*	*	*	-
(再掲)建物減価償却費	-	-	-	-	-	-	-	-	-	-	-	-	-	-	-	*	*	*	*	-
(再掲)医療機器減価償却費	-	-	-	-	-	-	-	-	-	-	-	-	-	-	-	*	*	*	*	-
7. その他の業・介護費用	-	-	-	-	-	-	-	-	-	-	-	-	-	-	-	*	*	*	*	-
(再掲)設備機器賃借料	-	-	-	-	-	-	-	-	-	-	-	-	-	-	-	*	*	*	*	-
(再掲)医療機器賃借料	-	-	-	-	-	-	-	-	-	-	-	-	-	-	-	*	*	*	*	-
IV 損益差額(I+II-III)	-	-	-	-	-	-	-	-	-	-	-	-	-	-	-	*	*	*	*	-
(参考)「新型コロナウイルス感染症関連の補助金 (従業員向け慰労金を除く)」を除いた 損益差額(IV-3')	-	-	-	-	-	-	-	-	-	-	-	-	-	-	-	-	*	-	*	-
V 税金	-	-	-	-	-	-	-	-	-	-	-	-	-	-	-	*	*	*	*	-
VI 税引後の総損益差額(IV-V)	-	-	-	-	-	-	-	-	-	-	-	-	-	-	-	*	*	*	*	-
施設数	0					0					0					*				

一般診療所（その他）（集計2）

（1施設当たり損益）

	全体														
	皮膚科					その他					全体				
	金額		構成比率		金額の伸比率	金額		構成比率		金額の伸比率	金額		構成比率		金額の伸比率
	前々年(度)	前年(度)	前々年(度)	前年(度)		前々年(度)	前年(度)	前々年(度)	前年(度)		前々年(度)	前年(度)	前々年(度)	前年(度)	
千円	千円	%	%	%	千円	千円	%	%	%	千円	千円	%	%	%	
I 医業収益	-	-	-	-	-	*	*	*	*	-	149,999	139,679	98.3	100.0	-6.9
I' (参考)「新型コロナウイルス感染症関連の補助金 (従業員向け慰労金を除く)」を除いた 医業収益(1-3')	-	-	-	-	-	-	*	-	*	-	-	137,080	-	98.1	-8.6
1. 入院診療収益	-	-	-	-	-	*	*	*	*	-	4,504	4,837	3.0	3.5	7.4
保険診療収益	-	-	-	-	-	*	*	*	*	-	4,491	4,818	2.9	3.4	7.3
公害等診療収益	-	-	-	-	-	*	*	*	*	-	0	0	0.0	0.0	-
その他の診療収益	-	-	-	-	-	*	*	*	*	-	13	19	0.0	0.0	46.2
2. 外来診療収益	-	-	-	-	-	*	*	*	*	-	86,749	78,623	56.8	56.3	-9.4
保険診療収益	-	-	-	-	-	*	*	*	*	-	83,144	73,456	54.5	52.6	-11.7
公害等診療収益	-	-	-	-	-	*	*	*	*	-	199	156	0.1	0.1	-21.6
その他の診療収益	-	-	-	-	-	*	*	*	*	-	3,407	5,011	2.2	3.6	47.1
3. その他の医業収益	-	-	-	-	-	*	*	*	*	-	58,746	56,219	38.5	40.2	-4.3
3' (再掲)「新型コロナウイルス感染症関連の補助金 (従業員向け慰労金を除く)」	-	-	-	-	-	-	*	-	*	-	-	2,599	-	1.9	-
II 介護収益	-	-	-	-	-	*	*	*	*	-	2,638	2,645	1.7	1.9	0.3
1. 施設サービス収益	-	-	-	-	-	*	*	*	*	-	0	0	0.0	0.0	-
2. 居宅サービス収益	-	-	-	-	-	*	*	*	*	-	1,861	1,843	1.2	1.3	-1.0
(再掲)短期入所療養介護分	-	-	-	-	-	*	*	*	*	-	0	0	0.0	0.0	-
3. その他の介護収益	-	-	-	-	-	*	*	*	*	-	777	802	0.5	0.6	3.2
III 医業・介護費用	-	-	-	-	-	*	*	*	*	-	145,412	141,154	95.3	101.0	-2.9
1. 給与費	-	-	-	-	-	*	*	*	*	-	86,982	84,662	57.0	60.6	-2.7
2. 医薬品費	-	-	-	-	-	*	*	*	*	-	14,991	13,814	9.8	9.9	-7.9
3. 材料費	-	-	-	-	-	*	*	*	*	-	5,423	4,952	3.6	3.5	-8.7
4. 給食用材料費	-	-	-	-	-	*	*	*	*	-	702	685	0.5	0.5	-2.4
5. 委託費	-	-	-	-	-	*	*	*	*	-	8,783	9,001	5.8	6.4	2.5
6. 減価償却費	-	-	-	-	-	*	*	*	*	-	7,962	8,017	5.2	5.7	0.7
(再掲)建物減価償却費	-	-	-	-	-	*	*	*	*	-	2,115	2,205	1.4	1.6	4.3
(再掲)医療機器減価償却費	-	-	-	-	-	*	*	*	*	-	1,774	1,824	1.2	1.3	2.8
7. その他の医業・介護費用	-	-	-	-	-	*	*	*	*	-	20,568	20,023	13.5	14.3	-2.6
(再掲)設備機器賃借料	-	-	-	-	-	*	*	*	*	-	2,308	1,671	1.5	1.2	-27.6
(再掲)医療機器賃借料	-	-	-	-	-	*	*	*	*	-	1,735	1,029	1.1	0.7	-40.7
IV 損益差額(I+II-III)	-	-	-	-	-	*	*	*	*	-	7,225	1,170	4.7	0.8	-
(参考)「新型コロナウイルス感染症関連の補助金 (従業員向け慰労金を除く)」を除いた 損益差額(IV-3')	-	-	-	-	-	-	*	-	*	-	-	-1,428	-	-1.0	-
V 税金	-	-	-	-	-	*	*	*	*	-	256	96	0.2	0.1	-62.5
VI 税引後の総損益差額(IV-V)	-	-	-	-	-	*	*	*	*	-	6,969	1,075	4.6	0.8	-
施設数	0	-	-	-	-	*	-	-	-	-	32	-	-	-	-

一般診療所（全体）（集計2）

（1施設当たり損益）

	入院診療収益あり																			
	内科					小児科					精神科					外科				
	金額		構成比率		金額の伸比率	金額		構成比率		金額の伸比率	金額		構成比率		金額の伸比率	金額		構成比率		金額の伸比率
	前々年(度)	前年(度)	前々年(度)	前年(度)		前々年(度)	前年(度)	前々年(度)	前年(度)		前々年(度)	前年(度)	前々年(度)	前年(度)		前々年(度)	前年(度)	前々年(度)	前年(度)	
千円	千円	%	%	%	千円	千円	%	%	%	千円	千円	%	%	%	千円	千円	%	%	%	
I 医業収益	336,402	327,472	91.2	90.9	-2.7	*	*	*	*	-	-	-	-	-	356,257	355,820	97.3	97.1	-0.1	
I' (参考)「新型コロナウイルス感染症関連の補助金 (従業員向け慰労金を除く)」を除いた 医業収益(I-3')	-	326,779	-	90.7	-2.9	-	*	-	*	-	-	-	-	-	-	355,463	-	97.0	-0.2	
1. 入院診療収益	53,379	58,515	14.5	16.2	9.6	*	*	*	*	-	-	-	-	-	153,125	157,230	41.8	42.9	2.7	
保険診療収益	50,284	55,214	13.6	15.3	9.8	*	*	*	*	-	-	-	-	-	73,590	76,705	20.1	20.9	4.2	
公害等診療収益	78	83	0.0	0.0	6.4	*	*	*	*	-	-	-	-	-	122	0	0.0	0.0	-100.0	
その他の診療収益	3,017	3,218	0.8	0.9	6.7	*	*	*	*	-	-	-	-	-	79,414	80,525	21.7	22.0	1.4	
2. 外来診療収益	273,020	256,880	74.0	71.3	-5.9	*	*	*	*	-	-	-	-	-	181,438	172,974	49.6	47.2	-4.7	
保険診療収益	265,806	249,670	72.1	69.3	-6.1	*	*	*	*	-	-	-	-	-	161,608	152,420	44.2	41.6	-5.7	
公害等診療収益	2,314	2,225	0.6	0.6	-3.8	*	*	*	*	-	-	-	-	-	2,286	1,737	0.6	0.5	-24.0	
その他の診療収益	4,901	4,984	1.3	1.4	1.7	*	*	*	*	-	-	-	-	-	17,543	18,817	4.8	5.1	7.3	
3. その他の医業収益	10,003	12,078	2.7	3.4	20.7	*	*	*	*	-	-	-	-	-	21,694	25,617	5.9	7.0	18.1	
3' (再掲)「新型コロナウイルス感染症関連の補助金 (従業員向け慰労金を除く)」	-	693	-	0.2	-	-	*	-	*	-	-	-	-	-	-	357	-	0.1	-	
II 介護収益	32,411	33,629	8.8	9.3	3.8	*	*	*	*	-	-	-	-	-	9,730	10,989	2.7	3.0	12.9	
1. 施設サービス収益	15,111	15,567	4.1	4.3	3.0	*	*	*	*	-	-	-	-	-	0	0	0.0	0.0	-	
2. 居宅サービス収益	16,395	16,826	4.4	4.7	2.6	*	*	*	*	-	-	-	-	-	3,964	4,092	1.1	1.1	3.2	
(再掲)短期入所療養介護分	124	104	0.0	0.0	-16.1	*	*	*	*	-	-	-	-	-	0	0	0.0	0.0	-	
3. その他の介護収益	904	1,236	0.2	0.3	36.7	*	*	*	*	-	-	-	-	-	5,767	6,897	1.6	1.9	19.6	
III 医業・介護費用	354,750	353,299	96.2	98.0	-0.4	*	*	*	*	-	-	-	-	-	378,897	352,489	103.5	96.2	-7.0	
1. 給与費	183,973	182,321	49.9	50.6	-0.9	*	*	*	*	-	-	-	-	-	205,867	197,326	56.2	53.8	-4.1	
2. 医薬品費	34,676	31,920	9.4	8.9	-7.9	*	*	*	*	-	-	-	-	-	30,785	29,822	8.4	8.1	-3.1	
3. 材料費	26,996	26,403	7.3	7.3	-2.2	*	*	*	*	-	-	-	-	-	7,373	9,012	2.0	2.5	22.2	
4. 給食用材料費	4,742	5,158	1.3	1.4	8.8	*	*	*	*	-	-	-	-	-	6,637	6,598	1.8	1.8	-0.6	
5. 委託費	17,043	17,625	4.6	4.9	3.4	*	*	*	*	-	-	-	-	-	19,069	19,020	5.2	5.2	-0.3	
6. 減価償却費	14,526	13,855	3.9	3.8	-4.6	*	*	*	*	-	-	-	-	-	33,493	18,133	9.2	4.9	-45.9	
(再掲)建物減価償却費	3,105	3,493	0.8	1.0	12.5	*	*	*	*	-	-	-	-	-	11,521	4,807	3.1	1.3	-58.3	
(再掲)医療機器減価償却費	5,310	4,286	1.4	1.2	-19.3	*	*	*	*	-	-	-	-	-	6,123	3,556	1.7	1.0	-41.9	
7. その他の医業・介護費用	72,794	76,017	19.7	21.1	4.4	*	*	*	*	-	-	-	-	-	75,673	72,578	20.7	19.8	-4.1	
(再掲)設備機器賃借料	6,275	6,896	1.7	1.9	9.9	*	*	*	*	-	-	-	-	-	4,140	4,613	1.1	1.3	11.4	
(再掲)医療機器賃借料	3,638	4,108	1.0	1.1	12.9	*	*	*	*	-	-	-	-	-	3,070	3,726	0.8	1.0	21.4	
IV 損益差額(I+II-III)	14,062	7,802	3.8	2.2	-	*	*	*	*	-	-	-	-	-	-12,910	14,320	-3.5	3.9	-	
(参考)「新型コロナウイルス感染症関連の補助金 (従業員向け慰労金を除く)」を除いた 損益差額(IV-3')	-	7,109	-	2.0	-	-	*	-	*	-	-	-	-	-	-	13,963	-	3.8	-	
V 税金	-	-	-	-	-	-	-	-	-	-	-	-	-	-	-	-	-	-	-	
VI 税引後の総損益差額(IV-V)	-	-	-	-	-	-	-	-	-	-	-	-	-	-	-	-	-	-	-	
施設数	21	-	-	-	-	*	-	-	-	-	0	-	-	-	7	-	-	-	-	

(注)「全体」とは、個人、医療法人のほか、市町村立などを含めて単純集計したもの。

個人立の一般診療所の「損益差額」とそれ以外の一般診療所の「損益差額」では性質に異なる部分もあるものの、便宜上、これらを足し合わせて機械的に算出したものであることに留意。(以下同様)

一般診療所（全体）（集計2）

（1施設当たり損益）

	入院診療収益あり																			
	整形外科					産婦人科					眼科					耳鼻咽喉科				
	金額		構成比率		金額の伸比率	金額		構成比率		金額の伸比率	金額		構成比率		金額の伸比率	金額		構成比率		金額の伸比率
	前々年(度)	前年(度)	前々年(度)	前年(度)		前々年(度)	前年(度)	前々年(度)	前年(度)		前々年(度)	前年(度)	前々年(度)	前年(度)		前々年(度)	前年(度)	前々年(度)	前年(度)	
千円	千円	%	%	%	千円	千円	%	%	%	千円	千円	%	%	%	千円	千円	%	%	%	
I 医業収益	340,845	332,019	98.0	98.1	-2.6	356,070	365,849	100.0	100.1	2.7	198,246	189,031	100.0	100.7	-4.6	120,685	114,752	100.0	101.4	-4.9
I' (参考)「新型コロナウイルス感染症関連の補助金(従業員向け慰労金を除く)」を除いた医業収益(I-3')	-	331,636	-	98.0	-2.7	-	365,317	-	100.0	2.6	-	187,654	-	100.0	-5.3	-	113,140	-	100.0	-6.3
1. 入院診療収益	104,019	99,139	29.9	29.3	-4.7	196,182	203,436	55.1	55.7	3.7	30,749	27,028	15.5	14.4	-12.1	64,187	57,155	53.2	50.5	-11.0
保険診療収益	98,689	91,732	28.4	27.1	-7.0	79,295	80,783	22.3	22.1	1.9	29,649	26,279	15.0	14.0	-11.4	62,176	55,296	51.5	48.9	-11.1
公害等診療収益	3,288	5,532	0.9	1.6	68.2	0	0	0.0	0.0	-	11	15	0.0	0.0	36.4	0	0	0.0	0.0	-
その他の診療収益	2,041	1,875	0.6	0.6	-8.1	116,887	122,652	32.8	33.6	4.9	1,088	733	0.5	0.4	-32.6	2,012	1,858	1.7	1.6	-7.7
2. 外来診療収益	228,838	219,411	65.8	64.8	-4.1	141,567	142,959	39.8	39.1	-1.0	164,501	155,489	83.0	82.9	-5.5	55,963	55,397	46.4	49.0	-1.0
保険診療収益	196,065	189,261	56.4	55.9	-3.5	88,809	89,148	24.9	24.4	0.4	151,954	152,652	76.6	81.3	0.5	55,899	55,197	46.3	48.8	-1.3
公害等診療収益	24,727	22,037	7.1	6.5	-10.9	18	10	0.0	0.0	-44.4	116	94	0.1	0.1	-19.0	0	0	0.0	0.0	-
その他の診療収益	8,045	8,113	2.3	2.4	0.8	52,740	53,801	14.8	14.7	2.0	12,430	2,743	6.3	1.5	-77.9	64	201	0.1	0.2	214.1
3. その他の医業収益	7,988	13,469	2.3	4.0	68.6	18,321	19,454	5.1	5.3	6.2	2,997	6,514	1.5	3.5	117.4	534	2,200	0.4	1.9	312.0
3' (再掲)「新型コロナウイルス感染症関連の補助金(従業員向け慰労金を除く)」	-	383	-	0.1	-	-	531	-	0.1	-	-	1,377	-	0.7	-	-	1,611	-	1.4	-
II 介護収益	6,813	6,752	2.0	2.0	-0.9	0	0	0.0	0.0	-	0	0	0.0	0.0	-	0	0	0.0	0.0	-
1. 施設サービス収益	0	0	0.0	0.0	-	0	0	0.0	0.0	-	0	0	0.0	0.0	-	0	0	0.0	0.0	-
2. 居宅サービス収益	6,486	6,448	1.9	1.9	-0.6	0	0	0.0	0.0	-	0	0	0.0	0.0	-	0	0	0.0	0.0	-
(再掲)短期入所療養介護分	0	0	0.0	0.0	-	0	0	0.0	0.0	-	0	0	0.0	0.0	-	0	0	0.0	0.0	-
3. その他の介護収益	327	305	0.1	0.1	-6.7	0	0	0.0	0.0	-	0	0	0.0	0.0	-	0	0	0.0	0.0	-
III 医業・介護費用	315,804	315,039	90.8	93.1	-0.2	348,233	360,395	97.8	98.7	3.5	177,940	173,307	89.8	92.4	-2.6	117,627	113,900	97.5	100.7	-3.2
1. 給与費	160,564	157,741	46.2	46.6	-1.8	198,951	208,782	55.9	57.2	4.9	83,728	85,879	42.2	45.8	2.6	57,660	56,554	47.8	50.0	-1.9
2. 医薬品費	48,634	50,567	14.0	14.9	4.0	15,496	16,973	4.4	4.6	9.5	31,705	29,737	16.0	15.8	-6.2	8,131	7,061	6.7	6.2	-13.2
3. 材料費	30,357	27,369	8.7	8.1	-9.8	11,639	12,504	3.3	3.4	7.4	16,146	13,714	8.1	7.3	-15.1	4,317	4,196	3.6	3.7	-2.8
4. 給食用材料費	3,938	4,020	1.1	1.2	2.1	7,886	7,630	2.2	2.1	-3.2	694	621	0.4	0.3	-10.5	55	60	0.0	0.1	9.1
5. 委託費	10,706	10,263	3.1	3.0	-4.1	26,942	27,036	7.6	7.4	0.3	3,321	2,741	1.7	1.5	-17.5	2,599	2,460	2.2	2.2	-5.3
6. 減価償却費	11,433	11,676	3.3	3.5	2.1	13,858	14,035	3.9	3.8	1.3	12,589	10,848	6.4	5.8	-13.8	9,192	9,088	7.6	8.0	-1.1
(再掲)建物減価償却費	1,395	1,173	0.4	0.3	-15.9	3,495	3,581	1.0	1.0	2.5	2,348	2,328	1.2	1.2	-0.9	1,712	1,712	1.4	1.5	0.0
(再掲)医療機器減価償却費	3,559	3,453	1.0	1.0	-3.0	3,934	3,826	1.1	1.0	-2.7	6,170	5,113	3.1	2.7	-17.1	4,226	3,913	3.5	3.5	-7.4
7. その他の医業・介護費用	50,172	53,403	14.4	15.8	6.4	73,460	73,433	20.6	20.1	0.0	29,757	29,767	15.0	15.9	0.0	35,673	34,480	29.6	30.5	-3.3
(再掲)設備機器賃借料	4,025	2,975	1.2	0.9	-26.1	5,745	5,954	1.6	1.6	3.6	5,207	5,657	2.6	3.0	8.6	3,340	5,159	2.8	4.6	54.5
(再掲)医療機器賃借料	1,739	1,008	0.5	0.3	-42.0	3,475	3,700	1.0	1.0	6.5	4,658	5,100	2.3	2.7	9.5	2,938	4,404	2.4	3.9	49.9
IV 損益差額(I+II-III)	31,853	23,732	9.2	7.0	-	7,838	5,454	2.2	1.5	-	20,306	15,724	10.2	8.4	-	3,058	852	2.5	0.8	-
(参考)「新型コロナウイルス感染症関連の補助金(従業員向け慰労金を除く)」を除いた損益差額(IV-3')	-	23,348	-	6.9	-	-	4,923	-	1.3	-	-	14,347	-	7.6	-	-	-760	-	-0.7	-
V 税金	-	-	-	-	-	-	-	-	-	-	-	-	-	-	-	-	-	-	-	-
VI 税引後の総損益差額(IV-V)	-	-	-	-	-	-	-	-	-	-	-	-	-	-	-	-	-	-	-	-
施設数	12	-	-	-	-	20	-	-	-	-	10	-	-	-	-	4	-	-	-	-

一般診療所（全体）（集計2）

（1施設当たり損益）

	入院診療収益あり														
	皮膚科					その他					全体				
	金額		構成比率		金額の伸比率	金額		構成比率		金額の伸比率	金額		構成比率		金額の伸比率
	前々年(度)	前年(度)	前々年(度)	前年(度)		前々年(度)	前年(度)	前々年(度)	前年(度)		前々年(度)	前年(度)	前々年(度)	前年(度)	
千円	千円	%	%	%	千円	千円	%	%	%	千円	千円	%	%	%	
I 医業収益	-	-	-	-	-	239,622	245,903	100.0	100.0	2.6	310,342	307,707	96.7	96.7	-0.8
I' (参考)「新型コロナウイルス感染症関連の補助金 (従業員向け慰労金を除く)」を除いた 医業収益(1-3')	-	-	-	-	-	-	245,903	-	100.0	2.6	-	307,034	-	96.5	-1.1
1. 入院診療収益	-	-	-	-	-	52,603	56,249	22.0	22.9	6.9	103,679	105,842	32.3	33.3	2.1
保険診療収益	-	-	-	-	-	48,953	52,479	20.4	21.3	7.2	64,533	64,802	20.1	20.4	0.4
公害等診療収益	-	-	-	-	-	0	0	0.0	0.0	-	539	875	0.2	0.3	62.3
その他の診療収益	-	-	-	-	-	3,650	3,770	1.5	1.5	3.3	38,607	40,165	12.0	12.6	4.0
2. 外来診療収益	-	-	-	-	-	177,434	183,196	74.0	74.5	3.2	195,303	188,023	60.8	59.1	-3.7
保険診療収益	-	-	-	-	-	177,259	182,996	74.0	74.4	3.2	169,677	163,732	52.9	51.5	-3.5
公害等診療収益	-	-	-	-	-	69	67	0.0	0.0	-2.9	4,654	4,162	1.4	1.3	-10.6
その他の診療収益	-	-	-	-	-	107	134	0.0	0.1	25.2	20,972	20,128	6.5	6.3	-4.0
3. その他の医業収益	-	-	-	-	-	9,584	6,457	4.0	2.6	-32.6	11,360	13,843	3.5	4.4	21.9
3'. (再掲)新型コロナウイルス感染症関連の補助金 (従業員向け慰労金を除く)	-	-	-	-	-	-	0	-	0.0	-	-	673	-	0.2	-
II 介護収益	-	-	-	-	-	0	0	0.0	0.0	-	10,647	11,079	3.3	3.5	4.1
1. 施設サービス収益	-	-	-	-	-	0	0	0.0	0.0	-	4,068	4,191	1.3	1.3	3.0
2. 居宅サービス収益	-	-	-	-	-	0	0	0.0	0.0	-	5,768	5,889	1.8	1.9	2.1
(再掲)短期入所療養介護分	-	-	-	-	-	0	0	0.0	0.0	-	33	28	0.0	0.0	-15.2
3. その他の介護収益	-	-	-	-	-	0	0	0.0	0.0	-	811	999	0.3	0.3	23.2
III 医業・介護費用	-	-	-	-	-	245,217	234,891	102.3	95.5	-4.2	308,150	307,177	96.0	96.6	-0.3
1. 給与費	-	-	-	-	-	158,442	150,267	66.1	61.1	-5.2	164,833	165,590	51.4	52.1	0.5
2. 医薬品費	-	-	-	-	-	19,348	19,889	8.1	8.1	2.8	29,343	28,903	9.1	9.1	-1.5
3. 材料費	-	-	-	-	-	12,709	10,956	5.3	4.5	-13.8	18,442	17,796	5.7	5.6	-3.5
4. 給食用材料費	-	-	-	-	-	2,213	2,166	0.9	0.9	-2.1	4,677	4,722	1.5	1.5	1.0
5. 委託費	-	-	-	-	-	5,347	5,208	2.2	2.1	-2.6	15,648	15,665	4.9	4.9	0.1
6. 減価償却費	-	-	-	-	-	8,421	7,662	3.5	3.1	-9.0	14,675	12,939	4.6	4.1	-11.8
(再掲)建物減価償却費	-	-	-	-	-	1,278	1,209	0.5	0.5	-5.4	3,432	2,911	1.1	0.9	-15.2
(再掲)医療機器減価償却費	-	-	-	-	-	1,889	1,456	0.8	0.6	-22.9	4,616	3,906	1.4	1.2	-15.4
7. その他の医業・介護費用	-	-	-	-	-	38,737	38,744	16.2	15.8	0.0	60,532	61,563	18.9	19.4	1.7
(再掲)設備機器賃借料	-	-	-	-	-	2,121	1,095	0.9	0.4	-48.4	5,075	5,287	1.6	1.7	4.2
(再掲)医療機器賃借料	-	-	-	-	-	1,598	914	0.7	0.4	-42.8	3,224	3,459	1.0	1.1	7.3
IV 損益差額(I+II-III)	-	-	-	-	-	-5,595	11,012	-2.3	4.5	-	12,840	11,609	4.0	3.6	-
(参考)「新型コロナウイルス感染症関連の補助金 (従業員向け慰労金を除く)」を除いた 損益差額(IV-3')	-	-	-	-	-	-	11,012	-	4.5	-	-	10,936	-	3.4	-
V 税金	-	-	-	-	-	-	-	-	-	-	-	-	-	-	-
VI 税引後の総損益差額(IV-V)	-	-	-	-	-	-	-	-	-	-	-	-	-	-	-
施設数	0	-	-	-	-	3	-	-	-	-	78	-	-	-	-

一般診療所（全体）（集計2）

（1施設当たり損益）

	入院診療収益なし																			
	内科					小児科					精神科					外科				
	金額		構成比率		金額の伸比率	金額		構成比率		金額の伸比率	金額		構成比率		金額の伸比率	金額		構成比率		金額の伸比率
	前々年(度)	前年(度)	前々年(度)	前年(度)		前々年(度)	前年(度)	前々年(度)	前年(度)		前々年(度)	前年(度)	前々年(度)	前年(度)		前々年(度)	前年(度)	前々年(度)	前年(度)	
千円		千円		%	千円		千円		%	千円		千円		%	千円		千円		%	%
I 医業収益	122,067	117,101	97.5	98.0	-4.1	136,531	126,402	99.3	99.8	-7.4	178,229	172,630	99.2	99.3	-3.1	140,931	134,013	99.1	99.5	-4.9
I'（参考）「新型コロナウイルス感染症関連の補助金（従業員向け慰労金を除く）」を除いた医業収益（I-3'）	-	116,358	-	97.3	-4.7	-	125,627	-	99.1	-8.0	-	172,225	-	99.0	-3.4	-	133,537	-	99.1	-5.2
1. 入院診療収益	0	0	0.0	0.0	-	0	0	0.0	0.0	-	0	0	0.0	0.0	-	0	0	0.0	0.0	-
保険診療収益	0	0	0.0	0.0	-	0	0	0.0	0.0	-	0	0	0.0	0.0	-	0	0	0.0	0.0	-
公害等診療収益	0	0	0.0	0.0	-	0	0	0.0	0.0	-	0	0	0.0	0.0	-	0	0	0.0	0.0	-
その他の診療収益	0	0	0.0	0.0	-	0	0	0.0	0.0	-	0	0	0.0	0.0	-	0	0	0.0	0.0	-
2. 外来診療収益	114,537	109,321	91.4	91.4	-4.6	119,737	108,249	87.1	85.4	-9.6	173,908	165,550	96.8	95.2	-4.8	135,580	127,749	95.4	94.8	-5.8
保険診療収益	106,254	100,988	84.8	84.5	-5.0	91,514	79,933	66.5	63.1	-12.7	168,156	160,166	93.6	92.1	-4.8	119,402	110,745	84.0	82.2	-7.3
公害等診療収益	348	313	0.3	0.3	-10.1	3	2	0.0	0.0	-33.3	0	1	0.0	0.0	-	518	403	0.4	0.3	-22.2
その他の診療収益	7,935	8,021	6.3	6.7	1.1	28,220	28,314	20.5	22.3	0.3	5,751	5,383	3.2	3.1	-6.4	15,659	16,602	11.0	12.3	6.0
3. その他の医業収益	7,530	7,780	6.0	6.5	3.3	16,794	18,153	12.2	14.3	8.1	4,322	7,079	2.4	4.1	63.8	5,351	6,263	3.8	4.6	17.0
3'（再掲）新型コロナウイルス感染症関連の補助金（従業員向け慰労金を除く）	-	743	-	0.6	-	-	775	-	0.6	-	-	404	-	0.2	-	-	476	-	0.4	-
II 介護収益	3,181	3,192	2.5	2.7	0.3	996	1,082	0.7	0.9	8.6	1,475	1,698	0.8	1.0	15.1	1,229	1,180	0.9	0.9	-4.0
1. 施設サービス収益	145	126	0.1	0.1	-13.1	0	0	0.0	0.0	-	0	0	0.0	0.0	-	0	0	0.0	0.0	-
2. 居宅サービス収益	2,511	2,530	2.0	2.1	0.8	996	1,082	0.7	0.9	8.6	1,475	1,698	0.8	1.0	15.1	1,136	1,068	0.8	0.8	-6.0
（再掲）短期入所療養介護分	0	0	0.0	0.0	-	0	0	0.0	0.0	-	0	0	0.0	0.0	-	0	0	0.0	0.0	-
3. その他の介護収益	525	536	0.4	0.4	2.1	0	0	0.0	0.0	-	0	0	0.0	0.0	-	94	113	0.1	0.1	20.2
III 医業・介護費用	114,261	111,895	91.2	93.6	-2.1	127,841	128,860	93.0	101.7	0.8	157,711	162,331	87.8	93.3	2.9	132,458	131,987	93.2	98.0	-0.4
1. 給与費	60,916	60,342	48.6	50.5	-0.9	62,254	63,391	45.3	50.0	1.8	99,012	106,761	55.1	61.4	7.8	70,244	70,385	49.4	52.2	0.2
2. 医薬品費	15,813	14,724	12.6	12.3	-6.9	26,377	25,327	19.2	20.0	-4.0	12,809	12,997	7.1	7.5	1.5	14,475	14,277	10.2	10.6	-1.4
3. 材料費	3,320	3,368	2.7	2.8	1.4	6,790	6,941	4.9	5.5	2.2	1,204	1,190	0.7	0.7	-1.2	3,197	3,257	2.2	2.4	1.9
4. 給食用材料費	93	86	0.1	0.1	-7.5	107	111	0.1	0.1	3.7	2,189	2,175	1.2	1.3	-0.6	67	61	0.0	0.0	-9.0
5. 委託費	5,119	5,089	4.1	4.3	-0.6	3,176	3,063	2.3	2.4	-3.6	5,221	5,210	2.9	3.0	-0.2	6,097	5,482	4.3	4.1	-10.1
6. 減価償却費	4,695	4,590	3.7	3.8	-2.2	3,168	3,142	2.3	2.5	-0.8	4,893	3,979	2.7	2.3	-18.7	7,225	6,901	5.1	5.1	-4.5
（再掲）建物減価償却費	912	893	0.7	0.7	-2.1	594	584	0.4	0.5	-1.7	1,935	1,830	1.1	1.1	-5.4	1,427	1,380	1.0	1.0	-3.3
（再掲）医療機器減価償却費	1,564	1,509	1.2	1.3	-3.5	608	577	0.4	0.5	-5.1	62	107	0.0	0.1	72.6	3,537	3,357	2.5	2.5	-5.1
7. その他の医業・介護費用	24,306	23,696	19.4	19.8	-2.5	25,969	26,885	18.9	21.2	3.5	32,384	30,019	18.0	17.3	-7.3	31,152	31,625	21.9	23.5	1.5
（再掲）設備機器賃借料	1,687	1,667	1.3	1.4	-1.2	1,180	1,042	0.9	0.8	-11.7	845	841	0.5	0.5	-0.5	2,421	2,298	1.7	1.7	-5.1
（再掲）医療機器賃借料	1,147	1,108	0.9	0.9	-3.4	569	561	0.4	0.4	-1.4	151	180	0.1	0.1	19.2	1,304	1,614	0.9	1.2	23.8
IV 損益差額（I + II - III）	10,987	8,399	8.8	7.0	-	9,686	-1,376	7.0	-1.1	-	21,993	11,996	12.2	6.9	-	9,702	3,206	6.8	2.4	-
（参考）「新型コロナウイルス感染症関連の補助金（従業員向け慰労金を除く）」を除いた損益差額（IV-3'）	-	7,656	-	6.4	-	-	-2,151	-	-1.7	-	-	11,592	-	6.7	-	-	2,730	-	2.0	-
V 税金	-	-	-	-	-	-	-	-	-	-	-	-	-	-	-	-	-	-	-	-
VI 税引後の総損益差額（IV - V）	-	-	-	-	-	-	-	-	-	-	-	-	-	-	-	-	-	-	-	-
施設数	569	-	-	-	-	93	-	-	-	-	24	-	-	-	-	50	-	-	-	-

一般診療所（全体）（集計2）

（1施設当たり損益）

	入院診療収益なし																			
	整形外科					産婦人科					眼科					耳鼻咽喉科				
	金額		構成比率		金額の伸比率	金額		構成比率		金額の伸比率	金額		構成比率		金額の伸比率	金額		構成比率		金額の伸比率
	前々年(度)	前年(度)	前々年(度)	前年(度)		前々年(度)	前年(度)	前々年(度)	前年(度)		前々年(度)	前年(度)	前々年(度)	前年(度)		前々年(度)	前年(度)	前々年(度)	前年(度)	
千円	千円	%	%	%	千円	千円	%	%	%	千円	千円	%	%	%	千円	千円	%	%	%	
I 医業収益	161,332	153,171	95.4	95.5	-5.1	148,249	142,501	100.0	100.3	-3.9	154,640	148,078	100.0	100.4	-4.2	100,912	86,405	100.0	102.0	-14.4
I'（参考）「新型コロナウイルス感染症関連の補助金（従業員向け慰労金を除く）」を除いた医業収益（I-3'）	-	152,653	-	95.2	-5.4	-	142,100	-	100.0	-4.1	-	147,505	-	100.0	-4.6	-	84,719	-	100.0	-16.0
1. 入院診療収益	0	0	0.0	0.0	-	0	0	0.0	0.0	-	0	0	0.0	0.0	-	0	0	0.0	0.0	-
保険診療収益	0	0	0.0	0.0	-	0	0	0.0	0.0	-	0	0	0.0	0.0	-	0	0	0.0	0.0	-
公害等診療収益	0	0	0.0	0.0	-	0	0	0.0	0.0	-	0	0	0.0	0.0	-	0	0	0.0	0.0	-
その他の診療収益	0	0	0.0	0.0	-	0	0	0.0	0.0	-	0	0	0.0	0.0	-	0	0	0.0	0.0	-
2. 外来診療収益	158,031	149,326	93.5	93.1	-5.5	144,195	138,550	97.3	97.5	-3.9	152,133	145,070	98.4	98.3	-4.6	99,919	83,458	99.0	98.5	-16.5
保険診療収益	136,267	129,513	80.6	80.8	-5.0	101,527	100,787	68.5	70.9	-0.7	145,890	139,807	94.3	94.8	-4.2	98,670	82,016	97.8	96.8	-16.9
公害等診療収益	12,830	11,472	7.6	7.2	-10.6	0	0	0.0	0.0	-	40	37	0.0	0.0	-7.5	50	45	0.0	0.1	-10.0
その他の診療収益	8,934	8,341	5.3	5.2	-6.6	42,668	37,763	28.8	26.6	-11.5	6,204	5,226	4.0	3.5	-15.8	1,200	1,397	1.2	1.6	16.4
3. その他の医業収益	3,301	3,845	2.0	2.4	16.5	4,054	3,951	2.7	2.8	-2.5	2,508	3,009	1.6	2.0	20.0	993	2,947	1.0	3.5	196.8
3'（再掲）新型コロナウイルス感染症関連の補助金（従業員向け慰労金を除く）	-	518	-	0.3	-	-	401	-	0.3	-	-	574	-	0.4	-	-	1,686	-	2.0	-
II 介護収益	7,707	7,683	4.6	4.8	-0.3	0	1	0.0	0.0	-	0	0	0.0	0.0	-	0	0	0.0	0.0	-
1. 施設サービス収益	0	0	0.0	0.0	-	0	0	0.0	0.0	-	0	0	0.0	0.0	-	0	0	0.0	0.0	-
2. 居宅サービス収益	7,511	7,473	4.4	4.7	-0.5	0	0	0.0	0.0	-	0	0	0.0	0.0	-	0	0	0.0	0.0	-
（再掲）短期入所療養介護分	0	0	0.0	0.0	-	0	0	0.0	0.0	-	0	0	0.0	0.0	-	0	0	0.0	0.0	-
3. その他の介護収益	196	210	0.1	0.1	7.1	0	1	0.0	0.0	-	0	0	0.0	0.0	-	0	0	0.0	0.0	-
III 医業・介護費用	155,836	152,293	92.2	95.0	-2.3	125,355	121,192	84.6	85.3	-3.3	130,479	129,270	84.4	87.6	-0.9	87,596	82,519	86.8	97.4	-5.8
1. 給与費	91,149	90,320	53.9	56.3	-0.9	55,342	53,130	37.3	37.4	-4.0	69,745	69,247	45.1	46.9	-0.7	51,130	48,928	50.7	57.8	-4.3
2. 医薬品費	18,483	18,133	10.9	11.3	-1.9	23,856	23,989	16.1	16.9	0.6	15,153	15,445	9.8	10.5	1.9	5,755	4,689	5.7	5.5	-18.5
3. 材料費	2,544	2,472	1.5	1.5	-2.8	4,897	5,177	3.3	3.6	5.7	8,227	8,151	5.3	5.5	-0.9	2,078	2,201	2.1	2.6	5.9
4. 給食用材料費	425	421	0.3	0.3	-0.9	479	429	0.3	0.3	-10.4	0	0	0.0	0.0	-	0	0	0.0	0.0	-
5. 委託費	4,077	3,981	2.4	2.5	-2.4	7,909	7,721	5.3	5.4	-2.4	3,624	3,793	2.3	2.6	4.7	2,695	2,556	2.7	3.0	-5.2
6. 減価償却費	7,496	7,146	4.4	4.5	-4.7	6,063	5,752	4.1	4.0	-5.1	7,197	7,142	4.7	4.8	-0.8	3,788	3,103	3.8	3.7	-18.1
（再掲）建物減価償却費	1,478	1,461	0.9	0.9	-1.2	1,288	1,310	0.9	0.9	1.7	699	612	0.5	0.4	-12.4	624	629	0.6	0.7	0.8
（再掲）医療機器減価償却費	2,694	2,441	1.6	1.5	-9.4	1,664	1,833	1.1	1.3	10.2	4,201	4,239	2.7	2.9	0.9	1,116	845	1.1	1.0	-24.3
7. その他の医業・介護費用	31,663	29,820	18.7	18.6	-5.8	26,809	24,993	18.1	17.6	-6.8	26,533	25,491	17.2	17.3	-3.9	22,149	21,041	21.9	24.8	-5.0
（再掲）設備機器賃借料	1,693	1,621	1.0	1.0	-4.3	1,040	1,077	0.7	0.8	3.6	1,681	1,518	1.1	1.0	-9.7	994	1,027	1.0	1.2	3.3
（再掲）医療機器賃借料	783	752	0.5	0.5	-4.0	882	945	0.6	0.7	7.1	1,263	1,148	0.8	0.8	-9.1	761	755	0.8	0.9	-0.8
IV 損益差額（I + II - III）	13,202	8,561	7.8	5.3	-	22,894	21,310	15.4	15.0	-	24,161	18,808	15.6	12.8	-	13,316	3,886	13.2	4.6	-
（参考）「新型コロナウイルス感染症関連の補助金（従業員向け慰労金を除く）」を除いた損益差額（IV-3'）	-	8,043	-	5.0	-	-	20,909	-	14.7	-	-	18,235	-	12.4	-	-	2,200	-	2.6	-
V 税金	-	-	-	-	-	-	-	-	-	-	-	-	-	-	-	-	-	-	-	-
VI 税引後の総損益差額（IV - V）	-	-	-	-	-	-	-	-	-	-	-	-	-	-	-	-	-	-	-	-
施設数	95	-	-	-	-	22	-	-	-	-	92	-	-	-	-	80	-	-	-	-

一般診療所（全体）（集計2）

（1施設当たり損益）

	入院診療収益なし														
	皮膚科					その他					全体				
	金額		構成比率		金額の 伸び率	金額		構成比率		金額の 伸び率	金額		構成比率		金額の 伸び率
	前々年(度)	前年(度)	前々年(度)	前年(度)		前々年(度)	前年(度)	前々年(度)	前年(度)		前々年(度)	前年(度)	前々年(度)	前年(度)	
千円	千円	%	%	%	千円	千円	%	%	%	千円	千円	%	%	%	
I 医業収益	118,637	116,317	100.0	100.6	-2.0	286,352	285,489	99.9	100.0	-0.3	137,433	131,211	98.3	98.7	-4.5
I' (参考)「新型コロナウイルス感染症関連の補助金 (従業員向け慰労金を除く)」を除いた 医業収益(Ⅰ-3')	-	115,614	-	100.0	-2.5	-	285,058	-	99.9	-0.5	-	130,474	-	98.2	-5.1
1. 入院診療収益	0	0	0.0	0.0	-	0	0	0.0	0.0	-	0	0	0.0	0.0	-
保険診療収益	0	0	0.0	0.0	-	0	0	0.0	0.0	-	0	0	0.0	0.0	-
公害等診療収益	0	0	0.0	0.0	-	0	0	0.0	0.0	-	0	0	0.0	0.0	-
その他の診療収益	0	0	0.0	0.0	-	0	0	0.0	0.0	-	0	0	0.0	0.0	-
2. 外来診療収益	116,198	112,902	97.9	97.7	-2.8	284,301	277,203	99.2	97.1	-2.5	131,135	124,020	93.8	93.3	-5.4
保険診療収益	103,523	99,978	87.3	86.5	-3.4	275,897	269,526	96.3	94.5	-2.3	119,553	112,717	85.5	84.8	-5.7
公害等診療収益	90	85	0.1	0.1	-5.6	391	457	0.1	0.2	16.9	1,292	1,159	0.9	0.9	-10.3
その他の診療収益	12,585	12,840	10.6	11.1	2.0	8,013	7,220	2.8	2.5	-9.9	10,290	10,144	7.4	7.6	-1.4
3. その他の医業収益	2,440	3,415	2.1	3.0	40.0	2,051	8,286	0.7	2.9	304.0	6,298	7,191	4.5	5.4	14.2
3' (再掲)「新型コロナウイルス感染症関連の補助金 (従業員向け慰労金を除く)」	-	703	-	0.6	-	-	431	-	0.2	-	-	737	-	0.6	-
II 介護収益	0	0	0.0	0.0	-	294	293	0.1	0.1	-0.3	2,403	2,416	1.7	1.8	0.5
1. 施設サービス収益	0	0	0.0	0.0	-	0	0	0.0	0.0	-	72	63	0.1	0.0	-12.5
2. 居宅サービス収益	0	0	0.0	0.0	-	274	272	0.1	0.1	-0.7	2,048	2,063	1.5	1.6	0.7
(再掲)短期入所療養介護分	0	0	0.0	0.0	-	0	0	0.0	0.0	-	0	0	0.0	0.0	-
3. その他の介護収益	0	0	0.0	0.0	-	20	20	0.0	0.0	0.0	283	290	0.2	0.2	2.5
III 医業・介護費用	100,644	100,222	84.8	86.7	-0.4	243,011	243,587	84.8	85.4	0.2	125,254	123,409	89.6	92.9	-1.5
1. 給与費	58,900	59,347	49.6	51.3	0.8	110,192	111,269	38.4	39.0	1.0	66,790	66,534	47.8	50.1	-0.4
2. 医薬品費	11,317	10,209	9.5	8.8	-9.8	38,760	36,511	13.5	12.8	-5.8	16,955	16,079	12.1	12.1	-5.2
3. 材料費	2,048	2,185	1.7	1.9	6.7	19,265	19,609	6.7	6.9	1.8	4,478	4,542	3.2	3.4	1.4
4. 給食用材料費	0	0	0.0	0.0	-	161	154	0.1	0.1	-4.3	156	151	0.1	0.1	-3.2
5. 委託費	2,317	2,727	2.0	2.4	17.7	11,369	11,555	4.0	4.0	1.6	4,806	4,779	3.4	3.6	-0.6
6. 減価償却費	4,371	3,841	3.7	3.3	-12.1	9,097	11,330	3.2	4.0	24.5	5,264	5,160	3.8	3.9	-2.0
(再掲)建物減価償却費	668	668	0.6	0.6	0.0	1,717	1,969	0.6	0.7	14.7	970	959	0.7	0.7	-1.1
(再掲)医療機器減価償却費	1,431	1,043	1.2	0.9	-27.1	3,742	5,534	1.3	1.9	47.9	1,909	1,898	1.4	1.4	-0.6
7. その他の医業・介護費用	21,691	21,913	18.3	19.0	1.0	54,166	53,159	18.9	18.6	-1.9	26,806	26,165	19.2	19.7	-2.4
(再掲)設備機器賃借料	810	861	0.7	0.7	6.3	7,111	6,407	2.5	2.2	-9.9	1,796	1,724	1.3	1.3	-4.0
(再掲)医療機器賃借料	280	327	0.2	0.3	16.8	3,760	3,522	1.3	1.2	-6.3	1,102	1,077	0.8	0.8	-2.3
IV 損益差額(Ⅰ+Ⅱ-Ⅲ)	17,994	16,096	15.2	13.9	-	43,635	42,194	15.2	14.8	-	14,583	10,218	10.4	7.7	-
(参考)「新型コロナウイルス感染症関連の補助金 (従業員向け慰労金を除く)」を除いた 損益差額(Ⅳ-3')	-	15,393	-	13.3	-	-	41,763	-	14.6	-	-	9,480	-	7.1	-
V 税金	-	-	-	-	-	-	-	-	-	-	-	-	-	-	-
VI 税引後の総損益差額(Ⅳ-V)	-	-	-	-	-	-	-	-	-	-	-	-	-	-	-
施設数	66	-	-	-	-	52	-	-	-	-	1,143	-	-	-	-

一般診療所（全体）（集計2）

（1施設当たり損益）

	入院診療収益なし(参考)有床																			
	内科					小児科					精神科					外科				
	金額		構成比率		金額の伸比率	金額		構成比率		金額の伸比率	金額		構成比率		金額の伸比率	金額		構成比率		金額の伸比率
	前々年(度)	前年(度)	前々年(度)	前年(度)		前々年(度)	前年(度)	前々年(度)	前年(度)		前々年(度)	前年(度)	前々年(度)	前年(度)		前々年(度)	前年(度)	前々年(度)	前年(度)	
千円	千円	%	%	%	千円	千円	%	%	%	千円	千円	%	%	%	千円	千円	%	%	%	
I 医業収益	147,386	146,313	83.7	85.4	-0.7	115,004	106,004	100.0	100.4	-7.8	*	*	*	*	-	*	*	*	*	-
I' (参考)「新型コロナウイルス感染症関連の補助金(従業員向け慰労金を除く)」を除いた医業収益(Ⅰ-3')	-	143,770	-	83.9	-2.5	-	105,571	-	100.0	-8.2	-	*	-	*	-	*	-	*	-	-
1. 入院診療収益	0	0	0.0	0.0	-	0	0	0.0	0.0	-	*	*	*	*	-	*	*	*	*	-
保険診療収益	0	0	0.0	0.0	-	0	0	0.0	0.0	-	*	*	*	*	-	*	*	*	*	-
公害等診療収益	0	0	0.0	0.0	-	0	0	0.0	0.0	-	*	*	*	*	-	*	*	*	*	-
その他の診療収益	0	0	0.0	0.0	-	0	0	0.0	0.0	-	*	*	*	*	-	*	*	*	*	-
2. 外来診療収益	138,000	133,515	78.4	78.0	-3.3	82,163	73,356	71.4	69.5	-10.7	*	*	*	*	-	*	*	*	*	-
保険診療収益	131,385	126,450	74.6	73.8	-3.8	62,467	53,804	54.3	51.0	-13.9	*	*	*	*	-	*	*	*	*	-
公害等診療収益	69	38	0.0	0.0	-44.9	0	0	0.0	0.0	-	*	*	*	*	-	*	*	*	*	-
その他の診療収益	6,545	7,028	3.7	4.1	7.4	19,695	19,552	17.1	18.5	-0.7	*	*	*	*	-	*	*	*	*	-
3. その他の医業収益	9,387	12,797	5.3	7.5	36.3	32,842	32,648	28.6	30.9	-0.6	*	*	*	*	-	*	*	*	*	-
3' (再掲)新型コロナウイルス感染症関連の補助金(従業員向け慰労金を除く)	-	2,543	-	1.5	-	-	433	-	0.4	-	-	*	-	*	-	*	-	*	-	-
II 介護収益	28,733	27,490	16.3	16.1	-4.3	0	0	0.0	0.0	-	*	*	*	*	-	*	*	*	*	-
1. 施設サービス収益	8,252	7,153	4.7	4.2	-13.3	0	0	0.0	0.0	-	*	*	*	*	-	*	*	*	*	-
2. 居宅サービス収益	356	361	0.2	0.2	1.4	0	0	0.0	0.0	-	*	*	*	*	-	*	*	*	*	-
(再掲)短期入所療養介護分	0	0	0.0	0.0	-	0	0	0.0	0.0	-	*	*	*	*	-	*	*	*	*	-
3. その他の介護収益	20,126	19,976	11.4	11.7	-0.7	0	0	0.0	0.0	-	*	*	*	*	-	*	*	*	*	-
III 医業・介護費用	176,442	175,122	100.2	102.3	-0.7	119,647	113,097	104.0	107.1	-5.5	*	*	*	*	-	*	*	*	*	-
1. 給与費	81,369	80,763	46.2	47.2	-0.7	56,116	52,651	48.8	49.9	-6.2	*	*	*	*	-	*	*	*	*	-
2. 医薬品費	31,135	30,575	17.7	17.9	-1.8	18,575	17,306	16.2	16.4	-6.8	*	*	*	*	-	*	*	*	*	-
3. 材料費	5,109	5,268	2.9	3.1	3.1	2,366	1,767	2.1	1.7	-25.3	*	*	*	*	-	*	*	*	*	-
給食用材料費	257	192	0.1	0.1	-25.3	0	0	0.0	0.0	-	*	*	*	*	-	*	*	*	*	-
5. 委託費	9,360	10,178	5.3	5.9	8.7	175	77	0.2	0.1	-56.0	*	*	*	*	-	*	*	*	*	-
6. 減価償却費	5,611	5,592	3.2	3.3	-0.3	2,248	2,995	2.0	2.8	33.2	*	*	*	*	-	*	*	*	*	-
(再掲)建物減価償却費	1,177	1,156	0.7	0.7	-1.8	750	874	0.7	0.8	16.5	*	*	*	*	-	*	*	*	*	-
(再掲)医療機器減価償却費	1,676	1,623	1.0	0.9	-3.2	0	385	0.0	0.4	-	*	*	*	*	-	*	*	*	*	-
7. その他の医業・介護費用	43,600	42,555	24.8	24.8	-2.4	40,167	38,300	34.9	36.3	-4.6	*	*	*	*	-	*	*	*	*	-
(再掲)設備機器賃借料	2,099	2,280	1.2	1.3	8.6	1,270	980	1.1	0.9	-22.8	*	*	*	*	-	*	*	*	*	-
(再掲)医療機器賃借料	1,279	977	0.7	0.6	-23.6	882	980	0.8	0.9	11.1	*	*	*	*	-	*	*	*	*	-
IV 損益差額(Ⅰ+Ⅱ-Ⅲ)	-322	-1,319	-0.2	-0.8	-	-4,643	-7,093	-4.0	-6.7	-	*	*	*	*	-	*	*	*	*	-
(参考)「新型コロナウイルス感染症関連の補助金(従業員向け慰労金を除く)」を除いた損益差額(Ⅳ-3')	-	-3,862	-	-2.3	-	-	-7,526	-	-7.1	-	-	*	-	*	-	*	-	*	-	-
V 税金	-	-	-	-	-	-	-	-	-	-	-	-	-	-	-	-	-	-	-	-
VI 税引後の総損益差額(Ⅳ-V)	-	-	-	-	-	-	-	-	-	-	-	-	-	-	-	-	-	-	-	-
施設数	10	-	-	-	-	3	-	-	-	-	*	-	-	-	-	*	-	-	-	-

一般診療所（全体）（集計2）

（1施設当たり損益）

	入院診療収益なし(参考)有床																			
	整形外科					産婦人科					眼科					耳鼻咽喉科				
	金額		構成比率		金額の伸比率	金額		構成比率		金額の伸比率	金額		構成比率		金額の伸比率	金額		構成比率		金額の伸比率
	前々年(度)	前年(度)	前々年(度)	前年(度)		前々年(度)	前年(度)	前々年(度)	前年(度)		前々年(度)	前年(度)	前々年(度)	前年(度)		前々年(度)	前年(度)	前々年(度)	前年(度)	
千円	千円	%	%	%	千円	千円	%	%	%	千円	千円	%	%	%	千円	千円	%	%	%	
I 業収益	*	*	*	*	—	181,481	171,436	100.0	100.2	-5.5	*	*	*	*	—	*	*	*	*	—
I' (参考)「新型コロナウイルス感染症関連の補助金 (従業員向け慰労金を除く)」を除いた 業収益(1-3')	—	*	—	*	—	—	171,086	—	100.0	-5.7	—	*	—	*	—	*	—	*	—	—
1. 入院診療収益	*	*	*	*	—	0	0	0.0	0.0	—	*	*	*	*	—	*	*	*	*	—
保険診療収益	*	*	*	*	—	0	0	0.0	0.0	—	*	*	*	*	—	*	*	*	*	—
公害等診療収益	*	*	*	*	—	0	0	0.0	0.0	—	*	*	*	*	—	*	*	*	*	—
その他の診療収益	*	*	*	*	—	0	0	0.0	0.0	—	*	*	*	*	—	*	*	*	*	—
2. 外来診療収益	*	*	*	*	—	174,972	163,490	96.4	95.6	-6.6	*	*	*	*	—	*	*	*	*	—
保険診療収益	*	*	*	*	—	104,723	101,108	57.7	59.1	-3.5	*	*	*	*	—	*	*	*	*	—
公害等診療収益	*	*	*	*	—	0	0	0.0	0.0	—	*	*	*	*	—	*	*	*	*	—
その他の診療収益	*	*	*	*	—	70,249	62,382	38.7	36.5	-11.2	*	*	*	*	—	*	*	*	*	—
3. その他の業収益	*	*	*	*	—	6,509	7,946	3.6	4.6	22.1	*	*	*	*	—	*	*	*	*	—
3'. (再掲)新型コロナウイルス感染症関連の補助金 (従業員向け慰労金を除く)	—	*	—	*	—	—	350	—	0.2	—	—	*	—	*	—	*	—	*	—	—
II 介護収益	*	*	*	*	—	0	0	0.0	0.0	—	*	*	*	*	—	*	*	*	*	—
1. 施設サービス収益	*	*	*	*	—	0	0	0.0	0.0	—	*	*	*	*	—	*	*	*	*	—
2. 居宅サービス収益	*	*	*	*	—	0	0	0.0	0.0	—	*	*	*	*	—	*	*	*	*	—
(再掲)短期入所療養介護分	*	*	*	*	—	0	0	0.0	0.0	—	*	*	*	*	—	*	*	*	*	—
3. その他の介護収益	*	*	*	*	—	0	0	0.0	0.0	—	*	*	*	*	—	*	*	*	*	—
III 業・介護費用	*	*	*	*	—	162,816	166,263	89.7	97.2	2.1	*	*	*	*	—	*	*	*	*	—
1. 給与費	*	*	*	*	—	68,379	69,716	37.7	40.7	2.0	*	*	*	*	—	*	*	*	*	—
2. 医薬品費	*	*	*	*	—	42,987	45,329	23.7	26.5	5.4	*	*	*	*	—	*	*	*	*	—
3. 材料費	*	*	*	*	—	6,189	5,797	3.4	3.4	-6.3	*	*	*	*	—	*	*	*	*	—
4. 給食用材料費	*	*	*	*	—	2,107	1,887	1.2	1.1	-10.4	*	*	*	*	—	*	*	*	*	—
5. 委託費	*	*	*	*	—	8,261	8,092	4.6	4.7	-2.0	*	*	*	*	—	*	*	*	*	—
6. 減価償却費	*	*	*	*	—	7,799	7,328	4.3	4.3	-6.0	*	*	*	*	—	*	*	*	*	—
(再掲)建物減価償却費	*	*	*	*	—	2,418	2,444	1.3	1.4	1.1	*	*	*	*	—	*	*	*	*	—
(再掲)医療機器減価償却費	*	*	*	*	—	181	723	0.1	0.4	299.4	*	*	*	*	—	*	*	*	*	—
7. その他の業・介護費用	*	*	*	*	—	27,095	28,115	14.9	16.4	3.8	*	*	*	*	—	*	*	*	*	—
(再掲)設備機器賃借料	*	*	*	*	—	1,797	2,258	1.0	1.3	25.7	*	*	*	*	—	*	*	*	*	—
(再掲)医療機器賃借料	*	*	*	*	—	1,778	2,253	1.0	1.3	26.7	*	*	*	*	—	*	*	*	*	—
IV 損益差額(I+II-III)	*	*	*	*	—	18,665	5,173	10.3	3.0	—	*	*	*	*	—	*	*	*	*	—
(参考)「新型コロナウイルス感染症関連の補助金 (従業員向け慰労金を除く)」を除いた 損益差額(IV-3')	—	*	—	*	—	—	4,823	—	2.8	—	—	*	—	*	—	*	—	*	—	—
V 税金	—	—	—	—	—	—	—	—	—	—	—	—	—	—	—	—	—	—	—	—
VI 税引後の総損益差額(IV-V)	—	—	—	—	—	—	—	—	—	—	—	—	—	—	—	—	—	—	—	—
施設数	*	—	—	—	—	5	—	—	—	—	*	—	—	—	—	*	—	—	—	—

一般診療所（全体）（集計2）

（1施設当たり損益）

	入院診療収益なし(参考)有床														
	皮膚科					その他					全体				
	金額		構成比率		金額の伸び率	金額		構成比率		金額の伸び率	金額		構成比率		金額の伸び率
	前々年(度)	前年(度)	前々年(度)	前年(度)		前々年(度)	前年(度)	前々年(度)	前年(度)		前々年(度)	前年(度)	前々年(度)	前年(度)	
千円	千円	%	%	%	千円	千円	%	%	%	千円	千円	%	%	%	
I 医業収益	-	-	-	-	-	-	-	-	-	-	181,277	171,363	94.0	94.7	-5.5
I' (参考)「新型コロナウイルス感染症関連の補助金 (従業員向け慰労金を除く)」を除いた 医業収益(I-3')	-	-	-	-	-	-	-	-	-	-	170,024	-	93.9	-6.2	
1. 入院診療収益	-	-	-	-	-	-	-	-	-	0	0	0.0	0.0	-	
保険診療収益	-	-	-	-	-	-	-	-	-	0	0	0.0	0.0	-	
公害等診療収益	-	-	-	-	-	-	-	-	-	0	0	0.0	0.0	-	
その他の診療収益	-	-	-	-	-	-	-	-	-	0	0	0.0	0.0	-	
2. 外来診療収益	-	-	-	-	-	-	-	-	-	167,937	160,004	87.1	88.4	-4.7	
保険診療収益	-	-	-	-	-	-	-	-	-	145,070	138,623	75.3	76.6	-4.4	
公害等診療収益	-	-	-	-	-	-	-	-	-	1,250	1,354	0.6	0.7	8.3	
その他の診療収益	-	-	-	-	-	-	-	-	-	21,616	20,027	11.2	11.1	-7.4	
3. その他の医業収益	-	-	-	-	-	-	-	-	-	13,340	11,359	6.9	6.3	-14.9	
3'. (再掲)新型コロナウイルス感染症関連の補助金 (従業員向け慰労金を除く)	-	-	-	-	-	-	-	-	-	-	1,339	-	0.7	-	
II 介護収益	-	-	-	-	-	-	-	-	-	11,493	10,996	6.0	6.1	-4.3	
1. 施設サービス収益	-	-	-	-	-	-	-	-	-	3,301	2,861	1.7	1.6	-13.3	
2. 居宅サービス収益	-	-	-	-	-	-	-	-	-	142	144	0.1	0.1	1.4	
(再掲)短期入所療養介護分	-	-	-	-	-	-	-	-	-	0	0	0.0	0.0	-	
3. その他の介護収益	-	-	-	-	-	-	-	-	-	8,050	7,990	4.2	4.4	-0.7	
III 医業・介護費用	-	-	-	-	-	-	-	-	-	176,203	172,645	91.4	95.4	-2.0	
1. 給与費	-	-	-	-	-	-	-	-	-	87,597	85,406	45.4	47.2	-2.5	
2. 医薬品費	-	-	-	-	-	-	-	-	-	28,031	27,796	14.5	15.4	-0.8	
3. 材料費	-	-	-	-	-	-	-	-	-	4,287	4,191	2.2	2.3	-2.2	
4. 給食用材料費	-	-	-	-	-	-	-	-	-	1,564	1,536	0.8	0.8	-1.8	
5. 委託費	-	-	-	-	-	-	-	-	-	7,665	7,952	4.0	4.4	3.7	
6. 減価償却費	-	-	-	-	-	-	-	-	-	6,035	5,934	3.1	3.3	-1.7	
(再掲)建物減価償却費	-	-	-	-	-	-	-	-	-	1,741	1,737	0.9	1.0	-0.2	
(再掲)医療機器減価償却費	-	-	-	-	-	-	-	-	-	1,322	1,447	0.7	0.8	9.5	
7. その他の医業・介護費用	-	-	-	-	-	-	-	-	-	41,024	39,830	21.3	22.0	-2.9	
(再掲)設備機器賃借料	-	-	-	-	-	-	-	-	-	1,522	1,637	0.8	0.9	7.6	
(再掲)医療機器賃借料	-	-	-	-	-	-	-	-	-	1,134	1,103	0.6	0.6	-2.7	
IV 損益差額(I+II-III)	-	-	-	-	-	-	-	-	-	16,568	9,715	8.6	5.4	-	
(参考)「新型コロナウイルス感染症関連の補助金 (従業員向け慰労金を除く)」を除いた 損益差額(IV-3')	-	-	-	-	-	-	-	-	-	-	8,376	-	4.6	-	
V 税金	-	-	-	-	-	-	-	-	-	-	-	-	-	-	
VI 税引後の総損益差額(IV-V)	-	-	-	-	-	-	-	-	-	-	-	-	-	-	
施設数	0	-	-	-	-	0	-	-	-	25	-	-	-	-	

一般診療所（全体）（集計2）

（1施設当たり損益）

	全体																			
	内科					小児科					精神科					外科				
	金額		構成比率		金額の伸比率	金額		構成比率		金額の伸比率	金額		構成比率		金額の伸比率	金額		構成比率		金額の伸比率
	前々年(度)	前年(度)	前々年(度)	前年(度)		前々年(度)	前年(度)	前々年(度)	前年(度)		前々年(度)	前年(度)	前々年(度)	前年(度)		前々年(度)	前年(度)	前々年(度)	前年(度)	
	千円	千円	%	%	%	千円	千円	%	%	%	千円	千円	%	%	%	千円	千円	%	%	%
I 医業収益	129,696	124,589	96.8	97.2	-3.9	137,769	127,667	99.3	99.8	-7.3	178,229	172,630	99.2	99.3	-3.1	167,374	161,252	98.7	98.8	-3.7
I' (参考)「新型コロナウイルス感染症関連の補助金(従業員向け慰労金を除く)」を除いた医業収益(1-3')	-	123,848	-	96.7	-4.5	-	126,900	-	99.2	-7.9	-	172,225	-	99.0	-3.4	-	160,791	-	98.5	-3.9
1. 入院診療収益	1,900	2,083	1.4	1.6	9.6	2	3	0.0	0.0	50.0	0	0	0.0	0.0	-	18,805	19,309	11.1	11.8	2.7
保険診療収益	1,790	1,965	1.3	1.5	9.8	2	3	0.0	0.0	50.0	0	0	0.0	0.0	-	9,037	9,420	5.3	5.8	4.2
公害等診療収益	3	3	0.0	0.0	0.0	0	0	0.0	0.0	-	0	0	0.0	0.0	-	15	0	0.0	0.0	-100.0
その他の診療収益	107	115	0.1	0.1	7.5	0	0	0.0	0.0	-	0	0	0.0	0.0	-	9,753	9,889	5.7	6.1	1.4
2. 外来診療収益	120,178	114,573	89.7	89.4	-4.7	121,140	109,675	87.3	85.7	-9.5	173,908	165,550	96.8	95.2	-4.8	141,212	133,303	83.2	81.7	-5.6
保険診療収益	111,933	106,280	83.6	83.0	-5.1	91,794	80,260	66.2	62.7	-12.6	168,156	160,166	93.6	92.1	-4.8	124,586	115,863	73.4	71.0	-7.0
公害等診療収益	418	381	0.3	0.3	-8.9	3	2	0.0	0.0	-33.3	0	1	0.0	0.0	-	735	567	0.4	0.3	-22.9
その他の診療収益	7,827	7,912	5.8	6.2	1.1	29,343	29,413	21.1	23.0	0.2	5,751	5,383	3.2	3.1	-6.4	15,891	16,874	9.4	10.3	6.2
3. その他の医業収益	7,618	7,933	5.7	6.2	4.1	16,626	17,989	12.0	14.1	8.2	4,322	7,079	2.4	4.1	63.8	7,358	8,640	4.3	5.3	17.4
3' (再掲)「新型コロナウイルス感染症関連の補助金(従業員向け慰労金を除く)」	-	741	-	0.6	-	-	767	-	0.6	-	-	404	-	0.2	-	-	461	-	0.3	-
II 介護収益	4,222	4,276	3.2	3.3	1.3	985	1,071	0.7	0.8	8.7	1,475	1,698	0.8	1.0	15.1	2,273	2,385	1.3	1.5	4.9
1. 施設サービス収益	678	675	0.5	0.5	-0.4	0	0	0.0	0.0	-	0	0	0.0	0.0	-	0	0	0.0	0.0	-
2. 居宅サービス収益	3,005	3,039	2.2	2.4	1.1	985	1,070	0.7	0.8	8.6	1,475	1,698	0.8	1.0	15.1	1,483	1,439	0.9	0.9	-3.0
(再掲)短期入所療養介護分	4	4	0.0	0.0	0.0	0	0	0.0	0.0	-	0	0	0.0	0.0	-	0	0	0.0	0.0	-
3. その他の介護収益	539	561	0.4	0.4	4.1	0	0	0.0	0.0	-	0	0	0.0	0.0	-	790	946	0.5	0.6	19.7
III 医業・介護費用	122,821	120,487	91.7	94.0	-1.9	128,542	129,525	92.6	101.2	0.8	157,711	162,331	87.8	93.3	2.9	162,722	159,066	95.9	97.5	-2.2
1. 給与費	65,296	64,684	48.8	50.5	-0.9	62,692	63,797	45.2	49.9	1.8	99,012	106,761	55.1	61.4	7.8	86,900	85,975	51.2	52.7	-1.1
2. 医薬品費	16,484	15,336	12.3	12.0	-7.0	26,564	25,524	19.1	19.9	-3.9	12,809	12,997	7.1	7.5	1.5	16,478	16,186	9.7	9.9	-1.8
3. 材料費	4,162	4,188	3.1	3.3	0.6	6,782	6,923	4.9	5.4	2.1	1,204	1,190	0.7	0.7	-1.2	3,709	3,963	2.2	2.4	6.8
4. 給食用材料費	258	267	0.2	0.2	3.5	106	110	0.1	0.1	3.8	2,189	2,175	1.2	1.3	-0.6	874	864	0.5	0.5	-1.1
5. 委託費	5,544	5,535	4.1	4.3	-0.2	3,166	3,050	2.3	2.4	-3.7	5,221	5,210	2.9	3.0	-0.2	7,690	7,144	4.5	4.4	-7.1
6. 減価償却費	5,045	4,920	3.8	3.8	-2.5	3,165	3,138	2.3	2.5	-0.9	4,893	3,979	2.7	2.3	-18.7	10,451	8,280	6.2	5.1	-20.8
(再掲)建物減価償却費	990	986	0.7	0.8	-0.4	599	584	0.4	0.5	-2.5	1,935	1,830	1.1	1.1	-5.4	2,666	1,800	1.6	1.1	-32.5
(再掲)医療機器減価償却費	1,697	1,608	1.3	1.3	-5.2	602	578	0.4	0.5	-4.0	62	107	0.0	0.1	72.6	3,855	3,382	2.3	2.1	-12.3
7. その他の医業・介護費用	26,031	25,558	19.4	19.9	-1.8	26,068	26,984	18.8	21.1	3.5	32,384	30,019	18.0	17.3	-7.3	36,620	36,654	21.6	22.5	0.1
(再掲)設備機器賃借料	1,851	1,853	1.4	1.4	0.1	1,168	1,031	0.8	0.8	-11.7	845	841	0.5	0.5	-0.5	2,632	2,582	1.6	1.6	-1.9
(再掲)医療機器賃借料	1,236	1,215	0.9	0.9	-1.7	563	555	0.4	0.4	-1.4	151	180	0.1	0.1	19.2	1,521	1,874	0.9	1.1	23.2
IV 損益差額(I+II-III)	11,097	8,378	8.3	6.5	-	10,212	-788	7.4	-0.6	-	21,993	11,996	12.2	6.9	-	6,925	4,571	4.1	2.8	-
(参考)「新型コロナウイルス感染症関連の補助金(従業員向け慰労金を除く)」を除いた損益差額(IV-3')	-	7,636	-	6.0	-	-	-1,554	-	-1.2	-	-	11,592	-	6.7	-	-	4,110	-	2.5	-
V 税金	-	-	-	-	-	-	-	-	-	-	-	-	-	-	-	-	-	-	-	-
VI 税引後の総損益差額(IV-V)	-	-	-	-	-	-	-	-	-	-	-	-	-	-	-	-	-	-	-	-
施設数	590	-	-	-	-	94	-	-	-	-	24	-	-	-	-	57	-	-	-	-

一般診療所（全体）（集計2）

（1施設当たり損益）

	全体																			
	整形外科					産婦人科					眼科					耳鼻咽喉科				
	金額		構成比率		金額の伸比率	金額		構成比率		金額の伸比率	金額		構成比率		金額の伸比率	金額		構成比率		金額の伸比率
	前々年(度)	前年(度)	前々年(度)	前年(度)	%	前々年(度)	前年(度)	前々年(度)	前年(度)	%	前々年(度)	前年(度)	前々年(度)	前年(度)	%	前々年(度)	前年(度)	前々年(度)	前年(度)	%
千円	千円	%	%	%	千円	千円	%	%	%	千円	千円	%	%	%	千円	千円	%	%	%	
I 医業収益	181,464	173,229	96.0	96.1	-4.5	247,212	248,857	100.0	100.2	0.7	158,915	152,093	100.0	100.4	-4.3	101,854	87,755	100.0	102.0	-13.8
I' (参考)「新型コロナウイルス感染症関連の補助金 (従業員向け慰労金を除く)」を除いた 医業収益(I-3')	-	172,726	-	95.8	-4.8	-	248,394	-	100.0	0.5	-	151,441	-	100.0	-4.7	-	86,072	-	100.0	-15.5
1. 入院診療収益	11,666	11,118	6.2	6.2	-4.7	93,420	96,874	37.8	39.0	3.7	3,015	2,650	1.9	1.7	-12.1	3,057	2,722	3.0	3.2	-11.0
保険診療収益	11,068	10,288	5.9	5.7	-7.0	37,759	38,468	15.3	15.5	1.9	2,907	2,576	1.8	1.7	-11.4	2,961	2,633	2.9	3.1	-11.1
公害等診療収益	369	620	0.2	0.3	68.0	0	0	0.0	0.0	-	1	1	0.0	0.0	0.0	0	0	0.0	0.0	-
その他の診療収益	229	210	0.1	0.1	-8.3	55,661	58,406	22.5	23.5	4.9	107	72	0.1	0.0	-32.7	96	88	0.1	0.1	-8.3
2. 外来診療収益	165,972	157,186	87.8	87.2	-5.3	142,944	140,650	57.8	56.6	-1.6	153,345	146,091	96.5	96.5	-4.7	97,826	82,121	96.0	95.4	-16.1
保険診療収益	142,974	136,214	75.6	75.5	-4.7	95,471	95,245	38.6	38.3	-0.2	146,484	141,066	92.2	93.1	-3.7	96,633	80,739	94.9	93.8	-16.4
公害等診療収益	14,164	12,657	7.5	7.0	-10.6	9	5	0.0	0.0	-44.4	47	42	0.0	0.0	-10.6	48	43	0.0	0.0	-10.4
その他の診療収益	8,835	8,316	4.7	4.6	-5.9	47,464	45,400	19.2	18.3	-4.3	6,814	4,982	4.3	3.3	-26.9	1,145	1,340	1.1	1.6	17.0
3. その他の医業収益	3,826	4,924	2.0	2.7	28.7	10,848	11,333	4.4	4.6	4.5	2,556	3,352	1.6	2.2	31.1	971	2,911	1.0	3.4	199.8
3' (再掲)「新型コロナウイルス感染症関連の補助金 (従業員向け慰労金を除く)」	-	503	-	0.3	-	-	463	-	0.2	-	-	652	-	0.4	-	-	1,682	-	2.0	-
II 介護収益	7,606	7,579	4.0	4.2	-0.4	0	1	0.0	0.0	-	0	0	0.0	0.0	-	0	0	0.0	0.0	-
1. 施設サービス収益	0	0	0.0	0.0	-	0	0	0.0	0.0	-	0	0	0.0	0.0	-	0	0	0.0	0.0	-
2. 居宅サービス収益	7,396	7,358	3.9	4.1	-0.5	0	0	0.0	0.0	-	0	0	0.0	0.0	-	0	0	0.0	0.0	-
(再掲)短期入所療養介護分	0	0	0.0	0.0	-	0	0	0.0	0.0	-	0	0	0.0	0.0	-	0	0	0.0	0.0	-
3. その他の介護収益	210	220	0.1	0.1	4.8	0	1	0.0	0.0	-	0	0	0.0	0.0	-	0	0	0.0	0.0	-
III 医業・介護費用	173,777	170,545	91.9	94.6	-1.9	231,487	235,098	93.6	94.6	1.6	135,132	133,587	85.0	88.2	-1.1	89,026	84,013	87.4	97.6	-5.6
1. 給与費	98,934	97,881	52.3	54.3	-1.1	123,727	127,250	50.0	51.2	2.8	71,116	70,877	44.8	46.8	-0.3	51,441	49,291	50.5	57.3	-4.2
2. 医薬品費	21,864	21,771	11.6	12.1	-0.4	19,875	20,648	8.0	8.3	3.9	16,776	16,846	10.6	11.1	0.4	5,868	4,802	5.8	5.6	-18.2
3. 材料費	5,663	5,264	3.0	2.9	-7.0	8,107	8,666	3.3	3.5	6.9	9,004	8,696	5.7	5.7	-3.4	2,185	2,296	2.1	2.7	5.1
4. 給食用材料費	819	825	0.4	0.5	0.7	4,006	3,858	1.6	1.6	-3.7	68	61	0.0	0.0	-10.3	3	3	0.0	0.0	0.0
5. 委託費	4,821	4,686	2.5	2.6	-2.8	16,972	16,919	6.9	6.8	-0.3	3,594	3,690	2.3	2.4	2.7	2,690	2,552	2.6	3.0	-5.1
6. 減価償却費	7,938	7,654	4.2	4.2	-3.6	9,775	9,696	4.0	3.9	-0.8	7,726	7,506	4.9	5.0	-2.8	4,046	3,388	4.0	3.9	-16.3
(再掲)建物減価償却費	1,469	1,429	0.8	0.8	-2.7	2,339	2,391	0.9	1.0	2.2	860	781	0.5	0.5	-9.2	676	680	0.7	0.8	0.6
(再掲)医療機器減価償却費	2,791	2,555	1.5	1.4	-8.5	2,745	2,782	1.1	1.1	1.3	4,394	4,325	2.8	2.9	-1.6	1,264	991	1.2	1.2	-21.6
7. その他の医業・介護費用	33,738	32,465	17.8	18.0	-3.8	49,024	48,060	19.8	19.3	-2.0	26,849	25,911	16.9	17.1	-3.5	22,793	21,681	22.4	25.2	-4.9
(再掲)設備機器賃借料	1,955	1,773	1.0	1.0	-9.3	3,280	3,400	1.3	1.4	3.7	2,027	1,924	1.3	1.3	-5.1	1,106	1,223	1.1	1.4	10.6
(再掲)医療機器賃借料	890	780	0.5	0.4	-12.4	2,117	2,257	0.9	0.9	6.6	1,596	1,536	1.0	1.0	-3.8	865	929	0.8	1.1	7.4
IV 損益差額(I+II-III)	15,294	10,263	8.1	5.7	-	15,724	13,760	6.4	5.5	-	23,783	18,506	15.0	12.2	-	12,828	3,742	12.6	4.3	-
(参考)「新型コロナウイルス感染症関連の補助金 (従業員向け慰労金を除く)」を除いた 損益差額(IV-3')	-	9,760	-	5.4	-	-	13,297	-	5.4	-	-	17,854	-	11.8	-	-	2,059	-	2.4	-
V 税金	-	-	-	-	-	-	-	-	-	-	-	-	-	-	-	-	-	-	-	-
VI 税引後の総損益差額(IV-V)	-	-	-	-	-	-	-	-	-	-	-	-	-	-	-	-	-	-	-	-
施設数	107	-	-	-	-	42	-	-	-	-	102	-	-	-	-	84	-	-	-	-

一般診療所（全体）（集計2）

（1施設当たり損益）

	全体														
	皮膚科					その他					全体				
	金額		構成比率		金額の伸比率	金額		構成比率		金額の伸比率	金額		構成比率		金額の伸比率
	前々年(度)	前年(度)	前々年(度)	前年(度)		前々年(度)	前年(度)	前々年(度)	前年(度)		前々年(度)	前年(度)	前々年(度)	前年(度)	
千円	千円	%	%	%	千円	千円	%	%	%	千円	千円	%	%	%	
I 医業収益	118,637	116,317	100.0	100.6	-2.0	283,803	283,330	99.9	100.0	-0.2	148,479	142,486	98.1	98.5	-4.0
I' (参考)「新型コロナウイルス感染症関連の補助金 (従業員向け慰労金を除く)」を除いた 医業収益(1-3')	-	115,614	-	100.0	-2.5	-	282,922	-	99.9	-0.3	-	141,753	-	97.9	-4.5
1. 入院診療収益	0	0	0.0	0.0	-	2,869	3,068	1.0	1.1	6.9	6,623	6,761	4.4	4.7	2.1
保険診療収益	0	0	0.0	0.0	-	2,670	2,862	0.9	1.0	7.2	4,122	4,140	2.7	2.9	0.4
公害等診療収益	0	0	0.0	0.0	-	0	0	0.0	0.0	-	34	56	0.0	0.0	64.7
その他の診療収益	0	0	0.0	0.0	-	199	206	0.1	0.1	3.5	2,466	2,566	1.6	1.8	4.1
2. 外来診療収益	116,198	112,902	97.9	97.7	-2.8	278,472	272,076	98.0	96.1	-2.3	135,234	128,109	89.3	88.5	-5.3
保険診療収益	103,523	99,978	87.3	86.5	-3.4	270,517	264,806	95.2	93.5	-2.1	122,755	115,976	81.1	80.1	-5.5
公害等診療収益	90	85	0.1	0.1	-5.6	373	436	0.1	0.2	16.9	1,507	1,351	1.0	0.9	-10.4
その他の診療収益	12,585	12,840	10.6	11.1	2.0	7,581	6,834	2.7	2.4	-9.9	10,973	10,782	7.2	7.5	-1.7
3. その他の医業収益	2,440	3,415	2.1	3.0	40.0	2,462	8,186	0.9	2.9	232.5	6,621	7,616	4.4	5.3	15.0
3' (再掲)「新型コロナウイルス感染症関連の補助金 (従業員向け慰労金を除く)」	-	703	-	0.6	-	-	408	-	0.1	-	-	733	-	0.5	-
II 介護収益	0	0	0.0	0.0	-	278	277	0.1	0.1	-0.4	2,930	2,970	1.9	2.1	1.4
1. 施設サービス収益	0	0	0.0	0.0	-	0	0	0.0	0.0	-	327	326	0.2	0.2	-0.3
2. 居宅サービス収益	0	0	0.0	0.0	-	259	257	0.1	0.1	-0.8	2,286	2,308	1.5	1.6	1.0
(再掲)短期入所療養介護分	0	0	0.0	0.0	-	0	0	0.0	0.0	-	2	2	0.0	0.0	0.0
3. その他の介護収益	0	0	0.0	0.0	-	19	19	0.0	0.0	0.0	317	336	0.2	0.2	6.0
III 医業・介護費用	100,644	100,222	84.8	86.7	-0.4	243,132	243,113	85.6	85.8	0.0	136,937	135,149	90.4	93.4	-1.3
1. 給与費	58,900	59,347	49.6	51.3	0.8	112,824	113,396	39.7	40.0	0.5	73,053	72,862	48.2	50.3	-0.3
2. 医薬品費	11,317	10,209	9.5	8.8	-9.8	37,701	35,605	13.3	12.6	-5.6	17,746	16,898	11.7	11.7	-4.8
3. 材料費	2,048	2,185	1.7	1.9	6.7	18,907	19,137	6.7	6.8	1.2	5,370	5,389	3.5	3.7	0.4
4. 給食用材料費	0	0	0.0	0.0	-	273	264	0.1	0.1	-3.3	444	443	0.3	0.3	-0.2
5. 委託費	2,317	2,727	2.0	2.4	17.7	11,041	11,209	3.9	4.0	1.5	5,498	5,474	3.6	3.8	-0.4
6. 減価償却費	4,371	3,841	3.7	3.3	-12.1	9,061	11,130	3.2	3.9	22.8	5,865	5,657	3.9	3.9	-3.5
(再掲)建物減価償却費	668	668	0.6	0.6	0.0	1,693	1,928	0.6	0.7	13.9	1,127	1,084	0.7	0.7	-3.8
(再掲)医療機器減価償却費	1,431	1,043	1.2	0.9	-27.1	3,641	5,312	1.3	1.9	45.9	2,082	2,026	1.4	1.4	-2.7
7. その他の医業・介護費用	21,691	21,913	18.3	19.0	1.0	53,324	52,373	18.8	18.5	-1.8	28,960	28,426	19.1	19.6	-1.8
(再掲)設備機器賃借料	810	861	0.7	0.7	6.3	6,839	6,117	2.4	2.2	-10.6	2,005	1,951	1.3	1.3	-2.7
(再掲)医療機器賃借料	280	327	0.2	0.3	16.8	3,642	3,379	1.3	1.2	-7.2	1,237	1,229	0.8	0.8	-0.6
IV 損益差額(I+II-III)	17,994	16,096	15.2	13.9	-	40,949	40,493	14.4	14.3	-	14,471	10,307	9.6	7.1	-
(参考)「新型コロナウイルス感染症関連の補助金 (従業員向け慰労金を除く)」を除いた 損益差額(IV-3')	-	15,393	-	13.3	-	-	40,086	-	14.2	-	-	9,573	-	6.6	-
V 税金	-	-	-	-	-	-	-	-	-	-	-	-	-	-	-
VI 税引後の総損益差額(IV-V)	-	-	-	-	-	-	-	-	-	-	-	-	-	-	-
施設数	66	-	-	-	-	55	-	-	-	-	1,221	-	-	-	-

(10) 在宅療養支援診療所の損益状況

在宅療養支援診療所（個人）（集計2）

（1施設当たり損益）

	入院診療収益あり					入院診療収益なし										全 体				
	金 額		構成比率		金額の 伸び率	金 額		構成比率		金額の 伸び率	(参考) 有床			金 額		構成比率		金額の 伸び率		
	前々年(度)	前年(度)	前々年(度)	前年(度)		前々年(度)	前年(度)	前々年(度)	前年(度)		前々年(度)	前年(度)	前々年(度)	前年(度)	前々年(度)	前年(度)				
	千円	千円	%	%	%	千円	千円	%	%	%	千円	千円	%	%	%	千円	千円	%	%	%
I 医業収益	-	-	-	-	-	98,586	94,958	100.0	100.5	-3.7	-	-	-	-	-	98,586	94,958	100.0	100.5	-3.7
I' (参考)「新型コロナウイルス感染症関連の補助金 (従業員向け慰労金を除く)」を除いた 医業収益(I-3')	-	-	-	-	-	-	94,474	-	100.0	-4.2	-	-	-	-	-	-	94,474	-	100.0	-4.2
1. 入院診療収益	-	-	-	-	-	0	0	0.0	0.0	-	-	-	-	-	-	0	0	0.0	0.0	-
保険診療収益	-	-	-	-	-	0	0	0.0	0.0	-	-	-	-	-	-	0	0	0.0	0.0	-
公害等診療収益	-	-	-	-	-	0	0	0.0	0.0	-	-	-	-	-	-	0	0	0.0	0.0	-
その他の診療収益	-	-	-	-	-	0	0	0.0	0.0	-	-	-	-	-	-	0	0	0.0	0.0	-
2. 外来診療収益	-	-	-	-	-	95,567	91,917	96.9	97.3	-3.8	-	-	-	-	-	95,567	91,917	96.9	97.3	-3.8
保険診療収益	-	-	-	-	-	89,299	85,215	90.6	90.2	-4.6	-	-	-	-	-	89,299	85,215	90.6	90.2	-4.6
公害等診療収益	-	-	-	-	-	8	25	0.0	0.0	212.5	-	-	-	-	-	8	25	0.0	0.0	212.5
その他の診療収益	-	-	-	-	-	6,260	6,677	6.3	7.1	6.7	-	-	-	-	-	6,260	6,677	6.3	7.1	6.7
3. その他の医業収益	-	-	-	-	-	3,018	3,041	3.1	3.2	0.8	-	-	-	-	-	3,018	3,041	3.1	3.2	0.8
3' (再掲)「新型コロナウイルス感染症関連の補助金 (従業員向け慰労金を除く)」	-	-	-	-	-	-	484	-	0.5	-	-	-	-	-	-	-	484	-	0.5	-
II 介護収益	-	-	-	-	-	9	10	0.0	0.0	11.1	-	-	-	-	-	9	10	0.0	0.0	11.1
1. 施設サービス収益	-	-	-	-	-	0	0	0.0	0.0	-	-	-	-	-	-	0	0	0.0	0.0	-
2. 居宅サービス収益	-	-	-	-	-	9	10	0.0	0.0	11.1	-	-	-	-	-	9	10	0.0	0.0	11.1
(再掲)短期入所療養介護分	-	-	-	-	-	0	0	0.0	0.0	-	-	-	-	-	-	0	0	0.0	0.0	-
3. その他の介護収益	-	-	-	-	-	0	0	0.0	0.0	-	-	-	-	-	-	0	0	0.0	0.0	-
III 医業・介護費用	-	-	-	-	-	65,046	65,129	66.0	68.9	0.1	-	-	-	-	-	65,046	65,129	66.0	68.9	0.1
1. 給与費	-	-	-	-	-	28,901	29,262	29.3	31.0	1.2	-	-	-	-	-	28,901	29,262	29.3	31.0	1.2
2. 医薬品費	-	-	-	-	-	12,286	11,520	12.5	12.2	-6.2	-	-	-	-	-	12,286	11,520	12.5	12.2	-6.2
3. 材料費	-	-	-	-	-	3,497	3,558	3.5	3.8	1.7	-	-	-	-	-	3,497	3,558	3.5	3.8	1.7
4. 給食用材料費	-	-	-	-	-	0	0	0.0	0.0	-	-	-	-	-	-	0	0	0.0	0.0	-
5. 委託費	-	-	-	-	-	2,476	2,434	2.5	2.6	-1.7	-	-	-	-	-	2,476	2,434	2.5	2.6	-1.7
6. 減価償却費	-	-	-	-	-	3,184	3,122	3.2	3.3	-1.9	-	-	-	-	-	3,184	3,122	3.2	3.3	-1.9
(再掲)建物減価償却費	-	-	-	-	-	932	917	0.9	1.0	-1.6	-	-	-	-	-	932	917	0.9	1.0	-1.6
(再掲)医療機器減価償却費	-	-	-	-	-	983	925	1.0	1.0	-5.9	-	-	-	-	-	983	925	1.0	1.0	-5.9
7. その他の医業・介護費用	-	-	-	-	-	14,702	15,233	14.9	16.1	3.6	-	-	-	-	-	14,702	15,233	14.9	16.1	3.6
(再掲)設備機器賃借料	-	-	-	-	-	2,008	2,062	2.0	2.2	2.7	-	-	-	-	-	2,008	2,062	2.0	2.2	2.7
(再掲)医療機器賃借料	-	-	-	-	-	942	1,063	1.0	1.1	12.8	-	-	-	-	-	942	1,063	1.0	1.1	12.8
IV 損益差額(I+II-III)	-	-	-	-	-	33,549	29,839	34.0	31.6	-	-	-	-	-	-	33,549	29,839	34.0	31.6	-
(参考)「新型コロナウイルス感染症関連の補助金 (従業員向け慰労金を除く)」を除いた 損益差額(IV-3')	-	-	-	-	-	-	29,355	-	31.1	-	-	-	-	-	-	-	29,355	-	31.1	-
V 税金	-	-	-	-	-	-	-	-	-	-	-	-	-	-	-	-	-	-	-	-
VI 税引後の総損益差額(IV-V)	-	-	-	-	-	-	-	-	-	-	-	-	-	-	-	-	-	-	-	-
施設数	0	-	-	-	-	21	-	-	-	-	0	-	-	-	-	21	-	-	-	-

(注) 個人立の一般診療所の損益差額からは、開設者の報酬となる部分以外に、建物、設備について現存物の価値以上の改善を行うための内部資金に充てられることが考えられる。

在宅療養支援診療所（医療法人）（集計2）

（1施設当たり損益）

	入院診療収益あり					入院診療収益なし										全体				
	金額		構成比率		金額の伸び率	金額		構成比率		金額の伸び率	(参考) 有床					金額		構成比率		金額の伸び率
	前々年(度)	前年(度)	前々年(度)	前年(度)		前々年(度)	前年(度)	前々年(度)	前年(度)		金額	構成比率		金額の伸び率	前々年(度)	前年(度)	前々年(度)	前年(度)		
	千円	千円	%	%	%	千円	千円	%	%	%	千円	千円	%		%	%	千円	千円	%	%
I 医療収益	223,218	219,897	84.8	84.0	-1.5	147,900	146,557	95.8	96.1	-0.9	185,242	184,069	65.9	66.8	-0.6	155,708	154,159	94.0	94.1	-1.0
I' (参考)「新型コロナウイルス感染症関連の補助金 (従業員向け慰労金を除く)」を除いた 医療収益(I-3')	—	219,323	—	83.8	-1.7	—	145,840	—	95.6	-1.4	—	183,728	—	66.7	-0.8	—	153,457	—	93.6	-1.4
1. 入院診療収益	56,385	58,874	21.4	22.5	4.4	0	0	0.0	0.0	—	0	0	0.0	0.0	—	5,845	6,103	3.5	3.7	4.4
保険診療収益	52,776	54,700	20.0	20.9	3.6	0	0	0.0	0.0	—	0	0	0.0	0.0	—	5,471	5,670	3.3	3.5	3.6
公害等診療収益	193	965	0.1	0.4	400.0	0	0	0.0	0.0	—	0	0	0.0	0.0	—	20	100	0.0	0.1	400.0
その他の診療収益	3,416	3,208	1.3	1.2	-6.1	0	0	0.0	0.0	—	0	0	0.0	0.0	—	354	333	0.2	0.2	-5.9
2. 外来診療収益	159,963	151,774	60.8	58.0	-5.1	141,462	138,888	91.7	91.0	-1.8	161,030	157,316	57.3	57.1	-2.3	143,380	140,224	86.6	85.6	-2.2
保険診療収益	147,939	139,586	56.2	53.3	-5.6	132,807	130,205	86.1	85.3	-2.0	155,066	151,519	55.2	55.0	-2.3	134,375	131,178	81.1	80.0	-2.4
公害等診療収益	5,895	5,344	2.2	2.0	-9.3	437	411	0.3	0.3	-5.9	210	121	0.1	0.0	-42.4	1,002	923	0.6	0.6	-7.9
その他の診療収益	6,130	6,844	2.3	2.6	11.6	8,219	8,272	5.3	5.4	0.6	5,754	5,676	2.0	2.1	-1.4	8,002	8,124	4.8	5.0	1.5
3. その他の医療収益	6,870	9,249	2.6	3.5	34.6	6,439	7,668	4.2	5.0	19.1	24,212	26,753	8.6	9.7	10.5	6,483	7,832	3.9	4.8	20.8
3' (再掲)「新型コロナウイルス感染症関連の補助金 (従業員向け慰労金を除く)」	—	574	—	0.2	—	—	717	—	0.5	—	—	342	—	0.1	—	—	702	—	0.4	—
II 介護収益	40,048	42,322	15.2	16.2	5.7	6,435	6,723	4.2	4.4	4.5	95,778	91,634	34.1	33.3	-4.3	9,920	10,413	6.0	6.4	5.0
1. 施設サービス収益	14,806	15,649	5.6	6.0	5.7	561	487	0.4	0.3	-13.2	27,506	23,845	9.8	8.7	-13.3	2,038	2,058	1.2	1.3	1.0
2. 居宅サービス収益	23,915	24,931	9.1	9.5	4.2	4,056	4,409	2.6	2.9	8.7	1,186	1,204	0.4	0.4	1.5	6,114	6,536	3.7	4.0	6.9
(再掲)短期入所療養介護分	153	128	0.1	0.0	-16.3	0	0	0.0	0.0	—	0	0	0.0	0.0	—	16	13	0.0	0.0	-18.8
3. その他の介護収益	1,327	1,742	0.5	0.7	31.3	1,818	1,827	1.2	1.2	0.5	67,086	66,585	23.9	24.2	-0.7	1,767	1,818	1.1	1.1	2.9
III 医療・介護費用	258,488	260,536	98.2	99.6	0.8	141,300	143,117	91.6	93.8	1.3	275,186	272,118	97.9	98.8	-1.1	153,447	155,288	92.6	94.8	1.2
1. 給与費	141,299	140,590	53.7	53.7	-0.5	76,723	78,136	49.7	51.2	1.8	136,585	134,481	48.6	48.8	-1.5	83,417	84,610	50.4	51.6	1.4
2. 医薬品費	26,073	24,655	9.9	9.4	-5.4	16,289	15,767	10.6	10.3	-3.2	18,694	17,326	6.7	6.3	-7.3	17,303	16,688	10.4	10.2	-3.6
3. 材料費	6,962	7,488	2.6	2.9	7.6	6,673	7,228	4.3	4.7	8.3	7,894	8,158	2.8	3.0	3.3	6,703	7,255	4.0	4.4	8.2
4. 給食用材料費	4,013	4,591	1.5	1.8	14.4	75	68	0.0	0.0	-9.3	640	404	0.2	0.1	-36.9	483	536	0.3	0.3	11.0
5. 委託費	14,159	15,254	5.4	5.8	7.7	6,864	6,725	4.4	4.4	-2.0	24,108	26,358	8.6	9.6	9.3	7,620	7,609	4.6	4.6	-0.1
6. 減価償却費	8,429	8,717	3.2	3.3	3.4	5,171	5,219	3.4	3.4	0.9	6,560	7,845	2.3	2.8	19.6	5,509	5,582	3.3	3.4	1.3
(再掲)建物減価償却費	2,108	2,379	0.8	0.9	12.9	997	986	0.6	0.6	-1.1	1,109	1,078	0.4	0.4	-2.8	1,112	1,131	0.7	0.7	1.7
(再掲)医療機器減価償却費	1,272	1,114	0.5	0.4	-12.4	1,963	1,969	1.3	1.3	0.3	1,141	1,632	0.4	0.6	43.0	1,892	1,881	1.1	1.1	-0.6
7. その他の医療・介護費用	57,552	59,242	21.9	22.6	2.9	29,505	29,974	19.1	19.6	1.6	80,705	77,547	28.7	28.2	-3.9	32,412	33,008	19.6	20.1	1.8
(再掲)設備機器賃借料	5,723	6,456	2.2	2.5	12.8	1,819	1,930	1.2	1.3	6.1	1,925	1,918	0.7	0.7	-0.4	2,223	2,399	1.3	1.5	7.9
(再掲)医療機器賃借料	3,011	3,707	1.1	1.4	23.1	1,123	1,218	0.7	0.8	8.5	1,044	1,011	0.4	0.4	-3.2	1,319	1,476	0.8	0.9	11.9
IV 損益差額(I+II-III)	4,778	1,683	1.8	0.6	—	13,036	10,163	8.4	6.7	—	5,834	3,585	2.1	1.3	—	12,180	9,284	7.4	5.7	—
(参考)「新型コロナウイルス感染症関連の補助金 (従業員向け慰労金を除く)」を除いた 損益差額(IV-3')	—	1,109	—	0.4	—	—	9,446	—	6.2	—	—	3,244	—	1.2	—	—	8,582	—	5.2	—
V 税金	1,334	1,573	0.5	0.6	17.9	2,806	2,355	1.8	1.5	-16.1	1,043	3,464	0.4	1.3	232.1	2,653	2,274	1.6	1.4	-14.3
VI 税引後の総損益差額(IV-V)	3,444	110	1.3	0.0	—	10,230	7,808	6.6	5.1	—	4,791	121	1.7	0.0	—	9,527	7,010	5.8	4.3	—
施設数	17	—	—	—	—	147	—	—	—	—	3	—	—	—	164	—	—	—	—	—

在宅療養支援診療所（その他）（集計2）

（1施設当たり損益）

	入院診療収益あり					入院診療収益なし										全体				
	金額		構成比率		金額の 伸び率	金額		構成比率		金額の 伸び率	(参考) 有床			金額		構成比率		金額の 伸び率		
	前々年(度)	前年(度)	前々年(度)	前年(度)		前々年(度)	前年(度)	前々年(度)	前年(度)		前々年(度)	前年(度)	前々年(度)	前年(度)	前々年(度)	前年(度)				
	千円	千円	%	%	%	千円	千円	%	%	%	千円	千円	%	%	%	千円	千円	%	%	%
I 医療収益	-	-	-	-	-	121,542	119,115	96.3	98.5	-2.0	-	-	-	-	-	121,542	119,115	96.3	98.5	-2.0
I' (参考)「新型コロナウイルス感染症関連の補助金 (従業員向け慰労金を除く)」を除いた 医療収益(I-3')	-	-	-	-	-	-	116,460	-	96.3	-4.2	-	-	-	-	-	-	116,460	-	96.3	-4.2
1. 入院診療収益	-	-	-	-	-	0	0	0.0	0.0	-	-	-	-	-	-	0	0	0.0	0.0	-
保険診療収益	-	-	-	-	-	0	0	0.0	0.0	-	-	-	-	-	-	0	0	0.0	0.0	-
公害等診療収益	-	-	-	-	-	0	0	0.0	0.0	-	-	-	-	-	-	0	0	0.0	0.0	-
その他の診療収益	-	-	-	-	-	0	0	0.0	0.0	-	-	-	-	-	-	0	0	0.0	0.0	-
2. 外来診療収益	-	-	-	-	-	111,774	108,359	88.6	89.6	-3.1	-	-	-	-	-	111,774	108,359	88.6	89.6	-3.1
保険診療収益	-	-	-	-	-	101,188	97,561	80.2	80.7	-3.6	-	-	-	-	-	101,188	97,561	80.2	80.7	-3.6
公害等診療収益	-	-	-	-	-	830	583	0.7	0.5	-29.8	-	-	-	-	-	830	583	0.7	0.5	-29.8
その他の診療収益	-	-	-	-	-	9,756	10,215	7.7	8.4	4.7	-	-	-	-	-	9,756	10,215	7.7	8.4	4.7
3. その他の医療収益	-	-	-	-	-	9,768	10,756	7.7	8.9	10.1	-	-	-	-	-	9,768	10,756	7.7	8.9	10.1
3' (再掲)「新型コロナウイルス感染症関連の補助金 (従業員向け慰労金を除く)」	-	-	-	-	-	-	2,655	-	2.2	-	-	-	-	-	-	-	2,655	-	2.2	-
II 介護収益	-	-	-	-	-	4,668	4,489	3.7	3.7	-3.8	-	-	-	-	-	4,668	4,489	3.7	3.7	-3.8
1. 施設サービス収益	-	-	-	-	-	0	0	0.0	0.0	-	-	-	-	-	-	0	0	0.0	0.0	-
2. 居宅サービス収益	-	-	-	-	-	554	621	0.4	0.5	12.1	-	-	-	-	-	554	621	0.4	0.5	12.1
(再掲)短期入所療養介護分	-	-	-	-	-	0	0	0.0	0.0	-	-	-	-	-	-	0	0	0.0	0.0	-
3. その他の介護収益	-	-	-	-	-	4,114	3,869	3.3	3.2	-6.0	-	-	-	-	-	4,114	3,869	3.3	3.2	-6.0
III 医療・介護費用	-	-	-	-	-	127,783	125,586	101.2	103.8	-1.7	-	-	-	-	-	127,783	125,586	101.2	103.8	-1.7
1. 給与費	-	-	-	-	-	88,823	86,717	70.4	71.7	-2.4	-	-	-	-	-	88,823	86,717	70.4	71.7	-2.4
2. 医薬品費	-	-	-	-	-	2,930	2,445	2.3	2.0	-16.6	-	-	-	-	-	2,930	2,445	2.3	2.0	-16.6
3. 材料費	-	-	-	-	-	2,317	2,072	1.8	1.7	-10.6	-	-	-	-	-	2,317	2,072	1.8	1.7	-10.6
4. 給食用材料費	-	-	-	-	-	9	0	0.0	0.0	-100.0	-	-	-	-	-	9	0	0.0	0.0	-100.0
5. 委託費	-	-	-	-	-	6,237	6,134	4.9	5.1	-1.7	-	-	-	-	-	6,237	6,134	4.9	5.1	-1.7
6. 減価償却費	-	-	-	-	-	6,121	6,350	4.8	5.3	3.7	-	-	-	-	-	6,121	6,350	4.8	5.3	3.7
(再掲)建物減価償却費	-	-	-	-	-	615	566	0.5	0.5	-8.0	-	-	-	-	-	615	566	0.5	0.5	-8.0
(再掲)医療機器減価償却費	-	-	-	-	-	386	394	0.3	0.3	2.1	-	-	-	-	-	386	394	0.3	0.3	2.1
7. その他の医療・介護費用	-	-	-	-	-	21,347	21,868	16.9	18.1	2.4	-	-	-	-	-	21,347	21,868	16.9	18.1	2.4
(再掲)設備機器賃借料	-	-	-	-	-	1,667	1,757	1.3	1.5	5.4	-	-	-	-	-	1,667	1,757	1.3	1.5	5.4
(再掲)医療機器賃借料	-	-	-	-	-	1,205	1,239	1.0	1.0	2.8	-	-	-	-	-	1,205	1,239	1.0	1.0	2.8
IV 損益差額 (I + II - III)	-	-	-	-	-	-1,573	-1,982	-1.2	-1.6	-	-	-	-	-	-	-1,573	-1,982	-1.2	-1.6	-
(参考)「新型コロナウイルス感染症関連の補助金 (従業員向け慰労金を除く)」を除いた 損益差額(IV-3')	-	-	-	-	-	-	-4,637	-	-3.8	-	-	-	-	-	-	-	-4,637	-	-3.8	-
V 税金	-	-	-	-	-	24	57	0.0	0.0	137.5	-	-	-	-	-	24	57	0.0	0.0	137.5
VI 税引後の総損益差額(IV-V)	-	-	-	-	-	-1,597	-2,039	-1.3	-1.7	-	-	-	-	-	-	-1,597	-2,039	-1.3	-1.7	-
施設数	0	-	-	-	-	6	-	-	-	-	0	-	-	-	6	-	-	-	-	-

在宅療養支援診療所（全体）（集計2）

（1施設当たり損益）

	入院診療収益あり					入院診療収益なし										全 体				
	金額		構成比率		金額の 伸び率	金額		構成比率		金額の 伸び率	（参考）有床					金額		構成比率		金額の 伸び率
	前々年(度)	前年(度)	前々年(度)	前年(度)		前々年(度)	前年(度)	前々年(度)	前年(度)		金額		構成比率		金額の 伸び率	前々年(度)	前年(度)	前々年(度)	前年(度)	
	千円	千円	%	%	%	千円	千円	%	%	%	千円	千円	%	%		%	千円	千円	%	%
I 医療収益	223,218	219,897	84.8	84.0	-1.5	141,040	139,383	96.2	96.5	-1.2	185,242	184,069	65.9	66.8	-0.6	148,354	146,549	94.5	94.6	-1.2
I'（参考）「新型コロナウイルス感染症関連の補助金（従業員向け慰労金を除く）」を除いた医療収益（I-3'）	—	219,323	—	83.8	-1.7	—	138,627	—	96.0	-1.7	—	183,728	—	66.7	-0.8	—	145,810	—	94.1	-1.7
1. 入院診療収益	56,385	58,874	21.4	22.5	4.4	0	0	0.0	0.0	—	0	0	0.0	0.0	—	5,019	5,240	3.2	3.4	4.4
保険診療収益	52,776	54,700	20.0	20.9	3.6	0	0	0.0	0.0	—	0	0	0.0	0.0	—	4,697	4,869	3.0	3.1	3.7
公害等診療収益	193	965	0.1	0.4	400.0	0	0	0.0	0.0	—	0	0	0.0	0.0	—	17	86	0.0	0.1	405.9
その他の診療収益	3,416	3,208	1.3	1.2	-6.1	0	0	0.0	0.0	—	0	0	0.0	0.0	—	304	286	0.2	0.2	-5.9
2. 外来診療収益	159,963	151,774	60.8	58.0	-5.1	134,899	132,167	92.0	91.5	-2.0	161,030	157,316	57.3	57.1	-2.3	137,130	133,912	87.3	86.5	-2.3
保険診療収益	147,939	139,586	56.2	53.3	-5.6	126,465	123,650	86.2	85.6	-2.2	155,066	151,519	55.2	55.0	-2.3	128,377	125,068	81.8	80.7	-2.6
公害等診療収益	5,895	5,344	2.2	2.0	-9.3	398	371	0.3	0.3	-6.8	210	121	0.1	0.0	-42.4	888	813	0.6	0.5	-8.4
その他の診療収益	6,130	6,844	2.3	2.6	11.6	8,035	8,146	5.5	5.6	1.4	5,754	5,676	2.0	2.1	-1.4	7,866	8,030	5.0	5.2	2.1
3. その他の医療収益	6,870	9,249	2.6	3.5	34.6	6,141	7,216	4.2	5.0	17.5	24,212	26,753	8.6	9.7	10.5	6,205	7,397	4.0	4.8	19.2
3'.（再掲）新型コロナウイルス感染症関連の補助金（従業員向け慰労金を除く）	—	574	—	0.2	—	—	756	—	0.5	—	—	342	—	0.1	—	—	740	—	0.5	—
II 介護収益	40,048	42,322	15.2	16.2	5.7	5,599	5,836	3.8	4.0	4.2	95,778	91,634	34.1	33.3	-4.3	8,665	9,083	5.5	5.9	4.8
1. 施設サービス収益	14,806	15,649	5.6	6.0	5.7	474	411	0.3	0.3	-13.3	27,506	23,845	9.8	8.7	-13.3	1,750	1,767	1.1	1.1	1.0
2. 居宅サービス収益	23,915	24,931	9.1	9.5	4.2	3,447	3,748	2.4	2.6	8.7	1,186	1,204	0.4	0.4	1.5	5,268	5,633	3.4	3.6	6.9
（再掲）短期入所療養介護分	153	128	0.1	0.0	-16.3	0	0	0.0	0.0	—	0	0	0.0	0.0	—	14	11	0.0	0.0	-21.4
3. その他の介護収益	1,327	1,742	0.5	0.7	31.3	1,678	1,677	1.1	1.2	-0.1	67,086	66,585	23.9	24.2	-0.7	1,647	1,683	1.0	1.1	2.2
III 医療・介護費用	258,488	260,536	98.2	99.6	0.8	131,631	133,100	89.8	92.1	1.1	275,186	272,118	97.9	98.8	-1.1	142,922	144,442	91.0	93.3	1.1
1. 給与費	141,299	140,590	53.7	53.7	-0.5	71,369	72,534	48.7	50.2	1.6	136,585	134,481	48.6	48.8	-1.5	77,593	78,591	49.4	50.7	1.3
2. 医薬品費	26,073	24,655	9.9	9.4	-5.4	15,345	14,795	10.5	10.2	-3.6	18,694	17,326	6.7	6.3	-7.3	16,300	15,673	10.4	10.1	-3.8
3. 材料費	6,962	7,488	2.6	2.9	7.6	6,140	6,607	4.2	4.6	7.6	7,894	8,158	2.8	3.0	3.3	6,213	6,686	4.0	4.3	7.6
4. 給食用材料費	4,013	4,591	1.5	1.8	14.4	64	57	0.0	0.0	-10.9	640	404	0.2	0.1	-36.9	415	461	0.3	0.3	11.1
5. 委託費	14,159	15,254	5.4	5.8	7.7	6,313	6,186	4.3	4.3	-2.0	24,108	26,358	8.6	9.6	9.3	7,011	6,993	4.5	4.5	-0.3
6. 減価償却費	8,429	8,717	3.2	3.3	3.4	4,964	5,005	3.4	3.5	0.8	6,560	7,845	2.3	2.8	19.6	5,272	5,335	3.4	3.4	1.2
（再掲）建物減価償却費	2,108	2,379	0.8	0.9	12.9	976	963	0.7	0.7	-1.3	1,109	1,078	0.4	0.4	-2.8	1,077	1,089	0.7	0.7	1.1
（再掲）医療機器減価償却費	1,272	1,114	0.5	0.4	-12.4	1,790	1,789	1.2	1.2	-0.1	1,141	1,632	0.4	0.6	43.0	1,744	1,729	1.1	1.1	-0.9
7. その他の医療・介護費用	57,552	59,242	21.9	22.6	2.9	27,437	27,915	18.7	19.3	1.7	80,705	77,547	28.7	28.2	-3.9	30,117	30,704	19.2	19.8	1.9
（再掲）設備機器賃借料	5,723	6,456	2.2	2.5	12.8	1,836	1,940	1.3	1.3	5.7	1,925	1,918	0.7	0.7	-0.4	2,182	2,342	1.4	1.5	7.3
（再掲）医療機器賃借料	3,011	3,707	1.1	1.4	23.1	1,104	1,200	0.8	0.8	8.7	1,044	1,011	0.4	0.4	-3.2	1,274	1,423	0.8	0.9	11.7
IV 損益差額（I+II-III）	4,778	1,683	1.8	0.6	—	15,008	12,119	10.2	8.4	—	5,834	3,585	2.1	1.3	—	14,097	11,190	9.0	7.2	—
（参考）「新型コロナウイルス感染症関連の補助金（従業員向け慰労金を除く）」を除いた損益差額（IV-3'）	—	1,109	—	0.4	—	—	11,363	—	7.9	—	—	3,244	—	1.2	—	—	10,451	—	6.7	—
V 税金	—	—	—	—	—	—	—	—	—	—	—	—	—	—	—	—	—	—	—	—
VI 税引後の総損益差額（IV-V）	—	—	—	—	—	—	—	—	—	—	—	—	—	—	—	—	—	—	—	—
施設数	17	—	—	—	—	17	—	—	—	—	3	—	—	—	—	191	—	—	—	—

（注）「全体」とは、個人、医療法人のほか、市町村立などを含めて単純集計したもの。

個人立の一般診療所の「損益差額」とそれ以外の一般診療所の「損益差額」では性質に異なる部分もあるものの、便宜上、これらを足し合わせて機械的に算出したものであることに留意。

(11) 在宅療養支援歯科診療所の損益状況

在宅療養支援歯科診療所 (集計2)

(1施設当たり損益)

	個人					医療法人					その他					全体				
	金額		構成比率		金額の伸び率	金額		構成比率		金額の伸び率	金額		構成比率		金額の伸び率	金額		構成比率		金額の伸び率
	前々年(度)	前年(度)	前々年(度)	前年(度)	%	前々年(度)	前年(度)	前々年(度)	前年(度)	%	前々年(度)	前年(度)	前々年(度)	前年(度)	%	前々年(度)	前年(度)	前々年(度)	前年(度)	%
I 業収入	千円	千円	%	%	%	千円	千円	%	%	%	千円	千円	%	%	%	千円	千円	%	%	%
I' (参考)「新型コロナウイルス感染症関連の補助金(従業員向け慰労金を除く)」を除いた業収入(I-4')	48,408	49,065	97.6	99.7	1.4	114,573	115,190	98.8	99.0	0.5	*	*	*	*	—	87,841	88,467	98.4	99.1	0.7
1. 保険診療収益	—	47,941	—	97.4	-1.0	—	114,279	—	98.2	-0.3	—	*	—	*	—	—	87,479	—	98.0	-0.4
2. 労災等診療収益	38,767	39,662	78.1	80.6	2.3	88,023	88,698	75.9	76.2	0.8	*	*	*	*	—	68,497	69,300	76.7	77.6	1.2
3. その他の診療収益	0	0	0.0	0.0	—	0	1	0.0	0.0	—	*	*	*	*	—	0	0	0.0	0.0	—
4. その他の業収入	7,824	7,084	15.8	14.4	-9.5	23,705	22,702	20.4	19.5	-4.2	*	*	*	*	—	16,959	16,032	19.0	18.0	-5.5
4'. (再掲)新型コロナウイルス感染症関連の補助金(従業員向け慰労金を除く)	1,816	2,319	3.7	4.7	27.7	2,845	3,789	2.5	3.3	33.2	*	*	*	*	—	2,385	3,134	2.7	3.5	31.4
4'. (再掲)新型コロナウイルス感染症関連の補助金(従業員向け慰労金を除く)	—	1,124	—	2.3	—	—	911	—	0.8	—	—	*	—	*	—	—	988	—	1.1	—
II 介護収益	1,201	1,295	2.4	2.6	7.8	1,436	2,067	1.2	1.8	43.9	*	*	*	*	—	1,422	1,800	1.6	2.0	26.6
1. 居宅サービス収益	1,201	1,295	2.4	2.6	7.8	1,266	1,770	1.1	1.5	39.8	*	*	*	*	—	1,325	1,630	1.5	1.8	23.0
2. その他の介護収益	0	0	0.0	0.0	—	170	297	0.1	0.3	74.7	*	*	*	*	—	97	170	0.1	0.2	75.3
III 業・介護費用	35,676	33,725	71.9	68.5	-5.5	109,322	110,124	94.2	94.7	0.7	*	*	*	*	—	79,354	79,091	88.9	88.6	-0.3
1. 給与費	12,684	13,067	25.6	26.5	3.0	60,746	62,321	52.4	53.6	2.6	*	*	*	*	—	41,423	42,522	46.4	47.6	2.7
2. 医薬品費	355	350	0.7	0.7	-1.4	935	977	0.8	0.8	4.5	*	*	*	*	—	690	712	0.8	0.8	3.2
3. 歯科材料費	3,123	3,240	6.3	6.6	3.7	8,665	8,870	7.5	7.6	2.4	*	*	*	*	—	6,474	6,678	7.3	7.5	3.2
4. 委託費	3,382	3,348	6.8	6.8	-1.0	8,185	8,222	7.1	7.1	0.5	*	*	*	*	—	6,145	6,139	6.9	6.9	-0.1
5. 減価償却費	5,163	3,668	10.4	7.4	-29.0	5,547	5,889	4.8	5.1	6.2	*	*	*	*	—	5,383	4,961	6.0	5.6	-7.8
(再掲)建物減価償却費	324	336	0.7	0.7	3.7	806	794	0.7	0.7	-1.5	*	*	*	*	—	623	621	0.7	0.7	-0.3
(再掲)医療機器減価償却費	2,345	2,129	4.7	4.3	-9.2	2,357	2,391	2.0	2.1	1.4	*	*	*	*	—	2,351	2,282	2.6	2.6	-2.9
6. その他の業費用	10,970	10,051	22.1	20.4	-8.4	25,244	23,845	21.8	20.5	-5.5	*	*	*	*	—	19,239	18,079	21.6	20.2	-6.0
(再掲)設備機器賃借料	603	623	1.2	1.3	3.3	676	740	0.6	0.6	9.5	*	*	*	*	—	641	692	0.7	0.8	8.0
(再掲)医療機器賃借料	426	475	0.9	1.0	11.5	369	349	0.3	0.3	-5.4	*	*	*	*	—	388	397	0.4	0.4	2.3
IV 損益差額(I+II-III)	13,934	16,635	28.1	33.8	—	6,687	7,133	5.8	6.1	—	*	*	*	*	—	9,910	11,175	11.1	12.5	—
(参考)「新型コロナウイルス感染症関連の補助金(従業員向け慰労金を除く)」を除いた損益差額(IV-4')	—	15,511	—	31.5	—	—	6,222	—	5.3	—	—	*	—	*	—	—	10,188	—	11.4	—
V 税金	—	—	—	—	—	1,042	815	0.9	0.7	-21.8	*	*	*	*	—	—	—	—	—	—
VI 税引後の総損益差額(IV-V)	—	—	—	—	—	5,645	6,318	4.9	5.4	—	*	*	*	*	—	—	—	—	—	—
施設数	32	—	—	—	—	44	—	—	—	—	*	—	—	—	—	77	—	—	—	—
平均ユニット数	3	4	—	—	—	5	5	—	—	—	*	*	—	—	—	5	5	—	—	—

(注) 1. 個人立の歯科診療所の損益差額からは、開設者の報酬となる部分以外に、建物、設備について現存物の価値以上の改善を行うための内部資金に充てられることが考えられる。

2. 「全体」とは、個人、医療法人のほか、市町村立などを含めて単純集計したもの。

個人立の歯科診療所の「損益差額」とそれ以外の歯科診療所の「損益差額」では性質に異なる部分もあるものの、便宜上、これらを足し合わせて機械的に算出したものであることに留意。

(12) 保険薬局 後発医薬品割合別の損益状況

調剤割合 個人 (集計2)

(1施設当たり損益)

	10%未満					10~20%未満					20~30%未満					30~40%未満				
	金額		構成比率		金額の 伸び率	金額		構成比率		金額の 伸び率	金額		構成比率		金額の 伸び率	金額		構成比率		金額の 伸び率
	前々年(度)	前年(度)	前々年(度)	前年(度)		前々年(度)	前年(度)	前々年(度)	前年(度)		前々年(度)	前年(度)	前々年(度)	前年(度)		前々年(度)	前年(度)	前々年(度)	前年(度)	
千円	千円	%	%	%	千円	千円	%	%	%	千円	千円	%	%	%	千円	千円	%	%	%	
I 収益	-	-	-	-	-	-	-	-	-	-	-	-	-	-	-	*	*	*	*	-
I' (参考)「新型コロナウイルス感染症関連の補助金 (従業員向け慰労金を除く)」を除いた 収益(I-3')	-	-	-	-	-	-	-	-	-	-	-	-	-	-	-	-	*	-	*	-
1. 保険調剤収益	-	-	-	-	-	-	-	-	-	-	-	-	-	-	-	*	*	*	*	-
2. 公害等調剤収益	-	-	-	-	-	-	-	-	-	-	-	-	-	-	-	*	*	*	*	-
3. その他の薬局事業収益	-	-	-	-	-	-	-	-	-	-	-	-	-	-	-	*	*	*	*	-
3'. (再掲)新型コロナウイルス感染症関連の補助金 (従業員向け慰労金を除く)	-	-	-	-	-	-	-	-	-	-	-	-	-	-	-	-	*	-	*	-
II 介護収益	-	-	-	-	-	-	-	-	-	-	-	-	-	-	-	*	*	*	*	-
1. 居宅サービス収益	-	-	-	-	-	-	-	-	-	-	-	-	-	-	-	*	*	*	*	-
2. その他の介護収益	-	-	-	-	-	-	-	-	-	-	-	-	-	-	-	*	*	*	*	-
III 費用	-	-	-	-	-	-	-	-	-	-	-	-	-	-	-	*	*	*	*	-
1. 給与費	-	-	-	-	-	-	-	-	-	-	-	-	-	-	-	*	*	*	*	-
2. 医薬品等費	-	-	-	-	-	-	-	-	-	-	-	-	-	-	-	*	*	*	*	-
(再掲)調剤用医薬品費	-	-	-	-	-	-	-	-	-	-	-	-	-	-	-	*	*	*	*	-
(再掲)一般用医薬品費	-	-	-	-	-	-	-	-	-	-	-	-	-	-	-	*	*	*	*	-
3. 委託費	-	-	-	-	-	-	-	-	-	-	-	-	-	-	-	*	*	*	*	-
4. 減価償却費	-	-	-	-	-	-	-	-	-	-	-	-	-	-	-	*	*	*	*	-
(再掲)建物減価償却費	-	-	-	-	-	-	-	-	-	-	-	-	-	-	-	*	*	*	*	-
(再掲)調剤用機器減価償却費	-	-	-	-	-	-	-	-	-	-	-	-	-	-	-	*	*	*	*	-
5. その他の経費	-	-	-	-	-	-	-	-	-	-	-	-	-	-	-	*	*	*	*	-
(再掲)設備機器賃借料	-	-	-	-	-	-	-	-	-	-	-	-	-	-	-	*	*	*	*	-
(再掲)調剤用機器賃借料	-	-	-	-	-	-	-	-	-	-	-	-	-	-	-	*	*	*	*	-
IV 損益差額(I+II-III)	-	-	-	-	-	-	-	-	-	-	-	-	-	-	-	*	*	*	*	-
(参考)「新型コロナウイルス感染症関連の補助金 (従業員向け慰労金を除く)」を除いた 損益差額(IV-3')	-	-	-	-	-	-	-	-	-	-	-	-	-	-	-	-	*	-	*	-
V 税金	-	-	-	-	-	-	-	-	-	-	-	-	-	-	-	-	-	-	-	-
VI 税引後の総損益差額(IV-V)	-	-	-	-	-	-	-	-	-	-	-	-	-	-	-	-	-	-	-	-
後発医薬品調剤割合	-	-	-	-	-	-	-	-	-	-	-	-	-	-	-	*	-	-	-	-
施設数	0	-	-	-	-	0	-	-	-	-	0	-	-	-	-	*	-	-	-	-

(注) 1. 「後発医薬品調剤割合」とは、令和3年5月31日現在に調剤した後発医薬品のある先発医薬品及び後発医薬品の数量(薬価基準の規格単位ベース)のうち後発医薬品の割合である。(以下同様)
 2. 個人立の保険薬局の損益差額からは、開設者の報酬となる部分以外に、建物、設備について現存物の価値以上の改善を行うための内部資金に充てられることが考えられる。
 3. 「調剤用医薬品費」及び「一般用医薬品費」については、回答があった施設のみ平均値であり、「2. 医薬品等費」の内数とはならない。(以下同様)

調剤割合 個人 (集計2)

(1施設当たり損益)

	40～50%未満					50～60%未満					60～70%未満					70～100%				
	金額		構成比率		金額の 伸び率	金額		構成比率		金額の 伸び率	金額		構成比率		金額の 伸び率	金額		構成比率		金額の 伸び率
	前々年(度)	前年(度)	前々年(度)	前年(度)		前々年(度)	前年(度)	前々年(度)	前年(度)		前々年(度)	前年(度)	前々年(度)	前年(度)		前々年(度)	前年(度)	前々年(度)	前年(度)	
千円	千円	%	%	%	千円	千円	%	%	%	千円	千円	%	%	%	千円	千円	%	%	%	
I 収益	—	—	—	—	—	*	*	*	*	—	115,152	101,508	100.0	100.4	-11.8	86,020	80,693	99.8	100.2	-6.2
I' (参考)「新型コロナウイルス感染症関連の補助金 (従業員向け慰労金を除く)」を除いた 収益(I-3)	—	—	—	—	—	—	*	—	*	—	—	101,083	—	100.0	-12.2	—	80,263	—	99.7	-6.7
1. 保険調剤収益	—	—	—	—	—	*	*	*	*	—	114,661	100,698	99.6	99.6	-12.2	84,289	78,507	97.8	97.5	-6.9
2. 公害等調剤収益	—	—	—	—	—	*	*	*	*	—	0	0	0.0	0.0	—	63	37	0.1	0.0	-41.3
3. その他の薬局事業収益	—	—	—	—	—	*	*	*	*	—	491	809	0.4	0.8	64.8	1,668	2,148	1.9	2.7	28.8
3'. (再掲)新型コロナウイルス感染症関連の補助金 (従業員向け慰労金を除く)	—	—	—	—	—	—	*	—	*	—	—	425	—	0.4	—	—	430	—	0.5	—
II 介護収益	—	—	—	—	—	*	*	*	*	—	0	0	0.0	0.0	—	132	253	0.2	0.3	91.7
1. 居宅サービス収益	—	—	—	—	—	*	*	*	*	—	0	0	0.0	0.0	—	132	253	0.2	0.3	91.7
2. その他の介護収益	—	—	—	—	—	*	*	*	*	—	0	0	0.0	0.0	—	0	0	0.0	0.0	—
III 費用	—	—	—	—	—	*	*	*	*	—	111,961	98,984	97.2	97.9	-11.6	75,379	71,717	87.5	89.1	-4.9
1. 給与費	—	—	—	—	—	*	*	*	*	—	12,384	12,183	10.8	12.1	-1.6	11,522	11,470	13.4	14.2	-0.5
2. 医薬品等費	—	—	—	—	—	*	*	*	*	—	85,439	74,425	74.2	73.6	-12.9	56,176	52,598	65.2	65.3	-6.4
(再掲)調剤用医薬品費	—	—	—	—	—	*	*	*	*	—	0	0	0.0	0.0	—	60,530	57,145	70.3	71.0	-5.6
(再掲)一般用医薬品費	—	—	—	—	—	*	*	*	*	—	0	0	0.0	0.0	—	486	402	0.6	0.5	-17.3
3. 委託費	—	—	—	—	—	*	*	*	*	—	0	0	0.0	0.0	—	13	13	0.0	0.0	0.0
4. 減価償却費	—	—	—	—	—	*	*	*	*	—	943	925	0.8	0.9	-1.9	1,271	1,280	1.5	1.6	0.7
(再掲)建物減価償却費	—	—	—	—	—	*	*	*	*	—	284	284	0.2	0.3	0.0	293	288	0.3	0.4	-1.7
(再掲)調剤用機器減価償却費	—	—	—	—	—	*	*	*	*	—	249	108	0.2	0.1	-56.6	230	274	0.3	0.3	19.1
5. その他の経費	—	—	—	—	—	*	*	*	*	—	13,195	11,451	11.5	11.3	-13.2	6,397	6,356	7.4	7.9	-0.6
(再掲)設備機器賃借料	—	—	—	—	—	*	*	*	*	—	469	526	0.4	0.5	12.2	334	330	0.4	0.4	-1.2
(再掲)調剤用機器賃借料	—	—	—	—	—	*	*	*	*	—	366	366	0.3	0.4	0.0	187	183	0.2	0.2	-2.1
IV 損益差額(I+II-III)	—	—	—	—	—	*	*	*	*	—	3,191	2,524	2.8	2.5	—	10,774	9,229	12.5	11.5	—
(参考)「新型コロナウイルス感染症関連の補助金 (従業員向け慰労金を除く)」を除いた 損益差額(IV-3)	—	—	—	—	—	—	*	—	*	—	—	2,099	—	2.1	—	—	8,799	—	10.9	—
V 税金	—	—	—	—	—	—	—	—	—	—	—	—	—	—	—	—	—	—	—	—
VI 税引後の総損益差額(IV-V)	—	—	—	—	—	—	—	—	—	—	—	—	—	—	—	—	—	—	—	—
後発医薬品調剤割合	—	—	—	—	—	*	—	—	—	—	62.4%	—	—	—	—	84.6%	—	—	—	—
施設数	0	—	—	—	—	*	—	—	—	—	4	—	—	—	—	35	—	—	—	—

(注)個人立の保険薬局の損益差額からは、開設者の報酬となる部分以外に、建物、設備について現存物の価値以上の改善を行うための内部資金に充てられることが考えられる。

調剤割合 個人（集計2）

（1施設当たり損益）

	無回答					全体				
	金額		構成比率		金額の 伸び率	金額		構成比率		金額の 伸び率
	前々年(度)	前年(度)	前々年(度)	前年(度)		前々年(度)	前年(度)	前々年(度)	前年(度)	
千円	千円	%	%	%	千円	千円	%	%	%	
I 収益	—	—	—	—	—	88,697	82,567	99.9	100.2	-6.9
I' (参考)「新型コロナウイルス感染症関連の補助金 (従業員向け慰労金を除く)」を除いた 収益(I-3')	—	—	—	—	—	—	82,158	—	99.7	-7.4
1. 保険調剤収益	—	—	—	—	—	86,916	80,342	97.9	97.5	-7.6
2. 公害等調剤収益	—	—	—	—	—	54	32	0.1	0.0	-40.7
3. その他の薬局事業収益	—	—	—	—	—	1,726	2,193	1.9	2.7	27.1
3'. (再掲)新型コロナウイルス感染症関連の補助金 (従業員向け慰労金を除く)	—	—	—	—	—	—	409	—	0.5	—
II 介護収益	—	—	—	—	—	113	216	0.1	0.3	91.2
1. 居宅サービス収益	—	—	—	—	—	113	216	0.1	0.3	91.2
2. その他の介護収益	—	—	—	—	—	0	0	0.0	0.0	—
III 費用	—	—	—	—	—	78,699	74,242	88.6	90.1	-5.7
1. 給与費	—	—	—	—	—	11,387	11,357	12.8	13.8	-0.3
2. 医薬品等費	—	—	—	—	—	58,980	54,739	66.4	66.5	-7.2
(再掲)調剤用医薬品費	—	—	—	—	—	60,530	57,145	68.2	69.4	-5.6
(再掲)一般用医薬品費	—	—	—	—	—	486	402	0.5	0.5	-17.3
3. 委託費	—	—	—	—	—	11	11	0.0	0.0	0.0
4. 減価償却費	—	—	—	—	—	1,241	1,268	1.4	1.5	2.2
(再掲)建物減価償却費	—	—	—	—	—	278	273	0.3	0.3	-1.8
(再掲)調剤用機器減価償却費	—	—	—	—	—	221	245	0.2	0.3	10.9
5. その他の経費	—	—	—	—	—	7,080	6,868	8.0	8.3	-3.0
(再掲)設備機器賃借料	—	—	—	—	—	338	333	0.4	0.4	-1.5
(再掲)調剤用機器賃借料	—	—	—	—	—	202	192	0.2	0.2	-5.0
IV 損益差額(I+II-III)	—	—	—	—	—	10,111	8,541	11.4	10.4	—
(参考)「新型コロナウイルス感染症関連の補助金 (従業員向け慰労金を除く)」を除いた 損益差額(IV-3')	—	—	—	—	—	—	8,132	—	9.9	—
V 税金	—	—	—	—	—	—	—	—	—	—
VI 税引後の総損益差額(IV-V)	—	—	—	—	—	—	—	—	—	—
後発医薬品調剤割合	—	—	—	—	—	80.4%	—	—	—	—
施設数	0	—	—	—	—	41	—	—	—	—

(注) 個人立の保険薬局の損益差額からは、開設者の報酬となる部分以外に、建物、設備について現存物の価値以上の改善を行うための内部資金に充てられることが考えられる。

調剤割合 法人 (集計2)

(1施設当たり損益)

	10%未満					10~20%未満					20~30%未満					30~40%未満				
	金額		構成比率		金額の 伸び率	金額		構成比率		金額の 伸び率	金額		構成比率		金額の 伸び率	金額		構成比率		金額の 伸び率
	前々年(度)	前年(度)	前々年(度)	前年(度)		前々年(度)	前年(度)	前々年(度)	前年(度)		前々年(度)	前年(度)	前々年(度)	前年(度)		前々年(度)	前年(度)	前々年(度)	前年(度)	
千円	千円	%	%	%	千円	千円	%	%	%	千円	千円	%	%	%	千円	千円	%	%	%	
I 収益	*	*	*	*	—	*	*	*	*	—	*	*	*	*	—	383,806	358,257	100.0	100.2	-6.7
I' (参考)「新型コロナウイルス感染症関連の補助金 (従業員向け慰労金を除く)」を除いた 収益(I-3)	—	*	—	*	—	—	*	—	*	—	—	*	—	*	—	357,569	—	100.0	-6.8	
1. 保険調剤収益	*	*	*	*	—	*	*	*	*	—	*	*	*	*	—	379,194	353,022	98.8	98.7	-6.9
2. 公害等調剤収益	*	*	*	*	—	*	*	*	*	—	*	*	*	*	—	575	711	0.1	0.2	23.7
3. その他の薬局事業収益	*	*	*	*	—	*	*	*	*	—	*	*	*	*	—	4,036	4,524	1.1	1.3	12.1
3'. (再掲)新型コロナウイルス感染症関連の補助金 (従業員向け慰労金を除く)	—	*	—	*	—	—	*	—	*	—	—	*	—	*	—	688	—	0.2	—	
II 介護収益	*	*	*	*	—	*	*	*	*	—	*	*	*	*	—	8	3	0.0	0.0	-62.5
1. 居宅サービス収益	*	*	*	*	—	*	*	*	*	—	*	*	*	*	—	8	3	0.0	0.0	-62.5
2. その他の介護収益	*	*	*	*	—	*	*	*	*	—	*	*	*	*	—	0	0	0.0	0.0	—
III 費用	*	*	*	*	—	*	*	*	*	—	*	*	*	*	—	358,953	328,169	93.5	91.8	-8.6
1. 給与費	*	*	*	*	—	*	*	*	*	—	*	*	*	*	—	60,973	54,593	15.9	15.3	-10.5
2. 医薬品等費	*	*	*	*	—	*	*	*	*	—	*	*	*	*	—	284,248	259,455	74.1	72.6	-8.7
(再掲)調剤用医薬品費	*	*	*	*	—	*	*	*	*	—	*	*	*	*	—	138,357	122,589	36.0	34.3	-11.4
(再掲)一般用医薬品費	*	*	*	*	—	*	*	*	*	—	*	*	*	*	—	1,770	2,105	0.5	0.6	18.9
3. 委託費	*	*	*	*	—	*	*	*	*	—	*	*	*	*	—	0	0	0.0	0.0	—
4. 減価償却費	*	*	*	*	—	*	*	*	*	—	*	*	*	*	—	1,015	1,041	0.3	0.3	2.6
(再掲)建物減価償却費	*	*	*	*	—	*	*	*	*	—	*	*	*	*	—	148	143	0.0	0.0	-3.4
(再掲)調剤用機器減価償却費	*	*	*	*	—	*	*	*	*	—	*	*	*	*	—	734	729	0.2	0.2	-0.7
5. その他の経費	*	*	*	*	—	*	*	*	*	—	*	*	*	*	—	12,717	13,080	3.3	3.7	2.9
(再掲)設備機器賃借料	*	*	*	*	—	*	*	*	*	—	*	*	*	*	—	375	156	0.1	0.0	-58.4
(再掲)調剤用機器賃借料	*	*	*	*	—	*	*	*	*	—	*	*	*	*	—	268	41	0.1	0.0	-84.7
IV 損益差額(I+II-III)	*	*	*	*	—	*	*	*	*	—	*	*	*	*	—	24,861	30,091	6.5	8.4	—
(参考)「新型コロナウイルス感染症関連の補助金 (従業員向け慰労金を除く)」を除いた 損益差額(IV-3)	—	*	—	*	—	—	*	—	*	—	—	*	—	*	—	29,403	—	8.2	—	
V 税金	*	*	*	*	—	*	*	*	*	—	*	*	*	*	—	3,868	3,765	1.0	1.1	-2.7
VI 税引後の総損益差額(IV-V)	*	*	*	*	—	*	*	*	*	—	*	*	*	*	—	20,993	26,326	5.5	7.4	—
後発医薬品調剤割合	*	—	—	—	—	*	—	—	—	—	*	—	—	—	35.0%	—	—	—	—	
施設数	*	—	—	—	—	*	—	—	—	—	*	—	—	—	4	—	—	—	—	

調剤割合 法人 (集計2)

(1施設当たり損益)

	40～50%未満					50～60%未満					60～70%未満					70～100%				
	金額		構成比率		金額の 伸び率	金額		構成比率		金額の 伸び率	金額		構成比率		金額の 伸び率	金額		構成比率		金額の 伸び率
	前々年(度)	前年(度)	前々年(度)	前年(度)		前々年(度)	前年(度)	前々年(度)	前年(度)		前々年(度)	前年(度)	前々年(度)	前年(度)		前々年(度)	前年(度)	前々年(度)	前年(度)	
	千円	千円	%	%	%	千円	千円	%	%	%	千円	千円	%	%	%	千円	千円	%	%	%
I 収益	152,500	144,619	99.5	99.6	-5.2	158,572	151,129	99.6	100.1	-4.7	182,204	179,860	99.8	100.0	-1.3	174,641	172,674	99.5	99.7	-1.1
I' (参考)「新型コロナウイルス感染症関連の補助金 (従業員向け慰労金を除く)」を除いた 収益(I-3)	-	144,334	-	99.4	-5.4	-	150,774	-	99.9	-4.9	-	179,461	-	99.8	-1.5	-	172,276	-	99.4	-1.4
1. 保険調剤収益	147,961	140,194	96.5	96.5	-5.2	152,651	145,409	95.8	96.4	-4.7	179,630	177,016	98.4	98.4	-1.5	169,802	167,504	96.7	96.7	-1.4
2. 公害等調剤収益	209	200	0.1	0.1	-4.3	382	114	0.2	0.1	-70.2	304	279	0.2	0.2	-8.2	430	402	0.2	0.2	-6.5
3. その他の薬局事業収益	4,330	4,226	2.8	2.9	-2.4	5,539	5,606	3.5	3.7	1.2	2,270	2,565	1.2	1.4	13.0	4,410	4,769	2.5	2.8	8.1
3'. (再掲)新型コロナウイルス感染症関連の補助金 (従業員向け慰労金を除く)	-	286	-	0.2	-	-	355	-	0.2	-	-	399	-	0.2	-	-	398	-	0.2	-
II 介護収益	778	906	0.5	0.6	16.5	694	135	0.4	0.1	-80.5	285	412	0.2	0.2	44.6	933	982	0.5	0.6	5.3
1. 居宅サービス収益	778	904	0.5	0.6	16.2	691	131	0.4	0.1	-81.0	280	407	0.2	0.2	45.4	911	960	0.5	0.6	5.4
2. その他の介護収益	0	2	0.0	0.0	-	3	4	0.0	0.0	33.3	5	5	0.0	0.0	0.0	21	22	0.0	0.0	4.8
III 費用	148,839	140,414	97.1	96.7	-5.7	146,287	139,642	91.9	92.5	-4.5	175,587	173,218	96.2	96.3	-1.3	163,434	161,558	93.1	93.2	-1.1
1. 給与費	28,583	28,553	18.6	19.7	-0.1	29,294	28,263	18.4	18.7	-3.5	32,684	33,316	17.9	18.5	1.9	31,473	31,526	17.9	18.2	0.2
2. 医薬品等費	103,982	96,659	67.8	66.6	-7.0	99,971	94,333	62.8	62.5	-5.6	122,227	119,838	67.0	66.6	-2.0	111,276	109,322	63.4	63.1	-1.8
(再掲)調剤用医薬品費	83,096	77,472	54.2	53.3	-6.8	99,359	93,316	62.4	61.8	-6.1	156,729	158,558	85.9	88.1	1.2	91,280	89,398	52.0	51.6	-2.1
(再掲)一般用医薬品費	5,968	4,885	3.9	3.4	-18.1	615	575	0.4	0.4	-6.5	1,523	1,555	0.8	0.9	2.1	2,140	2,223	1.2	1.3	3.9
3. 委託費	585	395	0.4	0.3	-32.5	508	458	0.3	0.3	-9.8	728	459	0.4	0.3	-37.0	677	499	0.4	0.3	-26.3
4. 減価償却費	1,475	1,441	1.0	1.0	-2.3	1,411	1,236	0.9	0.8	-12.4	1,714	1,609	0.9	0.9	-6.1	1,935	1,926	1.1	1.1	-0.5
(再掲)建物減価償却費	426	330	0.3	0.2	-22.5	359	319	0.2	0.2	-11.1	311	327	0.2	0.2	5.1	454	451	0.3	0.3	-0.7
(再掲)調剤用機器減価償却費	362	308	0.2	0.2	-14.9	295	306	0.2	0.2	3.7	743	589	0.4	0.3	-20.7	686	669	0.4	0.4	-2.5
5. その他の経費	14,215	13,365	9.3	9.2	-6.0	15,104	15,353	9.5	10.2	1.6	18,234	17,995	10.0	10.0	-1.3	18,074	18,284	10.3	10.6	1.2
(再掲)設備機器賃借料	331	346	0.2	0.2	4.5	345	317	0.2	0.2	-8.1	552	597	0.3	0.3	8.2	392	391	0.2	0.2	-0.3
(再掲)調剤用機器賃借料	60	61	0.0	0.0	1.7	292	280	0.2	0.2	-4.1	237	283	0.1	0.2	19.4	236	237	0.1	0.1	0.4
IV 損益差額(I+II-III)	4,440	5,111	2.9	3.5	-	12,978	11,622	8.1	7.7	-	6,902	7,055	3.8	3.9	-	12,140	12,099	6.9	7.0	-
(参考)「新型コロナウイルス感染症関連の補助金 (従業員向け慰労金を除く)」を除いた 損益差額(IV-3)	-	4,825	-	3.3	-	-	11,266	-	7.5	-	-	6,655	-	3.7	-	-	11,700	-	6.8	-
V 税金	1,085	768	0.7	0.5	-29.2	2,431	2,815	1.5	1.9	15.8	909	878	0.5	0.5	-3.4	2,588	2,075	1.5	1.2	-19.8
VI 税引後の総損益差額(IV-V)	3,355	4,342	2.2	3.0	-	10,547	8,806	6.6	5.8	-	5,992	6,176	3.3	3.4	-	9,552	10,023	5.4	5.8	-
後発医薬品調剤割合	45.1%	-	-	-	-	54.6%	-	-	-	-	65.7%	-	-	-	85.1%	-	-	-	-	-
施設数	22	-	-	-	-	32	-	-	-	-	67	-	-	-	733	-	-	-	-	-

調剤割合 法人（集計2）

（1施設当たり損益）

	無回答					全体				
	金額		構成比率		金額の	金額		構成比率		金額の
	前々年(度)	前年(度)	前々年(度)	前年(度)	伸び率	前々年(度)	前年(度)	前々年(度)	前年(度)	伸び率
	千円	千円	%	%	%	千円	千円	%	%	%
I 収益	*	*	*	*	—	175,425	172,901	99.5	99.7	-1.4
I' (参考)「新型コロナウイルス感染症関連の補助金 (従業員向け慰労金を除く)」を除いた 収益(I-3)	—	*	—	*	—	—	172,506	—	99.5	-1.7
1. 保険調剤収益	*	*	*	*	—	170,721	167,898	96.8	96.8	-1.7
2. 公害等調剤収益	*	*	*	*	—	411	376	0.2	0.2	-8.5
3. その他の薬局事業収益	*	*	*	*	—	4,293	4,627	2.4	2.7	7.8
3'. (再掲)新型コロナウイルス感染症関連の補助金 (従業員向け慰労金を除く)	—	*	—	*	—	—	395	—	0.2	—
II 介護収益	*	*	*	*	—	860	894	0.5	0.5	4.0
1. 居宅サービス収益	*	*	*	*	—	841	875	0.5	0.5	4.0
2. その他の介護収益	*	*	*	*	—	19	20	0.0	0.0	5.3
III 費用	*	*	*	*	—	164,675	162,319	93.4	93.6	-1.4
1. 給与費	*	*	*	*	—	31,712	31,755	18.0	18.3	0.1
2. 医薬品等費	*	*	*	*	—	112,479	110,108	63.8	63.5	-2.1
(再掲)調剤用医薬品費	*	*	*	*	—	96,659	94,695	54.8	54.6	-2.0
(再掲)一般用医薬品費	*	*	*	*	—	2,170	2,210	1.2	1.3	1.8
3. 委託費	*	*	*	*	—	665	486	0.4	0.3	-26.9
4. 減価償却費	*	*	*	*	—	1,907	1,884	1.1	1.1	-1.2
(再掲)建物減価償却費	*	*	*	*	—	437	430	0.2	0.2	-1.6
(再掲)調剤用機器減価償却費	*	*	*	*	—	666	639	0.4	0.4	-4.1
5. その他の経費	*	*	*	*	—	17,913	18,085	10.2	10.4	1.0
(再掲)設備機器賃借料	*	*	*	*	—	399	400	0.2	0.2	0.3
(再掲)調剤用機器賃借料	*	*	*	*	—	233	236	0.1	0.1	1.3
IV 損益差額(I+II-III)	*	*	*	*	—	11,610	11,476	6.6	6.6	—
(参考)「新型コロナウイルス感染症関連の補助金 (従業員向け慰労金を除く)」を除いた 損益差額(IV-3)	—	*	—	*	—	—	11,082	—	6.4	—
V 税金	*	*	*	*	—	2,407	1,974	1.4	1.1	-18.0
VI 税引後の総損益差額(IV-V)	*	*	*	*	—	9,203	9,502	5.2	5.5	—
後発医薬品調剤割合	—	—	—	—	—	89.4%	—	—	—	—
施設数	*	—	—	—	—	863	—	—	—	—

調剤割合 全体 (集計2)

(1施設当たり損益)

	10%未満					10~20%未満					20~30%未満					30~40%未満				
	金額		構成比率		金額の 伸び率	金額		構成比率		金額の 伸び率	金額		構成比率		金額の 伸び率	金額		構成比率		金額の 伸び率
	前々年(度)	前年(度)	前々年(度)	前年(度)		前々年(度)	前年(度)	前々年(度)	前年(度)		前々年(度)	前年(度)	前々年(度)	前年(度)		前々年(度)	前年(度)	前々年(度)	前年(度)	
千円	千円	%	%	%	千円	千円	%	%	%	千円	千円	%	%	%	千円	千円	%	%	%	
I 収益	*	*	*	*	—	*	*	*	*	—	*	*	*	*	—	325,137	302,333	100.0	100.2	-7.0
I' (参考)「新型コロナウイルス感染症関連の補助金 (従業員向け慰労金を除く)」を除いた 収益(I-3')	—	*	—	*	—	—	*	—	*	—	—	*	—	*	—	301,783	—	100.0	-7.2	
1. 保険調剤収益	*	*	*	*	—	*	*	*	*	—	*	*	*	*	—	321,273	297,989	98.8	98.7	-7.2
2. 公害等調剤収益	*	*	*	*	—	*	*	*	*	—	*	*	*	*	—	460	569	0.1	0.2	23.7
3. その他の薬局事業収益	*	*	*	*	—	*	*	*	*	—	*	*	*	*	—	3,404	3,775	1.0	1.3	10.9
3'. (再掲)新型コロナウイルス感染症関連の補助金 (従業員向け慰労金を除く)	—	*	—	*	—	—	*	—	*	—	—	*	—	*	—	550	—	0.2	—	
II 介護収益	*	*	*	*	—	*	*	*	*	—	*	*	*	*	—	7	2	0.0	0.0	-71.4
1. 居宅サービス収益	*	*	*	*	—	*	*	*	*	—	*	*	*	*	—	7	2	0.0	0.0	-71.4
2. その他の介護収益	*	*	*	*	—	*	*	*	*	—	*	*	*	*	—	0	0	0.0	0.0	—
III 費用	*	*	*	*	—	*	*	*	*	—	*	*	*	*	—	302,069	276,943	92.9	91.8	-8.3
1. 給与費	*	*	*	*	—	*	*	*	*	—	*	*	*	*	—	50,818	46,088	15.6	15.3	-9.3
2. 医薬品等費	*	*	*	*	—	*	*	*	*	—	*	*	*	*	—	238,461	217,569	73.3	72.1	-8.8
(再掲)調剤用医薬品費	*	*	*	*	—	*	*	*	*	—	*	*	*	*	—	138,357	122,589	42.6	40.6	-11.4
(再掲)一般用医薬品費	*	*	*	*	—	*	*	*	*	—	*	*	*	*	—	1,770	2,105	0.5	0.7	18.9
3. 委託費	*	*	*	*	—	*	*	*	*	—	*	*	*	*	—	0	0	0.0	0.0	—
4. 減価償却費	*	*	*	*	—	*	*	*	*	—	*	*	*	*	—	1,126	1,349	0.3	0.4	19.8
(再掲)建物減価償却費	*	*	*	*	—	*	*	*	*	—	*	*	*	*	—	119	114	0.0	0.0	-4.2
(再掲)調剤用機器減価償却費	*	*	*	*	—	*	*	*	*	—	*	*	*	*	—	587	583	0.2	0.2	-0.7
5. その他の経費	*	*	*	*	—	*	*	*	*	—	*	*	*	*	—	11,663	11,938	3.6	4.0	2.4
(再掲)設備機器賃借料	*	*	*	*	—	*	*	*	*	—	*	*	*	*	—	356	125	0.1	0.0	-64.9
(再掲)調剤用機器賃借料	*	*	*	*	—	*	*	*	*	—	*	*	*	*	—	270	33	0.1	0.0	-87.8
IV 損益差額(I+II-III)	*	*	*	*	—	*	*	*	*	—	*	*	*	*	—	23,075	25,391	7.1	8.4	—
(参考)「新型コロナウイルス感染症関連の補助金 (従業員向け慰労金を除く)」を除いた 損益差額(IV-3')	—	*	—	*	—	—	*	—	*	—	—	*	—	*	—	24,841	—	8.2	—	
V 税金	—	—	—	—	—	—	—	—	—	—	—	—	—	—	—	—	—	—	—	—
VI 税引後の総損益差額(IV-V)	—	—	—	—	—	—	—	—	—	—	—	—	—	—	—	—	—	—	—	—
後発医薬品調剤割合	*	—	—	—	—	*	—	—	—	—	*	—	—	—	—	34.7%	—	—	—	—
施設数	*	—	—	—	—	*	—	—	—	—	*	—	—	—	—	5	—	—	—	—

(注)「全体」とは、個人と法人を単純集計したもの。

個人立の保険薬局の「損益差額」と法人立の保険薬局の「損益差額」では性質に異なる部分もあるものの、便宜上、これらを足し合わせて機械的に算出したものであることに留意。(以下同様)

調剤割合 全体 (集計2)

(1施設当たり損益)

	40～50%未満					50～60%未満					60～70%未満					70～100%				
	金額		構成比率		金額の 伸び率	金額		構成比率		金額の 伸び率	金額		構成比率		金額の 伸び率	金額		構成比率		金額の 伸び率
	前々年(度)	前年(度)	前々年(度)	前年(度)		前々年(度)	前年(度)	前々年(度)	前年(度)		前々年(度)	前年(度)	前々年(度)	前年(度)		前々年(度)	前年(度)	前々年(度)	前年(度)	
	千円	千円	%	%	%	千円	千円	%	%	%	千円	千円	%	%	%	千円	千円	%	%	%
I 収益	152,500	144,619	99.5	99.6	-5.2	156,033	148,862	99.6	100.1	-4.6	178,426	175,446	99.8	100.0	-1.7	170,603	168,483	99.5	99.7	-1.2
I' (参考)「新型コロナウイルス感染症関連の補助金 (従業員向け慰労金を除く)」を除いた 収益(I-3)	-	144,334	-	99.4	-5.4	-	148,517	-	99.9	-4.8	-	175,045	-	99.8	-1.9	-	168,083	-	99.4	-1.5
1. 保険調剤収益	147,961	140,194	96.5	96.5	-5.2	150,002	142,991	95.7	96.2	-4.7	175,970	172,717	98.5	98.5	-1.8	165,905	163,448	96.7	96.7	-1.5
2. 公害等調剤収益	209	200	0.1	0.1	-4.3	370	111	0.2	0.1	-70.0	287	263	0.2	0.1	-8.4	413	385	0.2	0.2	-6.8
3. その他の薬局事業収益	4,330	4,226	2.8	2.9	-2.4	5,661	5,760	3.6	3.9	1.7	2,169	2,466	1.2	1.4	13.7	4,285	4,649	2.5	2.8	8.5
3'. (再掲)新型コロナウイルス感染症関連の補助金 (従業員向け慰労金を除く)	-	286	-	0.2	-	-	344	-	0.2	-	-	401	-	0.2	-	-	400	-	0.2	-
II 介護収益	778	906	0.5	0.6	16.5	673	131	0.4	0.1	-80.5	269	389	0.2	0.2	44.6	896	949	0.5	0.6	5.9
1. 居宅サービス収益	778	904	0.5	0.6	16.2	670	127	0.4	0.1	-81.0	264	384	0.1	0.2	45.5	876	928	0.5	0.5	5.9
2. その他の介護収益	0	2	0.0	0.0	-	2	4	0.0	0.0	100.0	4	5	0.0	0.0	25.0	20	21	0.0	0.0	5.0
III 費用	148,839	140,414	97.1	96.7	-5.7	143,855	137,406	91.8	92.4	-4.5	172,002	169,036	96.3	96.4	-1.7	159,421	157,464	93.0	93.2	-1.2
1. 給与費	28,583	28,553	18.6	19.7	-0.1	28,523	27,509	18.2	18.5	-3.6	31,540	32,125	17.7	18.3	1.9	30,563	30,612	17.8	18.1	0.2
2. 医薬品等費	103,982	96,659	67.8	66.6	-7.0	98,607	93,161	62.9	62.7	-5.5	120,154	117,280	67.2	66.9	-2.4	108,765	106,737	63.4	63.1	-1.9
(再掲)調剤用医薬品費	83,096	77,472	54.2	53.3	-6.8	99,359	93,316	63.4	62.8	-6.1	156,729	158,558	87.7	90.4	1.2	90,355	88,429	52.7	52.3	-2.1
(再掲)一般用医薬品費	5,968	4,885	3.9	3.4	-18.1	615	575	0.4	0.4	-6.5	1,523	1,555	0.9	0.9	2.1	2,091	2,168	1.2	1.3	3.7
3. 委託費	585	395	0.4	0.3	-32.5	492	444	0.3	0.3	-9.8	687	433	0.4	0.2	-37.0	646	477	0.4	0.3	-26.2
4. 減価償却費	1,475	1,441	1.0	1.0	-2.3	1,400	1,225	0.9	0.8	-12.5	1,670	1,571	0.9	0.9	-5.9	1,905	1,897	1.1	1.1	-0.4
(再掲)建物減価償却費	426	330	0.3	0.2	-22.5	348	309	0.2	0.2	-11.2	310	324	0.2	0.2	4.5	447	444	0.3	0.3	-0.7
(再掲)調剤用機器減価償却費	362	308	0.2	0.2	-14.9	286	297	0.2	0.2	3.8	715	562	0.4	0.3	-21.4	665	651	0.4	0.4	-2.1
5. その他の経費	14,215	13,365	9.3	9.2	-6.0	14,833	15,067	9.5	10.1	1.6	17,950	17,626	10.0	10.0	-1.8	17,542	17,741	10.2	10.5	1.1
(再掲)設備機器賃借料	331	346	0.2	0.2	4.5	334	308	0.2	0.2	-7.8	548	593	0.3	0.3	8.2	389	388	0.2	0.2	-0.3
(再掲)調剤用機器賃借料	60	61	0.0	0.0	1.7	283	271	0.2	0.2	-4.2	245	287	0.1	0.2	17.1	233	235	0.1	0.1	0.9
IV 損益差額(I+II-III)	4,440	5,111	2.9	3.5	-	12,851	11,586	8.2	7.8	-	6,693	6,799	3.7	3.9	-	12,078	11,968	7.0	7.1	-
(参考)「新型コロナウイルス感染症関連の補助金 (従業員向け慰労金を除く)」を除いた 損益差額(IV-3)	-	4,825	-	3.3	-	-	11,242	-	7.6	-	-	6,399	-	3.6	-	-	11,568	-	6.8	-
V 税金	-	-	-	-	-	-	-	-	-	-	-	-	-	-	-	-	-	-	-	-
VI 税引後の総損益差額(IV-V)	-	-	-	-	-	-	-	-	-	-	-	-	-	-	-	-	-	-	-	-
後発医薬品調剤割合	45.1%					54.5%					65.6%					85.0%				
施設数	22					33					71					768				

調剤割合 全体 (集計2)

(1施設当たり損益)

	無回答					全体				
	金額		構成比率		金額の 伸び率	金額		構成比率		金額の 伸び率
	前々年(度)	前年(度)	前々年(度)	前年(度)		前々年(度)	前年(度)	前々年(度)	前年(度)	
千円	千円	%	%	%	千円	千円	%	%	%	
I 収益	*	*	*	*	—	171,491	168,804	99.5	99.7	-1.6
I' (参考)「新型コロナウイルス感染症関連の補助金 (従業員向け慰労金を除く)」を除いた 収益(I-3)	—	*	—	*	—	—	168,408	—	99.5	-1.8
1. 保険調剤収益	*	*	*	*	—	166,920	163,927	96.9	96.8	-1.8
2. 公害等調剤収益	*	*	*	*	—	395	360	0.2	0.2	-8.9
3. その他の薬局事業収益	*	*	*	*	—	4,176	4,517	2.4	2.7	8.2
3'. (再掲)新型コロナウイルス感染症関連の補助金 (従業員向け慰労金を除く)	—	*	—	*	—	—	395	—	0.2	—
II 介護収益	*	*	*	*	—	826	864	0.5	0.5	4.6
1. 居宅サービス収益	*	*	*	*	—	808	845	0.5	0.5	4.6
2. その他の介護収益	*	*	*	*	—	18	19	0.0	0.0	5.6
III 費用	*	*	*	*	—	160,776	158,324	93.3	93.5	-1.5
1. 給与費	*	*	*	*	—	30,790	30,830	17.9	18.2	0.1
2. 医薬品等費	*	*	*	*	—	110,053	107,596	63.9	63.6	-2.2
(再掲)調剤用医薬品費	*	*	*	*	—	95,729	93,728	55.6	55.4	-2.1
(再掲)一般用医薬品費	*	*	*	*	—	2,126	2,163	1.2	1.3	1.7
3. 委託費	*	*	*	*	—	635	465	0.4	0.3	-26.8
4. 減価償却費	*	*	*	*	—	1,876	1,856	1.1	1.1	-1.1
(再掲)建物減価償却費	*	*	*	*	—	429	423	0.2	0.2	-1.4
(再掲)調剤用機器減価償却費	*	*	*	*	—	646	621	0.4	0.4	-3.9
5. その他の経費	*	*	*	*	—	17,421	17,577	10.1	10.4	0.9
(再掲)設備機器賃借料	*	*	*	*	—	396	397	0.2	0.2	0.3
(再掲)調剤用機器賃借料	*	*	*	*	—	232	234	0.1	0.1	0.9
IV 損益差額(I+II-III)	*	*	*	*	—	11,542	11,343	6.7	6.7	—
(参考)「新型コロナウイルス感染症関連の補助金 (従業員向け慰労金を除く)」を除いた 損益差額(IV-3)	—	*	—	*	—	—	10,948	—	6.5	—
V 税金	—	—	—	—	—	—	—	—	—	—
VI 税引後の総損益差額(IV-V)	—	—	—	—	—	—	—	—	—	—
後発医薬品調剤割合	—	—	—	—	—	89.0%	—	—	—	—
施設数	*	—	—	—	—	904	—	—	—	—

備蓄割合 個人（集計2）

（1施設当たり損益）

	5%未満					5～10%未満					10～15%未満					15～20%未満				
	金額		構成比率		金額の 伸び率	金額		構成比率		金額の 伸び率	金額		構成比率		金額の 伸び率	金額		構成比率		金額の 伸び率
	前々年(度)	前年(度)	前々年(度)	前年(度)		前々年(度)	前年(度)	前々年(度)	前年(度)		前々年(度)	前年(度)	前々年(度)	前年(度)		前々年(度)	前年(度)	前々年(度)	前年(度)	
千円	千円	%	%	%	千円	千円	%	%	%	千円	千円	%	%	%	千円	千円	%	%	%	
I 収益	-	-	-	-	-	-	-	-	-	-	-	-	-	-	*	*	*	*	-	
I' (参考)「新型コロナウイルス感染症関連の補助金 (従業員向け慰労金を除く)」を除いた 収益(I-3)	-	-	-	-	-	-	-	-	-	-	-	-	-	-	-	*	-	*	-	
1. 保険調剤収益	-	-	-	-	-	-	-	-	-	-	-	-	-	-	*	*	*	*	-	
2. 公害等調剤収益	-	-	-	-	-	-	-	-	-	-	-	-	-	-	*	*	*	*	-	
3. その他の薬局事業収益	-	-	-	-	-	-	-	-	-	-	-	-	-	-	*	*	*	*	-	
3'. (再掲)新型コロナウイルス感染症関連の補助金 (従業員向け慰労金を除く)	-	-	-	-	-	-	-	-	-	-	-	-	-	-	-	*	-	*	-	
II 介護収益	-	-	-	-	-	-	-	-	-	-	-	-	-	-	*	*	*	*	-	
1. 居宅サービス収益	-	-	-	-	-	-	-	-	-	-	-	-	-	-	*	*	*	*	-	
2. その他の介護収益	-	-	-	-	-	-	-	-	-	-	-	-	-	-	*	*	*	*	-	
III 費用	-	-	-	-	-	-	-	-	-	-	-	-	-	-	*	*	*	*	-	
1. 給与費	-	-	-	-	-	-	-	-	-	-	-	-	-	-	*	*	*	*	-	
2. 医薬品等費	-	-	-	-	-	-	-	-	-	-	-	-	-	-	*	*	*	*	-	
(再掲)調剤用医薬品費	-	-	-	-	-	-	-	-	-	-	-	-	-	-	*	*	*	*	-	
(再掲)一般用医薬品費	-	-	-	-	-	-	-	-	-	-	-	-	-	-	*	*	*	*	-	
3. 委託費	-	-	-	-	-	-	-	-	-	-	-	-	-	-	*	*	*	*	-	
4. 減価償却費	-	-	-	-	-	-	-	-	-	-	-	-	-	-	*	*	*	*	-	
(再掲)建物減価償却費	-	-	-	-	-	-	-	-	-	-	-	-	-	-	*	*	*	*	-	
(再掲)調剤用機器減価償却費	-	-	-	-	-	-	-	-	-	-	-	-	-	-	*	*	*	*	-	
5. その他の経費	-	-	-	-	-	-	-	-	-	-	-	-	-	-	*	*	*	*	-	
(再掲)設備機器賃借料	-	-	-	-	-	-	-	-	-	-	-	-	-	-	*	*	*	*	-	
(再掲)調剤用機器賃借料	-	-	-	-	-	-	-	-	-	-	-	-	-	-	*	*	*	*	-	
IV 損益差額(I+II-III)	-	-	-	-	-	-	-	-	-	-	-	-	-	-	*	*	*	*	-	
(参考)「新型コロナウイルス感染症関連の補助金 (従業員向け慰労金を除く)」を除いた 損益差額(IV-3)	-	-	-	-	-	-	-	-	-	-	-	-	-	-	-	*	-	*	-	
V 税金	-	-	-	-	-	-	-	-	-	-	-	-	-	-	-	-	-	-	-	
VI 税引後の総損益差額(IV-V)	-	-	-	-	-	-	-	-	-	-	-	-	-	-	-	-	-	-	-	
後発医薬品備蓄割合	-	-	-	-	-	-	-	-	-	-	-	-	-	-	*	-	-	-	-	
施設数	0	-	-	-	-	0	-	-	-	-	0	-	-	-	*	-	-	-	-	

(注) 1. 「後発医薬品備蓄割合」とは、全調剤用備蓄医薬品目数に占める後発医薬品目数の割合である。(以下同様)

2. 個人立の保険薬局の損益差額からは、開設者の報酬となる部分以外に、建物、設備について現存物の価値以上の改善を行うための内部資金に充てられることが考えられる。

備蓄割合 個人 (集計2)

(1施設当たり損益)

	20~30%未満					30~100%					無回答					全体				
	金額		構成比率		金額の 伸び率	金額		構成比率		金額の 伸び率	金額		構成比率		金額の 伸び率	金額		構成比率		金額の 伸び率
	前々年(度)	前年(度)	前々年(度)	前年(度)		前々年(度)	前年(度)	前々年(度)	前年(度)		前々年(度)	前年(度)	前々年(度)	前年(度)		前々年(度)	前年(度)	前々年(度)	前年(度)	
千円	千円	%	%	%	千円	千円	%	%	%	千円	千円	%	%	%	千円	千円	%	%	%	
I 収益	79,019	75,177	100.0	100.2	-4.9	88,073	82,201	99.9	100.3	-6.7	-	-	-	-	-	88,697	82,567	99.9	100.2	-6.9
I' (参考)「新型コロナウイルス感染症関連の補助金 (従業員向け慰労金を除く)」を除いた 収益(I-3)	-	75,037	-	100.0	-5.0	-	81,779	-	99.8	-7.1	-	-	-	-	-	-	82,158	-	99.7	-7.4
1. 保険調剤収益	76,896	72,643	97.3	96.8	-5.5	86,395	80,020	97.9	97.6	-7.4	-	-	-	-	-	86,916	80,342	97.9	97.5	-7.6
2. 公害等調剤収益	2	8	0.0	0.0	300.0	57	37	0.1	0.0	-35.1	-	-	-	-	-	54	32	0.1	0.0	-40.7
3. その他の薬局事業収益	2,121	2,525	2.7	3.4	19.0	1,621	2,144	1.8	2.6	32.3	-	-	-	-	-	1,726	2,193	1.9	2.7	27.1
3'. (再掲)新型コロナウイルス感染症関連の補助金 (従業員向け慰労金を除く)	-	140	-	0.2	-	-	422	-	0.5	-	-	-	-	-	-	-	409	-	0.5	-
II 介護収益	0	0	0.0	0.0	-	132	176	0.1	0.2	33.3	-	-	-	-	-	113	216	0.1	0.3	91.2
1. 居宅サービス収益	0	0	0.0	0.0	-	132	176	0.1	0.2	33.3	-	-	-	-	-	113	216	0.1	0.3	91.2
2. その他の介護収益	0	0	0.0	0.0	-	0	0	0.0	0.0	-	-	-	-	-	-	0	0	0.0	0.0	-
III 費用	70,456	68,886	89.2	91.8	-2.2	77,828	73,425	88.2	89.6	-5.7	-	-	-	-	-	78,699	74,242	88.6	90.1	-5.7
1. 給与費	12,215	11,734	15.5	15.6	-3.9	11,231	11,300	12.7	13.8	0.6	-	-	-	-	-	11,387	11,357	12.8	13.8	-0.3
2. 医薬品等費	50,569	48,880	64.0	65.1	-3.3	58,430	54,318	66.2	66.3	-7.0	-	-	-	-	-	58,980	54,739	66.4	66.5	-7.2
(再掲)調剤用医薬品費	4,200	3,930	5.3	5.2	-6.4	66,164	62,466	75.0	76.2	-5.6	-	-	-	-	-	60,530	57,145	68.2	69.4	-5.6
(再掲)一般用医薬品費	0	0	0.0	0.0	-	535	442	0.6	0.5	-17.4	-	-	-	-	-	486	402	0.5	0.5	-17.3
3. 委託費	0	0	0.0	0.0	-	13	13	0.0	0.0	0.0	-	-	-	-	-	11	11	0.0	0.0	0.0
4. 減価償却費	1,160	1,181	1.5	1.6	1.8	1,217	1,242	1.4	1.5	2.1	-	-	-	-	-	1,241	1,268	1.4	1.5	2.2
(再掲)建物減価償却費	143	136	0.2	0.2	-4.9	306	302	0.3	0.4	-1.3	-	-	-	-	-	278	273	0.3	0.3	-1.8
(再掲)調剤用機器減価償却費	29	29	0.0	0.0	0.0	233	275	0.3	0.3	18.0	-	-	-	-	-	221	245	0.2	0.3	10.9
5. その他の経費	6,513	7,091	8.2	9.5	8.9	6,937	6,552	7.9	8.0	-5.5	-	-	-	-	-	7,080	6,868	8.0	8.3	-3.0
(再掲)設備機器賃借料	454	420	0.6	0.6	-7.5	301	299	0.3	0.4	-0.7	-	-	-	-	-	338	333	0.4	0.4	-1.5
(再掲)調剤用機器賃借料	55	24	0.1	0.0	-56.4	196	189	0.2	0.2	-3.6	-	-	-	-	-	202	192	0.2	0.2	-5.0
IV 損益差額(I+II-III)	8,563	6,291	10.8	8.4	-	10,376	8,951	11.8	10.9	-	-	-	-	-	-	10,111	8,541	11.4	10.4	-
(参考)「新型コロナウイルス感染症関連の補助金 (従業員向け慰労金を除く)」を除いた 損益差額(IV-3)	-	6,151	-	8.2	-	-	8,529	-	10.4	-	-	-	-	-	-	-	8,132	-	9.9	-
V 税金	-	-	-	-	-	-	-	-	-	-	-	-	-	-	-	-	-	-	-	-
VI 税引後の総損益差額(IV-V)	-	-	-	-	-	-	-	-	-	-	-	-	-	-	-	-	-	-	-	-
後発医薬品備蓄割合	25.8%		-	-	-	46.7%		-	-	-	-		-	-	-	42.8%		-	-	-
施設数	5		-	-	-	34		-	-	-	0		-	-	-	41		-	-	-

(注)個人立の保険薬局の損益差額からは、開設者の報酬となる部分以外に、建物、設備について現存物の価値以上の改善を行うための内部資金に充てられることが考えられる。

備蓄割合 法人 (集計2)

(1施設当たり損益)

	5%未満					5~10%未満					10~15%未満					15~20%未満				
	金額		構成比率		金額の 伸び率	金額		構成比率		金額の 伸び率	金額		構成比率		金額の 伸び率	金額		構成比率		金額の 伸び率
	前々年(度)	前年(度)	前々年(度)	前年(度)		前々年(度)	前年(度)	前々年(度)	前年(度)		前々年(度)	前年(度)	前々年(度)	前年(度)		前々年(度)	前年(度)	前々年(度)	前年(度)	
千円	千円	%	%	%	千円	千円	%	%	%	千円	千円	%	%	%	千円	千円	%	%	%	
I 収益	*	*	*	*	—	117,833	113,839	100.0	100.3	-3.4	*	*	*	*	—	193,676	187,994	99.9	100.1	-2.9
I' (参考)「新型コロナウイルス感染症関連の補助金 (従業員向け慰労金を除く)」を除いた 収益(I-3)	—	*	—	*	—	—	113,431	—	100.0	-3.7	—	*	—	*	—	—	187,661	—	99.9	-3.1
1. 保険調剤収益	*	*	*	*	—	107,183	101,928	91.0	89.8	-4.9	*	*	*	*	—	190,881	184,853	98.5	98.4	-3.2
2. 公害等調剤収益	*	*	*	*	—	276	237	0.2	0.2	-14.1	*	*	*	*	—	452	423	0.2	0.2	-6.4
3. その他の薬局事業収益	*	*	*	*	—	10,374	11,674	8.8	10.3	12.5	*	*	*	*	—	2,343	2,718	1.2	1.4	16.0
3'. (再掲)新型コロナウイルス感染症関連の補助金 (従業員向け慰労金を除く)	—	*	—	*	—	—	409	—	0.4	—	—	*	—	*	—	—	333	—	0.2	—
II 介護収益	*	*	*	*	—	0	36	0.0	0.0	—	*	*	*	*	—	140	209	0.1	0.1	49.3
1. 居宅サービス収益	*	*	*	*	—	0	36	0.0	0.0	—	*	*	*	*	—	140	209	0.1	0.1	49.3
2. その他の介護収益	*	*	*	*	—	0	0	0.0	0.0	—	*	*	*	*	—	0	0	0.0	0.0	—
III 費用	*	*	*	*	—	113,535	110,452	96.4	97.3	-2.7	*	*	*	*	—	183,037	181,825	94.4	96.8	-0.7
1. 給与費	*	*	*	*	—	22,103	21,080	18.8	18.6	-4.6	*	*	*	*	—	28,019	28,289	14.5	15.1	1.0
2. 医薬品等費	*	*	*	*	—	77,191	73,482	65.5	64.8	-4.8	*	*	*	*	—	140,481	138,385	72.5	73.7	-1.5
(再掲)調剤用医薬品費	*	*	*	*	—	93,488	92,690	79.3	81.7	-0.9	*	*	*	*	—	117,371	122,834	60.6	65.4	4.7
(再掲)一般用医薬品費	*	*	*	*	—	926	1,012	0.8	0.9	9.3	*	*	*	*	—	363	357	0.2	0.2	-1.7
3. 委託費	*	*	*	*	—	0	0	0.0	0.0	—	*	*	*	*	—	232	238	0.1	0.1	2.6
4. 減価償却費	*	*	*	*	—	1,799	1,842	1.5	1.6	2.4	*	*	*	*	—	1,782	1,855	0.9	1.0	4.1
(再掲)建物減価償却費	*	*	*	*	—	815	768	0.7	0.7	-5.8	*	*	*	*	—	565	538	0.3	0.3	-4.8
(再掲)調剤用機器減価償却費	*	*	*	*	—	133	162	0.1	0.1	21.8	*	*	*	*	—	271	283	0.1	0.2	4.4
5. その他の経費	*	*	*	*	—	12,442	14,049	10.6	12.4	12.9	*	*	*	*	—	12,523	13,058	6.5	7.0	4.3
(再掲)設備機器賃借料	*	*	*	*	—	330	298	0.3	0.3	-9.7	*	*	*	*	—	691	642	0.4	0.3	-7.1
(再掲)調剤用機器賃借料	*	*	*	*	—	313	279	0.3	0.2	-10.9	*	*	*	*	—	418	365	0.2	0.2	-12.7
IV 損益差額(I+II-III)	*	*	*	*	—	4,298	3,423	3.6	3.0	—	*	*	*	*	—	10,779	6,378	5.6	3.4	—
(参考)「新型コロナウイルス感染症関連の補助金 (従業員向け慰労金を除く)」を除いた 損益差額(IV-3)	—	*	—	*	—	—	3,015	—	2.7	—	—	*	—	*	—	—	6,045	—	3.2	—
V 税金	*	*	*	*	—	699	649	0.6	0.6	-7.2	*	*	*	*	—	656	1,099	0.3	0.6	67.5
VI 税引後の総損益差額(IV-V)	*	*	*	*	—	3,599	2,774	3.1	2.4	—	*	*	*	*	—	10,123	5,279	5.2	2.8	—
後発医薬品備蓄割合	*	—	—	—	—	7.3%	—	—	—	—	*	—	—	—	16.9%	—	—	—	—	—
施設数	*	—	—	—	—	3	—	—	—	—	*	—	—	—	11	—	—	—	—	—

備蓄割合 法人 (集計2)

(1施設当たり損益)

	20~30%未満					30~100%					無回答					全体				
	金額		構成比率		金額の 伸び率	金額		構成比率		金額の 伸び率	金額		構成比率		金額の 伸び率	金額		構成比率		金額の 伸び率
	前々年(度)	前年(度)	前々年(度)	前年(度)		前々年(度)	前年(度)	前々年(度)	前年(度)		前々年(度)	前年(度)	前々年(度)	前年(度)		前々年(度)	前年(度)	前々年(度)	前年(度)	
千円	千円	%	%	%	千円	千円	%	%	%	千円	千円	%	%	%	千円	千円	%	%	%	
I 収益	216,470	208,458	99.9	100.1	-3.7	169,709	168,014	99.4	99.6	-1.0	*	*	*	*	-	175,425	172,901	99.5	99.7	-1.4
I' (参考)「新型コロナウイルス感染症関連の補助金 (従業員向け慰労金を除く)」を除いた 収益(I-3')	-	208,088	-	99.9	-3.9	-	167,615	-	99.4	-1.2	-	*	-	*	-	-	172,506	-	99.5	-1.7
1. 保険調剤収益	211,480	203,439	97.6	97.7	-3.8	165,005	162,980	96.7	96.7	-1.2	*	*	*	*	-	170,721	167,898	96.8	96.8	-1.7
2. 公害等調剤収益	372	268	0.2	0.1	-28.0	420	392	0.2	0.2	-6.7	*	*	*	*	-	411	376	0.2	0.2	-8.5
3. その他の薬局事業収益	4,618	4,751	2.1	2.3	2.9	4,285	4,642	2.5	2.8	8.3	*	*	*	*	-	4,293	4,627	2.4	2.7	7.8
3'. (再掲)新型コロナウイルス感染症関連の補助金 (従業員向け慰労金を除く)	-	369	-	0.2	-	-	400	-	0.2	-	-	*	-	*	-	-	395	-	0.2	-
II 介護収益	220	236	0.1	0.1	7.3	963	999	0.6	0.6	3.7	*	*	*	*	-	860	894	0.5	0.5	4.0
1. 居宅サービス収益	178	203	0.1	0.1	14.0	946	981	0.6	0.6	3.7	*	*	*	*	-	841	875	0.5	0.5	4.0
2. その他の介護収益	42	34	0.0	0.0	-19.0	16	18	0.0	0.0	12.5	*	*	*	*	-	19	20	0.0	0.0	5.3
III 費用	208,442	202,204	96.2	97.1	-3.0	158,582	156,645	92.9	92.9	-1.2	*	*	*	*	-	164,675	162,319	93.4	93.6	-1.4
1. 給与費	38,540	38,637	17.8	18.5	0.3	30,753	30,773	18.0	18.3	0.1	*	*	*	*	-	31,712	31,755	18.0	18.3	0.1
2. 医薬品等費	150,950	144,822	69.7	69.5	-4.1	107,145	105,240	62.8	62.4	-1.8	*	*	*	*	-	112,479	110,108	63.8	63.5	-2.1
(再掲)調剤用医薬品費	134,125	125,879	61.9	60.4	-6.1	91,609	90,243	53.7	53.5	-1.5	*	*	*	*	-	96,659	94,695	54.8	54.6	-2.0
(再掲)一般用医薬品費	1,992	2,033	0.9	1.0	2.1	2,149	2,198	1.3	1.3	2.3	*	*	*	*	-	2,170	2,210	1.2	1.3	1.8
3. 委託費	600	434	0.3	0.2	-27.7	673	490	0.4	0.3	-27.2	*	*	*	*	-	665	486	0.4	0.3	-26.9
4. 減価償却費	1,623	1,751	0.7	0.8	7.9	1,923	1,882	1.1	1.1	-2.1	*	*	*	*	-	1,907	1,884	1.1	1.1	-1.2
(再掲)建物減価償却費	343	360	0.2	0.2	5.0	447	439	0.3	0.3	-1.8	*	*	*	*	-	437	430	0.2	0.2	-1.6
(再掲)調剤用機器減価償却費	482	458	0.2	0.2	-5.0	700	672	0.4	0.4	-4.0	*	*	*	*	-	666	639	0.4	0.4	-4.1
5. その他の経費	16,729	16,560	7.7	7.9	-1.0	18,088	18,259	10.6	10.8	0.9	*	*	*	*	-	17,913	18,085	10.2	10.4	1.0
(再掲)設備機器賃借料	518	496	0.2	0.2	-4.2	383	388	0.2	0.2	1.3	*	*	*	*	-	399	400	0.2	0.2	0.3
(再掲)調剤用機器賃借料	286	251	0.1	0.1	-12.2	225	233	0.1	0.1	3.6	*	*	*	*	-	233	236	0.1	0.1	1.3
IV 損益差額(I+II-III)	8,247	6,490	3.8	3.1	-	12,089	12,369	7.1	7.3	-	*	*	*	*	-	11,610	11,476	6.6	6.6	-
(参考)「新型コロナウイルス感染症関連の補助金 (従業員向け慰労金を除く)」を除いた 損益差額(IV-3')	-	6,121	-	2.9	-	-	11,969	-	7.1	-	-	*	-	*	-	-	11,082	-	6.4	-
V 税金	1,165	1,080	0.5	0.5	-7.3	2,609	2,117	1.5	1.3	-18.9	*	*	*	*	-	2,407	1,974	1.4	1.1	-18.0
VI 税引後の総損益差額(IV-V)	7,083	5,410	3.3	2.6	-	9,481	10,252	5.6	6.1	-	*	*	*	*	-	9,203	9,502	5.2	5.5	-
後発医薬品備蓄割合	25.8%	-	-	-	-	42.7%	-	-	-	-	-	-	-	-	-	40.1%	-	-	-	-
施設数	96	-	-	-	-	747	-	-	-	-	*	-	-	-	-	863	-	-	-	-

備蓄割合 全体 (集計2)

(1施設当たり損益)

	5%未満					5~10%未満					10~15%未満					15~20%未満				
	金額		構成比率		金額の 伸び率	金額		構成比率		金額の 伸び率	金額		構成比率		金額の 伸び率	金額		構成比率		金額の 伸び率
	前々年(度)	前年(度)	前々年(度)	前年(度)		前々年(度)	前年(度)	前々年(度)	前年(度)		前々年(度)	前年(度)	前々年(度)	前年(度)		前々年(度)	前年(度)	前々年(度)	前年(度)	
千円	千円	%	%	%	千円	千円	%	%	%	千円	千円	%	%	%	千円	千円	%	%	%	
I 収益	*	*	*	*	—	117,833	113,839	100.0	100.3	-3.4	*	*	*	*	—	182,879	175,574	99.9	100.0	-4.0
I' (参考)「新型コロナウイルス感染症関連の補助金 (従業員向け慰労金を除く)」を除いた 収益(I-3')	—	*	—	*	—	—	113,431	—	100.0	-3.7	—	*	—	*	—	—	175,162	—	99.8	-4.2
1. 保険調剤収益	*	*	*	*	—	107,183	101,928	91.0	89.8	-4.9	*	*	*	*	—	180,104	172,580	98.4	98.3	-4.2
2. 公害等調剤収益	*	*	*	*	—	276	237	0.2	0.2	-14.1	*	*	*	*	—	403	358	0.2	0.2	-11.2
3. その他の薬局事業収益	*	*	*	*	—	10,374	11,674	8.8	10.3	12.5	*	*	*	*	—	2,372	2,636	1.3	1.5	11.1
3'. (再掲)新型コロナウイルス感染症関連の補助金 (従業員向け慰労金を除く)	—	*	—	*	—	—	409	—	0.4	—	—	*	—	*	—	—	412	—	0.2	—
II 介護収益	*	*	*	*	—	0	36	0.0	0.0	—	*	*	*	*	—	129	398	0.1	0.2	208.5
1. 居宅サービス収益	*	*	*	*	—	0	36	0.0	0.0	—	*	*	*	*	—	129	398	0.1	0.2	208.5
2. その他の介護収益	*	*	*	*	—	0	0	0.0	0.0	—	*	*	*	*	—	0	0	0.0	0.0	—
III 費用	*	*	*	*	—	113,535	110,452	96.4	97.3	-2.7	*	*	*	*	—	172,431	169,471	94.2	96.5	-1.7
1. 給与費	*	*	*	*	—	22,103	21,080	18.8	18.6	-4.6	*	*	*	*	—	25,549	25,691	14.0	14.6	0.6
2. 医薬品等費	*	*	*	*	—	77,191	73,482	65.5	64.8	-4.8	*	*	*	*	—	132,616	128,870	72.5	73.4	-2.8
(再掲)調剤用医薬品費	*	*	*	*	—	93,488	92,690	79.3	81.7	-0.9	*	*	*	*	—	117,371	122,834	64.1	70.0	4.7
(再掲)一般用医薬品費	*	*	*	*	—	926	1,012	0.8	0.9	9.3	*	*	*	*	—	363	357	0.2	0.2	-1.7
3. 委託費	*	*	*	*	—	0	0	0.0	0.0	—	*	*	*	*	—	196	202	0.1	0.1	3.1
4. 減価償却費	*	*	*	*	—	1,799	1,842	1.5	1.6	2.4	*	*	*	*	—	1,792	1,866	1.0	1.1	4.1
(再掲)建物減価償却費	*	*	*	*	—	815	768	0.7	0.7	-5.8	*	*	*	*	—	498	474	0.3	0.3	-4.8
(再掲)調剤用機器減価償却費	*	*	*	*	—	133	162	0.1	0.1	21.8	*	*	*	*	—	305	280	0.2	0.2	-8.2
5. その他の経費	*	*	*	*	—	12,442	14,049	10.6	12.4	12.9	*	*	*	*	—	12,278	12,843	6.7	7.3	4.6
(再掲)設備機器賃借料	*	*	*	*	—	330	298	0.3	0.3	-9.7	*	*	*	*	—	689	651	0.4	0.4	-5.5
(再掲)調剤用機器賃借料	*	*	*	*	—	313	279	0.3	0.2	-10.9	*	*	*	*	—	457	411	0.2	0.2	-10.1
IV 損益差額(I+II-III)	*	*	*	*	—	4,298	3,423	3.6	3.0	—	*	*	*	*	—	10,578	6,501	5.8	3.7	—
(参考)「新型コロナウイルス感染症関連の補助金 (従業員向け慰労金を除く)」を除いた 損益差額(IV-3')	—	*	—	*	—	—	3,015	—	2.7	—	—	*	—	*	—	—	6,089	—	3.5	—
V 税金	—	—	—	—	—	—	—	—	—	—	—	—	—	—	—	—	—	—	—	—
VI 税引後の総損益差額(IV-V)	—	—	—	—	—	—	—	—	—	—	—	—	—	—	—	—	—	—	—	—
後発医薬品備蓄割合	*	—	—	—	—	7.3%	—	—	—	—	*	—	—	—	—	17.0%	—	—	—	—
施設数	*	—	—	—	—	3	—	—	—	—	*	—	—	—	—	13	—	—	—	—

備蓄割合 全体 (集計2)

(1施設当たり損益)

	20~30%未満					30~100%					無回答					全体				
	金額		構成比率		金額の 伸び率	金額		構成比率		金額の 伸び率	金額		構成比率		金額の 伸び率	金額		構成比率		金額の 伸び率
	前々年(度)	前年(度)	前々年(度)	前年(度)		前々年(度)	前年(度)	前々年(度)	前年(度)		前々年(度)	前年(度)	前々年(度)	前年(度)		前々年(度)	前年(度)	前々年(度)	前年(度)	
千円	千円	%	%	%	千円	千円	%	%	%	千円	千円	%	%	%	千円	千円	%	%	%	
I 収益	209,666	201,859	99.9	100.1	-3.7	166,155	164,278	99.4	99.7	-1.1	*	*	*	*	-	171,491	168,804	99.5	99.7	-1.6
I' (参考)「新型コロナウイルス感染症関連の補助金 (従業員向け慰労金を除く)」を除いた 収益(I-3')	-	201,502	-	99.9	-3.9	-	163,878	-	99.4	-1.4	-	*	-	*	-	-	168,408	-	99.5	-1.8
1. 保険調剤収益	204,818	196,964	97.6	97.6	-3.8	161,583	159,369	96.7	96.7	-1.4	*	*	*	*	-	166,920	163,927	96.9	96.8	-1.8
2. 公害等調剤収益	354	255	0.2	0.1	-28.0	404	377	0.2	0.2	-6.7	*	*	*	*	-	395	360	0.2	0.2	-8.9
3. その他の薬局事業収益	4,494	4,640	2.1	2.3	3.2	4,169	4,533	2.5	2.7	8.7	*	*	*	*	-	4,176	4,517	2.4	2.7	8.2
3'. (再掲)新型コロナウイルス感染症関連の補助金 (従業員向け慰労金を除く)	-	358	-	0.2	-	-	401	-	0.2	-	-	*	-	*	-	-	395	-	0.2	-
II 介護収益	209	225	0.1	0.1	7.7	926	963	0.6	0.6	4.0	*	*	*	*	-	826	864	0.5	0.5	4.6
1. 居宅サービス収益	169	193	0.1	0.1	14.2	911	946	0.5	0.6	3.8	*	*	*	*	-	808	845	0.5	0.5	4.6
2. その他の介護収益	40	32	0.0	0.0	-20.0	15	17	0.0	0.0	13.3	*	*	*	*	-	18	19	0.0	0.0	5.6
III 費用	201,611	195,604	96.1	97.0	-3.0	155,067	153,022	92.8	92.8	-1.3	*	*	*	*	-	160,776	158,324	93.3	93.5	-1.5
1. 給与費	37,237	37,305	17.7	18.5	0.2	29,903	29,926	17.9	18.2	0.1	*	*	*	*	-	30,790	30,830	17.9	18.2	0.1
2. 医薬品等費	145,981	140,072	69.6	69.4	-4.0	105,024	103,023	62.9	62.5	-1.9	*	*	*	*	-	110,053	107,596	63.9	63.6	-2.2
(再掲)調剤用医薬品費	131,032	122,976	62.4	61.0	-6.1	90,932	89,504	54.4	54.3	-1.6	*	*	*	*	-	95,729	93,728	55.6	55.4	-2.1
(再掲)一般用医薬品費	1,945	1,985	0.9	1.0	2.1	2,106	2,151	1.3	1.3	2.1	*	*	*	*	-	2,126	2,163	1.2	1.3	1.7
3. 委託費	570	412	0.3	0.2	-27.7	645	469	0.4	0.3	-27.3	*	*	*	*	-	635	465	0.4	0.3	-26.8
4. 減価償却費	1,600	1,723	0.8	0.9	7.7	1,892	1,855	1.1	1.1	-2.0	*	*	*	*	-	1,876	1,856	1.1	1.1	-1.1
(再掲)建物減価償却費	333	349	0.2	0.2	4.8	441	433	0.3	0.3	-1.8	*	*	*	*	-	429	423	0.2	0.2	-1.4
(再掲)調剤用機器減価償却費	460	436	0.2	0.2	-5.2	680	654	0.4	0.4	-3.8	*	*	*	*	-	646	621	0.4	0.4	-3.9
5. その他の経費	16,224	16,092	7.7	8.0	-0.8	17,602	17,750	10.5	10.8	0.8	*	*	*	*	-	17,421	17,577	10.1	10.4	0.9
(再掲)設備機器賃借料	515	492	0.2	0.2	-4.5	379	384	0.2	0.2	1.3	*	*	*	*	-	396	397	0.2	0.2	0.3
(再掲)調剤用機器賃借料	275	240	0.1	0.1	-12.7	224	232	0.1	0.1	3.6	*	*	*	*	-	232	234	0.1	0.1	0.9
IV 損益差額(I+II-III)	8,263	6,480	3.9	3.2	-	12,015	12,220	7.2	7.4	-	*	*	*	*	-	11,542	11,343	6.7	6.7	-
(参考)「新型コロナウイルス感染症関連の補助金 (従業員向け慰労金を除く)」を除いた 損益差額(IV-3')	-	6,123	-	3.0	-	-	11,819	-	7.2	-	-	*	-	*	-	-	10,948	-	6.5	-
V 税金	-	-	-	-	-	-	-	-	-	-	-	-	-	-	-	-	-	-	-	-
VI 税引後の総損益差額(IV-V)	-	-	-	-	-	-	-	-	-	-	-	-	-	-	-	-	-	-	-	-
後発医薬品備蓄割合	25.8%	-	-	-	-	42.9%	-	-	-	-	-	-	-	-	-	40.3%	-	-	-	-
施設数	101	-	-	-	-	781	-	-	-	-	*	-	-	-	-	904	-	-	-	-

(13) 保険薬局 調剤報酬等の算定状況別の損益状況

在宅患者訪問薬剤管理指導料の算定回数 個人 (集計2)

(1施設当たり損益)

	0回					1回～10回					11回～20回					21回以上				
	金額		構成比率		金額の 伸び率	金額		構成比率		金額の 伸び率	金額		構成比率		金額の 伸び率	金額		構成比率		金額の 伸び率
	前々年(度)	前年(度)	前々年(度)	前年(度)		前々年(度)	前年(度)	前々年(度)	前年(度)		前々年(度)	前年(度)	前々年(度)	前年(度)		前々年(度)	前年(度)	前々年(度)	前年(度)	
	千円	千円	%	%	%	千円	千円	%	%	%	千円	千円	%	%	%	千円	千円	%	%	%
I 収益	85,614	80,553	99.9	100.3	-5.9	109,772	93,458	99.9	100.6	-14.9	*	*	*	*	-	-	-	-	-	-
I' (参考)「新型コロナウイルス感染症関連の補助金 (従業員向け慰労金を除く)」を除いた 収益(I-3')	-	80,154	-	99.8	-6.4	-	92,856	-	99.9	-15.4	-	*	-	*	-	-	-	-	-	-
1. 保険調剤収益	83,819	78,231	97.8	97.4	-6.7	109,003	92,219	99.2	99.2	-15.4	*	*	*	*	-	-	-	-	-	-
2. 公害等調剤収益	54	36	0.1	0.0	-33.3	0	0	0.0	0.0	-	*	*	*	*	-	-	-	-	-	-
3. その他の薬局事業収益	1,741	2,286	2.0	2.8	31.3	769	1,238	0.7	1.3	61.0	*	*	*	*	-	-	-	-	-	-
3' (再掲)「新型コロナウイルス感染症関連の補助金 (従業員向け慰労金を除く)」	-	398	-	0.5	-	-	602	-	0.6	-	-	*	-	*	-	-	-	-	-	-
II 介護収益	118	158	0.1	0.2	33.9	57	69	0.1	0.1	21.1	*	*	*	*	-	-	-	-	-	-
1. 居宅サービス収益	118	158	0.1	0.2	33.9	57	69	0.1	0.1	21.1	*	*	*	*	-	-	-	-	-	-
2. その他の介護収益	0	0	0.0	0.0	-	0	0	0.0	0.0	-	*	*	*	*	-	-	-	-	-	-
III 費用	76,435	72,112	89.2	89.8	-5.7	93,457	86,396	85.1	93.0	-7.6	*	*	*	*	-	-	-	-	-	-
1. 給与費	10,692	10,729	12.5	13.4	0.3	16,952	16,657	15.4	17.9	-1.7	*	*	*	*	-	-	-	-	-	-
2. 医薬品等費	57,701	53,720	67.3	66.9	-6.9	65,807	58,226	59.9	62.7	-11.5	*	*	*	*	-	-	-	-	-	-
(再掲)調剤用医薬品費	64,118	60,293	74.8	75.1	-6.0	24,651	25,667	22.4	27.6	4.1	*	*	*	*	-	-	-	-	-	-
(再掲)一般用医薬品費	535	442	0.6	0.6	-17.4	0	0	0.0	0.0	-	*	*	*	*	-	-	-	-	-	-
3. 委託費	13	13	0.0	0.0	0.0	0	0	0.0	0.0	-	*	*	*	*	-	-	-	-	-	-
4. 減価償却費	1,154	1,164	1.3	1.4	0.9	1,981	2,110	1.8	2.3	6.5	*	*	*	*	-	-	-	-	-	-
(再掲)建物減価償却費	261	257	0.3	0.3	-1.5	435	433	0.4	0.5	-0.5	*	*	*	*	-	-	-	-	-	-
(再掲)調剤用機器減価償却費	171	191	0.2	0.2	11.7	685	720	0.6	0.8	5.1	*	*	*	*	-	-	-	-	-	-
5. その他の経費	6,876	6,486	8.0	8.1	-5.7	8,717	9,402	7.9	10.1	7.9	*	*	*	*	-	-	-	-	-	-
(再掲)設備機器賃借料	272	266	0.3	0.3	-2.2	683	687	0.6	0.7	0.6	*	*	*	*	-	-	-	-	-	-
(再掲)調剤用機器賃借料	172	160	0.2	0.2	-7.0	190	200	0.2	0.2	5.3	*	*	*	*	-	-	-	-	-	-
IV 損益差額(I+II-III)	9,297	8,599	10.8	10.7	-	16,372	7,131	14.9	7.7	-	*	*	*	*	-	-	-	-	-	-
(参考)「新型コロナウイルス感染症関連の補助金 (従業員向け慰労金を除く)」を除いた 損益差額(IV-3')	-	8,201	-	10.2	-	-	6,530	-	7.0	-	-	*	-	*	-	-	-	-	-	-
V 税金	-	-	-	-	-	-	-	-	-	-	-	-	-	-	-	-	-	-	-	-
VI 税引後の総損益差額(IV-V)	-	-	-	-	-	-	-	-	-	-	-	-	-	-	-	-	-	-	-	-
施設数	36	-	-	-	-	4	-	-	-	-	*	-	-	-	-	0	-	-	-	-
処方せん枚数	10,692	9,131	-	-	-	16,024	10,612	-	-	-	*	*	-	-	-	-	-	-	-	-

(注) 1. 個人立の保険薬局の損益差額からは、開設者の報酬となる部分以外に、建物、設備について現存物の価値以上の改善を行うための内部資金に充てられることが考えられる。
2. 「調剤用医薬品費」及び「一般用医薬品費」については、回答があった施設のみの平均値であり、「2. 医薬品等費」の内数とはならない。(以下同様)

在宅患者訪問薬剤管理指導料の算定回数 個人（集計2）

（1施設当たり損益）

	無回答					全体				
	金額		構成比率		金額の 伸び率	金額		構成比率		金額の 伸び率
	前々年(度)	前年(度)	前々年(度)	前年(度)		前々年(度)	前年(度)	前々年(度)	前年(度)	
千円	千円	%	%	%	千円	千円	%	%	%	
I 収益	-	-	-	-	-	88,697	82,567	99.9	100.2	-6.9
I' (参考)「新型コロナウイルス感染症関連の補助金 (従業員向け慰労金を除く)」を除いた 収益(I-3')	-	-	-	-	-	-	82,158	-	99.7	-7.4
1. 保険調剤収益	-	-	-	-	-	86,916	80,342	97.9	97.5	-7.6
2. 公害等調剤収益	-	-	-	-	-	54	32	0.1	0.0	-40.7
3. その他の薬局事業収益	-	-	-	-	-	1,726	2,193	1.9	2.7	27.1
3' (再掲)「新型コロナウイルス感染症関連の補助金 (従業員向け慰労金を除く)」	-	-	-	-	-	-	409	-	0.5	-
II 介護収益	-	-	-	-	-	113	216	0.1	0.3	91.2
1. 居宅サービス収益	-	-	-	-	-	113	216	0.1	0.3	91.2
2. その他の介護収益	-	-	-	-	-	0	0	0.0	0.0	-
III 費用	-	-	-	-	-	78,699	74,242	88.6	90.1	-5.7
1. 給与費	-	-	-	-	-	11,387	11,357	12.8	13.8	-0.3
2. 医薬品等費	-	-	-	-	-	58,980	54,739	66.4	66.5	-7.2
(再掲)調剤用医薬品費	-	-	-	-	-	60,530	57,145	68.2	69.4	-5.6
(再掲)一般用医薬品費	-	-	-	-	-	486	402	0.5	0.5	-17.3
3. 委託費	-	-	-	-	-	11	11	0.0	0.0	0.0
4. 減価償却費	-	-	-	-	-	1,241	1,268	1.4	1.5	2.2
(再掲)建物減価償却費	-	-	-	-	-	278	273	0.3	0.3	-1.8
(再掲)調剤用機器減価償却費	-	-	-	-	-	221	245	0.2	0.3	10.9
5. その他の経費	-	-	-	-	-	7,080	6,868	8.0	8.3	-3.0
(再掲)設備機器賃借料	-	-	-	-	-	338	333	0.4	0.4	-1.5
(再掲)調剤用機器賃借料	-	-	-	-	-	202	192	0.2	0.2	-5.0
IV 損益差額(I+II-III)	-	-	-	-	-	10,111	8,541	11.4	10.4	-
(参考)「新型コロナウイルス感染症関連の補助金 (従業員向け慰労金を除く)」を除いた 損益差額(IV-3')	-	-	-	-	-	-	8,132	-	9.9	-
V 税金	-	-	-	-	-	-	-	-	-	-
VI 税引後の総損益差額(IV-V)	-	-	-	-	-	-	-	-	-	-
施設数	0	-	-	-	-	41	-	-	-	-
処方せん枚数	-	-	-	-	-	11,232	9,315	-	-	-

(注)個人立の保険薬局の損益差額からは、開設者の報酬となる部分以外に、建物、設備について現存物の価値以上の改善を行うための内部資金に充てられることが考えられる。

在宅患者訪問薬剤管理指導料の算定回数 法人（集計2）

（1施設当たり損益）

	0回					1回～10回					11回～20回					21回以上				
	金額		構成比率		金額の 伸び率	金額		構成比率		金額の 伸び率	金額		構成比率		金額の 伸び率	金額		構成比率		金額の 伸び率
	前々年(度)	前年(度)	前々年(度)	前年(度)		前々年(度)	前年(度)	前々年(度)	前年(度)		前々年(度)	前年(度)	前々年(度)	前年(度)		前々年(度)	前年(度)	前々年(度)	前年(度)	
	千円	千円	%	%	%	千円	千円	%	%	%	千円	千円	%	%	%	千円	千円	%	%	%
I 収益	152,927	149,125	99.7	100.0	-2.5	218,880	221,714	99.6	99.9	1.3	196,291	193,786	99.5	99.7	-1.3	259,557	260,421	98.7	98.8	0.3
I' (参考)「新型コロナウイルス感染症関連の補助金 (従業員向け慰労金を除く)」を除いた 収益(I-3')	-	148,771	-	99.7	-2.7	-	221,253	-	99.7	1.1	-	193,298	-	99.5	-1.5	-	259,903	-	98.6	0.1
1. 保険調剤収益	149,060	145,024	97.2	97.2	-2.7	212,549	214,551	96.7	96.6	0.9	192,635	189,645	97.7	97.6	-1.6	250,605	251,301	95.3	95.4	0.3
2. 公害等調剤収益	331	302	0.2	0.2	-8.8	660	576	0.3	0.3	-12.7	327	315	0.2	0.2	-3.7	742	689	0.3	0.3	-7.1
3. その他の薬局事業収益	3,536	3,799	2.3	2.5	7.4	5,672	6,588	2.6	3.0	16.1	3,328	3,826	1.7	2.0	15.0	8,210	8,431	3.1	3.2	2.7
3' (再掲)新型コロナウイルス感染症関連の補助金 (従業員向け慰労金を除く)	-	354	-	0.2	-	-	461	-	0.2	-	-	488	-	0.3	-	-	518	-	0.2	-
II 介護収益	401	424	0.3	0.3	5.7	984	762	0.4	0.3	-22.6	907	1,025	0.5	0.5	13.0	3,368	3,603	1.3	1.4	7.0
1. 居宅サービス収益	387	410	0.3	0.3	5.9	970	734	0.4	0.3	-24.3	903	1,017	0.5	0.5	12.6	3,307	3,551	1.3	1.3	7.4
2. その他の介護収益	13	14	0.0	0.0	7.7	14	28	0.0	0.0	100.0	4	8	0.0	0.0	100.0	61	53	0.0	0.0	-13.1
III 費用	144,553	141,380	94.3	94.8	-2.2	196,096	197,805	89.2	89.1	0.9	186,025	184,214	94.3	94.8	-1.0	243,694	242,707	92.7	92.1	-0.4
1. 給与費	28,891	28,756	18.8	19.3	-0.5	34,618	35,059	15.7	15.8	1.3	33,281	33,318	16.9	17.1	0.1	44,761	45,536	17.0	17.3	1.7
2. 医薬品等費	97,684	94,840	63.7	63.6	-2.9	138,979	138,983	63.2	62.6	0.0	129,484	126,740	65.7	65.2	-2.1	167,297	166,122	63.6	63.0	-0.7
(再掲)調剤用医薬品費	89,708	87,141	58.5	58.4	-2.9	95,802	100,526	43.6	45.3	4.9	133,314	127,374	67.6	65.5	-4.5	118,765	119,144	45.2	45.2	0.3
(再掲)一般用医薬品費	1,670	1,644	1.1	1.1	-1.6	6,884	7,766	3.1	3.5	12.8	2,421	2,763	1.2	1.4	14.1	2,164	1,864	0.8	0.7	-13.9
3. 委託費	672	457	0.4	0.3	-32.0	559	732	0.3	0.3	30.9	541	363	0.3	0.2	-32.9	776	551	0.3	0.2	-29.0
4. 減価償却費	1,675	1,641	1.1	1.1	-2.0	2,004	2,041	0.9	0.9	1.8	2,071	1,868	1.1	1.0	-9.8	3,058	3,171	1.2	1.2	3.7
(再掲)建物減価償却費	408	387	0.3	0.3	-5.1	576	559	0.3	0.3	-3.0	506	496	0.3	0.3	-2.0	453	543	0.2	0.2	19.9
(再掲)調剤用機器減価償却費	498	481	0.3	0.3	-3.4	684	688	0.3	0.3	0.6	916	744	0.5	0.4	-18.8	1,457	1,444	0.6	0.5	-0.9
5. その他の経費	15,631	15,685	10.2	10.5	0.3	19,936	20,990	9.1	9.5	5.3	20,647	21,925	10.5	11.3	6.2	27,803	27,328	10.6	10.4	-1.7
(再掲)設備機器賃借料	403	402	0.3	0.3	-0.2	314	316	0.1	0.1	0.6	320	316	0.2	0.2	-1.3	491	500	0.2	0.2	1.8
(再掲)調剤用機器賃借料	240	241	0.2	0.2	0.4	199	200	0.1	0.1	0.5	193	194	0.1	0.1	0.5	242	259	0.1	0.1	7.0
IV 損益差額(I+II-III)	8,775	8,168	5.7	5.5	-	23,769	24,671	10.8	11.1	-	11,173	10,597	5.7	5.5	-	19,231	21,318	7.3	8.1	-
(参考)「新型コロナウイルス感染症関連の補助金 (従業員向け慰労金を除く)」を除いた 損益差額(IV-3')	-	7,814	-	5.2	-	-	24,210	-	10.9	-	-	10,109	-	5.2	-	-	20,800	-	7.9	-
V 税金	1,802	1,508	1.2	1.0	-16.3	4,298	3,524	2.0	1.6	-18.0	2,784	2,342	1.4	1.2	-15.9	4,255	3,286	1.6	1.2	-22.8
VI 税引後の総損益差額(IV-V)	6,972	6,661	4.5	4.5	-	19,471	21,147	8.9	9.5	-	8,389	8,255	4.3	4.2	-	14,976	18,032	5.7	6.8	-
施設数	612	-	-	-	-	78	-	-	-	-	66	-	-	-	-	107	-	-	-	-
処方せん枚数	16,129	16,210	-	-	-	20,994	19,254	-	-	-	18,332	16,826	-	-	-	21,417	20,134	-	-	-

在宅患者訪問薬剤管理指導料の算定回数 法人（集計2）

（1施設当たり損益）

	無回答					全体				
	金額		構成比率		金額の 伸び率	金額		構成比率		金額の 伸び率
	前々年(度)	前年(度)	前々年(度)	前年(度)		前々年(度)	前年(度)	前々年(度)	前年(度)	
千円	千円	%	%	%	千円	千円	%	%	%	
I 収益	-	-	-	-	-	175,425	172,901	99.5	99.7	-1.4
I' (参考)「新型コロナウイルス感染症関連の補助金 (従業員向け慰労金を除く)」を除いた 収益(I-3')	-	-	-	-	-	-	172,506	-	99.5	-1.7
1. 保険調剤収益	-	-	-	-	-	170,721	167,898	96.8	96.8	-1.7
2. 公害等調剤収益	-	-	-	-	-	411	376	0.2	0.2	-8.5
3. その他の薬局事業収益	-	-	-	-	-	4,293	4,627	2.4	2.7	7.8
3' (再掲)「新型コロナウイルス感染症関連の補助金 (従業員向け慰労金を除く)」	-	-	-	-	-	-	395	-	0.2	-
II 介護収益	-	-	-	-	-	860	894	0.5	0.5	4.0
1. 居宅サービス収益	-	-	-	-	-	841	875	0.5	0.5	4.0
2. その他の介護収益	-	-	-	-	-	19	20	0.0	0.0	5.3
III 費用	-	-	-	-	-	164,675	162,319	93.4	93.6	-1.4
1. 給与費	-	-	-	-	-	31,712	31,755	18.0	18.3	0.1
2. 医薬品等費	-	-	-	-	-	112,479	110,108	63.8	63.5	-2.1
(再掲)調剤用医薬品費	-	-	-	-	-	96,659	94,695	54.8	54.6	-2.0
(再掲)一般用医薬品費	-	-	-	-	-	2,170	2,210	1.2	1.3	1.8
3. 委託費	-	-	-	-	-	665	486	0.4	0.3	-26.9
4. 減価償却費	-	-	-	-	-	1,907	1,884	1.1	1.1	-1.2
(再掲)建物減価償却費	-	-	-	-	-	437	430	0.2	0.2	-1.6
(再掲)調剤用機器減価償却費	-	-	-	-	-	666	639	0.4	0.4	-4.1
5. その他の経費	-	-	-	-	-	17,913	18,085	10.2	10.4	1.0
(再掲)設備機器賃借料	-	-	-	-	-	399	400	0.2	0.2	0.3
(再掲)調剤用機器賃借料	-	-	-	-	-	233	236	0.1	0.1	1.3
IV 損益差額(I+II-III)	-	-	-	-	-	11,610	11,476	6.6	6.6	-
(参考)「新型コロナウイルス感染症関連の補助金 (従業員向け慰労金を除く)」を除いた 損益差額(IV-3')	-	-	-	-	-	-	11,082	-	6.4	-
V 税金	-	-	-	-	-	2,407	1,974	1.4	1.1	-18.0
VI 税引後の総損益差額(IV-V)	-	-	-	-	-	9,203	9,502	5.2	5.5	-
施設数	0	-	-	-	-	863	-	-	-	-
処方せん枚数	-	-	-	-	-	17,393	17,019	-	-	-

在宅患者訪問薬剤管理指導料の算定回数 全体（集計2）

（1施設当たり損益）

	0回					1回～10回					11回～20回					21回以上				
	金額		構成比率		金額の 伸び率	金額		構成比率		金額の 伸び率	金額		構成比率		金額の 伸び率	金額		構成比率		金額の 伸び率
	前々年(度)	前年(度)	前々年(度)	前年(度)		前々年(度)	前年(度)	前々年(度)	前年(度)		前々年(度)	前年(度)	前々年(度)	前年(度)		前々年(度)	前年(度)	前々年(度)	前年(度)	
	千円	千円	%	%	%	千円	千円	%	%	%	千円	千円	%	%	%	千円	千円	%	%	%
I 収益	149,187	145,315	99.7	100.0	-2.6	213,558	215,457	99.6	99.9	0.9	195,083	192,558	99.5	99.7	-1.3	259,557	260,421	98.7	98.8	0.3
I'（参考）「新型コロナウイルス感染症関連の補助金（従業員向け慰労金を除く）」を除いた収益（I-3'）	-	144,959	-	99.7	-2.8	-	214,989	-	99.7	0.7	-	192,077	-	99.5	-1.5	-	259,903	-	98.6	0.1
1. 保険調剤収益	145,435	141,313	97.2	97.2	-2.8	207,498	208,583	96.7	96.7	0.5	191,403	188,440	97.7	97.6	-1.5	250,605	251,301	95.3	95.4	0.3
2. 公害等調剤収益	315	287	0.2	0.2	-8.9	628	548	0.3	0.3	-12.7	327	311	0.2	0.2	-4.9	742	689	0.3	0.3	-7.1
3. その他の薬局事業収益	3,436	3,715	2.3	2.6	8.1	5,433	6,327	2.5	2.9	16.5	3,353	3,808	1.7	2.0	13.6	8,210	8,431	3.1	3.2	2.7
3'（再掲）新型コロナウイルス感染症関連の補助金（従業員向け慰労金を除く）	-	357	-	0.2	-	-	468	-	0.2	-	-	481	-	0.2	-	-	518	-	0.2	-
II 介護収益	385	409	0.3	0.3	6.2	939	728	0.4	0.3	-22.5	895	1,053	0.5	0.5	17.7	3,368	3,603	1.3	1.4	7.0
1. 居宅サービス収益	372	396	0.2	0.3	6.5	925	701	0.4	0.3	-24.2	892	1,045	0.5	0.5	17.2	3,307	3,551	1.3	1.3	7.4
2. その他の介護収益	13	13	0.0	0.0	0.0	13	27	0.0	0.0	107.7	4	7	0.0	0.0	75.0	61	53	0.0	0.0	-13.1
III 費用	140,768	137,532	94.1	94.6	-2.3	191,089	192,370	89.1	89.2	0.7	184,758	182,992	94.3	94.8	-1.0	243,694	242,707	92.7	92.1	-0.4
1. 給与費	27,879	27,755	18.6	19.1	-0.4	33,756	34,162	15.7	15.8	1.2	32,995	33,011	16.8	17.1	0.0	44,761	45,536	17.0	17.3	1.7
2. 医薬品等費	95,463	92,556	63.8	63.7	-3.0	135,409	135,043	63.1	62.6	-0.3	128,712	126,005	65.7	65.2	-2.1	167,297	166,122	63.6	63.0	-0.7
（再掲）調剤用医薬品費	88,903	86,297	59.4	59.4	-2.9	93,579	98,187	43.6	45.5	4.9	133,314	127,374	68.0	66.0	-4.5	118,765	119,144	45.2	45.2	0.3
（再掲）一般用医薬品費	1,634	1,606	1.1	1.1	-1.7	6,669	7,524	3.1	3.5	12.8	2,421	2,763	1.2	1.4	14.1	2,164	1,864	0.8	0.7	-13.9
3. 委託費	636	433	0.4	0.3	-31.9	532	696	0.2	0.3	30.8	533	358	0.3	0.2	-32.8	776	551	0.3	0.2	-29.0
4. 減価償却費	1,646	1,615	1.1	1.1	-1.9	2,003	2,044	0.9	0.9	2.0	2,061	1,864	1.1	1.0	-9.6	3,058	3,171	1.2	1.2	3.7
（再掲）建物減価償却費	400	380	0.3	0.3	-5.0	569	553	0.3	0.3	-2.8	502	492	0.3	0.3	-2.0	453	543	0.2	0.2	19.9
（再掲）調剤用機器減価償却費	480	464	0.3	0.3	-3.3	684	689	0.3	0.3	0.7	905	737	0.5	0.4	-18.6	1,457	1,444	0.6	0.5	-0.9
5. その他の経費	15,144	15,174	10.1	10.4	0.2	19,389	20,425	9.0	9.5	5.3	20,457	21,754	10.4	11.3	6.3	27,803	27,328	10.6	10.4	-1.7
（再掲）設備機器賃借料	395	395	0.3	0.3	0.0	332	335	0.2	0.2	0.9	335	331	0.2	0.2	-1.2	491	500	0.2	0.2	1.8
（再掲）調剤用機器賃借料	236	236	0.2	0.2	0.0	198	200	0.1	0.1	1.0	210	211	0.1	0.1	0.5	242	259	0.1	0.1	7.0
IV 損益差額（I+II-III）	8,804	8,192	5.9	5.6	-	23,408	23,815	10.9	11.0	-	11,220	10,619	5.7	5.5	-	19,231	21,318	7.3	8.1	-
（参考）「新型コロナウイルス感染症関連の補助金（従業員向け慰労金を除く）」を除いた損益差額（IV-3'）	-	7,836	-	5.4	-	-	23,347	-	10.8	-	-	10,138	-	5.2	-	-	20,800	-	7.9	-
V 税金	-	-	-	-	-	-	-	-	-	-	-	-	-	-	-	-	-	-	-	-
VI 税引後の総損益差額（IV-V）	-	-	-	-	-	-	-	-	-	-	-	-	-	-	-	-	-	-	-	-
施設数	648	-	-	-	-	82	-	-	-	-	67	-	-	-	-	107	-	-	-	-
処方せん枚数	15,827	15,817	-	-	-	20,751	18,832	-	-	-	18,230	16,735	-	-	-	21,417	20,134	-	-	-

（注）「全体」とは、個人と法人を単純集計したもの。

個人立の保険薬局の「損益差額」と法人立の保険薬局の「損益差額」では性質に異なる部分もあるものの、便宜上、これらを足し合わせて機械的に算出したものであることに留意。（以下同様）

在宅患者訪問薬剤管理指導料の算定回数 全体（集計2）

（1施設当たり損益）

	無回答					全体				
	金額		構成比率		金額の 伸び率	金額		構成比率		金額の 伸び率
	前々年(度)	前年(度)	前々年(度)	前年(度)		前々年(度)	前年(度)	前々年(度)	前年(度)	
千円	千円	%	%	%	千円	千円	%	%	%	
I 収益	-	-	-	-	-	171,491	168,804	99.5	99.7	-1.6
I' (参考)「新型コロナウイルス感染症関連の補助金 (従業員向け慰労金を除く)」を除いた 収益(I-3')	-	-	-	-	-	-	168,408	-	99.5	-1.8
1. 保険調剤収益	-	-	-	-	-	166,920	163,927	96.9	96.8	-1.8
2. 公害等調剤収益	-	-	-	-	-	395	360	0.2	0.2	-8.9
3. その他の薬局事業収益	-	-	-	-	-	4,176	4,517	2.4	2.7	8.2
3' (再掲)「新型コロナウイルス感染症関連の補助金 (従業員向け慰労金を除く)」	-	-	-	-	-	-	395	-	0.2	-
II 介護収益	-	-	-	-	-	826	864	0.5	0.5	4.6
1. 居宅サービス収益	-	-	-	-	-	808	845	0.5	0.5	4.6
2. その他の介護収益	-	-	-	-	-	18	19	0.0	0.0	5.6
III 費用	-	-	-	-	-	160,776	158,324	93.3	93.5	-1.5
1. 給与費	-	-	-	-	-	30,790	30,830	17.9	18.2	0.1
2. 医薬品等費	-	-	-	-	-	110,053	107,596	63.9	63.6	-2.2
(再掲)調剤用医薬品費	-	-	-	-	-	95,729	93,728	55.6	55.4	-2.1
(再掲)一般用医薬品費	-	-	-	-	-	2,126	2,163	1.2	1.3	1.7
3. 委託費	-	-	-	-	-	635	465	0.4	0.3	-26.8
4. 減価償却費	-	-	-	-	-	1,876	1,856	1.1	1.1	-1.1
(再掲)建物減価償却費	-	-	-	-	-	429	423	0.2	0.2	-1.4
(再掲)調剤用機器減価償却費	-	-	-	-	-	646	621	0.4	0.4	-3.9
5. その他の経費	-	-	-	-	-	17,421	17,577	10.1	10.4	0.9
(再掲)設備機器賃借料	-	-	-	-	-	396	397	0.2	0.2	0.3
(再掲)調剤用機器賃借料	-	-	-	-	-	232	234	0.1	0.1	0.9
IV 損益差額(I+II-III)	-	-	-	-	-	11,542	11,343	6.7	6.7	-
(参考)「新型コロナウイルス感染症関連の補助金 (従業員向け慰労金を除く)」を除いた 損益差額(IV-3')	-	-	-	-	-	-	10,948	-	6.5	-
V 税金	-	-	-	-	-	-	-	-	-	-
VI 税引後の総損益差額(IV-V)	-	-	-	-	-	-	-	-	-	-
施設数	0	-	-	-	-	904	-	-	-	-
処方せん枚数	-	-	-	-	-	17,114	16,670	-	-	-

居宅療養管理指導費(介護保険)の算定回数 個人 (集計2)

(1施設当たり損益)

	0回					1回～10回					11回～20回					21回以上				
	金額		構成比率		金額の 伸び率	金額		構成比率		金額の 伸び率	金額		構成比率		金額の 伸び率	金額		構成比率		金額の 伸び率
	前々年(度)	前年(度)	前々年(度)	前年(度)		前々年(度)	前年(度)	前々年(度)	前年(度)		前々年(度)	前年(度)	前々年(度)	前年(度)		前々年(度)	前年(度)	前々年(度)	前年(度)	
	千円	千円	%	%	%	千円	千円	%	%	%	千円	千円	%	%	%	千円	千円	%	%	%
I 収益	79,740	72,454	100.0	100.6	-9.1	*	*	*	*	-	*	*	*	*	-	116,842	114,104	99.6	99.5	-2.3
I' (参考)「新型コロナウイルス感染症関連の補助金 (従業員向け慰労金を除く)」を除いた 収益(I-3')	-	71,999	-	100.0	-9.7	-	*	-	*	-	-	*	-	*	-	-	113,830	-	99.2	-2.6
1. 保険調剤収益	78,533	70,823	98.5	98.4	-9.8	*	*	*	*	-	*	*	*	*	-	113,068	109,799	96.4	95.7	-2.9
2. 公害等調剤収益	50	34	0.1	0.0	-32.0	*	*	*	*	-	*	*	*	*	-	78	34	0.1	0.0	-56.4
3. その他の薬局事業収益	1,157	1,597	1.5	2.2	38.0	*	*	*	*	-	*	*	*	*	-	3,696	4,271	3.2	3.7	15.6
3'. (再掲)新型コロナウイルス感染症関連の補助金 (従業員向け慰労金を除く)	-	456	-	0.6	-	-	*	-	*	-	-	*	-	*	-	-	274	-	0.2	-
II 介護収益	0	0	0.0	0.0	-	*	*	*	*	-	*	*	*	*	-	461	873	0.4	0.8	89.4
1. 居宅サービス収益	0	0	0.0	0.0	-	*	*	*	*	-	*	*	*	*	-	461	873	0.4	0.8	89.4
2. その他の介護収益	0	0	0.0	0.0	-	*	*	*	*	-	*	*	*	*	-	0	0	0.0	0.0	-
III 費用	70,628	65,015	88.6	90.3	-7.9	*	*	*	*	-	*	*	*	*	-	104,917	103,124	89.4	89.9	-1.7
1. 給与費	10,267	10,215	12.9	14.2	-0.5	*	*	*	*	-	*	*	*	*	-	14,042	14,047	12.0	12.2	0.0
2. 医薬品等費	53,222	48,017	66.7	66.7	-9.8	*	*	*	*	-	*	*	*	*	-	78,755	76,766	67.1	66.9	-2.5
(再掲)調剤用医薬品費	42,448	36,986	53.2	51.4	-12.9	*	*	*	*	-	*	*	*	*	-	150,799	153,518	128.6	133.8	1.8
(再掲)一般用医薬品費	412	350	0.5	0.5	-15.0	*	*	*	*	-	*	*	*	*	-	1,026	813	0.9	0.7	-20.8
3. 委託費	16	16	0.0	0.0	0.0	*	*	*	*	-	*	*	*	*	-	0	0	0.0	0.0	-
4. 減価償却費	1,135	1,080	1.4	1.5	-4.8	*	*	*	*	-	*	*	*	*	-	1,439	1,670	1.2	1.5	16.1
(再掲)建物減価償却費	241	226	0.3	0.3	-6.2	*	*	*	*	-	*	*	*	*	-	382	406	0.3	0.4	6.3
(再掲)調剤用機器減価償却費	203	204	0.3	0.3	0.5	*	*	*	*	-	*	*	*	*	-	133	200	0.1	0.2	50.4
5. その他の経費	5,989	5,688	7.5	7.9	-5.0	*	*	*	*	-	*	*	*	*	-	10,680	10,640	9.1	9.3	-0.4
(再掲)設備機器賃借料	258	246	0.3	0.3	-4.7	*	*	*	*	-	*	*	*	*	-	441	457	0.4	0.4	3.6
(再掲)調剤用機器賃借料	191	172	0.2	0.2	-9.9	*	*	*	*	-	*	*	*	*	-	276	290	0.2	0.3	5.1
IV 損益差額(I+II-III)	9,112	7,439	11.4	10.3	-	*	*	*	*	-	*	*	*	*	-	12,386	11,853	10.6	10.3	-
(参考)「新型コロナウイルス感染症関連の補助金 (従業員向け慰労金を除く)」を除いた 損益差額(IV-3')	-	6,984	-	9.7	-	-	*	-	*	-	-	*	-	*	-	-	11,580	-	10.1	-
V 税金	-	-	-	-	-	-	-	-	-	-	-	-	-	-	-	-	-	-	-	-
VI 税引後の総損益差額(IV-V)	-	-	-	-	-	-	-	-	-	-	-	-	-	-	-	-	-	-	-	-
施設数	29	-	-	-	-	*	-	-	-	-	*	-	-	-	-	10	-	-	-	-
処方せん枚数	10,899	9,004	-	-	-	*	*	-	-	-	*	*	-	-	-	11,466	10,424	-	-	-

(注)個人立の保険薬局の損益差額からは、開設者の報酬となる部分以外に、建物、設備について現存物の価値以上の改善を行うための内部資金に充てられることが考えられる。

居宅療養管理指導費(介護保険)の算定回数 個人(集計2)

(1施設当たり損益)

	無回答					全体				
	金額		構成比率		金額の 伸び率	金額		構成比率		金額の 伸び率
	前々年(度)	前年(度)	前々年(度)	前年(度)		前々年(度)	前年(度)	前々年(度)	前年(度)	
千円	千円	%	%	%	千円	千円	%	%	%	
I 収益	-	-	-	-	-	88,697	82,567	99.9	100.2	-6.9
I' (参考)「新型コロナウイルス感染症関連の補助金 (従業員向け慰労金を除く)」を除いた 収益(I-3')	-	-	-	-	-	-	82,158	-	99.7	-7.4
1. 保険調剤収益	-	-	-	-	-	86,916	80,342	97.9	97.5	-7.6
2. 公害等調剤収益	-	-	-	-	-	54	32	0.1	0.0	-40.7
3. その他の薬局事業収益	-	-	-	-	-	1,726	2,193	1.9	2.7	27.1
3' (再掲)「新型コロナウイルス感染症関連の補助金 (従業員向け慰労金を除く)」	-	-	-	-	-	-	409	-	0.5	-
II 介護収益	-	-	-	-	-	113	216	0.1	0.3	91.2
1. 居宅サービス収益	-	-	-	-	-	113	216	0.1	0.3	91.2
2. その他の介護収益	-	-	-	-	-	0	0	0.0	0.0	-
III 費用	-	-	-	-	-	78,699	74,242	88.6	90.1	-5.7
1. 給与費	-	-	-	-	-	11,387	11,357	12.8	13.8	-0.3
2. 医薬品等費	-	-	-	-	-	58,980	54,739	66.4	66.5	-7.2
(再掲)調剤用医薬品費	-	-	-	-	-	60,530	57,145	68.2	69.4	-5.6
(再掲)一般用医薬品費	-	-	-	-	-	486	402	0.5	0.5	-17.3
3. 委託費	-	-	-	-	-	11	11	0.0	0.0	0.0
4. 減価償却費	-	-	-	-	-	1,241	1,268	1.4	1.5	2.2
(再掲)建物減価償却費	-	-	-	-	-	278	273	0.3	0.3	-1.8
(再掲)調剤用機器減価償却費	-	-	-	-	-	221	245	0.2	0.3	10.9
5. その他の経費	-	-	-	-	-	7,080	6,868	8.0	8.3	-3.0
(再掲)設備機器賃借料	-	-	-	-	-	338	333	0.4	0.4	-1.5
(再掲)調剤用機器賃借料	-	-	-	-	-	202	192	0.2	0.2	-5.0
IV 損益差額(I+II-III)	-	-	-	-	-	10,111	8,541	11.4	10.4	-
(参考)「新型コロナウイルス感染症関連の補助金 (従業員向け慰労金を除く)」を除いた 損益差額(IV-3')	-	-	-	-	-	-	8,132	-	9.9	-
V 税金	-	-	-	-	-	-	-	-	-	-
VI 税引後の総損益差額(IV-V)	-	-	-	-	-	-	-	-	-	-
施設数	0	-	-	-	-	41	-	-	-	-
処方せん枚数	-	-	-	-	-	11,232	9,315	-	-	-

(注)個人立の保険薬局の損益差額からは、開設者の報酬となる部分以外に、建物、設備について現存物の価値以上の改善を行うための内部資金に充てられることが考えられる。

居宅療養管理指導費(介護保険)の算定回数 法人 (集計2)

(1施設当たり損益)

	0回					1回~10回					11回~20回					21回以上				
	金額		構成比率		金額の 伸び率	金額		構成比率		金額の 伸び率	金額		構成比率		金額の 伸び率	金額		構成比率		金額の 伸び率
	前々年(度)	前年(度)	前々年(度)	前年(度)		前々年(度)	前年(度)	前々年(度)	前年(度)		前々年(度)	前年(度)	前々年(度)	前年(度)		前々年(度)	前年(度)	前々年(度)	前年(度)	
	千円	千円	%	%	%	千円	千円	%	%	%	千円	千円	%	%	%	千円	千円	%	%	%
I 収益	135,031	131,686	100.0	100.2	-2.5	159,307	156,543	100.0	100.3	-1.7	185,219	183,606	100.0	100.2	-0.9	209,806	207,851	99.1	99.3	-0.9
I' (参考)「新型コロナウイルス感染症関連の補助金 (従業員向け慰労金を除く)」を除いた 収益(I-3')	-	131,389	-	100.0	-2.7	-	156,056	-	100.0	-2.0	-	183,176	-	100.0	-1.1	-	207,391	-	99.1	-1.2
1. 保険調剤収益	130,755	127,286	96.8	96.9	-2.7	145,112	142,864	91.1	91.5	-1.5	179,453	177,402	96.9	96.8	-1.1	206,089	203,610	97.4	97.3	-1.2
2. 公害等調剤収益	169	158	0.1	0.1	-6.5	143	136	0.1	0.1	-4.9	187	151	0.1	0.1	-19.3	686	626	0.3	0.3	-8.7
3. その他の薬局事業収益	4,107	4,243	3.0	3.2	3.3	14,052	13,543	8.8	8.7	-3.6	5,579	6,053	3.0	3.3	8.5	3,031	3,615	1.4	1.7	19.3
3' (再掲)新型コロナウイルス感染症関連の補助金 (従業員向け慰労金を除く)	-	297	-	0.2	-	-	487	-	0.3	-	-	430	-	0.2	-	-	460	-	0.2	-
II 介護収益	6	6	0.0	0.0	0.0	56	52	0.0	0.0	-7.1	62	73	0.0	0.0	17.7	1,810	1,882	0.9	0.9	4.0
1. 居宅サービス収益	6	6	0.0	0.0	0.0	47	47	0.0	0.0	0.0	58	64	0.0	0.0	10.3	1,773	1,843	0.8	0.9	3.9
2. その他の介護収益	0	0	0.0	0.0	-	9	5	0.0	0.0	-44.4	4	9	0.0	0.0	125.0	37	39	0.0	0.0	5.4
III 費用	127,628	125,201	94.5	95.3	-1.9	145,069	142,372	91.0	91.2	-1.9	178,199	173,470	96.2	94.7	-2.7	196,051	194,189	92.6	92.8	-0.9
1. 給与費	26,237	26,523	19.4	20.2	1.1	28,748	28,769	18.0	18.4	0.1	33,572	31,343	18.1	17.1	-6.6	36,379	36,597	17.2	17.5	0.6
2. 医薬品等費	86,598	84,212	64.1	64.1	-2.8	99,195	96,538	62.2	61.8	-2.7	123,508	120,133	66.7	65.6	-2.7	134,086	131,927	63.4	63.0	-1.6
(再掲)調剤用医薬品費	79,514	77,139	58.9	58.7	-3.0	77,074	79,610	48.4	51.0	3.3	94,201	95,197	50.8	51.9	1.1	113,129	110,468	53.5	52.8	-2.4
(再掲)一般用医薬品費	2,260	2,090	1.7	1.6	-7.5	1,208	1,310	0.8	0.8	8.4	5,126	5,917	2.8	3.2	15.4	1,703	1,777	0.8	0.8	4.3
3. 委託費	670	463	0.5	0.4	-30.9	316	282	0.2	0.2	-10.8	702	460	0.4	0.3	-34.5	698	536	0.3	0.3	-23.2
4. 減価償却費	1,540	1,453	1.1	1.1	-5.6	1,638	1,641	1.0	1.1	0.2	1,587	1,728	0.9	0.9	8.9	2,301	2,303	1.1	1.1	0.1
(再掲)建物減価償却費	337	322	0.2	0.2	-4.5	443	439	0.3	0.3	-0.9	438	439	0.2	0.2	0.2	519	520	0.2	0.2	0.2
(再掲)調剤用機器減価償却費	429	382	0.3	0.3	-11.0	571	600	0.4	0.4	5.1	605	647	0.3	0.4	6.9	887	858	0.4	0.4	-3.3
5. その他の経費	12,583	12,549	9.3	9.6	-0.3	15,172	15,141	9.5	9.7	-0.2	18,830	19,806	10.2	10.8	5.2	22,587	22,826	10.7	10.9	1.1
(再掲)設備機器賃借料	364	371	0.3	0.3	1.9	227	218	0.1	0.1	-4.0	290	294	0.2	0.2	1.4	469	465	0.2	0.2	-0.9
(再掲)調剤用機器賃借料	222	225	0.2	0.2	1.4	120	121	0.1	0.1	0.8	183	180	0.1	0.1	-1.6	265	268	0.1	0.1	1.1
IV 損益差額(I+II-III)	7,408	6,492	5.5	4.9	-	14,295	14,223	9.0	9.1	-	7,082	10,208	3.8	5.6	-	15,565	15,543	7.4	7.4	-
(参考)「新型コロナウイルス感染症関連の補助金 (従業員向け慰労金を除く)」を除いた 損益差額(IV-3')	-	6,195	-	4.7	-	-	13,736	-	8.8	-	-	9,779	-	5.3	-	-	15,084	-	7.2	-
V 税金	819	707	0.6	0.5	-13.7	1,773	2,081	1.1	1.3	17.4	2,034	1,727	1.1	0.9	-15.1	3,884	3,069	1.8	1.5	-21.0
VI 税引後の総損益差額(IV-V)	6,589	5,784	4.9	4.4	-	12,522	12,142	7.9	7.8	-	5,048	8,481	2.7	4.6	-	11,681	12,475	5.5	6.0	-
施設数	341	-	-	-	-	50	-	-	-	-	67	-	-	-	-	405	-	-	-	-
処方せん枚数	14,986	13,645	-	-	-	15,291	14,049	-	-	-	16,315	15,449	-	-	-	19,858	20,486	-	-	-

居宅療養管理指導費(介護保険)の算定回数 法人(集計2)

(1施設当たり損益)

	無回答					全体				
	金額		構成比率		金額の 伸び率	金額		構成比率		金額の 伸び率
	前々年(度)	前年(度)	前々年(度)	前年(度)		前々年(度)	前年(度)	前々年(度)	前年(度)	
千円	千円	%	%	%	千円	千円	%	%	%	
I 収益	-	-	-	-	-	175,425	172,901	99.5	99.7	-1.4
I' (参考)「新型コロナウイルス感染症関連の補助金 (従業員向け慰労金を除く)」を除いた 収益(I-3')	-	-	-	-	-	-	172,506	-	99.5	-1.7
1. 保険調剤収益	-	-	-	-	-	170,721	167,898	96.8	96.8	-1.7
2. 公害等調剤収益	-	-	-	-	-	411	376	0.2	0.2	-8.5
3. その他の薬局事業収益	-	-	-	-	-	4,293	4,627	2.4	2.7	7.8
3' (再掲)「新型コロナウイルス感染症関連の補助金 (従業員向け慰労金を除く)」	-	-	-	-	-	-	395	-	0.2	-
II 介護収益	-	-	-	-	-	860	894	0.5	0.5	4.0
1. 居宅サービス収益	-	-	-	-	-	841	875	0.5	0.5	4.0
2. その他の介護収益	-	-	-	-	-	19	20	0.0	0.0	5.3
III 費用	-	-	-	-	-	164,675	162,319	93.4	93.6	-1.4
1. 給与費	-	-	-	-	-	31,712	31,755	18.0	18.3	0.1
2. 医薬品等費	-	-	-	-	-	112,479	110,108	63.8	63.5	-2.1
(再掲)調剤用医薬品費	-	-	-	-	-	96,659	94,695	54.8	54.6	-2.0
(再掲)一般用医薬品費	-	-	-	-	-	2,170	2,210	1.2	1.3	1.8
3. 委託費	-	-	-	-	-	665	486	0.4	0.3	-26.9
4. 減価償却費	-	-	-	-	-	1,907	1,884	1.1	1.1	-1.2
(再掲)建物減価償却費	-	-	-	-	-	437	430	0.2	0.2	-1.6
(再掲)調剤用機器減価償却費	-	-	-	-	-	666	639	0.4	0.4	-4.1
5. その他の経費	-	-	-	-	-	17,913	18,085	10.2	10.4	1.0
(再掲)設備機器賃借料	-	-	-	-	-	399	400	0.2	0.2	0.3
(再掲)調剤用機器賃借料	-	-	-	-	-	233	236	0.1	0.1	1.3
IV 損益差額(I+II-III)	-	-	-	-	-	11,610	11,476	6.6	6.6	-
(参考)「新型コロナウイルス感染症関連の補助金 (従業員向け慰労金を除く)」を除いた 損益差額(IV-3')	-	-	-	-	-	-	11,082	-	6.4	-
V 税金	-	-	-	-	-	2,407	1,974	1.4	1.1	-18.0
VI 税引後の総損益差額(IV-V)	-	-	-	-	-	9,203	9,502	5.2	5.5	-
施設数	0	-	-	-	-	863	-	-	-	-
処方せん枚数	-	-	-	-	-	17,393	17,019	-	-	-

居宅療養管理指導費(介護保険)の算定回数 全体 (集計2)

(1施設当たり損益)

	0回					1回~10回					11回~20回					21回以上				
	金額		構成比率		金額の 伸び率	金額		構成比率		金額の 伸び率	金額		構成比率		金額の 伸び率	金額		構成比率		金額の 伸び率
	前々年(度)	前年(度)	前々年(度)	前年(度)		前々年(度)	前年(度)	前々年(度)	前年(度)		前々年(度)	前年(度)	前々年(度)	前年(度)		前々年(度)	前年(度)	前々年(度)	前年(度)	
	千円	千円	%	%	%	千円	千円	%	%	%	千円	千円	%	%	%	千円	千円	%	%	%
I 収益	130,697	127,044	100.0	100.2	-2.8	158,323	155,313	100.0	100.3	-1.9	183,180	181,629	100.0	100.2	-0.8	207,565	205,592	99.2	99.3	-1.0
I' (参考)「新型コロナウイルス感染症関連の補助金 (従業員向け慰労金を除く)」を除いた 収益(I-3')	-	126,734	-	100.0	-3.0	-	154,822	-	100.0	-2.2	-	181,204	-	100.0	-1.1	-	205,137	-	99.1	-1.2
1. 保険調剤収益	126,662	122,860	96.9	96.9	-3.0	144,401	141,888	91.2	91.6	-1.7	177,499	175,515	96.9	96.8	-1.1	203,847	201,350	97.4	97.3	-1.2
2. 公害等調剤収益	159	148	0.1	0.1	-6.9	140	134	0.1	0.1	-4.3	184	149	0.1	0.1	-19.0	671	611	0.3	0.3	-8.9
3. その他の薬局事業収益	3,876	4,036	3.0	3.2	4.1	13,782	13,292	8.7	8.6	-3.6	5,497	5,965	3.0	3.3	8.5	3,047	3,631	1.5	1.8	19.2
3'. (再掲)新型コロナウイルス感染症関連の補助金 (従業員向け慰労金を除く)	-	309	-	0.2	-	-	491	-	0.3	-	-	425	-	0.2	-	-	455	-	0.2	-
II 介護収益	5	6	0.0	0.0	20.0	55	52	0.0	0.0	-5.5	62	73	0.0	0.0	17.7	1,778	1,858	0.8	0.9	4.5
1. 居宅サービス収益	5	6	0.0	0.0	20.0	46	47	0.0	0.0	2.2	58	64	0.0	0.0	10.3	1,741	1,820	0.8	0.9	4.5
2. その他の介護収益	0	0	0.0	0.0	-	9	5	0.0	0.0	-44.4	4	9	0.0	0.0	125.0	37	38	0.0	0.0	2.7
III 費用	123,161	120,483	94.2	95.1	-2.2	144,129	141,408	91.0	91.3	-1.9	176,051	171,420	96.1	94.6	-2.6	193,855	191,995	92.6	92.8	-1.0
1. 給与費	24,985	25,245	19.1	19.9	1.0	28,670	28,687	18.1	18.5	0.1	33,136	30,946	18.1	17.1	-6.6	35,841	36,054	17.1	17.4	0.6
2. 医薬品等費	83,982	81,376	64.3	64.2	-3.1	98,477	95,792	62.2	61.9	-2.7	122,054	118,743	66.6	65.5	-2.7	132,753	130,598	63.4	63.1	-1.6
(再掲)調剤用医薬品費	77,749	75,227	59.5	59.4	-3.2	77,074	79,610	48.7	51.4	3.3	92,213	93,211	50.3	51.4	1.1	113,503	110,897	54.2	53.6	-2.3
(再掲)一般用医薬品費	2,172	2,007	1.7	1.6	-7.6	1,208	1,310	0.8	0.8	8.4	4,979	5,748	2.7	3.2	15.4	1,697	1,767	0.8	0.9	4.1
3. 委託費	619	428	0.5	0.3	-30.9	310	277	0.2	0.2	-10.6	691	454	0.4	0.3	-34.3	681	523	0.3	0.3	-23.2
4. 減価償却費	1,508	1,424	1.2	1.1	-5.6	1,639	1,644	1.0	1.1	0.3	1,591	1,734	0.9	1.0	9.0	2,280	2,288	1.1	1.1	0.4
(再掲)建物減価償却費	330	314	0.3	0.2	-4.8	443	439	0.3	0.3	-0.9	434	434	0.2	0.2	0.0	516	517	0.2	0.2	0.2
(再掲)調剤用機器減価償却費	412	368	0.3	0.3	-10.7	562	591	0.4	0.4	5.2	622	667	0.3	0.4	7.2	869	842	0.4	0.4	-3.1
5. その他の経費	12,066	12,011	9.2	9.5	-0.5	15,033	15,008	9.5	9.7	-0.2	18,578	19,543	10.1	10.8	5.2	22,300	22,532	10.7	10.9	1.0
(再掲)設備機器賃借料	355	361	0.3	0.3	1.7	261	252	0.2	0.2	-3.4	286	289	0.2	0.2	1.0	468	465	0.2	0.2	-0.6
(再掲)調剤用機器賃借料	219	220	0.2	0.2	0.5	118	119	0.1	0.1	0.8	180	178	0.1	0.1	-1.1	265	269	0.1	0.1	1.5
IV 損益差額(I+II-III)	7,542	6,566	5.8	5.2	-	14,250	13,958	9.0	9.0	-	7,190	10,282	3.9	5.7	-	15,488	15,454	7.4	7.5	-
(参考)「新型コロナウイルス感染症関連の補助金 (従業員向け慰労金を除く)」を除いた 損益差額(IV-3')	-	6,257	-	4.9	-	-	13,467	-	8.7	-	-	9,857	-	5.4	-	-	14,999	-	7.2	-
V 税金	-	-	-	-	-	-	-	-	-	-	-	-	-	-	-	-	-	-	-	-
VI 税引後の総損益差額(IV-V)	-	-	-	-	-	-	-	-	-	-	-	-	-	-	-	-	-	-	-	-
施設数	370	-	-	-	-	51	-	-	-	-	68	-	-	-	-	415	-	-	-	-
処方せん枚数	14,665	13,281	-	-	-	15,439	14,085	-	-	-	16,178	15,233	-	-	-	19,655	20,244	-	-	-

居宅療養管理指導費(介護保険)の算定回数 全体(集計2)

(1施設当たり損益)

	無回答					全体				
	金額		構成比率		金額の 伸び率	金額		構成比率		金額の 伸び率
	前々年(度)	前年(度)	前々年(度)	前年(度)		前々年(度)	前年(度)	前々年(度)	前年(度)	
千円	千円	%	%	%	千円	千円	%	%	%	
I 収益	-	-	-	-	-	171,491	168,804	99.5	99.7	-1.6
I' (参考)「新型コロナウイルス感染症関連の補助金 (従業員向け慰労金を除く)」を除いた 収益(I-3')	-	-	-	-	-	-	168,408	-	99.5	-1.8
1. 保険調剤収益	-	-	-	-	-	166,920	163,927	96.9	96.8	-1.8
2. 公害等調剤収益	-	-	-	-	-	395	360	0.2	0.2	-8.9
3. その他の薬局事業収益	-	-	-	-	-	4,176	4,517	2.4	2.7	8.2
3' (再掲)「新型コロナウイルス感染症関連の補助金 (従業員向け慰労金を除く)」	-	-	-	-	-	-	395	-	0.2	-
II 介護収益	-	-	-	-	-	826	864	0.5	0.5	4.6
1. 居宅サービス収益	-	-	-	-	-	808	845	0.5	0.5	4.6
2. その他の介護収益	-	-	-	-	-	18	19	0.0	0.0	5.6
III 費用	-	-	-	-	-	160,776	158,324	93.3	93.5	-1.5
1. 給与費	-	-	-	-	-	30,790	30,830	17.9	18.2	0.1
2. 医薬品等費	-	-	-	-	-	110,053	107,596	63.9	63.6	-2.2
(再掲)調剤用医薬品費	-	-	-	-	-	95,729	93,728	55.6	55.4	-2.1
(再掲)一般用医薬品費	-	-	-	-	-	2,126	2,163	1.2	1.3	1.7
3. 委託費	-	-	-	-	-	635	465	0.4	0.3	-26.8
4. 減価償却費	-	-	-	-	-	1,876	1,856	1.1	1.1	-1.1
(再掲)建物減価償却費	-	-	-	-	-	429	423	0.2	0.2	-1.4
(再掲)調剤用機器減価償却費	-	-	-	-	-	646	621	0.4	0.4	-3.9
5. その他の経費	-	-	-	-	-	17,421	17,577	10.1	10.4	0.9
(再掲)設備機器賃借料	-	-	-	-	-	396	397	0.2	0.2	0.3
(再掲)調剤用機器賃借料	-	-	-	-	-	232	234	0.1	0.1	0.9
IV 損益差額(I+II-III)	-	-	-	-	-	11,542	11,343	6.7	6.7	-
(参考)「新型コロナウイルス感染症関連の補助金 (従業員向け慰労金を除く)」を除いた 損益差額(IV-3')	-	-	-	-	-	-	10,948	-	6.5	-
V 税金	-	-	-	-	-	-	-	-	-	-
VI 税引後の総損益差額(IV-V)	-	-	-	-	-	-	-	-	-	-
施設数	0	-	-	-	-	904	-	-	-	-
処方せん枚数	-	-	-	-	-	17,114	16,670	-	-	-

(14) 保険薬局 店舗数別の損益状況

同一グループの保険調剤を行っている店舗数 法人 (集計2)

(1施設当たり損益)

	1店舗					2~5店舗					6~19店舗					20店舗以上				
	金額		構成比率		金額の 伸び率	金額		構成比率		金額の 伸び率	金額		構成比率		金額の 伸び率	金額		構成比率		金額の 伸び率
	前々年(度)	前年(度)	前々年(度)	前年(度)		前々年(度)	前年(度)	前々年(度)	前年(度)		前々年(度)	前年(度)	前々年(度)	前年(度)		前々年(度)	前年(度)	前々年(度)	前年(度)	
千円	千円	%	%	%	千円	千円	%	%	%	千円	千円	%	%	%	千円	千円	%	%	%	
I 収益	154,886	149,691	99.8	100.0	-3.4	146,003	142,712	99.4	99.6	-2.3	156,150	155,144	99.3	99.5	-0.6	211,284	209,345	99.6	99.8	-0.9
I' (参考)「新型コロナウイルス感染症関連の補助金 (従業員向け慰労金を除く)」を除いた 収益(I-3')	-	149,443	-	99.8	-3.5	-	142,394	-	99.4	-2.5	-	154,748	-	99.2	-0.9	-	208,856	-	99.5	-1.1
1. 保険調剤収益	149,743	143,921	96.5	96.1	-3.9	142,302	138,763	96.9	96.9	-2.5	152,995	151,512	97.3	97.2	-1.0	205,256	203,152	96.7	96.8	-1.0
2. 公害等調剤収益	247	251	0.2	0.2	1.6	404	399	0.3	0.3	-1.2	435	363	0.3	0.2	-16.6	450	398	0.2	0.2	-11.6
3. その他の薬局事業収益	4,896	5,519	3.2	3.7	12.7	3,297	3,550	2.2	2.5	7.7	2,719	3,270	1.7	2.1	20.3	5,578	5,794	2.6	2.8	3.9
3'. (再掲)新型コロナウイルス感染症関連の補助金 (従業員向け慰労金を除く)	-	248	-	0.2	-	-	318	-	0.2	-	-	397	-	0.3	-	-	489	-	0.2	-
II 介護収益	332	274	0.2	0.2	-17.5	811	846	0.6	0.6	4.3	1,047	1,195	0.7	0.8	14.1	953	959	0.4	0.5	0.6
1. 居宅サービス収益	328	273	0.2	0.2	-16.8	799	834	0.5	0.6	4.4	1,001	1,148	0.6	0.7	14.7	938	942	0.4	0.4	0.4
2. その他の介護収益	4	2	0.0	0.0	-50.0	12	12	0.0	0.0	0.0	46	47	0.0	0.0	2.2	15	17	0.0	0.0	13.3
III 費用	151,513	148,754	97.6	99.4	-1.8	140,991	139,100	96.0	97.1	-1.3	145,459	146,190	92.5	93.7	0.5	194,326	190,323	91.6	90.7	-2.1
1. 給与費	32,843	32,835	21.2	21.9	0.0	30,970	30,919	21.1	21.6	-0.2	29,445	30,228	18.7	19.4	2.7	32,986	32,774	15.5	15.6	-0.6
2. 医薬品等費	104,584	101,087	67.4	67.5	-3.3	95,848	94,026	65.3	65.6	-1.9	101,520	101,660	64.6	65.2	0.1	131,773	128,153	62.1	61.1	-2.7
(再掲)調剤用医薬品費	79,037	76,136	50.9	50.9	-3.7	85,556	85,326	58.3	59.6	-0.3	82,173	84,049	52.3	53.9	2.3	109,965	106,028	51.8	50.5	-3.6
(再掲)一般用医薬品費	2,789	3,311	1.8	2.2	18.7	2,448	2,401	1.7	1.7	-1.9	1,627	1,418	1.0	0.9	-12.8	2,103	2,187	1.0	1.0	4.0
3. 委託費	260	239	0.2	0.2	-8.1	264	282	0.2	0.2	6.8	558	420	0.4	0.3	-24.7	1,116	733	0.5	0.3	-34.3
4. 減価償却費	1,816	1,859	1.2	1.2	2.4	1,750	1,790	1.2	1.2	2.3	1,944	1,891	1.2	1.2	-2.7	2,029	1,956	1.0	0.9	-3.6
(再掲)建物減価償却費	377	344	0.2	0.2	-8.8	400	419	0.3	0.3	4.8	441	446	0.3	0.3	1.1	478	455	0.2	0.2	-4.8
(再掲)調剤用機器減価償却費	375	374	0.2	0.2	-0.3	510	502	0.3	0.4	-1.6	649	561	0.4	0.4	-13.6	867	846	0.4	0.4	-2.4
5. その他の経費	12,010	12,733	7.7	8.5	6.0	12,158	12,082	8.3	8.4	-0.6	11,992	11,990	7.6	7.7	0.0	26,422	26,708	12.4	12.7	1.1
(再掲)設備機器賃借料	586	569	0.4	0.4	-2.9	447	456	0.3	0.3	2.0	448	483	0.3	0.3	7.8	291	276	0.1	0.1	-5.2
(再掲)調剤用機器賃借料	334	326	0.2	0.2	-2.4	266	276	0.2	0.2	3.8	214	244	0.1	0.2	14.0	190	178	0.1	0.1	-6.3
IV 損益差額(I+II-III)	3,705	1,211	2.4	0.8	-	5,823	4,459	4.0	3.1	-	11,737	10,150	7.5	6.5	-	17,911	19,981	8.4	9.5	-
(参考)「新型コロナウイルス感染症関連の補助金 (従業員向け慰労金を除く)」を除いた 損益差額(IV-3')	-	963	-	0.6	-	-	4,141	-	2.9	-	-	9,753	-	6.3	-	-	19,492	-	9.3	-
V 税金	517	383	0.3	0.3	-25.9	705	514	0.5	0.4	-27.1	1,250	1,013	0.8	0.6	-19.0	4,691	3,910	2.2	1.9	-16.6
VI 税引後の総損益差額(IV-V)	3,187	828	2.1	0.6	-	5,119	3,944	3.5	2.8	-	10,488	9,137	6.7	5.9	-	13,220	16,070	6.2	7.7	-
施設数	95	-	-	-	-	256	-	-	-	-	161	-	-	-	351	-	-	-	-	-
処方せん枚数	16,436	15,060	-	-	-	16,032	14,652	-	-	-	16,507	15,281	-	-	-	19,051	20,073	-	-	-

(注) 1. 店舗数については、自施設を含む店舗数である。(以下同様)

2. 「調剤用医薬品費」及び「一般用医薬品費」については、回答があった施設のみの平均値であり、「2. 医薬品等費」の内数とはならない。(以下同様)

同一グループの保険調剤を行っている店舗数 法人（集計2）

（1施設当たり損益）

	無回答					全体				
	金額		構成比率		金額の	金額		構成比率		金額の
	前々年(度)	前年(度)	前々年(度)	前年(度)	伸び率	前々年(度)	前年(度)	前々年(度)	前年(度)	伸び率
	千円	千円	%	%	%	千円	千円	%	%	%
I 収益	—	—	—	—	—	175,425	172,901	99.5	99.7	-1.4
I' (参考)「新型コロナウイルス感染症関連の補助金 (従業員向け慰労金を除く)」を除いた 収益(I-3')	—	—	—	—	—	—	172,506	—	99.5	-1.7
1. 保険調剤収益	—	—	—	—	—	170,721	167,898	96.8	96.8	-1.7
2. 公害等調剤収益	—	—	—	—	—	411	376	0.2	0.2	-8.5
3. その他の薬局事業収益	—	—	—	—	—	4,293	4,627	2.4	2.7	7.8
3'. (再掲)新型コロナウイルス感染症関連の補助金 (従業員向け慰労金を除く)	—	—	—	—	—	—	395	—	0.2	—
II 介護収益	—	—	—	—	—	860	894	0.5	0.5	4.0
1. 居宅サービス収益	—	—	—	—	—	841	875	0.5	0.5	4.0
2. その他の介護収益	—	—	—	—	—	19	20	0.0	0.0	5.3
III 費用	—	—	—	—	—	164,675	162,319	93.4	93.6	-1.4
1. 給与費	—	—	—	—	—	31,712	31,755	18.0	18.3	0.1
2. 医薬品等費	—	—	—	—	—	112,479	110,108	63.8	63.5	-2.1
(再掲)調剤用医薬品費	—	—	—	—	—	96,659	94,695	54.8	54.6	-2.0
(再掲)一般用医薬品費	—	—	—	—	—	2,170	2,210	1.2	1.3	1.8
3. 委託費	—	—	—	—	—	665	486	0.4	0.3	-26.9
4. 減価償却費	—	—	—	—	—	1,907	1,884	1.1	1.1	-1.2
(再掲)建物減価償却費	—	—	—	—	—	437	430	0.2	0.2	-1.6
(再掲)調剤用機器減価償却費	—	—	—	—	—	666	639	0.4	0.4	-4.1
5. その他の経費	—	—	—	—	—	17,913	18,085	10.2	10.4	1.0
(再掲)設備機器賃借料	—	—	—	—	—	399	400	0.2	0.2	0.3
(再掲)調剤用機器賃借料	—	—	—	—	—	233	236	0.1	0.1	1.3
IV 損益差額(I+II-III)	—	—	—	—	—	11,610	11,476	6.6	6.6	—
(参考)「新型コロナウイルス感染症関連の補助金 (従業員向け慰労金を除く)」を除いた 損益差額(IV-3')	—	—	—	—	—	—	11,082	—	6.4	—
V 税金	—	—	—	—	—	2,407	1,974	1.4	1.1	-18.0
VI 税引後の総損益差額(IV-V)	—	—	—	—	—	9,203	9,502	5.2	5.5	—
施設数	0					863				
処方せん枚数	—					17,393				

(15) 保険薬局 調剤基本料等別の損益状況

算定している調剤基本料 個人(集計2)

(1施設当たり損益)

	調剤基本料1 ※					調剤基本料2 ※					調剤基本料3-イ ※					調剤基本料3-ロ ※				
	金額		構成比率		金額の伸比率	金額		構成比率		金額の伸比率	金額		構成比率		金額の伸比率	金額		構成比率		金額の伸比率
	前々年(度)	前年(度)	前々年(度)	前年(度)		前々年(度)	前年(度)	前々年(度)	前年(度)		前々年(度)	前年(度)	前々年(度)	前年(度)		前々年(度)	前年(度)	前々年(度)	前年(度)	
千円	千円	%	%	%	千円	千円	%	%	%	千円	千円	%	%	%	千円	千円	%	%	%	
I 収益	87,624	82,056	99.9	100.2	-6.4	*	*	*	*	-	-	-	-	-	-	-	-	-	-	-
I' (参考)「新型コロナウイルス感染症関連の補助金(従業員向け慰労金を除く)を除いた収益(I-3)	-	81,679	-	99.7	-6.8	-	*	-	*	-	-	-	-	-	-	-	-	-	-	-
1. 保険調剤収益	85,800	79,818	97.8	97.5	-7.0	*	*	*	*	-	-	-	-	-	-	-	-	-	-	-
2. 公害等調剤収益	56	33	0.1	0.0	-41.1	*	*	*	*	-	-	-	-	-	-	-	-	-	-	-
3. その他の薬局事業収益	1,769	2,204	2.0	2.7	24.6	*	*	*	*	-	-	-	-	-	-	-	-	-	-	-
3'. (再掲)新型コロナウイルス感染症関連の補助金(従業員向け慰労金を除く)	-	376	-	0.5	-	-	*	-	*	-	-	-	-	-	-	-	-	-	-	-
II 介護収益	116	221	0.1	0.3	90.5	*	*	*	*	-	-	-	-	-	-	-	-	-	-	-
1. 居宅サービス収益	116	221	0.1	0.3	90.5	*	*	*	*	-	-	-	-	-	-	-	-	-	-	-
2. その他の介護収益	0	0	0.0	0.0	-	*	*	*	*	-	-	-	-	-	-	-	-	-	-	-
III 費用	77,490	73,580	88.3	89.8	-5.0	*	*	*	*	-	-	-	-	-	-	-	-	-	-	-
1. 給与費	11,427	11,391	13.0	13.9	-0.3	*	*	*	*	-	-	-	-	-	-	-	-	-	-	-
2. 医薬品等費	57,930	54,217	66.0	66.2	-6.4	*	*	*	*	-	-	-	-	-	-	-	-	-	-	-
(再掲)調剤用医薬品費	60,530	57,145	69.0	69.8	-5.6	*	*	*	*	-	-	-	-	-	-	-	-	-	-	-
(再掲)一般用医薬品費	486	402	0.6	0.5	-17.3	*	*	*	*	-	-	-	-	-	-	-	-	-	-	-
3. 委託費	11	11	0.0	0.0	0.0	*	*	*	*	-	-	-	-	-	-	-	-	-	-	-
4. 減価償却費	1,215	1,244	1.4	1.5	2.4	*	*	*	*	-	-	-	-	-	-	-	-	-	-	-
(再掲)建物減価償却費	285	280	0.3	0.3	-1.8	*	*	*	*	-	-	-	-	-	-	-	-	-	-	-
(再掲)調剤用機器減価償却費	206	245	0.2	0.3	18.9	*	*	*	*	-	-	-	-	-	-	-	-	-	-	-
5. その他の経費	6,908	6,717	7.9	8.2	-2.8	*	*	*	*	-	-	-	-	-	-	-	-	-	-	-
(再掲)設備機器賃借料	346	339	0.4	0.4	-2.0	*	*	*	*	-	-	-	-	-	-	-	-	-	-	-
(再掲)調剤用機器賃借料	208	197	0.2	0.2	-5.3	*	*	*	*	-	-	-	-	-	-	-	-	-	-	-
IV 損益差額(I+II-III)	10,249	8,697	11.7	10.6	-	*	*	*	*	-	-	-	-	-	-	-	-	-	-	-
(参考)「新型コロナウイルス感染症関連の補助金(従業員向け慰労金を除く)を除いた損益差額(IV-3)	-	8,320	-	10.2	-	-	*	-	*	-	-	-	-	-	-	-	-	-	-	-
V 税金	-	-	-	-	-	-	-	-	-	-	-	-	-	-	-	-	-	-	-	-
VI 税引後の総損益差額(IV-V)	-	-	-	-	-	-	-	-	-	-	-	-	-	-	-	-	-	-	-	-
施設数	40	-	-	-	-	*	-	-	-	-	0	-	-	-	-	0	-	-	-	-
処方せん枚数	11,082	9,268	-	-	-	*	*	-	-	-	-	-	-	-	-	-	-	-	-	-
集中度	75.7%	-	-	-	-	*	-	-	-	-	-	-	-	-	-	-	-	-	-	-

(注) 1. 表中の「※」の箇所は令和2年4月以降の調剤基本料である。(以下同様)

2. 「調剤用医薬品費」及び「一般用医薬品費」については、回答があった施設のみの平均値であり、「2. 医薬品等費」の内数とはならない。(以下同様)

算定している調剤基本料 個人(集計2)

(1施設当たり損益)

	特別調剤基本料 ※					無回答 ※					全体 ※				
	金額		構成比率		金額の伸比率	金額		構成比率		金額の伸比率	金額		構成比率		金額の伸比率
	前々年(度)	前年(度)	前々年(度)	前年(度)		前々年(度)	前年(度)	前々年(度)	前年(度)		前々年(度)	前年(度)	前々年(度)	前年(度)	
千円	千円	%	%	%	千円	千円	%	%	%	千円	千円	%	%	%	
I 収益	-	-	-	-	-	-	-	-	-	-	88,697	82,567	99.9	100.2	-6.9
I' (参考)「新型コロナウイルス感染症関連の補助金(従業員向け慰労金を除く)を除いた収益(I-3)	-	-	-	-	-	-	-	-	-	-	-	82,158	-	99.7	-7.4
1. 保険調剤収益	-	-	-	-	-	-	-	-	-	-	86,916	80,342	97.9	97.5	-7.6
2. 公害等調剤収益	-	-	-	-	-	-	-	-	-	-	54	32	0.1	0.0	-40.7
3. その他の薬局事業収益	-	-	-	-	-	-	-	-	-	-	1,726	2,193	1.9	2.7	27.1
3'. (再掲)新型コロナウイルス感染症関連の補助金(従業員向け慰労金を除く)	-	-	-	-	-	-	-	-	-	-	-	409	-	0.5	-
II 介護収益	-	-	-	-	-	-	-	-	-	-	113	216	0.1	0.3	91.2
1. 居宅サービス収益	-	-	-	-	-	-	-	-	-	-	113	216	0.1	0.3	91.2
2. その他の介護収益	-	-	-	-	-	-	-	-	-	-	0	0	0.0	0.0	-
III 費用	-	-	-	-	-	-	-	-	-	-	78,699	74,242	88.6	90.1	-5.7
1. 給与費	-	-	-	-	-	-	-	-	-	-	11,387	11,357	12.8	13.8	-0.3
2. 医薬品等費	-	-	-	-	-	-	-	-	-	-	58,980	54,739	66.4	66.5	-7.2
(再掲)調剤用医薬品費	-	-	-	-	-	-	-	-	-	-	60,530	57,145	68.2	69.4	-5.6
(再掲)一般用医薬品費	-	-	-	-	-	-	-	-	-	-	486	402	0.5	0.5	-17.3
3. 委託費	-	-	-	-	-	-	-	-	-	-	11	11	0.0	0.0	0.0
4. 減価償却費	-	-	-	-	-	-	-	-	-	-	1,241	1,268	1.4	1.5	2.2
(再掲)建物減価償却費	-	-	-	-	-	-	-	-	-	-	278	273	0.3	0.3	-1.8
(再掲)調剤用機器減価償却費	-	-	-	-	-	-	-	-	-	-	221	245	0.2	0.3	10.9
5. その他の経費	-	-	-	-	-	-	-	-	-	-	7,080	6,868	8.0	8.3	-3.0
(再掲)設備機器賃借料	-	-	-	-	-	-	-	-	-	-	338	333	0.4	0.4	-1.5
(再掲)調剤用機器賃借料	-	-	-	-	-	-	-	-	-	-	202	192	0.2	0.2	-5.0
IV 損益差額(I+II-III)	-	-	-	-	-	-	-	-	-	-	10,111	8,541	11.4	10.4	-
(参考)「新型コロナウイルス感染症関連の補助金(従業員向け慰労金を除く)を除いた損益差額(IV-3')	-	-	-	-	-	-	-	-	-	-	-	8,132	-	9.9	-
V 税金	-	-	-	-	-	-	-	-	-	-	-	-	-	-	-
VI 税引後の総損益差額(IV-V)	-	-	-	-	-	-	-	-	-	-	-	-	-	-	-
施設数	0	-	-	-	-	0	-	-	-	-	41	-	-	-	-
処方せん枚数	-	-	-	-	-	-	-	-	-	-	11,232	9,315	-	-	-
集中度	-	-	-	-	-	-	-	-	-	-	75.3%	-	-	-	-

算定している調剤基本料 法人(集計2)

(1施設当たり損益)

	調剤基本料1 ※					調剤基本料2 ※					調剤基本料3-イ ※					調剤基本料3-ロ ※				
	金額		構成比率		金額の伸比率	金額		構成比率		金額の伸比率	金額		構成比率		金額の伸比率	金額		構成比率		金額の伸比率
	前々年(度)	前年(度)	前々年(度)	前年(度)		前々年(度)	前年(度)	前々年(度)	前年(度)		前々年(度)	前年(度)	前々年(度)	前年(度)		前々年(度)	前年(度)	前々年(度)	前年(度)	
千円	千円	%	%	%	千円	千円	%	%	%	千円	千円	%	%	%	千円	千円	%	%	%	
I 収益	150,717	148,983	99.4	99.6	-1.2	528,306	521,833	99.9	100.0	-1.2	176,370	173,372	99.6	100.0	-1.7	239,288	231,513	99.5	99.7	-3.2
I' (参考)「新型コロナウイルス感染症関連の補助金(従業員向け慰労金を除く)を除いた収益(I-3)	-	148,604	-	99.4	-1.4	-	521,467	-	99.9	-1.3	-	172,932	-	99.7	-1.9	-	231,022	-	99.5	-3.5
1. 保険調剤収益	145,588	143,547	96.0	96.0	-1.4	523,660	516,909	99.0	99.0	-1.3	174,243	170,904	98.4	98.6	-1.9	236,347	228,434	98.3	98.4	-3.3
2. 公害等調剤収益	333	303	0.2	0.2	-9.0	862	878	0.2	0.2	1.9	563	531	0.3	0.3	-5.7	844	720	0.4	0.3	-14.7
3. その他の薬局事業収益	4,795	5,133	3.2	3.4	7.0	3,783	4,046	0.7	0.8	7.0	1,564	1,937	0.9	1.1	23.8	2,097	2,359	0.9	1.0	12.5
3'. (再掲)新型コロナウイルス感染症関連の補助金(従業員向け慰労金を除く)	-	379	-	0.3	-	-	366	-	0.1	-	-	439	-	0.3	-	-	491	-	0.2	-
II 介護収益	863	931	0.6	0.6	7.9	615	544	0.1	0.1	-11.5	704	442	0.4	0.3	-37.2	1,155	1,166	0.5	0.5	1.0
1. 居宅サービス収益	841	908	0.6	0.6	8.0	615	544	0.1	0.1	-11.5	699	438	0.4	0.3	-37.3	1,152	1,161	0.5	0.5	0.8
2. その他の介護収益	22	23	0.0	0.0	4.5	0	0	0.0	0.0	-	5	4	0.0	0.0	-20.0	3	5	0.0	0.0	66.7
III 費用	141,147	139,997	93.1	93.6	-0.8	501,443	495,442	94.8	94.9	-1.2	166,822	163,755	94.2	94.5	-1.8	223,537	211,789	93.0	91.2	-5.3
1. 給与費	30,191	30,535	19.9	20.4	1.1	66,548	67,837	12.6	13.0	1.9	27,324	25,713	15.4	14.8	-5.9	32,955	30,621	13.7	13.2	-7.1
2. 医薬品等費	93,136	91,520	61.4	61.2	-1.7	383,831	377,038	72.6	72.2	-1.8	118,497	116,941	66.9	67.5	-1.3	160,104	151,852	66.6	65.4	-5.2
(再掲)調剤用医薬品費	84,416	82,941	55.7	55.5	-1.7	279,361	280,326	52.8	53.7	0.3	101,083	103,156	57.1	59.5	2.1	119,864	112,203	49.9	48.3	-6.4
(再掲)一般用医薬品費	2,472	2,522	1.6	1.7	2.0	1,309	1,372	0.2	0.3	4.8	620	706	0.4	0.4	13.9	1,089	1,033	0.5	0.4	-5.1
3. 委託費	520	413	0.3	0.3	-20.6	1,798	1,463	0.3	0.3	-18.6	649	741	0.4	0.4	14.2	1,566	512	0.7	0.2	-67.3
4. 減価償却費	1,732	1,727	1.1	1.2	-0.3	5,868	5,769	1.1	1.1	-1.7	1,421	1,318	0.8	0.8	-7.2	1,914	1,773	0.8	0.8	-7.4
(再掲)建物減価償却費	416	416	0.3	0.3	0.0	582	587	0.1	0.1	0.9	359	348	0.2	0.2	-3.1	582	515	0.2	0.2	-11.5
(再掲)調剤用機器減価償却費	525	512	0.3	0.3	-2.5	3,134	2,953	0.6	0.6	-5.8	549	435	0.3	0.3	-20.8	890	880	0.4	0.4	-1.1
5. その他の経費	15,567	15,801	10.3	10.6	1.5	43,399	43,335	8.2	8.3	-0.1	18,931	19,042	10.7	11.0	0.6	26,997	27,031	11.2	11.6	0.1
(再掲)設備機器賃借料	398	397	0.3	0.3	-0.3	675	744	0.1	0.1	10.2	508	516	0.3	0.3	1.6	182	159	0.1	0.1	-12.6
(再掲)調剤用機器賃借料	229	231	0.2	0.2	0.9	485	558	0.1	0.1	15.1	254	252	0.1	0.1	-0.8	130	106	0.1	0.0	-18.5
IV 損益差額(I+II-III)	10,433	9,918	6.9	6.6	-	27,477	26,935	5.2	5.2	-	10,252	10,058	5.8	5.8	-	16,906	20,891	7.0	9.0	-
(参考)「新型コロナウイルス感染症関連の補助金(従業員向け慰労金を除く)を除いた損益差額(IV-3)	-	9,539	-	6.4	-	-	26,569	-	5.1	-	-	9,619	-	5.5	-	-	20,400	-	8.8	-
V 税金	1,411	1,194	0.9	0.8	-15.4	12,606	10,305	2.4	2.0	-18.3	1,253	1,414	0.7	0.8	12.8	8,109	5,965	3.4	2.6	-26.4
VI 税引後の総損益差額(IV-V)	9,022	8,724	6.0	5.8	-	14,871	16,630	2.8	3.2	-	8,999	8,644	5.1	5.0	-	8,796	14,926	3.7	6.4	-
施設数	693	-	-	-	-	37	-	-	-	-	60	-	-	-	68	-	-	-	-	-
処方せん枚数	16,220	14,962	-	-	-	35,873	57,660	-	-	-	16,824	14,850	-	-	20,042	18,066	-	-	-	-
集中度	70.3%	-	-	-	-	90.2%	-	-	-	-	92.2%	-	-	-	91.8%	-	-	-	-	-

算定している調剤基本料 法人(集計2)

(1施設当たり損益)

	特別調剤基本料 ※					無回答 ※					全体 ※				
	金額		構成比率		金額の 伸び率	金額		構成比率		金額の 伸び率	金額		構成比率		金額の 伸び率
	前々年(度)	前年(度)	前々年(度)	前年(度)		前々年(度)	前年(度)	前々年(度)	前年(度)		前々年(度)	前年(度)	前々年(度)	前年(度)	
	千円	千円	%	%	%	千円	千円	%	%	%	千円	千円	%	%	%
I 収益	108,813	102,926	100.0	100.7	-5.4	—	—	—	—	—	175,425	172,901	99.5	99.7	-1.4
I' (参考)「新型コロナウイルス感染症関連の補助金 (従業員向け慰労金を除く)を除いた 収益(I-3)	—	102,054	—	99.9	-6.2	—	—	—	—	—	—	172,506	—	99.5	-1.7
1. 保険調剤収益	107,613	100,819	98.9	98.7	-6.3	—	—	—	—	—	170,721	167,898	96.8	96.8	-1.7
2. 公害等調剤収益	182	160	0.2	0.2	-12.1	—	—	—	—	—	411	376	0.2	0.2	-8.5
3. その他の薬局事業収益	1,018	1,947	0.9	1.9	91.3	—	—	—	—	—	4,293	4,627	2.4	2.7	7.8
3'. (再掲)新型コロナウイルス感染症関連の補助金 (従業員向け慰労金を除く)	—	872	—	0.9	—	—	—	—	—	—	—	395	—	0.2	—
II 介護収益	40	106	0.0	0.1	165.0	—	—	—	—	—	860	894	0.5	0.5	4.0
1. 居宅サービス収益	40	106	0.0	0.1	165.0	—	—	—	—	—	841	875	0.5	0.5	4.0
2. その他の介護収益	0	0	0.0	0.0	—	—	—	—	—	—	19	20	0.0	0.0	5.3
III 費用	107,257	101,015	98.5	98.9	-5.8	—	—	—	—	—	164,675	162,319	93.4	93.6	-1.4
1. 給与費	20,363	21,786	18.7	21.3	7.0	—	—	—	—	—	31,712	31,755	18.0	18.3	0.1
2. 医薬品等費	65,549	61,335	60.2	60.0	-6.4	—	—	—	—	—	112,479	110,108	63.8	63.5	-2.1
(再掲)調剤用医薬品費	57,938	54,097	53.2	53.0	-6.6	—	—	—	—	—	96,659	94,695	54.8	54.6	-2.0
(再掲)一般用医薬品費	1,054	1,164	1.0	1.1	10.4	—	—	—	—	—	2,170	2,210	1.2	1.3	1.8
3. 委託費	284	33	0.3	0.0	-88.4	—	—	—	—	—	665	486	0.4	0.3	-26.9
4. 減価償却費	2,446	3,195	2.2	3.1	30.6	—	—	—	—	—	1,907	1,884	1.1	1.1	-1.2
(再掲)建物減価償却費	1,115	1,063	1.0	1.0	-4.7	—	—	—	—	—	437	430	0.2	0.2	-1.6
(再掲)調剤用機器減価償却費	357	248	0.3	0.2	-30.5	—	—	—	—	—	666	639	0.4	0.4	-4.1
5. その他の経費	18,616	14,667	17.1	14.4	-21.2	—	—	—	—	—	17,913	18,085	10.2	10.4	1.0
(再掲)設備機器賃借料	132	132	0.1	0.1	0.0	—	—	—	—	—	399	400	0.2	0.2	0.3
(再掲)調剤用機器賃借料	130	130	0.1	0.1	0.0	—	—	—	—	—	233	236	0.1	0.1	1.3
IV 損益差額(I+II-III)	1,595	2,017	1.5	2.0	—	—	—	—	—	—	11,610	11,476	6.6	6.6	—
(参考)「新型コロナウイルス感染症関連の補助金 (従業員向け慰労金を除く)を除いた 損益差額(IV-3')	—	1,145	—	1.1	—	—	—	—	—	—	—	11,082	—	6.4	—
V 税金	1,284	900	1.2	0.9	-29.9	—	—	—	—	—	2,407	1,974	1.4	1.1	-18.0
VI 税引後の総損益差額(IV-V)	311	1,117	0.3	1.1	—	—	—	—	—	—	9,203	9,502	5.2	5.5	—
施設数	5	—	—	—	—	0	—	—	—	—	863	—	—	—	—
処方せん枚数	14,047	13,176	—	—	—	—	—	—	—	—	17,393	17,019	—	—	—
集中度	96.7%	—	—	—	—	—	—	—	—	—	74.5%	—	—	—	—

算定している調剤基本料 全体(集計2)

(1施設当たり損益)

	調剤基本料1 ※					調剤基本料2 ※					調剤基本料3-イ ※					調剤基本料3-ロ ※				
	金額		構成比率		金額の伸比率	金額		構成比率		金額の伸比率	金額		構成比率		金額の伸比率	金額		構成比率		金額の伸比率
	前々年(度)	前年(度)	前々年(度)	前年(度)		前々年(度)	前年(度)	前々年(度)	前年(度)		前々年(度)	前年(度)	前々年(度)	前年(度)		前々年(度)	前年(度)	前々年(度)	前年(度)	
千円	千円	%	%	%	千円	千円	%	%	%	千円	千円	%	%	%	千円	千円	%	%	%	
I 収益	147,274	145,331	99.4	99.6	-1.3	517,867	510,812	99.9	100.0	-1.4	176,370	173,372	99.6	100.0	-1.7	239,288	231,513	99.5	99.7	-3.2
I' (参考)「新型コロナウイルス感染症関連の補助金(従業員向け慰労金を除く)を除いた収益(I-3)	-	144,952	-	99.4	-1.6	-	510,411	-	99.9	-1.4	-	172,932	-	99.7	-1.9	-	231,022	-	99.5	-3.5
1. 保険調剤収益	142,325	140,069	96.1	96.0	-1.6	513,343	505,972	99.0	99.0	-1.4	174,243	170,904	98.4	98.6	-1.9	236,347	228,434	98.3	98.4	-3.3
2. 公害等調剤収益	318	288	0.2	0.2	-9.4	840	855	0.2	0.2	1.8	563	531	0.3	0.3	-5.7	844	720	0.4	0.3	-14.7
3. その他の薬局事業収益	4,630	4,974	3.1	3.4	7.4	3,685	3,985	0.7	0.8	8.1	1,564	1,937	0.9	1.1	23.8	2,097	2,359	0.9	1.0	12.5
3'. (再掲)新型コロナウイルス感染症関連の補助金(従業員向け慰労金を除く)	-	379	-	0.3	-	-	401	-	0.1	-	-	439	-	0.3	-	-	491	-	0.2	-
II 介護収益	823	893	0.6	0.6	8.5	598	530	0.1	0.1	-11.4	704	442	0.4	0.3	-37.2	1,155	1,166	0.5	0.5	1.0
1. 居宅サービス収益	802	870	0.5	0.6	8.5	598	530	0.1	0.1	-11.4	699	438	0.4	0.3	-37.3	1,152	1,161	0.5	0.5	0.8
2. その他の介護収益	21	22	0.0	0.0	4.8	0	0	0.0	0.0	-	5	4	0.0	0.0	-20.0	3	5	0.0	0.0	66.7
III 費用	137,674	136,373	93.0	93.5	-0.9	491,590	485,055	94.8	94.9	-1.3	166,822	163,755	94.2	94.5	-1.8	223,537	211,789	93.0	91.2	-5.3
1. 給与費	29,167	29,490	19.7	20.2	1.1	65,054	66,315	12.5	13.0	1.9	27,324	25,713	15.4	14.8	-5.9	32,955	30,621	13.7	13.2	-7.1
2. 医薬品等費	91,215	89,484	61.6	61.4	-1.9	376,387	369,106	72.6	72.2	-1.9	118,497	116,941	66.9	67.5	-1.3	160,104	151,852	66.6	65.4	-5.2
(再掲)調剤用医薬品費	83,643	82,107	56.5	56.3	-1.8	279,361	280,326	53.9	54.9	0.3	101,083	103,156	57.1	59.5	2.1	119,864	112,203	49.9	48.3	-6.4
(再掲)一般用医薬品費	2,408	2,454	1.6	1.7	1.9	1,309	1,372	0.3	0.3	4.8	620	706	0.4	0.4	13.9	1,089	1,033	0.5	0.4	-5.1
3. 委託費	493	391	0.3	0.3	-20.7	1,751	1,425	0.3	0.3	-18.6	649	741	0.4	0.4	14.2	1,566	512	0.7	0.2	-67.3
4. 減価償却費	1,704	1,701	1.2	1.2	-0.2	5,774	5,676	1.1	1.1	-1.7	1,421	1,318	0.8	0.8	-7.2	1,914	1,773	0.8	0.8	-7.4
(再掲)建物減価償却費	409	409	0.3	0.3	0.0	567	572	0.1	0.1	0.9	359	348	0.2	0.2	-3.1	582	515	0.2	0.2	-11.5
(再掲)調剤用機器減価償却費	507	498	0.3	0.3	-1.8	3,073	2,882	0.6	0.6	-6.2	549	435	0.3	0.3	-20.8	890	880	0.4	0.4	-1.1
5. その他の経費	15,095	15,306	10.2	10.5	1.4	42,624	42,533	8.2	8.3	-0.2	18,931	19,042	10.7	11.0	0.6	26,997	27,031	11.2	11.6	0.1
(再掲)設備機器賃借料	396	394	0.3	0.3	-0.5	658	726	0.1	0.1	10.3	508	516	0.3	0.3	1.6	182	159	0.1	0.1	-12.6
(再掲)調剤用機器賃借料	227	229	0.2	0.2	0.9	472	543	0.1	0.1	15.0	254	252	0.1	0.1	-0.8	130	106	0.1	0.0	-18.5
IV 損益差額(I+II-III)	10,423	9,851	7.0	6.8	-	26,875	26,287	5.2	5.1	-	10,252	10,058	5.8	5.8	-	16,906	20,891	7.0	9.0	-
(参考)「新型コロナウイルス感染症関連の補助金(従業員向け慰労金を除く)を除いた損益差額(IV-3)	-	9,472	-	6.5	-	-	25,886	-	5.1	-	-	9,619	-	5.5	-	-	20,400	-	8.8	-
V 税金	-	-	-	-	-	-	-	-	-	-	-	-	-	-	-	-	-	-	-	-
VI 税引後の総損益差額(IV-V)	-	-	-	-	-	-	-	-	-	-	-	-	-	-	-	-	-	-	-	-
施設数	733	-	-	-	-	38	-	-	-	-	60	-	-	-	68	-	-	-	-	-
処方せん枚数	15,939	14,651	-	-	-	35,382	56,437	-	-	-	16,824	14,850	-	-	20,042	18,066	-	-	-	-
集中度	70.6%	-	-	-	-	89.3%	-	-	-	-	92.2%	-	-	-	91.8%	-	-	-	-	-

(注)「全体」とは、個人と法人を単純集計したものの。

個人立の保険薬局の「損益差額」と法人立の保険薬局の「損益差額」では性質に異なる部分もあるものの、便宜上、これらを足し合わせて機械的に算出したものであることに留意。(以下同様)

算定している調剤基本料 全体(集計2)

(1施設当たり損益)

	特別調剤基本料 ※					無回答 ※					全体 ※				
	金額		構成比率		金額の伸比率	金額		構成比率		金額の伸比率	金額		構成比率		金額の伸比率
	前々年(度)	前年(度)	前々年(度)	前年(度)		前々年(度)	前年(度)	前々年(度)	前年(度)		前々年(度)	前年(度)	前々年(度)	前年(度)	
千円	千円	%	%	%	千円	千円	%	%	%	千円	千円	%	%	%	
I 収益	108,813	102,926	100.0	100.7	-5.4	—	—	—	—	—	171,491	168,804	99.5	99.7	-1.6
I' (参考)「新型コロナウイルス感染症関連の補助金(従業員向け慰労金を除く)を除いた収益(I-3)	—	102,054	—	99.9	-6.2	—	—	—	—	—	168,408	—	99.5	-1.8	
1. 保険調剤収益	107,613	100,819	98.9	98.7	-6.3	—	—	—	—	166,920	163,927	96.9	96.8	-1.8	
2. 公害等調剤収益	182	160	0.2	0.2	-12.1	—	—	—	—	395	360	0.2	0.2	-8.9	
3. その他の薬局事業収益	1,018	1,947	0.9	1.9	91.3	—	—	—	—	4,176	4,517	2.4	2.7	8.2	
3'. (再掲)新型コロナウイルス感染症関連の補助金(従業員向け慰労金を除く)	—	872	—	0.9	—	—	—	—	—	—	395	—	0.2	—	
II 介護収益	40	106	0.0	0.1	165.0	—	—	—	—	826	864	0.5	0.5	4.6	
1. 居宅サービス収益	40	106	0.0	0.1	165.0	—	—	—	—	808	845	0.5	0.5	4.6	
2. その他の介護収益	0	0	0.0	0.0	—	—	—	—	—	18	19	0.0	0.0	5.6	
III 費用	107,257	101,015	98.5	98.9	-5.8	—	—	—	—	160,776	158,324	93.3	93.5	-1.5	
1. 給与費	20,363	21,786	18.7	21.3	7.0	—	—	—	—	30,790	30,830	17.9	18.2	0.1	
2. 医薬品等費	65,549	61,335	60.2	60.0	-6.4	—	—	—	—	110,053	107,596	63.9	63.6	-2.2	
(再掲)調剤用医薬品費	57,938	54,097	53.2	53.0	-6.6	—	—	—	—	95,729	93,728	55.6	55.4	-2.1	
(再掲)一般用医薬品費	1,054	1,164	1.0	1.1	10.4	—	—	—	—	2,126	2,163	1.2	1.3	1.7	
3. 委託費	284	33	0.3	0.0	-88.4	—	—	—	—	635	465	0.4	0.3	-26.8	
4. 減価償却費	2,446	3,195	2.2	3.1	30.6	—	—	—	—	1,876	1,856	1.1	1.1	-1.1	
(再掲)建物減価償却費	1,115	1,063	1.0	1.0	-4.7	—	—	—	—	429	423	0.2	0.2	-1.4	
(再掲)調剤用機器減価償却費	357	248	0.3	0.2	-30.5	—	—	—	—	646	621	0.4	0.4	-3.9	
5. その他の経費	18,616	14,667	17.1	14.4	-21.2	—	—	—	—	17,421	17,577	10.1	10.4	0.9	
(再掲)設備機器賃借料	132	132	0.1	0.1	0.0	—	—	—	—	396	397	0.2	0.2	0.3	
(再掲)調剤用機器賃借料	130	130	0.1	0.1	0.0	—	—	—	—	232	234	0.1	0.1	0.9	
IV 損益差額(I+II-III)	1,595	2,017	1.5	2.0	—	—	—	—	—	11,542	11,343	6.7	6.7	—	
(参考)「新型コロナウイルス感染症関連の補助金(従業員向け慰労金を除く)を除いた損益差額(IV-3')	—	1,145	—	1.1	—	—	—	—	—	—	10,948	—	6.5	—	
V 税金	—	—	—	—	—	—	—	—	—	—	—	—	—	—	
VI 税引後の総損益差額(IV-V)	—	—	—	—	—	—	—	—	—	—	—	—	—	—	
施設数	5	—	—	—	—	0	—	—	—	—	904	—	—	—	
処方せん枚数	14,047	13,176	—	—	—	—	—	—	—	—	17,114	16,670	—	—	
集中度	96.7%	—	—	—	—	—	—	—	—	—	74.5%	—	—	—	

(16) 保険薬局 立地別の損益状況

立地 個人(集計2)

(1施設当たり損益)

	診療所前(※1)					病院(500床未満)前(※1)					病院(500床以上)前(※1)					病院敷地内				
	金額		構成比率		金額の伸び率	金額		構成比率		金額の伸び率	金額		構成比率		金額の伸び率	金額		構成比率		金額の伸び率
	前々年(度)	前年(度)	前々年(度)	前年(度)		前々年(度)	前年(度)	前々年(度)	前年(度)		前々年(度)	前年(度)	前々年(度)	前年(度)		前々年(度)	前年(度)	前々年(度)	前年(度)	
千円	千円	%	%	%	千円	千円	%	%	%	千円	千円	%	%	%	千円	千円	%	%	%	
I 収益	93,542	86,147	99.8	100.2	-7.9	161,303	159,790	100.0	100.4	-0.9	-	-	-	-	-	-	-	-	-	-
I' (参考)「新型コロナウイルス感染症関連の補助金(従業員向け慰労金を除く)を除いた収益(I-3)	-	85,679	-	99.6	-8.4	-	159,090	-	100.0	-1.4	-	-	-	-	-	-	-	-	-	-
1. 保険調剤収益	92,368	84,569	98.6	98.3	-8.4	160,715	157,412	99.6	98.9	-2.1	-	-	-	-	-	-	-	-	-	-
2. 公害等調剤収益	59	33	0.1	0.0	-44.1	50	35	0.0	0.0	-30.0	-	-	-	-	-	-	-	-	-	-
3. その他の薬局事業収益	1,115	1,545	1.2	1.8	38.6	539	2,344	0.3	1.5	334.9	-	-	-	-	-	-	-	-	-	-
3'. (再掲)新型コロナウイルス感染症関連の補助金(従業員向け慰労金を除く)	-	468	-	0.5	-	-	700	-	0.4	-	-	-	-	-	-	-	-	-	-	-
II 介護収益	163	323	0.2	0.4	98.2	0	0	0.0	0.0	-	-	-	-	-	-	-	-	-	-	-
1. 居宅サービス収益	163	322	0.2	0.4	97.5	0	0	0.0	0.0	-	-	-	-	-	-	-	-	-	-	-
2. その他の介護収益	0	0	0.0	0.0	-	0	0	0.0	0.0	-	-	-	-	-	-	-	-	-	-	-
III 費用	83,099	77,576	88.7	90.2	-6.6	151,266	147,800	93.8	92.9	-2.3	-	-	-	-	-	-	-	-	-	-
1. 給与費	13,413	13,478	14.3	15.7	0.5	18,164	18,263	11.3	11.5	0.5	-	-	-	-	-	-	-	-	-	-
2. 医薬品等費	61,070	55,702	65.2	64.8	-8.8	120,831	118,909	74.9	74.7	-1.6	-	-	-	-	-	-	-	-	-	-
(再掲)調剤用医薬品費	61,540	56,803	65.7	66.0	-7.7	183,029	183,313	113.5	115.2	0.2	-	-	-	-	-	-	-	-	-	-
(再掲)一般用医薬品費	288	205	0.3	0.2	-28.8	1,554	1,407	1.0	0.9	-9.5	-	-	-	-	-	-	-	-	-	-
3. 委託費	18	18	0.0	0.0	0.0	0	0	0.0	0.0	-	-	-	-	-	-	-	-	-	-	-
4. 減価償却費	1,385	1,386	1.5	1.6	0.1	1,545	1,788	1.0	1.1	15.7	-	-	-	-	-	-	-	-	-	-
(再掲)建物減価償却費	332	343	0.4	0.4	3.3	136	124	0.1	0.1	-8.8	-	-	-	-	-	-	-	-	-	-
(再掲)調剤用機器減価償却費	253	262	0.3	0.3	3.6	265	463	0.2	0.3	74.7	-	-	-	-	-	-	-	-	-	-
5. その他の経費	7,213	6,992	7.7	8.1	-3.1	10,726	8,840	6.6	5.6	-17.6	-	-	-	-	-	-	-	-	-	-
(再掲)設備機器賃借料	378	377	0.4	0.4	-0.3	67	68	0.0	0.0	1.5	-	-	-	-	-	-	-	-	-	-
(再掲)調剤用機器賃借料	190	187	0.2	0.2	-1.6	62	63	0.0	0.0	1.6	-	-	-	-	-	-	-	-	-	-
IV 損益差額(I+II-III)	10,606	8,894	11.3	10.3	-	10,037	11,990	6.2	7.5	-	-	-	-	-	-	-	-	-	-	-
(参考)「新型コロナウイルス感染症関連の補助金(従業員向け慰労金を除く)を除いた損益差額(IV-3)	-	8,426	-	9.8	-	-	11,290	-	7.1	-	-	-	-	-	-	-	-	-	-	-
V 税金	-	-	-	-	-	-	-	-	-	-	-	-	-	-	-	-	-	-	-	-
VI 税引後の総損益差額(IV-V)	-	-	-	-	-	-	-	-	-	-	-	-	-	-	-	-	-	-	-	-
施設数	25	-	-	-	-	3	-	-	-	-	0	-	-	-	0	-	-	-	-	-
処方せん枚数	12,353	10,088	-	-	-	11,440	10,570	-	-	-	-	-	-	-	-	-	-	-	-	-

(注) 1. 表中の「※1」は医療機関の敷地と接している場所や医療機関の敷地から公道等を挟んだ場所など、特定の医療機関のまわりの場所をいう。(以下同様)
 2. 「調剤用医薬品費」及び「一般用医薬品費」については、回答があった施設のみでの平均値であり、「2. 医薬品等費」の内数とはならない。(以下同様)

立地 個人(集計2)

(1施設当たり損益)

	診療所敷地内					同一建物内に単一の保険医療機関が所在(※2)					医療モール内(※3)					左記以外				
	金額		構成比率		金額の伸比率	金額		構成比率		金額の伸比率	金額		構成比率		金額の伸比率	金額		構成比率		金額の伸比率
	前々年(度)	前年(度)	前々年(度)	前年(度)		前々年(度)	前年(度)	前々年(度)	前年(度)		前々年(度)	前年(度)	前々年(度)	前年(度)		前々年(度)	前年(度)	前々年(度)	前年(度)	
千円	千円	%	%	%	千円	千円	%	%	%	千円	千円	%	%	%	千円	千円	%	%	%	
I 収益	—	—	—	—	—	*	*	*	*	—	*	*	*	*	—	67,616	63,105	99.9	100.1	-6.7
I' (参考)「新型コロナウイルス感染症関連の補助金(従業員向け慰労金を除く)」を除いた収益(I-3)	—	—	—	—	—	—	*	—	*	—	—	*	—	*	—	62,997	—	99.9	-6.8	
1. 保険調剤収益	—	—	—	—	—	*	*	*	*	—	*	*	*	*	—	63,848	59,212	94.4	93.9	-7.3
2. 公害等調剤収益	—	—	—	—	—	*	*	*	*	—	*	*	*	*	—	54	34	0.1	0.1	-37.0
3. その他の薬局事業収益	—	—	—	—	—	*	*	*	*	—	*	*	*	*	—	3,715	3,859	5.5	6.1	3.9
3'. (再掲)新型コロナウイルス感染症関連の補助金(従業員向け慰労金を除く)	—	—	—	—	—	—	*	—	*	—	—	*	—	*	—	108	—	0.2	—	
II 介護収益	—	—	—	—	—	*	*	*	*	—	*	*	*	*	—	49	72	0.1	0.1	46.9
1. 居宅サービス収益	—	—	—	—	—	*	*	*	*	—	*	*	*	*	—	49	72	0.1	0.1	46.9
2. その他の介護収益	—	—	—	—	—	*	*	*	*	—	*	*	*	*	—	0	0	0.0	0.0	—
III 費用	—	—	—	—	—	*	*	*	*	—	*	*	*	*	—	58,463	56,216	86.4	89.1	-3.8
1. 給与費	—	—	—	—	—	*	*	*	*	—	*	*	*	*	—	6,429	6,340	9.5	10.1	-1.4
2. 医薬品等費	—	—	—	—	—	*	*	*	*	—	*	*	*	*	—	44,939	42,422	66.4	67.3	-5.6
(再掲)調剤用医薬品費	—	—	—	—	—	*	*	*	*	—	*	*	*	*	—	17,741	15,979	26.2	25.3	-9.9
(再掲)一般用医薬品費	—	—	—	—	—	*	*	*	*	—	*	*	*	*	—	890	791	1.3	1.3	-11.1
3. 委託費	—	—	—	—	—	*	*	*	*	—	*	*	*	*	—	0	0	0.0	0.0	—
4. 減価償却費	—	—	—	—	—	*	*	*	*	—	*	*	*	*	—	982	1,022	1.5	1.6	4.1
(再掲)建物減価償却費	—	—	—	—	—	*	*	*	*	—	*	*	*	*	—	219	180	0.3	0.3	-17.8
(再掲)調剤用機器減価償却費	—	—	—	—	—	*	*	*	*	—	*	*	*	*	—	129	151	0.2	0.2	17.1
5. その他の経費	—	—	—	—	—	*	*	*	*	—	*	*	*	*	—	6,112	6,431	9.0	10.2	5.2
(再掲)設備機器賃借料	—	—	—	—	—	*	*	*	*	—	*	*	*	*	—	295	298	0.4	0.5	1.0
(再掲)調剤用機器賃借料	—	—	—	—	—	*	*	*	*	—	*	*	*	*	—	219	206	0.3	0.3	-5.9
IV 損益差額(I+II-III)	—	—	—	—	—	*	*	*	*	—	*	*	*	*	—	9,203	6,961	13.6	11.0	—
(参考)「新型コロナウイルス感染症関連の補助金(従業員向け慰労金を除く)」を除いた損益差額(IV-3')	—	—	—	—	—	—	*	—	*	—	—	*	—	*	—	6,853	—	10.9	—	
V 税金	—	—	—	—	—	—	—	—	—	—	—	—	—	—	—	—	—	—	—	—
VI 税引後の総損益差額(IV-V)	—	—	—	—	—	—	—	—	—	—	—	—	—	—	—	—	—	—	—	—
施設数	0	—	—	—	—	*	—	—	—	—	*	—	—	—	—	11	—	—	—	—
処方せん枚数	—	—	—	—	—	*	*	—	—	—	*	*	—	—	—	9,442	7,979	—	—	—

(注) 表中の「※2」は保険薬局が所在する建物内に医療機関が1施設のみ所在する場合をいう。(以下同様)
 表中の「※3」は保険薬局が所在する建物内に複数の医療機関が所在する場合をいう。(以下同様)

立地 個人(集計2)

(1施設当たり損益)

	無回答					全体				
	金額		構成比率		金額の 伸び率	金額		構成比率		金額の 伸び率
	前々年(度)	前年(度)	前々年(度)	前年(度)		前々年(度)	前年(度)	前々年(度)	前年(度)	
千円	千円	%	%	%	千円	千円	%	%	%	
I 収益	—	—	—	—	—	88,697	82,567	99.9	100.2	-6.9
I' (参考)「新型コロナウイルス感染症関連の補助金 (従業員向け慰労金を除く)を除いた 収益(I-3)	—	—	—	—	—	—	82,158	—	99.7	-7.4
1. 保険調剤収益	—	—	—	—	—	86,916	80,342	97.9	97.5	-7.6
2. 公害等調剤収益	—	—	—	—	—	54	32	0.1	0.0	-40.7
3. その他の薬局事業収益	—	—	—	—	—	1,726	2,193	1.9	2.7	27.1
3'. (再掲)新型コロナウイルス感染症関連の補助金 (従業員向け慰労金を除く)	—	—	—	—	—	—	409	—	0.5	—
II 介護収益	—	—	—	—	—	113	216	0.1	0.3	91.2
1. 居宅サービス収益	—	—	—	—	—	113	216	0.1	0.3	91.2
2. その他の介護収益	—	—	—	—	—	0	0	0.0	0.0	—
III 費用	—	—	—	—	—	78,699	74,242	88.6	90.1	-5.7
1. 給与費	—	—	—	—	—	11,387	11,357	12.8	13.8	-0.3
2. 医薬品等費	—	—	—	—	—	58,980	54,739	66.4	66.5	-7.2
(再掲)調剤用医薬品費	—	—	—	—	—	60,530	57,145	68.2	69.4	-5.6
(再掲)一般用医薬品費	—	—	—	—	—	486	402	0.5	0.5	-17.3
3. 委託費	—	—	—	—	—	11	11	0.0	0.0	0.0
4. 減価償却費	—	—	—	—	—	1,241	1,268	1.4	1.5	2.2
(再掲)建物減価償却費	—	—	—	—	—	278	273	0.3	0.3	-1.8
(再掲)調剤用機器減価償却費	—	—	—	—	—	221	245	0.2	0.3	10.9
5. その他の経費	—	—	—	—	—	7,080	6,868	8.0	8.3	-3.0
(再掲)設備機器賃借料	—	—	—	—	—	338	333	0.4	0.4	-1.5
(再掲)調剤用機器賃借料	—	—	—	—	—	202	192	0.2	0.2	-5.0
IV 損益差額(I+II-III)	—	—	—	—	—	10,111	8,541	11.4	10.4	—
(参考)「新型コロナウイルス感染症関連の補助金 (従業員向け慰労金を除く)を除いた 損益差額(IV-3)	—	—	—	—	—	—	8,132	—	9.9	—
V 税金	—	—	—	—	—	—	—	—	—	—
VI 税引後の総損益差額(IV-V)	—	—	—	—	—	—	—	—	—	—
施設数	0	—	—	—	—	41	—	—	—	—
処方せん枚数	—	—	—	—	—	11,232	9,315	—	—	—

立地 法人(集計2)

(1施設当たり損益)

	診療所前(※1)					病院(500床未満)前(※1)					病院(500床以上)前(※1)					病院敷地内				
	金額		構成比率		金額の伸比率	金額		構成比率		金額の伸比率	金額		構成比率		金額の伸比率	金額		構成比率		金額の伸比率
	前々年(度)	前年(度)	前々年(度)	前年(度)		前々年(度)	前年(度)	前々年(度)	前年(度)		前々年(度)	前年(度)	前々年(度)	前年(度)		前々年(度)	前年(度)	前々年(度)	前年(度)	
	千円	千円	%	%	%	千円	千円	%	%	%	千円	千円	%	%	%	千円	千円	%	%	%
I 収益	128,602	125,297	99.6	99.9	-2.6	258,558	252,607	99.5	99.8	-2.3	760,846	767,316	99.8	99.9	0.9	*	*	*	*	—
I' (参考)「新型コロナウイルス感染症関連の補助金(従業員向け慰労金を除く)を除いた収益(I-3)	—	124,911	—	99.6	-2.9	—	252,128	—	99.6	-2.5	—	766,701	—	99.8	0.8	—	*	—	*	—
1. 保険調剤収益	126,310	122,579	97.8	97.7	-3.0	254,673	248,663	98.1	98.2	-2.4	755,434	761,368	99.1	99.1	0.8	*	*	*	*	—
2. 公害等調剤収益	298	265	0.2	0.2	-11.1	835	772	0.3	0.3	-7.5	834	771	0.1	0.1	-7.6	*	*	*	*	—
3. その他の薬局事業収益	1,995	2,454	1.5	2.0	23.0	3,051	3,172	1.2	1.3	4.0	4,578	5,176	0.6	0.7	13.1	*	*	*	*	—
3'. (再掲)新型コロナウイルス感染症関連の補助金(従業員向け慰労金を除く)	—	386	—	0.3	—	—	479	—	0.2	—	—	615	—	0.1	—	—	*	—	*	—
II 介護収益	492	490	0.4	0.4	-0.4	1,172	1,068	0.5	0.4	-8.9	1,163	1,330	0.2	0.2	14.4	*	*	*	*	—
1. 居宅サービス収益	477	474	0.4	0.4	-0.6	1,123	1,018	0.4	0.4	-9.3	1,163	1,330	0.2	0.2	14.4	*	*	*	*	—
2. その他の介護収益	15	16	0.0	0.0	6.7	49	50	0.0	0.0	2.0	0	0	0.0	0.0	—	*	*	*	*	—
III 費用	120,041	117,713	93.0	93.9	-1.9	244,115	239,836	94.0	94.7	-1.8	727,875	714,631	95.5	93.0	-1.8	*	*	*	*	—
1. 給与費	27,390	27,286	21.2	21.8	-0.4	39,280	39,011	15.1	15.4	-0.7	58,729	54,059	7.7	7.0	-8.0	*	*	*	*	—
2. 医薬品等費	78,360	76,324	60.7	60.9	-2.6	177,767	173,647	68.4	68.6	-2.3	583,904	574,960	76.6	74.9	-1.5	*	*	*	*	—
(再掲)調剤用医薬品費	74,158	73,025	57.4	58.2	-1.5	151,841	146,286	58.5	57.8	-3.7	555,609	545,895	72.9	71.1	-1.7	*	*	*	*	—
(再掲)一般用医薬品費	1,216	1,182	0.9	0.9	-2.8	1,217	1,245	0.5	0.5	2.3	1,454	1,481	0.2	0.2	1.9	*	*	*	*	—
3. 委託費	551	448	0.4	0.4	-18.7	427	333	0.2	0.1	-22.0	2,587	797	0.3	0.1	-69.2	*	*	*	*	—
4. 減価償却費	1,484	1,467	1.1	1.2	-1.1	2,855	2,776	1.1	1.1	-2.8	5,790	5,723	0.8	0.7	-1.2	*	*	*	*	—
(再掲)建物減価償却費	334	330	0.3	0.3	-1.2	895	872	0.3	0.3	-2.6	914	899	0.1	0.1	-1.6	*	*	*	*	—
(再掲)調剤用機器減価償却費	445	425	0.3	0.3	-4.5	982	938	0.4	0.4	-4.5	4,180	3,987	0.5	0.5	-4.6	*	*	*	*	—
5. その他の経費	12,257	12,189	9.5	9.7	-0.6	23,786	24,069	9.2	9.5	1.2	76,865	79,091	10.1	10.3	2.9	*	*	*	*	—
(再掲)設備機器賃借料	375	380	0.3	0.3	1.3	470	446	0.2	0.2	-5.1	342	339	0.0	0.0	-0.9	*	*	*	*	—
(再掲)調剤用機器賃借料	225	223	0.2	0.2	-0.9	266	258	0.1	0.1	-3.0	307	309	0.0	0.0	0.7	*	*	*	*	—
IV 損益差額(I+II-III)	9,053	8,074	7.0	6.4	—	15,615	13,839	6.0	5.5	—	34,134	54,015	4.5	7.0	—	*	*	*	*	—
(参考)「新型コロナウイルス感染症関連の補助金(従業員向け慰労金を除く)を除いた損益差額(IV-3)	—	7,688	—	6.1	—	—	13,361	—	5.3	—	—	53,400	—	7.0	—	—	*	—	*	—
V 税金	1,251	1,043	1.0	0.8	-16.6	4,585	3,527	1.8	1.4	-23.1	20,860	17,174	2.7	2.2	-17.7	*	*	*	*	—
VI 税引後の総損益差額(IV-V)	7,802	7,031	6.0	5.6	—	11,030	10,312	4.2	4.1	—	13,274	36,841	1.7	4.8	—	*	*	*	*	—
施設数	487	—	—	—	—	147	—	—	—	—	28	—	—	—	*	—	—	—	—	
処方せん枚数	16,290	14,763	—	—	—	20,570	18,890	—	—	—	30,639	60,984	—	—	—	*	*	—	—	

立地 法人(集計2)

(1施設当たり損益)

	診療所敷地内					同一建物内に単一の保険医療機関が所在(※2)					医療モール内(※3)					左記以外				
	金額		構成比率		金額の伸び率	金額		構成比率		金額の伸び率	金額		構成比率		金額の伸び率	金額		構成比率		金額の伸び率
	前々年(度)	前年(度)	前々年(度)	前年(度)		前々年(度)	前年(度)	前々年(度)	前年(度)		前々年(度)	前年(度)	前々年(度)	前年(度)		前々年(度)	前年(度)	前々年(度)	前年(度)	
I 収益	千円	千円	%	%	%	千円	千円	%	%	%	千円	千円	%	%	%	千円	千円	%	%	%
I 収益	175,085	183,000	97.7	98.0	4.5	125,599	120,639	99.2	99.4	-3.9	196,344	186,281	99.5	99.5	-5.1	136,837	140,610	98.8	98.9	2.8
I' (参考)「新型コロナウイルス感染症関連の補助金(従業員向け慰労金を除く)を除いた収益(I-3)	-	182,171	-	97.5	4.0	-	120,411	-	99.3	-4.1	-	185,821	-	99.2	-5.4	-	140,317	-	98.7	2.5
1. 保険調剤収益	172,934	179,897	96.5	96.3	4.0	117,744	113,055	93.0	93.2	-4.0	188,859	180,418	95.7	96.3	-4.5	124,099	127,281	89.6	89.6	2.6
2. 公害等調剤収益	0	0	0.0	0.0	-	299	501	0.2	0.4	67.6	679	621	0.3	0.3	-8.5	248	199	0.2	0.1	-19.8
3. その他の薬局事業収益	2,150	3,103	1.2	1.7	44.3	7,555	7,084	6.0	5.8	-6.2	6,805	5,242	3.4	2.8	-23.0	12,491	13,131	9.0	9.2	5.1
3' (再掲)新型コロナウイルス感染症関連の補助金(従業員向け慰労金を除く)	-	829	-	0.4	-	-	228	-	0.2	-	-	460	-	0.2	-	-	293	-	0.2	-
II 介護収益	4,040	4,652	2.3	2.5	15.1	965	898	0.8	0.7	-6.9	954	1,453	0.5	0.8	52.3	1,626	1,796	1.2	1.3	10.5
1. 居宅サービス収益	4,040	4,652	2.3	2.5	15.1	959	889	0.8	0.7	-7.3	925	1,429	0.5	0.8	54.5	1,623	1,793	1.2	1.3	10.5
2. その他の介護収益	0	0	0.0	0.0	-	5	9	0.0	0.0	80.0	29	24	0.0	0.0	-17.2	2	3	0.0	0.0	50.0
III 費用	165,497	162,239	92.4	86.8	-2.0	117,280	113,174	92.7	93.3	-3.5	177,255	168,451	89.8	89.9	-5.0	128,502	131,910	92.8	92.8	2.7
1. 給与費	37,599	36,143	21.0	19.3	-3.9	26,244	26,106	20.7	21.5	-0.5	40,940	41,726	20.8	22.3	1.9	32,081	33,737	23.2	23.7	5.2
2. 医薬品等費	103,843	102,790	58.0	55.0	-1.0	76,506	73,460	60.4	60.6	-4.0	111,344	103,313	56.4	55.2	-7.2	74,437	75,366	53.8	53.0	1.2
(再掲)調剤用医薬品費	75,487	73,154	42.1	39.2	-3.1	59,880	56,143	47.3	46.3	-6.2	96,326	90,531	48.8	48.3	-6.0	55,821	56,238	40.3	39.6	0.7
(再掲)一般用医薬品費	5,156	1,404	2.9	0.8	-72.8	1,370	1,310	1.1	1.1	-4.4	967	914	0.5	0.5	-5.5	5,951	6,329	4.3	4.5	6.4
3. 委託費	0	0	0.0	0.0	-	504	90	0.4	0.1	-82.1	3,272	2,499	1.7	1.3	-23.6	319	271	0.2	0.2	-15.0
4. 減価償却費	2,403	2,654	1.3	1.4	10.4	1,407	1,290	1.1	1.1	-8.3	2,019	2,031	1.0	1.1	0.6	1,640	1,670	1.2	1.2	1.8
(再掲)建物減価償却費	575	749	0.3	0.4	30.3	460	412	0.4	0.3	-10.4	191	202	0.1	0.1	5.8	266	268	0.2	0.2	0.8
(再掲)調剤用機器減価償却費	1,581	1,372	0.9	0.7	-13.2	374	335	0.3	0.3	-10.4	539	509	0.3	0.3	-5.6	445	457	0.3	0.3	2.7
5. その他の経費	21,652	20,651	12.1	11.1	-4.6	12,619	12,227	10.0	10.1	-3.1	19,680	18,882	10.0	10.1	-4.1	20,025	20,866	14.5	14.7	4.2
(再掲)設備機器賃借料	695	923	0.4	0.5	32.8	468	394	0.4	0.3	-15.8	452	509	0.2	0.3	12.6	393	400	0.3	0.3	1.8
(再掲)調剤用機器賃借料	457	598	0.3	0.3	30.9	220	227	0.2	0.2	3.2	263	302	0.1	0.2	14.8	202	217	0.1	0.2	7.4
IV 損益差額(I+II-III)	13,627	25,413	7.6	13.6	-	9,284	8,362	7.3	6.9	-	20,043	19,283	10.2	10.3	-	9,961	10,496	7.2	7.4	-
(参考)「新型コロナウイルス感染症関連の補助金(従業員向け慰労金を除く)を除いた損益差額(IV-3)	-	24,584	-	13.2	-	-	8,135	-	6.7	-	-	18,823	-	10.1	-	-	10,203	-	7.2	-
V 税金	1,415	1,105	0.8	0.6	-21.9	687	1,072	0.5	0.9	56.0	2,914	2,569	1.5	1.4	-11.8	648	565	0.5	0.4	-12.8
VI 税引後の総損益差額(IV-V)	12,212	24,308	6.8	13.0	-	8,597	7,291	6.8	6.0	-	17,128	16,714	8.7	8.9	-	9,314	9,931	6.7	7.0	-
施設数	4	-	-	-	-	23	-	-	-	-	33	-	-	-	-	140	-	-	-	-
処方せん枚数	25,122	24,646	-	-	-	16,637	15,309	-	-	-	24,782	22,219	-	-	-	13,383	12,927	-	-	-

立地 法人(集計2)

(1施設当たり損益)

	無回答					全体				
	金額		構成比率		金額の 伸び率	金額		構成比率		金額の 伸び率
	前々年(度)	前年(度)	前々年(度)	前年(度)		前々年(度)	前年(度)	前々年(度)	前年(度)	
千円	千円	%	%	%	千円	千円	%	%	%	
I 収益	—	—	—	—	—	175,425	172,901	99.5	99.7	-1.4
I' (参考)「新型コロナウイルス感染症関連の補助金 (従業員向け慰労金を除く)を除いた 収益(I-3)	—	—	—	—	—	—	172,506	—	99.5	-1.7
1. 保険調剤収益	—	—	—	—	—	170,721	167,898	96.8	96.8	-1.7
2. 公害等調剤収益	—	—	—	—	—	411	376	0.2	0.2	-8.5
3. その他の薬局事業収益	—	—	—	—	—	4,293	4,627	2.4	2.7	7.8
3'. (再掲)新型コロナウイルス感染症関連の補助金 (従業員向け慰労金を除く)	—	—	—	—	—	—	395	—	0.2	—
II 介護収益	—	—	—	—	—	860	894	0.5	0.5	4.0
1. 居宅サービス収益	—	—	—	—	—	841	875	0.5	0.5	4.0
2. その他の介護収益	—	—	—	—	—	19	20	0.0	0.0	5.3
III 費用	—	—	—	—	—	164,675	162,319	93.4	93.6	-1.4
1. 給与費	—	—	—	—	—	31,712	31,755	18.0	18.3	0.1
2. 医薬品等費	—	—	—	—	—	112,479	110,108	63.8	63.5	-2.1
(再掲)調剤用医薬品費	—	—	—	—	—	96,659	94,695	54.8	54.6	-2.0
(再掲)一般用医薬品費	—	—	—	—	—	2,170	2,210	1.2	1.3	1.8
3. 委託費	—	—	—	—	—	665	486	0.4	0.3	-26.9
4. 減価償却費	—	—	—	—	—	1,907	1,884	1.1	1.1	-1.2
(再掲)建物減価償却費	—	—	—	—	—	437	430	0.2	0.2	-1.6
(再掲)調剤用機器減価償却費	—	—	—	—	—	666	639	0.4	0.4	-4.1
5. その他の経費	—	—	—	—	—	17,913	18,085	10.2	10.4	1.0
(再掲)設備機器賃借料	—	—	—	—	—	399	400	0.2	0.2	0.3
(再掲)調剤用機器賃借料	—	—	—	—	—	233	236	0.1	0.1	1.3
IV 損益差額(I+II-III)	—	—	—	—	—	11,610	11,476	6.6	6.6	—
(参考)「新型コロナウイルス感染症関連の補助金 (従業員向け慰労金を除く)を除いた 損益差額(IV-3')	—	—	—	—	—	—	11,082	—	6.4	—
V 税金	—	—	—	—	—	2,407	1,974	1.4	1.1	-18.0
VI 税引後の総損益差額(IV-V)	—	—	—	—	—	9,203	9,502	5.2	5.5	—
施設数	0	—	—	—	—	863	—	—	—	—
処方せん枚数	—	—	—	—	—	17,393	17,019	—	—	—

立地 全体(集計2)

(1施設当たり損益)

	診療所前(※1)					病院(500床未満)前(※1)					病院(500床以上)前(※1)					病院敷地内				
	金額		構成比率		金額の伸比率	金額		構成比率		金額の伸比率	金額		構成比率		金額の伸比率	金額		構成比率		金額の伸比率
	前々年(度)	前年(度)	前々年(度)	前年(度)		前々年(度)	前年(度)	前々年(度)	前年(度)		前々年(度)	前年(度)	前々年(度)	前年(度)		前々年(度)	前年(度)	前々年(度)	前年(度)	
千円	千円	%	%	%	千円	千円	%	%	%	千円	千円	%	%	%	千円	千円	%	%	%	
I 収益	126,890	123,386	99.6	99.9	-2.8	256,613	250,750	99.6	99.8	-2.3	760,846	767,316	99.8	99.9	0.9	*	*	*	*	—
I' (参考)「新型コロナウイルス感染症関連の補助金(従業員向け慰労金を除く)を除いた収益(I-3)	—	122,996	—	99.6	-3.1	—	250,267	—	99.6	-2.5	—	766,701	—	99.8	0.8	—	*	—	*	—
1. 保険調剤収益	124,652	120,723	97.9	97.8	-3.2	252,794	246,838	98.1	98.2	-2.4	755,434	761,368	99.1	99.1	0.8	*	*	*	*	—
2. 公害等調剤収益	286	254	0.2	0.2	-11.2	819	757	0.3	0.3	-7.6	834	771	0.1	0.1	-7.6	*	*	*	*	—
3. その他の薬局事業収益	1,952	2,409	1.5	2.0	23.4	3,001	3,156	1.2	1.3	5.2	4,578	5,176	0.6	0.7	13.1	*	*	*	*	—
3' (再掲)新型コロナウイルス感染症関連の補助金(従業員向け慰労金を除く)	—	390	—	0.3	—	—	483	—	0.2	—	—	615	—	0.1	—	—	*	—	*	—
II 介護収益	476	482	0.4	0.4	1.3	1,148	1,047	0.4	0.4	-8.8	1,163	1,330	0.2	0.2	14.4	*	*	*	*	—
1. 居宅サービス収益	461	467	0.4	0.4	1.3	1,101	998	0.4	0.4	-9.4	1,163	1,330	0.2	0.2	14.4	*	*	*	*	—
2. その他の介護収益	15	16	0.0	0.0	6.7	48	49	0.0	0.0	2.1	0	0	0.0	0.0	—	*	*	*	*	—
III 費用	118,237	115,754	92.8	93.7	-2.1	242,258	237,995	94.0	94.7	-1.8	727,875	714,631	95.5	93.0	-1.8	*	*	*	*	—
1. 給与費	26,708	26,612	21.0	21.6	-0.4	38,857	38,596	15.1	15.4	-0.7	58,729	54,059	7.7	7.0	-8.0	*	*	*	*	—
2. 医薬品等費	77,516	75,317	60.9	61.0	-2.8	176,629	172,552	68.5	68.7	-2.3	583,904	574,960	76.6	74.9	-1.5	*	*	*	*	—
(再掲)調剤用医薬品費	73,784	72,544	57.9	58.8	-1.7	152,286	146,815	59.1	58.4	-3.6	555,609	545,895	72.9	71.1	-1.7	*	*	*	*	—
(再掲)一般用医薬品費	1,188	1,153	0.9	0.9	-2.9	1,222	1,247	0.5	0.5	2.0	1,454	1,481	0.2	0.2	1.9	*	*	*	*	—
3. 委託費	525	427	0.4	0.3	-18.7	418	326	0.2	0.1	-22.0	2,587	797	0.3	0.1	-69.2	*	*	*	*	—
4. 減価償却費	1,479	1,463	1.2	1.2	-1.1	2,829	2,756	1.1	1.1	-2.6	5,790	5,723	0.8	0.7	-1.2	*	*	*	*	—
(再掲)建物減価償却費	333	331	0.3	0.3	-0.6	880	857	0.3	0.3	-2.6	914	899	0.1	0.1	-1.6	*	*	*	*	—
(再掲)調剤用機器減価償却費	435	417	0.3	0.3	-4.1	967	929	0.4	0.4	-3.9	4,180	3,987	0.5	0.5	-4.6	*	*	*	*	—
5. その他の経費	12,010	11,935	9.4	9.7	-0.6	23,525	23,765	9.1	9.5	1.0	76,865	79,091	10.1	10.3	2.9	*	*	*	*	—
(再掲)設備機器賃借料	375	379	0.3	0.3	1.1	461	438	0.2	0.2	-5.0	342	339	0.0	0.0	-0.9	*	*	*	*	—
(再掲)調剤用機器賃借料	223	222	0.2	0.2	-0.4	262	254	0.1	0.1	-3.1	307	309	0.0	0.0	0.7	*	*	*	*	—
IV 損益差額(I+II-III)	9,129	8,114	7.2	6.6	—	15,504	13,802	6.0	5.5	—	34,134	54,015	4.5	7.0	—	*	*	*	*	—
(参考)「新型コロナウイルス感染症関連の補助金(従業員向け慰労金を除く)を除いた損益差額(IV-3)	—	7,724	—	6.3	—	—	13,319	—	5.3	—	—	53,400	—	7.0	—	—	*	—	*	—
V 税金	—	—	—	—	—	—	—	—	—	—	—	—	—	—	—	—	—	—	—	—
VI 税引後の総損益差額(IV-V)	—	—	—	—	—	—	—	—	—	—	—	—	—	—	—	—	—	—	—	—
施設数	512	—	—	—	—	150	—	—	—	—	28	—	—	—	*	—	—	—	—	—
処方せん枚数	16,097	14,534	—	—	—	20,387	18,724	—	—	—	30,639	60,984	—	—	—	*	*	—	—	—

(注)「全体」とは、個人と法人を単純集計したものである。

個人立の保険薬局の「損益差額」と法人立の保険薬局の「損益差額」では性質に異なる部分もあるものの、便宜上、これらを足し合わせて機械的に算出したものであることに留意。(以下同様)

立地 全体(集計2)

(1施設当たり損益)

	診療所敷地内					同一建物内に単一の保険医療機関が所在(※2)					医療モール内(※3)					左記以外				
	金額		構成比率		金額の伸び率	金額		構成比率		金額の伸び率	金額		構成比率		金額の伸び率	金額		構成比率		金額の伸び率
	前々年(度)	前年(度)	前々年(度)	前年(度)		前々年(度)	前年(度)	前々年(度)	前年(度)		前々年(度)	前年(度)	前々年(度)	前年(度)		前々年(度)	前年(度)	前々年(度)	前年(度)	
	千円	千円	%	%	%	千円	千円	%	%	%	千円	千円	%	%	%	千円	千円	%	%	%
I 収益	175,085	183,000	97.7	98.0	4.5	121,890	116,724	99.2	99.5	-4.2	191,561	181,725	99.5	99.5	-5.1	131,794	134,964	98.9	99.0	2.4
I' (参考)「新型コロナウイルス感染症関連の補助金(従業員向け慰労金を除く)を除いた収益(I-3)	-	182,171	-	97.5	4.0	-	116,432	-	99.3	-4.5	-	181,278	-	99.2	-5.4	-	134,684	-	98.8	2.2
1. 保険調剤収益	172,934	179,897	96.5	96.3	4.0	114,346	109,381	93.1	93.3	-4.3	184,297	176,034	95.7	96.4	-4.5	119,709	122,322	89.8	89.7	2.2
2. 公害等調剤収益	0	0	0.0	0.0	-	287	480	0.2	0.4	67.2	659	603	0.3	0.3	-8.5	233	187	0.2	0.1	-19.7
3. その他の薬局事業収益	2,150	3,103	1.2	1.7	44.3	7,258	6,863	5.9	5.9	-5.4	6,605	5,088	3.4	2.8	-23.0	11,851	12,455	8.9	9.1	5.1
3'. (再掲)新型コロナウイルス感染症関連の補助金(従業員向け慰労金を除く)	-	829	-	0.4	-	-	292	-	0.2	-	-	447	-	0.2	-	-	280	-	0.2	-
II 介護収益	4,040	4,652	2.3	2.5	15.1	924	860	0.8	0.7	-6.9	926	1,410	0.5	0.8	52.3	1,511	1,670	1.1	1.2	10.5
1. 居宅サービス収益	4,040	4,652	2.3	2.5	15.1	919	852	0.7	0.7	-7.3	898	1,387	0.5	0.8	54.5	1,509	1,667	1.1	1.2	10.5
2. その他の介護収益	0	0	0.0	0.0	-	5	9	0.0	0.0	80.0	28	24	0.0	0.0	-14.3	2	3	0.0	0.0	50.0
III 費用	165,497	162,239	92.4	86.8	-2.0	113,618	109,361	92.5	93.2	-3.7	172,715	164,117	89.7	89.8	-5.0	123,399	126,396	92.6	92.7	2.4
1. 給与費	37,599	36,143	21.0	19.3	-3.9	25,414	25,192	20.7	21.5	-0.9	39,735	40,499	20.6	22.2	1.9	30,213	31,741	22.7	23.3	5.1
2. 医薬品等費	103,843	102,790	58.0	55.0	-1.0	74,070	70,928	60.3	60.5	-4.2	108,556	100,736	56.4	55.1	-7.2	72,288	72,966	54.2	53.5	0.9
(再掲)調剤用医薬品費	75,487	73,154	42.1	39.2	-3.1	59,880	56,143	48.8	47.9	-6.2	90,189	84,775	46.9	46.4	-6.0	54,915	55,279	41.2	40.5	0.7
(再掲)一般用医薬品費	5,156	1,404	2.9	0.8	-72.8	1,370	1,310	1.1	1.1	-4.4	892	844	0.5	0.5	-5.4	5,830	6,197	4.4	4.5	6.3
3. 委託費	0	0	0.0	0.0	-	483	86	0.4	0.1	-82.2	3,176	2,426	1.6	1.3	-23.6	295	252	0.2	0.2	-14.6
4. 減価償却費	2,403	2,654	1.3	1.4	10.4	1,359	1,248	1.1	1.1	-8.2	1,975	1,984	1.0	1.1	0.5	1,592	1,623	1.2	1.2	1.9
(再掲)建物減価償却費	575	749	0.3	0.4	30.3	452	406	0.4	0.3	-10.2	185	196	0.1	0.1	5.9	263	262	0.2	0.2	-0.4
(再掲)調剤用機器減価償却費	1,581	1,372	0.9	0.7	-13.2	359	321	0.3	0.3	-10.6	538	507	0.3	0.3	-5.8	422	434	0.3	0.3	2.8
5. その他の経費	21,652	20,651	12.1	11.1	-4.6	12,290	11,907	10.0	10.2	-3.1	19,273	18,473	10.0	10.1	-4.2	19,011	19,814	14.3	14.5	4.2
(再掲)設備機器賃借料	695	923	0.4	0.5	32.8	448	377	0.4	0.3	-15.8	467	516	0.2	0.3	10.5	386	393	0.3	0.3	1.8
(再掲)調剤用機器賃借料	457	598	0.3	0.3	30.9	211	217	0.2	0.2	2.8	283	315	0.1	0.2	11.3	203	216	0.2	0.2	6.4
IV 損益差額(I+II-III)	13,627	25,413	7.6	13.6	-	9,197	8,223	7.5	7.0	-	19,772	19,018	10.3	10.4	-	9,906	10,238	7.4	7.5	-
(参考)「新型コロナウイルス感染症関連の補助金(従業員向け慰労金を除く)を除いた損益差額(IV-3)	-	24,584	-	13.2	-	-	7,931	-	6.8	-	-	18,571	-	10.2	-	-	9,959	-	7.3	-
V 税金	-	-	-	-	-	-	-	-	-	-	-	-	-	-	-	-	-	-	-	-
VI 税引後の総損益差額(IV-V)	-	-	-	-	-	-	-	-	-	-	-	-	-	-	-	-	-	-	-	-
施設数	4	-	-	-	-	24	-	-	-	-	34	-	-	-	-	151	-	-	-	-
処方せん枚数	25,122	24,646	-	-	-	16,282	14,890	-	-	-	24,212	21,713	-	-	-	13,096	12,566	-	-	-

立地 全体(集計2)

(1施設当たり損益)

	無回答					全体				
	金額		構成比率		金額の 伸び率	金額		構成比率		金額の 伸び率
	前々年(度)	前年(度)	前々年(度)	前年(度)		前々年(度)	前年(度)	前々年(度)	前年(度)	
千円	千円	%	%	%	千円	千円	%	%	%	
I 収益	—	—	—	—	—	171,491	168,804	99.5	99.7	-1.6
I' (参考)「新型コロナウイルス感染症関連の補助金 (従業員向け慰労金を除く)を除いた 収益(I-3)	—	—	—	—	—	—	168,408	—	99.5	-1.8
1. 保険調剤収益	—	—	—	—	—	166,920	163,927	96.9	96.8	-1.8
2. 公害等調剤収益	—	—	—	—	—	395	360	0.2	0.2	-8.9
3. その他の薬局事業収益	—	—	—	—	—	4,176	4,517	2.4	2.7	8.2
3'. (再掲)新型コロナウイルス感染症関連の補助金 (従業員向け慰労金を除く)	—	—	—	—	—	—	395	—	0.2	—
II 介護収益	—	—	—	—	—	826	864	0.5	0.5	4.6
1. 居宅サービス収益	—	—	—	—	—	808	845	0.5	0.5	4.6
2. その他の介護収益	—	—	—	—	—	18	19	0.0	0.0	5.6
III 費用	—	—	—	—	—	160,776	158,324	93.3	93.5	-1.5
1. 給与費	—	—	—	—	—	30,790	30,830	17.9	18.2	0.1
2. 医薬品等費	—	—	—	—	—	110,053	107,596	63.9	63.6	-2.2
(再掲)調剤用医薬品費	—	—	—	—	—	95,729	93,728	55.6	55.4	-2.1
(再掲)一般用医薬品費	—	—	—	—	—	2,126	2,163	1.2	1.3	1.7
3. 委託費	—	—	—	—	—	635	465	0.4	0.3	-26.8
4. 減価償却費	—	—	—	—	—	1,876	1,856	1.1	1.1	-1.1
(再掲)建物減価償却費	—	—	—	—	—	429	423	0.2	0.2	-1.4
(再掲)調剤用機器減価償却費	—	—	—	—	—	646	621	0.4	0.4	-3.9
5. その他の経費	—	—	—	—	—	17,421	17,577	10.1	10.4	0.9
(再掲)設備機器賃借料	—	—	—	—	—	396	397	0.2	0.2	0.3
(再掲)調剤用機器賃借料	—	—	—	—	—	232	234	0.1	0.1	0.9
IV 損益差額(I+II-III)	—	—	—	—	—	11,542	11,343	6.7	6.7	—
(参考)「新型コロナウイルス感染症関連の補助金 (従業員向け慰労金を除く)を除いた 損益差額(IV-3)	—	—	—	—	—	—	10,948	—	6.5	—
V 税金	—	—	—	—	—	—	—	—	—	—
VI 税引後の総損益差額(IV-V)	—	—	—	—	—	—	—	—	—	—
施設数	0	—	—	—	—	904	—	—	—	—
処方せん枚数	—	—	—	—	—	17,114	16,670	—	—	—

特定の保険医療機関との不動産の賃貸借関係 個人(集計2)

(1施設当たり損益)

	あり																			
	医療機関の土地・建物を借りている					医療機関の土地・建物以外(駐車場等)を借りている					医療機関へ土地・建物を貸している					医療機関へ土地・建物以外(駐車場等)を貸している				
	金額		構成比率		金額の伸比率	金額		構成比率		金額の伸比率	金額		構成比率		金額の伸比率	金額		構成比率		金額の伸比率
	前々年(度)	前年(度)	前々年(度)	前年(度)		前々年(度)	前年(度)	前々年(度)	前年(度)		前々年(度)	前年(度)	前々年(度)	前年(度)		前々年(度)	前年(度)	前々年(度)	前年(度)	
千円	千円	%	%	%	千円	千円	%	%	%	千円	千円	%	%	%	千円	千円	%	%	%	
I 収益	*	*	*	*	—	*	*	*	*	—	—	—	—	—	—	*	*	*	*	—
I' (参考)「新型コロナウイルス感染症関連の補助金(従業員向け慰労金を除く)」を除いた収益(I-3')	—	*	—	*	—	—	*	—	*	—	—	—	—	—	—	—	*	—	*	—
1. 保険調剤収益	*	*	*	*	—	*	*	*	*	—	—	—	—	—	*	*	*	*	—	
2. 公害等調剤収益	*	*	*	*	—	*	*	*	*	—	—	—	—	—	*	*	*	*	—	
3. その他の薬局事業収益	*	*	*	*	—	*	*	*	*	—	—	—	—	—	*	*	*	*	—	
3'. (再掲)新型コロナウイルス感染症関連の補助金(従業員向け慰労金を除く)	—	*	—	*	—	—	*	—	*	—	—	—	—	—	—	*	—	*	—	
II 介護収益	*	*	*	*	—	*	*	*	*	—	—	—	—	—	*	*	*	*	—	
1. 居宅サービス収益	*	*	*	*	—	*	*	*	*	—	—	—	—	—	*	*	*	*	—	
2. その他の介護収益	*	*	*	*	—	*	*	*	*	—	—	—	—	—	*	*	*	*	—	
III 費用	*	*	*	*	—	*	*	*	*	—	—	—	—	—	*	*	*	*	—	
1. 給与費	*	*	*	*	—	*	*	*	*	—	—	—	—	—	*	*	*	*	—	
2. 医薬品等費	*	*	*	*	—	*	*	*	*	—	—	—	—	—	*	*	*	*	—	
(再掲)調剤用医薬品費	*	*	*	*	—	*	*	*	*	—	—	—	—	—	*	*	*	*	—	
(再掲)一般用医薬品費	*	*	*	*	—	*	*	*	*	—	—	—	—	—	*	*	*	*	—	
3. 委託費	*	*	*	*	—	*	*	*	*	—	—	—	—	—	*	*	*	*	—	
4. 減価償却費	*	*	*	*	—	*	*	*	*	—	—	—	—	—	*	*	*	*	—	
(再掲)建物減価償却費	*	*	*	*	—	*	*	*	*	—	—	—	—	—	*	*	*	*	—	
(再掲)調剤用機器減価償却費	*	*	*	*	—	*	*	*	*	—	—	—	—	—	*	*	*	*	—	
5. その他の経費	*	*	*	*	—	*	*	*	*	—	—	—	—	—	*	*	*	*	—	
(再掲)設備機器賃借料	*	*	*	*	—	*	*	*	*	—	—	—	—	—	*	*	*	*	—	
(再掲)調剤用機器賃借料	*	*	*	*	—	*	*	*	*	—	—	—	—	—	*	*	*	*	—	
IV 損益差額(I+II-III)	*	*	*	*	—	*	*	*	*	—	—	—	—	—	*	*	*	*	—	
(参考)「新型コロナウイルス感染症関連の補助金(従業員向け慰労金を除く)」を除いた損益差額(IV-3')	—	*	—	*	—	—	*	—	*	—	—	—	—	—	—	*	—	*	—	
V 税金	—	—	—	—	—	—	—	—	—	—	—	—	—	—	—	—	—	—	—	
VI 税引後の総損益差額(IV-V)	—	—	—	—	—	—	—	—	—	—	—	—	—	—	—	—	—	—	—	
施設数	*	*	—	—	—	*	—	—	—	—	0	—	—	—	*	—	—	—	—	
処方せん枚数	*	*	—	—	—	*	*	—	—	—	—	—	—	—	*	*	—	—	—	

(注)「調剤用医薬品費」及び「一般用医薬品費」については、回答があった施設のみの平均値であり、「2. 医薬品等費」の内数とはならない。(以下同様)

特定の保険医療機関との不動産の賃貸借関係 個人(集計2)

(1施設当たり損益)

	あり					賃貸借関係なし					無回答					全体				
	全体																			
	金額		構成比率		金額の伸び率	金額		構成比率		金額の伸び率	金額		構成比率		金額の伸び率	金額		構成比率		金額の伸び率
	前々年(度)	前年(度)	前々年(度)	前年(度)		前々年(度)	前年(度)	前々年(度)	前年(度)		前々年(度)	前年(度)	前々年(度)	前年(度)		前々年(度)	前年(度)	前々年(度)	前年(度)	
千円	千円	%	%	%	千円	千円	%	%	%	千円	千円	%	%	%	千円	千円	%	%	%	
I 収益	127,770	128,383	99.1	99.4	0.5	85,612	78,950	100.0	100.3	-7.8	-	-	-	-	-	88,697	82,567	99.9	100.2	-6.9
I' (参考)「新型コロナウイルス感染症関連の補助金(従業員向け慰労金を除く)」を除いた収益(I-3')	-	127,890	-	99.0	0.1	-	78,548	-	99.8	-8.3	-	-	-	-	-	-	82,158	-	99.7	-7.4
1. 保険調剤収益	126,936	127,037	98.4	98.3	0.1	83,757	76,656	97.8	97.4	-8.5	-	-	-	-	-	86,916	80,342	97.9	97.5	-7.6
2. 公害等調剤収益	39	28	0.0	0.0	-28.2	55	32	0.1	0.0	-41.8	-	-	-	-	-	54	32	0.1	0.0	-40.7
3. その他の薬局事業収益	795	1,318	0.6	1.0	65.8	1,800	2,262	2.1	2.9	25.7	-	-	-	-	-	1,726	2,193	1.9	2.7	27.1
3'. (再掲)新型コロナウイルス感染症関連の補助金(従業員向け慰労金を除く)	-	493	-	0.4	-	-	402	-	0.5	-	-	-	-	-	-	-	409	-	0.5	-
II 介護収益	1,201	1,317	0.9	1.0	9.7	27	129	0.0	0.2	377.8	-	-	-	-	-	113	216	0.1	0.3	91.2
1. 居宅サービス収益	1,201	1,317	0.9	1.0	9.7	27	129	0.0	0.2	377.8	-	-	-	-	-	113	216	0.1	0.3	91.2
2. その他の介護収益	0	0	0.0	0.0	-	0	0	0.0	0.0	-	-	-	-	-	-	0	0	0.0	0.0	-
III 費用	114,087	115,514	88.5	89.4	1.3	75,905	70,984	88.6	90.2	-6.5	-	-	-	-	-	78,699	74,242	88.6	90.1	-5.7
1. 給与費	15,371	16,521	11.9	12.8	7.5	11,072	10,950	12.9	13.9	-1.1	-	-	-	-	-	11,387	11,357	12.8	13.8	-0.3
2. 医薬品等費	86,343	86,546	66.9	67.0	0.2	56,820	52,228	66.3	66.4	-8.1	-	-	-	-	-	58,980	54,739	66.4	66.5	-7.2
(再掲)調剤用医薬品費	90,077	88,694	69.8	68.6	-1.5	53,964	50,134	63.0	63.7	-7.1	-	-	-	-	-	60,530	57,145	68.2	69.4	-5.6
(再掲)一般用医薬品費	720	470	0.6	0.4	-34.7	434	387	0.5	0.5	-10.8	-	-	-	-	-	486	402	0.5	0.5	-17.3
3. 委託費	0	0	0.0	0.0	-	12	12	0.0	0.0	0.0	-	-	-	-	-	11	11	0.0	0.0	0.0
4. 減価償却費	1,394	1,687	1.1	1.3	21.0	1,228	1,234	1.4	1.6	0.5	-	-	-	-	-	1,241	1,268	1.4	1.5	2.2
(再掲)建物減価償却費	790	1,056	0.6	0.8	33.7	237	212	0.3	0.3	-10.5	-	-	-	-	-	278	273	0.3	0.3	-1.8
(再掲)調剤用機器減価償却費	123	131	0.1	0.1	6.5	228	254	0.3	0.3	11.4	-	-	-	-	-	221	245	0.2	0.3	10.9
5. その他の経費	10,979	10,760	8.5	8.3	-2.0	6,772	6,560	7.9	8.3	-3.1	-	-	-	-	-	7,080	6,868	8.0	8.3	-3.0
(再掲)設備機器賃借料	597	612	0.5	0.5	2.5	317	311	0.4	0.4	-1.9	-	-	-	-	-	338	333	0.4	0.4	-1.5
(再掲)調剤用機器賃借料	298	303	0.2	0.2	1.7	195	183	0.2	0.2	-6.2	-	-	-	-	-	202	192	0.2	0.2	-5.0
IV 損益差額(I+II-III)	14,884	14,186	11.5	11.0	-	9,734	8,095	11.4	10.3	-	-	-	-	-	-	10,111	8,541	11.4	10.4	-
(参考)「新型コロナウイルス感染症関連の補助金(従業員向け慰労金を除く)」を除いた損益差額(IV-3')	-	13,693	-	10.6	-	-	7,693	-	9.8	-	-	-	-	-	-	-	8,132	-	9.9	-
V 税金	-	-	-	-	-	-	-	-	-	-	-	-	-	-	-	-	-	-	-	-
VI 税引後の総損益差額(IV-V)	-	-	-	-	-	-	-	-	-	-	-	-	-	-	-	-	-	-	-	-
施設数	3	-	-	-	-	38	-	-	-	-	0	-	-	-	-	41	-	-	-	-
処方せん枚数	15,238	13,343	-	-	-	10,915	8,997	-	-	-	-	-	-	-	-	11,232	9,315	-	-	-

特定の保険医療機関との不動産の賃貸借関係 法人(集計2)

(1施設当たり損益)

	あり																			
	医療機関の土地・建物を借りている					医療機関の土地・建物以外(駐車場等)を借りている					医療機関へ土地・建物を貸している					医療機関へ土地・建物以外(駐車場等)を貸している				
	金額		構成比率		金額の伸比率	金額		構成比率		金額の伸比率	金額		構成比率		金額の伸比率	金額		構成比率		金額の伸比率
	前々年(度)	前年(度)	前々年(度)	前年(度)		前々年(度)	前年(度)	前々年(度)	前年(度)		前々年(度)	前年(度)	前々年(度)	前年(度)		前々年(度)	前年(度)	前々年(度)	前年(度)	
千円	千円	%	%	%	千円	千円	%	%	%	千円	千円	%	%	%	千円	千円	%	%	%	
I 収益	93,108	91,064	99.1	99.7	-2.2	112,897	106,900	99.9	100.1	-5.3	128,519	126,527	100.0	100.1	-1.5	*	*	*	*	-
I' (参考)「新型コロナウイルス感染症関連の補助金(従業員向け慰労金を除く)」を除いた収益(I-3')	-	90,687	-	99.3	-2.6	-	106,603	-	99.9	-5.6	-	126,352	-	99.9	-1.7	-	*	-	*	-
1. 保険調剤収益	91,532	89,237	97.4	97.7	-2.5	110,948	104,797	98.2	98.2	-5.5	119,768	118,034	93.1	93.4	-1.4	*	*	*	*	-
2. 公害等調剤収益	723	674	0.8	0.7	-6.8	146	122	0.1	0.1	-16.4	19	214	0.0	0.2	1,026.3	*	*	*	*	-
3. その他の薬局事業収益	854	1,153	0.9	1.3	35.0	1,803	1,982	1.6	1.9	9.9	8,731	8,279	6.8	6.5	-5.2	*	*	*	*	-
3'. (再掲)新型コロナウイルス感染症関連の補助金(従業員向け慰労金を除く)	-	378	-	0.4	-	-	298	-	0.3	-	-	175	-	0.1	-	-	*	-	*	-
II 介護収益	843	668	0.9	0.7	-20.8	122	156	0.1	0.1	27.9	64	72	0.0	0.1	12.5	*	*	*	*	-
1. 居宅サービス収益	843	668	0.9	0.7	-20.8	122	156	0.1	0.1	27.9	64	72	0.0	0.1	12.5	*	*	*	*	-
2. その他の介護収益	0	0	0.0	0.0	-	0	0	0.0	0.0	-	0	0	0.0	0.0	-	*	*	*	*	-
III 費用	88,475	85,657	94.2	93.8	-3.2	103,098	97,288	91.2	91.1	-5.6	127,299	123,712	99.0	97.9	-2.8	*	*	*	*	-
1. 給与費	18,971	19,342	20.2	21.2	2.0	20,798	20,885	18.4	19.6	0.4	36,376	35,249	28.3	27.9	-3.1	*	*	*	*	-
2. 医薬品等費	55,001	53,920	58.5	59.0	-2.0	67,840	62,998	60.0	59.0	-7.1	81,268	76,425	63.2	60.5	-6.0	*	*	*	*	-
(再掲)調剤用医薬品費	49,432	48,080	52.6	52.6	-2.7	75,649	70,302	66.9	65.9	-7.1	115,329	106,225	89.7	84.0	-7.9	*	*	*	*	-
(再掲)一般用医薬品費	409	424	0.4	0.5	3.7	1,534	1,121	1.4	1.1	-26.9	8,879	10,480	6.9	8.3	18.0	*	*	*	*	-
3. 委託費	149	177	0.2	0.2	18.8	407	146	0.4	0.1	-64.1	0	0	0.0	0.0	-	*	*	*	*	-
4. 減価償却費	1,435	1,286	1.5	1.4	-10.4	1,305	1,225	1.2	1.1	-6.1	2,083	1,731	1.6	1.4	-16.9	*	*	*	*	-
(再掲)建物減価償却費	619	477	0.7	0.5	-22.9	762	705	0.7	0.7	-7.5	1,564	1,364	1.2	1.1	-12.8	*	*	*	*	-
(再掲)調剤用機器減価償却費	497	474	0.5	0.5	-4.6	163	112	0.1	0.1	-31.3	497	357	0.4	0.3	-28.2	*	*	*	*	-
5. その他の経費	12,918	10,932	13.7	12.0	-15.4	12,747	12,034	11.3	11.3	-5.6	7,573	10,307	5.9	8.2	36.1	*	*	*	*	-
(再掲)設備機器賃借料	454	586	0.5	0.6	29.1	74	74	0.1	0.1	0.0	141	142	0.1	0.1	0.7	*	*	*	*	-
(再掲)調剤用機器賃借料	415	446	0.4	0.5	7.5	8	8	0.0	0.0	0.0	43	43	0.0	0.0	0.0	*	*	*	*	-
IV 損益差額(I+II-III)	5,477	6,075	5.8	6.6	-	9,921	9,768	8.8	9.1	-	1,284	2,887	1.0	2.3	-	*	*	*	*	-
(参考)「新型コロナウイルス感染症関連の補助金(従業員向け慰労金を除く)」を除いた損益差額(IV-3')	-	5,697	-	6.2	-	-	9,471	-	8.9	-	-	2,712	-	2.1	-	-	*	-	*	-
V 税金	1,207	1,425	1.3	1.6	18.1	2,539	2,924	2.2	2.7	15.2	368	49	0.3	0.0	-86.7	*	*	*	*	-
VI 税引後の総損益差額(IV-V)	4,270	4,649	4.5	5.1	-	7,382	6,844	6.5	6.4	-	916	2,837	0.7	2.2	-	*	*	*	*	-
施設数	18	-	-	-	-	5	-	-	-	-	4	-	-	-	-	*	-	-	-	-
処方せん枚数	13,432	12,344	-	-	-	16,345	15,628	-	-	-	15,299	15,149	-	-	-	*	*	*	*	-

特定の保険医療機関との不動産の賃貸借関係 法人(集計2)

(1施設当たり損益)

	あり					賃貸借関係なし					無回答					全体				
	全体															全体				
	金額		構成比率		金額の伸び率	金額		構成比率		金額の伸び率	金額		構成比率		金額の伸び率	金額		構成比率		金額の伸び率
	前々年(度)	前年(度)	前々年(度)	前年(度)		前々年(度)	前年(度)	前々年(度)	前年(度)		前々年(度)	前年(度)	前々年(度)	前年(度)		前々年(度)	前年(度)	前々年(度)	前年(度)	
千円	千円	%	%	%	千円	千円	%	%	%	千円	千円	%	%	%	千円	千円	%	%	%	
I 収益	103,706	100,524	99.5	99.8	-3.1	177,919	175,417	99.5	99.7	-1.4	-	-	-	-	-	175,425	172,901	99.5	99.7	-1.4
I' (参考)「新型コロナウイルス感染症関連の補助金(従業員向け慰労金を除く)」を除いた収益(I-3')	-	100,214	-	99.5	-3.4	-	175,020	-	99.5	-1.6	-	-	-	-	-	-	172,506	-	99.5	-1.7
1. 保険調剤収益	101,112	97,772	97.0	97.1	-3.3	173,141	170,336	96.8	96.8	-1.6	-	-	-	-	-	170,721	167,898	96.8	96.8	-1.7
2. 公害等調剤収益	477	469	0.5	0.5	-1.7	409	372	0.2	0.2	-9.0	-	-	-	-	-	411	376	0.2	0.2	-8.5
3. その他の薬局事業収益	2,117	2,283	2.0	2.3	7.8	4,368	4,709	2.4	2.7	7.8	-	-	-	-	-	4,293	4,627	2.4	2.7	7.8
3'. (再掲)新型コロナウイルス感染症関連の補助金(従業員向け慰労金を除く)	-	310	-	0.3	-	-	397	-	0.2	-	-	-	-	-	-	-	395	-	0.2	-
II 介護収益	560	464	0.5	0.5	-17.1	870	909	0.5	0.5	4.5	-	-	-	-	-	860	894	0.5	0.5	4.0
1. 居宅サービス収益	560	464	0.5	0.5	-17.1	851	889	0.5	0.5	4.5	-	-	-	-	-	841	875	0.5	0.5	4.0
2. その他の介護収益	0	0	0.0	0.0	-	19	20	0.0	0.0	5.3	-	-	-	-	-	19	20	0.0	0.0	5.3
III 費用	98,347	94,508	94.3	93.9	-3.9	166,982	164,677	93.4	93.6	-1.4	-	-	-	-	-	164,675	162,319	93.4	93.6	-1.4
1. 給与費	21,431	21,495	20.6	21.4	0.3	32,069	32,112	17.9	18.3	0.1	-	-	-	-	-	31,712	31,755	18.0	18.3	0.1
2. 医薬品等費	63,605	60,773	61.0	60.4	-4.5	114,179	111,823	63.9	63.6	-2.1	-	-	-	-	-	112,479	110,108	63.8	63.5	-2.1
(再掲)調剤用医薬品費	66,336	62,735	63.6	62.3	-5.4	97,715	95,808	54.7	54.5	-2.0	-	-	-	-	-	96,659	94,695	54.8	54.6	-2.0
(再掲)一般用医薬品費	1,940	2,060	1.9	2.0	6.2	2,178	2,215	1.2	1.3	1.7	-	-	-	-	-	2,170	2,210	1.2	1.3	1.8
3. 委託費	163	135	0.2	0.1	-17.2	683	499	0.4	0.3	-26.9	-	-	-	-	-	665	486	0.4	0.3	-26.9
4. 減価償却費	1,474	1,362	1.4	1.4	-7.6	1,922	1,902	1.1	1.1	-1.0	-	-	-	-	-	1,907	1,884	1.1	1.1	-1.2
(再掲)建物減価償却費	732	606	0.7	0.6	-17.2	426	424	0.2	0.2	-0.5	-	-	-	-	-	437	430	0.2	0.2	-1.6
(再掲)調剤用機器減価償却費	442	397	0.4	0.4	-10.2	674	647	0.4	0.4	-4.0	-	-	-	-	-	666	639	0.4	0.4	-4.1
5. その他の経費	11,675	10,742	11.2	10.7	-8.0	18,129	18,341	10.1	10.4	1.2	-	-	-	-	-	17,913	18,085	10.2	10.4	1.0
(再掲)設備機器賃借料	332	415	0.3	0.4	25.0	402	400	0.2	0.2	-0.5	-	-	-	-	-	399	400	0.2	0.2	0.3
(再掲)調剤用機器賃借料	283	303	0.3	0.3	7.1	231	233	0.1	0.1	0.9	-	-	-	-	-	233	236	0.1	0.1	1.3
IV 損益差額(I+II-III)	5,919	6,480	5.7	6.4	-	11,808	11,650	6.6	6.6	-	-	-	-	-	-	11,610	11,476	6.6	6.6	-
(参考)「新型コロナウイルス感染症関連の補助金(従業員向け慰労金を除く)」を除いた損益差額(IV-3')	-	6,170	-	6.1	-	-	11,252	-	6.4	-	-	-	-	-	-	-	11,082	-	6.4	-
V 税金	1,323	1,405	1.3	1.4	6.2	2,445	1,994	1.4	1.1	-18.4	-	-	-	-	-	2,407	1,974	1.4	1.1	-18.0
VI 税引後の総損益差額(IV-V)	4,596	5,075	4.4	5.0	-	9,363	9,656	5.2	5.5	-	-	-	-	-	-	9,203	9,502	5.2	5.5	-
施設数	29	-	-	-	-	834	-	-	-	-	0	-	-	-	-	863	-	-	-	-
処方せん枚数	13,681	12,811	-	-	-	17,522	17,165	-	-	-	-	-	-	-	-	17,393	17,019	-	-	-

特定の保険医療機関との不動産の賃貸借関係 全体(集計2)

(1施設当たり損益)

	あり																			
	医療機関の土地・建物を借りている					医療機関の土地・建物以外(駐車場等)を借りている					医療機関へ土地・建物を貸している					医療機関へ土地・建物以外(駐車場等)を貸している				
	金額		構成比率		金額の伸比率	金額		構成比率		金額の伸比率	金額		構成比率		金額の伸比率	金額		構成比率		金額の伸比率
	前々年(度)	前年(度)	前々年(度)	前年(度)		前々年(度)	前年(度)	前々年(度)	前年(度)		前々年(度)	前年(度)	前々年(度)	前年(度)		前々年(度)	前年(度)	前々年(度)	前年(度)	
千円	千円	%	%	%	千円	千円	%	%	%	千円	千円	%	%	%	千円	千円	%	%	%	
I 収益	98,049	96,289	99.0	99.5	-1.8	112,500	108,601	99.9	100.2	-3.5	128,519	126,527	100.0	100.1	-1.5	112,922	104,382	99.9	100.1	-7.6
I' (参考)「新型コロナウイルス感染症関連の補助金(従業員向け慰労金を除く)」を除いた収益(I-3')	-	95,920	-	99.1	-2.2	-	108,236	-	99.9	-3.8	-	126,352	-	99.9	-1.7	-	104,188	-	99.9	-7.7
1. 保険調剤収益	96,535	94,505	97.5	97.7	-2.1	110,858	106,713	98.5	98.5	-3.7	119,768	118,034	93.1	93.4	-1.4	111,557	102,832	98.7	98.6	-7.8
2. 公害等調剤収益	685	638	0.7	0.7	-6.9	123	108	0.1	0.1	-12.2	19	214	0.0	0.2	1,026.3	36	15	0.0	0.0	-58.3
3. その他の薬局事業収益	829	1,145	0.8	1.2	38.1	1,520	1,780	1.3	1.6	17.1	8,731	8,279	6.8	6.5	-5.2	1,329	1,535	1.2	1.5	15.5
3'. (再掲)新型コロナウイルス感染症関連の補助金(従業員向け慰労金を除く)	-	368	-	0.4	-	-	365	-	0.3	-	-	175	-	0.1	-	-	193	-	0.2	-
II 介護収益	988	840	1.0	0.9	-15.0	102	130	0.1	0.1	27.5	64	72	0.0	0.1	12.5	68	129	0.1	0.1	89.7
1. 居宅サービス収益	988	840	1.0	0.9	-15.0	102	130	0.1	0.1	27.5	64	72	0.0	0.1	12.5	68	129	0.1	0.1	89.7
2. その他の介護収益	0	0	0.0	0.0	-	0	0	0.0	0.0	-	0	0	0.0	0.0	-	0	0	0.0	0.0	-
III 費用	92,360	90,089	93.3	93.1	-2.5	102,310	98,517	90.9	90.9	-3.7	127,299	123,712	99.0	97.9	-2.8	105,482	96,548	93.4	92.6	-8.5
1. 給与費	19,144	19,805	19.3	20.5	3.5	18,896	18,784	16.8	17.3	-0.6	36,376	35,249	28.3	27.9	-3.1	14,998	14,312	13.3	13.7	-4.6
2. 医薬品等費	58,373	57,606	58.9	59.5	-1.3	69,439	66,050	61.7	61.0	-4.9	81,268	76,425	63.2	60.5	-6.0	84,260	75,186	74.6	72.1	-10.8
(再掲)調剤用医薬品費	57,114	56,485	57.7	58.4	-1.1	75,649	70,302	67.2	64.9	-7.1	115,329	106,225	89.7	84.0	-7.9	61,586	53,666	54.5	51.4	-12.9
(再掲)一般用医薬品費	419	402	0.4	0.4	-4.1	1,534	1,121	1.4	1.0	-26.9	8,879	10,480	6.9	8.3	18.0	943	721	0.8	0.7	-23.5
3. 委託費	141	168	0.1	0.2	19.1	339	121	0.3	0.1	-64.3	0	0	0.0	0.0	-	0	0	0.0	0.0	-
4. 減価償却費	1,460	1,362	1.5	1.4	-6.7	1,352	1,295	1.2	1.2	-4.2	2,083	1,731	1.6	1.4	-16.9	915	1,337	0.8	1.3	46.1
(再掲)建物減価償却費	687	594	0.7	0.6	-13.5	635	587	0.6	0.5	-7.6	1,564	1,364	1.2	1.1	-12.8	152	152	0.1	0.1	0.0
(再掲)調剤用機器減価償却費	471	449	0.5	0.5	-4.7	160	117	0.1	0.1	-26.9	497	357	0.4	0.3	-28.2	430	414	0.4	0.4	-3.7
5. その他の経費	13,242	11,149	13.4	11.5	-15.8	12,283	12,267	10.9	11.3	-0.1	7,573	10,307	5.9	8.2	36.1	5,309	5,713	4.7	5.5	7.6
(再掲)設備機器賃借料	461	597	0.5	0.6	29.5	200	220	0.2	0.2	10.0	141	142	0.1	0.1	0.7	301	213	0.3	0.2	-29.2
(再掲)調剤用機器賃借料	421	459	0.4	0.5	9.0	7	27	0.0	0.0	285.7	43	43	0.0	0.0	0.0	301	213	0.3	0.2	-29.2
IV 損益差額(I+II-III)	6,678	7,040	6.7	7.3	-	10,292	10,214	9.1	9.4	-	1,284	2,887	1.0	2.3	-	7,507	7,963	6.6	7.6	-
(参考)「新型コロナウイルス感染症関連の補助金(従業員向け慰労金を除く)」を除いた損益差額(IV-3')	-	6,672	-	6.9	-	-	9,849	-	9.1	-	-	2,712	-	2.1	-	-	7,769	-	7.4	-
V 税金	-	-	-	-	-	-	-	-	-	-	-	-	-	-	-	-	-	-	-	-
VI 税引後の総損益差額(IV-V)	-	-	-	-	-	-	-	-	-	-	-	-	-	-	-	-	-	-	-	-
施設数	19	-	-	-	-	6	-	-	-	-	4	-	-	-	-	3	-	-	-	-
処方せん枚数	13,883	12,710	-	-	-	16,130	15,214	-	-	-	15,299	15,149	-	-	-	6,905	6,057	-	-	-

(注)「全体」とは、個人と法人を単純集計したものを。

個人立の保険薬局の「損益差額」と法人立の保険薬局の「損益差額」では性質に異なる部分もあるものの、便宜上、これらを足し合わせて機械的に算出したものであることに留意。(以下同様)

特定の保険医療機関との不動産の賃貸借関係 全体(集計2)

(1施設当たり損益)

	あり					賃貸借関係なし					無回答					全体				
	全体																			
	金額		構成比率		金額の伸び率	金額		構成比率		金額の伸び率	金額		構成比率		金額の伸び率	金額		構成比率		金額の伸び率
	前々年(度)	前年(度)	前々年(度)	前年(度)		前々年(度)	前年(度)	前々年(度)	前年(度)		前々年(度)	前年(度)	前々年(度)	前年(度)		前々年(度)	前年(度)	前々年(度)	前年(度)	
千円	千円	%	%	%	千円	千円	%	%	%	千円	千円	%	%	%	千円	千円	%	%	%	
I 収益	105,962	103,136	99.4	99.8	-2.7	173,896	171,213	99.5	99.7	-1.5	-	-	-	-	-	171,491	168,804	99.5	99.7	-1.6
I' (参考)「新型コロナウイルス感染症関連の補助金(従業員向け慰労金を除く)」を除いた収益(I-3')	-	102,809	-	99.5	-3.0	-	170,816	-	99.5	-1.8	-	-	-	-	-	-	168,408	-	99.5	-1.8
1. 保険調剤収益	103,533	100,516	97.1	97.3	-2.9	169,246	166,254	96.9	96.8	-1.8	-	-	-	-	-	166,920	163,927	96.9	96.8	-1.8
2. 公害等調剤収益	435	427	0.4	0.4	-1.8	394	357	0.2	0.2	-9.4	-	-	-	-	-	395	360	0.2	0.2	-8.9
3. その他の薬局事業収益	1,993	2,192	1.9	2.1	10.0	4,256	4,602	2.4	2.7	8.1	-	-	-	-	-	4,176	4,517	2.4	2.7	8.2
3'. (再掲)新型コロナウイルス感染症関連の補助金(従業員向け慰労金を除く)	-	327	-	0.3	-	-	398	-	0.2	-	-	-	-	-	-	-	395	-	0.2	-
II 介護収益	620	544	0.6	0.5	-12.3	834	875	0.5	0.5	4.9	-	-	-	-	-	826	864	0.5	0.5	4.6
1. 居宅サービス収益	620	544	0.6	0.5	-12.3	815	856	0.5	0.5	5.0	-	-	-	-	-	808	845	0.5	0.5	4.6
2. その他の介護収益	0	0	0.0	0.0	-	18	19	0.0	0.0	5.6	-	-	-	-	-	18	19	0.0	0.0	5.6
III 費用	99,823	96,478	93.7	93.3	-3.4	163,013	160,594	93.3	93.5	-1.5	-	-	-	-	-	160,776	158,324	93.3	93.5	-1.5
1. 給与費	20,863	21,029	19.6	20.3	0.8	31,154	31,190	17.8	18.2	0.1	-	-	-	-	-	30,790	30,830	17.9	18.2	0.1
2. 医薬品等費	65,736	63,190	61.7	61.1	-3.9	111,679	109,226	63.9	63.6	-2.2	-	-	-	-	-	110,053	107,596	63.9	63.6	-2.2
(再掲)調剤用医薬品費	69,304	65,980	65.0	63.8	-4.8	96,757	94,808	55.4	55.2	-2.0	-	-	-	-	-	95,729	93,728	55.6	55.4	-2.1
(再掲)一般用医薬品費	1,788	1,861	1.7	1.8	4.1	2,140	2,175	1.2	1.3	1.6	-	-	-	-	-	2,126	2,163	1.2	1.3	1.7
3. 委託費	147	122	0.1	0.1	-17.0	653	477	0.4	0.3	-27.0	-	-	-	-	-	635	465	0.4	0.3	-26.8
4. 減価償却費	1,467	1,393	1.4	1.3	-5.0	1,891	1,873	1.1	1.1	-1.0	-	-	-	-	-	1,876	1,856	1.1	1.1	-1.1
(再掲)建物減価償却費	737	648	0.7	0.6	-12.1	418	415	0.2	0.2	-0.7	-	-	-	-	-	429	423	0.2	0.2	-1.4
(再掲)調剤用機器減価償却費	412	372	0.4	0.4	-9.7	654	630	0.4	0.4	-3.7	-	-	-	-	-	646	621	0.4	0.4	-3.9
5. その他の経費	11,610	10,744	10.9	10.4	-7.5	17,635	17,827	10.1	10.4	1.1	-	-	-	-	-	17,421	17,577	10.1	10.4	0.9
(再掲)設備機器賃借料	357	433	0.3	0.4	21.3	398	396	0.2	0.2	-0.5	-	-	-	-	-	396	397	0.2	0.2	0.3
(再掲)調剤用機器賃借料	285	303	0.3	0.3	6.3	230	231	0.1	0.1	0.4	-	-	-	-	-	232	234	0.1	0.1	0.9
IV 損益差額(I+II-III)	6,759	7,203	6.3	7.0	-	11,717	11,495	6.7	6.7	-	-	-	-	-	-	11,542	11,343	6.7	6.7	-
(参考)「新型コロナウイルス感染症関連の補助金(従業員向け慰労金を除く)」を除いた損益差額(IV-3')	-	6,875	-	6.7	-	-	11,097	-	6.5	-	-	-	-	-	-	-	10,948	-	6.5	-
V 税金	-	-	-	-	-	-	-	-	-	-	-	-	-	-	-	-	-	-	-	-
VI 税引後の総損益差額(IV-V)	-	-	-	-	-	-	-	-	-	-	-	-	-	-	-	-	-	-	-	-
施設数	32	-	-	-	-	8/2	-	-	-	-	0	-	-	-	-	9/4	-	-	-	-
処方せん枚数	13,827	12,861	-	-	-	17,234	16,809	-	-	-	-	-	-	-	-	17,114	16,670	-	-	-

(17) 院外処方率別の損益状況

一般病院（全体）（集計1）

（1施設当たり損益）

	院外処方なし										院外処方あり									
	金額		構成比率		金額の伸び率	金額		構成比率		金額の伸び率	院外処方率 0%超～10%未満					院外処方率 80%～100%				
	前々年度	前年度	前々年度	前年度		前々年度	前年度	前々年度	前年度		前々年度	前年度	前々年度	前年度	前々年度	前年度	前々年度	前年度	前々年度	前年度
	千円	千円	%	%	%	千円	千円	%	%	%	千円	千円	%	%	%	千円	千円	%	%	%
I 医薬収益	2,278,953	2,245,854	99.2	99.9	-1.5	3,480,182	3,359,688	99.8	99.8	-3.5	2,990,044	2,910,072	99.9	99.9	-2.7	3,507,188	3,379,511	99.8	99.8	-3.6
1. 入院診療収益	1,654,629	1,638,776	72.0	72.9	-1.0	2,373,663	2,292,682	68.1	68.1	-3.4	1,915,222	1,872,955	64.0	64.3	-2.2	2,390,685	2,305,631	68.0	68.1	-3.6
保険診療収益	1,601,171	1,583,447	69.7	70.5	-1.1	2,326,580	2,248,795	66.7	66.8	-3.3	1,877,014	1,842,788	62.7	63.2	-1.8	2,347,694	2,265,227	66.8	66.9	-3.5
公害等診療収益	11,624	11,736	0.5	0.5	1.0	24,846	23,400	0.7	0.7	-5.8	11,230	10,823	0.4	0.4	-3.6	24,145	23,094	0.7	0.7	-4.4
その他の診療収益	41,834	43,593	1.8	1.9	4.2	22,237	20,487	0.6	0.6	-7.9	26,978	19,344	0.9	0.7	-28.3	18,846	17,309	0.5	0.5	-8.2
2. 特別の療養環境収益	44,746	40,281	1.9	1.8	-10.0	38,253	34,013	1.1	1.0	-11.1	20,662	17,869	0.7	0.6	-13.5	40,049	35,746	1.1	1.1	-10.7
3. 外来診療収益	514,012	489,610	22.4	21.8	-4.7	958,120	923,839	27.5	27.5	-3.6	960,414	933,982	32.1	32.1	-2.8	963,354	928,656	27.4	27.4	-3.6
保険診療収益	494,006	472,993	21.5	21.0	-4.3	936,636	903,442	26.9	26.8	-3.5	935,740	910,133	31.3	31.2	-2.7	942,050	908,564	26.8	26.8	-3.6
公害等診療収益	5,640	2,612	0.2	0.1	-53.7	9,884	9,141	0.3	0.3	-7.5	5,983	5,886	0.2	0.2	-1.6	10,558	9,720	0.3	0.3	-7.9
その他の診療収益	14,366	14,005	0.6	0.6	-2.5	11,600	11,256	0.3	0.3	-3.0	18,690	17,964	0.6	0.6	-3.9	10,746	10,372	0.3	0.3	-3.5
4. その他の医薬収益	65,566	77,187	2.9	3.4	17.7	110,146	109,154	3.2	3.2	-0.9	93,747	85,266	3.1	2.9	-9.0	113,101	109,479	3.2	3.2	-3.2
II 介護収益	18,373	1,722	0.8	0.1	-90.6	7,299	5,401	0.2	0.2	-26.0	3,888	3,890	0.1	0.1	0.1	6,295	5,539	0.2	0.2	-12.0
III 医薬・介護費用	2,228,597	2,212,841	97.0	98.5	-0.7	3,611,794	3,620,411	103.6	107.6	0.2	2,966,766	2,972,484	99.1	102.0	0.2	3,673,310	3,680,175	104.5	108.7	0.2
1. 給与費	1,179,486	1,183,134	51.3	52.6	0.3	1,955,714	1,976,783	56.1	58.7	1.1	1,505,266	1,531,679	50.3	52.6	1.8	2,000,980	2,018,870	57.0	59.6	0.9
2. 医薬品費	287,642	277,613	12.5	12.4	-3.5	449,483	431,509	12.9	12.8	-4.0	471,341	453,688	15.7	15.6	-3.7	442,240	425,593	12.6	12.6	-3.8
3. 給食用材料費	28,275	27,446	1.2	1.2	-2.9	24,071	23,186	0.7	0.7	-3.7	19,495	18,570	0.7	0.6	-4.7	23,993	23,019	0.7	0.7	-4.1
4. 診療材料費・医療消耗器具備品費	228,263	228,701	9.9	10.2	0.2	333,833	331,736	9.6	9.9	-0.6	314,396	310,072	10.5	10.6	-1.4	333,823	331,661	9.5	9.8	-0.6
5. 委託費	109,379	111,579	4.8	5.0	2.0	242,703	251,951	7.0	7.5	3.8	168,727	172,323	5.6	5.9	2.1	254,232	264,656	7.2	7.8	4.1
6. 減価償却費	105,903	101,332	4.6	4.5	-4.3	198,530	195,237	5.7	5.8	-1.7	133,349	133,731	4.5	4.6	0.3	205,562	202,047	5.9	6.0	-1.7
(再掲)建物減価償却費	29,152	28,785	1.3	1.3	-1.3	66,062	66,511	1.9	2.0	0.7	41,990	41,260	1.4	1.4	-1.7	67,010	67,976	1.9	2.0	1.4
(再掲)医療機器減価償却費	21,132	21,037	0.9	0.9	-0.4	74,096	70,591	2.1	2.1	-4.7	51,605	51,647	1.7	1.8	0.1	77,667	73,298	2.2	2.2	-5.6
7. 設備関係費	97,109	93,414	4.2	4.2	-3.8	139,657	142,539	4.0	4.2	2.1	118,212	119,338	3.9	4.1	1.0	143,780	147,152	4.1	4.3	2.3
(再掲)設備機器賃借料	24,398	23,751	1.1	1.1	-2.7	38,732	38,794	1.1	1.2	0.2	22,372	23,606	0.7	0.8	5.5	42,768	42,443	1.2	1.3	-0.8
(再掲)医療機器賃借料	14,207	13,717	0.6	0.6	-3.4	23,813	24,399	0.7	0.7	2.5	15,500	16,088	0.5	0.6	3.8	25,402	26,009	0.7	0.8	2.4
8. 経費	133,444	130,782	5.8	5.8	-2.0	185,082	181,896	5.3	5.4	-1.7	141,933	140,541	4.7	4.8	-1.0	188,878	185,521	5.4	5.5	-1.8
9. その他の医薬費用	59,096	58,842	2.6	2.6	-0.4	82,721	85,576	2.4	2.5	3.5	94,048	92,544	3.1	3.2	-1.6	79,821	81,657	2.3	2.4	2.3
IV 損益差額（I+II-III）	68,729	34,734	3.0	1.5	-	-124,313	-255,323	-3.6	-7.6	-	27,166	-58,522	0.9	-2.0	-	-159,828	-295,125	-4.5	-8.7	-
(参考)「新型コロナウイルス感染症関連の補助金 (従業員向け慰労金を除く)」を含めた 損益差額(IV+V)	-	73,624	-	3.3	-	-	6,095	-	0.2	-	-	29,771	-	1.0	-	-2,112	-	-0.1	-	
V その他の医薬・介護関連収益	74,172	132,739	3.2	5.9	79.0	208,934	485,555	6.0	14.4	132.4	115,367	212,471	3.9	7.3	84.2	231,089	539,427	6.6	15.9	133.4
V (再掲)新型コロナウイルス感染症関連の補助金 (従業員向け慰労金を除く)	-	38,890	-	1.7	-	-	261,418	-	7.8	-	-	88,293	-	3.0	-	-	293,013	-	8.7	-
VI その他の医薬・介護関連費用	70,854	61,777	3.1	2.7	-12.8	74,500	90,463	2.1	2.7	21.4	36,277	43,222	1.2	1.5	19.1	80,779	98,282	2.3	2.9	21.7
VII 総損益差額(IV+V-VI)	72,047	105,696	3.1	4.7	-	10,121	139,779	0.3	4.2	-	106,256	110,727	3.5	3.8	-	-9,518	146,020	-0.3	4.3	-
(参考)「新型コロナウイルス感染症関連の補助金 (従業員向け慰労金を除く)」を除いた 総損益差額(VII-V)	-	66,806	-	3.0	-	-	-121,638	-	-3.6	-	-	22,434	-	0.8	-	-146,993	-	-4.3	-	
VIII 税金	-	-	-	-	-	-	-	-	-	-	-	-	-	-	-	-	-	-	-	-
IX 税引後の総損益差額(VII-VIII)	-	-	-	-	-	-	-	-	-	-	-	-	-	-	-	-	-	-	-	-
施設数	81	-	-	-	-	687	-	-	-	-	56	-	-	-	512	-	-	-	-	-
平均病床数	154	151	-	-	-	177	175	-	-	-	149	146	-	-	178	176	-	-	-	-

(注) 1. 「院外処方なし」は、無回答及び処方せん料算定回数0回の施設分を含んだ集計である。(以下同様)

2. 「全体」とは、個人、医療法人のほか、市町村立などを含めて単純集計したもの。

個人立の病院の「損益差額」とそれ以外の病院の「損益差額」では性質に異なる部分もあるものの、便宜上、これら足し合わせて機械的に算出したものであることに留意。

一般病院 (参考)国公立を除く(集計1)

(1施設当たり損益)

	院外処方なし										院外処方あり									
	金額		構成比率		金額の伸び率	金額		構成比率		金額の伸び率	院外処方率 0%超~10%未満					院外処方率 80%~100%				
	前々年(度)	前年(度)	前々年(度)	前年(度)		前々年(度)	前年(度)	前々年(度)	前年(度)		金額	構成比率	金額の伸び率	金額	構成比率	金額の伸び率	金額	構成比率	金額の伸び率	
	千円	千円	%	%	%	千円	千円	%	%	%	千円	千円	%	%	%	千円	千円	%	%	%
I 医業収益	2,406,030	2,365,419	99.2	99.9	-1.7	3,040,604	2,970,973	99.7	99.8	-2.3	2,605,873	2,550,931	99.8	99.8	-2.1	3,003,037	2,935,947	99.8	99.8	-2.2
1. 入院診療収益	1,771,393	1,749,749	73.0	73.9	-1.2	2,104,657	2,064,698	69.0	69.4	-1.9	1,704,764	1,676,830	65.3	65.6	-1.6	2,069,438	2,034,435	68.7	69.2	-1.7
保険診療収益	1,713,140	1,690,453	70.6	71.4	-1.3	2,057,553	2,020,352	67.5	67.9	-1.8	1,664,952	1,645,388	63.8	64.4	-1.2	2,027,581	1,994,537	67.4	67.8	-1.6
公害等診療収益	12,391	12,217	0.5	0.5	-1.4	22,476	21,445	0.7	0.7	-4.6	11,249	10,777	0.4	0.4	-4.2	21,428	20,962	0.7	0.7	-2.2
その他の診療収益	45,863	47,080	1.9	2.0	2.7	24,629	22,901	0.8	0.8	-7.0	28,564	20,665	1.1	0.8	-27.7	20,429	18,937	0.7	0.6	-7.3
2. 特別の療養環境収益	49,476	44,555	2.0	1.9	-9.9	33,194	30,059	1.1	1.0	-9.4	13,683	12,087	0.5	0.5	-11.7	34,243	31,323	1.1	1.1	-8.5
3. 外来診療収益	518,647	491,610	21.4	20.8	-5.2	807,214	780,260	26.5	26.2	-3.3	817,026	798,787	31.3	31.3	-2.2	798,860	772,241	26.5	26.2	-3.3
保険診療収益	496,796	473,503	20.5	20.0	-4.7	784,989	758,793	25.7	25.5	-3.3	792,020	773,881	30.3	30.3	-2.3	776,821	751,111	25.8	25.5	-3.3
公害等診療収益	5,973	2,634	0.2	0.1	-55.9	9,740	8,964	0.3	0.3	-8.0	5,813	5,481	0.2	0.2	-5.7	10,584	9,720	0.4	0.3	-8.2
その他の診療収益	15,878	15,473	0.7	0.7	-2.6	12,485	12,503	0.4	0.4	0.1	19,193	19,425	0.7	0.8	1.2	11,455	11,411	0.4	0.4	-0.4
4. その他の医業収益	66,514	79,504	2.7	3.4	19.5	95,539	95,956	3.1	3.2	0.4	70,400	63,227	2.7	2.5	-10.2	100,496	97,948	3.3	3.3	-2.5
II 介護収益	19,782	1,225	0.8	0.1	-93.8	8,462	5,790	0.3	0.2	-31.6	4,543	4,534	0.2	0.2	-0.2	7,197	5,939	0.2	0.2	-17.5
III 医業・介護費用	2,323,121	2,302,535	95.8	97.3	-0.9	3,036,401	3,043,525	99.6	102.2	0.2	2,543,986	2,534,327	97.5	99.2	-0.4	3,011,135	3,019,283	100.0	102.6	0.3
1. 給与費	1,225,545	1,225,945	50.5	51.8	0.0	1,686,083	1,701,221	55.3	57.2	0.9	1,294,327	1,315,683	49.6	51.5	1.6	1,694,600	1,705,539	56.3	58.0	0.6
2. 医薬品費	292,036	281,344	12.0	11.9	-3.7	357,227	344,913	11.7	11.6	-3.4	414,533	398,132	15.9	15.6	-4.0	333,609	324,614	11.1	11.0	-2.7
3. 給食用材料費	29,809	28,837	1.2	1.2	-3.3	23,933	23,493	0.8	0.8	-1.8	20,231	19,547	0.8	0.8	-3.4	23,582	23,158	0.8	0.8	-1.8
4. 診療材料費・医療消耗器具備品費	247,162	247,016	10.2	10.4	-0.1	277,617	278,161	9.1	9.3	0.2	270,805	266,152	10.4	10.4	-1.7	265,704	267,518	8.8	9.1	0.7
5. 委託費	112,931	114,913	4.7	4.9	1.8	182,258	190,295	6.0	6.4	4.4	130,657	132,821	5.0	5.2	1.7	184,626	193,602	6.1	6.6	4.9
6. 減価償却費	110,358	105,756	4.5	4.5	-4.2	147,547	147,336	4.8	4.9	-0.1	98,983	95,530	3.8	3.7	-3.5	147,773	148,589	4.9	5.1	0.6
(再掲)建物減価償却費	29,176	29,350	1.2	1.2	0.6	42,888	43,241	1.4	1.5	0.8	28,627	27,529	1.1	1.1	-3.8	41,513	42,131	1.4	1.4	1.5
(再掲)医療機器減価償却費	20,452	20,377	0.8	0.9	-0.4	45,650	45,098	1.5	1.5	-1.2	29,430	27,353	1.1	1.1	-7.1	45,967	45,715	1.5	1.6	-0.5
7. 設備関係費	101,703	98,779	4.2	4.2	-2.9	129,297	129,520	4.2	4.4	0.2	112,990	111,650	4.3	4.4	-1.2	131,946	132,084	4.4	4.5	0.1
(再掲)設備機器賃借料	25,825	24,913	1.1	1.1	-3.5	35,419	35,419	1.2	1.2	0.0	18,084	19,189	0.7	0.8	6.1	39,646	39,276	1.3	1.3	-0.9
(再掲)医療機器賃借料	14,696	14,006	0.6	0.6	-4.7	22,068	22,188	0.7	0.7	0.5	11,896	12,536	0.5	0.5	5.4	23,977	23,941	0.8	0.8	-0.2
8. 経費	142,001	138,857	5.9	5.9	-2.2	167,799	162,435	5.5	5.5	-3.2	129,035	125,623	4.9	4.9	-2.6	168,796	163,495	5.6	5.6	-3.1
9. その他の医業費用	61,577	61,088	2.5	2.6	-0.8	64,640	66,150	2.1	2.2	2.3	72,426	69,190	2.8	2.7	-4.5	60,499	60,685	2.0	2.1	0.3
IV 損益差額(I+II-III)	102,691	64,109	4.2	2.7	-	12,665	-66,762	0.4	-2.2	-	66,431	21,138	2.5	0.8	-	-901	-77,397	0.0	-2.6	-
(参考)「新型コロナウイルス感染症関連の補助金(従業員向け慰労金を除く)」を含めた損益差額(IV+V)	-	101,270	-	4.3	-	-	74,569	-	2.5	-	-	76,876	-	3.0	-	69,630	-	2.4	-	
V その他の医業・介護関連収益	59,550	119,276	2.5	5.0	100.3	72,387	231,075	2.4	7.8	219.2	43,525	105,119	1.7	4.1	141.5	75,654	244,277	2.5	8.3	222.9
V (再掲)新型コロナウイルス感染症関連の補助金(従業員向け慰労金を除く)	-	37,161	-	1.6	-	-	141,331	-	4.7	-	-	55,737	-	2.2	-	147,027	-	5.0	-	
VI その他の医業・介護関連費用	69,908	63,823	2.9	2.7	-8.7	52,601	56,538	1.7	1.9	7.5	32,359	37,777	1.2	1.5	16.7	52,863	54,307	1.8	1.8	2.7
VII 総損益差額(IV+V-VI)	92,333	119,562	3.8	5.1	-	32,450	107,774	1.1	3.6	-	77,596	88,480	3.0	3.5	-	21,890	112,573	0.7	3.8	-
(参考)「新型コロナウイルス感染症関連の補助金(従業員向け慰労金を除く)」を除いた総損益差額(VII-V)	-	82,401	-	3.5	-	-	-33,557	-	-1.1	-	-	32,743	-	1.3	-	-34,454	-	-1.2	-	
VIII 税金	-	-	-	-	-	-	-	-	-	-	-	-	-	-	-	-	-	-	-	-
IX 税引後の総損益差額(VII-VIII)	-	-	-	-	-	-	-	-	-	-	-	-	-	-	-	-	-	-	-	-
施設数	73	-	-	-	-	537	-	-	-	-	47	-	-	-	387	-	-	-	-	-
平均病床数	161	158	-	-	-	162	160	-	-	-	140	136	-	-	160	158	-	-	-	-

一般診療所（全体）（集計2）

（1施設当たり損益）

	院外処方なし					院外処方あり														
	金額		構成比率		金額の伸比率	金額		構成比率		金額の伸比率	院外処方率 0%超～10%未満					院外処方率 80%～100%				
	前々年(度)	前年(度)	前々年(度)	前年(度)		前々年(度)	前年(度)	前々年(度)	前年(度)		前々年(度)	前年(度)	前々年(度)	前年(度)	前々年(度)	前年(度)	前々年(度)	前年(度)	前々年(度)	前年(度)
	千円	千円	%	%	%	千円	千円	%	%	%	千円	千円	%	%	%	千円	千円	%	%	%
I 医療収益	151,354	145,964	99.5	100.0	-3.6	148,030	141,942	97.8	98.2	-4.1	151,561	146,120	98.1	98.3	-3.6	149,378	143,025	97.9	98.3	-4.3
I' (参考)「新型コロナウイルス感染症関連の補助金(従業員向け慰労金を除く)」を除いた医療収益(I-3')	-	145,212	-	99.5	-4.1	-	141,212	-	97.7	-4.6	-	145,562	-	97.9	-4.0	-	142,263	-	97.7	-4.8
1. 入院診療収益	12,253	12,536	8.1	8.6	2.3	5,744	5,859	3.8	4.1	2.0	12,153	12,662	7.9	8.5	4.2	4,105	4,071	2.7	2.8	-0.8
保険診療収益	7,142	7,073	4.7	4.8	-1.0	3,651	3,681	2.4	2.5	0.8	3,374	3,379	2.2	2.3	0.1	3,049	3,003	2.0	2.1	-1.5
公営等診療収益	62	110	0.0	0.1	77.4	30	47	0.0	0.0	56.7	10	7	0.0	0.0	-30.0	24	45	0.0	0.0	87.5
その他の診療収益	5,050	5,354	3.3	3.7	6.0	2,063	2,130	1.4	1.5	3.2	8,768	9,276	5.7	6.2	5.8	1,032	1,023	0.7	0.7	-0.9
2. 外来診療収益	127,422	121,849	83.7	83.5	-4.4	136,455	129,087	90.2	89.3	-5.4	135,437	128,358	87.7	86.4	-5.2	138,994	131,474	91.1	90.3	-5.4
保険診療収益	114,252	108,972	75.1	74.7	-4.6	124,084	117,070	82.0	81.0	-5.7	123,300	117,005	79.8	78.7	-5.1	126,344	119,134	82.8	81.9	-5.7
公営等診療収益	1,738	1,518	1.1	1.0	-12.7	1,471	1,325	1.0	0.9	-9.9	1,667	1,398	1.1	0.9	-16.1	1,423	1,286	0.9	0.9	-9.6
その他の診療収益	11,431	11,359	7.5	7.8	-0.6	10,901	10,692	7.2	7.4	-1.9	10,470	9,955	6.8	6.7	-4.9	11,228	11,054	7.4	7.6	-1.5
3. その他の医療収益	11,679	11,579	7.7	7.9	-0.9	5,831	6,996	3.9	4.8	20.0	3,972	5,100	2.6	3.4	28.4	6,278	7,480	4.1	5.1	19.1
3'. (再掲)新型コロナウイルス感染症関連の補助金(従業員向け慰労金を除く)	-	753	-	0.5	-	-	730	-	0.5	-	-	558	-	0.4	-	-	762	-	0.5	-
II 介護収益	820	760	0.5	0.5	-7.3	3,260	3,315	2.2	2.3	1.7	2,921	3,062	1.9	2.1	4.8	3,250	3,276	2.1	2.3	0.8
1. 施設サービス収益	0	0	0.0	0.0	-	379	377	0.3	0.3	-0.5	1,222	1,336	0.8	0.9	9.3	305	288	0.2	0.2	-5.6
2. 居宅サービス収益	808	750	0.5	0.5	-7.2	2,517	2,551	1.7	1.8	1.4	1,464	1,453	0.9	1.0	-0.8	2,531	2,550	1.7	1.8	0.8
(再掲)短期入所療養介護分	0	0	0.0	0.0	-	2	2	0.0	0.0	0.0	23	19	0.0	0.0	-17.4	0	0	0.0	0.0	-
3. その他の介護収益	12	10	0.0	0.0	-16.7	364	387	0.2	0.3	6.3	236	273	0.2	0.2	15.7	415	438	0.3	0.3	5.5
III 医療・介護費用	140,441	138,580	92.3	94.9	-1.3	136,390	134,613	90.2	93.1	-1.3	139,369	139,214	90.2	93.7	-0.1	137,297	135,252	90.0	92.9	-1.5
1. 給与費	68,306	67,753	44.9	46.4	-0.8	73,795	73,660	48.8	51.0	-0.2	61,523	63,162	39.8	42.5	2.7	76,730	76,313	50.3	52.4	-0.5
2. 医薬品費	28,174	27,202	18.5	18.6	-3.4	16,117	15,288	10.7	10.6	-5.1	36,979	35,516	23.9	23.9	-4.0	12,443	11,762	8.2	8.1	-5.5
3. 材料費	3,758	3,864	2.5	2.6	2.8	5,622	5,627	3.7	3.9	0.1	4,298	4,326	2.8	2.9	0.7	5,892	5,878	3.9	4.0	-0.2
4. 給食用材料費	874	865	0.6	0.6	-1.0	377	377	0.2	0.3	0.0	485	560	0.3	0.4	15.5	314	307	0.2	0.2	-2.2
5. 委託費	5,723	5,774	3.8	4.0	0.9	5,463	5,427	3.6	3.8	-0.7	5,081	5,054	3.3	3.4	-0.5	5,673	5,639	3.7	3.9	-0.6
6. 減価償却費	5,796	5,571	3.8	3.8	-3.9	5,876	5,670	3.9	3.9	-3.5	4,692	4,531	3.0	3.0	-3.4	6,160	5,941	4.0	4.1	-3.6
(再掲)建物減価償却費	1,178	1,161	0.8	0.8	-1.4	1,119	1,072	0.7	0.7	-4.2	1,079	1,066	0.7	0.7	-1.2	1,153	1,103	0.8	0.8	-4.3
(再掲)医療機器減価償却費	1,935	1,819	1.3	1.2	-6.0	2,105	2,058	1.4	1.4	-2.2	1,650	1,620	1.1	1.1	-1.8	2,227	2,189	1.5	1.5	-1.7
7. その他の医療・介護費用	27,810	27,551	18.3	18.9	-0.9	29,140	28,563	19.3	19.8	-2.0	26,310	26,064	17.0	17.5	-0.9	30,086	29,412	19.7	20.2	-2.2
(再掲)設備機器賃借料	2,813	2,588	1.8	1.8	-8.0	1,879	1,852	1.2	1.3	-1.4	1,649	1,595	1.1	1.1	-3.3	1,890	1,883	1.2	1.3	-0.4
(再掲)医療機器賃借料	1,568	1,444	1.0	1.0	-7.9	1,185	1,195	0.8	0.8	0.8	1,046	1,012	0.7	0.7	-3.3	1,190	1,221	0.8	0.8	2.6
IV 損益差額(I+II-III)	11,733	8,144	7.7	5.6	-	14,899	10,645	9.8	7.4	-	15,114	9,968	9.8	6.7	-	15,331	11,050	10.0	7.6	-
(参考)「新型コロナウイルス感染症関連の補助金(従業員向け慰労金を除く)」を除いた損益差額(IV-3')	-	7,391	-	5.1	-	-	9,914	-	6.9	-	-	9,410	-	6.3	-	-	10,288	-	7.1	-
V 税金	-	-	-	-	-	-	-	-	-	-	-	-	-	-	-	-	-	-	-	-
VI 税引後の総損益差額(IV-V)	-	-	-	-	-	-	-	-	-	-	-	-	-	-	-	-	-	-	-	-
施設数	165	-	-	-	-	1,056	-	-	-	-	114	-	-	-	854	-	-	-	-	-

(注)「全体」とは、個人、医療法人のほか、市町村立などを含めて単純集計したものであることに留意。

個人立の一般診療所の「損益差額」とそれ以外の一般診療所の「損益差額」では性質に異なる部分もあるものの、便宜上、これらを足し合わせて機械的に算出したものであることに留意。

歯科診療所（全体）（集計2）

（1施設当たり損益）

	院外処方なし					院外処方あり														
	金額		構成比率		金額の伸び率	金額		構成比率		金額の伸び率	院外処方率 0%超～10%未満					院外処方率 80%～100%				
	前々年(度)	前年(度)	前々年(度)	前年(度)		前々年(度)	前年(度)	前々年(度)	前年(度)		金額		構成比率		金額の伸び率	金額		構成比率		金額の伸び率
	千円	千円	%	%	%	千円	千円	%	%	%	千円	千円	%	%		千円	千円	%	%	
I 医業収益	74,433	74,841	99.1	100.0	0.5	70,360	69,034	98.8	100.0	-1.9	66,333	65,654	100.0	101.1	-1.0	76,987	75,419	98.5	99.6	-2.0
I' (参考)「新型コロナウイルス感染症関連の補助金 (従業員向け慰労金を除く)」を除いた 医業収益(I-4')	-	74,015	-	98.9	-0.6	-	68,201	-	98.8	-3.1	-	64,942	-	100.0	-2.1	-	74,676	-	98.6	-3.0
1. 保険診療収益	57,181	56,399	76.1	75.4	-1.4	55,598	54,626	78.1	79.1	-1.7	58,850	57,855	88.7	89.1	-1.7	57,995	57,301	74.2	75.7	-1.2
2. 労災等診療収益	146	138	0.2	0.2	-5.5	1	0	0.0	0.0	-100.0	0	0	0.0	0.0	-	2	0	0.0	0.0	-100.0
3. その他の診療収益	15,402	15,548	20.5	20.8	0.9	13,098	12,050	18.4	17.5	-8.0	5,768	5,336	8.7	8.2	-7.5	17,210	15,674	22.0	20.7	-8.9
4. その他の医業収益	1,703	2,755	2.3	3.7	61.8	1,663	2,358	2.3	3.4	41.8	1,715	2,463	2.6	3.8	43.6	1,781	2,443	2.3	3.2	37.2
4'. (再掲)新型コロナウイルス感染症関連の補助金 (従業員向け慰労金を除く)	-	825	-	1.1	-	-	833	-	1.2	-	-	712	-	1.1	-	-	743	-	1.0	-
II 介護収益	691	820	0.9	1.1	18.7	830	851	1.2	1.2	2.5	7	7	0.0	0.0	0.0	1,135	1,038	1.5	1.4	-8.5
1. 居宅サービス収益	657	760	0.9	1.0	15.7	767	787	1.1	1.1	2.6	7	7	0.0	0.0	0.0	1,024	925	1.3	1.2	-9.7
2. その他の介護収益	34	60	0.0	0.1	76.5	63	64	0.1	0.1	1.6	0	0	0.0	0.0	-	111	113	0.1	0.1	1.8
III 医業・介護費用	64,068	64,196	85.3	85.8	0.2	61,791	60,583	86.8	87.7	-2.0	60,049	57,525	90.5	88.6	-4.2	66,725	65,941	85.4	87.1	-1.2
1. 給与費	33,066	33,147	44.0	44.3	0.2	31,237	30,968	43.9	44.8	-0.9	32,668	32,279	49.2	49.7	-1.2	32,952	33,126	42.2	43.8	0.5
2. 医薬品費	680	729	0.9	1.0	7.2	514	526	0.7	0.8	2.3	534	529	0.8	0.8	-0.9	490	504	0.6	0.7	2.9
3. 歯科材料費	5,753	6,007	7.7	8.0	4.4	4,627	4,726	6.5	6.8	2.1	5,247	5,560	7.9	8.6	6.0	4,745	4,829	6.1	6.4	1.8
4. 委託費	5,822	5,786	7.7	7.7	-0.6	5,518	5,259	7.8	7.6	-4.7	6,560	6,082	9.9	9.4	-7.3	5,730	5,524	7.3	7.3	-3.6
5. 減価償却費	3,878	3,809	5.2	5.1	-1.8	3,293	3,501	4.6	5.1	6.3	2,885	2,717	4.3	4.2	-5.8	3,785	3,739	4.8	4.9	-1.2
(再掲)建物減価償却費	508	496	0.7	0.7	-2.4	485	526	0.7	0.8	8.5	293	306	0.4	0.5	4.4	577	556	0.7	0.7	-3.6
(再掲)医療機器減価償却費	1,714	1,689	2.3	2.3	-1.5	1,577	1,731	2.2	2.5	9.8	1,426	1,276	2.1	2.0	-10.5	1,814	1,890	2.3	2.5	4.2
6. その他の医業費用	14,868	14,718	19.8	19.7	-1.0	16,603	15,602	23.3	22.6	-6.0	12,154	10,359	18.3	15.9	-14.8	19,022	18,219	24.3	24.1	-4.2
(再掲)設備機器賃借料	603	638	0.8	0.9	5.8	575	524	0.8	0.8	-8.9	534	384	0.8	0.6	-28.1	567	552	0.7	0.7	-2.6
(再掲)医療機器賃借料	396	399	0.5	0.5	0.8	333	276	0.5	0.4	-17.1	329	203	0.5	0.3	-38.3	294	264	0.4	0.3	-10.2
IV 損益差額(I+II-III)	11,056	11,465	14.7	15.3	-	9,400	9,302	13.2	13.5	-	6,292	8,136	9.5	12.5	-	11,397	10,517	14.6	13.9	-
(参考)「新型コロナウイルス感染症関連の補助金 (従業員向け慰労金を除く)」を除いた 損益差額(IV-4)	-	10,640	-	14.2	-	-	8,469	-	12.3	-	-	7,424	-	11.4	-	-	9,774	-	12.9	-
V 税金	-	-	-	-	-	-	-	-	-	-	-	-	-	-	-	-	-	-	-	-
VI 税引後の総損益差額(IV-V)	-	-	-	-	-	-	-	-	-	-	-	-	-	-	-	-	-	-	-	-
施設数	217	-	-	-	-	81	-	-	-	-	16	-	-	-	-	46	-	-	-	-
平均ユニット数	4	4	-	-	-	4	4	-	-	-	4	4	-	-	-	5	5	-	-	-

(注)「全体」とは、個人、医療法人のほか、市町村立などを含めて単純集計したもの。

個人立の歯科診療所の「損益差額」とそれ以外の歯科診療所の「損益差額」では性質に異なる部分もあるものの、便宜上、これらを足し合わせて機械的に算出したものであることに留意。

(18) 地域別の損益状況

一般病院（全体）（集計1）入院基本料の地域加算

（1施設当たり損益）

	1級					2級					3級					4級				
	金額		構成比率		金額の伸比率	金額		構成比率		金額の伸比率	金額		構成比率		金額の伸比率	金額		構成比率		金額の伸比率
	前々年度	前年度	前々年度	前年度		前々年度	前年度	前々年度	前年度		前々年度	前年度	前々年度	前年度		前々年度	前年度	前々年度	前年度	
	千円	千円	%	%	%	千円	千円	%	%	%	千円	千円	%	%	%	千円	千円	%	%	%
I 医療収益	3,464,610	3,248,336	99.9	99.9	-6.2	4,434,874	4,212,919	99.8	99.9	-5.0	3,782,406	3,786,267	99.9	100.0	0.1	4,355,046	4,023,535	99.9	99.9	-7.6
1. 入院診療収益	2,452,601	2,260,291	70.7	69.5	-7.8	3,074,433	2,914,468	69.2	69.1	-5.2	2,820,110	2,821,310	74.5	74.5	0.0	2,963,846	2,725,395	68.0	67.7	-8.0
保険診療収益	2,413,355	2,220,333	69.6	68.3	-8.0	3,020,439	2,855,124	68.0	67.7	-5.5	2,719,057	2,731,510	71.8	72.1	0.5	2,920,061	2,690,108	67.0	66.8	-7.9
公害等診療収益	13,318	15,540	0.4	0.5	16.7	26,001	27,370	0.6	0.6	5.3	55,045	48,402	1.5	1.3	-12.1	26,647	21,823	0.6	0.5	-18.1
その他の診療収益	25,928	24,419	0.7	0.8	-5.8	27,993	31,975	0.6	0.8	14.2	46,009	41,398	1.2	1.1	-10.0	17,138	13,465	0.4	0.3	-21.4
2. 特別の療養環境収益	95,084	75,837	2.7	2.3	-20.2	76,138	66,188	1.7	1.6	-13.1	41,875	38,819	1.1	1.0	-7.3	43,370	35,520	1.0	0.9	-18.1
3. 外来診療収益	777,109	733,975	22.4	22.6	-5.6	1,188,741	1,127,142	26.8	26.7	-5.2	822,071	789,754	21.7	20.9	-3.9	1,261,688	1,175,246	29.0	29.2	-6.9
保険診療収益	750,770	713,647	21.6	21.9	-4.9	1,161,981	1,103,217	26.2	26.1	-5.1	791,823	758,704	20.9	20.0	-4.2	1,243,594	1,161,792	28.5	28.9	-6.6
公害等診療収益	12,353	6,768	0.4	0.2	-45.2	11,993	10,915	0.3	0.3	-9.0	15,990	13,000	0.4	0.3	-18.7	7,919	5,227	0.2	0.1	-34.0
その他の診療収益	13,986	13,561	0.4	0.4	-3.0	14,768	13,010	0.3	0.3	-11.9	14,258	18,050	0.4	0.5	26.6	10,175	8,228	0.2	0.2	-19.1
4. その他の医療収益	139,816	178,233	4.0	5.5	27.5	95,562	105,121	2.2	2.5	10.0	98,349	136,385	2.6	3.6	38.7	86,142	87,374	2.0	2.2	1.4
II 介護収益	3,204	3,694	0.1	0.1	15.3	7,630	5,976	0.2	0.1	-21.7	2,599	773	0.1	0.0	-70.3	2,803	2,221	0.1	0.1	-20.8
III 医療・介護費用	3,649,901	3,617,748	105.3	111.2	-0.9	4,503,813	4,482,233	101.4	106.2	-0.5	3,945,882	3,981,848	104.3	105.1	0.9	4,523,992	4,523,425	103.8	112.4	0.0
1. 給与費	2,022,193	2,048,674	58.3	63.0	1.3	2,407,735	2,412,505	54.2	57.2	0.2	2,090,724	2,143,474	55.2	56.6	2.5	2,315,173	2,375,285	53.1	59.0	2.6
2. 医薬品費	365,833	313,232	10.5	9.6	-14.4	588,791	567,068	13.3	13.4	-3.7	399,096	377,295	10.5	10.0	-5.5	482,658	447,677	11.1	11.1	-7.2
3. 給食用材料費	28,799	26,597	0.8	0.8	-7.6	30,596	28,812	0.7	0.7	-5.8	21,046	20,628	0.6	0.5	-2.0	13,104	13,577	0.3	0.3	3.6
4. 診療材料費・医療消耗器具備品費	342,734	318,077	9.9	9.8	-7.2	495,976	477,344	11.2	11.3	-3.8	459,179	469,717	12.1	12.4	2.3	523,284	470,639	12.0	11.7	-10.1
5. 委託費	289,073	315,923	8.3	9.7	9.3	302,905	316,979	6.8	7.5	4.6	254,007	261,449	6.7	6.9	2.9	386,471	391,306	8.9	9.7	1.3
6. 減価償却費	176,536	170,340	5.1	5.2	-3.5	195,940	207,267	4.4	4.9	5.8	227,104	211,408	6.0	5.6	-6.9	210,456	211,768	4.8	5.3	0.6
(再掲)建物減価償却費	47,767	48,936	1.4	1.5	2.4	45,338	45,118	1.0	1.1	-0.5	72,390	70,218	1.9	1.9	-3.0	47,760	48,582	1.1	1.2	1.7
(再掲)医療機器減価償却費	44,379	39,907	1.3	1.2	-10.1	89,060	96,784	2.0	2.3	8.7	78,253	70,815	2.1	1.9	-9.5	65,138	67,948	1.5	1.7	4.3
7. 設備関係費	132,441	129,266	3.8	4.0	-2.4	185,387	188,825	4.2	4.5	1.9	154,818	156,812	4.1	4.1	1.3	184,903	197,324	4.2	4.9	6.7
(再掲)設備機器賃借料	29,895	26,759	0.9	0.8	-10.5	51,322	47,021	1.2	1.1	-8.4	45,433	46,309	1.2	1.2	1.9	41,968	44,741	1.0	1.1	6.6
(再掲)医療機器賃借料	19,749	16,797	0.6	0.5	-14.9	28,075	30,267	0.6	0.7	7.8	29,997	31,195	0.8	0.8	4.0	18,755	20,122	0.4	0.5	7.3
8. 経費	228,215	235,550	6.6	7.2	3.2	232,378	220,909	5.2	5.2	-4.9	223,151	216,410	5.9	5.7	-3.0	199,937	205,136	4.6	5.1	2.6
9. その他の医療費用	64,077	60,088	1.8	1.8	-6.2	64,105	62,524	1.4	1.5	-2.5	116,757	124,655	3.1	3.3	6.8	208,007	210,714	4.8	5.2	1.3
IV 損益差額（I＋II－III）	-182,088	-365,718	-5.3	-11.2	-	-61,309	-263,338	-1.4	-6.2	-	-160,876	-194,808	-4.3	-5.1	-	-166,143	-497,669	-3.8	-12.4	-
(参考)「新型コロナウイルス感染症関連の補助金（従業員向け慰労金を除く）」を含めた損益差額（IV＋V）	-	164,191	-	5.0	-	-	147,409	-	3.5	-	-	2,442	-	0.1	-	-	-12,673	-	-0.3	-
V その他の医療・介護関連収益	159,813	763,232	4.6	23.5	377.6	146,500	553,682	3.3	13.1	277.9	200,043	402,321	5.3	10.6	101.1	238,424	622,953	5.5	15.5	161.3
V（再掲）新型コロナウイルス感染症関連の補助金（従業員向け慰労金を除く）	-	529,910	-	16.3	-	-	410,747	-	9.7	-	-	197,250	-	5.2	-	-	484,996	-	12.0	-
VI その他の医療・介護関連費用	83,603	96,341	2.4	3.0	15.2	77,768	122,731	1.8	2.9	57.8	70,770	65,772	1.9	1.7	-7.1	77,289	63,805	1.8	1.6	-17.4
VII 総損益差額（IV＋V－VI）	-105,877	301,173	-3.1	9.3	-	7,422	167,614	0.2	4.0	-	-31,604	141,741	-0.8	3.7	-	-5,007	61,479	-0.1	1.5	-
(参考)「新型コロナウイルス感染症関連の補助金（従業員向け慰労金を除く）」を除いた総損益差額（VII－V）	-	-228,736	-	-7.0	-	-	-243,133	-	-5.8	-	-	-55,509	-	-1.5	-	-	-423,517	-	-10.5	-
VIII 税金	-	-	-	-	-	-	-	-	-	-	-	-	-	-	-	-	-	-	-	-
IX 税引後の総損益差額（VII－VIII）	-	-	-	-	-	-	-	-	-	-	-	-	-	-	-	-	-	-	-	-
施設数	38	-	-	-	-	51	-	-	-	-	37	-	-	-	-	24	-	-	-	-
平均病床数	178	179	-	-	-	190	187	-	-	-	178	178	-	-	-	168	168	-	-	-

(注)「全体」とは、個人、医療法人のほか、市町村立などを含めて単純集計したもの。

個人立の病院の「損益差額」とそれ以外の病院の「損益差額」では性質に異なる部分もあるものの、便宜上、これらを足し合わせて機械的に算出したものであることに留意。(以下同様)

一般病院（全体）（集計1）入院基本料の地域加算

（1施設当たり損益）

	5級					6級					7級					その他				
	金額		構成比率		金額の伸比率	金額		構成比率		金額の伸比率	金額		構成比率		金額の伸比率	金額		構成比率		金額の伸比率
	前々年(度)	前年(度)	前々年(度)	前年(度)		前々年(度)	前年(度)	前々年(度)	前年(度)		前々年(度)	前年(度)	前々年(度)	前年(度)		前々年(度)	前年(度)	前々年(度)	前年(度)	
	千円	千円	%	%	%	千円	千円	%	%	%	千円	千円	%	%	%	千円	千円	%	%	%
I 医療収益	3,577,399	3,460,755	99.9	99.9	-3.3	3,803,921	3,755,292	99.5	99.8	-1.3	3,893,405	3,729,898	99.6	99.8	-4.2	2,847,932	2,767,633	99.7	99.8	-2.8
1. 入院診療収益	2,480,930	2,423,926	69.3	70.0	-2.3	2,445,134	2,427,545	63.9	64.5	-0.7	2,675,209	2,548,554	68.5	68.2	-4.7	1,938,474	1,890,875	67.9	68.2	-2.5
保険診療収益	2,425,811	2,370,893	67.8	68.5	-2.3	2,351,546	2,338,294	61.5	62.2	-0.6	2,640,167	2,516,489	67.6	67.3	-4.7	1,901,333	1,856,339	66.6	66.9	-2.4
公害等診療収益	19,594	17,553	0.5	0.5	-10.4	43,075	39,394	1.1	1.0	-8.5	22,052	21,038	0.6	0.6	-4.6	18,636	17,863	0.7	0.6	-4.1
その他の診療収益	35,525	35,480	1.0	1.0	-0.1	50,513	49,857	1.3	1.3	-1.3	12,991	11,027	0.3	0.3	-15.1	18,504	16,673	0.6	0.6	-9.9
2. 特別の療養環境収益	40,798	37,042	1.1	1.1	-9.2	38,957	36,102	1.0	1.0	-7.3	42,392	37,447	1.1	1.0	-11.7	26,803	24,706	0.9	0.9	-7.8
3. 外来診療収益	960,583	918,334	26.8	26.5	-4.4	1,184,270	1,160,648	31.0	30.8	-2.0	1,073,502	1,052,186	27.5	28.2	-2.0	779,854	751,504	27.3	27.1	-3.6
保険診療収益	937,423	896,043	26.2	25.9	-4.4	1,141,850	1,120,299	29.9	29.8	-1.9	1,058,802	1,037,825	27.1	27.8	-2.0	762,578	735,031	26.7	26.5	-3.6
公害等診療収益	8,381	8,100	0.2	0.2	-3.4	24,629	23,235	0.6	0.6	-5.7	7,267	6,569	0.2	0.2	-9.6	6,465	6,115	0.2	0.2	-5.4
その他の診療収益	14,779	14,191	0.4	0.4	-4.0	17,790	16,709	0.5	0.4	-6.1	7,432	7,792	0.2	0.2	4.8	10,810	10,352	0.4	0.4	-4.2
4. その他の医療収益	95,088	81,452	2.7	2.4	-14.3	135,561	130,997	3.5	3.5	-3.4	102,302	91,711	2.6	2.5	-10.4	102,802	100,551	3.6	3.6	-2.2
II 介護収益	2,888	2,320	0.1	0.1	-19.7	19,858	6,946	0.5	0.2	-65.0	14,225	7,236	0.4	0.2	-49.1	7,633	5,184	0.3	0.2	-32.1
III 医療・介護費用	3,637,277	3,664,078	101.6	105.8	0.7	4,013,743	4,068,335	105.0	108.1	1.4	3,970,975	3,980,406	101.6	106.5	0.2	2,952,170	2,950,530	103.4	106.4	-0.1
1. 給与費	1,952,479	1,979,010	54.5	57.1	1.4	2,080,439	2,125,304	54.4	56.5	2.2	2,077,051	2,103,449	53.2	56.3	1.3	1,641,969	1,649,301	57.5	59.5	0.4
2. 医薬品費	480,884	464,728	13.4	13.4	-3.4	556,639	545,075	14.6	14.5	-2.1	570,209	559,724	14.6	15.0	-1.8	354,694	340,415	12.4	12.3	-4.0
3. 給食用材料費	26,550	25,645	0.7	0.7	-3.4	24,951	24,365	0.7	0.6	-2.3	26,600	25,955	0.7	0.7	-2.4	23,380	22,519	0.8	0.8	-3.7
4. 診療材料費・医療消耗器具備品費	346,332	350,143	9.7	10.1	1.1	384,995	390,562	10.1	10.4	1.4	403,682	397,833	10.3	10.6	-1.4	237,715	241,069	8.3	8.7	1.4
5. 委託費	240,524	253,710	6.7	7.3	5.5	263,082	272,060	6.9	7.2	3.4	251,332	257,084	6.4	6.9	2.3	187,255	193,347	6.6	7.0	3.3
6. 減価償却費	174,646	165,568	4.9	4.8	-5.2	221,236	215,365	5.8	5.7	-2.7	227,296	221,185	5.8	5.9	-2.7	171,415	169,267	6.0	6.1	-1.3
(再掲)建物減価償却費	56,309	55,300	1.6	1.6	-1.8	94,492	96,799	2.5	2.6	2.4	73,153	72,729	1.9	1.9	-0.6	58,576	59,261	2.1	2.1	1.2
(再掲)医療機器減価償却費	63,151	54,576	1.8	1.6	-13.6	72,368	70,418	1.9	1.9	-2.7	95,176	91,960	2.4	2.5	-3.4	61,078	57,444	2.1	2.1	-5.9
7. 設備関係費	140,630	142,752	3.9	4.1	1.5	175,208	183,171	4.6	4.9	4.5	143,882	146,968	3.7	3.9	2.1	114,043	114,797	4.0	4.1	0.7
(再掲)設備機器賃借料	46,772	45,308	1.3	1.3	-3.1	47,319	51,964	1.2	1.4	9.8	34,613	33,199	0.9	0.9	-4.1	32,293	32,717	1.1	1.2	1.3
(再掲)医療機器賃借料	27,395	27,031	0.8	0.8	-1.3	33,019	36,517	0.9	1.0	10.6	24,171	24,773	0.6	0.7	2.5	19,110	19,174	0.7	0.7	0.3
8. 経費	173,813	178,572	4.9	5.2	2.7	217,072	215,260	5.7	5.7	-0.8	188,000	184,406	4.8	4.9	-1.9	155,198	150,480	5.4	5.4	-3.0
9. その他の医療費用	101,419	103,949	2.8	3.0	2.5	90,120	97,171	2.4	2.6	7.8	82,923	83,802	2.1	2.2	1.1	66,500	69,335	2.3	2.5	4.3
IV 損益差額(I+II-III)	-56,990	-201,003	-1.6	-5.8	-	-189,964	-306,096	-5.0	-8.1	-	-63,344	-243,271	-1.6	-6.5	-	-96,605	-177,712	-3.4	-6.4	-
(参考)「新型コロナウイルス感染症関連の補助金(従業員向け慰労金を除く)」を含めた損益差額(IV+V)	-	128,050	-	3.7	-	-	-119,939	-	-3.2	-	-	27,012	-	0.7	-	-17,846	-	-0.6	-	
V その他の医療・介護関連収益	212,264	512,255	5.9	14.8	141.3	205,681	426,329	5.4	11.3	107.3	213,260	509,562	5.5	13.6	138.9	191,722	374,429	6.7	13.5	95.3
V' (再掲)新型コロナウイルス感染症関連の補助金(従業員向け慰労金を除く)	-	329,053	-	9.5	-	-	186,157	-	4.9	-	-	270,283	-	7.2	-	159,866	-	5.8	-	
VI その他の医療・介護関連費用	73,043	79,544	2.0	2.3	8.9	68,970	89,665	1.8	2.4	30.0	66,046	81,123	1.7	2.2	22.8	75,896	88,025	2.7	3.2	16.0
VII 総損益差額(IV+V-VI)	82,231	231,707	2.3	6.7	-	-53,253	30,568	-1.4	0.8	-	83,869	185,169	2.1	5.0	-	19,221	108,692	0.7	3.9	-
(参考)「新型コロナウイルス感染症関連の補助金(従業員向け慰労金を除く)」を除いた総損益差額(VII-V')	-	-97,346	-	-2.8	-	-	-155,589	-	-4.1	-	-	-85,114	-	-2.3	-	-51,174	-	-1.8	-	
VIII 税金	-	-	-	-	-	-	-	-	-	-	-	-	-	-	-	-	-	-	-	
IX 税引後の総損益差額(VII-VIII)	-	-	-	-	-	-	-	-	-	-	-	-	-	-	-	-	-	-	-	
施設数	68	-	-	-	-	65	-	-	-	-	97	-	-	-	388	-	-	-	-	
平均病床数	184	183	-	-	-	180	181	-	-	-	191	190	-	-	166	163	-	-	-	

一般病院（参考）国公立を除く（集計1）入院基本料の地域加算

（1施設当たり損益）

	1級					2級					3級					4級				
	金額		構成比率		金額の伸び率	金額		構成比率		金額の伸び率	金額		構成比率		金額の伸び率	金額		構成比率		金額の伸び率
	前々年(度)	前年(度)	前々年(度)	前年(度)		前々年(度)	前年(度)	前々年(度)	前年(度)		前々年(度)	前年(度)	前々年(度)	前年(度)		前々年(度)	前年(度)	前々年(度)	前年(度)	
	千円	千円	%	%	%	千円	千円	%	%	%	千円	千円	%	%	%	千円	千円	%	%	%
I 医療収益	2,978,943	2,840,769	99.9	99.9	-4.6	3,570,791	3,436,381	99.8	99.8	-3.8	3,693,654	3,729,027	99.9	100.0	1.0	3,102,884	2,988,423	99.9	99.9	-3.7
1. 入院診療収益	2,141,613	2,010,445	71.8	70.7	-6.1	2,479,799	2,389,633	69.3	69.4	-3.6	2,781,213	2,802,010	75.2	75.1	0.7	2,096,389	2,047,304	67.5	68.4	-2.3
保険診療収益	2,110,951	1,976,752	70.8	69.5	-6.4	2,439,818	2,344,860	68.2	68.1	-3.9	2,684,676	2,714,725	72.6	72.8	1.1	2,073,115	2,028,369	66.7	67.8	-2.2
公害等診療収益	10,242	12,314	0.3	0.4	20.2	17,675	17,608	0.5	0.5	-0.4	46,674	43,024	1.3	1.2	-7.8	5,543	4,274	0.2	0.1	-22.9
その他の診療収益	20,420	21,379	0.7	0.8	4.7	22,306	27,165	0.6	0.8	21.8	49,863	44,262	1.3	1.2	-11.2	17,730	14,662	0.6	0.5	-17.3
2. 特別の療養環境収益	84,709	67,068	2.8	2.4	-20.8	61,614	52,980	1.7	1.5	-14.0	41,179	38,711	1.1	1.0	-6.0	25,601	22,927	0.8	0.8	-10.4
3. 外来診療収益	651,554	609,980	21.9	21.4	-6.4	939,501	892,059	26.2	25.9	-5.0	778,277	750,288	21.1	20.1	-3.6	878,627	817,789	28.3	27.3	-6.9
保険診療収益	624,396	589,449	20.9	20.7	-5.6	915,374	870,252	25.6	25.3	-4.9	747,031	717,925	20.2	19.2	-3.9	870,321	810,521	28.0	27.1	-6.9
公害等診療収益	12,127	5,947	0.4	0.2	-51.0	10,702	9,645	0.3	0.3	-9.9	15,842	12,854	0.4	0.3	-18.9	1,939	1,778	0.1	0.1	-8.3
その他の診療収益	15,032	14,584	0.5	0.5	-3.0	13,425	12,162	0.4	0.4	-9.4	15,404	19,509	0.4	0.5	26.6	6,367	5,490	0.2	0.2	-13.8
4. その他の医療収益	101,066	153,276	3.4	5.4	51.7	89,877	101,709	2.5	3.0	13.2	92,985	138,017	2.5	3.7	48.4	102,268	100,403	3.3	3.4	-1.8
II 介護収益	2,430	3,082	0.1	0.1	26.8	8,279	6,485	0.2	0.2	-21.7	2,828	841	0.1	0.0	-70.3	3,204	2,539	0.1	0.1	-20.8
III 医療・介護費用	3,071,881	3,043,587	103.0	107.0	-0.9	3,584,455	3,586,420	100.2	104.2	0.1	3,694,638	3,743,201	100.0	100.4	1.3	3,004,646	3,011,494	96.7	100.7	0.2
1. 給与費	1,713,436	1,734,594	57.5	61.0	1.2	1,991,559	2,004,520	55.6	58.2	0.7	1,949,744	2,008,404	52.7	53.8	3.0	1,733,723	1,762,101	55.8	58.9	1.6
2. 医薬品費	288,860	258,937	9.7	9.1	-10.4	423,684	413,484	11.8	12.0	-2.4	377,299	357,456	10.2	9.6	-5.3	224,945	208,771	7.2	7.0	-7.2
3. 給食材料費	23,834	22,855	0.8	0.8	-4.1	24,948	24,027	0.7	0.7	-3.7	20,405	20,297	0.6	0.5	-0.5	14,864	15,472	0.5	0.5	4.1
4. 診療材料費・医療消耗器具備品費	300,920	280,640	10.1	9.9	-6.7	366,748	359,560	10.2	10.4	-2.0	445,951	460,042	12.1	12.3	3.2	316,933	304,117	10.2	10.2	-4.0
5. 委託費	221,055	239,759	7.4	8.4	8.5	223,872	235,192	6.3	6.8	5.1	226,992	231,488	6.1	6.2	2.0	195,675	201,765	6.3	6.7	3.1
6. 減価償却費	133,524	127,105	4.5	4.5	-4.8	165,999	171,712	4.6	5.0	3.4	201,933	190,231	5.5	5.1	-5.8	112,838	109,043	3.6	3.6	-3.4
(再掲)建物減価償却費	30,738	31,348	1.0	1.1	2.0	37,760	38,593	1.1	1.1	2.2	60,629	58,309	1.6	1.6	-3.8	25,459	26,203	0.8	0.9	2.9
(再掲)医療機器減価償却費	23,773	19,559	0.8	0.7	-17.7	68,523	74,446	1.9	2.2	8.6	62,460	58,160	1.7	1.6	-6.9	30,535	30,282	1.0	1.0	-0.8
7. 設備関係費	127,129	122,690	4.3	4.3	-3.5	144,094	143,527	4.0	4.2	-0.4	149,144	151,179	4.0	4.1	1.4	155,842	166,111	5.0	5.6	6.6
(再掲)設備機器賃借料	27,768	24,542	0.9	0.9	-11.6	40,271	39,758	1.1	1.2	-1.3	43,875	44,914	1.2	1.2	2.4	40,424	43,237	1.3	1.4	7.0
(再掲)医療機器賃借料	18,507	15,235	0.6	0.5	-17.7	24,056	24,017	0.7	0.7	-0.2	29,355	30,710	0.8	0.8	4.6	15,123	16,352	0.5	0.5	8.1
8. 経費	196,739	194,239	6.6	6.8	-1.3	198,112	190,342	5.5	5.5	-3.9	216,403	209,299	5.9	5.6	-3.3	151,418	143,959	4.9	4.8	-4.9
9. その他の医療費用	66,384	62,766	2.2	2.2	-5.5	45,439	44,056	1.3	1.3	-3.0	106,766	114,805	2.9	3.1	7.5	98,408	100,154	3.2	3.3	1.8
IV 損益差額(I+II-III)	-90,508	-199,736	-3.0	-7.0	-	-5,384	-143,554	-0.2	-4.2	-	1,844	-13,333	0.0	-0.4	-	101,442	-20,533	3.3	-0.7	-
(参考)「新型コロナウイルス感染症関連の補助金(従業員向け慰労金を除く)」を含めた損益差額(IV+V)	-	159,611	-	5.6	-	-	53,614	-	1.6	-	-	118,942	-	3.2	-	-	137,510	-	4.6	-
V その他の医療・介護関連収益	106,598	548,599	3.6	19.3	414.6	84,863	283,050	2.4	8.2	233.5	75,668	213,514	2.0	5.7	182.2	40,697	213,679	1.3	7.1	425.0
V' (再掲)新型コロナウイルス感染症関連の補助金(従業員向け慰労金を除く)	-	359,347	-	12.6	-	-	197,168	-	5.7	-	-	132,274	-	3.5	-	-	158,043	-	5.3	-
VI その他の医療・介護関連費用	83,986	91,375	2.8	3.2	8.8	57,314	76,042	1.6	2.2	32.7	58,770	48,686	1.6	1.3	-17.2	55,504	41,487	1.8	1.4	-25.3
VII 総損益差額(IV+V-VI)	-67,896	257,489	-2.3	9.1	-	22,166	63,454	0.6	1.8	-	18,742	151,496	0.5	4.1	-	86,636	151,660	2.8	5.1	-
(参考)「新型コロナウイルス感染症関連の補助金(従業員向け慰労金を除く)」を除いた総損益差額(VII-V')	-	-101,858	-	-3.6	-	-	-133,714	-	-3.9	-	-	19,221	-	0.5	-	-	-6,384	-	-0.2	-
VIII 税金	-	-	-	-	-	-	-	-	-	-	-	-	-	-	-	-	-	-	-	-
IX 税引後の総損益差額(VII-VIII)	-	-	-	-	-	-	-	-	-	-	-	-	-	-	-	-	-	-	-	-
施設数	35	-	-	-	-	47	-	-	-	-	34	-	-	-	-	21	-	-	-	-
平均病床数	158	159	-	-	-	163	162	-	-	-	174	174	-	-	-	146	146	-	-	-

一般病院（参考）国公立を除く（集計1）入院基本料の地域加算

（1施設当たり損益）

	5級					6級					7級					その他				
	金額		構成比率		金額の 伸び率	金額		構成比率		金額の 伸び率	金額		構成比率		金額の 伸び率	金額		構成比率		金額の 伸び率
	前々年(度)	前年(度)	前々年(度)	前年(度)		前々年(度)	前年(度)	前々年(度)	前年(度)		前々年(度)	前年(度)	前々年(度)	前年(度)		前々年(度)	前年(度)	前々年(度)	前年(度)	
	千円	千円	%	%	%	千円	千円	%	%	%	千円	千円	%	%	%	千円	千円	%	%	%
I 医療収益	3,017,494	2,947,368	99.9	99.9	-2.3	3,039,205	3,023,247	99.2	99.8	-0.5	2,826,062	2,747,621	99.4	99.7	-2.8	2,778,392	2,718,739	99.7	99.8	-2.1
1. 入院診療収益	2,133,224	2,103,958	70.6	71.3	-1.4	2,003,043	2,010,981	65.4	66.4	0.4	1,936,462	1,882,945	68.1	68.3	-2.8	1,932,390	1,902,984	69.3	69.9	-1.5
保険診療収益	2,075,109	2,046,819	68.7	69.4	-1.4	1,907,323	1,916,869	62.3	63.3	0.5	1,905,212	1,853,675	67.0	67.3	-2.7	1,890,220	1,864,476	67.8	68.4	-1.4
公害等診療収益	18,039	16,650	0.6	0.6	-7.7	38,306	37,201	1.3	1.2	-2.9	17,321	17,619	0.6	0.6	1.7	19,876	18,547	0.7	0.7	-6.7
その他の診療収益	40,075	40,489	1.3	1.4	1.0	57,414	56,912	1.9	1.9	-0.9	13,929	11,651	0.5	0.4	-16.4	22,293	19,961	0.8	0.7	-10.5
2. 特別の療養環境収益	36,810	34,967	1.2	1.2	-5.0	30,765	29,728	1.0	1.0	-3.4	24,345	21,707	0.9	0.8	-10.8	28,197	26,406	1.0	1.0	-6.4
3. 外来診療収益	769,312	739,808	25.5	25.1	-3.8	915,850	901,426	29.9	29.7	-1.6	788,720	772,825	27.7	28.0	-2.0	719,501	695,276	25.8	25.5	-3.4
保険診療収益	745,638	716,824	24.7	24.3	-3.9	868,488	856,525	28.4	28.3	-1.4	774,574	759,643	27.3	27.6	-1.9	701,104	677,249	25.2	24.9	-3.4
公害等診療収益	8,021	7,568	0.3	0.3	-5.6	26,867	25,423	0.9	0.8	-5.4	6,385	5,747	0.2	0.2	-10.0	6,177	5,703	0.2	0.2	-7.7
その他の診療収益	15,653	15,416	0.5	0.5	-1.5	20,495	19,478	0.7	0.6	-5.0	7,761	7,435	0.3	0.3	-4.2	12,220	12,324	0.4	0.5	0.9
4. その他の医療収益	78,149	68,634	2.6	2.3	-12.2	89,546	81,112	2.9	2.7	-9.4	76,536	70,143	2.7	2.5	-8.4	98,305	94,073	3.5	3.5	-4.3
II 介護収益	3,395	2,628	0.1	0.1	-22.6	23,717	6,792	0.8	0.2	-71.4	16,343	7,914	0.6	0.3	-51.6	9,011	5,475	0.3	0.2	-39.2
III 医療・介護費用	2,965,145	2,967,527	98.2	100.6	0.1	3,105,764	3,147,568	101.4	103.9	1.3	2,787,364	2,791,740	98.1	101.3	0.2	2,751,157	2,746,414	98.7	100.8	-0.2
1. 給与費	1,633,622	1,643,765	54.1	55.7	0.6	1,670,082	1,694,639	54.5	55.9	1.5	1,534,950	1,547,237	54.0	56.2	0.8	1,534,109	1,538,767	55.0	56.5	0.3
2. 医薬品費	365,011	355,326	12.1	12.0	-2.7	395,560	388,931	12.9	12.8	-1.7	362,083	359,278	12.7	13.0	-0.8	334,716	321,435	12.0	11.8	-4.0
3. 給食用材料費	27,277	26,164	0.9	0.9	-4.1	26,717	26,023	0.9	0.9	-2.6	23,932	23,509	0.8	0.9	-1.8	25,210	24,839	0.9	0.9	-1.5
4. 診療材料費・医療消耗器具備品費	279,079	283,909	9.2	9.6	1.7	311,021	315,799	10.2	10.4	1.5	264,060	261,980	9.3	9.5	-0.8	225,697	228,423	8.1	8.4	1.2
5. 委託費	177,758	188,181	5.9	6.4	5.9	171,852	181,431	5.6	6.0	5.6	158,949	161,446	5.6	5.9	1.6	155,727	161,745	5.6	5.9	3.9
6. 減価償却費	127,256	123,702	4.2	4.2	-2.8	137,207	140,140	4.5	4.6	2.1	130,936	131,891	4.6	4.8	0.7	143,482	143,289	5.1	5.3	-0.1
(再掲)建物減価償却費	41,280	40,071	1.4	1.4	-2.9	50,420	55,227	1.6	1.8	9.5	40,950	40,633	1.4	1.5	-0.8	40,290	40,430	1.4	1.5	0.3
(再掲)医療機器減価償却費	31,777	29,932	1.1	1.0	-5.8	38,386	38,447	1.3	1.3	0.2	41,682	43,028	1.5	1.6	3.2	42,419	41,373	1.5	1.5	-2.5
7. 設備関係費	124,281	119,280	4.1	4.0	-4.0	161,931	166,688	5.3	5.5	2.9	109,235	108,057	3.8	3.9	-1.1	116,145	115,876	4.2	4.3	-0.2
(再掲)設備機器賃借料	40,975	38,083	1.4	1.3	-7.1	42,304	43,366	1.4	1.4	2.5	25,888	25,737	0.9	0.9	-0.6	32,043	32,376	1.1	1.2	1.0
(再掲)医療機器賃借料	26,464	24,897	0.9	0.8	-5.9	30,222	30,392	1.0	1.0	0.6	17,684	19,092	0.6	0.7	8.0	18,742	18,814	0.7	0.7	0.4
8. 経費	148,745	146,235	4.9	5.0	-1.7	176,204	175,107	5.8	5.8	-0.6	154,028	150,016	5.4	5.4	-2.6	153,966	147,800	5.5	5.4	-4.0
9. その他の医療費用	82,117	80,966	2.7	2.7	-1.4	55,191	58,809	1.8	1.9	6.6	49,190	48,326	1.7	1.8	-1.8	62,106	64,240	2.2	2.4	3.4
IV 損益差額(I+II-III)	55,744	-17,531	1.8	-0.6	-	-42,843	-117,529	-1.4	-3.9	-	55,041	-36,205	1.9	-1.3	-	36,246	-22,199	1.3	-0.8	-
(参考)新型コロナウイルス感染症関連の補助金 (従業員向け慰労金を除く)を含めた 損益差額(IV+V)	-	135,733	-	4.6	-	-	-12,838	-	-0.4	-	-	33,298	-	1.2	-	-	81,167	-	3.0	-
V その他の医療・介護関連収益	45,078	215,056	1.5	7.3	377.1	67,037	191,464	2.2	6.3	185.6	50,911	156,651	1.8	5.7	207.7	77,507	189,853	2.8	7.0	144.9
V' (再掲)新型コロナウイルス感染症関連の補助金 (従業員向け慰労金を除く)	-	153,264	-	5.2	-	-	104,691	-	3.5	-	-	69,503	-	2.5	-	-	103,366	-	3.8	-
VI その他の医療・介護関連費用	42,536	40,463	1.4	1.4	-4.9	46,807	75,731	1.5	2.5	61.8	42,367	44,935	1.5	1.6	6.1	57,597	55,844	2.1	2.0	-3.0
VII 総損益差額(IV+V-VI)	58,286	157,062	1.9	5.3	-	-22,613	-1,796	-0.7	-0.1	-	63,585	75,511	2.2	2.7	-	56,156	111,810	2.0	4.1	-
(参考)新型コロナウイルス感染症関連の補助金 (従業員向け慰労金を除く)を除いた 総損益差額(VII-V')	-	3,798	-	0.1	-	-	-106,487	-	-3.5	-	-	6,007	-	0.2	-	-	8,443	-	0.3	-
VIII 税金	-	-	-	-	-	-	-	-	-	-	-	-	-	-	-	-	-	-	-	-
IX 税引後の総損益差額(VII-VIII)	-	-	-	-	-	-	-	-	-	-	-	-	-	-	-	-	-	-	-	-
施設数	56	-	-	-	-	54	-	-	-	-	83	-	-	-	-	280	-	-	-	-
平均病床数	165	164	-	-	-	155	156	-	-	-	162	161	-	-	-	162	159	-	-	-

一般診療所（全体）（集計2）入院基本料の地域加算

（1施設当たり損益）

	1級					2級					3級					4級				
	金額		構成比率		金額の 伸び率	金額		構成比率		金額の 伸び率	金額		構成比率		金額の 伸び率	金額		構成比率		金額の 伸び率
	前々年(度)	前年(度)	前々年(度)	前年(度)		前々年(度)	前年(度)	前々年(度)	前年(度)		前々年(度)	前年(度)	前々年(度)	前年(度)		前々年(度)	前年(度)	前々年(度)	前年(度)	
I 業収益	153,416	146,450	99.4	100.1	-4.5	157,137	148,914	99.3	100.0	-5.2	158,322	148,267	97.9	98.2	-6.4	202,075	195,668	99.5	100.0	-3.2
I' (参考)「新型コロナウイルス感染症関連の補助金 (従業員向け慰労金を除く)」を除いた 業収益(1-3')	-	145,499	-	99.4	-5.2	-	147,686	-	99.2	-6.0	-	147,465	-	97.7	-6.9	-	194,787	-	99.5	-3.6
1. 入院診療収益	754	782	0.5	0.5	3.7	4,972	5,002	3.1	3.4	0.6	7,506	7,728	4.6	5.1	3.0	17,269	17,243	8.5	8.8	-0.2
保険診療収益	750	776	0.5	0.5	3.5	953	1,001	0.6	0.7	5.0	7,204	7,270	4.5	4.8	0.9	4,069	4,369	2.0	2.2	7.4
公害等診療収益	0	0	0.0	0.0	-	0	0	0.0	0.0	-	160	288	0.1	0.2	80.0	0	0	0.0	0.0	-
その他の診療収益	4	6	0.0	0.0	50.0	4,019	4,000	2.5	2.7	-0.5	143	171	0.1	0.1	19.6	13,200	12,875	6.5	6.6	-2.5
2. 外来診療収益	146,131	139,017	94.7	95.0	-4.9	148,928	139,329	94.1	93.6	-6.4	140,989	129,652	87.1	85.9	-8.0	179,672	172,124	88.5	88.0	-4.2
保険診療収益	127,267	120,666	82.5	82.5	-5.2	138,274	129,000	87.4	86.6	-6.7	122,412	112,568	75.7	74.6	-8.0	169,915	162,337	83.7	83.0	-4.5
公害等診療収益	1,729	1,591	1.1	1.1	-8.0	794	688	0.5	0.5	-13.4	2,573	1,974	1.6	1.3	-23.3	902	817	0.4	0.4	-9.4
その他の診療収益	17,134	16,760	11.1	11.5	-2.2	9,860	9,641	6.2	6.5	-2.2	16,004	15,110	9.9	10.0	-5.6	8,855	8,970	4.4	4.6	1.3
3. その他の業収益	6,531	6,651	4.2	4.5	1.8	3,237	4,583	2.0	3.1	41.6	9,827	10,886	6.1	7.2	10.8	5,134	6,301	2.5	3.2	22.7
3'. (再掲)新型コロナウイルス感染症関連の補助金 (従業員向け慰労金を除く)	-	952	-	0.7	-	-	1,229	-	0.8	-	-	802	-	0.5	-	-	882	-	0.5	-
II 介護収益	854	824	0.6	0.6	-3.5	1,161	1,226	0.7	0.8	5.6	3,478	3,484	2.1	2.3	0.2	936	917	0.5	0.5	-2.0
1. 施設サービス収益	0	0	0.0	0.0	-	0	0	0.0	0.0	-	0	0	0.0	0.0	-	0	0	0.0	0.0	-
2. 居宅サービス収益	509	491	0.3	0.3	-3.5	920	942	0.6	0.6	2.4	3,421	3,375	2.1	2.2	-1.3	936	917	0.5	0.5	-2.0
(再掲)短期入所療養介護分	0	0	0.0	0.0	-	0	0	0.0	0.0	-	0	0	0.0	0.0	-	0	0	0.0	0.0	-
3. その他の介護収益	346	333	0.2	0.2	-3.8	241	283	0.2	0.2	17.4	57	109	0.0	0.1	91.2	0	0	0.0	0.0	-
III 業・介護費用	142,089	141,752	92.1	96.9	-0.2	136,922	133,608	86.5	89.7	-2.4	148,059	144,694	91.5	95.9	-2.3	172,842	172,312	85.1	88.0	-0.3
1. 給与費	74,074	73,966	48.0	50.5	-0.1	77,752	76,149	49.1	51.1	-2.1	80,213	80,259	49.6	53.2	0.1	92,483	93,860	45.6	48.0	1.5
2. 医薬品費	17,093	16,987	11.1	11.6	-0.6	12,607	12,030	8.0	8.1	-4.6	17,240	16,587	10.7	11.0	-3.8	17,133	16,443	8.4	8.4	-4.0
3. 材料費	8,242	8,852	5.3	6.0	7.4	7,645	7,940	4.8	5.3	3.9	6,190	5,409	3.8	3.6	-12.6	10,010	9,998	4.9	5.1	-0.1
4. 給食用材料費	157	140	0.1	0.1	-10.8	168	127	0.1	0.1	-24.4	370	352	0.2	0.2	-4.9	977	955	0.5	0.5	-2.3
5. 委託費	5,658	5,663	3.7	3.9	0.1	4,896	4,939	3.1	3.3	0.9	4,882	4,657	3.0	3.1	-4.6	8,110	8,241	4.0	4.2	1.6
6. 減価償却費	4,813	4,705	3.1	3.2	-2.2	4,604	4,577	2.9	3.1	-0.6	6,268	5,905	3.9	3.9	-5.8	8,236	7,887	4.1	4.0	-4.2
(再掲)建物減価償却費	698	674	0.5	0.5	-3.4	601	648	0.4	0.4	7.8	1,050	1,002	0.6	0.7	-4.6	1,406	1,424	0.7	0.7	1.3
(再掲)医療機器減価償却費	1,779	1,720	1.2	1.2	-3.3	1,791	1,733	1.1	1.2	-3.2	1,895	1,739	1.2	1.2	-8.2	3,662	3,571	1.8	1.8	-2.5
7. その他の業・介護費用	32,053	31,438	20.8	21.5	-1.9	29,250	27,846	18.5	18.7	-4.8	32,897	31,524	20.3	20.9	-4.2	35,893	34,929	17.7	17.8	-2.7
(再掲)設備機器賃借料	2,256	2,244	1.5	1.5	-0.5	2,268	2,285	1.4	1.5	0.7	1,490	1,506	0.9	1.0	1.1	2,168	2,294	1.1	1.2	5.8
(再掲)医療機器賃借料	1,352	1,387	0.9	0.9	2.6	1,511	1,535	1.0	1.0	1.6	574	599	0.4	0.4	4.4	1,596	1,727	0.8	0.9	8.2
IV 損益差額(I+II-III)	12,182	5,523	7.9	3.8	-	21,375	16,532	13.5	11.1	-	13,741	7,057	8.5	4.7	-	30,170	24,273	14.9	12.4	-
(参考)「新型コロナウイルス感染症関連の補助金 (従業員向け慰労金を除く)」を除いた 損益差額(IV-3')	-	4,571	-	3.1	-	-	15,304	-	10.3	-	-	6,255	-	4.1	-	-	23,391	-	12.0	-
V 税金	-	-	-	-	-	-	-	-	-	-	-	-	-	-	-	-	-	-	-	-
VI 税引後の総損益差額(IV-V)	-	-	-	-	-	-	-	-	-	-	-	-	-	-	-	-	-	-	-	-
施設数	97	-	-	-	-	111	-	-	-	-	74	-	-	-	53	-	-	-	-	-

(注)「全体」とは、個人、医療法人のほか、市町村立などを含めて単純集計したもの。

個人立の一般診療所の「損益差額」とそれ以外の一般診療所の「損益差額」では性質に異なる部分もあるものの、便宜上、これらを足し合わせて機械的に算出したものであることに留意。(以下同様)

一般診療所（全体）（集計2）入院基本料の地域加算

（1施設当たり損益）

	5級					6級					7級					その他				
	金額		構成比率		金額の 伸び率	金額		構成比率		金額の 伸び率	金額		構成比率		金額の 伸び率	金額		構成比率		金額の 伸び率
	前々年(度)	前年(度)	前々年(度)	前年(度)		前々年(度)	前年(度)	前々年(度)	前年(度)		前々年(度)	前年(度)	前々年(度)	前年(度)		前々年(度)	前年(度)	前々年(度)	前年(度)	
I 業収益	千円	千円	%	%	%	千円	千円	%	%	%	千円	千円	%	%	%	千円	千円	%	%	%
I (参考)「新型コロナウイルス感染症関連の補助金 (従業員向け慰労金を除く)」を除いた 業収益(Ⅰ-3')	146,156	140,176	98.6	99.1	-4.1	149,489	143,091	98.8	99.1	-4.3	158,642	151,803	98.6	99.0	-4.3	134,168	130,034	96.6	96.9	-3.1
I' (参考)「新型コロナウイルス感染症関連の補助金 (従業員向け慰労金を除く)」を除いた 業収益(Ⅰ-3')	-	139,568	-	98.7	-4.5	-	142,611	-	98.8	-4.6	-	151,209	-	98.6	-4.7	-	129,341	-	96.3	-3.6
1. 入院診療収益	2,954	3,540	2.0	2.5	19.8	3,601	3,774	2.4	2.6	4.8	7,450	7,503	4.6	4.9	0.7	8,381	8,470	6.0	6.3	1.1
保険診療収益	1,142	1,284	0.8	0.9	12.4	1,277	1,358	0.8	0.9	6.3	3,807	3,915	2.4	2.6	2.8	6,790	6,672	4.9	5.0	-1.7
公害等診療収益	0	0	0.0	0.0	-	4	119	0.0	0.1	2,875.0	7	5	0.0	0.0	-28.6	62	70	0.0	0.1	12.9
その他の診療収益	1,811	2,256	1.2	1.6	24.6	2,320	2,298	1.5	1.6	-0.9	3,636	3,583	2.3	2.3	-1.5	1,528	1,728	1.1	1.3	13.1
2. 外来診療収益	140,049	132,259	94.5	93.5	-5.6	134,256	127,204	88.7	88.1	-5.3	142,241	135,043	88.4	88.0	-5.1	119,851	114,237	86.3	85.1	-4.7
保険診療収益	124,961	117,823	84.3	83.3	-5.7	120,681	113,378	79.8	78.5	-6.1	127,020	120,261	79.0	78.4	-5.3	110,999	105,591	79.9	78.6	-4.9
公害等診療収益	1,045	910	0.7	0.6	-12.9	955	936	0.6	0.6	-2.0	2,314	2,150	1.4	1.4	-7.1	1,494	1,346	1.1	1.0	-9.9
その他の診療収益	14,043	13,525	9.5	9.6	-3.7	12,620	12,889	8.3	8.9	2.1	12,907	12,631	8.0	8.2	-2.1	7,358	7,299	5.3	5.4	-0.8
3. その他の業収益	3,154	4,378	2.1	3.1	38.8	11,632	12,113	7.7	8.4	4.1	8,951	9,257	5.6	6.0	3.4	5,937	7,328	4.3	5.5	23.4
3' (再掲)新型コロナウイルス感染症関連の補助金 (従業員向け慰労金を除く)	-	608	-	0.4	-	-	481	-	0.3	-	-	593	-	0.4	-	-	693	-	0.5	-
II 介護収益	2,017	1,858	1.4	1.3	-7.9	1,807	1,748	1.2	1.2	-3.3	2,229	2,186	1.4	1.4	-1.9	4,742	4,916	3.4	3.7	3.7
1. 施設サービス収益	0	0	0.0	0.0	-	0	0	0.0	0.0	-	0	0	0.0	0.0	-	865	862	0.6	0.6	-0.3
2. 居宅サービス収益 (再掲)短期入所療養介護分	2,011	1,853	1.4	1.3	-7.9	1,805	1,746	1.2	1.2	-3.3	2,202	2,163	1.4	1.4	-1.8	3,192	3,333	2.3	2.5	4.4
(再掲)短期入所療養介護分	0	0	0.0	0.0	-	0	0	0.0	0.0	-	0	0	0.0	0.0	-	6	5	0.0	0.0	-16.7
3. その他の介護収益	6	5	0.0	0.0	-16.7	2	2	0.0	0.0	0.0	28	23	0.0	0.0	-17.9	684	721	0.5	0.5	5.4
III 業業・介護費用	134,053	131,305	90.5	92.8	-2.0	136,960	135,004	90.5	93.5	-1.4	146,527	142,993	91.1	93.2	-2.4	127,118	126,479	91.5	94.2	-0.5
1. 給与費	70,792	70,097	47.8	49.6	-1.0	74,818	73,470	49.5	50.9	-1.8	74,895	74,008	46.6	48.2	-1.2	67,826	68,440	48.8	51.0	0.9
2. 医薬品費	19,962	18,589	13.5	13.1	-6.9	18,900	18,122	12.5	12.6	-4.1	19,178	18,151	11.9	11.8	-5.4	17,804	16,884	12.8	12.6	-5.2
3. 材料費	4,299	4,170	2.9	2.9	-3.0	4,517	4,381	3.0	3.0	-3.0	6,214	6,169	3.9	4.0	-0.7	3,756	3,821	2.7	2.8	1.7
4. 給食用材料費	184	180	0.1	0.1	-2.2	126	121	0.1	0.1	-4.0	390	375	0.2	0.2	-3.8	697	719	0.5	0.5	3.2
5. 委託費	4,724	4,711	3.2	3.3	-0.3	5,810	5,621	3.8	3.9	-3.3	6,954	6,885	4.3	4.5	-1.0	4,994	5,018	3.6	3.7	0.5
6. 減価償却費	5,105	4,786	3.4	3.4	-6.2	6,552	7,020	4.3	4.9	7.1	7,492	6,387	4.7	4.2	-14.7	5,475	5,445	3.9	4.1	-0.5
(再掲)建物減価償却費	1,015	919	0.7	0.6	-9.5	1,269	1,342	0.8	0.9	5.8	1,525	1,251	0.9	0.8	-18.0	1,168	1,166	0.8	0.9	-0.2
(再掲)医療機器減価償却費	1,947	1,783	1.3	1.3	-8.4	2,522	2,866	1.7	2.0	13.6	2,513	2,171	1.6	1.4	-13.6	1,827	1,831	1.3	1.4	0.2
7. その他の業業・介護費用	28,987	28,772	19.6	20.3	-0.7	26,235	26,269	17.3	18.2	0.1	31,404	31,019	19.5	20.2	-1.2	26,567	26,152	19.1	19.5	-1.6
(再掲)設備機器賃借料	1,691	1,672	1.1	1.2	-1.1	1,390	1,404	0.9	1.0	1.0	1,744	1,565	1.1	1.0	-10.3	2,298	2,206	1.7	1.6	-4.0
(再掲)医療機器賃借料	956	888	0.6	0.6	-7.1	1,061	1,035	0.7	0.7	-2.5	1,265	1,130	0.8	0.7	-10.7	1,326	1,349	1.0	1.0	1.7
IV 損益差額(Ⅰ+Ⅱ-Ⅲ)	14,119	10,729	9.5	7.6	-	14,337	9,835	9.5	6.8	-	14,344	10,995	8.9	7.2	-	11,792	8,471	8.5	6.3	-
(参考)「新型コロナウイルス感染症関連の補助金 (従業員向け慰労金を除く)」を除いた 損益差額(Ⅳ-3')	-	10,121	-	7.2	-	-	9,354	-	6.5	-	-	10,402	-	6.8	-	-	7,778	-	5.8	-
V 税金	-	-	-	-	-	-	-	-	-	-	-	-	-	-	-	-	-	-	-	-
VI 税引後の総損益差額(Ⅳ-V)	-	-	-	-	-	-	-	-	-	-	-	-	-	-	-	-	-	-	-	-
施設数	131	-	-	-	-	117	-	-	-	-	176	-	-	-	-	462	-	-	-	-

歯科診療所（全体）（集計2）入院基本料の地域加算

（1施設当たり損益）

	1級					2級					3級					4級				
	金額		構成比率		金額の伸び率	金額		構成比率		金額の伸び率	金額		構成比率		金額の伸び率	金額		構成比率		金額の伸び率
	前々年(度)	前年(度)	前々年(度)	前年(度)		前々年(度)	前年(度)	前々年(度)	前年(度)		前々年(度)	前年(度)	前々年(度)	前年(度)		前々年(度)	前年(度)	前々年(度)	前年(度)	
I 医療収益	千円	千円	%	%	%	千円	千円	%	%	%	千円	千円	%	%	%	千円	千円	%	%	%
I' (参考)「新型コロナウイルス感染症関連の補助金(従業員向け慰労金を除く)を除いた医療収益(I-4)	60,103	58,809	100.0	101.7	-2.2	84,061	83,569	99.6	101.2	-0.6	96,448	92,298	97.2	98.6	-4.3	86,298	89,182	99.8	99.2	3.3
1. 保険診療収益	—	57,826	—	100.0	-3.8	—	82,407	—	99.8	-2.0	—	91,120	—	97.3	-5.5	—	88,191	—	98.1	2.2
2. 労災等診療収益	42,647	40,428	71.0	69.9	-5.2	63,406	59,710	75.1	72.3	-5.8	63,044	57,198	63.5	61.1	-9.3	66,633	68,279	77.0	75.9	2.5
3. その他の診療収益	1,149	1,099	1.9	1.9	-4.4	0	0	0.0	0.0	—	0	0	0.0	0.0	—	0	0	0.0	0.0	—
4. その他の医療収益	15,525	15,359	25.8	26.6	-1.1	19,045	20,845	22.6	25.2	9.5	31,809	29,750	32.0	31.8	-6.5	18,378	17,832	21.2	19.8	-3.0
4'. (再掲)新型コロナウイルス感染症関連の補助金(従業員向け慰労金を除く)	782	1,922	1.3	3.3	145.8	1,609	3,014	1.9	3.7	87.3	1,596	5,350	1.6	5.7	235.2	1,288	3,071	1.5	3.4	138.4
II 介護収益	—	983	—	1.7	—	—	1,162	—	1.4	—	—	1,178	—	1.3	—	—	991	—	1.1	—
1. 居宅サービス収益	0	0	0.0	0.0	—	312	168	0.4	0.2	-46.2	2,810	2,529	2.8	2.7	-10.0	205	1,713	0.2	1.9	735.6
2. その他の介護収益	0	0	0.0	0.0	—	294	156	0.3	0.2	-46.9	2,810	2,529	2.8	2.7	-10.0	205	1,713	0.2	1.9	735.6
III 医療・介護費用	0	0	0.0	0.0	—	18	12	0.0	0.0	-33.3	0	0	0.0	0.0	—	0	0	0.0	0.0	—
1. 給与費	49,803	49,231	82.9	85.1	-1.1	76,678	73,675	90.9	89.2	-3.9	80,932	79,034	81.5	84.4	-2.3	74,303	80,633	85.9	89.7	8.5
2. 医薬品費	27,838	26,858	46.3	46.4	-3.5	40,459	37,719	48.0	45.7	-6.8	39,989	40,623	40.3	43.4	1.6	36,917	40,917	42.7	45.5	10.8
3. 歯科材料費	334	510	0.6	0.9	52.7	749	759	0.9	0.9	1.3	684	677	0.7	0.7	-1.0	1,226	1,353	1.4	1.5	10.4
4. 委託費	3,488	3,696	5.8	6.4	6.0	5,887	6,423	7.0	7.8	9.1	7,193	6,415	7.2	6.9	-10.8	6,994	7,661	8.1	8.5	9.5
5. 減価償却費	4,121	4,147	6.9	7.2	0.6	7,789	7,554	9.2	9.1	-3.0	8,776	8,168	8.8	8.7	-6.9	5,977	6,214	6.9	6.9	4.0
(再掲)建物減価償却費	2,625	2,807	4.4	4.9	6.9	3,392	3,932	4.0	4.8	15.9	3,590	3,636	3.6	3.9	1.3	3,764	3,116	4.4	3.5	-17.2
(再掲)医療機器減価償却費	322	307	0.5	0.5	-4.7	484	642	0.6	0.8	32.6	453	434	0.5	0.5	-4.2	584	501	0.7	0.6	-14.2
6. その他の医療費用	1,136	1,081	1.9	1.9	-4.8	1,811	1,857	2.1	2.2	2.5	1,937	1,970	2.0	2.1	1.7	1,616	1,075	1.9	1.2	-33.5
(再掲)設備機器賃借料	11,397	11,213	19.0	19.4	-1.6	18,402	17,289	21.8	20.9	-6.0	20,700	19,515	20.9	20.8	-5.7	19,424	21,372	22.5	23.8	10.0
(再掲)医療機器賃借料	295	378	0.5	0.7	28.1	763	734	0.9	0.9	-3.8	388	236	0.4	0.3	-39.2	879	1,126	1.0	1.3	28.1
(再掲)医療機器賃借料	211	223	0.4	0.4	5.7	684	664	0.8	0.8	-2.9	296	161	0.3	0.2	-45.6	805	1,042	0.9	1.2	29.4
IV 損益差額(I+II-III)	10,301	9,578	17.1	16.6	—	7,695	10,062	9.1	12.2	—	18,326	15,793	18.5	16.9	—	12,201	10,262	14.1	11.4	—
(参考)「新型コロナウイルス感染症関連の補助金(従業員向け慰労金を除く)を除いた損益差額(IV-4)	—	8,594	—	14.9	—	—	8,900	—	10.8	—	—	14,615	—	15.6	—	—	9,271	—	10.3	—
V 税金	—	—	—	—	—	—	—	—	—	—	—	—	—	—	—	—	—	—	—	—
VI 税引後の総損益差額(IV-V)	—	—	—	—	—	—	—	—	—	—	—	—	—	—	—	—	—	—	—	—
施設数	27	—	—	—	—	23	—	—	—	—	23	—	—	—	—	16	—	—	—	—
平均ユニット数	4	4	—	—	—	4	4	—	—	—	4	4	—	—	4	5	—	—	—	—

(注)「全体」とは、個人、医療法人のほか、市町村立などを含めて単純集計したもの。

個人立の歯科診療所の「損益差額」とそれ以外の歯科診療所の「損益差額」では性質に異なる部分もあるものの、便宜上、これらを足し合わせて機械的に算出したものであることに留意。(以下同様)

歯科診療所（全体）（集計2）入院基本料の地域加算

(1施設当たり損益)

	5級					6級					7級					その他				
	金額		構成比率		金額の 伸び率	金額		構成比率		金額の 伸び率	金額		構成比率		金額の 伸び率	金額		構成比率		金額の 伸び率
	前々年(度)	前年(度)	前々年(度)	前年(度)		前々年(度)	前年(度)	前々年(度)	前年(度)		前々年(度)	前年(度)	前々年(度)	前年(度)		前々年(度)	前年(度)	前々年(度)	前年(度)	
I 医療収益	千円	千円	%	%	%	千円	千円	%	%	%	千円	千円	%	%	%	千円	千円	%	%	%
I' (参考)「新型コロナウイルス感染症関連の補助金 (従業員向け慰労金を除く)」を除いた 医療収益(I-4')	86,488	88,313	97.7	98.7	2.1	75,530	75,846	99.4	100.2	0.4	76,775	74,112	99.4	100.2	-3.5	62,527	63,198	99.4	100.3	1.1
	—	87,299	—	97.6	0.9	—	75,298	—	99.5	-0.3	—	73,412	—	99.2	-4.4	—	62,519	—	99.3	0.0
1. 保険診療収益	66,461	66,852	75.0	74.7	0.6	65,998	66,079	86.8	87.3	0.1	52,229	52,684	67.6	71.2	0.9	51,874	51,665	82.5	82.0	-0.4
2. 労災等診療収益	16	1	0.0	0.0	-93.8	1	1	0.0	0.0	0.0	0	3	0.0	0.0	—	1	1	0.0	0.0	0.0
3. その他の診療収益	17,844	18,101	20.1	20.2	1.4	6,493	6,677	8.5	8.8	2.8	21,870	19,271	28.3	26.1	-11.9	9,385	9,593	14.9	15.2	2.2
4. その他の医療収益	2,167	3,359	2.4	3.8	55.0	3,038	3,089	4.0	4.1	1.7	2,676	2,154	3.5	2.9	-19.5	1,268	1,939	2.0	3.1	52.9
4'. (再掲)新型コロナウイルス感染症関連の補助金 (従業員向け慰労金を除く)	—	1,014	—	1.1	—	—	548	—	0.7	—	—	700	—	0.9	—	—	679	—	1.1	—
II 介護収益	2,074	2,143	2.3	2.4	3.3	468	409	0.6	0.5	-12.6	470	564	0.6	0.8	20.0	366	470	0.6	0.7	28.4
1. 居宅サービス収益	2,072	2,141	2.3	2.4	3.3	468	409	0.6	0.5	-12.6	470	564	0.6	0.8	20.0	262	315	0.4	0.5	20.2
2. その他の介護収益	3	2	0.0	0.0	-33.3	0	0	0.0	0.0	—	0	0	0.0	0.0	—	104	154	0.2	0.2	48.1
III 医療・介護費用	79,558	79,597	89.8	89.0	0.0	68,295	69,859	89.9	92.3	2.3	66,795	63,343	86.5	85.6	-5.2	52,118	52,162	82.9	82.8	0.1
1. 給与費	43,584	43,116	49.2	48.2	-1.1	36,618	37,125	48.2	49.0	1.4	27,950	28,422	36.2	38.4	1.7	26,779	26,733	42.6	42.4	-0.2
2. 医薬品費	739	810	0.8	0.9	9.6	693	754	0.9	1.0	8.8	685	621	0.9	0.8	-9.3	533	551	0.8	0.9	3.4
3. 歯科材料費	6,943	7,172	7.8	8.0	3.3	5,438	5,907	7.2	7.8	8.6	6,248	6,099	8.1	8.2	-2.4	4,614	4,911	7.3	7.8	6.4
4. 委託費	6,812	6,952	7.7	7.8	2.1	6,194	6,138	8.2	8.1	-0.9	5,291	5,193	6.8	7.0	-1.9	4,741	4,619	7.5	7.3	-2.6
5. 減価償却費	3,791	4,237	4.3	4.7	11.8	3,267	3,851	4.3	5.1	17.9	7,281	5,544	9.4	7.5	-23.9	3,294	3,374	5.2	5.4	2.4
(再掲)建物減価償却費	440	443	0.5	0.5	0.7	682	697	0.9	0.9	2.2	449	408	0.6	0.6	-9.1	531	530	0.8	0.8	-0.2
(再掲)医療機器減価償却費	1,790	1,786	2.0	2.0	-0.2	1,177	1,352	1.5	1.8	14.9	3,350	3,336	4.3	4.5	-0.4	1,424	1,516	2.3	2.4	6.5
6. その他の医療費用	17,690	17,311	20.0	19.4	-2.1	16,086	16,085	21.2	21.2	0.0	19,340	17,465	25.0	23.6	-9.7	12,157	11,974	19.3	19.0	-1.5
(再掲)設備機器賃借料	591	630	0.7	0.7	6.6	595	566	0.8	0.7	-4.9	763	733	1.0	1.0	-3.9	595	611	0.9	1.0	2.7
(再掲)医療機器賃借料	292	230	0.3	0.3	-21.2	368	346	0.5	0.5	-6.0	617	592	0.8	0.8	-4.1	287	278	0.5	0.4	-3.1
IV 損益差額(I+II-III)	9,004	10,858	10.2	12.1	—	7,703	6,396	10.1	8.4	—	10,450	11,333	13.5	15.3	—	10,775	11,506	17.1	18.3	—
(参考)「新型コロナウイルス感染症関連の補助金 (従業員向け慰労金を除く)」を除いた 損益差額(IV-4')	—	9,844	—	11.0	—	—	5,848	—	7.7	—	—	10,633	—	14.4	—	—	10,827	—	17.2	—
V 税金	—	—	—	—	—	—	—	—	—	—	—	—	—	—	—	—	—	—	—	—
VI 税引後の総損益差額(IV-V)	—	—	—	—	—	—	—	—	—	—	—	—	—	—	—	—	—	—	—	—
施設数	35	—	—	—	—	30	—	—	—	—	28	—	—	—	—	116	—	—	—	—
平均ユニット数	5	5	—	—	—	4	4	—	—	—	5	5	—	—	—	4	4	—	—	—

保険薬局（全体）（集計2）入院基本料の地域加算

（1施設当たり損益）

	1級					2級					3級					4級				
	金額		構成比率		金額の伸比率	金額		構成比率		金額の伸比率	金額		構成比率		金額の伸比率	金額		構成比率		金額の伸比率
	前々年(度)	前年(度)	前々年(度)	前年(度)		前々年(度)	前年(度)	前々年(度)	前年(度)		前々年(度)	前年(度)	前々年(度)	前年(度)		前々年(度)	前年(度)	前々年(度)	前年(度)	
	千円	千円	%	%	%	千円	千円	%	%	%	千円	千円	%	%	%	千円	千円	%	%	%
I 収益	176,549	167,814	98.9	99.2	-4.9	209,670	207,950	99.6	99.8	-0.8	198,578	193,103	98.7	98.8	-2.8	193,807	187,465	98.8	98.9	-3.3
I' (参考)「新型コロナウイルス感染症関連の補助金(従業員向け慰労金を除く)を除いた収益(I-3')	-	167,355	-	98.9	-5.2	-	207,565	-	99.6	-1.0	-	192,716	-	98.6	-3.0	-	186,972	-	98.6	-3.5
1. 保険調剤収益	168,741	159,167	94.6	94.1	-5.7	200,808	198,423	95.4	95.2	-1.2	195,801	190,278	97.3	97.3	-2.8	191,958	184,992	97.9	97.6	-3.6
2. 公害等調剤収益	469	370	0.3	0.2	-21.1	341	402	0.2	0.2	17.9	412	407	0.2	0.2	-1.2	245	254	0.1	0.1	3.7
3. その他の薬局事業収益	7,339	8,277	4.1	4.9	12.8	8,522	9,125	4.0	4.4	7.1	2,366	2,419	1.2	1.2	2.2	1,604	2,220	0.8	1.2	38.4
3'. (再掲)新型コロナウイルス感染症関連の補助金(従業員向け慰労金を除く)	-	460	-	0.3	-	-	385	-	0.2	-	-	388	-	0.2	-	-	493	-	0.3	-
II 介護収益	1,893	1,868	1.1	1.1	-1.3	918	849	0.4	0.4	-7.5	2,695	2,768	1.3	1.4	2.7	2,297	2,625	1.2	1.4	14.3
1. 居宅サービス収益	1,891	1,865	1.1	1.1	-1.4	911	842	0.4	0.4	-7.6	2,656	2,729	1.3	1.4	2.7	2,293	2,621	1.2	1.4	14.3
2. その他の介護収益	2	3	0.0	0.0	50.0	7	7	0.0	0.0	0.0	39	40	0.0	0.0	2.6	3	4	0.0	0.0	33.3
III 費用	168,823	161,123	94.6	95.2	-4.6	196,994	194,750	93.5	93.4	-1.1	181,880	178,369	90.4	91.2	-1.9	180,959	177,964	92.3	93.9	-1.7
1. 給与費	33,392	33,166	18.7	19.6	-0.7	33,416	33,443	15.9	16.0	0.1	34,765	35,155	17.3	18.0	1.1	43,042	43,902	21.9	23.2	2.0
2. 医薬品等費	113,471	107,134	63.6	63.3	-5.6	135,047	132,940	64.1	63.8	-1.6	120,301	117,099	59.8	59.9	-2.7	109,138	105,118	55.7	55.4	-3.7
(再掲)調剤用医薬品費	104,749	98,376	58.7	58.1	-6.1	98,010	92,104	46.5	44.2	-6.0	83,585	84,455	41.5	43.2	1.0	98,035	95,611	50.0	50.4	-2.5
(再掲)一般用医薬品費	3,163	2,868	1.8	1.7	-9.3	9,960	10,951	4.7	5.3	9.9	1,613	1,528	0.8	0.8	-5.3	2,734	2,643	1.4	1.4	-3.3
3. 委託費	716	510	0.4	0.3	-28.8	844	459	0.4	0.2	-45.6	897	344	0.4	0.2	-61.6	432	358	0.2	0.2	-17.1
4. 減価償却費	1,381	1,405	0.8	0.8	1.7	1,802	1,926	0.9	0.9	6.9	3,120	3,182	1.6	1.6	2.0	2,111	1,923	1.1	1.0	-8.9
(再掲)建物減価償却費	413	394	0.2	0.2	-4.6	266	273	0.1	0.1	2.6	452	412	0.2	0.2	-8.8	224	327	0.1	0.2	46.0
(再掲)調剤用機器減価償却費	597	563	0.3	0.3	-5.7	480	508	0.2	0.2	5.8	2,107	2,200	1.0	1.1	4.4	613	506	0.3	0.3	-17.5
5. その他の経費	19,863	18,907	11.1	11.2	-4.8	25,886	25,983	12.3	12.5	0.4	22,797	22,589	11.3	11.6	-0.9	26,235	26,663	13.4	14.1	1.6
(再掲)設備機器賃借料	297	287	0.2	0.2	-3.4	500	441	0.2	0.2	-11.8	490	532	0.2	0.3	8.6	399	490	0.2	0.3	22.8
(再掲)調剤用機器賃借料	162	170	0.1	0.1	4.9	226	226	0.1	0.1	0.0	237	244	0.1	0.1	3.0	176	258	0.1	0.1	46.6
IV 損益差額(I+II-III)	9,619	8,560	5.4	5.1	-	13,594	14,049	6.5	6.7	-	19,393	17,503	9.6	9.0	-	15,145	12,126	7.7	6.4	-
(参考)「新型コロナウイルス感染症関連の補助金(従業員向け慰労金を除く)を除いた損益差額(IV-3')	-	8,101	-	4.8	-	-	13,664	-	6.6	-	-	17,115	-	8.8	-	-	11,633	-	6.1	-
V 税金	-	-	-	-	-	-	-	-	-	-	-	-	-	-	-	-	-	-	-	-
VI 税引後の総損益差額(IV-V)	-	-	-	-	-	-	-	-	-	-	-	-	-	-	-	-	-	-	-	-
施設数	67	-	-	-	-	62	-	-	-	-	47	-	-	-	35	-	-	-	-	-
処方せん枚数	18,730	16,753	-	-	-	17,186	15,487	-	-	-	20,133	18,578	-	-	-	19,383	17,603	-	-	-

(注) 1. 「全体」とは、個人と法人を単純集計したものである。

個人立の保険薬局の「損益差額」と法人立の保険薬局の「損益差額」では性質に異なる部分もあるものの、便宜上、これらを足し合わせて機械的に算出したものであることに留意。(以下同様)

2. 「調剤用医薬品費」及び「一般用医薬品費」については、回答があった施設のみの平均値であり、「2. 医薬品等費」の内数とはならない。(以下同様)

保険薬局（全体）（集計2）入院基本料の地域加算

(1施設当たり損益)

	5級					6級					7級					その他				
	金額		構成比率		金額の伸比率	金額		構成比率		金額の伸比率	金額		構成比率		金額の伸比率	金額		構成比率		金額の伸比率
	前々年(度)	前年(度)	前々年(度)	前年(度)		前々年(度)	前年(度)	前々年(度)	前年(度)		前々年(度)	前年(度)	前々年(度)	前年(度)		前々年(度)	前年(度)	前々年(度)	前年(度)	
千円	千円	%	%	%	千円	千円	%	%	%	千円	千円	%	%	%	千円	千円	%	%	%	
I 収益	177,725	179,827	99.3	99.5	1.2	135,881	132,217	99.7	99.8	-2.7	175,783	170,798	99.6	99.9	-2.8	165,999	164,599	99.8	100.0	-0.8
I' (参考)「新型コロナウイルス感染症関連の補助金 (従業員向け慰労金を除く)」を除いた 収益(I-3')	-	179,424	-	99.3	1.0	-	131,863	-	99.6	-3.0	-	170,440	-	99.7	-3.0	-	164,203	-	99.8	-1.1
1. 保険調剤収益	174,770	176,547	97.7	97.7	1.0	133,497	129,467	97.9	97.8	-3.0	166,173	161,880	94.2	94.7	-2.6	162,579	160,780	97.7	97.7	-1.1
2. 公害等調剤収益	214	207	0.1	0.1	-3.3	451	345	0.3	0.3	-23.5	650	634	0.4	0.4	-2.5	363	322	0.2	0.2	-11.3
3. その他の薬局事業収益	2,741	3,073	1.5	1.7	12.1	1,933	2,405	1.4	1.8	24.4	8,960	8,284	5.1	4.8	-7.5	3,058	3,497	1.8	2.1	14.4
3'. (再掲)新型コロナウイルス感染症関連の補助金 (従業員向け慰労金を除く)	-	404	-	0.2	-	-	354	-	0.3	-	-	357	-	0.2	-	396	-	0.2	-	
II 介護収益	1,202	1,338	0.7	0.7	11.3	427	556	0.3	0.4	30.2	674	553	0.4	0.3	-18.0	346	378	0.2	0.2	9.2
1. 居宅サービス収益	1,169	1,303	0.7	0.7	11.5	415	546	0.3	0.4	31.6	606	478	0.3	0.3	-21.1	340	372	0.2	0.2	9.4
2. その他の介護収益	33	35	0.0	0.0	6.1	12	10	0.0	0.0	-16.7	68	75	0.0	0.0	10.3	6	6	0.0	0.0	0.0
III 費用	168,178	169,478	94.0	93.8	0.8	122,915	120,804	90.2	91.2	-1.7	167,295	160,156	94.8	93.7	-4.3	155,701	154,562	93.6	93.9	-0.7
1. 給与費	34,969	35,111	19.5	19.4	0.4	27,726	28,411	20.3	21.5	2.5	29,939	28,187	17.0	16.5	-5.9	28,499	28,751	17.1	17.5	0.9
2. 医薬品等費	110,712	111,279	61.9	61.6	0.5	78,327	75,714	57.5	57.2	-3.3	118,698	113,405	67.3	66.3	-4.5	109,966	108,432	66.1	65.9	-1.4
(再掲)調剤用医薬品費	96,010	96,294	53.7	53.3	0.3	60,675	57,858	44.5	43.7	-4.6	101,101	98,107	57.3	57.4	-3.0	101,510	100,571	61.0	61.1	-0.9
(再掲)一般用医薬品費	1,172	1,278	0.7	0.7	9.0	630	732	0.5	0.6	16.2	1,479	1,534	0.8	0.9	3.7	1,565	1,528	0.9	0.9	-2.4
3. 委託費	795	454	0.4	0.3	-42.9	409	365	0.3	0.3	-10.8	897	515	0.5	0.3	-42.6	532	496	0.3	0.3	-6.8
4. 減価償却費	1,891	1,846	1.1	1.0	-2.4	1,513	1,505	1.1	1.1	-0.5	1,695	1,711	1.0	1.0	0.9	1,937	1,886	1.2	1.1	-2.6
(再掲)建物減価償却費	451	418	0.3	0.2	-7.3	411	381	0.3	0.3	-7.3	524	490	0.3	0.3	-6.5	448	455	0.3	0.3	1.6
(再掲)調剤用機器減価償却費	694	679	0.4	0.4	-2.2	480	423	0.4	0.3	-11.9	531	575	0.3	0.3	8.3	571	522	0.3	0.3	-8.6
5. その他の経費	19,812	20,788	11.1	11.5	4.9	14,941	14,809	11.0	11.2	-0.9	16,067	16,338	9.1	9.6	1.7	14,767	14,998	8.9	9.1	1.6
(再掲)設備機器賃借料	306	312	0.2	0.2	2.0	374	377	0.3	0.3	0.8	355	363	0.2	0.2	2.3	422	417	0.3	0.3	-1.2
(再掲)調剤用機器賃借料	151	159	0.1	0.1	5.3	221	214	0.2	0.2	-3.2	208	220	0.1	0.1	5.8	274	267	0.2	0.2	-2.6
IV 損益差額(I+II-III)	10,749	11,687	6.0	6.5	-	13,394	11,969	9.8	9.0	-	9,162	11,195	5.2	6.5	-	10,644	10,415	6.4	6.3	-
(参考)「新型コロナウイルス感染症関連の補助金 (従業員向け慰労金を除く)」を除いた 損益差額(IV-3')	-	11,283	-	6.2	-	-	11,615	-	8.8	-	-	10,837	-	6.3	-	-	10,019	-	6.1	-
V 税金	-	-	-	-	-	-	-	-	-	-	-	-	-	-	-	-	-	-	-	-
VI 税引後の総損益差額(IV-V)	-	-	-	-	-	-	-	-	-	-	-	-	-	-	-	-	-	-	-	-
施設数	87					99					103					404				
処方せん枚数	16,849	15,342	-	-	-	16,912	15,034	-	-	-	15,704	14,692	-	-	-	16,752	17,725	-	-	-

(19) 3月決算のみの施設の損益の状況

一般病院（集計1）

（1施設当たり損益）

	法人・その他														
	医療法人					国立					公立				
	金額		構成比率		金額の伸び率	金額		構成比率		金額の伸び率	金額		構成比率		金額の伸び率
	前々年(度)	前年(度)	前々年(度)	前年(度)		前々年(度)	前年(度)	前々年(度)	前年(度)		前々年(度)	前年(度)	前々年(度)	前年(度)	
千円	千円	%	%	%	千円	千円	%	%	%	千円	千円	%	%	%	
I 医業収益	1,970,913	1,949,888	99.4	99.8	-1.1	6,586,595	6,066,558	99.9	99.9	-7.9	4,631,975	4,376,668	99.9	99.9	-5.5
1. 入院診療収益	1,411,250	1,410,311	71.2	72.2	-0.1	4,477,315	4,077,050	67.9	67.2	-8.9	3,033,051	2,842,513	65.4	64.9	-6.3
保険診療収益	1,371,004	1,372,681	69.1	70.3	0.1	4,417,151	4,023,796	67.0	66.3	-8.9	2,989,871	2,803,005	64.5	64.0	-6.2
公営等診療収益	14,433	13,449	0.7	0.7	-6.8	48,741	43,379	0.7	0.7	-11.0	29,707	27,414	0.6	0.6	-7.7
その他の診療収益	25,813	24,181	1.3	1.2	-6.3	11,423	9,874	0.2	0.2	-13.6	13,473	12,094	0.3	0.3	-10.2
2. 特別の療養環境収益	21,564	19,721	1.1	1.0	-8.5	106,757	90,919	1.6	1.5	-14.8	46,758	39,995	1.0	0.9	-14.5
3. 外来診療収益	474,289	458,405	23.9	23.5	-3.3	1,731,025	1,647,507	26.3	27.1	-4.8	1,409,783	1,355,665	30.4	30.9	-3.8
保険診療収益	455,418	440,093	23.0	22.5	-3.4	1,711,975	1,626,802	26.0	26.8	-5.0	1,391,874	1,340,405	30.0	30.6	-3.7
公営等診療収益	6,164	5,093	0.3	0.3	-10.3	12,972	15,965	0.2	0.3	23.1	9,623	8,554	0.2	0.2	-11.1
その他の診療収益	12,707	12,781	0.6	0.7	0.6	6,079	4,740	0.1	0.1	-22.0	8,286	6,705	0.2	0.2	-19.1
4. その他の医業収益	63,811	61,452	3.2	3.1	-3.7	271,498	251,082	4.1	4.1	-7.5	142,383	138,494	3.1	3.2	-2.7
II 介護収益	12,196	3,908	0.6	0.2	-68.0	3,499	3,087	0.1	0.1	-11.8	3,227	4,255	0.1	0.1	31.9
III 医業・介護費用	1,947,332	1,954,597	98.2	100.0	0.4	6,703,968	6,625,052	101.7	109.2	-1.2	5,292,945	5,319,672	114.2	121.4	0.5
1. 給与費	1,132,686	1,145,432	57.1	58.6	1.1	3,322,645	3,321,955	50.4	54.7	0.0	2,745,819	2,793,133	59.2	63.8	1.7
2. 医薬品費	176,798	169,315	8.9	8.7	-4.2	1,246,516	1,135,745	18.9	18.7	-8.9	689,336	662,381	14.9	15.1	-3.9
3. 給食用材料費	22,750	22,360	1.1	1.1	-1.7	55,595	50,337	0.8	0.8	-9.5	19,986	18,034	0.4	0.4	-9.8
4. 診療材料費・医療消耗器具備品費	145,382	148,165	7.3	7.6	1.9	618,323	613,247	9.4	10.1	-0.8	497,000	485,602	10.7	11.1	-2.3
5. 委託費	109,700	112,518	5.5	5.8	2.6	421,691	439,174	6.4	7.2	4.1	442,070	454,610	9.5	10.4	2.8
6. 減価償却費	84,189	84,163	4.2	4.3	0.0	373,893	373,371	5.7	6.2	-0.1	363,923	348,397	7.9	8.0	-4.3
(再掲)建物減価償却費	27,435	27,952	1.4	1.4	1.9	130,979	129,446	2.0	2.1	-1.2	144,484	145,228	3.1	3.3	0.5
(再掲)医療機器減価償却費	19,940	19,379	1.0	1.0	-2.8	138,765	131,257	2.1	2.2	-5.4	172,223	158,088	3.7	3.6	-8.2
7. 設備関係費	92,951	93,740	4.7	4.8	0.8	287,232	307,932	4.4	5.1	7.2	155,593	165,604	3.4	3.8	6.4
(再掲)設備機器賃借料	22,950	23,620	1.2	1.2	2.9	107,800	104,510	1.6	1.7	-3.1	40,998	41,825	0.9	1.0	2.0
(再掲)医療機器賃借料	13,972	14,410	0.7	0.7	3.1	54,901	68,684	0.8	1.1	25.1	25,707	26,424	0.6	0.6	2.8
8. 経費	129,266	125,052	6.5	6.4	-3.3	319,711	328,796	4.9	5.4	2.8	226,654	230,527	4.9	5.3	1.7
9. その他の医業費用	53,610	53,851	2.7	2.8	0.4	58,362	54,494	0.9	0.9	-6.6	152,565	161,383	3.3	3.7	5.8
IV 損益差額（I＋II－III）	35,778	-801	1.8	0.0	-	-113,873	-555,406	-1.7	-9.2	-	-657,743	-938,748	-14.2	-21.4	-
(参考)「新型コロナウイルス感染症関連の補助金（従業員向け慰労金を除く）」を含めた損益差額（IV＋V）	-	50,793	-	2.6	-	-	410,498	-	6.8	-	-	-319,104	-	-7.3	-
V その他の医業・介護関連収益	41,793	100,325	2.1	5.1	140.1	145,641	1,093,850	2.2	18.0	651.1	740,753	1,370,319	16.0	31.3	85.0
V' (再掲)「新型コロナウイルス感染症関連の補助金（従業員向け慰労金を除く）」	-	51,594	-	2.6	-	-	965,904	-	15.9	-	-	619,644	-	14.1	-
VI その他の医業・介護関連費用	45,136	47,379	2.3	2.4	5.0	88,654	73,345	1.3	1.2	-17.3	156,963	220,033	3.4	5.0	40.2
VII 総損益差額（IV＋V－VI）	32,435	52,146	1.6	2.7	-	-56,886	465,098	-0.9	7.7	-	-73,953	211,538	-1.6	4.8	-
(参考)「新型コロナウイルス感染症関連の補助金（従業員向け慰労金を除く）」を除いた総損益差額（VII－V'）	-	552	-	0.0	-	-	-500,806	-	-8.3	-	-	-408,106	-	-9.3	-
VIII 税金	12,718	15,823	0.6	0.8	24.4	0	0	0.0	0.0	-	219	1,814	0.0	0.0	728.3
IX 税引後の総損益差額（VII－VIII）	19,717	36,323	1.0	1.9	-	-56,886	465,098	-0.9	7.7	-	-74,172	209,724	-1.6	4.8	-
施設数	314	-	-	-	-	18	-	-	-	-	140	-	-	-	-
平均病床数	143	142	-	-	-	308	306	-	-	-	214	212	-	-	-

(注) 構成比率は「I 医業収益」と「II 介護収益」を合算した金額に対する各収益科目、又は費用科目の割合である。(以下同様)

一般病院（集計1）

（1施設当たり損益）

	法人・その他														
	公 的					社会保険関係法人					その他				
	金 額		構成比率		金額の 伸び率	金 額		構成比率		金額の 伸び率	金 額		構成比率		金額の 伸び率
	前々年(度)	前年(度)	前々年(度)	前年(度)		前々年(度)	前年(度)	前々年(度)	前年(度)		前々年(度)	前年(度)	前々年(度)	前年(度)	
千円	千円	%	%	%	千円	千円	%	%	%	千円	千円	%	%	%	
I 医業収益	10,283,790	9,946,955	99.8	99.8	-3.3	8,444,444	8,114,159	100.0	100.0	-3.9	4,108,046	3,982,314	99.8	99.9	-3.1
1. 入院診療収益	6,816,707	6,572,946	66.1	65.9	-3.6	5,594,610	5,384,748	66.2	66.4	-3.8	2,903,611	2,814,757	70.6	70.6	-3.1
保険診療収益	6,677,333	6,429,039	64.8	64.5	-3.7	5,575,561	5,368,233	66.0	66.1	-3.7	2,846,303	2,763,716	69.2	69.3	-2.9
公営等診療収益	91,449	90,060	0.9	0.9	-1.5	2,153	1,539	0.0	0.0	-28.5	29,774	27,943	0.7	0.7	-6.1
その他の診療収益	47,926	53,848	0.5	0.5	12.4	16,896	14,976	0.2	0.2	-11.4	27,535	23,098	0.7	0.6	-16.1
2. 特別の療養環境収益	143,696	135,458	1.4	1.4	-5.7	200,850	191,487	2.4	2.4	-4.7	47,677	40,543	1.2	1.0	-15.0
3. 外来診療収益	3,066,675	3,004,519	29.8	30.1	-2.0	2,391,985	2,336,368	28.3	28.8	-2.3	1,010,362	956,568	24.6	24.0	-5.3
保険診療収益	2,997,267	2,936,750	29.1	29.5	-2.0	2,339,784	2,288,922	27.7	28.2	-2.2	990,693	939,573	24.1	23.6	-5.2
公営等診療収益	40,440	40,260	0.4	0.4	-0.6	1,624	592	0.0	0.0	-63.5	11,260	8,923	0.3	0.2	-20.8
その他の診療収益	28,968	27,562	0.3	0.3	-4.9	50,577	46,855	0.6	0.6	-7.4	8,408	8,072	0.2	0.2	-4.0
4. その他の医業収益	256,711	234,033	2.5	2.3	-8.8	256,999	201,556	3.0	2.5	-21.6	146,396	170,446	3.6	4.3	16.4
II 介護収益	24,067	22,794	0.2	0.2	-5.3	1,678	1,462	0.0	0.0	-12.9	6,574	5,773	0.2	0.1	-12.2
III 医業・介護費用	10,323,810	10,266,067	100.2	103.0	-0.6	8,599,579	8,574,557	101.8	105.7	-0.3	4,109,784	4,115,022	99.9	103.2	0.1
1. 給与費	5,221,077	5,191,374	50.7	52.1	-0.6	4,398,630	4,487,677	52.1	55.3	2.0	2,298,039	2,319,071	55.9	58.1	0.9
2. 医薬品費	1,929,146	1,895,380	18.7	19.0	-1.8	1,528,164	1,476,819	18.1	18.2	-3.4	424,982	404,074	10.3	10.1	-4.9
3. 給食用材料費	55,556	53,726	0.5	0.5	-3.3	50,962	47,433	0.6	0.6	-6.9	27,675	26,925	0.7	0.7	-2.7
4. 診療材料費・医療消耗器具備品費	1,087,079	1,062,997	10.5	10.7	-2.2	728,205	699,305	8.6	8.6	-4.0	413,161	416,114	10.0	10.4	0.7
5. 委託費	625,987	679,123	6.1	6.8	8.5	606,722	641,178	7.2	7.9	5.7	245,430	252,922	6.0	6.3	3.1
6. 減価償却費	580,020	566,901	5.6	5.7	-2.3	501,482	500,079	5.9	6.2	-0.3	211,732	211,705	5.1	5.3	0.0
(再掲)建物減価償却費	138,091	135,027	1.3	1.4	-2.2	166,239	179,604	2.0	2.2	8.0	60,411	61,676	1.5	1.5	2.1
(再掲)医療機器減価償却費	197,700	197,076	1.9	2.0	-0.3	118,594	114,639	1.4	1.4	-3.3	70,074	66,881	1.7	1.7	-4.6
7. 設備関係費	345,503	351,168	3.4	3.5	1.6	314,408	277,727	3.7	3.4	-11.7	159,990	157,149	3.9	3.9	-1.8
(再掲)設備機器賃借料	90,153	90,878	0.9	0.9	0.8	151,540	128,111	1.8	1.6	-15.5	48,683	47,323	1.2	1.2	-2.8
(再掲)医療機器賃借料	65,553	65,427	0.6	0.7	-0.2	65,233	48,707	0.8	0.6	-25.3	28,187	28,051	0.7	0.7	-0.5
8. 経費	380,934	380,288	3.7	3.8	-0.2	271,940	253,500	3.2	3.1	-6.8	229,721	220,115	5.6	5.5	-4.2
9. その他の医業費用	98,508	85,109	1.0	0.9	-13.6	199,065	190,839	2.4	2.4	-4.1	99,056	106,947	2.4	2.7	8.0
IV 損益差額（I＋II－III）	-15,953	-296,317	-0.2	-3.0	—	-153,457	-458,937	-1.8	-5.7	—	4,836	-126,935	0.1	-3.2	—
(参考)「新型コロナウイルス感染症関連の補助金 (従業員向け慰労金を除く)」を含めた 損益差額（IV＋V）	—	538,070	—	5.4	—	—	418,772	—	5.2	—	—	50,295	—	1.3	—
V その他の医業・介護関連収益	321,002	1,191,097	3.1	11.9	271.1	295,536	1,153,267	3.5	14.2	290.2	92,542	319,193	2.2	8.0	244.9
V' (再掲)「新型コロナウイルス感染症関連の補助金 (従業員向け慰労金を除く)」	—	834,387	—	8.4	—	—	877,709	—	10.8	—	—	177,230	—	4.4	—
VI その他の医業・介護関連費用	170,629	248,599	1.7	2.5	45.7	96,203	152,183	1.1	1.9	58.2	63,360	54,842	1.5	1.4	-13.4
VII 総損益差額（IV＋V－VI）	134,421	646,181	1.3	6.5	—	45,875	542,147	0.5	6.7	—	34,017	137,415	0.8	3.4	—
(参考)「新型コロナウイルス感染症関連の補助金 (従業員向け慰労金を除く)」を除いた 総損益差額（VII－V'）	—	-188,206	—	-1.9	—	—	-335,562	—	-4.1	—	—	-39,814	—	-1.0	—
VIII 税金	3,097	1,499	0.0	0.0	-51.6	11,291	12,087	0.1	0.1	7.0	3,342	2,879	0.1	0.1	-13.9
IX 税引後の総損益差額（VII－VIII）	131,324	644,682	1.3	6.5	—	34,584	530,061	0.4	6.5	—	30,676	134,537	0.7	3.4	—
施設数	38	—	—	—	—	6	—	—	—	—	142	—	—	—	—
平均病床数	360	358	—	—	—	329	323	—	—	—	201	197	—	—	—

一般病院（集計1）

（1施設当たり損益）

	法人・その他					個人					全体				
	法人・その他全体														
	金額		構成比率		金額の 伸び率	金額		構成比率		金額の 伸び率	金額		構成比率		金額の 伸び率
	前々年(度)	前年(度)	前々年(度)	前年(度)		前々年(度)	前年(度)	前々年(度)	前年(度)		前々年(度)	前年(度)	前々年(度)	前年(度)	
千円	千円	%	%	%	千円	千円	%	%	%	千円	千円	%	%	%	
I 医療収益	3,663,670	3,535,493	99.7	99.8	-3.5	—	—	—	—	—	3,663,670	3,535,493	99.7	99.8	-3.5
1. 入院診療収益	2,512,563	2,425,459	68.4	68.5	-3.5	—	—	—	—	—	2,512,563	2,425,459	68.4	68.5	-3.5
保険診療収益	2,461,934	2,378,163	67.0	67.2	-3.4	—	—	—	—	—	2,461,934	2,378,163	67.0	67.2	-3.4
公営等診療収益	26,268	24,683	0.7	0.7	-6.0	—	—	—	—	—	26,268	24,683	0.7	0.7	-6.0
その他の診療収益	24,361	22,613	0.7	0.6	-7.2	—	—	—	—	—	24,361	22,613	0.7	0.6	-7.2
2. 特別の療養環境収益	43,578	38,726	1.2	1.1	-11.1	—	—	—	—	—	43,578	38,726	1.2	1.1	-11.1
3. 外来診療収益	990,595	953,510	27.0	26.9	-3.7	—	—	—	—	—	990,595	953,510	27.0	26.9	-3.7
保険診療収益	968,530	932,945	26.4	26.3	-3.7	—	—	—	—	—	968,530	932,945	26.4	26.3	-3.7
公営等診療収益	10,124	9,149	0.3	0.3	-9.6	—	—	—	—	—	10,124	9,149	0.3	0.3	-9.6
その他の診療収益	11,942	11,416	0.3	0.3	-4.4	—	—	—	—	—	11,942	11,416	0.3	0.3	-4.4
4. その他の医療収益	116,934	117,797	3.2	3.3	0.7	—	—	—	—	—	116,934	117,797	3.2	3.3	0.7
II 介護収益	9,426	5,430	0.3	0.2	-42.4	—	—	—	—	—	9,426	5,430	0.3	0.2	-42.4
III 医療・介護費用	3,800,361	3,804,923	103.5	107.5	0.1	—	—	—	—	—	3,800,361	3,804,923	103.5	107.5	0.1
1. 給与費	2,053,191	2,072,957	55.9	58.5	1.0	—	—	—	—	—	2,053,191	2,072,957	55.9	58.5	1.0
2. 医薬品費	482,193	462,926	13.1	13.1	-4.0	—	—	—	—	—	482,193	462,926	13.1	13.1	-4.0
3. 給食用材料費	26,275	25,230	0.7	0.7	-4.0	—	—	—	—	—	26,275	25,230	0.7	0.7	-4.0
4. 診療材料費・医療消耗器具備品費	350,618	348,366	9.5	9.8	-0.6	—	—	—	—	—	350,618	348,366	9.5	9.8	-0.6
5. 委託費	252,591	262,082	6.9	7.4	3.8	—	—	—	—	—	252,591	262,082	6.9	7.4	3.8
6. 減価償却費	211,596	207,490	5.8	5.9	-1.9	—	—	—	—	—	211,596	207,490	5.8	5.9	-1.9
(再掲)建物減価償却費	69,944	70,525	1.9	2.0	0.8	—	—	—	—	—	69,944	70,525	1.9	2.0	0.8
(再掲)医療機器減価償却費	77,576	73,334	2.1	2.1	-5.5	—	—	—	—	—	77,576	73,334	2.1	2.1	-5.5
7. 設備関係費	142,665	145,118	3.9	4.1	1.7	—	—	—	—	—	142,665	145,118	3.9	4.1	1.7
(再掲)設備機器賃借料	39,718	39,659	1.1	1.1	-0.1	—	—	—	—	—	39,718	39,659	1.1	1.1	-0.1
(再掲)医療機器賃借料	24,102	24,654	0.7	0.7	2.3	—	—	—	—	—	24,102	24,654	0.7	0.7	2.3
8. 経費	192,710	189,493	5.2	5.4	-1.7	—	—	—	—	—	192,710	189,493	5.2	5.4	-1.7
9. その他の医療費用	88,521	91,261	2.4	2.6	3.1	—	—	—	—	—	88,521	91,261	2.4	2.6	3.1
IV 損益差額（I＋II－III）	-127,264	-264,000	-3.5	-7.5	—	—	—	—	—	—	-127,264	-264,000	-3.5	-7.5	—
(参考)「新型コロナウイルス感染症関連の補助金 (従業員向け慰労金を除く)」を含めた 損益差額(IV＋V)	—	13,320	—	0.4	—	—	—	—	—	—	—	13,320	—	0.4	—
V その他の医療・介護関連収益	222,739	517,542	6.1	14.6	132.4	—	—	—	—	—	222,739	517,542	6.1	14.6	132.4
V' (再掲)新型コロナウイルス感染症関連の補助金 (従業員向け慰労金を除く)	—	277,320	—	7.8	—	—	—	—	—	—	—	277,320	—	7.8	—
VI その他の医療・介護関連費用	81,765	99,011	2.2	2.8	21.1	—	—	—	—	—	81,765	99,011	2.2	2.8	21.1
VII 総損益差額(IV＋V－VI)	13,710	154,531	0.4	4.4	—	—	—	—	—	—	13,710	154,531	0.4	4.4	—
(参考)「新型コロナウイルス感染症関連の補助金 (従業員向け慰労金を除く)」を除いた 総損益差額(VII－V')	—	-122,789	—	-3.5	—	—	—	—	—	—	—	-122,789	—	-3.5	—
VIII 税金	7,119	8,755	0.2	0.2	23.0	—	—	—	—	—	—	—	—	—	—
IX 税引後の総損益差額(VII－VIII)	6,591	145,777	0.2	4.1	—	—	—	—	—	—	—	—	—	—	—
施設数	658	—	—	—	—	—	—	—	—	—	658	—	—	—	—
平均病床数	189	187	—	—	—	—	—	—	—	—	189	187	—	—	—

(注) 1. 個人立の病院の総損益差額からは、開設者の報酬となる部分以外に、建物、設備について現存物の価値以上の改善を行うための内部資金に充てられることが考えられる。
 2. 「全体」とは、個人、医療法人のほか、市町村立などを含めて単純集計したものである。
 個人立の病院の「損益差額」とそれ以外の病院の「損益差額」では性質に異なる部分もあるものの、便宜上、これらを足し合わせて機械的に算出したものであることに留意。

一般病院（集計1）

（1施設当たり損益）

	（参考）国公立を除く					（参考）国公立				
	金額		構成比率		金額の 伸び率	金額		構成比率		金額の 伸び率
	前々年(度)	前年(度)	前々年(度)	前年(度)		前々年(度)	前年(度)	前々年(度)	前年(度)	
	千円	千円	%	%	%	千円	千円	%	%	%
I 医業収益	3,287,320	3,208,846	99.7	99.8	-2.4	4,854,654	4,569,187	99.9	99.9	-5.9
1. 入院診療収益	2,296,096	2,249,227	69.6	70.0	-2.0	3,197,587	2,983,157	65.8	65.2	-6.7
保険診療収益	2,243,724	2,199,965	68.0	68.4	-2.0	3,152,472	2,942,083	64.9	64.3	-6.7
公営等診療収益	24,496	23,245	0.7	0.7	-5.1	31,875	29,233	0.7	0.6	-8.3
その他の診療収益	27,876	26,018	0.8	0.8	-6.7	13,239	11,841	0.3	0.3	-10.6
2. 特別の療養環境収益	40,414	36,491	1.2	1.1	-9.7	53,593	45,797	1.1	1.0	-14.5
3. 外来診療収益	846,567	815,923	25.7	25.4	-3.6	1,446,381	1,388,913	29.8	30.4	-4.0
保険診療収益	823,229	793,877	25.0	24.7	-3.6	1,428,341	1,373,033	29.4	30.0	-3.9
公営等診療収益	10,162	9,070	0.3	0.3	-10.7	10,004	9,399	0.2	0.2	-6.0
その他の診療収益	13,176	12,976	0.4	0.4	-1.5	8,035	6,481	0.2	0.1	-19.3
4. その他の医業収益	104,243	107,204	3.2	3.3	2.8	157,093	151,321	3.2	3.3	-3.7
II 介護収益	11,376	5,844	0.3	0.2	-48.6	3,258	4,122	0.1	0.1	26.5
III 医業・介護費用	3,277,908	3,279,269	99.4	102.0	0.0	5,453,695	5,468,386	112.3	119.6	0.3
1. 給与費	1,813,555	1,826,344	55.0	56.8	0.7	2,811,533	2,853,378	57.9	62.4	1.5
2. 医薬品費	396,677	382,858	12.0	11.9	-3.5	752,812	716,308	15.5	15.7	-4.8
3. 給食用材料費	26,980	26,341	0.8	0.8	-2.4	24,043	21,714	0.5	0.5	-9.7
4. 診療材料費・医療消耗器具備品費	299,994	300,404	9.1	9.3	0.1	510,822	500,144	10.5	10.9	-2.1
5. 委託費	193,449	201,798	5.9	6.3	4.3	439,748	452,852	9.1	9.9	3.0
6. 減価償却費	163,102	162,064	4.9	5.0	-0.6	365,059	351,242	7.5	7.7	-3.8
(再掲)建物減価償却費	46,876	47,487	1.4	1.5	1.3	142,946	143,430	2.9	3.1	0.3
(再掲)医療機器減価償却費	48,872	47,518	1.5	1.5	-2.8	168,411	155,031	3.5	3.4	-7.9
7. 設備関係費	133,841	133,521	4.1	4.2	-0.2	170,590	181,819	3.5	4.0	6.6
(再掲)設備機器賃借料	36,909	36,717	1.1	1.1	-0.5	48,608	48,967	1.0	1.1	0.7
(再掲)医療機器賃借料	22,544	22,573	0.7	0.7	0.1	29,033	31,238	0.6	0.7	7.6
8. 経費	178,634	172,989	5.4	5.4	-3.2	237,255	241,722	4.9	5.3	1.9
9. その他の医業費用	71,674	72,950	2.2	2.3	1.8	141,833	149,206	2.9	3.3	5.2
IV 損益差額（I＋II－III）	20,788	-64,580	0.6	-2.0	—	-595,783	-895,076	-12.3	-19.6	—
(参考)「新型コロナウイルス感染症関連の補助金 (従業員向け慰労金を除く)」を含めた 損益差額（IV＋V）	—	92,100	—	2.9	—	—	-235,985	—	-5.2	—
V その他の医業・介護関連収益	80,471	258,018	2.4	8.0	220.6	672,955	1,338,822	13.9	29.3	98.9
V' (再掲)新型コロナウイルス感染症関連の補助金 (従業員向け慰労金を除く)	—	156,680	—	4.9	—	—	659,092	—	14.4	—
VI その他の医業・介護関連費用	60,462	66,049	1.8	2.1	9.2	149,181	203,321	3.1	4.4	36.3
VII 総損益差額（IV＋V－VI）	40,796	127,389	1.2	4.0	—	-72,009	240,425	-1.5	5.3	—
(参考)「新型コロナウイルス感染症関連の補助金 (従業員向け慰労金を除く)」を除いた 総損益差額（VII－V'）	—	-29,291	—	-0.9	—	—	-418,667	—	-9.2	—
VIII 税金	—	—	—	—	—	194	1,608	0.0	0.0	728.9
IX 税引後の総損益差額（VII－VIII）	—	—	—	—	—	-72,203	238,817	-1.5	5.2	—
施設数	500	—	—	—	—	158	—	—	—	—
平均病床数	178	176	—	—	—	225	223	—	—	—

精神科病院（集計1）

（1施設当たり損益）

	法人・その他					個人					全体				
	法人・その他全体														
	金額		構成比率		金額の 伸び率	金額		構成比率		金額の 伸び率	金額		構成比率		金額の 伸び率
	前々年(度)	前年(度)	前々年(度)	前年(度)		前々年(度)	前年(度)	前々年(度)	前年(度)		前々年(度)	前年(度)	前々年(度)	前年(度)	
千円	千円	%	%	%	千円	千円	%	%	%	千円	千円	%	%	%	
I 医業収益	1,519,727	1,495,596	100.0	100.0	-1.6	—	—	—	—	—	1,519,727	1,495,596	100.0	100.0	-1.6
1. 入院診療収益	1,292,726	1,275,287	85.0	85.2	-1.3	—	—	—	—	—	1,292,726	1,275,287	85.0	85.2	-1.3
保険診療収益	1,287,564	1,269,823	84.7	84.9	-1.4	—	—	—	—	—	1,287,564	1,269,823	84.7	84.9	-1.4
公営等診療収益	4	2	0.0	0.0	-50.0	—	—	—	—	—	4	2	0.0	0.0	-50.0
その他の診療収益	5,159	5,462	0.3	0.4	5.9	—	—	—	—	—	5,159	5,462	0.3	0.4	5.9
2. 特別の療養環境収益	7,807	6,930	0.5	0.5	-11.2	—	—	—	—	—	7,807	6,930	0.5	0.5	-11.2
3. 外来診療収益	189,919	181,646	12.5	12.1	-4.4	—	—	—	—	—	189,919	181,646	12.5	12.1	-4.4
保険診療収益	187,524	179,543	12.3	12.0	-4.3	—	—	—	—	—	187,524	179,543	12.3	12.0	-4.3
公営等診療収益	172	58	0.0	0.0	-83.7	—	—	—	—	—	172	28	0.0	0.0	-83.7
その他の診療収益	2,223	2,074	0.1	0.1	-6.7	—	—	—	—	—	2,223	2,074	0.1	0.1	-6.7
4. その他の医業収益	29,275	31,733	1.9	2.1	8.4	—	—	—	—	—	29,275	31,733	1.9	2.1	8.4
II 介護収益	745	540	0.0	0.0	-27.5	—	—	—	—	—	745	540	0.0	0.0	-27.5
III 医業・介護費用	1,568,477	1,572,225	103.2	105.1	0.2	—	—	—	—	—	1,568,477	1,572,225	103.2	105.1	0.2
1. 給与費	1,047,021	1,048,292	68.9	70.1	0.1	—	—	—	—	—	1,047,021	1,048,292	68.9	70.1	0.1
2. 医薬品費	84,242	79,784	5.5	5.3	-5.3	—	—	—	—	—	84,242	79,784	5.5	5.3	-5.3
3. 給食用材料費	41,261	40,569	2.7	2.7	-1.7	—	—	—	—	—	41,261	40,569	2.7	2.7	-1.7
4. 診療材料費・医療消耗器具備品費	13,548	17,429	0.9	1.2	28.6	—	—	—	—	—	13,548	17,429	0.9	1.2	28.6
5. 委託費	99,087	104,968	6.5	7.0	5.9	—	—	—	—	—	99,087	104,968	6.5	7.0	5.9
6. 減価償却費	75,559	75,473	5.0	5.0	-0.1	—	—	—	—	—	75,559	75,473	5.0	5.0	-0.1
(再掲)建物減価償却費	39,095	38,297	2.6	2.6	-2.0	—	—	—	—	—	39,095	38,297	2.6	2.6	-2.0
(再掲)医療機器減価償却費	7,155	7,231	0.5	0.5	1.1	—	—	—	—	—	7,155	7,231	0.5	0.5	1.1
7. 設備関係費	51,759	51,898	3.4	3.5	0.3	—	—	—	—	—	51,759	51,898	3.4	3.5	0.3
(再掲)設備機器賃借料	10,100	10,148	0.7	0.7	0.5	—	—	—	—	—	10,100	10,148	0.7	0.7	0.5
(再掲)医療機器賃借料	3,095	3,016	0.2	0.2	-2.6	—	—	—	—	—	3,095	3,016	0.2	0.2	-2.6
8. 経費	125,027	123,226	8.2	8.2	-1.4	—	—	—	—	—	125,027	123,226	8.2	8.2	-1.4
9. その他の医業費用	30,974	30,585	2.0	2.0	-1.3	—	—	—	—	—	30,974	30,585	2.0	2.0	-1.3
IV 損益差額（I＋II－III）	-48,004	-76,089	-3.2	-5.1	—	—	—	—	—	—	-48,004	-76,089	-3.2	-5.1	—
(参考)「新型コロナウイルス感染症関連の補助金 (従業員向け慰労金を除く)」を含めた 損益差額(IV＋V)	—	-37,143	—	-2.5	—	—	—	—	—	—	—	-37,143	—	-2.5	—
V その他の医業・介護関連収益	100,227	143,799	6.6	9.6	43.5	—	—	—	—	—	100,227	143,799	6.6	9.6	43.5
V' (再掲)新型コロナウイルス感染症関連の補助金 (従業員向け慰労金を除く)	—	38,946	—	2.6	—	—	—	—	—	—	—	38,946	—	2.6	—
VI その他の医業・介護関連費用	39,129	54,762	2.6	3.7	40.0	—	—	—	—	—	39,129	54,762	2.6	3.7	40.0
VII 総損益差額(IV＋V－VI)	13,093	12,949	0.9	0.9	—	—	—	—	—	—	13,093	12,949	0.9	0.9	—
(参考)「新型コロナウイルス感染症関連の補助金 (従業員向け慰労金を除く)」を除いた 総損益差額(VII－V')	—	-25,997	—	-1.7	—	—	—	—	—	—	—	-25,997	—	-1.7	—
VIII 税金	8,407	9,914	0.6	0.7	17.9	—	—	—	—	—	—	—	—	—	—
IX 税引後の総損益差額(VII－VIII)	4,686	3,035	0.3	0.2	—	—	—	—	—	—	—	—	—	—	—
施設数	153	—	—	—	—	—	—	—	—	—	153	—	—	—	—
平均病床数	248	248	—	—	—	—	—	—	—	—	248	248	—	—	—

(注) 1. 個人立の病院の総損益差額からは、開設者の報酬となる部分以外に、建物、設備について現存物の価値以上の改善を行うための内部資金に充てられることが考えられる。
 2. 「全体」とは、個人、医療法人のほか、市町村立などを含めて単純集計したものである。
 個人立の病院の「損益差額」とそれ以外の病院の「損益差額」では性質に異なる部分もあるものの、便宜上、これらを足し合わせて機械的に算出したものであることに留意。

精神科病院（集計1）

（1施設当たり損益）

	（参考）国公立を除く				
	金額		構成比率		金額の 伸び率
	前々年(度)	前年(度)	前々年(度)	前年(度)	
	千円	千円	%	%	%
I 医業収益	1,489,351	1,471,663	99.9	100.0	-1.2
1. 入院診療収益	1,273,713	1,261,776	85.5	85.7	-0.9
保険診療収益	1,268,419	1,256,213	85.1	85.3	-1.0
公害等診療収益	5	2	0.0	0.0	-60.0
その他の診療収益	5,290	5,561	0.4	0.4	5.1
2. 特別の療養環境収益	8,353	7,415	0.6	0.5	-11.2
3. 外来診療収益	179,633	172,071	12.1	11.7	-4.2
保険診療収益	177,259	169,986	11.9	11.5	-4.1
公害等診療収益	183	29	0.0	0.0	-84.2
その他の診療収益	2,191	2,055	0.1	0.1	-6.2
4. その他の医業収益	27,652	30,403	1.9	2.1	9.9
II 介護収益	797	578	0.1	0.0	-27.5
III 医業・介護費用	1,469,577	1,471,428	98.6	99.9	0.1
1. 給与費	977,761	976,270	65.6	66.3	-0.2
2. 医薬品費	81,741	77,365	5.5	5.3	-5.4
3. 給食用材料費	42,953	42,345	2.9	2.9	-1.4
4. 診療材料費・医療消耗器具備品費	13,230	17,073	0.9	1.2	29.0
5. 委託費	86,945	92,567	5.8	6.3	6.5
6. 減価償却費	59,362	60,133	4.0	4.1	1.3
(再掲)建物減価償却費	30,059	29,991	2.0	2.0	-0.2
(再掲)医療機器減価償却費	3,976	4,011	0.3	0.3	0.9
7. 設備関係費	53,045	53,223	3.6	3.6	0.3
(再掲)設備機器賃借料	10,052	10,116	0.7	0.7	0.6
(再掲)医療機器賃借料	2,916	2,831	0.2	0.2	-2.9
8. 経費	124,586	122,719	8.4	8.3	-1.5
9. その他の医業費用	29,953	29,734	2.0	2.0	-0.7
IV 損益差額（I＋II－III）	20,571	813	1.4	0.1	—
(参考)「新型コロナウイルス感染症関連の補助金 (従業員向け慰労金を除く)」を含めた 損益差額（IV＋V）	—	24,458	—	1.7	—
V その他の医業・介護関連収益	40,057	67,187	2.7	4.6	67.7
V' (再掲)「新型コロナウイルス感染症関連の補助金 (従業員向け慰労金を除く)」	—	23,644	—	1.6	—
VI その他の医業・介護関連費用	34,892	47,323	2.3	3.2	35.6
VII 総損益差額（IV＋V－VI）	25,736	20,677	1.7	1.4	—
(参考)「新型コロナウイルス感染症関連の補助金 (従業員向け慰労金を除く)」を除いた 総損益差額（VII－V'）	—	-2,967	—	-0.2	—
VIII 税金	—	—	—	—	—
IX 税引後の総損益差額（VII－VIII）	—	—	—	—	—
施設数	143	—	—	—	—
平均病床数	247	246	—	—	—

一般病院（集計2）

（1施設当たり損益）

	法人・その他														
	医療法人					国立					公立				
	金額		構成比率		金額の 伸び率	金額		構成比率		金額の 伸び率	金額		構成比率		金額の 伸び率
	前々年度	前年度	前々年度	前年度		前々年度	前年度	前々年度	前年度		前々年度	前年度	前々年度	前年度	
千円	千円	%	%	千円	千円	%	%	千円	千円	%	%				
I 医業収益	1,844,457	1,820,483	95.9	96.3	-1.3	6,222,446	5,787,240	98.5	98.4	-7.0	4,260,350	4,028,372	99.4	99.4	-5.4
1. 入院診療収益	1,349,694	1,341,898	70.1	71.0	-0.6	4,226,954	3,903,335	66.9	66.4	-7.7	2,783,211	2,610,674	65.0	64.4	-6.2
保険診療収益	1,310,699	1,306,117	68.1	69.1	-0.3	4,175,582	3,856,593	66.1	65.6	-7.6	2,743,441	2,574,420	64.0	63.5	-6.2
公害等診療収益	15,047	13,452	0.8	0.7	-10.6	42,027	38,663	0.7	0.7	-8.0	27,190	24,895	0.6	0.6	-8.4
その他の診療収益	23,948	22,329	1.2	1.2	-6.8	9,346	8,079	0.1	0.1	-13.6	12,579	11,359	0.3	0.3	-9.7
2. 特別の療養環境収益	19,056	17,400	1.0	0.9	-8.7	98,570	84,771	1.6	1.4	-14.0	42,484	36,261	1.0	0.9	-14.6
3. 外来診療収益	416,608	401,343	21.7	21.2	-3.7	1,591,990	1,515,535	25.2	25.8	-4.8	1,293,288	1,243,274	30.2	30.7	-3.9
保険診療収益	399,485	384,683	20.8	20.4	-3.7	1,575,743	1,498,012	24.9	25.5	-4.9	1,276,604	1,229,061	29.8	30.3	-3.7
公害等診療収益	5,872	5,320	0.3	0.3	-9.4	11,236	13,614	0.2	0.2	21.2	8,849	7,864	0.2	0.2	-11.1
その他の診療収益	11,251	11,341	0.6	0.6	0.8	5,011	3,909	0.1	0.1	-22.0	7,835	6,349	0.2	0.2	-19.0
4. その他の医業収益	59,099	59,842	3.1	3.2	1.3	304,932	283,599	4.8	4.8	-7.0	141,367	138,164	3.3	3.4	-2.3
II 介護収益	79,668	69,118	4.1	3.7	-13.2	96,091	94,794	1.5	1.6	-1.3	24,504	25,522	0.6	0.6	4.2
1. 施設サービス収益	52,358	43,718	2.7	2.3	-16.5	78,040	78,983	1.2	1.3	1.2	15,400	16,004	0.4	0.4	3.9
2. 居宅サービス収益	22,162	21,264	1.2	1.1	-4.1	16,285	14,259	0.3	0.2	-12.4	8,197	8,651	0.2	0.2	5.5
（再掲）短期入所療養介護分	476	425	0.0	0.0	-10.7	3,068	2,911	0.0	0.0	-5.1	863	863	0.0	0.0	0.0
3. その他の介護収益	5,149	4,136	0.3	0.2	-19.7	1,766	1,553	0.0	0.0	-12.1	907	867	0.0	0.0	-4.4
III 医業・介護費用	1,878,231	1,879,849	97.6	99.5	0.1	6,390,664	6,350,070	101.1	108.0	-0.6	4,903,694	4,926,956	114.4	121.5	0.5
1. 給与費	1,124,504	1,133,189	58.4	60.0	0.8	3,223,409	3,230,936	51.0	54.9	0.2	2,572,900	2,613,690	60.0	64.5	1.6
2. 医薬品費	149,921	142,636	7.8	7.5	-4.9	1,113,526	1,022,564	17.6	17.4	-8.2	617,396	591,491	14.4	14.6	-4.2
3. 給食用材料費	23,652	23,163	1.2	1.2	-2.1	58,332	53,934	0.9	0.9	-7.5	20,163	18,329	0.5	0.5	-9.1
4. 診療材料費・医療消耗器具備品費	123,004	125,968	6.4	6.7	2.4	560,353	570,965	8.9	9.7	1.9	445,749	436,536	10.4	10.8	-2.1
5. 委託費	106,069	108,522	5.5	5.7	2.3	425,113	445,468	6.7	7.6	4.8	414,325	427,309	9.7	10.5	3.1
6. 減価償却費	78,319	77,845	4.1	4.1	-0.6	353,377	353,679	5.6	6.0	0.1	338,032	324,557	7.9	8.0	-4.0
（再掲）建物減価償却費	25,071	25,296	1.3	1.3	0.9	135,799	134,432	2.1	2.3	-1.0	134,395	135,181	3.1	3.3	0.6
（再掲）医療機器減価償却費	17,763	17,221	0.9	0.9	-3.1	124,183	118,257	2.0	2.0	-4.8	159,557	146,786	3.7	3.6	-8.0
7. 設備関係費	92,663	93,550	4.8	5.0	1.0	283,014	299,761	4.5	5.1	5.9	144,149	153,435	3.4	3.8	6.4
（再掲）設備機器賃借料	22,775	23,066	1.2	1.2	1.3	107,247	104,489	1.7	1.8	-2.6	38,748	39,510	0.9	1.0	2.0
（再掲）医療機器賃借料	12,996	13,108	0.7	0.7	0.9	57,047	67,989	0.9	1.2	19.2	24,352	24,905	0.6	0.6	2.3
8. 経費	127,773	122,781	6.6	6.5	-3.9	322,457	327,219	5.1	5.6	1.5	212,769	215,887	5.0	5.3	1.5
9. その他の医業費用	52,325	52,195	2.7	2.8	-0.2	51,085	45,544	0.8	0.8	-10.8	138,211	145,721	3.2	3.6	5.4
IV 損益差額（I+II-III）	45,894	9,753	2.4	0.5	-	-72,127	-468,036	-1.1	-8.0	-	-618,840	-873,062	-14.4	-21.5	-
（参考）新型コロナウイルス感染症関連の補助金 （従業員向け慰労金を除く）を含めた 損益差額（IV+V）	-	53,185	-	2.8	-	-	429,834	-	7.3	-	-	-320,696	-	-7.9	-
V その他の医業・介護関連収益	40,677	89,673	2.1	4.7	120.5	133,610	1,023,615	2.1	17.4	666.1	695,414	1,260,061	16.2	31.1	81.2
V'（再掲）新型コロナウイルス感染症関連の補助金 （従業員向け慰労金を除く）	-	43,432	-	2.3	-	-	897,870	-	15.3	-	-	552,365	-	13.6	-
VI その他の医業・介護関連費用	38,700	40,703	2.0	2.2	5.2	75,031	62,470	1.2	1.1	-16.7	144,364	202,961	3.4	5.0	40.6
VII 総損益差額（IV+V-VI）	47,872	58,722	2.5	3.1	-	-13,548	493,109	-0.2	8.4	-	-67,791	184,038	-1.6	4.5	-
（参考）新型コロナウイルス感染症関連の補助金 （従業員向け慰労金を除く）を除いた 総損益差額（VII-V'）	-	15,290	-	0.8	-	-	-404,761	-	-6.9	-	-	-368,327	-	-9.1	-
VIII 税金	13,833	16,279	0.7	0.9	17.7	0	0	0.0	0.0	-	318	1,717	0.0	0.0	439.9
IX 税引後の総損益差額（VII-VIII）	34,039	42,443	1.8	2.2	-	-13,548	493,109	-0.2	8.4	-	-68,109	182,321	-1.6	4.5	-
施設数	456	-	-	-	-	22	-	-	-	-	162	-	-	-	-
平均病床数	142	140	-	-	-	298	296	-	-	-	202	200	-	-	-

（注）構成比率は「I 医業収益」と「II 介護収益」を合算した金額に対する各収益科目、又は費用科目の割合である。（以下同様）

一般病院（集計2）

（1施設当たり損益）

	法人・その他														
	公 的					社会保険関係法人					その他				
	金 額		構成比率		金額の 伸び率	金 額		構成比率		金額の 伸び率	金 額		構成比率		金額の 伸び率
	前々年(度)	前年(度)	前々年(度)	前年(度)		前々年(度)	前年(度)	前々年(度)	前年(度)		前々年(度)	前年(度)	前々年(度)	前年(度)	
千円	千円	%	%	%	千円	千円	%	%	%	千円	千円	%	%	%	
I 医業収益	9,682,468	9,346,344	98.8	98.7	-3.5	8,444,444	8,114,159	100.0	100.0	-3.9	3,728,737	3,615,976	99.1	99.1	-3.0
1. 入院診療収益	6,386,954	6,140,635	65.2	64.9	-3.9	5,594,610	5,384,748	66.2	66.4	-3.8	2,654,292	2,574,246	70.5	70.5	-3.0
保険診療収益	6,260,155	6,009,988	63.9	63.5	-4.0	5,575,561	5,368,233	66.0	66.1	-3.7	2,603,440	2,528,258	69.2	69.3	-2.9
公害等診療収益	83,365	81,865	0.9	0.9	-1.8	2,153	1,539	0.0	0.0	-28.5	27,271	26,159	0.7	0.7	-4.1
その他の診療収益	43,434	48,782	0.4	0.5	12.3	16,896	14,976	0.2	0.2	-11.4	23,580	19,829	0.6	0.5	-15.9
2. 特別の療養環境収益	132,719	124,441	1.4	1.3	-6.2	200,850	191,487	2.4	2.4	-4.7	41,476	35,515	1.1	1.0	-14.4
3. 外来診療収益	2,908,608	2,842,209	29.7	30.0	-2.3	2,391,985	2,336,368	28.3	28.8	-2.3	899,898	853,955	23.9	23.4	-5.1
保険診療収益	2,845,235	2,780,532	29.0	29.4	-2.3	2,339,784	2,288,922	27.7	28.2	-2.2	881,732	838,137	23.4	23.0	-4.9
公害等診療収益	37,007	36,630	0.4	0.4	-1.0	1,624	592	0.0	0.0	-63.5	10,038	8,053	0.3	0.2	-19.8
その他の診療収益	26,366	25,047	0.3	0.3	-5.0	50,577	46,855	0.6	0.6	-7.4	8,128	7,764	0.2	0.2	-4.5
4. その他の医業収益	254,188	239,059	2.6	2.5	-6.0	256,999	201,556	3.0	2.5	-21.6	133,072	152,260	3.5	4.2	14.4
II 介護収益	118,593	121,251	1.2	1.3	2.2	1,678	1,462	0.0	0.0	-12.9	34,671	33,659	0.9	0.9	-2.9
1. 施設サービス収益	102,253	106,136	1.0	1.1	3.8	0	0	0.0	0.0	-	16,722	15,089	0.4	0.4	-9.8
2. 居宅サービス収益	12,262	10,722	0.1	0.1	-12.6	1,678	1,462	0.0	0.0	-12.9	16,447	16,953	0.4	0.5	3.1
(再掲)短期入所療養介護分	0	0	0.0	0.0	-	0	0	0.0	0.0	-	97	52	0.0	0.0	-46.4
3. その他の介護収益	4,078	4,393	0.0	0.0	7.7	0	0	0.0	0.0	-	1,502	1,617	0.0	0.0	7.7
III 医業・介護費用	9,827,889	9,765,762	100.3	103.1	-0.6	8,599,579	8,574,557	101.8	105.7	-0.3	3,757,724	3,759,707	99.8	103.0	0.1
1. 給与費	5,023,806	4,997,990	51.3	52.8	-0.5	4,398,630	4,487,677	52.1	55.3	2.0	2,134,034	2,152,112	56.7	59.0	0.8
2. 医薬品費	1,798,839	1,761,884	18.4	18.6	-2.1	1,528,164	1,476,819	18.1	18.2	-3.4	370,732	352,824	9.9	9.7	-4.8
3. 給食用材料費	53,309	51,373	0.5	0.5	-3.6	50,962	47,433	0.6	0.6	-6.9	28,071	27,502	0.7	0.8	-2.0
4. 診療材料費・医療消耗器具備品費	1,002,022	976,873	10.2	10.3	-2.5	728,205	699,305	8.6	8.6	-4.0	360,817	363,419	9.6	10.0	0.7
5. 委託費	593,437	641,419	6.1	6.8	8.1	606,722	641,178	7.2	7.9	5.7	222,506	228,873	5.9	6.3	2.9
6. 減価償却費	557,074	543,531	5.7	5.7	-2.4	501,482	500,079	5.9	6.2	-0.3	193,083	192,154	5.1	5.3	-0.5
(再掲)建物減価償却費	129,070	126,254	1.3	1.3	-2.2	166,239	179,604	2.0	2.2	8.0	56,046	57,117	1.5	1.6	1.9
(再掲)医療機器減価償却費	184,025	182,898	1.9	1.9	-0.6	118,594	114,639	1.4	1.4	-3.3	62,533	59,595	1.7	1.6	-4.7
7. 設備関係費	322,968	328,500	3.3	3.5	1.7	314,408	277,727	3.7	3.4	-11.7	142,626	140,461	3.8	3.8	-1.5
(再掲)設備機器賃借料	83,028	83,599	0.8	0.9	0.7	151,540	128,111	1.8	1.6	-15.5	43,588	42,613	1.2	1.2	-2.2
(再掲)医療機器賃借料	60,645	60,403	0.6	0.6	-0.4	65,233	48,707	0.8	0.6	-25.3	25,299	25,249	0.7	0.7	-0.2
8. 経費	384,192	384,630	3.9	4.1	0.1	271,940	253,500	3.2	3.1	-6.8	215,586	206,131	5.7	5.6	-4.4
9. その他の医業費用	92,243	79,561	0.9	0.8	-13.7	199,065	190,839	2.4	2.4	-4.1	90,269	96,232	2.4	2.6	6.6
IV 損益差額（I + II - III）	-26,828	-298,167	-0.3	-3.1	-	-153,457	-458,937	-1.8	-5.7	-	5,684	-110,072	0.2	-3.0	-
(参考)「新型コロナウイルス感染症関連の補助金（従業員向け慰労金を除く）」を含めた損益差額（IV + V）	-	519,402	-	5.5	-	-	418,772	-	5.2	-	-	48,704	-	1.3	-
V その他の医業・介護関連収益	304,593	1,154,347	3.1	12.2	279.0	295,536	1,153,267	3.5	14.2	290.2	84,526	285,513	2.2	7.8	237.8
V' (再掲)新型コロナウイルス感染症関連の補助金（従業員向け慰労金を除く）	-	817,569	-	8.6	-	-	877,709	-	10.8	-	-	158,776	-	4.4	-
VI その他の医業・介護関連費用	157,980	230,476	1.6	2.4	45.9	96,203	152,183	1.1	1.9	58.2	57,636	50,247	1.5	1.4	-12.8
VII 総損益差額（IV + V - VI）	119,785	625,704	1.2	6.6	-	45,875	542,147	0.5	6.7	-	32,575	125,195	0.9	3.4	-
(参考)「新型コロナウイルス感染症関連の補助金（従業員向け慰労金を除く）」を除いた総損益差額（VII - V）	-	-191,865	-	-2.0	-	-	-335,562	-	-4.1	-	-	-33,580	-	-0.9	-
VIII 税金	2,889	1,435	0.0	0.0	-50.3	11,291	12,087	0.1	0.1	7.0	3,194	3,698	0.1	0.1	15.8
IX 税引後の総損益差額（VII - VIII）	116,897	624,269	1.2	6.6	-	34,584	530,061	0.4	6.5	-	29,381	121,497	0.8	3.3	-
施設数	42	-	-	-	-	6	-	-	-	-	171	-	-	-	-
平均病床数	345	343	-	-	-	329	323	-	-	-	191	187	-	-	-

一般病院（集計2）

（1施設当たり損益）

	法人・その他					個人					全体				
	法人・その他全体														
	金額		構成比率		金額の 伸び率	金額		構成比率		金額の 伸び率	金額		構成比率		金額の 伸び率
	前々年(度)	前年(度)	前々年(度)	前年(度)		前々年(度)	前年(度)	前々年(度)	前年(度)		前々年(度)	前年(度)	前々年(度)	前年(度)	
千円	千円	%	%	%	千円	千円	%	%	%	千円	千円	%	%	%	
I 医業収益	3,216,633	3,107,822	98.1	98.2	-3.4	—	—	—	—	—	3,216,633	3,107,822	98.1	98.2	-3.4
1. 入院診療収益	2,229,380	2,154,970	68.0	68.1	-3.3	—	—	—	—	—	2,229,380	2,154,970	68.0	68.1	-3.3
保険診療収益	2,183,408	2,112,283	66.6	66.8	-3.3	—	—	—	—	—	2,183,408	2,112,283	66.6	66.8	-3.3
公害等診療収益	23,712	22,047	0.7	0.7	-7.0	—	—	—	—	—	23,712	22,047	0.7	0.7	-7.0
その他の診療収益	22,260	20,639	0.7	0.7	-7.3	—	—	—	—	—	22,260	20,639	0.7	0.7	-7.3
2. 特別の療養環境収益	36,801	32,738	1.1	1.0	-11.0	—	—	—	—	—	36,801	32,738	1.1	1.0	-11.0
3. 外来診療収益	843,895	811,621	25.7	25.6	-3.8	—	—	—	—	—	843,895	811,621	25.7	25.6	-3.8
保険診療収益	824,163	793,151	25.1	25.1	-3.8	—	—	—	—	—	824,163	793,151	25.1	25.1	-3.8
公害等診療収益	8,893	8,054	0.3	0.3	-9.4	—	—	—	—	—	8,893	8,054	0.3	0.3	-9.4
その他の診療収益	10,839	10,415	0.3	0.3	-3.9	—	—	—	—	—	10,839	10,415	0.3	0.3	-3.9
4. その他の医業収益	106,557	108,493	3.2	3.4	1.8	—	—	—	—	—	106,557	108,493	3.2	3.4	1.8
II 介護収益	62,086	56,571	1.9	1.8	-8.9	—	—	—	—	—	62,086	56,571	1.9	1.8	-8.9
1. 施設サービス収益	41,025	36,442	1.3	1.2	-11.2	—	—	—	—	—	41,025	36,442	1.3	1.2	-11.2
2. 居宅サービス収益	17,613	17,194	0.5	0.5	-2.4	—	—	—	—	—	17,613	17,194	0.5	0.5	-2.4
(再掲)短期入所療養介護分	513	473	0.0	0.0	-7.8	—	—	—	—	—	513	473	0.0	0.0	-7.8
3. その他の介護収益	3,448	2,936	0.1	0.1	-14.8	—	—	—	—	—	3,448	2,936	0.1	0.1	-14.8
III 医業・介護費用	3,374,163	3,375,551	102.9	106.7	0.0	—	—	—	—	—	3,374,163	3,375,551	102.9	106.7	0.0
1. 給与費	1,865,902	1,881,357	56.9	59.5	0.8	—	—	—	—	—	1,865,902	1,881,357	56.9	59.5	0.8
2. 医薬品費	396,968	380,155	12.1	12.0	-4.2	—	—	—	—	—	396,968	380,155	12.1	12.0	-4.2
3. 給食用材料費	26,403	25,452	0.8	0.8	-3.6	—	—	—	—	—	26,403	25,452	0.8	0.8	-3.6
4. 診療材料費・医療消耗器具備品費	289,619	288,813	8.8	9.1	-0.3	—	—	—	—	—	289,619	288,813	8.8	9.1	-0.3
5. 委託費	222,880	231,006	6.8	7.3	3.6	—	—	—	—	—	222,880	231,006	6.8	7.3	3.6
6. 減価償却費	183,553	179,911	5.6	5.7	-2.0	—	—	—	—	—	183,553	179,911	5.6	5.7	-2.0
(再掲)建物減価償却費	60,762	61,163	1.9	1.9	0.7	—	—	—	—	—	60,762	61,163	1.9	1.9	0.7
(再掲)医療機器減価償却費	64,975	61,460	2.0	1.9	-5.4	—	—	—	—	—	64,975	61,460	2.0	1.9	-5.4
7. 設備関係費	130,004	132,237	4.0	4.2	1.7	—	—	—	—	—	130,004	132,237	4.0	4.2	1.7
(再掲)設備機器賃借料	35,939	35,837	1.1	1.1	-0.3	—	—	—	—	—	35,939	35,837	1.1	1.1	-0.3
(再掲)医療機器賃借料	21,409	21,716	0.7	0.7	1.4	—	—	—	—	—	21,409	21,716	0.7	0.7	1.4
8. 経費	179,814	175,884	5.5	5.6	-2.2	—	—	—	—	—	179,814	175,884	5.5	5.6	-2.2
9. その他の医業費用	79,021	80,736	2.4	2.6	2.2	—	—	—	—	—	79,021	80,736	2.4	2.6	2.2
IV 損益差額（I + II - III）	-95,444	-211,158	-2.9	-6.7	—	—	—	—	—	—	-95,444	-211,158	-2.9	-6.7	—
(参考)「新型コロナウイルス感染症関連の補助金 (従業員向け慰労金を除く)」を含めた 損益差額（IV + V）	—	16,777	—	0.5	—	—	—	—	—	—	—	16,777	—	0.5	—
V その他の医業・介護関連収益	189,948	432,788	5.8	13.7	127.8	—	—	—	—	—	189,948	432,788	5.8	13.7	127.8
V' (再掲)新型コロナウイルス感染症関連の補助金 (従業員向け慰労金を除く)	—	227,935	—	7.2	—	—	—	—	—	—	—	227,935	—	7.2	—
VI その他の医業・介護関連費用	69,561	83,819	2.1	2.6	20.5	—	—	—	—	—	69,561	83,819	2.1	2.6	20.5
VII 総損益差額（IV + V - VI）	24,943	137,812	0.8	4.4	—	—	—	—	—	—	24,943	137,812	0.8	4.4	—
(参考)「新型コロナウイルス感染症関連の補助金 (従業員向け慰労金を除く)」を除いた 総損益差額（VII - V'）	—	-90,123	—	-2.8	—	—	—	—	—	—	—	-90,123	—	-2.8	—
VIII 税金	8,259	9,856	0.3	0.3	19.3	—	—	—	—	—	—	—	—	—	—
IX 税引後の総損益差額（VII - VIII）	16,683	127,956	0.5	4.0	—	—	—	—	—	—	—	—	—	—	—
施設数	859	—	—	—	—	—	—	—	—	—	859	—	—	—	—
平均病床数	178	176	—	—	—	—	—	—	—	—	178	176	—	—	—

(注) 1. 個人立の病院の総損益差額からは、開設者の報酬となる部分以外に、建物、設備について現存物の価値以上の改善を行うための内部資金に充てられることが考えられる。

2. 「全体」とは、個人、医療法人のほか、市町村立などを含めて単純集計したものである。

個人立の病院の「損益差額」とそれ以外の病院の「損益差額」では性質に異なる部分もあるものの、便宜上、これらを足し合わせて機械的に算出したものであることに留意。

一般病院（集計2）

（1施設当たり損益）

	（参考）国公立を除く					（参考）国公立				
	金額		構成比率		金額の 伸び率	金額		構成比率		金額の 伸び率
	前々年(度)	前年(度)	前々年(度)	前年(度)		前々年(度)	前年(度)	前々年(度)	前年(度)	
千円	千円	%	%		千円	千円	%	%		
I 医療収益	2,868,173	2,799,561	97.6	97.8	-2.4	4,494,948	4,238,672	99.3	99.2	-5.7
1. 入院診療収益	2,031,354	1,988,617	69.1	69.5	-2.1	2,955,832	2,765,232	65.3	64.7	-6.4
保険診療収益	1,984,069	1,944,519	67.5	67.9	-2.0	2,914,676	2,727,723	64.4	63.8	-6.4
公害等診療収益	22,280	20,822	0.8	0.7	-6.5	28,964	26,542	0.6	0.6	-8.4
その他の診療収益	25,004	23,276	0.9	0.8	-6.9	12,193	10,967	0.3	0.3	-10.1
2. 特別の療養環境収益	33,424	30,197	1.1	1.1	-9.7	49,190	42,061	1.1	1.0	-14.5
3. 外来診療収益	711,658	685,081	24.2	23.9	-3.7	1,329,002	1,275,827	29.4	29.9	-4.0
保険診療収益	691,082	665,560	23.5	23.3	-3.7	1,312,370	1,261,218	29.0	29.5	-3.9
公害等診療収益	8,827	7,918	0.3	0.3	-10.3	9,135	8,551	0.2	0.2	-6.4
その他の診療収益	11,750	11,603	0.4	0.4	-1.3	7,497	6,057	0.2	0.1	-19.2
4. その他の医療収益	91,737	95,665	3.1	3.3	4.3	160,924	155,553	3.6	3.6	-3.3
II 介護収益	69,998	62,778	2.4	2.2	-10.3	33,063	33,804	0.7	0.8	2.2
1. 施設サービス収益	45,969	39,961	1.6	1.4	-13.1	22,889	23,534	0.5	0.6	2.8
2. 居宅サービス収益	19,916	19,340	0.7	0.7	-2.9	9,164	9,321	0.2	0.2	1.7
(再掲)短期入所療養介護分	346	301	0.0	0.0	-13.0	1,126	1,107	0.0	0.0	-1.7
3. その他の介護収益	4,113	3,477	0.1	0.1	-15.5	1,010	949	0.0	0.0	-6.0
III 医療・介護費用	2,908,760	2,906,267	99.0	101.5	-0.1	5,081,484	5,097,111	112.2	119.3	0.3
1. 給与費	1,651,978	1,661,610	56.2	58.1	0.6	2,650,678	2,687,491	58.5	62.9	1.4
2. 医薬品費	320,710	308,497	10.9	10.8	-3.8	676,716	643,032	14.9	15.1	-5.0
3. 給食用材料費	26,860	26,233	0.9	0.9	-2.3	24,726	22,586	0.5	0.5	-8.7
4. 診療材料費・医療消耗器具備品費	243,324	244,164	8.3	8.5	0.3	459,452	452,609	10.1	10.6	-1.5
5. 委託費	170,341	176,904	5.8	6.2	3.9	415,615	429,480	9.2	10.1	3.3
6. 減価償却費	140,944	139,533	4.8	4.9	-1.0	339,867	328,039	7.5	7.7	-3.5
(再掲)建物減価償却費	40,644	41,011	1.4	1.4	0.9	134,563	135,091	3.0	3.2	0.4
(再掲)医療機器減価償却費	40,346	39,131	1.4	1.4	-3.0	155,328	143,374	3.4	3.4	-7.7
7. 設備関係費	121,622	121,690	4.1	4.3	0.1	160,752	170,930	3.6	4.0	6.3
(再掲)設備機器賃借料	32,941	32,718	1.1	1.1	-0.7	46,938	47,280	1.0	1.1	0.7
(再掲)医療機器賃借料	19,542	19,443	0.7	0.7	-0.5	28,261	30,056	0.6	0.7	6.4
8. 経費	167,255	161,351	5.7	5.6	-3.5	225,884	229,199	5.0	5.4	1.5
9. その他の医療費用	65,726	66,286	2.2	2.3	0.9	127,794	133,744	2.8	3.1	4.7
IV 損益差額（I + II - III）	29,411	-43,928	1.0	-1.5	-	-553,472	-824,635	-12.2	-19.3	-
(参考)「新型コロナウイルス感染症関連の補助金 (従業員向け慰労金を除く)」を含めた 損益差額（IV + V）	-	84,308	-	2.9	-	-	-230,959	-	-5.4	-
V その他の医療・介護関連収益	70,472	214,986	2.4	7.5	205.1	628,242	1,231,790	13.9	28.8	96.1
V' (再掲)新型コロナウイルス感染症関連の補助金 (従業員向け慰労金を除く)	-	128,236	-	4.5	-	-	593,676	-	13.9	-
VI その他の医療・介護関連費用	51,430	55,920	1.8	2.0	8.7	136,075	186,163	3.0	4.4	36.8
VII 総損益差額（IV + V - VI）	48,453	115,138	1.6	4.0	-	-61,305	220,992	-1.4	5.2	-
(参考)「新型コロナウイルス感染症関連の補助金 (従業員向け慰労金を除く)」を除いた 総損益差額（VII - V）	-	-13,099	-	-0.5	-	-	-372,683	-	-8.7	-
VIII 税金	-	-	-	-	-	280	1,512	0.0	0.0	440.0
IX 税引後の総損益差額（VII - VIII）	-	-	-	-	-	-61,586	219,481	-1.4	5.1	-
施設数	675	-	-	-	-	184	-	-	-	-
平均病床数	169	166	-	-	-	213	212	-	-	-

精神科病院（集計2）

（1施設当たり損益）

	法人・その他					個人					全体				
	法人・その他全体														
	金額		構成比率		金額の 伸び率	金額		構成比率		金額の 伸び率	金額		構成比率		金額の 伸び率
	前々年(度)	前年(度)	前々年(度)	前年(度)		前々年(度)	前年(度)	前々年(度)	前年(度)		前々年(度)	前年(度)	前々年(度)	前年(度)	
千円	千円	%	%	%	千円	千円	%	%	%	千円	千円	%	%	%	
I 医業収益	1,531,042	1,509,216	98.8	98.8	-1.4	—	—	—	—	—	1,531,042	1,509,216	98.8	98.8	-1.4
1. 入院診療収益	1,296,107	1,281,082	83.7	83.9	-1.2	—	—	—	—	—	1,296,107	1,281,082	83.7	83.9	-1.2
保険診療収益	1,290,120	1,274,748	83.3	83.5	-1.2	—	—	—	—	—	1,290,120	1,274,748	83.3	83.5	-1.2
公害等診療収益	4	2	0.0	0.0	-50.0	—	—	—	—	—	4	2	0.0	0.0	-50.0
その他の診療収益	5,984	6,332	0.4	0.4	5.8	—	—	—	—	—	5,984	6,332	0.4	0.4	5.8
2. 特別の療養環境収益	7,318	6,511	0.5	0.4	-11.0	—	—	—	—	—	7,318	6,511	0.5	0.4	-11.0
3. 外来診療収益	194,161	185,711	12.5	12.2	-4.4	—	—	—	—	—	194,161	185,711	12.5	12.2	-4.4
保険診療収益	190,954	183,373	12.3	12.0	-4.0	—	—	—	—	—	190,954	183,373	12.3	12.0	-4.0
公害等診療収益	160	27	0.0	0.0	-83.1	—	—	—	—	—	160	27	0.0	0.0	-83.1
その他の診療収益	3,048	2,312	0.2	0.2	-24.1	—	—	—	—	—	3,048	2,312	0.2	0.2	-24.1
4. その他の医業収益	33,455	35,912	2.2	2.4	7.3	—	—	—	—	—	33,455	35,912	2.2	2.4	7.3
II 介護収益	17,819	18,224	1.2	1.2	2.3	—	—	—	—	—	17,819	18,224	1.2	1.2	2.3
1. 施設サービス収益	15,683	16,312	1.0	1.1	4.0	—	—	—	—	—	15,683	16,312	1.0	1.1	4.0
2. 居宅サービス収益	1,391	1,180	0.1	0.1	-15.2	—	—	—	—	—	1,391	1,180	0.1	0.1	-15.2
（再掲）短期入所療養介護分	0	0	0.0	0.0	—	—	—	—	—	—	0	0	0.0	0.0	—
3. その他の介護収益	746	732	0.0	0.0	-1.9	—	—	—	—	—	746	732	0.0	0.0	-1.9
III 医業・介護費用	1,589,959	1,595,160	102.7	104.4	0.3	—	—	—	—	—	1,589,959	1,595,160	102.7	104.4	0.3
1. 給与費	1,061,907	1,063,542	68.6	69.6	0.2	—	—	—	—	—	1,061,907	1,063,542	68.6	69.6	0.2
2. 医薬品費	85,335	80,858	5.5	5.3	-5.2	—	—	—	—	—	85,335	80,858	5.5	5.3	-5.2
3. 給食用材料費	41,481	41,113	2.7	2.7	-0.9	—	—	—	—	—	41,481	41,113	2.7	2.7	-0.9
4. 診療材料費・医療消耗器具備品費	13,667	17,472	0.9	1.1	27.8	—	—	—	—	—	13,667	17,472	0.9	1.1	27.8
5. 委託費	99,740	105,278	6.4	6.9	5.6	—	—	—	—	—	99,740	105,278	6.4	6.9	5.6
6. 減価償却費	74,134	74,406	4.8	4.9	0.4	—	—	—	—	—	74,134	74,406	4.8	4.9	0.4
（再掲）建物減価償却費	38,732	38,265	2.5	2.5	-1.2	—	—	—	—	—	38,732	38,265	2.5	2.5	-1.2
（再掲）医療機器減価償却費	6,781	6,815	0.4	0.4	0.5	—	—	—	—	—	6,781	6,815	0.4	0.4	0.5
7. 設備関係費	53,298	53,482	3.4	3.5	0.3	—	—	—	—	—	53,298	53,482	3.4	3.5	0.3
（再掲）設備機器賃借料	10,569	10,637	0.7	0.7	0.6	—	—	—	—	—	10,569	10,637	0.7	0.7	0.6
（再掲）医療機器賃借料	3,025	3,063	0.2	0.2	1.3	—	—	—	—	—	3,025	3,063	0.2	0.2	1.3
8. 経費	128,364	127,291	8.3	8.3	-0.8	—	—	—	—	—	128,364	127,291	8.3	8.3	-0.8
9. その他の医業費用	32,032	31,718	2.1	2.1	-1.0	—	—	—	—	—	32,032	31,718	2.1	2.1	-1.0
IV 損益差額（I + II - III）	-41,098	-67,720	-2.7	-4.4	—	—	—	—	—	—	-41,098	-67,720	-2.7	-4.4	—
（参考）「新型コロナウイルス感染症関連の補助金（従業員向け慰労金を除く）」を含めた損益差額（IV + V）	—	-30,216	—	-2.0	—	—	—	—	—	—	—	-30,216	—	-2.0	—
V その他の医業・介護関連収益	96,386	139,189	6.2	9.1	44.4	—	—	—	—	—	96,386	139,189	6.2	9.1	44.4
V'（再掲）新型コロナウイルス感染症関連の補助金（従業員向け慰労金を除く）	—	37,504	—	2.5	—	—	—	—	—	—	—	37,504	—	2.5	—
VI その他の医業・介護関連費用	38,605	54,401	2.5	3.6	40.9	—	—	—	—	—	38,605	54,401	2.5	3.6	40.9
VII 総損益差額（IV + V - VI）	16,683	17,068	1.1	1.1	—	—	—	—	—	—	16,683	17,068	1.1	1.1	—
（参考）「新型コロナウイルス感染症関連の補助金（従業員向け慰労金を除く）」を除いた総損益差額（VII - V'）	—	-20,437	—	-1.3	—	—	—	—	—	—	—	-20,437	—	-1.3	—
VIII 税金	8,810	10,536	0.6	0.7	19.6	—	—	—	—	—	—	—	—	—	—
IX 税引後の総損益差額（VII - VIII）	7,873	6,532	0.5	0.4	—	—	—	—	—	—	—	—	—	—	—
施設数	166	—	—	—	—	—	—	—	—	—	166	—	—	—	—
平均病床数	248	247	—	—	—	—	—	—	—	—	248	247	—	—	—

（注）1. 個人立の病院の総損益差額からは、開設者の報酬となる部分以外に、建物、設備について現存物の価値以上の改善を行うための内部資金に充てられることが考えられる。

2. 「全体」とは、個人、医療法人のほか、市町村立などを含めて単純集計したものである。

個人立の病院の「損益差額」とそれ以外の病院の「損益差額」では性質に異なる部分もあるものの、便宜上、これらを足し合わせて機械的に算出したものであることに留意。

精神科病院（集計2）

（1施設当たり損益）

	（参考）国公立を除く				
	金額		構成比率		金額の 伸び率
	前々年(度)	前年(度)	前々年(度)	前年(度)	
千円	千円	%	%	%	
I 医業収益	1,503,922	1,488,151	98.8	98.7	-1.0
1. 入院診療収益	1,278,895	1,269,068	84.0	84.2	-0.8
保険診療収益	1,272,734	1,262,588	83.6	83.8	-0.8
公害等診療収益	4	2	0.0	0.0	-50.0
その他の診療収益	6,157	6,478	0.4	0.4	5.2
2. 特別の療養環境収益	7,787	6,928	0.5	0.5	-11.0
3. 外来診療収益	185,004	177,195	12.1	11.8	-4.2
保険診療収益	181,763	174,858	11.9	11.6	-3.8
公害等診療収益	169	28	0.0	0.0	-83.4
その他の診療収益	3,072	2,309	0.2	0.2	-24.8
4. その他の医業収益	32,236	34,960	2.1	2.3	8.5
II 介護収益	18,961	19,393	1.2	1.3	2.3
1. 施設サービス収益	16,688	17,358	1.1	1.2	4.0
2. 居宅サービス収益	1,480	1,256	0.1	0.1	-15.1
(再掲)短期入所療養介護分	0	0	0.0	0.0	—
3. その他の介護収益	793	779	0.1	0.1	-1.8
III 医業・介護費用	1,500,678	1,504,234	98.5	99.8	0.2
1. 給与費	999,372	998,500	65.6	66.2	-0.1
2. 医薬品費	83,113	78,709	5.5	5.2	-5.3
3. 給食用材料費	43,047	42,777	2.8	2.8	-0.6
4. 診療材料費・医療消耗器具備品費	13,384	17,148	0.9	1.1	28.1
5. 委託費	88,652	93,931	5.8	6.2	6.0
6. 減価償却費	59,195	60,276	3.9	4.0	1.8
(再掲)建物減価償却費	30,426	30,648	2.0	2.0	0.7
(再掲)医療機器減価償却費	3,843	3,837	0.3	0.3	-0.2
7. 設備関係費	54,576	54,797	3.6	3.6	0.4
(再掲)設備機器賃借料	10,555	10,639	0.7	0.7	0.8
(再掲)医療機器賃借料	2,856	2,896	0.2	0.2	1.4
8. 経費	128,174	127,087	8.4	8.4	-0.8
9. その他の医業費用	31,164	31,010	2.0	2.1	-0.5
IV 損益差額（I＋II－III）	22,206	3,309	1.5	0.2	—
(参考)「新型コロナウイルス感染症関連の補助金 (従業員向け慰労金を除く)」を含めた 損益差額(IV＋V)	—	26,695	—	1.8	—
V その他の医業・介護関連収益	40,984	68,666	2.7	4.6	67.5
V' (再掲)「新型コロナウイルス感染症関連の補助金 (従業員向け慰労金を除く)」	—	23,386	—	1.6	—
VI その他の医業・介護関連費用	34,687	47,559	2.3	3.2	37.1
VII 総損益差額(IV＋V－VI)	28,502	24,416	1.9	1.6	—
(参考)「新型コロナウイルス感染症関連の補助金 (従業員向け慰労金を除く)」を除いた 総損益差額(VII－V')	—	1,031	—	0.1	—
VIII 税金	—	—	—	—	—
IX 税引後の総損益差額(VII－VIII)	—	—	—	—	—
施設数	156	—	—	—	—
平均病床数	247	246	—	—	—

一般診療所（個人）（集計2）

（1施設当たり損益）

	入院診療収益あり					入院診療収益なし										全 体				
	金 額		構成比率		金額の 伸び率	金 額		構成比率		金額の 伸び率	(参考) 有床					金 額		構成比率		金額の 伸び率
	前々年(度)	前年(度)	前々年(度)	前年(度)		前々年(度)	前年(度)	前々年(度)	前年(度)		前々年(度)	前年(度)	前々年(度)	前年(度)	前々年(度)	前年(度)	前々年(度)	前年(度)		
	千円	千円	%	%	%	千円	千円	%	%	%	千円	千円	%	%	%	千円	千円	%	%	%
I 医業収益	-	-	-	-	-	-	-	-	-	-	-	-	-	-	-	-	-	-	-	-
I' (参考)「新型コロナウイルス感染症関連の補助金 (従業員向け慰労金を除く)」を除いた 医業収益(Ⅰ-3')	-	-	-	-	-	-	-	-	-	-	-	-	-	-	-	-	-	-	-	-
1. 入院診療収益	-	-	-	-	-	-	-	-	-	-	-	-	-	-	-	-	-	-	-	-
保険診療収益	-	-	-	-	-	-	-	-	-	-	-	-	-	-	-	-	-	-	-	-
公害等診療収益	-	-	-	-	-	-	-	-	-	-	-	-	-	-	-	-	-	-	-	-
その他の診療収益	-	-	-	-	-	-	-	-	-	-	-	-	-	-	-	-	-	-	-	-
2. 外来診療収益	-	-	-	-	-	-	-	-	-	-	-	-	-	-	-	-	-	-	-	-
保険診療収益	-	-	-	-	-	-	-	-	-	-	-	-	-	-	-	-	-	-	-	-
公害等診療収益	-	-	-	-	-	-	-	-	-	-	-	-	-	-	-	-	-	-	-	-
その他の診療収益	-	-	-	-	-	-	-	-	-	-	-	-	-	-	-	-	-	-	-	-
3. その他の医業収益	-	-	-	-	-	-	-	-	-	-	-	-	-	-	-	-	-	-	-	-
3'. (再掲) 新型コロナウイルス感染症関連の補助金 (従業員向け慰労金を除く)	-	-	-	-	-	-	-	-	-	-	-	-	-	-	-	-	-	-	-	-
II 介護収益	-	-	-	-	-	-	-	-	-	-	-	-	-	-	-	-	-	-	-	-
1. 施設サービス収益	-	-	-	-	-	-	-	-	-	-	-	-	-	-	-	-	-	-	-	-
2. 居宅サービス収益	-	-	-	-	-	-	-	-	-	-	-	-	-	-	-	-	-	-	-	-
(再掲)短期入所療養介護分	-	-	-	-	-	-	-	-	-	-	-	-	-	-	-	-	-	-	-	-
3. その他の介護収益	-	-	-	-	-	-	-	-	-	-	-	-	-	-	-	-	-	-	-	-
III 医業・介護費用	-	-	-	-	-	-	-	-	-	-	-	-	-	-	-	-	-	-	-	-
1. 給与費	-	-	-	-	-	-	-	-	-	-	-	-	-	-	-	-	-	-	-	-
2. 医薬品費	-	-	-	-	-	-	-	-	-	-	-	-	-	-	-	-	-	-	-	-
3. 材料費	-	-	-	-	-	-	-	-	-	-	-	-	-	-	-	-	-	-	-	-
4. 給食用材料費	-	-	-	-	-	-	-	-	-	-	-	-	-	-	-	-	-	-	-	-
5. 委託費	-	-	-	-	-	-	-	-	-	-	-	-	-	-	-	-	-	-	-	-
6. 減価償却費	-	-	-	-	-	-	-	-	-	-	-	-	-	-	-	-	-	-	-	-
(再掲)建物減価償却費	-	-	-	-	-	-	-	-	-	-	-	-	-	-	-	-	-	-	-	-
(再掲)医療機器減価償却費	-	-	-	-	-	-	-	-	-	-	-	-	-	-	-	-	-	-	-	-
7. その他の医業・介護費用	-	-	-	-	-	-	-	-	-	-	-	-	-	-	-	-	-	-	-	-
(再掲)設備機器賃借料	-	-	-	-	-	-	-	-	-	-	-	-	-	-	-	-	-	-	-	-
(再掲)医療機器賃借料	-	-	-	-	-	-	-	-	-	-	-	-	-	-	-	-	-	-	-	-
IV 損益差額(Ⅰ+Ⅱ-Ⅲ)	-	-	-	-	-	-	-	-	-	-	-	-	-	-	-	-	-	-	-	-
(参考)「新型コロナウイルス感染症関連の補助金 (従業員向け慰労金を除く)」を除いた 損益差額(Ⅳ-3')	-	-	-	-	-	-	-	-	-	-	-	-	-	-	-	-	-	-	-	-
V 税金	-	-	-	-	-	-	-	-	-	-	-	-	-	-	-	-	-	-	-	-
VI 税引後の総損益差額(Ⅳ-V)	-	-	-	-	-	-	-	-	-	-	-	-	-	-	-	-	-	-	-	-
施設数	-	-	-	-	-	-	-	-	-	-	-	-	-	-	-	-	-	-	-	-

(注) 1. 構成比率は「Ⅰ' (参考)「新型コロナウイルス感染症関連の補助金(従業員向け慰労金を除く)」を除いた医業収益」とⅡ 介護収益を合算した金額に対する各収益科目、又は費用科目の割合である。(以下同様)

2. 個人立の一般診療所の損益差額からは、開設者の報酬となる部分以外に、建物、設備について現存物の価値以上の改善を行うための内部資金に充てられることが考えられる。

3. 個人立の一般診療所は税金について調査していないので、個人立の一般診療所が含まれる集計区分では税金の集計はしていない。(以下同様)

一般診療所（医療法人）（集計2）

（1施設当たり損益）

	入院診療収益あり					入院診療収益なし										全 体				
	金額		構成比率		金額の 伸び率	金額		構成比率		金額の 伸び率	(参考) 有床					金額		構成比率		金額の 伸び率
	前々年(度)	前年(度)	前々年(度)	前年(度)		前々年(度)	前年(度)	前々年(度)	前年(度)		前々年(度)	前年(度)	前々年(度)	前年(度)	前々年(度)	前年(度)	前々年(度)	前年(度)	前々年(度)	
	千円	千円	%	%	%	千円	千円	%	%	%	千円	千円	%	%	%	千円	千円	%	%	%
I 医業収益	258,721	246,146	91.4	91.2	-4.9	180,397	175,074	97.3	98.1	-3.0	201,844	197,697	87.5	87.6	-2.1	184,654	178,937	96.9	97.6	-3.1
I' (参考)「新型コロナウイルス感染症関連の補助金 (従業員向け慰労金を除く)」を除いた 医業収益(I-3')	-	243,476	-	90.2	-5.9	-	173,270	-	97.1	-4.0	-	197,268	-	87.4	-2.3	-	177,086	-	96.6	-4.1
1. 入院診療収益	65,194	60,657	23.0	22.5	-7.0	0	0	0.0	0.0	-	0	0	0.0	0.0	-	3,543	3,297	1.9	1.8	-6.9
保険診療収益	48,865	46,397	17.3	17.2	-5.1	0	0	0.0	0.0	-	0	0	0.0	0.0	-	2,656	2,522	1.4	1.4	-5.0
公害等診療収益	4	3	0.0	0.0	-25.0	0	0	0.0	0.0	-	0	0	0.0	0.0	-	0	0	0.0	0.0	-
その他の診療収益	16,325	14,258	5.8	5.3	-12.7	0	0	0.0	0.0	-	0	0	0.0	0.0	-	887	775	0.5	0.4	-12.6
2. 外来診療収益	189,962	176,327	67.1	65.3	-7.2	176,040	168,182	95.0	94.3	-4.5	190,321	182,959	82.5	81.0	-3.9	176,797	168,625	92.7	91.9	-4.6
保険診療収益	174,983	170,539	61.8	63.2	-2.5	159,910	152,970	86.3	85.7	-4.3	145,856	143,799	63.3	63.7	-1.4	160,729	153,925	84.3	83.9	-4.2
公害等診療収益	143	181	0.1	0.1	26.6	1,489	1,241	0.8	0.7	-16.7	4,329	4,757	1.9	2.1	9.9	1,416	1,184	0.7	0.6	-16.4
その他の診療収益	14,836	5,607	5.2	2.1	-62.2	14,642	13,971	7.9	7.8	-4.6	40,136	34,403	17.4	15.2	-14.3	14,653	13,517	7.7	7.4	-7.8
3. その他の医業収益	3,565	9,162	1.3	3.4	157.0	4,357	6,892	2.4	3.9	58.2	11,522	14,738	5.0	6.5	27.9	4,314	7,016	2.3	3.8	62.6
3'. (再掲)新型コロナウイルス感染症関連の補助金 (従業員向け慰労金を除く)	-	2,670	-	1.0	-	-	1,804	-	1.0	-	-	429	-	0.2	-	-	1,851	-	1.0	-
II 介護収益	24,269	26,460	8.6	9.8	9.0	4,932	5,156	2.7	2.9	4.5	28,751	28,537	12.5	12.6	-0.7	5,983	6,314	3.1	3.4	5.5
1. 施設サービス収益	21,798	23,314	7.7	8.6	7.0	0	0	0.0	0.0	-	0	0	0.0	0.0	-	1,185	1,267	0.6	0.7	6.9
2. 居宅サービス収益	1,962	2,034	0.7	0.8	3.7	3,667	3,876	2.0	2.2	5.7	0	0	0.0	0.0	-	3,574	3,776	1.9	2.1	5.7
(再掲)短期入所療養介護分	261	218	0.1	0.1	-16.5	0	0	0.0	0.0	-	0	0	0.0	0.0	-	14	12	0.0	0.0	-14.3
3. その他の介護収益	509	1,111	0.2	0.4	118.3	1,265	1,280	0.7	0.7	1.2	28,751	28,537	12.5	12.6	-0.7	1,224	1,271	0.6	0.7	3.8
III 医業・介護費用	275,810	272,059	97.5	100.8	-1.4	168,903	165,512	91.1	92.8	-2.0	208,958	210,524	90.6	93.2	0.7	174,713	171,303	91.6	93.4	-2.0
1. 給与費	135,000	131,382	47.7	48.7	-2.7	88,686	87,487	47.9	49.0	-1.4	101,144	101,177	43.9	44.8	0.0	91,203	89,872	47.8	49.0	-1.5
2. 医薬品費	37,467	34,352	13.2	12.7	-8.3	20,683	19,258	11.2	10.8	-6.9	24,007	25,346	10.4	11.2	5.6	21,595	20,078	11.3	10.9	-7.0
3. 材料費	16,750	14,640	5.9	5.4	-12.6	9,800	10,116	5.3	5.7	3.2	8,685	8,636	3.8	3.8	-0.6	10,177	10,362	5.3	5.6	1.8
4. 給食用材料費	3,087	3,968	1.1	1.5	28.5	181	168	0.1	0.1	-7.2	1,779	1,521	0.8	0.7	-14.5	338	375	0.2	0.2	10.9
5. 委託費	7,740	7,911	2.7	2.9	2.2	6,339	6,379	3.4	3.6	0.6	13,454	14,856	5.8	6.6	10.4	6,415	6,463	3.4	3.5	0.7
6. 減価償却費	15,588	16,188	5.5	6.0	3.8	6,896	6,719	3.7	3.8	-2.6	9,667	8,693	4.2	3.8	-10.1	7,369	7,233	3.9	3.9	-1.8
(再掲)建物減価償却費	3,570	4,296	1.3	1.6	20.3	1,475	1,443	0.8	0.8	-2.2	3,556	3,560	1.5	1.6	0.1	1,589	1,598	0.8	0.9	0.6
(再掲)医療機器減価償却費	7,235	6,411	2.6	2.4	-11.4	2,676	2,547	1.4	1.4	-4.8	1,822	1,546	0.8	0.7	-15.1	2,924	2,757	1.5	1.5	-5.7
7. その他の医業・介護費用	60,178	63,618	21.3	23.6	5.7	36,319	35,385	19.6	19.8	-2.6	50,222	50,297	21.8	22.3	0.1	37,616	36,919	19.7	20.1	-1.9
(再掲)設備機器賃借料	4,218	4,055	1.5	1.5	-3.9	2,813	2,706	1.5	1.5	-3.8	1,990	2,041	0.9	0.9	2.6	2,890	2,780	1.5	1.5	-3.8
(再掲)医療機器賃借料	3,308	3,323	1.2	1.2	0.5	1,473	1,461	0.8	0.8	-0.8	1,786	1,580	0.8	0.7	-11.5	1,573	1,562	0.8	0.9	-0.7
IV 損益差額(I+II-III)	7,180	546	2.5	0.2	-	16,426	14,718	8.9	8.2	-	21,636	15,709	9.4	7.0	-	15,923	13,948	8.4	7.6	-
(参考)「新型コロナウイルス感染症関連の補助金 (従業員向け慰労金を除く)」を除いた 損益差額(IV-3')	-	-2,124	-	-0.8	-	-	12,914	-	7.2	-	-	15,280	-	6.8	-	-	12,097	-	6.6	-
V 税金	1,883	1,707	0.7	0.6	-9.3	2,197	2,168	1.2	1.2	-1.3	3,382	2,552	1.5	1.1	-24.5	2,180	2,143	1.1	1.2	-1.7
VI 税引後の総損益差額(IV-V)	5,297	-1,160	1.9	-0.4	-	14,229	12,550	7.7	7.0	-	18,255	13,157	7.9	5.8	-	13,743	11,805	7.2	6.4	-
施設数	10	-	-	-	-	174	-	-	-	-	7	-	-	-	184	-	-	-	-	-

一般診療所（その他）（集計2）

（1施設当たり損益）

	入院診療収益あり					入院診療収益なし										全 体				
	金額		構成比率		金額の 伸び率	金額		構成比率		金額の 伸び率	(参考) 有床					金額		構成比率		金額の 伸び率
	前々年(度)	前年(度)	前々年(度)	前年(度)		前々年(度)	前年(度)	前々年(度)	前年(度)		前々年(度)	前年(度)	前々年(度)	前年(度)	前々年(度)	前年(度)	前々年(度)	前年(度)	前々年(度)	
	千円	千円	%	%	%	千円	千円	%	%	%	千円	千円	%	%	%	千円	千円	%	%	%
I 医業収益	*	*	*	*	—	131,108	121,983	97.8	99.7	-7.0	—	—	—	—	—	131,515	122,714	97.9	99.7	-6.7
I' (参考)「新型コロナウイルス感染症関連の補助金 (従業員向け慰労金を除く)」を除いた 医業収益(Ⅰ-3')	—	*	—	*	—	—	119,467	—	97.6	-8.9	—	—	—	—	—	120,212	—	97.7	-8.6	
1. 入院診療収益	*	*	*	*	—	0	0	0.0	0.0	—	—	—	—	—	2,439	2,529	1.8	2.1	3.7	
保険診療収益	*	*	*	*	—	0	0	0.0	0.0	—	—	—	—	—	2,425	2,509	1.8	2.0	3.5	
公害等診療収益	*	*	*	*	—	0	0	0.0	0.0	—	—	—	—	—	0	0	0.0	0.0	—	
その他の診療収益	*	*	*	*	—	0	0	0.0	0.0	—	—	—	—	—	14	20	0.0	0.0	42.9	
2. 外来診療収益	*	*	*	*	—	81,516	74,210	60.8	60.6	-9.0	—	—	—	—	80,997	73,602	60.3	59.8	-9.1	
保険診療収益	*	*	*	*	—	77,833	68,902	58.1	56.3	-11.5	—	—	—	—	77,394	68,426	57.6	55.6	-11.6	
公害等診療収益	*	*	*	*	—	176	126	0.1	0.1	-28.4	—	—	—	—	212	166	0.2	0.1	-21.7	
その他の診療収益	*	*	*	*	—	3,508	5,182	2.6	4.2	47.7	—	—	—	—	3,391	5,009	2.5	4.1	47.7	
3. その他の医業収益	*	*	*	*	—	49,591	47,773	37.0	39.0	-3.7	—	—	—	—	48,079	46,583	35.8	37.9	-3.1	
3'. (再掲)新型コロナウイルス感染症関連の補助金 (従業員向け慰労金を除く)	—	*	—	*	—	—	2,516	—	2.1	—	—	—	—	—	—	2,502	—	2.0	—	
II 介護収益	*	*	*	*	—	2,910	2,919	2.2	2.4	0.3	—	—	—	—	2,813	2,822	2.1	2.3	0.3	
1. 施設サービス収益	*	*	*	*	—	0	0	0.0	0.0	—	—	—	—	—	0	0	0.0	0.0	—	
2. 居宅サービス収益	*	*	*	*	—	2,053	2,034	1.5	1.7	-0.9	—	—	—	—	1,985	1,966	1.5	1.6	-1.0	
(再掲)短期入所療養介護分	*	*	*	*	—	0	0	0.0	0.0	—	—	—	—	—	0	0	0.0	0.0	—	
3. その他の介護収益	*	*	*	*	—	857	885	0.6	0.7	3.3	—	—	—	—	829	856	0.6	0.7	3.3	
III 医業・介護費用	*	*	*	*	—	123,946	119,988	92.5	98.0	-3.2	—	—	—	—	125,983	122,657	93.8	99.7	-2.6	
1. 給与費	*	*	*	*	—	73,918	71,746	55.2	58.6	-2.9	—	—	—	—	75,617	73,383	56.3	59.6	-3.0	
2. 医薬品費	*	*	*	*	—	14,065	13,006	10.5	10.6	-7.5	—	—	—	—	13,921	12,787	10.4	10.4	-8.1	
3. 材料費	*	*	*	*	—	4,852	4,283	3.6	3.5	-11.7	—	—	—	—	4,785	4,278	3.6	3.5	-10.6	
4. 給食用材料費	*	*	*	*	—	37	34	0.0	0.0	-8.1	—	—	—	—	243	206	0.2	0.2	-15.2	
5. 委託費	*	*	*	*	—	8,772	8,878	6.5	7.3	1.2	—	—	—	—	8,698	8,896	6.5	7.2	2.3	
6. 減価償却費	*	*	*	*	—	7,721	7,830	5.8	6.4	1.4	—	—	—	—	7,903	8,044	5.9	6.5	1.8	
(再掲)建物減価償却費	*	*	*	*	—	1,834	1,933	1.4	1.6	5.4	—	—	—	—	2,196	2,292	1.6	1.9	4.4	
(再掲)医療機器減価償却費	*	*	*	*	—	1,813	1,872	1.4	1.5	3.3	—	—	—	—	1,769	1,849	1.3	1.5	4.5	
7. その他の医業・介護費用	*	*	*	*	—	14,581	14,211	10.9	11.6	-2.5	—	—	—	—	14,816	15,063	11.0	12.2	1.7	
(再掲)設備機器賃借料	*	*	*	*	—	2,451	1,679	1.8	1.4	-31.5	—	—	—	—	2,462	1,783	1.8	1.4	-27.6	
(再掲)医療機器賃借料	*	*	*	*	—	1,876	1,056	1.4	0.9	-43.7	—	—	—	—	1,851	1,097	1.4	0.9	-40.7	
IV 損益差額(Ⅰ+Ⅱ-Ⅲ)	*	*	*	*	—	10,072	4,914	7.5	4.0	—	—	—	—	—	8,346	2,878	6.2	2.3	—	
(参考)「新型コロナウイルス感染症関連の補助金 (従業員向け慰労金を除く)」を除いた 損益差額(Ⅳ-3')	—	*	—	*	—	—	2,399	—	2.0	—	—	—	—	—	—	377	—	0.3	—	
V 税金	*	*	*	*	—	260	96	0.2	0.1	-63.1	—	—	—	—	251	93	0.2	0.1	-62.9	
VI 税引後の総損益差額(Ⅳ-V)	*	*	*	*	—	9,812	4,818	7.3	3.9	—	—	—	—	—	8,095	2,785	6.0	2.3	—	
施設数	*	—	—	—	—	29	—	—	—	—	0	—	—	—	30	—	—	—	—	

(注)「一般診療所(その他)」とは、市町村立、国民健康保険組合、社会福祉法人、医療生協などの一般診療所である。(以下同様)

一般診療所（全体）（集計2）

（1施設当たり損益）

	入院診療収益あり					入院診療収益なし										全 体				
	金 額		構成比率		金額の 伸び率	金 額		構成比率		金額の 伸び率	(参考) 有床					金 額		構成比率		金額の 伸び率
	前々年(度)	前年(度)	前々年(度)	前年(度)		前々年(度)	前年(度)	前々年(度)	前年(度)		前々年(度)	前年(度)	前々年(度)	前年(度)	前々年(度)	前年(度)	前々年(度)	前年(度)	前々年(度)	
	千円	千円	%	%	%	千円	千円	%	%	%	千円	千円	%	%	%	千円	千円	%	%	%
I 医業収益	248,232	236,851	91.8	91.7	-4.6	173,356	167,490	97.4	98.3	-3.4	201,844	197,697	87.5	87.6	-2.1	177,205	171,055	97.0	97.8	-3.5
I' (参考)「新型コロナウイルス感染症関連の補助金 (従業員向け慰労金を除く)」を除いた 医業収益(Ⅰ-3')	-	234,234	-	90.7	-5.6	-	165,584	-	97.2	-4.5	-	197,268	-	87.4	-2.3	-	169,113	-	96.7	-4.6
1. 入院診療収益	65,921	62,041	24.4	24.0	-5.9	0	0	0.0	0.0	-	0	0	0.0	0.0	-	3,388	3,189	1.9	1.8	-5.9
保険診療収益	51,038	49,022	18.9	19.0	-3.9	0	0	0.0	0.0	-	0	0	0.0	0.0	-	2,623	2,520	1.4	1.4	-3.9
公害等診療収益	4	3	0.0	0.0	-25.0	0	0	0.0	0.0	-	0	0	0.0	0.0	-	0	0	0.0	0.0	-
その他の診療収益	14,879	13,017	5.5	5.0	-12.5	0	0	0.0	0.0	-	0	0	0.0	0.0	-	765	669	0.4	0.4	-12.5
2. 外来診療収益	178,688	165,385	66.1	64.0	-7.4	162,537	154,758	91.3	90.8	-4.8	190,321	182,959	82.5	81.0	-3.9	163,367	155,304	89.4	88.8	-4.9
保険診療収益	164,956	160,000	61.0	61.9	-3.0	148,184	140,960	83.2	82.7	-4.9	145,856	143,799	63.3	63.7	-1.4	149,046	141,939	81.6	81.1	-4.8
公害等診療収益	245	288	0.1	0.1	17.6	1,301	1,082	0.7	0.6	-16.8	4,329	4,757	1.9	2.1	9.9	1,247	1,041	0.7	0.6	-16.5
その他の診療収益	13,487	5,097	5.0	2.0	-62.2	13,051	12,715	7.3	7.5	-2.6	40,136	34,403	17.4	15.2	-14.3	13,074	12,324	7.2	7.0	-5.7
3. その他の医業収益	3,624	9,425	1.3	3.6	160.1	10,819	12,732	6.1	7.5	17.7	11,522	14,738	5.0	6.5	27.9	10,449	12,562	5.7	7.2	20.2
3'. (再掲)「新型コロナウイルス感染症関連の補助金 (従業員向け慰労金を除く)」	-	2,617	-	1.0	-	-	1,906	-	1.1	-	-	429	-	0.2	-	-	1,942	-	1.1	-
II 介護収益	22,062	24,054	8.2	9.3	9.0	4,643	4,837	2.6	2.8	4.2	28,751	28,537	12.5	12.6	-0.7	5,538	5,824	3.0	3.3	5.2
1. 施設サービス収益	19,817	21,195	7.3	8.2	7.0	0	0	0.0	0.0	-	0	0	0.0	0.0	-	1,019	1,089	0.6	0.6	6.9
2. 居宅サービス収益	1,783	1,849	0.7	0.7	3.7	3,436	3,613	1.9	2.1	5.2	0	0	0.0	0.0	-	3,351	3,522	1.8	2.0	5.1
(再掲)短期入所療養介護分	237	198	0.1	0.1	-16.5	0	0	0.0	0.0	-	0	0	0.0	0.0	-	12	10	0.0	0.0	-16.7
3. その他の介護収益	462	1,010	0.2	0.4	118.6	1,206	1,224	0.7	0.7	1.5	28,751	28,537	12.5	12.6	-0.7	1,168	1,213	0.6	0.7	3.9
III 医業・介護費用	267,559	265,516	99.0	102.8	-0.8	162,481	159,009	91.3	93.3	-2.1	208,958	210,524	90.6	93.2	0.7	167,882	164,484	91.9	94.0	-2.0
1. 給与費	134,079	130,427	49.6	50.5	-2.7	86,576	85,238	48.6	50.0	-1.5	101,144	101,177	43.9	44.8	0.0	89,018	87,561	48.7	50.1	-1.6
2. 医薬品費	34,945	31,813	12.9	12.3	-9.0	19,737	18,365	11.1	10.8	-7.0	24,007	25,346	10.4	11.2	5.6	20,519	19,056	11.2	10.9	-7.1
3. 材料費	15,486	13,684	5.7	5.3	-11.6	9,093	9,283	5.1	5.4	2.1	8,685	8,636	3.8	3.8	-0.6	9,421	9,509	5.2	5.4	0.9
4. 給食用材料費	3,372	4,078	1.2	1.6	20.9	160	149	0.1	0.1	-6.9	1,779	1,521	0.8	0.7	-14.5	325	351	0.2	0.2	8.0
5. 委託費	7,632	8,050	2.8	3.1	5.5	6,687	6,736	3.8	4.0	0.7	13,454	14,856	5.8	6.6	10.4	6,735	6,804	3.7	3.9	1.0
6. 減価償却費	15,368	16,012	5.7	6.2	4.2	7,014	6,878	3.9	4.0	-1.9	9,667	8,693	4.2	3.8	-10.1	7,443	7,347	4.1	4.2	-1.3
(再掲)建物減価償却費	4,399	5,059	1.6	2.0	15.0	1,526	1,513	0.9	0.9	-0.9	3,556	3,560	1.5	1.6	0.1	1,674	1,695	0.9	1.0	1.3
(再掲)医療機器減価償却費	6,621	5,934	2.4	2.3	-10.4	2,553	2,451	1.4	1.4	-4.0	1,822	1,546	0.8	0.7	-15.1	2,762	2,630	1.5	1.5	-4.8
7. その他の医業・介護費用	56,676	61,451	21.0	23.8	8.4	33,214	32,360	18.7	19.0	-2.6	50,222	50,297	21.8	22.3	0.1	34,420	33,855	18.8	19.4	-1.6
(再掲)設備機器賃借料	4,087	4,123	1.5	1.6	0.9	2,761	2,560	1.6	1.5	-7.3	1,990	2,041	0.9	0.9	2.6	2,830	2,640	1.5	1.5	-6.7
(再掲)医療機器賃借料	3,111	3,228	1.2	1.2	3.8	1,531	1,403	0.9	0.8	-8.4	1,786	1,580	0.8	0.7	-11.5	1,612	1,497	0.9	0.9	-7.1
IV 損益差額(Ⅰ+Ⅱ-Ⅲ)	2,736	-4,610	1.0	-1.8	-	15,518	13,318	8.7	7.8	-	21,636	15,709	9.4	7.0	-	14,861	12,396	8.1	7.1	-
(参考)「新型コロナウイルス感染症関連の補助金 (従業員向け慰労金を除く)」を除いた 損益差額(Ⅳ-3')	-	-7,227	-	-2.8	-	-	11,412	-	6.7	-	-	15,280	-	6.8	-	-	10,454	-	6.0	-
V 税金	-	-	-	-	-	-	-	-	-	-	-	-	-	-	-	-	-	-	-	-
VI 税引後の総損益差額(Ⅳ-V)	-	-	-	-	-	-	-	-	-	-	-	-	-	-	-	-	-	-	-	-
施設数	11	-	-	-	-	203	-	-	-	-	7	-	-	-	214	-	-	-	-	-

(注)「全体」とは、個人、医療法人のほか、市町村立などを含めて単純集計したものである。

個人立の一般診療所の「損益差額」とそれ以外の一般診療所の「損益差額」では性質に異なる部分もあるものの、便宜上、これらを足し合わせて機械的に算出したものであることに留意。

歯科診療所（集計2）

（1施設当たり損益）

	個人					医療法人					その他					全体				
	金額		構成比率		金額の 伸び率	金額		構成比率		金額の 伸び率	金額		構成比率		金額の 伸び率	金額		構成比率		金額の 伸び率
	前々年(度)	前年(度)	前々年(度)	前年(度)		前々年(度)	前年(度)	前々年(度)	前年(度)		前々年(度)	前年(度)	前々年(度)	前年(度)		前々年(度)	前年(度)	前々年(度)	前年(度)	
千円	千円	%	%	%	千円	千円	%	%	%	千円	千円	%	%	%	千円	千円	%	%	%	
I 医業収益	-	-	-	-	-	95,572	94,930	99.8	100.0	-0.7	*	*	*	*	-	96,064	95,525	99.5	99.7	-0.6
I'（参考）「新型コロナウイルス感染症関連の補助金（従業員向け慰労金を除く）」を除いた 医業収益（I-4'）	-	-	-	-	-	-	93,808	-	98.8	-1.8	-	*	-	*	-	-	94,483	-	98.6	-1.6
1. 保険診療収益	-	-	-	-	-	74,390	74,296	77.7	78.2	-0.1	*	*	*	*	-	75,922	76,011	78.6	79.4	0.1
2. 労災等診療収益	-	-	-	-	-	1,193	1,141	1.2	1.2	-4.4	*	*	*	*	-	1,108	1,060	1.1	1.1	-4.3
3. その他の診療収益	-	-	-	-	-	18,074	16,562	18.9	17.4	-8.4	*	*	*	*	-	17,234	15,702	17.8	16.4	-8.9
4. その他の医業収益	-	-	-	-	-	1,914	2,931	2.0	3.1	53.1	*	*	*	*	-	1,800	2,752	1.9	2.9	52.9
4'（再掲）新型コロナウイルス感染症関連の補助金 （従業員向け慰労金を除く）	-	-	-	-	-	-	1,121	-	1.2	-	-	*	-	*	-	-	1,041	-	1.1	-
II 介護収益	-	-	-	-	-	223	1,168	0.2	1.2	423.8	*	*	*	*	-	490	1,306	0.5	1.4	166.5
1. 居宅サービス収益	-	-	-	-	-	118	1,031	0.1	1.1	773.7	*	*	*	*	-	393	1,179	0.4	1.2	200.0
2. その他の介護収益	-	-	-	-	-	105	137	0.1	0.1	30.5	*	*	*	*	-	97	127	0.1	0.1	30.9
III 医業・介護費用	-	-	-	-	-	85,386	82,918	89.1	87.3	-2.9	*	*	*	*	-	87,291	85,362	90.4	89.1	-2.2
1. 給与費	-	-	-	-	-	49,634	48,457	51.8	51.0	-2.4	*	*	*	*	-	51,947	51,103	53.8	53.3	-1.6
2. 医薬品費	-	-	-	-	-	952	955	1.0	1.0	0.3	*	*	*	*	-	917	922	0.9	1.0	0.5
3. 歯科材料費	-	-	-	-	-	6,641	6,931	6.9	7.3	4.4	*	*	*	*	-	6,844	7,208	7.1	7.5	5.3
4. 委託費	-	-	-	-	-	5,887	6,010	6.1	6.3	2.1	*	*	*	*	-	5,782	5,886	6.0	6.1	1.8
5. 減価償却費	-	-	-	-	-	3,978	4,278	4.2	4.5	7.5	*	*	*	*	-	3,879	4,169	4.0	4.4	7.5
（再掲）建物減価償却費	-	-	-	-	-	266	268	0.3	0.3	0.8	*	*	*	*	-	322	324	0.3	0.3	0.6
（再掲）医療機器減価償却費	-	-	-	-	-	1,347	1,548	1.4	1.6	14.9	*	*	*	*	-	1,333	1,521	1.4	1.6	14.1
6. その他の医業費用	-	-	-	-	-	18,294	16,288	19.1	17.1	-11.0	*	*	*	*	-	17,922	16,075	18.6	16.8	-10.3
（再掲）設備機器賃借料	-	-	-	-	-	591	539	0.6	0.6	-8.8	*	*	*	*	-	630	586	0.7	0.6	-7.0
（再掲）医療機器賃借料	-	-	-	-	-	381	304	0.4	0.3	-20.2	*	*	*	*	-	408	316	0.4	0.3	-22.5
IV 損益差額（I + II - III）	-	-	-	-	-	10,408	13,179	10.9	13.9	-	*	*	*	*	-	9,262	11,469	9.6	12.0	-
（参考）「新型コロナウイルス感染症関連の補助金（従業員向け慰労金を除く）」を除いた 損益差額（IV-4'）	-	-	-	-	-	-	12,058	-	12.7	-	-	*	-	*	-	-	10,427	-	10.9	-
V 税金	-	-	-	-	-	959	659	1.0	0.7	-31.3	*	*	*	*	-	-	-	-	-	-
VI 税引後の総損益差額（IV - V）	-	-	-	-	-	9,450	12,521	9.9	13.2	-	*	*	*	*	-	-	-	-	-	-
施設数	-	-	-	-	-	26	-	-	-	-	*	-	-	-	-	28	-	-	-	-
平均ユニット数	-	-	-	-	-	5	5	-	-	-	*	*	-	-	-	5	5	-	-	-

（注）1. 構成比率は「I'（参考）「新型コロナウイルス感染症関連の補助金（従業員向け慰労金を除く）」を除いた医業収益」と「II 介護収益」を合算した金額に対する各収益科目、又は費用科目の割合である。

2. 「その他」とは、市町村立などの歯科診療所である。

3. 個人立の歯科診療所の損益差額からは、開設者の報酬となる部分以外に、建物、設備について現存物の価値以上の改善を行うための内部資金に充てられることが考えられる。

4. 個人立の歯科診療所は税金について調査していないので、個人立の歯科診療所が含まれる集計区分では税金の集計はしていない。

5. 「全体」とは、個人、医療法人のほか、市町村立などを含めて単純集計したもの。

個人立の歯科診療所の「損益差額」とそれ以外の歯科診療所の「損益差額」では性質に異なる部分もあるものの、便宜上、これらを足し合わせて機械的に算出したものであることに留意。

保険薬局（集計2）

（1施設当たり損益）

	個人					法人					全体				
	金額		構成比率		金額の 伸び率	金額		構成比率		金額の 伸び率	金額		構成比率		金額の 伸び率
	前々年(度)	前年(度)	前々年(度)	前年(度)		前々年(度)	前年(度)	前々年(度)	前年(度)		前々年(度)	前年(度)	前々年(度)	前年(度)	
千円	千円	%	%	%	千円	千円	%	%	%	千円	千円	%	%	%	
I 収益	—	—	—	—	—	203,329	198,452	99.5	99.8	-2.4	203,329	198,452	99.5	99.8	-2.4
I'（参考）「新型コロナウイルス感染症関連の補助金（従業員向け慰労金を除く）」を除いた収益（I-3'）	—	—	—	—	—	—	197,798	—	99.4	-2.7	—	197,798	—	99.4	-2.7
1. 保険調剤収益	—	—	—	—	—	198,751	193,485	97.2	97.3	-2.6	198,751	193,485	97.2	97.3	-2.6
2. 公害等調剤収益	—	—	—	—	—	580	496	0.3	0.2	-14.5	580	496	0.3	0.2	-14.5
3. その他の薬局事業収益	—	—	—	—	—	3,998	4,470	2.0	2.2	11.8	3,998	4,470	2.0	2.2	11.8
3'.（再掲）新型コロナウイルス感染症関連の補助金（従業員向け慰労金を除く）	—	—	—	—	—	—	654	—	0.3	—	—	654	—	0.3	—
II 介護収益	—	—	—	—	—	1,101	1,130	0.5	0.6	2.6	1,101	1,130	0.5	0.6	2.6
1. 居宅サービス収益	—	—	—	—	—	1,094	1,122	0.5	0.6	2.6	1,094	1,122	0.5	0.6	2.6
2. その他の介護収益	—	—	—	—	—	6	8	0.0	0.0	33.3	6	8	0.0	0.0	33.3
III 費用	—	—	—	—	—	189,950	184,927	92.9	93.0	-2.6	189,950	184,927	92.9	93.0	-2.6
1. 給与費	—	—	—	—	—	32,066	31,545	15.7	15.9	-1.6	32,066	31,545	15.7	15.9	-1.6
2. 医薬品等費	—	—	—	—	—	134,221	129,494	65.7	65.1	-3.5	134,221	129,494	65.7	65.1	-3.5
（再掲）調剤用医薬品費	—	—	—	—	—	107,657	102,373	52.7	51.5	-4.9	107,657	102,373	52.7	51.5	-4.9
（再掲）一般用医薬品費	—	—	—	—	—	1,310	1,316	0.6	0.7	0.5	1,310	1,316	0.6	0.7	0.5
3. 委託費	—	—	—	—	—	1,034	686	0.5	0.3	-33.7	1,034	686	0.5	0.3	-33.7
4. 減価償却費	—	—	—	—	—	1,952	1,949	1.0	1.0	-0.2	1,952	1,949	1.0	1.0	-0.2
（再掲）建物減価償却費	—	—	—	—	—	450	436	0.2	0.2	-3.1	450	436	0.2	0.2	-3.1
（再掲）調剤用機器減価償却費	—	—	—	—	—	891	877	0.4	0.4	-1.6	891	877	0.4	0.4	-1.6
5. その他の経費	—	—	—	—	—	20,677	21,253	10.1	10.7	2.8	20,677	21,253	10.1	10.7	2.8
（再掲）設備機器賃借料	—	—	—	—	—	346	342	0.2	0.2	-1.2	346	342	0.2	0.2	-1.2
（再掲）調剤用機器賃借料	—	—	—	—	—	200	194	0.1	0.1	-3.0	200	194	0.1	0.1	-3.0
IV 損益差額（I + II - III）	—	—	—	—	—	14,479	14,656	7.1	7.4	—	14,479	14,656	7.1	7.4	—
（参考）「新型コロナウイルス感染症関連の補助金（従業員向け慰労金を除く）」を除いた損益差額（IV-3'）	—	—	—	—	—	—	14,001	—	7.0	—	—	14,001	—	7.0	—
V 税金	—	—	—	—	—	4,242	3,467	2.1	1.7	-18.3	—	—	—	—	—
VI 税引後の総損益差額（IV - V）	—	—	—	—	—	10,237	11,189	5.0	5.6	—	—	—	—	—	—
施設数	—	—	—	—	—	363	—	—	—	—	363	—	—	—	—
処方せん枚数	—	—	—	—	—	18,652	19,332	—	—	—	18,652	19,332	—	—	—

- （注）1. 構成比率は「I'（参考）「新型コロナウイルス感染症関連の補助金（従業員向け慰労金を除く）」を除いた収益」と「II 介護収益」を合算した金額に対する各収益科目、又は費用科目の割合である。
 2. 「処方せん枚数」とは、1年間の1施設あたり平均処方せん枚数である。
 3. 個人立の保険薬局の損益差額からは、開設者の報酬となる部分以外に、建物、設備について現存物の価値以上の改善を行うための内部資金に充てられることが考えられる。
 4. 個人立の保険薬局は税金について調査していないので、個人立の保険薬局が含まれる集計区分では税金の集計はしていない。
 5. 「全体」とは、個人と法人を単純集計したものである。
 個人立の保険薬局の「損益差額」と法人立の保険薬局の「損益差額」では性質に異なる部分もあるものの、便宜上、これらを足し合わせて機械的に算出したものであることに留意。
 6. 「調剤用医薬品費」及び「一般用医薬品費」については、回答があった施設のみの平均値であり、「2. 医薬品等費」の内数とはならない。

(20) 損益差額階級別施設数

一般診療所 (集計2)

(施設数)

損益差額	個人				医療法人				その他				全体			
	入院診療 収益あり	入院診療収益なし		全体	入院診療 収益あり	入院診療収益なし		全体	入院診療 収益あり	入院診療収益なし		全体	入院診療 収益あり	入院診療収益なし		全体
		(参考) 有床				(参考) 有床				(参考) 有床				(参考) 有床		
-500万円未満	1	9	0	10	19	252	12	271	1	15	0	16	21	276	12	297
-500万円以上 ~ 0円未満	0	11	0	11	9	181	4	190	0	5	0	5	9	197	4	206
0円以上 ~ 500万円未満	1	25	1	26	13	148	2	161	1	2	0	3	15	175	3	190
500万円以上 ~ 1,000万円未満	0	36	0	36	3	87	2	90	0	2	0	2	3	125	2	128
1,000万円以上 ~ 1,500万円未満	0	25	0	25	4	58	2	62	0	1	0	1	4	84	2	88
1,500万円以上 ~ 2,000万円未満	0	33	0	33	3	30	0	33	0	0	0	0	3	63	0	66
2,000万円以上 ~ 2,500万円未満	0	24	0	24	4	23	0	27	0	1	0	1	4	48	0	52
2,500万円以上 ~ 3,000万円未満	2	13	0	15	2	15	0	17	0	0	0	0	4	28	0	32
3,000万円以上 ~ 3,500万円未満	0	14	0	14	2	11	0	13	0	0	0	0	2	25	0	27
3,500万円以上 ~ 4,000万円未満	0	7	0	7	1	7	0	8	0	1	0	1	1	15	0	16
4,000万円以上 ~ 4,500万円未満	0	5	0	5	0	9	0	9	0	0	0	0	0	14	0	14
4,500万円以上 ~ 5,000万円未満	1	6	0	7	1	11	0	12	0	0	0	0	2	17	0	19
5,000万円以上 ~ 5,500万円未満	0	6	0	6	1	5	0	6	0	0	0	0	1	11	0	12
5,500万円以上 ~ 6,000万円未満	1	7	0	8	0	2	0	2	0	0	0	0	1	9	0	10
6,000万円以上 ~ 6,500万円未満	1	1	0	2	1	2	0	3	0	0	0	0	2	3	0	5
6,500万円以上 ~ 7,000万円未満	0	0	0	0	0	5	0	5	0	0	0	0	0	5	0	5
7,000万円以上 ~ 7,500万円未満	0	2	0	2	1	1	0	2	0	0	0	0	1	3	0	4
7,500万円以上 ~ 8,000万円未満	0	2	0	2	0	4	0	4	0	0	0	0	0	6	0	6
8,000万円以上 ~ 8,500万円未満	0	1	0	1	0	3	1	3	0	1	0	1	0	5	1	5
8,500万円以上 ~ 9,000万円未満	1	0	0	1	0	2	0	2	0	0	0	0	1	2	0	3
9,000万円以上 ~ 9,500万円未満	0	2	0	2	0	0	0	0	0	0	0	0	0	2	0	2
9,500万円以上 ~ 1億円未満	0	0	0	0	2	0	0	2	0	0	0	0	2	0	0	2
1億円以上	0	7	1	7	2	21	0	23	0	2	0	2	2	30	1	32
全体	8	236	2	244	68	877	23	945	2	30	0	32	78	1,143	25	1,221

(注) 損益差額は、「新型コロナウイルス感染症関連の補助金(従業員向け慰労金を除く)」を除いた損益差額である。

歯科診療所（集計2）

（施設数）

損益差額	個人	医療法人	その他	全体
-250万円未満	3	27	1	31
-250万円以上～0円未満	4	21	0	25
0円以上～250万円未満	14	24	0	38
250万円以上～500万円未満	28	13	0	41
500万円以上～750万円未満	13	13	0	26
750万円以上～1,000万円未満	16	6	0	22
1,000万円以上～1,250万円未満	5	2	0	7
1,250万円以上～1,500万円未満	20	2	1	23
1,500万円以上～1,750万円未満	10	10	0	20
1,750万円以上～2,000万円未満	10	5	0	15
2,000万円以上～2,250万円未満	7	2	0	9
2,250万円以上～2,500万円未満	4	1	0	5
2,500万円以上～2,750万円未満	9	1	0	10
2,750万円以上～3,000万円未満	2	1	0	3
3,000万円以上～3,250万円未満	5	1	0	6
3,250万円以上～3,500万円未満	0	0	0	0
3,500万円以上～3,750万円未満	1	2	0	3
3,750万円以上～4,000万円未満	1	0	0	1
4,000万円以上～4,250万円未満	1	2	0	3
4,250万円以上～4,500万円未満	0	0	0	0
4,500万円以上～4,750万円未満	1	0	0	1
4,750万円以上～5,000万円未満	0	0	0	0
5,000万円以上	4	5	0	9
全体	158	138	2	298

保険薬局（集計2）

（施設数）

損益差額	個人	法人	全体
-400万円未満	2	122	124
-400万円以上～0円未満	4	141	145
0円以上～400万円未満	7	130	137
400万円以上～800万円未満	10	121	131
800万円以上～1,200万円未満	6	60	66
1,200万円以上～1,600万円未満	6	62	68
1,600万円以上～2,000万円未満	1	48	49
2,000万円以上～2,400万円未満	4	43	47
2,400万円以上～2,800万円未満	1	20	21
2,800万円以上～3,200万円未満	0	26	26
3,200万円以上～3,600万円未満	0	17	17
3,600万円以上～4,000万円未満	0	8	8
4,000万円以上～4,400万円未満	0	8	8
4,400万円以上～4,800万円未満	0	8	8
4,800万円以上～5,200万円未満	0	6	6
5,200万円以上～5,600万円未満	0	8	8
5,600万円以上～6,000万円未満	0	3	3
6,000万円以上～6,400万円未満	0	3	3
6,400万円以上～6,800万円未満	0	5	5
6,800万円以上～7,200万円未満	0	1	1
7,200万円以上～7,600万円未満	0	3	3
7,600万円以上～8,000万円未満	0	0	0
8,000万円以上	0	20	20
全体	41	863	904

（注）損益差額は、「新型コロナウイルス感染症関連の補助金（従業員向け慰労金を除く）」を除いた損益差額である。

(21) 最頻損益差額階級の損益状況

一般診療所（個人）（集計2）

（1施設当たり損益）

	入院診療収益あり					入院診療収益なし										全体				
	金額		構成比率		金額の伸比率	金額		構成比率		金額の伸比率	(参考) 有床			金額の伸比率	金額		構成比率		金額の伸比率	
	前々年(度)	前年(度)	前々年(度)	前年(度)		前々年(度)	前年(度)	前々年(度)	前年(度)		金額	構成比率	金額の伸比率		前々年(度)	前年(度)	前々年(度)	前年(度)		
	千円	千円	%	%	%	千円	千円	%	%	%	千円	千円	%	%	%	千円	千円	%	%	%
I 業収益	*	*	*	*	—	51,836	47,287	100.0	101.3	-8.8	*	*	*	*	—	51,836	47,287	100.0	101.3	-8.8
I' (参考)「新型コロナウイルス感染症関連の補助金 (従業員向け慰労金を除く)」を除いた 業収益(I-3')	—	*	—	*	—	—	46,669	—	100.0	-10.0	—	*	—	*	—	—	46,669	—	100.0	-10.0
1. 入院診療収益	*	*	*	*	—	0	0	0.0	0.0	—	*	*	*	*	—	0	0	0.0	0.0	—
保険診療収益	*	*	*	*	—	0	0	0.0	0.0	—	*	*	*	*	—	0	0	0.0	0.0	—
公害等診療収益	*	*	*	*	—	0	0	0.0	0.0	—	*	*	*	*	—	0	0	0.0	0.0	—
その他の診療収益	*	*	*	*	—	0	0	0.0	0.0	—	*	*	*	*	—	0	0	0.0	0.0	—
2. 外来診療収益	*	*	*	*	—	50,810	45,410	98.0	97.3	-10.6	*	*	*	*	—	50,810	45,410	98.0	97.3	-10.6
保険診療収益	*	*	*	*	—	45,843	41,052	88.4	88.0	-10.5	*	*	*	*	—	45,843	41,052	88.4	88.0	-10.5
公害等診療収益	*	*	*	*	—	1,762	1,497	3.4	3.2	-15.0	*	*	*	*	—	1,762	1,497	3.4	3.2	-15.0
その他の診療収益	*	*	*	*	—	3,206	2,861	6.2	6.1	-10.8	*	*	*	*	—	3,206	2,861	6.2	6.1	-10.8
3. その他の業収益	*	*	*	*	—	1,026	1,878	2.0	4.0	83.0	*	*	*	*	—	1,026	1,878	2.0	4.0	83.0
3' (再掲)「新型コロナウイルス感染症関連の補助金 (従業員向け慰労金を除く)」	—	*	—	*	—	—	618	—	1.3	—	—	*	—	*	—	—	618	—	1.3	—
II 介護収益	*	*	*	*	—	2	2	0.0	0.0	0.0	*	*	*	*	—	2	2	0.0	0.0	0.0
1. 施設サービス収益	*	*	*	*	—	0	0	0.0	0.0	—	*	*	*	*	—	0	0	0.0	0.0	—
2. 居宅サービス収益 (再掲)短期入所療養介護分	*	*	*	*	—	2	2	0.0	0.0	0.0	*	*	*	*	—	2	2	0.0	0.0	0.0
3. その他の介護収益	*	*	*	*	—	0	0	0.0	0.0	—	*	*	*	*	—	0	0	0.0	0.0	—
III 業・介護費用	*	*	*	*	—	40,788	39,214	78.7	84.0	-3.9	*	*	*	*	—	40,788	39,214	78.7	84.0	-3.9
1. 給与費	*	*	*	*	—	16,172	15,687	31.2	33.6	-3.0	*	*	*	*	—	16,172	15,687	31.2	33.6	-3.0
2. 医薬品費	*	*	*	*	—	8,208	7,817	15.8	16.7	-4.8	*	*	*	*	—	8,208	7,817	15.8	16.7	-4.8
3. 材料費	*	*	*	*	—	1,067	1,123	2.1	2.4	5.2	*	*	*	*	—	1,067	1,123	2.1	2.4	5.2
4. 給食用材料費	*	*	*	*	—	0	0	0.0	0.0	—	*	*	*	*	—	0	0	0.0	0.0	—
5. 委託費	*	*	*	*	—	1,095	1,034	2.1	2.2	-5.6	*	*	*	*	—	1,095	1,034	2.1	2.2	-5.6
6. 減価償却費	*	*	*	*	—	2,511	2,484	4.8	5.3	-1.1	*	*	*	*	—	2,511	2,484	4.8	5.3	-1.1
(再掲)建物減価償却費	*	*	*	*	—	616	584	1.2	1.3	-5.2	*	*	*	*	—	616	584	1.2	1.3	-5.2
(再掲)医療機器減価償却費	*	*	*	*	—	931	864	1.8	1.9	-7.2	*	*	*	*	—	931	864	1.8	1.9	-7.2
7. その他の業・介護費用	*	*	*	*	—	11,734	11,070	22.6	23.7	-5.7	*	*	*	*	—	11,734	11,070	22.6	23.7	-5.7
(再掲)設備機器賃借料	*	*	*	*	—	978	944	1.9	2.0	-3.5	*	*	*	*	—	978	944	1.9	2.0	-3.5
(再掲)医療機器賃借料	*	*	*	*	—	882	839	1.7	1.8	-4.9	*	*	*	*	—	882	839	1.7	1.8	-4.9
IV 損益差額(I+II-III)	*	*	*	*	—	11,050	8,075	21.3	17.3	—	*	*	*	*	—	11,050	8,075	21.3	17.3	—
(参考)「新型コロナウイルス感染症関連の補助金 (従業員向け慰労金を除く)」を除いた 損益差額(IV-3')	—	*	—	*	—	—	7,457	—	16.0	—	—	*	—	*	—	—	7,457	—	16.0	—
V 税金	—	—	—	—	—	—	—	—	—	—	—	—	—	—	—	—	—	—	—	—
VI 税引後の総損益差額(IV-V)	—	—	—	—	—	—	—	—	—	—	—	—	—	—	—	—	—	—	—	—
施設数	*	—	—	—	—	36	—	—	—	—	*	—	—	—	—	36	—	—	—	—

(注) 1. 個人立の一般診療所の損益差額からは、開設者の報酬となる部分以外に、建物、設備について現存物の価値以上の改善を行うための内部資金に充てられることが考えられる。
2. 損益差額階級の損益差額は、「新型コロナウイルス感染症関連の補助金(従業員向け慰労金を除く)」を除いた損益差額である。

一般診療所（医療法人）（集計2）

（1施設当たり損益）

	入院診療収益あり					入院診療収益なし										全体				
	金額		構成比率		金額の 伸び率	金額		構成比率		金額の 伸び率	(参考) 有床					金額		構成比率		金額の 伸び率
	前々年(度)	前年(度)	前々年(度)	前年(度)		前々年(度)	前年(度)	前々年(度)	前年(度)		金額		構成比率		金額の 伸び率	前々年(度)	前年(度)	前々年(度)	前年(度)	
	千円	千円	%	%	%	千円	千円	%	%	%	千円	千円	%	%		%	千円	千円	%	%
I 業収益	228,477	220,084	93.9	94.0	-3.7	153,949	141,215	96.8	97.4	-8.3	136,691	117,158	95.0	95.6	-14.3	159,174	146,745	96.5	97.0	-7.8
I' (参考)「新型コロナウイルス感染症関連の補助金 (従業員向け慰労金を除く)」を除いた 業収益(I-3')	-	218,909	-	93.5	-4.2	-	140,175	-	96.7	-8.9	-	116,255	-	94.9	-15.0	-	145,695	-	96.3	-8.5
1. 入院診療収益	97,130	93,494	39.9	39.9	-3.7	0	0	0.0	0.0	-	0	0	0.0	0.0	-	6,810	6,555	4.1	4.3	-3.7
保険診療収益	52,960	50,486	21.8	21.6	-4.7	0	0	0.0	0.0	-	0	0	0.0	0.0	-	3,713	3,540	2.3	2.3	-4.7
公害等診療収益	61	41	0.0	0.0	-32.8	0	0	0.0	0.0	-	0	0	0.0	0.0	-	4	3	0.0	0.0	-25.0
その他の診療収益	44,109	42,968	18.1	18.4	-2.6	0	0	0.0	0.0	-	0	0	0.0	0.0	-	3,093	3,012	1.9	2.0	-2.6
2. 外来診療収益	124,541	117,818	51.2	50.3	-5.4	145,554	131,994	91.5	91.0	-9.3	118,146	105,768	82.1	86.3	-10.5	144,081	131,000	87.4	86.6	-9.1
保険診療収益	103,905	99,159	42.7	42.4	-4.6	132,871	119,865	83.6	82.7	-9.8	110,577	98,135	76.9	80.1	-11.3	130,840	118,414	79.3	78.3	-9.5
公害等診療収益	1,027	716	0.4	0.3	-30.3	1,584	1,299	1.0	0.9	-18.0	38	23	0.0	0.0	-39.5	1,545	1,259	0.9	0.8	-18.5
その他の診療収益	19,609	17,942	8.1	7.7	-8.5	11,099	10,829	7.0	7.5	-2.4	7,531	7,610	5.2	6.2	1.0	11,696	11,328	7.1	7.5	-3.1
3. その他の業収益	6,806	8,772	2.8	3.7	28.9	8,394	9,221	5.3	6.4	9.9	18,545	11,390	12.9	9.3	-38.6	8,283	9,189	5.0	6.1	10.9
3'. (再掲)新型コロナウイルス感染症関連の補助金 (従業員向け慰労金を除く)	-	1,175	-	0.5	-	-	1,040	-	0.7	-	-	902	-	0.7	-	-	1,049	-	0.7	-
II 介護収益	14,831	15,190	6.1	6.5	2.4	5,045	4,845	3.2	3.3	-4.0	7,173	6,262	5.0	5.1	-12.7	5,731	5,570	3.5	3.7	-2.8
1. 施設サービス収益	5,424	5,570	2.2	2.4	2.7	327	284	0.2	0.2	-13.1	6,877	5,961	4.8	4.9	-13.3	685	654	0.4	0.4	-4.5
2. 居宅サービス収益	8,686	8,907	3.6	3.8	2.5	4,498	4,333	2.8	3.0	-3.7	296	301	0.2	0.2	1.7	4,792	4,653	2.9	3.1	-2.9
(再掲)短期入所療養介護分	0	0	0.0	0.0	-	0	0	0.0	0.0	-	0	0	0.0	0.0	-	0	0	0.0	0.0	-
3. その他の介護収益	721	714	0.3	0.3	-1.0	220	229	0.1	0.2	4.1	0	0	0.0	0.0	-	255	263	0.2	0.2	3.1
III 業・介護費用	247,105	258,052	101.6	110.2	4.4	164,634	162,930	103.5	112.3	-1.0	145,608	136,064	101.2	111.1	-6.6	170,416	169,599	103.3	112.1	-0.5
1. 給与費	132,430	139,846	54.4	59.7	5.6	90,412	89,947	56.9	62.0	-0.5	74,388	68,694	51.7	56.1	-7.7	93,358	93,445	56.6	61.8	0.1
2. 医薬品費	22,282	21,393	9.2	9.1	-4.0	20,318	18,983	12.8	13.1	-6.6	28,421	26,888	19.8	21.9	-5.4	20,456	19,152	12.4	12.7	-6.4
3. 材料費	8,308	9,062	3.4	3.9	9.1	5,100	5,250	3.2	3.6	2.9	2,297	2,051	1.6	1.7	-10.7	5,325	5,518	3.2	3.6	3.6
4. 給食用材料費	1,798	1,551	0.7	0.7	-13.7	332	324	0.2	0.2	-2.4	54	59	0.0	0.0	9.3	435	410	0.3	0.3	-5.7
5. 委託費	16,886	17,235	6.9	7.4	2.1	4,880	4,815	3.1	3.3	-1.3	2,655	2,541	1.8	2.1	-4.3	5,722	5,686	3.5	3.8	-0.6
6. 減価償却費	8,752	10,022	3.6	4.3	14.5	6,104	5,854	3.8	4.0	-4.1	4,280	4,507	3.0	3.7	5.3	6,289	6,146	3.8	4.1	-2.3
(再掲)建物減価償却費	1,411	1,725	0.6	0.7	22.3	1,266	1,239	0.8	0.9	-2.1	1,581	1,560	1.1	1.3	-1.3	1,276	1,273	0.8	0.8	-0.2
(再掲)医療機器減価償却費	2,473	3,281	1.0	1.4	32.7	2,078	1,969	1.3	1.4	-5.2	909	1,114	0.6	0.9	22.6	2,105	2,061	1.3	1.4	-2.1
7. その他の業・介護費用	56,648	58,943	23.3	25.2	4.1	37,488	37,756	23.6	26.0	0.7	33,513	31,324	23.3	25.6	-6.5	38,831	39,241	23.5	25.9	1.1
(再掲)設備機器賃借料	4,738	4,689	1.9	2.0	-1.0	2,516	2,351	1.6	1.6	-6.6	1,129	1,193	0.8	1.0	5.7	2,672	2,515	1.6	1.7	-5.9
(再掲)医療機器賃借料	2,658	2,761	1.1	1.2	3.9	1,172	1,230	0.7	0.8	4.9	778	851	0.5	0.7	9.4	1,276	1,338	0.8	0.9	4.9
IV 損益差額(I+II-III)	-3,797	-22,778	-1.6	-9.7	-	-5,640	-16,869	-3.5	-11.6	-	-1,744	-12,644	-1.2	-10.3	-	-5,511	-17,284	-3.3	-11.4	-
(参考)「新型コロナウイルス感染症関連の補助金 (従業員向け慰労金を除く)」を除いた 損益差額(IV-3')	-	-23,953	-	-10.2	-	-	-17,909	-	-12.3	-	-	-13,546	-	-11.1	-	-	-18,333	-	-12.1	-
V 税金	504	141	0.2	0.1	-72.0	879	266	0.6	0.2	-69.7	1,863	104	1.3	0.1	-94.4	853	257	0.5	0.2	-69.9
VI 税引後の総損益差額(IV-V)	-4,300	-22,919	-1.8	-9.8	-	-6,519	-17,136	-4.1	-11.8	-	-3,606	-12,748	-2.5	-10.4	-	-6,364	-17,541	-3.9	-11.6	-
施設数	19		-		-	252		-		-	12		-		-	271		-		-

一般診療所（その他）（集計2）

（1施設当たり損益）

	入院診療収益あり					入院診療収益なし										全体				
	金額		構成比率		金額の伸比率	金額		構成比率		金額の伸比率	（参考）有床			金額の伸比率	金額		構成比率		金額の伸比率	
	前々年(度)	前年(度)	前々年(度)	前年(度)		前々年(度)	前年(度)	前々年(度)	前年(度)		金額	構成比率	金額		前々年(度)	前年(度)	前々年(度)	前年(度)		
	千円	千円	%	%	%	千円	千円	%	%	%	千円	千円	%	%	%	千円	千円	%	%	%
I 医業収益	*	*	*	*	—	109,018	98,544	100.0	103.1	-9.6	—	—	—	—	—	111,163	101,379	100.0	103.0	-8.8
I' (参考)「新型コロナウイルス感染症関連の補助金 (従業員向け慰労金を除く)」を除いた 医業収益(I-3')	—	*	—	*	—	—	95,548	—	100.0	-12.4	—	—	—	—	—	—	98,440	—	100.0	-11.4
1. 入院診療収益	*	*	*	*	—	0	0	0.0	0.0	—	—	—	—	—	—	4,574	4,743	4.1	4.8	3.7
保険診療収益	*	*	*	*	—	0	0	0.0	0.0	—	—	—	—	—	—	4,548	4,705	4.1	4.8	3.5
公害等診療収益	*	*	*	*	—	0	0	0.0	0.0	—	—	—	—	—	—	0	0	0.0	0.0	—
その他の診療収益	*	*	*	*	—	0	0	0.0	0.0	—	—	—	—	—	—	26	38	0.0	0.0	46.2
2. 外来診療収益	*	*	*	*	—	80,836	69,647	74.1	72.9	-13.8	—	—	—	—	—	79,906	68,792	71.9	69.9	-13.9
保険診療収益	*	*	*	*	—	76,819	65,711	70.4	68.7	-14.5	—	—	—	—	—	76,061	65,018	68.4	66.0	-14.5
公害等診療収益	*	*	*	*	—	78	76	0.1	0.1	-2.6	—	—	—	—	—	152	156	0.1	0.2	2.6
その他の診療収益	*	*	*	*	—	3,940	3,860	3.6	4.0	-2.0	—	—	—	—	—	3,693	3,619	3.3	3.7	-2.0
3. その他の医業収益	*	*	*	*	—	28,182	28,897	25.8	30.2	2.5	—	—	—	—	—	26,684	27,844	24.0	28.3	4.3
3'. (再掲)新型コロナウイルス感染症関連の補助金 (従業員向け慰労金を除く)	—	*	—	*	—	—	2,996	—	3.1	—	—	—	—	—	—	—	2,939	—	3.0	—
II 介護収益	*	*	*	*	—	37	33	0.0	0.0	-10.8	—	—	—	—	—	35	31	0.0	0.0	-11.4
1. 施設サービス収益	*	*	*	*	—	0	0	0.0	0.0	—	—	—	—	—	—	0	0	0.0	0.0	—
2. 居宅サービス収益	*	*	*	*	—	26	19	0.0	0.0	-26.9	—	—	—	—	—	24	18	0.0	0.0	-25.0
(再掲)短期入所療養介護分	*	*	*	*	—	0	0	0.0	0.0	—	—	—	—	—	—	0	0	0.0	0.0	—
3. その他の介護収益	*	*	*	*	—	12	15	0.0	0.0	25.0	—	—	—	—	—	11	14	0.0	0.0	27.3
III 医業・介護費用	*	*	*	*	—	128,436	125,599	117.8	131.4	-2.2	—	—	—	—	—	131,974	130,254	118.7	132.3	-1.3
1. 給与費	*	*	*	*	—	75,772	74,150	69.5	77.6	-2.1	—	—	—	—	—	78,841	77,070	70.9	78.3	-2.2
2. 医薬品費	*	*	*	*	—	14,062	12,690	12.9	13.3	-9.8	—	—	—	—	—	13,791	12,298	12.4	12.5	-10.8
3. 材料費	*	*	*	*	—	4,863	4,861	4.5	5.1	0.0	—	—	—	—	—	4,737	4,815	4.3	4.9	1.6
4. 給食用材料費	*	*	*	*	—	3	0	0.0	0.0	-100.0	—	—	—	—	—	392	323	0.4	0.3	-17.6
5. 委託費	*	*	*	*	—	5,035	5,429	4.6	5.7	7.8	—	—	—	—	—	5,129	5,680	4.6	5.8	10.7
6. 減価償却費	*	*	*	*	—	5,528	5,370	5.1	5.6	-2.9	—	—	—	—	—	6,006	5,925	5.4	6.0	-1.3
(再掲)建物減価償却費	*	*	*	*	—	1,607	1,785	1.5	1.9	11.1	—	—	—	—	—	2,300	2,466	2.1	2.5	7.2
(再掲)医療機器減価償却費	*	*	*	*	—	651	616	0.6	0.6	-5.4	—	—	—	—	—	641	650	0.6	0.7	1.4
7. その他の医業・介護費用	*	*	*	*	—	23,172	23,099	21.2	24.2	-0.3	—	—	—	—	—	23,077	24,142	20.8	24.5	4.6
(再掲)設備機器賃借料	*	*	*	*	—	1,070	1,138	1.0	1.2	6.4	—	—	—	—	—	1,177	1,367	1.1	1.4	16.1
(再掲)医療機器賃借料	*	*	*	*	—	298	315	0.3	0.3	5.7	—	—	—	—	—	351	438	0.3	0.4	24.8
IV 損益差額(I+II-III)	*	*	*	*	—	-19,380	-27,021	-17.8	-28.3	—	—	—	—	—	—	-20,775	-28,843	-18.7	-29.3	—
(参考)「新型コロナウイルス感染症関連の補助金 (従業員向け慰労金を除く)」を除いた 損益差額(IV-3')	—	*	—	*	—	—	-30,017	—	-31.4	—	—	—	—	—	—	—	-31,782	—	-32.3	—
V 税金	*	*	*	*	—	15	15	0.0	0.0	0.0	—	—	—	—	—	14	14	0.0	0.0	0.0
VI 税引後の総損益差額(IV-V)	*	*	*	*	—	-19,395	-27,036	-17.8	-28.3	—	—	—	—	—	—	-20,790	-28,858	-18.7	-29.3	—
施設数	*	—	—	—	—	15	—	—	—	—	0	—	—	—	16	—	—	—	—	—

一般診療所（全体）（集計2）

（1施設当たり損益）

	入院診療収益あり					入院診療収益なし										全体				
	金額		構成比率		金額の伸び率	金額		構成比率		金額の伸び率	(参考) 有床					金額		構成比率		金額の伸び率
	前々年(度)	前年(度)	前々年(度)	前年(度)		前々年(度)	前年(度)	前々年(度)	前年(度)		金額	構成比率		金額の伸び率	前々年(度)	前年(度)	前々年(度)	前年(度)		
	千円	千円	%	%	%	千円	千円	%	%	%	千円	千円	%		%	%	千円	千円	%	%
I 医業収益	224,250	214,648	94.4	94.5	-4.3	147,612	135,166	97.0	97.6	-8.4	136,691	117,158	95.0	95.6	-14.3	153,031	140,786	96.7	97.3	-8.0
I' (参考)「新型コロナウイルス感染症関連の補助金(従業員向け慰労金を除く)」を除いた医業収益(I-3')	-	213,380	-	93.9	-4.8	-	134,014	-	96.8	-9.2	-	116,255	-	94.9	-15.0	-	139,626	-	96.5	-8.8
1. 入院診療収益	97,896	93,311	41.2	41.1	-4.7	0	0	0.0	0.0	-	0	0	0.0	0.0	-	6,922	6,598	4.4	4.6	-4.7
保険診療収益	57,424	53,984	24.2	23.8	-6.0	0	0	0.0	0.0	-	0	0	0.0	0.0	-	4,060	3,817	2.6	2.6	-6.0
公害等診療収益	55	37	0.0	0.0	-32.7	0	0	0.0	0.0	-	0	0	0.0	0.0	-	4	3	0.0	0.0	-25.0
その他の診療収益	40,416	39,290	17.0	17.3	-2.8	0	0	0.0	0.0	-	0	0	0.0	0.0	-	2,858	2,778	1.8	1.9	-2.8
2. 外来診療収益	119,429	112,286	50.3	49.4	-6.0	138,385	125,122	90.9	90.4	-9.6	118,146	105,768	82.1	86.3	-10.5	137,045	124,215	86.6	85.8	-9.4
保険診療収益	99,679	94,340	41.9	41.5	-5.4	126,552	113,801	83.1	82.2	-10.1	110,577	98,135	76.9	80.1	-11.3	124,652	112,425	78.8	77.7	-9.8
公害等診療収益	990	713	0.4	0.3	-28.0	1,450	1,191	1.0	0.9	-17.9	38	23	0.0	0.0	-39.5	1,418	1,157	0.9	0.8	-18.4
その他の診療収益	18,760	17,234	7.9	7.6	-8.1	10,383	10,130	6.8	7.3	-2.4	7,531	7,610	5.2	6.2	1.0	10,975	10,633	6.9	7.3	-3.1
3. その他の医業収益	6,926	9,051	2.9	4.0	30.7	9,227	10,044	6.1	7.3	8.9	18,545	11,390	12.9	9.3	-38.6	9,064	9,974	5.7	6.9	10.0
3'. (再掲)新型コロナウイルス感染症関連の補助金(従業員向け慰労金を除く)	-	1,268	-	0.6	-	-	1,152	-	0.8	-	-	902	-	0.7	-	-	1,160	-	0.8	-
II 介護収益	13,419	13,743	5.6	6.1	2.4	4,608	4,426	3.0	3.2	-3.9	7,173	6,262	5.0	5.1	-12.7	5,231	5,085	3.3	3.5	-2.8
1. 施設サービス収益	4,908	5,039	2.1	2.2	2.7	299	259	0.2	0.2	-13.4	6,877	5,961	4.8	4.9	-13.3	625	597	0.4	0.4	-4.5
2. 居宅サービス収益	7,858	8,058	3.3	3.5	2.5	4,108	3,957	2.7	2.9	-3.7	296	301	0.2	0.2	1.7	4,373	4,247	2.8	2.9	-2.9
(再掲)短期入所療養介護分	0	0	0.0	0.0	-	0	0	0.0	0.0	-	0	0	0.0	0.0	-	0	0	0.0	0.0	-
3. その他の介護収益	652	646	0.3	0.3	-0.9	201	209	0.1	0.2	4.0	0	0	0.0	0.0	-	233	240	0.1	0.2	3.0
III 医業・介護費用	242,581	252,703	102.1	111.3	4.2	158,454	156,697	104.1	113.2	-1.1	145,608	136,064	101.2	111.1	-6.6	164,402	163,485	103.9	113.0	-0.6
1. 給与費	130,795	137,040	55.0	60.3	4.8	87,216	86,698	57.3	62.6	-0.6	74,388	68,694	51.7	56.1	-7.7	90,297	90,258	57.1	62.4	0.0
2. 医薬品費	20,822	19,909	8.8	8.8	-4.4	19,399	18,099	12.7	13.1	-6.7	28,421	26,888	19.8	21.9	-5.4	19,500	18,227	12.3	12.6	-6.5
3. 材料費	8,130	8,723	3.4	3.8	7.3	4,938	5,076	3.2	3.7	2.8	2,297	2,051	1.6	1.7	-10.7	5,163	5,333	3.3	3.7	3.3
4. 給食用材料費	1,923	1,649	0.8	0.7	-14.2	304	296	0.2	0.2	-2.6	54	59	0.0	0.0	9.3	418	391	0.3	0.3	-6.5
5. 委託費	17,016	17,402	7.2	7.7	2.3	4,747	4,706	3.1	3.4	-0.9	2,655	2,541	1.8	2.1	-4.3	5,615	5,604	3.5	3.9	-0.2
6. 減価償却費	9,085	10,311	3.8	4.5	13.5	5,945	5,710	3.9	4.1	-4.0	4,280	4,507	3.0	3.7	5.3	6,167	6,036	3.9	4.2	-2.1
(再掲)建物減価償却費	2,229	2,516	0.9	1.1	12.9	1,251	1,237	0.8	0.9	-1.1	1,581	1,560	1.1	1.3	-1.3	1,320	1,327	0.8	0.9	0.5
(再掲)医療機器減価償却費	2,284	3,045	1.0	1.3	33.3	1,947	1,845	1.3	1.3	-5.2	909	1,114	0.6	0.9	22.6	1,970	1,930	1.2	1.3	-2.0
7. その他の医業・介護費用	54,810	57,669	23.1	25.4	5.2	35,906	36,112	23.6	26.1	0.6	33,513	31,324	23.3	25.6	-6.5	37,242	37,636	23.5	26.0	1.1
(再掲)設備機器賃借料	4,594	4,618	1.9	2.0	0.5	2,366	2,221	1.6	1.6	-6.1	1,129	1,193	0.8	1.0	5.7	2,524	2,390	1.6	1.7	-5.3
(再掲)医療機器賃借料	2,635	2,754	1.1	1.2	4.5	1,096	1,151	0.7	0.8	5.0	778	851	0.5	0.7	9.4	1,205	1,265	0.8	0.9	5.0
IV 損益差額(I+II-III)	-4,912	-24,311	-2.1	-10.7	-	-6,233	-17,105	-4.1	-12.4	-	-1,744	-12,644	-1.2	-10.3	-	-6,140	-17,614	-3.9	-12.2	-
(参考)「新型コロナウイルス感染症関連の補助金(従業員向け慰労金を除く)」を除いた損益差額(IV-3')	-	-25,579	-	-11.3	-	-	-18,257	-	-13.2	-	-	-13,546	-	-11.1	-	-	-18,774	-	-13.0	-
V 税金	-	-	-	-	-	-	-	-	-	-	-	-	-	-	-	-	-	-	-	-
VI 税引後の総損益差額(IV-V)	-	-	-	-	-	-	-	-	-	-	-	-	-	-	-	-	-	-	-	-
施設数	21	-	-	-	-	276	-	-	-	-	12	-	-	-	297	-	-	-	-	-

(注)「全体」とは、個人、医療法人のほか、市町村立などを含めて単純集計したものである。

個人立の一般診療所の「損益差額」とそれ以外の一般診療所の「損益差額」では性質に異なる部分もあるものの、便宜上、これらを足し合わせて機械的に算出したものであることに留意。

歯科診療所（集計2）

（1施設当たり損益）

	個人					医療法人					その他					全体				
	金額		構成比率		金額の伸比率	金額		構成比率		金額の伸比率	金額		構成比率		金額の伸比率	金額		構成比率		金額の伸比率
	前々年(度)	前年(度)	前々年(度)	前年(度)		前々年(度)	前年(度)	前々年(度)	前年(度)		前々年(度)	前年(度)	前々年(度)	前年(度)		前々年(度)	前年(度)	前々年(度)	前年(度)	
I 医業収益	千円	千円	%	%	%	千円	千円	%	%	%	千円	千円	%	%	%	千円	千円	%	%	%
I' (参考)「新型コロナウイルス感染症関連の補助金(従業員向け慰労金を除く)」を除いた医業収益(I-4')	26,370	25,560	100.0	103.7	-3.1	123,746	116,452	99.4	100.3	-5.9	*	*	*	*	-	49,989	48,370	99.9	101.5	-3.2
1. 保険診療収益	—	24,638	—	100.0	-6.6	—	115,462	—	99.4	-6.7	—	*	—	*	—	—	47,588	—	99.9	-4.8
2. 労災等診療収益	23,471	22,077	89.0	89.6	-5.9	79,015	75,657	63.5	65.1	-4.2	*	*	*	*	—	37,785	36,593	75.5	76.8	-3.2
3. その他の診療収益	3	5	0.0	0.0	66.7	0	0	0.0	0.0	—	*	*	*	*	—	2	3	0.0	0.0	50.0
4. その他の医業収益	2,467	2,050	9.4	8.3	-16.9	40,731	36,604	32.7	31.5	-10.1	*	*	*	*	—	11,355	10,020	22.7	21.0	-11.8
4'. (再掲)新型コロナウイルス感染症関連の補助金(従業員向け慰労金を除く)	429	1,428	1.6	5.8	232.9	4,000	4,192	3.2	3.6	4.8	*	*	*	*	—	847	1,753	1.7	3.7	107.0
II 介護収益	—	922	—	3.7	—	—	990	—	0.9	—	—	*	—	*	—	—	782	—	1.6	—
1. 居宅サービス収益	1	0	0.0	0.0	-100.0	771	687	0.6	0.6	-10.9	*	*	*	*	—	37	58	0.1	0.1	56.8
2. その他の介護収益	1	0	0.0	0.0	-100.0	756	677	0.6	0.6	-10.4	*	*	*	*	—	37	58	0.1	0.1	56.8
III 医業・介護費用	0	0	0.0	0.0	—	15	10	0.0	0.0	-33.3	*	*	*	*	—	0	0	0.0	0.0	—
1. 給与費	21,117	21,116	80.1	85.7	0.0	124,406	124,662	99.9	107.3	0.2	*	*	*	*	—	44,628	44,033	89.2	92.4	-1.3
2. 医薬品費	8,152	8,131	30.9	33.0	-0.3	64,839	66,310	52.1	57.1	2.3	*	*	*	*	—	20,446	20,325	40.9	42.7	-0.6
3. 歯科材料費	193	207	0.7	0.8	7.3	1,334	1,321	1.1	1.1	-1.0	*	*	*	*	—	411	411	0.8	0.9	0.0
4. 委託費	1,940	2,118	7.4	8.6	9.2	10,707	10,534	8.6	9.1	-1.6	*	*	*	*	—	3,951	4,064	7.9	8.5	2.9
5. 減価償却費	2,686	2,639	10.2	10.7	-1.7	7,920	7,259	6.4	6.2	-8.3	*	*	*	*	—	5,069	4,946	10.1	10.4	-2.4
(再掲)建物減価償却費	1,550	1,364	5.9	5.5	-12.0	5,657	5,405	4.5	4.7	-4.5	*	*	*	*	—	2,691	2,519	5.4	5.3	-6.4
(再掲)医療機器減価償却費	333	278	1.3	1.1	-16.5	922	883	0.7	0.8	-4.2	*	*	*	*	—	330	289	0.7	0.6	-12.4
6. その他の医業費用	502	403	1.9	1.6	-19.7	2,699	2,584	2.2	2.2	-4.3	*	*	*	*	—	981	841	2.0	1.8	-14.3
(再掲)設備機器賃借料	6,596	6,657	25.0	27.0	0.9	33,947	33,833	27.3	29.1	-0.3	*	*	*	*	—	12,060	11,767	24.1	24.7	-2.4
(再掲)医療機器賃借料	432	445	1.6	1.8	3.0	1,237	1,599	1.0	1.4	29.3	*	*	*	*	—	634	583	1.3	1.2	-8.0
IV 損益差額(I+II-III)	186	212	0.7	0.9	14.0	900	925	0.7	0.8	2.8	*	*	*	*	—	442	402	0.9	0.8	-9.0
(参考)「新型コロナウイルス感染症関連の補助金(従業員向け慰労金を除く)」を除いた損益差額(IV-4')	5,254	4,443	19.9	18.0	—	111	-7,522	0.1	-6.5	—	*	*	*	*	—	5,397	4,395	10.8	9.2	—
V 税金	—	3,522	—	14.3	—	—	-8,512	—	-7.3	—	—	*	—	*	—	—	3,613	—	7.6	—
VI 税引後の総損益差額(IV-V)	—	—	—	—	—	462	238	0.4	0.2	-48.5	*	*	*	*	—	—	—	—	—	—
施設数	—	—	—	—	—	-351	-7,760	-0.3	-6.7	—	*	*	*	*	—	—	—	—	—	—
平均ユニット数	28	3	—	—	—	27	6	—	—	—	*	*	*	*	—	41	4	—	—	—

- (注) 1. 個人立の歯科診療所の損益差額からは、開設者の報酬となる部分以外に、建物、設備について現存物の価値以上の改善を行うための内部資金に充てられることが考えられる。
 2. 「全体」とは、個人、医療法人のほか、市町村立などを含めて単純集計したものである。
 個人立の歯科診療所の「損益差額」とそれ以外の歯科診療所の「損益差額」では性質に異なる部分もあるものの、便宜上、これらを足し合わせて機械的に算出したものであることに留意。
 3. 損益差額階級の損益差額は、「新型コロナウイルス感染症関連の補助金(従業員向け慰労金を除く)」を除いた損益差額である。

保険薬局（集計2）

（1施設当たり損益）

	個人					法人					全体				
	金額		構成比率		金額の 伸び率	金額		構成比率		金額の 伸び率	金額		構成比率		金額の 伸び率
	前々年(度)	前年(度)	前々年(度)	前年(度)		前々年(度)	前年(度)	前々年(度)	前年(度)		前々年(度)	前年(度)	前々年(度)	前年(度)	
千円	千円	%	%	%	千円	千円	%	%	%	千円	千円	%	%	%	
I 収益	82,226	77,672	99.9	100.2	-5.5	110,436	106,163	99.6	99.9	-3.9	109,244	104,898	99.7	99.9	-4.0
I' (参考)「新型コロナウイルス感染症関連の補助金 (従業員向け慰労金を除く)を除いた 収益(I-3')	—	77,442	—	99.9	-5.8	—	105,824	—	99.6	-4.2	—	104,546	—	99.6	-4.3
1. 保険調剤収益	79,356	74,432	96.5	96.0	-6.2	107,429	102,914	96.9	96.9	-4.2	106,311	101,700	97.0	96.9	-4.3
2. 公害等調剤収益	51	30	0.1	0.0	-41.2	346	345	0.3	0.3	-0.3	337	335	0.3	0.3	-0.6
3. その他の薬局事業収益	2,819	3,211	3.4	4.1	13.9	2,661	2,904	2.4	2.7	9.1	2,596	2,863	2.4	2.7	10.3
3' (再掲)新型コロナウイルス感染症関連の補助金 (従業員向け慰労金を除く)	—	230	—	0.3	—	—	339	—	0.3	—	—	351	—	0.3	—
II 介護収益	44	67	0.1	0.1	52.3	392	430	0.4	0.4	9.7	381	418	0.3	0.4	9.7
1. 居宅サービス収益	44	67	0.1	0.1	52.3	388	425	0.4	0.4	9.5	377	414	0.3	0.4	9.8
2. その他の介護収益	0	0	0.0	0.0	—	4	5	0.0	0.0	25.0	4	5	0.0	0.0	25.0
III 費用	74,534	71,024	90.6	91.6	-4.7	110,732	107,884	99.9	101.5	-2.6	109,452	106,583	99.8	101.5	-2.6
1. 給与費	9,059	9,288	11.0	12.0	2.5	25,464	24,966	23.0	23.5	-2.0	25,329	24,854	23.1	23.7	-1.9
2. 医薬品等費	56,738	52,894	69.0	68.2	-6.8	70,524	68,439	63.6	64.4	-3.0	69,597	67,481	63.5	64.3	-3.0
(再掲)調剤用医薬品費	91,966	88,336	111.8	114.0	-3.9	60,791	58,234	54.9	54.8	-4.2	60,059	57,470	54.8	54.8	-4.3
(再掲)一般用医薬品費	1,426	1,237	1.7	1.6	-13.3	1,543	1,457	1.4	1.4	-5.6	1,502	1,418	1.4	1.4	-5.6
3. 委託費	0	0	0.0	0.0	—	321	231	0.3	0.2	-28.0	312	225	0.3	0.2	-27.9
4. 減価償却費	1,282	1,551	1.6	2.0	21.0	1,388	1,452	1.3	1.4	4.6	1,382	1,442	1.3	1.4	4.3
(再掲)建物減価償却費	190	192	0.2	0.2	1.1	370	366	0.3	0.3	-1.1	370	364	0.3	0.3	-1.6
(再掲)調剤用機器減価償却費	149	209	0.2	0.3	40.3	508	527	0.5	0.5	3.7	502	520	0.5	0.5	3.6
5. その他の経費	7,456	7,291	9.1	9.4	-2.2	13,034	12,795	11.8	12.0	-1.8	12,831	12,581	11.7	12.0	-1.9
(再掲)設備機器賃借料	189	135	0.2	0.2	-28.6	438	421	0.4	0.4	-3.9	440	423	0.4	0.4	-3.9
(再掲)調剤用機器賃借料	160	107	0.2	0.1	-33.1	251	251	0.2	0.2	0.0	244	244	0.2	0.2	0.0
IV 損益差額(I+II-III)	7,736	6,716	9.4	8.7	—	96	-1,291	0.1	-1.2	—	174	-1,267	0.2	-1.2	—
(参考)「新型コロナウイルス感染症関連の補助金 (従業員向け慰労金を除く)を除いた 損益差額(IV-3')	—	6,486	—	8.4	—	—	-1,630	—	-1.5	—	—	-1,619	—	-1.5	—
V 税金	—	—	—	—	—	349	203	0.3	0.2	-41.8	—	—	—	—	—
VI 税引後の総損益差額(IV-V)	—	—	—	—	—	-253	-1,495	-0.2	-1.4	—	—	—	—	—	—
施設数	10	—	—	—	—	141	—	—	—	—	145	—	—	—	—
処方せん枚数	9,223	7,889	—	—	—	13,270	11,890	—	—	—	13,302	11,880	—	—	—

(注) 1. 個人立の保険薬局の損益差額からは、開設者の報酬となる部分以外に、建物、設備について現存物の価値以上の改善を行うための内部資金に充てられることが考えられる。

2. 「全体」とは、個人と法人を単純集計したものである。

個人立の保険薬局の「損益差額」と法人立の保険薬局の「損益差額」では性質に異なる部分もあるものの、便宜上、これらを足し合わせて機械的に算出したものであることに留意。

3. 「調剤用医薬品費」及び「一般用医薬品費」については、回答があった施設のみの平均値であり、「2. 医薬品等費」の内数とはならない。

4. 損益差額階級の損益差額は、「新型コロナウイルス感染症関連の補助金(従業員向け慰労金を除く)」を除いた損益差額である。

(22) 損益差額及び損益率の状況

一般病院 (集計1)

(1施設当たり)

		法人・その他												全 体	
		医療法人		国 立		公 立		公 的		社会保険関係法人		その他			
		前々年(度)	前年(度)	前々年(度)	前年(度)	前々年(度)	前年(度)	前々年(度)	前年(度)	前々年(度)	前年(度)	前々年(度)	前年(度)		
損益差額	構成比率	1.8	0.1	-1.7	-9.2	-14.2	-21.4	-0.2	-3.0	-1.8	-5.7	0.3	-3.1	-3.1	-7.0
	千円														
	千円	33,196.7	1,911.2	-113,872.7	-555,406.1	-657,743.0	-938,748.3	-15,953.0	-296,317.0	-153,457.4	-458,936.8	11,727.8	-121,648.9	-105,522.5	-227,040.5
	千円	17,024.4	976.7	-153,445.7	-606,681.1	-443,460.4	-581,700.2	-116,344.3	-224,167.7	-210,073.5	-570,030.7	30,302.8	-44,360.3	-8,256.4	-41,612.8
	千円	8,768.7	9,760.5	71,596.7	114,981.8	56,831.5	95,226.7	62,682.0	65,871.2	138,583.7	161,186.8	27,804.2	35,271.6	16,286.7	23,789.2
千円	±17,186.6	±19,130.7	±140,329.6	±225,364.4	±111,389.7	±186,644.4	±122,856.7	±129,107.5	±271,624.1	±315,926.0	±54,496.2	±69,132.4	±31,921.9	±46,626.8	
損益率	千円	1.5	-0.4	-6.8	-20.9	-27.4	-35.3	-3.5	-6.4	-1.8	-6.0	1.2	-2.5	-4.4	-8.1
	千円	1.4	0.1	-2.0	-8.8	-17.5	-24.9	-1.4	-3.6	-2.9	-8.0	1.3	-1.6	-0.5	-3.0
	千円	0.5	0.5	3.9	9.3	2.7	3.4	1.5	1.7	1.6	1.8	0.7	0.8	0.7	0.9
	千円	±0.9	±1.0	±7.7	±18.2	±5.3	±6.7	±2.9	±3.3	±3.2	±3.6	±1.3	±1.6	±1.4	±1.7
	千円	410		18		140		38		6		149		761	

- (注) 1. 損益差額は、「新型コロナウイルス感染症関連の補助金(従業員向け慰労金を除く)」を除いた損益差額である。(以下同様)
 2. 損益差額の構成比率は、各開設者別の医業収益と介護収益を合算した金額に対する損益差額の割合である。(以下同様)
 3. 損益率は、各病院ごとの医業収益と介護収益を合算した金額に対する損益差額の割合である。(以下同様)

一般病院 (集計1)

(1施設当たり)

		個人		全 体		(参考) 国公立を除く	
		前々年(度)	前年(度)	前々年(度)	前年(度)	前々年(度)	前年(度)
		%	%	%	%	%	%
損益差額	構成比率	5.2	2.1	-3.1	-6.9	0.8	-1.8
	千円						
	千円	66,640.5	26,337.3	-103,953.3	-224,731.1	23,438.7	-51,100.7
	千円	49,048.1	37,803.6	-8,052.7	-40,861.9	17,024.4	-8,558.3
	千円	33,979.7	39,778.2	16,151.5	23,590.6	9,900.0	12,231.2
千円	±66,600.2	±77,965.3	±31,656.9	±46,237.6	±19,404.0	±23,973.1	
損益率	千円	6.9	3.8	-4.3	-8.0	1.1	-1.3
	千円	8.0	5.6	-0.5	-3.0	1.2	-0.7
	千円	2.8	4.8	0.7	0.9	0.4	0.4
	千円	±5.4	±9.5	±1.4	±1.7	±0.7	±0.9
	千円	7		768		610	

- (注) 「全体」とは、個人、医療法人のほか、市町村立などを含めて単純集計したもの。
 個人立の病院の「損益差額」とそれ以外の病院の「損益差額」では性質に異なる部分もあるものの、便宜上、これらを足し合わせて機械的に算出したものであることに留意。(以下同様)

精神科病院 (集計1)

(1施設当たり)

		法人・その他		個人		全 体		(参考) 国公立を除く	
		前々年(度)	前年(度)	前々年(度)	前年(度)	前々年(度)	前年(度)	前々年(度)	前年(度)
		%	%	%	%	%	%	%	%
損益差額	構成比率	-2.7	-4.6	*	*	-2.6	-4.5	1.4	0.0
	千円								
	千円	-39,279.2	-66,982.6	*	*	-38,582.7	-66,539.2	20,702.0	-117.4
	千円	20,994.1	3,255.3	*	*	21,133.1	3,575.5	23,698.0	8,211.7
	千円	23,345.0	26,684.7	*	*	23,223.2	26,537.2	11,670.2	11,874.8
千円	±45,756.3	±52,302.0	*	*	±45,517.5	±52,012.9	±22,873.6	±23,274.6	
損益率	千円	-2.6	-4.7	*	*	-2.6	-4.6	1.1	-0.4
	千円	2.0	0.3	*	*	2.0	0.3	2.2	0.7
	千円	1.6	1.8	*	*	1.5	1.8	0.7	0.7
	千円	±3.0	±3.5	*	*	±3.0	±3.5	±1.4	±1.4
	千円	176		*		177		167	

一般病院（集計2）

（1施設当たり）

		法人・その他												全体	
		医療法人		国立		公立		公的		社会保険関係法人		その他			
		前々年(度)	前年(度)	前々年(度)	前年(度)	前々年(度)	前年(度)	前々年(度)	前年(度)	前々年(度)	前年(度)	前々年(度)	前年(度)		
損益差額	構成比率	2.3	0.7	-1.1	-8.0	-14.4	-21.5	-0.3	-3.1	-1.8	-5.7	0.3	-2.9	-2.5	-6.1
	千円														
	千円	40,738.6	12,147.3	-72,127.4	-468,036.1	-618,840.3	-873,061.6	-26,827.6	-298,166.8	-153,457.4	-458,936.8	11,420.3	-106,310.1	-75,836.0	-175,574.4
	中央値	18,623.9	3,224.3	-100,756.3	-478,454.5	-403,979.1	-533,672.3	-126,090.2	-236,296.1	-210,073.5	-570,030.7	19,439.9	-29,065.7	-1,777.6	-27,728.1
	標準誤差	7,041.8	7,776.7	63,786.8	103,826.1	50,272.1	83,641.5	57,333.7	61,735.3	138,583.7	161,186.8	23,496.1	30,111.8	12,719.7	18,395.5
95%信頼区間	±13,801.8	±15,242.3	±125,022.2	±203,499.1	±98,533.3	±163,937.3	±112,374.0	±121,001.2	±271,624.1	±315,926.0	±46,052.4	±59,019.1	±24,930.6	±36,055.1	
損益率	千円														
	千円	1.8	0.1	-4.8	-17.1	-27.6	-35.1	-3.4	-6.4	-1.8	-6.0	1.1	-2.4	-3.4	-6.6
	中央値	1.5	0.2	-1.3	-7.1	-17.8	-25.0	-1.7	-3.9	-2.9	-8.0	1.2	-1.5	-0.1	-2.0
	標準誤差	0.4	0.4	3.4	7.8	2.5	3.1	1.4	1.6	1.6	1.8	0.6	0.8	0.6	0.7
	95%信頼区間	±0.8	±0.9	±6.6	±15.2	±4.8	±6.0	±2.7	±3.1	±3.2	±3.6	±1.1	±1.5	±1.1	±1.4
施設数	607		22		162		42		6		178		1,017		

一般病院（集計2）

		個人		全体		(参考) 国公立を除く	
		前々年(度)	前年(度)	前々年(度)	前年(度)	前々年(度)	前年(度)
		千円	千円	千円	千円	千円	千円
損益差額	構成比率	7.4	4.8	-2.5	-6.0	1.1	-1.2
	千円						
	千円	88,481.2	55,797.7	-74,394.7	-173,544.8	30,296.9	-31,263.9
	中央値	55,045.8	39,299.4	-432.7	-26,576.4	18,281.2	-4,307.2
	標準誤差	31,149.1	38,068.2	12,619.8	18,249.2	7,741.6	9,548.6
95%信頼区間	±61,052.2	±74,613.7	±24,734.8	±35,768.4	±15,173.6	±18,715.3	
損益率	千円						
	千円	9.4	6.9	-3.3	-6.5	1.4	-0.7
	中央値	9.5	7.1	-0.1	-2.0	1.3	-0.5
	標準誤差	2.8	4.4	0.6	0.7	0.3	0.4
	95%信頼区間	±5.6	±8.6	±1.1	±1.4	±0.6	±0.7
施設数	9		1,026		842		

精神科病院（集計2）

		法人・その他		個人		全体		(参考) 国公立を除く	
		前々年(度)	前年(度)	前々年(度)	前年(度)	前々年(度)	前年(度)	前々年(度)	前年(度)
		千円	千円	千円	千円	千円	千円	千円	千円
損益差額	構成比率	-2.0	-4.0	*	*	-2.0	-4.0	1.6	0.1
	千円								
	千円	-30,802.6	-60,071.2	*	*	-30,204.6	-59,698.4	24,654.3	1,625.0
	中央値	20,855.0	3,575.5	*	*	20,994.1	5,094.1	23,487.2	9,208.3
	標準誤差	21,807.1	24,708.2	*	*	21,701.4	24,582.0	11,180.8	11,062.3
95%信頼区間	±42,741.9	±48,428.1	*	*	±42,534.8	±48,180.8	±21,914.4	±21,682.2	
損益率	千円								
	千円	-2.1	-4.2	*	*	-2.0	-4.2	1.4	-0.3
	中央値	2.0	0.4	*	*	2.0	0.3	2.2	0.7
	標準誤差	1.4	1.6	*	*	1.4	1.6	0.7	0.7
	95%信頼区間	±2.8	±3.2	*	*	±2.8	±3.2	±1.4	±1.3
施設数	191		*		192		182		

一般診療所（集計2）

（1施設当たり）

		個人						医療法人・その他						全体					
		入院診療収益あり		入院診療収益なし		全体		入院診療収益あり		入院診療収益なし		全体		入院診療収益あり		入院診療収益なし		全体	
		前々年(度)	前年(度)	前々年(度)	前年(度)	前々年(度)	前年(度)	前々年(度)	前年(度)	前々年(度)	前年(度)	前々年(度)	前年(度)	前々年(度)	前年(度)	前々年(度)	前年(度)	前々年(度)	前年(度)
構成比率	%	24.4	20.9	33.0	29.8	32.5	29.2	2.8	2.4	7.0	3.8	6.4	3.6	4.0	3.4	10.4	7.1	9.6	6.6
損益差額	千円																		
	千円	43,130.5	35,287.1	29,104.7	24,285.2	29,564.6	24,645.9	9,378.2	8,153.5	10,804.1	5,628.3	10,701.9	5,809.3	12,840.0	10,936.4	14,582.7	9,480.5	14,471.4	9,573.5
	千円	40,509.2	37,302.8	20,997.3	16,332.7	21,229.2	16,491.5	2,264.4	2,385.5	3,967.0	10.4	3,648.2	239.2	3,105.1	3,136.4	6,704.8	2,412.0	6,579.6	2,489.4
	千円	10,957.0	12,247.4	2,364.2	2,256.1	2,316.7	2,217.8	5,919.7	4,752.1	1,179.4	1,225.0	1,173.2	1,186.6	5,537.4	4,521.0	1,077.6	1,100.4	1,068.3	1,069.4
95%信頼区間	%	±21,475.7	±24,005.0	±4,633.8	±4,422.0	±4,540.8	±4,346.9	±11,602.7	±9,314.1	±2,311.6	±2,400.9	±2,299.4	±2,325.7	±10,853.3	±8,861.1	±2,112.1	±2,156.8	±2,093.9	±2,096.0
損益率	%	26.2	21.8	30.4	25.1	30.3	25.0	1.7	0.5	3.4	-1.7	3.2	-1.5	4.2	2.7	8.9	3.8	8.6	3.8
	%	27.2	26.1	31.7	26.3	31.7	26.3	1.4	1.0	3.4	0.0	3.2	0.2	2.0	1.3	6.3	2.4	5.8	2.4
	%	6.4	6.4	2.1	2.6	2.0	2.5	1.1	1.3	0.8	1.5	0.8	1.4	1.5	1.5	0.8	1.3	0.8	1.2
	%	±12.5	±12.6	±4.1	±5.0	±4.0	±4.9	±2.2	±2.5	±1.6	±2.9	±1.5	±2.7	±2.8	±2.9	±1.7	±2.6	±1.6	±2.4
施設数		8	236	244	70	907	977	78	1,143	1,221									

- (注) 1. 損益差額は、「新型コロナウイルス感染症関連の補助金(従業員向け慰労金を除く)」を除いた損益差額である。
 2. 損益差額の構成比率は、各開設者別の「新型コロナウイルス感染症関連の補助金(従業員向け慰労金を除く)」を除いた医療収益と介護収益を合算した金額に対する損益差額の割合である。
 3. 損益率は、各一般診療所ごとの「新型コロナウイルス感染症関連の補助金(従業員向け慰労金を除く)」を除いた医療収益と介護収益を合算した金額に対する損益差額の割合である。
 4. 「全体」とは、個人、医療法人のほか、市町村立などを含めて単純集計したもの。
 個人立の一般診療所の「損益差額」とそれ以外の一般診療所の「損益差額」では性質に異なる部分もあるものの、便宜上、これらを足し合わせて機械的に算出したものであることに留意。

歯科診療所（集計2）

（1施設当たり）

		個人		医療法人・その他		全体	
		前々年(度)	前年(度)	前々年(度)	前年(度)	前々年(度)	前年(度)
構成比率	%	29.7	29.1	6.5	6.1	14.3	13.7
損益差額	千円						
	千円	14,029.0	13,341.5	6,742.7	6,334.7	10,605.9	10,049.7
	千円	11,287.7	10,603.6	2,519.8	2,156.3	7,022.1	5,996.6
	千円	1,093.5	1,090.3	1,286.7	1,476.9	862.4	924.1
95%信頼区間	%	±2,143.3	±2,137.0	±2,522.0	±2,894.6	±1,690.3	±1,811.2
損益率	%	31.0	28.5	3.5	2.3	18.1	16.2
	%	28.2	27.0	3.1	2.8	18.0	15.4
	%	1.5	1.8	1.9	2.2	1.4	1.6
	%	±2.9	±3.6	±3.7	±4.3	±2.8	±3.1
施設数		158	140	298			

- (注) 1. 損益差額は、「新型コロナウイルス感染症関連の補助金(従業員向け慰労金を除く)」を除いた損益差額である。
 2. 損益差額の構成比率は、各開設者別の「新型コロナウイルス感染症関連の補助金(従業員向け慰労金を除く)」を除いた医療収益と介護収益を合算した金額に対する損益差額の割合である。
 3. 損益率は、各歯科診療所ごとの「新型コロナウイルス感染症関連の補助金(従業員向け慰労金を除く)」を除いた医療収益と介護収益を合算した金額に対する損益差額の割合である。
 4. 「全体」とは、個人、医療法人のほか、市町村立などを含めて単純集計したもの。
 個人立の歯科診療所の「損益差額」とそれ以外の歯科診療所の「損益差額」では性質に異なる部分もあるものの、便宜上、これらを足し合わせて機械的に算出したものであることに留意。

保険薬局（集計2）

（1施設当たり）

		個人		法人		全体	
		前々年(度)	前年(度)	前々年(度)	前年(度)	前々年(度)	前年(度)
構成比率	%	11.4	9.9	6.6	6.4	6.7	6.5
損益差額	千円						
	千円	10,110.9	8,131.9	11,609.7	11,081.6	11,541.7	10,947.8
	千円	10,621.8	7,492.1	6,075.8	5,289.7	6,461.1	5,409.9
	千円	1,242.0	1,228.2	906.0	897.1	866.7	858.4
95%信頼区間	%	±2,434.3	±2,407.2	±1,775.7	±1,756.2	±1,698.7	±1,682.4
損益率	%	12.4	10.1	5.2	5.1	5.6	5.4
	%	12.4	12.1	4.7	4.0	5.2	4.3
	%	1.8	1.9	0.8	0.5	0.8	0.5
	%	±3.5	±3.8	±1.6	±0.9	±1.5	±0.9
施設数		41	863	904			

- (注) 1. 損益差額は、「新型コロナウイルス感染症関連の補助金(従業員向け慰労金を除く)」を除いた損益差額である。
 2. 損益差額の構成比率は、各開設者別の「新型コロナウイルス感染症関連の補助金(従業員向け慰労金を除く)」を除いた収益と介護収益を合算した金額に対する損益差額の割合である。
 3. 損益率は、各保険薬局ごとの「新型コロナウイルス感染症関連の補助金(従業員向け慰労金を除く)」を除いた収益と介護収益を合算した金額に対する損益差額の割合である。
 4. 「全体」とは、個人と法人を単純集計したもの。
 個人立の保険薬局の「損益差額」と法人立の保険薬局の「損益差額」では性質に異なる部分もあるものの、便宜上、これらを足し合わせて機械的に算出したものであることに留意。

(23) 職種別常勤職員1人平均給料年(度)額等

一般病院 開設者別 (集計1)

(単位:円、%)

	国立							公立						
	前々年(度)			前年(度)			金額の伸び率	前々年(度)			前年(度)			金額の伸び率
	平均給料年(度)額(①)	賞与(②)	①+②	平均給料年(度)額(①)	賞与(②)	①+②		平均給料年(度)額(①)	賞与(②)	①+②	平均給料年(度)額(①)	賞与(②)	①+②	
病院長	13,971,899	4,950,695	18,922,594	14,090,525	4,671,710	18,762,235	△ 0.8	17,878,690	4,267,186	22,145,876	17,753,028	3,782,489	21,535,517	△ 2.8
医師	11,125,454	2,329,391	13,454,845	10,982,980	2,256,819	13,239,799	△ 1.6	12,792,716	2,301,350	15,094,066	12,460,176	2,265,830	14,726,005	△ 2.4
歯科医師	10,145,417	1,984,793	12,130,210	9,950,651	1,937,717	11,888,368	△ 2.0	10,876,014	2,445,614	13,321,629	10,536,889	2,363,693	12,900,582	△ 3.2
薬剤師	4,393,040	1,277,610	5,670,650	4,452,890	1,264,195	5,717,085	0.8	4,590,321	1,382,531	5,972,852	4,576,186	1,359,661	5,935,847	△ 0.6
看護職員	4,075,078	1,147,150	5,222,228	4,179,552	1,119,073	5,298,625	1.5	4,362,727	1,283,638	5,646,365	4,363,615	1,278,958	5,642,572	△ 0.1
看護補助職員	2,780,427	729,933	3,510,360	2,795,074	574,849	3,369,922	△ 4.0	2,620,475	659,218	3,279,692	2,695,398	670,803	3,366,201	2.6
医療技術員	4,069,865	1,197,921	5,267,786	4,157,881	1,145,896	5,303,777	0.7	4,198,730	1,268,091	5,466,821	4,217,267	1,270,807	5,488,074	0.4
歯科衛生士	3,194,511	646,695	3,841,207	3,287,705	669,081	3,956,786	3.0	3,519,720	1,139,979	4,659,698	3,511,480	1,169,537	4,681,017	0.5
歯科技工士	*	*	*	*	*	*	—	3,752,345	1,223,198	4,975,543	3,774,785	1,227,617	5,002,401	0.5
事務職員	3,874,494	1,003,090	4,877,584	3,931,633	962,544	4,894,177	0.3	3,802,417	1,130,555	4,932,972	3,891,102	1,149,446	5,040,548	2.2
その他職員	3,730,504	1,058,322	4,788,826	4,619,584	799,726	5,419,310	13.2	3,224,224	941,668	4,165,891	3,222,589	949,950	4,172,539	0.2
役員	—	—	—	—	—	—	—	10,254,520	2,899,722	13,154,242	10,190,868	2,888,056	13,078,923	△ 0.6

	公 的							社会保険関係法人						
	前々年(度)			前年(度)			金額の伸び率	前々年(度)			前年(度)			金額の伸び率
	平均給料年(度)額(①)	賞与(②)	①+②	平均給料年(度)額(①)	賞与(②)	①+②		平均給料年(度)額(①)	賞与(②)	①+②	平均給料年(度)額(①)	賞与(②)	①+②	
病院長	18,017,831	4,612,586	22,630,416	17,975,626	4,437,044	22,412,669	△ 1.0	10,224,373	9,501,052	19,725,425	10,089,985	9,536,345	19,626,330	△ 0.5
医師	12,020,482	1,851,699	13,872,181	12,032,554	1,808,548	13,841,103	△ 0.2	11,176,682	2,932,007	14,108,689	11,174,746	3,101,501	14,276,248	1.2
歯科医師	10,399,816	2,140,067	12,539,883	10,840,209	2,168,716	13,008,925	3.7	12,933,103	2,621,526	15,554,630	13,111,018	2,657,824	15,768,841	1.4
薬剤師	4,620,828	1,297,201	5,918,029	4,541,475	1,253,198	5,794,673	△ 2.1	4,528,509	1,424,930	5,953,438	4,557,124	1,428,398	5,985,523	0.5
看護職員	4,112,424	1,134,124	5,246,548	4,157,076	1,133,304	5,290,379	0.8	4,276,046	1,269,831	5,545,878	4,297,276	1,300,272	5,597,548	0.9
看護補助職員	2,803,050	742,480	3,545,530	2,832,575	735,535	3,568,110	0.6	2,572,025	255,483	2,827,508	2,465,956	320,604	2,786,560	△ 1.4
医療技術員	4,169,907	1,155,948	5,325,855	4,139,846	1,127,103	5,266,949	△ 1.1	4,366,709	1,367,621	5,734,329	4,304,090	1,368,486	5,672,576	△ 1.1
歯科衛生士	3,104,951	877,235	3,982,186	3,111,958	912,745	4,024,703	1.1	*	*	*	*	*	*	—
歯科技工士	*	*	*	*	*	*	—	—	—	—	—	—	—	—
事務職員	3,541,674	947,199	4,488,873	3,535,622	935,189	4,470,811	△ 0.4	4,096,445	1,280,204	5,376,649	4,045,026	1,295,630	5,340,656	△ 0.7
その他職員	3,152,796	862,529	4,015,325	3,247,807	884,954	4,132,761	2.9	3,960,465	1,046,928	5,007,393	4,362,985	1,016,354	5,379,339	7.4
役員	—	—	—	—	—	—	—	—	—	—	—	—	—	—

- (注) 1. 給料(本俸又はこれに準ずるもの)には、扶養手当、時間外勤務手当、役付手当、通勤手当など労働の対価として職員に支給したすべてものが含まれる。(以下同様)
 2. 「看護職員」とは、保健師、助産師、看護師、准看護師である。(以下同様)
 3. 「医療技術員」とは、診療放射線技師、臨床検査技師、栄養士、理学療法士、作業療法士など医療に関わる専門技術員である。(以下同様)
 4. 病院の給料・賞与については、当該施設に所属する職員に支給された金額を調査したものである。(以下同様)

一般病院 開設者別 (集計1)

(単位:円、%)

	医療法人							その他						
	前々年(度)			前年(度)			金額の 伸び率	前々年(度)			前年(度)			金額の 伸び率
	平均給料 年(度)額(①)	賞与(②)	①+②	平均給料 年(度)額(①)	賞与(②)	①+②		平均給料 年(度)額(①)	賞与(②)	①+②	平均給料 年(度)額(①)	賞与(②)	①+②	
病院長	31,029,570	597,030	31,626,600	30,585,958	514,999	31,100,957	△ 1.7	22,555,211	1,171,011	23,726,222	22,618,788	1,119,999	23,738,787	0.1
医師	14,389,335	720,756	15,110,090	14,499,576	562,597	15,062,173	△ 0.3	14,432,734	1,074,008	15,506,743	14,337,602	1,018,517	15,356,119	△ 1.0
歯科医師	8,722,066	691,937	9,414,003	9,163,967	690,820	9,854,787	4.7	10,091,314	976,934	11,068,248	10,065,765	970,189	11,035,954	△ 0.3
薬剤師	4,459,040	816,841	5,275,881	4,443,030	803,885	5,246,915	△ 0.5	4,230,910	957,014	5,187,924	4,185,169	916,471	5,101,640	△ 1.7
看護職員	3,778,810	768,637	4,547,447	3,808,733	755,466	4,564,200	0.4	3,920,350	876,598	4,796,947	3,935,622	847,398	4,783,020	△ 0.3
看護補助職員	2,502,783	495,698	2,998,481	2,548,706	494,610	3,043,317	1.5	2,558,578	604,292	3,162,870	2,583,167	601,918	3,185,085	0.7
医療技術員	3,355,130	730,556	4,085,685	3,383,006	725,054	4,108,060	0.5	3,541,655	809,310	4,350,965	3,498,719	786,354	4,285,072	△ 1.5
歯科衛生士	2,659,970	568,195	3,228,165	2,698,673	586,572	3,285,245	1.8	2,872,203	736,525	3,608,728	2,851,060	753,823	3,604,884	△ 0.1
歯科技士	3,381,221	691,743	4,072,964	3,329,705	634,404	3,964,109	△ 2.7	3,888,946	982,582	4,871,528	4,093,470	1,132,571	5,226,041	7.3
事務職員	3,120,218	632,156	3,752,374	3,177,498	632,015	3,809,513	1.5	3,201,734	738,396	3,940,130	3,221,017	726,333	3,947,349	0.2
その他職員	2,631,505	532,903	3,164,408	2,627,718	521,246	3,148,964	△ 0.5	2,773,732	587,783	3,361,515	2,791,499	585,926	3,377,425	0.5
役員	12,279,445	195,779	12,475,224	11,920,413	107,550	12,027,963	△ 3.6	16,851,147	121,230	16,972,377	15,738,335	105,498	15,843,833	△ 6.6

	法人その他全体							個人						
	前々年(度)			前年(度)			金額の 伸び率	前々年(度)			前年(度)			金額の 伸び率
	平均給料 年(度)額(①)	賞与(②)	①+②	平均給料 年(度)額(①)	賞与(②)	①+②		平均給料 年(度)額(①)	賞与(②)	①+②	平均給料 年(度)額(①)	賞与(②)	①+②	
病院長	25,507,181	1,820,817	27,327,998	25,234,652	1,666,364	26,901,016	△ 1.6	—	—	—	—	—	—	—
医師	13,232,970	1,599,162	14,832,133	13,135,329	1,536,415	14,671,744	△ 1.1	16,758,882	50,035	16,808,918	16,970,969	74,043	17,045,012	1.4
歯科医師	9,944,482	1,570,491	11,514,973	10,036,657	1,547,932	11,584,589	0.6	10,028,154	0	10,028,154	9,666,267	0	9,666,267	△ 3.6
薬剤師	4,460,712	1,099,394	5,560,106	4,432,548	1,071,111	5,503,660	△ 1.0	4,416,743	863,555	5,280,298	4,389,485	638,930	5,028,415	△ 4.8
看護職員	4,037,615	1,011,394	5,049,009	4,062,643	998,448	5,061,091	0.2	4,041,725	856,418	4,898,143	3,975,955	693,050	4,669,004	△ 4.7
看護補助職員	2,552,397	558,739	3,111,136	2,594,879	557,579	3,152,458	1.3	2,395,947	499,117	2,895,064	2,409,053	405,337	2,814,390	△ 2.8
医療技術員	3,705,645	932,003	4,637,648	3,704,942	917,751	4,622,694	△ 0.3	3,423,171	702,496	4,125,667	3,553,577	648,858	4,202,434	1.9
歯科衛生士	2,963,867	768,915	3,732,782	2,969,322	787,168	3,756,491	0.6	3,070,247	826,687	3,896,933	2,865,593	674,237	3,539,830	△ 9.2
歯科技士	3,644,714	948,360	4,593,074	3,612,255	941,088	4,553,343	△ 0.9	*	*	*	*	*	*	—
事務職員	3,350,488	808,565	4,159,053	3,391,667	805,351	4,197,018	0.9	3,185,370	652,573	3,837,942	3,130,957	597,067	3,728,024	△ 2.9
その他職員	2,866,769	669,215	3,535,984	2,948,635	655,990	3,604,625	1.9	2,437,292	225,333	2,662,625	2,499,632	267,648	2,767,280	3.9
役員	12,835,336	268,284	13,103,620	12,398,815	195,764	12,594,579	△ 3.9	—	—	—	—	—	—	—

一般病院 開設者別（集計1）

（単位：円、％）

	全 体						
	前々年(度)			前年(度)			金額の 伸び率
	平均給料 年(度)額(①)	賞与(②)	①+②	平均給料 年(度)額(①)	賞与(②)	①+②	
病院長	25,508,289	1,817,932	27,326,221	25,236,297	1,663,728	26,900,024	△ 1.6
医師	13,244,100	1,594,273	14,838,372	13,147,020	1,531,958	14,678,978	△ 1.1
歯科医師	9,945,390	1,553,447	11,498,837	10,032,464	1,530,408	11,562,872	0.6
薬剤師	4,460,559	1,098,572	5,559,130	4,432,387	1,069,495	5,501,882	△ 1.0
看護職員	4,037,626	1,010,982	5,048,608	4,062,411	997,631	5,060,042	0.2
看護補助職員	2,551,694	558,472	3,110,166	2,594,037	556,889	3,150,925	1.3
医療技術員	3,704,479	931,056	4,635,536	3,704,325	916,654	4,620,979	△ 0.3
歯科衛生士	2,964,841	769,443	3,734,284	2,968,176	785,920	3,754,097	0.5
歯科技工士	3,633,294	941,995	4,575,289	3,601,400	934,245	4,535,645	△ 0.9
事務職員	3,349,572	807,700	4,157,272	3,390,172	804,156	4,194,328	0.9
その他職員	2,864,672	667,049	3,531,721	2,946,415	654,070	3,600,486	1.9
役員	12,835,336	268,284	13,103,620	12,398,815	195,764	12,594,579	△ 3.9

一般診療所 開設者別（集計2）

（単位：円、％）

	入院診療収益あり													
	個人							医療法人						
	前々年(度)			前年(度)			金額の伸比率	前々年(度)			前年(度)			金額の伸比率
	平均給料年(度)額(①)	賞与(②)	①+②	平均給料年(度)額(①)	賞与(②)	①+②		平均給料年(度)額(①)	賞与(②)	①+②	平均給料年(度)額(①)	賞与(②)	①+②	
院長	—	—	—	—	—	—	—	31,451,511	225,000	31,676,511	29,652,180	167,857	29,820,038	△ 5.9
医師	12,946,667	2,554,667	15,501,333	10,662,545	1,872,000	12,534,545	△ 19.1	10,964,008	232,984	11,196,992	11,650,995	280,780	11,931,775	6.6
歯科医師	—	—	—	—	—	—	—	—	—	—	—	—	—	—
薬剤師	—	—	—	—	—	—	—	*	*	*	*	*	*	—
看護職員	2,999,890	659,991	3,659,881	3,024,724	652,356	3,677,080	0.5	3,296,432	575,956	3,872,388	3,393,963	585,223	3,979,186	2.8
看護補助職員	2,213,721	562,725	2,776,446	2,200,771	545,085	2,745,856	△ 1.1	2,166,522	369,257	2,535,779	2,288,216	411,671	2,699,886	6.5
医療技術員	*	*	*	*	*	*	—	3,147,567	669,501	3,817,068	3,032,944	660,222	3,693,166	△ 3.2
事務職員	2,387,988	599,192	2,987,180	2,386,457	596,030	2,982,487	△ 0.2	3,020,867	508,988	3,529,855	2,835,497	515,326	3,350,824	△ 5.1
その他職員	1,790,406	410,330	2,200,736	1,798,197	421,984	2,220,180	0.9	2,121,975	362,257	2,484,232	2,190,620	370,535	2,561,155	3.1
役員	—	—	—	—	—	—	—	5,338,613	9,773	5,348,386	5,528,966	13,786	5,542,753	3.6

	入院診療収益あり													
	その他							全体						
	前々年(度)			前年(度)			金額の伸比率	前々年(度)			前年(度)			金額の伸比率
	平均給料年(度)額(①)	賞与(②)	①+②	平均給料年(度)額(①)	賞与(②)	①+②		平均給料年(度)額(①)	賞与(②)	①+②	平均給料年(度)額(①)	賞与(②)	①+②	
院長	*	*	*	*	*	*	—	31,249,800	221,053	31,470,853	29,490,107	164,912	29,655,019	△ 5.8
医師	—	—	—	—	—	—	—	11,060,046	345,444	11,405,491	11,592,159	375,496	11,967,655	4.9
歯科医師	—	—	—	—	—	—	—	—	—	—	—	—	—	—
薬剤師	—	—	—	—	—	—	—	*	*	*	*	*	*	—
看護職員	5,053,893	1,062,283	6,116,177	5,261,838	1,141,533	6,403,371	4.7	3,299,892	584,973	3,884,865	3,395,311	594,696	3,990,006	2.7
看護補助職員	3,006,440	562,500	3,568,940	3,359,328	733,867	4,093,194	14.7	2,187,194	378,714	2,565,908	2,307,727	421,095	2,728,822	6.3
医療技術員	*	*	*	*	*	*	—	3,158,231	666,409	3,824,640	3,045,580	663,014	3,708,594	△ 3.0
事務職員	3,369,500	386,467	3,755,967	3,436,087	725,067	4,161,154	10.8	2,987,076	512,884	3,499,960	2,816,124	522,729	3,338,853	△ 4.6
その他職員	3,240,016	0	3,240,016	3,360,762	271,500	3,632,262	12.1	2,119,133	360,752	2,479,885	2,186,732	371,699	2,558,431	3.2
役員	—	—	—	—	—	—	—	5,338,613	9,773	5,348,386	5,528,966	13,786	5,542,753	3.6

（注）一般診療所の給料・賞与については、当該施設に所属する職員に支給された金額を調査したものである。（以下同様）

一般診療所 開設者別（集計2）

（単位：円、％）

	入院診療収益なし													
	個人							医療法人						
	前々年(度)			前年(度)			金額の伸比率	前々年(度)			前年(度)			金額の伸比率
	平均給料年(度)額(①)	賞与(②)	①+②	平均給料年(度)額(①)	賞与(②)	①+②		平均給料年(度)額(①)	賞与(②)	①+②	平均給料年(度)額(①)	賞与(②)	①+②	
院長	—	—	—	—	—	—	—	27,394,620	112,271	27,506,891	26,938,655	146,705	27,085,359	△ 1.5
医師	8,767,069	1,020,963	9,788,032	9,581,889	896,296	10,478,185	7.1	10,632,687	79,866	10,712,553	10,443,255	99,098	10,542,354	△ 1.6
歯科医師	*	*	*	*	*	*	—	*	*	*	*	*	*	—
薬剤師	10,098,973	1,905,432	12,004,405	10,125,151	1,905,022	12,030,174	0.2	7,451,445	197,647	7,649,092	6,597,146	222,589	6,819,735	△ 10.8
看護職員	2,983,975	586,092	3,570,067	3,045,901	582,881	3,628,783	1.6	3,126,612	607,969	3,734,581	3,140,586	596,348	3,736,934	0.1
看護補助職員	2,122,317	462,662	2,584,980	2,222,853	409,853	2,632,706	1.8	1,812,996	348,702	2,161,699	1,861,854	353,823	2,215,678	2.5
医療技術員	3,188,379	614,400	3,802,778	3,164,818	630,630	3,795,447	△ 0.2	3,489,792	706,995	4,196,786	3,500,668	658,153	4,158,821	△ 0.9
事務職員	2,466,172	484,931	2,951,104	2,478,976	464,063	2,943,039	△ 0.3	2,606,879	442,926	3,049,806	2,620,619	427,639	3,048,257	△ 0.1
その他職員	3,685,838	730,957	4,416,796	3,379,619	543,166	3,922,785	△ 11.2	2,095,509	309,021	2,404,530	2,131,354	299,106	2,430,459	1.1
役員	—	—	—	—	—	—	—	4,378,041	30,400	4,408,441	4,318,834	24,284	4,343,117	△ 1.5

	入院診療収益なし													
	その他							全体						
	前々年(度)			前年(度)			金額の伸比率	前々年(度)			前年(度)			金額の伸比率
	平均給料年(度)額(①)	賞与(②)	①+②	平均給料年(度)額(①)	賞与(②)	①+②		平均給料年(度)額(①)	賞与(②)	①+②	平均給料年(度)額(①)	賞与(②)	①+②	
院長	14,298,051	1,276,270	15,574,321	13,662,766	1,013,874	14,676,640	△ 5.8	27,044,903	143,353	27,188,256	26,604,258	168,547	26,772,805	△ 1.5
医師	11,142,801	510,709	11,653,509	12,228,834	474,422	12,703,257	9.0	10,490,674	170,264	10,660,939	10,423,152	181,700	10,604,852	△ 0.5
歯科医師	—	—	—	—	—	—	—	11,314,286	742,857	12,057,143	11,150,000	600,000	11,750,000	△ 2.5
薬剤師	*	*	*	*	*	*	—	7,668,956	623,747	8,292,703	7,035,143	625,141	7,660,284	△ 7.6
看護職員	3,568,641	851,632	4,420,274	3,610,247	1,002,763	4,613,010	4.4	3,117,985	611,023	3,729,008	3,137,715	603,674	3,741,389	0.3
看護補助職員	*	*	*	*	*	*	—	1,860,293	366,617	2,226,910	1,921,739	364,117	2,285,856	2.6
医療技術員	3,867,438	927,613	4,795,051	3,827,203	903,928	4,731,131	△ 1.3	3,484,725	710,530	4,195,254	3,480,047	666,488	4,146,536	△ 1.2
事務職員	3,166,929	738,581	3,905,509	3,102,764	705,443	3,808,207	△ 2.5	2,597,390	457,980	3,055,370	2,608,400	440,985	3,049,385	△ 0.2
その他職員	2,344,988	429,130	2,774,118	2,709,894	382,993	3,092,887	11.5	2,184,189	333,522	2,517,710	2,228,786	317,544	2,546,330	1.1
役員	—	—	—	—	—	—	—	4,378,041	30,400	4,408,441	4,318,834	24,284	4,343,117	△ 1.5

一般診療所 開設者別（集計2）

（単位：円、％）

	全体													
	個人							医療法人						
	前々年(度)			前年(度)			金額の伸び率	前々年(度)			前年(度)			金額の伸び率
	平均給料年(度)額(①)	賞与(②)	①+②	平均給料年(度)額(①)	賞与(②)	①+②		平均給料年(度)額(①)	賞与(②)	①+②	平均給料年(度)額(①)	賞与(②)	①+②	
院長	—	—	—	—	—	—	—	27,713,664	121,136	27,834,800	27,151,505	148,364	27,299,869	△ 1.9
医師	9,215,952	1,185,680	10,401,632	9,711,098	1,012,957	10,724,054	3.1	10,692,915	107,700	10,800,615	10,658,190	131,431	10,789,621	△ 0.1
歯科医師	*	*	*	*	*	*	—	*	*	*	*	*	*	—
薬剤師	10,098,973	1,905,432	12,004,405	10,125,151	1,905,022	12,030,174	0.2	7,470,809	186,667	7,657,476	6,660,454	210,874	6,871,328	△ 10.3
看護職員	2,985,217	591,859	3,577,076	3,044,340	588,003	3,632,343	1.5	3,162,691	601,168	3,763,859	3,191,321	594,121	3,785,442	0.6
看護補助職員	2,127,624	468,472	2,596,095	2,221,697	416,933	2,638,630	1.6	1,912,693	354,499	2,267,192	1,997,637	372,246	2,369,883	4.5
医療技術員	3,183,156	614,450	3,797,606	3,160,884	629,944	3,790,829	△ 0.2	3,433,060	700,779	4,133,839	3,421,229	658,505	4,079,733	△ 1.3
事務職員	2,463,542	488,776	2,952,317	2,475,851	468,520	2,944,371	△ 0.3	2,649,639	449,750	3,099,389	2,643,147	436,832	3,079,979	△ 0.6
その他職員	3,298,892	665,502	3,964,395	3,092,278	521,147	3,613,425	△ 8.9	2,102,218	322,516	2,424,734	2,146,491	317,350	2,463,841	1.6
役員	—	—	—	—	—	—	—	4,456,381	28,718	4,485,099	4,416,420	23,437	4,439,857	△ 1.0

	全体													
	その他							全体						
	前々年(度)			前年(度)			金額の伸び率	前々年(度)			前年(度)			金額の伸び率
	平均給料年(度)額(①)	賞与(②)	①+②	平均給料年(度)額(①)	賞与(②)	①+②		平均給料年(度)額(①)	賞与(②)	①+②	平均給料年(度)額(①)	賞与(②)	①+②	
院長	14,595,732	1,209,098	15,804,831	14,037,835	957,547	14,995,382	△ 5.1	27,372,744	149,411	27,522,155	26,829,001	168,264	26,997,265	△ 1.9
医師	11,142,801	510,709	11,653,509	12,228,834	474,422	12,703,257	9.0	10,588,555	200,379	10,788,934	10,620,011	214,335	10,834,346	0.4
歯科医師	—	—	—	—	—	—	—	11,314,286	742,857	12,057,143	11,150,000	600,000	11,750,000	△ 2.5
薬剤師	*	*	*	*	*	*	—	7,674,197	598,797	8,272,994	7,064,560	601,097	7,665,658	△ 7.3
看護職員	3,701,155	870,427	4,571,581	3,768,588	1,016,067	4,784,655	4.7	3,153,195	605,981	3,759,176	3,184,619	602,039	3,786,658	0.7
看護補助職員	2,884,932	619,375	3,504,307	3,053,056	741,400	3,794,456	8.3	1,945,272	369,762	2,315,034	2,033,326	380,589	2,413,914	4.3
医療技術員	3,876,250	905,783	4,782,032	3,838,918	904,412	4,743,330	△ 0.8	3,435,500	703,878	4,139,377	3,414,594	665,965	4,080,559	△ 1.4
事務職員	3,176,137	722,575	3,898,712	3,118,388	706,363	3,824,752	△ 1.9	2,632,667	462,950	3,095,616	2,627,491	448,497	3,075,988	△ 0.6
その他職員	2,479,243	364,760	2,844,003	2,814,033	365,154	3,179,187	11.8	2,167,965	340,312	2,508,277	2,218,315	331,028	2,549,343	1.6
役員	—	—	—	—	—	—	—	4,456,381	28,718	4,485,099	4,416,420	23,437	4,439,857	△ 1.0

歯科診療所 開設者別（集計2）

（単位：円、％）

	個人							医療法人						
	前々年(度)			前年(度)			金額の伸び率	前々年(度)			前年(度)			金額の伸び率
	平均給料年(度)額(①)	賞与(②)	①+②	平均給料年(度)額(①)	賞与(②)	①+②		平均給料年(度)額(①)	賞与(②)	①+②	平均給料年(度)額(①)	賞与(②)	①+②	
院長	—	—	—	—	—	—	—	14,635,556	52,957	14,688,513	14,682,348	72,478	14,754,826	0.5
歯科医師	5,417,735	492,344	5,910,079	5,426,276	444,251	5,870,528	△ 0.7	7,042,370	228,965	7,271,335	7,253,273	208,165	7,461,438	2.6
歯科衛生士	2,424,821	327,249	2,752,070	2,434,312	295,205	2,729,517	△ 0.8	2,812,016	387,786	3,199,802	2,938,931	375,652	3,314,583	3.6
歯科技工士	3,789,277	522,059	4,311,336	3,753,411	437,327	4,190,738	△ 2.8	4,068,473	422,643	4,491,115	3,992,397	374,791	4,367,188	△ 2.8
薬剤師	*	*	*	*	*	*	—	—	—	—	—	—	—	—
事務職員	2,367,874	375,740	2,743,614	2,387,376	323,924	2,711,300	△ 1.2	2,759,296	304,530	3,063,827	2,911,039	269,291	3,180,330	3.8
その他の職員	2,022,968	316,696	2,339,664	2,050,663	313,586	2,364,249	1.1	2,199,602	180,872	2,380,474	2,149,976	208,360	2,358,336	△ 0.9
役員	—	—	—	—	—	—	—	4,397,249	0	4,397,249	4,037,044	0	4,037,044	△ 8.2

	その他							全体						
	前々年(度)			前年(度)			金額の伸び率	前々年(度)			前年(度)			金額の伸び率
	平均給料年(度)額(①)	賞与(②)	①+②	平均給料年(度)額(①)	賞与(②)	①+②		平均給料年(度)額(①)	賞与(②)	①+②	平均給料年(度)額(①)	賞与(②)	①+②	
院長	—	—	—	—	—	—	—	14,635,556	52,957	14,688,513	14,682,348	72,478	14,754,826	0.5
歯科医師	*	*	*	*	*	*	—	6,583,428	321,418	6,904,846	6,717,878	295,939	7,013,817	1.6
歯科衛生士	2,826,066	1,016,852	3,842,918	3,138,256	1,264,563	4,402,819	14.6	2,668,454	368,318	3,036,772	2,749,546	350,363	3,099,910	2.1
歯科技工士	—	—	—	—	—	—	—	3,942,933	467,345	4,410,278	3,885,676	402,717	4,288,394	△ 2.8
薬剤師	—	—	—	—	—	—	—	*	*	*	*	*	*	—
事務職員	*	*	*	*	*	*	—	2,608,972	348,523	2,957,495	2,693,784	305,459	2,999,243	1.4
その他の職員	*	*	*	*	*	*	—	2,121,350	254,526	2,375,876	2,110,183	267,390	2,377,573	0.1
役員	—	—	—	—	—	—	—	4,397,249	0	4,397,249	4,037,044	0	4,037,044	△ 8.2

（注）歯科診療所の給料・賞与については、当該施設に所属する職員に支給された金額を調査したものである。

保険薬局 開設者別 (集計2)

(単位:円、%)

	個人							法人						
	前々年(度)			前年(度)			金額の伸び率	前々年(度)			前年(度)			金額の伸び率
	平均給料年(度)額(①)	賞与(②)	①+②	平均給料年(度)額(①)	賞与(②)	①+②		平均給料年(度)額(①)	賞与(②)	①+②	平均給料年(度)額(①)	賞与(②)	①+②	
管理薬剤師	—	—	—	—	—	—	—	6,521,235	783,598	7,304,833	6,459,285	755,572	7,214,857	△ 1.2
薬剤師	3,532,866	286,696	3,819,562	3,460,883	221,050	3,681,933	△ 3.6	4,229,558	611,184	4,840,743	4,164,116	571,957	4,736,072	△ 2.2
事務職員	1,980,957	173,519	2,154,476	1,972,677	159,874	2,132,551	△ 1.0	2,221,052	402,206	2,623,259	2,261,122	405,949	2,667,070	1.7
その他の職員	1,700,692	146,250	1,846,942	1,619,257	151,011	1,770,269	△ 4.2	2,168,731	186,430	2,355,160	2,154,390	187,703	2,342,093	△ 0.6
役員	—	—	—	—	—	—	—	4,595,277	61,895	4,657,172	4,422,814	46,607	4,469,421	△ 4.0

	全体						
	前々年(度)			前年(度)			金額の伸び率
	平均給料年(度)額(①)	賞与(②)	①+②	平均給料年(度)額(①)	賞与(②)	①+②	
管理薬剤師	6,519,896	782,598	7,302,494	6,456,788	750,265	7,207,054	△ 1.3
薬剤師	4,219,439	606,471	4,825,910	4,153,662	566,740	4,720,402	△ 2.2
事務職員	2,215,264	396,694	2,611,958	2,254,557	400,348	2,654,905	1.6
その他の職員	2,103,137	180,799	2,283,936	2,080,320	182,624	2,262,944	△ 0.9
役員	4,595,277	61,895	4,657,172	4,422,814	46,607	4,469,421	△ 4.0

(注) 保険薬局の給料・賞与については、当該施設に所属する職員に支給された金額を調査したものである。(以下同様)

保険薬局 店舗数別 (集計2)

(単位:円、%)

	1店舗							2~5店舗						
	前々年(度)			前年(度)			金額の伸び率	前々年(度)			前年(度)			金額の伸び率
	平均給料年(度)額(①)	賞与(②)	①+②	平均給料年(度)額(①)	賞与(②)	①+②		平均給料年(度)額(①)	賞与(②)	①+②	平均給料年(度)額(①)	賞与(②)	①+②	
管理薬剤師	8,375,756	348,817	8,724,573	8,170,504	317,864	8,488,368	△ 2.7	7,289,006	482,623	7,771,629	7,288,943	474,435	7,763,378	△ 0.1
薬剤師	4,787,607	487,995	5,275,602	4,811,123	476,390	5,287,513	0.2	4,189,199	456,379	4,645,579	4,225,317	397,320	4,622,637	△ 0.5
事務職員	2,132,060	345,753	2,477,813	2,166,164	337,757	2,503,921	1.1	2,262,460	407,452	2,669,912	2,287,091	384,259	2,671,350	0.1
その他の職員	2,141,707	298,320	2,440,027	2,259,823	314,099	2,573,922	5.5	1,879,382	92,053	1,971,434	1,842,927	97,154	1,940,081	△ 1.6
役員	4,217,807	10,619	4,228,426	3,974,887	0	3,974,887	△ 6.0	5,350,982	17,882	5,368,864	5,207,034	13,264	5,220,298	△ 2.8

	6~19店舗							20店舗以上						
	前々年(度)			前年(度)			金額の伸び率	前々年(度)			前年(度)			金額の伸び率
	平均給料年(度)額(①)	賞与(②)	①+②	平均給料年(度)額(①)	賞与(②)	①+②		平均給料年(度)額(①)	賞与(②)	①+②	平均給料年(度)額(①)	賞与(②)	①+②	
管理薬剤師	6,703,947	620,181	7,324,128	6,720,405	609,357	7,329,762	0.1	5,513,026	1,140,745	6,653,771	5,417,942	1,085,591	6,503,533	△ 2.3
薬剤師	4,563,690	437,016	5,000,706	4,444,402	432,509	4,876,911	△ 2.5	4,029,679	745,231	4,774,910	3,917,964	696,919	4,614,883	△ 3.4
事務職員	2,216,989	351,246	2,568,235	2,274,817	359,141	2,633,958	2.6	2,202,385	416,872	2,619,258	2,244,040	437,890	2,681,930	2.4
その他の職員	3,056,508	199,240	3,255,748	2,773,713	176,096	2,949,809	△ 9.4	2,007,967	201,304	2,209,271	2,041,144	201,241	2,242,385	1.5
役員	3,323,784	102,319	3,426,103	3,056,699	39,316	3,096,015	△ 9.6	3,631,708	568,204	4,199,912	4,013,615	690,716	4,704,330	12.0

	無回答							全体						
	前々年(度)			前年(度)			金額の伸び率	前々年(度)			前年(度)			金額の伸び率
	平均給料年(度)額(①)	賞与(②)	①+②	平均給料年(度)額(①)	賞与(②)	①+②		平均給料年(度)額(①)	賞与(②)	①+②	平均給料年(度)額(①)	賞与(②)	①+②	
管理薬剤師	*	*	*	*	*	*	—	6,519,896	782,598	7,302,494	6,456,788	750,265	7,207,054	△ 1.3
薬剤師	*	*	*	*	*	*	—	4,219,439	606,471	4,825,910	4,153,662	566,740	4,720,402	△ 2.2
事務職員	2,473,997	491,143	2,965,139	2,485,424	417,143	2,902,567	△ 2.1	2,215,264	396,694	2,611,958	2,254,557	400,348	2,654,905	1.6
その他の職員	1,880,000	66,667	1,946,667	1,849,412	35,294	1,884,706	△ 3.2	2,103,137	180,799	2,283,936	2,080,320	182,624	2,262,944	△ 0.9
役員	—	—	—	—	—	—	—	4,595,277	61,895	4,657,172	4,422,814	46,607	4,469,421	△ 4.0

(注)店舗数については、自施設を含む店舗数である。

(参考) 開設者別延べ人員数

一般病院 開設者別給料年(度)額 (集計1)の集計対象における開設者別延べ人員数

(単位: 人月、%)

	法人・その他																								個人			全体		
	国立			公立			公的			医療法人			社会保険関係法人			その他			全体											
	前々年(度)	前年(度)	人月の伸び率	前々年(度)	前年(度)	人月の伸び率	前々年(度)	前年(度)	人月の伸び率	前々年(度)	前年(度)	人月の伸び率	前々年(度)	前年(度)	人月の伸び率	前々年(度)	前年(度)	人月の伸び率	前々年(度)	前年(度)	人月の伸び率	前々年(度)	前年(度)	人月の伸び率	前々年(度)	前年(度)	人月の伸び率			
病院長	12.0	12.0	0.0	11.5	11.7	1.7	11.7	11.7	0.0	11.9	11.9	0.0	12.0	12.0	0.0	11.8	11.7	△ 0.8	11.8	11.8	0.0	—	—	—	11.7	11.7	0.0			
医師	643.1	645.4	0.4	393.0	418.4	6.5	958.3	972.2	1.5	119.8	123.4	3.0	719.5	715.5	△ 0.6	322.6	329.0	2.0	278.4	287.3	3.2	94.3	94.0	△ 0.3	276.7	285.6	3.2			
歯科医師	15.1	15.8	4.6	8.9	9.3	4.5	15.4	15.2	△ 1.3	3.8	3.9	2.6	9.0	9.0	0.0	4.6	4.7	2.2	6.0	6.1	1.7	7.0	7.5	7.1	6.0	6.1	1.7			
薬剤師	144.1	143.9	△ 0.1	106.3	106.6	0.3	215.0	215.9	0.4	45.1	46.1	2.2	138.0	138.5	0.4	99.2	100.2	1.0	80.5	81.3	1.0	30.2	32.7	8.3	80.1	80.9	1.0			
看護職員	2,727.8	2,762.4	1.3	1,952.4	1,962.7	0.5	4,307.4	4,319.9	0.3	829.4	835.1	0.7	3,281.3	3,312.3	0.9	1,767.7	1,778.8	0.6	1,496.3	1,505.3	0.6	426.7	432.2	1.3	1,486.4	1,495.4	0.6			
看護補助職員	68.9	69.7	1.2	105.5	108.1	2.5	270.9	269.4	△ 0.6	233.1	229.2	△ 1.7	13.8	22.0	59.4	276.4	277.0	0.2	212.4	211.0	△ 0.7	102.5	102.8	0.3	211.4	210.0	△ 0.7			
医療技術員	707.8	716.1	1.2	506.0	515.9	2.0	1,113.9	1,144.2	2.7	364.1	373.8	2.7	971.0	1,009.8	4.0	738.5	769.0	4.1	519.9	535.0	2.9	230.5	234.5	1.7	517.2	532.2	2.9			
歯科衛生士	10.1	9.9	△ 2.0	8.6	8.6	0.0	15.6	15.0	△ 3.8	6.2	6.4	3.2	6.0	3.0	△ 50.0	10.3	10.6	2.9	8.1	8.2	1.2	8.0	9.8	22.5	8.1	8.2	1.2			
歯科技工士	0.7	0.7	0.0	1.1	1.1	0.0	0.7	0.7	0.0	0.7	0.7	0.0	0.0	0.0	—	0.5	0.5	0.0	0.7	0.7	0.0	2.0	2.0	0.0	0.8	0.7	△ 12.5			
事務職員	365.5	360.2	△ 1.5	323.9	324.6	0.2	948.8	967.4	2.0	267.8	270.4	1.0	544.0	570.5	4.9	523.5	534.4	2.1	370.9	375.6	1.3	221.3	231.8	4.7	369.5	374.3	1.3			
その他職員	162.6	213.2	31.1	61.2	58.8	△ 3.9	237.3	235.6	△ 0.7	82.8	82.9	0.1	18.5	15.0	△ 18.9	116.9	114.0	△ 2.5	95.6	95.9	0.3	50.2	51.0	1.6	95.2	95.5	0.3			
役員	0.0	0.0	—	1.4	1.4	0.0	0.0	0.0	—	14.1	13.8	△ 2.1	0.0	0.0	—	6.1	6.3	3.3	8.8	8.7	△ 1.1	0.0	0.0	—	8.7	8.6	△ 1.1			

(注) 1. 「看護職員」とは、保健師、助産師、看護師、准看護師である。(以下同様)

2. 「医療技術員」とは、診療放射線技師、臨床検査技師、栄養士、理学療法士、作業療法士など医療に関わる専門技術員である。(以下同様)

一般診療所 開設者別給料年(度)額 (集計2)の集計対象における開設者別延べ人員数

(単位：人月、%)

	医療法人・その他									個人			全体		
	医療法人			その他			全体								
	前々年(度)	前年(度)	人月の伸び率	前々年(度)	前年(度)	人月の伸び率	前々年(度)	前年(度)	人月の伸び率	前々年(度)	前年(度)	人月の伸び率	前々年(度)	前年(度)	人月の伸び率
院長	11.8	11.8	0.0	10.4	10.4	0.0	11.8	11.8	0.0	—	—	—	9.5	9.5	0.0
医師	6.7	6.8	1.5	5.5	6.5	18.2	6.7	6.7	0.0	2.3	2.5	8.7	5.8	5.9	1.7
歯科医師	0.0	0.0	—	0.0	0.0	—	0.0	0.0	—	0.1	0.1	0.0	0.0	0.1	—
薬剤師	0.3	0.3	0.0	1.1	1.1	0.0	0.3	0.3	0.0	0.3	0.3	0.0	0.3	0.3	0.0
看護職員	43.4	43.0	△ 0.9	36.7	34.1	△ 7.1	43.2	42.7	△ 1.2	24.2	25.3	4.5	39.5	39.3	△ 0.5
看護補助職員	7.2	7.5	4.2	2.2	2.2	0.0	7.1	7.3	2.8	3.8	4.2	10.5	6.4	6.7	4.7
医療技術員	13.9	14.1	1.4	22.4	21.8	△ 2.7	14.2	14.3	0.7	4.2	5.9	40.5	12.2	12.7	4.1
事務職員	35.4	35.7	0.8	36.0	34.9	△ 3.1	35.4	35.7	0.8	28.1	28.3	0.7	34.0	34.2	0.6
その他職員	16.2	15.3	△ 5.6	9.1	10.2	12.1	16.0	15.1	△ 5.6	3.4	4.1	20.6	13.5	13.0	△ 3.7
役員	17.2	17.2	0.0	0.0	0.0	—	16.7	16.7	0.0	0.0	0.0	—	13.4	13.4	0.0

歯科診療所 開設者別給料年(度)額 (集計2)の集計対象における開設者別延べ人員数

(単位：人月、%)

	医療法人・その他									個人			全体		
	医療法人			その他			全体								
	前々年(度)	前年(度)	人月の伸び率	前々年(度)	前年(度)	人月の伸び率	前々年(度)	前年(度)	人月の伸び率	前々年(度)	前年(度)	人月の伸び率	前々年(度)	前年(度)	人月の伸び率
院長	11.7	11.7	0.0	*	*	—	11.6	11.6	0.0	—	—	—	5.2	5.2	0.0
歯科医師	13.0	12.4	△ 4.6	*	*	—	13.0	12.4	△ 4.6	4.1	4.1	0.0	8.1	7.8	△ 3.7
歯科衛生士	40.6	41.3	1.7	*	*	—	40.4	41.2	2.0	19.5	20.5	5.1	28.9	29.8	3.1
歯科技工士	2.5	2.5	0.0	*	*	—	2.5	2.5	0.0	1.7	1.6	△ 5.9	2.0	2.0	0.0
薬剤師	0.0	0.0	—	*	*	—	0.0	0.0	—	0.1	0.1	0.0	0.1	0.1	0.0
事務職員	17.9	17.5	△ 2.2	*	*	—	17.9	17.6	△ 1.7	10.8	11.1	2.8	14.0	14.0	0.0
その他職員	15.4	15.1	△ 1.9	*	*	—	15.3	15.0	△ 2.0	12.2	12.1	△ 0.8	13.6	13.4	△ 1.5
役員	11.4	11.3	△ 0.9	*	*	—	11.3	11.1	△ 1.8	0.0	0.0	—	5.1	5.0	△ 2.0

保険薬局 開設者別給料年(度)額 (集計2)の集計対象における開設者別延べ人員数 (単位:人月、%)

	法人			個人			全体		
	前々年(度)	前年(度)	人月の伸び率	前々年(度)	前年(度)	人月の伸び率	前々年(度)	前年(度)	人月の伸び率
管理薬剤師	11.8	11.9	0.8	—	—	—	11.4	11.6	1.8
薬剤師	23.2	24.0	3.4	7.9	8.4	6.3	22.6	23.4	3.5
事務職員	28.5	28.3	△ 0.7	16.3	15.3	△ 6.1	28.0	27.7	△ 1.1
その他職員	1.8	1.6	△ 11.1	6.6	6.1	△ 7.6	2.0	1.8	△ 10.0
役員	3.4	3.3	△ 2.9	0.0	0.0	—	3.3	3.2	△ 3.0

(24) 資産・負債の状況

病院 (集計1)

(1施設当たり資産・負債)

	一般病院			精神科病院			特定機能病院		
	金額		金額の 伸び率	金額		金額の 伸び率	金額		金額の 伸び率
	前々年(度)	前年(度)		前々年(度)	前年(度)		前々年(度)	前年(度)	
	千円	千円	%	千円	千円	%	千円	千円	%
I 流動資産	1,285,069	1,513,065	17.7	832,220	843,124	1.3	9,933,695	11,162,867	12.4
II 固定資産	3,013,382	3,032,666	0.6	1,623,661	1,632,036	0.5	29,484,695	29,283,053	-0.7
III 繰延資産	33,317	32,840	-1.4	15,263	16,364	7.2	3,259	3,161	-3.0
IV 資産合計(I+II+III)	4,331,769	4,578,570	5.7	2,471,144	2,491,524	0.8	39,421,649	40,449,081	2.6
V 流動負債	825,049	860,752	4.3	318,201	313,423	-1.5	6,416,169	6,858,107	6.9
VI 固定負債	2,031,728	2,106,691	3.7	879,415	910,478	3.5	15,461,149	15,625,130	1.1
(うち)長期借入金	1,299,655	1,345,752	3.5	608,476	636,776	4.7	9,531,121	9,519,106	-0.1
VII 負債合計(V+VI)	2,856,777	2,967,443	3.9	1,197,616	1,223,901	2.2	21,877,318	22,483,236	2.8
VIII 資本合計(IV-VII)	1,474,992	1,611,127	9.2	1,273,528	1,267,624	-0.5	17,544,331	17,965,845	2.4
施設数	726		-	167		-	80		-
平均病床数	176	174	-	246	245	-	835	836	-

病院 (集計1)

(1施設当たり資産・負債)

	こども病院			歯科大学病院		
	金額		金額の 伸び率	金額		金額の 伸び率
	前々年(度)	前年(度)		前々年(度)	前年(度)	
	千円	千円	%	千円	千円	%
I 流動資産	6,298,710	6,860,700	8.9	918,211	862,350	-6.1
II 固定資産	17,788,782	17,244,278	-3.1	5,820,921	6,059,405	4.1
III 繰延資産	38,141	126,362	231.3	0	0	-
IV 資産合計(I+II+III)	24,125,634	24,231,340	0.4	6,739,133	6,921,755	2.7
V 流動負債	3,252,830	3,111,293	-4.4	321,683	358,241	11.4
VI 固定負債	13,301,075	12,977,284	-2.4	1,139,270	1,075,293	-5.6
(うち)長期借入金	7,700,098	7,409,357	-3.8	458,253	410,349	-10.5
VII 負債合計(V+VI)	16,553,905	16,088,578	-2.8	1,460,953	1,433,533	-1.9
VIII 資本合計(IV-VII)	7,571,728	8,142,762	7.5	5,278,180	5,488,222	4.0
施設数	17		-	18		-
平均病床数	483	484	-	57	57	-

一般診療所（全体）（集計2）

（1施設当たり資産・負債）

	入院診療収益あり			入院診療収益なし						全体		
	金額		金額の伸び率	金額		金額の伸び率	(参考) 有床			金額		金額の伸び率
	前々年(度)	前年(度)		前々年(度)	前年(度)		前々年(度)	前年(度)	伸び率	前々年(度)	前年(度)	
	千円	千円	%	千円	千円	%	千円	千円	%	千円	千円	%
I 流動資産	170,269	180,381	5.9	86,485	91,956	6.3	76,267	80,720	5.8	91,965	97,739	6.3
II 固定資産	203,005	197,801	-2.6	70,217	70,297	0.1	102,244	100,797	-1.4	78,902	78,636	-0.3
III 繰延資産	561	542	-3.4	721	776	7.6	59	54	-8.5	711	761	7.0
IV 資産合計(I+II+III)	373,835	378,724	1.3	157,423	163,029	3.6	178,570	181,571	1.7	171,577	177,137	3.2
V 流動負債	40,544	42,514	4.9	16,030	15,662	-2.3	29,129	29,314	0.6	17,634	17,418	-1.2
VI 固定負債	100,437	100,385	-0.1	25,369	30,857	21.6	45,790	50,874	11.1	30,279	35,405	16.9
（うち）長期借入金	91,194	90,783	-0.5	19,354	23,578	21.8	35,508	41,736	17.5	24,053	27,974	16.3
VII 負債合計(V+VI)	140,981	142,899	1.4	41,400	46,519	12.4	74,919	80,188	7.0	47,913	52,822	10.2
VIII 資本合計(IV-VII)	232,854	235,825	1.3	116,024	116,511	0.4	103,651	101,383	-2.2	123,665	124,314	0.5
施設数	76	—	—	1,086	—	—	24	—	—	1,162	—	—

歯科診療所（集計2）

（1施設当たり資産・負債）

	全体		
	金額		金額の伸び率
	前々年(度)	前年(度)	
	千円	千円	%
I 流動資産	31,702	41,568	31.1
II 固定資産	34,475	33,986	-1.4
III 繰延資産	822	786	-4.4
IV 資産合計(I+II+III)	66,999	76,340	13.9
V 流動負債	9,227	9,669	4.8
VI 固定負債	19,630	27,353	39.3
（うち）長期借入金	16,354	23,651	44.6
VII 負債合計(V+VI)	28,857	37,022	28.3
VIII 資本合計(IV-VII)	38,142	39,318	3.1
施設数	276	—	—
平均ユニット数	4	4	—

保険薬局（集計2）

（1施設当たり資産・負債）

	全体		
	金額		金額の伸び率
	前々年(度)	前年(度)	
	千円	千円	%
I 流動資産	60,200	60,434	0.4
II 固定資産	27,200	26,735	-1.7
III 繰延資産	861	367	-57.4
IV 資産合計(I+II+III)	88,260	87,536	-0.8
V 流動負債	33,212	33,824	1.8
VI 固定負債	14,289	15,646	9.5
（うち）長期借入金	10,881	12,161	11.8
VII 負債合計(V+VI)	47,501	49,470	4.1
VIII 資本合計(IV-VII)	40,759	38,066	-6.6
施設数	814	—	—
処方せん枚数	17,375	16,945	—

(25) キャッシュ・フローの状況

「キャッシュ・フロー計算書」を作成している病院（集計1）

（1施設当たり金額）

	一般病院			精神科病院			特定機能病院		
	金額		金額の 伸び率	金額		金額の 伸び率	金額		金額の 伸び率
	前々年(度)	前年(度)		前々年(度)	前年(度)		前々年(度)	前年(度)	
	千円	千円	%	千円	千円	%	千円	千円	%
1 業務活動によるキャッシュ・フロー	279,845	437,329	56.3	115,914	156,910	35.4	3,495,294	4,151,992	18.8
2 投資活動によるキャッシュ・フロー	-231,536	-275,109	-18.8	-105,566	-133,992	-26.9	-2,322,507	-1,589,305	31.6
3 財務活動によるキャッシュ・フロー	-54,798	15,921	129.1	-9,850	7,981	181.0	-1,933,073	-2,071,582	-7.2
（うち）短期借入による収入	334,687	292,876	-12.5	100,672	120,089	19.3	128,500	232,717	81.1
（うち）長期借入による収入	166,211	258,464	55.5	116,958	46,869	-59.9	568,044	672,169	18.3
（うち）短期借入金の返済による支出	-334,496	-304,433	9.0	-111,856	-73,948	33.9	-279,722	-325,231	-16.3
（うち）長期借入金の返済による支出	-214,907	-214,565	0.2	-106,311	-71,411	32.8	-759,524	-835,170	-10.0
4 現金等の増加額(又は減少額)	-6,489	178,140	2,845.3	498	30,899	6,104.6	-760,287	491,105	164.6
5 現金等の期首残高	979,977	973,488	-0.7	387,427	387,925	0.1	3,854,832	3,094,545	-19.7
6 現金等の期末残高	973,488	1,151,628	18.3	387,925	418,824	8.0	3,094,545	3,585,650	15.9
施設数	213		—	30		—	9		—
平均病床数	229	227	—	225	223	—	838	838	—

「キャッシュ・フロー計算書」を作成している病院（集計1）

（1施設当たり金額）

	こども病院			歯科大学病院		
	金額		金額の 伸び率	金額		金額の 伸び率
	前々年(度)	前年(度)		前々年(度)	前年(度)	
	千円	千円	%	千円	千円	%
1 業務活動によるキャッシュ・フロー	188,873	899,431	376.2	*	*	—
2 投資活動によるキャッシュ・フロー	-85,456	173,327	302.8	*	*	—
3 財務活動によるキャッシュ・フロー	-427,742	-219,819	48.6	*	*	—
（うち）短期借入による収入	223,438	2,069,920	826.4	*	*	—
（うち）長期借入による収入	116,155	148,711	28.0	*	*	—
（うち）短期借入金の返済による支出	-225,653	-387,063	-71.5	*	*	—
（うち）長期借入金の返済による支出	-607,622	-586,915	3.4	*	*	—
4 現金等の増加額(又は減少額)	-324,325	852,939	363.0	*	*	—
5 現金等の期首残高	2,410,179	2,085,854	-13.5	*	*	—
6 現金等の期末残高	2,085,854	2,938,793	40.9	*	*	—
施設数	7		—	*		—
平均病床数	565	564	—	*	*	—

キャッシュ・フロー8分類の各割合（集計1）

	①		②		③		④		⑤		⑥		⑦		⑧	
1 業務活動によるキャッシュ・フロー	+		+		+		+		-		-		-		-	
2 投資活動によるキャッシュ・フロー	+		-		+		-		+		-		+		-	
3 財務活動によるキャッシュ・フロー	+		-		-		+		+		+		-		-	
	前々年(度)	前年(度)	前々年(度)	前年(度)	前々年(度)	前年(度)	前々年(度)	前年(度)	前々年(度)	前年(度)	前々年(度)	前年(度)	前々年(度)	前年(度)	前々年(度)	前年(度)
施設数	7	12	124	111	28	33	53	69	7	8	28	20	8	2	5	5
構成比	2.7%	4.6%	47.7%	42.7%	10.8%	12.7%	20.4%	26.5%	2.7%	3.1%	10.8%	7.7%	3.1%	0.8%	1.9%	1.9%

(注)「キャッシュ・フロー計算書」を作成している病院に限る。

「キャッシュ・フロー計算書」を作成していない病院（集計1）

(1施設当たり金額)

	一般病院			精神科病院			特定機能病院		
	金額		金額の 伸び率	金額		金額の 伸び率	金額		金額の 伸び率
	前々年(度)	前年(度)		前々年(度)	前年(度)		前々年(度)	前年(度)	
	千円	千円	%	千円	千円	%	千円	千円	%
1 短期借入による収入	270,100	243,378	-9.9	136,409	104,779	-23.2	61,416	8,214	-86.6
2 長期借入による収入	146,750	261,478	78.2	150,413	199,865	32.9	1,246,926	1,299,172	4.2
3 短期借入金の返済による支出	-242,903	-214,830	11.6	-137,914	-146,231	-6.0	-281,474	-134,460	52.2
4 長期借入金の返済による支出	-167,949	-194,902	-16.0	-103,424	-106,712	-3.2	-1,012,696	-1,027,376	-1.4
施設数	312		—	88		—	56		—
平均病床数	152	150	—	256	255	—	808	810	—

「キャッシュ・フロー計算書」を作成していない病院（集計1）

(1施設当たり金額)

	こども病院			歯科大学病院		
	金額		金額の 伸び率	金額		金額の 伸び率
	前々年(度)	前年(度)		前々年(度)	前年(度)	
	千円	千円	%	千円	千円	%
1 短期借入による収入	0	0	—	*	*	—
2 長期借入による収入	82,367	593,183	620.2	*	*	—
3 短期借入金の返済による支出	0	0	—	*	*	—
4 長期借入金の返済による支出	-1,279,108	-1,974,732	-54.4	*	*	—
施設数	3		—	*		—
平均病床数	369	369	—	*	*	—

税引後総損益差額、減価償却費(設備費補助相当分を除く)、長期借入金返済額及び長期借入金収入の状況 (集計1)

(1施設当たり金額)

	一般病院			精神科病院			特定機能病院		
	金額		金額の 伸び率	金額		金額の 伸び率	金額		金額の 伸び率
	前々年(度)	前年(度)		前々年(度)	前年(度)		前々年(度)	前年(度)	
	千円	千円	%	千円	千円	%	千円	千円	%
税引後総損益差額+減価償却費(設備費補助相当分を除く)-長期借入金返済額	198,084	355,202	79.3	128,481	122,058	-5.0	3,174,755	4,216,319	32.8
税引後総損益差額+減価償却費(設備費補助相当分を除く)-長期借入金返済額+長期借入金収入	353,092	616,165	74.5	261,774	273,666	4.5	4,327,682	5,428,676	25.4
施設数	523			117			65		
平均病床数	184	182	-	247	245	-	812	814	-

(1施設当たり金額)

	こども病院			歯科大学病院		
	金額		金額の 伸び率	金額		金額の 伸び率
	前々年(度)	前年(度)		前々年(度)	前年(度)	
	千円	千円	%	千円	千円	%
税引後総損益差額+減価償却費(設備費補助相当分を除く)-長期借入金返済額	686,693	1,476,442	115.0	471,608	-14,562	-103.1
税引後総損益差額+減価償却費(設備費補助相当分を除く)-長期借入金返済額+長期借入金収入	792,712	1,758,494	121.8	471,608	-14,562	-103.1
施設数	10			3		
平均病床数	506	506	-	41	41	-

(26) 設備投資額の状況

病院（集計1）

（1施設当たり設備投資額）

	一般病院			精神科病院			特定機能病院		
	金額		金額の 伸び率	金額		金額の 伸び率	金額		金額の 伸び率
	前々年(度)	前年(度)		前々年(度)	前年(度)		前々年(度)	前年(度)	
I 設備投資額	千円 183,125	千円 218,639	% 19.4	千円 91,102	千円 121,421	% 33.3	千円 3,871,683	千円 2,590,735	% -33.1
1. 建物(建物附属設備を含む)	63,209	95,191	50.6	61,076	92,309	51.1	1,950,727	740,528	-62.0
2. 医療機器	63,689	78,759	23.7	5,338	7,037	31.8	1,262,800	1,241,657	-1.7
うちリース分	9,476	6,297	-33.5	964	713	-26.0	163,389	131,698	-19.4
3. 調剤用機器	936	1,272	35.9	703	719	2.3	8,513	15,369	80.5
うちリース分	301	91	-69.8	207	207	0.0	2,466	8,590	248.3
4. 医療情報システム用機器	27,847	20,129	-27.7	5,047	4,912	-2.7	485,292	269,329	-44.5
うちリース分	6,905	3,884	-43.8	1,117	1,317	17.9	334,857	131,443	-60.7
II 設備投資額のうち消費税課税対象の投資額	168,142	207,895	23.6	83,596	111,284	33.1	3,551,052	2,490,635	-29.9
施設数	679			144			78		
平均病床数	175	173	-	242	241	-	828	829	-

病院（集計1）

（1施設当たり設備投資額）

	こども病院			歯科大学病院		
	金額		金額の 伸び率	金額		金額の 伸び率
	前々年(度)	前年(度)		前々年(度)	前年(度)	
I 設備投資額	千円 749,233	千円 790,410	% 5.5	千円 437,238	千円 232,664	% -46.8
1. 建物(建物附属設備を含む)	217,318	144,766	-33.4	243,878	49,935	-79.5
2. 医療機器	374,283	510,297	36.3	90,123	128,636	42.7
うちリース分	0	0	-	2,090	882	-57.8
3. 調剤用機器	2,122	251	-88.2	76	1,177	1,448.7
うちリース分	0	0	-	0	0	-
4. 医療情報システム用機器	148,329	71,700	-51.7	96,067	36,645	-61.9
うちリース分	6,312	0	-100.0	65,287	0	-100.0
II 設備投資額のうち消費税課税対象の投資額	747,366	720,454	-3.6	211,218	230,149	9.0
施設数	15			16		
平均病床数	467	467	-	58	58	-

一般診療所(全体) (集計2)

(1施設当たり設備投資額)

	入院診療収益あり			入院診療収益なし						全体		
	金額		金額の 伸び率	金額		金額の 伸び率	(参考) 有床			金額		金額の 伸び率
	前々年(度)	前年(度)		前々年(度)	前年(度)		金額		金額の 伸び率	前々年(度)	前年(度)	
	千円	千円	千円	千円	千円	千円	千円	千円		千円	千円	
I 設備投資額	29,966	10,143	-66.2	4,834	5,848	21.0	7,524	1,829	-75.7	6,516	6,135	-5.8
1. 建物(建物附属設備を含む)	12,479	3,309	-73.5	1,158	1,697	46.5	5,260	84	-98.4	1,916	1,805	-5.8
2. 医療機器	3,599	2,157	-40.1	1,534	2,066	34.7	1,039	801	-22.9	1,673	2,072	23.8
うちリース分	1,030	407	-60.5	181	854	371.8	0	0	-	238	824	246.2
3. 調剤用機器	0	15	-	10	2	-80.0	0	0	-	9	3	-66.7
うちリース分	0	0	-	0	0	-	0	0	-	0	0	-
4. 医療情報システム用機器	704	539	-23.4	256	311	21.5	317	119	-62.5	286	326	14.0
うちリース分	5	203	3,960.0	51	71	39.2	0	0	-	48	80	66.7
II 設備投資額のうち消費税課税対象の投資額	16,710	7,164	-57.1	4,277	5,246	22.7	7,524	1,829	-75.7	5,109	5,374	5.2
施設数	68		-	948		-	21		-	1,016		-

歯科診療所 (集計2)

(1施設当たり設備投資額)

	全体		
	金額		金額の 伸び率
	前々年(度)	前年(度)	
	千円	千円	%
I 設備投資額	3,518	2,353	-33.1
1. 建物(建物附属設備を含む)	781	250	-68.0
2. 医療機器	1,744	1,005	-42.4
うちリース分	76	28	-63.2
3. 調剤用機器	0	0	-
うちリース分	0	0	-
4. 医療情報システム用機器	136	245	80.1
うちリース分	54	41	-24.1
II 設備投資額のうち消費税課税対象の投資額	3,319	2,342	-29.4
施設数	248		-
平均ユニット数	4	4	-

保険薬局 (集計2)

(1施設当たり設備投資額)

	全体		
	金額		金額の 伸び率
	前々年(度)	前年(度)	
	千円	千円	%
I 設備投資額	1,558	1,164	-25.3
1. 建物(建物附属設備を含む)	380	201	-47.1
2. 医療機器	7	19	171.4
うちリース分	0	0	-
3. 調剤用機器	318	256	-19.5
うちリース分	76	30	-60.5
4. 医療情報システム用機器	268	207	-22.8
うちリース分	69	80	15.9
II 設備投資額のうち消費税課税対象の投資額	1,526	1,142	-25.2
施設数	795		-
処方せん枚数	17,153	16,803	-

(27) 税金の状況

病院（集計1）

（1施設当たり費用）

	法人・その他								
	一般病院			精神科病院			特定機能病院		
	金額		金額の 伸び率	金額		金額の 伸び率	金額		金額の 伸び率
	前々年(度)	前年(度)		前々年(度)	前年(度)		前々年(度)	前年(度)	
法人税	千円 6,168	千円 7,604	% 23.3	千円 7,132	千円 8,508	% 19.3	千円 2,080	千円 2,025	% -2.6
住民税	1,097	1,000	-8.8	1,123	815	-27.4	0	0	—
事業税	264	331	25.4	96	117	21.9	953	872	-8.5
施設数	761		—	176		—	83		—
平均病床数	176	174	—	244	243	—	832	834	—

病院（集計1）

（1施設当たり費用）

	法人・その他					
	こども病院			歯科大学病院		
	金額		金額の 伸び率	金額		金額の 伸び率
	前々年(度)	前年(度)		前々年(度)	前年(度)	
法人税	千円 2,189	千円 4,650	% 112.4	千円 180	千円 51	% -71.7
住民税	51	409	702.0	2	1	-50.0
事業税	580	1,673	188.4	74	13	-82.4
施設数	18		—	18		—
平均病床数	470	470	—	57	57	—

一般診療所（集計2）

（1施設当たり費用）

	医療法人・その他											
	入院診療収益あり			入院診療収益なし						全体		
	金額		金額の 伸び率	金額		金額の 伸び率	(参考) 有床		金額の 伸び率	金額		金額の 伸び率
	前々年(度)	前年(度)		前々年(度)	前年(度)		前々年(度)	前年(度)		前々年(度)	前年(度)	
千円	千円	%	千円	千円	%	千円	千円	%	千円	千円	%	
法人税	2,334	2,242	-3.9	1,750	1,401	-19.9	1,836	887	-51.7	1,792	1,462	-18.4
住民税	398	349	-12.3	321	242	-24.6	333	119	-64.3	326	249	-23.6
事業税	126	158	25.4	89	78	-12.4	111	43	-61.3	92	84	-8.7
施設数	70		-	907		-	23		-	977		-

歯科診療所（集計2）

（1施設当たり費用）

	医療法人・その他		
	金額		金額の 伸び率
	前々年(度)	前年(度)	
千円	千円	%	
法人税	845	688	-18.6
住民税	184	166	-9.8
事業税	59	73	23.7
施設数	140		-
平均ユニット数	5	5	-

保険薬局（集計2）

（1施設当たり費用）

	法人		
	金額		金額の 伸び率
	前々年(度)	前年(度)	
千円	千円	%	
法人税	1,929	1,584	-17.9
住民税	478	390	-18.4
事業税	527	442	-16.1
施設数	863		-
処方せん枚数	17,393	17,019	-

(28) 損益率等の分布

① 損益率

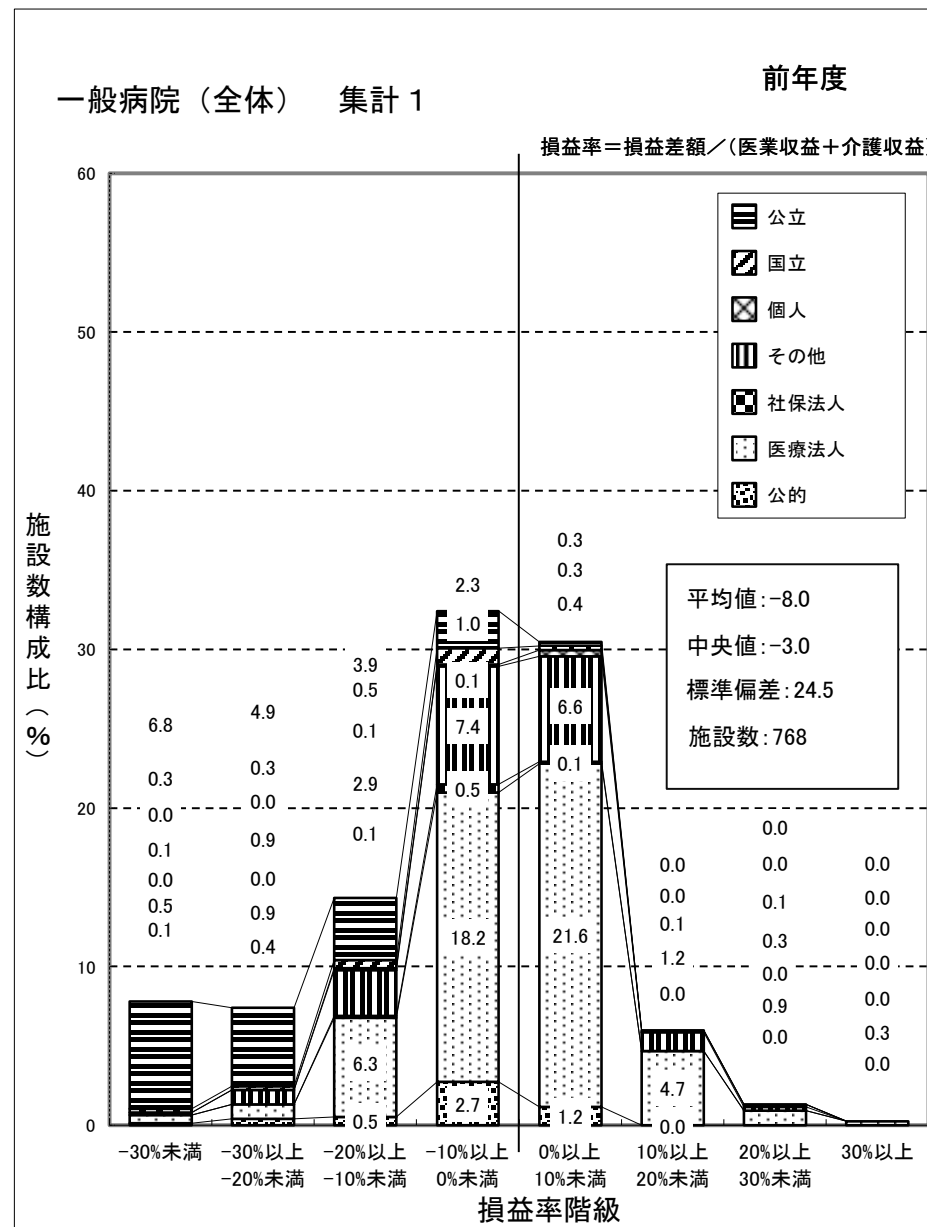
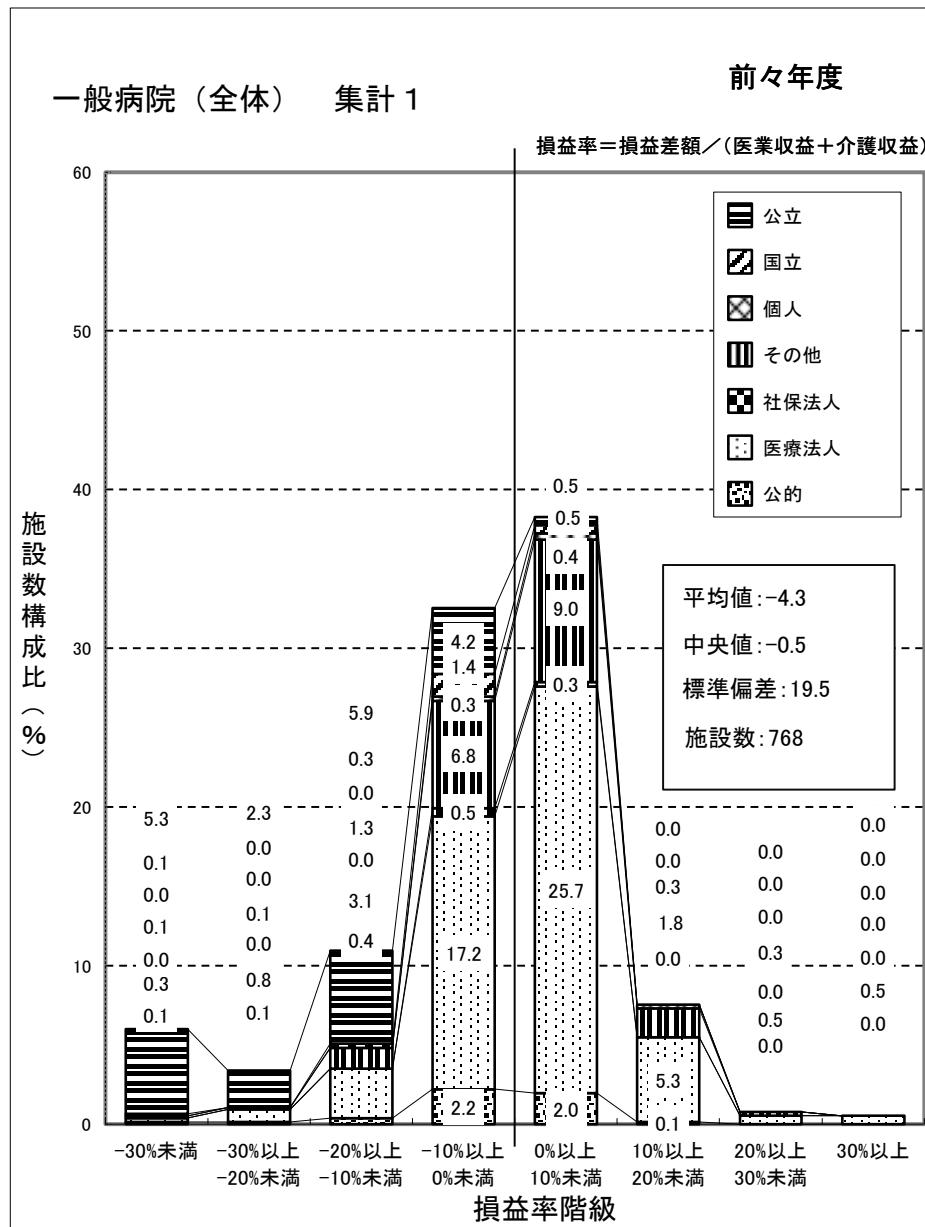

(注) 損益率は、各病院ごとの「新型コロナウイルス感染症関連の補助金(従業員向け慰労金を除く)」を除いた医業収益と介護収益を合算した金額に対する損益差額の割合である。

一般病院（国公立） 集計 1

前々年度

損益率 = 損益差額 / (医業収益 + 介護収益)

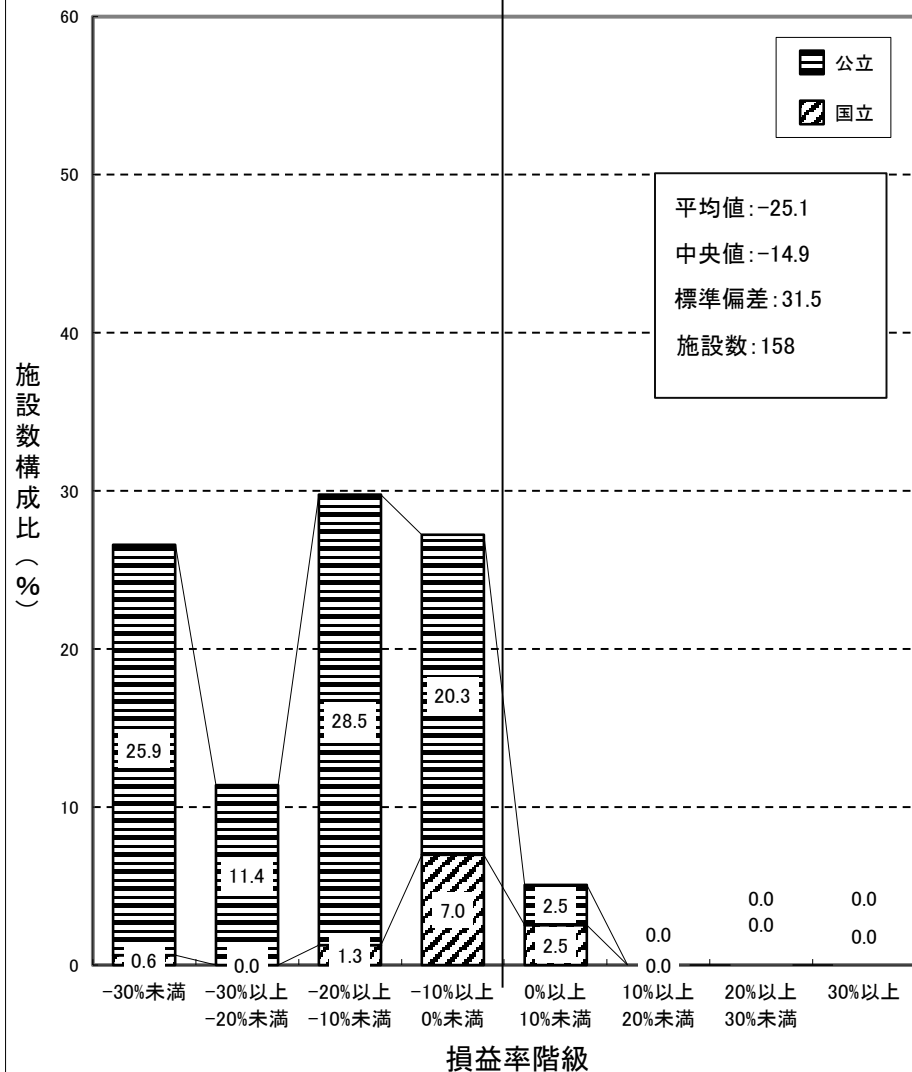

一般病院（国公立） 集計 1

前年度

損益率 = 損益差額 / (医業収益 + 介護収益)

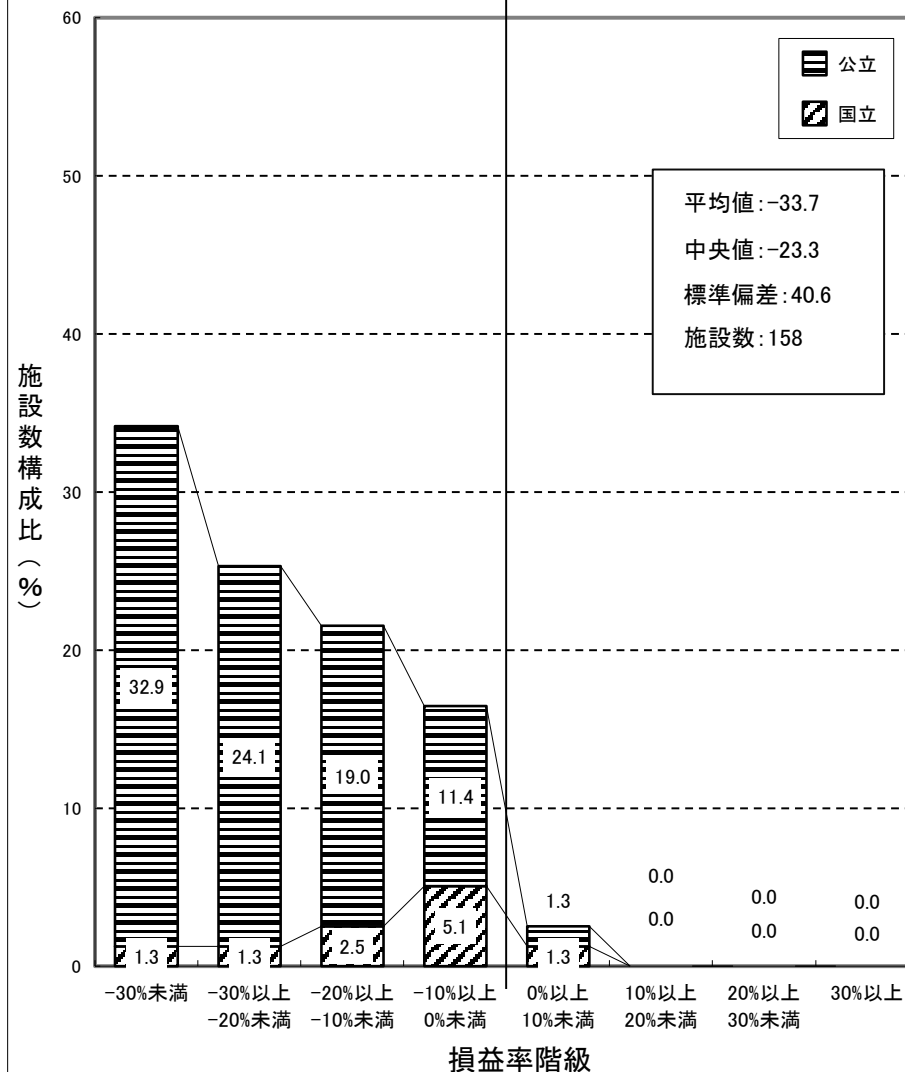

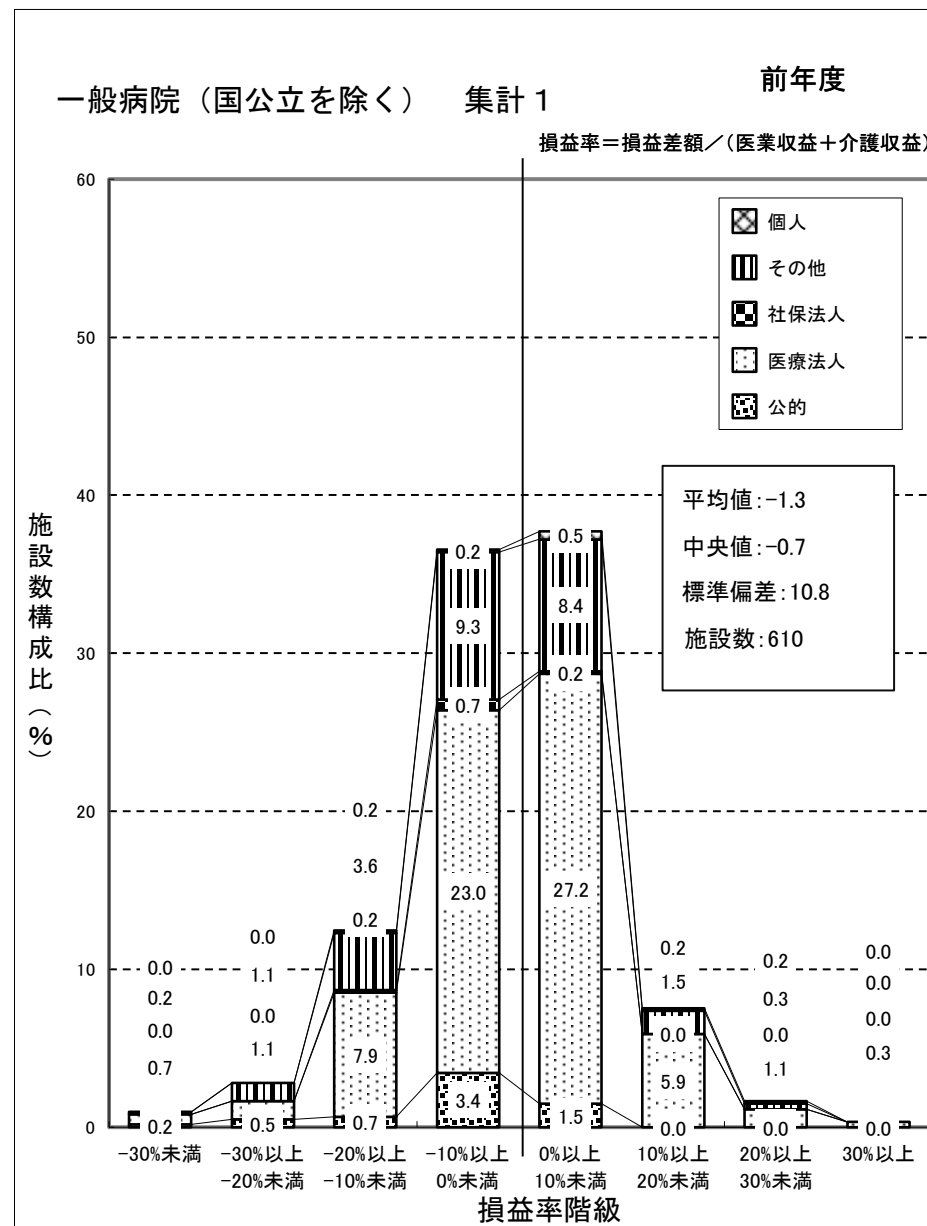
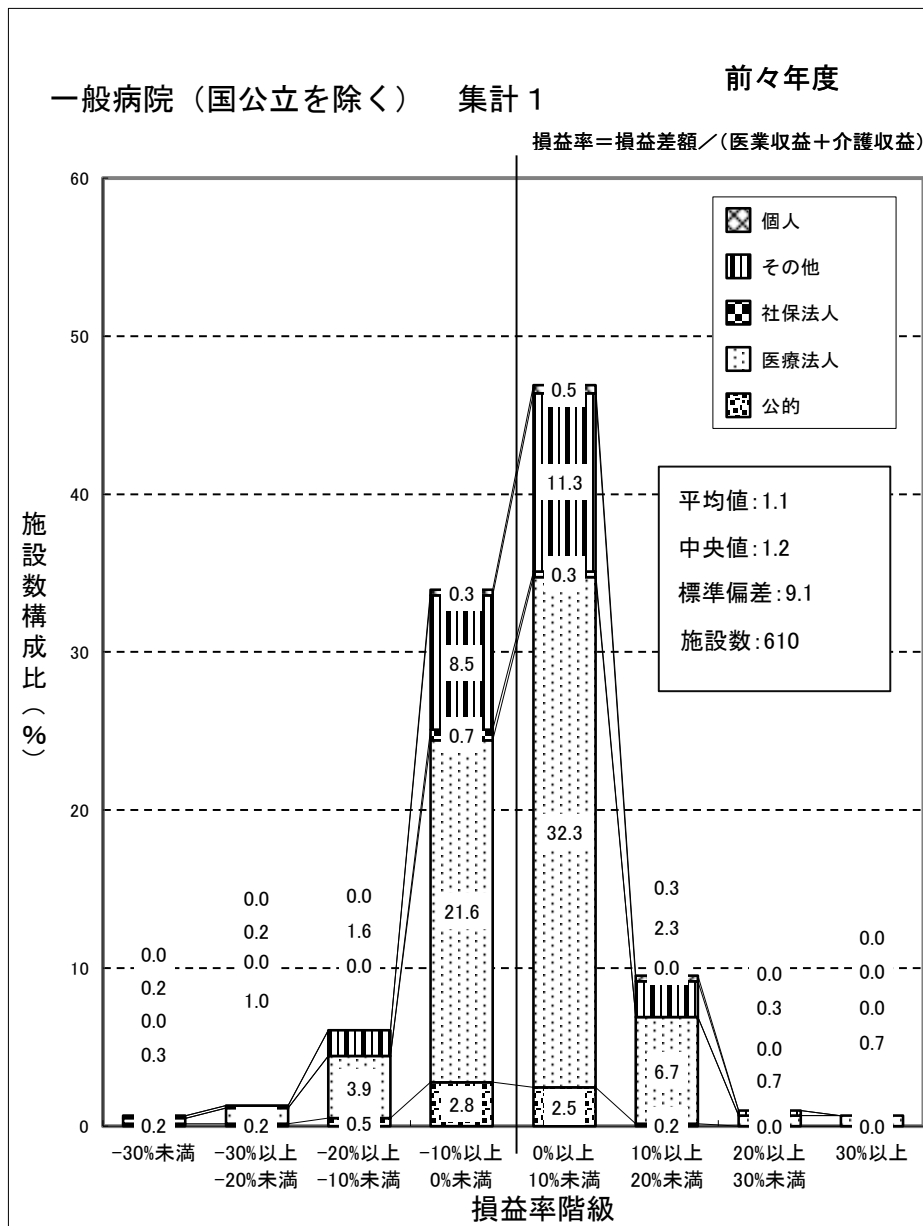

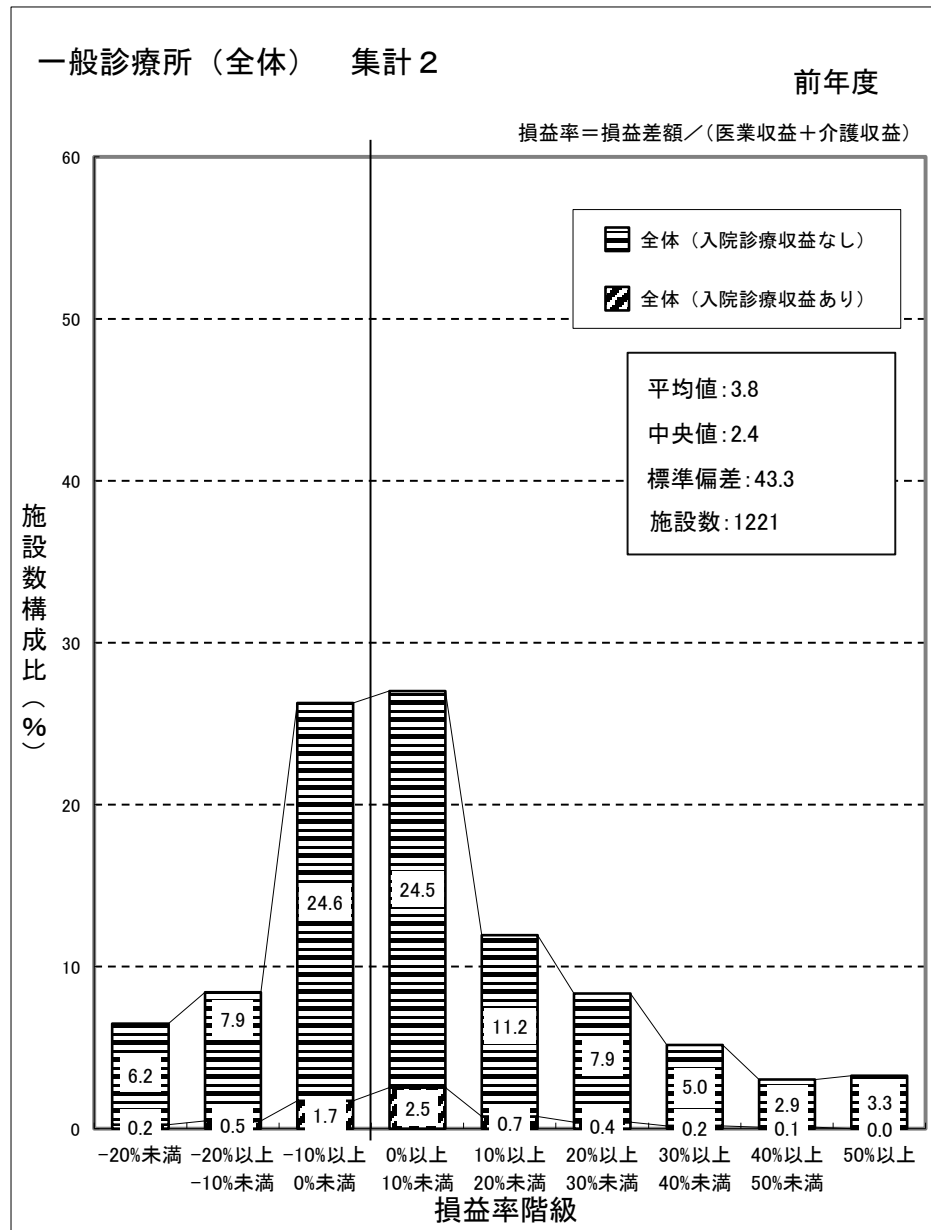
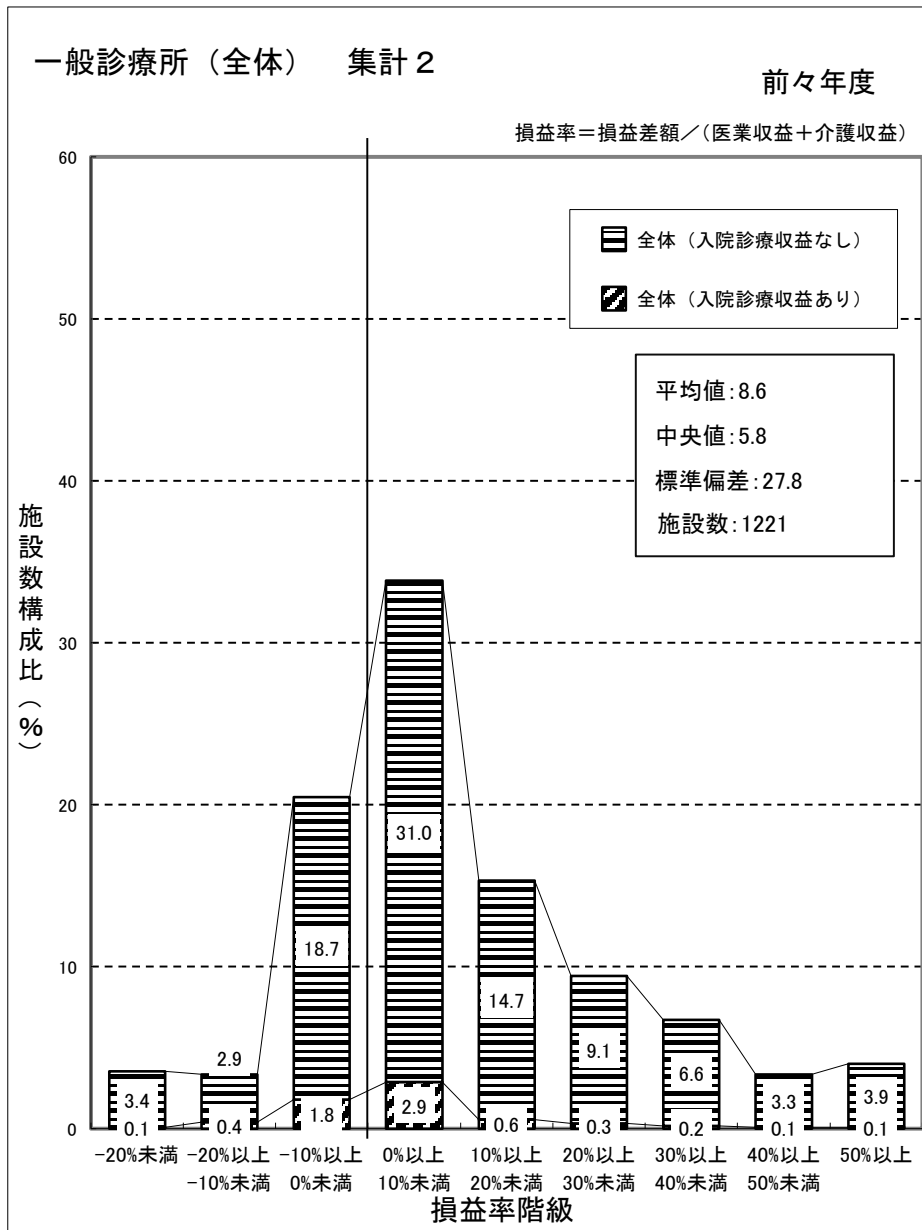

(注) 損益率は、各一般診療所ごとの「新型コロナウイルス感染症関連の補助金(従業員向け慰労金を除く)」を除いた医業収益と介護収益を合算した金額に対する損益差額の割合である。

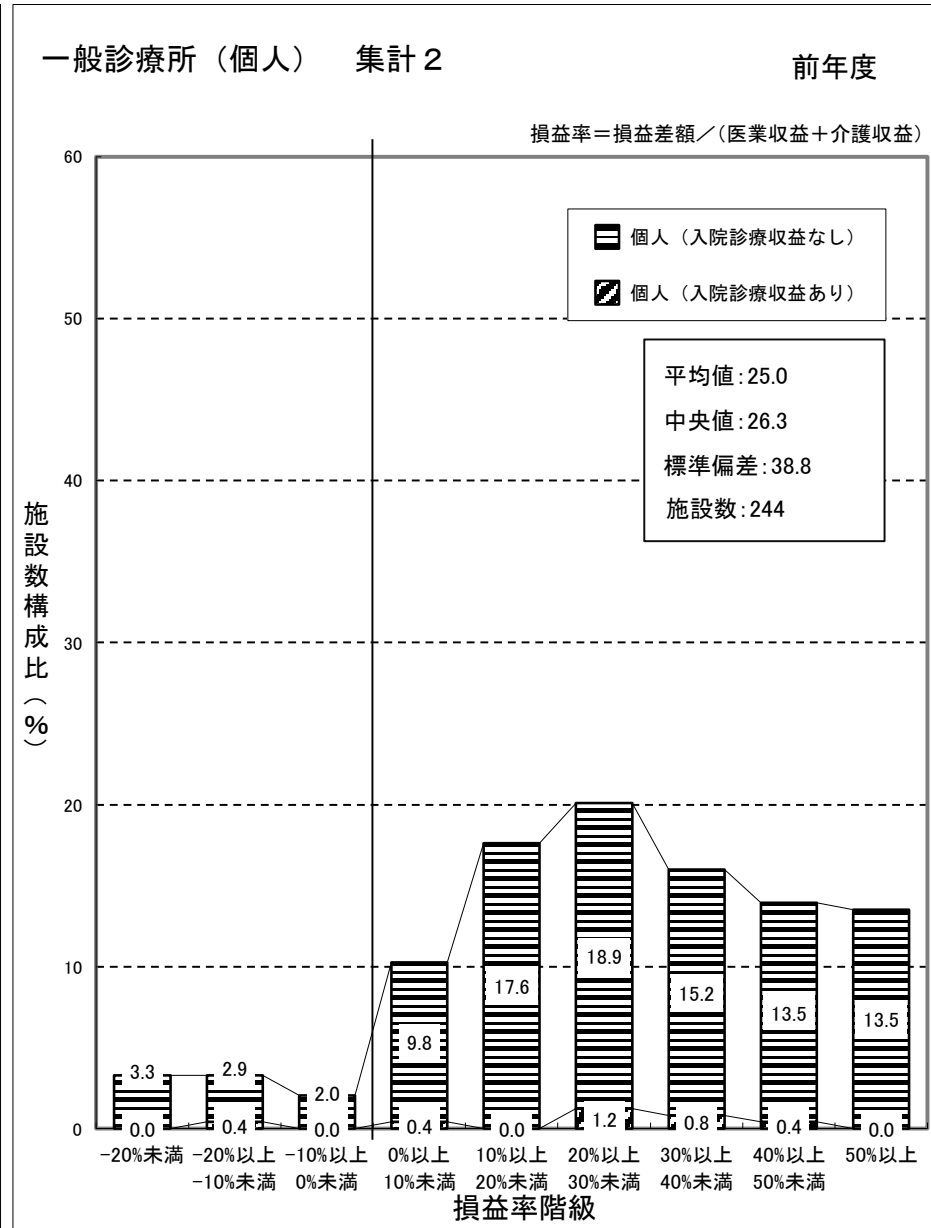
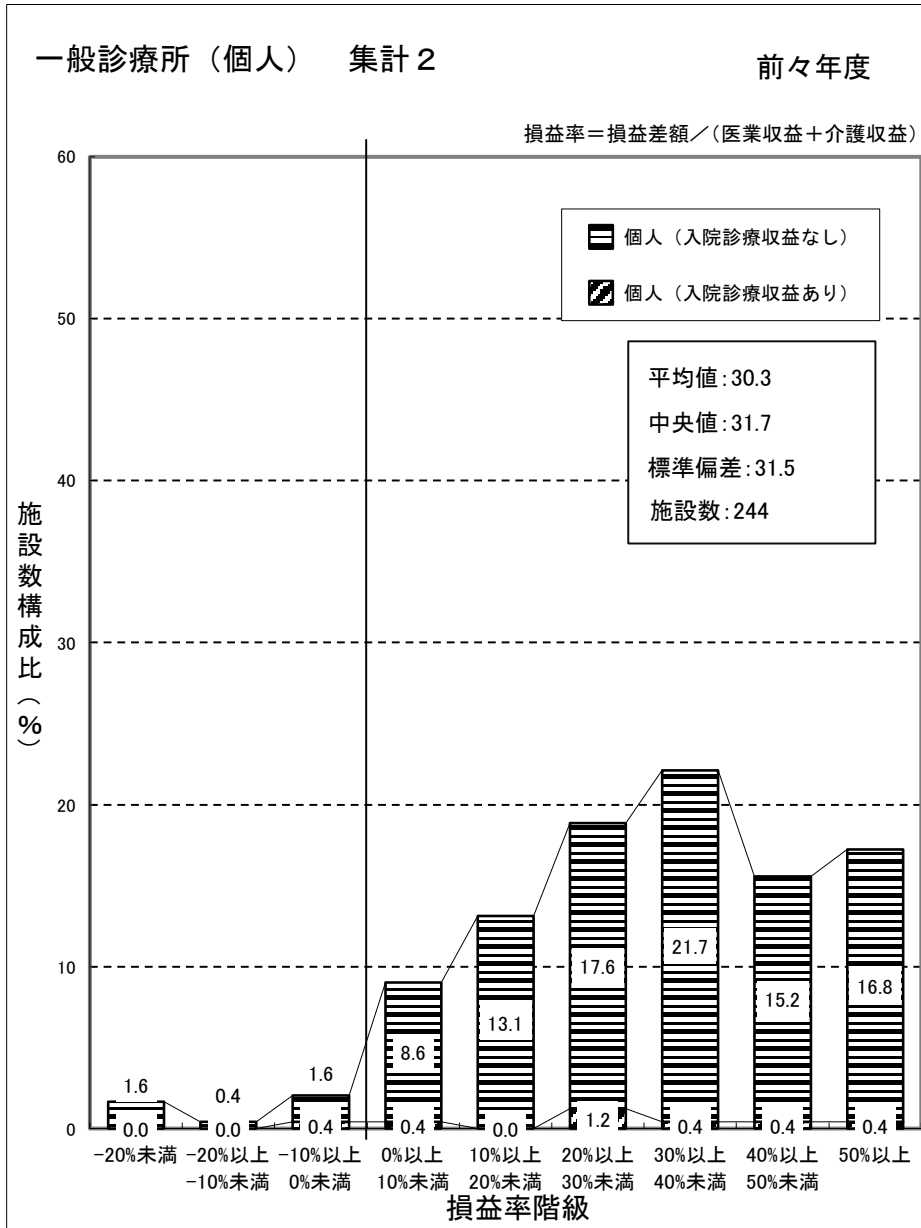

(注) 個人立の一般診療所の損益差額からは、開設者の報酬となる部分以外に、建物、設備について現存物の価値以上の改善を行うための内部資金に充てられることが考えられる。

一般診療所（医療法人） 集計2

前々年度

損益率 = 損益差額 / (医業収益 + 介護収益)

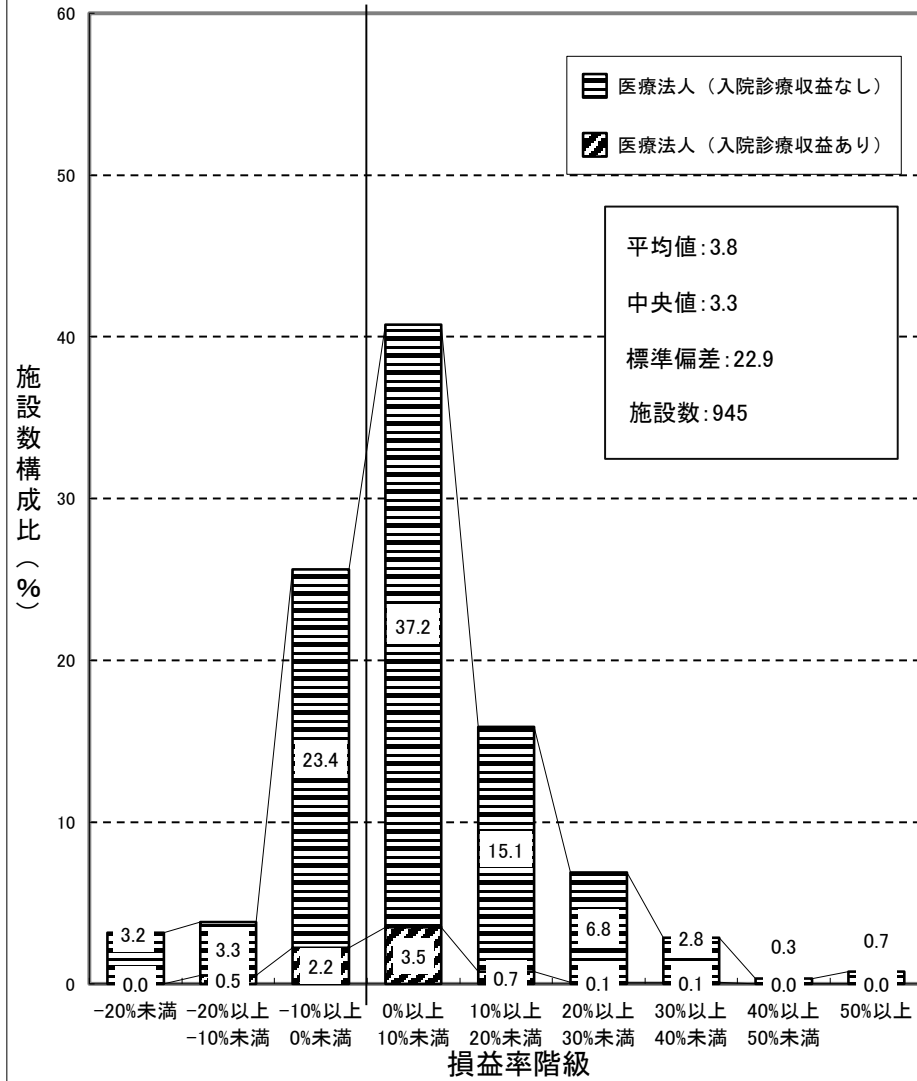

一般診療所（医療法人） 集計2

前年度

損益率 = 損益差額 / (医業収益 + 介護収益)

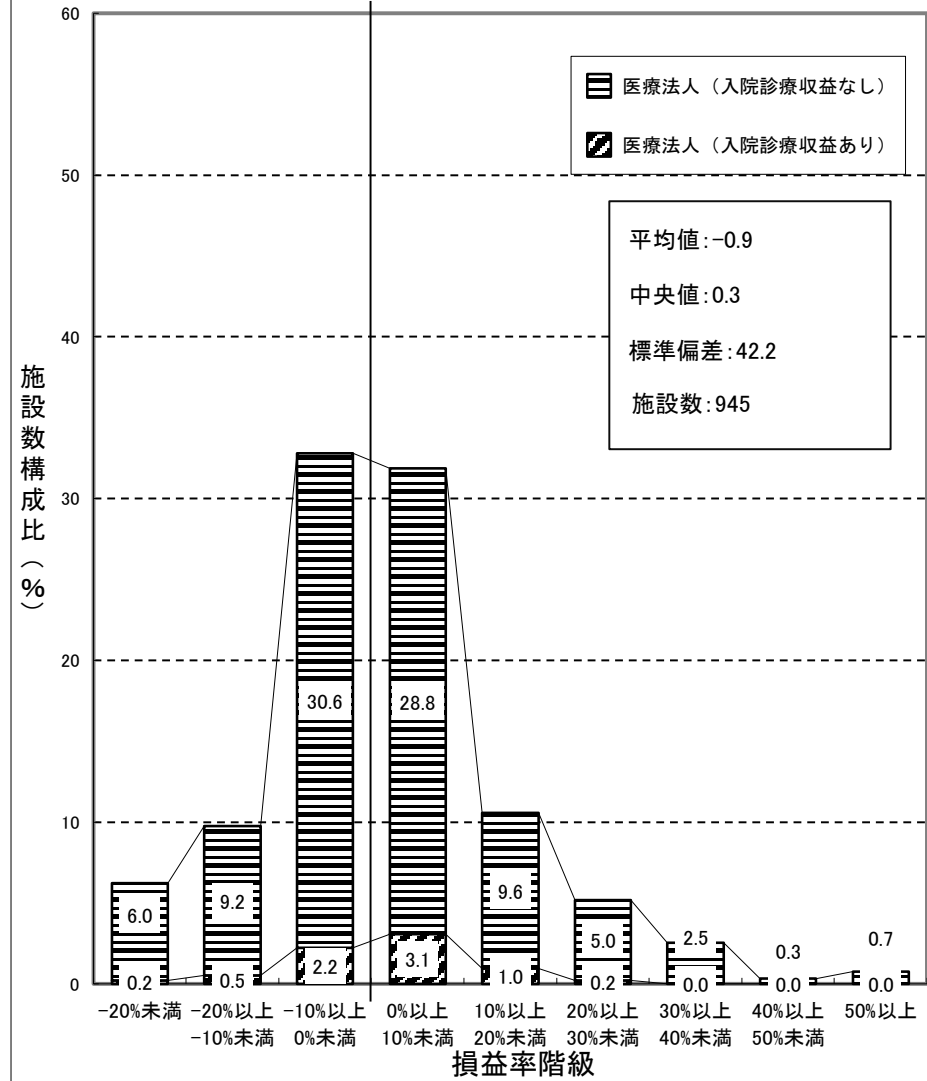

一般診療所（その他） 集計 2

前々年度

損益率 = 損益差額 / (医業収益 + 介護収益)

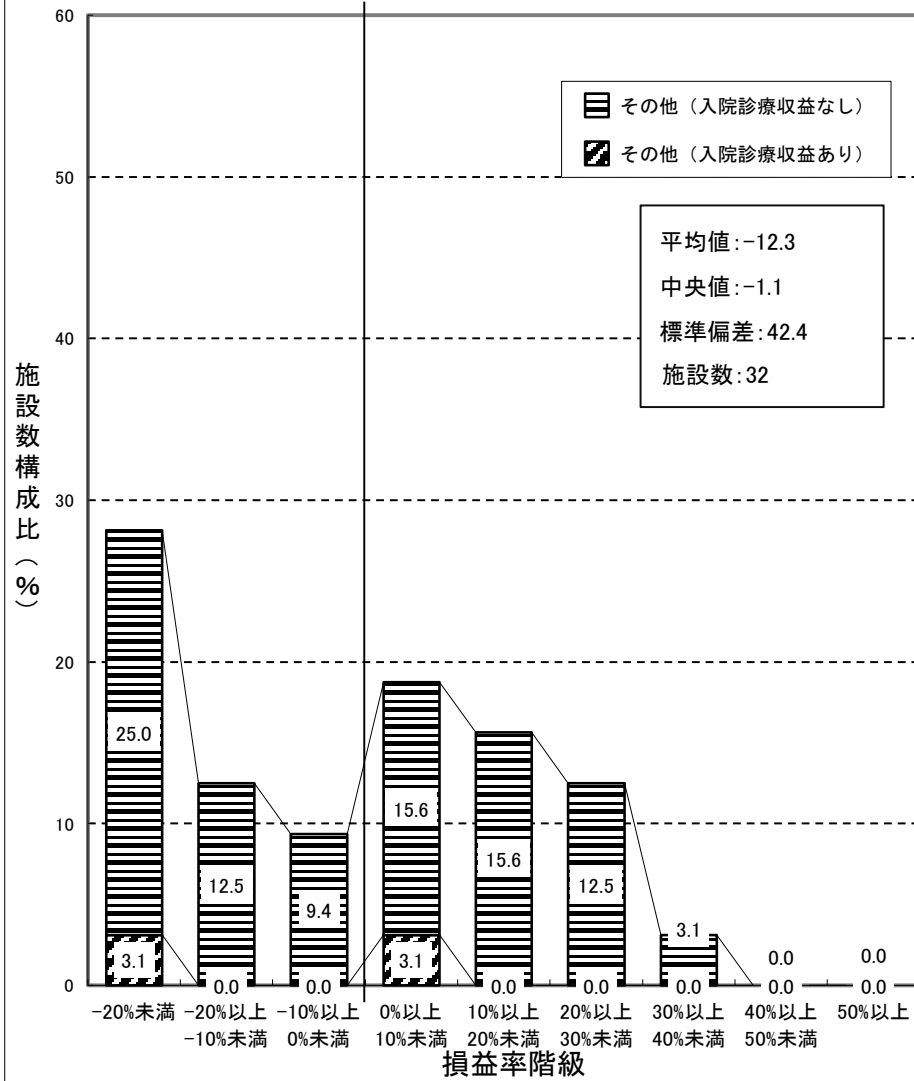

一般診療所（その他） 集計 2

前年度

損益率 = 損益差額 / (医業収益 + 介護収益)

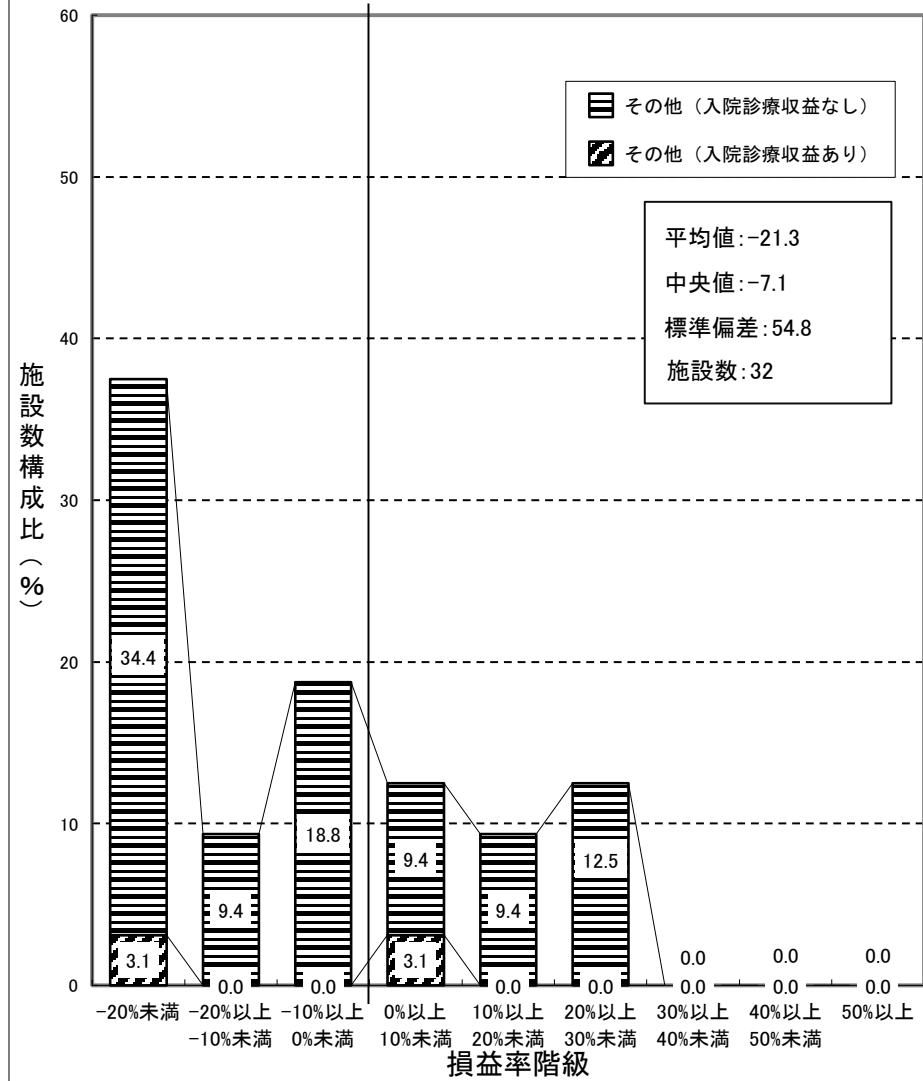

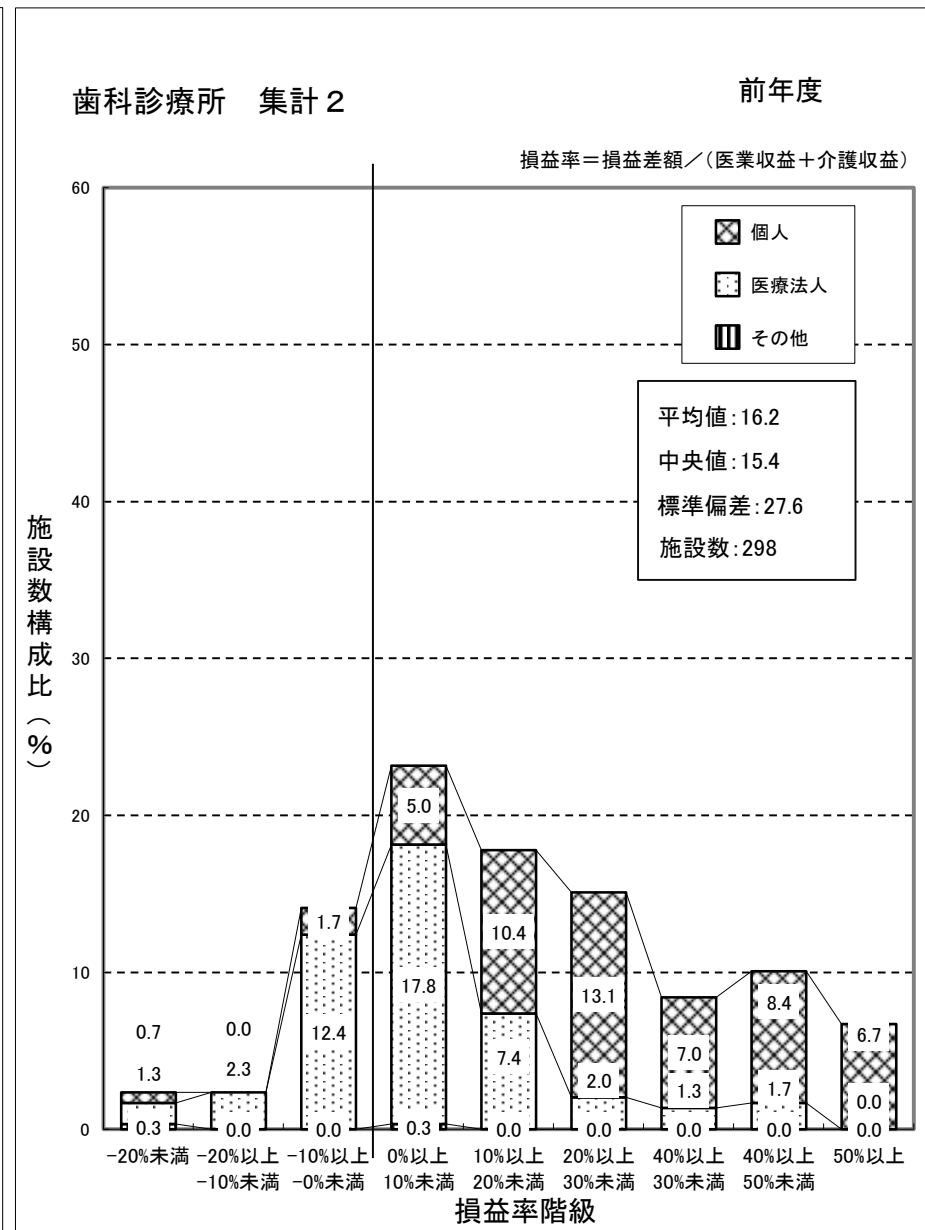
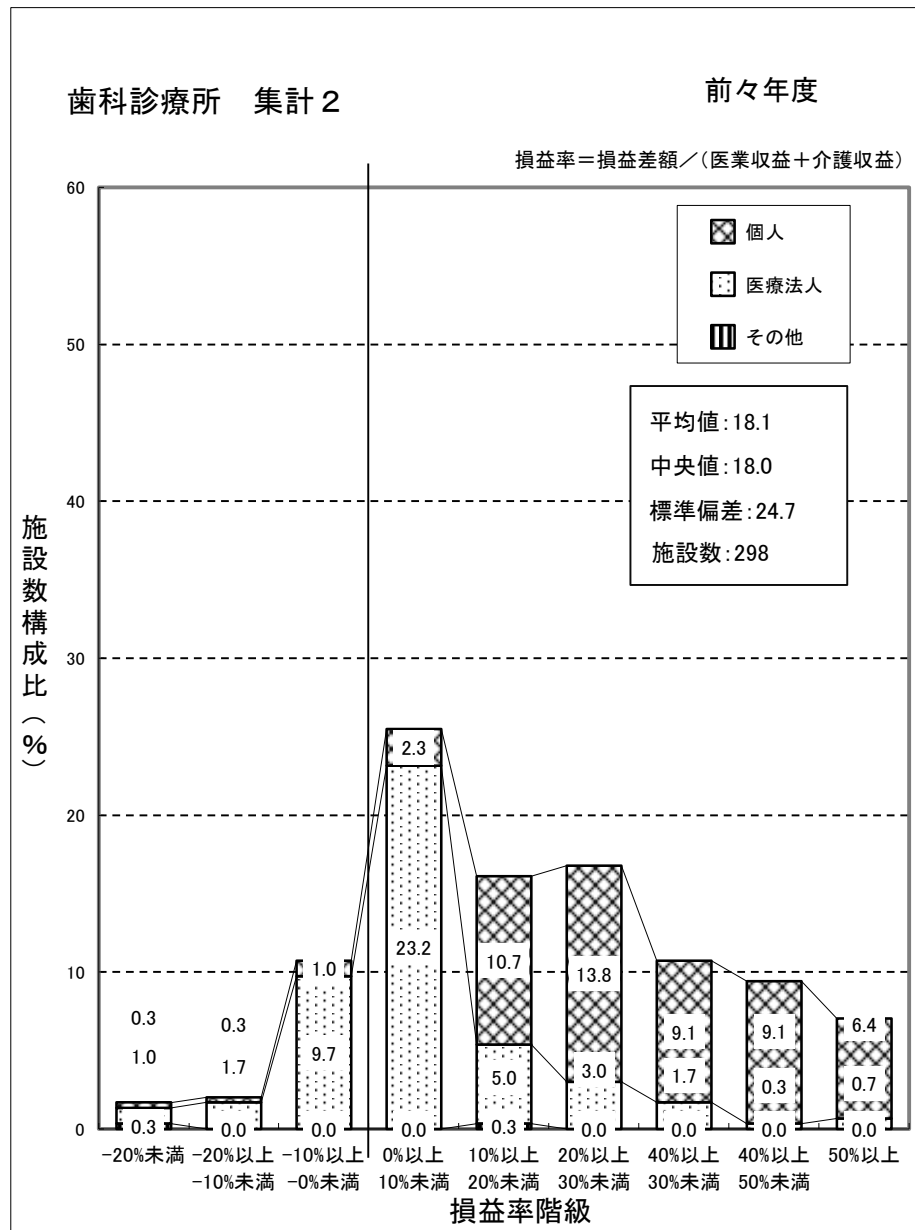

(注) 損益率は、各歯科診療所ごとの「新型コロナウイルス感染症関連の補助金(従業員向け慰労金を除く)」を除いた医業収益と介護収益を合算した金額に対する損益差額の割合である。

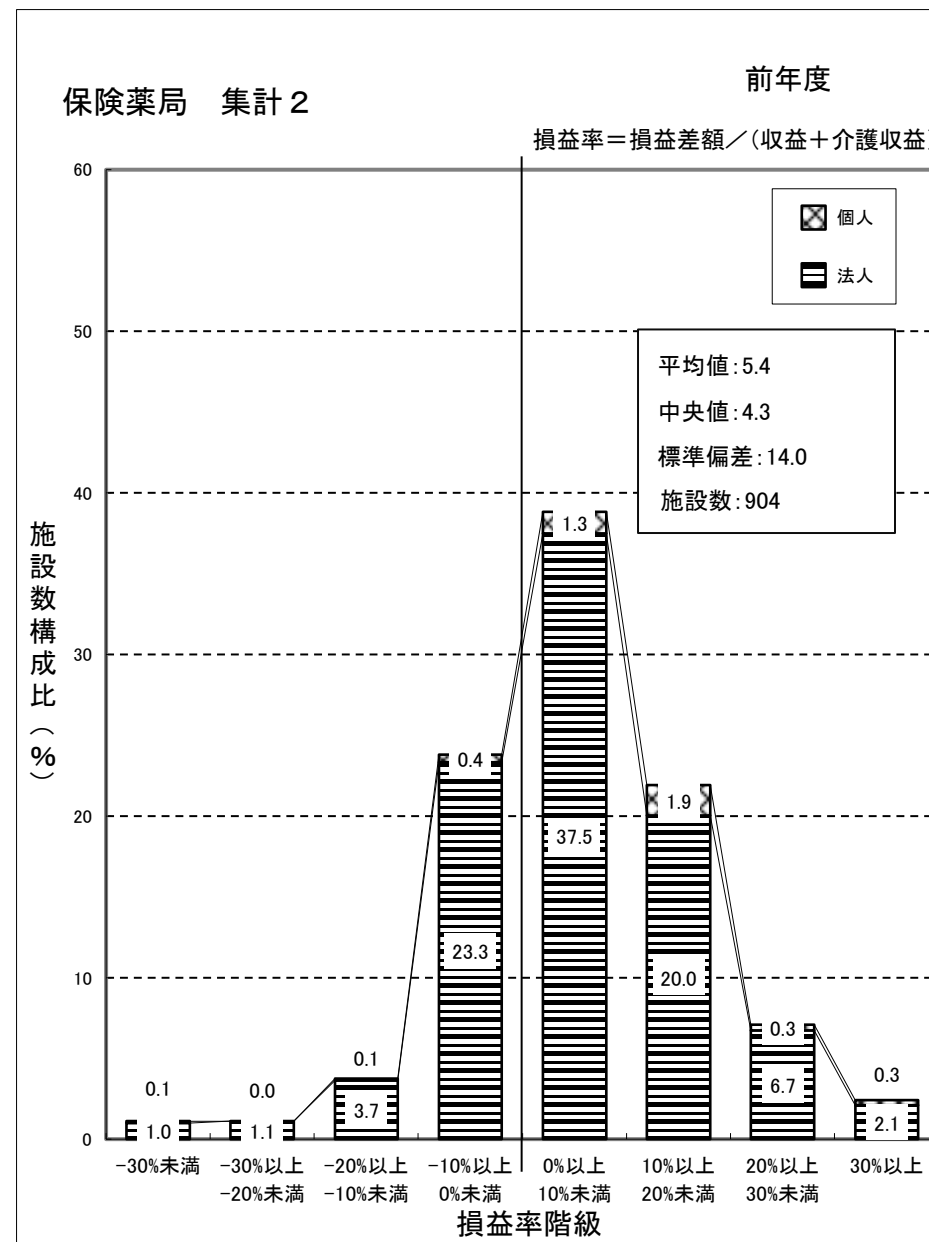
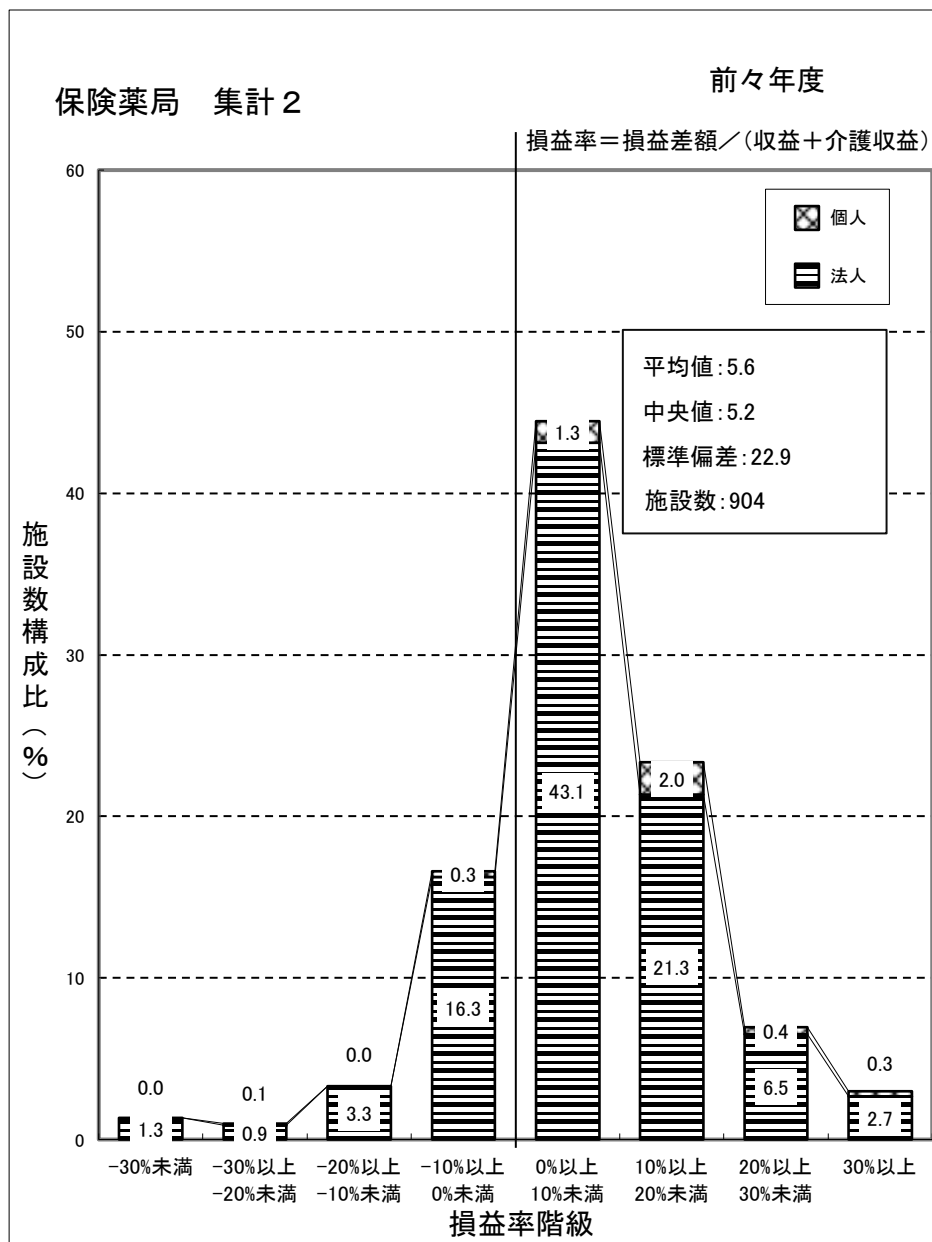

(注) 損益率は、各保険薬局ごとの「新型コロナウイルス感染症関連の補助金(従業員向け慰労金を除く)」を除いた収益と介護収益を合算した金額に対する損益差額の割合である。

② 損益率対前年度増減

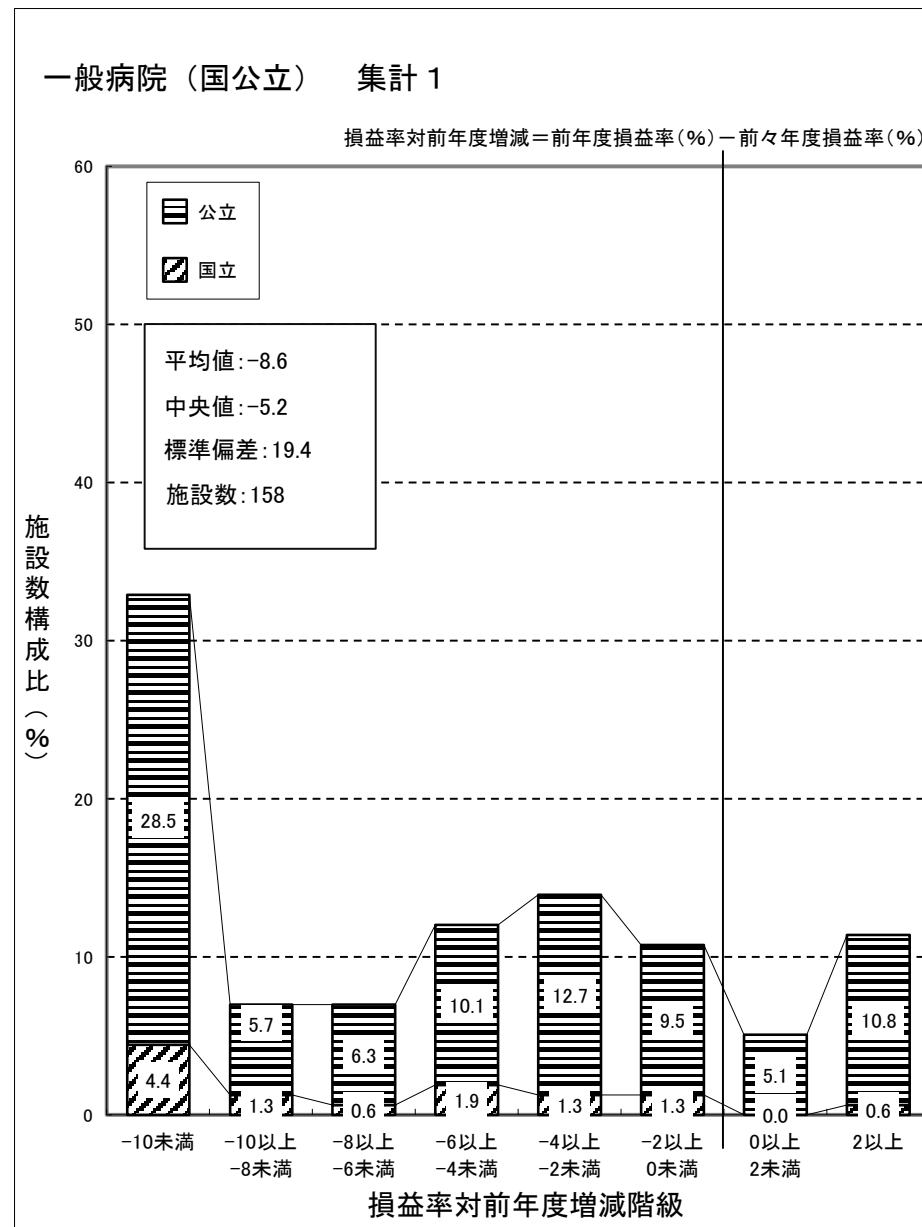
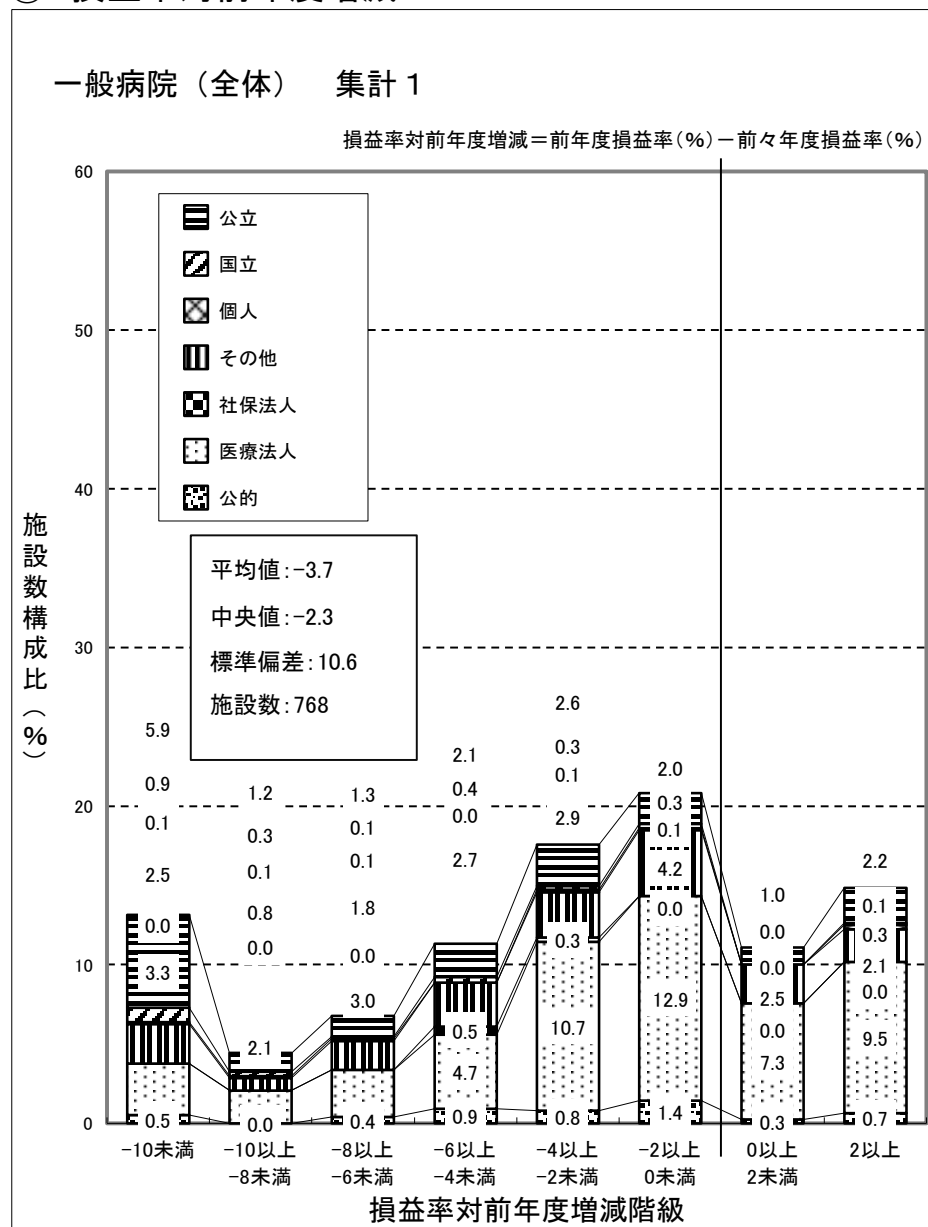

(注) 損益率は、各病院ごとの「新型コロナウイルス感染症関連の補助金(従業員向け慰労金を除く)」を除いた医業収益と介護収益を合算した金額に対する損益差額の割合である。

一般病院（国公立を除く） 集計 1

損益率対前年度増減 = 前年度損益率(%) - 前々年度損益率(%)

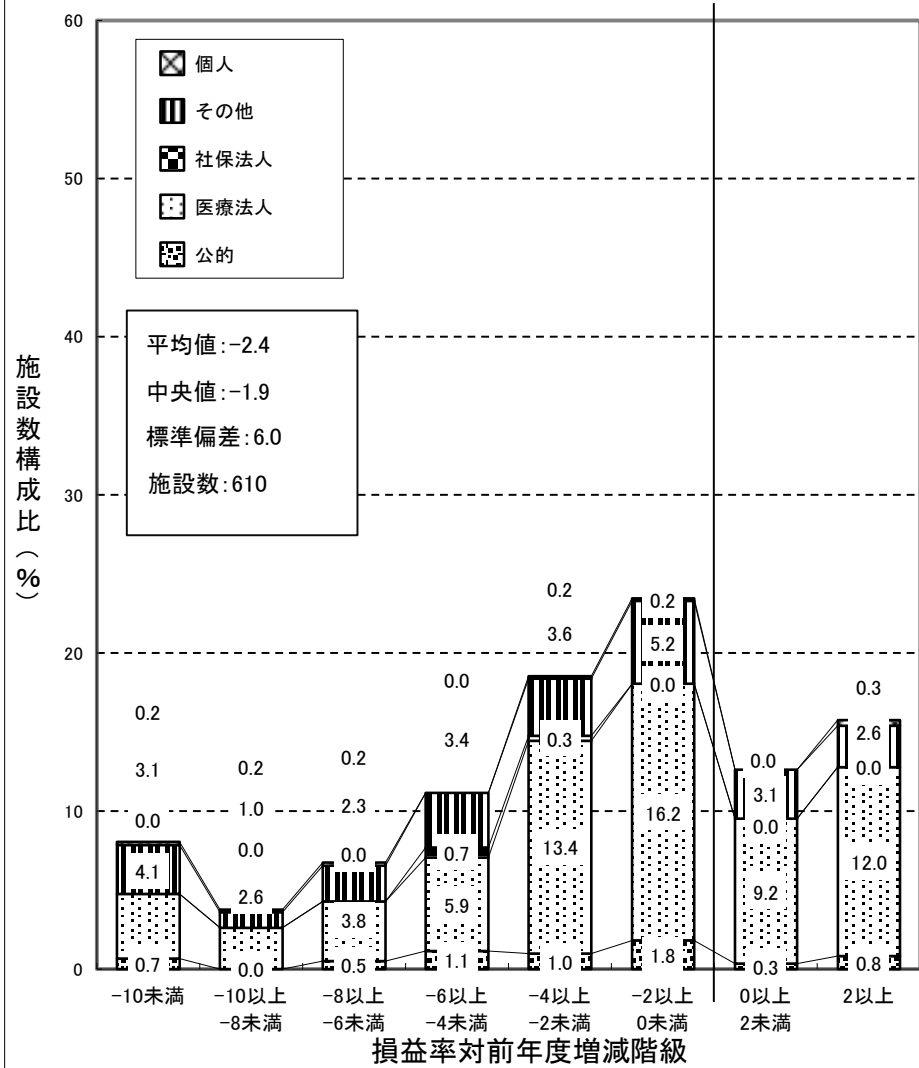

一般診療所（全体） 集計 2

損益率対前年度増減＝前年度損益率(%)－前々年度損益率(%)

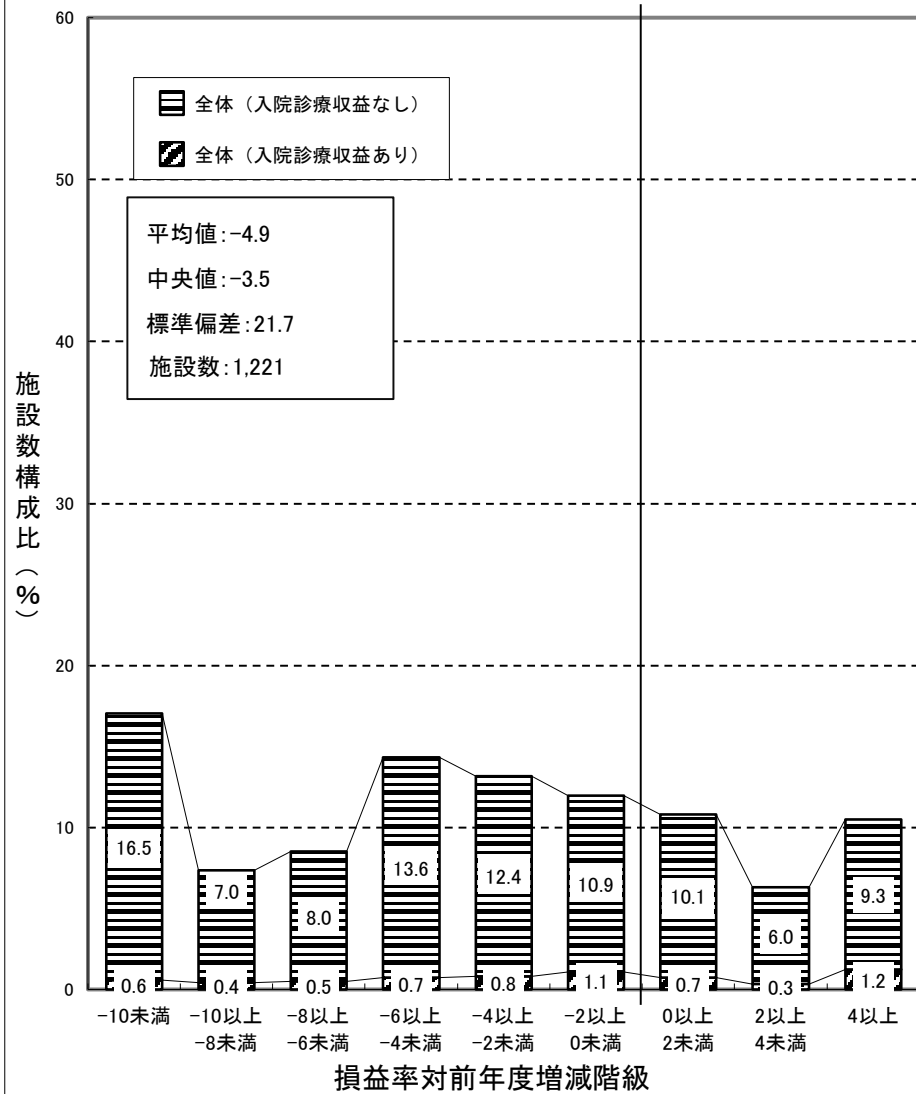

一般診療所（個人） 集計 2

損益率対前年度増減＝前年度損益率(%)－前々年度損益率(%)

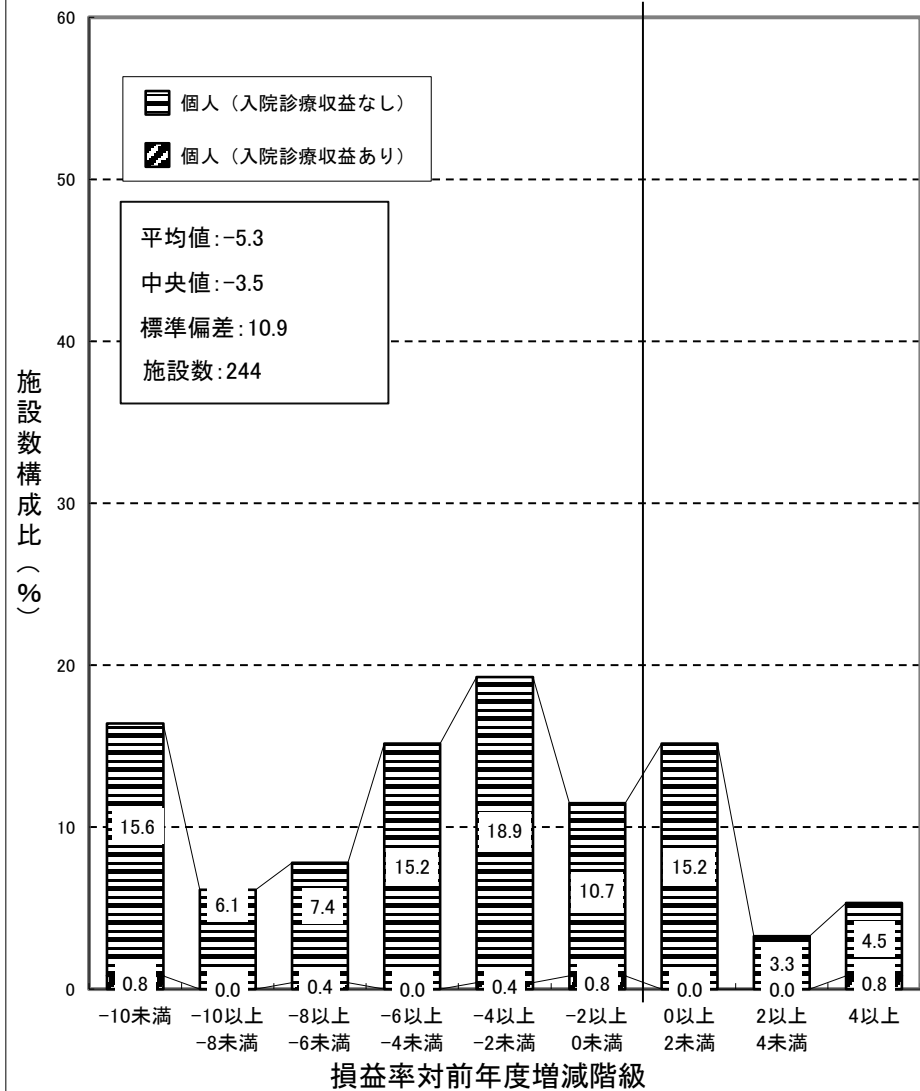

(注) 損益率は、各一般診療所ごとの「新型コロナウイルス感染症関連の補助金(従業員向け慰労金を除く)」を除いた医業収益と介護収益を合算した金額に対する損益差額の割合である。

一般診療所（医療法人） 集計 2

損益率対前年度増減 = 前年度損益率(%) - 前々年度損益率(%)

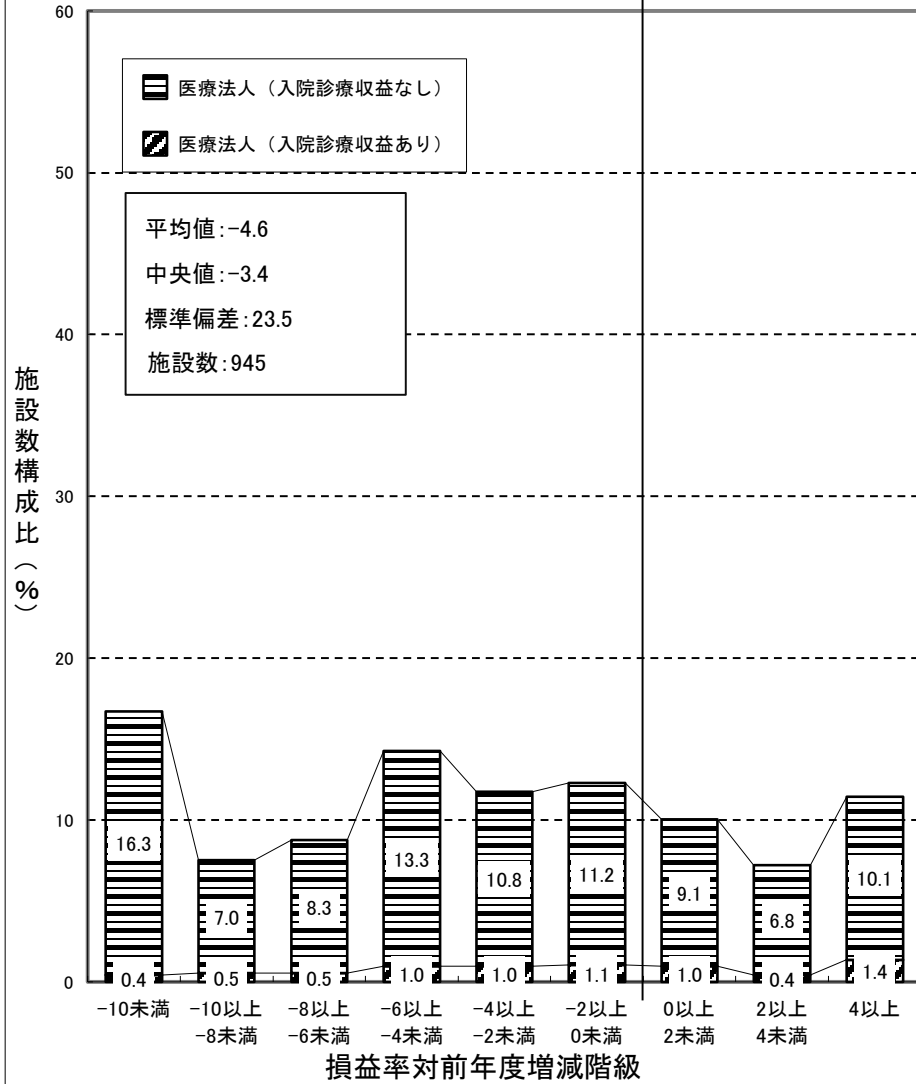

一般診療所（その他） 集計 2

損益率対前年度増減 = 前年度損益率(%) - 前々年度損益率(%)

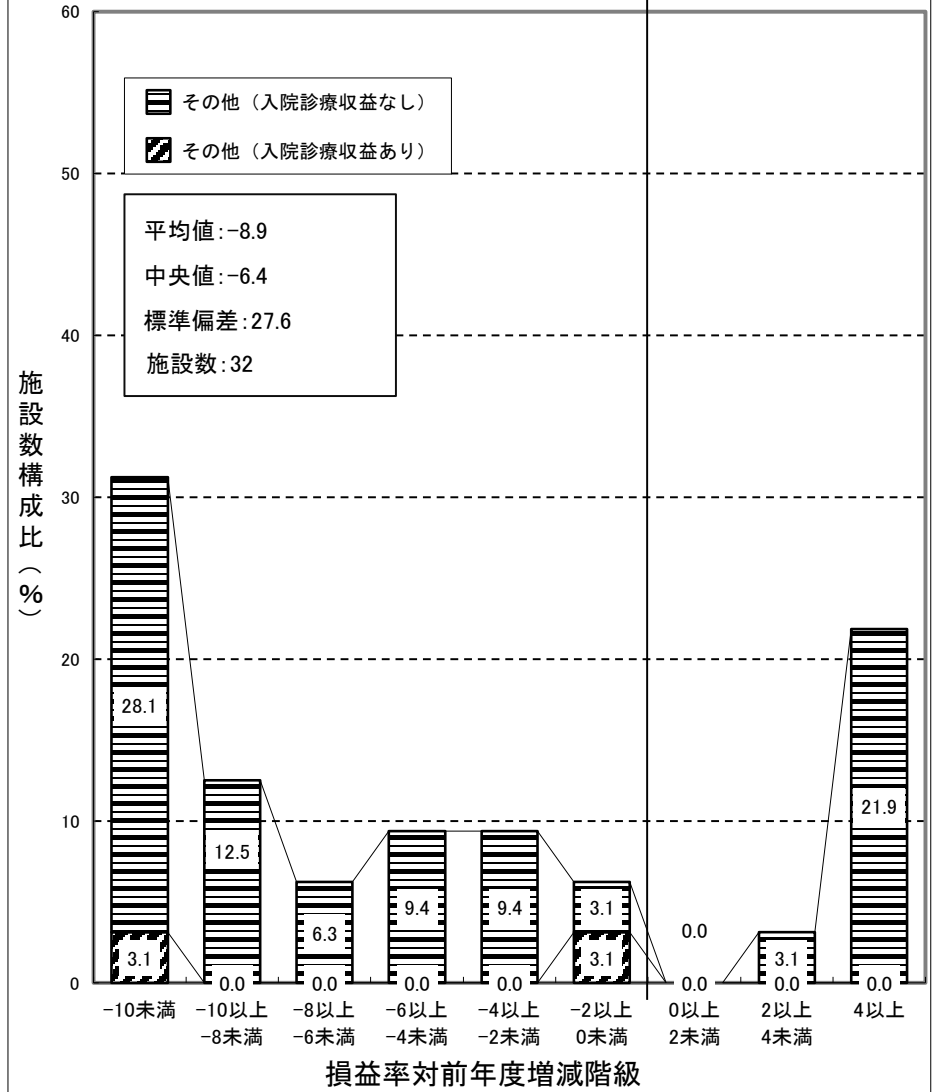

歯科診療所 集計 2

損益率対前年度増減 = 前年度損益率(%) - 前々年度損益率(%)

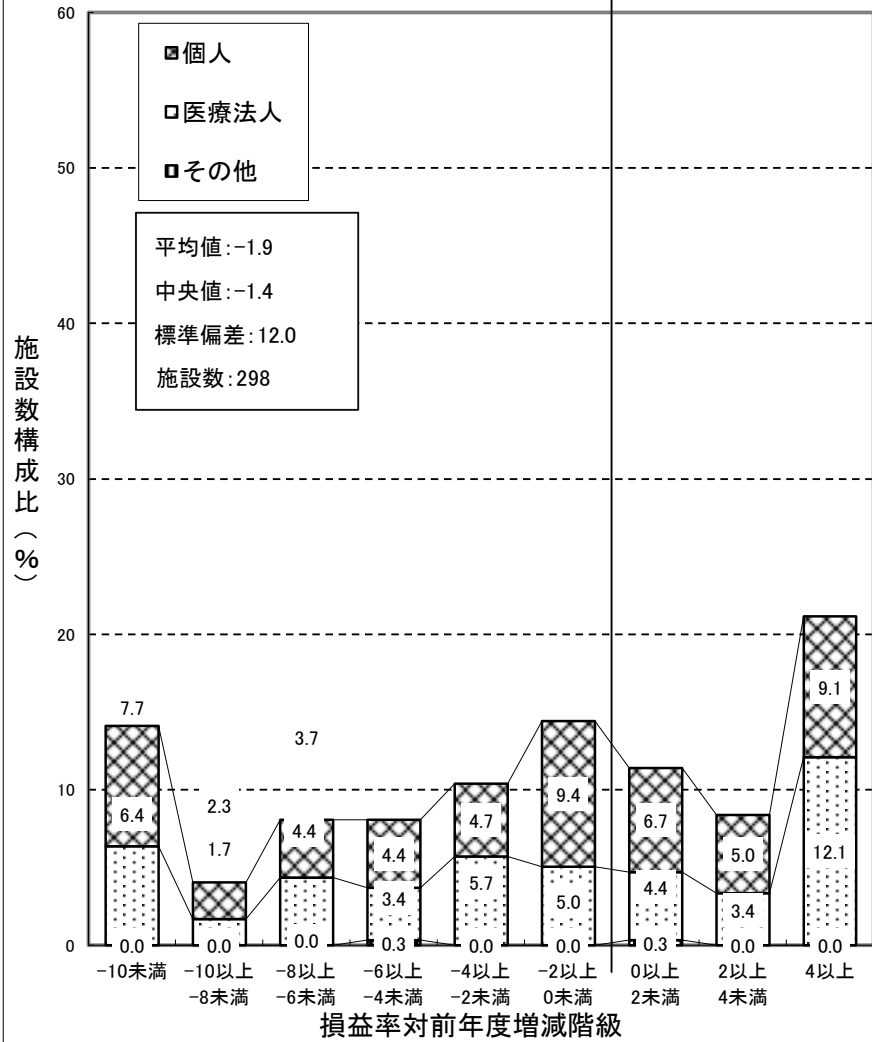

保険薬局 集計 2

損益率対前年度増減 = 前年度損益率(%) - 前々年度損益率(%)

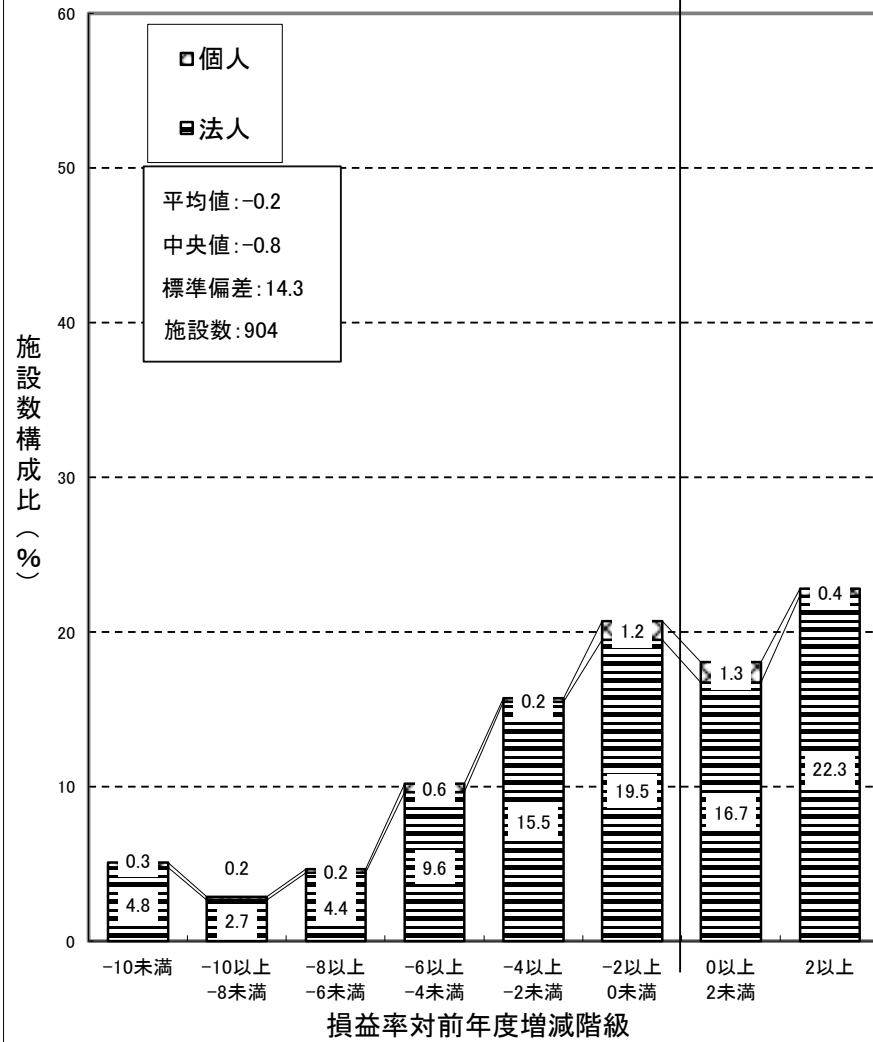

- (注) 1. 歯科診療所の損益率は、各歯科診療所ごとの「新型コロナウイルス感染症関連の補助金(従業員向け慰労金を除く)」を除いた医業収益と介護収益を合算した金額に対する損益差額の割合である。
 2. 保険薬局の損益率は、各保険薬局ごとの「新型コロナウイルス感染症関連の補助金(従業員向け慰労金を除く)」を除いた収益と介護収益を合算した金額に対する損益差額の割合である。

(29) 収益と費用の45度分析

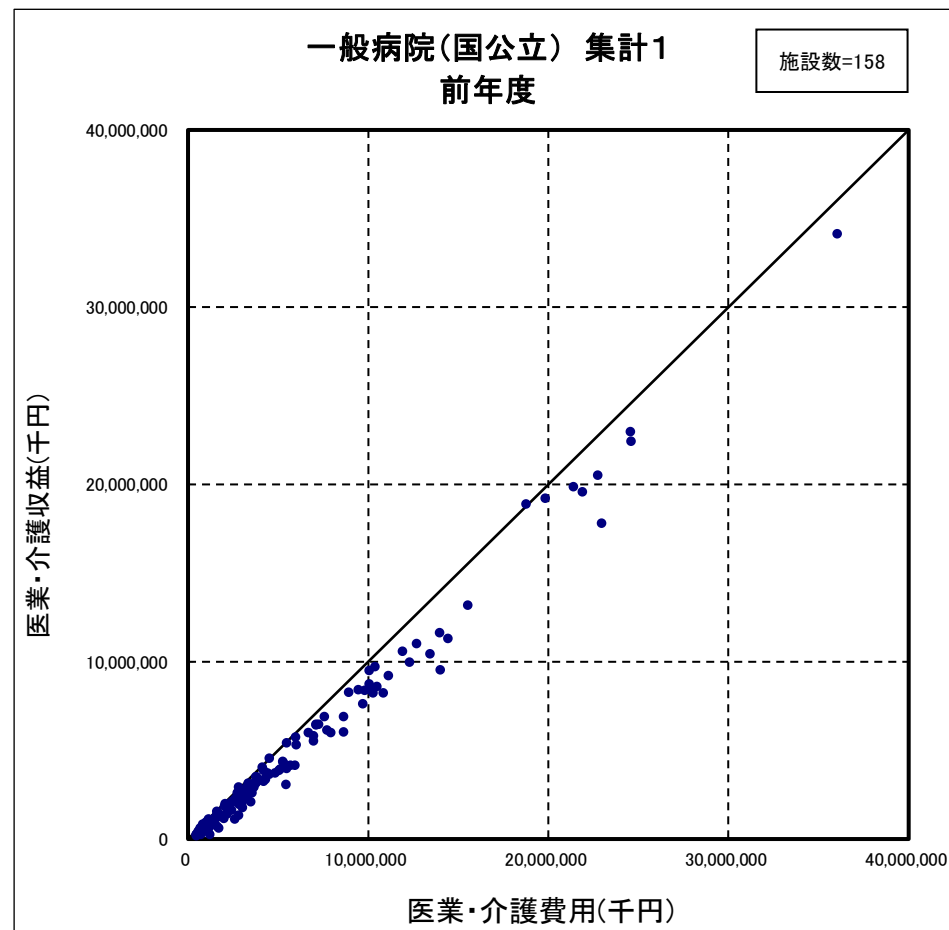
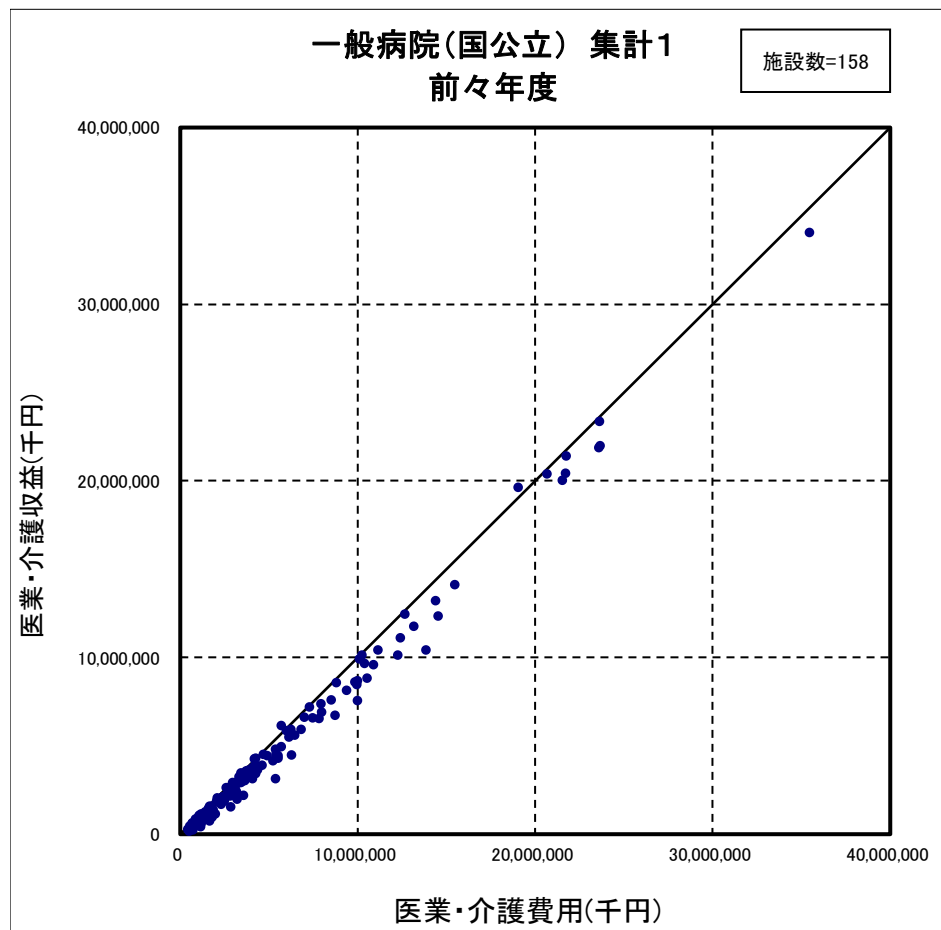

(注) 医業・介護収益は、各病院ごとの「新型コロナウイルス感染症関連の補助金(従業員向け慰労金を除く)」を除いた医業収益と介護収益を合算した金額である。

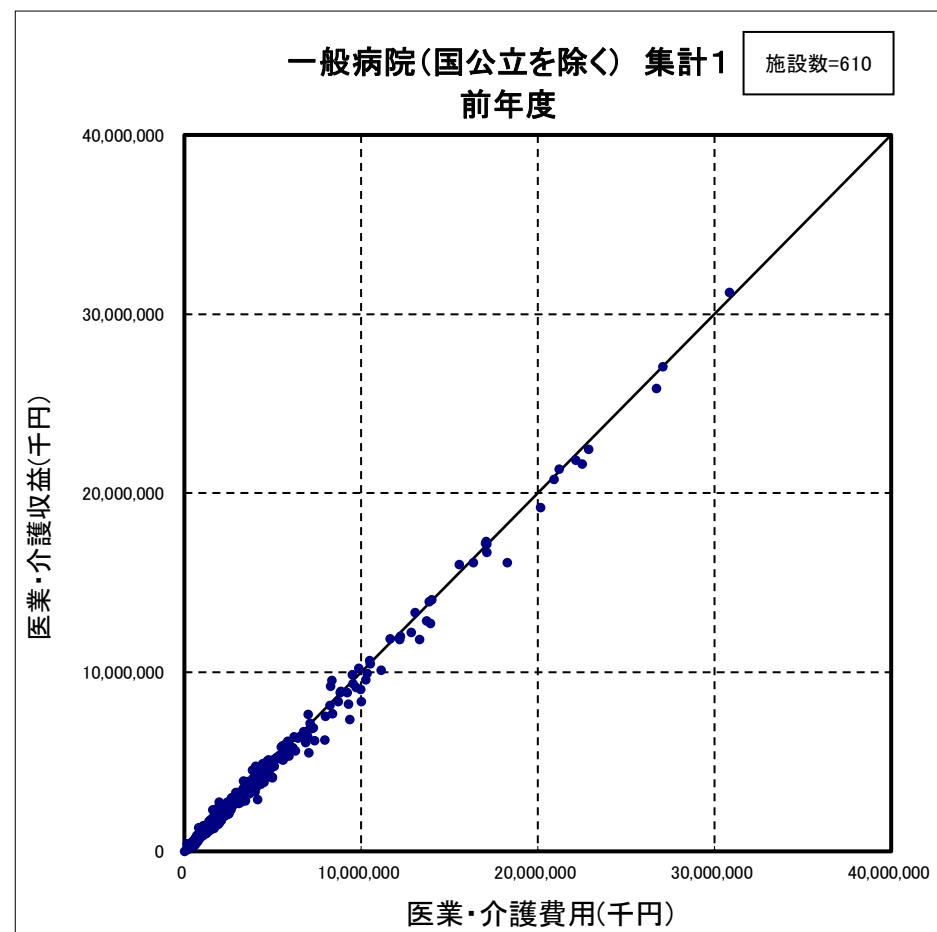
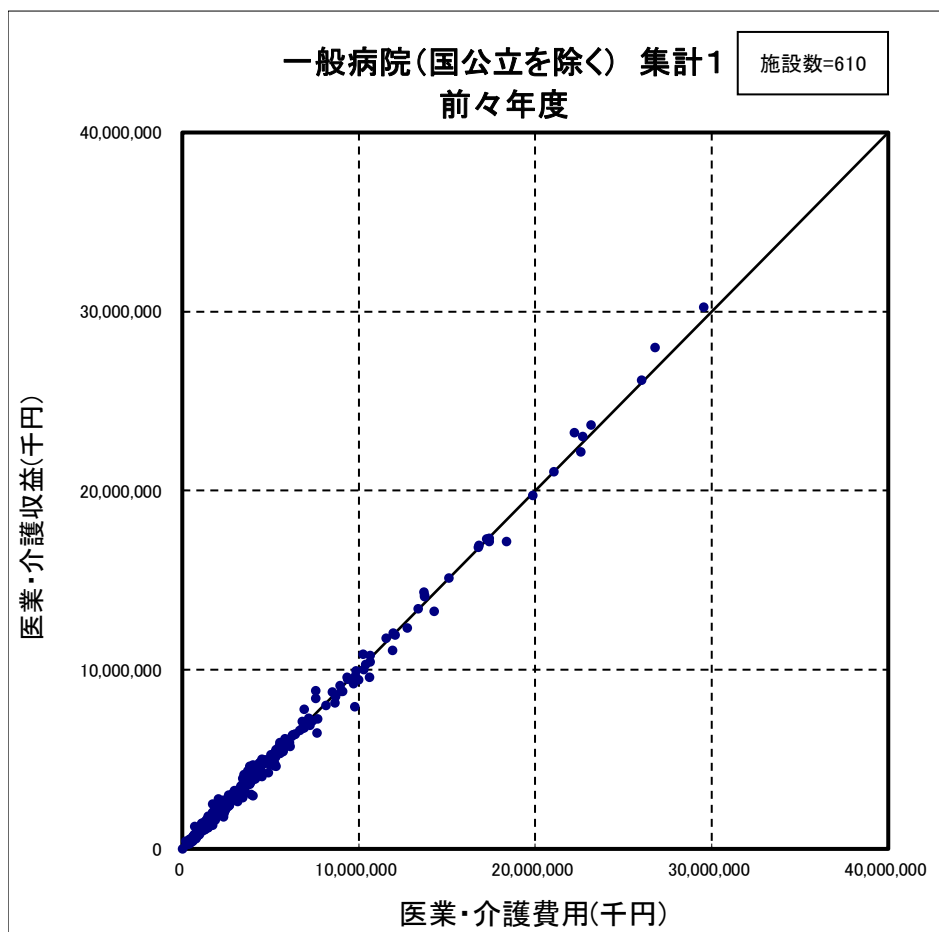

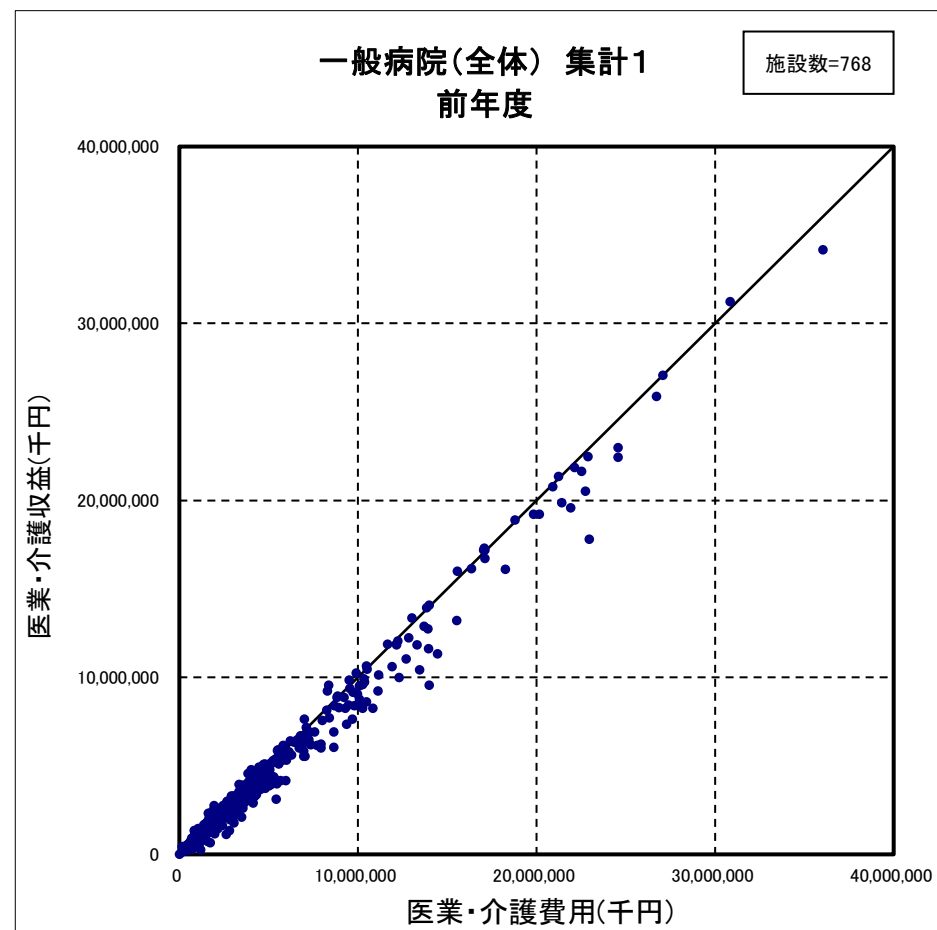
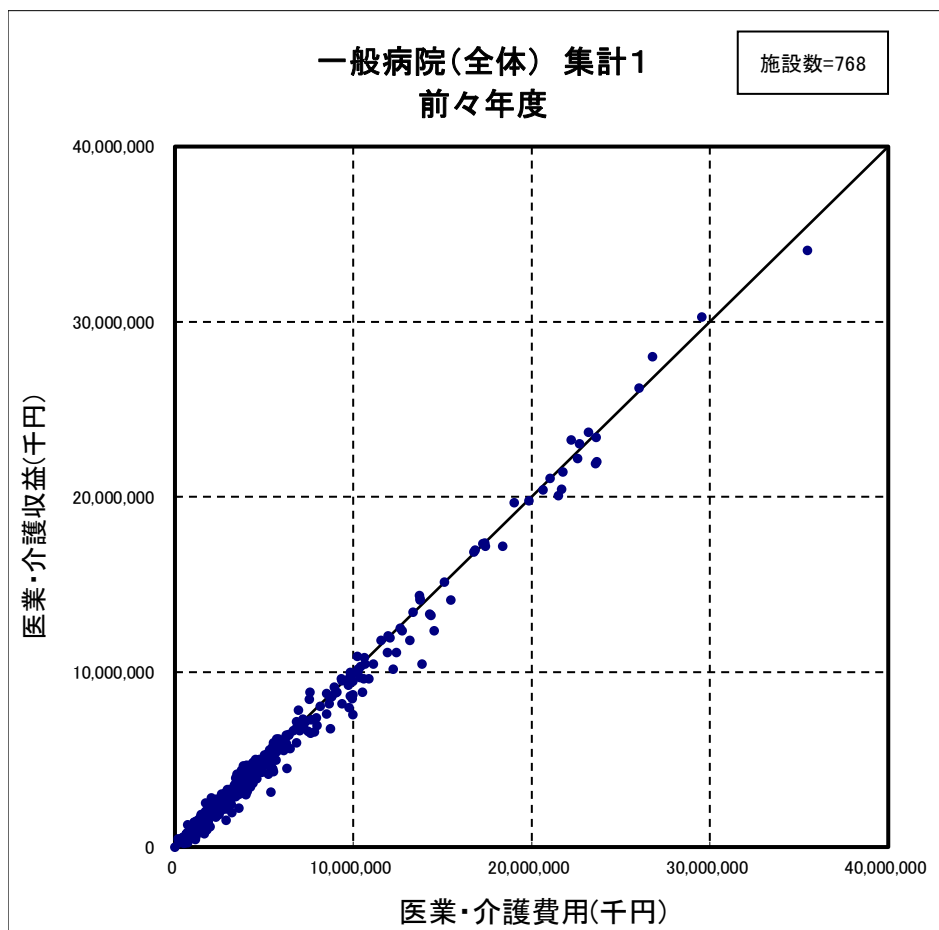

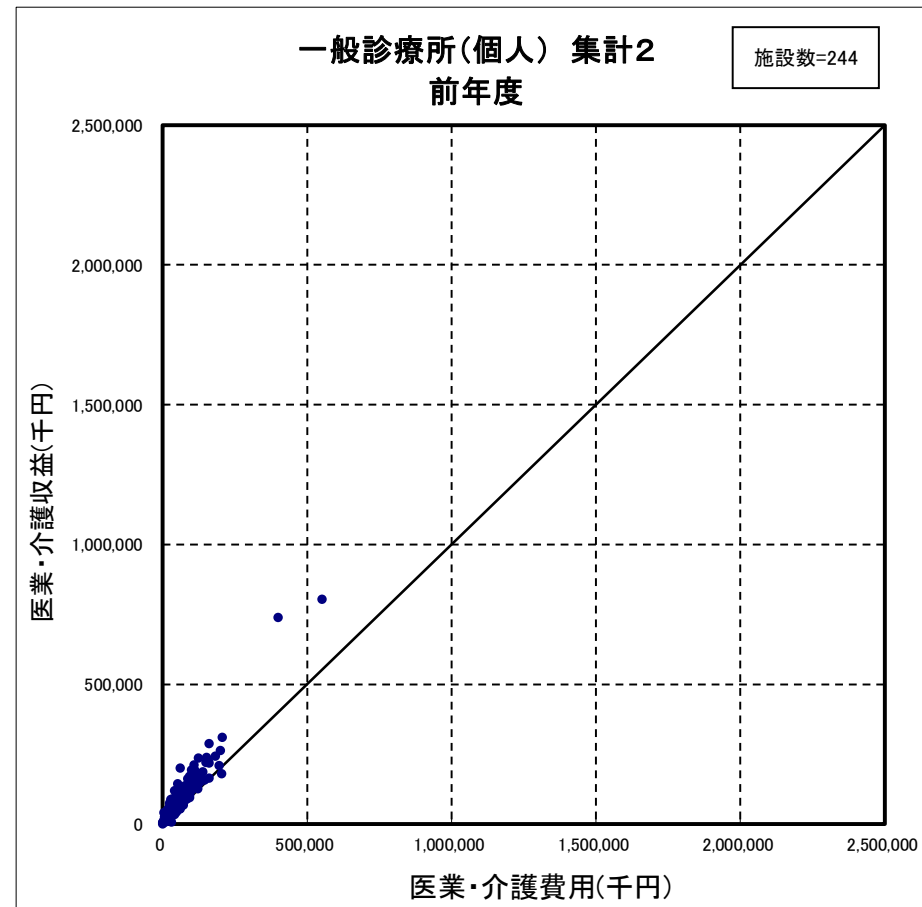
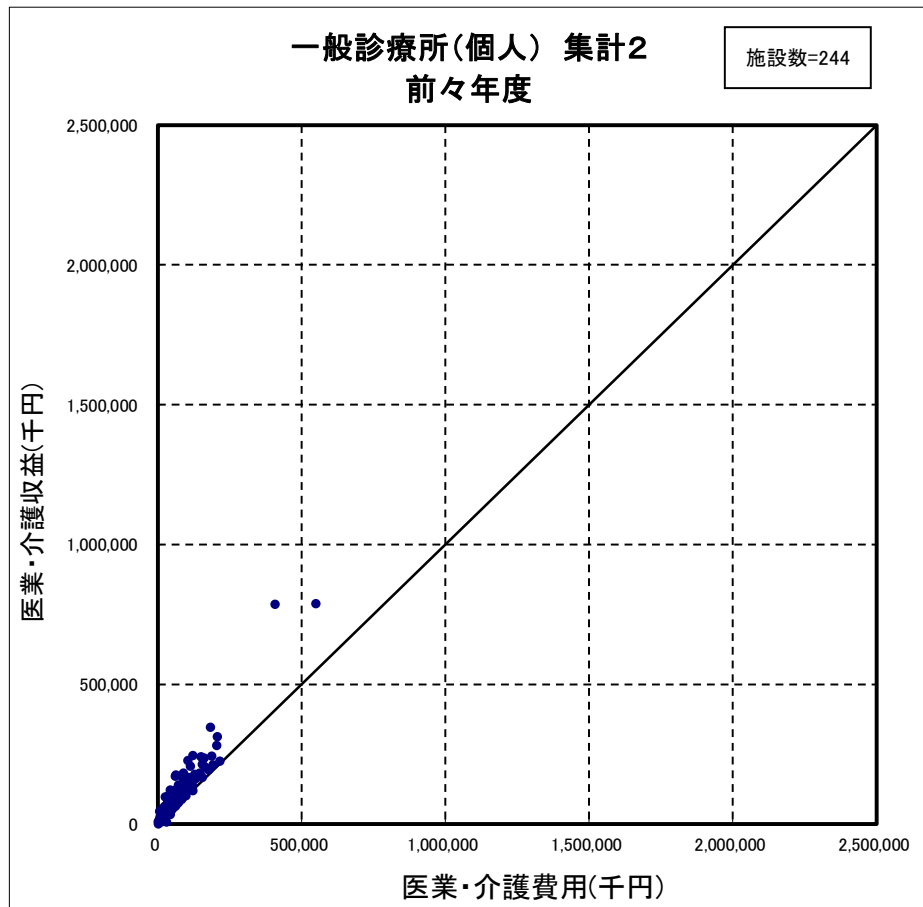

(注) 医業・介護収益は、各一般診療所ごとの「新型コロナウイルス感染症関連の補助金(従業員向け慰労金を除く)」を除いた医業収益と介護収益を合算した金額である。

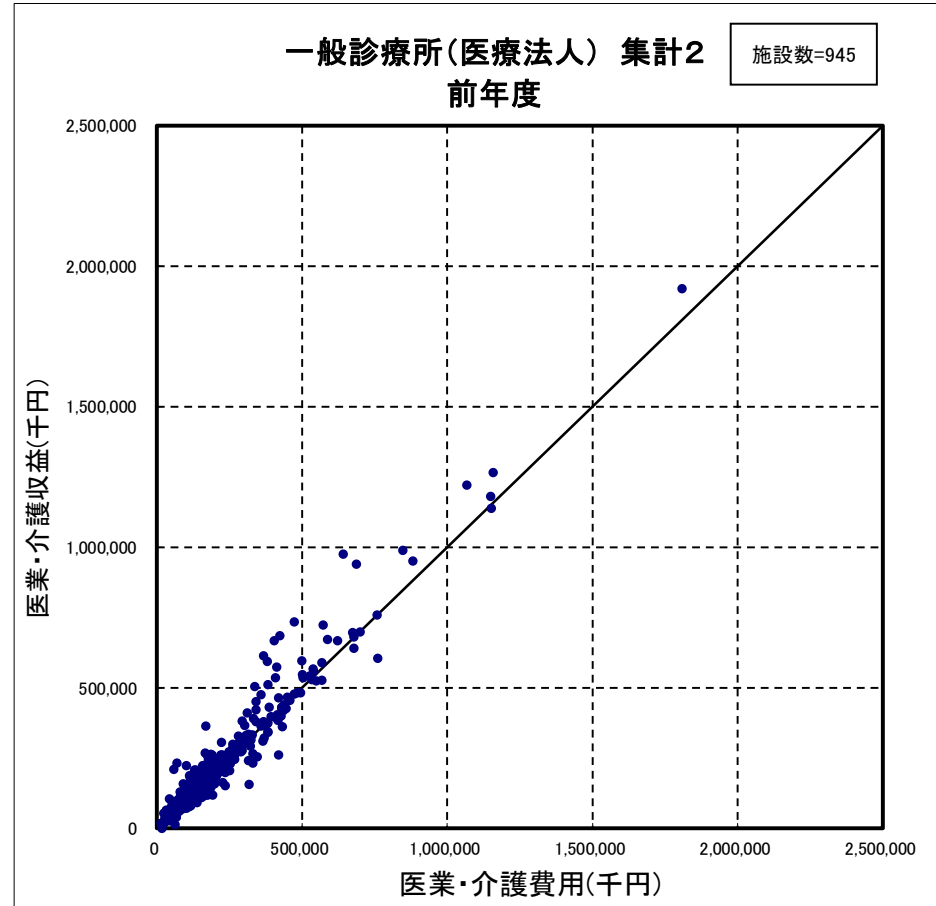
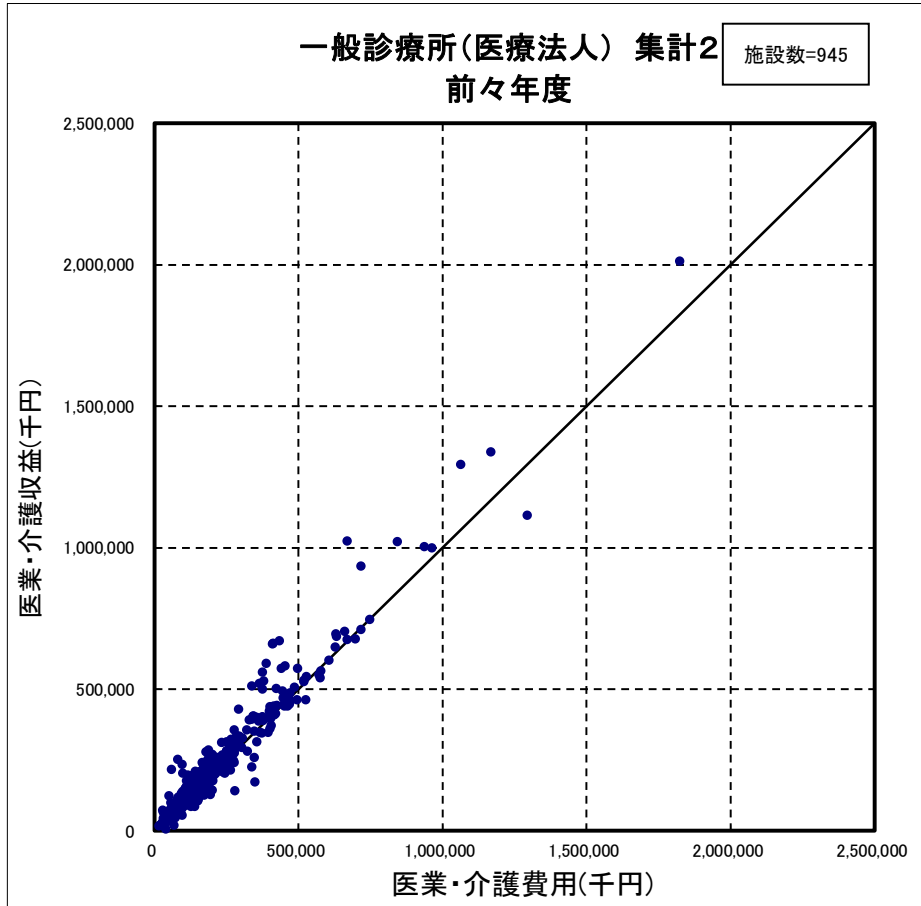

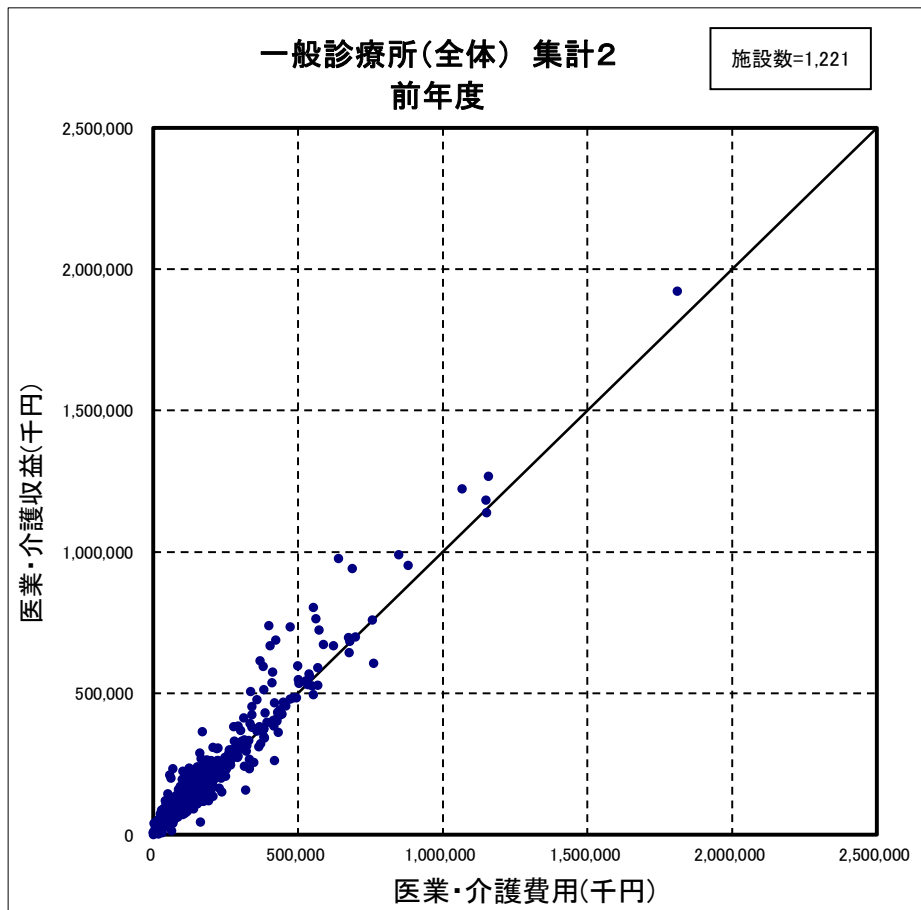
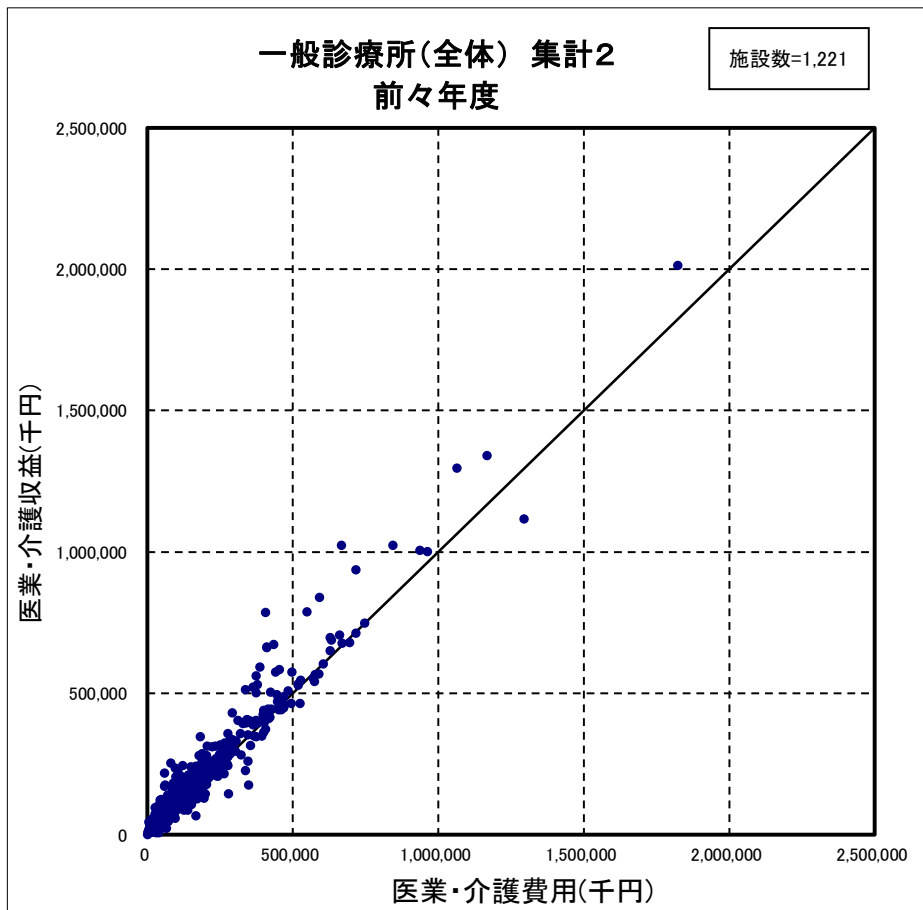

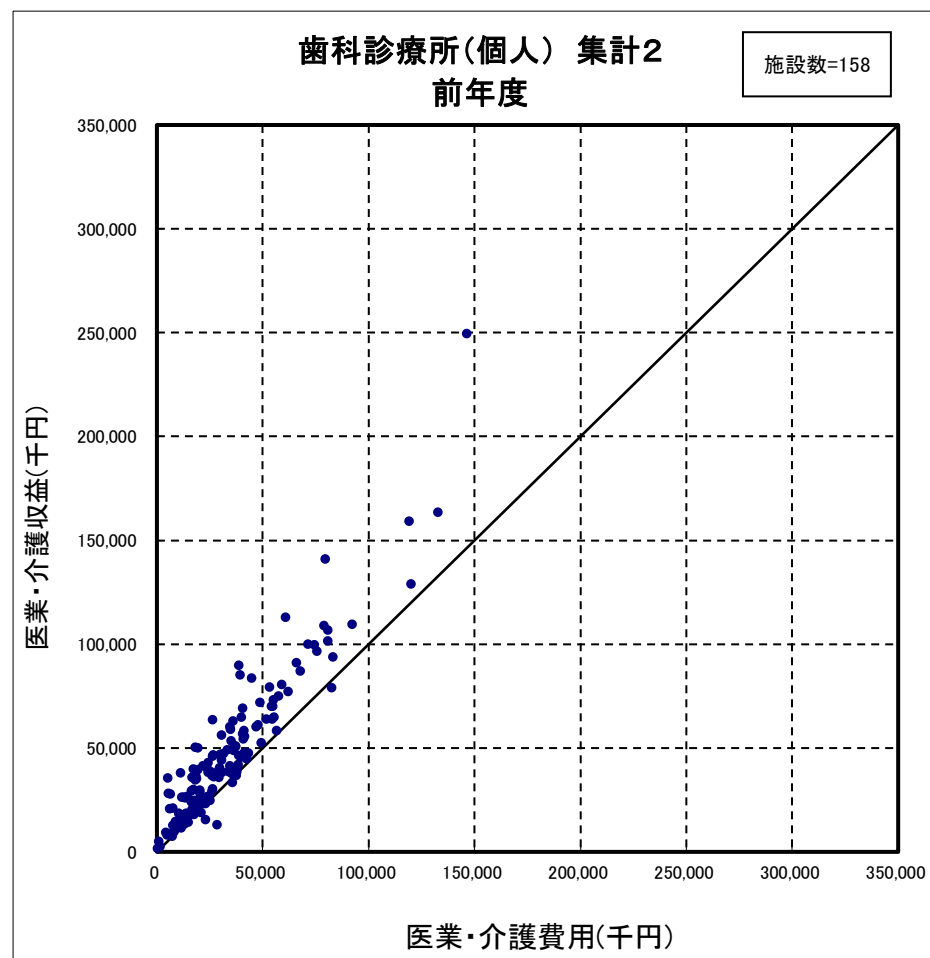
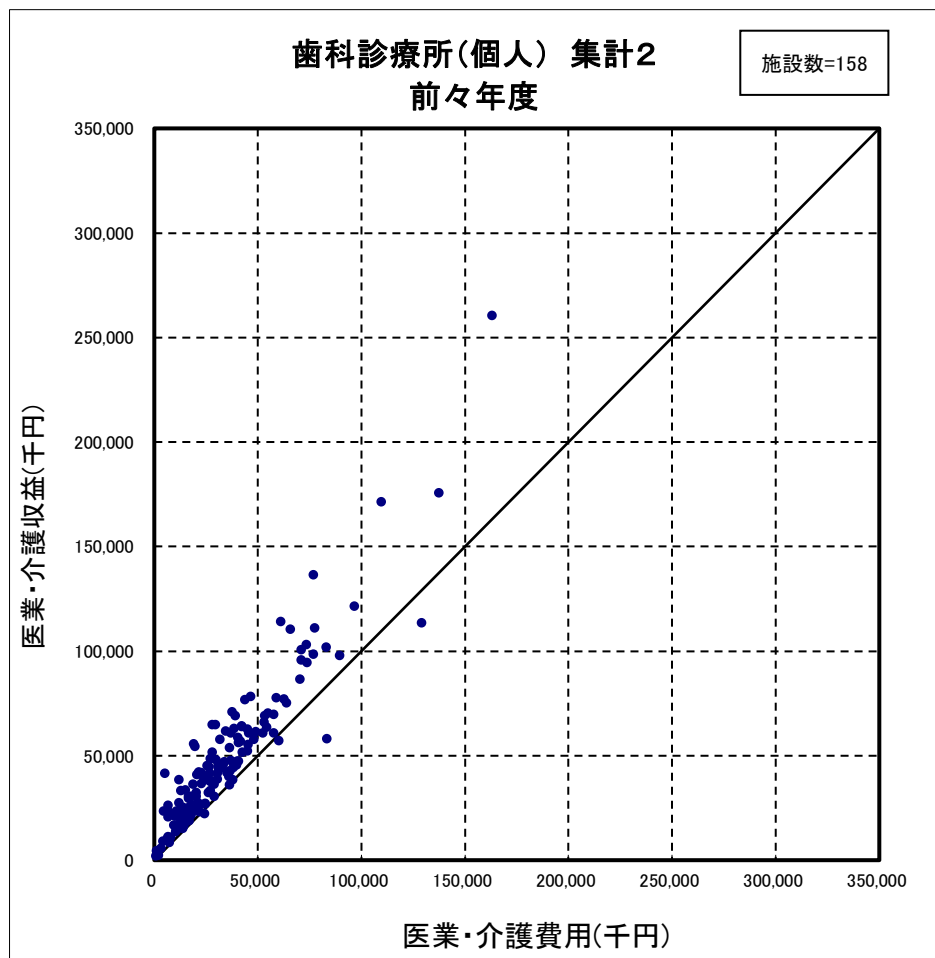

(注) 医業・介護収益は、各歯科診療所ごとの「新型コロナウイルス感染症関連の補助金(従業員向け慰労金を除く)」を除いた医業収益と介護収益を合算した金額である。

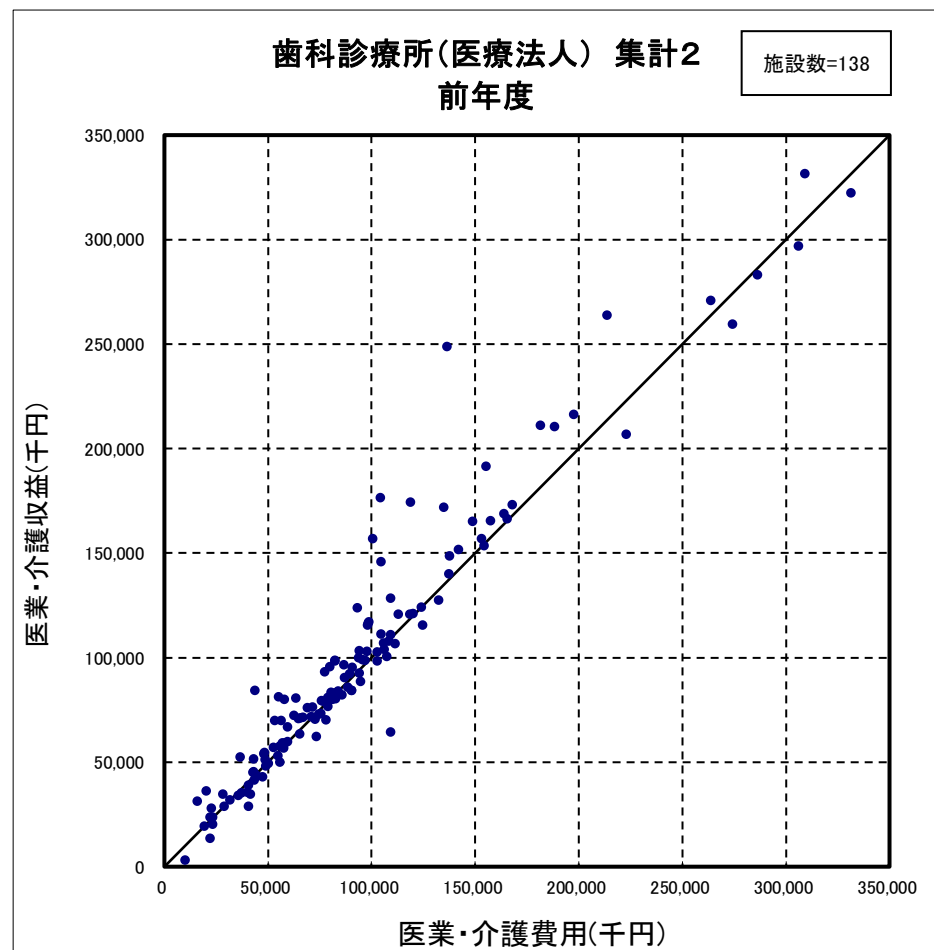
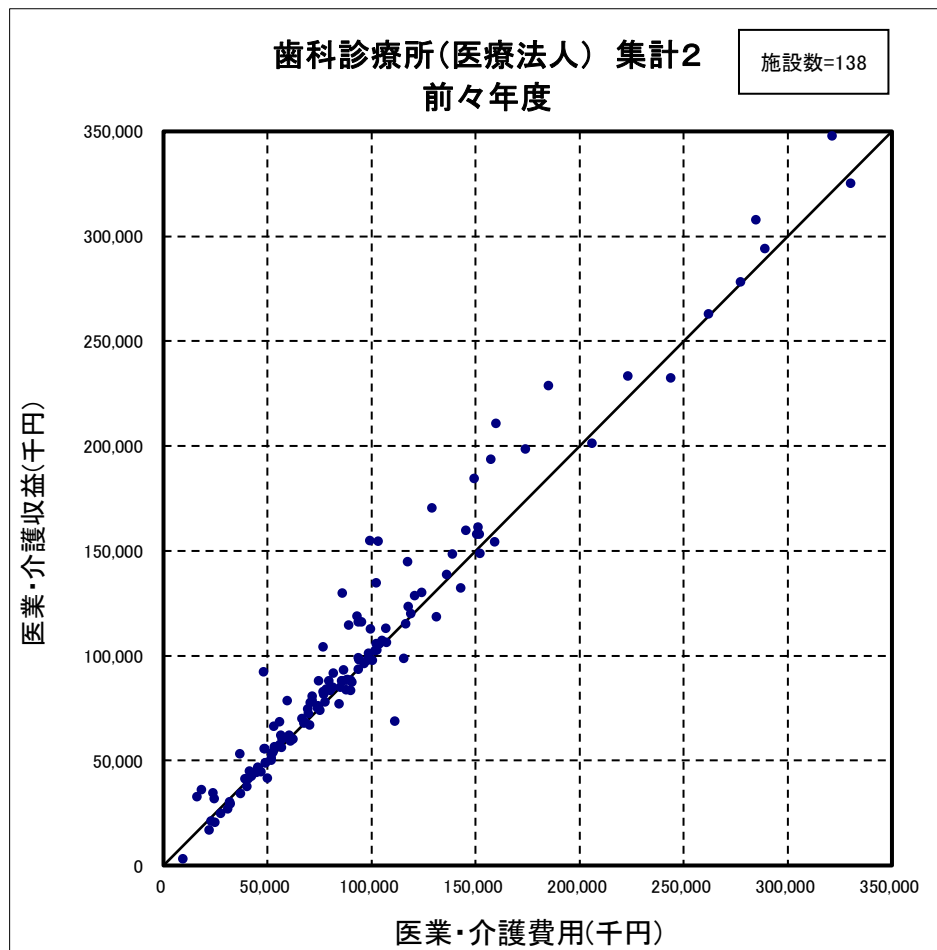

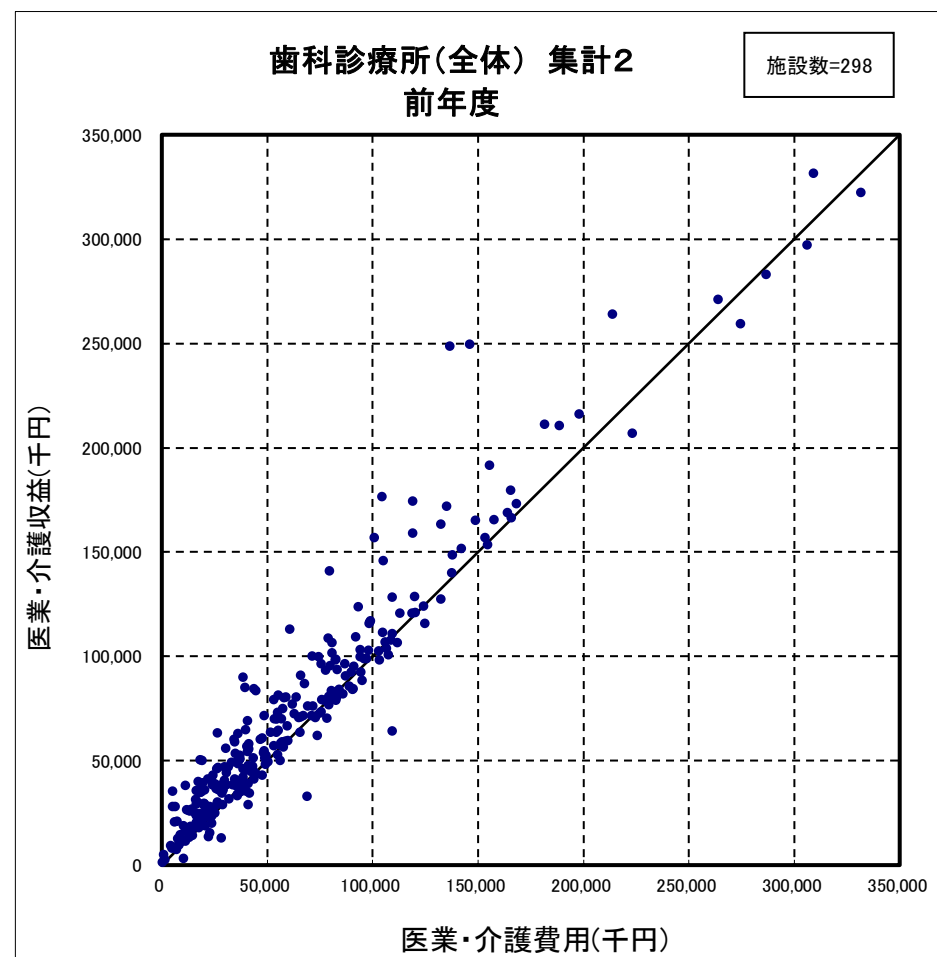
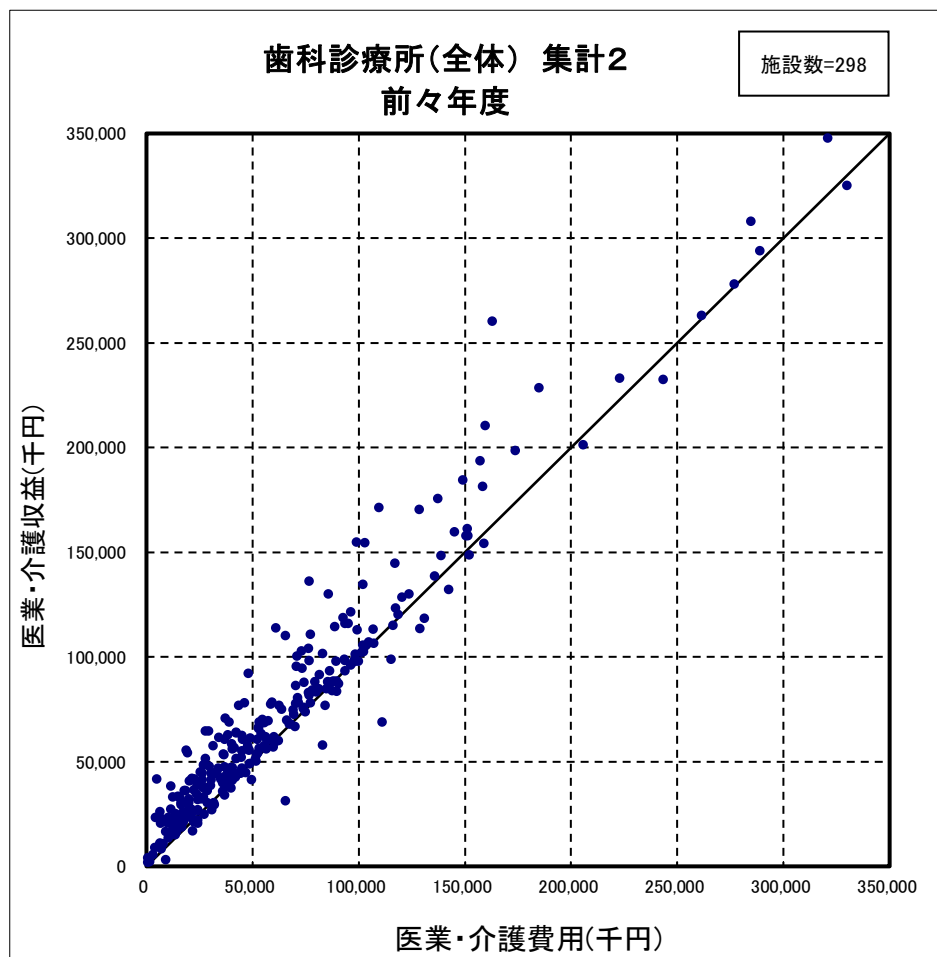

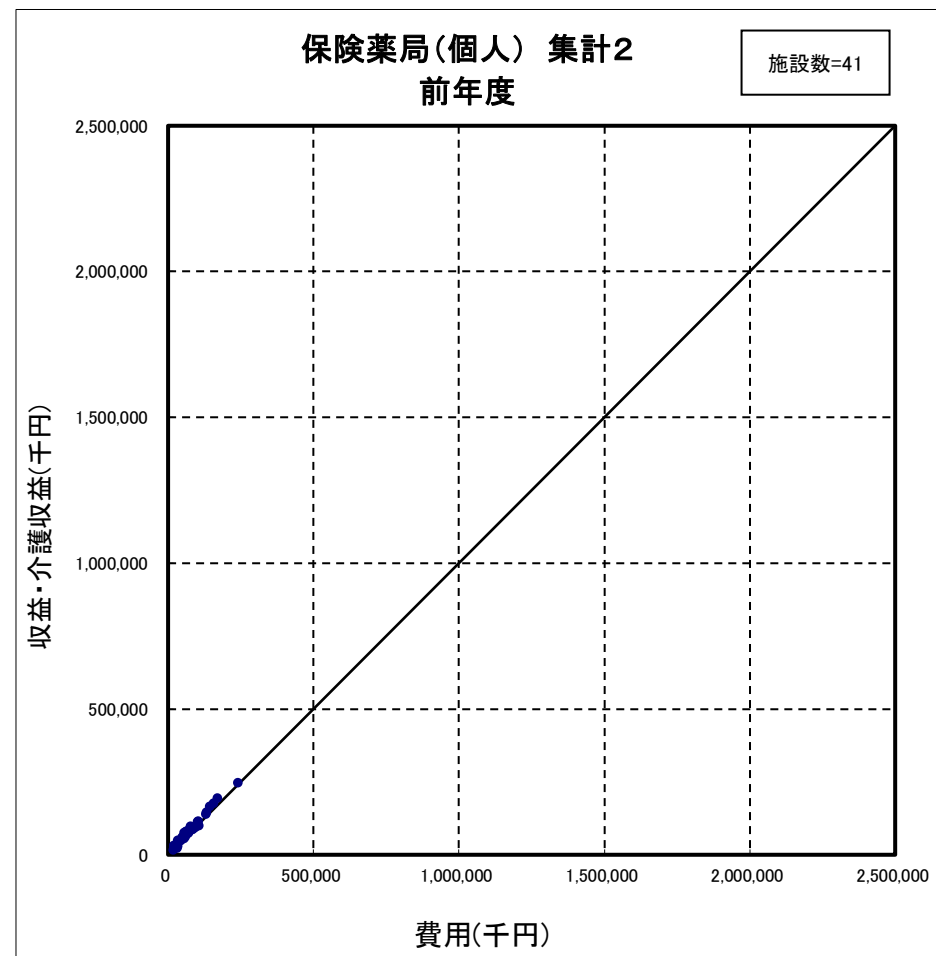
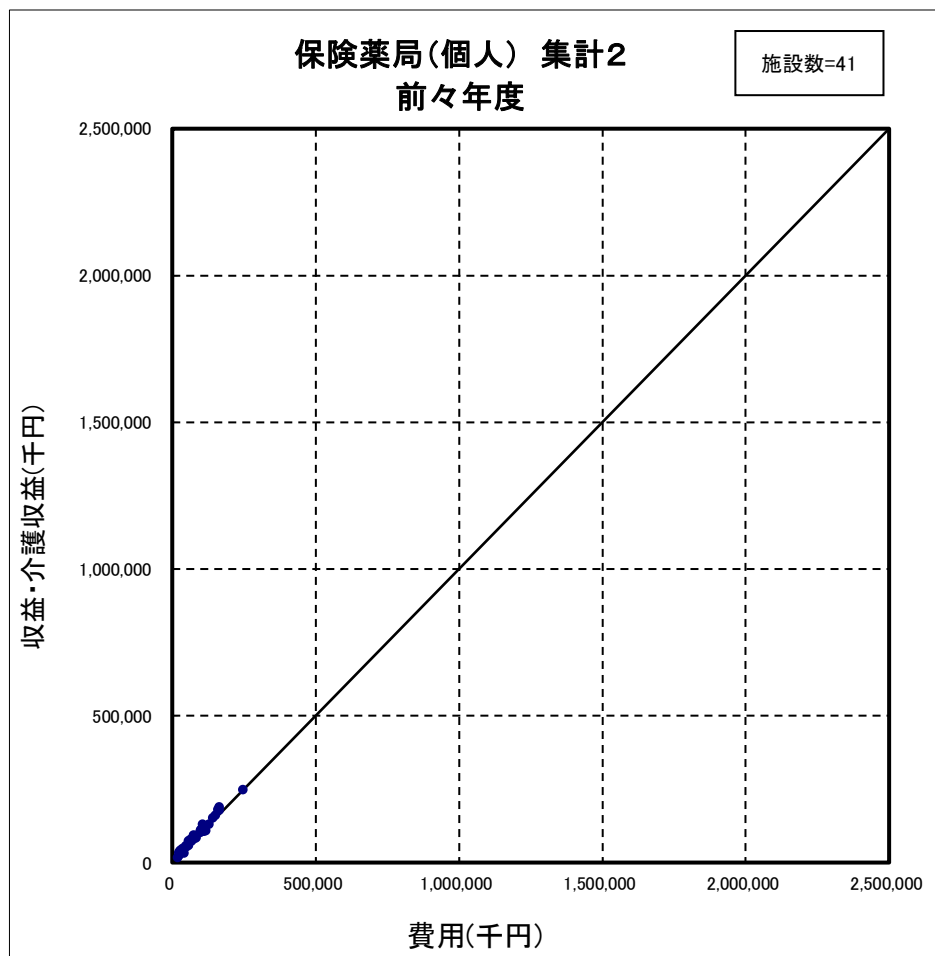

(注) 医業・介護収益は、各保険薬局ごとの「新型コロナウイルス感染症関連の補助金(従業員向け慰労金を除く)」を除いた収益と介護収益を合算した金額である。

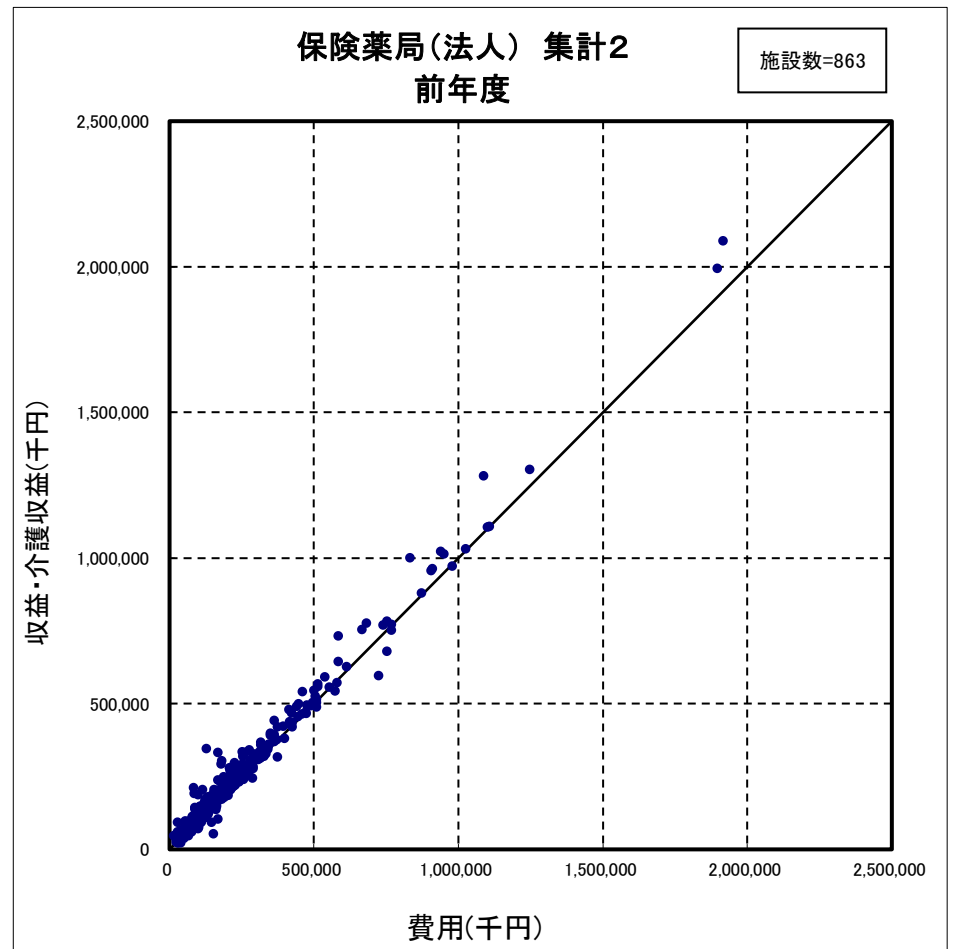
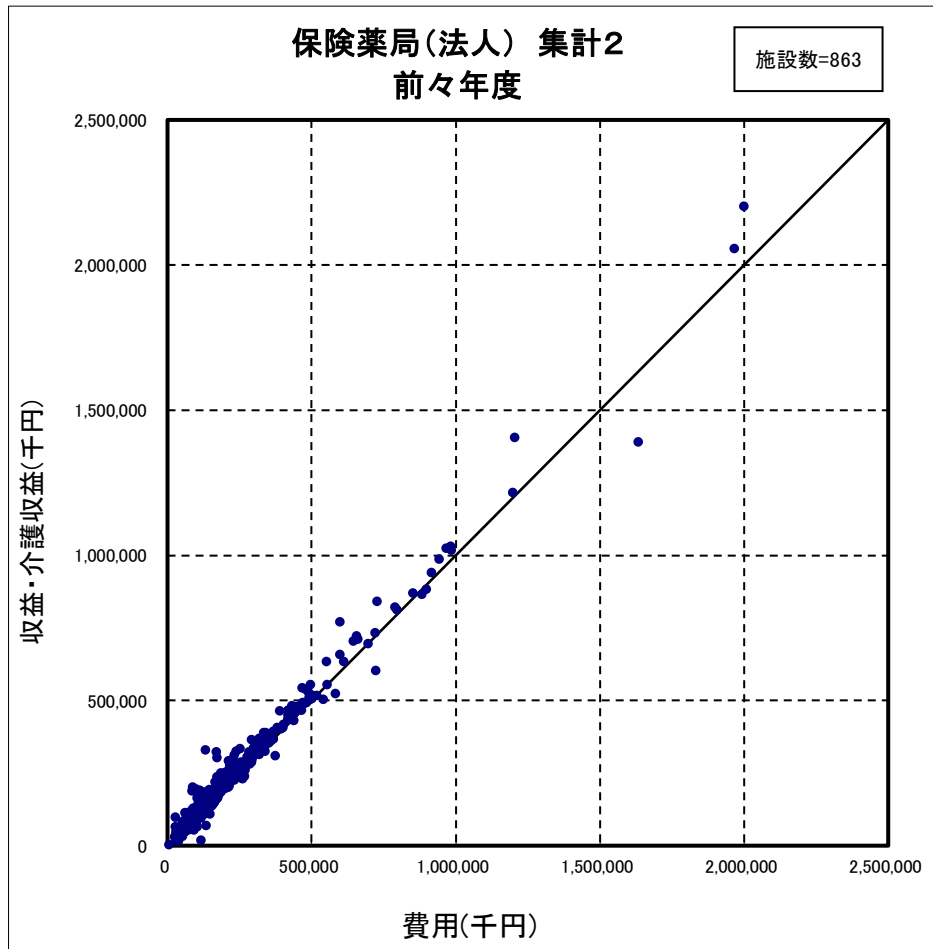

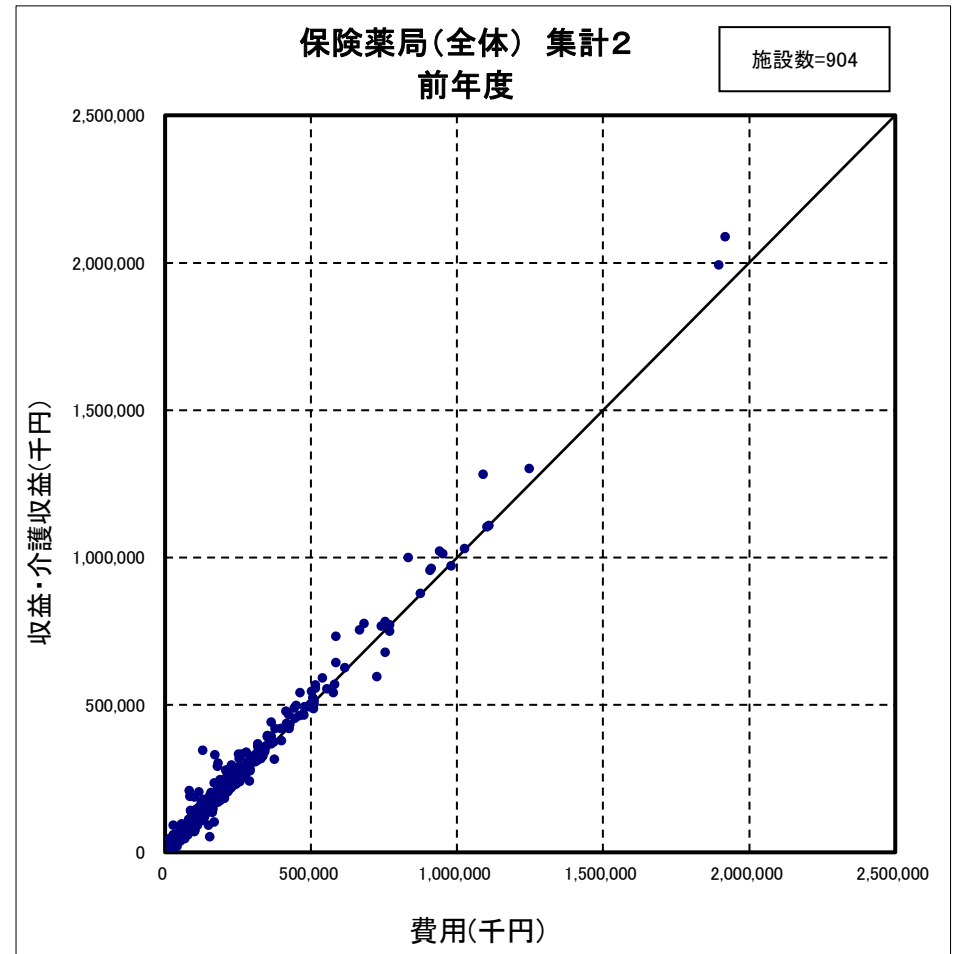
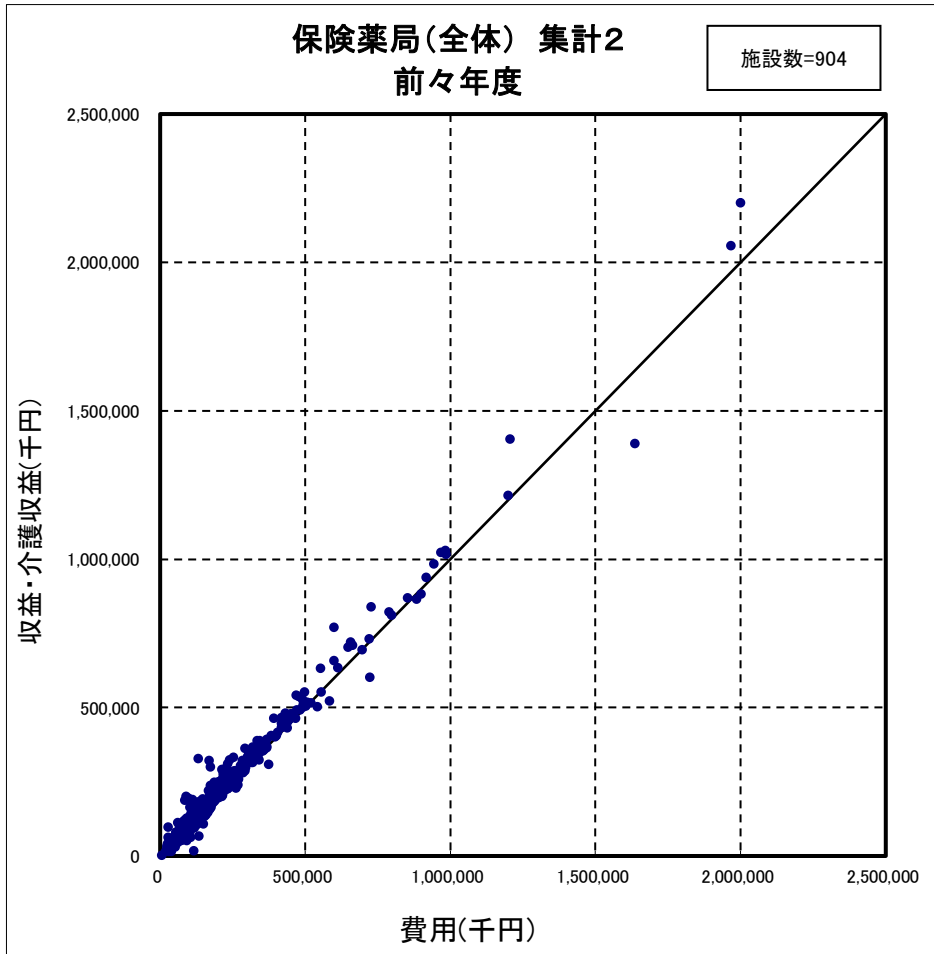

(30) 事業年(度)の分布

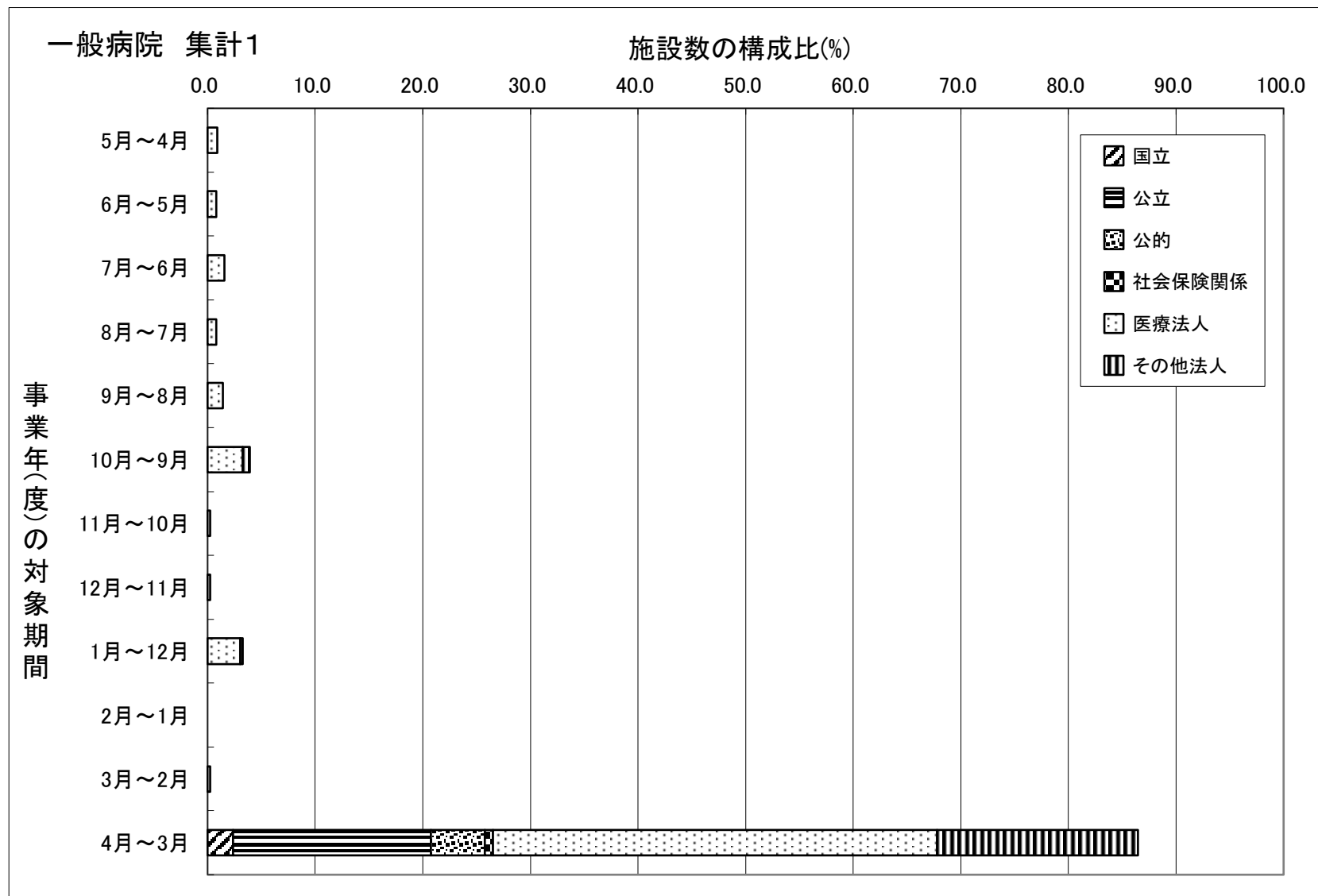

(注) 個人立の病院は直近の事業年(度)について調査していない。

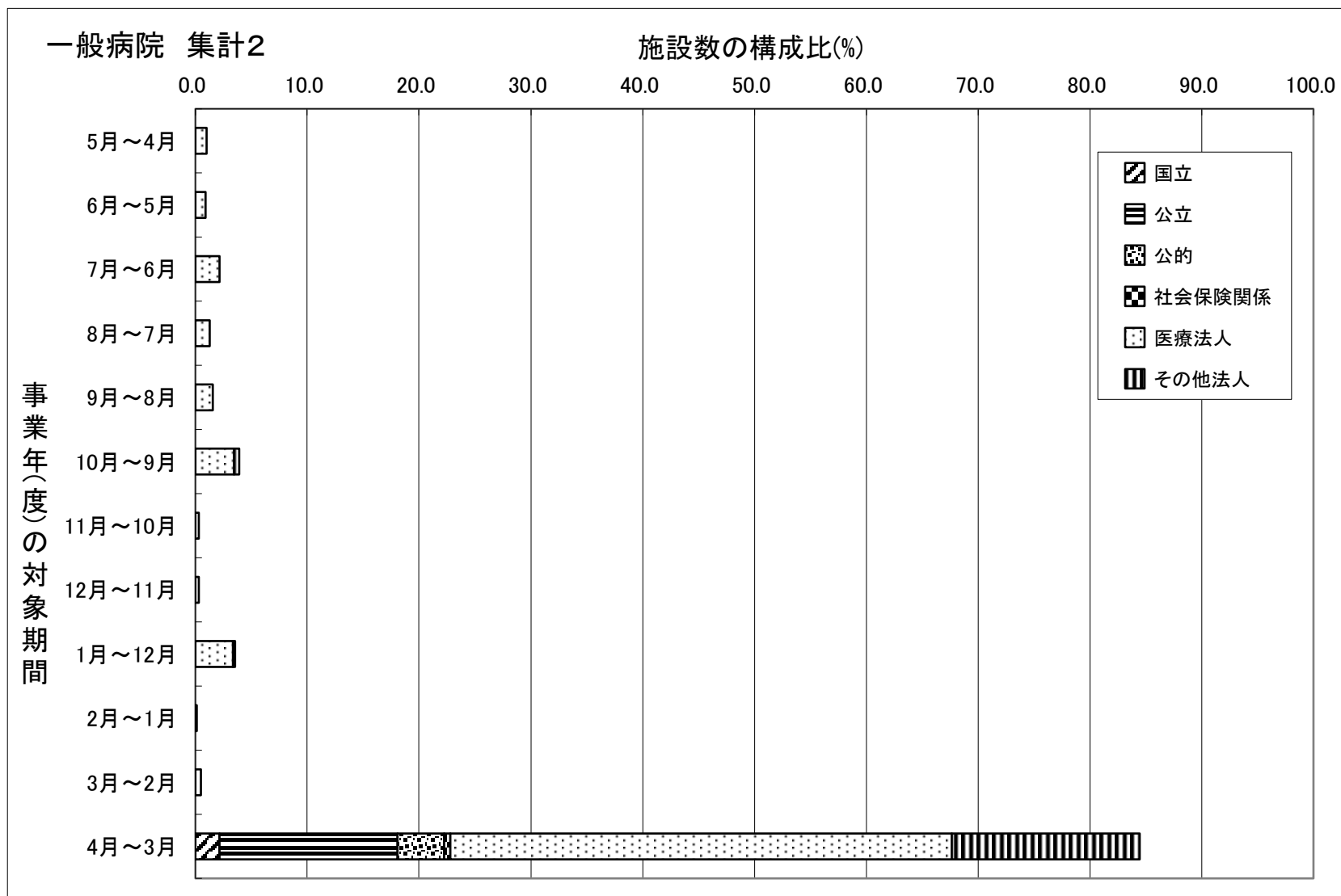

(注) 個人立の病院は直近の事業年(度)について調査していない。

一般診療所 集計2

施設数の構成比(%)

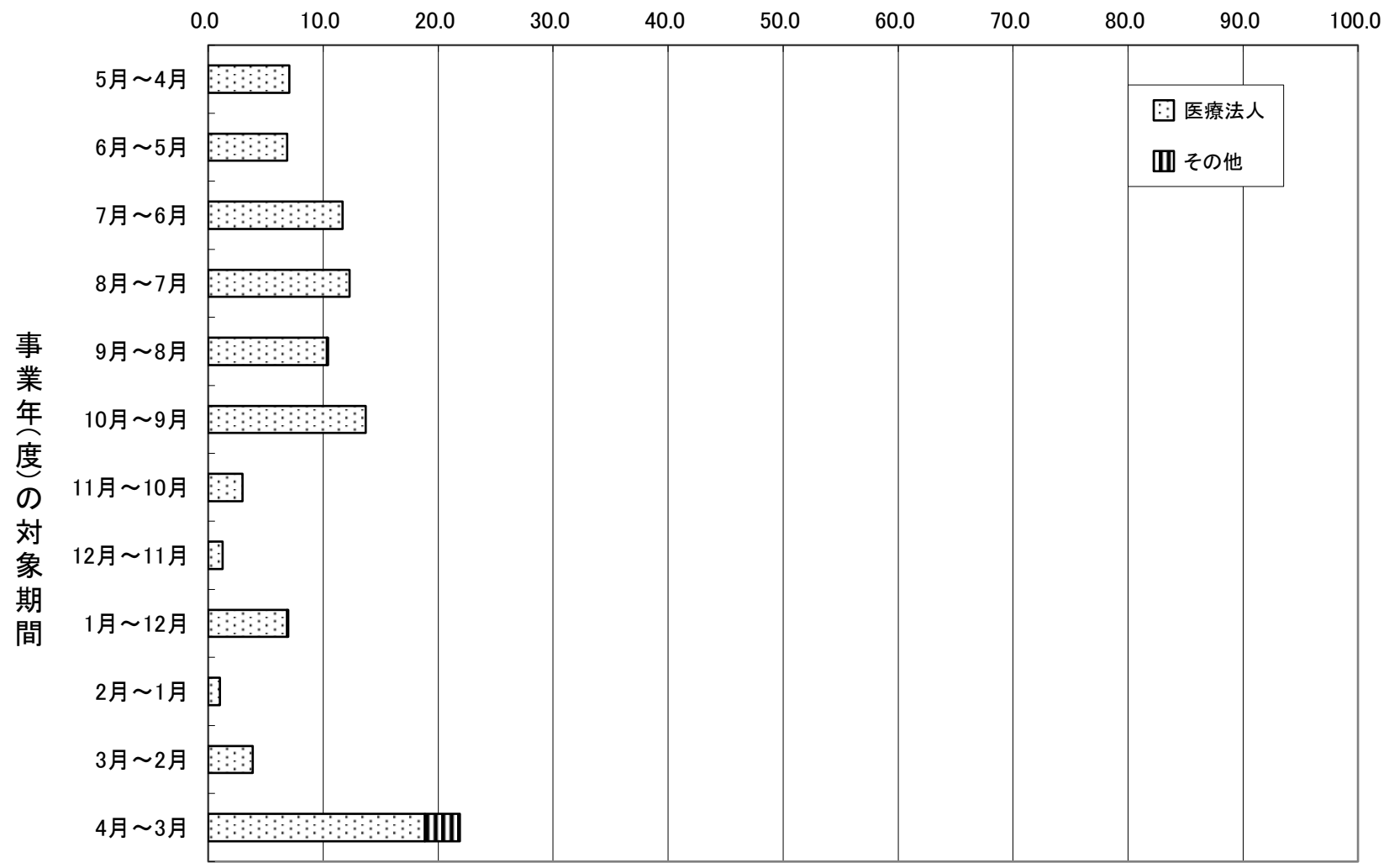

(注) 個人立の一般診療所は直近の事業年(度)について調査していない。

歯科診療所 集計2

施設数の構成比(%)

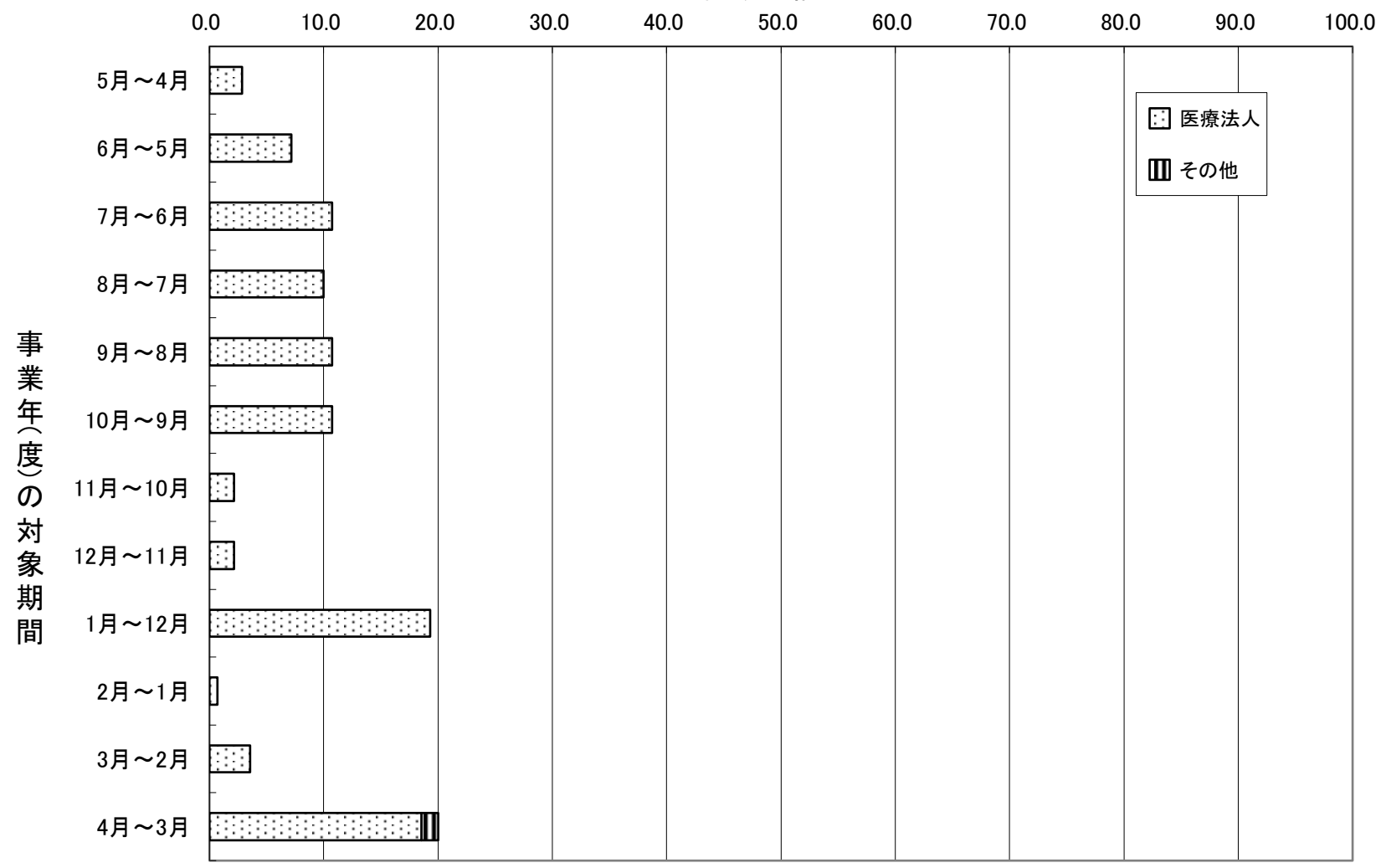

(注) 個人立の歯科診療所は直近の事業年(度)について調査していない。

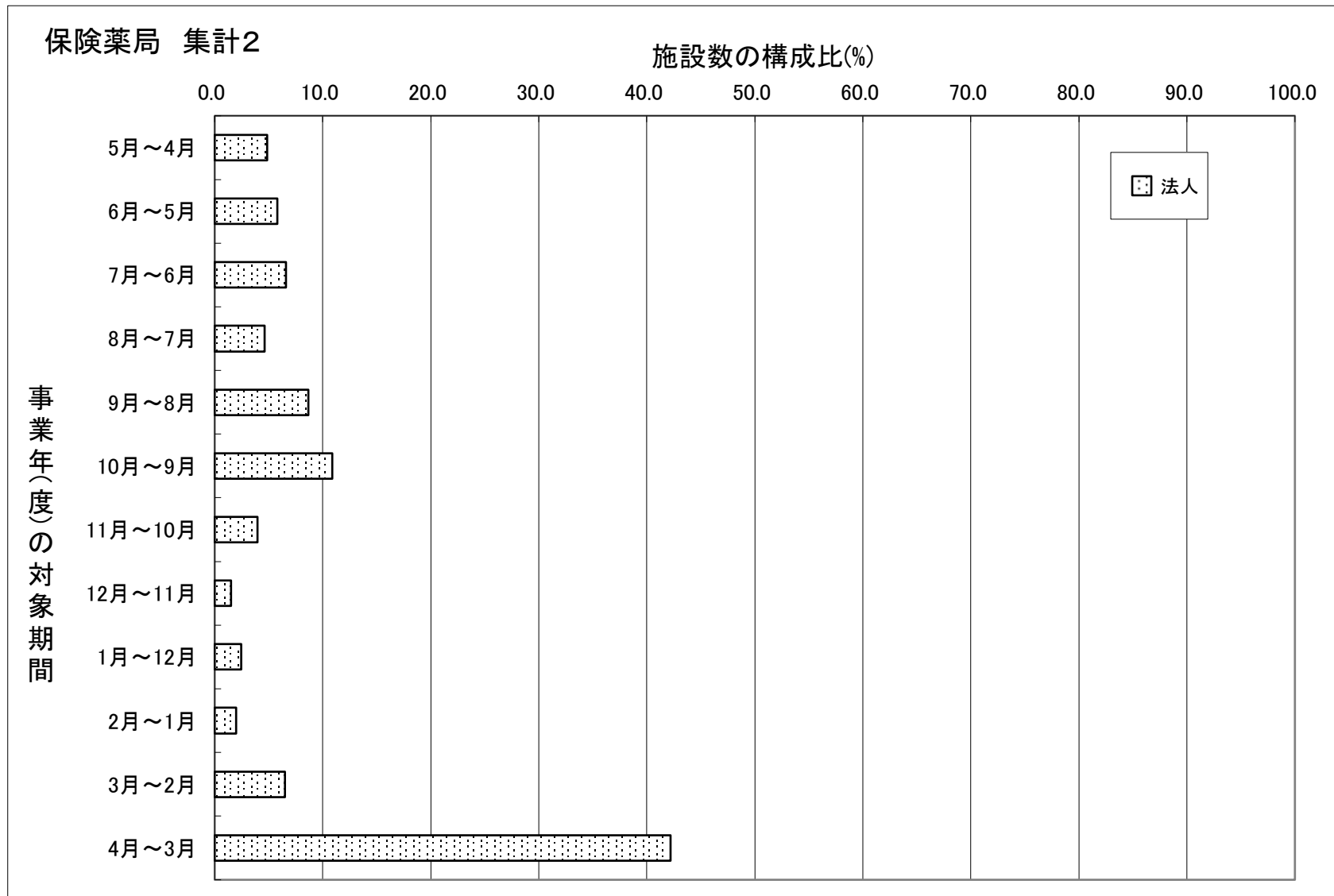

(注) 個人立の保険薬局は直近の事業年(度)について調査していない。

(31) 消費税課税対象費用等の状況

一般病院 (集計1)

(1施設当たり費用)

	法人・その他全体					個人					全体				
	金額(千円)		総収益に占める構成比率(%)※		金額の伸び率(%)	金額(千円)		総収益に占める構成比率(%)※		金額の伸び率(%)	金額(千円)		総収益に占める構成比率(%)※		金額の伸び率(%)
	前々年(度)	前年(度)	前々年(度)	前年(度)		前々年(度)	前年(度)	前々年(度)	前年(度)		前々年(度)	前年(度)	前々年(度)	前年(度)	
特定保険医療材料費	153,888	153,973	3.8	4.0	0.1	*	*	*	*	—	155,707	155,415	3.8	4.0	-0.2
施設数	79					*					80				
設備関係費(うち)消費税課税対象費用	65,769	70,066	1.7	1.8	6.5	*	*	*	*	—	65,719	70,001	1.7	1.9	6.5
施設数	218					*					219				
経費(うち)消費税課税対象費用	149,535	145,999	3.8	3.8	-2.4	*	*	*	*	—	148,963	145,431	3.8	3.8	-2.4
施設数	217					*					218				
その他の医薬費用(うち)消費税課税対象費用	16,601	13,654	0.4	0.4	-17.8	*	*	*	*	—	16,536	13,600	0.4	0.4	-17.8
施設数	215					*					216				
通常項目 回答施設数	761					7					768				

(注) 1. 金額及び構成割合の算出にあたり、回答が不明だった施設を分母から除いている。

2. 「総収益に占める構成比率※」は「医薬収益」と「介護収益」を合算した金額に対する各費用科目の割合である。

精神科病院（集計1）

（1施設当たり費用）

	法人・その他全体					個人					全体				
	金額(千円)		総収益に占める構成比率(%)※		金額の伸び率(%)	金額(千円)		総収益に占める構成比率(%)※		金額の伸び率(%)	金額(千円)		総収益に占める構成比率(%)※		金額の伸び率(%)
	前々年(度)	前年(度)	前々年(度)	前年(度)		前々年(度)	前年(度)	前々年(度)	前年(度)		前々年(度)	前年(度)	前々年(度)	前年(度)	
特定保険医療材料費	350	434	0.0	0.0	24.0	—	—	—	—	—	350	434	0.0	0.0	24.0
施設数	22					0					22				
設備関係費(うち)消費税課税対象費用	23,504	22,666	1.4	1.4	-3.6	*	*	*	*	—	29,299	27,979	1.7	1.7	-4.5
施設数	42					*					43				
経費(うち)消費税課税対象費用	93,007	91,881	5.6	5.7	-1.2	*	*	*	*	—	95,840	94,371	5.6	5.7	-1.5
施設数	37					*					38				
その他の医業費用(うち)消費税課税対象費用	12,709	10,536	0.7	0.6	-17.1	*	*	*	*	—	12,508	10,320	0.7	0.6	-17.5
施設数	44					*					45				
通常項目 回答施設数	176					*					177				

(注) 1. 金額及び構成割合の算出にあたり、回答が不明だった施設を分母から除いている。

2. 「総収益に占める構成比率※」は「医業収益」と「介護収益」を合算した金額に対する各費用科目の割合である。

一般診療所（集計2）

（1施設当たり費用）

	個人					医療法人					その他					全体				
	金額(千円)		総収益に占める構成比率(%)※		金額の伸び率(%)	金額(千円)		総収益に占める構成比率(%)※		金額の伸び率(%)	金額(千円)		総収益に占める構成比率(%)※		金額の伸び率(%)	金額(千円)		総収益に占める構成比率(%)※		金額の伸び率(%)
	前々年(度)	前年(度)	前々年(度)	前年(度)		前々年(度)	前年(度)	前々年(度)	前年(度)		前々年(度)	前年(度)	前々年(度)	前年(度)		前々年(度)	前年(度)	前々年(度)	前年(度)	
特定保険医療材料費	34	34	0.0	0.0	0.0	21	18	0.0	0.0	-14.3	0	0	0.0	0.0	-	23	21	0.0	0.0	-8.7
施設数	47					164					4					215				
その他の医業・介護費用(うち)消費税課税対象費用	11,903	11,510	11.9	13.4	-3.3	23,358	23,129	12.6	13.0	-1.0	6,267	5,761	3.7	3.7	-8.1	21,340	21,082	12.3	12.8	-1.2
施設数	26					159					5					190				
通常項目 回答施設数	244					945					32					1,221				

(注) 1. 金額及び構成割合の算出にあたり、回答が不明だった施設を分母から除いている。

2. 「総収益に占める構成比率※」は「新型コロナウイルス感染症関連の補助金(従業員向け慰労金を除く)を除いた医業収益」と「介護収益」を合算した金額に対する各費用科目の割合である。

歯科診療所（集計2）

（1施設当たり費用）

	個人				医療法人				その他				全体							
	金額(千円)		総収益に占める構成比率(%)※		金額(千円)		総収益に占める構成比率(%)※		金額(千円)		総収益に占める構成比率(%)※		金額(千円)		総収益に占める構成比率(%)※					
	前々年(度)	前年(度)	前々年(度)	前年(度)	前々年(度)	前年(度)	前々年(度)	前年(度)	前々年(度)	前年(度)	前々年(度)	前年(度)	前々年(度)	前年(度)	前々年(度)	前年(度)				
特定保険医療材料費	11	10	0.0	0.0	-9.1	340	315	0.3	0.3	-7.4	-	-	-	-	-	165	153	0.2	0.2	-7.3
施設数	25				22				0				47							
その他の医業費用(うち)消費税課税対象費用	8,820	9,020	15.2	16.0	2.3	22,011	20,970	16.7	15.8	-4.7	-	-	-	-	-	14,649	14,300	16.2	15.9	-2.4
施設数	24				19				0				43							
通常項目 回答施設数	158				138				*				298							

(注) 1. 金額及び構成割合の算出にあたり、回答が不明だった施設を分母から除いている。

2. 「総収益に占める構成比率※」は「新型コロナウイルス感染症関連の補助金(従業員向け慰労金を除く)」を除いた医業収益と「介護収益」を合算した金額に対する各費用科目の割合である。

保険薬局（集計2）

（1施設当たり費用）

	個人					法人					全体				
	金額(千円)		総収益に占める構成比率(%)※		金額の伸び率(%)	金額(千円)		総収益に占める構成比率(%)※		金額の伸び率(%)	金額(千円)		総収益に占める構成比率(%)※		金額の伸び率(%)
	前々年(度)	前年(度)	前々年(度)	前年(度)		前々年(度)	前年(度)	前々年(度)	前年(度)		前々年(度)	前年(度)	前々年(度)	前年(度)	
調剤用医薬品費	60,530	57,145	73.4	74.5	-5.6	96,659	94,695	61.7	60.7	-2.0	95,729	93,728	62.7	61.8	-2.1
一般用医薬品費	486	402	0.6	0.5	-17.3	2,170	2,210	1.4	1.4	1.8	2,126	2,163	1.4	1.4	1.7
施設数	11					416					427				
特定保険医療材料費	11	22	0.0	0.0	100.0	282	285	0.2	0.2	1.1	267	270	0.2	0.2	1.1
施設数	10					175					185				
その他の経費(うち)消費税課税対象費用	*	*	*	*	-	7,768	7,994	3.4	3.5	2.9	7,747	7,972	3.4	3.5	2.9
施設数	*					214					215				
通常項目 回答施設数	41					863					904				

(注) 1. 金額及び構成割合の算出にあたり、回答が不明だった施設を分母から除いている。

2. 「総収益に占める構成比率※」は「新型コロナウイルス感染症関連の補助金(従業員向け慰労金を除く)」を除いた収益」と「介護収益」を合算した金額に対する各費用科目の割合である。

(32) 重点医療機関・協力医療機関等の損益の状況

一般病院（医療法人）（集計1）

（1施設当たり損益）

	重点医療機関(新型コロナウイルス感染症患者専用の病院や病棟を設定する医療機関)として都道府県から指定されている					協力医療機関(新型コロナウイルス感染症疑い患者専用の個室病棟を設定する医療機関)として都道府県から指定されている					新型コロナウイルス感染症患者・疑い患者の受入病床を割り当てられたその他の医療機関				
	金額		構成比率		金額の	金額		構成比率		金額の	金額		構成比率		金額の
	前々年(度)	前年(度)	前々年(度)	前年(度)	伸び率	前々年(度)	前年(度)	前々年(度)	前年(度)	伸び率	前々年(度)	前年(度)	前々年(度)	前年(度)	伸び率
	千円	千円	%	%	%	千円	千円	%	%	%	千円	千円	%	%	%
I 医療収益	5,925,162	6,009,641	99.8	99.9	1.4	2,507,165	2,475,236	99.4	99.7	-1.3	2,094,647	2,086,714	99.8	99.9	-0.4
1. 入院診療収益	4,457,986	4,557,761	75.1	75.7	2.2	1,692,664	1,691,284	67.1	68.1	-0.1	1,298,871	1,312,430	61.9	62.8	1.0
保険診療収益	4,365,270	4,470,227	73.5	74.3	2.4	1,646,582	1,645,892	65.3	66.3	0.0	1,282,619	1,296,893	61.1	62.1	1.1
公営等診療収益	48,507	44,124	0.8	0.7	-9.0	23,557	21,730	0.9	0.9	-7.8	12,375	11,848	0.6	0.6	-4.3
その他の診療収益	44,209	43,411	0.7	0.7	-1.8	22,525	23,662	0.9	1.0	5.0	3,877	3,689	0.2	0.2	-4.8
2. 特別の療養環境収益	140,274	129,955	2.4	2.2	-7.4	17,695	15,478	0.7	0.6	-12.5	20,283	17,474	1.0	0.8	-13.8
3. 外来診療収益	1,212,250	1,222,068	20.4	20.3	0.8	693,433	668,395	27.5	26.9	-3.6	706,919	693,575	33.7	33.2	-1.9
保険診療収益	1,165,876	1,179,706	19.6	19.6	1.2	659,644	637,111	26.2	25.7	-3.4	695,947	682,326	33.2	32.7	-2.0
公営等診療収益	13,539	10,319	0.2	0.2	-23.8	12,011	10,939	0.5	0.4	-8.9	5,668	5,506	0.3	0.3	-2.9
その他の診療収益	32,834	32,043	0.6	0.5	-2.4	21,777	20,346	0.9	0.8	-6.6	5,304	5,743	0.3	0.3	8.3
4. その他の医療収益	114,653	99,856	1.9	1.7	-12.9	103,373	100,080	4.1	4.0	-3.2	68,574	63,234	3.3	3.0	-7.8
II 介護収益	12,374	8,344	0.2	0.1	-32.6	14,608	6,629	0.6	0.3	-54.6	4,005	3,052	0.2	0.1	-23.8
III 医療・介護費用	5,765,240	5,959,927	97.1	99.0	3.4	2,567,867	2,599,522	101.8	104.7	1.2	2,103,546	2,125,313	100.2	101.7	1.0
1. 給与費	2,978,337	3,137,721	50.2	52.1	5.4	1,459,196	1,480,759	57.9	59.7	1.5	1,199,623	1,220,599	57.2	58.4	1.7
2. 医薬品費	687,767	693,104	11.6	11.5	0.8	249,190	236,213	9.9	9.5	-5.2	219,052	212,890	10.4	10.2	-2.8
3. 給食用材料費	51,138	50,450	0.9	0.8	-1.3	15,974	15,788	0.6	0.6	-1.2	25,361	24,590	1.2	1.2	-3.0
4. 診療材料費・医療消耗器具備品費	755,096	769,333	12.7	12.8	1.9	204,007	207,738	8.1	8.4	1.8	140,981	151,978	6.7	7.3	7.8
5. 委託費	236,248	244,252	4.0	4.1	3.4	149,353	155,239	5.9	6.3	3.9	121,445	128,072	5.8	6.1	5.5
6. 減価償却費	307,985	294,109	5.2	4.9	-4.5	115,579	119,279	4.6	4.8	3.2	95,707	95,735	4.6	4.6	0.0
(再掲)建物減価償却費	91,541	93,440	1.5	1.6	2.1	36,119	37,455	1.4	1.5	3.7	28,412	27,001	1.4	1.3	-5.0
(再掲)医療機器減価償却費	83,745	83,099	1.4	1.4	-0.8	30,062	29,296	1.2	1.2	-2.5	26,014	25,209	1.2	1.2	-3.1
7. 設備関係費	213,905	223,959	3.6	3.7	4.7	139,194	142,919	5.5	5.8	2.7	107,910	110,692	5.1	5.3	2.6
(再掲)設備機器賃借料	44,340	45,546	0.7	0.8	2.7	32,332	35,473	1.3	1.4	9.7	37,795	38,071	1.8	1.8	0.7
(再掲)医療機器賃借料	25,365	28,646	0.4	0.5	12.9	17,369	19,625	0.7	0.8	13.0	27,670	28,323	1.3	1.4	2.4
8. 経費	300,847	298,326	5.1	5.0	-0.8	167,783	168,173	6.7	6.8	0.2	163,313	154,749	7.8	7.4	-5.2
9. その他の医療費用	233,917	248,673	3.9	4.1	6.3	67,591	73,414	2.7	3.0	8.6	30,152	26,009	1.4	1.2	-13.7
IV 損益差額(I+II-III)	172,297	58,059	2.9	1.0	-	-46,095	-117,657	-1.8	-4.7	-	-4,893	-35,548	-0.2	-1.7	-
(参考)「新型コロナウイルス感染症関連の補助金(従業員向け慰労金を除く)」を含めた損益差額(IV+V)	-	532,723	-	8.9	-	-	-29,096	-	-1.2	-	15,074	-	0.7	-	
V その他の医療・介護関連収益	182,390	667,744	3.1	11.1	266.1	44,782	152,070	1.8	6.1	239.6	80,543	110,287	3.8	5.3	36.9
V' (再掲)新型コロナウイルス感染症関連の補助金(従業員向け慰労金を除く)	-	474,664	-	7.9	-	-	88,561	-	3.6	-	50,622	-	2.4	-	
VI その他の医療・介護関連費用	179,109	279,964	3.0	4.7	56.3	24,893	36,433	1.0	1.5	46.4	117,999	51,836	5.6	2.5	-56.1
VII 総損益差額(IV+V-VI)	175,578	445,839	3.0	7.4	-	-26,206	-2,020	-1.0	-0.1	-	-42,349	22,903	-2.0	1.1	-
(参考)「新型コロナウイルス感染症関連の補助金(従業員向け慰労金を除く)」を除いた総損益差額(VII-V')	-	-28,826	-	-0.5	-	-	-90,581	-	-3.6	-	-27,719	-	-1.3	-	
VIII 税金	24,164	67,717	0.4	1.1	180.2	4,870	9,628	0.2	0.4	97.7	9,854	18,429	0.5	0.9	87.0
IX 税引後の総損益差額(VII-VIII)	151,414	378,121	2.6	6.3	-	-31,075	-11,648	-1.2	-0.5	-	-52,204	4,474	-2.5	0.2	-
施設数	-	17	-	-	-	-	44	-	-	-	23	-	-	-	
平均病床数	248	248	-	-	-	139	145	-	-	-	143	139	-	-	

(注) 1. 重点医療機関とは、都道府県の指定を受け、新型コロナウイルス感染症患者専用の病院や病棟を設定する医療機関である。
 2. 協力医療機関とは、都道府県の指定を受け、新型コロナウイルス感染症患者として確定診断がつくまでの間、新型コロナ疑い患者専用の個室を設定して当該患者を受け入れ、必要な救急医療等を提供する医療機関である。
 3. 「新型コロナウイルス感染症患者・疑い患者の受入病床を割り当てられたその他の医療機関」とは、重点医療機関・協力医療機関以外で新型コロナウイルス感染症患者・疑い患者受入病床を割り当てられた医療機関である。

一般病院（医療法人）（集計1）

（1施設当たり損益）

	新型コロナウイルス感染症患者・疑い患者の受入病床を 割り当てられていない					全 体				
	金 額		構成比率		金額の 伸び率	金 額		構成比率		金額の 伸び率
	前々年(度)	前年(度)	前々年(度)	前年(度)		前々年(度)	前年(度)	前々年(度)	前年(度)	
	千円	千円	%	%	%	千円	千円	%	%	%
I 医療収益	1,502,047	1,480,817	99.4	99.8	-1.4	1,826,554	1,809,305	99.5	99.8	-0.9
1. 入院診療収益	1,079,664	1,073,630	71.4	72.4	-0.6	1,297,823	1,297,775	70.7	71.6	0.0
保険診療収益	1,044,564	1,040,379	69.1	70.1	-0.4	1,260,213	1,261,964	68.6	69.6	0.1
公害等診療収益	8,865	8,521	0.6	0.6	-3.9	12,282	11,601	0.7	0.6	-5.5
その他の診療収益	26,235	24,731	1.7	1.7	-5.7	25,328	24,210	1.4	1.3	-4.4
2. 特別の療養環境収益	12,048	11,133	0.8	0.8	-7.6	18,433	16,882	1.0	0.9	-8.4
3. 外来診療収益	363,628	350,726	24.1	23.6	-3.5	453,466	440,179	24.7	24.3	-2.9
保険診療収益	348,806	335,890	23.1	22.6	-3.7	435,517	422,638	23.7	23.3	-3.0
公害等診療収益	4,459	3,977	0.3	0.3	-10.8	5,713	5,073	0.3	0.3	-11.2
その他の診療収益	10,363	10,859	0.7	0.7	4.8	12,236	12,469	0.7	0.7	1.9
4. その他の医療収益	46,708	45,328	3.1	3.1	-3.0	56,833	54,469	3.1	3.0	-4.2
II 介護収益	9,559	2,859	0.6	0.2	-70.1	9,906	3,502	0.5	0.2	-64.6
III 医療・介護費用	1,472,274	1,465,912	97.4	98.8	-0.4	1,803,264	1,810,896	98.2	99.9	0.4
1. 給与費	863,909	867,896	57.2	58.5	0.5	1,034,297	1,047,567	56.3	57.8	1.3
2. 医薬品費	121,613	114,896	8.0	7.7	-5.5	164,245	157,387	8.9	8.7	-4.2
3. 給食用材料費	19,504	19,288	1.3	1.3	-1.1	20,766	20,502	1.1	1.1	-1.3
4. 診療材料費・医療消耗器具備品費	107,780	108,721	7.1	7.3	0.9	146,809	149,165	8.0	8.2	1.6
5. 委託費	86,863	88,576	5.7	6.0	2.0	101,703	104,401	5.5	5.8	2.7
6. 減価償却費	56,505	55,499	3.7	3.7	-1.8	75,471	74,495	4.1	4.1	-1.3
(再掲)建物減価償却費	18,880	18,861	1.2	1.3	-0.1	24,278	24,406	1.3	1.3	0.5
(再掲)医療機器減価償却費	12,770	12,084	0.8	0.8	-5.4	18,311	17,612	1.0	1.0	-3.8
7. 設備関係費	75,695	75,486	5.0	5.1	-0.3	90,048	90,854	4.9	5.0	0.9
(再掲)設備機器賃借料	18,160	18,471	1.2	1.2	1.7	21,868	22,518	1.2	1.2	3.0
(再掲)医療機器賃借料	11,148	11,116	0.7	0.7	-0.3	13,332	13,721	0.7	0.8	2.9
8. 経費	103,319	99,302	6.8	6.7	-3.9	121,793	118,055	6.6	6.5	-3.1
9. その他の医療費用	37,087	36,249	2.5	2.4	-2.3	48,132	48,470	2.6	2.7	0.7
IV 損益差額（I＋II－III）	39,332	17,764	2.6	1.2	—	33,197	1,911	1.8	0.1	—
(参考)「新型コロナウイルス感染症関連の補助金 (従業員向け慰労金を除く)」を含めた 損益差額(IV＋V)	—	27,900	—	1.9	—	—	41,995	—	2.3	—
V その他の医療・介護関連収益	26,139	43,451	1.7	2.9	66.2	37,670	84,743	2.1	4.7	125.0
V' (再掲)新型コロナウイルス感染症関連の補助金 (従業員向け慰労金を除く)	—	10,135	—	0.7	—	—	40,084	—	2.2	—
VI その他の医療・介護関連費用	30,222	27,391	2.0	1.8	-9.4	40,747	40,205	2.2	2.2	-1.3
VII 総損益差額(IV＋V－VI)	35,250	33,824	2.3	2.3	—	30,120	46,448	1.6	2.6	—
(参考)「新型コロナウイルス感染症関連の補助金 (従業員向け慰労金を除く)」を除いた 総損益差額(VII－V')	—	23,689	—	1.6	—	—	6,364	—	0.4	—
VIII 税金	12,226	11,516	0.8	0.8	-5.8	11,798	14,032	0.6	0.8	18.9
IX 税引後の総損益差額(VII－VIII)	23,024	22,308	1.5	1.5	—	18,322	32,417	1.0	1.8	—
施設数	326	—	—	—	—	410	—	—	—	—
平均病床数	120	118	—	—	—	129	128	—	—	—

一般病院（国立）（集計1）

（1施設当たり損益）

	重点医療機関（新型コロナウイルス感染症患者専用の病院や病棟を設定する医療機関）として都道府県から指定されている					協力医療機関（新型コロナウイルス感染症疑い患者専用の個室病棟を設定する医療機関）として都道府県から指定されている					新型コロナウイルス感染症患者・疑い患者の受入病床を割り当てられたその他の医療機関				
	金額		構成比率		金額の伸び率	金額		構成比率		金額の伸び率	金額		構成比率		金額の伸び率
	前々年(度)	前年(度)	前々年(度)	前年(度)		前々年(度)	前年(度)	前々年(度)	前年(度)		前々年(度)	前年(度)	前々年(度)	前年(度)	
	千円	千円	%	%	%	千円	千円	%	%	%	千円	千円	%	%	%
I 医療収益	8,501,494	7,791,757	100.0	100.0	-8.3	*	*	*	*	—	—	—	—	—	—
1. 入院診療収益	5,878,181	5,313,732	69.1	68.2	-9.6	*	*	*	*	—	—	—	—	—	—
保険診療収益	5,799,369	5,241,744	68.2	67.2	-9.6	*	*	*	*	—	—	—	—	—	—
公費等診療収益	62,588	57,884	0.7	0.7	-7.5	*	*	*	*	—	—	—	—	—	—
その他の診療収益	16,224	14,104	0.2	0.2	-13.1	*	*	*	*	—	—	—	—	—	—
2. 特別の療養環境収益	150,577	125,293	1.8	1.6	-16.8	*	*	*	*	—	—	—	—	—	—
3. 外来診療収益	2,298,000	2,193,756	27.0	28.1	-4.5	*	*	*	*	—	—	—	—	—	—
保険診療収益	2,273,387	2,166,649	26.7	27.8	-4.7	*	*	*	*	—	—	—	—	—	—
公費等診療収益	17,230	21,615	0.2	0.3	25.4	*	*	*	*	—	—	—	—	—	—
その他の診療収益	7,383	5,492	0.1	0.1	-25.6	*	*	*	*	—	—	—	—	—	—
4. その他の医療収益	174,736	158,976	2.1	2.0	-9.0	*	*	*	*	—	—	—	—	—	—
II 介護収益	3,058	2,707	0.0	0.0	-11.5	*	*	*	*	—	—	—	—	—	—
III 医療・介護費用	8,617,092	8,488,415	101.3	108.9	-1.5	*	*	*	*	—	—	—	—	—	—
1. 給与費	4,119,315	4,113,187	48.4	52.8	-0.1	*	*	*	*	—	—	—	—	—	—
2. 医薬品費	1,734,051	1,583,885	20.4	20.3	-8.7	*	*	*	*	—	—	—	—	—	—
3. 給食用材料費	66,400	59,211	0.8	0.8	-10.8	*	*	*	*	—	—	—	—	—	—
4. 診療材料費・医療消耗器具備品費	863,417	850,126	10.2	10.9	-1.5	*	*	*	*	—	—	—	—	—	—
5. 委託費	513,560	535,830	6.0	6.9	4.3	*	*	*	*	—	—	—	—	—	—
6. 減価償却費	497,900	498,606	5.9	6.4	0.1	*	*	*	*	—	—	—	—	—	—
(再掲)建物減価償却費	156,753	156,763	1.8	2.0	0.0	*	*	*	*	—	—	—	—	—	—
(再掲)医療機器減価償却費	192,698	182,984	2.3	2.3	-5.0	*	*	*	*	—	—	—	—	—	—
7. 設備関係費	347,976	361,198	4.1	4.6	3.8	*	*	*	*	—	—	—	—	—	—
(再掲)設備機器賃借料	129,033	107,125	1.5	1.4	-17.0	*	*	*	*	—	—	—	—	—	—
(再掲)医療機器賃借料	59,308	64,315	0.7	0.8	8.4	*	*	*	*	—	—	—	—	—	—
8. 経費	392,539	409,706	4.6	5.3	4.4	*	*	*	*	—	—	—	—	—	—
9. その他の医療費用	81,933	76,667	1.0	1.0	-6.4	*	*	*	*	—	—	—	—	—	—
IV 損益差額（I＋II－III）	-112,540	-693,951	-1.3	-8.9	—	*	*	*	*	—	—	—	—	—	—
(参考)新型コロナウイルス感染症関連の補助金 (従業員向け慰労金を除く)を含めた 損益差額(IV＋V)	—	693,219	—	8.9	—	—	*	—	*	—	—	—	—	—	—
V その他の医療・介護関連収益	201,836	1,562,248	2.4	20.0	674.0	*	*	*	*	—	—	—	—	—	—
V' (再掲)新型コロナウイルス感染症関連の補助金 (従業員向け慰労金を除く)	—	1,387,170	—	17.8	—	—	*	—	*	—	—	—	—	—	—
VI その他の医療・介護関連費用	121,431	98,665	1.4	1.3	-18.7	*	*	*	*	—	—	—	—	—	—
VII 総損益差額(IV＋V－VI)	-32,135	769,632	-0.4	9.9	—	*	*	*	*	—	—	—	—	—	—
(参考)「新型コロナウイルス感染症関連の補助金 (従業員向け慰労金を除く)」を除いた 総損益差額(VII－V')	—	-617,538	—	-7.9	—	—	*	—	*	—	—	—	—	—	—
VIII 税金	0	0	0.0	0.0	—	*	*	*	*	—	—	—	—	—	—
IX 税引後の総損益差額(VII－VIII)	-32,135	769,632	-0.4	9.9	—	*	*	*	*	—	—	—	—	—	—
施設数	12	—	—	—	—	*	—	—	—	—	0	—	—	—	—
平均病床数	363	360	—	—	—	*	*	—	—	—	—	—	—	—	—

一般病院（国立）（集計1）

（1施設当たり損益）

	新型コロナウイルス感染症患者・疑い患者の受入病床を 割り当てられていない					全 体				
	金 額		構成比率		金額の 伸び率	金 額		構成比率		金額の 伸び率
	前々年(度)	前年(度)	前々年(度)	前年(度)		前々年(度)	前年(度)	前々年(度)	前年(度)	
	千円	千円	%	%	%	千円	千円	%	%	%
I 医療収益	2,761,929	2,703,063	100.0	100.0	-2.1	6,586,595	6,066,558	99.9	99.9	-7.9
1. 入院診療収益	1,730,114	1,733,811	62.6	64.1	0.2	4,477,315	4,077,050	67.9	67.2	-8.9
保険診療収益	1,701,524	1,712,303	61.6	63.3	0.6	4,417,151	4,023,796	67.0	66.3	-8.9
公費等診療収益	26,731	19,938	1.0	0.7	-25.4	48,741	43,379	0.7	0.7	-11.0
その他の診療収益	1,859	1,571	0.1	0.1	-15.5	11,423	9,874	0.2	0.2	-13.6
2. 特別の療養環境収益	24,047	22,419	0.9	0.8	-6.8	106,757	90,919	1.6	1.5	-14.8
3. 外来診療収益	535,151	507,517	19.4	18.8	-5.2	1,731,025	1,647,507	26.3	27.1	-4.8
保険診療収益	527,344	498,957	19.1	18.5	-5.4	1,711,975	1,626,802	26.0	26.8	-5.0
公費等診療収益	6,044	6,160	0.2	0.2	1.9	12,972	15,965	0.2	0.3	23.1
その他の診療収益	1,763	2,400	0.1	0.1	36.1	6,079	4,740	0.1	0.1	-22.0
4. その他の医療収益	472,617	439,316	17.1	16.3	-7.0	271,498	251,082	4.1	4.1	-7.5
II 介護収益	0	0	0.0	0.0	-	3,499	3,087	0.1	0.1	-11.8
III 医療・介護費用	2,941,391	2,999,714	106.5	111.0	2.0	6,703,968	6,625,052	101.7	109.2	-1.2
1. 給与費	1,782,966	1,809,387	64.6	66.9	1.5	3,322,645	3,321,955	50.4	54.7	0.0
2. 医薬品費	262,459	235,915	9.5	8.7	-10.1	1,246,516	1,135,745	18.9	18.7	-8.9
3. 給食用材料費	36,505	35,902	1.3	1.3	-1.7	55,595	50,337	0.8	0.8	-9.5
4. 診療材料費・医療消耗器具備品費	129,023	148,205	4.7	5.5	14.9	618,323	613,247	9.4	10.1	-0.8
5. 委託費	246,630	257,178	8.9	9.5	4.3	421,691	439,174	6.4	7.2	4.1
6. 減価償却費	114,951	107,595	4.2	4.0	-6.4	373,893	373,371	5.7	6.2	-0.1
(再掲)建物減価償却費	86,445	79,506	3.1	2.9	-8.0	130,979	129,446	2.0	2.1	-1.2
(再掲)医療機器減価償却費	15,602	12,263	0.6	0.5	-21.4	138,765	131,257	2.1	2.2	-5.4
7. 設備関係費	177,054	222,100	6.4	8.2	25.4	287,232	307,932	4.4	5.1	7.2
(再掲)設備機器賃借料	67,539	113,856	2.4	4.2	68.6	107,800	104,510	1.6	1.7	-3.1
(再掲)医療機器賃借料	56,682	104,385	2.1	3.9	84.2	54,901	68,684	0.8	1.1	25.1
8. 経費	178,265	171,336	6.5	6.3	-3.9	319,711	328,796	4.9	5.4	2.8
9. その他の医療費用	13,539	12,097	0.5	0.4	-10.7	58,362	54,494	0.9	0.9	-6.6
IV 損益差額（I＋II－III）	-179,462	-296,651	-6.5	-11.0	-	-113,873	-555,406	-1.7	-9.2	-
(参考)「新型コロナウイルス感染症関連の補助金 (従業員向け慰労金を除く)」を含めた 損益差額(IV＋V)	-	-257,350	-	-9.5	-	-	410,498	-	6.8	-
V その他の医療・介護関連収益	39,549	77,297	1.4	2.9	95.4	145,641	1,093,850	2.2	18.0	651.1
V' (再掲)新型コロナウイルス感染症関連の補助金 (従業員向け慰労金を除く)	-	39,301	-	1.5	-	-	965,904	-	15.9	-
VI その他の医療・介護関連費用	32,312	32,622	1.2	1.2	1.0	88,654	73,345	1.3	1.2	-17.3
VII 総損益差額(IV＋V－VI)	-172,224	-251,976	-6.2	-9.3	-	-56,886	465,098	-0.9	7.7	-
(参考)「新型コロナウイルス感染症関連の補助金 (従業員向け慰労金を除く)」を除いた 総損益差額(VII－V')	-	-291,277	-	-10.8	-	-	-500,806	-	-8.3	-
VIII 税金	0	0	0.0	0.0	-	0	0	0.0	0.0	-
IX 税引後の総損益差額(VII－VIII)	-172,224	-251,976	-6.2	-9.3	-	-56,886	465,098	-0.9	7.7	-
施設数	4	-	-	-	-	18	-	-	-	-
平均病床数	207	207	-	-	-	308	306	-	-	-

一般病院（公立）（集計1）

（1施設当たり損益）

	重点医療機関(新型コロナウイルス感染症患者専用の病院や病棟を設定する医療機関)として都道府県から指定されている					協力医療機関(新型コロナウイルス感染症疑い患者専用の個室病棟を設定する医療機関)として都道府県から指定されている					新型コロナウイルス感染症患者・疑い患者の受入病床を割り当てられたその他の医療機関				
	金額		構成比率		金額の	金額		構成比率		金額の	金額		構成比率		金額の
	前々年(度)	前年(度)	前々年(度)	前年(度)	伸び率	前々年(度)	前年(度)	前々年(度)	前年(度)	伸び率	前々年(度)	前年(度)	前々年(度)	前年(度)	伸び率
	千円	千円	%	%	%	千円	千円	%	%	%	千円	千円	%	%	%
I 医療収益	7,718,210	7,251,319	100.0	99.9	-6.0	2,380,642	2,290,088	99.8	99.8	-3.8	1,727,032	1,678,360	99.8	99.9	-2.8
1. 入院診療収益	5,108,086	4,740,688	66.2	65.3	-7.2	1,431,219	1,387,223	60.0	60.4	-3.1	1,007,383	998,496	58.2	59.4	-0.9
保険診療収益	5,031,407	4,673,289	65.2	64.4	-7.1	1,410,074	1,363,875	59.1	59.4	-3.3	1,001,456	987,799	57.9	58.8	-1.4
公営等診療収益	53,264	46,848	0.7	0.6	-12.0	12,801	15,091	0.5	0.7	17.9	5,812	10,564	0.3	0.6	81.8
その他の診療収益	23,414	20,551	0.3	0.3	-12.2	8,344	8,257	0.3	0.4	-1.0	115	133	0.0	0.0	15.7
2. 特別の療養環境収益	71,772	59,617	0.9	0.8	-16.9	44,166	40,666	1.9	1.8	-7.9	4,389	5,046	0.3	0.3	15.0
3. 外来診療収益	2,347,689	2,270,381	30.4	31.3	-3.3	762,554	722,183	32.0	31.5	-5.3	688,620	604,523	39.8	36.0	-12.2
保険診療収益	2,318,762	2,246,059	30.0	31.0	-3.1	749,831	711,166	31.4	31.0	-5.2	684,353	600,870	39.6	35.8	-12.2
公営等診療収益	16,140	13,833	0.2	0.2	-14.3	5,968	6,084	0.3	0.3	1.9	2,957	2,596	0.2	0.2	-12.2
その他の診療収益	12,787	10,489	0.2	0.1	-18.0	6,755	4,933	0.3	0.2	-27.0	1,310	1,058	0.1	0.1	-19.2
4. その他の医療収益	190,663	180,633	2.5	2.5	-5.3	142,704	140,015	6.0	6.1	-1.9	26,639	70,295	1.5	4.2	163.9
II 介護収益	2,807	4,079	0.0	0.1	45.3	4,637	5,316	0.2	0.2	14.6	2,984	2,381	0.2	0.1	-20.2
III 医療・介護費用	8,690,247	8,741,336	112.6	120.5	0.6	2,812,816	2,817,364	117.9	122.7	0.2	2,222,436	2,209,890	128.5	131.5	-0.6
1. 給与費	4,380,589	4,471,959	56.7	61.6	2.1	1,595,086	1,603,500	66.9	69.9	0.5	1,326,517	1,320,464	76.7	78.6	-0.5
2. 医薬品費	1,218,495	1,176,799	15.8	16.2	-3.4	302,987	282,593	12.7	12.3	-6.7	212,124	190,692	12.3	11.3	-10.1
3. 給食用材料費	27,094	23,544	0.4	0.3	-13.1	16,110	14,890	0.7	0.6	-7.6	8,981	9,060	0.5	0.5	0.9
4. 診療材料費・医療消耗器具備品費	865,754	839,829	11.2	11.6	-3.0	169,287	168,743	7.1	7.4	-0.3	101,082	104,509	5.8	6.2	3.4
5. 委託費	725,186	743,802	9.4	10.3	2.6	235,303	244,325	9.9	10.6	3.8	193,374	208,497	11.2	12.4	7.8
6. 減価償却費	600,094	569,964	7.8	7.9	-5.0	196,431	192,645	8.2	8.4	-1.9	135,187	142,892	7.8	8.5	5.7
(再掲)建物減価償却費	231,479	233,339	3.0	3.2	0.8	86,309	86,270	3.6	3.8	0.0	60,252	60,341	3.5	3.6	0.1
(再掲)医療機器減価償却費	287,549	261,004	3.7	3.6	-9.2	88,353	82,609	3.7	3.6	-6.5	61,981	63,511	3.6	3.8	2.5
7. 設備関係費	246,401	263,918	3.2	3.6	7.1	103,597	107,147	4.3	4.7	3.4	57,272	52,624	3.3	3.1	-8.1
(再掲)設備機器賃借料	62,298	63,027	0.8	0.9	1.2	27,626	28,660	1.2	1.2	3.7	23,575	24,909	1.4	1.5	5.7
(再掲)医療機器賃借料	40,759	41,896	0.5	0.6	2.8	16,395	16,230	0.7	0.7	-1.0	10,117	11,151	0.6	0.7	10.2
8. 経費	362,859	369,277	4.7	5.1	1.8	127,507	130,818	5.3	5.7	2.6	128,115	133,518	7.4	7.9	4.2
9. その他の医療費用	263,773	282,244	3.4	3.9	7.0	66,508	72,702	2.8	3.2	9.3	59,784	47,632	3.5	2.8	-20.3
IV 損益差額(I+II-III)	-969,230	-1,485,938	-12.6	-20.5	-	-427,537	-521,960	-17.9	-22.7	-	-492,420	-529,148	-28.5	-31.5	-
(参考)新型コロナウイルス感染症関連の補助金(従業員向け慰労金を除く)を含めた損益差額(IV+V)	-	-299,604	-	-4.1	-	-	-375,724	-	-16.4	-	-	-413,865	-	-24.6	-
V その他の医療・介護関連収益	1,154,718	2,302,941	15.0	31.7	99.4	439,229	668,293	18.4	29.1	52.2	326,307	508,068	18.9	30.2	55.7
V' (再掲)新型コロナウイルス感染症関連の補助金(従業員向け慰労金を除く)	-	1,186,335	-	16.4	-	-	146,236	-	6.4	-	-	115,283	-	6.9	-
VI その他の医療・介護関連費用	254,685	365,794	3.3	5.0	43.6	96,296	120,673	4.0	5.3	25.3	72,774	78,299	4.2	4.7	7.6
VII 総損益差額(IV+V-VI)	-69,197	451,209	-0.9	6.2	-	-84,604	25,660	-3.5	1.1	-	-238,887	-99,380	-13.8	-5.9	-
(参考)新型コロナウイルス感染症関連の補助金(従業員向け慰労金を除く)を除いた総損益差額(VII-V')	-	-735,126	-	-10.1	-	-	-120,575	-	-5.3	-	-	-214,663	-	-12.8	-
VIII 税金	16	2,946	0.0	0.0	18,312.5	627	1,312	0.0	0.1	109.3	0	0	0.0	0.0	-
IX 税引後の総損益差額(VII-VIII)	-69,214	448,262	-0.9	6.2	-	-85,230	24,348	-3.6	1.1	-	-238,887	-99,380	-13.8	-5.9	-
施設数	68	-	-	-	-	32	-	-	-	-	6	-	-	-	-
平均病床数	317	314	-	-	-	151	151	-	-	-	133	133	-	-	-

一般病院（公立）（集計1）

（1施設当たり損益）

	新型コロナウイルス感染症患者・疑い患者の受入病床を 割り当てられていない					全 体				
	金 額		構成比率		金額の 伸び率	金 額		構成比率		金額の 伸び率
	前々年(度)	前年(度)	前々年(度)	前年(度)		前々年(度)	前年(度)	前々年(度)	前年(度)	
	千円	千円	%	%	%	千円	千円	%	%	%
I 医業収益	1,091,045	1,067,377	99.7	99.6	-2.2	4,631,975	4,376,668	99.9	99.9	-5.5
1. 入院診療収益	748,058	741,264	68.4	69.2	-0.9	3,033,051	2,842,513	65.4	64.9	-6.3
保険診療収益	744,563	737,242	68.1	68.8	-1.0	2,989,871	2,803,005	64.5	64.0	-6.2
公害等診療収益	2,720	3,119	0.2	0.3	14.7	29,707	27,414	0.6	0.6	-7.7
その他の診療収益	774	903	0.1	0.1	16.7	13,473	12,094	0.3	0.3	-10.2
2. 特別の療養環境収益	6,646	6,288	0.6	0.6	-5.4	46,758	39,995	1.0	0.9	-14.5
3. 外来診療収益	270,394	255,004	24.7	23.8	-5.7	1,409,783	1,355,665	30.4	30.9	-3.8
保険診療収益	267,232	251,827	24.4	23.5	-5.8	1,391,874	1,340,405	30.0	30.6	-3.7
公害等診療収益	1,205	1,874	0.1	0.1	14.0	9,623	8,554	0.2	0.2	-11.1
その他の診療収益	1,957	1,803	0.2	0.2	-7.9	8,286	6,705	0.2	0.2	-19.1
4. その他の医業収益	65,948	64,821	6.0	6.1	-1.7	142,383	138,494	3.1	3.2	-2.7
II 介護収益	2,783	3,942	0.3	0.4	41.6	3,227	4,255	0.1	0.1	31.9
III 医業・介護費用	1,374,436	1,380,240	125.7	128.8	0.4	5,292,945	5,319,672	114.2	121.4	0.5
1. 給与費	809,786	815,017	74.0	76.1	0.6	2,745,819	2,793,133	59.2	63.8	1.7
2. 医薬品費	78,853	74,231	7.2	6.9	-5.9	689,336	662,381	14.9	15.1	-3.9
3. 給食用材料費	11,360	11,557	1.0	1.1	1.7	19,986	18,034	0.4	0.4	-9.8
4. 診療材料費・医療消耗器具備品費	137,795	142,619	12.6	13.3	3.5	497,000	485,602	10.7	11.1	-2.3
5. 委託費	114,329	117,575	10.5	11.0	2.8	442,070	454,610	9.5	10.4	2.8
6. 減価償却費	89,586	88,119	8.2	8.2	-1.6	363,923	348,397	7.9	8.0	-4.3
(再掲)建物減価償却費	40,113	39,475	3.7	3.7	-1.6	144,484	145,228	3.1	3.3	0.5
(再掲)医療機器減価償却費	39,960	39,985	3.7	3.7	0.1	172,223	158,088	3.7	3.6	-8.2
7. 設備関係費	40,264	43,933	3.7	4.1	9.1	155,593	165,604	3.4	3.8	6.4
(再掲)設備機器賃借料	14,057	14,798	1.3	1.4	5.3	40,998	41,825	0.9	1.0	2.0
(再掲)医療機器賃借料	7,117	7,770	0.7	0.7	9.2	25,707	26,424	0.6	0.6	2.8
8. 経費	64,947	63,991	5.9	6.0	-1.5	226,654	230,527	4.9	5.3	1.7
9. その他の医業費用	27,514	23,198	2.5	2.2	-15.7	152,565	161,383	3.3	3.7	5.8
IV 損益差額（I＋II－III）	-280,607	-308,922	-25.7	-28.8	—	-657,743	-938,748	-14.2	-21.4	—
(参考)「新型コロナウイルス感染症関連の補助金 (従業員向け慰労金を除く)」を含めた 損益差額（IV＋V）	—	-288,092	—	-26.9	—	—	-319,104	—	-7.3	—
V その他の医業・介護関連収益	269,748	317,966	24.7	29.7	17.9	740,753	1,370,319	16.0	31.3	85.0
V' (再掲)新型コロナウイルス感染症関連の補助金 (従業員向け慰労金を除く)	—	20,830	—	1.9	—	—	619,644	—	14.1	—
VI その他の医業・介護関連費用	33,475	47,036	3.1	4.4	40.5	156,963	220,033	3.4	5.0	40.2
VII 総損益差額（IV＋V－VI）	-44,335	-37,992	-4.1	-3.5	—	-73,953	211,538	-1.6	4.8	—
(参考)「新型コロナウイルス感染症関連の補助金 (従業員向け慰労金を除く)」を除いた 総損益差額（VII－V'）	—	-58,821	—	-5.5	—	—	-408,106	—	-9.3	—
VIII 税金	281	343	0.0	0.0	22.1	219	1,814	0.0	0.0	728.3
IX 税引後の総損益差額（VII－VIII）	-44,615	-38,335	-4.1	-3.6	—	-74,172	209,724	-1.6	4.8	—
施設数	34	—	—	—	—	140	—	—	—	—
平均病床数	82	82	—	—	—	214	212	—	—	—

一般病院（公的）（集計1）

（1施設当たり損益）

	重点医療機関(新型コロナウイルス感染症患者専用の病院や病棟を設定する医療機関)として都道府県から指定されている					協力医療機関(新型コロナウイルス感染症疑い患者専用の個室病棟を設定する医療機関)として都道府県から指定されている					新型コロナウイルス感染症患者・疑い患者の受入病床を割り当てられたその他の医療機関				
	金額		構成比率		金額の伸び率	金額		構成比率		金額の伸び率	金額		構成比率		金額の伸び率
	前々年(度)	前年(度)	前々年(度)	前年(度)		前々年(度)	前年(度)	前々年(度)	前年(度)		前々年(度)	前年(度)	前々年(度)	前年(度)	
	千円	千円	%	%	%	千円	千円	%	%	%	千円	千円	%	%	%
I 医療収益	13,572,846	13,096,942	99.8	99.8	-3.5	6,068,563	5,967,070	99.9	99.9	-1.7	-	-	-	-	-
1. 入院診療収益	8,918,991	8,568,200	65.6	65.3	-3.9	4,105,442	4,048,973	67.6	67.8	-1.4	-	-	-	-	-
保険診療収益	8,748,195	8,385,584	64.3	63.9	-4.1	4,020,713	3,969,452	66.2	66.4	-1.3	-	-	-	-	-
公営等診療収益	115,386	114,295	0.8	0.9	-0.9	55,663	55,027	0.9	0.9	-1.1	-	-	-	-	-
その他の診療収益	55,411	68,321	0.4	0.5	23.3	29,066	24,495	0.5	0.4	-15.7	-	-	-	-	-
2. 特別の療養環境収益	187,830	175,360	1.4	1.3	-6.6	85,429	85,841	1.4	1.4	0.5	-	-	-	-	-
3. 外来診療収益	4,142,797	4,064,426	30.5	31.0	-1.9	1,699,638	1,658,197	28.0	27.8	-2.4	-	-	-	-	-
保険診療収益	4,059,059	3,983,799	29.8	30.3	-1.9	1,656,306	1,614,459	27.3	27.0	-2.5	-	-	-	-	-
公営等診療収益	58,063	57,200	0.4	0.4	-1.5	12,070	13,538	0.2	0.2	12.2	-	-	-	-	-
その他の診療収益	25,674	23,426	0.2	0.2	-8.8	31,262	30,201	0.5	0.5	-3.4	-	-	-	-	-
4. その他の医療収益	323,228	288,957	2.4	2.2	-10.6	178,055	174,058	2.9	2.9	-2.2	-	-	-	-	-
II 介護収益	31,694	32,088	0.2	0.2	1.2	6,198	7,287	0.1	0.1	17.6	-	-	-	-	-
III 医療・介護費用	13,576,641	13,482,831	99.8	102.7	-0.7	6,207,406	6,220,056	102.2	104.1	0.2	-	-	-	-	-
1. 給与費	6,680,239	6,654,536	49.1	50.7	-0.4	3,454,037	3,386,865	56.9	56.7	-1.9	-	-	-	-	-
2. 医薬品費	2,705,455	2,650,315	19.9	20.2	-2.0	831,567	844,228	13.7	14.1	1.5	-	-	-	-	-
3. 給食用材料費	63,199	60,777	0.5	0.5	-3.8	49,897	49,396	0.8	0.8	-1.0	-	-	-	-	-
4. 診療材料費・医療消耗器具備品費	1,510,274	1,467,426	11.1	11.2	-2.8	521,332	535,846	8.6	9.0	2.8	-	-	-	-	-
5. 委託費	823,832	886,858	6.1	6.8	7.7	377,000	430,857	6.2	7.2	14.3	-	-	-	-	-
6. 減価償却費	744,658	730,679	5.5	5.6	-1.9	399,983	383,400	6.6	6.4	-4.1	-	-	-	-	-
(再掲)建物減価償却費	175,784	175,030	1.3	1.3	-0.4	85,806	75,415	1.4	1.3	-12.1	-	-	-	-	-
(再掲)医療機器減価償却費	261,257	261,807	1.9	2.0	0.2	115,451	111,654	1.9	1.9	-3.3	-	-	-	-	-
7. 設備関係費	451,749	457,322	3.3	3.5	1.2	220,496	228,856	3.6	3.8	3.8	-	-	-	-	-
(再掲)設備機器賃借料	127,257	127,811	0.9	1.0	0.4	36,235	37,694	0.6	0.6	4.0	-	-	-	-	-
(再掲)医療機器賃借料	94,826	94,305	0.7	0.7	-0.5	21,270	21,913	0.4	0.4	3.0	-	-	-	-	-
8. 経費	467,492	461,883	3.4	3.5	-1.2	299,928	318,100	4.9	5.3	6.1	-	-	-	-	-
9. その他の医療費用	129,743	113,036	1.0	0.9	-12.9	53,168	42,509	0.9	0.7	-20.0	-	-	-	-	-
IV 損益差額(I+II-III)	27,899	-353,801	0.2	-2.7	-	-132,645	-245,700	-2.2	-4.1	-	-	-	-	-	-
(参考)新型コロナウイルス感染症関連の補助金(従業員向け慰労金を除く)を含めた損益差額(IV+V)	-	842,772	-	6.4	-	-	74,496	-	1.2	-	-	-	-	-	-
V その他の医療・介護関連収益	418,249	1,658,511	3.1	12.6	296.5	196,224	537,643	3.2	9.0	174.0	-	-	-	-	-
V' (再掲)新型コロナウイルス感染症関連の補助金(従業員向け慰労金を除く)	-	1,196,572	-	9.1	-	-	320,196	-	5.4	-	-	-	-	-	-
VI その他の医療・介護関連費用	237,523	348,980	1.7	2.7	46.9	75,526	106,545	1.2	1.8	41.1	-	-	-	-	-
VII 総損益差額(IV+V-VI)	208,625	955,731	1.5	7.3	-	-11,948	185,398	-0.2	3.1	-	-	-	-	-	-
(参考)新型コロナウイルス感染症関連の補助金(従業員向け慰労金を除く)を除いた総損益差額(VII-V')	-	-240,841	-	-1.8	-	-	-134,798	-	-2.3	-	-	-	-	-	-
VIII 税金	4,125	2,075	0.0	0.0	-49.7	1,924	629	0.0	0.0	-67.3	-	-	-	-	-
IX 税引後の総損益差額(VII-VIII)	204,500	953,656	1.5	7.3	-	-13,872	184,769	-0.2	3.1	-	-	-	-	-	-
施設数	24	-	-	-	-	9	-	-	-	-	0	-	-	-	-
平均病床数	435	431	-	-	-	283	283	-	-	-	-	-	-	-	-

一般病院（公的）（集計1）

（1施設当たり損益）

	新型コロナウイルス感染症患者・疑い患者の受入病床を 割り当てられていない					全 体				
	金 額		構成比率		金額の 伸び率	金 額		構成比率		金額の 伸び率
	前々年(度)	前年(度)	前々年(度)	前年(度)		前々年(度)	前年(度)	前々年(度)	前年(度)	
	千円	千円	%	%	%	千円	千円	%	%	%
I 医業収益	2,083,725	1,990,812	99.1	99.7	-4.5	10,283,790	9,946,955	99.8	99.8	-3.3
1. 入院診療収益	1,606,020	1,538,877	76.4	77.1	-4.2	6,816,707	6,572,946	66.1	65.9	-3.6
保険診療収益	1,519,109	1,464,875	72.2	73.4	-3.6	6,677,333	6,429,039	64.8	64.5	-3.7
公害等診療収益	40,967	36,790	1.9	1.8	-10.2	91,449	90,060	0.9	0.9	-1.5
その他の診療収益	45,943	37,212	2.2	1.9	-19.0	47,926	53,848	0.5	0.5	12.4
2. 特別の療養環境収益	36,737	33,238	1.7	1.7	-9.5	143,696	135,458	1.4	1.4	-5.7
3. 外来診療収益	361,956	340,345	17.2	17.0	-6.0	3,066,675	3,004,519	29.8	30.1	-2.0
保険診療収益	314,393	291,040	14.9	14.6	-7.4	2,997,267	2,936,750	29.1	29.5	-2.0
公害等診療収益	6,913	6,639	0.3	0.3	-4.0	40,440	40,206	0.4	0.4	-0.6
その他の診療収益	40,650	42,665	1.9	2.1	5.0	28,968	27,562	0.3	0.3	-4.9
4. その他の医業収益	79,012	78,352	3.8	3.9	-0.8	256,711	234,033	2.5	2.3	-8.8
II 介護収益	19,626	6,098	0.9	0.3	-68.9	24,067	22,794	0.2	0.2	-5.3
III 医業・介護費用	2,119,748	2,108,417	100.8	105.6	-0.5	10,323,810	10,266,067	100.2	103.0	-0.6
1. 給与費	1,397,774	1,416,314	66.5	70.9	1.3	5,221,077	5,191,374	50.7	52.1	-0.6
2. 医薬品費	178,501	163,764	8.5	8.2	-8.3	1,929,146	1,895,380	18.7	19.0	-1.8
3. 給食用材料費	29,058	27,675	1.4	1.4	-4.8	55,556	53,726	0.5	0.5	-3.3
4. 診療材料費・医療消耗器具備品費	74,087	70,612	3.5	3.5	-4.7	1,087,079	1,062,997	10.5	10.7	-2.2
5. 委託費	124,511	128,874	5.9	6.5	3.5	625,987	679,123	6.1	6.8	8.5
6. 減価償却費	113,825	111,068	5.4	5.6	-2.4	580,020	566,901	5.6	5.7	-2.3
(再掲)建物減価償却費	51,277	50,314	2.4	2.5	-1.9	138,091	135,027	1.3	1.4	-2.2
(再掲)医療機器減価償却費	40,673	40,131	1.9	2.0	-1.3	197,700	197,076	1.9	2.0	-0.3
7. 設備関係費	60,538	61,792	2.9	3.1	2.1	345,503	351,168	3.4	3.5	1.6
(再掲)設備機器賃借料	9,108	9,328	0.4	0.5	2.4	90,153	90,878	0.9	0.9	0.8
(再掲)医療機器賃借料	4,754	5,143	0.2	0.3	8.2	65,553	65,427	0.6	0.7	-0.2
8. 経費	111,266	100,575	5.3	5.0	-9.6	380,934	380,288	3.7	3.8	-0.2
9. その他の医業費用	30,190	27,743	1.4	1.4	-8.1	98,508	85,109	1.0	0.9	-13.6
IV 損益差額（I＋II－III）	-16,398	-111,507	-0.8	-5.6	—	-15,953	-296,317	-0.2	-3.0	—
(参考)「新型コロナウイルス感染症関連の補助金 (従業員向け慰労金を除く)」を含めた 損益差額（IV＋V）	—	-90,068	—	-4.5	—	—	538,070	—	5.4	—
V その他の医業・介護関連収益	78,820	123,723	3.7	6.2	57.0	321,002	1,191,097	3.1	11.9	271.1
V' (再掲)新型コロナウイルス感染症関連の補助金 (従業員向け慰労金を除く)	—	21,438	—	1.1	—	—	834,387	—	8.4	—
VI その他の医業・介護関連費用	20,720	22,468	1.0	1.1	8.4	170,629	248,599	1.7	2.5	45.7
VII 総損益差額（IV＋V－VI）	41,702	-10,252	2.0	-0.5	—	134,421	646,181	1.3	6.5	—
(参考)「新型コロナウイルス感染症関連の補助金 (従業員向け慰労金を除く)」を除いた 総損益差額（VII－V'）	—	-31,690	—	-1.6	—	—	-188,206	—	-1.9	—
VIII 税金	268	303	0.0	0.0	13.1	3,097	1,499	0.0	0.0	-51.6
IX 税引後の総損益差額（VII－VIII）	41,434	-10,555	2.0	-0.5	—	131,324	644,682	1.3	6.5	—
施設数	5	—	—	—	—	38	—	—	—	—
平均病床数	140	140	—	—	—	360	358	—	—	—

一般病院（社会保険関係法人）（集計1）

（1施設当たり損益）

	重点医療機関（新型コロナウイルス感染症患者専用の病院や病棟を設定する医療機関）として都道府県から指定されている					協力医療機関（新型コロナウイルス感染症疑い患者専用の個室病床を設定する医療機関）として都道府県から指定されている					新型コロナウイルス感染症患者・疑い患者の受入病床を割り当てられたその他の医療機関				
	金額		構成比率		金額の伸び率	金額		構成比率		金額の伸び率	金額		構成比率		金額の伸び率
	前々年(度)	前年(度)	前々年(度)	前年(度)		前々年(度)	前年(度)	前々年(度)	前年(度)		前々年(度)	前年(度)	前々年(度)	前年(度)	
	千円	千円	%	%	%	千円	千円	%	%	%	千円	千円	%	%	%
I 医療収益	11,262,021	10,899,269	100.0	100.0	-3.2	*	*	*	*	—	*	*	*	*	—
1. 入院診療収益	7,650,759	7,410,639	67.9	68.0	-3.1	*	*	*	*	—	*	*	*	*	—
保険診療収益	7,641,057	7,396,881	67.8	67.9	-3.2	*	*	*	*	—	*	*	*	*	—
公営等診療収益	0	0	0.0	0.0	—	*	*	*	*	—	*	*	*	*	—
その他の診療収益	9,702	13,757	0.1	0.1	41.8	*	*	*	*	—	*	*	*	*	—
2. 特別の療養環境収益	259,386	255,314	2.3	2.3	-1.6	*	*	*	*	—	*	*	*	*	—
3. 外来診療収益	3,144,021	3,095,358	27.9	28.4	-1.5	*	*	*	*	—	*	*	*	*	—
保険診療収益	3,129,533	3,083,205	27.8	28.3	-1.5	*	*	*	*	—	*	*	*	*	—
公営等診療収益	0	0	0.0	0.0	—	*	*	*	*	—	*	*	*	*	—
その他の診療収益	14,488	12,153	0.1	0.1	-16.1	*	*	*	*	—	*	*	*	*	—
4. その他の医療収益	207,856	137,958	1.8	1.3	-33.6	*	*	*	*	—	*	*	*	*	—
II 介護収益	0	0	0.0	0.0	—	*	*	*	*	—	*	*	*	*	—
III 医療・介護費用	11,372,804	11,422,052	101.0	104.8	0.4	*	*	*	*	—	*	*	*	*	—
1. 給与費	6,019,656	6,159,987	53.5	56.5	2.3	*	*	*	*	—	*	*	*	*	—
2. 医薬品費	2,007,894	1,955,927	17.8	17.9	-2.6	*	*	*	*	—	*	*	*	*	—
3. 給食用材料費	50,640	47,631	0.4	0.4	-5.9	*	*	*	*	—	*	*	*	*	—
4. 診療材料費・医療消耗器具備品費	1,043,488	1,016,137	9.3	9.3	-2.6	*	*	*	*	—	*	*	*	*	—
5. 委託費	764,023	848,004	6.8	7.8	11.0	*	*	*	*	—	*	*	*	*	—
6. 減価償却費	611,744	589,098	5.4	5.4	-3.7	*	*	*	*	—	*	*	*	*	—
(再掲)建物減価償却費	113,309	114,017	1.0	1.0	0.6	*	*	*	*	—	*	*	*	*	—
(再掲)医療機器減価償却費	96,083	93,089	0.9	0.9	-3.1	*	*	*	*	—	*	*	*	*	—
7. 設備関係費	323,148	280,728	2.9	2.6	-13.1	*	*	*	*	—	*	*	*	*	—
(再掲)設備機器賃借料	167,654	156,570	1.5	1.4	-6.6	*	*	*	*	—	*	*	*	*	—
(再掲)医療機器賃借料	23,608	22,320	0.2	0.2	-5.5	*	*	*	*	—	*	*	*	*	—
8. 経費	315,155	302,706	2.8	2.8	-4.0	*	*	*	*	—	*	*	*	*	—
9. その他の医療費用	237,056	221,834	2.1	2.0	-6.4	*	*	*	*	—	*	*	*	*	—
IV 損益差額（I＋II－III）	-110,783	-522,783	-1.0	-4.8	—	*	*	*	*	—	*	*	*	*	—
(参考)「新型コロナウイルス感染症関連の補助金（従業員向け慰労金を除く）」を含めた損益差額（IV＋V）	—	1,008,208	—	9.3	—	—	*	—	*	—	—	*	—	*	—
V その他の医療・介護関連収益	319,759	1,784,349	2.8	16.4	458.0	*	*	*	*	—	*	*	*	*	—
V'（再掲）新型コロナウイルス感染症関連の補助金（従業員向け慰労金を除く）	—	1,530,991	—	14.0	—	—	*	—	*	—	—	*	—	*	—
VI その他の医療・介護関連費用	28,480	20,850	0.3	0.2	-26.8	*	*	*	*	—	*	*	*	*	—
VII 総損益差額（IV＋V－VI）	180,496	1,240,716	1.6	11.4	—	*	*	*	*	—	*	*	*	*	—
(参考)「新型コロナウイルス感染症関連の補助金（従業員向け慰労金を除く）」を除いた総損益差額（VII－V'）	—	-290,274	—	-2.7	—	—	*	—	*	—	—	*	—	*	—
VIII 税金	0	0	0.0	0.0	—	*	*	*	*	—	*	*	*	*	—
IX 税引後の総損益差額（VII－VIII）	180,496	1,240,716	1.6	11.4	—	*	*	*	*	—	*	*	*	*	—
施設数	3	—	—	—	—	—	*	—	*	—	—	*	—	*	—
平均病床数	415	415	—	—	—	*	*	—	*	—	*	*	—	*	—

一般病院（社会保険関係法人）（集計1）

（1施設当たり損益）

	新型コロナウイルス感染症患者・疑い患者の受入病床を 割り当てられていない					全 体				
	金 額		構成比率		金額の 伸び率	金 額		構成比率		金額の 伸び率
	前々年(度)	前年(度)	前々年(度)	前年(度)		前々年(度)	前年(度)	前々年(度)	前年(度)	
	千円	千円	%	%	%	千円	千円	%	%	%
I 医業収益	*	*	*	*	—	8,444,444	8,114,159	100.0	100.0	-3.9
1. 入院診療収益	*	*	*	*	—	5,594,610	5,384,748	66.2	66.4	-3.8
保険診療収益	*	*	*	*	—	5,575,561	5,368,233	66.0	66.1	-3.7
公害等診療収益	*	*	*	*	—	2,153	1,539	0.0	0.0	-28.5
その他の診療収益	*	*	*	*	—	16,896	14,976	0.2	0.2	-11.4
2. 特別の療養環境収益	*	*	*	*	—	200,850	191,487	2.4	2.4	-4.7
3. 外来診療収益	*	*	*	*	—	2,391,985	2,336,368	28.3	28.8	-2.3
保険診療収益	*	*	*	*	—	2,339,784	2,288,922	27.7	28.2	-2.2
公害等診療収益	*	*	*	*	—	1,624	592	0.0	0.0	-63.5
その他の診療収益	*	*	*	*	—	50,577	46,855	0.6	0.6	-7.4
4. その他の医業収益	*	*	*	*	—	256,999	201,556	3.0	2.5	-21.6
II 介護収益	*	*	*	*	—	1,678	1,462	0.0	0.0	-12.9
III 医業・介護費用	*	*	*	*	—	8,599,579	8,574,557	101.8	105.7	-0.3
1. 給与費	*	*	*	*	—	4,398,630	4,487,677	52.1	55.3	2.0
2. 医薬品費	*	*	*	*	—	1,528,164	1,476,819	18.1	18.2	-3.4
3. 給食用材料費	*	*	*	*	—	50,962	47,433	0.6	0.6	-6.9
4. 診療材料費・医療消耗器具備品費	*	*	*	*	—	728,205	699,305	8.6	8.6	-4.0
5. 委託費	*	*	*	*	—	606,722	641,178	7.2	7.9	5.7
6. 減価償却費	*	*	*	*	—	501,482	500,079	5.9	6.2	-0.3
(再掲)建物減価償却費	*	*	*	*	—	166,239	179,604	2.0	2.2	8.0
(再掲)医療機器減価償却費	*	*	*	*	—	118,594	114,639	1.4	1.4	-3.3
7. 設備関係費	*	*	*	*	—	314,408	277,727	3.7	3.4	-11.7
(再掲)設備機器賃借料	*	*	*	*	—	151,540	128,111	1.8	1.6	-15.5
(再掲)医療機器賃借料	*	*	*	*	—	65,233	48,707	0.8	0.6	-25.3
8. 経費	*	*	*	*	—	271,940	253,500	3.2	3.1	-6.8
9. その他の医業費用	*	*	*	*	—	199,065	190,839	2.4	2.4	-4.1
IV 損益差額（I＋II－III）	*	*	*	*	—	-153,457	-458,937	-1.8	-5.7	—
(参考)新型コロナウイルス感染症関連の補助金 (従業員向け慰労金を除く)を含めた 損益差額（IV＋V）	—	*	—	*	—	—	418,772	—	5.2	—
V その他の医業・介護関連収益	*	*	*	*	—	295,536	1,153,267	3.5	14.2	290.2
V' (再掲)新型コロナウイルス感染症関連の補助金 (従業員向け慰労金を除く)	—	*	—	*	—	—	877,709	—	10.8	—
VI その他の医業・介護関連費用	*	*	*	*	—	96,203	152,183	1.1	1.9	58.2
VII 総損益差額（IV＋V－VI）	*	*	*	*	—	45,875	542,147	0.5	6.7	—
(参考)「新型コロナウイルス感染症関連の補助金 (従業員向け慰労金を除く)」を除いた 総損益差額（VII－V'）	—	*	—	*	—	—	-335,562	—	-4.1	—
VIII 税金	*	*	*	*	—	11,291	12,087	0.1	0.1	7.0
IX 税引後の総損益差額（VII－VIII）	*	*	*	*	—	34,584	530,061	0.4	6.5	—
施設数	*	*	—	—	—	6	—	—	—	—
平均病床数	*	*	—	—	—	329	323	—	—	—

一般病院（その他）（集計1）

（1施設当たり損益）

	重点医療機関(新型コロナウイルス感染症患者専用の病院や病棟を設定する医療機関)として都道府県から指定されている					協力医療機関(新型コロナウイルス感染症疑い患者専用の個室病棟を設定する医療機関)として都道府県から指定されている					新型コロナウイルス感染症患者・疑い患者の受入病床を割り当てられたその他の医療機関				
	金額		構成比率		金額の伸び率	金額		構成比率		金額の伸び率	金額		構成比率		金額の伸び率
	前々年(度)	前年(度)	前々年(度)	前年(度)		前々年(度)	前年(度)	前々年(度)	前年(度)		前々年(度)	前年(度)	前々年(度)	前年(度)	
	千円	千円	%	%	%	千円	千円	%	%	%	千円	千円	%	%	%
I 医療収益	6,434,572	6,163,919	99.9	99.9	-4.2	5,227,513	5,050,532	99.9	99.9	-3.4	4,489,188	4,455,482	99.9	99.9	-0.8
1. 入院診療収益	4,452,181	4,135,908	69.1	67.0	-7.1	3,442,819	3,353,085	65.8	66.3	-2.6	3,088,658	3,099,884	68.8	69.5	0.4
保険診療収益	4,367,589	4,057,765	67.8	65.8	-7.1	3,369,113	3,285,996	64.4	65.0	-2.5	3,014,821	3,037,179	67.1	68.1	0.7
公営等診療収益	40,869	35,819	0.6	0.6	-12.4	45,232	44,730	0.9	0.9	-1.1	19,869	16,066	0.4	0.4	-19.1
その他の診療収益	43,722	42,324	0.7	0.7	-3.2	28,474	22,358	0.5	0.4	-21.5	53,967	46,639	1.2	1.0	-13.6
2. 特別の療養環境収益	74,747	61,936	1.2	1.0	-17.1	64,855	56,234	1.2	1.1	-13.3	47,835	44,693	1.1	1.0	-6.6
3. 外来診療収益	1,653,988	1,543,704	25.7	25.0	-6.7	1,533,550	1,456,187	29.3	28.8	-5.0	1,238,261	1,214,753	27.6	27.2	-1.9
保険診療収益	1,621,839	1,521,902	25.2	24.7	-6.2	1,502,332	1,427,540	28.7	28.2	-5.0	1,217,361	1,196,808	27.1	26.8	-1.7
公営等診療収益	22,303	13,036	0.3	0.2	-41.6	16,724	15,170	0.3	0.3	-9.3	11,605	8,519	0.3	0.2	-26.6
その他の診療収益	9,846	8,766	0.2	0.1	-11.0	14,494	13,478	0.3	0.3	-7.0	9,296	9,426	0.2	0.2	1.4
4. その他の医療収益	253,656	422,070	3.9	6.8	66.4	186,289	185,027	3.6	3.7	-0.7	114,434	96,153	2.5	2.2	-16.0
II 介護収益	4,935	5,278	0.1	0.1	7.0	7,533	7,094	0.1	0.1	-5.8	2,753	2,968	0.1	0.1	7.8
III 医療・介護費用	6,600,192	6,546,943	102.5	106.1	-0.8	5,278,807	5,290,485	100.8	104.6	0.2	4,458,961	4,503,314	99.3	101.0	1.0
1. 給与費	3,554,167	3,587,577	55.2	58.2	0.9	2,967,214	2,999,360	56.7	59.3	1.1	2,424,395	2,441,784	54.0	54.8	0.7
2. 医薬品費	711,431	662,525	11.0	10.7	-6.9	607,642	590,877	11.6	11.7	-2.8	588,585	565,377	13.1	12.7	-3.9
3. 給食用材料費	28,187	24,364	0.4	0.4	-13.6	32,632	31,856	0.6	0.6	-2.4	17,621	17,121	0.4	0.4	-2.8
4. 診療材料費・医療消耗器具備品費	706,246	679,840	11.0	11.0	-3.7	447,203	457,780	8.5	9.1	2.4	480,282	497,678	10.7	11.2	3.6
5. 委託費	412,967	427,470	6.4	6.9	3.5	329,202	339,235	6.3	6.7	3.0	248,913	266,667	5.5	6.0	7.1
6. 減価償却費	386,774	378,753	6.0	6.1	-2.1	280,925	280,167	5.4	5.5	-0.3	170,338	200,611	3.8	4.5	17.8
(再掲)建物減価償却費	77,857	65,238	1.2	1.1	-16.2	74,339	75,025	1.4	1.5	0.9	75,003	99,958	1.7	2.2	33.3
(再掲)医療機器減価償却費	134,776	129,473	2.1	2.1	-3.9	112,937	119,442	2.2	2.4	5.8	36,068	33,974	0.8	0.8	-5.8
7. 設備関係費	239,072	231,611	3.7	3.8	-3.1	192,557	185,870	3.7	3.7	-3.5	247,547	250,537	5.5	5.6	1.2
(再掲)設備機器賃借料	66,091	62,515	1.0	1.0	-5.4	59,188	57,210	1.1	1.1	-3.3	107,652	101,256	2.4	2.3	-5.9
(再掲)医療機器賃借料	31,386	27,463	0.5	0.4	-12.5	43,589	41,783	0.8	0.8	-4.1	68,354	74,425	1.5	1.7	8.9
8. 経費	403,439	394,539	6.3	6.4	-2.2	303,979	285,750	5.8	5.6	-6.0	200,549	188,503	4.5	4.2	-6.0
9. その他の医療費用	157,908	160,264	2.5	2.6	1.5	117,452	119,590	2.2	2.4	1.8	80,731	75,037	1.8	1.7	-7.1
IV 損益差額(I+II-III)	-160,686	-378,047	-2.5	-6.1	-	-43,760	-232,860	-0.8	-4.6	-	32,981	-44,863	0.7	-1.0	-
(参考)新型コロナウイルス感染症関連の補助金(従業員向け慰労金を除く)を含めた損益差額(IV+V)	-	241,029	-	3.9	-	-	-21,183	-	-0.4	-	-	37,887	-	0.8	-
V その他の医療・介護関連収益	221,844	1,018,687	3.4	16.5	359.2	90,765	316,854	1.7	6.3	249.1	63,829	152,435	1.4	3.4	138.8
V' (再掲)新型コロナウイルス感染症関連の補助金(従業員向け慰労金を除く)	-	619,076	-	10.0	-	-	211,677	-	4.2	-	-	82,750	-	1.9	-
VI その他の医療・介護関連費用	138,877	89,366	2.2	1.4	-35.7	65,939	57,239	1.3	1.1	-13.2	57,255	50,996	1.3	1.1	-10.9
VII 総損益差額(IV+V-VI)	-77,719	551,274	-1.2	8.9	-	-18,934	26,755	-0.4	0.5	-	39,555	56,575	0.9	1.3	-
(参考)新型コロナウイルス感染症関連の補助金(従業員向け慰労金を除く)を除いた総損益差額(VII-V')	-	-67,802	-	-1.1	-	-	-184,922	-	-3.7	-	-	-26,175	-	-0.6	-
VIII 税金	735	4,202	0.0	0.1	471.7	2,567	1,871	0.0	0.0	-27.1	38	42	0.0	0.0	10.5
IX 税引後の総損益差額(VII-VIII)	-78,454	547,072	-1.2	8.9	-	-21,502	24,884	-0.4	0.5	-	39,517	56,533	0.9	1.3	-
施設数	25	-	-	-	-	32	-	-	-	-	14	-	-	-	-
平均病床数	261	262	-	-	-	224	220	-	-	-	202	202	-	-	-

一般病院（その他）（集計1）

（1施設当たり損益）

	新型コロナウイルス感染症患者・疑い患者の受入病床を 割り当てられていない					全 体				
	金 額		構成比率		金額の 伸び率	金 額		構成比率		金額の 伸び率
	前々年(度)	前年(度)	前々年(度)	前年(度)		前々年(度)	前年(度)	前々年(度)	前年(度)	
	千円	千円	%	%	%	千円	千円	%	%	%
I 医業収益	2,797,353	2,728,698	99.7	99.8	-2.5	4,088,503	3,965,924	99.8	99.9	-3.0
1. 入院診療収益	2,109,430	2,085,750	75.2	76.3	-1.1	2,880,882	2,797,203	70.4	70.4	-2.9
保険診療収益	2,071,206	2,051,708	73.8	75.0	-0.9	2,823,912	2,745,971	69.0	69.1	-2.8
公害等診療収益	20,878	20,192	0.7	0.7	-3.3	29,368	27,696	0.7	0.7	-5.7
その他の診療収益	17,346	13,849	0.6	0.5	-20.2	27,603	23,535	0.7	0.6	-14.7
2. 特別の療養環境収益	32,659	27,559	1.2	1.0	-15.6	48,061	41,095	1.2	1.0	-14.5
3. 外来診療収益	560,142	527,194	20.0	19.3	-5.9	1,016,443	961,867	24.8	24.2	-5.4
保険診療収益	548,107	515,628	19.5	18.9	-5.9	996,080	944,316	24.3	23.8	-5.2
公害等診療収益	5,816	5,288	0.2	0.2	-9.1	11,469	9,014	0.3	0.2	-21.4
その他の診療収益	6,218	6,278	0.2	0.2	1.0	8,893	8,538	0.2	0.2	-4.0
4. その他の医業収益	95,122	88,196	3.4	3.2	-7.3	143,116	165,759	3.5	4.2	15.8
II 介護収益	7,320	5,907	0.3	0.2	-19.3	6,537	5,780	0.2	0.1	-11.6
III 医業・介護費用	2,718,735	2,742,232	96.9	100.3	0.9	4,083,312	4,093,353	99.7	103.1	0.2
1. 給与費	1,581,435	1,596,205	56.4	58.4	0.9	2,289,252	2,311,127	55.9	58.2	1.0
2. 医薬品費	218,122	207,159	7.8	7.6	-5.0	419,356	399,630	10.2	10.1	-4.7
3. 給食用材料費	26,461	26,684	0.9	1.0	0.8	27,246	26,507	0.7	0.7	-2.7
4. 診療材料費・医療消耗器具備品費	280,076	286,417	10.0	10.5	2.3	406,286	409,080	9.9	10.3	0.7
5. 委託費	155,326	157,684	5.5	5.8	1.5	244,690	252,181	6.0	6.3	3.1
6. 減価償却費	128,325	131,664	4.6	4.8	2.6	208,410	211,493	5.1	5.3	1.5
(再掲)建物減価償却費	44,645	46,195	1.6	1.7	3.5	59,447	60,634	1.5	1.5	2.0
(再掲)医療機器減価償却費	35,320	35,193	1.3	1.3	-0.4	68,747	68,991	1.7	1.7	0.4
7. 設備関係費	111,958	110,513	4.0	4.0	-1.3	163,336	160,172	4.0	4.0	-1.9
(再掲)設備機器賃借料	31,200	31,379	1.1	1.1	0.6	50,249	48,716	1.2	1.2	-3.1
(再掲)医療機器賃借料	17,214	17,496	0.6	0.6	1.6	30,061	29,733	0.7	0.7	-1.1
8. 経費	145,088	139,341	5.2	5.1	-4.0	227,771	218,222	5.6	5.5	-4.2
9. その他の医業費用	71,942	86,565	2.6	3.2	20.3	96,966	104,940	2.4	2.6	8.2
IV 損益差額（I＋II－III）	85,938	-7,627	3.1	-0.3	—	11,728	-121,649	0.3	-3.1	—
(参考)「新型コロナウイルス感染症関連の補助金 (従業員向け慰労金を除く)」を含めた 損益差額（IV＋V）	—	14,954	—	0.5	—	—	47,280	—	1.2	—
V その他の医業・介護関連収益	55,443	101,328	2.0	3.7	82.8	91,736	306,337	2.2	7.7	233.9
V' (再掲)新型コロナウイルス感染症関連の補助金 (従業員向け慰労金を除く)	—	22,581	—	0.8	—	—	168,929	—	4.3	—
VI その他の医業・介護関連費用	38,665	41,316	1.4	1.5	6.9	63,083	53,708	1.5	1.4	-14.9
VII 総損益差額（IV＋V－VI）	102,716	52,384	3.7	1.9	—	40,381	130,980	1.0	3.3	—
(参考)「新型コロナウイルス感染症関連の補助金 (従業員向け慰労金を除く)」を除いた 総損益差額（VII－V'）	—	29,803	—	1.1	—	—	-37,949	—	-1.0	—
VIII 税金	4,803	3,146	0.2	0.1	-34.5	3,193	2,758	0.1	0.1	-13.6
IX 税引後の総損益差額（VII－VIII）	97,913	49,238	3.5	1.8	—	37,188	128,223	0.9	3.2	—
施設数	78	—	—	—	—	149	—	—	—	—
平均病床数	169	162	—	—	—	199	195	—	—	—

一般病院（法人・その他全体）（集計1）

（1施設当たり損益）

	重点医療機関(新型コロナウイルス感染症患者専用の病院や病棟を設定する医療機関)として都道府県から指定されている					協力医療機関(新型コロナウイルス感染症疑い患者専用の個室病床を設定する医療機関)として都道府県から指定されている					新型コロナウイルス感染症患者・疑い患者の受入病床を割り当てられたその他の医療機関				
	金額		構成比率		金額の	金額		構成比率		金額の	金額		構成比率		金額の
	前々年(度)	前年(度)	前々年(度)	前年(度)	伸び率	前々年(度)	前年(度)	前々年(度)	前年(度)	伸び率	前々年(度)	前年(度)	前々年(度)	前年(度)	伸び率
	千円	千円	%	%	%	千円	千円	%	%	%	千円	千円	%	%	%
I 医療収益	8,375,722	7,985,702	99.9	99.9	-4.7	3,517,103	3,417,463	99.7	99.8	-2.8	2,883,648	2,853,754	99.9	99.9	-1.0
1. 入院診療収益	5,650,915	5,334,765	67.4	66.7	-5.6	2,293,993	2,247,806	65.1	65.6	-2.0	1,888,395	1,891,776	65.4	66.2	0.2
保険診療収益	5,557,096	5,245,418	66.3	65.6	-5.6	2,245,258	2,201,010	63.7	64.3	-2.0	1,855,175	1,861,998	64.3	65.2	0.4
公営等診療収益	60,326	55,496	0.7	0.7	-8.0	28,449	28,101	0.8	0.8	-1.2	13,877	12,956	0.5	0.5	-6.6
その他の診療収益	33,493	33,851	0.4	0.4	1.1	20,286	18,695	0.6	0.5	-7.8	19,343	16,822	0.7	0.6	-13.0
2. 特別の療養環境収益	108,905	95,904	1.3	1.2	-11.9	43,178	39,329	1.2	1.1	-8.9	33,245	29,981	1.2	1.0	-9.8
3. 外来診療収益	2,402,926	2,328,262	28.7	29.1	-3.1	1,030,415	984,518	29.2	28.8	-4.5	874,751	847,965	30.3	29.7	-3.1
保険診療収益	2,363,277	2,293,256	28.2	28.7	-3.0	1,002,923	959,079	28.4	28.0	-4.4	861,372	835,580	29.8	29.2	-3.0
公営等診療収益	23,393	20,633	0.3	0.3	-11.8	11,382	10,722	0.3	0.3	-5.8	7,280	6,023	0.3	0.2	-17.3
その他の診療収益	16,256	14,374	0.2	0.2	-11.6	16,111	14,716	0.5	0.4	-8.7	6,100	6,362	0.2	0.2	4.3
4. その他の医療収益	212,976	226,771	2.5	2.8	6.5	149,517	145,810	4.2	4.3	-2.5	87,257	84,031	3.0	2.9	-3.7
II 介護収益	8,872	9,085	0.1	0.1	2.4	9,286	6,479	0.3	0.2	-30.2	3,590	3,036	0.1	0.1	-15.4
III 医療・介護費用	8,841,031	8,853,143	105.4	110.7	0.1	3,682,892	3,696,567	104.4	108.0	0.4	2,951,113	2,972,142	102.2	104.0	0.7
1. 給与費	4,464,312	4,527,993	53.2	56.6	1.4	2,068,781	2,081,617	58.7	60.8	0.6	1,641,563	1,659,315	56.9	58.1	1.1
2. 医薬品費	1,369,790	1,321,142	16.3	16.5	-3.6	422,497	406,773	12.0	11.9	-3.7	339,213	326,272	11.7	11.4	-3.8
3. 給食用材料費	39,476	36,106	0.5	0.5	-8.5	23,585	22,833	0.7	0.7	-3.2	21,226	20,527	0.7	0.7	-3.3
4. 診療材料費・医療消耗器具備品費	933,571	910,411	11.1	11.4	-2.5	283,654	288,435	8.0	8.4	1.7	255,981	266,391	8.9	9.3	4.1
5. 委託費	616,643	642,122	7.4	8.0	4.1	241,462	252,605	6.8	7.4	4.6	182,150	192,803	6.3	6.7	5.8
6. 減価償却費	546,264	526,934	6.5	6.6	-3.5	206,547	205,913	5.9	6.0	-0.3	132,180	142,520	4.6	5.0	7.8
(再掲)建物減価償却費	172,369	171,211	2.1	2.1	-0.7	65,536	65,832	1.9	1.9	0.5	54,106	61,320	1.9	2.1	13.3
(再掲)医療機器減価償却費	222,934	209,102	2.7	2.6	-6.2	76,557	76,127	2.2	2.2	-0.6	35,206	34,085	1.2	1.2	-3.2
7. 設備関係費	284,266	293,264	3.4	3.7	3.2	151,264	152,578	4.3	4.5	0.9	155,316	155,187	5.4	5.4	-0.1
(再掲)設備機器賃借料	78,845	76,817	0.9	1.0	-2.6	38,926	40,097	1.1	1.2	3.0	65,085	60,920	2.3	2.1	-6.4
(再掲)医療機器賃借料	47,287	47,816	0.6	0.6	1.1	24,563	24,896	0.7	0.7	1.4	43,938	44,229	1.5	1.5	0.7
8. 経費	380,876	382,252	4.5	4.8	0.4	204,027	201,223	5.8	5.9	-1.4	173,333	164,630	6.0	5.8	-5.0
9. その他の医療費用	205,833	212,920	2.5	2.7	3.4	81,074	84,589	2.3	2.5	4.3	50,151	44,498	1.7	1.6	-11.3
IV 損益差額(I+II-III)	-456,436	-858,355	-5.4	-10.7	-	-156,503	-272,625	-4.4	-8.0	-	-63,874	-115,352	-2.2	-4.0	-
(参考)新型コロナウイルス感染症関連の補助金(従業員向け慰労金を除く)を含めた損益差額(IV+V)	-	176,367	-	2.2	-	-	-114,938	-	-3.4	-	-	-35,646	-	-1.2	-
V その他の医療・介護関連収益	675,079	1,727,001	8.1	21.6	155.8	175,539	368,080	5.0	10.8	109.7	112,714	193,843	3.9	6.8	72.0
V' (再掲)新型コロナウイルス感染症関連の補助金(従業員向け慰労金を除く)	-	1,034,723	-	12.9	-	-	157,688	-	4.6	-	-	79,706	-	2.8	-
VI その他の医療・介護関連費用	208,580	278,454	2.5	3.5	33.5	60,247	70,200	1.7	2.1	16.5	94,427	69,025	3.3	2.4	-26.9
VII 総損益差額(IV+V-VI)	10,063	590,192	0.1	7.4	-	-41,211	25,255	-1.2	0.7	-	-45,587	9,466	-1.6	0.3	-
(参考)新型コロナウイルス感染症関連の補助金(従業員向け慰労金を除く)を除いた総損益差額(VII-V')	-	-444,531	-	-5.6	-	-	-132,433	-	-3.9	-	-	-70,240	-	-2.5	-
VIII 税金	3,552	10,110	0.0	0.1	184.6	2,782	4,426	0.1	0.1	59.1	5,163	9,647	0.2	0.3	86.8
IX 税引後の総損益差額(VII-VIII)	6,510	580,082	0.1	7.3	-	-43,992	20,829	-1.2	0.6	-	-50,750	-181	-1.8	0.0	-
施設数	149	-	-	-	-	120	-	-	-	-	44	-	-	-	-
平均病床数	324	322	-	-	-	178	178	-	-	-	163	161	-	-	-

一般病院（法人・その他全体）（集計1）

（1施設当たり損益）

	新型コロナウイルス感染症患者・疑い患者の受入病床を 割り当てられていない					全 体				
	金 額		構成比率		金額の 伸び率	金 額		構成比率		金額の 伸び率
	前々年(度)	前年(度)	前々年(度)	前年(度)		前々年(度)	前年(度)	前々年(度)	前年(度)	
	千円	千円	%	%	%	千円	千円	%	%	%
I 医業収益	1,717,957	1,687,072	99.5	99.8	-1.8	3,372,615	3,260,629	99.7	99.8	-3.3
1. 入院診療収益	1,247,378	1,237,579	72.2	73.2	-0.8	2,311,669	2,236,912	68.4	68.5	-3.2
保険診療収益	1,213,542	1,206,028	70.3	71.3	-0.6	2,263,775	2,191,743	67.0	67.1	-3.2
公営等診療収益	10,988	10,541	0.6	0.6	-4.1	23,569	22,252	0.7	0.7	-5.6
その他の診療収益	22,847	21,010	1.3	1.2	-8.0	24,325	22,917	0.7	0.7	-5.8
2. 特別の療養環境収益	15,582	13,948	0.9	0.8	-10.5	39,227	34,924	1.2	1.1	-11.0
3. 外来診療収益	394,218	377,380	22.8	22.3	-4.3	915,617	882,299	27.1	27.0	-3.6
保険診療収益	379,936	363,178	22.0	21.5	-4.4	894,337	862,357	26.5	26.4	-3.6
公営等診療収益	4,480	4,048	0.3	0.2	-9.6	9,433	8,461	0.3	0.3	-10.3
その他の診療収益	9,803	10,154	0.6	0.6	3.6	11,847	11,481	0.4	0.4	-3.1
4. その他の医業収益	60,778	58,165	3.5	3.4	-4.3	106,102	106,494	3.1	3.3	0.4
II 介護収益	8,662	3,479	0.5	0.2	-59.8	8,508	5,024	0.3	0.2	-40.9
III 医業・介護費用	1,705,866	1,706,382	98.8	100.9	0.0	3,486,646	3,492,693	103.1	107.0	0.2
1. 給与費	1,001,140	1,007,628	58.0	59.6	0.6	1,884,593	1,903,932	55.7	58.3	1.0
2. 医薬品費	137,325	129,725	8.0	7.7	-5.5	435,276	418,049	12.9	12.8	-4.0
3. 給食用材料費	20,409	20,289	1.2	1.2	-0.6	24,690	23,801	0.7	0.7	-3.6
4. 診療材料費・医療消耗器具備品費	139,983	142,273	8.1	8.4	1.6	324,726	322,895	9.6	9.9	-0.6
5. 委託費	103,115	105,160	6.0	6.2	2.0	230,046	238,612	6.8	7.3	3.7
6. 減価償却費	73,058	72,770	4.2	4.3	-0.4	190,178	186,721	5.6	5.7	-1.8
(再掲)建物減価償却費	26,147	26,346	1.5	1.6	0.8	62,604	62,958	1.9	1.9	0.6
(再掲)医療機器減価償却費	19,265	18,708	1.1	1.1	-2.9	69,099	65,929	2.0	2.0	-4.6
7. 設備関係費	80,098	80,402	4.6	4.8	0.4	135,644	137,784	4.0	4.2	1.6
(再掲)設備機器賃借料	20,503	21,232	1.2	1.3	3.6	37,409	37,385	1.1	1.1	-0.1
(再掲)医療機器賃借料	12,250	12,750	0.7	0.8	4.1	22,884	23,351	0.7	0.7	2.0
8. 経費	108,495	104,321	6.3	6.2	-3.8	180,639	177,506	5.3	5.4	-1.7
9. その他の医業費用	42,243	43,815	2.4	2.6	3.7	80,853	83,394	2.4	2.6	3.1
IV 損益差額（I＋II－III）	20,753	-15,831	1.2	-0.9	—	-105,522	-227,041	-3.1	-7.0	—
(参考)「新型コロナウイルス感染症関連の補助金 (従業員向け慰労金を除く)」を含めた 損益差額（IV＋V）	—	-2,191	—	-0.1	—	—	13,057	—	0.4	—
V その他の医業・介護関連収益	50,895	76,076	2.9	4.5	49.5	196,336	452,173	5.8	13.8	130.3
V' (再掲)新型コロナウイルス感染症関連の補助金 (従業員向け慰労金を除く)	—	13,641	—	0.8	—	—	240,098	—	7.4	—
VI その他の医業・介護関連費用	31,863	31,296	1.8	1.9	-1.8	74,556	88,004	2.2	2.7	18.0
VII 総損益差額（IV＋V－VI）	39,785	28,949	2.3	1.7	—	16,257	137,128	0.5	4.2	—
(参考)「新型コロナウイルス感染症関連の補助金 (従業員向け慰労金を除く)」を除いた 総損益差額（VII－V'）	—	15,308	—	0.9	—	—	-102,969	—	-3.2	—
VIII 税金	9,908	9,119	0.6	0.5	-8.0	7,266	8,604	0.2	0.3	18.4
IX 税引後の総損益差額（VII－VIII）	29,877	19,830	1.7	1.2	—	8,992	128,525	0.3	3.9	—
施設数	448	—	—	—	—	761	—	—	—	—
平均病床数	127	124	—	—	—	176	174	—	—	—

一般病院（個人）（集計1）

（1施設当たり損益）

	重点医療機関（新型コロナウイルス感染症患者専用の病院や病棟を設定する医療機関）として都道府県から指定されている					協力医療機関（新型コロナウイルス感染症疑い患者専用の個室病棟を設定する医療機関）として都道府県から指定されている					新型コロナウイルス感染症患者・疑い患者の受入病床を割り当てられたその他の医療機関				
	金額		構成比率		金額の伸び率	金額		構成比率		金額の伸び率	金額		構成比率		金額の伸び率
	前々年(度)	前年(度)	前々年(度)	前年(度)		前々年(度)	前年(度)	前々年(度)	前年(度)		前々年(度)	前年(度)	前々年(度)	前年(度)	
	千円	千円	%	%	%	千円	千円	%	%	%	千円	千円	%	%	%
I 医療収益	-	-	-	-	-	-	-	-	-	-	-	-	-	-	-
1. 入院診療収益	-	-	-	-	-	-	-	-	-	-	-	-	-	-	-
保険診療収益	-	-	-	-	-	-	-	-	-	-	-	-	-	-	-
公費等診療収益	-	-	-	-	-	-	-	-	-	-	-	-	-	-	-
その他の診療収益	-	-	-	-	-	-	-	-	-	-	-	-	-	-	-
2. 特別の療養環境収益	-	-	-	-	-	-	-	-	-	-	-	-	-	-	-
3. 外来診療収益	-	-	-	-	-	-	-	-	-	-	-	-	-	-	-
保険診療収益	-	-	-	-	-	-	-	-	-	-	-	-	-	-	-
公費等診療収益	-	-	-	-	-	-	-	-	-	-	-	-	-	-	-
その他の診療収益	-	-	-	-	-	-	-	-	-	-	-	-	-	-	-
4. その他の医療収益	-	-	-	-	-	-	-	-	-	-	-	-	-	-	-
II 介護収益	-	-	-	-	-	-	-	-	-	-	-	-	-	-	-
III 医療・介護費用	-	-	-	-	-	-	-	-	-	-	-	-	-	-	-
1. 給与費	-	-	-	-	-	-	-	-	-	-	-	-	-	-	-
2. 医薬品費	-	-	-	-	-	-	-	-	-	-	-	-	-	-	-
3. 給食用材料費	-	-	-	-	-	-	-	-	-	-	-	-	-	-	-
4. 診療材料費・医療消耗器具備品費	-	-	-	-	-	-	-	-	-	-	-	-	-	-	-
5. 委託費	-	-	-	-	-	-	-	-	-	-	-	-	-	-	-
6. 減価償却費	-	-	-	-	-	-	-	-	-	-	-	-	-	-	-
(再掲)建物減価償却費	-	-	-	-	-	-	-	-	-	-	-	-	-	-	-
(再掲)医療機器減価償却費	-	-	-	-	-	-	-	-	-	-	-	-	-	-	-
7. 設備関係費	-	-	-	-	-	-	-	-	-	-	-	-	-	-	-
(再掲)設備機器賃借料	-	-	-	-	-	-	-	-	-	-	-	-	-	-	-
(再掲)医療機器賃借料	-	-	-	-	-	-	-	-	-	-	-	-	-	-	-
8. 経費	-	-	-	-	-	-	-	-	-	-	-	-	-	-	-
9. その他の医療費用	-	-	-	-	-	-	-	-	-	-	-	-	-	-	-
IV 損益差額（I＋II－III）	-	-	-	-	-	-	-	-	-	-	-	-	-	-	-
(参考)「新型コロナウイルス感染症関連の補助金（従業員向け慰労金を除く）」を含めた損益差額（IV＋V）	-	-	-	-	-	-	-	-	-	-	-	-	-	-	-
V その他の医療・介護関連収益	-	-	-	-	-	-	-	-	-	-	-	-	-	-	-
V'（再掲）新型コロナウイルス感染症関連の補助金（従業員向け慰労金を除く）	-	-	-	-	-	-	-	-	-	-	-	-	-	-	-
VI その他の医療・介護関連費用	-	-	-	-	-	-	-	-	-	-	-	-	-	-	-
VII 総損益差額（IV＋V－VI）	-	-	-	-	-	-	-	-	-	-	-	-	-	-	-
(参考)「新型コロナウイルス感染症関連の補助金（従業員向け慰労金を除く）」を除いた総損益差額（VII－V'）	-	-	-	-	-	-	-	-	-	-	-	-	-	-	-
VIII 税金	-	-	-	-	-	-	-	-	-	-	-	-	-	-	-
IX 税引後の総損益差額（VII－VIII）	-	-	-	-	-	-	-	-	-	-	-	-	-	-	-
施設数	0	-	-	-	-	0	-	-	-	-	0	-	-	-	-
平均病床数	-	-	-	-	-	-	-	-	-	-	-	-	-	-	-

一般病院（個人）（集計1）

（1施設当たり損益）

	新型コロナウイルス感染症患者・疑い患者の受入病床を 割り当てられていない					全 体				
	金 額		構成比率		金額の 伸び率	金 額		構成比率		金額の 伸び率
	前々年(度)	前年(度)	前々年(度)	前年(度)		前々年(度)	前年(度)	前々年(度)	前年(度)	
	千円	千円	%	%	%	千円	千円	%	%	%
I 医業収益	1,274,256	1,240,133	99.7	99.7	-2.7	1,274,256	1,240,133	99.7	99.7	-2.7
1. 入院診療収益	793,055	789,015	62.0	63.4	-0.5	793,055	789,015	62.0	63.4	-0.5
保険診療収益	760,393	752,059	59.5	60.5	-1.1	760,393	752,059	59.5	60.5	-1.1
公営等診療収益	10,681	13,288	0.8	1.1	24.4	10,681	13,288	0.8	1.1	24.4
その他の診療収益	21,981	23,669	1.7	1.9	7.7	21,981	23,669	1.7	1.9	7.7
2. 特別の療養環境収益	7,524	7,555	0.6	0.6	0.4	7,524	7,555	0.6	0.6	0.4
3. 外来診療収益	439,764	415,122	34.4	33.4	-5.6	439,764	415,122	34.4	33.4	-5.6
保険診療収益	413,226	389,010	32.3	31.3	-5.9	413,226	389,010	32.3	31.3	-5.9
公営等診療収益	9,770	7,435	0.8	0.6	-23.9	9,770	7,435	0.8	0.6	-23.9
その他の診療収益	16,768	18,677	1.3	1.5	11.4	16,768	18,677	1.3	1.5	11.4
4. その他の医業収益	33,913	28,440	2.7	2.3	-16.1	33,913	28,440	2.7	2.3	-16.1
II 介護収益	3,987	3,793	0.3	0.3	-4.9	3,987	3,793	0.3	0.3	-4.9
III 医業・介護費用	1,211,603	1,217,588	94.8	97.9	0.5	1,211,603	1,217,588	94.8	97.9	0.5
1. 給与費	705,485	713,040	55.2	57.3	1.1	705,485	713,040	55.2	57.3	1.1
2. 医薬品費	121,219	113,959	9.5	9.2	-6.0	121,219	113,959	9.5	9.2	-6.0
3. 給食用材料費	5,406	5,606	0.4	0.5	3.7	5,406	5,606	0.4	0.5	3.7
4. 診療材料費・医療消耗器具備品費	102,344	100,576	8.0	8.1	-1.7	102,344	100,576	8.0	8.1	-1.7
5. 委託費	75,929	77,768	5.9	6.3	2.4	75,929	77,768	5.9	6.3	2.4
6. 減価償却費	34,698	34,509	2.7	2.8	-0.5	34,698	34,509	2.7	2.8	-0.5
(再掲)建物減価償却費	14,932	16,223	1.2	1.3	8.6	14,932	16,223	1.2	1.3	8.6
(再掲)医療機器減価償却費	4,542	3,969	0.4	0.3	-12.6	4,542	3,969	0.4	0.3	-12.6
7. 設備関係費	83,515	90,956	6.5	7.3	8.9	83,515	90,956	6.5	7.3	8.9
(再掲)設備機器賃借料	16,707	17,937	1.3	1.4	7.4	16,707	17,937	1.3	1.4	7.4
(再掲)医療機器賃借料	13,697	14,740	1.1	1.2	7.6	13,697	14,740	1.1	1.2	7.6
8. 経費	70,577	67,747	5.5	5.4	-4.0	70,577	67,747	5.5	5.4	-4.0
9. その他の医業費用	12,430	13,428	1.0	1.1	8.0	12,430	13,428	1.0	1.1	8.0
IV 損益差額（I＋II－III）	66,641	26,337	5.2	2.1	—	66,641	26,337	5.2	2.1	—
(参考)「新型コロナウイルス感染症関連の補助金 (従業員向け慰労金を除く)」を含めた 損益差額（IV＋V）	—	30,612	—	2.5	—	—	30,612	—	2.5	—
V その他の医業・介護関連収益	19,147	32,039	1.5	2.6	67.3	19,147	32,039	1.5	2.6	67.3
V' (再掲)新型コロナウイルス感染症関連の補助金 (従業員向け慰労金を除く)	—	4,274	—	0.3	—	—	4,274	—	0.3	—
VI その他の医業・介護関連費用	26,194	24,795	2.0	2.0	-5.3	26,194	24,795	2.0	2.0	-5.3
VII 総損益差額（IV＋V－VI）	59,594	33,581	4.7	2.7	—	59,594	33,581	4.7	2.7	—
(参考)「新型コロナウイルス感染症関連の補助金 (従業員向け慰労金を除く)」を除いた 総損益差額（VII－V'）	—	29,307	—	2.4	—	—	29,307	—	2.4	—
VIII 税金	—	—	—	—	—	—	—	—	—	—
IX 税引後の総損益差額（VII－VIII）	—	—	—	—	—	—	—	—	—	—
施設数	7	7	—	—	—	7	7	—	—	—
平均病床数	78	78	—	—	—	78	78	—	—	—

一般病院（全体）（集計1）

（1施設当たり損益）

	重点医療機関（新型コロナウイルス感染症患者専用の病院や病棟を設定する医療機関）として都道府県から指定されている					協力医療機関（新型コロナウイルス感染症疑い患者専用の個室病棟を設定する医療機関）として都道府県から指定されている					新型コロナウイルス感染症患者・疑い患者の受入病床を割り当てられたその他の医療機関				
	金額		構成比率		金額の伸び率	金額		構成比率		金額の伸び率	金額		構成比率		金額の伸び率
	前々年(度)	前年(度)	前々年(度)	前年(度)		前々年(度)	前年(度)	前々年(度)	前年(度)		前々年(度)	前年(度)	前々年(度)	前年(度)	
	千円	千円	%	%	%	千円	千円	%	%	%	千円	千円	%	%	%
I 医療収益	8,375,722	7,985,702	99.9	99.9	-4.7	3,517,103	3,417,463	99.7	99.8	-2.8	2,883,648	2,853,754	99.9	99.9	-1.0
1. 入院診療収益	5,650,915	5,334,765	67.4	66.7	-5.6	2,293,993	2,247,806	65.1	65.6	-2.0	1,888,395	1,891,776	65.4	66.2	0.2
保険診療収益	5,557,096	5,245,418	66.3	65.6	-5.6	2,245,258	2,201,010	63.7	64.3	-2.0	1,855,175	1,861,998	64.3	65.2	0.4
公費等診療収益	60,326	55,496	0.7	0.7	-8.0	28,449	28,101	0.8	0.8	-1.2	13,877	12,956	0.5	0.5	-6.6
その他の診療収益	33,493	33,851	0.4	0.4	1.1	20,286	18,695	0.6	0.5	-7.8	19,343	16,822	0.7	0.6	-13.0
2. 特別の療養環境収益	108,905	95,904	1.3	1.2	-11.9	43,178	39,329	1.2	1.1	-8.9	33,245	29,981	1.2	1.0	-9.8
3. 外来診療収益	2,402,926	2,328,262	28.7	29.1	-3.1	1,030,415	984,518	29.2	28.8	-4.5	874,751	847,965	30.3	29.7	-3.1
保険診療収益	2,363,277	2,293,256	28.2	28.7	-3.0	1,002,923	959,079	28.4	28.0	-4.4	861,372	835,580	29.8	29.2	-3.0
公費等診療収益	23,393	20,633	0.3	0.3	-11.8	11,382	10,722	0.3	0.3	-5.8	7,280	6,023	0.3	0.2	-17.3
その他の診療収益	16,256	14,374	0.2	0.2	-11.6	16,111	14,716	0.5	0.4	-8.7	6,100	6,362	0.2	0.2	4.3
4. その他の医療収益	212,976	226,771	2.5	2.8	6.5	149,517	145,810	4.2	4.3	-2.5	87,257	84,031	3.0	2.9	-3.7
II 介護収益	8,872	9,085	0.1	0.1	2.4	9,286	6,479	0.3	0.2	-30.2	3,590	3,036	0.1	0.1	-15.4
III 医療・介護費用	8,841,031	8,853,143	105.4	110.7	0.1	3,682,892	3,696,567	104.4	108.0	0.4	2,951,113	2,972,142	102.2	104.0	0.7
1. 給与費	4,464,312	4,527,993	53.2	56.6	1.4	2,068,781	2,081,617	58.7	60.8	0.6	1,641,563	1,659,315	56.9	58.1	1.1
2. 医薬品費	1,369,790	1,321,142	16.3	16.5	-3.6	422,497	406,773	12.0	11.9	-3.7	339,213	326,272	11.7	11.4	-3.8
3. 給食用材料費	39,476	36,106	0.5	0.5	-8.5	23,585	22,833	0.7	0.7	-3.2	21,226	20,527	0.7	0.7	-3.3
4. 診療材料費・医療消耗器具備品費	933,571	910,411	11.1	11.4	-2.5	283,654	288,435	8.0	8.4	1.7	255,981	266,391	8.9	9.3	4.1
5. 委託費	616,643	642,122	7.4	8.0	4.1	241,462	252,605	6.8	7.4	4.6	182,150	192,803	6.3	6.7	5.8
6. 減価償却費	546,264	526,934	6.5	6.6	-3.5	206,547	205,913	5.9	6.0	-0.3	132,180	142,520	4.6	5.0	7.8
(再掲)建物減価償却費	172,369	171,211	2.1	2.1	-0.7	65,536	65,832	1.9	1.9	0.5	54,106	61,320	1.9	2.1	13.3
(再掲)医療機器減価償却費	222,934	209,102	2.7	2.6	-6.2	76,557	76,127	2.2	2.2	-0.6	35,206	34,085	1.2	1.2	-3.2
7. 設備関係費	284,266	293,264	3.4	3.7	3.2	151,264	152,578	4.3	4.5	0.9	155,316	155,187	5.4	5.4	-0.1
(再掲)設備機器賃借料	78,845	76,817	0.9	1.0	-2.6	38,926	40,097	1.1	1.2	3.0	65,085	60,920	2.3	2.1	-6.4
(再掲)医療機器賃借料	47,287	47,816	0.6	0.6	1.1	24,563	24,896	0.7	0.7	1.4	43,938	44,229	1.5	1.5	0.7
8. 経費	380,876	382,252	4.5	4.8	0.4	204,027	201,223	5.8	5.9	-1.4	173,333	164,630	6.0	5.8	-5.0
9. その他の医療費用	205,833	212,920	2.5	2.7	3.4	81,074	84,589	2.3	2.5	4.3	50,151	44,498	1.7	1.6	-11.3
IV 損益差額（I＋II－III）	-456,436	-858,355	-5.4	-10.7	-	-156,503	-272,625	-4.4	-8.0	-	-63,874	-115,352	-2.2	-4.0	-
(参考)新型コロナウイルス感染症関連の補助金 (従業員向け慰労金を除く)を含めた 損益差額(IV＋V)	-	176,367	-	2.2	-	-	-114,938	-	-3.4	-	-	-35,646	-	-1.2	-
V その他の医療・介護関連収益	675,079	1,727,001	8.1	21.6	155.8	175,539	368,080	5.0	10.8	109.7	112,714	193,843	3.9	6.8	72.0
V' (再掲)新型コロナウイルス感染症関連の補助金 (従業員向け慰労金を除く)	-	1,034,723	-	12.9	-	-	157,688	-	4.6	-	-	79,706	-	2.8	-
VI その他の医療・介護関連費用	208,580	278,454	2.5	3.5	33.5	60,247	70,200	1.7	2.1	16.5	94,427	69,025	3.3	2.4	-26.9
VII 総損益差額(IV＋V－VI)	10,063	590,192	0.1	7.4	-	-41,211	25,255	-1.2	0.7	-	-45,587	9,466	-1.6	0.3	-
(参考)新型コロナウイルス感染症関連の補助金 (従業員向け慰労金を除く)を除いた 総損益差額(VII－V')	-	-444,531	-	-5.6	-	-	-132,433	-	-3.9	-	-	-70,240	-	-2.5	-
VIII 税金	-	-	-	-	-	-	-	-	-	-	-	-	-	-	-
IX 税引後の総損益差額(VII－VIII)	-	-	-	-	-	-	-	-	-	-	-	-	-	-	-
施設数	149	-	-	-	-	120	-	-	-	-	44	-	-	-	-
平均病床数	324	322	-	-	-	178	178	-	-	-	163	161	-	-	-

(注)「全体」とは、個人、医療法人のほか、市町村立などを含めて単純集計したもの。

個人立の病院の「損益差額」とそれ以外の病院の「損益差額」では性質に異なる部分もあるものの、便宜上、これらを足し合わせて機械的に算出したものであることに留意。(以下同様)

一般病院（全体）（集計1）

（1施設当たり損益）

	新型コロナウイルス感染症患者・疑い患者の受入病床を 割り当てられていない					全 体				
	金 額		構成比率		金額の 伸び率	金 額		構成比率		金額の 伸び率
	前々年(度)	前年(度)	前々年(度)	前年(度)		前々年(度)	前年(度)	前々年(度)	前年(度)	
	千円	千円	%	%	%	千円	千円	%	%	%
I 医業収益	1,711,130	1,680,196	99.5	99.8	-1.8	3,353,489	3,242,213	99.7	99.8	-3.3
1. 入院診療収益	1,240,388	1,230,678	72.1	73.1	-0.8	2,297,827	2,223,715	68.3	68.5	-3.2
保険診療収益	1,206,571	1,199,044	70.2	71.2	-0.6	2,250,072	2,178,621	66.9	67.1	-3.2
公害等診療収益	10,984	10,584	0.6	0.6	-3.6	23,451	22,170	0.7	0.7	-5.5
その他の診療収益	22,834	21,051	1.3	1.3	-7.8	24,304	22,924	0.7	0.7	-5.7
2. 特別の療養環境収益	15,458	13,850	0.9	0.8	-10.4	38,938	34,674	1.2	1.1	-11.0
3. 外来診療収益	394,919	377,960	23.0	22.4	-4.3	911,280	878,041	27.1	27.0	-3.6
保険診療収益	380,448	363,575	22.1	21.6	-4.4	889,952	858,043	26.5	26.4	-3.6
公害等診療収益	4,561	4,100	0.3	0.2	-10.1	9,436	8,452	0.3	0.3	-10.4
その他の診療収益	9,910	10,285	0.6	0.6	3.8	11,892	11,546	0.4	0.4	-2.9
4. その他の医業収益	60,365	57,708	3.5	3.4	-4.4	105,444	105,782	3.1	3.3	0.3
II 介護収益	8,590	3,484	0.5	0.2	-59.4	8,467	5,013	0.3	0.2	-40.8
III 医業・介護費用	1,698,262	1,698,862	98.8	100.9	0.0	3,465,910	3,471,957	103.1	106.9	0.2
1. 給与費	996,591	1,003,096	58.0	59.6	0.7	1,873,846	1,893,078	55.7	58.3	1.0
2. 医薬品費	137,077	129,482	8.0	7.7	-5.5	432,414	415,278	12.9	12.8	-4.0
3. 給食用材料費	20,178	20,063	1.2	1.2	-0.6	24,514	23,635	0.7	0.7	-3.6
4. 診療材料費・医療消耗器具備品費	139,404	141,632	8.1	8.4	1.6	322,699	320,869	9.6	9.9	-0.6
5. 委託費	102,697	104,738	6.0	6.2	2.0	228,642	237,146	6.8	7.3	3.7
6. 減価償却費	72,468	72,181	4.2	4.3	-0.4	188,760	185,333	5.6	5.7	-1.8
(再掲)建物減価償却費	25,974	26,190	1.5	1.6	0.8	62,170	62,532	1.8	1.9	0.6
(再掲)医療機器減価償却費	19,039	18,481	1.1	1.1	-2.9	68,510	65,365	2.0	2.0	-4.6
7. 設備関係費	80,151	80,564	4.7	4.8	0.5	135,169	137,357	4.0	4.2	1.6
(再掲)設備機器賃借料	20,445	21,181	1.2	1.3	3.6	37,220	37,207	1.1	1.1	0.0
(再掲)医療機器賃借料	12,273	12,780	0.7	0.8	4.1	22,800	23,272	0.7	0.7	2.1
8. 経費	107,912	103,758	6.3	6.2	-3.8	179,636	176,505	5.3	5.4	-1.7
9. その他の医業費用	41,784	43,347	2.4	2.6	3.7	80,230	82,756	2.4	2.5	3.1
IV 損益差額（I＋II－III）	21,459	-15,182	1.2	-0.9	—	-103,953	-224,731	-3.1	-6.9	—
(参考)「新型コロナウイルス感染症関連の補助金 (従業員向け慰労金を除く)」を含めた 損益差額（IV＋V）	—	-1,686	—	-0.1	—	—	13,217	—	0.4	—
V その他の医業・介護関連収益	50,406	75,398	2.9	4.5	49.6	194,721	448,344	5.8	13.8	130.2
V' (再掲)新型コロナウイルス感染症関連の補助金 (従業員向け慰労金を除く)	—	13,497	—	0.8	—	—	237,948	—	7.3	—
VI その他の医業・介護関連費用	31,776	31,196	1.8	1.9	-1.8	74,116	87,428	2.2	2.7	18.0
VII 総損益差額（IV＋V－VI）	40,089	29,020	2.3	1.7	—	16,652	136,185	0.5	4.2	—
(参考)「新型コロナウイルス感染症関連の補助金 (従業員向け慰労金を除く)」を除いた 総損益差額（VII－V'）	—	15,524	—	0.9	—	—	-101,764	—	-3.1	—
VIII 税金	—	—	—	—	—	—	—	—	—	—
IX 税引後の総損益差額（VII－VIII）	—	—	—	—	—	—	—	—	—	—
施設数	455	—	—	—	—	768	—	—	—	—
平均病床数	126	124	—	—	—	175	173	—	—	—

一般病院（参考）国公立を除く（集計1）

（1施設当たり損益）

	重点医療機関（新型コロナウイルス感染症患者専用の病院や病棟を設定する医療機関）として都道府県から指定されている					協力医療機関（新型コロナウイルス感染症疑い患者専用の個室病棟を設定する医療機関）として都道府県から指定されている					新型コロナウイルス感染症患者・疑い患者の受入病床を割り当てられたその他の医療機関				
	金額		構成比率		金額の伸び率	金額		構成比率		金額の伸び率	金額		構成比率		金額の伸び率
	前々年(度)	前年(度)	前々年(度)	前年(度)		前々年(度)	前年(度)	前々年(度)	前年(度)		前々年(度)	前年(度)	前々年(度)	前年(度)	
	千円	千円	%	%	%	千円	千円	%	%	%	千円	千円	%	%	%
I 医業収益	9,001,832	8,743,171	99.8	99.8	-2.9	3,957,893	3,859,628	99.7	99.8	-2.5	3,066,272	3,039,342	99.9	99.9	-0.9
1. 入院診療収益	6,146,353	5,923,889	68.2	67.6	-3.6	2,631,944	2,589,055	66.3	67.0	-1.6	2,027,502	2,032,820	66.0	66.8	0.3
保険診療収益	6,033,031	5,809,894	66.9	66.3	-3.7	2,572,075	2,532,546	64.8	65.5	-1.5	1,989,973	2,000,029	64.8	65.7	0.5
公害等診療収益	66,893	63,604	0.7	0.7	-4.9	34,708	33,520	0.9	0.9	-3.4	15,150	13,333	0.5	0.4	-12.0
その他の診療収益	46,429	50,392	0.5	0.6	8.5	25,161	22,989	0.6	0.6	-8.6	22,379	19,458	0.7	0.6	-13.1
2. 特別の療養環境収益	138,252	126,554	1.5	1.4	-8.5	43,599	39,241	1.1	1.0	-10.0	37,801	33,918	1.2	1.1	-10.3
3. 外来診療収益	2,475,610	2,408,696	27.5	27.5	-2.7	1,137,282	1,089,910	28.7	28.2	-4.2	904,140	886,404	29.5	29.1	-2.0
保険診療収益	2,422,781	2,361,788	26.9	27.0	-2.5	1,103,845	1,058,667	27.8	27.4	-4.1	889,322	872,639	29.0	28.7	-1.9
公害等診療収益	31,612	27,167	0.4	0.3	-14.1	13,631	12,658	0.3	0.3	-7.1	7,962	6,565	0.3	0.2	-17.5
その他の診療収益	21,217	19,748	0.2	0.2	-6.9	19,806	18,585	0.5	0.5	-6.2	6,856	7,199	0.2	0.2	5.0
4. その他の医業収益	241,617	284,031	2.7	3.2	17.6	145,068	141,421	3.7	3.7	-2.5	96,829	86,200	3.2	2.8	-11.0
II 介護収益	15,861	15,129	0.2	0.2	-4.6	10,925	6,794	0.3	0.2	-37.8	3,685	3,139	0.1	0.1	-14.8
III 医業・介護費用	9,028,575	9,026,760	100.1	103.1	0.0	4,028,327	4,046,991	101.5	104.7	0.5	3,066,167	3,092,497	99.9	101.6	0.9
1. 給与費	4,606,821	4,655,355	51.1	53.2	1.1	2,255,430	2,270,728	56.8	58.7	0.7	1,691,307	1,712,817	55.1	56.3	1.3
2. 医薬品費	1,455,543	1,417,699	16.1	16.2	-2.6	470,061	456,705	11.8	11.8	-2.8	359,279	347,679	11.7	11.4	-3.2
3. 給食用材料費	46,996	44,468	0.5	0.5	-5.4	26,242	25,716	0.7	0.7	-2.0	23,160	22,337	0.8	0.7	-3.6
4. 診療材料費・医療消耗器具備品費	1,012,606	990,453	11.2	11.3	-2.2	329,867	336,841	8.3	8.7	2.1	280,439	291,951	9.1	9.6	4.1
5. 委託費	527,600	560,400	5.9	6.4	6.2	244,239	256,369	6.2	6.6	5.0	180,378	190,325	5.9	6.3	5.5
6. 減価償却費	501,625	489,453	5.6	5.6	-2.4	211,679	212,068	5.3	5.5	0.2	131,705	142,462	4.3	4.7	8.2
(再掲)建物減価償却費	116,831	112,496	1.3	1.3	-3.7	57,810	58,237	1.5	1.5	0.7	53,136	61,475	1.7	2.0	15.7
(再掲)医療機器減価償却費	164,514	162,495	1.8	1.9	-1.2	72,518	74,116	1.8	1.9	2.2	30,979	29,439	1.0	1.0	-5.0
7. 設備関係費	310,501	310,369	3.4	3.5	0.0	169,190	169,310	4.3	4.4	0.1	170,797	171,381	5.6	5.6	0.3
(再掲)設備機器賃借料	86,423	85,135	1.0	1.0	-1.5	42,619	43,653	1.1	1.1	2.4	71,639	66,605	2.3	2.2	-7.0
(再掲)医療機器賃借料	51,631	50,780	0.6	0.6	-1.6	27,594	28,153	0.7	0.7	2.0	49,278	49,451	1.6	1.6	0.4
8. 経費	396,604	390,266	4.4	4.5	-1.6	233,393	228,419	5.9	5.9	-2.1	180,473	169,542	5.9	5.6	-6.1
9. その他の医業費用	170,280	168,296	1.9	1.9	-1.2	88,226	90,834	2.2	2.3	3.0	48,630	44,004	1.6	1.4	-9.5
IV 損益差額（I＋II－III）	-10,882	-268,460	-0.1	-3.1	—	-59,509	-180,570	-1.5	-4.7	—	3,791	-50,016	0.1	-1.6	—
(参考)新型コロナウイルス感染症関連の補助金 (従業員向け慰労金を除く)を含めた 損益差額(IV＋V)	—	555,553	—	6.3	—	—	-21,734	—	-0.6	—	—	24,072	—	0.8	—
V その他の医業・介護関連収益	284,695	1,188,060	3.2	13.6	317.3	81,024	257,571	2.0	6.7	217.9	78,989	144,228	2.6	4.7	82.6
V' (再掲)新型コロナウイルス感染症関連の補助金 (従業員向け慰労金を除く)	—	824,013	—	9.4	—	—	158,836	—	4.1	—	—	74,088	—	2.4	—
VI その他の医業・介護関連費用	178,301	223,646	2.0	2.6	25.4	48,126	52,985	1.2	1.4	10.1	97,845	67,560	3.2	2.2	-31.0
VII 総損益差額(IV＋V－VI)	95,512	695,954	1.1	7.9	—	-26,611	24,016	-0.7	0.6	—	-15,066	26,652	-0.5	0.9	—
(参考)新型コロナウイルス感染症関連の補助金 (従業員向け慰労金を除く)を除いた 総損益差額(VII－V')	—	-128,059	—	-1.5	—	—	-134,820	—	-3.5	—	—	-47,437	—	-1.6	—
VIII 税金	—	—	—	—	—	—	—	—	—	—	—	—	—	—	—
IX 税引後の総損益差額(VII－VIII)	—	—	—	—	—	—	—	—	—	—	—	—	—	—	—
施設数	69	—	—	—	—	86	—	—	—	—	38	—	—	—	—
平均病床数	325	324	—	—	—	187	188	—	—	—	168	165	—	—	—

一般病院（参考）国公立を除く（集計1）

（1施設当たり損益）

	新型コロナウイルス感染症患者・疑い患者の受入病床を 割り当てられていない					全 体				
	金 額		構成比率		金額の 伸び率	金 額		構成比率		金額の 伸び率
	前々年(度)	前年(度)	前々年(度)	前年(度)		前々年(度)	前年(度)	前々年(度)	前年(度)	
	千円	千円	%	%	%	千円	千円	%	%	%
I 医業収益	1,751,609	1,720,351	99.5	99.8	-1.8	2,964,663	2,898,505	99.7	99.8	-2.2
1. 入院診療収益	1,275,832	1,265,756	72.5	73.4	-0.8	2,064,775	2,027,008	69.4	69.8	-1.8
保険診療収益	1,239,492	1,231,773	70.4	71.5	-0.6	2,016,336	1,980,872	67.8	68.2	-1.8
公害等診療収益	11,506	11,103	0.7	0.6	-3.5	21,269	20,341	0.7	0.7	-4.4
その他の診療収益	24,834	22,881	1.4	1.3	-7.9	27,170	25,795	0.9	0.9	-5.1
2. 特別の療養環境収益	16,094	14,384	0.9	0.8	-10.6	35,142	31,793	1.2	1.1	-9.5
3. 外来診療収益	403,727	386,743	22.9	22.4	-4.2	772,680	745,717	26.0	25.7	-3.5
保険診療収益	388,270	371,388	22.1	21.5	-4.3	750,500	724,652	25.2	25.0	-3.4
公害等診療収益	4,820	4,302	0.3	0.2	-10.7	9,289	8,207	0.3	0.3	-11.6
その他の診療収益	10,637	11,053	0.6	0.6	3.9	12,891	12,858	0.4	0.4	-0.3
4. その他の医業収益	55,955	53,468	3.2	3.1	-4.4	92,066	93,987	3.1	3.2	2.1
II 介護収益	9,146	3,480	0.5	0.2	-62.0	9,816	5,243	0.3	0.2	-46.6
III 医業・介護費用	1,712,741	1,712,363	97.3	99.3	0.0	2,951,041	2,954,849	99.2	101.8	0.1
1. 給与費	1,004,279	1,010,697	57.0	58.6	0.6	1,630,970	1,644,344	54.8	56.6	0.8
2. 医薬品費	140,622	132,966	8.0	7.7	-5.4	349,425	337,306	11.7	11.6	-3.5
3. 給食用材料費	20,740	20,605	1.2	1.2	-0.7	24,636	24,133	0.8	0.8	-2.0
4. 診療材料費・医療消耗器具備品費	139,635	141,488	7.9	8.2	1.3	273,972	274,433	9.2	9.5	0.2
5. 委託費	100,368	102,229	5.7	5.9	1.9	173,962	181,274	5.8	6.2	4.2
6. 減価償却費	70,665	70,542	4.0	4.1	-0.2	143,096	142,360	4.8	4.9	-0.5
(再掲)建物減価償却費	24,241	24,595	1.4	1.4	1.5	41,247	41,579	1.4	1.4	0.8
(再掲)医療機器減価償却費	17,366	16,787	1.0	1.0	-3.3	42,634	42,139	1.4	1.5	-1.2
7. 設備関係費	82,474	82,193	4.7	4.8	-0.3	125,995	125,841	4.2	4.3	-0.1
(再掲)設備機器賃借料	20,514	20,813	1.2	1.2	1.5	34,271	34,161	1.2	1.2	-0.3
(再掲)医療機器賃借料	12,267	12,310	0.7	0.7	0.4	21,186	21,209	0.7	0.7	0.1
8. 経費	110,740	106,352	6.3	6.2	-4.0	164,712	159,613	5.5	5.5	-3.1
9. その他の医業費用	43,219	45,290	2.5	2.6	4.8	64,274	65,545	2.2	2.3	2.0
IV 損益差額（I＋II－III）	48,015	11,468	2.7	0.7	—	23,439	-51,101	0.8	-1.8	—
(参考)「新型コロナウイルス感染症関連の補助金 (従業員向け慰労金を除く)」を含めた 損益差額（IV＋V）	—	24,119	—	1.4	—	—	77,764	—	2.7	—
V その他の医業・介護関連収益	32,626	55,603	1.9	3.2	70.4	70,851	217,695	2.4	7.5	207.3
V' (再掲)新型コロナウイルス感染症関連の補助金 (従業員向け慰労金を除く)	—	12,651	—	0.7	—	—	128,865	—	4.4	—
VI その他の医業・介護関連費用	31,632	29,891	1.8	1.7	-5.5	54,672	57,410	1.8	2.0	5.0
VII 総損益差額（IV＋V－VI）	49,009	37,179	2.8	2.2	—	39,617	109,185	1.3	3.8	—
(参考)「新型コロナウイルス感染症関連の補助金 (従業員向け慰労金を除く)」を除いた 総損益差額（VII－V'）	—	24,528	—	1.4	—	—	-19,680	—	-0.7	—
VIII 税金	—	—	—	—	—	—	—	—	—	—
IX 税引後の総損益差額（VII－VIII）	—	—	—	—	—	—	—	—	—	—
施設数	417	—	—	—	—	610	—	—	—	—
平均病床数	129	126	—	—	—	162	160	—	—	—

一般病院（参考）国公立（集計1）

（1施設当たり損益）

	重点医療機関(新型コロナウイルス感染症患者専用の病院や病棟を設定する医療機関)として都道府県から指定されている					協力医療機関(新型コロナウイルス感染症疑い患者専用の個室病棟を設定する医療機関)として都道府県から指定されている					新型コロナウイルス感染症患者・疑い患者の受入病床を割り当てられたその他の医療機関				
	金額		構成比率		金額の伸び率	金額		構成比率		金額の伸び率	金額		構成比率		金額の伸び率
	前々年(度)	前年(度)	前々年(度)	前年(度)		前々年(度)	前年(度)	前々年(度)	前年(度)		前々年(度)	前年(度)	前々年(度)	前年(度)	
	千円	千円	%	%	%	千円	千円	%	%	%	千円	千円	%	%	%
I 医療収益	7,835,702	7,332,385	100.0	99.9	-6.4	2,402,166	2,299,045	99.8	99.8	-4.3	1,727,032	1,678,360	99.8	99.9	-2.8
1. 入院診療収益	5,223,600	4,826,645	66.6	65.8	-7.6	1,439,178	1,384,647	59.8	60.1	-3.8	1,007,383	998,496	58.2	59.4	-0.9
保険診療収益	5,146,602	4,758,558	65.7	64.9	-7.5	1,418,605	1,362,418	58.9	59.1	-4.0	1,001,456	987,799	57.9	58.8	-1.4
公営等診療収益	54,663	48,504	0.7	0.7	-11.3	12,618	14,394	0.5	0.6	14.1	5,812	10,564	0.3	0.6	81.8
その他の診療収益	22,336	19,584	0.3	0.3	-12.3	7,955	7,836	0.3	0.3	-1.5	115	133	0.0	0.0	15.7
2. 特別の療養環境収益	83,593	69,468	1.1	0.9	-16.9	42,112	39,550	1.7	1.7	-6.1	4,389	5,046	0.3	0.3	15.0
3. 外来診療収益	2,340,236	2,258,887	29.9	30.8	-3.5	760,105	717,937	31.6	31.2	-5.5	688,620	604,523	39.8	36.0	-12.2
保険診療収益	2,311,955	2,234,148	29.5	30.5	-3.4	747,651	707,181	31.1	30.7	-5.4	684,353	600,870	39.6	35.8	-12.2
公営等診療収益	16,303	15,000	0.2	0.2	-8.0	5,692	5,825	0.2	0.3	2.3	2,957	2,596	0.2	0.2	-12.2
その他の診療収益	11,977	9,739	0.2	0.1	-18.7	6,763	4,931	0.3	0.2	-27.1	1,310	1,058	0.1	0.1	-19.2
4. その他の医療収益	188,274	177,384	2.4	2.4	-5.8	160,771	156,911	6.7	6.8	-2.4	26,639	70,295	1.5	4.2	163.9
II 介護収益	2,844	3,873	0.0	0.1	36.2	5,138	5,682	0.2	0.2	10.6	2,984	2,381	0.2	0.1	-20.2
III 医療・介護費用	8,679,273	8,703,398	110.7	118.6	0.3	2,809,143	2,810,198	116.7	121.9	0.0	2,222,436	2,209,890	128.5	131.5	-0.6
1. 給与費	4,341,398	4,418,143	55.4	60.2	1.8	1,596,669	1,603,277	66.3	69.6	0.4	1,326,517	1,320,464	76.7	78.6	-0.5
2. 医薬品費	1,295,829	1,237,862	16.5	16.9	-4.5	302,189	280,474	12.6	12.2	-7.2	212,124	190,692	12.3	11.3	-10.1
3. 給食用材料費	32,990	28,894	0.4	0.4	-12.4	16,865	15,542	0.7	0.7	-7.8	8,981	9,060	0.5	0.5	0.9
4. 診療材料費・医療消耗器具備品費	865,404	841,374	11.0	11.5	-2.8	166,762	165,997	6.9	7.2	-0.5	101,082	104,509	5.8	6.2	3.4
5. 委託費	693,442	712,606	8.8	9.7	2.8	234,437	243,085	9.7	10.5	3.7	193,374	208,497	11.2	12.4	7.8
6. 減価償却費	584,765	559,260	7.5	7.6	-4.4	193,566	190,343	8.0	8.3	-1.7	135,187	142,892	7.8	8.5	5.7
(再掲)建物減価償却費	220,270	221,852	2.8	3.0	0.7	85,079	85,044	3.5	3.7	0.0	60,252	60,341	3.5	3.6	0.1
(再掲)医療機器減価償却費	273,322	249,301	3.5	3.4	-8.8	86,773	81,213	3.6	3.5	-6.4	61,981	63,511	3.6	3.8	2.5
7. 設備関係費	261,638	278,510	3.3	3.8	6.4	105,922	110,256	4.4	4.8	4.1	57,272	52,624	3.3	3.1	-8.1
(再掲)設備機器賃借料	72,309	69,642	0.9	0.9	-3.7	29,585	31,100	1.2	1.3	5.1	23,575	24,909	1.4	1.5	5.7
(再掲)医療機器賃借料	43,541	45,259	0.6	0.6	3.9	16,895	16,657	0.7	0.7	-1.4	10,117	11,151	0.6	0.7	10.2
8. 経費	367,311	375,341	4.7	5.1	2.2	129,750	132,432	5.4	5.7	2.1	128,115	133,518	7.4	7.9	4.2
9. その他の医療費用	236,497	251,408	3.0	3.4	6.3	62,983	68,793	2.6	3.0	9.2	59,784	47,632	3.5	2.8	-20.3
IV 損益差額(I+II-III)	-840,727	-1,367,140	-10.7	-18.6	-	-401,840	-505,471	-16.7	-21.9	-	-492,420	-529,148	-28.5	-31.5	-
(参考)「新型コロナウイルス感染症関連の補助金(従業員向け慰労金を除く)」を含めた損益差額(IV+V)	-	-150,680	-	-2.1	-	-	-350,690	-	-15.2	-	-	-413,865	-	-24.6	-
V その他の医療・介護関連収益	1,011,786	2,191,837	12.9	29.9	116.6	414,607	647,603	17.2	28.1	56.2	326,307	508,068	18.9	30.2	55.7
V' (再掲)新型コロナウイルス感染症関連の補助金(従業員向け慰労金を除く)	-	1,216,460	-	16.6	-	-	154,782	-	6.7	-	-	115,283	-	6.9	-
VI その他の医療・介護関連費用	234,697	325,725	3.0	4.4	38.8	90,907	113,743	3.8	4.9	25.1	72,774	78,299	4.2	4.7	7.6
VII 総損益差額(IV+V-VI)	-63,638	498,972	-0.8	6.8	-	-78,140	28,389	-3.2	1.2	-	-238,887	-99,380	-13.8	-5.9	-
(参考)「新型コロナウイルス感染症関連の補助金(従業員向け慰労金を除く)」を除いた総損益差額(VII-V')	-	-717,488	-	-9.8	-	-	-126,393	-	-5.5	-	-	-214,663	-	-12.8	-
VIII 税金	14	2,504	0.0	0.0	17,785.7	590	1,235	0.0	0.1	109.3	0	0	0.0	0.0	-
IX 税引後の総損益差額(VII-VIII)	-63,652	496,468	-0.8	6.8	-	-78,730	27,154	-3.3	1.2	-	-238,887	-99,380	-13.8	-5.9	-
施設数	80	-	-	-	-	34	-	-	-	-	6	-	-	-	-
平均病床数	324	321	-	-	-	153	152	-	-	-	133	133	-	-	-

一般病院（参考）国公立（集計1）

（1施設当たり損益）

	新型コロナウイルス感染症患者・疑い患者の受入病床を 割り当てられていない					全 体				
	金 額		構成比率		金額の 伸び率	金 額		構成比率		金額の 伸び率
	前々年(度)	前年(度)	前々年(度)	前年(度)		前々年(度)	前年(度)	前々年(度)	前年(度)	
	千円	千円	%	%	%	千円	千円	%	%	%
I 医業収益	1,266,928	1,239,555	99.8	99.7	-2.2	4,854,654	4,569,187	99.9	99.9	-5.9
1. 入院診療収益	851,432	845,743	67.1	68.0	-0.7	3,197,587	2,983,157	65.8	65.2	-6.7
保険診療収益	845,295	839,880	66.6	67.6	-0.6	3,152,472	2,942,083	64.9	64.3	-6.7
公営等診療収益	5,248	4,889	0.4	0.4	-6.8	31,875	29,233	0.7	0.6	-8.3
その他の診療収益	889	973	0.1	0.1	9.4	13,239	11,841	0.3	0.3	-10.6
2. 特別の療養環境収益	8,477	7,986	0.7	0.6	-5.8	53,593	45,797	1.1	1.0	-14.5
3. 外来診療収益	298,263	281,584	23.5	22.7	-5.6	1,446,381	1,388,913	29.8	30.4	-4.0
保険診療収益	294,613	277,841	23.2	22.4	-5.7	1,428,341	1,373,033	29.4	30.0	-3.9
公営等診療収益	1,714	1,877	0.1	0.2	9.5	10,004	9,399	0.2	0.2	-6.0
その他の診療収益	1,936	1,866	0.2	0.2	-3.6	8,035	6,481	0.2	0.1	-19.3
4. その他の医業収益	108,755	104,242	8.6	8.4	-4.1	157,093	151,321	3.2	3.3	-3.7
II 介護収益	2,490	3,527	0.2	0.3	41.6	3,258	4,122	0.1	0.1	26.5
III 医業・介護費用	1,539,379	1,550,711	121.3	124.7	0.7	5,453,695	5,468,386	112.3	119.6	0.3
1. 給与費	912,226	919,687	71.9	74.0	0.8	2,811,533	2,853,378	57.9	62.4	1.5
2. 医薬品費	98,180	91,250	7.7	7.3	-7.1	752,812	716,308	15.5	15.7	-4.8
3. 給食用材料費	14,007	14,120	1.1	1.1	0.8	24,043	21,714	0.5	0.5	-9.7
4. 診療材料費・医療消耗器具備品費	136,872	143,207	10.8	11.5	4.6	510,822	500,144	10.5	10.9	-2.1
5. 委託費	128,255	132,270	10.1	10.6	3.1	439,748	452,852	9.1	9.9	3.0
6. 減価償却費	92,256	90,170	7.3	7.3	-2.3	365,059	351,242	7.5	7.7	-3.8
(再掲)建物減価償却費	44,990	43,689	3.5	3.5	-2.9	142,946	143,430	2.9	3.1	0.3
(再掲)医療機器減価償却費	37,396	37,067	2.9	3.0	-0.9	168,411	155,031	3.5	3.4	-7.9
7. 設備関係費	54,663	62,687	4.3	5.0	14.7	170,590	181,819	3.5	4.0	6.6
(再掲)設備機器賃借料	19,686	25,225	1.6	2.0	28.1	48,608	48,967	1.0	1.1	0.7
(再掲)医療機器賃借料	12,335	17,940	1.0	1.4	45.4	29,033	31,238	0.6	0.7	7.6
8. 経費	76,876	75,290	6.1	6.1	-2.1	237,255	241,722	4.9	5.3	1.9
9. その他の医業費用	26,043	22,029	2.1	1.8	-15.4	141,833	149,206	2.9	3.3	5.2
IV 損益差額（I＋II－III）	-269,961	-307,630	-21.3	-24.7	—	-595,783	-895,076	-12.3	-19.6	—
(参考)「新型コロナウイルス感染症関連の補助金 (従業員向け慰労金を除く)」を含めた 損益差額（IV＋V）	—	-284,856	—	-22.9	—	—	-235,985	—	-5.2	—
V その他の医業・介護関連収益	245,517	292,633	19.3	23.5	19.2	672,955	1,338,822	13.9	29.3	98.9
V' (再掲)新型コロナウイルス感染症関連の補助金 (従業員向け慰労金を除く)	—	22,774	—	1.8	—	—	659,092	—	14.4	—
VI その他の医業・介護関連費用	33,353	45,519	2.6	3.7	36.5	149,181	203,321	3.1	4.4	36.3
VII 総損益差額（IV＋V－VI）	-57,797	-60,516	-4.6	-4.9	—	-72,009	240,425	-1.5	5.3	—
(参考)「新型コロナウイルス感染症関連の補助金 (従業員向け慰労金を除く)」を除いた 総損益差額（VII－V'）	—	-83,290	—	-6.7	—	—	-418,667	—	-9.2	—
VIII 税金	251	307	0.0	0.0	22.3	194	1,608	0.0	0.0	728.9
IX 税引後の総損益差額（VII－VIII）	-58,048	-60,823	-4.6	-4.9	—	-72,203	238,817	-1.5	5.2	—
施設数	38	—	—	—	—	158	—	—	—	—
平均病床数	95	95	—	—	—	225	223	—	—	—

一般病院（医療法人）（集計2）

（1施設当たり損益）

	重点医療機関（新型コロナウイルス感染症患者専用の病院や病棟を設定する医療機関）として都道府県から指定されている					協力医療機関（新型コロナウイルス感染症疑い患者専用の個室病床を設定する医療機関）として都道府県から指定されている					新型コロナウイルス感染症患者・疑い患者の受入病床を割り当てられたその他の医療機関				
	金額		構成比率		金額の伸び率	金額		構成比率		金額の伸び率	金額		構成比率		金額の伸び率
	前々年度	前年度	前々年度	前年度		前々年度	前年度	前々年度	前年度		前々年度	前年度	前々年度	前年度	
	千円	千円	%	%	%	千円	千円	%	%	%	千円	千円	%	%	%
I 医業収益	5,516,149	5,595,682	98.8	98.9	1.4	2,367,579	2,341,511	97.5	97.8	-1.1	2,124,598	2,093,210	96.9	96.9	-1.5
1. 入院診療収益	4,168,832	4,239,516	74.7	74.9	1.7	1,586,946	1,586,163	65.4	66.3	0.0	1,460,864	1,436,997	66.7	66.5	-1.6
保険診療収益	4,076,880	4,153,039	73.0	73.4	1.9	1,538,778	1,539,999	63.4	64.3	0.1	1,426,861	1,414,213	65.1	65.5	-0.9
公営等診療収益	50,370	45,104	0.9	0.8	-10.5	20,956	19,154	0.9	0.8	-8.6	25,304	14,509	1.2	0.7	-42.7
その他の診療収益	41,581	41,373	0.7	0.7	-0.5	27,213	27,010	1.1	1.1	-0.7	8,699	8,275	0.4	0.4	-4.9
2. 特別の療養環境収益	127,487	117,744	2.3	2.1	-7.6	17,477	15,230	0.7	0.6	-12.9	18,839	16,079	0.9	0.7	-14.7
3. 外来診療収益	1,121,767	1,126,123	20.1	19.9	0.4	657,743	636,389	27.1	26.6	-3.2	575,033	561,956	26.2	26.0	-2.3
保険診療収益	1,080,619	1,088,600	19.4	19.2	0.7	624,795	605,949	25.7	25.3	-3.0	563,401	551,153	25.7	25.5	-2.2
公営等診療収益	13,030	10,085	0.2	0.2	-22.6	10,927	9,937	0.5	0.4	-9.1	6,848	5,836	0.3	0.3	-14.8
その他の診療収益	28,119	27,438	0.5	0.5	-2.4	22,021	20,503	0.9	0.9	-6.9	4,784	4,968	0.2	0.2	3.8
4. その他の医業収益	98,063	112,300	1.8	2.0	14.5	105,414	103,730	4.3	4.3	-1.6	69,862	78,177	3.2	3.6	11.9
II 介護収益	66,428	61,670	1.2	1.1	-7.2	60,137	52,054	2.5	2.2	-13.4	67,142	67,332	3.1	3.1	0.3
1. 施設サービス収益	58,322	52,977	1.0	0.9	-9.2	41,259	35,460	1.7	1.5	-14.1	45,770	45,862	2.1	2.1	0.2
2. 居宅サービス収益	7,486	8,107	0.1	0.1	8.3	15,073	14,367	0.6	0.6	-4.7	12,553	12,364	0.6	0.6	-1.5
(再掲)短期入所療養介護分	0	0	0.0	0.0	—	2,020	2,260	0.1	0.1	11.9	438	229	0.0	0.0	-47.7
3. その他の介護収益	620	586	0.0	0.0	-5.5	3,805	2,227	0.2	0.1	-41.5	8,819	9,105	0.4	0.4	3.2
III 医業・介護費用	5,410,983	5,575,246	96.9	98.5	3.0	2,443,985	2,475,438	100.7	103.4	1.3	2,176,768	2,194,761	99.3	101.6	0.8
1. 給与費	2,854,479	2,997,329	51.1	53.0	5.0	1,408,326	1,426,917	58.0	59.6	1.3	1,301,426	1,318,836	59.4	61.0	1.3
2. 医薬品費	634,596	632,099	11.4	11.2	-0.4	225,685	214,139	9.3	8.9	-5.1	185,681	179,519	8.5	8.3	-3.3
3. 給食用材料費	49,574	47,940	0.9	0.8	-3.3	18,321	17,936	0.8	0.7	-2.1	29,057	28,306	1.3	1.3	-2.6
4. 診療材料費・医療消耗器具備品費	666,284	680,238	11.9	12.0	2.1	180,449	185,644	7.4	7.8	2.9	136,475	143,721	6.2	6.7	5.3
5. 委託費	225,468	236,399	4.0	4.2	4.8	142,902	150,233	5.9	6.3	5.1	125,893	133,939	5.7	6.2	6.4
6. 減価償却費	276,557	261,251	5.0	4.6	-5.5	107,628	110,808	4.4	4.6	3.0	89,405	88,014	4.1	4.1	-1.6
(再掲)建物減価償却費	83,929	85,499	1.5	1.5	1.9	30,965	32,034	1.3	1.3	3.5	27,626	26,527	1.3	1.2	-4.0
(再掲)医療機器減価償却費	73,715	72,449	1.3	1.3	-1.7	26,384	26,357	1.1	1.1	-0.1	23,921	22,067	1.1	1.0	-7.8
7. 設備関係費	211,995	219,040	3.8	3.9	3.3	131,748	134,724	5.4	5.6	2.3	100,647	102,703	4.6	4.8	2.0
(再掲)設備機器賃借料	46,132	47,251	0.8	0.8	2.4	31,258	33,689	1.3	1.4	7.8	34,576	34,628	1.6	1.6	0.2
(再掲)医療機器賃借料	27,862	30,043	0.5	0.5	7.8	16,372	18,154	0.7	0.8	10.9	24,145	24,410	1.1	1.1	1.1
8. 経費	288,134	284,282	5.2	5.0	-1.3	158,394	158,372	6.5	6.6	0.0	163,686	158,730	7.5	7.3	-3.0
9. その他の医業費用	203,897	216,667	3.7	3.8	6.3	70,532	76,611	2.9	3.2	8.6	44,498	40,992	2.0	1.9	-7.9
IV 損益差額（I + II - III）	171,594	82,106	3.1	1.5	—	-16,269	-81,872	-0.7	-3.4	—	14,973	-34,220	0.7	-1.6	—
(参考)「新型コロナウイルス感染症関連の補助金（従業員向け慰労金を除く）」を含めた損益差額（IV + V）	—	521,239	—	9.2	—	—	-128	—	0.0	—	—	17,560	—	0.8	—
V その他の医業・介護関連収益	169,926	621,174	3.0	11.0	265.6	47,643	149,688	2.0	6.3	214.2	69,582	110,406	3.2	5.1	58.7
V' (再掲)新型コロナウイルス感染症関連の補助金（従業員向け慰労金を除く）	—	439,133	—	7.8	—	—	81,745	—	3.4	—	—	51,780	—	2.4	—
VI その他の医業・介護関連費用	158,243	248,126	2.8	4.4	56.8	27,328	39,320	1.1	1.6	43.9	93,282	44,799	4.3	2.1	-52.0
VII 総損益差額（IV + V - VI）	183,277	455,154	3.3	8.0	—	4,046	28,496	0.2	1.2	—	-8,727	31,387	-0.4	1.5	—
(参考)「新型コロナウイルス感染症関連の補助金（従業員向け慰労金を除く）」を除いた総損益差額（VII - V'）	—	16,022	—	0.3	—	—	-53,248	—	-2.2	—	—	-20,393	—	-0.9	—
VIII 税金	29,812	73,781	0.5	1.3	147.5	9,859	15,793	0.4	0.7	60.2	11,835	17,738	0.5	0.8	49.9
IX 税引後の総損益差額（VII - VIII）	153,465	381,374	2.7	6.7	—	-5,812	12,705	-0.2	0.5	—	-20,562	13,649	-0.9	0.6	—
施設数	20	—	—	—	—	56	—	—	—	—	33	—	—	—	—
平均病床数	257	257	—	—	—	139	144	—	—	—	150	148	—	—	—

一般病院（医療法人）（集計2）

（1施設当たり損益）

	新型コロナウイルス感染症患者・疑い患者の受入病床を 割り当てられていない					全 体				
	金 額		構成比率		金額の 伸び率	金 額		構成比率		金額の 伸び率
	前々年(度)	前年(度)	前々年(度)	前年(度)		前々年(度)	前年(度)	前々年(度)	前年(度)	
	千円	千円	%	%	千円	千円	%	%		
I 医業収益	1,448,063	1,425,035	94.7	95.1	-1.6	1,703,714	1,683,330	95.6	95.9	-1.2
1. 入院診療収益	1,065,381	1,056,625	69.7	70.5	-0.8	1,237,256	1,231,030	69.4	70.2	-0.5
保険診療収益	1,032,457	1,025,663	67.5	68.4	-0.7	1,200,921	1,197,282	67.4	68.2	-0.3
公害等診療収益	9,731	9,322	0.6	0.6	-4.2	12,952	11,690	0.7	0.7	-9.7
その他の診療収益	23,194	21,639	1.5	1.4	-6.7	23,382	22,058	1.3	1.3	-5.7
2. 特別の療養環境収益	11,416	10,620	0.7	0.7	-7.0	16,203	14,872	0.9	0.8	-8.2
3. 外来診療収益	326,970	314,316	21.4	21.0	-3.9	397,160	384,241	22.3	21.9	-3.3
保険診療収益	313,336	300,651	20.5	20.1	-4.0	380,946	368,397	21.4	21.0	-3.3
公害等診療収益	4,605	4,280	0.3	0.3	-7.1	5,588	5,078	0.3	0.3	-9.1
その他の診療収益	9,028	9,386	0.6	0.6	4.0	10,625	10,766	0.6	0.6	1.3
4. その他の医業収益	44,296	43,474	2.9	2.9	-1.9	53,096	53,187	3.0	3.0	0.2
II 介護収益	81,293	73,840	5.3	4.9	-9.2	78,082	71,075	4.4	4.1	-9.0
1. 施設サービス収益	51,846	45,872	3.4	3.1	-11.5	50,753	45,145	2.8	2.6	-11.0
2. 居宅サービス収益	24,710	23,604	1.6	1.6	-4.5	22,593	21,630	1.3	1.2	-4.3
(再掲)短期入所療養介護分	276	150	0.0	0.0	-45.7	437	344	0.0	0.0	-21.3
3. その他の介護収益	4,736	4,363	0.3	0.3	-7.9	4,737	4,299	0.3	0.2	-9.2
III 医業・介護費用	1,485,754	1,475,892	97.1	98.5	-0.7	1,741,057	1,742,258	97.7	99.3	0.1
1. 給与費	898,812	899,619	58.8	60.0	0.1	1,032,144	1,040,179	57.9	59.3	0.8
2. 医薬品費	106,640	100,606	7.0	6.7	-5.7	139,315	132,882	7.8	7.6	-4.6
3. 給食用材料費	20,858	20,497	1.4	1.4	-1.7	22,016	21,590	1.2	1.2	-1.9
4. 診療材料費・医療消耗器具備品費	91,512	92,661	6.0	6.2	1.3	121,100	123,375	6.8	7.0	1.9
5. 委託費	86,804	87,958	5.7	5.9	1.3	98,674	101,094	5.5	5.8	2.5
6. 減価償却費	57,993	57,077	3.8	3.8	-1.6	71,481	70,443	4.0	4.0	-1.5
(再掲)建物減価償却費	18,724	18,642	1.2	1.2	-0.4	22,486	22,509	1.3	1.3	0.1
(再掲)医療機器減価償却費	12,413	11,901	0.8	0.8	-4.1	16,348	15,783	0.9	0.9	-3.5
7. 設備関係費	77,196	77,060	5.0	5.1	-0.2	87,945	88,452	4.9	5.0	0.6
(再掲)設備機器賃借料	18,491	18,517	1.2	1.2	0.1	21,454	21,739	1.2	1.2	1.3
(再掲)医療機器賃借料	10,406	10,246	0.7	0.7	-1.5	12,278	12,398	0.7	0.7	1.0
8. 経費	108,811	104,196	7.1	7.0	-4.2	122,277	118,092	6.9	6.7	-3.4
9. その他の医業費用	37,127	36,220	2.4	2.4	-2.4	46,105	46,151	2.6	2.6	0.1
IV 損益差額（I＋II－III）	43,601	22,983	2.9	1.5	—	40,739	12,147	2.3	0.7	—
(参考)「新型コロナウイルス感染症関連の補助金 (従業員向け慰労金を除く)を含めた 損益差額(IV＋V)」	—	33,215	—	2.2	—	—	45,368	—	2.6	—
V その他の医業・介護関連収益	28,605	43,055	1.9	2.9	50.5	37,246	75,602	2.1	4.3	103.0
V' (再掲)新型コロナウイルス感染症関連の補助金 (従業員向け慰労金を除く)	—	10,232	—	0.7	—	—	33,221	—	1.9	—
VI その他の医業・介護関連費用	27,983	25,906	1.8	1.7	-7.4	35,764	35,493	2.0	2.0	-0.8
VII 総損益差額(IV＋V－VI)	44,224	40,131	2.9	2.7	—	42,220	52,257	2.4	3.0	—
(参考)「新型コロナウイルス感染症関連の補助金 (従業員向け慰労金を除く)を除いた 総損益差額(VII－V)」	—	29,899	—	2.0	—	—	19,036	—	1.1	—
VIII 税金	12,014	11,203	0.8	0.7	-6.8	12,392	14,044	0.7	0.8	13.3
IX 税引後の総損益差額(VII－VIII)	32,210	28,928	2.1	1.9	—	29,828	38,213	1.7	2.2	—
施設数	498	—	—	—	—	607	—	—	—	—
平均病床数	121	118	—	—	—	129	127	—	—	—

一般病院（国立）（集計2）

（1施設当たり損益）

	重点医療機関（新型コロナウイルス感染症患者専用の病院や病棟を設定する医療機関）として都道府県から指定されている						協力医療機関（新型コロナウイルス感染症疑い患者専用の個室病床を設定する医療機関）として都道府県から指定されている						新型コロナウイルス感染症患者・疑い患者の受入病床を割り当てられたその他の医療機関					
	金額		構成比率		金額の伸び率	金額		構成比率		金額の伸び率	金額		構成比率		金額の伸び率			
	前々年度	前年度	前々年度	前年度		前々年度	前年度	前々年度	前年度		前々年度	前年度	前々年度	前年度				
	千円	千円	%	%	%	千円	千円	%	%	%	千円	千円	%	%	%			
I 医業収益	8,209,726	7,609,984	99.0	98.9	-7.3	2,798,486	2,498,561	93.8	93.2	-10.7	—	—	—	—	—			
1. 入院診療収益	5,605,270	5,147,099	67.6	66.9	-8.2	1,745,713	1,528,177	58.5	57.0	-12.5	—	—	—	—	—			
保険診療収益	5,537,717	5,085,396	66.7	66.1	-8.2	1,722,348	1,502,029	57.7	56.1	-12.8	—	—	—	—	—			
公害等診療収益	53,647	49,615	0.6	0.6	-7.5	22,202	25,412	0.7	0.9	14.5	—	—	—	—	—			
その他の診療収益	13,906	12,089	0.2	0.2	-13.1	1,162	735	0.0	0.0	-36.7	—	—	—	—	—			
2. 特別の療養環境収益	140,711	118,029	1.7	1.5	-16.1	25,793	31,828	0.9	1.2	23.4	—	—	—	—	—			
3. 外来診療収益	2,201,630	2,102,472	26.5	27.3	-4.5	645,056	576,290	21.6	21.5	-10.7	—	—	—	—	—			
保険診療収益	2,180,533	2,079,237	26.3	27.0	-4.6	634,915	567,664	21.3	21.2	-10.6	—	—	—	—	—			
公害等診療収益	14,769	18,527	0.2	0.2	25.4	5,276	5,126	0.2	0.2	-2.8	—	—	—	—	—			
その他の診療収益	6,328	4,708	0.1	0.1	-25.6	4,865	3,501	0.2	0.1	-28.0	—	—	—	—	—			
4. その他の医業収益	262,116	242,383	3.2	3.1	-7.5	381,924	362,266	12.8	13.5	-5.1	—	—	—	—	—			
II 介護収益	86,994	85,639	1.0	1.1	-1.6	184,379	181,070	6.2	6.8	-1.8	—	—	—	—	—			
1. 施設サービス収益	60,929	62,626	0.7	0.8	2.8	179,166	177,873	6.0	6.6	-0.7	—	—	—	—	—			
2. 居宅サービス収益	23,349	20,625	0.3	0.3	-11.7	4,935	2,952	0.2	0.1	-40.2	—	—	—	—	—			
(再掲)短期入所療養介護分	3,637	3,425	0.0	0.0	-5.8	0	0	0.0	0.0	—	—	—	—	—	—			
3. その他の介護収益	2,716	2,387	0.0	0.0	-12.1	279	244	0.0	0.0	-12.5	—	—	—	—	—			
III 医業・介護費用	8,390,234	8,323,965	101.1	108.2	-0.8	2,971,262	2,876,501	99.6	107.3	-3.2	—	—	—	—	—			
1. 給与費	4,065,211	4,081,613	49.0	53.0	0.4	1,764,770	1,705,814	59.2	63.7	-3.3	—	—	—	—	—			
2. 医薬品費	1,611,878	1,480,214	19.4	19.2	-8.2	249,853	211,443	8.4	7.9	-15.4	—	—	—	—	—			
3. 給食用材料費	69,385	63,531	0.8	0.8	-8.4	40,842	37,445	1.4	1.4	-8.3	—	—	—	—	—			
4. 診療材料費・医療消耗器具備品費	800,394	814,685	9.6	10.6	1.8	176,051	160,865	5.9	6.0	-8.6	—	—	—	—	—			
5. 委託費	539,874	566,486	6.5	7.4	4.9	221,875	232,055	7.4	8.7	4.6	—	—	—	—	—			
6. 減価償却費	468,386	469,271	5.6	6.1	0.2	198,618	208,474	6.7	7.8	5.0	—	—	—	—	—			
(再掲)建物減価償却費	159,210	159,247	1.9	2.1	0.0	109,391	109,405	3.7	4.1	0.0	—	—	—	—	—			
(再掲)医療機器減価償却費	174,308	166,646	2.1	2.2	-4.4	57,197	54,735	1.9	2.0	-4.3	—	—	—	—	—			
7. 設備関係費	355,052	364,584	4.3	4.7	2.7	129,349	142,340	4.3	5.3	10.0	—	—	—	—	—			
(再掲)設備機器賃借料	130,446	111,688	1.6	1.5	-14.4	47,485	52,884	1.6	2.0	11.4	—	—	—	—	—			
(再掲)医療機器賃借料	60,613	64,251	0.7	0.8	6.0	20,949	20,410	0.7	0.8	-2.6	—	—	—	—	—			
8. 経費	406,524	417,606	4.9	5.4	2.7	176,502	168,098	5.9	6.3	-4.8	—	—	—	—	—			
9. その他の医業費用	73,529	65,975	0.9	0.9	-10.3	13,402	9,968	0.4	0.4	-25.6	—	—	—	—	—			
IV 損益差額（I + II - III）	-93,514	-628,342	-1.1	-8.2	—	11,603	-196,871	0.4	-7.3	—	—	—	—	—	—			
(参考)「新型コロナウイルス感染症関連の補助金（従業員向け慰労金を除く）」を含めた損益差額（IV + V）	—	719,249	—	9.3	—	—	28,501	—	1.1	—	—	—	—	—	—			
V その他の医業・介護関連収益	189,907	1,527,053	2.3	19.8	704.1	21,281	247,876	0.7	9.3	1,064.8	—	—	—	—	—			
V' (再掲)新型コロナウイルス感染症関連の補助金（従業員向け慰労金を除く）	—	1,347,591	—	17.5	—	—	225,372	—	8.4	—	—	—	—	—	—			
VI その他の医業・介護関連費用	105,195	85,834	1.3	1.1	-18.4	3,885	2,791	0.1	0.1	-28.2	—	—	—	—	—			
VII 総損益差額（IV + V - VI）	-8,802	812,877	-0.1	10.6	—	28,999	48,214	1.0	1.8	—	—	—	—	—	—			
(参考)「新型コロナウイルス感染症関連の補助金（従業員向け慰労金を除く）」を除いた総損益差額（VII - V'）	—	-534,714	—	-6.9	—	—	-177,158	—	-6.6	—	—	—	—	—	—			
VIII 税金	0	0	0.0	0.0	—	0	0	0.0	0.0	—	—	—	—	—	—			
IX 税引後の総損益差額（VII - VIII）	-8,802	812,877	-0.1	10.6	—	28,999	48,214	1.0	1.8	—	—	—	—	—	—			
施設数	14	—	—	—	—	3	—	—	—	—	0	—	—	—	—			
平均病床数	354	352	—	—	—	187	187	—	—	—	—	—	—	—	—			

一般病院（国立）（集計2）

（1施設当たり損益）

	新型コロナウイルス感染症患者・疑い患者の受入病床を 割り当てられていない					全 体				
	金 額		構成比率		金額の 伸び率	金 額		構成比率		金額の 伸び率
	前々年(度)	前年(度)	前々年(度)	前年(度)		前々年(度)	前年(度)	前々年(度)	前年(度)	
	千円	千円	%	%	%	千円	千円	%	%	%
I 医業収益	2,712,439	2,656,764	97.5	97.5	-2.1	6,222,446	5,787,240	98.5	98.4	-7.0
1. 入院診療収益	1,856,415	1,845,889	66.8	67.7	-0.6	4,226,954	3,903,335	66.9	66.4	-7.7
保険診療収益	1,833,543	1,828,683	65.9	67.1	-0.3	4,175,582	3,856,593	66.1	65.6	-7.6
公害等診療収益	21,385	15,950	0.8	0.6	-25.4	42,027	38,663	0.7	0.7	-8.0
その他の診療収益	1,487	1,257	0.1	0.0	-15.5	9,346	8,079	0.1	0.1	-13.6
2. 特別の療養環境収益	24,241	23,414	0.9	0.9	-3.4	98,570	84,771	1.6	1.4	-14.0
3. 外来診療収益	453,160	435,659	16.3	16.0	-3.9	1,591,990	1,515,535	25.2	25.8	-4.8
保険診療収益	446,828	428,790	16.1	15.7	-4.0	1,575,743	1,498,012	24.9	25.5	-4.9
公害等診療収益	4,922	4,949	0.2	0.2	0.5	11,236	13,614	0.2	0.2	21.2
その他の診療収益	1,410	1,920	0.1	0.1	36.2	5,011	3,909	0.1	0.1	-22.0
4. その他の医業収益	378,623	351,801	13.6	12.9	-7.1	304,932	283,599	4.8	4.8	-7.0
II 介護収益	68,590	68,663	2.5	2.5	0.1	96,091	94,794	1.5	1.6	-1.3
1. 施設サービス収益	65,273	65,447	2.3	2.4	0.3	78,040	78,983	1.2	1.3	1.2
2. 居宅サービス収益	3,317	3,216	0.1	0.1	-3.0	16,285	14,259	0.3	0.2	-12.4
(再掲)短期入所療養介護分	3,317	3,216	0.1	0.1	-3.0	3,068	2,911	0.0	0.0	-5.1
3. その他の介護収益	0	0	0.0	0.0	-	1,766	1,553	0.0	0.0	-12.1
III 医業・介護費用	2,843,511	2,907,305	102.2	106.7	2.2	6,390,664	6,350,070	101.1	108.0	-0.6
1. 給与費	1,741,544	1,764,112	62.6	64.7	1.3	3,223,409	3,230,936	51.0	54.9	0.2
2. 医薬品費	236,343	227,817	8.5	8.4	-3.6	1,113,526	1,022,564	17.6	17.4	-8.2
3. 給食用材料費	37,877	36,952	1.4	1.4	-2.4	58,332	53,934	0.9	0.9	-7.5
4. 診療材料費・医療消耗器具備品費	118,817	134,609	4.3	4.9	13.3	560,353	570,965	8.9	9.7	1.9
5. 委託費	225,722	234,668	8.1	8.6	4.0	425,113	445,468	6.7	7.6	4.8
6. 減価償却費	124,207	117,144	4.5	4.3	-5.7	353,377	353,679	5.6	6.0	0.1
(再掲)建物減価償却費	86,094	79,965	3.1	2.9	-7.1	135,799	134,432	2.1	2.3	-1.0
(再掲)医療機器減価償却費	24,026	20,880	0.9	0.8	-13.1	124,183	118,257	2.0	2.0	-4.8
7. 設備関係費	173,509	212,712	6.2	7.8	22.6	283,014	299,761	4.5	5.1	5.9
(再掲)設備機器賃借料	78,147	115,294	2.8	4.2	47.5	107,247	104,489	1.7	1.8	-2.6
(再掲)医療機器賃借料	68,721	107,004	2.5	3.9	55.7	57,047	67,989	0.9	1.2	19.2
8. 経費	174,641	169,610	6.3	6.2	-2.9	322,457	327,219	5.1	5.6	1.5
9. その他の医業費用	10,850	9,681	0.4	0.4	-10.8	51,085	45,544	0.8	0.8	-10.8
IV 損益差額（I＋II－III）	-62,482	-181,878	-2.2	-6.7	-	-72,127	-468,036	-1.1	-8.0	-
(参考)「新型コロナウイルス感染症関連の補助金 (従業員向け慰労金を除く)を含めた 損益差額(IV＋V)」	-	-139,727	-	-5.1	-	-	429,834	-	7.3	-
V その他の医業・介護関連収益	43,377	79,433	1.6	2.9	83.1	133,610	1,023,615	2.1	17.4	666.1
V' (再掲)新型コロナウイルス感染症関連の補助金 (従業員向け慰労金を除く)	-	42,151	-	1.5	-	-	897,870	-	15.3	-
VI その他の医業・介護関連費用	33,261	32,860	1.2	1.2	-1.2	75,031	62,470	1.2	1.1	-16.7
VII 総損益差額(IV＋V－VI)	-52,366	-135,305	-1.9	-5.0	-	-13,548	493,109	-0.2	8.4	-
(参考)「新型コロナウイルス感染症関連の補助金 (従業員向け慰労金を除く)を除いた 総損益差額(VII－V)」	-	-177,456	-	-6.5	-	-	-404,761	-	-6.9	-
VIII 税金	0	0	0.0	0.0	-	0	0	0.0	0.0	-
IX 税引後の総損益差額(VII－VIII)	-52,366	-135,305	-1.9	-5.0	-	-13,548	493,109	-0.2	8.4	-
施設数	5	-	-	-	-	22	-	-	-	-
平均病床数	205	205	-	-	-	298	296	-	-	-

一般病院（公立）（集計2）

（1施設当たり損益）

	重点医療機関（新型コロナウイルス感染症患者専用の病院や病棟を設定する医療機関）として都道府県から指定されている						協力医療機関（新型コロナウイルス感染症疑い患者専用の個室病床を設定する医療機関）として都道府県から指定されている						新型コロナウイルス感染症患者・疑い患者の受入病床を割り当てられたその他の医療機関					
	金額		構成比率		金額の伸び率	金額		構成比率		金額の伸び率	金額		構成比率		金額の伸び率			
	前々年度	前年度	前々年度	前年度		前々年度	前年度	前々年度	前年度		前々年度	前年度	前々年度	前年度				
	千円	千円	%	%	%	千円	千円	%	%	%	千円	千円	%	%	%			
I 医業収益	7,478,921	7,037,010	99.9	99.9	-5.9	2,286,282	2,195,096	99.0	98.9	-4.0	1,823,998	1,757,239	99.4	99.3	-3.7			
1. 入院診療収益	4,945,286	4,596,313	66.1	65.2	-7.1	1,364,723	1,318,468	59.1	59.4	-3.4	1,082,556	1,056,115	59.0	59.7	-2.4			
保険診療収益	4,871,692	4,531,662	65.1	64.3	-7.0	1,346,045	1,297,878	58.3	58.4	-3.6	1,074,555	1,045,635	58.5	59.1	-2.7			
公害等診療収益	51,327	45,072	0.7	0.6	-12.2	11,244	13,247	0.5	0.6	17.8	7,746	10,351	0.4	0.6	33.6			
その他の診療収益	22,268	19,580	0.3	0.3	-12.1	7,435	7,343	0.3	0.3	-1.2	256	128	0.0	0.0	-50.0			
2. 特別の療養環境収益	69,132	57,601	0.9	0.8	-16.7	39,299	36,193	1.7	1.6	-7.9	6,040	6,089	0.3	0.3	0.8			
3. 外来診療収益	2,271,429	2,198,776	30.3	31.2	-3.2	739,738	700,599	32.0	31.6	-5.3	691,525	613,135	37.7	34.7	-11.3			
保険診療収益	2,243,076	2,175,010	30.0	30.9	-3.0	727,181	689,582	31.5	31.1	-5.2	686,583	608,809	37.4	34.4	-11.3			
公害等診療収益	15,643	13,415	0.2	0.2	-14.2	5,512	5,600	0.2	0.3	1.6	3,525	3,080	0.2	0.2	-12.6			
その他の診療収益	12,711	10,352	0.2	0.1	-18.6	7,045	5,417	0.3	0.2	-23.1	1,417	1,246	0.1	0.1	-12.1			
4. その他の医業収益	193,073	184,319	2.6	2.6	-4.5	142,522	139,836	6.2	6.3	-1.9	43,877	81,901	2.4	4.6	86.7			
II 介護収益	6,852	8,374	0.1	0.1	22.2	23,811	25,449	1.0	1.1	6.9	11,349	12,165	0.6	0.7	7.2			
1. 施設サービス収益	2,047	2,955	0.0	0.0	44.4	14,406	15,069	0.6	0.7	4.6	0	0	0.0	0.0	-			
2. 居宅サービス収益	4,158	4,792	0.1	0.1	15.2	8,282	9,259	0.4	0.4	11.8	9,056	10,346	0.5	0.6	14.2			
(再掲)短期入所療養介護分	770	776	0.0	0.0	0.8	618	747	0.0	0.0	20.9	0	0	0.0	0.0	-			
3. その他の介護収益	646	627	0.0	0.0	-2.9	1,123	1,121	0.0	0.1	-0.2	2,293	1,819	0.1	0.1	-20.7			
III 医業・介護費用	8,427,846	8,482,131	112.6	120.4	0.6	2,741,810	2,744,708	118.7	123.6	0.1	2,292,449	2,286,163	124.9	129.2	-0.3			
1. 給与費	4,253,247	4,342,176	56.8	61.6	2.1	1,566,617	1,575,699	67.8	71.0	0.6	1,388,170	1,387,492	75.6	78.4	0.0			
2. 医薬品費	1,165,809	1,125,138	15.6	16.0	-3.5	282,860	263,338	12.2	11.9	-6.9	201,443	178,833	11.0	10.1	-11.2			
3. 給食用材料費	27,662	24,222	0.4	0.3	-12.4	16,107	14,953	0.7	0.7	-7.2	7,698	7,766	0.4	0.4	0.9			
4. 診療材料費・医療消耗器具備品費	835,986	812,310	11.2	11.5	-2.8	159,764	160,239	6.9	7.2	0.3	101,965	105,569	5.6	6.0	3.5			
5. 委託費	713,282	734,214	9.5	10.4	2.9	236,595	245,953	10.2	11.1	4.0	208,810	222,864	11.4	12.6	6.7			
6. 減価償却費	589,038	562,300	7.9	8.0	-4.5	195,637	188,344	8.5	8.5	-3.7	132,865	139,175	7.2	7.9	4.7			
(再掲)建物減価償却費	227,955	229,961	3.0	3.3	0.9	82,314	81,753	3.6	3.7	-0.7	59,320	59,397	3.2	3.4	0.1			
(再掲)医療機器減価償却費	281,868	256,808	3.8	3.6	-8.9	89,347	82,167	3.9	3.7	-8.0	57,799	59,063	3.1	3.3	2.2			
7. 設備関係費	235,586	252,455	3.1	3.6	7.2	98,676	102,074	4.3	4.6	3.4	63,744	59,912	3.5	3.4	-6.0			
(再掲)設備機器賃借料	60,358	61,093	0.8	0.9	1.2	28,468	29,519	1.2	1.3	3.7	21,957	23,032	1.2	1.3	4.9			
(再掲)医療機器賃借料	39,711	40,516	0.5	0.6	2.0	16,998	16,973	0.7	0.8	-0.1	10,275	11,089	0.6	0.6	7.9			
8. 経費	354,837	360,165	4.7	5.1	1.5	123,193	125,898	5.3	5.7	2.2	124,177	131,782	6.8	7.4	6.1			
9. その他の医業費用	252,396	269,152	3.4	3.8	6.6	62,361	68,210	2.7	3.1	9.4	63,577	52,769	3.5	3.0	-17.0			
IV 損益差額（I + II - III）	-942,074	-1,436,747	-12.6	-20.4	-	-431,717	-524,163	-18.7	-23.6	-	-457,102	-516,759	-24.9	-29.2	-			
(参考)「新型コロナウイルス感染症関連の補助金（従業員向け慰労金を除く）」を含めた損益差額（IV + V）	-	-295,876	-	-4.2	-	-	-377,935	-	-17.0	-	-	-398,786	-	-22.5	-			
V その他の医業・介護関連収益	1,122,232	2,233,195	15.0	31.7	99.0	445,826	658,598	19.3	29.7	47.7	334,180	517,800	18.2	29.3	54.9			
V' (再掲)新型コロナウイルス感染症関連の補助金（従業員向け慰労金を除く）	-	1,140,871	-	16.2	-	-	146,228	-	6.6	-	-	117,973	-	6.7	-			
VI その他の医業・介護関連費用	249,365	358,034	3.3	5.1	43.6	89,939	117,610	3.9	5.3	30.8	72,965	86,129	4.0	4.9	18.0			
VII 総損益差額（IV + V - VI）	-69,207	438,413	-0.9	6.2	-	-75,831	16,825	-3.3	0.8	-	-195,887	-85,087	-10.7	-4.8	-			
(参考)「新型コロナウイルス感染症関連の補助金（従業員向け慰労金を除く）」を除いた総損益差額（VII - V'）	-	-702,457	-	-10.0	-	-	-129,403	-	-5.8	-	-	-203,061	-	-11.5	-			
VIII 税金	16	2,783	0.0	0.0	17,293.8	542	1,135	0.0	0.1	109.4	0	0	0.0	0.0	-			
IX 税引後の総損益差額（VII - VIII）	-69,222	435,631	-0.9	6.2	-	-76,373	15,690	-3.3	0.7	-	-195,887	-85,087	-10.7	-4.8	-			
施設数	72	-	-	-	-	37	-	-	-	-	7	-	-	-	-			
平均病床数	308	306	-	-	-	147	146	-	-	-	133	133	-	-	-			

一般病院（公立）（集計2）

（1施設当たり損益）

	新型コロナウイルス感染症患者・疑い患者の受入病床を 割り当てられていない					全 体				
	金 額		構成比率		金額の 伸び率	金 額		構成比率		金額の 伸び率
	前々年度	前年度(度)	前々年度(度)	前年度(度)		前々年度(度)	前年度(度)	前々年度(度)	前年度(度)	
	千円	千円	%	%	%	千円	千円	%	%	%
I 医業収益	1,181,173	1,139,400	95.6	95.4	-3.5	4,260,350	4,028,372	99.4	99.4	-5.4
1. 入院診療収益	798,844	778,665	64.6	65.2	-2.5	2,783,211	2,610,674	65.0	64.4	-6.2
保険診療収益	790,221	770,337	63.9	64.5	-2.5	2,743,441	2,574,420	64.0	63.5	-6.2
公害等診療収益	5,196	4,898	0.4	0.4	-5.7	27,190	24,895	0.6	0.6	-8.4
その他の診療収益	3,428	3,430	0.3	0.3	0.1	12,579	11,359	0.3	0.3	-9.7
2. 特別の療養環境収益	8,881	7,504	0.7	0.6	-15.5	42,484	36,261	1.0	0.9	-14.6
3. 外来診療収益	299,103	280,095	24.2	23.5	-6.4	1,293,288	1,243,274	30.2	30.7	-3.9
保険診療収益	295,578	276,759	23.9	23.2	-6.4	1,276,604	1,229,061	29.8	30.3	-3.7
公害等診療収益	1,710	1,725	0.1	0.1	0.9	8,849	7,864	0.2	0.2	-11.1
その他の診療収益	1,815	1,610	0.1	0.1	-11.3	7,835	6,349	0.2	0.2	-19.0
4. その他の医業収益	74,344	73,137	6.0	6.1	-1.6	141,367	138,164	3.3	3.4	-2.3
II 介護収益	54,692	54,452	4.4	4.6	-0.4	24,504	25,522	0.6	0.6	4.2
1. 施設サービス収益	39,441	39,614	3.2	3.3	0.4	15,400	16,004	0.4	0.4	3.9
2. 居宅サービス収益	14,322	13,945	1.2	1.2	-2.6	8,197	8,651	0.2	0.2	5.5
(再掲)短期入所療養介護分	1,335	1,221	0.1	0.1	-8.5	863	863	0.0	0.0	0.0
3. その他の介護収益	930	893	0.1	0.1	-4.0	907	867	0.0	0.0	-4.4
III 医業・介護費用	1,523,900	1,519,480	123.3	127.3	-0.3	4,903,694	4,926,956	114.4	121.5	0.5
1. 給与費	932,477	929,736	75.5	77.9	-0.3	2,572,900	2,613,690	60.0	64.5	1.6
2. 医薬品費	91,391	82,960	7.4	6.9	-9.2	617,396	591,491	14.4	14.6	-4.2
3. 給食用材料費	13,583	13,429	1.1	1.1	-1.1	20,163	18,329	0.5	0.5	-9.1
4. 診療材料費・医療消耗器具備品費	117,289	120,973	9.5	10.1	3.1	445,749	436,536	10.4	10.8	-2.1
5. 委託費	120,625	123,919	9.8	10.4	2.7	414,325	427,309	9.7	10.5	3.1
6. 減価償却費	90,909	90,213	7.4	7.6	-0.8	338,032	324,557	7.9	8.0	-4.0
(再掲)建物減価償却費	41,271	41,336	3.3	3.5	0.2	134,395	135,181	3.1	3.3	0.6
(再掲)医療機器減価償却費	40,072	39,902	3.2	3.3	-0.4	159,557	146,786	3.7	3.6	-8.6
7. 設備関係費	49,840	53,990	4.0	4.5	8.3	144,149	153,435	3.4	3.8	6.4
(再掲)設備機器賃借料	15,746	16,273	1.3	1.4	3.3	38,748	39,510	0.9	1.0	2.0
(再掲)医療機器賃借料	8,368	8,953	0.7	0.7	7.0	24,352	24,905	0.6	0.6	2.3
8. 経費	75,933	75,243	6.1	6.3	-0.9	212,769	215,887	5.0	5.3	1.5
9. その他の医業費用	31,854	29,017	2.6	2.4	-8.9	138,211	145,721	3.2	3.6	5.4
IV 損益差額（I＋II－III）	-288,035	-325,627	-23.3	-27.3	—	-618,840	-873,062	-14.4	-21.5	—
(参考)「新型コロナウイルス感染症関連の補助金 (従業員向け慰労金を除く)を含めた 損益差額(IV＋V)」	—	-301,622	—	-25.3	—	—	-320,696	—	-7.9	—
V その他の医業・介護関連収益	283,076	333,632	22.9	27.9	17.9	695,414	1,260,061	16.2	31.1	81.2
V' (再掲)新型コロナウイルス感染症関連の補助金 (従業員向け慰労金を除く)	—	24,005	—	2.0	—	—	552,365	—	13.6	—
VI その他の医業・介護関連費用	34,658	46,668	2.8	3.9	34.7	144,364	202,961	3.4	5.0	40.6
VII 総損益差額(IV＋V－VI)	-39,616	-38,663	-3.2	-3.2	—	-67,791	184,038	-1.6	4.5	—
(参考)「新型コロナウイルス感染症関連の補助金 (従業員向け慰労金を除く)を除いた 総損益差額(VII－V)」	—	-62,668	—	-5.2	—	—	-368,327	—	-9.1	—
VIII 税金	660	778	0.1	0.1	17.9	318	1,717	0.0	0.0	439.9
IX 税引後の総損益差額(VII－VIII)	-40,276	-39,440	-3.3	-3.3	—	-68,109	182,321	-1.6	4.5	—
施設数	46	—	—	—	—	162	—	—	—	—
平均病床数	89	89	—	—	—	202	200	—	—	—

一般病院（公的）（集計2）

（1施設当たり損益）

	重点医療機関（新型コロナウイルス感染症患者専用の病院や病棟を設定する医療機関）として都道府県から指定されている					協力医療機関（新型コロナウイルス感染症疑い患者専用の個室病棟を設定する医療機関）として都道府県から指定されている					新型コロナウイルス感染症患者・疑い患者の受入病床を割り当てられたその他の医療機関				
	金額		構成比率		金額の伸び率	金額		構成比率		金額の伸び率	金額		構成比率		金額の伸び率
	前々年度	前年度	前々年度	前年度		前々年度	前年度	前々年度	前年度		前々年度	前年度	前々年度	前年度	
	千円	千円	%	%	%	千円	千円	%	%	%	千円	千円	%	%	%
I 医業収益	12,200,999	11,746,027	98.6	98.5	-3.7	6,068,563	5,967,070	99.9	99.9	-1.7	—	—	—	—	—
1. 入院診療収益	7,974,035	7,634,698	64.4	64.0	-4.3	4,105,442	4,048,973	67.6	67.8	-1.4	—	—	—	—	—
保険診療収益	7,826,591	7,477,502	63.3	62.7	-4.5	4,020,713	3,969,452	66.2	66.4	-1.3	—	—	—	—	—
公害等診療収益	99,840	98,541	0.8	0.8	-1.3	55,663	55,027	0.9	0.9	-1.1	—	—	—	—	—
その他の診療収益	47,604	58,655	0.4	0.5	23.2	29,066	24,495	0.5	0.4	-15.7	—	—	—	—	—
2. 特別の療養環境収益	165,059	153,134	1.3	1.3	-7.2	85,429	85,841	1.4	1.4	0.5	—	—	—	—	—
3. 外来診療収益	3,751,965	3,669,546	30.3	30.8	-2.2	1,699,638	1,658,197	28.0	27.8	-2.4	—	—	—	—	—
保険診療収益	3,679,327	3,599,893	29.7	30.2	-2.2	1,656,306	1,614,459	27.3	27.0	-2.5	—	—	—	—	—
公害等診療収益	50,397	49,408	0.4	0.4	-2.0	12,070	13,538	0.2	0.2	12.2	—	—	—	—	—
その他の診療収益	22,241	20,244	0.2	0.2	-9.0	31,262	30,201	0.5	0.5	-3.4	—	—	—	—	—
4. その他の医業収益	309,940	288,650	2.5	2.4	-6.9	178,055	174,058	2.9	2.9	-2.2	—	—	—	—	—
II 介護収益	172,393	178,445	1.4	1.5	3.5	6,198	7,287	0.1	0.1	17.6	—	—	—	—	—
1. 施設サービス収益	152,499	158,380	1.2	1.3	3.9	2,739	2,561	0.0	0.0	-6.5	—	—	—	—	—
2. 居宅サービス収益	14,444	14,272	0.1	0.1	-1.2	1,385	2,247	0.0	0.0	62.2	—	—	—	—	—
(再掲)短期入所療養介護分	0	0	0.0	0.0	—	0	0	0.0	0.0	—	—	—	—	—	—
3. その他の介護収益	5,449	5,793	0.0	0.0	6.3	2,074	2,478	0.0	0.0	19.5	—	—	—	—	—
III 医業・介護費用	12,368,070	12,272,836	100.0	102.9	-0.8	6,207,406	6,220,056	102.2	104.1	0.2	—	—	—	—	—
1. 給与費	6,175,881	6,155,437	49.9	51.6	-0.3	3,454,037	3,386,865	56.9	56.7	-1.9	—	—	—	—	—
2. 医薬品費	2,399,093	2,342,223	19.4	19.6	-2.4	831,567	844,228	13.7	14.1	1.5	—	—	—	—	—
3. 給食用材料費	58,736	56,242	0.5	0.5	-4.2	49,897	49,396	0.8	0.8	-1.0	—	—	—	—	—
4. 診療材料費・医療消耗器具備品費	1,322,232	1,280,464	10.7	10.7	-3.2	521,332	535,846	8.6	9.0	2.8	—	—	—	—	—
5. 委託費	746,743	800,625	6.0	6.7	7.2	377,000	430,857	6.2	7.2	14.3	—	—	—	—	—
6. 減価償却費	686,720	672,227	5.5	5.6	-2.1	399,983	383,400	6.6	6.4	-4.1	—	—	—	—	—
(再掲)建物減価償却費	156,868	156,156	1.3	1.3	-0.5	85,806	75,415	1.4	1.3	-12.1	—	—	—	—	—
(再掲)医療機器減価償却費	231,666	231,292	1.9	1.9	-0.2	115,451	111,654	1.9	1.9	-3.3	—	—	—	—	—
7. 設備関係費	402,768	408,155	3.3	3.4	1.3	220,496	228,856	3.6	3.8	3.8	—	—	—	—	—
(再掲)設備機器賃借料	111,269	111,618	0.9	0.9	0.3	36,235	37,694	0.6	0.6	4.0	—	—	—	—	—
(再掲)医療機器賃借料	83,281	82,642	0.7	0.7	-0.8	21,270	21,913	0.4	0.4	3.0	—	—	—	—	—
8. 経費	460,013	456,739	3.7	3.8	-0.7	299,928	318,100	4.9	5.3	6.1	—	—	—	—	—
9. その他の医業費用	115,884	100,723	0.9	0.8	-13.1	53,168	42,509	0.9	0.7	-20.0	—	—	—	—	—
IV 損益差額（I + II - III）	5,323	-348,363	0.0	-2.9	—	-132,645	-245,700	-2.2	-4.1	—	—	—	—	—	—
(参考)新型コロナウイルス感染症関連の補助金 (従業員向け慰労金を除く)を含めた 損益差額（IV + V）	—	771,241	—	6.5	—	—	74,496	—	1.2	—	—	—	—	—	—
V その他の医業・介護関連収益	379,742	1,536,613	3.1	12.9	304.6	196,224	537,643	3.2	9.0	174.0	—	—	—	—	—
V' (再掲)新型コロナウイルス感染症関連の補助金 (従業員向け慰労金を除く)	—	1,119,604	—	9.4	—	—	320,196	—	5.4	—	—	—	—	—	—
VI その他の医業・介護関連費用	208,993	307,456	1.7	2.6	47.1	75,526	106,545	1.2	1.8	41.1	—	—	—	—	—
VII 総損益差額（IV + V - VI）	176,072	880,794	1.4	7.4	—	-11,948	185,398	-0.2	3.1	—	—	—	—	—	—
(参考)新型コロナウイルス感染症関連の補助金 (従業員向け慰労金を除く)を除いた 総損益差額（VII - V'）	—	-238,810	—	-2.0	—	—	-134,798	—	-2.3	—	—	—	—	—	—
VIII 税金	3,667	1,896	0.0	0.0	-48.3	1,924	629	0.0	0.0	-67.3	—	—	—	—	—
IX 税引後の総損益差額（VII - VIII）	172,405	878,898	1.4	7.4	—	-13,872	184,769	-0.2	3.1	—	—	—	—	—	—
施設数	28	—	—	—	—	9	—	—	—	—	0	—	—	—	—
平均病床数	401	398	—	—	—	283	283	—	—	—	—	—	—	—	—

一般病院（公的）（集計2）

（1施設当たり損益）

	新型コロナウイルス感染症患者・疑い患者の受入病床を 割り当てられていない					全 体				
	金 額		構成比率		金額の 伸び率	金 額		構成比率		金額の 伸び率
	前々年度	前年(度)	前々年度	前年(度)		前々年度	前年(度)	前々年度	前年(度)	
	千円	千円	%	%	%	千円	千円	%	%	%
I 医業収益	2,083,725	1,990,812	99.1	99.7	-4.5	9,682,468	9,346,344	98.8	98.7	-3.5
1. 入院診療収益	1,606,020	1,538,877	76.4	77.1	-4.2	6,386,954	6,140,635	65.2	64.9	-3.9
保険診療収益	1,519,109	1,464,875	72.2	73.4	-3.6	6,260,155	6,009,988	63.9	63.5	-4.0
公害等診療収益	40,967	36,790	1.9	1.8	-10.2	83,365	81,865	0.9	0.9	-1.8
その他の診療収益	45,943	37,212	2.2	1.9	-19.0	43,434	48,782	0.4	0.5	12.3
2. 特別の療養環境収益	36,737	33,238	1.7	1.7	-9.5	132,719	124,441	1.4	1.3	-6.2
3. 外来診療収益	361,956	340,345	17.2	17.0	-6.0	2,908,608	2,842,209	29.7	30.0	-2.3
保険診療収益	314,393	291,040	14.9	14.6	-7.4	2,845,235	2,780,532	29.0	29.4	-2.3
公害等診療収益	6,913	6,639	0.3	0.3	-4.0	37,007	36,630	0.4	0.4	-1.0
その他の診療収益	40,650	42,665	1.9	2.1	5.0	26,366	25,047	0.3	0.3	-5.0
4. その他の医業収益	79,012	78,352	3.8	3.9	-0.8	254,188	239,059	2.6	2.5	-6.0
II 介護収益	19,626	6,098	0.9	0.3	-68.9	118,593	121,251	1.2	1.3	2.2
1. 施設サービス収益	0	0	0.0	0.0	—	102,253	106,136	1.0	1.1	3.8
2. 居宅サービス収益	19,617	6,098	0.9	0.3	-68.9	12,262	10,722	0.1	0.1	-12.6
(再掲)短期入所療養介護分	0	0	0.0	0.0	—	0	0	0.0	0.0	—
3. その他の介護収益	9	0	0.0	0.0	-100.0	4,078	4,393	0.0	0.0	7.7
III 医業・介護費用	2,119,748	2,108,417	100.8	105.6	-0.5	9,827,889	9,765,762	100.3	103.1	-0.6
1. 給与費	1,397,774	1,416,314	66.5	70.9	1.3	5,023,806	4,997,990	51.3	52.8	-0.5
2. 医薬品費	178,501	163,764	8.5	8.2	-8.3	1,798,839	1,761,884	18.4	18.6	-2.1
3. 給食用材料費	29,058	27,875	1.4	1.4	-4.8	53,309	51,374	0.5	0.5	-3.6
4. 診療材料費・医療消耗器具備品費	74,087	70,612	3.5	3.5	-4.7	1,002,022	976,873	10.2	10.3	-2.5
5. 委託費	124,511	128,874	5.9	6.5	3.5	593,437	641,419	6.1	6.8	8.1
6. 減価償却費	113,825	111,068	5.4	5.6	-2.4	557,074	543,531	5.7	5.7	-2.4
(再掲)建物減価償却費	51,277	50,314	2.4	2.5	-1.9	129,070	126,254	1.3	1.3	-2.2
(再掲)医療機器減価償却費	40,673	40,131	1.9	2.0	-1.3	184,025	182,898	1.9	1.9	-0.6
7. 設備関係費	60,538	61,792	2.9	3.1	2.1	322,968	328,500	3.3	3.5	1.7
(再掲)設備機器賃借料	9,108	9,328	0.4	0.5	2.4	83,028	83,599	0.8	0.9	0.7
(再掲)医療機器賃借料	4,754	5,143	0.2	0.3	8.2	60,645	60,403	0.6	0.6	-0.4
8. 経費	111,266	100,575	5.3	5.0	-9.6	384,192	384,630	3.9	4.1	0.1
9. その他の医業費用	30,190	27,743	1.4	1.4	-8.1	92,243	79,561	0.9	0.8	-13.7
IV 損益差額（I + II - III）	-16,398	-111,507	-0.8	-5.6	—	-26,828	-298,167	-0.3	-3.1	—
(参考)「新型コロナウイルス感染症関連の補助金 (従業員向け慰労金を除く)を含めた 損益差額(IV + V)」	—	-90,068	—	-4.5	—	—	519,402	—	5.5	—
V その他の医業・介護関連収益	78,820	123,723	3.7	6.2	57.0	304,593	1,154,347	3.1	12.2	279.0
V' (再掲)新型コロナウイルス感染症関連の補助金 (従業員向け慰労金を除く)	—	21,438	—	1.1	—	—	817,569	—	8.6	—
VI その他の医業・介護関連費用	20,720	22,468	1.0	1.1	8.4	157,980	230,476	1.6	2.4	45.9
VII 総損益差額(IV + V - VI)	41,702	-10,252	2.0	-0.5	—	119,785	625,704	1.2	6.6	—
(参考)「新型コロナウイルス感染症関連の補助金 (従業員向け慰労金を除く)を除いた 総損益差額(VII - V)」	—	-31,690	—	-1.6	—	—	-191,865	—	-2.0	—
VIII 税金	268	303	0.0	0.0	13.1	2,889	1,435	0.0	0.0	-50.3
IX 税引後の総損益差額(VII - VIII)	41,434	-10,555	2.0	-0.5	—	116,897	624,269	1.2	6.6	—
施設数	5	—	—	—	—	42	—	—	—	—
平均病床数	140	140	—	—	—	345	343	—	—	—

一般病院（社会保険関係法人）（集計2）

（1施設当たり損益）

	重点医療機関（新型コロナウイルス感染症患者専用の病院や病棟を設定する医療機関）として都道府県から指定されている					協力医療機関（新型コロナウイルス感染症疑い患者専用の個室病床を設定する医療機関）として都道府県から指定されている					新型コロナウイルス感染症患者・疑い患者の受入病床を割り当てられたその他の医療機関				
	金額		構成比率		金額の伸び率	金額		構成比率		金額の伸び率	金額		構成比率		金額の伸び率
	前々年度	前年度	前々年度	前年度		前々年度	前年度	前々年度	前年度		前々年度	前年度	前々年度	前年度	
	千円	千円	%	%	%	千円	千円	%	%	%	千円	千円	%	%	%
I 医業収益	11,262,021	10,899,269	100.0	100.0	-3.2	*	*	*	*	-	*	*	*	*	-
1. 入院診療収益	7,650,759	7,410,639	67.9	68.0	-3.1	*	*	*	*	-	*	*	*	*	-
保険診療収益	7,641,057	7,396,881	67.8	67.9	-3.2	*	*	*	*	-	*	*	*	*	-
公害等診療収益	0	0	0.0	0.0	-	*	*	*	*	-	*	*	*	*	-
その他の診療収益	9,702	13,757	0.1	0.1	41.8	*	*	*	*	-	*	*	*	*	-
2. 特別の療養環境収益	259,386	255,314	2.3	2.3	-1.6	*	*	*	*	-	*	*	*	*	-
3. 外来診療収益	3,144,021	3,095,358	27.9	28.4	-1.5	*	*	*	*	-	*	*	*	*	-
保険診療収益	3,129,533	3,083,205	27.8	28.3	-1.5	*	*	*	*	-	*	*	*	*	-
公害等診療収益	0	0	0.0	0.0	-	*	*	*	*	-	*	*	*	*	-
その他の診療収益	14,488	12,153	0.1	0.1	-16.1	*	*	*	*	-	*	*	*	*	-
4. その他の医業収益	207,856	137,958	1.8	1.3	-33.6	*	*	*	*	-	*	*	*	*	-
II 介護収益	0	0	0.0	0.0	-	*	*	*	*	-	*	*	*	*	-
1. 施設サービス収益	0	0	0.0	0.0	-	*	*	*	*	-	*	*	*	*	-
2. 居宅サービス収益	0	0	0.0	0.0	-	*	*	*	*	-	*	*	*	*	-
(再掲)短期入所療養介護分	0	0	0.0	0.0	-	*	*	*	*	-	*	*	*	*	-
3. その他の介護収益	0	0	0.0	0.0	-	*	*	*	*	-	*	*	*	*	-
III 医業・介護費用	11,372,804	11,422,052	101.0	104.8	0.4	*	*	*	*	-	*	*	*	*	-
1. 給与費	6,019,656	6,159,987	53.5	56.5	2.3	*	*	*	*	-	*	*	*	*	-
2. 医薬品費	2,007,894	1,955,927	17.8	17.9	-2.6	*	*	*	*	-	*	*	*	*	-
3. 給食用材料費	50,640	47,631	0.4	0.4	-5.9	*	*	*	*	-	*	*	*	*	-
4. 診療材料費・医療消耗器具備品費	1,043,488	1,016,137	9.3	9.3	-2.6	*	*	*	*	-	*	*	*	*	-
5. 委託費	764,023	848,004	6.8	7.8	11.0	*	*	*	*	-	*	*	*	*	-
6. 減価償却費	611,744	589,098	5.4	5.4	-3.7	*	*	*	*	-	*	*	*	*	-
(再掲)建物減価償却費	113,309	114,017	1.0	1.0	0.6	*	*	*	*	-	*	*	*	*	-
(再掲)医療機器減価償却費	96,083	93,089	0.9	0.9	-3.1	*	*	*	*	-	*	*	*	*	-
7. 設備関係費	323,148	280,728	2.9	2.6	-13.1	*	*	*	*	-	*	*	*	*	-
(再掲)設備機器賃借料	167,654	156,570	1.5	1.4	-6.6	*	*	*	*	-	*	*	*	*	-
(再掲)医療機器賃借料	23,608	22,320	0.2	0.2	-5.5	*	*	*	*	-	*	*	*	*	-
8. 経費	315,155	302,706	2.8	2.8	-4.0	*	*	*	*	-	*	*	*	*	-
9. その他の医業費用	237,056	221,834	2.1	2.0	-6.4	*	*	*	*	-	*	*	*	*	-
IV 損益差額（I + II - III）	-110,783	-522,783	-1.0	-4.8	-	*	*	*	*	-	*	*	*	*	-
(参考)「新型コロナウイルス感染症関連の補助金（従業員向け慰労金を除く）」を含めた損益差額（IV + V）	-	1,008,208	-	9.3	-	-	*	-	*	-	-	*	-	*	-
V その他の医業・介護関連収益	319,759	1,784,349	2.8	16.4	458.0	*	*	*	*	-	*	*	*	*	-
V' (再掲)新型コロナウイルス感染症関連の補助金（従業員向け慰労金を除く）	-	1,530,991	-	14.0	-	-	*	-	*	-	-	*	-	*	-
VI その他の医業・介護関連費用	28,480	20,850	0.3	0.2	-26.8	*	*	*	*	-	*	*	*	*	-
VII 総損益差額（IV + V - VI）	180,496	1,240,716	1.6	11.4	-	*	*	*	*	-	*	*	*	*	-
(参考)「新型コロナウイルス感染症関連の補助金（従業員向け慰労金を除く）」を除いた総損益差額（VII - V'）	-	-290,274	-	-2.7	-	-	*	-	*	-	-	*	-	*	-
VIII 税金	0	0	0.0	0.0	-	*	*	*	*	-	*	*	*	*	-
IX 税引後の総損益差額（VII - VIII）	180,496	1,240,716	1.6	11.4	-	*	*	*	*	-	*	*	*	*	-
施設数	3	-	-	-	-	*	-	-	-	-	*	-	-	-	-
平均病床数	415	415	-	-	-	*	*	-	-	-	*	*	-	-	-

一般病院（社会保険関係法人）（集計2）

（1施設当たり損益）

	新型コロナウイルス感染症患者・疑い患者の受入病床を 割り当てられていない					全 体				
	金 額		構成比率		金額の 伸び率	金 額		構成比率		金額の 伸び率
	前々年(度)	前年(度)	前々年(度)	前年(度)		前々年(度)	前年(度)	前々年(度)	前年(度)	
	千円	千円	%	%		千円	%	%		
I 医業収益	*	*	*	*	—	8,444,444	8,114,159	100.0	100.0	-3.9
1. 入院診療収益	*	*	*	*	—	5,594,610	5,384,748	66.2	66.4	-3.8
保険診療収益	*	*	*	*	—	5,575,561	5,368,233	66.0	66.1	-3.7
公害等診療収益	*	*	*	*	—	2,153	1,539	0.0	0.0	-28.5
その他の診療収益	*	*	*	*	—	16,896	14,976	0.2	0.2	-11.4
2. 特別の療養環境収益	*	*	*	*	—	200,850	191,487	2.4	2.4	-4.7
3. 外来診療収益	*	*	*	*	—	2,391,985	2,336,368	28.3	28.8	-2.3
保険診療収益	*	*	*	*	—	2,339,784	2,288,922	27.7	28.2	-2.2
公害等診療収益	*	*	*	*	—	1,624	592	0.0	0.0	-63.5
その他の診療収益	*	*	*	*	—	50,577	46,855	0.6	0.6	-7.4
4. その他の医業収益	*	*	*	*	—	256,999	201,556	3.0	2.5	-21.6
II 介護収益	*	*	*	*	—	1,678	1,462	0.0	0.0	-12.9
1. 施設サービス収益	*	*	*	*	—	0	0	0.0	0.0	—
2. 居宅サービス収益	*	*	*	*	—	1,678	1,462	0.0	0.0	-12.9
(再掲)短期入所療養介護分	*	*	*	*	—	0	0	0.0	0.0	—
3. その他の介護収益	*	*	*	*	—	0	0	0.0	0.0	—
III 医業・介護費用	*	*	*	*	—	8,599,579	8,574,557	101.8	105.7	-0.3
1. 給与費	*	*	*	*	—	4,398,630	4,487,677	52.1	55.3	2.0
2. 医薬品費	*	*	*	*	—	1,528,164	1,476,819	18.1	18.2	-3.4
3. 給食用材料費	*	*	*	*	—	50,962	47,433	0.6	0.6	-6.9
4. 診療材料費・医療消耗器具備品費	*	*	*	*	—	728,205	699,305	8.6	8.6	-4.0
5. 委託費	*	*	*	*	—	606,722	641,178	7.2	7.9	5.7
6. 減価償却費	*	*	*	*	—	501,482	500,079	5.9	6.2	-0.3
(再掲)建物減価償却費	*	*	*	*	—	166,239	179,604	2.0	2.2	8.0
(再掲)医療機器減価償却費	*	*	*	*	—	118,594	114,639	1.4	1.4	-3.3
7. 設備関係費	*	*	*	*	—	314,408	277,727	3.7	3.4	-11.7
(再掲)設備機器賃借料	*	*	*	*	—	151,540	128,111	1.8	1.6	-15.5
(再掲)医療機器賃借料	*	*	*	*	—	65,233	48,707	0.8	0.6	-25.3
8. 経費	*	*	*	*	—	271,940	253,500	3.2	3.1	-6.8
9. その他の医業費用	*	*	*	*	—	199,065	190,839	2.4	2.4	-4.1
IV 損益差額（I＋II－III）	*	*	*	*	—	-153,457	-458,937	-1.8	-5.7	—
(参考)「新型コロナウイルス感染症関連の補助金 (従業員向け慰労金を除く)を含めた 損益差額(IV＋V)」	—	*	—	*	—	—	418,772	—	5.2	—
V その他の医業・介護関連収益	*	*	*	*	—	295,536	1,153,267	3.5	14.2	290.2
V' (再掲)新型コロナウイルス感染症関連の補助金 (従業員向け慰労金を除く)	—	*	—	*	—	—	877,709	—	10.8	—
VI その他の医業・介護関連費用	*	*	*	*	—	96,203	152,183	1.1	1.9	58.2
VII 総損益差額(IV＋V－VI)	*	*	*	*	—	45,875	542,147	0.5	6.7	—
(参考)「新型コロナウイルス感染症関連の補助金 (従業員向け慰労金を除く)を除いた 総損益差額(VII－V)」	—	*	—	*	—	—	-335,562	—	-4.1	—
VIII 税金	*	*	*	*	—	11,291	12,087	0.1	0.1	7.0
IX 税引後の総損益差額(VII－VIII)	*	*	*	*	—	34,584	530,061	0.4	6.5	—
施設数	*	—	—	—	—	6	—	—	—	—
平均病床数	*	*	—	—	—	329	323	—	—	—

一般病院（その他）（集計2）

（1施設当たり損益）

	重点医療機関（新型コロナウイルス感染症患者専用の病院や病棟を設定する医療機関）として都道府県から指定されている						協力医療機関（新型コロナウイルス感染症疑い患者専用の個室病床を設定する医療機関）として都道府県から指定されている						新型コロナウイルス感染症患者・疑い患者の受入病床を割り当てられたその他の医療機関					
	金額		構成比率		金額の伸び率	金額		構成比率		金額の伸び率	金額		構成比率		金額の伸び率			
	前々年度	前年度	前々年度	前年度		前々年度	前年度	前々年度	前年度		前々年度	前年度	前々年度	前年度				
	千円	千円	%	%	%	千円	千円	%	%	%	千円	千円	%	%	%			
I 医業収益	6,264,285	6,002,121	99.9	99.9	-4.2	4,885,390	4,715,809	99.2	99.3	-3.5	4,144,222	4,113,494	99.7	99.7	-0.7			
1. 入院診療収益	4,320,902	4,016,755	68.9	66.8	-7.0	3,233,872	3,144,063	65.7	66.2	-2.8	2,899,741	2,907,131	69.8	70.4	0.3			
保険診療収益	4,239,121	3,941,094	67.6	65.6	-7.0	3,168,307	3,084,426	64.4	64.9	-2.6	2,834,831	2,851,549	68.2	69.1	0.6			
公害等診療収益	39,737	34,724	0.6	0.6	-12.6	40,255	39,763	0.8	0.8	-1.2	17,464	14,282	0.4	0.3	-18.2			
その他の診療収益	42,044	40,936	0.7	0.7	-2.6	25,311	19,874	0.5	0.4	-21.5	47,447	41,300	1.1	1.0	-13.0			
2. 特別の療養環境収益	72,362	59,863	1.2	1.0	-17.3	57,707	50,050	1.2	1.1	-13.3	41,896	39,146	1.0	0.9	-6.6			
3. 外来診療収益	1,624,458	1,516,838	25.9	25.2	-6.6	1,422,884	1,352,395	28.9	28.5	-5.0	1,098,850	1,079,447	26.4	26.2	-1.8			
保険診療収益	1,593,132	1,495,449	25.4	24.9	-6.1	1,394,345	1,326,152	28.3	27.9	-4.9	1,078,530	1,061,840	25.9	25.7	-1.5			
公害等診療収益	21,788	12,848	0.3	0.2	-41.0	15,205	13,768	0.3	0.3	-9.5	10,165	7,463	0.2	0.2	-26.6			
その他の診療収益	9,538	8,541	0.2	0.1	-10.5	13,334	12,476	0.3	0.3	-6.4	10,155	10,143	0.2	0.2	-0.1			
4. その他の医業収益	246,563	408,665	3.9	6.8	65.7	170,925	169,301	3.5	3.6	-1.0	103,734	87,770	2.5	2.1	-15.4			
II 介護収益	7,643	7,580	0.1	0.1	-0.8	38,120	33,287	0.8	0.7	-12.7	12,825	13,692	0.3	0.3	6.8			
1. 施設サービス収益	0	0	0.0	0.0	-	30,577	26,108	0.6	0.5	-14.6	1,311	1,140	0.0	0.0	-13.0			
2. 居宅サービス収益	7,175	7,088	0.1	0.1	-1.2	6,794	6,243	0.1	0.1	-8.1	10,209	10,959	0.2	0.3	7.3			
(再掲)短期入所療養介護分	393	145	0.0	0.0	-63.1	0	0	0.0	0.0	-	0	0	0.0	0.0	-			
3. その他の介護収益	469	492	0.0	0.0	4.9	749	936	0.0	0.0	25.0	1,304	1,592	0.0	0.0	22.1			
III 医業・介護費用	6,421,678	6,371,691	102.4	106.0	-0.8	4,970,228	4,977,600	100.9	104.8	0.1	4,133,472	4,169,045	99.4	101.0	0.9			
1. 給与費	3,460,319	3,494,962	55.2	58.2	1.0	2,823,817	2,850,309	57.4	60.0	0.9	2,281,899	2,297,759	54.9	55.7	0.7			
2. 医薬品費	693,872	645,615	11.1	10.7	-7.0	554,030	538,498	11.3	11.3	-2.8	524,024	503,693	12.6	12.2	-3.9			
3. 給食用材料費	27,845	24,087	0.4	0.4	-13.5	32,780	31,854	0.7	0.7	-2.8	20,514	20,064	0.5	0.5	-2.2			
4. 診療材料費・医療消耗器具備品費	684,650	659,441	10.9	11.0	-3.7	408,609	418,357	8.3	8.8	2.4	426,655	441,005	10.3	10.7	3.4			
5. 委託費	400,366	414,518	6.4	6.9	3.5	308,380	316,984	6.3	6.7	2.8	220,934	236,474	5.3	5.7	7.0			
6. 減価償却費	374,999	366,903	6.0	6.1	-2.2	261,468	260,427	5.3	5.5	-0.4	159,097	184,619	3.8	4.5	16.0			
(再掲)建物減価償却費	76,137	64,007	1.2	1.1	-15.9	71,256	71,607	1.4	1.5	0.5	66,587	89,386	1.6	2.2	34.2			
(再掲)医療機器減価償却費	130,633	125,327	2.1	2.1	-4.1	102,705	108,515	2.1	2.3	5.7	32,306	30,659	0.8	0.7	-5.1			
7. 設備関係費	232,549	225,203	3.7	3.7	-3.2	175,860	169,963	3.6	3.6	-3.4	220,996	223,560	5.3	5.4	1.2			
(再掲)設備機器賃借料	64,257	60,773	1.0	1.0	-5.4	54,736	53,010	1.1	1.1	-3.2	95,354	89,725	2.3	2.2	-5.9			
(再掲)医療機器賃借料	30,634	26,824	0.5	0.4	-12.4	40,378	38,768	0.8	0.8	-4.0	59,867	65,152	1.4	1.6	8.8			
8. 経費	392,790	384,077	6.3	6.4	-2.2	291,251	274,398	5.9	5.8	-5.8	208,254	195,903	5.0	4.7	-5.9			
9. その他の医業費用	154,288	156,886	2.5	2.6	1.7	114,034	116,810	2.3	2.5	2.4	71,098	65,968	1.7	1.6	-7.2			
IV 損益差額（I + II - III）	-149,750	-361,991	-2.4	-6.0	-	-46,718	-228,504	-0.9	-4.8	-	23,575	-41,859	0.6	-1.0	-			
(参考)「新型コロナウイルス感染症関連の補助金（従業員向け慰労金を除く）」を含めた損益差額（IV + V）	-	255,970	-	4.3	-	-	-26,375	-	-0.6	-	-	37,874	-	0.9	-			
V その他の医業・介護関連収益	214,393	1,003,263	3.4	16.7	368.0	93,658	310,859	1.9	6.5	231.9	59,090	148,174	1.4	3.6	150.8			
V' (再掲)新型コロナウイルス感染症関連の補助金（従業員向け慰労金を除く）	-	617,961	-	10.3	-	-	202,128	-	4.3	-	-	79,733	-	1.9	-			
VI その他の医業・介護関連費用	133,789	89,385	2.1	1.5	-33.2	64,685	54,336	1.3	1.1	-16.0	51,840	46,905	1.2	1.1	-9.5			
VII 総損益差額（IV + V - VI）	-69,146	551,888	-1.1	9.2	-	-17,746	28,019	-0.4	0.6	-	30,824	59,410	0.7	1.4	-			
(参考)「新型コロナウイルス感染症関連の補助金（従業員向け慰労金を除く）」を除いた総損益差額（VII - V'）	-	-66,074	-	-1.1	-	-	-174,109	-	-3.7	-	-	-20,323	-	-0.5	-			
VIII 税金	723	7,462	0.0	0.1	932.1	2,284	1,665	0.0	0.0	-27.1	324	1,744	0.0	0.0	438.3			
IX 税引後の総損益差額（VII - VIII）	-69,869	544,425	-1.1	9.1	-	-20,029	26,355	-0.4	0.6	-	30,500	57,667	0.7	1.4	-			
施設数	26	-	-	-	-	36	-	-	-	-	16	-	-	-	-			
平均病床数	257	258	-	-	-	218	214	-	-	-	198	198	-	-	-			

一般病院（その他）（集計2）

（1施設当たり損益）

	新型コロナウイルス感染症患者・疑い患者の受入病床を 割り当てられていない					全 体				
	金 額		構成比率		金額の 伸び率	金 額		構成比率		金額の 伸び率
	前々年度	前年度	前々年度	前年度		前々年度	前年度	前々年度	前年度	
	千円	千円	%	%	%	千円	千円	%	%	
I 医業収益	2,584,055	2,521,259	98.4	98.4	-2.4	3,727,295	3,616,663	99.1	99.1	-3.0
1. 入院診療収益	1,956,639	1,931,477	74.5	75.4	-1.3	2,645,071	2,569,010	70.3	70.4	-2.9
保険診療収益	1,921,427	1,899,016	73.2	74.1	-1.2	2,594,248	2,522,664	69.0	69.1	-2.8
公害等診療収益	20,496	20,692	0.8	0.8	1.0	27,030	26,023	0.7	0.7	-3.7
その他の診療収益	14,716	11,769	0.6	0.5	-20.0	23,793	20,323	0.6	0.6	-14.6
2. 特別の療養環境収益	28,542	24,546	1.1	1.0	-14.0	42,041	36,175	1.1	1.0	-14.0
3. 外来診療収益	508,198	481,167	19.4	18.8	-5.3	909,332	862,426	24.2	23.6	-5.2
保険診療収益	496,395	469,926	18.9	18.3	-5.3	890,527	846,097	23.7	23.2	-5.0
公害等診療収益	5,499	5,040	0.2	0.2	-8.3	10,261	8,163	0.3	0.2	-20.4
その他の診療収益	6,305	6,201	0.2	0.2	-1.6	8,545	8,166	0.2	0.2	-4.4
4. その他の医業収益	90,677	84,068	3.5	3.3	-7.3	130,851	149,052	3.5	4.1	13.9
II 介護収益	41,929	41,827	1.6	1.6	-0.2	33,534	32,568	0.9	0.9	-2.9
1. 施設サービス収益	17,568	16,401	0.7	0.6	-6.6	16,172	14,597	0.4	0.4	-9.7
2. 居宅サービス収益	22,391	23,381	0.9	0.9	4.4	15,919	16,418	0.4	0.4	3.1
(再掲)短期入所療養介護分	64	52	0.0	0.0	-18.8	93	50	0.0	0.0	-46.2
3. その他の介護収益	1,969	2,045	0.1	0.1	3.9	1,443	1,553	0.0	0.0	7.6
III 医業・介護費用	2,553,674	2,569,241	97.2	100.2	0.6	3,749,409	3,755,541	99.7	102.9	0.2
1. 給与費	1,515,607	1,528,167	57.7	59.6	0.8	2,133,128	2,152,028	56.7	59.0	0.9
2. 医薬品費	191,616	182,683	7.3	7.1	-4.7	368,156	351,120	9.8	9.6	-4.6
3. 給食用材料費	26,977	27,350	1.0	1.1	1.4	27,697	27,130	0.7	0.7	-2.0
4. 診療材料費・医療消耗器具備品費	242,302	247,469	9.2	9.7	2.1	357,121	359,603	9.5	9.9	0.7
5. 委託費	146,101	148,248	5.6	5.8	1.5	222,788	229,198	5.9	6.3	2.9
6. 減価償却費	122,959	124,399	4.7	4.9	1.2	191,035	192,745	5.1	5.3	0.9
(再掲)建物減価償却費	42,529	43,712	1.6	1.7	2.8	55,411	56,424	1.5	1.5	1.8
(再掲)医療機器減価償却費	33,752	33,178	1.3	1.3	-1.7	61,719	61,648	1.6	1.7	-0.1
7. 設備関係費	100,944	100,185	3.8	3.9	-0.8	146,110	143,648	3.9	3.9	-1.7
(再掲)設備機器賃借料	28,607	29,017	1.1	1.1	1.4	45,099	43,965	1.2	1.2	-2.5
(再掲)医療機器賃借料	15,947	16,290	0.6	0.6	2.2	26,981	26,767	0.7	0.7	-0.8
8. 経費	141,532	135,083	5.4	5.3	-4.6	214,510	205,096	5.7	5.6	-4.4
9. その他の医業費用	65,637	75,656	2.5	3.0	15.3	88,865	94,974	2.4	2.6	6.9
IV 損益差額（I＋II－III）	72,310	-6,156	2.8	-0.2	—	11,420	-106,310	0.3	-2.9	—
(参考)「新型コロナウイルス感染症関連の補助金 (従業員向け慰労金を除く)を含めた 損益差額(IV＋V)」	—	19,195	—	0.7	—	—	46,242	—	1.3	—
V その他の医業・介護関連収益	50,905	94,950	1.9	3.7	86.5	84,168	276,076	2.2	7.6	228.0
V' (再掲)新型コロナウイルス感染症関連の補助金 (従業員向け慰労金を除く)	—	25,350	—	1.0	—	—	152,553	—	4.2	—
VI その他の医業・介護関連費用	36,214	37,764	1.4	1.5	4.3	57,629	49,478	1.5	1.4	-14.1
VII 総損益差額(IV＋V－VI)	87,001	51,030	3.3	2.0	—	37,959	120,289	1.0	3.3	—
(参考)「新型コロナウイルス感染症関連の補助金 (従業員向け慰労金を除く)を除いた 総損益差額(VII－V)」	—	25,680	—	1.0	—	—	-32,264	—	-0.9	—
VIII 税金	4,412	3,526	0.2	0.1	-20.1	3,075	3,564	0.1	0.1	15.9
IX 税引後の総損益差額(VII－VIII)	82,589	47,505	3.1	1.9	—	34,883	116,725	0.9	3.2	—
施設数	100	—	—	—	—	178	—	—	—	—
平均病床数	162	156	—	—	—	190	186	—	—	—

一般病院（法人・その他全体）（集計2）

（1施設当たり損益）

	重点医療機関（新型コロナウイルス感染症患者専用の病院や病棟を設定する医療機関）として都道府県から指定されている						協力医療機関（新型コロナウイルス感染症疑い患者専用の個室病床を設定する医療機関）として都道府県から指定されている						新型コロナウイルス感染症患者・疑い患者の受入病床を割り当てられたその他の医療機関					
	金額		構成比率		金額の伸び率	金額		構成比率		金額の伸び率	金額		構成比率		金額の伸び率			
	前々年度	前年度	前々年度	前年度		前々年度	前年度	前々年度	前年度		前々年度	前年度	前々年度	前年度				
	千円	千円	%	%	%	千円	千円	%	%	%	千円	千円	%	%	%			
I 医業収益	7,987,895	7,624,293	99.4	99.3	-4.6	3,269,222	3,176,117	98.7	98.8	-2.8	2,713,686	2,672,216	98.4	98.4	-1.5			
1. 入院診療収益	5,377,176	5,081,125	66.9	66.2	-5.5	2,131,831	2,086,780	64.3	64.9	-2.1	1,861,616	1,841,942	67.5	67.8	-1.1			
保険診療収益	5,289,033	4,997,332	65.8	65.1	-5.5	2,085,482	2,042,498	62.9	63.5	-2.1	1,822,401	1,811,672	66.1	66.7	-0.6			
公害等診療収益	56,949	52,171	0.7	0.7	-8.4	25,396	25,111	0.8	0.8	-1.1	20,729	13,842	0.8	0.5	-33.2			
その他の診療収益	31,195	31,622	0.4	0.4	1.4	20,953	19,172	0.6	0.6	-8.5	18,486	16,428	0.7	0.6	-11.1			
2. 特別の療養環境収益	102,935	90,581	1.3	1.2	-12.0	38,614	35,095	1.2	1.1	-9.1	28,676	25,629	1.0	0.9	-10.6			
3. 外来診療収益	2,291,559	2,219,264	28.5	28.9	-3.2	954,821	913,380	28.8	28.4	-4.3	739,665	716,355	26.8	26.4	-3.2			
保険診療収益	2,254,432	2,186,566	28.0	28.5	-3.0	928,359	888,897	28.0	27.6	-4.3	726,302	704,397	26.3	25.9	-3.0			
公害等診療収益	21,910	19,291	0.3	0.3	-12.0	10,477	9,835	0.3	0.3	-6.1	7,422	5,914	0.3	0.2	-20.3			
その他の診療収益	15,217	13,407	0.2	0.2	-11.9	15,985	14,648	0.5	0.5	-8.4	5,941	6,043	0.2	0.2	1.7			
4. その他の医業収益	216,225	233,323	2.7	3.0	7.9	143,956	140,861	4.3	4.4	-2.1	83,729	88,291	3.0	3.2	5.4			
II 介護収益	49,482	50,484	0.6	0.7	2.0	43,873	39,886	1.3	1.2	-9.1	44,030	44,451	1.6	1.6	1.0			
1. 施設サービス収益	39,490	40,391	0.5	0.5	2.3	31,736	28,450	1.0	0.9	-10.4	26,867	26,872	1.0	1.0	0.0			
2. 居宅サービス収益	8,386	8,465	0.1	0.1	0.9	10,017	9,866	0.3	0.3	-1.5	11,410	11,637	0.4	0.4	2.0			
(再掲)短期入所療養介護分	715	660	0.0	0.0	-7.7	958	1,086	0.0	0.0	13.4	254	133	0.0	0.0	-47.6			
3. その他の介護収益	1,606	1,628	0.0	0.0	1.4	2,120	1,570	0.1	0.0	-25.9	5,753	5,942	0.2	0.2	3.3			
III 医業・介護費用	8,465,496	8,480,512	105.3	110.5	0.2	3,455,495	3,467,384	104.3	107.8	0.3	2,802,164	2,819,672	101.6	103.8	0.6			
1. 給与費	4,301,769	4,364,583	53.5	56.9	1.5	1,961,932	1,972,461	59.2	61.3	0.5	1,612,481	1,628,535	58.5	59.9	1.0			
2. 医薬品費	1,291,015	1,243,012	16.1	16.2	-3.7	378,980	364,302	11.4	11.3	-3.9	285,898	274,300	10.4	10.1	-4.1			
3. 給食用材料費	39,724	36,418	0.5	0.5	-8.3	24,185	23,340	0.7	0.7	-3.5	24,404	23,737	0.9	0.9	-2.7			
4. 診療材料費・医療消耗器具備品費	875,313	856,095	10.9	11.2	-2.2	255,890	260,896	7.7	8.1	2.0	223,405	231,035	8.1	8.5	3.4			
5. 委託費	595,302	621,234	7.4	8.1	4.4	228,326	239,314	6.9	7.4	4.8	170,657	181,000	6.2	6.7	6.1			
6. 減価償却費	523,390	505,580	6.5	6.6	-3.4	192,984	191,542	5.8	6.0	-0.7	120,084	126,942	4.4	4.7	5.7			
(再掲)建物減価償却費	165,841	164,879	2.1	2.1	-0.6	61,103	61,158	1.8	1.9	0.1	47,508	53,280	1.7	2.0	12.1			
(再掲)医療機器減価償却費	210,923	198,074	2.6	2.6	-6.1	70,086	69,364	2.1	2.2	-1.0	31,312	29,744	1.1	1.1	-5.0			
7. 設備関係費	272,798	280,905	3.4	3.7	3.0	140,929	142,193	4.3	4.4	0.9	137,652	137,625	5.0	5.1	0.0			
(再掲)設備機器賃借料	75,975	74,125	0.9	1.0	-2.4	37,080	38,088	1.1	1.2	2.7	55,548	52,234	2.0	1.9	-6.0			
(再掲)医療機器賃借料	45,793	45,987	0.6	0.6	0.4	23,072	23,395	0.7	0.7	1.4	36,943	37,041	1.3	1.4	0.3			
8. 経費	374,483	375,134	4.7	4.9	0.2	192,991	190,212	5.8	5.9	-1.4	173,632	167,357	6.3	6.2	-3.6			
9. その他の医業費用	191,701	197,550	2.4	2.6	3.1	79,279	83,124	2.4	2.6	4.8	53,951	49,141	2.0	1.8	-8.9			
IV 損益差額（I＋II－III）	-428,119	-805,735	-5.3	-10.5	-	-142,401	-251,382	-4.3	-7.8	-	-44,449	-103,004	-1.6	-3.8	-			
(参考)「新型コロナウイルス感染症関連の補助金（従業員向け慰労金を除く）」を含めた損益差額（IV＋V）	-	186,907	-	2.4	-	-	-103,984	-	-3.2	-	-	-27,516	-	-1.0	-			
V その他の医業・介護関連収益	638,185	1,650,646	7.9	21.5	158.6	173,890	352,154	5.2	11.0	102.5	102,393	183,312	3.7	6.7	79.0			
V' (再掲)新型コロナウイルス感染症関連の補助金（従業員向け慰労金を除く）	-	992,641	-	12.9	-	-	147,398	-	4.6	-	-	75,489	-	2.8	-			
VI その他の医業・介護関連費用	196,366	263,423	2.4	3.4	34.1	57,267	67,887	1.7	2.1	18.5	81,072	61,278	2.9	2.3	-24.4			
VII 総損益差額（IV＋V－VI）	13,700	581,488	0.2	7.6	-	-25,779	32,885	-0.8	1.0	-	-23,127	19,029	-0.8	0.7	-			
(参考)「新型コロナウイルス感染症関連の補助金（従業員向け慰労金を除く）」を除いた総損益差額（VII－V）	-	-411,153	-	-5.4	-	-	-114,512	-	-3.6	-	-	-56,459	-	-2.1	-			
VIII 税金	4,410	11,798	0.1	0.2	167.5	4,730	6,985	0.1	0.2	47.7	6,943	10,759	0.3	0.4	55.0			
IX 税引後の総損益差額（VII－VIII）	9,290	569,690	0.1	7.4	-	-30,509	25,900	-0.9	0.8	-	-30,070	8,270	-1.1	0.3	-			
施設数	163	-	-	-	-	142	-	-	-	-	57	-	-	-	-			
平均病床数	316	314	-	-	-	172	173	-	-	-	163	162	-	-	-			

一般病院（法人・その他全体）（集計2）

（1施設当たり損益）

	新型コロナウイルス感染症患者・疑い患者の受入病床を 割り当てられていない					全 体				
	金 額		構成比率		金額の 伸び率	金 額		構成比率		金額の 伸び率
	前々年(度)	前年(度)	前々年(度)	前年(度)		前々年(度)	前年(度)	前々年(度)	前年(度)	
	千円	千円	%	%	千円	千円	%	%		
I 医業収益	1,619,965	1,588,717	95.7	96.0	-1.9	2,932,167	2,838,441	97.9	98.0	-3.2
1. 入院診療収益	1,194,225	1,181,679	70.6	71.4	-1.1	2,032,969	1,970,046	67.9	68.0	-3.1
保険診療収益	1,162,271	1,151,831	68.7	69.6	-0.9	1,989,592	1,929,513	66.4	66.6	-3.0
公害等診療収益	11,369	10,994	0.7	0.7	-3.3	21,157	19,724	0.7	0.7	-6.8
その他の診療収益	20,585	18,855	1.2	1.1	-8.4	22,219	20,809	0.7	0.7	-6.3
2. 特別の療養環境収益	14,126	12,782	0.8	0.8	-9.5	32,595	29,087	1.1	1.0	-10.8
3. 外来診療収益	355,294	339,873	21.0	20.5	-4.3	770,882	742,271	25.7	25.6	-3.7
保険診療収益	342,083	326,745	20.2	19.7	-4.5	751,979	724,486	25.1	25.0	-3.7
公害等診療収益	4,552	4,233	0.3	0.3	-7.0	8,322	7,523	0.3	0.3	-9.6
その他の診療収益	8,659	8,895	0.5	0.5	2.7	10,581	10,262	0.4	0.4	-3.0
4. その他の医業収益	56,320	54,383	3.3	3.3	-3.4	95,721	97,038	3.2	3.3	1.4
II 介護収益	72,724	66,923	4.3	4.0	-8.0	63,362	59,254	2.1	2.0	-6.5
1. 施設サービス収益	45,369	40,663	2.7	2.5	-10.4	41,486	38,141	1.4	1.3	-8.1
2. 居宅サービス収益	23,388	22,568	1.4	1.4	-3.5	18,445	17,922	0.6	0.6	-2.8
(再掲)短期入所療養介護分	339	232	0.0	0.0	-31.6	481	415	0.0	0.0	-13.7
3. その他の介護収益	3,967	3,692	0.2	0.2	-6.9	3,431	3,191	0.1	0.1	-7.0
III 医業・介護費用	1,669,159	1,664,277	98.6	100.5	-0.3	3,071,365	3,073,269	102.5	106.1	0.1
1. 給与費	1,007,069	1,009,842	59.5	61.0	0.3	1,702,384	1,716,607	56.8	59.2	0.8
2. 医薬品費	120,283	113,527	7.1	6.9	-5.6	353,326	338,581	11.8	11.7	-4.2
3. 給食用材料費	21,508	21,265	1.3	1.3	-1.1	24,964	24,122	0.8	0.8	-3.4
4. 診療材料費・医療消耗器具備品費	116,522	118,539	6.9	7.2	1.7	263,587	262,933	8.8	9.1	-0.2
5. 委託費	99,855	101,392	5.9	6.1	1.5	201,169	208,429	6.7	7.2	3.6
6. 減価償却費	71,410	70,857	4.2	4.3	-0.8	163,554	160,527	5.5	5.5	-1.9
(再掲)建物減価償却費	24,845	24,957	1.5	1.5	0.5	53,776	54,025	1.8	1.9	0.5
(再掲)医療機器減価償却費	18,034	17,516	1.1	1.1	-2.9	56,962	54,379	1.9	1.9	-4.5
7. 設備関係費	79,536	79,925	4.7	4.8	0.5	122,340	124,065	4.1	4.3	1.4
(再掲)設備機器賃借料	20,256	20,660	1.2	1.2	2.0	33,514	33,432	1.1	1.2	-0.2
(再掲)医療機器賃借料	11,523	11,786	0.7	0.7	2.3	20,053	20,304	0.7	0.7	1.3
8. 経費	112,050	107,391	6.6	6.5	-4.2	168,865	165,228	5.6	5.7	-2.2
9. その他の医業費用	40,925	41,540	2.4	2.5	1.5	71,176	72,777	2.4	2.5	2.2
IV 損益差額（I + II - III）	23,531	-8,637	1.4	-0.5	-	-75,836	-175,574	-2.5	-6.1	-
(参考)「新型コロナウイルス感染症関連の補助金 (従業員向け慰労金を除く)を含めた 損益差額(IV + V)」	-	5,296	-	0.3	-	-	17,306	-	0.6	-
V その他の医業・介護関連収益	50,686	72,632	3.0	4.4	43.3	164,948	370,780	5.5	12.8	124.8
V' (再掲)新型コロナウイルス感染症関連の補助金 (従業員向け慰労金を除く)	-	13,933	-	0.8	-	-	192,881	-	6.7	-
VI その他の医業・介護関連費用	29,704	29,202	1.8	1.8	-1.7	63,144	73,941	2.1	2.6	17.1
VII 総損益差額(IV + V - VI)	44,513	34,793	2.6	2.1	-	25,969	121,265	0.9	4.2	-
(参考)「新型コロナウイルス感染症関連の補助金 (従業員向け慰労金を除く)を除いた 総損益差額(VII - V)」	-	20,860	-	1.3	-	-	-71,616	-	-2.5	-
VIII 税金	9,960	9,224	0.6	0.6	-7.4	8,171	9,410	0.3	0.3	15.2
IX 税引後の総損益差額(VII - VIII)	34,553	25,569	2.0	1.5	-	17,798	111,855	0.6	3.9	-
施設数	655	-	-	-	-	1,017	-	-	-	-
平均病床数	126	123	-	-	-	165	163	-	-	-

一般病院（個人）（集計2）

（1施設当たり損益）

	重点医療機関（新型コロナウイルス感染症患者専用の病院や病棟を設定する医療機関）として都道府県から指定されている					協力医療機関（新型コロナウイルス感染症疑い患者専用の個室病床を設定する医療機関）として都道府県から指定されている					新型コロナウイルス感染症患者・疑い患者の受入病床を割り当てられたその他の医療機関				
	金額		構成比率		金額の伸び率	金額		構成比率		金額の伸び率	金額		構成比率		金額の伸び率
	前々年(度)	前年(度)	前々年(度)	前年(度)		前々年(度)	前年(度)	前々年(度)	前年(度)		前々年(度)	前年(度)	前々年(度)	前年(度)	
	千円	千円	%	%	%	千円	千円	%	%	%	千円	千円	%	%	%
I 医業収益	-	-	-	-	-	-	-	-	-	-	-	-	-	-	-
1. 入院診療収益	-	-	-	-	-	-	-	-	-	-	-	-	-	-	-
保険診療収益	-	-	-	-	-	-	-	-	-	-	-	-	-	-	-
公害等診療収益	-	-	-	-	-	-	-	-	-	-	-	-	-	-	-
その他の診療収益	-	-	-	-	-	-	-	-	-	-	-	-	-	-	-
2. 特別の療養環境収益	-	-	-	-	-	-	-	-	-	-	-	-	-	-	-
3. 外来診療収益	-	-	-	-	-	-	-	-	-	-	-	-	-	-	-
保険診療収益	-	-	-	-	-	-	-	-	-	-	-	-	-	-	-
公害等診療収益	-	-	-	-	-	-	-	-	-	-	-	-	-	-	-
その他の診療収益	-	-	-	-	-	-	-	-	-	-	-	-	-	-	-
4. その他の医業収益	-	-	-	-	-	-	-	-	-	-	-	-	-	-	-
II 介護収益	-	-	-	-	-	-	-	-	-	-	-	-	-	-	-
1. 施設サービス収益	-	-	-	-	-	-	-	-	-	-	-	-	-	-	-
2. 居宅サービス収益	-	-	-	-	-	-	-	-	-	-	-	-	-	-	-
(再掲)短期入所療養介護分	-	-	-	-	-	-	-	-	-	-	-	-	-	-	-
3. その他の介護収益	-	-	-	-	-	-	-	-	-	-	-	-	-	-	-
III 医業・介護費用	-	-	-	-	-	-	-	-	-	-	-	-	-	-	-
1. 給与費	-	-	-	-	-	-	-	-	-	-	-	-	-	-	-
2. 医薬品費	-	-	-	-	-	-	-	-	-	-	-	-	-	-	-
3. 給食用材料費	-	-	-	-	-	-	-	-	-	-	-	-	-	-	-
4. 診療材料費・医療消耗器具備品費	-	-	-	-	-	-	-	-	-	-	-	-	-	-	-
5. 委託費	-	-	-	-	-	-	-	-	-	-	-	-	-	-	-
6. 減価償却費	-	-	-	-	-	-	-	-	-	-	-	-	-	-	-
(再掲)建物減価償却費	-	-	-	-	-	-	-	-	-	-	-	-	-	-	-
(再掲)医療機器減価償却費	-	-	-	-	-	-	-	-	-	-	-	-	-	-	-
7. 設備関係費	-	-	-	-	-	-	-	-	-	-	-	-	-	-	-
(再掲)設備機器賃借料	-	-	-	-	-	-	-	-	-	-	-	-	-	-	-
(再掲)医療機器賃借料	-	-	-	-	-	-	-	-	-	-	-	-	-	-	-
8. 経費	-	-	-	-	-	-	-	-	-	-	-	-	-	-	-
9. その他の医業費用	-	-	-	-	-	-	-	-	-	-	-	-	-	-	-
IV 損益差額（I＋II－III）	-	-	-	-	-	-	-	-	-	-	-	-	-	-	-
(参考)「新型コロナウイルス感染症関連の補助金（従業員向け慰労金を除く）」を含めた損益差額（IV＋V）	-	-	-	-	-	-	-	-	-	-	-	-	-	-	-
V その他の医業・介護関連収益	-	-	-	-	-	-	-	-	-	-	-	-	-	-	-
V' (再掲)新型コロナウイルス感染症関連の補助金（従業員向け慰労金を除く）	-	-	-	-	-	-	-	-	-	-	-	-	-	-	-
VI その他の医業・介護関連費用	-	-	-	-	-	-	-	-	-	-	-	-	-	-	-
VII 総損益差額（IV＋V－VI）	-	-	-	-	-	-	-	-	-	-	-	-	-	-	-
(参考)「新型コロナウイルス感染症関連の補助金（従業員向け慰労金を除く）」を除いた総損益差額（VII－V'）	-	-	-	-	-	-	-	-	-	-	-	-	-	-	-
VIII 税金	-	-	-	-	-	-	-	-	-	-	-	-	-	-	-
IX 税引後の総損益差額（VII－VIII）	-	-	-	-	-	-	-	-	-	-	-	-	-	-	-
施設数	0	-	-	-	-	0	-	-	-	-	0	-	-	-	-
平均病床数	-	-	-	-	-	-	-	-	-	-	-	-	-	-	-

一般病院（個人）（集計2）

（1施設当たり損益）

	新型コロナウイルス感染症患者・疑い患者の受入病床を 割り当てられていない					全 体				
	金 額		構成比率		金額の 伸び率	金 額		構成比率		金額の 伸び率
	前々年(度)	前年(度)	前々年(度)	前年(度)		前々年(度)	前年(度)	前々年(度)	前年(度)	
	千円	千円	%	%	%	千円	千円	%	%	%
I 医業収益	1,138,652	1,109,560	95.4	95.4	-2.6	1,138,652	1,109,560	95.4	95.4	-2.6
1. 入院診療収益	728,465	724,339	61.0	62.3	-0.6	728,465	724,339	61.0	62.3	-0.6
保険診療収益	699,070	691,733	58.6	59.5	-1.0	699,070	691,733	58.6	59.5	-1.0
公害等診療収益	8,308	10,335	0.7	0.9	24.4	8,308	10,335	0.7	0.9	24.4
その他の診療収益	21,088	22,271	1.8	1.9	5.6	21,088	22,271	1.8	1.9	5.6
2. 特別の療養環境収益	6,210	6,362	0.5	0.5	2.4	6,210	6,362	0.5	0.5	2.4
3. 外来診療収益	365,391	345,067	30.6	29.7	-5.6	365,391	345,067	30.6	29.7	-5.6
保険診療収益	342,923	322,832	28.7	27.7	-5.9	342,923	322,832	28.7	27.7	-5.9
公害等診療収益	7,599	5,783	0.6	0.5	-23.9	7,599	5,783	0.6	0.5	-23.9
その他の診療収益	14,869	16,453	1.2	1.4	10.7	14,869	16,453	1.2	1.4	10.7
4. その他の医業収益	38,586	33,792	3.2	2.9	-12.4	38,586	33,792	3.2	2.9	-12.4
II 介護収益	55,093	53,933	4.6	4.6	-2.1	55,093	53,933	4.6	4.6	-2.1
1. 施設サービス収益	41,335	40,778	3.5	3.5	-1.3	41,335	40,778	3.5	3.5	-1.3
2. 居宅サービス収益	9,442	9,107	0.8	0.8	-3.5	9,442	9,107	0.8	0.8	-3.5
(再掲)短期入所療養介護分	0	0	0.0	0.0	—	0	0	0.0	0.0	—
3. その他の介護収益	4,316	4,048	0.4	0.3	-6.2	4,316	4,048	0.4	0.3	-6.2
III 医業・介護費用	1,105,264	1,107,696	92.6	95.2	0.2	1,105,264	1,107,696	92.6	95.2	0.2
1. 給与費	661,830	667,534	55.4	57.4	0.9	661,830	667,534	55.4	57.4	0.9
2. 医薬品費	102,275	95,449	8.6	8.2	-6.7	102,275	95,449	8.6	8.2	-6.7
3. 給食用材料費	7,461	7,497	0.6	0.6	0.5	7,461	7,497	0.6	0.6	0.5
4. 診療材料費・医療消耗器具備品費	82,558	81,022	6.9	7.0	-1.9	82,558	81,022	6.9	7.0	-1.9
5. 委託費	64,686	66,125	5.4	5.7	2.2	64,686	66,125	5.4	5.7	2.2
6. 減価償却費	31,017	30,149	2.6	2.6	-2.8	31,017	30,149	2.6	2.6	-2.8
(再掲)建物減価償却費	13,843	14,549	1.2	1.3	5.1	13,843	14,549	1.2	1.3	5.1
(再掲)医療機器減価償却費	5,333	4,465	0.4	0.4	-16.3	5,333	4,465	0.4	0.4	-16.3
7. 設備関係費	76,498	82,003	6.4	7.0	7.2	76,498	82,003	6.4	7.0	7.2
(再掲)設備機器賃借料	13,317	14,348	1.1	1.2	7.7	13,317	14,348	1.1	1.2	7.7
(再掲)医療機器賃借料	10,861	11,742	0.9	1.0	8.1	10,861	11,742	0.9	1.0	8.1
8. 経費	67,850	66,140	5.7	5.7	-2.5	67,850	66,140	5.7	5.7	-2.5
9. その他の医業費用	11,090	11,776	0.9	1.0	6.2	11,090	11,776	0.9	1.0	6.2
IV 損益差額（I＋II－III）	88,481	55,798	7.4	4.8	—	88,481	55,798	7.4	4.8	—
(参考)「新型コロナウイルス感染症関連の補助金 (従業員向け慰労金を除く)を含めた 損益差額(IV＋V)」	—	59,122	—	5.1	—	—	59,122	—	5.1	—
V その他の医業・介護関連収益	17,488	28,429	1.5	2.4	62.6	17,488	28,429	1.5	2.4	62.6
V' (再掲)新型コロナウイルス感染症関連の補助金 (従業員向け慰労金を除く)	—	3,324	—	0.3	—	—	3,324	—	0.3	—
VI その他の医業・介護関連費用	22,314	21,626	1.9	1.9	-3.1	22,314	21,626	1.9	1.9	-3.1
VII 総損益差額(IV＋V－VI)	83,655	62,601	7.0	5.4	—	83,655	62,601	7.0	5.4	—
(参考)「新型コロナウイルス感染症関連の補助金 (従業員向け慰労金を除く)を除いた 総損益差額(VII－V)」	—	59,276	—	5.1	—	—	59,276	—	5.1	—
VIII 税金	—	—	—	—	—	—	—	—	—	—
IX 税引後の総損益差額(VII－VIII)	—	—	—	—	—	—	—	—	—	—
施設数	9	—	—	—	—	9	—	—	—	—
平均病床数	84	84	—	—	—	84	84	—	—	—

一般病院（全体）（集計2）

（1施設当たり損益）

	重点医療機関（新型コロナウイルス感染症患者専用の病院や病棟を設定する医療機関）として都道府県から指定されている						協力医療機関（新型コロナウイルス感染症疑い患者専用の個室病床を設定する医療機関）として都道府県から指定されている						新型コロナウイルス感染症患者・疑い患者の受入病床を割り当てられたその他の医療機関					
	金額		構成比率		金額の伸び率	金額		構成比率		金額の伸び率	金額		構成比率		金額の伸び率			
	前々年度	前年度	前々年度	前年度		前々年度	前年度	前々年度	前年度		前々年度	前年度	前々年度	前年度				
	千円	千円	%	%	千円	千円	%	%	千円	千円	%	%						
I 医業収益	7,987,895	7,624,293	99.4	99.3	-4.6	3,269,222	3,176,117	98.7	98.8	-2.8	2,713,686	2,672,216	98.4	98.4	-1.5			
1. 入院診療収益	5,377,176	5,081,125	66.9	66.2	-5.5	2,131,831	2,086,780	64.3	64.9	-2.1	1,861,616	1,841,942	67.5	67.8	-1.1			
保険診療収益	5,289,033	4,997,332	65.8	65.1	-5.5	2,085,482	2,042,498	62.9	63.5	-2.1	1,822,401	1,811,672	66.1	66.7	-0.6			
公害等診療収益	56,949	52,171	0.7	0.7	-8.4	25,396	25,111	0.8	0.8	-1.1	20,729	13,842	0.8	0.5	-33.2			
その他の診療収益	31,195	31,622	0.4	0.4	1.4	20,953	19,172	0.6	0.6	-8.5	18,486	16,428	0.7	0.6	-11.1			
2. 特別の療養環境収益	102,935	90,581	1.3	1.2	-12.0	38,614	35,095	1.2	1.1	-9.1	28,676	25,629	1.0	0.9	-10.6			
3. 外来診療収益	2,291,559	2,219,264	28.5	28.9	-3.2	954,821	913,380	28.8	28.4	-4.3	739,665	716,355	26.8	26.4	-3.2			
保険診療収益	2,254,432	2,186,566	28.0	28.5	-3.0	928,359	888,897	28.0	27.6	-4.3	726,302	704,397	26.3	25.9	-3.0			
公害等診療収益	21,910	19,291	0.3	0.3	-12.0	10,477	9,835	0.3	0.3	-6.1	7,422	5,914	0.3	0.2	-20.3			
その他の診療収益	15,217	13,407	0.2	0.2	-11.9	15,985	14,648	0.5	0.5	-8.4	5,941	6,043	0.2	0.2	1.7			
4. その他の医業収益	216,225	233,323	2.7	3.0	7.9	143,956	140,861	4.3	4.4	-2.1	83,729	88,291	3.0	3.2	5.4			
II 介護収益	49,482	50,484	0.6	0.7	2.0	43,873	39,886	1.3	1.2	-9.1	44,030	44,451	1.6	1.6	1.0			
1. 施設サービス収益	39,490	40,391	0.5	0.5	2.3	31,736	28,450	1.0	0.9	-10.4	26,867	26,872	1.0	1.0	0.0			
2. 居宅サービス収益	8,386	8,465	0.1	0.1	0.9	10,017	9,866	0.3	0.3	-1.5	11,410	11,637	0.4	0.4	2.0			
(再掲)短期入所療養介護分	715	660	0.0	0.0	-7.7	958	1,086	0.0	0.0	13.4	254	133	0.0	0.0	-47.6			
3. その他の介護収益	1,606	1,628	0.0	0.0	1.4	2,120	1,570	0.1	0.0	-25.9	5,753	5,942	0.2	0.2	3.3			
III 医業・介護費用	8,465,496	8,480,512	105.3	110.5	0.2	3,455,495	3,467,384	104.3	107.8	0.3	2,802,164	2,819,672	101.6	103.8	0.6			
1. 給与費	4,301,769	4,364,583	53.5	56.9	1.5	1,961,932	1,972,461	59.2	61.3	0.5	1,612,481	1,628,535	58.5	59.9	1.0			
2. 医薬品費	1,291,015	1,243,012	16.1	16.2	-3.7	378,980	364,302	11.4	11.3	-3.9	285,898	274,300	10.4	10.1	-4.1			
3. 給食用材料費	39,724	36,418	0.5	0.5	-8.3	24,185	23,340	0.7	0.7	-3.5	24,404	23,737	0.9	0.9	-2.7			
4. 診療材料費・医療消耗器具備品費	875,313	856,095	10.9	11.2	-2.2	255,890	260,896	7.7	8.1	2.0	223,405	231,035	8.1	8.5	3.4			
5. 委託費	595,302	621,234	7.4	8.1	4.4	228,326	239,314	6.9	7.4	4.8	170,657	181,000	6.2	6.7	6.1			
6. 減価償却費	523,390	505,580	6.5	6.6	-3.4	192,984	191,542	5.8	6.0	-0.7	120,084	126,942	4.4	4.7	5.7			
(再掲)建物減価償却費	165,841	164,879	2.1	2.1	-0.6	61,103	61,158	1.8	1.9	0.1	47,508	53,280	1.7	2.0	12.1			
(再掲)医療機器減価償却費	210,923	198,074	2.6	2.6	-6.1	70,086	69,364	2.1	2.2	-1.0	31,312	29,744	1.1	1.1	-5.0			
7. 設備関係費	272,798	280,905	3.4	3.7	3.0	140,929	142,193	4.3	4.4	0.9	137,652	137,625	5.0	5.1	0.0			
(再掲)設備機器賃借料	75,975	74,125	0.9	1.0	-2.4	37,080	38,088	1.1	1.2	2.7	55,548	52,234	2.0	1.9	-6.0			
(再掲)医療機器賃借料	45,793	45,987	0.6	0.6	0.4	23,072	23,395	0.7	0.7	1.4	36,943	37,041	1.3	1.4	0.3			
8. 経費	374,483	375,134	4.7	4.9	0.2	192,991	190,212	5.8	5.9	-1.4	173,632	167,357	6.3	6.2	-3.6			
9. その他の医業費用	191,701	197,550	2.4	2.6	3.1	79,279	83,124	2.4	2.6	4.8	53,951	49,141	2.0	1.8	-8.9			
IV 損益差額（I＋II－III）	-428,119	-805,735	-5.3	-10.5	-	-142,401	-251,382	-4.3	-7.8	-	-44,449	-103,004	-1.6	-3.8	-			
(参考)「新型コロナウイルス感染症関連の補助金（従業員向け慰労金を除く）」を含めた損益差額（IV＋V）	-	186,907	-	2.4	-	-	-103,984	-	-3.2	-	-	-27,516	-	-1.0	-			
V その他の医業・介護関連収益	638,185	1,650,646	7.9	21.5	158.6	173,890	352,154	5.2	11.0	102.5	102,393	183,312	3.7	6.7	79.0			
V' (再掲)新型コロナウイルス感染症関連の補助金（従業員向け慰労金を除く）	-	992,641	-	12.9	-	-	147,398	-	4.6	-	-	75,489	-	2.8	-			
VI その他の医業・介護関連費用	196,366	263,423	2.4	3.4	34.1	57,267	67,887	1.7	2.1	18.5	81,072	61,278	2.9	2.3	-24.4			
VII 総損益差額（IV＋V－VI）	13,700	581,488	0.2	7.6	-	-25,779	32,885	-0.8	1.0	-	-23,127	19,029	-0.8	0.7	-			
(参考)「新型コロナウイルス感染症関連の補助金（従業員向け慰労金を除く）」を除いた総損益差額（VII－V）	-	-411,153	-	-5.4	-	-	-114,512	-	-3.6	-	-	-56,459	-	-2.1	-			
VIII 税金	-	-	-	-	-	-	-	-	-	-	-	-	-	-	-			
IX 税引後の総損益差額（VII－VIII）	-	-	-	-	-	-	-	-	-	-	-	-	-	-	-			
施設数	163	-	-	-	-	142	-	-	-	-	57	-	-	-	-			
平均病床数	316	314	-	-	-	172	173	-	-	-	163	162	-	-	-			

(注)「全体」とは、個人、医療法人のほか、市町村立などを含めて単純集計したものの、個人立の病院の「損益差額」とそれ以外の病院の「損益差額」では性質に異なる部分もあるものの、便宜上、これらを足合わせて機械的に算出したものであることに留意。(以下同様)

一般病院（全体）（集計2）

（1施設当たり損益）

	新型コロナウイルス感染症患者・疑い患者の受入病床を 割り当てられていない					全 体				
	金 額		構成比率		金額の 伸び率	金 額		構成比率		金額の 伸び率
	前々年(度)	前年(度)	前々年(度)	前年(度)		前々年(度)	前年(度)	前々年(度)	前年(度)	
	千円	千円	%	%	千円	千円	%	%		
I 医業収益	1,613,441	1,582,223	95.7	96.0	-1.9	2,916,434	2,823,275	97.9	97.9	-3.2
1. 入院診療収益	1,187,912	1,175,481	70.5	71.3	-1.0	2,021,526	1,959,119	67.8	68.0	-3.1
保険診療収益	1,155,993	1,145,595	68.6	69.5	-0.9	1,978,272	1,918,655	66.4	66.6	-3.0
公害等診療収益	11,327	10,985	0.7	0.7	-3.0	21,045	19,642	0.7	0.7	-6.7
その他の診療収益	20,592	18,901	1.2	1.1	-8.2	22,210	20,822	0.7	0.7	-6.2
2. 特別の療養環境収益	14,019	12,695	0.8	0.8	-9.4	32,363	28,887	1.1	1.0	-10.7
3. 外来診療収益	355,431	339,944	21.1	20.6	-4.4	767,325	738,787	25.8	25.6	-3.7
保険診療収益	342,094	326,692	20.3	19.8	-4.5	748,391	720,963	25.1	25.0	-3.7
公害等診療収益	4,593	4,254	0.3	0.3	-7.4	8,315	7,508	0.3	0.3	-9.7
その他の診療収益	8,743	8,997	0.5	0.5	2.9	10,618	10,316	0.4	0.4	-2.8
4. その他の医業収益	56,079	54,104	3.3	3.3	-3.5	95,220	96,483	3.2	3.3	1.3
II 介護収益	72,485	66,747	4.3	4.0	-7.9	63,290	59,207	2.1	2.1	-6.5
1. 施設サービス収益	45,315	40,664	2.7	2.5	-10.3	41,485	38,164	1.4	1.3	-8.0
2. 居宅サービス収益	23,199	22,386	1.4	1.4	-3.5	18,366	17,844	0.6	0.6	-2.8
(再掲)短期入所療養介護分	334	229	0.0	0.0	-31.4	477	411	0.0	0.0	-13.8
3. その他の介護収益	3,972	3,697	0.2	0.2	-6.9	3,438	3,199	0.1	0.1	-7.0
III 医業・介護費用	1,661,515	1,656,733	98.6	100.5	-0.3	3,054,119	3,056,027	102.5	106.0	0.1
1. 給与費	1,002,390	1,005,202	59.5	61.0	0.3	1,693,256	1,707,405	56.8	59.2	0.8
2. 医薬品費	120,039	113,282	7.1	6.9	-5.6	351,123	336,448	11.8	11.7	-4.2
3. 給食用材料費	21,318	21,079	1.3	1.3	-1.1	24,810	23,976	0.8	0.8	-3.4
4. 診療材料費・医療消耗器具備品費	116,062	118,030	6.9	7.2	1.7	261,999	261,337	8.8	9.1	-0.3
5. 委託費	99,378	100,914	5.9	6.1	1.5	199,972	207,181	6.7	7.2	3.6
6. 減価償却費	70,863	70,305	4.2	4.3	-0.8	162,392	159,383	5.4	5.5	-1.9
(再掲)建物減価償却費	24,696	24,816	1.5	1.5	0.5	53,425	53,679	1.8	1.9	0.5
(再掲)医療機器減価償却費	17,862	17,339	1.1	1.1	-2.9	56,509	53,942	1.9	1.9	-4.5
7. 設備関係費	79,494	79,953	4.7	4.8	0.6	121,938	123,696	4.1	4.3	1.4
(再掲)設備機器賃借料	20,162	20,575	1.2	1.2	2.0	33,337	33,265	1.1	1.2	-0.2
(再掲)医療機器賃借料	11,514	11,786	0.7	0.7	2.4	19,972	20,229	0.7	0.7	1.3
8. 経費	111,451	106,831	6.6	6.5	-4.1	167,979	164,359	5.6	5.7	-2.2
9. その他の医業費用	40,521	41,137	2.4	2.5	1.5	70,649	72,242	2.4	2.5	2.3
IV 損益差額（I + II - III）	24,411	-7,763	1.4	-0.5	-	-74,395	-173,545	-2.5	-6.0	-
(参考)「新型コロナウイルス感染症関連の補助金 (従業員向け慰労金を除く)を含めた 損益差額(IV + V)」	-	6,026	-	0.4	-	-	17,673	-	0.6	-
V その他の医業・介護関連収益	50,236	72,032	3.0	4.4	43.4	163,655	367,777	5.5	12.8	124.7
V' (再掲)新型コロナウイルス感染症関連の補助金 (従業員向け慰労金を除く)	-	13,789	-	0.8	-	-	191,218	-	6.6	-
VI その他の医業・介護関連費用	29,604	29,099	1.8	1.8	-1.7	62,785	73,482	2.1	2.5	17.0
VII 総損益差額(IV + V - VI)	45,043	35,170	2.7	2.1	-	26,475	120,750	0.9	4.2	-
(参考)「新型コロナウイルス感染症関連の補助金 (従業員向け慰労金を除く)を除いた 総損益差額(VII - V)」	-	21,381	-	1.3	-	-	-70,468	-	-2.4	-
VIII 税金	-	-	-	-	-	-	-	-	-	-
IX 税引後の総損益差額(VII - VIII)	-	-	-	-	-	-	-	-	-	-
施設数	664	-	-	-	-	1,026	-	-	-	-
平均病床数	125	122	-	-	-	164	162	-	-	-

一般病院（参考）国公立を除く（集計2）

（1施設当たり損益）

	重点医療機関（新型コロナウイルス感染症患者専用の病院や病棟を設定する医療機関）として都道府県から指定されている						協力医療機関（新型コロナウイルス感染症疑い患者専用の個室病床を設定する医療機関）として都道府県から指定されている						新型コロナウイルス感染症患者・疑い患者の受入病床を割り当てられたその他の医療機関					
	金額		構成比率		金額の伸び率	金額		構成比率		金額の伸び率	金額		構成比率		金額の伸び率			
	前々年度	前年度	前々年度	前年度		前々年度	前年度	前々年度	前年度		前々年度	前年度	前々年度	前年度				
	千円	千円	%	%	%	千円	千円	%	%	%	千円	千円	%	%	%			
I 医業収益	8,423,486	8,176,043	99.0	99.0	-2.9	3,639,623	3,551,905	98.7	98.9	-2.4	2,838,242	2,800,313	98.3	98.3	-1.3			
1. 入院診療収益	5,739,550	5,522,459	67.5	66.9	-3.8	2,421,452	2,381,911	65.7	66.3	-1.6	1,970,684	1,951,958	68.3	68.5	-1.0			
保険診療収益	5,634,058	5,416,752	66.2	65.6	-3.9	2,364,390	2,328,501	64.1	64.8	-1.5	1,927,099	1,918,918	66.8	67.3	-0.4			
公害等診療収益	62,806	59,273	0.7	0.7	-5.6	30,624	29,405	0.8	0.8	-4.0	22,547	14,331	0.8	0.5	-36.4			
その他の診療収益	42,686	46,434	0.5	0.6	8.8	26,438	24,005	0.7	0.7	-9.2	21,038	18,709	0.7	0.7	-11.1			
2. 特別の療養環境収益	127,675	116,429	1.5	1.4	-8.8	38,742	34,793	1.1	1.0	-10.2	31,845	28,365	1.1	1.0	-10.9			
3. 外来診療収益	2,326,732	2,259,657	27.4	27.4	-2.9	1,041,952	1,000,479	28.3	27.8	-4.0	746,404	730,805	25.9	25.6	-2.1			
保険診療収益	2,278,488	2,216,887	26.8	26.8	-2.7	1,009,967	970,645	27.4	27.0	-3.9	731,862	717,780	25.4	25.2	-1.9			
公害等診療収益	29,068	24,924	0.3	0.3	-14.3	12,431	11,509	0.3	0.3	-7.4	7,967	6,311	0.3	0.2	-20.8			
その他の診療収益	19,176	17,846	0.2	0.2	-6.9	19,555	18,324	0.5	0.5	-6.3	6,575	6,715	0.2	0.2	2.1			
4. その他の医業収益	229,530	277,498	2.7	3.4	20.9	137,477	134,721	3.7	3.7	-2.0	89,308	89,185	3.1	3.1	-0.1			
II 介護収益	82,523	83,467	1.0	1.0	1.1	47,018	40,970	1.3	1.1	-12.9	48,605	48,971	1.7	1.7	0.8			
1. 施設サービス収益	70,603	71,353	0.8	0.9	1.1	33,686	28,909	0.9	0.8	-14.2	30,628	30,634	1.1	1.1	0.0			
2. 居宅サービス収益	9,620	9,689	0.1	0.1	0.7	10,796	10,289	0.3	0.3	-4.7	11,740	11,818	0.4	0.4	0.7			
(再掲)短期入所療養介護分	133	49	0.0	0.0	-63.2	1,109	1,241	0.0	0.0	11.9	289	151	0.0	0.0	-47.8			
3. その他の介護収益	2,301	2,425	0.0	0.0	5.4	2,536	1,772	0.1	0.0	-30.1	6,238	6,519	0.2	0.2	4.5			
III 医業・介護費用	8,514,385	8,507,460	100.1	103.0	-0.1	3,728,623	3,746,910	101.1	104.3	0.5	2,873,524	2,894,363	99.5	101.6	0.7			
1. 給与費	4,390,150	4,436,984	51.6	53.7	1.1	2,111,129	2,124,227	57.3	59.1	0.6	1,643,884	1,662,281	56.9	58.3	1.1			
2. 医薬品費	1,349,752	1,310,104	15.9	15.9	-2.9	417,644	405,421	11.3	11.3	-2.9	297,722	287,665	10.3	10.1	-3.4			
3. 給食用材料費	45,610	42,892	0.5	0.5	-6.0	26,625	25,967	0.7	0.7	-2.5	26,743	25,973	0.9	0.9	-2.9			
4. 診療材料費・医療消耗器具備品費	925,708	904,567	10.9	11.0	-2.3	293,107	300,351	8.0	8.4	2.5	240,406	248,601	8.3	8.7	3.4			
5. 委託費	495,062	525,545	5.8	6.4	6.2	225,517	237,119	6.1	6.6	5.1	165,316	175,139	5.7	6.1	5.9			
6. 減価償却費	472,006	459,145	5.5	5.6	-2.7	191,856	192,205	5.2	5.3	0.2	118,294	125,229	4.1	4.4	5.9			
(再掲)建物減価償却費	108,966	105,047	1.3	1.3	-3.6	51,989	52,268	1.4	1.5	0.5	45,854	52,423	1.6	1.8	14.3			
(再掲)医療機器減価償却費	151,242	148,869	1.8	1.8	-1.6	63,478	65,150	1.7	1.8	2.6	27,604	25,640	1.0	0.9	-7.1			
7. 設備関係費	292,638	292,294	3.4	3.5	-0.1	156,596	156,741	4.2	4.4	0.1	148,000	148,504	5.1	5.2	0.3			
(再掲)設備機器賃借料	80,673	79,482	0.9	1.0	-1.5	39,898	40,761	1.1	1.1	2.2	60,251	56,322	2.1	2.0	-6.5			
(再掲)医療機器賃借料	48,785	47,782	0.6	0.6	-2.1	25,338	25,813	0.7	0.7	1.9	40,677	40,674	1.4	1.4	0.0			
8. 経費	387,027	381,408	4.6	4.6	-1.5	218,795	214,192	5.9	6.0	-2.1	180,556	172,337	6.3	6.4	-4.6			
9. その他の医業費用	156,433	154,521	1.8	1.9	-1.2	87,353	90,686	2.4	2.5	3.8	52,604	48,633	1.8	1.7	-7.5			
IV 損益差額（I+II-III）	-8,376	-247,950	-0.1	-3.0	-	-41,982	-154,035	-1.1	-4.3	-	13,323	-45,079	0.5	-1.6	-			
(参考)「新型コロナウイルス感染症関連の補助金（従業員向け慰労金を除く）」を含めた損益差額（IV+V）	-	541,550	-	6.6	-	-	-8,507	-	-0.2	-	-	24,462	-	0.9	-			
V その他の医業・介護関連収益	267,075	1,128,397	3.1	13.7	322.5	79,735	244,061	2.2	6.8	206.1	69,943	136,484	2.4	4.8	95.1			
V' (再掲)新型コロナウイルス感染症関連の補助金（従業員向け慰労金を除く）	-	789,500	-	9.6	-	-	145,528	-	4.1	-	-	69,541	-	2.4	-			
VI その他の医業・介護関連費用	163,385	207,245	1.9	2.5	26.8	46,986	51,765	1.3	1.4	10.2	82,207	57,799	2.8	2.0	-29.7			
VII 総損益差額（IV+V-VI）	95,315	673,202	1.1	8.2	-	-9,234	38,261	-0.3	1.1	-	1,059	33,606	0.0	1.2	-			
(参考)「新型コロナウイルス感染症関連の補助金（従業員向け慰労金を除く）」を除いた総損益差額（VII-V'）	-	-116,299	-	-1.4	-	-	-107,268	-	-3.0	-	-	-35,935	-	-1.3	-			
VIII 税金	-	-	-	-	-	-	-	-	-	-	-	-	-	-	-			
IX 税引後の総損益差額（VII-VIII）	-	-	-	-	-	-	-	-	-	-	-	-	-	-	-			
施設数	77	-	-	-	-	102	-	-	-	-	50	-	-	-	-			
平均病床数	315	315	-	-	-	181	182	-	-	-	167	166	-	-	-			

一般病院（参考）国公立を除く（集計2）

（1施設当たり損益）

	新型コロナウイルス感染症患者・疑い患者の受入病床を 割り当てられていない					全 体				
	金 額		構成比率		金額の 伸び率	金 額		構成比率		金額の 伸び率
	前々年(度)	前年(度)	前々年(度)	前年(度)		前々年(度)	前年(度)	前々年(度)	前年(度)	
	千円	千円	%	%	千円	千円	%	%		
I 医業収益	1,636,915	1,606,688	95.7	96.0	-1.8	2,571,486	2,513,973	97.4	97.5	-2.2
1. 入院診療収益	1,211,656	1,199,790	70.8	71.7	-1.0	1,817,355	1,782,961	68.8	69.1	-1.9
保険診療収益	1,177,914	1,168,183	68.9	69.8	-0.8	1,773,642	1,741,851	67.1	67.5	-1.8
公害等診療収益	11,705	11,401	0.7	0.7	-2.6	19,314	18,134	0.7	0.7	-6.1
その他の診療収益	22,036	20,206	1.3	1.2	-8.3	24,398	22,976	0.9	0.9	-5.8
2. 特別の療養環境収益	14,321	12,997	0.8	0.8	-9.2	28,686	26,008	1.1	1.0	-9.3
3. 外来診療収益	358,860	343,654	21.0	20.5	-4.2	644,583	621,429	24.4	24.1	-3.6
保険診療収益	344,731	329,606	20.2	19.7	-4.4	625,146	602,902	23.7	23.4	-3.6
公害等診療収益	4,806	4,438	0.3	0.3	-7.7	8,136	7,280	0.3	0.3	-10.5
その他の診療収益	9,323	9,610	0.5	0.6	3.1	11,300	11,247	0.4	0.4	-0.5
4. その他の医業収益	52,078	50,247	3.0	3.0	-3.5	80,862	83,575	3.1	3.2	3.4
II 介護収益	73,852	67,654	4.3	4.0	-8.4	69,895	64,758	2.6	2.5	-7.3
1. 施設サービス収益	45,593	40,541	2.7	2.4	-11.1	45,549	41,361	1.7	1.6	-9.2
2. 居宅サービス収益	24,027	23,176	1.4	1.4	-3.5	20,377	19,707	0.8	0.8	-3.3
(再掲)短期入所療養介護分	235	130	0.0	0.0	-44.7	335	259	0.0	0.0	-22.7
3. その他の介護収益	4,232	3,938	0.2	0.2	-6.9	3,969	3,690	0.2	0.1	-7.0
III 医業・介護費用	1,662,201	1,656,832	97.2	99.0	-0.3	2,611,084	2,609,995	98.9	101.2	0.0
1. 給与費	1,001,607	1,004,675	58.5	60.0	0.3	1,484,033	1,493,229	56.2	57.9	0.6
2. 医薬品費	121,240	114,623	7.1	6.8	-5.5	279,972	269,451	10.6	10.4	-3.8
3. 給食用材料費	21,763	21,523	1.3	1.3	-1.1	24,828	24,280	0.9	0.9	-2.2
4. 診療材料費・医療消耗器具備品費	115,947	117,674	6.8	7.0	1.5	218,851	219,539	8.3	8.5	0.3
5. 委託費	96,753	98,096	5.7	5.9	1.4	152,848	158,602	5.8	6.2	3.8
6. 減価償却費	68,923	68,429	4.0	4.1	-0.7	123,609	122,527	4.7	4.8	-0.9
(再掲)建物減価償却費	22,951	23,126	1.3	1.4	0.8	35,694	35,888	1.4	1.4	0.5
(再掲)医療機器減価償却費	16,145	15,617	0.9	0.9	-3.3	34,914	34,398	1.3	1.3	-1.5
7. 設備関係費	80,953	80,818	4.7	4.8	-0.2	113,456	113,374	4.3	4.4	-0.1
(再掲)設備機器賃借料	20,021	20,125	1.2	1.2	0.5	30,364	30,202	1.1	1.2	-0.5
(再掲)医療機器賃借料	11,284	11,222	0.7	0.7	-0.5	18,161	18,082	0.7	0.7	-0.4
8. 経費	113,601	108,690	6.6	6.5	-4.3	155,325	150,190	5.9	5.8	-3.3
9. その他の医業費用	41,413	42,303	2.4	2.5	2.1	58,162	58,802	2.2	2.3	1.1
IV 損益差額（I + II - III）	48,566	17,510	2.8	1.0	-	30,297	-31,264	1.1	-1.2	-
(参考)「新型コロナウイルス感染症関連の補助金 (従業員向け慰労金を除く)を含めた 損益差額(IV+V)」	-	30,301	-	1.8	-	-	72,006	-	2.8	-
V その他の医業・介護関連収益	32,820	52,341	1.9	3.1	59.5	62,130	178,967	2.4	6.9	188.1
V' (再掲)新型コロナウイルス感染症関連の補助金 (従業員向け慰労金を除く)	-	12,791	-	0.8	-	-	103,270	-	4.0	-
VI その他の医業・介護関連費用	29,195	27,750	1.7	1.7	-4.9	46,770	48,858	1.8	1.9	4.5
VII 総損益差額(IV+V-VI)	52,191	42,101	3.1	2.5	-	45,657	98,845	1.7	3.8	-
(参考)「新型コロナウイルス感染症関連の補助金 (従業員向け慰労金を除く)を除いた 総損益差額(VII-V')」	-	29,310	-	1.8	-	-	-4,425	-	-0.2	-
VIII 税金	-	-	-	-	-	-	-	-	-	-
IX 税引後の総損益差額(VII-VIII)	-	-	-	-	-	-	-	-	-	-
施設数	613	-	-	-	-	842	-	-	-	-
平均病床数	127	124	-	-	-	153	151	-	-	-

一般病院（参考）国公立（集計2）

（1施設当たり損益）

	重点医療機関（新型コロナウイルス感染症患者専用の病院や病棟を設定する医療機関）として都道府県から指定されている						協力医療機関（新型コロナウイルス感染症疑い患者専用の個室病床を設定する医療機関）として都道府県から指定されている						新型コロナウイルス感染症患者・疑い患者の受入病床を割り当てられたその他の医療機関					
	金額		構成比率		金額の伸び率	金額		構成比率		金額の伸び率	金額		構成比率		金額の伸び率			
	前々年度	前年度	前々年度	前年度		前々年度	前年度	前々年度	前年度		前々年度	前年度	前々年度	前年度				
	千円	千円	%	%	%	千円	千円	%	%	%	千円	千円	%	%	%			
I 医業収益	7,597,889	7,130,285	99.7	99.7	-6.2	2,324,698	2,217,856	98.5	98.4	-4.6	1,823,998	1,757,239	99.4	99.3	-3.7			
1. 入院診療収益	5,052,726	4,685,976	66.3	65.5	-7.3	1,393,298	1,334,196	59.0	59.2	-4.2	1,082,556	1,056,115	59.0	59.7	-2.4			
保険診療収益	4,980,114	4,621,804	65.4	64.6	-7.2	1,374,268	1,313,189	58.2	58.2	-4.4	1,074,555	1,045,635	58.5	59.1	-2.7			
公害等診療収益	51,704	45,811	0.7	0.6	-11.4	12,066	14,159	0.5	0.6	17.3	7,746	10,351	0.4	0.6	33.6			
その他の診療収益	20,907	18,361	0.3	0.3	-12.2	6,964	6,848	0.3	0.3	-1.7	256	128	0.0	0.0	-50.0			
2. 特別の療養環境収益	80,784	67,438	1.1	0.9	-16.5	38,286	35,865	1.6	1.6	-6.3	6,040	6,089	0.3	0.3	0.8			
3. 外来診療収益	2,260,067	2,183,099	29.7	30.5	-3.4	732,637	691,276	31.0	30.7	-5.6	691,525	613,135	37.7	34.7	-11.3			
保険診療収益	2,232,894	2,159,419	29.3	30.2	-3.3	720,261	680,438	30.5	30.2	-5.5	686,583	608,809	37.4	34.4	-11.3			
公害等診療収益	15,501	14,247	0.2	0.2	-8.1	5,494	5,564	0.2	0.2	1.3	3,525	3,080	0.2	0.2	-12.6			
その他の診療収益	11,671	9,433	0.2	0.1	-19.2	6,882	5,273	0.3	0.2	-23.4	1,417	1,246	0.1	0.1	-12.1			
4. その他の医業収益	204,312	193,771	2.7	2.7	-5.2	160,477	156,518	6.8	6.9	-2.5	43,877	81,901	2.4	4.6	86.7			
II 介護収益	19,898	20,952	0.3	0.3	5.3	35,853	37,121	1.5	1.6	3.5	11,349	12,165	0.6	0.7	7.2			
1. 施設サービス収益	11,633	12,669	0.2	0.2	8.9	26,763	27,279	1.1	1.2	1.9	0	0	0.0	0.0	-			
2. 居宅サービス収益	7,282	7,369	0.1	0.1	1.2	8,031	8,786	0.3	0.4	9.4	9,056	10,346	0.5	0.6	14.2			
(再掲)短期入所療養介護分	1,237	1,208	0.0	0.0	-2.3	572	691	0.0	0.0	20.8	0	0	0.0	0.0	-			
3. その他の介護収益	983	914	0.0	0.0	-7.0	1,059	1,056	0.0	0.0	-0.3	2,293	1,819	0.1	0.1	-20.7			
III 医業・介護費用	8,421,723	8,456,383	110.6	118.3	0.4	2,759,019	2,754,592	116.9	122.2	-0.2	2,292,449	2,286,163	124.9	129.2	-0.3			
1. 給与費	4,222,637	4,299,759	55.4	60.1	1.8	1,581,479	1,585,457	67.0	70.3	0.3	1,388,170	1,387,492	75.6	78.4	0.0			
2. 医薬品費	1,238,425	1,182,941	16.3	16.5	-4.5	280,385	259,446	11.9	11.5	-7.5	201,443	178,833	11.0	10.1	-11.2			
3. 給食用材料費	34,454	30,621	0.5	0.4	-11.1	17,962	16,640	0.8	0.7	-7.4	7,698	7,766	0.4	0.4	0.9			
4. 診療材料費・医療消耗器具備品費	830,192	812,697	10.9	11.4	-2.1	160,986	160,286	6.8	7.1	-0.4	101,965	105,569	5.6	6.0	3.5			
5. 委託費	685,053	706,909	9.0	9.9	3.2	235,491	244,911	10.0	10.9	4.0	208,810	222,864	11.4	12.6	6.7			
6. 減価償却費	569,397	547,156	7.5	7.7	-3.9	195,861	189,853	8.3	8.4	-3.1	132,865	139,175	7.2	7.9	4.7			
(再掲)建物減価償却費	216,764	218,449	2.8	3.1	0.8	84,345	83,827	3.6	3.7	-0.6	59,320	59,397	3.2	3.4	0.1			
(再掲)医療機器減価償却費	264,358	242,130	3.5	3.4	-8.4	86,936	80,109	3.7	3.6	-7.9	57,799	59,063	3.1	3.3	2.2			
7. 設備関係費	255,034	270,709	3.3	3.8	6.1	100,976	105,094	4.3	4.7	4.1	63,744	59,912	3.5	3.4	-6.0			
(再掲)設備機器賃借料	71,768	69,330	0.9	1.0	-3.4	29,894	31,271	1.3	1.4	4.6	21,957	23,032	1.2	1.3	4.9			
(再掲)医療機器賃借料	43,114	44,380	0.6	0.6	2.9	17,294	17,230	0.7	0.8	-0.4	10,275	11,089	0.6	0.6	7.9			
8. 経費	363,251	369,516	4.8	5.2	1.7	127,191	129,063	5.4	5.7	1.5	124,177	131,782	6.8	7.4	6.1			
9. その他の医業費用	223,278	236,076	2.9	3.3	5.7	58,689	63,842	2.5	2.8	8.8	63,577	52,769	3.5	3.0	-17.0			
IV 損益差額（I + II - III）	-803,936	-1,305,146	-10.6	-18.3	-	-398,468	-499,616	-16.9	-22.2	-	-457,102	-516,759	-24.9	-29.2	-			
(参考)「新型コロナウイルス感染症関連の補助金（従業員向け慰労金を除く）」を含めた損益差額（IV + V）	-	-130,623	-	-1.8	-	-	-347,452	-	-15.4	-	-	-398,786	-	-22.5	-			
V その他の医業・介護関連収益	970,458	2,118,242	12.7	29.6	118.3	413,985	627,794	17.5	27.8	51.6	334,180	517,800	18.2	29.3	54.9			
V' (再掲)新型コロナウイルス感染症関連の補助金（従業員向け慰労金を除く）	-	1,174,623	-	16.4	-	-	152,164	-	6.7	-	-	117,973	-	6.7	-			
VI その他の医業・介護関連費用	225,895	313,723	3.0	4.4	38.9	83,485	108,999	3.5	4.8	30.6	72,965	86,129	4.0	4.9	18.0			
VII 総損益差額（IV + V - VI）	-59,373	499,373	-0.8	7.0	-	-67,968	19,179	-2.9	0.9	-	-195,887	-85,087	-10.7	-4.8	-			
(参考)「新型コロナウイルス感染症関連の補助金（従業員向け慰労金を除く）」を除いた総損益差額（VII - V'）	-	-675,150	-	-9.4	-	-	-132,985	-	-5.9	-	-	-203,061	-	-11.5	-			
VIII 税金	13	2,330	0.0	0.0	17,823.1	502	1,050	0.0	0.0	109.2	0	0	0.0	0.0	-			
IX 税引後の総損益差額（VII - VIII）	-59,386	497,043	-0.8	7.0	-	-68,470	18,129	-2.9	0.8	-	-195,887	-85,087	-10.7	-4.8	-			
施設数	86	-	-	-	-	40	-	-	-	-	7	-	-	-	-			
平均病床数	316	313	-	-	-	150	149	-	-	-	133	133	-	-	-			

一般病院（参考）国公立（集計2）

（1施設当たり損益）

	新型コロナウイルス感染症患者・疑い患者の受入病床を 割り当てられていない					全 体				
	金 額		構成比率		金額の 伸び率	金 額		構成比率		金額の 伸び率
	前々年度	前年(度)	前々年度	前年(度)		前々年度	前年(度)	前々年度	前年(度)	
	千円	千円	%	%	千円	千円	%	%		
I 医業収益	1,331,297	1,288,161	96.0	95.8	-3.2	4,494,948	4,238,672	99.3	99.2	-5.7
1. 入院診療収益	902,528	883,295	65.1	65.7	-2.1	2,955,832	2,765,232	65.3	64.7	-6.4
保険診療収益	892,507	874,097	64.3	65.0	-2.1	2,914,676	2,727,723	64.4	63.8	-6.4
公害等診療収益	6,783	5,982	0.5	0.4	-11.8	28,964	26,542	0.6	0.6	-8.4
その他の診療収益	3,237	3,217	0.2	0.2	-0.6	12,193	10,967	0.3	0.3	-10.1
2. 特別の療養環境収益	10,387	9,064	0.7	0.7	-12.7	49,190	42,061	1.1	1.0	-14.5
3. 外来診療収益	314,207	295,346	22.6	22.0	-6.0	1,329,002	1,275,827	29.4	29.9	-4.0
保険診療収益	310,407	291,664	22.4	21.7	-6.0	1,312,370	1,261,218	29.0	29.5	-3.9
公害等診療収益	2,025	2,041	0.1	0.2	0.8	9,135	8,551	0.2	0.2	-6.4
その他の診療収益	1,776	1,640	0.1	0.1	-7.7	7,497	6,057	0.2	0.1	-19.2
4. その他の医業収益	104,175	100,457	7.5	7.5	-3.6	160,924	155,553	3.6	3.6	-3.3
II 介護収益	56,055	55,845	4.0	4.2	-0.4	33,063	33,804	0.7	0.8	2.2
1. 施設サービス収益	41,973	42,147	3.0	3.1	0.4	22,889	23,534	0.5	0.6	2.8
2. 居宅サービス収益	13,243	12,893	1.0	1.0	-2.6	9,164	9,321	0.2	0.2	1.7
(再掲)短期入所療養介護分	1,530	1,417	0.1	0.1	-7.4	1,126	1,107	0.0	0.0	-1.7
3. その他の介護収益	839	806	0.1	0.1	-3.9	1,010	949	0.0	0.0	-6.0
III 医業・介護費用	1,653,274	1,655,541	119.2	123.2	0.1	5,081,484	5,097,111	112.2	119.3	0.3
1. 給与費	1,011,797	1,011,538	72.9	75.3	0.0	2,650,678	2,687,491	58.5	62.9	1.4
2. 医薬品費	105,602	97,162	7.6	7.2	-8.0	676,716	643,032	14.9	15.1	-5.0
3. 給食用材料費	15,965	15,735	1.2	1.2	-1.4	24,726	22,586	0.5	0.5	-8.7
4. 診療材料費・医療消耗器具備品費	117,439	122,310	8.5	9.1	4.1	459,452	452,609	10.1	10.6	-1.5
5. 委託費	130,928	134,777	9.4	10.0	2.9	415,615	429,480	9.2	10.1	3.3
6. 減価償却費	94,173	92,853	6.8	6.9	-1.4	339,867	328,039	7.5	7.7	-3.5
(再掲)建物減価償却費	45,665	45,123	3.3	3.4	-1.2	134,563	135,091	3.0	3.2	0.4
(再掲)医療機器減価償却費	38,499	38,037	2.8	2.8	-1.2	155,328	143,374	3.4	3.4	-7.7
7. 設備関係費	61,965	69,551	4.5	5.2	12.2	160,752	170,930	3.6	4.0	6.3
(再掲)設備機器賃借料	21,864	25,981	1.6	1.9	18.8	46,938	47,280	1.0	1.1	0.7
(再掲)医療機器賃借料	14,285	18,566	1.0	1.4	30.0	28,261	30,056	0.6	0.7	6.4
8. 経費	85,610	84,494	6.2	6.3	-1.3	225,884	229,199	5.0	5.4	1.5
9. その他の医業費用	29,794	27,121	2.1	2.0	-9.0	127,794	133,744	2.8	3.1	4.7
IV 損益差額（I + II - III）	-265,922	-311,534	-19.2	-23.2	-	-553,472	-824,635	-12.2	-19.3	-
(参考)「新型コロナウイルス感染症関連の補助金 (従業員向け慰労金を除く)を含めた 損益差額(IV+V)」	-	-285,750	-	-21.3	-	-	-230,959	-	-5.4	-
V その他の医業・介護関連収益	259,577	308,711	18.7	23.0	18.9	628,242	1,231,790	13.9	28.8	96.1
V' (再掲)新型コロナウイルス感染症関連の補助金 (従業員向け慰労金を除く)	-	25,784	-	1.9	-	-	593,676	-	13.9	-
VI その他の医業・介護関連費用	34,521	45,314	2.5	3.4	31.3	136,075	186,163	3.0	4.4	36.8
VII 総損益差額(IV+V-VI)	-40,866	-48,137	-2.9	-3.6	-	-61,305	220,992	-1.4	5.2	-
(参考)「新型コロナウイルス感染症関連の補助金 (従業員向け慰労金を除く)を除いた 総損益差額(VII-V')	-	-73,921	-	-5.5	-	-	-372,683	-	-8.7	-
VIII 税金	596	701	0.0	0.1	17.6	280	1,512	0.0	0.0	440.0
IX 税引後の総損益差額(VII-VIII)	-41,462	-48,839	-3.0	-3.6	-	-61,586	219,481	-1.4	5.1	-
施設数	51	-	-	-	-	184	-	-	-	-
平均病床数	100	100	-	-	-	213	212	-	-	-

(33) 新型コロナウイルス感染症入院患者等の受入実績別の損益の状況

一般病院（医療法人）（集計1）

（1施設当たり損益）

	新型コロナウイルス感染症の入院患者（含む疑似症患者）の受け入れ実績あり														
	院内感染（クラスターの発生を含む）有り					院内感染（クラスターの発生を含む）無し					全 体				
	金額		構成比率		金額の 伸び率	金額		構成比率		金額の 伸び率	金額		構成比率		金額の 伸び率
	前々年(度)	前年(度)	前々年(度)	前年(度)		前々年(度)	前年(度)	前々年(度)	前年(度)		前々年(度)	前年(度)	前々年(度)	前年(度)	
千円	千円	%	%	%	千円	千円	%	%	%	千円	千円	%	%	%	
I 医業収益	3,395,459	3,339,540	99.7	99.8	-1.6	3,485,415	3,481,779	99.8	99.9	-0.1	3,452,593	3,429,881	99.8	99.8	-0.7
1. 入院診療収益	2,322,839	2,313,022	68.2	69.1	-0.4	2,442,087	2,457,426	69.9	70.5	0.6	2,398,578	2,404,738	69.3	70.0	0.3
保険診療収益	2,241,475	2,241,163	65.8	67.0	0.0	2,388,012	2,400,712	68.4	68.9	0.5	2,334,546	2,342,498	67.5	68.2	0.3
公害等診療収益	32,333	24,992	0.9	0.7	-22.7	25,868	27,362	0.7	0.8	5.8	28,227	26,497	0.8	0.8	-6.1
その他の診療収益	49,032	46,867	1.4	1.4	-4.4	28,206	29,352	0.8	0.8	4.1	35,805	35,743	1.0	1.0	-0.2
2. 特別の療養環境収益	28,302	22,954	0.8	0.7	-18.9	58,192	54,042	1.7	1.5	-7.1	47,286	42,699	1.4	1.2	-9.7
3. 外来診療収益	894,448	866,093	26.3	25.9	-3.2	897,830	886,893	25.7	25.4	-1.2	896,596	879,304	25.9	25.6	-1.9
保険診療収益	845,124	821,130	24.8	24.5	-2.8	873,772	864,421	25.0	24.8	-1.1	863,320	848,626	24.9	24.7	-1.7
公害等診療収益	14,708	12,197	0.4	0.4	-17.1	9,981	8,978	0.3	0.3	-10.0	11,705	10,153	0.3	0.3	-13.3
その他の診療収益	34,616	32,766	1.0	1.0	-5.3	14,078	13,493	0.4	0.4	-4.2	21,571	20,525	0.6	0.6	-4.8
4. その他の医業収益	149,870	137,471	4.4	4.1	-8.3	87,306	83,418	2.5	2.4	-4.5	110,134	103,140	3.2	3.0	-6.4
II 介護収益	8,761	7,039	0.3	0.2	-19.7	7,014	4,827	0.2	0.1	-31.2	7,651	5,634	0.2	0.2	-26.4
III 医業・介護費用	3,454,207	3,524,774	101.5	105.3	2.0	3,418,066	3,481,304	97.9	99.8	1.9	3,431,252	3,497,165	99.2	101.8	1.9
1. 給与費	1,956,860	2,020,456	57.5	60.4	3.2	1,814,771	1,861,614	52.0	53.4	2.6	1,866,614	1,919,570	53.9	55.9	2.8
2. 医薬品費	334,246	313,729	9.8	9.4	-6.1	387,197	387,104	11.1	11.1	0.0	367,877	380,332	10.6	10.5	-2.1
3. 給食用材料費	28,780	28,687	0.8	0.9	-0.3	26,482	26,662	0.8	0.8	0.7	27,321	27,401	0.8	0.8	0.3
4. 診療材料費・医療消耗器具備品費	293,331	297,063	8.6	8.9	1.3	373,577	379,738	10.7	10.9	1.6	344,298	349,573	10.0	10.2	1.5
5. 委託費	193,385	201,102	5.7	6.0	4.0	164,627	171,873	4.7	4.9	4.4	175,120	182,538	5.1	5.3	4.2
6. 減価償却費	154,141	142,533	4.5	4.3	-7.5	151,177	154,068	4.3	4.4	1.9	152,259	149,859	4.4	4.4	-1.6
(再掲)建物減価償却費	54,499	58,383	1.6	1.7	7.1	45,096	43,820	1.3	1.3	-2.8	48,527	49,134	1.4	1.4	1.3
(再掲)医療機器減価償却費	37,748	33,825	1.1	1.0	-10.4	42,698	44,848	1.2	1.3	5.0	40,892	40,826	1.2	1.2	-0.2
7. 設備関係費	170,706	178,095	5.0	5.3	4.3	174,176	177,576	5.0	5.1	2.0	172,909	177,765	5.0	5.2	2.8
(再掲)設備機器賃借料	46,894	51,700	1.4	1.5	10.2	37,683	37,954	1.1	1.1	0.7	41,044	42,969	1.2	1.3	4.7
(再掲)医療機器賃借料	35,217	41,062	1.0	1.2	16.6	19,773	19,611	0.6	0.6	-0.8	25,408	27,438	0.7	0.8	8.0
8. 経費	246,610	254,524	7.2	7.6	3.2	197,359	192,565	5.7	5.5	-2.4	215,329	215,172	6.2	6.3	-0.1
9. その他の医業費用	76,149	88,585	2.2	2.6	16.3	128,700	130,103	3.7	3.7	1.1	109,526	114,955	3.2	3.3	5.0
IV 損益差額（I＋II－III）	-49,987	-178,195	-1.5	-5.3	-	74,364	5,302	2.1	0.2	-	28,992	-61,649	0.8	-1.8	-
(参考)「新型コロナウイルス感染症関連の補助金 (従業員向け慰労金を除く)」を含めた 損益差額(IV＋V)	-	110,043	-	3.3	-	-	104,838	-	3.0	-	-	106,738	-	3.1	-
V その他の医業・介護関連収益	65,155	380,014	1.9	11.4	483.2	87,811	195,095	2.5	5.6	122.2	79,544	262,566	2.3	7.6	230.1
V' (再掲)新型コロナウイルス感染症関連の補助金 (従業員向け慰労金を除く)	-	288,238	-	8.6	-	-	99,536	-	2.9	-	-	168,387	-	4.9	-
VI その他の医業・介護関連費用	43,638	108,651	1.3	3.2	149.0	81,164	86,632	2.3	2.5	6.7	67,472	94,666	1.9	2.8	40.3
VII 総損益差額(IV＋V－VI)	-28,470	93,168	-0.8	2.8	-	81,010	113,765	2.3	3.3	-	41,065	106,250	1.2	3.1	-
(参考)「新型コロナウイルス感染症関連の補助金 (従業員向け慰労金を除く)」を除いた 総損益差額(VII－V')	-	-195,070	-	-5.8	-	-	14,229	-	0.4	-	-	-62,137	-	-1.8	-
VIII 税金	21,147	56,716	0.6	1.7	168.2	8,899	11,041	0.3	0.3	24.1	13,368	27,706	0.4	0.8	107.3
IX 税引後の総損益差額(VII－VIII)	-49,618	36,452	-1.5	1.1	-	72,111	102,724	2.1	2.9	-	27,697	78,544	0.8	2.3	-
施設数	27	-	-	-	-	47	-	-	-	-	74	-	-	-	-
平均病床数	177	185	-	-	-	162	162	-	-	-	168	171	-	-	-

(注) 1. 「新型コロナウイルス感染症の入院患者（含む疑似症患者）の受け入れ実績あり」とは、令和3年5月31日までに、新型コロナウイルス感染症の入院患者（含む疑似症患者）を受け入れた実績がある医療機関である。
 2. 疑似症患者とは、感染症法上の新型コロナウイルス感染症の疑似症として届出が行われた患者である。
 3. 「院内感染あり」とは、令和3年3月31日までに、①医療機関において、新型コロナウイルス感染症に罹患していなかった患者が新たに新型コロナウイルス感染症に罹患した場合、医療従事者等が医療機関内において新型コロナウイルス感染症に感染した場合のいずれかがあった場合である。

一般病院（医療法人）（集計1）

（1施設当たり損益）

	新型コロナウイルス感染症から回復した患者を転院により受け入れた実績あり														
	院内感染（クラスター）の発生を含む有り					院内感染（クラスター）の発生を含む無し					全 体				
	金額		構成比率		金額の 伸び率	金額		構成比率		金額の 伸び率	金額		構成比率		金額の 伸び率
	前々年(度)	前年(度)	前々年(度)	前年(度)		前々年(度)	前年(度)	前々年(度)	前年(度)		前々年(度)	前年(度)	前々年(度)	前年(度)	
千円	千円	%	%	%	千円	千円	%	%	%	千円	千円	%	%	%	
I 医業収益	1,852,674	1,916,212	100.0	100.0	3.4	1,769,232	1,759,855	99.2	99.7	-0.5	1,779,209	1,778,550	99.3	99.8	0.0
1. 入院診療収益	1,445,852	1,504,615	78.0	78.5	4.1	1,351,356	1,359,140	75.8	77.0	0.6	1,362,654	1,376,534	76.0	77.2	1.0
保険診療収益	1,443,507	1,501,289	77.9	78.3	4.0	1,325,080	1,333,653	74.3	75.6	0.6	1,339,239	1,353,697	74.7	75.9	1.1
公害等診療収益	1,415	1,910	0.1	0.1	35.0	10,695	10,110	0.6	0.6	-5.5	9,586	9,129	0.5	0.5	-4.8
その他の診療収益	931	1,416	0.1	0.1	52.1	15,581	15,377	0.9	0.9	-1.3	13,829	13,707	0.8	0.8	-0.9
2. 特別の療養環境収益	11,741	9,740	0.6	0.5	-17.0	17,415	16,018	1.0	0.9	-8.0	16,736	15,268	0.9	0.9	-8.8
3. 外来診療収益	337,953	343,485	18.2	17.9	1.6	336,146	321,130	18.8	18.2	-4.5	336,362	323,803	18.8	18.2	-3.7
保険診療収益	318,381	322,622	17.2	16.8	1.3	323,115	308,321	18.1	17.5	-4.6	322,549	310,031	18.0	17.4	-3.9
公害等診療収益	3,237	4,134	0.2	0.2	27.7	6,372	5,183	0.4	0.3	-18.7	5,997	5,058	0.3	0.3	-15.7
その他の診療収益	16,336	16,729	0.9	0.9	2.4	6,659	7,626	0.4	0.4	14.5	7,816	8,715	0.4	0.5	11.5
4. その他の医業収益	57,127	58,373	3.1	3.0	2.2	64,316	63,566	3.6	3.6	-1.2	63,456	62,945	3.5	3.5	-0.8
II 介護収益	667	454	0.0	0.0	-31.9	14,229	4,993	0.8	0.3	-64.9	12,608	4,450	0.7	0.2	-64.7
III 医業・介護費用	1,797,493	1,884,475	97.0	98.3	4.8	1,735,461	1,727,021	97.3	97.9	-0.5	1,742,878	1,745,847	97.3	97.9	0.2
1. 給与費	1,111,683	1,152,698	60.0	60.1	3.7	1,073,842	1,076,826	60.2	61.0	0.3	1,078,367	1,085,898	60.2	60.9	0.7
2. 医薬品費	119,801	114,937	6.5	6.0	-4.1	109,293	102,739	6.1	5.8	-6.0	110,549	104,198	6.2	5.8	-5.7
3. 給食用材料費	26,870	27,471	1.4	1.4	2.2	21,861	21,889	1.2	1.2	0.1	22,460	22,556	1.3	1.3	0.4
4. 診療材料費・医療消耗器具備品費	103,210	144,028	5.6	7.5	39.5	98,093	98,190	5.5	5.6	0.1	98,705	103,671	5.5	5.8	5.0
5. 委託費	122,013	129,790	6.6	6.8	6.4	113,229	114,286	6.3	6.5	0.9	114,279	116,140	6.4	6.5	1.6
6. 減価償却費	77,715	76,672	4.2	4.0	-1.3	74,256	72,131	4.2	4.1	-2.9	74,670	72,674	4.2	4.1	-2.7
(再掲)建物減価償却費	15,281	15,898	0.8	0.8	4.0	28,250	27,341	1.6	1.5	-3.2	26,700	25,973	1.5	1.5	-2.7
(再掲)医療機器減価償却費	21,325	11,926	1.2	0.6	-44.1	14,287	13,870	0.8	0.8	-2.9	15,129	13,638	0.8	0.8	-9.9
7. 設備関係費	74,742	77,679	4.0	4.1	3.9	88,473	88,495	5.0	5.0	0.0	86,832	87,202	4.8	4.9	0.4
(再掲)設備機器賃借料	19,044	20,085	1.0	1.0	5.5	24,606	24,471	1.4	1.4	-0.5	23,941	23,947	1.3	1.3	0.0
(再掲)医療機器賃借料	5,043	5,862	0.3	0.3	16.2	14,673	14,428	0.8	0.8	-1.7	13,522	13,404	0.8	0.8	-0.9
8. 経費	152,542	151,106	8.2	7.9	-0.9	109,865	106,242	6.2	6.0	-3.3	114,968	111,606	6.4	6.3	-2.9
9. その他の医業費用	8,917	10,094	0.5	0.5	13.2	46,549	46,223	2.6	2.6	-0.7	42,049	41,903	2.3	2.4	-0.3
IV 損益差額（I＋II－III）	55,847	32,191	3.0	1.7	—	48,000	37,827	2.7	2.1	—	48,939	37,153	2.7	2.1	—
(参考)「新型コロナウイルス感染症関連の補助金 (従業員向け慰労金を除く)」を含めた 損益差額(IV＋V)	—	85,678	—	4.5	—	—	50,748	—	2.9	—	—	54,924	—	3.1	—
V その他の医業・介護関連収益	39,491	85,338	2.1	4.5	116.1	34,309	49,877	1.9	2.8	45.4	34,929	54,117	1.9	3.0	54.9
V' (再掲)新型コロナウイルス感染症関連の補助金 (従業員向け慰労金を除く)	—	53,487	—	2.8	—	—	12,921	—	0.7	—	—	17,771	—	1.0	—
VI その他の医業・介護関連費用	40,358	42,027	2.2	2.2	4.1	31,443	31,067	1.8	1.8	-1.2	32,509	32,377	1.8	1.8	-0.4
VII 総損益差額(IV＋V－VI)	54,981	75,501	3.0	3.9	—	50,866	56,638	2.9	3.2	—	51,358	58,893	2.9	3.3	—
(参考)「新型コロナウイルス感染症関連の補助金 (従業員向け慰労金を除く)」を除いた 総損益差額(VII－V')	—	22,014	—	1.1	—	—	43,717	—	2.5	—	—	41,122	—	2.3	—
VIII 税金	16,743	24,080	0.9	1.3	43.8	15,580	15,535	0.9	0.9	-0.3	15,719	16,557	0.9	0.9	5.3
IX 税引後の総損益差額(VII－VIII)	38,238	51,422	2.1	2.7	—	35,286	41,103	2.0	2.3	—	35,639	42,337	2.0	2.4	—
施設数	11	—	—	—	—	81	—	—	—	—	92	—	—	—	—
平均病床数	188	188	—	—	—	155	153	—	—	—	159	157	—	—	—

(注)「新型コロナウイルス感染症から回復した患者を転院により受け入れた実績あり」とは、令和3年5月31日までに、新型コロナウイルス感染症から回復した患者を転院により受け入れた実績がある医療機関である。

一般病院（医療法人）（集計1）

（1施設当たり損益）

	新型コロナウイルス感染症患者の対応をしている医療機関から、新型コロナウイルス感染症ではない患者を転院により受け入れた実績あり														
	院内感染(クラスター)の発生を含む)有り					院内感染(クラスター)の発生を含む)無し					全 体				
	金額		構成比率		金額の	金額		構成比率		金額の	金額		構成比率		金額の
	前々年度)	前年(度)	前々年度)	前年(度)	伸び率	前々年度)	前年(度)	前々年度)	前年(度)	伸び率	前々年度)	前年(度)	前々年度)	前年(度)	伸び率
千円	千円	%	%	%	千円	千円	%	%	%	千円	千円	%	%	%	
I 医業収益	*	*	*	*	—	1,340,570	1,324,968	98.2	99.7	-1.2	1,358,031	1,348,269	98.3	99.7	-0.7
1. 入院診療収益	*	*	*	*	—	957,868	956,885	70.2	72.0	-0.1	979,398	982,882	70.9	72.7	0.4
保険診療収益	*	*	*	*	—	935,634	934,326	68.5	70.3	-0.1	957,931	961,102	69.3	71.1	0.3
公害等診療収益	*	*	*	*	—	8,363	7,906	0.6	0.6	-5.5	8,075	7,633	0.6	0.6	-5.5
その他の診療収益	*	*	*	*	—	13,871	14,653	1.0	1.1	5.6	13,392	14,148	1.0	1.0	5.6
2. 特別の療養環境収益	*	*	*	*	—	13,491	13,109	1.0	1.0	-2.8	13,112	12,684	0.9	0.9	-3.3
3. 外来診療収益	*	*	*	*	—	337,894	322,780	24.7	24.3	-4.5	334,830	321,220	24.2	23.8	-4.1
保険診療収益	*	*	*	*	—	328,146	313,026	24.0	23.6	-4.6	324,471	310,785	23.5	23.0	-4.2
公害等診療収益	*	*	*	*	—	3,608	3,704	0.3	0.3	2.7	3,484	3,577	0.3	0.3	2.7
その他の診療収益	*	*	*	*	—	6,140	6,050	0.4	0.5	-1.5	6,875	6,858	0.5	0.5	-0.2
4. その他の医業収益	*	*	*	*	—	31,317	32,194	2.3	2.4	2.8	30,691	31,483	2.2	2.3	2.6
II 介護収益	*	*	*	*	—	24,763	3,608	1.8	0.3	-85.4	24,052	3,649	1.7	0.3	-84.8
III 医業・介護費用	*	*	*	*	—	1,341,727	1,316,258	98.3	99.1	-1.9	1,356,035	1,335,475	98.1	98.8	-1.5
1. 給与費	*	*	*	*	—	780,950	777,136	57.2	58.5	-0.5	782,784	781,805	56.6	57.8	-0.1
2. 医薬品費	*	*	*	*	—	119,640	111,296	8.8	8.4	-7.0	119,308	111,502	8.6	8.2	-6.5
3. 給食用材料費	*	*	*	*	—	13,381	12,655	1.0	1.0	-5.4	13,589	12,854	1.0	1.0	-5.4
4. 診療材料費・医療消耗器具備品費	*	*	*	*	—	108,242	106,314	7.9	8.0	-1.8	118,078	117,195	8.5	8.7	-0.7
5. 委託費	*	*	*	*	—	75,805	76,682	5.6	5.8	1.2	76,562	77,540	5.5	5.7	1.3
6. 減価償却費	*	*	*	*	—	49,230	47,224	3.6	3.6	-4.1	48,110	46,266	3.5	3.4	-3.8
(再掲)建物減価償却費	*	*	*	*	—	16,611	15,458	1.2	1.2	-6.9	16,264	15,139	1.2	1.1	-6.9
(再掲)医療機器減価償却費	*	*	*	*	—	9,572	9,269	0.7	0.7	-3.2	9,562	9,370	0.7	0.7	-2.0
7. 設備関係費	*	*	*	*	—	60,079	60,619	4.4	4.6	0.9	60,133	60,882	4.4	4.5	1.2
(再掲)設備機器賃借料	*	*	*	*	—	16,528	16,125	1.2	1.2	-2.4	16,137	15,730	1.2	1.2	-2.5
(再掲)医療機器賃借料	*	*	*	*	—	10,829	10,101	0.8	0.8	-6.7	10,634	9,914	0.8	0.7	-6.8
8. 経費	*	*	*	*	—	107,165	98,912	7.8	7.4	-7.7	105,709	97,631	7.6	7.2	-7.6
9. その他の医業費用	*	*	*	*	—	27,236	25,420	2.0	1.9	-6.7	31,762	29,800	2.3	2.2	-6.2
IV 損益差額(I+II-III)	*	*	*	*	—	23,605	12,317	1.7	0.9	—	26,048	16,443	1.9	1.2	—
(参考)「新型コロナウイルス感染症関連の補助金 (従業員向け慰労金を除く)を含めた 損益差額(IV+V)'	—	*	—	*	—	—	20,904	—	1.6	—	—	24,875	—	1.8	—
V その他の医業・介護関連収益	*	*	*	*	—	19,865	37,281	1.5	2.8	87.7	19,935	37,484	1.4	2.8	88.0
V' (再掲)新型コロナウイルス感染症関連の補助金 (従業員向け慰労金を除く)	—	*	—	*	—	—	8,587	—	0.6	—	—	8,433	—	0.6	—
VI その他の医業・介護関連費用	*	*	*	*	—	31,660	26,656	2.3	2.0	-15.8	32,951	28,753	2.4	2.1	-12.7
VII 総損益差額(IV+V-VI)	*	*	*	*	—	11,811	22,942	0.9	1.7	—	13,032	25,174	0.9	1.9	—
(参考)「新型コロナウイルス感染症関連の補助金 (従業員向け慰労金を除く)を除いた 総損益差額(VII-V)'	—	*	—	*	—	—	14,355	—	1.1	—	—	16,741	—	1.2	—
VIII 税金	*	*	*	*	—	7,553	6,177	0.6	0.5	-18.2	7,416	6,024	0.5	0.4	-18.8
IX 税引後の総損益差額(VII-VIII)	*	*	*	*	—	4,258	16,765	0.3	1.3	—	5,615	19,150	0.4	1.4	—
施設数	*	*	—	—	—	56	—	—	—	—	58	—	—	—	
平均病床数	*	*	—	—	—	110	107	—	—	—	109	106	—	—	

(注)「新型コロナウイルス感染症患者の対応をしている医療機関から、新型コロナウイルス感染症ではない患者を転院により受け入れた実績あり」とは、令和3年5月31日までに、新型コロナウイルス感染症患者の対応をしている医療機関から、新型コロナウイルス感染症ではない患者を転院により受け入れた実績がある医療機関である。

一般病院（医療法人）（集計1）

（1施設当たり損益）

	いずれでもない														
	院内感染（クラスターの発生を含む）有り					院内感染（クラスターの発生を含む）無し					全 体				
	金 額		構成比率		金額の 伸び率	金 額		構成比率		金額の 伸び率	金 額		構成比率		金額の 伸び率
	前々年(度)	前年(度)	前々年(度)	前年(度)		前々年(度)	前年(度)	前々年(度)	前年(度)		前々年(度)	前年(度)	前々年(度)	前年(度)	
千円	千円	%	%	%	千円	千円	%	%	%	千円	千円	%	%	%	
I 医業収益	1,979,645	1,880,278	99.9	99.9	-5.0	1,328,136	1,304,978	99.6	99.8	-1.7	1,349,153	1,323,536	99.6	99.8	-1.9
1. 入院診療収益	1,472,529	1,393,134	74.3	74.0	-5.4	908,934	900,723	68.2	68.9	-0.9	927,115	916,607	68.5	69.1	-1.1
保険診療収益	1,400,525	1,352,029	70.7	71.8	-3.5	870,876	864,800	65.3	66.2	-0.7	887,962	880,517	65.6	66.4	-0.8
公害等診療収益	42,690	37,446	2.2	2.0	-12.3	7,448	7,158	0.6	0.5	-3.9	8,584	8,135	0.6	0.6	-5.2
その他の診療収益	29,314	3,659	1.5	0.2	-87.5	30,610	28,764	2.3	2.2	-6.0	30,569	27,955	2.3	2.1	-8.6
2. 特別の療養環境収益	26,811	23,892	1.4	1.3	-10.9	8,873	8,212	0.7	0.6	-7.4	9,451	8,718	0.7	0.7	-7.8
3. 外来診療収益	445,692	424,001	22.5	22.5	-4.9	369,630	358,001	27.7	27.4	-3.1	372,083	360,130	27.5	27.2	-3.2
保険診療収益	435,508	414,259	22.0	22.0	-4.9	353,163	341,385	26.5	26.1	-3.3	355,819	343,735	26.3	25.9	-3.4
公害等診療収益	3,902	3,225	0.2	0.2	-17.4	3,884	3,536	0.3	0.3	-9.0	3,884	3,526	0.3	0.3	-9.2
その他の診療収益	6,283	6,516	0.3	0.3	3.7	12,583	13,081	0.9	1.0	4.0	12,380	12,869	0.9	1.0	3.9
4. その他の医業収益	34,613	39,251	1.7	2.1	13.4	40,700	38,041	3.1	2.9	-6.5	40,503	38,080	3.0	2.9	-6.0
II 介護収益	1,535	2,544	0.1	0.1	65.7	5,173	2,125	0.4	0.2	-58.9	5,056	2,139	0.4	0.2	-57.7
III 医業・介護費用	1,959,378	1,904,228	98.9	101.1	-2.8	1,303,746	1,300,979	97.8	99.5	-0.2	1,324,896	1,320,439	97.8	99.6	-0.3
1. 給与費	1,164,347	1,156,012	58.8	61.4	-0.7	746,307	751,505	56.0	57.5	0.7	759,792	764,554	56.1	57.7	0.6
2. 医薬品費	125,908	116,013	6.4	6.2	-7.9	123,731	117,304	9.3	9.0	-5.2	123,801	117,262	9.1	8.8	-5.3
3. 給食用材料費	15,572	15,210	0.8	0.8	-2.3	19,690	19,257	1.5	1.5	-2.2	19,557	19,127	1.4	1.4	-2.2
4. 診療材料費・医療消耗器具備品費	186,003	176,707	9.4	9.4	-5.0	98,157	99,411	7.4	7.6	1.3	100,991	101,905	7.5	7.7	0.9
5. 委託費	111,621	116,991	5.6	6.2	4.8	72,864	74,513	5.5	5.7	2.3	74,114	75,883	5.5	5.7	2.4
6. 減価償却費	76,058	68,222	3.8	3.6	-10.3	53,109	53,747	4.0	4.1	1.2	53,849	54,214	4.0	4.1	0.7
(再掲)建物減価償却費	16,459	15,016	0.8	0.8	-8.8	15,913	16,737	1.2	1.3	5.2	15,931	16,682	1.2	1.3	4.7
(再掲)医療機器減価償却費	27,522	22,217	1.4	1.2	-19.3	13,167	12,602	1.0	1.0	-4.3	13,630	12,912	1.0	1.0	-5.3
7. 設備関係費	103,076	100,230	5.2	5.3	-2.8	66,831	66,335	5.0	5.1	-0.7	68,000	67,428	5.0	5.1	-0.8
(再掲)設備機器賃借料	15,129	17,348	0.8	0.9	14.7	14,997	15,738	1.1	1.2	4.9	15,001	15,790	1.1	1.2	5.3
(再掲)医療機器賃借料	11,011	11,351	0.6	0.6	3.1	9,216	9,549	0.7	0.7	3.6	9,274	9,608	0.7	0.7	3.6
8. 経費	143,123	124,902	7.2	6.6	-12.7	91,299	87,779	6.8	6.7	-3.9	92,971	88,976	6.9	6.7	-4.3
9. その他の医業費用	33,670	29,940	1.7	1.6	-11.1	31,759	31,129	2.4	2.4	-2.0	31,821	31,090	2.3	2.3	-2.3
IV 損益差額（I + II - III）	21,801	-21,406	1.1	-1.1	-	29,563	6,124	2.2	0.5	-	29,312	5,236	2.2	0.4	-
(参考)「新型コロナウイルス感染症関連の補助金 (従業員向け慰労金を除く)」を含めた 損益差額(IV + V)	-	7,243	-	0.4	-	-	15,445	-	1.2	-	-	15,181	-	1.1	-
V その他の医業・介護関連収益	31,057	64,854	1.6	3.4	108.8	27,792	43,182	2.1	3.3	55.4	27,897	43,881	2.1	3.3	57.3
V' (再掲)新型コロナウイルス感染症関連の補助金 (従業員向け慰労金を除く)	-	28,649	-	1.5	-	-	9,321	-	0.7	-	-	9,945	-	0.8	-
VI その他の医業・介護関連費用	7,432	40,529	0.4	2.2	445.3	37,593	25,497	2.8	2.0	-32.2	36,621	25,982	2.7	2.0	-29.1
VII 総損益差額(IV + V - VI)	45,427	2,919	2.3	0.2	-	19,761	23,809	1.5	1.8	-	20,589	23,135	1.5	1.7	-
(参考)「新型コロナウイルス感染症関連の補助金 (従業員向け慰労金を除く)」を除いた 総損益差額(VII - V')	-	-25,729	-	-1.4	-	-	14,487	-	1.1	-	-	13,190	-	1.0	-
VIII 税金	16,435	14,898	0.8	0.8	-9.4	10,406	9,671	0.8	0.7	-7.1	10,601	9,840	0.8	0.7	-7.2
IX 税引後の総損益差額(VII - VIII)	28,991	-11,978	1.5	-0.6	-	9,355	14,138	0.7	1.1	-	9,988	13,295	0.7	1.0	-
施設数	6	-	-	-	-	180	-	-	-	-	186	-	-	-	-
平均病床数	140	140	-	-	-	103	101	-	-	-	104	103	-	-	-

一般病院（医療法人）（集計1）

（1施設当たり損益）

	全 体														
	院内感染(クラスターの発生を含む)有り					院内感染(クラスターの発生を含む)無し					全 体				
	金 額		構成比率		金額の 伸び率	金 額		構成比率		金額の 伸び率	金 額		構成比率		金額の 伸び率
	前々年(度)	前年(度)	前々年(度)	前年(度)		前々年(度)	前年(度)	前々年(度)	前年(度)		前々年(度)	前年(度)	前々年(度)	前年(度)	
千円	千円	%	%	%	千円	千円	%	%	%	千円	千円	%	%	%	
I 医業収益	2,774,534	2,750,631	99.8	99.8	-0.9	1,706,755	1,690,346	99.4	99.8	-1.0	1,826,554	1,809,305	99.5	99.8	-0.9
1. 入院診療収益	1,970,015	1,973,539	70.9	71.6	0.2	1,212,875	1,212,377	70.6	71.6	0.0	1,297,823	1,297,775	70.7	71.6	0.0
保険診療収益	1,912,305	1,925,204	68.8	69.9	0.7	1,177,806	1,178,148	68.6	69.6	0.0	1,260,213	1,261,964	68.6	69.6	0.1
公害等診療収益	24,885	20,010	0.9	0.7	-19.6	10,690	10,539	0.6	0.6	-1.4	12,282	11,601	0.7	0.6	-5.5
その他の診療収益	32,825	28,325	1.2	1.0	-13.7	24,380	23,690	1.4	1.4	-2.8	25,328	24,210	1.4	1.3	-4.4
2. 特別の療養環境収益	23,026	18,954	0.8	0.7	-17.7	17,852	16,620	1.0	1.0	-6.9	18,433	16,882	1.0	0.9	-8.4
3. 外来診療収益	674,778	657,867	24.3	23.9	-2.5	425,498	412,669	24.8	24.4	-3.0	453,466	440,179	24.7	24.3	-2.9
保険診療収益	638,624	623,935	23.0	22.6	-2.3	409,849	397,199	23.9	23.5	-3.1	435,517	422,638	23.7	23.3	-3.0
公害等診療収益	9,916	8,568	0.4	0.3	-13.6	5,182	4,631	0.3	0.3	-10.6	5,713	5,073	0.3	0.3	-11.2
その他の診療収益	26,238	25,364	0.9	0.9	-3.3	10,467	10,839	0.6	0.6	3.6	12,236	12,469	0.7	0.7	1.9
4. その他の医業収益	106,715	100,271	3.8	3.6	-6.0	50,529	48,681	2.9	2.9	-3.7	56,833	54,469	3.1	3.0	-4.2
II 介護収益	5,683	4,781	0.2	0.2	-15.9	10,440	3,340	0.6	0.2	-68.0	9,906	3,502	0.5	0.2	-64.6
III 医業・介護費用	2,789,253	2,849,361	100.3	103.4	2.2	1,678,661	1,679,661	97.8	99.2	0.1	1,803,264	1,810,896	98.2	99.9	0.4
1. 給与費	1,602,567	1,652,024	57.6	60.0	3.1	962,483	971,179	56.0	57.3	0.9	1,034,297	1,047,567	56.3	57.8	1.3
2. 医薬品費	246,042	231,860	8.8	8.4	-5.8	153,908	147,975	9.0	8.7	-3.9	164,245	157,387	8.9	8.7	-4.2
3. 給食用材料費	26,194	26,193	0.9	1.0	0.0	20,080	19,783	1.2	1.2	-1.5	20,766	20,502	1.1	1.1	-1.3
4. 診療材料費・医療消耗器具備品費	238,223	250,196	8.6	9.1	5.0	135,257	136,398	7.9	8.1	0.8	146,809	149,165	8.0	8.2	1.6
5. 委託費	161,495	168,750	5.8	6.1	4.5	94,147	96,268	5.5	5.7	2.3	101,703	104,401	5.5	5.8	2.7
6. 減価償却費	119,707	111,740	4.3	4.1	-6.7	69,881	69,788	4.1	4.1	-0.1	75,471	74,495	4.1	4.1	-1.3
(再掲)建物減価償却費	38,075	40,298	1.4	1.5	5.8	22,534	22,397	1.3	1.3	-0.6	24,278	24,406	1.3	1.3	0.5
(再掲)医療機器減価償却費	31,249	26,133	1.1	0.9	-16.4	16,676	16,535	1.0	1.0	-0.8	18,311	17,612	1.0	1.0	-3.8
7. 設備関係費	134,194	139,150	4.8	5.1	3.7	84,469	84,750	4.9	5.0	0.3	90,048	90,854	4.9	5.0	0.9
(再掲)設備機器賃借料	34,278	37,614	1.2	1.4	9.7	20,300	20,610	1.2	1.2	1.5	21,868	22,518	1.2	1.2	3.0
(再掲)医療機器賃借料	23,539	27,188	0.8	1.0	15.5	12,042	12,019	0.7	0.7	-0.2	13,332	13,721	0.7	0.8	2.9
8. 経費	202,718	204,506	7.3	7.4	0.9	111,566	107,130	6.5	6.3	-4.0	121,793	118,055	6.6	6.5	-3.1
9. その他の医業費用	58,111	64,942	2.1	2.4	11.8	46,871	46,389	2.7	2.7	-1.0	48,132	48,470	2.6	2.7	0.7
IV 損益差額(I+II-III)	-9,036	-93,950	-0.3	-3.4	-	38,534	14,025	2.2	0.8	-	33,197	1,911	1.8	0.1	-
(参考)「新型コロナウイルス感染症関連の補助金 (従業員向け慰労金を除く)」を含めた 損益差額(IV+V')	-	91,940	-	3.3	-	-	35,683	-	2.1	-	41,995	-	2.3	-	
V その他の医業・介護関連収益	52,690	253,795	1.9	9.2	381.7	35,772	63,379	2.1	3.7	77.2	37,670	84,743	2.1	4.7	125.0
V' (再掲)新型コロナウイルス感染症関連の補助金 (従業員向け慰労金を除く)	-	185,890	-	6.7	-	-	21,658	-	1.3	-	40,084	-	2.2	-	
VI その他の医業・介護関連費用	39,239	82,913	1.4	3.0	111.3	40,938	34,808	2.4	2.1	-15.0	40,747	40,205	2.2	2.2	-1.3
VII 総損益差額(IV+V-VI)	4,415	76,933	0.2	2.8	-	33,368	42,596	1.9	2.5	-	30,120	46,448	1.6	2.6	-
(参考)「新型コロナウイルス感染症関連の補助金 (従業員向け慰労金を除く)」を除いた 総損益差額(VII-V')	-	-108,957	-	-4.0	-	-	20,938	-	1.2	-	6,364	-	0.4	-	
VIII 税金	18,716	41,067	0.7	1.5	119.4	10,924	10,615	0.6	0.6	-2.8	11,798	14,032	0.6	0.8	18.9
IX 税引後の総損益差額(VII-VIII)	-14,301	35,865	-0.5	1.3	-	22,444	31,981	1.3	1.9	-	18,322	32,417	1.0	1.8	-
施設数	46	-	-	-	-	364	-	-	-	-	410	-	-	-	
平均病床数	171	176	-	-	-	123	122	-	-	-	129	128	-	-	

一般病院（国立）（集計1）

（1施設当たり損益）

	新型コロナウイルス感染症の入院患者（含む疑似症患者）の受け入れ実績あり														
	院内感染（クラスターの発生を含む）有り					院内感染（クラスターの発生を含む）無し					全 体				
	金額		構成比率		金額の 伸び率	金額		構成比率		金額の 伸び率	金額		構成比率		金額の 伸び率
	前々年(度)	前年(度)	前々年(度)	前年(度)		前々年(度)	前年(度)	前々年(度)	前年(度)		前々年(度)	前年(度)	前々年(度)	前年(度)	
千円	千円	%	%	%	千円	千円	%	%	%	千円	千円	%	%	%	
I 医業収益	11,120,909	10,161,974	99.9	99.9	-8.6	4,772,256	4,443,973	99.9	99.9	-6.9	7,153,001	6,588,224	99.9	99.9	-7.9
1. 入院診療収益	7,470,823	6,769,780	67.1	66.6	-9.4	3,215,522	2,938,548	67.3	66.1	-8.6	4,811,260	4,375,260	67.2	66.4	-9.1
保険診療収益	7,373,869	6,681,021	66.3	65.7	-9.4	3,175,761	2,904,113	66.5	65.3	-8.6	4,750,051	4,320,453	66.4	65.5	-9.0
公害等診療収益	90,447	80,921	0.8	0.8	-10.5	23,733	21,889	0.5	0.5	-7.8	48,751	44,026	0.7	0.7	-9.7
その他の診療収益	6,506	7,837	0.1	0.1	20.5	16,029	12,547	0.3	0.3	-21.7	12,458	10,781	0.2	0.2	-13.5
2. 特別の療養環境収益	211,613	178,381	1.9	1.8	-15.7	63,894	55,917	1.3	1.3	-12.5	119,288	101,841	1.7	1.5	-14.6
3. 外来診療収益	3,200,865	3,003,257	28.8	29.5	-6.2	1,149,730	1,125,081	24.1	25.3	-2.1	1,918,906	1,829,397	26.8	27.8	-4.7
保険診療収益	3,169,484	2,969,038	28.5	29.2	-6.3	1,136,476	1,110,754	23.8	25.0	-2.3	1,898,854	1,807,611	26.5	27.4	-4.8
公害等診療収益	24,661	29,268	0.2	0.3	18.7	6,613	8,972	0.1	0.2	35.7	13,381	16,583	0.2	0.3	23.9
その他の診療収益	6,720	4,951	0.1	0.0	-26.3	6,641	5,355	0.1	0.1	-19.4	6,671	5,204	0.1	0.1	-22.0
4. その他の医業収益	237,608	210,557	2.1	2.1	-11.4	343,110	324,426	7.2	7.3	-5.4	303,547	281,725	4.2	4.3	-7.2
II 介護収益	6,115	5,414	0.1	0.1	-11.5	2,630	2,309	0.1	0.1	-12.2	3,937	3,473	0.1	0.1	-11.8
III 医業・介護費用	11,129,280	10,792,288	100.0	106.1	-3.0	4,906,345	4,943,449	102.8	111.2	0.8	7,239,946	7,136,764	101.2	108.3	-1.4
1. 給与費	5,204,024	5,135,555	46.8	50.5	-1.3	2,531,216	2,565,648	53.0	57.7	1.4	3,533,519	3,529,363	49.4	53.5	-0.1
2. 医薬品費	2,343,504	2,106,857	21.1	20.7	-10.1	815,324	758,230	17.1	17.1	-7.0	1,388,391	1,263,965	19.4	19.2	-9.0
3. 給食用材料費	77,946	65,666	0.7	0.6	-15.8	44,250	42,871	0.9	1.0	-3.1	56,886	51,419	0.8	0.8	-9.6
4. 診療材料費・医療消耗器具備品費	1,205,761	1,160,343	10.8	11.4	-3.8	372,693	387,886	7.8	8.7	4.1	685,094	677,558	9.6	10.3	-1.1
5. 委託費	698,733	725,700	6.3	7.1	3.9	312,283	327,501	6.5	7.4	4.9	457,202	476,826	6.4	7.2	4.3
6. 減価償却費	592,865	615,211	5.3	6.1	3.8	298,675	287,107	6.3	6.5	-3.9	408,996	410,146	5.7	6.2	0.3
(再掲)建物減価償却費	203,337	196,445	1.8	1.9	-3.4	97,116	101,274	2.0	2.3	4.3	136,949	136,963	1.9	2.1	0.0
(再掲)医療機器減価償却費	292,067	278,666	2.6	2.7	-4.6	72,614	68,192	1.5	1.5	-6.1	154,909	147,120	2.2	2.2	-5.0
7. 設備関係費	412,714	431,198	3.7	4.2	4.5	234,367	239,937	4.9	5.4	2.4	301,247	311,660	4.2	4.7	3.5
(再掲)設備機器賃借料	158,574	117,444	1.4	1.2	-25.9	80,251	79,812	1.7	1.8	-0.5	109,622	93,924	1.5	1.4	-14.3
(再掲)医療機器賃借料	82,325	91,776	0.7	0.9	11.5	31,686	31,624	0.7	0.7	-0.2	50,675	54,181	0.7	0.8	6.9
8. 経費	505,902	469,973	4.5	4.6	-7.1	250,008	289,985	5.2	6.5	16.0	345,968	357,481	4.8	5.4	3.3
9. その他の医業費用	87,832	81,785	0.8	0.8	-6.9	47,530	44,284	1.0	1.0	-6.8	62,643	58,347	0.9	0.9	-6.9
IV 損益差額（I＋II－III）	-2,256	-624,900	0.0	-6.1	—	-131,460	-497,167	-2.8	-11.2	—	-83,008	-545,067	-1.2	-8.3	—
(参考)「新型コロナウイルス感染症関連の補助金 (従業員向け慰労金を除く)」を含めた 損益差額(IV＋V)	—	636,221	—	6.3	—	—	479,915	—	10.8	—	—	538,530	—	8.2	—
V その他の医業・介護関連収益	176,995	1,420,909	1.6	14.0	702.8	148,510	1,108,503	3.1	24.9	646.4	159,192	1,225,655	2.2	18.6	669.9
V' (再掲)新型コロナウイルス感染症関連の補助金 (従業員向け慰労金を除く)	—	1,261,121	—	12.4	—	—	977,082	—	22.0	—	—	1,083,596	—	16.4	—
VI その他の医業・介護関連費用	85,010	76,635	0.8	0.8	-9.9	97,520	74,421	2.0	1.7	-23.7	92,828	75,251	1.3	1.1	-18.9
VII 総損益差額(IV＋V－VI)	89,730	719,374	0.8	7.1	—	-80,469	536,914	-1.7	12.1	—	-16,645	605,337	-0.2	9.2	—
(参考)「新型コロナウイルス感染症関連の補助金 (従業員向け慰労金を除く)」を除いた 総損益差額(VII－V')	—	-541,747	—	-5.3	—	—	-440,167	—	-9.9	—	—	-478,260	—	-7.3	—
VIII 税金	0	0	0.0	0.0	—	0	0	0.0	0.0	—	0	0	0.0	0.0	—
IX 税引後の総損益差額(VII－VIII)	89,730	719,374	0.8	7.1	—	-80,469	536,914	-1.7	12.1	—	-16,645	605,337	-0.2	9.2	—
施設数	6	—	—	—	—	10	—	—	—	—	16	—	—	—	—
平均病床数	407	407	—	—	—	264	261	—	—	—	318	316	—	—	—

一般病院（国立）（集計1）

（1施設当たり損益）

	新型コロナウイルス感染症から回復した患者を転院により受け入れた実績あり														
	院内感染(クラスターの発生を含む)有り					院内感染(クラスターの発生を含む)無し					全 体				
	金 額		構成比率		金額の 伸び率	金 額		構成比率		金額の 伸び率	金 額		構成比率		金額の 伸び率
	前々年(度)	前年(度)	前々年(度)	前年(度)		前々年(度)	前年(度)	前々年(度)	前年(度)		前々年(度)	前年(度)	前々年(度)	前年(度)	
千円	千円	%	%	%	千円	千円	%	%	%	千円	千円	%	%	%	
I 医業収益	—	—	—	—	—	*	*	*	*	—	*	*	*	*	—
1. 入院診療収益	—	—	—	—	—	*	*	*	*	—	*	*	*	*	—
保険診療収益	—	—	—	—	—	*	*	*	*	—	*	*	*	*	—
公害等診療収益	—	—	—	—	—	*	*	*	*	—	*	*	*	*	—
その他の診療収益	—	—	—	—	—	*	*	*	*	—	*	*	*	*	—
2. 特別の療養環境収益	—	—	—	—	—	*	*	*	*	—	*	*	*	*	—
3. 外来診療収益	—	—	—	—	—	*	*	*	*	—	*	*	*	*	—
保険診療収益	—	—	—	—	—	*	*	*	*	—	*	*	*	*	—
公害等診療収益	—	—	—	—	—	*	*	*	*	—	*	*	*	*	—
その他の診療収益	—	—	—	—	—	*	*	*	*	—	*	*	*	*	—
4. その他の医業収益	—	—	—	—	—	*	*	*	*	—	*	*	*	*	—
II 介護収益	—	—	—	—	—	*	*	*	*	—	*	*	*	*	—
III 医業・介護費用	—	—	—	—	—	*	*	*	*	—	*	*	*	*	—
1. 給与費	—	—	—	—	—	*	*	*	*	—	*	*	*	*	—
2. 医薬品費	—	—	—	—	—	*	*	*	*	—	*	*	*	*	—
3. 給食用材料費	—	—	—	—	—	*	*	*	*	—	*	*	*	*	—
4. 診療材料費・医療消耗器具備品費	—	—	—	—	—	*	*	*	*	—	*	*	*	*	—
5. 委託費	—	—	—	—	—	*	*	*	*	—	*	*	*	*	—
6. 減価償却費	—	—	—	—	—	*	*	*	*	—	*	*	*	*	—
(再掲)建物減価償却費	—	—	—	—	—	*	*	*	*	—	*	*	*	*	—
(再掲)医療機器減価償却費	—	—	—	—	—	*	*	*	*	—	*	*	*	*	—
7. 設備関係費	—	—	—	—	—	*	*	*	*	—	*	*	*	*	—
(再掲)設備機器賃借料	—	—	—	—	—	*	*	*	*	—	*	*	*	*	—
(再掲)医療機器賃借料	—	—	—	—	—	*	*	*	*	—	*	*	*	*	—
8. 経費	—	—	—	—	—	*	*	*	*	—	*	*	*	*	—
9. その他の医業費用	—	—	—	—	—	*	*	*	*	—	*	*	*	*	—
IV 損益差額(I + II - III)	—	—	—	—	—	*	*	*	*	—	*	*	*	*	—
(参考)「新型コロナウイルス感染症関連の補助金 (従業員向け慰労金を除く)」を含めた 損益差額(IV + V)	—	—	—	—	—	—	*	—	*	—	—	*	—	*	—
V その他の医業・介護関連収益	—	—	—	—	—	*	*	*	*	—	*	*	*	*	—
V' (再掲)新型コロナウイルス感染症関連の補助金 (従業員向け慰労金を除く)	—	—	—	—	—	—	*	—	*	—	—	*	—	*	—
VI その他の医業・介護関連費用	—	—	—	—	—	*	*	*	*	—	*	*	*	*	—
VII 総損益差額(IV + V - VI)	—	—	—	—	—	*	*	*	*	—	*	*	*	*	—
(参考)「新型コロナウイルス感染症関連の補助金 (従業員向け慰労金を除く)」を除いた 総損益差額(VII - V')	—	—	—	—	—	—	*	—	*	—	—	*	—	*	—
VIII 税金	—	—	—	—	—	*	*	*	*	—	*	*	*	*	—
IX 税引後の総損益差額(VII - VIII)	—	—	—	—	—	*	*	*	*	—	*	*	*	*	—
施設数	0	—	—	—	—	*	—	—	—	—	*	—	—	—	—
平均病床数	—	—	—	—	—	*	*	—	—	—	*	*	—	—	—

一般病院（国立）（集計1）

（1施設当たり損益）

	新型コロナウイルス感染症患者の対応をしている医療機関から、新型コロナウイルス感染症ではない患者を転院により受け入れた実績あり														
	院内感染(クラスターの発生を含む)有り					院内感染(クラスターの発生を含む)無し					全 体				
	金 額		構成比率		金額の	金 額		構成比率		金額の	金 額		構成比率		金額の
	前々年(度)	前年(度)	前々年(度)	前年(度)	伸び率	前々年(度)	前年(度)	前々年(度)	前年(度)	伸び率	前々年(度)	前年(度)	前々年(度)	前年(度)	伸び率
千円	千円	%	%	%	千円	千円	%	%	%	千円	千円	%	%	%	
I 医業収益	-	-	-	-	-	-	-	-	-	-	-	-	-	-	-
1. 入院診療収益	-	-	-	-	-	-	-	-	-	-	-	-	-	-	-
保険診療収益	-	-	-	-	-	-	-	-	-	-	-	-	-	-	-
公害等診療収益	-	-	-	-	-	-	-	-	-	-	-	-	-	-	-
その他の診療収益	-	-	-	-	-	-	-	-	-	-	-	-	-	-	-
2. 特別の療養環境収益	-	-	-	-	-	-	-	-	-	-	-	-	-	-	-
3. 外来診療収益	-	-	-	-	-	-	-	-	-	-	-	-	-	-	-
保険診療収益	-	-	-	-	-	-	-	-	-	-	-	-	-	-	-
公害等診療収益	-	-	-	-	-	-	-	-	-	-	-	-	-	-	-
その他の診療収益	-	-	-	-	-	-	-	-	-	-	-	-	-	-	-
4. その他の医業収益	-	-	-	-	-	-	-	-	-	-	-	-	-	-	-
II 介護収益	-	-	-	-	-	-	-	-	-	-	-	-	-	-	-
III 医業・介護費用	-	-	-	-	-	-	-	-	-	-	-	-	-	-	-
1. 給与費	-	-	-	-	-	-	-	-	-	-	-	-	-	-	-
2. 医薬品費	-	-	-	-	-	-	-	-	-	-	-	-	-	-	-
3. 給食用材料費	-	-	-	-	-	-	-	-	-	-	-	-	-	-	-
4. 診療材料費・医療消耗器具備品費	-	-	-	-	-	-	-	-	-	-	-	-	-	-	-
5. 委託費	-	-	-	-	-	-	-	-	-	-	-	-	-	-	-
6. 減価償却費	-	-	-	-	-	-	-	-	-	-	-	-	-	-	-
(再掲)建物減価償却費	-	-	-	-	-	-	-	-	-	-	-	-	-	-	-
(再掲)医療機器減価償却費	-	-	-	-	-	-	-	-	-	-	-	-	-	-	-
7. 設備関係費	-	-	-	-	-	-	-	-	-	-	-	-	-	-	-
(再掲)設備機器賃借料	-	-	-	-	-	-	-	-	-	-	-	-	-	-	-
(再掲)医療機器賃借料	-	-	-	-	-	-	-	-	-	-	-	-	-	-	-
8. 経費	-	-	-	-	-	-	-	-	-	-	-	-	-	-	-
9. その他の医業費用	-	-	-	-	-	-	-	-	-	-	-	-	-	-	-
IV 損益差額(I+II-III)	-	-	-	-	-	-	-	-	-	-	-	-	-	-	-
(参考)「新型コロナウイルス感染症関連の補助金 (従業員向け慰労金を除く)を含めた 損益差額(IV+V)」	-	-	-	-	-	-	-	-	-	-	-	-	-	-	-
V その他の医業・介護関連収益	-	-	-	-	-	-	-	-	-	-	-	-	-	-	-
V' (再掲)新型コロナウイルス感染症関連の補助金 (従業員向け慰労金を除く)	-	-	-	-	-	-	-	-	-	-	-	-	-	-	-
VI その他の医業・介護関連費用	-	-	-	-	-	-	-	-	-	-	-	-	-	-	-
VII 総損益差額(IV+V-VI)	-	-	-	-	-	-	-	-	-	-	-	-	-	-	-
(参考)「新型コロナウイルス感染症関連の補助金 (従業員向け慰労金を除く)を除いた 総損益差額(VII-V)」	-	-	-	-	-	-	-	-	-	-	-	-	-	-	-
VIII 税金	-	-	-	-	-	-	-	-	-	-	-	-	-	-	-
IX 税引後の総損益差額(VII-VIII)	-	-	-	-	-	-	-	-	-	-	-	-	-	-	-
施設数	0	-	-	-	-	0	-	-	-	-	0	-	-	-	-
平均病床数	-	-	-	-	-	-	-	-	-	-	-	-	-	-	-

一般病院（国立）（集計1）

（1施設当たり損益）

	いずれでもない														
	院内感染(クラスターの発生を含む)有り					院内感染(クラスターの発生を含む)無し					全 体				
	金 額		構成比率		金額の	金 額		構成比率		金額の	金 額		構成比率		金額の
	前々年(度)	前年(度)	前々年(度)	前年(度)	伸び率	前々年(度)	前年(度)	前々年(度)	前年(度)	伸び率	前々年(度)	前年(度)	前々年(度)	前年(度)	伸び率
千円	千円	%	%	%	千円	千円	%	%	%	千円	千円	%	%	%	
I 医業収益	—	—	—	—	—	*	*	*	*	—	*	*	*	*	—
1. 入院診療収益	—	—	—	—	—	*	*	*	*	—	*	*	*	*	—
保険診療収益	—	—	—	—	—	*	*	*	*	—	*	*	*	*	—
公害等診療収益	—	—	—	—	—	*	*	*	*	—	*	*	*	*	—
その他の診療収益	—	—	—	—	—	*	*	*	*	—	*	*	*	*	—
2. 特別の療養環境収益	—	—	—	—	—	*	*	*	*	—	*	*	*	*	—
3. 外来診療収益	—	—	—	—	—	*	*	*	*	—	*	*	*	*	—
保険診療収益	—	—	—	—	—	*	*	*	*	—	*	*	*	*	—
公害等診療収益	—	—	—	—	—	*	*	*	*	—	*	*	*	*	—
その他の診療収益	—	—	—	—	—	*	*	*	*	—	*	*	*	*	—
4. その他の医業収益	—	—	—	—	—	*	*	*	*	—	*	*	*	*	—
II 介護収益	—	—	—	—	—	*	*	*	*	—	*	*	*	*	—
III 医業・介護費用	—	—	—	—	—	*	*	*	*	—	*	*	*	*	—
1. 給与費	—	—	—	—	—	*	*	*	*	—	*	*	*	*	—
2. 医薬品費	—	—	—	—	—	*	*	*	*	—	*	*	*	*	—
3. 給食用材料費	—	—	—	—	—	*	*	*	*	—	*	*	*	*	—
4. 診療材料費・医療消耗器具備品費	—	—	—	—	—	*	*	*	*	—	*	*	*	*	—
5. 委託費	—	—	—	—	—	*	*	*	*	—	*	*	*	*	—
6. 減価償却費	—	—	—	—	—	*	*	*	*	—	*	*	*	*	—
(再掲)建物減価償却費	—	—	—	—	—	*	*	*	*	—	*	*	*	*	—
(再掲)医療機器減価償却費	—	—	—	—	—	*	*	*	*	—	*	*	*	*	—
7. 設備関係費	—	—	—	—	—	*	*	*	*	—	*	*	*	*	—
(再掲)設備機器賃借料	—	—	—	—	—	*	*	*	*	—	*	*	*	*	—
(再掲)医療機器賃借料	—	—	—	—	—	*	*	*	*	—	*	*	*	*	—
8. 経費	—	—	—	—	—	*	*	*	*	—	*	*	*	*	—
9. その他の医業費用	—	—	—	—	—	*	*	*	*	—	*	*	*	*	—
IV 損益差額(I + II - III)	—	—	—	—	—	*	*	*	*	—	*	*	*	*	—
(参考)「新型コロナウイルス感染症関連の補助金 (従業員向け慰労金を除く)」を含めた 損益差額(IV + V)	—	—	—	—	—	—	*	—	*	—	—	*	—	*	—
V その他の医業・介護関連収益	—	—	—	—	—	*	*	*	*	—	*	*	*	*	—
V' (再掲)新型コロナウイルス感染症関連の補助金 (従業員向け慰労金を除く)	—	—	—	—	—	—	*	—	*	—	—	*	—	*	—
VI その他の医業・介護関連費用	—	—	—	—	—	*	*	*	*	—	*	*	*	*	—
VII 総損益差額(IV + V - VI)	—	—	—	—	—	*	*	*	*	—	*	*	*	*	—
(参考)「新型コロナウイルス感染症関連の補助金 (従業員向け慰労金を除く)」を除いた 総損益差額(VII - V')	—	—	—	—	—	—	*	—	*	—	—	*	—	*	—
VIII 税金	—	—	—	—	—	*	*	*	*	—	*	*	*	*	—
IX 税引後の総損益差額(VII - VIII)	—	—	—	—	—	*	*	*	*	—	*	*	*	*	—
施設数	0	—	—	—	—	*	—	—	—	—	*	—	—	—	—
平均病床数	—	—	—	—	—	*	*	—	—	—	*	*	—	—	—

一般病院（国立）（集計1）

（1施設当たり損益）

	全 体														
	院内感染(クラスターの発生を含む)有り					院内感染(クラスターの発生を含む)無し					全 体				
	金 額		構成比率		金額の 伸び率	金 額		構成比率		金額の 伸び率	金 額		構成比率		金額の 伸び率
	前々年(度)	前年(度)	前々年(度)	前年(度)		前々年(度)	前年(度)	前々年(度)	前年(度)		前々年(度)	前年(度)	前々年(度)	前年(度)	
千円	千円	%	%	%	千円	千円	%	%	%	千円	千円	%	%	%	
I 医業収益	11,120,909	10,161,974	99.9	99.9	-8.6	4,319,439	4,018,850	99.9	100.0	-7.0	6,586,595	6,066,558	99.9	99.9	-7.9
1. 入院診療収益	7,470,823	6,769,780	67.1	66.6	-9.4	2,980,561	2,730,685	69.0	67.9	-8.4	4,477,315	4,077,050	67.9	67.2	-8.9
保険診療収益	7,373,869	6,681,021	66.3	65.7	-9.4	2,938,792	2,695,184	68.0	67.0	-8.3	4,417,151	4,023,796	67.0	66.3	-8.9
公害等診療収益	90,447	80,921	0.8	0.8	-10.5	27,888	24,608	0.6	0.6	-11.8	48,741	43,379	0.7	0.7	-11.0
その他の診療収益	6,506	7,837	0.1	0.1	20.5	13,881	10,893	0.3	0.3	-21.5	11,423	9,874	0.2	0.2	-13.6
2. 特別の療養環境収益	211,613	178,381	1.9	1.8	-15.7	54,330	47,189	1.3	1.2	-13.1	106,757	90,919	1.6	1.5	-14.8
3. 外来診療収益	3,200,865	3,003,257	28.8	29.5	-6.2	996,105	969,632	23.0	24.1	-2.7	1,731,025	1,647,507	26.3	27.1	-4.8
保険診療収益	3,169,484	2,969,038	28.5	29.2	-6.3	983,220	955,685	22.8	23.8	-2.8	1,711,975	1,626,802	26.0	26.8	-5.0
公害等診療収益	24,661	29,268	0.2	0.3	18.7	7,127	9,313	0.2	0.2	30.7	12,972	15,965	0.2	0.3	23.1
その他の診療収益	6,720	4,951	0.1	0.0	-26.3	5,758	4,634	0.1	0.1	-19.5	6,079	4,740	0.1	0.1	-22.0
4. その他の医業収益	237,608	210,557	2.1	2.1	-11.4	288,443	271,344	6.7	6.7	-5.9	271,498	251,082	4.1	4.1	-7.5
II 介護収益	6,115	5,414	0.1	0.1	-11.5	2,191	1,924	0.1	0.0	-12.2	3,499	3,087	0.1	0.1	-11.8
III 医業・介護費用	11,129,280	10,792,288	100.0	106.1	-3.0	4,491,311	4,541,433	103.9	112.9	1.1	6,703,968	6,625,052	101.7	109.2	-1.2
1. 給与費	5,204,024	5,135,555	46.8	50.5	-1.3	2,381,956	2,415,155	55.1	60.1	1.4	3,322,645	3,321,955	50.4	54.7	0.0
2. 医薬品費	2,343,504	2,106,857	21.1	20.7	-10.1	698,021	650,190	16.2	16.2	-6.9	1,246,516	1,135,745	18.9	18.7	-8.9
3. 給食用材料費	77,946	65,666	0.7	0.6	-15.8	44,419	42,673	1.0	1.1	-3.9	55,595	50,337	0.8	0.8	-9.5
4. 診療材料費・医療消耗器具備品費	1,205,761	1,160,343	10.8	11.4	-3.8	324,604	339,699	7.5	8.4	4.7	618,323	613,247	9.4	10.1	-0.8
5. 委託費	698,733	725,700	6.3	7.1	3.9	283,170	295,912	6.6	7.4	4.5	421,691	439,174	6.4	7.2	4.1
6. 減価償却費	592,865	615,211	5.3	6.1	3.8	264,407	252,451	6.1	6.3	-4.5	373,893	373,371	5.7	6.2	-0.1
(再掲)建物減価償却費	203,337	196,445	1.8	1.9	-3.4	94,800	95,947	2.2	2.4	1.2	130,979	129,446	2.0	2.1	-1.2
(再掲)医療機器減価償却費	292,067	278,666	2.6	2.7	-4.6	62,115	57,553	1.4	1.4	-7.3	138,765	131,257	2.1	2.2	-5.4
7. 設備関係費	412,714	431,198	3.7	4.2	4.5	224,490	246,299	5.2	6.1	9.7	287,232	307,932	4.4	5.1	7.2
(再掲)設備機器賃借料	158,574	117,444	1.4	1.2	-25.9	82,414	98,043	1.9	2.4	19.0	107,800	104,510	1.6	1.7	-3.1
(再掲)医療機器賃借料	82,325	91,776	0.7	0.9	11.5	41,189	57,138	1.0	1.4	38.7	54,901	68,684	0.8	1.1	25.1
8. 経費	505,902	469,973	4.5	4.6	-7.1	226,616	258,207	5.2	6.4	13.9	319,711	328,796	4.9	5.4	2.8
9. その他の医業費用	87,832	81,785	0.8	0.8	-6.9	43,627	40,848	1.0	1.0	-6.4	58,362	54,494	0.9	0.9	-6.6
IV 損益差額(I+II-III)	-2,256	-624,900	0.0	-6.1	-	-169,681	-520,659	-3.9	-12.9	-	-113,873	-555,406	-1.7	-9.2	-
(参考)「新型コロナウイルス感染症関連の補助金 (従業員向け慰労金を除く)」を含めた 損益差額(IV+V)	-	636,221	-	6.3	-	-	297,637	-	7.4	-	-	410,498	-	6.8	-
V その他の医業・介護関連収益	176,995	1,420,909	1.6	14.0	702.8	129,963	930,320	3.0	23.1	615.8	145,641	1,093,850	2.2	18.0	651.1
V' (再掲)「新型コロナウイルス感染症関連の補助金 (従業員向け慰労金を除く)」	-	1,261,121	-	12.4	-	-	818,296	-	20.4	-	-	965,904	-	15.9	-
VI その他の医業・介護関連費用	85,010	76,635	0.8	0.8	-9.9	90,476	71,701	2.1	1.8	-20.8	88,654	73,345	1.3	1.2	-17.3
VII 総損益差額(IV+V-VI)	89,730	719,374	0.8	7.1	-	-130,194	337,960	-3.0	8.4	-	-56,886	465,098	-0.9	7.7	-
(参考)「新型コロナウイルス感染症関連の補助金 (従業員向け慰労金を除く)」を除いた 総損益差額(VII-V')	-	-541,747	-	-5.3	-	-	-480,336	-	-11.9	-	-	-500,806	-	-8.3	-
VIII 税金	0	0	0.0	0.0	-	0	0	0.0	0.0	-	0	0	0.0	0.0	-
IX 税引後の総損益差額(VII-VIII)	89,730	719,374	0.8	7.1	-	-130,194	337,960	-3.0	8.4	-	-56,886	465,098	-0.9	7.7	-
施設数	6	-	-	-	-	12	-	-	-	-	18	-	-	-	-
平均病床数	407	407	-	-	-	259	256	-	-	-	308	306	-	-	-

一般病院（公立）（集計1）

（1施設当たり損益）

	新型コロナウイルス感染症の入院患者（含む疑似症患者）の受け入れ実績あり														
	院内感染（クラスターの発生を含む）有り					院内感染（クラスターの発生を含む）無し					全 体				
	金 額		構成比率		金額の 伸び率	金 額		構成比率		金額の 伸び率	金 額		構成比率		金額の 伸び率
	前々年(度)	前年(度)	前々年(度)	前年(度)		前々年(度)	前年(度)	前々年(度)	前年(度)		前々年(度)	前年(度)	前々年(度)	前年(度)	
千円	千円	%	%	%	千円	千円	%	%	%	千円	千円	%	%	%	
I 医業収益	8,765,734	7,983,631	100.0	100.0	-8.9	5,048,764	4,838,572	99.9	99.9	-4.2	5,886,904	5,547,752	99.9	99.9	-5.8
1. 入院診療収益	5,878,373	5,290,723	67.0	66.2	-10.0	3,263,720	3,100,950	64.6	64.0	-5.0	3,853,298	3,594,722	65.4	64.7	-6.7
保険診療収益	5,777,327	5,204,017	65.9	65.2	-9.9	3,219,283	3,059,312	63.7	63.2	-5.0	3,796,097	3,542,922	64.5	63.8	-6.7
公害等診療収益	67,797	60,889	0.8	0.8	-10.2	30,483	28,098	0.6	0.6	-7.8	38,897	35,492	0.7	0.6	-8.8
その他の診療収益	33,249	25,818	0.4	0.3	-22.3	13,953	13,539	0.3	0.3	-3.0	18,304	16,308	0.3	0.3	-10.9
2. 特別の療養環境収益	93,388	77,161	1.1	1.0	-17.4	51,808	44,799	1.0	0.9	-13.5	61,184	52,096	1.0	0.9	-14.9
3. 外来診療収益	2,545,545	2,382,575	29.0	29.8	-6.4	1,587,093	1,548,899	31.4	32.0	-2.4	1,803,215	1,736,885	30.6	31.3	-3.7
保険診療収益	2,504,721	2,352,251	28.6	29.5	-6.1	1,569,480	1,532,710	31.1	31.6	-2.3	1,780,367	1,717,509	30.2	30.9	-3.5
公害等診療収益	21,251	16,898	0.2	0.2	-20.5	9,739	9,202	0.2	0.2	-5.5	12,335	10,937	0.2	0.2	-11.3
その他の診療収益	19,572	13,426	0.2	0.2	-31.4	7,875	6,988	0.2	0.1	-11.3	10,512	8,440	0.2	0.2	-19.7
4. その他の医業収益	248,429	233,171	2.8	2.9	-6.1	146,143	143,924	2.9	3.0	-1.5	169,207	164,048	2.9	3.0	-3.0
II 介護収益	2,517	2,388	0.0	0.0	-5.1	3,155	4,418	0.1	0.1	40.0	3,011	3,961	0.1	0.1	31.6
III 医業・介護費用	9,672,827	9,644,069	110.3	120.8	-0.3	5,807,553	5,862,299	115.0	121.0	0.9	6,679,135	6,715,051	113.4	121.0	0.5
1. 給与費	4,829,263	4,942,273	55.1	61.9	2.3	3,030,319	3,077,984	60.0	63.6	1.6	3,435,963	3,498,363	58.3	63.0	1.8
2. 医薬品費	1,241,793	1,169,728	14.2	14.6	-5.8	803,644	781,818	15.9	16.1	-2.7	902,442	869,288	15.3	15.7	-3.7
3. 給食用材料費	30,857	26,159	0.4	0.3	-15.2	21,628	19,427	0.4	0.4	-10.2	23,709	20,945	0.4	0.4	-11.7
4. 診療材料費・医療消耗器具備品費	1,070,462	980,916	12.2	12.3	-8.4	499,962	503,903	9.9	10.4	0.8	628,604	611,465	10.7	11.0	-2.7
5. 委託費	879,340	911,848	10.0	11.4	3.7	465,436	476,390	9.2	9.8	2.4	558,767	574,582	9.5	10.3	2.8
6. 減価償却費	612,795	582,874	7.0	7.3	-4.9	410,405	393,542	8.1	8.1	-4.1	456,042	436,234	7.7	7.9	-4.3
(再掲)建物減価償却費	221,746	229,942	2.5	2.9	3.7	167,537	166,744	3.3	3.4	-0.5	179,761	180,995	3.1	3.3	0.7
(再掲)医療機器減価償却費	291,476	260,906	3.3	3.3	-10.5	195,346	180,296	3.9	3.7	-7.7	217,022	198,472	3.7	3.6	-8.5
7. 設備関係費	271,366	281,702	3.1	3.5	3.8	172,156	185,163	3.4	3.8	7.6	194,527	206,932	3.3	3.7	6.4
(再掲)設備機器賃借料	66,354	67,662	0.8	0.8	2.0	45,754	46,341	0.9	1.0	1.3	50,399	51,148	0.9	0.9	1.5
(再掲)医療機器賃借料	43,233	48,671	0.5	0.6	12.6	28,852	28,117	0.6	0.6	-2.5	32,095	32,752	0.5	0.6	2.0
8. 経費	391,807	390,195	4.5	4.9	-0.4	251,141	259,059	5.0	5.3	3.2	282,860	288,629	4.8	5.2	2.0
9. その他の医業費用	345,145	358,375	3.9	4.5	3.8	152,862	165,012	3.0	3.4	7.9	196,220	208,613	3.3	3.8	6.3
IV 損益差額（I＋II－III）	-904,576	-1,658,050	-10.3	-20.8	-	-755,635	-1,019,309	-15.0	-21.0	-	-789,220	-1,163,339	-13.4	-21.0	-
(参考)「新型コロナウイルス感染症関連の補助金 (従業員向け慰労金を除く)」を含めた 損益差額(IV＋V)	-	-150,035	-	-1.9	-	-	-374,013	-	-7.7	-	-323,508	-	-5.8	-	
V その他の医業・介護関連収益	1,113,016	2,491,436	12.7	31.2	123.8	836,058	1,530,315	16.5	31.6	83.0	898,509	1,747,038	15.3	31.5	94.4
V' (再掲)新型コロナウイルス感染症関連の補助金 (従業員向け慰労金を除く)	-	1,508,014	-	18.9	-	-	645,296	-	13.3	-	-	839,830	-	15.1	-
VI その他の医業・介護関連費用	238,158	352,579	2.7	4.4	48.0	190,268	259,963	3.8	5.4	36.6	201,067	280,847	3.4	5.1	39.7
VII 総損益差額(IV＋V－VI)	-29,718	480,806	-0.3	6.0	-	-109,845	251,043	-2.2	5.2	-	-91,777	302,853	-1.6	5.5	-
(参考)「新型コロナウイルス感染症関連の補助金 (従業員向け慰労金を除く)」を除いた 総損益差額(VII－V')	-	-1,027,208	-	-12.9	-	-	-394,253	-	-8.1	-	-536,978	-	-9.7	-	
VIII 税金	56	36	0.0	0.0	-35.7	288	3,058	0.0	0.1	961.8	236	2,376	0.0	0.0	906.8
IX 税引後の総損益差額(VII－VIII)	-29,774	480,770	-0.3	6.0	-	-110,133	247,985	-2.2	5.1	-	-92,013	300,476	-1.6	5.4	-
施設数	23	-	-	-	-	79	-	-	-	-	102	-	-	-	
平均病床数	332	327	-	-	-	241	240	-	-	-	261	260	-	-	

一般病院（公立）（集計1）

（1施設当たり損益）

	新型コロナウイルス感染症から回復した患者を転院により受け入れた実績あり														
	院内感染(クラスター)の発生を含む)有り					院内感染(クラスター)の発生を含む)無し					全 体				
	金 額		構成比率		金額の	金 額		構成比率		金額の	金 額		構成比率		金額の
	前々年(度)	前年(度)	前々年(度)	前年(度)	伸び率	前々年(度)	前年(度)	前々年(度)	前年(度)	伸び率	前々年(度)	前年(度)	前々年(度)	前年(度)	伸び率
千円															
I 医業収益	*	*	*	*	%	1,593,361	1,595,933	99.5	99.1	0.2	1,474,085	1,479,564	99.5	99.2	0.4
1. 入院診療収益	*	*	*	*	%	1,150,888	1,162,173	71.8	72.2	1.0	1,069,746	1,079,825	72.2	72.4	0.9
保険診療収益	*	*	*	*	%	1,139,767	1,150,089	71.1	71.5	0.9	1,060,014	1,069,252	71.5	71.7	0.9
公害等診療収益	*	*	*	*	%	11,027	11,172	0.7	0.7	1.3	9,649	9,776	0.7	0.7	1.3
その他の診療収益	*	*	*	*	%	95	911	0.0	0.1	858.9	83	798	0.0	0.1	861.4
2. 特別の療養環境収益	*	*	*	*	%	19,257	18,254	1.2	1.1	-5.2	16,850	15,972	1.1	1.1	-5.2
3. 外来診療収益	*	*	*	*	%	354,840	342,332	22.1	21.3	-3.5	321,914	312,909	21.7	21.0	-2.8
保険診療収益	*	*	*	*	%	351,267	338,332	21.9	21.0	-3.7	318,787	309,409	21.5	20.7	-2.9
公害等診療収益	*	*	*	*	%	1,974	2,451	0.1	0.2	24.2	1,727	2,145	0.1	0.1	24.2
その他の診療収益	*	*	*	*	%	1,599	1,548	0.1	0.1	-3.2	1,399	1,355	0.1	0.1	-3.1
4. その他の医業収益	*	*	*	*	%	68,375	73,174	4.3	4.5	7.0	65,575	70,858	4.4	4.8	8.1
II 介護収益	*	*	*	*	%	8,782	13,685	0.5	0.9	55.8	7,685	11,974	0.5	0.8	55.8
III 医業・介護費用	*	*	*	*	%	1,829,675	1,875,148	114.2	116.5	2.5	1,714,866	1,761,042	115.7	118.1	2.7
1. 給与費	*	*	*	*	%	1,181,690	1,205,166	73.8	74.9	2.0	1,090,613	1,113,468	73.6	74.7	2.1
2. 医薬品費	*	*	*	*	%	89,692	87,147	5.6	5.4	-2.8	83,001	80,837	5.6	5.4	-2.6
3. 給食用材料費	*	*	*	*	%	22,818	24,957	1.4	1.6	9.4	19,968	21,838	1.3	1.5	9.4
4. 診療材料費・医療消耗器具備品費	*	*	*	*	%	60,884	68,201	3.8	4.2	12.0	55,781	62,585	3.8	4.2	12.2
5. 委託費	*	*	*	*	%	164,426	168,801	10.3	10.5	2.7	158,731	165,256	10.7	11.1	4.1
6. 減価償却費	*	*	*	*	%	108,301	117,629	6.8	7.3	8.6	123,553	131,495	8.3	8.8	6.4
(再掲)建物減価償却費	*	*	*	*	%	55,692	65,746	3.5	4.1	18.1	63,355	73,061	4.3	4.9	15.3
(再掲)医療機器減価償却費	*	*	*	*	%	40,408	40,955	2.5	2.5	1.4	40,589	41,190	2.7	2.8	1.5
7. 設備関係費	*	*	*	*	%	54,095	61,540	3.4	3.8	13.8	48,911	56,209	3.3	3.8	14.9
(再掲)設備機器賃借料	*	*	*	*	%	16,544	20,156	1.0	1.3	21.8	15,664	19,075	1.1	1.3	21.8
(再掲)医療機器賃借料	*	*	*	*	%	6,440	7,907	0.4	0.5	22.8	6,180	7,698	0.4	0.5	24.6
8. 経費	*	*	*	*	%	95,542	97,780	6.0	6.1	2.3	88,592	90,905	6.0	6.1	2.6
9. その他の医業費用	*	*	*	*	%	52,226	43,927	3.3	2.7	-15.9	45,717	38,449	3.1	2.6	-15.9
IV 損益差額(I+II-III)	*	*	*	*	%	-227,532	-265,531	-14.2	-16.5	-	-233,097	-269,504	-15.7	-18.1	-
(参考)「新型コロナウイルス感染症関連の補助金 (従業員向け慰労金を除く)」を含めた 損益差額(IV+V)	-	*	-	*	%	-	-233,239	-	-14.5	-	-	-240,572	-	-16.1	-
V その他の医業・介護関連収益	*	*	*	*	%	245,522	309,769	15.3	19.2	26.2	245,818	311,381	16.6	20.9	26.7
V' (再掲)新型コロナウイルス感染症関連の補助金 (従業員向け慰労金を除く)	-	*	-	*	%	-	32,292	-	2.0	-	-	28,933	-	1.9	-
VI その他の医業・介護関連費用	*	*	*	*	%	53,220	71,461	3.3	4.4	34.3	48,924	66,861	3.3	4.5	36.7
VII 総損益差額(IV+V-VI)	*	*	*	*	%	-35,230	-27,223	-2.2	-1.7	-	-36,203	-24,985	-2.4	-1.7	-
(参考)「新型コロナウイルス感染症関連の補助金 (従業員向け慰労金を除く)」を除いた 総損益差額(VII-V')	-	*	-	*	%	-	-59,515	-	-3.7	-	-	-53,918	-	-3.6	-
VIII 税金	*	*	*	*	%	21	7	0.0	0.0	-66.7	18	6	0.0	0.0	-66.7
IX 税引後の総損益差額(VII-VIII)	*	*	*	*	%	-35,252	-27,230	-2.2	-1.7	-	-36,222	-24,991	-2.4	-1.7	-
施設数	*	*	-	-	-	7		-	-	-	8		-	-	
平均病床数	*	*	-	-	-	115	115	-	-	-	112	112	-	-	

一般病院（公立）（集計1）

（1施設当たり損益）

	新型コロナウイルス感染症患者の対応をしている医療機関から、新型コロナウイルス感染症ではない患者を転院により受け入れた実績あり														
	院内感染(クラスター)の発生を含む)有り					院内感染(クラスター)の発生を含む)無し					全 体				
	金 額		構成比率		金額の	金 額		構成比率		金額の	金 額		構成比率		金額の
	前々年(度)	前年(度)	前々年(度)	前年(度)	伸び率	前々年(度)	前年(度)	前々年(度)	前年(度)	伸び率	前々年(度)	前年(度)	前々年(度)	前年(度)	伸び率
千円	千円	%	%	%	千円	千円	%	%	%	千円	千円	%	%	%	
I 医業収益	*	*	*	*	—	1,173,895	1,133,284	99.3	99.2	-3.5	1,179,016	1,131,224	99.4	99.4	-4.1
1. 入院診療収益	*	*	*	*	—	654,118	633,603	55.3	55.5	-3.1	694,759	663,934	58.6	58.3	-4.4
保険診療収益	*	*	*	*	—	649,530	628,504	55.0	55.0	-3.2	690,702	659,298	58.3	57.9	-4.5
公害等診療収益	*	*	*	*	—	3,027	3,009	0.3	0.3	-0.6	2,476	2,662	0.2	0.2	7.5
その他の診療収益	*	*	*	*	—	1,561	2,090	0.1	0.2	33.9	1,580	1,975	0.1	0.2	25.0
2. 特別の療養環境収益	*	*	*	*	—	11,911	10,971	1.0	1.0	-7.9	10,537	9,770	0.9	0.9	-7.3
3. 外来診療収益	*	*	*	*	—	437,063	419,147	37.0	36.7	-4.1	404,278	389,164	34.1	34.2	-3.7
保険診療収益	*	*	*	*	—	426,377	409,780	36.1	35.9	-3.9	395,354	381,337	33.3	33.5	-3.5
公害等診療収益	*	*	*	*	—	3,779	3,091	0.3	0.3	-18.2	3,171	2,605	0.3	0.2	-17.8
その他の診療収益	*	*	*	*	—	6,907	6,276	0.6	0.5	-9.1	5,753	5,221	0.5	0.5	-9.2
4. その他の医業収益	*	*	*	*	—	70,804	69,562	6.0	6.1	-1.8	69,443	68,356	5.9	6.0	-1.6
II 介護収益	*	*	*	*	—	8,141	8,980	0.7	0.8	10.3	6,661	7,348	0.6	0.6	10.3
III 医業・介護費用	*	*	*	*	—	1,457,054	1,453,648	123.3	127.3	-0.2	1,452,944	1,452,510	122.5	127.6	0.0
1. 給与費	*	*	*	*	—	856,910	860,119	72.5	75.3	0.4	875,945	880,016	73.9	77.3	0.5
2. 医薬品費	*	*	*	*	—	123,481	118,285	10.4	10.4	-4.2	117,420	112,169	9.9	9.9	-4.5
3. 給食用材料費	*	*	*	*	—	4,161	3,885	0.4	0.3	-6.6	6,454	6,110	0.5	0.5	-5.3
4. 診療材料費・医療消耗器具備品費	*	*	*	*	—	61,029	59,434	5.2	5.2	-2.6	57,899	56,965	4.9	5.0	-1.6
5. 委託費	*	*	*	*	—	114,540	120,137	9.7	10.5	4.9	111,805	116,540	9.4	10.2	4.2
6. 減価償却費	*	*	*	*	—	121,567	106,944	10.3	9.4	-12.0	114,961	104,869	9.7	9.2	-8.8
(再掲)建物減価償却費	*	*	*	*	—	50,961	50,295	4.3	4.4	-1.3	48,918	48,585	4.1	4.3	-0.7
(再掲)医療機器減価償却費	*	*	*	*	—	58,848	44,337	5.0	3.9	-24.7	51,566	43,727	4.3	3.8	-15.2
7. 設備関係費	*	*	*	*	—	50,987	49,394	4.3	4.3	-3.1	52,613	51,534	4.4	4.5	-2.1
(再掲)設備機器賃借料	*	*	*	*	—	20,251	18,799	1.7	1.6	-7.2	19,923	19,097	1.7	1.7	-4.1
(再掲)医療機器賃借料	*	*	*	*	—	11,195	10,831	0.9	0.9	-3.3	10,412	10,430	0.9	0.9	0.2
8. 経費	*	*	*	*	—	87,767	86,265	7.4	7.6	-1.7	79,172	78,088	6.7	6.9	-1.4
9. その他の医業費用	*	*	*	*	—	36,611	49,186	3.1	4.3	34.3	36,674	46,217	3.1	4.1	26.0
IV 損益差額(I+II-III)	*	*	*	*	—	-275,017	-311,384	-23.3	-27.3	—	-267,267	-313,938	-22.5	-27.6	—
(参考)「新型コロナウイルス感染症関連の補助金(従業員向け慰労金を除く)を含めた損益差額(IV+V)'	—	*	—	*	—	—	-290,460	—	-25.4	—	-284,691	—	-25.0	—	
V その他の医業・介護関連収益	*	*	*	*	—	259,165	290,617	21.9	25.4	12.1	252,192	297,729	21.3	26.1	18.1
V' (再掲)新型コロナウイルス感染症関連の補助金(従業員向け慰労金を除く)	—	*	—	*	—	—	20,925	—	1.8	—	29,247	—	2.6	—	
VI その他の医業・介護関連費用	*	*	*	*	—	37,770	62,163	3.2	5.4	64.6	35,855	56,916	3.0	5.0	58.7
VII 総損益差額(IV+V-VI)	*	*	*	*	—	-53,622	-82,930	-4.5	-7.3	—	-50,930	-73,126	-4.3	-6.4	—
(参考)「新型コロナウイルス感染症関連の補助金(従業員向け慰労金を除く)を除いた総損益差額(VII-V)'	—	*	—	*	—	—	-103,855	—	-9.1	—	-102,373	—	-9.0	—	
VIII 税金	*	*	*	*	—	728	1,286	0.1	0.1	76.6	595	1,052	0.1	0.1	76.8
IX 税引後の総損益差額(VII-VIII)	*	*	*	*	—	-54,350	-84,216	-4.6	-7.4	—	-51,526	-74,178	-4.3	-6.5	—
施設数	*	*	—	—	—	9	—	—	—	—	11	—	—	—	
平均病床数	*	*	—	—	—	88	88	—	—	—	89	89	—	—	

一般病院（公立）（集計1）

（1施設当たり損益）

	いずれでもない														
	院内感染(クラスターの発生を含む)有り					院内感染(クラスターの発生を含む)無し					全 体				
	金額		構成比率		金額の 伸び率	金額		構成比率		金額の 伸び率	金額		構成比率		金額の 伸び率
	前々年(度)	前年(度)	前々年(度)	前年(度)		前々年(度)	前年(度)	前々年(度)	前年(度)		前々年(度)	前年(度)	前々年(度)	前年(度)	
千円	千円	%	%	%	千円	千円	%	%	%	千円	千円	%	%	%	
I 医業収益	*	*	*	*	—	838,354	785,715	99.9	99.9	-6.3	1,223,708	1,188,570	100.0	99.9	-2.9
1. 入院診療収益	*	*	*	*	—	456,497	436,567	54.4	55.5	-4.4	810,017	807,807	66.2	67.9	-0.3
保険診療収益	*	*	*	*	—	451,599	430,348	53.8	54.7	-4.7	805,377	801,916	65.8	67.4	-0.4
公害等診療収益	*	*	*	*	—	4,834	6,129	0.6	0.8	26.8	4,580	5,806	0.4	0.5	26.8
その他の診療収益	*	*	*	*	—	63	90	0.0	0.0	42.9	60	85	0.0	0.0	41.7
2. 特別の療養環境収益	*	*	*	*	—	3,037	2,794	0.4	0.4	-8.0	2,877	2,647	0.2	0.2	-8.0
3. 外来診療収益	*	*	*	*	—	309,442	280,948	36.9	35.7	-9.2	337,864	307,720	27.6	25.9	-8.9
保険診療収益	*	*	*	*	—	306,460	278,401	36.5	35.4	-9.2	335,039	305,307	27.4	25.7	-8.9
公害等診療収益	*	*	*	*	—	2,240	2,013	0.3	0.3	-10.1	2,122	1,907	0.2	0.2	-10.1
その他の診療収益	*	*	*	*	—	743	535	0.1	0.1	-28.0	703	507	0.1	0.0	-27.9
4. その他の医業収益	*	*	*	*	—	69,378	65,406	8.3	8.3	-5.7	72,951	70,396	6.0	5.9	-3.5
II 介護収益	*	*	*	*	—	553	842	0.1	0.1	52.3	523	798	0.0	0.1	52.6
III 医業・介護費用	*	*	*	*	—	1,149,157	1,126,565	137.0	143.2	-2.0	1,581,016	1,565,941	129.1	131.7	-1.0
1. 給与費	*	*	*	*	—	676,395	674,603	80.6	85.8	-0.3	820,322	821,978	67.0	69.1	0.2
2. 医薬品費	*	*	*	*	—	116,219	95,481	13.9	12.1	-17.8	131,698	115,020	10.8	9.7	-12.7
3. 給食用材料費	*	*	*	*	—	6,034	5,801	0.7	0.7	-3.9	7,841	7,710	0.6	0.6	-1.7
4. 診療材料費・医療消耗器具備品費	*	*	*	*	—	51,402	52,445	6.1	6.7	2.0	230,489	236,188	18.8	19.9	2.5
5. 委託費	*	*	*	*	—	101,341	103,678	12.1	13.2	2.3	126,095	128,112	10.3	10.8	1.6
6. 減価償却費	*	*	*	*	—	78,486	78,073	9.4	9.9	-0.5	114,734	109,168	9.4	9.2	-4.9
(再掲)建物減価償却費	*	*	*	*	—	30,354	29,731	3.6	3.8	-2.1	44,592	39,552	3.6	3.3	-11.3
(再掲)医療機器減価償却費	*	*	*	*	—	34,700	35,052	4.1	4.5	1.0	56,998	56,718	4.7	4.8	-0.5
7. 設備関係費	*	*	*	*	—	33,083	36,633	3.9	4.7	10.7	51,117	55,843	4.2	4.7	9.2
(再掲)設備機器賃借料	*	*	*	*	—	8,760	9,048	1.0	1.2	3.3	13,396	14,511	1.1	1.2	8.3
(再掲)医療機器賃借料	*	*	*	*	—	4,522	4,875	0.5	0.6	7.8	8,488	9,598	0.7	0.8	13.1
8. 経費	*	*	*	*	—	60,242	58,653	7.2	7.5	-2.6	68,434	65,654	5.6	5.5	-4.1
9. その他の医業費用	*	*	*	*	—	25,954	21,198	3.1	2.7	-18.3	30,288	26,267	2.5	2.2	-13.3
IV 損益差額(I+II-III)	*	*	*	*	—	-310,251	-340,008	-37.0	-43.2	—	-356,784	-376,572	-29.1	-31.7	—
(参考)「新型コロナウイルス感染症関連の補助金 (従業員向け慰労金を除く)」を含めた 損益差額(IV+V)	—	*	—	*	—	—	-311,081	—	-39.5	—	—	-348,450	—	-29.3	—
V その他の医業・介護関連収益	*	*	*	*	—	337,038	363,845	40.2	46.3	8.0	385,096	414,775	31.5	34.9	7.7
V' (再掲)新型コロナウイルス感染症関連の補助金 (従業員向け慰労金を除く)	—	*	—	*	—	—	28,927	—	3.7	—	—	28,123	—	2.4	—
VI その他の医業・介護関連費用	*	*	*	*	—	29,516	41,961	3.5	5.3	42.2	35,801	52,486	2.9	4.4	46.6
VII 総損益差額(IV+V-VI)	*	*	*	*	—	-2,729	-18,123	-0.3	-2.3	—	-7,489	-14,283	-0.6	-1.2	—
(参考)「新型コロナウイルス感染症関連の補助金 (従業員向け慰労金を除く)」を除いた 総損益差額(VII-V')	—	*	—	*	—	—	-47,050	—	-6.0	—	—	-42,406	—	-3.6	—
VIII 税金	*	*	*	*	—	0	0	0.0	0.0	—	0	0	0.0	0.0	—
IX 税引後の総損益差額(VII-VIII)	*	*	*	*	—	-2,729	-18,123	-0.3	-2.3	—	-7,489	-14,283	-0.6	-1.2	—
施設数	*	*	—	—	—	18	19	—	—	—	19	73	—	—	—
平均病床数	*	*	—	—	—	67	67	—	—	—	73	73	—	—	—

一般病院（公立）（集計1）

（1施設当たり損益）

	全 体														
	院内感染(クラスターの発生を含む)有り					院内感染(クラスターの発生を含む)無し					全 体				
	金 額		構成比率		金額の 伸び率	金 額		構成比率		金額の 伸び率	金 額		構成比率		金額の 伸び率
	前々年(度)	前年(度)	前々年(度)	前年(度)		前々年(度)	前年(度)	前々年(度)	前年(度)		前々年(度)	前年(度)	前々年(度)	前年(度)	
千円	千円	%	%	%	千円	千円	%	%	%	千円	千円	%	%	%	
I 医業収益	7,882,047	7,221,199	100.0	100.0	-8.4	3,855,410	3,697,001	99.9	99.9	-4.1	4,631,975	4,376,668	99.9	99.9	-5.5
1. 入院診療収益	5,356,777	4,862,260	67.9	67.3	-9.2	2,477,824	2,359,919	64.2	63.8	-4.8	3,033,051	2,842,513	65.4	64.9	-6.3
保険診療収益	5,270,578	4,788,209	66.8	66.3	-9.2	2,444,923	2,328,664	63.4	62.9	-4.8	2,989,871	2,803,005	64.5	64.0	-6.2
公害等診療収益	57,753	51,950	0.7	0.7	-10.0	23,005	21,552	0.6	0.6	-6.3	29,707	27,414	0.6	0.6	-7.7
その他の診療収益	28,447	22,101	0.4	0.3	-22.3	9,895	9,703	0.3	0.3	-1.9	13,473	12,094	0.3	0.3	-10.2
2. 特別の療養環境収益	79,875	66,053	1.0	0.9	-17.3	38,845	33,769	1.0	0.9	-13.1	46,758	39,995	1.0	0.9	-14.5
3. 外来診療収益	2,222,293	2,081,640	28.2	28.8	-6.3	1,215,644	1,182,202	31.5	31.9	-2.8	1,409,783	1,355,665	30.4	30.9	-3.8
保険診療収益	2,187,444	2,055,742	27.7	28.5	-6.0	1,201,783	1,169,484	31.1	31.6	-2.7	1,391,874	1,340,405	30.0	30.6	-3.7
公害等診療収益	18,135	14,426	0.2	0.2	-20.5	7,589	7,152	0.2	0.2	-5.8	9,623	8,554	0.2	0.2	-11.1
その他の診療収益	16,714	11,472	0.2	0.2	-31.4	6,273	5,566	0.2	0.2	-11.3	8,286	6,705	0.2	0.2	-19.1
4. その他の医業収益	223,102	211,246	2.8	2.9	-5.3	123,097	121,111	3.2	3.3	-1.6	142,383	138,494	3.1	3.2	-2.7
II 介護収益	2,144	2,034	0.0	0.0	-5.1	3,486	4,786	0.1	0.1	37.3	3,227	4,255	0.1	0.1	31.9
III 医業・介護費用	8,726,281	8,709,088	110.7	120.6	-0.2	4,472,591	4,509,811	115.9	121.8	0.8	5,292,945	5,319,672	114.2	121.4	0.5
1. 給与費	4,328,160	4,428,063	54.9	61.3	2.3	2,367,738	2,402,485	61.4	64.9	1.5	2,745,819	2,793,133	59.2	63.8	1.7
2. 医薬品費	1,081,038	1,021,349	13.7	14.1	-5.5	595,743	576,610	15.4	15.6	-3.2	689,336	662,381	14.9	15.1	-3.9
3. 給食用材料費	29,023	25,037	0.4	0.3	-13.7	17,827	16,361	0.5	0.4	-8.2	19,986	18,034	0.4	0.4	-9.8
4. 診療材料費・医療消耗器具備品費	1,043,791	971,096	13.2	13.4	-7.0	366,351	369,599	9.5	10.0	0.9	497,000	485,602	10.7	11.1	-2.3
5. 委託費	782,012	810,429	9.9	11.2	3.6	360,844	369,592	9.4	10.0	2.4	442,070	454,610	9.5	10.4	2.8
6. 減価償却費	565,269	536,837	7.2	7.4	-5.0	315,814	303,372	8.2	8.2	-3.9	363,923	348,397	7.9	8.0	-4.3
(再掲)建物減価償却費	207,314	211,520	2.6	2.9	2.0	129,472	120,388	3.4	3.5	-0.1	144,484	145,228	3.1	3.3	0.5
(再掲)医療機器減価償却費	268,214	243,420	3.4	3.4	-9.2	149,287	137,699	3.9	3.7	-7.8	172,223	158,088	3.7	3.6	-8.2
7. 設備関係費	249,986	260,073	3.2	3.6	4.0	133,039	143,032	3.4	3.9	7.5	155,593	165,604	3.4	3.8	6.4
(再掲)設備機器賃借料	61,829	63,758	0.8	0.9	3.1	36,020	36,585	0.9	1.0	1.6	40,998	41,825	0.9	1.0	2.0
(再掲)医療機器賃借料	40,459	45,835	0.5	0.6	13.3	22,182	21,786	0.6	0.6	-1.8	25,707	26,424	0.6	0.6	2.8
8. 経費	346,236	344,131	4.4	4.8	-0.6	198,081	203,383	5.1	5.5	2.7	226,654	230,527	4.9	5.3	1.7
9. その他の医業費用	300,766	312,072	3.8	4.3	3.8	117,154	125,377	3.0	3.4	7.0	152,565	161,383	3.3	3.7	5.8
IV 損益差額(I+II-III)	-842,091	-1,485,854	-10.7	-20.6	-	-613,695	-808,024	-15.9	-21.8	-	-657,743	-938,748	-14.2	-21.4	-
(参考)「新型コロナウイルス感染症関連の補助金 (従業員向け慰労金を除く)」を含めた 損益差額(IV+V)	-	-195,603	-	-2.7	-	-	-348,613	-	-9.4	-	-	-319,104	-	-7.3	-
V その他の医業・介護関連収益	1,019,963	2,208,025	12.9	30.6	116.5	674,039	1,170,159	17.5	31.6	73.6	740,753	1,370,319	16.0	31.3	85.0
V' (再掲)「新型コロナウイルス感染症関連の補助金 (従業員向け慰労金を除く)」	-	1,290,251	-	17.9	-	-	459,411	-	12.4	-	-	619,644	-	14.1	-
VI その他の医業・介護関連費用	211,107	313,057	2.7	4.3	48.3	144,026	197,806	3.7	5.3	37.3	156,963	220,033	3.4	5.0	40.2
VII 総損益差額(IV+V-VI)	-33,235	409,113	-0.4	5.7	-	-83,682	164,330	-2.2	4.4	-	-73,953	211,538	-1.6	4.8	-
(参考)「新型コロナウイルス感染症関連の補助金 (従業員向け慰労金を除く)」を除いた 総損益差額(VII-V')	-	-881,138	-	-12.2	-	-	-295,081	-	-8.0	-	-	-408,106	-	-9.3	-
VIII 税金	48	31	0.0	0.0	-35.4	261	2,241	0.0	0.1	758.6	219	1,814	0.0	0.0	728.3
IX 税引後の総損益差額(VII-VIII)	-33,283	409,083	-0.4	5.7	-	-83,943	162,089	-2.2	4.4	-	-74,172	209,724	-1.6	4.8	-
施設数	27	-	-	-	-	113	-	-	-	-	140	-	-	-	-
平均病床数	301	296	-	-	-	193	192	-	-	-	214	212	-	-	-

一般病院（公的）（集計1）

（1施設当たり損益）

	新型コロナウイルス感染症の入院患者（含む疑似症患者）の受け入れ実績あり														
	院内感染（クラスターの発生を含む）有り					院内感染（クラスターの発生を含む）無し					全 体				
	金 額		構成比率		金額の 伸び率	金 額		構成比率		金額の 伸び率	金 額		構成比率		金額の 伸び率
	前々年(度)	前年(度)	前々年(度)	前年(度)		前々年(度)	前年(度)	前々年(度)	前年(度)		前々年(度)	前年(度)	前々年(度)	前年(度)	
千円	千円	%	%	%	千円	千円	%	%	%	千円	千円	%	%	%	
I 医業収益	14,592,965	13,896,828	99.8	99.8	-4.8	8,970,606	8,865,435	99.8	99.8	-1.2	11,526,224	11,152,432	99.8	99.8	-3.2
1. 入院診療収益	9,623,749	9,137,619	65.8	65.6	-5.1	5,924,919	5,834,070	65.9	65.7	-1.5	7,606,205	7,335,683	65.8	65.6	-3.6
保険診療収益	9,395,640	8,899,879	64.2	63.9	-5.3	5,844,916	5,748,940	65.0	64.7	-1.6	7,458,882	7,181,185	64.6	64.2	-3.7
公害等診療収益	152,710	142,561	1.0	1.0	-6.6	54,421	61,106	0.6	0.7	12.3	99,098	98,131	0.9	0.9	-1.0
その他の診療収益	75,400	95,180	0.5	0.7	26.2	25,581	24,025	0.3	0.3	-6.1	48,226	56,368	0.4	0.5	16.9
2. 特別の療養環境収益	221,660	196,686	1.5	1.4	-11.3	108,438	112,828	1.2	1.3	4.0	159,902	150,945	1.4	1.4	-5.6
3. 外来診療収益	4,405,476	4,265,213	30.1	30.6	-3.2	2,702,318	2,693,989	30.1	30.3	-0.3	3,476,481	3,408,182	30.1	30.5	-2.0
保険診療収益	4,292,928	4,155,626	29.4	29.8	-3.2	2,662,792	2,655,940	29.6	29.9	-0.3	3,403,763	3,337,616	29.5	29.9	-1.9
公害等診療収益	88,234	87,524	0.6	0.6	-0.8	9,925	10,098	0.1	0.1	1.7	45,520	45,292	0.4	0.4	-0.5
その他の診療収益	24,315	22,062	0.2	0.2	-9.3	29,601	27,950	0.3	0.3	-5.6	27,198	25,274	0.2	0.2	-7.1
4. その他の医業収益	342,080	297,309	2.3	2.1	-13.1	234,932	224,548	2.6	2.5	-4.4	283,636	257,621	2.5	2.3	-9.2
II 介護収益	31,185	31,210	0.2	0.2	0.1	19,370	20,419	0.2	0.2	5.4	24,740	25,324	0.2	0.2	2.4
III 医業・介護費用	14,562,874	14,465,692	99.6	103.9	-0.7	9,070,162	9,032,393	100.9	101.6	-0.4	11,566,850	11,502,074	100.1	102.9	-0.6
1. 給与費	7,134,438	7,134,126	48.8	51.2	0.0	4,688,639	4,621,042	52.2	52.0	-1.4	5,800,366	5,763,353	50.2	51.6	-0.6
2. 医薬品費	2,857,888	2,765,555	19.5	19.9	-3.2	1,641,484	1,651,238	18.3	18.6	0.6	2,194,395	2,157,746	19.0	19.3	-1.7
3. 給食用材料費	66,993	61,597	0.5	0.4	-8.1	53,386	54,403	0.6	0.6	1.9	59,571	57,673	0.5	0.5	-3.2
4. 診療材料費・医療消耗器具備品費	1,689,145	1,633,059	11.6	11.7	-3.3	866,744	863,609	9.6	9.7	-0.4	1,240,562	1,213,359	10.7	10.9	-2.2
5. 委託費	910,026	992,244	6.2	7.1	9.0	528,587	571,035	5.9	6.4	8.0	701,968	762,494	6.1	6.8	8.6
6. 減価償却費	795,373	787,976	5.4	5.7	-0.9	530,059	509,292	5.9	5.7	-3.9	650,656	635,967	5.6	5.7	-2.3
(再掲)建物減価償却費	200,298	203,699	1.4	1.5	1.7	110,366	101,331	1.2	1.1	-8.2	151,244	147,862	1.3	1.3	-2.2
(再掲)医療機器減価償却費	288,057	285,445	2.0	2.0	-0.9	166,021	167,032	1.8	1.9	0.6	221,492	220,856	1.9	2.0	-0.3
7. 設備関係費	458,292	457,307	3.1	3.3	-0.2	330,670	343,101	3.7	3.9	3.8	388,680	395,013	3.4	3.5	1.6
(再掲)設備機器賃借料	122,995	123,962	0.8	0.9	0.8	85,298	85,960	0.9	1.0	0.8	102,433	103,234	0.9	0.9	0.8
(再掲)医療機器賃借料	92,902	92,464	0.6	0.7	-0.5	59,651	59,643	0.7	0.7	0.0	74,765	74,561	0.6	0.7	-0.3
8. 経費	518,561	525,171	3.5	3.8	1.3	341,153	337,251	3.8	3.8	-1.1	421,793	422,669	3.7	3.8	0.2
9. その他の医業費用	132,160	108,658	0.9	0.8	-17.8	89,441	81,421	1.0	0.9	-9.0	108,859	93,801	0.9	0.8	-13.8
IV 損益差額（I＋II－III）	61,275	-537,654	0.4	-3.9	—	-80,186	-146,539	-0.9	-1.6	—	-15,886	-324,319	-0.1	-2.9	—
(参考)「新型コロナウイルス感染症関連の補助金 (従業員向け慰労金を除く)」を含めた 損益差額(IV＋V)	—	995,149	—	7.1	—	—	331,653	—	3.7	—	—	633,242	—	5.7	—
V その他の医業・介護関連収益	465,242	2,014,522	3.2	14.5	333.0	268,075	801,402	3.0	9.0	198.9	357,697	1,352,820	3.1	12.1	278.2
V' (再掲)新型コロナウイルス感染症関連の補助金 (従業員向け慰労金を除く)	—	1,532,803	—	11.0	—	—	478,192	—	5.4	—	—	957,561	—	8.6	—
VI その他の医業・介護関連費用	292,577	443,113	2.0	3.2	51.5	110,646	149,318	1.2	1.7	35.0	193,342	282,861	1.7	2.5	46.3
VII 総損益差額(IV＋V－VI)	233,940	1,033,755	1.6	7.4	—	77,244	505,545	0.9	5.7	—	148,469	745,640	1.3	6.7	—
(参考)「新型コロナウイルス感染症関連の補助金 (従業員向け慰労金を除く)」を除いた 総損益差額(VII－V')	—	-499,048	—	-3.6	—	—	27,353	—	0.3	—	—	-211,920	—	-1.9	—
VIII 税金	4,081	2,239	0.0	0.0	-45.1	3,062	1,216	0.0	0.0	-60.3	3,525	1,681	0.0	0.0	-52.3
IX 税引後の総損益差額(VII－VIII)	229,859	1,031,516	1.6	7.4	—	74,182	504,330	0.8	5.7	—	144,944	743,960	1.3	6.7	—
施設数	15	—	—	—	—	18	—	—	—	—	33	—	—	—	—
平均病床数	460	454	—	—	—	338	338	—	—	—	394	391	—	—	—

一般病院（公的）（集計1）

（1施設当たり損益）

	新型コロナウイルス感染症から回復した患者を転院により受け入れた実績あり														
	院内感染（クラスターの発生を含む）有り					院内感染（クラスターの発生を含む）無し					全 体				
	金 額		構成比率		金額の	金 額		構成比率		金額の	金 額		構成比率		金額の
	前々年(度)	前年(度)	前々年(度)	前年(度)	伸び率	前々年(度)	前年(度)	前々年(度)	前年(度)	伸び率	前々年(度)	前年(度)	前々年(度)	前年(度)	伸び率
千円	千円	%	%	%	千円	千円	%	%	%	千円	千円	%	%	%	
I 医業収益	*	*	*	*	—	—	—	—	—	—	*	*	*	*	—
1. 入院診療収益	*	*	*	*	—	—	—	—	—	—	*	*	*	*	—
保険診療収益	*	*	*	*	—	—	—	—	—	—	*	*	*	*	—
公害等診療収益	*	*	*	*	—	—	—	—	—	—	*	*	*	*	—
その他の診療収益	*	*	*	*	—	—	—	—	—	—	*	*	*	*	—
2. 特別の療養環境収益	*	*	*	*	—	—	—	—	—	—	*	*	*	*	—
3. 外来診療収益	*	*	*	*	—	—	—	—	—	—	*	*	*	*	—
保険診療収益	*	*	*	*	—	—	—	—	—	—	*	*	*	*	—
公害等診療収益	*	*	*	*	—	—	—	—	—	—	*	*	*	*	—
その他の診療収益	*	*	*	*	—	—	—	—	—	—	*	*	*	*	—
4. その他の医業収益	*	*	*	*	—	—	—	—	—	—	*	*	*	*	—
II 介護収益	*	*	*	*	—	—	—	—	—	—	*	*	*	*	—
III 医業・介護費用	*	*	*	*	—	—	—	—	—	—	*	*	*	*	—
1. 給与費	*	*	*	*	—	—	—	—	—	—	*	*	*	*	—
2. 医薬品費	*	*	*	*	—	—	—	—	—	—	*	*	*	*	—
3. 給食用材料費	*	*	*	*	—	—	—	—	—	—	*	*	*	*	—
4. 診療材料費・医療消耗器具備品費	*	*	*	*	—	—	—	—	—	—	*	*	*	*	—
5. 委託費	*	*	*	*	—	—	—	—	—	—	*	*	*	*	—
6. 減価償却費	*	*	*	*	—	—	—	—	—	—	*	*	*	*	—
(再掲)建物減価償却費	*	*	*	*	—	—	—	—	—	—	*	*	*	*	—
(再掲)医療機器減価償却費	*	*	*	*	—	—	—	—	—	—	*	*	*	*	—
7. 設備関係費	*	*	*	*	—	—	—	—	—	—	*	*	*	*	—
(再掲)設備機器賃借料	*	*	*	*	—	—	—	—	—	—	*	*	*	*	—
(再掲)医療機器賃借料	*	*	*	*	—	—	—	—	—	—	*	*	*	*	—
8. 経費	*	*	*	*	—	—	—	—	—	—	*	*	*	*	—
9. その他の医業費用	*	*	*	*	—	—	—	—	—	—	*	*	*	*	—
IV 損益差額（I + II - III）	*	*	*	*	—	—	—	—	—	—	*	*	*	*	—
(参考)「新型コロナウイルス感染症関連の補助金 (従業員向け慰労金を除く)」を含めた 損益差額(IV + V)	—	*	—	*	—	—	—	—	—	—	—	*	—	*	—
V その他の医業・介護関連収益	*	*	*	*	—	—	—	—	—	—	*	*	*	*	—
V' (再掲)新型コロナウイルス感染症関連の補助金 (従業員向け慰労金を除く)	—	*	—	*	—	—	—	—	—	—	—	*	—	*	—
VI その他の医業・介護関連費用	*	*	*	*	—	—	—	—	—	—	*	*	*	*	—
VII 総損益差額(IV + V - VI)	*	*	*	*	—	—	—	—	—	—	*	*	*	*	—
(参考)「新型コロナウイルス感染症関連の補助金 (従業員向け慰労金を除く)」を除いた 総損益差額(VII - V')	—	*	—	*	—	—	—	—	—	—	—	*	—	*	—
VIII 税金	*	*	*	*	—	—	—	—	—	—	*	*	*	*	—
IX 税引後の総損益差額(VII - VIII)	*	*	*	*	—	—	—	—	—	—	*	*	*	*	—
施設数	*	—	—	—	—	0	—	—	—	—	*	—	—	—	—
平均病床数	*	*	—	—	—	—	—	—	—	—	*	*	—	—	—

一般病院（公的）（集計1）

（1施設当たり損益）

	新型コロナウイルス感染症患者の対応をしている医療機関から、新型コロナウイルス感染症ではない患者を転院により受け入れた実績あり														
	院内感染（クラスターの発生を含む）有り					院内感染（クラスターの発生を含む）無し					全 体				
	金 額		構成比率		金額の	金 額		構成比率		金額の	金 額		構成比率		金額の
	前々年(度)	前年(度)	前々年(度)	前年(度)	伸び率	前々年(度)	前年(度)	前々年(度)	前年(度)	伸び率	前々年(度)	前年(度)	前々年(度)	前年(度)	伸び率
千円	千円	%	%	%	千円	千円	%	%	%	千円	千円	%	%	%	
I 医業収益	—	—	—	—	—	*	*	*	*	—	*	*	*	*	—
1. 入院診療収益	—	—	—	—	—	*	*	*	*	—	*	*	*	*	—
保険診療収益	—	—	—	—	—	*	*	*	*	—	*	*	*	*	—
公害等診療収益	—	—	—	—	—	*	*	*	*	—	*	*	*	*	—
その他の診療収益	—	—	—	—	—	*	*	*	*	—	*	*	*	*	—
2. 特別の療養環境収益	—	—	—	—	—	*	*	*	*	—	*	*	*	*	—
3. 外来診療収益	—	—	—	—	—	*	*	*	*	—	*	*	*	*	—
保険診療収益	—	—	—	—	—	*	*	*	*	—	*	*	*	*	—
公害等診療収益	—	—	—	—	—	*	*	*	*	—	*	*	*	*	—
その他の診療収益	—	—	—	—	—	*	*	*	*	—	*	*	*	*	—
4. その他の医業収益	—	—	—	—	—	*	*	*	*	—	*	*	*	*	—
II 介護収益	—	—	—	—	—	*	*	*	*	—	*	*	*	*	—
III 医業・介護費用	—	—	—	—	—	*	*	*	*	—	*	*	*	*	—
1. 給与費	—	—	—	—	—	*	*	*	*	—	*	*	*	*	—
2. 医薬品費	—	—	—	—	—	*	*	*	*	—	*	*	*	*	—
3. 給食用材料費	—	—	—	—	—	*	*	*	*	—	*	*	*	*	—
4. 診療材料費・医療消耗器具備品費	—	—	—	—	—	*	*	*	*	—	*	*	*	*	—
5. 委託費	—	—	—	—	—	*	*	*	*	—	*	*	*	*	—
6. 減価償却費	—	—	—	—	—	*	*	*	*	—	*	*	*	*	—
(再掲)建物減価償却費	—	—	—	—	—	*	*	*	*	—	*	*	*	*	—
(再掲)医療機器減価償却費	—	—	—	—	—	*	*	*	*	—	*	*	*	*	—
7. 設備関係費	—	—	—	—	—	*	*	*	*	—	*	*	*	*	—
(再掲)設備機器賃借料	—	—	—	—	—	*	*	*	*	—	*	*	*	*	—
(再掲)医療機器賃借料	—	—	—	—	—	*	*	*	*	—	*	*	*	*	—
8. 経費	—	—	—	—	—	*	*	*	*	—	*	*	*	*	—
9. その他の医業費用	—	—	—	—	—	*	*	*	*	—	*	*	*	*	—
IV 損益差額（I + II - III）	—	—	—	—	—	*	*	*	*	—	*	*	*	*	—
(参考)「新型コロナウイルス感染症関連の補助金 (従業員向け慰労金を除く)」を含めた 損益差額(IV + V)	—	—	—	—	—	—	*	—	*	—	—	*	—	*	—
V その他の医業・介護関連収益	—	—	—	—	—	*	*	*	*	—	*	*	*	*	—
V' (再掲)新型コロナウイルス感染症関連の補助金 (従業員向け慰労金を除く)	—	—	—	—	—	—	*	—	*	—	—	*	—	*	—
VI その他の医業・介護関連費用	—	—	—	—	—	*	*	*	*	—	*	*	*	*	—
VII 総損益差額(IV + V - VI)	—	—	—	—	—	*	*	*	*	—	*	*	*	*	—
(参考)「新型コロナウイルス感染症関連の補助金 (従業員向け慰労金を除く)」を除いた 総損益差額(VII - V')	—	—	—	—	—	—	*	—	*	—	—	*	—	*	—
VIII 税金	—	—	—	—	—	*	*	*	*	—	*	*	*	*	—
IX 税引後の総損益差額(VII - VIII)	—	—	—	—	—	*	*	*	*	—	*	*	*	*	—
施設数	0	—	—	—	—	*	—	—	—	—	*	—	—	—	—
平均病床数	—	—	—	—	—	*	*	—	—	—	*	*	—	—	—

一般病院（公的）（集計1）

（1施設当たり損益）

	いずれでもない														
	院内感染(クラスター)の発生を含む)有り					院内感染(クラスター)の発生を含む)無し					全 体				
	金額		構成比率		金額の 伸び率	金額		構成比率		金額の 伸び率	金額		構成比率		金額の 伸び率
	前々年(度)	前年(度)	前々年(度)	前年(度)		前々年(度)	前年(度)	前々年(度)	前年(度)		前々年(度)	前年(度)	前々年(度)	前年(度)	
千円	千円	%	%	%	千円	千円	%	%	%	千円	千円	%	%	%	
I 医業収益	—	—	—	—	—	2,053,071	1,862,733	100.0	100.0	-9.3	2,053,071	1,862,733	100.0	100.0	-9.3
1. 入院診療収益	—	—	—	—	—	1,312,711	1,166,817	63.9	62.6	-11.1	1,312,711	1,166,817	63.9	62.6	-11.1
保険診療収益	—	—	—	—	—	1,212,296	1,081,199	59.0	58.0	-10.8	1,212,296	1,081,199	59.0	58.0	-10.8
公害等診療収益	—	—	—	—	—	23,844	23,598	1.2	1.3	-1.0	23,844	23,598	1.2	1.3	-1.0
その他の診療収益	—	—	—	—	—	76,572	62,020	3.7	3.3	-19.0	76,572	62,020	3.7	3.3	-19.0
2. 特別の療養環境収益	—	—	—	—	—	24,512	20,332	1.2	1.1	-17.1	24,512	20,332	1.2	1.1	-17.1
3. 外来診療収益	—	—	—	—	—	591,457	552,765	28.8	29.7	-6.5	591,457	552,765	28.8	29.7	-6.5
保険診療収益	—	—	—	—	—	512,621	470,828	25.0	25.3	-8.2	512,621	470,828	25.0	25.3	-8.2
公害等診療収益	—	—	—	—	—	11,086	10,856	0.5	0.6	-2.1	11,086	10,856	0.5	0.6	-2.1
その他の診療収益	—	—	—	—	—	67,751	71,081	3.3	3.8	4.9	67,751	71,081	3.3	3.8	4.9
4. その他の医業収益	—	—	—	—	—	124,391	122,819	6.1	6.6	-1.3	124,391	122,819	6.1	6.6	-1.3
II 介護収益	—	—	—	—	—	0	0	0.0	0.0	—	0	0	0.0	0.0	—
III 医業・介護費用	—	—	—	—	—	2,176,215	2,108,995	106.0	113.2	-3.1	2,176,215	2,108,995	106.0	113.2	-3.1
1. 給与費	—	—	—	—	—	1,297,727	1,277,768	63.2	68.6	-1.5	1,297,727	1,277,768	63.2	68.6	-1.5
2. 医薬品費	—	—	—	—	—	274,824	251,315	13.4	13.5	-8.6	274,824	251,315	13.4	13.5	-8.6
3. 給食用材料費	—	—	—	—	—	20,000	17,624	1.0	0.9	-11.9	20,000	17,624	1.0	0.9	-11.9
4. 診療材料費・医療消耗器具備品費	—	—	—	—	—	113,909	104,825	5.5	5.6	-8.0	113,909	104,825	5.5	5.6	-8.0
5. 委託費	—	—	—	—	—	128,578	131,074	6.3	7.0	1.9	128,578	131,074	6.3	7.0	1.9
6. 減価償却費	—	—	—	—	—	102,461	99,784	5.0	5.4	-2.6	102,461	99,784	5.0	5.4	-2.6
(再掲)建物減価償却費	—	—	—	—	—	44,739	43,133	2.2	2.3	-3.6	44,739	43,133	2.2	2.3	-3.6
(再掲)医療機器減価償却費	—	—	—	—	—	53,507	52,897	2.6	2.8	-1.1	53,507	52,897	2.6	2.8	-1.1
7. 設備関係費	—	—	—	—	—	80,992	84,190	3.9	4.5	3.9	80,992	84,190	3.9	4.5	3.9
(再掲)設備機器賃借料	—	—	—	—	—	11,111	11,475	0.5	0.6	3.3	11,111	11,475	0.5	0.6	3.3
(再掲)医療機器賃借料	—	—	—	—	—	6,417	6,787	0.3	0.4	5.8	6,417	6,787	0.3	0.4	5.8
8. 経費	—	—	—	—	—	116,581	102,603	5.7	5.5	-12.0	116,581	102,603	5.7	5.5	-12.0
9. その他の医業費用	—	—	—	—	—	41,142	39,812	2.0	2.1	-3.2	41,142	39,812	2.0	2.1	-3.2
IV 損益差額(I + II - III)	—	—	—	—	—	-123,144	-246,262	-6.0	-13.2	—	-123,144	-246,262	-6.0	-13.2	—
(参考)「新型コロナウイルス感染症関連の補助金 (従業員向け慰労金を除く)」を含めた 損益差額(IV + V)	—	—	—	—	—	—	-226,773	—	-12.2	—	—	-226,773	—	-12.2	—
V その他の医業・介護関連収益	—	—	—	—	—	117,934	173,883	5.7	9.3	47.4	117,934	173,883	5.7	9.3	47.4
V' (再掲)新型コロナウイルス感染症関連の補助金 (従業員向け慰労金を除く)	—	—	—	—	—	—	19,489	—	1.0	—	—	19,489	—	1.0	—
VI その他の医業・介護関連費用	—	—	—	—	—	21,372	24,641	1.0	1.3	15.3	21,372	24,641	1.0	1.3	15.3
VII 総損益差額(IV + V - VI)	—	—	—	—	—	-26,581	-97,020	-1.3	-5.2	—	-26,581	-97,020	-1.3	-5.2	—
(参考)「新型コロナウイルス感染症関連の補助金 (従業員向け慰労金を除く)」を除いた 総損益差額(VII - V')	—	—	—	—	—	—	-116,509	—	-6.3	—	—	-116,509	—	-6.3	—
VIII 税金	—	—	—	—	—	70	53	0.0	0.0	-24.3	70	53	0.0	0.0	-24.3
IX 税引後の総損益差額(VII - VIII)	—	—	—	—	—	-26,651	-97,073	-1.3	-5.2	—	-26,651	-97,073	-1.3	-5.2	—
施設数	0	—	—	—	—	3	—	—	—	—	3	—	—	—	—
平均病床数	—	—	—	—	—	134	134	—	—	—	134	134	—	—	—

一般病院（公的）（集計1）

（1施設当たり損益）

	全 体														
	院内感染(クラスターの発生を含む)有り					院内感染(クラスターの発生を含む)無し					全 体				
	金 額		構成比率		金額の 伸び率	金 額		構成比率		金額の 伸び率	金 額		構成比率		金額の 伸び率
	前々年(度)	前年(度)	前々年(度)	前年(度)		前々年(度)	前年(度)	前々年(度)	前年(度)		前々年(度)	前年(度)	前々年(度)	前年(度)	
千円	千円	%	%	%	千円	千円	%	%	%	千円	千円	%	%	%	
I 医業収益	13,781,052	13,138,147	99.8	99.8	-4.7	7,740,326	7,626,089	99.8	99.8	-1.5	10,283,790	9,946,955	99.8	99.8	-3.3
1. 入院診療収益	9,117,386	8,670,441	66.0	65.8	-4.9	5,143,486	5,047,495	66.3	66.0	-1.9	6,816,707	6,572,946	66.1	65.9	-3.6
保険診療収益	8,901,014	8,444,152	64.4	64.1	-5.1	5,060,110	4,963,501	65.2	64.9	-1.9	6,677,333	6,429,039	64.8	64.5	-3.7
公害等診療収益	145,685	137,057	1.1	1.0	-5.9	52,004	55,880	0.7	0.7	7.5	91,449	90,060	0.9	0.9	-1.5
その他の診療収益	70,687	89,231	0.5	0.7	26.2	31,372	28,114	0.4	0.4	-10.4	47,926	53,848	0.5	0.5	12.4
2. 特別の療養環境収益	210,538	187,544	1.5	1.4	-10.9	95,084	97,577	1.2	1.3	2.6	143,696	135,458	1.4	1.4	-5.7
3. 外来診療収益	4,132,061	4,001,063	29.9	30.4	-3.2	2,291,849	2,279,760	29.5	29.8	-0.5	3,066,675	3,004,519	29.8	30.1	-2.0
保険診療収益	4,026,467	3,898,285	29.2	29.6	-3.2	2,248,757	2,237,453	29.0	29.3	-0.5	2,997,267	2,936,750	29.1	29.5	-2.0
公害等診療収益	82,798	82,089	0.6	0.6	-0.9	9,634	9,746	0.1	0.1	1.2	40,440	40,206	0.4	0.4	-0.6
その他の診療収益	22,795	20,689	0.2	0.2	-9.2	33,458	32,561	0.4	0.4	-2.7	28,968	27,562	0.3	0.3	-4.9
4. その他の医業収益	321,068	279,100	2.3	2.1	-13.1	209,907	201,257	2.7	2.6	-4.1	256,711	234,033	2.5	2.3	-8.8
II 介護収益	30,751	30,761	0.2	0.2	0.0	19,206	17,000	0.2	0.2	-11.5	24,067	22,794	0.2	0.2	-5.3
III 医業・介護費用	13,761,330	13,675,911	99.6	103.9	-0.6	7,823,795	7,786,180	100.8	101.9	-0.5	10,323,810	10,266,067	100.2	103.0	-0.6
1. 給与費	6,763,736	6,768,271	49.0	51.4	0.1	4,099,143	4,044,540	52.8	52.9	-1.3	5,221,077	5,191,374	50.7	52.1	-0.6
2. 医薬品費	2,680,830	2,594,383	19.4	19.7	-3.2	1,382,466	1,387,013	17.8	18.1	0.3	1,929,146	1,895,380	18.7	19.0	-1.8
3. 給食用材料費	64,707	59,760	0.5	0.5	-7.6	48,901	49,338	0.6	0.6	0.9	55,556	53,726	0.5	0.5	-3.3
4. 診療材料費・医療消耗器具備品費	1,584,449	1,532,407	11.5	11.6	-3.3	725,355	721,608	9.3	9.4	-0.5	1,087,079	1,062,997	10.5	10.7	-2.2
5. 委託費	863,205	940,701	6.2	7.1	9.0	453,465	488,884	5.8	6.4	7.8	625,987	679,123	6.1	6.8	8.5
6. 減価償却費	756,622	749,572	5.5	5.7	-0.9	451,583	434,050	5.8	5.7	-3.9	580,020	566,901	5.6	5.7	-2.3
(再掲)建物減価償却費	190,880	194,068	1.4	1.5	1.7	99,699	92,087	1.3	1.2	-7.6	138,091	135,027	1.3	1.4	-2.2
(再掲)医療機器減価償却費	272,380	269,900	2.0	2.0	-0.9	143,387	144,113	1.8	1.9	0.5	197,700	197,076	1.9	2.0	-0.3
7. 設備関係費	431,732	430,700	3.1	3.3	-0.2	282,791	293,326	3.6	3.8	3.7	345,503	351,168	3.4	3.5	1.6
(再掲)設備機器賃借料	115,581	116,518	0.8	0.9	0.8	71,660	72,230	0.9	0.9	0.8	90,153	90,878	0.9	0.9	0.8
(再掲)医療機器賃借料	87,369	86,987	0.6	0.7	-0.4	49,687	49,747	0.6	0.7	0.1	65,553	65,427	0.6	0.7	-0.2
8. 経費	491,975	498,096	3.6	3.8	1.2	300,177	294,610	3.9	3.9	-1.9	380,934	380,288	3.7	3.8	-0.2
9. その他の医業費用	124,073	102,022	0.9	0.8	-17.8	79,914	72,809	1.0	1.0	-8.9	98,508	85,109	1.0	0.9	-13.6
IV 損益差額(I+II-III)	50,474	-507,004	0.4	-3.9	-	-64,263	-143,090	-0.8	-1.9	-	-15,953	-296,317	-0.2	-3.0	-
(参考)「新型コロナウイルス感染症関連の補助金 (従業員向け慰労金を除く)」を含めた 損益差額(IV+V)	-	932,268	-	7.1	-	-	251,380	-	3.3	-	538,070	-	5.4	-	
V その他の医業・介護関連収益	437,738	1,892,737	3.2	14.4	332.4	236,103	680,813	3.0	8.9	188.4	321,002	1,191,097	3.1	11.9	271.1
V' (再掲)新型コロナウイルス感染症関連の補助金 (従業員向け慰労金を除く)	-	1,439,272	-	10.9	-	-	394,470	-	5.2	-	834,387	-	8.4	-	
VI その他の医業・介護関連費用	275,954	417,064	2.0	3.2	51.1	94,028	126,078	1.2	1.6	34.1	170,629	248,599	1.7	2.5	45.7
VII 総損益差額(IV+V-VI)	212,258	968,669	1.5	7.4	-	77,812	411,644	1.0	5.4	-	134,421	646,181	1.3	6.5	-
(参考)「新型コロナウイルス感染症関連の補助金 (従業員向け慰労金を除く)」を除いた 総損益差額(VII-V')	-	-470,603	-	-3.6	-	-	17,174	-	0.2	-	-188,206	-	-1.9	-	
VIII 税金	3,882	2,154	0.0	0.0	-44.5	2,525	1,023	0.0	0.0	-59.5	3,097	1,499	0.0	0.0	-51.6
IX 税引後の総損益差額(VII-VIII)	208,376	966,515	1.5	7.3	-	75,287	410,621	1.0	5.4	-	131,324	644,682	1.3	6.5	-
施設数	16	-	-	-	-	22	-	-	-	-	38	-	-	-	
平均病床数	437	432	-	-	-	304	304	-	-	-	360	358	-	-	

一般病院（社会保険関係法人）（集計1）

（1施設当たり損益）

	新型コロナウイルス感染症の入院患者（含む疑似症患者）の受け入れ実績あり														
	院内感染（クラスターの発生を含む）有り					院内感染（クラスターの発生を含む）無し					全 体				
	金額		構成比率		金額の 伸び率	金額		構成比率		金額の 伸び率	金額		構成比率		金額の 伸び率
	前々年度(度)	前年(度)	前々年度(度)	前年(度)		前々年度(度)	前年(度)	前々年度(度)	前年(度)		前々年度(度)	前年(度)	前々年度(度)	前年(度)	
千円	千円	%	%	%	千円	千円	%	%	%	千円	千円	%	%	%	
I 医業収益	*	*	*	*	—	7,630,451	7,289,676	100.0	100.0	-4.5	9,488,984	9,103,717	100.0	100.0	-4.1
1. 入院診療収益	*	*	*	*	—	5,136,058	4,928,267	67.3	67.6	-4.0	6,326,573	6,079,519	66.7	66.8	-3.9
保険診療収益	*	*	*	*	—	5,129,857	4,924,656	67.2	67.5	-4.0	6,317,031	6,069,098	66.6	66.7	-3.9
公害等診療収益	*	*	*	*	—	4,306	3,078	0.1	0.0	-28.5	2,583	1,847	0.0	0.0	-28.5
その他の診療収益	*	*	*	*	—	1,896	533	0.0	0.0	-71.9	6,959	8,574	0.1	0.1	23.2
2. 特別の療養環境収益	*	*	*	*	—	142,314	127,660	1.9	1.8	-10.3	241,020	229,784	2.5	2.5	-4.7
3. 外来診療収益	*	*	*	*	—	2,064,120	1,984,935	27.0	27.2	-3.8	2,623,903	2,562,350	27.6	28.1	-2.3
保険診療収益	*	*	*	*	—	2,058,074	1,980,578	27.0	27.2	-3.8	2,611,582	2,552,444	27.5	28.0	-2.3
公害等診療収益	*	*	*	*	—	3,248	1,183	0.0	0.0	-63.6	1,949	710	0.0	0.0	-63.6
その他の診療収益	*	*	*	*	—	2,799	3,174	0.0	0.0	13.4	10,372	9,196	0.1	0.1	-11.3
4. その他の医業収益	*	*	*	*	—	287,958	248,814	3.8	3.4	-13.6	297,489	232,064	3.1	2.5	-22.0
II 介護収益	*	*	*	*	—	3,129	2,513	0.0	0.0	-19.7	1,877	1,508	0.0	0.0	-19.7
III 医業・介護費用	*	*	*	*	—	8,028,916	7,987,460	105.2	109.5	-0.5	9,697,454	9,647,742	102.2	106.0	-0.5
1. 給与費	*	*	*	*	—	4,028,970	4,151,669	52.8	56.9	3.0	4,904,183	4,995,243	51.7	54.9	1.9
2. 医薬品費	*	*	*	*	—	1,384,738	1,316,509	18.1	18.1	-4.9	1,786,021	1,728,998	18.8	19.0	-3.2
3. 給食用材料費	*	*	*	*	—	37,169	32,501	0.5	0.4	-12.6	52,525	47,871	0.6	0.5	-8.9
4. 診療材料費・医療消耗器具備品費	*	*	*	*	—	663,764	635,094	8.7	8.7	-4.3	842,089	807,168	8.9	8.9	-4.1
5. 委託費	*	*	*	*	—	550,618	541,839	7.2	7.4	-1.6	674,790	716,270	7.1	7.9	6.1
6. 減価償却費	*	*	*	*	—	568,103	575,304	7.4	7.9	1.3	556,704	548,811	5.9	6.0	-1.4
(再掲)建物減価償却費	*	*	*	*	—	295,636	312,832	3.9	4.3	5.8	177,382	187,699	1.9	2.1	5.8
(再掲)医療機器減価償却費	*	*	*	*	—	207,660	200,132	2.7	2.7	-3.6	124,596	120,079	1.3	1.3	-3.6
7. 設備関係費	*	*	*	*	—	324,099	289,332	4.2	4.0	-10.7	358,337	313,187	3.8	3.4	-12.6
(再掲)設備機器賃借料	*	*	*	*	—	151,787	114,095	2.0	1.6	-24.8	174,278	146,175	1.8	1.6	-16.1
(再掲)医療機器賃借料	*	*	*	*	—	124,186	92,035	1.6	1.3	-25.9	74,512	55,221	0.8	0.6	-25.9
8. 経費	*	*	*	*	—	337,902	313,398	4.4	4.3	-7.3	300,441	278,005	3.2	3.1	-7.5
9. その他の医業費用	*	*	*	*	—	133,553	131,815	1.7	1.8	-1.3	222,366	212,189	2.3	2.3	-4.6
IV 損益差額（I + II - III）	*	*	*	*	—	-395,336	-695,271	-5.2	-9.5	—	-206,593	-542,517	-2.2	-6.0	—
(参考)「新型コロナウイルス感染症関連の補助金 (従業員向け慰労金を除く)」を含めた 損益差額(IV + V')	—	*	—	*	—	—	-220,430	—	-3.0	—	—	496,153	—	5.4	—
V その他の医業・介護関連収益	*	*	*	*	—	396,325	856,091	5.2	11.7	116.0	308,396	1,328,991	3.2	14.6	330.9
V' (再掲)新型コロナウイルス感染症関連の補助金 (従業員向け慰労金を除く)	—	*	—	*	—	—	474,841	—	6.5	—	—	1,038,669	—	11.4	—
VI その他の医業・介護関連費用	*	*	*	*	—	159,987	279,475	2.1	3.8	74.7	108,363	177,354	1.1	1.9	63.7
VII 総損益差額(IV + V - VI)	*	*	*	*	—	-158,999	-118,655	-2.1	-1.6	—	-6,560	609,120	-0.1	6.7	—
(参考)「新型コロナウイルス感染症関連の補助金 (従業員向け慰労金を除く)」を除いた 総損益差額(VII - V')	—	*	—	*	—	—	-593,496	—	-8.1	—	—	-429,549	—	-4.7	—
VIII 税金	*	*	*	*	—	0	0	0.0	0.0	—	0	0	0.0	0.0	—
IX 税引後の総損益差額(VII - VIII)	*	*	*	*	—	-158,999	-118,655	-2.1	-1.6	—	-6,560	609,120	-0.1	6.7	—
施設数	*	*	—	—	—	3	—	—	—	—	5	—	—	—	—
平均病床数	*	*	—	—	—	302	291	—	—	—	356	349	—	—	—

一般病院（社会保険関係法人）（集計1）

（1施設当たり損益）

	新型コロナウイルス感染症から回復した患者を転院により受け入れた実績あり														
	院内感染(クラスターの発生を含む)有り					院内感染(クラスターの発生を含む)無し					全 体				
	金 額		構成比率		金額の	金 額		構成比率		金額の	金 額		構成比率		金額の
	前々年(度)	前年(度)	前々年(度)	前年(度)	伸び率	前々年(度)	前年(度)	前々年(度)	前年(度)	伸び率	前々年(度)	前年(度)	前々年(度)	前年(度)	伸び率
	千円	千円	%	%	%	千円	千円	%	%	%	千円	千円	%	%	%
I 医業収益	-	-	-	-	-	-	-	-	-	-	-	-	-	-	-
1. 入院診療収益	-	-	-	-	-	-	-	-	-	-	-	-	-	-	-
保険診療収益	-	-	-	-	-	-	-	-	-	-	-	-	-	-	-
公害等診療収益	-	-	-	-	-	-	-	-	-	-	-	-	-	-	-
その他の診療収益	-	-	-	-	-	-	-	-	-	-	-	-	-	-	-
2. 特別の療養環境収益	-	-	-	-	-	-	-	-	-	-	-	-	-	-	-
3. 外来診療収益	-	-	-	-	-	-	-	-	-	-	-	-	-	-	-
保険診療収益	-	-	-	-	-	-	-	-	-	-	-	-	-	-	-
公害等診療収益	-	-	-	-	-	-	-	-	-	-	-	-	-	-	-
その他の診療収益	-	-	-	-	-	-	-	-	-	-	-	-	-	-	-
4. その他の医業収益	-	-	-	-	-	-	-	-	-	-	-	-	-	-	-
II 介護収益	-	-	-	-	-	-	-	-	-	-	-	-	-	-	-
III 医業・介護費用	-	-	-	-	-	-	-	-	-	-	-	-	-	-	-
1. 給与費	-	-	-	-	-	-	-	-	-	-	-	-	-	-	-
2. 医薬品費	-	-	-	-	-	-	-	-	-	-	-	-	-	-	-
3. 給食用材料費	-	-	-	-	-	-	-	-	-	-	-	-	-	-	-
4. 診療材料費・医療消耗器具備品費	-	-	-	-	-	-	-	-	-	-	-	-	-	-	-
5. 委託費	-	-	-	-	-	-	-	-	-	-	-	-	-	-	-
6. 減価償却費	-	-	-	-	-	-	-	-	-	-	-	-	-	-	-
(再掲)建物減価償却費	-	-	-	-	-	-	-	-	-	-	-	-	-	-	-
(再掲)医療機器減価償却費	-	-	-	-	-	-	-	-	-	-	-	-	-	-	-
7. 設備関係費	-	-	-	-	-	-	-	-	-	-	-	-	-	-	-
(再掲)設備機器賃借料	-	-	-	-	-	-	-	-	-	-	-	-	-	-	-
(再掲)医療機器賃借料	-	-	-	-	-	-	-	-	-	-	-	-	-	-	-
8. 経費	-	-	-	-	-	-	-	-	-	-	-	-	-	-	-
9. その他の医業費用	-	-	-	-	-	-	-	-	-	-	-	-	-	-	-
IV 損益差額(I+II-III)	-	-	-	-	-	-	-	-	-	-	-	-	-	-	-
(参考)「新型コロナウイルス感染症関連の補助金 (従業員向け慰労金を除く)」を含めた 損益差額(IV+V)	-	-	-	-	-	-	-	-	-	-	-	-	-	-	-
V その他の医業・介護関連収益	-	-	-	-	-	-	-	-	-	-	-	-	-	-	-
V' (再掲)新型コロナウイルス感染症関連の補助金 (従業員向け慰労金を除く)	-	-	-	-	-	-	-	-	-	-	-	-	-	-	-
VI その他の医業・介護関連費用	-	-	-	-	-	-	-	-	-	-	-	-	-	-	-
VII 総損益差額(IV+V-VI)	-	-	-	-	-	-	-	-	-	-	-	-	-	-	-
(参考)「新型コロナウイルス感染症関連の補助金 (従業員向け慰労金を除く)」を除いた 総損益差額(VII-V')	-	-	-	-	-	-	-	-	-	-	-	-	-	-	-
VIII 税金	-	-	-	-	-	-	-	-	-	-	-	-	-	-	-
IX 税引後の総損益差額(VII-VIII)	-	-	-	-	-	-	-	-	-	-	-	-	-	-	-
施設数	0	-	-	-	-	0	-	-	-	-	0	-	-	-	-
平均病床数	-	-	-	-	-	-	-	-	-	-	-	-	-	-	-

一般病院（社会保険関係法人）（集計1）

（1施設当たり損益）

	新型コロナウイルス感染症患者の対応をしている医療機関から、新型コロナウイルス感染症ではない患者を転院により受け入れた実績あり														
	院内感染(クラスターの発生を含む)有り					院内感染(クラスターの発生を含む)無し					全 体				
	金 額		構成比率		金額の	金 額		構成比率		金額の	金 額		構成比率		金額の
	前々年(度)	前年(度)	前々年(度)	前年(度)	伸び率	前々年(度)	前年(度)	前々年(度)	前年(度)	伸び率	前々年(度)	前年(度)	前々年(度)	前年(度)	伸び率
千円	千円	%	%	%	千円	千円	%	%	%	千円	千円	%	%	%	
I 医業収益	-	-	-	-	-	-	-	-	-	-	-	-	-	-	-
1. 入院診療収益	-	-	-	-	-	-	-	-	-	-	-	-	-	-	-
保険診療収益	-	-	-	-	-	-	-	-	-	-	-	-	-	-	-
公害等診療収益	-	-	-	-	-	-	-	-	-	-	-	-	-	-	-
その他の診療収益	-	-	-	-	-	-	-	-	-	-	-	-	-	-	-
2. 特別の療養環境収益	-	-	-	-	-	-	-	-	-	-	-	-	-	-	-
3. 外来診療収益	-	-	-	-	-	-	-	-	-	-	-	-	-	-	-
保険診療収益	-	-	-	-	-	-	-	-	-	-	-	-	-	-	-
公害等診療収益	-	-	-	-	-	-	-	-	-	-	-	-	-	-	-
その他の診療収益	-	-	-	-	-	-	-	-	-	-	-	-	-	-	-
4. その他の医業収益	-	-	-	-	-	-	-	-	-	-	-	-	-	-	-
II 介護収益	-	-	-	-	-	-	-	-	-	-	-	-	-	-	-
III 医業・介護費用	-	-	-	-	-	-	-	-	-	-	-	-	-	-	-
1. 給与費	-	-	-	-	-	-	-	-	-	-	-	-	-	-	-
2. 医薬品費	-	-	-	-	-	-	-	-	-	-	-	-	-	-	-
3. 給食用材料費	-	-	-	-	-	-	-	-	-	-	-	-	-	-	-
4. 診療材料費・医療消耗器具備品費	-	-	-	-	-	-	-	-	-	-	-	-	-	-	-
5. 委託費	-	-	-	-	-	-	-	-	-	-	-	-	-	-	-
6. 減価償却費	-	-	-	-	-	-	-	-	-	-	-	-	-	-	-
(再掲)建物減価償却費	-	-	-	-	-	-	-	-	-	-	-	-	-	-	-
(再掲)医療機器減価償却費	-	-	-	-	-	-	-	-	-	-	-	-	-	-	-
7. 設備関係費	-	-	-	-	-	-	-	-	-	-	-	-	-	-	-
(再掲)設備機器賃借料	-	-	-	-	-	-	-	-	-	-	-	-	-	-	-
(再掲)医療機器賃借料	-	-	-	-	-	-	-	-	-	-	-	-	-	-	-
8. 経費	-	-	-	-	-	-	-	-	-	-	-	-	-	-	-
9. その他の医業費用	-	-	-	-	-	-	-	-	-	-	-	-	-	-	-
IV 損益差額(I+II-III)	-	-	-	-	-	-	-	-	-	-	-	-	-	-	-
(参考)「新型コロナウイルス感染症関連の補助金 (従業員向け慰労金を除く)を含めた 損益差額(IV+V)」	-	-	-	-	-	-	-	-	-	-	-	-	-	-	-
V その他の医業・介護関連収益	-	-	-	-	-	-	-	-	-	-	-	-	-	-	-
V' (再掲)新型コロナウイルス感染症関連の補助金 (従業員向け慰労金を除く)	-	-	-	-	-	-	-	-	-	-	-	-	-	-	-
VI その他の医業・介護関連費用	-	-	-	-	-	-	-	-	-	-	-	-	-	-	-
VII 総損益差額(IV+V-VI)	-	-	-	-	-	-	-	-	-	-	-	-	-	-	-
(参考)「新型コロナウイルス感染症関連の補助金 (従業員向け慰労金を除く)を除いた 総損益差額(VII-V')」	-	-	-	-	-	-	-	-	-	-	-	-	-	-	-
VIII 税金	-	-	-	-	-	-	-	-	-	-	-	-	-	-	-
IX 税引後の総損益差額(VII-VIII)	-	-	-	-	-	-	-	-	-	-	-	-	-	-	-
施設数	0	-	-	-	-	0	-	-	-	-	0	-	-	-	-
平均病床数	-	-	-	-	-	-	-	-	-	-	-	-	-	-	-

一般病院（社会保険関係法人）（集計1）

（1施設当たり損益）

	いずれでもない														
	院内感染(クラスターの発生を含む)有り					院内感染(クラスターの発生を含む)無し					全 体				
	金 額		構成比率		金額の 伸び率	金 額		構成比率		金額の 伸び率	金 額		構成比率		金額の 伸び率
	前々年(度)	前年(度)	前々年(度)	前年(度)		前々年(度)	前年(度)	前々年(度)	前年(度)		前々年(度)	前年(度)	前々年(度)	前年(度)	
千円	千円	%	%	%	千円	千円	%	%	%	千円	千円	%	%	%	
I 医業収益	—	—	—	—	—	*	*	*	*	—	*	*	*	*	—
1. 入院診療収益	—	—	—	—	—	*	*	*	*	—	*	*	*	*	—
保険診療収益	—	—	—	—	—	*	*	*	*	—	*	*	*	*	—
公害等診療収益	—	—	—	—	—	*	*	*	*	—	*	*	*	*	—
その他の診療収益	—	—	—	—	—	*	*	*	*	—	*	*	*	*	—
2. 特別の療養環境収益	—	—	—	—	—	*	*	*	*	—	*	*	*	*	—
3. 外来診療収益	—	—	—	—	—	*	*	*	*	—	*	*	*	*	—
保険診療収益	—	—	—	—	—	*	*	*	*	—	*	*	*	*	—
公害等診療収益	—	—	—	—	—	*	*	*	*	—	*	*	*	*	—
その他の診療収益	—	—	—	—	—	*	*	*	*	—	*	*	*	*	—
4. その他の医業収益	—	—	—	—	—	*	*	*	*	—	*	*	*	*	—
II 介護収益	—	—	—	—	—	*	*	*	*	—	*	*	*	*	—
III 医業・介護費用	—	—	—	—	—	*	*	*	*	—	*	*	*	*	—
1. 給与費	—	—	—	—	—	*	*	*	*	—	*	*	*	*	—
2. 医薬品費	—	—	—	—	—	*	*	*	*	—	*	*	*	*	—
3. 給食用材料費	—	—	—	—	—	*	*	*	*	—	*	*	*	*	—
4. 診療材料費・医療消耗器具備品費	—	—	—	—	—	*	*	*	*	—	*	*	*	*	—
5. 委託費	—	—	—	—	—	*	*	*	*	—	*	*	*	*	—
6. 減価償却費	—	—	—	—	—	*	*	*	*	—	*	*	*	*	—
(再掲)建物減価償却費	—	—	—	—	—	*	*	*	*	—	*	*	*	*	—
(再掲)医療機器減価償却費	—	—	—	—	—	*	*	*	*	—	*	*	*	*	—
7. 設備関係費	—	—	—	—	—	*	*	*	*	—	*	*	*	*	—
(再掲)設備機器賃借料	—	—	—	—	—	*	*	*	*	—	*	*	*	*	—
(再掲)医療機器賃借料	—	—	—	—	—	*	*	*	*	—	*	*	*	*	—
8. 経費	—	—	—	—	—	*	*	*	*	—	*	*	*	*	—
9. その他の医業費用	—	—	—	—	—	*	*	*	*	—	*	*	*	*	—
IV 損益差額(I+II-III)	—	—	—	—	—	*	*	*	*	—	*	*	*	*	—
(参考)「新型コロナウイルス感染症関連の補助金 (従業員向け慰労金を除く)」を含めた 損益差額(IV+V)	—	—	—	—	—	—	*	—	*	—	—	*	—	*	—
V その他の医業・介護関連収益	—	—	—	—	—	*	*	*	*	—	*	*	*	*	—
V' (再掲)新型コロナウイルス感染症関連の補助金 (従業員向け慰労金を除く)	—	—	—	—	—	—	*	—	*	—	—	*	—	*	—
VI その他の医業・介護関連費用	—	—	—	—	—	*	*	*	*	—	*	*	*	*	—
VII 総損益差額(IV+V-VI)	—	—	—	—	—	*	*	*	*	—	*	*	*	*	—
(参考)「新型コロナウイルス感染症関連の補助金 (従業員向け慰労金を除く)」を除いた 総損益差額(VII-V')	—	—	—	—	—	—	*	—	*	—	—	*	—	*	—
VIII 税金	—	—	—	—	—	*	*	*	*	—	*	*	*	*	—
IX 税引後の総損益差額(VII-VIII)	—	—	—	—	—	*	*	*	*	—	*	*	*	*	—
施設数	0	—	—	—	—	*	—	—	—	—	*	—	—	—	—
平均病床数	—	—	—	—	—	*	*	—	—	—	*	*	—	—	—

一般病院（社会保険関係法人）（集計1）

（1施設当たり損益）

	全 体														
	院内感染(クラスターの発生を含む)有り					院内感染(クラスターの発生を含む)無し					全 体				
	金 額		構成比率		金額の 伸び率	金 額		構成比率		金額の 伸び率	金 額		構成比率		金額の 伸び率
	前々年(度)	前年(度)	前々年(度)	前年(度)		前々年(度)	前年(度)	前々年(度)	前年(度)		前々年(度)	前年(度)	前々年(度)	前年(度)	
千円	千円	%	%	%	千円	千円	%	%	%	千円	千円	%	%	%	
I 医業収益	*	*	*	*	—	6,528,275	6,258,848	100.0	100.0	-4.1	8,444,444	8,114,159	100.0	100.0	-3.9
1. 入院診療収益	*	*	*	*	—	4,335,742	4,173,924	66.4	66.7	-3.7	5,594,610	5,384,748	66.2	66.4	-3.8
保険診療収益	*	*	*	*	—	4,314,445	4,159,469	66.1	66.4	-3.6	5,575,561	5,368,233	66.0	66.1	-3.7
公害等診療収益	*	*	*	*	—	3,229	2,308	0.0	0.0	-28.5	2,153	1,539	0.0	0.0	-28.5
その他の診療収益	*	*	*	*	—	18,067	12,147	0.3	0.2	-32.8	16,896	14,976	0.2	0.2	-11.4
2. 特別の療養環境収益	*	*	*	*	—	106,736	95,745	1.6	1.5	-10.3	200,850	191,487	2.4	2.4	-4.7
3. 外来診療収益	*	*	*	*	—	1,856,190	1,790,315	28.4	28.6	-3.5	2,391,985	2,336,368	28.3	28.8	-2.3
保険診療収益	*	*	*	*	—	1,788,755	1,728,260	27.4	27.6	-3.4	2,339,784	2,288,922	27.7	28.2	-2.2
公害等診療収益	*	*	*	*	—	2,436	888	0.0	0.0	-63.5	1,624	592	0.0	0.0	-63.5
その他の診療収益	*	*	*	*	—	64,999	61,167	1.0	1.0	-5.9	50,577	46,855	0.6	0.6	-7.4
4. その他の医業収益	*	*	*	*	—	229,607	198,865	3.5	3.2	-13.4	256,999	201,556	3.0	2.5	-21.6
II 介護収益	*	*	*	*	—	2,516	2,193	0.0	0.0	-12.8	1,678	1,462	0.0	0.0	-12.9
III 医業・介護費用	*	*	*	*	—	6,799,238	6,792,754	104.1	108.5	-0.1	8,599,579	8,574,557	101.8	105.7	-0.3
1. 給与費	*	*	*	*	—	3,489,445	3,601,213	53.4	57.5	3.2	4,398,630	4,487,677	52.1	55.3	2.0
2. 医薬品費	*	*	*	*	—	1,098,274	1,041,362	16.8	16.6	-5.2	1,528,164	1,476,819	18.1	18.2	-3.4
3. 給食用材料費	*	*	*	*	—	38,663	35,687	0.6	0.6	-7.7	50,962	47,433	0.6	0.6	-6.9
4. 診療材料費・医療消耗器具備品費	*	*	*	*	—	537,520	516,318	8.2	8.2	-3.9	728,205	699,305	8.6	8.6	-4.0
5. 委託費	*	*	*	*	—	479,560	472,809	7.3	7.6	-1.4	606,722	641,178	7.2	7.9	5.7
6. 減価償却費	*	*	*	*	—	482,420	495,583	7.4	7.9	2.7	501,482	500,079	5.9	6.2	-0.3
(再掲)建物減価償却費	*	*	*	*	—	249,359	260,407	3.8	4.3	8.0	166,239	179,604	2.0	2.2	8.0
(再掲)医療機器減価償却費	*	*	*	*	—	177,891	171,959	2.7	2.7	-3.3	118,594	114,639	1.4	1.4	-3.3
7. 設備関係費	*	*	*	*	—	266,765	242,106	4.1	3.9	-9.2	314,408	277,727	3.7	3.4	-11.7
(再掲)設備機器賃借料	*	*	*	*	—	123,302	95,019	1.9	1.5	-22.9	151,540	128,111	1.8	1.6	-15.5
(再掲)医療機器賃借料	*	*	*	*	—	97,849	73,061	1.5	1.2	-25.3	65,233	48,707	0.8	0.6	-25.3
8. 経費	*	*	*	*	—	285,786	267,792	4.4	4.3	-6.3	271,940	253,500	3.2	3.1	-6.8
9. その他の医業費用	*	*	*	*	—	120,805	119,883	1.8	1.9	-0.8	199,065	190,839	2.4	2.4	-4.1
IV 損益差額(I+II-III)	*	*	*	*	—	-268,447	-531,713	-4.1	-8.5	—	-153,457	-458,937	-1.8	-5.7	—
(参考)「新型コロナウイルス感染症関連の補助金 (従業員向け慰労金を除く)」を含めた 損益差額(IV+V)	—	*	—	*	—	—	-157,355	—	-2.5	—	—	418,772	—	5.2	—
V その他の医業・介護関連収益	*	*	*	*	—	355,053	710,730	5.4	11.4	100.2	295,536	1,153,267	3.5	14.2	290.2
V' (再掲)新型コロナウイルス感染症関連の補助金 (従業員向け慰労金を除く)	—	*	—	*	—	—	374,357	—	6.0	—	—	877,709	—	10.8	—
VI その他の医業・介護関連費用	*	*	*	*	—	128,842	216,188	2.0	3.5	67.8	96,203	152,183	1.1	1.9	58.2
VII 総損益差額(IV+V-VI)	*	*	*	*	—	-42,236	-37,170	-0.6	-0.6	—	45,875	542,147	0.5	6.7	—
(参考)「新型コロナウイルス感染症関連の補助金 (従業員向け慰労金を除く)」を除いた 総損益差額(VII-V')	—	*	—	*	—	—	-411,528	—	-6.6	—	—	-335,562	—	-4.1	—
VIII 税金	*	*	*	*	—	16,937	18,130	0.3	0.3	7.0	11,291	12,087	0.1	0.1	7.0
IX 税引後の総損益差額(VII-VIII)	*	*	*	*	—	-59,173	-55,300	-0.9	-0.9	—	34,584	530,061	0.4	6.5	—
施設数	*	*	—	—	—	4	—	—	—	—	6	—	—	—	—
平均病床数	*	*	—	—	—	275	267	—	—	—	329	323	—	—	—

一般病院（その他）（集計1）

（1施設当たり損益）

	新型コロナウイルス感染症の入院患者（含む疑似症患者）の受け入れ実績あり														
	院内感染（クラスターの発生を含む）有り					院内感染（クラスターの発生を含む）無し					全 体				
	金 額		構成比率		金額の 伸び率	金 額		構成比率		金額の 伸び率	金 額		構成比率		金額の 伸び率
	前々年(度)	前年(度)	前々年(度)	前年(度)		前々年(度)	前年(度)	前々年(度)	前年(度)		前々年(度)	前年(度)	前々年(度)	前年(度)	
千円	千円	%	%	%	千円	千円	%	%	%	千円	千円	%	%	%	
I 医業収益	6,507,718	6,172,353	99.9	99.9	-5.2	5,068,781	4,930,736	99.9	99.9	-2.7	5,523,182	5,322,825	99.9	99.9	-3.6
1. 入院診療収益	4,334,504	4,129,380	66.5	66.8	-4.7	3,542,574	3,404,927	69.8	69.0	-3.9	3,792,657	3,633,701	68.6	68.2	-4.2
保険診療収益	4,225,046	4,023,575	64.9	65.1	-4.8	3,482,187	3,353,736	68.6	67.9	-3.7	3,716,774	3,565,264	67.2	66.9	-4.1
公害等診療収益	58,520	60,668	0.9	1.0	3.7	31,181	26,905	0.6	0.5	-13.7	39,814	37,567	0.7	0.7	-5.6
その他の診療収益	50,937	45,138	0.8	0.7	-11.4	29,206	24,286	0.6	0.5	-16.8	36,068	30,871	0.7	0.6	-14.4
2. 特別の療養環境収益	68,365	55,097	1.0	0.9	-19.4	69,187	60,036	1.4	1.2	-13.2	68,927	58,477	1.2	1.1	-15.2
3. 外来診療収益	1,908,362	1,815,214	29.3	29.4	-4.9	1,279,023	1,204,916	25.2	24.4	-5.8	1,477,762	1,397,641	26.7	26.2	-5.4
保険診療収益	1,874,601	1,784,862	28.8	28.9	-4.8	1,251,380	1,183,683	24.7	24.0	-5.4	1,448,187	1,373,529	26.2	25.8	-5.2
公害等診療収益	17,624	16,338	0.3	0.3	-7.3	17,857	12,038	0.4	0.2	-32.6	17,783	13,396	0.3	0.3	-24.7
その他の診療収益	16,137	14,014	0.2	0.2	-13.2	9,786	9,195	0.2	0.2	-6.0	11,791	10,716	0.2	0.2	-9.1
4. その他の医業収益	196,487	172,662	3.0	2.8	-12.1	177,998	260,857	3.5	5.3	46.6	183,837	233,006	3.3	4.4	26.7
II 介護収益	5,976	4,930	0.1	0.1	-17.5	5,830	6,290	0.1	0.1	7.9	5,876	5,860	0.1	0.1	-0.3
III 医業・介護費用	6,432,064	6,420,522	98.7	103.9	-0.2	5,211,445	5,179,074	102.7	104.9	-0.6	5,596,904	5,571,110	101.2	104.5	-0.5
1. 給与費	3,546,915	3,580,319	54.5	58.0	0.9	2,856,614	2,876,576	56.3	58.3	0.7	3,074,603	3,098,810	55.6	58.2	0.8
2. 医薬品費	715,555	686,461	11.0	11.1	-4.1	582,728	549,244	11.5	11.1	-5.7	624,674	592,576	11.3	11.1	-5.1
3. 給食用材料費	22,336	19,598	0.3	0.3	-12.3	30,153	28,937	0.6	0.6	-4.0	27,685	25,988	0.5	0.5	-6.1
4. 診療材料費・医療消耗器具備品費	701,974	703,205	10.8	11.4	0.2	517,234	512,549	10.2	10.4	-0.9	575,573	572,756	10.4	10.7	-0.5
5. 委託費	377,035	386,805	5.8	6.3	2.6	314,879	325,362	6.2	6.6	3.3	334,507	344,765	6.0	6.5	3.1
6. 減価償却費	323,405	316,875	5.0	5.1	-2.0	283,449	286,540	5.6	5.8	1.1	296,067	296,119	5.4	5.6	0.0
(再掲)建物減価償却費	78,821	84,198	1.2	1.4	6.8	79,342	77,556	1.6	1.6	-2.3	79,177	79,654	1.4	1.5	0.6
(再掲)医療機器減価償却費	144,272	134,784	2.2	2.2	-6.6	91,086	93,268	1.8	1.9	2.4	107,882	106,378	2.0	2.0	-1.4
7. 設備関係費	211,846	208,847	3.3	3.4	-1.4	234,711	223,614	4.6	4.5	-4.7	227,491	218,951	4.1	4.1	-3.8
(再掲)設備機器賃借料	65,680	65,301	1.0	1.1	-0.6	75,754	71,380	1.5	1.4	-5.8	72,573	69,460	1.3	1.3	-4.3
(再掲)医療機器賃借料	28,200	26,629	0.4	0.4	-5.6	52,725	52,318	1.0	1.1	-0.8	44,980	44,206	0.8	0.8	-1.7
8. 経費	353,671	333,428	5.4	5.4	-5.7	301,084	287,960	5.9	5.8	-4.4	317,691	302,319	5.7	5.7	-4.8
9. その他の医業費用	179,327	184,985	2.8	3.0	3.2	90,592	88,293	1.8	1.8	-2.5	118,614	118,827	2.1	2.2	0.2
IV 損益差額（I＋II－III）	81,630	-243,239	1.3	-3.9	-	-136,834	-242,049	-2.7	-4.9	-	-67,846	-242,425	-1.2	-4.5	-
(参考)「新型コロナウイルス感染症関連の補助金 (従業員向け慰労金を除く)」を含めた 損益差額(IV＋V)	-	117,984	-	1.9	-	-	44,307	-	0.9	-	-	67,573	-	1.3	-
V その他の医業・介護関連収益	110,562	547,029	1.7	8.9	394.8	144,379	493,087	2.8	10.0	241.5	133,700	510,121	2.4	9.6	281.5
V' (再掲)新型コロナウイルス感染症関連の補助金 (従業員向け慰労金を除く)	-	361,223	-	5.8	-	-	286,356	-	5.8	-	-	309,998	-	5.8	-
VI その他の医業・介護関連費用	79,784	52,806	1.2	0.9	-33.8	93,834	71,994	1.8	1.5	-23.3	89,397	65,935	1.6	1.2	-26.2
VII 総損益差額(IV＋V－VI)	112,408	250,984	1.7	4.1	-	-86,289	179,044	-1.7	3.6	-	-23,543	201,762	-0.4	3.8	-
(参考)「新型コロナウイルス感染症関連の補助金 (従業員向け慰労金を除く)」を除いた 総損益差額(VII－V')	-	-110,239	-	-1.8	-	-	-107,312	-	-2.2	-	-	-108,236	-	-2.0	-
VIII 税金	478	2,625	0.0	0.0	449.2	1,374	1,630	0.0	0.0	18.6	1,091	1,944	0.0	0.0	78.2
IX 税引後の総損益差額(VII－VIII)	111,930	248,359	1.7	4.0	-	-87,663	177,414	-1.7	3.6	-	-24,634	199,818	-0.4	3.7	-
施設数	24	-	-	-	-	52	-	-	-	-	76	-	-	-	-
平均病床数	243	240	-	-	-	230	230	-	-	-	234	233	-	-	-

一般病院（その他）（集計1）

（1施設当たり損益）

	新型コロナウイルス感染症から回復した患者を転院により受け入れた実績あり														
	院内感染（クラスターの発生を含む）有り					院内感染（クラスターの発生を含む）無し					全 体				
	金額		構成比率		金額の 伸び率	金額		構成比率		金額の 伸び率	金額		構成比率		金額の 伸び率
	前々年(度)	前年(度)	前々年(度)	前年(度)		前々年(度)	前年(度)	前々年(度)	前年(度)		前々年(度)	前年(度)	前々年(度)	前年(度)	
千円	千円	%	%	%	千円	千円	%	%	%	千円	千円	%	%	%	
I 医業収益	1,866,223	1,810,770	98.1	99.6	-3.0	2,552,895	2,511,964	99.7	99.7	-1.6	2,461,338	2,418,472	99.5	99.7	-1.7
1. 入院診療収益	1,499,864	1,506,189	78.8	82.9	0.4	1,914,508	1,921,631	74.8	76.3	0.4	1,859,222	1,866,238	75.2	76.9	0.4
保険診療収益	1,482,535	1,484,484	77.9	81.7	0.1	1,893,563	1,902,566	74.0	75.5	0.5	1,838,759	1,846,822	74.4	76.1	0.4
公害等診療収益	14,327	18,710	0.8	1.0	30.6	16,634	15,856	0.6	0.6	-4.7	16,327	16,237	0.7	0.7	-0.6
その他の診療収益	3,002	2,995	0.2	0.2	-0.2	4,310	3,208	0.2	0.1	-25.6	4,136	3,180	0.2	0.1	-23.1
2. 特別の療養環境収益	104,274	60,870	5.5	3.3	-41.6	25,992	24,006	1.0	1.0	-7.6	36,429	28,921	1.5	1.2	-20.6
3. 外来診療収益	225,305	200,034	11.8	11.0	-11.2	453,492	424,373	17.7	16.8	-6.4	423,067	394,461	17.1	16.3	-6.8
保険診療収益	221,639	197,101	11.7	10.8	-11.1	443,638	414,727	17.3	16.5	-6.5	414,038	385,710	16.7	15.9	-6.8
公害等診療収益	2,195	1,639	0.1	0.1	-25.3	6,594	6,506	0.3	0.3	-1.3	6,008	5,857	0.2	0.2	-2.5
その他の診療収益	1,472	1,295	0.1	0.1	-12.0	3,260	3,140	0.1	0.1	-3.7	3,022	2,894	0.1	0.1	-4.2
4. その他の医業収益	36,779	43,677	1.9	2.4	18.8	158,903	141,955	6.2	5.6	-10.7	142,620	128,851	5.8	5.3	-9.7
II 介護収益	36,110	6,604	1.9	0.4	-81.7	7,538	7,758	0.3	0.3	2.9	11,348	7,604	0.5	0.3	-33.0
III 医業・介護費用	1,682,055	1,717,151	88.4	94.5	2.1	2,454,268	2,533,723	95.9	100.6	3.2	2,351,306	2,424,847	95.1	99.9	3.1
1. 給与費	1,111,467	1,171,979	58.4	64.5	5.4	1,510,939	1,540,781	59.0	61.1	2.0	1,457,676	1,491,608	59.0	61.5	2.3
2. 医薬品費	81,635	66,547	4.3	3.7	-18.5	195,977	184,797	7.7	7.3	-5.7	180,731	169,030	7.3	7.0	-6.5
3. 給食用材料費	11,974	13,387	0.6	0.7	11.8	29,663	30,574	1.2	1.2	3.1	27,304	28,283	1.1	1.2	3.6
4. 診療材料費・医療消耗器具備品費	55,255	59,681	2.9	3.3	8.0	170,400	173,033	6.7	6.9	1.5	155,047	157,920	6.3	6.5	1.9
5. 委託費	124,409	126,833	6.5	7.0	1.9	154,223	163,434	6.0	6.5	6.0	150,247	158,554	6.1	6.5	5.5
6. 減価償却費	126,697	125,411	6.7	6.9	-1.0	104,408	121,244	4.1	4.8	16.1	107,380	121,799	4.3	5.0	13.4
(再掲)建物減価償却費	24,778	31,303	1.3	1.7	26.3	26,314	32,170	1.0	1.3	22.3	26,110	32,055	1.1	1.3	22.8
(再掲)医療機器減価償却費	3,885	4,025	0.2	0.2	3.6	25,253	28,602	1.0	1.1	13.3	22,404	25,325	0.9	1.0	13.0
7. 設備関係費	51,610	44,371	2.7	2.4	-14.0	106,346	110,481	4.2	4.4	3.9	99,048	101,666	4.0	4.2	2.6
(再掲)設備機器賃借料	11,910	13,664	0.6	0.8	14.7	29,604	27,840	1.2	1.1	-6.0	27,245	25,949	1.1	1.1	-4.8
(再掲)医療機器賃借料	6,987	7,576	0.4	0.4	8.4	15,803	14,845	0.6	0.6	-6.1	14,627	13,876	0.6	0.6	-5.1
8. 経費	102,135	93,811	5.4	5.2	-8.1	128,785	138,789	5.0	5.5	7.8	125,232	132,792	5.1	5.5	6.0
9. その他の医業費用	16,872	15,131	0.9	0.8	-10.3	53,527	70,591	2.1	2.8	31.9	48,640	63,196	2.0	2.6	29.9
IV 損益差額（I＋II－III）	220,277	100,222	11.6	5.5	—	106,165	-14,001	4.1	-0.6	—	121,380	1,229	4.9	0.1	—
(参考)「新型コロナウイルス感染症関連の補助金 (従業員向け慰労金を除く)」を含めた 損益差額(IV＋V)	—	118,244	—	6.5	—	—	14,654	—	0.6	—	—	28,466	—	1.2	—
V その他の医業・介護関連収益	28,313	50,348	1.5	2.8	77.8	47,687	99,319	1.9	3.9	108.3	45,103	92,790	1.8	3.8	105.7
V' (再掲)新型コロナウイルス感染症関連の補助金 (従業員向け慰労金を除く)	—	18,022	—	1.0	—	—	28,655	—	1.1	—	—	27,237	—	1.1	—
VI その他の医業・介護関連費用	36,994	33,524	1.9	1.8	-9.4	36,589	36,123	1.4	1.4	-1.3	36,643	35,776	1.5	1.5	-2.4
VII 総損益差額(IV＋V－VI)	211,596	117,046	11.1	6.4	—	117,263	49,195	4.6	2.0	—	129,841	58,242	5.3	2.4	—
(参考)「新型コロナウイルス感染症関連の補助金 (従業員向け慰労金を除く)」を除いた 総損益差額(VII－V')	—	99,024	—	5.4	—	—	20,540	—	0.8	—	—	31,005	—	1.3	—
VIII 税金	480	1,244	0.0	0.1	159.2	8,662	5,736	0.3	0.2	-33.8	7,571	5,137	0.3	0.2	-32.1
IX 税引後の総損益差額(VII－VIII)	211,116	115,802	11.1	6.4	—	108,601	43,459	4.2	1.7	—	122,270	53,105	4.9	2.2	—
施設数	4	—	—	—	—	26	—	—	—	—	30	—	—	—	—
平均病床数	135	121	—	—	—	167	153	—	—	—	163	149	—	—	—

一般病院（その他）（集計1）

（1施設当たり損益）

	新型コロナウイルス感染症患者の対応をしている医療機関から、新型コロナウイルス感染症ではない患者を転院により受け入れた実績あり														
	院内感染(クラスター)有り					院内感染(クラスター)無し					全 体				
	金 額		構成比率		金額の	金 額		構成比率		金額の	金 額		構成比率		金額の
	前々年(度)	前年(度)	前々年(度)	前年(度)	伸び率	前々年(度)	前年(度)	前々年(度)	前年(度)	伸び率	前々年(度)	前年(度)	前々年(度)	前年(度)	伸び率
	千円	千円	%	%	%	千円	千円	%	%	%	千円	千円	%	%	%
I 医業収益	*	*	*	*	—	2,153,603	2,131,612	99.8	99.7	-1.0	2,711,570	2,703,932	99.8	99.8	-0.3
1. 入院診療収益	*	*	*	*	—	1,659,766	1,655,389	76.9	77.5	-0.3	2,198,104	2,206,678	80.9	81.5	0.4
保険診療収益	*	*	*	*	—	1,639,567	1,635,945	75.9	76.6	-0.2	2,175,890	2,187,534	80.1	80.8	0.5
公害等診療収益	*	*	*	*	—	6,608	8,269	0.3	0.4	25.1	6,008	7,517	0.2	0.3	25.1
その他の診療収益	*	*	*	*	—	13,591	11,175	0.6	0.5	-17.8	16,207	11,627	0.6	0.4	-28.3
2. 特別の療養環境収益	*	*	*	*	—	16,762	15,893	0.8	0.7	-5.2	22,542	23,613	0.8	0.9	4.8
3. 外来診療収益	*	*	*	*	—	398,171	380,031	18.4	17.8	-4.6	425,225	405,170	15.7	15.0	-4.7
保険診療収益	*	*	*	*	—	390,504	372,998	18.1	17.5	-4.5	417,039	397,644	15.4	14.7	-4.7
公害等診療収益	*	*	*	*	—	2,301	1,727	0.1	0.1	-24.9	2,092	1,570	0.1	0.1	-25.0
その他の診療収益	*	*	*	*	—	5,366	5,305	0.2	0.2	-1.1	6,093	5,956	0.2	0.2	-2.2
4. その他の医業収益	*	*	*	*	—	78,904	80,298	3.7	3.8	1.8	65,700	68,471	2.4	2.5	4.2
II 介護収益	*	*	*	*	—	5,314	5,444	0.2	0.3	2.4	4,831	4,949	0.2	0.2	2.4
III 医業・介護費用	*	*	*	*	—	2,086,095	2,081,161	96.6	97.4	-0.2	2,642,829	2,640,934	97.3	97.5	-0.1
1. 給与費	*	*	*	*	—	1,296,717	1,300,449	60.1	60.9	0.3	1,459,901	1,458,646	53.7	53.8	-0.1
2. 医薬品費	*	*	*	*	—	148,891	143,628	6.9	6.7	-3.5	160,875	153,160	5.9	5.7	-4.8
3. 給食用材料費	*	*	*	*	—	24,157	25,145	1.1	1.2	4.1	22,702	23,139	0.8	0.9	1.9
4. 診療材料費・医療消耗器具備品費	*	*	*	*	—	123,647	129,586	5.7	6.1	4.8	352,763	374,181	13.0	13.8	6.1
5. 委託費	*	*	*	*	—	134,143	139,020	6.2	6.5	3.6	179,864	183,122	6.6	6.8	1.8
6. 減価償却費	*	*	*	*	—	95,991	91,669	4.4	4.3	-4.5	118,580	109,856	4.4	4.1	-7.4
(再掲)建物減価償却費	*	*	*	*	—	47,192	48,093	2.2	2.3	1.9	54,739	52,525	2.0	1.9	-4.0
(再掲)医療機器減価償却費	*	*	*	*	—	19,571	18,838	0.9	0.9	-3.7	31,235	28,293	1.1	1.0	-9.4
7. 設備関係費	*	*	*	*	—	74,076	76,548	3.4	3.6	3.3	105,495	108,283	3.9	4.0	2.6
(再掲)設備機器賃借料	*	*	*	*	—	18,444	19,957	0.9	0.9	8.2	32,423	33,510	1.2	1.2	3.4
(再掲)医療機器賃借料	*	*	*	*	—	11,417	12,146	0.5	0.6	6.4	16,521	17,189	0.6	0.6	4.0
8. 経費	*	*	*	*	—	132,530	120,070	6.1	5.6	-9.4	155,501	140,939	5.7	5.2	-9.4
9. その他の医業費用	*	*	*	*	—	55,941	55,044	2.6	2.6	-1.6	87,148	89,608	3.2	3.3	2.8
IV 損益差額(I+II-III)	*	*	*	*	—	72,822	55,895	3.4	2.6	—	73,571	67,947	2.7	2.5	—
(参考)「新型コロナウイルス感染症関連の補助金 (従業員向け慰労金を除く)を含めた 損益差額(IV+V)'	—	*	—	*	—	—	78,983	—	3.7	—	94,158	—	3.5	—	
V その他の医業・介護関連収益	*	*	*	*	—	33,226	102,661	1.5	4.8	209.0	37,033	103,716	1.4	3.8	180.1
V' (再掲)新型コロナウイルス感染症関連の補助金 (従業員向け慰労金を除く)	—	*	—	*	—	—	23,087	—	1.1	—	26,210	—	1.0	—	
VI その他の医業・介護関連費用	*	*	*	*	—	12,913	47,367	0.6	2.2	266.8	15,274	46,224	0.6	1.7	202.6
VII 総損益差額(IV+V-VI)	*	*	*	*	—	93,135	111,189	4.3	5.2	—	95,331	125,439	3.5	4.6	—
(参考)「新型コロナウイルス感染症関連の補助金 (従業員向け慰労金を除く)を除いた 総損益差額(VII-V)'	—	*	—	*	—	—	88,102	—	4.1	—	99,229	—	3.7	—	
VIII 税金	*	*	*	*	—	182	277	0.0	0.0	52.2	166	251	0.0	0.0	51.2
IX 税引後の総損益差額(VII-VIII)	*	*	*	*	—	92,952	110,912	4.3	5.2	—	95,165	125,188	3.5	4.6	—
施設数	*	*	—	—	—	20	—	—	—	—	22	—	—	—	
平均病床数	*	*	—	—	—	170	169	—	—	—	177	172	—	—	

一般病院（その他）（集計1）

（1施設当たり損益）

	いずれでもない														
	院内感染(クラスターの発生を含む)有り					院内感染(クラスターの発生を含む)無し					全 体				
	金額		構成比率		金額の 伸び率	金額		構成比率		金額の 伸び率	金額		構成比率		金額の 伸び率
	前々年(度)	前年(度)	前々年(度)	前年(度)		前々年(度)	前年(度)	前々年(度)	前年(度)		前々年(度)	前年(度)	前々年(度)	前年(度)	
千円	千円	%	%	%	千円	千円	%	%	%	千円	千円	%	%	%	
I 医業収益	*	*	*	*	—	2,727,736	2,651,463	99.8	99.8	-2.8	2,663,350	2,587,968	99.9	99.9	-2.8
1. 入院診療収益	*	*	*	*	—	1,803,021	1,760,665	66.0	66.3	-2.3	1,755,935	1,718,471	65.8	66.3	-2.1
保険診療収益	*	*	*	*	—	1,719,306	1,686,333	62.9	63.5	-1.9	1,678,841	1,650,441	62.9	63.7	-1.7
公害等診療収益	*	*	*	*	—	36,941	31,812	1.4	1.2	-13.9	34,666	29,486	1.3	1.1	-14.9
その他の診療収益	*	*	*	*	—	46,774	42,521	1.7	1.6	-9.1	42,428	38,544	1.6	1.5	-9.2
2. 特別の療養環境収益	*	*	*	*	—	16,484	14,529	0.6	0.5	-11.9	15,899	13,897	0.6	0.5	-12.6
3. 外来診療収益	*	*	*	*	—	824,080	792,915	30.2	29.9	-3.8	813,959	778,567	30.5	30.0	-4.3
保険診療収益	*	*	*	*	—	809,519	776,760	29.6	29.3	-4.0	797,989	761,687	29.9	29.4	-4.5
公害等診療収益	*	*	*	*	—	6,472	5,680	0.2	0.2	-12.2	6,242	5,461	0.2	0.2	-12.5
その他の診療収益	*	*	*	*	—	8,089	10,475	0.3	0.4	29.5	9,728	11,420	0.4	0.4	17.4
4. その他の医業収益	*	*	*	*	—	84,151	83,355	3.1	3.1	-0.9	77,557	77,033	2.9	3.0	-0.7
II 介護収益	*	*	*	*	—	4,125	4,048	0.2	0.2	-1.9	3,843	3,754	0.1	0.1	-2.3
III 医業・介護費用	*	*	*	*	—	2,648,211	2,716,463	96.9	102.3	2.6	2,588,919	2,650,442	97.1	102.3	2.4
1. 給与費	*	*	*	*	—	1,528,593	1,552,182	56.0	58.5	1.5	1,503,836	1,524,280	56.4	58.8	1.4
2. 医薬品費	*	*	*	*	—	290,804	292,148	10.6	11.0	0.5	287,985	288,987	10.8	11.2	0.3
3. 給食用材料費	*	*	*	*	—	29,832	28,943	1.1	1.1	-3.0	30,333	29,379	1.1	1.1	-3.1
4. 診療材料費・医療消耗器具備品費	*	*	*	*	—	221,530	223,979	8.1	8.4	1.1	208,610	212,089	7.8	8.2	1.7
5. 委託費	*	*	*	*	—	126,259	127,221	4.6	4.8	0.8	122,472	123,216	4.6	4.8	0.6
6. 減価償却費	*	*	*	*	—	133,441	144,695	4.9	5.4	8.4	129,608	139,841	4.9	5.4	7.9
(再掲)建物減価償却費	*	*	*	*	—	42,337	42,929	1.5	1.6	1.4	40,599	41,120	1.5	1.6	1.3
(再掲)医療機器減価償却費	*	*	*	*	—	33,198	40,433	1.2	1.5	21.8	32,616	38,702	1.2	1.5	18.7
7. 設備関係費	*	*	*	*	—	89,731	91,354	3.3	3.4	1.8	83,590	85,390	3.1	3.3	2.2
(再掲)設備機器賃借料	*	*	*	*	—	21,993	23,082	0.8	0.9	5.0	20,994	22,096	0.8	0.9	5.2
(再掲)医療機器賃借料	*	*	*	*	—	13,000	13,889	0.5	0.5	6.8	12,303	13,151	0.5	0.5	6.9
8. 経費	*	*	*	*	—	125,905	118,861	4.6	4.5	-5.6	124,543	116,880	4.7	4.5	-6.2
9. その他の医業費用	*	*	*	*	—	102,117	137,080	3.7	5.2	34.2	97,942	130,380	3.7	5.0	33.1
IV 損益差額(I+II-III)	*	*	*	*	—	83,650	-60,951	3.1	-2.3	—	78,273	-58,719	2.9	-2.3	—
(参考)「新型コロナウイルス感染症関連の補助金 (従業員向け慰労金を除く)」を含めた 損益差額(IV+V)	—	*	—	*	—	—	-51,168	—	-1.9	—	—	-48,396	—	-1.9	—
V その他の医業・介護関連収益	*	*	*	*	—	68,738	92,280	2.5	3.5	34.2	63,794	86,166	2.4	3.3	35.1
V' (再掲)新型コロナウイルス感染症関連の補助金 (従業員向け慰労金を除く)	—	*	—	*	—	—	9,783	—	0.4	—	—	10,323	—	0.4	—
VI その他の医業・介護関連費用	*	*	*	*	—	54,522	39,875	2.0	1.5	-26.9	55,709	42,913	2.1	1.7	-23.0
VII 総損益差額(IV+V-VI)	*	*	*	*	—	97,866	-8,546	3.6	-0.3	—	86,359	-15,467	3.2	-0.6	—
(参考)「新型コロナウイルス感染症関連の補助金 (従業員向け慰労金を除く)」を除いた 総損益差額(VII-V')	—	*	—	*	—	—	-18,329	—	-0.7	—	—	-25,790	—	-1.0	—
VIII 税金	*	*	*	*	—	6,855	3,784	0.3	0.1	-44.8	7,716	4,927	0.3	0.2	-36.1
IX 税引後の総損益差額(VII-VIII)	*	*	*	*	—	91,011	-12,330	3.3	-0.5	—	78,643	-20,394	2.9	-0.8	—
施設数	*	*	—	—	—	19	—	—	—	—	21	—	—	—	
平均病床数	*	*	—	—	—	147	147	—	—	—	148	148	—	—	

一般病院（その他）（集計1）

（1施設当たり損益）

	全 体														
	院内感染(クラスターの発生を含む)有り					院内感染(クラスターの発生を含む)無し					全 体				
	金 額		構成比率		金額の 伸び率	金 額		構成比率		金額の 伸び率	金 額		構成比率		金額の 伸び率
	前々年(度)	前年(度)	前々年(度)	前年(度)		前々年(度)	前年(度)	前々年(度)	前年(度)		前々年(度)	前年(度)	前々年(度)	前年(度)	
千円		千円		%	千円		千円		%	千円		千円		%	
I 医業収益	5,760,499	5,506,356	99.8	99.9	-4.4	3,631,204	3,544,610	99.8	99.8	-2.4	4,088,503	3,965,924	99.8	99.9	-3.0
1. 入院診療収益	3,993,992	3,850,133	69.2	69.9	-3.6	2,576,442	2,509,222	70.8	70.7	-2.6	2,880,882	2,797,203	70.4	70.4	-2.9
保険診療収益	3,906,198	3,766,547	67.7	68.3	-3.6	2,527,902	2,466,840	69.5	69.5	-2.4	2,823,912	2,745,971	69.0	69.1	-2.8
公害等診療収益	46,496	48,301	0.8	0.9	3.9	24,683	22,061	0.7	0.6	-10.6	29,368	27,696	0.7	0.7	-5.7
その他の診療収益	41,297	35,285	0.7	0.6	-14.6	23,857	20,322	0.7	0.6	-14.8	27,603	23,535	0.7	0.6	-14.7
2. 特別の療養環境収益	69,975	55,726	1.2	1.0	-20.4	42,068	37,094	1.2	1.0	-11.8	48,061	41,095	1.2	1.0	-14.5
3. 外来診療収益	1,547,783	1,467,591	26.8	26.6	-5.2	871,119	823,550	24.0	23.2	-5.5	1,016,443	961,867	24.8	24.2	-5.4
保険診療収益	1,519,334	1,442,196	26.3	26.2	-5.1	852,968	808,144	23.5	22.8	-5.3	996,080	944,316	24.3	23.8	-5.2
公害等診療収益	13,746	12,670	0.2	0.2	-7.8	10,846	8,014	0.3	0.2	-26.1	11,469	9,014	0.3	0.2	-21.4
その他の診療収益	14,703	12,726	0.3	0.2	-13.4	7,304	7,392	0.2	0.2	1.2	8,893	8,538	0.2	0.2	-4.0
4. その他の医業収益	148,749	132,905	2.6	2.4	-10.7	141,575	174,744	3.9	4.9	23.4	143,116	165,759	3.5	4.2	15.8
II 介護収益	9,068	4,583	0.2	0.1	-49.5	5,844	6,108	0.2	0.2	4.5	6,537	5,780	0.2	0.1	-11.6
III 医業・介護費用	5,674,044	5,671,405	98.3	102.9	0.0	3,648,239	3,661,749	100.3	103.1	0.4	4,083,312	4,093,353	99.7	103.1	0.2
1. 給与費	3,071,644	3,100,476	53.2	56.3	0.9	2,075,264	2,095,237	57.1	59.0	1.0	2,289,252	2,311,127	55.9	58.2	1.0
2. 医薬品費	580,741	554,878	10.1	10.1	-4.5	375,217	357,169	10.3	10.1	-4.8	419,356	399,630	10.2	10.1	-4.7
3. 給食用材料費	20,952	18,659	0.4	0.3	-10.9	28,967	28,654	0.8	0.8	-1.1	27,246	26,507	0.7	0.7	-2.7
4. 診療材料費・医療消耗器具備品費	703,999	717,318	12.2	13.0	1.9	324,860	324,776	8.9	9.1	0.0	406,286	409,080	9.9	10.3	0.7
5. 委託費	343,550	350,290	6.0	6.4	2.0	217,652	225,348	6.0	6.3	3.5	244,690	252,181	6.0	6.3	3.1
6. 減価償却費	285,745	277,423	5.0	5.0	-2.9	187,258	193,461	5.1	5.4	3.3	208,410	211,493	5.1	5.3	1.5
(再掲)建物減価償却費	71,857	74,611	1.2	1.4	3.8	56,053	56,811	1.5	1.6	1.4	59,447	60,634	1.5	1.5	2.0
(再掲)医療機器減価償却費	119,625	110,660	2.1	2.0	-7.5	54,831	57,595	1.5	1.6	5.0	68,747	68,991	1.7	1.7	0.4
7. 設備関係費	193,144	190,580	3.3	3.5	-1.3	155,183	151,855	4.3	4.3	-2.1	163,336	160,172	4.0	4.0	-1.9
(再掲)設備機器賃借料	62,231	62,045	1.1	1.1	-0.3	46,971	45,071	1.3	1.3	-4.0	50,249	48,716	1.2	1.2	-3.1
(再掲)医療機器賃借料	26,601	25,529	0.5	0.5	-4.0	31,008	30,883	0.9	0.9	-0.4	30,061	29,733	0.7	0.7	-1.1
8. 経費	309,071	289,778	5.4	5.3	-6.2	205,535	198,651	5.7	5.6	-3.3	227,771	218,222	5.6	5.5	-4.2
9. その他の医業費用	165,198	172,003	2.9	3.1	4.1	78,304	86,598	2.2	2.4	10.6	96,966	104,940	2.4	2.6	8.2
IV 損益差額(I+II-III)	95,524	-160,467	1.7	-2.9	-	-11,191	-111,032	-0.3	-3.1	-	11,728	-121,649	0.3	-3.1	-
(参考)「新型コロナウイルス感染症関連の補助金 (従業員向け慰労金を除く)」を含めた 損益差額(IV+V)	-	117,259	-	2.1	-	-	28,140	-	0.8	-	-	47,280	-	1.2	-
V その他の医業・介護関連収益	92,206	425,462	1.6	7.7	361.4	91,608	273,755	2.5	7.7	198.8	91,736	306,337	2.2	7.7	233.9
V' (再掲)新型コロナウイルス感染症関連の補助金 (従業員向け慰労金を除く)	-	277,726	-	5.0	-	-	139,172	-	3.9	-	-	168,929	-	4.3	-
VI その他の医業・介護関連費用	71,079	50,455	1.2	0.9	-29.0	60,896	54,597	1.7	1.5	-10.3	63,083	53,708	1.5	1.4	-14.9
VII 総損益差額(IV+V-VI)	116,651	214,540	2.0	3.9	-	19,521	108,126	0.5	3.0	-	40,381	130,980	1.0	3.3	-
(参考)「新型コロナウイルス感染症関連の補助金 (従業員向け慰労金を除く)」を除いた 総損益差額(VII-V')	-	-63,186	-	-1.1	-	-	-31,046	-	-0.9	-	-	-37,949	-	-1.0	-
VIII 税金	1,412	3,111	0.0	0.1	120.3	3,680	2,661	0.1	0.1	-27.7	3,193	2,758	0.1	0.1	-13.6
IX 税引後の総損益差額(VII-VIII)	115,239	211,428	2.0	3.8	-	15,841	105,465	0.4	3.0	-	37,188	128,223	0.9	3.2	-
施設数	32		-	-	-	117		-	-	-	149		-	-	-
平均病床数	224	217	-	-	-	192	189	-	-	-	199	195	-	-	-

一般病院（法人・その他全体）（集計1）

（1施設当たり損益）

	新型コロナウイルス感染症の入院患者（含む疑似症患者）の受け入れ実績あり														
	院内感染（クラスターの発生を含む）有り					院内感染（クラスターの発生を含む）無し					全 体				
	金 額		構成比率		金額の 伸び率	金 額		構成比率		金額の 伸び率	金 額		構成比率		金額の 伸び率
	前々年(度)	前年(度)	前々年(度)	前年(度)		前々年(度)	前年(度)	前々年(度)	前年(度)		前々年(度)	前年(度)	前々年(度)	前年(度)	
千円	千円	%	%	%	千円	千円	%	%	%	千円	千円	%	%	%	
I 医業収益	7,831,423	7,371,149	99.9	99.9	-5.9	5,063,772	4,919,500	99.9	99.9	-2.8	5,941,099	5,696,657	99.9	99.9	-4.1
1. 入院診療収益	5,230,445	4,912,774	66.7	66.6	-6.1	3,402,094	3,285,712	67.1	66.7	-3.4	3,981,670	3,801,480	66.9	66.6	-4.5
保険診療収益	5,115,184	4,803,355	65.2	65.1	-6.1	3,349,232	3,235,452	66.1	65.7	-3.4	3,909,027	3,732,467	65.7	65.4	-4.5
公害等診療収益	68,764	63,456	0.9	0.9	-7.7	30,982	29,822	0.6	0.6	-3.7	42,959	40,484	0.7	0.7	-5.8
その他の診療収益	46,497	45,964	0.6	0.6	-1.1	21,881	20,438	0.4	0.4	-6.6	29,684	28,530	0.5	0.5	-3.9
2. 特別の療養環境収益	102,325	87,663	1.3	1.2	-14.3	64,322	58,249	1.3	1.2	-9.4	76,369	67,573	1.3	1.2	-11.5
3. 外来診療収益	2,275,390	2,171,171	29.0	29.4	-4.6	1,437,411	1,399,043	28.4	28.4	-2.7	1,703,045	1,643,803	28.6	28.8	-3.5
保険診療収益	2,223,834	2,124,516	28.4	28.8	-4.5	1,414,341	1,378,563	27.9	28.0	-2.5	1,670,945	1,615,025	28.1	28.3	-3.3
公害等診療収益	28,663	26,789	0.4	0.4	-6.5	11,586	9,808	0.2	0.2	-15.3	17,000	15,191	0.3	0.3	-10.6
その他の診療収益	22,893	19,865	0.3	0.3	-13.2	11,484	10,672	0.2	0.2	-7.1	15,101	13,586	0.3	0.2	-10.0
4. その他の医業収益	223,263	199,540	2.8	2.7	-10.6	159,944	176,496	3.2	3.6	10.3	180,016	183,801	3.0	3.2	2.1
II 介護収益	9,714	8,906	0.1	0.1	-8.3	6,059	6,226	0.1	0.1	2.8	7,218	7,076	0.1	0.1	-2.0
III 医業・介護費用	8,038,427	8,011,242	102.5	108.6	-0.3	5,391,646	5,416,434	106.3	110.0	0.5	6,230,659	6,238,971	104.7	109.4	0.1
1. 給与費	4,120,711	4,170,089	52.6	56.5	1.2	2,847,024	2,878,128	56.2	58.4	1.1	3,250,774	3,287,672	54.7	57.6	1.1
2. 医薬品費	1,200,664	1,140,922	15.3	15.5	-5.0	736,087	716,614	14.5	14.5	-2.6	883,355	851,117	14.9	14.9	-3.6
3. 給食用材料費	37,593	34,086	0.5	0.5	-9.3	28,881	27,742	0.6	0.6	-3.9	31,643	29,753	0.5	0.5	-6.0
4. 診療材料費・医療消耗器具備品費	867,823	835,538	11.1	11.3	-3.7	503,688	505,444	9.9	10.3	0.3	619,117	610,081	10.4	10.7	-1.5
5. 委託費	557,319	586,384	7.1	7.9	5.2	359,664	372,301	7.1	7.6	3.5	422,319	440,164	7.1	7.7	4.2
6. 減価償却費	439,019	426,686	5.6	5.8	-2.8	327,746	320,552	6.5	6.5	-2.2	363,018	354,195	6.1	6.2	-2.4
(再掲)建物減価償却費	130,802	135,257	1.7	1.8	3.4	111,605	110,241	2.2	2.2	-1.2	117,690	118,171	2.0	2.1	0.4
(再掲)医療機器減価償却費	177,927	166,006	2.3	2.2	-6.7	126,857	121,962	2.5	2.5	-3.9	143,046	135,924	2.4	2.4	-5.0
7. 設備関係費	269,122	272,626	3.4	3.7	1.3	206,984	210,742	4.1	4.3	1.8	226,681	230,359	3.8	4.0	1.6
(再掲)設備機器賃借料	78,155	77,031	1.0	1.0	-1.4	57,981	56,671	1.1	1.2	-2.3	64,376	63,125	1.1	1.1	-1.9
(再掲)医療機器賃借料	46,490	49,534	0.6	0.7	6.5	36,907	36,026	0.7	0.7	-2.4	39,944	40,308	0.7	0.7	0.9
8. 経費	365,572	360,785	4.7	4.9	-1.3	260,416	260,291	5.1	5.3	0.0	293,750	292,147	4.9	5.1	-0.5
9. その他の医業費用	180,606	184,125	2.3	2.5	1.9	121,156	124,621	2.4	2.5	2.9	140,001	143,484	2.4	2.5	2.5
IV 損益差額（I＋II－III）	-197,290	-631,187	-2.5	-8.6	—	-321,815	-490,708	-6.3	-10.0	—	-282,342	-535,239	-4.7	-9.4	—
(参考)「新型コロナウイルス感染症関連の補助金 (従業員向け慰労金を除く)」を含めた 損益差額(IV＋V')	—	249,882	—	3.4	—	—	-58,412	—	-1.2	—	—	39,315	—	0.7	—
V その他の医業・介護関連収益	395,934	1,273,320	5.0	17.3	221.6	407,573	879,346	8.0	17.9	115.8	403,884	1,004,233	6.8	17.6	148.6
V' (再掲)新型コロナウイルス感染症関連の補助金 (従業員向け慰労金を除く)	—	881,069	—	11.9	—	—	432,296	—	8.8	—	—	574,554	—	10.1	—
VI その他の医業・介護関連費用	139,497	200,671	1.8	2.7	43.9	130,010	156,090	2.6	3.2	20.1	133,017	170,222	2.2	3.0	28.0
VII 総損益差額(IV＋V－VI)	59,147	441,462	0.8	6.0	—	-44,252	232,549	-0.9	4.7	—	-11,475	298,773	-0.2	5.2	—
(参考)「新型コロナウイルス感染症関連の補助金 (従業員向け慰労金を除く)」を除いた 総損益差額(VII－V')	—	-439,607	—	-6.0	—	—	-199,748	—	-4.1	—	—	-275,781	—	-4.8	—
VIII 税金	6,649	16,791	0.1	0.2	152.5	2,715	4,149	0.1	0.1	52.8	3,962	8,156	0.1	0.1	105.9
IX 税引後の総損益差額(VII－VIII)	52,498	424,671	0.7	5.8	—	-46,967	228,400	-0.9	4.6	—	-15,437	290,616	-0.3	5.1	—
施設数	97	—	—	—	—	209	—	—	—	—	306	—	—	—	—
平均病床数	293	293	—	—	—	231	230	—	—	—	251	250	—	—	—

一般病院（法人・その他全体）（集計1）

（1施設当たり損益）

	新型コロナウイルス感染症から回復した患者を転院により受け入れた実績あり														
	院内感染(クラスターの発生を含む)有り					院内感染(クラスターの発生を含む)無し					全 体				
	金額		構成比率		金額の 伸び率	金額		構成比率		金額の 伸び率	金額		構成比率		金額の 伸び率
	前々年(度)	前年(度)	前々年(度)	前年(度)		前々年(度)	前年(度)	前々年(度)	前年(度)		前々年(度)	前年(度)	前々年(度)	前年(度)	
	千円	千円	%	%	%	千円	千円	%	%	%	千円	千円	%	%	%
I 医業収益	1,769,754	1,808,490	99.4	99.8	2.2	1,927,738	1,910,201	99.4	99.7	-0.9	1,907,392	1,897,102	99.4	99.7	-0.5
1. 入院診療収益	1,407,501	1,455,392	79.1	80.3	3.4	1,460,002	1,466,378	75.3	76.5	0.4	1,453,240	1,464,963	75.7	77.0	0.8
保険診療収益	1,399,534	1,444,927	78.6	79.8	3.2	1,435,181	1,442,671	74.0	75.3	0.5	1,430,590	1,442,962	74.5	75.8	0.9
公害等診療収益	6,658	8,844	0.4	0.5	32.8	12,812	12,050	0.7	0.6	-5.9	12,019	11,637	0.6	0.6	-3.2
その他の診療収益	1,308	1,621	0.1	0.1	23.9	12,009	11,657	0.6	0.6	-2.9	10,631	10,364	0.6	0.5	-2.5
2. 特別の療養環境収益	34,704	23,589	1.9	1.3	-32.0	19,345	17,827	1.0	0.9	-7.8	21,323	18,569	1.1	1.0	-12.9
3. 外来診療収益	278,880	277,896	15.7	15.3	-0.4	362,870	344,579	18.7	18.0	-5.0	352,053	335,991	18.3	17.7	-4.6
保険診療収益	265,278	263,668	14.9	14.6	-0.6	351,055	332,923	18.1	17.4	-5.2	340,008	324,004	17.7	17.0	-4.7
公害等診療収益	2,685	3,094	0.2	0.2	15.2	6,267	5,462	0.3	0.3	-12.8	5,806	5,157	0.3	0.3	-11.2
その他の診療収益	10,916	11,134	0.6	0.6	2.0	5,548	6,194	0.3	0.3	11.6	6,239	6,830	0.3	0.4	9.5
4. その他の医業収益	48,670	51,612	2.7	2.8	6.0	85,521	81,417	4.4	4.2	-4.8	80,775	77,579	4.2	4.1	-4.0
II 介護収益	10,355	3,260	0.6	0.2	-68.5	12,261	6,104	0.6	0.3	-50.2	12,016	5,737	0.6	0.3	-52.3
III 医業・介護費用	1,714,707	1,787,608	96.3	98.7	4.3	1,901,100	1,918,439	98.0	100.1	0.9	1,877,095	1,901,590	97.8	99.9	1.3
1. 給与費	1,078,275	1,124,683	60.6	62.1	4.3	1,177,935	1,189,211	60.7	62.1	1.0	1,165,100	1,180,900	60.7	62.1	1.4
2. 医薬品費	100,322	93,763	5.6	5.2	-6.5	127,135	119,828	6.6	6.3	-5.7	123,682	116,472	6.4	6.1	-5.8
3. 給食用材料費	21,995	22,820	1.2	1.3	3.8	23,714	24,029	1.2	1.3	1.3	23,492	23,874	1.2	1.3	1.6
4. 診療材料費・医療消耗器具備品費	81,788	109,937	4.6	6.1	34.4	111,979	113,097	5.8	5.9	1.0	108,091	112,690	5.6	5.9	4.3
5. 委託費	124,679	131,943	7.0	7.3	5.8	125,778	128,884	6.5	6.7	2.5	125,637	129,278	6.5	6.8	2.9
6. 減価償却費	103,960	102,771	5.8	5.7	-1.1	82,500	85,377	4.3	4.5	3.5	85,264	87,617	4.4	4.6	2.8
(再掲)建物減価償却費	25,518	27,880	1.4	1.5	9.3	29,237	30,533	1.5	1.6	4.4	28,758	30,191	1.5	1.6	5.0
(再掲)医療機器減価償却費	19,365	13,344	1.1	0.7	-31.1	18,232	18,729	0.9	1.0	2.7	18,378	18,035	1.0	0.9	-1.9
7. 設備関係費	63,210	63,673	3.6	3.5	0.7	91,138	94,155	4.7	4.9	3.3	87,541	90,230	4.6	4.7	3.1
(再掲)設備機器賃借料	15,941	17,173	0.9	0.9	7.7	25,714	27,088	1.3	1.4	5.3	24,455	25,811	1.3	1.4	5.5
(再掲)医療機器賃借料	5,421	6,228	0.3	0.3	14.9	14,946	16,298	0.8	0.9	9.0	13,719	15,001	0.7	0.8	9.3
8. 経費	130,567	127,774	7.3	7.1	-2.1	112,853	112,668	5.8	5.9	-0.2	115,134	114,613	6.0	6.0	-0.5
9. その他の医業費用	9,911	10,244	0.6	0.6	3.4	48,067	51,190	2.5	2.7	6.5	43,153	45,917	2.2	2.4	6.4
IV 損益差額(I+II-III)	65,402	24,143	3.7	1.3	-	38,900	-2,135	2.0	-0.1	-	42,313	1,250	2.2	0.1	-
(参考)「新型コロナウイルス感染症関連の補助金 (従業員向け慰労金を除く)」を含めた 損益差額(IV+V)	-	65,447	-	3.6	-	-	15,410	-	0.8	-	-	21,854	-	1.1	-
V その他の医業・介護関連収益	48,278	89,926	2.7	5.0	86.3	49,892	76,441	2.6	4.0	53.2	49,684	78,178	2.6	4.1	57.4
V' (再掲)新型コロナウイルス感染症関連の補助金 (従業員向け慰労金を除く)	-	41,304	-	2.3	-	-	17,545	-	0.9	-	-	20,605	-	1.1	-
VI その他の医業・介護関連費用	37,492	38,671	2.1	2.1	3.1	33,659	34,398	1.7	1.8	2.2	34,152	34,949	1.8	1.8	2.3
VII 総損益差額(IV+V-VI)	76,188	75,398	4.3	4.2	-	55,133	39,908	2.8	2.1	-	57,844	44,479	3.0	2.3	-
(参考)「新型コロナウイルス感染症関連の補助金 (従業員向け慰労金を除く)」を除いた 総損益差額(VII-V')	-	34,094	-	1.9	-	-	22,363	-	1.2	-	-	23,874	-	1.3	-
VIII 税金	10,999	15,926	0.6	0.9	44.8	12,933	12,239	0.7	0.6	-5.4	12,684	12,714	0.7	0.7	0.2
IX 税引後の総損益差額(VII-VIII)	65,188	59,472	3.7	3.3	-	42,199	27,669	2.2	1.4	-	45,160	31,765	2.4	1.7	-
施設数	17	-	-	-	-	115	-	-	-	-	132	-	-	-	-
平均病床数	165	161	-	-	-	156	151	-	-	-	157	152	-	-	-

一般病院（法人・その他全体）（集計1）

（1施設当たり損益）

	新型コロナウイルス感染症患者の対応をしている医療機関から、新型コロナウイルス感染症ではない患者を転院により受け入れた実績あり														
	院内感染（クラスター）の発生を含む）有り					院内感染（クラスター）の発生を含む）無し					全 体				
	金 額		構成比率		金額の	金 額		構成比率		金額の	金 額		構成比率		金額の
	前々年(度)	前年(度)	前々年(度)	前年(度)	伸び率	前々年(度)	前年(度)	前々年(度)	前年(度)	伸び率	前々年(度)	前年(度)	前々年(度)	前年(度)	伸び率
	千円	千円	%	%	%	千円	千円	%	%	%	千円	千円	%	%	%
I 医業収益	3,780,080	3,849,934	100.0	100.0	1.8	1,527,512	1,507,418	98.8	99.7	-1.3	1,674,419	1,660,190	98.9	99.7	-0.8
1. 入院診療収益	3,347,123	3,410,268	88.5	88.5	1.9	1,108,058	1,103,802	71.6	73.0	-0.4	1,254,084	1,254,223	74.1	75.3	0.0
保険診療収益	3,332,445	3,404,035	88.1	88.4	2.1	1,087,321	1,083,375	70.3	71.6	-0.4	1,233,743	1,234,722	72.9	74.2	0.1
公害等診療収益	0	366	0.0	0.0	—	8,381	8,068	0.5	0.5	-3.7	7,834	7,566	0.5	0.5	-3.4
その他の診療収益	14,677	5,868	0.4	0.2	-60.0	12,356	12,359	0.8	0.8	0.0	12,507	11,936	0.7	0.7	-4.6
2. 特別の療養環境収益	29,067	35,328	0.8	0.9	21.5	14,702	14,017	1.0	0.9	-4.7	15,639	15,407	0.9	0.9	-1.5
3. 外来診療収益	400,513	396,107	10.6	10.3	-1.1	358,414	342,480	23.2	22.7	-4.4	361,160	345,977	21.3	20.8	-4.2
保険診療収益	386,570	381,829	10.2	9.9	-1.2	349,165	333,512	22.6	22.1	-4.5	351,604	336,663	20.8	20.2	-4.2
公害等診療収益	145	140	0.0	0.0	-3.4	3,281	3,138	0.2	0.2	-4.4	3,076	2,943	0.2	0.2	-4.3
その他の診療収益	13,798	14,138	0.4	0.4	2.5	5,969	5,830	0.4	0.4	-2.3	6,479	6,372	0.4	0.4	-1.7
4. その他の医業収益	3,377	8,230	0.1	0.2	143.7	46,338	47,119	3.0	3.1	1.7	43,536	44,583	2.6	2.7	2.4
II 介護収益	1,389	1,600	0.0	0.0	15.2	19,071	4,630	1.2	0.3	-75.7	17,918	4,433	1.1	0.3	-75.3
III 医業・介護費用	3,800,431	3,853,205	100.5	100.0	1.4	1,538,419	1,520,958	99.5	100.6	-1.1	1,685,942	1,673,061	99.6	100.5	-0.8
1. 給与費	1,629,161	1,640,897	43.1	42.6	0.7	921,770	921,366	59.6	60.9	0.0	967,904	968,292	57.2	58.2	0.0
2. 医薬品費	160,295	150,125	4.2	3.9	-6.3	125,954	118,695	8.1	7.8	-5.8	128,193	120,745	7.6	7.3	-5.8
3. 給食用材料費	14,780	12,546	0.4	0.3	-15.1	15,405	15,114	1.0	1.0	-1.9	15,364	14,947	0.9	0.9	-2.7
4. 診療材料費・医療消耗器具備品費	1,027,079	1,095,952	27.2	28.5	6.7	105,796	105,769	6.8	7.0	0.0	165,879	170,347	9.8	10.2	2.7
5. 委託費	278,111	275,351	7.4	7.1	-1.0	93,427	95,807	6.0	6.3	2.5	105,472	107,517	6.2	6.5	1.9
6. 減価償却費	148,819	135,576	3.9	3.5	-8.9	68,107	64,219	4.4	4.2	-5.7	73,371	68,873	4.3	4.1	-6.1
(再掲)建物減価償却費	58,831	47,983	1.6	1.2	-18.4	27,968	27,358	1.8	1.8	-2.2	29,981	28,703	1.8	1.7	-4.3
(再掲)医療機器減価償却費	58,653	58,669	1.6	1.5	0.0	17,008	15,118	1.1	1.0	-11.1	19,724	17,958	1.2	1.1	-9.0
7. 設備関係費	180,419	185,015	4.8	4.8	2.5	61,991	62,732	4.0	4.1	1.2	69,714	70,707	4.1	4.2	1.4
(再掲)設備機器賃借料	65,281	64,720	1.7	1.7	-0.9	17,262	17,194	1.1	1.1	-0.4	20,394	20,294	1.2	1.2	-0.5
(再掲)医療機器賃借料	26,546	26,972	0.7	0.7	1.6	10,880	10,542	0.7	0.7	-3.1	11,901	11,613	0.7	0.7	-2.4
8. 経費	163,545	150,902	4.3	3.9	-7.7	111,106	102,557	7.2	6.8	-7.7	114,526	105,710	6.8	6.4	-7.7
9. その他の医業費用	198,223	206,841	5.2	5.4	4.3	34,864	34,696	2.3	2.3	-0.5	45,518	45,923	2.7	2.8	0.9
IV 損益差額（I＋II－III）	-18,963	-1,671	-0.5	0.0	—	8,165	-8,910	0.5	-0.6	—	6,396	-8,438	0.4	-0.5	—
(参考)「新型コロナウイルス感染症関連の補助金 (従業員向け慰労金を除く)」を含めた 損益差額(IV＋V)	—	41,083	—	1.1	—	—	4,384	—	0.3	—	—	6,778	—	0.4	—
V その他の医業・介護関連収益	105,942	162,391	2.8	4.2	53.3	47,960	78,924	3.1	5.2	64.6	51,741	84,368	3.1	5.1	63.1
V' (再掲)新型コロナウイルス感染症関連の補助金 (従業員向け慰労金を除く)	—	42,754	—	1.1	—	—	13,295	—	0.9	—	—	15,216	—	0.9	—
VI その他の医業・介護関連費用	45,080	51,853	1.2	1.3	15.0	27,721	35,019	1.8	2.3	26.3	28,853	36,117	1.7	2.2	25.2
VII 総損益差額(IV＋V－VI)	41,899	108,867	1.1	2.8	—	28,404	34,995	1.8	2.3	—	29,284	39,813	1.7	2.4	—
(参考)「新型コロナウイルス感染症関連の補助金 (従業員向け慰労金を除く)」を除いた 総損益差額(VII－V')	—	66,113	—	1.7	—	—	21,700	—	1.4	—	—	24,597	—	1.5	—
VIII 税金	1,196	583	0.0	0.0	-51.3	5,039	4,227	0.3	0.3	-16.1	4,789	3,989	0.3	0.2	-16.7
IX 税引後の総損益差額(VII－VIII)	40,702	108,284	1.1	2.8	—	23,364	30,769	1.5	2.0	—	24,495	35,824	1.4	2.2	—
施設数	6	—	—	—	—	86	—	—	—	—	92	—	—	—	—
平均病床数	144	129	—	—	—	122	120	—	—	—	124	121	—	—	—

一般病院（法人・その他全体）（集計1）

（1施設当たり損益）

	いずれでもない														
	院内感染（クラスターの発生を含む）有り					院内感染（クラスターの発生を含む）無し					全 体				
	金 額		構成比率		金額の 伸び率	金 額		構成比率		金額の 伸び率	金 額		構成比率		金額の 伸び率
	前々年(度)	前年(度)	前々年(度)	前年(度)		前々年(度)	前年(度)	前々年(度)	前年(度)		前々年(度)	前年(度)	前々年(度)	前年(度)	
千円	千円	%	%	%	千円	千円	%	%	%	千円	千円	%	%	%	
I 医業収益	2,682,370	2,632,352	100.0	99.9	-1.9	1,435,226	1,402,322	99.7	99.8	-2.3	1,483,816	1,450,245	99.7	99.9	-2.3
1. 入院診療収益	2,069,532	2,053,798	77.1	78.0	-0.8	968,288	954,007	67.3	67.9	-1.5	1,011,194	996,856	67.9	68.6	-1.4
保険診療収益	2,018,376	2,024,582	75.2	76.9	0.3	928,212	916,646	64.5	65.3	-1.2	970,685	959,812	65.2	66.1	-1.1
公害等診療収益	31,361	26,605	1.2	1.0	-15.2	9,914	9,342	0.7	0.7	-5.8	10,750	10,015	0.7	0.7	-6.8
その他の診療収益	19,795	2,611	0.7	0.1	-86.8	30,162	28,019	2.1	2.0	-7.1	29,758	27,029	2.0	1.9	-9.2
2. 特別の療養環境収益	20,171	17,684	0.8	0.7	-12.3	9,225	8,432	0.6	0.6	-8.6	9,651	8,792	0.6	0.6	-8.9
3. 外来診療収益	551,027	513,129	20.5	19.5	-6.9	409,892	394,717	28.5	28.1	-3.7	415,391	399,331	27.9	27.5	-3.9
保険診療収益	537,714	501,352	20.0	19.0	-6.8	392,853	377,488	27.3	26.9	-3.9	398,497	382,314	26.8	26.3	-4.1
公害等診療収益	3,503	2,900	0.1	0.1	-17.2	4,035	3,663	0.3	0.3	-9.2	4,014	3,633	0.3	0.3	-9.5
その他の診療収益	9,810	8,877	0.4	0.3	-9.5	13,004	13,566	0.9	1.0	4.3	12,880	13,383	0.9	0.9	3.9
4. その他の医業収益	41,640	47,741	1.6	1.8	14.7	47,821	45,166	3.3	3.2	-5.6	47,580	45,266	3.2	3.1	-4.9
II 介護収益	1,282	1,910	0.0	0.1	49.0	4,595	2,143	0.3	0.2	-53.4	4,466	2,134	0.3	0.1	-52.2
III 医業・介護費用	2,795,782	2,771,840	104.2	105.2	-0.9	1,435,635	1,436,651	99.7	102.3	0.1	1,488,627	1,488,671	100.0	102.5	0.0
1. 給与費	1,437,150	1,436,582	53.6	54.5	0.0	827,315	833,216	57.5	59.3	0.7	851,075	856,724	57.2	59.0	0.7
2. 医薬品費	187,575	186,746	7.0	7.1	-0.4	140,228	133,020	9.7	9.5	-5.1	142,072	135,113	9.5	9.3	-4.9
3. 給食用材料費	22,664	22,264	0.8	0.8	-1.8	19,765	19,285	1.4	1.4	-2.4	19,878	19,401	1.3	1.3	-2.4
4. 診療材料費・医療消耗器具備品費	526,866	533,564	19.6	20.3	1.3	105,387	106,708	7.3	7.6	1.3	121,808	123,339	8.2	8.5	1.3
5. 委託費	157,153	160,023	5.9	6.1	1.8	81,683	83,320	5.7	5.9	2.0	84,624	86,308	5.7	5.9	2.0
6. 減価償却費	156,660	140,628	5.8	5.3	-10.2	64,084	65,509	4.5	4.7	2.2	67,691	68,436	4.5	4.7	1.1
(再掲)建物減価償却費	49,757	39,366	1.9	1.5	-20.9	20,840	21,490	1.4	1.5	3.1	21,966	22,186	1.5	1.5	1.0
(再掲)医療機器減価償却費	75,298	69,391	2.8	2.6	-7.8	17,539	17,668	1.2	1.3	0.7	19,790	19,683	1.3	1.4	-0.5
7. 設備関係費	116,078	117,831	4.3	4.5	1.5	66,878	67,064	4.6	4.8	0.3	68,795	69,042	4.6	4.8	0.4
(再掲)設備機器賃借料	23,402	26,934	0.9	1.0	15.1	15,559	16,292	1.1	1.2	4.7	15,865	16,707	1.1	1.2	5.3
(再掲)医療機器賃借料	17,481	19,446	0.7	0.7	11.2	9,588	9,965	0.7	0.7	3.9	9,896	10,334	0.7	0.7	4.4
8. 経費	144,204	126,357	5.4	4.8	-12.4	92,554	88,709	6.4	6.3	-4.2	94,566	90,176	6.4	6.2	-4.6
9. その他の医業費用	47,432	47,845	1.8	1.8	0.9	37,740	39,820	2.6	2.8	5.5	38,117	40,133	2.6	2.8	5.3
IV 損益差額（I＋II－III）	-112,130	-137,578	-4.2	-5.2	—	4,187	-32,186	0.3	-2.3	—	-345	-36,292	0.0	-2.5	—
(参考)「新型コロナウイルス感染症関連の補助金 (従業員向け慰労金を除く)」を含めた 損益差額(IV＋V)	—	-113,529	—	-4.3	—	—	-20,634	—	-1.5	—	—	-24,253	—	-1.7	—
V その他の医業・介護関連収益	163,348	197,422	6.1	7.5	20.9	58,715	76,353	4.1	5.4	30.0	62,791	81,070	4.2	5.6	29.1
V' (再掲)「新型コロナウイルス感染症関連の補助金 (従業員向け慰労金を除く)」	—	24,050	—	0.9	—	—	11,552	—	0.8	—	12,039	—	0.8	—	
VI その他の医業・介護関連費用	36,388	69,851	1.4	2.7	92.0	38,487	28,463	2.7	2.0	-26.0	38,405	30,075	2.6	2.1	-21.7
VII 総損益差額(IV＋V－VI)	14,829	-10,007	0.6	-0.4	—	24,415	15,704	1.7	1.1	—	24,041	14,702	1.6	1.0	—
(参考)「新型コロナウイルス感染症関連の補助金 (従業員向け慰労金を除く)」を除いた 総損益差額(VII－V')	—	-34,057	—	-1.3	—	—	4,152	—	0.3	—	2,664	—	0.2	—	
VIII 税金	14,490	13,440	0.5	0.5	-7.2	9,330	8,493	0.6	0.6	-9.0	9,531	8,685	0.6	0.6	-8.9
IX 税引後の総損益差額(VII－VIII)	340	-23,448	0.0	-0.9	—	15,085	7,212	1.0	0.5	—	14,510	6,017	1.0	0.4	—
施設数	9	—	—	—	—	222	—	—	—	—	231	—	—	—	
平均病床数	149	149	—	—	—	105	104	—	—	—	107	106	—	—	

一般病院（法人・その他全体）（集計1）

（1施設当たり損益）

	全 体														
	院内感染(クラスターの発生を含む)有り					院内感染(クラスターの発生を含む)無し					全 体				
	金 額		構成比率		金額の 伸び率	金 額		構成比率		金額の 伸び率	金 額		構成比率		金額の 伸び率
	前々年(度)	前年(度)	前々年(度)	前年(度)		前々年(度)	前年(度)	前々年(度)	前年(度)		前々年(度)	前年(度)	前々年(度)	前年(度)	
千円		%		%	千円		%		%	千円		%		%	
I 医業収益	6,484,927	6,143,694	99.9	99.9	-5.3	2,737,349	2,672,155	99.7	99.8	-2.4	3,372,615	3,260,629	99.7	99.8	-3.3
1. 入院診療収益	4,418,521	4,187,803	68.0	68.1	-5.2	1,881,631	1,838,708	68.5	68.7	-2.3	2,311,669	2,236,912	68.4	68.5	-3.2
保険診療収益	4,326,550	4,101,819	66.6	66.7	-5.2	1,842,734	1,801,870	67.1	67.3	-2.2	2,263,775	2,191,743	67.0	67.1	-3.2
公害等診療収益	54,772	50,753	0.8	0.8	-7.3	17,200	16,434	0.6	0.6	-4.5	23,569	22,252	0.7	0.7	-5.6
その他の診療収益	37,199	35,231	0.6	0.6	-5.3	21,697	20,404	0.8	0.8	-6.0	24,325	22,917	0.7	0.7	-5.8
2. 特別の療養環境収益	84,275	71,903	1.3	1.2	-14.7	30,032	27,376	1.1	1.0	-8.8	39,227	34,924	1.2	1.1	-11.0
3. 外来診療収益	1,804,776	1,723,431	27.8	28.0	-4.5	734,128	710,612	26.7	26.5	-3.2	915,617	882,299	27.1	27.0	-3.6
保険診療収益	1,762,639	1,684,989	27.1	27.4	-4.4	717,105	694,446	26.1	25.9	-3.2	894,337	862,357	26.5	26.4	-3.6
公害等診療収益	22,158	20,760	0.3	0.3	-6.3	6,836	5,951	0.2	0.2	-12.9	9,433	8,461	0.3	0.3	-10.3
その他の診療収益	19,979	17,681	0.3	0.3	-11.5	10,187	10,215	0.4	0.4	0.3	11,847	11,481	0.4	0.4	-3.1
4. その他の医業収益	177,356	160,557	2.7	2.6	-9.5	91,558	95,458	3.3	3.6	4.3	106,102	106,494	3.1	3.3	0.4
II 介護収益	8,823	7,334	0.1	0.1	-16.9	8,444	4,552	0.3	0.2	-46.1	8,508	5,024	0.3	0.2	-40.9
III 医業・介護費用	6,642,187	6,632,136	102.3	107.8	-0.2	2,842,556	2,851,889	103.5	106.5	0.3	3,486,646	3,492,693	103.1	107.0	0.2
1. 給与費	3,416,658	3,460,410	52.6	56.3	1.3	1,571,877	1,586,233	57.2	59.3	0.9	1,884,593	1,903,932	55.7	58.3	1.0
2. 医薬品費	936,588	890,270	14.4	14.5	-4.9	332,951	321,662	12.1	12.0	-3.4	435,276	418,049	12.9	12.8	-4.0
3. 給食用材料費	33,435	30,775	0.5	0.5	-8.0	22,905	22,378	0.8	0.8	-2.3	24,690	23,801	0.7	0.7	-3.6
4. 診療材料費・医療消耗器具備品費	747,856	730,961	11.5	11.9	-2.3	238,359	239,603	8.7	9.0	0.5	324,726	322,895	9.6	9.9	-0.6
5. 委託費	459,399	482,284	7.1	7.8	5.0	183,232	188,875	6.7	7.1	3.1	230,046	238,612	6.8	7.3	3.7
6. 減価償却費	361,667	350,502	5.6	5.7	-3.1	155,174	153,290	5.7	5.7	-1.2	190,178	186,721	5.6	5.7	-1.8
(再掲)建物減価償却費	107,926	110,357	1.7	1.8	2.3	53,353	53,284	1.9	2.0	-0.1	62,604	62,958	1.9	1.9	0.6
(再掲)医療機器減価償却費	144,323	134,155	2.2	2.2	-7.0	53,744	52,004	2.0	1.9	-3.2	69,099	65,929	2.0	2.0	-4.6
7. 設備関係費	227,183	230,215	3.5	3.7	1.3	116,960	118,918	4.3	4.4	1.7	135,644	137,784	4.0	4.2	1.6
(再掲)設備機器賃借料	65,537	65,075	1.0	1.1	-0.7	31,667	31,732	1.2	1.2	0.2	37,409	37,385	1.1	1.1	-0.1
(再掲)医療機器賃借料	38,126	40,679	0.6	0.7	6.7	19,773	19,814	0.7	0.7	0.2	22,884	23,351	0.7	0.7	2.0
8. 経費	309,761	303,961	4.8	4.9	-1.9	154,283	151,695	5.6	5.7	-1.7	180,639	177,506	5.3	5.4	-1.7
9. その他の医業費用	149,639	152,759	2.3	2.5	2.1	66,813	69,235	2.4	2.6	3.6	80,853	83,394	2.4	2.6	3.1
IV 損益差額(I+II-III)	-148,436	-481,108	-2.3	-7.8	-	-96,763	-175,182	-3.5	-6.5	-	-105,522	-227,041	-3.1	-7.0	-
(参考)「新型コロナウイルス感染症関連の補助金 (従業員向け慰労金を除く)」を含めた 損益差額(IV+V)	-	190,511	-	3.1	-	-	-23,164	-	-0.9	-	-	13,057	-	0.4	-
V その他の医業・介護関連収益	320,404	990,635	4.9	16.1	209.2	171,012	342,266	6.2	12.8	100.1	196,336	452,173	5.8	13.8	130.3
V' (再掲)新型コロナウイルス感染症関連の補助金 (従業員向け慰労金を除く)	-	671,619	-	10.9	-	-	152,018	-	5.7	-	-	240,098	-	7.4	-
VI その他の医業・介護関連費用	114,470	163,274	1.8	2.7	42.6	66,410	72,641	2.4	2.7	9.4	74,556	88,004	2.2	2.7	18.0
VII 総損益差額(IV+V-VI)	57,498	346,254	0.9	5.6	-	7,839	94,443	0.3	3.5	-	16,257	137,128	0.5	4.2	-
(参考)「新型コロナウイルス感染症関連の補助金 (従業員向け慰労金を除く)」を除いた 総損益差額(VII-V')	-	-325,365	-	-5.3	-	-	-57,575	-	-2.2	-	-	-102,969	-	-3.2	-
VIII 税金	7,516	15,690	0.1	0.3	108.8	7,214	7,157	0.3	0.3	-0.8	7,266	8,604	0.2	0.3	18.4
IX 税引後の総損益差額(VII-VIII)	49,983	330,564	0.8	5.4	-	625	87,286	0.0	3.3	-	8,992	128,525	0.3	3.9	-
施設数	129	-	-	-	-	632	-	-	-	-	761	-	-	-	-
平均病床数	259	258	-	-	-	158	156	-	-	-	176	174	-	-	-

一般病院（個人）（集計1）

（1施設当たり損益）

	新型コロナウイルス感染症の入院患者（含む疑似症患者）の受け入れ実績あり														
	院内感染（クラスターの発生を含む）有り					院内感染（クラスターの発生を含む）無し					全 体				
	金 額		構成比率		金額の 伸び率	金 額		構成比率		金額の 伸び率	金 額		構成比率		金額の 伸び率
	前々年(度)	前年(度)	前々年(度)	前年(度)		前々年(度)	前年(度)	前々年(度)	前年(度)		前々年(度)	前年(度)	前々年(度)	前年(度)	
千円	千円	%	%	%	千円	千円	%	%	%	千円	千円	%	%	%	
I 医業収益	-	-	-	-	-	-	-	-	-	-	-	-	-	-	-
1. 入院診療収益	-	-	-	-	-	-	-	-	-	-	-	-	-	-	-
保険診療収益	-	-	-	-	-	-	-	-	-	-	-	-	-	-	-
公害等診療収益	-	-	-	-	-	-	-	-	-	-	-	-	-	-	-
その他の診療収益	-	-	-	-	-	-	-	-	-	-	-	-	-	-	-
2. 特別の療養環境収益	-	-	-	-	-	-	-	-	-	-	-	-	-	-	-
3. 外来診療収益	-	-	-	-	-	-	-	-	-	-	-	-	-	-	-
保険診療収益	-	-	-	-	-	-	-	-	-	-	-	-	-	-	-
公害等診療収益	-	-	-	-	-	-	-	-	-	-	-	-	-	-	-
その他の診療収益	-	-	-	-	-	-	-	-	-	-	-	-	-	-	-
4. その他の医業収益	-	-	-	-	-	-	-	-	-	-	-	-	-	-	-
II 介護収益	-	-	-	-	-	-	-	-	-	-	-	-	-	-	-
III 医業・介護費用	-	-	-	-	-	-	-	-	-	-	-	-	-	-	-
1. 給与費	-	-	-	-	-	-	-	-	-	-	-	-	-	-	-
2. 医薬品費	-	-	-	-	-	-	-	-	-	-	-	-	-	-	-
3. 給食用材料費	-	-	-	-	-	-	-	-	-	-	-	-	-	-	-
4. 診療材料費・医療消耗器具備品費	-	-	-	-	-	-	-	-	-	-	-	-	-	-	-
5. 委託費	-	-	-	-	-	-	-	-	-	-	-	-	-	-	-
6. 減価償却費	-	-	-	-	-	-	-	-	-	-	-	-	-	-	-
(再掲)建物減価償却費	-	-	-	-	-	-	-	-	-	-	-	-	-	-	-
(再掲)医療機器減価償却費	-	-	-	-	-	-	-	-	-	-	-	-	-	-	-
7. 設備関係費	-	-	-	-	-	-	-	-	-	-	-	-	-	-	-
(再掲)設備機器賃借料	-	-	-	-	-	-	-	-	-	-	-	-	-	-	-
(再掲)医療機器賃借料	-	-	-	-	-	-	-	-	-	-	-	-	-	-	-
8. 経費	-	-	-	-	-	-	-	-	-	-	-	-	-	-	-
9. その他の医業費用	-	-	-	-	-	-	-	-	-	-	-	-	-	-	-
IV 損益差額（I＋II－III）	-	-	-	-	-	-	-	-	-	-	-	-	-	-	-
(参考)「新型コロナウイルス感染症関連の補助金 (従業員向け慰労金を除く)」を含めた 損益差額(IV＋V)	-	-	-	-	-	-	-	-	-	-	-	-	-	-	-
V その他の医業・介護関連収益	-	-	-	-	-	-	-	-	-	-	-	-	-	-	-
V' (再掲)新型コロナウイルス感染症関連の補助金 (従業員向け慰労金を除く)	-	-	-	-	-	-	-	-	-	-	-	-	-	-	-
VI その他の医業・介護関連費用	-	-	-	-	-	-	-	-	-	-	-	-	-	-	-
VII 総損益差額(IV＋V－VI)	-	-	-	-	-	-	-	-	-	-	-	-	-	-	-
(参考)「新型コロナウイルス感染症関連の補助金 (従業員向け慰労金を除く)」を除いた 総損益差額(VII－V')	-	-	-	-	-	-	-	-	-	-	-	-	-	-	-
VIII 税金	-	-	-	-	-	-	-	-	-	-	-	-	-	-	-
IX 税引後の総損益差額(VII－VIII)	-	-	-	-	-	-	-	-	-	-	-	-	-	-	-
施設数	0	-	-	-	-	0	-	-	-	-	0	-	-	-	-
平均病床数	-	-	-	-	-	-	-	-	-	-	-	-	-	-	-

一般病院（個人）（集計1）

（1施設当たり損益）

	新型コロナウイルス感染症から回復した患者を転院により受け入れた実績あり														
	院内感染(クラスターの発生を含む)有り					院内感染(クラスターの発生を含む)無し					全 体				
	金 額		構成比率		金額の	金 額		構成比率		金額の	金 額		構成比率		金額の
	前々年(度)	前年(度)	前々年(度)	前年(度)	伸び率	前々年(度)	前年(度)	前々年(度)	前年(度)	伸び率	前々年(度)	前年(度)	前々年(度)	前年(度)	伸び率
千円	千円	%	%	%	千円	千円	%	%	%	千円	千円	%	%	%	
I 医業収益	—	—	—	—	—	*	*	*	*	—	*	*	*	*	—
1. 入院診療収益	—	—	—	—	—	*	*	*	*	—	*	*	*	*	—
保険診療収益	—	—	—	—	—	*	*	*	*	—	*	*	*	*	—
公害等診療収益	—	—	—	—	—	*	*	*	*	—	*	*	*	*	—
その他の診療収益	—	—	—	—	—	*	*	*	*	—	*	*	*	*	—
2. 特別の療養環境収益	—	—	—	—	—	*	*	*	*	—	*	*	*	*	—
3. 外来診療収益	—	—	—	—	—	*	*	*	*	—	*	*	*	*	—
保険診療収益	—	—	—	—	—	*	*	*	*	—	*	*	*	*	—
公害等診療収益	—	—	—	—	—	*	*	*	*	—	*	*	*	*	—
その他の診療収益	—	—	—	—	—	*	*	*	*	—	*	*	*	*	—
4. その他の医業収益	—	—	—	—	—	*	*	*	*	—	*	*	*	*	—
II 介護収益	—	—	—	—	—	*	*	*	*	—	*	*	*	*	—
III 医業・介護費用	—	—	—	—	—	*	*	*	*	—	*	*	*	*	—
1. 給与費	—	—	—	—	—	*	*	*	*	—	*	*	*	*	—
2. 医薬品費	—	—	—	—	—	*	*	*	*	—	*	*	*	*	—
3. 給食用材料費	—	—	—	—	—	*	*	*	*	—	*	*	*	*	—
4. 診療材料費・医療消耗器具備品費	—	—	—	—	—	*	*	*	*	—	*	*	*	*	—
5. 委託費	—	—	—	—	—	*	*	*	*	—	*	*	*	*	—
6. 減価償却費	—	—	—	—	—	*	*	*	*	—	*	*	*	*	—
(再掲)建物減価償却費	—	—	—	—	—	*	*	*	*	—	*	*	*	*	—
(再掲)医療機器減価償却費	—	—	—	—	—	*	*	*	*	—	*	*	*	*	—
7. 設備関係費	—	—	—	—	—	*	*	*	*	—	*	*	*	*	—
(再掲)設備機器賃借料	—	—	—	—	—	*	*	*	*	—	*	*	*	*	—
(再掲)医療機器賃借料	—	—	—	—	—	*	*	*	*	—	*	*	*	*	—
8. 経費	—	—	—	—	—	*	*	*	*	—	*	*	*	*	—
9. その他の医業費用	—	—	—	—	—	*	*	*	*	—	*	*	*	*	—
IV 損益差額(I + II - III)	—	—	—	—	—	*	*	*	*	—	*	*	*	*	—
(参考)「新型コロナウイルス感染症関連の補助金 (従業員向け慰労金を除く)」を含めた 損益差額(IV + V)	—	—	—	—	—	—	*	—	*	—	—	*	—	*	—
V その他の医業・介護関連収益	—	—	—	—	—	*	*	*	*	—	*	*	*	*	—
V' (再掲)新型コロナウイルス感染症関連の補助金 (従業員向け慰労金を除く)	—	—	—	—	—	—	*	—	*	—	—	*	—	*	—
VI その他の医業・介護関連費用	—	—	—	—	—	*	*	*	*	—	*	*	*	*	—
VII 総損益差額(IV + V - VI)	—	—	—	—	—	*	*	*	*	—	*	*	*	*	—
(参考)「新型コロナウイルス感染症関連の補助金 (従業員向け慰労金を除く)」を除いた 総損益差額(VII - V')	—	—	—	—	—	—	*	—	*	—	—	*	—	*	—
VIII 税金	—	—	—	—	—	—	—	—	—	—	—	—	—	—	—
IX 税引後の総損益差額(VII - VIII)	—	—	—	—	—	—	—	—	—	—	—	—	—	—	—
施設数	0	—	—	—	—	*	—	—	—	—	*	—	—	—	—
平均病床数	—	—	—	—	—	*	*	—	—	—	*	*	—	—	—

一般病院（個人）（集計1）

（1施設当たり損益）

	新型コロナウイルス感染症患者の対応をしている医療機関から、新型コロナウイルス感染症ではない患者を転院により受け入れた実績あり														
	院内感染(クラスターの発生を含む)有り					院内感染(クラスターの発生を含む)無し					全 体				
	金額		構成比率		金額の	金額		構成比率		金額の	金額		構成比率		金額の
	前々年(度)	前年(度)	前々年(度)	前年(度)	伸び率	前々年(度)	前年(度)	前々年(度)	前年(度)	伸び率	前々年(度)	前年(度)	前々年(度)	前年(度)	伸び率
千円	千円	%	%	%	千円	千円	%	%	%	千円	千円	%	%	%	
I 医業収益	—	—	—	—	—	*	*	*	*	—	*	*	*	*	—
1. 入院診療収益	—	—	—	—	—	*	*	*	*	—	*	*	*	*	—
保険診療収益	—	—	—	—	—	*	*	*	*	—	*	*	*	*	—
公害等診療収益	—	—	—	—	—	*	*	*	*	—	*	*	*	*	—
その他の診療収益	—	—	—	—	—	*	*	*	*	—	*	*	*	*	—
2. 特別の療養環境収益	—	—	—	—	—	*	*	*	*	—	*	*	*	*	—
3. 外来診療収益	—	—	—	—	—	*	*	*	*	—	*	*	*	*	—
保険診療収益	—	—	—	—	—	*	*	*	*	—	*	*	*	*	—
公害等診療収益	—	—	—	—	—	*	*	*	*	—	*	*	*	*	—
その他の診療収益	—	—	—	—	—	*	*	*	*	—	*	*	*	*	—
4. その他の医業収益	—	—	—	—	—	*	*	*	*	—	*	*	*	*	—
II 介護収益	—	—	—	—	—	*	*	*	*	—	*	*	*	*	—
III 医業・介護費用	—	—	—	—	—	*	*	*	*	—	*	*	*	*	—
1. 給与費	—	—	—	—	—	*	*	*	*	—	*	*	*	*	—
2. 医薬品費	—	—	—	—	—	*	*	*	*	—	*	*	*	*	—
3. 給食用材料費	—	—	—	—	—	*	*	*	*	—	*	*	*	*	—
4. 診療材料費・医療消耗器具備品費	—	—	—	—	—	*	*	*	*	—	*	*	*	*	—
5. 委託費	—	—	—	—	—	*	*	*	*	—	*	*	*	*	—
6. 減価償却費	—	—	—	—	—	*	*	*	*	—	*	*	*	*	—
(再掲)建物減価償却費	—	—	—	—	—	*	*	*	*	—	*	*	*	*	—
(再掲)医療機器減価償却費	—	—	—	—	—	*	*	*	*	—	*	*	*	*	—
7. 設備関係費	—	—	—	—	—	*	*	*	*	—	*	*	*	*	—
(再掲)設備機器賃借料	—	—	—	—	—	*	*	*	*	—	*	*	*	*	—
(再掲)医療機器賃借料	—	—	—	—	—	*	*	*	*	—	*	*	*	*	—
8. 経費	—	—	—	—	—	*	*	*	*	—	*	*	*	*	—
9. その他の医業費用	—	—	—	—	—	*	*	*	*	—	*	*	*	*	—
IV 損益差額(I+II-III)	—	—	—	—	—	*	*	*	*	—	*	*	*	*	—
(参考)「新型コロナウイルス感染症関連の補助金 (従業員向け慰労金を除く)」を含めた 損益差額(IV+V')	—	—	—	—	—	—	*	—	*	—	—	*	—	*	—
V その他の医業・介護関連収益	—	—	—	—	—	*	*	*	*	—	*	*	*	*	—
V' (再掲)新型コロナウイルス感染症関連の補助金 (従業員向け慰労金を除く)	—	—	—	—	—	—	*	—	*	—	—	*	—	*	—
VI その他の医業・介護関連費用	—	—	—	—	—	*	*	*	*	—	*	*	*	*	—
VII 総損益差額(IV+V-VI)	—	—	—	—	—	*	*	*	*	—	*	*	*	*	—
(参考)「新型コロナウイルス感染症関連の補助金 (従業員向け慰労金を除く)」を除いた 総損益差額(VII-V')	—	—	—	—	—	—	*	—	*	—	—	*	—	*	—
VIII 税金	—	—	—	—	—	—	—	—	—	—	—	—	—	—	—
IX 税引後の総損益差額(VII-VIII)	—	—	—	—	—	—	—	—	—	—	—	—	—	—	—
施設数	0	—	—	—	—	*	—	—	—	—	*	—	—	—	—
平均病床数	—	—	—	—	—	*	*	—	—	—	*	*	—	—	—

一般病院（個人）（集計1）

（1施設当たり損益）

	いずれでもない														
	院内感染(クラスターの発生を含む)有り					院内感染(クラスターの発生を含む)無し					全 体				
	金額		構成比率		金額の 伸び率	金額		構成比率		金額の 伸び率	金額		構成比率		金額の 伸び率
	前々年(度)	前年(度)	前々年(度)	前年(度)		前々年(度)	前年(度)	前々年(度)	前年(度)		前々年(度)	前年(度)	前々年(度)	前年(度)	
千円	千円	%	%	%	千円	千円	%	%	%	千円	千円	%	%	%	
I 医業収益	*	*	*	*	—	612,693	570,016	100.0	100.0	—	574,897	534,114	100.0	100.0	-7.1
1. 入院診療収益	*	*	*	*	—	370,340	354,221	60.4	62.1	-4.4	381,015	361,478	66.3	67.7	-5.1
保険診療収益	*	*	*	*	—	333,899	308,511	54.5	54.1	-7.6	351,862	324,910	61.2	60.8	-7.7
公害等診療収益	*	*	*	*	—	1,509	4,739	0.2	0.8	214.0	1,207	3,791	0.2	0.7	214.1
その他の診療収益	*	*	*	*	—	34,933	40,971	5.7	7.2	17.3	27,946	32,777	4.9	6.1	17.3
2. 特別の療養環境収益	*	*	*	*	—	0	0	0.0	0.0	—	0	0	0.0	0.0	—
3. 外来診療収益	*	*	*	*	—	221,353	201,405	36.1	35.3	-9.0	177,082	161,124	30.8	30.2	-9.0
保険診療収益	*	*	*	*	—	188,619	166,993	30.8	29.3	-11.5	150,895	133,595	26.2	25.0	-11.5
公害等診療収益	*	*	*	*	—	4,511	3,413	0.7	0.6	-24.3	3,609	2,730	0.6	0.5	-24.4
その他の診療収益	*	*	*	*	—	28,222	30,999	4.6	5.4	9.8	22,578	24,799	3.9	4.6	9.8
4. その他の医業収益	*	*	*	*	—	21,000	14,390	3.4	2.5	-31.5	16,800	11,512	2.9	2.2	-31.5
II 介護収益	*	*	*	*	—	0	0	0.0	0.0	—	0	0	0.0	0.0	—
III 医業・介護費用	*	*	*	*	—	601,752	590,548	98.2	103.6	-1.9	555,136	546,181	96.6	102.3	-1.6
1. 給与費	*	*	*	*	—	360,875	358,531	58.9	62.9	-0.6	334,237	332,997	58.1	62.3	-0.4
2. 医薬品費	*	*	*	*	—	73,874	65,074	12.1	11.4	-11.9	65,645	58,149	11.4	10.9	-11.4
3. 給食用材料費	*	*	*	*	—	8,165	8,372	1.3	1.5	2.5	7,564	7,830	1.3	1.5	3.5
4. 診療材料費・医療消耗器具備品費	*	*	*	*	—	26,515	24,919	4.3	4.4	-6.0	25,886	24,534	4.5	4.6	-5.2
5. 委託費	*	*	*	*	—	28,199	28,229	4.6	5.0	0.1	31,474	29,767	5.5	5.6	-5.4
6. 減価償却費	*	*	*	*	—	19,336	19,524	3.2	3.4	1.0	16,583	16,645	2.9	3.1	0.4
(再掲)建物減価償却費	*	*	*	*	—	9,892	10,965	1.6	1.9	10.8	8,524	9,383	1.5	1.8	10.1
(再掲)医療機器減価償却費	*	*	*	*	—	577	1,137	0.1	0.2	97.1	965	1,324	0.2	0.2	37.2
7. 設備関係費	*	*	*	*	—	38,399	40,470	6.3	7.1	5.4	32,859	34,577	5.7	6.5	5.2
(再掲)設備機器賃借料	*	*	*	*	—	9,913	11,337	1.6	2.0	14.4	10,071	11,271	1.8	2.1	11.9
(再掲)医療機器賃借料	*	*	*	*	—	7,758	9,439	1.3	1.7	21.7	6,206	7,551	1.1	1.4	21.7
8. 経費	*	*	*	*	—	32,927	30,771	5.4	5.4	-6.5	28,495	26,711	5.0	5.0	-6.3
9. その他の医業費用	*	*	*	*	—	13,463	14,657	2.2	2.6	8.9	12,394	14,970	2.2	2.8	20.8
IV 損益差額(I+II-III)	*	*	*	*	—	10,940	-20,533	1.8	-3.6	—	19,761	-12,067	3.4	-2.3	—
(参考)「新型コロナウイルス感染症関連の補助金 (従業員向け慰労金を除く)」を含めた 損益差額(IV+V)	—	*	—	*	—	—	-18,389	—	-3.2	—	—	-10,352	—	-1.9	—
V その他の医業・介護関連収益	*	*	*	*	—	7,181	11,259	1.2	2.0	56.8	5,744	9,007	1.0	1.7	56.8
V' (再掲)新型コロナウイルス感染症関連の補助金 (従業員向け慰労金を除く)	—	*	—	*	—	—	2,144	—	0.4	—	—	1,715	—	0.3	—
VI その他の医業・介護関連費用	*	*	*	*	—	7,905	7,967	1.3	1.4	0.8	6,324	6,374	1.1	1.2	0.8
VII 総損益差額(IV+V-VI)	*	*	*	*	—	10,216	-17,241	1.7	-3.0	—	19,182	-9,433	3.3	-1.8	—
(参考)「新型コロナウイルス感染症関連の補助金 (従業員向け慰労金を除く)」を除いた 総損益差額(VII-V')	—	*	—	*	—	—	-19,385	—	-3.4	—	—	-11,148	—	-2.1	—
VIII 税金	—	—	—	—	—	—	—	—	—	—	—	—	—	—	—
IX 税引後の総損益差額(VII-VIII)	—	—	—	—	—	—	—	—	—	—	—	—	—	—	—
施設数	*	—	—	—	—	4	—	—	—	—	5	—	—	—	—
平均病床数	*	*	—	—	—	52	52	—	—	—	50	50	—	—	—

一般病院（個人）（集計1）

（1施設当たり損益）

	全 体														
	院内感染(クラスターの発生を含む)有り					院内感染(クラスターの発生を含む)無し					全 体				
	金 額		構成比率		金額の 伸び率	金 額		構成比率		金額の 伸び率	金 額		構成比率		金額の 伸び率
	前々年(度)	前年(度)	前々年(度)	前年(度)		前々年(度)	前年(度)	前々年(度)	前年(度)		前々年(度)	前年(度)	前々年(度)	前年(度)	
千円	千円	%	%	%	千円	千円	%	%	%	千円	千円	%	%	%	
I 医業収益	*	*	*	*	—	1,416,013	1,381,737	99.7	99.7	-2.4	1,274,256	1,240,133	99.7	99.7	-2.7
1. 入院診療収益	*	*	*	*	—	854,612	855,434	60.2	61.7	0.1	793,055	789,015	62.0	63.4	-0.5
保険診療収益	*	*	*	*	—	816,506	812,317	57.5	58.6	-0.5	760,393	752,059	59.5	60.5	-1.1
公害等診療収益	*	*	*	*	—	12,461	15,502	0.9	1.1	24.4	10,681	13,288	0.8	1.1	24.4
その他の診療収益	*	*	*	*	—	25,644	27,614	1.8	2.0	7.7	21,981	23,669	1.7	1.9	7.7
2. 特別の療養環境収益	*	*	*	*	—	8,778	8,814	0.6	0.6	0.4	7,524	7,555	0.6	0.6	0.4
3. 外来診療収益	*	*	*	*	—	513,058	484,309	36.1	34.9	-5.6	439,764	415,122	34.4	33.4	-5.6
保険診療収益	*	*	*	*	—	482,097	453,845	33.9	32.7	-5.9	413,226	389,010	32.3	31.3	-5.9
公害等診療収益	*	*	*	*	—	11,398	8,674	0.8	0.6	-23.9	9,770	7,435	0.8	0.6	-23.9
その他の診療収益	*	*	*	*	—	19,563	21,789	1.4	1.6	11.4	16,768	18,677	1.3	1.5	11.4
4. その他の医業収益	*	*	*	*	—	39,565	33,180	2.8	2.4	-16.1	33,913	28,440	2.7	2.3	-16.1
II 介護収益	*	*	*	*	—	4,652	4,425	0.3	0.3	-4.9	3,987	3,793	0.3	0.3	-4.9
III 医業・介護費用	*	*	*	*	—	1,352,092	1,359,068	95.2	98.0	0.5	1,211,603	1,217,588	94.8	97.9	0.5
1. 給与費	*	*	*	*	—	785,119	793,403	55.3	57.2	1.1	705,485	713,040	55.2	57.3	1.1
2. 医薬品費	*	*	*	*	—	135,967	127,877	9.6	9.2	-5.9	121,219	113,959	9.5	9.2	-6.0
3. 給食用材料費	*	*	*	*	—	5,446	5,596	0.4	0.4	2.8	5,406	5,606	0.4	0.5	3.7
4. 診療材料費・医療消耗器具備品費	*	*	*	*	—	115,507	113,506	8.1	8.2	-1.7	102,344	100,576	8.0	8.1	-1.7
5. 委託費	*	*	*	*	—	81,155	84,743	5.7	6.1	4.4	75,929	77,768	5.9	6.3	2.4
6. 減価償却費	*	*	*	*	—	39,553	39,406	2.8	2.8	-0.4	34,698	34,509	2.7	2.8	-0.5
(再掲)建物減価償却費	*	*	*	*	—	16,911	18,418	1.2	1.3	8.9	14,932	16,223	1.2	1.3	8.6
(再掲)医療機器減価償却費	*	*	*	*	—	4,880	4,285	0.3	0.3	-12.2	4,542	3,969	0.4	0.3	-12.6
7. 設備関係費	*	*	*	*	—	95,651	104,281	6.7	7.5	9.0	83,515	90,956	6.5	7.3	8.9
(再掲)設備機器賃借料	*	*	*	*	—	17,708	19,092	1.2	1.4	7.8	16,707	17,937	1.3	1.4	7.4
(再掲)医療機器賃借料	*	*	*	*	—	15,980	17,197	1.1	1.2	7.6	13,697	14,740	1.1	1.2	7.6
8. 経費	*	*	*	*	—	80,545	77,293	5.7	5.6	-4.0	70,577	67,747	5.5	5.4	-4.0
9. その他の医業費用	*	*	*	*	—	13,149	12,962	0.9	0.9	-1.4	12,430	13,428	1.0	1.1	8.0
IV 損益差額(I+II-III)	*	*	*	*	—	68,573	27,094	4.8	2.0	—	66,641	26,337	5.2	2.1	—
(参考)「新型コロナウイルス感染症関連の補助金 (従業員向け慰労金を除く)」を含めた 損益差額(IV+V)	—	*	—	*	—	—	32,081	—	2.3	—	—	30,612	—	2.5	—
V その他の医業・介護関連収益	*	*	*	*	—	22,338	37,379	1.6	2.7	67.3	19,147	32,039	1.5	2.6	67.3
V' (再掲)新型コロナウイルス感染症関連の補助金 (従業員向け慰労金を除く)	—	*	—	*	—	—	4,987	—	0.4	—	—	4,274	—	0.3	—
VI その他の医業・介護関連費用	*	*	*	*	—	30,559	28,928	2.2	2.1	-5.3	26,194	24,795	2.0	2.0	-5.3
VII 総損益差額(IV+V-VI)	*	*	*	*	—	60,352	35,545	4.2	2.6	—	59,594	33,581	4.7	2.7	—
(参考)「新型コロナウイルス感染症関連の補助金 (従業員向け慰労金を除く)」を除いた 総損益差額(VII-V')	—	*	—	*	—	—	30,559	—	2.2	—	—	29,307	—	2.4	—
VIII 税金	—	—	—	—	—	—	—	—	—	—	—	—	—	—	—
IX 税引後の総損益差額(VII-VIII)	—	—	—	—	—	—	—	—	—	—	—	—	—	—	—
施設数	*	*	—	—	—	6	—	—	—	—	7	—	—	—	—
平均病床数	*	*	—	—	—	84	84	—	—	—	78	78	—	—	—

一般病院（全体）（集計1）

（1施設当たり損益）

	新型コロナウイルス感染症の入院患者（含む疑似症患者）の受け入れ実績あり														
	院内感染（クラスターの発生を含む）有り					院内感染（クラスターの発生を含む）無し					全 体				
	金額		構成比率		金額の 伸び率	金額		構成比率		金額の 伸び率	金額		構成比率		金額の 伸び率
	前々年(度)	前年(度)	前々年(度)	前年(度)		前々年(度)	前年(度)	前々年(度)	前年(度)		前々年(度)	前年(度)	前々年(度)	前年(度)	
千円	千円	%	%	%	千円	千円	%	%	%	千円	千円	%	%	%	
I 医業収益	7,831,423	7,371,149	99.9	99.9	-5.9	5,063,772	4,919,500	99.9	99.9	-2.8	5,941,099	5,696,657	99.9	99.9	-4.1
1. 入院診療収益	5,230,445	4,912,774	66.7	66.6	-6.1	3,402,094	3,285,712	67.1	66.7	-3.4	3,981,670	3,801,480	66.9	66.6	-4.5
保険診療収益	5,115,184	4,803,355	65.2	65.1	-6.1	3,349,232	3,235,452	66.1	65.7	-3.4	3,909,027	3,732,467	65.7	65.4	-4.5
公害等診療収益	68,764	63,456	0.9	0.9	-7.7	30,982	29,822	0.6	0.6	-3.7	42,959	40,484	0.7	0.7	-5.8
その他の診療収益	46,497	45,964	0.6	0.6	-1.1	21,881	20,438	0.4	0.4	-6.6	29,684	28,530	0.5	0.5	-3.9
2. 特別の療養環境収益	102,325	87,663	1.3	1.2	-14.3	64,322	58,249	1.3	1.2	-9.4	76,369	67,573	1.3	1.2	-11.5
3. 外来診療収益	2,275,390	2,171,171	29.0	29.4	-4.6	1,437,411	1,399,043	28.4	28.4	-2.7	1,703,045	1,643,803	28.6	28.8	-3.5
保険診療収益	2,223,834	2,124,516	28.4	28.8	-4.5	1,414,341	1,378,563	27.9	28.0	-2.5	1,670,945	1,615,025	28.1	28.3	-3.3
公害等診療収益	28,663	26,789	0.4	0.4	-6.5	11,586	9,808	0.2	0.2	-15.3	17,000	15,191	0.3	0.3	-10.6
その他の診療収益	22,893	19,865	0.3	0.3	-13.2	11,484	10,672	0.2	0.2	-7.1	15,101	13,586	0.3	0.2	-10.0
4. その他の医業収益	223,263	199,540	2.8	2.7	-10.6	159,944	176,496	3.2	3.6	10.3	180,016	183,801	3.0	3.2	2.1
II 介護収益	9,714	8,906	0.1	0.1	-8.3	6,059	6,226	0.1	0.1	2.8	7,218	7,076	0.1	0.1	-2.0
III 医業・介護費用	8,038,427	8,011,242	102.5	108.6	-0.3	5,391,646	5,416,434	106.3	110.0	0.5	6,230,659	6,238,971	104.7	109.4	0.1
1. 給与費	4,120,711	4,170,089	52.6	56.5	1.2	2,847,024	2,878,128	56.2	58.4	1.1	3,250,774	3,287,672	54.7	57.6	1.1
2. 医薬品費	1,200,664	1,140,922	15.3	15.5	-5.0	736,087	716,614	14.5	14.5	-2.6	883,355	851,117	14.9	14.9	-3.6
3. 給食用材料費	37,593	34,086	0.5	0.5	-9.3	28,881	27,742	0.6	0.6	-3.9	31,643	29,753	0.5	0.5	-6.0
4. 診療材料費・医療消耗器具備品費	867,823	835,538	11.1	11.3	-3.7	503,688	505,444	9.9	10.3	0.3	619,117	610,081	10.4	10.7	-1.5
5. 委託費	557,319	586,384	7.1	7.9	5.2	359,664	372,301	7.1	7.6	3.5	422,319	440,164	7.1	7.7	4.2
6. 減価償却費	439,019	426,686	5.6	5.8	-2.8	327,746	320,552	6.5	6.5	-2.2	363,018	354,195	6.1	6.2	-2.4
(再掲)建物減価償却費	130,802	135,257	1.7	1.8	3.4	111,605	110,241	2.2	2.2	-1.2	117,690	118,171	2.0	2.1	0.4
(再掲)医療機器減価償却費	177,927	166,006	2.3	2.2	-6.7	126,857	121,962	2.5	2.5	-3.9	143,046	135,924	2.4	2.4	-5.0
7. 設備関係費	269,122	272,626	3.4	3.7	1.3	206,984	210,742	4.1	4.3	1.8	226,681	230,359	3.8	4.0	1.6
(再掲)設備機器賃借料	78,155	77,031	1.0	1.0	-1.4	57,981	56,671	1.1	1.2	-2.3	64,376	63,125	1.1	1.1	-1.9
(再掲)医療機器賃借料	46,490	49,534	0.6	0.7	6.5	36,907	36,026	0.7	0.7	-2.4	39,944	40,308	0.7	0.7	0.9
8. 経費	365,572	360,785	4.7	4.9	-1.3	260,416	260,291	5.1	5.3	0.0	293,750	292,147	4.9	5.1	-0.5
9. その他の医業費用	180,606	184,125	2.3	2.5	1.9	121,156	124,621	2.4	2.5	2.9	140,001	143,484	2.4	2.5	2.5
IV 損益差額（I＋II－III）	-197,290	-631,187	-2.5	-8.6	—	-321,815	-490,708	-6.3	-10.0	—	-282,342	-535,239	-4.7	-9.4	—
(参考)「新型コロナウイルス感染症関連の補助金 (従業員向け慰労金を除く)」を含めた 損益差額(IV＋V)	—	249,882	—	3.4	—	—	-58,412	—	-1.2	—	—	39,315	—	0.7	—
V その他の医業・介護関連収益	395,934	1,273,320	5.0	17.3	221.6	407,573	879,346	8.0	17.9	115.8	403,884	1,004,233	6.8	17.6	148.6
V' (再掲)新型コロナウイルス感染症関連の補助金 (従業員向け慰労金を除く)	—	881,069	—	11.9	—	—	432,296	—	8.8	—	—	574,554	—	10.1	—
VI その他の医業・介護関連費用	139,497	200,671	1.8	2.7	43.9	130,010	156,090	2.6	3.2	20.1	133,017	170,222	2.2	3.0	28.0
VII 総損益差額(IV＋V－VI)	59,147	441,462	0.8	6.0	—	-44,252	232,549	-0.9	4.7	—	-11,475	298,773	-0.2	5.2	—
(参考)「新型コロナウイルス感染症関連の補助金 (従業員向け慰労金を除く)」を除いた 総損益差額(VII－V')	—	-439,607	—	-6.0	—	—	-199,748	—	-4.1	—	—	-275,781	—	-4.8	—
VIII 税金	—	—	—	—	—	—	—	—	—	—	—	—	—	—	—
IX 税引後の総損益差額(VII－VIII)	—	—	—	—	—	—	—	—	—	—	—	—	—	—	—
施設数	97	—	—	—	—	209	—	—	—	—	306	—	—	—	—
平均病床数	293	293	—	—	—	231	230	—	—	—	251	250	—	—	—

(注)「全体」とは、個人、医療法人のほか、市町村立などを含めて単純集計したもの。

個人立の病院の「損益差額」とそれ以外の病院の「損益差額」では性質に異なる部分もあるものの、便宜上、これらを足し合わせて機械的に算出したものであることに留意。(以下同様)

一般病院（全体）（集計1）

（1施設当たり損益）

	新型コロナウイルス感染症から回復した患者を転院により受け入れた実績あり														
	院内感染（クラスターの発生を含む）有り					院内感染（クラスターの発生を含む）無し					全 体				
	金 額		構成比率		金額の 伸び率	金 額		構成比率		金額の 伸び率	金 額		構成比率		金額の 伸び率
	前々年(度)	前年(度)	前々年(度)	前年(度)		前々年(度)	前年(度)	前々年(度)	前年(度)		前々年(度)	前年(度)	前々年(度)	前年(度)	
千円	千円	%	%	%	千円	千円	%	%	%	千円	千円	%	%	%	
I 医業収益	1,769,754	1,808,490	99.4	99.8	2.2	1,917,910	1,901,337	99.4	99.7	-0.9	1,898,973	1,889,469	99.4	99.7	-0.5
1. 入院診療収益	1,407,501	1,455,392	79.1	80.3	3.4	1,454,020	1,461,119	75.3	76.6	0.5	1,448,074	1,460,387	75.8	77.1	0.9
保険診療収益	1,399,534	1,444,927	78.6	79.8	3.2	1,429,413	1,437,617	74.1	75.4	0.6	1,425,594	1,438,551	74.6	75.9	0.9
公害等診療収益	6,658	8,844	0.4	0.5	32.8	12,701	11,946	0.7	0.6	-5.9	11,929	11,550	0.6	0.6	-3.2
その他の診療収益	1,308	1,621	0.1	0.1	23.9	11,906	11,556	0.6	0.6	-2.9	10,551	10,286	0.6	0.5	-2.5
2. 特別の療養環境収益	34,704	23,589	1.9	1.3	-32.0	19,179	17,673	1.0	0.9	-7.9	21,163	18,429	1.1	1.0	-12.9
3. 外来診療収益	278,880	277,896	15.7	15.3	-0.4	359,742	341,608	18.6	17.9	-5.0	349,406	333,465	18.3	17.6	-4.6
保険診療収益	265,278	263,668	14.9	14.6	-0.6	348,029	330,053	18.0	17.3	-5.2	337,452	321,568	17.7	17.0	-4.7
公害等診療収益	2,685	3,094	0.2	0.2	15.2	6,213	5,415	0.3	0.3	-12.8	5,762	5,118	0.3	0.3	-11.2
その他の診療収益	10,916	11,134	0.6	0.6	2.0	5,500	6,140	0.3	0.3	11.6	6,192	6,779	0.3	0.4	9.5
4. その他の医業収益	48,670	51,612	2.7	2.8	6.0	84,970	80,936	4.4	4.2	-4.7	80,330	77,188	4.2	4.1	-3.9
II 介護収益	10,355	3,260	0.6	0.2	-68.5	12,319	6,182	0.6	0.3	-49.8	12,068	5,809	0.6	0.3	-51.9
III 医業・介護費用	1,714,707	1,787,608	96.3	98.7	4.3	1,890,466	1,907,852	97.9	100.0	0.9	1,868,001	1,892,482	97.7	99.9	1.3
1. 給与費	1,078,275	1,124,683	60.6	62.1	4.3	1,171,213	1,182,489	60.7	62.0	1.0	1,159,333	1,175,100	60.7	62.0	1.4
2. 医薬品費	100,322	93,763	5.6	5.2	-6.5	126,377	119,196	6.5	6.2	-5.7	123,047	115,945	6.4	6.1	-5.8
3. 給食用材料費	21,995	22,820	1.2	1.3	3.8	23,509	23,822	1.2	1.2	1.3	23,316	23,694	1.2	1.3	1.6
4. 診療材料費・医療消耗器具備品費	81,788	109,937	4.6	6.1	34.4	111,246	112,437	5.8	5.9	1.1	107,481	112,117	5.6	5.9	4.3
5. 委託費	124,679	131,943	7.0	7.3	5.8	125,137	128,276	6.5	6.7	2.5	125,078	128,745	6.5	6.8	2.9
6. 減価償却費	103,960	102,771	5.8	5.7	-1.1	81,962	84,817	4.2	4.4	3.5	84,774	87,112	4.4	4.6	2.8
(再掲)建物減価償却費	25,518	27,880	1.4	1.5	9.3	29,140	30,424	1.5	1.6	4.4	28,677	30,099	1.5	1.6	5.0
(再掲)医療機器減価償却費	19,365	13,344	1.1	0.7	-31.1	18,075	18,571	0.9	1.0	2.7	18,240	17,903	1.0	0.9	-1.8
7. 設備関係費	63,210	63,673	3.6	3.5	0.7	90,637	93,680	4.7	4.9	3.4	87,131	89,845	4.6	4.7	3.1
(再掲)設備機器賃借料	15,941	17,173	0.9	0.9	7.7	25,635	26,985	1.3	1.4	5.3	24,396	25,731	1.3	1.4	5.5
(再掲)医療機器賃借料	5,421	6,228	0.3	0.3	14.9	14,960	16,288	0.8	0.9	8.9	13,741	15,002	0.7	0.8	9.2
8. 経費	130,567	127,774	7.3	7.1	-2.1	112,731	112,385	5.8	5.9	-0.3	115,011	114,352	6.0	6.0	-0.6
9. その他の医業費用	9,911	10,244	0.6	0.6	3.4	47,654	50,750	2.5	2.7	6.5	42,829	45,572	2.2	2.4	6.4
IV 損益差額（I + II - III）	65,402	24,143	3.7	1.3	-	39,763	-333	2.1	0.0	-	43,041	2,796	2.3	0.1	-
(参考)「新型コロナウイルス感染症関連の補助金 (従業員向け慰労金を除く)」を含めた 損益差額(IV+V)	-	65,447	-	3.6	-	-	17,061	-	0.9	-	-	23,246	-	1.2	-
V その他の医業・介護関連収益	48,278	89,926	2.7	5.0	86.3	49,478	75,904	2.6	4.0	53.4	49,325	77,696	2.6	4.1	57.5
V' (再掲)新型コロナウイルス感染症関連の補助金 (従業員向け慰労金を除く)	-	41,304	-	2.3	-	-	17,394	-	0.9	-	-	20,450	-	1.1	-
VI その他の医業・介護関連費用	37,492	38,671	2.1	2.1	3.1	33,411	34,144	1.7	1.8	2.2	33,932	34,723	1.8	1.8	2.3
VII 総損益差額(IV + V - VI)	76,188	75,398	4.3	4.2	-	55,831	41,427	2.9	2.2	-	58,433	45,769	3.1	2.4	-
(参考)「新型コロナウイルス感染症関連の補助金 (従業員向け慰労金を除く)」を除いた 総損益差額(VII-V')	-	34,094	-	1.9	-	-	24,033	-	1.3	-	-	25,319	-	1.3	-
VIII 税金	-	-	-	-	-	-	-	-	-	-	-	-	-	-	-
IX 税引後の総損益差額(VII - VIII)	-	-	-	-	-	-	-	-	-	-	-	-	-	-	-
施設数	17	-	-	-	-	116	-	-	-	-	133	-	-	-	-
平均病床数	165	161	-	-	-	155	151	-	-	-	156	152	-	-	-

一般病院（全体）（集計1）

（1施設当たり損益）

	新型コロナウイルス感染症患者の対応をしている医療機関から、新型コロナウイルス感染症ではない患者を転院により受け入れた実績あり														
	院内感染（クラスター）の発生を含む）有り					院内感染（クラスター）の発生を含む）無し					全 体				
	金 額		構成比率		金額の	金 額		構成比率		金額の	金 額		構成比率		金額の
	前々年(度)	前年(度)	前々年(度)	前年(度)	伸び率	前々年(度)	前年(度)	前々年(度)	前年(度)	伸び率	前々年(度)	前年(度)	前々年(度)	前年(度)	伸び率
	千円	千円	%	%	%	千円	千円	%	%	%	千円	千円	%	%	%
I 医業収益	3,780,080	3,849,934	100.0	100.0	1.8	1,570,387	1,549,038	98.8	99.7	-1.4	1,712,948	1,697,483	99.0	99.7	-0.9
1. 入院診療収益	3,347,123	3,410,268	88.5	88.5	1.9	1,128,428	1,123,980	71.0	72.3	-0.4	1,271,569	1,271,483	73.5	74.7	0.0
保険診療収益	3,332,445	3,404,035	88.1	88.4	2.1	1,106,977	1,102,916	69.7	71.0	-0.4	1,250,555	1,251,375	72.3	73.5	0.1
公害等診療収益	0	366	0.0	0.0	—	9,074	8,827	0.6	0.6	-2.7	8,489	8,281	0.5	0.5	-2.5
その他の診療収益	14,677	5,868	0.4	0.2	-60.0	12,376	12,238	0.8	0.8	-1.1	12,525	11,827	0.7	0.7	-5.6
2. 特別の療養環境収益	29,067	35,328	0.8	0.9	21.5	15,138	14,464	1.0	0.9	-4.5	16,037	15,810	0.9	0.9	-1.4
3. 外来診療収益	400,513	396,107	10.6	10.3	-1.1	379,501	362,684	23.9	23.3	-4.4	380,857	364,840	22.0	21.4	-4.2
保険診療収益	386,570	381,829	10.2	9.9	-1.2	369,727	353,300	23.3	22.7	-4.4	370,814	355,140	21.4	20.9	-4.2
公害等診療収益	145	140	0.0	0.0	-3.4	3,822	3,543	0.2	0.2	-7.3	3,585	3,324	0.2	0.2	-7.3
その他の診療収益	13,798	14,138	0.4	0.4	2.5	5,952	5,841	0.4	0.4	-1.9	6,458	6,376	0.4	0.4	-1.3
4. その他の医業収益	3,377	8,230	0.1	0.2	143.7	47,320	47,910	3.0	3.1	1.2	44,485	45,350	2.6	2.7	1.9
II 介護収益	1,389	1,600	0.0	0.0	15.2	18,955	4,708	1.2	0.3	-75.2	17,822	4,507	1.0	0.3	-74.7
III 医業・介護費用	3,800,431	3,853,205	100.5	100.0	1.4	1,578,644	1,562,119	99.3	100.5	-1.0	1,721,985	1,709,931	99.5	100.5	-0.7
1. 給与費	1,629,161	1,640,897	43.1	42.6	0.7	944,153	944,303	59.4	60.8	0.0	988,347	989,244	57.1	58.1	0.1
2. 医薬品費	160,295	150,125	4.2	3.9	-6.3	130,036	122,624	8.2	7.9	-5.7	131,989	124,399	7.6	7.3	-5.8
3. 給食用材料費	14,780	12,546	0.4	0.3	-15.1	15,228	14,942	1.0	1.0	-1.9	15,199	14,787	0.9	0.9	-2.7
4. 診療材料費・医療消耗器具備品費	1,027,079	1,095,952	27.2	28.5	6.7	111,017	110,816	7.0	7.1	-0.2	170,118	174,373	9.8	10.2	2.5
5. 委託費	278,111	275,351	7.4	7.1	-1.0	96,063	98,581	6.0	6.3	2.6	107,808	109,986	6.2	6.5	2.0
6. 減価償却費	148,819	135,576	3.9	3.5	-8.9	68,931	65,067	4.3	4.2	-5.6	74,085	69,616	4.3	4.1	-6.0
(再掲)建物減価償却費	58,831	47,983	1.6	1.2	-18.4	28,151	27,604	1.8	1.8	-1.9	30,131	28,919	1.7	1.7	-4.0
(再掲)医療機器減価償却費	58,653	58,669	1.6	1.5	0.0	17,123	15,183	1.1	1.0	-11.3	19,802	17,988	1.1	1.1	-9.2
7. 設備関係費	180,419	185,015	4.8	4.8	2.5	65,730	66,893	4.1	4.3	1.8	73,129	74,514	4.2	4.4	1.9
(再掲)設備機器賃借料	65,281	64,720	1.7	1.7	-0.9	17,639	17,618	1.1	1.1	-0.1	20,713	20,656	1.2	1.2	-0.3
(再掲)医療機器賃借料	26,546	26,972	0.7	0.7	1.6	11,310	10,998	0.7	0.7	-2.8	12,293	12,029	0.7	0.7	-2.1
8. 経費	163,545	150,902	4.3	3.9	-7.7	112,736	104,376	7.1	6.7	-7.4	116,014	107,378	6.7	6.3	-7.4
9. その他の医業費用	198,223	206,841	5.2	5.4	4.3	34,750	34,517	2.2	2.2	-0.7	45,297	45,634	2.6	2.7	0.7
IV 損益差額（I＋II－III）	-18,963	-1,671	-0.5	0.0	—	10,698	-8,373	0.7	-0.5	—	8,785	-7,941	0.5	-0.5	—
(参考)「新型コロナウイルス感染症関連の補助金 (従業員向け慰労金を除く)」を含めた 損益差額(IV＋V)	—	41,083	—	1.1	—	—	5,014	—	0.3	—	—	7,341	—	0.4	—
V その他の医業・介護関連収益	105,942	162,391	2.8	4.2	53.3	48,597	79,915	3.1	5.1	64.4	52,296	85,236	3.0	5.0	63.0
V' (再掲)新型コロナウイルス感染症関連の補助金 (従業員向け慰労金を除く)	—	42,754	—	1.1	—	—	13,387	—	0.9	—	—	15,282	—	0.9	—
VI その他の医業・介護関連費用	45,080	51,853	1.2	1.3	15.0	29,090	36,188	1.8	2.3	24.4	30,122	37,199	1.7	2.2	23.5
VII 総損益差額(IV＋V－VI)	41,899	108,867	1.1	2.8	—	30,205	35,354	1.9	2.3	—	30,959	40,097	1.8	2.4	—
(参考)「新型コロナウイルス感染症関連の補助金 (従業員向け慰労金を除く)」を除いた 総損益差額(VII－V')	—	66,113	—	1.7	—	—	21,966	—	1.4	—	—	24,815	—	1.5	—
VIII 税金	—	—	—	—	—	—	—	—	—	—	—	—	—	—	—
IX 税引後の総損益差額(VII－VIII)	—	—	—	—	—	—	—	—	—	—	—	—	—	—	—
施設数	6	—	—	—	—	87	—	—	—	—	93	—	—	—	—
平均病床数	144	129	—	—	—	123	121	—	—	—	124	121	—	—	—

一般病院（全体）（集計1）

（1施設当たり損益）

	いずれでもない														
	院内感染(クラスターの発生を含む)有り					院内感染(クラスターの発生を含む)無し					全 体				
	金 額		構成比率		金額の 伸び率	金 額		構成比率		金額の 伸び率	金 額		構成比率		金額の 伸び率
	前々年(度)	前年(度)	前々年(度)	前年(度)		前々年(度)	前年(度)	前々年(度)	前年(度)		前々年(度)	前年(度)	前々年(度)	前年(度)	
	千円	千円	%	%	%	千円	千円	%	%	%	千円	千円	%	%	%
I 医業収益	2,456,504	2,408,167	100.0	99.9	-2.0	1,420,668	1,387,591	99.7	99.8	-2.3	1,464,559	1,430,836	99.7	99.9	-2.3
1. 入院診療収益	1,904,950	1,887,469	77.5	78.3	-0.9	957,705	943,391	67.2	67.9	-1.5	997,842	983,395	67.9	68.6	-1.4
保険診療収益	1,858,910	1,861,175	75.6	77.2	0.1	917,693	905,882	64.4	65.2	-1.3	957,575	946,361	65.2	66.0	-1.2
公害等診療収益	28,224	23,945	1.1	1.0	-15.2	9,766	9,261	0.7	0.7	-5.2	10,548	9,883	0.7	0.7	-6.3
その他の診療収益	17,816	2,349	0.7	0.1	-86.8	30,247	28,248	2.1	2.0	-6.6	29,720	27,151	2.0	1.9	-8.6
2. 特別の療養環境収益	18,154	15,916	0.7	0.7	-12.3	9,062	8,283	0.6	0.6	-8.6	9,447	8,606	0.6	0.6	-8.9
3. 外来診療収益	495,924	461,816	20.2	19.2	-6.9	406,555	391,296	28.5	28.2	-3.8	410,342	394,284	27.9	27.5	-3.9
保険診療収益	483,943	451,216	19.7	18.7	-6.8	389,238	373,763	27.3	26.9	-4.0	393,251	377,045	26.8	26.3	-4.1
公害等診療収益	3,152	2,610	0.1	0.1	-17.2	4,043	3,659	0.3	0.3	-9.5	4,006	3,614	0.3	0.3	-9.8
その他の診療収益	8,829	7,989	0.4	0.3	-9.5	13,273	13,875	0.9	1.0	4.5	13,085	13,625	0.9	1.0	4.1
4. その他の医業収益	37,476	42,967	1.5	1.8	14.7	47,346	44,621	3.3	3.2	-5.8	46,928	44,551	3.2	3.1	-5.1
II 介護収益	1,154	1,719	0.0	0.1	49.0	4,514	2,105	0.3	0.2	-53.4	4,371	2,089	0.3	0.1	-52.2
III 医業・介護費用	2,553,071	2,531,527	103.9	105.0	-0.8	1,420,876	1,421,676	99.7	102.3	0.1	1,468,850	1,468,703	100.0	102.5	0.0
1. 給与費	1,316,204	1,316,009	53.6	54.6	0.0	819,059	824,814	57.5	59.4	0.7	840,125	845,628	57.2	59.0	0.7
2. 医薬品費	172,091	171,116	7.0	7.1	-0.6	139,053	131,817	9.8	9.5	-5.2	140,453	133,482	9.6	9.3	-5.0
3. 給食用材料費	20,914	20,604	0.9	0.9	-1.5	19,560	19,092	1.4	1.4	-2.4	19,618	19,156	1.3	1.3	-2.4
4. 診療材料費・医療消耗器具備品費	476,516	482,507	19.4	20.0	1.3	103,991	105,260	7.3	7.6	1.2	119,776	121,245	8.2	8.5	1.2
5. 委託費	145,895	147,613	5.9	6.1	1.2	80,737	82,345	5.7	5.9	2.0	83,498	85,110	5.7	5.9	1.9
6. 減価償却費	141,551	127,078	5.8	5.3	-10.2	63,292	64,695	4.4	4.7	2.2	66,608	67,339	4.5	4.7	1.1
(再掲)建物減価償却費	45,086	35,735	1.8	1.5	-20.7	20,646	21,303	1.4	1.5	3.2	21,681	21,915	1.5	1.5	1.1
(再掲)医療機器減価償却費	68,020	62,659	2.8	2.6	-7.9	17,239	17,376	1.2	1.3	0.8	19,391	19,294	1.3	1.3	-0.5
7. 設備関係費	105,540	107,148	4.3	4.4	1.5	66,374	66,593	4.7	4.8	0.3	68,034	68,312	4.6	4.8	0.4
(再掲)設備機器賃借料	22,132	25,341	0.9	1.1	14.5	15,459	16,205	1.1	1.2	4.8	15,742	16,592	1.1	1.2	5.4
(再掲)医療機器賃借料	15,733	17,501	0.6	0.7	11.2	9,556	9,956	0.7	0.7	4.2	9,817	10,275	0.7	0.7	4.7
8. 経費	130,860	114,769	5.3	4.8	-12.3	91,499	87,684	6.4	6.3	-4.2	93,166	88,832	6.3	6.2	-4.7
9. その他の医業費用	43,500	44,683	1.8	1.9	2.7	37,310	39,375	2.6	2.8	5.5	37,572	39,600	2.6	2.8	5.4
IV 損益差額(I+II-III)	-95,413	-121,641	-3.9	-5.0	-	4,306	-31,979	0.3	-2.3	-	81	-35,779	0.0	-2.5	-
(参考)「新型コロナウイルス感染症関連の補助金 (従業員向け慰労金を除く)」を含めた 損益差額(IV+V)	-	-99,996	-	-4.1	-	-	-20,594	-	-1.5	-	-	-23,959	-	-1.7	-
V その他の医業・介護関連収益	147,013	177,680	6.0	7.4	20.9	57,803	75,201	4.1	5.4	30.1	61,583	79,543	4.2	5.6	29.2
V' (再掲)新型コロナウイルス感染症関連の補助金 (従業員向け慰労金を除く)	-	21,645	-	0.9	-	-	11,385	-	0.8	-	-	11,820	-	0.8	-
VI その他の医業・介護関連費用	32,749	62,866	1.3	2.6	92.0	37,946	28,100	2.7	2.0	-25.9	37,725	29,573	2.6	2.1	-21.6
VII 総損益差額(IV+V-VI)	18,851	-6,827	0.8	-0.3	-	24,163	15,121	1.7	1.1	-	23,938	14,191	1.6	1.0	-
(参考)「新型コロナウイルス感染症関連の補助金 (従業員向け慰労金を除く)」を除いた 総損益差額(VII-V')	-	-28,472	-	-1.2	-	-	3,736	-	0.3	-	-	2,371	-	0.2	-
VIII 税金	-	-	-	-	-	-	-	-	-	-	-	-	-	-	-
IX 税引後の総損益差額(VII-VIII)	-	-	-	-	-	-	-	-	-	-	-	-	-	-	-
施設数	10	-	-	-	-	226	-	-	-	-	236	-	-	-	-
平均病床数	139	139	-	-	-	104	103	-	-	-	106	105	-	-	-

一般病院（全体）（集計1）

（1施設当たり損益）

	全 体														
	院内感染(クラスターの発生を含む)有り					院内感染(クラスターの発生を含む)無し					全 体				
	金 額		構成比率		金額の 伸び率	金 額		構成比率		金額の 伸び率	金 額		構成比率		金額の 伸び率
	前々年(度)	前年(度)	前々年(度)	前年(度)		前々年(度)	前年(度)	前々年(度)	前年(度)		前々年(度)	前年(度)	前々年(度)	前年(度)	
千円	千円	%	%	%	千円	千円	%	%	%	千円	千円	%	%	%	
I 医業収益	6,438,303	6,099,439	99.9	99.9	-5.3	2,724,923	2,660,020	99.7	99.8	-2.4	3,353,489	3,242,213	99.7	99.8	-3.3
1. 入院診療収益	4,387,792	4,158,593	68.1	68.1	-5.2	1,871,973	1,829,461	68.5	68.7	-2.3	2,297,827	2,223,715	68.3	68.5	-3.2
保険診療収益	4,296,529	4,073,270	66.6	66.7	-5.2	1,833,083	1,792,564	67.1	67.3	-2.2	2,250,072	2,178,621	66.9	67.1	-3.2
公害等診療収益	54,350	50,363	0.8	0.8	-7.3	17,155	16,426	0.6	0.6	-4.2	23,451	22,170	0.7	0.7	-5.5
その他の診療収益	36,913	34,960	0.6	0.6	-5.3	21,735	20,471	0.8	0.8	-5.8	24,304	22,924	0.7	0.7	-5.7
2. 特別の療養環境収益	83,627	71,350	1.3	1.2	-14.7	29,832	27,201	1.1	1.0	-8.8	38,938	34,674	1.2	1.1	-11.0
3. 外来診療収益	1,790,893	1,710,174	27.8	28.0	-4.5	732,049	708,484	26.8	26.6	-3.2	911,280	878,041	27.1	27.0	-3.6
保険診療収益	1,749,081	1,672,028	27.1	27.4	-4.4	714,894	692,184	26.2	26.0	-3.2	889,952	858,043	26.5	26.4	-3.6
公害等診療収益	21,987	20,601	0.3	0.3	-6.3	6,879	5,977	0.3	0.2	-13.1	9,436	8,452	0.3	0.3	-10.4
その他の診療収益	19,825	17,545	0.3	0.3	-11.5	10,276	10,324	0.4	0.4	0.5	11,892	11,546	0.4	0.4	-2.9
4. その他の医業収益	175,991	159,322	2.7	2.6	-9.5	91,069	94,873	3.3	3.6	4.2	105,444	105,782	3.1	3.3	0.3
II 介護収益	8,755	7,278	0.1	0.1	-16.9	8,408	4,551	0.3	0.2	-45.9	8,467	5,013	0.3	0.2	-40.8
III 医業・介護費用	6,593,929	6,583,956	102.3	107.8	-0.2	2,828,539	2,837,850	103.5	106.5	0.3	3,465,910	3,471,957	103.1	106.9	0.2
1. 給与費	3,392,128	3,435,567	52.6	56.3	1.3	1,564,478	1,578,777	57.2	59.3	0.9	1,873,846	1,893,078	55.7	58.3	1.0
2. 医薬品費	929,635	883,656	14.4	14.5	-4.9	331,099	319,840	12.1	12.0	-3.4	432,414	415,278	12.9	12.8	-4.0
3. 給食用材料費	33,217	30,582	0.5	0.5	-7.9	22,741	22,220	0.8	0.8	-2.3	24,514	23,635	0.7	0.7	-3.6
4. 診療材料費・医療消耗器具備品費	742,283	725,515	11.5	11.9	-2.3	237,204	238,417	8.7	8.9	0.5	322,699	320,869	9.6	9.9	-0.6
5. 委託費	456,208	478,850	7.1	7.8	5.0	182,272	187,896	6.7	7.1	3.1	228,642	237,146	6.8	7.3	3.7
6. 減価償却費	358,927	347,845	5.6	5.7	-3.1	154,087	152,219	5.6	5.7	-1.2	188,760	185,333	5.6	5.7	-1.8
(再掲)建物減価償却費	107,119	109,532	1.7	1.8	2.3	53,011	52,956	1.9	2.0	-0.1	62,170	62,532	1.8	1.9	0.6
(再掲)医療機器減価償却費	143,233	133,139	2.2	2.2	-7.0	53,284	51,555	1.9	1.9	-3.2	68,510	65,365	2.0	2.0	-4.6
7. 設備関係費	225,517	228,529	3.5	3.7	1.3	116,760	118,780	4.3	4.5	1.7	135,169	137,357	4.0	4.2	1.6
(再掲)設備機器賃借料	65,115	64,659	1.0	1.1	-0.7	31,536	31,614	1.2	1.2	0.2	37,220	37,207	1.1	1.1	0.0
(再掲)医療機器賃借料	37,833	40,366	0.6	0.7	6.7	19,737	19,789	0.7	0.7	0.3	22,800	23,272	0.7	0.7	2.1
8. 経費	307,461	301,703	4.8	4.9	-1.9	153,590	150,995	5.6	5.7	-1.7	179,636	176,505	5.3	5.4	-1.7
9. その他の医業費用	148,551	151,709	2.3	2.5	2.1	66,309	68,706	2.4	2.6	3.6	80,230	82,756	2.4	2.5	3.1
IV 損益差額(I+II-III)	-146,871	-477,239	-2.3	-7.8	-	-95,208	-173,280	-3.5	-6.5	-	-103,953	-224,731	-3.1	-6.9	-
(参考)「新型コロナウイルス感染症関連の補助金 (従業員向け慰労金を除く)」を含めた 損益差額(IV+V)	-	189,213	-	3.1	-	-	-22,644	-	-0.8	-	-	13,217	-	0.4	-
V その他の医業・介護関連収益	317,940	983,015	4.9	16.1	209.2	169,614	339,398	6.2	12.7	100.1	194,721	448,344	5.8	13.8	130.2
V' (再掲)新型コロナウイルス感染症関連の補助金 (従業員向け慰労金を除く)	-	666,453	-	10.9	-	-	150,635	-	5.7	-	-	237,948	-	7.3	-
VI その他の医業・介護関連費用	113,589	162,018	1.8	2.7	42.6	66,072	72,230	2.4	2.7	9.3	74,116	87,428	2.2	2.7	18.0
VII 総損益差額(IV+V-VI)	57,479	343,758	0.9	5.6	-	8,333	93,889	0.3	3.5	-	16,652	136,185	0.5	4.2	-
(参考)「新型コロナウイルス感染症関連の補助金 (従業員向け慰労金を除く)」を除いた 総損益差額(VII-V')	-	-322,695	-	-5.3	-	-	-56,746	-	-2.1	-	-	-101,764	-	-3.1	-
VIII 税金	-	-	-	-	-	-	-	-	-	-	-	-	-	-	-
IX 税引後の総損益差額(VII-VIII)	-	-	-	-	-	-	-	-	-	-	-	-	-	-	-
施設数	130					638					768				
平均病床数	258	256	-	-	-	158	156	-	-	-	175	173	-	-	-

一般病院（参考）国公立を除く（集計1）

（1施設当たり損益）

	新型コロナウイルス感染症の入院患者（含む疑似症患者）の受け入れ実績あり														
	院内感染（クラスターの発生を含む）有り					院内感染（クラスターの発生を含む）無し					全 体				
	金 額		構成比率		金額の 伸び率	金 額		構成比率		金額の 伸び率	金 額		構成比率		金額の 伸び率
	前々年(度)	前年(度)	前々年(度)	前年(度)		前々年(度)	前年(度)	前々年(度)	前年(度)		前々年(度)	前年(度)	前々年(度)	前年(度)	
千円	千円	%	%	%	千円	千円	%	%	%	千円	千円	%	%	%	
I 医業収益	7,225,157	6,917,736	99.8	99.8	-4.3	5,097,945	5,012,406	99.8	99.8	-1.7	5,867,362	5,701,568	99.8	99.8	-2.8
1. 入院診療収益	4,813,613	4,621,085	66.5	66.7	-4.0	3,508,739	3,436,277	68.7	68.4	-2.1	3,980,714	3,864,825	67.7	67.7	-2.9
保険診療収益	4,691,928	4,502,160	64.8	65.0	-4.0	3,449,237	3,379,022	67.5	67.3	-2.0	3,898,721	3,785,263	66.3	66.3	-2.9
公害等診療収益	67,178	62,783	0.9	0.9	-6.5	31,914	31,618	0.6	0.6	-0.9	44,669	42,890	0.8	0.8	-4.0
その他の診療収益	54,507	56,142	0.8	0.8	3.0	27,588	25,637	0.5	0.5	-7.1	37,324	36,671	0.6	0.6	-1.7
2. 特別の療養環境収益	95,705	83,211	1.3	1.2	-13.1	72,596	67,298	1.4	1.3	-7.3	80,955	73,054	1.4	1.3	-9.8
3. 外来診療収益	2,102,354	2,026,247	29.0	29.2	-3.6	1,362,844	1,323,218	26.7	26.4	-2.9	1,630,327	1,577,505	27.7	27.6	-3.2
保険診療収益	2,045,388	1,972,972	28.3	28.5	-3.5	1,335,363	1,299,400	26.2	25.9	-2.7	1,592,181	1,543,032	27.1	27.0	-3.1
公害等診療収益	31,523	29,916	0.4	0.4	-5.1	13,217	10,277	0.3	0.2	-22.2	19,838	17,381	0.3	0.3	-12.4
その他の診療収益	25,443	23,359	0.4	0.3	-8.2	14,264	13,541	0.3	0.3	-5.1	18,308	17,092	0.3	0.3	-6.6
4. その他の医業収益	213,485	187,193	2.9	2.7	-12.3	153,766	185,612	3.0	3.7	20.7	175,366	186,184	3.0	3.3	6.2
II 介護収益	12,467	11,419	0.2	0.2	-8.4	8,257	7,742	0.2	0.2	-6.2	9,780	9,072	0.2	0.2	-7.2
III 医業・介護費用	7,212,894	7,213,575	99.7	104.1	0.0	5,158,283	5,162,322	101.0	102.8	0.1	5,901,440	5,904,265	100.4	103.4	0.0
1. 給与費	3,785,467	3,823,721	52.3	55.2	1.0	2,752,671	2,772,596	53.9	55.2	0.7	3,126,236	3,152,790	53.2	55.2	0.8
2. 医薬品費	1,085,914	1,045,949	15.0	15.1	-3.7	685,009	670,220	13.4	13.4	-2.2	830,017	806,122	14.1	14.1	-2.9
3. 給食用材料費	36,311	33,981	0.5	0.5	-6.4	32,376	31,955	0.6	0.6	-1.3	33,799	32,688	0.6	0.6	-3.3
4. 診療材料費・医療消耗器具備品費	769,465	757,707	10.6	10.9	-1.5	517,058	516,254	10.1	10.3	-0.2	608,354	603,588	10.4	10.6	-0.8
5. 委託費	435,922	464,008	6.0	6.7	6.4	293,980	307,509	5.8	6.1	4.6	345,321	364,115	5.9	6.4	5.4
6. 減価償却費	366,667	357,223	5.1	5.2	-2.6	275,751	275,287	5.4	5.5	-0.2	308,635	304,923	5.3	5.3	-1.2
(再掲)建物減価償却費	93,642	97,832	1.3	1.4	4.5	75,990	73,791	1.5	1.5	-2.9	82,375	82,487	1.4	1.4	0.1
(再掲)医療機器減価償却費	129,450	123,967	1.8	1.8	-4.2	86,289	88,040	1.7	1.8	2.0	101,900	101,035	1.7	1.8	-0.8
7. 設備関係費	255,693	255,565	3.5	3.7	-0.1	227,630	225,148	4.5	4.5	-1.1	237,780	236,150	4.0	4.1	-0.7
(再掲)設備機器賃借料	75,050	76,635	1.0	1.1	2.1	64,175	61,543	1.3	1.2	-4.1	68,109	67,002	1.2	1.2	-1.6
(再掲)医療機器賃借料	44,429	46,099	0.6	0.7	3.8	42,644	41,600	0.8	0.8	-2.4	43,290	43,227	0.7	0.8	-0.1
8. 経費	344,316	341,203	4.8	4.9	-0.9	267,389	258,627	5.2	5.2	-3.3	295,214	288,495	5.0	5.1	-2.3
9. その他の医業費用	133,139	134,218	1.8	1.9	0.8	106,419	104,726	2.1	2.1	-1.6	116,084	115,393	2.0	2.0	-0.6
IV 損益差額（I＋II－III）	24,730	-284,420	0.3	-4.1	—	-52,080	-142,174	-1.0	-2.8	—	-24,298	-193,625	-0.4	-3.4	—
(参考)「新型コロナウイルス感染症関連の補助金 (従業員向け慰労金を除く)」を含めた 損益差額(IV＋V)	—	351,060	—	5.1	—	—	104,498	—	2.1	—	—	193,680	—	3.4	—
V その他の医業・介護関連収益	172,710	848,288	2.4	12.2	391.2	147,076	431,696	2.9	8.6	193.5	156,348	582,378	2.7	10.2	272.5
V' (再掲)新型コロナウイルス感染症関連の補助金 (従業員向け慰労金を除く)	—	635,480	—	9.2	—	—	246,672	—	4.9	—	—	387,305	—	6.8	—
VI その他の医業・介護関連費用	110,935	160,235	1.5	2.3	44.4	93,047	94,513	1.8	1.9	1.6	99,517	118,285	1.7	2.1	18.9
VII 総損益差額(IV＋V－VI)	86,505	403,633	1.2	5.8	—	1,949	195,009	0.0	3.9	—	32,533	270,469	0.6	4.7	—
(参考)「新型コロナウイルス感染症関連の補助金 (従業員向け慰労金を除く)」を除いた 総損益差額(VII－V')	—	-231,847	—	-3.3	—	—	-51,663	—	-1.0	—	—	-116,836	—	-2.0	—
VIII 税金	—	—	—	—	—	—	—	—	—	—	—	—	—	—	—
IX 税引後の総損益差額(VII－VIII)	—	—	—	—	—	—	—	—	—	—	—	—	—	—	—
施設数	68	—	—	—	—	120	—	—	—	—	188	—	—	—	—
平均病床数	270	271	—	—	—	222	221	—	—	—	239	239	—	—	—

一般病院（参考）国公立を除く（集計1）

（1施設当たり損益）

	新型コロナウイルス感染症から回復した患者を転院により受け入れた実績あり														
	院内感染（クラスターの発生を含む）有り					院内感染（クラスターの発生を含む）無し					全 体				
	金額		構成比率		金額の 伸び率	金額		構成比率		金額の 伸び率	金額		構成比率		金額の 伸び率
	前々年(度)	前年(度)	前々年(度)	前年(度)		前々年(度)	前年(度)	前々年(度)	前年(度)		前々年(度)	前年(度)	前々年(度)	前年(度)	
千円	千円	%	%	%	千円	千円	%	%	%	千円	千円	%	%	%	
I 医業収益	1,840,417	1,879,959	99.4	99.8	2.1	1,948,804	1,932,790	99.4	99.7	-0.8	1,934,818	1,925,973	99.4	99.7	-0.5
1. 入院診療収益	1,464,110	1,514,892	79.1	80.4	3.5	1,481,510	1,489,899	75.5	76.9	0.6	1,479,265	1,493,124	76.0	77.3	0.9
保険診療収益	1,455,646	1,503,774	78.6	79.8	3.3	1,456,761	1,466,195	74.3	75.6	0.6	1,456,617	1,471,044	74.8	76.2	1.0
公害等診療収益	7,074	9,397	0.4	0.5	32.8	12,026	11,400	0.6	0.6	-5.2	11,387	11,141	0.6	0.6	-2.2
その他の診療収益	1,390	1,722	0.1	0.1	23.9	12,723	12,305	0.6	0.6	-3.3	11,261	10,939	0.6	0.6	-2.9
2. 特別の療養環境収益	36,873	25,064	2.0	1.3	-32.0	19,318	17,793	1.0	0.9	-7.9	21,583	18,731	1.1	1.0	-13.2
3. 外来診療収益	290,596	288,581	15.7	15.3	-0.7	361,284	343,012	18.4	17.7	-5.1	352,163	335,988	18.1	17.4	-4.6
保険診療収益	276,144	273,463	14.9	14.5	-1.0	349,138	331,082	17.8	17.1	-5.2	339,720	323,648	17.4	16.8	-4.7
公害等診療収益	2,853	3,287	0.2	0.2	15.2	6,367	5,453	0.3	0.3	-14.4	5,913	5,174	0.3	0.3	-12.5
その他の診療収益	11,599	11,830	0.6	0.6	2.0	5,779	6,476	0.3	0.3	12.1	6,530	7,167	0.3	0.4	9.8
4. その他の医業収益	48,838	51,423	2.6	2.7	5.3	86,691	82,086	4.4	4.2	-5.3	81,807	78,130	4.2	4.0	-4.5
II 介護収益	11,002	3,464	0.6	0.2	-68.5	12,662	5,753	0.6	0.3	-54.6	12,448	5,458	0.6	0.3	-56.2
III 医業・介護費用	1,764,925	1,839,189	95.3	97.7	4.2	1,898,619	1,911,628	96.8	98.6	0.7	1,881,368	1,902,281	96.6	98.5	1.1
1. 給与費	1,117,350	1,165,502	60.4	61.9	4.3	1,172,813	1,182,339	59.8	61.0	0.8	1,165,656	1,180,167	59.9	61.1	1.2
2. 医薬品費	104,332	97,332	5.6	5.2	-6.7	129,512	121,972	6.6	6.3	-5.8	126,263	118,793	6.5	6.2	-5.9
3. 給食用材料費	23,368	24,246	1.3	1.3	3.8	23,537	23,777	1.2	1.2	1.0	23,515	23,837	1.2	1.2	1.4
4. 診療材料費・医療消耗器具備品費	85,646	115,354	4.6	6.1	34.7	114,842	115,637	5.9	6.0	0.7	111,075	115,601	5.7	6.0	4.1
5. 委託費	125,042	131,411	6.8	7.0	5.1	122,525	125,601	6.2	6.5	2.5	122,850	126,350	6.3	6.5	2.8
6. 減価償却費	96,063	94,909	5.2	5.0	-1.2	81,014	83,476	4.1	4.3	3.0	82,956	84,951	4.3	4.4	2.4
(再掲)建物減価償却費	19,800	21,856	1.1	1.2	10.4	27,689	28,416	1.4	1.5	2.6	26,671	27,570	1.4	1.4	3.4
(再掲)医療機器減価償却費	17,958	11,500	1.0	0.6	-36.0	16,795	17,292	0.9	0.9	3.0	16,945	16,545	0.9	0.9	-2.4
7. 設備関係費	66,371	66,472	3.6	3.5	0.2	92,263	93,330	4.7	4.8	1.2	88,922	89,865	4.6	4.7	1.1
(再掲)設備機器賃借料	16,344	17,527	0.9	0.9	7.2	25,734	25,196	1.3	1.3	-2.1	24,523	24,207	1.3	1.3	-1.3
(再掲)医療機器賃借料	5,487	6,227	0.3	0.3	13.5	14,963	14,535	0.8	0.7	-2.9	13,740	13,463	0.7	0.7	-2.0
8. 経費	136,231	133,086	7.4	7.1	-2.3	114,316	113,834	5.8	5.9	-0.4	117,144	116,318	6.0	6.0	-0.7
9. その他の医業費用	10,522	10,878	0.6	0.6	3.4	47,798	51,662	2.4	2.7	8.1	42,988	46,399	2.2	2.4	7.9
IV 損益差額（I＋II－III）	86,493	44,234	4.7	2.3	—	62,846	26,915	3.2	1.4	—	65,898	29,150	3.4	1.5	—
(参考)「新型コロナウイルス感染症関連の補助金 (従業員向け慰労金を除く)」を含めた 損益差額(IV＋V)	—	87,781	—	4.7	—	—	43,504	—	2.2	—	—	49,218	—	2.5	—
V その他の医業・介護関連収益	35,802	75,380	1.9	4.0	110.5	37,230	61,449	1.9	3.2	65.1	37,046	63,246	1.9	3.3	70.7
V' (再掲)新型コロナウイルス感染症関連の補助金 (従業員向け慰労金を除く)	—	43,547	—	2.3	—	—	16,589	—	0.9	—	—	20,067	—	1.0	—
VI その他の医業・介護関連費用	38,658	38,921	2.1	2.1	0.7	32,436	32,042	1.7	1.7	-1.2	33,239	32,930	1.7	1.7	-0.9
VII 総損益差額(IV＋V－VI)	83,638	80,693	4.5	4.3	—	67,640	56,322	3.4	2.9	—	69,705	59,467	3.6	3.1	—
(参考)「新型コロナウイルス感染症関連の補助金 (従業員向け慰労金を除く)」を除いた 総損益差額(VII－V')	—	37,146	—	2.0	—	—	39,733	—	2.0	—	—	39,399	—	2.0	—
VIII 税金	—	—	—	—	—	—	—	—	—	—	—	—	—	—	—
IX 税引後の総損益差額(VII－VIII)	—	—	—	—	—	—	—	—	—	—	—	—	—	—	—
施設数	16	—	—	—	—	108	—	—	—	—	124	—	—	—	—
平均病床数	169	166	—	—	—	158	153	—	—	—	159	155	—	—	—

一般病院（参考）国公立を除く（集計1）

（1施設当たり損益）

	新型コロナウイルス感染症患者の対応をしている医療機関から、新型コロナウイルス感染症ではない患者を転院により受け入れた実績あり														
	院内感染（クラスター）の発生を含む）有り					院内感染（クラスター）の発生を含む）無し					全 体				
	金 額		構成比率		金額の	金 額		構成比率		金額の	金 額		構成比率		金額の
	前々年(度)	前年(度)	前々年(度)	前年(度)	伸び率	前々年(度)	前年(度)	前々年(度)	前年(度)	伸び率	前々年(度)	前年(度)	前々年(度)	前年(度)	伸び率
	千円	千円	%	%	%	千円	千円	%	%	%	千円	千円	%	%	%
I 医業収益	5,069,090	5,213,924	100.0	100.0	2.9	1,616,136	1,597,009	98.8	99.7	-1.2	1,784,573	1,773,444	98.9	99.8	-0.6
1. 入院診療収益	4,581,862	4,715,189	90.4	90.4	2.9	1,183,156	1,180,562	72.3	73.7	-0.2	1,348,946	1,352,983	74.8	76.1	0.3
保険診療収益	4,560,680	4,707,118	89.9	90.2	3.2	1,159,759	1,157,656	70.9	72.3	-0.2	1,325,658	1,330,801	73.5	74.9	0.4
公害等診療収益	0	0	0.0	0.0	—	9,772	9,498	0.6	0.6	-2.8	9,296	9,034	0.5	0.5	-2.8
その他の診療収益	21,182	8,071	0.4	0.2	-61.9	13,624	13,409	0.8	0.8	-1.6	13,993	13,148	0.8	0.7	-6.0
2. 特別の療養環境収益	41,425	50,811	0.8	1.0	22.7	15,511	14,867	0.9	0.9	-4.2	16,775	16,620	0.9	0.9	-0.9
3. 外来診療収益	472,398	467,042	9.3	9.0	-1.1	372,859	356,169	22.8	22.2	-4.5	377,715	361,577	20.9	20.3	-4.3
保険診療収益	451,980	446,071	8.9	8.6	-1.3	363,191	346,783	22.2	21.7	-4.5	367,522	351,626	20.4	19.8	-4.3
公害等診療収益	0	0	0.0	0.0	—	3,827	3,596	0.2	0.2	-6.0	3,640	3,420	0.2	0.2	-6.0
その他の診療収益	20,418	20,971	0.4	0.4	2.7	5,841	5,790	0.4	0.4	-0.9	6,552	6,531	0.4	0.4	-0.3
4. その他の医業収益	-26,595	-19,118	-0.5	-0.4	28.1	44,611	45,411	2.7	2.8	1.8	41,137	42,264	2.3	2.4	2.7
II 介護収益	2,083	2,400	0.0	0.0	15.2	20,203	4,215	1.2	0.3	-79.1	19,319	4,126	1.1	0.2	-78.6
III 医業・介護費用	4,983,422	5,056,116	98.3	96.9	1.5	1,592,673	1,574,634	97.3	98.3	-1.1	1,758,076	1,744,463	97.5	98.1	-0.8
1. 給与費	1,962,940	1,976,570	38.7	37.9	0.7	954,219	954,016	58.3	59.6	0.0	1,003,425	1,003,897	55.6	56.5	0.0
2. 医薬品費	195,367	182,864	3.9	3.5	-6.4	130,793	123,125	8.0	7.7	-5.9	133,943	126,039	7.4	7.1	-5.9
3. 給食用材料費	13,784	10,755	0.3	0.2	-22.0	16,505	16,218	1.0	1.0	-1.7	16,372	15,951	0.9	0.9	-2.6
4. 診療材料費・医療消耗器具備品費	1,518,711	1,621,001	29.9	31.1	6.7	116,784	116,745	7.1	7.3	0.0	185,171	190,123	10.3	10.7	2.7
5. 委託費	367,418	362,848	7.2	7.0	-1.2	93,931	96,094	5.7	6.0	2.3	107,272	109,106	5.9	6.1	1.7
6. 減価償却費	180,610	155,599	3.6	3.0	-13.8	62,858	60,235	3.8	3.8	-4.2	68,602	64,886	3.8	3.7	-5.4
(再掲)建物減価償却費	68,387	51,529	1.3	1.0	-24.7	25,519	24,986	1.6	1.6	-2.1	27,610	26,281	1.5	1.5	-4.8
(再掲)医療機器減価償却費	78,582	67,514	1.5	1.3	-14.1	12,308	11,819	0.8	0.7	-4.0	15,541	14,535	0.9	0.8	-6.5
7. 設備関係費	240,662	246,941	4.7	4.7	2.6	67,431	68,912	4.1	4.3	2.2	75,881	77,597	4.2	4.4	2.3
(再掲)設備機器賃借料	88,699	86,860	1.7	1.7	-2.1	17,338	17,481	1.1	1.1	0.8	20,819	20,866	1.2	1.2	0.2
(再掲)医療機器賃借料	36,374	36,144	0.7	0.7	-0.6	11,323	11,018	0.7	0.7	-2.7	12,545	12,243	0.7	0.7	-2.4
8. 経費	225,072	205,705	4.4	3.9	-8.6	115,617	106,466	7.1	6.6	-7.9	120,956	111,307	6.7	6.3	-8.0
9. その他の医業費用	278,857	293,833	5.5	5.6	5.4	34,535	32,824	2.1	2.0	-5.0	46,453	45,556	2.6	2.6	-1.9
IV 損益差額（I＋II－III）	87,751	160,209	1.7	3.1	—	43,665	26,590	2.7	1.7	—	45,816	33,108	2.5	1.9	—
(参考)「新型コロナウイルス感染症関連の補助金 (従業員向け慰労金を除く)」を含めた 損益差額(IV＋V)	—	190,991	—	3.7	—	—	39,107	—	2.4	—	—	46,516	—	2.6	—
V その他の医業・介護関連収益	48,506	78,721	1.0	1.5	62.3	24,301	55,603	1.5	3.5	128.8	25,481	56,731	1.4	3.2	122.6
V' (再掲)新型コロナウイルス感染症関連の補助金 (従業員向け慰労金を除く)	—	30,782	—	0.6	—	—	12,518	—	0.8	—	—	13,408	—	0.8	—
VI その他の医業・介護関連費用	54,000	61,126	1.1	1.2	13.2	28,089	33,191	1.7	2.1	18.2	29,353	34,554	1.6	1.9	17.7
VII 総損益差額(IV＋V－VI)	82,257	177,803	1.6	3.4	—	39,877	49,002	2.4	3.1	—	41,944	55,285	2.3	3.1	—
(参考)「新型コロナウイルス感染症関連の補助金 (従業員向け慰労金を除く)」を除いた 総損益差額(VII－V')	—	147,021	—	2.8	—	—	36,484	—	2.3	—	—	41,876	—	2.4	—
VIII 税金	—	—	—	—	—	—	—	—	—	—	—	—	—	—	—
IX 税引後の総損益差額(VII－VIII)	—	—	—	—	—	—	—	—	—	—	—	—	—	—	—
施設数	4	—	—	—	—	78	—	—	—	—	82	—	—	—	—
平均病床数	169	146	—	—	—	127	125	—	—	—	129	126	—	—	—

一般病院（参考）国公立を除く（集計1）

（1施設当たり損益）

	いずれでもない														
	院内感染（クラスターの発生を含む）有り					院内感染（クラスターの発生を含む）無し					全 体				
	金 額		構成比率		金額の 伸び率	金 額		構成比率		金額の 伸び率	金 額		構成比率		金額の 伸び率
	前々年(度)	前年(度)	前々年(度)	前年(度)		前々年(度)	前年(度)	前々年(度)	前年(度)		前々年(度)	前年(度)	前々年(度)	前年(度)	
千円	千円	%	%	%	千円	千円	%	%	%	千円	千円	%	%	%	
I 医業収益	1,822,772	1,737,968	99.9	99.9	-4.7	1,462,431	1,431,442	99.7	99.8	-2.1	1,477,445	1,444,214	99.7	99.8	-2.2
1. 入院診療収益	1,319,569	1,264,950	72.3	72.7	-4.1	991,400	977,831	67.6	68.2	-1.4	1,005,074	989,794	67.8	68.4	-1.5
保険診療収益	1,268,413	1,235,734	69.5	71.0	-2.6	948,141	937,420	64.6	65.4	-1.1	961,486	949,850	64.9	65.7	-1.2
公害等診療収益	31,361	26,605	1.7	1.5	-15.2	10,242	9,578	0.7	0.7	-6.5	11,122	10,288	0.8	0.7	-7.5
その他の診療収益	19,795	2,611	1.1	0.2	-86.8	33,017	30,833	2.3	2.2	-6.6	32,466	29,657	2.2	2.1	-8.7
2. 特別の療養環境収益	20,171	17,684	1.1	1.0	-12.3	9,584	8,769	0.7	0.6	-8.5	10,025	9,141	0.7	0.6	-8.8
3. 外来診療収益	456,643	425,393	25.0	24.4	-6.8	415,860	401,816	28.3	28.0	-3.4	417,559	402,799	28.2	27.8	-3.5
保険診療収益	443,330	413,616	24.3	23.8	-6.7	397,214	382,896	27.1	26.7	-3.6	399,135	384,176	26.9	26.6	-3.7
公害等診療収益	3,503	2,900	0.2	0.2	-17.2	4,219	3,819	0.3	0.3	-9.5	4,189	3,781	0.3	0.3	-9.7
その他の診療収益	9,810	8,877	0.5	0.5	-9.5	14,427	15,102	1.0	1.1	4.7	14,235	14,842	1.0	1.0	4.3
4. その他の医業収益	26,390	29,940	1.4	1.7	13.5	45,587	43,025	3.1	3.0	-5.6	44,787	42,480	3.0	2.9	-5.2
II 介護収益	1,282	1,910	0.1	0.1	49.0	4,880	2,225	0.3	0.2	-54.4	4,730	2,212	0.3	0.2	-53.2
III 医業・介護費用	1,797,359	1,760,063	98.5	101.2	-2.1	1,434,958	1,438,101	97.8	100.3	0.2	1,450,058	1,451,516	97.8	100.4	0.1
1. 給与費	1,083,450	1,076,151	59.4	61.9	-0.7	824,087	830,820	56.2	58.0	0.8	834,894	841,042	56.3	58.1	0.7
2. 医薬品費	145,622	138,272	8.0	7.9	-5.0	140,849	134,762	9.6	9.4	-4.3	141,048	134,908	9.5	9.3	-4.4
3. 給食用材料費	18,754	18,218	1.0	1.0	-2.9	20,516	20,038	1.4	1.4	-2.3	20,443	19,962	1.4	1.4	-2.4
4. 診療材料費・医療消耗器具備品費	145,679	142,390	8.0	8.2	-2.3	108,618	109,776	7.4	7.7	1.1	110,162	111,135	7.4	7.7	0.9
5. 委託費	98,588	100,912	5.4	5.8	2.4	78,644	80,200	5.4	5.6	2.0	79,475	81,063	5.4	5.6	2.0
6. 減価償却費	72,036	66,878	3.9	3.8	-7.2	61,377	63,080	4.2	4.4	2.8	61,821	63,238	4.2	4.4	2.3
(再掲)建物減価償却費	16,666	15,669	0.9	0.9	-6.0	19,097	20,004	1.3	1.4	4.7	18,996	19,823	1.3	1.4	4.4
(再掲)医療機器減価償却費	24,648	19,988	1.4	1.1	-18.9	15,711	15,880	1.1	1.1	1.1	16,083	16,051	1.1	1.1	-0.2
7. 設備関係費	75,518	74,428	4.1	4.3	-1.4	68,723	68,555	4.7	4.8	-0.2	69,006	68,800	4.7	4.8	-0.3
(再掲)設備機器賃借料	13,830	15,618	0.8	0.9	12.9	15,595	16,372	1.1	1.1	5.0	15,521	16,341	1.0	1.1	5.3
(再掲)医療機器賃借料	8,605	8,932	0.5	0.5	3.8	9,541	9,937	0.7	0.7	4.2	9,502	9,896	0.6	0.7	4.1
8. 経費	121,413	106,224	6.7	6.1	-12.5	93,898	89,953	6.4	6.3	-4.2	95,044	90,631	6.4	6.3	-4.6
9. その他の医業費用	36,300	36,590	2.0	2.1	0.8	38,245	40,917	2.6	2.9	7.0	38,164	40,737	2.6	2.8	6.7
IV 損益差額（I + II - III）	26,695	-20,185	1.5	-1.2	-	32,354	-4,433	2.2	-0.3	-	32,118	-5,090	2.2	-0.4	-
(参考)「新型コロナウイルス感染症関連の補助金 (従業員向け慰労金を除く)」を含めた 損益差額(IV+V)	-	2,348	-	0.1	-	-	5,246	-	0.4	-	-	5,125	-	0.4	-
V その他の医業・介護関連収益	24,444	49,476	1.3	2.8	102.4	33,441	50,084	2.3	3.5	49.8	33,066	50,058	2.2	3.5	51.4
V' (再掲)「新型コロナウイルス感染症関連の補助金 (従業員向け慰労金を除く)」	-	22,533	-	1.3	-	-	9,680	-	0.7	-	-	10,215	-	0.7	-
VI その他の医業・介護関連費用	19,840	42,969	1.1	2.5	116.6	38,328	26,469	2.6	1.8	-30.9	37,558	27,157	2.5	1.9	-27.7
VII 総損益差額(IV + V - VI)	31,299	-13,679	1.7	-0.8	-	27,466	19,181	1.9	1.3	-	27,626	17,812	1.9	1.2	-
(参考)「新型コロナウイルス感染症関連の補助金 (従業員向け慰労金を除く)」を除いた 総損益差額(VII-V')	-	-36,212	-	-2.1	-	-	9,501	-	0.7	-	-	7,597	-	0.5	-
VIII 税金	-	-	-	-	-	-	-	-	-	-	-	-	-	-	-
IX 税引後の総損益差額(VII - VIII)	-	-	-	-	-	-	-	-	-	-	-	-	-	-	-
施設数	9					207					216				
平均病床数	132	132	-	-	-	107	106	-	-	-	108	107	-	-	-

一般病院（参考）国公立を除く（集計1）

（1施設当たり損益）

	全 体														
	院内感染(クラスターの発生を含む)有り					院内感染(クラスターの発生を含む)無し					全 体				
	金 額		構成比率		金額の 伸び率	金 額		構成比率		金額の 伸び率	金 額		構成比率		金額の 伸び率
	前々年(度)	前年(度)	前々年(度)	前年(度)		前々年(度)	前年(度)	前々年(度)	前年(度)		前々年(度)	前年(度)	前々年(度)	前年(度)	
千円		%		千円		%		千円		%					
I 医業収益	5,746,790	5,535,905	99.8	99.8	-3.7	2,438,608	2,399,815	99.6	99.8	-1.6	2,964,663	2,898,505	99.7	99.8	-2.2
1. 入院診療収益	3,927,371	3,801,210	68.2	68.6	-3.2	1,712,588	1,691,535	70.0	70.4	-1.2	2,064,775	2,027,008	69.4	69.8	-1.8
保険診療収益	3,835,050	3,712,962	66.6	67.0	-3.2	1,672,446	1,653,362	68.3	68.8	-1.1	2,016,336	1,980,872	67.8	68.2	-1.8
公害等診療収益	51,170	48,031	0.9	0.9	-6.1	15,616	15,105	0.6	0.6	-3.3	21,269	20,341	0.7	0.7	-4.4
その他の診療収益	41,150	40,217	0.7	0.7	-2.3	24,526	23,068	1.0	1.0	-5.9	27,170	25,795	0.9	0.9	-5.1
2. 特別の療養環境収益	76,754	66,204	1.3	1.2	-13.7	27,274	25,287	1.1	1.1	-7.3	35,142	31,793	1.2	1.1	-9.5
3. 外来診療収益	1,583,598	1,526,791	27.5	27.5	-3.6	619,349	598,028	25.3	24.9	-3.4	772,680	745,717	26.0	25.7	-3.5
保険診療収益	1,539,202	1,484,993	26.7	26.8	-3.5	601,370	580,884	24.6	24.2	-3.4	750,500	724,652	25.2	25.0	-3.4
公害等診療収益	22,894	21,783	0.4	0.4	-4.9	6,716	5,640	0.3	0.2	-16.0	9,289	8,207	0.3	0.3	-11.6
その他の診療収益	21,502	20,015	0.4	0.4	-6.9	11,263	11,505	0.5	0.5	2.1	12,891	12,858	0.4	0.4	-0.3
4. その他の医業収益	159,067	141,700	2.8	2.6	-10.9	79,397	84,965	3.2	3.5	7.0	92,066	93,987	3.1	3.2	2.1
II 介護収益	10,759	8,853	0.2	0.2	-17.7	9,638	4,561	0.4	0.2	-52.7	9,816	5,243	0.3	0.2	-46.6
III 医業・介護費用	5,719,850	5,732,115	99.3	103.4	0.2	2,427,504	2,429,713	99.2	101.1	0.1	2,951,041	2,954,849	99.2	101.8	0.1
1. 給与費	3,019,507	3,054,152	52.4	55.1	1.1	1,368,420	1,377,772	55.9	57.3	0.7	1,630,970	1,644,344	54.8	56.6	0.8
2. 医薬品費	800,037	769,667	13.9	13.9	-3.8	264,222	255,553	10.8	10.6	-3.3	349,425	337,306	11.7	11.6	-3.5
3. 給食用材料費	31,618	29,955	0.5	0.5	-5.3	23,316	23,032	1.0	1.0	-1.2	24,636	24,133	0.8	0.8	-2.0
4. 診療材料費・医療消耗器具備品費	629,690	630,260	10.9	11.4	0.1	206,711	207,152	8.4	8.6	0.2	273,972	274,433	9.2	9.5	0.2
5. 委託費	350,519	371,286	6.1	6.7	5.9	140,577	145,346	5.7	6.0	3.4	173,962	181,274	5.8	6.2	4.2
6. 減価償却費	287,022	278,701	5.0	5.0	-2.9	115,882	116,580	4.7	4.8	0.6	143,096	142,360	4.8	4.9	-0.5
(再掲)建物減価償却費	73,278	75,767	1.3	1.4	3.4	35,191	35,114	1.4	1.5	-0.2	41,247	41,579	1.4	1.4	0.8
(再掲)医療機器減価償却費	99,238	93,440	1.7	1.7	-5.8	31,931	32,439	1.3	1.3	1.6	42,634	42,139	1.4	1.5	-1.2
7. 設備関係費	207,127	207,212	3.6	3.7	0.0	110,654	110,455	4.5	4.6	-0.2	125,995	125,841	4.2	4.3	-0.1
(再掲)設備機器賃借料	60,249	61,645	1.0	1.1	2.3	29,358	28,965	1.2	1.2	-1.3	34,271	34,161	1.2	1.2	-0.3
(再掲)医療機器賃借料	34,350	35,663	0.6	0.6	3.8	18,697	18,476	0.8	0.8	-1.2	21,186	21,209	0.7	0.7	0.1
8. 経費	284,394	279,485	4.9	5.0	-1.7	142,082	136,947	5.8	5.7	-3.6	164,712	159,613	5.5	5.5	-3.1
9. その他の医業費用	109,937	111,397	1.9	2.0	1.3	55,639	56,875	2.3	2.4	2.2	64,274	65,545	2.2	2.3	2.0
IV 損益差額(I+II-III)	37,699	-187,357	0.7	-3.4	-	20,742	-25,337	0.8	-1.1	-	23,439	-51,101	0.8	-1.8	-
(参考)「新型コロナウイルス感染症関連の補助金 (従業員向け慰労金を除く)」を含めた 損益差額(IV+V)	-	268,677	-	4.8	-	-	41,666	-	1.7	-	-	77,764	-	2.7	-
V その他の医業・介護関連収益	131,249	614,947	2.3	11.1	368.5	59,430	142,582	2.4	5.9	139.9	70,851	217,695	2.4	7.5	207.3
V' (再掲)新型コロナウイルス感染症関連の補助金 (従業員向け慰労金を除く)	-	456,034	-	8.2	-	-	67,003	-	2.8	-	-	128,865	-	4.4	-
VI その他の医業・介護関連費用	88,213	125,257	1.5	2.3	42.0	48,331	44,581	2.0	1.9	-7.8	54,672	57,410	1.8	2.0	5.0
VII 総損益差額(IV+V-VI)	80,735	302,332	1.4	5.5	-	31,842	72,664	1.3	3.0	-	39,617	109,185	1.3	3.8	-
(参考)「新型コロナウイルス感染症関連の補助金 (従業員向け慰労金を除く)」を除いた 総損益差額(VII-V')	-	-153,702	-	-2.8	-	-	5,661	-	0.2	-	-	-19,680	-	-0.7	-
VIII 税金	-	-	-	-	-	-	-	-	-	-	-	-	-	-	-
IX 税引後の総損益差額(VII-VIII)	-	-	-	-	-	-	-	-	-	-	-	-	-	-	-
施設数	97	-	-	-	-	513	-	-	-	-	610	-	-	-	-
平均病床数	237	236	-	-	-	147	145	-	-	-	162	160	-	-	-

一般病院（参考）国公立（集計1）

（1施設当たり損益）

	新型コロナウイルス感染症の入院患者（含む疑似症患者）の受け入れ実績あり														
	院内感染（クラスターの発生を含む）有り					院内感染（クラスターの発生を含む）無し					全 体				
	金額		構成比率		金額の 伸び率	金額		構成比率		金額の 伸び率	金額		構成比率		金額の 伸び率
	前々年(度)	前年(度)	前々年(度)	前年(度)		前々年(度)	前年(度)	前々年(度)	前年(度)		前々年(度)	前年(度)	前々年(度)	前年(度)	
千円	千円	%	%	%	千円	千円	%	%	%	千円	千円	%	%	%	
I 医業収益	9,253,012	8,434,323	100.0	100.0	-8.8	5,017,695	4,794,235	99.9	99.9	-4.5	6,058,578	5,688,833	99.9	99.9	-6.1
1. 入院診療収益	6,207,845	5,596,735	67.1	66.3	-9.8	3,258,304	3,082,702	64.9	64.2	-5.4	3,983,192	3,700,558	65.7	65.0	-7.1
保険診療収益	6,107,646	5,509,604	66.0	65.3	-9.8	3,214,393	3,041,874	64.0	63.4	-5.4	3,925,447	3,648,350	64.8	64.1	-7.1
公害等診療収益	72,483	65,033	0.8	0.8	-10.3	29,725	27,401	0.6	0.6	-7.8	40,233	36,649	0.7	0.6	-8.9
その他の診療収益	27,716	22,097	0.3	0.3	-20.3	14,186	13,428	0.3	0.3	-5.3	17,511	15,559	0.3	0.3	-11.1
2. 特別の療養環境収益	117,848	98,103	1.3	1.2	-16.8	53,166	46,048	1.1	1.0	-13.4	69,062	58,841	1.1	1.0	-14.8
3. 外来診療収益	2,681,128	2,510,992	29.0	29.8	-6.3	1,537,951	1,501,279	30.6	31.3	-2.4	1,818,902	1,749,429	30.0	30.7	-3.8
保険診療収益	2,642,258	2,479,862	28.5	29.4	-6.1	1,520,828	1,485,299	30.3	31.0	-2.3	1,796,433	1,729,726	29.6	30.4	-3.7
公害等診療収益	21,957	19,457	0.2	0.2	-11.4	9,388	9,176	0.2	0.2	-2.3	12,477	11,703	0.2	0.2	-6.2
その他の診療収益	16,913	11,673	0.2	0.1	-31.0	7,736	6,804	0.2	0.1	-12.0	9,991	8,001	0.2	0.1	-19.9
4. その他の医業収益	246,190	228,493	2.7	2.7	-7.2	168,274	164,205	3.4	3.4	-2.4	187,423	180,005	3.1	3.2	-4.0
II 介護収益	3,261	3,014	0.0	0.0	-7.6	3,096	4,181	0.1	0.1	35.0	3,136	3,894	0.1	0.1	24.2
III 医業・介護費用	9,974,162	9,881,632	107.8	117.1	-0.9	5,706,294	5,759,057	113.7	120.0	0.9	6,755,177	6,772,232	111.4	119.0	0.3
1. 給与費	4,906,799	4,982,263	53.0	59.1	1.5	2,974,240	3,020,419	59.2	62.9	1.6	3,449,191	3,502,567	56.9	61.5	1.5
2. 医薬品費	1,469,733	1,363,616	15.9	16.2	-7.2	804,956	779,168	16.0	16.2	-3.2	968,334	922,803	16.0	16.2	-4.7
3. 給食用材料費	40,600	34,333	0.4	0.4	-15.4	24,170	22,061	0.5	0.5	-8.7	28,208	25,077	0.5	0.4	-11.1
4. 診療材料費・医療消耗器具備品費	1,098,455	1,018,039	11.9	12.1	-7.3	485,662	490,867	9.7	10.2	1.1	636,264	620,426	10.5	10.9	-2.5
5. 委託費	841,973	873,334	9.1	10.4	3.7	448,228	459,661	8.9	9.6	2.6	544,995	561,327	9.0	9.9	3.0
6. 減価償却費	608,672	589,564	6.6	7.0	-3.1	397,851	381,583	7.9	8.0	-4.1	449,663	432,697	7.4	7.6	-3.8
(再掲)建物減価償却費	217,938	223,012	2.4	2.6	2.3	159,625	159,388	3.2	3.3	-0.1	173,956	175,024	2.9	3.1	0.6
(再掲)医療機器減価償却費	291,598	264,580	3.2	3.1	-9.3	181,556	167,700	3.6	3.5	-7.6	208,600	191,509	3.4	3.4	-8.2
7. 設備関係費	300,610	312,632	3.2	3.7	4.0	179,146	191,318	3.6	4.0	6.8	208,998	221,132	3.4	3.9	5.8
(再掲)設備機器賃借料	85,434	77,961	0.9	0.9	-8.7	49,630	50,102	1.0	1.0	1.0	58,429	56,949	1.0	1.0	-2.5
(再掲)医療機器賃借料	51,321	57,589	0.6	0.7	12.2	29,170	28,511	0.6	0.6	-2.3	34,614	35,657	0.6	0.6	3.0
8. 経費	415,413	406,701	4.5	4.8	-2.1	251,013	262,534	5.0	5.5	4.6	291,417	297,965	4.8	5.2	2.2
9. その他の医業費用	291,908	301,149	3.2	3.6	3.2	141,027	151,447	2.8	3.2	7.4	178,108	188,238	2.9	3.3	5.7
IV 損益差額（I＋II－III）	-717,889	-1,444,295	-7.8	-17.1	-	-685,503	-960,641	-13.7	-20.0	-	-693,462	-1,079,505	-11.4	-19.0	-
(参考)「新型コロナウイルス感染症関連の補助金 (従業員向け慰労金を除く)」を含めた 損益差額(IV＋V)	-	12,638	-	0.1	-	-	-278,066	-	-5.8	-	-206,622	-	-3.6	-	
V その他の医業・介護関連収益	919,356	2,269,947	9.9	26.9	146.9	758,805	1,482,920	15.1	30.9	95.4	798,263	1,676,342	13.2	29.4	110.0
V' (再掲)新型コロナウイルス感染症関連の補助金 (従業員向け慰労金を除く)	-	1,456,933	-	17.3	-	-	682,575	-	14.2	-	872,883	-	15.3	-	
VI その他の医業・介護関連費用	206,472	295,487	2.2	3.5	43.1	179,847	239,115	3.6	5.0	33.0	186,390	252,969	3.1	4.4	35.7
VII 総損益差額(IV＋V－VI)	-5,005	530,165	-0.1	6.3	-	-106,544	283,164	-2.1	5.9	-	-81,590	343,867	-1.3	6.0	-
(参考)「新型コロナウイルス感染症関連の補助金 (従業員向け慰労金を除く)」を除いた 総損益差額(VII－V')	-	-926,768	-	-11.0	-	-	-399,412	-	-8.3	-	-529,016	-	-9.3	-	
VIII 税金	44	29	0.0	0.0	-34.1	255	2,714	0.0	0.1	964.3	204	2,054	0.0	0.0	906.9
IX 税引後の総損益差額(VII－VIII)	-5,049	530,137	-0.1	6.3	-	-106,800	280,449	-2.1	5.8	-	-81,793	341,813	-1.3	6.0	-
施設数	29	-	-	-	-	89	-	-	-	-	118	-	-	-	
平均病床数	348	344	-	-	-	243	242	-	-	-	269	267	-	-	

一般病院（参考）国公立（集計1）

（1施設当たり損益）

	新型コロナウイルス感染症から回復した患者を転院により受け入れた実績あり														
	院内感染(クラスターの発生を含む)有り					院内感染(クラスターの発生を含む)無し					全 体				
	金 額		構成比率		金額の	金 額		構成比率		金額の	金 額		構成比率		金額の
	前々年(度)	前年(度)	前々年(度)	前年(度)	伸び率	前々年(度)	前年(度)	前々年(度)	前年(度)	伸び率	前々年(度)	前年(度)	前々年(度)	前年(度)	伸び率
千円															
I 医業収益	*	*	*	*	%	1,500,855	1,476,718	99.5	99.2	%	1,405,110	1,386,526	99.5	99.2	%
1. 入院診療収益	*	*	*	*	%	1,082,899	1,072,593	71.8	72.0	%	1,018,326	1,009,348	72.1	72.2	%
保険診療収益	*	*	*	*	%	1,060,216	1,051,813	70.3	70.7	%	998,164	990,877	70.7	70.9	%
公害等診療収益	*	*	*	*	%	21,815	19,327	1.4	1.3	%	19,391	17,180	1.4	1.2	%
その他の診療収益	*	*	*	*	%	868	1,453	0.1	0.1	%	772	1,291	0.1	0.1	%
2. 特別の療養環境収益	*	*	*	*	%	17,293	16,056	1.1	1.1	%	15,371	14,272	1.1	1.0	%
3. 外来診療収益	*	*	*	*	%	338,928	322,663	22.5	21.7	%	311,428	298,695	22.1	21.4	%
保険診療収益	*	*	*	*	%	333,054	316,160	22.1	21.2	%	306,207	292,915	21.7	21.0	%
公害等診療収益	*	*	*	*	%	4,138	4,890	0.3	0.3	%	3,679	4,347	0.3	0.3	%
その他の診療収益	*	*	*	*	%	1,735	1,612	0.1	0.1	%	1,542	1,433	0.1	0.1	%
4. その他の医業収益	*	*	*	*	%	61,735	65,406	4.1	4.4	%	59,984	64,210	4.2	4.6	%
II 介護収益	*	*	*	*	%	7,685	11,974	0.5	0.8	%	6,831	10,644	0.5	0.8	%
III 医業・介護費用	*	*	*	*	%	1,780,397	1,856,875	118.0	124.7	%	1,683,820	1,757,478	119.3	125.8	%
1. 給与費	*	*	*	*	%	1,149,613	1,184,505	76.2	79.6	%	1,072,220	1,105,291	75.9	79.1	%
2. 医薬品費	*	*	*	*	%	84,056	81,709	5.6	5.5	%	78,735	76,705	5.6	5.5	%
3. 給食用材料費	*	*	*	*	%	23,139	24,435	1.5	1.6	%	20,570	21,720	1.5	1.6	%
4. 診療材料費・医療消耗器具備品費	*	*	*	*	%	62,709	69,230	4.2	4.7	%	57,970	64,124	4.1	4.6	%
5. 委託費	*	*	*	*	%	160,396	164,399	10.6	11.0	%	155,782	161,737	11.0	11.6	%
6. 減価償却費	*	*	*	*	%	94,764	102,926	6.3	6.9	%	109,825	116,885	7.8	8.4	%
(再掲)建物減価償却費	*	*	*	*	%	48,730	57,528	3.2	3.9	%	56,315	64,944	4.0	4.6	%
(再掲)医療機器減価償却費	*	*	*	*	%	35,357	35,836	2.3	2.4	%	36,079	36,614	2.6	2.6	%
7. 設備関係費	*	*	*	*	%	68,691	98,403	4.6	6.6	%	62,461	89,568	4.4	6.4	%
(再掲)設備機器賃借料	*	*	*	*	%	24,289	51,142	1.6	3.4	%	22,647	46,738	1.6	3.3	%
(再掲)医療機器賃借料	*	*	*	*	%	14,923	39,946	1.0	2.7	%	13,749	36,201	1.0	2.6	%
8. 経費	*	*	*	*	%	91,331	92,833	6.1	6.2	%	85,621	87,272	6.1	6.2	%
9. その他の医業費用	*	*	*	*	%	45,698	38,436	3.0	2.6	%	40,637	34,177	2.9	2.4	%
IV 損益差額(I+II-III)	*	*	*	*	%	-271,858	-368,183	-18.0	-24.7	%	-271,880	-360,309	-19.3	-25.8	%
(参考)「新型コロナウイルス感染症関連の補助金(従業員向け慰労金を除く)」を含めた損益差額(IV+V)	—	*	—	*	%	—	-339,927	—	-22.8	%	—	-334,591	—	-23.9	%
V その他の医業・介護関連収益	*	*	*	*	%	214,832	271,048	14.2	18.2	%	218,505	276,783	15.5	19.8	%
V' (再掲)新型コロナウイルス感染症関連の補助金(従業員向け慰労金を除く)	—	*	—	*	%	—	28,255	—	1.9	%	—	25,718	—	1.8	%
VI その他の医業・介護関連費用	*	*	*	*	%	46,568	62,528	3.1	4.2	%	43,488	59,432	3.1	4.3	%
VII 総損益差額(IV+V-VI)	*	*	*	*	%	-103,594	-159,663	-6.9	-10.7	%	-96,863	-142,958	-6.9	-10.2	%
(参考)「新型コロナウイルス感染症関連の補助金(従業員向け慰労金を除く)」を除いた総損益差額(VII-V')	—	*	—	*	%	—	-187,919	—	-12.6	%	—	-168,676	—	-12.1	%
VIII 税金	*	*	*	*	%	18	6	0.0	0.0	%	16	6	0.0	0.0	%
IX 税引後の総損益差額(VII-VIII)	*	*	*	*	%	-103,612	-159,670	-6.9	-10.7	%	-96,879	-142,964	-6.9	-10.2	%
施設数	*	*	—	—	%	8	—	—	—	%	9	—	—	—	%
平均病床数	*	*	—	—	%	121	120	—	—	%	117	117	—	—	%

一般病院（参考）国公立（集計1）

（1施設当たり損益）

	新型コロナウイルス感染症患者の対応をしている医療機関から、新型コロナウイルス感染症ではない患者を転院により受け入れた実績あり														
	院内感染(クラスター)を含む有り					院内感染(クラスター)の発生を含む無し					全 体				
	金額		構成比率		金額の	金額		構成比率		金額の	金額		構成比率		金額の
	前々年(度)	前年(度)	前々年(度)	前年(度)	伸び率	前々年(度)	前年(度)	前々年(度)	前年(度)	伸び率	前々年(度)	前年(度)	前々年(度)	前年(度)	伸び率
千円	千円	%	%	%	千円	千円	%	%	%	千円	千円	%	%	%	
I 医業収益	*	*	*	*	—	1,173,895	1,133,284	99.3	99.2	-3.5	1,179,016	1,131,224	99.4	99.4	-4.1
1. 入院診療収益	*	*	*	*	—	654,118	633,603	55.3	55.5	-3.1	694,759	663,934	58.6	58.3	-4.4
保険診療収益	*	*	*	*	—	649,530	628,504	55.0	55.0	-3.2	690,702	659,298	58.3	57.9	-4.5
公害等診療収益	*	*	*	*	—	3,027	3,009	0.3	0.3	-0.6	2,476	2,662	0.2	0.2	7.5
その他の診療収益	*	*	*	*	—	1,561	2,090	0.1	0.2	33.9	1,580	1,975	0.1	0.2	25.0
2. 特別の療養環境収益	*	*	*	*	—	11,911	10,971	1.0	1.0	-7.9	10,537	9,770	0.9	0.9	-7.3
3. 外来診療収益	*	*	*	*	—	437,063	419,147	37.0	36.7	-4.1	404,278	389,164	34.1	34.2	-3.7
保険診療収益	*	*	*	*	—	426,377	409,780	36.1	35.9	-3.9	395,354	381,337	33.3	33.5	-3.5
公害等診療収益	*	*	*	*	—	3,779	3,091	0.3	0.3	-18.2	3,171	2,605	0.3	0.2	-17.8
その他の診療収益	*	*	*	*	—	6,907	6,276	0.6	0.5	-9.1	5,753	5,221	0.5	0.5	-9.2
4. その他の医業収益	*	*	*	*	—	70,804	69,562	6.0	6.1	-1.8	69,443	68,356	5.9	6.0	-1.6
II 介護収益	*	*	*	*	—	8,141	8,980	0.7	0.8	10.3	6,661	7,348	0.6	0.6	10.3
III 医業・介護費用	*	*	*	*	—	1,457,054	1,453,648	123.3	127.3	-0.2	1,452,944	1,452,510	122.5	127.6	0.0
1. 給与費	*	*	*	*	—	856,910	860,119	72.5	75.3	0.4	875,945	880,016	73.9	77.3	0.5
2. 医薬品費	*	*	*	*	—	123,481	118,285	10.4	10.4	-4.2	117,420	112,169	9.9	9.9	-4.5
3. 給食用材料費	*	*	*	*	—	4,161	3,885	0.4	0.3	-6.6	6,454	6,110	0.5	0.5	-5.3
4. 診療材料費・医療消耗器具備品費	*	*	*	*	—	61,029	59,434	5.2	5.2	-2.6	57,899	56,965	4.9	5.0	-1.6
5. 委託費	*	*	*	*	—	114,540	120,137	9.7	10.5	4.9	111,805	116,540	9.4	10.2	4.2
6. 減価償却費	*	*	*	*	—	121,567	106,944	10.3	9.4	-12.0	114,961	104,869	9.7	9.2	-8.8
(再掲)建物減価償却費	*	*	*	*	—	50,961	50,295	4.3	4.4	-1.3	48,918	48,585	4.1	4.3	-0.7
(再掲)医療機器減価償却費	*	*	*	*	—	58,848	44,337	5.0	3.9	-24.7	51,566	43,727	4.3	3.8	-15.2
7. 設備関係費	*	*	*	*	—	50,987	49,394	4.3	4.3	-3.1	52,613	51,534	4.4	4.5	-2.1
(再掲)設備機器賃借料	*	*	*	*	—	20,251	18,799	1.7	1.6	-7.2	19,923	19,097	1.7	1.7	-4.1
(再掲)医療機器賃借料	*	*	*	*	—	11,195	10,831	0.9	0.9	-3.3	10,412	10,430	0.9	0.9	0.2
8. 経費	*	*	*	*	—	87,767	86,265	7.4	7.6	-1.7	79,172	78,088	6.7	6.9	-1.4
9. その他の医業費用	*	*	*	*	—	36,611	49,186	3.1	4.3	34.3	36,674	46,217	3.1	4.1	26.0
IV 損益差額(I+II-III)	*	*	*	*	—	-275,017	-311,384	-23.3	-27.3	—	-267,267	-313,938	-22.5	-27.6	—
(参考)「新型コロナウイルス感染症関連の補助金 (従業員向け慰労金を除く)」を含めた 損益差額(IV+V)	—	*	—	*	—	—	-290,460	—	-25.4	—	-284,691	—	-25.0	—	
V その他の医業・介護関連収益	*	*	*	*	—	259,165	290,617	21.9	25.4	12.1	252,192	297,729	21.3	26.1	18.1
V' (再掲)新型コロナウイルス感染症関連の補助金 (従業員向け慰労金を除く)	—	*	—	*	—	—	20,925	—	1.8	—	29,247	—	2.6	—	
VI その他の医業・介護関連費用	*	*	*	*	—	37,770	62,163	3.2	5.4	64.6	35,855	56,916	3.0	5.0	58.7
VII 総損益差額(IV+V-VI)	*	*	*	*	—	-53,622	-82,930	-4.5	-7.3	—	-50,930	-73,126	-4.3	-6.4	—
(参考)「新型コロナウイルス感染症関連の補助金 (従業員向け慰労金を除く)」を除いた 総損益差額(VII-V')	—	*	—	*	—	—	-103,855	—	-9.1	—	-102,373	—	-9.0	—	
VIII 税金	*	*	*	*	—	728	1,286	0.1	0.1	76.6	595	1,052	0.1	0.1	76.8
IX 税引後の総損益差額(VII-VIII)	*	*	*	*	—	-54,350	-84,216	-4.6	-7.4	—	-51,526	-74,178	-4.3	-6.5	—
施設数	*	*	—	—	—	9	—	—	—	—	11	—	—	—	
平均病床数	*	*	—	—	—	88	88	—	—	—	89	89	—	—	

一般病院（参考）国公立（集計1）

（1施設当たり損益）

	いずれでもない														
	院内感染(クラスターの発生を含む)有り					院内感染(クラスターの発生を含む)無し					全 体				
	金額		構成比率		金額の 伸び率	金額		構成比率		金額の 伸び率	金額		構成比率		金額の 伸び率
	前々年(度)	前年(度)	前々年(度)	前年(度)		前々年(度)	前年(度)	前々年(度)	前年(度)		前々年(度)	前年(度)	前々年(度)	前年(度)	
千円	千円	%	%	%	千円	千円	%	%	%	千円	千円	%	%	%	
I 医業収益	*	*	*	*	—	965,672	909,848	99.9	99.9	-5.8	1,325,393	1,286,354	100.0	99.9	-2.9
1. 入院診療収益	*	*	*	*	—	590,604	568,179	61.1	62.4	-3.8	919,743	914,277	69.4	71.0	-0.6
保険診療収益	*	*	*	*	—	585,965	562,288	60.6	61.7	-4.0	915,335	908,680	69.0	70.6	-0.7
公害等診療収益	*	*	*	*	—	4,580	5,806	0.5	0.6	26.8	4,351	5,516	0.3	0.4	26.8
その他の診療収益	*	*	*	*	—	60	85	0.0	0.0	41.7	57	81	0.0	0.0	42.1
2. 特別の療養環境収益	*	*	*	*	—	3,375	2,985	0.3	0.3	-11.6	3,207	2,835	0.2	0.2	-11.6
3. 外来診療収益	*	*	*	*	—	305,178	276,677	31.6	30.4	-9.3	332,392	302,324	25.1	23.5	-9.0
保険診療収益	*	*	*	*	—	302,347	274,259	31.3	30.1	-9.3	329,702	300,027	24.9	23.3	-9.0
公害等診療収益	*	*	*	*	—	2,128	1,911	0.2	0.2	-10.2	2,021	1,815	0.2	0.1	-10.2
その他の診療収益	*	*	*	*	—	703	507	0.1	0.1	-27.9	668	481	0.1	0.0	-28.0
4. その他の医業収益	*	*	*	*	—	66,514	62,007	6.9	6.8	-6.8	70,051	66,917	5.3	5.2	-4.5
II 介護収益	*	*	*	*	—	523	798	0.1	0.1	52.6	497	758	0.0	0.1	52.5
III 医業・介護費用	*	*	*	*	—	1,267,456	1,242,732	131.2	136.5	-2.0	1,671,807	1,654,330	126.1	128.5	-1.0
1. 給与費	*	*	*	*	—	764,282	759,387	79.1	83.4	-0.6	896,617	895,155	67.6	69.5	-0.2
2. 医薬品費	*	*	*	*	—	119,492	99,736	12.4	11.0	-16.5	134,033	118,086	10.1	9.2	-11.9
3. 給食用材料費	*	*	*	*	—	9,145	8,790	0.9	1.0	-3.9	10,706	10,454	0.8	0.8	-2.4
4. 診療材料費・医療消耗器具備品費	*	*	*	*	—	53,583	56,058	5.5	6.2	4.6	223,606	230,433	16.9	17.9	3.1
5. 委託費	*	*	*	*	—	103,535	105,713	10.7	11.6	2.1	126,941	128,823	9.6	10.0	1.5
6. 減価償却費	*	*	*	*	—	84,152	82,298	8.7	9.0	-2.2	118,304	111,627	8.9	8.7	-5.6
(再掲)建物減価償却費	*	*	*	*	—	37,517	35,462	3.9	3.9	-5.5	50,685	44,506	3.8	3.5	-12.2
(再掲)医療機器減価償却費	*	*	*	*	—	33,886	33,666	3.5	3.7	-0.6	55,110	54,318	4.2	4.2	-1.4
7. 設備関係費	*	*	*	*	—	40,781	45,219	4.2	5.0	10.9	57,529	63,039	4.3	4.9	9.6
(再掲)設備機器賃借料	*	*	*	*	—	13,981	14,380	1.4	1.6	2.9	18,124	19,303	1.4	1.5	6.5
(再掲)医療機器賃借料	*	*	*	*	—	9,711	10,155	1.0	1.1	4.6	13,219	14,378	1.0	1.1	8.8
8. 経費	*	*	*	*	—	65,359	62,957	6.8	6.9	-3.7	72,885	69,393	5.5	5.4	-4.8
9. その他の医業費用	*	*	*	*	—	27,126	22,573	2.8	2.5	-16.8	31,185	27,320	2.4	2.1	-12.4
IV 損益差額(I+II-III)	*	*	*	*	—	-301,261	-332,086	-31.2	-36.5	—	-345,917	-367,218	-26.1	-28.5	—
(参考)「新型コロナウイルス感染症関連の補助金 (従業員向け慰労金を除く)」を含めた 損益差額(IV+V)	—	*	—	*	—	—	-302,117	—	-33.2	—	—	-338,065	—	-26.3	—
V その他の医業・介護関連収益	*	*	*	*	—	323,218	348,843	33.5	38.3	7.9	369,564	397,977	27.9	30.9	7.7
V' (再掲)新型コロナウイルス感染症関連の補助金 (従業員向け慰労金を除く)	—	*	—	*	—	—	29,969	—	3.3	—	—	29,153	—	2.3	—
VI その他の医業・介護関連費用	*	*	*	*	—	33,779	45,868	3.5	5.0	35.8	39,537	55,671	3.0	4.3	40.8
VII 総損益差額(IV+V-VI)	*	*	*	*	—	-11,822	-29,110	-1.2	-3.2	—	-15,890	-24,913	-1.2	-1.9	—
(参考)「新型コロナウイルス感染症関連の補助金 (従業員向け慰労金を除く)」を除いた 総損益差額(VII-V')	—	*	—	*	—	—	-59,079	—	-6.5	—	—	-54,066	—	-4.2	—
VIII 税金	*	*	*	*	—	0	0	0.0	0.0	—	0	0	0.0	0.0	—
IX 税引後の総損益差額(VII-VIII)	*	*	*	*	—	-11,822	-29,110	-1.2	-3.2	—	-15,890	-24,913	-1.2	-1.9	—
施設数	*	—	—	—	—	19	—	—	—	—	20	—	—	—	
平均病床数	*	*	—	—	—	79	79	—	—	—	85	85	—	—	

一般病院（参考）国公立（集計1）

（1施設当たり損益）

	全 体														
	院内感染(クラスターの発生を含む)有り					院内感染(クラスターの発生を含む)無し					全 体				
	金 額		構成比率		金額の 伸び率	金 額		構成比率		金額の 伸び率	金 額		構成比率		金額の 伸び率
	前々年(度)	前年(度)	前々年(度)	前年(度)		前々年(度)	前年(度)	前々年(度)	前年(度)		前々年(度)	前年(度)	前々年(度)	前年(度)	
千円	千円	%	%	%	千円	千円	%	%	%	千円	千円	%	%	%	
I 医業収益	8,470,931	7,755,885	100.0	100.0	-8.4	3,899,956	3,727,899	99.9	99.9	-4.4	4,854,654	4,569,187	99.9	99.9	-5.9
1. 入院診療収益	5,741,149	5,209,081	67.8	67.1	-9.3	2,526,087	2,395,513	64.7	64.2	-5.2	3,197,587	2,983,157	65.8	65.2	-6.7
保険診療収益	5,652,994	5,132,357	66.7	66.2	-9.2	2,492,335	2,363,850	63.9	63.3	-5.2	3,152,472	2,942,083	64.9	64.3	-6.7
公害等診療収益	63,697	57,217	0.8	0.7	-10.2	23,474	21,845	0.6	0.6	-6.9	31,875	29,233	0.7	0.6	-8.3
その他の診療収益	24,457	19,508	0.3	0.3	-20.2	10,278	9,817	0.3	0.3	-4.5	13,239	11,841	0.3	0.3	-10.6
2. 特別の療養環境収益	103,827	86,477	1.2	1.1	-16.7	40,332	35,057	1.0	0.9	-13.1	53,593	45,797	1.1	1.0	-14.5
3. 外来診療収益	2,400,215	2,249,207	28.3	29.0	-6.3	1,194,568	1,161,795	30.6	31.1	-2.7	1,446,381	1,388,913	29.8	30.4	-4.0
保険診療収益	2,365,997	2,221,796	27.9	28.6	-6.1	1,180,801	1,148,959	30.3	30.8	-2.7	1,428,341	1,373,033	29.4	30.0	-3.9
公害等診療収益	19,322	17,124	0.2	0.2	-11.4	7,544	7,359	0.2	0.2	-2.5	10,004	9,399	0.2	0.2	-6.0
その他の診療収益	14,897	10,286	0.2	0.1	-31.0	6,223	5,477	0.2	0.1	-12.0	8,035	6,481	0.2	0.1	-19.3
4. その他の医業収益	225,739	211,121	2.7	2.7	-6.5	138,970	135,534	3.6	3.6	-2.5	157,093	151,321	3.2	3.3	-3.7
II 介護収益	2,866	2,649	0.0	0.0	-7.6	3,362	4,511	0.1	0.1	34.2	3,258	4,122	0.1	0.1	26.5
III 医業・介護費用	9,163,190	9,087,851	108.1	117.1	-0.8	4,474,388	4,512,847	114.6	120.9	0.9	5,453,695	5,468,386	112.3	119.6	0.3
1. 給与費	4,487,408	4,556,698	53.0	58.7	1.5	2,369,103	2,403,702	60.7	64.4	1.5	2,811,533	2,853,378	57.9	62.4	1.5
2. 医薬品費	1,310,577	1,218,714	15.5	15.7	-7.0	605,562	583,673	15.5	15.6	-3.6	752,812	716,308	15.5	15.7	-4.8
3. 給食用材料費	37,918	32,424	0.4	0.4	-14.5	20,380	18,887	0.5	0.5	-7.3	24,043	21,714	0.5	0.5	-9.7
4. 診療材料費・医療消耗器具備品費	1,073,240	1,005,505	12.7	13.0	-6.3	362,343	366,728	9.3	9.8	1.2	510,822	500,144	10.5	10.9	-2.1
5. 委託費	766,871	795,024	9.0	10.2	3.7	353,388	362,518	9.1	9.7	2.6	439,748	452,852	9.1	9.9	3.0
6. 減価償却費	570,286	551,087	6.7	7.1	-3.4	310,879	298,483	8.0	8.0	-4.0	365,059	351,242	7.5	7.7	-3.8
(再掲)建物減価償却費	206,591	208,779	2.4	2.7	1.1	126,143	126,178	3.2	3.4	0.0	142,946	143,430	2.9	3.1	0.3
(再掲)医療機器減価償却費	272,551	249,828	3.2	3.2	-8.3	140,918	130,005	3.6	3.5	-7.7	168,411	155,031	3.5	3.4	-7.9
7. 設備関係費	279,573	291,187	3.3	3.8	4.2	141,818	152,946	3.6	4.1	7.8	170,590	181,819	3.5	4.0	6.6
(再掲)設備機器賃借料	79,419	73,519	0.9	0.9	-7.4	40,474	42,485	1.0	1.1	5.0	48,608	48,967	1.0	1.1	0.7
(再掲)医療機器賃借料	48,071	54,188	0.6	0.7	12.7	24,006	25,180	0.6	0.7	4.9	29,033	31,238	0.6	0.7	7.6
8. 経費	375,266	367,011	4.4	4.7	-2.2	200,821	208,646	5.1	5.6	3.9	237,255	241,722	4.9	5.3	1.9
9. その他の医業費用	262,051	270,202	3.1	3.5	3.1	110,095	117,263	2.8	3.1	6.5	141,833	149,206	2.9	3.3	5.2
IV 損益差額(I+II-III)	-689,394	-1,329,317	-8.1	-17.1	-	-571,070	-780,437	-14.6	-20.9	-	-595,783	-895,076	-12.3	-19.6	-
(参考)「新型コロナウイルス感染症関連の補助金 (従業員向け慰労金を除く)」を含めた 損益差額(IV+V)	-	-44,362	-	-0.6	-	-	-286,573	-	-7.7	-	-235,985	-	-5.2	-	
V その他の医業・介護関連収益	866,696	2,064,913	10.2	26.6	138.3	621,808	1,147,135	15.9	30.7	84.5	672,955	1,338,822	13.9	29.3	98.9
V' (再掲)新型コロナウイルス感染症関連の補助金 (従業員向け慰労金を除く)	-	1,284,955	-	16.6	-	-	493,864	-	13.2	-	659,092	-	14.4	-	
VI その他の医業・介護関連費用	188,180	270,071	2.2	3.5	43.5	138,885	185,700	3.6	5.0	33.7	149,181	203,321	3.1	4.4	36.3
VII 総損益差額(IV+V-VI)	-10,878	465,524	-0.1	6.0	-	-88,147	180,998	-2.3	4.8	-	-72,009	240,425	-1.5	5.3	-
(参考)「新型コロナウイルス感染症関連の補助金 (従業員向け慰労金を除く)」を除いた 総損益差額(VII-V')	-	-819,431	-	-10.6	-	-	-312,865	-	-8.4	-	-418,667	-	-9.2	-	
VIII 税金	39	25	0.0	0.0	-35.9	235	2,026	0.0	0.1	762.1	194	1,608	0.0	0.0	728.9
IX 税引後の総損益差額(VII-VIII)	-10,917	465,499	-0.1	6.0	-	-88,383	178,973	-2.3	4.8	-	-72,203	238,817	-1.5	5.2	-
施設数	33	-	-	-	-	125	-	-	-	-	158	-	-	-	
平均病床数	320	316	-	-	-	199	198	-	-	-	225	223	-	-	

一般病院（医療法人）（集計2）

（1施設当たり損益）

	新型コロナウイルス感染症の入院患者（含む疑似症患者）の受け入れ実績あり														
	院内感染（クラスターの発生を含む）有り					院内感染（クラスターの発生を含む）無し					全体				
	金額		構成比率		金額の伸比率	金額		構成比率		金額の伸比率	金額		構成比率		金額の伸比率
	前々年度	前年度	前々年度	前年度		前々年度	前年度	前々年度	前年度		前々年度	前年度	前々年度	前年度	
千円	千円	%	%	%	千円	千円	%	%	%	千円	千円	%	%		
I 医業収益	3,173,404	3,132,387	97.3	97.4	-1.3	3,165,494	3,148,789	98.5	98.5	-0.5	3,168,348	3,142,871	98.0	98.1	-0.8
1. 入院診療収益	2,243,581	2,222,915	68.8	69.1	-0.9	2,226,725	2,229,633	69.3	69.7	0.1	2,232,807	2,227,209	69.1	69.5	-0.3
保険診療収益	2,173,398	2,161,560	66.6	67.2	-0.5	2,169,589	2,172,446	67.5	67.9	0.1	2,170,963	2,168,518	67.2	67.7	-0.1
公害等診療収益	30,484	23,548	0.9	0.7	-22.8	26,730	26,792	0.8	0.8	0.2	28,085	25,621	0.9	0.8	-8.8
その他の診療収益	39,698	37,807	1.2	1.2	-4.8	30,406	30,395	0.9	1.0	0.0	33,759	33,070	1.0	1.0	-2.0
2. 特別の療養環境収益	30,475	25,742	0.9	0.8	-15.5	48,330	44,568	1.5	1.4	-7.8	41,888	37,775	1.3	1.2	-9.8
3. 外来診療収益	765,261	740,867	23.5	23.0	-3.2	804,455	791,173	25.0	24.7	-1.7	790,313	773,021	24.5	24.1	-2.2
保険診療収益	726,342	705,142	22.3	21.9	-2.9	779,556	768,620	24.2	24.0	-1.4	760,355	745,716	23.5	23.3	-1.9
公害等診療収益	11,995	10,170	0.4	0.3	-15.2	9,977	8,586	0.3	0.3	-13.9	10,705	9,158	0.3	0.3	-14.5
その他の診療収益	26,924	25,555	0.8	0.8	-5.1	14,922	13,966	0.5	0.4	-6.4	19,253	18,148	0.6	0.6	-5.7
4. その他の医業収益	134,087	142,863	4.1	4.4	6.5	85,984	83,415	2.7	2.6	-3.0	103,341	104,865	3.2	3.3	1.5
II 介護収益	89,152	84,686	2.7	2.6	-5.0	49,826	48,395	1.5	1.5	-2.9	64,016	61,490	2.0	1.9	-3.9
1. 施設サービス収益	71,019	67,034	2.2	2.1	-5.6	19,806	20,417	0.6	0.6	3.1	38,285	37,237	1.2	1.2	-2.7
2. 居宅サービス収益	14,941	14,955	0.5	0.5	0.1	26,436	25,683	0.8	0.8	-2.8	22,288	21,812	0.7	0.7	-2.1
(再掲)短期入所療養介護分	297	253	0.0	0.0	-14.8	1,329	1,371	0.0	0.0	3.2	956	968	0.0	0.0	1.3
3. その他の介護収益	3,192	2,697	0.1	0.1	-15.5	3,585	2,296	0.1	0.1	-36.0	3,443	2,440	0.1	0.1	-29.1
III 医業・介護費用	3,285,930	3,349,841	100.7	104.1	1.9	3,127,537	3,177,518	97.3	99.4	1.6	3,184,689	3,239,696	98.5	101.1	1.7
1. 給与費	1,914,502	1,972,515	58.7	61.3	3.0	1,714,275	1,752,073	53.3	54.8	2.2	1,786,522	1,831,614	55.3	57.2	2.5
2. 医薬品費	291,097	270,243	8.9	8.4	-7.2	329,109	327,963	10.2	10.3	-0.3	315,393	307,136	9.8	9.6	-2.6
3. 給食用材料費	33,277	32,667	1.0	1.0	-1.8	26,240	25,909	0.8	0.8	-1.3	28,779	28,347	0.9	0.9	-1.5
4. 診療材料費・医療消耗器具備品費	256,076	259,563	7.8	8.1	1.4	310,606	316,207	9.7	9.9	1.8	290,930	295,768	9.0	9.2	1.7
5. 委託費	189,222	200,448	5.8	6.2	5.9	150,671	158,650	4.7	5.0	5.3	164,581	173,731	5.1	5.4	5.6
6. 減価償却費	138,426	128,704	4.2	4.0	-7.0	133,805	135,154	4.2	4.2	1.0	135,473	132,827	4.2	4.1	-2.0
(再掲)建物減価償却費	48,874	51,809	1.5	1.6	6.0	39,447	38,481	1.2	1.2	-2.4	42,849	43,290	1.3	1.4	1.0
(再掲)医療機器減価償却費	31,378	28,048	1.0	0.9	-10.6	37,985	39,692	1.2	1.2	4.5	35,601	35,490	1.1	1.1	-0.3
7. 設備関係費	161,805	166,499	5.0	5.2	2.9	161,778	164,635	5.0	5.1	1.8	161,788	165,307	5.0	5.2	2.2
(再掲)設備機器賃借料	46,107	49,945	1.4	1.6	8.3	35,994	36,471	1.1	1.1	1.3	39,643	41,333	1.2	1.3	4.3
(再掲)医療機器賃借料	32,652	37,095	1.0	1.2	13.6	19,294	19,326	0.6	0.6	0.2	24,114	25,737	0.7	0.8	6.7
8. 経費	232,714	240,697	7.1	7.5	3.4	193,101	187,930	6.0	5.9	-2.7	207,394	206,970	6.4	6.5	-0.2
9. その他の医業費用	68,811	78,506	2.1	2.4	14.1	107,952	108,998	3.4	3.4	1.0	93,829	97,995	2.9	3.1	4.4
IV 損益差額（I + II - III）	-23,375	-132,768	-0.7	-4.1	-	87,783	19,667	2.7	0.6	-	47,675	-35,335	1.5	-1.1	-
(参考)「新型コロナウイルス感染症関連の補助金（従業員向け慰労金を除く）」を含めた損益差額（IV + V）	-	109,313	-	3.4	-	-	113,045	-	3.5	-	-	111,698	-	3.5	-
V その他の医業・介護関連収益	65,666	331,315	2.0	10.3	404.5	79,427	185,674	2.5	5.8	133.8	74,461	238,225	2.3	7.4	219.9
V' (再掲)新型コロナウイルス感染症関連の補助金（従業員向け慰労金を除く）	-	242,081	-	7.5	-	-	93,378	-	2.9	-	-	147,034	-	4.6	-
VI その他の医業・介護関連費用	40,332	90,338	1.2	2.8	124.0	70,215	76,685	2.2	2.4	9.2	59,432	81,612	1.8	2.5	37.3
VII 総損益差額（IV + V - VI）	1,959	108,209	0.1	3.4	-	96,995	128,656	3.0	4.0	-	62,704	121,278	1.9	3.8	-
(参考)「新型コロナウイルス感染症関連の補助金（従業員向け慰労金を除く）」を除いた総損益差額（VII - V'）	-	-133,872	-	-4.2	-	-	35,278	-	1.1	-	-	-25,756	-	-0.8	-
VIII 税金	21,713	51,701	0.7	1.6	138.1	15,038	18,643	0.5	0.6	24.0	17,447	30,571	0.5	1.0	75.2
IX 税引後の総損益差額（VII - VIII）	-19,755	56,508	-0.6	1.8	-	81,957	110,013	2.5	3.4	-	45,257	90,707	1.4	2.8	-
施設数	35	-	-	-	-	62	-	-	-	-	97	-	-	-	-
平均病床数	193	199	-	-	-	156	156	-	-	-	169	172	-	-	-

一般病院（医療法人）（集計2）

（1施設当たり損益）

	新型コロナウイルス感染症から回復した患者を転院により受け入れた実績あり														
	院内感染(クラスターの発生を含む)有り					院内感染(クラスターの発生を含む)無し					全体				
	金額		構成比率		金額の 伸び率	金額		構成比率		金額の 伸び率	金額		構成比率		金額の 伸び率
	前々年度(度)	前年度(度)	前々年度(度)	前年度(度)		前々年度(度)	前年度(度)	前々年度(度)	前年度(度)		前々年度(度)	前年度(度)	前々年度(度)	前年度(度)	
千円	千円	%	%	%	千円	千円	%	%	%	千円	千円	%	%	%	
I 医業収益	2,120,680	2,111,472	95.8	96.3	-0.4	1,734,697	1,718,404	95.0	96.0	-0.9	1,793,260	1,778,042	95.1	96.1	-0.8
1. 入院診療収益	1,752,295	1,751,691	79.2	79.9	0.0	1,336,047	1,334,708	73.1	74.6	-0.1	1,399,202	1,397,974	74.2	75.5	-0.1
保険診療収益	1,686,714	1,691,209	76.2	77.1	0.3	1,306,201	1,308,891	71.5	73.1	0.2	1,363,934	1,366,898	72.3	73.9	0.2
公害等診療収益	10,481	12,749	0.5	0.6	21.6	15,165	11,521	0.8	0.6	-24.0	14,455	11,707	0.8	0.6	-19.0
その他の診療収益	55,100	47,733	2.5	2.2	-13.4	14,681	14,296	0.8	0.8	-2.6	20,813	19,369	1.1	1.0	-6.9
2. 特別の療養環境収益	13,667	12,144	0.6	0.6	-11.1	15,228	14,128	0.8	0.8	-7.2	14,991	13,827	0.8	0.7	-7.8
3. 外来診療収益	310,841	302,622	14.0	13.8	-2.6	322,074	307,024	17.6	17.2	-4.7	320,370	306,356	17.0	16.6	-4.4
保険診療収益	290,420	282,347	13.1	12.9	-2.8	309,233	294,454	16.9	16.5	-4.8	306,379	292,617	16.3	15.8	-4.5
公害等診療収益	3,510	3,879	0.2	0.2	10.5	6,277	5,377	0.3	0.3	-14.3	5,857	5,150	0.3	0.3	-12.1
その他の診療収益	16,910	16,395	0.8	0.7	-3.0	6,564	7,194	0.4	0.4	9.6	8,134	8,590	0.4	0.5	5.6
4. その他の医業収益	43,878	45,016	2.0	2.1	2.6	61,347	62,543	3.4	3.5	1.9	58,697	59,884	3.1	3.2	2.0
II 介護収益	92,813	81,077	4.2	3.7	-12.6	91,949	71,171	5.0	4.0	-22.6	92,080	72,674	4.9	3.9	-21.1
1. 施設サービス収益	33,220	35,627	1.5	1.6	7.2	57,347	38,829	3.1	2.2	-32.3	53,686	38,343	2.8	2.1	-28.6
2. 居宅サービス収益	50,707	38,729	2.3	1.8	-23.6	27,750	28,055	1.5	1.6	1.1	31,233	29,674	1.7	1.6	-5.0
(再掲)短期入所療養介護分	1,445	1,131	0.1	0.1	-21.7	196	33	0.0	0.0	-83.2	386	200	0.0	0.0	-48.2
3. その他の介護収益	8,885	6,721	0.4	0.3	-24.4	6,852	4,287	0.4	0.2	-37.4	7,160	4,657	0.4	0.3	-35.0
III 医業・介護費用	2,154,738	2,176,614	97.3	99.3	1.0	1,767,159	1,746,140	96.7	97.6	-1.2	1,825,964	1,811,453	96.9	97.9	-0.8
1. 給与費	1,352,538	1,372,830	61.1	62.6	1.5	1,112,195	1,109,609	60.9	62.0	-0.2	1,148,661	1,149,546	60.9	62.1	0.1
2. 医薬品費	112,828	103,395	5.1	4.7	-8.4	103,480	97,049	5.7	5.4	-6.2	104,899	98,012	5.6	5.3	-6.6
3. 給食用材料費	36,228	36,554	1.6	1.7	0.9	23,550	23,190	1.3	1.3	-1.5	25,473	25,217	1.4	1.4	-1.0
4. 診療材料費・医療消耗器具備品費	83,053	103,454	3.8	4.7	24.6	90,143	91,664	4.9	5.1	1.7	89,068	93,453	4.7	5.0	4.9
5. 委託費	127,576	128,210	5.8	5.8	0.5	107,176	106,864	5.9	6.0	-0.3	110,271	110,103	5.8	5.9	-0.2
6. 減価償却費	79,224	76,822	3.6	3.5	-3.0	74,803	71,807	4.1	4.0	-4.0	75,474	72,568	4.0	3.9	-3.9
(再掲)建物減価償却費	18,114	18,210	0.8	0.8	0.5	25,806	25,006	1.4	1.4	-3.1	24,639	23,975	1.3	1.3	-2.7
(再掲)医療機器減価償却費	20,709	15,048	0.9	0.7	-27.3	15,624	14,593	0.9	0.8	-6.6	16,396	14,662	0.9	0.8	-10.6
7. 設備関係費	150,334	149,995	6.8	6.8	-0.2	88,358	87,977	4.8	4.9	-0.4	97,761	97,387	5.2	5.3	-0.4
(再掲)設備機器賃借料	19,379	19,499	0.9	0.9	0.6	20,525	20,317	1.1	1.1	-1.0	20,351	20,193	1.1	1.1	-0.8
(再掲)医療機器賃借料	7,108	7,197	0.3	0.3	1.3	12,482	12,103	0.7	0.7	-3.0	11,667	11,358	0.6	0.6	-2.6
8. 経費	159,123	153,326	7.2	7.0	-3.6	118,219	110,144	6.5	6.2	-6.8	124,425	116,696	6.6	6.3	-6.2
9. その他の医業費用	53,835	52,028	2.4	2.4	-3.4	49,233	47,836	2.7	2.7	-2.8	49,931	48,472	2.6	2.6	-2.9
IV 損益差額(I+II-III)	58,755	15,935	2.7	0.7	-	59,486	43,435	3.3	2.4	-	59,375	39,263	3.1	2.1	-
(参考)「新型コロナウイルス感染症関連の補助金(従業員向け慰労金を除く)を含めた損益差額(IV+V)」	-	50,373	-	2.3	-	-	57,562	-	3.2	-	-	56,471	-	3.1	-
V その他の医業・介護関連収益	46,345	70,432	2.1	3.2	52.0	34,282	49,006	1.9	2.7	42.9	36,112	52,257	1.9	2.8	44.7
V' (再掲)新型コロナウイルス感染症関連の補助金(従業員向け慰労金を除く)	-	34,438	-	1.6	-	-	14,127	-	0.8	-	-	17,208	-	0.9	-
VI その他の医業・介護関連費用	36,815	34,571	1.7	1.6	-6.1	30,267	30,360	1.7	1.7	0.3	31,260	30,999	1.7	1.7	-0.8
VII 総損益差額(IV+V-VI)	68,285	51,796	3.1	2.4	-	63,502	62,081	3.5	3.5	-	64,227	60,521	3.4	3.3	-
(参考)「新型コロナウイルス感染症関連の補助金(従業員向け慰労金を除く)を除いた総損益差額(VII-V')」	-	17,358	-	0.8	-	-	47,954	-	2.7	-	-	43,312	-	2.3	-
VIII 税金	20,076	22,112	0.9	1.0	10.1	17,554	16,590	1.0	0.9	-5.5	17,937	17,428	1.0	0.9	-2.8
IX 税引後の総損益差額(VII-VIII)	48,209	29,684	2.2	1.4	-	45,948	45,491	2.5	2.5	-	46,291	43,093	2.5	2.3	-
施設数	22	-	-	-	-	123	-	-	-	-	145	-	-	-	-
平均病床数	199	198	-	-	-	153	149	-	-	-	160	156	-	-	-

一般病院（医療法人）（集計2）

（1施設当たり損益）

	新型コロナウイルス感染症患者の対応をしている医療機関から、新型コロナウイルス感染症ではない患者を転院により受け入れた実績あり														
	院内感染（クラスターの発生を含む）有り					院内感染（クラスターの発生を含む）無し					全 体				
	金額		構成比率		金額の 伸び率	金額		構成比率		金額の 伸び率	金額		構成比率		金額の 伸び率
	前々年(度)	前年(度)	前々年(度)	前年(度)		前々年(度)	前年(度)	前々年(度)	前年(度)		前々年(度)	前年(度)	前々年(度)	前年(度)	
千円	千円	%	%	%	千円	千円	%	%	%	千円	千円	%	%	%	
I 医業収益	*	*	*	*	—	1,290,341	1,281,403	93.8	94.5	-0.7	1,301,586	1,295,934	94.0	94.7	-0.4
1. 入院診療収益	*	*	*	*	—	950,464	951,595	69.1	70.2	0.1	963,227	966,933	69.6	70.7	0.4
保険診療収益	*	*	*	*	—	930,101	931,039	67.6	68.7	0.1	943,276	946,792	68.1	69.2	0.4
公害等診療収益	*	*	*	*	—	8,064	7,976	0.6	0.6	-1.1	7,901	7,815	0.6	0.6	-1.1
その他の診療収益	*	*	*	*	—	12,299	12,580	0.9	0.9	2.3	12,050	12,326	0.9	0.9	2.3
2. 特別の療養環境収益	*	*	*	*	—	13,054	12,623	0.9	0.9	-3.3	12,841	12,384	0.9	0.9	-3.6
3. 外来診療収益	*	*	*	*	—	291,906	280,769	21.2	20.7	-3.8	291,040	280,703	21.0	20.5	-3.6
保険診療収益	*	*	*	*	—	283,298	271,657	20.6	20.0	-4.1	282,051	271,180	20.4	19.8	-3.9
公害等診療収益	*	*	*	*	—	3,591	3,991	0.3	0.3	11.1	3,519	3,910	0.3	0.3	11.1
その他の診療収益	*	*	*	*	—	5,016	5,120	0.4	0.4	2.1	5,470	5,612	0.4	0.4	2.6
4. その他の医業収益	*	*	*	*	—	34,917	36,417	2.5	2.7	4.3	34,478	35,915	2.5	2.6	4.2
II 介護収益	*	*	*	*	—	84,986	74,047	6.2	5.5	-12.9	83,353	72,648	6.0	5.3	-12.8
1. 施設サービス収益	*	*	*	*	—	45,484	35,590	3.3	2.6	-21.8	44,565	34,871	3.2	2.5	-21.8
2. 居宅サービス収益	*	*	*	*	—	32,306	31,523	2.3	2.3	-2.4	31,738	30,983	2.3	2.3	-2.4
(再掲)短期入所療養介護分	*	*	*	*	—	857	523	0.1	0.0	-39.0	839	513	0.1	0.0	-38.9
3. その他の介護収益	*	*	*	*	—	7,196	6,934	0.5	0.5	-3.6	7,051	6,794	0.5	0.5	-3.6
III 医業・介護費用	*	*	*	*	—	1,344,111	1,329,862	97.7	98.1	-1.1	1,352,446	1,340,846	97.7	98.0	-0.9
1. 給与費	*	*	*	*	—	806,642	803,844	58.7	59.3	-0.3	807,197	806,040	58.3	58.9	-0.1
2. 医薬品費	*	*	*	*	—	100,064	93,559	7.3	6.9	-6.5	100,265	94,038	7.2	6.9	-6.2
3. 給食用材料費	*	*	*	*	—	19,289	18,857	1.4	1.4	-2.2	19,292	18,848	1.4	1.4	-2.3
4. 診療材料費・医療消耗器具備品費	*	*	*	*	—	84,584	85,012	6.2	6.3	0.5	90,825	91,817	6.6	6.7	1.1
5. 委託費	*	*	*	*	—	75,234	77,535	5.5	5.7	3.1	75,689	78,020	5.5	5.7	3.1
6. 減価償却費	*	*	*	*	—	54,151	54,156	3.9	4.0	0.0	53,395	53,455	3.9	3.9	0.1
(再掲)建物減価償却費	*	*	*	*	—	17,589	17,157	1.3	1.3	-2.5	17,366	16,936	1.3	1.2	-2.5
(再掲)医療機器減価償却費	*	*	*	*	—	10,889	11,130	0.8	0.8	2.2	10,857	11,151	0.8	0.8	2.7
7. 設備関係費	*	*	*	*	—	62,845	63,145	4.6	4.7	0.5	62,821	63,248	4.5	4.6	0.7
(再掲)設備機器賃借料	*	*	*	*	—	20,991	20,788	1.5	1.5	-1.0	20,672	20,463	1.5	1.5	-1.0
(再掲)医療機器賃借料	*	*	*	*	—	11,382	10,641	0.8	0.8	-6.5	11,256	10,521	0.8	0.8	-6.5
8. 経費	*	*	*	*	—	111,350	104,716	8.1	7.7	-6.0	110,412	103,848	8.0	7.6	-5.9
9. その他の医業費用	*	*	*	*	—	29,952	29,039	2.2	2.1	-3.0	32,549	31,531	2.4	2.3	-3.1
IV 損益差額（I + II - III）	*	*	*	*	—	31,216	25,588	2.3	1.9	—	32,493	27,736	2.3	2.0	—
(参考)「新型コロナウイルス感染症関連の補助金 (従業員向け慰労金を除く)」を含めた 損益差額(IV + V)	—	*	—	*	—	—	35,442	—	2.6	—	—	37,475	—	2.7	—
V その他の医業・介護関連収益	*	*	*	*	—	22,154	37,764	1.6	2.8	70.5	22,149	37,873	1.6	2.8	71.0
V' (再掲)「新型コロナウイルス感染症関連の補助金 (従業員向け慰労金を除く)」	—	*	—	*	—	—	9,854	—	0.7	—	—	9,738	—	0.7	—
VI その他の医業・介護関連費用	*	*	*	*	—	27,600	24,076	2.0	1.8	-12.8	28,439	25,357	2.1	1.9	-10.8
VII 総損益差額(IV + V - VI)	*	*	*	*	—	25,770	39,275	1.9	2.9	—	26,203	40,253	1.9	2.9	—
(参考)「新型コロナウイルス感染症関連の補助金 (従業員向け慰労金を除く)」を除いた 総損益差額(VII - V')	—	*	—	*	—	—	29,421	—	2.2	—	—	30,515	—	2.2	—
VIII 税金	*	*	*	*	—	8,474	8,078	0.6	0.6	-4.7	8,376	7,950	0.6	0.6	-5.1
IX 税引後の総損益差額(VII - VIII)	*	*	*	*	—	17,296	31,198	1.3	2.3	—	17,828	32,303	1.3	2.4	—
施設数	*	—	—	—	—	97	—	—	—	—	99	—	—	—	
平均病床数	*	*	—	—	—	114	112	—	—	—	114	112	—	—	

一般病院（医療法人）（集計2）

（1施設当たり損益）

	いずれでもない														
	院内感染（クラスターの発生を含む）有り						院内感染（クラスターの発生を含む）無し						全体		
	金額		構成比率		金額の 伸び率	金額		構成比率		金額の 伸び率	金額		構成比率		金額の 伸び率
	前々年度(度)	前年(度)	前々年度(度)	前年(度)		前々年度(度)	前年(度)	前々年度(度)	前年(度)		前々年度(度)	前年(度)	前々年度(度)	前年(度)	
千円	千円	%	%	%	千円	千円	%	%	%	千円	千円	%	%		
I 医業収益	1,893,609	1,816,491	98.3	98.4	-4.1	1,251,148	1,225,882	94.4	94.3	-2.0	1,270,470	1,243,645	94.5	94.4	-2.1
1. 入院診療収益	1,273,028	1,211,250	66.1	65.6	-4.9	875,984	864,626	66.1	66.5	-1.3	887,925	875,051	66.1	66.5	-1.4
保険診療収益	1,218,419	1,179,681	63.3	63.9	-3.2	842,921	833,464	63.6	64.1	-1.1	854,214	843,877	63.6	64.1	-1.2
公害等診療収益	32,018	28,085	1.7	1.5	-12.3	7,765	7,422	0.6	0.6	-4.4	8,495	8,044	0.6	0.6	-5.3
その他の診療収益	22,591	3,484	1.2	0.2	-84.6	25,298	23,739	1.9	1.8	-6.2	25,216	23,130	1.9	1.8	-8.3
2. 特別の療養環境収益	23,532	21,471	1.2	1.2	-8.8	8,290	7,598	0.6	0.6	-8.3	8,749	8,015	0.7	0.6	-8.4
3. 外来診療収益	569,473	552,664	29.6	29.9	-3.0	327,881	316,351	24.7	24.3	-3.5	335,147	323,459	24.9	24.6	-3.5
保険診療収益	560,514	544,171	29.1	29.5	-2.9	312,589	300,981	23.6	23.1	-3.7	320,045	308,295	23.8	23.4	-3.7
公害等診療収益	2,926	2,419	0.2	0.1	-17.3	4,390	4,034	0.3	0.3	-8.1	4,346	3,985	0.3	0.3	-8.3
その他の診療収益	6,033	6,074	0.3	0.3	0.7	10,902	11,337	0.8	0.9	4.0	10,755	11,178	0.8	0.8	3.9
4. その他の医業収益	27,575	31,107	1.4	1.7	12.8	38,993	37,306	2.9	2.9	-4.3	38,649	37,120	2.9	2.8	-4.0
II 介護収益	32,595	29,819	1.7	1.6	-8.5	74,891	74,456	5.6	5.7	-0.6	73,619	73,114	5.5	5.6	-0.7
1. 施設サービス収益	6,745	6,124	0.4	0.3	-9.2	57,530	57,094	4.3	4.4	-0.8	56,003	55,561	4.2	4.2	-0.8
2. 居宅サービス収益	25,830	23,599	1.3	1.3	-8.6	14,242	13,391	1.1	1.0	-6.0	14,590	13,698	1.1	1.0	-6.1
(再掲)短期入所療養介護分	0	0	0.0	0.0	-	130	137	0.0	0.0	5.4	126	133	0.0	0.0	5.6
3. その他の介護収益	19	96	0.0	0.0	405.3	3,119	3,971	0.2	0.3	27.3	3,026	3,855	0.2	0.3	27.4
III 医業・介護費用	1,895,912	1,850,503	98.4	100.2	-2.4	1,294,894	1,291,053	97.7	99.3	-0.3	1,312,970	1,307,879	97.7	99.3	-0.4
1. 給与費	1,118,266	1,114,186	58.1	60.3	-0.4	766,683	768,707	57.8	59.1	0.3	777,257	779,097	57.8	59.2	0.2
2. 医薬品費	128,380	119,892	6.7	6.5	-6.6	107,782	102,274	8.1	7.9	-5.1	108,401	102,804	8.1	7.8	-5.2
3. 給食用材料費	18,785	18,462	1.0	1.0	-1.7	18,676	18,159	1.4	1.4	-2.8	18,679	18,168	1.4	1.4	-2.7
4. 診療材料費・医療消耗器具備品費	174,805	158,847	9.1	8.6	-9.1	85,203	86,387	6.4	6.6	1.4	87,898	88,566	6.5	6.7	0.8
5. 委託費	104,899	104,567	5.4	5.7	-0.3	76,003	77,468	5.7	6.0	1.9	76,872	78,283	5.7	5.9	1.8
6. 減価償却費	84,336	82,500	4.4	4.5	-2.2	51,720	51,940	3.9	4.0	0.4	52,701	52,859	3.9	4.0	0.3
(再掲)建物減価償却費	15,095	14,133	0.8	0.8	-6.4	15,813	16,270	1.2	1.3	2.9	15,791	16,205	1.2	1.2	2.6
(再掲)医療機器減価償却費	22,259	18,512	1.2	1.0	-16.8	11,006	10,695	0.8	0.8	-2.8	11,344	10,930	0.8	0.8	-3.6
7. 設備関係費	92,629	93,449	4.8	5.1	0.9	64,162	64,051	4.8	4.9	-0.2	65,018	64,936	4.8	4.9	-0.1
(再掲)設備機器賃借料	17,483	19,392	0.9	1.1	10.9	15,660	15,805	1.2	1.2	0.9	15,715	15,912	1.2	1.2	1.3
(再掲)医療機器賃借料	8,258	8,514	0.4	0.5	3.1	6,889	8,807	0.7	0.7	1.4	8,676	8,798	0.6	0.7	1.4
8. 経費	135,261	123,325	7.0	6.7	-8.8	93,219	90,765	7.0	7.0	-2.6	94,483	91,744	7.0	7.0	-2.9
9. その他の医業費用	38,552	35,274	2.0	1.9	-8.5	31,447	31,302	2.4	2.4	-0.5	31,661	31,421	2.4	2.4	-0.8
IV 損益差額（I＋II－III）	30,291	-4,193	1.6	-0.2	-	31,145	9,285	2.3	0.7	-	31,119	8,880	2.3	0.7	-
(参考)「新型コロナウイルス感染症関連の補助金（従業員向け慰労金を除く）」を含めた損益差額（IV＋V）	-	17,294	-	0.9	-	-	18,089	-	1.4	-	-	18,065	-	1.4	-
V その他の医業・介護関連収益	30,582	57,226	1.6	3.1	87.1	29,890	42,629	2.3	3.3	42.6	29,911	43,068	2.2	3.3	44.0
V' (再掲)新型コロナウイルス感染症関連の補助金（従業員向け慰労金を除く）	-	21,487	-	1.2	-	-	8,804	-	0.7	-	-	9,185	-	0.7	-
VI その他の医業・介護関連費用	6,735	32,868	0.3	1.8	388.0	33,108	24,650	2.5	1.9	-25.5	32,315	24,897	2.4	1.9	-23.0
VII 総損益差額（IV＋V－VI）	54,138	20,166	2.8	1.1	-	27,926	27,264	2.1	2.1	-	28,715	27,050	2.1	2.1	-
(参考)「新型コロナウイルス感染症関連の補助金（従業員向け慰労金を除く）」を除いた総損益差額（VII－V'）	-	-1,321	-	-0.1	-	-	18,460	-	1.4	-	-	17,865	-	1.4	-
VIII 税金	12,844	12,046	0.7	0.7	-6.2	8,902	8,328	0.7	0.6	-6.4	9,021	8,440	0.7	0.6	-6.4
IX 税引後の総損益差額（VII－VIII）	41,295	8,120	2.1	0.4	-	19,024	18,936	1.4	1.5	-	19,694	18,611	1.5	1.4	-
施設数	8	-	-	-	-	258	-	-	-	-	256	-	-	-	
平均病床数	118	118	-	-	-	102	100	-	-	-	103	100	-	-	

一般病院（医療法人）（集計2）

（1施設当たり損益）

	全 体														
	院内感染(クラスターの発生を含む)有り					院内感染(クラスターの発生を含む)無し					全 体				
	金 額		構成比率		金額の 伸び率	金 額		構成比率		金額の 伸び率	金 額		構成比率		金額の 伸び率
	前々年度(度)	前年(度)	前々年度(度)	前年(度)		前々年度(度)	前年(度)	前々年度(度)	前年(度)		前々年度(度)	前年(度)	前々年度(度)	前年(度)	
千円	千円	%	%	%	千円	千円	%	%	%	千円	千円	%	%	%	
I 医業収益	2,635,326	2,606,258	97.0	97.2	-1.1	1,588,125	1,568,819	95.3	95.7	-1.2	1,703,714	1,683,330	95.6	95.9	-1.2
1. 入院診療収益	1,946,635	1,932,102	71.7	72.1	-0.7	1,149,240	1,144,045	69.0	69.8	-0.5	1,237,256	1,231,030	69.4	70.2	-0.5
保険診療収益	1,881,918	1,876,422	69.3	70.0	-0.3	1,116,427	1,113,018	67.0	67.9	-0.3	1,200,921	1,197,282	67.4	68.2	-0.3
公害等診療収益	23,189	19,841	0.9	0.7	-14.4	11,682	10,679	0.7	0.7	-8.6	12,952	11,690	0.7	0.7	-9.7
その他の診療収益	41,528	35,840	1.5	1.3	-13.7	21,131	20,348	1.3	1.2	-3.7	23,382	22,058	1.3	1.3	-5.7
2. 特別の療養環境収益	23,292	20,022	0.9	0.7	-14.0	15,323	14,233	0.9	0.9	-7.1	16,203	14,872	0.9	0.8	-8.2
3. 外来診療収益	577,261	560,662	21.3	20.9	-2.9	374,814	362,352	22.5	22.1	-3.3	397,160	384,241	22.3	21.9	-3.3
保険診療収益	548,335	533,449	20.2	19.9	-2.7	360,178	347,919	21.6	21.2	-3.4	380,946	368,397	21.4	21.0	-3.3
公害等診療収益	7,768	6,876	0.3	0.3	-11.5	5,318	4,855	0.3	0.3	-8.7	5,588	5,078	0.3	0.3	-9.1
その他の診療収益	21,158	20,338	0.8	0.8	-3.9	9,318	9,578	0.6	0.6	2.8	10,625	10,766	0.6	0.6	1.3
4. その他の医業収益	88,138	93,471	3.2	3.5	6.1	48,748	48,189	2.9	2.9	-1.1	53,096	53,187	3.0	3.0	0.2
II 介護収益	81,064	74,565	3.0	2.8	-8.0	77,712	70,642	4.7	4.3	-9.1	78,082	71,075	4.4	4.1	-9.0
1. 施設サービス収益	48,813	47,447	1.8	1.8	-2.8	50,993	44,860	3.1	2.7	-12.0	50,753	45,145	2.8	2.6	-11.0
2. 居宅サービス収益	27,664	23,490	1.0	0.9	-15.1	21,963	21,400	1.3	1.3	-2.6	22,593	21,630	1.3	1.2	-4.3
(再掲)短期入所療養介護分	630	503	0.0	0.0	-20.2	413	324	0.0	0.0	-21.5	437	344	0.0	0.0	-21.3
3. その他の介護収益	4,587	3,627	0.2	0.1	-20.9	4,755	4,383	0.3	0.3	-7.8	4,737	4,299	0.3	0.2	-9.2
III 医業・介護費用	2,702,872	2,741,509	99.5	102.3	1.4	1,621,721	1,618,277	97.4	98.7	-0.2	1,741,057	1,742,258	97.7	99.3	0.1
1. 給与費	1,602,654	1,641,475	59.0	61.2	2.4	961,358	965,574	57.7	58.9	0.4	1,032,144	1,040,179	57.9	59.3	0.8
2. 医薬品費	207,727	192,938	7.6	7.2	-7.1	130,827	125,431	7.9	7.7	-4.1	139,315	132,882	7.8	7.6	-4.6
3. 給食用材料費	32,102	31,822	1.2	1.2	-0.9	20,764	20,320	1.2	1.2	-2.1	22,016	21,590	1.2	1.2	-1.9
4. 診療材料費・医療消耗器具備品費	193,661	201,123	7.1	7.5	3.9	112,097	113,729	6.7	6.9	1.5	121,100	123,375	6.8	7.0	1.9
5. 委託費	156,181	162,327	5.7	6.1	3.9	91,538	93,497	5.5	5.7	2.1	98,674	101,094	5.5	5.8	2.5
6. 減価償却費	108,896	102,891	4.0	3.8	-5.5	66,839	66,417	4.0	4.1	-0.6	71,481	70,443	4.0	4.0	-1.5
(再掲)建物減価償却費	33,478	34,916	1.2	1.3	4.3	21,122	20,969	1.3	1.3	-0.7	22,486	22,509	1.3	1.3	0.1
(再掲)医療機器減価償却費	26,126	22,167	1.0	0.8	-15.2	15,134	14,990	0.9	0.9	-1.0	16,348	15,783	0.9	0.9	-3.5
7. 設備関係費	146,788	149,424	5.4	5.6	1.8	80,644	80,887	4.8	4.9	0.3	87,945	88,452	4.9	5.0	0.6
(再掲)設備機器賃借料	32,692	34,948	1.2	1.3	6.9	20,060	20,100	1.2	1.2	0.2	21,454	21,739	1.2	1.2	1.3
(再掲)医療機器賃借料	20,532	22,898	0.8	0.9	11.5	11,254	11,095	0.7	0.7	-1.4	12,278	12,398	0.7	0.7	1.0
8. 経費	191,905	192,653	7.1	7.2	0.4	113,638	108,841	6.8	6.6	-4.2	122,277	118,092	6.9	6.7	-3.4
9. その他の医業費用	62,957	66,856	2.3	2.5	6.2	44,014	43,582	2.6	2.7	-1.0	46,105	46,151	2.6	2.6	0.1
IV 損益差額(I+II-III)	13,517	-60,686	0.5	-2.3	-	44,116	21,184	2.6	1.3	-	40,739	12,147	2.3	0.7	-
(参考)「新型コロナウイルス感染症関連の補助金 (従業員向け慰労金を除く)」を含めた 損益差額(IV+V)	-	79,771	-	3.0	-	-	41,099	-	2.5	-	45,368	-	2.6	-	
V その他の医業・介護関連収益	53,826	204,324	2.0	7.6	279.6	35,188	59,631	2.1	3.6	69.5	37,246	75,602	2.1	4.3	103.0
V' (再掲)新型コロナウイルス感染症関連の補助金 (従業員向け慰労金を除く)	-	140,457	-	5.2	-	-	19,915	-	1.2	-	33,221	-	1.9	-	
VI その他の医業・介護関連費用	36,025	65,078	1.3	2.4	80.6	35,732	31,822	2.1	1.9	-10.9	35,764	35,493	2.0	2.0	-0.8
VII 総損益差額(IV+V-VI)	31,319	78,560	1.2	2.9	-	43,572	48,993	2.6	3.0	-	42,220	52,257	2.4	3.0	-
(参考)「新型コロナウイルス感染症関連の補助金 (従業員向け慰労金を除く)」を除いた 総損益差額(VII-V')	-	-61,897	-	-2.3	-	-	29,078	-	1.8	-	19,036	-	1.1	-	
VIII 税金	19,576	35,759	0.7	1.3	82.7	11,501	11,349	0.7	0.7	-1.3	12,392	14,044	0.7	0.8	13.3
IX 税引後の総損益差額(VII-VIII)	11,743	42,800	0.4	1.6	-	32,072	37,644	1.9	2.3	-	29,828	38,213	1.7	2.2	-
施設数	67	-	-	-	-	540	-	-	-	-	607	-	-	-	
平均病床数	183	186	-	-	-	122	120	-	-	-	129	127	-	-	

一般病院（国立）（集計2）

（1施設当たり損益）

	新型コロナウイルス感染症の入院患者（含む疑似症患者）の受け入れ実績あり														
	院内感染（クラスターの発生を含む）有り						院内感染（クラスターの発生を含む）無し				全 体				
	金額		構成比率		金額の 伸び率	金額		構成比率		金額の 伸び率	金額		構成比率		金額の 伸び率
	前々年度	前年度	前々年度	前年度		前々年度	前年度	前々年度	前年度		前々年度	前年度	前々年度	前年度	
千円	千円	%	%	%	千円	千円	%	%	%	千円	千円	%	%		
I 医業収益	10,529,868	9,761,773	99.1	99.1	-7.3	4,713,296	4,394,069	98.1	98.0	-6.8	6,856,244	6,371,644	98.7	98.6	-7.1
1. 入院診療収益	7,073,610	6,538,878	66.6	66.4	-7.6	3,125,382	2,868,690	65.0	63.9	-8.2	4,579,992	4,220,865	65.9	65.3	-7.8
保険診療収益	6,990,507	6,462,800	65.8	65.6	-7.5	3,088,310	2,834,180	64.3	63.2	-8.2	4,525,962	4,171,040	65.1	64.5	-7.8
公営等診療収益	77,526	69,361	0.7	0.7	-10.5	23,714	24,055	0.5	0.5	1.4	43,540	40,746	0.6	0.6	-6.4
その他の診療収益	5,577	6,718	0.1	0.1	20.5	13,357	10,456	0.3	0.2	-21.7	10,491	9,079	0.2	0.1	-13.5
2. 特別の療養環境収益	189,317	160,819	1.8	1.6	-15.1	67,107	58,729	1.4	1.3	-12.5	112,132	96,341	1.6	1.5	-14.1
3. 外来診療収益	2,996,288	2,816,225	28.2	28.6	-6.0	1,122,385	1,091,267	23.4	24.3	-2.8	1,812,770	1,726,777	26.1	26.7	-4.7
保険診療収益	2,969,390	2,786,895	28.0	28.3	-6.1	1,110,165	1,078,267	23.1	24.0	-2.9	1,795,143	1,707,761	25.8	26.4	-4.9
公営等診療収益	21,138	25,086	0.2	0.3	18.7	6,617	8,479	0.1	0.2	28.1	11,967	14,598	0.2	0.2	22.0
その他の診療収益	5,760	4,244	0.1	0.0	-26.3	5,603	4,520	0.1	0.1	-19.3	5,661	4,418	0.1	0.1	-22.0
4. その他の医業収益	270,653	245,852	2.5	2.5	-9.2	398,423	375,383	8.3	8.4	-5.8	351,350	327,661	5.1	5.1	-6.7
II 介護収益	92,988	91,251	0.9	0.9	-1.9	93,344	91,949	1.9	2.0	-1.5	93,213	91,692	1.3	1.4	-1.6
1. 施設サービス収益	65,849	66,007	0.6	0.7	0.2	77,463	79,029	1.6	1.8	2.0	73,185	74,231	1.1	1.1	1.4
2. 居宅サービス収益	21,819	20,551	0.2	0.2	-5.8	15,746	12,813	0.3	0.3	-18.6	17,983	15,664	0.3	0.2	-12.9
(再掲)短期入所療養介護分	7,273	6,850	0.1	0.1	-5.8	0	0	0.0	0.0	-	2,680	2,524	0.0	0.0	-5.8
3. その他の介護収益	5,320	4,694	0.1	0.0	-11.8	135	108	0.0	0.0	-20.0	2,045	1,798	0.0	0.0	-12.1
III 医業・介護費用	10,638,359	10,427,618	100.1	105.8	-2.0	4,903,486	4,925,653	102.0	109.8	0.5	7,016,334	6,952,693	101.0	107.6	-0.9
1. 給与費	5,064,096	5,027,018	47.7	51.0	-0.7	2,551,596	2,581,922	53.1	57.6	1.2	3,477,254	3,482,747	50.0	53.9	0.2
2. 医薬品費	2,152,763	1,950,171	20.3	19.8	-9.4	756,111	702,485	15.7	15.7	-7.1	1,270,667	1,162,158	18.3	18.0	-8.5
3. 給食用材料費	80,219	71,016	0.8	0.7	-11.5	48,989	47,075	1.0	1.0	-3.9	60,495	55,896	0.9	0.9	-7.6
4. 診療材料費・医療消耗器具備品費	1,093,988	1,100,042	10.3	11.2	0.6	368,628	381,932	7.7	8.5	3.6	635,866	646,499	9.1	10.0	1.7
5. 委託費	705,224	741,174	6.6	7.5	5.1	333,218	349,924	6.9	7.8	4.8	470,273	493,671	6.8	7.6	5.0
6. 減価償却費	539,472	560,716	5.1	5.7	3.9	304,217	295,186	6.3	6.6	-3.0	390,890	393,013	5.6	6.1	0.5
(再掲)建物減価償却費	200,792	194,941	1.9	2.0	-2.9	110,909	114,374	2.3	2.5	3.1	144,024	144,057	2.1	2.2	0.0
(再掲)医療機器減価償却費	253,727	243,224	2.4	2.5	-4.1	73,249	69,585	1.5	1.6	-5.0	139,741	133,557	2.0	2.1	-4.4
7. 設備関係費	417,294	432,598	3.9	4.4	3.7	232,976	236,266	4.8	5.3	1.4	300,883	308,599	4.3	4.8	2.6
(再掲)設備機器賃借料	161,487	126,522	1.5	1.3	-21.7	76,832	76,139	1.6	1.7	-0.9	108,021	94,701	1.6	1.5	-12.3
(再掲)医療機器賃借料	83,160	91,817	0.8	0.9	10.4	31,552	30,512	0.7	0.7	-3.3	50,565	53,098	0.7	0.8	5.0
8. 経費	509,070	474,441	4.8	4.8	-6.8	262,592	293,034	5.5	6.5	11.6	353,400	359,868	5.1	5.6	1.8
9. その他の医業費用	76,234	70,442	0.7	0.7	-7.6	45,159	38,459	0.9	0.9	-14.8	56,608	50,243	0.8	0.8	-11.2
IV 損益差額（I + II - III）	-15,502	-574,593	-0.1	-5.8	-	-96,846	-439,635	-2.0	-9.8	-	-66,877	-489,356	-1.0	-7.6	-
(参考)「新型コロナウイルス感染症関連の補助金（従業員向け慰労金を除く）」を含めた損益差額（IV + V）	-	682,006	-	6.9	-	-	464,921	-	10.4	-	-	544,900	-	8.4	-
V その他の医業・介護関連収益	175,625	1,419,270	1.7	14.4	708.1	131,409	1,034,821	2.7	23.1	687.5	147,699	1,176,460	2.1	18.2	696.5
V' (再掲)新型コロナウイルス感染症関連の補助金（従業員向け慰労金を除く）	-	1,256,599	-	12.8	-	-	904,556	-	20.2	-	-	1,034,256	-	16.0	-
VI その他の医業・介護関連費用	74,632	66,723	0.7	0.7	-10.6	81,724	63,106	1.7	1.4	-22.8	79,111	64,439	1.1	1.0	-18.5
VII 総損益差額（IV + V - VI）	85,491	777,954	0.8	7.9	-	-47,161	532,080	-1.0	11.9	-	1,711	622,665	0.0	9.6	-
(参考)「新型コロナウイルス感染症関連の補助金（従業員向け慰労金を除く）」を除いた総損益差額（VII - V'）	-	-478,645	-	-4.9	-	-	-372,476	-	-8.3	-	-	-411,591	-	-6.4	-
VIII 税金	0	0	0.0	0.0	-	0	0	0.0	0.0	-	0	0	0.0	0.0	-
IX 税引後の総損益差額（VII - VIII）	85,491	777,954	0.8	7.9	-	-47,161	532,080	-1.0	11.9	-	1,711	622,665	0.0	9.6	-
施設数	7	-	-	-	-	12	-	-	-	-	19	-	-	-	-
平均病床数	400	400	-	-	-	257	254	-	-	-	310	308	-	-	-

一般病院（国立）（集計2）

（1施設当たり損益）

	新型コロナウイルス感染症から回復した患者を転院により受け入れた実績あり																	
	院内感染（クラスターの発生を含む）有り					院内感染（クラスターの発生を含む）無し					全 体							
	金 額		構成比率			金額の 伸び率	金 額		構成比率			金額の 伸び率	金 額		構成比率			金額の 伸び率
	前々年(度)	前年(度)	前々年(度)	前年(度)	前々年(度)		前年(度)	前々年(度)	前年(度)	前々年(度)	前年(度)		前々年(度)	前年(度)	前々年(度)	前年(度)		
千円	千円	%	%	%	千円	千円	%	%	%	千円	千円	%	%	%				
I 医業収益	-	-	-	-	-	*	*	*	*	-	*	*	*	*	-			
1. 入院診療収益	-	-	-	-	-	*	*	*	*	-	*	*	*	*	-			
保険診療収益	-	-	-	-	-	*	*	*	*	-	*	*	*	*	-			
公害等診療収益	-	-	-	-	-	*	*	*	*	-	*	*	*	*	-			
その他の診療収益	-	-	-	-	-	*	*	*	*	-	*	*	*	*	-			
2. 特別の療養環境収益	-	-	-	-	-	*	*	*	*	-	*	*	*	*	-			
3. 外来診療収益	-	-	-	-	-	*	*	*	*	-	*	*	*	*	-			
保険診療収益	-	-	-	-	-	*	*	*	*	-	*	*	*	*	-			
公害等診療収益	-	-	-	-	-	*	*	*	*	-	*	*	*	*	-			
その他の診療収益	-	-	-	-	-	*	*	*	*	-	*	*	*	*	-			
4. その他の医業収益	-	-	-	-	-	*	*	*	*	-	*	*	*	*	-			
II 介護収益	-	-	-	-	-	*	*	*	*	-	*	*	*	*	-			
1. 施設サービス収益	-	-	-	-	-	*	*	*	*	-	*	*	*	*	-			
2. 居宅サービス収益	-	-	-	-	-	*	*	*	*	-	*	*	*	*	-			
(再掲)短期入所療養介護分	-	-	-	-	-	*	*	*	*	-	*	*	*	*	-			
3. その他の介護収益	-	-	-	-	-	*	*	*	*	-	*	*	*	*	-			
III 医業・介護費用	-	-	-	-	-	*	*	*	*	-	*	*	*	*	-			
1. 給与費	-	-	-	-	-	*	*	*	*	-	*	*	*	*	-			
2. 医薬品費	-	-	-	-	-	*	*	*	*	-	*	*	*	*	-			
3. 給食用材料費	-	-	-	-	-	*	*	*	*	-	*	*	*	*	-			
4. 診療材料費・医療消耗器具備品費	-	-	-	-	-	*	*	*	*	-	*	*	*	*	-			
5. 委託費	-	-	-	-	-	*	*	*	*	-	*	*	*	*	-			
6. 減価償却費	-	-	-	-	-	*	*	*	*	-	*	*	*	*	-			
(再掲)建物減価償却費	-	-	-	-	-	*	*	*	*	-	*	*	*	*	-			
(再掲)医療機器減価償却費	-	-	-	-	-	*	*	*	*	-	*	*	*	*	-			
7. 設備関係費	-	-	-	-	-	*	*	*	*	-	*	*	*	*	-			
(再掲)設備機器賃借料	-	-	-	-	-	*	*	*	*	-	*	*	*	*	-			
(再掲)医療機器賃借料	-	-	-	-	-	*	*	*	*	-	*	*	*	*	-			
8. 経費	-	-	-	-	-	*	*	*	*	-	*	*	*	*	-			
9. その他の医業費用	-	-	-	-	-	*	*	*	*	-	*	*	*	*	-			
IV 損益差額（I + II - III）	-	-	-	-	-	*	*	*	*	-	*	*	*	*	-			
(参考)「新型コロナウイルス感染症関連の補助金 (従業員向け慰労金を除く)を含めた 損益差額(IV + V)」	-	-	-	-	-	-	*	-	*	-	-	*	-	*	-			
V その他の医業・介護関連収益	-	-	-	-	-	*	*	*	*	-	*	*	*	*	-			
V' (再掲)新型コロナウイルス感染症関連の補助金 (従業員向け慰労金を除く)	-	-	-	-	-	-	*	-	*	-	-	*	-	*	-			
VI その他の医業・介護関連費用	-	-	-	-	-	*	*	*	*	-	*	*	*	*	-			
VII 総損益差額（IV + V - VI）	-	-	-	-	-	*	*	*	*	-	*	*	*	*	-			
(参考)「新型コロナウイルス感染症関連の補助金 (従業員向け慰労金を除く)を除いた 総損益差額(VII - V)」	-	-	-	-	-	-	*	-	*	-	-	*	-	*	-			
VIII 税金	-	-	-	-	-	*	*	*	*	-	*	*	*	*	-			
IX 税引後の総損益差額（VII - VIII）	-	-	-	-	-	*	*	*	*	-	*	*	*	*	-			
施設数	0	-	-	-	-	*	-	-	-	-	*	-	-	-	-			
平均病床数	-	-	-	-	-	*	*	-	-	-	*	*	-	-	-			

一般病院（国立）（集計2）

（1施設当たり損益）

	新型コロナウイルス感染症患者の対応をしている医療機関から、新型コロナウイルス感染症ではない患者を転院により受け入れた実績あり														
	院内感染（クラスターの発生を含む）有り					院内感染（クラスターの発生を含む）無し					全 体				
	金 額		構成比率		金額の伸比率	金 額		構成比率		金額の伸比率	金 額		構成比率		金額の伸比率
	前々年(度)	前年(度)	前々年(度)	前年(度)		前々年(度)	前年(度)	前々年(度)	前年(度)		前々年(度)	前年(度)	前々年(度)	前年(度)	
千円	千円	%	%	%	千円	千円	%	%	%	千円	千円	%	%	%	
I 医業収益	-	-	-	-	-	-	-	-	-	-	-	-	-	-	-
1. 入院診療収益	-	-	-	-	-	-	-	-	-	-	-	-	-	-	-
保険診療収益	-	-	-	-	-	-	-	-	-	-	-	-	-	-	-
公害等診療収益	-	-	-	-	-	-	-	-	-	-	-	-	-	-	-
その他の診療収益	-	-	-	-	-	-	-	-	-	-	-	-	-	-	-
2. 特別の療養環境収益	-	-	-	-	-	-	-	-	-	-	-	-	-	-	-
3. 外来診療収益	-	-	-	-	-	-	-	-	-	-	-	-	-	-	-
保険診療収益	-	-	-	-	-	-	-	-	-	-	-	-	-	-	-
公害等診療収益	-	-	-	-	-	-	-	-	-	-	-	-	-	-	-
その他の診療収益	-	-	-	-	-	-	-	-	-	-	-	-	-	-	-
4. その他の医業収益	-	-	-	-	-	-	-	-	-	-	-	-	-	-	-
II 介護収益	-	-	-	-	-	-	-	-	-	-	-	-	-	-	-
1. 施設サービス収益	-	-	-	-	-	-	-	-	-	-	-	-	-	-	-
2. 居宅サービス収益	-	-	-	-	-	-	-	-	-	-	-	-	-	-	-
(再掲)短期入所療養介護分	-	-	-	-	-	-	-	-	-	-	-	-	-	-	-
3. その他の介護収益	-	-	-	-	-	-	-	-	-	-	-	-	-	-	-
III 医業・介護費用	-	-	-	-	-	-	-	-	-	-	-	-	-	-	-
1. 給与費	-	-	-	-	-	-	-	-	-	-	-	-	-	-	-
2. 医薬品費	-	-	-	-	-	-	-	-	-	-	-	-	-	-	-
3. 給食用材料費	-	-	-	-	-	-	-	-	-	-	-	-	-	-	-
4. 診療材料費・医療消耗器具備品費	-	-	-	-	-	-	-	-	-	-	-	-	-	-	-
5. 委託費	-	-	-	-	-	-	-	-	-	-	-	-	-	-	-
6. 減価償却費	-	-	-	-	-	-	-	-	-	-	-	-	-	-	-
(再掲)建物減価償却費	-	-	-	-	-	-	-	-	-	-	-	-	-	-	-
(再掲)医療機器減価償却費	-	-	-	-	-	-	-	-	-	-	-	-	-	-	-
7. 設備関係費	-	-	-	-	-	-	-	-	-	-	-	-	-	-	-
(再掲)設備機器賃借料	-	-	-	-	-	-	-	-	-	-	-	-	-	-	-
(再掲)医療機器賃借料	-	-	-	-	-	-	-	-	-	-	-	-	-	-	-
8. 経費	-	-	-	-	-	-	-	-	-	-	-	-	-	-	-
9. その他の医業費用	-	-	-	-	-	-	-	-	-	-	-	-	-	-	-
IV 損益差額（I＋II－III）	-	-	-	-	-	-	-	-	-	-	-	-	-	-	-
(参考)「新型コロナウイルス感染症関連の補助金 (従業員向け慰労金を除く)を含めた 損益差額(IV＋V)」	-	-	-	-	-	-	-	-	-	-	-	-	-	-	-
V その他の医業・介護関連収益	-	-	-	-	-	-	-	-	-	-	-	-	-	-	-
V' (再掲)新型コロナウイルス感染症関連の補助金 (従業員向け慰労金を除く)	-	-	-	-	-	-	-	-	-	-	-	-	-	-	-
VI その他の医業・介護関連費用	-	-	-	-	-	-	-	-	-	-	-	-	-	-	-
VII 総損益差額（IV＋V－VI）	-	-	-	-	-	-	-	-	-	-	-	-	-	-	-
(参考)「新型コロナウイルス感染症関連の補助金 (従業員向け慰労金を除く)を除いた 総損益差額(VII－V)」	-	-	-	-	-	-	-	-	-	-	-	-	-	-	-
VIII 税金	-	-	-	-	-	-	-	-	-	-	-	-	-	-	-
IX 税引後の総損益差額（VII－VIII）	-	-	-	-	-	-	-	-	-	-	-	-	-	-	-
施設数	0	-	-	-	-	0	-	-	-	-	0	-	-	-	-
平均病床数	-	-	-	-	-	-	-	-	-	-	-	-	-	-	-

一般病院（国立）（集計2）

（1施設当たり損益）

	いずれでもない														
	院内感染(クラスターの発生を含む)有り					院内感染(クラスターの発生を含む)無し					全体				
	金額		構成比率		金額の 伸び率	金額		構成比率		金額の 伸び率	金額		構成比率		金額の 伸び率
	前々年(度)	前年(度)	前々年(度)	前年(度)		前々年(度)	前年(度)	前々年(度)	前年(度)		前々年(度)	前年(度)	前々年(度)	前年(度)	
千円	千円	%	%	%	千円	千円	%	%	%	千円	千円	%	%	%	
I 医業収益	-	-	-	-	-	*	*	*	*	-	*	*	*	*	-
1. 入院診療収益	-	-	-	-	-	*	*	*	*	-	*	*	*	*	-
保険診療収益	-	-	-	-	-	*	*	*	*	-	*	*	*	*	-
公害等診療収益	-	-	-	-	-	*	*	*	*	-	*	*	*	*	-
その他の診療収益	-	-	-	-	-	*	*	*	*	-	*	*	*	*	-
2. 特別の療養環境収益	-	-	-	-	-	*	*	*	*	-	*	*	*	*	-
3. 外来診療収益	-	-	-	-	-	*	*	*	*	-	*	*	*	*	-
保険診療収益	-	-	-	-	-	*	*	*	*	-	*	*	*	*	-
公害等診療収益	-	-	-	-	-	*	*	*	*	-	*	*	*	*	-
その他の診療収益	-	-	-	-	-	*	*	*	*	-	*	*	*	*	-
4. その他の医業収益	-	-	-	-	-	*	*	*	*	-	*	*	*	*	-
II 介護収益	-	-	-	-	-	*	*	*	*	-	*	*	*	*	-
1. 施設サービス収益	-	-	-	-	-	*	*	*	*	-	*	*	*	*	-
2. 居宅サービス収益	-	-	-	-	-	*	*	*	*	-	*	*	*	*	-
(再掲)短期入所療養介護分	-	-	-	-	-	*	*	*	*	-	*	*	*	*	-
3. その他の介護収益	-	-	-	-	-	*	*	*	*	-	*	*	*	*	-
III 医業・介護費用	-	-	-	-	-	*	*	*	*	-	*	*	*	*	-
1. 給与費	-	-	-	-	-	*	*	*	*	-	*	*	*	*	-
2. 医薬品費	-	-	-	-	-	*	*	*	*	-	*	*	*	*	-
3. 給食用材料費	-	-	-	-	-	*	*	*	*	-	*	*	*	*	-
4. 診療材料費・医療消耗器具備品費	-	-	-	-	-	*	*	*	*	-	*	*	*	*	-
5. 委託費	-	-	-	-	-	*	*	*	*	-	*	*	*	*	-
6. 減価償却費	-	-	-	-	-	*	*	*	*	-	*	*	*	*	-
(再掲)建物減価償却費	-	-	-	-	-	*	*	*	*	-	*	*	*	*	-
(再掲)医療機器減価償却費	-	-	-	-	-	*	*	*	*	-	*	*	*	*	-
7. 設備関係費	-	-	-	-	-	*	*	*	*	-	*	*	*	*	-
(再掲)設備機器賃借料	-	-	-	-	-	*	*	*	*	-	*	*	*	*	-
(再掲)医療機器賃借料	-	-	-	-	-	*	*	*	*	-	*	*	*	*	-
8. 経費	-	-	-	-	-	*	*	*	*	-	*	*	*	*	-
9. その他の医業費用	-	-	-	-	-	*	*	*	*	-	*	*	*	*	-
IV 損益差額(I+II-III)	-	-	-	-	-	*	*	*	*	-	*	*	*	*	-
(参考)「新型コロナウイルス感染症関連の補助金 (従業員向け慰労金を除く)を含めた 損益差額(IV+V)」	-	-	-	-	-	-	*	-	*	-	-	*	-	*	-
V その他の医業・介護関連収益	-	-	-	-	-	*	*	*	*	-	*	*	*	*	-
V' (再掲)新型コロナウイルス感染症関連の補助金 (従業員向け慰労金を除く)	-	-	-	-	-	-	*	-	*	-	-	*	-	*	-
VI その他の医業・介護関連費用	-	-	-	-	-	*	*	*	*	-	*	*	*	*	-
VII 総損益差額(IV+V-VI)	-	-	-	-	-	*	*	*	*	-	*	*	*	*	-
(参考)「新型コロナウイルス感染症関連の補助金 (従業員向け慰労金を除く)を除いた 総損益差額(VII-V')」	-	-	-	-	-	-	*	-	*	-	-	*	-	*	-
VIII 税金	-	-	-	-	-	*	*	*	*	-	*	*	*	*	-
IX 税引後の総損益差額(VII-VIII)	-	-	-	-	-	*	*	*	*	-	*	*	*	*	-
施設数	0	-	-	-	-	*	-	-	-	-	*	-	-	-	-
平均病床数	-	-	-	-	-	*	*	-	-	-	*	*	-	-	-

一般病院（国立）（集計2）

（1施設当たり損益）

	全体														
	院内感染(クラスターの発生を含む)有り						院内感染(クラスターの発生を含む)無し						全体		
	金額		構成比率		金額の 伸び率	金額		構成比率		金額の 伸び率	金額		構成比率		金額の 伸び率
	前々年度(度)	前年度(度)	前々年度(度)	前年度(度)		前々年度(度)	前年度(度)	前々年度(度)	前年度(度)		前々年度(度)	前年度(度)	前々年度(度)	前年度(度)	
	千円	千円	%	%	%	千円	千円	%	%	%	千円	千円	%	%	
I 医業収益	10,529,868	9,761,773	99.1	99.1	-7.3	4,212,316	3,932,458	97.7	97.6	-6.6	6,222,446	5,787,240	98.5	98.4	-7.0
1. 入院診療収益	7,073,610	6,538,878	66.6	66.4	-7.6	2,898,515	2,673,415	67.3	66.4	-7.8	4,226,954	3,903,335	66.9	66.4	-7.7
保険診療収益	6,990,507	6,462,800	65.8	65.6	-7.5	2,861,949	2,640,363	66.4	65.5	-7.7	4,175,582	3,856,593	66.1	65.6	-7.6
公害等診療収益	77,526	69,361	0.7	0.7	-10.5	25,460	24,338	0.6	0.6	-4.4	42,027	38,663	0.7	0.7	-8.0
その他の診療収益	5,577	6,718	0.1	0.1	20.5	11,105	8,714	0.3	0.2	-21.5	9,346	8,079	0.1	0.1	-13.6
2. 特別の療養環境収益	189,317	160,819	1.8	1.6	-15.1	56,221	49,282	1.3	1.2	-12.3	98,570	84,771	1.6	1.4	-14.0
3. 外来診療収益	2,996,288	2,816,225	28.2	28.6	-6.0	936,651	908,547	21.7	22.6	-3.0	1,591,990	1,515,535	25.2	25.8	-4.8
保険診療収益	2,969,390	2,786,895	28.0	28.3	-6.1	925,374	896,533	21.5	22.3	-3.1	1,575,743	1,498,012	24.9	25.5	-4.9
公害等診療収益	21,138	25,066	0.2	0.3	18.7	6,616	8,260	0.2	0.2	24.8	11,236	13,614	0.2	0.2	21.2
その他の診療収益	5,760	4,244	0.1	0.0	-26.3	4,661	3,754	0.1	0.1	-19.5	5,011	3,909	0.1	0.1	-22.0
4. その他の医業収益	270,653	245,852	2.5	2.5	-9.2	320,929	301,214	7.4	7.5	-6.1	304,932	283,599	4.8	4.8	-7.0
II 介護収益	92,988	91,251	0.9	0.9	-1.9	97,538	96,447	2.3	2.4	-1.1	96,091	94,794	1.5	1.6	-1.3
1. 施設サービス収益	65,849	66,007	0.6	0.7	0.2	83,728	85,039	1.9	2.1	1.6	78,040	78,983	1.2	1.3	1.2
2. 居宅サービス収益	21,819	20,551	0.2	0.2	-5.8	13,702	11,322	0.3	0.3	-17.4	16,285	14,259	0.3	0.2	-12.4
(再掲)短期入所療養介護分	7,273	6,850	0.1	0.1	-5.8	1,106	1,072	0.0	0.0	-3.1	3,068	2,911	0.0	0.0	-5.1
3. その他の介護収益	5,320	4,694	0.1	0.0	-11.8	108	86	0.0	0.0	-20.4	1,766	1,553	0.0	0.0	-12.1
III 医業・介護費用	10,638,359	10,427,618	100.1	105.8	-2.0	4,408,407	4,447,214	102.3	110.4	0.9	6,390,664	6,350,070	101.1	108.0	-0.6
1. 給与費	5,064,096	5,027,018	47.7	51.0	-0.7	2,364,421	2,392,764	54.9	59.4	1.2	3,223,409	3,230,936	51.0	54.9	0.2
2. 医薬品費	2,152,763	1,950,171	20.3	19.8	-9.4	628,549	589,681	14.6	14.6	-6.2	1,113,526	1,022,564	17.6	17.4	-8.2
3. 給食用材料費	80,219	71,016	0.8	0.7	-11.5	48,118	45,962	1.1	1.1	-4.5	58,332	53,934	0.9	0.9	-7.5
4. 診療材料費・医療消耗器具備品費	1,093,988	1,100,042	10.3	11.2	0.6	311,323	324,063	7.2	8.0	4.1	560,353	570,965	8.9	9.7	1.9
5. 委託費	705,224	741,174	6.6	7.5	5.1	294,394	307,472	6.8	7.6	4.4	425,113	445,468	6.7	7.6	4.8
6. 減価償却費	539,472	560,716	5.1	5.7	3.9	266,532	257,062	6.2	6.4	-3.6	353,377	353,679	5.6	6.0	0.1
(再掲)建物減価償却費	200,792	194,941	1.9	2.0	-2.9	105,469	106,194	2.4	2.6	0.7	135,799	134,432	2.1	2.3	-1.0
(再掲)医療機器減価償却費	253,727	243,224	2.4	2.5	-4.1	63,730	59,939	1.5	1.5	-5.9	124,183	118,257	2.0	2.0	-4.8
7. 設備関係費	417,294	432,598	3.9	4.4	3.7	220,351	237,771	5.1	5.9	7.9	283,014	299,761	4.5	5.1	5.9
(再掲)設備機器賃借料	161,487	126,522	1.5	1.3	-21.7	81,935	94,207	1.9	2.3	15.0	107,247	104,489	1.7	1.8	-2.6
(再掲)医療機器賃借料	83,160	91,817	0.8	0.9	10.4	44,861	56,869	1.0	1.4	26.8	57,047	67,989	0.9	1.2	19.2
8. 経費	509,070	474,441	4.8	4.8	-6.8	235,371	258,516	5.5	6.4	9.8	322,457	327,219	5.1	5.6	1.5
9. その他の医業費用	76,234	70,442	0.7	0.7	-7.6	39,349	33,924	0.9	0.8	-13.8	51,085	45,544	0.8	0.8	-10.8
IV 損益差額(Ⅰ+Ⅱ-Ⅲ)	-15,502	-574,593	-0.1	-5.8	-	-98,552	-418,309	-2.3	-10.4	-	-72,127	-468,036	-1.1	-8.0	-
(参考)「新型コロナウイルス感染症関連の補助金 (従業員向け慰労金を除く)」を含めた 損益差額(Ⅳ+Ⅴ)	-	682,006	-	6.9	-	-	312,154	-	7.7	-	429,834	-	7.3	-	
V その他の医業・介護関連収益	175,625	1,419,270	1.7	14.4	708.1	114,004	838,977	2.6	20.8	635.9	133,610	1,023,615	2.1	17.4	666.1
V' (再掲)新型コロナウイルス感染症関連の補助金 (従業員向け慰労金を除く)	-	1,256,599	-	12.8	-	-	730,463	-	18.1	-	897,870	-	15.3	-	
VI その他の医業・介護関連費用	74,632	66,723	0.7	0.7	-10.6	75,218	60,486	1.7	1.5	-19.6	75,031	62,470	1.2	1.1	-16.7
VII 総損益差額(Ⅳ+Ⅴ-Ⅵ)	85,491	777,954	0.8	7.9	-	-59,767	360,181	-1.4	8.9	-	-13,548	493,109	-0.2	8.4	-
(参考)「新型コロナウイルス感染症関連の補助金 (従業員向け慰労金を除く)」を除いた 総損益差額(Ⅶ-Ⅴ')	-	-478,645	-	-4.9	-	-	-370,282	-	-9.2	-	-404,761	-	-6.9	-	
VIII 税金	0	0	0.0	0.0	-	0	0	0.0	0.0	-	0	0	0.0	0.0	-
IX 税引後の総損益差額(Ⅶ-Ⅷ)	85,491	777,954	0.8	7.9	-	-59,767	360,181	-1.4	8.9	-	-13,548	493,109	-0.2	8.4	-
施設数	7	-	-	-	-	15	-	-	-	-	22	-	-	-	-
平均病床数	400	400	-	-	-	250	247	-	-	-	298	296	-	-	-

一般病院（公立）（集計2）

（1施設当たり損益）

	新型コロナウイルス感染症の入院患者（含む疑似症患者）の受け入れ実績あり														
	院内感染（クラスターの発生を含む）有り						院内感染（クラスターの発生を含む）無し				全 体				
	金額		構成比率		金額の 伸び率	金額		構成比率		金額の 伸び率	金額		構成比率		金額の 伸び率
	前々年度	前年度	前々年度	前年度		前々年度	前年度	前々年度	前年度		前々年度	前年度	前々年度	前年度	
千円	千円	%	%	%	千円	千円	%	%	%	千円	千円	%	%		
I 医業収益	8,455,954	7,700,124	99.9	99.9	-8.9	4,857,186	4,660,320	99.7	99.7	-4.1	5,642,372	5,323,550	99.8	99.7	-5.7
1. 入院診療収益	5,663,561	5,096,102	66.9	66.1	-10.0	3,131,448	2,978,984	64.3	63.7	-4.9	3,683,909	3,440,901	65.1	64.5	-6.6
保険診療収益	5,566,652	5,012,786	65.8	65.0	-9.9	3,088,891	2,939,125	63.4	62.9	-4.8	3,629,493	3,391,561	64.2	63.5	-6.6
公害等診療収益	65,042	58,574	0.8	0.8	-9.9	29,575	27,230	0.6	0.6	-7.9	37,313	34,069	0.7	0.6	-8.7
その他の診療収益	31,867	24,742	0.4	0.3	-22.4	12,982	12,629	0.3	0.3	-2.7	17,103	15,272	0.3	0.3	-10.7
2. 特別の療養環境収益	89,497	73,946	1.1	1.0	-17.4	49,252	42,734	1.0	0.9	-13.2	58,033	49,544	1.0	0.9	-14.6
3. 外来診療収益	2,458,581	2,300,920	29.1	29.9	-6.4	1,526,255	1,489,741	31.3	31.9	-2.4	1,729,672	1,666,726	30.6	31.2	-3.6
保険診療収益	2,419,288	2,271,516	28.6	29.5	-6.1	1,508,416	1,473,554	31.0	31.5	-2.3	1,707,151	1,647,655	30.2	30.9	-3.5
公害等診療収益	20,526	16,396	0.2	0.2	-20.1	9,545	8,927	0.2	0.2	-6.5	11,941	10,557	0.2	0.2	-11.6
その他の診療収益	18,766	13,008	0.2	0.2	-30.7	8,295	7,260	0.2	0.2	-12.5	10,580	8,514	0.2	0.2	-19.5
4. その他の医業収益	244,315	229,155	2.9	3.0	-6.2	150,231	148,861	3.1	3.2	-0.9	170,758	166,380	3.0	3.1	-2.6
II 介護収益	6,534	6,259	0.1	0.1	-4.2	14,174	15,970	0.3	0.3	12.7	12,507	13,851	0.2	0.3	10.7
1. 施設サービス収益	2,451	2,269	0.0	0.0	-7.4	7,951	9,066	0.2	0.2	14.0	6,751	7,583	0.1	0.1	12.3
2. 居宅サービス収益	2,687	2,705	0.0	0.0	0.7	5,425	6,117	0.1	0.1	12.8	4,828	5,373	0.1	0.1	11.3
(再掲)短期入所療養介護分	56	114	0.0	0.0	103.6	895	940	0.0	0.0	5.0	712	760	0.0	0.0	6.7
3. その他の介護収益	1,396	1,286	0.0	0.0	-7.9	798	787	0.0	0.0	-1.4	928	895	0.0	0.0	-3.6
III 医業・介護費用	9,351,836	9,319,341	110.5	120.9	-0.3	5,601,167	5,655,257	115.0	120.9	1.0	6,419,495	6,454,694	113.5	120.9	0.5
1. 給与費	4,676,986	4,782,856	55.3	62.1	2.3	2,929,670	2,976,397	60.1	63.6	1.6	3,310,902	3,370,534	58.5	63.1	1.8
2. 医薬品費	1,194,316	1,125,060	14.1	14.6	-5.8	760,617	738,257	15.6	15.8	-2.9	855,242	822,650	15.1	15.4	-3.8
3. 給食用材料費	30,324	25,771	0.4	0.3	-15.0	22,028	19,934	0.5	0.4	-9.5	23,838	21,208	0.4	0.4	-11.0
4. 診療材料費・医療消耗器具備品費	1,029,162	944,076	12.2	12.3	-8.3	477,018	481,367	9.8	10.3	0.9	597,486	582,322	10.6	10.9	-2.5
5. 委託費	851,976	883,598	10.1	11.5	3.7	458,618	471,360	9.4	10.1	2.8	544,442	561,303	9.6	10.5	3.1
6. 減価償却費	597,585	565,150	7.1	7.3	-5.4	399,856	385,066	8.2	8.2	-3.7	442,997	424,357	7.8	8.0	-4.2
(再掲)建物減価償却費	214,645	222,359	2.5	2.9	3.6	162,769	162,252	3.3	3.5	-0.3	174,088	175,366	3.1	3.3	0.7
(再掲)医療機器減価償却費	286,047	253,102	3.4	3.3	-11.5	189,638	175,654	3.9	3.8	-7.4	210,673	192,552	3.7	3.6	-8.6
7. 設備関係費	261,240	271,438	3.1	3.5	3.9	163,941	176,261	3.4	3.8	7.5	185,170	197,027	3.3	3.7	6.4
(再掲)設備機器賃借料	64,163	65,515	0.8	0.9	2.1	44,939	45,451	0.9	1.0	1.1	49,134	49,828	0.9	0.9	1.4
(再掲)医療機器賃借料	41,610	46,903	0.5	0.6	12.7	28,460	27,523	0.6	0.6	-3.3	31,329	31,751	0.6	0.6	1.3
8. 経費	379,348	377,886	4.5	4.9	-0.4	244,731	251,196	5.0	5.4	2.6	274,102	278,837	4.8	5.2	1.7
9. その他の医業費用	330,899	343,506	3.9	4.5	3.8	144,688	155,419	3.0	3.3	7.4	185,316	196,456	3.3	3.7	6.0
IV 損益差額（I + II - III）	-889,349	-1,612,958	-10.5	-20.9	-	-729,807	-978,967	-15.0	-20.9	-	-764,616	-1,117,292	-13.5	-20.9	-
(参考)「新型コロナウイルス感染症関連の補助金（従業員向け慰労金を除く）」を含めた損益差額（IV + V）	-	-161,016	-	-2.1	-	-	-364,303	-	-7.8	-	-	-319,949	-	-6.0	-
V その他の医業・介護関連収益	1,090,695	2,415,146	12.9	31.3	121.4	804,106	1,468,560	16.5	31.4	82.6	866,634	1,675,088	15.3	31.4	93.3
V' (再掲)新型コロナウイルス感染症関連の補助金（従業員向け慰労金を除く）	-	1,451,941	-	18.8	-	-	614,664	-	13.1	-	-	797,343	-	14.9	-
VI その他の医業・介護関連費用	230,819	340,810	2.7	4.4	47.7	183,103	253,202	3.8	5.4	38.3	193,514	272,317	3.4	5.1	40.7
VII 総損益差額（IV + V - VI）	-29,472	461,379	-0.3	6.0	-	-108,804	236,391	-2.2	5.1	-	-91,496	285,479	-1.6	5.3	-
(参考)「新型コロナウイルス感染症関連の補助金（従業員向け慰労金を除く）」を除いた総損益差額（VII - V'）	-	-990,563	-	-12.9	-	-	-378,273	-	-8.1	-	-	-511,863	-	-9.6	-
VIII 税金	54	35	0.0	0.0	-35.2	264	2,809	0.0	0.1	964.0	218	2,204	0.0	0.0	911.0
IX 税引後の総損益差額（VII - VIII）	-29,526	461,344	-0.3	6.0	-	-109,069	233,582	-2.2	5.0	-	-91,714	283,276	-1.6	5.3	-
施設数	24	-	-	-	-	86	-	-	-	-	110	-	-	-	
平均病床数	324	318	-	-	-	233	232	-	-	-	253	251	-	-	

一般病院（公立）（集計2）

（1施設当たり損益）

	新型コロナウイルス感染症から回復した患者を転院により受け入れた実績あり														
	院内感染（クラスターの発生を含む）有り					院内感染（クラスターの発生を含む）無し					全体				
	金額		構成比率		金額の 伸び率	金額		構成比率		金額の 伸び率	金額		構成比率		金額の 伸び率
	前々年度	前年度	前々年度	前年度		前々年度	前年度	前々年度	前年度		前々年度	前年度	前々年度	前年度	
千円	千円	%	%	%	千円	千円	%	%	%	千円	千円	%	%	%	
I 医業収益	*	*	*	*	—	1,758,094	1,717,256	98.9	98.6	-2.3	1,808,087	1,726,942	98.1	97.9	-4.5
1. 入院診療収益	*	*	*	*	—	1,225,064	1,198,437	68.9	68.8	-2.2	1,332,493	1,268,562	72.3	71.9	-4.8
保険診療収益	*	*	*	*	—	1,214,142	1,188,019	68.3	68.2	-2.2	1,321,986	1,258,554	71.7	71.3	-4.8
公害等診療収益	*	*	*	*	—	10,726	9,698	0.6	0.6	-9.6	8,776	7,935	0.5	0.4	-9.6
その他の診療収益	*	*	*	*	—	196	720	0.0	0.0	267.3	1,731	2,074	0.1	0.1	19.8
2. 特別の療養環境収益	*	*	*	*	—	17,974	16,547	1.0	0.9	-7.9	22,484	17,279	1.2	1.0	-23.1
3. 外来診療収益	*	*	*	*	—	430,310	413,451	24.2	23.7	-3.9	379,544	363,445	20.6	20.6	-4.2
保険診療収益	*	*	*	*	—	426,531	409,411	24.0	23.5	-4.0	376,453	360,140	20.4	20.4	-4.3
公害等診療収益	*	*	*	*	—	2,306	2,571	0.1	0.1	11.5	1,886	2,104	0.1	0.1	11.6
その他の診療収益	*	*	*	*	—	1,473	1,469	0.1	0.1	-0.3	1,205	1,202	0.1	0.1	-0.2
4. その他の医業収益	*	*	*	*	—	84,747	88,821	4.8	5.1	4.8	73,566	77,655	4.0	4.4	5.6
II 介護収益	*	*	*	*	—	19,733	24,711	1.1	1.4	25.2	35,581	37,816	1.9	2.1	6.3
1. 施設サービス収益	*	*	*	*	—	6,638	8,308	0.4	0.5	25.2	24,867	24,395	1.3	1.4	-1.9
2. 居宅サービス収益	*	*	*	*	—	12,669	16,076	0.7	0.9	26.9	10,366	13,153	0.6	0.7	26.9
(再掲)短期入所療養介護分	*	*	*	*	—	0	0	0.0	0.0	—	0	0	0.0	0.0	—
3. その他の介護収益	*	*	*	*	—	426	327	0.0	0.0	-23.2	348	267	0.0	0.0	-23.3
III 医業・介護費用	*	*	*	*	—	1,987,463	2,030,510	111.8	116.6	2.2	2,031,727	2,053,803	110.2	116.4	1.1
1. 給与費	*	*	*	*	—	1,267,780	1,291,821	71.3	74.2	1.9	1,315,203	1,325,939	71.3	75.1	0.8
2. 医薬品費	*	*	*	*	—	108,985	101,176	6.1	5.8	-7.2	96,783	90,239	5.2	5.1	-6.8
3. 給食用材料費	*	*	*	*	—	21,022	22,356	1.2	1.3	6.3	23,102	23,290	1.3	1.3	0.8
4. 診療材料費・医療消耗器具備品費	*	*	*	*	—	79,014	86,188	4.4	4.9	9.1	69,140	75,018	3.8	4.3	8.5
5. 委託費	*	*	*	*	—	189,116	198,840	10.6	11.4	5.1	176,322	185,293	9.6	10.5	5.1
6. 減価償却費	*	*	*	*	—	112,948	118,340	6.4	6.8	4.8	117,611	121,921	6.4	6.9	3.7
(再掲)建物減価償却費	*	*	*	*	—	57,123	63,436	3.2	3.6	11.1	57,437	63,264	3.1	3.6	10.1
(再掲)医療機器減価償却費	*	*	*	*	—	42,056	42,410	2.4	2.4	0.8	38,872	39,217	2.1	2.2	0.9
7. 設備関係費	*	*	*	*	—	60,742	67,286	3.4	3.9	10.8	72,131	77,847	3.9	4.4	7.9
(再掲)設備機器賃借料	*	*	*	*	—	20,019	22,964	1.1	1.3	14.7	17,243	19,834	0.9	1.1	15.0
(再掲)医療機器賃借料	*	*	*	*	—	11,065	12,334	0.6	0.7	11.5	9,449	10,659	0.5	0.6	12.8
8. 経費	*	*	*	*	—	96,192	99,774	5.4	5.7	3.7	102,201	103,273	5.5	5.9	1.0
9. その他の医業費用	*	*	*	*	—	51,664	44,729	2.9	2.6	-13.4	59,233	50,982	3.2	2.9	-13.9
IV 損益差額（I + II - III）	*	*	*	*	—	-209,635	-288,544	-11.8	-16.6	—	-188,059	-289,045	-10.2	-16.4	—
(参考)「新型コロナウイルス感染症関連の補助金 (従業員向け慰労金を除く)」を含めた 損益差額(IV + V)	—	*	—	*	—	—	-239,195	—	-13.7	—	—	-246,805	—	-14.0	—
V その他の医業・介護関連収益	*	*	*	*	—	254,193	333,526	14.3	19.1	31.2	234,035	305,688	12.7	17.3	30.6
V' (再掲)新型コロナウイルス感染症関連の補助金 (従業員向け慰労金を除く)	—	*	—	*	—	—	49,348	—	2.8	—	—	42,241	—	2.4	—
VI その他の医業・介護関連費用	*	*	*	*	—	61,035	82,611	3.4	4.7	35.4	53,834	72,444	2.9	4.1	34.6
VII 総損益差額(IV + V - VI)	*	*	*	*	—	-16,477	-37,629	-0.9	-2.2	—	-7,858	-55,801	-0.4	-3.2	—
(参考)「新型コロナウイルス感染症関連の補助金 (従業員向け慰労金を除く)」を除いた 総損益差額(VII - V')	—	*	—	*	—	—	-86,977	—	-5.0	—	—	-98,042	—	-5.6	—
VIII 税金	*	*	*	*	—	16	6	0.0	0.0	-62.5	306	98	0.0	0.0	-68.0
IX 税引後の総損益差額(VII - VIII)	*	*	*	*	—	-16,494	-37,634	-0.9	-2.2	—	-8,165	-55,899	-0.4	-3.2	—
施設数	*	—	—	—	—	9	—	—	—	—	11	—	—	—	—
平均病床数	*	*	—	—	—	123	123	—	—	—	127	127	—	—	—

一般病院（公立）（集計2）

（1施設当たり損益）

	新型コロナウイルス感染症患者の対応をしている医療機関から、新型コロナウイルス感染症ではない患者を転院により受け入れた実績あり														
	院内感染(クラスターの発生を含む)有り					院内感染(クラスターの発生を含む)無し					全 体				
	金額		構成比率		金額の 伸び率	金額		構成比率		金額の 伸び率	金額		構成比率		金額の 伸び率
	前々年度	前年度	前々年度	前年度		前々年度	前年度	前々年度	前年度		前々年度	前年度	前々年度	前年度	
千円	千円	%	%	%	千円	千円	%	%	%	千円	千円	%	%		
I 医業収益	1,038,975	1,002,626	97.9	97.9	-3.5	1,273,699	1,238,881	98.6	98.4	-2.7	1,223,401	1,188,255	98.4	98.3	-2.9
1. 入院診療収益	724,580	690,763	68.3	67.4	-4.7	753,321	740,328	58.3	58.8	-1.7	747,162	729,707	60.1	60.4	-2.3
保険診療収益	723,361	688,989	68.2	67.3	-4.8	737,605	724,810	57.1	57.6	-1.7	734,553	717,134	59.1	59.3	-2.4
公害等診療収益	106	800	0.0	0.1	654.7	3,833	3,818	0.3	0.3	-0.4	3,035	3,171	0.2	0.3	4.5
その他の診療収益	1,112	973	0.1	0.1	-12.5	11,883	11,701	0.9	0.9	-1.5	9,575	9,402	0.8	0.8	-1.8
2. 特別の療養環境収益	5,948	6,494	0.6	0.6	9.2	10,647	9,679	0.8	0.8	-9.1	9,640	8,996	0.8	0.7	-6.7
3. 外来診療収益	257,386	252,616	24.3	24.7	-1.9	442,453	423,273	34.2	33.6	-4.3	402,796	386,703	32.4	32.0	-4.0
保険診療収益	255,889	251,403	24.1	24.5	-1.8	433,347	415,277	33.5	33.0	-4.2	395,321	380,162	31.8	31.4	-3.8
公害等診療収益	1,125	898	0.1	0.1	-20.2	3,097	2,543	0.2	0.2	-17.9	2,674	2,190	0.2	0.2	-18.1
その他の診療収益	373	315	0.0	0.0	-15.5	6,009	5,453	0.5	0.4	-9.3	4,801	4,352	0.4	0.4	-9.4
4. その他の医業収益	51,061	52,753	4.8	5.1	3.3	67,277	65,602	5.2	5.2	-2.5	63,803	62,848	5.1	5.2	-1.5
II 介護収益	21,748	21,835	2.1	2.1	0.4	18,639	20,204	1.4	1.6	8.4	19,305	20,554	1.6	1.7	6.5
1. 施設サービス収益	13,762	14,835	1.3	1.4	7.8	8,480	8,210	0.7	0.7	-3.2	9,612	9,630	0.8	0.8	0.2
2. 居宅サービス収益	7,985	7,001	0.8	0.7	-12.3	9,529	11,461	0.7	0.9	20.3	9,198	10,505	0.7	0.9	14.2
(再掲)短期入所療養介護分	0	0	0.0	0.0	—	0	0	0.0	0.0	—	0	0	0.0	0.0	—
3. その他の介護収益	0	0	0.0	0.0	—	630	534	0.0	0.0	-15.2	495	419	0.0	0.0	-15.4
III 医業・介護費用	1,249,200	1,270,757	117.8	124.0	1.7	1,602,280	1,601,536	124.0	127.2	0.0	1,526,620	1,530,655	122.8	126.6	0.3
1. 給与費	853,723	863,514	80.5	84.3	1.1	965,171	966,815	74.7	76.8	0.2	941,289	944,679	75.7	78.1	0.4
2. 医薬品費	66,822	63,346	6.3	6.2	-5.2	124,671	119,050	9.6	9.5	-4.5	112,275	107,114	9.0	8.9	-4.6
3. 給食用材料費	11,450	11,750	1.1	1.1	2.6	9,453	8,985	0.7	0.7	-5.0	9,881	9,577	0.8	0.8	-3.1
4. 診療材料費・医療消耗器具備品費	40,701	44,303	3.8	4.3	8.8	61,597	60,676	4.8	4.8	-1.5	57,119	57,167	4.6	4.7	0.1
5. 委託費	87,475	90,023	8.2	8.8	2.9	130,788	136,505	10.1	10.8	4.4	121,507	126,545	9.8	10.5	4.1
6. 減価償却費	66,534	73,521	6.3	7.2	10.5	119,408	109,744	9.2	8.7	-8.1	108,078	101,982	8.7	8.4	-5.6
(再掲)建物減価償却費	30,470	32,566	2.9	3.2	6.9	48,195	47,407	3.7	3.8	-1.6	44,397	44,226	3.6	3.7	-0.4
(再掲)医療機器減価償却費	18,144	31,507	1.7	3.1	73.6	59,617	50,131	4.6	4.0	-15.9	50,730	46,140	4.1	3.8	-9.0
7. 設備関係費	53,168	53,943	5.0	5.3	1.5	52,534	50,523	4.1	4.0	-3.8	52,670	51,256	4.2	4.2	-2.7
(再掲)設備機器賃借料	17,250	19,456	1.6	1.9	12.8	19,018	17,915	1.5	1.4	-5.8	18,639	18,245	1.5	1.5	-2.1
(再掲)医療機器賃借料	8,891	10,712	0.8	1.0	20.5	11,373	11,140	0.9	0.9	-2.0	10,841	11,048	0.9	0.9	1.9
8. 経費	38,403	39,771	3.6	3.9	3.6	99,387	100,166	7.7	8.0	0.8	86,319	87,224	6.9	7.2	1.0
9. その他の医業費用	30,925	30,587	2.9	3.0	-1.1	39,270	49,074	3.0	3.9	25.0	37,481	45,112	3.0	3.7	20.4
IV 損益差額(I+II-III)	-188,477	-246,296	-17.8	-24.0	—	-309,942	-342,451	-24.0	-27.2	—	-283,914	-321,846	-22.8	-26.6	—
(参考)「新型コロナウイルス感染症関連の補助金 (従業員向け慰労金を除く)」を含めた 損益差額(IV+V)	—	-199,949	—	-19.5	—	—	-312,324	—	-24.8	—	—	-288,243	—	-23.8	—
V その他の医業・介護関連収益	188,475	281,260	17.8	27.5	49.2	300,842	331,249	23.3	26.3	10.1	276,763	320,537	22.3	26.5	15.8
V' (再掲)新型コロナウイルス感染症関連の補助金 (従業員向け慰労金を除く)	—	46,347	—	4.5	—	—	30,127	—	2.4	—	—	33,603	—	2.8	—
VI その他の医業・介護関連費用	18,160	24,655	1.7	2.4	35.8	32,195	53,744	2.5	4.3	66.9	29,187	47,510	2.3	3.9	62.8
VII 総損益差額(IV+V-VI)	-18,162	10,309	-1.7	1.0	—	-41,295	-64,945	-3.2	-5.2	—	-36,338	-48,819	-2.9	-4.0	—
(参考)「新型コロナウイルス感染症関連の補助金 (従業員向け慰労金を除く)」を除いた 総損益差額(VII-V')	—	-36,038	—	-3.5	—	—	-95,072	—	-7.6	—	—	-82,422	—	-6.8	—
VIII 税金	0	0	0.0	0.0	—	2,197	3,149	0.2	0.3	43.3	1,726	2,474	0.1	0.2	43.3
IX 税引後の総損益差額(VII-VIII)	-18,162	10,309	-1.7	1.0	—	-43,492	-68,094	-3.4	-5.4	—	-38,064	-51,294	-3.1	-4.2	—
施設数	3	—	—	—	—	11	—	—	—	—	14	—	—	—	—
平均病床数	86	86	—	—	—	96	96	—	—	—	94	94	—	—	—

一般病院（公立）（集計2）

（1施設当たり損益）

	いずれでもない														
	院内感染（クラスターの発生を含む）有り					院内感染（クラスターの発生を含む）無し					全体				
	金額		構成比率		金額の 伸び率	金額		構成比率		金額の 伸び率	金額		構成比率		金額の 伸び率
	前々年度	前年度	前々年度	前年度		前々年度	前年度	前々年度	前年度		前々年度	前年度	前々年度	前年度	
千円	千円	%	%	%	千円	千円	%	%	%	千円	千円	%	%		
I 医業収益	*	*	*	*	—	936,119	882,074	92.6	92.3	-5.8	1,203,673	1,161,996	94.4	94.3	-3.5
1. 入院診療収益	*	*	*	*	—	513,809	491,151	50.9	51.4	-4.4	760,460	750,373	59.6	60.9	-1.3
保険診療収益	*	*	*	*	—	507,473	485,012	50.2	50.8	-4.4	754,358	744,461	59.2	60.4	-1.3
公害等診療収益	*	*	*	*	—	6,203	5,917	0.6	0.6	-4.6	5,973	5,698	0.5	0.5	-4.6
その他の診療収益	*	*	*	*	—	133	222	0.0	0.0	66.9	128	214	0.0	0.0	67.2
2. 特別の療養環境収益	*	*	*	*	—	4,481	4,168	0.4	0.4	-7.0	4,315	4,014	0.3	0.3	-7.0
3. 外来診療収益	*	*	*	*	—	330,199	302,659	32.7	31.7	-8.3	349,431	320,695	27.4	26.0	-8.2
保険診療収益	*	*	*	*	—	326,855	299,706	32.3	31.4	-8.3	346,211	317,851	27.1	25.8	-8.2
公害等診療収益	*	*	*	*	—	2,381	2,266	0.2	0.2	-4.8	2,293	2,182	0.2	0.2	-4.8
その他の診療収益	*	*	*	*	—	963	687	0.1	0.1	-28.7	927	662	0.1	0.1	-28.6
4. その他の医業収益	*	*	*	*	—	87,630	84,096	8.7	8.8	-4.0	89,468	86,915	7.0	7.1	-2.9
II 介護収益	*	*	*	*	—	74,316	73,351	7.4	7.7	-1.3	71,563	70,634	5.6	5.7	-1.3
1. 施設サービス収益	*	*	*	*	—	51,694	52,125	5.1	5.5	0.8	49,780	50,194	3.9	4.1	0.8
2. 居宅サービス収益	*	*	*	*	—	21,314	19,950	2.1	2.1	-6.4	20,524	19,212	1.6	1.6	-6.4
(再掲)短期入所療養介護分	*	*	*	*	—	2,363	2,161	0.2	0.2	-8.5	2,275	2,081	0.2	0.2	-8.5
3. その他の介護収益	*	*	*	*	—	1,308	1,276	0.1	0.1	-2.4	1,259	1,228	0.1	0.1	-2.5
III 医業・介護費用	*	*	*	*	—	1,352,993	1,332,878	133.9	139.5	-1.5	1,649,345	1,634,427	129.3	132.6	-0.9
1. 給与費	*	*	*	*	—	829,009	822,060	82.0	86.0	-0.8	924,638	920,307	72.5	74.7	-0.5
2. 医薬品費	*	*	*	*	—	111,337	91,192	11.0	9.5	-18.1	122,410	105,101	9.6	8.5	-14.1
3. 給食用材料費	*	*	*	*	—	8,130	7,852	0.8	0.8	-3.4	9,324	9,119	0.7	0.7	-2.2
4. 診療材料費・医療消耗器具備品費	*	*	*	*	—	56,680	57,476	5.6	6.0	1.4	182,508	186,591	14.3	15.1	2.2
5. 委託費	*	*	*	*	—	116,146	119,342	11.5	12.5	2.8	133,017	135,956	10.4	11.0	2.2
6. 減価償却費	*	*	*	*	—	94,521	94,666	9.4	9.9	0.2	119,435	115,933	9.4	9.4	-2.9
(再掲)建物減価償却費	*	*	*	*	—	41,084	41,448	4.1	4.3	0.9	50,706	47,925	4.0	3.9	-5.5
(再掲)医療機器減価償却費	*	*	*	*	—	41,463	41,327	4.1	4.3	-0.3	56,904	56,341	4.5	4.6	-1.0
7. 設備関係費	*	*	*	*	—	41,415	46,458	4.1	4.9	12.2	53,798	59,612	4.2	4.8	10.8
(再掲)設備機器賃借料	*	*	*	*	—	12,498	12,812	1.2	1.3	2.5	15,622	16,517	1.2	1.3	5.7
(再掲)医療機器賃借料	*	*	*	*	—	6,276	6,749	0.6	0.7	7.5	9,002	10,003	0.7	0.8	11.1
8. 経費	*	*	*	*	—	68,032	67,416	6.7	7.1	-0.9	73,508	72,018	5.8	5.8	-2.0
9. その他の医業費用	*	*	*	*	—	27,723	26,416	2.7	2.8	-4.7	30,707	29,790	2.4	2.4	-3.0
IV 損益差額（I + II - III）	*	*	*	*	—	-342,559	-377,453	-33.9	-39.5	—	-374,108	-401,797	-29.3	-32.6	—
(参考)「新型コロナウイルス感染症関連の補助金 (従業員向け慰労金を除く)を含めた 損益差額(IV + V)」	—	*	—	*	—	—	-345,655	—	-36.2	—	—	-370,671	—	-30.1	—
V その他の医業・介護関連収益	*	*	*	*	—	370,309	411,098	36.6	43.0	11.0	402,895	445,188	31.6	36.1	10.5
V' (再掲)新型コロナウイルス感染症関連の補助金 (従業員向け慰労金を除く)	—	*	—	*	—	—	31,798	—	3.3	—	—	31,126	—	2.5	—
VI その他の医業・介護関連費用	*	*	*	*	—	36,568	46,957	3.6	4.9	28.4	40,730	54,179	3.2	4.4	33.0
VII 総損益差額(IV + V - VI)	*	*	*	*	—	-8,818	-13,311	-0.9	-1.4	—	-11,943	-10,787	-0.9	-0.9	—
(参考)「新型コロナウイルス感染症関連の補助金 (従業員向け慰労金を除く)を除いた 総損益差額(VII - V)」	—	*	—	*	—	—	-45,109	—	-4.7	—	—	-41,913	—	-3.4	—
VIII 税金	*	*	*	*	—	0	0	0.0	0.0	—	0	0	0.0	0.0	—
IX 税引後の総損益差額(VII - VIII)	*	*	*	*	—	-8,818	-13,311	-0.9	-1.4	—	-11,943	-10,787	-0.9	-0.9	—
施設数	*	—	—	—	—	26	—	—	—	—	27	—	—	—	
平均病床数	*	*	—	—	—	76	76	—	—	—	80	80	—	—	

一般病院（公立）（集計2）

（1施設当たり損益）

	全体														
	院内感染(クラスターの発生を含む)有り						院内感染(クラスターの発生を含む)無し						全体		
	金額		構成比率		金額の 伸び率	金額		構成比率		金額の 伸び率	金額		構成比率		金額の 伸び率
	前々年度	前年度	前々年度	前年度		前々年度	前年度	前々年度	前年度		前々年度	前年度	前々年度	前年度	
千円	千円	%	%	%	千円	千円	%	%	%	千円	千円	%	%		
I 医業収益	7,276,201	6,659,729	99.8	99.8	-8.5	3,574,929	3,430,337	99.3	99.2	-4.0	4,260,350	4,028,372	99.4	99.4	-5.4
1. 入院診療収益	4,963,481	4,501,238	68.1	67.5	-9.3	2,287,695	2,181,001	63.5	63.1	-4.7	2,783,211	2,610,674	65.0	64.4	-6.2
保険診療収益	4,885,256	4,433,863	67.0	66.4	-9.2	2,256,665	2,151,819	62.7	62.2	-4.6	2,743,441	2,574,420	64.0	63.5	-6.2
公害等診療収益	52,044	46,939	0.7	0.7	-9.8	21,541	19,886	0.6	0.6	-7.7	27,190	24,895	0.6	0.6	-8.4
その他の診療収益	26,181	20,435	0.4	0.3	-21.9	9,488	9,296	0.3	0.3	-2.0	12,579	11,359	0.3	0.3	-9.7
2. 特別の療養環境収益	75,044	61,178	1.0	0.9	-18.5	35,084	30,598	1.0	0.9	-12.8	42,484	36,261	1.0	0.9	-14.6
3. 外来診療収益	2,030,992	1,901,546	27.9	28.5	-6.4	1,125,628	1,093,666	31.3	31.6	-2.8	1,293,288	1,243,274	30.2	30.7	-3.9
保険診療収益	1,999,408	1,877,902	27.4	28.1	-6.1	1,112,330	1,081,597	30.9	31.3	-2.8	1,276,604	1,229,061	29.8	30.3	-3.7
公害等診療収益	16,534	13,207	0.2	0.2	-20.1	7,103	6,650	0.2	0.2	-6.4	8,849	7,864	0.2	0.2	-11.1
その他の診療収益	15,050	10,438	0.2	0.2	-30.6	6,195	5,420	0.2	0.2	-12.5	7,835	6,349	0.2	0.2	-19.0
4. その他の医業収益	206,684	195,767	2.8	2.9	-5.3	126,523	125,072	3.5	3.6	-1.1	141,367	138,164	3.3	3.4	-2.3
II 介護収益	14,528	13,644	0.2	0.2	-6.1	26,771	28,221	0.7	0.8	5.4	24,504	25,522	0.6	0.6	4.2
1. 施設サービス収益	10,463	9,751	0.1	0.1	-6.8	16,521	17,425	0.5	0.5	5.5	15,400	16,004	0.4	0.4	3.9
2. 居宅サービス収益	2,948	2,864	0.0	0.0	-2.8	9,390	9,966	0.3	0.3	6.1	8,197	8,651	0.2	0.2	5.5
(再掲)短期入所療養介護分	45	91	0.0	0.0	102.2	1,048	1,038	0.0	0.0	-1.0	863	863	0.0	0.0	0.0
3. その他の介護収益	1,117	1,029	0.0	0.0	-7.9	859	830	0.0	0.0	-3.4	907	867	0.0	0.0	-4.4
III 医業・介護費用	8,066,932	8,042,280	110.6	120.5	-0.3	4,184,776	4,218,928	116.2	122.0	0.8	4,903,694	4,926,956	114.4	121.5	0.5
1. 給与費	4,042,568	4,127,092	55.4	61.8	2.1	2,238,884	2,269,735	62.2	65.6	1.4	2,572,900	2,613,690	60.0	64.5	1.6
2. 医薬品費	978,604	924,675	13.4	13.9	-5.5	535,303	515,767	14.9	14.9	-3.6	617,396	591,491	14.4	14.6	-4.2
3. 給食用材料費	28,913	25,028	0.4	0.4	-13.4	18,174	16,807	0.5	0.5	-7.5	20,163	18,329	0.5	0.5	-9.1
4. 診療材料費・医療消耗器具備品費	944,182	879,460	13.0	13.2	-6.9	332,469	335,872	9.2	9.7	1.0	445,749	436,536	10.4	10.8	-2.1
5. 委託費	717,300	743,100	9.8	11.1	3.6	345,467	355,538	9.6	10.3	2.9	414,325	427,309	9.7	10.5	3.1
6. 減価償却費	519,534	490,970	7.1	7.4	-5.5	296,782	286,736	8.2	8.3	-3.4	338,032	324,557	7.9	8.0	-4.0
(再掲)建物減価償却費	188,716	192,520	2.6	2.9	2.0	122,050	122,149	3.4	3.5	0.1	134,395	135,181	3.1	3.3	0.6
(再掲)医療機器減価償却費	247,567	222,178	3.4	3.3	-10.3	139,555	129,651	3.9	3.7	-7.1	159,557	146,786	3.7	3.6	-8.0
7. 設備関係費	235,059	244,291	3.2	3.7	3.9	123,487	132,786	3.4	3.8	7.5	144,149	153,435	3.4	3.8	6.4
(再掲)設備機器賃借料	56,601	58,503	0.8	0.9	3.4	34,690	35,194	1.0	1.0	1.5	38,748	39,510	0.9	1.0	2.0
(再掲)医療機器賃借料	36,985	41,955	0.5	0.6	13.4	21,480	21,030	0.6	0.6	-2.1	24,352	24,905	0.6	0.6	2.3
8. 経費	323,131	320,609	4.4	4.8	-0.8	187,687	192,087	5.2	5.6	2.3	212,769	215,887	5.0	5.3	1.5
9. その他の医業費用	277,641	287,055	3.8	4.3	3.4	106,522	113,600	3.0	3.3	6.6	138,211	145,721	3.2	3.6	5.4
IV 損益差額（I + II - III）	-776,204	-1,368,907	-10.6	-20.5	-	-583,076	-760,369	-16.2	-22.0	-	-618,840	-873,062	-14.4	-21.5	-
(参考)「新型コロナウイルス感染症関連の補助金 (従業員向け慰労金を除く)」を含めた 損益差額(IV + V)	-	-201,581	-	-3.0	-	-	-347,768	-	-10.1	-	-	-320,696	-	-7.9	-
V その他の医業・介護関連収益	942,629	2,016,655	12.9	30.2	113.9	639,228	1,088,107	17.7	31.5	70.2	695,414	1,260,061	16.2	31.1	81.2
V' (再掲)新型コロナウイルス感染症関連の補助金 (従業員向け慰労金を除く)	-	1,167,327	-	17.5	-	-	412,601	-	11.9	-	-	552,365	-	13.6	-
VI その他の医業・介護関連費用	192,864	284,957	2.6	4.3	47.8	133,342	184,325	3.7	5.3	38.2	144,364	202,961	3.4	5.0	40.6
VII 総損益差額(IV + V - VI)	-26,438	362,790	-0.4	5.4	-	-77,189	143,413	-2.1	4.1	-	-67,791	184,038	-1.6	4.5	-
(参考)「新型コロナウイルス感染症関連の補助金 (従業員向け慰労金を除く)」を除いた 総損益差額(VII - V')	-	-804,536	-	-12.1	-	-	-269,189	-	-7.8	-	-	-368,327	-	-9.1	-
VIII 税金	150	62	0.0	0.0	-58.7	356	2,093	0.0	0.1	487.9	318	1,717	0.0	0.0	439.9
IX 税引後の総損益差額(VII - VIII)	-26,588	362,728	-0.4	5.4	-	-77,546	141,320	-2.2	4.1	-	-68,109	182,321	-1.6	4.5	-
施設数	30	-	-	-	-	132	-	-	-	-	162	-	-	-	-
平均病床数	284	279	-	-	-	183	182	-	-	-	202	200	-	-	-

一般病院（公的）（集計2）

（1施設当たり損益）

	新型コロナウイルス感染症の入院患者（含む疑似症患者）の受け入れ実績あり														
	院内感染（クラスターの発生を含む）有り						院内感染（クラスターの発生を含む）無し				全 体				
	金額		構成比率		金額の 伸び率	金額		構成比率		金額の 伸び率	金額		構成比率		金額の 伸び率
	前々年度	前年度	前々年度	前年度		前々年度	前年度	前々年度	前年度		前々年度	前年度	前々年度	前年度	
千円	千円	%	%	%	千円	千円	%	%	%	千円	千円	%	%		
I 医業収益	13,925,214	13,237,235	99.7	99.7	-4.9	8,259,125	8,133,173	97.6	97.4	-1.5	10,709,326	10,340,335	98.8	98.7	-3.4
1. 入院診療収益	9,171,963	8,694,041	65.7	65.5	-5.2	5,403,359	5,290,840	63.8	63.4	-2.1	7,033,026	6,762,494	64.9	64.5	-3.8
保険診療収益	8,956,280	8,469,990	64.2	63.8	-5.4	5,334,786	5,217,870	63.0	62.5	-2.2	6,900,837	6,624,192	63.7	63.2	-4.0
公害等診療収益	144,806	134,656	1.0	1.0	-7.0	46,646	52,376	0.6	0.6	12.3	89,094	87,957	0.8	0.8	-1.3
その他の診療収益	70,877	89,396	0.5	0.7	26.1	21,927	20,593	0.3	0.2	-6.1	43,095	50,345	0.4	0.5	16.8
2. 特別の療養環境収益	212,395	187,683	1.5	1.4	-11.6	94,867	97,971	1.1	1.2	3.3	145,690	136,765	1.3	1.3	-6.1
3. 外来診療収益	4,204,632	4,064,658	30.1	30.6	-3.3	2,527,507	2,506,502	29.9	30.0	-0.8	3,252,750	3,180,299	30.0	30.4	-2.2
保険診療収益	4,097,608	3,960,968	29.4	29.8	-3.3	2,493,628	2,473,889	29.5	29.6	-0.8	3,187,241	3,116,950	29.4	29.7	-2.2
公害等診療収益	83,818	82,719	0.6	0.6	-1.3	8,507	8,656	0.1	0.1	1.8	41,074	40,683	0.4	0.4	-1.0
その他の診療収益	23,206	20,971	0.2	0.2	-9.6	25,372	23,958	0.3	0.3	-5.6	24,436	22,666	0.2	0.2	-7.2
4. その他の医業収益	336,223	290,853	2.4	2.2	-13.5	233,393	237,861	2.8	2.8	1.9	277,860	260,776	2.6	2.5	-6.1
II 介護収益	35,195	35,751	0.3	0.3	1.6	205,698	213,810	2.4	2.6	3.9	131,967	136,812	1.2	1.3	3.7
1. 施設サービス収益	10,647	11,519	0.1	0.1	8.2	196,394	203,495	2.3	2.4	3.6	116,071	120,478	1.1	1.1	3.8
2. 居宅サービス収益	15,250	14,485	0.1	0.1	-5.0	8,234	8,956	0.1	0.1	8.8	11,268	11,347	0.1	0.1	0.7
（再掲）短期入所療養介護分	0	0	0.0	0.0	-	0	0	0.0	0.0	-	0	0	0.0	0.0	-
3. その他の介護収益	9,299	9,748	0.1	0.1	4.8	1,070	1,359	0.0	0.0	27.0	4,628	4,986	0.0	0.0	7.7
III 医業・介護費用	13,915,246	13,800,376	99.7	104.0	-0.8	8,548,984	8,514,947	101.0	102.0	-0.4	10,869,530	10,800,538	100.3	103.1	-0.6
1. 給与費	6,852,198	6,841,146	49.1	51.5	-0.2	4,494,087	4,446,462	53.1	53.3	-1.1	5,513,811	5,482,001	50.9	52.3	-0.6
2. 医薬品費	2,703,238	2,612,009	19.4	19.7	-3.4	1,495,567	1,494,675	17.7	17.9	-0.1	2,017,803	1,977,846	18.6	18.9	-2.0
3. 給食用材料費	62,806	57,748	0.4	0.4	-8.1	51,847	52,160	0.6	0.6	0.6	56,586	54,577	0.5	0.5	-3.6
4. 診療材料費・医療消耗器具備品費	1,603,784	1,544,567	11.5	11.6	-3.7	764,473	760,121	9.0	9.1	-0.6	1,127,418	1,099,341	10.4	10.5	-2.5
5. 委託費	872,298	948,016	6.2	7.1	8.7	492,621	529,855	5.8	6.3	7.6	656,805	710,681	6.1	6.8	8.2
6. 減価償却費	754,651	744,201	5.4	5.6	-1.4	512,075	493,607	6.0	5.9	-3.6	616,973	601,972	5.7	5.7	-2.4
（再掲）建物減価償却費	188,435	191,621	1.3	1.4	1.7	102,362	94,531	1.2	1.1	-7.7	139,583	136,516	1.3	1.3	-2.2
（再掲）医療機器減価償却費	274,171	270,915	2.0	2.0	-1.2	149,474	149,829	1.8	1.8	0.2	203,397	202,191	1.9	1.9	-0.6
7. 設備関係費	437,037	434,958	3.1	3.3	-0.5	298,542	310,891	3.5	3.7	4.1	358,431	364,542	3.3	3.5	1.7
（再掲）設備機器賃借料	115,712	116,564	0.8	0.9	0.7	75,726	76,168	0.9	0.9	0.6	93,017	93,636	0.9	0.9	0.7
（再掲）医療機器賃借料	87,479	86,866	0.6	0.7	-0.7	53,507	53,397	0.6	0.6	-0.2	68,198	67,870	0.6	0.6	-0.5
8. 経費	501,296	512,753	3.6	3.9	2.3	359,952	354,645	4.3	4.2	-1.5	421,074	423,016	3.9	4.0	0.5
9. その他の医業費用	127,940	104,978	0.9	0.8	-17.9	79,820	72,533	0.9	0.9	-9.1	100,629	86,563	0.9	0.8	-14.0
IV 損益差額（I + II - III）	45,163	-527,389	0.3	-4.0	-	-84,161	-167,965	-1.0	-2.0	-	-28,237	-323,391	-0.3	-3.1	-
（参考）「新型コロナウイルス感染症関連の補助金（従業員向け慰労金を除く）」を含めた損益差額（IV + V）	-	974,858	-	7.3	-	-	317,499	-	3.8	-	-	601,763	-	5.7	-
V その他の医業・介護関連収益	443,024	1,959,637	3.2	14.8	342.3	252,876	786,179	3.0	9.4	210.9	335,102	1,293,620	3.1	12.3	286.0
V'（再掲）新型コロナウイルス感染症関連の補助金（従業員向け慰労金を除く）	-	1,502,247	-	11.3	-	-	485,464	-	5.8	-	-	925,154	-	8.8	-
VI その他の医業・介護関連費用	274,738	421,285	2.0	3.2	53.3	101,701	134,624	1.2	1.6	32.4	176,528	258,585	1.6	2.5	46.5
VII 総損益差額（IV + V - VI）	213,449	1,010,964	1.5	7.6	-	67,014	483,590	0.8	5.8	-	130,337	711,644	1.2	6.8	-
（参考）「新型コロナウイルス感染症関連の補助金（従業員向け慰労金を除く）」を除いた総損益差額（VII - V'）	-	-491,283	-	-3.7	-	-	-1,874	-	0.0	-	-	-213,510	-	-2.0	-
VIII 税金	3,861	2,102	0.0	0.0	-45.6	2,772	1,196	0.0	0.0	-56.9	3,243	1,588	0.0	0.0	-51.0
IX 税引後の総損益差額（VII - VIII）	209,588	1,008,862	1.5	7.6	-	64,242	483,394	0.8	5.8	-	127,094	710,056	1.2	6.8	-
施設数	16	-	-	-	-	21	-	-	-	-	37	-	-	-	-
平均病床数	449	443	-	-	-	314	314	-	-	-	372	370	-	-	-

一般病院（公的）（集計2）

（1施設当たり損益）

	新型コロナウイルス感染症から回復した患者を転院により受け入れた実績あり																	
	院内感染（クラスターの発生を含む）有り					院内感染（クラスターの発生を含む）無し					全 体							
	金 額		構成比率			金額の 伸び率	金 額		構成比率			金額の 伸び率	金 額		構成比率			金額の 伸び率
	前々年(度)	前年(度)	前々年(度)	前年(度)	前々年(度)		前年(度)	前々年(度)	前年(度)	前々年(度)	前年(度)		前々年(度)	前年(度)	前々年(度)	前年(度)		
千円	千円	%	%	%	千円	千円	%	%	%	千円	千円	%	%	%				
I 医業収益	*	*	*	*	—	—	—	—	—	—	*	*	*	*	—			
1. 入院診療収益	*	*	*	*	—	—	—	—	—	—	*	*	*	*	—			
保険診療収益	*	*	*	*	—	—	—	—	—	—	*	*	*	*	—			
公害等診療収益	*	*	*	*	—	—	—	—	—	—	*	*	*	*	—			
その他の診療収益	*	*	*	*	—	—	—	—	—	—	*	*	*	*	—			
2. 特別の療養環境収益	*	*	*	*	—	—	—	—	—	—	*	*	*	*	—			
3. 外来診療収益	*	*	*	*	—	—	—	—	—	—	*	*	*	*	—			
保険診療収益	*	*	*	*	—	—	—	—	—	—	*	*	*	*	—			
公害等診療収益	*	*	*	*	—	—	—	—	—	—	*	*	*	*	—			
その他の診療収益	*	*	*	*	—	—	—	—	—	—	*	*	*	*	—			
4. その他の医業収益	*	*	*	*	—	—	—	—	—	—	*	*	*	*	—			
II 介護収益	*	*	*	*	—	—	—	—	—	—	*	*	*	*	—			
1. 施設サービス収益	*	*	*	*	—	—	—	—	—	—	*	*	*	*	—			
2. 居宅サービス収益	*	*	*	*	—	—	—	—	—	—	*	*	*	*	—			
(再掲)短期入所療養介護分	*	*	*	*	—	—	—	—	—	—	*	*	*	*	—			
3. その他の介護収益	*	*	*	*	—	—	—	—	—	—	*	*	*	*	—			
III 医業・介護費用	*	*	*	*	—	—	—	—	—	—	*	*	*	*	—			
1. 給与費	*	*	*	*	—	—	—	—	—	—	*	*	*	*	—			
2. 医薬品費	*	*	*	*	—	—	—	—	—	—	*	*	*	*	—			
3. 給食用材料費	*	*	*	*	—	—	—	—	—	—	*	*	*	*	—			
4. 診療材料費・医療消耗器具備品費	*	*	*	*	—	—	—	—	—	—	*	*	*	*	—			
5. 委託費	*	*	*	*	—	—	—	—	—	—	*	*	*	*	—			
6. 減価償却費	*	*	*	*	—	—	—	—	—	—	*	*	*	*	—			
(再掲)建物減価償却費	*	*	*	*	—	—	—	—	—	—	*	*	*	*	—			
(再掲)医療機器減価償却費	*	*	*	*	—	—	—	—	—	—	*	*	*	*	—			
7. 設備関係費	*	*	*	*	—	—	—	—	—	—	*	*	*	*	—			
(再掲)設備機器賃借料	*	*	*	*	—	—	—	—	—	—	*	*	*	*	—			
(再掲)医療機器賃借料	*	*	*	*	—	—	—	—	—	—	*	*	*	*	—			
8. 経費	*	*	*	*	—	—	—	—	—	—	*	*	*	*	—			
9. その他の医業費用	*	*	*	*	—	—	—	—	—	—	*	*	*	*	—			
IV 損益差額（I＋II－III）	*	*	*	*	—	—	—	—	—	—	*	*	*	*	—			
(参考)「新型コロナウイルス感染症関連の補助金 (従業員向け慰労金を除く)を含めた 損益差額(IV＋V)」	—	*	—	*	—	—	—	—	—	—	—	*	—	*	—			
V その他の医業・介護関連収益	*	*	*	*	—	—	—	—	—	—	*	*	*	*	—			
V' (再掲)新型コロナウイルス感染症関連の補助金 (従業員向け慰労金を除く)	—	*	—	*	—	—	—	—	—	—	—	*	—	*	—			
VI その他の医業・介護関連費用	*	*	*	*	—	—	—	—	—	—	*	*	*	*	—			
VII 総損益差額(IV＋V－VI)	*	*	*	*	—	—	—	—	—	—	*	*	*	*	—			
(参考)「新型コロナウイルス感染症関連の補助金 (従業員向け慰労金を除く)を除いた 総損益差額(VII－V)」	—	*	—	*	—	—	—	—	—	—	—	*	—	*	—			
VIII 税金	*	*	*	*	—	—	—	—	—	—	*	*	*	*	—			
IX 税引後の総損益差額(VII－VIII)	*	*	*	*	—	—	—	—	—	—	*	*	*	*	—			
施設数	*	—	—	—	—	0	—	—	—	—	*	—	—	—	—			
平均病床数	*	*	—	—	—	—	—	—	—	—	*	*	—	—	—			

一般病院（公的）（集計2）

（1施設当たり損益）

	新型コロナウイルス感染症患者の対応をしている医療機関から、新型コロナウイルス感染症ではない患者を転院により受け入れた実績あり														
	院内感染（クラスターの発生を含む）有り					院内感染（クラスターの発生を含む）無し					全 体				
	金額		構成比率		金額の 伸び率	金額		構成比率		金額の 伸び率	金額		構成比率		金額の 伸び率
	前々年(度)	前年(度)	前々年(度)	前年(度)		前々年(度)	前年(度)	前々年(度)	前年(度)		前々年(度)	前年(度)	前々年(度)	前年(度)	
千円	千円	%	%	%	千円	千円	%	%	%	千円	千円	%	%	%	
I 医業収益	-	-	-	-	-	*	*	*	*	-	*	*	*	*	-
1. 入院診療収益	-	-	-	-	-	*	*	*	*	-	*	*	*	*	-
保険診療収益	-	-	-	-	-	*	*	*	*	-	*	*	*	*	-
公害等診療収益	-	-	-	-	-	*	*	*	*	-	*	*	*	*	-
その他の診療収益	-	-	-	-	-	*	*	*	*	-	*	*	*	*	-
2. 特別の療養環境収益	-	-	-	-	-	*	*	*	*	-	*	*	*	*	-
3. 外来診療収益	-	-	-	-	-	*	*	*	*	-	*	*	*	*	-
保険診療収益	-	-	-	-	-	*	*	*	*	-	*	*	*	*	-
公害等診療収益	-	-	-	-	-	*	*	*	*	-	*	*	*	*	-
その他の診療収益	-	-	-	-	-	*	*	*	*	-	*	*	*	*	-
4. その他の医業収益	-	-	-	-	-	*	*	*	*	-	*	*	*	*	-
II 介護収益	-	-	-	-	-	*	*	*	*	-	*	*	*	*	-
1. 施設サービス収益	-	-	-	-	-	*	*	*	*	-	*	*	*	*	-
2. 居宅サービス収益	-	-	-	-	-	*	*	*	*	-	*	*	*	*	-
(再掲)短期入所療養介護分	-	-	-	-	-	*	*	*	*	-	*	*	*	*	-
3. その他の介護収益	-	-	-	-	-	*	*	*	*	-	*	*	*	*	-
III 医業・介護費用	-	-	-	-	-	*	*	*	*	-	*	*	*	*	-
1. 給与費	-	-	-	-	-	*	*	*	*	-	*	*	*	*	-
2. 医薬品費	-	-	-	-	-	*	*	*	*	-	*	*	*	*	-
3. 給食用材料費	-	-	-	-	-	*	*	*	*	-	*	*	*	*	-
4. 診療材料費・医療消耗器具備品費	-	-	-	-	-	*	*	*	*	-	*	*	*	*	-
5. 委託費	-	-	-	-	-	*	*	*	*	-	*	*	*	*	-
6. 減価償却費	-	-	-	-	-	*	*	*	*	-	*	*	*	*	-
(再掲)建物減価償却費	-	-	-	-	-	*	*	*	*	-	*	*	*	*	-
(再掲)医療機器減価償却費	-	-	-	-	-	*	*	*	*	-	*	*	*	*	-
7. 設備関係費	-	-	-	-	-	*	*	*	*	-	*	*	*	*	-
(再掲)設備機器賃借料	-	-	-	-	-	*	*	*	*	-	*	*	*	*	-
(再掲)医療機器賃借料	-	-	-	-	-	*	*	*	*	-	*	*	*	*	-
8. 経費	-	-	-	-	-	*	*	*	*	-	*	*	*	*	-
9. その他の医業費用	-	-	-	-	-	*	*	*	*	-	*	*	*	*	-
IV 損益差額（I＋II－III）	-	-	-	-	-	*	*	*	*	-	*	*	*	*	-
(参考)「新型コロナウイルス感染症関連の補助金 (従業員向け慰労金を除く)を含めた 損益差額(IV＋V)」	-	-	-	-	-	-	*	-	*	-	-	*	-	*	-
V その他の医業・介護関連収益	-	-	-	-	-	*	*	*	*	-	*	*	*	*	-
V' (再掲)新型コロナウイルス感染症関連の補助金 (従業員向け慰労金を除く)	-	-	-	-	-	-	*	-	*	-	-	*	-	*	-
VI その他の医業・介護関連費用	-	-	-	-	-	*	*	*	*	-	*	*	*	*	-
VII 総損益差額(IV＋V－VI)	-	-	-	-	-	*	*	*	*	-	*	*	*	*	-
(参考)「新型コロナウイルス感染症関連の補助金 (従業員向け慰労金を除く)を除いた 総損益差額(VII－V')」	-	-	-	-	-	-	*	-	*	-	-	*	-	*	-
VIII 税金	-	-	-	-	-	*	*	*	*	-	*	*	*	*	-
IX 税引後の総損益差額(VII－VIII)	-	-	-	-	-	*	*	*	*	-	*	*	*	*	-
施設数	0	-	-	-	-	*	-	-	-	-	*	-	-	-	-
平均病床数	-	-	-	-	-	*	*	-	-	-	*	*	-	-	-

一般病院（公的）（集計2）

（1施設当たり損益）

	いずれでもない														
	院内感染(クラスターの発生を含む)有り					院内感染(クラスターの発生を含む)無し					全体				
	金額		構成比率		金額の 伸び率	金額		構成比率		金額の 伸び率	金額		構成比率		金額の 伸び率
	前々年度	前年度	前々年度	前年度		前々年度	前年度	前々年度	前年度		前々年度	前年度	前々年度	前年度	
千円	千円	%	%	千円	%	千円	%	千円	%	千円	%	千円	%		
I 医業収益	-	-	-	-	2,053,071	1,862,733	100.0	100.0	-9.3	2,053,071	1,862,733	100.0	100.0	-9.3	
1. 入院診療収益	-	-	-	-	1,312,711	1,166,817	63.9	62.6	-11.1	1,312,711	1,166,817	63.9	62.6	-11.1	
保険診療収益	-	-	-	-	1,212,296	1,081,199	59.0	58.0	-10.8	1,212,296	1,081,199	59.0	58.0	-10.8	
公害等診療収益	-	-	-	-	23,844	23,598	1.2	1.3	-1.0	23,844	23,598	1.2	1.3	-1.0	
その他の診療収益	-	-	-	-	76,572	62,020	3.7	3.3	-19.0	76,572	62,020	3.7	3.3	-19.0	
2. 特別の療養環境収益	-	-	-	-	24,512	20,332	1.2	1.1	-17.1	24,512	20,332	1.2	1.1	-17.1	
3. 外来診療収益	-	-	-	-	591,457	552,765	28.8	29.7	-6.5	591,457	552,765	28.8	29.7	-6.5	
保険診療収益	-	-	-	-	512,621	470,828	25.0	25.3	-8.2	512,621	470,828	25.0	25.3	-8.2	
公害等診療収益	-	-	-	-	11,086	10,856	0.5	0.6	-2.1	11,086	10,856	0.5	0.6	-2.1	
その他の診療収益	-	-	-	-	67,751	71,081	3.3	3.8	4.9	67,751	71,081	3.3	3.8	4.9	
4. その他の医業収益	-	-	-	-	124,391	122,819	6.1	6.6	-1.3	124,391	122,819	6.1	6.6	-1.3	
II 介護収益	-	-	-	-	0	0	0.0	0.0	-	0	0	0.0	0.0	-	
1. 施設サービス収益	-	-	-	-	0	0	0.0	0.0	-	0	0	0.0	0.0	-	
2. 居宅サービス収益	-	-	-	-	0	0	0.0	0.0	-	0	0	0.0	0.0	-	
(再掲)短期入所療養介護分	-	-	-	-	0	0	0.0	0.0	-	0	0	0.0	0.0	-	
3. その他の介護収益	-	-	-	-	0	0	0.0	0.0	-	0	0	0.0	0.0	-	
III 医業・介護費用	-	-	-	-	2,176,215	2,108,995	106.0	113.2	-3.1	2,176,215	2,108,995	106.0	113.2	-3.1	
1. 給与費	-	-	-	-	1,297,727	1,277,768	63.2	68.6	-1.5	1,297,727	1,277,768	63.2	68.6	-1.5	
2. 医薬品費	-	-	-	-	274,824	251,315	13.4	13.5	-8.6	274,824	251,315	13.4	13.5	-8.6	
3. 給食用材料費	-	-	-	-	20,000	17,624	1.0	0.9	-11.9	20,000	17,624	1.0	0.9	-11.9	
4. 診療材料費・医療消耗器具備品費	-	-	-	-	113,909	104,825	5.5	5.6	-8.0	113,909	104,825	5.5	5.6	-8.0	
5. 委託費	-	-	-	-	128,578	131,074	6.3	7.0	1.9	128,578	131,074	6.3	7.0	1.9	
6. 減価償却費	-	-	-	-	102,461	99,784	5.0	5.4	-2.6	102,461	99,784	5.0	5.4	-2.6	
(再掲)建物減価償却費	-	-	-	-	44,739	43,133	2.2	2.3	-3.6	44,739	43,133	2.2	2.3	-3.6	
(再掲)医療機器減価償却費	-	-	-	-	53,507	52,897	2.6	2.8	-1.1	53,507	52,897	2.6	2.8	-1.1	
7. 設備関係費	-	-	-	-	80,992	84,190	3.9	4.5	3.9	80,992	84,190	3.9	4.5	3.9	
(再掲)設備機器賃借料	-	-	-	-	11,111	11,475	0.5	0.6	3.3	11,111	11,475	0.5	0.6	3.3	
(再掲)医療機器賃借料	-	-	-	-	6,417	6,787	0.3	0.4	5.8	6,417	6,787	0.3	0.4	5.8	
8. 経費	-	-	-	-	116,581	102,603	5.7	5.5	-12.0	116,581	102,603	5.7	5.5	-12.0	
9. その他の医業費用	-	-	-	-	41,142	39,812	2.0	2.1	-3.2	41,142	39,812	2.0	2.1	-3.2	
IV 損益差額(I+II-III)	-	-	-	-	-123,144	-246,262	-6.0	-13.2	-	-123,144	-246,262	-6.0	-13.2	-	
(参考)「新型コロナウイルス感染症関連の補助金 (従業員向け慰労金を除く)を含めた 損益差額(IV+V)」	-	-	-	-	-	-226,773	-	-12.2	-	-	-226,773	-	-12.2	-	
V その他の医業・介護関連収益	-	-	-	-	117,934	173,883	5.7	9.3	47.4	117,934	173,883	5.7	9.3	47.4	
V' (再掲)新型コロナウイルス感染症関連の補助金 (従業員向け慰労金を除く)	-	-	-	-	-	19,489	-	1.0	-	-	19,489	-	1.0	-	
VI その他の医業・介護関連費用	-	-	-	-	21,372	24,641	1.0	1.3	15.3	21,372	24,641	1.0	1.3	15.3	
VII 総損益差額(IV+V-VI)	-	-	-	-	-26,581	-97,020	-1.3	-5.2	-	-26,581	-97,020	-1.3	-5.2	-	
(参考)「新型コロナウイルス感染症関連の補助金 (従業員向け慰労金を除く)を除いた 総損益差額(VII-V')	-	-	-	-	-	-116,509	-	-6.3	-	-	-116,509	-	-6.3	-	
VIII 税金	-	-	-	-	70	53	0.0	0.0	-24.3	70	53	0.0	0.0	-24.3	
IX 税引後の総損益差額(VII-VIII)	-	-	-	-	-26,651	-97,073	-1.3	-5.2	-	-26,651	-97,073	-1.3	-5.2	-	
施設数	0	-	-	-	3	-	-	-	3	-	-	-	-	-	
平均病床数	-	-	-	-	134	134	-	-	-	134	134	-	-	-	

一般病院（公的）（集計2）

（1施設当たり損益）

	全体														
	院内感染(クラスターの発生を含む)有り					院内感染(クラスターの発生を含む)無し					全体				
	金額		構成比率		金額の 伸び率	金額		構成比率		金額の 伸び率	金額		構成比率		金額の 伸び率
	前々年度	前年度	前々年度	前年度		前々年度	前年度	前々年度	前年度		前々年度	前年度	前々年度	前年度	
千円	千円	%	%	%	千円	千円	%	%	%	千円	千円	%	%		
I 医業収益	13,200,340	12,561,983	99.7	99.7	-4.8	7,290,315	7,159,710	97.6	97.5	-1.8	9,682,468	9,346,344	98.8	98.7	-3.5
1. 入院診療収益	8,721,962	8,280,437	65.9	65.7	-5.1	4,799,148	4,685,570	64.3	63.8	-2.4	6,386,954	6,140,635	65.2	64.9	-3.9
保険診療収益	8,516,594	8,066,358	64.3	64.0	-5.3	4,725,777	4,611,656	63.3	62.8	-2.4	6,260,155	6,009,988	63.9	63.5	-4.0
公害等診療収益	138,660	129,941	1.0	1.0	-6.3	45,764	49,174	0.6	0.7	7.5	83,365	81,865	0.9	0.9	-1.8
その他の診療収益	66,708	84,137	0.5	0.7	26.1	27,607	24,740	0.4	0.3	-10.4	43,434	48,782	0.4	0.5	12.3
2. 特別の療養環境収益	202,473	179,608	1.5	1.4	-11.3	85,286	86,927	1.1	1.2	1.9	132,719	124,441	1.4	1.3	-6.2
3. 外来診療収益	3,959,114	3,827,844	29.9	30.4	-3.3	2,194,264	2,171,978	29.4	29.6	-1.0	2,908,608	2,842,209	29.7	30.0	-2.3
保険診療収益	3,858,311	3,730,215	29.2	29.6	-3.3	2,156,343	2,134,748	28.9	29.1	-1.0	2,845,235	2,780,532	29.0	29.4	-2.3
公害等診療収益	78,962	77,886	0.6	0.6	-1.4	8,478	8,576	0.1	0.1	1.2	37,007	36,630	0.4	0.4	-1.0
その他の診療収益	21,841	19,743	0.2	0.2	-9.6	29,443	28,654	0.4	0.4	-2.7	26,366	25,047	0.3	0.3	-5.0
4. その他の医業収益	316,792	274,095	2.4	2.2	-13.5	211,617	215,235	2.8	2.9	1.7	254,188	239,059	2.6	2.5	-6.0
II 介護収益	34,552	35,061	0.3	0.3	1.5	175,741	179,859	2.4	2.5	2.3	118,593	121,251	1.2	1.3	2.2
1. 施設サービス収益	10,020	10,841	0.1	0.1	8.2	164,971	170,936	2.2	2.3	3.6	102,253	106,136	1.0	1.1	3.8
2. 居宅サービス収益	15,776	15,046	0.1	0.1	-4.6	9,872	7,782	0.1	0.1	-21.2	12,262	10,722	0.1	0.1	-12.6
(再掲)短期入所療養介護分	0	0	0.0	0.0	-	0	0	0.0	0.0	-	0	0	0.0	0.0	-
3. その他の介護収益	8,755	9,174	0.1	0.1	4.8	898	1,141	0.0	0.0	27.1	4,078	4,393	0.0	0.0	7.7
III 医業・介護費用	13,198,947	13,096,189	99.7	104.0	-0.8	7,535,570	7,501,071	100.9	102.2	-0.5	9,827,889	9,765,762	100.3	103.1	-0.6
1. 給与費	6,519,905	6,514,045	49.3	51.7	-0.1	4,006,459	3,967,073	53.7	54.1	-1.0	5,023,806	4,997,990	51.3	52.8	-0.5
2. 医薬品費	2,545,692	2,459,938	19.2	19.5	-3.4	1,290,978	1,287,207	17.3	17.5	-0.3	1,798,839	1,761,884	18.4	18.6	-2.1
3. 給食用材料費	60,901	56,245	0.5	0.4	-7.6	48,146	48,062	0.6	0.7	-0.2	53,309	51,374	0.5	0.5	-3.6
4. 診療材料費・医療消耗器具備品費	1,510,268	1,455,042	11.4	11.6	-3.7	656,415	651,719	8.8	8.9	-0.7	1,002,022	976,873	10.2	10.3	-2.5
5. 委託費	830,451	902,106	6.3	7.2	8.6	432,268	464,151	5.8	6.3	7.4	593,437	641,419	6.1	6.8	8.1
6. 減価償却費	720,574	710,631	5.4	5.6	-1.4	445,894	429,903	6.0	5.9	-3.6	557,074	543,531	5.7	5.7	-2.4
(再掲)建物減価償却費	180,268	183,267	1.4	1.5	1.7	94,255	87,485	1.3	1.2	-7.2	129,070	126,254	1.3	1.3	-2.2
(再掲)医療機器減価償却費	260,233	257,139	2.0	2.0	-1.2	132,204	132,414	1.8	1.8	0.2	184,025	182,898	1.9	1.9	-0.6
7. 設備関係費	413,290	411,232	3.1	3.3	-0.5	261,549	272,243	3.5	3.7	4.1	322,968	328,500	3.3	3.5	1.7
(再掲)設備機器賃借料	109,163	109,992	0.8	0.9	0.8	65,257	65,653	0.9	0.9	0.6	83,028	83,599	0.8	0.9	0.7
(再掲)医療機器賃借料	82,590	82,042	0.6	0.7	-0.7	45,722	45,688	0.6	0.6	-0.1	60,645	60,403	0.6	0.6	-0.4
8. 経費	477,289	488,001	3.6	3.9	2.2	320,885	314,338	4.3	4.3	-2.0	384,192	384,630	3.9	4.1	0.1
9. その他の医業費用	120,577	98,949	0.9	0.8	-17.9	72,976	66,377	1.0	0.9	-9.0	92,243	79,561	0.9	0.8	-13.7
IV 損益差額（I + II - III）	35,945	-499,145	0.3	-4.0	-	-69,513	-161,502	-0.9	-2.2	-	-26,828	-298,167	-0.3	-3.1	-
(参考)「新型コロナウイルス感染症関連の補助金 (従業員向け慰労金を除く)」を含めた 損益差額(IV + V)	-	916,870	-	7.3	-	-	249,123	-	3.4	-	-	519,402	-	5.5	-
V その他の医業・介護関連収益	418,445	1,848,245	3.2	14.7	341.7	227,173	682,496	3.0	9.3	200.4	304,593	1,154,347	3.1	12.2	279.0
V' (再掲)新型コロナウイルス感染症関連の補助金 (従業員向け慰労金を除く)	-	1,416,015	-	11.2	-	-	410,625	-	5.6	-	-	817,569	-	8.6	-
VI その他の医業・介護関連費用	260,143	398,053	2.0	3.2	53.0	88,509	116,524	1.2	1.6	31.7	157,980	230,476	1.6	2.4	45.9
VII 総損益差額(IV + V - VI)	194,248	951,047	1.5	7.5	-	69,151	404,470	0.9	5.5	-	119,785	625,704	1.2	6.6	-
(参考)「新型コロナウイルス感染症関連の補助金 (従業員向け慰労金を除く)」を除いた 総損益差額(VII - V')	-	-464,967	-	-3.7	-	-	-6,155	-	-0.1	-	-	-191,865	-	-2.0	-
VIII 税金	3,687	2,030	0.0	0.0	-44.9	2,346	1,030	0.0	0.0	-56.1	2,889	1,435	0.0	0.0	-50.3
IX 税引後の総損益差額(VII - VIII)	190,561	949,017	1.4	7.5	-	66,805	403,440	0.9	5.5	-	116,897	624,269	1.2	6.6	-
施設数	17	-	-	-	-	25	-	-	-	-	42	-	-	-	-
平均病床数	428	423	-	-	-	288	288	-	-	-	345	343	-	-	-

一般病院（社会保険関係法人）（集計2）

（1施設当たり損益）

	新型コロナウイルス感染症の入院患者（含む疑似症患者）の受け入れ実績あり														
	院内感染（クラスターの発生を含む）有り					院内感染（クラスターの発生を含む）無し					全体				
	金額		構成比率		金額の 伸び率	金額		構成比率		金額の 伸び率	金額		構成比率		金額の 伸び率
	前々年(度)	前年(度)	前々年(度)	前年(度)		前々年(度)	前年(度)	前々年(度)	前年(度)		前々年(度)	前年(度)	前々年(度)	前年(度)	
千円	千円	%	%	%	千円	千円	%	%	%	千円	千円	%	%	%	
I 医業収益	*	*	*	*	—	7,630,451	7,289,676	100.0	100.0	-4.5	9,488,984	9,103,717	100.0	100.0	-4.1
1. 入院診療収益	*	*	*	*	—	5,136,058	4,928,267	67.3	67.6	-4.0	6,326,573	6,079,519	66.7	66.8	-3.9
保険診療収益	*	*	*	*	—	5,129,857	4,924,656	67.2	67.5	-4.0	6,317,031	6,069,098	66.6	66.7	-3.9
公害等診療収益	*	*	*	*	—	4,306	3,078	0.1	0.0	-28.5	2,583	1,847	0.0	0.0	-28.5
その他の診療収益	*	*	*	*	—	1,896	533	0.0	0.0	-71.9	6,959	8,574	0.1	0.1	23.2
2. 特別の療養環境収益	*	*	*	*	—	142,314	127,660	1.9	1.8	-10.3	241,020	229,784	2.5	2.5	-4.7
3. 外来診療収益	*	*	*	*	—	2,064,120	1,984,935	27.0	27.2	-3.8	2,623,903	2,562,350	27.6	28.1	-2.3
保険診療収益	*	*	*	*	—	2,058,074	1,980,578	27.0	27.2	-3.8	2,611,582	2,552,444	27.5	28.0	-2.3
公害等診療収益	*	*	*	*	—	3,248	1,183	0.0	0.0	-63.6	1,949	710	0.0	0.0	-63.6
その他の診療収益	*	*	*	*	—	2,799	3,174	0.0	0.0	13.4	10,372	9,196	0.1	0.1	-11.3
4. その他の医業収益	*	*	*	*	—	287,958	248,814	3.8	3.4	-13.6	297,489	232,064	3.1	2.5	-22.0
II 介護収益	*	*	*	*	—	3,129	2,513	0.0	0.0	-19.7	1,877	1,508	0.0	0.0	-19.7
1. 施設サービス収益	*	*	*	*	—	0	0	0.0	0.0	—	0	0	0.0	0.0	—
2. 居宅サービス収益	*	*	*	*	—	3,129	2,513	0.0	0.0	-19.7	1,877	1,508	0.0	0.0	-19.7
(再掲)短期入所療養介護分	*	*	*	*	—	0	0	0.0	0.0	—	0	0	0.0	0.0	—
3. その他の介護収益	*	*	*	*	—	0	0	0.0	0.0	—	0	0	0.0	0.0	—
III 医業・介護費用	*	*	*	*	—	8,028,916	7,987,460	105.2	109.5	-0.5	9,697,454	9,647,742	102.2	106.0	-0.5
1. 給与費	*	*	*	*	—	4,028,970	4,151,669	52.8	56.9	3.0	4,904,183	4,995,243	51.7	54.9	1.9
2. 医薬品費	*	*	*	*	—	1,384,738	1,316,509	18.1	18.1	-4.9	1,786,021	1,728,998	18.8	19.0	-3.2
3. 給食用材料費	*	*	*	*	—	37,169	32,501	0.5	0.4	-12.6	52,525	47,871	0.6	0.5	-8.9
4. 診療材料費・医療消耗器具備品費	*	*	*	*	—	663,764	635,094	8.7	8.7	-4.3	842,089	807,168	8.9	8.9	-4.1
5. 委託費	*	*	*	*	—	550,618	541,839	7.2	7.4	-1.6	674,790	716,270	7.1	7.9	6.1
6. 減価償却費	*	*	*	*	—	568,103	575,304	7.4	7.9	1.3	556,704	548,811	5.9	6.0	-1.4
(再掲)建物減価償却費	*	*	*	*	—	295,636	312,832	3.9	4.3	5.8	177,382	187,699	1.9	2.1	5.8
(再掲)医療機器減価償却費	*	*	*	*	—	207,660	200,132	2.7	2.7	-3.6	124,596	120,079	1.3	1.3	-3.6
7. 設備関係費	*	*	*	*	—	324,099	289,332	4.2	4.0	-10.7	358,337	313,187	3.8	3.4	-12.6
(再掲)設備機器賃借料	*	*	*	*	—	151,787	114,095	2.0	1.6	-24.8	174,278	146,175	1.8	1.6	-16.1
(再掲)医療機器賃借料	*	*	*	*	—	124,186	92,035	1.6	1.3	-25.9	74,512	55,221	0.8	0.6	-25.9
8. 経費	*	*	*	*	—	337,902	313,398	4.4	4.3	-7.3	300,441	278,005	3.2	3.1	-7.5
9. その他の医業費用	*	*	*	*	—	133,553	131,815	1.7	1.8	-1.3	222,366	212,189	2.3	2.3	-4.6
IV 損益差額（I + II - III）	*	*	*	*	—	-395,336	-695,271	-5.2	-9.5	—	-206,593	-542,517	-2.2	-6.0	—
(参考)「新型コロナウイルス感染症関連の補助金 (従業員向け慰労金を除く)を含めた 損益差額(IV + V)」	—	*	—	*	—	—	-220,430	—	-3.0	—	—	496,153	—	5.4	—
V その他の医業・介護関連収益	*	*	*	*	—	396,325	856,091	5.2	11.7	116.0	308,396	1,328,991	3.2	14.6	330.9
V' (再掲)新型コロナウイルス感染症関連の補助金 (従業員向け慰労金を除く)	—	*	—	*	—	—	474,841	—	6.5	—	—	1,038,669	—	11.4	—
VI その他の医業・介護関連費用	*	*	*	*	—	159,987	279,475	2.1	3.8	74.7	108,363	177,354	1.1	1.9	63.7
VII 総損益差額(IV + V - VI)	*	*	*	*	—	-158,999	-118,655	-2.1	-1.6	—	-6,560	609,120	-0.1	6.7	—
(参考)「新型コロナウイルス感染症関連の補助金 (従業員向け慰労金を除く)を除いた 総損益差額(VII - V)」	—	*	—	*	—	—	-593,496	—	-8.1	—	—	-429,549	—	-4.7	—
VIII 税金	*	*	*	*	—	0	0	0.0	0.0	—	0	0	0.0	0.0	—
IX 税引後の総損益差額(VII - VIII)	*	*	*	*	—	-158,999	-118,655	-2.1	-1.6	—	-6,560	609,120	-0.1	6.7	—
施設数	*	*	—	—	—	3	—	—	—	—	5	—	—	—	—
平均病床数	*	*	—	—	—	302	291	—	—	—	356	349	—	—	—

一般病院（社会保険関係法人）（集計2）

（1施設当たり損益）

	新型コロナウイルス感染症から回復した患者を転院により受け入れた実績あり														
	院内感染（クラスターの発生を含む）有り					院内感染（クラスターの発生を含む）無し					全 体				
	金 額		構成比率		金額の 伸び率	金 額		構成比率		金額の 伸び率	金 額		構成比率		金額の 伸び率
	前々年(度)	前年(度)	前々年(度)	前年(度)		前々年(度)	前年(度)	前々年(度)	前年(度)		前々年(度)	前年(度)	前々年(度)	前年(度)	
千円	千円	%	%	%	千円	千円	%	%	%	千円	千円	%	%	%	
I 医業収益	-	-	-	-	-	-	-	-	-	-	-	-	-	-	-
1. 入院診療収益	-	-	-	-	-	-	-	-	-	-	-	-	-	-	-
保険診療収益	-	-	-	-	-	-	-	-	-	-	-	-	-	-	-
公害等診療収益	-	-	-	-	-	-	-	-	-	-	-	-	-	-	-
その他の診療収益	-	-	-	-	-	-	-	-	-	-	-	-	-	-	-
2. 特別の療養環境収益	-	-	-	-	-	-	-	-	-	-	-	-	-	-	-
3. 外来診療収益	-	-	-	-	-	-	-	-	-	-	-	-	-	-	-
保険診療収益	-	-	-	-	-	-	-	-	-	-	-	-	-	-	-
公害等診療収益	-	-	-	-	-	-	-	-	-	-	-	-	-	-	-
その他の診療収益	-	-	-	-	-	-	-	-	-	-	-	-	-	-	-
4. その他の医業収益	-	-	-	-	-	-	-	-	-	-	-	-	-	-	-
II 介護収益	-	-	-	-	-	-	-	-	-	-	-	-	-	-	-
1. 施設サービス収益	-	-	-	-	-	-	-	-	-	-	-	-	-	-	-
2. 居宅サービス収益	-	-	-	-	-	-	-	-	-	-	-	-	-	-	-
(再掲)短期入所療養介護分	-	-	-	-	-	-	-	-	-	-	-	-	-	-	-
3. その他の介護収益	-	-	-	-	-	-	-	-	-	-	-	-	-	-	-
III 医業・介護費用	-	-	-	-	-	-	-	-	-	-	-	-	-	-	-
1. 給与費	-	-	-	-	-	-	-	-	-	-	-	-	-	-	-
2. 医薬品費	-	-	-	-	-	-	-	-	-	-	-	-	-	-	-
3. 給食用材料費	-	-	-	-	-	-	-	-	-	-	-	-	-	-	-
4. 診療材料費・医療消耗器具備品費	-	-	-	-	-	-	-	-	-	-	-	-	-	-	-
5. 委託費	-	-	-	-	-	-	-	-	-	-	-	-	-	-	-
6. 減価償却費	-	-	-	-	-	-	-	-	-	-	-	-	-	-	-
(再掲)建物減価償却費	-	-	-	-	-	-	-	-	-	-	-	-	-	-	-
(再掲)医療機器減価償却費	-	-	-	-	-	-	-	-	-	-	-	-	-	-	-
7. 設備関係費	-	-	-	-	-	-	-	-	-	-	-	-	-	-	-
(再掲)設備機器賃借料	-	-	-	-	-	-	-	-	-	-	-	-	-	-	-
(再掲)医療機器賃借料	-	-	-	-	-	-	-	-	-	-	-	-	-	-	-
8. 経費	-	-	-	-	-	-	-	-	-	-	-	-	-	-	-
9. その他の医業費用	-	-	-	-	-	-	-	-	-	-	-	-	-	-	-
IV 損益差額（I＋II－III）	-	-	-	-	-	-	-	-	-	-	-	-	-	-	-
(参考)「新型コロナウイルス感染症関連の補助金 (従業員向け慰労金を除く)を含めた 損益差額(IV＋V)」	-	-	-	-	-	-	-	-	-	-	-	-	-	-	-
V その他の医業・介護関連収益	-	-	-	-	-	-	-	-	-	-	-	-	-	-	-
V' (再掲)新型コロナウイルス感染症関連の補助金 (従業員向け慰労金を除く)	-	-	-	-	-	-	-	-	-	-	-	-	-	-	-
VI その他の医業・介護関連費用	-	-	-	-	-	-	-	-	-	-	-	-	-	-	-
VII 総損益差額(IV＋V－VI)	-	-	-	-	-	-	-	-	-	-	-	-	-	-	-
(参考)「新型コロナウイルス感染症関連の補助金 (従業員向け慰労金を除く)を除いた 総損益差額(VII－V)」	-	-	-	-	-	-	-	-	-	-	-	-	-	-	-
VIII 税金	-	-	-	-	-	-	-	-	-	-	-	-	-	-	-
IX 税引後の総損益差額(VII－VIII)	-	-	-	-	-	-	-	-	-	-	-	-	-	-	-
施設数	0	-	-	-	-	0	-	-	-	-	0	-	-	-	-
平均病床数	-	-	-	-	-	-	-	-	-	-	-	-	-	-	-

一般病院（社会保険関係法人）（集計2）

（1施設当たり損益）

	新型コロナウイルス感染症患者の対応をしている医療機関から、新型コロナウイルス感染症ではない患者を転院により受け入れた実績あり														
	院内感染（クラスターの発生を含む）有り					院内感染（クラスターの発生を含む）無し					全 体				
	金 額		構成比率		金額の 伸び率	金 額		構成比率		金額の 伸び率	金 額		構成比率		金額の 伸び率
	前々年(度)	前年(度)	前々年(度)	前年(度)		前々年(度)	前年(度)	前々年(度)	前年(度)		前々年(度)	前年(度)	前々年(度)	前年(度)	
千円	千円	%	%	%	千円	千円	%	%	%	千円	千円	%	%	%	
I 医業収益	-	-	-	-	-	-	-	-	-	-	-	-	-	-	-
1. 入院診療収益	-	-	-	-	-	-	-	-	-	-	-	-	-	-	-
保険診療収益	-	-	-	-	-	-	-	-	-	-	-	-	-	-	-
公害等診療収益	-	-	-	-	-	-	-	-	-	-	-	-	-	-	-
その他の診療収益	-	-	-	-	-	-	-	-	-	-	-	-	-	-	-
2. 特別の療養環境収益	-	-	-	-	-	-	-	-	-	-	-	-	-	-	-
3. 外来診療収益	-	-	-	-	-	-	-	-	-	-	-	-	-	-	-
保険診療収益	-	-	-	-	-	-	-	-	-	-	-	-	-	-	-
公害等診療収益	-	-	-	-	-	-	-	-	-	-	-	-	-	-	-
その他の診療収益	-	-	-	-	-	-	-	-	-	-	-	-	-	-	-
4. その他の医業収益	-	-	-	-	-	-	-	-	-	-	-	-	-	-	-
II 介護収益	-	-	-	-	-	-	-	-	-	-	-	-	-	-	-
1. 施設サービス収益	-	-	-	-	-	-	-	-	-	-	-	-	-	-	-
2. 居宅サービス収益	-	-	-	-	-	-	-	-	-	-	-	-	-	-	-
(再掲)短期入所療養介護分	-	-	-	-	-	-	-	-	-	-	-	-	-	-	-
3. その他の介護収益	-	-	-	-	-	-	-	-	-	-	-	-	-	-	-
III 医業・介護費用	-	-	-	-	-	-	-	-	-	-	-	-	-	-	-
1. 給与費	-	-	-	-	-	-	-	-	-	-	-	-	-	-	-
2. 医薬品費	-	-	-	-	-	-	-	-	-	-	-	-	-	-	-
3. 給食用材料費	-	-	-	-	-	-	-	-	-	-	-	-	-	-	-
4. 診療材料費・医療消耗器具備品費	-	-	-	-	-	-	-	-	-	-	-	-	-	-	-
5. 委託費	-	-	-	-	-	-	-	-	-	-	-	-	-	-	-
6. 減価償却費	-	-	-	-	-	-	-	-	-	-	-	-	-	-	-
(再掲)建物減価償却費	-	-	-	-	-	-	-	-	-	-	-	-	-	-	-
(再掲)医療機器減価償却費	-	-	-	-	-	-	-	-	-	-	-	-	-	-	-
7. 設備関係費	-	-	-	-	-	-	-	-	-	-	-	-	-	-	-
(再掲)設備機器賃借料	-	-	-	-	-	-	-	-	-	-	-	-	-	-	-
(再掲)医療機器賃借料	-	-	-	-	-	-	-	-	-	-	-	-	-	-	-
8. 経費	-	-	-	-	-	-	-	-	-	-	-	-	-	-	-
9. その他の医業費用	-	-	-	-	-	-	-	-	-	-	-	-	-	-	-
IV 損益差額（I＋II－III）	-	-	-	-	-	-	-	-	-	-	-	-	-	-	-
(参考)「新型コロナウイルス感染症関連の補助金 (従業員向け慰労金を除く)を含めた 損益差額(IV＋V)」	-	-	-	-	-	-	-	-	-	-	-	-	-	-	-
V その他の医業・介護関連収益	-	-	-	-	-	-	-	-	-	-	-	-	-	-	-
V' (再掲)新型コロナウイルス感染症関連の補助金 (従業員向け慰労金を除く)	-	-	-	-	-	-	-	-	-	-	-	-	-	-	-
VI その他の医業・介護関連費用	-	-	-	-	-	-	-	-	-	-	-	-	-	-	-
VII 総損益差額（IV＋V－VI）	-	-	-	-	-	-	-	-	-	-	-	-	-	-	-
(参考)「新型コロナウイルス感染症関連の補助金 (従業員向け慰労金を除く)を除いた 総損益差額(VII－V)」	-	-	-	-	-	-	-	-	-	-	-	-	-	-	-
VIII 税金	-	-	-	-	-	-	-	-	-	-	-	-	-	-	-
IX 税引後の総損益差額（VII－VIII）	-	-	-	-	-	-	-	-	-	-	-	-	-	-	-
施設数	0	-	-	-	-	0	-	-	-	-	0	-	-	-	-
平均病床数	-	-	-	-	-	-	-	-	-	-	-	-	-	-	-

一般病院（社会保険関係法人）（集計2）

（1施設当たり損益）

	いずれでもない														
	院内感染(クラスターの発生を含む)有り					院内感染(クラスターの発生を含む)無し					全 体				
	金 額		構成比率		金額の 伸び率	金 額		構成比率		金額の 伸び率	金 額		構成比率		金額の 伸び率
	前々年(度)	前年(度)	前々年(度)	前年(度)		前々年(度)	前年(度)	前々年(度)	前年(度)		前々年(度)	前年(度)	前々年(度)	前年(度)	
千円	千円	%	%	%	千円	千円	%	%	%	千円	千円	%	%	%	
I 医業収益	-	-	-	-	-	*	*	*	*	-	*	*	*	*	-
1. 入院診療収益	-	-	-	-	-	*	*	*	*	-	*	*	*	*	-
保険診療収益	-	-	-	-	-	*	*	*	*	-	*	*	*	*	-
公害等診療収益	-	-	-	-	-	*	*	*	*	-	*	*	*	*	-
その他の診療収益	-	-	-	-	-	*	*	*	*	-	*	*	*	*	-
2. 特別の療養環境収益	-	-	-	-	-	*	*	*	*	-	*	*	*	*	-
3. 外来診療収益	-	-	-	-	-	*	*	*	*	-	*	*	*	*	-
保険診療収益	-	-	-	-	-	*	*	*	*	-	*	*	*	*	-
公害等診療収益	-	-	-	-	-	*	*	*	*	-	*	*	*	*	-
その他の診療収益	-	-	-	-	-	*	*	*	*	-	*	*	*	*	-
4. その他の医業収益	-	-	-	-	-	*	*	*	*	-	*	*	*	*	-
II 介護収益	-	-	-	-	-	*	*	*	*	-	*	*	*	*	-
1. 施設サービス収益	-	-	-	-	-	*	*	*	*	-	*	*	*	*	-
2. 居宅サービス収益	-	-	-	-	-	*	*	*	*	-	*	*	*	*	-
(再掲)短期入所療養介護分	-	-	-	-	-	*	*	*	*	-	*	*	*	*	-
3. その他の介護収益	-	-	-	-	-	*	*	*	*	-	*	*	*	*	-
III 医業・介護費用	-	-	-	-	-	*	*	*	*	-	*	*	*	*	-
1. 給与費	-	-	-	-	-	*	*	*	*	-	*	*	*	*	-
2. 医薬品費	-	-	-	-	-	*	*	*	*	-	*	*	*	*	-
3. 給食用材料費	-	-	-	-	-	*	*	*	*	-	*	*	*	*	-
4. 診療材料費・医療消耗器具備品費	-	-	-	-	-	*	*	*	*	-	*	*	*	*	-
5. 委託費	-	-	-	-	-	*	*	*	*	-	*	*	*	*	-
6. 減価償却費	-	-	-	-	-	*	*	*	*	-	*	*	*	*	-
(再掲)建物減価償却費	-	-	-	-	-	*	*	*	*	-	*	*	*	*	-
(再掲)医療機器減価償却費	-	-	-	-	-	*	*	*	*	-	*	*	*	*	-
7. 設備関係費	-	-	-	-	-	*	*	*	*	-	*	*	*	*	-
(再掲)設備機器賃借料	-	-	-	-	-	*	*	*	*	-	*	*	*	*	-
(再掲)医療機器賃借料	-	-	-	-	-	*	*	*	*	-	*	*	*	*	-
8. 経費	-	-	-	-	-	*	*	*	*	-	*	*	*	*	-
9. その他の医業費用	-	-	-	-	-	*	*	*	*	-	*	*	*	*	-
IV 損益差額(I+II-III)	-	-	-	-	-	*	*	*	*	-	*	*	*	*	-
(参考)「新型コロナウイルス感染症関連の補助金 (従業員向け慰労金を除く)」を含めた 損益差額(IV+V)	-	-	-	-	-	-	*	-	*	-	-	*	-	*	-
V その他の医業・介護関連収益	-	-	-	-	-	*	*	*	*	-	*	*	*	*	-
V' (再掲)新型コロナウイルス感染症関連の補助金 (従業員向け慰労金を除く)	-	-	-	-	-	-	*	-	*	-	-	*	-	*	-
VI その他の医業・介護関連費用	-	-	-	-	-	*	*	*	*	-	*	*	*	*	-
VII 総損益差額(IV+V-VI)	-	-	-	-	-	*	*	*	*	-	*	*	*	*	-
(参考)「新型コロナウイルス感染症関連の補助金 (従業員向け慰労金を除く)」を除いた 総損益差額(VII-V')	-	-	-	-	-	-	*	-	*	-	-	*	-	*	-
VIII 税金	-	-	-	-	-	*	*	*	*	-	*	*	*	*	-
IX 税引後の総損益差額(VII-VIII)	-	-	-	-	-	*	*	*	*	-	*	*	*	*	-
施設数	0	-	-	-	-	*	-	-	-	-	*	-	-	-	-
平均病床数	-	-	-	-	-	*	*	-	-	-	*	*	-	-	-

一般病院（社会保険関係法人）（集計2）

（1施設当たり損益）

	全体														
	院内感染(クラスターの発生を含む)有り					院内感染(クラスターの発生を含む)無し					全体				
	金額		構成比率		金額の 伸び率	金額		構成比率		金額の 伸び率	金額		構成比率		金額の 伸び率
	前々年(度)	前年(度)	前々年(度)	前年(度)		前々年(度)	前年(度)	前々年(度)	前年(度)		前々年(度)	前年(度)	前々年(度)	前年(度)	
千円	千円	%	%	%	千円	千円	%	%	%	千円	千円	%	%	%	
I 医業収益	*	*	*	*	—	6,528,275	6,258,848	100.0	100.0	-4.1	8,444,444	8,114,159	100.0	100.0	-3.9
1. 入院診療収益	*	*	*	*	—	4,335,742	4,173,924	66.4	66.7	-3.7	5,594,610	5,384,748	66.2	66.4	-3.8
保険診療収益	*	*	*	*	—	4,314,445	4,159,469	66.1	66.4	-3.6	5,575,561	5,368,233	66.0	66.1	-3.7
公害等診療収益	*	*	*	*	—	3,229	2,308	0.0	0.0	-28.5	2,153	1,539	0.0	0.0	-28.5
その他の診療収益	*	*	*	*	—	18,067	12,147	0.3	0.2	-32.8	16,896	14,976	0.2	0.2	-11.4
2. 特別の療養環境収益	*	*	*	*	—	106,736	95,745	1.6	1.5	-10.3	200,850	191,487	2.4	2.4	-4.7
3. 外来診療収益	*	*	*	*	—	1,856,190	1,790,315	28.4	28.6	-3.5	2,391,985	2,336,368	28.3	28.8	-2.3
保険診療収益	*	*	*	*	—	1,788,755	1,728,260	27.4	27.6	-3.4	2,339,784	2,288,922	27.7	28.2	-2.2
公害等診療収益	*	*	*	*	—	2,436	888	0.0	0.0	-63.5	1,624	592	0.0	0.0	-63.5
その他の診療収益	*	*	*	*	—	64,999	61,167	1.0	1.0	-5.9	50,577	46,855	0.6	0.6	-7.4
4. その他の医業収益	*	*	*	*	—	229,607	198,865	3.5	3.2	-13.4	256,999	201,556	3.0	2.5	-21.6
II 介護収益	*	*	*	*	—	2,516	2,193	0.0	0.0	-12.8	1,678	1,462	0.0	0.0	-12.9
1. 施設サービス収益	*	*	*	*	—	0	0	0.0	0.0	—	0	0	0.0	0.0	—
2. 居宅サービス収益	*	*	*	*	—	2,516	2,193	0.0	0.0	-12.8	1,678	1,462	0.0	0.0	-12.9
(再掲)短期入所療養介護分	*	*	*	*	—	0	0	0.0	0.0	—	0	0	0.0	0.0	—
3. その他の介護収益	*	*	*	*	—	0	0	0.0	0.0	—	0	0	0.0	0.0	—
III 医業・介護費用	*	*	*	*	—	6,799,238	6,792,754	104.1	108.5	-0.1	8,599,579	8,574,557	101.8	105.7	-0.3
1. 給与費	*	*	*	*	—	3,489,445	3,601,213	53.4	57.5	3.2	4,398,630	4,487,677	52.1	55.3	2.0
2. 医薬品費	*	*	*	*	—	1,098,274	1,041,362	16.8	16.6	-5.2	1,528,164	1,476,819	18.1	18.2	-3.4
3. 給食用材料費	*	*	*	*	—	38,663	35,687	0.6	0.6	-7.7	50,962	47,433	0.6	0.6	-6.9
4. 診療材料費・医療消耗器具備品費	*	*	*	*	—	537,520	516,318	8.2	8.2	-3.9	728,205	699,305	8.6	8.6	-4.0
5. 委託費	*	*	*	*	—	479,560	472,809	7.3	7.6	-1.4	606,722	641,178	7.2	7.9	5.7
6. 減価償却費	*	*	*	*	—	482,420	495,583	7.4	7.9	2.7	501,482	500,079	5.9	6.2	-0.3
(再掲)建物減価償却費	*	*	*	*	—	249,359	269,407	3.8	4.3	8.0	166,239	179,604	2.0	2.2	8.0
(再掲)医療機器減価償却費	*	*	*	*	—	177,891	171,959	2.7	2.7	-3.3	118,594	114,639	1.4	1.4	-3.3
7. 設備関係費	*	*	*	*	—	266,765	242,106	4.1	3.9	-9.2	314,408	277,727	3.7	3.4	-11.7
(再掲)設備機器賃借料	*	*	*	*	—	123,302	95,019	1.9	1.5	-22.9	151,540	128,111	1.8	1.6	-15.5
(再掲)医療機器賃借料	*	*	*	*	—	97,849	73,061	1.5	1.2	-25.3	65,233	48,707	0.8	0.6	-25.3
8. 経費	*	*	*	*	—	285,786	267,792	4.4	4.3	-6.3	271,940	253,500	3.2	3.1	-6.8
9. その他の医業費用	*	*	*	*	—	120,805	119,883	1.8	1.9	-0.8	199,065	190,839	2.4	2.4	-4.1
IV 損益差額(I+II-III)	*	*	*	*	—	-268,447	-531,713	-4.1	-8.5	—	-153,457	-458,937	-1.8	-5.7	—
(参考)「新型コロナウイルス感染症関連の補助金 (従業員向け慰労金を除く)」を含めた 損益差額(IV+V)	—	*	—	*	—	—	-157,355	—	-2.5	—	—	418,772	—	5.2	—
V その他の医業・介護関連収益	*	*	*	*	—	355,053	710,730	5.4	11.4	100.2	295,536	1,153,267	3.5	14.2	290.2
V' (再掲)新型コロナウイルス感染症関連の補助金 (従業員向け慰労金を除く)	—	*	—	*	—	—	374,357	—	6.0	—	—	877,709	—	10.8	—
VI その他の医業・介護関連費用	*	*	*	*	—	128,842	216,188	2.0	3.5	67.8	96,203	152,183	1.1	1.9	58.2
VII 総損益差額(IV+V-VI)	*	*	*	*	—	-42,236	-37,170	-0.6	-0.6	—	45,875	542,147	0.5	6.7	—
(参考)「新型コロナウイルス感染症関連の補助金 (従業員向け慰労金を除く)」を除いた 総損益差額(VII-V')	—	*	—	*	—	—	-411,528	—	-6.6	—	—	-335,562	—	-4.1	—
VIII 税金	*	*	*	*	—	16,937	18,130	0.3	0.3	7.0	11,291	12,087	0.1	0.1	7.0
IX 税引後の総損益差額(VII-VIII)	*	*	*	*	—	-59,173	-55,300	-0.9	-0.9	—	34,584	530,061	0.4	6.5	—
施設数	*	—	—	—	—	4	—	—	—	—	6	—	—	—	
平均病床数	*	*	—	—	—	275	267	—	—	—	329	323	—	—	

一般病院（その他）（集計2）

（1施設当たり損益）

	新型コロナウイルス感染症の入院患者（含む疑似症患者）の受け入れ実績あり														
	院内感染（クラスターの発生を含む）有り					院内感染（クラスターの発生を含む）無し					全体				
	金額		構成比率		金額の伸比率	金額		構成比率		金額の伸比率	金額		構成比率		金額の伸比率
	前々年度	前年度	前々年度	前年度		前々年度	前年度	前々年度	前年度		前々年度	前年度	前々年度	前年度	
千円	千円	%	%	%	千円	千円	%	%	%	千円	千円	%	%		
I 医業収益	6,389,331	6,060,065	99.9	99.9	-5.2	4,771,443	4,642,533	99.5	99.5	-2.7	5,264,702	5,074,708	99.6	99.6	-3.6
1. 入院診療収益	4,268,038	4,065,470	66.7	67.0	-4.7	3,344,805	3,216,833	69.7	68.9	-3.8	3,626,279	3,475,564	68.6	68.2	-4.2
保険診療収益	4,162,959	3,963,897	65.1	65.3	-4.8	3,289,398	3,169,692	68.6	67.9	-3.6	3,555,727	3,411,828	67.3	67.0	-4.0
公害等診療収益	56,179	58,241	0.9	1.0	3.7	28,699	24,738	0.6	0.5	-13.8	37,077	34,952	0.7	0.7	-5.7
その他の診療収益	48,900	43,332	0.8	0.7	-11.4	26,708	22,403	0.6	0.5	-16.1	33,474	28,784	0.6	0.6	-14.0
2. 特別の療養環境収益	65,630	52,893	1.0	0.9	-19.4	63,389	54,963	1.3	1.2	-13.3	64,072	54,332	1.2	1.1	-15.2
3. 外来診療収益	1,862,127	1,771,476	29.1	29.2	-4.9	1,198,114	1,130,003	25.0	24.2	-5.7	1,400,557	1,325,574	26.5	26.0	-5.4
保険診療収益	1,829,716	1,742,338	28.6	28.7	-4.8	1,171,639	1,109,413	24.4	23.8	-5.3	1,372,272	1,302,378	26.0	25.6	-5.1
公害等診療収益	16,919	15,685	0.3	0.3	-7.3	16,663	11,306	0.3	0.2	-32.1	16,741	12,641	0.3	0.2	-24.5
その他の診療収益	15,491	13,453	0.2	0.2	-13.2	9,812	9,284	0.2	0.2	-5.4	11,543	10,555	0.2	0.2	-8.6
4. その他の医業収益	193,537	170,226	3.0	2.8	-12.0	165,135	240,734	3.4	5.2	45.8	173,794	219,238	3.3	4.3	26.1
II 介護収益	8,923	7,839	0.1	0.1	-12.1	26,189	24,021	0.5	0.5	-8.3	20,925	19,088	0.4	0.4	-8.8
1. 施設サービス収益	3,852	3,614	0.1	0.1	-6.2	18,329	15,493	0.4	0.3	-15.5	13,915	11,871	0.3	0.2	-14.7
2. 居宅サービス収益	4,490	3,676	0.1	0.1	-18.1	6,920	7,324	0.1	0.2	5.8	6,179	6,212	0.1	0.1	0.5
(再掲)短期入所療養介護分	0	0	0.0	0.0	-	206	96	0.0	0.0	-53.4	143	67	0.0	0.0	-53.1
3. その他の介護収益	580	549	0.0	0.0	-5.3	941	1,205	0.0	0.0	28.1	831	1,005	0.0	0.0	20.9
III 医業・介護費用	6,318,521	6,304,891	98.8	103.9	-0.2	4,926,967	4,897,195	102.7	104.9	-0.6	5,351,221	5,326,370	101.2	104.6	-0.5
1. 給与費	3,501,870	3,531,615	54.7	58.2	0.8	2,719,154	2,739,027	56.7	58.7	0.7	2,957,787	2,980,670	56.0	58.5	0.8
2. 医薬品費	695,568	667,780	10.9	11.0	-4.0	541,520	510,298	11.3	10.9	-5.8	588,486	558,311	11.1	11.0	-5.1
3. 給食用材料費	24,569	21,851	0.4	0.4	-11.1	29,700	28,520	0.6	0.6	-4.0	28,136	26,487	0.5	0.5	-5.9
4. 診療材料費・医療消耗器具備品費	678,330	679,402	10.6	11.2	0.2	479,820	475,384	10.0	10.2	-0.9	540,341	537,585	10.2	10.6	-0.5
5. 委託費	367,823	376,946	5.7	6.2	2.5	294,789	304,433	6.1	6.5	3.3	317,056	326,541	6.0	6.4	3.0
6. 減価償却費	316,176	309,606	4.9	5.1	-2.1	266,463	268,796	5.6	5.8	0.9	281,619	281,238	5.3	5.5	-0.1
(再掲)建物減価償却費	78,289	83,463	1.2	1.4	6.6	75,017	73,488	1.6	1.6	-2.0	76,014	76,529	1.4	1.5	0.7
(再掲)医療機器減価償却費	139,252	130,346	2.2	2.1	-6.4	84,610	86,508	1.8	1.9	2.2	101,269	99,873	1.9	2.0	-1.4
7. 設備関係費	204,245	201,256	3.2	3.3	-1.5	218,625	208,417	4.6	4.5	-4.7	214,241	206,234	4.1	4.0	-3.7
(再掲)設備機器賃借料	63,927	63,452	1.0	1.0	-0.7	70,280	66,260	1.5	1.4	-5.7	68,343	65,404	1.3	1.3	-4.3
(再掲)医療機器賃借料	27,782	26,158	0.4	0.4	-5.8	48,846	48,448	1.0	1.0	-0.8	42,424	41,652	0.8	0.8	-1.8
8. 経費	349,497	329,937	5.5	5.4	-5.6	291,833	279,169	6.1	6.0	-4.3	309,414	294,647	5.9	5.8	-4.8
9. その他の医業費用	180,442	186,498	2.8	3.1	3.4	85,064	83,150	1.8	1.8	-2.3	114,143	114,659	2.2	2.3	0.5
IV 損益差額（I+II-III）	79,733	-236,986	1.2	-3.9	-	-129,335	-230,640	-2.7	-4.9	-	-65,595	-232,575	-1.2	-4.6	-
(参考)「新型コロナウイルス感染症関連の補助金（従業員向け慰労金を除く）」を含めた損益差額（IV+V）	-	119,155	-	2.0	-	-	46,770	-	1.0	-	-	68,838	-	1.4	-
V その他の医業・介護関連収益	107,802	536,359	1.7	8.8	397.5	139,899	476,025	2.9	10.2	240.3	130,113	494,419	2.5	9.7	280.0
V' (再掲)新型コロナウイルス感染症関連の補助金（従業員向け慰労金を除く）	-	356,141	-	5.9	-	-	277,410	-	5.9	-	-	301,413	-	5.9	-
VI その他の医業・介護関連費用	78,464	50,787	1.2	0.8	-35.3	88,688	69,751	1.8	1.5	-21.4	85,571	63,969	1.6	1.3	-25.2
VII 総損益差額（IV+V-VI）	109,070	248,586	1.7	4.1	-	-78,124	175,634	-1.6	3.8	-	-21,053	197,875	-0.4	3.9	-
(参考)「新型コロナウイルス感染症関連の補助金（従業員向け慰労金を除く）」を除いた総損益差額（VII-V'）	-	-107,555	-	-1.8	-	-	-101,776	-	-2.2	-	-	-103,538	-	-2.0	-
VIII 税金	459	2,520	0.0	0.0	449.0	1,344	3,528	0.0	0.1	162.5	1,074	3,221	0.0	0.1	199.9
IX 税引後の総損益差額（VII-VIII）	108,612	246,065	1.7	4.1	-	-79,468	172,106	-1.7	3.7	-	-22,126	194,655	-0.4	3.8	-
施設数	25	-	-	-	-	57	-	-	-	-	82	-	-	-	-
平均病床数	245	243	-	-	-	222	222	-	-	-	229	228	-	-	-

一般病院（その他）（集計2）

（1施設当たり損益）

	新型コロナウイルス感染症から回復した患者を転院により受け入れた実績あり														
	院内感染（クラスターの発生を含む）有り					院内感染（クラスターの発生を含む）無し					全 体				
	金 額		構成比率		金額の 伸び率	金 額		構成比率		金額の 伸び率	金 額		構成比率		金額の 伸び率
	前々年度(度)	前年(度)	前々年度(度)	前年(度)		前々年度(度)	前年(度)	前々年度(度)	前年(度)		前々年度(度)	前年(度)	前々年度(度)	前年(度)	
千円	千円	%	%	%	千円	千円	%	%	%	千円	千円	%	%	%	
I 医業収益	1,919,750	1,757,337	96.7	97.2	-8.5	2,532,529	2,480,649	98.3	98.3	-2.0	2,425,293	2,354,069	98.1	98.1	-2.9
1. 入院診療収益	1,616,772	1,504,078	81.4	83.2	-7.0	1,910,947	1,902,132	74.2	75.3	-0.5	1,859,467	1,832,472	75.2	76.4	-1.5
保険診療収益	1,596,098	1,482,328	80.4	82.0	-7.1	1,883,987	1,874,639	73.1	74.3	-0.5	1,833,607	1,805,985	74.2	75.3	-1.5
公害等診療収益	11,125	16,397	0.6	0.9	47.4	22,343	23,385	0.9	0.9	4.7	20,380	22,162	0.8	0.9	8.7
その他の診療収益	9,549	5,352	0.5	0.3	-44.0	4,617	4,108	0.2	0.2	-11.0	5,480	4,326	0.2	0.2	-21.1
2. 特別の療養環境収益	67,692	41,402	3.4	2.3	-38.8	24,179	22,451	0.9	0.9	-7.1	31,793	25,767	1.3	1.1	-19.0
3. 外来診療収益	198,427	170,791	10.0	9.5	-13.9	446,305	422,422	17.3	16.7	-5.4	402,926	378,387	16.3	15.8	-6.1
保険診療収益	181,002	157,744	9.1	8.7	-12.8	436,839	413,030	17.0	16.4	-5.5	392,067	368,355	15.9	15.4	-6.0
公害等診療収益	2,284	1,563	0.1	0.1	-31.6	6,582	6,576	0.3	0.3	-0.1	5,830	5,699	0.2	0.2	-2.2
その他の診療収益	15,141	11,485	0.8	0.6	-24.1	2,884	2,816	0.1	0.1	-2.4	5,029	4,333	0.2	0.2	-13.8
4. その他の医業収益	36,860	41,066	1.9	2.3	11.4	151,099	133,644	5.9	5.3	-11.6	131,107	117,443	5.3	4.9	-10.4
II 介護収益	66,492	49,833	3.3	2.8	-25.1	43,268	44,060	1.7	1.7	1.8	47,332	45,070	1.9	1.9	-4.8
1. 施設サービス収益	35,319	18,047	1.8	1.0	-48.9	3,305	3,299	0.1	0.1	-0.2	8,907	5,880	0.4	0.2	-34.0
2. 居宅サービス収益	30,544	31,324	1.5	1.7	2.6	38,994	39,758	1.5	1.6	2.0	37,515	38,282	1.5	1.6	2.0
(再掲)短期入所療養介護分	0	0	0.0	0.0	-	0	0	0.0	0.0	-	0	0	0.0	0.0	-
3. その他の介護収益	629	463	0.0	0.0	-26.4	969	1,003	0.0	0.0	3.5	909	908	0.0	0.0	-0.1
III 医業・介護費用	1,823,759	1,792,434	91.8	99.2	-1.7	2,481,627	2,533,035	96.3	100.3	2.1	2,366,500	2,403,430	95.7	100.2	1.6
1. 給与費	1,245,238	1,255,356	62.7	69.5	0.8	1,548,090	1,565,654	60.1	62.0	1.1	1,495,091	1,511,352	60.5	63.0	1.1
2. 医薬品費	82,187	63,366	4.1	3.5	-22.9	182,213	172,739	7.1	6.8	-5.2	164,708	153,598	6.7	6.4	-6.7
3. 給食用材料費	17,082	21,870	0.9	1.2	28.0	31,223	31,372	1.2	1.2	0.5	28,748	29,709	1.2	1.2	3.3
4. 診療材料費・医療消耗器具備品費	74,817	71,243	3.8	3.9	-4.8	164,339	167,612	6.4	6.6	2.0	148,673	150,748	6.0	6.3	1.4
5. 委託費	111,400	111,723	5.6	6.2	0.3	154,739	163,097	6.0	6.5	5.4	147,155	154,106	6.0	6.4	4.7
6. 減価償却費	109,754	105,484	5.5	5.8	-3.9	112,081	122,633	4.4	4.9	9.4	111,673	119,632	4.5	5.0	7.1
(再掲)建物減価償却費	27,836	31,544	1.4	1.7	13.3	31,348	35,569	1.2	1.4	13.5	30,733	34,864	1.2	1.5	13.4
(再掲)医療機器減価償却費	14,380	12,021	0.7	0.7	-16.4	26,881	29,221	1.0	1.2	8.7	24,693	26,211	1.0	1.1	6.1
7. 設備関係費	59,347	54,395	3.0	3.0	-8.3	100,185	102,983	3.9	4.1	2.8	93,038	94,481	3.8	3.9	1.6
(再掲)設備機器賃借料	16,582	17,382	0.8	1.0	4.8	28,396	27,215	1.1	1.1	-4.2	26,329	25,494	1.1	1.1	-3.2
(再掲)医療機器賃借料	9,975	10,084	0.5	0.6	1.1	14,939	14,403	0.6	0.6	-3.6	14,070	13,647	0.6	0.6	-3.0
8. 経費	112,515	99,614	5.7	5.5	-11.5	139,614	145,134	5.4	5.7	4.0	134,872	137,168	5.5	5.7	1.7
9. その他の医業費用	11,419	9,382	0.6	0.5	-17.8	49,143	61,812	1.9	2.4	25.8	42,542	52,637	1.7	2.2	23.7
IV 損益差額（I + II - III）	162,483	14,736	8.2	0.8	-	94,171	-8,327	3.7	-0.3	-	106,125	-4,291	4.3	-0.2	-
(参考)「新型コロナウイルス感染症関連の補助金（従業員向け慰労金を除く）」を含めた損益差額（IV + V）	-	56,829	-	3.1	-	-	24,727	-	1.0	-	-	30,345	-	1.3	-
V その他の医業・介護関連収益	37,329	78,282	1.9	4.3	109.7	47,280	99,838	1.8	4.0	111.2	45,538	96,065	1.8	4.0	111.0
V' (再掲)新型コロナウイルス感染症関連の補助金（従業員向け慰労金を除く）	-	42,093	-	2.3	-	-	33,054	-	1.3	-	-	34,636	-	1.4	-
VI その他の医業・介護関連費用	31,147	28,553	1.6	1.6	-8.3	35,628	33,853	1.4	1.3	-5.0	34,844	32,926	1.4	1.4	-5.5
VII 総損益差額（IV + V - VI）	168,665	64,464	8.5	3.6	-	105,822	57,658	4.1	2.3	-	116,820	58,849	4.7	2.5	-
(参考)「新型コロナウイルス感染症関連の補助金（従業員向け慰労金を除く）」を除いた総損益差額（VII - V）	-	22,372	-	1.2	-	-	24,603	-	1.0	-	-	24,213	-	1.0	-
VIII 税金	3,604	8,787	0.2	0.5	143.8	7,641	5,407	0.3	0.2	-29.2	6,935	5,998	0.3	0.3	-13.5
IX 税引後の総損益差額（VII - VIII）	165,061	55,677	8.3	3.1	-	98,181	52,251	3.8	2.1	-	109,885	52,851	4.4	2.2	-
施設数	7	-	-	-	-	33	-	-	-	-	40	-	-	-	-
平均病床数	140	132	-	-	-	166	155	-	-	-	161	151	-	-	-

一般病院（その他）（集計2）

（1施設当たり損益）

	新型コロナウイルス感染症患者の対応をしている医療機関から、新型コロナウイルス感染症ではない患者を転院により受け入れた実績あり														
	院内感染(クラスターの発生を含む)有り					院内感染(クラスターの発生を含む)無し					全 体				
	金額		構成比率		金額の 伸び率	金額		構成比率		金額の 伸び率	金額		構成比率		金額の 伸び率
	前々年度	前年度	前々年度	前年度		前々年度	前年度	前々年度	前年度		前々年度	前年度	前々年度	前年度	
千円	千円	%	%	%	千円	千円	%	%	%	千円	千円	%	%		
I 医業収益	5,811,197	5,895,698	97.9	98.1	1.5	2,120,338	2,104,244	97.7	97.6	-0.8	2,530,434	2,525,517	97.8	97.7	-0.2
1. 入院診療収益	5,302,405	5,388,679	89.3	89.6	1.6	1,603,744	1,602,528	73.9	74.3	-0.1	2,014,707	2,023,212	77.8	78.3	0.4
保険診療収益	5,269,491	5,374,637	88.8	89.4	2.0	1,584,173	1,583,492	73.0	73.4	0.0	1,993,653	2,004,730	77.0	77.5	0.6
公害等診療収益	0	0	0.0	0.0	-	8,225	9,580	0.4	0.4	16.5	7,311	8,515	0.3	0.3	16.5
その他の診療収益	32,914	14,042	0.6	0.2	-57.3	11,346	9,456	0.5	0.4	-16.7	13,743	9,966	0.5	0.4	-27.5
2. 特別の療養環境収益	53,562	67,209	0.9	1.1	25.5	18,360	18,296	0.8	0.8	-0.3	22,272	23,731	0.9	0.9	6.6
3. 外来診療収益	494,607	468,080	8.3	7.8	-5.4	415,167	398,882	19.1	18.5	-3.9	423,993	406,571	16.4	15.7	-4.1
保険診療収益	481,680	454,429	8.1	7.6	-5.7	407,475	391,899	18.8	18.2	-3.8	415,720	398,847	16.1	15.4	-4.1
公害等診療収益	0	0	0.0	0.0	-	3,156	2,475	0.1	0.1	-21.6	2,805	2,200	0.1	0.1	-21.6
その他の診療収益	12,927	13,651	0.2	0.2	5.6	4,536	4,508	0.2	0.2	-0.6	5,468	5,524	0.2	0.2	1.0
4. その他の医業収益	-39,375	-28,270	-0.7	-0.5	28.2	83,067	84,538	3.8	3.9	1.8	69,462	72,003	2.7	2.8	3.7
II 介護収益	124,121	116,844	2.1	1.9	-5.9	49,952	52,560	2.3	2.4	5.2	58,193	59,703	2.2	2.3	2.6
1. 施設サービス収益	122,868	115,455	2.1	1.9	-6.0	36,401	38,706	1.7	1.8	6.3	46,009	47,234	1.8	1.8	2.7
2. 居宅サービス収益	0	0	0.0	0.0	-	7,823	7,901	0.4	0.4	1.0	6,953	7,023	0.3	0.3	1.0
(再掲)短期入所療養介護分	0	0	0.0	0.0	-	16	0	0.0	0.0	-100.0	14	0	0.0	0.0	-100.0
3. その他の介護収益	1,253	1,389	0.0	0.0	10.9	5,728	5,953	0.3	0.3	3.9	5,231	5,446	0.2	0.2	4.1
III 医業・介護費用	5,875,484	5,887,561	99.0	97.9	0.2	2,116,881	2,113,641	97.5	98.0	-0.2	2,534,503	2,532,966	97.9	98.0	-0.1
1. 給与費	2,334,695	2,303,056	39.3	38.3	-1.4	1,298,206	1,307,947	59.8	60.6	0.8	1,413,372	1,418,515	54.6	54.9	0.4
2. 医薬品費	198,199	174,863	3.3	2.9	-11.8	147,322	142,800	6.8	6.6	-3.1	152,975	146,363	5.9	5.7	-4.3
3. 給食用材料費	17,706	15,938	0.3	0.3	-10.0	25,499	26,186	1.2	1.2	2.7	24,633	25,048	1.0	1.0	1.7
4. 診療材料費・医療消耗器具備品費	1,777,868	1,895,890	30.0	31.5	6.6	130,248	135,001	6.0	6.3	3.6	313,317	330,655	12.1	12.8	5.5
5. 委託費	450,824	436,897	7.6	7.3	-3.1	141,426	145,464	6.5	6.7	2.9	175,803	177,845	6.8	6.9	1.2
6. 減価償却費	243,467	209,648	4.1	3.5	-13.9	103,304	99,339	4.8	4.6	-3.8	118,878	111,595	4.6	4.3	-6.1
(再掲)建物減価償却費	86,807	64,566	1.5	1.1	-25.6	46,811	47,691	2.2	2.2	1.9	51,255	49,566	2.0	1.9	-3.3
(再掲)医療機器減価償却費	98,587	81,894	1.7	1.4	-16.9	22,487	21,547	1.0	1.0	-4.2	30,942	28,252	1.2	1.1	-8.7
7. 設備関係費	290,721	294,121	4.9	4.9	1.2	75,516	77,922	3.5	3.6	3.2	99,428	101,944	3.8	3.9	2.5
(再掲)設備機器賃借料	114,806	112,696	1.9	1.9	-1.8	21,002	22,624	1.0	1.0	7.7	31,425	32,632	1.2	1.3	3.8
(再掲)医療機器賃借料	45,039	45,073	0.8	0.7	0.1	13,188	14,035	0.6	0.7	6.4	16,727	17,484	0.6	0.7	4.5
8. 経費	283,808	255,833	4.8	4.3	-9.9	134,398	122,767	6.2	5.7	-8.7	150,999	137,552	5.8	5.3	-8.9
9. その他の医業費用	278,195	301,316	4.7	5.0	8.3	60,961	56,214	2.8	2.6	-7.8	85,098	83,448	3.3	3.2	-1.9
IV 損益差額(I+II-III)	59,835	124,981	1.0	2.1	-	53,410	43,163	2.5	2.0	-	54,124	52,254	2.1	2.0	-
(参考)「新型コロナウイルス感染症関連の補助金(従業員向け慰労金を除く)」を含めた損益差額(IV+V)	-	163,273	-	2.7	-	-	66,077	-	3.1	-	-	76,876	-	3.0	-
V その他の医業・介護関連収益	59,250	84,203	1.0	1.4	42.1	34,558	98,237	1.6	4.6	184.3	37,302	96,678	1.4	3.7	159.2
V' (再掲)新型コロナウイルス感染症関連の補助金(従業員向け慰労金を除く)	-	38,292	-	0.6	-	-	22,914	-	1.1	-	-	24,623	-	1.0	-
VI その他の医業・介護関連費用	28,142	27,537	0.5	0.5	-2.1	15,719	43,439	0.7	2.0	176.3	17,099	41,672	0.7	1.6	143.7
VII 総損益差額(IV+V-VI)	90,943	181,647	1.5	3.0	-	72,249	97,961	3.3	4.5	-	74,326	107,259	2.9	4.1	-
(参考)「新型コロナウイルス感染症関連の補助金(従業員向け慰労金を除く)」を除いた総損益差額(VII-V')	-	143,354	-	2.4	-	-	75,047	-	3.5	-	-	82,637	-	3.2	-
VIII 税金	0	0	0.0	0.0	-	165	244	0.0	0.0	47.9	147	217	0.0	0.0	47.6
IX 税引後の総損益差額(VII-VIII)	90,943	181,647	1.5	3.0	-	72,084	97,717	3.3	4.5	-	74,179	107,043	2.9	4.1	-
施設数	3	-	-	-	-	24	-	-	-	-	27	-	-	-	-
平均病床数	197	167	-	-	-	170	164	-	-	-	173	165	-	-	-

一般病院（その他）（集計2）

（1施設当たり損益）

	いずれでもない														
	院内感染（クラスターの発生を含む）有り						院内感染（クラスターの発生を含む）無し						全体		
	金額		構成比率		金額の 伸び率	金額		構成比率		金額の 伸び率	金額		構成比率		金額の 伸び率
	前々年度	前年度	前々年度	前年度		前々年度	前年度	前々年度	前年度		前々年度	前年度	前々年度	前年度	
千円	千円	%	%	%	千円	千円	%	%	%	千円	千円	%	%	%	
I 医業収益	2,046,866	1,995,470	98.9	98.8	-2.5	2,318,421	2,280,842	98.8	98.8	-1.6	2,290,329	2,251,321	98.8	98.8	-1.7
1. 入院診療収益	1,282,779	1,299,083	62.0	64.3	1.3	1,570,910	1,556,331	67.0	67.4	-0.9	1,541,103	1,529,719	66.5	67.1	-0.7
保険診療収益	1,273,320	1,293,644	61.5	64.0	1.6	1,508,217	1,500,625	64.3	65.0	-0.5	1,483,917	1,479,214	64.0	64.9	-0.3
公害等診療収益	8,701	4,924	0.4	0.2	-43.4	28,166	24,414	1.2	1.1	-13.3	26,152	22,398	1.1	1.0	-14.4
その他の診療収益	758	514	0.0	0.0	-32.2	34,527	31,291	1.5	1.4	-9.4	31,034	28,107	1.3	1.2	-9.4
2. 特別の療養環境収益	6,891	5,267	0.3	0.3	-23.6	12,912	11,414	0.6	0.5	-11.6	12,289	10,778	0.5	0.5	-12.3
3. 外来診療収益	678,894	619,796	32.8	30.7	-8.7	669,766	647,791	28.5	28.1	-3.3	670,710	644,895	28.9	28.3	-3.8
保険診療収益	655,348	598,887	31.7	29.6	-8.6	658,241	635,018	28.1	27.5	-3.5	657,942	631,281	28.4	27.7	-4.1
公害等診療収益	2,705	2,250	0.1	0.1	-16.8	5,252	4,709	0.2	0.2	-10.3	4,988	4,455	0.2	0.2	-10.7
その他の診療収益	20,841	18,659	1.0	0.9	-10.5	6,273	8,063	0.3	0.3	28.5	7,780	9,159	0.3	0.4	17.7
4. その他の医業収益	78,302	71,324	3.8	3.5	-8.9	64,833	65,307	2.8	2.8	0.7	66,227	65,929	2.9	2.9	-0.4
II 介護収益	22,669	24,962	1.1	1.2	10.1	27,723	28,550	1.2	1.2	3.0	27,200	28,178	1.2	1.2	3.6
1. 施設サービス収益	0	0	0.0	0.0	-	5,348	4,397	0.2	0.2	-17.8	4,794	3,942	0.2	0.2	-17.8
2. 居宅サービス収益	19,808	22,088	1.0	1.1	11.5	22,276	24,073	0.9	1.0	8.1	22,021	23,868	1.0	1.0	8.4
(再掲)短期入所療養介護分	0	0	0.0	0.0	-	172	133	0.0	0.0	-22.7	154	119	0.0	0.0	-22.7
3. その他の介護収益	2,862	2,874	0.1	0.1	0.4	99	79	0.0	0.0	-20.2	385	368	0.0	0.0	-4.4
III 医業・介護費用	2,027,733	2,019,824	98.0	100.0	-0.4	2,285,382	2,351,433	97.4	101.8	2.9	2,258,728	2,317,129	97.5	101.7	2.6
1. 給与費	1,269,080	1,258,062	61.3	62.3	-0.9	1,361,015	1,389,149	58.0	60.2	2.1	1,351,504	1,375,588	58.3	60.3	1.8
2. 医薬品費	198,418	193,723	9.6	9.6	-2.4	229,307	232,343	9.8	10.1	1.3	226,111	228,348	9.8	10.0	1.0
3. 給食用材料費	29,567	28,753	1.4	1.4	-2.8	27,659	27,163	1.2	1.2	-1.8	27,856	27,327	1.2	1.2	-1.9
4. 診療材料費・医療消耗器具備品費	105,925	119,143	5.1	5.9	12.5	174,433	177,397	7.4	7.7	1.7	167,346	171,371	7.2	7.5	2.4
5. 委託費	104,898	104,793	5.1	5.2	-0.1	104,233	105,404	4.4	4.6	1.1	104,301	105,341	4.5	4.6	1.0
6. 減価償却費	88,750	88,065	4.3	4.4	-0.8	114,179	122,483	4.9	5.3	7.3	111,548	118,923	4.8	5.2	6.6
(再掲)建物減価償却費	26,228	26,077	1.3	1.3	-0.6	36,078	36,807	1.5	1.6	2.0	35,059	35,697	1.5	1.6	1.8
(再掲)医療機器減価償却費	21,185	19,762	1.0	1.0	-6.7	30,581	35,125	1.3	1.5	14.9	29,609	33,536	1.3	1.5	13.3
7. 設備関係費	22,264	25,048	1.1	1.2	12.5	75,653	78,899	3.2	3.4	4.3	70,130	73,328	3.0	3.2	4.6
(再掲)設備機器賃借料	13,095	14,382	0.6	0.7	9.8	18,559	19,949	0.8	0.9	7.5	17,994	19,373	0.8	0.8	7.7
(再掲)医療機器賃借料	7,839	8,672	0.4	0.4	10.6	10,996	11,733	0.5	0.5	6.7	10,670	11,417	0.5	0.5	7.0
8. 経費	132,640	123,018	6.4	6.1	-7.3	113,121	106,784	4.8	4.6	-5.6	115,140	108,463	5.0	4.8	-5.8
9. その他の医業費用	76,191	79,217	3.7	3.9	4.0	85,784	111,811	3.7	4.8	30.3	84,791	108,439	3.7	4.8	27.9
IV 損益差額（I+II-III）	41,803	608	2.0	0.0	-	60,763	-42,042	2.6	-1.8	-	58,801	-37,630	2.5	-1.7	-
(参考)「新型コロナウイルス感染症関連の補助金 (従業員向け慰労金を除く)」を含めた 損益差額(IV+V)	-	10,911	-	0.5	-	-	-28,300	-	-1.2	-	-	-24,243	-	-1.1	-
V その他の医業・介護関連収益	24,536	43,277	1.2	2.1	76.4	54,241	77,556	2.3	3.4	43.0	51,168	74,010	2.2	3.2	44.6
V' (再掲)新型コロナウイルス感染症関連の補助金 (従業員向け慰労金を除く)	-	10,302	-	0.5	-	-	13,743	-	0.6	-	-	13,387	-	0.6	-
VI その他の医業・介護関連費用	58,932	58,833	2.8	2.9	-0.2	46,498	36,265	2.0	1.6	-22.0	47,785	38,599	2.1	1.7	-19.2
VII 総損益差額(IV+V-VI)	7,406	-14,948	0.4	-0.7	-	68,505	-750	2.9	0.0	-	62,185	-2,219	2.7	-0.1	-
(参考)「新型コロナウイルス感染症関連の補助金 (従業員向け慰労金を除く)」を除いた 総損益差額(VII-V')	-	-25,250	-	-1.2	-	-	-14,493	-	-0.6	-	-	-15,606	-	-0.7	-
VIII 税金	15,084	15,432	0.7	0.8	2.3	5,105	3,009	0.2	0.1	-41.1	6,138	4,294	0.3	0.2	-30.0
IX 税引後の総損益差額(VII-VIII)	-7,678	-30,380	-0.4	-1.5	-	63,400	-3,759	2.7	-0.2	-	56,047	-6,513	2.4	-0.3	-
施設数	3	-	-	-	-	26	-	-	-	-	29	-	-	-	-
平均病床数	132	132	-	-	-	137	137	-	-	-	136	136	-	-	-

一般病院（その他）（集計2）

（1施設当たり損益）

	全体														
	院内感染(クラスターの発生を含む)有り						院内感染(クラスターの発生を含む)無し						全体		
	金額		構成比率		金額の 伸び率	金額		構成比率		金額の 伸び率	金額		構成比率		金額の 伸び率
	前々年度	前年度	前々年度	前年度		前々年度	前年度	前々年度	前年度		前々年度	前年度	前々年度	前年度	
千円		千円		%	千円		千円		%	千円		千円		%	
I 医業収益	5,177,519	4,933,592	99.4	99.5	-4.7	3,333,663	3,259,211	99.0	99.0	-2.2	3,727,295	3,616,663	99.1	99.1	-3.0
1. 入院診療収益	3,625,629	3,479,700	69.6	70.2	-4.0	2,378,919	2,321,822	70.6	70.5	-2.4	2,645,071	2,569,010	70.3	70.4	-2.9
保険診療収益	3,549,344	3,407,331	68.2	68.7	-4.0	2,335,008	2,282,540	69.3	69.3	-2.2	2,594,248	2,522,664	69.0	69.1	-2.8
公害等診療収益	39,696	41,726	0.8	0.8	5.1	23,592	21,760	0.7	0.7	-7.8	27,030	26,023	0.7	0.7	-3.7
その他の診療収益	36,588	30,643	0.7	0.6	-16.2	20,320	17,522	0.6	0.5	-13.8	23,793	20,323	0.6	0.6	-14.6
2. 特別の療養環境収益	60,420	48,147	1.2	1.0	-20.3	37,053	32,926	1.1	1.0	-11.1	42,041	36,175	1.1	1.0	-14.0
3. 外来診療収益	1,354,280	1,282,791	26.0	25.9	-5.3	788,561	748,327	23.4	22.7	-5.1	909,332	862,426	24.2	23.6	-5.2
保険診療収益	1,326,868	1,258,490	25.5	25.4	-5.2	772,091	734,161	22.9	22.3	-4.9	890,527	846,097	23.7	23.2	-5.0
公害等診療収益	11,765	10,784	0.2	0.2	-8.3	9,852	7,452	0.3	0.2	-24.4	10,261	8,163	0.3	0.2	-20.4
その他の診療収益	15,647	13,517	0.3	0.3	-13.6	6,617	6,714	0.2	0.2	1.5	8,545	8,166	0.2	0.2	-4.4
4. その他の医業収益	137,190	122,954	2.6	2.5	-10.4	129,130	156,135	3.8	4.7	20.9	130,851	149,052	3.5	4.1	13.9
II 介護収益	29,707	25,532	0.6	0.5	-14.1	34,573	34,478	1.0	1.0	-0.3	33,534	32,568	0.9	0.9	-2.9
1. 施設サービス収益	18,741	14,817	0.4	0.3	-20.9	15,475	14,537	0.5	0.4	-6.1	16,172	14,597	0.4	0.4	-9.7
2. 居宅サービス収益	10,144	9,933	0.2	0.2	-2.1	17,487	18,178	0.5	0.6	4.0	15,919	16,418	0.4	0.4	3.1
(再掲)短期入所療養介護分	0	0	0.0	0.0	-	118	64	0.0	0.0	-45.8	93	50	0.0	0.0	-46.2
3. その他の介護収益	822	783	0.0	0.0	-4.7	1,612	1,762	0.0	0.1	9.3	1,443	1,553	0.0	0.0	7.6
III 医業・介護費用	5,116,815	5,102,407	98.3	102.9	-0.3	3,378,256	3,389,964	100.3	102.9	0.3	3,749,409	3,755,541	99.7	102.9	0.2
1. 給与費	2,817,756	2,835,822	54.1	57.2	0.6	1,947,300	1,966,427	57.8	59.7	1.0	2,133,128	2,152,028	56.7	59.0	0.9
2. 医薬品費	504,062	480,100	9.7	9.7	-4.8	331,267	316,111	9.8	9.6	-4.6	368,156	351,120	9.8	9.6	-4.6
3. 給食用材料費	23,043	21,932	0.4	0.4	-4.8	28,960	28,540	0.9	0.9	-1.5	27,697	27,130	0.7	0.7	-2.0
4. 診療材料費・医療消耗器具備品費	608,772	619,181	11.7	12.5	1.7	288,815	289,146	8.6	8.8	0.1	357,121	359,603	9.5	9.9	0.7
5. 委託費	306,383	311,336	5.9	6.3	1.6	200,097	206,904	5.9	6.3	3.4	222,788	229,198	5.9	6.3	2.9
6. 減価償却費	254,456	246,623	4.9	5.0	-3.1	173,821	178,121	5.2	5.4	2.5	191,035	192,745	5.1	5.3	0.9
(再掲)建物減価償却費	65,557	67,876	1.3	1.4	3.5	52,656	53,315	1.6	1.6	1.3	55,411	56,424	1.5	1.5	1.8
(再掲)医療機器減価償却費	103,718	95,994	2.0	1.9	-7.4	50,319	52,326	1.5	1.6	4.0	61,719	61,648	1.6	1.7	-0.1
7. 設備関係費	170,014	167,623	3.3	3.4	-1.4	139,622	137,141	4.1	4.2	-1.8	146,110	143,648	3.9	3.9	-1.7
(再掲)設備機器賃借料	55,209	54,979	1.1	1.1	-0.4	42,355	40,975	1.3	1.2	-3.3	45,099	43,965	1.2	1.2	-2.5
(再掲)医療機器賃借料	24,290	23,310	0.5	0.5	-4.0	27,711	27,705	0.8	0.8	0.0	26,981	26,767	0.7	0.7	-0.8
8. 経費	283,536	265,323	5.4	5.4	-6.4	195,774	188,749	5.8	5.7	-3.6	214,510	205,096	5.7	5.6	-4.4
9. その他の医業費用	148,793	154,466	2.9	3.1	3.8	72,599	78,826	2.2	2.4	8.6	88,865	94,974	2.4	2.6	6.9
IV 損益差額(Ⅰ+Ⅱ-Ⅲ)	90,411	-143,282	1.7	-2.9	-	-10,020	-96,275	-0.3	-2.9	-	11,420	-106,310	0.3	-2.9	-
(参考)「新型コロナウイルス感染症関連の補助金(従業員向け慰労金を除く)を含めた損益差額(Ⅳ+Ⅴ)」	-	102,611	-	2.1	-	-	30,942	-	0.9	-	46,242	-	1.3	-	
V その他の医業・介護関連収益	84,413	377,352	1.6	7.6	347.0	84,101	248,587	2.5	7.5	195.6	84,168	276,076	2.2	7.6	228.0
V' (再掲)新型コロナウイルス感染症関連の補助金(従業員向け慰労金を除く)	-	245,893	-	5.0	-	-	127,217	-	3.9	-	152,553	-	4.2	-	
VI その他の医業・介護関連費用	64,233	45,491	1.2	0.9	-29.2	55,837	50,560	1.7	1.5	-9.5	57,629	49,478	1.5	1.4	-14.1
VII 総損益差額(Ⅳ+Ⅴ-Ⅵ)	110,591	188,579	2.1	3.8	-	18,244	101,753	0.5	3.1	-	37,959	120,289	1.0	3.3	-
(参考)「新型コロナウイルス感染症関連の補助金(従業員向け慰労金を除く)を除いた総損益差額(Ⅶ-Ⅴ)」	-	-57,315	-	-1.2	-	-	-25,464	-	-0.8	-	-32,264	-	-0.9	-	
VIII 税金	2,157	4,495	0.0	0.1	108.4	3,325	3,311	0.1	0.1	-0.4	3,075	3,564	0.1	0.1	15.9
IX 税引後の総損益差額(Ⅶ-Ⅷ)	108,435	184,084	2.1	3.7	-	14,920	98,441	0.4	3.0	-	34,883	116,725	0.9	3.2	-
施設数	38	-	-	-	-	140	-	-	-	-	178	-	-	-	
平均病床数	213	208	-	-	-	184	180	-	-	-	190	186	-	-	

一般病院（法人・その他全体）（集計2）

（1施設当たり損益）

	新型コロナウイルス感染症の入院患者（含む疑似症患者）の受け入れ実績あり														
	院内感染（クラスターの発生を含む）有り					院内感染（クラスターの発生を含む）無し					全 体				
	金額		構成比率		金額の 伸び率	金額		構成比率		金額の 伸び率	金額		構成比率		金額の 伸び率
	前々年度	前年度	前々年度	前年度		前々年度	前年度	前々年度	前年度		前々年度	前年度	前々年度	前年度	
千円	千円	%	%	%	千円	千円	%	%	%	千円	千円	%	%		
I 医業収益	7,291,847	6,878,127	99.4	99.4	-5.7	4,725,492	4,589,342	99.0	99.0	-2.9	5,524,728	5,302,135	99.2	99.2	-4.0
1. 入院診療収益	4,895,808	4,607,659	66.7	66.6	-5.9	3,171,779	3,062,681	66.5	66.1	-3.4	3,708,691	3,543,831	66.6	66.3	-4.4
保険診療収益	4,790,570	4,508,164	65.3	65.2	-5.9	3,120,890	3,014,474	65.4	65.0	-3.4	3,640,876	3,479,652	65.4	65.1	-4.4
公害等診療収益	63,229	58,037	0.9	0.8	-8.2	29,517	28,260	0.6	0.6	-4.3	40,016	37,533	0.7	0.7	-6.2
その他の診療収益	42,009	41,459	0.6	0.6	-1.3	21,371	19,946	0.4	0.4	-6.7	27,798	26,646	0.5	0.5	-4.1
2. 特別の療養環境収益	95,018	81,584	1.3	1.2	-14.1	58,381	52,765	1.2	1.1	-9.6	69,791	61,740	1.3	1.2	-11.5
3. 外来診療収益	2,087,326	1,991,233	28.5	28.8	-4.6	1,336,785	1,299,864	28.0	28.0	-2.8	1,570,525	1,515,176	28.2	28.3	-3.5
保険診療収益	2,040,908	1,949,165	27.8	28.2	-4.5	1,314,116	1,279,872	27.5	27.6	-2.6	1,540,460	1,488,309	27.7	27.8	-3.4
公害等診療収益	25,913	24,227	0.4	0.4	-6.5	11,025	9,260	0.2	0.2	-16.0	15,661	13,921	0.3	0.3	-11.1
その他の診療収益	20,506	17,841	0.3	0.3	-13.0	11,644	10,732	0.2	0.2	-7.8	14,404	12,946	0.3	0.2	-10.1
4. その他の医業収益	213,695	197,652	2.9	2.9	-7.5	158,547	174,032	3.3	3.8	9.8	175,721	181,388	3.2	3.4	3.2
II 介護収益	43,250	41,477	0.6	0.6	-4.1	46,681	47,071	1.0	1.0	0.8	45,612	45,329	0.8	0.8	-0.6
1. 施設サービス収益	30,019	28,783	0.4	0.4	-4.1	33,238	33,819	0.7	0.7	1.7	32,235	32,251	0.6	0.6	0.0
2. 居宅サービス収益	10,059	9,687	0.1	0.1	-3.7	11,914	11,972	0.2	0.3	0.5	11,336	11,260	0.2	0.2	-0.7
(再掲)短期入所療養介護分	575	546	0.0	0.0	-5.0	710	711	0.0	0.0	0.1	668	659	0.0	0.0	-1.3
3. その他の介護収益	3,172	3,007	0.0	0.0	-5.2	1,529	1,280	0.0	0.0	-16.3	2,041	1,818	0.0	0.0	-10.9
III 医業・介護費用	7,513,097	7,491,803	102.4	108.3	-0.3	5,057,685	5,080,425	106.0	109.6	0.4	5,822,370	5,831,397	104.5	109.0	0.2
1. 給与費	3,892,842	3,938,400	53.1	56.9	1.2	2,698,383	2,728,369	56.5	58.8	1.1	3,070,372	3,105,208	55.1	58.1	1.1
2. 医薬品費	1,094,846	1,039,387	14.9	15.0	-5.1	669,373	650,117	14.0	14.0	-2.9	801,877	771,347	14.4	14.4	-3.8
3. 給食用材料費	38,755	35,514	0.5	0.5	-8.4	29,055	27,818	0.6	0.6	-4.3	32,076	30,215	0.6	0.6	-5.8
4. 診療材料費・医療消耗器具備品費	790,444	763,959	10.8	11.0	-3.4	456,845	458,715	9.6	9.9	0.4	560,737	553,777	10.1	10.4	-1.2
5. 委託費	521,846	550,073	7.1	7.9	5.4	338,511	351,327	7.1	7.6	3.8	395,607	413,223	7.1	7.7	4.5
6. 減価償却費	403,865	391,365	5.5	5.7	-3.1	306,973	300,624	6.4	6.5	-2.1	337,148	328,883	6.1	6.2	-2.5
(再掲)建物減価償却費	121,466	125,385	1.7	1.8	3.2	104,096	103,006	2.2	2.2	-1.0	109,506	109,975	2.0	2.1	0.4
(再掲)医療機器減価償却費	161,536	150,018	2.2	2.2	-7.1	116,712	112,365	2.4	2.4	-3.7	130,672	124,091	2.3	2.3	-5.0
7. 設備関係費	254,790	257,420	3.5	3.7	1.0	193,478	197,002	4.1	4.2	1.8	212,572	215,818	3.8	4.0	1.5
(再掲)設備機器賃借料	74,768	73,816	1.0	1.1	-1.3	54,232	53,121	1.1	1.1	-2.0	60,628	59,566	1.1	1.1	-1.8
(再掲)医療機器賃借料	44,200	46,886	0.6	0.7	6.1	34,452	33,569	0.7	0.7	-2.6	37,488	37,716	0.7	0.7	0.6
8. 経費	349,170	346,028	4.8	5.0	-0.9	254,678	253,408	5.3	5.5	-0.5	284,105	282,252	5.1	5.3	-0.7
9. その他の医業費用	166,540	169,656	2.3	2.5	1.9	110,389	113,044	2.3	2.4	2.4	127,876	130,675	2.3	2.4	2.2
IV 損益差額（I + II - III）	-178,000	-572,199	-2.4	-8.3	-	-285,512	-444,012	-6.0	-9.6	-	-252,030	-483,933	-4.5	-9.0	-
(参考)「新型コロナウイルス感染症関連の補助金（従業員向け慰労金を除く）」を含めた損益差額（IV + V）	-	242,700	-	3.5	-	-	-41,785	-	-0.9	-	46,812	-	0.9	-	
V その他の医業・介護関連収益	365,512	1,177,379	5.0	17.0	222.1	373,975	815,092	7.8	17.6	118.0	371,340	927,919	6.7	17.4	149.9
V' (再掲)新型コロナウイルス感染症関連の補助金（従業員向け慰労金を除く）	-	814,898	-	11.8	-	-	402,228	-	8.7	-	530,745	-	9.9	-	
VI その他の医業・介護関連費用	127,458	182,265	1.7	2.6	43.0	119,302	144,931	2.5	3.1	21.5	121,842	156,558	2.2	2.9	28.5
VII 総損益差額（IV + V - VI）	60,053	422,915	0.8	6.1	-	-30,839	226,149	-0.6	4.9	-	-2,533	287,427	0.0	5.4	-
(参考)「新型コロナウイルス感染症関連の補助金（従業員向け慰労金を除く）」を除いた総損益差額（VII - V'）	-	-391,983	-	-5.7	-	-	-176,079	-	-3.8	-	-243,318	-	-4.6	-	
VIII 税金	7,656	17,496	0.1	0.3	128.5	4,522	6,737	0.1	0.1	49.0	5,498	10,088	0.1	0.2	83.5
IX 税引後の総損益差額（VII - VIII）	52,397	405,419	0.7	5.9	-	-35,361	219,411	-0.7	4.7	-	-8,031	277,340	-0.1	5.2	-
施設数	109	-	-	-	-	241	-	-	-	-	350	-	-	-	
平均病床数	289	288	-	-	-	220	219	-	-	-	241	241	-	-	

一般病院（法人・その他全体）（集計2）

（1施設当たり損益）

新型コロナウイルス感染症から回復した患者を転院により受け入れた実績あり															
	全 体														
	院内感染(クラスターの発生を含む)有り					院内感染(クラスターの発生を含む)無し									
	金額		構成比率		金額の 伸び率	金額		構成比率		金額の 伸び率	金額		構成比率		金額の 伸び率
	前々年度(度)	前年(度)	前々年度(度)	前年(度)		前々年度(度)	前年(度)	前々年度(度)	前年(度)		前々年度(度)	前年(度)	前々年度(度)	前年(度)	
千円	千円	%	%	%	千円	千円	%	%	%	千円	千円	%	%		
I 医業収益	2,055,053	2,001,648	96.0	96.5	-2.6	1,889,261	1,863,389	96.0	96.7	-1.4	1,916,055	1,885,734	96.0	96.7	-1.6
1. 入院診療収益	1,719,427	1,684,274	80.3	81.2	-2.0	1,439,925	1,434,764	73.2	74.5	-0.4	1,485,097	1,475,089	74.4	75.6	-0.7
保険診療収益	1,668,018	1,635,721	77.9	78.8	-1.9	1,411,234	1,409,113	71.7	73.2	-0.2	1,452,735	1,445,737	72.8	74.1	-0.5
公害等診療収益	10,899	14,055	0.5	0.7	29.0	16,847	14,171	0.9	0.7	-15.9	15,885	14,152	0.8	0.7	-10.9
その他の診療収益	40,510	34,497	1.9	1.7	-14.8	11,844	11,480	0.6	0.6	-3.1	16,477	15,200	0.8	0.8	-7.8
2. 特別の療養環境収益	28,243	20,267	1.3	1.0	-28.2	17,086	15,833	0.9	0.8	-7.3	18,889	16,549	0.9	0.8	-12.4
3. 外来診療収益	267,516	255,277	12.5	12.3	-4.6	352,070	335,000	17.9	17.4	-4.8	338,404	322,115	17.0	16.5	-4.8
保険診療収益	249,626	238,464	11.7	11.5	-4.5	340,335	323,455	17.3	16.8	-5.0	325,675	309,719	16.3	15.9	-4.9
公害等診療収益	2,952	3,026	0.1	0.1	2.5	6,201	5,563	0.3	0.3	-10.3	5,676	5,153	0.3	0.3	-9.2
その他の診療収益	14,938	13,786	0.7	0.7	-7.7	5,533	5,982	0.3	0.3	8.1	7,053	7,243	0.4	0.4	2.7
4. その他の医業収益	39,866	41,831	1.9	2.0	4.9	80,181	77,792	4.1	4.0	-3.0	73,665	71,980	3.7	3.7	-2.3
II 介護収益	85,793	73,441	4.0	3.5	-14.4	77,802	62,834	4.0	3.3	-19.2	79,093	64,548	4.0	3.3	-18.4
1. 施設サービス収益	37,246	34,490	1.7	1.7	-7.4	43,509	29,877	2.2	1.6	-31.3	42,497	30,623	2.1	1.6	-27.9
2. 居宅サービス収益	42,299	34,229	2.0	1.6	-19.1	29,000	29,563	1.5	1.5	1.9	31,150	30,317	1.6	1.6	-2.7
(再掲)短期入所療養介護分	994	778	0.0	0.0	-21.7	145	24	0.0	0.0	-83.4	282	146	0.0	0.0	-48.2
3. その他の介護収益	6,247	4,722	0.3	0.2	-24.4	5,293	3,394	0.3	0.2	-35.9	5,447	3,608	0.3	0.2	-33.8
III 医業・介護費用	2,074,079	2,080,593	96.9	100.3	0.3	1,919,138	1,917,885	97.6	99.6	-0.1	1,944,179	1,944,181	97.4	99.7	0.0
1. 給与費	1,335,404	1,350,910	62.4	65.1	1.2	1,206,157	1,209,727	61.3	62.8	0.3	1,227,046	1,232,545	61.5	63.2	0.4
2. 医薬品費	98,945	88,348	4.6	4.3	-10.7	119,076	111,998	6.1	5.8	-5.9	115,822	108,176	5.8	5.5	-6.6
3. 給食用材料費	31,623	32,639	1.5	1.6	3.2	24,949	24,757	1.3	1.3	-0.8	26,028	26,031	1.3	1.3	0.0
4. 診療材料費・医療消耗器具備品費	75,447	88,964	3.5	4.3	17.9	104,201	106,373	5.3	5.5	2.1	99,554	103,560	5.0	5.3	4.0
5. 委託費	124,527	125,591	5.8	6.1	0.9	121,225	123,190	6.2	6.4	1.6	121,758	123,578	6.1	6.3	1.5
6. 減価償却費	92,617	89,939	4.3	4.3	-2.9	83,831	84,001	4.3	4.4	0.2	85,251	84,961	4.3	4.4	-0.3
(再掲)建物減価償却費	23,771	24,875	1.1	1.2	4.6	28,450	29,039	1.4	1.5	2.1	27,694	28,366	1.4	1.5	2.4
(再掲)医療機器減価償却費	20,080	15,676	0.9	0.8	-21.9	19,201	18,921	1.0	1.0	-1.5	19,343	18,397	1.0	0.9	-4.9
7. 設備関係費	125,090	123,844	5.8	6.0	-1.0	89,709	91,456	4.6	4.7	1.9	95,427	96,690	4.8	5.0	1.3
(再掲)設備機器賃借料	17,384	17,719	0.8	0.9	1.9	22,412	23,324	1.1	1.2	4.1	21,599	22,418	1.1	1.1	3.8
(再掲)医療機器賃借料	7,341	7,500	0.3	0.4	2.2	13,266	14,091	0.7	0.7	6.2	12,308	13,026	0.6	0.7	5.8
8. 経費	144,999	137,515	6.8	6.6	-5.2	120,939	116,225	6.1	6.0	-3.9	124,827	119,666	6.3	6.1	-4.1
9. その他の医業費用	45,427	42,844	2.1	2.1	-5.7	49,050	50,158	2.5	2.6	2.3	48,465	48,976	2.4	2.5	1.1
IV 損益差額(I+II-III)	66,766	-5,504	3.1	-0.3	-	47,925	8,338	2.4	0.4	-	50,970	6,101	2.6	0.3	-
(参考)「新型コロナウイルス感染症関連の補助金(従業員向け慰労金を除く)を含めた損益差額(IV+V)」	-	29,155	-	1.4	-	-	28,052	-	1.5	-	-	28,230	-	1.4	-
V その他の医業・介護関連収益	49,773	78,884	2.3	3.8	58.5	48,582	74,242	2.5	3.9	52.8	48,775	74,992	2.4	3.8	53.8
V' (再掲)新型コロナウイルス感染症関連の補助金(従業員向け慰労金を除く)	-	34,660	-	1.7	-	-	19,714	-	1.0	-	-	22,129	-	1.1	-
VI その他の医業・介護関連費用	34,295	32,505	1.6	1.6	-5.2	32,818	33,704	1.7	1.7	2.7	33,057	33,511	1.7	1.7	1.4
VII 総損益差額(IV+V-VI)	82,244	40,875	3.8	2.0	-	63,689	48,875	3.2	2.5	-	66,688	47,582	3.3	2.4	-
(参考)「新型コロナウイルス感染症関連の補助金(従業員向け慰労金を除く)を除いた総損益差額(VII-V')」	-	6,215	-	0.3	-	-	29,161	-	1.5	-	-	25,453	-	1.3	-
VIII 税金	14,719	17,184	0.7	0.8	16.7	14,527	13,368	0.7	0.7	-8.0	14,558	13,985	0.7	0.7	-3.9
IX 税引後の総損益差額(VII-VIII)	67,525	23,691	3.2	1.1	-	49,162	35,507	2.5	1.8	-	52,130	33,597	2.6	1.7	-
施設数	32	-	-	-	-	166	-	-	-	-	198	-	-	-	
平均病床数	180	177	-	-	-	154	148	-	-	-	158	153	-	-	

一般病院（法人・その他全体）（集計2）

（1施設当たり損益）

	新型コロナウイルス感染症患者の対応をしている医療機関から、新型コロナウイルス感染症ではない患者を転院により受け入れた実績あり														
	院内感染（クラスターの発生を含む）有り					院内感染（クラスターの発生を含む）無し					全 体				
	金額		構成比率		金額の 伸び率	金額		構成比率		金額の 伸び率	金額		構成比率		金額の 伸び率
	前々年度	前年度	前々年度	前年度		前々年度	前年度	前々年度	前年度		前々年度	前年度	前々年度	前年度	
千円	千円	%	%	%	千円	千円	%	%	%	千円	千円	%	%		
I 医業収益	3,030,549	3,087,049	98.2	98.3	1.9	1,449,015	1,436,343	95.2	95.7	-0.9	1,538,747	1,530,000	95.5	96.0	-0.6
1. 入院診療収益	2,655,681	2,707,494	86.0	86.2	2.0	1,064,221	1,063,460	69.9	70.8	-0.1	1,154,517	1,156,738	71.7	72.5	0.2
保険診療収益	2,642,881	2,701,563	85.6	86.0	2.2	1,043,840	1,043,308	68.6	69.5	-0.1	1,134,565	1,137,394	70.4	71.3	0.2
公害等診療収益	40	300	0.0	0.0	650.0	8,382	8,303	0.6	0.6	-0.9	7,909	7,849	0.5	0.5	-0.8
その他の診療収益	12,760	5,631	0.4	0.2	-55.9	12,000	11,849	0.8	0.8	-1.3	12,043	11,496	0.7	0.7	-4.5
2. 特別の療養環境収益	22,943	27,841	0.7	0.9	21.3	14,214	13,720	0.9	0.9	-3.5	14,709	14,521	0.9	0.9	-1.3
3. 外来診療収益	344,256	339,642	11.2	10.8	-1.3	324,439	311,792	21.3	20.8	-3.9	325,564	313,372	20.2	19.7	-3.7
保険診療収益	331,980	326,698	10.8	10.4	-1.6	316,020	303,225	20.8	20.2	-4.0	316,926	304,557	19.7	19.1	-3.9
公害等診療収益	422	337	0.0	0.0	-20.1	3,445	3,568	0.2	0.2	3.6	3,274	3,385	0.2	0.2	3.4
その他の診療収益	11,854	12,607	0.4	0.4	6.4	4,974	4,999	0.3	0.3	0.5	5,364	5,430	0.3	0.3	1.2
4. その他の医業収益	7,669	12,073	0.2	0.4	57.4	46,140	47,370	3.0	3.2	2.7	43,957	45,368	2.7	2.8	3.2
II 介護収益	55,742	53,205	1.8	1.7	-4.6	73,093	65,209	4.8	4.3	-10.8	72,109	64,527	4.5	4.0	-10.5
1. 施設サービス収益	51,236	48,859	1.7	1.6	-4.6	40,443	33,620	2.7	2.2	-16.9	41,055	34,485	2.5	2.2	-16.0
2. 居宅サービス収益	4,036	3,825	0.1	0.1	-5.2	26,317	25,413	1.7	1.7	-3.4	25,053	24,188	1.6	1.5	-3.5
(再掲)短期入所療養介護分	0	0	0.0	0.0	-	628	382	0.0	0.0	-39.2	592	360	0.0	0.0	-39.2
3. その他の介護収益	470	521	0.0	0.0	10.9	6,334	6,175	0.4	0.4	-2.5	6,001	5,854	0.4	0.4	-2.4
III 医業・介護費用	3,110,924	3,152,760	100.8	100.4	1.3	1,512,338	1,501,706	99.4	100.0	-0.7	1,603,038	1,595,382	99.5	100.1	-0.5
1. 給与費	1,404,192	1,415,595	45.5	45.1	0.8	916,621	917,041	60.2	61.1	0.0	944,284	945,328	58.6	59.3	0.1
2. 医薬品費	126,889	118,642	4.1	3.8	-6.5	110,198	104,136	7.2	6.9	-5.5	111,145	104,959	6.9	6.6	-5.6
3. 給食用材料費	15,788	14,991	0.5	0.5	-5.0	19,864	19,622	1.3	1.3	-1.2	19,632	19,359	1.2	1.2	-1.4
4. 診療材料費・医療消耗器具備品費	780,339	833,041	25.3	26.5	6.8	90,398	91,500	5.9	6.1	1.2	129,543	133,574	8.0	8.4	3.1
5. 委託費	226,302	222,983	7.3	7.1	-1.5	91,779	94,716	6.0	6.3	3.2	99,411	101,993	6.2	6.4	2.6
6. 減価償却費	120,438	111,055	3.9	3.5	-7.8	68,660	67,120	4.5	4.5	-2.2	71,598	69,613	4.4	4.4	-2.8
(再掲)建物減価償却費	45,620	37,976	1.5	1.2	-16.8	25,807	25,585	1.7	1.7	-0.9	26,931	26,288	1.7	1.6	-2.4
(再掲)医療機器減価償却費	46,095	45,572	1.5	1.5	-1.1	16,972	16,191	1.1	1.1	-4.6	18,625	17,858	1.2	1.1	-4.1
7. 設備関係費	144,367	147,587	4.7	4.7	2.2	64,005	64,479	4.2	4.3	0.7	68,564	69,195	4.3	4.3	0.9
(再掲)設備機器賃借料	50,818	50,726	1.6	1.6	-0.2	20,731	20,781	1.4	1.4	0.2	22,438	22,480	1.4	1.4	0.2
(再掲)医療機器賃借料	21,521	22,089	0.7	0.7	2.6	11,622	11,219	0.8	0.7	-3.5	12,184	11,836	0.8	0.7	-2.9
8. 経費	137,063	126,297	4.4	4.0	-7.9	114,535	107,585	7.5	7.2	-6.1	115,813	108,646	7.2	6.8	-6.2
9. その他の医業費用	155,545	162,569	5.0	5.2	4.5	36,279	35,507	2.4	2.4	-2.1	43,046	42,717	2.7	2.7	-0.8
IV 損益差額（I＋II－III）	-24,633	-12,506	-0.8	-0.4	-	9,770	-155	0.6	0.0	-	7,818	-855	0.5	-0.1	-
(参考)「新型コロナウイルス感染症関連の補助金（従業員向け慰労金を除く）」を含めた損益差額（IV＋V）	-	20,265	-	0.6	-	-	13,752	-	0.9	-	-	14,122	-	0.9	-
V その他の医業・介護関連収益	98,373	147,843	3.2	4.7	50.3	47,389	72,899	3.1	4.9	53.8	50,281	77,151	3.1	4.8	53.4
V' (再掲)新型コロナウイルス感染症関連の補助金（従業員向け慰労金を除く）	-	32,771	-	1.0	-	-	13,907	-	0.9	-	-	14,977	-	0.9	-
VI その他の医業・介護関連費用	34,642	41,437	1.1	1.3	19.6	25,725	29,934	1.7	2.0	16.4	26,231	30,586	1.6	1.9	16.6
VII 総損益差額（IV＋V－VI）	39,098	93,900	1.3	3.0	-	31,433	42,811	2.1	2.9	-	31,868	45,709	2.0	2.9	-
(参考)「新型コロナウイルス感染症関連の補助金（従業員向け慰労金を除く）」を除いた総損益差額（VII－V'）	-	61,129	-	1.9	-	-	28,904	-	1.9	-	-	30,732	-	1.9	-
VIII 税金	897	437	0.0	0.0	-51.3	6,394	6,199	0.4	0.4	-3.0	6,082	5,872	0.4	0.4	-3.5
IX 税引後の総損益差額（VII－VIII）	38,201	93,462	1.2	3.0	-	25,040	36,611	1.6	2.4	-	25,786	39,837	1.6	2.5	-
施設数	8	-	-	-	-	133	-	-	-	-	141	-	-	-	-
平均病床数	130	119	-	-	-	123	121	-	-	-	124	121	-	-	-

一般病院（法人・その他全体）（集計2）

（1施設当たり損益）

	いずれでもない														
	院内感染（クラスターの発生を含む）有り						院内感染（クラスターの発生を含む）無し						全 体		
	金 額		構成比率		金額の 伸び率	金 額		構成比率		金額の 伸び率	金 額		構成比率		金額の 伸び率
	前々年度(度)	前年(度)	前々年度(度)	前年(度)		前々年度(度)	前年(度)	前々年度(度)	前年(度)		前々年度(度)	前年(度)	前々年度(度)	前年(度)	
千円	千円	%	%	%	千円	千円	%	%	%	千円	千円	%	%	%	
I 医業収益	2,454,130	2,413,192	98.9	98.9	-1.7	1,337,237	1,306,594	95.0	94.9	-2.3	1,378,099	1,347,079	95.2	95.2	-2.3
1. 入院診療収益	1,767,162	1,756,449	71.2	72.0	-0.6	922,296	908,072	65.5	66.0	-1.5	953,206	939,110	65.9	66.3	-1.5
保険診療収益	1,728,391	1,734,043	69.7	71.1	0.3	888,458	876,580	63.1	63.7	-1.3	919,187	907,951	63.5	64.1	-1.2
公害等診療収益	23,520	19,954	0.9	0.8	-15.2	9,394	8,780	0.7	0.6	-6.5	9,911	9,188	0.7	0.6	-7.3
その他の診療収益	15,250	2,451	0.6	0.1	-83.9	24,444	22,712	1.7	1.6	-7.1	24,108	21,971	1.7	1.6	-8.9
2. 特別の療養環境収益	17,411	15,631	0.7	0.6	-10.2	8,542	7,786	0.6	0.6	-8.9	8,866	8,073	0.6	0.6	-8.9
3. 外来診療収益	620,161	589,193	25.0	24.2	-5.0	360,610	346,656	25.6	25.2	-3.9	370,106	355,529	25.6	25.1	-3.9
保険診療収益	608,301	578,304	24.5	23.7	-4.9	345,355	331,290	24.5	24.1	-4.1	354,975	340,327	24.5	24.0	-4.1
公害等診療収益	2,627	2,175	0.1	0.1	-17.2	4,319	3,971	0.3	0.3	-8.1	4,257	3,905	0.3	0.3	-8.3
その他の診療収益	9,232	8,714	0.4	0.4	-5.6	10,936	11,395	0.8	0.8	4.2	10,873	11,297	0.8	0.8	3.9
4. その他の医業収益	49,397	51,919	2.0	2.1	5.1	45,790	44,081	3.3	3.2	-3.7	45,921	44,368	3.2	3.1	-3.4
II 介護収益	27,397	26,120	1.1	1.1	-4.7	70,628	70,265	5.0	5.1	-0.5	69,047	68,650	4.8	4.8	-0.6
1. 施設サービス収益	4,497	4,083	0.2	0.2	-9.2	52,697	52,301	3.7	3.8	-0.8	50,934	50,537	3.5	3.6	-0.8
2. 居宅サービス収益	22,172	21,255	0.9	0.9	-4.1	15,269	14,610	1.1	1.1	-4.3	15,521	14,854	1.1	1.0	-4.3
(再掲)短期入所療養介護分	0	0	0.0	0.0	-	367	352	0.0	0.0	-4.1	354	339	0.0	0.0	-4.2
3. その他の介護収益	728	782	0.0	0.0	7.4	2,662	3,354	0.2	0.2	26.0	2,591	3,260	0.2	0.2	25.8
III 医業・介護費用	2,550,414	2,528,183	102.8	103.6	-0.9	1,405,595	1,405,984	99.8	102.1	0.0	1,447,479	1,447,040	100.0	102.2	0.0
1. 給与費	1,347,030	1,346,867	54.3	55.2	0.0	836,807	840,993	59.4	59.4	0.4	855,473	858,634	59.1	60.6	0.4
2. 医薬品費	169,384	167,252	6.8	6.9	-1.3	120,374	114,368	8.6	8.3	-5.0	122,167	116,303	8.4	8.2	-4.8
3. 給食用材料費	23,278	23,002	0.9	0.9	-1.2	18,862	18,346	1.3	1.3	-2.7	19,024	18,516	1.3	1.3	-2.7
4. 診療材料費・医療消耗器具備品費	430,855	430,981	17.4	17.7	0.0	90,705	91,995	6.4	6.7	1.4	103,149	104,397	7.1	7.4	1.2
5. 委託費	143,795	143,237	5.8	5.9	-0.4	83,152	84,734	5.9	6.2	1.9	85,370	86,875	5.9	6.1	1.8
6. 減価償却費	142,344	132,756	5.7	5.4	-6.7	62,184	63,025	4.4	4.6	1.4	65,116	65,576	4.5	4.6	0.7
(再掲)建物減価償却費	41,693	33,968	1.7	1.4	-18.5	20,829	21,269	1.5	1.5	2.1	21,592	21,734	1.5	1.5	0.7
(再掲)医療機器減価償却費	58,333	54,506	2.4	2.2	-6.6	15,945	16,004	1.1	1.2	0.4	17,496	17,413	1.2	1.2	-0.5
7. 設備関係費	98,630	102,030	4.0	4.2	3.4	64,158	64,913	4.6	4.7	1.2	65,419	66,271	4.5	4.7	1.3
(再掲)設備機器賃借料	23,000	25,928	0.9	1.1	12.7	16,289	16,560	1.2	1.2	1.7	16,535	16,903	1.1	1.2	2.2
(再掲)医療機器賃借料	14,122	15,729	0.6	0.6	11.4	9,332	9,531	0.7	0.7	2.1	9,507	9,758	0.7	0.7	2.6
8. 経費	141,324	128,944	5.7	5.3	-8.8	93,535	90,786	6.6	6.6	-2.9	95,284	92,182	6.6	6.5	-3.3
9. その他の医業費用	53,775	53,113	2.2	2.2	-1.2	35,819	37,723	2.5	2.7	5.3	36,476	38,286	2.5	2.7	5.0
IV 損益差額（I+II-III）	-68,887	-88,871	-2.8	-3.6	-	2,270	-29,125	0.2	-2.1	-	-333	-31,311	0.0	-2.2	-
(参考)「新型コロナウイルス感染症関連の補助金 (従業員向け慰労金を除く)」を含めた 損益差額(IV+V)	-	-70,834	-	-2.9	-	-	-17,451	-	-1.3	-	-	-19,404	-	-1.4	-
V その他の医業・介護関連収益	130,700	159,930	5.3	6.6	22.4	61,608	78,058	4.4	5.7	26.7	64,136	81,053	4.4	5.7	26.4
V' (再掲)新型コロナウイルス感染症関連の補助金 (従業員向け慰労金を除く)	-	18,037	-	0.7	-	-	11,674	-	0.8	-	-	11,907	-	0.8	-
VI その他の医業・介護関連費用	31,634	56,781	1.3	2.3	79.5	34,648	27,765	2.5	2.0	-19.9	34,538	28,826	2.4	2.0	-16.5
VII 総損益差額(IV+V-VI)	30,179	14,277	1.2	0.6	-	29,230	21,168	2.1	1.5	-	29,265	20,916	2.0	1.5	-
(参考)「新型コロナウイルス感染症関連の補助金 (従業員向け慰労金を除く)」を除いた 総損益差額(VII-V')	-	-3,760	-	-0.2	-	-	9,494	-	0.7	-	-	9,009	-	0.6	-
VIII 税金	12,334	11,889	0.5	0.5	-3.6	7,903	7,277	0.6	0.5	-7.9	8,065	7,446	0.6	0.5	-7.7
IX 税引後の総損益差額(VII-VIII)	17,845	2,388	0.7	0.1	-	21,327	13,892	1.5	1.0	-	21,199	13,471	1.5	1.0	-
施設数	12	-	-	-	-	316	-	-	-	-	328	-	-	-	-
平均病床数	128	128	-	-	-	104	102	-	-	-	105	103	-	-	-

一般病院（法人・その他全体）（集計2）

（1施設当たり損益）

	全 体														
	院内感染(クラスターの発生を含む)有り						院内感染(クラスターの発生を含む)無し						全 体		
	金 額		構成比率		金額の 伸び率	金 額		構成比率		金額の 伸び率	金 額		構成比率		金額の 伸び率
	前々年度(度)	前年(度)	前々年度(度)	前年(度)		前々年度(度)	前年(度)	前々年度(度)	前年(度)		前々年度(度)	前年(度)	前々年度(度)	前年(度)	
千円	千円	%	%	%	千円	千円	%	%	%	千円	千円	%	%		
I 医業収益	5,678,677	5,387,722	99.1	99.1	-5.1	2,415,592	2,358,962	97.4	97.5	-2.3	2,932,167	2,838,441	97.9	98.0	-3.2
1. 入院診療収益	3,919,976	3,719,683	68.4	68.4	-5.1	1,678,053	1,640,967	67.6	67.8	-2.2	2,032,969	1,970,046	67.9	68.0	-3.1
保険診療収益	3,834,984	3,640,708	66.9	67.0	-5.1	1,642,503	1,607,664	66.2	66.4	-2.1	1,989,592	1,929,513	66.4	66.6	-3.0
公害等診療収益	46,729	43,588	0.8	0.8	-6.7	16,348	15,236	0.7	0.6	-6.8	21,157	19,724	0.7	0.7	-6.8
その他の診療収益	38,263	35,387	0.7	0.7	-7.5	19,202	18,068	0.8	0.7	-5.9	22,219	20,809	0.7	0.7	-6.3
2. 特別の療養環境収益	72,381	61,810	1.3	1.1	-14.6	25,112	22,932	1.0	0.9	-8.7	32,595	29,087	1.1	1.0	-10.8
3. 外来診療収益	1,529,658	1,459,632	26.7	26.9	-4.6	628,168	607,347	25.3	25.1	-3.3	770,882	742,271	25.7	25.6	-3.7
保険診療収益	1,493,183	1,426,355	26.1	26.2	-4.5	612,571	592,476	24.7	24.5	-3.3	751,979	724,486	25.1	25.0	-3.7
公害等診療収益	18,347	17,182	0.3	0.3	-6.3	6,436	5,706	0.3	0.2	-11.3	8,322	7,523	0.3	0.3	-9.6
その他の診療収益	18,129	16,095	0.3	0.3	-11.2	9,161	9,165	0.4	0.4	0.0	10,581	10,262	0.4	0.4	-3.0
4. その他の医業収益	156,662	146,598	2.7	2.7	-6.4	84,259	87,716	3.4	3.6	4.1	95,721	97,038	3.2	3.3	1.4
II 介護収益	51,145	47,268	0.9	0.9	-7.6	65,660	61,508	2.6	2.5	-6.3	63,362	59,254	2.1	2.0	-6.5
1. 施設サービス収益	30,607	29,074	0.5	0.5	-5.0	43,533	39,846	1.8	1.6	-8.5	41,486	38,141	1.4	1.3	-8.1
2. 居宅サービス収益	17,070	15,136	0.3	0.3	-11.3	18,704	18,446	0.8	0.8	-1.4	18,445	17,922	0.6	0.6	-2.8
(再掲)短期入所療養介護分	587	524	0.0	0.0	-10.7	461	394	0.0	0.0	-14.5	481	415	0.0	0.0	-13.7
3. その他の介護収益	3,467	3,059	0.1	0.1	-11.8	3,424	3,216	0.1	0.1	-6.1	3,431	3,191	0.1	0.1	-7.0
III 医業・介護費用	5,843,419	5,830,719	102.0	107.3	-0.2	2,549,986	2,554,637	102.8	105.5	0.2	3,071,365	3,073,269	102.5	106.1	0.1
1. 給与費	3,071,122	3,105,602	53.6	57.1	1.1	1,444,946	1,455,359	58.2	60.1	0.7	1,702,384	1,716,607	56.8	59.2	0.8
2. 医薬品費	779,827	739,606	13.6	13.6	-5.2	273,107	263,155	11.0	10.9	-3.6	353,326	338,581	11.8	11.7	-4.2
3. 給食用材料費	35,042	32,990	0.6	0.6	-5.9	23,068	22,454	0.9	0.9	-2.7	24,964	24,122	0.8	0.8	-3.4
4. 診療材料費・医療消耗器具備品費	621,029	608,413	10.8	11.2	-2.0	196,358	197,953	7.9	8.2	0.8	263,587	262,933	8.8	9.1	-0.2
5. 委託費	400,013	419,128	7.0	7.7	4.8	163,770	168,800	6.6	7.0	3.1	201,169	208,429	6.7	7.2	3.6
6. 減価償却費	308,427	298,251	5.4	5.5	-3.3	136,306	134,623	5.5	5.6	-1.2	163,554	160,527	5.5	5.5	-1.9
(再掲)建物減価償却費	92,334	94,251	1.6	1.7	2.1	46,523	46,459	1.9	1.9	-0.1	53,776	54,025	1.8	1.9	0.5
(再掲)医療機器減価償却費	119,992	111,008	2.1	2.0	-7.5	45,106	43,729	1.8	1.8	-3.1	56,962	54,379	1.9	1.9	-4.5
7. 設備関係費	211,885	213,832	3.7	3.9	0.9	105,498	107,182	4.3	4.4	1.6	122,340	124,065	4.1	4.3	1.4
(再掲)設備機器賃借料	58,314	57,950	1.0	1.1	-0.6	28,849	28,821	1.2	1.2	-0.1	33,514	33,432	1.1	1.2	-0.2
(再掲)医療機器賃借料	33,505	35,503	0.6	0.7	6.0	17,523	17,446	0.7	0.7	-0.4	20,053	20,304	0.7	0.7	1.3
8. 経費	282,558	277,486	4.9	5.1	-1.8	147,481	144,114	5.9	6.0	-2.3	168,865	165,228	5.6	5.7	-2.2
9. その他の医業費用	133,517	135,413	2.3	2.5	1.4	59,451	60,996	2.4	2.5	2.6	71,176	72,777	2.4	2.5	2.2
IV 損益差額（I + II - III）	-113,598	-395,729	-2.0	-7.3	-	-68,734	-134,167	-2.8	-5.5	-	-75,836	-175,574	-2.5	-6.1	-
(参考)「新型コロナウイルス感染症関連の補助金 (従業員向け慰労金を除く)」を含めた 損益差額(IV+V)	-	165,834	-	3.1	-	-	-10,630	-	-0.4	-	-	17,306	-	0.6	-
V その他の医業・介護関連収益	271,981	832,053	4.7	15.3	205.9	144,817	284,022	5.8	11.7	96.1	164,948	370,780	5.5	12.8	124.8
V' (再掲)新型コロナウイルス感染症関連の補助金 (従業員向け慰労金を除く)	-	561,563	-	10.3	-	-	123,537	-	5.1	-	-	192,881	-	6.7	-
VI その他の医業・介護関連費用	97,187	136,149	1.7	2.5	40.1	56,740	62,241	2.3	2.6	9.7	63,144	73,941	2.1	2.6	17.1
VII 総損益差額(IV+V-VI)	61,196	300,175	1.1	5.5	-	19,343	87,615	0.8	3.6	-	25,969	121,265	0.9	4.2	-
(参考)「新型コロナウイルス感染症関連の補助金 (従業員向け慰労金を除く)」を除いた 総損益差額(VII-V')	-	-261,388	-	-4.8	-	-	-35,923	-	-1.5	-	-	-71,616	-	-2.5	-
VIII 税金	9,073	16,168	0.2	0.3	78.2	8,001	8,139	0.3	0.3	1.7	8,171	9,410	0.3	0.3	15.2
IX 税引後の総損益差額(VII-VIII)	52,123	284,007	0.9	5.2	-	11,342	79,476	0.5	3.3	-	17,798	111,855	0.6	3.9	-
施設数	161	-	-	-	-	856	-	-	-	-	1,017	-	-	-	-
平均病床数	247	246	-	-	-	149	147	-	-	-	165	163	-	-	-

一般病院（個人）（集計2）

（1施設当たり損益）

	新型コロナウイルス感染症の入院患者（含む疑似症患者）の受け入れ実績あり														
	院内感染（クラスターの発生を含む）有り					院内感染（クラスターの発生を含む）無し					全 体				
	金 額		構成比率		金額の伸比率	金 額		構成比率		金額の伸比率	金 額		構成比率		金額の伸比率
	前々年(度)	前年(度)	前々年(度)	前年(度)		前々年(度)	前年(度)	前々年(度)	前年(度)		前々年(度)	前年(度)	前々年(度)	前年(度)	
千円	千円	%	%	%	千円	千円	%	%	%	千円	千円	%	%	%	
I 医業収益	-	-	-	-	-	-	-	-	-	-	-	-	-	-	-
1. 入院診療収益	-	-	-	-	-	-	-	-	-	-	-	-	-	-	-
保険診療収益	-	-	-	-	-	-	-	-	-	-	-	-	-	-	-
公害等診療収益	-	-	-	-	-	-	-	-	-	-	-	-	-	-	-
その他の診療収益	-	-	-	-	-	-	-	-	-	-	-	-	-	-	-
2. 特別の療養環境収益	-	-	-	-	-	-	-	-	-	-	-	-	-	-	-
3. 外来診療収益	-	-	-	-	-	-	-	-	-	-	-	-	-	-	-
保険診療収益	-	-	-	-	-	-	-	-	-	-	-	-	-	-	-
公害等診療収益	-	-	-	-	-	-	-	-	-	-	-	-	-	-	-
その他の診療収益	-	-	-	-	-	-	-	-	-	-	-	-	-	-	-
4. その他の医業収益	-	-	-	-	-	-	-	-	-	-	-	-	-	-	-
II 介護収益	-	-	-	-	-	-	-	-	-	-	-	-	-	-	-
1. 施設サービス収益	-	-	-	-	-	-	-	-	-	-	-	-	-	-	-
2. 居宅サービス収益	-	-	-	-	-	-	-	-	-	-	-	-	-	-	-
(再掲)短期入所療養介護分	-	-	-	-	-	-	-	-	-	-	-	-	-	-	-
3. その他の介護収益	-	-	-	-	-	-	-	-	-	-	-	-	-	-	-
III 医業・介護費用	-	-	-	-	-	-	-	-	-	-	-	-	-	-	-
1. 給与費	-	-	-	-	-	-	-	-	-	-	-	-	-	-	-
2. 医薬品費	-	-	-	-	-	-	-	-	-	-	-	-	-	-	-
3. 給食用材料費	-	-	-	-	-	-	-	-	-	-	-	-	-	-	-
4. 診療材料費・医療消耗器具備品費	-	-	-	-	-	-	-	-	-	-	-	-	-	-	-
5. 委託費	-	-	-	-	-	-	-	-	-	-	-	-	-	-	-
6. 減価償却費	-	-	-	-	-	-	-	-	-	-	-	-	-	-	-
(再掲)建物減価償却費	-	-	-	-	-	-	-	-	-	-	-	-	-	-	-
(再掲)医療機器減価償却費	-	-	-	-	-	-	-	-	-	-	-	-	-	-	-
7. 設備関係費	-	-	-	-	-	-	-	-	-	-	-	-	-	-	-
(再掲)設備機器賃借料	-	-	-	-	-	-	-	-	-	-	-	-	-	-	-
(再掲)医療機器賃借料	-	-	-	-	-	-	-	-	-	-	-	-	-	-	-
8. 経費	-	-	-	-	-	-	-	-	-	-	-	-	-	-	-
9. その他の医業費用	-	-	-	-	-	-	-	-	-	-	-	-	-	-	-
IV 損益差額（I＋II－III）	-	-	-	-	-	-	-	-	-	-	-	-	-	-	-
(参考)「新型コロナウイルス感染症関連の補助金 (従業員向け慰労金を除く)を含めた 損益差額(IV＋V)」	-	-	-	-	-	-	-	-	-	-	-	-	-	-	-
V その他の医業・介護関連収益	-	-	-	-	-	-	-	-	-	-	-	-	-	-	-
V' (再掲)新型コロナウイルス感染症関連の補助金 (従業員向け慰労金を除く)	-	-	-	-	-	-	-	-	-	-	-	-	-	-	-
VI その他の医業・介護関連費用	-	-	-	-	-	-	-	-	-	-	-	-	-	-	-
VII 総損益差額（IV＋V－VI）	-	-	-	-	-	-	-	-	-	-	-	-	-	-	-
(参考)「新型コロナウイルス感染症関連の補助金 (従業員向け慰労金を除く)を除いた 総損益差額(VII－V)」	-	-	-	-	-	-	-	-	-	-	-	-	-	-	-
VIII 税金	-	-	-	-	-	-	-	-	-	-	-	-	-	-	-
IX 税引後の総損益差額（VII－VIII）	-	-	-	-	-	-	-	-	-	-	-	-	-	-	-
施設数	0	-	-	-	-	0	-	-	-	-	0	-	-	-	-
平均病床数	-	-	-	-	-	-	-	-	-	-	-	-	-	-	-

一般病院（個人）（集計2）

（1施設当たり損益）

	新型コロナウイルス感染症から回復した患者を転院により受け入れた実績あり																	
	院内感染（クラスターの発生を含む）有り					院内感染（クラスターの発生を含む）無し					全 体							
	金 額		構成比率			金額の 伸び率	金 額		構成比率			金額の 伸び率	金 額		構成比率			金額の 伸び率
	前々年(度)	前年(度)	前々年(度)	前年(度)	前々年(度)		前年(度)	前々年(度)	前年(度)	前々年(度)	前年(度)		前々年(度)	前年(度)	前々年(度)	前年(度)		
千円	千円	%	%	%	千円	千円	%	%	%	千円	千円	%	%	%				
I 医業収益	-	-	-	-	-	*	*	*	*	-	*	*	*	*	-			
1. 入院診療収益	-	-	-	-	-	*	*	*	*	-	*	*	*	*	-			
保険診療収益	-	-	-	-	-	*	*	*	*	-	*	*	*	*	-			
公害等診療収益	-	-	-	-	-	*	*	*	*	-	*	*	*	*	-			
その他の診療収益	-	-	-	-	-	*	*	*	*	-	*	*	*	*	-			
2. 特別の療養環境収益	-	-	-	-	-	*	*	*	*	-	*	*	*	*	-			
3. 外来診療収益	-	-	-	-	-	*	*	*	*	-	*	*	*	*	-			
保険診療収益	-	-	-	-	-	*	*	*	*	-	*	*	*	*	-			
公害等診療収益	-	-	-	-	-	*	*	*	*	-	*	*	*	*	-			
その他の診療収益	-	-	-	-	-	*	*	*	*	-	*	*	*	*	-			
4. その他の医業収益	-	-	-	-	-	*	*	*	*	-	*	*	*	*	-			
II 介護収益	-	-	-	-	-	*	*	*	*	-	*	*	*	*	-			
1. 施設サービス収益	-	-	-	-	-	*	*	*	*	-	*	*	*	*	-			
2. 居宅サービス収益	-	-	-	-	-	*	*	*	*	-	*	*	*	*	-			
(再掲)短期入所療養介護分	-	-	-	-	-	*	*	*	*	-	*	*	*	*	-			
3. その他の介護収益	-	-	-	-	-	*	*	*	*	-	*	*	*	*	-			
III 医業・介護費用	-	-	-	-	-	*	*	*	*	-	*	*	*	*	-			
1. 給与費	-	-	-	-	-	*	*	*	*	-	*	*	*	*	-			
2. 医薬品費	-	-	-	-	-	*	*	*	*	-	*	*	*	*	-			
3. 給食用材料費	-	-	-	-	-	*	*	*	*	-	*	*	*	*	-			
4. 診療材料費・医療消耗器具備品費	-	-	-	-	-	*	*	*	*	-	*	*	*	*	-			
5. 委託費	-	-	-	-	-	*	*	*	*	-	*	*	*	*	-			
6. 減価償却費	-	-	-	-	-	*	*	*	*	-	*	*	*	*	-			
(再掲)建物減価償却費	-	-	-	-	-	*	*	*	*	-	*	*	*	*	-			
(再掲)医療機器減価償却費	-	-	-	-	-	*	*	*	*	-	*	*	*	*	-			
7. 設備関係費	-	-	-	-	-	*	*	*	*	-	*	*	*	*	-			
(再掲)設備機器賃借料	-	-	-	-	-	*	*	*	*	-	*	*	*	*	-			
(再掲)医療機器賃借料	-	-	-	-	-	*	*	*	*	-	*	*	*	*	-			
8. 経費	-	-	-	-	-	*	*	*	*	-	*	*	*	*	-			
9. その他の医業費用	-	-	-	-	-	*	*	*	*	-	*	*	*	*	-			
IV 損益差額（I + II - III）	-	-	-	-	-	*	*	*	*	-	*	*	*	*	-			
(参考)「新型コロナウイルス感染症関連の補助金 (従業員向け慰労金を除く)を含めた 損益差額(IV + V)」	-	-	-	-	-	-	*	-	*	-	-	*	-	*	-			
V その他の医業・介護関連収益	-	-	-	-	-	*	*	*	*	-	*	*	*	*	-			
V' (再掲)新型コロナウイルス感染症関連の補助金 (従業員向け慰労金を除く)	-	-	-	-	-	-	*	-	*	-	-	*	-	*	-			
VI その他の医業・介護関連費用	-	-	-	-	-	*	*	*	*	-	*	*	*	*	-			
VII 総損益差額（IV + V - VI）	-	-	-	-	-	*	*	*	*	-	*	*	*	*	-			
(参考)「新型コロナウイルス感染症関連の補助金 (従業員向け慰労金を除く)を除いた 総損益差額(VII - V')」	-	-	-	-	-	-	*	-	*	-	-	*	-	*	-			
VIII 税金	-	-	-	-	-	-	-	-	-	-	-	-	-	-	-			
IX 税引後の総損益差額（VII - VIII）	-	-	-	-	-	-	-	-	-	-	-	-	-	-	-			
施設数	0	-	-	-	-	*	-	-	-	-	*	-	-	-	-			
平均病床数	-	-	-	-	-	*	*	-	-	-	*	*	-	-	-			

一般病院（個人）（集計2）

（1施設当たり損益）

	新型コロナウイルス感染症患者の対応をしている医療機関から、新型コロナウイルス感染症ではない患者を転院により受け入れた実績あり														
	院内感染（クラスターの発生を含む）有り					院内感染（クラスターの発生を含む）無し					全 体				
	金額		構成比率		金額の 伸び率	金額		構成比率		金額の 伸び率	金額		構成比率		金額の 伸び率
	前々年(度)	前年(度)	前々年(度)	前年(度)		前々年(度)	前年(度)	前々年(度)	前年(度)		前々年(度)	前年(度)	前々年(度)	前年(度)	
千円	千円	%	%	%	千円	千円	%	%	%	千円	千円	%	%	%	
I 医業収益	-	-	-	-	-	*	*	*	*	-	*	*	*	*	-
1. 入院診療収益	-	-	-	-	-	*	*	*	*	-	*	*	*	*	-
保険診療収益	-	-	-	-	-	*	*	*	*	-	*	*	*	*	-
公害等診療収益	-	-	-	-	-	*	*	*	*	-	*	*	*	*	-
その他の診療収益	-	-	-	-	-	*	*	*	*	-	*	*	*	*	-
2. 特別の療養環境収益	-	-	-	-	-	*	*	*	*	-	*	*	*	*	-
3. 外来診療収益	-	-	-	-	-	*	*	*	*	-	*	*	*	*	-
保険診療収益	-	-	-	-	-	*	*	*	*	-	*	*	*	*	-
公害等診療収益	-	-	-	-	-	*	*	*	*	-	*	*	*	*	-
その他の診療収益	-	-	-	-	-	*	*	*	*	-	*	*	*	*	-
4. その他の医業収益	-	-	-	-	-	*	*	*	*	-	*	*	*	*	-
II 介護収益	-	-	-	-	-	*	*	*	*	-	*	*	*	*	-
1. 施設サービス収益	-	-	-	-	-	*	*	*	*	-	*	*	*	*	-
2. 居宅サービス収益	-	-	-	-	-	*	*	*	*	-	*	*	*	*	-
(再掲)短期入所療養介護分	-	-	-	-	-	*	*	*	*	-	*	*	*	*	-
3. その他の介護収益	-	-	-	-	-	*	*	*	*	-	*	*	*	*	-
III 医業・介護費用	-	-	-	-	-	*	*	*	*	-	*	*	*	*	-
1. 給与費	-	-	-	-	-	*	*	*	*	-	*	*	*	*	-
2. 医薬品費	-	-	-	-	-	*	*	*	*	-	*	*	*	*	-
3. 給食用材料費	-	-	-	-	-	*	*	*	*	-	*	*	*	*	-
4. 診療材料費・医療消耗器具備品費	-	-	-	-	-	*	*	*	*	-	*	*	*	*	-
5. 委託費	-	-	-	-	-	*	*	*	*	-	*	*	*	*	-
6. 減価償却費	-	-	-	-	-	*	*	*	*	-	*	*	*	*	-
(再掲)建物減価償却費	-	-	-	-	-	*	*	*	*	-	*	*	*	*	-
(再掲)医療機器減価償却費	-	-	-	-	-	*	*	*	*	-	*	*	*	*	-
7. 設備関係費	-	-	-	-	-	*	*	*	*	-	*	*	*	*	-
(再掲)設備機器賃借料	-	-	-	-	-	*	*	*	*	-	*	*	*	*	-
(再掲)医療機器賃借料	-	-	-	-	-	*	*	*	*	-	*	*	*	*	-
8. 経費	-	-	-	-	-	*	*	*	*	-	*	*	*	*	-
9. その他の医業費用	-	-	-	-	-	*	*	*	*	-	*	*	*	*	-
IV 損益差額（I + II - III）	-	-	-	-	-	*	*	*	*	-	*	*	*	*	-
(参考)「新型コロナウイルス感染症関連の補助金 (従業員向け慰労金を除く)を含めた 損益差額(IV + V)」	-	-	-	-	-	-	*	-	*	-	-	*	-	*	-
V その他の医業・介護関連収益	-	-	-	-	-	*	*	*	*	-	*	*	*	*	-
V' (再掲)新型コロナウイルス感染症関連の補助金 (従業員向け慰労金を除く)	-	-	-	-	-	-	*	-	*	-	-	*	-	*	-
VI その他の医業・介護関連費用	-	-	-	-	-	*	*	*	*	-	*	*	*	*	-
VII 総損益差額(IV + V - VI)	-	-	-	-	-	*	*	*	*	-	*	*	*	*	-
(参考)「新型コロナウイルス感染症関連の補助金 (従業員向け慰労金を除く)を除いた 総損益差額(VII - V')」	-	-	-	-	-	-	*	-	*	-	-	*	-	*	-
VIII 税金	-	-	-	-	-	-	-	-	-	-	-	-	-	-	-
IX 税引後の総損益差額(VII - VIII)	-	-	-	-	-	-	-	-	-	-	-	-	-	-	-
施設数	0	-	-	-	-	*	-	-	-	-	*	-	-	-	-
平均病床数	-	-	-	-	-	*	*	-	-	-	*	*	-	-	-

一般病院（個人）（集計2）

（1施設当たり損益）

	いずれでもない														
	院内感染（クラスターの発生を含む）有り					院内感染（クラスターの発生を含む）無し					全体				
	金額		構成比率		金額の 伸び率	金額		構成比率		金額の 伸び率	金額		構成比率		金額の 伸び率
	前々年度	前年度	前々年度	前年度		前々年度	前年度	前々年度	前年度		前々年度	前年度	前々年度	前年度	
千円	千円	%	%	%	千円	千円	%	%	%	千円	千円	%	%		
I 医業収益	*	*	*	*	—	629,807	597,530	89.0	88.7	-5.1	600,365	567,955	90.0	89.7	-5.4
1. 入院診療収益	*	*	*	*	—	414,361	402,137	58.5	59.7	-3.0	415,697	400,476	62.3	63.2	-3.7
保険診療収益	*	*	*	*	—	384,079	365,872	54.3	54.3	-4.7	389,741	369,391	58.4	58.3	-5.2
公害等診療収益	*	*	*	*	—	1,006	3,159	0.1	0.5	214.0	862	2,708	0.1	0.4	214.2
その他の診療収益	*	*	*	*	—	29,276	33,106	4.1	4.9	13.1	25,094	28,377	3.8	4.5	13.1
2. 特別の療養環境収益	*	*	*	*	—	536	729	0.1	0.1	36.0	460	625	0.1	0.1	35.9
3. 外来診療収益	*	*	*	*	—	182,596	167,562	25.8	24.9	-8.2	156,511	143,624	23.5	22.7	-8.2
保険診療収益	*	*	*	*	—	158,034	141,731	22.3	21.0	-10.3	135,457	121,484	20.3	19.2	-10.3
公害等診療収益	*	*	*	*	—	3,008	2,275	0.4	0.3	-24.4	2,578	1,950	0.4	0.3	-24.4
その他の診療収益	*	*	*	*	—	21,555	23,556	3.0	3.5	9.3	18,476	20,191	2.8	3.2	9.3
4. その他の医業収益	*	*	*	*	—	32,314	27,102	4.6	4.0	-16.1	27,698	23,230	4.2	3.7	-16.1
II 介護収益	*	*	*	*	—	77,988	76,475	11.0	11.3	-1.9	66,847	65,550	10.0	10.3	-1.9
1. 施設サービス収益	*	*	*	*	—	58,875	58,666	8.3	8.7	-0.4	50,465	50,285	7.6	7.9	-0.4
2. 居宅サービス収益	*	*	*	*	—	14,028	13,524	2.0	2.0	-3.6	12,024	11,592	1.8	1.8	-3.6
(再掲)短期入所療養介護分	*	*	*	*	—	0	0	0.0	0.0	—	0	0	0.0	0.0	—
3. その他の介護収益	*	*	*	*	—	5,084	4,285	0.7	0.6	-15.7	4,358	3,673	0.7	0.6	-15.7
III 医業・介護費用	*	*	*	*	—	645,527	634,723	91.2	94.2	-1.7	605,976	596,721	90.8	94.2	-1.5
1. 給与費	*	*	*	*	—	410,262	408,442	58.0	60.6	-0.4	384,179	383,073	57.6	60.5	-0.3
2. 医薬品費	*	*	*	*	—	61,239	53,604	8.7	8.0	-12.5	57,166	50,296	8.6	7.9	-12.0
3. 給食用材料費	*	*	*	*	—	10,328	10,286	1.5	1.5	-0.4	9,590	9,625	1.4	1.5	0.4
4. 診療材料費・医療消耗器具備品費	*	*	*	*	—	22,112	20,807	3.1	3.1	-5.9	22,291	21,120	3.3	3.3	-5.3
5. 委託費	*	*	*	*	—	27,244	27,278	3.8	4.0	0.1	29,720	28,512	4.5	4.5	-4.1
6. 減価償却費	*	*	*	*	—	18,935	17,980	2.7	2.7	-5.0	17,026	16,144	2.6	2.5	-5.2
(再掲)建物減価償却費	*	*	*	*	—	9,938	10,206	1.4	1.5	2.7	8,955	9,185	1.3	1.4	2.6
(再掲)医療機器減価償却費	*	*	*	*	—	3,085	2,825	0.4	0.4	-8.4	3,004	2,717	0.5	0.4	-9.6
7. 設備関係費	*	*	*	*	—	42,912	43,870	6.1	6.5	2.2	38,310	39,175	5.7	6.2	2.3
(再掲)設備機器賃借料	*	*	*	*	—	7,093	8,153	1.0	1.2	14.9	7,609	8,561	1.1	1.4	12.5
(再掲)医療機器賃借料	*	*	*	*	—	5,484	6,709	0.8	1.0	22.3	4,701	5,750	0.7	0.9	22.3
8. 経費	*	*	*	*	—	41,387	40,687	5.8	6.0	-1.7	37,012	36,370	5.5	5.7	-1.7
9. その他の医業費用	*	*	*	*	—	11,108	11,770	1.6	1.7	6.0	10,681	12,406	1.6	2.0	16.2
IV 損益差額（I + II - III）	*	*	*	*	—	62,268	39,281	8.8	5.8	—	61,236	36,784	9.2	5.8	—
(参考)「新型コロナウイルス感染症関連の補助金 (従業員向け慰労金を除く)」を含めた 損益差額（IV + V）	—	*	—	*	—	—	40,710	—	6.0	—	—	38,009	—	6.0	—
V その他の医業・介護関連収益	*	*	*	*	—	8,681	12,770	1.2	1.9	47.1	7,441	10,946	1.1	1.7	47.1
V' (再掲)新型コロナウイルス感染症関連の補助金 (従業員向け慰労金を除く)	—	*	—	*	—	—	1,429	—	0.2	—	—	1,225	—	0.2	—
VI その他の医業・介護関連費用	*	*	*	*	—	8,182	8,822	1.2	1.3	7.8	7,013	7,562	1.1	1.2	7.8
VII 総損益差額（IV + V - VI）	*	*	*	*	—	62,767	43,229	8.9	6.4	—	61,664	40,168	9.2	6.3	—
(参考)「新型コロナウイルス感染症関連の補助金 (従業員向け慰労金を除く)」を除いた 総損益差額（VII - V'）	—	*	—	*	—	—	41,800	—	6.2	—	—	38,943	—	6.1	—
VIII 税金	—	—	—	—	—	—	—	—	—	—	—	—	—	—	—
IX 税引後の総損益差額（VII - VIII）	—	—	—	—	—	—	—	—	—	—	—	—	—	—	—
施設数	*	—	—	—	—	6	—	—	—	—	7	—	—	—	—
平均病床数	*	*	—	—	—	69	69	—	—	—	65	65	—	—	—

一般病院（個人）（集計2）

（1施設当たり損益）

	全 体														
	院内感染(クラスターの発生を含む)有り					院内感染(クラスターの発生を含む)無し					全 体				
	金 額		構成比率		金額の 伸び率	金 額		構成比率		金額の 伸び率	金 額		構成比率		金額の 伸び率
	前々年(度)	前年(度)	前々年(度)	前年(度)		前々年(度)	前年(度)	前々年(度)	前年(度)		前々年(度)	前年(度)	前々年(度)	前年(度)	
千円	千円	%	%	%	千円	千円	%	%	%	千円	千円	%	%	%	
I 医業収益	*	*	*	*	—	1,228,019	1,199,442	95.2	95.2	-2.3	1,138,652	1,109,560	95.4	95.4	-2.6
1. 入院診療収益	*	*	*	*	—	766,559	766,068	59.4	60.8	-0.1	728,465	724,339	61.0	62.3	-0.6
保険診療収益	*	*	*	*	—	733,489	729,387	56.9	57.9	-0.6	699,070	691,733	58.6	59.5	-1.0
公害等診療収益	*	*	*	*	—	9,346	11,627	0.7	0.9	24.4	8,308	10,335	0.7	0.9	24.4
その他の診療収益	*	*	*	*	—	23,724	25,055	1.8	2.0	5.6	21,088	22,271	1.8	1.9	5.6
2. 特別の療養環境収益	*	*	*	*	—	6,986	7,157	0.5	0.6	2.4	6,210	6,362	0.5	0.5	2.4
3. 外来診療収益	*	*	*	*	—	411,064	388,201	31.9	30.8	-5.6	365,391	345,067	30.6	29.7	-5.6
保険診療収益	*	*	*	*	—	385,789	363,185	29.9	28.8	-5.9	342,923	322,832	28.7	27.7	-5.9
公害等診療収益	*	*	*	*	—	8,549	6,506	0.7	0.5	-23.9	7,599	5,783	0.6	0.5	-23.9
その他の診療収益	*	*	*	*	—	16,727	18,510	1.3	1.5	10.7	14,869	16,453	1.2	1.4	10.7
4. その他の医業収益	*	*	*	*	—	43,409	38,017	3.4	3.0	-12.4	38,586	33,792	3.2	2.9	-12.4
II 介護収益	*	*	*	*	—	61,980	60,674	4.8	4.8	-2.1	55,093	53,933	4.6	4.6	-2.1
1. 施設サービス収益	*	*	*	*	—	46,502	45,875	3.6	3.6	-1.3	41,335	40,778	3.5	3.5	-1.3
2. 居宅サービス収益	*	*	*	*	—	10,622	10,246	0.8	0.8	-3.5	9,442	9,107	0.8	0.8	-3.5
(再掲)短期入所療養介護分	*	*	*	*	—	0	0	0.0	0.0	—	0	0	0.0	0.0	—
3. その他の介護収益	*	*	*	*	—	4,856	4,554	0.4	0.4	-6.2	4,316	4,048	0.4	0.3	-6.2
III 医業・介護費用	*	*	*	*	—	1,197,338	1,200,069	92.8	95.2	0.2	1,105,264	1,107,696	92.6	95.2	0.2
1. 給与費	*	*	*	*	—	716,098	722,118	55.5	57.3	0.8	661,830	667,534	55.4	57.4	0.9
2. 医薬品費	*	*	*	*	—	110,968	103,574	8.6	8.2	-6.7	102,275	95,449	8.6	8.2	-6.7
3. 給食用材料費	*	*	*	*	—	7,749	7,726	0.6	0.6	-0.3	7,461	7,497	0.6	0.6	0.5
4. 診療材料費・医療消耗器具備品費	*	*	*	*	—	89,957	88,275	7.0	7.0	-1.9	82,558	81,022	6.9	7.0	-1.9
5. 委託費	*	*	*	*	—	67,200	69,901	5.2	5.5	4.0	64,686	66,125	5.4	5.7	2.2
6. 減価償却費	*	*	*	*	—	34,198	33,277	2.7	2.6	-2.7	31,017	30,149	2.6	2.6	-2.8
(再掲)建物減価償却費	*	*	*	*	—	15,191	15,986	1.2	1.3	5.2	13,843	14,549	1.2	1.3	5.1
(再掲)医療機器減価償却費	*	*	*	*	—	5,685	4,764	0.4	0.4	-16.2	5,333	4,465	0.4	0.4	-16.3
7. 設備関係費	*	*	*	*	—	84,723	90,878	6.6	7.2	7.3	76,498	82,003	6.4	7.0	7.2
(再掲)設備機器賃借料	*	*	*	*	—	13,645	14,765	1.1	1.2	8.2	13,317	14,348	1.1	1.2	7.7
(再掲)医療機器賃借料	*	*	*	*	—	12,219	13,209	0.9	1.0	8.1	10,861	11,742	0.9	1.0	8.1
8. 経費	*	*	*	*	—	74,985	73,099	5.8	5.8	-2.5	67,850	66,140	5.7	5.7	-2.5
9. その他の医業費用	*	*	*	*	—	11,461	11,220	0.9	0.9	-2.1	11,090	11,776	0.9	1.0	6.2
IV 損益差額(I+II-III)	*	*	*	*	—	92,661	60,048	7.2	4.8	—	88,481	55,798	7.4	4.8	—
(参考)「新型コロナウイルス感染症関連の補助金 (従業員向け慰労金を除く)」を含めた 損益差額(IV+V)	—	*	—	*	—	—	63,788	—	5.1	—	—	59,122	—	5.1	—
V その他の医業・介護関連収益	*	*	*	*	—	19,674	31,982	1.5	2.5	62.6	17,488	28,429	1.5	2.4	62.6
V' (再掲)新型コロナウイルス感染症関連の補助金 (従業員向け慰労金を除く)	—	*	—	*	—	—	3,740	—	0.3	—	—	3,324	—	0.3	—
VI その他の医業・介護関連費用	*	*	*	*	—	25,103	24,329	1.9	1.9	-3.1	22,314	21,626	1.9	1.9	-3.1
VII 総損益差額(IV+V-VI)	*	*	*	*	—	87,231	67,701	6.8	5.4	—	83,655	62,601	7.0	5.4	—
(参考)「新型コロナウイルス感染症関連の補助金 (従業員向け慰労金を除く)」を除いた 総損益差額(VII-V')	—	*	—	*	—	—	63,961	—	5.1	—	—	59,276	—	5.1	—
VIII 税金	—	—	—	—	—	—	—	—	—	—	—	—	—	—	—
IX 税引後の総損益差額(VII-VIII)	—	—	—	—	—	—	—	—	—	—	—	—	—	—	—
施設数	*	—	—	—	—	8	—	—	—	—	9	—	—	—	—
平均病床数	*	*	—	—	—	89	89	—	—	—	84	84	—	—	—

一般病院（全体）（集計2）

（1施設当たり損益）

	新型コロナウイルス感染症の入院患者(含む疑似症患者)の受け入れ実績あり														
	院内感染(クラスターの発生を含む)有り					院内感染(クラスターの発生を含む)無し					全体				
	金額		構成比率		金額の伸比率	金額		構成比率		金額の伸比率	金額		構成比率		金額の伸比率
	前々年度(度)	前年(度)	前々年度(度)	前年(度)		前々年度(度)	前年(度)	前々年度(度)	前年(度)		前々年度(度)	前年(度)	前々年度(度)	前年(度)	
千円	千円	%	%	千円	千円	%	%	千円	千円	%	%	千円	千円	%	%
I 医業収益	7,291,847	6,878,127	99.4	99.4	-5.7	4,725,492	4,589,342	99.0	99.0	-2.9	5,524,728	5,302,135	99.2	99.2	-4.0
1. 入院診療収益	4,895,808	4,607,659	66.7	66.6	-5.9	3,171,779	3,062,681	66.5	66.1	-3.4	3,708,691	3,543,831	66.6	66.3	-4.4
保険診療収益	4,790,570	4,508,164	65.3	65.2	-5.9	3,120,890	3,014,474	65.4	65.0	-3.4	3,640,876	3,479,652	65.4	65.1	-4.4
公害等診療収益	63,229	58,037	0.9	0.8	-8.2	29,517	28,260	0.6	0.6	-4.3	40,016	37,533	0.7	0.7	-6.2
その他の診療収益	42,009	41,459	0.6	0.6	-1.3	21,371	19,946	0.4	0.4	-6.7	27,798	26,646	0.5	0.5	-4.1
2. 特別の療養環境収益	95,018	81,584	1.3	1.2	-14.1	58,381	52,765	1.2	1.1	-9.6	69,791	61,740	1.3	1.2	-11.5
3. 外来診療収益	2,087,326	1,991,233	28.5	28.8	-4.6	1,336,785	1,299,864	28.0	28.0	-2.8	1,570,525	1,515,176	28.2	28.3	-3.5
保険診療収益	2,040,908	1,949,165	27.8	28.2	-4.5	1,314,116	1,279,872	27.5	27.6	-2.6	1,540,460	1,488,309	27.7	27.8	-3.4
公害等診療収益	25,913	24,227	0.4	0.4	-6.5	11,025	9,260	0.2	0.2	-16.0	15,661	13,921	0.3	0.3	-11.1
その他の診療収益	20,506	17,841	0.3	0.3	-13.0	11,644	10,732	0.2	0.2	-7.8	14,404	12,946	0.3	0.2	-10.1
4. その他の医業収益	213,695	197,652	2.9	2.9	-7.5	158,547	174,032	3.3	3.8	9.8	175,721	181,388	3.2	3.4	3.2
II 介護収益	43,250	41,477	0.6	0.6	-4.1	46,681	47,071	1.0	1.0	0.8	45,612	45,329	0.8	0.8	-0.6
1. 施設サービス収益	30,019	28,783	0.4	0.4	-4.1	33,238	33,819	0.7	0.7	1.7	32,235	32,251	0.6	0.6	0.0
2. 居宅サービス収益	10,059	9,687	0.1	0.1	-3.7	11,914	11,972	0.2	0.3	0.5	11,336	11,260	0.2	0.2	-0.7
(再掲)短期入所療養介護分	575	546	0.0	0.0	-5.0	710	711	0.0	0.0	0.1	668	659	0.0	0.0	-1.3
3. その他の介護収益	3,172	3,007	0.0	0.0	-5.2	1,529	1,280	0.0	0.0	-16.3	2,041	1,818	0.0	0.0	-10.9
III 医業・介護費用	7,513,097	7,491,803	102.4	108.3	-0.3	5,057,685	5,080,425	106.0	109.6	0.4	5,822,370	5,831,397	104.5	109.0	0.2
1. 給与費	3,892,842	3,938,400	53.1	56.9	1.2	2,698,383	2,728,369	56.5	58.8	1.1	3,070,372	3,105,208	55.1	58.1	1.1
2. 医薬品費	1,094,846	1,039,387	14.9	15.0	-5.1	669,373	650,117	14.0	14.0	-2.9	801,877	771,347	14.4	14.4	-3.8
3. 給食用材料費	38,755	35,514	0.5	0.5	-8.4	29,055	27,818	0.6	0.6	-4.3	32,076	30,215	0.6	0.6	-5.8
4. 診療材料費・医療消耗器具備品費	790,444	763,959	10.8	11.0	-3.4	456,845	458,715	9.6	9.9	0.4	560,737	553,777	10.1	10.4	-1.2
5. 委託費	521,846	550,073	7.1	7.9	5.4	338,511	351,327	7.1	7.6	3.8	395,607	413,223	7.1	7.7	4.5
6. 減価償却費	403,865	391,365	5.5	5.7	-3.1	306,973	300,624	6.4	6.5	-2.1	337,148	328,883	6.1	6.2	-2.5
(再掲)建物減価償却費	121,466	125,385	1.7	1.8	3.2	104,096	103,006	2.2	2.2	-1.0	109,506	109,975	2.0	2.1	0.4
(再掲)医療機器減価償却費	161,536	150,018	2.2	2.2	-7.1	116,712	112,365	2.4	2.4	-3.7	130,672	124,091	2.3	2.3	-5.0
7. 設備関係費	254,790	257,420	3.5	3.7	1.0	193,478	197,002	4.1	4.2	1.8	212,572	215,818	3.8	4.0	1.5
(再掲)設備機器賃借料	74,768	73,816	1.0	1.1	-1.3	54,232	53,121	1.1	1.1	-2.0	60,628	59,566	1.1	1.1	-1.8
(再掲)医療機器賃借料	44,200	46,886	0.6	0.7	6.1	34,452	33,569	0.7	0.7	-2.6	37,488	37,716	0.7	0.7	0.6
8. 経費	349,170	346,028	4.8	5.0	-0.9	254,678	253,408	5.3	5.5	-0.5	284,105	282,252	5.1	5.3	-0.7
9. その他の医業費用	166,540	169,656	2.3	2.5	1.9	110,389	113,044	2.3	2.4	2.4	127,876	130,675	2.3	2.4	2.2
IV 損益差額(I+II-III)	-178,000	-572,199	-2.4	-8.3	-	-285,512	-444,012	-6.0	-9.6	-	-252,030	-483,933	-4.5	-9.0	-
(参考)「新型コロナウイルス感染症関連の補助金(従業員向け慰労金を除く)を含めた損益差額(IV+V)」	-	242,700	-	3.5	-	-	-41,785	-	-0.9	-	-	46,812	-	0.9	-
V その他の医業・介護関連収益	365,512	1,177,379	5.0	17.0	222.1	373,975	815,092	7.8	17.6	118.0	371,340	927,919	6.7	17.4	149.9
V' (再掲)新型コロナウイルス感染症関連の補助金(従業員向け慰労金を除く)	-	814,898	-	11.8	-	-	402,228	-	8.7	-	-	530,745	-	9.9	-
VI その他の医業・介護関連費用	127,458	182,265	1.7	2.6	43.0	119,302	144,931	2.5	3.1	21.5	121,842	156,558	2.2	2.9	28.5
VII 総損益差額(IV+V-VI)	60,053	422,915	0.8	6.1	-	-30,839	226,149	-0.6	4.9	-	-2,533	287,427	0.0	5.4	-
(参考)「新型コロナウイルス感染症関連の補助金(従業員向け慰労金を除く)を除いた総損益差額(VII-V')」	-	-391,983	-	-5.7	-	-	-176,079	-	-3.8	-	-	-243,318	-	-4.6	-
VIII 税金	-	-	-	-	-	-	-	-	-	-	-	-	-	-	-
IX 税引後の総損益差額(VII-VIII)	-	-	-	-	-	-	-	-	-	-	-	-	-	-	-
施設数	109	-	-	-	-	241	-	-	-	-	350	-	-	-	-
平均病床数	289	288	-	-	-	220	219	-	-	-	241	241	-	-	-

(注)「全体」とは、個人、医療法人のほか、市町村立などを含めて単純集計したもの。
個人立の病院の「損益差額」とそれ以外の病院の「損益差額」では性質に異なる部分もあるものの、便宜上、これらを足し合わせて機械的に算出したものであることに留意。(以下同様)

一般病院（全体）（集計2）

（1施設当たり損益）

	新型コロナウイルス感染症から回復した患者を転院により受け入れた実績あり														
	院内感染（クラスターの発生を含む）有り					院内感染（クラスターの発生を含む）無し					全 体				
	金 額		構成比率		金額の 伸び率	金 額		構成比率		金額の 伸び率	金 額		構成比率		金額の 伸び率
	前々年度(度)	前年(度)	前々年度(度)	前年(度)		前々年度(度)	前年(度)	前々年度(度)	前年(度)		前々年度(度)	前年(度)	前々年度(度)	前年(度)	
千円		千円	%	%	千円		千円	%	%	千円		千円	%	%	
I 医業収益	2,055,053	2,001,648	96.0	96.5	-2.6	1,882,665	1,857,512	96.0	96.7	-1.3	1,910,385	1,880,690	96.0	96.7	-1.6
1. 入院診療収益	1,719,427	1,684,274	80.3	81.2	-2.0	1,435,890	1,431,301	73.3	74.5	-0.3	1,481,484	1,471,980	74.5	75.7	-0.6
保険診療収益	1,668,018	1,635,721	77.9	78.8	-1.9	1,407,371	1,405,803	71.8	73.2	-0.1	1,449,285	1,442,775	72.9	74.2	-0.4
公害等診療収益	10,899	14,055	0.5	0.7	29.0	16,746	14,086	0.9	0.7	-15.9	15,806	14,081	0.8	0.7	-10.9
その他の診療収益	40,510	34,497	1.9	1.7	-14.8	11,773	11,411	0.6	0.6	-3.1	16,394	15,124	0.8	0.8	-7.7
2. 特別の療養環境収益	28,243	20,267	1.3	1.0	-28.2	16,983	15,738	0.9	0.8	-7.3	18,794	16,466	0.9	0.8	-12.4
3. 外来診療収益	267,516	255,273	12.5	12.3	-4.6	349,961	332,994	17.9	17.3	-4.8	336,704	320,497	16.9	16.5	-4.8
保険診療収益	249,626	238,464	11.7	11.5	-4.5	338,298	321,518	17.3	16.7	-5.0	324,039	308,163	16.3	15.8	-4.9
公害等診療収益	2,952	3,026	0.1	0.1	2.5	6,164	5,530	0.3	0.3	-10.3	5,647	5,127	0.3	0.3	-9.2
その他の診療収益	14,938	13,786	0.7	0.7	-7.7	5,500	5,946	0.3	0.3	8.1	7,018	7,207	0.4	0.4	2.7
4. その他の医業収益	39,866	41,831	1.9	2.0	4.9	79,830	77,480	4.1	4.0	-2.9	73,403	71,747	3.7	3.7	-2.3
II 介護収益	85,793	73,441	4.0	3.5	-14.4	77,449	62,549	4.0	3.3	-19.2	78,791	64,300	4.0	3.3	-18.4
1. 施設サービス収益	37,246	34,490	1.7	1.7	-7.4	43,361	29,788	2.2	1.6	-31.3	42,377	30,544	2.1	1.6	-27.9
2. 居宅サービス収益	42,299	34,229	2.0	1.6	-19.1	28,828	29,387	1.5	1.5	1.9	30,994	30,166	1.6	1.6	-2.7
(再掲)短期入所療養介護分	994	778	0.0	0.0	-21.7	144	24	0.0	0.0	-83.3	281	145	0.0	0.0	-48.4
3. その他の介護収益	6,247	4,722	0.3	0.2	-24.4	5,261	3,373	0.3	0.2	-35.9	5,420	3,590	0.3	0.2	-33.8
III 医業・介護費用	2,074,079	2,080,593	96.9	100.3	0.3	1,911,643	1,910,534	97.5	99.5	-0.1	1,937,763	1,937,880	97.4	99.6	0.0
1. 給与費	1,335,404	1,350,910	62.4	65.1	1.2	1,201,319	1,204,935	61.3	62.8	0.3	1,222,880	1,228,409	61.5	63.2	0.5
2. 医薬品費	98,945	88,348	4.6	4.3	-10.7	118,597	111,605	6.1	5.8	-5.9	115,437	107,865	5.8	5.5	-6.6
3. 給食用材料費	31,623	32,639	1.5	1.6	3.2	24,800	24,608	1.3	1.3	-0.8	25,897	25,900	1.3	1.3	0.0
4. 診療材料費・医療消耗器具備品費	75,447	88,964	3.5	4.3	17.9	103,739	105,955	5.3	5.5	2.1	99,190	103,223	5.0	5.3	4.1
5. 委託費	124,527	125,591	5.8	6.1	0.9	120,806	122,803	6.2	6.4	1.7	121,405	123,251	6.1	6.3	1.5
6. 減価償却費	92,617	89,939	4.3	4.3	-2.9	83,450	83,620	4.3	4.4	0.2	84,924	84,636	4.3	4.4	-0.3
(再掲)建物減価償却費	23,771	24,875	1.1	1.2	4.6	28,387	28,972	1.4	1.5	2.1	27,645	28,313	1.4	1.5	2.4
(再掲)医療機器減価償却費	20,080	15,676	0.9	0.8	-21.9	19,086	18,810	1.0	1.0	-1.4	19,246	18,306	1.0	0.9	-4.9
7. 設備関係費	125,090	123,844	5.8	6.0	-1.0	89,370	91,142	4.6	4.7	2.0	95,114	96,401	4.8	5.0	1.4
(再掲)設備機器賃借料	17,384	17,719	0.8	0.9	1.9	22,377	23,275	1.1	1.2	4.0	21,574	22,382	1.1	1.2	3.7
(再掲)医療機器賃借料	7,341	7,500	0.3	0.4	2.2	13,286	14,098	0.7	0.7	6.1	12,330	13,037	0.6	0.7	5.7
8. 経費	144,999	137,515	6.8	6.6	-5.2	120,805	116,007	6.2	6.0	-4.0	124,696	119,466	6.3	6.1	-4.2
9. その他の医業費用	45,427	42,844	2.1	2.1	-5.7	48,757	49,858	2.5	2.6	2.3	48,222	48,730	2.4	2.5	1.1
IV 損益差額（I＋II－III）	66,766	-5,504	3.1	-0.3	-	48,471	9,527	2.5	0.5	-	51,413	7,110	2.6	0.4	-
(参考)「新型コロナウイルス感染症関連の補助金 (従業員向け慰労金を除く)」を含めた 損益差額(IV＋V)	-	29,155	-	1.4	-	-	29,123	-	1.5	-	-	29,128	-	1.5	-
V その他の医業・介護関連収益	49,773	78,884	2.3	3.8	58.5	48,303	73,881	2.5	3.8	53.0	48,539	74,686	2.4	3.8	53.9
V' (再掲)新型コロナウイルス感染症関連の補助金 (従業員向け慰労金を除く)	-	34,660	-	1.7	-	-	19,596	-	1.0	-	-	22,018	-	1.1	-
VI その他の医業・介護関連費用	34,295	32,505	1.6	1.6	-5.2	32,651	33,532	1.7	1.7	2.7	32,915	33,367	1.7	1.7	1.4
VII 総損益差額(IV＋V－VI)	82,244	40,875	3.8	2.0	-	64,123	49,876	3.3	2.6	-	67,037	48,429	3.4	2.5	-
(参考)「新型コロナウイルス感染症関連の補助金 (従業員向け慰労金を除く)」を除いた 総損益差額(VII－V')	-	6,215	-	0.3	-	-	30,280	-	1.6	-	-	26,411	-	1.4	-
VIII 税金	-	-	-	-	-	-	-	-	-	-	-	-	-	-	-
IX 税引後の総損益差額(VII－VIII)	-	-	-	-	-	-	-	-	-	-	-	-	-	-	-
施設数	32	-	-	-	-	167	-	-	-	-	199	-	-	-	-
平均病床数	180	177	-	-	-	154	148	-	-	-	158	153	-	-	-

一般病院（全体）（集計2）

（1施設当たり損益）

	新型コロナウイルス感染症患者の対応をしている医療機関から、新型コロナウイルス感染症ではない患者を転院により受け入れた実績あり														
	院内感染(クラスターの発生を含む)有り					院内感染(クラスターの発生を含む)無し					全 体				
	金額		構成比率		金額の 伸び率	金額		構成比率		金額の 伸び率	金額		構成比率		金額の 伸び率
	前々年度	前年度	前々年度	前年度		前々年度	前年度	前々年度	前年度		前々年度	前年度	前々年度	前年度	
千円	千円	%	%	%	千円	千円	%	%	%	千円	千円	%	%	%	
I 医業収益	3,030,549	3,087,049	98.2	98.3	1.9	1,477,437	1,463,895	95.3	95.8	-0.9	1,564,936	1,555,340	95.6	96.0	-0.6
1. 入院診療収益	2,655,681	2,707,494	86.0	86.2	2.0	1,077,773	1,076,862	69.5	70.4	-0.1	1,166,670	1,168,729	71.3	72.2	0.2
保険診療収益	2,642,881	2,701,563	85.6	86.0	2.2	1,056,925	1,056,295	68.2	69.1	-0.1	1,146,275	1,148,986	70.0	70.9	0.2
公害等診療収益	40	300	0.0	0.0	650.0	8,832	8,793	0.6	0.6	-0.4	8,337	8,315	0.5	0.5	-0.3
その他の診療収益	12,760	5,631	0.4	0.2	-55.9	12,016	11,774	0.8	0.8	-2.0	12,058	11,428	0.7	0.7	-5.2
2. 特別の療養環境収益	22,943	27,841	0.7	0.9	21.3	14,501	14,012	0.9	0.9	-3.4	14,976	14,791	0.9	0.9	-1.2
3. 外来診療収益	344,256	339,642	11.2	10.8	-1.3	338,383	325,139	21.8	21.3	-3.9	338,714	325,956	20.7	20.1	-3.8
保険診療収益	331,980	326,698	10.8	10.4	-1.6	329,618	316,299	21.3	20.7	-4.0	329,751	316,885	20.1	19.6	-3.9
公害等診療収益	422	337	0.0	0.0	-20.1	3,795	3,828	0.2	0.3	0.9	3,605	3,631	0.2	0.2	0.7
その他の診療収益	11,854	12,607	0.4	0.4	6.4	4,970	5,012	0.3	0.3	0.8	5,358	5,440	0.3	0.3	1.5
4. その他の医業収益	7,669	12,073	0.2	0.4	57.4	46,779	47,882	3.0	3.1	2.4	44,576	45,864	2.7	2.8	2.9
II 介護収益	55,742	53,205	1.8	1.7	-4.6	72,615	64,807	4.7	4.2	-10.8	71,664	64,153	4.4	4.0	-10.5
1. 施設サービス収益	51,236	48,859	1.7	1.6	-4.6	40,141	33,370	2.6	2.2	-16.9	40,766	34,242	2.5	2.1	-16.0
2. 居宅サービス収益	4,036	3,825	0.1	0.1	-5.2	26,125	25,228	1.7	1.7	-3.4	24,881	24,022	1.5	1.5	-3.5
(再掲)短期入所療養介護分	0	0	0.0	0.0	-	623	379	0.0	0.0	-39.2	588	358	0.0	0.0	-39.1
3. その他の介護収益	470	521	0.0	0.0	10.9	6,349	6,209	0.4	0.4	-2.2	6,018	5,889	0.4	0.4	-2.1
III 医業・介護費用	3,110,924	3,152,760	100.8	100.4	1.3	1,538,649	1,528,573	99.3	100.0	-0.7	1,627,228	1,620,076	99.4	100.0	-0.4
1. 給与費	1,404,192	1,415,595	45.5	45.1	0.8	931,191	931,965	60.1	61.0	0.1	957,839	959,212	58.5	59.2	0.1
2. 医薬品費	126,889	118,642	4.1	3.8	-6.5	112,967	106,795	7.3	7.0	-5.5	113,751	107,463	7.0	6.6	-5.5
3. 給食用材料費	15,788	14,991	0.5	0.5	-5.0	19,715	19,476	1.3	1.3	-1.2	19,494	19,224	1.2	1.2	-1.4
4. 診療材料費・医療消耗器具備品費	780,339	833,041	25.3	26.5	6.8	93,902	94,883	6.1	6.2	1.0	132,575	136,470	8.1	8.4	2.9
5. 委託費	226,302	222,983	7.3	7.1	-1.5	93,502	96,525	6.0	6.3	3.2	100,984	103,649	6.2	6.4	2.6
6. 減価償却費	120,438	111,055	3.9	3.5	-7.8	69,191	67,648	4.5	4.4	-2.2	72,078	70,094	4.4	4.3	-2.8
(再掲)建物減価償却費	45,620	37,976	1.5	1.2	-16.8	25,942	25,759	1.7	1.7	-0.7	27,051	26,447	1.7	1.6	-2.2
(再掲)医療機器減価償却費	46,095	45,572	1.5	1.5	-1.1	17,047	16,225	1.1	1.1	-4.8	18,684	17,878	1.1	1.1	-4.3
7. 設備関係費	144,367	147,587	4.7	4.7	2.2	66,417	67,168	4.3	4.4	1.1	70,809	71,699	4.3	4.4	1.3
(再掲)設備機器賃借料	50,818	50,726	1.6	1.6	-0.2	20,950	21,029	1.4	1.4	0.4	22,632	22,702	1.4	1.4	0.3
(再掲)医療機器賃借料	21,521	22,089	0.7	0.7	2.6	11,896	11,510	0.8	0.8	-3.2	12,438	12,106	0.8	0.7	-2.7
8. 経費	137,063	126,297	4.4	4.0	-7.9	115,567	108,728	7.5	7.1	-5.9	116,778	109,717	7.1	6.8	-6.0
9. その他の医業費用	155,545	162,569	5.0	5.2	4.5	36,195	35,385	2.3	2.3	-2.2	42,919	42,550	2.6	2.6	-0.9
IV 損益差額(I+II-III)	-24,633	-12,506	-0.8	-0.4	-	11,403	129	0.7	0.0	-	9,373	-583	0.6	0.0	-
(参考)「新型コロナウイルス感染症関連の補助金(従業員向け慰労金を除く)を含めた損益差額(IV+V)」	-	20,265	-	0.6	-	-	14,091	-	0.9	-	-	14,439	-	0.9	-
V その他の医業・介護関連収益	98,373	147,843	3.2	4.7	50.3	47,806	73,587	3.1	4.8	53.9	50,655	77,771	3.1	4.8	53.5
V' (再掲)新型コロナウイルス感染症関連の補助金(従業員向け慰労金を除く)	-	32,771	-	1.0	-	-	13,962	-	0.9	-	-	15,022	-	0.9	-
VI その他の医業・介護関連費用	34,642	41,437	1.1	1.3	19.6	26,629	30,731	1.7	2.0	15.4	27,081	31,334	1.7	1.9	15.7
VII 総損益差額(IV+V-VI)	39,098	93,900	1.3	3.0	-	32,580	42,985	2.1	2.8	-	32,947	45,854	2.0	2.8	-
(参考)「新型コロナウイルス感染症関連の補助金(従業員向け慰労金を除く)を除いた総損益差額(VII-V')」	-	61,129	-	1.9	-	-	29,023	-	1.9	-	-	30,832	-	1.9	-
VIII 税金	-	-	-	-	-	-	-	-	-	-	-	-	-	-	-
IX 税引後の総損益差額(VII-VIII)	-	-	-	-	-	-	-	-	-	-	-	-	-	-	-
施設数	8	-	-	-	-	134	-	-	-	-	142	-	-	-	-
平均病床数	130	119	-	-	-	124	121	-	-	-	124	121	-	-	-

一般病院（全体）（集計2）

（1施設当たり損益）

	いずれでもない														
	院内感染（クラスターの発生を含む）有り						院内感染（クラスターの発生を含む）無し						全体		
	金額		構成比率		金額の 伸び率	金額		構成比率		金額の 伸び率	金額		構成比率		金額の 伸び率
	前々年度	前年度	前々年度	前年度		前々年度	前年度	前々年度	前年度		前々年度	前年度	前々年度	前年度	
千円	千円	%	%	%	千円	千円	%	%	%	千円	千円	%	%	%	
I 医業収益	2,297,944	2,257,601	98.9	98.9	-1.8	1,324,055	1,293,382	94.9	94.8	-2.3	1,361,848	1,330,799	95.2	95.1	-2.3
1. 入院診療収益	1,663,819	1,651,376	71.6	72.4	-0.7	912,832	898,645	65.4	65.9	-1.6	941,974	927,855	65.8	66.3	-1.5
保険診療収益	1,628,031	1,630,694	70.1	71.5	0.2	879,060	867,064	63.0	63.6	-1.4	908,124	896,697	63.5	64.1	-1.3
公害等診療収益	21,711	18,419	0.9	0.8	-15.2	9,238	8,675	0.7	0.6	-6.1	9,722	9,053	0.7	0.6	-6.9
その他の診療収益	14,077	2,263	0.6	0.1	-83.9	24,534	22,906	1.8	1.7	-6.6	24,128	22,105	1.7	1.6	-8.4
2. 特別の療養環境収益	16,072	14,428	0.7	0.6	-10.2	8,392	7,654	0.6	0.6	-8.8	8,690	7,917	0.6	0.6	-8.9
3. 外来診療収益	572,456	543,871	24.6	23.8	-5.0	357,293	343,318	25.6	25.2	-3.9	365,642	351,101	25.6	25.1	-4.0
保険診療収益	561,509	533,819	24.2	23.4	-4.9	341,865	327,758	24.5	24.0	-4.1	350,388	335,754	24.5	24.0	-4.2
公害等診療収益	2,425	2,008	0.1	0.1	-17.2	4,295	3,939	0.3	0.3	-8.3	4,222	3,864	0.3	0.3	-8.5
その他の診療収益	8,522	8,044	0.4	0.4	-5.6	11,133	11,621	0.8	0.9	4.4	11,032	11,482	0.8	0.8	4.1
4. その他の医業収益	45,597	47,926	2.0	2.1	5.1	45,538	43,765	3.3	3.2	-3.9	45,541	43,926	3.2	3.1	-3.5
II 介護収益	25,290	24,111	1.1	1.1	-4.7	70,765	70,380	5.1	5.2	-0.5	69,001	68,585	4.8	4.9	-0.6
1. 施設サービス収益	4,151	3,769	0.2	0.2	-9.2	52,812	52,419	3.8	3.8	-0.7	50,924	50,531	3.6	3.6	-0.8
2. 居宅サービス収益	20,467	19,620	0.9	0.9	-4.1	15,246	14,590	1.1	1.1	-4.3	15,448	14,785	1.1	1.1	-4.3
(再掲)短期入所療養介護分	0	0	0.0	0.0	-	360	345	0.0	0.0	-4.2	346	332	0.0	0.0	-4.0
3. その他の介護収益	672	722	0.0	0.0	7.4	2,707	3,371	0.2	0.2	24.5	2,628	3,268	0.2	0.2	24.4
III 医業・介護費用	2,382,588	2,362,070	102.6	103.5	-0.9	1,391,432	1,391,612	99.8	102.0	0.0	1,429,895	1,429,272	99.9	102.1	0.0
1. 給与費	1,260,926	1,261,021	54.3	55.3	0.0	828,859	832,050	59.4	61.0	0.4	845,625	848,697	59.1	60.6	0.4
2. 医薬品費	158,872	156,729	6.8	6.9	-1.3	119,272	113,236	8.6	8.3	-5.1	120,809	114,924	8.4	8.2	-4.9
3. 給食用材料費	21,884	21,669	0.9	0.9	-1.0	18,703	18,196	1.3	1.3	-2.7	18,827	18,330	1.3	1.3	-2.6
4. 診療材料費・医療消耗器具備品費	399,510	399,597	17.2	17.5	0.0	89,427	90,668	6.4	6.6	1.4	101,460	102,657	7.1	7.3	1.2
5. 委託費	136,163	134,982	5.9	5.9	-0.9	82,110	83,664	5.9	6.1	1.9	84,207	85,655	5.9	6.1	1.7
6. 減価償却費	131,823	122,938	5.7	5.4	-6.7	61,378	62,185	4.4	4.6	1.3	64,111	64,543	4.5	4.6	0.7
(再掲)建物減価償却費	38,721	31,590	1.7	1.4	-18.4	20,626	21,063	1.5	1.5	2.1	21,328	21,472	1.5	1.5	0.7
(再掲)医療機器減価償却費	54,039	50,473	2.3	2.2	-6.6	15,706	15,759	1.1	1.2	0.3	17,193	17,106	1.2	1.2	-0.5
7. 設備関係費	91,866	95,028	4.0	4.2	3.4	63,762	64,521	4.6	4.7	1.2	64,853	65,705	4.5	4.7	1.3
(再掲)設備機器賃借料	22,053	24,780	0.9	1.1	12.4	16,118	16,403	1.2	1.2	1.8	16,348	16,728	1.1	1.2	2.3
(再掲)医療機器賃借料	13,036	14,519	0.6	0.6	11.4	9,260	9,479	0.7	0.7	2.4	9,407	9,674	0.7	0.7	2.8
8. 経費	131,281	119,830	5.7	5.3	-8.7	92,564	89,853	6.6	6.6	-2.9	94,066	91,016	6.6	6.5	-3.2
9. その他の医業費用	50,262	50,276	2.2	2.2	0.0	35,359	37,240	2.5	2.7	5.3	35,937	37,746	2.5	2.7	5.0
IV 損益差額（I+II-III）	-59,354	-80,358	-2.6	-3.5	-	3,388	-27,850	0.2	-2.0	-	954	-29,888	0.1	-2.1	-
(参考)「新型コロナウイルス感染症関連の補助金 (従業員向け慰労金を除く)」を含めた 損益差額（IV+V）	-	-63,708	-	-2.8	-	-	-16,367	-	-1.2	-	-	-18,204	-	-1.3	-
V その他の医業・介護関連収益	120,646	147,627	5.2	6.5	22.4	60,622	76,842	4.3	5.6	26.8	62,951	79,588	4.4	5.7	26.4
V' (再掲)新型コロナウイルス感染症関連の補助金 (従業員向け慰労金を除く)	-	16,650	-	0.7	-	-	11,483	-	0.8	-	-	11,684	-	0.8	-
VI その他の医業・介護関連費用	29,201	52,414	1.3	2.3	79.5	34,155	27,412	2.4	2.0	-19.7	33,963	28,382	2.4	2.0	-16.4
VII 総損益差額（IV+V-VI）	32,092	14,856	1.4	0.7	-	29,855	21,580	2.1	1.6	-	29,942	21,319	2.1	1.5	-
(参考)「新型コロナウイルス感染症関連の補助金 (従業員向け慰労金を除く)」を除いた 総損益差額（VII-V）	-	-1,794	-	-0.1	-	-	10,096	-	0.7	-	-	9,635	-	0.7	-
VIII 税金	-	-	-	-	-	-	-	-	-	-	-	-	-	-	-
IX 税引後の総損益差額（VII-VIII）	-	-	-	-	-	-	-	-	-	-	-	-	-	-	-
施設数	13	-	-	-	-	322	-	-	-	-	335	-	-	-	-
平均病床数	121	121	-	-	-	104	102	-	-	-	104	103	-	-	-

一般病院（全体）（集計2）

（1施設当たり損益）

	全体														
	院内感染(クラスターの発生を含む)有り					院内感染(クラスターの発生を含む)無し					全体				
	金額		構成比率		金額の 伸び率	金額		構成比率		金額の 伸び率	金額		構成比率		金額の 伸び率
	前々年度	前年度	前々年度	前年度		前々年度	前年度	前々年度	前年度		前々年度	前年度	前々年度	前年度	
千円	千円	%	%	%	千円	千円	%	%	%	千円	千円	%	%		
I 医業収益	5,646,239	5,356,875	99.1	99.1	-5.1	2,404,596	2,348,225	97.3	97.4	-2.3	2,916,434	2,823,275	97.9	97.9	-3.2
1. 入院診療収益	3,898,394	3,699,132	68.4	68.5	-5.1	1,669,613	1,632,866	67.6	67.8	-2.2	2,021,526	1,959,119	67.8	68.0	-3.1
保険診療収益	3,813,927	3,620,645	66.9	67.0	-5.1	1,634,087	1,599,532	66.2	66.4	-2.1	1,978,272	1,918,655	66.4	66.6	-3.0
公害等診療収益	46,440	43,318	0.8	0.8	-6.7	16,283	15,202	0.7	0.6	-6.6	21,045	19,642	0.7	0.7	-6.7
その他の診療収益	38,027	35,169	0.7	0.7	-7.5	19,244	18,132	0.8	0.8	-5.8	22,210	20,822	0.7	0.7	-6.2
2. 特別の療養環境収益	71,934	61,429	1.3	1.1	-14.6	24,944	22,786	1.0	0.9	-8.7	32,363	28,887	1.1	1.0	-10.7
3. 外来診療収益	1,520,216	1,450,622	26.7	26.8	-4.6	626,158	605,317	25.3	25.1	-3.3	767,325	738,787	25.8	25.6	-3.7
保険診療収益	1,483,965	1,417,550	26.0	26.2	-4.5	610,471	590,353	24.7	24.5	-3.3	748,391	720,963	25.1	25.0	-3.7
公害等診療収益	18,234	17,076	0.3	0.3	-6.4	6,456	5,714	0.3	0.2	-11.5	8,315	7,508	0.3	0.3	-9.7
その他の診療収益	18,017	15,995	0.3	0.3	-11.2	9,231	9,251	0.4	0.4	0.2	10,618	10,316	0.4	0.4	-2.8
4. その他の医業収益	155,695	145,693	2.7	2.7	-6.4	83,881	87,256	3.4	3.6	4.0	95,220	96,483	3.2	3.3	1.3
II 介護収益	50,829	46,976	0.9	0.9	-7.6	65,626	61,500	2.7	2.6	-6.3	63,290	59,207	2.1	2.1	-6.5
1. 施設サービス収益	30,418	28,894	0.5	0.5	-5.0	43,560	39,902	1.8	1.7	-8.4	41,485	38,164	1.4	1.3	-8.0
2. 居宅サービス収益	16,965	15,042	0.3	0.3	-11.3	18,629	18,370	0.8	0.8	-1.4	18,366	17,844	0.6	0.6	-2.8
(再掲)短期入所療養介護分	583	521	0.0	0.0	-10.6	457	390	0.0	0.0	-14.7	477	411	0.0	0.0	-13.8
3. その他の介護収益	3,445	3,040	0.1	0.1	-11.8	3,437	3,228	0.1	0.1	-6.1	3,438	3,199	0.1	0.1	-7.0
III 医業・介護費用	5,809,625	5,797,003	102.0	107.3	-0.2	2,537,461	2,542,094	102.7	105.5	0.2	3,054,119	3,056,027	102.5	106.0	0.1
1. 給与費	3,053,570	3,087,857	53.6	57.1	1.1	1,438,197	1,448,570	58.2	60.1	0.7	1,693,256	1,707,405	56.8	59.2	0.8
2. 医薬品費	775,215	735,228	13.6	13.6	-5.2	271,606	261,677	11.0	10.9	-3.7	351,123	336,448	11.8	11.7	-4.2
3. 給食用材料費	34,858	32,822	0.6	0.6	-5.8	22,926	22,318	0.9	0.9	-2.7	24,810	23,976	0.8	0.8	-3.4
4. 診療材料費・医療消耗器具備品費	617,340	604,799	10.8	11.2	-2.0	195,373	196,938	7.9	8.2	0.8	261,999	261,337	8.8	9.1	-0.3
5. 委託費	397,819	416,762	7.0	7.7	4.8	162,876	167,884	6.6	7.0	3.1	199,972	207,181	6.7	7.2	3.6
6. 減価償却費	306,557	296,441	5.4	5.5	-3.3	135,361	133,685	5.5	5.5	-1.2	162,392	159,383	5.4	5.5	-1.9
(再掲)建物減価償却費	91,783	93,688	1.6	1.7	2.1	46,233	46,177	1.9	1.9	-0.1	53,425	53,679	1.8	1.9	0.5
(再掲)医療機器減価償却費	119,267	110,335	2.1	2.0	-7.5	44,741	43,368	1.8	1.8	-3.1	56,509	53,942	1.9	1.9	-4.5
7. 設備関係費	210,643	212,580	3.7	3.9	0.9	105,306	107,031	4.3	4.4	1.6	121,938	123,696	4.1	4.3	1.4
(再掲)設備機器賃借料	58,020	57,660	1.0	1.1	-0.6	28,708	28,691	1.2	1.2	-0.1	33,337	33,265	1.1	1.2	-0.2
(再掲)医療機器賃借料	33,298	35,284	0.6	0.7	6.0	17,474	17,406	0.7	0.7	-0.4	19,972	20,229	0.7	0.7	1.3
8. 経費	280,880	275,838	4.9	5.1	-1.8	146,809	143,457	5.9	6.0	-2.3	167,979	164,359	5.6	5.7	-2.2
9. その他の医業費用	132,742	134,677	2.3	2.5	1.5	59,007	60,536	2.4	2.5	2.6	70,649	72,242	2.4	2.5	2.3
IV 損益差額（I + II - III）	-112,557	-393,151	-2.0	-7.3	-	-67,239	-132,369	-2.7	-5.5	-	-74,395	-173,545	-2.5	-6.0	-
(参考)「新型コロナウイルス感染症関連の補助金 (従業員向け慰労金を除く)」を含めた 損益差額(IV + V)	-	164,945	-	3.1	-	-	-9,940	-	-0.4	-	-	17,673	-	0.6	-
V その他の医業・介護関連収益	270,302	826,916	4.7	15.3	205.9	143,658	281,689	5.8	11.7	96.1	163,655	367,777	5.5	12.8	124.7
V' (再掲)新型コロナウイルス感染症関連の補助金 (従業員向け慰労金を除く)	-	558,097	-	10.3	-	-	122,428	-	5.1	-	-	191,218	-	6.6	-
VI その他の医業・介護関連費用	96,587	135,308	1.7	2.5	40.1	56,448	61,890	2.3	2.6	9.6	62,785	73,482	2.1	2.5	17.0
VII 総損益差額(IV + V - VI)	61,158	298,457	1.1	5.5	-	19,972	87,430	0.8	3.6	-	26,475	120,750	0.9	4.2	-
(参考)「新型コロナウイルス感染症関連の補助金 (従業員向け慰労金を除く)」を除いた 総損益差額(VII - V')	-	-259,640	-	-4.8	-	-	-34,998	-	-1.5	-	-	-70,468	-	-2.4	-
VIII 税金	-	-	-	-	-	-	-	-	-	-	-	-	-	-	-
IX 税引後の総損益差額(VII - VIII)	-	-	-	-	-	-	-	-	-	-	-	-	-	-	-
施設数	162	-	-	-	-	864	-	-	-	-	1,026	-	-	-	-
平均病床数	246	244	-	-	-	149	146	-	-	-	164	162	-	-	-

一般病院（参考）国公立を除く（集計2）

（1施設当たり損益）

	新型コロナウイルス感染症の入院患者（含む疑似症患者）の受け入れ実績あり														
	院内感染（クラスターの発生を含む）有り						院内感染（クラスターの発生を含む）無し				全 体				
	金額		構成比率		金額の 伸び率	金額		構成比率		金額の 伸び率	金額		構成比率		金額の 伸び率
	前々年度	前年度	前々年度	前年度		前々年度	前年度	前々年度	前年度		前々年度	前年度	前々年度	前年度	
千円	千円	%	%	%	千円	千円	%	%	%	千円	千円	%	%		
I 医業収益	6,643,069	6,366,417	99.3	99.3	-4.2	4,647,314	4,563,042	98.7	98.7	-1.8	5,351,698	5,199,527	98.9	98.9	-2.8
1. 入院診療収益	4,464,133	4,284,054	66.7	66.8	-4.0	3,199,927	3,129,295	67.9	67.7	-2.2	3,646,117	3,536,857	67.4	67.3	-3.0
保険診療収益	4,354,345	4,177,479	65.1	65.1	-4.1	3,142,869	3,074,919	66.7	66.5	-2.2	3,570,449	3,464,058	66.0	65.9	-3.0
公害等診療収益	61,389	56,855	0.9	0.9	-7.4	29,969	29,233	0.6	0.6	-2.5	41,059	38,982	0.8	0.7	-5.1
その他の診療収益	48,399	49,720	0.7	0.8	2.7	27,089	25,143	0.6	0.5	-7.2	34,610	33,818	0.6	0.6	-2.3
2. 特別の療養環境収益	88,255	76,823	1.3	1.2	-13.0	63,138	58,297	1.3	1.3	-7.7	72,003	64,836	1.3	1.2	-10.0
3. 外来診療収益	1,891,520	1,821,907	28.3	28.4	-3.7	1,240,830	1,203,176	26.3	26.0	-3.0	1,470,485	1,421,552	27.2	27.0	-3.3
保険診療収益	1,841,157	1,774,800	27.5	27.7	-3.6	1,214,380	1,180,310	25.8	25.5	-2.8	1,435,595	1,390,130	26.5	26.4	-3.2
公害等診療収益	27,998	26,559	0.4	0.4	-5.1	12,285	9,525	0.3	0.2	-22.5	17,831	15,537	0.3	0.3	-12.9
その他の診療収益	22,364	20,548	0.3	0.3	-8.1	14,165	13,341	0.3	0.3	-5.8	17,059	15,884	0.3	0.3	-6.9
4. その他の医業収益	199,162	183,633	3.0	2.9	-7.8	143,418	172,273	3.0	3.7	20.1	163,092	176,283	3.0	3.4	8.1
II 介護収益	50,083	47,846	0.7	0.7	-4.5	62,315	62,009	1.3	1.3	-0.5	57,998	57,010	1.1	1.1	-1.7
1. 施設サービス収益	35,286	33,601	0.5	0.5	-4.8	44,734	44,911	0.9	1.0	0.4	41,399	40,919	0.8	0.8	-1.2
2. 居宅サービス収益	11,272	10,860	0.2	0.2	-3.7	15,495	15,422	0.3	0.3	-0.5	14,004	13,812	0.3	0.3	-1.4
(再掲)短期入所療養介護分	133	113	0.0	0.0	-15.0	658	633	0.0	0.0	-3.8	473	449	0.0	0.0	-5.1
3. その他の介護収益	3,526	3,386	0.1	0.1	-4.0	2,086	1,675	0.0	0.0	-19.7	2,594	2,279	0.0	0.0	-12.1
III 医業・介護費用	6,666,859	6,666,013	99.6	103.9	0.0	4,743,775	4,747,710	100.7	102.7	0.1	5,422,511	5,424,758	100.2	103.2	0.0
1. 給与費	3,546,455	3,580,871	53.0	55.8	1.0	2,571,605	2,591,495	54.6	56.0	0.8	2,915,670	2,940,687	53.9	55.9	0.9
2. 医薬品費	969,298	931,289	14.5	14.5	-3.9	607,220	592,176	12.9	12.8	-2.4	735,013	712,212	13.6	13.5	-3.1
3. 給食用材料費	37,628	35,326	0.6	0.6	-6.1	31,609	30,943	0.7	0.7	-2.1	33,733	32,490	0.6	0.6	-3.7
4. 診療材料費・医療消耗器具備品費	689,751	678,377	10.3	10.6	-1.6	452,116	451,535	9.6	9.8	-0.1	535,987	531,597	9.9	10.1	-0.8
5. 委託費	403,811	430,300	6.0	6.7	6.6	266,723	279,311	5.7	6.0	4.7	315,107	332,601	5.8	6.3	5.6
6. 減価償却費	332,089	322,694	5.0	5.0	-2.8	251,344	250,298	5.3	5.4	-0.4	279,842	275,849	5.2	5.2	-1.4
(再掲)建物減価償却費	85,677	89,305	1.3	1.4	4.2	68,239	66,422	1.4	1.4	-2.7	74,394	74,498	1.4	1.4	0.1
(再掲)医療機器減価償却費	114,952	109,935	1.7	1.7	-4.4	76,502	77,893	1.6	1.7	1.8	90,073	89,202	1.7	1.7	-1.0
7. 設備関係費	238,222	237,386	3.6	3.7	-0.4	207,927	206,181	4.4	4.5	-0.8	218,619	217,194	4.0	4.1	-0.7
(再掲)設備機器賃借料	70,248	71,641	1.0	1.1	2.0	57,925	55,803	1.2	1.2	-3.7	62,274	61,393	1.2	1.2	-1.4
(再掲)医療機器賃借料	41,501	42,848	0.6	0.7	3.2	38,298	37,463	0.8	0.8	-2.2	39,429	39,363	0.7	0.7	-0.2
8. 経費	325,534	324,702	4.9	5.1	-0.3	259,996	251,413	5.5	5.4	-3.3	283,127	277,279	5.2	5.3	-2.1
9. その他の医業費用	124,072	125,068	1.9	1.9	0.8	95,235	93,819	2.0	2.0	-1.5	105,413	104,848	1.9	2.0	-0.5
IV 損益差額（I + II - III）	26,293	-251,750	0.4	-3.9	-	-34,146	-122,659	-0.7	-2.7	-	-12,815	-168,220	-0.2	-3.2	-
(参考)「新型コロナウイルス感染症関連の補助金（従業員向け慰労金を除く）」を含めた損益差額（IV + V）	-	327,495	-	5.1	-	-	109,656	-	2.4	-	-	186,541	-	3.5	-
V その他の医業・介護関連収益	159,420	774,819	2.4	12.1	386.0	135,651	403,659	2.9	8.7	197.6	144,040	534,657	2.7	10.2	271.2
V' (再掲)新型コロナウイルス感染症関連の補助金（従業員向け慰労金を除く）	-	579,245	-	9.0	-	-	232,315	-	5.0	-	-	354,761	-	6.7	-
VI その他の医業・介護関連費用	100,396	143,851	1.5	2.2	43.3	84,085	86,684	1.8	1.9	3.1	89,842	106,861	1.7	2.0	18.9
VII 総損益差額（IV + V - VI）	85,317	379,217	1.3	5.9	-	17,419	194,316	0.4	4.2	-	41,383	259,575	0.8	4.9	-
(参考)「新型コロナウイルス感染症関連の補助金（従業員向け慰労金を除く）」を除いた総損益差額（VII - V'）	-	-200,028	-	-3.1	-	-	-37,999	-	-0.8	-	-	-95,186	-	-1.8	-
VIII 税金	-	-	-	-	-	-	-	-	-	-	-	-	-	-	-
IX 税引後の総損益差額（VII - VIII）	-	-	-	-	-	-	-	-	-	-	-	-	-	-	-
施設数	78	-	-	-	-	143	-	-	-	-	221	-	-	-	-
平均病床数	268	269	-	-	-	209	208	-	-	-	230	230	-	-	-

一般病院（参考）国立を除く（集計2）

（1施設当たり損益）

	新型コロナウイルス感染症から回復した患者を転院により受け入れた実績あり														
	院内感染（クラスターの発生を含む）有り					院内感染（クラスターの発生を含む）無し					全体				
	金額		構成比率		金額の 伸び率	金額		構成比率		金額の 伸び率	金額		構成比率		金額の 伸び率
	前々年度	前年度	前々年度	前年度		前々年度	前年度	前々年度	前年度		前々年度	前年度	前々年度	前年度	
千円	千円	%	%	%	千円	千円	%	%	%	千円	千円	%	%		
I 医業収益	2,056,519	2,017,056	96.1	96.6	-1.9	1,896,362	1,873,293	95.9	96.6	-1.2	1,922,056	1,896,357	95.9	96.6	-1.3
1. 入院診療収益	1,712,994	1,690,950	80.0	80.9	-1.3	1,453,256	1,450,929	73.5	74.9	-0.2	1,494,925	1,489,435	74.6	75.9	-0.4
保険診療収益	1,658,734	1,639,705	77.5	78.5	-1.1	1,424,206	1,424,924	72.0	73.5	0.1	1,461,831	1,459,381	73.0	74.4	-0.2
公害等診療収益	11,626	14,992	0.5	0.7	29.0	16,578	13,941	0.8	0.7	-15.9	15,783	14,110	0.8	0.7	-10.6
その他の診療収益	42,635	36,253	2.0	1.7	-15.0	12,472	12,063	0.6	0.6	-3.3	17,311	15,944	0.9	0.8	-7.9
2. 特別の療養環境収益	27,274	20,246	1.3	1.0	-25.8	17,012	15,788	0.9	0.8	-7.2	18,659	16,503	0.9	0.8	-11.6
3. 外来診療収益	275,277	263,068	12.9	12.6	-4.4	346,135	329,324	17.5	17.0	-4.9	334,768	318,695	16.7	16.2	-4.8
保険診療収益	256,194	245,134	12.0	11.7	-4.3	334,085	317,502	16.9	16.4	-5.0	321,589	305,892	16.0	15.6	-4.9
公害等診療収益	3,149	3,228	0.1	0.2	2.5	6,301	5,595	0.3	0.3	-11.2	5,796	5,215	0.3	0.3	-10.0
その他の診療収益	15,934	14,706	0.7	0.7	-7.7	5,749	6,228	0.3	0.3	8.3	7,383	7,588	0.4	0.4	2.8
4. その他の医業収益	40,974	42,792	1.9	2.0	4.4	79,959	77,253	4.0	4.0	-3.4	73,705	71,724	3.7	3.7	-2.7
II 介護収益	84,386	71,885	3.9	3.4	-14.8	81,251	65,116	4.1	3.4	-19.9	81,754	66,202	4.1	3.4	-19.0
1. 施設サービス収益	32,603	30,337	1.5	1.5	-7.0	45,742	31,209	2.3	1.6	-31.8	43,634	31,069	2.2	1.6	-28.8
2. 居宅サービス収益	45,119	36,511	2.1	1.7	-19.1	29,938	30,337	1.5	1.6	1.3	32,373	31,328	1.6	1.6	-3.2
(再掲)短期入所療養介護分	1,060	829	0.0	0.0	-21.8	154	26	0.0	0.0	-83.1	299	155	0.0	0.0	-48.2
3. その他の介護収益	6,664	5,037	0.3	0.2	-24.4	5,572	3,570	0.3	0.2	-35.9	5,747	3,805	0.3	0.2	-33.8
III 医業・介護費用	2,063,624	2,075,392	96.4	99.4	0.6	1,910,330	1,904,813	96.6	98.3	-0.3	1,934,922	1,932,179	96.6	98.5	-0.1
1. 給与費	1,322,524	1,342,339	61.8	64.3	1.5	1,199,268	1,201,006	60.6	62.0	0.1	1,219,042	1,223,680	60.8	62.4	0.4
2. 医薬品費	102,750	91,503	4.8	4.4	-10.9	119,620	112,636	6.0	5.8	-5.8	116,913	109,246	5.8	5.6	-6.6
3. 給食用材料費	31,567	32,982	1.5	1.6	4.5	25,012	24,762	1.3	1.3	-1.0	26,064	26,081	1.3	1.3	0.1
4. 診療材料費・医療消耗器具備品費	78,830	93,244	3.7	4.5	18.3	105,336	107,277	5.3	5.5	1.8	101,084	105,025	5.0	5.4	3.9
5. 委託費	124,912	125,674	5.8	6.0	0.6	116,818	118,375	5.9	6.1	1.3	118,116	119,546	5.9	6.1	1.2
6. 減価償却費	89,552	86,733	4.2	4.2	-3.1	82,291	82,162	4.2	4.2	-0.2	83,456	82,896	4.2	4.2	-0.7
(再掲)建物減価償却費	21,432	22,367	1.0	1.1	4.4	26,921	27,181	1.4	1.4	1.0	26,040	26,408	1.3	1.3	1.4
(再掲)医療機器減価償却費	19,782	15,064	0.9	0.7	-23.8	17,891	17,577	0.9	0.9	-1.8	18,194	17,174	0.9	0.9	-5.6
7. 設備関係費	125,204	123,742	5.8	5.9	-1.2	90,492	90,820	4.6	4.7	0.4	96,060	96,101	4.8	4.9	0.0
(再掲)設備機器賃借料	18,226	18,516	0.9	0.9	1.6	22,154	21,734	1.1	1.1	-1.9	21,524	21,218	1.1	1.1	-1.4
(再掲)医療機器賃借料	7,685	7,792	0.4	0.4	1.4	13,024	12,606	0.7	0.7	-3.2	12,168	11,834	0.6	0.6	-2.7
8. 経費	146,050	138,748	6.8	6.6	-5.0	122,592	117,306	6.2	6.1	-4.3	126,355	120,746	6.3	6.2	-4.4
9. その他の医業費用	42,235	40,426	2.0	1.9	-4.3	48,901	50,470	2.5	2.6	3.2	47,832	48,858	2.4	2.5	2.1
IV 損益差額（I+II-III）	77,281	13,549	3.6	0.6	-	67,284	33,596	3.4	1.7	-	68,888	30,380	3.4	1.5	-
(参考)「新型コロナウイルス感染症関連の補助金 (従業員向け慰労金を除く)」を含めた 損益差額(IV+V)	-	49,835	-	2.4	-	-	51,611	-	2.7	-	-	51,327	-	2.6	-
V その他の医業・介護関連収益	43,536	72,115	2.0	3.5	65.6	36,808	59,468	1.9	3.1	61.6	37,887	61,497	1.9	3.1	62.3
V' (再掲)新型コロナウイルス感染症関連の補助金 (従業員向け慰労金を除く)	-	36,286	-	1.7	-	-	18,015	-	0.9	-	-	20,946	-	1.1	-
VI その他の医業・介護関連費用	35,152	32,892	1.6	1.6	-6.4	31,232	30,932	1.6	1.6	-1.0	31,861	31,247	1.6	1.6	-1.9
VII 総損益差額(IV+V-VI)	85,665	52,772	4.0	2.5	-	72,860	62,132	3.7	3.2	-	74,914	60,630	3.7	3.1	-
(参考)「新型コロナウイルス感染症関連の補助金 (従業員向け慰労金を除く)」を除いた 総損益差額(VII-V')	-	16,485	-	0.8	-	-	44,117	-	2.3	-	-	39,684	-	2.0	-
VIII 税金	-	-	-	-	-	-	-	-	-	-	-	-	-	-	-
IX 税引後の総損益差額(VII-VIII)	-	-	-	-	-	-	-	-	-	-	-	-	-	-	-
施設数	30	-	-	-	-	157	-	-	-	-	187	-	-	-	-
平均病床数	182	179	-	-	-	155	150	-	-	-	160	154	-	-	-

一般病院（参考）国公立を除く（集計2）

（1施設当たり損益）

	新型コロナウイルス感染症患者の対応をしている医療機関から、新型コロナウイルス感染症ではない患者を転院により受け入れた実績あり														
	院内感染（クラスターの発生を含む）有り					院内感染（クラスターの発生を含む）無し					全 体				
	金額		構成比率		金額の 伸び率	金額		構成比率		金額の 伸び率	金額		構成比率		金額の 伸び率
	前々年度	前年度	前々年度	前年度		前々年度	前年度	前々年度	前年度		前々年度	前年度	前々年度	前年度	
千円	千円	%	%	%	千円	千円	%	%	%	千円	千円	%	%		
I 医業収益	4,225,494	4,337,702	98.2	98.4	2.7	1,495,657	1,484,018	95.1	95.6	-0.8	1,602,292	1,595,490	95.4	95.9	-0.4
1. 入院診療収益	3,814,342	3,917,532	88.7	88.8	2.7	1,106,790	1,106,959	70.4	71.3	0.0	1,212,553	1,216,747	72.2	73.1	0.3
保険診療収益	3,794,593	3,909,107	88.2	88.6	3.0	1,085,483	1,085,940	69.0	69.9	0.0	1,191,307	1,196,220	70.9	71.9	0.4
公害等診療収益	0	0	0.0	0.0	-	9,279	9,238	0.6	0.6	-0.4	8,917	8,878	0.5	0.5	-0.4
その他の診療収益	19,748	8,425	0.5	0.2	-57.3	12,028	11,780	0.8	0.8	-2.1	12,329	11,649	0.7	0.7	-5.5
2. 特別の療養環境収益	33,140	40,649	0.8	0.9	22.7	14,845	14,400	0.9	0.9	-3.0	15,560	15,425	0.9	0.9	-0.9
3. 外来診療収益	396,378	391,857	9.2	8.9	-1.1	329,076	316,362	20.9	20.4	-3.9	331,705	319,311	19.7	19.2	-3.7
保険診療収益	377,635	371,875	8.8	8.4	-1.5	320,341	307,447	20.4	19.8	-4.0	322,579	309,964	19.2	18.6	-3.9
公害等診療収益	0	0	0.0	0.0	-	3,858	3,943	0.2	0.3	2.2	3,707	3,789	0.2	0.2	2.2
その他の診療収益	18,743	19,982	0.4	0.5	6.6	4,877	4,972	0.3	0.3	1.9	5,419	5,559	0.3	0.3	2.6
4. その他の医業収益	-18,366	-12,336	-0.4	-0.3	32.8	44,946	46,297	2.9	3.0	3.0	42,473	44,007	2.5	2.6	3.6
II 介護収益	76,139	72,027	1.8	1.6	-5.4	77,442	68,795	4.9	4.4	-11.2	77,391	68,922	4.6	4.1	-10.9
1. 施設サービス収益	73,721	69,273	1.7	1.6	-6.0	42,972	35,620	2.7	2.3	-17.1	44,173	36,934	2.6	2.2	-16.4
2. 居宅サービス収益	1,666	1,920	0.0	0.0	15.2	27,609	26,459	1.8	1.7	-4.2	26,596	25,500	1.6	1.5	-4.1
(再掲)短期入所療養介護分	0	0	0.0	0.0	-	679	413	0.0	0.0	-39.2	652	397	0.0	0.0	-39.1
3. その他の介護収益	752	834	0.0	0.0	10.9	6,860	6,717	0.4	0.4	-2.1	6,622	6,487	0.4	0.4	-2.0
III 医業・介護費用	4,227,958	4,281,961	98.3	97.1	1.3	1,532,958	1,522,048	97.4	98.0	-0.7	1,638,232	1,629,857	97.5	97.9	-0.5
1. 給与費	1,734,473	1,746,844	40.3	39.6	0.7	928,153	928,848	59.0	59.8	0.1	959,650	960,801	57.1	57.7	0.1
2. 医薬品費	162,928	151,819	3.8	3.4	-6.8	111,920	105,699	7.1	6.8	-5.6	113,912	107,501	6.8	6.5	-5.6
3. 給食用材料費	18,392	16,935	0.4	0.4	-7.9	20,633	20,414	1.3	1.3	-1.1	20,546	20,279	1.2	1.2	-1.3
4. 診療材料費・医療消耗器具備品費	1,224,122	1,306,284	28.5	29.6	6.7	96,791	97,942	6.2	6.3	1.2	140,828	145,143	8.4	8.7	3.1
5. 委託費	309,599	302,760	7.2	6.9	-2.2	90,168	92,949	5.7	6.0	3.1	98,739	101,145	5.9	6.1	2.4
6. 減価償却費	152,780	133,576	3.6	3.0	-12.6	64,700	63,883	4.1	4.1	-1.3	68,141	66,606	4.1	4.0	-2.3
(再掲)建物減価償却費	54,709	41,223	1.3	0.9	-24.7	23,952	23,823	1.5	1.5	-0.5	25,153	24,502	1.5	1.5	-2.6
(再掲)医療機器減価償却費	62,866	54,011	1.5	1.2	-14.1	13,240	13,193	0.8	0.8	-0.4	15,178	14,787	0.9	0.9	-2.6
7. 設備関係費	199,087	203,774	4.6	4.6	2.4	67,659	68,657	4.3	4.4	1.5	72,793	73,935	4.3	4.4	1.6
(再掲)設備機器賃借料	70,959	69,488	1.6	1.6	-2.1	21,122	21,308	1.3	1.4	0.9	23,069	23,190	1.4	1.4	0.5
(再掲)医療機器賃借料	29,099	28,915	0.7	0.7	-0.6	11,943	11,543	0.8	0.7	-3.3	12,613	12,222	0.8	0.7	-3.1
8. 経費	196,260	178,212	4.6	4.0	-9.2	117,014	109,493	7.4	7.1	-6.4	120,110	112,178	7.2	6.7	-6.6
9. その他の医業費用	230,318	241,758	5.4	5.5	5.0	35,920	34,161	2.3	2.2	-4.9	43,514	42,270	2.6	2.5	-2.9
IV 損益差額（I + II - III）	73,674	127,768	1.7	2.9	-	40,141	30,766	2.6	2.0	-	41,451	34,555	2.5	2.1	-
(参考)「新型コロナウイルス感染症関連の補助金 (従業員向け慰労金を除く)」を含めた 損益差額（IV + V）	-	152,393	-	3.5	-	-	43,283	-	2.8	-	-	47,545	-	2.9	-
V その他の医業・介護関連収益	44,311	67,793	1.0	1.5	53.0	25,177	50,544	1.6	3.3	100.8	25,925	51,218	1.5	3.1	97.6
V' (再掲)新型コロナウイルス感染症関連の補助金 (従業員向け慰労金を除く)	-	24,625	-	0.6	-	-	12,517	-	0.8	-	-	12,990	-	0.8	-
VI その他の医業・介護関連費用	44,531	51,507	1.0	1.2	15.7	26,131	28,673	1.7	1.8	9.7	26,850	29,565	1.6	1.8	10.1
VII 総損益差額（IV + V - VI）	73,454	144,054	1.7	3.3	-	39,187	52,637	2.5	3.4	-	40,525	56,208	2.4	3.4	-
(参考)「新型コロナウイルス感染症関連の補助金 (従業員向け慰労金を除く)」を除いた 総損益差額（VII - V'）	-	119,429	-	2.7	-	-	40,121	-	2.6	-	-	43,219	-	2.6	-
VIII 税金	-	-	-	-	-	-	-	-	-	-	-	-	-	-	-
IX 税引後の総損益差額（VII - VIII）	-	-	-	-	-	-	-	-	-	-	-	-	-	-	-
施設数	5	-	-	-	-	123	-	-	-	-	128	-	-	-	-
平均病床数	156	138	-	-	-	126	123	-	-	-	127	124	-	-	-

一般病院（参考）国立を除く（集計2）

（1施設当たり損益）

	いずれでもない														
	院内感染(クラスターの発生を含む)有り						院内感染(クラスターの発生を含む)無し						全体		
	金額		構成比率		金額の 伸び率	金額		構成比率		金額の 伸び率	金額		構成比率		金額の 伸び率
	前々年度	前年度	前々年度	前年度		前々年度	前年度	前々年度	前年度		前々年度	前年度	前々年度	前年度	
千円		%		千円		%		千円		%		%			
I 医業収益	1,809,432	1,742,404	98.5	98.5	-3.7	1,347,738	1,319,453	95.1	95.0	-2.1	1,365,843	1,336,039	95.3	95.2	-2.2
1. 入院診療収益	1,204,690	1,164,813	65.6	65.9	-3.3	936,077	923,001	66.0	66.5	-1.4	946,611	932,484	66.0	66.4	-1.5
保険診療収益	1,165,919	1,142,408	63.5	64.6	-2.0	899,649	888,955	63.5	64.0	-1.2	910,091	898,894	63.5	64.0	-1.2
公害等診療収益	23,520	19,954	1.3	1.1	-15.2	9,569	8,978	0.7	0.6	-6.2	10,116	9,408	0.7	0.7	-7.0
その他の診療収益	15,250	2,451	0.8	0.1	-83.9	26,859	25,068	1.9	1.8	-6.7	26,404	24,181	1.8	1.7	-8.4
2. 特別の療養環境収益	17,411	15,631	0.9	0.9	-10.2	8,678	7,899	0.6	0.6	-9.0	9,021	8,202	0.6	0.6	-9.1
3. 外来診療収益	549,372	523,392	29.9	29.6	-4.7	360,917	348,066	25.5	25.1	-3.6	368,307	354,941	25.7	25.3	-3.6
保険診療収益	537,513	512,502	29.3	29.0	-4.7	344,317	331,285	24.3	23.9	-3.8	351,893	338,392	24.5	24.1	-3.8
公害等診療収益	2,627	2,175	0.1	0.1	-17.2	4,491	4,114	0.3	0.3	-8.4	4,418	4,038	0.3	0.3	-8.6
その他の診療収益	9,232	8,714	0.5	0.5	-5.6	12,109	12,667	0.9	0.9	4.6	11,996	12,512	0.8	0.9	4.3
4. その他の医業収益	37,959	38,569	2.1	2.2	1.6	42,066	40,487	3.0	2.9	-3.8	41,905	40,412	2.9	2.9	-3.6
II 介護収益	27,397	26,120	1.5	1.5	-4.7	69,766	69,429	4.9	5.0	-0.5	68,105	67,730	4.7	4.8	-0.6
1. 施設サービス収益	4,497	4,083	0.2	0.2	-9.2	52,160	51,689	3.7	3.7	-0.9	50,291	49,822	3.5	3.5	-0.9
2. 居宅サービス収益	22,172	21,255	1.2	1.2	-4.1	14,756	14,161	1.0	1.0	-4.0	15,047	14,439	1.0	1.0	-4.0
(再掲)短期入所療養介護分	0	0	0.0	0.0	-	129	132	0.0	0.0	2.3	124	127	0.0	0.0	2.4
3. その他の介護収益	728	782	0.0	0.0	7.4	2,850	3,579	0.2	0.3	25.6	2,766	3,470	0.2	0.2	25.5
III 医業・介護費用	1,801,597	1,769,350	98.1	100.0	-1.8	1,384,403	1,386,303	97.7	99.8	0.1	1,400,764	1,401,324	97.7	99.8	0.0
1. 給与費	1,081,754	1,076,544	58.9	60.9	-0.5	821,143	825,436	57.9	59.4	0.5	831,363	835,283	58.0	59.5	0.5
2. 医薬品費	137,919	130,897	7.5	7.4	-5.1	119,730	114,691	8.4	8.3	-4.2	120,443	115,327	8.4	8.2	-4.2
3. 給食用材料費	20,345	19,968	1.1	1.1	-1.9	19,396	18,881	1.4	1.4	-2.7	19,434	18,924	1.4	1.3	-2.6
4. 診療材料費・医療消耗器具備品費	144,965	137,600	7.9	7.8	-5.1	92,350	93,536	6.5	6.7	1.3	94,413	95,264	6.6	6.8	0.9
5. 委託費	99,872	98,903	5.4	5.6	-1.0	78,689	80,101	5.6	5.8	1.8	79,519	80,839	5.5	5.8	1.7
6. 減価償却費	78,876	77,444	4.3	4.4	-1.8	57,683	58,669	4.1	4.2	1.7	58,514	59,405	4.1	4.2	1.5
(再掲)建物減価償却費	16,875	16,196	0.9	0.9	-4.0	18,103	18,654	1.3	1.3	3.0	18,054	18,558	1.3	1.3	2.8
(再掲)医療機器減価償却費	20,345	17,454	1.1	1.0	-14.2	13,273	13,387	0.9	1.0	0.9	13,550	13,546	0.9	1.0	0.0
7. 設備関係費	68,210	69,479	3.7	3.9	1.9	65,020	65,282	4.6	4.7	0.4	65,145	65,446	4.5	4.7	0.5
(再掲)設備機器賃借料	15,821	17,441	0.9	1.0	10.2	15,770	16,046	1.1	1.2	1.8	15,772	16,100	1.1	1.1	2.1
(再掲)医療機器賃借料	7,465	7,844	0.4	0.4	5.1	8,839	9,027	0.6	0.6	2.1	8,785	8,981	0.6	0.6	2.2
8. 経費	124,231	113,843	6.8	6.4	-8.4	94,283	91,417	6.7	6.6	-3.0	95,457	92,297	6.7	6.6	-3.3
9. その他の医業費用	45,426	44,672	2.5	2.5	-1.7	36,110	38,289	2.5	2.8	6.0	36,476	38,540	2.5	2.7	5.7
IV 損益差額(I+II-III)	35,232	-826	1.9	0.0	-	33,101	2,579	2.3	0.2	-	33,184	2,446	2.3	0.2	-
(参考)「新型コロナウイルス感染症関連の補助金 (従業員向け慰労金を除く)」を含めた 損益差額(IV+V)	-	16,074	-	0.9	-	-	11,996	-	0.9	-	-	12,156	-	0.9	-
V その他の医業・介護関連収益	26,522	48,970	1.4	2.8	84.6	33,194	47,237	2.3	3.4	42.3	32,932	47,305	2.3	3.4	43.6
V' (再掲)新型コロナウイルス感染症関連の補助金 (従業員向け慰労金を除く)	-	16,900	-	1.0	-	-	9,417	-	0.7	-	-	9,710	-	0.7	-
VI その他の医業・介護関連費用	19,223	36,620	1.0	2.1	90.5	33,672	25,360	2.4	1.8	-24.7	33,105	25,801	2.3	1.8	-22.1
VII 総損益差額(IV+V-VI)	42,531	11,523	2.3	0.7	-	32,623	24,456	2.3	1.8	-	33,011	23,949	2.3	1.7	-
(参考)「新型コロナウイルス感染症関連の補助金 (従業員向け慰労金を除く)」を除いた 総損益差額(VII-V')	-	-5,377	-	-0.3	-	-	15,039	-	1.1	-	-	14,239	-	1.0	-
VIII 税金	-	-	-	-	-	-	-	-	-	-	-	-	-	-	-
IX 税引後の総損益差額(VII-VIII)	-	-	-	-	-	-	-	-	-	-	-	-	-	-	-
施設数	12	-	-	-	-	294	-	-	-	-	306	-	-	-	-
平均病床数	115	115	-	-	-	105	103	-	-	-	106	104	-	-	-

一般病院（参考）国立を除く（集計2）

（1施設当たり損益）

	全体														
	院内感染(クラスターの発生を含む)有り						院内感染(クラスターの発生を含む)無し						全体		
	金額		構成比率		金額の 伸び率	金額		構成比率		金額の 伸び率	金額		構成比率		金額の 伸び率
	前々年度	前年度	前々年度	前年度		前々年度	前年度	前々年度	前年度		前々年度	前年度	前々年度	前年度	
千円	千円	%	%	%	千円	千円	%	%	%	千円	千円	%	%		
I 医業収益	4,981,565	4,797,516	98.9	98.9	-3.7	2,151,319	2,115,865	96.8	96.9	-1.6	2,571,486	2,513,973	97.4	97.5	-2.2
1. 入院診療収益	3,464,961	3,347,601	68.8	69.0	-3.4	1,530,115	1,510,186	68.8	69.2	-1.3	1,817,355	1,782,961	68.8	69.1	-1.9
保険診療収益	3,378,920	3,266,312	67.1	67.3	-3.3	1,493,782	1,476,081	67.2	67.6	-1.2	1,773,642	1,741,851	67.1	67.5	-1.8
公害等診療収益	43,355	40,991	0.9	0.8	-5.5	15,123	14,149	0.7	0.6	-6.4	19,314	18,134	0.7	0.7	-6.1
その他の診療収益	42,687	40,298	0.8	0.8	-5.6	21,210	19,956	1.0	0.9	-5.9	24,398	22,976	0.9	0.9	-5.8
2. 特別の療養環境収益	64,614	55,923	1.3	1.2	-13.5	22,423	20,793	1.0	1.0	-7.3	28,686	26,008	1.1	1.0	-9.3
3. 外来診療収益	1,314,970	1,265,926	26.1	26.1	-3.7	527,710	509,068	23.7	23.3	-3.5	644,583	621,429	24.4	24.1	-3.6
保険診療収益	1,277,075	1,230,382	25.3	25.4	-3.7	511,491	493,509	23.0	22.6	-3.5	625,146	602,902	23.7	23.4	-3.6
公害等診療収益	18,479	17,556	0.4	0.4	-5.0	6,333	5,488	0.3	0.3	-13.3	8,136	7,280	0.3	0.3	-10.5
その他の診療収益	19,415	17,987	0.4	0.4	-7.4	9,886	10,071	0.4	0.5	1.9	11,300	11,247	0.4	0.4	-0.5
4. その他の医業収益	137,020	128,066	2.7	2.6	-6.5	71,071	75,818	3.2	3.5	6.7	80,862	83,575	3.1	3.2	3.4
II 介護収益	57,180	52,497	1.1	1.1	-8.2	72,112	66,896	3.2	3.1	-7.2	69,895	64,758	2.6	2.5	-7.3
1. 施設サービス収益	33,224	31,411	0.7	0.6	-5.5	47,698	43,096	2.1	2.0	-9.6	45,549	41,361	1.7	1.6	-9.2
2. 居宅サービス収益	20,057	17,657	0.4	0.4	-12.0	20,433	20,064	0.9	0.9	-1.8	20,377	19,707	0.8	0.8	-3.3
(再掲)短期入所療養介護分	338	270	0.0	0.0	-20.1	334	257	0.0	0.0	-23.1	335	259	0.0	0.0	-22.7
3. その他の介護収益	3,899	3,430	0.1	0.1	-12.0	3,981	3,736	0.2	0.2	-6.2	3,969	3,690	0.2	0.1	-7.0
III 医業・介護費用	4,997,462	4,998,822	99.2	103.1	0.0	2,195,049	2,193,533	98.7	100.5	-0.1	2,611,084	2,609,995	98.9	101.2	0.0
1. 給与費	2,703,621	2,729,847	53.7	56.3	1.0	1,271,414	1,277,640	57.2	58.5	0.5	1,484,033	1,493,229	56.2	57.9	0.6
2. 医薬品費	649,259	621,724	12.9	12.8	-4.2	215,592	208,037	9.7	9.5	-3.5	279,972	269,451	10.6	10.4	-3.8
3. 給食用材料費	33,745	32,553	0.7	0.7	-3.5	23,274	22,838	1.0	1.0	-1.9	24,828	24,280	0.9	0.9	-2.2
4. 診療材料費・医療消耗器具備品費	512,206	511,147	10.2	10.5	-0.2	167,708	168,701	7.5	7.7	0.6	218,851	219,539	8.3	8.5	0.3
5. 委託費	303,928	320,274	6.0	6.6	5.4	126,509	130,417	5.7	6.0	3.1	152,848	158,602	5.8	6.2	3.8
6. 減価償却費	242,399	234,955	4.8	4.8	-3.1	102,899	102,927	4.6	4.7	0.0	123,609	122,527	4.7	4.8	-0.9
(再掲)建物減価償却費	62,414	64,298	1.2	1.3	3.0	31,036	30,935	1.4	1.4	-0.3	35,694	35,888	1.4	1.4	0.5
(再掲)医療機器減価償却費	80,946	76,051	1.6	1.6	-6.0	26,889	27,136	1.2	1.2	0.9	34,914	34,398	1.3	1.3	-1.5
7. 設備関係費	193,211	192,648	3.8	4.0	-0.3	99,552	99,554	4.5	4.6	0.0	113,456	113,374	4.3	4.4	-0.1
(再掲)設備機器賃借料	52,566	53,601	1.0	1.1	2.0	26,494	26,123	1.2	1.2	-1.4	30,364	30,202	1.1	1.2	-0.5
(再掲)医療機器賃借料	29,621	30,517	0.6	0.6	3.0	16,163	15,914	0.7	0.7	-1.5	18,161	18,082	0.7	0.7	-0.4
8. 経費	257,962	253,971	5.1	5.2	-1.5	137,431	132,097	6.2	6.1	-3.9	155,325	150,190	5.9	5.8	-3.3
9. その他の医業費用	101,131	101,703	2.0	2.1	0.6	50,670	51,323	2.3	2.4	1.3	58,162	58,802	2.2	2.3	1.1
IV 損益差額(I+II-III)	41,284	-148,809	0.8	-3.1	-	28,382	-10,771	1.3	-0.5	-	30,297	-31,264	1.1	-1.2	-
(参考)「新型コロナウイルス感染症関連の補助金 (従業員向け慰労金を除く)」を含めた 損益差額(IV+V)	-	223,956	-	4.6	-	-	45,515	-	2.1	-	72,006	-	2.8	-	
V その他の医業・介護関連収益	114,245	508,207	2.3	10.5	344.8	53,044	121,568	2.4	5.6	129.2	62,130	178,967	2.4	6.9	188.1
V' (再掲)新型コロナウイルス感染症関連の補助金 (従業員向け慰労金を除く)	-	372,765	-	7.7	-	-	56,287	-	2.6	-	103,270	-	4.0	-	
VI その他の医業・介護関連費用	74,710	103,233	1.5	2.1	38.2	41,899	39,379	1.9	1.8	-6.0	46,770	48,858	1.8	1.9	4.5
VII 総損益差額(IV+V-VI)	80,818	256,165	1.6	5.3	-	39,527	71,418	1.8	3.3	-	45,657	98,845	1.7	3.8	-
(参考)「新型コロナウイルス感染症関連の補助金 (従業員向け慰労金を除く)」を除いた 総損益差額(VII-V')	-	-116,600	-	-2.4	-	-	15,131	-	0.7	-	-4,425	-	-0.2	-	
VIII 税金	-	-	-	-	-	-	-	-	-	-	-	-	-	-	
IX 税引後の総損益差額(VII-VIII)	-	-	-	-	-	-	-	-	-	-	-	-	-	-	
施設数	125	-	-	-	-	77	-	-	-	-	842	-	-	-	
平均病床数	228	228	-	-	-	140	138	-	-	-	153	151	-	-	

一般病院（参考）国公立（集計2）

（1施設当たり損益）

	新型コロナウイルス感染症の入院患者（含む疑似症患者）の受け入れ実績あり														
	院内感染（クラスターの発生を含む）有り					院内感染（クラスターの発生を含む）無し					全体				
	金額		構成比率		金額の 伸び率	金額		構成比率		金額の 伸び率	金額		構成比率		金額の 伸び率
	前々年度	前年度	前々年度	前年度		前々年度	前年度	前々年度	前年度		前々年度	前年度	前々年度	前年度	
千円	千円	%	%	%	千円	千円	%	%	%	千円	千円	%	%		
I 医業収益	8,924,257	8,165,658	99.7	99.7	-8.5	4,839,567	4,627,718	99.5	99.5	-4.4	5,821,159	5,477,921	99.6	99.5	-5.9
1. 入院診療収益	5,981,959	5,421,890	66.8	66.2	-9.4	3,130,706	2,965,479	64.4	63.7	-5.3	3,815,891	3,555,779	65.3	64.6	-6.8
保険診療収益	5,888,167	5,340,209	65.8	65.2	-9.3	3,088,820	2,926,275	63.5	62.9	-5.3	3,761,531	3,506,368	64.3	63.7	-6.8
公害等診療収益	67,861	61,010	0.8	0.7	-10.1	28,858	26,841	0.6	0.6	-7.0	38,231	35,052	0.7	0.6	-8.3
その他の診療収益	25,931	20,672	0.3	0.3	-20.3	13,028	12,363	0.3	0.3	-5.1	16,129	14,360	0.3	0.3	-11.0
2. 特別の療養環境収益	112,037	93,563	1.3	1.1	-16.5	51,438	44,692	1.1	1.0	-13.1	66,001	56,436	1.1	1.0	-14.5
3. 外来診療収益	2,579,999	2,417,279	28.8	29.5	-6.3	1,476,802	1,440,949	30.4	31.0	-2.4	1,741,911	1,675,571	29.8	30.4	-3.8
保険診療収益	2,543,505	2,387,892	28.4	29.2	-6.1	1,459,650	1,425,152	30.0	30.6	-2.4	1,720,111	1,656,508	29.4	30.1	-3.7
公害等診療収益	20,664	18,358	0.2	0.2	-11.2	9,186	8,872	0.2	0.2	-3.4	11,945	11,152	0.2	0.2	-6.6
その他の診療収益	15,830	11,029	0.2	0.1	-30.3	7,965	6,925	0.2	0.1	-13.1	9,855	7,911	0.2	0.1	-19.7
4. その他の医業収益	250,263	232,926	2.8	2.8	-6.9	180,622	176,598	3.7	3.8	-2.2	197,357	190,134	3.4	3.5	-3.7
II 介護収益	26,056	25,451	0.3	0.3	-2.3	23,868	25,274	0.5	0.5	5.9	24,394	25,316	0.4	0.5	3.8
1. 施設サービス収益	16,766	16,661	0.2	0.2	-0.6	16,462	17,633	0.3	0.4	7.1	16,535	17,400	0.3	0.3	5.2
2. 居宅サービス収益	7,007	6,735	0.1	0.1	-3.9	6,689	6,937	0.1	0.1	3.7	6,765	6,888	0.1	0.1	1.8
(再掲)短期入所療養介護分	1,686	1,635	0.0	0.0	-3.0	785	825	0.0	0.0	5.1	1,002	1,019	0.0	0.0	1.7
3. その他の介護収益	2,282	2,055	0.0	0.0	-9.9	717	703	0.0	0.0	-2.0	1,093	1,028	0.0	0.0	-5.9
III 医業・介護費用	9,642,341	9,569,597	107.7	116.8	-0.8	5,515,737	5,565,918	113.4	119.6	0.9	6,507,401	6,528,042	111.3	118.6	0.3
1. 給与費	4,764,398	4,837,989	53.2	59.1	1.5	2,883,375	2,928,094	59.3	62.9	1.6	3,335,404	3,387,061	57.1	61.5	1.5
2. 医薬品費	1,410,740	1,311,375	15.8	16.0	-7.0	760,065	733,877	15.6	15.8	-3.4	916,429	872,655	15.7	15.9	-4.8
3. 給食用材料費	41,590	35,988	0.5	0.4	-13.5	25,329	23,258	0.5	0.5	-8.2	29,237	26,317	0.5	0.5	-10.0
4. 診療材料費・医療消耗器具備品費	1,043,800	979,294	11.7	12.0	-6.2	463,746	469,192	9.5	10.1	1.2	603,138	591,774	10.3	10.8	-1.9
5. 委託費	818,838	851,438	9.1	10.4	4.0	443,263	456,413	9.1	9.8	3.0	533,518	551,342	9.1	10.0	3.3
6. 減価償却費	584,463	564,149	6.5	6.9	-3.5	388,145	374,060	8.0	8.0	-3.6	435,322	419,740	7.4	7.6	-3.6
(再掲)建物減価償却費	211,517	216,168	2.4	2.6	2.2	156,419	156,389	3.2	3.4	0.0	169,660	170,754	2.9	3.1	0.6
(再掲)医療機器減価償却費	278,749	250,871	3.1	3.1	-10.0	175,387	162,666	3.6	3.5	-7.3	200,226	183,863	3.4	3.3	-8.2
7. 設備関係費	296,478	307,829	3.3	3.8	3.8	172,395	183,609	3.5	3.9	6.5	202,213	213,460	3.5	3.9	5.6
(再掲)設備機器賃借料	86,140	79,291	1.0	1.0	-8.0	48,845	49,208	1.0	1.1	0.7	57,807	56,437	1.0	1.0	-2.4
(再掲)医療機器賃借料	50,992	57,045	0.6	0.7	11.9	28,839	27,889	0.6	0.6	-3.3	34,162	34,895	0.6	0.6	2.1
8. 経費	408,640	399,689	4.6	4.9	-2.2	246,918	256,319	5.1	5.5	3.8	285,781	290,772	4.9	5.3	1.7
9. その他の医業費用	273,394	281,846	3.1	3.4	3.1	132,501	141,097	2.7	3.0	6.5	166,359	174,921	2.8	3.2	5.1
IV 損益差額（I+II-III）	-692,028	-1,378,488	-7.7	-16.8	-	-652,302	-912,926	-13.4	-19.6	-	-661,848	-1,024,805	-11.3	-18.6	-
(参考)「新型コロナウイルス感染症関連の補助金（従業員向け慰労金を除く）」を含めた損益差額（IV+V）	-	29,344	-	0.4	-	-	-262,765	-	-5.6	-	-	-192,569	-	-3.5	-
V その他の医業・介護関連収益	884,066	2,190,271	9.9	26.7	147.7	721,735	1,415,449	14.8	30.4	96.1	760,745	1,601,647	13.0	29.1	110.5
V' (再掲)新型コロナウイルス感染症関連の補助金（従業員向け慰労金を除く）	-	1,407,832	-	17.2	-	-	650,161	-	14.0	-	-	832,237	-	15.1	-
VI その他の医業・介護関連費用	195,551	278,920	2.2	3.4	42.6	170,689	229,925	3.5	4.9	34.7	176,664	241,699	3.0	4.4	36.8
VII 総損益差額（IV+V-VI）	-3,513	532,863	0.0	6.5	-	-101,256	272,598	-2.1	5.9	-	-77,768	335,142	-1.3	6.1	-
(参考)「新型コロナウイルス感染症関連の補助金（従業員向け慰労金を除く）」を除いた総損益差額（VII-V'）	-	-874,969	-	-10.7	-	-	-377,563	-	-8.1	-	-	-497,095	-	-9.0	-
VIII 税金	41	27	0.0	0.0	-34.1	232	2,465	0.0	0.1	962.5	186	1,879	0.0	0.0	910.2
IX 税引後の総損益差額（VII-VIII）	-3,554	532,837	0.0	6.5	-	-101,488	270,133	-2.1	5.8	-	-77,954	333,263	-1.3	6.1	-
施設数	31	-	-	-	-	98	-	-	-	-	129	-	-	-	-
平均病床数	341	336	-	-	-	236	235	-	-	-	261	259	-	-	-

一般病院（参考）国公立（集計2）

（1施設当たり損益）

	新型コロナウイルス感染症から回復した患者を転院により受け入れた実績あり														
	院内感染（クラスターの発生を含む）有り					院内感染（クラスターの発生を含む）無し					全体				
	金額		構成比率			金額の伸比率		金額の伸比率			金額		構成比率		金額の伸比率
	前々年度	前年度	前々年度	前年度	前々年度	前年度	前々年度	前年度	前々年度	前年度	前々年度	前年度	前々年度	前年度	前年度
千円	千円	%	%	%	千円	千円	%	%	%	千円	千円	%	%	%	
I 医業収益	*	*	*	*	—	1,667,616	1,609,752	98.9	98.6	-3.5	1,728,522	1,636,548	98.1	97.9	-5.3
1. 入院診療収益	*	*	*	*	—	1,163,255	1,123,147	69.0	68.8	-3.4	1,272,033	1,199,977	72.2	71.8	-5.7
保険診療収益	*	*	*	*	—	1,143,063	1,105,605	67.8	67.7	-3.3	1,253,767	1,183,998	71.2	70.8	-5.6
公害等診療収益	*	*	*	*	—	19,387	16,369	1.2	1.0	-15.6	16,156	13,641	0.9	0.8	-15.6
その他の診療収益	*	*	*	*	—	805	1,172	0.0	0.1	45.6	2,110	2,338	0.1	0.1	10.8
2. 特別の療養環境収益	*	*	*	*	—	16,531	14,959	1.0	0.9	-9.5	20,905	15,895	1.2	1.0	-24.0
3. 外来診療収益	*	*	*	*	—	410,033	390,604	24.3	23.9	-4.7	366,877	348,573	20.8	20.9	-5.0
保険診療収益	*	*	*	*	—	404,435	384,566	24.0	23.6	-4.9	362,212	343,542	20.6	20.6	-5.2
公害等診療収益	*	*	*	*	—	4,004	4,510	0.2	0.3	12.6	3,337	3,759	0.2	0.2	12.6
その他の診療収益	*	*	*	*	—	1,594	1,527	0.1	0.1	-4.2	1,328	1,273	0.1	0.1	-4.1
4. その他の医業収益	*	*	*	*	—	77,798	81,043	4.6	5.0	4.2	68,707	72,103	3.9	4.3	4.9
II 介護収益	*	*	*	*	—	17,760	22,240	1.1	1.4	25.2	32,616	34,665	1.9	2.1	6.3
1. 施設サービス収益	*	*	*	*	—	5,974	7,477	0.4	0.5	25.2	22,794	22,362	1.3	1.3	-1.9
2. 居宅サービス収益	*	*	*	*	—	11,402	14,469	0.7	0.9	26.9	9,502	12,057	0.5	0.7	26.9
(再掲)短期入所療養介護分	*	*	*	*	—	0	0	0.0	0.0	—	0	0	0.0	0.0	—
3. その他の介護収益	*	*	*	*	—	383	294	0.0	0.0	-23.2	319	245	0.0	0.0	-23.2
III 医業・介護費用	*	*	*	*	—	1,932,262	2,000,356	114.6	122.6	3.5	1,982,037	2,026,733	112.5	121.3	2.3
1. 給与費	*	*	*	*	—	1,233,509	1,266,626	73.2	77.6	2.7	1,282,693	1,302,100	72.8	77.9	1.5
2. 医薬品費	*	*	*	*	—	102,547	95,423	6.1	5.8	-6.9	92,435	86,356	5.2	5.2	-6.6
3. 給食用材料費	*	*	*	*	—	21,459	22,198	1.3	1.4	3.4	23,293	23,081	1.3	1.4	-0.9
4. 診療材料費・医療消耗器具備品費	*	*	*	*	—	78,661	85,213	4.7	5.2	8.3	69,669	75,136	4.0	4.5	7.8
5. 委託費	*	*	*	*	—	183,423	192,315	10.9	11.8	4.8	172,644	180,984	9.8	10.8	4.8
6. 減価償却費	*	*	*	*	—	101,653	106,506	6.0	6.5	4.8	107,810	111,761	6.1	6.7	3.7
(再掲)建物減価償却費	*	*	*	*	—	51,410	57,092	3.1	3.5	11.1	52,651	57,992	3.0	3.5	10.1
(再掲)医療機器減価償却費	*	*	*	*	—	37,850	38,169	2.2	2.3	0.8	35,633	35,949	2.0	2.2	0.9
7. 設備関係費	*	*	*	*	—	71,754	96,202	4.3	5.9	34.1	80,358	101,064	4.6	6.0	25.8
(再掲)設備機器賃借料	*	*	*	*	—	25,868	47,472	1.5	2.9	83.5	22,349	40,519	1.3	2.4	81.3
(再掲)医療機器賃借料	*	*	*	*	—	17,389	37,523	1.0	2.3	115.8	14,854	31,789	0.8	1.9	114.0
8. 経費	*	*	*	*	—	92,758	95,617	5.5	5.9	3.1	98,839	99,517	5.6	6.0	0.7
9. その他の医業費用	*	*	*	*	—	46,498	40,256	2.8	2.5	-13.4	54,297	46,733	3.1	2.8	-13.9
IV 損益差額（I + II - III）	*	*	*	*	—	-246,886	-368,364	-14.6	-22.6	—	-220,899	-355,520	-12.5	-21.3	—
(参考)「新型コロナウイルス感染症関連の補助金（従業員向け慰労金を除く）」を含めた損益差額（IV + V）	—	*	—	*	—	—	-323,950	—	-19.8	—	—	-316,800	—	-19.0	—
V その他の医業・介護関連収益	*	*	*	*	—	228,774	300,173	13.6	18.4	31.2	214,532	280,214	12.2	16.8	30.6
V' (再掲)新型コロナウイルス感染症関連の補助金（従業員向け慰労金を除く）	—	*	—	*	—	—	44,414	—	2.7	—	—	38,721	—	2.3	—
VI その他の医業・介護関連費用	*	*	*	*	—	54,931	74,350	3.3	4.6	35.4	49,348	66,407	2.8	4.0	34.6
VII 総損益差額（IV + V - VI）	*	*	*	*	—	-73,043	-142,541	-4.3	-8.7	—	-55,715	-141,713	-3.2	-8.5	—
(参考)「新型コロナウイルス感染症関連の補助金（従業員向け慰労金を除く）」を除いた総損益差額（VII - V'）	—	*	—	*	—	—	-186,954	—	-11.5	—	—	-180,434	—	-10.8	—
VIII 税金	*	*	*	*	—	15	5	0.0	0.0	-66.7	281	90	0.0	0.0	-68.0
IX 税引後の総損益差額（VII - VIII）	*	*	*	*	—	-73,058	-142,546	-4.3	-8.7	—	-55,996	-141,803	-3.2	-8.5	—
施設数	*	—	—	—	—	10	—	—	—	—	12	—	—	—	—
平均病床数	*	*	—	—	—	127	127	—	—	—	130	130	—	—	—

一般病院（参考）国公立（集計2）

（1施設当たり損益）

	新型コロナウイルス感染症患者の対応をしている医療機関から、新型コロナウイルス感染症ではない患者を転院により受け入れた実績あり														
	院内感染(クラスターの発生を含む)有り					院内感染(クラスターの発生を含む)無し					全 体				
	金額		構成比率		金額の 伸び率	金額		構成比率		金額の 伸び率	金額		構成比率		金額の 伸び率
	前々年度	前年度	前々年度	前年度		前々年度	前年度	前々年度	前年度		前々年度	前年度	前々年度	前年度	
千円	千円	%	%	%	千円	千円	%	%	%	千円	千円	%	%	%	
I 医業収益	1,038,975	1,002,626	97.9	97.9	-3.5	1,273,699	1,238,881	98.6	98.4	-2.7	1,223,401	1,188,255	98.4	98.3	-2.9
1. 入院診療収益	724,580	690,763	68.3	67.4	-4.7	753,321	740,328	58.3	58.8	-1.7	747,162	729,707	60.1	60.4	-2.3
保険診療収益	723,361	688,989	68.2	67.3	-4.8	737,605	724,810	57.1	57.6	-1.7	734,553	717,134	59.1	59.3	-2.4
公害等診療収益	106	800	0.0	0.1	654.7	3,833	3,818	0.3	0.3	-0.4	3,035	3,171	0.2	0.3	4.5
その他の診療収益	1,112	973	0.1	0.1	-12.5	11,883	11,701	0.9	0.9	-1.5	9,575	9,402	0.8	0.8	-1.8
2. 特別の療養環境収益	5,948	6,494	0.6	0.6	9.2	10,647	9,679	0.8	0.8	-9.1	9,640	8,996	0.8	0.7	-6.7
3. 外来診療収益	257,386	252,616	24.3	24.7	-1.9	442,453	423,273	34.2	33.6	-4.3	402,796	386,703	32.4	32.0	-4.0
保険診療収益	255,889	251,403	24.1	24.5	-1.8	433,347	415,277	33.5	33.0	-4.2	395,321	380,162	31.8	31.4	-3.8
公害等診療収益	1,125	898	0.1	0.1	-20.2	3,097	2,543	0.2	0.2	-17.9	2,674	2,190	0.2	0.2	-18.1
その他の診療収益	373	315	0.0	0.0	-15.5	6,009	5,453	0.5	0.4	-9.3	4,801	4,352	0.4	0.4	-9.4
4. その他の医業収益	51,061	52,753	4.8	5.1	3.3	67,277	65,602	5.2	5.2	-2.5	63,803	62,848	5.1	5.2	-1.5
II 介護収益	21,748	21,835	2.1	2.1	0.4	18,639	20,204	1.4	1.6	8.4	19,305	20,554	1.6	1.7	6.5
1. 施設サービス収益	13,762	14,835	1.3	1.4	7.8	8,480	8,210	0.7	0.7	-3.2	9,612	9,630	0.8	0.8	0.2
2. 居宅サービス収益	7,985	7,001	0.8	0.7	-12.3	9,529	11,461	0.7	0.9	20.3	9,198	10,505	0.7	0.9	14.2
(再掲)短期入所療養介護分	0	0	0.0	0.0	—	0	0	0.0	0.0	—	0	0	0.0	0.0	—
3. その他の介護収益	0	0	0.0	0.0	—	630	534	0.0	0.0	-15.2	495	419	0.0	0.0	-15.4
III 医業・介護費用	1,249,200	1,270,757	117.8	124.0	1.7	1,602,280	1,601,536	124.0	127.2	0.0	1,526,620	1,530,655	122.8	126.6	0.3
1. 給与費	853,723	863,514	80.5	84.3	1.1	965,171	966,815	74.7	76.8	0.2	941,289	944,679	75.7	78.1	0.4
2. 医薬品費	66,822	63,346	6.3	6.2	-5.2	124,671	119,050	9.6	9.5	-4.5	112,275	107,114	9.0	8.9	-4.6
3. 給食用材料費	11,450	11,750	1.1	1.1	2.6	9,453	8,985	0.7	0.7	-5.0	9,881	9,577	0.8	0.8	-3.1
4. 診療材料費・医療消耗器具備品費	40,701	44,303	3.8	4.3	8.8	61,597	60,676	4.8	4.8	-1.5	57,119	57,167	4.6	4.7	0.1
5. 委託費	87,475	90,023	8.2	8.8	2.9	130,788	136,505	10.1	10.8	4.4	121,507	126,545	9.8	10.5	4.1
6. 減価償却費	66,534	73,521	6.3	7.2	10.5	119,408	109,744	9.2	8.7	-8.1	108,078	101,982	8.7	8.4	-5.6
(再掲)建物減価償却費	30,470	32,566	2.9	3.2	6.9	48,195	47,407	3.7	3.8	-1.6	44,397	44,226	3.6	3.7	-0.4
(再掲)医療機器減価償却費	18,144	31,507	1.7	3.1	73.6	59,617	50,131	4.6	4.0	-15.9	50,730	46,140	4.1	3.8	-9.0
7. 設備関係費	53,168	53,943	5.0	5.3	1.5	52,534	50,523	4.1	4.0	-3.8	52,670	51,256	4.2	4.2	-2.7
(再掲)設備機器賃借料	17,250	19,456	1.6	1.9	12.8	19,018	17,915	1.5	1.4	-5.8	18,639	18,245	1.5	1.5	-2.1
(再掲)医療機器賃借料	8,891	10,712	0.8	1.0	20.5	11,373	11,140	0.9	0.9	-2.0	10,841	11,048	0.9	0.9	1.9
8. 経費	38,403	39,771	3.6	3.9	3.6	99,387	100,166	7.7	8.0	0.8	86,319	87,224	6.9	7.2	1.0
9. その他の医業費用	30,925	30,587	2.9	3.0	-1.1	39,270	49,074	3.0	3.9	25.0	37,481	45,112	3.0	3.7	20.4
IV 損益差額(I+II-III)	-188,477	-246,296	-17.8	-24.0	—	-309,942	-342,451	-24.0	-27.2	—	-283,914	-321,846	-22.8	-26.6	—
(参考)「新型コロナウイルス感染症関連の補助金 (従業員向け慰労金を除く)」を含めた 損益差額(IV+V)	—	-199,949	—	-19.5	—	—	-312,324	—	-24.8	—	—	-288,243	—	-23.8	—
V その他の医業・介護関連収益	188,475	281,260	17.8	27.5	49.2	300,842	331,249	23.3	26.3	10.1	276,763	320,537	22.3	26.5	15.8
V' (再掲)新型コロナウイルス感染症関連の補助金 (従業員向け慰労金を除く)	—	46,347	—	4.5	—	—	30,127	—	2.4	—	—	33,603	—	2.8	—
VI その他の医業・介護関連費用	18,160	24,655	1.7	2.4	35.8	32,195	53,744	2.5	4.3	66.9	29,187	47,510	2.3	3.9	62.8
VII 総損益差額(IV+V-VI)	-18,162	10,309	-1.7	1.0	—	-41,295	-64,945	-3.2	-5.2	—	-36,338	-48,819	-2.9	-4.0	—
(参考)「新型コロナウイルス感染症関連の補助金 (従業員向け慰労金を除く)」を除いた 総損益差額(VII-V')	—	-36,038	—	-3.5	—	—	-95,072	—	-7.6	—	—	-82,422	—	-6.8	—
VIII 税金	0	0	0.0	0.0	—	2,197	3,149	0.2	0.3	43.3	1,726	2,474	0.1	0.2	43.3
IX 税引後の総損益差額(VII-VIII)	-18,162	10,309	-1.7	1.0	—	-43,492	-68,094	-3.4	-5.4	—	-38,064	-51,294	-3.1	-4.2	—
施設数	3	—	—	—	—	11	—	—	—	—	14	—	—	—	—
平均病床数	86	86	—	—	—	96	96	—	—	—	94	94	—	—	—

一般病院（参考）国公立（集計2）

（1施設当たり損益）

	いずれでもない														
	院内感染（クラスターの発生を含む）有り					院内感染（クラスターの発生を含む）無し					全体				
	金額		構成比率		金額の 伸び率	金額		構成比率		金額の 伸び率	金額		構成比率		金額の 伸び率
	前々年度	前年度	前々年度	前年度		前々年度	前年度	前々年度	前年度		前々年度	前年度	前々年度	前年度	
千円	千円	%	%	%	千円	千円	%	%	%	千円	千円	%	%	%	
I 医業収益	*	*	*	*	—	1,075,391	1,019,634	93.0	92.7	-5.2	1,319,691	1,275,507	94.4	94.3	-3.3
1. 入院診療収益	*	*	*	*	—	668,757	642,904	57.8	58.4	-3.9	893,054	879,016	63.9	65.0	-1.6
保険診療収益	*	*	*	*	—	662,873	637,204	57.3	57.9	-3.9	887,374	873,512	63.5	64.6	-1.6
公害等診療収益	*	*	*	*	—	5,760	5,494	0.5	0.5	-4.6	5,561	5,305	0.4	0.4	-4.6
その他の診療収益	*	*	*	*	—	124	206	0.0	0.0	66.1	120	199	0.0	0.0	65.8
2. 特別の療養環境収益	*	*	*	*	—	5,392	5,078	0.5	0.5	-5.8	5,207	4,903	0.4	0.4	-5.8
3. 外来診療収益	*	*	*	*	—	319,242	293,470	27.6	26.7	-8.1	337,526	310,578	24.1	23.0	-8.0
保険診療収益	*	*	*	*	—	316,118	290,721	27.3	26.4	-8.0	334,509	307,924	23.9	22.8	-7.9
公害等診療収益	*	*	*	*	—	2,230	2,111	0.2	0.2	-5.3	2,153	2,038	0.2	0.2	-5.3
その他の診療収益	*	*	*	*	—	894	638	0.1	0.1	-28.6	863	616	0.1	0.0	-28.6
4. その他の医業収益	*	*	*	*	—	82,000	78,181	7.1	7.1	-4.7	83,905	81,009	6.0	6.0	-3.5
II 介護収益	*	*	*	*	—	81,256	80,373	7.0	7.3	-1.1	78,454	77,601	5.6	5.7	-1.1
1. 施設サービス収益	*	*	*	*	—	59,658	60,089	5.2	5.5	0.7	57,601	58,017	4.1	4.3	0.7
2. 居宅サービス収益	*	*	*	*	—	20,384	19,100	1.8	1.7	-6.3	19,681	18,441	1.4	1.4	-6.3
(再掲)短期入所療養介護分	*	*	*	*	—	2,786	2,581	0.2	0.2	-7.4	2,690	2,492	0.2	0.2	-7.4
3. その他の介護収益	*	*	*	*	—	1,214	1,185	0.1	0.1	-2.4	1,172	1,144	0.1	0.1	-2.4
III 医業・介護費用	*	*	*	*	—	1,465,238	1,447,365	126.7	131.6	-1.2	1,737,280	1,724,170	124.3	127.4	-0.8
1. 給与費	*	*	*	*	—	909,869	901,503	78.7	82.0	-0.9	996,115	990,235	71.2	73.2	-0.6
2. 医薬品費	*	*	*	*	—	114,466	97,955	9.9	8.9	-14.4	124,668	110,671	8.9	8.2	-11.2
3. 給食用材料費	*	*	*	*	—	11,425	10,996	1.0	1.0	-3.8	12,422	12,068	0.9	0.9	-2.8
4. 診療材料費・医療消耗器具備品費	*	*	*	*	—	58,732	60,561	5.1	5.5	3.1	175,812	180,664	12.6	13.4	2.8
5. 委託費	*	*	*	*	—	118,032	121,067	10.2	11.0	2.6	133,674	136,476	9.6	10.1	2.1
6. 減価償却費	*	*	*	*	—	100,176	99,107	8.7	9.0	-1.1	123,176	118,754	8.8	8.8	-3.6
(再掲)建物減価償却費	*	*	*	*	—	47,119	46,360	4.1	4.2	-1.6	55,869	52,221	4.0	3.9	-6.5
(再掲)医療機器減価償却費	*	*	*	*	—	41,250	40,663	3.6	3.7	-1.4	55,633	54,664	4.0	4.0	-1.7
7. 設備関係費	*	*	*	*	—	50,553	56,530	4.4	5.1	11.8	61,766	68,430	4.4	5.1	10.8
(再掲)設備機器賃借料	*	*	*	*	—	19,767	20,161	1.7	1.8	2.0	22,425	23,358	1.6	1.7	4.2
(再掲)医療機器賃借料	*	*	*	*	—	13,684	14,219	1.2	1.3	3.9	15,967	16,992	1.1	1.3	6.4
8. 経費	*	*	*	*	—	74,516	73,427	6.4	6.7	-1.5	79,390	77,504	5.7	5.7	-2.4
9. その他の医業費用	*	*	*	*	—	27,468	26,220	2.4	2.4	-4.5	30,256	29,368	2.2	2.2	-2.9
IV 損益差額（I + II - III）	*	*	*	*	—	-308,591	-347,359	-26.7	-31.6	—	-339,135	-371,062	-24.3	-27.4	—
(参考)「新型コロナウイルス感染症関連の補助金 (従業員向け慰労金を除く)」を含めた 損益差額(IV + V)	—	*	—	*	—	—	-314,179	—	-28.6	—	—	-338,555	—	-25.0	—
V その他の医業・介護関連収益	*	*	*	*	—	348,613	387,691	30.1	35.2	11.2	379,700	420,237	27.2	31.1	10.7
V' (再掲)新型コロナウイルス感染症関連の補助金 (従業員向け慰労金を除く)	—	*	—	*	—	—	33,180	—	3.0	—	—	32,506	—	2.4	—
VI その他の医業・介護関連費用	*	*	*	*	—	39,227	48,960	3.4	4.5	24.8	43,010	55,615	3.1	4.1	29.3
VII 総損益差額(IV + V - VI)	*	*	*	*	—	796	-8,628	0.1	-0.8	—	-2,444	-6,440	-0.2	-0.5	—
(参考)「新型コロナウイルス感染症関連の補助金 (従業員向け慰労金を除く)」を除いた 総損益差額(VII - V')	—	*	—	*	—	—	-41,808	—	-3.8	—	—	-38,946	—	-2.9	—
VIII 税金	*	*	*	*	—	0	0	0.0	0.0	—	0	0	0.0	0.0	—
IX 税引後の総損益差額(VII - VIII)	*	*	*	*	—	796	-8,628	0.1	-0.8	—	-2,444	-6,440	-0.2	-0.5	—
施設数	*	—	—	—	—	28	—	—	—	—	29	—	—	—	
平均病床数	*	*	—	—	—	88	88	—	—	—	92	92	—	—	

	全体														
	院内感染(クラスターの発生を含む)有り							院内感染(クラスターの発生を含む)無し							
	金額		構成比率		金額の 伸び率	金額		構成比率		金額の 伸び率	金額		構成比率		金額の 伸び率
	前々年度	前年度	前々年度	前年度		前々年度	前年度	前々年度	前年度		前々年度	前年度	前々年度	前年度	
千円	千円	%	%	%	千円	千円	%	%	%	千円	千円	%	%	%	
I 医業収益	7,891,759	7,246,602	99.6	99.6	-8.2	3,639,969	3,481,574	99.1	99.0	-4.4	4,494,948	4,238,672	99.3	99.2	-5.7
1. 入院診療収益	5,362,694	4,886,737	67.7	67.2	-8.9	2,350,023	2,231,247	64.0	63.4	-5.1	2,955,832	2,765,232	65.3	64.7	-6.4
保険診療収益	5,283,547	4,817,716	66.7	66.2	-8.8	2,318,429	2,201,671	63.1	62.6	-5.0	2,914,676	2,727,723	64.4	63.8	-6.4
公害等診療収益	56,865	51,181	0.7	0.7	-10.0	21,941	20,340	0.6	0.6	-7.3	28,964	26,542	0.6	0.6	-8.4
その他の診療収益	22,283	17,840	0.3	0.2	-19.9	9,653	9,237	0.3	0.3	-4.3	12,193	10,967	0.3	0.3	-10.1
2. 特別の療養環境収益	96,663	80,029	1.2	1.1	-17.2	37,241	32,504	1.0	0.9	-12.7	49,190	42,061	1.1	1.0	-14.5
3. 外来診療収益	2,213,616	2,074,594	27.9	28.5	-6.3	1,106,345	1,074,777	30.1	30.6	-2.9	1,329,002	1,275,827	29.4	29.9	-4.0
保険診療収益	2,182,918	2,049,873	27.6	28.2	-6.1	1,093,253	1,062,713	29.8	30.2	-2.8	1,312,370	1,261,218	29.0	29.5	-3.9
公害等診療収益	17,405	15,454	0.2	0.2	-11.2	7,053	6,814	0.2	0.2	-3.4	9,135	8,551	0.2	0.2	-6.4
その他の診療収益	13,293	9,266	0.2	0.1	-30.3	6,038	5,250	0.2	0.1	-13.1	7,497	6,057	0.2	0.1	-19.2
4. その他の医業収益	218,786	205,242	2.8	2.8	-6.2	146,360	143,046	4.0	4.1	-2.3	160,924	155,553	3.6	3.6	-3.3
II 介護収益	29,372	28,326	0.4	0.4	-3.6	33,992	35,183	0.9	1.0	3.5	33,063	33,804	0.7	0.8	2.2
1. 施設サービス収益	20,942	20,394	0.3	0.3	-2.6	23,379	24,324	0.6	0.7	4.0	22,889	23,534	0.5	0.6	2.8
2. 居宅サービス収益	6,518	6,210	0.1	0.1	-4.7	9,830	10,105	0.3	0.3	2.8	9,164	9,321	0.2	0.2	1.7
(再掲)短期入所療養介護分	1,412	1,370	0.0	0.0	-3.0	1,054	1,041	0.0	0.0	-1.2	1,126	1,107	0.0	0.0	-1.7
3. その他の介護収益	1,912	1,722	0.0	0.0	-9.9	782	755	0.0	0.0	-3.5	1,010	949	0.0	0.0	-6.0
III 医業・介護費用	8,553,418	8,493,560	108.0	116.8	-0.7	4,207,596	4,242,222	114.5	120.6	0.8	5,081,484	5,097,111	112.2	119.3	0.3
1. 給与費	4,235,830	4,297,348	53.5	59.1	1.5	2,251,694	2,282,289	61.3	64.9	1.4	2,650,678	2,687,491	58.5	62.9	1.4
2. 医薬品費	1,200,742	1,118,888	15.2	15.4	-6.8	544,818	523,309	14.8	14.9	-3.9	676,716	643,032	14.9	15.1	-5.0
3. 給食用材料費	38,620	33,728	0.5	0.5	-12.7	21,230	19,782	0.6	0.6	-6.8	24,726	22,586	0.5	0.5	-8.7
4. 診療材料費・医療消耗器具備品費	972,523	921,192	12.3	12.7	-5.3	330,311	334,667	9.0	9.5	1.3	459,452	452,609	10.1	10.6	-1.5
5. 委託費	715,015	742,736	9.0	10.2	3.9	340,256	350,633	9.3	10.0	3.0	415,615	429,480	9.2	10.1	3.3
6. 減価償却費	523,306	504,165	6.6	6.9	-3.7	293,695	283,708	8.0	8.1	-3.4	339,867	328,039	7.5	7.7	-3.5
(再掲)建物減価償却費	191,001	192,978	2.4	2.7	1.0	120,358	120,521	3.3	3.4	0.1	134,563	135,091	3.0	3.2	0.4
(再掲)医療機器減価償却費	248,733	226,160	3.1	3.1	-9.1	131,818	122,537	3.6	3.5	-7.0	155,328	143,374	3.4	3.4	-7.7
7. 設備関係費	269,536	279,916	3.4	3.8	3.9	133,371	143,498	3.6	4.1	7.6	160,752	170,930	3.6	4.0	6.3
(再掲)設備機器賃借料	76,444	71,371	1.0	1.0	-6.6	39,511	41,216	1.1	1.2	4.3	46,938	47,280	1.0	1.1	0.7
(再掲)医療機器賃借料	45,721	51,389	0.6	0.7	12.4	23,866	24,687	0.6	0.7	3.4	28,261	30,056	0.6	0.7	6.4
8. 経費	358,308	349,713	4.5	4.8	-2.4	192,553	198,865	5.2	5.7	3.3	225,884	229,199	5.0	5.4	1.5
9. その他の医業費用	239,537	246,074	3.0	3.4	2.7	99,668	105,470	2.7	3.0	5.8	127,794	133,744	2.8	3.1	4.7
IV 損益差額(I+II-III)	-632,287	-1,218,632	-8.0	-16.8	-	-533,635	-725,465	-14.5	-20.6	-	-553,472	-824,635	-12.2	-19.3	-
(参考)「新型コロナウイルス感染症関連の補助金 (従業員向け慰労金を除く)」を含めた 損益差額(IV+V)	-	-34,416	-	-0.5	-	-	-280,429	-	-8.0	-	-	-230,959	-	-5.4	-
V その他の医業・介護関連収益	797,521	1,903,636	10.1	26.2	138.7	585,634	1,062,686	15.9	30.2	81.5	628,242	1,231,790	13.9	28.8	96.1
V' (再掲)新型コロナウイルス感染症関連の補助金 (従業員向け慰労金を除く)	-	1,184,216	-	16.3	-	-	445,036	-	12.7	-	-	593,676	-	13.9	-
VI その他の医業・介護関連費用	170,496	243,670	2.2	3.3	42.9	127,411	171,689	3.5	4.9	34.8	136,075	186,163	3.0	4.4	36.8
VII 総損益差額(IV+V-VI)	-5,262	441,335	-0.1	6.1	-	-75,412	165,532	-2.1	4.7	-	-61,305	220,992	-1.4	5.2	-
(参考)「新型コロナウイルス感染症関連の補助金 (従業員向け慰労金を除く)」を除いた 総損益差額(VII-V')	-	-742,881	-	-10.2	-	-	-279,504	-	-7.9	-	-	-372,683	-	-8.7	-
VIII 税金	122	50	0.0	0.0	-59.0	320	1,879	0.0	0.1	487.2	280	1,512	0.0	0.0	440.0
IX 税引後の総損益差額(VII-VIII)	-5,384	441,284	-0.1	6.1	-	-75,732	163,653	-2.1	4.7	-	-61,586	219,481	-1.4	5.1	-
施設数	37	-	-	-	-	147	-	-	-	-	184	-	-	-	-
平均病床数	306	302	-	-	-	190	189	-	-	-	213	212	-	-	-

(34) 診療・検査医療機関の損益の状況

一般診療所（個人）（集計2）

（1施設当たり損益）

	入院診療収益あり														
	指定されている					指定されていない					全体				
	金額		構成比率		金額の	金額		構成比率		金額の	金額		構成比率		金額の
	前々年(度)	前年(度)	前々年(度)	前年(度)	伸び率	前々年(度)	前年(度)	前々年(度)	前年(度)	伸び率	前々年(度)	前年(度)	前々年(度)	前年(度)	伸び率
千円		千円		%	千円		千円		%	千円		千円		%	
I 医療収益	*	*	*	*	—	167,530	159,452	100.0	100.6	-4.8	176,436	169,288	100.0	100.5	-4.1
I' (参考)「新型コロナウイルス感染症関連の補助金 (従業員向け慰労金を除く)」を除いた 医療収益(I-3')	—	*	—	*	—	—	158,551	—	100.0	-5.4	—	168,499	—	100.0	-4.5
1. 入院診療収益	*	*	*	*	—	66,476	62,663	39.7	39.5	-5.7	66,466	64,246	37.7	38.1	-3.3
保険診療収益	*	*	*	*	—	55,924	51,349	33.4	32.4	-8.2	57,120	54,215	32.4	32.2	-5.1
公害等診療収益	*	*	*	*	—	10	18	0.0	0.0	80.0	122	148	0.1	0.1	21.3
その他の診療収益	*	*	*	*	—	10,542	11,296	6.3	7.1	7.2	9,224	9,884	5.2	5.9	7.2
2. 外来診療収益	*	*	*	*	—	95,657	91,059	57.1	57.4	-4.8	105,047	99,869	59.5	59.3	-4.9
保険診療収益	*	*	*	*	—	86,013	82,304	51.3	51.9	-4.3	94,762	90,291	53.7	53.6	-4.7
公害等診療収益	*	*	*	*	—	60	45	0.0	0.0	-25.0	1,354	1,225	0.8	0.7	-9.5
その他の診療収益	*	*	*	*	—	9,584	8,709	5.7	5.5	-9.1	8,930	8,352	5.1	5.0	-6.5
3. その他の医療収益	*	*	*	*	—	5,397	5,731	3.2	3.6	6.2	4,923	5,173	2.8	3.1	5.1
3' (再掲)「新型コロナウイルス感染症関連の補助金 (従業員向け慰労金を除く)」	—	*	—	*	—	—	901	—	0.6	—	—	788	—	0.5	—
II 介護収益	*	*	*	*	—	0	0	0.0	0.0	—	0	0	0.0	0.0	—
1. 施設サービス収益	*	*	*	*	—	0	0	0.0	0.0	—	0	0	0.0	0.0	—
2. 居宅サービス収益	*	*	*	*	—	0	0	0.0	0.0	—	0	0	0.0	0.0	—
(再掲)短期入所療養介護分	*	*	*	*	—	0	0	0.0	0.0	—	0	0	0.0	0.0	—
3. その他の介護収益	*	*	*	*	—	0	0	0.0	0.0	—	0	0	0.0	0.0	—
III 医療・介護費用	*	*	*	*	—	130,969	130,453	78.2	82.3	-0.4	133,306	133,212	75.6	79.1	-0.1
1. 給与費	*	*	*	*	—	57,684	57,013	34.4	36.0	-1.2	61,445	60,774	34.8	36.1	-1.1
2. 医薬品費	*	*	*	*	—	20,536	20,574	12.3	13.0	0.2	21,193	20,986	12.0	12.5	-1.0
3. 材料費	*	*	*	*	—	7,843	8,422	4.7	5.3	7.4	7,094	7,559	4.0	4.5	6.6
4. 給食用材料費	*	*	*	*	—	1,543	1,577	0.9	1.0	2.2	1,888	2,131	1.1	1.3	12.9
5. 委託費	*	*	*	*	—	8,127	7,509	4.9	4.7	-7.6	7,111	6,570	4.0	3.9	-7.6
6. 減価償却費	*	*	*	*	—	4,506	4,359	2.7	2.7	-3.3	4,911	4,836	2.8	2.9	-1.5
(再掲)建物減価償却費	*	*	*	*	—	1,925	1,850	1.1	1.2	-3.9	1,908	1,830	1.1	1.1	-4.1
(再掲)医療機器減価償却費	*	*	*	*	—	934	932	0.6	0.6	-0.2	964	946	0.5	0.6	-1.9
7. その他の医療・介護費用	*	*	*	*	—	30,732	30,999	18.3	19.6	0.9	29,664	30,357	16.8	18.0	2.3
(再掲)設備機器賃借料	*	*	*	*	—	6,959	7,467	4.2	4.7	7.3	6,089	6,533	3.5	3.9	7.3
(再掲)医療機器賃借料	*	*	*	*	—	6,507	7,035	3.9	4.4	8.1	5,694	6,156	3.2	3.7	8.1
IV 損益差額(I+II-III)	*	*	*	*	—	36,560	28,999	21.8	18.3	—	43,131	36,075	24.4	21.4	—
(参考)「新型コロナウイルス感染症関連の補助金 (従業員向け慰労金を除く)」を除いた 損益差額(IV-3')	—	*	—	*	—	—	28,098	—	17.7	—	—	35,287	—	20.9	—
V 税金	—	—	—	—	—	—	—	—	—	—	—	—	—	—	—
VI 税引後の総損益差額(IV-V)	—	—	—	—	—	—	—	—	—	—	—	—	—	—	—
施設数	*	—	—	—	—	7	—	—	—	—	8	—	—	—	—

(注) 1. 「診療・検査医療機関」とは、都道府県の指定を受け、発熱患者の外来診療・検査体制を確保している医療機関である。(以下同様)
2. 構成比率は「I' (参考)「新型コロナウイルス感染症関連の補助金(従業員向け慰労金を除く)」を除いた医療収益」とII 介護収益を合算した金額に対する各収益科目、又は費用科目の割合である。(以下同様)
3. 個人立の一般診療所の損益差額からは、開設者の報酬となる部分以外に、建物、設備について現存物の価値以上の改善を行うための内部資金に充てられることが考えられる。
4. 個人立の一般診療所は税金について調査していないので、個人立の一般診療所が含まれる集計区分では税金の集計はしていない。(以下同様)

一般診療所（個人）（集計2）

（1施設当たり損益）

	入院診療収益なし														
	指定されている					指定されていない					全体				
	金額		構成比率		金額の	金額		構成比率		金額の	金額		構成比率		金額の
	前々年(度)	前年(度)	前々年(度)	前年(度)	伸び率	前々年(度)	前年(度)	前々年(度)	前年(度)	伸び率	前々年(度)	前年(度)	前々年(度)	前年(度)	伸び率
千円		千円		%	千円		千円		%	千円		千円		%	
I 医業収益	104,213	96,879	100.0	100.9	-7.0	82,999	77,347	100.0	100.7	-6.8	88,212	82,148	100.0	100.8	-6.9
I' (参考)「新型コロナウイルス感染症関連の補助金 (従業員向け慰労金を除く)」を除いた 医業収益(I-3')	-	96,030	-	100.0	-7.9	-	76,792	-	100.0	-7.5	-	81,520	-	100.0	-7.6
1. 入院診療収益	0	0	0.0	0.0	-	0	0	0.0	0.0	-	0	0	0.0	0.0	-
保険診療収益	0	0	0.0	0.0	-	0	0	0.0	0.0	-	0	0	0.0	0.0	-
公害等診療収益	0	0	0.0	0.0	-	0	0	0.0	0.0	-	0	0	0.0	0.0	-
その他の診療収益	0	0	0.0	0.0	-	0	0	0.0	0.0	-	0	0	0.0	0.0	-
2. 外来診療収益	100,745	92,518	96.7	96.3	-8.2	81,079	74,912	97.7	97.6	-7.6	85,912	79,239	97.4	97.2	-7.8
保険診療収益	93,623	85,218	89.8	88.7	-9.0	74,011	68,382	89.2	89.0	-7.6	78,831	72,520	89.4	89.0	-8.0
公害等診療収益	96	121	0.1	0.1	26.0	1,003	914	1.2	1.2	-8.9	780	719	0.9	0.9	-7.8
その他の診療収益	7,026	7,179	6.7	7.5	2.2	6,064	5,616	7.3	7.3	-7.4	6,301	6,000	7.1	7.4	-4.8
3. その他の医業収益	3,468	4,361	3.3	4.5	25.7	1,920	2,435	2.3	3.2	26.8	2,300	2,909	2.6	3.6	26.5
3'. (再掲)新型コロナウイルス感染症関連の補助金 (従業員向け慰労金を除く)	-	849	-	0.9	-	-	556	-	0.7	-	-	628	-	0.8	-
II 介護収益	6	6	0.0	0.0	0.0	0	0	0.0	0.0	-	1	2	0.0	0.0	100.0
1. 施設サービス収益	0	0	0.0	0.0	-	0	0	0.0	0.0	-	0	0	0.0	0.0	-
2. 居宅サービス収益	5	5	0.0	0.0	0.0	0	0	0.0	0.0	-	1	1	0.0	0.0	0.0
(再掲)短期入所療養介護分	0	0	0.0	0.0	-	0	0	0.0	0.0	-	0	0	0.0	0.0	-
3. その他の介護収益	1	1	0.0	0.0	0.0	0	0	0.0	0.0	-	0	0	0.0	0.0	-
III 医業・介護費用	69,929	67,467	67.1	70.3	-3.5	55,584	53,902	67.0	70.2	-3.0	59,109	57,236	67.0	70.2	-3.2
1. 給与費	29,736	29,743	28.5	31.0	0.0	20,585	20,319	24.8	26.5	-1.3	22,834	22,635	25.9	27.8	-0.9
2. 医薬品費	13,651	12,341	13.1	12.9	-9.6	12,124	11,160	14.6	14.5	-8.0	12,499	11,450	14.2	14.0	-8.4
3. 材料費	2,311	2,203	2.2	2.3	-4.7	2,182	2,169	2.6	2.8	-0.6	2,214	2,177	2.5	2.7	-1.7
4. 給食用材料費	448	466	0.4	0.5	4.0	0	0	0.0	0.0	-	110	115	0.1	0.1	4.5
5. 委託費	3,470	3,313	3.3	3.4	-4.5	3,939	4,011	4.7	5.2	1.8	3,824	3,840	4.3	4.7	0.4
6. 減価償却費	3,955	4,005	3.8	4.2	1.3	3,763	3,670	4.5	4.8	-2.5	3,811	3,753	4.3	4.6	-1.5
(再掲)建物減価償却費	1,066	1,027	1.0	1.1	-3.7	882	883	1.1	1.1	0.1	927	918	1.1	1.1	-1.0
(再掲)医療機器減価償却費	1,222	1,291	1.2	1.3	5.6	1,431	1,431	1.7	1.9	0.0	1,379	1,397	1.6	1.7	1.3
7. その他の医業・介護費用	16,357	15,395	15.7	16.0	-5.9	12,990	12,573	15.7	16.4	-3.2	13,817	13,267	15.7	16.3	-4.0
(再掲)設備機器賃借料	2,088	2,113	2.0	2.2	1.2	870	809	1.0	1.1	-7.0	1,169	1,129	1.3	1.4	-3.4
(再掲)医療機器賃借料	1,186	1,224	1.1	1.3	3.2	707	709	0.9	0.9	0.3	825	835	0.9	1.0	1.2
IV 損益差額(I+II-III)	34,290	29,419	32.9	30.6	-	27,415	23,445	33.0	30.5	-	29,105	24,913	33.0	30.6	-
(参考)「新型コロナウイルス感染症関連の補助金 (従業員向け慰労金を除く)」を除いた 損益差額(IV-3')	-	28,569	-	29.7	-	-	22,889	-	29.8	-	-	24,285	-	29.8	-
V 税金	-	-	-	-	-	-	-	-	-	-	-	-	-	-	-
VI 税引後の総損益差額(IV-V)	-	-	-	-	-	-	-	-	-	-	-	-	-	-	-
施設数	58	-	-	-	-	178	-	-	-	-	236	-	-	-	-

一般診療所（個人）（集計2）

（1施設当たり損益）

	入院診療収益なし(参考)有床														
	指定されている					指定されていない					全体				
	金額		構成比率		金額の	金額		構成比率		金額の	金額		構成比率		金額の
	前々年(度)	前年(度)	前々年(度)	前年(度)	伸び率	前々年(度)	前年(度)	前々年(度)	前年(度)	伸び率	前々年(度)	前年(度)	前々年(度)	前年(度)	伸び率
千円	千円	%	%	%	千円	千円	%	%	%	千円	千円	%	%	%	
I 医業収益	*	*	*	*	—	—	—	—	—	—	*	*	*	*	—
I' (参考)「新型コロナウイルス感染症関連の補助金 (従業員向け慰労金を除く)」を除いた 医業収益(I-3')	—	*	—	*	—	—	—	—	—	—	*	—	*	—	
1. 入院診療収益	*	*	*	*	—	—	—	—	—	—	*	*	*	*	—
保険診療収益	*	*	*	*	—	—	—	—	—	—	*	*	*	*	—
公害等診療収益	*	*	*	*	—	—	—	—	—	—	*	*	*	*	—
その他の診療収益	*	*	*	*	—	—	—	—	—	—	*	*	*	*	—
2. 外来診療収益	*	*	*	*	—	—	—	—	—	—	*	*	*	*	—
保険診療収益	*	*	*	*	—	—	—	—	—	—	*	*	*	*	—
公害等診療収益	*	*	*	*	—	—	—	—	—	—	*	*	*	*	—
その他の診療収益	*	*	*	*	—	—	—	—	—	—	*	*	*	*	—
3. その他の医業収益	*	*	*	*	—	—	—	—	—	—	*	*	*	*	—
3' (再掲)新型コロナウイルス感染症関連の補助金 (従業員向け慰労金を除く)	—	*	—	*	—	—	—	—	—	—	—	*	—	*	—
II 介護収益	*	*	*	*	—	—	—	—	—	—	*	*	*	*	—
1. 施設サービス収益	*	*	*	*	—	—	—	—	—	—	*	*	*	*	—
2. 居宅サービス収益	*	*	*	*	—	—	—	—	—	—	*	*	*	*	—
(再掲)短期入所療養介護分	*	*	*	*	—	—	—	—	—	—	*	*	*	*	—
3. その他の介護収益	*	*	*	*	—	—	—	—	—	—	*	*	*	*	—
III 医業・介護費用	*	*	*	*	—	—	—	—	—	—	*	*	*	*	—
1. 給与費	*	*	*	*	—	—	—	—	—	—	*	*	*	*	—
2. 医薬品費	*	*	*	*	—	—	—	—	—	—	*	*	*	*	—
3. 材料費	*	*	*	*	—	—	—	—	—	—	*	*	*	*	—
4. 給食用材料費	*	*	*	*	—	—	—	—	—	—	*	*	*	*	—
5. 委託費	*	*	*	*	—	—	—	—	—	—	*	*	*	*	—
6. 減価償却費	*	*	*	*	—	—	—	—	—	—	*	*	*	*	—
(再掲)建物減価償却費	*	*	*	*	—	—	—	—	—	—	*	*	*	*	—
(再掲)医療機器減価償却費	*	*	*	*	—	—	—	—	—	—	*	*	*	*	—
7. その他の医業・介護費用	*	*	*	*	—	—	—	—	—	—	*	*	*	*	—
(再掲)設備機器賃借料	*	*	*	*	—	—	—	—	—	—	*	*	*	*	—
(再掲)医療機器賃借料	*	*	*	*	—	—	—	—	—	—	*	*	*	*	—
IV 損益差額(I+II-III)	*	*	*	*	—	—	—	—	—	—	*	*	*	*	—
(参考)「新型コロナウイルス感染症関連の補助金 (従業員向け慰労金を除く)」を除いた 損益差額(IV-3')	—	*	—	*	—	—	—	—	—	—	—	*	—	*	—
V 税金	—	—	—	—	—	—	—	—	—	—	—	—	—	—	—
VI 税引後の総損益差額(IV-V)	—	—	—	—	—	—	—	—	—	—	—	—	—	—	—
施設数	*	—	—	—	—	0	—	—	—	—	*	—	—	—	—

一般診療所（個人）（集計2）

（1施設当たり損益）

	全体														
	指定されている					指定されていない					全体				
	金額		構成比率		金額の	金額		構成比率		金額の	金額		構成比率		金額の
	前々年(度)	前年(度)	前々年(度)	前年(度)	伸び率	前々年(度)	前年(度)	前々年(度)	前年(度)	伸び率	前々年(度)	前年(度)	前々年(度)	前年(度)	伸び率
千円		千円		%	千円		千円		%	千円		千円		%	
I 医業収益	106,493	99,274	100.0	100.8	-6.8	86,197	80,454	100.0	100.7	-6.7	91,105	85,005	100.0	100.7	-6.7
I' (参考)「新型コロナウイルス感染症関連の補助金 (従業員向け慰労金を除く)」を除いた 医業収益(I-3')	-	98,439	-	100.0	-7.6	-	79,885	-	100.0	-7.3	-	84,371	-	100.0	-7.4
1. 入院診療収益	1,125	1,277	1.1	1.3	13.5	2,515	2,371	2.9	3.0	-5.7	2,179	2,106	2.4	2.5	-3.4
保険診療収益	1,110	1,259	1.0	1.3	13.4	2,116	1,943	2.5	2.4	-8.2	1,873	1,778	2.1	2.1	-5.1
公害等診療収益	15	18	0.0	0.0	20.0	0	1	0.0	0.0	-	4	5	0.0	0.0	25.0
その他の診療収益	0	0	0.0	0.0	-	399	427	0.5	0.5	7.0	302	324	0.3	0.4	7.3
2. 外来診療収益	101,932	93,688	95.7	95.2	-8.1	81,630	75,523	94.7	94.5	-7.5	86,539	79,915	95.0	94.7	-7.7
保険診療収益	94,680	86,252	88.9	87.6	-8.9	74,465	68,909	86.4	86.3	-7.5	79,353	73,102	87.1	86.6	-7.9
公害等診療収益	271	280	0.3	0.3	3.3	968	881	1.1	1.1	-9.0	799	735	0.9	0.9	-8.0
その他の診療収益	6,980	7,156	6.6	7.3	2.5	6,198	5,733	7.2	7.2	-7.5	6,387	6,077	7.0	7.2	-4.9
3. その他の医業収益	3,436	4,309	3.2	4.4	25.4	2,052	2,560	2.4	3.2	24.8	2,386	2,983	2.6	3.5	25.0
3' (再掲)「新型コロナウイルス感染症関連の補助金 (従業員向け慰労金を除く)」	-	835	-	0.8	-	-	569	-	0.7	-	-	633	-	0.8	-
II 介護収益	6	6	0.0	0.0	0.0	0	0	0.0	0.0	-	1	1	0.0	0.0	0.0
1. 施設サービス収益	0	0	0.0	0.0	-	0	0	0.0	0.0	-	0	0	0.0	0.0	-
2. 居宅サービス収益	5	5	0.0	0.0	0.0	0	0	0.0	0.0	-	1	1	0.0	0.0	0.0
(再掲)短期入所療養介護分	0	0	0.0	0.0	-	0	0	0.0	0.0	-	0	0	0.0	0.0	-
3. その他の介護収益	1	1	0.0	0.0	0.0	0	0	0.0	0.0	-	0	0	0.0	0.0	-
III 医業・介護費用	71,280	68,909	66.9	70.0	-3.3	58,436	56,799	67.8	71.1	-2.8	61,542	59,727	67.5	70.8	-2.9
1. 給与費	30,720	30,715	28.8	31.2	0.0	21,989	21,707	25.5	27.2	-1.3	24,100	23,885	26.5	28.3	-0.9
2. 医薬品費	13,857	12,537	13.0	12.7	-9.5	12,442	11,516	14.4	14.4	-7.4	12,784	11,763	14.0	13.9	-8.0
3. 材料費	2,303	2,192	2.2	2.2	-4.8	2,396	2,405	2.8	3.0	0.4	2,374	2,354	2.6	2.8	-0.8
4. 給食用材料費	514	560	0.5	0.6	8.9	58	60	0.1	0.1	3.4	168	181	0.2	0.2	7.7
5. 委託費	3,411	3,256	3.2	3.3	-4.5	4,097	4,144	4.8	5.2	1.1	3,931	3,929	4.3	4.7	-0.1
6. 減価償却費	4,020	4,076	3.8	4.1	1.4	3,791	3,697	4.4	4.6	-2.5	3,847	3,788	4.2	4.5	-1.5
(再掲)建物減価償却費	1,078	1,038	1.0	1.1	-3.7	922	919	1.1	1.2	-0.3	959	948	1.1	1.1	-1.1
(再掲)医療機器減価償却費	1,221	1,287	1.1	1.3	5.4	1,412	1,412	1.6	1.8	0.0	1,366	1,382	1.5	1.6	1.2
7. その他の医業・介護費用	16,456	15,572	15.5	15.8	-5.4	13,661	13,270	15.8	16.6	-2.9	14,337	13,827	15.7	16.4	-3.6
(再掲)設備機器賃借料	2,052	2,077	1.9	2.1	1.2	1,100	1,061	1.3	1.3	-3.5	1,331	1,307	1.5	1.5	-1.8
(再掲)医療機器賃借料	1,165	1,203	1.1	1.2	3.3	926	948	1.1	1.2	2.4	984	1,010	1.1	1.2	2.6
IV 損益差額(I+II-III)	35,219	30,371	33.1	30.9	-	27,761	23,655	32.2	29.6	-	29,565	25,279	32.5	30.0	-
(参考)「新型コロナウイルス感染症関連の補助金 (従業員向け慰労金を除く)」を除いた 損益差額(IV-3')	-	29,536	-	30.0	-	-	23,086	-	28.9	-	-	24,646	-	29.2	-
V 税金	-	-	-	-	-	-	-	-	-	-	-	-	-	-	-
VI 税引後の総損益差額(IV-V)	-	-	-	-	-	-	-	-	-	-	-	-	-	-	-
施設数	59		-		-	185		-		-	244		-		-

一般診療所（医療法人）（集計2）

（1施設当たり損益）

	入院診療収益あり														
	指定されている					指定されていない					全体				
	金額		構成比率		金額の	金額		構成比率		金額の	金額		構成比率		金額の
	前々年(度)	前年(度)	前々年(度)	前年(度)	伸び率	前々年(度)	前年(度)	前々年(度)	前年(度)	伸び率	前々年(度)	前年(度)	前々年(度)	前年(度)	伸び率
千円		千円		%	千円		千円		%	千円		千円		%	
I 医療収益	270,863	266,729	90.1	89.9	-1.5	351,419	350,001	98.5	98.5	-0.4	328,911	326,734	96.4	96.4	-0.7
I'（参考）「新型コロナウイルス感染症関連の補助金（従業員向け慰労金を除く）」を除いた医療収益（I-3'）	-	266,002	-	89.7	-1.8	-	349,383	-	98.4	-0.6	-	326,086	-	96.2	-0.9
1. 入院診療収益	76,114	80,850	25.3	27.3	6.2	121,734	123,486	34.1	34.8	1.4	108,987	111,573	31.9	32.9	2.4
保険診療収益	54,483	58,047	18.1	19.6	6.5	69,341	68,648	19.4	19.3	-1.0	65,190	65,686	19.1	19.4	0.8
公害等診療収益	106	41	0.0	0.0	-61.3	798	1,354	0.2	0.4	69.7	604	987	0.2	0.3	63.4
その他の診療収益	21,525	22,762	7.2	7.7	5.7	51,596	53,484	14.5	15.1	3.7	43,193	44,900	12.7	13.3	4.0
2. 外来診療収益	189,428	179,682	63.0	60.6	-5.1	216,279	209,707	60.6	59.0	-3.0	208,777	201,318	61.2	59.4	-3.6
保険診療収益	171,520	161,896	57.1	54.6	-5.6	184,135	179,529	51.6	50.5	-2.5	180,611	174,602	52.9	51.5	-3.3
公害等診療収益	892	686	0.3	0.2	-23.1	6,816	6,132	1.9	1.7	-10.0	5,161	4,611	1.5	1.4	-10.7
その他の診療収益	17,016	17,100	5.7	5.8	0.5	25,328	24,046	7.1	6.8	-5.1	23,005	22,105	6.7	6.5	-3.9
3. その他の医療収益	5,321	6,196	1.8	2.1	16.4	13,406	16,809	3.8	4.7	25.4	11,147	13,844	3.3	4.1	24.2
3'（再掲）新型コロナウイルス感染症関連の補助金（従業員向け慰労金を除く）	-	727	-	0.2	-	-	618	-	0.2	-	-	649	-	0.2	-
II 介護収益	29,600	30,549	9.9	10.3	3.2	5,471	5,790	1.5	1.6	5.8	12,213	12,708	3.6	3.8	4.1
1. 施設サービス収益	8,092	7,879	2.7	2.7	-2.6	3,339	3,616	0.9	1.0	8.3	4,667	4,807	1.4	1.4	3.0
2. 居宅サービス収益 （再掲）短期入所療養介護分	18,230	19,143	6.1	6.5	5.0	2,113	1,952	0.6	0.5	-7.6	6,616	6,755	1.9	2.0	2.1
3. その他の介護収益	3,278	3,527	1.1	1.2	7.6	20	222	0.0	0.1	1,010.0	930	1,145	0.3	0.3	23.1
III 医療・介護費用	296,164	296,747	98.6	100.1	0.2	344,341	342,269	96.5	96.4	-0.6	330,880	329,549	97.0	97.3	-0.4
1. 給与費	158,450	158,042	52.7	53.3	-0.3	185,351	186,822	51.9	52.6	0.8	177,835	178,781	52.1	52.8	0.5
2. 医薬品費	34,219	31,203	11.4	10.5	-8.8	28,692	29,344	8.0	8.3	2.3	30,236	29,863	8.9	8.8	-1.2
3. 材料費	10,438	11,379	3.5	3.8	9.0	23,948	22,422	6.7	6.3	-6.4	20,173	19,337	5.9	5.7	-4.1
4. 給食用材料費	3,534	3,266	1.2	1.1	-7.6	5,330	5,475	1.5	1.5	2.7	4,828	4,858	1.4	1.4	0.6
5. 委託費	15,455	16,045	5.1	5.4	3.8	17,380	17,189	4.9	4.8	-1.1	16,842	16,869	4.9	5.0	0.2
6. 減価償却費	9,430	9,973	3.1	3.4	5.8	18,627	15,645	5.2	4.4	-16.0	16,057	14,060	4.7	4.2	-12.4
（再掲）建物減価償却費	2,101	2,207	0.7	0.7	5.0	4,078	3,220	1.1	0.9	-21.0	3,525	2,937	1.0	0.9	-16.7
（再掲）医療機器減価償却費	2,438	2,749	0.8	0.9	12.8	6,235	4,973	1.7	1.4	-20.2	5,174	4,352	1.5	1.3	-15.9
7. その他の医療・介護費用	64,636	66,840	21.5	22.5	3.4	65,014	65,372	18.2	18.4	0.6	64,908	65,782	19.0	19.4	1.3
（再掲）設備機器賃借料	6,577	7,058	2.2	2.4	7.3	4,477	4,515	1.3	1.3	0.8	5,064	5,226	1.5	1.5	3.2
（再掲）医療機器賃借料	3,689	4,086	1.2	1.4	10.8	2,748	2,871	0.8	0.8	4.5	3,011	3,210	0.9	0.9	6.6
IV 損益差額（I + II - III）	4,298	531	1.4	0.2	-	12,550	13,523	3.5	3.8	-	10,244	9,893	3.0	2.9	-
（参考）「新型コロナウイルス感染症関連の補助金（従業員向け慰労金を除く）」を除いた損益差額（IV-3'）	-	-196	-	-0.1	-	-	12,905	-	3.6	-	-	9,244	-	2.7	-
V 税金	1,705	1,587	0.6	0.5	-6.9	3,230	3,081	0.9	0.9	-4.6	2,804	2,664	0.8	0.8	-5.0
VI 税引後の総損益差額（IV - V）	2,593	-1,056	0.9	-0.4	-140.7	9,319	10,442	2.6	2.9	12.1	7,440	7,229	2.2	2.1	-2.8
施設数	19		-		-	49		-		-	68		-		-

一般診療所（医療法人）（集計2）

（1施設当たり損益）

	入院診療収益なし														
	指定されている					指定されていない					全体				
	金額		構成比率		金額の	金額		構成比率		金額の	金額		構成比率		金額の
	前々年(度)	前年(度)	前々年(度)	前年(度)	伸び率	前々年(度)	前年(度)	前々年(度)	前年(度)	伸び率	前々年(度)	前年(度)	前々年(度)	前年(度)	伸び率
千円		千円		%	千円		千円		%	千円		千円		%	
I 医業収益	145,279	139,639	97.2	97.8	-3.9	153,138	146,790	98.5	98.7	-4.1	150,396	144,295	98.0	98.4	-4.1
I'（参考）「新型コロナウイルス感染症関連の補助金（従業員向け慰労金を除く）」を除いた医業収益（I-3'）	-	138,514	-	97.0	-4.7	-	146,318	-	98.4	-4.5	-	143,595	-	97.9	-4.5
1. 入院診療収益	0	0	0.0	0.0	-	0	0	0.0	0.0	-	0	0	0.0	0.0	-
保険診療収益	0	0	0.0	0.0	-	0	0	0.0	0.0	-	0	0	0.0	0.0	-
公害等診療収益	0	0	0.0	0.0	-	0	0	0.0	0.0	-	0	0	0.0	0.0	-
その他の診療収益	0	0	0.0	0.0	-	0	0	0.0	0.0	-	0	0	0.0	0.0	-
2. 外来診療収益	137,711	130,063	92.1	91.1	-5.6	148,675	141,711	95.6	95.3	-4.7	144,849	137,646	94.4	93.9	-5.0
保険診療収益	125,390	117,454	83.9	82.3	-6.3	135,219	128,905	86.9	86.7	-4.7	131,790	124,910	85.9	85.2	-5.2
公害等診療収益	834	740	0.6	0.5	-11.3	1,808	1,620	1.2	1.1	-10.4	1,468	1,313	1.0	0.9	-10.6
その他の診療収益	11,486	11,868	7.7	8.3	3.3	11,648	11,185	7.5	7.5	-4.0	11,592	11,423	7.6	7.8	-1.5
3. その他の医業収益	7,568	9,576	5.1	6.7	26.5	4,463	5,079	2.9	3.4	13.8	5,547	6,648	3.6	4.5	19.8
3'（再掲）新型コロナウイルス感染症関連の補助金（従業員向け慰労金を除く）	-	1,125	-	0.8	-	-	472	-	0.3	-	-	700	-	0.5	-
II 介護収益	4,231	4,257	2.8	3.0	0.6	2,395	2,407	1.5	1.6	0.5	3,036	3,052	2.0	2.1	0.5
1. 施設サービス収益	0	0	0.0	0.0	-	145	125	0.1	0.1	-13.8	94	82	0.1	0.1	-12.8
2. 居宅サービス収益	3,504	3,523	2.3	2.5	0.5	2,118	2,139	1.4	1.4	1.0	2,601	2,622	1.7	1.8	0.8
（再掲）短期入所療養介護分	0	0	0.0	0.0	-	0	0	0.0	0.0	-	0	0	0.0	0.0	-
3. その他の介護収益	727	733	0.5	0.5	0.8	133	143	0.1	0.1	7.5	340	349	0.2	0.2	2.6
III 医業・介護費用	140,375	139,065	93.9	97.4	-0.9	143,742	141,792	92.4	95.3	-1.4	142,567	140,841	92.9	96.0	-1.2
1. 給与費	77,379	77,396	51.8	54.2	0.0	78,394	78,086	50.4	52.5	-0.4	78,040	77,845	50.9	53.1	-0.2
2. 医薬品費	20,299	19,250	13.6	13.5	-5.2	17,166	16,461	11.0	11.1	-4.1	18,259	17,434	11.9	11.9	-4.5
3. 材料費	3,993	4,057	2.7	2.8	1.6	5,623	5,764	3.6	3.9	2.5	5,054	5,168	3.3	3.5	2.3
4. 給食用材料費	143	139	0.1	0.1	-2.8	188	178	0.1	0.1	-5.3	172	164	0.1	0.1	-4.7
5. 委託費	5,294	5,306	3.5	3.7	0.2	4,742	4,670	3.0	3.1	-1.5	4,935	4,892	3.2	3.3	-0.9
6. 減価償却費	5,211	5,028	3.5	3.5	-3.5	5,747	5,659	3.7	3.8	-1.5	5,560	5,439	3.6	3.7	-2.2
（再掲）建物減価償却費	992	953	0.7	0.7	-3.9	930	928	0.6	0.6	-0.2	951	937	0.6	0.6	-1.5
（再掲）医療機器減価償却費	1,775	1,653	1.2	1.2	-6.9	2,202	2,235	1.4	1.5	1.5	2,053	2,032	1.3	1.4	-1.0
7. その他の医業・介護費用	28,056	27,889	18.8	19.5	-0.6	31,882	30,975	20.5	20.8	-2.8	30,547	29,898	19.9	20.4	-2.1
（再掲）設備機器賃借料	1,879	1,917	1.3	1.3	2.0	1,980	1,871	1.3	1.3	-5.5	1,945	1,887	1.3	1.3	-3.0
（再掲）医療機器賃借料	1,201	1,241	0.8	0.9	3.3	1,125	1,091	0.7	0.7	-3.0	1,152	1,144	0.8	0.8	-0.7
IV 損益差額（I + II - III）	9,135	4,831	6.1	3.4	-	11,791	7,405	7.6	5.0	-	10,864	6,507	7.1	4.4	-
（参考）「新型コロナウイルス感染症関連の補助金（従業員向け慰労金を除く）」を除いた損益差額（IV-3'）	-	3,706	-	2.6	-	-	6,933	-	4.7	-	-	5,807	-	4.0	-
V 税金	1,930	1,559	1.3	1.1	-19.2	2,241	1,769	1.4	1.2	-21.1	2,133	1,696	1.4	1.2	-20.5
VI 税引後の総損益差額（IV - V）	7,204	3,271	4.8	2.3	-54.6	9,550	5,636	6.1	3.8	-41.0	8,732	4,811	5.7	3.3	-44.9
施設数	306		-	-	-	571		-	-	-	877		-	-	-

一般診療所（医療法人）（集計2）

（1施設当たり損益）

	入院診療収益なし(参考)有床														
	指定されている					指定されていない					全体				
	金額		構成比率		金額の	金額		構成比率		金額の	金額		構成比率		金額の
	前々年(度)	前年(度)	前々年(度)	前年(度)	伸び率	前々年(度)	前年(度)	前々年(度)	前年(度)	伸び率	前々年(度)	前年(度)	前々年(度)	前年(度)	伸び率
千円	千円	%	%	%	千円	千円	%	%	%	千円	千円	%	%	%	
I 医業収益	174,998	176,308	83.9	85.7	0.7	147,219	132,706	96.7	97.0	-9.9	154,465	144,080	92.5	93.1	-6.7
I' (参考)「新型コロナウイルス感染症関連の補助金 (従業員向け慰労金を除く)」を除いた 医業収益(I-3')	-	172,408	-	83.8	-1.5	-	132,334	-	96.8	-10.1	-	142,788	-	92.3	-7.6
1. 入院診療収益	0	0	0.0	0.0	-	0	0	0.0	0.0	-	0	0	0.0	0.0	-
保険診療収益	0	0	0.0	0.0	-	0	0	0.0	0.0	-	0	0	0.0	0.0	-
公害等診療収益	0	0	0.0	0.0	-	0	0	0.0	0.0	-	0	0	0.0	0.0	-
その他の診療収益	0	0	0.0	0.0	-	0	0	0.0	0.0	-	0	0	0.0	0.0	-
2. 外来診療収益	156,256	152,739	74.9	74.3	-2.3	135,749	125,966	89.1	92.1	-7.2	141,099	132,950	84.5	85.9	-5.8
保険診療収益	149,256	145,111	71.6	70.5	-2.8	108,184	100,854	71.0	73.7	-6.8	118,899	112,399	71.2	72.6	-5.5
公害等診療収益	92	50	0.0	0.0	-45.7	1,806	1,974	1.2	1.4	9.3	1,359	1,472	0.8	1.0	8.3
その他の診療収益	6,908	7,578	3.3	3.7	9.7	25,759	23,138	16.9	16.9	-10.2	20,841	19,079	12.5	12.3	-8.5
3. その他の医業収益	18,742	23,570	9.0	11.5	25.8	11,469	6,740	7.5	4.9	-41.2	13,366	11,130	8.0	7.2	-16.7
3'. (再掲)新型コロナウイルス感染症関連の補助金 (従業員向け慰労金を除く)	-	3,900	-	1.9	-	-	372	-	0.3	-	-	1,293	-	0.8	-
II 介護収益	33,543	33,293	16.1	16.2	-0.7	5,063	4,420	3.3	3.2	-12.7	12,493	11,952	7.5	7.7	-4.3
1. 施設サービス収益	0	0	0.0	0.0	-	4,854	4,208	3.2	3.1	-13.3	3,588	3,110	2.1	2.0	-13.3
2. 居宅サービス収益	0	0	0.0	0.0	-	209	212	0.1	0.2	1.4	155	157	0.1	0.1	1.3
(再掲)短期入所療養介護分	0	0	0.0	0.0	-	0	0	0.0	0.0	-	0	0	0.0	0.0	-
3. その他の介護収益	33,543	33,293	16.1	16.2	-0.7	0	0	0.0	0.0	-	8,750	8,685	5.2	5.6	-0.7
III 医業・介護費用	207,681	207,268	99.6	100.8	-0.2	143,262	138,745	94.1	101.5	-3.2	160,067	156,620	95.9	101.2	-2.2
1. 給与費	91,434	90,895	43.8	44.2	-0.6	74,395	71,082	48.9	52.0	-4.5	78,840	76,250	47.2	49.3	-3.3
2. 医薬品費	32,861	32,895	15.8	16.0	0.1	24,022	24,209	15.8	17.7	0.8	26,328	26,475	15.8	17.1	0.6
3. 材料費	6,901	6,597	3.3	3.2	-4.4	3,582	3,559	2.4	2.6	-0.6	4,448	4,352	2.7	2.8	-2.2
4. 給食用材料費	429	319	0.2	0.2	-25.6	620	555	0.4	0.4	-10.5	570	494	0.3	0.3	-13.3
5. 委託費	13,749	14,954	6.6	7.3	8.8	3,525	3,630	2.3	2.7	3.0	6,192	6,584	3.7	4.3	6.3
6. 減価償却費	6,215	6,110	3.0	3.0	-1.7	5,859	5,701	3.8	4.2	-2.7	5,952	5,807	3.6	3.8	-2.4
(再掲)建物減価償却費	906	882	0.4	0.4	-2.6	2,057	2,051	1.4	1.5	-0.3	1,757	1,746	1.1	1.1	-0.6
(再掲)医療機器減価償却費	1,076	1,248	0.5	0.6	16.0	1,552	1,605	1.0	1.2	3.4	1,428	1,512	0.9	1.0	5.9
7. その他の医業・介護費用	56,093	55,497	26.9	27.0	-1.1	31,258	30,010	20.5	21.9	-4.0	37,737	36,659	22.6	23.7	-2.9
(再掲)設備機器賃借料	1,785	2,095	0.9	1.0	17.4	1,528	1,508	1.0	1.1	-1.3	1,595	1,661	1.0	1.1	4.1
(再掲)医療機器賃借料	461	461	0.2	0.2	0.0	1,423	1,300	0.9	1.0	-8.6	1,172	1,081	0.7	0.7	-7.8
IV 損益差額(I+II-III)	860	2,333	0.4	1.1	-	9,020	-1,619	5.9	-1.2	-	6,892	-588	4.1	-0.4	-
(参考)「新型コロナウイルス感染症関連の補助金 (従業員向け慰労金を除く)」を除いた 損益差額(IV-3')	-	-1,567	-	-0.8	-	-	-1,991	-	-1.5	-	-	-1,880	-	-1.2	-
V 税金	564	2,357	0.3	1.1	317.9	2,736	528	1.8	0.4	-80.7	2,169	1,006	1.3	0.7	-53.6
VI 税引後の総損益差額(IV-V)	296	-24	0.1	0.0	-108.1	6,284	-2,147	4.1	-1.6	-134.2	4,722	-1,593	2.8	-1.0	-133.7
施設数	6		-		-	17		-		-	23		-		-

一般診療所（医療法人）（集計2）

（1施設当たり損益）

	全体														
	指定されている					指定されていない					全体				
	金額		構成比率		金額の	金額		構成比率		金額の	金額		構成比率		金額の
	前々年(度)	前年(度)	前々年(度)	前年(度)	伸び率	前々年(度)	前年(度)	前々年(度)	前年(度)	伸び率	前々年(度)	前年(度)	前々年(度)	前年(度)	伸び率
千円		千円		%	千円		千円		%	千円		千円		%	
I 医業収益	152,621	147,069	96.4	96.9	-3.6	168,809	162,850	98.5	98.7	-3.5	163,241	157,423	97.8	98.1	-3.6
I'（参考）「新型コロナウイルス感染症関連の補助金（従業員向け慰労金を除く）」を除いた 医業収益（I-3'）	-	145,967	-	96.2	-4.4	-	162,367	-	98.4	-3.8	-	156,727	-	97.7	-4.0
1. 入院診療収益	4,450	4,727	2.8	3.1	6.2	9,621	9,759	5.6	5.9	1.4	7,842	8,029	4.7	5.0	2.4
保険診療収益	3,185	3,394	2.0	2.2	6.6	5,480	5,425	3.2	3.3	-1.0	4,691	4,727	2.8	2.9	0.8
公害等診療収益	6	2	0.0	0.0	-66.7	63	107	0.0	0.1	69.8	43	71	0.0	0.0	65.1
その他の診療収益	1,258	1,331	0.8	0.9	5.8	4,078	4,227	2.4	2.6	3.7	3,108	3,231	1.9	2.0	4.0
2. 外来診療収益	140,734	132,963	88.9	87.6	-5.5	154,018	147,084	89.8	89.1	-4.5	149,449	142,228	89.5	88.6	-4.8
保険診療収益	128,087	120,052	80.9	79.1	-6.3	139,085	132,906	81.1	80.5	-4.4	135,303	128,486	81.1	80.1	-5.0
公害等診療収益	838	737	0.5	0.5	-12.1	2,204	1,977	1.3	1.2	-10.3	1,734	1,550	1.0	1.0	-10.6
その他の診療収益	11,809	12,174	7.5	8.0	3.1	12,729	12,201	7.4	7.4	-4.1	12,413	12,192	7.4	7.6	-1.8
3. その他の医業収益	7,437	9,379	4.7	6.2	26.1	5,170	6,006	3.0	3.6	16.2	5,949	7,166	3.6	4.5	20.5
3'.（再掲）新型コロナウイルス感染症関連の補助金 （従業員向け慰労金を除く）	-	1,102	-	0.7	-	-	483	-	0.3	-	-	696	-	0.4	-
II 介護収益	5,714	5,794	3.6	3.8	1.4	2,638	2,674	1.5	1.6	1.4	3,696	3,747	2.2	2.3	1.4
1. 施設サービス収益	473	461	0.3	0.3	-2.5	397	401	0.2	0.2	1.0	423	422	0.3	0.3	-0.2
2. 居宅サービス収益 （再掲）短期入所療養介護分	4,365	4,437	2.8	2.9	1.6	2,117	2,124	1.2	1.3	0.3	2,890	2,919	1.7	1.8	1.0
（再掲）短期入所療養介護分	0	0	0.0	0.0	-	4	4	0.0	0.0	0.0	3	2	0.0	0.0	-33.3
3. その他の介護収益	877	897	0.6	0.6	2.3	124	149	0.1	0.1	20.2	383	406	0.2	0.3	6.0
III 医業・介護費用	149,483	148,283	94.4	97.7	-0.8	159,596	157,636	93.1	95.5	-1.2	156,118	154,420	93.5	96.2	-1.1
1. 給与費	82,119	82,111	51.9	54.1	0.0	86,847	86,679	50.7	52.5	-0.2	85,221	85,108	51.0	53.0	-0.1
2. 医薬品費	21,113	19,949	13.3	13.1	-5.5	18,077	17,479	10.5	10.6	-3.3	19,121	18,328	11.5	11.4	-4.1
3. 材料費	4,369	4,485	2.8	3.0	2.7	7,071	7,080	4.1	4.3	0.1	6,142	6,188	3.7	3.9	0.7
4. 給食用材料費	341	322	0.2	0.2	-5.6	594	597	0.3	0.4	0.5	507	502	0.3	0.3	-1.0
5. 委託費	5,888	5,934	3.7	3.9	0.8	5,741	5,659	3.3	3.4	-1.4	5,792	5,754	3.5	3.6	-0.7
6. 減価償却費	5,458	5,317	3.4	3.5	-2.6	6,765	6,448	3.9	3.9	-4.7	6,316	6,059	3.8	3.8	-4.1
（再掲）建物減価償却費	1,057	1,026	0.7	0.7	-2.9	1,179	1,110	0.7	0.7	-5.9	1,137	1,081	0.7	0.7	-4.9
（再掲）医療機器減価償却費	1,814	1,717	1.1	1.1	-5.3	2,520	2,452	1.5	1.5	-2.7	2,278	2,199	1.4	1.4	-3.5
7. その他の医業・介護費用	30,195	30,166	19.1	19.9	-0.1	34,501	33,693	20.1	20.4	-2.3	33,020	32,480	19.8	20.2	-1.6
（再掲）設備機器賃借料	2,154	2,217	1.4	1.5	2.9	2,177	2,080	1.3	1.3	-4.5	2,169	2,127	1.3	1.3	-1.9
（再掲）医療機器賃借料	1,346	1,408	0.9	0.9	4.6	1,254	1,232	0.7	0.7	-1.8	1,286	1,292	0.8	0.8	0.5
IV 損益差額（I + II - III）	8,852	4,579	5.6	3.0	-	11,851	7,888	6.9	4.8	-	10,820	6,750	6.5	4.2	-
（参考）「新型コロナウイルス感染症関連の補助金 （従業員向け慰労金を除く）」を除いた 損益差額（IV-3'）	-	3,478	-	2.3	-	-	7,405	-	4.5	-	-	6,054	-	3.8	-
V 税金	1,917	1,561	1.2	1.0	-18.6	2,319	1,873	1.4	1.1	-19.2	2,181	1,766	1.3	1.1	-19.0
VI 税引後の総損益差額（IV - V）	6,935	3,018	4.4	2.0	-56.5	9,532	6,015	5.6	3.6	-36.9	8,639	4,985	5.2	3.1	-42.3
施設数	325		-	-	-	620		-	-	-	945		-	-	-

一般診療所（その他）（集計2）

（1施設当たり損益）

	入院診療収益あり																			
	指定されている					指定されていない					全体									
	金額		構成比率		金額の	金額		構成比率		金額の	金額		構成比率		金額の					
	前々年(度)	前年(度)	前々年(度)	前年(度)	伸び率	前々年(度)	前年(度)	前々年(度)	前年(度)	伸び率	前々年(度)	前年(度)	前々年(度)	前年(度)	伸び率					
千円		千円		%	%	%	千円		千円		%	%	%	千円		千円		%	%	%
I 医業収益	*	*	*	*	—	—	—	—	—	—	*	*	*	*	—					
I' (参考)「新型コロナウイルス感染症関連の補助金 (従業員向け慰労金を除く)」を除いた 医業収益(I-3')	—	*	—	*	—	—	—	—	—	—	—	*	—	*	—					
1. 入院診療収益	*	*	*	*	—	—	—	—	—	—	*	*	*	*	—					
保険診療収益	*	*	*	*	—	—	—	—	—	—	*	*	*	*	—					
公害等診療収益	*	*	*	*	—	—	—	—	—	—	*	*	*	*	—					
その他の診療収益	*	*	*	*	—	—	—	—	—	—	*	*	*	*	—					
2. 外来診療収益	*	*	*	*	—	—	—	—	—	—	*	*	*	*	—					
保険診療収益	*	*	*	*	—	—	—	—	—	—	*	*	*	*	—					
公害等診療収益	*	*	*	*	—	—	—	—	—	—	*	*	*	*	—					
その他の診療収益	*	*	*	*	—	—	—	—	—	—	*	*	*	*	—					
3. その他の医業収益	*	*	*	*	—	—	—	—	—	—	*	*	*	*	—					
3' (再掲)新型コロナウイルス感染症関連の補助金 (従業員向け慰労金を除く)	—	*	—	*	—	—	—	—	—	—	—	*	—	*	—					
II 介護収益	*	*	*	*	—	—	—	—	—	—	*	*	*	*	—					
1. 施設サービス収益	*	*	*	*	—	—	—	—	—	—	*	*	*	*	—					
2. 居宅サービス収益	*	*	*	*	—	—	—	—	—	—	*	*	*	*	—					
(再掲)短期入所療養介護分	*	*	*	*	—	—	—	—	—	—	*	*	*	*	—					
3. その他の介護収益	*	*	*	*	—	—	—	—	—	—	*	*	*	*	—					
III 医業・介護費用	*	*	*	*	—	—	—	—	—	—	*	*	*	*	—					
1. 給与費	*	*	*	*	—	—	—	—	—	—	*	*	*	*	—					
2. 医薬品費	*	*	*	*	—	—	—	—	—	—	*	*	*	*	—					
3. 材料費	*	*	*	*	—	—	—	—	—	—	*	*	*	*	—					
4. 給食用材料費	*	*	*	*	—	—	—	—	—	—	*	*	*	*	—					
5. 委託費	*	*	*	*	—	—	—	—	—	—	*	*	*	*	—					
6. 減価償却費	*	*	*	*	—	—	—	—	—	—	*	*	*	*	—					
(再掲)建物減価償却費	*	*	*	*	—	—	—	—	—	—	*	*	*	*	—					
(再掲)医療機器減価償却費	*	*	*	*	—	—	—	—	—	—	*	*	*	*	—					
7. その他の医業・介護費用	*	*	*	*	—	—	—	—	—	—	*	*	*	*	—					
(再掲)設備機器賃借料	*	*	*	*	—	—	—	—	—	—	*	*	*	*	—					
(再掲)医療機器賃借料	*	*	*	*	—	—	—	—	—	—	*	*	*	*	—					
IV 損益差額(I+II-III)	*	*	*	*	—	—	—	—	—	—	*	*	*	*	—					
(参考)「新型コロナウイルス感染症関連の補助金 (従業員向け慰労金を除く)」を除いた 損益差額(IV-3')	—	*	—	*	—	—	—	—	—	—	—	*	—	*	—					
V 税金	*	*	*	*	—	—	—	—	—	—	*	*	*	*	—					
VI 税引後の総損益差額(IV-V)	*	*	*	*	—	—	—	—	—	—	*	*	*	*	—					
施設数	*	—	—	—	—	0	—	—	—	—	*	—	—	—	—					

(注)「一般診療所(その他)」とは、市町村立、国民健康保険組合、社会福祉法人、医療生協などの一般診療所である。(以下同様)

一般診療所（その他）（集計2）

（1施設当たり損益）

	入院診療収益なし														
	指定されている					指定されていない					全体				
	金額		構成比率		金額の	金額		構成比率		金額の	金額		構成比率		金額の
	前々年(度)	前年(度)	前々年(度)	前年(度)	伸び率	前々年(度)	前年(度)	前々年(度)	前年(度)	伸び率	前々年(度)	前年(度)	前々年(度)	前年(度)	伸び率
千円	千円	%	%	%	千円	千円	%	%	%	千円	千円	%	%	%	
I 医業収益	126,827	122,704	98.2	101.9	-3.3	158,263	142,684	98.1	98.8	-9.8	145,689	134,692	98.1	99.9	-7.5
I'（参考）「新型コロナウイルス感染症関連の補助金（従業員向け慰労金を除く）」を除いた 医業収益（I-3'）	-	118,133	-	98.1	-6.9	-	141,228	-	97.8	-10.8	-	131,990	-	97.9	-9.4
1. 入院診療収益	0	0	0.0	0.0	-	0	0	0.0	0.0	-	0	0	0.0	0.0	-
保険診療収益	0	0	0.0	0.0	-	0	0	0.0	0.0	-	0	0	0.0	0.0	-
公害等診療収益	0	0	0.0	0.0	-	0	0	0.0	0.0	-	0	0	0.0	0.0	-
その他の診療収益	0	0	0.0	0.0	-	0	0	0.0	0.0	-	0	0	0.0	0.0	-
2. 外来診療収益	84,094	80,240	65.1	66.7	-4.6	87,243	76,436	54.1	52.9	-12.4	85,983	77,958	57.9	57.8	-9.3
保険診療収益	80,095	71,949	62.0	59.8	-10.2	83,569	72,853	51.8	50.4	-12.8	82,180	72,491	55.3	53.8	-11.8
公害等診療収益	320	202	0.2	0.2	-36.9	70	67	0.0	0.0	-4.3	170	121	0.1	0.1	-28.8
その他の診療収益	3,679	8,088	2.8	6.7	119.8	3,604	3,516	2.2	2.4	-2.4	3,634	5,345	2.4	4.0	47.1
3. その他の医業収益	42,734	42,464	33.1	35.3	-0.6	71,020	66,248	44.0	45.9	-6.7	59,706	56,735	40.2	42.1	-5.0
3'（再掲）新型コロナウイルス感染症関連の補助金 （従業員向け慰労金を除く）	-	4,571	-	3.8	-	-	1,456	-	1.0	-	-	2,702	-	2.0	-
II 介護収益	2,340	2,251	1.8	1.9	-3.8	3,129	3,202	1.9	2.2	2.3	2,813	2,822	1.9	2.1	0.3
1. 施設サービス収益	0	0	0.0	0.0	-	0	0	0.0	0.0	-	0	0	0.0	0.0	-
2. 居宅サービス収益 （再掲）短期入所療養介護分	268	299	0.2	0.2	11.6	3,129	3,078	1.9	2.1	-1.6	1,985	1,966	1.3	1.5	-1.0
0	0	0.0	0.0	-	0	0	0.0	0.0	-	0	0	0.0	0.0	-	
3. その他の介護収益	2,072	1,953	1.6	1.6	-5.7	0	125	0.0	0.1	-	829	856	0.6	0.6	3.3
III 医業・介護費用	118,448	110,093	91.7	91.5	-7.1	153,466	150,616	95.1	104.3	-1.9	139,459	134,406	93.9	99.7	-3.6
1. 給与費	76,080	71,329	58.9	59.3	-6.2	88,767	87,808	55.0	60.8	-1.1	83,692	81,216	56.4	60.2	-3.0
2. 医薬品費	15,184	13,778	11.8	11.4	-9.3	13,021	12,272	8.1	8.5	-5.8	13,887	12,874	9.4	9.5	-7.3
3. 材料費	3,955	3,167	3.1	2.6	-19.9	6,449	5,986	4.0	4.1	-7.2	5,452	4,859	3.7	3.6	-10.9
4. 給食用材料費	0	0	0.0	0.0	-	59	55	0.0	0.0	-6.8	36	33	0.0	0.0	-8.3
5. 委託費	5,457	6,152	4.2	5.1	12.7	10,953	10,664	6.8	7.4	-2.6	8,754	8,860	5.9	6.6	1.2
6. 減価償却費	4,085	4,547	3.2	3.8	11.3	10,684	10,416	6.6	7.2	-2.5	8,044	8,068	5.4	6.0	0.3
（再掲）建物減価償却費	436	693	0.3	0.6	58.9	2,763	2,753	1.7	1.9	-0.4	1,833	1,929	1.2	1.4	5.2
（再掲）医療機器減価償却費	1,476	1,561	1.1	1.3	5.8	2,143	2,138	1.3	1.5	-0.2	1,876	1,907	1.3	1.4	1.7
7. その他の医業・介護費用	13,687	11,120	10.6	9.2	-18.8	23,531	23,414	14.6	16.2	-0.5	19,594	18,496	13.2	13.7	-5.6
（再掲）設備機器賃借料	4,403	2,748	3.4	2.3	-37.6	1,014	873	0.6	0.6	-13.9	2,370	1,623	1.6	1.2	-31.5
（再掲）医療機器賃借料	3,913	2,162	3.0	1.8	-44.7	413	261	0.3	0.2	-36.8	1,813	1,021	1.2	0.8	-43.7
IV 損益差額（I+II-III）	10,720	14,863	8.3	12.3	-	7,926	-4,729	4.9	-3.3	-	9,044	3,108	6.1	2.3	-
（参考）「新型コロナウイルス感染症関連の補助金 （従業員向け慰労金を除く）」を除いた 損益差額（IV-3'）	-	10,291	-	8.5	-	-	-6,186	-	-4.3	-	-	405	-	0.3	-
V 税金	501	185	0.4	0.2	-63.1	89	36	0.1	0.0	-59.6	254	95	0.2	0.1	-62.6
VI 税引後の総損益差額（IV-V）	10,219	14,678	7.9	12.2	43.6	7,837	-4,765	4.9	-3.3	-160.8	8,790	3,012	5.9	2.2	-65.7
施設数		12		-	-		18		-	-		30		-	-

一般診療所（その他）（集計2）

（1施設当たり損益）

	入院診療収益なし(参考)有床														
	指定されている					指定されていない					全体				
	金額		構成比率		金額の	金額		構成比率		金額の	金額		構成比率		金額の
	前々年(度)	前年(度)	前々年(度)	前年(度)	伸び率	前々年(度)	前年(度)	前々年(度)	前年(度)	伸び率	前々年(度)	前年(度)	前々年(度)	前年(度)	伸び率
千円	千円	%	%	%	千円	千円	%	%	%	千円	千円	%	%	%	
I 医療収益	-	-	-	-	-	-	-	-	-	-	-	-	-	-	-
I' (参考)「新型コロナウイルス感染症関連の補助金 (従業員向け慰労金を除く)」を除いた 医療収益(I-3')	-	-	-	-	-	-	-	-	-	-	-	-	-	-	-
1. 入院診療収益	-	-	-	-	-	-	-	-	-	-	-	-	-	-	-
保険診療収益	-	-	-	-	-	-	-	-	-	-	-	-	-	-	-
公害等診療収益	-	-	-	-	-	-	-	-	-	-	-	-	-	-	-
その他の診療収益	-	-	-	-	-	-	-	-	-	-	-	-	-	-	-
2. 外来診療収益	-	-	-	-	-	-	-	-	-	-	-	-	-	-	-
保険診療収益	-	-	-	-	-	-	-	-	-	-	-	-	-	-	-
公害等診療収益	-	-	-	-	-	-	-	-	-	-	-	-	-	-	-
その他の診療収益	-	-	-	-	-	-	-	-	-	-	-	-	-	-	-
3. その他の医療収益	-	-	-	-	-	-	-	-	-	-	-	-	-	-	-
3' (再掲)新型コロナウイルス感染症関連の補助金 (従業員向け慰労金を除く)	-	-	-	-	-	-	-	-	-	-	-	-	-	-	-
II 介護収益	-	-	-	-	-	-	-	-	-	-	-	-	-	-	-
1. 施設サービス収益	-	-	-	-	-	-	-	-	-	-	-	-	-	-	-
2. 居宅サービス収益	-	-	-	-	-	-	-	-	-	-	-	-	-	-	-
(再掲)短期入所療養介護分	-	-	-	-	-	-	-	-	-	-	-	-	-	-	-
3. その他の介護収益	-	-	-	-	-	-	-	-	-	-	-	-	-	-	-
III 医療・介護費用	-	-	-	-	-	-	-	-	-	-	-	-	-	-	-
1. 給与費	-	-	-	-	-	-	-	-	-	-	-	-	-	-	-
2. 医薬品費	-	-	-	-	-	-	-	-	-	-	-	-	-	-	-
3. 材料費	-	-	-	-	-	-	-	-	-	-	-	-	-	-	-
4. 給食用材料費	-	-	-	-	-	-	-	-	-	-	-	-	-	-	-
5. 委託費	-	-	-	-	-	-	-	-	-	-	-	-	-	-	-
6. 減価償却費	-	-	-	-	-	-	-	-	-	-	-	-	-	-	-
(再掲)建物減価償却費	-	-	-	-	-	-	-	-	-	-	-	-	-	-	-
(再掲)医療機器減価償却費	-	-	-	-	-	-	-	-	-	-	-	-	-	-	-
7. その他の医療・介護費用	-	-	-	-	-	-	-	-	-	-	-	-	-	-	-
(再掲)設備機器賃借料	-	-	-	-	-	-	-	-	-	-	-	-	-	-	-
(再掲)医療機器賃借料	-	-	-	-	-	-	-	-	-	-	-	-	-	-	-
IV 損益差額(I+II-III)	-	-	-	-	-	-	-	-	-	-	-	-	-	-	-
(参考)「新型コロナウイルス感染症関連の補助金 (従業員向け慰労金を除く)」を除いた 損益差額(IV-3')	-	-	-	-	-	-	-	-	-	-	-	-	-	-	-
V 税金	-	-	-	-	-	-	-	-	-	-	-	-	-	-	-
VI 税引後の総損益差額(IV-V)	-	-	-	-	-	-	-	-	-	-	-	-	-	-	-
施設数	0	-	-	-	-	0	-	-	-	-	0	-	-	-	-

一般診療所（その他）（集計2）

（1施設当たり損益）

	全体														
	指定されている					指定されていない					全体				
	金額		構成比率		金額の	金額		構成比率		金額の	金額		構成比率		金額の
	前々年(度)	前年(度)	前々年(度)	前年(度)	伸び率	前々年(度)	前年(度)	前々年(度)	前年(度)	伸び率	前々年(度)	前年(度)	前々年(度)	前年(度)	伸び率
千円	千円	%	%	%	千円	千円	%	%	%	千円	千円	%	%	%	
I 医業収益	139,373	135,815	98.6	101.6	-2.6	158,263	142,684	98.1	98.8	-9.8	149,999	139,679	98.3	100.0	-6.9
I'（参考）「新型コロナウイルス感染症関連の補助金（従業員向け慰労金を除く）」を除いた 医業収益（I-3'）	-	131,748	-	98.6	-5.5	-	141,228	-	97.8	-10.8	-	137,080	-	98.1	-8.6
1. 入院診療収益	10,294	11,056	7.3	8.3	7.4	0	0	0.0	0.0	-	4,504	4,837	3.0	3.5	7.4
保険診療収益	10,264	11,013	7.3	8.2	7.3	0	0	0.0	0.0	-	4,491	4,818	2.9	3.4	7.3
公害等診療収益	0	0	0.0	0.0	-	0	0	0.0	0.0	-	0	0	0.0	0.0	-
その他の診療収益	30	43	0.0	0.0	43.3	0	0	0.0	0.0	-	13	19	0.0	0.0	46.2
2. 外来診療収益	86,115	81,434	60.9	60.9	-5.4	87,243	76,436	54.1	52.9	-12.4	86,749	78,623	56.8	56.3	-9.4
保険診療収益	82,597	74,231	58.4	55.5	-10.1	83,569	72,853	51.8	50.4	-12.8	83,144	73,456	54.5	52.6	-11.7
公害等診療収益	364	270	0.3	0.2	-25.8	70	67	0.0	0.0	-4.3	199	156	0.1	0.1	-21.6
その他の診療収益	3,153	6,933	2.2	5.2	119.9	3,604	3,516	2.2	2.4	-2.4	3,407	5,011	2.2	3.6	47.1
3. その他の医業収益	42,964	43,325	30.4	32.4	0.8	71,020	66,248	44.0	45.9	-6.7	58,746	56,219	38.5	40.2	-4.3
3'（再掲）新型コロナウイルス感染症関連の補助金 （従業員向け慰労金を除く）	-	4,067	-	3.0	-	-	1,456	-	1.0	-	-	2,599	-	1.9	-
II 介護収益	2,006	1,930	1.4	1.4	-3.8	3,129	3,202	1.9	2.2	2.3	2,638	2,645	1.7	1.9	0.3
1. 施設サービス収益	0	0	0.0	0.0	-	0	0	0.0	0.0	-	0	0	0.0	0.0	-
2. 居宅サービス収益 （再掲）短期入所療養介護分	230	256	0.2	0.2	11.3	3,129	3,078	1.9	2.1	-1.6	1,861	1,843	1.2	1.3	-1.0
	0	0	0.0	0.0	-	0	0	0.0	0.0	-	0	0	0.0	0.0	-
3. その他の介護収益	1,776	1,674	1.3	1.3	-5.7	0	125	0.0	0.1	-	777	802	0.5	0.6	3.2
III 医業・介護費用	135,056	128,989	95.5	96.5	-4.5	153,466	150,616	95.1	104.3	-1.9	145,412	141,154	95.3	101.0	-2.9
1. 給与費	84,686	80,618	59.9	60.3	-4.8	88,767	87,808	55.0	60.8	-1.1	86,982	84,662	57.0	60.6	-2.7
2. 医薬品費	17,524	15,798	12.4	11.8	-9.8	13,021	12,272	8.1	8.5	-5.8	14,991	13,814	9.8	9.9	-7.9
3. 材料費	4,103	3,621	2.9	2.7	-11.7	6,449	5,986	4.0	4.1	-7.2	5,423	4,952	3.6	3.5	-8.7
4. 給食用材料費	1,529	1,495	1.1	1.1	-2.2	59	55	0.0	0.0	-6.8	702	685	0.5	0.5	-2.4
5. 委託費	5,994	6,862	4.2	5.1	14.5	10,953	10,664	6.8	7.4	-2.6	8,783	9,001	5.8	6.4	2.5
6. 減価償却費	4,462	4,932	3.2	3.7	10.5	10,684	10,416	6.6	7.2	-2.5	7,962	8,017	5.2	5.7	0.7
（再掲）建物減価償却費	1,280	1,501	0.9	1.1	17.3	2,763	2,753	1.7	1.9	-0.4	2,115	2,205	1.4	1.6	4.3
（再掲）医療機器減価償却費	1,300	1,421	0.9	1.1	9.3	2,143	2,138	1.3	1.5	-0.2	1,774	1,824	1.2	1.3	2.8
7. その他の医業・介護費用	16,759	15,663	11.9	11.7	-6.5	23,531	23,414	14.6	16.2	-0.5	20,568	20,023	13.5	14.3	-2.6
（再掲）設備機器賃借料	3,972	2,699	2.8	2.0	-32.0	1,014	873	0.6	0.6	-13.9	2,308	1,671	1.5	1.2	-27.6
（再掲）医療機器賃借料	3,436	2,016	2.4	1.5	-41.3	413	261	0.3	0.2	-36.8	1,735	1,029	1.1	0.7	-40.7
IV 損益差額（I + II - III）	6,322	8,756	4.5	6.6	-	7,926	-4,729	4.9	-3.3	-	7,225	1,170	4.7	0.8	-
（参考）「新型コロナウイルス感染症関連の補助金 （従業員向け慰労金を除く）」を除いた 損益差額（IV-3'）	-	4,688	-	3.5	-	-	-6,186	-	-4.3	-	-	-1,428	-	-1.0	-
V 税金	469	173	0.3	0.1	-63.1	89	36	0.1	0.0	-59.6	256	96	0.2	0.1	-62.5
VI 税引後の総損益差額（IV - V）	5,853	8,583	4.1	6.4	46.6	7,837	-4,765	4.9	-3.3	-160.8	6,969	1,075	4.6	0.8	-84.6
施設数	14	-	-	-	-	18	-	-	-	-	32	-	-	-	-

一般診療所（全体）（集計2）

（1施設当たり損益）

	入院診療収益あり														
	指定されている					指定されていない					全体				
	金額		構成比率		金額の	金額		構成比率		金額の	金額		構成比率		金額の
	前々年(度)	前年(度)	前々年(度)	前年(度)	伸び率	前々年(度)	前年(度)	前々年(度)	前年(度)	伸び率	前々年(度)	前年(度)	前々年(度)	前年(度)	伸び率
千円		千円		%	千円		千円		%	千円		千円		%	
I 医業収益	264,294	260,679	91.2	91.0	-1.4	328,433	326,183	98.6	98.7	-0.7	310,342	307,707	96.7	96.7	-0.8
I' (参考)「新型コロナウイルス感染症関連の補助金 (従業員向け慰労金を除く)」を除いた 医業収益(I-3')	-	259,957	-	90.8	-1.6	-	325,529	-	98.5	-0.9	-	307,034	-	96.5	-1.1
1. 入院診療収益	75,303	80,285	26.0	28.0	6.6	114,827	115,883	34.5	35.1	0.9	103,679	105,842	32.3	33.3	2.1
保険診療収益	56,562	60,516	19.5	21.1	7.0	67,664	66,486	20.3	20.1	-1.7	64,533	64,802	20.1	20.4	0.4
公害等診療収益	132	83	0.0	0.0	-37.1	699	1,187	0.2	0.4	69.8	539	875	0.2	0.3	62.3
その他の診療収益	18,608	19,686	6.4	6.9	5.8	46,464	48,211	13.9	14.6	3.8	38,607	40,165	12.0	12.6	4.0
2. 外来診療収益	180,291	170,577	62.2	59.6	-5.4	201,201	194,876	60.4	58.9	-3.1	195,303	188,023	60.8	59.1	-3.7
保険診療収益	164,096	154,458	56.6	53.9	-5.9	171,870	167,376	51.6	50.6	-2.6	169,677	163,732	52.9	51.5	-3.5
公害等診療収益	1,302	1,085	0.4	0.4	-16.7	5,972	5,371	1.8	1.6	-10.1	4,654	4,162	1.4	1.3	-10.6
その他の診療収益	14,893	15,034	5.1	5.3	0.9	23,360	22,129	7.0	6.7	-5.3	20,972	20,128	6.5	6.3	-4.0
3. その他の医業収益	8,700	9,817	3.0	3.4	12.8	12,405	15,424	3.7	4.7	24.3	11,360	13,843	3.5	4.4	21.9
3' (再掲)「新型コロナウイルス感染症関連の補助金 (従業員向け慰労金を除く)」	-	723	-	0.3	-	-	654	-	0.2	-	-	673	-	0.2	-
II 介護収益	25,564	26,384	8.8	9.2	3.2	4,787	5,066	1.4	1.5	5.8	10,647	11,079	3.3	3.5	4.1
1. 施設サービス収益	6,989	6,805	2.4	2.4	-2.6	2,921	3,164	0.9	1.0	8.3	4,068	4,191	1.3	1.3	3.0
2. 居宅サービス収益 (再掲)短期入所療養介護分	15,744	16,533	5.4	5.8	5.0	1,849	1,708	0.6	0.5	-7.6	5,768	5,889	1.8	1.9	2.1
(再掲)短期入所療養介護分	0	0	0.0	0.0	-	47	39	0.0	0.0	-17.0	33	28	0.0	0.0	-15.2
3. その他の介護収益	2,831	3,046	1.0	1.1	7.6	18	194	0.0	0.1	977.8	811	999	0.3	0.3	23.2
III 医業・介護費用	283,918	285,248	98.0	99.6	0.5	317,669	315,792	95.3	95.5	-0.6	308,150	307,177	96.0	96.6	-0.3
1. 給与費	153,226	152,846	52.9	53.4	-0.2	169,393	170,596	50.8	51.6	0.7	164,833	165,590	51.4	52.1	0.5
2. 医薬品費	33,595	30,571	11.6	10.7	-9.0	27,672	28,248	8.3	8.5	2.1	29,343	28,903	9.1	9.1	-1.5
3. 材料費	9,553	10,473	3.3	3.7	9.6	21,934	20,672	6.6	6.3	-5.8	18,442	17,796	5.7	5.6	-3.5
4. 給食用材料費	4,221	4,045	1.5	1.4	-4.2	4,856	4,988	1.5	1.5	2.7	4,677	4,722	1.5	1.5	1.0
5. 委託費	14,185	14,867	4.9	5.2	4.8	16,223	15,979	4.9	4.8	-1.5	15,648	15,665	4.9	4.9	0.1
6. 減価償却費	9,108	9,643	3.1	3.4	5.9	16,861	14,234	5.1	4.3	-15.6	14,675	12,939	4.6	4.1	-11.8
(再掲)建物減価償却費	2,473	2,560	0.9	0.9	3.5	3,809	3,049	1.1	0.9	-20.0	3,432	2,911	1.1	0.9	-15.2
(再掲)医療機器減価償却費	2,181	2,474	0.8	0.9	13.4	5,572	4,468	1.7	1.4	-19.8	4,616	3,906	1.4	1.2	-15.4
7. その他の医業・介護費用	60,030	62,803	20.7	21.9	4.6	60,729	61,075	18.2	18.5	0.6	60,532	61,563	18.9	19.4	1.7
(再掲)設備機器賃借料	5,806	6,314	2.0	2.2	8.7	4,787	4,884	1.4	1.5	2.0	5,075	5,287	1.6	1.7	4.2
(再掲)医療機器賃借料	3,237	3,633	1.1	1.3	12.2	3,218	3,391	1.0	1.0	5.4	3,224	3,459	1.0	1.1	7.3
IV 損益差額(I+II-III)	5,939	1,815	2.0	0.6	-	15,551	15,457	4.7	4.7	-	12,840	11,609	4.0	3.6	-
(参考)「新型コロナウイルス感染症関連の補助金 (従業員向け慰労金を除く)」を除いた 損益差額(IV-3')	-	1,092	-	0.4	-	-	14,804	-	4.5	-	-	10,936	-	3.4	-
V 税金	-	-	-	-	-	-	-	-	-	-	-	-	-	-	-
VI 税引後の総損益差額(IV-V)	-	-	-	-	-	-	-	-	-	-	-	-	-	-	-
施設数	22	-	-	-	-	56	-	-	-	-	78	-	-	-	-

(注)「全体」とは、個人、医療法人のほか、市町村立などを含めて単純集計したもの。

個人立の一般診療所の「損益差額」とそれ以外の一般診療所の「損益差額」では性質に異なる部分もあるものの、便宜上、これらを足し合わせて機械的に算出したものであることに留意。(以下同様)

一般診療所（全体）（集計2）

（1施設当たり損益）

	入院診療収益なし																			
	指定されている					指定されていない					全体									
	金額		構成比率		金額の	金額		構成比率		金額の	金額		構成比率		金額の					
	前々年(度)	前年(度)	前々年(度)	前年(度)	伸び率	前々年(度)	前年(度)	前々年(度)	前年(度)	伸び率	前々年(度)	前年(度)	前々年(度)	前年(度)	伸び率					
千円		千円		%	%	%	千円		千円		%	%	%	千円		千円		%	%	%
I 医業収益	138,356	132,503	97.5	98.3	-4.2	136,981	130,578	98.7	99.0	-4.7	137,433	131,211	98.3	98.7	-4.5					
I' (参考)「新型コロナウイルス感染症関連の補助金 (従業員向け慰労金を除く)」を除いた 医業収益(I-3')	-	131,310	-	97.4	-5.1	-	130,063	-	98.6	-5.1	-	130,474	-	98.2	-5.1					
1. 入院診療収益	0	0	0.0	0.0	-	0	0	0.0	0.0	-	0	0	0.0	0.0	-					
保険診療収益	0	0	0.0	0.0	-	0	0	0.0	0.0	-	0	0	0.0	0.0	-					
公害等診療収益	0	0	0.0	0.0	-	0	0	0.0	0.0	-	0	0	0.0	0.0	-					
その他の診療収益	0	0	0.0	0.0	-	0	0	0.0	0.0	-	0	0	0.0	0.0	-					
2. 外来診療収益	130,297	122,681	91.8	91.0	-5.8	131,546	124,676	94.7	94.5	-5.2	131,135	124,020	93.8	93.3	-5.4					
保険診療収益	119,044	111,029	83.9	82.3	-6.7	119,802	113,544	86.3	86.1	-5.2	119,553	112,717	85.5	84.8	-5.7					
公害等診療収益	704	627	0.5	0.5	-10.9	1,580	1,420	1.1	1.1	-10.1	1,292	1,159	0.9	0.9	-10.3					
その他の診療収益	10,549	11,024	7.4	8.2	4.5	10,163	9,713	7.3	7.4	-4.4	10,290	10,144	7.4	7.6	-1.4					
3. その他の医業収益	8,058	9,821	5.7	7.3	21.9	5,435	5,901	3.9	4.5	8.6	6,298	7,191	4.5	5.4	14.2					
3' (再掲)「新型コロナウイルス感染症関連の補助金 (従業員向け慰労金を除く)」	-	1,192	-	0.9	-	-	514	-	0.4	-	-	737	-	0.6	-					
II 介護収益	3,519	3,537	2.5	2.6	0.5	1,856	1,867	1.3	1.4	0.6	2,403	2,416	1.7	1.8	0.5					
1. 施設サービス収益	0	0	0.0	0.0	-	108	93	0.1	0.1	-13.9	72	63	0.1	0.0	-12.5					
2. 居宅サービス収益 (再掲)短期入所療養介護分	2,861	2,878	2.0	2.1	0.6	1,650	1,664	1.2	1.3	0.8	2,048	2,063	1.5	1.6	0.7					
(再掲)短期入所療養介護分	0	0	0.0	0.0	-	0	0	0.0	0.0	-	0	0	0.0	0.0	-					
3. その他の介護収益	658	659	0.5	0.5	0.2	99	110	0.1	0.1	11.1	283	290	0.2	0.2	2.5					
III 医業・介護費用	128,809	127,096	90.8	94.3	-1.3	123,511	121,602	89.0	92.2	-1.5	125,254	123,409	89.6	92.9	-1.5					
1. 給与費	69,989	69,852	49.3	51.8	-0.2	65,221	64,908	47.0	49.2	-0.5	66,790	66,534	47.8	50.1	-0.4					
2. 医薬品費	19,110	18,010	13.5	13.4	-5.8	15,898	15,132	11.5	11.5	-4.8	16,955	16,079	12.1	12.1	-5.2					
3. 材料費	3,732	3,742	2.6	2.8	0.3	4,844	4,935	3.5	3.7	1.9	4,478	4,542	3.2	3.4	1.4					
4. 給食用材料費	185	185	0.1	0.1	0.0	141	134	0.1	0.1	-5.0	156	151	0.1	0.1	-3.2					
5. 委託費	5,018	5,026	3.5	3.7	0.2	4,701	4,658	3.4	3.5	-0.9	4,806	4,779	3.4	3.6	-0.6					
6. 減価償却費	4,981	4,855	3.5	3.6	-2.5	5,403	5,309	3.9	4.0	-1.7	5,264	5,160	3.8	3.9	-2.0					
(再掲)建物減価償却費	986	956	0.7	0.7	-3.0	962	961	0.7	0.7	-0.1	970	959	0.7	0.7	-1.1					
(再掲)医療機器減価償却費	1,680	1,595	1.2	1.2	-5.1	2,021	2,047	1.5	1.6	1.3	1,909	1,898	1.4	1.4	-0.6					
7. その他の医業・介護費用	25,793	25,426	18.2	18.9	-1.4	27,302	26,527	19.7	20.1	-2.8	26,806	26,165	19.2	19.7	-2.4					
(再掲)設備機器賃借料	1,992	1,973	1.4	1.5	-1.0	1,699	1,601	1.2	1.2	-5.8	1,796	1,724	1.3	1.3	-4.0					
(再掲)医療機器賃借料	1,285	1,268	0.9	0.9	-1.3	1,012	983	0.7	0.7	-2.9	1,102	1,077	0.8	0.8	-2.3					
IV 損益差額(I+II-III)	13,066	8,944	9.2	6.6	-	15,326	10,842	11.0	8.2	-	14,583	10,218	10.4	7.7	-					
(参考)「新型コロナウイルス感染症関連の補助金 (従業員向け慰労金を除く)」を除いた 損益差額(IV-3')	-	7,751	-	5.7	-	-	10,328	-	7.8	-	-	9,480	-	7.1	-					
V 税金	-	-	-	-	-	-	-	-	-	-	-	-	-	-	-					
VI 税引後の総損益差額(IV-V)	-	-	-	-	-	-	-	-	-	-	-	-	-	-	-					
施設数	376	-	-	-	-	767	-	-	-	-	1,143	-	-	-	-					

一般診療所（全体）（集計2）

（1施設当たり損益）

	入院診療収益なし(参考)有床														
	指定されている					指定されていない					全体				
	金額		構成比率		金額の	金額		構成比率		金額の	金額		構成比率		金額の
	前々年(度)	前年(度)	前々年(度)	前年(度)	伸び率	前々年(度)	前年(度)	前々年(度)	前年(度)	伸び率	前々年(度)	前年(度)	前々年(度)	前年(度)	伸び率
千円	千円	%	%	%	千円	千円	%	%	%	千円	千円	%	%	%	
I 医業収益	253,652	253,511	91.0	92.2	-0.1	147,219	132,706	96.7	97.0	-9.9	181,277	171,363	94.0	94.7	-5.5
I' (参考)「新型コロナウイルス感染症関連の補助金 (従業員向け慰労金を除く)」を除いた 医業収益(I-3')	-	250,117	-	90.9	-1.4	-	132,334	-	96.8	-10.1	-	170,024	-	93.9	-6.2
1. 入院診療収益	0	0	0.0	0.0	-	0	0	0.0	0.0	-	0	0	0.0	0.0	-
保険診療収益	0	0	0.0	0.0	-	0	0	0.0	0.0	-	0	0	0.0	0.0	-
公害等診療収益	0	0	0.0	0.0	-	0	0	0.0	0.0	-	0	0	0.0	0.0	-
その他の診療収益	0	0	0.0	0.0	-	0	0	0.0	0.0	-	0	0	0.0	0.0	-
2. 外来診療収益	236,335	232,336	84.8	84.5	-1.7	135,749	125,966	89.1	92.1	-7.2	167,937	160,004	87.1	88.4	-4.7
保険診療収益	223,453	218,884	80.1	79.6	-2.0	108,184	100,854	71.0	73.7	-6.8	145,070	138,623	75.3	76.6	-4.4
公害等診療収益	69	37	0.0	0.0	-46.4	1,806	1,974	1.2	1.4	9.3	1,250	1,354	0.6	0.7	8.3
その他の診療収益	12,813	13,414	4.6	4.9	4.7	25,759	23,138	16.9	16.9	-10.2	21,616	20,027	11.2	11.1	-7.4
3. その他の医業収益	17,317	21,175	6.2	7.7	22.3	11,469	6,740	7.5	4.9	-41.2	13,340	11,359	6.9	6.3	-14.9
3'. (再掲)新型コロナウイルス感染症関連の補助金 (従業員向け慰労金を除く)	-	3,394	-	1.2	-	-	372	-	0.3	-	-	1,339	-	0.7	-
II 介護収益	25,157	24,970	9.0	9.1	-0.7	5,063	4,420	3.3	3.2	-12.7	11,493	10,996	6.0	6.1	-4.3
1. 施設サービス収益	0	0	0.0	0.0	-	4,854	4,208	3.2	3.1	-13.3	3,301	2,861	1.7	1.6	-13.3
2. 居宅サービス収益	0	0	0.0	0.0	-	209	212	0.1	0.2	1.4	142	144	0.1	0.1	1.4
(再掲)短期入所療養介護分	0	0	0.0	0.0	-	0	0	0.0	0.0	-	0	0	0.0	0.0	-
3. その他の介護収益	25,157	24,970	9.0	9.1	-0.7	0	0	0.0	0.0	-	8,050	7,990	4.2	4.4	-0.7
III 医業・介護費用	246,203	244,682	88.3	88.9	-0.6	143,262	138,745	94.1	101.5	-3.2	176,203	172,645	91.4	95.4	-2.0
1. 給与費	115,653	115,846	41.5	42.1	0.2	74,395	71,082	48.9	52.0	-4.5	87,597	85,406	45.4	47.2	-2.5
2. 医薬品費	36,550	35,417	13.1	12.9	-3.1	24,022	24,209	15.8	17.7	0.8	28,031	27,796	14.5	15.4	-0.8
3. 材料費	5,785	5,533	2.1	2.0	-4.4	3,582	3,559	2.4	2.6	-0.6	4,287	4,191	2.2	2.3	-2.2
4. 給食用材料費	3,571	3,621	1.3	1.3	1.4	620	555	0.4	0.4	-10.5	1,564	1,536	0.8	0.8	-1.8
5. 委託費	16,461	17,135	5.9	6.2	4.1	3,525	3,630	2.3	2.7	3.0	7,665	7,952	4.0	4.4	3.7
6. 減価償却費	6,407	6,430	2.3	2.3	0.4	5,859	5,701	3.8	4.2	-2.7	6,035	5,934	3.1	3.3	-1.7
(再掲)建物減価償却費	1,070	1,068	0.4	0.4	-0.2	2,057	2,051	1.4	1.5	-0.3	1,741	1,737	0.9	1.0	-0.2
(再掲)医療機器減価償却費	833	1,113	0.3	0.4	33.6	1,552	1,605	1.0	1.2	3.4	1,322	1,447	0.7	0.8	9.5
7. その他の医業・介護費用	61,776	60,698	22.2	22.1	-1.7	31,258	30,010	20.5	21.9	-4.0	41,024	39,830	21.3	22.0	-2.9
(再掲)設備機器賃借料	1,511	1,911	0.5	0.7	26.5	1,528	1,508	1.0	1.1	-1.3	1,522	1,637	0.8	0.9	7.6
(再掲)医療機器賃借料	518	685	0.2	0.2	32.2	1,423	1,300	0.9	1.0	-8.6	1,134	1,103	0.6	0.6	-2.7
IV 損益差額(I+II-III)	32,606	33,799	11.7	12.3	-	9,020	-1,619	5.9	-1.2	-	16,568	9,715	8.6	5.4	-
(参考)「新型コロナウイルス感染症関連の補助金 (従業員向け慰労金を除く)」を除いた 損益差額(IV-3')	-	30,405	-	11.1	-	-	-1,991	-	-1.5	-	-	8,376	-	4.6	-
V 税金	-	-	-	-	-	-	-	-	-	-	-	-	-	-	-
VI 税引後の総損益差額(IV-V)	-	-	-	-	-	-	-	-	-	-	-	-	-	-	-
施設数	8	-	-	-	-	17	-	-	-	-	25	-	-	-	-

一般診療所（全体）（集計2）

（1施設当たり損益）

	全体														
	指定されている					指定されていない					全体				
	金額		構成比率		金額の	金額		構成比率		金額の	金額		構成比率		金額の
	前々年(度)	前年(度)	前々年(度)	前年(度)	伸び率	前々年(度)	前年(度)	前々年(度)	前年(度)	伸び率	前々年(度)	前年(度)	前々年(度)	前年(度)	伸び率
千円		千円		%	千円		千円		%	千円		千円		%	
I 医業収益	145,317	139,588	96.8	97.5	-3.9	150,008	143,887	98.6	98.9	-4.1	148,479	142,486	98.1	98.5	-4.0
I'（参考）「新型コロナウイルス感染症関連の補助金（従業員向け慰労金を除く）」を除いた 医業収益（I-3'）	-	138,421	-	96.6	-4.7	-	143,364	-	98.6	-4.4	-	141,753	-	97.9	-4.5
1. 入院診療収益	4,162	4,438	2.8	3.1	6.6	7,813	7,885	5.1	5.4	0.9	6,623	6,761	4.4	4.7	2.1
保険診療収益	3,127	3,345	2.1	2.3	7.0	4,604	4,524	3.0	3.1	-1.7	4,122	4,140	2.7	2.9	0.4
公害等診療収益	7	5	0.0	0.0	-28.6	48	81	0.0	0.1	68.8	34	56	0.0	0.0	64.7
その他の診療収益	1,029	1,088	0.7	0.8	5.7	3,162	3,280	2.1	2.3	3.7	2,466	2,566	1.6	1.8	4.1
2. 外来診療収益	133,061	125,329	88.7	87.5	-5.8	136,286	129,453	89.6	89.0	-5.0	135,234	128,109	89.3	88.5	-5.3
保険診療収益	121,535	113,430	81.0	79.2	-6.7	123,345	117,207	81.1	80.6	-5.0	122,755	115,976	81.1	80.1	-5.5
公害等診療収益	737	653	0.5	0.5	-11.4	1,879	1,688	1.2	1.2	-10.2	1,507	1,351	1.0	0.9	-10.4
その他の診療収益	10,789	11,246	7.2	7.9	4.2	11,061	10,558	7.3	7.3	-4.5	10,973	10,782	7.2	7.5	-1.7
3. その他の医業収益	8,094	9,821	5.4	6.9	21.3	5,909	6,549	3.9	4.5	10.8	6,621	7,616	4.4	5.3	15.0
3'（再掲）新型コロナウイルス感染症関連の補助金 （従業員向け慰労金を除く）	-	1,166	-	0.8	-	-	524	-	0.4	-	-	733	-	0.5	-
II 介護収益	4,737	4,800	3.2	3.4	1.3	2,056	2,085	1.4	1.4	1.4	2,930	2,970	1.9	2.1	1.4
1. 施設サービス収益	386	376	0.3	0.3	-2.6	299	302	0.2	0.2	1.0	327	326	0.2	0.2	-0.3
2. 居宅サービス収益 （再掲）短期入所療養介護分	3,573	3,633	2.4	2.5	1.7	1,664	1,667	1.1	1.1	0.2	2,286	2,308	1.5	1.6	1.0
	0	0	0.0	0.0	-	3	3	0.0	0.0	0.0	2	2	0.0	0.0	0.0
3. その他の介護収益	778	791	0.5	0.6	1.7	93	115	0.1	0.1	23.7	317	336	0.2	0.2	6.0
III 医業・介護費用	137,383	135,838	91.6	94.8	-1.1	136,722	134,816	89.9	92.7	-1.4	136,937	135,149	90.4	93.4	-1.3
1. 給与費	74,590	74,439	49.7	52.0	-0.2	72,310	72,099	47.6	49.6	-0.3	73,053	72,862	48.2	50.3	-0.3
2. 医薬品費	19,911	18,704	13.3	13.1	-6.1	16,700	16,025	11.0	11.0	-4.0	17,746	16,898	11.7	11.7	-4.8
3. 材料費	4,054	4,114	2.7	2.9	1.5	6,007	6,005	4.0	4.1	0.0	5,370	5,389	3.5	3.7	0.4
4. 給食用材料費	408	398	0.3	0.3	-2.5	462	464	0.3	0.3	0.4	444	443	0.3	0.3	-0.2
5. 委託費	5,525	5,570	3.7	3.9	0.8	5,485	5,428	3.6	3.7	-1.0	5,498	5,474	3.6	3.8	-0.4
6. 減価償却費	5,209	5,120	3.5	3.6	-1.7	6,183	5,917	4.1	4.1	-4.3	5,865	5,657	3.9	3.9	-3.5
（再掲）建物減価償却費	1,068	1,045	0.7	0.7	-2.2	1,155	1,103	0.8	0.8	-4.5	1,127	1,084	0.7	0.7	-3.8
（再掲）医療機器減価償却費	1,708	1,643	1.1	1.1	-3.8	2,263	2,211	1.5	1.5	-2.3	2,082	2,026	1.4	1.4	-2.7
7. その他の医業・介護費用	27,686	27,492	18.5	19.2	-0.7	29,576	28,878	19.4	19.9	-2.4	28,960	28,426	19.1	19.6	-1.8
（再掲）設備機器賃借料	2,203	2,213	1.5	1.5	0.5	1,909	1,825	1.3	1.3	-4.4	2,005	1,951	1.3	1.3	-2.7
（再掲）医療機器賃借料	1,393	1,399	0.9	1.0	0.4	1,162	1,147	0.8	0.8	-1.3	1,237	1,229	0.8	0.8	-0.6
IV 損益差額（I + II - III）	12,672	8,550	8.4	6.0	-	15,342	11,156	10.1	7.7	-	14,471	10,307	9.6	7.1	-
（参考）「新型コロナウイルス感染症関連の補助金（従業員向け慰労金を除く）」を除いた 損益差額（IV-3'）	-	7,383	-	5.2	-	-	10,633	-	7.3	-	-	9,573	-	6.6	-
V 税金	-	-	-	-	-	-	-	-	-	-	-	-	-	-	-
VI 税引後の総損益差額（IV - V）	-	-	-	-	-	-	-	-	-	-	-	-	-	-	-
施設数	398		-	-	-	823		-	-	-	1,221		-	-	-

(35) 新型コロナウイルス感染症疑い患者の受入状況別の損益の状況

一般診療所（個人）（集計2）

（1施設当たり損益）

	入院診療収益あり														
	受け入れ実績あり					受け入れ実績なし					全体				
	金額		構成比率		金額の 伸び率	金額		構成比率		金額の 伸び率	金額		構成比率		金額の 伸び率
	前々年(度)	前年(度)	前々年(度)	前年(度)		前々年(度)	前年(度)	前々年(度)	前年(度)		前々年(度)	前年(度)	前々年(度)	前年(度)	
千円	千円	%	%	%	千円	千円	%	%	%	千円	千円	%	%	%	
I 医業収益	—	—	—	—	—	176,436	169,288	100.0	100.5	-4.1	176,436	169,288	100.0	100.5	-4.1
I'（参考）「新型コロナウイルス感染症関連の補助金（従業員向け慰労金を除く）」を除いた 医業収益（I-3'）	—	—	—	—	—	168,499	—	100.0	-4.5	—	168,499	—	100.0	-4.5	
1. 入院診療収益	—	—	—	—	—	66,466	64,246	37.7	38.1	-3.3	66,466	64,246	37.7	38.1	-3.3
保険診療収益	—	—	—	—	—	57,120	54,215	32.4	32.2	-5.1	57,120	54,215	32.4	32.2	-5.1
公害等診療収益	—	—	—	—	—	122	148	0.1	0.1	21.3	122	148	0.1	0.1	21.3
その他の診療収益	—	—	—	—	—	9,224	9,884	5.2	5.9	7.2	9,224	9,884	5.2	5.9	7.2
2. 外来診療収益	—	—	—	—	—	105,047	99,869	59.5	59.3	-4.9	105,047	99,869	59.5	59.3	-4.9
保険診療収益	—	—	—	—	—	94,762	90,291	53.7	53.6	-4.7	94,762	90,291	53.7	53.6	-4.7
公害等診療収益	—	—	—	—	—	1,354	1,225	0.8	0.7	-9.5	1,354	1,225	0.8	0.7	-9.5
その他の診療収益	—	—	—	—	—	8,930	8,352	5.1	5.0	-6.5	8,930	8,352	5.1	5.0	-6.5
3. その他の医業収益	—	—	—	—	—	4,923	5,173	2.8	3.1	5.1	4,923	5,173	2.8	3.1	5.1
3'（再掲）新型コロナウイルス感染症関連の補助金 （従業員向け慰労金を除く）	—	—	—	—	—	—	788	—	0.5	—	—	788	—	0.5	—
II 介護収益	—	—	—	—	—	0	0	0.0	0.0	—	0	0	0.0	0.0	—
1. 施設サービス収益	—	—	—	—	—	0	0	0.0	0.0	—	0	0	0.0	0.0	—
2. 居宅サービス収益 （再掲）短期入所療養介護分	—	—	—	—	—	0	0	0.0	0.0	—	0	0	0.0	0.0	—
3. その他の介護収益	—	—	—	—	—	0	0	0.0	0.0	—	0	0	0.0	0.0	—
III 医業・介護費用	—	—	—	—	—	133,306	133,212	75.6	79.1	-0.1	133,306	133,212	75.6	79.1	-0.1
1. 給与費	—	—	—	—	—	61,445	60,774	34.8	36.1	-1.1	61,445	60,774	34.8	36.1	-1.1
2. 医薬品費	—	—	—	—	—	21,193	20,986	12.0	12.5	-1.0	21,193	20,986	12.0	12.5	-1.0
3. 材料費	—	—	—	—	—	7,094	7,559	4.0	4.5	6.6	7,094	7,559	4.0	4.5	6.6
4. 給食用材料費	—	—	—	—	—	1,888	2,131	1.1	1.3	12.9	1,888	2,131	1.1	1.3	12.9
5. 委託費	—	—	—	—	—	7,111	6,570	4.0	3.9	-7.6	7,111	6,570	4.0	3.9	-7.6
6. 減価償却費	—	—	—	—	—	4,911	4,836	2.8	2.9	-1.5	4,911	4,836	2.8	2.9	-1.5
（再掲）建物減価償却費	—	—	—	—	—	1,908	1,830	1.1	1.1	-4.1	1,908	1,830	1.1	1.1	-4.1
（再掲）医療機器減価償却費	—	—	—	—	—	964	946	0.5	0.6	-1.9	964	946	0.5	0.6	-1.9
7. その他の医業・介護費用	—	—	—	—	—	29,664	30,357	16.8	18.0	2.3	29,664	30,357	16.8	18.0	2.3
（再掲）設備機器賃借料	—	—	—	—	—	6,089	6,533	3.5	3.9	7.3	6,089	6,533	3.5	3.9	7.3
（再掲）医療機器賃借料	—	—	—	—	—	5,694	6,156	3.2	3.7	8.1	5,694	6,156	3.2	3.7	8.1
IV 損益差額（I + II - III）	—	—	—	—	—	43,131	36,075	24.4	21.4	—	43,131	36,075	24.4	21.4	—
（参考）「新型コロナウイルス感染症関連の補助金 （従業員向け慰労金を除く）」を除いた 損益差額（IV-3'）	—	—	—	—	—	—	35,287	—	20.9	—	—	35,287	—	20.9	—
V 税金	—	—	—	—	—	—	—	—	—	—	—	—	—	—	—
VI 税引後の総損益差額（IV - V）	—	—	—	—	—	—	—	—	—	—	—	—	—	—	—
施設数	0	—	—	—	—	8	—	—	—	—	8	—	—	—	—

- (注) 1. 疑い患者とは、新型コロナウイルス感染症の検査対象となった外来患者を指し、結果的に新型コロナウイルス感染症と診断されなかった外来患者も含む。
 2. 構成比率は「I'（参考）「新型コロナウイルス感染症関連の補助金（従業員向け慰労金を除く）」を除いた医業収益」とII「介護収益」を合算した金額に対する各収益科目、又は費用科目の割合である。（以下同様）
 3. 個人立の一般診療所の損益差額からは、開設者の報酬となる部分以外に、建物、設備について現存物の価値以上の改善を行うための内部資金に充てられることが考えられる。
 4. 個人立の一般診療所は税金について調査していないので、個人立の一般診療所が含まれる集計区分では税金の集計はしていない。（以下同様）

一般診療所（個人）（集計2）

（1施設当たり損益）

	入院診療収益なし																			
	受け入れ実績あり					受け入れ実績なし					全体									
	金額		構成比率		金額の	金額		構成比率		金額の	金額		構成比率		金額の					
	前々年(度)	前年(度)	前々年(度)	前年(度)	伸び率	前々年(度)	前年(度)	前々年(度)	前年(度)	伸び率	前々年(度)	前年(度)	前々年(度)	前年(度)	伸び率					
千円		千円		%	%	%	千円		千円		%	%	%	千円		千円		%	%	%
I 医業収益	92,286	83,563	100.0	100.9	-9.5	86,597	81,586	100.0	100.7	-5.8	88,212	82,148	100.0	100.8	-6.9					
I'（参考）「新型コロナウイルス感染症関連の補助金（従業員向け慰労金を除く）」を除いた医業収益（I-3'）	-	82,783	-	100.0	-10.3	-	81,019	-	100.0	-6.4	-	81,520	-	100.0	-7.6					
1. 入院診療収益	0	0	0.0	0.0	-	0	0	0.0	0.0	-	0	0	0.0	0.0	-					
保険診療収益	0	0	0.0	0.0	-	0	0	0.0	0.0	-	0	0	0.0	0.0	-					
公害等診療収益	0	0	0.0	0.0	-	0	0	0.0	0.0	-	0	0	0.0	0.0	-					
その他の診療収益	0	0	0.0	0.0	-	0	0	0.0	0.0	-	0	0	0.0	0.0	-					
2. 外来診療収益	88,663	79,029	96.1	95.5	-10.9	84,821	79,322	97.9	97.9	-6.5	85,912	79,239	97.4	97.2	-7.8					
保険診療収益	82,239	72,508	89.1	87.6	-11.8	77,480	72,524	89.5	89.5	-6.4	78,831	72,520	89.4	89.0	-8.0					
公害等診療収益	43	55	0.0	0.1	27.9	1,073	982	1.2	1.2	-8.5	780	719	0.9	0.9	-7.8					
その他の診療収益	6,381	6,466	6.9	7.8	1.3	6,269	5,816	7.2	7.2	-7.2	6,301	6,000	7.1	7.4	-4.8					
3. その他の医業収益	3,622	4,534	3.9	5.5	25.2	1,776	2,264	2.1	2.8	27.5	2,300	2,909	2.6	3.6	26.5					
3'（再掲）新型コロナウイルス感染症関連の補助金（従業員向け慰労金を除く）	-	780	-	0.9	-	-	568	-	0.7	-	-	628	-	0.8	-					
II 介護収益	5	5	0.0	0.0	0.0	0	0	0.0	0.0	-	1	2	0.0	0.0	100.0					
1. 施設サービス収益	0	0	0.0	0.0	-	0	0	0.0	0.0	-	0	0	0.0	0.0	-					
2. 居宅サービス収益	4	4	0.0	0.0	0.0	0	0	0.0	0.0	-	1	1	0.0	0.0	0.0					
（再掲）短期入所療養介護分	0	0	0.0	0.0	-	0	0	0.0	0.0	-	0	0	0.0	0.0	-					
3. その他の介護収益	1	1	0.0	0.0	0.0	0	0	0.0	0.0	-	0	0	0.0	0.0	-					
III 医業・介護費用	61,122	57,715	66.2	69.7	-5.6	58,311	57,046	67.3	70.4	-2.2	59,109	57,236	67.0	70.2	-3.2					
1. 給与費	24,451	24,078	26.5	29.1	-1.5	22,194	22,063	25.6	27.2	-0.6	22,834	22,635	25.9	27.8	-0.9					
2. 医薬品費	13,679	11,466	14.8	13.8	-16.2	12,032	11,444	13.9	14.1	-4.9	12,499	11,450	14.2	14.0	-8.4					
3. 材料費	2,394	2,339	2.6	2.8	-2.3	2,143	2,113	2.5	2.6	-1.4	2,214	2,177	2.5	2.7	-1.7					
4. 給食用材料費	0	0	0.0	0.0	-	154	160	0.2	0.2	3.9	110	115	0.1	0.1	4.5					
5. 委託費	2,805	2,718	3.0	3.3	-3.1	4,228	4,284	4.9	5.3	1.3	3,824	3,840	4.3	4.7	0.4					
6. 減価償却費	4,124	4,111	4.5	5.0	-0.3	3,686	3,611	4.3	4.5	-2.0	3,811	3,753	4.3	4.6	-1.5					
（再掲）建物減価償却費	1,117	1,078	1.2	1.3	-3.5	852	855	1.0	1.1	0.4	927	918	1.1	1.1	-1.0					
（再掲）医療機器減価償却費	1,409	1,467	1.5	1.8	4.1	1,367	1,369	1.6	1.7	0.1	1,379	1,397	1.6	1.7	1.3					
7. その他の医業・介護費用	13,670	13,002	14.8	15.7	-4.9	13,875	13,371	16.0	16.5	-3.6	13,817	13,267	15.7	16.3	-4.0					
（再掲）設備機器賃借料	1,424	1,425	1.5	1.7	0.1	1,068	1,012	1.2	1.2	-5.2	1,169	1,129	1.3	1.4	-3.4					
（再掲）医療機器賃借料	911	926	1.0	1.1	1.6	790	799	0.9	1.0	1.1	825	835	0.9	1.0	1.2					
IV 損益差額（I + II - III）	31,169	25,854	33.8	31.2	-	28,286	24,540	32.7	30.3	-	29,105	24,913	33.0	30.6	-					
（参考）「新型コロナウイルス感染症関連の補助金（従業員向け慰労金を除く）」を除いた損益差額（IV-3'）	-	25,074	-	30.3	-	-	23,973	-	29.6	-	-	24,285	-	29.8	-					
V 税金	-	-	-	-	-	-	-	-	-	-	-	-	-	-	-					
VI 税引後の総損益差額（IV - V）	-	-	-	-	-	-	-	-	-	-	-	-	-	-	-					
施設数	67	-	-	-	-	169	-	-	-	-	236	-	-	-	-					

一般診療所（個人）（集計2）

（1施設当たり損益）

	入院診療収益なし(参考)有床														
	受け入れ実績あり					受け入れ実績なし					全体				
	金額		構成比率		金額の	金額		構成比率		金額の	金額		構成比率		金額の
	前々年(度)	前年(度)	前々年(度)	前年(度)	伸び率	前々年(度)	前年(度)	前々年(度)	前年(度)	伸び率	前々年(度)	前年(度)	前々年(度)	前年(度)	伸び率
千円	千円	%	%	%	千円	千円	%	%	%	千円	千円	%	%	%	
I 医業収益	*	*	*	*	—	*	*	*	*	—	*	*	*	*	—
I' (参考)「新型コロナウイルス感染症関連の補助金 (従業員向け慰労金を除く)」を除いた 医業収益(I-3')	—	*	—	*	—	—	*	—	*	—	—	*	—	*	—
1. 入院診療収益	*	*	*	*	—	*	*	*	*	—	*	*	*	*	—
保険診療収益	*	*	*	*	—	*	*	*	*	—	*	*	*	*	—
公害等診療収益	*	*	*	*	—	*	*	*	*	—	*	*	*	*	—
その他の診療収益	*	*	*	*	—	*	*	*	*	—	*	*	*	*	—
2. 外来診療収益	*	*	*	*	—	*	*	*	*	—	*	*	*	*	—
保険診療収益	*	*	*	*	—	*	*	*	*	—	*	*	*	*	—
公害等診療収益	*	*	*	*	—	*	*	*	*	—	*	*	*	*	—
その他の診療収益	*	*	*	*	—	*	*	*	*	—	*	*	*	*	—
3. その他の医業収益	*	*	*	*	—	*	*	*	*	—	*	*	*	*	—
3' (再掲)新型コロナウイルス感染症関連の補助金 (従業員向け慰労金を除く)	—	*	—	*	—	—	*	—	*	—	—	*	—	*	—
II 介護収益	*	*	*	*	—	*	*	*	*	—	*	*	*	*	—
1. 施設サービス収益	*	*	*	*	—	*	*	*	*	—	*	*	*	*	—
2. 居宅サービス収益	*	*	*	*	—	*	*	*	*	—	*	*	*	*	—
(再掲)短期入所療養介護分	*	*	*	*	—	*	*	*	*	—	*	*	*	*	—
3. その他の介護収益	*	*	*	*	—	*	*	*	*	—	*	*	*	*	—
III 医業・介護費用	*	*	*	*	—	*	*	*	*	—	*	*	*	*	—
1. 給与費	*	*	*	*	—	*	*	*	*	—	*	*	*	*	—
2. 医薬品費	*	*	*	*	—	*	*	*	*	—	*	*	*	*	—
3. 材料費	*	*	*	*	—	*	*	*	*	—	*	*	*	*	—
4. 給食用材料費	*	*	*	*	—	*	*	*	*	—	*	*	*	*	—
5. 委託費	*	*	*	*	—	*	*	*	*	—	*	*	*	*	—
6. 減価償却費	*	*	*	*	—	*	*	*	*	—	*	*	*	*	—
(再掲)建物減価償却費	*	*	*	*	—	*	*	*	*	—	*	*	*	*	—
(再掲)医療機器減価償却費	*	*	*	*	—	*	*	*	*	—	*	*	*	*	—
7. その他の医業・介護費用	*	*	*	*	—	*	*	*	*	—	*	*	*	*	—
(再掲)設備機器賃借料	*	*	*	*	—	*	*	*	*	—	*	*	*	*	—
(再掲)医療機器賃借料	*	*	*	*	—	*	*	*	*	—	*	*	*	*	—
IV 損益差額(I+II-III)	*	*	*	*	—	*	*	*	*	—	*	*	*	*	—
(参考)「新型コロナウイルス感染症関連の補助金 (従業員向け慰労金を除く)」を除いた 損益差額(IV-3')	—	*	—	*	—	—	*	—	*	—	—	*	—	*	—
V 税金	—	—	—	—	—	—	—	—	—	—	—	—	—	—	—
VI 税引後の総損益差額(IV-V)	—	—	—	—	—	—	—	—	—	—	—	—	—	—	—
施設数	*	—	—	—	—	*	—	—	—	—	*	—	—	—	—

一般診療所（個人）（集計2）

（1施設当たり損益）

	全体														
	受け入れ実績あり					受け入れ実績なし					全体				
	金額		構成比率		金額の	金額		構成比率		金額の	金額		構成比率		金額の
	前々年(度)	前年(度)	前々年(度)	前年(度)	伸び率	前々年(度)	前年(度)	前々年(度)	前年(度)	伸び率	前々年(度)	前年(度)	前々年(度)	前年(度)	伸び率
千円	千円	%	%	%	千円	千円	%	%	%	千円	千円	%	%	%	
I 医業収益	92,286	83,563	100.0	100.9	-9.5	90,658	85,550	100.0	100.7	-5.6	91,105	85,005	100.0	100.7	-6.7
I' (参考)「新型コロナウイルス感染症関連の補助金 (従業員向け慰労金を除く)」を除いた 医業収益(I-3')	-	82,783	-	100.0	-10.3	-	84,973	-	100.0	-6.3	-	84,371	-	100.0	-7.4
1. 入院診療収益	0	0	0.0	0.0	-	3,004	2,904	3.3	3.4	-3.3	2,179	2,106	2.4	2.5	-3.4
保険診療収益	0	0	0.0	0.0	-	2,582	2,450	2.8	2.9	-5.1	1,873	1,778	2.1	2.1	-5.1
公害等診療収益	0	0	0.0	0.0	-	6	7	0.0	0.0	16.7	4	5	0.0	0.0	25.0
その他の診療収益	0	0	0.0	0.0	-	417	447	0.5	0.5	7.2	302	324	0.3	0.4	7.3
2. 外来診療収益	88,663	79,029	96.1	95.5	-10.9	85,735	80,251	94.6	94.4	-6.4	86,539	79,915	95.0	94.7	-7.7
保険診療収益	82,239	72,508	89.1	87.6	-11.8	78,261	73,327	86.3	86.3	-6.3	79,353	73,102	87.1	86.6	-7.9
公害等診療収益	43	55	0.0	0.1	27.9	1,085	993	1.2	1.2	-8.5	799	735	0.9	0.9	-8.0
その他の診療収益	6,381	6,466	6.9	7.8	1.3	6,389	5,930	7.0	7.0	-7.2	6,387	6,077	7.0	7.2	-4.9
3. その他の医業収益	3,622	4,534	3.9	5.5	25.2	1,919	2,396	2.1	2.8	24.9	2,386	2,983	2.6	3.5	25.0
3'. (再掲)新型コロナウイルス感染症関連の補助金 (従業員向け慰労金を除く)	-	780	-	0.9	-	-	578	-	0.7	-	-	633	-	0.8	-
II 介護収益	5	5	0.0	0.0	0.0	0	0	0.0	0.0	-	1	1	0.0	0.0	0.0
1. 施設サービス収益	0	0	0.0	0.0	-	0	0	0.0	0.0	-	0	0	0.0	0.0	-
2. 居宅サービス収益	4	4	0.0	0.0	0.0	0	0	0.0	0.0	-	1	1	0.0	0.0	0.0
(再掲)短期入所療養介護分	0	0	0.0	0.0	-	0	0	0.0	0.0	-	0	0	0.0	0.0	-
3. その他の介護収益	1	1	0.0	0.0	0.0	0	0	0.0	0.0	-	0	0	0.0	0.0	-
III 医業・介護費用	61,122	57,715	66.2	69.7	-5.6	61,701	60,489	68.1	71.2	-2.0	61,542	59,727	67.5	70.8	-2.9
1. 給与費	24,451	24,078	26.5	29.1	-1.5	23,968	23,813	26.4	28.0	-0.6	24,100	23,885	26.5	28.3	-0.9
2. 医薬品費	13,679	11,466	14.8	13.8	-16.2	12,446	11,875	13.7	14.0	-4.6	12,784	11,763	14.0	13.9	-8.0
3. 材料費	2,394	2,339	2.6	2.8	-2.3	2,366	2,359	2.6	2.8	-0.3	2,374	2,354	2.6	2.8	-0.8
4. 給食用材料費	0	0	0.0	0.0	-	232	249	0.3	0.3	7.3	168	181	0.2	0.2	7.7
5. 委託費	2,805	2,718	3.0	3.3	-3.1	4,358	4,387	4.8	5.2	0.7	3,931	3,929	4.3	4.7	-0.1
6. 減価償却費	4,124	4,111	4.5	5.0	-0.3	3,741	3,666	4.1	4.3	-2.0	3,847	3,788	4.2	4.5	-1.5
(再掲)建物減価償却費	1,117	1,078	1.2	1.3	-3.5	900	899	1.0	1.1	-0.1	959	948	1.1	1.1	-1.1
(再掲)医療機器減価償却費	1,409	1,467	1.5	1.8	4.1	1,349	1,350	1.5	1.6	0.1	1,366	1,382	1.5	1.6	1.2
7. その他の医業・介護費用	13,670	13,002	14.8	15.7	-4.9	14,589	14,139	16.1	16.6	-3.1	14,337	13,827	15.7	16.4	-3.6
(再掲)設備機器賃借料	1,424	1,425	1.5	1.7	0.1	1,295	1,262	1.4	1.5	-2.5	1,331	1,307	1.5	1.5	-1.8
(再掲)医療機器賃借料	911	926	1.0	1.1	1.6	1,012	1,041	1.1	1.2	2.9	984	1,010	1.1	1.2	2.6
IV 損益差額(I+II-III)	31,169	25,854	33.8	31.2	-	28,957	25,061	31.9	29.5	-	29,565	25,279	32.5	30.0	-
(参考)「新型コロナウイルス感染症関連の補助金 (従業員向け慰労金を除く)」を除いた 損益差額(IV-3')	-	25,074	-	30.3	-	-	24,484	-	28.8	-	-	24,646	-	29.2	-
V 税金	-	-	-	-	-	-	-	-	-	-	-	-	-	-	-
VI 税引後の総損益差額(IV-V)	-	-	-	-	-	-	-	-	-	-	-	-	-	-	-
施設数	67	-	-	-	-	177	-	-	-	-	244	-	-	-	-

一般診療所（医療法人）（集計2）

（1施設当たり損益）

	入院診療収益あり																			
	受け入れ実績あり					受け入れ実績なし					全体									
	金額		構成比率		金額の	金額		構成比率		金額の	金額		構成比率		金額の					
	前々年(度)	前年(度)	前々年(度)	前年(度)	伸び率	前々年(度)	前年(度)	前々年(度)	前年(度)	伸び率	前々年(度)	前年(度)	前々年(度)	前年(度)	伸び率					
千円		千円		%	%	%	千円		千円		%	%	%	千円		千円		%	%	%
I 医療収益	369,610	354,012	94.9	94.4	-4.2	318,359	319,662	96.9	97.0	0.4	328,911	326,734	96.4	96.4	-0.7					
I'（参考）「新型コロナウイルス感染症関連の補助金（従業員向け慰労金を除く）」を除いた医療収益（I-3'）	-	353,394	-	94.2	-4.4	-	319,005	-	96.8	0.2	-	326,086	-	96.2	-0.9					
1. 入院診療収益	68,791	66,981	17.7	17.9	-2.6	119,409	123,133	36.3	37.4	3.1	108,987	111,573	31.9	32.9	2.4					
保険診療収益	50,950	48,991	13.1	13.1	-3.8	68,881	70,014	21.0	21.3	1.6	65,190	65,686	19.1	19.4	0.8					
公害等診療収益	572	1,115	0.1	0.3	94.9	613	954	0.2	0.3	55.6	604	987	0.2	0.3	63.4					
その他の診療収益	17,268	16,875	4.4	4.5	-2.3	49,915	52,166	15.2	15.8	4.5	43,193	44,900	12.7	13.3	4.0					
2. 外来診療収益	293,095	278,518	75.3	74.3	-5.0	186,916	181,303	56.9	55.0	-3.0	208,777	201,318	61.2	59.4	-3.6					
保険診療収益	276,721	261,218	71.1	69.7	-5.6	155,693	152,146	47.4	46.2	-2.3	180,611	174,602	52.9	51.5	-3.3					
公害等診療収益	4,974	4,835	1.3	1.3	-2.8	5,209	4,552	1.6	1.4	-12.6	5,161	4,611	1.5	1.4	-10.7					
その他の診療収益	11,400	12,465	2.9	3.3	9.3	26,014	24,604	7.9	7.5	-5.4	23,005	22,105	6.7	6.5	-3.9					
3. その他の医療収益	7,724	8,513	2.0	2.3	10.2	12,034	15,226	3.7	4.6	26.5	11,147	13,844	3.3	4.1	24.2					
3'（再掲）新型コロナウイルス感染症関連の補助金（従業員向け慰労金を除く）	-	618	-	0.2	-	-	657	-	0.2	-	-	649	-	0.2	-					
II 介護収益	19,667	21,612	5.1	5.8	9.9	10,281	10,400	3.1	3.2	1.2	12,213	12,708	3.6	3.8	4.1					
1. 施設サービス収益	1,738	1,782	0.4	0.5	2.5	5,426	5,592	1.7	1.7	3.1	4,667	4,807	1.4	1.4	3.0					
2. 居宅サービス収益	15,137	16,085	3.9	4.3	6.3	4,407	4,336	1.3	1.3	-1.6	6,616	6,755	1.9	2.0	2.1					
（再掲）短期入所療養介護分	0	0	0.0	0.0	-	48	40	0.0	0.0	-16.7	38	32	0.0	0.0	-15.8					
3. その他の介護収益	2,792	3,745	0.7	1.0	34.1	448	471	0.1	0.1	5.1	930	1,145	0.3	0.3	23.1					
III 医療・介護費用	368,672	365,357	94.7	97.4	-0.9	321,081	320,266	97.7	97.2	-0.3	330,880	329,549	97.0	97.3	-0.4					
1. 給与費	190,381	190,223	48.9	50.7	-0.1	174,582	175,814	53.1	53.4	0.7	177,835	178,781	52.1	52.8	0.5					
2. 医薬品費	44,928	40,273	11.5	10.7	-10.4	26,428	27,165	8.0	8.2	2.8	30,236	29,863	8.9	8.8	-1.2					
3. 材料費	18,306	18,299	4.7	4.9	0.0	20,657	19,606	6.3	6.0	-5.1	20,173	19,337	5.9	5.7	-4.1					
4. 給食用材料費	3,454	3,349	0.9	0.9	-3.0	5,184	5,249	1.6	1.6	1.3	4,828	4,858	1.4	1.4	0.6					
5. 委託費	19,808	19,954	5.1	5.3	0.7	16,073	16,069	4.9	4.9	0.0	16,842	16,869	4.9	5.0	0.2					
6. 減価償却費	14,266	12,490	3.7	3.3	-12.4	16,521	14,467	5.0	4.4	-12.4	16,057	14,060	4.7	4.2	-12.4					
（再掲）建物減価償却費	2,563	2,330	0.7	0.6	-9.1	3,775	3,094	1.1	0.9	-18.0	3,525	2,937	1.0	0.9	-16.7					
（再掲）医療機器減価償却費	6,685	5,645	1.7	1.5	-15.6	4,782	4,017	1.5	1.2	-16.0	5,174	4,352	1.5	1.3	-15.9					
7. その他の医療・介護費用	77,529	80,770	19.9	21.5	4.2	61,637	61,896	18.8	18.8	0.4	64,908	65,782	19.0	19.4	1.3					
（再掲）設備機器賃借料	7,089	7,628	1.8	2.0	7.6	4,539	4,603	1.4	1.4	1.4	5,064	5,226	1.5	1.5	3.2					
（再掲）医療機器賃借料	4,316	4,805	1.1	1.3	11.3	2,673	2,797	0.8	0.8	4.6	3,011	3,210	0.9	0.9	6.6					
IV 損益差額（I + II - III）	20,604	10,267	5.3	2.7	-	7,558	9,796	2.3	3.0	-	10,244	9,893	3.0	2.9	-					
（参考）「新型コロナウイルス感染症関連の補助金（従業員向け慰労金を除く）」を除いた損益差額（IV-3'）	-	9,649	-	2.6	-	-	9,139	-	2.8	-	-	9,244	-	2.7	-					
V 税金	4,778	3,501	1.2	0.9	-26.7	2,292	2,447	0.7	0.7	6.8	2,804	2,664	0.8	0.8	-5.0					
VI 税引後の総損益差額（IV - V）	15,826	6,766	4.1	1.8	-57.2	5,266	7,349	1.6	2.2	39.6	7,440	7,229	2.2	2.1	-2.8					
施設数	14		-	-	-	54		-	-	-	68		-	-	-					

一般診療所（医療法人）（集計2）

（1施設当たり損益）

	入院診療収益なし																			
	受け入れ実績あり					受け入れ実績なし					全体									
	金額		構成比率		金額の	金額		構成比率		金額の	金額		構成比率		金額の					
	前々年(度)	前年(度)	前々年(度)	前年(度)	伸び率	前々年(度)	前年(度)	前々年(度)	前年(度)	伸び率	前々年(度)	前年(度)	前々年(度)	前年(度)	伸び率					
千円		千円		%	%	%	千円		千円		%	%	%	千円		千円		%	%	%
I 医療収益	144,322	138,288	98.1	98.6	-4.2	153,586	147,449	98.0	98.3	-4.0	150,396	144,295	98.0	98.4	-4.1					
I' (参考)「新型コロナウイルス感染症関連の補助金 (従業員向け慰労金を除く)」を除いた 医療収益(I-3')	-	137,179	-	97.8	-4.9	-	146,965	-	98.0	-4.3	-	143,595	-	97.9	-4.5					
1. 入院診療収益	0	0	0.0	0.0	-	0	0	0.0	0.0	-	0	0	0.0	0.0	-					
保険診療収益	0	0	0.0	0.0	-	0	0	0.0	0.0	-	0	0	0.0	0.0	-					
公害等診療収益	0	0	0.0	0.0	-	0	0	0.0	0.0	-	0	0	0.0	0.0	-					
その他の診療収益	0	0	0.0	0.0	-	0	0	0.0	0.0	-	0	0	0.0	0.0	-					
2. 外来診療収益	137,546	130,126	93.5	92.8	-5.4	148,685	141,596	94.9	94.4	-4.8	144,849	137,646	94.4	93.9	-5.0					
保険診療収益	125,880	118,349	85.5	84.4	-6.0	134,893	128,356	86.1	85.6	-4.8	131,790	124,910	85.9	85.2	-5.2					
公害等診療収益	936	877	0.6	0.6	-6.3	1,748	1,542	1.1	1.0	-11.8	1,468	1,313	1.0	0.9	-10.6					
その他の診療収益	10,730	10,899	7.3	7.8	1.6	12,044	11,699	7.7	7.8	-2.9	11,592	11,423	7.6	7.8	-1.5					
3. その他の医療収益	6,775	8,163	4.6	5.8	20.5	4,901	5,853	3.1	3.9	19.4	5,547	6,648	3.6	4.5	19.8					
3'. (再掲)新型コロナウイルス感染症関連の補助金 (従業員向け慰労金を除く)	-	1,109	-	0.8	-	-	485	-	0.3	-	-	700	-	0.5	-					
II 介護収益	2,862	3,018	1.9	2.2	5.5	3,127	3,071	2.0	2.0	-1.8	3,036	3,052	2.0	2.1	0.5					
1. 施設サービス収益	0	0	0.0	0.0	-	144	124	0.1	0.1	-13.9	94	82	0.1	0.1	-12.8					
2. 居宅サービス収益	2,791	2,943	1.9	2.1	5.4	2,502	2,453	1.6	1.6	-2.0	2,601	2,622	1.7	1.8	0.8					
(再掲)短期入所療養介護分	0	0	0.0	0.0	-	0	0	0.0	0.0	-	0	0	0.0	0.0	-					
3. その他の介護収益	72	74	0.0	0.1	2.8	481	493	0.3	0.3	2.5	340	349	0.2	0.2	2.6					
III 医療・介護費用	137,852	136,037	93.7	97.0	-1.3	145,044	143,363	92.6	95.6	-1.2	142,567	140,841	92.9	96.0	-1.2					
1. 給与費	74,739	74,027	50.8	52.8	-1.0	79,774	79,850	50.9	53.2	0.1	78,040	77,845	50.9	53.1	-0.2					
2. 医薬品費	19,538	18,388	13.3	13.1	-5.9	17,587	16,933	11.2	11.3	-3.7	18,259	17,434	11.9	11.9	-4.5					
3. 材料費	5,282	5,612	3.6	4.0	6.2	4,934	4,935	3.1	3.3	0.0	5,054	5,168	3.3	3.5	2.3					
4. 給食用材料費	110	108	0.1	0.1	-1.8	204	194	0.1	0.1	-4.9	172	164	0.1	0.1	-4.7					
5. 委託費	5,401	5,320	3.7	3.8	-1.5	4,690	4,667	3.0	3.1	-0.5	4,935	4,892	3.2	3.3	-0.9					
6. 減価償却費	4,942	4,715	3.4	3.4	-4.6	5,885	5,819	3.8	3.9	-1.1	5,560	5,439	3.6	3.7	-2.2					
(再掲)建物減価償却費	883	851	0.6	0.6	-3.6	987	982	0.6	0.7	-0.5	951	937	0.6	0.6	-1.5					
(再掲)医療機器減価償却費	1,633	1,514	1.1	1.1	-7.3	2,274	2,304	1.5	1.5	1.3	2,053	2,032	1.3	1.4	-1.0					
7. その他の医療・介護費用	27,839	27,867	18.9	19.9	0.1	31,970	30,965	20.4	20.6	-3.1	30,547	29,898	19.9	20.4	-2.1					
(再掲)設備機器賃借料	1,949	2,013	1.3	1.4	3.3	1,942	1,821	1.2	1.2	-6.2	1,945	1,887	1.3	1.3	-3.0					
(再掲)医療機器賃借料	1,323	1,370	0.9	1.0	3.6	1,062	1,025	0.7	0.7	-3.5	1,152	1,144	0.8	0.8	-0.7					
IV 損益差額(I+II-III)	9,332	5,269	6.3	3.8	-	11,669	7,157	7.4	4.8	-	10,864	6,507	7.1	4.4	-					
(参考)「新型コロナウイルス感染症関連の補助金 (従業員向け慰労金を除く)」を除いた 損益差額(IV-3')	-	4,160	-	3.0	-	-	6,672	-	4.4	-	-	5,807	-	4.0	-					
V 税金	1,912	1,475	1.3	1.1	-22.9	2,249	1,812	1.4	1.2	-19.4	2,133	1,696	1.4	1.2	-20.5					
VI 税引後の総損益差額(IV-V)	7,420	3,794	5.0	2.7	-48.9	9,420	5,345	6.0	3.6	-43.3	8,732	4,811	5.7	3.3	-44.9					
施設数	302		-	-	-	575		-	-	-	877		-	-	-					

一般診療所（医療法人）（集計2）

（1施設当たり損益）

	入院診療収益なし(参考)有床														
	受け入れ実績あり					受け入れ実績なし					全体				
	金額		構成比率		金額の	金額		構成比率		金額の	金額		構成比率		金額の
	前々年(度)	前年(度)	前々年(度)	前年(度)	伸び率	前々年(度)	前年(度)	前々年(度)	前年(度)	伸び率	前々年(度)	前年(度)	前々年(度)	前年(度)	伸び率
千円	千円	%	%	%	千円	千円	%	%	%	千円	千円	%	%	%	
I 医業収益	122,980	124,267	100.0	104.5	1.0	161,094	148,251	91.4	91.4	-8.0	154,465	144,080	92.5	93.1	-6.7
I' (参考)「新型コロナウイルス感染症関連の補助金 (従業員向け慰労金を除く)」を除いた 医業収益(I-3')	-	118,928	-	100.0	-3.3	-	147,811	-	91.1	-8.2	-	142,788	-	92.3	-7.6
1. 入院診療収益	0	0	0.0	0.0	-	0	0	0.0	0.0	-	0	0	0.0	0.0	-
保険診療収益	0	0	0.0	0.0	-	0	0	0.0	0.0	-	0	0	0.0	0.0	-
公害等診療収益	0	0	0.0	0.0	-	0	0	0.0	0.0	-	0	0	0.0	0.0	-
その他の診療収益	0	0	0.0	0.0	-	0	0	0.0	0.0	-	0	0	0.0	0.0	-
2. 外来診療収益	119,767	116,852	97.4	98.3	-2.4	145,590	136,339	82.6	84.0	-6.4	141,099	132,950	84.5	85.9	-5.8
保険診療収益	113,141	109,972	92.0	92.5	-2.8	120,111	112,910	68.2	69.6	-6.0	118,899	112,399	71.2	72.6	-5.5
公害等診療収益	139	75	0.1	0.1	-46.0	1,616	1,766	0.9	1.1	9.3	1,359	1,472	0.8	1.0	8.3
その他の診療収益	6,487	6,805	5.3	5.7	4.9	23,863	21,663	13.5	13.3	-9.2	20,841	19,079	12.5	12.3	-8.5
3. その他の医業収益	3,213	7,415	2.6	6.2	130.8	15,504	11,912	8.8	7.3	-23.2	13,366	11,130	8.0	7.2	-16.7
3'. (再掲)新型コロナウイルス感染症関連の補助金 (従業員向け慰労金を除く)	-	5,338	-	4.5	-	-	441	-	0.3	-	-	1,293	-	0.8	-
II 介護収益	0	0	0.0	0.0	-	15,123	14,469	8.6	8.9	-4.3	12,493	11,952	7.5	7.7	-4.3
1. 施設サービス収益	0	0	0.0	0.0	-	4,343	3,765	2.5	2.3	-13.3	3,588	3,110	2.1	2.0	-13.3
2. 居宅サービス収益	0	0	0.0	0.0	-	187	190	0.1	0.1	1.6	155	157	0.1	0.1	1.3
(再掲)短期入所療養介護分	0	0	0.0	0.0	-	0	0	0.0	0.0	-	0	0	0.0	0.0	-
3. その他の介護収益	0	0	0.0	0.0	-	10,593	10,513	6.0	6.5	-0.8	8,750	8,685	5.2	5.6	-0.7
III 医業・介護費用	125,593	124,428	102.1	104.6	-0.9	167,324	163,398	95.0	100.7	-2.3	160,067	156,620	95.9	101.2	-2.2
1. 給与費	57,643	57,355	46.9	48.2	-0.5	83,302	80,228	47.3	49.4	-3.7	78,840	76,250	47.2	49.3	-3.3
2. 医薬品費	27,587	27,001	22.4	22.7	-2.1	26,063	26,364	14.8	16.2	1.2	26,328	26,475	15.8	17.1	0.6
3. 材料費	5,795	5,940	4.7	5.0	2.5	4,164	4,017	2.4	2.5	-3.5	4,448	4,352	2.7	2.8	-2.2
4. 給食用材料費	0	0	0.0	0.0	-	690	597	0.4	0.4	-13.5	570	494	0.3	0.3	-13.3
5. 委託費	5,064	5,112	4.1	4.3	0.9	6,430	6,894	3.6	4.2	7.2	6,192	6,584	3.7	4.3	6.3
6. 減価償却費	5,705	5,568	4.6	4.7	-2.4	6,004	5,858	3.4	3.6	-2.4	5,952	5,807	3.6	3.8	-2.4
(再掲)建物減価償却費	796	761	0.6	0.6	-4.4	1,959	1,954	1.1	1.2	-0.3	1,757	1,746	1.1	1.1	-0.6
(再掲)医療機器減価償却費	1,783	1,849	1.4	1.6	3.7	1,353	1,441	0.8	0.9	6.5	1,428	1,512	0.9	1.0	5.9
7. その他の医業・介護費用	23,798	23,451	19.4	19.7	-1.5	40,671	39,439	23.1	24.3	-3.0	37,737	36,659	22.6	23.7	-2.9
(再掲)設備機器賃借料	3,297	3,965	2.7	3.3	20.3	1,237	1,176	0.7	0.7	-4.9	1,595	1,661	1.0	1.1	4.1
(再掲)医療機器賃借料	1,604	1,514	1.3	1.3	-5.6	1,082	990	0.6	0.6	-8.5	1,172	1,081	0.7	0.7	-7.8
IV 損益差額(I+II-III)	-2,613	-161	-2.1	-0.1	-	8,892	-678	5.0	-0.4	-	6,892	-588	4.1	-0.4	-
(参考)「新型コロナウイルス感染症関連の補助金 (従業員向け慰労金を除く)」を除いた 損益差額(IV-3')	-	-5,500	-	-4.6	-	-	-1,118	-	-0.7	-	-	-1,880	-	-1.2	-
V 税金	71	945	0.1	0.8	1,231.0	2,611	1,018	1.5	0.6	-61.0	2,169	1,006	1.3	0.7	-53.6
VI 税引後の総損益差額(IV-V)	-2,684	-1,106	-2.2	-0.9	-58.8	6,281	-1,696	3.6	-1.0	-127.0	4,722	-1,593	2.8	-1.0	-133.7
施設数	4		-			19		-			23		-		

一般診療所（医療法人）（集計2）

（1施設当たり損益）

	全体														
	受け入れ実績あり					受け入れ実績なし					全体				
	金額		構成比率		金額の	金額		構成比率		金額の	金額		構成比率		金額の
	前々年(度)	前年(度)	前々年(度)	前年(度)	伸び率	前々年(度)	前年(度)	前々年(度)	前年(度)	伸び率	前々年(度)	前年(度)	前々年(度)	前年(度)	伸び率
千円		%		%	千円		%		%	千円		%		%	
I 医業収益	154,303	147,846	97.7	98.2	-4.2	167,732	162,234	97.8	98.1	-3.3	163,241	157,423	97.8	98.1	-3.6
I' (参考)「新型コロナウイルス感染症関連の補助金 (従業員向け慰労金を除く)」を除いた 医業収益(I-3')	-	146,759	-	97.4	-4.9	-	161,734	-	97.8	-3.6	-	156,727	-	97.7	-4.0
1. 入院診療収益	3,048	2,968	1.9	2.0	-2.6	10,251	10,571	6.0	6.4	3.1	7,842	8,029	4.7	5.0	2.4
保険診療収益	2,257	2,170	1.4	1.4	-3.9	5,914	6,011	3.4	3.6	1.6	4,691	4,727	2.8	2.9	0.8
公害等診療収益	25	49	0.0	0.0	96.0	53	82	0.0	0.0	54.7	43	71	0.0	0.0	65.1
その他の診療収益	765	748	0.5	0.5	-2.2	4,285	4,478	2.5	2.7	4.5	3,108	3,231	1.9	2.0	4.0
2. 外来診療収益	144,438	136,700	91.5	90.8	-5.4	151,967	145,005	88.6	87.7	-4.6	149,449	142,228	89.5	88.6	-4.8
保険診療収益	132,563	124,679	83.9	82.8	-5.9	136,679	130,398	79.7	78.8	-4.6	135,303	128,486	81.1	80.1	-5.0
公害等診療収益	1,115	1,053	0.7	0.7	-5.6	2,045	1,800	1.2	1.1	-12.0	1,734	1,550	1.0	1.0	-10.6
その他の診療収益	10,759	10,969	6.8	7.3	2.0	13,244	12,807	7.7	7.7	-3.3	12,413	12,192	7.4	7.6	-1.8
3. その他の医業収益	6,817	8,178	4.3	5.4	20.0	5,513	6,658	3.2	4.0	20.8	5,949	7,166	3.6	4.5	20.5
3'. (再掲)新型コロナウイルス感染症関連の補助金 (従業員向け慰労金を除く)	-	1,087	-	0.7	-	-	499	-	0.3	-	-	696	-	0.4	-
II 介護収益	3,607	3,841	2.3	2.6	6.5	3,741	3,700	2.2	2.2	-1.1	3,696	3,747	2.2	2.3	1.4
1. 施設サービス収益	77	79	0.0	0.1	2.6	597	594	0.3	0.4	-0.5	423	422	0.3	0.3	-0.2
2. 居宅サービス収益 (再掲)短期入所療養介護分	3,338	3,526	2.1	2.3	5.6	2,665	2,615	1.6	1.6	-1.9	2,890	2,919	1.7	1.8	1.0
(再掲)短期入所療養介護分	0	0	0.0	0.0	-	4	3	0.0	0.0	-25.0	3	2	0.0	0.0	-33.3
3. その他の介護収益	192	237	0.1	0.2	23.4	478	492	0.3	0.3	2.9	383	406	0.2	0.3	6.0
III 医業・介護費用	148,078	146,197	93.8	97.1	-1.3	160,157	158,551	93.4	95.8	-1.0	156,118	154,420	93.5	96.2	-1.1
1. 給与費	79,862	79,175	50.6	52.6	-0.9	87,913	88,089	51.3	53.2	0.2	85,221	85,108	51.0	53.0	-0.1
2. 医薬品費	20,663	19,357	13.1	12.9	-6.3	18,346	17,812	10.7	10.8	-2.9	19,121	18,328	11.5	11.4	-4.1
3. 材料費	5,859	6,174	3.7	4.1	5.4	6,284	6,195	3.7	3.7	-1.4	6,142	6,188	3.7	3.9	0.7
4. 給食用材料費	259	251	0.2	0.2	-3.1	632	628	0.4	0.4	-0.6	507	502	0.3	0.3	-1.0
5. 委託費	6,040	5,968	3.8	4.0	-1.2	5,667	5,646	3.3	3.4	-0.4	5,792	5,754	3.5	3.6	-0.7
6. 減価償却費	5,355	5,059	3.4	3.4	-5.5	6,798	6,562	4.0	4.0	-3.5	6,316	6,059	3.8	3.8	-4.1
(再掲)建物減価償却費	958	917	0.6	0.6	-4.3	1,226	1,163	0.7	0.7	-5.1	1,137	1,081	0.7	0.7	-4.9
(再掲)医療機器減価償却費	1,857	1,697	1.2	1.1	-8.6	2,489	2,451	1.5	1.5	-1.5	2,278	2,199	1.4	1.4	-3.5
7. その他の医業・介護費用	30,040	30,211	19.0	20.1	0.6	34,517	33,620	20.1	20.3	-2.6	33,020	32,480	19.8	20.2	-1.6
(再掲)設備機器賃借料	2,177	2,261	1.4	1.5	3.9	2,165	2,060	1.3	1.2	-4.8	2,169	2,127	1.3	1.3	-1.9
(再掲)医療機器賃借料	1,456	1,522	0.9	1.0	4.5	1,200	1,177	0.7	0.7	-1.9	1,286	1,292	0.8	0.8	0.5
IV 損益差額(I+II-III)	9,831	5,491	6.2	3.6	-	11,316	7,383	6.6	4.5	-	10,820	6,750	6.5	4.2	-
(参考)「新型コロナウイルス感染症関連の補助金 (従業員向け慰労金を除く)」を除いた 損益差額(IV-3')	-	4,403	-	2.9	-	-	6,884	-	4.2	-	-	6,054	-	3.8	-
V 税金	2,039	1,565	1.3	1.0	-23.2	2,253	1,866	1.3	1.1	-17.2	2,181	1,766	1.3	1.1	-19.0
VI 税引後の総損益差額(IV-V)	7,793	3,925	4.9	2.6	-49.6	9,064	5,517	5.3	3.3	-39.1	8,639	4,985	5.2	3.1	-42.3
施設数	316		-	-	-	629		-	-	-	945		-	-	-

一般診療所（その他）（集計2）

（1施設当たり損益）

	入院診療収益あり														
	受け入れ実績あり					受け入れ実績なし					全体				
	金額		構成比率		金額の 伸び率	金額		構成比率		金額の 伸び率	金額		構成比率		金額の 伸び率
	前々年(度)	前年(度)	前々年(度)	前年(度)		前々年(度)	前年(度)	前々年(度)	前年(度)		前々年(度)	前年(度)	前々年(度)	前年(度)	
千円	千円	%	%	%	千円	千円	%	%	%	千円	千円	%	%	%	
I 医療収益	*	*	*	*	—	*	*	*	*	—	*	*	*	*	—
I' (参考)「新型コロナウイルス感染症関連の補助金 (従業員向け慰労金を除く)」を除いた 医療収益(I-3')	—	*	—	*	—	—	*	—	*	—	—	*	—	*	—
1. 入院診療収益	*	*	*	*	—	*	*	*	*	—	*	*	*	*	—
保険診療収益	*	*	*	*	—	*	*	*	*	—	*	*	*	*	—
公害等診療収益	*	*	*	*	—	*	*	*	*	—	*	*	*	*	—
その他の診療収益	*	*	*	*	—	*	*	*	*	—	*	*	*	*	—
2. 外来診療収益	*	*	*	*	—	*	*	*	*	—	*	*	*	*	—
保険診療収益	*	*	*	*	—	*	*	*	*	—	*	*	*	*	—
公害等診療収益	*	*	*	*	—	*	*	*	*	—	*	*	*	*	—
その他の診療収益	*	*	*	*	—	*	*	*	*	—	*	*	*	*	—
3. その他の医療収益	*	*	*	*	—	*	*	*	*	—	*	*	*	*	—
3' (再掲)新型コロナウイルス感染症関連の補助金 (従業員向け慰労金を除く)	—	*	—	*	—	—	*	—	*	—	—	*	—	*	—
II 介護収益	*	*	*	*	—	*	*	*	*	—	*	*	*	*	—
1. 施設サービス収益	*	*	*	*	—	*	*	*	*	—	*	*	*	*	—
2. 居宅サービス収益	*	*	*	*	—	*	*	*	*	—	*	*	*	*	—
(再掲)短期入所療養介護分	*	*	*	*	—	*	*	*	*	—	*	*	*	*	—
3. その他の介護収益	*	*	*	*	—	*	*	*	*	—	*	*	*	*	—
III 医療・介護費用	*	*	*	*	—	*	*	*	*	—	*	*	*	*	—
1. 給与費	*	*	*	*	—	*	*	*	*	—	*	*	*	*	—
2. 医薬品費	*	*	*	*	—	*	*	*	*	—	*	*	*	*	—
3. 材料費	*	*	*	*	—	*	*	*	*	—	*	*	*	*	—
4. 給食用材料費	*	*	*	*	—	*	*	*	*	—	*	*	*	*	—
5. 委託費	*	*	*	*	—	*	*	*	*	—	*	*	*	*	—
6. 減価償却費	*	*	*	*	—	*	*	*	*	—	*	*	*	*	—
(再掲)建物減価償却費	*	*	*	*	—	*	*	*	*	—	*	*	*	*	—
(再掲)医療機器減価償却費	*	*	*	*	—	*	*	*	*	—	*	*	*	*	—
7. その他の医療・介護費用	*	*	*	*	—	*	*	*	*	—	*	*	*	*	—
(再掲)設備機器賃借料	*	*	*	*	—	*	*	*	*	—	*	*	*	*	—
(再掲)医療機器賃借料	*	*	*	*	—	*	*	*	*	—	*	*	*	*	—
IV 損益差額(I+II-III)	*	*	*	*	—	*	*	*	*	—	*	*	*	*	—
(参考)「新型コロナウイルス感染症関連の補助金 (従業員向け慰労金を除く)」を除いた 損益差額(IV-3')	—	*	—	*	—	—	*	—	*	—	—	*	—	*	—
V 税金	*	*	*	*	—	*	*	*	*	—	*	*	*	*	—
VI 税引後の総損益差額(IV-V)	*	*	*	*	—	*	*	*	*	—	*	*	*	*	—
施設数	*	—	—	—	—	*	—	—	—	—	*	—	—	—	—

(注)「一般診療所(その他)」とは、市町村立、国民健康保険組合、社会福祉法人、医療生協などの一般診療所である。(以下同様)

一般診療所（その他）（集計2）

（1施設当たり損益）

	入院診療収益なし										全体				
	受け入れ実績あり					受け入れ実績なし									
	金額		構成比率		金額の	金額		構成比率		金額の	金額		構成比率		金額の
	前々年(度)	前年(度)	前々年(度)	前年(度)	伸び率	前々年(度)	前年(度)	前々年(度)	前年(度)	伸び率	前々年(度)	前年(度)	前々年(度)	前年(度)	伸び率
千円		千円		%	千円		千円		%	千円		千円		%	
I 医業収益	137,052	124,774	97.8	99.5	-9.0	148,830	138,299	98.2	100.0	-7.1	145,689	134,692	98.1	99.9	-7.5
I' (参考)「新型コロナウイルス感染症関連の補助金 (従業員向け慰労金を除く)」を除いた 医業収益(I-3')	-	122,520	-	97.7	-10.6	-	135,433	-	98.0	-9.0	-	131,990	-	97.9	-9.4
1. 入院診療収益	0	0	0.0	0.0	-	0	0	0.0	0.0	-	0	0	0.0	0.0	-
保険診療収益	0	0	0.0	0.0	-	0	0	0.0	0.0	-	0	0	0.0	0.0	-
公害等診療収益	0	0	0.0	0.0	-	0	0	0.0	0.0	-	0	0	0.0	0.0	-
その他の診療収益	0	0	0.0	0.0	-	0	0	0.0	0.0	-	0	0	0.0	0.0	-
2. 外来診療収益	87,136	78,410	62.2	62.5	-10.0	85,564	77,793	56.5	56.3	-9.1	85,983	77,958	57.9	57.8	-9.3
保険診療収益	83,267	71,491	59.4	57.0	-14.1	81,784	72,855	54.0	52.7	-10.9	82,180	72,491	55.3	53.8	-11.8
公害等診療収益	395	218	0.3	0.2	-44.8	88	86	0.1	0.1	-2.3	170	121	0.1	0.1	-28.8
その他の診療収益	3,474	6,700	2.5	5.3	92.9	3,692	4,852	2.4	3.5	31.4	3,634	5,345	2.4	4.0	47.1
3. その他の医業収益	49,915	46,364	35.6	37.0	-7.1	63,266	60,505	41.7	43.8	-4.4	59,706	56,735	40.2	42.1	-5.0
3' (再掲)新型コロナウイルス感染症関連の補助金 (従業員向け慰労金を除く)	-	2,254	-	1.8	-	-	2,865	-	2.1	-	-	2,702	-	2.0	-
II 介護収益	3,038	2,881	2.2	2.3	-5.2	2,732	2,800	1.8	2.0	2.5	2,813	2,822	1.9	2.1	0.3
1. 施設サービス収益	0	0	0.0	0.0	-	0	0	0.0	0.0	-	0	0	0.0	0.0	-
2. 居宅サービス収益 (再掲)短期入所療養介護分	0	0	0.0	0.0	-	2,706	2,681	1.8	1.9	-0.9	1,985	1,966	1.3	1.5	-1.0
(再掲)短期入所療養介護分	0	0	0.0	0.0	-	0	0	0.0	0.0	-	0	0	0.0	0.0	-
3. その他の介護収益	3,038	2,881	2.2	2.3	-5.2	25	120	0.0	0.1	380.0	829	856	0.6	0.6	3.3
III 医業・介護費用	132,772	123,747	94.8	98.7	-6.8	141,890	138,283	93.6	100.0	-2.5	139,459	134,406	93.9	99.7	-3.6
1. 給与費	72,980	68,573	52.1	54.7	-6.0	87,588	85,814	57.8	62.1	-2.0	83,692	81,216	56.4	60.2	-3.0
2. 医薬品費	21,545	19,500	15.4	15.6	-9.5	11,102	10,465	7.3	7.6	-5.7	13,887	12,874	9.4	9.5	-7.3
3. 材料費	4,761	3,657	3.4	2.9	-23.2	5,703	5,296	3.8	3.8	-7.1	5,452	4,859	3.7	3.6	-10.9
4. 給食用材料費	0	0	0.0	0.0	-	48	45	0.0	0.0	-6.3	36	33	0.0	0.0	-8.3
5. 委託費	13,183	13,315	9.4	10.6	1.0	7,144	7,240	4.7	5.2	1.3	8,754	8,860	5.9	6.6	1.2
6. 減価償却費	3,323	3,357	2.4	2.7	1.0	9,761	9,782	6.4	7.1	0.2	8,044	8,068	5.4	6.0	0.3
(再掲)建物減価償却費	847	886	0.6	0.7	4.6	2,191	2,308	1.4	1.7	5.3	1,833	1,929	1.2	1.4	5.2
(再掲)医療機器減価償却費	905	870	0.6	0.7	-3.9	2,229	2,284	1.5	1.7	2.5	1,876	1,907	1.3	1.4	1.7
7. その他の医業・介護費用	16,980	15,346	12.1	12.2	-9.6	20,544	19,642	13.6	14.2	-4.4	19,594	18,496	13.2	13.7	-5.6
(再掲)設備機器賃借料	5,381	2,610	3.8	2.1	-51.5	1,275	1,264	0.8	0.9	-0.9	2,370	1,623	1.6	1.2	-31.5
(再掲)医療機器賃借料	5,026	2,123	3.6	1.7	-57.8	645	620	0.4	0.4	-3.9	1,813	1,021	1.2	0.8	-43.7
IV 損益差額(I+II-III)	7,317	3,908	5.2	3.1	-	9,672	2,816	6.4	2.0	-	9,044	3,108	6.1	2.3	-
(参考)「新型コロナウイルス感染症関連の補助金 (従業員向け慰労金を除く)」を除いた 損益差額(IV-3')	-	1,654	-	1.3	-	-	-49	-	0.0	-	-	405	-	0.3	-
V 税金	744	270	0.5	0.2	-63.7	76	32	0.1	0.0	-57.9	254	95	0.2	0.1	-62.6
VI 税引後の総損益差額(IV-V)	6,574	3,638	4.7	2.9	-44.7	9,596	2,784	6.3	2.0	-71.0	8,790	3,012	5.9	2.2	-65.7
施設数	8		-	-	-	22		-	-	-	30		-	-	-

一般診療所（その他）（集計2）

（1施設当たり損益）

	入院診療収益なし(参考)有床														
	受け入れ実績あり					受け入れ実績なし					全体				
	金額		構成比率		金額の	金額		構成比率		金額の	金額		構成比率		金額の
	前々年(度)	前年(度)	前々年(度)	前年(度)	伸び率	前々年(度)	前年(度)	前々年(度)	前年(度)	伸び率	前々年(度)	前年(度)	前々年(度)	前年(度)	伸び率
千円	千円	%	%	%	千円	千円	%	%	%	千円	千円	%	%	%	
I 医療収益	-	-	-	-	-	-	-	-	-	-	-	-	-	-	-
I' (参考)「新型コロナウイルス感染症関連の補助金 (従業員向け慰労金を除く)」を除いた 医療収益(I-3')	-	-	-	-	-	-	-	-	-	-	-	-	-	-	-
1. 入院診療収益	-	-	-	-	-	-	-	-	-	-	-	-	-	-	-
保険診療収益	-	-	-	-	-	-	-	-	-	-	-	-	-	-	-
公害等診療収益	-	-	-	-	-	-	-	-	-	-	-	-	-	-	-
その他の診療収益	-	-	-	-	-	-	-	-	-	-	-	-	-	-	-
2. 外来診療収益	-	-	-	-	-	-	-	-	-	-	-	-	-	-	-
保険診療収益	-	-	-	-	-	-	-	-	-	-	-	-	-	-	-
公害等診療収益	-	-	-	-	-	-	-	-	-	-	-	-	-	-	-
その他の診療収益	-	-	-	-	-	-	-	-	-	-	-	-	-	-	-
3. その他の医療収益	-	-	-	-	-	-	-	-	-	-	-	-	-	-	-
3' (再掲)新型コロナウイルス感染症関連の補助金 (従業員向け慰労金を除く)	-	-	-	-	-	-	-	-	-	-	-	-	-	-	-
II 介護収益	-	-	-	-	-	-	-	-	-	-	-	-	-	-	-
1. 施設サービス収益	-	-	-	-	-	-	-	-	-	-	-	-	-	-	-
2. 居宅サービス収益	-	-	-	-	-	-	-	-	-	-	-	-	-	-	-
(再掲)短期入所療養介護分	-	-	-	-	-	-	-	-	-	-	-	-	-	-	-
3. その他の介護収益	-	-	-	-	-	-	-	-	-	-	-	-	-	-	-
III 医療・介護費用	-	-	-	-	-	-	-	-	-	-	-	-	-	-	-
1. 給与費	-	-	-	-	-	-	-	-	-	-	-	-	-	-	-
2. 医薬品費	-	-	-	-	-	-	-	-	-	-	-	-	-	-	-
3. 材料費	-	-	-	-	-	-	-	-	-	-	-	-	-	-	-
4. 給食用材料費	-	-	-	-	-	-	-	-	-	-	-	-	-	-	-
5. 委託費	-	-	-	-	-	-	-	-	-	-	-	-	-	-	-
6. 減価償却費	-	-	-	-	-	-	-	-	-	-	-	-	-	-	-
(再掲)建物減価償却費	-	-	-	-	-	-	-	-	-	-	-	-	-	-	-
(再掲)医療機器減価償却費	-	-	-	-	-	-	-	-	-	-	-	-	-	-	-
7. その他の医療・介護費用	-	-	-	-	-	-	-	-	-	-	-	-	-	-	-
(再掲)設備機器賃借料	-	-	-	-	-	-	-	-	-	-	-	-	-	-	-
(再掲)医療機器賃借料	-	-	-	-	-	-	-	-	-	-	-	-	-	-	-
IV 損益差額(I+II-III)	-	-	-	-	-	-	-	-	-	-	-	-	-	-	-
(参考)「新型コロナウイルス感染症関連の補助金 (従業員向け慰労金を除く)」を除いた 損益差額(IV-3')	-	-	-	-	-	-	-	-	-	-	-	-	-	-	-
V 税金	-	-	-	-	-	-	-	-	-	-	-	-	-	-	-
VI 税引後の総損益差額(IV-V)	-	-	-	-	-	-	-	-	-	-	-	-	-	-	-
施設数	0	-	-	-	-	0	-	-	-	-	0	-	-	-	-

一般診療所（その他）（集計2）

（1施設当たり損益）

	全体														
	受け入れ実績あり					受け入れ実績なし					全体				
	金額		構成比率		金額の	金額		構成比率		金額の	金額		構成比率		金額の
	前々年(度)	前年(度)	前々年(度)	前年(度)	伸び率	前々年(度)	前年(度)	前々年(度)	前年(度)	伸び率	前々年(度)	前年(度)	前々年(度)	前年(度)	伸び率
千円	千円	%	%	%	千円	千円	%	%	%	千円	千円	%	%	%	
I 医業収益	137,751	126,900	98.1	99.7	-7.9	154,791	144,679	98.3	100.0	-6.5	149,999	139,679	98.3	100.0	-6.9
I' (参考)「新型コロナウイルス感染症関連の補助金 (従業員向け慰労金を除く)」を除いた 医業収益(I-3')	-	124,664	-	98.0	-9.5	-	141,938	-	98.1	-8.3	-	137,080	-	98.1	-8.6
1. 入院診療収益	8,131	8,431	5.8	6.6	3.7	3,084	3,430	2.0	2.4	11.2	4,504	4,837	3.0	3.5	7.4
保険診療収益	8,085	8,364	5.8	6.6	3.5	3,084	3,430	2.0	2.4	11.2	4,491	4,818	2.9	3.4	7.3
公害等診療収益	0	0	0.0	0.0	-	0	0	0.0	0.0	-	0	0	0.0	0.0	-
その他の診療収益	46	67	0.0	0.1	45.7	0	0	0.0	0.0	-	13	19	0.0	0.0	46.2
2. 外来診療収益	84,782	75,917	60.4	59.7	-10.5	87,519	79,682	55.6	55.1	-9.0	86,749	78,623	56.8	56.3	-9.4
保険診療収益	81,202	69,616	57.8	54.7	-14.3	83,904	74,958	53.3	51.8	-10.7	83,144	73,456	54.5	52.6	-11.7
公害等診療収益	492	344	0.4	0.3	-30.1	84	82	0.1	0.1	-2.4	199	156	0.1	0.1	-21.6
その他の診療収益	3,088	5,956	2.2	4.7	92.9	3,531	4,641	2.2	3.2	31.4	3,407	5,011	2.2	3.6	47.1
3. その他の医業収益	44,837	42,552	31.9	33.4	-5.1	64,188	61,567	40.8	42.6	-4.1	58,746	56,219	38.5	40.2	-4.3
3' (再掲)「新型コロナウイルス感染症関連の補助金 (従業員向け慰労金を除く)」	-	2,236	-	1.8	-	-	2,741	-	1.9	-	-	2,599	-	1.9	-
II 介護収益	2,700	2,561	1.9	2.0	-5.1	2,613	2,679	1.7	1.9	2.5	2,638	2,645	1.7	1.9	0.3
1. 施設サービス収益	0	0	0.0	0.0	-	0	0	0.0	0.0	-	0	0	0.0	0.0	-
2. 居宅サービス収益 (再掲)短期入所療養介護分	0	0	0.0	0.0	-	2,589	2,564	1.6	1.8	-1.0	1,861	1,843	1.2	1.3	-1.0
(再掲)短期入所療養介護分	0	0	0.0	0.0	-	0	0	0.0	0.0	-	0	0	0.0	0.0	-
3. その他の介護収益	2,700	2,561	1.9	2.0	-5.1	24	114	0.0	0.1	375.0	777	802	0.5	0.6	3.2
III 医業・介護費用	138,580	132,228	98.7	103.9	-4.6	148,085	144,647	94.1	100.0	-2.3	145,412	141,154	95.3	101.0	-2.9
1. 給与費	78,746	74,384	56.1	58.5	-5.5	90,204	88,684	57.3	61.3	-1.7	86,982	84,662	57.0	60.6	-2.7
2. 医薬品費	20,232	18,047	14.4	14.2	-10.8	12,941	12,158	8.2	8.4	-6.1	14,991	13,814	9.8	9.9	-7.9
3. 材料費	4,548	3,709	3.2	2.9	-18.4	5,765	5,438	3.7	3.8	-5.7	5,423	4,952	3.6	3.5	-8.7
4. 給食用材料費	691	575	0.5	0.5	-16.8	707	729	0.4	0.5	3.1	702	685	0.5	0.5	-2.4
5. 委託費	12,446	12,884	8.9	10.1	3.5	7,350	7,481	4.7	5.2	1.8	8,783	9,001	5.8	6.4	2.5
6. 減価償却費	4,418	4,568	3.1	3.6	3.4	9,349	9,366	5.9	6.5	0.2	7,962	8,017	5.2	5.7	0.7
(再掲)建物減価償却費	2,162	2,198	1.5	1.7	1.7	2,096	2,208	1.3	1.5	5.3	2,115	2,205	1.4	1.6	4.3
(再掲)医療機器減価償却費	858	903	0.6	0.7	5.2	2,132	2,185	1.4	1.5	2.5	1,774	1,824	1.2	1.3	2.8
7. その他の医業・介護費用	17,499	18,062	12.5	14.2	3.2	21,769	20,790	13.8	14.4	-4.5	20,568	20,023	13.5	14.3	-2.6
(再掲)設備機器賃借料	5,091	2,854	3.6	2.2	-43.9	1,219	1,209	0.8	0.8	-0.8	2,308	1,671	1.5	1.2	-27.6
(再掲)医療機器賃借料	4,594	2,141	3.3	1.7	-53.4	617	594	0.4	0.4	-3.7	1,735	1,029	1.1	0.7	-40.7
IV 損益差額(I+II-III)	1,870	-2,768	1.3	-2.2	-	9,320	2,711	5.9	1.9	-	7,225	1,170	4.7	0.8	-
(参考)「新型コロナウイルス感染症関連の補助金 (従業員向け慰労金を除く)」を除いた 損益差額(IV-3')	-	-5,003	-	-3.9	-	-	-29	-	0.0	-	-	-1,428	-	-1.0	-
V 税金	661	240	0.5	0.2	-63.7	97	39	0.1	0.0	-59.8	256	96	0.2	0.1	-62.5
VI 税引後の総損益差額(IV-V)	1,210	-3,007	0.9	-2.4	-348.5	9,223	2,672	5.9	1.8	-71.0	6,969	1,075	4.6	0.8	-84.6
施設数	9		-		-	23		-		-	32		-		-

一般診療所（全体）（集計2）

（1施設当たり損益）

	入院診療収益あり																			
	受け入れ実績あり					受け入れ実績なし					全体									
	金額		構成比率		金額の	金額		構成比率		金額の	金額		構成比率		金額の					
	前々年(度)	前年(度)	前々年(度)	前年(度)	伸び率	前々年(度)	前年(度)	前々年(度)	前年(度)	伸び率	前々年(度)	前年(度)	前々年(度)	前年(度)	伸び率					
千円		千円		%	%	%	千円		千円		%	%	%	千円		千円		%	%	%
I 医業収益	354,525	340,005	95.1	94.6	-4.1	299,822	300,018	97.1	97.3	0.1	310,342	307,707	96.7	96.7	-0.8					
I' (参考)「新型コロナウイルス感染症関連の補助金 (従業員向け慰労金を除く)」を除いた 医業収益(I-3')	-	339,289	-	94.4	-4.3	-	299,355	-	97.1	-0.2	-	307,034	-	96.5	-1.1					
1. 入院診療収益	69,083	67,574	18.5	18.8	-2.2	111,916	114,954	36.3	37.3	2.7	103,679	105,842	32.3	33.3	2.1					
保険診療収益	52,404	50,743	14.1	14.1	-3.2	67,421	68,149	21.8	22.1	1.1	64,533	64,802	20.1	20.4	0.4					
公害等診療収益	534	1,041	0.1	0.3	94.9	540	836	0.2	0.3	54.8	539	875	0.2	0.3	62.3					
その他の診療収益	16,145	15,790	4.3	4.4	-2.2	43,955	45,969	14.2	14.9	4.6	38,607	40,165	12.0	12.6	4.0					
2. 外来診療収益	277,952	263,682	74.5	73.4	-5.1	175,625	170,009	56.9	55.1	-3.2	195,303	188,023	60.8	59.1	-3.7					
保険診療収益	262,585	247,444	70.4	68.8	-5.8	147,557	143,801	47.8	46.6	-2.5	169,677	163,732	52.9	51.5	-3.5					
公害等診療収益	4,727	4,603	1.3	1.3	-2.6	4,637	4,058	1.5	1.3	-12.5	4,654	4,162	1.4	1.3	-10.6					
その他の診療収益	10,640	11,634	2.9	3.2	9.3	23,431	22,150	7.6	7.2	-5.5	20,972	20,128	6.5	6.3	-4.0					
3. その他の医業収益	7,490	8,749	2.0	2.4	16.8	12,281	15,055	4.0	4.9	22.6	11,360	13,843	3.5	4.4	21.9					
3' (再掲)「新型コロナウイルス感染症関連の補助金 (従業員向け慰労金を除く)」	-	716	-	0.2	-	-	663	-	0.2	-	-	673	-	0.2	-					
II 介護収益	18,356	20,171	4.9	5.6	9.9	8,812	8,914	2.9	2.9	1.2	10,647	11,079	3.3	3.5	4.1					
1. 施設サービス収益	1,622	1,663	0.4	0.5	2.5	4,651	4,793	1.5	1.6	3.1	4,068	4,191	1.3	1.3	3.0					
2. 居宅サービス収益 (再掲)短期入所療養介護分	14,128	15,013	3.8	4.2	6.3	3,777	3,717	1.2	1.2	-1.6	5,768	5,889	1.8	1.9	2.1					
(再掲)短期入所療養介護分	0	0	0.0	0.0	-	41	35	0.0	0.0	-14.6	33	28	0.0	0.0	-15.2					
3. その他の介護収益	2,605	3,495	0.7	1.0	34.2	384	404	0.1	0.1	5.2	811	999	0.3	0.3	23.2					
III 医業・介護費用	356,431	354,339	95.6	98.6	-0.6	296,654	295,948	96.1	96.0	-0.2	308,150	307,177	96.0	96.6	-0.3					
1. 給与費	186,014	185,600	49.9	51.6	-0.2	159,790	160,825	51.8	52.2	0.6	164,833	165,590	51.4	52.1	0.5					
2. 医薬品費	42,581	38,016	11.4	10.6	-10.7	26,191	26,733	8.5	8.7	2.1	29,343	28,903	9.1	9.1	-1.5					
3. 材料費	17,275	17,354	4.6	4.8	0.5	18,720	17,901	6.1	5.8	-4.4	18,442	17,796	5.7	5.6	-3.5					
4. 給食用材料費	3,639	3,471	1.0	1.0	-4.6	4,924	5,020	1.6	1.6	1.9	4,677	4,722	1.5	1.5	1.0					
5. 委託費	18,924	19,253	5.1	5.4	1.7	14,868	14,811	4.8	4.8	-0.4	15,648	15,665	4.9	4.9	0.1					
6. 減価償却費	14,193	12,607	3.8	3.5	-11.2	14,789	13,018	4.8	4.2	-12.0	14,675	12,939	4.6	4.1	-11.8					
(再掲)建物減価償却費	3,238	3,020	0.9	0.8	-6.7	3,478	2,885	1.1	0.9	-17.1	3,432	2,911	1.1	0.9	-15.2					
(再掲)医療機器減価償却費	6,272	5,346	1.7	1.5	-14.8	4,221	3,563	1.4	1.2	-15.6	4,616	3,906	1.4	1.2	-15.4					
7. その他の医業・介護費用	73,804	78,038	19.8	21.7	5.7	57,372	57,640	18.6	18.7	0.5	60,532	61,563	18.9	19.4	1.7					
(再掲)設備機器賃借料	6,801	7,440	1.8	2.1	9.4	4,663	4,775	1.5	1.5	2.4	5,075	5,287	1.6	1.7	4.2					
(再掲)医療機器賃借料	4,104	4,637	1.1	1.3	13.0	3,014	3,179	1.0	1.0	5.5	3,224	3,459	1.0	1.1	7.3					
IV 損益差額(I+II-III)	16,451	5,837	4.4	1.6	-	11,980	12,984	3.9	4.2	-	12,840	11,609	4.0	3.6	-					
(参考)「新型コロナウイルス感染症関連の補助金 (従業員向け慰労金を除く)」を除いた 損益差額(IV-3')	-	5,122	-	1.4	-	-	12,321	-	4.0	-	-	10,936	-	3.4	-					
V 税金	-	-	-	-	-	-	-	-	-	-	-	-	-	-	-					
VI 税引後の総損益差額(IV-V)	-	-	-	-	-	-	-	-	-	-	-	-	-	-	-					
施設数	15		-	-	-	63		-	-	-	78		-	-	-					

(注)「全体」とは、個人、医療法人のほか、市町村立などを含めて単純集計したもの。

個人立の一般診療所の「損益差額」とそれ以外の一般診療所の「損益差額」では性質に異なる部分もあるものの、便宜上、これらを足し合わせて機械的に算出したものであることに留意。(以下同様)

一般診療所（全体）（集計2）

（1施設当たり損益）

	入院診療収益なし										全体				
	受け入れ実績あり					受け入れ実績なし									
	金額		構成比率		金額の	金額		構成比率		金額の	金額		構成比率		金額の
	前々年(度)	前年(度)	前々年(度)	前年(度)	伸び率	前々年(度)	前年(度)	前々年(度)	前年(度)	伸び率	前々年(度)	前年(度)	前々年(度)	前年(度)	伸び率
千円	千円	%	%	%	千円	千円	%	%	%	千円	千円	%	%	%	
I 医業収益	134,920	128,276	98.3	98.9	-4.9	138,670	132,655	98.3	98.7	-4.3	137,433	131,211	98.3	98.7	-4.5
I' (参考)「新型コロナウイルス感染症関連の補助金 (従業員向け慰労金を除く)」を除いた 医業収益(I-3')	-	127,201	-	98.1	-5.7	-	132,084	-	98.2	-4.7	-	130,474	-	98.2	-5.1
1. 入院診療収益	0	0	0.0	0.0	-	0	0	0.0	0.0	-	0	0	0.0	0.0	-
保険診療収益	0	0	0.0	0.0	-	0	0	0.0	0.0	-	0	0	0.0	0.0	-
公害等診療収益	0	0	0.0	0.0	-	0	0	0.0	0.0	-	0	0	0.0	0.0	-
その他の診療収益	0	0	0.0	0.0	-	0	0	0.0	0.0	-	0	0	0.0	0.0	-
2. 外来診療収益	127,789	119,947	93.1	92.5	-6.1	132,782	126,025	94.1	93.7	-5.1	131,135	124,020	93.8	93.3	-5.4
保険診療収益	117,220	109,208	85.4	84.2	-6.8	120,701	114,444	85.5	85.1	-5.2	119,553	112,717	85.5	84.8	-5.7
公害等診療収益	766	717	0.6	0.6	-6.4	1,551	1,376	1.1	1.0	-11.3	1,292	1,159	0.9	0.9	-10.3
その他の診療収益	9,803	10,022	7.1	7.7	2.2	10,530	10,204	7.5	7.6	-3.1	10,290	10,144	7.4	7.6	-1.4
3. その他の医業収益	7,130	8,329	5.2	6.4	16.8	5,888	6,631	4.2	4.9	12.6	6,298	7,191	4.5	5.4	14.2
3' (再掲)「新型コロナウイルス感染症関連の補助金 (従業員向け慰労金を除く)」	-	1,075	-	0.8	-	-	571	-	0.4	-	-	737	-	0.6	-
II 介護収益	2,358	2,479	1.7	1.9	5.1	2,425	2,385	1.7	1.8	-1.6	2,403	2,416	1.7	1.8	0.5
1. 施設サービス収益	0	0	0.0	0.0	-	108	93	0.1	0.1	-13.9	72	63	0.1	0.0	-12.5
2. 居宅サービス収益	2,236	2,359	1.6	1.8	5.5	1,956	1,918	1.4	1.4	-1.9	2,048	2,063	1.5	1.6	0.7
(再掲)短期入所療養介護分	0	0	0.0	0.0	-	0	0	0.0	0.0	-	0	0	0.0	0.0	-
3. その他の介護収益	122	121	0.1	0.1	-0.8	362	374	0.3	0.3	3.3	283	290	0.2	0.2	2.5
III 医業・介護費用	124,108	121,857	90.4	94.0	-1.8	125,818	124,174	89.2	92.3	-1.3	125,254	123,409	89.6	92.9	-1.5
1. 給与費	65,764	65,035	47.9	50.2	-1.1	67,294	67,272	47.7	50.0	0.0	66,790	66,534	47.8	50.1	-0.4
2. 医薬品費	18,539	17,181	13.5	13.2	-7.3	16,175	15,536	11.5	11.6	-4.0	16,955	16,079	12.1	12.1	-5.2
3. 材料費	4,758	4,989	3.5	3.8	4.9	4,340	4,323	3.1	3.2	-0.4	4,478	4,542	3.2	3.4	1.4
4. 給食用材料費	88	86	0.1	0.1	-2.3	189	182	0.1	0.1	-3.7	156	151	0.1	0.1	-3.2
5. 委託費	5,105	5,027	3.7	3.9	-1.5	4,658	4,656	3.3	3.5	0.0	4,806	4,779	3.4	3.6	-0.6
6. 減価償却費	4,763	4,579	3.5	3.5	-3.9	5,511	5,446	3.9	4.0	-1.2	5,264	5,160	3.8	3.9	-2.0
(再掲)建物減価償却費	924	892	0.7	0.7	-3.5	992	992	0.7	0.7	0.0	970	959	0.7	0.7	-1.1
(再掲)医療機器減価償却費	1,578	1,492	1.1	1.2	-5.4	2,072	2,097	1.5	1.6	1.2	1,909	1,898	1.4	1.4	-0.6
7. その他の医業・介護費用	25,091	24,960	18.3	19.2	-0.5	27,650	26,758	19.6	19.9	-3.2	26,806	26,165	19.2	19.7	-2.4
(再掲)設備機器賃借料	1,928	1,921	1.4	1.5	-0.4	1,730	1,627	1.2	1.2	-6.0	1,796	1,724	1.3	1.3	-4.0
(再掲)医療機器賃借料	1,329	1,307	1.0	1.0	-1.7	990	963	0.7	0.7	-2.7	1,102	1,077	0.8	0.8	-2.3
IV 損益差額(I+II-III)	13,170	8,899	9.6	6.9	-	15,278	10,867	10.8	8.1	-	14,583	10,218	10.4	7.7	-
(参考)「新型コロナウイルス感染症関連の補助金 (従業員向け慰労金を除く)」を除いた 損益差額(IV-3')	-	7,824	-	6.0	-	-	10,296	-	7.7	-	-	9,480	-	7.1	-
V 税金	-	-	-	-	-	-	-	-	-	-	-	-	-	-	-
VI 税引後の総損益差額(IV-V)	-	-	-	-	-	-	-	-	-	-	-	-	-	-	-
施設数	377	-	-	-	-	766	-	-	-	-	1,143	-	-	-	-

一般診療所（全体）（集計2）

（1施設当たり損益）

	入院診療収益なし(参考)有床														
	受け入れ実績あり					受け入れ実績なし					全体				
	金額		構成比率		金額の	金額		構成比率		金額の	金額		構成比率		金額の
	前々年(度)	前年(度)	前々年(度)	前年(度)	伸び率	前々年(度)	前年(度)	前々年(度)	前年(度)	伸び率	前々年(度)	前年(度)	前々年(度)	前年(度)	伸び率
千円	千円	%	%	%	千円	千円	%	%	%	千円	千円	%	%	%	
I 医業収益	136,714	132,410	100.0	103.6	-3.1	192,418	181,102	93.1	93.2	-5.9	181,277	171,363	94.0	94.7	-5.5
I' (参考)「新型コロナウイルス感染症関連の補助金 (従業員向け慰労金を除く)」を除いた 医業収益(I-3')	-	127,790	-	100.0	-6.5	-	180,583	-	92.9	-6.2	-	170,024	-	93.9	-6.2
1. 入院診療収益	0	0	0.0	0.0	-	0	0	0.0	0.0	-	0	0	0.0	0.0	-
保険診療収益	0	0	0.0	0.0	-	0	0	0.0	0.0	-	0	0	0.0	0.0	-
公害等診療収益	0	0	0.0	0.0	-	0	0	0.0	0.0	-	0	0	0.0	0.0	-
その他の診療収益	0	0	0.0	0.0	-	0	0	0.0	0.0	-	0	0	0.0	0.0	-
2. 外来診療収益	130,434	122,491	95.4	95.9	-6.1	177,312	169,383	85.7	87.2	-4.5	167,937	160,004	87.1	88.4	-4.7
保険診療収益	123,508	115,398	90.3	90.3	-6.6	150,461	144,430	72.8	74.3	-4.0	145,070	138,623	75.3	76.6	-4.4
公害等診療収益	111	60	0.1	0.0	-45.9	1,535	1,678	0.7	0.9	9.3	1,250	1,354	0.6	0.7	8.3
その他の診療収益	6,815	7,033	5.0	5.5	3.2	25,316	23,275	12.2	12.0	-8.1	21,616	20,027	11.2	11.1	-7.4
3. その他の医業収益	6,280	9,920	4.6	7.8	58.0	15,105	11,719	7.3	6.0	-22.4	13,340	11,359	6.9	6.3	-14.9
3'. (再掲)新型コロナウイルス感染症関連の補助金 (従業員向け慰労金を除く)	-	4,621	-	3.6	-	-	519	-	0.3	-	-	1,339	-	0.7	-
II 介護収益	0	0	0.0	0.0	-	14,367	13,745	6.9	7.1	-4.3	11,493	10,996	6.0	6.1	-4.3
1. 施設サービス収益	0	0	0.0	0.0	-	4,126	3,577	2.0	1.8	-13.3	3,301	2,861	1.7	1.6	-13.3
2. 居宅サービス収益	0	0	0.0	0.0	-	178	181	0.1	0.1	1.7	142	144	0.1	0.1	1.4
(再掲)短期入所療養介護分	0	0	0.0	0.0	-	0	0	0.0	0.0	-	0	0	0.0	0.0	-
3. その他の介護収益	0	0	0.0	0.0	-	10,063	9,988	4.9	5.1	-0.7	8,050	7,990	4.2	4.4	-0.7
III 医業・介護費用	135,581	131,711	99.2	103.1	-2.9	186,358	182,878	90.1	94.1	-1.9	176,203	172,645	91.4	95.4	-2.0
1. 給与費	55,487	54,749	40.6	42.8	-1.3	95,625	93,071	46.2	47.9	-2.7	87,597	85,406	45.4	47.2	-2.5
2. 医薬品費	37,793	35,681	27.6	27.9	-5.6	25,591	25,824	12.4	13.3	0.9	28,031	27,796	14.5	15.4	-0.8
3. 材料費	4,971	5,032	3.6	3.9	1.2	4,116	3,981	2.0	2.0	-3.3	4,287	4,191	2.2	2.3	-2.2
4. 給食用材料費	0	0	0.0	0.0	-	1,955	1,920	0.9	1.0	-1.8	1,564	1,536	0.8	0.8	-1.8
5. 委託費	5,786	5,747	4.2	4.5	-0.7	8,135	8,503	3.9	4.4	4.5	7,665	7,952	4.0	4.4	3.7
6. 減価償却費	6,580	6,731	4.8	5.3	2.3	5,898	5,735	2.9	3.0	-2.8	6,035	5,934	3.1	3.3	-1.7
(再掲)建物減価償却費	1,262	1,259	0.9	1.0	-0.2	1,861	1,856	0.9	1.0	-0.3	1,741	1,737	0.9	1.0	-0.2
(再掲)医療機器減価償却費	1,427	1,732	1.0	1.4	21.4	1,296	1,376	0.6	0.7	6.2	1,322	1,447	0.7	0.8	9.5
7. その他の医業・介護費用	24,964	23,772	18.3	18.6	-4.8	45,039	43,844	21.8	22.6	-2.7	41,024	39,830	21.3	22.0	-2.9
(再掲)設備機器賃借料	2,913	3,715	2.1	2.9	27.5	1,175	1,117	0.6	0.6	-4.9	1,522	1,637	0.8	0.9	7.6
(再掲)医療機器賃借料	1,559	1,754	1.1	1.4	12.5	1,028	941	0.5	0.5	-8.5	1,134	1,103	0.6	0.6	-2.7
IV 損益差額(I+II-III)	1,133	699	0.8	0.5	-	20,426	11,969	9.9	6.2	-	16,568	9,715	8.6	5.4	-
(参考)「新型コロナウイルス感染症関連の補助金 (従業員向け慰労金を除く)」を除いた 損益差額(IV-3')	-	-3,922	-	-3.1	-	-	11,450	-	5.9	-	-	8,376	-	4.6	-
V 税金	-	-	-	-	-	-	-	-	-	-	-	-	-	-	-
VI 税引後の総損益差額(IV-V)	-	-	-	-	-	-	-	-	-	-	-	-	-	-	-
施設数	5	-	-	-	-	20	-	-	-	-	25	-	-	-	-

一般診療所（全体）（集計2）

（1施設当たり損益）

	全 体														
	受け入れ実績あり					受け入れ実績なし					全 体				
	金 額		構成比率		金額の	金 額		構成比率		金額の	金 額		構成比率		金額の
	前々年(度)	前年(度)	前々年(度)	前年(度)	伸び率	前々年(度)	前年(度)	前々年(度)	前年(度)	伸び率	前々年(度)	前年(度)	前々年(度)	前年(度)	伸び率
千円		%		%	千円		%		%	千円		%		%	
I 医業収益	143,323	136,378	98.0	98.5	-4.8	150,917	145,374	98.1	98.4	-3.7	148,479	142,486	98.1	98.5	-4.0
I' (参考)「新型コロナウイルス感染症関連の補助金 (従業員向け慰労金を除く)」を除いた 医業収益(I-3')	-	135,317	-	97.7	-5.6	-	144,796	-	98.0	-4.1	-	141,753	-	97.9	-4.5
1. 入院診療収益	2,643	2,586	1.8	1.9	-2.2	8,505	8,736	5.5	5.9	2.7	6,623	6,761	4.4	4.7	2.1
保険診療収益	2,005	1,942	1.4	1.4	-3.1	5,124	5,179	3.3	3.5	1.1	4,122	4,140	2.7	2.9	0.4
公害等診療収益	20	40	0.0	0.0	100.0	41	64	0.0	0.0	56.1	34	56	0.0	0.0	64.7
その他の診療収益	618	604	0.4	0.4	-2.3	3,340	3,493	2.2	2.4	4.6	2,466	2,566	1.6	1.8	4.1
2. 外来診療収益	133,535	125,447	91.3	90.6	-6.1	136,038	129,367	88.4	87.6	-4.9	135,234	128,109	89.3	88.5	-5.3
保険診療収益	122,783	114,498	83.9	82.7	-6.7	122,742	116,675	79.8	79.0	-4.9	122,755	115,976	81.1	80.1	-5.5
公害等診療収益	918	866	0.6	0.6	-5.7	1,786	1,580	1.2	1.1	-11.5	1,507	1,351	1.0	0.9	-10.4
その他の診療収益	9,835	10,084	6.7	7.3	2.5	11,511	11,112	7.5	7.5	-3.5	10,973	10,782	7.2	7.5	-1.7
3. その他の医業収益	7,144	8,345	4.9	6.0	16.8	6,374	7,271	4.1	4.9	14.1	6,621	7,616	4.4	5.3	15.0
3'. (再掲)新型コロナウイルス感染症関連の補助金 (従業員向け慰労金を除く)	-	1,061	-	0.8	-	-	578	-	0.4	-	-	733	-	0.5	-
II 介護収益	2,971	3,156	2.0	2.3	6.2	2,911	2,882	1.9	2.0	-1.0	2,930	2,970	1.9	2.1	1.4
1. 施設サービス収益	62	64	0.0	0.0	3.2	453	451	0.3	0.3	-0.4	327	326	0.2	0.2	-0.3
2. 居宅サービス収益	2,691	2,843	1.8	2.1	5.6	2,094	2,055	1.4	1.4	-1.9	2,286	2,308	1.5	1.6	1.0
(再掲)短期入所療養介護分	0	0	0.0	0.0	-	3	3	0.0	0.0	0.0	2	2	0.0	0.0	0.0
3. その他の介護収益	217	250	0.1	0.2	15.2	364	376	0.2	0.3	3.3	317	336	0.2	0.2	6.0
III 医業・介護費用	132,998	130,753	90.9	94.4	-1.7	138,800	137,228	90.2	92.9	-1.1	136,937	135,149	90.4	93.4	-1.3
1. 給与費	70,366	69,648	48.1	50.3	-1.0	74,324	74,382	48.3	50.4	0.1	73,053	72,862	48.2	50.3	-0.3
2. 医薬品費	19,459	17,978	13.3	13.0	-7.6	16,936	16,387	11.0	11.1	-3.2	17,746	16,898	11.7	11.7	-4.8
3. 材料費	5,237	5,462	3.6	3.9	4.3	5,433	5,355	3.5	3.6	-1.4	5,370	5,389	3.5	3.7	0.4
4. 給食用材料費	224	216	0.2	0.2	-3.6	548	550	0.4	0.4	0.4	444	443	0.3	0.3	-0.2
5. 委託費	5,634	5,572	3.9	4.0	-1.1	5,434	5,428	3.5	3.7	-0.1	5,498	5,474	3.6	3.8	-0.4
6. 減価償却費	5,123	4,886	3.5	3.5	-4.6	6,216	6,021	4.0	4.1	-3.1	5,865	5,657	3.9	3.9	-3.5
(再掲)建物減価償却費	1,013	974	0.7	0.7	-3.8	1,181	1,136	0.8	0.8	-3.8	1,127	1,084	0.7	0.7	-3.8
(再掲)医療機器減価償却費	1,757	1,640	1.2	1.2	-6.7	2,236	2,209	1.5	1.5	-1.2	2,082	2,026	1.4	1.4	-2.7
7. その他の医業・介護費用	26,955	26,991	18.4	19.5	0.1	29,908	29,105	19.4	19.7	-2.7	28,960	28,426	19.1	19.6	-1.8
(再掲)設備機器賃借料	2,115	2,132	1.4	1.5	0.8	1,953	1,866	1.3	1.3	-4.5	2,005	1,951	1.3	1.3	-2.7
(再掲)医療機器賃借料	1,435	1,434	1.0	1.0	-0.1	1,144	1,132	0.7	0.8	-1.0	1,237	1,229	0.8	0.8	-0.6
IV 損益差額(I+II-III)	13,296	8,781	9.1	6.3	-	15,027	11,028	9.8	7.5	-	14,471	10,307	9.6	7.1	-
(参考)「新型コロナウイルス感染症関連の補助金 (従業員向け慰労金を除く)」を除いた 損益差額(IV-3')	-	7,720	-	5.6	-	-	10,450	-	7.1	-	-	9,573	-	6.6	-
V 税金	-	-	-	-	-	-	-	-	-	-	-	-	-	-	-
VI 税引後の総損益差額(IV-V)	-	-	-	-	-	-	-	-	-	-	-	-	-	-	-
施設数	392	-	-	-	-	829	-	-	-	-	1,221	-	-	-	-

機能別集計等（月次）

（留意事項）

1. 月次調査については、年度調査と比べて、対象月における季節や個別の要因等の影響を受けやすいことのほか、以下のように回答を求めて算出していること等に留意する必要がある。

給与費(賞与を除く):退職金等は、年度実績額(令和3年6月は令和2年度実績額)の1/12の額

賞与:年間支給額の1/12の額(6月以外に支給した場合も含む)。令和3年6月の賞与は、年間支給額が決定している施設のみの平均値であり、令和3年6月の「医業・介護費用」及び「損益差額」は、当該平均値とその他の数値の合算により算出。

材料費:令和3年6月の医薬品費は、購入価格が未妥結の品目は令和2年度購入価格等による額

その他の費用:単月の算出が困難な場合は、年度実績額(令和3年6月は令和2年度実績額)の1/12の額

(1) 開設者別の損益状況

一般病院 (集計1)

(1施設当たり損益)

	法人・その他																
	医療法人									国立							
	金額			構成比率			金額の伸び率			金額			構成比率			金額の伸び率	
	令和元年 6月	令和2年 6月	令和3年 6月	令和元年 6月	令和2年 6月	令和3年 6月	令和元年 令和2年	令和2年 令和3年	令和元年 6月	令和2年 6月	令和3年 6月	令和元年 6月	令和2年 6月	令和3年 6月	令和元年 令和2年	令和2年 令和3年	
I 医業収益	千円	千円	千円	%	%	%	%	%	千円	千円	千円	%	%	%	%	%	
1. 入院診療収益	166,823	165,763	173,548	99.3	99.7	99.7	-0.6	4.7	562,744	507,343	560,982	99.9	99.9	99.9	-9.8	10.6	
2. 特別の療養環境収益	118,955	119,080	122,433	70.8	71.6	70.4	0.1	2.8	380,074	331,101	362,118	67.5	65.2	64.5	-12.9	9.4	
3. 外来診療収益	1,880	1,727	1,590	1.1	1.0	0.9	-8.1	-7.9	9,125	7,019	7,256	1.6	1.4	1.3	-23.1	3.4	
4. その他の医業収益	40,392	40,264	42,830	24.1	24.2	24.6	-0.3	6.4	149,340	146,035	156,606	26.5	28.8	27.9	-2.2	7.2	
5. 賞与	5,597	4,691	6,695	3.3	2.8	3.8	-16.2	42.7	24,205	23,187	35,002	4.3	4.6	6.2	-4.2	51.0	
II 介護収益	1,107	459	468	0.7	0.3	0.3	-58.5	2.0	305	257	299	0.1	0.1	0.1	-15.7	16.3	
III 医業・介護費用	165,561	168,408	173,101	98.6	101.3	99.5	1.7	2.8	578,915	569,305	589,996	102.8	112.2	105.1	-1.7	3.6	
1. 給与費	99,042	99,870	103,306	59.0	60.1	59.4	0.8	3.4	290,020	282,497	291,610	51.5	55.7	52.0	-2.6	3.2	
給与費(賞与を除く)	87,317	88,337	91,271	52.0	53.1	52.4	1.2	3.3	239,854	233,225	237,416	42.6	45.9	42.3	-2.8	1.8	
賞与(1月あたりの額)	11,725	11,533	12,035	7.0	6.9	6.9	-1.6	4.4	50,166	49,272	54,194	8.9	9.7	9.7	-1.8	10.0	
2. 材料費	28,568	29,572	30,793	17.0	17.8	17.7	3.5	4.1	159,961	154,383	165,057	28.4	30.4	29.4	-3.5	6.9	
3. 材料費、給与費以外の費用	37,951	38,967	39,002	22.6	23.4	22.4	2.7	0.1	128,933	132,424	133,329	22.9	26.1	23.8	2.7	0.7	
IV 損益差額(I+II-III)	2,370	-2,186	915	1.4	-1.3	0.5	-	-	-15,865	-61,705	-28,714	-2.8	-12.2	-5.1	-	-	
施設数	293			-			-			17			-			-	
(参考)令和3年6月「賞与」の回答施設数	221			-			-			12			-			-	

- (注) 1. 構成比率は「I 医業収益」と「II 介護収益」を合算した金額に対する各収益科目、又は費用科目の割合である。(以下同様)
 2. 「国立」とは、国、独立行政法人国立病院機構、国立大学法人、独立行政法人労働者健康安全機構、国立高度専門医療研究センター、独立行政法人地域医療機能推進機構である。(以下同様)
 3. 令和3年6月における「賞与費」については、年間支給額が決定している施設のみでの平均値であり、令和3年6月における「III 医業・介護費用」、「1. 給与費」及び「IV 損益差額(I+II-III)」の金額については、当該平均値と上記各数値の合算により算出している。
 なお、令和元年6月及び令和2年6月における「III 医業・介護費用」、「1. 給与費」及び「IV 損益差額(I+II-III)」の金額については、各施設ごとの平均値を示したものである。(以下同様)
 4. 各年6月の日祭日、土曜日、木曜日の日数は以下のとおり。
 令和元年6月 日祭日5日、土曜日5日、木曜日4日
 令和2年6月 日祭日4日、土曜日4日、木曜日4日
 令和3年6月 日祭日4日、土曜日4日、木曜日4日
 5. 月次の集計については、年度調査に比べて、対象月における季節や個別の要因等の影響を受けやすいことに留意

一般病院 (集計1)

(1施設当たり損益)

	法人・その他																
	公立									公的							
	金額			構成比率			金額の伸び率			金額			構成比率			金額の伸び率	
	令和元年 6月	令和2年 6月	令和3年 6月	令和元年 6月	令和2年 6月	令和3年 6月	令和元年 令和2年	令和2年 令和3年	令和元年 6月	令和2年 6月	令和3年 6月	令和元年 6月	令和2年 6月	令和3年 6月	令和元年 令和2年	令和2年 令和3年	
I 医業収益	千円	千円	千円	%	%	%	%	%	千円	千円	千円	%	%	%	%	%	
1. 入院診療収益	411,139	392,024	412,711	99.9	99.9	99.9	-4.6	5.3	850,805	821,815	878,174	99.8	99.8	99.8	-3.4	6.9	
2. 特別の療養環境収益	270,083	253,061	262,430	65.7	64.5	63.5	-6.3	3.7	569,024	541,890	574,547	66.7	65.8	65.3	-4.8	6.0	
3. 外来診療収益	3,543	3,222	2,955	0.9	0.8	0.7	-9.1	-8.3	11,606	10,912	11,046	1.4	1.3	1.3	-6.0	1.2	
4. その他の医業収益	122,358	122,025	130,599	29.7	31.1	31.6	-0.3	7.0	249,322	251,649	269,560	29.2	30.6	30.6	0.9	7.1	
5. 賞与	15,156	13,716	16,728	3.7	3.5	4.1	-9.5	22.0	20,853	17,363	23,020	2.4	2.1	2.6	-16.7	32.6	
II 介護収益	233	301	322	0.1	0.1	0.1	29.2	7.0	1,827	1,794	1,917	0.2	0.2	0.2	-1.8	6.9	
III 医業・介護費用	452,196	454,695	487,089	109.9	115.9	117.9	0.6	7.1	851,775	857,353	885,928	99.9	104.1	100.7	0.7	3.3	
1. 給与費	250,637	251,366	276,948	60.9	64.1	67.1	0.3	10.2	429,844	429,695	434,840	50.4	52.2	49.4	0.0	1.2	
給与費(賞与を除く)	207,365	205,910	215,105	50.4	52.5	52.1	-0.7	4.5	364,450	362,788	373,150	42.7	44.0	42.4	-0.5	2.9	
賞与(1月あたりの額)	43,272	45,456	61,844	10.5	11.6	15.0	5.0	36.1	65,394	66,906	61,690	7.7	8.1	7.0	2.3	-7.8	
2. 材料費	103,479	104,900	110,402	25.2	26.7	26.7	1.4	5.2	248,193	253,534	269,845	29.1	30.8	30.7	2.2	6.4	
3. 材料費、給与費以外の費用	98,080	98,429	99,739	23.8	25.1	24.1	0.4	1.3	173,738	174,123	181,243	20.4	21.1	20.6	0.2	4.1	
IV 損益差額(I+II-III)	-40,824	-62,370	-74,056	-9.9	-15.9	-17.9	-	-	857	-33,743	-5,838	0.1	-4.1	-0.7	-	-	
施設数	111			-			-			37			-			-	
(参考)令和3年6月「賞与」の回答施設数	60			-			-			20			-			-	

- (注) 1. 「公立」とは、都道府県立、市町村立、地方独立行政法人立病院である。(以下同様)
 2. 「公的」とは、日赤、済生会、北海道社会事業協会、厚生連、国民健康保険団体連合会である。(以下同様)

一般病院（集計1）

（1施設当たり損益）

	法人・その他																
	社会保険関係法人									その他							
	金額			構成比率			金額の伸び率			金額			構成比率			金額の伸び率	
	令和元年 6月	令和2年 6月	令和3年 6月	令和元年 6月	令和2年 6月	令和3年 6月	令和元年 令和2年	令和2年 令和3年	令和元年 6月	令和2年 6月	令和3年 6月	令和元年 6月	令和2年 6月	令和3年 6月	令和元年 令和2年	令和2年 令和3年	
	千円	千円	千円	%	%	%	%	%	千円	千円	千円	千円	%	%	%	%	
I 医業収益	687,059	650,374	697,619	100.0	100.0	100.0	-5.3	7.3	336,663	324,274	340,112	99.8	99.8	99.8	-3.7	4.9	
1. 入院診療収益	446,634	404,805	437,573	65.0	62.2	62.7	-9.4	8.1	237,183	230,197	237,161	70.3	70.9	69.6	-2.9	3.0	
2. 特別の療養環境収益	17,791	15,461	17,286	2.6	2.4	2.5	-13.1	11.8	3,906	3,285	3,131	1.2	1.0	0.9	-15.9	-4.7	
3. 外来診療収益	183,433	207,389	203,905	26.7	31.9	29.2	13.1	-1.7	82,739	79,800	85,656	24.5	24.6	25.1	-3.6	7.3	
4. その他の医業収益	39,201	22,718	38,855	5.7	3.5	5.6	-42.0	71.0	12,835	10,993	14,164	3.8	3.4	4.2	-14.4	28.8	
II 介護収益	195	0	194	0.0	0.0	0.0	-100.0	—	671	505	547	0.2	0.2	0.2	-24.7	8.3	
III 医業・介護費用	779,492	772,346	825,821	113.4	118.8	118.3	-0.9	6.9	335,753	335,360	348,524	99.5	103.3	102.3	-0.1	3.9	
1. 給与費	489,673	491,985	536,191	71.3	75.6	76.8	0.5	9.0	191,157	191,615	194,377	56.7	59.0	57.1	0.2	1.4	
給与費（賞与を除く）	328,876	330,988	339,555	47.9	50.9	48.7	0.6	2.6	163,350	163,806	166,533	48.4	50.4	48.9	0.3	1.7	
賞与（1月あたりの額）	160,797	160,997	196,636	23.4	24.8	28.2	0.1	22.1	27,809	27,809	27,844	8.2	8.6	8.2	0.0	0.1	
2. 材料費	167,510	165,529	180,247	24.4	25.5	25.8	-1.2	8.9	68,000	67,730	73,465	20.2	20.9	21.6	-0.4	8.5	
3. 材料費、給与費以外の費用	122,309	114,831	109,382	17.8	17.7	15.7	-6.1	-4.7	76,595	76,015	80,682	22.7	23.4	23.7	-0.8	6.1	
IV 損益差額（I＋II－III）	-92,238	-121,972	-128,007	-13.4	-18.8	-18.3	—	—	1,582	-10,580	-7,865	0.5	-3.3	-2.3	—	—	
施設数	4		—	—	—	—	—	—	129		—	—	—	—	—	—	
（参考）令和3年6月「賞与」の回答施設数	3		—	—	—	—	—	—	101		—	—	—	—	—	—	

（注）1. 「社会保険関係法人」とは、健康保険組合及びその連合会、共済組合及びその連合会、国民健康保険組合である。（以下同様）
 2. 「その他」とは、公益法人、学校法人、社会福祉法人、医療生協、会社、社会医療法人、その他の法人などである。（以下同様）

一般病院（集計1）

（1施設当たり損益）

	個人																
	法人・その他									個人							
	金額			構成比率			金額の伸び率			金額			構成比率			金額の伸び率	
	令和元年 6月	令和2年 6月	令和3年 6月	令和元年 6月	令和2年 6月	令和3年 6月	令和元年 令和2年	令和2年 令和3年	令和元年 6月	令和2年 6月	令和3年 6月	令和元年 6月	令和2年 6月	令和3年 6月	令和元年 令和2年	令和2年 令和3年	
	千円	千円	千円	%	%	%	%	%	千円	千円	千円	千円	%	%	%	%	
I 医業収益	307,513	297,036	313,629	99.7	99.8	99.8	-3.4	5.6	181,385	167,330	183,361	99.9	99.9	99.6	-7.7	9.6	
1. 入院診療収益	211,052	203,001	211,101	68.4	68.2	67.2	-3.8	4.0	107,871	105,465	110,885	59.4	62.9	60.3	-2.2	5.1	
2. 特別の療養環境収益	3,559	3,168	3,044	1.2	1.1	1.0	-11.0	-3.9	983	1,208	1,515	0.5	0.7	0.8	22.9	25.4	
3. 外来診療収益	82,212	81,658	87,220	26.7	27.4	27.8	-0.7	6.8	67,477	57,837	66,600	37.2	34.5	36.2	-14.3	15.2	
4. その他の医業収益	10,690	9,209	12,264	3.5	3.1	3.9	-13.9	33.2	5,054	2,820	4,362	2.8	1.7	2.4	-44.2	54.7	
II 介護収益	864	514	542	0.3	0.2	0.2	-40.5	5.4	233	234	665	0.1	0.1	0.4	0.4	184.2	
III 医業・介護費用	315,550	317,370	328,943	102.3	106.7	104.7	0.6	3.6	165,217	158,269	—	91.0	94.5	—	-4.2	—	
1. 給与費	176,468	176,905	182,442	57.2	59.5	58.1	0.2	3.1	97,505	94,915	—	53.7	56.6	—	-2.7	—	
給与費（賞与を除く）	149,833	149,884	154,488	48.6	50.4	49.2	0.0	3.1	89,790	87,022	90,205	49.4	51.9	49.0	-3.1	3.7	
賞与（1月あたりの額）	26,635	27,021	27,953	8.6	9.1	8.9	1.4	3.4	7,715	7,893	—	4.2	4.7	—	2.3	—	
2. 材料費	69,714	70,580	74,899	22.6	23.7	23.8	1.2	6.1	27,554	23,894	32,023	15.2	14.3	17.4	-13.3	34.0	
3. 材料費、給与費以外の費用	69,368	69,885	71,602	22.5	23.5	22.8	0.7	2.5	40,158	39,460	44,297	22.1	23.5	24.1	-1.7	12.3	
IV 損益差額（I＋II－III）	-7,174	-19,820	-14,772	-2.3	-6.7	-4.7	—	—	16,401	9,295	—	9.0	5.5	—	—	—	
施設数	591		—	—	—	—	—	—	3		—	—	—	—	—	—	
（参考）令和3年6月「賞与」の回答施設数	417		—	—	—	—	—	—	*		—	—	—	—	—	—	

一般病院（集計1）

（1施設当たり損益）

	全体										(参考)国公立							
	金額			構成比率			金額の伸び率				金額			構成比率			金額の伸び率	
	令和元年 6月	令和2年 6月	令和3年 6月	令和元年 6月	令和2年 6月	令和3年 6月	令和元年 令和2年	令和2年 令和3年	令和元年 6月	令和2年 6月	令和3年 6月	令和元年 6月	令和2年 6月	令和3年 6月	令和元年 令和2年	令和2年 令和3年		
	千円	千円	千円	%	%	%	%	%	千円	千円	千円	千円	千円	%	%	%		
I 医業収益	306,876	296,381	312,971	99.7	99.8	99.8	-3.4	5.6	431,274	407,340	432,404	99.9	99.9	99.9	-5.5	6.2		
1. 入院診療収益	210,530	202,508	210,595	68.4	68.2	67.2	-3.8	4.0	284,691	263,426	275,670	66.0	64.6	63.7	-7.5	4.6		
2. 特別の療養環境収益	3,546	3,158	3,036	1.2	1.1	1.0	-10.9	-3.9	4,284	3,726	3,526	1.0	0.9	0.8	-13.0	-5.4		
3. 外来診療収益	82,137	81,537	87,115	26.7	27.5	27.8	-0.7	6.8	125,942	125,214	134,053	29.2	30.7	31.0	-0.6	7.1		
4. その他の医業収益	10,661	9,177	12,224	3.5	3.1	3.9	-13.9	33.2	16,358	14,974	19,155	3.8	3.7	4.4	-8.5	27.9		
II 介護収益	860	513	542	0.3	0.2	0.2	-40.3	5.7	242	296	319	0.1	0.1	0.1	22.3	7.8		
III 医業・介護費用	314,791	316,567	328,263	102.3	106.6	104.7	0.6	3.7	469,026	469,917	500,498	108.7	115.3	115.7	0.2	6.5		
1. 給与費	176,069	176,491	182,117	57.2	59.4	58.1	0.2	3.2	255,868	255,501	278,636	59.3	62.7	64.4	-0.1	9.1		
給与費(賞与を除く)	149,529	149,567	154,164	48.6	50.4	49.2	0.0	3.1	211,680	209,538	218,068	49.1	51.4	50.4	-1.0	4.1		
賞与(1月あたりの額)	26,540	26,924	27,953	8.6	9.1	8.9	1.4	3.8	44,188	45,963	60,569	10.2	11.3	14.0	4.0	31.8		
2. 材料費	69,501	70,345	74,682	22.6	23.7	23.8	1.2	6.2	110,980	111,472	117,661	25.7	27.3	27.2	0.4	5.6		
3. 材料費、給与費以外の費用	69,221	69,731	71,464	22.5	23.5	22.8	0.7	2.5	102,178	102,944	104,200	23.7	25.3	24.1	0.7	1.2		
IV 損益差額(I+II-III)	-7,055	-19,673	-14,750	-2.3	-6.6	-4.7	-	-	-37,509	-62,281	-67,775	-8.7	-15.3	-15.7	-	-		
施設数	594		-	-	-	-	-	-	128		-	-	-	-	-	-		
(参考)令和3年6月「賞与」の回答施設数	417		-	-	-	-	-	-	72		-	-	-	-	-	-		

(注) 1. 「国公立」とは、国、独立行政法人国立病院機構、国立大学法人、独立行政法人労働者健康安全機構、国立高度専門医療研究センター、独立行政法人地域医療機能推進機構と、都道府県立、市町村立、地方独立行政法人立病院の「公立」の総称である。(以下同様)
 2. 「全体」とは、個人、医療法人のほか、市町村立などを含めて単純集計したもの。
 個人立の病院の「損益差額」とそれ以外の病院の「損益差額」では性質に異なる部分もあるものの、便宜上、これらを見合わせて機械的に算出したものであることに留意。

一般病院（集計1）

（1施設当たり損益）

	(参考)国公立を除く										
	金額			構成比率			金額の伸び率				
	令和元年 6月	令和2年 6月	令和3年 6月	令和元年 6月	令和2年 6月	令和3年 6月	令和元年 令和2年	令和2年 令和3年	令和元年 6月	令和2年 6月	令和3年 6月
	千円	千円	千円	%	%	%	%	%	千円	千円	千円
I 医業収益	272,706	265,903	280,165	99.6	99.8	99.8	-2.5	5.4			
1. 入院診療収益	190,160	185,775	192,721	69.5	69.7	68.6	-2.3	3.7			
2. 特別の療養環境収益	3,344	3,002	2,902	1.2	1.1	1.0	-10.2	-3.3			
3. 外来診療収益	70,105	69,540	74,223	25.6	26.1	26.4	-0.8	6.7			
4. その他の医業収益	9,097	7,585	10,320	3.3	2.8	3.7	-16.6	36.1			
II 介護収益	1,030	572	604	0.4	0.2	0.2	-44.5	5.6			
III 医業・介護費用	272,426	274,445	283,106	99.5	103.0	100.8	0.7	3.2			
1. 給与費	154,150	154,789	157,757	56.3	58.1	56.2	0.4	1.9			
給与費(賞与を除く)	132,458	133,094	136,610	48.4	49.9	48.7	0.5	2.6			
賞与(1月あたりの額)	21,692	21,694	21,147	7.9	8.1	7.5	0.0	-2.5			
2. 材料費	58,108	59,048	62,877	21.2	22.2	22.4	1.6	6.5			
3. 材料費、給与費以外の費用	60,168	60,608	62,472	22.0	22.7	22.3	0.7	3.1			
IV 損益差額(I+II-III)	1,310	-7,970	-2,338	0.5	-3.0	-0.8	-	-			
施設数	466		-	-	-	-	-	-			
(参考)令和3年6月「賞与」の回答施設数	345		-	-	-	-	-	-			

精神科病院（集計1）

(1施設当たり損益)

	法人・その他									個人								
	法人・その他全体																	
	金額			構成比率			金額の伸び率			金額			構成比率			金額の伸び率		
	令和元年 6月	令和2年 6月	令和3年 6月	令和元年 6月	令和2年 6月	令和3年 6月	令和元年 令和2年	令和2年 令和3年	令和3年	令和元年 6月	令和2年 6月	令和3年 6月	令和元年 6月	令和2年 6月	令和3年 6月	令和元年 令和2年	令和2年 令和3年	令和3年
	千円	千円	千円	%	%	%	%	%	千円	千円	千円	%	%	%	%	%	%	
I 医業収益	135,292	133,563	133,537	99.9	99.8	99.8	-1.3	0.0	—	—	—	—	—	—	—	—	—	
1. 入院診療収益	115,426	114,338	113,637	85.2	85.5	85.0	-0.9	-0.6	—	—	—	—	—	—	—	—	—	
2. 特別の療養環境収益	552	527	466	0.4	0.4	0.3	-4.5	-11.6	—	—	—	—	—	—	—	—	—	
3. 外来診療収益	16,834	16,381	16,593	12.4	12.2	12.4	-2.7	1.3	—	—	—	—	—	—	—	—	—	
4. その他の医業収益	2,480	2,317	2,841	1.8	1.7	2.1	-6.6	22.6	—	—	—	—	—	—	—	—	—	
II 介護収益	124	203	212	0.1	0.2	0.2	63.7	4.4	—	—	—	—	—	—	—	—	—	
III 医業・介護費用	138,515	142,640	137,439	102.3	106.6	102.8	3.0	-3.6	—	—	—	—	—	—	—	—	—	
1. 給与費	93,892	96,122	93,548	69.3	71.9	69.9	2.4	-2.7	—	—	—	—	—	—	—	—	—	
給与費(賞与を除く)	79,307	81,339	78,820	58.6	60.8	58.9	2.6	-3.1	—	—	—	—	—	—	—	—	—	
賞与(1月あたりの額)	14,585	14,783	14,728	10.8	11.1	11.0	1.4	-0.4	—	—	—	—	—	—	—	—	—	
2. 材料費	11,906	12,137	12,038	8.8	9.1	9.0	1.9	-0.8	—	—	—	—	—	—	—	—	—	
3. 材料費、給与費以外の費用	32,717	34,381	31,853	24.2	25.7	23.8	5.1	-7.4	—	—	—	—	—	—	—	—	—	
IV 損益差額(I+II-III)	-3,098	-8,874	-3,690	-2.3	-6.6	-2.8	—	—	—	—	—	—	—	—	—	—	—	
施設数	121			—	—	—	—	—	0			—	—	—	—	—	—	
(参考)令和3年6月「賞与」の回答施設数	89			—	—	—	—	—	0			—	—	—	—	—	—	

(注) 1. 構成比率は「I 医業収益」と「II 介護収益」を合算した金額に対する各収益科目、又は費用科目の割合である。(以下同様)

2. 令和3年6月における「給与費」については、年間支給額が決定している施設のみでの平均値であり、令和3年6月における「III 医業・介護費用」、「1. 給与費」及び「IV 損益差額(I+II-III)」の金額については、当該平均値と上記各数値の合算により算出している。

なお、令和元年6月及び令和2年6月における「III 医業・介護費用」、「1. 給与費」及び「IV 損益差額(I+II-III)」の金額については、各施設ごとの平均値を示したものである。(以下同様)

3. 各年6月の日曜日、土曜日、木曜日の日数は以下のとおり。

令和元年6月 日曜日5日、土曜日5日、木曜日4日

令和2年6月 日曜日4日、土曜日4日、木曜日4日

令和3年6月 日曜日4日、土曜日4日、木曜日4日

4. 月次の集計については、年度調査に比べて、対象月における季節や個別の要因等の影響を受けやすいことに留意

精神科病院（集計1）

(1施設当たり損益)

	全体									(参考)国公立を除く								
	金額			構成比率			金額の伸び率			金額			構成比率			金額の伸び率		
	令和元年 6月	令和2年 6月	令和3年 6月	令和元年 6月	令和2年 6月	令和3年 6月	令和元年 令和2年	令和2年 令和3年	令和3年	令和元年 6月	令和2年 6月	令和3年 6月	令和元年 6月	令和2年 6月	令和3年 6月	令和元年 令和2年	令和2年 令和3年	令和3年
	千円	千円	千円	%	%	%	%	%	千円	千円	千円	%	%	%	%	%	%	
I 医業収益	135,292	133,563	133,537	99.9	99.8	99.8	-1.3	0.0	135,486	134,075	133,924	99.9	99.8	99.8	-1.0	-0.1		
1. 入院診療収益	115,426	114,338	113,637	85.2	85.5	85.0	-0.9	-0.6	115,859	115,106	114,251	85.4	85.7	85.2	-0.6	-0.7		
2. 特別の療養環境収益	552	527	466	0.4	0.4	0.3	-4.5	-11.6	591	565	499	0.4	0.4	0.4	-4.4	-11.7		
3. 外来診療収益	16,834	16,381	16,593	12.4	12.2	12.4	-2.7	1.3	16,440	15,962	16,197	12.1	11.9	12.1	-2.9	1.5		
4. その他の医業収益	2,480	2,317	2,841	1.8	1.7	2.1	-6.6	22.6	2,596	2,443	2,977	1.9	1.8	2.2	-5.9	21.9		
II 介護収益	124	203	212	0.1	0.2	0.2	63.7	4.4	133	218	227	0.1	0.2	0.2	63.9	4.1		
III 医業・介護費用	138,515	142,640	137,439	102.3	106.6	102.8	3.0	-3.6	134,887	138,871	133,280	99.5	103.4	99.4	3.0	-4.0		
1. 給与費	93,892	96,122	93,548	69.3	71.9	69.9	2.4	-2.7	90,109	92,222	89,558	66.4	68.7	66.8	2.3	-2.9		
給与費(賞与を除く)	79,307	81,339	78,820	58.6	60.8	58.9	2.6	-3.1	76,798	78,915	76,400	56.6	58.8	57.0	2.8	-3.2		
賞与(1月あたりの額)	14,585	14,783	14,728	10.8	11.1	11.0	1.4	-0.4	13,311	13,306	13,158	9.8	9.9	9.8	0.0	-1.1		
2. 材料費	11,906	12,137	12,038	8.8	9.1	9.0	1.9	-0.8	12,086	12,304	12,184	8.9	9.2	9.1	1.8	-1.0		
3. 材料費、給与費以外の費用	32,717	34,381	31,853	24.2	25.7	23.8	5.1	-7.4	32,692	34,345	31,538	24.1	25.6	23.5	5.1	-8.2		
IV 損益差額(I+II-III)	-3,098	-8,874	-3,690	-2.3	-6.6	-2.8	—	—	731	-4,578	870	0.5	-3.4	0.6	—	—		
施設数	121			—	—	—	—	—	113			—	—	—	—	—		
(参考)令和3年6月「賞与」の回答施設数	89			—	—	—	—	—	84			—	—	—	—	—		

(注) 「全体」とは、個人、医療法人のほか、市町村立などを含めて単純集計したものを。

個人立の病院の「損益差額」とそれ以外の病院の「損益差額」では性質に異なる部分もあるものの、便宜上、これらを足し合わせて機械的に算出したものであることに留意。

一般病院（集計2）

（1施設当たり損益）

	法人・その他																	
	医療法人									国立								
	金額			構成比率			金額の伸び率			金額			構成比率			金額の伸び率		
	令和元年 6月	令和2年 6月	令和3年 6月	令和元年 6月	令和2年 6月	令和3年 6月	令和元年 令和2年	令和2年 令和3年	令和元年 令和2年	令和2年 令和3年	令和元年 6月	令和2年 6月	令和3年 6月	令和元年 6月	令和2年 6月	令和3年 6月	令和元年 令和2年	令和2年 令和3年
I 医業収益	千円	千円	千円	%	%	%	%	%	%	千円	千円	千円	千円	%	%	%	%	%
1. 入院診療収益	154,821	153,289	160,325	95.8	96.1	96.3	-1.0	4.6	526,752	479,291	529,677	98.5	98.3	98.4	-9.0	10.5		
2. 特別の療養環境収益	112,317	112,103	115,210	69.5	70.3	69.2	-0.2	2.8	353,675	314,718	342,968	66.1	64.5	63.7	-11.0	9.0		
3. 外来診療収益	1,597	1,471	1,363	1.0	0.9	0.8	-7.9	-7.3	8,297	6,594	6,701	1.6	1.4	1.2	-20.5	1.6		
4. その他の医業収益	35,304	34,946	37,118	21.8	21.9	22.3	-1.0	6.2	135,685	132,833	142,985	25.4	27.2	26.6	-2.1	7.6		
	5,603	4,769	6,634	3.5	3.0	4.0	-14.9	39.1	29,095	25,146	37,024	5.4	5.2	6.9	-13.6	47.2		
II 介護収益	6,835	6,204	6,119	4.2	3.9	3.7	-9.2	-1.4	8,287	8,293	8,512	1.5	1.7	1.6	0.1	2.6		
III 医業・介護費用	159,400	160,704	164,505	98.6	100.8	98.8	0.8	2.4	547,829	541,286	561,823	102.4	111.0	104.4	-1.2	3.8		
1. 給与費	97,984	97,840	101,143	60.6	61.3	60.8	-0.1	3.4	277,962	272,072	280,440	52.0	55.8	52.1	-2.1	3.1		
給与費(賞与を除く)	85,762	86,047	88,528	53.1	54.0	53.2	0.3	2.9	230,172	225,049	229,196	43.0	46.2	42.6	-2.2	1.8		
賞与(1月あたりの額)	12,221	11,793	12,615	7.6	7.4	7.6	-3.5	7.0	47,790	47,023	51,244	8.9	9.6	9.5	-1.6	9.0		
2. 材料費	24,411	25,056	26,108	15.1	15.7	15.7	2.6	4.2	141,866	139,411	149,670	26.5	28.6	27.8	-1.7	7.4		
3. 材料費、給与費以外の費用	37,005	37,808	37,253	22.9	23.7	22.4	2.2	-1.5	128,001	129,804	131,713	23.9	26.6	24.5	1.4	1.5		
IV 損益差額(I+II-III)	2,257	-1,211	1,940	1.4	-0.8	1.2	-	-	-12,790	-53,702	-23,633	-2.4	-11.0	-4.4	-	-		
施設数	428			-	-	-	-	-	21			-	-	-	-	-	-	-
(参考)令和3年6月「賞与」の回答施設数	327			-	-	-	-	-	15			-	-	-	-	-	-	-

(注) 1. 構成比率は「I 医業収益」と「II 介護収益」を合算した金額に対する各収益科目、又は費用科目の割合である。(以下同様)
 2. 「国立」とは、国、独立行政法人国立病院機構、国立大学法人、独立行政法人労働者健康安全機構、国立高度専門医療研究センター、独立行政法人地域医療機能推進機構である。(以下同様)
 3. 令和3年6月における「賞与費」については、年間支給額が決定している施設のみ平均値であり、令和3年6月における「III 医業・介護費用」、「1. 給与費」及び「IV 損益差額(I+II-III)」の金額については、当該平均値と上記各数値の合算により算出している。
 なお、令和元年6月及び令和2年6月における「III 医業・介護費用」、「1. 給与費」及び「IV 損益差額(I+II-III)」の金額については、各施設ごとの平均値を示したものである。(以下同様)
 4. 各年6月の日曜日、土曜日、木曜日の日数は以下のとおり。
 令和元年6月 日曜日5日、土曜日5日、木曜日4日
 令和2年6月 日曜日4日、土曜日4日、木曜日4日
 令和3年6月 日曜日4日、土曜日4日、木曜日4日
 5. 月次の集計については、年度調査に比べて、対象月における季節や個別の要因等の影響を受けやすいことに留意

一般病院（集計2）

（1施設当たり損益）

	法人・その他																	
	公立									公的								
	金額			構成比率			金額の伸び率			金額			構成比率			金額の伸び率		
	令和元年 6月	令和2年 6月	令和3年 6月	令和元年 6月	令和2年 6月	令和3年 6月	令和元年 令和2年	令和2年 令和3年	令和元年 令和2年	令和2年 令和3年	令和元年 6月	令和2年 6月	令和3年 6月	令和元年 6月	令和2年 6月	令和3年 6月	令和元年 令和2年	令和2年 令和3年
I 医業収益	千円	千円	千円	%	%	%	%	%	%	千円	千円	千円	千円	%	%	%	%	%
1. 入院診療収益	370,957	354,273	372,336	99.4	99.4	99.4	-4.5	5.1	800,367	769,487	822,154	98.8	98.7	98.7	-3.9	6.8		
2. 特別の療養環境収益	243,084	228,316	236,148	65.1	64.0	63.0	-6.1	3.4	532,384	504,213	534,990	65.7	64.7	64.2	-5.3	6.1		
3. 外来診療収益	3,179	2,881	2,640	0.9	0.8	0.7	-9.4	-8.4	10,696	10,003	10,100	1.3	1.3	1.2	-6.5	1.0		
4. その他の医業収益	110,183	109,945	117,442	29.5	30.8	31.3	-0.2	6.8	235,970	237,606	254,133	29.1	30.5	30.5	0.7	7.0		
	14,510	13,131	16,105	3.9	3.7	4.3	-9.5	22.6	21,317	17,665	22,932	2.6	2.3	2.8	-17.1	29.8		
II 介護収益	2,169	2,302	2,326	0.6	0.6	0.6	6.1	1.0	9,823	10,249	10,519	1.2	1.3	1.3	4.3	2.6		
III 医業・介護費用	413,549	415,262	444,180	110.8	116.5	118.6	0.4	7.0	811,633	815,336	837,729	100.2	104.6	100.6	0.5	2.7		
1. 給与費	232,708	232,952	255,579	62.4	65.3	68.2	0.1	9.7	415,210	414,890	415,593	51.2	53.2	49.9	-0.1	0.2		
給与費(賞与を除く)	192,764	191,042	198,867	51.7	53.6	53.1	-0.9	4.1	353,598	352,031	361,498	43.6	45.1	43.4	-0.4	2.7		
賞与(1月あたりの額)	39,944	41,910	56,712	10.7	11.8	15.1	4.9	35.3	61,611	62,858	54,095	7.6	8.1	6.5	2.0	-13.9		
2. 材料費	91,034	92,174	97,055	24.4	25.8	25.9	1.3	5.3	230,304	234,259	249,107	28.4	30.0	29.9	1.7	6.3		
3. 材料費、給与費以外の費用	89,806	90,135	91,546	24.1	25.3	24.4	0.4	1.6	166,119	166,188	173,028	20.5	21.3	20.8	0.0	4.1		
IV 損益差額(I+II-III)	-40,424	-58,687	-69,519	-10.8	-16.5	-18.6	-	-	-1,443	-35,600	-5,055	-0.2	-4.6	-0.6	-	-		
施設数	130			-	-	-	-	-	41			-	-	-	-	-	-	-
(参考)令和3年6月「賞与」の回答施設数	71			-	-	-	-	-	24			-	-	-	-	-	-	-

(注) 1. 「公立」とは、都道府県立、市町村立、地方独立行政法人立病院である。(以下同様)
 2. 「公的」とは、日赤、済生会、北海道社会事業協会、厚生連、国民健康保険団体連合会である。(以下同様)

一般病院（集計2）

（1施設当たり損益）

	法人・その他																
	社会保険関係法人									その他							
	金額			構成比率			金額の伸び率			金額			構成比率			金額の伸び率	
	令和元年 6月	令和2年 6月	令和3年 6月	令和元年 6月	令和2年 6月	令和3年 6月	令和元年 令和2年	令和2年 令和3年	令和元年 6月	令和2年 6月	令和3年 6月	令和元年 6月	令和2年 6月	令和3年 6月	令和元年 令和2年	令和2年 令和3年	
	千円	千円	千円	%	%	%	%	%	千円	千円	千円	千円	%	%	%	%	
I 医業収益	687,059	650,374	697,619	100.0	100.0	100.0	-5.3	7.3	306,019	295,166	309,793	99.1	99.1	99.2	-3.5	5.0	
1. 入院診療収益	446,634	404,805	437,573	65.0	62.2	62.7	-9.4	8.1	217,295	211,110	217,459	70.4	70.9	69.6	-2.8	3.0	
2. 特別の療養環境収益	17,791	15,461	17,286	2.6	2.4	2.5	-13.1	11.8	3,428	2,874	2,762	1.1	1.0	0.9	-16.2	-3.9	
3. 外来診療収益	183,433	207,389	203,905	26.7	31.9	29.2	13.1	-1.7	73,604	71,163	76,442	23.8	23.9	24.5	-3.3	7.4	
4. その他の医業収益	39,201	22,718	38,855	5.7	3.5	5.6	-42.0	71.0	11,691	10,018	13,130	3.8	3.4	4.2	-14.3	31.1	
II 介護収益	195	0	194	0.0	0.0	0.0	-100.0	—	2,725	2,614	2,617	0.9	0.9	0.8	-4.1	0.1	
III 医業・介護費用	779,492	772,346	825,821	113.4	118.8	118.3	-0.9	6.9	308,312	307,826	319,400	99.9	103.4	102.2	-0.2	3.8	
1. 給与費	489,673	491,985	536,191	71.3	75.6	76.8	0.5	9.0	178,054	178,412	181,275	57.7	59.9	58.0	0.2	1.6	
給与費（賞与を除く）	328,876	330,988	339,555	47.9	50.9	48.7	0.6	2.6	152,736	153,093	155,696	49.5	51.4	49.8	0.2	1.7	
賞与（1月あたりの額）	160,797	160,997	196,636	23.4	24.8	28.2	0.1	22.1	25,318	25,319	25,579	8.2	8.5	8.2	0.0	1.0	
2. 材料費	167,510	165,529	180,247	24.4	25.5	25.8	-1.2	8.9	59,633	59,354	64,378	19.3	19.9	20.6	-0.5	8.5	
3. 材料費、給与費以外の費用	122,309	114,831	109,382	17.8	17.7	15.7	-6.1	-4.7	70,625	70,060	73,747	22.9	23.5	23.6	-0.8	5.3	
IV 損益差額（I＋II－III）	-92,238	-121,972	-128,007	-13.4	-18.8	-18.3	—	—	432	-10,046	-6,990	0.1	-3.4	-2.2	—	—	
施設数	4			—			—			156			—			—	
（参考）令和3年6月「賞与」の回答施設数	3			—			—			122			—			—	

（注）1. 「社会保険関係法人」とは、健康保険組合及びその連合会、共済組合及びその連合会、国民健康保険組合である。（以下同様）
 2. 「その他」とは、公益法人、学校法人、社会福祉法人、医療生協、会社、社会医療法人、その他の法人などである。（以下同様）

一般病院（集計2）

（1施設当たり損益）

	個人																
	法人・その他									個人							
	金額			構成比率			金額の伸び率			金額			構成比率			金額の伸び率	
	令和元年 6月	令和2年 6月	令和3年 6月	令和元年 6月	令和2年 6月	令和3年 6月	令和元年 令和2年	令和2年 令和3年	令和元年 6月	令和2年 6月	令和3年 6月	令和元年 6月	令和2年 6月	令和3年 6月	令和元年 令和2年	令和2年 令和3年	
	千円	千円	千円	%	%	%	%	%	千円	千円	千円	千円	%	%	%	%	
I 医業収益	267,759	258,878	273,042	98.0	98.1	98.2	-3.3	5.5	151,991	140,664	153,194	98.6	98.6	98.5	-7.5	8.9	
1. 入院診療収益	185,400	178,840	185,666	67.9	67.8	66.8	-3.5	3.8	95,199	92,723	97,314	61.8	65.0	62.6	-2.6	5.0	
2. 特別の療養環境収益	2,969	2,645	2,540	1.1	1.0	0.9	-10.9	-4.0	737	906	1,136	0.5	0.6	0.7	22.9	25.4	
3. 外来診療収益	69,454	68,862	73,483	25.4	26.1	26.4	-0.9	6.7	52,234	44,892	51,442	33.9	31.5	33.1	-14.1	14.6	
4. その他の医業収益	9,936	8,531	11,352	3.6	3.2	4.1	-14.1	33.1	3,821	2,143	3,301	2.5	1.5	2.1	-43.9	54.0	
II 介護収益	5,397	5,073	5,052	2.0	1.9	1.8	-6.0	-0.4	2,157	1,982	2,361	1.4	1.4	1.5	-8.1	19.1	
III 医業・介護費用	279,462	280,348	289,636	102.3	106.2	104.2	0.3	3.3	143,995	138,664	160,766	93.4	97.2	103.3	-3.7	15.9	
1. 給与費	159,981	159,851	164,559	58.6	60.6	59.2	-0.1	2.9	88,820	86,736	99,374	57.6	60.8	63.9	-2.3	14.6	
給与費（賞与を除く）	136,204	135,935	139,775	49.9	51.5	50.3	-0.2	2.8	77,395	75,173	77,439	50.2	52.7	49.8	-2.9	3.0	
賞与（1月あたりの額）	23,777	23,916	24,785	8.7	9.1	8.9	0.6	3.6	11,425	11,562	21,935	7.4	8.1	14.1	1.2	89.7	
2. 材料費	57,278	57,898	61,426	21.0	21.9	22.1	1.1	6.1	21,610	18,832	24,949	14.0	13.2	16.0	-12.9	32.5	
3. 材料費、給与費以外の費用	62,203	62,599	63,651	22.8	23.7	22.9	0.6	1.7	33,565	33,096	36,443	21.8	23.2	23.4	-1.4	10.1	
IV 損益差額（I＋II－III）	-6,306	-16,398	-11,542	-2.3	-6.2	-4.2	—	—	10,154	3,981	-5,210	6.6	2.8	-3.3	—	—	
施設数	780			—			—			4			—			—	
（参考）令和3年6月「賞与」の回答施設数	562			—			—			*			—			—	

一般病院（集計2）

（1施設当たり損益）

	全体										(参考)国公立							
	金額			構成比率			金額の伸び率				金額			構成比率			金額の伸び率	
	令和元年 6月	令和2年 6月	令和3年 6月	令和元年 6月	令和2年 6月	令和3年 6月	令和元年 令和2年	令和2年 令和3年	令和元年 6月	令和2年 6月	令和3年 6月	令和元年 6月	令和2年 6月	令和3年 6月	令和元年 令和2年	令和2年 令和3年		
	千円	千円	千円	%	%	%	%	%	千円	千円	千円	千円	%	%	%	%		
I 医業収益	267,168	258,275	272,430	98.0	98.1	98.2	-3.3	5.5	392,624	371,659	394,218	99.2	99.2	99.2	-5.3	6.1		
1. 入院診療収益	184,940	178,401	185,216	67.9	67.7	66.8	-3.5	3.8	258,464	240,332	251,004	65.3	64.1	63.2	-7.0	4.4		
2. 特別の療養環境収益	2,957	2,636	2,533	1.1	1.0	0.9	-10.9	-3.9	3,891	3,397	3,205	1.0	0.9	0.8	-12.7	-5.7		
3. 外来診療収益	69,366	68,740	73,371	25.5	26.1	26.4	-0.9	6.7	113,730	113,128	120,994	28.7	30.2	30.4	-0.5	7.0		
4. その他の医業収益	9,905	8,498	11,311	3.6	3.2	4.1	-14.2	33.1	16,539	14,802	19,014	4.2	3.9	4.8	-10.5	28.5		
II 介護収益	5,381	5,057	5,038	2.0	1.9	1.8	-6.0	-0.4	3,019	3,135	3,186	0.8	0.8	0.8	3.8	1.6		
III 医業・介護費用	278,771	279,625	288,988	102.3	106.2	104.2	0.3	3.3	432,224	432,788	460,347	109.2	115.5	115.8	0.1	6.4		
1. 給与費	159,618	159,478	164,236	58.6	60.6	59.2	-0.1	3.0	239,002	238,393	258,843	60.4	63.6	65.1	-0.3	8.6		
給与費(賞与を除く)	135,904	135,625	139,456	49.9	51.5	50.3	-0.2	2.8	197,966	195,771	203,085	50.0	52.2	51.1	-1.1	3.7		
賞与(1月あたりの額)	23,714	23,853	24,780	8.7	9.1	8.9	0.6	3.9	41,036	42,621	55,758	10.4	11.4	14.0	3.9	30.8		
2. 材料費	57,096	57,699	61,239	20.9	21.9	22.1	1.1	6.1	98,104	98,743	104,372	24.8	26.3	26.3	0.7	5.7		
3. 材料費、給与費以外の費用	62,057	62,449	63,512	22.8	23.7	22.9	0.6	1.7	95,118	95,652	97,132	24.0	25.5	24.4	0.6	1.5		
IV 損益差額(I+II-III)	-6,222	-16,294	-11,519	-2.3	-6.2	-4.2	-	-	-36,581	-57,994	-62,944	-9.2	-15.5	-15.8	-	-		
施設数	784		-	-	-	-	-	-	151		-	-	-	-	-	-		
(参考)令和3年6月「賞与」の回答施設数	563		-	-	-	-	-	-	86		-	-	-	-	-	-		

(注) 1. 「国公立」とは、国、独立行政法人国立病院機構、国立大学法人、独立行政法人労働者健康安全機構、国立高度専門医療研究センター、独立行政法人地域医療機能推進機構と、都道府県立、市町村立、地方独立行政法人立病院の「公立」の総称である。(以下同様)
 2. 「全体」とは、個人、医療法人のほか、市町村立などを含めて単純集計したものの、個人立の病院の「損益差額」とそれ以外の病院の「損益差額」では性質に異なる部分もあるものの、便宜上、これらを足し合わせて機械的に算出したものであることに留意。

一般病院（集計2）

（1施設当たり損益）

	(参考)国公立を除く										
	金額			構成比率			金額の伸び率				
	令和元年 6月	令和2年 6月	令和3年 6月	令和元年 6月	令和2年 6月	令和3年 6月	令和元年 令和2年	令和2年 令和3年	令和元年 6月	令和2年 6月	令和3年 6月
	千円	千円	千円	%	%	%	%	%	千円	千円	千円
I 医業収益	237,241	231,227	243,378	97.6	97.7	97.8	-2.5	5.3			
1. 入院診療収益	167,401	163,628	169,522	68.8	69.1	68.1	-2.3	3.6			
2. 特別の療養環境収益	2,735	2,454	2,373	1.1	1.0	1.0	-10.3	-3.3			
3. 外来診療収益	58,783	58,151	62,010	24.2	24.6	24.9	-1.1	6.6			
4. その他の医業収益	8,322	6,994	9,473	3.4	3.0	3.8	-16.0	35.4			
II 介護収益	5,944	5,516	5,480	2.4	2.3	2.2	-7.2	-0.7			
III 医業・介護費用	242,165	243,089	249,915	99.6	102.7	100.4	0.4	2.8			
1. 給与費	140,681	140,653	143,473	57.8	59.4	57.7	0.0	2.0			
給与費(賞与を除く)	121,099	121,277	124,278	49.8	51.2	49.9	0.1	2.5			
賞与(1月あたりの額)	19,582	19,376	19,195	8.1	8.2	7.7	-1.1	-0.9			
2. 材料費	47,314	47,907	50,950	19.5	20.2	20.5	1.3	6.4			
3. 材料費、給与費以外の費用	54,170	54,528	55,492	22.3	23.0	22.3	0.7	1.8			
IV 損益差額(I+II-III)	1,020	-6,346	-1,056	0.4	-2.7	-0.4	-	-			
施設数	633		-	-	-	-	-	-			
(参考)令和3年6月「賞与」の回答施設数	477		-	-	-	-	-	-			

精神科病院（集計2）

（1施設当たり損益）

	法人・その他									個人								
	法人・その他全体																	
	金額			構成比率			金額の伸び率			金額			構成比率			金額の伸び率		
	令和元年 6月	令和2年 6月	令和3年 6月	令和元年 6月	令和2年 6月	令和3年 6月	令和元年 令和2年	令和2年 令和3年	令和3年	令和元年 6月	令和2年 6月	令和3年 6月	令和元年 6月	令和2年 6月	令和3年 6月	令和元年 令和2年	令和2年 令和3年	令和3年
	千円	千円	千円	%	%	%	%	%	千円	千円	千円	%	%	%	%	%	%	
I 医業収益	135,843	134,587	134,581	98.7	98.6	98.6	-0.9	0.0	—	—	—	—	—	—	—	—	—	
1. 入院診療収益	115,459	114,488	113,968	83.9	83.8	83.5	-0.8	-0.5	—	—	—	—	—	—	—	—	—	
2. 特別の療養環境収益	524	499	445	0.4	0.4	0.3	-4.8	-10.8	—	—	—	—	—	—	—	—	—	
3. 外来診療収益	17,184	16,744	17,001	12.5	12.3	12.5	-2.6	1.5	—	—	—	—	—	—	—	—	—	
4. その他の医業収益	2,676	2,856	3,167	1.9	2.1	2.3	6.7	10.9	—	—	—	—	—	—	—	—	—	
II 介護収益	1,783	1,965	1,945	1.3	1.4	1.4	10.2	-1.0	—	—	—	—	—	—	—	—	—	
III 医業・介護費用	139,865	143,960	139,398	101.6	105.4	102.1	2.9	-3.2	—	—	—	—	—	—	—	—	—	
1. 給与費	94,669	96,844	94,681	68.8	70.9	69.4	2.3	-2.2	—	—	—	—	—	—	—	—	—	
給与費(賞与を除く)	80,226	82,197	80,124	58.3	60.2	58.7	2.5	-2.5	—	—	—	—	—	—	—	—	—	
賞与(1月あたりの額)	14,443	14,647	14,557	10.5	10.7	10.7	1.4	-0.6	—	—	—	—	—	—	—	—	—	
2. 材料費	11,848	12,118	12,007	8.6	8.9	8.8	2.3	-0.9	—	—	—	—	—	—	—	—	—	
3. 材料費、給与費以外の費用	33,348	34,998	32,710	24.2	25.6	24.0	4.9	-6.5	—	—	—	—	—	—	—	—	—	
IV 損益差額(I+II-III)	-2,240	-7,407	-2,873	-1.6	-5.4	-2.1	—	—	—	—	—	—	—	—	—	—	—	
施設数	131			—	—	—	—	—	0			—	—	—	—	—	—	
(参考)令和3年6月「賞与」の回答施設数	96			—	—	—	—	—	0			—	—	—	—	—	—	

(注) 1. 構成比率は「I 医業収益」と「II 介護収益」を合算した金額に対する各収益科目、又は費用科目の割合である。(以下同様)
 2. 令和3年6月における「給与費」については、年間支給額が決定している施設のみでの平均値であり、令和3年6月における「III 医業・介護費用」、「1. 給与費」及び「IV 損益差額(I+II-III)」の金額については、当該平均値と上記各数値の合算により算出している。
 なお、令和元年6月及び令和2年6月における「III 医業・介護費用」、「1. 給与費」及び「IV 損益差額(I+II-III)」の金額については、各施設ごとの平均値を示したものである。(以下同様)
 3. 各年6月の日曜日、土曜日、木曜日の日数は以下のとおり。
 令和元年6月 日曜日5日、土曜日5日、木曜日4日
 令和2年6月 日曜日4日、土曜日4日、木曜日4日
 令和3年6月 日曜日4日、土曜日4日、木曜日4日
 4. 月次の集計については、年度調査に比べて、対象月における季節や個別の要因等の影響を受けやすいことに留意

精神科病院（集計2）

（1施設当たり損益）

	全体									(参考)国公立を除く								
	金額			構成比率			金額の伸び率			金額			構成比率			金額の伸び率		
	令和元年 6月	令和2年 6月	令和3年 6月	令和元年 6月	令和2年 6月	令和3年 6月	令和元年 令和2年	令和2年 令和3年	令和3年	令和元年 6月	令和2年 6月	令和3年 6月	令和元年 6月	令和2年 6月	令和3年 6月	令和元年 令和2年	令和2年 令和3年	令和3年
		千円	千円	千円	%	%	%	%	%	千円	千円	千円	%	%	%	%	%	%
I 医業収益	135,843	134,587	134,581	98.7	98.6	98.6	-0.9	0.0	136,056	135,124	135,004	98.6	98.5	98.5	98.5	-0.7	-0.1	
1. 入院診療収益	115,459	114,488	113,968	83.9	83.8	83.5	-0.8	-0.5	115,859	115,203	114,554	84.0	84.0	83.6	84.0	-0.6	-0.6	
2. 特別の療養環境収益	524	499	445	0.4	0.4	0.3	-4.8	-10.8	558	532	474	0.4	0.4	0.3	-4.7	-10.9		
3. 外来診療収益	17,184	16,744	17,001	12.5	12.3	12.5	-2.6	1.5	16,845	16,383	16,664	12.2	11.9	12.2	-2.7	1.7		
4. その他の医業収益	2,676	2,856	3,167	1.9	2.1	2.3	6.7	10.9	2,795	3,007	3,313	2.0	2.2	2.4	7.6	10.2		
II 介護収益	1,783	1,965	1,945	1.3	1.4	1.4	10.2	-1.0	1,899	2,093	2,071	1.4	1.5	1.5	10.2	-1.1		
III 医業・介護費用	139,865	143,960	139,398	101.6	105.4	102.1	2.9	-3.2	136,621	140,583	135,700	99.0	102.5	99.0	2.9	-3.5		
1. 給与費	94,669	96,844	94,681	68.8	70.9	69.4	2.3	-2.2	91,245	93,308	91,084	66.1	68.0	66.4	2.3	-2.4		
給与費(賞与を除く)	80,226	82,197	80,124	58.3	60.2	58.7	2.5	-2.5	77,981	80,026	77,985	56.5	58.3	56.9	2.6	-2.6		
賞与(1月あたりの額)	14,443	14,647	14,557	10.5	10.7	10.7	1.4	-0.6	13,264	13,282	13,098	9.6	9.7	9.6	0.1	-1.4		
2. 材料費	11,848	12,118	12,007	8.6	8.9	8.8	2.3	-0.9	12,010	12,270	12,140	8.7	8.9	8.9	2.2	-1.1		
3. 材料費、給与費以外の費用	33,348	34,998	32,710	24.2	25.6	24.0	4.9	-6.5	33,366	35,005	32,476	24.2	25.5	23.7	4.9	-7.2		
IV 損益差額(I+II-III)	-2,240	-7,407	-2,873	-1.6	-5.4	-2.1	—	—	1,334	-3,365	1,376	1.0	-2.5	1.0	—	—		
施設数	131			—	—	—	—	—	123			—	—	—	—	—		
(参考)令和3年6月「賞与」の回答施設数	96			—	—	—	—	—	91			—	—	—	—	—		

(注) 「全体」とは、個人、医療法人のほか、市町村立などを合せて単純集計したもので、個人立の病院の「損益差額」とそれ以外の病院の「損益差額」では性質に異なる部分もあるものの、便宜上、これらを足し合わせて機械的に算出したものであることに留意。

一般診療所（個人）（集計2）

（1施設当たり損益）

	入院診療収益あり									入院診療収益なし								
	金額			構成比率			金額の伸び率			金額			構成比率			金額の伸び率		
	令和元年 6月	令和2年 6月	令和3年 6月	令和元年 6月	令和2年 6月	令和3年 6月	令和元年 令和2年	令和2年 令和3年	令和3年	令和元年 6月	令和2年 6月	令和3年 6月	令和元年 6月	令和2年 6月	令和3年 6月	令和元年 令和2年	令和2年 令和3年	令和3年
	千円	千円	千円	%	%	%	%	%	千円	千円	千円	%	%	%	%	%	%	
I 医業収益	15,707	14,203	15,586	100.0	100.0	100.0	-9.6	9.7	8,081	7,446	8,044	100.0	100.0	100.0	-7.9	8.0		
1. 入院診療収益	6,437	5,826	6,498	41.0	41.0	41.7	-9.5	11.5	0	0	0	0.0	0.0	0.0	-	-		
2. 外来診療収益	8,737	7,845	8,675	55.6	55.2	55.7	-10.2	10.6	7,700	7,054	7,533	95.3	94.7	93.6	-8.4	6.8		
3. その他の医業収益	534	532	414	3.4	3.7	2.7	-0.4	-22.2	380	391	511	4.7	5.3	6.4	2.9	30.7		
II 介護収益	0	0	0	0.0	0.0	0.0	-	-	0	0	0	0.0	0.0	0.0	-	-		
III 医業・介護費用	12,255	12,352	12,494	78.0	87.0	80.2	0.8	1.1	5,272	5,169	5,213	65.2	69.4	64.8	-2.0	0.9		
1. 給与費	4,810	5,104	5,241	30.6	35.9	33.6	6.1	2.7	2,284	2,215	2,241	28.3	29.7	27.9	-3.0	1.2		
給与費（賞与を除く）	4,434	4,729	4,862	28.2	33.3	31.2	6.7	2.8	1,959	1,914	1,932	24.2	25.7	24.0	-2.3	0.9		
賞与（1月あたりの額）	376	375	379	2.4	2.6	2.4	-0.3	1.1	325	301	309	4.0	4.0	3.8	-7.4	2.7		
2. 材料費	2,271	1,905	2,107	14.5	13.4	13.5	-16.1	10.6	1,085	1,023	1,052	13.4	13.7	13.1	-5.7	2.8		
3. 給与費、材料費以外の費用	5,174	5,343	5,146	32.9	37.6	33.0	3.3	-3.7	1,903	1,931	1,920	23.5	25.9	23.9	1.5	-0.6		
IV 損益差額（I+II-III）	3,452	1,851	3,092	22.0	13.0	19.8	-	-	2,809	2,276	2,831	34.8	30.6	35.2	-	-		
施設数	3			-			-			145			-			-		
（参考）令和3年6月「賞与」の回答施設数	3			-			-			105			-			-		

- （注）1. 構成比率は「I 医業収益」と「II 介護収益」を合算した金額に対する各収益科目、又は費用科目の割合である。（以下同様）
 2. 令和3年6月における「賞与費」については、年間支給額が決定している施設のみで平均値であり、令和3年6月における「III 医業・介護費用」、「1. 給与費」及び「IV 損益差額（I+II-III）」の金額については、当該平均値と上記各数値の合算により算出している。
 なお、令和元年6月及び令和2年6月における「III 医業・介護費用」、「1. 給与費」及び「IV 損益差額（I+II-III）」の金額については、各施設ごとの平均値を示したものである。（以下同様）
 3. 各年6月の日曜日、土曜日、木曜日の日数は以下のとおり。
 令和元年6月 日曜日5日、土曜日5日、木曜日4日
 令和2年6月 日曜日4日、土曜日4日、木曜日4日
 令和3年6月 日曜日4日、土曜日4日、木曜日4日
 4. 月次の集計については、年度調査に比べて、対象月における季節や個別の要因等の影響を受けやすいことに留意

一般診療所（個人）（集計2）

（1施設当たり損益）

	入院診療収益なし									全体								
	（参考）有床									金額			構成比率			金額の伸び率		
	令和元年 6月	令和2年 6月	令和3年 6月	令和元年 6月	令和2年 6月	令和3年 6月	令和元年 令和2年	令和2年 令和3年	令和3年	令和元年 6月	令和2年 6月	令和3年 6月	令和元年 6月	令和2年 6月	令和3年 6月	令和元年 令和2年	令和2年 令和3年	令和3年
	千円	千円	千円	%	%	%	%	%	千円	千円	千円	%	%	%	%	%		
I 医業収益	*	*	*	*	*	*	-	-	8,235	7,583	8,197	100.0	100.0	100.0	-7.9	8.1		
1. 入院診療収益	*	*	*	*	*	*	-	-	130	118	132	1.6	1.6	1.6	-9.2	11.9		
2. 外来診療収益	*	*	*	*	*	*	-	-	7,721	7,070	7,556	93.8	93.2	92.2	-8.4	6.9		
3. その他の医業収益	*	*	*	*	*	*	-	-	384	394	509	4.7	5.2	6.2	2.6	29.2		
II 介護収益	*	*	*	*	*	*	-	-	0	0	0	0.0	0.0	0.0	-	-		
III 医業・介護費用	*	*	*	*	*	*	-	-	5,414	5,315	5,361	65.7	70.1	65.4	-1.8	0.9		
1. 給与費	*	*	*	*	*	*	-	-	2,336	2,274	2,303	28.4	30.0	28.1	-2.7	1.3		
給与費（賞与を除く）	*	*	*	*	*	*	-	-	2,009	1,971	1,992	24.4	26.0	24.3	-1.9	1.1		
賞与（1月あたりの額）	*	*	*	*	*	*	-	-	326	302	311	4.0	4.0	3.8	-7.4	3.0		
2. 材料費	*	*	*	*	*	*	-	-	1,109	1,041	1,074	13.5	13.7	13.1	-6.1	3.2		
3. 給与費、材料費以外の費用	*	*	*	*	*	*	-	-	1,969	2,000	1,985	23.9	26.4	24.2	1.6	-0.8		
IV 損益差額（I+II-III）	*	*	*	*	*	*	-	-	2,822	2,268	2,835	34.3	29.9	34.6	-	-		
施設数	*			-			-			148			-			-		
（参考）令和3年6月「賞与」の回答施設数	*			-			-			108			-			-		

一般診療所（医療法人）（集計2）

（1施設当たり損益）

	入院診療収益あり									入院診療収益なし								
	金額			構成比率			金額の伸び率			金額			構成比率			金額の伸び率		
	令和元年 6月	令和2年 6月	令和3年 6月	令和元年 6月	令和2年 6月	令和3年 6月	令和元年 令和2年	令和2年 令和3年	令和元年 6月	令和2年 6月	令和3年 6月	令和元年 6月	令和2年 6月	令和3年 6月	令和元年 令和2年	令和2年 令和3年		
	千円	千円	千円	%	%	%	%	%	千円	千円	千円	%	%	%	%	%		
I 医業収益	20,897	23,136	21,063	95.2	95.5	94.9	10.7	-9.0	12,572	11,953	12,771	97.6	97.4	97.5	-4.9	6.8		
1. 入院診療収益	6,723	7,377	6,703	30.6	30.5	30.2	9.7	-9.1	0	0	0	0.0	0.0	0.0	—	—		
2. 外来診療収益	12,644	12,858	12,740	57.6	53.1	57.4	1.7	-0.9	11,763	11,126	11,844	91.3	90.7	90.5	-5.4	6.5		
3. その他の医業収益	1,530	2,901	1,619	7.0	12.0	7.3	89.6	-44.2	809	826	927	6.3	6.7	7.1	2.1	12.2		
II 介護収益	1,065	1,088	1,138	4.8	4.5	5.1	2.2	4.6	315	315	324	2.4	2.6	2.5	0.0	2.9		
III 医業・介護費用	22,297	23,703	22,450	101.5	97.8	101.1	6.3	-5.3	11,894	11,871	11,833	92.3	96.8	90.4	-0.2	-0.3		
1. 給与費	12,496	12,828	12,413	56.9	53.0	55.9	2.7	-3.2	6,528	6,559	6,477	50.7	53.5	49.5	0.5	-1.3		
給与費(賞与を除く)	11,436	11,730	11,275	52.1	48.4	50.8	2.6	-3.9	5,986	6,027	5,928	46.5	49.1	45.3	0.7	-1.6		
賞与(1月あたりの額)	1,060	1,098	1,137	4.8	4.5	5.1	3.6	3.6	542	532	549	4.2	4.3	4.2	-1.8	3.2		
2. 材料費	2,790	3,103	2,781	12.7	12.8	12.5	11.2	-10.4	1,897	1,866	1,892	14.7	15.2	14.4	-1.6	1.4		
3. 給与費、材料費以外の費用	7,011	7,772	7,255	31.9	32.1	32.7	10.9	-6.7	3,469	3,446	3,464	26.9	28.1	26.5	-0.7	0.5		
IV 損益差額(I+II-III)	-335	521	-248	-1.5	2.2	-1.1	—	—	993	397	1,261	7.7	3.2	9.6	—	—		
施設数		47		—	—	—	—	—		598		—	—	—	—	—		
(参考)令和3年6月「賞与」の回答施設数		42		—	—	—	—	—		466		—	—	—	—	—		

一般診療所（医療法人）（集計2）

（1施設当たり損益）

	入院診療収益なし									全体								
	(参考) 有床																	
	金額			構成比率			金額の伸び率			金額			構成比率			金額の伸び率		
令和元年 6月	令和2年 6月	令和3年 6月	令和元年 6月	令和2年 6月	令和3年 6月	令和元年 令和2年	令和2年 令和3年	令和元年 6月	令和2年 6月	令和3年 6月	令和元年 6月	令和2年 6月	令和3年 6月	令和元年 令和2年	令和2年 令和3年			
	千円	千円	千円	%	%	%	%	千円	千円	千円	%	%	%	%	%			
I 医業収益	11,755	11,186	11,674	89.7	89.5	89.9	-4.8	4.4	13,178	12,767	13,375	97.3	97.2	97.2	-3.1	4.8		
1. 入院診療収益	0	0	0	0.0	0.0	0.0	—	—	490	538	488	3.6	4.1	3.5	9.8	-9.3		
2. 外来診療収益	11,258	10,521	10,996	85.9	84.2	84.6	-6.5	4.5	11,827	11,252	11,909	87.3	85.6	86.6	-4.9	5.8		
3. その他の医業収益	497	665	678	3.8	5.3	5.2	33.8	2.0	862	978	977	6.4	7.4	7.1	13.5	-0.1		
II 介護収益	1,349	1,306	1,317	10.3	10.5	10.1	-3.2	0.8	370	371	383	2.7	2.8	2.8	0.3	3.2		
III 医業・介護費用	13,029	13,135	12,746	99.4	105.1	98.1	0.8	-3.0	12,652	12,733	12,613	93.4	96.9	91.7	0.6	-0.9		
1. 給与費	6,551	6,406	6,268	50.0	51.3	48.3	-2.2	-2.2	6,963	7,016	6,915	51.4	53.4	50.3	0.8	-1.4		
給与費(賞与を除く)	5,964	5,939	5,938	45.5	47.5	45.7	-0.4	0.0	6,383	6,442	6,318	47.1	49.0	45.9	0.9	-1.9		
賞与(1月あたりの額)	587	466	331	4.5	3.7	2.5	-20.6	-29.0	579	574	597	4.3	4.4	4.3	-0.9	4.0		
2. 材料費	2,369	2,376	2,437	18.1	19.0	18.8	0.3	2.6	1,962	1,956	1,957	14.5	14.9	14.2	-0.3	0.1		
3. 給与費、材料費以外の費用	4,108	4,353	4,041	31.3	34.8	31.1	6.0	-7.2	3,727	3,761	3,741	27.5	28.6	27.2	0.9	-0.5		
IV 損益差額(I+II-III)	76	-643	245	0.6	-5.1	1.9	—	—	896	406	1,145	6.6	3.1	8.3	—	—		
施設数		18		—	—	—	—	—		645		—	—	—	—	—		
(参考)令和3年6月「賞与」の回答施設数		12		—	—	—	—	—		508		—	—	—	—	—		

一般診療所（その他）（集計2）

（1施設当たり損益）

	入院診療収益あり									入院診療収益なし								
	金額			構成比率			金額の伸び率			金額			構成比率			金額の伸び率		
	令和元年 6月	令和2年 6月	令和3年 6月	令和元年 6月	令和2年 6月	令和3年 6月	令和元年 令和2年	令和2年 令和3年	令和元年 6月	令和2年 6月	令和3年 6月	令和元年 6月	令和2年 6月	令和3年 6月	令和元年 令和2年	令和2年 令和3年		
	千円	千円	千円	%	%	%	%	%	千円	千円	千円	%	%	%	%	%		
I 医業収益	*	*	*	*	*	*	—	—	11,986	10,420	11,526	97.5	97.1	97.4	-13.1	10.6		
1. 入院診療収益	*	*	*	*	*	*	—	—	0	0	0	0.0	0.0	0.0	—	—		
2. 外来診療収益	*	*	*	*	*	*	—	—	8,230	7,547	8,074	66.9	70.3	68.2	-8.3	7.0		
3. その他の医業収益	*	*	*	*	*	*	—	—	3,756	2,873	3,452	30.5	26.8	29.2	-23.5	20.2		
II 介護収益	*	*	*	*	*	*	—	—	309	315	306	2.5	2.9	2.6	1.9	-2.9		
III 医業・介護費用	*	*	*	*	*	*	—	—	11,328	10,418	11,617	92.1	97.0	98.2	-8.0	11.5		
1. 給与費	*	*	*	*	*	*	—	—	7,061	6,639	6,959	57.4	61.8	58.8	-6.0	4.8		
給与費(賞与を除く)	*	*	*	*	*	*	—	—	6,271	5,792	6,208	51.0	54.0	52.5	-7.6	7.2		
賞与(1月あたりの額)	*	*	*	*	*	*	—	—	790	848	751	6.4	7.9	6.3	7.3	-11.4		
2. 材料費	*	*	*	*	*	*	—	—	1,534	1,272	1,398	12.5	11.8	11.8	-17.1	9.9		
3. 給与費、材料費以外の費用	*	*	*	*	*	*	—	—	2,733	2,507	3,260	22.2	23.4	27.6	-8.3	30.0		
IV 損益差額(I+II-III)	*	*	*	*	*	*	—	—	967	317	215	7.9	3.0	1.8	—	—		
施設数		*		—	—	—	—	—		23		—	—	—	—	—		
(参考)令和3年6月「賞与」の回答施設数		*		—	—	—	—	—		19		—	—	—	—	—		

(注)「一般診療所(その他)」とは、市町村立、国民健康保険組合、社会福祉法人、医療生協などの一般診療所である。(以下同様)

一般診療所（その他）（集計2）

（1施設当たり損益）

	入院診療収益なし									全体								
	(参考) 有床									金額			構成比率			金額の伸び率		
	令和元年 6月	令和2年 6月	令和3年 6月	令和元年 6月	令和2年 6月	令和3年 6月	令和元年 令和2年	令和2年 令和3年	令和元年 6月	令和2年 6月	令和3年 6月	令和元年 6月	令和2年 6月	令和3年 6月	令和元年 令和2年	令和2年 令和3年		
	千円	千円	千円	%	%	%	%	%	千円	千円	千円	%	%	%	%	%		
I 医業収益	—	—	—	—	—	—	—	—	12,369	11,236	11,854	97.8	97.5	97.7	-9.2	5.5		
1. 入院診療収益	—	—	—	—	—	—	—	—	485	513	478	3.8	4.5	3.9	5.8	-6.8		
2. 外来診療収益	—	—	—	—	—	—	—	—	8,240	7,886	8,010	65.1	68.4	66.0	-4.3	1.6		
3. その他の医業収益	—	—	—	—	—	—	—	—	3,644	2,837	3,365	28.8	24.6	27.7	-22.1	18.6		
II 介護収益	—	—	—	—	—	—	—	—	284	289	282	2.2	2.5	2.3	1.8	-2.4		
III 医業・介護費用	—	—	—	—	—	—	—	—	11,611	10,645	11,775	91.8	92.4	97.0	-8.3	10.6		
1. 給与費	—	—	—	—	—	—	—	—	6,988	6,651	6,964	55.2	57.7	57.4	-4.8	4.7		
給与費(賞与を除く)	—	—	—	—	—	—	—	—	6,212	5,824	6,217	49.1	50.5	51.2	-6.2	6.7		
賞与(1月あたりの額)	—	—	—	—	—	—	—	—	777	827	747	6.1	7.2	6.2	6.4	-9.7		
2. 材料費	—	—	—	—	—	—	—	—	1,658	1,417	1,505	13.1	12.3	12.4	-14.5	6.2		
3. 給与費、材料費以外の費用	—	—	—	—	—	—	—	—	2,965	2,577	3,307	23.4	22.4	27.3	-13.1	28.3		
IV 損益差額(I+II-III)	—	—	—	—	—	—	—	—	1,042	881	360	8.2	7.6	3.0	—	—		
施設数		0		—	—	—	—	—		25		—	—	—	—	—		
(参考)令和3年6月「賞与」の回答施設数		0		—	—	—	—	—		21		—	—	—	—	—		

一般診療所（全体）（集計2）

（1施設当たり損益）

	入院診療収益あり									入院診療収益なし								
	金額			構成比率			金額の伸び率			金額			構成比率			金額の伸び率		
	令和元年 6月	令和2年 6月	令和3年 6月	令和元年 6月	令和2年 6月	令和3年 6月	令和元年 令和2年	令和2年 令和3年	令和3年	令和元年 6月	令和2年 6月	令和3年 6月	令和元年 6月	令和2年 6月	令和3年 6月	令和元年 令和2年	令和2年 令和3年	令和3年
	千円	千円	千円	%	%	%	%	%	千円	千円	千円	%	%	%	%	%	%	
I 医業収益	20,439	22,524	20,538	95.5	95.8	95.2	10.2	-8.8	11,704	11,053	11,839	97.9	97.7	97.8	-5.6	7.1		
1. 入院診療収益	6,682	7,250	6,663	31.2	30.8	30.9	8.5	-8.1	0	0	0	0.0	0.0	0.0	-	-		
2. 外来診療収益	12,253	12,528	12,296	57.3	53.3	57.0	2.2	-1.9	10,888	10,248	10,914	91.0	90.6	90.2	-5.9	6.5		
3. その他の医業収益	1,504	2,746	1,579	7.0	11.7	7.3	82.6	-42.5	816	806	924	6.8	7.1	7.6	-1.2	14.6		
II 介護収益	962	984	1,029	4.5	4.2	4.8	2.3	4.6	255	255	262	2.1	2.3	2.2	0.0	2.7		
III 医業・介護費用	21,432	22,646	21,529	100.1	96.3	99.8	5.7	-4.9	10,623	10,559	10,577	88.8	93.4	87.4	-0.6	0.2		
1. 給与費	11,809	12,150	11,785	55.2	51.7	54.6	2.9	-3.0	5,741	5,739	5,693	48.0	50.7	47.0	0.0	-0.8		
給与費（賞与を除く）	10,805	11,113	10,715	50.5	47.3	49.7	2.9	-3.6	5,233	5,241	5,180	43.8	46.3	42.8	0.2	-1.2		
賞与（1月あたりの額）	1,004	1,037	1,071	4.7	4.4	5.0	3.3	3.3	508	498	513	4.2	4.4	4.2	-2.0	3.0		
2. 材料費	2,771	3,033	2,741	12.9	12.9	12.7	9.5	-9.6	1,733	1,688	1,718	14.5	14.9	14.2	-2.6	1.8		
3. 給与費、材料費以外の費用	6,852	7,463	7,003	32.0	31.7	32.5	8.9	-6.2	3,150	3,131	3,166	26.3	27.7	26.2	-0.6	1.1		
IV 損益差額（I＋II－III）	-31	861	38	-0.1	3.7	0.2	-	-	1,336	750	1,524	11.2	6.6	12.6	-	-		
施設数	52			-	-	-	-	-	766			-	-	-	-	-		
（参考）令和3年6月「賞与」の回答施設数	47			-	-	-	-	-	590			-	-	-	-	-		

（注）「全体」とは、個人、医療法人のほか、市町村立などを含めて単純集計したものである。

個人立の一般診療所の「損益差額」とそれ以外の一般診療所の「損益差額」では性質に異なる部分もあるものの、便宜上、これらを足し合わせて機械的に算出したものであることに留意。（以下同様）

一般診療所（全体）（集計2）

（1施設当たり損益）

	入院診療収益なし									全 体								
	（参考）有床									金額			構成比率			金額の伸び率		
	令和元年 6月	令和2年 6月	令和3年 6月	令和元年 6月	令和2年 6月	令和3年 6月	令和元年 令和2年	令和2年 令和3年	令和3年	令和元年 6月	令和2年 6月	令和3年 6月	令和元年 6月	令和2年 6月	令和3年 6月	令和元年 令和2年	令和2年 令和3年	令和3年
	千円	千円	千円	%	%	%	%	%	千円	千円	千円	%	%	%	%	%	%	
I 医業収益	14,534	14,085	14,794	92.3	92.3	92.6	-3.1	5.0	12,259	11,783	12,392	97.6	97.5	97.6	-3.9	5.2		
1. 入院診療収益	0	0	0	0.0	0.0	0.0	-	-	425	461	424	3.4	3.8	3.3	8.5	-8.0		
2. 外来診療収益	13,863	13,348	13,832	88.0	87.5	86.6	-3.7	3.6	10,974	10,393	11,002	87.4	86.0	86.6	-5.3	5.9		
3. その他の医業収益	671	738	961	4.3	4.8	6.0	10.0	30.2	860	929	966	6.8	7.7	7.6	8.0	4.0		
II 介護収益	1,214	1,175	1,185	7.7	7.7	7.4	-3.2	0.9	300	302	311	2.4	2.5	2.4	0.7	3.0		
III 医業・介護費用	14,350	14,751	14,379	91.1	96.7	90.0	2.8	-2.5	11,310	11,327	11,279	90.1	93.7	88.8	0.2	-0.4		
1. 給与費	7,258	7,178	7,074	46.1	47.0	44.3	-1.1	-1.4	6,126	6,147	6,086	48.8	50.9	47.9	0.3	-1.0		
給与費（賞与を除く）	6,550	6,571	6,508	41.6	43.1	40.7	0.3	-1.0	5,587	5,614	5,532	44.5	46.5	43.6	0.5	-1.5		
賞与（1月あたりの額）	708	607	565	4.5	4.0	3.5	-14.3	-6.9	540	532	554	4.3	4.4	4.4	-1.5	4.1		
2. 材料費	2,505	2,491	2,558	15.9	16.3	16.0	-0.6	2.7	1,799	1,774	1,783	14.3	14.7	14.0	-1.4	0.5		
3. 給与費、材料費以外の費用	4,587	5,082	4,747	29.1	33.3	29.7	10.8	-6.6	3,386	3,407	3,410	27.0	28.2	26.8	0.6	0.1		
IV 損益差額（I＋II－III）	1,398	510	1,599	8.9	3.3	10.0	-	-	1,249	757	1,423	9.9	6.3	11.2	-	-		
施設数	20			-	-	-	-	-	818			-	-	-	-	-		
（参考）令和3年6月「賞与」の回答施設数	13			-	-	-	-	-	637			-	-	-	-	-		

歯科診療所（集計2）

（1施設当たり損益）

	個人									医療法人								
	金額			構成比率			金額の伸び率			金額			構成比率			金額の伸び率		
	令和元年 6月	令和2年 6月	令和3年 6月	令和元年 6月	令和2年 6月	令和3年 6月	令和元年 令和2年	令和2年 令和3年		令和元年 6月	令和2年 6月	令和3年 6月	令和元年 6月	令和2年 6月	令和3年 6月	令和元年 令和2年	令和2年 令和3年	
	千円	千円	千円	%	%	%	%	%	%	千円	千円	千円	%	%	%	%	%	%
I 医業収益	4,093	4,142	4,353	97.8	98.0	97.7	1.2	5.1		8,372	8,574	8,681	99.6	99.6	99.5	2.4	1.2	
1. 診療収益	3,940	3,945	4,105	94.1	93.3	92.1	0.1	4.1		7,847	7,983	8,146	93.4	92.7	93.4	1.7	2.0	
2. その他の医業収益	154	197	248	3.7	4.7	5.6	27.9	25.9		525	591	535	6.2	6.9	6.1	12.6	-9.5	
II 介護収益	92	86	102	2.2	2.0	2.3	-6.5	18.6		30	36	45	0.4	0.4	0.5	20.0	25.0	
III 医業・介護費用	2,913	2,901	3,039	69.6	68.6	68.2	-0.4	4.8		7,282	7,411	7,617	86.7	86.1	87.3	1.8	2.8	
1. 給与費	1,248	1,256	1,340	29.8	29.7	30.1	0.6	6.7		4,035	4,082	4,239	48.0	47.4	48.6	1.2	3.8	
給与費（賞与を除く）	1,082	1,082	1,169	25.8	25.6	26.2	0.0	8.0		3,853	3,920	4,045	45.9	45.5	46.4	1.7	3.2	
賞与（1月あたりの額）	166	174	171	4.0	4.1	3.8	4.8	-1.7		182	162	194	2.2	1.9	2.2	-11.0	19.8	
2. 歯科材料費	346	360	402	8.3	8.5	9.0	4.0	11.7		760	774	753	9.0	9.0	8.6	1.8	-2.7	
3. 給与費、歯科材料費以外の費用	1,318	1,285	1,296	31.5	30.4	29.1	-2.5	0.9		2,487	2,555	2,625	29.6	29.7	30.1	2.7	2.7	
IV 損益差額（I＋II－III）	1,273	1,327	1,416	30.4	31.4	31.8	—	—		1,120	1,199	1,109	13.3	13.9	12.7	—	—	
施設数	114			—			—			97			—			—		
（参考）令和3年6月「賞与」の回答施設数	85			—			—			77			—			—		

- （注）1. 構成比率は「I 医業収益」と「II 介護収益」を合算した金額に対する各収益科目、又は費用科目の割合である。（以下同様）
 2. 令和3年6月における「賞与費」については、年間支給額が決定している施設のみの平均値であり、令和3年6月における「III 医業・介護費用」、「1. 給与費」及び「IV 損益差額（I＋II－III）」の金額については、当該平均値と上記各数値の合算により算出している。
 なお、令和元年6月及び令和2年6月における「III 医業・介護費用」、「1. 給与費」及び「IV 損益差額（I＋II－III）」の金額については、各施設ごとの平均値を示したものである。（以下同様）
 3. 各年6月の日曜日、土曜日、木曜日の日数は以下のとおり。
 令和元年6月 日曜日5日、土曜日5日、木曜日4日
 令和2年6月 日曜日4日、土曜日4日、木曜日4日
 令和3年6月 日曜日4日、土曜日4日、木曜日4日
 4. 月次の集計については、年度調査に比べて、対象月における季節や個別の要因等の影響を受けやすいことに留意

歯科診療所（集計2）

（1施設当たり損益）

	その他									全体								
	金額			構成比率			金額の伸び率			金額			構成比率			金額の伸び率		
	令和元年 6月	令和2年 6月	令和3年 6月	令和元年 6月	令和2年 6月	令和3年 6月	令和元年 令和2年	令和2年 令和3年		令和元年 6月	令和2年 6月	令和3年 6月	令和元年 6月	令和2年 6月	令和3年 6月	令和元年 令和2年	令和2年 令和3年	
	千円	千円	千円	%	%	%	%	%	%	千円	千円	千円	%	%	%	%	%	%
I 医業収益	*	*	*	*	*	*	—	—		6,082	6,210	6,371	98.9	99.0	98.8	2.1	2.6	
1. 診療収益	*	*	*	*	*	*	—	—		5,761	5,835	5,995	93.7	93.0	93.0	1.3	2.7	
2. その他の医業収益	*	*	*	*	*	*	—	—		321	374	376	5.2	6.0	5.8	16.5	0.5	
II 介護収益	*	*	*	*	*	*	—	—		66	65	77	1.1	1.0	1.2	-1.5	18.5	
III 医業・介護費用	*	*	*	*	*	*	—	—		4,959	5,014	5,187	80.7	79.9	80.4	1.1	3.5	
1. 給与費	*	*	*	*	*	*	—	—		2,565	2,594	2,714	41.7	41.3	42.1	1.1	4.6	
給与費（賞与を除く）	*	*	*	*	*	*	—	—		2,390	2,422	2,528	38.9	38.6	39.2	1.3	4.4	
賞与（1月あたりの額）	*	*	*	*	*	*	—	—		176	172	186	2.9	2.7	2.9	-2.3	8.1	
2. 歯科材料費	*	*	*	*	*	*	—	—		540	552	568	8.8	8.8	8.8	2.2	2.9	
3. 給与費、歯科材料費以外の費用	*	*	*	*	*	*	—	—		1,854	1,868	1,905	30.2	29.8	29.5	0.8	2.0	
IV 損益差額（I＋II－III）	*	*	*	*	*	*	—	—		1,189	1,260	1,261	19.3	20.1	19.6	—	—	
施設数	*			—			—			213			—			—		
（参考）令和3年6月「賞与」の回答施設数	*			—			—			164			—			—		

- （注）1. 「その他」とは、市町村立などの歯科診療所である。
 2. 「全体」とは、個人、医療法人のほか、市町村立などを含めて単純集計したもので、個人立の歯科診療所の「損益差額」とそれ以外の歯科診療所の「損益差額」では性質に異なる部分もあるものの、便宜上、これらを足し合わせて機械的に算出したものであることに留意。

保険薬局（集計2）

（1施設当たり損益）

	個人									法人								
	金額			構成比率			金額の伸び率			金額			構成比率			金額の伸び率		
	令和元年 6月	令和2年 6月	令和3年 6月	令和元年 6月	令和2年 6月	令和3年 6月	令和元年 令和2年	令和2年 令和3年		令和元年 6月	令和2年 6月	令和3年 6月	令和元年 6月	令和2年 6月	令和3年 6月	令和元年 令和2年	令和2年 令和3年	
I 収益	千円 8,591	千円 8,490	千円 8,415	% 99.6	% 99.6	% 99.5	% -1.2	% -0.9		千円 15,125	千円 15,182	千円 15,370	% 99.5	% 99.5	% 99.4	% 0.4	% 1.2	
II 介護収益	30	35	40	0.3	0.4	0.5	16.7	14.3		69	80	87	0.5	0.5	0.6	15.9	8.8	
III 費用	7,856	7,863	7,866	91.1	92.2	93.0	0.1	0.0		14,298	14,632	14,568	94.1	95.9	94.2	2.3	-0.4	
1. 給与費	1,102	1,185	1,108	12.8	13.9	13.1	7.5	-6.5		2,710	2,726	2,772	17.8	17.9	17.9	0.6	1.7	
給与費(賞与を除く)	1,091	1,175	1,101	12.7	13.8	13.0	7.7	-6.3		2,383	2,389	2,417	15.7	15.7	15.6	0.3	1.2	
賞与(1月あたりの額)	11	10	7	0.1	0.1	0.1	-9.1	-30.0		328	338	355	2.2	2.2	2.3	3.0	5.0	
2. 医薬品費等	5,886	5,825	5,995	68.3	68.3	70.9	-1.0	2.9		9,804	10,065	10,041	64.5	65.9	65.0	2.7	-0.2	
3. 給与費、医薬品費等以外の費用	869	854	763	10.1	10.0	9.0	-1.7	-10.7		1,784	1,840	1,754	11.7	12.1	11.3	3.1	-4.7	
IV 損益差額(I+II-III)	765	662	590	8.9	7.8	7.0	-	-		895	630	890	5.9	4.1	5.8	-	-	
施設数	10			-			-			548			-			-		
(参考)令和3年6月「賞与」の回答施設数	8			-			-			472			-			-		

(注) 1. 構成比率は「I 収益」と「II 介護収益」を合算した金額に対する各収益科目、又は費用科目の割合である。(以下同様)

2. 令和3年6月における「賞与費」については、年間支給額が決定している施設のみの平均値であり、令和3年6月における「III 医薬・介護費用」、「1. 給与費」及び「IV 損益差額(I+II-III)」の金額については、当該平均値と上記各数値の合算により算出している。

なお、令和元年6月及び令和2年6月における「III 医薬・介護費用」、「1. 給与費」及び「IV 損益差額(I+II-III)」の金額については、各施設ごとの平均値を示したものである。(以下同様)

3. 各年6月の日曜日、土曜日、木曜日の日数は以下のとおり。

令和元年6月 日祭日5日、土曜日5日、木曜日4日

令和2年6月 日祭日4日、土曜日4日、木曜日4日

令和3年6月 日祭日4日、土曜日4日、木曜日4日

4. 月次の集計については、年度調査に比べて、対象月における季節や個別の要因等の影響を受けやすいことに留意

保険薬局（集計2）

（1施設当たり損益）

	全体									(参考)全体(その他の薬局事業収益割合が高い保険薬局を除く)								
	金額			構成比率			金額の伸び率			金額			構成比率			金額の伸び率		
	令和元年 6月	令和2年 6月	令和3年 6月	令和元年 6月	令和2年 6月	令和3年 6月	令和元年 令和2年	令和2年 令和3年		令和元年 6月	令和2年 6月	令和3年 6月	令和元年 6月	令和2年 6月	令和3年 6月	令和元年 令和2年	令和2年 令和3年	
I 収益	千円 15,008	千円 15,062	千円 15,246	% 99.5	% 99.5	% 99.4	% 0.4	% 1.2		千円 14,912	千円 14,995	千円 15,162	% 99.5	% 99.5	% 99.4	% 0.6	% 1.1	
II 介護収益	68	79	86	0.5	0.5	0.6	16.2	8.9		69	81	88	0.5	0.5	0.6	17.4	8.6	
III 費用	14,183	14,510	14,448	94.1	95.8	94.2	2.3	-0.4		14,095	14,429	14,373	94.1	95.7	94.2	2.4	-0.4	
1. 給与費	2,682	2,699	2,743	17.8	17.8	17.9	0.6	1.6		2,667	2,686	2,733	17.8	17.8	17.9	0.7	1.7	
給与費(賞与を除く)	2,360	2,367	2,394	15.7	15.6	15.6	0.3	1.1		2,344	2,353	2,382	15.6	15.6	15.6	0.4	1.2	
賞与(1月あたりの額)	322	332	349	2.1	2.2	2.3	3.1	5.1		323	333	351	2.2	2.2	2.3	3.1	5.4	
2. 医薬品費等	9,734	9,989	9,969	64.6	66.0	65.0	2.6	-0.2		9,724	9,989	9,969	64.9	66.3	65.4	2.7	-0.2	
3. 給与費、医薬品費等以外の費用	1,768	1,823	1,737	11.7	12.0	11.3	3.1	-4.7		1,704	1,754	1,670	11.4	11.6	11.0	2.9	-4.8	
IV 損益差額(I+II-III)	893	631	884	5.9	4.2	5.8	-	-		886	646	878	5.9	4.3	5.8	-	-	
施設数	558			-			-			545			-			-		
(参考)令和3年6月「賞与」の回答施設数	480			-			-			468			-			-		

(注) 「全体」とは、個人と法人を単純集計したものの。

個人立の保険薬局の「損益差額」と法人立の保険薬局の「損益差額」では性質に異なる部分もあるものの、便宜上、これらを足し合わせて機械的に算出したものであることに留意。

(2) 一般病院 加重平均による損益状況

一般病院 (集計1)

(1施設当たり損益)

	法人・その他									全体								
	法人・その他全体																	
	金額			構成比率			金額の伸び率			金額			構成比率			金額の伸び率		
	令和元年 6月	令和2年 6月	令和3年 6月	令和元年 6月	令和2年 6月	令和3年 6月	令和元年 令和2年	令和2年 令和3年		令和元年 6月	令和2年 6月	令和3年 6月	令和元年 6月	令和2年 6月	令和3年 6月	令和元年 令和2年	令和2年 令和3年	
千円	千円	千円	%	%	%	%	%	%	千円	千円	千円	%	%	%	%	%	%	
I 医療収益	260,348	252,472	266,647	99.6	99.8	99.8	-3.0	5.6	258,604	250,591	264,808	99.6	99.8	99.8	-3.1	5.7		
1. 入院診療収益	179,889	173,916	180,824	68.8	68.8	67.7	-3.3	4.0	178,298	172,404	179,279	68.7	68.7	67.6	-3.3	4.0		
2. 特別の療養環境収益	3,073	2,740	2,625	1.2	1.1	1.0	-10.8	-4.2	3,027	2,707	2,601	1.2	1.1	1.0	-10.6	-3.9		
3. 外来診療収益	68,317	68,034	72,546	26.1	26.9	27.2	-0.4	6.6	68,298	67,809	72,414	26.3	27.0	27.3	-0.7	6.8		
4. その他の医療収益	9,069	7,781	10,652	3.5	3.1	4.0	-14.2	36.9	8,980	7,672	10,513	3.5	3.1	4.0	-14.6	37.0		
II 介護収益	948	487	508	0.4	0.2	0.2	-48.6	4.3	932	481	511	0.4	0.2	0.2	-48.4	6.2		
III 医療・介護費用	265,733	267,771	270,398	101.7	105.9	101.2	0.8	1.0	263,513	265,352	268,104	101.5	105.7	101.0	0.7	1.0		
1. 給与費	150,366	150,797	149,218	57.5	59.6	55.9	0.3	-1.0	149,199	149,563	147,914	57.5	59.6	55.7	0.2	-1.1		
給与費(賞与を除く)	128,436	128,705	132,771	49.2	50.9	49.7	0.2	3.2	127,583	127,784	131,831	49.2	50.9	49.7	0.2	3.2		
賞与(1月あたりの額)	21,930	22,092	16,447	8.4	8.7	6.2	0.7	-25.6	21,616	21,779	16,084	8.3	8.7	6.1	0.8	-26.1		
2. 材料費	56,596	57,423	60,692	21.7	22.7	22.7	1.5	5.7	55,955	56,683	60,059	21.6	22.6	22.6	1.3	6.0		
3. 材料費、給与費以外の費用	58,771	59,551	60,489	22.5	23.5	22.6	1.3	1.6	58,360	59,107	60,131	22.5	23.5	22.7	1.3	1.7		
IV 損益差額(I+II-III)	-4,437	-14,812	-3,244	-1.7	-5.9	-1.2	-	-	-3,977	-14,280	-2,786	-1.5	-5.7	-1.1	-	-		
施設数	591			-	-	-	-	-	594			-	-	-	-	-		
(参考)令和3年6月「賞与」の回答施設数	417			-	-	-	-	-	417			-	-	-	-	-		

(注) 1. 構成比率は「I 医療収益」と「II 介護収益」を合算した金額に対する各収益科目、又は費用科目の割合である。

2. 一般病院について、全国施設数に基づく加重平均による損益状況を集計した。集計の考え方は以下の通り。

(開設者別の集計結果 × 開設者別の全国施設数)の全開設者合計額 / 全国の施設数

3. 令和3年6月における「給与費」については、年間支給額が決定している施設のみの平均値であり、令和3年6月における「III 医療・介護費用」、

「1. 給与費」及び「IV 損益差額(I+II-III)」の金額については、当該平均値と上記各数値の合算により算出している。

なお、令和元年6月及び令和2年6月における「III 医療・介護費用」、「1. 給与費」及び「IV 損益差額(I+II-III)」の金額については、各施設ごとの平均値を示したものである。(以下同様)

4. 「全体」とは、個人、医療法人のほか、市町村立などを含めて加重平均により集計したものである。

個人立の病院の「損益差額」とそれ以外の病院の「損益差額」では性質に異なる部分もあるものの、便宜上、これらを足し合わせて機械的に算出したものであることに留意。

5. 各年6月の日祭日、土曜日、木曜日の日数は以下のとおり。

令和元年6月 日祭日5日、土曜日5日、木曜日4日

令和2年6月 日祭日4日、土曜日4日、木曜日4日

令和3年6月 日祭日4日、土曜日4日、木曜日4日

6. 月次の集計については、年度調査に比べて、対象月における季節や個別の要因等の影響を受けやすいことに留意

開設者別の全国施設数

医療法人	4,803
国立	266
公立	849
公的	280
社会保険関係法人	51
その他	703
個人	157

令和元年 医療施設調査(動態調査)より

(3) 病院機能別の損益状況

① 特定機能病院 (集計1)

(1施設当たり損益)

	特定機能病院									(参考)国公立を除く								
	金額			構成比率			金額の伸び率			金額			構成比率			金額の伸び率		
	令和元年 6月	令和2年 6月	令和3年 6月	令和元年 6月	令和2年 6月	令和3年 6月	令和元年 令和2年	令和2年 令和3年		令和元年 6月	令和2年 6月	令和3年 6月	令和元年 6月	令和2年 6月	令和3年 6月	令和元年 令和2年	令和2年 令和3年	
	千円	千円	千円	%	%	%	%	%	千円	千円	千円	%	%	%	%	%		
I 医業収益	2,739,490	2,648,468	2,981,945	100.0	100.0	100.0	-3.3	12.6	3,232,014	3,000,162	3,510,427	100.0	100.0	100.0	-7.2	17.0		
1. 入院診療収益	1,749,865	1,655,801	1,840,018	63.9	62.5	61.7	-5.4	11.1	1,914,364	1,723,012	2,011,280	59.2	57.4	57.3	-10.0	16.7		
2. 特別の療養環境収益	71,804	63,740	71,204	2.6	2.4	2.4	-11.2	11.7	130,356	113,043	130,802	4.0	3.8	3.7	-13.3	15.7		
3. 外来診療収益	890,995	903,505	1,037,557	32.5	34.1	34.8	1.4	14.8	1,141,224	1,118,279	1,310,051	35.3	37.3	37.3	-2.0	17.1		
4. その他の医業収益	26,826	25,423	33,166	1.0	1.0	1.1	-5.2	30.5	46,070	45,828	58,294	1.4	1.5	1.7	-0.5	27.2		
II 介護収益	28	126	203	0.0	0.0	0.0	350.0	61.1	66	299	482	0.0	0.0	0.0	353.0	61.2		
III 医業・介護費用	2,893,398	2,955,943	3,288,732	105.6	111.6	110.3	2.2	11.3	3,305,754	3,340,451	3,570,804	102.3	111.3	101.7	1.0	6.9		
1. 給与費	1,213,479	1,228,141	1,414,296	44.3	46.4	47.4	1.2	15.2	1,343,706	1,359,218	1,405,687	41.6	45.3	40.0	1.2	3.4		
給与費(賞与を除く)	930,347	932,944	957,559	34.0	35.2	32.1	0.3	2.6	1,049,236	1,048,043	1,074,154	32.5	34.9	30.6	-0.1	2.5		
賞与(1月あたりの額)	283,132	295,198	456,737	10.3	11.1	15.3	4.3	54.7	294,469	311,175	331,533	9.1	10.4	9.4	5.7	6.5		
2. 材料費	1,081,498	1,120,065	1,246,264	39.5	42.3	41.8	3.6	11.3	1,254,369	1,268,026	1,444,860	38.8	42.3	41.2	1.1	13.9		
3. 材料費、給与費以外の費用	598,421	607,737	628,172	21.8	22.9	21.1	1.6	3.4	707,680	713,207	720,256	21.9	23.8	20.5	0.8	1.0		
IV 損益差額(I+II-III)	-153,881	-307,349	-306,584	-5.6	-11.6	-10.3	-	-	-73,674	-339,990	-59,894	-2.3	-11.3	-1.7	-	-		
施設数	57	57	57	-	-	-	-	-	24	24	24	-	-	-	-	-		
(参考)令和3年6月「賞与」の回答施設数	24	24	24	-	-	-	-	-	15	15	15	-	-	-	-	-		

(注) 1. 「特定機能病院」とは、医療法第4条の2の規定により、特定機能病院として厚生労働大臣の承認を得ている病院である。(以下同様)

2. 構成比率は「I 医業収益」と「II 介護収益」を合算した金額に対する各収益科目、又は費用科目の割合である。(以下同様)

3. 令和3年6月における「賞与費」については、年間支給額が決定している施設のみで平均値であり、令和3年6月における「III 医業・介護費用」、「1. 給与費」及び「IV 損益差額(I+II-III)」の金額については、当該平均値と上記各数値の合算により算出している。

なお、令和元年6月及び令和2年6月における「III 医業・介護費用」、「1. 給与費」及び「IV 損益差額(I+II-III)」の金額については、各施設ごとの平均値を示したものである。(以下同様)

4. 各年6月の日曜日、土曜日、木曜日の日数は以下のとおり。

令和元年6月 日曜日5日、土曜日5日、木曜日4日

令和2年6月 日曜日4日、土曜日4日、木曜日4日

令和3年6月 日曜日4日、土曜日4日、木曜日4日

5. 月次の集計については、年度調査に比べて、対象月における季節や個別の要因等の影響を受けやすいことに留意

② 歯科大学病院 (集計1)

(1施設当たり損益)

	歯科大学病院									(参考)国公立を除く								
	金額			構成比率			金額の伸び率			金額			構成比率			金額の伸び率		
	令和元年 6月	令和2年 6月	令和3年 6月	令和元年 6月	令和2年 6月	令和3年 6月	令和元年 令和2年	令和2年 令和3年		令和元年 6月	令和2年 6月	令和3年 6月	令和元年 6月	令和2年 6月	令和3年 6月	令和元年 令和2年	令和2年 令和3年	
	千円	千円	千円	%	%	%	%	%	千円	千円	千円	%	%	%	%	%		
I 医業収益	219,759	187,422	238,026	100.0	100.0	100.0	-14.7	27.0	219,759	187,422	238,026	100.0	100.0	100.0	-14.7	27.0		
1. 入院診療収益	60,381	45,446	63,176	27.5	24.2	26.5	-24.7	39.0	60,381	45,446	63,176	27.5	24.2	26.5	-24.7	39.0		
2. 特別の療養環境収益	1,015	835	960	0.5	0.4	0.4	-17.7	15.0	1,015	835	960	0.5	0.4	0.4	-17.7	15.0		
3. 外来診療収益	141,006	126,231	156,765	64.2	67.4	65.9	-10.5	24.2	141,006	126,231	156,765	64.2	67.4	65.9	-10.5	24.2		
4. その他の医業収益	17,356	14,910	17,125	7.9	8.0	7.2	-14.1	14.9	17,356	14,910	17,125	7.9	8.0	7.2	-14.1	14.9		
II 介護収益	1	0	1	0.0	0.0	0.0	-100.0	-	1	0	1	0.0	0.0	0.0	-100.0	-		
III 医業・介護費用	273,374	270,476	281,488	124.4	144.3	118.3	-1.1	4.1	273,374	270,476	281,488	124.4	144.3	118.3	-1.1	4.1		
1. 給与費	167,145	169,860	163,345	76.1	90.6	68.6	1.6	-3.8	167,145	169,860	163,345	76.1	90.6	68.6	1.6	-3.8		
給与費(賞与を除く)	140,307	143,537	146,650	63.8	76.6	61.6	2.3	2.2	140,307	143,537	146,650	63.8	76.6	61.6	2.3	2.2		
賞与(1月あたりの額)	26,307	26,324	16,695	12.2	14.0	7.0	-1.9	-36.6	26,837	26,324	16,695	12.2	14.0	7.0	-1.9	-36.6		
2. 材料費	51,341	38,083	54,968	23.4	20.3	23.1	-25.8	44.3	51,341	38,083	54,968	23.4	20.3	23.1	-25.8	44.3		
3. 材料費、給与費以外の費用	54,888	62,533	63,175	25.0	33.4	26.5	13.9	1.0	54,888	62,533	63,175	25.0	33.4	26.5	13.9	1.0		
IV 損益差額(I+II-III)	-53,614	-83,055	-43,462	-24.4	-44.3	-18.3	-	-	-53,614	-83,055	-43,462	-24.4	-44.3	-18.3	-	-		
施設数	10	10	10	-	-	-	-	-	10	10	10	-	-	-	-	-		
(参考)令和3年6月「賞与」の回答施設数	7	7	7	-	-	-	-	-	7	7	7	-	-	-	-	-		

③ DPC対象病院（集計1）

（1施設当たり損益）

	DPC対象病院									(参考)国公立を除く								
	金額			構成比率			金額の伸び率			金額			構成比率			金額の伸び率		
	令和元年 6月	令和2年 6月	令和3年 6月	令和元年 6月	令和2年 6月	令和3年 6月	令和元年 令和2年	令和2年 令和3年		令和元年 6月	令和2年 6月	令和3年 6月	令和元年 6月	令和2年 6月	令和3年 6月	令和元年 令和2年	令和2年 令和3年	
	千円	千円	千円	%	%	%	%	%	千円	千円	千円	%	%	%	%	%		
I 医業収益	643,839	617,195	657,679	99.9	99.9	99.9	-4.1	6.6	625,903	605,439	644,100	99.9	99.9	99.9	-3.3	6.4		
1. 入院診療収益	434,741	411,450	434,138	67.5	66.6	65.9	-5.4	5.5	426,386	409,952	431,345	68.0	67.6	66.9	-3.9	5.2		
2. 特別の療養環境収益	8,098	7,280	7,040	1.3	1.2	1.1	-10.1	-3.3	8,602	7,883	7,660	1.4	1.3	1.2	-8.4	-2.8		
3. 外来診療収益	180,862	180,261	193,880	28.1	29.2	29.4	-0.3	7.4	172,325	171,650	184,532	27.5	28.3	28.6	-0.4	7.5		
4. その他の医業収益	20,138	18,203	22,821	3.1	2.9	3.5	-9.6	25.4	18,590	15,953	20,563	3.0	2.6	3.2	-14.2	28.9		
II 介護収益	661	678	727	0.1	0.1	0.1	2.6	7.2	894	900	962	0.1	0.1	0.1	0.7	6.9		
III 医業・介護費用	662,665	663,887	700,369	102.8	107.4	106.4	0.2	5.5	633,060	634,230	664,088	101.0	104.6	102.9	0.2	4.7		
1. 給与費	354,872	354,560	372,571	55.1	57.4	56.6	-0.1	5.1	339,303	339,690	348,916	54.1	56.0	54.1	0.1	2.7		
給与費(賞与を除く)	298,670	297,194	308,331	46.3	48.1	46.8	-0.5	3.7	288,327	288,295	297,391	46.0	47.5	46.1	0.0	3.2		
賞与(1月あたりの額)	56,203	57,366	64,240	8.7	9.3	9.8	2.1	12.0	50,976	51,395	51,525	8.1	8.5	8.0	0.8	0.3		
2. 材料費	166,354	167,593	180,305	25.8	27.1	27.4	0.7	7.6	158,224	159,896	173,054	25.2	26.4	26.8	1.1	8.2		
3. 材料費、給与費以外の費用	141,439	141,735	147,493	21.9	22.9	22.4	0.2	4.1	135,534	134,643	142,118	21.6	22.2	22.0	-0.7	5.6		
IV 損益差額(I+II-III)	-18,165	-46,015	-41,663	-2.8	-7.4	-6.4	-	-	-6,263	-27,891	-19,027	-1.0	-4.6	-2.9	-	-		
施設数	198			-			-			128			-			-		
(参考)令和3年6月「賞与」の回答施設数	128			-			-			88			-			-		

(注) DPC対象病院からは特定機能病院、歯科大学病院及びこども病院(小児総合医療施設)は除いている。(以下同様)

④ こども病院(小児総合医療施設) (集計1)

(1施設当たり損益)

	独立病院型(1型)									それ以外(2型及び3型)								
	金額			構成比率			金額の伸び率			金額			構成比率			金額の伸び率		
	令和元年 6月	令和2年 6月	令和3年 6月	令和元年 6月	令和2年 6月	令和3年 6月	令和元年 令和2年	令和2年 令和3年		令和元年 6月	令和2年 6月	令和3年 6月	令和元年 6月	令和2年 6月	令和3年 6月	令和元年 令和2年	令和2年 令和3年	
	千円	千円	千円	%	%	%	%	%	千円	千円	千円	%	%	%	%	%		
I 医業収益	930,054	838,997	969,766	100.0	100.0	100.0	-9.8	15.6	1,747,010	1,656,800	1,700,314	100.0	100.0	100.0	-5.2	2.6		
1. 入院診療収益	742,691	647,004	735,059	79.9	77.1	75.8	-12.9	13.6	1,223,787	1,104,620	1,173,285	70.1	66.7	69.0	-9.7	6.2		
2. 特別の療養環境収益	1,613	1,301	1,908	0.2	0.2	0.2	-19.3	46.4	22,917	20,965	19,120	1.3	1.3	1.1	-8.5	-8.8		
3. 外来診療収益	176,124	179,514	216,633	18.9	21.4	22.3	1.9	20.7	444,541	443,714	453,044	25.4	26.8	26.6	-0.2	2.1		
4. その他の医業収益	9,626	11,177	16,168	1.0	1.3	1.7	16.1	44.7	55,765	87,502	54,865	3.2	5.3	3.2	56.9	-37.3		
II 介護収益	0	0	0	0.0	0.0	0.0	-	-	0	0	0	0.0	0.0	0.0	-	-		
III 医業・介護費用	951,775	962,047	1,036,786	102.3	114.7	106.9	1.1	7.8	1,729,447	1,753,899	1,761,117	99.0	105.9	103.6	1.4	0.4		
1. 給与費	547,308	550,876	563,262	58.8	65.7	58.1	0.7	2.2	852,665	858,759	854,326	48.8	51.8	50.2	0.7	-0.5		
給与費(賞与を除く)	398,055	388,374	447,965	42.8	46.3	46.2	-2.4	15.3	684,826	697,628	730,321	39.2	42.1	43.0	1.9	4.7		
賞与(1月あたりの額)	149,254	162,502	115,298	16.0	19.4	11.9	8.9	-29.0	167,839	161,131	124,005	9.6	9.7	7.3	-4.0	-23.0		
2. 材料費	212,103	214,546	257,224	22.8	25.6	26.5	1.2	19.9	478,939	503,667	512,744	27.4	30.4	30.2	5.2	1.8		
3. 材料費、給与費以外の費用	192,363	196,625	216,299	20.7	23.4	22.3	2.2	10.0	397,844	391,472	394,047	22.8	23.6	23.2	-1.6	0.7		
IV 損益差額(I+II-III)	-21,721	-123,050	-67,020	-2.3	-14.7	-6.9	-	-	17,563	-97,098	-60,803	1.0	-5.9	-3.6	-	-		
施設数	8			-			-			7			-			-		
(参考)令和3年6月「賞与」の回答施設数	7			-			-			6			-			-		

(注) 1. 小児総合医療施設とは、「小児・青年の高度で包括的な医療を目的として設立され、その設立の目的にしたがって運営される施設」として、日本小児総合医療施設協議会が認めた施設をいう。(以下同様)

2. 1型(独立病院型)とは、独立した病院であって、病床数に児童福祉法に基づく児童福祉施設の病床を含む場合には、その数が総病床数の30%を超えない施設をいう。

3. 2型(小児病棟・療養型)とは、独立した病院であって、児童福祉法に基づく児童福祉施設の病床が総病床数の30%以上の施設をいう。

4. 3型(小児病棟型)とは、独立病院ではないが、小児看護の専門性のもとに、複数の病棟群に小児病棟を集約的に配置されており、かつ病院組織内で総合的小児医療部門として位置付けられ、管理責任者がいる施設をいう。

5. こども病院からは特定機能病院は除いている。(以下同様)

④ こども病院(小児総合医療施設) (集計1)

(1施設当たり損益)

	全 体							
	金 額			構 成 比 率			金 額 の 伸 び 率	
	令和元年 6月	令和2年 6月	令和3年 6月	令和元年 6月	令和2年 6月	令和3年 6月	令和元年 令和2年	令和2年 令和3年
	千円	千円	千円	%	%	%	%	%
I 医業収益	1,311,300	1,220,638	1,310,688	100.0	100.0	100.0	-6.9	7.4
1. 入院診療収益	967,203	860,558	939,565	73.8	70.5	71.7	-11.0	9.2
2. 特別の療養環境収益	11,555	10,478	9,939	0.9	0.9	0.8	-9.3	-5.1
3. 外来診療収益	301,386	302,807	326,958	23.0	24.8	24.9	0.5	8.0
4. その他の医業収益	31,157	46,795	34,227	2.4	3.8	2.6	50.2	-26.9
II 介護収益	0	0	0	0.0	0.0	0.0	—	—
III 医業・介護費用	1,314,689	1,331,578	1,374,762	100.3	109.1	104.9	1.3	3.2
1. 給与費	689,808	694,555	699,048	52.6	56.9	53.3	0.7	0.6
給与費(賞与を除く)	531,881	532,693	579,731	40.6	43.6	44.2	0.2	8.8
賞与(1月あたりの額)	157,927	161,862	119,317	12.0	13.3	9.1	2.5	-26.3
2. 材料費	336,626	349,469	376,467	25.7	28.6	28.7	3.8	7.7
3. 材料費、給与費以外の費用	288,254	287,554	299,248	22.0	23.6	22.8	-0.2	4.1
IV 損益差額(I+II-III)	-3,389	-110,939	-64,074	-0.3	-9.1	-4.9	—	—
施設数	15			—	—	—	—	—
(参考)令和3年6月「賞与」の回答施設数	13			—	—	—	—	—

(4) 入院基本料別の損益状況

①一般病棟入院基本料算定病院 (集計1)

(1施設当たり損益)

	一般病棟入院基本料算定病院															
	急性期一般入院料1								急性期一般入院料2~3							
	金額			構成比率			金額の伸び率		金額			構成比率			金額の伸び率	
	令和元年 6月	令和2年 6月	令和3年 6月	令和元年 6月	令和2年 6月	令和3年 6月	令和元年 令和2年	令和2年 令和3年	令和元年 6月	令和2年 6月	令和3年 6月	令和元年 6月	令和2年 6月	令和3年 6月	令和元年 令和2年	令和2年 令和3年
	千円	千円	千円	%	%	%	%	千円	千円	千円	%	%	%	%	%	
I 医業収益	715,377	684,937	726,480	99.9	99.9	99.9	-4.3	6.1	276,001	260,171	285,893	99.7	99.6	99.6	-5.7	9.9
1. 入院診療収益	489,177	464,096	486,620	68.3	67.7	66.9	-5.1	4.9	188,489	179,721	192,243	68.1	68.8	67.0	-4.7	7.0
2. 特別の療養環境収益	9,086	8,058	7,847	1.3	1.2	1.1	-11.3	-2.6	2,602	2,009	1,847	0.9	0.8	0.6	-22.8	-8.1
3. 外来診療収益	195,868	194,707	208,478	27.4	28.4	28.7	-0.6	7.1	77,053	72,179	82,290	27.8	27.6	28.7	-6.3	14.0
4. その他の医業収益	21,246	18,076	23,535	3.0	2.6	3.2	-14.9	30.2	7,857	6,262	9,513	2.8	2.4	3.3	-20.3	51.9
II 介護収益	671	677	720	0.1	0.1	0.1	0.9	6.4	910	972	1,175	0.3	0.4	0.4	6.8	20.9
III 医業・介護費用	733,242	735,637	774,435	102.4	107.3	106.5	0.3	5.3	298,238	294,859	306,737	107.7	112.9	106.9	-1.1	4.0
1. 給与費	388,141	388,360	408,466	54.2	56.6	56.2	0.1	5.2	179,490	176,661	184,279	64.8	67.6	64.2	-1.6	4.3
給与費(賞与を除く)	326,013	324,873	337,220	45.5	47.4	46.4	-0.3	3.8	152,380	150,496	158,174	55.0	57.6	55.1	-1.2	5.1
賞与(1月あたりの額)	62,128	63,487	71,246	8.7	9.3	9.8	2.2	12.2	27,110	26,165	26,105	9.8	10.0	9.1	-3.5	-0.2
2. 材料費	190,408	192,174	205,277	26.6	28.0	28.2	0.9	6.8	50,365	49,772	54,512	18.2	19.1	19.0	-1.2	9.5
3. 材料費、給与費以外の費用	154,692	155,103	160,692	21.6	22.6	22.1	0.3	3.6	68,383	68,425	67,947	24.7	26.2	23.7	0.1	-0.7
IV 損益差額(I+II-III)	-17,194	-50,023	-47,234	-2.4	-7.3	-6.5	-	-	-21,327	-33,715	-19,669	-7.7	-12.9	-6.9	-	-
施設数	148			-	-	-	-	-	18			-	-	-	-	-
(参考)令和3年6月「賞与」の回答施設数	98			-	-	-	-	-	13			-	-	-	-	-

- (注) 1. 構成比率は「I 医業収益」と「II 介護収益」を合算した金額に対する各収益科目、又は費用科目の割合である。(以下同様)
 2. 令和3年6月における「賞与費」については、年間支給額が決定している施設のみで平均値であり、令和3年6月における「III 医業・介護費用」、「1. 給与費」及び「IV 損益差額(I+II-III)」の金額については、当該平均値と上記各数値の合算により算出している。
 なお、令和元年6月及び令和2年6月における「III 医業・介護費用」、「1. 給与費」及び「IV 損益差額(I+II-III)」の金額については、各施設ごとの平均値を示したものである。(以下同様)
 3. 各年6月の日曜日、土曜日、木曜日の日数は以下のとおり。
 令和元年6月 日曜日5日、土曜日5日、木曜日4日
 令和2年6月 日曜日4日、土曜日4日、木曜日4日
 令和3年6月 日曜日4日、土曜日4日、木曜日4日
 4. 月次の集計については、年度調査に比べて、対象月における季節や個別の要因等の影響を受けやすいことに留意

①一般病棟入院基本料算定病院 (集計1)

(1施設当たり損益)

	一般病棟入院基本料算定病院															
	急性期一般入院料4~7								地域一般入院料1~2							
	金額			構成比率			金額の伸び率		金額			構成比率			金額の伸び率	
	令和元年 6月	令和2年 6月	令和3年 6月	令和元年 6月	令和2年 6月	令和3年 6月	令和元年 令和2年	令和2年 令和3年	令和元年 6月	令和2年 6月	令和3年 6月	令和元年 6月	令和2年 6月	令和3年 6月	令和元年 令和2年	令和2年 令和3年
	千円	千円	千円	%	%	%	%	千円	千円	千円	%	%	%	%	%	
I 医業収益	172,090	167,386	173,679	99.6	99.6	99.6	-2.7	3.8	94,935	95,801	93,198	99.7	99.7	99.8	0.9	-2.7
1. 入院診療収益	112,388	110,070	111,162	65.0	65.5	63.8	-2.1	1.0	69,181	70,274	66,630	72.7	73.2	71.3	1.6	-5.2
2. 特別の療養環境収益	1,732	1,525	1,493	1.0	0.9	0.9	-12.0	-2.1	549	517	398	0.6	0.5	0.4	-5.8	-23.0
3. 外来診療収益	49,037	48,405	50,640	28.4	28.8	29.1	-1.3	4.6	21,392	21,094	20,110	22.5	22.0	21.5	-1.4	-4.7
4. その他の医業収益	8,933	7,386	10,384	5.2	4.4	6.0	-17.3	40.6	3,813	3,915	6,060	4.0	4.1	6.5	2.7	54.8
II 介護収益	760	654	635	0.4	0.4	0.4	-13.9	-2.9	276	245	194	0.3	0.3	0.2	-11.2	-20.8
III 医業・介護費用	176,245	177,721	180,829	102.0	105.8	103.7	0.8	1.7	100,158	101,626	99,677	105.2	105.8	106.7	1.5	-1.9
1. 給与費	106,437	106,434	109,182	61.6	63.3	62.6	0.0	2.6	60,493	60,979	62,518	63.5	63.5	66.9	0.8	2.5
給与費(賞与を除く)	91,225	91,062	93,504	52.8	54.2	53.6	-0.2	2.7	52,934	53,364	54,281	55.6	55.6	58.1	0.8	1.7
賞与(1月あたりの額)	15,212	15,372	15,678	8.8	9.1	9.0	1.1	2.0	7,559	7,615	8,237	7.9	7.9	8.8	0.7	8.2
2. 材料費	29,238	29,696	30,313	16.9	17.7	17.4	1.6	2.1	13,535	13,694	11,810	14.2	14.3	12.6	1.2	-13.8
3. 材料費、給与費以外の費用	40,571	41,591	41,334	23.5	24.8	23.7	2.5	-0.6	26,131	26,954	25,349	27.4	28.1	27.1	3.1	-6.0
IV 損益差額(I+II-III)	-3,395	-9,681	-6,516	-2.0	-5.8	-3.7	-	-	-4,947	-5,580	-6,285	-5.2	-5.8	-6.7	-	-
施設数	169			-	-	-	-	-	24			-	-	-	-	-
(参考)令和3年6月「賞与」の回答施設数	116			-	-	-	-	-	21			-	-	-	-	-

①一般病棟入院基本料算定病院（集計1）

（1施設当たり損益）

	一般病棟入院基本料算定病院																	
	地域一般入院料3									特別入院基本料								
	金額			構成比率			金額の伸び率			金額			構成比率			金額の伸び率		
	令和元年 6月	令和2年 6月	令和3年 6月	令和元年 6月	令和2年 6月	令和3年 6月	令和元年 令和2年	令和2年 令和3年	令和元年 6月	令和2年 6月	令和3年 6月	令和元年 6月	令和2年 6月	令和3年 6月	令和元年 令和2年	令和2年 令和3年		
	千円	千円	千円	%	%	%	%	%	千円	千円	千円	%	%	%	%	%		
I 医業収益	98,237	93,235	97,590	99.7	99.8	99.9	-5.1	4.7	79,028	76,391	76,460	100.0	100.0	100.0	-3.3	0.1		
1. 入院診療収益	64,647	61,064	63,235	65.6	65.3	64.7	-5.5	3.6	57,615	55,887	55,530	72.9	73.2	72.6	-3.0	-0.6		
2. 特別の療養環境収益	635	382	375	0.6	0.4	0.4	-39.8	-1.8	832	900	1,205	1.1	1.2	1.6	8.2	33.9		
3. 外来診療収益	29,292	28,877	28,850	29.7	30.9	29.5	-1.4	-0.1	17,662	16,643	16,029	22.3	21.8	21.0	-5.8	-3.7		
4. その他の医業収益	3,662	2,912	5,130	3.7	3.1	5.2	-20.5	76.2	2,918	2,960	3,696	3.7	3.9	4.8	1.4	24.9		
II 介護収益	319	227	143	0.3	0.2	0.1	-28.8	-37.0	0	0	0	0.0	0.0	0.0	-	-		
III 医業・介護費用	106,248	104,374	105,483	107.8	111.7	107.9	-1.8	1.1	88,084	90,056	84,496	111.5	117.9	110.5	2.2	-6.2		
1. 給与費	63,633	62,670	62,243	64.6	67.1	63.7	-1.5	-0.7	53,486	52,892	49,447	67.7	69.2	64.7	-1.1	-6.5		
給与費(賞与を除く)	52,402	51,260	50,869	53.2	54.8	52.0	-2.2	-0.8	47,892	47,641	47,269	60.6	62.4	61.8	-0.5	-0.8		
賞与(1月あたりの額)	11,231	11,411	11,374	11.4	12.2	11.6	1.6	-0.3	5,594	5,251	2,178	7.1	6.9	2.8	-6.1	-58.5		
2. 材料費	16,057	15,322	16,283	16.3	16.4	16.7	-4.6	6.3	9,469	8,943	9,183	12.0	11.7	12.0	-5.6	2.7		
3. 材料費、給与費以外の費用	26,558	26,382	26,957	26.9	28.2	27.6	-0.7	2.2	25,129	28,221	25,866	31.8	36.9	33.8	12.3	-8.3		
IV 損益差額(I+II-III)	-7,692	-10,911	-7,750	-7.8	-11.7	-7.9	-	-	-9,057	-13,665	-8,036	-11.5	-17.9	-10.5	-	-		
施設数	29			-			-			5			-			-		
(参考)令和3年6月「賞与」の回答施設数	25			-			-			3			-			-		

①一般病棟入院基本料算定病院（集計1）

（1施設当たり損益）

	一般病棟入院基本料算定病院								
	病棟ごと								
	金額			構成比率			金額の伸び率		
	令和元年 6月	令和2年 6月	令和3年 6月	令和元年 6月	令和2年 6月	令和3年 6月	令和元年 令和2年	令和2年 令和3年	令和元年 令和2年
	千円	千円	千円	%	%	%	%	%	
I 医業収益	365,722	350,666	368,635	100.0	100.0	100.0	-4.1	5.1	
1. 入院診療収益	178,161	170,041	175,856	48.7	48.5	47.7	-4.6	3.4	
2. 特別の療養環境収益	361	118	55	0.1	0.0	0.0	-67.3	-53.4	
3. 外来診療収益	167,594	166,032	168,625	45.8	47.3	45.7	-0.9	1.6	
4. その他の医業収益	19,607	14,475	24,100	5.4	4.1	6.5	-26.2	66.5	
II 介護収益	38	48	30	0.0	0.0	0.0	26.3	-37.5	
III 医業・介護費用	362,303	358,425	368,732	99.1	102.2	100.0	-1.1	2.9	
1. 給与費	192,419	188,556	195,610	52.6	53.8	53.1	-2.0	3.7	
給与費(賞与を除く)	172,049	166,341	172,356	47.0	47.4	46.8	-3.3	3.6	
賞与(1月あたりの額)	20,370	22,215	23,254	5.6	6.3	6.3	9.1	4.7	
2. 材料費	81,782	80,367	80,676	22.4	22.9	21.9	-1.7	0.4	
3. 材料費、給与費以外の費用	88,102	89,502	92,445	24.1	25.5	25.1	1.6	3.3	
IV 損益差額(I+II-III)	3,457	-7,710	-67	0.9	-2.2	0.0	-	-	
施設数	3			-			-		
(参考)令和3年6月「賞与」の回答施設数	3			-			-		

①一般病棟入院基本料算定病院（集計1）

（1施設当たり損益）

	(参考)国公立を除く																
	急性期一般入院料1									急性期一般入院料2～3							
	金額			構成比率			金額の伸び率			金額			構成比率			金額の伸び率	
	令和元年 6月	令和2年 6月	令和3年 6月	令和元年 6月	令和2年 6月	令和3年 6月	令和元年 令和2年	令和2年 令和3年	令和3年	令和元年 6月	令和2年 6月	令和3年 6月	令和元年 6月	令和2年 6月	令和3年 6月	令和元年 令和2年	令和2年 令和3年
	千円	千円	千円	%	%	%	%	%	千円	千円	千円	%	%	%	%	%	
I 医業収益	675,555	654,779	693,163	99.9	99.9	99.9	-3.1	5.9	274,488	256,759	287,252	99.5	99.5	99.5	-6.5	11.9	
1. 入院診療収益	463,872	448,081	468,666	68.6	68.3	67.5	-3.4	4.6	183,237	172,116	189,111	66.4	66.7	65.5	-6.1	9.9	
2. 特別の療養環境収益	9,273	8,448	8,200	1.4	1.3	1.2	-8.9	-2.9	2,435	1,736	1,602	0.9	0.7	0.6	-28.7	-7.7	
3. 外来診療収益	181,695	181,040	193,693	26.9	27.6	27.9	-0.4	7.0	80,124	76,370	86,343	29.1	29.6	29.9	-4.7	13.1	
4. その他の医業収益	20,715	17,210	22,803	3.1	2.6	3.3	-16.9	31.3	8,692	6,537	10,196	3.2	2.5	3.5	-24.8	56.0	
II 介護収益	897	918	972	0.1	0.1	0.1	2.3	5.9	1,267	1,198	1,372	0.5	0.5	0.5	-5.4	14.5	
III 医業・介護費用	679,166	681,767	713,863	100.4	104.0	102.8	0.4	4.7	287,431	280,457	297,285	104.2	108.7	103.0	-2.4	6.0	
1. 給与費	359,448	360,043	371,263	53.1	54.9	53.5	0.2	3.1	169,439	166,938	176,883	61.4	64.7	61.3	-1.5	6.0	
給与費(賞与を除く)	304,061	303,799	313,876	44.9	46.3	45.2	-0.1	3.3	143,615	142,607	152,586	52.1	55.3	52.9	-0.7	7.0	
賞与(1月あたりの額)	55,388	56,244	57,387	8.2	8.6	8.3	1.5	2.0	25,824	24,330	24,297	9.4	9.4	8.4	-5.8	-0.1	
2. 材料費	176,570	179,520	192,203	26.1	27.4	27.7	1.7	7.1	49,151	45,070	52,821	17.8	17.5	18.3	-8.3	17.2	
3. 材料費、給与費以外の費用	143,148	142,203	150,397	21.2	21.7	21.7	-0.7	5.8	68,841	68,450	67,581	25.0	26.5	23.4	-0.6	-1.3	
IV 損益差額(I+II-III)	-2,714	-26,069	-19,729	-0.4	-4.0	-2.8	-	-	-11,676	-22,501	-8,661	-4.2	-8.7	-3.0	-	-	
施設数		102		-	-	-	-	-		12		-	-	-	-	-	
(参考)令和3年6月「賞与」の回答施設数		70		-	-	-	-	-		10		-	-	-	-	-	

①一般病棟入院基本料算定病院（集計1）

（1施設当たり損益）

	(参考)国公立を除く																
	急性期一般入院料4～7									地域一般入院料1～2							
	金額			構成比率			金額の伸び率			金額			構成比率			金額の伸び率	
	令和元年 6月	令和2年 6月	令和3年 6月	令和元年 6月	令和2年 6月	令和3年 6月	令和元年 令和2年	令和2年 令和3年	令和3年	令和元年 6月	令和2年 6月	令和3年 6月	令和元年 6月	令和2年 6月	令和3年 6月	令和元年 令和2年	令和2年 令和3年
	千円	千円	千円	%	%	%	%	%	千円	千円	千円	%	%	%	%	%	
I 医業収益	168,979	165,483	172,063	99.5	99.6	99.6	-2.1	4.0	107,237	109,150	105,994	99.7	99.7	99.8	1.8	-2.9	
1. 入院診療収益	113,261	111,962	113,568	66.7	67.4	65.8	-1.1	1.4	81,503	83,468	78,961	75.8	76.3	74.3	2.4	-5.4	
2. 特別の療養環境収益	1,832	1,588	1,561	1.1	1.0	0.9	-13.3	-1.7	657	643	488	0.6	0.6	0.5	-2.1	-24.1	
3. 外来診療収益	47,838	47,260	49,439	28.2	28.4	28.6	-1.2	4.6	21,047	21,009	21,155	19.6	19.2	19.9	-0.2	0.7	
4. その他の医業収益	6,047	4,674	7,495	3.6	2.8	4.3	-22.7	60.4	4,030	4,029	5,389	3.7	3.7	5.1	0.0	33.8	
II 介護収益	843	659	630	0.5	0.4	0.4	-21.8	-4.4	349	310	245	0.3	0.3	0.2	-11.2	-21.0	
III 医業・介護費用	168,767	170,973	172,680	99.4	102.9	100.0	1.3	1.0	108,068	110,139	108,661	100.4	100.6	102.3	1.9	-1.3	
1. 給与費	101,746	101,890	103,489	59.9	61.3	59.9	0.1	1.6	65,485	65,504	67,269	60.9	59.8	63.3	0.0	2.7	
給与費(賞与を除く)	89,359	89,732	91,458	52.6	54.0	53.0	0.4	1.9	58,142	58,209	59,519	54.0	53.2	56.0	0.1	2.3	
賞与(1月あたりの額)	12,387	12,157	12,031	7.3	7.3	7.0	-1.9	-1.0	7,343	7,295	7,750	6.8	6.7	7.3	-0.7	6.2	
2. 材料費	28,615	29,361	30,073	16.9	17.7	17.4	2.6	2.4	13,703	14,401	13,635	12.7	13.2	12.8	5.1	-5.3	
3. 材料費、給与費以外の費用	38,406	39,722	39,118	22.6	23.9	22.7	3.4	-1.5	28,880	30,234	27,757	26.8	27.6	26.1	4.7	-8.2	
IV 損益差額(I+II-III)	1,054	-4,831	13	0.6	-2.9	0.0	-	-	-481	-680	-2,422	-0.4	-0.6	-2.3	-	-	
施設数		131		-	-	-	-	-		19		-	-	-	-	-	
(参考)令和3年6月「賞与」の回答施設数		97		-	-	-	-	-		17		-	-	-	-	-	

①一般病棟入院基本料算定病院（集計1）

（1施設当たり損益）

	(参考)国公立を除く															
	地域一般入院料3									特別入院基本料						
	金額			構成比率			金額の伸び率			金額		構成比率		金額の伸び率		
	令和元年 6月	令和2年 6月	令和3年 6月	令和元年 6月	令和2年 6月	令和3年 6月	令和元年 令和2年	令和2年 令和3年	令和元年 6月	令和2年 6月	令和3年 6月	令和元年 6月	令和2年 6月	令和3年 6月	令和元年 令和2年	令和2年 令和3年
	千円	千円	千円	%	%	%	%	%	千円	千円	千円	%	%	%	%	
I 医業収益	102,483	96,793	101,410	99.7	99.7	99.8	-5.6	4.8	114,797	112,879	111,557	100.0	100.0	100.0	-1.7	-1.2
1. 入院診療収益	67,850	63,830	66,066	66.0	65.8	65.0	-5.9	3.5	89,951	88,949	87,859	78.4	78.8	78.8	-1.1	-1.2
2. 特別の療養環境収益	698	417	410	0.7	0.4	0.4	-40.3	-1.7	1,360	1,420	1,917	1.2	1.3	1.7	4.4	35.0
3. 外来診療収益	30,005	29,433	29,575	29.2	30.3	29.1	-1.9	0.5	21,609	20,874	19,398	18.8	18.5	17.4	-3.4	-7.1
4. その他の医業収益	3,930	3,113	5,359	3.8	3.2	5.3	-20.8	72.1	1,877	1,635	2,383	1.6	1.4	2.1	-12.9	45.7
II 介護収益	356	254	159	0.3	0.3	0.2	-28.7	-37.4	0	0	0	0.0	0.0	0.0	-	-
III 医業・介護費用	106,430	104,702	105,671	103.5	107.9	104.0	-1.6	0.9	108,757	109,980	104,315	94.7	97.4	93.5	1.1	-5.2
1. 給与費	62,761	61,363	61,022	61.0	63.2	60.1	-2.2	-0.6	69,124	67,328	63,853	60.2	59.6	57.2	-2.6	-5.2
給与費(賞与を除く)	53,088	52,112	51,562	51.6	53.7	50.8	-1.8	-1.1	62,198	61,106	62,411	54.2	54.1	55.9	-1.8	2.1
賞与(1月あたりの額)	9,673	9,252	9,459	9.4	9.5	9.3	-4.4	2.2	6,926	6,222	1,442	6.0	5.5	1.3	-10.2	-76.8
2. 材料費	16,724	15,981	16,995	16.3	16.5	16.7	-4.4	6.3	11,951	11,068	11,279	10.4	9.8	10.1	-7.4	1.9
3. 材料費、給与費以外の費用	26,945	27,358	27,654	26.2	28.2	27.2	1.5	1.1	27,682	31,584	29,183	24.1	28.0	26.2	14.1	-7.6
IV 損益差額(I+II-III)	-3,592	-7,655	-4,102	-3.5	-7.9	-4.0	-	-	6,041	2,899	7,241	5.3	2.6	6.5	-	-
施設数	26		-	-	-	-	-	-	3		-	-	-	-	-	-
(参考)令和3年6月「賞与」の回答施設数	22		-	-	-	-	-	-	*		-	-	-	-	-	-

①一般病棟入院基本料算定病院（集計1）

（1施設当たり損益）

	一般病棟入院基本料算定病院								
	病棟ごと								
	金額			構成比率			金額の伸び率		
	令和元年 6月	令和2年 6月	令和3年 6月	令和元年 6月	令和2年 6月	令和3年 6月	令和元年 令和2年	令和2年 令和3年	令和元年 令和2年
	千円	千円	千円	%	%	%	%	%	
I 医業収益	365,722	350,666	368,635	100.0	100.0	100.0	-4.1	5.1	
1. 入院診療収益	178,161	170,041	175,856	48.7	48.5	47.7	-4.6	3.4	
2. 特別の療養環境収益	361	118	55	0.1	0.0	0.0	-67.3	-53.4	
3. 外来診療収益	167,594	166,032	168,625	45.8	47.3	45.7	-0.9	1.6	
4. その他の医業収益	19,607	14,475	24,100	5.4	4.1	6.5	-26.2	66.5	
II 介護収益	38	48	30	0.0	0.0	0.0	26.3	-37.5	
III 医業・介護費用	362,303	358,425	368,732	99.1	102.2	100.0	-1.1	2.9	
1. 給与費	192,419	188,556	195,610	52.6	53.8	53.1	-2.0	3.7	
給与費(賞与を除く)	172,049	166,341	172,356	47.0	47.4	46.8	-3.3	3.6	
賞与(1月あたりの額)	20,370	22,215	23,254	5.6	6.3	6.3	9.1	4.7	
2. 材料費	81,782	80,367	80,676	22.4	22.9	21.9	-1.7	0.4	
3. 材料費、給与費以外の費用	88,102	89,502	92,445	24.1	25.5	25.1	1.6	3.3	
IV 損益差額(I+II-III)	3,457	-7,710	-67	0.9	-2.2	0.0	-	-	
施設数	3		-	-	-	-	-	-	
(参考)令和3年6月「賞与」の回答施設数	3		-	-	-	-	-	-	

②療養病棟入院基本料算定病院（集計1）

（1施設当たり損益）

	療養病棟入院基本料算定病院															
	療養病棟入院基本料1								療養病棟入院基本料2							
	金額			構成比率			金額の伸び率		金額			構成比率			金額の伸び率	
	令和元年 6月	令和2年 6月	令和3年 6月	令和元年 6月	令和2年 6月	令和3年 6月	令和元年 令和2年	令和2年 令和3年	令和元年 6月	令和2年 6月	令和3年 6月	令和元年 6月	令和2年 6月	令和3年 6月	令和元年 令和2年	令和2年 令和3年
	千円	千円	千円	%	%	%	%	%	千円	千円	千円	%	%	%	%	%
I 医業収益	144,678	143,756	150,239	98.9	99.7	99.7	-0.6	4.5	112,907	109,784	111,392	99.4	99.7	99.8	-2.8	1.5
1. 入院診療収益	110,164	111,085	113,575	75.3	77.0	75.4	0.8	2.2	76,470	77,532	75,456	67.3	70.4	67.6	1.4	-2.7
2. 特別の療養環境収益	1,208	1,061	1,013	0.8	0.7	0.7	-12.2	-4.5	809	617	625	0.7	0.6	0.6	-23.7	1.3
3. 外来診療収益	26,567	26,015	27,692	18.2	18.0	18.4	-2.1	6.4	25,204	24,063	24,513	22.2	21.9	22.0	-4.5	1.9
4. その他の医業収益	6,738	5,595	7,960	4.6	3.9	5.3	-17.0	42.3	10,424	7,572	10,798	9.2	6.9	9.7	-27.4	42.6
II 介護収益	1,620	430	395	1.1	0.3	0.3	-73.5	-8.1	701	332	235	0.6	0.3	0.2	-52.6	-29.2
III 医業・介護費用	142,192	143,791	145,703	97.2	99.7	96.7	1.1	1.3	113,096	113,952	114,289	99.5	103.5	102.4	0.8	0.3
1. 給与費	90,875	91,431	94,295	62.1	63.4	62.6	0.6	3.1	71,902	72,429	72,678	63.3	65.8	65.1	0.7	0.3
給与費(賞与を除く)	78,883	79,739	82,358	53.9	55.3	54.7	1.1	3.3	61,426	62,060	61,441	54.1	56.4	55.0	1.0	-1.0
賞与(1月あたりの額)	11,992	11,692	11,936	8.2	8.1	7.9	-2.5	2.1	10,475	10,369	11,237	9.2	9.4	10.1	-1.0	8.4
2. 材料費	17,988	18,333	18,639	12.3	12.7	12.4	1.9	1.7	16,422	16,429	16,064	14.5	14.9	14.4	0.0	-2.2
3. 材料費、給与費以外の費用	33,329	34,027	32,769	22.8	23.6	21.8	2.1	-3.7	24,772	25,094	25,547	21.8	22.8	22.9	1.3	1.8
IV 損益差額(I+II-III)	4,106	395	4,931	2.8	0.3	3.3	-	-	512	-3,836	-2,662	0.5	-3.5	-2.4	-	-
施設数		146		-	-	-	-	-		37		-	-	-	-	-
(参考)令和3年6月「賞与」の回答施設数		114		-	-	-	-	-		22		-	-	-	-	-

②療養病棟入院基本料算定病院（集計1）

（1施設当たり損益）

	療養病棟入院基本料算定病院								
	特別入院基本料								
	金額			構成比率			金額の伸び率		
	令和元年 6月	令和2年 6月	令和3年 6月	令和元年 6月	令和2年 6月	令和3年 6月	令和元年 令和2年	令和2年 令和3年	
	千円	千円	千円	%	%	%	%	%	%
I 医業収益	137,286	134,246	135,195	93.8	94.2	94.1	-2.2	0.7	
1. 入院診療収益	94,341	91,581	83,216	64.5	64.3	57.9	-2.9	-9.1	
2. 特別の療養環境収益	2,495	1,659	2,293	1.7	1.2	1.6	-33.5	38.2	
3. 外来診療収益	34,300	34,887	36,816	23.4	24.5	25.6	1.7	5.5	
4. その他の医業収益	6,149	6,120	12,869	4.2	4.3	9.0	-0.5	110.3	
II 介護収益	8,999	8,235	8,443	6.2	5.8	5.9	-8.5	2.5	
III 医業・介護費用	145,256	147,234	165,818	99.3	103.3	115.4	1.4	12.6	
1. 給与費	93,475	97,215	105,219	63.9	68.2	73.3	4.0	8.2	
給与費(賞与を除く)	80,919	84,276	86,130	55.3	59.1	60.0	4.1	2.2	
賞与(1月あたりの額)	12,556	12,939	19,089	8.6	9.1	13.3	3.1	47.5	
2. 材料費	19,044	17,895	22,458	13.0	12.6	15.6	-6.0	25.5	
3. 材料費、給与費以外の費用	32,738	32,124	38,140	22.4	22.5	26.6	-1.9	18.7	
IV 損益差額(I+II-III)	1,028	-4,754	-22,180	0.7	-3.3	-15.4	-	-	
施設数		3		-	-	-	-	-	
(参考)令和3年6月「賞与」の回答施設数		*		-	-	-	-	-	

②療養病棟入院基本料算定病院（集計1）

（1施設当たり損益）

	(参考)国公立を除く															
	療養病棟入院基本料1								療養病棟入院基本料2							
	金額			構成比率			金額の伸び率		金額			構成比率			金額の伸び率	
	令和元年 6月	令和2年 6月	令和3年 6月	令和元年 6月	令和2年 6月	令和3年 6月	令和元年 令和2年	令和2年 令和3年	令和元年 6月	令和2年 6月	令和3年 6月	令和元年 6月	令和2年 6月	令和3年 6月	令和元年 令和2年	令和2年 令和3年
	千円	千円	千円	%	%	%	%	千円	千円	千円	%	%	%	%	%	
I 医業収益	145,878	144,427	150,928	98.9	99.7	99.7	-1.0	4.5	102,447	101,894	102,313	99.3	99.7	99.8	-0.5	0.4
1. 入院診療収益	111,631	112,199	114,809	75.6	77.5	75.9	0.5	2.3	78,835	80,673	79,194	76.4	79.0	77.2	2.3	-1.8
2. 特別の療養環境収益	1,232	1,079	1,036	0.8	0.7	0.7	-12.4	-4.0	840	538	523	0.8	0.5	0.5	-36.0	-2.8
3. 外来診療収益	26,160	25,483	27,147	17.7	17.6	17.9	-2.6	6.5	19,651	18,640	19,402	19.0	18.2	18.9	-5.1	4.1
4. その他の医業収益	6,855	5,665	7,935	4.6	3.9	5.2	-17.4	40.1	3,121	2,042	3,194	3.0	2.0	3.1	-34.6	56.4
II 介護収益	1,689	419	380	1.1	0.3	0.3	-75.2	-9.3	754	278	208	0.7	0.3	0.2	-63.1	-25.2
III 医業・介護費用	141,310	142,619	144,445	95.8	98.5	95.5	0.9	1.3	105,454	106,337	106,037	102.2	104.1	103.4	0.8	-0.3
1. 給与費	90,065	90,340	93,025	61.0	62.4	61.5	0.3	3.0	67,354	67,294	67,237	65.3	65.9	65.6	-0.1	-0.1
給与費(賞与を除く)	78,640	79,304	81,705	53.3	54.8	54.0	0.8	3.0	59,032	59,176	59,000	57.2	57.9	57.5	0.2	-0.3
賞与(1月あたりの額)	11,424	11,036	11,320	7.7	7.6	7.5	-3.4	2.6	8,321	8,118	8,238	8.1	7.9	8.0	-2.4	1.5
2. 材料費	17,984	18,228	18,593	12.2	12.6	12.3	1.4	2.0	14,537	14,687	14,200	14.1	14.4	13.9	1.0	-3.3
3. 材料費、給与費以外の費用	33,262	34,051	32,272	22.5	23.5	21.7	2.4	-3.6	23,564	24,356	24,600	22.8	23.8	24.0	3.4	1.0
IV 損益差額(I+II-III)	6,257	2,227	6,862	4.2	1.5	4.5	-	-	-2,253	-4,166	-3,515	-2.2	-4.1	-3.4	-	-
施設数	138		-	-	-	-	-	-	30		-	-	-	-	-	-
(参考)令和3年6月「賞与」の回答施設数	111		-	-	-	-	-	-	20		-	-	-	-	-	-

②療養病棟入院基本料算定病院（集計1）

（1施設当たり損益）

	一般病棟入院基本料算定病院									
	特別入院基本料									
	金額			構成比率			金額の伸び率			
	令和元年 6月	令和2年 6月	令和3年 6月	令和元年 6月	令和2年 6月	令和3年 6月	令和元年 令和2年	令和2年 令和3年	令和元年 令和2年	令和2年 令和3年
	千円	千円	千円	%	%	%	%	%	%	
I 医業収益	137,286	134,246	135,195	93.8	94.2	94.1	-2.2	0.7	-	
1. 入院診療収益	94,341	91,581	83,216	64.5	64.3	57.9	-2.9	-9.1	-	
2. 特別の療養環境収益	2,495	1,659	2,293	1.7	1.2	1.6	-33.5	38.2	-	
3. 外来診療収益	34,300	34,887	36,816	23.4	24.5	25.6	1.7	5.5	-	
4. その他の医業収益	6,149	6,120	12,869	4.2	4.3	9.0	-0.5	110.3	-	
II 介護収益	8,999	8,235	8,443	6.2	5.8	5.9	-8.5	2.5	-	
III 医業・介護費用	145,256	147,234	165,818	99.3	103.3	115.4	1.4	12.6	-	
1. 給与費	93,475	97,215	105,219	63.9	68.2	73.3	4.0	8.2	-	
給与費(賞与を除く)	80,919	84,276	86,130	55.3	59.1	60.0	4.1	2.2	-	
賞与(1月あたりの額)	12,556	12,939	19,089	8.6	9.1	13.3	3.1	47.5	-	
2. 材料費	19,044	17,895	22,458	13.0	12.6	15.6	-6.0	25.5	-	
3. 材料費、給与費以外の費用	32,738	32,124	38,140	22.4	22.5	26.6	-1.9	18.7	-	
IV 損益差額(I+II-III)	1,028	-4,754	-22,180	0.7	-3.3	-15.4	-	-	-	
施設数	3		-	-	-	-	-	-	-	
(参考)令和3年6月「賞与」の回答施設数	*		-	-	-	-	-	-	-	

③結核病棟入院基本料算定病院（集計1）

（1施設当たり損益）

	結核病棟入院基本料算定病院																	
	7 対 1									10 対 1								
	金額			構成比率			金額の伸び率			金額			構成比率			金額の伸び率		
	令和元年 6月	令和2年 6月	令和3年 6月	令和元年 6月	令和2年 6月	令和3年 6月	令和元年 令和2年	令和2年 令和3年	令和元年 令和2年	令和2年 令和3年	令和元年 6月	令和2年 6月	令和3年 6月	令和元年 6月	令和2年 6月	令和3年 6月	令和元年 令和2年	令和2年 令和3年
	千円	千円	千円	%	%	%	%	%	%	千円	千円	千円	%	%	%	%	%	
I 医業収益	709,696	680,267	718,755	99.9	99.9	99.9	-4.1	5.7	334,108	321,295	327,470	99.6	99.6	99.6	-3.8	1.9		
1. 入院診療収益	484,694	455,976	468,075	68.2	67.0	65.1	-5.9	2.7	219,878	204,690	199,346	65.6	63.4	60.6	-6.9	-2.6		
2. 特別の療養環境収益	7,086	6,420	5,624	1.0	0.9	0.8	-9.4	-12.4	2,192	1,769	2,152	0.7	0.5	0.7	-19.3	21.7		
3. 外来診療収益	196,170	198,455	221,167	27.6	29.2	30.8	1.2	11.4	100,430	103,354	109,006	29.9	32.0	33.2	2.9	5.5		
4. その他の医業収益	21,747	19,416	23,899	3.1	2.9	3.3	-10.7	23.0	11,607	11,481	16,966	3.5	3.6	5.2	-1.1	47.8		
II 介護収益	522	380	471	0.1	0.1	0.1	-27.2	23.9	1,260	1,357	1,248	0.4	0.4	0.4	7.7	-8.0		
III 医業・介護費用	688,454	701,214	743,292	96.9	103.0	103.3	1.9	6.0	340,503	350,814	342,690	101.5	108.7	104.3	3.0	-2.3		
1. 給与費	351,153	354,109	391,147	49.4	52.0	54.4	0.8	10.6	188,020	187,325	177,264	56.1	58.1	53.9	-0.4	-5.4		
給与費(賞与を除く)	265,934	261,128	280,447	37.4	38.4	39.0	-1.8	7.4	164,244	163,182	161,113	49.0	50.6	49.0	-0.6	-1.3		
賞与(1月あたりの額)	85,219	92,981	111,029	12.0	13.7	15.4	9.1	19.4	23,777	24,144	16,151	7.1	7.5	4.9	1.5	-33.1		
2. 材料費	180,456	192,126	204,821	25.4	28.2	28.5	6.5	6.6	75,713	84,679	84,370	22.6	26.2	25.7	11.8	-0.4		
3. 材料費、給与費以外の費用	156,844	154,979	146,896	22.1	22.8	20.4	-1.2	-5.2	76,769	78,810	81,056	22.9	24.4	24.7	2.7	2.8		
IV 損益差額(I+II-III)	21,765	-20,567	-24,066	3.1	-3.0	-3.3	-	-	-5,136	-28,162	-13,972	-1.5	-8.7	-4.3	-	-		
施設数		13		-	-	-	-	-		5		-	-	-	-	-		
(参考)令和3年6月「賞与」の回答施設数		10		-	-	-	-	-		*		-	-	-	-	-		

③結核病棟入院基本料算定病院（集計1）

（1施設当たり損益）

	結核病棟入院基本料算定病院																	
	13 対 1									15 対 1								
	金額			構成比率			金額の伸び率			金額			構成比率			金額の伸び率		
	令和元年 6月	令和2年 6月	令和3年 6月	令和元年 6月	令和2年 6月	令和3年 6月	令和元年 令和2年	令和2年 令和3年	令和元年 令和2年	令和2年 令和3年	令和元年 6月	令和2年 6月	令和3年 6月	令和元年 6月	令和2年 6月	令和3年 6月	令和元年 令和2年	令和2年 令和3年
	千円	千円	千円	%	%	%	%	%	%	千円	千円	千円	%	%	%	%	%	
I 医業収益	*	*	*	*	*	*	-	-	-	-	-	-	-	-	-	-	-	
1. 入院診療収益	*	*	*	*	*	*	-	-	-	-	-	-	-	-	-	-	-	
2. 特別の療養環境収益	*	*	*	*	*	*	-	-	-	-	-	-	-	-	-	-	-	
3. 外来診療収益	*	*	*	*	*	*	-	-	-	-	-	-	-	-	-	-	-	
4. その他の医業収益	*	*	*	*	*	*	-	-	-	-	-	-	-	-	-	-	-	
II 介護収益	*	*	*	*	*	*	-	-	-	-	-	-	-	-	-	-	-	
III 医業・介護費用	*	*	*	*	*	*	-	-	-	-	-	-	-	-	-	-	-	
1. 給与費	*	*	*	*	*	*	-	-	-	-	-	-	-	-	-	-	-	
給与費(賞与を除く)	*	*	*	*	*	*	-	-	-	-	-	-	-	-	-	-	-	
賞与(1月あたりの額)	*	*	*	*	*	*	-	-	-	-	-	-	-	-	-	-	-	
2. 材料費	*	*	*	*	*	*	-	-	-	-	-	-	-	-	-	-	-	
3. 材料費、給与費以外の費用	*	*	*	*	*	*	-	-	-	-	-	-	-	-	-	-	-	
IV 損益差額(I+II-III)	*	*	*	*	*	*	-	-	-	-	-	-	-	-	-	-	-	
施設数		*		-	-	-	-	-	-	0		-	-	-	-	-	-	
(参考)令和3年6月「賞与」の回答施設数		*		-	-	-	-	-	-	0		-	-	-	-	-	-	

③結核病棟入院基本料算定病院（集計1）

（1施設当たり損益）

	結核病棟入院基本料算定病院																
	18 対 1									20 対 1							
	金額			構成比率			金額の伸び率			金額			構成比率			金額の伸び率	
	令和元年 6月	令和2年 6月	令和3年 6月	令和元年 6月	令和2年 6月	令和3年 6月	令和元年 令和2年	令和2年 令和3年		令和元年 6月	令和2年 6月	令和3年 6月	令和元年 6月	令和2年 6月	令和3年 6月	令和元年 令和2年	令和2年 令和3年
I 医業収益	千円	千円	千円	%	%	%	%	%	千円	千円	千円	%	%	%	%	%	
1. 入院診療収益	—	—	—	—	—	—	—	—	—	—	—	—	—	—	—	—	
2. 特別の療養環境収益	—	—	—	—	—	—	—	—	—	—	—	—	—	—	—	—	
3. 外来診療収益	—	—	—	—	—	—	—	—	—	—	—	—	—	—	—	—	
4. その他の医業収益	—	—	—	—	—	—	—	—	—	—	—	—	—	—	—	—	
II 介護収益	—	—	—	—	—	—	—	—	—	—	—	—	—	—	—	—	
III 医業・介護費用	—	—	—	—	—	—	—	—	—	—	—	—	—	—	—	—	
1. 給与費	—	—	—	—	—	—	—	—	—	—	—	—	—	—	—	—	
給与費(賞与を除く)	—	—	—	—	—	—	—	—	—	—	—	—	—	—	—	—	
賞与(1月あたりの額)	—	—	—	—	—	—	—	—	—	—	—	—	—	—	—	—	
2. 材料費	—	—	—	—	—	—	—	—	—	—	—	—	—	—	—	—	
3. 材料費、給与費以外の費用	—	—	—	—	—	—	—	—	—	—	—	—	—	—	—	—	
IV 損益差額(I + II - III)	—	—	—	—	—	—	—	—	—	—	—	—	—	—	—	—	
施設数	0			—	—	—	—	—	0			—	—	—	—	—	
(参考)令和3年6月「賞与」の回答施設数	0			—	—	—	—	—	0			—	—	—	—	—	

③結核病棟入院基本料算定病院（集計1）

（1施設当たり損益）

	結核病棟入院基本料算定病院								
	特別入院基本料								
	金額			構成比率			金額の伸び率		
	令和元年 6月	令和2年 6月	令和3年 6月	令和元年 6月	令和2年 6月	令和3年 6月	令和元年 令和2年	令和2年 令和3年	
I 医業収益	千円	千円	千円	%	%	%	%	%	
1. 入院診療収益	*	*	*	*	*	*	*	*	
2. 特別の療養環境収益	*	*	*	*	*	*	*	*	
3. 外来診療収益	*	*	*	*	*	*	*	*	
4. その他の医業収益	*	*	*	*	*	*	*	*	
II 介護収益	*	*	*	*	*	*	*	*	
III 医業・介護費用	*	*	*	*	*	*	*	*	
1. 給与費	*	*	*	*	*	*	*	*	
給与費(賞与を除く)	*	*	*	*	*	*	*	*	
賞与(1月あたりの額)	*	*	*	*	*	*	*	*	
2. 材料費	*	*	*	*	*	*	*	*	
3. 材料費、給与費以外の費用	*	*	*	*	*	*	*	*	
IV 損益差額(I + II - III)	*	*	*	*	*	*	*	*	
施設数	*			—	—	—	—	—	
(参考)令和3年6月「賞与」の回答施設数	*			—	—	—	—	—	

③結核病棟入院基本料算定病院（集計1）

（1施設当たり損益）

	(参考)国公立を除く																	
	7 対 1									10 対 1								
	金額			構成比率			金額の伸び率			金額			構成比率			金額の伸び率		
	令和元年 6月	令和2年 6月	令和3年 6月	令和元年 6月	令和2年 6月	令和3年 6月	令和元年 令和2年	令和2年 令和3年	令和3年	令和元年 6月	令和2年 6月	令和3年 6月	令和元年 6月	令和2年 6月	令和3年 6月	令和元年 令和2年	令和2年 令和3年	令和3年
	千円	千円	千円	%	%	%	%	%	千円	千円	千円	%	%	%	%	%	%	
I 医業収益	391,537	367,728	389,152	99.8	99.9	99.8	-6.1	5.8	*	*	*	*	*	*	*	*	*	
1. 入院診療収益	275,919	257,766	263,815	70.3	70.0	67.7	-6.6	2.3	*	*	*	*	*	*	*	*	*	
2. 特別の療養環境収益	7,422	6,874	6,159	1.9	1.9	1.6	-7.4	-10.4	*	*	*	*	*	*	*	*	*	
3. 外来診療収益	82,858	78,963	93,082	21.1	21.4	23.9	-4.7	17.9	*	*	*	*	*	*	*	*	*	
4. その他の医業収益	25,338	24,125	26,096	6.5	6.6	6.7	-4.8	8.2	*	*	*	*	*	*	*	*	*	
II 介護収益	958	496	624	0.2	0.1	0.2	-48.2	25.8	*	*	*	*	*	*	*	*	*	
III 医業・介護費用	415,383	406,782	428,222	105.8	110.5	109.9	-2.1	5.3	*	*	*	*	*	*	*	*	*	
1. 給与費	237,020	229,864	238,596	60.4	62.4	61.2	-3.0	3.8	*	*	*	*	*	*	*	*	*	
給与費(賞与を除く)	196,677	188,198	195,484	50.1	51.1	50.2	-4.3	3.9	*	*	*	*	*	*	*	*	*	
賞与(1月あたりの額)	40,343	41,666	43,112	10.3	11.3	11.1	3.3	3.5	*	*	*	*	*	*	*	*	*	
2. 材料費	76,328	73,032	82,552	19.4	19.8	21.2	-4.3	13.0	*	*	*	*	*	*	*	*	*	
3. 材料費、給与費以外の費用	102,035	103,886	107,074	26.0	28.2	27.5	1.8	3.1	*	*	*	*	*	*	*	*	*	
IV 損益差額(I+II-III)	-22,887	-38,559	-38,447	-5.8	-10.5	-9.9	-	-	*	*	*	*	*	*	*	*	*	
施設数		5		-	-	-	-	-		*		-	-	-	-	-	-	
(参考)令和3年6月「賞与」の回答施設数		5		-	-	-	-	-		*		-	-	-	-	-	-	

③結核病棟入院基本料算定病院（集計1）

（1施設当たり損益）

	(参考)国公立を除く																	
	13 対 1									15 対 1								
	金額			構成比率			金額の伸び率			金額			構成比率			金額の伸び率		
	令和元年 6月	令和2年 6月	令和3年 6月	令和元年 6月	令和2年 6月	令和3年 6月	令和元年 令和2年	令和2年 令和3年	令和3年	令和元年 6月	令和2年 6月	令和3年 6月	令和元年 6月	令和2年 6月	令和3年 6月	令和元年 令和2年	令和2年 令和3年	令和3年
	千円	千円	千円	%	%	%	%	%	千円	千円	千円	%	%	%	%	%	%	
I 医業収益	-	-	-	-	-	-	-	-	-	-	-	-	-	-	-	-	-	
1. 入院診療収益	-	-	-	-	-	-	-	-	-	-	-	-	-	-	-	-	-	
2. 特別の療養環境収益	-	-	-	-	-	-	-	-	-	-	-	-	-	-	-	-	-	
3. 外来診療収益	-	-	-	-	-	-	-	-	-	-	-	-	-	-	-	-	-	
4. その他の医業収益	-	-	-	-	-	-	-	-	-	-	-	-	-	-	-	-	-	
II 介護収益	-	-	-	-	-	-	-	-	-	-	-	-	-	-	-	-	-	
III 医業・介護費用	-	-	-	-	-	-	-	-	-	-	-	-	-	-	-	-	-	
1. 給与費	-	-	-	-	-	-	-	-	-	-	-	-	-	-	-	-	-	
給与費(賞与を除く)	-	-	-	-	-	-	-	-	-	-	-	-	-	-	-	-	-	
賞与(1月あたりの額)	-	-	-	-	-	-	-	-	-	-	-	-	-	-	-	-	-	
2. 材料費	-	-	-	-	-	-	-	-	-	-	-	-	-	-	-	-	-	
3. 材料費、給与費以外の費用	-	-	-	-	-	-	-	-	-	-	-	-	-	-	-	-	-	
IV 損益差額(I+II-III)	-	-	-	-	-	-	-	-	-	-	-	-	-	-	-	-	-	
施設数		0		-	-	-	-	-		0		-	-	-	-	-	-	
(参考)令和3年6月「賞与」の回答施設数		0		-	-	-	-	-		0		-	-	-	-	-	-	

③結核病棟入院基本料算定病院（集計1）

（1施設当たり損益）

	(参考)国公立を除く																	
	18 対 1						20 対 1											
	金額			構成比率			金額の伸び率			金額			構成比率			金額の伸び率		
	令和元年 6月	令和2年 6月	令和3年 6月	令和元年 6月	令和2年 6月	令和3年 6月	令和元年 令和2年	令和2年 令和3年	令和元年 6月	令和2年 6月	令和3年 6月	令和元年 6月	令和2年 6月	令和3年 6月	令和元年 令和2年	令和2年 令和3年		
	千円	千円	千円	%	%	%	%	%	千円	千円	千円	%	%	%	%	%		
I 医業収益	—	—	—	—	—	—	—	—	—	—	—	—	—	—	—	—		
1. 入院診療収益	—	—	—	—	—	—	—	—	—	—	—	—	—	—	—	—		
2. 特別の療養環境収益	—	—	—	—	—	—	—	—	—	—	—	—	—	—	—	—		
3. 外来診療収益	—	—	—	—	—	—	—	—	—	—	—	—	—	—	—	—		
4. その他の医業収益	—	—	—	—	—	—	—	—	—	—	—	—	—	—	—	—		
II 介護収益	—	—	—	—	—	—	—	—	—	—	—	—	—	—	—	—		
III 医業・介護費用	—	—	—	—	—	—	—	—	—	—	—	—	—	—	—	—		
1. 給与費	—	—	—	—	—	—	—	—	—	—	—	—	—	—	—	—		
給与費(賞与を除く)	—	—	—	—	—	—	—	—	—	—	—	—	—	—	—	—		
賞与(1月あたりの額)	—	—	—	—	—	—	—	—	—	—	—	—	—	—	—	—		
2. 材料費	—	—	—	—	—	—	—	—	—	—	—	—	—	—	—	—		
3. 材料費、給与費以外の費用	—	—	—	—	—	—	—	—	—	—	—	—	—	—	—	—		
IV 損益差額(I+II-III)	—	—	—	—	—	—	—	—	—	—	—	—	—	—	—	—		
施設数	0			—	—	—	—	—	0			—	—	—	—	—		
(参考)令和3年6月「賞与」の回答施設数	0			—	—	—	—	—	0			—	—	—	—	—		

③結核病棟入院基本料算定病院（集計1）

（1施設当たり損益）

	(参考)国公立を除く							
	特別入院基本料							
	金額			構成比率			金額の伸び率	
	令和元年 6月	令和2年 6月	令和3年 6月	令和元年 6月	令和2年 6月	令和3年 6月	令和元年 令和2年	令和2年 令和3年
	千円	千円	千円	%	%	%	%	%
I 医業収益	*	*	*	*	*	*	—	—
1. 入院診療収益	*	*	*	*	*	*	—	—
2. 特別の療養環境収益	*	*	*	*	*	*	—	—
3. 外来診療収益	*	*	*	*	*	*	—	—
4. その他の医業収益	*	*	*	*	*	*	—	—
II 介護収益	*	*	*	*	*	*	—	—
III 医業・介護費用	*	*	*	*	*	*	—	—
1. 給与費	*	*	*	*	*	*	—	—
給与費(賞与を除く)	*	*	*	*	*	*	—	—
賞与(1月あたりの額)	*	*	*	*	*	*	—	—
2. 材料費	*	*	*	*	*	*	—	—
3. 材料費、給与費以外の費用	*	*	*	*	*	*	—	—
IV 損益差額(I+II-III)	*	*	*	*	*	*	—	—
施設数	*			—	—	—	—	—
(参考)令和3年6月「賞与」の回答施設数	*			—	—	—	—	—

④精神病棟入院基本料算定病院（集計1）

（1施設当たり損益）

	精神病棟入院基本料算定病院																	
	10 対 1									13 対 1								
	金額			構成比率			金額の伸び率			金額			構成比率			金額の伸び率		
	令和元年 6月	令和2年 6月	令和3年 6月	令和元年 6月	令和2年 6月	令和3年 6月	令和元年 令和2年	令和2年 令和3年	令和3年	令和元年 6月	令和2年 6月	令和3年 6月	令和元年 6月	令和2年 6月	令和3年 6月	令和元年 令和2年	令和2年 令和3年	
	千円	千円	千円	%	%	%	%	%	千円	千円	千円	%	%	%	%	%		
I 医業収益	1,097,570	1,080,214	1,116,767	99.8	99.7	99.7	-1.6	3.4	1,436,230	1,445,857	1,499,213	99.8	99.8	99.8	0.7	3.7		
1. 入院診療収益	750,100	730,415	754,436	68.2	67.4	67.4	-2.6	3.3	1,022,531	1,012,933	1,024,274	71.1	69.9	68.2	-0.9	1.1		
2. 特別の療養環境収益	12,347	12,428	11,097	1.1	1.1	1.0		-10.7	38,543	37,635	36,062	2.7	2.6	2.4	-2.4	-4.2		
3. 外来診療収益	318,317	321,784	323,607	28.9	29.7	28.9	1.1	0.6	343,749	367,685	401,347	23.9	25.4	26.7	7.0	9.2		
4. その他の医業収益	16,805	15,586	27,628	1.5	1.4	2.5	-7.3	77.3	31,407	27,605	37,531	2.2	1.9	2.5	-12.1	36.0		
II 介護収益	2,658	2,842	2,814	0.2	0.3	0.3	6.9	-1.0	2,513	2,708	2,817	0.2	0.2	0.2	7.8	4.0		
III 医業・介護費用	1,026,019	1,028,005	1,010,059	93.3	94.9	90.2	0.2	-1.7	1,478,772	1,488,766	1,576,982	102.8	102.8	105.0	0.7	5.9		
1. 給与費	452,770	445,846	420,251	41.2	41.2	37.5	-1.5	-5.7	805,428	799,480	850,665	56.0	55.2	56.6	-0.7	6.4		
給与費(賞与を除く)	370,081	362,955	389,249	33.6	33.5	34.8	-1.9	7.2	691,876	682,817	710,717	48.1	47.1	47.3	-1.3	4.1		
賞与(1月あたりの額)	82,689	82,891	31,002	7.5	7.7	2.8	0.2	-62.6	113,552	116,663	139,948	7.9	8.1	9.3	2.7	20.0		
2. 材料費	326,772	346,596	345,750	29.7	32.0	30.9	6.1	-0.2	412,327	438,768	474,723	28.7	30.3	31.6	6.4	8.2		
3. 材料費、給与費以外の費用	246,477	235,564	244,058	22.4	21.7	21.8	-4.4	3.6	261,017	250,518	251,594	18.1	17.3	16.8	-4.0	0.4		
IV 損益差額(I+II-III)	74,208	55,051	109,523	6.7	5.1	9.8	-	-	-40,029	-40,201	-74,951	-2.8	-2.8	-5.0	-	-		
施設数		5		-	-	-	-	-		5		-	-	-	-	-		
(参考)令和3年6月「賞与」の回答施設数		*		-	-	-	-	-		3		-	-	-	-	-		

④精神病棟入院基本料算定病院（集計1）

（1施設当たり損益）

	精神病棟入院基本料算定病院																	
	15 対 1									18 対 1								
	金額			構成比率			金額の伸び率			金額			構成比率			金額の伸び率		
	令和元年 6月	令和2年 6月	令和3年 6月	令和元年 6月	令和2年 6月	令和3年 6月	令和元年 令和2年	令和2年 令和3年	令和3年	令和元年 6月	令和2年 6月	令和3年 6月	令和元年 6月	令和2年 6月	令和3年 6月	令和元年 令和2年	令和2年 令和3年	
	千円	千円	千円	%	%	%	%	%	千円	千円	千円	%	%	%	%	%		
I 医業収益	182,664	180,562	184,566	99.4	99.9	99.9	-1.2	2.2	-	-	-	-	-	-	-	-		
1. 入院診療収益	152,358	152,525	155,104	82.9	84.4	84.0	0.1	1.7	-	-	-	-	-	-	-	-		
2. 特別の療養環境収益	1,684	1,659	1,479	0.9	0.9	0.8	-1.5	-10.8	-	-	-	-	-	-	-	-		
3. 外来診療収益	24,987	23,384	24,655	13.6	12.9	13.4	-6.4	5.4	-	-	-	-	-	-	-	-		
4. その他の医業収益	3,636	2,993	3,327	2.0	1.7	1.8	-17.7	11.2	-	-	-	-	-	-	-	-		
II 介護収益	1,052	122	114	0.6	0.1	0.1	-88.4	-6.6	-	-	-	-	-	-	-	-		
III 医業・介護費用	183,455	187,080	187,779	99.9	103.5	101.7	2.0	0.4	-	-	-	-	-	-	-	-		
1. 給与費	122,107	125,262	125,363	66.5	69.3	67.9	2.6	0.1	-	-	-	-	-	-	-	-		
給与費(賞与を除く)	105,706	109,552	108,769	57.5	60.6	58.9	3.6	-0.7	-	-	-	-	-	-	-	-		
賞与(1月あたりの額)	16,402	15,710	16,594	8.9	8.7	9.0	-4.2	5.6	-	-	-	-	-	-	-	-		
2. 材料費	18,274	17,716	19,050	9.9	9.8	10.3	-3.1	7.5	-	-	-	-	-	-	-	-		
3. 材料費、給与費以外の費用	43,074	44,103	43,365	23.4	24.4	23.5	2.4	-1.7	-	-	-	-	-	-	-	-		
IV 損益差額(I+II-III)	261	-6,396	-3,099	0.1	-3.5	-1.7	-	-	-	-	-	-	-	-	-	-		
施設数		24		-	-	-	-	-		0		-	-	-	-	-		
(参考)令和3年6月「賞与」の回答施設数		20		-	-	-	-	-		0		-	-	-	-	-		

④精神病棟入院基本料算定病院（集計1）

（1施設当たり損益）

	精神病棟入院基本料算定病院															
	20 対 1								特別入院基本料							
	金額			構成比率			金額の伸び率		金額			構成比率			金額の伸び率	
	令和元年 6月	令和2年 6月	令和3年 6月	令和元年 6月	令和2年 6月	令和3年 6月	令和元年 令和2年	令和2年 令和3年	令和元年 6月	令和2年 6月	令和3年 6月	令和元年 6月	令和2年 6月	令和3年 6月	令和元年 令和2年	令和2年 令和3年
	千円	千円	千円	%	%	%	%	%	千円	千円	千円	%	%	%	%	%
I 医業収益	—	—	—	—	—	—	—	—	—	—	—	—	—	—	—	—
1. 入院診療収益	—	—	—	—	—	—	—	—	—	—	—	—	—	—	—	—
2. 特別の療養環境収益	—	—	—	—	—	—	—	—	—	—	—	—	—	—	—	—
3. 外来診療収益	—	—	—	—	—	—	—	—	—	—	—	—	—	—	—	—
4. その他の医業収益	—	—	—	—	—	—	—	—	—	—	—	—	—	—	—	—
II 介護収益	—	—	—	—	—	—	—	—	—	—	—	—	—	—	—	—
III 医業・介護費用	—	—	—	—	—	—	—	—	—	—	—	—	—	—	—	—
1. 給与費	—	—	—	—	—	—	—	—	—	—	—	—	—	—	—	—
給与費(賞与を除く)	—	—	—	—	—	—	—	—	—	—	—	—	—	—	—	—
賞与(1月あたりの額)	—	—	—	—	—	—	—	—	—	—	—	—	—	—	—	—
2. 材料費	—	—	—	—	—	—	—	—	—	—	—	—	—	—	—	—
3. 材料費、給与費以外の費用	—	—	—	—	—	—	—	—	—	—	—	—	—	—	—	—
IV 損益差額(I+II-III)	—	—	—	—	—	—	—	—	—	—	—	—	—	—	—	—
施設数	0		—	—	—	—	—	—	0		—	—	—	—	—	—
(参考)令和3年6月「賞与」の回答施設数	0		—	—	—	—	—	—	0		—	—	—	—	—	—

④精神病棟入院基本料算定病院（集計1）

（1施設当たり損益）

	(参考)国公立を除く															
	10 対 1								13 対 1							
	金額			構成比率			金額の伸び率		金額			構成比率			金額の伸び率	
	令和元年 6月	令和2年 6月	令和3年 6月	令和元年 6月	令和2年 6月	令和3年 6月	令和元年 令和2年	令和2年 令和3年	令和元年 6月	令和2年 6月	令和3年 6月	令和元年 6月	令和2年 6月	令和3年 6月	令和元年 令和2年	令和2年 令和3年
	千円	千円	千円	%	%	%	%	%	千円	千円	千円	%	%	%	%	%
I 医業収益	1,172,852	1,164,061	1,179,354	99.7	99.7	99.7	-0.7	1.3	1,763,331	1,800,008	1,876,182	99.8	99.7	99.8	2.1	4.2
1. 入院診療収益	785,987	776,544	777,723	66.8	66.5	65.7	-1.2	0.2	1,283,816	1,282,811	1,293,586	72.6	71.1	68.8	-0.1	0.8
2. 特別の療養環境収益	13,250	13,534	12,018	1.1	1.2	1.0	2.1	-11.2	58,642	57,148	55,065	3.3	3.2	2.9	-2.5	-3.6
3. 外来診療収益	353,848	355,974	357,457	30.1	30.5	30.2	0.6	0.4	380,915	421,958	477,213	21.6	23.4	25.4	10.8	13.1
4. その他の医業収益	19,768	18,010	32,157	1.7	1.5	2.7	-8.9	78.6	39,959	38,090	50,318	2.3	2.1	2.7	-4.7	32.1
II 介護収益	3,322	3,552	3,517	0.3	0.3	0.3	6.9	-1.0	4,188	4,513	4,695	0.2	0.3	0.2	7.8	4.0
III 医業・介護費用	1,075,217	1,071,686	1,077,104	91.4	91.8	91.1	-0.3	0.5	1,757,025	1,790,973	1,883,116	99.4	99.2	100.1	1.9	5.1
1. 給与費	461,946	449,721	454,639	39.3	38.5	38.4	-2.6	1.1	960,299	955,410	993,059	54.3	52.9	52.8	-0.5	3.9
給与費(賞与を除く)	369,961	357,879	392,636	31.5	30.7	33.2	-3.3	9.7	822,278	815,426	835,710	46.5	45.2	44.4	-0.8	2.5
賞与(1月あたりの額)	91,985	91,842	62,004	7.8	7.9	5.2	-0.2	-32.5	138,021	139,984	157,349	7.8	7.8	8.4	1.4	12.4
2. 材料費	354,148	373,302	366,701	30.1	32.0	31.0	5.4	-1.8	531,491	580,472	629,086	30.1	32.2	33.4	9.2	8.4
3. 材料費、給与費以外の費用	259,123	248,663	255,763	22.0	21.3	21.6	-4.0	2.9	265,235	255,091	260,971	15.0	14.1	13.9	-3.8	2.3
IV 損益差額(I+II-III)	100,958	95,927	105,768	8.6	8.2	8.9	—	—	10,495	13,548	-2,238	0.6	0.8	-0.1	—	—
施設数	4		—	—	—	—	—	—	3		—	—	—	—	—	—
(参考)令和3年6月「賞与」の回答施設数	*		—	—	—	—	—	—	*		—	—	—	—	—	—

④精神病棟入院基本料算定病院（集計1）

（1施設当たり損益）

	(参考)国公立を除く																
	15 対 1									18 対 1							
	金額			構成比率			金額の伸び率			金額			構成比率			金額の伸び率	
	令和元年 6月	令和2年 6月	令和3年 6月	令和元年 6月	令和2年 6月	令和3年 6月	令和元年 令和2年	令和2年 令和3年		令和元年 6月	令和2年 6月	令和3年 6月	令和元年 6月	令和2年 6月	令和3年 6月	令和元年 令和2年	令和2年 令和3年
	千円	千円	千円	%	%	%	%	%	千円	千円	千円	%	%	%	%	%	
I 医業収益	181,045	180,812	182,770	99.4	100.0	100.0	-0.1	1.1	-	-	-	-	-	-	-	-	
1. 入院診療収益	153,604	155,850	156,802	84.3	86.2	85.8	1.5	0.6	-	-	-	-	-	-	-	-	
2. 特別の療養環境収益	1,820	1,793	1,603	1.0	1.0	0.9	-1.5	-10.6	-	-	-	-	-	-	-	-	
3. 外来診療収益	22,406	20,565	21,559	12.3	11.4	11.8	-8.2	4.8	-	-	-	-	-	-	-	-	
4. その他の医業収益	3,216	2,604	2,807	1.8	1.4	1.5	-19.0	7.8	-	-	-	-	-	-	-	-	
II 介護収益	1,074	41	33	0.6	0.0	0.0	-96.2	-19.5	-	-	-	-	-	-	-	-	
III 医業・介護費用	174,415	177,381	179,206	95.8	98.1	98.0	1.7	1.0	-	-	-	-	-	-	-	-	
1. 給与費	116,527	118,217	120,133	64.0	65.4	65.7	1.5	1.6	-	-	-	-	-	-	-	-	
給与費(賞与を除く)	100,329	102,802	103,517	55.1	56.8	56.6	2.5	0.7	-	-	-	-	-	-	-	-	
賞与(1月あたりの額)	16,198	15,415	16,615	8.9	8.5	9.1	-4.8	7.8	-	-	-	-	-	-	-	-	
2. 材料費	16,643	16,508	17,259	9.1	9.1	9.4	-0.8	4.5	-	-	-	-	-	-	-	-	
3. 材料費、給与費以外の費用	41,244	42,656	41,814	22.6	23.6	22.9	3.4	-2.0	-	-	-	-	-	-	-	-	
IV 損益差額(I+II-III)	7,704	3,472	3,598	4.2	1.9	2.0	-	-	-	-	-	-	-	-	-	-	
施設数		22		-	-	-	-	-	0			-	-	-	-	-	
(参考)令和3年6月「賞与」の回答施設数		19		-	-	-	-	-	0			-	-	-	-	-	

④精神病棟入院基本料算定病院（集計1）

（1施設当たり損益）

	(参考)国公立を除く																
	20 対 1									特別入院基本料							
	金額			構成比率			金額の伸び率			金額			構成比率			金額の伸び率	
	令和元年 6月	令和2年 6月	令和3年 6月	令和元年 6月	令和2年 6月	令和3年 6月	令和元年 令和2年	令和2年 令和3年		令和元年 6月	令和2年 6月	令和3年 6月	令和元年 6月	令和2年 6月	令和3年 6月	令和元年 令和2年	令和2年 令和3年
	千円	千円	千円	%	%	%	%	%	千円	千円	千円	%	%	%	%	%	
I 医業収益	-	-	-	-	-	-	-	-	-	-	-	-	-	-	-	-	
1. 入院診療収益	-	-	-	-	-	-	-	-	-	-	-	-	-	-	-	-	
2. 特別の療養環境収益	-	-	-	-	-	-	-	-	-	-	-	-	-	-	-	-	
3. 外来診療収益	-	-	-	-	-	-	-	-	-	-	-	-	-	-	-	-	
4. その他の医業収益	-	-	-	-	-	-	-	-	-	-	-	-	-	-	-	-	
II 介護収益	-	-	-	-	-	-	-	-	-	-	-	-	-	-	-	-	
III 医業・介護費用	-	-	-	-	-	-	-	-	-	-	-	-	-	-	-	-	
1. 給与費	-	-	-	-	-	-	-	-	-	-	-	-	-	-	-	-	
給与費(賞与を除く)	-	-	-	-	-	-	-	-	-	-	-	-	-	-	-	-	
賞与(1月あたりの額)	-	-	-	-	-	-	-	-	-	-	-	-	-	-	-	-	
2. 材料費	-	-	-	-	-	-	-	-	-	-	-	-	-	-	-	-	
3. 材料費、給与費以外の費用	-	-	-	-	-	-	-	-	-	-	-	-	-	-	-	-	
IV 損益差額(I+II-III)	-	-	-	-	-	-	-	-	-	-	-	-	-	-	-	-	
施設数		0		-	-	-	-	-	0			-	-	-	-	-	
(参考)令和3年6月「賞与」の回答施設数		0		-	-	-	-	-	0			-	-	-	-	-	

⑤特定機能病院入院基本料算定病院(一般病棟) (集計1)

(1施設当たり損益)

	特定機能病院																
	7 対 1									10 対 1							
	金額			構成比率			金額の伸び率			金額			構成比率			金額の伸び率	
	令和元年 6月	令和2年 6月	令和3年 6月	令和元年 6月	令和2年 6月	令和3年 6月	令和元年 令和2年	令和2年 令和3年	令和元年 令和2年	令和2年 令和3年	令和元年 6月	令和2年 6月	令和3年 6月	令和元年 6月	令和2年 6月	令和3年 6月	令和元年 令和2年
	千円	千円	千円	%	%	%	%	%	%	千円	千円	千円	%	%	%	%	%
I 医業収益	2,736,017	2,647,622	2,981,766	100.0	100.0	100.0	-3.2	12.6		-	-	-	-	-	-	-	-
1. 入院診療収益	1,755,026	1,664,548	1,848,719	64.1	62.9	62.0	-5.2	11.1		-	-	-	-	-	-	-	-
2. 特別の療養環境収益	68,339	61,249	68,408	2.5	2.3	2.3	-10.4	11.7		-	-	-	-	-	-	-	-
3. 外来診療収益	887,909	902,577	1,036,863	32.5	34.1	34.8	1.7	14.9		-	-	-	-	-	-	-	-
4. その他の医業収益	24,743	19,248	27,777	0.9	0.7	0.9	-22.2	44.3		-	-	-	-	-	-	-	-
II 介護収益	28	128	207	0.0	0.0	0.0	357.1	61.7		-	-	-	-	-	-	-	-
III 医業・介護費用	2,891,605	2,954,636	3,296,799	105.7	111.6	110.6	2.2	11.6		-	-	-	-	-	-	-	-
1. 給与費	1,210,231	1,224,213	1,419,824	44.2	46.2	47.6	1.2	16.0		-	-	-	-	-	-	-	-
給与費(賞与を除く)	926,054	927,981	953,482	33.8	35.0	32.0	0.2	2.7		-	-	-	-	-	-	-	-
賞与(1月あたりの額)	284,177	296,232	466,342	10.4	11.2	15.6	4.2	57.4		-	-	-	-	-	-	-	-
2. 材料費	1,088,482	1,128,518	1,254,594	39.8	42.6	42.1	3.7	11.2		-	-	-	-	-	-	-	-
3. 材料費、給与費以外の費用	592,891	601,906	622,381	21.7	22.7	20.9	1.5	3.4		-	-	-	-	-	-	-	-
IV 損益差額(I+II-III)	-155,559	-306,886	-314,826	-5.7	-11.6	-10.6	-	-		-	-	-	-	-	-	-	-
施設数	56			-	-	-	-	-		0			-	-	-	-	-
(参考)令和3年6月「賞与」の回答施設数	23			-	-	-	-	-		0			-	-	-	-	-

⑤特定機能病院入院基本料算定病院(一般病棟) (集計1)

(1施設当たり損益)

	(参考)国公立を除く																
	7 対 1									10 対 1							
	金額			構成比率			金額の伸び率			金額			構成比率			金額の伸び率	
	令和元年 6月	令和2年 6月	令和3年 6月	令和元年 6月	令和2年 6月	令和3年 6月	令和元年 令和2年	令和2年 令和3年	令和元年 令和2年	令和2年 令和3年	令和元年 6月	令和2年 6月	令和3年 6月	令和元年 6月	令和2年 6月	令和3年 6月	令和元年 令和2年
	千円	千円	千円	%	%	%	%	%	%	千円	千円	千円	%	%	%	%	%
I 医業収益	3,244,974	3,013,392	3,532,970	100.0	100.0	100.0	-7.1	17.2		-	-	-	-	-	-	-	-
1. 入院診療収益	1,934,084	1,747,232	2,039,910	59.6	58.0	57.7	-9.7	16.8		-	-	-	-	-	-	-	-
2. 特別の療養環境収益	124,465	109,122	126,585	3.8	3.6	3.6	-12.3	16.0		-	-	-	-	-	-	-	-
3. 外来診療収益	1,144,588	1,125,359	1,320,209	35.3	37.3	37.4	-1.7	17.3		-	-	-	-	-	-	-	-
4. その他の医業収益	41,836	31,679	46,266	1.3	1.1	1.3	-24.3	46.0		-	-	-	-	-	-	-	-
II 介護収益	69	312	503	0.0	0.0	0.0	352.2	61.2		-	-	-	-	-	-	-	-
III 医業・介護費用	3,319,315	3,353,986	3,591,604	102.3	111.3	101.6	1.0	7.1		-	-	-	-	-	-	-	-
1. 給与費	1,341,461	1,355,353	1,407,667	41.3	45.0	39.8	1.0	3.9		-	-	-	-	-	-	-	-
給与費(賞与を除く)	1,043,954	1,040,965	1,069,296	32.2	34.5	30.3	-0.3	2.7		-	-	-	-	-	-	-	-
賞与(1月あたりの額)	297,507	314,388	338,371	9.2	10.4	9.6	5.7	7.6		-	-	-	-	-	-	-	-
2. 材料費	1,278,889	1,295,039	1,473,376	39.4	43.0	41.7	1.3	13.8		-	-	-	-	-	-	-	-
3. 材料費、給与費以外の費用	698,965	703,594	710,161	21.5	23.3	20.1	0.7	0.9		-	-	-	-	-	-	-	-
IV 損益差額(I+II-III)	-74,272	-340,282	-58,131	-2.3	-11.3	-1.6	-	-		-	-	-	-	-	-	-	-
施設数	23			-	-	-	-	-		0			-	-	-	-	-
(参考)令和3年6月「賞与」の回答施設数	14			-	-	-	-	-		0			-	-	-	-	-

⑥特定機能病院入院基本料算定病院(結核病棟) (集計1)

(1施設当たり損益)

	特定機能病院																
	7 対 1									10 対 1							
	金額			構成比率			金額の伸び率			金額			構成比率			金額の伸び率	
	令和元年 6月	令和2年 6月	令和3年 6月	令和元年 6月	令和2年 6月	令和3年 6月	令和元年 令和2年	令和2年 令和3年	令和元年 令和2年	令和元年 6月	令和2年 6月	令和3年 6月	令和元年 6月	令和2年 6月	令和3年 6月	令和元年 令和2年	令和2年 令和3年
	千円	千円	千円	%	%	%	%	%	千円	千円	千円	%	%	%	%	%	
I 医業収益	2,044,253	1,979,528	2,176,505	100.0	100.0	100.0	-3.2	10.0	-	-	-	-	-	-	-	-	
1. 入院診療収益	1,379,963	1,299,953	1,420,843	67.5	65.7	65.3	-5.8	9.3	-	-	-	-	-	-	-	-	
2. 特別の療養環境収益	26,319	22,106	23,266	1.3	1.1	1.1	-16.0	5.2	-	-	-	-	-	-	-	-	
3. 外来診療収益	612,286	638,493	714,534	30.0	32.3	32.8	4.3	11.9	-	-	-	-	-	-	-	-	
4. その他の医業収益	25,685	18,975	17,863	1.3	1.0	0.8	-26.1	-5.9	-	-	-	-	-	-	-	-	
II 介護収益	0	0	0	0.0	0.0	0.0	-	-	-	-	-	-	-	-	-	-	
III 医業・介護費用	2,573,311	2,706,412	3,185,332	125.9	136.7	146.4	5.2	17.7	-	-	-	-	-	-	-	-	
1. 給与費	1,417,558	1,460,750	1,840,408	69.3	73.8	84.6	3.0	26.0	-	-	-	-	-	-	-	-	
給与費(賞与を除く)	828,890	834,636	862,281	40.5	42.2	39.6	0.7	3.3	-	-	-	-	-	-	-	-	
賞与(1月あたりの額)	588,668	626,114	978,127	28.8	31.6	44.9	6.4	56.2	-	-	-	-	-	-	-	-	
2. 材料費	760,876	841,074	893,421	37.2	42.5	41.0	10.5	6.2	-	-	-	-	-	-	-	-	
3. 材料費、給与費以外の費用	394,878	404,588	451,504	19.3	20.4	20.7	2.5	11.6	-	-	-	-	-	-	-	-	
IV 損益差額(I+II-III)	-529,058	-726,884	-1,008,827	-25.9	-36.7	-46.4	-	-	-	-	-	-	-	-	-	-	
施設数		5		-	-	-	-	-	0			-	-	-	-	-	
(参考)令和3年6月「賞与」の回答施設数		3		-	-	-	-	-	0			-	-	-	-	-	

⑥特定機能病院入院基本料算定病院(結核病棟) (集計1)

(1施設当たり損益)

	特定機能病院																
	13 対 1									15 対 1							
	金額			構成比率			金額の伸び率			金額			構成比率			金額の伸び率	
	令和元年 6月	令和2年 6月	令和3年 6月	令和元年 6月	令和2年 6月	令和3年 6月	令和元年 令和2年	令和2年 令和3年	令和元年 令和2年	令和元年 6月	令和2年 6月	令和3年 6月	令和元年 6月	令和2年 6月	令和3年 6月	令和元年 令和2年	令和2年 令和3年
	千円	千円	千円	%	%	%	%	%	千円	千円	千円	%	%	%	%	%	
I 医業収益	-	-	-	-	-	-	-	-	-	-	-	-	-	-	-	-	
1. 入院診療収益	-	-	-	-	-	-	-	-	-	-	-	-	-	-	-	-	
2. 特別の療養環境収益	-	-	-	-	-	-	-	-	-	-	-	-	-	-	-	-	
3. 外来診療収益	-	-	-	-	-	-	-	-	-	-	-	-	-	-	-	-	
4. その他の医業収益	-	-	-	-	-	-	-	-	-	-	-	-	-	-	-	-	
II 介護収益	-	-	-	-	-	-	-	-	-	-	-	-	-	-	-	-	
III 医業・介護費用	-	-	-	-	-	-	-	-	-	-	-	-	-	-	-	-	
1. 給与費	-	-	-	-	-	-	-	-	-	-	-	-	-	-	-	-	
給与費(賞与を除く)	-	-	-	-	-	-	-	-	-	-	-	-	-	-	-	-	
賞与(1月あたりの額)	-	-	-	-	-	-	-	-	-	-	-	-	-	-	-	-	
2. 材料費	-	-	-	-	-	-	-	-	-	-	-	-	-	-	-	-	
3. 材料費、給与費以外の費用	-	-	-	-	-	-	-	-	-	-	-	-	-	-	-	-	
IV 損益差額(I+II-III)	-	-	-	-	-	-	-	-	-	-	-	-	-	-	-	-	
施設数		0		-	-	-	-	-	0			-	-	-	-	-	
(参考)令和3年6月「賞与」の回答施設数		0		-	-	-	-	-	0			-	-	-	-	-	

⑥特定機能病院入院基本料算定病院(結核病棟) (集計1)

(1施設当たり損益)

	(参考)国公立を除く															
	7 対 1							10 対 1								
	金額			構成比率			金額の伸び率		金額			構成比率			金額の伸び率	
	令和元年 6月	令和2年 6月	令和3年 6月	令和元年 6月	令和2年 6月	令和3年 6月	令和元年 令和2年	令和2年 令和3年	令和元年 6月	令和2年 6月	令和3年 6月	令和元年 6月	令和2年 6月	令和3年 6月	令和元年 令和2年	令和2年 令和3年
I 医業収益	千円	千円	千円	%	%	%	%	%	千円	千円	千円	%	%	%	%	%
1. 入院診療収益	—	—	—	—	—	—	—	—	—	—	—	—	—	—	—	—
2. 特別の療養環境収益	—	—	—	—	—	—	—	—	—	—	—	—	—	—	—	—
3. 外来診療収益	—	—	—	—	—	—	—	—	—	—	—	—	—	—	—	—
4. その他の医業収益	—	—	—	—	—	—	—	—	—	—	—	—	—	—	—	—
II 介護収益	—	—	—	—	—	—	—	—	—	—	—	—	—	—	—	—
III 医業・介護費用	—	—	—	—	—	—	—	—	—	—	—	—	—	—	—	—
1. 給与費	—	—	—	—	—	—	—	—	—	—	—	—	—	—	—	—
給与費(賞与を除く)	—	—	—	—	—	—	—	—	—	—	—	—	—	—	—	—
賞与(1月あたりの額)	—	—	—	—	—	—	—	—	—	—	—	—	—	—	—	—
2. 材料費	—	—	—	—	—	—	—	—	—	—	—	—	—	—	—	—
3. 材料費、給与費以外の費用	—	—	—	—	—	—	—	—	—	—	—	—	—	—	—	—
IV 損益差額(I+II-III)	—	—	—	—	—	—	—	—	—	—	—	—	—	—	—	—
施設数	0		—	—	—	—	—	—	0		—	—	—	—	—	—
(参考)令和3年6月「賞与」の回答施設数	0		—	—	—	—	—	—	0		—	—	—	—	—	—

⑥特定機能病院入院基本料算定病院(結核病棟) (集計1)

(1施設当たり損益)

	(参考)国公立を除く															
	13 対 1							15 対 1								
	金額			構成比率			金額の伸び率		金額			構成比率			金額の伸び率	
	令和元年 6月	令和2年 6月	令和3年 6月	令和元年 6月	令和2年 6月	令和3年 6月	令和元年 令和2年	令和2年 令和3年	令和元年 6月	令和2年 6月	令和3年 6月	令和元年 6月	令和2年 6月	令和3年 6月	令和元年 令和2年	令和2年 令和3年
I 医業収益	千円	千円	千円	%	%	%	%	%	千円	千円	千円	%	%	%	%	%
1. 入院診療収益	—	—	—	—	—	—	—	—	—	—	—	—	—	—	—	—
2. 特別の療養環境収益	—	—	—	—	—	—	—	—	—	—	—	—	—	—	—	—
3. 外来診療収益	—	—	—	—	—	—	—	—	—	—	—	—	—	—	—	—
4. その他の医業収益	—	—	—	—	—	—	—	—	—	—	—	—	—	—	—	—
II 介護収益	—	—	—	—	—	—	—	—	—	—	—	—	—	—	—	—
III 医業・介護費用	—	—	—	—	—	—	—	—	—	—	—	—	—	—	—	—
1. 給与費	—	—	—	—	—	—	—	—	—	—	—	—	—	—	—	—
給与費(賞与を除く)	—	—	—	—	—	—	—	—	—	—	—	—	—	—	—	—
賞与(1月あたりの額)	—	—	—	—	—	—	—	—	—	—	—	—	—	—	—	—
2. 材料費	—	—	—	—	—	—	—	—	—	—	—	—	—	—	—	—
3. 材料費、給与費以外の費用	—	—	—	—	—	—	—	—	—	—	—	—	—	—	—	—
IV 損益差額(I+II-III)	—	—	—	—	—	—	—	—	—	—	—	—	—	—	—	—
施設数	0		—	—	—	—	—	—	0		—	—	—	—	—	—
(参考)令和3年6月「賞与」の回答施設数	0		—	—	—	—	—	—	0		—	—	—	—	—	—

⑦特定機能病院入院基本料算定病院(精神病棟) (集計1)

(1施設当たり損益)

	特定機能病院																	
	7 対 1									10 対 1								
	金額			構成比率			金額の伸び率			金額			構成比率			金額の伸び率		
	令和元年 6月	令和2年 6月	令和3年 6月	令和元年 6月	令和2年 6月	令和3年 6月	令和元年 令和2年	令和2年 令和3年	令和元年 令和2年	令和元年 6月	令和2年 6月	令和3年 6月	令和元年 6月	令和2年 6月	令和3年 6月	令和元年 令和2年	令和2年 令和3年	
I 医業収益	千円	千円	千円	%	%	%	%	%	千円	千円	千円	%	%	%	%	%		
3,564,076	3,444,798	3,975,118	100.0	100.0	100.0	-3.3	15.4	2,468,548	2,272,970	2,630,170	100.0	100.0	100.0	-7.9	15.7			
1. 入院診療収益	2,060,741	1,929,209	2,212,355	57.8	56.0	55.7	-6.4	14.7	1,690,667	1,548,760	1,762,508	68.5	68.1	67.0	-8.4	13.8		
2. 特別の療養環境収益	190,473	167,288	191,384	5.3	4.9	4.8	-12.2	14.4	28,406	26,071	27,687	1.2	1.1	1.1	-8.2	6.2		
3. 外来診療収益	1,272,526	1,312,724	1,518,262	35.7	38.1	38.2	3.2	15.7	734,065	691,795	826,649	29.7	30.4	31.4	-5.8	19.5		
4. その他の医業収益	40,336	35,577	53,117	1.1	1.0	1.3	-11.8	49.3	15,411	6,344	13,327	0.6	0.3	0.5	-58.8	110.1		
II 介護収益	40	56	36	0.0	0.0	0.0	40.0	-35.7	0	0	0	0.0	0.0	0.0	-	-		
III 医業・介護費用	3,513,493	3,592,234	3,957,595	98.6	104.3	99.6	2.2	10.2	2,592,926	2,595,888	3,533,274	105.0	114.2	134.3	0.1	36.1		
1. 給与費	1,369,029	1,374,386	1,454,914	38.4	39.9	36.6	0.4	5.9	1,153,003	1,154,517	1,960,642	46.7	50.8	74.5	0.1	69.8		
給与費(賞与を除く)	1,157,053	1,157,405	1,236,761	32.5	33.6	31.1	0.0	6.9	877,866	874,073	884,798	35.6	38.5	33.6	-0.4	1.2		
賞与(1月あたりの額)	211,976	216,982	218,153	5.9	6.3	5.5	2.4	0.5	275,136	280,445	1,075,844	11.1	12.3	40.9	1.9	283.6		
2. 材料費	1,457,351	1,528,807	1,751,155	40.9	44.4	44.1	4.9	14.5	978,713	934,306	1,073,776	39.6	41.1	40.8	-4.5	14.9		
3. 材料費、給与費以外の費用	687,113	689,041	751,526	19.3	20.0	18.9	0.3	9.1	461,210	507,065	498,856	18.7	22.3	19.0	9.9	-1.6		
IV 損益差額(I+II-III)	50,623	-147,381	17,559	1.4	-4.3	0.4	-	-	-124,378	-322,918	-903,104	-5.0	-14.2	-34.3	-	-		
施設数	10		-	-	-	-	-	-	8		-	-	-	-	-	-		
(参考)令和3年6月「賞与」の回答施設数	5		-	-	-	-	-	-	*		-	-	-	-	-	-		

⑦特定機能病院入院基本料算定病院(精神病棟) (集計1)

(1施設当たり損益)

	特定機能病院																	
	13 対 1									15 対 1								
	金額			構成比率			金額の伸び率			金額			構成比率			金額の伸び率		
	令和元年 6月	令和2年 6月	令和3年 6月	令和元年 6月	令和2年 6月	令和3年 6月	令和元年 令和2年	令和2年 令和3年	令和元年 令和2年	令和元年 6月	令和2年 6月	令和3年 6月	令和元年 6月	令和2年 6月	令和3年 6月	令和元年 令和2年	令和2年 令和3年	
I 医業収益	千円	千円	千円	%	%	%	%	%	千円	千円	千円	%	%	%	%	%		
2,454,497	2,382,167	2,642,976	100.0	100.0	100.0	-2.9	10.9	-	-	-	-	-	-	-	-	-		
1. 入院診療収益	1,654,144	1,574,046	1,706,632	67.4	66.1	64.6	-4.8	8.4	-	-	-	-	-	-	-	-		
2. 特別の療養環境収益	36,439	32,116	37,225	1.5	1.3	1.4	-11.9	15.9	-	-	-	-	-	-	-	-		
3. 外来診療収益	746,527	762,350	878,380	30.4	32.0	33.2	2.1	15.2	-	-	-	-	-	-	-	-		
4. その他の医業収益	17,388	13,655	20,739	0.7	0.6	0.8	-21.5	51.9	-	-	-	-	-	-	-	-		
II 介護収益	0	0	0	0.0	0.0	0.0	-	-	-	-	-	-	-	-	-	-		
III 医業・介護費用	2,668,776	2,715,911	3,037,256	108.7	114.0	114.9	1.8	11.8	-	-	-	-	-	-	-	-		
1. 給与費	1,187,595	1,187,486	1,407,282	48.4	49.8	53.2	0.0	18.5	-	-	-	-	-	-	-	-		
給与費(賞与を除く)	889,916	885,413	883,137	36.3	37.2	33.4	-0.5	-0.3	-	-	-	-	-	-	-	-		
賞与(1月あたりの額)	297,680	302,073	524,145	12.1	12.7	19.8	1.5	73.5	-	-	-	-	-	-	-	-		
2. 材料費	981,814	1,026,593	1,118,223	40.0	43.1	42.3	4.6	8.9	-	-	-	-	-	-	-	-		
3. 材料費、給与費以外の費用	499,367	501,833	511,751	20.3	21.1	19.4	0.5	2.0	-	-	-	-	-	-	-	-		
IV 損益差額(I+II-III)	-214,279	-333,744	-394,280	-8.7	-14.0	-14.9	-	-	-	-	-	-	-	-	-	-		
施設数	23		-	-	-	-	-	-	0		-	-	-	-	-	-		
(参考)令和3年6月「賞与」の回答施設数	9		-	-	-	-	-	-	0		-	-	-	-	-	-		

⑦特定機能病院入院基本料算定病院(精神病棟) (集計1)

(1施設当たり損益)

	(参考)国公立を除く																	
	7 対 1									10 対 1								
	金額			構成比率			金額の伸び率			金額			構成比率			金額の伸び率		
	令和元年 6月	令和2年 6月	令和3年 6月	令和元年 6月	令和2年 6月	令和3年 6月	令和元年 令和2年	令和2年 令和3年	令和3年 令和2年	令和元年 6月	令和2年 6月	令和3年 6月	令和元年 6月	令和2年 6月	令和3年 6月	令和元年 令和2年	令和2年 令和3年	
	千円	千円	千円	%	%	%	%	%	千円	千円	千円	%	%	%	%	%		
I 医業収益	4,216,609	4,028,592	4,687,391	100.0	100.0	100.0	-4.5	16.4	2,669,424	2,255,504	2,751,738	100.0	100.0	100.0	-15.5	22.0		
1. 入院診療収益	2,294,000	2,118,689	2,433,995	54.4	52.6	51.9	-7.6	14.9	1,820,924	1,551,606	1,870,183	68.2	68.8	68.0	-14.8	20.5		
2. 特別の療養環境収益	292,299	255,224	293,879	6.9	6.3	6.3	-12.7	15.1	29,710	24,432	29,438	1.1	1.1	1.1	-17.8	20.5		
3. 外来診療収益	1,565,240	1,597,562	1,873,128	37.1	39.7	40.0	2.1	17.2	797,143	670,337	838,744	29.9	29.7	30.5	-15.9	25.1		
4. その他の医業収益	65,070	57,117	86,390	1.5	1.4	1.8	-12.2	51.3	21,648	9,129	13,374	0.8	0.4	0.5	-57.8	46.5		
II 介護収益	67	93	60	0.0	0.0	0.0	38.8	-35.5	0	0	0	0.0	0.0	0.0	-	-		
III 医業・介護費用	3,912,112	3,977,990	4,387,700	92.8	98.7	93.6	1.7	10.3	2,662,805	2,552,881	-	99.8	113.2	-	-4.1	-		
1. 給与費	1,436,781	1,428,893	1,506,893	34.1	35.5	32.1	-0.5	5.5	1,153,830	1,121,493	-	43.2	49.7	-	-2.8	-		
給与費(賞与を除く)	1,203,274	1,193,698	1,288,739	28.5	29.6	27.5	-0.8	8.0	943,549	913,454	915,546	35.3	40.5	33.3	-3.2	0.2		
賞与(1月あたりの額)	233,507	235,195	218,153	5.5	5.8	4.7	0.7	-7.2	210,282	208,039	-	7.9	9.2	-	-1.1	-		
2. 材料費	1,746,730	1,820,780	2,107,184	41.4	45.2	45.0	4.2	15.7	1,046,411	911,729	1,074,429	39.2	40.4	39.0	-12.9	17.8		
3. 材料費、給与費以外の費用	728,602	728,317	773,824	17.3	18.1	16.5	0.0	6.2	462,564	519,659	510,613	17.3	23.0	18.6	12.3	-1.7		
IV 損益差額(I+II-III)	304,564	50,696	299,750	7.2	1.3	6.4	-	-	6,619	-297,377	-	0.2	-13.2	-	-	-		
施設数	6	6	6	-	-	-	-	-	4	4	4	-	-	-	-	-		
(参考)令和3年6月「賞与」の回答施設数	5	5	5	-	-	-	-	-	*	*	*	-	-	-	-	-		

⑦特定機能病院入院基本料算定病院(精神病棟) (集計1)

(1施設当たり損益)

	(参考)国公立を除く																	
	13 対 1									15 対 1								
	金額			構成比率			金額の伸び率			金額			構成比率			金額の伸び率		
	令和元年 6月	令和2年 6月	令和3年 6月	令和元年 6月	令和2年 6月	令和3年 6月	令和元年 令和2年	令和2年 令和3年	令和3年 令和2年	令和元年 6月	令和2年 6月	令和3年 6月	令和元年 6月	令和2年 6月	令和3年 6月	令和元年 令和2年	令和2年 令和3年	
	千円	千円	千円	%	%	%	%	%	千円	千円	千円	%	%	%	%	%		
I 医業収益	2,802,138	2,553,407	3,087,409	100.0	100.0	100.0	-8.9	20.9	-	-	-	-	-	-	-	-		
1. 入院診療収益	1,692,031	1,472,792	1,798,937	60.4	57.7	58.3	-13.0	22.1	-	-	-	-	-	-	-	-		
2. 特別の療養環境収益	86,539	77,838	94,554	3.1	3.0	3.1	-10.1	21.5	-	-	-	-	-	-	-	-		
3. 外来診療収益	991,197	981,620	1,162,181	35.4	38.4	37.6	-1.0	18.4	-	-	-	-	-	-	-	-		
4. その他の医業収益	32,371	21,157	31,737	1.2	0.8	1.0	-34.6	50.0	-	-	-	-	-	-	-	-		
II 介護収益	0	0	0	0.0	0.0	0.0	-	-	-	-	-	-	-	-	-	-		
III 医業・介護費用	3,278,243	3,338,592	3,581,041	117.0	130.8	116.0	1.8	7.3	-	-	-	-	-	-	-	-		
1. 給与費	1,598,516	1,602,220	1,727,593	57.0	62.7	56.0	0.2	7.8	-	-	-	-	-	-	-	-		
給与費(賞与を除く)	1,041,549	1,032,979	1,012,376	37.2	40.5	32.8	-0.8	-2.0	-	-	-	-	-	-	-	-		
賞与(1月あたりの額)	556,967	569,241	715,217	19.9	22.3	23.2	2.2	25.6	-	-	-	-	-	-	-	-		
2. 材料費	1,106,322	1,181,361	1,289,205	39.5	46.3	41.8	6.8	9.1	-	-	-	-	-	-	-	-		
3. 材料費、給与費以外の費用	573,404	555,012	564,242	20.5	21.7	18.3	-3.2	1.7	-	-	-	-	-	-	-	-		
IV 損益差額(I+II-III)	-476,105	-785,186	-493,632	-17.0	-30.8	-16.0	-	-	-	-	-	-	-	-	-	-		
施設数	6	6	6	-	-	-	-	-	0	0	0	-	-	-	-	-		
(参考)令和3年6月「賞与」の回答施設数	4	4	4	-	-	-	-	-	0	0	0	-	-	-	-	-		

⑧専門病院入院基本料算定病院（集計1）

（1施設当たり損益）

	専門病院入院基本料算定病院																
	7 対 1									10 対 1							
	金額			構成比率			金額の伸び率			金額			構成比率			金額の伸び率	
	令和元年 6月	令和2年 6月	令和3年 6月	令和元年 6月	令和2年 6月	令和3年 6月	令和元年 令和2年	令和2年 令和3年		令和元年 6月	令和2年 6月	令和3年 6月	令和元年 6月	令和2年 6月	令和3年 6月	令和元年 令和2年	令和2年 令和3年
	千円	千円	千円	%	%	%	%	%	千円	千円	千円	%	%	%	%	%	
I 医業収益	480,160	490,931	505,300	100.0	100.0	100.0	2.2	2.9	*	*	*	*	*	*	*	—	
1. 入院診療収益	272,132	265,728	271,688	56.7	54.1	53.8	-2.4	2.2	*	*	*	*	*	*	*	—	
2. 特別の療養環境収益	4,907	5,155	4,759	1.0	1.1	0.9	5.1	-7.7	*	*	*	*	*	*	*	—	
3. 外来診療収益	193,998	209,133	219,764	40.4	42.6	43.3	7.8	4.6	*	*	*	*	*	*	*	—	
4. その他の医業収益	9,122	10,915	10,089	1.9	2.2	2.0	19.7	-7.6	*	*	*	*	*	*	*	—	
II 介護収益	0	0	0	0.0	0.0	0.0	—	—	*	*	*	*	*	*	*	—	
III 医業・介護費用	596,188	618,339	732,642	124.2	126.0	145.0	3.7	18.5	*	*	*	*	*	*	*	—	
1. 給与費	294,403	307,357	392,577	61.3	62.6	77.7	4.4	27.7	*	*	*	*	*	*	*	—	
給与費(賞与を除く)	243,786	246,999	258,955	50.8	50.3	51.2	1.3	4.8	*	*	*	*	*	*	*	—	
賞与(1月あたりの額)	50,617	60,357	133,623	10.5	12.3	26.4	19.2	121.4	*	*	*	*	*	*	*	—	
2. 材料費	173,776	185,756	199,179	36.2	37.8	39.4	6.9	7.2	*	*	*	*	*	*	*	—	
3. 材料費、給与費以外の費用	128,009	125,226	140,885	26.7	25.5	27.9	-2.2	12.5	*	*	*	*	*	*	*	—	
IV 損益差額(I+II-III)	-116,029	-127,409	-227,342	-24.2	-26.0	-45.0	—	—	*	*	*	*	*	*	*	—	
施設数	3			—			—			*			—			—	
(参考)令和3年6月「賞与」の回答施設数	*			—			—			*			—			—	

⑧専門病院入院基本料算定病院（集計1）

（1施設当たり損益）

	専門病院入院基本料算定病院								
	13 対 1								
	金額			構成比率			金額の伸び率		
	令和元年 6月	令和2年 6月	令和3年 6月	令和元年 6月	令和2年 6月	令和3年 6月	令和元年 令和2年	令和2年 令和3年	
	千円	千円	千円	%	%	%	%	%	
I 医業収益	—	—	—	—	—	—	—	—	
1. 入院診療収益	—	—	—	—	—	—	—	—	
2. 特別の療養環境収益	—	—	—	—	—	—	—	—	
3. 外来診療収益	—	—	—	—	—	—	—	—	
4. その他の医業収益	—	—	—	—	—	—	—	—	
II 介護収益	—	—	—	—	—	—	—	—	
III 医業・介護費用	—	—	—	—	—	—	—	—	
1. 給与費	—	—	—	—	—	—	—	—	
給与費(賞与を除く)	—	—	—	—	—	—	—	—	
賞与(1月あたりの額)	—	—	—	—	—	—	—	—	
2. 材料費	—	—	—	—	—	—	—	—	
3. 材料費、給与費以外の費用	—	—	—	—	—	—	—	—	
IV 損益差額(I+II-III)	—	—	—	—	—	—	—	—	
施設数	0			—			—		
(参考)令和3年6月「賞与」の回答施設数	0			—			—		

⑧専門病院入院基本料算定病院（集計1）

（1施設当たり損益）

	(参考)国公立を除く																
	7 対 1									10 対 1							
	金額			構成比率			金額の伸び率			金額			構成比率			金額の伸び率	
	令和元年 6月	令和2年 6月	令和3年 6月	令和元年 6月	令和2年 6月	令和3年 6月	令和元年 令和2年	令和2年 令和3年		令和元年 6月	令和2年 6月	令和3年 6月	令和元年 6月	令和2年 6月	令和3年 6月	令和元年 令和2年	令和2年 令和3年
I 医療収益	千円	千円	千円	%	%	%	%	%	千円	千円	千円	%	%	%	%	%	
1. 入院診療収益	*	*	*	*	*	*	—	—	—	—	—	—	—	—	—	—	
2. 特別の療養環境収益	*	*	*	*	*	*	—	—	—	—	—	—	—	—	—	—	
3. 外来診療収益	*	*	*	*	*	*	—	—	—	—	—	—	—	—	—	—	
4. その他の医療収益	*	*	*	*	*	*	—	—	—	—	—	—	—	—	—	—	
II 介護収益	*	*	*	*	*	*	—	—	—	—	—	—	—	—	—	—	
III 医療・介護費用	*	*	*	*	*	*	—	—	—	—	—	—	—	—	—	—	
1. 給与費	*	*	*	*	*	*	—	—	—	—	—	—	—	—	—	—	
給与費(賞与を除く)	*	*	*	*	*	*	—	—	—	—	—	—	—	—	—	—	
賞与(1月あたりの額)	*	*	*	*	*	*	—	—	—	—	—	—	—	—	—	—	
2. 材料費	*	*	*	*	*	*	—	—	—	—	—	—	—	—	—	—	
3. 材料費、給与費以外の費用	*	*	*	*	*	*	—	—	—	—	—	—	—	—	—	—	
IV 損益差額(I + II - III)	*	*	*	*	*	*	—	—	—	—	—	—	—	—	—	—	
施設数		*		—	—	—	—	—	0			—	—	—	—	—	
(参考)令和3年6月「賞与」の回答施設数		*		—	—	—	—	—	0			—	—	—	—	—	

⑧専門病院入院基本料算定病院（集計1）

（1施設当たり損益）

	(参考)国公立を除く								
	13 対 1								
	金額			構成比率			金額の伸び率		
	令和元年 6月	令和2年 6月	令和3年 6月	令和元年 6月	令和2年 6月	令和3年 6月	令和元年 令和2年	令和2年 令和3年	
I 医療収益	千円	千円	千円	%	%	%	%	%	
1. 入院診療収益	—	—	—	—	—	—	—	—	
2. 特別の療養環境収益	—	—	—	—	—	—	—	—	
3. 外来診療収益	—	—	—	—	—	—	—	—	
4. その他の医療収益	—	—	—	—	—	—	—	—	
II 介護収益	—	—	—	—	—	—	—	—	
III 医療・介護費用	—	—	—	—	—	—	—	—	
1. 給与費	—	—	—	—	—	—	—	—	
給与費(賞与を除く)	—	—	—	—	—	—	—	—	
賞与(1月あたりの額)	—	—	—	—	—	—	—	—	
2. 材料費	—	—	—	—	—	—	—	—	
3. 材料費、給与費以外の費用	—	—	—	—	—	—	—	—	
IV 損益差額(I + II - III)	—	—	—	—	—	—	—	—	
施設数		0		—	—	—	—	—	
(参考)令和3年6月「賞与」の回答施設数		0		—	—	—	—	—	

⑨障害者施設等入院基本料算定病院 (集計1)

(1施設当たり損益)

	障害者施設等入院基本料算定病院																	
	7 対 1									10 対 1								
	金額			構成比率			金額の伸び率			金額			構成比率			金額の伸び率		
	令和元年 6月	令和2年 6月	令和3年 6月	令和元年 6月	令和2年 6月	令和3年 6月	令和元年 令和2年	令和2年 令和3年	令和3年	令和元年 6月	令和2年 6月	令和3年 6月	令和元年 6月	令和2年 6月	令和3年 6月	令和元年 令和2年	令和2年 令和3年	
I 医業収益	千円	千円	千円	%	%	%	%	%	千円	千円	千円	%	%	%	%	%		
1. 入院診療収益	*	*	*	*	*	*	—	—	225,217	221,067	226,300	99.2	99.8	99.7	-1.8	2.4		
2. 特別の療養環境収益	*	*	*	*	*	*	—	—	178,514	176,212	178,779	78.6	79.6	78.8	-1.3	1.5		
3. 外来診療収益	*	*	*	*	*	*	—	—	1,506	1,412	1,209	0.7	0.6	0.5	-6.2	-14.4		
4. その他の医業収益	*	*	*	*	*	*	—	—	38,324	37,583	39,121	16.9	17.0	17.2	-1.9	4.1		
II 介護収益	*	*	*	*	*	*	—	—	6,873	5,860	7,190	3.0	2.6	3.2	-14.7	22.7		
III 医業・介護費用	*	*	*	*	*	*	—	—	1,876	398	672	0.8	0.2	0.3	-78.8	68.8		
1. 給与費	*	*	*	*	*	*	—	—	212,084	212,867	217,883	93.4	96.1	96.0	0.4	2.4		
給与費(賞与を除く)	*	*	*	*	*	*	—	—	132,321	133,443	135,680	58.3	60.3	59.8	0.8	1.7		
賞与(1月あたりの額)	*	*	*	*	*	*	—	—	118,500	119,732	122,052	52.2	54.1	53.8	1.0	1.9		
2. 材料費	*	*	*	*	*	*	—	—	13,821	13,711	13,628	6.1	6.2	6.0	-0.8	-0.6		
3. 材料費、給与費以外の費用	*	*	*	*	*	*	—	—	30,314	31,969	32,144	13.3	14.4	14.2	5.5	0.5		
IV 損益差額(I+II-III)	*	*	*	*	*	*	—	—	49,449	47,455	50,060	21.8	21.4	22.1	-4.0	5.5		
施設数		*		—	—	—	—	—	15,009	8,597	9,088	6.6	3.9	4.0	—	—		
(参考)令和3年6月「賞与」の回答施設数		*		—	—	—	—	—	40	30		—	—	—	—	—		

⑨障害者施設等入院基本料算定病院 (集計1)

(1施設当たり損益)

	障害者施設等入院基本料算定病院																	
	13 対 1									15 対 1								
	金額			構成比率			金額の伸び率			金額			構成比率			金額の伸び率		
	令和元年 6月	令和2年 6月	令和3年 6月	令和元年 6月	令和2年 6月	令和3年 6月	令和元年 令和2年	令和2年 令和3年	令和3年	令和元年 6月	令和2年 6月	令和3年 6月	令和元年 6月	令和2年 6月	令和3年 6月	令和元年 令和2年	令和2年 令和3年	
I 医業収益	千円	千円	千円	%	%	%	%	%	千円	千円	千円	%	%	%	%	%		
1. 入院診療収益	122,758	120,361	124,912	99.3	99.3	99.3	-2.0	3.8	*	*	*	*	*	*	*	—		
2. 特別の療養環境収益	96,729	96,393	94,219	78.3	79.5	74.9	-0.3	-2.3	*	*	*	*	*	*	*	—		
3. 外来診療収益	1,459	1,398	1,346	1.2	1.2	1.1	-4.2	-3.7	*	*	*	*	*	*	*	—		
4. その他の医業収益	21,070	20,722	19,410	17.0	17.1	15.4	-1.7	-6.3	*	*	*	*	*	*	*	—		
II 介護収益	3,499	1,846	9,937	2.8	1.5	7.9	-47.2	438.3	*	*	*	*	*	*	*	—		
III 医業・介護費用	842	852	879	0.7	0.7	0.7	1.2	3.2	*	*	*	*	*	*	*	—		
1. 給与費	123,688	119,883	119,831	100.1	98.9	95.3	-3.1	0.0	*	*	*	*	*	*	*	—		
給与費(賞与を除く)	81,852	79,726	78,243	66.2	65.8	62.2	-2.6	-1.9	*	*	*	*	*	*	*	—		
賞与(1月あたりの額)	65,995	65,348	64,040	53.4	53.9	50.9	-1.0	-2.0	*	*	*	*	*	*	*	—		
2. 材料費	15,857	14,378	14,303	12.8	11.9	11.3	-9.3	-1.2	*	*	*	*	*	*	*	—		
3. 材料費、給与費以外の費用	16,606	16,763	15,330	13.4	13.8	12.2	0.9	-8.5	*	*	*	*	*	*	*	—		
IV 損益差額(I+II-III)	25,230	23,395	26,258	20.4	19.3	20.9	-7.3	12.2	*	*	*	*	*	*	*	—		
施設数		8		—	—	—	—	—	*	*	*	*	*	*	*	—		
(参考)令和3年6月「賞与」の回答施設数		7		—	—	—	—	—	*	*	*	*	*	*	*	—		

⑨障害者施設等入院基本料算定病院（集計1）

（1施設当たり損益）

	(参考)国公立を除く															
	7 対 1							10 対 1								
	金額			構成比率		金額の伸び率		金額			構成比率		金額の伸び率			
	令和元年 6月	令和2年 6月	令和3年 6月	令和元年 6月	令和2年 6月	令和3年 6月	令和元年 令和2年	令和2年 令和3年	令和元年 6月	令和2年 6月	令和3年 6月	令和元年 6月	令和2年 6月	令和3年 6月	令和元年 令和2年	令和2年 令和3年
I 医療収益	千円	千円	千円	%	%	%	%	%	千円	千円	千円	%	%	%	%	%
1. 入院診療収益	—	—	—	—	—	—	—	—	229,214	225,150	230,326	99.2	99.8	99.7	-1.8	2.3
2. 特別の療養環境収益	—	—	—	—	—	—	—	—	182,132	179,890	182,443	78.8	79.8	79.0	-1.2	1.4
3. 外来診療収益	—	—	—	—	—	—	—	—	1,528	1,445	1,235	0.7	0.6	0.5	-5.4	-14.5
4. その他の医療収益	—	—	—	—	—	—	—	—	38,561	37,823	39,286	16.7	16.8	17.0	-1.9	3.9
II 介護収益	—	—	—	—	—	—	—	—	6,992	5,991	7,361	3.0	2.7	3.2	-14.3	22.9
III 医療・介護費用	—	—	—	—	—	—	—	—	1,898	390	663	0.8	0.2	0.3	-79.5	70.0
1. 給与費	—	—	—	—	—	—	—	—	215,755	216,610	221,391	93.4	96.0	95.8	0.4	2.2
給与費(賞与を除く)	—	—	—	—	—	—	—	—	134,407	135,635	137,621	58.2	60.1	59.6	0.9	1.5
賞与(1月あたりの額)	—	—	—	—	—	—	—	—	120,307	121,634	123,993	52.1	53.9	53.7	1.1	1.9
2. 材料費	—	—	—	—	—	—	—	—	14,101	14,001	13,628	6.1	6.2	5.9	-0.7	-2.7
3. 材料費、給与費以外の費用	—	—	—	—	—	—	—	—	30,897	32,568	32,718	13.4	14.4	14.2	5.4	0.5
IV 損益差額(I+II-III)	—	—	—	—	—	—	—	—	50,451	48,407	51,053	21.8	21.5	22.1	-4.1	5.5
施設数	0		—	—	—	—	—	—	15,358	8,929	9,597	6.6	4.0	4.2	—	—
(参考)令和3年6月「賞与」の回答施設数	0		—	—	—	—	—	—	39		—	—	—	—	—	—
	0		—	—	—	—	—	—	30		—	—	—	—	—	—

⑨障害者施設等入院基本料算定病院（集計1）

（1施設当たり損益）

	(参考)国公立を除く															
	13 対 1							15 対 1								
	金額			構成比率		金額の伸び率		金額			構成比率		金額の伸び率			
	令和元年 6月	令和2年 6月	令和3年 6月	令和元年 6月	令和2年 6月	令和3年 6月	令和元年 令和2年	令和2年 令和3年	令和元年 6月	令和2年 6月	令和3年 6月	令和元年 6月	令和2年 6月	令和3年 6月	令和元年 令和2年	令和2年 令和3年
I 医療収益	千円	千円	千円	%	%	%	%	%	千円	千円	千円	%	%	%	%	%
1. 入院診療収益	122,758	120,361	124,912	99.3	99.3	99.3	-2.0	3.8	*	*	*	*	*	*	—	—
2. 特別の療養環境収益	96,729	96,393	94,219	78.3	79.5	74.9	-0.3	-2.3	*	*	*	*	*	*	—	—
3. 外来診療収益	1,459	1,398	1,346	1.2	1.2	1.1	-4.2	-3.7	*	*	*	*	*	*	—	—
4. その他の医療収益	21,070	20,722	19,410	17.0	17.1	15.4	-1.7	-6.3	*	*	*	*	*	*	—	—
II 介護収益	3,499	1,846	9,937	2.8	1.5	7.9	-47.2	438.3	*	*	*	*	*	*	—	—
III 医療・介護費用	842	852	879	0.7	0.7	0.7	1.2	3.2	*	*	*	*	*	*	—	—
1. 給与費	123,688	119,883	119,831	100.1	98.9	95.3	-3.1	0.0	*	*	*	*	*	*	—	—
給与費(賞与を除く)	81,852	79,726	78,243	66.2	65.8	62.2	-2.6	-1.9	*	*	*	*	*	*	—	—
賞与(1月あたりの額)	65,995	65,348	64,040	53.4	53.9	50.9	-1.0	-2.0	*	*	*	*	*	*	—	—
2. 材料費	15,857	14,378	14,303	12.8	11.9	11.3	-9.3	-1.2	*	*	*	*	*	*	—	—
3. 材料費、給与費以外の費用	16,606	16,763	15,330	13.4	13.8	12.2	0.9	-8.5	*	*	*	*	*	*	—	—
IV 損益差額(I+II-III)	25,230	23,395	26,258	20.4	19.3	20.9	-7.3	12.2	*	*	*	*	*	*	—	—
施設数	8		—	—	—	—	—	—	*		—	—	—	—	—	—
(参考)令和3年6月「賞与」の回答施設数	7		—	—	—	—	—	—	*		—	—	—	—	—	—

⑩特殊疾患病棟入院料算定病院（集計1）

（1施設当たり損益）

	特殊疾患病棟入院料算定病院																
	特殊疾患病棟入院料1									特殊疾患病棟入院料2							
	金額			構成比率			金額の伸び率			金額			構成比率			金額の伸び率	
	令和元年 6月	令和2年 6月	令和3年 6月	令和元年 6月	令和2年 6月	令和3年 6月	令和元年 令和2年	令和2年 令和3年		令和元年 6月	令和2年 6月	令和3年 6月	令和元年 6月	令和2年 6月	令和3年 6月	令和元年 令和2年	令和2年 令和3年
	千円	千円	千円	%	%	%	%	%	千円	千円	千円	%	%	%	%	%	
I 医業収益	177,488	180,543	186,611	99.4	99.3	99.3	1.7	3.4	*	*	*	*	*	*	*	—	—
1. 入院診療収益	146,963	150,094	149,657	82.3	82.6	79.7	2.1	-0.3	*	*	*	*	*	*	*	—	—
2. 特別の療養環境収益	443	337	427	0.2	0.2	0.2	-23.9	26.7	*	*	*	*	*	*	*	—	—
3. 外来診療収益	26,708	26,598	26,363	15.0	14.6	14.0	-0.4	-0.9	*	*	*	*	*	*	*	—	—
4. その他の医業収益	3,373	3,515	10,165	1.9	1.9	5.4	4.2	189.2	*	*	*	*	*	*	*	—	—
II 介護収益	1,125	1,259	1,262	0.6	0.7	0.7	11.9	0.2	*	*	*	*	*	*	*	—	—
III 医業・介護費用	173,984	180,336	181,333	97.4	99.2	96.5	3.7	0.6	*	*	*	*	*	*	*	—	—
1. 給与費	115,279	119,468	119,949	64.5	65.7	63.8	3.6	0.4	*	*	*	*	*	*	*	—	—
給与費(賞与を除く)	99,577	104,333	104,841	55.8	57.4	55.8	4.8	0.5	*	*	*	*	*	*	*	—	—
賞与(1月あたりの額)	15,703	15,135	15,108	8.8	8.3	8.0	-3.6	-0.2	*	*	*	*	*	*	*	—	—
2. 材料費	20,488	20,628	20,428	11.5	11.3	10.9	0.7	-1.0	*	*	*	*	*	*	*	—	—
3. 材料費、給与費以外の費用	38,216	40,240	40,955	21.4	22.1	21.8	5.3	1.8	*	*	*	*	*	*	*	—	—
IV 損益差額(I+II-III)	4,629	1,466	6,541	2.6	0.8	3.5	—	—	*	*	*	*	*	*	*	—	—
施設数		5		—	—	—	—	—		*		—	—	—	—	—	—
(参考)令和3年6月「賞与」の回答施設数		4		—	—	—	—	—		*		—	—	—	—	—	—

⑩特殊疾患病棟入院料算定病院（集計1）

（1施設当たり損益）

	(参考)国公立を除く																
	特殊疾患病棟入院料1									特殊疾患病棟入院料2							
	金額			構成比率			金額の伸び率			金額			構成比率			金額の伸び率	
	令和元年 6月	令和2年 6月	令和3年 6月	令和元年 6月	令和2年 6月	令和3年 6月	令和元年 令和2年	令和2年 令和3年		令和元年 6月	令和2年 6月	令和3年 6月	令和元年 6月	令和2年 6月	令和3年 6月	令和元年 令和2年	令和2年 令和3年
	千円	千円	千円	%	%	%	%	%	千円	千円	千円	%	%	%	%	%	
I 医業収益	177,488	180,543	186,611	99.4	99.3	99.3	1.7	3.4	*	*	*	*	*	*	*	—	—
1. 入院診療収益	146,963	150,094	149,657	82.3	82.6	79.7	2.1	-0.3	*	*	*	*	*	*	*	—	—
2. 特別の療養環境収益	443	337	427	0.2	0.2	0.2	-23.9	26.7	*	*	*	*	*	*	*	—	—
3. 外来診療収益	26,708	26,598	26,363	15.0	14.6	14.0	-0.4	-0.9	*	*	*	*	*	*	*	—	—
4. その他の医業収益	3,373	3,515	10,165	1.9	1.9	5.4	4.2	189.2	*	*	*	*	*	*	*	—	—
II 介護収益	1,125	1,259	1,262	0.6	0.7	0.7	11.9	0.2	*	*	*	*	*	*	*	—	—
III 医業・介護費用	173,984	180,336	181,333	97.4	99.2	96.5	3.7	0.6	*	*	*	*	*	*	*	—	—
1. 給与費	115,279	119,468	119,949	64.5	65.7	63.8	3.6	0.4	*	*	*	*	*	*	*	—	—
給与費(賞与を除く)	99,577	104,333	104,841	55.8	57.4	55.8	4.8	0.5	*	*	*	*	*	*	*	—	—
賞与(1月あたりの額)	15,703	15,135	15,108	8.8	8.3	8.0	-3.6	-0.2	*	*	*	*	*	*	*	—	—
2. 材料費	20,488	20,628	20,428	11.5	11.3	10.9	0.7	-1.0	*	*	*	*	*	*	*	—	—
3. 材料費、給与費以外の費用	38,216	40,240	40,955	21.4	22.1	21.8	5.3	1.8	*	*	*	*	*	*	*	—	—
IV 損益差額(I+II-III)	4,629	1,466	6,541	2.6	0.8	3.5	—	—	*	*	*	*	*	*	*	—	—
施設数		5		—	—	—	—	—		*		—	—	—	—	—	—
(参考)令和3年6月「賞与」の回答施設数		4		—	—	—	—	—		*		—	—	—	—	—	—

⑪特定一般病棟入院料算定病院（集計1）

（1施設当たり損益）

	特定一般病棟入院料算定病院															
	特定一般病棟入院料1							特定一般病棟入院料2								
	金額			構成比率			金額の伸び率		金額			構成比率			金額の伸び率	
	令和元年 6月	令和2年 6月	令和3年 6月	令和元年 6月	令和2年 6月	令和3年 6月	令和元年 令和2年	令和2年 令和3年	令和元年 6月	令和2年 6月	令和3年 6月	令和元年 6月	令和2年 6月	令和3年 6月	令和元年 令和2年	令和2年 令和3年
	千円	千円	千円	%	%	%	%	%	千円	千円	千円	%	%	%	%	%
I 医業収益	—	—	—	—	—	—	—	—	—	—	—	—	—	—	—	—
1. 入院診療収益	—	—	—	—	—	—	—	—	—	—	—	—	—	—	—	—
2. 特別の療養環境収益	—	—	—	—	—	—	—	—	—	—	—	—	—	—	—	—
3. 外来診療収益	—	—	—	—	—	—	—	—	—	—	—	—	—	—	—	—
4. その他の医業収益	—	—	—	—	—	—	—	—	—	—	—	—	—	—	—	—
II 介護収益	—	—	—	—	—	—	—	—	—	—	—	—	—	—	—	—
III 医業・介護費用	—	—	—	—	—	—	—	—	—	—	—	—	—	—	—	—
1. 給与費	—	—	—	—	—	—	—	—	—	—	—	—	—	—	—	—
給与費(賞与を除く)	—	—	—	—	—	—	—	—	—	—	—	—	—	—	—	—
賞与(1月あたりの額)	—	—	—	—	—	—	—	—	—	—	—	—	—	—	—	—
2. 材料費	—	—	—	—	—	—	—	—	—	—	—	—	—	—	—	—
3. 材料費、給与費以外の費用	—	—	—	—	—	—	—	—	—	—	—	—	—	—	—	—
IV 損益差額(I+II-III)	—	—	—	—	—	—	—	—	—	—	—	—	—	—	—	—
施設数	0		—	—	—	—	—	—	0		—	—	—	—	—	—
(参考)令和3年6月「賞与」の回答施設数	0		—	—	—	—	—	—	0		—	—	—	—	—	—

⑪特定一般病棟入院料算定病院（集計1）

（参考）国公立を除く

	(参考)国公立を除く															
	特定一般病棟入院料1							特定一般病棟入院料2								
	金額			構成比率			金額の伸び率		金額			構成比率			金額の伸び率	
	令和元年 6月	令和2年 6月	令和3年 6月	令和元年 6月	令和2年 6月	令和3年 6月	令和元年 令和2年	令和2年 令和3年	令和元年 6月	令和2年 6月	令和3年 6月	令和元年 6月	令和2年 6月	令和3年 6月	令和元年 令和2年	令和2年 令和3年
	千円	千円	千円	%	%	%	%	%	千円	千円	千円	%	%	%	%	%
I 医業収益	—	—	—	—	—	—	—	—	—	—	—	—	—	—	—	—
1. 入院診療収益	—	—	—	—	—	—	—	—	—	—	—	—	—	—	—	—
2. 特別の療養環境収益	—	—	—	—	—	—	—	—	—	—	—	—	—	—	—	—
3. 外来診療収益	—	—	—	—	—	—	—	—	—	—	—	—	—	—	—	—
4. その他の医業収益	—	—	—	—	—	—	—	—	—	—	—	—	—	—	—	—
II 介護収益	—	—	—	—	—	—	—	—	—	—	—	—	—	—	—	—
III 医業・介護費用	—	—	—	—	—	—	—	—	—	—	—	—	—	—	—	—
1. 給与費	—	—	—	—	—	—	—	—	—	—	—	—	—	—	—	—
給与費(賞与を除く)	—	—	—	—	—	—	—	—	—	—	—	—	—	—	—	—
賞与(1月あたりの額)	—	—	—	—	—	—	—	—	—	—	—	—	—	—	—	—
2. 材料費	—	—	—	—	—	—	—	—	—	—	—	—	—	—	—	—
3. 材料費、給与費以外の費用	—	—	—	—	—	—	—	—	—	—	—	—	—	—	—	—
IV 損益差額(I+II-III)	—	—	—	—	—	—	—	—	—	—	—	—	—	—	—	—
施設数	0		—	—	—	—	—	—	0		—	—	—	—	—	—
(参考)令和3年6月「賞与」の回答施設数	0		—	—	—	—	—	—	0		—	—	—	—	—	—

(5) 一般病院 病床規模別の損益状況

一般病院 (全体) (集計1)

(1施設当たり損益)

	20~49床									50~99床								
	金額			構成比率			金額の伸び率			金額			構成比率			金額の伸び率		
	令和元年 6月	令和2年 6月	令和3年 6月	令和元年 6月	令和2年 6月	令和3年 6月	令和元年 令和2年	令和2年 令和3年	令和3年	令和元年 6月	令和2年 6月	令和3年 6月	令和元年 6月	令和2年 6月	令和3年 6月	令和元年 令和2年	令和2年 令和3年	令和3年
	千円	千円	千円	%	%	%	%	%	千円	千円	千円	%	%	%	%	%	%	
I 医業収益	62,692	61,612	63,971	99.9	99.9	99.9	-1.7	3.8	98,264	96,008	99,318	99.7	99.7	99.7	-2.3	3.4		
1. 入院診療収益	29,268	27,866	28,948	46.6	45.2	45.2	-4.8	3.9	59,074	59,701	59,375	60.0	62.0	59.6	1.1	-0.5		
2. 特別の療養環境収益	335	311	360	0.5	0.5	0.6	-7.2	15.8	963	852	759	1.0	0.9	0.8	-11.5	-10.9		
3. 外来診療収益	30,792	31,017	31,322	49.1	50.3	48.9	0.7	1.0	31,545	30,719	32,415	32.0	31.9	32.6	-2.6	5.5		
4. その他の医業収益	2,297	2,419	3,341	3.7	3.9	5.2	5.3	38.1	6,682	4,736	6,770	6.8	4.9	6.8	-29.1	42.9		
II 介護収益	65	77	96	0.1	0.1	0.1	18.5	24.7	264	264	267	0.3	0.3	0.3	0.0	1.1		
III 医業・介護費用	66,708	67,917	70,123	106.3	110.1	109.5	1.8	3.2	100,344	101,922	103,023	101.8	105.9	103.5	1.6	1.1		
1. 給与費	38,339	38,512	40,445	61.1	62.4	63.1	0.5	5.0	60,896	61,733	62,538	61.8	64.1	62.8	1.4	1.3		
給与費(賞与を除く)	32,790	32,383	33,312	52.2	52.5	52.0	-1.2	2.9	52,861	53,715	54,540	53.7	55.8	54.8	1.6	1.5		
賞与(1月あたりの額)	5,549	6,128	7,133	8.8	9.9	11.1	10.4	16.4	8,035	8,018	7,998	8.2	8.3	8.0	-0.2	-0.2		
2. 材料費	13,104	13,433	13,685	20.9	21.8	21.4	2.5	1.9	14,749	15,583	15,340	15.0	16.2	15.4	5.7	-1.6		
3. 材料費、給与費以外の費用	15,265	15,972	15,993	24.3	25.9	25.0	4.6	0.1	24,700	24,607	25,145	25.1	25.6	25.2	-0.4	2.2		
IV 損益差額(I+II-III)	-3,952	-6,228	-6,057	-6.3	-10.1	-9.5	-	-	-1,816	-5,650	-3,438	-1.8	-5.9	-3.5	-	-		
施設数	55			-			-			136			-			-		
(参考)令和3年6月「賞与」の回答施設数	37			-			-			95			-			-		

(注) 1. 構成比率は「I 医業収益」と「II 介護収益」を合算した金額に対する各収益科目、又は費用科目の割合である。(以下同様)
 2. 令和3年6月における「給与費」については、年間支給額が決定している施設のみで平均値であり、令和3年6月における「III 医業・介護費用」、「1. 給与費」及び「IV 損益差額(I+II-III)」の金額については、当該平均値と上記各数値の合算により算出している。
 なお、令和元年6月及び令和2年6月における「III 医業・介護費用」、「1. 給与費」及び「IV 損益差額(I+II-III)」の金額については、各施設ごとの平均値を示したものである。(以下同様)
 3. 「全体」とは、個人、医療法人のほか、市町村立などを合せて単純集計したもの。
 個人立の病院の「損益差額」とそれ以外の病院の「損益差額」では性質に異なる部分もあるものの、便宜上、これらを足し合わせて機械的に算出したものであることに留意。(以下同様)
 4. 各年6月の日曜日、土曜日、木曜日の日数は以下のとおり。
 令和元年6月 日曜日5日、土曜日5日、木曜日4日
 令和2年6月 日曜日4日、土曜日4日、木曜日4日
 令和3年6月 日曜日4日、土曜日4日、木曜日4日
 5. 月次の集計については、年度調査に比べて、対象月における季節や個別の要因等の影響を受けやすいことに留意

一般病院 (全体) (集計1)

(1施設当たり損益)

	100~199床									200~299床								
	金額			構成比率			金額の伸び率			金額			構成比率			金額の伸び率		
	令和元年 6月	令和2年 6月	令和3年 6月	令和元年 6月	令和2年 6月	令和3年 6月	令和元年 令和2年	令和2年 令和3年	令和3年	令和元年 6月	令和2年 6月	令和3年 6月	令和元年 6月	令和2年 6月	令和3年 6月	令和元年 令和2年	令和2年 令和3年	令和3年
	千円	千円	千円	%	%	%	%	%	千円	千円	千円	%	%	%	%	%	%	
I 医業収益	201,816	197,273	204,740	99.5	99.7	99.7	-2.3	3.8	348,636	337,094	352,123	99.9	99.9	99.9	-3.3	4.5		
1. 入院診療収益	141,207	138,538	139,999	69.6	70.0	68.2	-1.9	1.1	243,625	235,798	241,205	69.8	69.9	68.4	-3.2	2.3		
2. 特別の療養環境収益	1,666	1,443	1,344	0.8	0.7	0.7	-13.4	-6.9	4,189	3,544	3,360	1.2	1.0	1.0	-15.4	-5.2		
3. 外来診療収益	50,529	49,682	52,663	24.9	25.1	25.6	-1.7	6.0	82,728	82,237	88,464	23.7	24.4	25.1	-0.6	7.6		
4. その他の医業収益	8,414	7,609	10,734	4.2	3.8	5.2	-9.6	41.1	18,094	15,516	19,093	5.2	4.6	5.4	-14.2	23.1		
II 介護収益	927	621	677	0.5	0.3	0.3	-33.0	9.0	445	445	468	0.1	0.1	0.1	0.0	5.2		
III 医業・介護費用	208,716	208,872	212,759	102.9	105.5	103.6	0.1	1.9	352,903	356,438	364,323	101.1	105.6	103.3	1.0	2.2		
1. 給与費	127,606	127,251	129,988	62.9	64.3	63.3	-0.3	2.2	200,982	203,568	204,873	57.6	60.3	58.1	1.3	0.6		
給与費(賞与を除く)	110,738	110,532	113,325	54.6	55.9	55.2	-0.2	2.5	174,089	176,648	179,065	49.9	52.3	50.8	1.5	1.4		
賞与(1月あたりの額)	16,868	16,719	16,663	8.3	8.4	8.1	-0.9	-0.3	26,893	26,920	25,808	7.7	8.0	7.3	0.1	-4.1		
2. 材料費	33,908	33,894	35,080	16.7	17.1	17.1	0.0	3.5	71,681	72,067	75,942	20.5	21.4	21.5	0.5	5.4		
3. 材料費、給与費以外の費用	47,203	47,726	47,691	23.3	24.1	23.2	1.1	-0.1	80,240	80,803	83,507	23.0	23.9	23.7	0.7	3.3		
IV 損益差額(I+II-III)	-5,974	-10,978	-7,342	-2.9	-5.5	-3.6	-	-	-3,822	-18,899	-11,732	-1.1	-5.6	-3.3	-	-		
施設数	201			-			-			73			-			-		
(参考)令和3年6月「賞与」の回答施設数	150			-			-			50			-			-		

一般病院（全体）（集計1）

（1施設当たり損益）

	300～499床									500床以上								
	金額			構成比率			金額の伸び率			金額			構成比率			金額の伸び率		
	令和元年 6月	令和2年 6月	令和3年 6月	令和元年 6月	令和2年 6月	令和3年 6月	令和元年 令和2年	令和2年 令和3年	令和3年 令和2年	令和元年 6月	令和2年 6月	令和3年 6月	令和元年 6月	令和2年 6月	令和3年 6月	令和元年 令和2年	令和2年 令和3年	令和3年 令和2年
	千円	千円	千円	%	%	%	%	%	千円	千円	千円	%	%	%	%	%		
I 医業収益	625,729	598,237	641,145	99.7	99.9	99.9	-4.4	7.2	1,522,988	1,464,023	1,558,264	99.9	99.9	99.9	-3.9	6.4		
1. 入院診療収益	439,696	417,189	445,389	70.1	69.6	69.4	-5.1	6.8	1,044,871	986,067	1,038,400	68.6	67.3	66.6	-5.6	5.3		
2. 特別の療養環境収益	6,730	6,047	5,842	1.1	1.0	0.9	-10.1	-3.4	25,146	22,945	22,595	1.6	1.6	1.4	-8.8	-1.5		
3. 外来診療収益	161,034	158,467	169,066	25.7	26.5	26.3	-1.6	6.7	429,854	435,640	471,641	28.2	29.7	30.2	1.3	8.3		
4. その他の医業収益	18,270	16,534	20,847	2.9	2.8	3.2	-9.5	26.1	23,116	19,370	25,629	1.5	1.3	1.6	-16.2	32.3		
II 介護収益	1,617	742	806	0.3	0.1	0.1	-54.1	8.6	1,140	1,109	1,120	0.1	0.1	0.1	-2.7	1.0		
III 医業・介護費用	651,904	648,333	689,200	103.9	108.2	107.4	-0.5	6.3	1,525,715	1,551,018	1,632,990	100.1	105.9	104.7	1.7	5.3		
1. 給与費	356,693	353,257	377,068	56.9	59.0	58.7	-1.0	6.7	765,368	775,646	810,853	50.2	52.9	52.0	1.3	4.5		
給与費（賞与を除く）	293,943	290,266	303,487	46.9	48.5	47.3	-1.3	4.6	643,724	647,037	669,876	42.2	44.2	43.0	0.5	3.5		
賞与（1月あたりの額）	62,750	62,991	73,581	10.0	10.5	11.5	0.4	16.8	121,645	128,609	140,977	8.0	8.8	9.0	5.7	9.6		
2. 材料費	152,541	152,693	163,344	24.3	25.5	25.4	0.1	7.0	455,030	465,734	504,489	29.9	31.8	32.4	2.4	8.3		
3. 材料費、給与費以外の費用	142,669	142,383	148,788	22.7	23.8	23.2	-0.2	4.5	305,317	309,638	317,648	20.0	21.1	20.4	1.4	2.6		
IV 損益差額（I + II - III）	-24,558	-49,353	-47,249	-3.9	-8.2	-7.4	-	-	-1,588	-85,886	-73,606	-0.1	-5.9	-4.7	-	-		
施設数	85			-			-			29			-			-		
（参考）令和3年6月「賞与」の回答施設数	53			-			-			20			-			-		

一般病院（全体）（集計1）

（1施設当たり損益）

	全体								
	金額			構成比率			金額の伸び率		
	令和元年 6月	令和2年 6月	令和3年 6月	令和元年 6月	令和2年 6月	令和3年 6月	令和元年 令和2年	令和2年 令和3年	令和3年 令和2年
	千円	千円	千円	%	%	%	%	%	%
I 医業収益	311,193	300,539	317,047	99.8	99.8	99.8	-3.4	5.5	
1. 入院診療収益	213,275	205,127	213,103	68.4	68.1	67.1	-3.8	3.9	
2. 特別の療養環境収益	3,612	3,214	3,092	1.2	1.1	1.0	-11.0	-3.8	
3. 外来診療収益	83,476	82,861	88,467	26.8	27.5	27.9	-0.7	6.8	
4. その他の医業収益	10,830	9,338	12,385	3.5	3.1	3.9	-13.8	32.6	
II 介護収益	740	505	540	0.2	0.2	0.2	-31.8	6.9	
III 医業・介護費用	318,976	320,704	332,640	102.3	106.5	104.7	0.5	3.7	
1. 給与費	178,282	178,709	184,474	57.2	59.4	58.1	0.2	3.2	
給与費（賞与を除く）	151,317	151,356	155,997	48.5	50.3	49.1	0.0	3.1	
賞与（1月あたりの額）	26,965	27,352	28,476	8.6	9.1	9.0	1.4	4.1	
2. 材料費	70,702	71,532	75,904	22.7	23.8	23.9	1.2	6.1	
3. 材料費、給与費以外の費用	69,991	70,464	72,263	22.4	23.4	22.8	0.7	2.6	
IV 損益差額（I + II - III）	-7,042	-19,660	-15,053	-2.3	-6.5	-4.7	-	-	
施設数	579			-			-		
（参考）令和3年6月「賞与」の回答施設数	405			-			-		

一般病院（参考）国公立を除く（集計1）

（1施設当たり損益）

	20~49床									50~99床								
	金額			構成比率			金額の伸び率			金額			構成比率			金額の伸び率		
	令和元年 6月	令和2年 6月	令和3年 6月	令和元年 6月	令和2年 6月	令和3年 6月	令和元年 令和2年	令和2年 令和3年	令和3年 令和3年	令和元年 6月	令和2年 6月	令和3年 6月	令和元年 6月	令和2年 6月	令和3年 6月	令和元年 令和2年	令和2年 令和3年	令和3年 令和3年
	千円	千円	千円	%	%	%	%	%	千円	千円	千円	%	%	%	%	%	%	
I 医業収益	70,993	70,486	73,075	99.9	99.9	99.9	-0.7	3.7	98,960	98,138	101,262	99.7	99.7	99.7	-0.8	3.2		
1. 入院診療収益	33,056	31,771	33,185	46.5	45.0	45.4	-3.9	4.5	61,138	62,381	61,835	61.6	63.4	60.9	2.0	-0.9		
2. 特別の療養環境収益	391	368	425	0.6	0.5	0.6	-5.9	15.5	1,092	974	865	1.1	1.0	0.9	-10.8	-11.2		
3. 外来診療収益	35,118	35,796	36,066	49.4	50.7	49.3	1.9	0.8	31,139	31,139	33,176	32.2	31.6	32.7	-2.4	6.5		
4. その他の医業収益	2,429	2,551	3,399	3.4	3.6	4.6	5.0	33.2	4,822	3,644	5,388	4.9	3.7	5.3	-24.4	47.9		
II 介護収益	73	83	93	0.1	0.1	0.1	13.7	12.0	277	279	279	0.3	0.3	0.3	0.7	0.0		
III 医業・介護費用	68,400	69,937	71,651	96.2	99.1	97.9	2.2	2.5	98,831	101,220	101,981	99.6	102.8	100.4	2.4	0.8		
1. 給与費	37,947	37,963	39,588	53.4	53.8	54.1	0.0	4.3	59,673	60,674	61,210	60.1	61.7	60.3	1.7	0.9		
給与費（賞与を除く）	33,631	33,799	34,303	47.3	47.9	46.9	0.5	1.5	52,670	53,783	54,655	53.1	54.6	53.8	2.1	1.6		
賞与（1月あたりの額）	4,316	4,164	5,285	6.1	5.9	7.2	-3.5	26.9	7,003	6,891	6,555	7.1	7.0	6.5	-1.6	-4.9		
2. 材料費	15,067	15,521	15,880	21.2	22.0	21.7	3.0	2.3	15,070	16,172	16,088	15.2	16.4	15.8	7.3	-0.5		
3. 材料費、給与費以外の費用	15,387	16,453	16,183	21.7	23.3	22.1	6.9	-1.6	24,087	24,374	24,683	24.3	24.8	24.3	1.2	1.3		
IV 損益差額（I + II - III）	2,665	631	1,517	3.8	0.9	2.1	-	-	407	-2,803	-440	0.4	-2.8	-0.4	-	-		
施設数	43			-			-			117			-			-		
（参考）令和3年6月「賞与」の回答施設数	28			-			-			85			-			-		

一般病院（参考）国公立を除く（集計1）

（1施設当たり損益）

	100~199床									200~299床								
	金額			構成比率			金額の伸び率			金額			構成比率			金額の伸び率		
	令和元年 6月	令和2年 6月	令和3年 6月	令和元年 6月	令和2年 6月	令和3年 6月	令和元年 令和2年	令和2年 令和3年	令和3年 令和3年	令和元年 6月	令和2年 6月	令和3年 6月	令和元年 6月	令和2年 6月	令和3年 6月	令和元年 令和2年	令和2年 令和3年	令和3年 令和3年
	千円	千円	千円	%	%	%	%	%	千円	千円	千円	%	%	%	%	%	%	
I 医業収益	198,156	194,516	202,521	99.5	99.7	99.6	-1.8	4.1	349,443	336,827	351,599	99.8	99.9	99.9	-3.6	4.4		
1. 入院診療収益	141,960	140,477	142,718	71.3	72.0	70.2	-1.0	1.6	248,885	240,981	246,830	71.1	71.4	70.1	-3.2	2.4		
2. 特別の療養環境収益	1,672	1,393	1,330	0.8	0.7	0.7	-16.7	-4.5	4,288	3,534	3,406	1.2	1.0	1.0	-17.6	-3.6		
3. 外来診療収益	47,566	46,963	49,933	23.9	24.1	24.6	-1.3	6.3	80,454	79,244	84,865	23.0	23.5	24.1	-1.5	7.1		
4. その他の医業収益	6,958	5,683	8,541	3.5	2.9	4.2	-18.3	50.3	15,815	13,067	16,499	4.5	3.9	4.7	-17.4	26.3		
II 介護収益	1,044	654	726	0.5	0.3	0.4	-37.4	11.0	540	506	508	0.2	0.2	0.1	-6.3	0.4		
III 医業・介護費用	197,271	198,004	202,546	99.0	101.5	99.7	0.4	2.3	345,547	347,044	353,951	98.7	102.9	100.5	0.4	2.0		
1. 給与費	121,694	121,560	124,728	61.1	62.3	61.4	-0.1	2.6	194,797	197,145	196,268	55.7	58.4	55.7	1.2	-0.4		
給与費（賞与を除く）	106,490	106,625	110,064	53.5	54.6	54.2	0.1	3.2	168,893	171,389	171,583	48.3	50.8	48.7	1.5	0.1		
賞与（1月あたりの額）	15,204	14,935	14,664	7.6	7.7	7.2	-1.8	-1.8	25,904	25,756	24,685	7.4	7.6	7.0	-0.6	-4.2		
2. 材料費	30,991	31,371	32,850	15.6	16.1	16.2	1.2	4.7	71,451	71,079	74,618	20.4	21.1	21.2	-0.5	5.0		
3. 材料費、給与費以外の費用	44,585	45,073	44,968	22.4	23.1	22.1	1.1	-0.2	79,299	78,820	83,065	22.7	23.4	23.6	-0.6	5.4		
IV 損益差額（I + II - III）	1,929	-2,833	702	1.0	-1.5	0.3	-	-	4,436	-9,711	-1,844	1.3	-2.9	-0.5	-	-		
施設数	165			-			-			58			-			-		
（参考）令和3年6月「賞与」の回答施設数	130			-			-			42			-			-		

一般病院（参考）国公立を除く（集計1）

（1施設当たり損益）

	300～499床									500床以上								
	金額			構成比率			金額の伸び率			金額			構成比率			金額の伸び率		
	令和元年 6月	令和2年 6月	令和3年 6月	令和元年 6月	令和2年 6月	令和3年 6月	令和元年 令和2年	令和2年 令和3年	令和3年 令和2年	令和元年 6月	令和2年 6月	令和3年 6月	令和元年 6月	令和2年 6月	令和3年 6月	令和元年 令和2年	令和2年 令和3年	令和3年 令和2年
	千円	千円	千円	%	%	%	%	%	千円	千円	千円	%	%	%	%	%		
I 医業収益	627,437	603,052	642,112	99.6	99.8	99.8	-3.9	6.5	1,454,213	1,431,966	1,528,848	99.9	99.9	99.9	-1.5	6.8		
1. 入院診療収益	452,107	432,925	459,878	71.8	71.7	71.5	-4.2	6.2	1,002,550	979,214	1,032,226	68.9	68.3	67.4	-2.3	5.4		
2. 特別の療養環境収益	7,159	6,482	6,300	1.1	1.1	1.0	-9.5	-2.8	30,303	29,235	28,771	2.1	2.0	1.9	-3.5	-1.6		
3. 外来診療収益	149,589	146,966	155,472	23.8	24.3	24.2	-1.8	5.8	394,340	401,309	438,248	27.1	28.0	28.6	1.8	9.2		
4. その他の医業収益	18,582	16,679	20,461	3.0	2.8	3.2	-10.2	22.7	27,020	22,207	29,603	1.9	1.5	1.9	-17.8	33.3		
II 介護収益	2,379	968	1,053	0.4	0.2	0.2	-59.3	8.8	1,731	1,752	1,747	0.1	0.1	0.1	1.2	-0.3		
III 医業・介護費用	641,697	640,531	675,905	101.9	106.0	105.1	-0.2	5.5	1,421,547	1,446,437	1,498,134	97.6	100.9	97.9	1.8	3.6		
1. 給与費	351,618	349,721	365,737	55.8	57.9	56.9	-0.5	4.6	712,107	722,668	721,977	48.9	50.4	47.2	1.5	-0.1		
給与費(賞与を除く)	290,670	289,776	301,501	46.2	48.0	46.9	-0.3	4.0	609,576	612,267	627,378	41.9	42.7	41.0	0.4	2.5		
賞与(1月あたりの額)	60,948	59,945	64,235	9.7	9.9	10.0	-1.6	7.2	102,531	110,402	94,599	7.0	7.7	6.2	7.7	-14.3		
2. 材料費	150,434	150,390	161,738	23.9	24.9	25.1	0.0	7.5	429,179	443,999	484,769	29.5	31.0	31.7	3.5	9.2		
3. 材料費、給与費以外の費用	139,645	140,420	148,430	22.2	23.2	23.1	0.6	5.7	280,261	279,770	291,388	19.2	19.5	19.0	-0.2	4.2		
IV 損益差額(I+II-III)	-11,882	-36,511	-32,740	-1.9	-6.0	-5.1	-	-	34,396	-12,719	32,461	2.4	-0.9	2.1	-	-		
施設数	55			-	-	-	-	-	16			-	-	-	-	-		
(参考)令和3年6月「賞与」の回答施設数	41			-	-	-	-	-	10			-	-	-	-	-		

一般病院（参考）国公立を除く（集計1）

（1施設当たり損益）

	全体								
	金額			構成比率			金額の伸び率		
	令和元年 6月	令和2年 6月	令和3年 6月	令和元年 6月	令和2年 6月	令和3年 6月	令和元年 令和2年	令和2年 令和3年	令和3年 令和2年
	千円	千円	千円	%	%	%	%	%	
I 医業収益	276,147	269,215	283,208	99.7	99.8	99.8	-2.5	5.2	
1. 入院診療収益	192,379	187,882	194,571	69.4	69.6	68.6	-2.3	3.6	
2. 特別の療養環境収益	3,409	3,059	2,958	1.2	1.1	1.0	-10.3	-3.3	
3. 外来診療収益	71,134	70,554	75,234	25.7	26.2	26.5	-0.8	6.6	
4. その他の医業収益	9,225	7,719	10,444	3.3	2.9	3.7	-16.3	35.3	
II 介護収益	876	561	599	0.3	0.2	0.2	-36.0	6.8	
III 医業・介護費用	275,626	277,580	286,302	99.5	102.9	100.9	0.7	3.1	
1. 給与費	155,780	156,433	159,403	56.2	58.0	56.2	0.4	1.9	
給与費(賞与を除く)	133,734	134,391	137,891	48.3	49.8	48.6	0.5	2.6	
賞与(1月あたりの額)	22,046	22,041	21,512	8.0	8.2	7.6	0.0	-2.4	
2. 材料費	59,052	59,986	63,800	21.3	22.2	22.5	1.6	6.4	
3. 材料費、給与費以外の費用	60,794	61,161	63,099	21.9	22.7	22.2	0.6	3.2	
IV 損益差額(I+II-III)	1,398	-7,804	-2,496	0.5	-2.9	-0.9	-	-	
施設数	454			-	-	-	-	-	
(参考)令和3年6月「賞与」の回答施設数	336			-	-	-	-	-	

(6) 一般病院 100床当たりの損益状況

一般病院 (集計1)

	法人・その他																	
	医療法人									国立								
	金額			構成比率			金額の伸び率			金額			構成比率			金額の伸び率		
	令和元年 6月	令和2年 6月	令和3年 6月	令和元年 6月	令和2年 6月	令和3年 6月	令和元年 令和2年	令和2年 令和3年	令和3年	令和元年 6月	令和2年 6月	令和3年 6月	令和元年 6月	令和2年 6月	令和3年 6月	令和元年 令和2年	令和2年 令和3年	
	千円	千円	千円	%	%	%	%	%	千円	千円	千円	%	%	%	%	%		
I 医療収益	119,360	119,026	124,616	99.3	99.7	99.7	-0.3	4.7	177,687	161,272	178,323	99.9	99.9	99.9	-9.2	10.6		
1. 入院診療収益	85,111	85,505	87,913	70.8	71.6	70.4	0.5	2.8	120,008	105,249	115,109	67.5	65.2	64.5	-12.3	9.4		
2. 特別の療養環境収益	1,345	1,240	1,142	1.1	1.0	0.9	-7.8	-7.9	2,881	2,231	2,307	1.6	1.4	1.3	-22.6	3.4		
3. 外来診療収益	28,900	28,912	30,754	24.1	24.2	24.6	0.0	6.4	47,154	46,421	49,781	26.5	28.8	27.9	-1.6	7.2		
4. その他の医療収益	4,004	3,369	4,808	3.3	2.8	3.8	-15.9	42.7	7,643	7,371	11,126	4.3	4.6	6.2	-3.6	50.9		
II 介護収益	792	329	336	0.7	0.3	0.3	-58.5	2.1	96	82	95	0.1	0.1	0.1	-14.6	15.9		
III 医療・介護費用	118,457	120,925	123,988	98.6	101.3	99.2	2.1	2.5	182,792	180,968	186,211	102.8	112.2	104.4	-1.0	2.9		
1. 給与費	70,863	71,711	73,872	59.0	60.1	59.1	1.2	3.0	91,574	89,799	91,361	51.5	55.7	51.2	-1.9	1.7		
給与費(賞与を除く)	62,474	63,430	65,537	52.0	53.1	52.4	1.5	3.3	75,734	74,137	75,469	42.6	45.9	42.3	-2.1	1.8		
賞与(1月あたりの額)	8,389	8,281	8,335	7.0	6.9	6.7	-1.3	0.7	15,840	15,662	15,893	8.9	9.7	8.9	-1.1	1.5		
2. 材料費	20,440	21,234	22,111	17.0	17.8	17.7	3.9	4.1	50,508	49,075	52,468	28.4	30.4	29.4	-2.8	6.9		
3. 材料費、給与費以外の費用	27,153	27,980	28,006	22.6	23.4	22.4	3.0	0.1	40,711	42,094	42,382	22.9	26.1	23.8	3.4	0.7		
IV 損益差額(I+II-III)	1,696	-1,570	963	1.4	-1.3	0.8	-	-	-5,009	-19,615	-7,793	-2.8	-12.2	-4.4	-	-		
施設数		293		-	-	-	-	-		17		-	-	-	-	-		
(参考)令和3年6月「賞与」の回答施設数		221		-	-	-	-	-		12		-	-	-	-	-		

- (注) 1. 構成比率は「I 医療収益」と「II 介護収益」を合算した金額に対する各収益科目、又は費用科目の割合である。(以下同様)
 2. 令和3年6月における「賞与費」については、年間支給額が決定している施設のみ平均値であり、令和3年6月における「III 医療・介護費用」、「1. 給与費」及び「IV 損益差額(I+II-III)」の金額については、当該平均値と上記各数値の合算により算出している。
 なお、令和元年6月及び令和2年6月における「III 医療・介護費用」、「1. 給与費」及び「IV 損益差額(I+II-III)」の金額については、各施設ごとの平均値を示したものである。(以下同様)
 3. 令和3年6月については、直近の事業年(度)における病床数をもとに算出している。(以下同様)
 4. 各年6月の日曜日、土曜日、木曜日の日数は以下のとおり。
 令和元年6月 日曜日5日、土曜日5日、木曜日4日
 令和2年6月 日曜日4日、土曜日4日、木曜日4日
 令和3年6月 日曜日4日、土曜日4日、木曜日4日
 5. 月次の集計については、年度調査に比べて、対象月における季節や個別の要因等の影響を受けやすいことに留意

一般病院 (集計1)

	法人・その他																	
	公立									公的								
	金額			構成比率			金額の伸び率			金額			構成比率			金額の伸び率		
	令和元年 6月	令和2年 6月	令和3年 6月	令和元年 6月	令和2年 6月	令和3年 6月	令和元年 令和2年	令和2年 令和3年	令和3年	令和元年 6月	令和2年 6月	令和3年 6月	令和元年 6月	令和2年 6月	令和3年 6月	令和元年 令和2年	令和2年 令和3年	
	千円	千円	千円	%	%	%	%	%	千円	千円	千円	%	%	%	%	%		
I 医療収益	179,593	172,595	181,703	99.9	99.9	99.9	-3.9	5.3	234,451	228,042	243,681	99.8	99.8	99.8	-2.7	6.9		
1. 入院診療収益	117,977	111,414	115,539	65.7	64.5	63.5	-5.6	3.7	156,803	150,367	159,429	66.7	65.8	65.3	-4.1	6.0		
2. 特別の療養環境収益	1,548	1,419	1,301	0.9	0.8	0.7	-8.3	-8.3	3,198	3,028	3,065	1.4	1.3	1.3	-5.3	1.2		
3. 外来診療収益	53,448	53,723	57,498	29.7	31.1	31.6	0.5	7.0	68,704	69,829	74,799	29.2	30.6	30.6	1.6	7.1		
4. その他の医療収益	6,620	6,039	7,365	3.7	3.5	4.1	-8.8	22.0	5,746	4,818	6,388	2.4	2.1	2.6	-16.2	32.6		
II 介護収益	102	133	142	0.1	0.1	0.1	30.4	6.8	503	498	532	0.2	0.2	0.2	-1.0	6.8		
III 医療・介護費用	197,528	200,187	214,958	109.9	115.9	118.2	1.3	7.4	234,719	237,904	246,303	99.9	104.1	100.9	1.4	3.5		
1. 給与費	109,483	110,668	122,440	60.9	64.1	67.3	1.1	10.6	118,450	119,234	121,132	50.4	52.2	49.6	0.7	1.6		
給与費(賞与を除く)	90,581	90,655	94,703	50.4	52.5	52.1	0.1	4.5	100,429	100,669	103,544	42.7	44.0	42.4	0.2	2.9		
賞与(1月あたりの額)	18,902	20,013	27,737	10.5	11.6	15.3	5.9	38.6	18,020	18,566	17,588	7.7	8.1	7.2	3.0	-5.3		
2. 材料費	45,201	46,184	48,807	25.2	26.7	26.7	2.2	5.2	68,393	70,352	74,878	29.1	30.8	30.7	2.9	6.4		
3. 材料費、給与費以外の費用	42,843	43,335	43,912	23.8	25.1	24.1	1.1	1.3	47,876	48,317	50,292	20.4	21.1	20.6	0.9	4.1		
IV 損益差額(I+II-III)	-17,833	-27,459	-33,113	-9.9	-15.9	-18.2	-	-	236	-9,363	-2,090	0.1	-4.1	-0.9	-	-		
施設数		111		-	-	-	-	-		37		-	-	-	-	-		
(参考)令和3年6月「賞与」の回答施設数		60		-	-	-	-	-		20		-	-	-	-	-		

一般病院（集計1）

	法人・その他																
	社会保険関係法人									その他							
	金額			構成比率			金額の伸び率			金額			構成比率			金額の伸び率	
	令和元年 6月	令和2年 6月	令和3年 6月	令和元年 6月	令和2年 6月	令和3年 6月	令和元年 令和2年	令和2年 令和3年		令和元年 6月	令和2年 6月	令和3年 6月	令和元年 6月	令和2年 6月	令和3年 6月	令和元年 令和2年	令和2年 令和3年
	千円	千円	千円	%	%	%	%	%	千円	千円	千円	%	%	%	%	%	
I 医業収益	209,789	203,879	218,689	100.0	100.0	100.0	-2.8	7.3	166,193	161,418	169,302	99.8	99.8	99.8	-2.9	4.9	
1. 入院診療収益	136,377	126,898	137,170	65.0	62.2	62.7	-7.0	8.1	117,085	114,588	118,054	70.3	70.9	69.6	-2.1	3.0	
2. 特別の療養環境収益	5,433	4,847	5,419	2.6	2.4	2.5	-10.8	11.8	1,928	1,635	1,559	1.2	1.0	0.9	-15.2	-4.6	
3. 外来診療収益	56,010	65,012	63,920	26.7	31.9	29.2	16.1	-1.7	40,844	39,723	42,638	24.5	24.6	25.1	-2.7	7.3	
4. その他の医業収益	11,970	7,122	12,180	5.7	3.5	5.6	-40.5	71.0	6,336	5,472	7,050	3.8	3.4	4.2	-13.6	28.8	
II 介護収益	59	0	61	0.0	0.0	0.0	-100.0	—	331	251	272	0.2	0.2	0.2	-24.2	8.4	
III 医業・介護費用	238,013	242,115	254,343	113.4	118.8	116.3	1.7	5.1	165,743	166,936	173,383	99.5	103.3	102.2	0.7	3.9	
1. 給与費	149,518	154,227	163,550	71.3	75.6	74.8	3.1	6.0	94,364	95,382	96,652	56.7	59.0	57.0	1.1	1.3	
給与費(賞与を除く)	100,420	103,758	106,444	47.9	50.9	48.7	3.3	2.6	80,637	81,540	82,897	48.4	50.4	48.9	1.1	1.7	
賞与(1月あたりの額)	49,098	50,469	57,106	23.4	24.8	26.1	2.8	13.2	13,727	13,843	13,755	8.2	8.6	8.1	0.8	-0.6	
2. 材料費	51,148	51,890	56,504	24.4	25.5	25.8	1.5	8.9	33,568	33,715	36,569	20.2	20.9	21.6	0.4	8.5	
3. 材料費、給与費以外の費用	37,346	35,997	34,289	17.8	17.7	15.7	-3.6	-4.7	37,811	37,839	40,162	22.7	23.4	23.7	0.1	6.1	
IV 損益差額(I+II-III)	-28,164	-38,236	-35,593	-13.4	-18.8	-16.3	—	—	781	-5,267	-3,809	0.5	-3.3	-2.2	—	—	
施設数	4	—	—	—	—	—	—	—	129	—	—	—	—	—	—	—	
(参考)令和3年6月「賞与」の回答施設数	3	—	—	—	—	—	—	—	101	—	—	—	—	—	—	—	

一般病院（集計1）

	法人・その他																
	法人・その他全体									個人							
	金額			構成比率			金額の伸び率			金額			構成比率			金額の伸び率	
	令和元年 6月	令和2年 6月	令和3年 6月	令和元年 6月	令和2年 6月	令和3年 6月	令和元年 令和2年	令和2年 令和3年		令和元年 6月	令和2年 6月	令和3年 6月	令和元年 6月	令和2年 6月	令和3年 6月	令和元年 令和2年	令和2年 令和3年
	千円	千円	千円	%	%	%	%	%	千円	千円	千円	%	%	%	%	%	
I 医業収益	161,382	156,893	165,658	99.7	99.8	99.8	-2.8	5.6	163,902	151,202	165,688	99.9	99.9	99.6	-7.7	9.6	
1. 入院診療収益	110,759	107,224	111,503	68.4	68.2	67.2	-3.2	4.0	97,474	95,300	100,198	59.4	62.9	60.3	-2.2	5.1	
2. 特別の療養環境収益	1,868	1,673	1,608	1.2	1.1	1.0	-10.4	-3.9	888	1,091	1,369	0.5	0.7	0.8	22.9	25.5	
3. 外来診療収益	43,145	43,131	46,069	26.7	27.4	27.8	0.0	6.8	60,973	52,263	60,180	37.2	34.5	36.2	-14.3	15.1	
4. その他の医業収益	5,610	4,864	6,478	3.5	3.1	3.9	-13.3	33.2	4,567	2,548	3,941	2.8	1.7	2.4	-44.2	54.7	
II 介護収益	453	271	286	0.3	0.2	0.2	-40.2	5.5	211	211	601	0.1	0.1	0.4	0.0	184.8	
III 医業・介護費用	165,600	167,634	173,950	102.3	106.7	104.8	1.2	3.8	149,292	143,014	—	91.0	94.5	—	-4.2	—	
1. 給与費	92,610	93,441	96,569	57.2	59.5	58.2	0.9	3.3	88,107	85,766	—	53.7	56.6	—	-2.7	—	
給与費(賞与を除く)	78,632	79,169	81,600	48.6	50.4	49.2	0.7	3.1	81,135	78,634	81,511	49.4	51.9	49.0	-3.1	3.7	
賞与(1月あたりの額)	13,978	14,272	14,969	8.6	9.1	9.0	2.1	4.9	6,971	7,132	—	4.2	4.7	—	2.3	—	
2. 材料費	36,586	37,280	39,561	22.6	23.7	23.8	1.9	6.1	24,898	21,591	28,936	15.2	14.3	17.4	-13.3	34.0	
3. 材料費、給与費以外の費用	36,404	36,913	37,820	22.5	23.5	22.8	1.4	2.5	36,287	35,656	40,028	22.1	23.5	24.1	-1.7	12.3	
IV 損益差額(I+II-III)	-3,765	-10,469	-8,006	-2.3	-6.7	-4.8	—	—	14,820	8,399	—	9.0	5.5	—	—	—	
施設数	591	—	—	—	—	—	—	—	3	—	—	—	—	—	—	—	
(参考)令和3年6月「賞与」の回答施設数	417	—	—	—	—	—	—	—	*	—	—	—	—	—	—	—	

一般病院（集計1）

	全体									(参考)国公立								
	金額			構成比率			金額の伸び率			金額			構成比率			金額の伸び率		
	令和元年 6月	令和2年 6月	令和3年 6月	令和元年 6月	令和2年 6月	令和3年 6月	令和元年 令和2年	令和2年 令和3年		令和元年 6月	令和2年 6月	令和3年 6月	令和元年 6月	令和2年 6月	令和3年 6月	令和元年 令和2年	令和2年 令和3年	
	千円	千円	千円	%	%	%	%	%	千円	千円	千円	%	%	%	%	%		
I 医業収益	161,389	156,877	165,658	99.7	99.8	99.8	-2.8	5.6	179,260	170,614	181,111	99.9	99.9	99.9	-4.8	6.2		
1. 入院診療収益	110,720	107,189	111,470	68.4	68.2	67.2	-3.2	4.0	118,332	110,335	115,464	66.0	64.6	63.7	-6.8	4.6		
2. 特別の療養環境収益	1,865	1,672	1,607	1.2	1.1	1.0	-10.3	-3.9	1,781	1,561	1,477	1.0	0.9	0.8	-12.4	-5.4		
3. 外来診療収益	43,197	43,158	46,111	26.7	27.5	27.8	-0.1	6.8	52,348	52,445	56,148	29.2	30.7	31.0	0.2	7.1		
4. その他の医業収益	5,607	4,857	6,470	3.5	3.1	3.9	-13.4	33.2	6,799	6,272	8,023	3.8	3.7	4.4	-7.8	27.9		
II 介護収益	453	271	287	0.3	0.2	0.2	-40.2	5.9	101	124	134	0.1	0.1	0.1	22.8	8.1		
III 医業・介護費用	165,552	167,561	173,925	102.3	106.6	104.8	1.2	3.8	194,951	196,824	209,226	108.7	115.3	115.4	1.0	6.3		
1. 給与費	92,597	93,418	96,569	57.2	59.4	58.2	0.9	3.4	106,352	107,016	116,300	59.3	62.7	64.2	0.6	8.7		
給与費(賞与を除く)	78,639	79,167	81,600	48.6	50.4	49.2	0.7	3.1	87,985	87,764	91,337	49.1	51.4	50.4	-0.3	4.1		
賞与(1月あたりの額)	13,957	14,251	14,969	8.6	9.1	9.0	2.1	5.0	18,367	19,252	24,962	10.2	11.3	13.8	4.8	29.7		
2. 材料費	36,551	37,234	39,530	22.6	23.7	23.8	1.9	6.2	46,129	46,690	49,282	25.7	27.3	27.2	1.2	5.6		
3. 材料費、給与費以外の費用	36,404	36,909	37,827	22.5	23.5	22.8	1.4	2.5	42,470	43,118	43,644	23.7	25.3	24.1	1.5	1.2		
IV 損益差額(I+II-III)	-3,710	-10,413	-7,980	-2.3	-6.6	-4.8	-	-	-15,591	-26,086	-27,981	-8.7	-15.3	-15.4	-	-		
施設数	594			-	-	-	-	-	128			-	-	-	-	-		
(参考)令和3年6月「賞与」の回答施設数	417			-	-	-	-	-	72			-	-	-	-	-		

(注)「全体」とは、個人、医療法人のほか、市町村立などを含めて単純集計したものの、個人立の病院の「損益差額」とそれ以外の病院の「損益差額」では性質に異なる部分もあるものの、便宜上、これらを足し合わせて機械的に算出したものであることに留意。

一般病院（集計1）

	(参考)国公立を除く								
	金額			構成比率			金額の伸び率		
	令和元年 6月	令和2年 6月	令和3年 6月	令和元年 6月	令和2年 6月	令和3年 6月	令和元年 令和2年	令和2年 令和3年	
	千円	千円	千円	%	%	%	%	%	
I 医業収益	154,690	151,736	159,875	99.6	99.8	99.8	-1.9	5.4	
1. 入院診療収益	107,867	106,012	109,975	69.5	69.7	68.6	-1.7	3.7	
2. 特別の療養環境収益	1,897	1,713	1,656	1.2	1.1	1.0	-9.7	-3.3	
3. 外来診療収益	39,767	39,683	42,355	25.6	26.1	26.4	-0.2	6.7	
4. その他の医業収益	5,160	4,328	5,889	3.3	2.8	3.7	-16.1	36.1	
II 介護収益	584	327	344	0.4	0.2	0.2	-44.0	5.2	
III 医業・介護費用	154,531	156,610	161,564	99.5	103.0	100.8	1.3	3.2	
1. 給与費	87,440	88,329	90,034	56.3	58.1	56.2	1.0	1.9	
給与費(賞与を除く)	75,136	75,950	77,956	48.4	49.9	48.7	1.1	2.6	
賞与(1月あたりの額)	12,305	12,380	12,078	7.9	8.1	7.5	0.6	-2.4	
2. 材料費	32,961	33,695	35,880	21.2	22.2	22.4	2.2	6.5	
3. 材料費、給与費以外の費用	34,130	34,586	35,650	22.0	22.7	22.3	1.3	3.1	
IV 損益差額(I+II-III)	743	-4,548	-1,345	0.5	-3.0	-0.8	-	-	
施設数	466			-	-	-	-	-	
(参考)令和3年6月「賞与」の回答施設数	345			-	-	-	-	-	

(7) 療養病床60%以上の一般病院の損益状況

療養病床60%以上の一般病院 (集計1)

(1施設当たり損益)

	法人・その他																	
	医療法人									国立								
	金額			構成比率			金額の伸び率			金額			構成比率			金額の伸び率		
	令和元年 6月	令和2年 6月	令和3年 6月	令和元年 6月	令和2年 6月	令和3年 6月	令和元年 令和2年	令和2年 令和3年		令和元年 6月	令和2年 6月	令和3年 6月	令和元年 6月	令和2年 6月	令和3年 6月	令和元年 令和2年	令和2年 令和3年	
	千円	千円	千円	%	%	%	%	%	千円	千円	千円	%	%	%	%	%	%	%
I 医業収益	100,930	100,087	102,445	98.1	99.4	99.4	-0.8	2.4	—	—	—	—	—	—	—	—	—	—
1. 入院診療収益	82,330	81,991	82,357	80.0	81.4	79.9	-0.4	0.4	—	—	—	—	—	—	—	—	—	—
2. 特別の療養環境収益	476	412	350	0.5	0.4	0.3	-13.4	-15.0	—	—	—	—	—	—	—	—	—	—
3. 外来診療収益	15,298	14,648	15,644	14.9	14.5	15.2	-4.2	6.8	—	—	—	—	—	—	—	—	—	—
4. その他の医業収益	2,826	3,036	4,094	2.7	3.0	4.0	7.4	34.8	—	—	—	—	—	—	—	—	—	—
II 介護収益	1,946	606	639	1.9	0.6	0.6	-68.9	5.4	—	—	—	—	—	—	—	—	—	—
III 医業・介護費用	94,614	97,433	96,812	92.0	96.8	93.9	3.0	-0.6	—	—	—	—	—	—	—	—	—	—
1. 給与費	60,179	60,404	62,465	58.5	60.0	60.6	0.4	3.4	—	—	—	—	—	—	—	—	—	—
給与費(賞与を除く)	53,875	54,139	55,874	52.4	53.8	54.2	0.5	3.2	—	—	—	—	—	—	—	—	—	—
賞与(1月あたりの額)	6,304	6,265	6,590	6.1	6.2	6.4	-0.6	5.2	—	—	—	—	—	—	—	—	—	—
2. 材料費	10,714	10,427	10,820	10.4	10.4	10.5	-2.7	3.8	—	—	—	—	—	—	—	—	—	—
3. 材料費、給与費以外の費用	23,721	26,602	23,528	23.1	26.4	22.8	12.1	-11.6	—	—	—	—	—	—	—	—	—	—
IV 損益差額(I+II-III)	8,262	3,260	6,272	8.0	3.2	6.1	—	—	—	—	—	—	—	—	—	—	—	—
施設数	—	62	—	—	—	—	—	—	—	0	—	—	—	—	—	—	—	—
(参考)令和3年6月「賞与」の回答施設数	—	46	—	—	—	—	—	—	—	0	—	—	—	—	—	—	—	—

- (注) 1. 構成比率は「I 医業収益」と「II 介護収益」を合算した金額に対する各収益科目、又は費用科目の割合である。(以下同様)
 2. 令和3年6月における「賞与費」については、年間支給額が決定している施設のみで平均値であり、令和3年6月における「III 医業・介護費用」、「1. 給与費」及び「IV 損益差額(I+II-III)」の金額については、当該平均値と上記各数値の合算により算出している。
 なお、令和元年6月及び令和2年6月における「III 医業・介護費用」、「1. 給与費」及び「IV 損益差額(I+II-III)」の金額については、各施設ごとの平均値を示したものである。(以下同様)
 3. 各年6月の日曜日、土曜日、木曜日の日数は以下のとおり。
 令和元年6月 日曜日5日、土曜日5日、木曜日4日
 令和2年6月 日曜日4日、土曜日4日、木曜日4日
 令和3年6月 日曜日4日、土曜日4日、木曜日4日
 4. 以下の集計については、年度調査に比べて、対象月における季節や個別の要因等の影響を受けやすいことに留意

療養病床60%以上の一般病院 (集計1)

(1施設当たり損益)

	法人・その他																	
	公立									公的								
	金額			構成比率			金額の伸び率			金額			構成比率			金額の伸び率		
	令和元年 6月	令和2年 6月	令和3年 6月	令和元年 6月	令和2年 6月	令和3年 6月	令和元年 令和2年	令和2年 令和3年		令和元年 6月	令和2年 6月	令和3年 6月	令和元年 6月	令和2年 6月	令和3年 6月	令和元年 令和2年	令和2年 令和3年	
	千円	千円	千円	%	%	%	%	%	千円	千円	千円	%	%	%	%	%	%	%
I 医業収益	—	—	—	—	—	—	—	—	*	*	*	*	*	*	*	*	—	—
1. 入院診療収益	—	—	—	—	—	—	—	—	*	*	*	*	*	*	*	*	—	—
2. 特別の療養環境収益	—	—	—	—	—	—	—	—	*	*	*	*	*	*	*	*	—	—
3. 外来診療収益	—	—	—	—	—	—	—	—	*	*	*	*	*	*	*	*	—	—
4. その他の医業収益	—	—	—	—	—	—	—	—	*	*	*	*	*	*	*	*	—	—
II 介護収益	—	—	—	—	—	—	—	—	*	*	*	*	*	*	*	*	—	—
III 医業・介護費用	—	—	—	—	—	—	—	—	*	*	*	*	*	*	*	*	—	—
1. 給与費	—	—	—	—	—	—	—	—	*	*	*	*	*	*	*	*	—	—
給与費(賞与を除く)	—	—	—	—	—	—	—	—	*	*	*	*	*	*	*	*	—	—
賞与(1月あたりの額)	—	—	—	—	—	—	—	—	*	*	*	*	*	*	*	*	—	—
2. 材料費	—	—	—	—	—	—	—	—	*	*	*	*	*	*	*	*	—	—
3. 材料費、給与費以外の費用	—	—	—	—	—	—	—	—	*	*	*	*	*	*	*	*	—	—
IV 損益差額(I+II-III)	—	—	—	—	—	—	—	—	*	*	*	*	*	*	*	*	—	—
施設数	—	0	—	—	—	—	—	—	—	*	—	—	—	—	—	—	—	—
(参考)令和3年6月「賞与」の回答施設数	—	0	—	—	—	—	—	—	—	*	—	—	—	—	—	—	—	—

療養病床60%以上の一般病院（集計1）

（1施設当たり損益）

	法人・その他																
	社会保険関係法人									その他							
	金額			構成比率			金額の伸び率			金額			構成比率			金額の伸び率	
	令和元年 6月	令和2年 6月	令和3年 6月	令和元年 6月	令和2年 6月	令和3年 6月	令和元年 令和2年	令和2年 令和3年	令和元年 6月	令和2年 6月	令和3年 6月	令和元年 6月	令和2年 6月	令和3年 6月	令和元年 令和2年	令和2年 令和3年	
	千円	千円	千円	%	%	%	%	%	千円	千円	千円	%	%	%	%	%	
I 医業収益	—	—	—	—	—	—	—	—	156,257	158,428	152,902	98.9	99.7	99.6	1.4	-3.5	
1. 入院診療収益	—	—	—	—	—	—	—	—	133,547	138,592	131,456	84.5	87.2	85.7	3.8	-5.1	
2. 特別の療養環境収益	—	—	—	—	—	—	—	—	2,536	1,761	1,441	1.6	1.1	0.9	-30.6	-18.2	
3. 外来診療収益	—	—	—	—	—	—	—	—	11,689	11,492	12,071	7.4	7.2	7.9	-1.7	5.0	
4. その他の医業収益	—	—	—	—	—	—	—	—	8,485	6,582	7,934	5.4	4.1	5.2	-22.4	20.5	
II 介護収益	—	—	—	—	—	—	—	—	1,787	501	569	1.1	0.3	0.4	-72.0	13.6	
III 医業・介護費用	—	—	—	—	—	—	—	—	134,202	137,561	139,821	84.9	86.6	91.1	2.5	1.6	
1. 給与費	—	—	—	—	—	—	—	—	87,473	89,046	91,769	55.3	56.0	59.8	1.8	3.1	
給与費(賞与を除く)	—	—	—	—	—	—	—	—	74,102	75,050	76,611	46.9	47.2	49.9	1.3	2.1	
賞与(1月あたりの額)	—	—	—	—	—	—	—	—	13,371	13,996	15,158	8.5	8.8	9.9	4.7	8.3	
2. 材料費	—	—	—	—	—	—	—	—	12,453	13,766	12,836	7.9	8.7	8.4	10.5	-6.8	
3. 材料費、給与費以外の費用	—	—	—	—	—	—	—	—	34,276	34,749	35,216	21.7	21.9	22.9	1.4	1.3	
IV 損益差額(I+II-III)	—	—	—	—	—	—	—	—	23,841	21,367	13,650	15.1	13.4	8.9	—	—	
施設数	0		—	—	—	—	—	—	18		—	—	—	—	—	—	
(参考)令和3年6月「賞与」の回答施設数	0		—	—	—	—	—	—	16		—	—	—	—	—	—	

療養病床60%以上の一般病院（集計1）

（1施設当たり損益）

	法人・その他																
	法人・その他全体									個人							
	金額			構成比率			金額の伸び率			金額			構成比率			金額の伸び率	
	令和元年 6月	令和2年 6月	令和3年 6月	令和元年 6月	令和2年 6月	令和3年 6月	令和元年 令和2年	令和2年 令和3年	令和元年 6月	令和2年 6月	令和3年 6月	令和元年 6月	令和2年 6月	令和3年 6月	令和元年 令和2年	令和2年 令和3年	
	千円	千円	千円	%	%	%	%	%	千円	千円	千円	%	%	%	%	%	
I 医業収益	114,785	114,466	115,215	98.3	99.5	99.5	-0.3	0.7	—	—	—	—	—	—	—	—	
1. 入院診療収益	95,420	96,158	94,993	81.7	83.6	82.0	0.8	-1.2	—	—	—	—	—	—	—	—	
2. 特別の療養環境収益	992	742	644	0.8	0.6	0.6	-25.2	-13.2	—	—	—	—	—	—	—	—	
3. 外来診療収益	14,312	13,769	14,661	12.3	12.0	12.7	-3.8	6.5	—	—	—	—	—	—	—	—	
4. その他の医業収益	4,060	3,797	4,918	3.5	3.3	4.2	-6.5	29.5	—	—	—	—	—	—	—	—	
II 介護収益	1,962	580	632	1.7	0.5	0.5	-70.4	9.0	—	—	—	—	—	—	—	—	
III 医業・介護費用	105,109	108,066	108,068	90.0	93.9	93.3	2.8	0.0	—	—	—	—	—	—	—	—	
1. 給与費	67,973	68,565	70,721	58.2	59.6	61.0	0.9	3.1	—	—	—	—	—	—	—	—	
給与費(賞与を除く)	59,868	60,343	62,059	51.3	52.5	53.6	0.8	2.8	—	—	—	—	—	—	—	—	
賞与(1月あたりの額)	8,105	8,222	8,661	6.9	7.1	7.5	1.4	5.3	—	—	—	—	—	—	—	—	
2. 材料費	11,074	11,155	11,243	9.5	9.7	9.7	0.7	0.8	—	—	—	—	—	—	—	—	
3. 材料費、給与費以外の費用	26,062	28,346	26,104	22.3	24.6	22.5	8.8	-7.9	—	—	—	—	—	—	—	—	
IV 損益差額(I+II-III)	11,637	6,981	7,780	10.0	6.1	6.7	—	—	—	—	—	—	—	—	—	—	
施設数	81		—	—	—	—	—	—	0		—	—	—	—	—	—	
(参考)令和3年6月「賞与」の回答施設数	63		—	—	—	—	—	—	0		—	—	—	—	—	—	

療養病床60%以上の一般病院（集計1）

（1施設当たり損益）

	全体									(参考)国公立								
	金額			構成比率			金額の伸び率			金額			構成比率			金額の伸び率		
	令和元年 6月	令和2年 6月	令和3年 6月	令和元年 6月	令和2年 6月	令和3年 6月	令和元年 令和2年	令和2年 令和3年		令和元年 6月	令和2年 6月	令和3年 6月	令和元年 6月	令和2年 6月	令和3年 6月	令和元年 令和2年	令和2年 令和3年	
	千円	千円	千円	%	%	%	%	%	千円	千円	千円	%	%	%	%	%		
I 医業収益	114,785	114,466	115,215	98.3	99.5	99.5	-0.3	0.7	—	—	—	—	—	—	—	—		
1. 入院診療収益	95,420	96,158	94,993	81.7	83.6	82.0	0.8	-1.2	—	—	—	—	—	—	—	—		
2. 特別の療養環境収益	992	742	644	0.8	0.6	0.6	-25.2	-13.2	—	—	—	—	—	—	—	—		
3. 外来診療収益	14,312	13,769	14,661	12.3	12.0	12.7	-3.8	6.5	—	—	—	—	—	—	—	—		
4. その他の医業収益	4,060	3,797	4,918	3.5	3.3	4.2	-6.5	29.5	—	—	—	—	—	—	—	—		
II 介護収益	1,962	580	632	1.7	0.5	0.5	-70.4	9.0	—	—	—	—	—	—	—	—		
III 医業・介護費用	105,109	108,066	108,068	90.0	93.9	93.3	2.8	0.0	—	—	—	—	—	—	—	—		
1. 給与費	67,973	68,565	70,721	58.2	59.6	61.0	0.9	3.1	—	—	—	—	—	—	—	—		
給与費(賞与を除く)	59,868	60,343	62,059	51.3	52.5	53.6	0.8	2.8	—	—	—	—	—	—	—	—		
賞与(1月あたりの額)	8,105	8,222	8,661	6.9	7.1	7.5	1.4	5.3	—	—	—	—	—	—	—	—		
2. 材料費	11,074	11,155	11,243	9.5	9.7	9.7	0.7	0.8	—	—	—	—	—	—	—	—		
3. 材料費、給与費以外の費用	26,062	28,346	26,104	22.3	24.6	22.5	8.8	-7.9	—	—	—	—	—	—	—	—		
IV 損益差額(I+II-III)	11,637	6,981	7,780	10.0	6.1	6.7	—	—	—	—	—	—	—	—	—	—		
施設数	81			—			—			0			—			—		
(参考)令和3年6月「賞与」の回答施設数	63			—			—			0			—			—		

(注)「全体」とは、個人、医療法人のほか、市町村立などを含めて単純集計したものの、

個人立の病院の「損益差額」とそれ以外の病院の「損益差額」では性質に異なる部分もあるものの、便宜上、これらを足し合わせて機械的に算出したものであることに留意。

療養病床60%以上の一般病院（集計1）

（1施設当たり損益）

	(参考)国公立を除く								
	金額			構成比率			金額の伸び率		
	令和元年 6月	令和2年 6月	令和3年 6月	令和元年 6月	令和2年 6月	令和3年 6月	令和元年 令和2年	令和2年 令和3年	
	千円	千円	千円	%	%	%	%	%	
I 医業収益	114,785	114,466	115,215	98.3	99.5	99.5	-0.3	0.7	
1. 入院診療収益	95,420	96,158	94,993	81.7	83.6	82.0	0.8	-1.2	
2. 特別の療養環境収益	992	742	644	0.8	0.6	0.6	-25.2	-13.2	
3. 外来診療収益	14,312	13,769	14,661	12.3	12.0	12.7	-3.8	6.5	
4. その他の医業収益	4,060	3,797	4,918	3.5	3.3	4.2	-6.5	29.5	
II 介護収益	1,962	580	632	1.7	0.5	0.5	-70.4	9.0	
III 医業・介護費用	105,109	108,066	108,068	90.0	93.9	93.3	2.8	0.0	
1. 給与費	67,973	68,565	70,721	58.2	59.6	61.0	0.9	3.1	
給与費(賞与を除く)	59,868	60,343	62,059	51.3	52.5	53.6	0.8	2.8	
賞与(1月あたりの額)	8,105	8,222	8,661	6.9	7.1	7.5	1.4	5.3	
2. 材料費	11,074	11,155	11,243	9.5	9.7	9.7	0.7	0.8	
3. 材料費、給与費以外の費用	26,062	28,346	26,104	22.3	24.6	22.5	8.8	-7.9	
IV 損益差額(I+II-III)	11,637	6,981	7,780	10.0	6.1	6.7	—	—	
施設数	81			—			—		
(参考)令和3年6月「賞与」の回答施設数	63			—			—		

(8) 療養病床を有しない病院の損益状況

療養病床を有しない一般病院 (集計1)

(1施設当たり損益)

	法人・その他																	
	医療法人									国立								
	金額			構成比率			金額の伸び率			金額			構成比率			金額の伸び率		
	令和元年 6月	令和2年 6月	令和3年 6月	令和元年 6月	令和2年 6月	令和3年 6月	令和元年 令和2年	令和2年 令和3年	令和元年 6月	令和2年 6月	令和3年 6月	令和元年 6月	令和2年 6月	令和3年 6月	令和元年 令和2年	令和2年 令和3年		
	千円	千円	千円	%	%	%	%	%	千円	千円	千円	%	%	%	%			
I 医業収益	200,225	198,335	206,989	99.8	99.9	99.9	-0.9	4.4	569,716	514,044	568,334	99.9	99.9	99.9	-9.8	10.6		
1. 入院診療収益	134,072	133,318	136,514	66.8	67.1	65.9	-0.6	2.4	385,682	335,923	366,909	67.7	65.3	64.5	-12.9	9.2		
2. 特別の療養環境収益	2,855	2,755	2,550	1.4	1.4	1.2	-3.5	-7.4	9,695	7,458	7,710	1.7	1.5	1.4	-23.1	3.4		
3. 外来診療収益	57,370	57,376	61,235	28.6	28.9	29.5	0.0	6.7	148,819	146,146	156,683	26.1	28.4	27.6	-1.8	7.2		
4. その他の医業収益	5,928	4,886	6,890	3.0	2.5	3.2	-17.6	36.9	25,520	24,517	37,033	4.5	4.8	6.5	-3.9	51.1		
II 介護収益	452	277	290	0.2	0.1	0.1	-38.7	4.7	324	273	318	0.1	0.1	0.1	-15.7	16.5		
III 医業・介護費用	200,602	203,889	210,999	100.0	102.7	101.8	1.6	3.5	581,468	572,424	592,926	102.0	111.3	104.3	-1.6	3.6		
1. 給与費	115,243	115,527	119,679	57.4	58.2	57.7	0.2	3.6	289,680	282,300	291,958	50.8	54.9	51.3	-2.5	3.4		
給与費(賞与を除く)	101,318	101,720	105,141	50.5	51.2	50.7	0.4	3.4	241,590	235,074	239,536	42.4	45.7	42.1	-2.7	1.9		
賞与(1月あたりの額)	13,925	13,806	14,538	6.9	7.0	7.0	-0.9	5.3	48,089	47,226	52,422	8.4	9.2	9.2	-1.8	11.0		
2. 材料費	41,616	43,065	45,500	20.7	21.7	22.0	3.5	5.7	161,343	155,799	166,614	28.3	30.3	29.3	-3.4	6.9		
3. 材料費、給与費以外の費用	43,743	45,297	45,821	21.8	22.8	22.1	3.6	1.2	130,446	134,325	134,355	22.9	26.1	23.6	3.0	0.0		
IV 損益差額(I+II-III)	75	-5,276	-3,720	0.0	-2.7	-1.8	-	-	-11,428	-58,108	-24,274	-2.0	-11.3	-4.3	-	-		
施設数	133								16									
(参考)令和3年6月「賞与」の回答施設数	99								11									

- (注) 1. 構成比率は「I 医業収益」と「II 介護収益」を合算した金額に対する各収益科目、又は費用科目の割合である。(以下同様)
 2. 令和3年6月における「賞与費」については、年間支給額が決定している施設のみで平均値であり、令和3年6月における「III 医業・介護費用」、「1. 給与費」及び「IV 損益差額(I+II-III)」の金額については、当該平均値と上記各数値の合算により算出している。
 なお、令和元年6月及び令和2年6月における「III 医業・介護費用」、「1. 給与費」及び「IV 損益差額(I+II-III)」の金額については、各施設ごとの平均値を示したものである。(以下同様)
 3. 各年6月の日曜日、土曜日、木曜日の日数は以下のとおり。
 令和元年6月 日曜日5日、土曜日5日、木曜日4日
 令和2年6月 日曜日4日、土曜日4日、木曜日4日
 令和3年6月 日曜日4日、土曜日4日、木曜日4日
 4. 月次の集計については、年度調査に比べて、対象月における季節や個別の要因等の影響を受けやすいことに留意

療養病床を有しない一般病院 (集計1)

(1施設当たり損益)

	法人・その他																	
	公立									公的								
	金額			構成比率			金額の伸び率			金額			構成比率			金額の伸び率		
	令和元年 6月	令和2年 6月	令和3年 6月	令和元年 6月	令和2年 6月	令和3年 6月	令和元年 令和2年	令和2年 令和3年	令和元年 6月	令和2年 6月	令和3年 6月	令和元年 6月	令和2年 6月	令和3年 6月	令和元年 令和2年	令和2年 令和3年		
	千円	千円	千円	%	%	%	%	%	千円	千円	千円	%	%	%	%			
I 医業収益	473,036	450,246	474,119	100.0	100.0	99.9	-4.8	5.3	916,623	889,979	952,124	99.9	99.8	99.8	-2.9	7.0		
1. 入院診療収益	312,870	292,016	303,787	66.1	64.8	64.0	-6.7	4.0	617,636	591,358	627,919	67.3	66.3	65.8	-4.3	6.2		
2. 特別の療養環境収益	4,207	3,793	3,473	0.9	0.8	0.7	-9.8	-8.4	12,224	11,918	12,047	1.3	1.3	1.3	-2.5	1.1		
3. 外来診療収益	141,523	140,902	151,057	29.9	31.3	31.8	-0.4	7.2	263,968	267,596	286,577	28.8	30.0	30.0	1.4	7.1		
4. その他の医業収益	14,436	13,536	15,803	3.1	3.0	3.3	-6.2	16.7	22,794	19,107	25,581	2.5	2.1	2.7	-16.2	33.9		
II 介護収益	182	218	240	0.0	0.0	0.1	19.8	10.1	1,316	1,456	1,585	0.1	0.2	0.2	10.6	8.9		
III 医業・介護費用	518,890	521,822	557,449	109.7	115.8	117.5	0.6	6.8	918,819	929,026	960,528	100.1	104.2	100.7	1.1	3.4		
1. 給与費	283,249	283,848	311,121	59.9	63.0	65.6	0.2	9.6	464,490	465,645	471,395	50.6	52.2	49.4	0.2	1.2		
給与費(賞与を除く)	234,473	232,442	243,261	49.5	51.6	51.3	-0.9	4.7	394,707	393,554	404,771	43.0	44.1	42.4	-0.3	2.9		
賞与(1月あたりの額)	48,776	51,406	67,860	10.3	11.4	14.3	5.4	32.0	69,784	72,091	66,624	7.6	8.1	7.0	3.3	-7.6		
2. 材料費	122,701	124,343	131,008	25.9	27.6	27.6	1.3	5.4	265,759	273,730	291,124	29.0	30.7	30.5	3.0	6.4		
3. 材料費、給与費以外の費用	112,940	113,631	115,319	23.9	25.2	24.3	0.6	1.5	188,570	189,652	198,009	20.5	21.3	20.8	0.6	4.4		
IV 損益差額(I+II-III)	-45,672	-71,357	-83,089	-9.7	-15.8	-17.5	-	-	-880	-37,592	-6,819	-0.1	-4.2	-0.7	-	-		
施設数	89								31									
(参考)令和3年6月「賞与」の回答施設数	51								16									

療養病床を有しない一般病院（集計1）

（1施設当たり損益）

	法人・その他																
	社会保険関係法人									その他							
	金額			構成比率			金額の伸び率			金額			構成比率			金額の伸び率	
	令和元年 6月	令和2年 6月	令和3年 6月	令和元年 6月	令和2年 6月	令和3年 6月	令和元年 令和2年	令和2年 令和3年		令和元年 6月	令和2年 6月	令和3年 6月	令和元年 6月	令和2年 6月	令和3年 6月	令和元年 令和2年	令和2年 令和3年
	千円	千円	千円	%	%	%	%	%	千円	千円	千円	%	%	%	%	%	
I 医業収益	687,059	650,374	697,619	100.0	100.0	100.0	-5.3	7.3	429,283	412,215	435,103	99.9	99.9	99.9	-4.0	5.6	
1. 入院診療収益	446,634	404,805	437,573	65.0	62.2	62.7	-9.4	8.1	295,242	284,149	296,038	68.7	68.9	68.0	-3.8	4.2	
2. 特別の療養環境収益	17,791	15,461	17,286	2.6	2.4	2.5	-13.1	11.8	4,876	4,157	3,955	1.1	1.0	0.9	-14.7	-4.9	
3. 外来診療収益	183,433	207,389	203,905	26.7	31.9	29.2	13.1	-1.7	114,992	111,116	119,274	26.8	26.9	27.4	-3.4	7.3	
4. その他の医業収益	39,201	22,718	38,855	5.7	3.5	5.6	-42.0	71.0	14,174	12,793	15,836	3.3	3.1	3.6	-9.7	23.8	
II 介護収益	195	0	194	0.0	0.0	0.0	-100.0	—	477	472	498	0.1	0.1	0.1	-1.0	5.5	
III 医業・介護費用	779,492	772,346	825,821	113.4	118.8	118.3	-0.9	6.9	433,317	431,744	451,527	100.8	104.6	103.7	-0.4	4.6	
1. 給与費	489,673	491,985	536,191	71.3	75.6	76.8	0.5	9.0	237,754	238,597	242,668	55.3	57.8	55.7	0.4	1.7	
給与費（賞与を除く）	328,876	330,988	339,555	47.9	50.9	48.7	0.6	2.6	203,046	203,797	206,919	47.2	49.4	47.5	0.4	1.5	
賞与（1月あたりの額）	160,797	160,997	196,636	23.4	24.8	28.2	0.1	22.1	34,708	34,800	35,749	8.1	8.4	8.2	0.3	2.7	
2. 材料費	167,510	165,529	180,247	24.4	25.5	25.8	-1.2	8.9	95,967	95,382	104,155	22.3	23.1	23.9	-0.6	9.2	
3. 材料費、給与費以外の費用	122,309	114,831	109,382	17.8	17.7	15.7	-6.1	-4.7	99,597	97,765	104,704	23.2	23.7	24.0	-1.8	7.1	
IV 損益差額（I＋II－III）	-92,238	-121,972	-128,007	-13.4	-18.8	-18.3	—	—	-3,557	-19,056	-15,926	-0.8	-4.6	-3.7	—	—	
施設数	4	—	—	—	—	—	—	—	80	—	—	—	—	—	—	—	
（参考）令和3年6月「賞与」の回答施設数	3	—	—	—	—	—	—	—	59	—	—	—	—	—	—	—	

療養病床を有しない一般病院（集計1）

（1施設当たり損益）

	法人・その他																
	法人・その他全体									個人							
	金額			構成比率			金額の伸び率			金額			構成比率			金額の伸び率	
	令和元年 6月	令和2年 6月	令和3年 6月	令和元年 6月	令和2年 6月	令和3年 6月	令和元年 令和2年	令和2年 令和3年		令和元年 6月	令和2年 6月	令和3年 6月	令和元年 6月	令和2年 6月	令和3年 6月	令和元年 令和2年	令和2年 令和3年
	千円	千円	千円	%	%	%	%	%	千円	千円	千円	%	%	%	%	%	
I 医業収益	406,096	390,491	413,411	99.9	99.9	99.9	-3.8	5.9	*	*	*	*	*	*	—	—	
1. 入院診療収益	273,089	259,996	271,849	67.2	66.5	65.7	-4.8	4.6	*	*	*	*	*	*	—	—	
2. 特別の療養環境収益	4,956	4,497	4,336	1.2	1.2	1.0	-9.3	-3.6	*	*	*	*	*	*	—	—	
3. 外来診療収益	115,362	114,799	122,767	28.4	29.4	29.7	-0.5	6.9	*	*	*	*	*	*	—	—	
4. その他の医業収益	12,688	11,200	14,459	3.1	2.9	3.5	-11.7	29.1	*	*	*	*	*	*	—	—	
II 介護収益	457	407	438	0.1	0.1	0.1	-10.9	7.6	*	*	*	*	*	*	—	—	
III 医業・介護費用	420,486	422,512	440,484	103.4	108.1	106.4	0.5	4.3	*	*	*	*	*	*	—	—	
1. 給与費	228,186	228,428	236,760	56.1	58.4	57.2	0.1	3.6	*	*	*	*	*	*	—	—	
給与費（賞与を除く）	192,646	192,083	198,091	47.4	49.1	47.9	-0.3	3.1	*	*	*	*	*	*	—	—	
賞与（1月あたりの額）	35,540	36,345	38,669	8.7	9.3	9.3	2.3	6.4	*	*	*	*	*	*	—	—	
2. 材料費	100,914	102,168	108,938	24.8	26.1	26.3	1.2	6.6	*	*	*	*	*	*	—	—	
3. 材料費、給与費以外の費用	91,386	91,917	94,786	22.5	23.5	22.9	0.6	3.1	*	*	*	*	*	*	—	—	
IV 損益差額（I＋II－III）	-13,933	-31,615	-26,635	-3.4	-8.1	-6.4	—	—	*	*	*	*	*	*	—	—	
施設数	353	—	—	—	—	—	—	—	*	—	—	—	—	—	—	—	
（参考）令和3年6月「賞与」の回答施設数	239	—	—	—	—	—	—	—	*	—	—	—	—	—	—	—	

療養病床を有しない一般病院（集計1）

（1施設当たり損益）

	全体									(参考)国公立								
	金額			構成比率			金額の伸び率			金額			構成比率			金額の伸び率		
	令和元年 6月	令和2年 6月	令和3年 6月	令和元年 6月	令和2年 6月	令和3年 6月	令和元年 令和2年	令和2年 令和3年		令和元年 6月	令和2年 6月	令和3年 6月	令和元年 6月	令和2年 6月	令和3年 6月	令和元年 令和2年	令和2年 令和3年	
	千円	千円	千円	%	%	%	%	%	千円	千円	千円	%	%	%	%	%		
I 医業収益	405,158	389,496	412,418	99.9	99.9	99.9	-3.9	5.9	487,768	459,968	488,476	100.0	100.0	99.9	-5.7	6.2		
1. 入院診療収益	272,284	259,219	271,047	67.1	66.5	65.7	-4.8	4.6	323,965	298,706	313,405	66.4	64.9	64.1	-7.8	4.9		
2. 特別の療養環境収益	4,936	4,481	4,324	1.2	1.1	1.0	-9.2	-3.5	5,044	4,352	4,118	1.0	0.9	0.8	-13.7	-5.4		
3. 外来診療収益	115,283	114,641	122,638	28.4	29.4	29.7	-0.6	7.0	142,635	141,701	151,914	29.2	30.8	31.1	-0.7	7.2		
4. その他の医業収益	12,655	11,155	14,409	3.1	2.9	3.5	-11.9	29.2	16,125	15,209	19,038	3.3	3.3	3.9	-5.7	25.2		
II 介護収益	456	406	442	0.1	0.1	0.1	-11.0	8.9	204	227	252	0.0	0.0	0.1	11.3	11.0		
III 医業・介護費用	419,348	421,310	439,487	103.4	108.1	106.4	0.5	4.3	528,426	529,532	562,468	108.3	115.1	115.1	0.2	6.2		
1. 給与費	227,643	227,859	236,329	56.1	58.4	57.2	0.1	3.7	284,229	283,612	307,815	58.2	61.6	63.0	-0.2	8.5		
給与費(賞与を除く)	192,247	191,662	197,661	47.4	49.2	47.9	-0.3	3.1	235,557	232,843	242,693	48.3	50.6	49.7	-1.2	4.2		
賞与(1月あたりの額)	35,396	36,197	38,669	8.7	9.3	9.4	2.3	6.8	48,672	50,769	65,121	10.0	11.0	13.3	4.3	28.3		
2. 材料費	100,571	101,784	108,586	24.8	26.1	26.3	1.2	6.7	128,590	129,136	136,434	26.4	28.1	27.9	0.4	5.7		
3. 材料費、給与費以外の費用	91,134	91,667	94,572	22.5	23.5	22.9	0.6	3.2	116,607	116,784	118,220	23.7	25.4	24.2	1.0	1.2		
IV 損益差額(I+II-III)	-13,734	-31,407	-26,628	-3.4	-8.1	-6.4	-	-	-40,454	-69,338	-73,741	-8.3	-15.1	-15.1	-	-		
施設数		355		-	-	-	-	-		105		-	-	-	-	-		
(参考)令和3年6月「賞与」の回答施設数		239		-	-	-	-	-		62		-	-	-	-	-		

(注)「全体」とは、個人、医療法人のほか、市町村立などを含めて単純集計したものの、

個人立の病院の「損益差額」とそれ以外の病院の「損益差額」では性質に異なる部分もあるものの、便宜上、これらを足し合わせて機械的に算出したものであることに留意。

療養病床を有しない一般病院（集計1）

（1施設当たり損益）

	(参考)国公立を除く								
	金額			構成比率			金額の伸び率		
	令和元年 6月	令和2年 6月	令和3年 6月	令和元年 6月	令和2年 6月	令和3年 6月	令和元年 令和2年	令和2年 令和3年	
	千円	千円	千円	%	%	%	%	%	
I 医業収益	370,462	359,898	380,474	99.8	99.9	99.9	-2.9	5.7	
1. 入院診療収益	250,578	242,635	253,256	67.5	67.3	66.5	-3.2	4.4	
2. 特別の療養環境収益	4,891	4,536	4,411	1.3	1.3	1.2	-7.3	-2.8	
3. 外来診療収益	103,795	103,275	110,342	28.0	28.7	29.0	-0.5	6.8	
4. その他の医業収益	11,197	9,452	12,464	3.0	2.6	3.3	-15.6	31.9	
II 介護収益	562	482	521	0.2	0.1	0.1	-14.2	8.1	
III 医業・介護費用	373,536	375,856	389,679	100.7	104.3	102.3	0.6	3.7	
1. 給与費	203,877	204,442	208,150	54.9	56.7	54.6	0.3	1.8	
給与費(賞与を除く)	174,056	174,366	178,747	46.9	48.4	46.9	0.2	2.5	
賞与(1月あたりの額)	29,821	30,077	29,403	8.0	8.3	7.7	0.9	-2.2	
2. 材料費	88,804	90,296	96,890	23.9	25.1	25.4	1.7	7.3	
3. 材料費、給与費以外の費用	80,855	81,117	84,639	21.8	22.5	22.2	0.3	4.3	
IV 損益差額(I+II-III)	-2,512	-15,476	-8,685	-0.7	-4.3	-2.3	-	-	
施設数		250		-	-	-	-	-	
(参考)令和3年6月「賞与」の回答施設数		177		-	-	-	-	-	

(9) 在宅療養支援病院の損益状況

在宅療養支援病院 (集計1)

(1施設当たり損益)

	法人・その他																
	医療法人									国立							
	金額			構成比率			金額の伸び率			金額			構成比率			金額の伸び率	
	令和元年 6月	令和2年 6月	令和3年 6月	令和元年 6月	令和2年 6月	令和3年 6月	令和元年 令和2年	令和2年 令和3年		令和元年 6月	令和2年 6月	令和3年 6月	令和元年 6月	令和2年 6月	令和3年 6月	令和元年 令和2年	令和2年 令和3年
	千円	千円	千円	%	%	%	%	%	千円	千円	千円	%	%	%	%	%	
I 医療収益	140,102	139,005	146,006	99.6	99.7	99.7	-0.8	5.0	*	*	*	*	*	*	*	—	
1. 入院診療収益	90,680	91,101	93,060	64.4	65.3	63.5	0.5	2.2	*	*	*	*	*	*	*	—	
2. 特別の療養環境収益	1,380	1,202	1,166	1.0	0.9	0.8	-12.9	-3.0	*	*	*	*	*	*	*	—	
3. 外来診療収益	41,250	41,730	44,140	29.3	29.9	30.1	1.2	5.8	*	*	*	*	*	*	*	—	
4. その他の医療収益	6,793	4,973	7,640	4.8	3.6	5.2	-26.8	53.6	*	*	*	*	*	*	*	—	
II 介護収益	599	449	463	0.4	0.3	0.3	-25.0	3.1	*	*	*	*	*	*	*	—	
III 医療・介護費用	140,992	143,216	146,386	100.2	102.7	99.9	1.6	2.2	*	*	*	*	*	*	*	—	
1. 給与費	88,288	89,049	91,114	62.7	63.9	62.2	0.9	2.3	*	*	*	*	*	*	*	—	
給与費(賞与を除く)	78,025	79,009	81,079	55.5	56.7	55.4	1.3	2.6	*	*	*	*	*	*	*	—	
賞与(1月あたりの額)	10,263	10,040	10,034	7.3	7.2	6.9	-2.2	-0.1	*	*	*	*	*	*	*	—	
2. 材料費	20,308	21,870	21,731	14.4	15.7	14.8	7.7	-0.6	*	*	*	*	*	*	*	—	
3. 材料費、給与費以外の費用	32,396	32,298	33,541	23.0	23.2	22.9	-0.3	3.8	*	*	*	*	*	*	*	—	
IV 損益差額(I+II-III)	-291	-3,762	83	-0.2	-2.7	0.1	—	—	*	*	*	*	*	*	*	—	
施設数		59		—	—	—	—	—		*		—	—	—	—	—	
(参考)令和3年6月「賞与」の回答施設数		47		—	—	—	—	—		*		—	—	—	—	—	

- (注) 1. 構成比率は「I 医療収益」と「II 介護収益」を合算した金額に対する各収益科目、又は費用科目の割合である。(以下同様)
 2. 令和3年6月における「賞与費」については、年間支給額が決定している施設のみ平均値であり、令和3年6月における「III 医療・介護費用」、「1. 給与費」及び「IV 損益差額(I+II-III)」の金額については、当該平均値と上記各数値の合算により算出している。
 なお、令和元年6月及び令和2年6月における「III 医療・介護費用」、「1. 給与費」及び「IV 損益差額(I+II-III)」の金額については、各施設ごとの平均値を示したものである。(以下同様)
 3. 各年6月の日曜日、土曜日、木曜日の日数は以下のとおり。
 令和元年6月 日曜日5日、土曜日5日、木曜日4日
 令和2年6月 日曜日4日、土曜日4日、木曜日4日
 令和3年6月 日曜日4日、土曜日4日、木曜日4日
 4. 以下の集計については、年度調査に比べて、対象月における季節や個別の要因等の影響を受けやすいことに留意

在宅療養支援病院 (集計1)

(1施設当たり損益)

	法人・その他																
	公立									公的							
	金額			構成比率			金額の伸び率			金額			構成比率			金額の伸び率	
	令和元年 6月	令和2年 6月	令和3年 6月	令和元年 6月	令和2年 6月	令和3年 6月	令和元年 令和2年	令和2年 令和3年		令和元年 6月	令和2年 6月	令和3年 6月	令和元年 6月	令和2年 6月	令和3年 6月	令和元年 令和2年	令和2年 令和3年
	千円	千円	千円	%	%	%	%	%	千円	千円	千円	%	%	%	%	%	
I 医療収益	140,921	130,171	137,663	99.7	99.7	99.7	-7.6	5.8	233,526	235,776	256,925	99.6	99.6	99.6	1.0	9.0	
1. 入院診療収益	79,103	76,170	76,509	56.0	58.3	55.4	-3.7	0.4	150,245	153,940	161,963	64.1	65.0	62.8	2.5	5.2	
2. 特別の療養環境収益	740	716	568	0.5	0.5	0.4	-3.2	-20.7	2,734	2,870	2,225	1.2	1.2	0.9	5.0	-22.5	
3. 外来診療収益	44,832	43,943	46,714	31.7	33.6	33.8	-2.0	6.3	69,117	71,038	74,462	29.5	30.0	28.9	2.8	4.8	
4. その他の医療収益	16,246	9,342	13,872	11.5	7.2	10.0	-42.5	48.5	11,431	7,928	18,275	4.9	3.3	7.1	-30.6	130.5	
II 介護収益	403	447	419	0.3	0.3	0.3	10.9	-6.3	918	943	1,120	0.4	0.4	0.4	2.7	18.8	
III 医療・介護費用	158,613	156,289	161,629	112.2	119.7	117.1	-1.5	3.4	266,505	260,747	271,184	113.7	110.2	105.1	-2.2	4.0	
1. 給与費	100,159	99,314	101,995	70.9	76.0	73.9	-0.8	2.7	167,670	160,765	161,760	71.5	67.9	62.7	-4.1	0.6	
給与費(賞与を除く)	83,670	81,178	81,877	59.2	62.1	59.3	-3.0	0.9	146,546	141,945	144,470	62.5	60.0	56.0	-3.1	1.8	
賞与(1月あたりの額)	16,489	18,136	20,117	11.7	13.9	14.6	10.0	10.9	21,123	18,819	17,290	9.0	7.9	6.7	-10.9	-8.1	
2. 材料費	22,283	21,888	23,033	15.8	16.8	16.7	-1.8	5.2	37,532	41,232	47,835	16.0	17.4	18.5	9.9	16.0	
3. 材料費、給与費以外の費用	36,171	35,088	36,601	25.6	26.9	26.5	-3.0	4.3	61,304	58,751	61,590	26.1	24.8	23.9	-4.2	4.8	
IV 損益差額(I+II-III)	-17,289	-25,671	-23,547	-12.2	-19.7	-17.1	—	—	-32,060	-24,028	-13,140	-13.7	-10.2	-5.1	—	—	
施設数		24		—	—	—	—	—		4		—	—	—	—	—	
(参考)令和3年6月「賞与」の回答施設数		14		—	—	—	—	—		*		—	—	—	—	—	

在宅療養支援病院（集計1）

（1施設当たり損益）

	法人・その他																	
	社会保険関係法人									その他								
	金額			構成比率			金額の伸び率			金額			構成比率			金額の伸び率		
	令和元年 6月	令和2年 6月	令和3年 6月	令和元年 6月	令和2年 6月	令和3年 6月	令和元年 令和2年	令和2年 令和3年	令和元年 6月	令和2年 6月	令和3年 6月	令和元年 6月	令和2年 6月	令和3年 6月	令和元年 令和2年	令和2年 令和3年		
	千円	千円	千円	%	%	%	%	%	千円	千円	千円	%	%	%	%	%		
I 医業収益	—	—	—	—	—	—	—	—	220,487	212,478	217,955	99.7	99.6	99.6	-3.6	2.6		
1. 入院診療収益	—	—	—	—	—	—	—	—	152,945	149,707	148,322	69.1	70.2	67.8	-2.1	-0.9		
2. 特別の療養環境収益	—	—	—	—	—	—	—	—	2,112	1,847	1,563	1.0	0.9	0.7	-12.5	-15.4		
3. 外来診療収益	—	—	—	—	—	—	—	—	56,424	53,806	58,545	25.5	25.2	26.8	-4.6	8.8		
4. その他の医業収益	—	—	—	—	—	—	—	—	9,006	7,118	9,525	4.1	3.3	4.4	-21.0	33.8		
II 介護収益	—	—	—	—	—	—	—	—	710	795	859	0.3	0.4	0.4	12.0	8.1		
III 医業・介護費用	—	—	—	—	—	—	—	—	215,325	215,090	220,721	97.3	100.9	100.9	-0.1	2.6		
1. 給与費	—	—	—	—	—	—	—	—	134,504	134,560	136,320	60.8	63.1	62.3	0.0	1.3		
給与費(賞与を除く)	—	—	—	—	—	—	—	—	120,245	120,100	123,712	54.4	56.3	56.5	-0.1	3.0		
賞与(1月あたりの額)	—	—	—	—	—	—	—	—	14,259	14,459	12,608	6.4	6.8	5.8	1.4	-12.8		
2. 材料費	—	—	—	—	—	—	—	—	32,075	31,783	33,449	14.5	14.9	15.3	-0.9	5.2		
3. 材料費、給与費以外の費用	—	—	—	—	—	—	—	—	48,745	48,747	50,953	22.0	22.9	23.3	0.0	4.5		
IV 損益差額(I+II-III)	—	—	—	—	—	—	—	—	5,873	-1,816	-1,907	2.7	-0.9	-0.9	—	—		
施設数	0		—	—	—	—	—	—	32		—	—	—	—	—	—		
(参考)令和3年6月「賞与」の回答施設数	0		—	—	—	—	—	—	24		—	—	—	—	—	—		

在宅療養支援病院（集計1）

（1施設当たり損益）

	法人・その他																	
	法人・その他全体									個人								
	金額			構成比率			金額の伸び率			金額			構成比率			金額の伸び率		
	令和元年 6月	令和2年 6月	令和3年 6月	令和元年 6月	令和2年 6月	令和3年 6月	令和元年 令和2年	令和2年 令和3年	令和元年 6月	令和2年 6月	令和3年 6月	令和元年 6月	令和2年 6月	令和3年 6月	令和元年 令和2年	令和2年 令和3年		
	千円	千円	千円	%	%	%	%	%	千円	千円	千円	%	%	%	%	%		
I 医業収益	165,140	160,252	167,556	99.6	99.6	99.6	-3.0	4.6	*	*	*	*	*	*	*	—		
1. 入院診療収益	106,932	105,765	106,742	64.5	65.8	63.5	-1.1	0.9	*	*	*	*	*	*	*	—		
2. 特別の療養環境収益	1,491	1,331	1,187	0.9	0.8	0.7	-10.7	-10.8	*	*	*	*	*	*	*	—		
3. 外来診療収益	46,993	46,361	49,531	28.4	28.8	29.5	-1.3	6.8	*	*	*	*	*	*	*	—		
4. その他の医業収益	9,723	6,794	10,097	5.9	4.2	6.0	-30.1	48.6	*	*	*	*	*	*	*	—		
II 介護収益	612	570	597	0.4	0.4	0.4	-6.9	4.7	*	*	*	*	*	*	*	—		
III 医業・介護費用	168,769	169,025	173,218	101.8	105.1	103.0	0.2	2.5	*	*	*	*	*	*	*	—		
1. 給与費	105,800	105,670	107,386	63.8	65.7	63.9	-0.1	1.6	*	*	*	*	*	*	*	—		
給与費(賞与を除く)	92,764	92,454	94,802	56.0	57.5	56.4	-0.3	2.5	*	*	*	*	*	*	*	—		
賞与(1月あたりの額)	13,036	13,215	12,584	7.9	8.2	7.5	1.4	-4.8	*	*	*	*	*	*	*	—		
2. 材料費	24,416	25,135	25,988	14.7	15.6	15.5	2.9	3.4	*	*	*	*	*	*	*	—		
3. 材料費、給与費以外の費用	38,553	38,221	39,845	23.3	23.8	23.7	-0.9	4.2	*	*	*	*	*	*	*	—		
IV 損益差額(I+II-III)	-3,017	-8,204	-5,065	-1.8	-5.1	-3.0	—	—	*	*	*	*	*	*	*	—		
施設数	120		—	—	—	—	—	—	*		—	—	—	—	—	—		
(参考)令和3年6月「賞与」の回答施設数	88		—	—	—	—	—	—	*		—	—	—	—	—	—		

在宅療養支援病院（集計1）

（1施設当たり損益）

	全体									(参考)国公立								
	金額			構成比率			金額の伸び率			金額			構成比率			金額の伸び率		
	令和元年 6月	令和2年 6月	令和3年 6月	令和元年 6月	令和2年 6月	令和3年 6月	令和元年 令和2年	令和2年 令和3年		令和元年 6月	令和2年 6月	令和3年 6月	令和元年 6月	令和2年 6月	令和3年 6月	令和元年 令和2年	令和2年 令和3年	
	千円	千円	千円	%	%	%	%	%	千円	千円	千円	%	%	%	%	%		
I 医業収益	166,626	161,488	169,072	99.6	99.7	99.6	-3.1	4.7	142,444	131,460	139,604	99.7	99.6	99.6	-7.7	6.2		
1. 入院診療収益	107,669	106,477	107,576	64.4	65.7	63.4	-1.1	1.0	79,462	76,419	76,972	55.6	57.9	54.9	-3.8	0.7		
2. 特別の療養環境収益	1,491	1,339	1,204	0.9	0.8	0.7	-10.2	-10.1	762	730	587	0.5	0.6	0.4	-4.2	-19.6		
3. 外来診療収益	47,788	46,921	50,258	28.6	29.0	29.6	-1.8	7.1	44,937	43,814	46,725	31.4	33.2	33.4	-2.5	6.6		
4. その他の医業収益	9,678	6,751	10,033	5.8	4.2	5.9	-30.2	48.6	17,284	10,497	15,321	12.1	8.0	10.9	-39.3	46.0		
II 介護収益	608	567	604	0.4	0.3	0.4	-6.7	6.5	467	509	494	0.3	0.4	0.4	9.0	-2.9		
III 医業・介護費用	169,849	169,921	174,460	101.6	104.9	102.8	0.0	2.7	159,092	156,297	162,154	111.3	118.4	115.7	-1.8	3.7		
1. 給与費	106,347	106,156	107,933	63.6	65.5	63.6	-0.2	1.7	100,488	99,100	102,143	70.3	75.1	72.9	-1.4	3.1		
給与費(賞与を除く)	93,335	92,963	95,350	55.8	57.4	56.2	-0.4	2.6	83,768	80,880	82,238	58.6	61.3	58.7	-3.4	1.7		
賞与(1月あたりの額)	13,012	13,193	12,584	7.8	8.1	7.4	1.4	-4.6	16,719	18,220	19,905	11.7	13.8	14.2	9.0	9.2		
2. 材料費	24,652	25,268	26,309	14.7	15.6	15.5	2.5	4.1	22,208	21,754	22,988	15.5	16.5	16.4	-2.0	5.7		
3. 材料費、給与費以外の費用	38,850	38,497	40,217	23.2	23.8	23.7	-0.9	4.5	36,397	35,442	37,023	25.5	26.9	26.4	-2.6	4.5		
IV 損益差額(I+II-III)	-2,615	-7,866	-4,784	-1.6	-4.9	-2.8	-	-	-16,182	-24,328	-22,055	-11.3	-18.4	-15.7	-	-		
施設数		122		-	-	-	-	-		25		-	-	-	-	-		
(参考)令和3年6月「賞与」の回答施設数		88		-	-	-	-	-		15		-	-	-	-	-		

(注)「全体」とは、個人、医療法人のほか、市町村立などを含めて単純集計したものの、個人立の病院の「損益差額」とそれ以外の病院の「損益差額」では性質に異なる部分もあるものの、便宜上、これらを足し合わせて機械的に算出したものであることに留意。

在宅療養支援病院（集計1）

（1施設当たり損益）

	(参考)国公立を除く								
	金額			構成比率			金額の伸び率		
	令和元年 6月	令和2年 6月	令和3年 6月	令和元年 6月	令和2年 6月	令和3年 6月	令和元年 令和2年	令和2年 令和3年	
	千円	千円	千円	%	%	%	%	%	
I 医業収益	172,858	169,228	176,667	99.6	99.7	99.6	-2.1	4.4	
1. 入院診療収益	114,939	114,224	115,463	66.2	67.3	65.1	-0.6	1.1	
2. 特別の療養環境収益	1,679	1,496	1,364	1.0	0.9	0.8	-10.9	-8.8	
3. 外来診療収益	48,522	47,722	51,169	28.0	28.1	28.9	-1.6	7.2	
4. その他の医業収益	7,718	5,785	8,671	4.4	3.4	4.9	-25.0	49.9	
II 介護収益	644	581	632	0.4	0.3	0.4	-9.8	8.8	
III 医業・介護費用	172,621	173,432	178,014	99.5	102.1	100.4	0.5	2.6	
1. 給与費	107,857	107,974	109,808	62.2	63.6	61.9	0.1	1.7	
給与費(賞与を除く)	95,801	96,077	98,729	55.2	56.6	55.7	0.3	2.8	
賞与(1月あたりの額)	12,056	11,897	11,079	6.9	7.0	6.2	-1.3	-6.9	
2. 材料費	25,282	26,174	27,165	14.6	15.4	15.3	3.5	3.8	
3. 材料費、給与費以外の費用	39,482	39,285	41,040	22.8	23.1	23.1	-0.5	4.5	
IV 損益差額(I+II-III)	881	-3,623	-715	0.5	-2.1	-0.4	-	-	
施設数		97		-	-	-	-	-	
(参考)令和3年6月「賞与」の回答施設数		73		-	-	-	-	-	

(10) 一般診療所 主たる診療科別の損益状況

一般診療所 (個人) (集計2)

(1施設当たり損益)

	入院診療収益あり																	
	内科									小児科								
	金額			構成比率			金額の伸び率			金額			構成比率			金額の伸び率		
	令和元年 6月	令和2年 6月	令和3年 6月	令和元年 6月	令和2年 6月	令和3年 6月	令和元年 令和2年	令和2年 令和3年	令和元年 6月	令和2年 6月	令和3年 6月	令和元年 6月	令和2年 6月	令和3年 6月	令和元年 令和2年	令和2年 令和3年		
	千円	千円	千円	%	%	%	%	%	千円	千円	千円	%	%	%	%	%		
I 医業収益	*	*	*	*	*	*	-	-	-	-	-	-	-	-	-	-		
1. 入院診療収益	*	*	*	*	*	*	-	-	-	-	-	-	-	-	-	-		
2. 外来診療収益	*	*	*	*	*	*	-	-	-	-	-	-	-	-	-	-		
3. その他の医業収益	*	*	*	*	*	*	-	-	-	-	-	-	-	-	-	-		
II 介護収益	*	*	*	*	*	*	-	-	-	-	-	-	-	-	-	-		
III 医業・介護費用	*	*	*	*	*	*	-	-	-	-	-	-	-	-	-	-		
1. 給与費	*	*	*	*	*	*	-	-	-	-	-	-	-	-	-	-		
給与費(賞与を除く)	*	*	*	*	*	*	-	-	-	-	-	-	-	-	-	-		
賞与(1月あたりの額)	*	*	*	*	*	*	-	-	-	-	-	-	-	-	-	-		
2. 材料費	*	*	*	*	*	*	-	-	-	-	-	-	-	-	-	-		
3. 給与費、材料費以外の費用	*	*	*	*	*	*	-	-	-	-	-	-	-	-	-	-		
IV 損益差額(I+II-III)	*	*	*	*	*	*	-	-	-	-	-	-	-	-	-	-		
施設数		*		-	-	-	-	-	0			-	-	-	-	-		
(参考)令和3年6月「賞与」の回答施設数		*		-	-	-	-	-	0			-	-	-	-	-		

- (注) 1. 構成比率は「I 医業収益」と「II 介護収益」を合算した金額に対する各収益科目、又は費用科目の割合である。(以下同様)
2. 令和3年6月における「賞与費」については、年間支給額が決定している施設のみで平均値であり、令和3年6月における「III 医業・介護費用」、「1. 給与費」及び「IV 損益差額(I+II-III)」の金額については、当該平均値と上記各数値の合算により算出している。
なお、令和元年6月及び令和2年6月における「III 医業・介護費用」、「1. 給与費」及び「IV 損益差額(I+II-III)」の金額については、各施設ごとの平均値を示したものである。(以下同様)
3. 各年6月の日祭日、土曜日、木曜日の日数は以下のとおり。
令和元年6月 日祭日5日、土曜日5日、木曜日4日
令和2年6月 日祭日4日、土曜日4日、木曜日4日
令和3年6月 日祭日4日、土曜日4日、木曜日4日
4. 月次の集計については、年度調査に比べて、対象月における季節や個別の要因等の影響を受けやすいことに留意

一般診療所 (個人) (集計2)

(1施設当たり損益)

	入院診療収益あり																	
	精神科									外科								
	金額			構成比率			金額の伸び率			金額			構成比率			金額の伸び率		
	令和元年 6月	令和2年 6月	令和3年 6月	令和元年 6月	令和2年 6月	令和3年 6月	令和元年 令和2年	令和2年 令和3年	令和元年 6月	令和2年 6月	令和3年 6月	令和元年 6月	令和2年 6月	令和3年 6月	令和元年 令和2年	令和2年 令和3年		
	千円	千円	千円	%	%	%	%	%	千円	千円	千円	%	%	%	%	%		
I 医業収益	-	-	-	-	-	-	-	-	-	-	-	-	-	-	-	-		
1. 入院診療収益	-	-	-	-	-	-	-	-	-	-	-	-	-	-	-	-		
2. 外来診療収益	-	-	-	-	-	-	-	-	-	-	-	-	-	-	-	-		
3. その他の医業収益	-	-	-	-	-	-	-	-	-	-	-	-	-	-	-	-		
II 介護収益	-	-	-	-	-	-	-	-	-	-	-	-	-	-	-	-		
III 医業・介護費用	-	-	-	-	-	-	-	-	-	-	-	-	-	-	-	-		
1. 給与費	-	-	-	-	-	-	-	-	-	-	-	-	-	-	-	-		
給与費(賞与を除く)	-	-	-	-	-	-	-	-	-	-	-	-	-	-	-	-		
賞与(1月あたりの額)	-	-	-	-	-	-	-	-	-	-	-	-	-	-	-	-		
2. 材料費	-	-	-	-	-	-	-	-	-	-	-	-	-	-	-	-		
3. 給与費、材料費以外の費用	-	-	-	-	-	-	-	-	-	-	-	-	-	-	-	-		
IV 損益差額(I+II-III)	-	-	-	-	-	-	-	-	-	-	-	-	-	-	-	-		
施設数		0		-	-	-	-	-	0			-	-	-	-	-		
(参考)令和3年6月「賞与」の回答施設数		0		-	-	-	-	-	0			-	-	-	-	-		

一般診療所（個人）（集計2）

（1施設当たり損益）

	入院診療収益あり																	
	整形外科									産婦人科								
	金額			構成比率			金額の伸び率			金額			構成比率			金額の伸び率		
	令和元年 6月	令和2年 6月	令和3年 6月	令和元年 6月	令和2年 6月	令和3年 6月	令和元年 令和2年	令和2年 令和3年	令和元年 令和2年	令和元年 6月	令和2年 6月	令和3年 6月	令和元年 6月	令和2年 6月	令和3年 6月	令和元年 令和2年	令和2年 令和3年	
	千円	千円	千円	%	%	%	%	%	千円	千円	千円	%	%	%	%	%		
I 医業収益	-	-	-	-	-	-	-	-	*	*	*	*	*	*	*	-		
1. 入院診療収益	-	-	-	-	-	-	-	-	*	*	*	*	*	*	*	-		
2. 外来診療収益	-	-	-	-	-	-	-	-	*	*	*	*	*	*	*	-		
3. その他の医業収益	-	-	-	-	-	-	-	-	*	*	*	*	*	*	*	-		
II 介護収益	-	-	-	-	-	-	-	-	*	*	*	*	*	*	*	-		
III 医業・介護費用	-	-	-	-	-	-	-	-	*	*	*	*	*	*	*	-		
1. 給与費	-	-	-	-	-	-	-	-	*	*	*	*	*	*	*	-		
給与費(賞与を除く)	-	-	-	-	-	-	-	-	*	*	*	*	*	*	*	-		
賞与(1月あたりの額)	-	-	-	-	-	-	-	-	*	*	*	*	*	*	*	-		
2. 材料費	-	-	-	-	-	-	-	-	*	*	*	*	*	*	*	-		
3. 給与費、材料費以外の費用	-	-	-	-	-	-	-	-	*	*	*	*	*	*	*	-		
IV 損益差額(I+II-III)	-	-	-	-	-	-	-	-	*	*	*	*	*	*	*	-		
施設数	0			-	-	-	-	-	*			-	-	-	-	-		
(参考)令和3年6月「賞与」の回答施設数	0			-	-	-	-	-	*			-	-	-	-	-		

一般診療所（個人）（集計2）

（1施設当たり損益）

	入院診療収益あり																	
	眼科									耳鼻咽喉科								
	金額			構成比率			金額の伸び率			金額			構成比率			金額の伸び率		
	令和元年 6月	令和2年 6月	令和3年 6月	令和元年 6月	令和2年 6月	令和3年 6月	令和元年 令和2年	令和2年 令和3年	令和元年 令和2年	令和元年 6月	令和2年 6月	令和3年 6月	令和元年 6月	令和2年 6月	令和3年 6月	令和元年 令和2年	令和2年 令和3年	
	千円	千円	千円	%	%	%	%	%	千円	千円	千円	%	%	%	%	%		
I 医業収益	*	*	*	*	*	*	-	-	-	-	-	-	-	-	-	-		
1. 入院診療収益	*	*	*	*	*	*	-	-	-	-	-	-	-	-	-	-		
2. 外来診療収益	*	*	*	*	*	*	-	-	-	-	-	-	-	-	-	-		
3. その他の医業収益	*	*	*	*	*	*	-	-	-	-	-	-	-	-	-	-		
II 介護収益	*	*	*	*	*	*	-	-	-	-	-	-	-	-	-	-		
III 医業・介護費用	*	*	*	*	*	*	-	-	-	-	-	-	-	-	-	-		
1. 給与費	*	*	*	*	*	*	-	-	-	-	-	-	-	-	-	-		
給与費(賞与を除く)	*	*	*	*	*	*	-	-	-	-	-	-	-	-	-	-		
賞与(1月あたりの額)	*	*	*	*	*	*	-	-	-	-	-	-	-	-	-	-		
2. 材料費	*	*	*	*	*	*	-	-	-	-	-	-	-	-	-	-		
3. 給与費、材料費以外の費用	*	*	*	*	*	*	-	-	-	-	-	-	-	-	-	-		
IV 損益差額(I+II-III)	*	*	*	*	*	*	-	-	-	-	-	-	-	-	-	-		
施設数	*			-	-	-	-	-	0			-	-	-	-	-		
(参考)令和3年6月「賞与」の回答施設数	*			-	-	-	-	-	0			-	-	-	-	-		

一般診療所（個人）（集計2）

（1施設当たり損益）

	入院診療収益あり																	
	皮膚科									その他								
	金額			構成比率			金額の伸び率			金額			構成比率			金額の伸び率		
	令和元年 6月	令和2年 6月	令和3年 6月	令和元年 6月	令和2年 6月	令和3年 6月	令和元年 令和2年	令和2年 令和3年	令和元年 令和2年	令和元年 6月	令和2年 6月	令和3年 6月	令和元年 令和2年	令和2年 令和3年	令和元年 令和2年	令和2年 令和3年		
	千円	千円	千円	%	%	%	%	%	千円	千円	千円	%	%	%	%	%		
I 医業収益	—	—	—	—	—	—	—	—	—	—	—	—	—	—	—	—		
1. 入院診療収益	—	—	—	—	—	—	—	—	—	—	—	—	—	—	—	—		
2. 外来診療収益	—	—	—	—	—	—	—	—	—	—	—	—	—	—	—	—		
3. その他の医業収益	—	—	—	—	—	—	—	—	—	—	—	—	—	—	—	—		
II 介護収益	—	—	—	—	—	—	—	—	—	—	—	—	—	—	—	—		
III 医業・介護費用	—	—	—	—	—	—	—	—	—	—	—	—	—	—	—	—		
1. 給与費	—	—	—	—	—	—	—	—	—	—	—	—	—	—	—	—		
給与費(賞与を除く)	—	—	—	—	—	—	—	—	—	—	—	—	—	—	—	—		
賞与(1月あたりの額)	—	—	—	—	—	—	—	—	—	—	—	—	—	—	—	—		
2. 材料費	—	—	—	—	—	—	—	—	—	—	—	—	—	—	—	—		
3. 給与費、材料費以外の費用	—	—	—	—	—	—	—	—	—	—	—	—	—	—	—	—		
IV 損益差額(I+II-III)	—	—	—	—	—	—	—	—	—	—	—	—	—	—	—	—		
施設数	0			—	—	—	—	—	0			—	—	—	—	—		
(参考)令和3年6月「賞与」の回答施設数	0			—	—	—	—	—	0			—	—	—	—	—		

一般診療所（個人）（集計2）

（1施設当たり損益）

	入院診療収益あり								
	全体								
	金額			構成比率			金額の伸び率		
	令和元年 6月	令和2年 6月	令和3年 6月	令和元年 6月	令和2年 6月	令和3年 6月	令和元年 令和2年	令和2年 令和3年	令和元年 令和3年
	千円	千円	千円	%	%	%	%	%	
I 医業収益	15,707	14,203	15,586	100.0	100.0	100.0	-9.6	9.7	
1. 入院診療収益	6,437	5,826	6,498	41.0	41.0	41.7	-9.5	11.5	
2. 外来診療収益	8,737	7,845	8,675	55.6	55.2	55.7	-10.2	10.6	
3. その他の医業収益	534	532	414	3.4	3.7	2.7	-0.4	-22.2	
II 介護収益	0	0	0	0.0	0.0	0.0	—	—	
III 医業・介護費用	12,255	12,352	12,494	78.0	87.0	80.2	0.8	1.1	
1. 給与費	4,810	5,104	5,241	30.6	35.9	33.6	6.1	2.7	
給与費(賞与を除く)	4,434	4,729	4,862	28.2	33.3	31.2	6.7	2.8	
賞与(1月あたりの額)	376	375	379	2.4	2.6	2.4	-0.3	1.1	
2. 材料費	2,271	1,905	2,107	14.5	13.4	13.5	-16.1	10.6	
3. 給与費、材料費以外の費用	5,174	5,343	5,146	32.9	37.6	33.0	3.3	-3.7	
IV 損益差額(I+II-III)	3,452	1,851	3,092	22.0	13.0	19.8	—	—	
施設数	3			—	—	—	—	—	
(参考)令和3年6月「賞与」の回答施設数	3			—	—	—	—	—	

一般診療所（個人）（集計2）

（1施設当たり損益）

	入院診療収益なし																	
	内科									小児科								
	金額			構成比率			金額の伸び率			金額			構成比率			金額の伸び率		
	令和元年 6月	令和2年 6月	令和3年 6月	令和元年 6月	令和2年 6月	令和3年 6月	令和元年 令和2年	令和2年 令和3年	令和元年 令和2年	令和元年 6月	令和2年 6月	令和3年 6月	令和元年 6月	令和2年 6月	令和3年 6月	令和元年 令和2年	令和2年 令和3年	
	千円	千円	千円	%	%	%	%	%	千円	千円	千円	%	%	%	%	%		
I 医業収益	6,272	5,745	6,074	100.0	100.0	100.0	-8.4	5.7	6,681	5,474	7,032	100.0	100.0	100.0	-18.1	28.5		
1. 入院診療収益	0	0	0	0.0	0.0	0.0	-	-	0	0	0	0.0	0.0	0.0	-	-		
2. 外来診療収益	5,995	5,479	5,692	95.6	95.4	93.7	-8.6	3.9	5,190	3,771	4,818	77.7	68.9	68.5	-27.3	27.8		
3. その他の医業収益	277	266	382	4.4	4.6	6.3	-4.0	43.6	1,491	1,702	2,213	22.3	31.1	31.5	14.2	30.0		
II 介護収益	0	0	0	0.0	0.0	0.0	-	-	0	0	0	0.0	0.0	0.0	-	-		
III 医業・介護費用	4,240	4,225	4,155	67.6	73.5	68.4	-0.4	-1.7	3,850	3,823	4,068	57.6	69.8	57.9	-0.7	6.4		
1. 給与費	1,645	1,668	1,616	26.2	29.0	26.6	1.4	-3.1	1,352	1,313	1,361	20.2	24.0	19.4	-2.9	3.7		
給与費(賞与を除く)	1,345	1,369	1,369	21.4	23.8	22.5	1.8	0.0	1,151	1,115	1,168	17.2	20.4	16.6	-3.1	4.8		
賞与(1月あたりの額)	300	299	247	4.8	5.2	4.1	-0.3	-17.4	201	198	192	3.0	3.6	2.7	-1.5	-3.0		
2. 材料費	1,031	969	977	16.4	16.9	16.1	-6.0	0.8	1,435	1,396	1,310	21.5	25.5	18.6	-2.7	-6.2		
3. 給与費、材料費以外の費用	1,564	1,588	1,562	24.9	27.6	25.7	1.5	-1.6	1,062	1,114	1,398	15.9	20.4	19.9	4.9	25.5		
IV 損益差額(I+II-III)	2,032	1,519	1,919	32.4	26.4	31.6	-	-	2,831	1,650	2,963	42.4	30.1	42.1	-	-		
施設数	68			-	-	-	-	-	10			-	-	-	-	-		
(参考)令和3年6月「賞与」の回答施設数	54			-	-	-	-	-	8			-	-	-	-	-		

一般診療所（個人）（集計2）

（1施設当たり損益）

	入院診療収益なし																	
	精神科									外科								
	金額			構成比率			金額の伸び率			金額			構成比率			金額の伸び率		
	令和元年 6月	令和2年 6月	令和3年 6月	令和元年 6月	令和2年 6月	令和3年 6月	令和元年 令和2年	令和2年 令和3年	令和元年 令和2年	令和元年 6月	令和2年 6月	令和3年 6月	令和元年 6月	令和2年 6月	令和3年 6月	令和元年 令和2年	令和2年 令和3年	
	千円	千円	千円	%	%	%	%	%	千円	千円	千円	%	%	%	%	%		
I 医業収益	13,705	14,856	14,623	100.0	100.0	100.0	8.4	-1.6	8,812	8,145	9,752	100.0	100.0	100.0	-7.6	19.7		
1. 入院診療収益	0	0	0	0.0	0.0	0.0	-	-	0	0	0	0.0	0.0	0.0	-	-		
2. 外来診療収益	13,139	14,466	14,119	95.9	97.4	96.6	10.1	-2.4	8,796	8,051	8,779	99.8	98.8	90.0	-8.5	9.0		
3. その他の医業収益	567	390	504	4.1	2.6	3.4	-31.2	29.2	16	94	973	0.2	1.2	10.0	487.5	935.1		
II 介護収益	0	0	0	0.0	0.0	0.0	-	-	0	0	0	0.0	0.0	0.0	-	-		
III 医業・介護費用	8,037	9,282	8,880	58.6	62.5	60.7	15.5	-4.3	6,461	6,348	6,197	73.3	77.9	63.5	-1.7	-2.4		
1. 給与費	4,606	4,781	4,849	33.6	32.2	33.2	3.8	1.4	3,335	3,035	3,111	37.8	37.3	31.9	-9.0	2.5		
給与費(賞与を除く)	4,007	4,158	3,987	29.2	28.0	27.3	3.8	-4.1	3,067	2,829	2,922	34.8	34.7	30.0	-7.8	3.3		
賞与(1月あたりの額)	599	623	862	4.4	4.2	5.9	4.0	38.4	269	205	188	3.1	2.5	1.9	-23.8	-8.3		
2. 材料費	229	288	193	1.7	1.9	1.3	25.8	-33.0	232	283	232	2.6	3.5	2.4	22.0	-18.0		
3. 給与費、材料費以外の費用	3,202	4,213	3,839	23.4	28.4	26.3	31.6	-8.9	2,894	3,030	2,854	32.8	37.2	29.3	4.7	-5.8		
IV 損益差額(I+II-III)	5,669	5,574	5,743	41.4	37.5	39.3	-	-	2,351	1,797	3,555	26.7	22.1	36.5	-	-		
施設数	6			-	-	-	-	-	6			-	-	-	-	-		
(参考)令和3年6月「賞与」の回答施設数	4			-	-	-	-	-	4			-	-	-	-	-		

一般診療所（個人）（集計2）

（1施設当たり損益）

	入院診療収益なし																	
	整形外科									産婦人科								
	金額			構成比率			金額の伸び率			金額			構成比率			金額の伸び率		
	令和元年 6月	令和2年 6月	令和3年 6月	令和元年 6月	令和2年 6月	令和3年 6月	令和元年 令和2年	令和2年 令和3年	令和元年 令和2年	令和元年 6月	令和2年 6月	令和3年 6月	令和元年 6月	令和2年 6月	令和3年 6月	令和元年 令和2年	令和2年 令和3年	
	千円	千円	千円	%	%	%	%	%	千円	千円	千円	%	%	%	%	%		
I 医業収益	15,973	14,676	16,138	100.0	100.0	100.0	-8.1	10.0	10,548	10,240	12,433	100.0	100.0	100.0	-2.9	21.4		
1. 入院診療収益	0	0	0	0.0	0.0	0.0	—	—	0	0	0	0.0	0.0	0.0	—	—		
2. 外来診療収益	15,155	13,869	15,518	94.9	94.5	96.2	-8.5	11.9	10,077	10,070	11,316	95.5	98.3	91.0	-0.1	12.4		
3. その他の医業収益	819	807	619	5.1	5.5	3.8	-1.5	-23.3	471	170	1,117	4.5	1.7	9.0	-63.9	557.1		
II 介護収益	0	0	0	0.0	0.0	0.0	—	—	0	0	0	0.0	0.0	0.0	—	—		
III 医業・介護費用	12,202	11,460	11,459	76.4	78.1	71.0	-6.1	0.0	7,191	6,908	8,175	68.2	67.5	65.8	-3.9	18.3		
1. 給与費	5,852	5,328	5,475	36.6	36.3	33.9	-9.0	2.8	2,340	2,109	2,229	22.2	20.6	17.9	-9.9	5.7		
給与費(賞与を除く)	5,480	4,991	5,153	34.3	34.0	31.9	-8.9	3.2	2,145	1,916	2,068	20.3	18.7	16.6	-10.7	7.9		
賞与(1月あたりの額)	372	337	323	2.3	2.3	2.0	-9.4	-4.2	195	194	161	1.8	1.9	1.3	-0.5	-17.0		
2. 材料費	3,146	3,011	3,019	19.7	20.5	18.7	-4.3	0.3	2,583	2,732	3,339	24.5	26.7	26.9	5.8	22.2		
3. 給与費、材料費以外の費用	3,204	3,121	2,965	20.1	21.3	18.4	-2.6	-5.0	2,268	2,067	2,607	21.5	20.2	21.0	-8.9	26.1		
IV 損益差額(I+II-III)	3,771	3,216	4,679	23.6	21.9	29.0	—	—	3,357	3,331	4,257	31.8	32.5	34.2	—	—		
施設数	10			—	—	—	—	—	4			—	—	—	—	—		
(参考)令和3年6月「賞与」の回答施設数	7			—	—	—	—	—	3			—	—	—	—	—		

一般診療所（個人）（集計2）

（1施設当たり損益）

	入院診療収益なし																	
	眼科									耳鼻咽喉科								
	金額			構成比率			金額の伸び率			金額			構成比率			金額の伸び率		
	令和元年 6月	令和2年 6月	令和3年 6月	令和元年 6月	令和2年 6月	令和3年 6月	令和元年 令和2年	令和2年 令和3年	令和元年 令和2年	令和元年 6月	令和2年 6月	令和3年 6月	令和元年 6月	令和2年 6月	令和3年 6月	令和元年 令和2年	令和2年 令和3年	
	千円	千円	千円	%	%	%	%	%	千円	千円	千円	%	%	%	%	%		
I 医業収益	11,165	9,861	10,471	100.0	100.0	100.0	-11.7	6.2	6,512	5,078	5,917	100.0	100.0	100.0	-22.0	16.5		
1. 入院診療収益	0	0	0	0.0	0.0	0.0	—	—	0	0	0	0.0	0.0	0.0	—	—		
2. 外来診療収益	10,994	9,600	10,304	98.5	97.4	98.4	-12.7	7.3	6,485	4,970	5,883	99.6	97.9	99.4	-23.4	18.4		
3. その他の医業収益	171	260	167	1.5	2.6	1.6	52.0	-35.8	27	108	34	0.4	2.1	0.6	300.0	-68.5		
II 介護収益	0	0	0	0.0	0.0	0.0	—	—	0	0	0	0.0	0.0	0.0	—	—		
III 医業・介護費用	6,317	5,772	6,275	56.6	58.5	59.9	-8.6	8.7	4,033	3,955	4,204	61.9	77.9	71.0	-1.9	6.3		
1. 給与費	2,851	2,607	3,071	25.5	26.4	29.3	-8.6	17.8	1,826	1,893	1,983	28.0	37.3	33.5	3.7	4.8		
給与費(賞与を除く)	2,328	2,311	2,345	20.9	23.4	22.4	-0.7	1.5	1,402	1,460	1,413	21.5	28.8	23.9	4.1	-3.2		
賞与(1月あたりの額)	523	295	726	4.7	3.0	6.9	-43.6	146.1	424	432	569	6.5	8.5	9.6	1.9	31.7		
2. 材料費	919	708	898	8.2	7.2	8.6	-23.0	26.8	684	579	676	10.5	11.4	11.4	-15.4	16.8		
3. 給与費、材料費以外の費用	2,547	2,457	2,306	22.8	24.9	22.0	-3.5	-6.1	1,524	1,484	1,545	23.4	29.2	26.1	-2.6	4.1		
IV 損益差額(I+II-III)	4,848	4,089	4,195	43.4	41.5	40.1	—	—	2,480	1,123	1,713	38.1	22.1	28.9	—	—		
施設数	13			—	—	—	—	—	15			—	—	—	—	—		
(参考)令和3年6月「賞与」の回答施設数	6			—	—	—	—	—	9			—	—	—	—	—		

一般診療所（個人）（集計2）

（1施設当たり損益）

	入院診療収益なし																	
	皮膚科									その他								
	金額			構成比率			金額の伸び率			金額			構成比率			金額の伸び率		
	令和元年 6月	令和2年 6月	令和3年 6月	令和元年 6月	令和2年 6月	令和3年 6月	令和元年 令和2年	令和2年 令和3年	令和元年 令和2年	令和元年 6月	令和2年 6月	令和3年 6月	令和元年 6月	令和2年 6月	令和3年 6月	令和元年 令和2年	令和2年 令和3年	
	千円	千円	千円	%	%	%	%	%	千円	千円	千円	%	%	%	%	%		
I 医業収益	8,288	8,804	8,372	100.0	100.0	100.0	6.2	-4.9	6,445	6,746	6,764	100.0	100.0	100.0	4.7	0.3		
1. 入院診療収益	0	0	0	0.0	0.0	0.0	-	-	0	0	0	0.0	0.0	0.0	-	-		
2. 外来診療収益	7,679	8,235	7,921	92.7	93.5	94.6	7.2	-3.8	6,370	6,659	6,718	98.8	98.7	99.3	4.5	0.9		
3. その他の医業収益	608	569	451	7.3	6.5	5.4	-6.4	-20.7	75	87	46	1.2	1.3	0.7	16.0	-47.1		
II 介護収益	0	0	0	0.0	0.0	0.0	-	-	0	0	0	0.0	0.0	0.0	-	-		
III 医業・介護費用	4,906	4,383	4,574	59.2	49.8	54.6	-10.7	4.4	3,595	3,713	3,459	55.8	55.0	51.1	3.3	-6.8		
1. 給与費	2,322	2,032	2,077	28.0	23.1	24.8	-12.5	2.2	1,460	1,493	1,476	22.7	22.1	21.8	2.3	-1.1		
給与費(賞与を除く)	2,145	1,862	1,927	25.9	21.1	23.0	-13.2	3.5	1,367	1,392	1,412	21.2	20.6	20.9	1.8	1.4		
賞与(1月あたりの額)	177	171	149	2.1	1.9	1.8	-3.4	-12.9	94	101	63	1.5	1.5	0.9	7.4	-37.6		
2. 材料費	427	331	315	5.2	3.8	3.8	-22.5	-4.8	527	696	521	8.2	10.3	7.7	32.1	-25.1		
3. 給与費、材料費以外の費用	2,157	2,020	2,182	26.0	22.9	26.1	-6.4	8.0	1,609	1,523	1,463	25.0	22.6	21.6	-5.3	-3.9		
IV 損益差額(I+II-III)	3,382	4,421	3,798	40.8	50.2	45.4	-	-	2,850	3,034	3,304	44.2	45.0	48.9	-	-		
施設数	8		-	-	-	-	-	-	5		-	-	-	-	-	-		
(参考)令和3年6月「賞与」の回答施設数	6		-	-	-	-	-	-	4		-	-	-	-	-	-		

一般診療所（個人）（集計2）

（1施設当たり損益）

	入院診療収益なし								
	全体								
	金額			構成比率			金額の伸び率		
	令和元年 6月	令和2年 6月	令和3年 6月	令和元年 6月	令和2年 6月	令和3年 6月	令和元年 令和2年	令和2年 令和3年	令和元年 令和3年
	千円	千円	千円	%	%	%	%	%	
I 医業収益	8,081	7,446	8,044	100.0	100.0	100.0	-7.9	8.0	
1. 入院診療収益	0	0	0	0.0	0.0	0.0	-	-	
2. 外来診療収益	7,700	7,054	7,533	95.3	94.7	93.6	-8.4	6.8	
3. その他の医業収益	380	391	511	4.7	5.3	6.4	2.9	30.7	
II 介護収益	0	0	0	0.0	0.0	0.0	-	-	
III 医業・介護費用	5,272	5,169	5,213	65.2	69.4	64.8	-2.0	0.9	
1. 給与費	2,284	2,215	2,241	28.3	29.7	27.9	-3.0	1.2	
給与費(賞与を除く)	1,959	1,914	1,932	24.2	25.7	24.0	-2.3	0.9	
賞与(1月あたりの額)	325	301	309	4.0	4.0	3.8	-7.4	2.7	
2. 材料費	1,085	1,023	1,052	13.4	13.7	13.1	-5.7	2.8	
3. 給与費、材料費以外の費用	1,903	1,931	1,920	23.5	25.9	23.9	1.5	-0.6	
IV 損益差額(I+II-III)	2,809	2,276	2,831	34.8	30.6	35.2	-	-	
施設数	145		-	-	-	-	-	-	
(参考)令和3年6月「賞与」の回答施設数	105		-	-	-	-	-	-	

一般診療所（個人）（集計2）

（1施設当たり損益）

	入院診療収益なし(参考)有床																	
	内科									小児科								
	金額			構成比率			金額の伸び率			金額			構成比率			金額の伸び率		
	令和元年 6月	令和2年 6月	令和3年 6月	令和元年 6月	令和2年 6月	令和3年 6月	令和元年 令和2年	令和2年 令和3年	令和元年 令和2年	令和元年 6月	令和2年 6月	令和3年 6月	令和元年 6月	令和2年 6月	令和3年 6月	令和元年 令和2年	令和2年 令和3年	
	千円	千円	千円	%	%	%	%	%	千円	千円	千円	%	%	%	%	%		
I 医業収益	-	-	-	-	-	-	-	-	-	-	-	-	-	-	-	-		
1. 入院診療収益	-	-	-	-	-	-	-	-	-	-	-	-	-	-	-	-		
2. 外来診療収益	-	-	-	-	-	-	-	-	-	-	-	-	-	-	-	-		
3. その他の医業収益	-	-	-	-	-	-	-	-	-	-	-	-	-	-	-	-		
II 介護収益	-	-	-	-	-	-	-	-	-	-	-	-	-	-	-	-		
III 医業・介護費用	-	-	-	-	-	-	-	-	-	-	-	-	-	-	-	-		
1. 給与費	-	-	-	-	-	-	-	-	-	-	-	-	-	-	-	-		
給与費(賞与を除く)	-	-	-	-	-	-	-	-	-	-	-	-	-	-	-	-		
賞与(1月あたりの額)	-	-	-	-	-	-	-	-	-	-	-	-	-	-	-	-		
2. 材料費	-	-	-	-	-	-	-	-	-	-	-	-	-	-	-	-		
3. 給与費、材料費以外の費用	-	-	-	-	-	-	-	-	-	-	-	-	-	-	-	-		
IV 損益差額(I+II-III)	-	-	-	-	-	-	-	-	-	-	-	-	-	-	-	-		
施設数	0			-	-	-	-	-	0			-	-	-	-	-		
(参考)令和3年6月「賞与」の回答施設数	0			-	-	-	-	-	0			-	-	-	-	-		

一般診療所（個人）（集計2）

（1施設当たり損益）

	入院診療収益なし(参考)有床																	
	精神科									外科								
	金額			構成比率			金額の伸び率			金額			構成比率			金額の伸び率		
	令和元年 6月	令和2年 6月	令和3年 6月	令和元年 6月	令和2年 6月	令和3年 6月	令和元年 令和2年	令和2年 令和3年	令和元年 令和2年	令和元年 6月	令和2年 6月	令和3年 6月	令和元年 6月	令和2年 6月	令和3年 6月	令和元年 令和2年	令和2年 令和3年	
	千円	千円	千円	%	%	%	%	%	千円	千円	千円	%	%	%	%	%		
I 医業収益	*	*	*	*	*	*	-	-	-	-	-	-	-	-	-	-		
1. 入院診療収益	*	*	*	*	*	*	-	-	-	-	-	-	-	-	-	-		
2. 外来診療収益	*	*	*	*	*	*	-	-	-	-	-	-	-	-	-	-		
3. その他の医業収益	*	*	*	*	*	*	-	-	-	-	-	-	-	-	-	-		
II 介護収益	*	*	*	*	*	*	-	-	-	-	-	-	-	-	-	-		
III 医業・介護費用	*	*	*	*	*	*	-	-	-	-	-	-	-	-	-	-		
1. 給与費	*	*	*	*	*	*	-	-	-	-	-	-	-	-	-	-		
給与費(賞与を除く)	*	*	*	*	*	*	-	-	-	-	-	-	-	-	-	-		
賞与(1月あたりの額)	*	*	*	*	*	*	-	-	-	-	-	-	-	-	-	-		
2. 材料費	*	*	*	*	*	*	-	-	-	-	-	-	-	-	-	-		
3. 給与費、材料費以外の費用	*	*	*	*	*	*	-	-	-	-	-	-	-	-	-	-		
IV 損益差額(I+II-III)	*	*	*	*	*	*	-	-	-	-	-	-	-	-	-	-		
施設数	*			-	-	-	-	-	0			-	-	-	-	-		
(参考)令和3年6月「賞与」の回答施設数	*			-	-	-	-	-	0			-	-	-	-	-		

一般診療所（個人）（集計2）

（1施設当たり損益）

	入院診療収益なし(参考)有床																	
	整形外科									産婦人科								
	金額			構成比率			金額の伸び率			金額			構成比率			金額の伸び率		
	令和元年 6月	令和2年 6月	令和3年 6月	令和元年 6月	令和2年 6月	令和3年 6月	令和元年 令和2年	令和2年 令和3年	令和元年 令和2年	令和元年 6月	令和2年 6月	令和3年 6月	令和元年 6月	令和2年 6月	令和3年 6月	令和元年 令和2年	令和2年 令和3年	
I 医業収益	千円	千円	千円	%	%	%	%	%	千円	千円	千円	%	%	%	%	%		
1. 入院診療収益	-	-	-	-	-	-	-	-	*	*	*	*	*	*	*	-		
2. 外来診療収益	-	-	-	-	-	-	-	-	*	*	*	*	*	*	*	-		
3. その他の医業収益	-	-	-	-	-	-	-	-	*	*	*	*	*	*	*	-		
II 介護収益	-	-	-	-	-	-	-	-	*	*	*	*	*	*	*	-		
III 医業・介護費用	-	-	-	-	-	-	-	-	*	*	*	*	*	*	*	-		
1. 給与費	-	-	-	-	-	-	-	-	*	*	*	*	*	*	*	-		
給与費(賞与を除く)	-	-	-	-	-	-	-	-	*	*	*	*	*	*	*	-		
賞与(1月あたりの額)	-	-	-	-	-	-	-	-	*	*	*	*	*	*	*	-		
2. 材料費	-	-	-	-	-	-	-	-	*	*	*	*	*	*	*	-		
3. 給与費、材料費以外の費用	-	-	-	-	-	-	-	-	*	*	*	*	*	*	*	-		
IV 損益差額(I+II-III)	-	-	-	-	-	-	-	-	*	*	*	*	*	*	*	-		
施設数	0			-	-	-	-	-	*			-	-	-	-	-		
(参考)令和3年6月「賞与」の回答施設数	0			-	-	-	-	-	*			-	-	-	-	-		

一般診療所（個人）（集計2）

（1施設当たり損益）

	入院診療収益なし(参考)有床																	
	眼科									耳鼻咽喉科								
	金額			構成比率			金額の伸び率			金額			構成比率			金額の伸び率		
	令和元年 6月	令和2年 6月	令和3年 6月	令和元年 6月	令和2年 6月	令和3年 6月	令和元年 令和2年	令和2年 令和3年	令和元年 令和2年	令和元年 6月	令和2年 6月	令和3年 6月	令和元年 6月	令和2年 6月	令和3年 6月	令和元年 令和2年	令和2年 令和3年	
I 医業収益	千円	千円	千円	%	%	%	%	%	千円	千円	千円	%	%	%	%	%		
1. 入院診療収益	-	-	-	-	-	-	-	-	-	-	-	-	-	-	-	-		
2. 外来診療収益	-	-	-	-	-	-	-	-	-	-	-	-	-	-	-	-		
3. その他の医業収益	-	-	-	-	-	-	-	-	-	-	-	-	-	-	-	-		
II 介護収益	-	-	-	-	-	-	-	-	-	-	-	-	-	-	-	-		
III 医業・介護費用	-	-	-	-	-	-	-	-	-	-	-	-	-	-	-	-		
1. 給与費	-	-	-	-	-	-	-	-	-	-	-	-	-	-	-	-		
給与費(賞与を除く)	-	-	-	-	-	-	-	-	-	-	-	-	-	-	-	-		
賞与(1月あたりの額)	-	-	-	-	-	-	-	-	-	-	-	-	-	-	-	-		
2. 材料費	-	-	-	-	-	-	-	-	-	-	-	-	-	-	-	-		
3. 給与費、材料費以外の費用	-	-	-	-	-	-	-	-	-	-	-	-	-	-	-	-		
IV 損益差額(I+II-III)	-	-	-	-	-	-	-	-	-	-	-	-	-	-	-	-		
施設数	0			-	-	-	-	-	0			-	-	-	-	-		
(参考)令和3年6月「賞与」の回答施設数	0			-	-	-	-	-	0			-	-	-	-	-		

一般診療所（個人）（集計2）

（1施設当たり損益）

	入院診療収益なし(参考)有床																	
	皮膚科									その他								
	金額			構成比率			金額の伸び率			金額			構成比率			金額の伸び率		
	令和元年 6月	令和2年 6月	令和3年 6月	令和元年 6月	令和2年 6月	令和3年 6月	令和元年 令和2年	令和2年 令和3年	令和元年 令和2年	令和元年 6月	令和2年 6月	令和3年 6月	令和元年 令和2年	令和2年 6月	令和3年 6月	令和元年 令和2年	令和2年 令和3年	
	千円	千円	千円	%	%	%	%	%	千円	千円	千円	%	%	%	%	%		
I 医業収益	-	-	-	-	-	-	-	-	-	-	-	-	-	-	-	-		
1. 入院診療収益	-	-	-	-	-	-	-	-	-	-	-	-	-	-	-	-		
2. 外来診療収益	-	-	-	-	-	-	-	-	-	-	-	-	-	-	-	-		
3. その他の医業収益	-	-	-	-	-	-	-	-	-	-	-	-	-	-	-	-		
II 介護収益	-	-	-	-	-	-	-	-	-	-	-	-	-	-	-	-		
III 医業・介護費用	-	-	-	-	-	-	-	-	-	-	-	-	-	-	-	-		
1. 給与費	-	-	-	-	-	-	-	-	-	-	-	-	-	-	-	-		
給与費(賞与を除く)	-	-	-	-	-	-	-	-	-	-	-	-	-	-	-	-		
賞与(1月あたりの額)	-	-	-	-	-	-	-	-	-	-	-	-	-	-	-	-		
2. 材料費	-	-	-	-	-	-	-	-	-	-	-	-	-	-	-	-		
3. 給与費、材料費以外の費用	-	-	-	-	-	-	-	-	-	-	-	-	-	-	-	-		
IV 損益差額(I+II-III)	-	-	-	-	-	-	-	-	-	-	-	-	-	-	-	-		
施設数	0			-	-	-	-	-	0			-	-	-	-	-		
(参考)令和3年6月「賞与」の回答施設数	0			-	-	-	-	-	0			-	-	-	-	-		

一般診療所（個人）（集計2）

（1施設当たり損益）

	入院診療収益なし(参考)有床								
	全体								
	金額			構成比率			金額の伸び率		
	令和元年 6月	令和2年 6月	令和3年 6月	令和元年 6月	令和2年 6月	令和3年 6月	令和元年 令和2年	令和2年 令和3年	令和元年 令和3年
	千円	千円	千円	%	%	%	%	%	
I 医業収益	*	*	*	*	*	*	-	-	
1. 入院診療収益	*	*	*	*	*	*	-	-	
2. 外来診療収益	*	*	*	*	*	*	-	-	
3. その他の医業収益	*	*	*	*	*	*	-	-	
II 介護収益	*	*	*	*	*	*	-	-	
III 医業・介護費用	*	*	*	*	*	*	-	-	
1. 給与費	*	*	*	*	*	*	-	-	
給与費(賞与を除く)	*	*	*	*	*	*	-	-	
賞与(1月あたりの額)	*	*	*	*	*	*	-	-	
2. 材料費	*	*	*	*	*	*	-	-	
3. 給与費、材料費以外の費用	*	*	*	*	*	*	-	-	
IV 損益差額(I+II-III)	*	*	*	*	*	*	-	-	
施設数	*			-	-	-	-	-	
(参考)令和3年6月「賞与」の回答施設数	*			-	-	-	-	-	

一般診療所（個人）（集計2）

（1施設当たり損益）

	全体																	
	内科									小児科								
	金額			構成比率			金額の伸び率			金額			構成比率			金額の伸び率		
	令和元年 6月	令和2年 6月	令和3年 6月	令和元年 6月	令和2年 6月	令和3年 6月	令和元年 令和2年	令和2年 令和3年	令和元年 6月	令和2年 6月	令和3年 6月	令和元年 6月	令和2年 6月	令和3年 6月	令和元年 令和2年	令和2年 令和3年		
	千円	千円	千円	%	%	%	%	%	千円	千円	千円	%	%	%	%	%		
I 医業収益	6,248	5,718	6,048	100.0	100.0	100.0	-8.5	5.8	6,681	5,474	7,032	100.0	100.0	100.0	-18.1	28.5		
1. 入院診療収益	0	0	0	0.0	0.0	0.0	-	-	0	0	0	0.0	0.0	0.0	-	-		
2. 外来診療収益	5,975	5,454	5,672	95.6	95.4	93.8	-8.7	4.0	5,190	3,771	4,818	77.7	68.9	68.5	-27.3	27.8		
3. その他の医業収益	273	264	376	4.4	4.6	6.2	-3.3	42.4	1,491	1,702	2,213	22.3	31.1	31.5	14.2	30.0		
II 介護収益	0	0	0	0.0	0.0	0.0	-	-	0	0	0	0.0	0.0	0.0	-	-		
III 医業・介護費用	4,214	4,201	4,131	67.4	73.5	68.3	-0.3	-1.7	3,850	3,823	4,068	57.6	69.8	57.9	-0.7	6.4		
1. 給与費	1,637	1,661	1,608	26.2	29.0	26.6	1.5	-3.2	1,352	1,313	1,361	20.2	24.0	19.4	-2.9	3.7		
給与費(賞与を除く)	1,341	1,366	1,365	21.5	23.9	22.6	1.9	-0.1	1,151	1,115	1,168	17.2	20.4	16.6	-3.1	4.8		
賞与(1月あたりの額)	296	295	242	4.7	5.2	4.0	-0.3	-18.0	201	198	192	3.0	3.6	2.7	-1.5	-3.0		
2. 材料費	1,020	959	966	16.3	16.8	16.0	-6.0	0.7	1,435	1,396	1,310	21.5	25.5	18.6	-2.7	-6.2		
3. 給与費、材料費以外の費用	1,557	1,581	1,557	24.9	27.6	25.7	1.5	-1.5	1,062	1,114	1,398	15.9	20.4	19.9	4.9	25.5		
IV 損益差額(I+II-III)	2,034	1,517	1,918	32.6	26.5	31.7	-	-	2,831	1,650	2,963	42.4	30.1	42.1	-	-		
施設数	69			-	-	-	-	-	10			-	-	-	-	-		
(参考)令和3年6月「賞与」の回答施設数	55			-	-	-	-	-	8			-	-	-	-	-		

一般診療所（個人）（集計2）

（1施設当たり損益）

	全体																	
	精神科									外科								
	金額			構成比率			金額の伸び率			金額			構成比率			金額の伸び率		
	令和元年 6月	令和2年 6月	令和3年 6月	令和元年 6月	令和2年 6月	令和3年 6月	令和元年 令和2年	令和2年 令和3年	令和元年 6月	令和2年 6月	令和3年 6月	令和元年 6月	令和2年 6月	令和3年 6月	令和元年 令和2年	令和2年 令和3年		
	千円	千円	千円	%	%	%	%	%	千円	千円	千円	%	%	%	%	%		
I 医業収益	13,705	14,856	14,623	100.0	100.0	100.0	8.4	-1.6	8,812	8,145	9,752	100.0	100.0	100.0	-7.6	19.7		
1. 入院診療収益	0	0	0	0.0	0.0	0.0	-	-	0	0	0	0.0	0.0	0.0	-	-		
2. 外来診療収益	13,139	14,466	14,119	95.9	97.4	96.6	10.1	-2.4	8,796	8,051	8,779	99.8	98.8	90.0	-8.5	9.0		
3. その他の医業収益	567	390	504	4.1	2.6	3.4	-31.2	29.2	16	94	973	0.2	1.2	10.0	487.5	935.1		
II 介護収益	0	0	0	0.0	0.0	0.0	-	-	0	0	0	0.0	0.0	0.0	-	-		
III 医業・介護費用	8,037	9,282	8,880	58.6	62.5	60.7	15.5	-4.3	6,461	6,348	6,197	73.3	77.9	63.5	-1.7	-2.4		
1. 給与費	4,606	4,781	4,849	33.6	32.2	33.2	3.8	1.4	3,335	3,035	3,111	37.8	37.3	31.9	-9.0	2.5		
給与費(賞与を除く)	4,007	4,158	3,987	29.2	28.0	27.3	3.8	-4.1	3,067	2,829	2,922	34.8	34.7	30.0	-7.8	3.3		
賞与(1月あたりの額)	599	623	862	4.4	4.2	5.9	4.0	38.4	269	205	188	3.1	2.5	1.9	-23.8	-8.3		
2. 材料費	229	288	193	1.7	1.9	1.3	25.8	-33.0	232	283	232	2.6	3.5	2.4	22.0	-18.0		
3. 給与費、材料費以外の費用	3,202	4,213	3,839	23.4	28.4	26.3	31.6	-8.9	2,894	3,030	2,854	32.8	37.2	29.3	4.7	-5.8		
IV 損益差額(I+II-III)	5,669	5,574	5,743	41.4	37.5	39.3	-	-	2,351	1,797	3,555	26.7	22.1	36.5	-	-		
施設数	6			-	-	-	-	-	6			-	-	-	-	-		
(参考)令和3年6月「賞与」の回答施設数	4			-	-	-	-	-	4			-	-	-	-	-		

一般診療所（個人）（集計2）

（1施設当たり損益）

	全体																	
	整形外科									産婦人科								
	金額			構成比率			金額の伸び率			金額			構成比率			金額の伸び率		
	令和元年 6月	令和2年 6月	令和3年 6月	令和元年 6月	令和2年 6月	令和3年 6月	令和元年 令和2年	令和2年 令和3年	令和3年	令和元年 6月	令和2年 6月	令和3年 6月	令和元年 6月	令和2年 6月	令和3年 6月	令和元年 令和2年	令和2年 令和3年	令和3年
	千円	千円	千円	%	%	%	%	%	千円	千円	千円	%	%	%	%	%	%	
I 医業収益	15,973	14,676	16,138	100.0	100.0	100.0	-8.1	10.0	12,274	11,644	13,760	100.0	100.0	100.0	-5.1	18.2		
1. 入院診療収益	0	0	0	0.0	0.0	0.0	—	—	2,461	2,210	2,496	20.1	19.0	18.1	-10.2	12.9		
2. 外来診療収益	15,155	13,869	15,518	94.9	94.5	96.2	-8.5	11.9	9,116	9,003	10,122	74.3	77.3	73.6	-1.2	12.4		
3. その他の医業収益	819	807	619	5.1	5.5	3.8	-1.5	-23.3	696	431	1,142	5.7	3.7	8.3	-38.1	165.0		
II 介護収益	0	0	0	0.0	0.0	0.0	—	—	0	0	0	0.0	0.0	0.0	—	—		
III 医業・介護費用	12,202	11,460	11,459	76.4	78.1	71.0	-6.1	0.0	9,150	8,585	9,790	74.5	73.7	71.1	-6.2	14.0		
1. 給与費	5,852	5,328	5,475	36.6	36.3	33.9	-9.0	2.8	3,424	3,123	3,263	27.9	26.8	23.7	-8.8	4.5		
給与費(賞与を除く)	5,480	4,991	5,153	34.3	34.0	31.9	-8.9	3.2	3,120	2,822	2,960	25.4	24.2	21.5	-9.6	4.9		
賞与(1月あたりの額)	372	337	323	2.3	2.3	2.0	-9.4	-4.2	303	301	303	2.5	2.6	2.2	-0.7	0.7		
2. 材料費	3,146	3,011	3,019	19.7	20.5	18.7	-4.3	0.3	2,310	2,388	2,848	18.8	20.5	20.7	3.4	19.3		
3. 給与費、材料費以外の費用	3,204	3,121	2,965	20.1	21.3	18.4	-2.6	-5.0	3,417	3,073	3,678	27.8	26.4	26.7	-10.1	19.7		
IV 損益差額(I+II-III)	3,771	3,216	4,679	23.6	21.9	29.0	—	—	3,124	3,059	3,970	25.5	26.3	28.9	—	—		
施設数	10			—	—	—	—	—	5			—	—	—	—	—		
(参考)令和3年6月「賞与」の回答施設数	7			—	—	—	—	—	4			—	—	—	—	—		

一般診療所（個人）（集計2）

（1施設当たり損益）

	全体																	
	眼科									耳鼻咽喉科								
	金額			構成比率			金額の伸び率			金額			構成比率			金額の伸び率		
	令和元年 6月	令和2年 6月	令和3年 6月	令和元年 6月	令和2年 6月	令和3年 6月	令和元年 令和2年	令和2年 令和3年	令和3年	令和元年 6月	令和2年 6月	令和3年 6月	令和元年 6月	令和2年 6月	令和3年 6月	令和元年 令和2年	令和2年 令和3年	令和3年
	千円	千円	千円	%	%	%	%	%	千円	千円	千円	%	%	%	%	%	%	
I 医業収益	12,035	10,687	11,393	100.0	100.0	100.0	-11.2	6.6	6,512	5,078	5,917	100.0	100.0	100.0	-22.0	16.5		
1. 入院診療収益	500	459	501	4.2	4.3	4.4	-8.2	9.2	0	0	0	0.0	0.0	0.0	—	—		
2. 外来診療収益	11,376	9,986	10,737	94.5	93.4	94.2	-12.2	7.5	6,485	4,970	5,883	99.6	97.9	99.4	-23.4	18.4		
3. その他の医業収益	159	242	155	1.3	2.3	1.4	52.2	-36.0	27	108	34	0.4	2.1	0.6	300.0	-68.5		
II 介護収益	0	0	0	0.0	0.0	0.0	—	—	0	0	0	0.0	0.0	0.0	—	—		
III 医業・介護費用	7,107	6,732	7,150	59.1	63.0	62.8	-5.3	6.2	4,033	3,955	4,204	61.9	77.9	71.0	-1.9	6.3		
1. 給与費	3,048	2,918	3,354	25.3	27.3	29.4	-4.3	14.9	1,826	1,893	1,983	28.0	37.3	33.5	3.7	4.8		
給与費(賞与を除く)	2,534	2,616	2,674	21.1	24.5	23.5	3.2	2.2	1,402	1,460	1,413	21.5	28.8	23.9	4.1	-3.2		
賞与(1月あたりの額)	514	302	680	4.3	2.8	6.0	-41.2	125.2	424	432	569	6.5	8.5	9.6	1.9	31.7		
2. 材料費	1,234	975	1,204	10.3	9.1	10.6	-21.0	23.5	684	579	676	10.5	11.4	11.4	-15.4	16.8		
3. 給与費、材料費以外の費用	2,826	2,838	2,592	23.5	26.6	22.8	0.4	-8.7	1,524	1,484	1,545	23.4	29.2	26.1	-2.6	4.1		
IV 損益差額(I+II-III)	4,928	3,955	4,243	40.9	37.0	37.2	—	—	2,480	1,123	1,713	38.1	22.1	28.9	—	—		
施設数	14			—	—	—	—	—	15			—	—	—	—	—		
(参考)令和3年6月「賞与」の回答施設数	7			—	—	—	—	—	9			—	—	—	—	—		

一般診療所（個人）（集計2）

（1施設当たり損益）

	全体																	
	皮膚科									その他								
	金額			構成比率			金額の伸び率			金額			構成比率			金額の伸び率		
	令和元年 6月	令和2年 6月	令和3年 6月	令和元年 6月	令和2年 6月	令和3年 6月	令和元年 令和2年	令和2年 令和3年	令和元年 令和2年	令和元年 6月	令和2年 6月	令和3年 6月	令和元年 6月	令和2年 6月	令和3年 6月	令和元年 令和2年	令和2年 令和3年	
	千円	千円	千円	%	%	%	%	%	千円	千円	千円	%	%	%	%	%		
I 医業収益	8,288	8,804	8,372	100.0	100.0	100.0	6.2	-4.9	6,445	6,746	6,764	100.0	100.0	100.0	4.7	0.3		
1. 入院診療収益	0	0	0	0.0	0.0	0.0	-	-	0	0	0	0.0	0.0	0.0	-	-		
2. 外来診療収益	7,679	8,235	7,921	92.7	93.5	94.6	7.2	-3.8	6,370	6,659	6,718	98.8	98.7	99.3	4.5	0.9		
3. その他の医業収益	608	569	451	7.3	6.5	5.4	-6.4	-20.7	75	87	46	1.2	1.3	0.7	16.0	-47.1		
II 介護収益	0	0	0	0.0	0.0	0.0	-	-	0	0	0	0.0	0.0	0.0	-	-		
III 医業・介護費用	4,906	4,383	4,574	59.2	49.8	54.6	-10.7	4.4	3,595	3,713	3,459	55.8	55.0	51.1	3.3	-6.8		
1. 給与費	2,322	2,032	2,077	28.0	23.1	24.8	-12.5	2.2	1,460	1,493	1,476	22.7	22.1	21.8	2.3	-1.1		
給与費(賞与を除く)	2,145	1,862	1,927	25.9	21.1	23.0	-13.2	3.5	1,367	1,392	1,412	21.2	20.6	20.9	1.8	1.4		
賞与(1月あたりの額)	177	171	149	2.1	1.9	1.8	-3.4	-12.9	94	101	63	1.5	1.5	0.9	7.4	-37.6		
2. 材料費	427	331	315	5.2	3.8	3.8	-22.5	-4.8	527	696	521	8.2	10.3	7.7	32.1	-25.1		
3. 給与費、材料費以外の費用	2,157	2,020	2,182	26.0	22.9	26.1	-6.4	8.0	1,609	1,523	1,463	25.0	22.6	21.6	-5.3	-3.9		
IV 損益差額(I+II-III)	3,382	4,421	3,798	40.8	50.2	45.4	-	-	2,850	3,034	3,304	44.2	45.0	48.9	-	-		
施設数	8		-	-	-	-	-	-	5		-	-	-	-	-	-		
(参考)令和3年6月「賞与」の回答施設数	6		-	-	-	-	-	-	4		-	-	-	-	-	-		

一般診療所（個人）（集計2）

（1施設当たり損益）

	全体								
	全体								
	金額			構成比率			金額の伸び率		
	令和元年 6月	令和2年 6月	令和3年 6月	令和元年 6月	令和2年 6月	令和3年 6月	令和元年 令和2年	令和2年 令和3年	令和元年 令和3年
	千円	千円	千円	%	%	%	%	%	
I 医業収益	8,235	7,583	8,197	100.0	100.0	100.0	-7.9	8.1	
1. 入院診療収益	130	118	132	1.6	1.6	1.6	-9.2	11.9	
2. 外来診療収益	7,721	7,070	7,556	93.8	93.2	92.2	-8.4	6.9	
3. その他の医業収益	384	394	509	4.7	5.2	6.2	2.6	29.2	
II 介護収益	0	0	0	0.0	0.0	0.0	-	-	
III 医業・介護費用	5,414	5,315	5,361	65.7	70.1	65.4	-1.8	0.9	
1. 給与費	2,336	2,274	2,303	28.4	30.0	28.1	-2.7	1.3	
給与費(賞与を除く)	2,009	1,971	1,992	24.4	26.0	24.3	-1.9	1.1	
賞与(1月あたりの額)	326	302	311	4.0	4.0	3.8	-7.4	3.0	
2. 材料費	1,109	1,041	1,074	13.5	13.7	13.1	-6.1	3.2	
3. 給与費、材料費以外の費用	1,969	2,000	1,985	23.9	26.4	24.2	1.6	-0.8	
IV 損益差額(I+II-III)	2,822	2,268	2,835	34.3	29.9	34.6	-	-	
施設数	148		-	-	-	-	-	-	
(参考)令和3年6月「賞与」の回答施設数	108		-	-	-	-	-	-	

一般診療所（医療法人）（集計2）

（1施設当たり損益）

	入院診療収益あり																
	内科									小児科							
	金額			構成比率			金額の伸び率			金額			構成比率			金額の伸び率	
	令和元年 6月	令和2年 6月	令和3年 6月	令和元年 6月	令和2年 6月	令和3年 6月	令和元年 令和2年	令和2年 令和3年	令和元年 6月	令和2年 6月	令和3年 6月	令和元年 6月	令和2年 6月	令和3年 6月	令和元年 令和2年	令和2年 令和3年	
	千円	千円	千円	%	%	%	%	%	千円	千円	千円	%	%	%	%	%	
I 医業収益	19,969	19,769	19,360	84.2	83.7	82.3	-1.0	-2.1	*	*	*	*	*	*	*	-	
1. 入院診療収益	3,237	3,119	2,636	13.7	13.2	11.2	-3.6	-15.5	*	*	*	*	*	*	*	-	
2. 外来診療収益	15,474	15,521	15,251	65.3	65.7	64.9	0.3	-1.7	*	*	*	*	*	*	*	-	
3. その他の医業収益	1,258	1,129	1,474	5.3	4.8	6.3	-10.3	30.6	*	*	*	*	*	*	*	-	
II 介護収益	3,733	3,860	4,157	15.7	16.3	17.7	3.4	7.7	*	*	*	*	*	*	*	-	
III 医業・介護費用	23,821	24,632	24,266	100.5	104.2	103.2	3.4	-1.5	*	*	*	*	*	*	*	-	
1. 給与費	12,277	12,959	12,841	51.8	54.8	54.6	5.6	-0.9	*	*	*	*	*	*	*	-	
給与費(賞与を除く)	11,259	11,933	11,812	47.5	50.5	50.2	6.0	-1.0	*	*	*	*	*	*	*	-	
賞与(1月あたりの額)	1,018	1,025	1,029	4.3	4.3	4.4	0.7	0.4	*	*	*	*	*	*	*	-	
2. 材料費	4,139	4,213	3,918	17.5	17.8	16.7	1.8	-7.0	*	*	*	*	*	*	*	-	
3. 給与費、材料費以外の費用	7,405	7,461	7,507	31.2	31.6	31.9	0.8	0.6	*	*	*	*	*	*	*	-	
IV 損益差額(I+II-III)	-119	-1,004	-748	-0.5	-4.2	-3.2	-	-	*	*	*	*	*	*	*	-	
施設数		11		-	-	-	-	-		*		-	-	-	-	-	
(参考)令和3年6月「賞与」の回答施設数		11		-	-	-	-	-		*		-	-	-	-	-	

一般診療所（医療法人）（集計2）

（1施設当たり損益）

	入院診療収益あり																
	精神科									外科							
	金額			構成比率			金額の伸び率			金額			構成比率			金額の伸び率	
	令和元年 6月	令和2年 6月	令和3年 6月	令和元年 6月	令和2年 6月	令和3年 6月	令和元年 令和2年	令和2年 令和3年	令和元年 6月	令和2年 6月	令和3年 6月	令和元年 6月	令和2年 6月	令和3年 6月	令和元年 令和2年	令和2年 令和3年	
	千円	千円	千円	%	%	%	%	%	千円	千円	千円	%	%	%	%	%	
I 医業収益	-	-	-	-	-	-	-	-	*	*	*	*	*	*	*	-	
1. 入院診療収益	-	-	-	-	-	-	-	-	*	*	*	*	*	*	*	-	
2. 外来診療収益	-	-	-	-	-	-	-	-	*	*	*	*	*	*	*	-	
3. その他の医業収益	-	-	-	-	-	-	-	-	*	*	*	*	*	*	*	-	
II 介護収益	-	-	-	-	-	-	-	-	*	*	*	*	*	*	*	-	
III 医業・介護費用	-	-	-	-	-	-	-	-	*	*	*	*	*	*	*	-	
1. 給与費	-	-	-	-	-	-	-	-	*	*	*	*	*	*	*	-	
給与費(賞与を除く)	-	-	-	-	-	-	-	-	*	*	*	*	*	*	*	-	
賞与(1月あたりの額)	-	-	-	-	-	-	-	-	*	*	*	*	*	*	*	-	
2. 材料費	-	-	-	-	-	-	-	-	*	*	*	*	*	*	*	-	
3. 給与費、材料費以外の費用	-	-	-	-	-	-	-	-	*	*	*	*	*	*	*	-	
IV 損益差額(I+II-III)	-	-	-	-	-	-	-	-	*	*	*	*	*	*	*	-	
施設数		0		-	-	-	-	-		*		-	-	-	-	-	
(参考)令和3年6月「賞与」の回答施設数		0		-	-	-	-	-		*		-	-	-	-	-	

一般診療所（医療法人）（集計2）

（1施設当たり損益）

	入院診療収益あり																	
	整形外科									産婦人科								
	金額			構成比率			金額の伸び率			金額			構成比率			金額の伸び率		
	令和元年 6月	令和2年 6月	令和3年 6月	令和元年 6月	令和2年 6月	令和3年 6月	令和元年 令和2年	令和2年 令和3年	令和元年 令和2年	令和元年 6月	令和2年 6月	令和3年 6月	令和元年 6月	令和2年 6月	令和3年 6月	令和元年 令和2年	令和2年 令和3年	
	千円	千円	千円	%	%	%	%	%	千円	千円	千円	%	%	%	%	%		
I 医業収益	18,866	21,321	17,051	96.1	96.7	96.2	13.0	-20.0	28,483	34,402	30,544	100.0	100.0	100.0	20.8	-11.2		
1. 入院診療収益	4,638	5,754	4,456	23.6	26.1	25.1	24.1	-22.6	14,990	16,851	15,990	52.6	49.0	52.4	12.4	-5.1		
2. 外来診療収益	13,391	13,179	11,709	68.2	59.8	66.0	-1.6	-11.2	10,452	11,347	11,456	36.7	33.0	37.5	8.6	1.0		
3. その他の医業収益	837	2,389	886	4.3	10.8	5.0	185.4	-62.9	3,041	6,204	3,098	10.7	18.0	10.1	104.0	-50.1		
II 介護収益	770	728	681	3.9	3.3	3.8	-5.5	-6.5	0	0	0	0.0	0.0	0.0	-	-		
III 医業・介護費用	21,025	22,714	20,905	107.1	103.0	117.9	8.0	-8.0	29,213	32,045	29,466	102.6	93.1	96.5	9.7	-8.0		
1. 給与費	11,255	10,744	10,326	57.3	48.7	58.2	-4.5	-3.9	17,074	18,103	17,621	59.9	52.6	57.7	6.0	-2.7		
給与費(賞与を除く)	10,393	9,766	9,188	52.9	44.3	51.8	-6.0	-5.9	15,486	16,459	15,701	54.4	47.8	51.4	6.3	-4.6		
賞与(1月あたりの額)	862	978	1,138	4.4	4.4	6.4	13.5	16.4	1,588	1,644	1,920	5.6	4.8	6.3	3.5	16.8		
2. 材料費	3,300	3,693	2,449	16.8	16.7	13.8	11.9	-33.7	1,647	2,353	2,242	5.8	6.8	7.3	42.9	-4.7		
3. 給与費、材料費以外の費用	6,470	8,277	8,130	33.0	37.5	45.9	27.9	-1.8	10,491	11,589	9,603	36.8	33.7	31.4	10.5	-17.1		
IV 損益差額(I+II-III)	-1,390	-665	-3,173	-7.1	-3.0	-17.9	-	-	-730	2,357	1,078	-2.6	6.9	3.5	-	-		
施設数	9			-			-			13			-			-		
(参考)令和3年6月「賞与」の回答施設数	6			-			-			11			-			-		

一般診療所（医療法人）（集計2）

（1施設当たり損益）

	入院診療収益あり																	
	眼科									耳鼻咽喉科								
	金額			構成比率			金額の伸び率			金額			構成比率			金額の伸び率		
	令和元年 6月	令和2年 6月	令和3年 6月	令和元年 6月	令和2年 6月	令和3年 6月	令和元年 令和2年	令和2年 令和3年	令和元年 令和2年	令和元年 6月	令和2年 6月	令和3年 6月	令和元年 6月	令和2年 6月	令和3年 6月	令和元年 令和2年	令和2年 令和3年	
	千円	千円	千円	%	%	%	%	%	千円	千円	千円	%	%	%	%	%		
I 医業収益	15,646	14,688	14,483	100.0	100.0	100.0	-6.1	-1.4	*	*	*	*	*	*	*	-		
1. 入院診療収益	2,204	1,281	1,025	14.1	8.7	7.1	-41.9	-20.0	*	*	*	*	*	*	*	-		
2. 外来診療収益	13,122	13,294	13,356	83.9	90.5	92.2	1.3	0.5	*	*	*	*	*	*	*	-		
3. その他の医業収益	320	113	102	2.0	0.8	0.7	-64.7	-9.7	*	*	*	*	*	*	*	-		
II 介護収益	0	0	0	0.0	0.0	0.0	-	-	*	*	*	*	*	*	*	-		
III 医業・介護費用	14,678	15,570	15,717	93.8	106.0	108.5	6.1	0.9	*	*	*	*	*	*	*	-		
1. 給与費	8,147	8,522	8,139	52.1	58.0	56.2	4.6	-4.5	*	*	*	*	*	*	*	-		
給与費(賞与を除く)	7,295	7,531	7,469	46.6	51.3	51.6	3.2	-0.8	*	*	*	*	*	*	*	-		
賞与(1月あたりの額)	851	992	670	5.4	6.8	4.6	16.6	-32.5	*	*	*	*	*	*	*	-		
2. 材料費	2,996	3,050	3,144	19.1	20.8	21.7	1.8	3.1	*	*	*	*	*	*	*	-		
3. 給与費、材料費以外の費用	3,536	3,997	4,434	22.6	27.2	30.6	13.0	10.9	*	*	*	*	*	*	*	-		
IV 損益差額(I+II-III)	967	-881	-1,234	6.2	-6.0	-8.5	-	-	*	*	*	*	*	*	*	-		
施設数	6			-			-			*			-			-		
(参考)令和3年6月「賞与」の回答施設数	6			-			-			*			-			-		

一般診療所（医療法人）（集計2）

（1施設当たり損益）

	入院診療収益あり																	
	皮膚科									その他								
	金額			構成比率			金額の伸び率			金額			構成比率			金額の伸び率		
	令和元年 6月	令和2年 6月	令和3年 6月	令和元年 6月	令和2年 6月	令和3年 6月	令和元年 令和2年	令和2年 令和3年	令和3年 令和2年	令和元年 6月	令和2年 6月	令和3年 6月	令和元年 6月	令和2年 6月	令和3年 6月	令和元年 令和2年	令和2年 令和3年	
	千円	千円	千円	%	%	%	%	%	千円	千円	千円	%	%	%	%	%		
I 医業収益	—	—	—	—	—	—	—	—	20,243	21,161	21,064	100.0	100.0	100.0	4.5	-0.5		
1. 入院診療収益	—	—	—	—	—	—	—	—	3,788	4,236	4,119	18.7	20.0	19.6	11.8	-2.8		
2. 外来診療収益	—	—	—	—	—	—	—	—	16,289	16,670	16,729	80.5	78.8	79.4	2.3	0.4		
3. その他の医業収益	—	—	—	—	—	—	—	—	166	255	217	0.8	1.2	1.0	53.6	-14.9		
II 介護収益	—	—	—	—	—	—	—	—	0	0	0	0.0	0.0	0.0	—	—		
III 医業・介護費用	—	—	—	—	—	—	—	—	20,261	20,882	20,222	100.1	98.7	96.0	3.1	-3.2		
1. 給与費	—	—	—	—	—	—	—	—	13,962	13,522	12,166	69.0	63.9	57.8	-3.2	-10.0		
給与費(賞与を除く)	—	—	—	—	—	—	—	—	12,396	12,265	10,821	61.2	58.0	51.4	-1.1	-11.8		
賞与(1月あたりの額)	—	—	—	—	—	—	—	—	1,566	1,257	1,345	7.7	5.9	6.4	-19.7	7.0		
2. 材料費	—	—	—	—	—	—	—	—	2,615	2,940	3,316	12.9	13.9	15.7	12.4	12.8		
3. 給与費、材料費以外の費用	—	—	—	—	—	—	—	—	3,684	4,421	4,740	18.2	20.9	22.5	20.0	7.2		
IV 損益差額(I+II-III)	—	—	—	—	—	—	—	—	-18	279	843	-0.1	1.3	4.0	—	—		
施設数	0			—	—	—	—	—	3			—	—	—	—	—		
(参考)令和3年6月「賞与」の回答施設数	0			—	—	—	—	—	3			—	—	—	—	—		

一般診療所（医療法人）（集計2）

（1施設当たり損益）

	入院診療収益あり								
	全体								
	金額			構成比率			金額の伸び率		
	令和元年 6月	令和2年 6月	令和3年 6月	令和元年 6月	令和2年 6月	令和3年 6月	令和元年 令和2年	令和2年 令和3年	令和3年 令和2年
	千円	千円	千円	%	%	%	%	%	
I 医業収益	20,897	23,136	21,063	95.2	95.5	94.9	10.7	-9.0	
1. 入院診療収益	6,723	7,377	6,703	30.6	30.5	30.2	9.7	-9.1	
2. 外来診療収益	12,644	12,858	12,740	57.6	53.1	57.4	1.7	-0.9	
3. その他の医業収益	1,530	2,901	1,619	7.0	12.0	7.3	89.6	-44.2	
II 介護収益	1,065	1,088	1,138	4.8	4.5	5.1	2.2	4.6	
III 医業・介護費用	22,297	23,703	22,450	101.5	97.8	101.1	6.3	-5.3	
1. 給与費	12,496	12,828	12,413	56.9	53.0	55.9	2.7	-3.2	
給与費(賞与を除く)	11,436	11,730	11,275	52.1	48.4	50.8	2.6	-3.9	
賞与(1月あたりの額)	1,060	1,098	1,137	4.8	4.5	5.1	3.6	3.6	
2. 材料費	2,790	3,103	2,781	12.7	12.8	12.5	11.2	-10.4	
3. 給与費、材料費以外の費用	7,011	7,772	7,255	31.9	32.1	32.7	10.9	-6.7	
IV 損益差額(I+II-III)	-335	521	-248	-1.5	2.2	-1.1	—	—	
施設数	47			—	—	—	—	—	
(参考)令和3年6月「賞与」の回答施設数	42			—	—	—	—	—	

一般診療所（医療法人）（集計2）

（1施設当たり損益）

	入院診療収益なし																	
	内科									小児科								
	金額			構成比率			金額の伸び率			金額			構成比率			金額の伸び率		
	令和元年 6月	令和2年 6月	令和3年 6月	令和元年 6月	令和2年 6月	令和3年 6月	令和元年 令和2年	令和2年 令和3年	令和元年 6月	令和2年 6月	令和3年 6月	令和元年 6月	令和2年 6月	令和3年 6月	令和元年 令和2年	令和2年 令和3年		
	千円	千円	千円	%	%	%	%	%	千円	千円	千円	%	%	%	%	%		
I 医業収益	10,698	10,082	10,893	96.6	96.3	96.4	-5.8	8.0	11,501	10,144	12,470	99.0	98.6	99.0	-11.8	22.9		
1. 入院診療収益	0	0	0	0.0	0.0	0.0	—	—	0	0	0	0.0	0.0	0.0	—	—		
2. 外来診療収益	9,975	9,407	9,969	90.0	89.8	88.2	-5.7	6.0	9,230	7,624	10,123	79.4	74.1	80.4	-17.4	32.8		
3. その他の医業収益	723	676	924	6.5	6.5	8.2	-6.5	36.7	2,270	2,521	2,347	19.5	24.5	18.6	11.1	-6.9		
II 介護収益	382	391	410	3.4	3.7	3.6	2.4	4.9	117	145	123	1.0	1.4	1.0	23.9	-15.2		
III 医業・介護費用	10,425	10,435	10,522	94.1	99.6	93.1	0.1	0.8	11,392	11,354	10,713	98.1	110.3	85.1	-0.3	-5.6		
1. 給与費	5,850	5,946	5,949	52.8	56.8	52.6	1.6	0.1	5,902	5,669	5,204	50.8	55.1	41.3	-3.9	-8.2		
給与費(賞与を除く)	5,405	5,507	5,493	48.8	52.6	48.6	1.9	-0.3	5,437	5,255	4,777	46.8	51.1	37.9	-3.3	-9.1		
賞与(1月あたりの額)	445	439	457	4.0	4.2	4.0	-1.3	4.1	465	414	427	4.0	4.0	3.4	-11.0	3.1		
2. 材料費	1,587	1,490	1,494	14.3	14.2	13.2	-6.1	0.3	2,650	2,834	2,804	22.8	27.5	22.3	6.9	-1.1		
3. 給与費、材料費以外の費用	2,988	2,999	3,079	27.0	28.6	27.2	0.4	2.7	2,840	2,850	2,705	24.4	27.7	21.5	0.4	-5.1		
IV 損益差額(I+II-III)	654	39	781	5.9	0.4	6.9	—	—	226	-1,064	1,879	1.9	-10.3	14.9	—	—		
施設数	285			—	—	—	—	—	61			—	—	—	—	—		
(参考)令和3年6月「賞与」の回答施設数	232			—	—	—	—	—	47			—	—	—	—	—		

一般診療所（医療法人）（集計2）

（1施設当たり損益）

	入院診療収益なし																	
	精神科									外科								
	金額			構成比率			金額の伸び率			金額			構成比率			金額の伸び率		
	令和元年 6月	令和2年 6月	令和3年 6月	令和元年 6月	令和2年 6月	令和3年 6月	令和元年 令和2年	令和2年 令和3年	令和元年 6月	令和2年 6月	令和3年 6月	令和元年 6月	令和2年 6月	令和3年 6月	令和元年 令和2年	令和2年 令和3年		
	千円	千円	千円	%	%	%	%	%	千円	千円	千円	%	%	%	%	%		
I 医業収益	13,673	12,919	12,464	99.8	99.8	99.8	-5.5	-3.5	12,860	12,396	13,735	97.1	97.8	98.0	-3.6	10.8		
1. 入院診療収益	0	0	0	0.0	0.0	0.0	—	—	0	0	0	0.0	0.0	0.0	—	—		
2. 外来診療収益	13,264	12,622	12,159	96.8	97.5	97.4	-4.8	-3.7	12,096	11,372	12,578	91.3	89.8	89.7	-6.0	10.6		
3. その他の医業収益	410	297	305	3.0	2.3	2.4	-27.6	2.7	764	1,024	1,157	5.8	8.1	8.3	34.0	13.0		
II 介護収益	25	25	26	0.2	0.2	0.2	0.0	4.0	384	274	280	2.9	2.2	2.0	-28.6	2.2		
III 医業・介護費用	13,464	12,542	12,759	98.3	96.9	102.2	-6.8	1.7	12,294	11,948	12,328	92.8	94.3	88.0	-2.8	3.2		
1. 給与費	7,214	6,923	6,899	52.7	53.5	55.2	-4.0	-0.3	6,512	6,138	6,588	49.2	48.4	47.0	-5.7	7.3		
給与費(賞与を除く)	6,792	6,533	6,407	49.6	50.5	51.3	-3.8	-1.9	6,179	5,791	6,293	46.7	45.7	44.9	-6.3	8.7		
賞与(1月あたりの額)	422	391	492	3.1	3.0	3.9	-7.3	25.8	332	346	295	2.5	2.7	2.1	4.2	-14.7		
2. 材料費	2,833	2,717	2,502	20.7	21.0	20.0	-4.1	-7.9	1,604	1,671	1,757	12.1	13.2	12.5	4.2	5.1		
3. 給与費、材料費以外の費用	3,417	2,902	3,358	24.9	22.4	26.9	-15.1	15.7	4,179	4,139	3,984	31.6	32.7	28.4	-1.0	-3.7		
IV 損益差額(I+II-III)	234	401	-269	1.7	3.1	-2.2	—	—	950	722	1,687	7.2	5.7	12.0	—	—		
施設数	8			—	—	—	—	—	28			—	—	—	—	—		
(参考)令和3年6月「賞与」の回答施設数	8			—	—	—	—	—	19			—	—	—	—	—		

一般診療所（医療法人）（集計2）

（1施設当たり損益）

	入院診療収益なし																	
	整形外科									産婦人科								
	金額			構成比率			金額の伸び率			金額			構成比率			金額の伸び率		
	令和元年 6月	令和2年 6月	令和3年 6月	令和元年 6月	令和2年 6月	令和3年 6月	令和元年 令和2年	令和2年 令和3年	令和元年 6月	令和2年 6月	令和3年 6月	令和元年 6月	令和2年 6月	令和3年 6月	令和元年 令和2年	令和2年 令和3年		
	千円	千円	千円	%	%	%	%	%	千円	千円	千円	%	%	%	%	%		
I 医業収益	14,786	13,541	14,172	93.5	93.0	93.2	-8.4	4.7	17,380	15,999	18,887	100.0	100.0	100.0	-7.9	18.1		
1. 入院診療収益	0	0	0	0.0	0.0	0.0	—	—	0	0	0	0.0	0.0	0.0	—	—		
2. 外来診療収益	13,379	12,655	12,962	84.6	86.9	85.2	-5.4	2.4	16,302	14,919	17,944	93.8	93.3	95.0	-8.5	20.3		
3. その他の医業収益	1,408	886	1,210	8.9	6.1	8.0	-37.1	36.6	1,078	1,079	943	6.2	6.7	5.0	0.1	-12.6		
II 介護収益	1,034	1,019	1,033	6.5	7.0	6.8	-1.5	1.4	0	0	0	0.0	0.0	0.0	—	—		
III 医業・介護費用	14,457	14,530	13,887	91.4	99.8	91.3	0.5	-4.4	14,095	13,682	13,890	81.1	85.5	73.5	-2.9	1.5		
1. 給与費	8,437	8,780	8,324	53.3	60.3	54.7	4.1	-5.2	6,281	6,187	6,168	36.1	38.7	32.7	-1.5	-0.3		
給与費(賞与を除く)	7,656	8,021	7,579	48.4	55.1	49.8	4.8	-5.5	5,581	5,425	5,360	32.1	33.9	28.4	-2.8	-1.2		
賞与(1月あたりの額)	782	759	745	4.9	5.2	4.9	-2.9	-1.8	700	762	808	4.0	4.8	4.3	8.9	6.0		
2. 材料費	1,427	1,449	1,281	9.0	10.0	8.4	1.5	-11.6	2,675	2,747	3,324	15.4	17.2	17.6	2.7	21.0		
3. 給与費、材料費以外の費用	4,592	4,301	4,282	29.0	29.5	28.2	-6.3	-0.4	5,140	4,748	4,397	29.6	29.7	23.3	-7.6	-7.4		
IV 損益差額(I+II-III)	1,364	31	1,318	8.6	0.2	8.7	—	—	3,285	2,316	4,997	18.9	14.5	26.5	—	—		
施設数	58			—			—			10			—			—		
(参考)令和3年6月「賞与」の回答施設数	39			—			—			7			—			—		

一般診療所（医療法人）（集計2）

（1施設当たり損益）

	入院診療収益なし																	
	眼科									耳鼻咽喉科								
	金額			構成比率			金額の伸び率			金額			構成比率			金額の伸び率		
	令和元年 6月	令和2年 6月	令和3年 6月	令和元年 6月	令和2年 6月	令和3年 6月	令和元年 令和2年	令和2年 令和3年	令和元年 6月	令和2年 6月	令和3年 6月	令和元年 6月	令和2年 6月	令和3年 6月	令和元年 令和2年	令和2年 令和3年		
	千円	千円	千円	%	%	%	%	%	千円	千円	千円	%	%	%	%	%		
I 医業収益	13,943	14,021	13,713	100.0	100.0	100.0	0.6	-2.2	7,933	5,867	7,087	100.0	100.0	100.0	-26.0	20.8		
1. 入院診療収益	0	0	0	0.0	0.0	0.0	—	—	0	0	0	0.0	0.0	0.0	—	—		
2. 外来診療収益	13,740	13,637	13,601	98.5	97.3	99.2	-0.7	-0.3	7,890	5,664	6,974	99.5	96.5	98.4	-28.2	23.1		
3. その他の医業収益	203	383	113	1.5	2.7	0.8	88.7	-70.5	43	203	114	0.5	3.5	1.6	372.1	-43.8		
II 介護収益	0	0	0	0.0	0.0	0.0	—	—	0	0	0	0.0	0.0	0.0	—	—		
III 医業・介護費用	12,205	12,229	12,701	87.5	87.2	92.6	0.2	3.9	7,921	7,755	7,083	99.8	132.2	99.9	-2.1	-8.7		
1. 給与費	6,890	6,807	7,195	49.4	48.5	52.5	-1.2	5.7	4,624	4,574	4,106	58.3	78.0	57.9	-1.1	-10.2		
給与費(賞与を除く)	6,355	6,265	6,421	45.6	44.7	46.8	-1.4	2.5	4,228	4,202	3,748	53.3	71.6	52.9	-0.6	-10.8		
賞与(1月あたりの額)	535	542	774	3.8	3.9	5.6	1.3	42.8	397	371	358	5.0	6.3	5.1	-6.5	-3.5		
2. 材料費	2,123	2,103	2,330	15.2	15.0	17.0	-0.9	10.8	581	389	441	7.3	6.6	6.2	-33.0	13.4		
3. 給与費、材料費以外の費用	3,192	3,319	3,176	22.9	23.7	23.2	4.0	-4.3	2,716	2,792	2,536	34.2	47.6	35.8	2.8	-9.2		
IV 損益差額(I+II-III)	1,738	1,792	1,013	12.5	12.8	7.4	—	—	12	-1,887	4	0.2	-32.2	0.1	—	—		
施設数	46			—			—			37			—			—		
(参考)令和3年6月「賞与」の回答施設数	32			—			—			28			—			—		

一般診療所（医療法人）（集計2）

（1施設当たり損益）

	入院診療収益なし																	
	皮膚科									その他								
	金額			構成比率			金額の伸び率			金額			構成比率			金額の伸び率		
	令和元年 6月	令和2年 6月	令和3年 6月	令和元年 6月	令和2年 6月	令和3年 6月	令和元年 令和2年	令和2年 令和3年	令和元年 令和2年	令和元年 6月	令和2年 6月	令和3年 6月	令和元年 6月	令和2年 6月	令和3年 6月	令和元年 令和2年	令和2年 令和3年	
	千円	千円	千円	%	%	%	%	%	千円	千円	千円	%	%	%	%	%		
I 医業収益	11,987	12,898	11,955	100.0	100.0	100.0	7.6	-7.3	28,241	29,342	29,790	99.8	99.9	99.9	3.9	1.5		
1. 入院診療収益	0	0	0	0.0	0.0	0.0	—	—	0	0	0	0.0	0.0	0.0	—	—		
2. 外来診療収益	11,565	12,173	11,508	96.5	94.4	96.3	5.3	-5.5	28,292	29,136	29,489	100.0	99.2	98.9	3.0	1.2		
3. その他の医業収益	422	725	447	3.5	5.6	3.7	71.8	-38.3	-51	206	301	-0.2	0.7	1.0	-503.9	46.1		
II 介護収益	0	0	0	0.0	0.0	0.0	—	—	42	30	38	0.1	0.1	0.1	-28.6	26.7		
III 医業・介護費用	9,991	10,237	9,891	83.3	79.4	82.7	2.5	-3.4	25,023	25,032	25,972	88.5	85.2	87.1	0.0	3.8		
1. 給与費	6,056	6,174	5,930	50.5	47.9	49.6	1.9	-4.0	12,012	12,051	12,145	42.5	41.0	40.7	0.3	0.8		
給与費(賞与を除く)	5,708	5,833	5,710	47.6	45.2	47.8	2.2	-2.1	10,439	10,459	10,490	36.9	35.6	35.2	0.2	0.3		
賞与(1月あたりの額)	348	342	220	2.9	2.7	1.8	-1.7	-35.7	1,573	1,592	1,655	5.6	5.4	5.5	1.2	4.0		
2. 材料費	1,106	1,042	1,008	9.2	8.1	8.4	-5.8	-3.3	5,588	5,726	5,979	19.8	19.5	20.0	2.5	4.4		
3. 給与費、材料費以外の費用	2,829	3,020	2,953	23.6	23.4	24.7	6.8	-2.2	7,422	7,255	7,848	26.2	24.7	26.3	-2.3	8.2		
IV 損益差額(I+II-III)	1,996	2,662	2,064	16.7	20.6	17.3	—	—	3,261	4,340	3,856	11.5	14.8	12.9	—	—		
施設数	31		—	—	—	—	—	—	34		—	—	—	—	—	—		
(参考)令和3年6月「賞与」の回答施設数	27		—	—	—	—	—	—	27		—	—	—	—	—	—		

一般診療所（医療法人）（集計2）

（1施設当たり損益）

	入院診療収益なし								
	全体								
	金額			構成比率			金額の伸び率		
	令和元年 6月	令和2年 6月	令和3年 6月	令和元年 6月	令和2年 6月	令和3年 6月	令和元年 令和2年	令和2年 令和3年	令和元年 令和3年
	千円	千円	千円	%	%	%	%	%	
I 医業収益	12,572	11,953	12,771	97.6	97.4	97.5	-4.9	6.8	
1. 入院診療収益	0	0	0	0.0	0.0	0.0	—	—	
2. 外来診療収益	11,763	11,126	11,844	91.3	90.7	90.5	-5.4	6.5	
3. その他の医業収益	809	826	927	6.3	6.7	7.1	2.1	12.2	
II 介護収益	315	315	324	2.4	2.6	2.5	0.0	2.9	
III 医業・介護費用	11,894	11,871	11,833	92.3	96.8	90.4	-0.2	-0.3	
1. 給与費	6,528	6,559	6,477	50.7	53.5	49.5	0.5	-1.3	
給与費(賞与を除く)	5,986	6,027	5,928	46.5	49.1	45.3	0.7	-1.6	
賞与(1月あたりの額)	542	532	549	4.2	4.3	4.2	-1.8	3.2	
2. 材料費	1,897	1,866	1,892	14.7	15.2	14.4	-1.6	1.4	
3. 給与費、材料費以外の費用	3,469	3,446	3,464	26.9	28.1	26.5	-0.7	0.5	
IV 損益差額(I+II-III)	993	397	1,261	7.7	3.2	9.6	—	—	
施設数	598		—	—	—	—	—	—	
(参考)令和3年6月「賞与」の回答施設数	466		—	—	—	—	—	—	

一般診療所（医療法人）（集計2）

（1施設当たり損益）

	入院診療収益なし(参考)有床																	
	内科									小児科								
	金額			構成比率			金額の伸び率			金額			構成比率			金額の伸び率		
	令和元年 6月	令和2年 6月	令和3年 6月	令和元年 6月	令和2年 6月	令和3年 6月	令和元年 令和2年	令和2年 令和3年	令和元年 6月	令和2年 6月	令和3年 6月	令和元年 6月	令和2年 6月	令和3年 6月	令和元年 令和2年	令和2年 令和3年		
	千円	千円	千円	%	%	%	%	%	千円	千円	千円	%	%	%	%	%		
I 医業収益	11,101	11,226	12,074	80.4	81.1	82.1	1.1	7.6	*	*	*	*	*	*	*	*		
1. 入院診療収益	0	0	0	0.0	0.0	0.0	—	—	*	*	*	*	*	*	*	*		
2. 外来診療収益	10,394	10,386	11,004	75.3	75.1	74.8	-0.1	6.0	*	*	*	*	*	*	*	*		
3. その他の医業収益	707	840	1,071	5.1	6.1	7.3	18.8	27.5	*	*	*	*	*	*	*	*		
II 介護収益	2,699	2,612	2,633	19.6	18.9	17.9	-3.2	0.8	*	*	*	*	*	*	*	*		
III 医業・介護費用	13,257	13,983	14,139	96.1	101.0	96.1	5.5	1.1	*	*	*	*	*	*	*	*		
1. 給与費	6,357	6,406	6,623	46.1	46.3	45.0	0.8	3.4	*	*	*	*	*	*	*	*		
給与費(賞与を除く)	5,577	5,776	6,151	40.4	41.7	41.8	3.6	6.5	*	*	*	*	*	*	*	*		
賞与(1月あたりの額)	781	630	472	5.7	4.6	3.2	-19.3	-25.1	*	*	*	*	*	*	*	*		
2. 材料費	2,484	2,391	2,486	18.0	17.3	16.9	-3.7	4.0	*	*	*	*	*	*	*	*		
3. 給与費、材料費以外の費用	4,416	5,186	5,031	32.0	37.5	34.2	17.4	-3.0	*	*	*	*	*	*	*	*		
IV 損益差額(I+II-III)	542	-145	569	3.9	-1.0	3.9	—	—	*	*	*	*	*	*	*	*		
施設数	9			—	—	—	—	—	*			—	—	—	—	—		
(参考)令和3年6月「賞与」の回答施設数	6			—	—	—	—	—	*			—	—	—	—	—		

一般診療所（医療法人）（集計2）

（1施設当たり損益）

	入院診療収益なし(参考)有床																	
	精神科									外科								
	金額			構成比率			金額の伸び率			金額			構成比率			金額の伸び率		
	令和元年 6月	令和2年 6月	令和3年 6月	令和元年 6月	令和2年 6月	令和3年 6月	令和元年 令和2年	令和2年 令和3年	令和元年 6月	令和2年 6月	令和3年 6月	令和元年 6月	令和2年 6月	令和3年 6月	令和元年 令和2年	令和2年 令和3年		
	千円	千円	千円	%	%	%	%	%	千円	千円	千円	%	%	%	%	%		
I 医業収益	—	—	—	—	—	—	—	—	*	*	*	*	*	*	*	*		
1. 入院診療収益	—	—	—	—	—	—	—	—	*	*	*	*	*	*	*	*		
2. 外来診療収益	—	—	—	—	—	—	—	—	*	*	*	*	*	*	*	*		
3. その他の医業収益	—	—	—	—	—	—	—	—	*	*	*	*	*	*	*	*		
II 介護収益	—	—	—	—	—	—	—	—	*	*	*	*	*	*	*	*		
III 医業・介護費用	—	—	—	—	—	—	—	—	*	*	*	*	*	*	*	*		
1. 給与費	—	—	—	—	—	—	—	—	*	*	*	*	*	*	*	*		
給与費(賞与を除く)	—	—	—	—	—	—	—	—	*	*	*	*	*	*	*	*		
賞与(1月あたりの額)	—	—	—	—	—	—	—	—	*	*	*	*	*	*	*	*		
2. 材料費	—	—	—	—	—	—	—	—	*	*	*	*	*	*	*	*		
3. 給与費、材料費以外の費用	—	—	—	—	—	—	—	—	*	*	*	*	*	*	*	*		
IV 損益差額(I+II-III)	—	—	—	—	—	—	—	—	*	*	*	*	*	*	*	*		
施設数	0			—	—	—	—	—	*			—	—	—	—	—		
(参考)令和3年6月「賞与」の回答施設数	0			—	—	—	—	—	*			—	—	—	—	—		

一般診療所（医療法人）（集計2）

（1施設当たり損益）

	入院診療収益なし(参考)有床																	
	整形外科									産婦人科								
	金額			構成比率			金額の伸び率			金額			構成比率			金額の伸び率		
	令和元年 6月	令和2年 6月	令和3年 6月	令和元年 6月	令和2年 6月	令和3年 6月	令和元年 令和2年	令和2年 令和3年	令和元年 6月	令和2年 6月	令和3年 6月	令和元年 6月	令和2年 6月	令和3年 6月	令和元年 令和2年	令和2年 令和3年		
	千円	千円	千円	%	%	%	%	%	千円	千円	千円	%	%	%	%	%		
I 医業収益	-	-	-	-	-	-	-	-	*	*	*	*	*	*	*	-		
1. 入院診療収益	-	-	-	-	-	-	-	-	*	*	*	*	*	*	*	-		
2. 外来診療収益	-	-	-	-	-	-	-	-	*	*	*	*	*	*	*	-		
3. その他の医業収益	-	-	-	-	-	-	-	-	*	*	*	*	*	*	*	-		
II 介護収益	-	-	-	-	-	-	-	-	*	*	*	*	*	*	*	-		
III 医業・介護費用	-	-	-	-	-	-	-	-	*	*	*	*	*	*	*	-		
1. 給与費	-	-	-	-	-	-	-	-	*	*	*	*	*	*	*	-		
給与費(賞与を除く)	-	-	-	-	-	-	-	-	*	*	*	*	*	*	*	-		
賞与(1月あたりの額)	-	-	-	-	-	-	-	-	*	*	*	*	*	*	*	-		
2. 材料費	-	-	-	-	-	-	-	-	*	*	*	*	*	*	*	-		
3. 給与費、材料費以外の費用	-	-	-	-	-	-	-	-	*	*	*	*	*	*	*	-		
IV 損益差額(I+II-III)	-	-	-	-	-	-	-	-	*	*	*	*	*	*	*	-		
施設数	0			-	-	-	-	-	*			-	-	-	-	-		
(参考)令和3年6月「賞与」の回答施設数	0			-	-	-	-	-	*			-	-	-	-	-		

一般診療所（医療法人）（集計2）

（1施設当たり損益）

	入院診療収益なし(参考)有床																	
	眼科									耳鼻咽喉科								
	金額			構成比率			金額の伸び率			金額			構成比率			金額の伸び率		
	令和元年 6月	令和2年 6月	令和3年 6月	令和元年 6月	令和2年 6月	令和3年 6月	令和元年 令和2年	令和2年 令和3年	令和元年 6月	令和2年 6月	令和3年 6月	令和元年 6月	令和2年 6月	令和3年 6月	令和元年 令和2年	令和2年 令和3年		
	千円	千円	千円	%	%	%	%	%	千円	千円	千円	%	%	%	%	%		
I 医業収益	*	*	*	*	*	*	-	-	*	*	*	*	*	*	*	-		
1. 入院診療収益	*	*	*	*	*	*	-	-	*	*	*	*	*	*	*	-		
2. 外来診療収益	*	*	*	*	*	*	-	-	*	*	*	*	*	*	*	-		
3. その他の医業収益	*	*	*	*	*	*	-	-	*	*	*	*	*	*	*	-		
II 介護収益	*	*	*	*	*	*	-	-	*	*	*	*	*	*	*	-		
III 医業・介護費用	*	*	*	*	*	*	-	-	*	*	*	*	*	*	*	-		
1. 給与費	*	*	*	*	*	*	-	-	*	*	*	*	*	*	*	-		
給与費(賞与を除く)	*	*	*	*	*	*	-	-	*	*	*	*	*	*	*	-		
賞与(1月あたりの額)	*	*	*	*	*	*	-	-	*	*	*	*	*	*	*	-		
2. 材料費	*	*	*	*	*	*	-	-	*	*	*	*	*	*	*	-		
3. 給与費、材料費以外の費用	*	*	*	*	*	*	-	-	*	*	*	*	*	*	*	-		
IV 損益差額(I+II-III)	*	*	*	*	*	*	-	-	*	*	*	*	*	*	*	-		
施設数	*			-	-	-	-	-	*			-	-	-	-	-		
(参考)令和3年6月「賞与」の回答施設数	*			-	-	-	-	-	*			-	-	-	-	-		

一般診療所（医療法人）（集計2）

（1施設当たり損益）

	入院診療収益なし(参考)有床																	
	皮膚科									その他								
	金額			構成比率			金額の伸び率			金額			構成比率			金額の伸び率		
	令和元年 6月	令和2年 6月	令和3年 6月	令和元年 6月	令和2年 6月	令和3年 6月	令和元年 令和2年	令和2年 令和3年	令和元年 令和2年	令和元年 6月	令和2年 6月	令和3年 6月	令和元年 6月	令和2年 6月	令和3年 6月	令和元年 令和2年	令和2年 令和3年	
	千円	千円	千円	%	%	%	%	%	千円	千円	千円	%	%	%	%	%		
I 医業収益	-	-	-	-	-	-	-	-	-	-	-	-	-	-	-	-		
1. 入院診療収益	-	-	-	-	-	-	-	-	-	-	-	-	-	-	-	-		
2. 外来診療収益	-	-	-	-	-	-	-	-	-	-	-	-	-	-	-	-		
3. その他の医業収益	-	-	-	-	-	-	-	-	-	-	-	-	-	-	-	-		
II 介護収益	-	-	-	-	-	-	-	-	-	-	-	-	-	-	-	-		
III 医業・介護費用	-	-	-	-	-	-	-	-	-	-	-	-	-	-	-	-		
1. 給与費	-	-	-	-	-	-	-	-	-	-	-	-	-	-	-	-		
給与費(賞与を除く)	-	-	-	-	-	-	-	-	-	-	-	-	-	-	-	-		
賞与(1月あたりの額)	-	-	-	-	-	-	-	-	-	-	-	-	-	-	-	-		
2. 材料費	-	-	-	-	-	-	-	-	-	-	-	-	-	-	-	-		
3. 給与費、材料費以外の費用	-	-	-	-	-	-	-	-	-	-	-	-	-	-	-	-		
IV 損益差額(I+II-III)	-	-	-	-	-	-	-	-	-	-	-	-	-	-	-	-		
施設数	0			-			-			0			-			-		
(参考)令和3年6月「賞与」の回答施設数	0			-			-			0			-			-		

一般診療所（医療法人）（集計2）

（1施設当たり損益）

	入院診療収益なし(参考)有床								
	全体								
	金額			構成比率			金額の伸び率		
	令和元年 6月	令和2年 6月	令和3年 6月	令和元年 6月	令和2年 6月	令和3年 6月	令和元年 令和2年	令和2年 令和3年	令和元年 令和3年
	千円	千円	千円	%	%	%	%	%	
I 医業収益	11,755	11,186	11,674	89.7	89.5	89.9	-4.8	4.4	
1. 入院診療収益	0	0	0	0.0	0.0	0.0	-	-	
2. 外来診療収益	11,258	10,521	10,996	85.9	84.2	84.6	-6.5	4.5	
3. その他の医業収益	497	665	678	3.8	5.3	5.2	33.8	2.0	
II 介護収益	1,349	1,306	1,317	10.3	10.5	10.1	-3.2	0.8	
III 医業・介護費用	13,029	13,135	12,746	99.4	105.1	98.1	0.8	-3.0	
1. 給与費	6,551	6,406	6,268	50.0	51.3	48.3	-2.2	-2.2	
給与費(賞与を除く)	5,964	5,939	5,938	45.5	47.5	45.7	-0.4	0.0	
賞与(1月あたりの額)	587	466	331	4.5	3.7	2.5	-20.6	-29.0	
2. 材料費	2,369	2,376	2,437	18.1	19.0	18.8	0.3	2.6	
3. 給与費、材料費以外の費用	4,108	4,353	4,041	31.3	34.8	31.1	6.0	-7.2	
IV 損益差額(I+II-III)	76	-643	245	0.6	-5.1	1.9	-	-	
施設数	18			-			-		
(参考)令和3年6月「賞与」の回答施設数	12			-			-		

一般診療所（医療法人）（集計2）

（1施設当たり損益）

	全体																	
	内科									小児科								
	金額			構成比率			金額の伸び率			金額			構成比率			金額の伸び率		
	令和元年 6月	令和2年 6月	令和3年 6月	令和元年 6月	令和2年 6月	令和3年 6月	令和元年 令和2年	令和2年 令和3年	令和元年 6月	令和2年 6月	令和3年 6月	令和元年 6月	令和2年 6月	令和3年 6月	令和元年 令和2年	令和2年 令和3年		
	千円	千円	千円	%	%	%	%	%	千円	千円	千円	%	%	%	%	%		
I 医業収益	11,042	10,442	11,208	95.6	95.3	95.3	-5.4	7.3	11,603	10,357	12,610	99.0	98.6	99.1	-10.7	21.8		
1. 入院診療収益	120	116	98	1.0	1.1	0.8	-3.3	-15.5	1	0	1	0.0	0.0	0.0	-100.0	-		
2. 外来診療収益	10,179	9,634	10,166	88.1	87.9	86.5	-5.4	5.5	9,251	7,603	10,155	78.9	72.4	79.8	-17.8	33.6		
3. その他の医業収益	743	692	944	6.4	6.3	8.0	-6.9	36.4	2,352	2,754	2,454	20.1	26.2	19.3	17.1	-10.9		
II 介護収益	507	520	549	4.4	4.7	4.7	2.6	5.6	115	143	121	1.0	1.4	1.0	24.3	-15.4		
III 医業・介護費用	10,923	10,962	11,038	94.6	100.0	93.9	0.4	0.7	11,447	11,389	10,744	97.7	108.5	84.4	-0.5	-5.7		
1. 給与費	6,089	6,207	6,210	52.7	56.6	52.8	1.9	0.0	5,936	5,689	5,228	50.7	54.2	41.1	-4.2	-8.1		
給与費(賞与を除く)	5,622	5,745	5,728	48.7	52.4	48.7	2.2	-0.3	5,479	5,282	4,810	46.8	50.3	37.8	-3.6	-8.9		
賞与(1月あたりの額)	467	461	483	4.0	4.2	4.1	-1.3	4.8	457	408	418	3.9	3.9	3.3	-10.7	2.5		
2. 材料費	1,682	1,591	1,584	14.6	14.5	13.5	-5.4	-0.4	2,651	2,840	2,801	22.6	27.0	22.0	7.1	-1.4		
3. 給与費、材料費以外の費用	3,152	3,165	3,244	27.3	28.9	27.6	0.4	2.5	2,859	2,859	2,715	24.4	27.2	21.3	0.0	-5.0		
IV 損益差額(I+II-III)	626	0	720	5.4	0.0	6.1	-	-	271	-889	1,987	2.3	-8.5	15.6	-	-		
施設数	296			-	-	-	-	-	62			-	-	-	-	-		
(参考)令和3年6月「賞与」の回答施設数	243			-	-	-	-	-	48			-	-	-	-	-		

一般診療所（医療法人）（集計2）

（1施設当たり損益）

	全体																	
	精神科									外科								
	金額			構成比率			金額の伸び率			金額			構成比率			金額の伸び率		
	令和元年 6月	令和2年 6月	令和3年 6月	令和元年 6月	令和2年 6月	令和3年 6月	令和元年 令和2年	令和2年 令和3年	令和元年 6月	令和2年 6月	令和3年 6月	令和元年 6月	令和2年 6月	令和3年 6月	令和元年 令和2年	令和2年 令和3年		
	千円	千円	千円	%	%	%	%	%	千円	千円	千円	%	%	%	%	%		
I 医業収益	13,673	12,919	12,464	99.8	99.8	99.8	-5.5	-3.5	13,100	12,728	13,932	96.8	97.5	97.8	-2.8	9.5		
1. 入院診療収益	0	0	0	0.0	0.0	0.0	-	-	293	312	231	2.2	2.4	1.6	6.5	-26.0		
2. 外来診療収益	13,264	12,622	12,159	96.8	97.5	97.4	-4.8	-3.7	12,073	11,436	12,601	89.3	87.6	88.4	-5.3	10.2		
3. その他の医業収益	410	297	305	3.0	2.3	2.4	-27.6	2.7	734	980	1,100	5.4	7.5	7.7	33.5	12.2		
II 介護収益	25	25	26	0.2	0.2	0.2	0.0	4.0	427	327	317	3.2	2.5	2.2	-23.4	-3.1		
III 医業・介護費用	13,464	12,542	12,759	98.3	96.9	102.2	-6.8	1.7	12,589	12,250	12,522	93.1	93.8	87.9	-2.7	2.2		
1. 給与費	7,214	6,923	6,899	52.7	53.5	55.2	-4.0	-0.3	6,745	6,403	6,796	49.9	49.0	47.7	-5.1	6.1		
給与費(賞与を除く)	6,792	6,533	6,407	49.6	50.5	51.3	-3.8	-1.9	6,434	6,080	6,529	47.6	46.6	45.8	-5.5	7.4		
賞与(1月あたりの額)	422	391	492	3.1	3.0	3.9	-7.3	25.8	310	323	267	2.3	2.5	1.9	4.2	-17.3		
2. 材料費	2,833	2,717	2,502	20.7	21.0	20.0	-4.1	-7.9	1,613	1,662	1,717	11.9	12.7	12.1	3.0	3.3		
3. 給与費、材料費以外の費用	3,417	2,902	3,358	24.9	22.4	26.9	-15.1	15.7	4,231	4,185	4,009	31.3	32.1	28.1	-1.1	-4.2		
IV 損益差額(I+II-III)	234	401	-269	1.7	3.1	-2.2	-	-	937	805	1,726	6.9	6.2	12.1	-	-		
施設数	8			-	-	-	-	-	30			-	-	-	-	-		
(参考)令和3年6月「賞与」の回答施設数	8			-	-	-	-	-	21			-	-	-	-	-		

一般診療所（医療法人）（集計2）

（1施設当たり損益）

	全体																	
	整形外科									産婦人科								
	金額			構成比率			金額の伸び率			金額			構成比率			金額の伸び率		
	令和元年 6月	令和2年 6月	令和3年 6月	令和元年 6月	令和2年 6月	令和3年 6月	令和元年 令和2年	令和2年 令和3年	令和元年 6月	令和2年 6月	令和3年 6月	令和元年 6月	令和2年 6月	令和3年 6月	令和元年 令和2年	令和2年 令和3年		
	千円	千円	千円	%	%	%	%	%	千円	千円	千円	%	%	%	%	%		
I 医業収益	15,334	14,586	14,559	93.9	93.7	93.7	-4.9	-0.2	23,656	26,401	25,476	100.0	100.0	100.0	11.6	-3.5		
1. 入院診療収益	623	773	599	3.8	5.0	3.9	24.1	-22.5	8,473	9,525	9,038	35.8	36.1	35.5	12.4	-5.1		
2. 外来診療収益	13,380	12,725	12,794	81.9	81.7	82.3	-4.9	0.5	12,995	12,900	14,277	54.9	48.9	56.0	-0.7	10.7		
3. その他の医業収益	1,331	1,088	1,166	8.1	7.0	7.5	-18.3	7.2	2,188	3,976	2,161	9.2	15.1	8.5	81.7	-45.6		
II 介護収益	999	980	986	6.1	6.3	6.3	-1.9	0.6	0	0	0	0.0	0.0	0.0	-	-		
III 医業・介護費用	15,339	15,629	14,829	93.9	100.4	95.4	1.9	-5.1	22,640	24,061	22,745	95.7	91.1	89.3	6.3	-5.5		
1. 給与費	8,816	9,044	8,592	54.0	58.1	55.3	2.6	-5.0	12,382	12,922	12,693	52.3	48.9	49.8	4.4	-1.8		
給与費(賞与を除く)	8,024	8,256	7,795	49.1	53.0	50.1	2.9	-5.6	11,180	11,662	11,205	47.3	44.2	44.0	4.3	-3.9		
賞与(1月あたりの額)	792	788	797	4.8	5.1	5.1	-0.5	1.1	1,202	1,260	1,488	5.1	4.8	5.8	4.8	18.1		
2. 材料費	1,679	1,750	1,438	10.3	11.2	9.3	4.2	-17.8	2,094	2,525	2,712	8.9	9.6	10.6	20.6	7.4		
3. 給与費、材料費以外の費用	4,844	4,835	4,799	29.7	31.1	30.9	-0.2	-0.7	8,164	8,615	7,340	34.5	32.6	28.8	5.5	-14.8		
IV 損益差額(I+II-III)	994	-62	715	6.1	-0.4	4.6	-	-	1,016	2,339	2,731	4.3	8.9	10.7	-	-		
施設数	67			-			-			23			-			-		
(参考)令和3年6月「賞与」の回答施設数	45			-			-			18			-			-		

一般診療所（医療法人）（集計2）

（1施設当たり損益）

	全体																	
	眼科									耳鼻咽喉科								
	金額			構成比率			金額の伸び率			金額			構成比率			金額の伸び率		
	令和元年 6月	令和2年 6月	令和3年 6月	令和元年 6月	令和2年 6月	令和3年 6月	令和元年 令和2年	令和2年 令和3年	令和元年 6月	令和2年 6月	令和3年 6月	令和元年 6月	令和2年 6月	令和3年 6月	令和元年 令和2年	令和2年 令和3年		
	千円	千円	千円	%	%	%	%	%	千円	千円	千円	%	%	%	%	%		
I 医業収益	14,139	14,098	13,802	100.0	100.0	100.0	-0.3	-2.1	7,964	6,108	7,284	100.0	100.0	100.0	-23.3	19.3		
1. 入院診療収益	254	148	118	1.8	1.0	0.9	-41.7	-20.3	266	303	323	3.3	5.0	4.4	13.9	6.6		
2. 外来診療収益	13,669	13,598	13,573	96.7	96.5	98.3	-0.5	-0.2	7,641	5,545	6,832	95.9	90.8	93.8	-27.4	23.2		
3. その他の医業収益	216	352	111	1.5	2.5	0.8	63.0	-68.5	57	260	129	0.7	4.3	1.8	356.1	-50.4		
II 介護収益	0	0	0	0.0	0.0	0.0	-	-	0	0	0	0.0	0.0	0.0	-	-		
III 医業・介護費用	12,490	12,614	13,044	88.3	89.5	94.5	1.0	3.4	8,023	7,857	7,234	100.7	128.6	99.3	-2.1	-7.9		
1. 給与費	7,035	7,005	7,299	49.8	49.7	52.9	-0.4	4.2	4,648	4,583	4,147	58.4	75.0	56.9	-1.4	-9.5		
給与費(賞与を除く)	6,463	6,411	6,542	45.7	45.5	47.4	-0.8	2.0	4,262	4,219	3,797	53.5	69.1	52.1	-1.0	-10.0		
賞与(1月あたりの額)	571	594	758	4.0	4.2	5.5	4.0	27.6	386	363	350	4.8	5.9	4.8	-6.0	-3.6		
2. 材料費	2,224	2,212	2,424	15.7	15.7	17.6	-0.5	9.6	613	427	488	7.7	7.0	6.7	-30.3	14.3		
3. 給与費、材料費以外の費用	3,232	3,398	3,321	22.9	24.1	24.1	5.1	-2.3	2,762	2,848	2,599	34.7	46.6	35.7	3.1	-8.7		
IV 損益差額(I+II-III)	1,649	1,483	758	11.7	10.5	5.5	-	-	-59	-1,750	49	-0.7	-28.7	0.7	-	-		
施設数	52			-			-			39			-			-		
(参考)令和3年6月「賞与」の回答施設数	38			-			-			30			-			-		

一般診療所（医療法人）（集計2）

（1施設当たり損益）

	全体																	
	皮膚科									その他								
	金額			構成比率			金額の伸び率			金額			構成比率			金額の伸び率		
	令和元年 6月	令和2年 6月	令和3年 6月	令和元年 6月	令和2年 6月	令和3年 6月	令和元年 令和2年	令和2年 令和3年	令和元年 令和2年	令和元年 6月	令和2年 6月	令和3年 6月	令和元年 6月	令和2年 6月	令和3年 6月	令和元年 令和2年	令和2年 令和3年	
	千円	千円	千円	%	%	%	%	%	千円	千円	千円	%	%	%	%	%		
I 医業収益	11,987	12,898	11,955	100.0	100.0	100.0	7.6	-7.3	27,593	28,678	29,082	99.9	99.9	99.9	3.9	1.4		
1. 入院診療収益	0	0	0	0.0	0.0	0.0	—	—	307	343	334	1.1	1.2	1.1	11.7	-2.6		
2. 外来診療収益	11,565	12,173	11,508	96.5	94.4	96.3	5.3	-5.5	27,319	28,125	28,455	98.9	98.0	97.7	3.0	1.2		
3. その他の医業収益	422	725	447	3.5	5.6	3.7	71.8	-38.3	-33	210	294	-0.1	0.7	1.0	736.4	40.0		
II 介護収益	0	0	0	0.0	0.0	0.0	—	—	39	28	35	0.1	0.1	0.1	-28.2	25.0		
III 医業・介護費用	9,991	10,237	9,891	83.3	79.4	82.7	2.5	-3.4	24,636	24,695	25,500	89.2	86.0	87.6	0.2	3.3		
1. 給与費	6,056	6,174	5,930	50.5	47.9	49.6	1.9	-4.0	12,170	12,170	12,141	44.0	42.4	41.7	0.0	-0.2		
給与費(賞与を除く)	5,708	5,833	5,710	47.6	45.2	47.8	2.2	-2.1	10,598	10,605	10,517	38.4	36.9	36.1	0.1	-0.8		
賞与(1月あたりの額)	348	342	220	2.9	2.7	1.8	-1.7	-35.7	1,572	1,565	1,624	5.7	5.5	5.6	-0.4	3.8		
2. 材料費	1,106	1,042	1,008	9.2	8.1	8.4	-5.8	-3.3	5,347	5,500	5,763	19.4	19.2	19.8	2.9	4.8		
3. 給与費、材料費以外の費用	2,829	3,020	2,953	23.6	23.4	24.7	6.8	-2.2	7,119	7,025	7,596	25.8	24.5	26.1	-1.3	8.1		
IV 損益差額(I+II-III)	1,996	2,662	2,064	16.7	20.6	17.3	—	—	2,995	4,011	3,618	10.8	14.0	12.4	—	—		
施設数	31			—			—			37			—			—		
(参考)令和3年6月「賞与」の回答施設数	27			—			—			30			—			—		

一般診療所（医療法人）（集計2）

（1施設当たり損益）

	全体								
	全体								
	金額			構成比率			金額の伸び率		
	令和元年 6月	令和2年 6月	令和3年 6月	令和元年 6月	令和2年 6月	令和3年 6月	令和元年 令和2年	令和2年 令和3年	令和元年 令和3年
	千円	千円	千円	%	%	%	%	%	
I 医業収益	13,178	12,767	13,375	97.3	97.2	97.2	-3.1	4.8	
1. 入院診療収益	490	538	488	3.6	4.1	3.5	9.8	-9.3	
2. 外来診療収益	11,827	11,252	11,909	87.3	85.6	86.6	-4.9	5.8	
3. その他の医業収益	862	978	977	6.4	7.4	7.1	13.5	-0.1	
II 介護収益	370	371	383	2.7	2.8	2.8	0.3	3.2	
III 医業・介護費用	12,652	12,733	12,613	93.4	96.9	91.7	0.6	-0.9	
1. 給与費	6,963	7,016	6,915	51.4	53.4	50.3	0.8	-1.4	
給与費(賞与を除く)	6,383	6,442	6,318	47.1	49.0	45.9	0.9	-1.9	
賞与(1月あたりの額)	579	574	597	4.3	4.4	4.3	-0.9	4.0	
2. 材料費	1,962	1,956	1,957	14.5	14.9	14.2	-0.3	0.1	
3. 給与費、材料費以外の費用	3,727	3,761	3,741	27.5	28.6	27.2	0.9	-0.5	
IV 損益差額(I+II-III)	896	406	1,145	6.6	3.1	8.3	—	—	
施設数	645			—			—		
(参考)令和3年6月「賞与」の回答施設数	508			—			—		

一般診療所（その他）（集計2）

（1施設当たり損益）

	入院診療収益あり																	
	内科									小児科								
	金額			構成比率			金額の伸び率			金額			構成比率			金額の伸び率		
	令和元年 6月	令和2年 6月	令和3年 6月	令和元年 6月	令和2年 6月	令和3年 6月	令和元年 令和2年	令和2年 令和3年	令和元年 6月	令和2年 6月	令和3年 6月	令和元年 6月	令和2年 6月	令和3年 6月	令和元年 令和2年	令和2年 令和3年		
	千円	千円	千円	%	%	%	%	%	千円	千円	千円	%	%	%	%	%		
I 医業収益	*	*	*	*	*	*	-	-	-	-	-	-	-	-	-	-		
1. 入院診療収益	*	*	*	*	*	*	-	-	-	-	-	-	-	-	-	-		
2. 外来診療収益	*	*	*	*	*	*	-	-	-	-	-	-	-	-	-	-		
3. その他の医業収益	*	*	*	*	*	*	-	-	-	-	-	-	-	-	-	-		
II 介護収益	*	*	*	*	*	*	-	-	-	-	-	-	-	-	-	-		
III 医業・介護費用	*	*	*	*	*	*	-	-	-	-	-	-	-	-	-	-		
1. 給与費	*	*	*	*	*	*	-	-	-	-	-	-	-	-	-	-		
給与費(賞与を除く)	*	*	*	*	*	*	-	-	-	-	-	-	-	-	-	-		
賞与(1月あたりの額)	*	*	*	*	*	*	-	-	-	-	-	-	-	-	-	-		
2. 材料費	*	*	*	*	*	*	-	-	-	-	-	-	-	-	-	-		
3. 給与費、材料費以外の費用	*	*	*	*	*	*	-	-	-	-	-	-	-	-	-	-		
IV 損益差額(I+II-III)	*	*	*	*	*	*	-	-	-	-	-	-	-	-	-	-		
施設数		*		-	-	-	-	-	0			-	-	-	-	-		
(参考)令和3年6月「賞与」の回答施設数		*		-	-	-	-	-	0			-	-	-	-	-		

一般診療所（その他）（集計2）

（1施設当たり損益）

	入院診療収益あり																	
	精神科									外科								
	金額			構成比率			金額の伸び率			金額			構成比率			金額の伸び率		
	令和元年 6月	令和2年 6月	令和3年 6月	令和元年 6月	令和2年 6月	令和3年 6月	令和元年 令和2年	令和2年 令和3年	令和元年 6月	令和2年 6月	令和3年 6月	令和元年 6月	令和2年 6月	令和3年 6月	令和元年 令和2年	令和2年 令和3年		
	千円	千円	千円	%	%	%	%	%	千円	千円	千円	%	%	%	%	%		
I 医業収益	-	-	-	-	-	-	-	-	-	-	-	-	-	-	-	-		
1. 入院診療収益	-	-	-	-	-	-	-	-	-	-	-	-	-	-	-	-		
2. 外来診療収益	-	-	-	-	-	-	-	-	-	-	-	-	-	-	-	-		
3. その他の医業収益	-	-	-	-	-	-	-	-	-	-	-	-	-	-	-	-		
II 介護収益	-	-	-	-	-	-	-	-	-	-	-	-	-	-	-	-		
III 医業・介護費用	-	-	-	-	-	-	-	-	-	-	-	-	-	-	-	-		
1. 給与費	-	-	-	-	-	-	-	-	-	-	-	-	-	-	-	-		
給与費(賞与を除く)	-	-	-	-	-	-	-	-	-	-	-	-	-	-	-	-		
賞与(1月あたりの額)	-	-	-	-	-	-	-	-	-	-	-	-	-	-	-	-		
2. 材料費	-	-	-	-	-	-	-	-	-	-	-	-	-	-	-	-		
3. 給与費、材料費以外の費用	-	-	-	-	-	-	-	-	-	-	-	-	-	-	-	-		
IV 損益差額(I+II-III)	-	-	-	-	-	-	-	-	-	-	-	-	-	-	-	-		
施設数		0		-	-	-	-	-	0			-	-	-	-	-		
(参考)令和3年6月「賞与」の回答施設数		0		-	-	-	-	-	0			-	-	-	-	-		

一般診療所（その他）（集計2）

（1施設当たり損益）

	入院診療収益あり																	
	整形外科									産婦人科								
	金額			構成比率			金額の伸び率			金額			構成比率			金額の伸び率		
	令和元年 6月	令和2年 6月	令和3年 6月	令和元年 6月	令和2年 6月	令和3年 6月	令和元年 令和2年	令和2年 令和3年	令和元年 令和2年	令和元年 6月	令和2年 6月	令和3年 6月	令和元年 6月	令和2年 6月	令和3年 6月	令和元年 令和2年	令和2年 令和3年	
I 医業収益	千円	千円	千円	%	%	%	%	%	千円	千円	千円	%	%	%	%	%		
1. 入院診療収益	-	-	-	-	-	-	-	-	-	-	-	-	-	-	-	-		
2. 外来診療収益	-	-	-	-	-	-	-	-	-	-	-	-	-	-	-	-		
3. その他の医業収益	-	-	-	-	-	-	-	-	-	-	-	-	-	-	-	-		
II 介護収益	-	-	-	-	-	-	-	-	-	-	-	-	-	-	-	-		
III 医業・介護費用	-	-	-	-	-	-	-	-	-	-	-	-	-	-	-	-		
1. 給与費	-	-	-	-	-	-	-	-	-	-	-	-	-	-	-	-		
給与費(賞与を除く)	-	-	-	-	-	-	-	-	-	-	-	-	-	-	-	-		
賞与(1月あたりの額)	-	-	-	-	-	-	-	-	-	-	-	-	-	-	-	-		
2. 材料費	-	-	-	-	-	-	-	-	-	-	-	-	-	-	-	-		
3. 給与費、材料費以外の費用	-	-	-	-	-	-	-	-	-	-	-	-	-	-	-	-		
IV 損益差額(I+II-III)	-	-	-	-	-	-	-	-	-	-	-	-	-	-	-	-		
施設数	0			-	-	-	-	-	0			-	-	-	-	-		
(参考)令和3年6月「賞与」の回答施設数	0			-	-	-	-	-	0			-	-	-	-	-		

一般診療所（その他）（集計2）

（1施設当たり損益）

	入院診療収益あり																	
	眼科									耳鼻咽喉科								
	金額			構成比率			金額の伸び率			金額			構成比率			金額の伸び率		
	令和元年 6月	令和2年 6月	令和3年 6月	令和元年 6月	令和2年 6月	令和3年 6月	令和元年 令和2年	令和2年 令和3年	令和元年 令和2年	令和元年 6月	令和2年 6月	令和3年 6月	令和元年 6月	令和2年 6月	令和3年 6月	令和元年 令和2年	令和2年 令和3年	
I 医業収益	千円	千円	千円	%	%	%	%	%	千円	千円	千円	%	%	%	%	%		
1. 入院診療収益	-	-	-	-	-	-	-	-	-	-	-	-	-	-	-	-		
2. 外来診療収益	-	-	-	-	-	-	-	-	-	-	-	-	-	-	-	-		
3. その他の医業収益	-	-	-	-	-	-	-	-	-	-	-	-	-	-	-	-		
II 介護収益	-	-	-	-	-	-	-	-	-	-	-	-	-	-	-	-		
III 医業・介護費用	-	-	-	-	-	-	-	-	-	-	-	-	-	-	-	-		
1. 給与費	-	-	-	-	-	-	-	-	-	-	-	-	-	-	-	-		
給与費(賞与を除く)	-	-	-	-	-	-	-	-	-	-	-	-	-	-	-	-		
賞与(1月あたりの額)	-	-	-	-	-	-	-	-	-	-	-	-	-	-	-	-		
2. 材料費	-	-	-	-	-	-	-	-	-	-	-	-	-	-	-	-		
3. 給与費、材料費以外の費用	-	-	-	-	-	-	-	-	-	-	-	-	-	-	-	-		
IV 損益差額(I+II-III)	-	-	-	-	-	-	-	-	-	-	-	-	-	-	-	-		
施設数	0			-	-	-	-	-	0			-	-	-	-	-		
(参考)令和3年6月「賞与」の回答施設数	0			-	-	-	-	-	0			-	-	-	-	-		

一般診療所（その他）（集計2）

（1施設当たり損益）

	入院診療収益あり																	
	皮膚科									その他								
	金額			構成比率			金額の伸び率			金額			構成比率			金額の伸び率		
	令和元年 6月	令和2年 6月	令和3年 6月	令和元年 6月	令和2年 6月	令和3年 6月	令和元年 令和2年	令和2年 令和3年	令和元年 令和2年	令和元年 6月	令和2年 6月	令和3年 6月	令和元年 令和2年	令和2年 6月	令和3年 6月	令和元年 令和2年	令和2年 令和3年	
	千円	千円	千円	%	%	%	%	%	千円	千円	千円	%	%	%	%	%		
I 医業収益	-	-	-	-	-	-	-	-	-	-	-	-	-	-	-	-		
1. 入院診療収益	-	-	-	-	-	-	-	-	-	-	-	-	-	-	-	-		
2. 外来診療収益	-	-	-	-	-	-	-	-	-	-	-	-	-	-	-	-		
3. その他の医業収益	-	-	-	-	-	-	-	-	-	-	-	-	-	-	-	-		
II 介護収益	-	-	-	-	-	-	-	-	-	-	-	-	-	-	-	-		
III 医業・介護費用	-	-	-	-	-	-	-	-	-	-	-	-	-	-	-	-		
1. 給与費	-	-	-	-	-	-	-	-	-	-	-	-	-	-	-	-		
給与費(賞与を除く)	-	-	-	-	-	-	-	-	-	-	-	-	-	-	-	-		
賞与(1月あたりの額)	-	-	-	-	-	-	-	-	-	-	-	-	-	-	-	-		
2. 材料費	-	-	-	-	-	-	-	-	-	-	-	-	-	-	-	-		
3. 給与費、材料費以外の費用	-	-	-	-	-	-	-	-	-	-	-	-	-	-	-	-		
IV 損益差額(I+II-III)	-	-	-	-	-	-	-	-	-	-	-	-	-	-	-	-		
施設数	0			-	-	-	-	-	0			-	-	-	-	-		
(参考)令和3年6月「賞与」の回答施設数	0			-	-	-	-	-	0			-	-	-	-	-		

一般診療所（その他）（集計2）

（1施設当たり損益）

	入院診療収益あり								
	全体								
	金額			構成比率			金額の伸び率		
	令和元年 6月	令和2年 6月	令和3年 6月	令和元年 6月	令和2年 6月	令和3年 6月	令和元年 令和2年	令和2年 令和3年	令和元年 令和3年
	千円	千円	千円	%	%	%	%	%	
I 医業収益	*	*	*	*	*	*	-	-	
1. 入院診療収益	*	*	*	*	*	*	-	-	
2. 外来診療収益	*	*	*	*	*	*	-	-	
3. その他の医業収益	*	*	*	*	*	*	-	-	
II 介護収益	*	*	*	*	*	*	-	-	
III 医業・介護費用	*	*	*	*	*	*	-	-	
1. 給与費	*	*	*	*	*	*	-	-	
給与費(賞与を除く)	*	*	*	*	*	*	-	-	
賞与(1月あたりの額)	*	*	*	*	*	*	-	-	
2. 材料費	*	*	*	*	*	*	-	-	
3. 給与費、材料費以外の費用	*	*	*	*	*	*	-	-	
IV 損益差額(I+II-III)	*	*	*	*	*	*	-	-	
施設数	*			-	-	-	-	-	
(参考)令和3年6月「賞与」の回答施設数	*			-	-	-	-	-	

一般診療所（その他）（集計2）

（1施設当たり損益）

	入院診療収益なし																	
	内科									小児科								
	金額			構成比率			金額の伸び率			金額			構成比率			金額の伸び率		
	令和元年 6月	令和2年 6月	令和3年 6月	令和元年 6月	令和2年 6月	令和3年 6月	令和元年 令和2年	令和2年 令和3年	令和元年 6月	令和2年 6月	令和3年 6月	令和元年 6月	令和2年 6月	令和3年 6月	令和元年 令和2年	令和2年 令和3年		
	千円	千円	千円	%	%	%	%	%	千円	千円	千円	%	%	%	%	%		
I 医業収益	12,147	10,344	11,739	97.2	96.6	97.1	-14.8	13.5	-	-	-	-	-	-	-	-		
1. 入院診療収益	0	0	0	0.0	0.0	0.0	-	-	-	-	-	-	-	-	-	-		
2. 外来診療収益	7,827	7,039	7,769	62.6	65.8	64.3	-10.1	10.4	-	-	-	-	-	-	-	-		
3. その他の医業収益	4,319	3,305	3,970	34.5	30.9	32.8	-23.5	20.1	-	-	-	-	-	-	-	-		
II 介護収益	355	362	352	2.8	3.4	2.9	2.0	-2.8	-	-	-	-	-	-	-	-		
III 医業・介護費用	11,748	10,658	12,130	94.0	99.6	100.3	-9.3	13.8	-	-	-	-	-	-	-	-		
1. 給与費	7,304	6,850	7,245	58.4	64.0	59.9	-6.2	5.8	-	-	-	-	-	-	-	-		
給与費(賞与を除く)	6,565	6,044	6,540	52.5	56.5	54.1	-7.9	8.2	-	-	-	-	-	-	-	-		
賞与(1月あたりの額)	739	806	705	5.9	7.5	5.8	9.1	-12.5	-	-	-	-	-	-	-	-		
2. 材料費	1,548	1,239	1,400	12.4	11.6	11.6	-20.0	13.0	-	-	-	-	-	-	-	-		
3. 給与費、材料費以外の費用	2,896	2,569	3,484	23.2	24.0	28.8	-11.3	35.6	-	-	-	-	-	-	-	-		
IV 損益差額(I+II-III)	754	47	-39	6.0	0.4	-0.3	-	-	-	-	-	-	-	-	-	-		
施設数		20		-	-	-	-	-	0			-	-	-	-	-		
(参考)令和3年6月「賞与」の回答施設数		18		-	-	-	-	-	0			-	-	-	-	-		

一般診療所（その他）（集計2）

（1施設当たり損益）

	入院診療収益なし																	
	精神科									外科								
	金額			構成比率			金額の伸び率			金額			構成比率			金額の伸び率		
	令和元年 6月	令和2年 6月	令和3年 6月	令和元年 6月	令和2年 6月	令和3年 6月	令和元年 令和2年	令和2年 令和3年	令和元年 6月	令和2年 6月	令和3年 6月	令和元年 6月	令和2年 6月	令和3年 6月	令和元年 令和2年	令和2年 令和3年		
	千円	千円	千円	%	%	%	%	%	千円	千円	千円	%	%	%	%	%		
I 医業収益	*	*	*	*	*	*	-	-	-	-	-	-	-	-	-	-		
1. 入院診療収益	*	*	*	*	*	*	-	-	-	-	-	-	-	-	-	-		
2. 外来診療収益	*	*	*	*	*	*	-	-	-	-	-	-	-	-	-	-		
3. その他の医業収益	*	*	*	*	*	*	-	-	-	-	-	-	-	-	-	-		
II 介護収益	*	*	*	*	*	*	-	-	-	-	-	-	-	-	-	-		
III 医業・介護費用	*	*	*	*	*	*	-	-	-	-	-	-	-	-	-	-		
1. 給与費	*	*	*	*	*	*	-	-	-	-	-	-	-	-	-	-		
給与費(賞与を除く)	*	*	*	*	*	*	-	-	-	-	-	-	-	-	-	-		
賞与(1月あたりの額)	*	*	*	*	*	*	-	-	-	-	-	-	-	-	-	-		
2. 材料費	*	*	*	*	*	*	-	-	-	-	-	-	-	-	-	-		
3. 給与費、材料費以外の費用	*	*	*	*	*	*	-	-	-	-	-	-	-	-	-	-		
IV 損益差額(I+II-III)	*	*	*	*	*	*	-	-	-	-	-	-	-	-	-	-		
施設数		*		-	-	-	-	-	0			-	-	-	-	-		
(参考)令和3年6月「賞与」の回答施設数		*		-	-	-	-	-	0			-	-	-	-	-		

一般診療所（その他）（集計2）

（1施設当たり損益）

	入院診療収益なし																	
	整形外科									産婦人科								
	金額			構成比率			金額の伸び率			金額			構成比率			金額の伸び率		
	令和元年 6月	令和2年 6月	令和3年 6月	令和元年 6月	令和2年 6月	令和3年 6月	令和元年 令和2年	令和2年 令和3年	令和元年 令和2年	令和元年 6月	令和2年 6月	令和3年 6月	令和元年 6月	令和2年 6月	令和3年 6月	令和元年 令和2年	令和2年 令和3年	
	千円	千円	千円	%	%	%	%	%	千円	千円	千円	%	%	%	%	%		
I 医業収益	-	-	-	-	-	-	-	-	-	-	-	-	-	-	-	-		
1. 入院診療収益	-	-	-	-	-	-	-	-	-	-	-	-	-	-	-	-		
2. 外来診療収益	-	-	-	-	-	-	-	-	-	-	-	-	-	-	-	-		
3. その他の医業収益	-	-	-	-	-	-	-	-	-	-	-	-	-	-	-	-		
II 介護収益	-	-	-	-	-	-	-	-	-	-	-	-	-	-	-	-		
III 医業・介護費用	-	-	-	-	-	-	-	-	-	-	-	-	-	-	-	-		
1. 給与費	-	-	-	-	-	-	-	-	-	-	-	-	-	-	-	-		
給与費(賞与を除く)	-	-	-	-	-	-	-	-	-	-	-	-	-	-	-	-		
賞与(1月あたりの額)	-	-	-	-	-	-	-	-	-	-	-	-	-	-	-	-		
2. 材料費	-	-	-	-	-	-	-	-	-	-	-	-	-	-	-	-		
3. 給与費、材料費以外の費用	-	-	-	-	-	-	-	-	-	-	-	-	-	-	-	-		
IV 損益差額(I+II-III)	-	-	-	-	-	-	-	-	-	-	-	-	-	-	-	-		
施設数	0			-	-	-	-	-	0			-	-	-	-	-		
(参考)令和3年6月「賞与」の回答施設数	0			-	-	-	-	-	0			-	-	-	-	-		

一般診療所（その他）（集計2）

（1施設当たり損益）

	入院診療収益なし																	
	眼科									耳鼻咽喉科								
	金額			構成比率			金額の伸び率			金額			構成比率			金額の伸び率		
	令和元年 6月	令和2年 6月	令和3年 6月	令和元年 6月	令和2年 6月	令和3年 6月	令和元年 令和2年	令和2年 令和3年	令和元年 令和2年	令和元年 6月	令和2年 6月	令和3年 6月	令和元年 6月	令和2年 6月	令和3年 6月	令和元年 令和2年	令和2年 令和3年	
	千円	千円	千円	%	%	%	%	%	千円	千円	千円	%	%	%	%	%		
I 医業収益	-	-	-	-	-	-	-	-	*	*	*	*	*	*	*	-		
1. 入院診療収益	-	-	-	-	-	-	-	-	*	*	*	*	*	*	*	-		
2. 外来診療収益	-	-	-	-	-	-	-	-	*	*	*	*	*	*	*	-		
3. その他の医業収益	-	-	-	-	-	-	-	-	*	*	*	*	*	*	*	-		
II 介護収益	-	-	-	-	-	-	-	-	*	*	*	*	*	*	*	-		
III 医業・介護費用	-	-	-	-	-	-	-	-	*	*	*	*	*	*	*	-		
1. 給与費	-	-	-	-	-	-	-	-	*	*	*	*	*	*	*	-		
給与費(賞与を除く)	-	-	-	-	-	-	-	-	*	*	*	*	*	*	*	-		
賞与(1月あたりの額)	-	-	-	-	-	-	-	-	*	*	*	*	*	*	*	-		
2. 材料費	-	-	-	-	-	-	-	-	*	*	*	*	*	*	*	-		
3. 給与費、材料費以外の費用	-	-	-	-	-	-	-	-	*	*	*	*	*	*	*	-		
IV 損益差額(I+II-III)	-	-	-	-	-	-	-	-	*	*	*	*	*	*	*	-		
施設数	0			-	-	-	-	-	*			-	-	-	-	-		
(参考)令和3年6月「賞与」の回答施設数	0			-	-	-	-	-	*			-	-	-	-	-		

一般診療所（その他）（集計2）

（1施設当たり損益）

	入院診療収益なし																	
	皮膚科									その他								
	金額			構成比率			金額の伸び率			金額			構成比率			金額の伸び率		
	令和元年 6月	令和2年 6月	令和3年 6月	令和元年 6月	令和2年 6月	令和3年 6月	令和元年 令和2年	令和2年 令和3年	令和3年 令和2年	令和元年 6月	令和2年 6月	令和3年 6月	令和元年 令和2年	令和2年 令和3年	令和3年 令和2年	令和元年 令和2年	令和2年 令和3年	
	千円	千円	千円	%	%	%	%	%	千円	千円	千円	%	%	%	%	%		
I 医業収益	—	—	—	—	—	—	—	—	*	*	*	*	*	*	*	—		
1. 入院診療収益	—	—	—	—	—	—	—	—	*	*	*	*	*	*	*	—		
2. 外来診療収益	—	—	—	—	—	—	—	—	*	*	*	*	*	*	*	—		
3. その他の医業収益	—	—	—	—	—	—	—	—	*	*	*	*	*	*	*	—		
II 介護収益	—	—	—	—	—	—	—	—	*	*	*	*	*	*	*	—		
III 医業・介護費用	—	—	—	—	—	—	—	—	*	*	*	*	*	*	*	—		
1. 給与費	—	—	—	—	—	—	—	—	*	*	*	*	*	*	*	—		
給与費(賞与を除く)	—	—	—	—	—	—	—	—	*	*	*	*	*	*	*	—		
賞与(1月あたりの額)	—	—	—	—	—	—	—	—	*	*	*	*	*	*	*	—		
2. 材料費	—	—	—	—	—	—	—	—	*	*	*	*	*	*	*	—		
3. 給与費、材料費以外の費用	—	—	—	—	—	—	—	—	*	*	*	*	*	*	*	—		
IV 損益差額(I+II-III)	—	—	—	—	—	—	—	—	*	*	*	*	*	*	*	—		
施設数	0			—	—	—	—	—	*			—	—	—	—	—		
(参考)令和3年6月「賞与」の回答施設数	0			—	—	—	—	—	*			—	—	—	—	—		

一般診療所（その他）（集計2）

（1施設当たり損益）

	入院診療収益なし								
	全体								
	金額			構成比率			金額の伸び率		
	令和元年 6月	令和2年 6月	令和3年 6月	令和元年 6月	令和2年 6月	令和3年 6月	令和元年 令和2年	令和2年 令和3年	令和3年 令和2年
	千円	千円	千円	%	%	%	%	%	
I 医業収益	11,986	10,420	11,526	97.5	97.1	97.4	-13.1	10.6	
1. 入院診療収益	0	0	0	0.0	0.0	0.0	—	—	
2. 外来診療収益	8,230	7,547	8,074	66.9	70.3	68.2	-8.3	7.0	
3. その他の医業収益	3,756	2,873	3,452	30.5	26.8	29.2	-23.5	20.2	
II 介護収益	309	315	306	2.5	2.9	2.6	1.9	-2.9	
III 医業・介護費用	11,328	10,418	11,617	92.1	97.0	98.2	-8.0	11.5	
1. 給与費	7,061	6,639	6,959	57.4	61.8	58.8	-6.0	4.8	
給与費(賞与を除く)	6,271	5,792	6,208	51.0	54.0	52.5	-7.6	7.2	
賞与(1月あたりの額)	790	848	751	6.4	7.9	6.3	7.3	-11.4	
2. 材料費	1,534	1,272	1,398	12.5	11.8	11.8	-17.1	9.9	
3. 給与費、材料費以外の費用	2,733	2,507	3,260	22.2	23.4	27.6	-8.3	30.0	
IV 損益差額(I+II-III)	967	317	215	7.9	3.0	1.8	—	—	
施設数	23			—	—	—	—	—	
(参考)令和3年6月「賞与」の回答施設数	19			—	—	—	—	—	

一般診療所（その他）（集計2）

（1施設当たり損益）

	入院診療収益なし(参考)有床																	
	内科									小児科								
	金額			構成比率			金額の伸び率			金額			構成比率			金額の伸び率		
	令和元年 6月	令和2年 6月	令和3年 6月	令和元年 6月	令和2年 6月	令和3年 6月	令和元年 令和2年	令和2年 令和3年	令和元年 令和2年	令和元年 6月	令和2年 6月	令和3年 6月	令和元年 6月	令和2年 6月	令和3年 6月	令和元年 令和2年	令和2年 令和3年	
	千円	千円	千円	%	%	%	%	%	千円	千円	千円	%	%	%	%	%		
I 医業収益	-	-	-	-	-	-	-	-	-	-	-	-	-	-	-	-		
1. 入院診療収益	-	-	-	-	-	-	-	-	-	-	-	-	-	-	-	-		
2. 外来診療収益	-	-	-	-	-	-	-	-	-	-	-	-	-	-	-	-		
3. その他の医業収益	-	-	-	-	-	-	-	-	-	-	-	-	-	-	-	-		
II 介護収益	-	-	-	-	-	-	-	-	-	-	-	-	-	-	-	-		
III 医業・介護費用	-	-	-	-	-	-	-	-	-	-	-	-	-	-	-	-		
1. 給与費	-	-	-	-	-	-	-	-	-	-	-	-	-	-	-	-		
給与費(賞与を除く)	-	-	-	-	-	-	-	-	-	-	-	-	-	-	-	-		
賞与(1月あたりの額)	-	-	-	-	-	-	-	-	-	-	-	-	-	-	-	-		
2. 材料費	-	-	-	-	-	-	-	-	-	-	-	-	-	-	-	-		
3. 給与費、材料費以外の費用	-	-	-	-	-	-	-	-	-	-	-	-	-	-	-	-		
IV 損益差額(I+II-III)	-	-	-	-	-	-	-	-	-	-	-	-	-	-	-	-		
施設数	0			-	-	-	-	-	0			-	-	-	-	-		
(参考)令和3年6月「賞与」の回答施設数	0			-	-	-	-	-	0			-	-	-	-	-		

一般診療所（その他）（集計2）

（1施設当たり損益）

	入院診療収益なし(参考)有床																	
	精神科									外科								
	金額			構成比率			金額の伸び率			金額			構成比率			金額の伸び率		
	令和元年 6月	令和2年 6月	令和3年 6月	令和元年 6月	令和2年 6月	令和3年 6月	令和元年 令和2年	令和2年 令和3年	令和元年 令和2年	令和元年 6月	令和2年 6月	令和3年 6月	令和元年 6月	令和2年 6月	令和3年 6月	令和元年 令和2年	令和2年 令和3年	
	千円	千円	千円	%	%	%	%	%	千円	千円	千円	%	%	%	%	%		
I 医業収益	-	-	-	-	-	-	-	-	-	-	-	-	-	-	-	-		
1. 入院診療収益	-	-	-	-	-	-	-	-	-	-	-	-	-	-	-	-		
2. 外来診療収益	-	-	-	-	-	-	-	-	-	-	-	-	-	-	-	-		
3. その他の医業収益	-	-	-	-	-	-	-	-	-	-	-	-	-	-	-	-		
II 介護収益	-	-	-	-	-	-	-	-	-	-	-	-	-	-	-	-		
III 医業・介護費用	-	-	-	-	-	-	-	-	-	-	-	-	-	-	-	-		
1. 給与費	-	-	-	-	-	-	-	-	-	-	-	-	-	-	-	-		
給与費(賞与を除く)	-	-	-	-	-	-	-	-	-	-	-	-	-	-	-	-		
賞与(1月あたりの額)	-	-	-	-	-	-	-	-	-	-	-	-	-	-	-	-		
2. 材料費	-	-	-	-	-	-	-	-	-	-	-	-	-	-	-	-		
3. 給与費、材料費以外の費用	-	-	-	-	-	-	-	-	-	-	-	-	-	-	-	-		
IV 損益差額(I+II-III)	-	-	-	-	-	-	-	-	-	-	-	-	-	-	-	-		
施設数	0			-	-	-	-	-	0			-	-	-	-	-		
(参考)令和3年6月「賞与」の回答施設数	0			-	-	-	-	-	0			-	-	-	-	-		

一般診療所（その他）（集計2）

（1施設当たり損益）

	入院診療収益なし(参考)有床																	
	整形外科									産婦人科								
	金額			構成比率			金額の伸び率			金額			構成比率			金額の伸び率		
	令和元年 6月	令和2年 6月	令和3年 6月	令和元年 6月	令和2年 6月	令和3年 6月	令和元年 令和2年	令和2年 令和3年	令和元年 令和2年	令和元年 6月	令和2年 6月	令和3年 6月	令和元年 6月	令和2年 6月	令和3年 6月	令和元年 令和2年	令和2年 令和3年	
	千円	千円	千円	%	%	%	%	%	千円	千円	千円	%	%	%	%	%		
I 医業収益	-	-	-	-	-	-	-	-	-	-	-	-	-	-	-	-		
1. 入院診療収益	-	-	-	-	-	-	-	-	-	-	-	-	-	-	-	-		
2. 外来診療収益	-	-	-	-	-	-	-	-	-	-	-	-	-	-	-	-		
3. その他の医業収益	-	-	-	-	-	-	-	-	-	-	-	-	-	-	-	-		
II 介護収益	-	-	-	-	-	-	-	-	-	-	-	-	-	-	-	-		
III 医業・介護費用	-	-	-	-	-	-	-	-	-	-	-	-	-	-	-	-		
1. 給与費	-	-	-	-	-	-	-	-	-	-	-	-	-	-	-	-		
給与費(賞与を除く)	-	-	-	-	-	-	-	-	-	-	-	-	-	-	-	-		
賞与(1月あたりの額)	-	-	-	-	-	-	-	-	-	-	-	-	-	-	-	-		
2. 材料費	-	-	-	-	-	-	-	-	-	-	-	-	-	-	-	-		
3. 給与費、材料費以外の費用	-	-	-	-	-	-	-	-	-	-	-	-	-	-	-	-		
IV 損益差額(I+II-III)	-	-	-	-	-	-	-	-	-	-	-	-	-	-	-	-		
施設数	0			-	-	-	-	-	0			-	-	-	-	-		
(参考)令和3年6月「賞与」の回答施設数	0			-	-	-	-	-	0			-	-	-	-	-		

一般診療所（その他）（集計2）

（1施設当たり損益）

	入院診療収益なし(参考)有床																	
	眼科									耳鼻咽喉科								
	金額			構成比率			金額の伸び率			金額			構成比率			金額の伸び率		
	令和元年 6月	令和2年 6月	令和3年 6月	令和元年 6月	令和2年 6月	令和3年 6月	令和元年 令和2年	令和2年 令和3年	令和元年 令和2年	令和元年 6月	令和2年 6月	令和3年 6月	令和元年 6月	令和2年 6月	令和3年 6月	令和元年 令和2年	令和2年 令和3年	
	千円	千円	千円	%	%	%	%	%	千円	千円	千円	%	%	%	%	%		
I 医業収益	-	-	-	-	-	-	-	-	-	-	-	-	-	-	-	-		
1. 入院診療収益	-	-	-	-	-	-	-	-	-	-	-	-	-	-	-	-		
2. 外来診療収益	-	-	-	-	-	-	-	-	-	-	-	-	-	-	-	-		
3. その他の医業収益	-	-	-	-	-	-	-	-	-	-	-	-	-	-	-	-		
II 介護収益	-	-	-	-	-	-	-	-	-	-	-	-	-	-	-	-		
III 医業・介護費用	-	-	-	-	-	-	-	-	-	-	-	-	-	-	-	-		
1. 給与費	-	-	-	-	-	-	-	-	-	-	-	-	-	-	-	-		
給与費(賞与を除く)	-	-	-	-	-	-	-	-	-	-	-	-	-	-	-	-		
賞与(1月あたりの額)	-	-	-	-	-	-	-	-	-	-	-	-	-	-	-	-		
2. 材料費	-	-	-	-	-	-	-	-	-	-	-	-	-	-	-	-		
3. 給与費、材料費以外の費用	-	-	-	-	-	-	-	-	-	-	-	-	-	-	-	-		
IV 損益差額(I+II-III)	-	-	-	-	-	-	-	-	-	-	-	-	-	-	-	-		
施設数	0			-	-	-	-	-	0			-	-	-	-	-		
(参考)令和3年6月「賞与」の回答施設数	0			-	-	-	-	-	0			-	-	-	-	-		

一般診療所（その他）（集計2）

（1施設当たり損益）

	入院診療収益なし(参考)有床																	
	皮膚科									その他								
	金額			構成比率			金額の伸び率			金額			構成比率			金額の伸び率		
	令和元年 6月	令和2年 6月	令和3年 6月	令和元年 6月	令和2年 6月	令和3年 6月	令和元年 令和2年	令和2年 令和3年	令和元年 令和2年	令和元年 6月	令和2年 6月	令和3年 6月	令和元年 令和2年	令和2年 6月	令和3年 6月	令和元年 令和2年	令和2年 令和3年	
	千円	千円	千円	%	%	%	%	%	千円	千円	千円	%	%	%	%	%		
I 医業収益	-	-	-	-	-	-	-	-	-	-	-	-	-	-	-	-		
1. 入院診療収益	-	-	-	-	-	-	-	-	-	-	-	-	-	-	-	-		
2. 外来診療収益	-	-	-	-	-	-	-	-	-	-	-	-	-	-	-	-		
3. その他の医業収益	-	-	-	-	-	-	-	-	-	-	-	-	-	-	-	-		
II 介護収益	-	-	-	-	-	-	-	-	-	-	-	-	-	-	-	-		
III 医業・介護費用	-	-	-	-	-	-	-	-	-	-	-	-	-	-	-	-		
1. 給与費	-	-	-	-	-	-	-	-	-	-	-	-	-	-	-	-		
給与費(賞与を除く)	-	-	-	-	-	-	-	-	-	-	-	-	-	-	-	-		
賞与(1月あたりの額)	-	-	-	-	-	-	-	-	-	-	-	-	-	-	-	-		
2. 材料費	-	-	-	-	-	-	-	-	-	-	-	-	-	-	-	-		
3. 給与費、材料費以外の費用	-	-	-	-	-	-	-	-	-	-	-	-	-	-	-	-		
IV 損益差額(I+II-III)	-	-	-	-	-	-	-	-	-	-	-	-	-	-	-	-		
施設数	0			-	-	-	-	-	0			-	-	-	-	-		
(参考)令和3年6月「賞与」の回答施設数	0			-	-	-	-	-	0			-	-	-	-	-		

一般診療所（その他）（集計2）

（1施設当たり損益）

	入院診療収益なし(参考)有床								
	全体								
	金額			構成比率			金額の伸び率		
	令和元年 6月	令和2年 6月	令和3年 6月	令和元年 6月	令和2年 6月	令和3年 6月	令和元年 令和2年	令和2年 令和3年	令和元年 令和3年
	千円	千円	千円	%	%	%	%	%	
I 医業収益	-	-	-	-	-	-	-	-	
1. 入院診療収益	-	-	-	-	-	-	-	-	
2. 外来診療収益	-	-	-	-	-	-	-	-	
3. その他の医業収益	-	-	-	-	-	-	-	-	
II 介護収益	-	-	-	-	-	-	-	-	
III 医業・介護費用	-	-	-	-	-	-	-	-	
1. 給与費	-	-	-	-	-	-	-	-	
給与費(賞与を除く)	-	-	-	-	-	-	-	-	
賞与(1月あたりの額)	-	-	-	-	-	-	-	-	
2. 材料費	-	-	-	-	-	-	-	-	
3. 給与費、材料費以外の費用	-	-	-	-	-	-	-	-	
IV 損益差額(I+II-III)	-	-	-	-	-	-	-	-	
施設数	0			-	-	-	-	-	
(参考)令和3年6月「賞与」の回答施設数	0			-	-	-	-	-	

一般診療所（その他）（集計2）

（1施設当たり損益）

	全体																	
	内科									小児科								
	金額			構成比率			金額の伸び率			金額			構成比率			金額の伸び率		
	令和元年 6月	令和2年 6月	令和3年 6月	令和元年 6月	令和2年 6月	令和3年 6月	令和元年 令和2年	令和2年 令和3年	令和3年	令和元年 6月	令和2年 6月	令和3年 6月	令和元年 6月	令和2年 6月	令和3年 6月	令和元年 令和2年	令和2年 令和3年	令和3年
	千円	千円	千円	%	%	%	%	%	千円	千円	千円	%	%	%	%	%	%	
I 医業収益	12,567	11,278	12,092	97.5	97.2	97.4	-10.3	7.2	-	-	-	-	-	-	-	-	-	
1. 入院診療収益	552	583	543	4.3	5.0	4.4	5.6	-6.9	-	-	-	-	-	-	-	-	-	
2. 外来診療収益	7,875	7,470	7,724	61.1	64.4	62.2	-5.1	3.4	-	-	-	-	-	-	-	-	-	
3. その他の医業収益	4,140	3,224	3,824	32.1	27.8	30.8	-22.1	18.6	-	-	-	-	-	-	-	-	-	
II 介護収益	323	329	320	2.5	2.8	2.6	1.9	-2.7	-	-	-	-	-	-	-	-	-	
III 医業・介護費用	12,032	10,895	12,265	93.3	93.9	98.8	-9.4	12.6	-	-	-	-	-	-	-	-	-	
1. 給与費	7,199	6,844	7,225	55.8	59.0	58.2	-4.9	5.6	-	-	-	-	-	-	-	-	-	
給与費(賞与を除く)	6,470	6,057	6,520	50.2	52.2	52.5	-6.4	7.6	-	-	-	-	-	-	-	-	-	
賞与(1月あたりの額)	729	787	705	5.7	6.8	5.7	8.0	-10.4	-	-	-	-	-	-	-	-	-	
2. 材料費	1,688	1,407	1,522	13.1	12.1	12.3	-16.6	8.2	-	-	-	-	-	-	-	-	-	
3. 給与費、材料費以外の費用	3,145	2,643	3,517	24.4	22.8	28.3	-16.0	33.1	-	-	-	-	-	-	-	-	-	
IV 損益差額(I+II-III)	858	712	147	6.7	6.1	1.2	-	-	-	-	-	-	-	-	-	-	-	
施設数		22		-	-	-	-	-	0			-	-	-	-	-	-	
(参考)令和3年6月「賞与」の回答施設数		20		-	-	-	-	-	0			-	-	-	-	-	-	

一般診療所（その他）（集計2）

（1施設当たり損益）

	全体																	
	精神科								外科									
	金額			構成比率			金額の伸び率			金額			構成比率			金額の伸び率		
	令和元年 6月	令和2年 6月	令和3年 6月	令和元年 6月	令和2年 6月	令和3年 6月	令和元年 令和2年	令和2年 令和3年	令和3年	令和元年 6月	令和2年 6月	令和3年 6月	令和元年 6月	令和2年 6月	令和3年 6月	令和元年 令和2年	令和2年 令和3年	令和3年
	千円	千円	千円	%	%	%	%	%	千円	千円	千円	%	%	%	%	%	%	
I 医業収益	*	*	*	*	*	*	-	-	-	-	-	-	-	-	-	-	-	
1. 入院診療収益	*	*	*	*	*	*	-	-	-	-	-	-	-	-	-	-	-	
2. 外来診療収益	*	*	*	*	*	*	-	-	-	-	-	-	-	-	-	-	-	
3. その他の医業収益	*	*	*	*	*	*	-	-	-	-	-	-	-	-	-	-	-	
II 介護収益	*	*	*	*	*	*	-	-	-	-	-	-	-	-	-	-	-	
III 医業・介護費用	*	*	*	*	*	*	-	-	-	-	-	-	-	-	-	-	-	
1. 給与費	*	*	*	*	*	*	-	-	-	-	-	-	-	-	-	-	-	
給与費(賞与を除く)	*	*	*	*	*	*	-	-	-	-	-	-	-	-	-	-	-	
賞与(1月あたりの額)	*	*	*	*	*	*	-	-	-	-	-	-	-	-	-	-	-	
2. 材料費	*	*	*	*	*	*	-	-	-	-	-	-	-	-	-	-	-	
3. 給与費、材料費以外の費用	*	*	*	*	*	*	-	-	-	-	-	-	-	-	-	-	-	
IV 損益差額(I+II-III)	*	*	*	*	*	*	-	-	-	-	-	-	-	-	-	-	-	
施設数		*		-	-	-	-	-	0			-	-	-	-	-	-	
(参考)令和3年6月「賞与」の回答施設数		*		-	-	-	-	-	0			-	-	-	-	-	-	

一般診療所（その他）（集計2）

（1施設当たり損益）

	全体																	
	整形外科									産婦人科								
	金額			構成比率			金額の伸び率			金額			構成比率			金額の伸び率		
	令和元年 6月	令和2年 6月	令和3年 6月	令和元年 6月	令和2年 6月	令和3年 6月	令和元年 令和2年	令和2年 令和3年	令和元年 6月	令和2年 6月	令和3年 6月	令和元年 6月	令和2年 6月	令和3年 6月	令和元年 令和2年	令和2年 令和3年		
	千円	千円	千円	%	%	%	%	%	千円	千円	千円	%	%	%	%	%		
I 医業収益	-	-	-	-	-	-	-	-	-	-	-	-	-	-	-	-		
1. 入院診療収益	-	-	-	-	-	-	-	-	-	-	-	-	-	-	-	-		
2. 外来診療収益	-	-	-	-	-	-	-	-	-	-	-	-	-	-	-	-		
3. その他の医業収益	-	-	-	-	-	-	-	-	-	-	-	-	-	-	-	-		
II 介護収益	-	-	-	-	-	-	-	-	-	-	-	-	-	-	-	-		
III 医業・介護費用	-	-	-	-	-	-	-	-	-	-	-	-	-	-	-	-		
1. 給与費	-	-	-	-	-	-	-	-	-	-	-	-	-	-	-	-		
給与費(賞与を除く)	-	-	-	-	-	-	-	-	-	-	-	-	-	-	-	-		
賞与(1月あたりの額)	-	-	-	-	-	-	-	-	-	-	-	-	-	-	-	-		
2. 材料費	-	-	-	-	-	-	-	-	-	-	-	-	-	-	-	-		
3. 給与費、材料費以外の費用	-	-	-	-	-	-	-	-	-	-	-	-	-	-	-	-		
IV 損益差額(I+II-III)	-	-	-	-	-	-	-	-	-	-	-	-	-	-	-	-		
施設数	0			-	-	-	-	-	0			-	-	-	-	-		
(参考)令和3年6月「賞与」の回答施設数	0			-	-	-	-	-	0			-	-	-	-	-		

一般診療所（その他）（集計2）

（1施設当たり損益）

	全体																	
	眼科									耳鼻咽喉科								
	金額			構成比率			金額の伸び率			金額			構成比率			金額の伸び率		
	令和元年 6月	令和2年 6月	令和3年 6月	令和元年 6月	令和2年 6月	令和3年 6月	令和元年 令和2年	令和2年 令和3年	令和元年 6月	令和2年 6月	令和3年 6月	令和元年 6月	令和2年 6月	令和3年 6月	令和元年 令和2年	令和2年 令和3年		
	千円	千円	千円	%	%	%	%	%	千円	千円	千円	%	%	%	%	%		
I 医業収益	-	-	-	-	-	-	-	-	*	*	*	*	*	*	*	-		
1. 入院診療収益	-	-	-	-	-	-	-	-	*	*	*	*	*	*	*	-		
2. 外来診療収益	-	-	-	-	-	-	-	-	*	*	*	*	*	*	*	-		
3. その他の医業収益	-	-	-	-	-	-	-	-	*	*	*	*	*	*	*	-		
II 介護収益	-	-	-	-	-	-	-	-	*	*	*	*	*	*	*	-		
III 医業・介護費用	-	-	-	-	-	-	-	-	*	*	*	*	*	*	*	-		
1. 給与費	-	-	-	-	-	-	-	-	*	*	*	*	*	*	*	-		
給与費(賞与を除く)	-	-	-	-	-	-	-	-	*	*	*	*	*	*	*	-		
賞与(1月あたりの額)	-	-	-	-	-	-	-	-	*	*	*	*	*	*	*	-		
2. 材料費	-	-	-	-	-	-	-	-	*	*	*	*	*	*	*	-		
3. 給与費、材料費以外の費用	-	-	-	-	-	-	-	-	*	*	*	*	*	*	*	-		
IV 損益差額(I+II-III)	-	-	-	-	-	-	-	-	*	*	*	*	*	*	*	-		
施設数	0			-	-	-	-	-	*			-	-	-	-	-		
(参考)令和3年6月「賞与」の回答施設数	0			-	-	-	-	-	*			-	-	-	-	-		

一般診療所（その他）（集計2）

（1施設当たり損益）

	全 体																	
	皮膚科									その他								
	金 額			構成比率			金額の伸び率			金 額			構成比率			金額の伸び率		
	令和元年 6月	令和2年 6月	令和3年 6月	令和元年 6月	令和2年 6月	令和3年 6月	令和元年 令和2年	令和2年 令和3年	令和3年 令和2年	令和元年 6月	令和2年 6月	令和3年 6月	令和元年 令和2年	令和2年 令和3年	令和3年 令和2年	令和元年 令和2年	令和2年 令和3年	令和3年 令和2年
	千円	千円	千円	%	%	%	%	%	千円	千円	千円	%	%	%	%	%	%	
I 医業収益	—	—	—	—	—	—	—	—	*	*	*	*	*	*	*	—	—	
1. 入院診療収益	—	—	—	—	—	—	—	—	*	*	*	*	*	*	*	—	—	
2. 外来診療収益	—	—	—	—	—	—	—	—	*	*	*	*	*	*	*	—	—	
3. その他の医業収益	—	—	—	—	—	—	—	—	*	*	*	*	*	*	*	—	—	
II 介護収益	—	—	—	—	—	—	—	—	*	*	*	*	*	*	*	—	—	
III 医業・介護費用	—	—	—	—	—	—	—	—	*	*	*	*	*	*	*	—	—	
1. 給与費	—	—	—	—	—	—	—	—	*	*	*	*	*	*	*	—	—	
給与費(賞与を除く)	—	—	—	—	—	—	—	—	*	*	*	*	*	*	*	—	—	
賞与(1月あたりの額)	—	—	—	—	—	—	—	—	*	*	*	*	*	*	*	—	—	
2. 材料費	—	—	—	—	—	—	—	—	*	*	*	*	*	*	*	—	—	
3. 給与費、材料費以外の費用	—	—	—	—	—	—	—	—	*	*	*	*	*	*	*	—	—	
IV 損益差額(I+II-III)	—	—	—	—	—	—	—	—	*	*	*	*	*	*	*	—	—	
施設数	0			—	—	—	—	—	*			—	—	—	—	—	—	
(参考)令和3年6月「賞与」の回答施設数	0			—	—	—	—	—	*			—	—	—	—	—	—	

一般診療所（その他）（集計2）

（1施設当たり損益）

	全 体								
	全 体								
	金 額			構成比率			金額の伸び率		
	令和元年 6月	令和2年 6月	令和3年 6月	令和元年 6月	令和2年 6月	令和3年 6月	令和元年 令和2年	令和2年 令和3年	令和3年 令和2年
	千円	千円	千円	%	%	%	%	%	
I 医業収益	12,369	11,236	11,854	97.8	97.5	97.7	-9.2	5.5	
1. 入院診療収益	485	513	478	3.8	4.5	3.9	5.8	-6.8	
2. 外来診療収益	8,240	7,886	8,010	65.1	68.4	66.0	-4.3	1.6	
3. その他の医業収益	3,644	2,837	3,365	28.8	24.6	27.7	-22.1	18.6	
II 介護収益	284	289	282	2.2	2.5	2.3	1.8	-2.4	
III 医業・介護費用	11,611	10,645	11,775	91.8	92.4	97.0	-8.3	10.6	
1. 給与費	6,988	6,651	6,964	55.2	57.7	57.4	-4.8	4.7	
給与費(賞与を除く)	6,212	5,824	6,217	49.1	50.5	51.2	-6.2	6.7	
賞与(1月あたりの額)	777	827	747	6.1	7.2	6.2	6.4	-9.7	
2. 材料費	1,658	1,417	1,505	13.1	12.3	12.4	-14.5	6.2	
3. 給与費、材料費以外の費用	2,965	2,577	3,307	23.4	22.4	27.3	-13.1	28.3	
IV 損益差額(I+II-III)	1,042	881	360	8.2	7.6	3.0	—	—	
施設数	25			—	—	—	—	—	
(参考)令和3年6月「賞与」の回答施設数	21			—	—	—	—	—	

一般診療所（全体）（集計2）

（1施設当たり損益）

	入院診療収益あり																	
	内科									小児科								
	金額			構成比率			金額の伸び率			金額			構成比率			金額の伸び率		
	令和元年 6月	令和2年 6月	令和3年 6月	令和元年 6月	令和2年 6月	令和3年 6月	令和元年 令和2年	令和2年 令和3年	令和元年 6月	令和2年 6月	令和3年 6月	令和元年 6月	令和2年 6月	令和3年 6月	令和元年 令和2年	令和2年 令和3年		
	千円	千円	千円	%	%	%	%	%	千円	千円	千円	%	%	%	%	%		
I 医業収益	18,414	18,759	17,751	86.3	86.1	84.5	1.9	-5.4	*	*	*	*	*	*	*	-		
1. 入院診療収益	3,410	3,367	2,925	16.0	15.5	13.9	-1.3	-13.1	*	*	*	*	*	*	*	-		
2. 外来診療収益	13,679	14,150	13,330	64.1	64.9	63.4	3.4	-5.8	*	*	*	*	*	*	*	-		
3. その他の医業収益	1,325	1,241	1,496	6.2	5.7	7.1	-6.3	20.5	*	*	*	*	*	*	*	-		
II 介護収益	2,933	3,033	3,266	13.7	13.9	15.5	3.4	7.7	*	*	*	*	*	*	*	-		
III 医業・介護費用	21,013	21,430	21,191	98.4	98.3	100.8	2.0	-1.1	*	*	*	*	*	*	*	-		
1. 給与費	10,601	11,234	11,172	49.7	51.6	53.2	6.0	-0.6	*	*	*	*	*	*	*	-		
給与費(賞与を除く)	9,712	10,343	10,263	45.5	47.5	48.8	6.5	-0.8	*	*	*	*	*	*	*	-		
賞与(1月あたりの額)	890	891	909	4.2	4.1	4.3	0.1	2.0	*	*	*	*	*	*	*	-		
2. 材料費	3,713	3,769	3,488	17.4	17.3	16.6	1.5	-7.5	*	*	*	*	*	*	*	-		
3. 給与費、材料費以外の費用	6,699	6,427	6,532	31.4	29.5	31.1	-4.1	1.6	*	*	*	*	*	*	*	-		
IV 損益差額(I+II-III)	334	361	-174	1.6	1.7	-0.8	-	-	*	*	*	*	*	*	*	-		
施設数		14		-	-	-	-	-		*		-	-	-	-	-		
(参考)令和3年6月「賞与」の回答施設数		14		-	-	-	-	-		*		-	-	-	-	-		

(注)「全体」とは、個人、医療法人のほか、市町村立などを含めて単純集計したものです。

個人立の一般診療所の「損益差額」とそれ以外の一般診療所の「損益差額」では性質に異なる部分もあるものの、便宜上、これらを足し合わせて機械的に算出したものであることに留意。(以下同様)

一般診療所（全体）（集計2）

（1施設当たり損益）

	入院診療収益あり																	
	精神科									外科								
	金額			構成比率			金額の伸び率			金額			構成比率			金額の伸び率		
	令和元年 6月	令和2年 6月	令和3年 6月	令和元年 6月	令和2年 6月	令和3年 6月	令和元年 令和2年	令和2年 令和3年	令和元年 6月	令和2年 6月	令和3年 6月	令和元年 6月	令和2年 6月	令和3年 6月	令和元年 令和2年	令和2年 令和3年		
	千円	千円	千円	%	%	%	%	%	千円	千円	千円	%	%	%	%	%		
I 医業収益	-	-	-	-	-	-	-	-	*	*	*	*	*	*	*	-		
1. 入院診療収益	-	-	-	-	-	-	-	-	*	*	*	*	*	*	*	-		
2. 外来診療収益	-	-	-	-	-	-	-	-	*	*	*	*	*	*	*	-		
3. その他の医業収益	-	-	-	-	-	-	-	-	*	*	*	*	*	*	*	-		
II 介護収益	-	-	-	-	-	-	-	-	*	*	*	*	*	*	*	-		
III 医業・介護費用	-	-	-	-	-	-	-	-	*	*	*	*	*	*	*	-		
1. 給与費	-	-	-	-	-	-	-	-	*	*	*	*	*	*	*	-		
給与費(賞与を除く)	-	-	-	-	-	-	-	-	*	*	*	*	*	*	*	-		
賞与(1月あたりの額)	-	-	-	-	-	-	-	-	*	*	*	*	*	*	*	-		
2. 材料費	-	-	-	-	-	-	-	-	*	*	*	*	*	*	*	-		
3. 給与費、材料費以外の費用	-	-	-	-	-	-	-	-	*	*	*	*	*	*	*	-		
IV 損益差額(I+II-III)	-	-	-	-	-	-	-	-	*	*	*	*	*	*	*	-		
施設数		0		-	-	-	-	-		*		-	-	-	-	-		
(参考)令和3年6月「賞与」の回答施設数		0		-	-	-	-	-		*		-	-	-	-	-		

一般診療所（全体）（集計2）

（1施設当たり損益）

	入院診療収益あり																	
	整形外科									産婦人科								
	金額			構成比率			金額の伸び率			金額			構成比率			金額の伸び率		
	令和元年 6月	令和2年 6月	令和3年 6月	令和元年 6月	令和2年 6月	令和3年 6月	令和元年 令和2年	令和2年 令和3年	令和元年 6月	令和2年 6月	令和3年 6月	令和元年 6月	令和2年 6月	令和3年 6月	令和元年 令和2年	令和2年 令和3年		
	千円	千円	千円	%	%	%	%	%	千円	千円	千円	%	%	%	%	%		
I 医業収益	18,866	21,321	17,051	96.1	96.7	96.2	13.0	-20.0	27,818	33,178	29,725	100.0	100.0	100.0	19.3	-10.4		
1. 入院診療収益	4,638	5,754	4,456	23.6	26.1	25.1	24.1	-22.6	14,798	16,437	15,739	53.2	49.5	52.9	11.1	-4.2		
2. 外来診療収益	13,391	13,179	11,709	68.2	59.8	66.0	-1.6	-11.2	10,082	10,874	11,020	36.2	32.8	37.1	7.9	1.3		
3. その他の医業収益	837	2,389	886	4.3	10.8	5.0	185.4	-62.9	2,938	5,866	2,966	10.6	17.7	10.0	99.7	-49.4		
II 介護収益	770	728	681	3.9	3.3	3.8	-5.5	-6.5	0	0	0	0.0	0.0	0.0	-	-		
III 医業・介護費用	21,025	22,714	20,905	107.1	103.0	117.9	8.0	-8.0	28,339	30,848	28,498	101.9	93.0	95.9	8.9	-7.6		
1. 給与費	11,255	10,744	10,326	57.3	48.7	58.2	-4.5	-3.9	16,409	17,323	16,867	59.0	52.2	56.7	5.6	-2.6		
給与費(賞与を除く)	10,393	9,766	9,188	52.9	44.3	51.8	-6.0	-5.9	14,881	15,744	15,046	53.5	47.5	50.6	5.8	-4.4		
賞与(1月あたりの額)	862	978	1,138	4.4	4.4	6.4	13.5	16.4	1,528	1,579	1,821	5.5	4.8	6.1	3.3	15.3		
2. 材料費	3,300	3,693	2,449	16.8	16.7	13.8	11.9	-33.7	1,616	2,258	2,145	5.8	6.8	7.2	39.7	-5.0		
3. 給与費、材料費以外の費用	6,470	8,277	8,130	33.0	37.5	45.9	27.9	-1.8	10,314	11,268	9,486	37.1	34.0	31.9	9.2	-15.8		
IV 損益差額(I+II-III)	-1,390	-665	-3,173	-7.1	-3.0	-17.9	-	-	-521	2,330	1,227	-1.9	7.0	4.1	-	-		
施設数	9			-			-			14			-			-		
(参考)令和3年6月「賞与」の回答施設数	6			-			-			12			-			-		

一般診療所（全体）（集計2）

（1施設当たり損益）

	入院診療収益あり																	
	眼科									耳鼻咽喉科								
	金額			構成比率			金額の伸び率			金額			構成比率			金額の伸び率		
	令和元年 6月	令和2年 6月	令和3年 6月	令和元年 6月	令和2年 6月	令和3年 6月	令和元年 令和2年	令和2年 令和3年	令和元年 6月	令和2年 6月	令和3年 6月	令和元年 6月	令和2年 6月	令和3年 6月	令和元年 令和2年	令和2年 令和3年		
	千円	千円	千円	%	%	%	%	%	千円	千円	千円	%	%	%	%	%		
I 医業収益	16,747	15,650	15,754	100.0	100.0	100.0	-6.6	0.7	*	*	*	*	*	*	*	-		
1. 入院診療収益	2,890	2,016	1,880	17.3	12.9	11.9	-30.2	-6.7	*	*	*	*	*	*	*	-		
2. 外来診療収益	13,583	13,538	13,786	81.1	86.5	87.5	-0.3	1.8	*	*	*	*	*	*	*	-		
3. その他の医業収益	274	97	87	1.6	0.6	0.6	-64.6	-10.3	*	*	*	*	*	*	*	-		
II 介護収益	0	0	0	0.0	0.0	0.0	-	-	*	*	*	*	*	*	*	-		
III 医業・介護費用	15,064	16,090	16,163	90.0	102.8	102.6	6.8	0.5	*	*	*	*	*	*	*	-		
1. 給与費	7,783	8,301	8,027	46.5	53.0	51.0	6.7	-3.3	*	*	*	*	*	*	*	-		
給与費(賞与を除く)	6,998	7,394	7,395	41.8	47.2	46.9	5.7	0.0	*	*	*	*	*	*	*	-		
賞与(1月あたりの額)	786	906	632	4.7	5.8	4.0	15.3	-30.2	*	*	*	*	*	*	*	-		
2. 材料費	3,328	3,250	3,435	19.9	20.8	21.8	-2.3	5.7	*	*	*	*	*	*	*	-		
3. 給与費、材料費以外の費用	3,953	4,539	4,701	23.6	29.0	29.8	14.8	3.6	*	*	*	*	*	*	*	-		
IV 損益差額(I+II-III)	1,683	-440	-409	10.0	-2.8	-2.6	-	-	*	*	*	*	*	*	*	-		
施設数	7			-			-			*			-			-		
(参考)令和3年6月「賞与」の回答施設数	7			-			-			*			-			-		

一般診療所（全体）（集計2）

（1施設当たり損益）

	入院診療収益あり																
	皮膚科									その他							
	金額			構成比率			金額の伸び率			金額			構成比率			金額の伸び率	
	令和元年 6月	令和2年 6月	令和3年 6月	令和元年 6月	令和2年 6月	令和3年 6月	令和元年 令和2年	令和2年 令和3年	令和元年 令和2年	令和元年 6月	令和2年 6月	令和3年 6月	令和元年 6月	令和2年 6月	令和3年 6月	令和元年 令和2年	令和2年 令和3年
	千円	千円	千円	%	%	%	%	%	千円	千円	千円	%	%	%	%	%	
I 医業収益	—	—	—	—	—	—	—	—	20,243	21,161	21,064	100.0	100.0	100.0	4.5	-0.5	
1. 入院診療収益	—	—	—	—	—	—	—	—	3,788	4,236	4,119	18.7	20.0	19.6	11.8	-2.8	
2. 外来診療収益	—	—	—	—	—	—	—	—	16,289	16,670	16,729	80.5	78.8	79.4	2.3	0.4	
3. その他の医業収益	—	—	—	—	—	—	—	—	166	255	217	0.8	1.2	1.0	53.6	-14.9	
II 介護収益	—	—	—	—	—	—	—	—	0	0	0	0.0	0.0	0.0	—	—	
III 医業・介護費用	—	—	—	—	—	—	—	—	20,261	20,882	20,222	100.1	98.7	96.0	3.1	-3.2	
1. 給与費	—	—	—	—	—	—	—	—	13,962	13,522	12,166	69.0	63.9	57.8	-3.2	-10.0	
給与費(賞与を除く)	—	—	—	—	—	—	—	—	12,396	12,265	10,821	61.2	58.0	51.4	-1.1	-11.8	
賞与(1月あたりの額)	—	—	—	—	—	—	—	—	1,566	1,257	1,345	7.7	5.9	6.4	-19.7	7.0	
2. 材料費	—	—	—	—	—	—	—	—	2,615	2,940	3,316	12.9	13.9	15.7	12.4	12.8	
3. 給与費、材料費以外の費用	—	—	—	—	—	—	—	—	3,684	4,421	4,740	18.2	20.9	22.5	20.0	7.2	
IV 損益差額(I+II-III)	—	—	—	—	—	—	—	—	-18	279	843	-0.1	1.3	4.0	—	—	
施設数	0			—			—			3			—		—		
(参考)令和3年6月「賞与」の回答施設数	0			—			—			3			—		—		

一般診療所（全体）（集計2）

（1施設当たり損益）

	入院診療収益あり								
	全体								
	金額			構成比率			金額の伸び率		
	令和元年 6月	令和2年 6月	令和3年 6月	令和元年 6月	令和2年 6月	令和3年 6月	令和元年 令和2年	令和2年 令和3年	令和元年 令和3年
	千円	千円	千円	%	%	%	%	%	
I 医業収益	20,439	22,524	20,538	95.5	95.8	95.2	10.2	-8.8	
1. 入院診療収益	6,682	7,250	6,663	31.2	30.8	30.9	8.5	-8.1	
2. 外来診療収益	12,253	12,528	12,296	57.3	53.3	57.0	2.2	-1.9	
3. その他の医業収益	1,504	2,746	1,579	7.0	11.7	7.3	82.6	-42.5	
II 介護収益	962	984	1,029	4.5	4.2	4.8	2.3	4.6	
III 医業・介護費用	21,432	22,646	21,529	100.1	96.3	99.8	5.7	-4.9	
1. 給与費	11,809	12,150	11,785	55.2	51.7	54.6	2.9	-3.0	
給与費(賞与を除く)	10,805	11,113	10,715	50.5	47.3	49.7	2.9	-3.6	
賞与(1月あたりの額)	1,004	1,037	1,071	4.7	4.4	5.0	3.3	3.3	
2. 材料費	2,771	3,033	2,741	12.9	12.9	12.7	9.5	-9.6	
3. 給与費、材料費以外の費用	6,852	7,463	7,003	32.0	31.7	32.5	8.9	-6.2	
IV 損益差額(I+II-III)	-31	861	38	-0.1	3.7	0.2	—	—	
施設数	52			—			—		
(参考)令和3年6月「賞与」の回答施設数	47			—			—		

一般診療所（全体）（集計2）

（1施設当たり損益）

	入院診療収益なし																	
	内科									小児科								
	金額			構成比率			金額の伸び率			金額			構成比率			金額の伸び率		
	令和元年 6月	令和2年 6月	令和3年 6月	令和元年 6月	令和2年 6月	令和3年 6月	令和元年 令和2年	令和2年 令和3年	令和元年 6月	令和2年 6月	令和3年 6月	令和元年 6月	令和2年 6月	令和3年 6月	令和元年 令和2年	令和2年 令和3年		
	千円	千円	千円	%	%	%	%	%	千円	千円	千円	%	%	%	%	%		
I 医業収益	9,968	9,306	10,060	97.0	96.7	96.8	-6.6	8.1	10,822	9,486	11,704	99.1	98.7	99.1	-12.3	23.4		
1. 入院診療収益	0	0	0	0.0	0.0	0.0	—	—	0	0	0	0.0	0.0	0.0	—	—		
2. 外来診療収益	9,134	8,564	9,072	88.9	89.0	87.3	-6.2	5.9	8,661	7,081	9,376	79.3	73.7	79.4	-18.2	32.4		
3. その他の医業収益	834	742	988	8.1	7.7	9.5	-11.0	33.2	2,161	2,405	2,328	19.8	25.0	19.7	11.3	-3.2		
II 介護収益	311	318	332	3.0	3.3	3.2	2.3	4.4	101	125	106	0.9	1.3	0.9	23.8	-15.2		
III 医業・介護費用	9,369	9,315	9,450	91.1	96.8	90.9	-0.6	1.4	10,329	10,293	9,776	94.6	107.1	82.8	-0.3	-5.0		
1. 給与費	5,161	5,215	5,231	50.2	54.2	50.3	1.0	0.3	5,261	5,056	4,662	48.2	52.6	39.5	-3.9	-7.8		
給与費（賞与を除く）	4,727	4,781	4,797	46.0	49.7	46.2	1.1	0.3	4,833	4,672	4,269	44.2	48.6	36.1	-3.3	-8.6		
賞与（1月あたりの額）	435	434	434	4.2	4.5	4.2	-0.2	0.0	428	384	393	3.9	4.0	3.3	-10.3	2.3		
2. 材料費	1,484	1,382	1,394	14.4	14.4	13.4	-6.9	0.9	2,479	2,632	2,594	22.7	27.4	22.0	6.2	-1.4		
3. 給与費、材料費以外の費用	2,723	2,718	2,824	26.5	28.2	27.2	-0.2	3.9	2,590	2,605	2,521	23.7	27.1	21.3	0.6	-3.2		
IV 損益差額（I＋II－III）	911	309	942	8.9	3.2	9.1	—	—	593	-682	2,033	5.4	-7.1	17.2	—	—		
施設数	373		—	—	—	—	—	—	71		—	—	—	—	—	—		
（参考）令和3年6月「賞与」の回答施設数	304		—	—	—	—	—	—	55		—	—	—	—	—	—		

一般診療所（全体）（集計2）

（1施設当たり損益）

	入院診療収益なし																	
	精神科									外科								
	金額			構成比率			金額の伸び率			金額			構成比率			金額の伸び率		
	令和元年 6月	令和2年 6月	令和3年 6月	令和元年 6月	令和2年 6月	令和3年 6月	令和元年 令和2年	令和2年 令和3年	令和元年 6月	令和2年 6月	令和3年 6月	令和元年 6月	令和2年 6月	令和3年 6月	令和元年 令和2年	令和2年 令和3年		
	千円	千円	千円	%	%	%	%	%	千円	千円	千円	%	%	%	%	%		
I 医業収益	13,157	13,090	12,801	99.9	99.9	99.9	-0.5	-2.2	12,146	11,646	13,032	97.5	98.1	98.3	-4.1	11.9		
1. 入院診療収益	0	0	0	0.0	0.0	0.0	—	—	0	0	0	0.0	0.0	0.0	—	—		
2. 外来診療収益	12,712	12,775	12,437	96.5	97.5	97.1	0.5	-2.6	11,514	10,786	11,907	92.4	90.9	89.8	-6.3	10.4		
3. その他の医業収益	445	314	364	3.4	2.4	2.8	-29.4	15.9	632	860	1,124	5.1	7.2	8.5	36.1	30.7		
II 介護収益	13	13	14	0.1	0.1	0.1	0.0	7.7	317	226	231	2.5	1.9	1.7	-28.7	2.2		
III 医業・介護費用	10,698	10,707	10,593	81.2	81.7	82.7	0.1	-1.1	11,265	10,959	11,246	90.4	92.3	84.8	-2.7	2.6		
1. 給与費	5,972	5,892	5,835	45.3	45.0	45.5	-1.3	-1.0	5,951	5,590	5,974	47.8	47.1	45.0	-6.1	6.9		
給与費（賞与を除く）	5,474	5,401	5,219	41.6	41.2	40.7	-1.3	-3.4	5,630	5,269	5,698	45.2	44.4	43.0	-6.4	8.1		
賞与（1月あたりの額）	498	491	616	3.8	3.7	4.8	-1.4	25.5	321	321	276	2.6	2.7	2.1	0.0	-14.0		
2. 材料費	1,607	1,569	1,417	12.2	12.0	11.1	-2.4	-9.7	1,362	1,426	1,487	10.9	12.0	11.2	4.7	4.3		
3. 給与費、材料費以外の費用	3,120	3,247	3,341	23.7	24.8	26.1	4.1	2.9	3,952	3,944	3,784	31.7	33.2	28.5	-0.2	-4.1		
IV 損益差額（I＋II－III）	2,472	2,396	2,222	18.8	18.3	17.3	—	—	1,197	912	2,017	9.6	7.7	15.2	—	—		
施設数	15		—	—	—	—	—	—	34		—	—	—	—	—	—		
（参考）令和3年6月「賞与」の回答施設数	12		—	—	—	—	—	—	23		—	—	—	—	—	—		

一般診療所（全体）（集計2）

（1施設当たり損益）

	入院診療収益なし																	
	整形外科									産婦人科								
	金額			構成比率			金額の伸び率			金額			構成比率			金額の伸び率		
	令和元年 6月	令和2年 6月	令和3年 6月	令和元年 6月	令和2年 6月	令和3年 6月	令和元年 令和2年	令和2年 令和3年	令和元年 6月	令和2年 6月	令和3年 6月	令和元年 6月	令和2年 6月	令和3年 6月	令和元年 令和2年	令和2年 令和3年		
	千円	千円	千円	%	%	%	%	%	千円	千円	千円	%	%	%	%	%		
I 医業収益	14,961	13,708	14,461	94.4	94.0	94.3	-8.4	5.5	15,428	14,353	17,043	100.0	100.0	100.0	-7.0	18.7		
1. 入院診療収益	0	0	0	0.0	0.0	0.0	—	—	0	0	0	0.0	0.0	0.0	—	—		
2. 外来診療収益	13,640	12,833	13,338	86.1	88.0	86.9	-5.9	3.9	14,523	13,534	16,050	94.1	94.3	94.2	-6.8	18.6		
3. その他の医業収益	1,321	875	1,123	8.3	6.0	7.3	-33.8	28.3	905	820	993	5.9	5.7	5.8	-9.4	21.1		
II 介護収益	882	870	881	5.6	6.0	5.7	-1.4	1.3	0	0	0	0.0	0.0	0.0	—	—		
III 医業・介護費用	14,125	14,078	13,528	89.2	96.6	88.2	-0.3	-3.9	12,123	11,747	12,248	78.6	81.8	71.9	-3.1	4.3		
1. 給与費	8,057	8,272	7,903	50.9	56.7	51.5	2.7	-4.5	5,155	5,022	5,034	33.4	35.0	29.5	-2.6	0.2		
給与費(賞与を除く)	7,336	7,576	7,222	46.3	52.0	47.1	3.3	-4.7	4,600	4,422	4,420	29.8	30.8	25.9	-3.9	0.0		
賞与(1月あたりの額)	721	697	680	4.6	4.8	4.4	-3.3	-2.4	555	600	614	3.6	4.2	3.6	8.1	2.3		
2. 材料費	1,680	1,678	1,536	10.6	11.5	10.0	-0.1	-8.5	2,649	2,743	3,329	17.2	19.1	19.5	3.5	21.4		
3. 給与費、材料費以外の費用	4,388	4,128	4,088	27.7	28.3	26.6	-5.9	-1.0	4,319	3,982	3,886	28.0	27.7	22.8	-7.8	-2.4		
IV 損益差額(I+II-III)	1,718	500	1,814	10.8	3.4	11.8	—	—	3,306	2,606	4,795	21.4	18.2	28.1	—	—		
施設数	68		—	—	—	—	—	—	14		—	—	—	—	—	—		
(参考)令和3年6月「賞与」の回答施設数	46		—	—	—	—	—	—	10		—	—	—	—	—	—		

一般診療所（全体）（集計2）

（1施設当たり損益）

	入院診療収益なし																	
	眼科									耳鼻咽喉科								
	金額			構成比率			金額の伸び率			金額			構成比率			金額の伸び率		
	令和元年 6月	令和2年 6月	令和3年 6月	令和元年 6月	令和2年 6月	令和3年 6月	令和元年 令和2年	令和2年 令和3年	令和元年 6月	令和2年 6月	令和3年 6月	令和元年 6月	令和2年 6月	令和3年 6月	令和元年 令和2年	令和2年 令和3年		
	千円	千円	千円	%	%	%	%	%	千円	千円	千円	%	%	%	%	%		
I 医業収益	13,331	13,104	12,999	100.0	100.0	100.0	-1.7	-0.8	7,431	5,591	6,658	100.0	100.0	100.0	-24.8	19.1		
1. 入院診療収益	0	0	0	0.0	0.0	0.0	—	—	0	0	0	0.0	0.0	0.0	—	—		
2. 外来診療収益	13,135	12,748	12,874	98.5	97.3	99.0	-2.9	1.0	7,393	5,418	6,569	99.5	96.9	98.7	-26.7	21.2		
3. その他の医業収益	196	356	124	1.5	2.7	1.0	81.6	-65.2	37	172	89	0.5	3.1	1.3	364.9	-48.3		
II 介護収益	0	0	0	0.0	0.0	0.0	—	—	0	0	0	0.0	0.0	0.0	—	—		
III 医業・介護費用	10,907	10,806	11,288	81.8	82.5	86.8	-0.9	4.5	6,750	6,638	6,213	90.8	118.7	93.3	-1.7	-6.4		
1. 給与費	6,000	5,881	6,289	45.0	44.9	48.4	-2.0	6.9	3,816	3,801	3,489	51.4	68.0	52.4	-0.4	-8.2		
給与費(賞与を除く)	5,468	5,394	5,522	41.0	41.2	42.5	-1.4	2.4	3,379	3,378	3,049	45.5	60.4	45.8	0.0	-9.7		
賞与(1月あたりの額)	532	488	767	4.0	3.7	5.9	-8.3	57.2	436	423	440	5.9	7.6	6.6	-3.0	4.0		
2. 材料費	1,858	1,795	2,014	13.9	13.7	15.5	-3.4	12.2	602	436	500	8.1	7.8	7.5	-27.6	14.7		
3. 給与費、材料費以外の費用	3,050	3,129	2,984	22.9	23.9	23.0	2.6	-4.6	2,333	2,401	2,224	31.4	42.9	33.4	2.9	-7.4		
IV 損益差額(I+II-III)	2,423	2,298	1,711	18.2	17.5	13.2	—	—	681	-1,047	445	9.2	-18.7	6.7	—	—		
施設数	59		—	—	—	—	—	—	53		—	—	—	—	—	—		
(参考)令和3年6月「賞与」の回答施設数	38		—	—	—	—	—	—	38		—	—	—	—	—	—		

一般診療所（全体）（集計2）

（1施設当たり損益）

	入院診療収益なし																	
	皮膚科									その他								
	金額			構成比率			金額の伸び率			金額			構成比率			金額の伸び率		
	令和元年 6月	令和2年 6月	令和3年 6月	令和元年 6月	令和2年 6月	令和3年 6月	令和元年 令和2年	令和2年 令和3年	令和3年	令和元年 6月	令和2年 6月	令和3年 6月	令和元年 令和2年	令和2年 令和3年	令和3年	令和元年 令和2年	令和2年 令和3年	
	千円	千円	千円	%	%	%	%	%	千円	千円	千円	%	%	%	%	%		
I 医業収益	11,228	12,058	11,220	100.0	100.0	100.0	7.4	-6.9	25,421	26,431	26,764	99.9	99.9	99.9	4.0	1.3		
1. 入院診療収益	0	0	0	0.0	0.0	0.0	—	—	0	0	0	0.0	0.0	0.0	—	—		
2. 外来診療収益	10,768	11,365	10,772	95.9	94.3	96.0	5.5	-5.2	25,454	26,245	26,503	100.0	99.2	98.9	3.1	1.0		
3. その他の医業収益	460	693	448	4.1	5.7	4.0	50.7	-35.4	-34	186	261	-0.1	0.7	1.0	-647.1	40.3		
II 介護収益	0	0	0	0.0	0.0	0.0	—	—	36	25	32	0.1	0.1	0.1	-30.6	28.0		
III 医業・介護費用	8,948	9,036	8,802	79.7	74.9	78.4	1.0	-2.6	22,140	22,149	22,927	87.0	83.7	85.6	0.0	3.5		
1. 給与費	5,290	5,325	5,141	47.1	44.2	45.8	0.7	-3.5	10,602	10,619	10,721	41.6	40.1	40.0	0.2	1.0		
給与費（賞与を除く）	4,978	5,018	4,934	44.3	41.6	44.0	0.8	-1.7	9,233	9,236	9,271	36.3	34.9	34.6	0.0	0.4		
賞与（1月あたりの額）	313	307	207	2.8	2.5	1.8	-1.9	-32.6	1,368	1,383	1,449	5.4	5.2	5.4	1.1	4.8		
2. 材料費	966	896	866	8.6	7.4	7.7	-7.2	-3.3	4,919	5,063	5,248	19.3	19.1	19.6	2.9	3.7		
3. 給与費、材料費以外の費用	2,691	2,815	2,795	24.0	23.3	24.9	4.6	-0.7	6,620	6,466	6,959	26.0	24.4	26.0	-2.3	7.6		
IV 損益差額（I＋II－III）	2,280	3,023	2,418	20.3	25.1	21.6	—	—	3,316	4,308	3,869	13.0	16.3	14.4	—	—		
施設数	39		—	—	—	—	—	—	40		—	—	—	—	—	—		
（参考）令和3年6月「賞与」の回答施設数	33		—	—	—	—	—	—	31		—	—	—	—	—	—		

一般診療所（全体）（集計2）

（1施設当たり損益）

	入院診療収益なし								
	全体								
	金額			構成比率			金額の伸び率		
	令和元年 6月	令和2年 6月	令和3年 6月	令和元年 6月	令和2年 6月	令和3年 6月	令和元年 令和2年	令和2年 令和3年	令和3年
	千円	千円	千円	%	%	%	%	%	
I 医業収益	11,704	11,053	11,839	97.9	97.7	97.8	-5.6	7.1	
1. 入院診療収益	0	0	0	0.0	0.0	0.0	—	—	
2. 外来診療収益	10,888	10,248	10,914	91.0	90.6	90.2	-5.9	6.5	
3. その他の医業収益	816	806	924	6.8	7.1	7.6	-1.2	14.6	
II 介護収益	255	255	262	2.1	2.3	2.2	0.0	2.7	
III 医業・介護費用	10,623	10,559	10,577	88.8	93.4	87.4	-0.6	0.2	
1. 給与費	5,741	5,739	5,693	48.0	50.7	47.0	0.0	-0.8	
給与費（賞与を除く）	5,233	5,241	5,180	43.8	46.3	42.8	0.2	-1.2	
賞与（1月あたりの額）	508	498	513	4.2	4.4	4.2	-2.0	3.0	
2. 材料費	1,733	1,688	1,718	14.5	14.9	14.2	-2.6	1.8	
3. 給与費、材料費以外の費用	3,150	3,131	3,166	26.3	27.7	26.2	-0.6	1.1	
IV 損益差額（I＋II－III）	1,336	750	1,524	11.2	6.6	12.6	—	—	
施設数	766		—	—	—	—	—	—	
（参考）令和3年6月「賞与」の回答施設数	590		—	—	—	—	—	—	

一般診療所（全体）（集計2）

（1施設当たり損益）

	入院診療収益なし(参考)有床																	
	内科									小児科								
	金額			構成比率			金額の伸び率			金額			構成比率			金額の伸び率		
	令和元年 6月	令和2年 6月	令和3年 6月	令和元年 6月	令和2年 6月	令和3年 6月	令和元年 令和2年	令和2年 令和3年	令和元年 6月	令和2年 6月	令和3年 6月	令和元年 6月	令和2年 6月	令和3年 6月	令和元年 令和2年	令和2年 令和3年		
	千円	千円	千円	%	%	%	%	%	千円	千円	千円	%	%	%	%	%		
I 医業収益	11,101	11,226	12,074	80.4	81.1	82.1	1.1	7.6	*	*	*	*	*	*	*	*		
1. 入院診療収益	0	0	0	0.0	0.0	0.0	—	—	*	*	*	*	*	*	*	*		
2. 外来診療収益	10,394	10,386	11,004	75.3	75.1	74.8	-0.1	6.0	*	*	*	*	*	*	*	*		
3. その他の医業収益	707	840	1,071	5.1	6.1	7.3	18.8	27.5	*	*	*	*	*	*	*	*		
II 介護収益	2,699	2,612	2,633	19.6	18.9	17.9	-3.2	0.8	*	*	*	*	*	*	*	*		
III 医業・介護費用	13,257	13,983	14,139	96.1	101.0	96.1	5.5	1.1	*	*	*	*	*	*	*	*		
1. 給与費	6,357	6,406	6,623	46.1	46.3	45.0	0.8	3.4	*	*	*	*	*	*	*	*		
給与費(賞与を除く)	5,577	5,776	6,151	40.4	41.7	41.8	3.6	6.5	*	*	*	*	*	*	*	*		
賞与(1月あたりの額)	781	630	472	5.7	4.6	3.2	-19.3	-25.1	*	*	*	*	*	*	*	*		
2. 材料費	2,484	2,391	2,486	18.0	17.3	16.9	-3.7	4.0	*	*	*	*	*	*	*	*		
3. 給与費、材料費以外の費用	4,416	5,186	5,031	32.0	37.5	34.2	17.4	-3.0	*	*	*	*	*	*	*	*		
IV 損益差額(I+II-III)	542	-145	569	3.9	-1.0	3.9	—	—	*	*	*	*	*	*	*	*		
施設数		9		—	—	—	—	—		*		—	—	—	—	—		
(参考)令和3年6月「賞与」の回答施設数		6		—	—	—	—	—		*		—	—	—	—	—		

一般診療所（全体）（集計2）

（1施設当たり損益）

	入院診療収益なし(参考)有床																	
	精神科								外科									
	金額			構成比率			金額の伸び率			金額			構成比率			金額の伸び率		
	令和元年 6月	令和2年 6月	令和3年 6月	令和元年 6月	令和2年 6月	令和3年 6月	令和元年 令和2年	令和2年 令和3年	令和元年 6月	令和2年 6月	令和3年 6月	令和元年 6月	令和2年 6月	令和3年 6月	令和元年 令和2年	令和2年 令和3年		
	千円	千円	千円	%	%	%	%	%	千円	千円	千円	%	%	%	%	%		
I 医業収益	*	*	*	*	*	*	—	—	*	*	*	*	*	*	*	*		
1. 入院診療収益	*	*	*	*	*	*	—	—	*	*	*	*	*	*	*	*		
2. 外来診療収益	*	*	*	*	*	*	—	—	*	*	*	*	*	*	*	*		
3. その他の医業収益	*	*	*	*	*	*	—	—	*	*	*	*	*	*	*	*		
II 介護収益	*	*	*	*	*	*	—	—	*	*	*	*	*	*	*	*		
III 医業・介護費用	*	*	*	*	*	*	—	—	*	*	*	*	*	*	*	*		
1. 給与費	*	*	*	*	*	*	—	—	*	*	*	*	*	*	*	*		
給与費(賞与を除く)	*	*	*	*	*	*	—	—	*	*	*	*	*	*	*	*		
賞与(1月あたりの額)	*	*	*	*	*	*	—	—	*	*	*	*	*	*	*	*		
2. 材料費	*	*	*	*	*	*	—	—	*	*	*	*	*	*	*	*		
3. 給与費、材料費以外の費用	*	*	*	*	*	*	—	—	*	*	*	*	*	*	*	*		
IV 損益差額(I+II-III)	*	*	*	*	*	*	—	—	*	*	*	*	*	*	*	*		
施設数		*		—	—	—	—	—		*		—	—	—	—	—		
(参考)令和3年6月「賞与」の回答施設数		*		—	—	—	—	—		*		—	—	—	—	—		

一般診療所（全体）（集計2）

（1施設当たり損益）

	入院診療収益なし(参考)有床																	
	整形外科									産婦人科								
	金額			構成比率			金額の伸び率			金額			構成比率			金額の伸び率		
	令和元年 6月	令和2年 6月	令和3年 6月	令和元年 6月	令和2年 6月	令和3年 6月	令和元年 令和2年	令和2年 令和3年	令和元年 6月	令和2年 6月	令和3年 6月	令和元年 6月	令和2年 6月	令和3年 6月	令和元年 令和2年	令和2年 令和3年		
	千円	千円	千円	%	%	%	%	千円	千円	千円	%	%	%	%	%			
I 医業収益	-	-	-	-	-	-	-	21,212	18,141	21,539	100.0	100.0	100.0	-14.5	18.7			
1. 入院診療収益	-	-	-	-	-	-	-	0	0	0	0.0	0.0	0.0	-	-			
2. 外来診療収益	-	-	-	-	-	-	-	20,679	17,457	19,988	97.5	96.2	92.8	-15.6	14.5			
3. その他の医業収益	-	-	-	-	-	-	-	534	684	1,551	2.5	3.8	7.2	28.1	126.8			
II 介護収益	-	-	-	-	-	-	-	0	0	0	0.0	0.0	0.0	-	-			
III 医業・介護費用	-	-	-	-	-	-	-	18,503	18,588	19,321	87.2	102.5	89.7	0.5	3.9			
1. 給与費	-	-	-	-	-	-	-	7,659	7,856	8,258	36.1	43.3	38.3	2.6	5.1			
給与費(賞与を除く)	-	-	-	-	-	-	-	7,197	7,435	7,975	33.9	41.0	37.0	3.3	7.3			
賞与(1月あたりの額)	-	-	-	-	-	-	-	461	422	283	2.2	2.3	1.3	-8.5	-32.9			
2. 材料費	-	-	-	-	-	-	-	5,993	5,904	6,611	28.3	32.5	30.7	-1.5	12.0			
3. 給与費、材料費以外の費用	-	-	-	-	-	-	-	4,851	4,827	4,452	22.9	26.6	20.7	-0.5	-7.8			
IV 損益差額(I+II-III)	-	-	-	-	-	-	-	2,709	-446	2,218	12.8	-2.5	10.3	-	-			
施設数	0			-	-	-	-	3			-	-	-	-	-			
(参考)令和3年6月「賞与」の回答施設数	0			-	-	-	-	*			-	-	-	-	-			

一般診療所（全体）（集計2）

（1施設当たり損益）

	入院診療収益なし(参考)有床																	
	眼科									耳鼻咽喉科								
	金額			構成比率			金額の伸び率			金額			構成比率			金額の伸び率		
	令和元年 6月	令和2年 6月	令和3年 6月	令和元年 6月	令和2年 6月	令和3年 6月	令和元年 令和2年	令和2年 令和3年	令和元年 6月	令和2年 6月	令和3年 6月	令和元年 6月	令和2年 6月	令和3年 6月	令和元年 令和2年	令和2年 令和3年		
	千円	千円	千円	%	%	%	%	千円	千円	千円	%	%	%	%	%			
I 医業収益	*	*	*	*	*	*	-	*	*	*	*	*	*	*	-			
1. 入院診療収益	*	*	*	*	*	*	-	*	*	*	*	*	*	*	-			
2. 外来診療収益	*	*	*	*	*	*	-	*	*	*	*	*	*	*	-			
3. その他の医業収益	*	*	*	*	*	*	-	*	*	*	*	*	*	*	-			
II 介護収益	*	*	*	*	*	*	-	*	*	*	*	*	*	*	-			
III 医業・介護費用	*	*	*	*	*	*	-	*	*	*	*	*	*	*	-			
1. 給与費	*	*	*	*	*	*	-	*	*	*	*	*	*	*	-			
給与費(賞与を除く)	*	*	*	*	*	*	-	*	*	*	*	*	*	*	-			
賞与(1月あたりの額)	*	*	*	*	*	*	-	*	*	*	*	*	*	*	-			
2. 材料費	*	*	*	*	*	*	-	*	*	*	*	*	*	*	-			
3. 給与費、材料費以外の費用	*	*	*	*	*	*	-	*	*	*	*	*	*	*	-			
IV 損益差額(I+II-III)	*	*	*	*	*	*	-	*	*	*	*	*	*	*	-			
施設数	*			-	-	-	-	*			-	-	-	-	-			
(参考)令和3年6月「賞与」の回答施設数	*			-	-	-	-	*			-	-	-	-	-			

一般診療所（全体）（集計2）

（1施設当たり損益）

	入院診療収益なし(参考)有床																	
	皮膚科									その他								
	金額			構成比率			金額の伸び率			金額			構成比率			金額の伸び率		
	令和元年 6月	令和2年 6月	令和3年 6月	令和元年 6月	令和2年 6月	令和3年 6月	令和元年 令和2年	令和2年 令和3年	令和元年 令和2年	令和元年 6月	令和2年 6月	令和3年 6月	令和元年 6月	令和2年 6月	令和3年 6月	令和元年 令和2年	令和2年 令和3年	
	千円	千円	千円	%	%	%	%	%	千円	千円	千円	%	%	%	%	%		
I 医業収益	-	-	-	-	-	-	-	-	-	-	-	-	-	-	-	-		
1. 入院診療収益	-	-	-	-	-	-	-	-	-	-	-	-	-	-	-	-		
2. 外来診療収益	-	-	-	-	-	-	-	-	-	-	-	-	-	-	-	-		
3. その他の医業収益	-	-	-	-	-	-	-	-	-	-	-	-	-	-	-	-		
II 介護収益	-	-	-	-	-	-	-	-	-	-	-	-	-	-	-	-		
III 医業・介護費用	-	-	-	-	-	-	-	-	-	-	-	-	-	-	-	-		
1. 給与費	-	-	-	-	-	-	-	-	-	-	-	-	-	-	-	-		
給与費(賞与を除く)	-	-	-	-	-	-	-	-	-	-	-	-	-	-	-	-		
賞与(1月あたりの額)	-	-	-	-	-	-	-	-	-	-	-	-	-	-	-	-		
2. 材料費	-	-	-	-	-	-	-	-	-	-	-	-	-	-	-	-		
3. 給与費、材料費以外の費用	-	-	-	-	-	-	-	-	-	-	-	-	-	-	-	-		
IV 損益差額(I+II-III)	-	-	-	-	-	-	-	-	-	-	-	-	-	-	-	-		
施設数	0			-	-	-	-	-	0			-	-	-	-	-		
(参考)令和3年6月「賞与」の回答施設数	0			-	-	-	-	-	0			-	-	-	-	-		

一般診療所（全体）（集計2）

（1施設当たり損益）

	入院診療収益なし(参考)有床								
	全体								
	金額			構成比率			金額の伸び率		
	令和元年 6月	令和2年 6月	令和3年 6月	令和元年 6月	令和2年 6月	令和3年 6月	令和元年 令和2年	令和2年 令和3年	令和元年 令和3年
	千円	千円	千円	%	%	%	%	%	
I 医業収益	14,534	14,085	14,794	92.3	92.3	92.6	-3.1	5.0	
1. 入院診療収益	0	0	0	0.0	0.0	0.0	-	-	
2. 外来診療収益	13,863	13,348	13,832	88.0	87.5	86.6	-3.7	3.6	
3. その他の医業収益	671	738	961	4.3	4.8	6.0	10.0	30.2	
II 介護収益	1,214	1,175	1,185	7.7	7.7	7.4	-3.2	0.9	
III 医業・介護費用	14,350	14,751	14,379	91.1	96.7	90.0	2.8	-2.5	
1. 給与費	7,258	7,178	7,074	46.1	47.0	44.3	-1.1	-1.4	
給与費(賞与を除く)	6,550	6,571	6,508	41.6	43.1	40.7	0.3	-1.0	
賞与(1月あたりの額)	708	607	565	4.5	4.0	3.5	-14.3	-6.9	
2. 材料費	2,505	2,491	2,558	15.9	16.3	16.0	-0.6	2.7	
3. 給与費、材料費以外の費用	4,587	5,082	4,747	29.1	33.3	29.7	10.8	-6.6	
IV 損益差額(I+II-III)	1,398	510	1,599	8.9	3.3	10.0	-	-	
施設数	20			-	-	-	-	-	
(参考)令和3年6月「賞与」の回答施設数	13			-	-	-	-	-	

一般診療所（全体）（集計2）

（1施設当たり損益）

	全体																	
	内科									小児科								
	金額			構成比率			金額の伸び率			金額			構成比率			金額の伸び率		
	令和元年 6月	令和2年 6月	令和3年 6月	令和元年 6月	令和2年 6月	令和3年 6月	令和元年 令和2年	令和2年 令和3年	令和元年 6月	令和2年 6月	令和3年 6月	令和元年 6月	令和2年 6月	令和3年 6月	令和元年 令和2年	令和2年 令和3年		
	千円	千円	千円	%	%	%	%	%	千円	千円	千円	%	%	%	%	%		
I 医業収益	10,274	9,648	10,338	96.2	95.9	95.9	-6.1	7.2	10,919	9,679	11,835	99.1	98.7	99.1	-11.4	22.3		
1. 入院診療収益	123	122	106	1.2	1.2	1.0	-0.8	-13.1	0	0	1	0.0	0.0	0.0	-	-		
2. 外来診療収益	9,299	8,766	9,226	87.1	87.1	85.6	-5.7	5.2	8,687	7,071	9,414	78.8	72.1	78.8	-18.6	33.1		
3. その他の医業収益	852	760	1,007	8.0	7.6	9.3	-10.8	32.5	2,232	2,608	2,420	20.3	26.6	20.3	16.8	-7.2		
II 介護収益	406	417	438	3.8	4.1	4.1	2.7	5.0	99	123	104	0.9	1.3	0.9	24.2	-15.4		
III 医業・介護費用	9,790	9,753	9,878	91.7	96.9	91.7	-0.4	1.3	10,392	10,338	9,816	94.3	105.5	82.2	-0.5	-5.0		
1. 給与費	5,358	5,432	5,450	50.2	54.0	50.6	1.4	0.3	5,300	5,082	4,690	48.1	51.8	39.3	-4.1	-7.7		
給与費（賞与を除く）	4,907	4,982	4,995	45.9	49.5	46.4	1.5	0.3	4,878	4,703	4,304	44.3	48.0	36.0	-3.6	-8.5		
賞与（1月あたりの額）	451	450	455	4.2	4.5	4.2	-0.2	1.1	422	379	386	3.8	3.9	3.2	-10.2	1.8		
2. 材料費	1,565	1,468	1,470	14.7	14.6	13.6	-6.2	0.1	2,482	2,640	2,594	22.5	26.9	21.7	6.4	-1.7		
3. 給与費、材料費以外の費用	2,867	2,853	2,959	26.8	28.3	27.5	-0.5	3.7	2,610	2,617	2,532	23.7	26.7	21.2	0.3	-3.2		
IV 損益差額（I＋II－III）	890	311	898	8.3	3.1	8.3	-	-	627	-536	2,123	5.7	-5.5	17.8	-	-		
施設数	387			-	-	-	-	-	72			-	-	-	-	-		
（参考）令和3年6月「賞与」の回答施設数	318			-	-	-	-	-	56			-	-	-	-	-		

一般診療所（全体）（集計2）

（1施設当たり損益）

	全体																	
	精神科									外科								
	金額			構成比率			金額の伸び率			金額			構成比率			金額の伸び率		
	令和元年 6月	令和2年 6月	令和3年 6月	令和元年 6月	令和2年 6月	令和3年 6月	令和元年 令和2年	令和2年 令和3年	令和元年 6月	令和2年 6月	令和3年 6月	令和元年 6月	令和2年 6月	令和3年 6月	令和元年 令和2年	令和2年 令和3年		
	千円	千円	千円	%	%	%	%	%	千円	千円	千円	%	%	%	%	%		
I 医業収益	13,157	13,090	12,801	99.9	99.9	99.9	-0.5	-2.2	12,385	11,964	13,235	97.2	97.8	98.0	-3.4	10.6		
1. 入院診療収益	0	0	0	0.0	0.0	0.0	-	-	244	260	192	1.9	2.1	1.4	6.6	-26.2		
2. 外来診療収益	12,712	12,775	12,437	96.5	97.5	97.1	0.5	-2.6	11,527	10,872	11,964	90.5	88.8	88.6	-5.7	10.0		
3. その他の医業収益	445	314	364	3.4	2.4	2.8	-29.4	15.9	614	833	1,079	4.8	6.8	8.0	35.7	29.5		
II 介護収益	13	13	14	0.1	0.1	0.1	0.0	7.7	356	273	264	2.8	2.2	2.0	-23.3	-3.3		
III 医業・介護費用	10,698	10,707	10,593	81.2	81.7	82.7	0.1	-1.1	11,568	11,266	11,468	90.8	92.1	85.0	-2.6	1.8		
1. 給与費	5,972	5,892	5,835	45.3	45.0	45.5	-1.3	-1.0	6,176	5,842	6,182	48.5	47.7	45.8	-5.4	5.8		
給与費（賞与を除く）	5,474	5,401	5,219	41.6	41.2	40.7	-1.3	-3.4	5,873	5,538	5,928	46.1	45.3	43.9	-5.7	7.0		
賞与（1月あたりの額）	498	491	616	3.8	3.7	4.8	-1.4	25.5	303	303	254	2.4	2.5	1.9	0.0	-16.2		
2. 材料費	1,607	1,569	1,417	12.2	12.0	11.1	-2.4	-9.7	1,383	1,432	1,470	10.9	11.7	10.9	3.5	2.7		
3. 給与費、材料費以外の費用	3,120	3,247	3,341	23.7	24.8	26.1	4.1	2.9	4,008	3,992	3,816	31.5	32.6	28.3	-0.4	-4.4		
IV 損益差額（I＋II－III）	2,472	2,396	2,222	18.8	18.3	17.3	-	-	1,173	971	2,031	9.2	7.9	15.0	-	-		
施設数	15			-	-	-	-	-	36			-	-	-	-	-		
（参考）令和3年6月「賞与」の回答施設数	12			-	-	-	-	-	25			-	-	-	-	-		

一般診療所（全体）（集計2）

（1施設当たり損益）

	全体																	
	整形外科									産婦人科								
	金額			構成比率			金額の伸び率			金額			構成比率			金額の伸び率		
	令和元年 6月	令和2年 6月	令和3年 6月	令和元年 6月	令和2年 6月	令和3年 6月	令和元年 令和2年	令和2年 令和3年	令和元年 6月	令和2年 6月	令和3年 6月	令和元年 6月	令和2年 6月	令和3年 6月	令和元年 令和2年	令和2年 令和3年		
	千円	千円	千円	%	%	%	%	%	千円	千円	千円	%	%	%	%	%		
I 医業収益	15,417	14,598	14,764	94.7	94.5	94.5	-5.3	1.1	21,623	23,765	23,384	100.0	100.0	100.0	9.9	-1.6		
1. 入院診療収益	542	672	721	3.3	4.3	3.3	24.0	-22.5	7,399	8,218	7,870	34.2	34.6	33.7	11.1	-4.2		
2. 外来診療収益	13,611	12,874	13,148	83.6	83.3	84.2	-5.4	2.1	12,303	12,204	13,535	56.9	51.4	57.9	-0.8	10.9		
3. その他の医業収益	1,264	1,052	1,095	7.8	6.8	7.0	-16.8	4.1	1,921	3,343	1,979	8.9	14.1	8.5	74.0	-40.8		
II 介護収益	869	853	858	5.3	5.5	5.5	-1.8	0.6	0	0	0	0.0	0.0	0.0	-	-		
III 医業・介護費用	14,932	15,087	14,389	91.7	97.6	92.1	1.0	-4.6	20,231	21,298	20,428	93.6	89.6	87.4	5.3	-4.1		
1. 給与費	8,431	8,561	8,185	51.8	55.4	52.4	1.5	-4.4	10,782	11,172	11,005	49.9	47.0	47.1	3.6	-1.5		
給与費(賞与を除く)	7,693	7,832	7,452	47.2	50.7	47.7	1.8	-4.9	9,741	10,083	9,733	45.0	42.4	41.6	3.5	-3.5		
賞与(1月あたりの額)	738	729	733	4.5	4.7	4.7	-1.2	0.5	1,042	1,089	1,272	4.8	4.6	5.4	4.5	16.8		
2. 材料費	1,870	1,914	1,643	11.5	12.4	10.5	2.4	-14.2	2,132	2,500	2,737	9.9	10.5	11.7	17.3	9.5		
3. 給与費、材料費以外の費用	4,631	4,613	4,561	28.4	29.9	29.2	-0.4	-1.1	7,317	7,625	6,686	33.8	32.1	28.6	4.2	-12.3		
IV 損益差額(I+II-III)	1,355	363	1,232	8.3	2.3	7.9	-	-	1,392	2,468	2,956	6.4	10.4	12.6	-	-		
施設数	77			-			-			28			-			-		
(参考)令和3年6月「賞与」の回答施設数	52			-			-			22			-			-		

一般診療所（全体）（集計2）

（1施設当たり損益）

	全体																	
	眼科									耳鼻咽喉科								
	金額			構成比率			金額の伸び率			金額			構成比率			金額の伸び率		
	令和元年 6月	令和2年 6月	令和3年 6月	令和元年 6月	令和2年 6月	令和3年 6月	令和元年 令和2年	令和2年 令和3年	令和元年 6月	令和2年 6月	令和3年 6月	令和元年 6月	令和2年 6月	令和3年 6月	令和元年 令和2年	令和2年 令和3年		
	千円	千円	千円	%	%	%	%	%	千円	千円	千円	%	%	%	%	%		
I 医業収益	13,693	13,374	13,291	100.0	100.0	100.0	-2.3	-0.6	7,471	5,771	6,813	100.0	100.0	100.0	-22.8	18.1		
1. 入院診療収益	307	214	199	2.2	1.6	1.5	-30.3	-7.0	189	215	229	2.5	3.7	3.4	13.8	6.5		
2. 外来診療収益	13,182	12,832	12,971	96.3	95.9	97.6	-2.7	1.1	7,235	5,343	6,483	96.8	92.6	95.2	-26.2	21.3		
3. その他の医業収益	204	329	121	1.5	2.5	0.9	61.3	-63.2	48	213	100	0.6	3.7	1.5	343.8	-53.1		
II 介護収益	0	0	0	0.0	0.0	0.0	-	-	0	0	0	0.0	0.0	0.0	-	-		
III 医業・介護費用	11,348	11,367	11,798	82.9	85.0	88.8	0.2	3.8	6,864	6,752	6,351	91.9	117.0	93.2	-1.6	-5.9		
1. 給与費	6,189	6,138	6,467	45.2	45.9	48.7	-0.8	5.4	3,862	3,835	3,539	51.7	66.5	51.9	-0.7	-7.7		
給与費(賞与を除く)	5,630	5,606	5,721	41.1	41.9	43.0	-0.4	2.1	3,434	3,420	3,110	46.0	59.3	45.6	-0.4	-9.1		
賞与(1月あたりの額)	559	532	746	4.1	4.0	5.6	-4.8	40.2	428	415	430	5.7	7.2	6.3	-3.0	3.6		
2. 材料費	2,014	1,950	2,165	14.7	14.6	16.3	-3.2	11.0	623	462	531	8.3	8.0	7.8	-25.8	14.9		
3. 給与費、材料費以外の費用	3,146	3,279	3,166	23.0	24.5	23.8	4.2	-3.4	2,379	2,455	2,280	31.8	42.5	33.5	3.2	-7.1		
IV 損益差額(I+II-III)	2,345	2,008	1,493	17.1	15.0	11.2	-	-	607	-980	462	8.1	-17.0	6.8	-	-		
施設数	66			-			-			55			-			-		
(参考)令和3年6月「賞与」の回答施設数	45			-			-			40			-			-		

一般診療所（全体）（集計2）

（1施設当たり損益）

	全体																	
	皮膚科									その他								
	金額			構成比率			金額の伸び率			金額			構成比率			金額の伸び率		
	令和元年 6月	令和2年 6月	令和3年 6月	令和元年 6月	令和2年 6月	令和3年 6月	令和元年 令和2年	令和2年 令和3年	令和元年 令和2年	令和元年 6月	令和2年 6月	令和3年 6月	令和元年 6月	令和2年 6月	令和3年 6月	令和元年 令和2年	令和2年 令和3年	
	千円	千円	千円	%	%	%	%	%	千円	千円	千円	%	%	%	%	%		
I 医業収益	11,228	12,058	11,220	100.0	100.0	100.0	7.4	-6.9	25,059	26,063	26,366	99.9	99.9	99.9	4.0	1.2		
1. 入院診療収益	0	0	0	0.0	0.0	0.0	—	—	264	296	287	1.1	1.1	1.1	12.1	-3.0		
2. 外来診療収益	10,768	11,365	10,772	95.9	94.3	96.0	5.5	-5.2	24,815	25,577	25,821	98.9	98.0	97.8	3.1	1.0		
3. その他の医業収益	460	693	448	4.1	5.7	4.0	50.7	-35.4	-20	190	258	-0.1	0.7	1.0	-1,050.0	35.8		
II 介護収益	0	0	0	0.0	0.0	0.0	—	—	33	24	30	0.1	0.1	0.1	-27.3	25.0		
III 医業・介護費用	8,948	9,036	8,802	79.7	74.9	78.4	1.0	-2.6	22,009	22,060	22,737	87.7	84.6	86.1	0.2	3.1		
1. 給与費	5,290	5,325	5,141	47.1	44.2	45.8	0.7	-3.5	10,836	10,822	10,820	43.2	41.5	41.0	-0.1	0.0		
給与費（賞与を除く）	4,978	5,018	4,934	44.3	41.6	44.0	0.8	-1.7	9,454	9,448	9,380	37.7	36.2	35.5	-0.1	-0.7		
賞与（1月あたりの額）	313	307	207	2.8	2.5	1.8	-1.9	-32.6	1,382	1,374	1,440	5.5	5.3	5.5	-0.6	4.8		
2. 材料費	966	896	866	8.6	7.4	7.7	-7.2	-3.3	4,758	4,915	5,113	19.0	18.8	19.4	3.3	4.0		
3. 給与費、材料費以外の費用	2,691	2,815	2,795	24.0	23.3	24.9	4.6	-0.7	6,415	6,324	6,804	25.6	24.2	25.8	-1.4	7.6		
IV 損益差額（I＋II－III）	2,280	3,023	2,418	20.3	25.1	21.6	—	—	3,083	4,027	3,659	12.3	15.4	13.9	—	—		
施設数	39			—	—	—	—	—	43			—	—	—	—	—		
（参考）令和3年6月「賞与」の回答施設数	33			—	—	—	—	—	34			—	—	—	—	—		

一般診療所（全体）（集計2）

（1施設当たり損益）

	全体								
	全体								
	金額			構成比率			金額の伸び率		
	令和元年 6月	令和2年 6月	令和3年 6月	令和元年 6月	令和2年 6月	令和3年 6月	令和元年 令和2年	令和2年 令和3年	令和元年 令和3年
	千円	千円	千円	%	%	%	%	%	
I 医業収益	12,259	11,783	12,392	97.6	97.5	97.6	-3.9	5.2	
1. 入院診療収益	425	461	424	3.4	3.8	3.3	8.5	-8.0	
2. 外来診療収益	10,974	10,393	11,002	87.4	86.0	86.6	-5.3	5.9	
3. その他の医業収益	860	929	966	6.8	7.7	7.6	8.0	4.0	
II 介護収益	300	302	311	2.4	2.5	2.4	0.7	3.0	
III 医業・介護費用	11,310	11,327	11,279	90.1	93.7	88.8	0.2	-0.4	
1. 給与費	6,126	6,147	6,086	48.8	50.9	47.9	0.3	-1.0	
給与費（賞与を除く）	5,587	5,614	5,532	44.5	46.5	43.6	0.5	-1.5	
賞与（1月あたりの額）	540	532	554	4.3	4.4	4.4	-1.5	4.1	
2. 材料費	1,799	1,774	1,783	14.3	14.7	14.0	-1.4	0.5	
3. 給与費、材料費以外の費用	3,386	3,407	3,410	27.0	28.2	26.8	0.6	0.1	
IV 損益差額（I＋II－III）	1,249	757	1,423	9.9	6.3	11.2	—	—	
施設数	818			—	—	—	—	—	
（参考）令和3年6月「賞与」の回答施設数	637			—	—	—	—	—	

(11) 在宅療養支援診療所の損益状況

在宅療養支援診療所（個人）（集計2）

（1施設当たり損益）

	入院診療収益あり									入院診療収益なし								
	金額			構成比率			金額の伸び率			金額			構成比率			金額の伸び率		
	令和元年 6月	令和2年 6月	令和3年 6月	令和元年 6月	令和2年 6月	令和3年 6月	令和元年 令和2年	令和2年 令和3年	令和元年 6月	令和2年 6月	令和3年 6月	令和元年 6月	令和2年 6月	令和3年 6月	令和元年 令和2年	令和2年 令和3年		
I 医業収益	千円	千円	千円	%	%	%	%	%	千円	千円	千円	%	%	%	%	%		
1. 入院診療収益	—	—	—	—	—	—	—	—	8,146	7,905	8,035	100.0	100.0	100.0	-3.0	1.6		
2. 外来診療収益	—	—	—	—	—	—	—	—	0	0	0	0.0	0.0	0.0	—	—		
3. その他の医業収益	—	—	—	—	—	—	—	—	7,757	7,557	7,620	95.2	95.6	94.8	-2.6	0.8		
II 介護収益	—	—	—	—	—	—	—	—	390	348	415	4.8	4.4	5.2	-10.8	19.3		
III 医業・介護費用	—	—	—	—	—	—	—	—	0	0	0	0.0	0.0	0.0	—	—		
1. 給与費	—	—	—	—	—	—	—	—	5,677	5,655	5,806	69.7	71.5	72.3	-0.4	2.7		
給与費（賞与を除く）	—	—	—	—	—	—	—	—	2,575	2,567	2,585	31.6	32.5	32.2	-0.3	0.7		
賞与（1月あたりの額）	—	—	—	—	—	—	—	—	2,205	2,189	2,262	27.1	27.7	28.2	-0.7	3.3		
2. 材料費	—	—	—	—	—	—	—	—	371	379	323	4.6	4.8	4.0	2.2	-14.8		
3. 給与費、材料費以外の費用	—	—	—	—	—	—	—	—	1,309	1,253	1,263	16.1	15.8	15.7	-4.3	0.8		
IV 損益差額（I＋II－III）	—	—	—	—	—	—	—	—	1,793	1,835	1,958	22.0	23.2	24.4	2.3	6.7		
施設数	0			—			—			14			—			—		
（参考）令和3年6月「賞与」の回答施設数	0			—			—			13			—			—		

- (注) 1. 構成比率は「I 医業収益」と「II 介護収益」を合算した金額に対する各収益科目、又は費用科目の割合である。(以下同様)
2. 令和3年6月における「給与費」については、年間支給額が決定している施設のみで平均値であり、令和3年6月における「III 医業・介護費用」、「1. 給与費」及び「IV 損益差額（I＋II－III）」の金額については、当該平均値と上記各数値の合算により算出している。
なお、令和元年6月及び令和2年6月における「III 医業・介護費用」、「1. 給与費」及び「IV 損益差額（I＋II－III）」の金額については、各施設ごとの平均値を示したものである。(以下同様)
3. 各年6月の日曜日、土曜日、木曜日の日数は以下のとおり。
令和元年6月 日曜日5日、土曜日5日、木曜日4日
令和2年6月 日曜日4日、土曜日4日、木曜日4日
令和3年6月 日曜日4日、土曜日4日、木曜日4日
4. 月次の集計については、年度調査に比べて、対象月における季節や個別の要因等の影響を受けやすいことに留意

在宅療養支援診療所（個人）（集計2）

（1施設当たり損益）

	入院診療収益なし									全体								
	(参考) 有床									金額			構成比率			金額の伸び率		
	令和元年 6月	令和2年 6月	令和3年 6月	令和元年 6月	令和2年 6月	令和3年 6月	令和元年 令和2年	令和2年 令和3年	令和元年 6月	令和2年 6月	令和3年 6月	令和元年 6月	令和2年 6月	令和3年 6月	令和元年 令和2年	令和2年 令和3年		
I 医業収益	千円	千円	千円	%	%	%	%	%	千円	千円	千円	%	%	%	%	%		
1. 入院診療収益	—	—	—	—	—	—	—	—	8,146	7,905	8,035	100.0	100.0	100.0	-3.0	1.6		
2. 外来診療収益	—	—	—	—	—	—	—	—	0	0	0	0.0	0.0	0.0	—	—		
3. その他の医業収益	—	—	—	—	—	—	—	—	7,757	7,557	7,620	95.2	95.6	94.8	-2.6	0.8		
II 介護収益	—	—	—	—	—	—	—	—	390	348	415	4.8	4.4	5.2	-10.8	19.3		
III 医業・介護費用	—	—	—	—	—	—	—	—	0	0	0	0.0	0.0	0.0	—	—		
1. 給与費	—	—	—	—	—	—	—	—	5,677	5,655	5,806	69.7	71.5	72.3	-0.4	2.7		
給与費（賞与を除く）	—	—	—	—	—	—	—	—	2,575	2,567	2,585	31.6	32.5	32.2	-0.3	0.7		
賞与（1月あたりの額）	—	—	—	—	—	—	—	—	2,205	2,189	2,262	27.1	27.7	28.2	-0.7	3.3		
2. 材料費	—	—	—	—	—	—	—	—	371	379	323	4.6	4.8	4.0	2.2	-14.8		
3. 給与費、材料費以外の費用	—	—	—	—	—	—	—	—	1,309	1,253	1,263	16.1	15.8	15.7	-4.3	0.8		
IV 損益差額（I＋II－III）	—	—	—	—	—	—	—	—	1,793	1,835	1,958	22.0	23.2	24.4	2.3	6.7		
施設数	0			—			—			14			—			—		
（参考）令和3年6月「賞与」の回答施設数	0			—			—			13			—			—		

在宅療養支援診療所（医療法人）（集計2）

（1施設当たり損益）

	入院診療収益あり									入院診療収益なし								
	金額			構成比率			金額の伸び率			金額			構成比率			金額の伸び率		
	令和元年 6月	令和2年 6月	令和3年 6月	令和元年 6月	令和2年 6月	令和3年 6月	令和元年 令和2年	令和2年 令和3年	令和3年 6月	令和元年 6月	令和2年 6月	令和3年 6月	令和元年 6月	令和2年 6月	令和3年 6月	令和元年 令和2年	令和2年 令和3年	令和3年 6月
	千円	千円	千円	%	%	%	%	%	千円	千円	千円	%	%	%	%	%	%	
I 医業収益	15,851	16,834	15,150	79.1	79.4	76.5	6.2	-10.0	12,667	12,462	13,864	94.7	94.2	94.6	-1.6	11.3		
1. 入院診療収益	3,553	3,883	3,012	17.7	18.3	15.2	9.3	-22.4	0	0	0	0.0	0.0	0.0	—	—		
2. 外来診療収益	10,808	11,577	10,267	53.9	54.6	51.8	7.1	-11.3	12,095	11,906	12,849	90.4	90.0	87.7	-1.6	7.9		
3. その他の医業収益	1,490	1,374	1,872	7.4	6.5	9.5	-7.8	36.2	572	556	1,015	4.3	4.2	6.9	-2.8	82.6		
II 介護収益	4,196	4,378	4,656	20.9	20.6	23.5	4.3	6.3	714	764	791	5.3	5.8	5.4	7.0	3.5		
III 医業・介護費用	20,027	22,044	20,707	99.9	103.9	104.6	10.1	-6.1	12,592	13,050	13,624	94.1	98.7	93.0	3.6	4.4		
1. 給与費	11,693	12,400	12,570	58.3	58.5	63.5	6.0	1.4	6,740	6,909	7,269	50.4	52.2	49.6	2.5	5.2		
給与費(賞与を除く)	10,724	11,388	11,399	53.5	53.7	57.6	6.2	0.1	6,183	6,324	6,612	46.2	47.8	45.1	2.3	4.6		
賞与(1月あたりの額)	969	1,012	1,170	4.8	4.8	5.9	4.4	15.6	557	585	657	4.2	4.4	4.5	5.0	12.3		
2. 材料費	2,640	3,027	2,035	13.2	14.3	10.3	14.7	-32.8	2,109	2,210	2,314	15.8	16.7	15.8	4.8	4.7		
3. 給与費、材料費以外の費用	5,694	6,616	6,102	28.4	31.2	30.8	16.2	-7.8	3,743	3,931	4,042	28.0	29.7	27.6	5.0	2.8		
IV 損益差額(I+II-III)	20	-832	-902	0.1	-3.9	-4.6	—	—	789	176	1,030	5.9	1.3	7.0	—	—		
施設数	10			—			—			97			—			—		
(参考)令和3年6月「賞与」の回答施設数	8			—			—			78			—			—		

在宅療養支援診療所（医療法人）（集計2）

（1施設当たり損益）

	入院診療収益なし									全体								
	(参考) 有床																	
	金額			構成比率			金額の伸び率			金額			構成比率			金額の伸び率		
令和元年 6月	令和2年 6月	令和3年 6月	令和元年 6月	令和2年 6月	令和3年 6月	令和元年 令和2年	令和2年 令和3年	令和3年 6月	令和元年 6月	令和2年 6月	令和3年 6月	令和元年 6月	令和2年 6月	令和3年 6月	令和元年 令和2年	令和2年 令和3年	令和3年 6月	
	千円	千円	千円	%	%	%	%	%	千円	千円	千円	%	%	%	%	%	%	
I 医業収益	13,154	14,213	14,388	61.9	64.5	64.6	8.1	1.2	12,965	12,870	13,984	92.6	92.1	92.4	-0.7	8.7		
1. 入院診療収益	0	0	0	0.0	0.0	0.0	—	—	332	363	281	2.4	2.6	1.9	9.3	-22.6		
2. 外来診療収益	11,957	12,295	12,558	56.3	55.8	56.3	2.8	2.1	11,975	11,875	12,608	85.5	85.0	83.3	-0.8	6.2		
3. その他の医業収益	1,198	1,919	1,830	5.6	8.7	8.2	60.2	-4.6	658	632	1,095	4.7	4.5	7.2	-4.0	73.3		
II 介護収益	8,096	7,836	7,899	38.1	35.5	35.4	-3.2	0.8	1,040	1,102	1,152	7.4	7.9	7.6	6.0	4.5		
III 医業・介護費用	19,892	21,551	22,279	93.6	97.7	100.0	8.3	3.4	13,287	13,891	14,286	94.9	99.4	94.4	4.5	2.8		
1. 給与費	11,017	10,773	11,491	51.8	48.9	51.6	-2.2	6.7	7,203	7,422	7,764	51.4	53.1	51.3	3.0	4.6		
給与費(賞与を除く)	9,578	9,644	11,021	45.1	43.7	49.4	0.7	14.3	6,607	6,797	7,059	47.2	48.6	46.6	2.9	3.9		
賞与(1月あたりの額)	1,439	1,128	470	6.8	5.1	2.1	-21.6	-58.3	596	625	705	4.3	4.5	4.7	4.9	12.8		
2. 材料費	1,906	1,935	2,047	9.0	8.8	9.2	1.5	5.8	2,158	2,287	2,288	15.4	16.4	15.1	6.0	0.0		
3. 給与費、材料費以外の費用	6,969	8,843	8,740	32.8	40.1	39.2	26.9	-1.2	3,926	4,182	4,235	28.0	29.9	28.0	6.5	1.3		
IV 損益差額(I+II-III)	1,359	499	9	6.4	2.3	0.0	—	—	717	81	850	5.1	0.6	5.6	—	—		
施設数	3			—			—			107			—			—		
(参考)令和3年6月「賞与」の回答施設数	*			—			—			86			—			—		

在宅療養支援診療所（その他）（集計2）

（1施設当たり損益）

	入院診療収益あり									入院診療収益なし								
	金額			構成比率			金額の伸び率			金額			構成比率			金額の伸び率		
	令和元年 6月	令和2年 6月	令和3年 6月	令和元年 6月	令和2年 6月	令和3年 6月	令和元年 令和2年	令和2年 令和3年	令和3年	令和元年 6月	令和2年 6月	令和3年 6月	令和元年 6月	令和2年 6月	令和3年 6月	令和元年 令和2年	令和2年 令和3年	令和3年
I 医業収益	千円	千円	千円	%	%	%	%	%	千円	千円	千円	%	%	%	%	%	%	
1. 入院診療収益	—	—	—	—	—	—	—	—	12,405	12,250	13,002	96.8	96.5	97.5	-1.2	6.1		
2. 外来診療収益	—	—	—	—	—	—	—	—	0	0	0	0.0	0.0	0.0	—	—		
3. その他の医業収益	—	—	—	—	—	—	—	—	10,229	9,827	10,051	79.8	77.4	75.3	-3.9	2.3		
II 介護収益	—	—	—	—	—	—	—	—	2,176	2,423	2,951	17.0	19.1	22.1	11.4	21.8		
III 医業・介護費用	—	—	—	—	—	—	—	—	415	445	339	3.2	3.5	2.5	7.2	-23.8		
1. 給与費	—	—	—	—	—	—	—	—	12,105	12,097	12,430	94.4	95.3	93.2	-0.1	2.8		
給与費(賞与を除く)	—	—	—	—	—	—	—	—	8,117	7,739	8,082	63.3	61.0	60.6	-4.7	4.4		
賞与(1月あたりの額)	—	—	—	—	—	—	—	—	7,491	7,082	7,605	58.4	55.8	57.0	-5.5	7.4		
2. 材料費	—	—	—	—	—	—	—	—	625	657	478	4.9	5.2	3.6	5.1	-27.2		
3. 給与費、材料費以外の費用	—	—	—	—	—	—	—	—	470	492	402	3.7	3.9	3.0	4.7	-18.3		
IV 損益差額(I+II-III)	—	—	—	—	—	—	—	—	3,517	3,866	3,946	27.4	30.5	29.6	9.9	2.1		
施設数	0			—	—	—	—	—	6			—	—	—	—	—	—	
(参考)令和3年6月「賞与」の回答施設数	0			—	—	—	—	—	6			—	—	—	—	—	—	

(注)「一般診療所(その他)」とは、市町村立、国民健康保険組合、社会福祉法人、医療生協などの一般診療所である。(以下同様)

在宅療養支援診療所（その他）（集計2）

（1施設当たり損益）

	入院診療収益なし									全体								
	(参考) 有床									金額			構成比率			金額の伸び率		
	令和元年 6月	令和2年 6月	令和3年 6月	令和元年 6月	令和2年 6月	令和3年 6月	令和元年 令和2年	令和2年 令和3年	令和3年	令和元年 6月	令和2年 6月	令和3年 6月	令和元年 6月	令和2年 6月	令和3年 6月	令和元年 令和2年	令和2年 令和3年	令和3年
I 医業収益	千円	千円	千円	%	%	%	%	%	千円	千円	千円	%	%	%	%	%	%	
1. 入院診療収益	—	—	—	—	—	—	—	—	12,405	12,250	13,002	96.8	96.5	97.5	-1.2	6.1		
2. 外来診療収益	—	—	—	—	—	—	—	—	0	0	0	0.0	0.0	0.0	—	—		
3. その他の医業収益	—	—	—	—	—	—	—	—	10,229	9,827	10,051	79.8	77.4	75.3	-3.9	2.3		
II 介護収益	—	—	—	—	—	—	—	—	2,176	2,423	2,951	17.0	19.1	22.1	11.4	21.8		
III 医業・介護費用	—	—	—	—	—	—	—	—	415	445	339	3.2	3.5	2.5	7.2	-23.8		
1. 給与費	—	—	—	—	—	—	—	—	12,105	12,097	12,430	94.4	95.3	93.2	-0.1	2.8		
給与費(賞与を除く)	—	—	—	—	—	—	—	—	8,117	7,739	8,082	63.3	61.0	60.6	-4.7	4.4		
賞与(1月あたりの額)	—	—	—	—	—	—	—	—	7,491	7,082	7,605	58.4	55.8	57.0	-5.5	7.4		
2. 材料費	—	—	—	—	—	—	—	—	625	657	478	4.9	5.2	3.6	5.1	-27.2		
3. 給与費、材料費以外の費用	—	—	—	—	—	—	—	—	470	492	402	3.7	3.9	3.0	4.7	-18.3		
IV 損益差額(I+II-III)	—	—	—	—	—	—	—	—	3,517	3,866	3,946	27.4	30.5	29.6	9.9	2.1		
施設数	0			—	—	—	—	—	6			—	—	—	—	—	—	
(参考)令和3年6月「賞与」の回答施設数	0			—	—	—	—	—	6			—	—	—	—	—	—	

在宅療養支援診療所（全体）（集計2）

（1施設当たり損益）

	入院診療収益あり									入院診療収益なし								
	金額			構成比率			金額の伸び率			金額			構成比率			金額の伸び率		
	令和元年 6月	令和2年 6月	令和3年 6月	令和元年 6月	令和2年 6月	令和3年 6月	令和元年 令和2年	令和2年 令和3年	令和3年 6月	令和元年 6月	令和2年 6月	令和3年 6月	令和元年 6月	令和2年 6月	令和3年 6月	令和元年 令和2年	令和2年 令和3年	令和3年 6月
	千円	千円	千円	%	%	%	%	%	千円	千円	千円	%	%	%	%	%	%	%
I 医薬収益	15,851	16,834	15,150	79.1	79.4	76.5	6.2	-10.0	12,113	11,906	13,122	95.2	94.8	95.1	-1.7	10.2		
1. 入院診療収益	3,553	3,883	3,012	17.7	18.3	15.2	9.3	-22.4	0	0	0	0.0	0.0	0.0	-	-		
2. 外来診療収益	10,808	11,577	10,267	53.9	54.6	51.8	7.1	-11.3	11,480	11,279	12,080	90.2	89.8	87.6	-1.8	7.1		
3. その他の医薬収益	1,490	1,374	1,872	7.4	6.5	9.5	-7.8	36.2	633	627	1,042	5.0	5.0	7.6	-0.9	66.2		
II 介護収益	4,196	4,378	4,656	20.9	20.6	23.5	4.3	6.3	613	656	673	4.8	5.2	4.9	7.0	2.6		
III 医薬・介護費用	20,027	22,044	20,707	99.9	103.9	104.6	10.1	-6.1	11,740	12,116	12,621	92.3	96.5	91.5	3.2	4.2		
1. 給与費	11,693	12,400	12,570	58.3	58.5	63.5	6.0	1.4	6,312	6,432	6,743	49.6	51.2	48.9	1.9	4.8		
給与費(賞与を除く)	10,724	11,388	11,399	53.5	53.7	57.6	6.2	0.1	5,774	5,868	6,142	45.4	46.7	44.5	1.6	4.7		
賞与(1月あたりの額)	969	1,012	1,170	4.8	4.8	5.9	4.4	15.6	538	564	601	4.2	4.5	4.4	4.8	6.6		
2. 材料費	2,640	3,027	2,035	13.2	14.3	10.3	14.7	-32.8	1,929	2,008	2,090	15.2	16.0	15.2	4.1	4.1		
3. 給与費、材料費以外の費用	5,694	6,616	6,102	28.4	31.2	30.8	16.2	-7.8	3,499	3,677	3,788	27.5	29.3	27.5	5.1	3.0		
IV 損益差額(I+II-III)	20	-832	-902	0.1	-3.9	-4.6	-	-	987	445	1,174	7.8	3.5	8.5	-	-		
施設数		10		-	-	-	-	-		117		-	-	-	-	-		
(参考)令和3年6月「賞与」の回答施設数		8		-	-	-	-	-		97		-	-	-	-	-		

(注)「全体」とは、個人、医療法人のほか、市町村立などを含めて単純集計したものである。

個人立の一般診療所の「損益差額」とそれ以外の一般診療所の「損益差額」では性質に異なる部分もあるものの、便宜上、これらを足し合わせて機械的に算出したものであることに留意。(以下同様)

在宅療養支援診療所（全体）（集計2）

（1施設当たり損益）

	入院診療収益なし									全 体								
	(参考) 有床									金額			構成比率			金額の伸び率		
	令和元年 6月	令和2年 6月	令和3年 6月	令和元年 6月	令和2年 6月	令和3年 6月	令和元年 令和2年	令和2年 令和3年	令和3年 6月	令和元年 6月	令和2年 6月	令和3年 6月	令和元年 6月	令和2年 6月	令和3年 6月	令和元年 令和2年	令和2年 令和3年	令和3年 6月
	千円	千円	千円	%	%	%	%	%	千円	千円	千円	%	%	%	%	%	%	%
I 医薬収益	13,154	14,213	14,388	61.9	64.5	64.6	8.1	1.2	12,407	12,294	13,282	93.3	92.8	93.1	-0.9	8.0		
1. 入院診療収益	0	0	0	0.0	0.0	0.0	-	-	280	306	237	2.1	2.3	1.7	9.3	-22.5		
2. 外来診療収益	11,957	12,295	12,558	56.3	55.8	56.3	2.8	2.1	11,427	11,302	11,937	85.9	85.3	83.7	-1.1	5.6		
3. その他の医薬収益	1,198	1,919	1,830	5.6	8.7	8.2	60.2	-4.6	700	686	1,108	5.3	5.2	7.8	-2.0	61.5		
II 介護収益	8,096	7,836	7,899	38.1	35.5	35.4	-3.2	0.8	896	949	987	6.7	7.2	6.9	5.9	4.0		
III 医薬・介護費用	19,892	21,551	22,279	93.6	97.7	100.0	8.3	3.4	12,392	12,898	13,256	93.2	97.4	92.9	4.1	2.8		
1. 給与費	11,017	10,773	11,491	51.8	48.9	51.6	-2.2	6.7	6,736	6,902	7,201	50.6	52.1	50.5	2.5	4.3		
給与費(賞与を除く)	9,578	9,644	11,021	45.1	43.7	49.4	0.7	14.3	6,164	6,303	6,556	46.3	47.6	45.9	2.3	4.0		
賞与(1月あたりの額)	1,439	1,128	470	6.8	5.1	2.1	-21.6	-58.3	572	599	644	4.3	4.5	4.5	4.7	7.5		
2. 材料費	1,906	1,935	2,047	9.0	8.8	9.2	1.5	5.8	1,985	2,088	2,085	14.9	15.8	14.6	5.2	-0.1		
3. 給与費、材料費以外の費用	6,969	8,843	8,740	32.8	40.1	39.2	26.9	-1.2	3,671	3,908	3,970	27.6	29.5	27.8	6.5	1.6		
IV 損益差額(I+II-III)	1,359	499	9	6.4	2.3	0.0	-	-	910	345	1,012	6.8	2.6	7.1	-	-		
施設数		3		-	-	-	-	-		127		-	-	-	-	-		
(参考)令和3年6月「賞与」の回答施設数		*		-	-	-	-	-		105		-	-	-	-	-		

(12) 在宅療養支援歯科診療所の損益状況

在宅療養支援歯科診療所（集計2）

(1施設当たり損益)

	個人									医療法人								
	金額			構成比率			金額の伸び率			金額			構成比率			金額の伸び率		
	令和元年 6月	令和2年 6月	令和3年 6月	令和元年 6月	令和2年 6月	令和3年 6月	令和元年 令和2年	令和2年 令和3年		令和元年 6月	令和2年 6月	令和3年 6月	令和元年 6月	令和2年 6月	令和3年 6月	令和元年 令和2年	令和2年 令和3年	
	千円	千円	千円	%	%	%	%	%	%	千円	千円	千円	%	%	%	%	%	%
I 医業収益	3,611	3,780	3,924	97.8	98.1	97.9	4.7	3.8		8,843	8,903	9,231	98.9	98.7	98.5	0.7	3.7	
1. 診療収益	3,482	3,622	3,703	94.3	94.0	92.4	4.0	2.2		8,393	8,420	8,677	93.9	93.4	92.6	0.3	3.1	
2. その他の医業収益	128	158	222	3.5	4.1	5.5	23.4	40.5		450	483	554	5.0	5.4	5.9	7.3	14.7	
II 介護収益	82	75	84	2.2	1.9	2.1	-8.5	12.0		96	113	143	1.1	1.3	1.5	17.7	26.5	
III 医業・介護費用	2,929	2,725	3,295	79.3	70.7	82.2	-7.0	20.9		8,055	8,203	8,214	90.1	91.0	87.6	1.8	0.1	
1. 給与費	1,203	1,172	1,518	32.6	30.4	37.9	-2.6	29.5		4,624	4,667	4,863	51.7	51.8	51.9	0.9	4.2	
給与費(賞与を除く)	968	958	1,244	26.2	24.9	31.0	-1.0	29.9		4,445	4,478	4,643	49.7	49.7	49.5	0.7	3.7	
賞与(1月あたりの額)	235	214	274	6.4	5.6	6.8	-8.9	28.0		179	189	220	2.0	2.1	2.3	5.6	16.4	
2. 歯科材料費	295	297	381	8.0	7.7	9.5	0.7	28.3		887	916	845	9.9	10.2	9.0	3.3	-7.8	
3. 給与費、歯科材料費以外の費用	1,432	1,255	1,396	38.8	32.6	34.8	-12.4	11.2		2,543	2,620	2,506	28.4	29.1	26.7	3.0	-4.4	
IV 損益差額(I+II-III)	763	1,130	714	20.7	29.3	17.8	-	-		884	813	1,159	9.9	9.0	12.4	-	-	
施設数	21			-			-			30			-			-		
(参考)令和3年6月「賞与」の回答施設数	15			-			-			24			-			-		

- (注) 1. 構成比率は「I 医業収益」と「II 介護収益」を合算した金額に対する各収益科目、又は費用科目の割合である。(以下同様)
 2. 令和3年6月における「給与費」については、年間支給額が決定している施設のみの平均値であり、令和3年6月における「III 医業・介護費用」、「1. 給与費」及び「IV 損益差額(I+II-III)」の金額については、当該平均値と上記各数値の合算により算出している。
 なお、令和元年6月及び令和2年6月における「III 医業・介護費用」、「1. 給与費」及び「IV 損益差額(I+II-III)」の金額については、各施設ごとの平均値を示したものである。(以下同様)
 3. 各年6月の日曜日、土曜日、木曜日の日数は以下のとおり。
 令和元年6月 日曜日5日、土曜日5日、木曜日4日
 令和2年6月 日曜日4日、土曜日4日、木曜日4日
 令和3年6月 日曜日4日、土曜日4日、木曜日4日
 4. 月次の集計については、年度調査に比べて、対象月における季節や個別の要因等の影響を受けやすいことに留意

在宅療養支援歯科診療所（集計2）

(1施設当たり損益)

	その他									全体								
	金額			構成比率			金額の伸び率			金額			構成比率			金額の伸び率		
	令和元年 6月	令和2年 6月	令和3年 6月	令和元年 6月	令和2年 6月	令和3年 6月	令和元年 令和2年	令和2年 令和3年		令和元年 6月	令和2年 6月	令和3年 6月	令和元年 6月	令和2年 6月	令和3年 6月	令和元年 令和2年	令和2年 令和3年	
	千円	千円	千円	%	%	%	%	%	%	千円	千円	千円	%	%	%	%	%	%
I 医業収益	*	*	*	*	*	*	-	-		6,835	6,969	7,216	98.5	98.5	98.3	2.0	3.5	
1. 診療収益	*	*	*	*	*	*	-	-		6,524	6,626	6,808	94.0	93.7	92.7	1.6	2.7	
2. その他の医業収益	*	*	*	*	*	*	-	-		311	343	409	4.5	4.8	5.6	10.3	19.2	
II 介護収益	*	*	*	*	*	*	-	-		101	104	125	1.5	1.5	1.7	3.0	20.2	
III 医業・介護費用	*	*	*	*	*	*	-	-		6,080	6,094	6,342	87.6	86.2	86.4	0.2	4.1	
1. 給与費	*	*	*	*	*	*	-	-		3,330	3,344	3,602	48.0	47.3	49.1	0.4	7.7	
給与費(賞与を除く)	*	*	*	*	*	*	-	-		3,131	3,149	3,367	45.1	44.5	45.9	0.6	6.9	
賞与(1月あたりの額)	*	*	*	*	*	*	-	-		198	196	235	2.9	2.8	3.2	-1.0	19.9	
2. 歯科材料費	*	*	*	*	*	*	-	-		659	677	678	9.5	9.6	9.2	2.7	0.1	
3. 給与費、歯科材料費以外の費用	*	*	*	*	*	*	-	-		2,091	2,073	2,062	30.1	29.3	28.1	-0.9	-0.5	
IV 損益差額(I+II-III)	*	*	*	*	*	*	-	-		857	979	999	12.4	13.8	13.6	-	-	
施設数	*			-			-			52			-			-		
(参考)令和3年6月「賞与」の回答施設数	*			-			-			40			-			-		

- (注) 1. 「その他」とは、市町村立などの歯科診療所である。
 2. 「全体」とは、個人、医療法人のほか、市町村立などを合せて単純集計したものの、個人立の歯科診療所の「損益差額」とそれ以外の歯科診療所の「損益差額」では性質に異なる部分もあるものの、便宜上、これらを足し合わせて機械的に算出したものであることに留意。

(13) 保険薬局 後発医薬品割合別の損益状況

調剤割合 個人 (集計2)

(1施設当たり損益)

	10%未満									10~20%未満								
	金額			構成比率			金額の伸び率			金額			構成比率			金額の伸び率		
	令和元年 6月	令和2年 6月	令和3年 6月	令和元年 6月	令和2年 6月	令和3年 6月	令和元年 令和2年	令和2年 令和3年	令和元年 6月	令和2年 6月	令和3年 6月	令和元年 6月	令和2年 6月	令和3年 6月	令和元年 令和2年	令和2年 令和3年		
I 収益	千円	千円	千円	%	%	%	%	%	千円	千円	千円	%	%	%	%	%		
II 介護収益	—	—	—	—	—	—	—	—	—	—	—	—	—	—	—	—		
III 費用	—	—	—	—	—	—	—	—	—	—	—	—	—	—	—	—		
1. 給与費	—	—	—	—	—	—	—	—	—	—	—	—	—	—	—	—		
給与費(賞与を除く)	—	—	—	—	—	—	—	—	—	—	—	—	—	—	—	—		
賞与(1月あたりの額)	—	—	—	—	—	—	—	—	—	—	—	—	—	—	—	—		
2. 医薬品費等	—	—	—	—	—	—	—	—	—	—	—	—	—	—	—	—		
3. 給与費、医薬品費等以外の費用	—	—	—	—	—	—	—	—	—	—	—	—	—	—	—	—		
IV 損益差額(I+II-III)	—	—	—	—	—	—	—	—	—	—	—	—	—	—	—	—		
施設数	0			—	—	—	—	—	0			—	—	—	—	—		
(参考)令和3年6月「賞与」の回答施設数	0			—	—	—	—	—	0			—	—	—	—	—		

- (注) 1. 構成比率は「I 収益」と「II 介護収益」を合算した金額に対する各収益科目、又は費用科目の割合である。(以下同様)
 2. 「後発医薬品調剤割合」とは、令和3年5月31日現在に調剤した後発医薬品のある先発医薬品及び後発医薬品の数量(薬価基準の規格単位ベース)のうち後発医薬品の割合である。(以下同様)
 3. 令和3年6月における「賞与費」については、年間支給額が決定している施設のみ平均値であり、令和3年6月における「III 医薬・介護費用」、「1. 給与費」及び「IV 損益差額(I+II-III)」の金額については、当該平均値と上記各数値の合算により算出している。
 なお、令和元年6月及び令和2年6月における「III 医薬・介護費用」、「1. 給与費」及び「IV 損益差額(I+II-III)」の金額については、各施設ごとの平均値を示したものである。(以下同様)
 4. 各年6月の日曜日、土曜日、木曜日の日数は以下のとおり。
 令和元年6月 日曜日5日、土曜日5日、木曜日4日
 令和2年6月 日曜日4日、土曜日4日、木曜日4日
 令和3年6月 日曜日4日、土曜日4日、木曜日4日
 5. 月次の集計については、年度調査に比べて、対象月における季節や個別の要因等の影響を受けやすいことに留意

調剤割合 個人 (集計2)

(1施設当たり損益)

	20~30%未満									30~40%未満								
	金額			構成比率			金額の伸び率			金額			構成比率			金額の伸び率		
	令和元年 6月	令和2年 6月	令和3年 6月	令和元年 6月	令和2年 6月	令和3年 6月	令和元年 令和2年	令和2年 令和3年	令和元年 6月	令和2年 6月	令和3年 6月	令和元年 6月	令和2年 6月	令和3年 6月	令和元年 令和2年	令和2年 令和3年		
I 収益	千円	千円	千円	%	%	%	%	%	千円	千円	千円	%	%	%	%	%		
II 介護収益	—	—	—	—	—	—	—	—	*	*	*	*	*	*	*	—		
III 費用	—	—	—	—	—	—	—	—	*	*	*	*	*	*	*	—		
1. 給与費	—	—	—	—	—	—	—	—	*	*	*	*	*	*	*	—		
給与費(賞与を除く)	—	—	—	—	—	—	—	—	*	*	*	*	*	*	*	—		
賞与(1月あたりの額)	—	—	—	—	—	—	—	—	*	*	*	*	*	*	*	—		
2. 医薬品費等	—	—	—	—	—	—	—	—	*	*	*	*	*	*	*	—		
3. 給与費、医薬品費等以外の費用	—	—	—	—	—	—	—	—	*	*	*	*	*	*	*	—		
IV 損益差額(I+II-III)	—	—	—	—	—	—	—	—	*	*	*	*	*	*	*	—		
施設数	0			—	—	—	—	—	*			—	—	—	—	—		
(参考)令和3年6月「賞与」の回答施設数	0			—	—	—	—	—	*			—	—	—	—	—		

調剤割合 個人 (集計2)

(1施設当たり損益)

	40～50%未満									50～60%未満								
	金額			構成比率			金額の伸び率			金額			構成比率			金額の伸び率		
	令和元年 6月	令和2年 6月	令和3年 6月	令和元年 6月	令和2年 6月	令和3年 6月	令和元年 令和2年	令和2年 令和3年	令和元年 令和2年	令和元年 6月	令和2年 6月	令和3年 6月	令和元年 6月	令和2年 6月	令和3年 6月	令和元年 令和2年	令和2年 令和3年	
I 収益	千円	千円	千円	%	%	%	%	%	千円	千円	千円	%	%	%	%	%		
II 介護収益	—	—	—	—	—	—	—	—	—	—	—	—	—	—	—	—		
III 費用	—	—	—	—	—	—	—	—	—	—	—	—	—	—	—	—		
1. 給与費	—	—	—	—	—	—	—	—	—	—	—	—	—	—	—	—		
給与費(賞与を除く)	—	—	—	—	—	—	—	—	—	—	—	—	—	—	—	—		
賞与(1月あたりの額)	—	—	—	—	—	—	—	—	—	—	—	—	—	—	—	—		
2. 医薬品費等	—	—	—	—	—	—	—	—	—	—	—	—	—	—	—	—		
3. 給与費、医薬品費等以外の費用	—	—	—	—	—	—	—	—	—	—	—	—	—	—	—	—		
IV 損益差額(I+II-III)	—	—	—	—	—	—	—	—	—	—	—	—	—	—	—	—		
施設数	0			—	—	—	—	—	0			—	—	—	—	—		
(参考)令和3年6月「賞与」の回答施設数	0			—	—	—	—	—	0			—	—	—	—	—		

調剤割合 個人 (集計2)

(1施設当たり損益)

	60～70%未満									70～100%								
	金額			構成比率			金額の伸び率			金額			構成比率			金額の伸び率		
	令和元年 6月	令和2年 6月	令和3年 6月	令和元年 6月	令和2年 6月	令和3年 6月	令和元年 令和2年	令和2年 令和3年	令和元年 令和2年	令和元年 6月	令和2年 6月	令和3年 6月	令和元年 6月	令和2年 6月	令和3年 6月	令和元年 令和2年	令和2年 令和3年	
I 収益	千円	千円	千円	%	%	%	%	%	千円	千円	千円	%	%	%	%	%		
II 介護収益	—	—	—	—	—	—	—	—	8,786	8,742	8,690	99.6	99.6	99.5	-0.5	-0.6		
III 費用	—	—	—	—	—	—	—	—	7,996	8,033	8,059	90.7	91.5	92.3	0.5	0.3		
1. 給与費	—	—	—	—	—	—	—	—	1,090	1,158	1,090	12.4	13.2	12.5	6.2	-5.9		
給与費(賞与を除く)	—	—	—	—	—	—	—	—	1,078	1,147	1,082	12.2	13.1	12.4	6.4	-5.7		
賞与(1月あたりの額)	—	—	—	—	—	—	—	—	12	11	8	0.1	0.1	0.1	-8.3	-27.3		
2. 医薬品費等	—	—	—	—	—	—	—	—	6,014	6,028	6,260	68.2	68.7	71.7	0.2	3.8		
3. 給与費、医薬品費等以外の費用	—	—	—	—	—	—	—	—	891	847	709	10.1	9.6	8.1	-4.9	-16.3		
IV 損益差額(I+II-III)	—	—	—	—	—	—	—	—	823	747	676	9.3	8.5	7.7	—	—		
施設数	0			—	—	—	—	—	9			—	—	—	—	—		
(参考)令和3年6月「賞与」の回答施設数	0			—	—	—	—	—	7			—	—	—	—	—		

調剤割合 個人 (集計2)

(1施設当たり損益)

	無回答									全体								
	金額			構成比率			金額の伸び率			金額			構成比率			金額の伸び率		
	令和元年 6月	令和2年 6月	令和3年 6月	令和元年 6月	令和2年 6月	令和3年 6月	令和元年 令和2年	令和2年 令和3年		令和元年 6月	令和2年 6月	令和3年 6月	令和元年 6月	令和2年 6月	令和3年 6月	令和元年 令和2年	令和2年 令和3年	
I 収益	千円	千円	千円	%	%	%	%	%	千円	千円	千円	%	%	%	%	%	%	
	—	—	—	—	—	—	—	—	8,591	8,490	8,415	99.6	99.6	99.5	-1.2	-0.9		
II 介護収益	—	—	—	—	—	—	—	—	30	35	40	0.3	0.4	0.5	16.7	14.3		
III 費用	—	—	—	—	—	—	—	—	7,856	7,863	7,866	91.1	92.2	93.0	0.1	0.0		
1. 給与費	—	—	—	—	—	—	—	—	1,102	1,185	1,108	12.8	13.9	13.1	7.5	-6.5		
給与費(賞与を除く)	—	—	—	—	—	—	—	—	1,091	1,175	1,101	12.7	13.8	13.0	7.7	-6.3		
賞与(1月あたりの額)	—	—	—	—	—	—	—	—	11	10	7	0.1	0.1	0.1	-9.1	-30.0		
2. 医薬品費等	—	—	—	—	—	—	—	—	5,886	5,825	5,995	68.3	68.3	70.9	-1.0	2.9		
3. 給与費、医薬品費等以外の費用	—	—	—	—	—	—	—	—	869	854	763	10.1	10.0	9.0	-1.7	-10.7		
IV 損益差額(I+II-III)	—	—	—	—	—	—	—	—	765	662	590	8.9	7.8	7.0	—	—		
施設数	0			—	—	—	—	—	10			—	—	—	—	—		
(参考)令和3年6月「賞与」の回答施設数	0			—	—	—	—	—	8			—	—	—	—	—		

調剤割合 法人 (集計2)

(1施設当たり損益)

	10%未満									10~20%未満								
	金額			構成比率			金額の伸び率			金額			構成比率			金額の伸び率		
	令和元年 6月	令和2年 6月	令和3年 6月	令和元年 6月	令和2年 6月	令和3年 6月	令和元年 令和2年	令和2年 令和3年	令和元年 令和2年	令和元年 6月	令和2年 6月	令和3年 6月	令和元年 6月	令和2年 6月	令和3年 6月	令和元年 令和2年	令和2年 令和3年	
I 収益	千円 *	千円 *	千円 *	% *	% *	% *	% —	% —	千円 —	千円 —	千円 —	% —	% —	% —	% —	% —		
II 介護収益	*	*	*	*	*	*	—	—	—	—	—	—	—	—	—	—		
III 費用	*	*	*	*	*	*	—	—	—	—	—	—	—	—	—	—		
1. 給与費	*	*	*	*	*	*	—	—	—	—	—	—	—	—	—	—		
給与費(賞与を除く)	*	*	*	*	*	*	—	—	—	—	—	—	—	—	—	—		
賞与(1月あたりの額)	*	*	*	*	*	*	—	—	—	—	—	—	—	—	—	—		
2. 医薬品費等	*	*	*	*	*	*	—	—	—	—	—	—	—	—	—	—		
3. 給与費、医薬品費等以外の費用	*	*	*	*	*	*	—	—	—	—	—	—	—	—	—	—		
IV 損益差額(I+II-III)	*	*	*	*	*	*	—	—	—	—	—	—	—	—	—	—		
施設数	*			—			—			0			—					
(参考)令和3年6月「賞与」の回答施設数	*			—			—			0			—					

調剤割合 法人 (集計2)

(1施設当たり損益)

	20~30%未満									30~40%未満								
	金額			構成比率			金額の伸び率			金額			構成比率			金額の伸び率		
	令和元年 6月	令和2年 6月	令和3年 6月	令和元年 6月	令和2年 6月	令和3年 6月	令和元年 令和2年	令和2年 令和3年	令和元年 令和2年	令和元年 6月	令和2年 6月	令和3年 6月	令和元年 6月	令和2年 6月	令和3年 6月	令和元年 令和2年	令和2年 令和3年	
I 収益	千円 *	千円 *	千円 *	% *	% *	% *	% —	% —	千円 39,739	千円 37,697	千円 37,382	% 100.0	% 100.0	% 100.0	% -5.1	% -0.8		
II 介護収益	*	*	*	*	*	*	—	—	0	0	0	0.0	0.0	0.0	—	—		
III 費用	*	*	*	*	*	*	—	—	37,346	36,707	37,657	94.0	97.4	100.7	-1.7	2.6		
1. 給与費	*	*	*	*	*	*	—	—	6,972	7,858	8,950	17.5	20.8	23.9	12.7	13.9		
給与費(賞与を除く)	*	*	*	*	*	*	—	—	5,514	5,663	5,688	13.9	15.0	15.2	2.7	0.4		
賞与(1月あたりの額)	*	*	*	*	*	*	—	—	1,457	2,195	3,262	3.7	5.8	8.7	50.7	48.6		
2. 医薬品費等	*	*	*	*	*	*	—	—	27,294	26,266	26,528	68.7	69.7	71.0	-3.8	1.0		
3. 給与費、医薬品費等以外の費用	*	*	*	*	*	*	—	—	3,080	2,584	2,179	7.8	6.9	5.8	-16.1	-15.7		
IV 損益差額(I+II-III)	*	*	*	*	*	*	—	—	2,393	990	-275	6.0	2.6	-0.7	—	—		
施設数	*			—			—			3			—					
(参考)令和3年6月「賞与」の回答施設数	*			—			—			*			—					

調剤割合 法人 (集計2)

(1施設当たり損益)

	40～50%未満									50～60%未満								
	金額			構成比率			金額の伸び率			金額			構成比率			金額の伸び率		
	令和元年 6月	令和2年 6月	令和3年 6月	令和元年 6月	令和2年 6月	令和3年 6月	令和元年 令和2年	令和2年 令和3年		令和元年 6月	令和2年 6月	令和3年 6月	令和元年 6月	令和2年 6月	令和3年 6月	令和元年 令和2年	令和2年 令和3年	
I 収益	千円 11,752	千円 11,274	千円 11,875	% 99.2	% 99.1	% 98.9	% -4.1	% 5.3		千円 13,991	千円 13,241	千円 13,194	% 99.3	% 99.3	% 99.9	% -5.4	% -0.4	
II 介護収益	99	105	134	0.8	0.9	1.1	6.1	27.6		98	91	10	0.7	0.7	0.1	-7.1	-89.0	
III 費用	11,109	11,089	11,521	93.7	97.5	95.9	-0.2	3.9		13,324	12,951	12,752	94.6	97.1	96.6	-2.8	-1.5	
1. 給与費	2,375	2,479	2,459	20.0	21.8	20.5	4.4	-0.8		2,559	2,490	2,623	18.2	18.7	19.9	-2.7	5.3	
給与費(賞与を除く)	2,161	2,263	2,243	18.2	19.9	18.7	4.7	-0.9		2,242	2,201	2,294	15.9	16.5	17.4	-1.8	4.2	
賞与(1月あたりの額)	214	216	216	1.8	1.9	1.8	0.9	0.0		317	288	329	2.3	2.2	2.5	-9.1	14.2	
2. 医薬品費等	7,446	7,296	7,779	62.8	64.1	64.8	-2.0	6.6		8,891	8,518	8,260	63.1	63.9	62.6	-4.2	-3.0	
3. 給与費、医薬品費等以外の費用	1,288	1,313	1,283	10.9	11.5	10.7	1.9	-2.3		1,875	1,943	1,869	13.3	14.6	14.2	3.6	-3.8	
IV 損益差額(I+II-III)	743	290	488	6.3	2.5	4.1	-	-		765	382	452	5.4	2.9	3.4	-	-	
施設数	14			-			-			20			-			-		
(参考)令和3年6月「賞与」の回答施設数	14			-			-			13			-			-		

調剤割合 法人 (集計2)

(1施設当たり損益)

	60～70%未満									70～100%								
	金額			構成比率			金額の伸び率			金額			構成比率			金額の伸び率		
	令和元年 6月	令和2年 6月	令和3年 6月	令和元年 6月	令和2年 6月	令和3年 6月	令和元年 令和2年	令和2年 令和3年		令和元年 6月	令和2年 6月	令和3年 6月	令和元年 6月	令和2年 6月	令和3年 6月	令和元年 令和2年	令和2年 令和3年	
I 収益	千円 16,463	千円 16,517	千円 16,123	% 99.8	% 99.7	% 99.6	% 0.3	% -2.4		千円 14,919	千円 15,066	千円 15,261	% 99.5	% 99.5	% 99.4	% 1.0	% 1.3	
II 介護収益	37	54	61	0.2	0.3	0.4	45.9	13.0		70	82	93	0.5	0.5	0.6	17.1	13.4	
III 費用	16,024	16,394	15,818	97.1	98.9	97.7	2.3	-3.5		13,966	14,391	14,367	93.2	95.0	93.6	3.0	-0.2	
1. 給与費	3,130	3,249	3,171	19.0	19.6	19.6	3.8	-2.4		2,626	2,636	2,684	17.5	17.4	17.5	0.4	1.8	
給与費(賞与を除く)	2,836	2,943	2,893	17.2	17.8	17.9	3.8	-1.7		2,305	2,308	2,336	15.4	15.2	15.2	0.1	1.2	
賞与(1月あたりの額)	295	306	278	1.8	1.8	1.7	3.7	-9.2		321	329	348	2.1	2.2	2.3	2.5	5.8	
2. 医薬品費等	11,107	11,191	10,797	67.3	67.5	66.7	0.8	-3.5		9,654	9,973	9,966	64.4	65.8	64.9	3.3	-0.1	
3. 給与費、医薬品費等以外の費用	1,786	1,954	1,849	10.8	11.8	11.4	9.4	-5.4		1,685	1,782	1,716	11.2	11.8	11.2	5.8	-3.7	
IV 損益差額(I+II-III)	476	178	366	2.9	1.1	2.3	-	-		1,023	757	988	6.8	5.0	6.4	-	-	
施設数	43			-			-			465			-			-		
(参考)令和3年6月「賞与」の回答施設数	39			-			-			401			-			-		

調剤割合 法人 (集計2)

(1施設当たり損益)

	無回答									全体								
	金額			構成比率			金額の伸び率			金額			構成比率			金額の伸び率		
	令和元年 6月	令和2年 6月	令和3年 6月	令和元年 6月	令和2年 6月	令和3年 6月	令和元年 令和2年	令和2年 令和3年		令和元年 6月	令和2年 6月	令和3年 6月	令和元年 6月	令和2年 6月	令和3年 6月	令和元年 令和2年	令和2年 令和3年	
I 収益	千円	千円	千円	%	%	%	%	%	千円	千円	千円	%	%	%	%	%	%	
	—	—	—	—	—	—	—	—	15,125	15,182	15,370	99.5	99.5	99.4	0.4	1.2		
II 介護収益	—	—	—	—	—	—	—	—	69	80	87	0.5	0.5	0.6	15.9	8.8		
III 費用	—	—	—	—	—	—	—	—	14,298	14,632	14,568	94.1	95.9	94.2	2.3	-0.4		
1. 給与費	—	—	—	—	—	—	—	—	2,710	2,726	2,772	17.8	17.9	17.9	0.6	1.7		
給与費(賞与を除く)	—	—	—	—	—	—	—	—	2,383	2,389	2,417	15.7	15.7	15.6	0.3	1.2		
賞与(1月あたりの額)	—	—	—	—	—	—	—	—	328	338	355	2.2	2.2	2.3	3.0	5.0		
2. 医薬品費等	—	—	—	—	—	—	—	—	9,804	10,065	10,041	64.5	65.9	65.0	2.7	-0.2		
3. 給与費、医薬品費等以外の費用	—	—	—	—	—	—	—	—	1,784	1,840	1,754	11.7	12.1	11.3	3.1	-4.7		
IV 損益差額(I+II-III)	—	—	—	—	—	—	—	—	895	630	890	5.9	4.1	5.8	—	—		
施設数	0			—	—	—	—	—	548			—	—	—	—	—		
(参考)令和3年6月「賞与」の回答施設数	0			—	—	—	—	—	472			—	—	—	—	—		

調剤割合 全体 (集計2)

(1施設当たり損益)

	10%未満									10~20%未満								
	金額			構成比率			金額の伸び率			金額			構成比率			金額の伸び率		
	令和元年 6月	令和2年 6月	令和3年 6月	令和元年 6月	令和2年 6月	令和3年 6月	令和元年 令和2年	令和2年 令和3年	令和元年 令和2年	令和元年 6月	令和2年 6月	令和3年 6月	令和元年 6月	令和2年 6月	令和3年 6月	令和元年 令和2年	令和2年 令和3年	
I 収益	千円	千円	千円	%	%	%	%	%	千円	千円	千円	%	%	%	%	%		
II 介護収益	*	*	*	*	*	*	—	—	—	—	—	—	—	—	—	—		
III 費用	*	*	*	*	*	*	—	—	—	—	—	—	—	—	—	—		
1. 給与費	*	*	*	*	*	*	—	—	—	—	—	—	—	—	—	—		
給与費(賞与を除く)	*	*	*	*	*	*	—	—	—	—	—	—	—	—	—	—		
賞与(1月あたりの額)	*	*	*	*	*	*	—	—	—	—	—	—	—	—	—	—		
2. 医薬品費等	*	*	*	*	*	*	—	—	—	—	—	—	—	—	—	—		
3. 給与費、医薬品費等以外の費用	*	*	*	*	*	*	—	—	—	—	—	—	—	—	—	—		
IV 損益差額(I+II-III)	*	*	*	*	*	*	—	—	—	—	—	—	—	—	—	—		
施設数	*			—	—	—	—	—	0			—	—	—	—	—		
(参考)令和3年6月「賞与」の回答施設数	*			—	—	—	—	—	0			—	—	—	—	—		

(注)「全体」とは、個人と法人を単純集計したもの。

個人立の保険薬局の「損益差額」と法人立の保険薬局の「損益差額」では性質に異なる部分もあるものの、便宜上、これらを足し合わせて機械的に算出したものであることに留意。(以下同様)

調剤割合 全体 (集計2)

(1施設当たり損益)

	20~30%未満									30~40%未満								
	金額			構成比率			金額の伸び率			金額			構成比率			金額の伸び率		
	令和元年 6月	令和2年 6月	令和3年 6月	令和元年 6月	令和2年 6月	令和3年 6月	令和元年 令和2年	令和2年 令和3年	令和元年 令和2年	令和元年 6月	令和2年 6月	令和3年 6月	令和元年 6月	令和2年 6月	令和3年 6月	令和元年 令和2年	令和2年 令和3年	
I 収益	千円	千円	千円	%	%	%	%	%	千円	千円	千円	%	%	%	%	%		
II 介護収益	*	*	*	*	*	*	—	—	31,514	29,830	29,522	100.0	100.0	100.0	-5.3	-1.0		
III 費用	*	*	*	*	*	*	—	—	29,660	29,114	29,504	94.1	97.6	99.9	-1.8	1.3		
1. 給与費	*	*	*	*	*	*	—	—	5,531	6,250	6,759	17.6	21.0	22.9	13.0	8.1		
給与費(賞与を除く)	*	*	*	*	*	*	—	—	4,438	4,604	4,585	14.1	15.4	15.5	3.7	-0.4		
賞与(1月あたりの額)	*	*	*	*	*	*	—	—	1,093	1,646	2,175	3.5	5.5	7.4	50.6	32.1		
2. 医薬品費等	*	*	*	*	*	*	—	—	21,652	20,699	20,799	68.7	69.4	70.5	-4.4	0.5		
3. 給与費、医薬品費等以外の費用	*	*	*	*	*	*	—	—	2,477	2,165	1,945	7.9	7.3	6.6	-12.6	-10.2		
IV 損益差額(I+II-III)	*	*	*	*	*	*	—	—	1,855	716	18	5.9	2.4	0.1	—	—		
施設数	*			—	—	—	—	—	4			—	—	—	—	—		
(参考)令和3年6月「賞与」の回答施設数	*			—	—	—	—	—	3			—	—	—	—	—		

調剤割合 全体 (集計2)

(1施設当たり損益)

	40～50%未満									50～60%未満								
	金額			構成比率			金額の伸び率			金額			構成比率			金額の伸び率		
	令和元年 6月	令和2年 6月	令和3年 6月	令和元年 6月	令和2年 6月	令和3年 6月	令和元年 令和2年	令和2年 令和3年		令和元年 6月	令和2年 6月	令和3年 6月	令和元年 6月	令和2年 6月	令和3年 6月	令和元年 令和2年	令和2年 令和3年	
I 収益	千円 11,752	千円 11,274	千円 11,875	% 99.2	% 99.1	% 98.9	% -4.1	% 5.3		千円 13,991	千円 13,241	千円 13,194	% 99.3	% 99.3	% 99.9	% -5.4	% -0.4	
II 介護収益	99	105	134	0.8	0.9	1.1	6.1	27.6		98	91	10	0.7	0.7	0.1	-7.1	-89.0	
III 費用	11,109	11,089	11,521	93.7	97.5	95.9	-0.2	3.9		13,324	12,951	12,752	94.6	97.1	96.6	-2.8	-1.5	
1. 給与費	2,375	2,479	2,459	20.0	21.8	20.5	4.4	-0.8		2,559	2,490	2,623	18.2	18.7	19.9	-2.7	5.3	
給与費(賞与を除く)	2,161	2,263	2,243	18.2	19.9	18.7	4.7	-0.9		2,242	2,201	2,294	15.9	16.5	17.4	-1.8	4.2	
賞与(1月あたりの額)	214	216	216	1.8	1.9	1.8	0.9	0.0		317	288	329	2.3	2.2	2.5	-9.1	14.2	
2. 医薬品費等	7,446	7,296	7,779	62.8	64.1	64.8	-2.0	6.6		8,891	8,518	8,260	63.1	63.9	62.6	-4.2	-3.0	
3. 給与費、医薬品費等以外の費用	1,288	1,313	1,283	10.9	11.5	10.7	1.9	-2.3		1,875	1,943	1,869	13.3	14.6	14.2	3.6	-3.8	
IV 損益差額(I+II-III)	743	290	488	6.3	2.5	4.1	-	-		765	382	452	5.4	2.9	3.4	-	-	
施設数	14			-			-			20			-			-		
(参考)令和3年6月「賞与」の回答施設数	14			-			-			13			-			-		

調剤割合 全体 (集計2)

(1施設当たり損益)

	60～70%未満									70～100%								
	金額			構成比率			金額の伸び率			金額			構成比率			金額の伸び率		
	令和元年 6月	令和2年 6月	令和3年 6月	令和元年 6月	令和2年 6月	令和3年 6月	令和元年 令和2年	令和2年 令和3年		令和元年 6月	令和2年 6月	令和3年 6月	令和元年 6月	令和2年 6月	令和3年 6月	令和元年 令和2年	令和2年 令和3年	
I 収益	千円 16,463	千円 16,517	千円 16,123	% 99.8	% 99.7	% 99.6	% 0.3	% -2.4		千円 14,802	千円 14,946	千円 15,137	% 99.5	% 99.5	% 99.4	% 1.0	% 1.3	
II 介護収益	37	54	61	0.2	0.3	0.4	45.9	13.0		70	81	92	0.5	0.5	0.6	15.7	13.6	
III 費用	16,024	16,394	15,818	97.1	98.9	97.7	2.3	-3.5		13,852	14,270	14,247	93.1	95.0	93.6	3.0	-0.2	
1. 給与費	3,130	3,249	3,171	19.0	19.6	19.6	3.8	-2.4		2,597	2,608	2,655	17.5	17.4	17.4	0.4	1.8	
給与費(賞与を除く)	2,836	2,943	2,893	17.2	17.8	17.9	3.8	-1.7		2,282	2,286	2,313	15.3	15.2	15.2	0.2	1.2	
賞与(1月あたりの額)	295	306	278	1.8	1.8	1.7	3.7	-9.2		315	322	342	2.1	2.1	2.2	2.2	6.2	
2. 医薬品費等	11,107	11,191	10,797	67.3	67.5	66.7	0.8	-3.5		9,585	9,898	9,896	64.5	65.9	65.0	3.3	0.0	
3. 給与費、医薬品費等以外の費用	1,786	1,954	1,849	10.8	11.8	11.4	9.4	-5.4		1,670	1,765	1,697	11.2	11.7	11.1	5.7	-3.9	
IV 損益差額(I+II-III)	476	178	366	2.9	1.1	2.3	-	-		1,020	757	981	6.9	5.0	6.4	-	-	
施設数	43			-			-			474			-			-		
(参考)令和3年6月「賞与」の回答施設数	39			-			-			408			-			-		

調剤割合 全体 (集計2)

(1施設当たり損益)

	無回答									全体								
	金額			構成比率			金額の伸び率			金額			構成比率			金額の伸び率		
	令和元年 6月	令和2年 6月	令和3年 6月	令和元年 6月	令和2年 6月	令和3年 6月	令和元年 令和2年	令和2年 令和3年	令和3年	令和元年 6月	令和2年 6月	令和3年 6月	令和元年 6月	令和2年 6月	令和3年 6月	令和元年 令和2年	令和2年 令和3年	令和3年
I 収益	千円	千円	千円	%	%	%	%	%	千円	千円	千円	%	%	%	%	%	%	
	—	—	—	—	—	—	—	—	15,008	15,062	15,246	99.5	99.5	99.4	0.4	1.2		
II 介護収益	—	—	—	—	—	—	—	—	68	79	86	0.5	0.5	0.6	16.2	8.9		
III 費用	—	—	—	—	—	—	—	—	14,183	14,510	14,448	94.1	95.8	94.2	2.3	-0.4		
1. 給与費	—	—	—	—	—	—	—	—	2,682	2,699	2,743	17.8	17.8	17.9	0.6	1.6		
給与費(賞与を除く)	—	—	—	—	—	—	—	—	2,360	2,367	2,394	15.7	15.6	15.6	0.3	1.1		
賞与(1月あたりの額)	—	—	—	—	—	—	—	—	322	332	349	2.1	2.2	2.3	3.1	5.1		
2. 医薬品費等	—	—	—	—	—	—	—	—	9,734	9,989	9,969	64.6	66.0	65.0	2.6	-0.2		
3. 給与費、医薬品費等以外の費用	—	—	—	—	—	—	—	—	1,768	1,823	1,737	11.7	12.0	11.3	3.1	-4.7		
IV 損益差額(I+II-III)	—	—	—	—	—	—	—	—	893	631	884	5.9	4.2	5.8	—	—		
施設数	0			—	—	—	—	—	558			—	—	—	—	—		
(参考)令和3年6月「賞与」の回答施設数	0			—	—	—	—	—	480			—	—	—	—	—		

備蓄割合 個人 (集計2)

(1施設当たり損益)

	5%未満									5~10%未満								
	金額			構成比率			金額の伸び率			金額			構成比率			金額の伸び率		
	令和元年 6月	令和2年 6月	令和3年 6月	令和元年 6月	令和2年 6月	令和3年 6月	令和元年 令和2年	令和2年 令和3年	令和元年 令和2年	令和元年 6月	令和2年 6月	令和3年 6月	令和元年 6月	令和2年 6月	令和3年 6月	令和元年 令和2年	令和2年 令和3年	
I 収益	千円	千円	千円	%	%	%	%	%	千円	千円	千円	%	%	%	%	%		
II 介護収益	-	-	-	-	-	-	-	-	-	-	-	-	-	-	-	-		
III 費用	-	-	-	-	-	-	-	-	-	-	-	-	-	-	-	-		
1. 給与費	-	-	-	-	-	-	-	-	-	-	-	-	-	-	-	-		
給与費(賞与を除く)	-	-	-	-	-	-	-	-	-	-	-	-	-	-	-	-		
賞与(1月あたりの額)	-	-	-	-	-	-	-	-	-	-	-	-	-	-	-	-		
2. 医薬品費等	-	-	-	-	-	-	-	-	-	-	-	-	-	-	-	-		
3. 給与費、医薬品費等以外の費用	-	-	-	-	-	-	-	-	-	-	-	-	-	-	-	-		
IV 損益差額(I+II-III)	-	-	-	-	-	-	-	-	-	-	-	-	-	-	-	-		
施設数	0			-	-	-	-	-	0			-	-	-	-	-		
(参考)令和3年6月「賞与」の回答施設数	0			-	-	-	-	-	0			-	-	-	-	-		

(注)「後発医薬品備蓄割合」とは、全調剤用備蓄医薬品品目数に占める後発医薬品品目数の割合である。(以下同様)

備蓄割合 個人 (集計2)

(1施設当たり損益)

	10~15%未満									15~20%未満								
	金額			構成比率			金額の伸び率			金額			構成比率			金額の伸び率		
	令和元年 6月	令和2年 6月	令和3年 6月	令和元年 6月	令和2年 6月	令和3年 6月	令和元年 令和2年	令和2年 令和3年	令和元年 令和2年	令和元年 6月	令和2年 6月	令和3年 6月	令和元年 6月	令和2年 6月	令和3年 6月	令和元年 令和2年	令和2年 令和3年	
I 収益	千円	千円	千円	%	%	%	%	%	千円	千円	千円	%	%	%	%	%		
II 介護収益	-	-	-	-	-	-	-	-	-	-	-	-	-	-	-	-		
III 費用	-	-	-	-	-	-	-	-	-	-	-	-	-	-	-	-		
1. 給与費	-	-	-	-	-	-	-	-	-	-	-	-	-	-	-	-		
給与費(賞与を除く)	-	-	-	-	-	-	-	-	-	-	-	-	-	-	-	-		
賞与(1月あたりの額)	-	-	-	-	-	-	-	-	-	-	-	-	-	-	-	-		
2. 医薬品費等	-	-	-	-	-	-	-	-	-	-	-	-	-	-	-	-		
3. 給与費、医薬品費等以外の費用	-	-	-	-	-	-	-	-	-	-	-	-	-	-	-	-		
IV 損益差額(I+II-III)	-	-	-	-	-	-	-	-	-	-	-	-	-	-	-	-		
施設数	0			-	-	-	-	-	0			-	-	-	-	-		
(参考)令和3年6月「賞与」の回答施設数	0			-	-	-	-	-	0			-	-	-	-	-		

備蓄割合 個人 (集計2)

(1施設当たり損益)

	20~30%未満									30~100%								
	金額			構成比率			金額の伸び率			金額			構成比率			金額の伸び率		
	令和元年 6月	令和2年 6月	令和3年 6月	令和元年 6月	令和2年 6月	令和3年 6月	令和元年 令和2年	令和2年 令和3年	令和元年 令和2年	令和元年 6月	令和2年 6月	令和3年 6月	令和元年 6月	令和2年 6月	令和3年 6月	令和元年 令和2年	令和2年 令和3年	
I 収益	千円 *	千円 *	千円 *	% *	% *	% *	% —	% —	千円 8,786	千円 8,742	千円 8,690	% 99.6	% 99.6	% 99.5	% -0.5	% -0.6		
II 介護収益	*	*	*	*	*	*	—	—	33	39	45	0.4	0.4	0.5	18.2	15.4		
III 費用	*	*	*	*	*	*	—	—	7,996	8,033	8,059	90.7	91.5	92.3	0.5	0.3		
1. 給与費	*	*	*	*	*	*	—	—	1,090	1,158	1,090	12.4	13.2	12.5	6.2	-5.9		
給与費(賞与を除く)	*	*	*	*	*	*	—	—	1,078	1,147	1,082	12.2	13.1	12.4	6.4	-5.7		
賞与(1月あたりの額)	*	*	*	*	*	*	—	—	12	11	8	0.1	0.1	0.1	-8.3	-27.3		
2. 医薬品費等	*	*	*	*	*	*	—	—	6,014	6,028	6,260	68.2	68.7	71.7	0.2	3.8		
3. 給与費、医薬品費等以外の費用	*	*	*	*	*	*	—	—	891	847	709	10.1	9.6	8.1	-4.9	-16.3		
IV 損益差額(I+II-III)	*	*	*	*	*	*	—	—	823	747	676	9.3	8.5	7.7	—	—		
施設数	*			—			—			9			—			—		
(参考)令和3年6月「賞与」の回答施設数	*			—			—			7			—			—		

備蓄割合 個人 (集計2)

(1施設当たり損益)

	無回答									全体								
	金額			構成比率			金額の伸び率			金額			構成比率			金額の伸び率		
	令和元年 6月	令和2年 6月	令和3年 6月	令和元年 6月	令和2年 6月	令和3年 6月	令和元年 令和2年	令和2年 令和3年	令和元年 令和2年	令和元年 6月	令和2年 6月	令和3年 6月	令和元年 6月	令和2年 6月	令和3年 6月	令和元年 令和2年	令和2年 令和3年	
I 収益	千円 —	千円 —	千円 —	% —	% —	% —	% —	% —	千円 8,591	千円 8,490	千円 8,415	% 99.6	% 99.6	% 99.5	% -1.2	% -0.9		
II 介護収益	—	—	—	—	—	—	—	—	30	35	40	0.3	0.4	0.5	16.7	14.3		
III 費用	—	—	—	—	—	—	—	—	7,856	7,863	7,866	91.1	92.2	93.0	0.1	0.0		
1. 給与費	—	—	—	—	—	—	—	—	1,102	1,185	1,108	12.8	13.9	13.1	7.5	-6.5		
給与費(賞与を除く)	—	—	—	—	—	—	—	—	1,091	1,175	1,101	12.7	13.8	13.0	7.7	-6.3		
賞与(1月あたりの額)	—	—	—	—	—	—	—	—	11	10	7	0.1	0.1	0.1	-9.1	-30.0		
2. 医薬品費等	—	—	—	—	—	—	—	—	5,886	5,825	5,995	68.3	68.3	70.9	-1.0	2.9		
3. 給与費、医薬品費等以外の費用	—	—	—	—	—	—	—	—	869	854	763	10.1	10.0	9.0	-1.7	-10.7		
IV 損益差額(I+II-III)	—	—	—	—	—	—	—	—	765	662	590	8.9	7.8	7.0	—	—		
施設数	0			—			—			10			—			—		
(参考)令和3年6月「賞与」の回答施設数	0			—			—			8			—			—		

備蓄割合 法人 (集計2)

(1施設当たり損益)

	5%未満									5~10%未満								
	金額			構成比率			金額の伸び率			金額			構成比率			金額の伸び率		
	令和元年 6月	令和2年 6月	令和3年 6月	令和元年 6月	令和2年 6月	令和3年 6月	令和元年 令和2年	令和2年 令和3年	令和元年 令和2年	令和元年 6月	令和2年 6月	令和3年 6月	令和元年 6月	令和2年 6月	令和3年 6月	令和元年 令和2年	令和2年 令和3年	
I 収益	千円	千円	千円	%	%	%	%	%	千円	千円	千円	%	%	%	%	%		
II 介護収益	—	—	—	—	—	—	—	—	*	*	*	*	*	*	—	—		
III 費用	—	—	—	—	—	—	—	—	*	*	*	*	*	*	—	—		
1. 給与費	—	—	—	—	—	—	—	—	*	*	*	*	*	*	—	—		
給与費(賞与を除く)	—	—	—	—	—	—	—	—	*	*	*	*	*	*	—	—		
賞与(1月あたりの額)	—	—	—	—	—	—	—	—	*	*	*	*	*	*	—	—		
2. 医薬品費等	—	—	—	—	—	—	—	—	*	*	*	*	*	*	—	—		
3. 給与費、医薬品費等以外の費用	—	—	—	—	—	—	—	—	*	*	*	*	*	*	—	—		
IV 損益差額(I+II-III)	—	—	—	—	—	—	—	—	*	*	*	*	*	*	—	—		
施設数	0			—	—	—	—	—	*			—	—	—	—	—		
(参考)令和3年6月「賞与」の回答施設数	0			—	—	—	—	—	*			—	—	—	—	—		

備蓄割合 法人 (集計2)

(1施設当たり損益)

	10~15%未満									15~20%未満								
	金額			構成比率			金額の伸び率			金額			構成比率			金額の伸び率		
	令和元年 6月	令和2年 6月	令和3年 6月	令和元年 6月	令和2年 6月	令和3年 6月	令和元年 令和2年	令和2年 令和3年	令和元年 令和2年	令和元年 6月	令和2年 6月	令和3年 6月	令和元年 6月	令和2年 6月	令和3年 6月	令和元年 令和2年	令和2年 令和3年	
I 収益	千円	千円	千円	%	%	%	%	%	千円	千円	千円	%	%	%	%	%		
II 介護収益	*	*	*	*	*	*	—	—	16,999	17,207	17,713	99.9	99.9	99.8	1.2	2.9		
III 費用	*	*	*	*	*	*	—	—	15,798	16,914	17,551	92.8	98.2	98.9	7.1	3.8		
1. 給与費	*	*	*	*	*	*	—	—	2,549	2,805	2,807	15.0	16.3	15.8	10.0	0.1		
給与費(賞与を除く)	*	*	*	*	*	*	—	—	2,439	2,684	2,729	14.3	15.6	15.4	10.0	1.7		
賞与(1月あたりの額)	*	*	*	*	*	*	—	—	110	121	78	0.6	0.7	0.4	10.0	-35.5		
2. 医薬品費等	*	*	*	*	*	*	—	—	12,034	12,653	13,270	70.7	73.4	74.8	5.1	4.9		
3. 給与費、医薬品費等以外の費用	*	*	*	*	*	*	—	—	1,215	1,455	1,474	7.1	8.4	8.3	19.8	1.3		
IV 損益差額(I+II-III)	*	*	*	*	*	*	—	—	1,217	317	196	7.2	1.8	1.1	—	—		
施設数	*			—	—	—	—	—	9			—	—	—	—	—		
(参考)令和3年6月「賞与」の回答施設数	*			—	—	—	—	—	7			—	—	—	—	—		

備蓄割合 法人（集計2）

（1施設当たり損益）

	20～30%未満									30～100%								
	金額			構成比率			金額の伸び率			金額			構成比率			金額の伸び率		
	令和元年 6月	令和2年 6月	令和3年 6月	令和元年 6月	令和2年 6月	令和3年 6月	令和元年 令和2年	令和2年 令和3年	令和3年 令和2年	令和元年 6月	令和2年 6月	令和3年 6月	令和元年 6月	令和2年 6月	令和3年 6月	令和元年 令和2年	令和2年 令和3年	令和3年 令和2年
I 収益	千円 19,153	千円 19,005	千円 18,948	% 99.9	% 99.9	% 99.9	% -0.8	% -0.3	% -	千円 14,488	千円 14,589	千円 14,765	% 99.5	% 99.4	% 99.3	% 0.7	% 1.2	% -
II 介護収益	15	23	20	0.1	0.1	0.1	53.3	-13.0	-	77	89	98	0.5	0.6	0.7	15.6	10.1	-
III 費用	18,743	18,975	18,647	97.8	99.7	98.3	1.2	-1.7	-	13,523	13,901	13,863	92.8	94.7	93.3	2.8	-0.3	-
1. 給与費	3,452	3,550	3,471	18.0	18.7	18.3	2.8	-2.2	-	2,586	2,595	2,653	17.8	17.7	17.9	0.3	2.2	-
給与費(賞与を除く)	3,063	3,126	3,056	16.0	16.4	16.1	2.1	-2.2	-	2,265	2,267	2,304	15.6	15.4	15.5	0.1	1.6	-
賞与(1月あたりの額)	389	424	414	2.0	2.2	2.2	9.0	-2.4	-	320	328	349	2.2	2.2	2.3	2.5	6.4	-
2. 医薬品費等	13,475	13,479	13,381	70.3	70.8	70.5	0.0	-0.7	-	9,248	9,530	9,495	63.5	64.9	63.9	3.0	-0.4	-
3. 給与費、医薬品費等以外の費用	1,816	1,946	1,795	9.5	10.2	9.5	7.2	-7.8	-	1,689	1,777	1,715	11.6	12.1	11.5	5.2	-3.5	-
IV 損益差額(I+II-III)	425	52	322	2.2	0.3	1.7	-	-	-	1,043	777	1,000	7.2	5.3	6.7	-	-	-
施設数	63			-			-			473			-			-		
(参考)令和3年6月「賞与」の回答施設数	52			-			-			410			-			-		

備蓄割合 法人（集計2）

（1施設当たり損益）

	無回答									全体								
	金額			構成比率			金額の伸び率			金額			構成比率			金額の伸び率		
	令和元年 6月	令和2年 6月	令和3年 6月	令和元年 6月	令和2年 6月	令和3年 6月	令和元年 令和2年	令和2年 令和3年	令和3年 令和2年	令和元年 6月	令和2年 6月	令和3年 6月	令和元年 6月	令和2年 6月	令和3年 6月	令和元年 令和2年	令和2年 令和3年	令和3年 令和2年
I 収益	千円 -	千円 -	千円 -	% -	% -	% -	% -	% -	% -	千円 15,125	千円 15,182	千円 15,370	% 99.5	% 99.5	% 99.4	% 0.4	% 1.2	% -
II 介護収益	-	-	-	-	-	-	-	-	-	69	80	87	0.5	0.5	0.6	15.9	8.8	-
III 費用	-	-	-	-	-	-	-	-	-	14,298	14,632	14,568	94.1	95.9	94.2	2.3	-0.4	-
1. 給与費	-	-	-	-	-	-	-	-	-	2,710	2,726	2,772	17.8	17.9	17.9	0.6	1.7	-
給与費(賞与を除く)	-	-	-	-	-	-	-	-	-	2,383	2,389	2,417	15.7	15.7	15.6	0.3	1.2	-
賞与(1月あたりの額)	-	-	-	-	-	-	-	-	-	328	338	355	2.2	2.2	2.3	3.0	5.0	-
2. 医薬品費等	-	-	-	-	-	-	-	-	-	9,804	10,065	10,041	64.5	65.9	65.0	2.7	-0.2	-
3. 給与費、医薬品費等以外の費用	-	-	-	-	-	-	-	-	-	1,784	1,840	1,754	11.7	12.1	11.3	3.1	-4.7	-
IV 損益差額(I+II-III)	-	-	-	-	-	-	-	-	-	895	630	890	5.9	4.1	5.8	-	-	-
施設数	0			-			-			548			-			-		
(参考)令和3年6月「賞与」の回答施設数	0			-			-			472			-			-		

備蓄割合 全体 (集計2)

(1施設当たり損益)

	5%未満									5~10%未満								
	金額			構成比率			金額の伸び率			金額			構成比率			金額の伸び率		
	令和元年 6月	令和2年 6月	令和3年 6月	令和元年 6月	令和2年 6月	令和3年 6月	令和元年 令和2年	令和2年 令和3年	令和元年 令和2年	令和元年 6月	令和2年 6月	令和3年 6月	令和元年 6月	令和2年 6月	令和3年 6月	令和元年 令和2年	令和2年 令和3年	
I 収益	千円	千円	千円	%	%	%	%	%	千円	千円	千円	%	%	%	%	%		
II 介護収益	—	—	—	—	—	—	—	—	*	*	*	*	*	*	—	—		
III 費用	—	—	—	—	—	—	—	—	*	*	*	*	*	*	—	—		
1. 給与費	—	—	—	—	—	—	—	—	*	*	*	*	*	*	—	—		
給与費(賞与を除く)	—	—	—	—	—	—	—	—	*	*	*	*	*	*	—	—		
賞与(1月あたりの額)	—	—	—	—	—	—	—	—	*	*	*	*	*	*	—	—		
2. 医薬品費等	—	—	—	—	—	—	—	—	*	*	*	*	*	*	—	—		
3. 給与費、医薬品費等以外の費用	—	—	—	—	—	—	—	—	*	*	*	*	*	*	—	—		
IV 損益差額(I+II-III)	—	—	—	—	—	—	—	—	*	*	*	*	*	*	—	—		
施設数	0			—	—	—	—	—	*			—	—	—	—	—		
(参考)令和3年6月「賞与」の回答施設数	0			—	—	—	—	—	*			—	—	—	—	—		

備蓄割合 全体 (集計2)

(1施設当たり損益)

	10~15%未満									15~20%未満								
	金額			構成比率			金額の伸び率			金額			構成比率			金額の伸び率		
	令和元年 6月	令和2年 6月	令和3年 6月	令和元年 6月	令和2年 6月	令和3年 6月	令和元年 令和2年	令和2年 令和3年	令和元年 令和2年	令和元年 6月	令和2年 6月	令和3年 6月	令和元年 6月	令和2年 6月	令和3年 6月	令和元年 令和2年	令和2年 令和3年	
I 収益	千円	千円	千円	%	%	%	%	%	千円	千円	千円	%	%	%	%	%		
II 介護収益	*	*	*	*	*	*	—	—	16,999	17,207	17,713	99.9	99.9	99.8	1.2	2.9		
III 費用	*	*	*	*	*	*	—	—	15,798	16,914	17,551	92.8	98.2	98.9	7.1	3.8		
1. 給与費	*	*	*	*	*	*	—	—	2,549	2,805	2,807	15.0	16.3	15.8	10.0	0.1		
給与費(賞与を除く)	*	*	*	*	*	*	—	—	2,439	2,684	2,729	14.3	15.6	15.4	10.0	1.7		
賞与(1月あたりの額)	*	*	*	*	*	*	—	—	110	121	78	0.6	0.7	0.4	10.0	-35.5		
2. 医薬品費等	*	*	*	*	*	*	—	—	12,034	12,653	13,270	70.7	73.4	74.8	5.1	4.9		
3. 給与費、医薬品費等以外の費用	*	*	*	*	*	*	—	—	1,215	1,455	1,474	7.1	8.4	8.3	19.8	1.3		
IV 損益差額(I+II-III)	*	*	*	*	*	*	—	—	1,217	317	196	7.2	1.8	1.1	—	—		
施設数	*			—	—	—	—	—	9			—	—	—	—	—		
(参考)令和3年6月「賞与」の回答施設数	*			—	—	—	—	—	7			—	—	—	—	—		

備蓄割合 全体 (集計2)

(1施設当たり損益)

	20~30%未満									30~100%								
	金額			構成比率			金額の伸び率			金額			構成比率			金額の伸び率		
	令和元年 6月	令和2年 6月	令和3年 6月	令和元年 6月	令和2年 6月	令和3年 6月	令和元年 令和2年	令和2年 令和3年	令和3年 令和2年	令和元年 6月	令和2年 6月	令和3年 6月	令和元年 6月	令和2年 6月	令和3年 6月	令和元年 令和2年	令和2年 令和3年	令和3年 令和2年
I 収益	千円 18,960	千円 18,805	千円 18,745	% 99.9	% 99.9	% 99.9	% -0.8	% -0.3	% -	千円 14,381	千円 14,480	千円 14,651	% 99.5	% 99.4	% 99.3	% 0.7	% 1.2	% -
II 介護収益	15	23	20	0.1	0.1	0.1	53.3	-13.0	-	76	88	97	0.5	0.6	0.7	15.8	10.2	-
III 費用	18,553	18,778	18,450	97.8	99.7	98.3	1.2	-1.7	-	13,419	13,791	13,755	92.8	94.7	93.3	2.8	-0.3	-
1. 給与費	3,417	3,517	3,435	18.0	18.7	18.3	2.9	-2.3	-	2,558	2,568	2,624	17.7	17.6	17.8	0.4	2.2	-
給与費(賞与を除く)	3,034	3,099	3,029	16.0	16.5	16.1	2.1	-2.3	-	2,243	2,246	2,281	15.5	15.4	15.5	0.1	1.6	-
賞与(1月あたりの額)	383	417	406	2.0	2.2	2.2	8.9	-2.6	-	315	322	343	2.2	2.2	2.3	2.2	6.5	-
2. 医薬品費等	13,338	13,331	13,228	70.3	70.8	70.5	-0.1	-0.8	-	9,188	9,464	9,434	63.6	65.0	64.0	3.0	-0.3	-
3. 給与費、医薬品費等以外の費用	1,798	1,930	1,787	9.5	10.3	9.5	7.3	-7.4	-	1,674	1,759	1,697	11.6	12.1	11.5	5.1	-3.5	-
IV 損益差額(I+II-III)	422	50	315	2.2	0.3	1.7	-	-	-	1,038	777	993	7.2	5.3	6.7	-	-	-
施設数	64			-			-			482			-			-		
(参考)令和3年6月「賞与」の回答施設数	53			-			-			417			-			-		

備蓄割合 全体 (集計2)

(1施設当たり損益)

	無回答									全体								
	金額			構成比率			金額の伸び率			金額			構成比率			金額の伸び率		
	令和元年 6月	令和2年 6月	令和3年 6月	令和元年 6月	令和2年 6月	令和3年 6月	令和元年 令和2年	令和2年 令和3年	令和3年 令和2年	令和元年 6月	令和2年 6月	令和3年 6月	令和元年 6月	令和2年 6月	令和3年 6月	令和元年 令和2年	令和2年 令和3年	令和3年 令和2年
I 収益	千円 -	千円 -	千円 -	% -	% -	% -	% -	% -	% -	千円 15,008	千円 15,062	千円 15,246	% 99.5	% 99.5	% 99.4	% 0.4	% 1.2	% -
II 介護収益	-	-	-	-	-	-	-	-	-	68	79	86	0.5	0.5	0.6	16.2	8.9	-
III 費用	-	-	-	-	-	-	-	-	-	14,183	14,510	14,448	94.1	95.8	94.2	2.3	-0.4	-
1. 給与費	-	-	-	-	-	-	-	-	-	2,682	2,699	2,743	17.8	17.8	17.9	0.6	1.6	-
給与費(賞与を除く)	-	-	-	-	-	-	-	-	-	2,360	2,367	2,394	15.7	15.6	15.6	0.3	1.1	-
賞与(1月あたりの額)	-	-	-	-	-	-	-	-	-	322	332	349	2.1	2.2	2.3	3.1	5.1	-
2. 医薬品費等	-	-	-	-	-	-	-	-	-	9,734	9,989	9,969	64.6	66.0	65.0	2.6	-0.2	-
3. 給与費、医薬品費等以外の費用	-	-	-	-	-	-	-	-	-	1,768	1,823	1,737	11.7	12.0	11.3	3.1	-4.7	-
IV 損益差額(I+II-III)	-	-	-	-	-	-	-	-	-	893	631	884	5.9	4.2	5.8	-	-	-
施設数	0			-			-			558			-			-		
(参考)令和3年6月「賞与」の回答施設数	0			-			-			480			-			-		

(14) 保険薬局 調剤報酬等の算定状況別の損益状況

在宅患者訪問薬剤管理指導料の算定回数 個人 (集計2)

(1施設当たり損益)

	0回									1回～10回								
	金額			構成比率			金額の伸び率			金額			構成比率			金額の伸び率		
	令和元年 6月	令和2年 6月	令和3年 6月	令和元年 6月	令和2年 6月	令和3年 6月	令和元年 令和2年	令和2年 令和3年		令和元年 6月	令和2年 6月	令和3年 6月	令和元年 6月	令和2年 6月	令和3年 6月	令和元年 令和2年	令和2年 令和3年	
I 収益	千円 8,591	千円 8,490	千円 8,415	% 99.6	% 99.6	% 99.5	% -1.2	% -0.9		千円 -	千円 -	千円 -	% -	% -	% -	% -	% -	
II 介護収益	30	35	40	0.3	0.4	0.5	16.7	14.3		-	-	-	-	-	-	-	-	
III 費用	7,856	7,863	7,866	91.1	92.2	93.0	0.1	0.0		-	-	-	-	-	-	-	-	
1. 給与費	1,102	1,185	1,108	12.8	13.9	13.1	7.5	-6.5		-	-	-	-	-	-	-	-	
給与費(賞与を除く)	1,091	1,175	1,101	12.7	13.8	13.0	7.7	-6.3		-	-	-	-	-	-	-	-	
賞与(1月あたりの額)	11	10	7	0.1	0.1	0.1	-9.1	-30.0		-	-	-	-	-	-	-	-	
2. 医薬品費等	5,886	5,825	5,995	68.3	68.3	70.9	-1.0	2.9		-	-	-	-	-	-	-	-	
3. 給与費、医薬品費等以外の費用	869	854	763	10.1	10.0	9.0	-1.7	-10.7		-	-	-	-	-	-	-	-	
IV 損益差額(I+II-III)	765	662	590	8.9	7.8	7.0	-	-		-	-	-	-	-	-	-	-	
施設数	10			-			-			0			-			-		
(参考)令和3年6月「賞与」の回答施設数	8			-			-			0			-			-		

(注) 1. 構成比率は「I 収益」と「II 介護収益」を合算した金額に対する各収益科目、又は費用科目の割合である。(以下同様)

2. 令和3年6月における「賞与費」については、年間支給額が決定している施設のみ平均値であり、令和3年6月における「III 医薬・介護費用」、「1. 給与費」及び「IV 損益差額(I+II-III)」の金額については、当該平均値と上記各数値の合算により算出している。

なお、令和元年6月及び令和2年6月における「III 医薬・介護費用」、「1. 給与費」及び「IV 損益差額(I+II-III)」の金額については、各施設ごとの平均値を示したものである。(以下同様)

3. 各年6月の日曜日、土曜日、木曜日の日数は以下のとおり。

令和元年6月 日曜日5日、土曜日5日、木曜日4日

令和2年6月 日曜日4日、土曜日4日、木曜日4日

令和3年6月 日曜日4日、土曜日4日、木曜日4日

4. 月次の集計については、年度調査に比べて、対象月における季節や個別の要因等の影響を受けやすいことに留意

在宅患者訪問薬剤管理指導料の算定回数 個人 (集計2)

(1施設当たり損益)

	11回～20回									21回以上								
	金額			構成比率			金額の伸び率			金額			構成比率			金額の伸び率		
	令和元年 6月	令和2年 6月	令和3年 6月	令和元年 6月	令和2年 6月	令和3年 6月	令和元年 令和2年	令和2年 令和3年		令和元年 6月	令和2年 6月	令和3年 6月	令和元年 6月	令和2年 6月	令和3年 6月	令和元年 令和2年	令和2年 令和3年	
I 収益	千円 -	千円 -	千円 -	% -	% -	% -	% -	% -		千円 -	千円 -	千円 -	% -	% -	% -	% -	% -	
II 介護収益	-	-	-	-	-	-	-	-		-	-	-	-	-	-	-	-	
III 費用	-	-	-	-	-	-	-	-		-	-	-	-	-	-	-	-	
1. 給与費	-	-	-	-	-	-	-	-		-	-	-	-	-	-	-	-	
給与費(賞与を除く)	-	-	-	-	-	-	-	-		-	-	-	-	-	-	-	-	
賞与(1月あたりの額)	-	-	-	-	-	-	-	-		-	-	-	-	-	-	-	-	
2. 医薬品費等	-	-	-	-	-	-	-	-		-	-	-	-	-	-	-	-	
3. 給与費、医薬品費等以外の費用	-	-	-	-	-	-	-	-		-	-	-	-	-	-	-	-	
IV 損益差額(I+II-III)	-	-	-	-	-	-	-	-		-	-	-	-	-	-	-	-	
施設数	0			-			-			0			-			-		
(参考)令和3年6月「賞与」の回答施設数	0			-			-			0			-			-		

在宅患者訪問薬剤管理指導料の算定回数 個人（集計2）

（1施設当たり損益）

	無回答									全体								
	金額			構成比率			金額の伸び率			金額			構成比率			金額の伸び率		
	令和元年 6月	令和2年 6月	令和3年 6月	令和元年 6月	令和2年 6月	令和3年 6月	令和元年 令和2年	令和2年 令和3年	令和元年 6月	令和2年 6月	令和3年 6月	令和元年 6月	令和2年 6月	令和3年 6月	令和元年 令和2年	令和2年 令和3年		
I 収益	千円	千円	千円	%	%	%	%	%	千円	千円	千円	%	%	%	%	%		
	-	-	-	-	-	-	-	-	8,591	8,490	8,415	99.6	99.6	99.5	-1.2	-0.9		
II 介護収益	-	-	-	-	-	-	-	-	30	35	40	0.3	0.4	0.5	16.7	14.3		
III 費用	-	-	-	-	-	-	-	-	7,856	7,863	7,866	91.1	92.2	93.0	0.1	0.0		
1. 給与費	-	-	-	-	-	-	-	-	1,102	1,185	1,108	12.8	13.9	13.1	7.5	-6.5		
給与費(賞与を除く)	-	-	-	-	-	-	-	-	1,091	1,175	1,101	12.7	13.8	13.0	7.7	-6.3		
賞与(1月あたりの額)	-	-	-	-	-	-	-	-	11	10	7	0.1	0.1	0.1	-9.1	-30.0		
2. 医薬品費等	-	-	-	-	-	-	-	-	5,886	5,825	5,995	68.3	68.3	70.9	-1.0	2.9		
3. 給与費、医薬品費等以外の費用	-	-	-	-	-	-	-	-	869	854	763	10.1	10.0	9.0	-1.7	-10.7		
IV 損益差額(I + II - III)	-	-	-	-	-	-	-	-	765	662	590	8.9	7.8	7.0	-	-		
施設数	0			-	-	-	-	-	10			-	-	-	-	-		
(参考)令和3年6月「賞与」の回答施設数	0			-	-	-	-	-	8			-	-	-	-	-		

在宅患者訪問薬剤管理指導料の算定回数 法人（集計2）

（1施設当たり損益）

	0回									1回～10回								
	金額			構成比率			金額の伸び率			金額			構成比率			金額の伸び率		
	令和元年 6月	令和2年 6月	令和3年 6月	令和元年 6月	令和2年 6月	令和3年 6月	令和元年 令和2年	令和2年 令和3年		令和元年 6月	令和2年 6月	令和3年 6月	令和元年 6月	令和2年 6月	令和3年 6月	令和元年 令和2年	令和2年 令和3年	
I 収益	千円 12,583	千円 12,512	千円 12,565	% 99.7	% 99.6	% 99.6	% -0.6	% 0.4		千円 19,801	千円 19,645	千円 20,259	% 99.5	% 99.7	% 99.6	% -0.8	% 3.1	
II 介護収益	36	46	49	0.3	0.4	0.4	27.8	6.5		99	67	78	0.5	0.3	0.4	-32.3	16.4	
III 費用	12,032	12,315	12,089	95.3	98.1	95.8	2.4	-1.8		17,992	18,319	19,071	90.4	92.9	93.8	1.8	4.1	
1. 給与費	2,407	2,425	2,466	19.1	19.3	19.5	0.7	1.7		3,078	3,182	3,376	15.5	16.1	16.6	3.4	6.1	
給与費(賞与を除く)	2,135	2,144	2,159	16.9	17.1	17.1	0.4	0.7		2,593	2,638	2,848	13.0	13.4	14.0	1.7	8.0	
賞与(1月あたりの額)	273	281	307	2.2	2.2	2.4	2.9	9.3		484	544	529	2.4	2.8	2.6	12.4	-2.8	
2. 医薬品費等	8,023	8,252	8,047	63.6	65.7	63.8	2.9	-2.5		13,168	13,245	13,794	66.2	67.2	67.8	0.6	4.1	
3. 給与費、医薬品費等以外の費用	1,601	1,638	1,577	12.7	13.0	12.5	2.3	-3.7		1,746	1,892	1,901	8.8	9.6	9.3	8.4	0.5	
IV 損益差額(I+II-III)	587	242	525	4.7	1.9	4.2	-	-		1,908	1,393	1,266	9.6	7.1	6.2	-	-	
施設数	372			-			-			53			-			-		
(参考)令和3年6月「賞与」の回答施設数	313			-			-			47			-			-		

在宅患者訪問薬剤管理指導料の算定回数 法人（集計2）

（1施設当たり損益）

	11回～20回									21回以上								
	金額			構成比率			金額の伸び率			金額			構成比率			金額の伸び率		
	令和元年 6月	令和2年 6月	令和3年 6月	令和元年 6月	令和2年 6月	令和3年 6月	令和元年 令和2年	令和2年 令和3年		令和元年 6月	令和2年 6月	令和3年 6月	令和元年 6月	令和2年 6月	令和3年 6月	令和元年 令和2年	令和2年 令和3年	
I 収益	千円 17,399	千円 17,733	千円 17,814	% 99.6	% 99.4	% 99.4	% 1.9	% 0.5		千円 23,287	千円 23,972	千円 24,630	% 99.1	% 99.0	% 98.9	% 2.9	% 2.7	
II 介護収益	77	110	112	0.4	0.6	0.6	42.9	1.8		212	249	279	0.9	1.0	1.1	17.5	12.0	
III 費用	16,771	17,145	17,020	96.0	96.1	94.9	2.2	-0.7		21,605	22,177	22,384	91.9	91.6	89.9	2.6	0.9	
1. 給与費	3,094	3,042	2,990	17.7	17.0	16.7	-1.7	-1.7		3,744	3,733	3,752	15.9	15.4	15.1	-0.3	0.5	
給与費(賞与を除く)	2,654	2,613	2,574	15.2	14.6	14.4	-1.5	-1.5		3,328	3,320	3,336	14.2	13.7	13.4	-0.2	0.5	
賞与(1月あたりの額)	440	429	416	2.5	2.4	2.3	-2.5	-3.0		416	413	416	1.8	1.7	1.7	-0.7	0.7	
2. 医薬品費等	11,799	11,974	12,085	67.5	67.1	67.4	1.5	0.9		15,160	15,793	16,195	64.5	65.2	65.0	4.2	2.5	
3. 給与費、医薬品費等以外の費用	1,878	2,129	1,945	10.7	11.9	10.9	13.4	-8.6		2,702	2,652	2,437	11.5	10.9	9.8	-1.9	-8.1	
IV 損益差額(I+II-III)	706	698	905	4.0	3.9	5.0	-	-		1,894	2,043	2,525	8.1	8.4	10.1	-	-	
施設数	52			-			-			71			-			-		
(参考)令和3年6月「賞与」の回答施設数	46			-			-			66			-			-		

在宅患者訪問薬剤管理指導料の算定回数 法人（集計2）

（1施設当たり損益）

	無回答									全体								
	金額			構成比率			金額の伸び率			金額			構成比率			金額の伸び率		
	令和元年 6月	令和2年 6月	令和3年 6月	令和元年 6月	令和2年 6月	令和3年 6月	令和元年 令和2年	令和2年 令和3年	令和元年 6月	令和2年 6月	令和3年 6月	令和元年 6月	令和2年 6月	令和3年 6月	令和元年 令和2年	令和2年 令和3年		
	千円	千円	千円	%	%	%	%	%	千円	千円	千円	%	%	%	%	%		
I 収益	—	—	—	—	—	—	—	—	15,125	15,182	15,370	99.5	99.5	99.4	0.4	1.2		
II 介護収益	—	—	—	—	—	—	—	—	69	80	87	0.5	0.5	0.6	15.9	8.8		
III 費用	—	—	—	—	—	—	—	—	14,298	14,632	14,568	94.1	95.9	94.2	2.3	-0.4		
1. 給与費	—	—	—	—	—	—	—	—	2,710	2,726	2,772	17.8	17.9	17.9	0.6	1.7		
給与費(賞与を除く)	—	—	—	—	—	—	—	—	2,383	2,389	2,417	15.7	15.7	15.6	0.3	1.2		
賞与(1月あたりの額)	—	—	—	—	—	—	—	—	328	338	355	2.2	2.2	2.3	3.0	5.0		
2. 医薬品費等	—	—	—	—	—	—	—	—	9,804	10,065	10,041	64.5	65.9	65.0	2.7	-0.2		
3. 給与費、医薬品費等以外の費用	—	—	—	—	—	—	—	—	1,784	1,840	1,754	11.7	12.1	11.3	3.1	-4.7		
IV 損益差額(I + II - III)	—	—	—	—	—	—	—	—	895	630	890	5.9	4.1	5.8	—	—		
施設数	0			—	—	—	—	—	548			—	—	—	—	—		
(参考)令和3年6月「賞与」の回答施設数	0			—	—	—	—	—	472			—	—	—	—	—		

在宅患者訪問薬剤管理指導料の算定回数 全体（集計2）

（1施設当たり損益）

	0回								1回～10回							
	金額			構成比率			金額の伸び率		金額			構成比率			金額の伸び率	
	令和元年 6月	令和2年 6月	令和3年 6月	令和元年 6月	令和2年 6月	令和3年 6月	令和元年 令和2年	令和2年 令和3年	令和元年 6月	令和2年 6月	令和3年 6月	令和元年 6月	令和2年 6月	令和3年 6月	令和元年 令和2年	令和2年 令和3年
I 収益	千円 12,479	千円 12,406	千円 12,456	% 99.7	% 99.6	% 99.6	% -0.6	% 0.4	千円 19,801	千円 19,645	千円 20,259	% 99.5	% 99.7	% 99.6	% -0.8	% 3.1
II 介護収益	36	45	49	0.3	0.4	0.4	25.0	8.9	99	67	78	0.5	0.3	0.4	-32.3	16.4
III 費用	11,923	12,198	11,979	95.3	98.0	95.8	2.3	-1.8	17,992	18,319	19,071	90.4	92.9	93.8	1.8	4.1
1. 給与費	2,373	2,393	2,430	19.0	19.2	19.4	0.8	1.5	3,078	3,182	3,376	15.5	16.1	16.6	3.4	6.1
給与費(賞与を除く)	2,107	2,119	2,131	16.8	17.0	17.0	0.6	0.6	2,593	2,638	2,848	13.0	13.4	14.0	1.7	8.0
賞与(1月あたりの額)	266	274	300	2.1	2.2	2.4	3.0	9.5	484	544	529	2.4	2.8	2.6	12.4	-2.8
2. 医薬品費等	7,967	8,188	7,993	63.7	65.8	63.9	2.8	-2.4	13,168	13,245	13,794	66.2	67.2	67.8	0.6	4.1
3. 給与費、医薬品費等以外の費用	1,582	1,617	1,555	12.6	13.0	12.4	2.2	-3.8	1,746	1,892	1,901	8.8	9.6	9.3	8.4	0.5
IV 損益差額(I+II-III)	592	253	526	4.7	2.0	4.2	-	-	1,908	1,393	1,266	9.6	7.1	6.2	-	-
施設数	382			-			-		53			-			-	
(参考)令和3年6月「賞与」の回答施設数	321			-			-		47			-			-	

(注)「全体」とは、個人と法人を単純集計したもの。

個人立の保険薬局の「損益差額」と法人立の保険薬局の「損益差額」では性質に異なる部分もあるものの、便宜上、これらを足し合わせて機械的に算出したものであることに留意。(以下同様)

在宅患者訪問薬剤管理指導料の算定回数 全体（集計2）

（1施設当たり損益）

	11回～20回								21回以上							
	金額			構成比率			金額の伸び率		金額			構成比率			金額の伸び率	
	令和元年 6月	令和2年 6月	令和3年 6月	令和元年 6月	令和2年 6月	令和3年 6月	令和元年 令和2年	令和2年 令和3年	令和元年 6月	令和2年 6月	令和3年 6月	令和元年 6月	令和2年 6月	令和3年 6月	令和元年 令和2年	令和2年 令和3年
I 収益	千円 17,399	千円 17,733	千円 17,814	% 99.6	% 99.4	% 99.4	% 1.9	% 0.5	千円 23,287	千円 23,972	千円 24,630	% 99.1	% 99.0	% 98.9	% 2.9	% 2.7
II 介護収益	77	110	112	0.4	0.6	0.6	42.9	1.8	212	249	279	0.9	1.0	1.1	17.5	12.0
III 費用	16,771	17,145	17,020	96.0	96.1	94.9	2.2	-0.7	21,605	22,177	22,384	91.9	91.6	89.9	2.6	0.9
1. 給与費	3,094	3,042	2,990	17.7	17.0	16.7	-1.7	-1.7	3,744	3,733	3,752	15.9	15.4	15.1	-0.3	0.5
給与費(賞与を除く)	2,654	2,613	2,574	15.2	14.6	14.4	-1.5	-1.5	3,328	3,320	3,336	14.2	13.7	13.4	-0.2	0.5
賞与(1月あたりの額)	440	429	416	2.5	2.4	2.3	-2.5	-3.0	416	413	416	1.8	1.7	1.7	-0.7	0.7
2. 医薬品費等	11,799	11,974	12,085	67.5	67.1	67.4	1.5	0.9	15,160	15,793	16,195	64.5	65.2	65.0	4.2	2.5
3. 給与費、医薬品費等以外の費用	1,878	2,129	1,945	10.7	11.9	10.9	13.4	-8.6	2,702	2,652	2,437	11.5	10.9	9.8	-1.9	-8.1
IV 損益差額(I+II-III)	706	698	905	4.0	3.9	5.0	-	-	1,894	2,043	2,525	8.1	8.4	10.1	-	-
施設数	52			-			-		71			-			-	
(参考)令和3年6月「賞与」の回答施設数	46			-			-		66			-			-	

在宅患者訪問薬剤管理指導料の算定回数 全体（集計2）

（1施設当たり損益）

	無回答									全体								
	金額			構成比率			金額の伸び率			金額			構成比率			金額の伸び率		
	令和元年 6月	令和2年 6月	令和3年 6月	令和元年 6月	令和2年 6月	令和3年 6月	令和元年 令和2年	令和2年 令和3年		令和元年 6月	令和2年 6月	令和3年 6月	令和元年 6月	令和2年 6月	令和3年 6月	令和元年 令和2年	令和2年 令和3年	
	千円	千円	千円	%	%	%	%	%	千円	千円	千円	%	%	%	%	%		
I 収益	—	—	—	—	—	—	—	—	15,008	15,062	15,246	99.5	99.5	99.4	0.4	1.2		
II 介護収益	—	—	—	—	—	—	—	—	68	79	86	0.5	0.5	0.6	16.2	8.9		
III 費用	—	—	—	—	—	—	—	—	14,183	14,510	14,448	94.1	95.8	94.2	2.3	-0.4		
1. 給与費	—	—	—	—	—	—	—	—	2,682	2,699	2,743	17.8	17.8	17.9	0.6	1.6		
給与費(賞与を除く)	—	—	—	—	—	—	—	—	2,360	2,367	2,394	15.7	15.6	15.6	0.3	1.1		
賞与(1月あたりの額)	—	—	—	—	—	—	—	—	322	332	349	2.1	2.2	2.3	3.1	5.1		
2. 医薬品費等	—	—	—	—	—	—	—	—	9,734	9,989	9,969	64.6	66.0	65.0	2.6	-0.2		
3. 給与費、医薬品費等以外の費用	—	—	—	—	—	—	—	—	1,768	1,823	1,737	11.7	12.0	11.3	3.1	-4.7		
IV 損益差額(I + II - III)	—	—	—	—	—	—	—	—	893	631	884	5.9	4.2	5.8	—	—		
施設数	0			—	—	—	—	—	558			—	—	—	—	—	—	
(参考)令和3年6月「賞与」の回答施設数	0			—	—	—	—	—	480			—	—	—	—	—	—	

居宅療養管理指導費(介護保険)の算定回数 個人 (集計2)

(1施設当たり損益)

	0回									1回～10回								
	金額			構成比率			金額の伸び率			金額			構成比率			金額の伸び率		
	令和元年 6月	令和2年 6月	令和3年 6月	令和元年 6月	令和2年 6月	令和3年 6月	令和元年 令和2年	令和2年 令和3年		令和元年 6月	令和2年 6月	令和3年 6月	令和元年 6月	令和2年 6月	令和3年 6月	令和元年 令和2年	令和2年 令和3年	
I 収益	千円 6,615	千円 6,178	千円 5,544	% 100.0	% 100.0	% 100.0	% -6.6	% -10.3		千円 -	千円 -	千円 -	% -	% -	% -	% -	% -	
II 介護収益	0	0	0	0.0	0.0	0.0	-	-		-	-	-	-	-	-	-	-	
III 費用	5,618	5,601	5,366	84.9	90.7	96.8	-0.3	-4.2		-	-	-	-	-	-	-	-	
1. 給与費	931	1,012	1,021	14.1	16.4	18.4	8.7	0.9		-	-	-	-	-	-	-	-	
給与費(賞与を除く)	916	998	1,010	13.8	16.2	18.2	9.0	1.2		-	-	-	-	-	-	-	-	
賞与(1月あたりの額)	16	14	11	0.2	0.2	0.2	-12.5	-21.4		-	-	-	-	-	-	-	-	
2. 医薬品費等	4,215	4,034	3,770	63.7	65.3	68.0	-4.3	-6.5		-	-	-	-	-	-	-	-	
3. 給与費、医薬品費等以外の費用	471	554	575	7.1	9.0	10.4	17.6	3.8		-	-	-	-	-	-	-	-	
IV 損益差額(I+II-III)	998	577	178	15.1	9.3	3.2	-	-		-	-	-	-	-	-	-	-	
施設数	7			-			-			0			-			-		
(参考)令和3年6月「賞与」の回答施設数	5			-			-			0			-			-		

居宅療養管理指導費(介護保険)の算定回数 個人 (集計2)

(1施設当たり損益)

	11回～20回									21回以上								
	金額			構成比率			金額の伸び率			金額			構成比率			金額の伸び率		
	令和元年 6月	令和2年 6月	令和3年 6月	令和元年 6月	令和2年 6月	令和3年 6月	令和元年 令和2年	令和2年 令和3年		令和元年 6月	令和2年 6月	令和3年 6月	令和元年 6月	令和2年 6月	令和3年 6月	令和元年 令和2年	令和2年 令和3年	
I 収益	千円 -	千円 -	千円 -	% -	% -	% -	% -	% -		千円 13,202	千円 13,885	千円 15,114	% 99.3	% 99.2	% 99.1	% 5.2	% 8.9	
II 介護収益	-	-	-	-	-	-	-	-		100	117	134	0.8	0.8	0.9	17.0	14.5	
III 費用	-	-	-	-	-	-	-	-		13,080	13,143	13,701	98.3	93.9	89.9	0.5	4.2	
1. 給与費	-	-	-	-	-	-	-	-		1,500	1,586	1,313	11.3	11.3	8.6	5.7	-17.2	
給与費(賞与を除く)	-	-	-	-	-	-	-	-		1,500	1,586	1,313	11.3	11.3	8.6	5.7	-17.2	
賞与(1月あたりの額)	-	-	-	-	-	-	-	-		0	0	0	0.0	0.0	0.0	-	-	
2. 医薬品費等	-	-	-	-	-	-	-	-		9,783	10,004	11,186	73.5	71.4	73.4	2.3	11.8	
3. 給与費、医薬品費等以外の費用	-	-	-	-	-	-	-	-		1,797	1,552	1,202	13.5	11.1	7.9	-13.6	-22.6	
IV 損益差額(I+II-III)	-	-	-	-	-	-	-	-		222	860	1,547	1.7	6.1	10.1	-	-	
施設数	0			-			-			3			-			-		
(参考)令和3年6月「賞与」の回答施設数	0			-			-			3			-			-		

居宅療養管理指導費(介護保険)の算定回数 個人 (集計2)

(1施設当たり損益)

	無回答									全体								
	金額			構成比率			金額の伸び率			金額			構成比率			金額の伸び率		
	令和元年 6月	令和2年 6月	令和3年 6月	令和元年 6月	令和2年 6月	令和3年 6月	令和元年 令和2年	令和2年 令和3年		令和元年 6月	令和2年 6月	令和3年 6月	令和元年 6月	令和2年 6月	令和3年 6月	令和元年 令和2年	令和2年 令和3年	
	千円	千円	千円	%	%	%	%	%	千円	千円	千円	%	%	%	%	%		
I 収益	—	—	—	—	—	—	—	—	8,591	8,490	8,415	99.6	99.6	99.5	-1.2	-0.9		
II 介護収益	—	—	—	—	—	—	—	—	30	35	40	0.3	0.4	0.5	16.7	14.3		
III 費用	—	—	—	—	—	—	—	—	7,856	7,863	7,866	91.1	92.2	93.0	0.1	0.0		
1. 給与費	—	—	—	—	—	—	—	—	1,102	1,185	1,108	12.8	13.9	13.1	7.5	-6.5		
給与費(賞与を除く)	—	—	—	—	—	—	—	—	1,091	1,175	1,101	12.7	13.8	13.0	7.7	-6.3		
賞与(1月あたりの額)	—	—	—	—	—	—	—	—	11	10	7	0.1	0.1	0.1	-9.1	-30.0		
2. 医薬品費等	—	—	—	—	—	—	—	—	5,886	5,825	5,995	68.3	68.3	70.9	-1.0	2.9		
3. 給与費、医薬品費等以外の費用	—	—	—	—	—	—	—	—	869	854	763	10.1	10.0	9.0	-1.7	-10.7		
IV 損益差額(I+II-III)	—	—	—	—	—	—	—	—	765	662	590	8.9	7.8	7.0	—	—		
施設数	0			—	—	—	—	—	10			—	—	—	—	—	—	—
(参考)令和3年6月「賞与」の回答施設数	0			—	—	—	—	—	8			—	—	—	—	—	—	—

居宅療養管理指導費(介護保険)の算定回数 法人 (集計2)

(1施設当たり損益)

	0回									1回～10回								
	金額			構成比率			金額の伸び率			金額			構成比率			金額の伸び率		
	令和元年 6月	令和2年 6月	令和3年 6月	令和元年 6月	令和2年 6月	令和3年 6月	令和元年 令和2年	令和2年 令和3年		令和元年 6月	令和2年 6月	令和3年 6月	令和元年 6月	令和2年 6月	令和3年 6月	令和元年 令和2年	令和2年 令和3年	
I 収益	千円 12,306	千円 12,230	千円 12,358	% 100.0	% 100.0	% 100.0	% -0.6	% 1.0		千円 12,870	千円 12,515	千円 13,268	% 100.0	% 99.9	% 99.9	% -2.8	% 6.0	
II 介護収益	1	1	1	0.0	0.0	0.0	0.0	0.0		5	8	13	0.0	0.1	0.1	60.0	62.5	
III 費用	12,033	12,475	12,205	97.8	102.0	98.8	3.7	-2.2		11,255	11,248	11,366	87.4	89.8	85.6	-0.1	1.0	
1. 給与費	2,356	2,439	2,448	19.1	19.9	19.8	3.5	0.4		2,477	2,422	2,324	19.2	19.3	17.5	-2.2	-4.0	
給与費(賞与を除く)	2,113	2,178	2,188	17.2	17.8	17.7	3.1	0.5		2,164	2,087	2,039	16.8	16.7	15.4	-3.6	-2.3	
賞与(1月あたりの額)	243	260	259	2.0	2.1	2.1	7.0	-0.4		313	336	284	2.4	2.7	2.1	7.3	-15.5	
2. 医薬品費等	8,137	8,478	8,370	66.1	69.3	67.7	4.2	-1.3		7,354	7,388	7,769	57.1	59.0	58.5	0.5	5.2	
3. 給与費、医薬品費等以外の費用	1,541	1,559	1,387	12.5	12.7	11.2	1.2	-11.0		1,424	1,438	1,273	11.1	11.5	9.6	1.0	-11.5	
IV 損益差額(I+II-III)	273	-244	154	2.2	-2.0	1.2	-	-		1,620	1,276	1,914	12.6	10.2	14.4	-	-	
施設数	196			-			-			34			-			-		
(参考)令和3年6月「賞与」の回答施設数	154			-			-			30			-			-		

居宅療養管理指導費(介護保険)の算定回数 法人 (集計2)

(1施設当たり損益)

	11回～20回									21回以上								
	金額			構成比率			金額の伸び率			金額			構成比率			金額の伸び率		
	令和元年 6月	令和2年 6月	令和3年 6月	令和元年 6月	令和2年 6月	令和3年 6月	令和元年 令和2年	令和2年 令和3年		令和元年 6月	令和2年 6月	令和3年 6月	令和元年 6月	令和2年 6月	令和3年 6月	令和元年 令和2年	令和2年 令和3年	
I 収益	千円 15,812	千円 15,993	千円 16,539	% 100.0	% 100.0	% 100.0	% 1.1	% 3.4		千円 17,311	千円 17,494	千円 17,599	% 99.2	% 99.1	% 99.0	% 1.1	% 0.6	
II 介護収益	4	5	7	0.0	0.0	0.0	25.0	40.0		136	158	171	0.8	0.9	1.0	16.2	8.2	
III 費用	14,834	15,213	15,343	93.8	95.1	92.7	2.6	0.9		16,210	16,501	16,522	92.9	93.5	93.0	1.8	0.1	
1. 給与費	2,641	2,557	2,572	16.7	16.0	15.5	-3.2	0.6		3,004	2,997	3,083	17.2	17.0	17.3	-0.2	2.9	
給与費(賞与を除く)	2,334	2,228	2,215	14.8	13.9	13.4	-4.5	-0.6		2,611	2,602	2,660	15.0	14.7	15.0	-0.3	2.2	
賞与(1月あたりの額)	307	329	356	1.9	2.1	2.2	7.2	8.2		394	395	423	2.3	2.2	2.4	0.3	7.1	
2. 医薬品費等	10,597	10,780	10,908	67.0	67.4	65.9	1.7	1.2		11,173	11,418	11,380	64.0	64.7	64.0	2.2	-0.3	
3. 給与費、医薬品費等以外の費用	1,596	1,876	1,864	10.1	11.7	11.3	17.5	-0.6		2,033	2,086	2,060	11.7	11.8	11.6	2.6	-1.2	
IV 損益差額(I+II-III)	982	784	1,203	6.2	4.9	7.3	-	-		1,237	1,150	1,248	7.1	6.5	7.0	-	-	
施設数	44			-			-			274			-			-		
(参考)令和3年6月「賞与」の回答施設数	41			-			-			247			-			-		

居宅療養管理指導費(介護保険)の算定回数 法人 (集計2)

(1施設当たり損益)

	無回答									全体								
	金額			構成比率			金額の伸び率			金額			構成比率			金額の伸び率		
	令和元年 6月	令和2年 6月	令和3年 6月	令和元年 6月	令和2年 6月	令和3年 6月	令和元年 令和2年	令和2年 令和3年		令和元年 6月	令和2年 6月	令和3年 6月	令和元年 6月	令和2年 6月	令和3年 6月	令和元年 令和2年	令和2年 令和3年	
	千円	千円	千円	%	%	%	%	%	千円	千円	千円	%	%	%	%	%		
I 収益	—	—	—	—	—	—	—	—	15,125	15,182	15,370	99.5	99.5	99.4	0.4	1.2		
II 介護収益	—	—	—	—	—	—	—	—	69	80	87	0.5	0.5	0.6	15.9	8.8		
III 費用	—	—	—	—	—	—	—	—	14,298	14,632	14,568	94.1	95.9	94.2	2.3	-0.4		
1. 給与費	—	—	—	—	—	—	—	—	2,710	2,726	2,772	17.8	17.9	17.9	0.6	1.7		
給与費(賞与を除く)	—	—	—	—	—	—	—	—	2,383	2,389	2,417	15.7	15.7	15.6	0.3	1.2		
賞与(1月あたりの額)	—	—	—	—	—	—	—	—	328	338	355	2.2	2.2	2.3	3.0	5.0		
2. 医薬品費等	—	—	—	—	—	—	—	—	9,804	10,065	10,041	64.5	65.9	65.0	2.7	-0.2		
3. 給与費、医薬品費等以外の費用	—	—	—	—	—	—	—	—	1,784	1,840	1,754	11.7	12.1	11.3	3.1	-4.7		
IV 損益差額(I+II-III)	—	—	—	—	—	—	—	—	895	630	890	5.9	4.1	5.8	—	—		
施設数	0			—	—	—	—	—	548			—	—	—	—	—	—	
(参考)令和3年6月「賞与」の回答施設数	0			—	—	—	—	—	472			—	—	—	—	—	—	

居宅療養管理指導費(介護保険)の算定回数 全体 (集計2)

(1施設当たり損益)

	0回									1回～10回								
	金額			構成比率			金額の伸び率			金額			構成比率			金額の伸び率		
	令和元年 6月	令和2年 6月	令和3年 6月	令和元年 6月	令和2年 6月	令和3年 6月	令和元年 令和2年	令和2年 令和3年		令和元年 6月	令和2年 6月	令和3年 6月	令和元年 6月	令和2年 6月	令和3年 6月	令和元年 令和2年	令和2年 令和3年	
I 収益	千円 12,110	千円 12,021	千円 12,123	% 100.0	% 100.0	% 100.0	% -0.7	% 0.8		千円 12,870	千円 12,515	千円 13,268	% 100.0	% 99.9	% 99.9	% -2.8	% 6.0	
II 介護収益	1	1	1	0.0	0.0	0.0	0.0	0.0		5	8	13	0.0	0.1	0.1	60.0	62.5	
III 費用	11,812	12,238	11,970	97.5	101.8	98.7	3.6	-2.2		11,255	11,248	11,366	87.4	89.8	85.6	-0.1	1.0	
1. 給与費	2,307	2,389	2,399	19.0	19.9	19.8	3.6	0.4		2,477	2,422	2,324	19.2	19.3	17.5	-2.2	-4.0	
給与費(賞与を除く)	2,072	2,138	2,148	17.1	17.8	17.7	3.2	0.5		2,164	2,087	2,039	16.8	16.7	15.4	-3.6	-2.3	
賞与(1月あたりの額)	235	252	252	1.9	2.1	2.1	7.2	0.0		313	336	284	2.4	2.7	2.1	7.3	-15.5	
2. 医薬品費等	8,002	8,324	8,212	66.1	69.2	67.7	4.0	-1.3		7,354	7,388	7,769	57.1	59.0	58.5	0.5	5.2	
3. 給与費、医薬品費等以外の費用	1,504	1,524	1,359	12.4	12.7	11.2	1.3	-10.8		1,424	1,438	1,273	11.1	11.5	9.6	1.0	-11.5	
IV 損益差額(I+II-III)	298	-215	155	2.5	-1.8	1.3	-	-		1,620	1,276	1,914	12.6	10.2	14.4	-	-	
施設数	203			-			-			34			-			-		
(参考)令和3年6月「賞与」の回答施設数	159			-			-			30			-			-		

居宅療養管理指導費(介護保険)の算定回数 全体 (集計2)

(1施設当たり損益)

	11回～20回									21回以上								
	金額			構成比率			金額の伸び率			金額			構成比率			金額の伸び率		
	令和元年 6月	令和2年 6月	令和3年 6月	令和元年 6月	令和2年 6月	令和3年 6月	令和元年 令和2年	令和2年 令和3年		令和元年 6月	令和2年 6月	令和3年 6月	令和元年 6月	令和2年 6月	令和3年 6月	令和元年 令和2年	令和2年 令和3年	
I 収益	千円 15,812	千円 15,993	千円 16,539	% 100.0	% 100.0	% 100.0	% 1.1	% 3.4		千円 17,266	千円 17,455	千円 17,572	% 99.2	% 99.1	% 99.0	% 1.1	% 0.7	
II 介護収益	4	5	7	0.0	0.0	0.0	25.0	40.0		135	157	171	0.8	0.9	1.0	16.3	8.9	
III 費用	14,834	15,213	15,343	93.8	95.1	92.7	2.6	0.9		16,176	16,465	16,491	93.0	93.5	92.9	1.8	0.2	
1. 給与費	2,641	2,557	2,572	16.7	16.0	15.5	-3.2	0.6		2,988	2,982	3,063	17.2	16.9	17.3	-0.2	2.7	
給与費(賞与を除く)	2,334	2,228	2,215	14.8	13.9	13.4	-4.5	-0.6		2,599	2,591	2,646	14.9	14.7	14.9	-0.3	2.1	
賞与(1月あたりの額)	307	329	356	1.9	2.1	2.2	7.2	8.2		389	391	418	2.2	2.2	2.4	0.5	6.9	
2. 医薬品費等	10,597	10,780	10,908	67.0	67.4	65.9	1.7	1.2		11,158	11,402	11,377	64.1	64.7	64.1	2.2	-0.2	
3. 給与費、医薬品費等以外の費用	1,596	1,876	1,864	10.1	11.7	11.3	17.5	-0.6		2,030	2,081	2,050	11.7	11.8	11.6	2.5	-1.5	
IV 損益差額(I+II-III)	982	784	1,203	6.2	4.9	7.3	-	-		1,226	1,147	1,251	7.0	6.5	7.1	-	-	
施設数	44			-			-			277			-			-		
(参考)令和3年6月「賞与」の回答施設数	41			-			-			250			-			-		

居宅療養管理指導費(介護保険)の算定回数 全体 (集計2)

(1施設当たり損益)

	無回答									全体							
	金額			構成比率			金額の伸び率			金額			構成比率			金額の伸び率	
	令和元年 6月	令和2年 6月	令和3年 6月	令和元年 6月	令和2年 6月	令和3年 6月	令和元年 令和2年	令和2年 令和3年		令和元年 6月	令和2年 6月	令和3年 6月	令和元年 6月	令和2年 6月	令和3年 6月	令和元年 令和2年	令和2年 令和3年
	千円	千円	千円	%	%	%	%	%	千円	千円	千円	%	%	%	%	%	
I 収益	—	—	—	—	—	—	—	—	15,008	15,062	15,246	99.5	99.5	99.4	0.4	1.2	
II 介護収益	—	—	—	—	—	—	—	—	68	79	86	0.5	0.5	0.6	16.2	8.9	
III 費用	—	—	—	—	—	—	—	—	14,183	14,510	14,448	94.1	95.8	94.2	2.3	-0.4	
1. 給与費	—	—	—	—	—	—	—	—	2,682	2,699	2,743	17.8	17.8	17.9	0.6	1.6	
給与費(賞与を除く)	—	—	—	—	—	—	—	—	2,360	2,367	2,394	15.7	15.6	15.6	0.3	1.1	
賞与(1月あたりの額)	—	—	—	—	—	—	—	—	322	332	349	2.1	2.2	2.3	3.1	5.1	
2. 医薬品費等	—	—	—	—	—	—	—	—	9,734	9,989	9,969	64.6	66.0	65.0	2.6	-0.2	
3. 給与費、医薬品費等以外の費用	—	—	—	—	—	—	—	—	1,768	1,823	1,737	11.7	12.0	11.3	3.1	-4.7	
IV 損益差額(I+II-III)	—	—	—	—	—	—	—	—	893	631	884	5.9	4.2	5.8	—	—	
施設数	0			—	—	—	—	—	558			—	—	—	—	—	
(参考)令和3年6月「賞与」の回答施設数	0			—	—	—	—	—	480			—	—	—	—	—	

(15) 保険薬局 店舗数別の損益状況

同一グループの保険調剤を行っている店舗数 法人 (集計2)

(1施設当たり損益)

	1店舗									2~5店舗								
	金額			構成比率			金額の伸び率			金額			構成比率			金額の伸び率		
	令和元年 6月	令和2年 6月	令和3年 6月	令和元年 6月	令和2年 6月	令和3年 6月	令和元年 令和2年	令和2年 令和3年	令和3年	令和元年 6月	令和2年 6月	令和3年 6月	令和元年 6月	令和2年 6月	令和3年 6月	令和元年 令和2年	令和2年 令和3年	令和3年
I 収益	千円 13,580	千円 13,150	千円 13,064	% 99.6	% 99.4	% 99.4	% -3.2	% -0.7	% -	千円 12,734	千円 12,591	千円 12,896	% 99.5	% 99.4	% 99.4	% -1.1	% 2.4	% -
II 介護収益	52	83	79	0.4	0.6	0.6	59.6	-4.8	-	66	71	81	0.5	0.6	0.6	7.6	14.1	-
III 費用	13,313	13,227	12,996	97.7	100.0	98.9	-0.6	-1.7	-	12,808	13,005	13,035	100.1	102.7	100.5	1.5	0.2	-
1. 給与費	3,128	3,073	2,968	22.9	23.2	22.6	-1.8	-3.4	-	2,709	2,744	2,795	21.2	21.7	21.5	1.3	1.9	-
給与費(賞与を除く)	2,759	2,674	2,575	20.2	20.2	19.6	-3.1	-3.7	-	2,430	2,487	2,519	19.0	19.6	19.4	2.3	1.3	-
賞与(1月あたりの額)	369	399	394	2.7	3.0	3.0	8.1	-1.3	-	279	257	276	2.2	2.0	2.1	-7.9	7.4	-
2. 医薬品費等	8,932	8,778	8,732	65.5	66.3	66.4	-1.7	-0.5	-	8,298	8,584	8,597	64.8	67.8	66.3	3.4	0.2	-
3. 給与費、医薬品費等以外の費用	1,253	1,376	1,295	9.2	10.4	9.9	9.8	-5.9	-	1,801	1,677	1,644	14.1	13.2	12.7	-6.9	-2.0	-
IV 損益差額(I+II-III)	318	5	147	2.3	0.0	1.1	-	-	-	-8	-344	-59	-0.1	-2.7	-0.5	-	-	-
施設数	49			-			-			138			-			-		
(参考)令和3年6月「賞与」の回答施設数	42			-			-			112			-			-		

(注) 1. 構成比率は「I 収益」と「II 介護収益」を合算した金額に対する各収益科目、又は費用科目の割合である。(以下同様)

2. 店舗数については、自施設を含む店舗数である。(以下同様)

3. 令和3年6月における「賞与費」については、年間支給額が決定している施設のみでの平均値であり、令和3年6月における「III 医薬・介護費用」、「1. 給与費」及び「IV 損益差額(I+II-III)」の金額については、当該平均値と上記各数値の合算により算出している。

なお、令和元年6月及び令和2年6月における「III 医薬・介護費用」、「1. 給与費」及び「IV 損益差額(I+II-III)」の金額については、各施設ごとの平均値を示したものである。(以下同様)

4. 各年6月の日曜日、土曜日、木曜日の日数は以下のとおり。

令和元年6月 日曜日5日、土曜日5日、木曜日4日

令和2年6月 日曜日4日、土曜日4日、木曜日4日

令和3年6月 日曜日4日、土曜日4日、木曜日4日

5. 月次の集計については、年度調査に比べて、対象月における季節や個別の要因等の影響を受けやすいことに留意

同一グループの保険調剤を行っている店舗数 法人 (集計2)

(1施設当たり損益)

	6~19店舗									20店舗以上								
	金額			構成比率			金額の伸び率			金額			構成比率			金額の伸び率		
	令和元年 6月	令和2年 6月	令和3年 6月	令和元年 6月	令和2年 6月	令和3年 6月	令和元年 令和2年	令和2年 令和3年	令和3年	令和元年 6月	令和2年 6月	令和3年 6月	令和元年 6月	令和2年 6月	令和3年 6月	令和元年 令和2年	令和2年 令和3年	令和3年
I 収益	千円 12,879	千円 13,431	千円 12,949	% 99.6	% 99.5	% 99.4	% 4.3	% -3.6	% -	千円 17,452	千円 17,526	千円 17,944	% 99.6	% 99.5	% 99.5	% 0.4	% 2.4	% -
II 介護収益	56	69	79	0.4	0.5	0.6	23.2	14.5	-	78	88	95	0.4	0.5	0.5	12.8	8.0	-
III 費用	12,138	13,087	12,532	93.8	96.9	96.2	7.8	-4.2	-	16,024	16,286	16,375	91.4	92.5	90.8	1.6	0.5	-
1. 給与費	2,686	2,775	2,798	20.8	20.6	21.5	3.3	0.8	-	2,643	2,636	2,710	15.1	15.0	15.0	-0.3	2.8	-
給与費(賞与を除く)	2,394	2,466	2,461	18.5	18.3	18.9	3.0	-0.2	-	2,285	2,258	2,320	13.0	12.8	12.9	-1.2	2.7	-
賞与(1月あたりの額)	292	310	337	2.3	2.3	2.6	6.2	8.7	-	358	378	391	2.0	2.1	2.2	5.6	3.4	-
2. 医薬品費等	8,334	9,113	8,582	64.4	67.5	65.9	9.3	-5.8	-	11,270	11,410	11,553	64.3	64.8	64.0	1.2	1.3	-
3. 給与費、医薬品費等以外の費用	1,118	1,199	1,153	8.6	8.9	8.9	7.2	-3.8	-	2,111	2,240	2,111	12.0	12.7	11.7	6.1	-5.8	-
IV 損益差額(I+II-III)	796	414	496	6.2	3.1	3.8	-	-	-	1,506	1,328	1,664	8.6	7.5	9.2	-	-	-
施設数	95			-			-			266			-			-		
(参考)令和3年6月「賞与」の回答施設数	77			-			-			241			-			-		

同一グループの保険調剤を行っている店舗数 法人 (集計2)

(1施設当たり損益)

	無回答									全体								
	金額			構成比率			金額の伸び率			金額			構成比率			金額の伸び率		
	令和元年 6月	令和2年 6月	令和3年 6月	令和元年 6月	令和2年 6月	令和3年 6月	令和元年 令和2年	令和2年 令和3年	令和3年	令和元年 6月	令和2年 6月	令和3年 6月	令和元年 6月	令和2年 6月	令和3年 6月	令和元年 令和2年	令和2年 令和3年	令和3年
I 収益	千円	千円	千円	%	%	%	%	%	千円	千円	千円	%	%	%	%	%	%	
	—	—	—	—	—	—	—	—	15,125	15,182	15,370	99.5	99.5	99.4	0.4	1.2		
II 介護収益	—	—	—	—	—	—	—	—	69	80	87	0.5	0.5	0.6	15.9	8.8		
III 費用	—	—	—	—	—	—	—	—	14,298	14,632	14,568	94.1	95.9	94.2	2.3	-0.4		
1. 給与費	—	—	—	—	—	—	—	—	2,710	2,726	2,772	17.8	17.9	17.9	0.6	1.7		
給与費(賞与を除く)	—	—	—	—	—	—	—	—	2,383	2,389	2,417	15.7	15.7	15.6	0.3	1.2		
賞与(1月あたりの額)	—	—	—	—	—	—	—	—	328	338	355	2.2	2.2	2.3	3.0	5.0		
2. 医薬品費等	—	—	—	—	—	—	—	—	9,804	10,065	10,041	64.5	65.9	65.0	2.7	-0.2		
3. 給与費、医薬品費等以外の費用	—	—	—	—	—	—	—	—	1,784	1,840	1,754	11.7	12.1	11.3	3.1	-4.7		
IV 損益差額(I+II-III)	—	—	—	—	—	—	—	—	895	630	890	5.9	4.1	5.8	—	—		
施設数	0			—	—	—	—	—	548			—	—	—	—	—		
(参考)令和3年6月「賞与」の回答施設数	0			—	—	—	—	—	472			—	—	—	—	—		

(16) 保険薬局 調剤基本料等別の損益状況

算定している調剤基本料 個人(集計2)

(1施設当たり損益)

	調剤基本料1 ※									調剤基本料2 ※								
	金額			構成比率			金額の伸び率			金額			構成比率			金額の伸び率		
	令和元年 6月	令和2年 6月	令和3年 6月	令和元年 6月	令和2年 6月	令和3年 6月	令和元年 令和2年	令和2年 令和3年	令和元年 令和2年	令和元年 6月	令和2年 6月	令和3年 6月	令和元年 6月	令和2年 6月	令和3年 6月	令和元年 令和2年	令和2年 令和3年	
I 収益	千円 8,591	千円 8,490	千円 8,415	% 99.6	% 99.6	% 99.5	% -1.2	% -0.9		千円 -	千円 -	千円 -	% -	% -	% -	% -	% -	
II 介護収益	30	35	40	0.3	0.4	0.5	16.7	14.3		-	-	-	-	-	-	-	-	
III 費用	7,856	7,863	7,866	91.1	92.2	93.0	0.1	0.0		-	-	-	-	-	-	-	-	
1. 給与費	1,102	1,185	1,108	12.8	13.9	13.1	7.5	-6.5		-	-	-	-	-	-	-	-	
給与費(賞与を除く)	1,091	1,175	1,101	12.7	13.8	13.0	7.7	-6.3		-	-	-	-	-	-	-	-	
賞与(1月あたりの額)	11	10	7	0.1	0.1	0.1	-9.1	-30.0		-	-	-	-	-	-	-	-	
2. 医薬品費等	5,886	5,825	5,995	68.3	68.3	70.9	-1.0	2.9		-	-	-	-	-	-	-	-	
3. 給与費、医薬品費等以外の費用	869	854	763	10.1	10.0	9.0	-1.7	-10.7		-	-	-	-	-	-	-	-	
IV 損益差額(I+II-III)	765	662	590	8.9	7.8	7.0	-	-		-	-	-	-	-	-	-	-	
施設数	10			-			-			0			-			-		
(参考)令和3年6月「賞与」の回答施設数	8			-			-			0			-			-		

- (注) 1. 構成比率は「I 収益」と「II 介護収益」を合算した金額に対する各収益科目、又は費用科目の割合である。(以下同様)
 2. 表中の「※」の箇所は令和2年4月以降の調剤基本料である。(以下同様)
 3. 令和3年6月における「賞与費」については、年間支給額が決定している施設のみの平均値であり、令和3年6月における「III 医薬・介護費用」、「1. 給与費」及び「IV 損益差額(I+II-III)」の金額については、当該平均値と上記各数値の合算により算出している。
 なお、令和元年6月及び令和2年6月における「III 医薬・介護費用」、「1. 給与費」及び「IV 損益差額(I+II-III)」の金額については、各施設ごとの平均値を示したものである。(以下同様)
 4. 各年6月の日曜日、土曜日、木曜日の日数は以下のとおり。
 令和元年6月 日曜日5日、土曜日5日、木曜日4日
 令和2年6月 日曜日4日、土曜日4日、木曜日4日
 令和3年6月 日曜日4日、土曜日4日、木曜日4日
 5. 月次の集計については、年度調査に比べて、対象月における季節や個別の要因等の影響を受けやすいことに留意

算定している調剤基本料 個人(集計2)

(1施設当たり損益)

	調剤基本料3-イ ※									調剤基本料3-ロ ※								
	金額			構成比率			金額の伸び率			金額			構成比率			金額の伸び率		
	令和元年 6月	令和2年 6月	令和3年 6月	令和元年 6月	令和2年 6月	令和3年 6月	令和元年 令和2年	令和2年 令和3年	令和元年 令和2年	令和元年 6月	令和2年 6月	令和3年 6月	令和元年 6月	令和2年 6月	令和3年 6月	令和元年 令和2年	令和2年 令和3年	
I 収益	千円 -	千円 -	千円 -	% -	% -	% -	% -	% -		千円 -	千円 -	千円 -	% -	% -	% -	% -	% -	
II 介護収益	-	-	-	-	-	-	-	-		-	-	-	-	-	-	-	-	
III 費用	-	-	-	-	-	-	-	-		-	-	-	-	-	-	-	-	
1. 給与費	-	-	-	-	-	-	-	-		-	-	-	-	-	-	-	-	
給与費(賞与を除く)	-	-	-	-	-	-	-	-		-	-	-	-	-	-	-	-	
賞与(1月あたりの額)	-	-	-	-	-	-	-	-		-	-	-	-	-	-	-	-	
2. 医薬品費等	-	-	-	-	-	-	-	-		-	-	-	-	-	-	-	-	
3. 給与費、医薬品費等以外の費用	-	-	-	-	-	-	-	-		-	-	-	-	-	-	-	-	
IV 損益差額(I+II-III)	-	-	-	-	-	-	-	-		-	-	-	-	-	-	-	-	
施設数	0			-			-			0			-			-		
(参考)令和3年6月「賞与」の回答施設数	0			-			-			0			-			-		

算定している調剤基本料 個人(集計2)

(1施設当たり損益)

	特別調剤基本料 ※									無回答 ※							
	金額			構成比率			金額の伸び率			金額			構成比率			金額の伸び率	
	令和元年 6月	令和2年 6月	令和3年 6月	令和元年 6月	令和2年 6月	令和3年 6月	令和元年 令和2年	令和2年 令和3年		令和元年 6月	令和2年 6月	令和3年 6月	令和元年 6月	令和2年 6月	令和3年 6月	令和元年 令和2年	令和2年 令和3年
千円	千円	千円	%	%	%	%	%		千円	千円	千円	%	%	%	%	%	
I 収益	—	—	—	—	—	—	—	—	—	—	—	—	—	—	—	—	
II 介護収益	—	—	—	—	—	—	—	—	—	—	—	—	—	—	—	—	
III 費用	—	—	—	—	—	—	—	—	—	—	—	—	—	—	—	—	
1. 給与費	—	—	—	—	—	—	—	—	—	—	—	—	—	—	—	—	
給与費(賞与を除く)	—	—	—	—	—	—	—	—	—	—	—	—	—	—	—	—	
賞与(1月あたりの額)	—	—	—	—	—	—	—	—	—	—	—	—	—	—	—	—	
2. 医薬品費等	—	—	—	—	—	—	—	—	—	—	—	—	—	—	—	—	
3. 給与費、医薬品費等以外の費用	—	—	—	—	—	—	—	—	—	—	—	—	—	—	—	—	
IV 損益差額(I+II-III)	—	—	—	—	—	—	—	—	—	—	—	—	—	—	—	—	
施設数	0			—	—	—	—	—	0			—	—	—	—	—	
(参考)令和3年6月「賞与」の回答施設数	0			—	—	—	—	—	0			—	—	—	—	—	

算定している調剤基本料 個人(集計2)

(1施設当たり損益)

	全体 ※								
	金額			構成比率			金額の伸び率		
	令和元年 6月	令和2年 6月	令和3年 6月	令和元年 6月	令和2年 6月	令和3年 6月	令和元年 令和2年	令和2年 令和3年	
千円	千円	千円	%	%	%	%	%	%	
I 収益	8,591	8,490	8,415	99.6	99.6	99.5	-1.2	-0.9	
II 介護収益	30	35	40	0.3	0.4	0.5	16.7	14.3	
III 費用	7,856	7,863	7,866	91.1	92.2	93.0	0.1	0.0	
1. 給与費	1,102	1,185	1,108	12.8	13.9	13.1	7.5	-6.5	
給与費(賞与を除く)	1,091	1,175	1,101	12.7	13.8	13.0	7.7	-6.3	
賞与(1月あたりの額)	11	10	7	0.1	0.1	0.1	-9.1	-30.0	
2. 医薬品費等	5,886	5,825	5,995	68.3	68.3	70.9	-1.0	2.9	
3. 給与費、医薬品費等以外の費用	869	854	763	10.1	10.0	9.0	-1.7	-10.7	
IV 損益差額(I+II-III)	765	662	590	8.9	7.8	7.0	—	—	
施設数	10			—	—	—	—	—	
(参考)令和3年6月「賞与」の回答施設数	8			—	—	—	—	—	

算定している調剤基本料 法人(集計2)

(1施設当たり損益)

	調剤基本料1 ※									調剤基本料2 ※								
	金額			構成比率			金額の伸び率			金額			構成比率			金額の伸び率		
	令和元年 6月	令和2年 6月	令和3年 6月	令和元年 6月	令和2年 6月	令和3年 6月	令和元年 令和2年	令和2年 令和3年	令和3年 令和2年	令和元年 6月	令和2年 6月	令和3年 6月	令和元年 6月	令和2年 6月	令和3年 6月	令和元年 令和2年	令和2年 令和3年	令和3年 令和2年
I 収益	千円 12,640	千円 12,607	千円 12,777	% 99.5	% 99.4	% 99.3	% -0.3	% 1.3		千円 44,576	千円 46,465	千円 46,140	% 99.9	% 99.7	% 99.7	% 4.2	% -0.7	
II 介護収益	67	80	85	0.5	0.6	0.7	19.4	6.3		59	133	123	0.1	0.3	0.3	125.4	-7.5	
III 費用	11,991	12,305	12,139	94.4	97.0	94.4	2.6	-1.3		42,141	44,628	44,968	94.4	95.8	97.2	5.9	0.8	
1. 給与費	2,541	2,578	2,634	20.0	20.3	20.5	1.5	2.2		6,224	6,365	6,411	13.9	13.7	13.9	2.3	0.7	
給与費(賞与を除く)	2,243	2,274	2,302	17.7	17.9	17.9	1.4	1.2		5,461	5,544	5,509	12.2	11.9	11.9	1.5	-0.6	
賞与(1月あたりの額)	298	303	332	2.3	2.4	2.6	1.7	9.6		762	821	902	1.7	1.8	1.9	7.7	9.9	
2. 医薬品費等	7,735	7,987	7,827	60.9	63.0	60.9	3.3	-2.0		32,975	35,022	35,440	73.9	75.2	76.6	6.2	1.2	
3. 給与費、医薬品費等以外の費用	1,715	1,740	1,677	13.5	13.7	13.0	1.5	-3.6		2,943	3,241	3,118	6.6	7.0	6.7	10.1	-3.8	
IV 損益差額(I+II-III)	716	382	724	5.6	3.0	5.6	-	-		2,494	1,970	1,295	5.6	4.2	2.8	-	-	
施設数	417			-	-	-	-	-		27			-	-	-	-	-	
(参考)令和3年6月「賞与」の回答施設数	359			-	-	-	-	-		21			-	-	-	-	-	

算定している調剤基本料 法人(集計2)

(1施設当たり損益)

	調剤基本料3-イ ※									調剤基本料3-ロ ※								
	金額			構成比率			金額の伸び率			金額			構成比率			金額の伸び率		
	令和元年 6月	令和2年 6月	令和3年 6月	令和元年 6月	令和2年 6月	令和3年 6月	令和元年 令和2年	令和2年 令和3年	令和3年 令和2年	令和元年 6月	令和2年 6月	令和3年 6月	令和元年 6月	令和2年 6月	令和3年 6月	令和元年 令和2年	令和2年 令和3年	令和3年 令和2年
I 収益	千円 14,253	千円 14,109	千円 14,042	% 99.4	% 99.7	% 99.4	% -1.0	% -0.5		千円 20,747	千円 20,787	千円 21,648	% 99.6	% 99.6	% 99.6	% 0.2	% 4.1	
II 介護収益	79	46	83	0.6	0.3	0.6	-41.8	80.4		83	89	93	0.4	0.4	0.4	7.2	4.5	
III 費用	13,798	13,936	13,422	96.3	98.5	95.0	1.0	-3.7		18,972	18,611	19,586	91.1	89.1	90.1	-1.9	5.2	
1. 給与費	2,275	2,198	2,125	15.9	15.5	15.0	-3.4	-3.3		2,694	2,565	2,668	12.9	12.3	12.3	-4.8	4.0	
給与費(賞与を除く)	1,962	1,873	1,884	13.7	13.2	13.3	-4.5	0.6		2,331	2,184	2,269	11.2	10.5	10.4	-6.3	3.9	
賞与(1月あたりの額)	313	326	241	2.2	2.3	1.7	4.2	-26.1		363	381	399	1.7	1.8	1.8	5.0	4.7	
2. 医薬品費等	9,714	9,863	9,632	67.8	69.7	68.2	1.5	-2.3		14,531	14,134	15,139	69.8	67.7	69.6	-2.7	7.1	
3. 給与費、医薬品費等以外の費用	1,809	1,874	1,665	12.6	13.2	11.8	3.6	-11.2		1,747	1,912	1,780	8.4	9.2	8.2	9.4	-6.9	
IV 損益差額(I+II-III)	535	219	703	3.7	1.5	5.0	-	-		1,858	2,266	2,154	8.9	10.9	9.9	-	-	
施設数	48			-	-	-	-	-		53			-	-	-	-	-	
(参考)令和3年6月「賞与」の回答施設数	44			-	-	-	-	-		45			-	-	-	-	-	

算定している調剤基本料 法人(集計2)

(1施設当たり損益)

	特別調剤基本料 ※									無回答 ※							
	金額			構成比率			金額の伸び率			金額			構成比率			金額の伸び率	
	令和元年 6月	令和2年 6月	令和3年 6月	令和元年 6月	令和2年 6月	令和3年 6月	令和元年 令和2年	令和2年 令和3年		令和元年 6月	令和2年 6月	令和3年 6月	令和元年 6月	令和2年 6月	令和3年 6月	令和元年 令和2年	令和2年 令和3年
千円	千円	千円	%	%	%	%	%		千円	千円	千円	%	%	%	%	%	
I 収益	10,060	9,718	9,295	100.0	100.0	100.0	-3.4	-4.4		-	-	-	-	-	-	-	
II 介護収益	0	3	2	0.0	0.0	0.0	-	-33.3		-	-	-	-	-	-	-	
III 費用	9,851	8,920	8,906	97.9	91.8	95.8	-9.5	-0.2		-	-	-	-	-	-	-	
1. 給与費	1,880	1,949	1,970	18.7	20.0	21.2	3.7	1.1		-	-	-	-	-	-	-	
給与費(賞与を除く)	1,704	1,757	1,709	16.9	18.1	18.4	3.1	-2.7		-	-	-	-	-	-	-	
賞与(1月あたりの額)	176	192	261	1.7	2.0	2.8	9.1	35.9		-	-	-	-	-	-	-	
2. 医薬品費等	6,747	5,571	5,779	67.1	57.3	62.2	-17.4	3.7		-	-	-	-	-	-	-	
3. 給与費、医薬品費等以外の費用	1,223	1,400	1,157	12.2	14.4	12.4	14.5	-17.4		-	-	-	-	-	-	-	
IV 損益差額(I+II-III)	209	802	391	2.1	8.2	4.2	-	-		-	-	-	-	-	-	-	
施設数	3			-	-	-	-	-		0			-	-	-	-	-
(参考)令和3年6月「賞与」の回答施設数	3			-	-	-	-	-		0			-	-	-	-	-

算定している調剤基本料 法人(集計2)

(1施設当たり損益)

	全体 ※								
	金額			構成比率			金額の伸び率		
	令和元年 6月	令和2年 6月	令和3年 6月	令和元年 6月	令和2年 6月	令和3年 6月	令和元年 令和2年	令和2年 令和3年	
千円	千円	千円	%	%	%	%	%		
I 収益	15,125	15,182	15,370	99.5	99.5	99.4	0.4	1.2	
II 介護収益	69	80	87	0.5	0.5	0.6	15.9	8.8	
III 費用	14,298	14,632	14,568	94.1	95.9	94.2	2.3	-0.4	
1. 給与費	2,710	2,726	2,772	17.8	17.9	17.9	0.6	1.7	
給与費(賞与を除く)	2,383	2,389	2,417	15.7	15.7	15.6	0.3	1.2	
賞与(1月あたりの額)	328	338	355	2.2	2.2	2.3	3.0	5.0	
2. 医薬品費等	9,804	10,065	10,041	64.5	65.9	65.0	2.7	-0.2	
3. 給与費、医薬品費等以外の費用	1,784	1,840	1,754	11.7	12.1	11.3	3.1	-4.7	
IV 損益差額(I+II-III)	895	630	890	5.9	4.1	5.8	-	-	
施設数	548			-	-	-	-	-	
(参考)令和3年6月「賞与」の回答施設数	472			-	-	-	-	-	

算定している調剤基本料 全体(集計2)

(1施設当たり損益)

	調剤基本料1 ※									調剤基本料2 ※									
	金額			構成比率			金額の伸び率			金額			構成比率			金額の伸び率			
	令和元年 6月	令和2年 6月	令和3年 6月	令和元年 6月	令和2年 6月	令和3年 6月	令和元年 令和2年	令和2年 令和3年		令和元年 6月	令和2年 6月	令和3年 6月	令和元年 6月	令和2年 6月	令和3年 6月	令和元年 令和2年	令和2年 令和3年		
I 収益	千円 12,546	千円 12,510	千円 12,675	% 99.5	% 99.4	% 99.3	% -0.3	% 1.3		千円 44,576	千円 46,465	千円 46,140	% 99.9	% 99.7	% 99.7	% 4.2	% -0.7		
II 介護収益	66	79	84	0.5	0.6	0.7	19.7	6.3		59	133	123	0.1	0.3	0.3	125.4	-7.5		
III 費用	11,894	12,201	12,039	94.3	96.9	94.4	2.6	-1.3		42,141	44,628	44,968	94.4	95.8	97.2	5.9	0.8		
1. 給与費	2,507	2,545	2,599	19.9	20.2	20.4	1.5	2.1		6,224	6,365	6,411	13.9	13.7	13.9	2.3	0.7		
給与費(賞与を除く)	2,216	2,249	2,274	17.6	17.9	17.8	1.5	1.1		5,461	5,544	5,509	12.2	11.9	11.9	1.5	-0.6		
賞与(1月あたりの額)	291	296	325	2.3	2.4	2.5	1.7	9.8		762	821	902	1.7	1.8	1.9	7.7	9.9		
2. 医薬品費等	7,692	7,937	7,784	61.0	63.0	61.0	3.2	-1.9		32,975	35,022	35,440	73.9	75.2	76.6	6.2	1.2		
3. 給与費、医薬品費等以外の費用	1,695	1,719	1,656	13.4	13.7	13.0	1.4	-3.7		2,943	3,241	3,118	6.6	7.0	6.7	10.1	-3.8		
IV 損益差額(I+II-III)	717	388	720	5.7	3.1	5.6	-	-		2,494	1,970	1,295	5.6	4.2	2.8	-	-		
施設数	427			-	-	-	-	-		27			-	-	-	-	-	-	
(参考)令和3年6月「賞与」の回答施設数	367			-	-	-	-	-		21			-	-	-	-	-	-	

(注)「全体」とは、個人と法人を単純集計したものの。

個人立の保険薬局の「損益差額」と法人立の保険薬局の「損益差額」では性質に異なる部分もあるものの、便宜上、これらを足し合わせて機械的に算出したものであることに留意。(以下同様)

算定している調剤基本料 全体(集計2)

(1施設当たり損益)

	調剤基本料3-イ ※									調剤基本料3-ロ ※									
	金額			構成比率			金額の伸び率			金額			構成比率			金額の伸び率			
	令和元年 6月	令和2年 6月	令和3年 6月	令和元年 6月	令和2年 6月	令和3年 6月	令和元年 令和2年	令和2年 令和3年		令和元年 6月	令和2年 6月	令和3年 6月	令和元年 6月	令和2年 6月	令和3年 6月	令和元年 令和2年	令和2年 令和3年		
I 収益	千円 14,253	千円 14,109	千円 14,042	% 99.4	% 99.7	% 99.4	% -1.0	% -0.5		千円 20,747	千円 20,787	千円 21,648	% 99.6	% 99.6	% 99.6	% 0.2	% 4.1		
II 介護収益	79	46	83	0.6	0.3	0.6	-41.8	80.4		83	89	93	0.4	0.4	0.4	7.2	4.5		
III 費用	13,798	13,936	13,422	96.3	98.5	95.0	1.0	-3.7		18,972	18,611	19,586	91.1	89.1	90.1	-1.9	5.2		
1. 給与費	2,275	2,198	2,125	15.9	15.5	15.0	-3.4	-3.3		2,694	2,565	2,668	12.9	12.3	12.3	-4.8	4.0		
給与費(賞与を除く)	1,962	1,873	1,884	13.7	13.2	13.3	-4.5	0.6		2,331	2,184	2,269	11.2	10.5	10.4	-6.3	3.9		
賞与(1月あたりの額)	313	326	241	2.2	2.3	1.7	4.2	-26.1		363	381	399	1.7	1.8	1.8	5.0	4.7		
2. 医薬品費等	9,714	9,863	9,632	67.8	69.7	68.2	1.5	-2.3		14,531	14,134	15,139	69.8	67.7	69.6	-2.7	7.1		
3. 給与費、医薬品費等以外の費用	1,809	1,874	1,665	12.6	13.2	11.8	3.6	-11.2		1,747	1,912	1,780	8.4	9.2	8.2	9.4	-6.9		
IV 損益差額(I+II-III)	535	219	703	3.7	1.5	5.0	-	-		1,858	2,266	2,154	8.9	10.9	9.9	-	-		
施設数	48			-	-	-	-	-		53			-	-	-	-	-	-	
(参考)令和3年6月「賞与」の回答施設数	44			-	-	-	-	-		45			-	-	-	-	-	-	

算定している調剤基本料 全体(集計2)

(1施設当たり損益)

	特別調剤基本料 ※									無回答 ※								
	金額			構成比率			金額の伸び率			金額			構成比率			金額の伸び率		
	令和元年 6月	令和2年 6月	令和3年 6月	令和元年 6月	令和2年 6月	令和3年 6月	令和元年 令和2年	令和2年 令和3年		令和元年 6月	令和2年 6月	令和3年 6月	令和元年 6月	令和2年 6月	令和3年 6月	令和元年 令和2年	令和2年 令和3年	
	千円	千円	千円	%	%	%	%	%	%	千円	千円	千円	%	%	%	%	%	%
I 収益	10,060	9,718	9,295	100.0	100.0	100.0	-3.4	-4.4										
II 介護収益	0	3	2	0.0	0.0	0.0	-	-33.3										
III 費用	9,851	8,920	8,906	97.9	91.8	95.8	-9.5	-0.2										
1. 給与費	1,880	1,949	1,970	18.7	20.0	21.2	3.7	1.1										
給与費(賞与を除く)	1,704	1,757	1,709	16.9	18.1	18.4	3.1	-2.7										
賞与(1月あたりの額)	176	192	261	1.7	2.0	2.8	9.1	35.9										
2. 医薬品費等	6,747	5,571	5,779	67.1	57.3	62.2	-17.4	3.7										
3. 給与費、医薬品費等以外の費用	1,223	1,400	1,157	12.2	14.4	12.4	14.5	-17.4										
IV 損益差額(I+II-III)	209	802	391	2.1	8.2	4.2	-	-										
施設数		3		-	-	-	-	-		0								
(参考)令和3年6月「賞与」の回答施設数		3		-	-	-	-	-		0								

算定している調剤基本料 全体(集計2)

(1施設当たり損益)

	全体 ※								
	金額			構成比率			金額の伸び率		
	令和元年 6月	令和2年 6月	令和3年 6月	令和元年 6月	令和2年 6月	令和3年 6月	令和元年 令和2年	令和2年 令和3年	
	千円	千円	千円	%	%	%	%	%	%
I 収益	15,008	15,062	15,246	99.5	99.5	99.4	0.4	1.2	
II 介護収益	68	79	86	0.5	0.5	0.6	16.2	8.9	
III 費用	14,183	14,510	14,448	94.1	95.8	94.2	2.3	-0.4	
1. 給与費	2,682	2,699	2,743	17.8	17.8	17.9	0.6	1.6	
給与費(賞与を除く)	2,360	2,367	2,394	15.7	15.6	15.6	0.3	1.1	
賞与(1月あたりの額)	322	332	349	2.1	2.2	2.3	3.1	5.1	
2. 医薬品費等	9,734	9,989	9,969	64.6	66.0	65.0	2.6	-0.2	
3. 給与費、医薬品費等以外の費用	1,768	1,823	1,737	11.7	12.0	11.3	3.1	-4.7	
IV 損益差額(I+II-III)	893	631	884	5.9	4.2	5.8	-	-	
施設数		558		-	-	-	-	-	
(参考)令和3年6月「賞与」の回答施設数		480		-	-	-	-	-	

(17) 保険薬局 立地別の損益状況

立地 個人(集計2)

(1施設当たり損益)

	診療所前(※1)									病院(500床未満)前(※1)								
	金額			構成比率			金額の伸び率			金額			構成比率			金額の伸び率		
	令和元年 6月	令和2年 6月	令和3年 6月	令和元年 6月	令和2年 6月	令和3年 6月	令和元年 令和2年	令和2年 令和3年		令和元年 6月	令和2年 6月	令和3年 6月	令和元年 6月	令和2年 6月	令和3年 6月	令和元年 令和2年	令和2年 令和3年	
I 収益	千円 8,126	千円 7,754	千円 7,959	% 99.4	% 99.3	% 99.2	% -4.6	% 2.6		千円 *	千円 *	千円 *	% *	% *	% *	% -	% -	
II 介護収益	48	57	65	0.6	0.7	0.8	18.8	14.0		*	*	*	*	*	*	-	-	
III 費用	6,991	7,462	7,099	85.5	95.5	88.5	6.7	-4.9		*	*	*	*	*	*	-	-	
1. 給与費	1,177	1,320	1,205	14.4	16.9	15.0	12.1	-8.7		*	*	*	*	*	*	-	-	
給与費(賞与を除く)	1,168	1,313	1,205	14.3	16.8	15.0	12.4	-8.2		*	*	*	*	*	*	-	-	
賞与(1月あたりの額)	9	7	0	0.1	0.1	0.0	-22.2	-100.0		*	*	*	*	*	*	-	-	
2. 医薬品費等	4,918	5,356	5,195	60.2	68.6	64.7	8.9	-3.0		*	*	*	*	*	*	-	-	
3. 給与費、医薬品費等以外の費用	896	786	699	11.0	10.1	8.7	-12.3	-11.1		*	*	*	*	*	*	-	-	
IV 損益差額(I+II-III)	1,183	349	925	14.5	4.5	11.5	-	-		*	*	*	*	*	*	-	-	
施設数	6			-			-			*			-			-		
(参考)令和3年6月「賞与」の回答施設数	5			-			-			*			-			-		

- (注) 1. 構成比率は「I 収益」と「II 介護収益」を合算した金額に対する各収益科目、又は費用科目の割合である。(以下同様)
 2. 令和3年6月における「賞与費」については、年間支給額が決定している施設のみ平均値であり、令和3年6月における「III 医薬・介護費用」、「1. 給与費」及び「IV 損益差額(I+II-III)」の金額については、当該平均値と上記各数値の合算により算出している。
 なお、令和元年6月及び令和2年6月における「III 医薬・介護費用」、「1. 給与費」及び「IV 損益差額(I+II-III)」の金額については、各施設ごとの平均値を示したものである。(以下同様)
 3. 表中の「※1」は医療機関の敷地と接している場所や医療機関の敷地から公道等を挟んだ場所など、特定の医療機関のまわりの場所をいう。(以下同様)
 4. 各年6月の日祭日、土曜日、木曜日の日数は以下のとおり。
 令和元年6月 日祭日5日、土曜日5日、木曜日4日
 令和2年6月 日祭日4日、土曜日4日、木曜日4日
 令和3年6月 日祭日4日、土曜日4日、木曜日4日
 5. 月次の集計については、年度調査に比べて、対象月における季節や個別の要因等の影響を受けやすいことに留意

立地 個人(集計2)

(1施設当たり損益)

	病院(500床以上)前(※1)									病院敷地内								
	金額			構成比率			金額の伸び率			金額			構成比率			金額の伸び率		
	令和元年 6月	令和2年 6月	令和3年 6月	令和元年 6月	令和2年 6月	令和3年 6月	令和元年 令和2年	令和2年 令和3年		令和元年 6月	令和2年 6月	令和3年 6月	令和元年 6月	令和2年 6月	令和3年 6月	令和元年 令和2年	令和2年 令和3年	
I 収益	千円 -	千円 -	千円 -	% -	% -	% -	% -	% -		千円 -	千円 -	千円 -	% -	% -	% -	% -	% -	
II 介護収益	-	-	-	-	-	-	-	-		-	-	-	-	-	-	-	-	
III 費用	-	-	-	-	-	-	-	-		-	-	-	-	-	-	-	-	
1. 給与費	-	-	-	-	-	-	-	-		-	-	-	-	-	-	-	-	
給与費(賞与を除く)	-	-	-	-	-	-	-	-		-	-	-	-	-	-	-	-	
賞与(1月あたりの額)	-	-	-	-	-	-	-	-		-	-	-	-	-	-	-	-	
2. 医薬品費等	-	-	-	-	-	-	-	-		-	-	-	-	-	-	-	-	
3. 給与費、医薬品費等以外の費用	-	-	-	-	-	-	-	-		-	-	-	-	-	-	-	-	
IV 損益差額(I+II-III)	-	-	-	-	-	-	-	-		-	-	-	-	-	-	-	-	
施設数	0			-			-			0			-			-		
(参考)令和3年6月「賞与」の回答施設数	0			-			-			0			-			-		

立地 個人(集計2)

(1施設当たり損益)

	診療所敷地内									同一建物内に単一の保険医療機関が所在(※2)								
	金額			構成比率			金額の伸び率			金額			構成比率			金額の伸び率		
	令和元年 6月	令和2年 6月	令和3年 6月	令和元年 6月	令和2年 6月	令和3年 6月	令和元年 令和2年	令和2年 令和3年	令和元年 令和2年	令和元年 6月	令和2年 6月	令和3年 6月	令和元年 6月	令和2年 6月	令和3年 6月	令和元年 令和2年	令和2年 令和3年	
I 収益	千円	千円	千円	%	%	%	%	%	千円	千円	千円	%	%	%	%	%		
II 介護収益	—	—	—	—	—	—	—	—	—	—	—	—	—	—	—	—		
III 費用	—	—	—	—	—	—	—	—	—	—	—	—	—	—	—	—		
1. 給与費	—	—	—	—	—	—	—	—	—	—	—	—	—	—	—	—		
給与費(賞与を除く)	—	—	—	—	—	—	—	—	—	—	—	—	—	—	—	—		
賞与(1月あたりの額)	—	—	—	—	—	—	—	—	—	—	—	—	—	—	—	—		
2. 医薬品費等	—	—	—	—	—	—	—	—	—	—	—	—	—	—	—	—		
3. 給与費、医薬品費等以外の費用	—	—	—	—	—	—	—	—	—	—	—	—	—	—	—	—		
IV 損益差額(I+II-III)	—	—	—	—	—	—	—	—	—	—	—	—	—	—	—	—		
施設数	0			—	—	—	—	—	0			—	—	—	—	—		
(参考)令和3年6月「賞与」の回答施設数	0			—	—	—	—	—	0			—	—	—	—	—		

(注) 表中の「※2」は保険薬局が所在する建物内に医療機関が1施設のみ所在する場合をいう。(以下同様)

立地 個人(集計2)

(1施設当たり損益)

	医療モール内(※3)									左記以外								
	金額			構成比率			金額の伸び率			金額			構成比率			金額の伸び率		
	令和元年 6月	令和2年 6月	令和3年 6月	令和元年 6月	令和2年 6月	令和3年 6月	令和元年 令和2年	令和2年 令和3年	令和元年 令和2年	令和元年 6月	令和2年 6月	令和3年 6月	令和元年 6月	令和2年 6月	令和3年 6月	令和元年 令和2年	令和2年 令和3年	
I 収益	千円	千円	千円	%	%	%	%	%	千円	千円	千円	%	%	%	%	%		
II 介護収益	—	—	—	—	—	—	—	—	*	*	*	*	*	*	—	—		
III 費用	—	—	—	—	—	—	—	—	*	*	*	*	*	*	—	—		
1. 給与費	—	—	—	—	—	—	—	—	*	*	*	*	*	*	—	—		
給与費(賞与を除く)	—	—	—	—	—	—	—	—	*	*	*	*	*	*	—	—		
賞与(1月あたりの額)	—	—	—	—	—	—	—	—	*	*	*	*	*	*	—	—		
2. 医薬品費等	—	—	—	—	—	—	—	—	*	*	*	*	*	*	—	—		
3. 給与費、医薬品費等以外の費用	—	—	—	—	—	—	—	—	*	*	*	*	*	*	—	—		
IV 損益差額(I+II-III)	—	—	—	—	—	—	—	—	*	*	*	*	*	*	—	—		
施設数	0			—	—	—	—	—	*			—	—	—	—	—		
(参考)令和3年6月「賞与」の回答施設数	0			—	—	—	—	—	*			—	—	—	—	—		

(注) 表中の「※3」は保険薬局が所在する建物内に複数の医療機関が所在する場合をいう。(以下同様)

立地 個人(集計2)

(1施設当たり損益)

	無回答									全体								
	金額			構成比率			金額の伸び率			金額			構成比率			金額の伸び率		
	令和元年 6月	令和2年 6月	令和3年 6月	令和元年 6月	令和2年 6月	令和3年 6月	令和元年 令和2年	令和2年 令和3年		令和元年 6月	令和2年 6月	令和3年 6月	令和元年 6月	令和2年 6月	令和3年 6月	令和元年 令和2年	令和2年 令和3年	
I 収益	千円	千円	千円	%	%	%	%	%	千円	千円	千円	%	%	%	%	%	%	
	—	—	—	—	—	—	—	—	8,591	8,490	8,415	99.6	99.6	99.5	—1.2	—0.9		
II 介護収益	—	—	—	—	—	—	—	—	30	35	40	0.3	0.4	0.5	16.7	14.3		
III 費用	—	—	—	—	—	—	—	—	7,856	7,863	7,866	91.1	92.2	93.0	0.1	0.0		
1. 給与費	—	—	—	—	—	—	—	—	1,102	1,185	1,108	12.8	13.9	13.1	7.5	-6.5		
給与費(賞与を除く)	—	—	—	—	—	—	—	—	1,091	1,175	1,101	12.7	13.8	13.0	7.7	-6.3		
賞与(1月あたりの額)	—	—	—	—	—	—	—	—	11	10	7	0.1	0.1	0.1	-9.1	-30.0		
2. 医薬品費等	—	—	—	—	—	—	—	—	5,886	5,825	5,995	68.3	68.3	70.9	-1.0	2.9		
3. 給与費、医薬品費等以外の費用	—	—	—	—	—	—	—	—	869	854	763	10.1	10.0	9.0	-1.7	-10.7		
IV 損益差額(I+II-III)	—	—	—	—	—	—	—	—	765	662	590	8.9	7.8	7.0	—	—		
施設数	0			—	—	—	—	—	10			—	—	—	—	—	—	
(参考)令和3年6月「賞与」の回答施設数	0			—	—	—	—	—	8			—	—	—	—	—	—	

立地 法人(集計2)

(1施設当たり損益)

	診療所前(※1)									病院(500床未満)前(※1)								
	金額			構成比率			金額の伸び率			金額			構成比率			金額の伸び率		
	令和元年 6月	令和2年 6月	令和3年 6月	令和元年 6月	令和2年 6月	令和3年 6月	令和元年 令和2年	令和2年 令和3年	令和3年 令和3年	令和元年 6月	令和2年 6月	令和3年 6月	令和元年 6月	令和2年 6月	令和3年 6月	令和元年 令和2年	令和2年 令和3年	令和3年 令和3年
I 収益	千円 10,684	千円 10,588	千円 10,584	% 99.6	% 99.6	% 99.5	% -0.9	% 0.0	% 0.0	千円 20,997	千円 21,103	千円 21,034	% 99.5	% 99.6	% 99.6	% 0.5	% -0.3	% -0.3
II 介護収益	47	47	56	0.4	0.4	0.5	0.0	19.1	19.1	95	95	90	0.5	0.4	0.4	0.0	-5.3	-5.3
III 費用	10,176	10,358	10,102	94.8	97.4	94.9	1.8	-2.5	-2.5	19,842	20,235	19,824	94.1	95.5	93.8	2.0	-2.0	-2.0
1. 給与費	2,417	2,399	2,443	22.5	22.6	23.0	-0.7	1.8	1.8	3,170	3,216	3,200	15.0	15.2	15.1	1.5	-0.5	-0.5
給与費(賞与を除く)	2,117	2,098	2,127	19.7	19.7	20.0	-0.9	1.4	1.4	2,803	2,829	2,770	13.3	13.3	13.1	0.9	-2.1	-2.1
賞与(1月あたりの額)	300	301	316	2.8	2.8	3.0	0.3	5.0	5.0	366	387	431	1.7	1.8	2.0	5.7	11.4	11.4
2. 医薬品費等	6,307	6,543	6,348	58.8	61.5	59.7	3.7	-3.0	-3.0	14,560	14,682	14,494	69.0	69.3	68.6	0.8	-1.3	-1.3
3. 給与費、医薬品費等以外の費用	1,453	1,416	1,311	13.5	13.3	12.3	-2.5	-7.4	-7.4	2,113	2,338	2,130	10.0	11.0	10.1	10.6	-8.9	-8.9
IV 損益差額(I+II-III)	554	277	538	5.2	2.6	5.1	-	-	-	1,250	963	1,300	5.9	4.5	6.2	-	-	-
施設数	307			-			-			107			-			-		
(参考)令和3年6月「賞与」の回答施設数	258			-			-			97			-			-		

立地 法人(集計2)

(1施設当たり損益)

	病院(500床以上)前(※1)									病院敷地内								
	金額			構成比率			金額の伸び率			金額			構成比率			金額の伸び率		
	令和元年 6月	令和2年 6月	令和3年 6月	令和元年 6月	令和2年 6月	令和3年 6月	令和元年 令和2年	令和2年 令和3年	令和3年 令和3年	令和元年 6月	令和2年 6月	令和3年 6月	令和元年 6月	令和2年 6月	令和3年 6月	令和元年 令和2年	令和2年 令和3年	令和3年 令和3年
I 収益	千円 63,305	千円 66,248	千円 69,058	% 99.9	% 99.8	% 99.8	% 4.6	% 4.2	% 4.2	千円 *	千円 *	千円 *	% *	% *	% *	% -	% -	% -
II 介護収益	92	136	135	0.1	0.2	0.2	47.8	-0.7	-0.7	*	*	*	*	*	*	-	-	-
III 費用	59,389	60,900	64,570	93.7	91.7	93.3	2.5	6.0	6.0	*	*	*	*	*	*	-	-	-
1. 給与費	4,812	4,894	4,957	7.6	7.4	7.2	1.7	1.3	1.3	*	*	*	*	*	*	-	-	-
給与費(賞与を除く)	4,009	4,002	4,190	6.3	6.0	6.1	-0.2	4.7	4.7	*	*	*	*	*	*	-	-	-
賞与(1月あたりの額)	803	892	767	1.3	1.3	1.1	11.1	-14.0	-14.0	*	*	*	*	*	*	-	-	-
2. 医薬品費等	49,954	50,734	54,511	78.8	76.4	78.8	1.6	7.4	7.4	*	*	*	*	*	*	-	-	-
3. 給与費、医薬品費等以外の費用	4,624	5,272	5,103	7.3	7.9	7.4	14.0	-3.2	-3.2	*	*	*	*	*	*	-	-	-
IV 損益差額(I+II-III)	4,009	5,484	4,623	6.3	8.3	6.7	-	-	-	*	*	*	*	*	*	-	-	-
施設数	21			-			-			*			-			-		
(参考)令和3年6月「賞与」の回答施設数	18			-			-			*			-			-		

立地 法人(集計2)

(1施設当たり損益)

	診療所敷地内									同一建物内に単一の保険医療機関が所在(※2)								
	金額			構成比率			金額の伸び率			金額			構成比率			金額の伸び率		
	令和元年 6月	令和2年 6月	令和3年 6月	令和元年 6月	令和2年 6月	令和3年 6月	令和元年 令和2年	令和2年 令和3年	令和元年 令和2年	令和元年 6月	令和2年 6月	令和3年 6月	令和元年 6月	令和2年 6月	令和3年 6月	令和元年 令和2年	令和2年 令和3年	
I 収益	千円 *	千円 *	千円 *	% *	% *	% *	% —	% —	千円 11,018	千円 10,152	千円 9,772	% 98.9	% 98.9	% 99.0	% —7.9	% —3.7		
II 介護収益	*	*	*	*	*	*	—	—	127	116	103	1.1	1.1	1.0	—8.7	—11.2		
III 費用	*	*	*	*	*	*	—	—	10,260	9,894	9,440	92.1	96.4	95.6	—3.6	—4.6		
1. 給与費	*	*	*	*	*	*	—	—	2,284	2,334	2,426	20.5	22.7	24.6	2.2	3.9		
給与費(賞与を除く)	*	*	*	*	*	*	—	—	2,081	2,102	2,217	18.7	20.5	22.5	1.0	5.5		
賞与(1月あたりの額)	*	*	*	*	*	*	—	—	204	232	209	1.8	2.3	2.1	13.7	—9.9		
2. 医薬品費等	*	*	*	*	*	*	—	—	6,528	6,237	5,658	58.6	60.7	57.3	—4.5	—9.3		
3. 給与費、医薬品費等以外の費用	*	*	*	*	*	*	—	—	1,448	1,323	1,356	13.0	12.9	13.7	—8.6	2.5		
IV 損益差額(I+II-III)	*	*	*	*	*	*	—	—	884	373	435	7.9	3.6	4.4	—	—		
施設数	*			—			—			15			—			—		
(参考)令和3年6月「賞与」の回答施設数	*			—			—			13			—			—		

立地 法人(集計2)

(1施設当たり損益)

	医療モール内(※3)									左記以外								
	金額			構成比率			金額の伸び率			金額			構成比率			金額の伸び率		
	令和元年 6月	令和2年 6月	令和3年 6月	令和元年 6月	令和2年 6月	令和3年 6月	令和元年 令和2年	令和2年 令和3年	令和元年 令和2年	令和元年 6月	令和2年 6月	令和3年 6月	令和元年 6月	令和2年 6月	令和3年 6月	令和元年 令和2年	令和2年 令和3年	
I 収益	千円 17,629	千円 16,294	千円 17,388	% 99.7	% 98.8	% 98.9	% —7.6	% 6.7	千円 11,146	千円 11,593	千円 11,949	% 99.1	% 99.0	% 98.8	% 4.0	% 3.1		
II 介護収益	45	193	190	0.3	1.2	1.1	328.9	—1.6	97	121	146	0.9	1.0	1.2	24.7	20.7		
III 費用	15,660	15,640	15,741	88.6	94.9	89.5	—0.1	0.6	10,806	11,583	11,765	96.1	98.9	97.3	7.2	1.6		
1. 給与費	3,848	3,875	3,925	21.8	23.5	22.3	0.7	1.3	2,389	2,474	2,598	21.2	21.1	21.5	3.6	5.0		
給与費(賞与を除く)	3,502	3,492	3,553	19.8	21.2	20.2	—0.3	1.7	2,115	2,202	2,284	18.8	18.8	18.9	4.1	3.7		
賞与(1月あたりの額)	346	383	371	2.0	2.3	2.1	10.7	—3.1	273	271	314	2.4	2.3	2.6	—0.7	15.9		
2. 医薬品費等	9,589	9,449	9,599	54.3	57.3	54.6	—1.5	1.6	6,606	7,229	7,110	58.8	61.7	58.8	9.4	—1.6		
3. 給与費、医薬品費等以外の費用	2,223	2,317	2,217	12.6	14.1	12.6	4.2	—4.3	1,811	1,880	2,057	16.1	16.0	17.0	3.8	9.4		
IV 損益差額(I+II-III)	2,014	847	1,838	11.4	5.1	10.5	—	—	437	131	330	3.9	1.1	2.7	—	—		
施設数	23			—			—			72			—			—		
(参考)令和3年6月「賞与」の回答施設数	20			—			—			64			—			—		

立地 法人(集計2)

(1施設当たり損益)

	無回答									全体								
	金額			構成比率			金額の伸び率			金額			構成比率			金額の伸び率		
	令和元年 6月	令和2年 6月	令和3年 6月	令和元年 6月	令和2年 6月	令和3年 6月	令和元年 令和2年	令和2年 令和3年		令和元年 6月	令和2年 6月	令和3年 6月	令和元年 6月	令和2年 6月	令和3年 6月	令和元年 令和2年	令和2年 令和3年	
I 収益	千円	千円	千円	%	%	%	%	%	千円	千円	千円	%	%	%	%	%	%	
	—	—	—	—	—	—	—	—	15,125	15,182	15,370	99.5	99.5	99.4	0.4	1.2		
II 介護収益	—	—	—	—	—	—	—	—	69	80	87	0.5	0.5	0.6	15.9	8.8		
III 費用	—	—	—	—	—	—	—	—	14,298	14,632	14,568	94.1	95.9	94.2	2.3	-0.4		
1. 給与費	—	—	—	—	—	—	—	—	2,710	2,726	2,772	17.8	17.9	17.9	0.6	1.7		
給与費(賞与を除く)	—	—	—	—	—	—	—	—	2,383	2,389	2,417	15.7	15.7	15.6	0.3	1.2		
賞与(1月あたりの額)	—	—	—	—	—	—	—	—	328	338	355	2.2	2.2	2.3	3.0	5.0		
2. 医薬品費等	—	—	—	—	—	—	—	—	9,804	10,065	10,041	64.5	65.9	65.0	2.7	-0.2		
3. 給与費、医薬品費等以外の費用	—	—	—	—	—	—	—	—	1,784	1,840	1,754	11.7	12.1	11.3	3.1	-4.7		
IV 損益差額(I+II-III)	—	—	—	—	—	—	—	—	895	630	890	5.9	4.1	5.8	—	—		
施設数	0			—	—	—	—	—	548			—	—	—	—	—		
(参考)令和3年6月「賞与」の回答施設数	0			—	—	—	—	—	472			—	—	—	—	—		

立地 全体(集計2)

(1施設当たり損益)

	診療所前(※1)									病院(500床未満)前(※1)								
	金額			構成比率			金額の伸び率			金額			構成比率			金額の伸び率		
	令和元年 6月	令和2年 6月	令和3年 6月	令和元年 6月	令和2年 6月	令和3年 6月	令和元年 令和2年	令和2年 令和3年	令和元年 令和2年	令和元年 6月	令和2年 6月	令和3年 6月	令和元年 6月	令和2年 6月	令和3年 6月	令和元年 令和2年	令和2年 令和3年	
I 収益	千円 10,635	千円 10,534	千円 10,534	% 99.6	% 99.6	% 99.5	% -0.9	% 0.0	千円 20,833	千円 20,938	千円 20,858	% 99.6	% 99.6	% 99.6	% 0.5	% -0.4		
II 介護収益	47	48	56	0.4	0.5	0.5	2.1	16.7	93	94	88	0.4	0.4	0.4	1.1	-6.4		
III 費用	10,115	10,303	10,045	94.7	97.4	94.9	1.9	-2.5	19,714	20,076	19,696	94.2	95.5	94.0	1.8	-1.9		
1. 給与費	2,393	2,378	2,419	22.4	22.5	22.8	-0.6	1.7	3,143	3,188	3,174	15.0	15.2	15.2	1.4	-0.4		
給与費(賞与を除く)	2,099	2,083	2,110	19.7	19.7	19.9	-0.8	1.3	2,784	2,808	2,747	13.3	13.4	13.1	0.9	-2.2		
賞与(1月あたりの額)	294	295	310	2.8	2.8	2.9	0.3	5.1	360	380	426	1.7	1.8	2.0	5.6	12.1		
2. 医薬品費等	6,280	6,520	6,326	58.8	61.6	59.7	3.8	-3.0	14,474	14,570	14,410	69.2	69.3	68.8	0.7	-1.1		
3. 給与費、医薬品費等以外の費用	1,442	1,404	1,299	13.5	13.3	12.3	-2.6	-7.5	2,097	2,319	2,113	10.0	11.0	10.1	10.6	-8.9		
IV 損益差額(I+II-III)	566	279	545	5.3	2.6	5.1	-	-	1,213	956	1,250	5.8	4.5	6.0	-	-		
施設数	313			-			-			109			-			-		
(参考)令和3年6月「賞与」の回答施設数	263			-			-			98			-			-		

(注)「全体」とは、個人と法人を単純集計したもの。

個人立の保険薬局の「損益差額」と法人立の保険薬局の「損益差額」では性質に異なる部分もあるものの、便宜上、これらを足し合わせて機械的に算出したものであることに留意。(以下同様)

立地 全体(集計2)

(1施設当たり損益)

	病院(500床以上)前(※1)									病院敷地内								
	金額			構成比率			金額の伸び率			金額			構成比率			金額の伸び率		
	令和元年 6月	令和2年 6月	令和3年 6月	令和元年 6月	令和2年 6月	令和3年 6月	令和元年 令和2年	令和2年 令和3年	令和元年 令和2年	令和元年 6月	令和2年 6月	令和3年 6月	令和元年 6月	令和2年 6月	令和3年 6月	令和元年 令和2年	令和2年 令和3年	
I 収益	千円 63,305	千円 66,248	千円 69,058	% 99.9	% 99.8	% 99.8	% 4.6	% 4.2	千円 *	千円 *	千円 *	% *	% *	% *	% -	% -		
II 介護収益	92	136	135	0.1	0.2	0.2	47.8	-0.7	*	*	*	*	*	*	-	-		
III 費用	59,389	60,900	64,570	93.7	91.7	93.3	2.5	6.0	*	*	*	*	*	*	-	-		
1. 給与費	4,812	4,894	4,957	7.6	7.4	7.2	1.7	1.3	*	*	*	*	*	*	-	-		
給与費(賞与を除く)	4,009	4,002	4,190	6.3	6.0	6.1	-0.2	4.7	*	*	*	*	*	*	-	-		
賞与(1月あたりの額)	803	892	767	1.3	1.3	1.1	11.1	-14.0	*	*	*	*	*	*	-	-		
2. 医薬品費等	49,954	50,734	54,511	78.8	76.4	78.8	1.6	7.4	*	*	*	*	*	*	-	-		
3. 給与費、医薬品費等以外の費用	4,624	5,272	5,103	7.3	7.9	7.4	14.0	-3.2	*	*	*	*	*	*	-	-		
IV 損益差額(I+II-III)	4,009	5,484	4,623	6.3	8.3	6.7	-	-	*	*	*	*	*	*	-	-		
施設数	21			-			-			*			-			-		
(参考)令和3年6月「賞与」の回答施設数	18			-			-			*			-			-		

立地 全体(集計2)

(1施設当たり損益)

	診療所敷地内									同一建物内に単一の保険医療機関が所在(※2)								
	金額			構成比率			金額の伸び率			金額			構成比率			金額の伸び率		
	令和元年 6月	令和2年 6月	令和3年 6月	令和元年 6月	令和2年 6月	令和3年 6月	令和元年 令和2年	令和2年 令和3年		令和元年 6月	令和2年 6月	令和3年 6月	令和元年 6月	令和2年 6月	令和3年 6月	令和元年 令和2年	令和2年 令和3年	
I 収益	千円 *	千円 *	千円 *	% *	% *	% *	% —	% —	千円 11,018	千円 10,152	千円 9,772	% 98.9	% 98.9	% 99.0	% —7.9	% —3.7		
II 介護収益	*	*	*	*	*	*	—	—	127	116	103	1.1	1.1	1.0	—8.7	—11.2		
III 費用	*	*	*	*	*	*	—	—	10,260	9,894	9,440	92.1	96.4	95.6	—3.6	—4.6		
1. 給与費	*	*	*	*	*	*	—	—	2,284	2,334	2,426	20.5	22.7	24.6	2.2	3.9		
給与費(賞与を除く)	*	*	*	*	*	*	—	—	2,081	2,102	2,217	18.7	20.5	22.5	1.0	5.5		
賞与(1月あたりの額)	*	*	*	*	*	*	—	—	204	232	209	1.8	2.3	2.1	13.7	—9.9		
2. 医薬品費等	*	*	*	*	*	*	—	—	6,528	6,237	5,658	58.6	60.7	57.3	—4.5	—9.3		
3. 給与費、医薬品費等以外の費用	*	*	*	*	*	*	—	—	1,448	1,323	1,356	13.0	12.9	13.7	—8.6	2.5		
IV 損益差額(I+II-III)	*	*	*	*	*	*	—	—	884	373	435	7.9	3.6	4.4	—	—		
施設数	*			—			—			15			—			—		
(参考)令和3年6月「賞与」の回答施設数	*			—			—			13			—			—		

立地 全体(集計2)

(1施設当たり損益)

	医療モール内(※3)									左記以外								
	金額			構成比率			金額の伸び率			金額			構成比率			金額の伸び率		
	令和元年 6月	令和2年 6月	令和3年 6月	令和元年 6月	令和2年 6月	令和3年 6月	令和元年 令和2年	令和2年 令和3年		令和元年 6月	令和2年 6月	令和3年 6月	令和元年 6月	令和2年 6月	令和3年 6月	令和元年 令和2年	令和2年 令和3年	
I 収益	千円 17,629	千円 16,294	千円 17,388	% 99.7	% 98.8	% 98.9	% —7.6	% 6.7	千円 11,020	千円 11,471	千円 11,809	% 99.1	% 99.0	% 98.8	% 4.1	% 2.9		
II 介護収益	45	193	190	0.3	1.2	1.1	328.9	—1.6	94	118	142	0.8	1.0	1.2	25.5	20.3		
III 費用	15,660	15,640	15,741	88.6	94.9	89.5	—0.1	0.6	10,661	11,415	11,592	95.9	98.5	97.0	7.1	1.6		
1. 給与費	3,848	3,875	3,925	21.8	23.5	22.3	0.7	1.3	2,330	2,414	2,537	21.0	20.8	21.2	3.6	5.1		
給与費(賞与を除く)	3,502	3,492	3,553	19.8	21.2	20.2	—0.3	1.7	2,064	2,149	2,231	18.6	18.5	18.7	4.1	3.8		
賞与(1月あたりの額)	346	383	371	2.0	2.3	2.1	10.7	—3.1	266	265	305	2.4	2.3	2.6	—0.4	15.1		
2. 医薬品費等	9,589	9,449	9,599	54.3	57.3	54.6	—1.5	1.6	6,558	7,156	7,040	59.0	61.7	58.9	9.1	—1.6		
3. 給与費、医薬品費等以外の費用	2,223	2,317	2,217	12.6	14.1	12.6	4.2	—4.3	1,773	1,846	2,016	16.0	15.9	16.9	4.1	9.2		
IV 損益差額(I+II-III)	2,014	847	1,838	11.4	5.1	10.5	—	—	453	173	360	4.1	1.5	3.0	—	—		
施設数	23			—			—			74			—			—		
(参考)令和3年6月「賞与」の回答施設数	20			—			—			66			—			—		

立地 全体(集計2)

(1施設当たり損益)

	無回答									全体								
	金額			構成比率			金額の伸び率			金額			構成比率			金額の伸び率		
	令和元年 6月	令和2年 6月	令和3年 6月	令和元年 6月	令和2年 6月	令和3年 6月	令和元年 令和2年	令和2年 令和3年	令和3年	令和元年 6月	令和2年 6月	令和3年 6月	令和元年 6月	令和2年 6月	令和3年 6月	令和元年 令和2年	令和2年 令和3年	令和3年
I 収益	千円	千円	千円	%	%	%	%	%	千円	千円	千円	%	%	%	%	%	%	
	—	—	—	—	—	—	—	—	15,008	15,062	15,246	99.5	99.5	99.4	0.4	1.2		
II 介護収益	—	—	—	—	—	—	—	—	68	79	86	0.5	0.5	0.6	16.2	8.9		
III 費用	—	—	—	—	—	—	—	—	14,183	14,510	14,448	94.1	95.8	94.2	2.3	-0.4		
1. 給与費	—	—	—	—	—	—	—	—	2,682	2,699	2,743	17.8	17.8	17.9	0.6	1.6		
給与費(賞与を除く)	—	—	—	—	—	—	—	—	2,360	2,367	2,394	15.7	15.6	15.6	0.3	1.1		
賞与(1月あたりの額)	—	—	—	—	—	—	—	—	322	332	349	2.1	2.2	2.3	3.1	5.1		
2. 医薬品費等	—	—	—	—	—	—	—	—	9,734	9,989	9,969	64.6	66.0	65.0	2.6	-0.2		
3. 給与費、医薬品費等以外の費用	—	—	—	—	—	—	—	—	1,768	1,823	1,737	11.7	12.0	11.3	3.1	-4.7		
IV 損益差額(I+II-III)	—	—	—	—	—	—	—	—	893	631	884	5.9	4.2	5.8	—	—		
施設数	0			—	—	—	—	—	558			—	—	—	—	—		
(参考)令和3年6月「賞与」の回答施設数	0			—	—	—	—	—	480			—	—	—	—	—		

特定の保険医療機関との不動産の賃貸借関係 個人(集計2)

(1施設当たり損益)

	あり																	
	医療機関の土地・建物を借りている									医療機関の土地・建物以外(駐車場等)を借りている								
	金額			構成比率			金額の伸び率			金額			構成比率			金額の伸び率		
	令和元年 6月	令和2年 6月	令和3年 6月	令和元年 6月	令和2年 6月	令和3年 6月	令和元年 令和2年	令和2年 令和3年	令和元年 6月	令和2年 6月	令和3年 6月	令和元年 6月	令和2年 6月	令和3年 6月	令和元年 令和2年	令和2年 令和3年		
I 収益	千円	千円	千円	%	%	%	%	%	千円	千円	千円	%	%	%	%	%		
II 介護収益	*	*	*	*	*	*	—	—	—	—	—	—	—	—	—	—		
III 費用	*	*	*	*	*	*	—	—	—	—	—	—	—	—	—	—		
1. 給与費	*	*	*	*	*	*	—	—	—	—	—	—	—	—	—	—		
給与費(賞与を除く)	*	*	*	*	*	*	—	—	—	—	—	—	—	—	—	—		
賞与(1月あたりの額)	*	*	*	*	*	*	—	—	—	—	—	—	—	—	—	—		
2. 医薬品費等	*	*	*	*	*	*	—	—	—	—	—	—	—	—	—	—		
3. 給与費、医薬品費等以外の費用	*	*	*	*	*	*	—	—	—	—	—	—	—	—	—	—		
IV 損益差額(I + II - III)	*	*	*	*	*	*	—	—	—	—	—	—	—	—	—	—		
施設数	*			—			—			0			—					
(参考)令和3年6月「賞与」の回答施設数	*			—			—			0			—					

- (注) 1. 構成比率は「I 収益」と「II 介護収益」を合算した金額に対する各収益科目、又は費用科目の割合である。(以下同様)
 2. 令和3年6月における「賞与費」については、年間支給額が決定している施設のみ平均値であり、令和3年6月における「III 医薬・介護費用」、「1. 給与費」及び「IV 損益差額(I + II - III)」の金額については、当該平均値と上記各数値の合算により算出している。
 なお、令和元年6月及び令和2年6月における「III 医薬・介護費用」、「1. 給与費」及び「IV 損益差額(I + II - III)」の金額については、各施設ごとの平均値を示したものである。(以下同様)
 3. 各年6月の日祭日、土曜日、木曜日の日数は以下のとおり。
 令和元年6月 日祭日5日、土曜日5日、木曜日4日
 令和2年6月 日祭日4日、土曜日4日、木曜日4日
 令和3年6月 日祭日4日、土曜日4日、木曜日4日
 4. 月次の集計については、年度調査に比べて、対象月における季節や個別の要因等の影響を受けやすいことに留意

特定の保険医療機関との不動産の賃貸借関係 個人(集計2)

(1施設当たり損益)

	あり																	
	医療機関へ土地・建物を賃している									医療機関へ土地・建物以外(駐車場等)を賃している								
	金額			構成比率			金額の伸び率			金額			構成比率			金額の伸び率		
	令和元年 6月	令和2年 6月	令和3年 6月	令和元年 6月	令和2年 6月	令和3年 6月	令和元年 令和2年	令和2年 令和3年	令和元年 6月	令和2年 6月	令和3年 6月	令和元年 6月	令和2年 6月	令和3年 6月	令和元年 令和2年	令和2年 令和3年		
I 収益	千円	千円	千円	%	%	%	%	%	千円	千円	千円	%	%	%	%	%		
II 介護収益	—	—	—	—	—	—	—	—	*	*	*	*	*	*	—	—		
III 費用	—	—	—	—	—	—	—	—	*	*	*	*	*	*	—	—		
1. 給与費	—	—	—	—	—	—	—	—	*	*	*	*	*	*	—	—		
給与費(賞与を除く)	—	—	—	—	—	—	—	—	*	*	*	*	*	*	—	—		
賞与(1月あたりの額)	—	—	—	—	—	—	—	—	*	*	*	*	*	*	—	—		
2. 医薬品費等	—	—	—	—	—	—	—	—	*	*	*	*	*	*	—	—		
3. 給与費、医薬品費等以外の費用	—	—	—	—	—	—	—	—	*	*	*	*	*	*	—	—		
IV 損益差額(I + II - III)	—	—	—	—	—	—	—	—	*	*	*	*	*	*	—	—		
施設数	0			—			—			*			—					
(参考)令和3年6月「賞与」の回答施設数	0			—			—			*			—					

特定の保険医療機関との不動産の賃貸借関係 個人(集計2)

(1施設当たり損益)

	あり									賃貸借関係なし								
	全体																	
	金額			構成比率			金額の伸び率			金額			構成比率			金額の伸び率		
	令和元年 6月	令和2年 6月	令和3年 6月	令和元年 6月	令和2年 6月	令和3年 6月	令和元年 令和2年	令和2年 令和3年		令和元年 6月	令和2年 6月	令和3年 6月	令和元年 6月	令和2年 6月	令和3年 6月	令和元年 令和2年	令和2年 令和3年	
I 収益	千円	千円	千円	%	%	%	%	%	千円	千円	千円	%	%	%	%	%		
	*	*	*	*	*	*	—	—	7,893	7,709	7,292	100.0	100.0	100.0	—2.3	—5.4		
II 介護収益	*	*	*	*	*	*	—	—	1	1	1	0.0	0.0	0.0	0.0	0.0		
III 費用	*	*	*	*	*	*	—	—	7,349	6,925	7,026	93.1	89.8	96.3	—5.8	1.5		
1. 給与費	*	*	*	*	*	*	—	—	1,089	1,113	1,039	13.8	14.4	14.2	2.2	—6.6		
給与費(賞与を除く)	*	*	*	*	*	*	—	—	1,076	1,100	1,030	13.6	14.3	14.1	2.2	—6.4		
賞与(1月あたりの額)	*	*	*	*	*	*	—	—	14	12	9	0.2	0.2	0.1	—14.3	—25.0		
2. 医薬品費等	*	*	*	*	*	*	—	—	5,612	5,056	5,241	71.1	65.6	71.9	—9.9	3.7		
3. 給与費、医薬品費等以外の費用	*	*	*	*	*	*	—	—	648	757	746	8.2	9.8	10.2	16.8	—1.5		
IV 損益差額(I+II-III)	*	*	*	*	*	*	—	—	545	786	267	6.9	10.2	3.7	—	—		
施設数		*		—	—	—	—	—		8		—	—	—	—	—		
(参考)令和3年6月「賞与」の回答施設数		*		—	—	—	—	—		6		—	—	—	—	—		

特定の保険医療機関との不動産の賃貸借関係 個人(集計2)

(1施設当たり損益)

	無回答									全体								
	金額			構成比率			金額の伸び率			金額			構成比率			金額の伸び率		
	令和元年 6月	令和2年 6月	令和3年 6月	令和元年 6月	令和2年 6月	令和3年 6月	令和元年 令和2年	令和2年 令和3年		令和元年 6月	令和2年 6月	令和3年 6月	令和元年 6月	令和2年 6月	令和3年 6月	令和元年 令和2年	令和2年 令和3年	
I 収益	千円	千円	千円	%	%	%	%	%	千円	千円	千円	%	%	%	%	%		
	—	—	—	—	—	—	—	—	8,591	8,490	8,415	99.6	99.6	99.5	—1.2	—0.9		
II 介護収益	—	—	—	—	—	—	—	—	30	35	40	0.3	0.4	0.5	16.7	14.3		
III 費用	—	—	—	—	—	—	—	—	7,856	7,863	7,866	91.1	92.2	93.0	0.1	0.0		
1. 給与費	—	—	—	—	—	—	—	—	1,102	1,185	1,108	12.8	13.9	13.1	7.5	—6.5		
給与費(賞与を除く)	—	—	—	—	—	—	—	—	1,091	1,175	1,101	12.7	13.8	13.0	7.7	—6.3		
賞与(1月あたりの額)	—	—	—	—	—	—	—	—	11	10	7	0.1	0.1	0.1	—9.1	—30.0		
2. 医薬品費等	—	—	—	—	—	—	—	—	5,886	5,825	5,995	68.3	68.3	70.9	—1.0	2.9		
3. 給与費、医薬品費等以外の費用	—	—	—	—	—	—	—	—	869	854	763	10.1	10.0	9.0	—1.7	—10.7		
IV 損益差額(I+II-III)	—	—	—	—	—	—	—	—	765	662	590	8.9	7.8	7.0	—	—		
施設数		0		—	—	—	—	—		10		—	—	—	—	—		
(参考)令和3年6月「賞与」の回答施設数		0		—	—	—	—	—		8		—	—	—	—	—		

特定の保険医療機関との不動産の賃貸借関係 法人(集計2)

(1施設当たり損益)

	あり																	
	医療機関の土地・建物を借りている									医療機関の土地・建物以外(駐車場等)を借りている								
	金額			構成比率			金額の伸び率			金額			構成比率			金額の伸び率		
	令和元年 6月	令和2年 6月	令和3年 6月	令和元年 6月	令和2年 6月	令和3年 6月	令和元年 令和2年	令和2年 令和3年	令和元年 6月	令和2年 6月	令和3年 6月	令和元年 6月	令和2年 6月	令和3年 6月	令和元年 令和2年	令和2年 令和3年		
I 収益	千円 7,027	千円 6,909	千円 7,103	% 98.9	% 98.9	% 99.1	% -1.7	% 2.8	千円 8,310	千円 8,954	千円 8,323	% 100.0	% 100.0	% 100.0	% 7.7	% -7.0		
II 介護収益	76	76	67	1.1	1.1	0.9	0.0	-11.8	0	3	2	0.0	0.0	0.0	-	-33.3		
III 費用	6,419	6,750	6,936	90.4	96.6	96.7	5.2	2.8	8,236	8,749	7,856	99.1	97.7	94.4	6.2	-10.2		
1. 給与費	1,426	1,357	1,511	20.1	19.4	21.1	-4.8	11.3	1,752	1,733	1,527	21.1	19.3	18.3	-1.1	-11.9		
給与費(賞与を除く)	1,295	1,226	1,354	18.2	17.6	18.9	-5.3	10.4	1,587	1,581	1,391	19.1	17.7	16.7	-0.4	-12.0		
賞与(1月あたりの額)	132	131	157	1.9	1.9	2.2	-0.8	19.8	165	152	136	2.0	1.7	1.6	-7.9	-10.5		
2. 医薬品費等	4,059	4,515	4,486	57.1	64.6	62.6	11.2	-0.6	5,332	5,813	5,361	64.2	64.9	64.4	9.0	-7.8		
3. 給与費、医薬品費等以外の費用	934	878	939	13.1	12.6	13.1	-6.0	6.9	1,152	1,202	968	13.9	13.4	11.6	4.3	-19.5		
IV 損益差額(I+II-III)	684	235	234	9.6	3.4	3.3	-	-	74	209	469	0.9	2.3	5.6	-	-		
施設数	12			-			-			3			-			-		
(参考)令和3年6月「賞与」の回答施設数	10			-			-			3			-			-		

特定の保険医療機関との不動産の賃貸借関係 法人(集計2)

(1施設当たり損益)

	あり																	
	医療機関へ土地・建物を貸している									医療機関へ土地・建物以外(駐車場等)を貸している								
	金額			構成比率			金額の伸び率			金額			構成比率			金額の伸び率		
	令和元年 6月	令和2年 6月	令和3年 6月	令和元年 6月	令和2年 6月	令和3年 6月	令和元年 令和2年	令和2年 令和3年	令和元年 6月	令和2年 6月	令和3年 6月	令和元年 6月	令和2年 6月	令和3年 6月	令和元年 令和2年	令和2年 令和3年		
I 収益	千円 *	千円 *	千円 *	% *	% *	% *	% -	% -	千円 *	千円 *	千円 *	% *	% *	% *	% -	% -		
II 介護収益	*	*	*	*	*	*	-	-	*	*	*	*	*	*	-	-		
III 費用	*	*	*	*	*	*	-	-	*	*	*	*	*	*	-	-		
1. 給与費	*	*	*	*	*	*	-	-	*	*	*	*	*	*	-	-		
給与費(賞与を除く)	*	*	*	*	*	*	-	-	*	*	*	*	*	*	-	-		
賞与(1月あたりの額)	*	*	*	*	*	*	-	-	*	*	*	*	*	*	-	-		
2. 医薬品費等	*	*	*	*	*	*	-	-	*	*	*	*	*	*	-	-		
3. 給与費、医薬品費等以外の費用	*	*	*	*	*	*	-	-	*	*	*	*	*	*	-	-		
IV 損益差額(I+II-III)	*	*	*	*	*	*	-	-	*	*	*	*	*	*	-	-		
施設数	*			-			-			*			-			-		
(参考)令和3年6月「賞与」の回答施設数	*			-			-			*			-			-		

特定の保険医療機関との不動産の賃貸借関係 法人(集計2)

(1施設当たり損益)

	あり									賃貸借関係なし								
	全体																	
	金額			構成比率			金額の伸び率			金額			構成比率			金額の伸び率		
	令和元年 6月	令和2年 6月	令和3年 6月	令和元年 6月	令和2年 6月	令和3年 6月	令和元年 令和2年	令和2年 令和3年		令和元年 6月	令和2年 6月	令和3年 6月	令和元年 6月	令和2年 6月	令和3年 6月	令和元年 令和2年	令和2年 令和3年	
I 収益	千円 7,018	千円 7,073	千円 7,129	% 99.3	% 99.2	% 99.4	% 0.8	% 0.8		千円 15,370	千円 15,446	千円 15,645	% 99.5	% 99.5	% 99.4	% 0.5	% 1.3	
II 介護収益	51	53	46	0.7	0.7	0.6	3.9	-13.2		70	81	89	0.5	0.5	0.6	15.7	9.9	
III 費用	6,444	6,769	6,766	91.1	95.0	94.3	5.0	0.0		14,550	14,889	14,827	94.2	95.9	94.2	2.3	-0.4	
1. 給与費	1,433	1,404	1,466	20.3	19.7	20.4	-2.0	4.4		2,759	2,776	2,822	17.9	17.9	17.9	0.6	1.7	
給与費(賞与を除く)	1,283	1,264	1,322	18.1	17.7	18.4	-1.5	4.6		2,425	2,431	2,459	15.7	15.7	15.6	0.2	1.2	
賞与(1月あたりの額)	150	140	144	2.1	2.0	2.0	-6.7	2.9		334	345	363	2.2	2.2	2.3	3.3	5.2	
2. 医薬品費等	4,122	4,511	4,450	58.3	63.3	62.0	9.4	-1.4		9,972	10,235	10,214	64.6	65.9	64.9	2.6	-0.2	
3. 給与費、医薬品費等以外の費用	889	854	849	12.6	12.0	11.8	-3.9	-0.6		1,819	1,879	1,791	11.8	12.1	11.4	3.3	-4.7	
IV 損益差額(I+II-III)	626	358	410	8.9	5.0	5.7	-	-		890	638	906	5.8	4.1	5.8	-	-	
施設数	18			-			-			528			-			-		
(参考)令和3年6月「賞与」の回答施設数	16			-			-			454			-			-		

特定の保険医療機関との不動産の賃貸借関係 法人(集計2)

(1施設当たり損益)

	無回答									全体								
	金額			構成比率			金額の伸び率			金額			構成比率			金額の伸び率		
	令和元年 6月	令和2年 6月	令和3年 6月	令和元年 6月	令和2年 6月	令和3年 6月	令和元年 令和2年	令和2年 令和3年		令和元年 6月	令和2年 6月	令和3年 6月	令和元年 6月	令和2年 6月	令和3年 6月	令和元年 令和2年	令和2年 令和3年	
I 収益	千円 -	千円 -	千円 -	% -	% -	% -	% -	% -		千円 15,125	千円 15,182	千円 15,370	% 99.5	% 99.5	% 99.4	% 0.4	% 1.2	
II 介護収益	-	-	-	-	-	-	-	-		69	80	87	0.5	0.5	0.6	15.9	8.8	
III 費用	-	-	-	-	-	-	-	-		14,298	14,632	14,568	94.1	95.9	94.2	2.3	-0.4	
1. 給与費	-	-	-	-	-	-	-	-		2,710	2,726	2,772	17.8	17.9	17.9	0.6	1.7	
給与費(賞与を除く)	-	-	-	-	-	-	-	-		2,383	2,389	2,417	15.7	15.7	15.6	0.3	1.2	
賞与(1月あたりの額)	-	-	-	-	-	-	-	-		328	338	355	2.2	2.2	2.3	3.0	5.0	
2. 医薬品費等	-	-	-	-	-	-	-	-		9,804	10,065	10,041	64.5	65.9	65.0	2.7	-0.2	
3. 給与費、医薬品費等以外の費用	-	-	-	-	-	-	-	-		1,784	1,840	1,754	11.7	12.1	11.3	3.1	-4.7	
IV 損益差額(I+II-III)	-	-	-	-	-	-	-	-		895	630	890	5.9	4.1	5.8	-	-	
施設数	0			-			-			548			-			-		
(参考)令和3年6月「賞与」の回答施設数	0			-			-			472			-			-		

特定の保険医療機関との不動産の賃貸借関係 全体(集計2)

(1施設当たり損益)

	あり																	
	医療機関の土地・建物を借りている									医療機関の土地・建物以外(駐車場等)を借りている								
	金額			構成比率			金額の伸び率			金額			構成比率			金額の伸び率		
	令和元年 6月	令和2年 6月	令和3年 6月	令和元年 6月	令和2年 6月	令和3年 6月	令和元年 令和2年	令和2年 令和3年	令和元年 6月	令和2年 6月	令和3年 6月	令和元年 6月	令和2年 6月	令和3年 6月	令和元年 令和2年	令和2年 令和3年		
I 収益	千円 7,584	千円 7,627	千円 8,068	% 98.8	% 98.8	% 98.9	% 0.6	% 5.8	千円 8,310	千円 8,954	千円 8,323	% 100.0	% 100.0	% 100.0	% 7.7	% -7.0		
II 介護収益	93	96	92	1.2	1.2	1.1	3.2	-4.2	0	3	2	0.0	0.0	0.0	-	-33.3		
III 費用	6,903	7,448	7,575	89.9	96.4	92.8	7.9	1.7	8,236	8,749	7,856	99.1	97.7	94.4	6.2	-10.2		
1. 給与費	1,416	1,401	1,534	18.4	18.1	18.8	-1.1	9.5	1,752	1,733	1,527	21.1	19.3	18.3	-1.1	-11.9		
給与費(賞与を除く)	1,295	1,280	1,391	16.9	16.6	17.0	-1.2	8.7	1,587	1,581	1,391	19.1	17.7	16.7	-0.4	-12.0		
賞与(1月あたりの額)	121	121	142	1.6	1.6	1.7	0.0	17.4	165	152	136	2.0	1.7	1.6	-7.9	-10.5		
2. 医薬品費等	4,371	5,070	5,070	56.9	65.6	62.1	16.0	0.0	5,332	5,813	5,361	64.2	64.9	64.4	9.0	-7.8		
3. 給与費、医薬品費等以外の費用	1,115	977	971	14.5	12.7	11.9	-12.4	-0.6	1,152	1,202	968	13.9	13.4	11.6	4.3	-19.5		
IV 損益差額(I+II-III)	774	275	585	10.1	3.6	7.2	-	-	74	209	469	0.9	2.3	5.6	-	-		
施設数	13			-			-			3			-			-		
(参考)令和3年6月「賞与」の回答施設数	11			-			-			3			-			-		

(注)「全体」とは、個人と法人を単純集計したものの。

個人立の保険薬局の「損益差額」と法人立の保険薬局の「損益差額」では性質に異なる部分もあるものの、便宜上、これらを足し合わせて機械的に算出したものであることに留意。(以下同様)

特定の保険医療機関との不動産の賃貸借関係 全体(集計2)

(1施設当たり損益)

	あり																	
	医療機関へ土地・建物を貸している									医療機関へ土地・建物以外(駐車場等)を貸している								
	金額			構成比率			金額の伸び率			金額			構成比率			金額の伸び率		
	令和元年 6月	令和2年 6月	令和3年 6月	令和元年 6月	令和2年 6月	令和3年 6月	令和元年 令和2年	令和2年 令和3年	令和元年 6月	令和2年 6月	令和3年 6月	令和元年 6月	令和2年 6月	令和3年 6月	令和元年 令和2年	令和2年 令和3年		
I 収益	千円 *	千円 *	千円 *	% *	% *	% *	% -	% -	千円 *	千円 *	千円 *	% *	% *	% *	% -	% -		
II 介護収益	*	*	*	*	*	*	-	-	*	*	*	*	*	*	-	-		
III 費用	*	*	*	*	*	*	-	-	*	*	*	*	*	*	-	-		
1. 給与費	*	*	*	*	*	*	-	-	*	*	*	*	*	*	-	-		
給与費(賞与を除く)	*	*	*	*	*	*	-	-	*	*	*	*	*	*	-	-		
賞与(1月あたりの額)	*	*	*	*	*	*	-	-	*	*	*	*	*	*	-	-		
2. 医薬品費等	*	*	*	*	*	*	-	-	*	*	*	*	*	*	-	-		
3. 給与費、医薬品費等以外の費用	*	*	*	*	*	*	-	-	*	*	*	*	*	*	-	-		
IV 損益差額(I+II-III)	*	*	*	*	*	*	-	-	*	*	*	*	*	*	-	-		
施設数	*			-			-			*			-			-		
(参考)令和3年6月「賞与」の回答施設数	*			-			-			*			-			-		

特定の保険医療機関との不動産の賃貸借関係 全体(集計2)

(1施設当たり損益)

	あり									賃貸借関係なし								
	全体																	
	金額			構成比率			金額の伸び率			金額			構成比率			金額の伸び率		
	令和元年 6月	令和2年 6月	令和3年 6月	令和元年 6月	令和2年 6月	令和3年 6月	令和元年 令和2年	令和2年 令和3年		令和元年 6月	令和2年 6月	令和3年 6月	令和元年 6月	令和2年 6月	令和3年 6月	令和元年 令和2年	令和2年 令和3年	
I 収益	千円 7,455	千円 7,527	千円 7,707	% 99.2	% 99.1	% 99.2	% 1.0	% 2.4		千円 15,259	千円 15,330	千円 15,520	% 99.6	% 99.5	% 99.4	% 0.5	% 1.2	
II 介護収益	61	65	61	0.8	0.9	0.8	6.6	-6.2		69	80	88	0.5	0.5	0.6	15.9	10.0	
III 費用	6,788	7,253	7,210	90.3	95.5	92.8	6.9	-0.6		14,442	14,770	14,712	94.2	95.8	94.3	2.3	-0.4	
1. 給与費	1,405	1,411	1,457	18.7	18.6	18.8	0.4	3.3		2,734	2,751	2,796	17.8	17.9	17.9	0.6	1.6	
給与費(賞与を除く)	1,270	1,285	1,328	16.9	16.9	17.1	1.2	3.3		2,405	2,411	2,438	15.7	15.6	15.6	0.2	1.1	
賞与(1月あたりの額)	135	126	128	1.8	1.7	1.6	-6.7	1.6		329	340	358	2.1	2.2	2.3	3.3	5.3	
2. 医薬品費等	4,408	4,950	4,906	58.6	65.2	63.2	12.3	-0.9		9,906	10,157	10,140	64.6	65.9	65.0	2.5	-0.2	
3. 給与費、医薬品費等以外の費用	976	893	847	13.0	11.8	10.9	-8.5	-5.2		1,802	1,862	1,775	11.8	12.1	11.4	3.3	-4.7	
IV 損益差額(I+II-III)	728	339	558	9.7	4.5	7.2	-	-		885	640	896	5.8	4.2	5.7	-	-	
施設数	20			-			-			536			-			-		
(参考)令和3年6月「賞与」の回答施設数	18			-			-			460			-			-		

特定の保険医療機関との不動産の賃貸借関係 全体(集計2)

(1施設当たり損益)

	無回答									全体								
	金額			構成比率			金額の伸び率			金額			構成比率			金額の伸び率		
	令和元年 6月	令和2年 6月	令和3年 6月	令和元年 6月	令和2年 6月	令和3年 6月	令和元年 令和2年	令和2年 令和3年		令和元年 6月	令和2年 6月	令和3年 6月	令和元年 6月	令和2年 6月	令和3年 6月	令和元年 令和2年	令和2年 令和3年	
I 収益	千円 -	千円 -	千円 -	% -	% -	% -	% -	% -		千円 15,008	千円 15,062	千円 15,246	% 99.5	% 99.5	% 99.4	% 0.4	% 1.2	
II 介護収益	-	-	-	-	-	-	-	-		68	79	86	0.5	0.5	0.6	16.2	8.9	
III 費用	-	-	-	-	-	-	-	-		14,183	14,510	14,448	94.1	95.8	94.2	2.3	-0.4	
1. 給与費	-	-	-	-	-	-	-	-		2,682	2,699	2,743	17.8	17.8	17.9	0.6	1.6	
給与費(賞与を除く)	-	-	-	-	-	-	-	-		2,360	2,367	2,394	15.7	15.6	15.6	0.3	1.1	
賞与(1月あたりの額)	-	-	-	-	-	-	-	-		322	332	349	2.1	2.2	2.3	3.1	5.1	
2. 医薬品費等	-	-	-	-	-	-	-	-		9,734	9,989	9,969	64.6	66.0	65.0	2.6	-0.2	
3. 給与費、医薬品費等以外の費用	-	-	-	-	-	-	-	-		1,768	1,823	1,737	11.7	12.0	11.3	3.1	-4.7	
IV 損益差額(I+II-III)	-	-	-	-	-	-	-	-		893	631	884	5.9	4.2	5.8	-	-	
施設数	0			-			-			558			-			-		
(参考)令和3年6月「賞与」の回答施設数	0			-			-			480			-			-		

(18) 院外処方率別の損益状況

一般病院 (全体) (集計1)

(1施設当たり損益)

	院外処方あり																	
	院外処方率 0%超～10%未満									院外処方率 80%～100%								
	金額			構成比率			金額の伸び率			金額			構成比率			金額の伸び率		
	令和元年 6月	令和2年 6月	令和3年 6月	令和元年 6月	令和2年 6月	令和3年 6月	令和元年 令和2年	令和2年 令和3年	令和元年 6月	令和2年 6月	令和3年 6月	令和元年 6月	令和2年 6月	令和3年 6月	令和元年 令和2年	令和2年 令和3年		
I 医薬収益	千円	千円	千円	%	%	%	%	%	千円	千円	千円	%	%	%	%			
	276,185	265,796	279,626	99.8	99.9	99.8	-3.8	5.2	311,997	300,845	318,121	99.8	99.8	99.8	-3.6	5.7		
1. 入院診療収益	172,027	165,193	172,018	62.2	62.1	61.4	-4.0	4.1	212,987	204,324	212,842	68.1	67.8	66.8	-4.1	4.2		
2. 特別の療養環境収益	1,620	1,531	1,371	0.6	0.6	0.5	-5.5	-10.5	3,443	3,058	2,944	1.1	1.0	0.9	-11.2	-3.7		
3. 外来診療収益	90,369	91,551	95,719	32.7	34.4	34.2	1.3	4.6	84,352	83,565	89,351	27.0	27.7	28.0	-0.9	6.9		
4. その他の医薬収益	12,168	7,521	10,518	4.4	2.8	3.8	-38.2	39.8	11,216	9,898	12,984	3.6	3.3	4.1	-11.8	31.2		
II 介護収益	420	383	465	0.2	0.1	0.2	-8.8	21.4	610	556	599	0.2	0.2	0.2	-8.9	7.7		
III 医薬・介護費用	268,634	271,671	287,037	97.1	102.1	102.5	1.1	5.7	324,519	325,060	337,747	103.8	107.8	106.0	0.2	3.9		
1. 給与費	141,175	143,084	149,682	51.0	53.8	53.4	1.4	4.6	181,625	181,541	188,441	58.1	60.2	59.1	0.0	3.8		
給与費(賞与を除く)	121,242	123,104	129,381	43.8	46.2	46.2	1.5	5.1	153,676	153,361	158,639	49.2	50.9	49.8	-0.2	3.4		
賞与(1月あたりの額)	19,933	19,980	20,301	7.2	7.5	7.2	0.2	1.6	27,949	28,180	29,803	8.9	9.3	9.4	0.8	5.8		
2. 材料費	73,941	73,690	79,106	26.7	27.7	28.2	-0.3	7.3	69,147	69,739	73,855	22.1	23.1	23.2	0.9	5.9		
3. 材料費、給与費以外の費用	53,518	54,897	58,249	19.3	20.6	20.8	2.6	6.1	73,748	73,780	75,451	23.6	24.5	23.7	0.0	2.3		
IV 損益差額(I+II-III)	7,971	-5,492	-6,946	2.9	-2.1	-2.5	-	-	-11,912	-23,658	-19,027	-3.8	-7.8	-6.0	-	-		
施設数	40			-	-	-	-	-	418			-	-	-	-	-		
(参考)令和3年6月「賞与」の回答施設数	23			-	-	-	-	-	304			-	-	-	-	-		

- (注) 1. 構成比率は「I 医薬収益」と「II 介護収益」を合算した金額に対する各収益科目、又は費用科目の割合である。(以下同様)
 2. 「院外処方なし」は、無回答及び処方せん料算定回数0回の施設分を含んだ集計である。(以下同様)
 3. 令和3年6月における「給与費」については、年間支給額が決定している施設のみで平均値であり、令和3年6月における「III 医薬・介護費用」、「1. 給与費」及び「IV 損益差額(I+II-III)」の金額については、当該平均値と上記各数値の合算により算出している。
 なお、令和元年6月及び令和2年6月における「III 医薬・介護費用」、「1. 給与費」及び「IV 損益差額(I+II-III)」の金額については、各施設ごとの平均値を示したものである。(以下同様)
 4. 「全体」とは、個人、医療法人のほか、市町村立などを合せて単純集計したものである。
 個人立の病院の「損益差額」とそれ以外の病院の「損益差額」では性質に異なる部分もあるものの、便宜上、これらを足し合わせて機械的に算出したものであることに留意。(以下同様)
 5. 各年6月の日曜日、土曜日、木曜日の日数は以下のとおり。
 令和元年6月 日曜日5日、土曜日5日、木曜日4日
 令和2年6月 日曜日4日、土曜日4日、木曜日4日
 令和3年6月 日曜日4日、土曜日4日、木曜日4日
 6. 月次の集計については、年度調査に比べて、対象月における季節や個別の要因等の影響を受けやすいことに留意

一般病院 (全体) (集計1)

(1施設当たり損益)

	院外処方あり															院外処方なし														
	全体																													
	金額			構成比率			金額の伸び率			金額			構成比率			金額の伸び率			金額			構成比率			金額の伸び率					
	令和元年 6月	令和2年 6月	令和3年 6月	令和元年 6月	令和2年 6月	令和3年 6月	令和元年 令和2年	令和2年 令和3年	令和元年 6月	令和2年 6月	令和3年 6月	令和元年 6月	令和2年 6月	令和3年 6月	令和元年 令和2年	令和2年 令和3年	令和元年 6月	令和2年 6月	令和3年 6月	令和元年 6月	令和2年 6月	令和3年 6月	令和元年 令和2年	令和2年 令和3年						
I 医薬収益	千円	千円	千円	%	%	%	%	%	千円	千円	千円	%	%	%	%	千円	千円	千円	%	%	%	%	%	%						
	315,426	304,299	321,334	99.8	99.8	99.8	-3.5	5.6	215,837	212,077	223,926	99.2	99.9	99.9	-1.7	5.6	215,837	212,077	223,926	99.2	99.9	99.9	-1.7	5.6						
1. 入院診療収益	215,320	206,616	214,916	68.1	67.8	66.8	-4.0	4.0	159,539	158,773	164,590	73.3	74.8	73.4	-0.5	3.7	159,539	158,773	164,590	73.3	74.8	73.4	-0.5	3.7						
2. 特別の療養環境収益	3,430	3,048	2,931	1.1	1.0	0.9	-11.1	-3.8	4,790	4,336	4,159	2.2	2.0	1.9	-9.5	-4.1	4,790	4,336	4,159	2.2	2.0	1.9	-9.5	-4.1						
3. 外来診療収益	85,744	85,247	90,948	27.1	28.0	28.3	-0.6	6.7	43,741	42,034	46,309	20.1	19.8	20.7	-3.9	10.2	43,741	42,034	46,309	20.1	19.8	20.7	-3.9	10.2						
4. その他の医薬収益	10,933	9,388	12,539	3.5	3.1	3.9	-14.1	33.6	7,768	6,934	8,869	3.6	3.3	4.0	-10.7	27.9	7,768	6,934	8,869	3.6	3.3	4.0	-10.7	27.9						
II 介護収益	774	533	574	0.2	0.2	0.2	-31.1	7.7	1,777	290	203	0.8	0.1	0.1	-83.7	-30.0	1,777	290	203	0.8	0.1	0.1	-83.7	-30.0						
III 医薬・介護費用	325,149	326,653	338,625	102.8	107.2	105.2	0.5	3.7	204,507	209,178	218,011	94.0	98.5	97.3	2.3	4.2	204,507	209,178	218,011	94.0	98.5	97.3	2.3	4.2						
1. 給与費	181,428	181,835	187,640	57.4	59.7	58.3	0.2	3.2	119,015	119,592	123,385	54.7	56.3	55.1	0.5	3.2	119,015	119,592	123,385	54.7	56.3	55.1	0.5	3.2						
給与費(賞与を除く)	153,800	153,893	158,575	48.6	50.5	49.3	0.1	3.0	104,061	103,502	107,192	47.8	48.7	47.8	-0.5	3.6	104,061	103,502	107,192	47.8	48.7	47.8	-0.5	3.6						
賞与(1月あたりの額)	27,628	27,942	29,065	8.7	9.2	9.0	1.1	4.0	14,954	16,090	16,192	6.9	7.6	7.2	7.6	0.6	14,954	16,090	16,192	6.9	7.6	7.2	7.6	0.6						
2. 材料費	71,546	72,306	76,586	22.6	23.7	23.8	1.1	5.9	47,732	49,459	54,412	21.9	23.3	24.3	3.6	10.0	47,732	49,459	54,412	21.9	23.3	24.3	3.6	10.0						
3. 材料費、給与費以外の費用	72,176	72,512	74,399	22.8	23.8	23.1	0.5	2.6	37,760	40,128	40,214	17.4	18.9	17.9	6.3	0.2	37,760	40,128	40,214	17.4	18.9	17.9	6.3	0.2						
IV 損益差額(I+II-III)	-8,949	-21,821	-16,717	-2.8	-7.2	-5.2	-	-	13,107	3,189	6,119	6.0	1.5	2.7	-	-	13,107	3,189	6,119	6.0	1.5	2.7	-	-						
施設数	543			-	-	-	-	-	51			-	-	-	-	-	36			-	-	-	-	-						
(参考)令和3年6月「賞与」の回答施設数	381			-	-	-	-	-	36			-	-	-	-	-	36			-	-	-	-	-						

一般病院（参考）国公立を除く（集計1）

（1施設当たり損益）

	院外処方あり																	
	院外処方率 0%超～10%未満									院外処方率 80%～100%								
	金額			構成比率			金額の伸び率			金額			構成比率			金額の伸び率		
	令和元年 6月	令和2年 6月	令和3年 6月	令和元年 6月	令和2年 6月	令和3年 6月	令和元年 令和2年	令和2年 令和3年	令和3年 令和3年	令和元年 6月	令和2年 6月	令和3年 6月	令和元年 6月	令和2年 6月	令和3年 6月	令和元年 令和2年	令和2年 令和3年	
I 医業収益	千円	千円	千円	%	%	%	%	%	千円	千円	千円	%	%	%	%	%		
	229,339	225,797	229,522	99.8	99.8	99.8	-1.5	1.6	269,721	263,001	278,152	99.7	99.8	99.8	-2.5	5.8		
1. 入院診療収益	143,903	139,944	139,883	62.6	61.9	60.8	-2.8	0.0	186,557	182,390	190,050	69.0	69.2	68.2	-2.2	4.2		
2. 特別の療養環境収益	1,143	993	1,040	0.5	0.4	0.5	-13.1	4.7	3,063	2,779	2,668	1.1	1.1	1.0	-9.3	-4.0		
3. 外来診療収益	76,179	77,000	80,633	33.1	34.0	35.0	1.1	4.7	70,447	70,031	74,595	26.0	26.6	26.8	-0.6	6.5		
4. その他の医業収益	8,113	7,861	7,966	3.5	3.5	3.5	-3.1	1.3	9,654	7,801	10,839	3.6	3.0	3.9	-19.2	38.9		
II 介護収益	484	440	535	0.2	0.2	0.2	-9.1	21.6	731	645	696	0.3	0.2	0.2	-11.8	7.9		
III 医業・介護費用	221,604	223,910	231,867	96.4	99.0	100.8	1.0	3.6	272,236	273,790	283,115	100.7	103.8	101.5	0.6	3.4		
1. 給与費	115,466	116,913	118,982	50.2	51.7	51.7	1.3	1.8	155,154	155,647	159,767	57.4	59.0	57.3	0.3	2.6		
給与費（賞与を除く）	100,330	101,898	107,173	43.7	45.0	46.6	1.6	5.2	132,887	133,381	137,686	49.1	50.6	49.4	0.4	3.2		
賞与（1月あたりの額）	15,136	15,016	11,809	6.6	6.6	5.1	-0.8	-21.4	22,266	22,266	22,080	8.2	8.4	7.9	0.0	-0.8		
2. 材料費	61,381	60,925	64,589	26.7	26.9	28.1	-0.7	6.0	54,755	55,825	59,354	20.2	21.2	21.3	2.0	6.3		
3. 材料費、給与費以外の費用	44,757	46,071	48,299	19.5	20.4	21.0	2.9	4.8	62,327	62,317	63,994	23.0	23.6	22.9	0.0	2.7		
IV 損益差額（I + II - III）	8,219	2,327	-1,810	3.6	1.0	-0.8	-	-	-1,784	-10,145	-4,268	-0.7	-3.8	-1.5	-	-		
施設数	34			-			-			314			-			-		
（参考）令和3年6月「賞与」の回答施設数	20			-			-			243			-			-		

一般病院（参考）国公立を除く（集計1）

（1施設当たり損益）

	院外処方あり																院外処方なし															
	全 体																															
	金額			構成比率			金額の伸び率			金額			構成比率			金額の伸び率			金額			構成比率			金額の伸び率							
	令和元年 6月	令和2年 6月	令和3年 6月	令和元年 6月	令和2年 6月	令和3年 6月	令和元年 令和2年	令和2年 令和3年	令和3年 令和3年	令和元年 6月	令和2年 6月	令和3年 6月	令和元年 6月	令和2年 6月	令和3年 6月	令和元年 令和2年	令和2年 令和3年	令和元年 6月	令和2年 6月	令和3年 6月	令和元年 令和2年	令和2年 令和3年										
I 医業収益	千円	千円	千円	%	%	%	%	%	千円	千円	千円	%	%	%	%	%	千円	千円	千円	%	%	%	%	%								
	277,191	270,171	284,600	99.7	99.8	99.8	-2.5	5.3	230,747	225,970	238,675	99.2	99.9	99.9	-2.1	5.6	230,747	225,970	238,675	99.2	99.9	99.9	-2.1	5.6								
1. 入院診療収益	191,948	187,225	194,179	69.0	69.1	68.1	-2.5	3.7	173,434	172,217	179,081	74.5	76.1	75.0	-0.7	4.0	173,434	172,217	179,081	74.5	76.1	75.0	-0.7	4.0								
2. 特別の療養環境収益	3,123	2,800	2,710	1.1	1.0	1.0	-10.3	-3.2	5,410	4,894	4,693	2.3	2.2	2.0	-9.5	-4.1	5,410	4,894	4,693	2.3	2.2	2.0	-9.5	-4.1								
3. 外来診療収益	72,937	72,546	77,233	26.2	26.8	27.1	-0.5	6.5	43,610	41,421	46,063	18.7	18.3	19.3	-5.0	11.2	43,610	41,421	46,063	18.7	18.3	19.3	-5.0	11.2								
4. その他の医業収益	9,182	7,600	10,478	3.3	2.8	3.7	-17.2	37.9	8,293	7,438	8,837	3.6	3.3	3.7	-10.3	18.8	8,293	7,438	8,837	3.6	3.3	3.7	-10.3	18.8								
II 介護収益	934	608	653	0.3	0.2	0.2	-34.9	7.4	1,931	235	145	0.8	0.1	0.1	-87.8	-38.3	1,931	235	145	0.8	0.1	0.1	-87.8	-38.3								
III 医業・介護費用	278,576	280,410	288,893	100.2	103.6	101.3	0.7	3.0	214,893	218,638	228,918	92.4	96.7	95.9	1.7	4.7	214,893	218,638	228,918	92.4	96.7	95.9	1.7	4.7								
1. 給与費	157,320	158,050	160,839	56.6	58.4	56.4	0.5	1.8	124,494	124,274	128,870	53.5	54.9	54.0	-0.2	3.7	124,494	124,274	128,870	53.5	54.9	54.0	-0.2	3.7								
給与費（賞与を除く）	134,863	135,622	139,161	48.5	50.1	48.8	0.6	2.6	109,957	109,445	112,747	47.3	48.4	47.2	-0.5	3.0	109,957	109,445	112,747	47.3	48.4	47.2	-0.5	3.0								
賞与（1月あたりの額）	22,457	22,428	21,678	8.1	8.3	7.6	-0.1	-3.3	14,537	14,829	16,122	6.2	6.6	6.8	2.0	8.7	14,537	14,829	16,122	6.2	6.6	6.8	2.0	8.7								
2. 材料費	58,924	59,809	63,449	21.2	22.1	22.2	1.5	6.1	50,469	51,927	57,527	21.7	23.0	24.1	2.9	10.8	50,469	51,927	57,527	21.7	23.0	24.1	2.9	10.8								
3. 材料費、給与費以外の費用	62,331	62,550	64,605	22.4	23.1	22.6	0.4	3.3	39,931	42,437	42,521	17.2	18.8	17.8	6.3	0.2	39,931	42,437	42,521	17.2	18.8	17.8	6.3	0.2								
IV 損益差額（I + II - III）	-451	-9,631	-3,640	-0.2	-3.6	-1.3	-	-	17,784	7,567	9,903	7.6	3.3	4.1	-	-	17,784	7,567	9,903	7.6	3.3	4.1	-	-								
施設数	421			-			-			45			-			-			-			-			-							
（参考）令和3年6月「賞与」の回答施設数	312			-			-			33			-			-			-			-			-							

一般診療所（全体）（集計2）

（1施設当たり損益）

	院外処方あり																	
	院外処方率 0%超～10%未満									院外処方率 80%～100%								
	金額			構成比率			金額の伸び率			金額			構成比率			金額の伸び率		
	令和元年 6月	令和2年 6月	令和3年 6月	令和元年 6月	令和2年 6月	令和3年 6月	令和元年 令和2年	令和2年 令和3年		令和元年 6月	令和2年 6月	令和3年 6月	令和元年 6月	令和2年 6月	令和3年 6月	令和元年 令和2年	令和2年 令和3年	
	千円	千円	千円	%	%	%	%	%	千円	千円	千円	%	%	%	%	%		
I 医業収益	14,143	14,127	14,000	98.2	98.1	97.8	-0.1	-0.9	12,036	11,394	12,256	97.2	97.1	97.2	-5.3	7.6		
1. 入院診療収益	963	1,027	948	6.7	7.1	6.6	6.6	-7.7	155	175	161	1.3	1.5	1.3	12.9	-8.0		
2. 外来診療収益	12,319	11,759	12,016	85.5	81.7	84.0	-4.5	2.2	11,079	10,408	11,138	89.5	88.7	88.4	-6.1	7.0		
3. その他の医業収益	861	1,341	1,036	6.0	9.3	7.2	55.7	-22.7	803	811	957	6.5	6.9	7.6	1.0	18.0		
II 介護収益	259	267	308	1.8	1.9	2.2	3.1	15.4	345	340	348	2.8	2.9	2.8	-1.4	2.4		
III 医業・介護費用	13,059	13,611	12,960	90.7	94.6	90.6	4.2	-4.8	11,141	11,060	11,130	90.0	94.3	88.3	-0.7	0.6		
1. 給与費	5,967	6,450	5,938	41.4	44.8	41.5	8.1	-7.9	6,306	6,237	6,241	50.9	53.2	49.5	-1.1	0.1		
給与費(賞与を除く)	5,386	5,878	5,369	37.4	40.8	37.5	9.1	-8.7	5,782	5,727	5,709	46.7	48.8	45.3	-1.0	-0.3		
賞与(1月あたりの額)	582	571	569	4.0	4.0	4.0	-1.9	-0.4	524	510	532	4.2	4.3	4.2	-2.7	4.3		
2. 材料費	3,660	3,622	3,551	25.4	25.2	24.8	-1.0	-2.0	1,401	1,394	1,416	11.3	11.9	11.2	-0.5	1.6		
3. 給与費、材料費以外の費用	3,432	3,540	3,472	23.8	24.6	24.3	3.1	-1.9	3,434	3,429	3,473	27.7	29.2	27.6	-0.1	1.3		
IV 損益差額(I+II-III)	1,342	783	1,347	9.3	5.4	9.4	-	-	1,240	674	1,474	10.0	5.7	11.7	-	-		
施設数	83			-	-	-	-	-	589			-	-	-	-	-		
(参考)令和3年6月「賞与」の回答施設数	65			-	-	-	-	-	452			-	-	-	-	-		

- (注) 1. 構成比率は「I 医業収益」と「II 介護収益」を合算した金額に対する各収益科目、又は費用科目の割合である。(以下同様)
 2. 令和3年6月における「賞与費」については、年間支給額が決定している施設のみでの平均値であり、令和3年6月における「III 医業・介護費用」、「1. 給与費」及び「IV 損益差額(I+II-III)」の金額については、当該平均値と上記各数値の合算により算出している。
 なお、令和元年6月及び令和2年6月における「III 医業・介護費用」、「1. 給与費」及び「IV 損益差額(I+II-III)」の金額については、各施設ごとの平均値を示したものである。(以下同様)
 3. 「全体」とは、個人、医療法人のほか、市町村立などを含めて単純集計したもの。
 個人立の一般診療所の「損益差額」とそれ以外の一般診療所の「損益差額」では性質に異なる部分もあるものの、便宜上、これらを足し合わせて機械的に算出したものであることに留意。(以下同様)
 4. 各年6月の日曜日、土曜日、木曜日の日数は以下のとおり。
 令和元年6月 日曜日5日、土曜日5日、木曜日4日
 令和2年6月 日曜日4日、土曜日4日、木曜日4日
 令和3年6月 日曜日4日、土曜日4日、木曜日4日
 5. 月次の集計については、年度調査に比べて、対象月における季節や個別の要因等の影響を受けやすいことに留意

一般診療所（全体）（集計2）

（1施設当たり損益）

	院外処方あり																院外処方なし															
	全 体																															
	金額			構成比率			金額の伸び率			金額			構成比率			金額の伸び率			金額			構成比率			金額の伸び率							
	令和元年 6月	令和2年 6月	令和3年 6月	令和元年 6月	令和2年 6月	令和3年 6月	令和元年 令和2年	令和2年 令和3年		令和元年 6月	令和2年 6月	令和3年 6月	令和元年 6月	令和2年 6月	令和3年 6月	令和元年 令和2年	令和2年 令和3年		令和元年 6月	令和2年 6月	令和3年 6月	令和元年 6月	令和2年 6月	令和3年 6月	令和元年 令和2年	令和2年 令和3年		令和元年 令和2年	令和2年 令和3年			
	千円	千円	千円	%	%	%	%	%	千円	千円	千円	%	%	%	%	%	%	千円	千円	千円	%	%	%	%	%	%	%	%				
I 医業収益	12,274	11,736	12,443	97.3	97.2	97.3	-4.4	6.0	12,141	12,165	11,972	100.0	100.0	100.0	0.2	-1.6																
1. 入院診療収益	341	379	349	2.7	3.1	2.7	11.1	-7.9	1,109	1,128	1,035	9.1	9.3	8.6	1.7	-8.2																
2. 外来診療収益	11,142	10,510	11,163	88.4	87.0	87.3	-5.7	6.2	9,598	9,431	9,682	79.1	77.5	80.9	-1.7	2.7																
3. その他の医業収益	790	846	930	6.3	7.0	7.3	7.1	9.9	1,435	1,605	1,254	11.8	13.2	10.5	11.8	-21.9																
II 介護収益	337	339	349	2.7	2.8	2.7	0.6	2.9	0	0	0	0.0	0.0	0.0	-	-																
III 医業・介護費用	11,358	11,358	11,329	90.1	94.1	88.6	0.0	-0.3	10,923	11,073	10,865	90.0	91.0	90.8	1.4	-1.9																
1. 給与費	6,224	6,228	6,172	49.4	51.6	48.3	0.1	-0.9	5,324	5,481	5,373	43.8	45.1	44.9	2.9	-2.0																
給与費(賞与を除く)	5,696	5,710	5,635	45.2	47.3	44.1	0.2	-1.3	4,696	4,835	4,690	38.7	39.7	39.2	3.0	-3.0																
賞与(1月あたりの額)	529	518	537	4.2	4.3	4.2	-2.1	3.7	628	646	683	5.2	5.3	5.7	2.9	5.7																
2. 材料費	1,737	1,715	1,727	13.8	14.2	13.5	-1.3	0.7	2,302	2,254	2,243	19.0	18.5	18.7	-2.1	-0.5																
3. 給与費、材料費以外の費用	3,396	3,415	3,429	26.9	28.3	26.8	0.6	0.4	3,297	3,338	3,250	27.2	27.4	27.1	1.2	-2.6																
IV 損益差額(I+II-III)	1,253	716	1,463	9.9	5.9	11.4	-	-	1,219	1,092	1,107	10.0	9.0	9.2	-	-																
施設数	729			-	-	-	-	-	89			-	-	-	-	-																
(参考)令和3年6月「賞与」の回答施設数	566			-	-	-	-	-	71			-	-	-	-	-																

歯科診療所（全体）（集計2）

（1施設当たり損益）

	院外処方あり																	
	院外処方率 0%超～10%未満									院外処方率 80%～100%								
	金額			構成比率			金額の伸び率			金額			構成比率			金額の伸び率		
	令和元年 6月	令和2年 6月	令和3年 6月	令和元年 6月	令和2年 6月	令和3年 6月	令和元年 令和2年	令和2年 令和3年		令和元年 6月	令和2年 6月	令和3年 6月	令和元年 6月	令和2年 6月	令和3年 6月	令和元年 令和2年	令和2年 令和3年	
I 医業収益	千円	千円	千円	%	%	%	%	%	千円	千円	千円	%	%	%	%	%		
1. 診療収益	6,210	6,076	6,537	100.0	100.0	100.0	-2.2	7.6	5,818	5,883	5,936	98.4	98.5	98.6	1.1	0.9		
2. その他の医業収益	5,948	5,787	6,271	95.8	95.2	95.9	-2.7	8.4	5,566	5,642	6,678	94.1	94.5	94.3	1.4	0.6		
II 介護収益	262	289	267	4.2	4.8	4.1	10.3	-7.6	251	242	259	4.2	4.1	4.3	-3.6	7.0		
III 医業・介護費用	0	1	0	0.0	0.0	0.0	—	-100.0	96	90	85	1.6	1.5	1.4	-6.3	-5.6		
1. 給与費	5,258	5,253	5,670	84.7	86.5	86.7	-0.1	7.9	4,436	4,646	4,999	75.0	77.8	83.0	4.7	7.6		
給与費（賞与を除く）	3,019	2,873	3,194	48.6	47.3	48.9	-4.8	11.2	2,454	2,552	2,600	41.5	42.7	43.2	4.0	1.9		
賞与（1月あたりの額）	2,824	2,678	2,981	45.5	44.1	45.6	-5.2	11.3	2,348	2,417	2,506	39.7	40.5	41.6	2.9	3.7		
2. 歯科材料費	195	196	213	3.1	3.2	3.3	0.5	8.7	106	135	93	1.8	2.3	1.5	27.4	-31.1		
3. 給与費、歯科材料費以外の費用	513	621	671	8.3	10.2	10.3	21.1	8.1	363	428	450	6.1	7.2	7.5	17.9	5.1		
IV 損益差額（I+II-III）	1,726	1,758	1,806	27.8	28.9	27.6	1.9	2.7	1,619	1,666	1,949	27.4	27.9	32.4	2.9	17.0		
施設数	952	824	867	15.3	13.6	13.3	—	—	1,477	1,327	1,022	25.0	22.2	17.0	—	—		
(参考)令和3年6月「賞与」の回答施設数	13	—	—	—	—	—	—	—	33	—	—	—	—	—	—	—		

- (注) 1. 構成比率は「I 医業収益」と「II 介護収益」を合算した金額に対する各収益科目、又は費用科目の割合である。(以下同様)
 2. 令和3年6月における「賞与費」については、年間支給額が決定している施設のみ平均値であり、令和3年6月における「III 医業・介護費用」、「1. 給与費」及び「IV 損益差額（I+II-III）」の金額については、当該平均値と上記各数値の合算により算出している。
 なお、令和元年6月及び令和2年6月における「III 医業・介護費用」、「1. 給与費」及び「IV 損益差額（I+II-III）」の金額については、各施設ごとの平均値を示したものである。(以下同様)
 3. 「全体」とは、個人、医療法人のほか、市町村立などを含めて単純集計したもの。
 個人立の歯科診療所の「損益差額」とそれ以外の歯科診療所の「損益差額」では性質に異なる部分もあるものの、便宜上、これらを足し合わせて機械的に算出したものであることに留意。(以下同様)
 4. 各年6月の日曜日、土曜日、木曜日の日数は以下のとおり。
 令和元年6月 日曜日5日、土曜日5日、木曜日4日
 令和2年6月 日曜日4日、土曜日4日、木曜日4日
 令和3年6月 日曜日4日、土曜日4日、木曜日4日
 5. 月次の集計については、年度調査に比べて、対象月における季節や個別の要因等の影響を受けやすいことに留意

歯科診療所（全体）（集計2）

（1施設当たり損益）

	院外処方あり																	
	全体																	
	金額			構成比率			金額の伸び率			金額			構成比率			金額の伸び率		
	令和元年 6月	令和2年 6月	令和3年 6月	令和元年 6月	令和2年 6月	令和3年 6月	令和元年 令和2年	令和2年 令和3年		令和元年 6月	令和2年 6月	令和3年 6月	令和元年 6月	令和2年 6月	令和3年 6月	令和元年 令和2年	令和2年 令和3年	
I 医業収益	千円	千円	千円	%	%	%	%	%	千円	千円	千円	%	%	%	%	%		
1. 診療収益	5,621	5,685	5,815	98.7	98.6	98.6	1.1	2.3	6,263	6,415	6,590	99.0	99.1	98.9	2.4	2.7		
2. その他の医業収益	5,324	5,312	5,482	93.5	92.1	93.0	-0.2	3.2	5,932	6,041	6,197	93.7	93.3	93.0	1.8	2.6		
II 介護収益	297	374	333	5.2	6.5	5.6	25.9	-11.0	331	375	393	5.2	5.8	5.9	13.3	4.8		
III 医業・介護費用	72	82	82	1.3	1.4	1.4	13.9	0.0	64	58	76	1.0	0.9	1.1	-9.4	31.0		
1. 給与費	4,465	4,602	4,894	78.4	79.8	83.0	3.1	6.3	5,153	5,176	5,302	81.4	80.0	79.5	0.4	2.4		
給与費（賞与を除く）	2,461	2,497	2,603	43.2	43.3	44.1	1.5	4.2	2,606	2,631	2,758	41.2	40.6	41.4	1.0	4.8		
賞与（1月あたりの額）	2,330	2,347	2,461	40.9	40.7	41.7	0.7	4.9	2,413	2,451	2,554	38.1	37.9	38.3	1.6	4.2		
2. 歯科材料費	131	150	141	2.3	2.6	2.4	14.5	-6.0	193	181	203	3.1	2.8	3.0	-6.2	12.2		
3. 給与費、歯科材料費以外の費用	380	449	480	6.7	7.8	8.1	18.2	6.9	603	593	603	9.5	9.2	9.0	-1.7	1.7		
IV 損益差額（I+II-III）	1,624	1,655	1,812	28.5	28.7	30.7	1.9	9.5	1,945	1,952	1,941	30.7	30.2	29.1	0.4	-0.6		
施設数	1,228	1,166	1,003	21.6	20.2	17.0	—	—	1,174	1,297	1,364	18.6	20.0	20.5	—	—		
(参考)令和3年6月「賞与」の回答施設数	60	—	—	—	—	—	—	—	153	—	—	—	—	—	—	—		

- (注) 「その他」とは、市町村立などの歯科診療所である。

(19) 地域別の損益状況

一般病院（全体）（集計1）入院基本料の地域加算

(1施設当たり損益)

	1級									2級								
	金額			構成比率			金額の伸び率			金額			構成比率			金額の伸び率		
	令和元年 6月	令和2年 6月	令和3年 6月	令和元年 6月	令和2年 6月	令和3年 6月	令和元年 令和2年	令和2年 令和3年		令和元年 6月	令和2年 6月	令和3年 6月	令和元年 6月	令和2年 6月	令和3年 6月	令和元年 令和2年	令和2年 令和3年	
	千円	千円	千円	%	%	%	%	%	千円	千円	千円	%	%	%	%	%		
I 医業収益	332,221	290,716	317,207	99.9	99.9	99.8	-12.5	9.1	415,035	385,055	410,797	99.8	99.9	99.9	-7.2	6.7		
1. 入院診療収益	228,562	200,414	215,780	68.7	68.9	67.9	-12.3	7.7	288,491	264,617	280,387	69.4	68.6	68.2	-8.3	6.0		
2. 特別の療養環境収益	9,704	7,546	7,556	2.9	2.6	2.4	-22.2	0.1	7,528	6,391	6,086	1.8	1.7	1.5	-15.1	-4.8		
3. 外来診療収益	79,552	72,989	78,374	23.9	25.1	24.7	-8.2	7.4	109,631	106,017	114,843	26.4	27.5	27.9	-3.3	8.3		
4. その他の医業収益	14,403	9,767	15,498	4.3	3.4	4.9	-32.2	58.7	9,385	8,031	9,481	2.3	2.1	2.3	-14.4	18.1		
II 介護収益	323	331	489	0.1	0.1	0.2	2.5	47.7	894	500	465	0.2	0.1	0.1	-44.1	-7.0		
III 医業・介護費用	352,141	354,629	376,288	105.9	121.8	118.4	0.7	6.1	414,101	410,994	436,877	99.6	106.6	106.2	-0.8	6.3		
1. 給与費	209,659	211,033	228,268	63.0	72.5	71.9	0.7	8.2	217,923	218,490	231,163	52.4	56.7	56.2	0.3	5.8		
給与費(賞与を除く)	163,324	164,052	169,449	49.1	56.4	53.3	0.4	3.3	187,136	189,475	195,025	45.0	49.1	47.4	1.2	2.9		
賞与(1月あたりの額)	46,334	46,982	58,819	13.9	16.1	18.5	1.4	25.2	30,788	29,016	36,137	7.4	7.5	8.8	-5.8	24.5		
2. 材料費	63,923	58,702	64,284	19.2	20.2	20.2	-8.2	9.5	106,751	102,400	111,028	25.7	26.6	27.0	-4.1	8.4		
3. 材料費、給与費以外の費用	78,560	84,895	83,736	23.6	29.2	26.4	8.1	-1.4	89,426	90,103	94,686	21.5	23.4	23.0	0.8	5.1		
IV 損益差額(I+II-III)	-19,597	-63,582	-58,592	-5.9	-21.8	-18.4	-	-	1,828	-25,440	-25,615	0.4	-6.6	-6.2	-	-		
施設数	29			-			-			41			-			-		
(参考)令和3年6月「賞与」の回答施設数	22			-			-			28			-			-		

- (注) 1. 構成比率は「I 医業収益」と「II 介護収益」を合算した金額に対する各収益科目、又は費用科目の割合である。(以下同様)
 2. 令和3年6月における「給与費」については、年間支給額が決定している施設のみで平均値であり、令和3年6月における「III 医業・介護費用」、「1. 給与費」及び「IV 損益差額(I+II-III)」の金額については、当該平均値と上記各数値の合算により算出している。
 なお、令和元年6月及び令和2年6月における「III 医業・介護費用」、「1. 給与費」及び「IV 損益差額(I+II-III)」の金額については、各施設ごとの平均値を示したものである。(以下同様)
 3. 「全体」とは、個人、医療法人のほか、市町村立などを含めて単純集計したもの。
 個人立の病院の「損益差額」とそれ以外の病院の「損益差額」では性質に異なる部分もあるものの、便宜上、これらを足し合わせて機械的に算出したものであることに留意。(以下同様)
 4. 各年6月の日曜日、土曜日、木曜日の日数は以下のとおり。
 令和元年6月 日曜日5日、土曜日5日、木曜日4日
 令和2年6月 日曜日4日、土曜日4日、木曜日4日
 令和3年6月 日曜日4日、土曜日4日、木曜日4日
 5. 月次の集計については、年度調査に比べて、対象月における季節や個別の要因等の影響を受けやすいことに留意

一般病院（全体）（集計1）入院基本料の地域加算

(1施設当たり損益)

	3級									4級								
	金額			構成比率			金額の伸び率			金額			構成比率			金額の伸び率		
	令和元年 6月	令和2年 6月	令和3年 6月	令和元年 6月	令和2年 6月	令和3年 6月	令和元年 令和2年	令和2年 令和3年		令和元年 6月	令和2年 6月	令和3年 6月	令和元年 6月	令和2年 6月	令和3年 6月	令和元年 令和2年	令和2年 令和3年	
	千円	千円	千円	%	%	%	%	%	千円	千円	千円	%	%	%	%	%		
I 医業収益	346,885	337,816	371,025	99.9	100.0	100.0	-2.6	9.8	276,788	259,930	276,901	99.9	99.9	99.9	-6.1	6.5		
1. 入院診療収益	255,566	251,426	272,532	73.6	74.4	73.4	-1.6	8.4	189,422	178,044	187,035	68.3	68.4	67.5	-6.0	5.0		
2. 特別の療養環境収益	4,148	3,549	3,573	1.2	1.1	1.0	-14.4	0.7	2,243	1,751	1,338	0.8	0.7	0.5	-21.9	-23.6		
3. 外来診療収益	77,095	75,140	84,053	22.2	22.2	22.6	-2.5	11.9	74,239	71,710	75,320	26.8	27.5	27.2	-3.4	5.0		
4. その他の医業収益	10,077	7,700	10,866	2.9	2.3	2.9	-23.6	41.1	10,884	8,426	13,208	3.9	3.2	4.8	-22.6	56.8		
II 介護収益	297	103	132	0.1	0.0	0.0	-65.3	28.2	360	377	346	0.1	0.1	0.1	4.7	-8.2		
III 医業・介護費用	369,092	373,343	389,805	106.3	110.5	105.0	1.2	4.4	275,960	272,506	288,829	99.6	104.7	104.2	-1.3	6.0		
1. 給与費	202,481	204,441	209,699	58.3	60.5	56.5	1.0	2.6	157,420	156,640	164,435	56.8	60.2	59.3	-0.5	5.0		
給与費(賞与を除く)	178,244	179,886	188,927	51.3	53.2	50.9	0.9	5.0	136,240	135,306	140,049	49.2	52.0	50.5	-0.7	3.5		
賞与(1月あたりの額)	24,237	24,556	20,772	7.0	7.3	5.6	1.3	-15.4	21,180	21,334	24,385	7.6	8.2	8.8	0.7	14.3		
2. 材料費	77,805	79,877	89,572	22.4	23.6	24.1	2.7	12.1	49,388	48,032	49,954	17.8	18.5	18.0	-2.7	4.0		
3. 材料費、給与費以外の費用	88,806	89,024	90,534	25.6	26.3	24.4	0.2	1.7	69,153	67,834	74,441	25.0	26.1	26.9	-1.9	9.7		
IV 損益差額(I+II-III)	-21,910	-35,425	-18,649	-6.3	-10.5	-5.0	-	-	1,188	-12,198	-11,583	0.4	-4.7	-4.2	-	-		
施設数	30			-			-			17			-			-		
(参考)令和3年6月「賞与」の回答施設数	20			-			-			12			-			-		

一般病院（全体）（集計1）入院基本料の地域加算

(1施設当たり損益)

	5級								6級							
	金額			構成比率			金額の伸び率		金額			構成比率			金額の伸び率	
	令和元年 6月	令和2年 6月	令和3年 6月	令和元年 6月	令和2年 6月	令和3年 6月	令和元年 令和2年	令和2年 令和3年	令和元年 6月	令和2年 6月	令和3年 6月	令和元年 6月	令和2年 6月	令和3年 6月	令和元年 令和2年	令和2年 令和3年
	千円	千円	千円	%	%	%	%	%	千円	千円	千円	%	%	%	%	%
I 医業収益	346,479	334,207	350,841	99.9	99.9	99.9	-3.5	5.0	353,658	349,181	385,861	99.4	99.8	99.8	-1.3	10.5
1. 入院診療収益	239,774	230,750	238,824	69.2	69.0	68.0	-3.8	3.5	229,217	225,472	249,755	64.4	64.5	64.6	-1.6	10.8
2. 特別の療養環境収益	3,502	3,191	3,005	1.0	1.0	0.9	-8.9	-5.8	3,873	3,486	3,499	1.1	1.0	0.9	-10.0	0.4
3. 外来診療収益	91,565	90,648	97,665	26.4	27.1	27.8	-1.0	7.7	107,343	109,064	118,308	30.2	31.2	30.6	1.6	8.5
4. その他の医業収益	11,639	9,618	11,348	3.4	2.9	3.2	-17.4	18.0	13,225	11,159	14,299	3.7	3.2	3.7	-15.6	28.1
II 介護収益	253	193	259	0.1	0.1	0.1	-23.7	34.2	2,043	654	662	0.6	0.2	0.2	-68.0	1.2
III 医業・介護費用	355,048	351,753	364,577	102.4	105.2	103.8	-0.9	3.6	366,042	376,824	397,565	102.9	107.7	102.9	2.9	5.5
1. 給与費	196,029	192,219	198,004	56.5	57.5	56.4	-1.9	3.0	198,336	202,336	209,547	55.8	57.8	54.2	2.0	3.6
給与費(賞与を除く)	169,150	166,022	172,447	48.8	49.6	49.1	-1.8	3.9	172,616	173,128	182,251	48.5	49.5	47.2	0.3	5.3
賞与(1月あたりの額)	26,879	26,197	25,557	7.8	7.8	7.3	-2.5	-2.4	25,720	29,209	27,296	7.2	8.3	7.1	13.6	-6.5
2. 材料費	80,081	79,687	84,353	23.1	23.8	24.0	-0.5	5.9	89,029	94,737	104,988	25.0	27.1	27.2	6.4	10.8
3. 材料費、給与費以外の費用	78,937	79,847	82,219	22.8	23.9	23.4	1.2	3.0	78,677	79,750	83,029	22.1	22.8	21.5	1.4	4.1
IV 損益差額(I+II-III)	-8,315	-17,353	-13,476	-2.4	-5.2	-3.8	-	-	-10,340	-26,989	-11,041	-2.9	-7.7	-2.9	-	-
施設数	45			-	-	-	-	-	49			-	-	-	-	-
(参考)令和3年6月「賞与」の回答施設数	35			-	-	-	-	-	37			-	-	-	-	-

一般病院（全体）（集計1）入院基本料の地域加算

(1施設当たり損益)

	7級								その他							
	金額			構成比率			金額の伸び率		金額			構成比率			金額の伸び率	
	令和元年 6月	令和2年 6月	令和3年 6月	令和元年 6月	令和2年 6月	令和3年 6月	令和元年 令和2年	令和2年 令和3年	令和元年 6月	令和2年 6月	令和3年 6月	令和元年 6月	令和2年 6月	令和3年 6月	令和元年 令和2年	令和2年 令和3年
	千円	千円	千円	%	%	%	%	%	千円	千円	千円	%	%	%	%	%
I 医業収益	359,010	345,818	362,054	99.6	99.8	99.8	-3.7	4.7	260,002	255,359	264,912	99.7	99.8	99.8	-1.8	3.7
1. 入院診療収益	248,137	235,331	244,801	68.8	67.9	67.5	-5.2	4.0	177,453	174,057	176,062	68.1	68.0	66.3	-1.9	1.2
2. 特別の療養環境収益	3,254	2,767	2,637	0.9	0.8	0.7	-15.0	-4.7	2,460	2,385	2,267	0.9	0.9	0.9	-3.0	-4.9
3. 外来診療収益	98,511	99,569	105,236	27.3	28.7	29.0	1.1	5.7	69,713	69,563	73,666	26.7	27.2	27.7	-0.2	5.9
4. その他の医業収益	9,107	8,150	9,380	2.5	2.4	2.6	-10.5	15.1	10,376	9,353	12,918	4.0	3.7	4.9	-9.9	38.1
II 介護収益	1,572	652	835	0.4	0.2	0.2	-58.5	28.1	699	567	554	0.3	0.2	0.2	-18.9	-2.3
III 医業・介護費用	359,564	364,308	375,315	99.7	105.1	103.4	1.3	3.0	268,191	269,108	275,450	102.9	105.2	103.8	0.3	2.4
1. 給与費	195,921	197,747	203,809	54.3	57.1	56.2	0.9	3.1	153,676	153,575	156,359	58.9	60.0	58.9	-0.1	1.8
給与費(賞与を除く)	167,133	168,499	175,091	46.4	48.6	48.2	0.8	3.9	129,604	129,197	131,595	49.7	50.5	49.6	-0.3	1.9
賞与(1月あたりの額)	28,787	29,248	28,718	8.0	8.4	7.9	1.6	-1.8	24,072	24,378	24,764	9.2	9.5	9.3	1.3	1.6
2. 材料費	89,482	91,571	95,103	24.8	26.4	26.2	2.3	3.9	55,183	56,377	58,824	21.2	22.0	22.2	2.2	4.3
3. 材料費、給与費以外の費用	74,161	74,990	76,403	20.6	21.6	21.1	1.1	1.9	59,332	59,156	60,267	22.8	23.1	22.7	-0.3	1.9
IV 損益差額(I+II-III)	1,019	-17,838	-12,426	0.3	-5.1	-3.4	-	-	-7,490	-13,181	-9,983	-2.9	-5.2	-3.8	-	-
施設数	81			-	-	-	-	-	302			-	-	-	-	-
(参考)令和3年6月「賞与」の回答施設数	57			-	-	-	-	-	206			-	-	-	-	-

一般病院（参考）国公立を除く（集計1）入院基本料の地域加算

（1施設当たり損益）

	1級									2級								
	金額			構成比率			金額の伸び率			金額			構成比率			金額の伸び率		
	令和元年 6月	令和2年 6月	令和3年 6月	令和元年 6月	令和2年 6月	令和3年 6月	令和元年 令和2年	令和2年 令和3年	令和3年 令和2年	令和元年 6月	令和2年 6月	令和3年 6月	令和元年 6月	令和2年 6月	令和3年 6月	令和元年 令和2年	令和2年 令和3年	令和3年 令和2年
	千円	千円	千円	%	%	%	%	%	千円	千円	千円	%	%	%	%	%	%	
I 医業収益	286,431	259,720	273,769	99.9	99.9	99.8	-9.3	5.4	327,261	314,911	332,335	99.7	99.8	99.8	-3.8	5.5		
1. 入院診療収益	198,307	181,993	185,863	69.2	70.0	67.8	-8.2	2.1	227,611	219,831	228,082	69.3	69.7	68.5	-3.4	3.8		
2. 特別の療養環境収益	8,757	7,034	6,555	3.1	2.7	2.4	-19.7	-6.8	5,831	5,160	5,022	1.8	1.6	1.5	-11.5	-2.7		
3. 外来診療収益	66,883	62,419	67,563	23.3	24.0	24.6	-6.7	8.2	84,801	82,235	90,273	25.8	26.1	27.1	-3.0	9.8		
4. その他の医業収益	12,483	8,273	13,788	4.4	3.2	5.0	-33.7	66.7	9,018	7,684	8,958	2.7	2.4	2.7	-14.8	16.6		
II 介護収益	237	278	438	0.1	0.1	0.2	17.3	57.6	991	554	515	0.3	0.2	0.2	-44.1	-7.0		
III 医業・介護費用	293,761	298,425	313,417	102.5	114.8	114.3	1.6	5.0	326,405	327,529	340,370	99.4	103.8	102.3	0.3	3.9		
1. 給与費	177,601	179,746	189,849	62.0	69.1	69.2	1.2	5.6	179,730	181,867	184,123	54.8	57.7	55.3	1.2	1.2		
給与費（賞与を除く）	140,150	142,736	146,467	48.9	54.9	53.4	1.8	2.6	158,501	160,850	163,156	48.3	51.0	49.0	1.5	1.4		
賞与（1月あたりの額）	37,451	37,009	43,382	13.1	14.2	15.8	-1.2	17.2	21,229	21,017	20,967	6.5	6.7	6.3	-1.0	-0.2		
2. 材料費	52,106	50,426	54,351	18.2	19.4	19.8	-3.2	7.8	76,996	75,486	83,133	23.5	23.9	25.0	-2.0	10.1		
3. 材料費、給与費以外の費用	64,054	68,254	69,217	22.3	26.3	25.2	6.6	1.4	69,679	70,176	73,114	21.2	22.2	22.0	0.7	4.2		
IV 損益差額（I + II - III）	-7,094	-38,427	-39,209	-2.5	-14.8	-14.3	-	-	1,847	-12,065	-7,519	0.6	-3.8	-2.3	-	-		
施設数	26			-			-			37			-			-		
（参考）令和3年6月「賞与」の回答施設数	20			-			-			26			-			-		

一般病院（参考）国公立を除く（集計1）入院基本料の地域加算

（1施設当たり損益）

	3級									4級								
	金額			構成比率			金額の伸び率			金額			構成比率			金額の伸び率		
	令和元年 6月	令和2年 6月	令和3年 6月	令和元年 6月	令和2年 6月	令和3年 6月	令和元年 令和2年	令和2年 令和3年	令和3年 令和2年	令和元年 6月	令和2年 6月	令和3年 6月	令和元年 6月	令和2年 6月	令和3年 6月	令和元年 令和2年	令和2年 令和3年	令和3年 令和2年
	千円	千円	千円	%	%	%	%	%	千円	千円	千円	%	%	%	%	%		
I 医業収益	342,442	335,809	370,702	99.9	100.0	100.0	-1.9	10.4	282,149	265,959	280,535	99.9	99.8	99.9	-5.7	5.5		
1. 入院診療収益	254,845	252,372	274,969	74.3	75.1	74.1	-1.0	9.0	194,778	183,610	190,829	68.9	68.9	67.9	-5.7	3.9		
2. 特別の療養環境収益	4,114	3,524	3,686	1.2	1.0	1.0	-14.3	4.6	2,383	1,860	1,421	0.8	0.7	0.5	-21.9	-23.6		
3. 外来診療収益	73,536	71,905	80,880	21.5	21.4	21.8	-2.2	12.5	74,528	71,832	74,810	26.4	27.0	26.6	-3.6	4.1		
4. その他の医業収益	9,947	8,008	11,166	2.9	2.4	3.0	-19.5	39.4	10,460	8,657	13,474	3.7	3.3	4.8	-17.2	55.6		
II 介護収益	330	114	147	0.1	0.0	0.0	-65.5	28.9	383	401	368	0.1	0.2	0.1	4.7	-8.2		
III 医業・介護費用	347,799	351,480	372,730	101.5	104.6	100.5	1.1	6.0	278,116	275,540	290,964	98.4	103.4	103.6	-0.9	5.6		
1. 給与費	191,225	192,896	198,934	55.8	57.4	53.6	0.9	3.1	157,486	157,085	164,763	55.7	59.0	58.7	-0.3	4.9		
給与費（賞与を除く）	168,263	169,570	179,101	49.1	50.5	48.3	0.8	5.6	136,325	135,834	140,378	48.3	51.0	50.0	-0.4	3.3		
賞与（1月あたりの額）	22,962	23,326	19,833	6.7	6.9	5.3	1.6	-15.0	21,161	21,251	24,385	7.5	8.0	8.7	0.4	14.7		
2. 材料費	76,065	77,474	88,594	22.2	23.1	23.9	1.9	14.4	50,087	48,908	49,891	17.7	18.4	17.8	-2.4	2.0		
3. 材料費、給与費以外の費用	80,509	81,110	85,202	23.5	24.1	23.0	0.7	5.0	70,543	69,547	76,309	25.0	26.1	27.2	-1.4	9.7		
IV 損益差額（I + II - III）	-5,027	-15,557	-1,881	-1.5	-4.6	-0.5	-	-	4,416	-9,180	-10,061	1.6	-3.4	-3.6	-	-		
施設数	27			-			-			16			-			-		
（参考）令和3年6月「賞与」の回答施設数	18			-			-			12			-			-		

一般病院（参考）国公立を除く（集計1）入院基本料の地域加算

（1施設当たり損益）

	5級									6級								
	金額			構成比率			金額の伸び率			金額			構成比率			金額の伸び率		
	令和元年 6月	令和2年 6月	令和3年 6月	令和元年 6月	令和2年 6月	令和3年 6月	令和元年 令和2年	令和2年 令和3年	令和3年	令和元年 6月	令和2年 6月	令和3年 6月	令和元年 6月	令和2年 6月	令和3年 6月	令和元年 令和2年	令和2年 令和3年	令和3年
I 医業収益	千円 282,582	千円 275,186	千円 286,271	% 99.9	% 99.9	% 99.9	% -2.6	% 4.0	千円 271,469	千円 267,179	千円 300,005	% 99.1	% 99.7	% 99.8	% -1.6	% 12.3		
1. 入院診療収益	198,897	193,458	197,865	70.3	70.2	69.0	-2.7	2.3	180,847	180,138	201,693	66.0	67.2	67.1	-0.4	12.0		
2. 特別の療養環境収益	3,239	3,004	2,894	1.1	1.1	1.0	-7.3	-3.7	3,013	2,622	2,744	1.1	1.0	0.9	-13.0	4.7		
3. 外来診療収益	68,917	68,339	73,921	24.4	24.8	25.8	-0.8	8.2	79,633	79,156	86,742	29.1	29.5	28.8	-0.6	9.6		
4. その他の医業収益	11,529	10,385	11,590	4.1	3.8	4.0	-9.9	11.6	7,976	5,262	8,826	2.9	2.0	2.9	-34.0	67.7		
II 介護収益	317	241	324	0.1	0.1	0.1	-24.0	34.4	2,441	724	725	0.9	0.3	0.2	-70.3	0.1		
III 医業・介護費用	281,523	278,469	290,105	99.5	101.1	101.2	-1.1	4.2	275,152	282,007	297,619	100.5	105.3	99.0	2.5	5.5		
1. 給与費	158,500	156,919	163,465	56.0	57.0	57.0	-1.0	4.2	151,405	153,475	156,891	55.3	57.3	52.2	1.4	2.2		
給与費（賞与を除く）	138,401	138,087	143,888	48.9	50.1	50.2	-0.2	4.2	134,040	133,879	138,663	48.9	50.0	46.1	-0.1	3.6		
賞与（1月あたりの額）	20,099	18,832	19,577	7.1	6.8	6.8	-6.3	4.0	17,365	19,596	18,228	6.3	7.3	6.1	12.8	-7.0		
2. 材料費	58,546	57,902	62,517	20.7	21.0	21.8	-1.1	8.0	64,559	67,237	75,623	23.6	25.1	25.1	4.1	12.5		
3. 材料費、給与費以外の費用	64,477	63,648	64,122	22.8	23.1	22.4	-1.3	0.7	59,187	61,295	65,105	21.6	22.9	21.6	3.6	6.2		
IV 損益差額（I + II - III）	1,375	-3,042	-3,509	0.5	-1.1	-1.2	-	-	-1,241	-14,105	3,111	-0.5	-5.3	1.0	-	-		
施設数	36			-			-			41			-			-		
（参考）令和3年6月「賞与」の回答施設数	30			-			-			33			-			-		

一般病院（参考）国公立を除く（集計1）入院基本料の地域加算

（1施設当たり損益）

	7級									その他								
	金額			構成比率			金額の伸び率			金額			構成比率			金額の伸び率		
	令和元年 6月	令和2年 6月	令和3年 6月	令和元年 6月	令和2年 6月	令和3年 6月	令和元年 令和2年	令和2年 令和3年	令和3年	令和元年 6月	令和2年 6月	令和3年 6月	令和元年 6月	令和2年 6月	令和3年 6月	令和元年 令和2年	令和2年 令和3年	令和3年
I 医業収益	千円 253,666	千円 246,043	千円 256,902	% 99.3	% 99.7	% 99.6	% -3.0	% 4.4	千円 256,802	千円 253,916	千円 263,115	% 99.7	% 99.7	% 99.8	% -1.1	% 3.6		
1. 入院診療収益	175,069	167,897	173,665	68.5	68.0	67.4	-4.1	3.4	179,349	177,613	180,731	69.6	69.8	68.5	-1.0	1.8		
2. 特別の療養環境収益	2,219	1,903	1,870	0.9	0.8	0.7	-14.2	-1.7	2,672	2,583	2,464	1.0	1.0	0.9	-3.3	-4.6		
3. 外来診療収益	68,971	70,144	73,694	27.0	28.4	28.6	1.7	5.1	65,947	65,925	69,217	25.6	25.9	26.2	0.0	5.0		
4. その他の医業収益	7,407	6,099	7,673	2.9	2.5	3.0	-17.7	25.8	8,833	7,795	10,703	3.4	3.1	4.1	-11.8	37.3		
II 介護収益	1,851	730	926	0.7	0.3	0.4	-60.6	26.8	860	658	635	0.3	0.3	0.2	-23.5	-3.5		
III 医業・介護費用	248,341	251,956	258,022	97.2	102.1	100.1	1.5	2.4	256,243	257,650	261,660	99.4	101.2	99.2	0.5	1.6		
1. 給与費	141,355	141,972	144,268	55.3	57.5	56.0	0.4	1.6	145,850	146,102	147,042	56.6	57.4	55.8	0.2	0.6		
給与費（賞与を除く）	119,989	120,940	124,837	47.0	49.0	48.4	0.8	3.2	124,909	125,226	127,348	48.5	49.2	48.3	0.3	1.7		
賞与（1月あたりの額）	21,365	21,031	19,431	8.4	8.5	7.5	-1.6	-7.6	20,941	20,876	19,694	8.1	8.2	7.5	-0.3	-5.7		
2. 材料費	54,411	57,370	58,931	21.3	23.2	22.9	5.4	2.7	53,790	54,863	57,036	20.9	21.6	21.6	2.0	4.0		
3. 材料費、給与費以外の費用	52,575	52,614	54,823	20.6	21.3	21.3	0.1	4.2	56,603	56,685	57,582	22.0	22.3	21.8	0.1	1.6		
IV 損益差額（I + II - III）	7,176	-5,183	-194	2.8	-2.1	-0.1	-	-	1,419	-3,076	2,090	0.6	-1.2	0.8	-	-		
施設数	68			-			-			215			-			-		
（参考）令和3年6月「賞与」の回答施設数	48			-			-			158			-			-		

一般診療所（全体）（集計2）入院基本料の地域加算

（1施設当たり損益）

	1級									2級								
	金額			構成比率			金額の伸び率			金額			構成比率			金額の伸び率		
	令和元年 6月	令和2年 6月	令和3年 6月	令和元年 6月	令和2年 6月	令和3年 6月	令和元年 令和2年	令和2年 令和3年		令和元年 6月	令和2年 6月	令和3年 6月	令和元年 6月	令和2年 6月	令和3年 6月	令和元年 令和2年	令和2年 令和3年	
I 医業収益	千円	千円	千円	%	%	%	%	%	千円	千円	千円	%	%	%	%	%		
1. 入院診療収益	12,167	11,119	12,937	99.4	99.4	99.5	-8.6	16.4	13,036	12,588	13,626	98.8	98.8	98.8	-3.4	8.2		
2. 外来診療収益	93	118	108	0.8	1.1	0.8	26.9	-8.5	596	780	742	4.5	6.1	5.4	30.9	-4.9		
3. その他の医業収益	10,916	10,220	11,666	89.2	91.4	89.7	-6.4	14.1	12,141	11,466	12,388	92.0	90.0	89.8	-5.6	8.0		
	1,159	781	1,163	9.5	7.0	8.9	-32.6	48.9	299	342	496	2.3	2.7	3.6	14.4	45.0		
II 介護収益	76	67	62	0.6	0.6	0.5	-11.8	-7.5	158	155	172	1.2	1.2	1.2	-1.9	11.0		
III 医業・介護費用	11,165	11,218	11,677	91.2	100.3	89.8	0.5	4.1	11,584	11,875	12,033	87.8	93.2	87.2	2.5	1.3		
1. 給与費	5,856	5,713	5,863	47.8	51.1	45.1	-2.4	2.6	6,423	6,535	6,685	48.7	51.3	48.4	1.7	2.3		
給与費(賞与を除く)	5,506	5,356	5,479	45.0	47.9	42.1	-2.7	2.3	5,828	5,966	5,950	44.2	46.8	43.1	2.4	-0.3		
賞与(1月あたりの額)	350	357	385	2.9	3.2	3.0	2.0	7.8	595	570	735	4.5	4.5	5.3	-4.2	28.9		
2. 材料費	2,173	2,383	2,534	17.7	21.3	19.5	9.7	6.3	1,700	1,640	1,715	12.9	12.9	12.4	-3.5	4.6		
3. 給与費、材料費以外の費用	3,136	3,122	3,280	25.6	27.9	25.2	-0.4	5.1	3,460	3,700	3,632	26.2	29.0	26.3	6.9	-1.8		
IV 損益差額(I+II-III)	1,079	-32	1,322	8.8	-0.3	10.2	-	-	1,610	867	1,765	12.2	6.8	12.8	-	-		
施設数	60			-			-			75			-			-		
(参考)令和3年6月「賞与」の回答施設数	50			-			-			60			-			-		

- (注) 1. 構成比率は「I 医業収益」と「II 介護収益」を合算した金額に対する各収益科目、又は費用科目の割合である。(以下同様)
 2. 令和3年6月における「賞与費」については、年間支給額が決定している施設のみでの平均値であり、令和3年6月における「III 医業・介護費用」、「1. 給与費」及び「IV 損益差額(I+II-III)」の金額については、当該平均値と上記各数値の合算により算出している。
 なお、令和元年6月及び令和2年6月における「III 医業・介護費用」、「1. 給与費」及び「IV 損益差額(I+II-III)」の金額については、各施設ごとの平均値を示したものである。(以下同様)
 3. 「全体」とは、個人、医療法人のほか、市町村立などを含めて単純集計したものである。
 個人立の一般診療所の「損益差額」とそれ以外の一般診療所の「損益差額」では性質に異なる部分もあるものの、便宜上、これらを足し合わせて機械的に算出したものであることに留意。(以下同様)
 4. 各年6月の日曜日、土曜日、木曜日の日数は以下のとおり。
 令和元年6月 日曜日5日、土曜日5日、木曜日4日
 令和2年6月 日曜日4日、土曜日4日、木曜日4日
 令和3年6月 日曜日4日、土曜日4日、木曜日4日
 5. 月次の集計については、年度調査に比べて、対象月における季節や個別の要因等の影響を受けやすいことに留意

一般診療所（全体）（集計2）入院基本料の地域加算

（1施設当たり損益）

	3級									4級								
	金額			構成比率			金額の伸び率			金額			構成比率			金額の伸び率		
	令和元年 6月	令和2年 6月	令和3年 6月	令和元年 6月	令和2年 6月	令和3年 6月	令和元年 令和2年	令和2年 令和3年		令和元年 6月	令和2年 6月	令和3年 6月	令和元年 6月	令和2年 6月	令和3年 6月	令和元年 令和2年	令和2年 令和3年	
I 医業収益	千円	千円	千円	%	%	%	%	%	千円	千円	千円	%	%	%	%	%		
1. 入院診療収益	12,404	11,210	11,916	96.6	96.2	96.2	-9.6	6.3	15,239	15,014	16,157	99.2	99.3	99.4	-1.5	7.6		
2. 外来診療収益	0	0	0	0.0	0.0	0.0	-	-	682	718	649	4.4	4.7	4.0	5.3	-9.6		
3. その他の医業収益	10,744	9,740	10,427	83.7	83.6	84.2	-9.3	7.1	14,176	13,989	15,031	92.3	92.5	92.5	-1.3	7.4		
	1,660	1,470	1,489	12.9	12.6	12.0	-11.4	1.3	381	307	477	2.5	2.0	2.9	-19.4	55.4		
II 介護収益	439	446	473	3.4	3.8	3.8	1.6	6.1	118	112	97	0.8	0.7	0.6	-5.1	-13.4		
III 医業・介護費用	12,087	11,131	11,521	94.1	95.5	93.0	-7.9	3.5	12,687	12,579	12,786	82.6	83.2	78.7	-0.9	1.6		
1. 給与費	6,685	6,406	6,563	52.1	55.0	53.0	-4.2	2.5	6,938	7,159	7,257	45.2	47.3	44.6	3.2	1.4		
給与費(賞与を除く)	6,212	5,970	6,191	48.4	51.2	50.0	-3.9	3.7	6,073	6,242	6,248	39.5	41.3	38.4	2.8	0.1		
賞与(1月あたりの額)	472	435	372	3.7	3.7	3.0	-7.8	-14.5	865	917	1,009	5.6	6.1	6.2	6.0	10.0		
2. 材料費	1,254	1,089	1,054	9.8	9.3	8.5	-13.2	-3.2	1,895	1,871	1,926	12.3	12.4	11.8	-1.3	2.9		
3. 給与費、材料費以外の費用	4,149	3,637	3,904	32.3	31.2	31.5	-12.3	7.3	3,854	3,549	3,603	25.1	23.5	22.2	-7.9	1.5		
IV 損益差額(I+II-III)	755	525	868	5.9	4.5	7.0	-	-	2,670	2,547	3,468	17.4	16.8	21.3	-	-		
施設数	47			-			-			36			-			-		
(参考)令和3年6月「賞与」の回答施設数	32			-			-			30			-			-		

一般診療所（全体）（集計2）入院基本料の地域加算

（1施設当たり損益）

	5級									6級								
	金額			構成比率			金額の伸び率			金額			構成比率			金額の伸び率		
	令和元年 6月	令和2年 6月	令和3年 6月	令和元年 6月	令和2年 6月	令和3年 6月	令和元年 令和2年	令和2年 令和3年		令和元年 6月	令和2年 6月	令和3年 6月	令和元年 6月	令和2年 6月	令和3年 6月	令和元年 令和2年	令和2年 令和3年	
I 医業収益	千円	千円	千円	%	%	%	%	%	千円	千円	千円	%	%	%	%	%		
1. 入院診療収益	13,142	12,466	13,004	98.6	98.6	98.6	-5.1	4.3	12,862	12,623	12,757	98.1	98.2	98.3	-1.9	1.1		
2. 外来診療収益	313	384	354	2.3	3.0	2.7	22.7	-7.8	327	379	326	2.5	2.9	2.5	15.9	-14.0		
3. その他の医業収益	11,285	10,484	11,205	84.7	82.9	84.9	-7.1	6.9	11,692	10,919	11,509	89.2	84.9	88.6	-6.6	5.4		
II 介護収益	1,543	1,598	1,445	11.6	12.6	11.0	3.6	-9.6	843	1,326	922	6.4	10.3	7.1	57.3	-30.5		
III 医業・介護費用	188	177	188	1.4	1.4	1.4	-5.9	6.2	247	237	226	1.9	1.8	1.7	-4.0	-4.6		
1. 給与費	11,390	11,095	11,009	85.4	87.8	83.4	-2.6	-0.8	12,002	12,071	11,465	91.6	93.9	88.3	0.6	-5.0		
給与費（賞与を除く）	6,152	5,991	6,051	46.2	47.4	45.9	-2.6	1.0	6,125	6,063	5,833	46.7	47.1	44.9	-1.0	-3.8		
賞与（1月あたりの額）	5,721	5,574	5,602	42.9	44.1	42.5	-2.6	0.5	5,620	5,600	5,508	42.9	43.5	42.4	-0.4	-1.6		
2. 材料費	431	417	460	3.2	3.3	3.4	-3.2	7.9	505	463	324	3.9	3.6	2.5	-8.3	-30.0		
3. 給与費、材料費以外の費用	2,156	1,997	1,989	16.2	15.8	15.1	-7.4	-0.4	2,000	2,009	1,955	15.3	15.6	15.1	0.5	-2.7		
IV 損益差額（I + II - III）	3,082	3,107	2,969	23.1	24.6	22.5	0.8	-4.4	3,877	4,000	3,677	29.6	31.1	28.3	3.2	-8.1		
施設数	1,940	1,548	2,183	14.6	12.2	16.5	-	-	1,107	789	1,519	8.4	6.1	11.7	-	-		
(参考)令和3年6月「賞与」の回答施設数	85	71	-	-	-	-	-	-	74	60	-	-	-	-	-	-	-	

一般診療所（全体）（集計2）入院基本料の地域加算

（1施設当たり損益）

	7級									その他								
	金額			構成比率			金額の伸び率			金額			構成比率			金額の伸び率		
	令和元年 6月	令和2年 6月	令和3年 6月	令和元年 6月	令和2年 6月	令和3年 6月	令和元年 令和2年	令和2年 令和3年		令和元年 6月	令和2年 6月	令和3年 6月	令和元年 6月	令和2年 6月	令和3年 6月	令和元年 令和2年	令和2年 令和3年	
I 医業収益	千円	千円	千円	%	%	%	%	%	千円	千円	千円	%	%	%	%	%		
1. 入院診療収益	13,144	12,293	12,935	98.1	98.0	98.1	-6.5	5.2	10,989	10,843	11,160	96.2	96.0	96.0	-1.3	2.9		
2. 外来診療収益	253	274	247	1.9	2.2	1.9	8.3	-9.9	604	605	559	5.3	5.4	4.8	0.2	-7.6		
3. その他の医業収益	12,110	11,287	11,768	90.4	90.0	89.2	-6.8	4.3	9,662	9,345	9,684	84.5	82.8	83.3	-3.3	3.6		
II 介護収益	782	732	820	5.8	5.8	7.0	-6.4	25.7	723	892	917	6.3	7.9	7.9	23.4	2.8		
III 医業・介護費用	252	254	253	1.9	2.0	1.9	0.8	-0.4	440	450	468	3.8	4.0	4.0	2.3	4.0		
1. 給与費	11,993	11,975	11,566	89.5	95.4	87.7	-0.2	-3.4	10,538	10,728	10,726	92.2	95.0	92.2	1.8	0.0		
給与費（賞与を除く）	6,466	6,639	6,216	48.3	52.9	47.1	2.7	-6.4	5,786	5,845	5,795	50.6	51.8	49.8	1.0	-0.9		
賞与（1月あたりの額）	5,869	6,066	5,669	43.8	48.3	43.0	3.4	-6.5	5,237	5,286	5,193	45.8	46.8	44.7	0.9	-1.8		
2. 材料費	598	572	546	4.5	4.6	4.1	-4.3	-4.5	549	559	602	4.8	5.0	5.2	1.8	7.7		
3. 給与費、材料費以外の費用	1,975	1,998	1,949	14.7	15.9	14.8	1.2	-2.5	1,605	1,574	1,586	14.0	13.9	13.6	-1.9	0.8		
IV 損益差額（I + II - III）	3,552	3,338	3,401	26.5	26.6	25.8	-6.0	1.9	3,146	3,309	3,345	27.5	29.3	28.8	5.2	1.1		
施設数	1,403	573	1,621	10.5	4.6	12.3	-	-	891	564	903	7.8	5.0	7.8	-	-		
(参考)令和3年6月「賞与」の回答施設数	127	95	-	-	-	-	-	-	314	239	-	-	-	-	-	-	-	

歯科診療所（全体）（集計2）入院基本料の地域加算

（1施設当たり損益）

	1級									2級								
	金額			構成比率			金額の伸び率			金額			構成比率			金額の伸び率		
	令和元年 6月	令和2年 6月	令和3年 6月	令和元年 6月	令和2年 6月	令和3年 6月	令和元年 令和2年	令和2年 令和3年	令和3年	令和元年 6月	令和2年 6月	令和3年 6月	令和元年 6月	令和2年 6月	令和3年 6月	令和元年 令和2年	令和2年 令和3年	令和3年
	千円	千円	千円	%	%	%	%	%	千円	千円	千円	%	%	%	%	%	%	
I 医業収益	5,794	5,903	5,722	100.0	100.0	100.0	1.9	-3.1	5,267	5,448	5,494	99.9	100.0	100.0	3.4	0.8		
1. 診療収益	4,968	5,121	5,129	85.7	86.8	89.6	3.1	0.2	4,969	5,018	5,198	94.3	92.1	94.6	1.0	3.6		
2. その他の医業収益	826	782	593	14.3	13.2	10.4	-5.3	-24.2	299	430	296	5.7	7.9	5.4	43.8	-31.2		
II 介護収益	0	0	0	0.0	0.0	0.0	-	-	3	0	0	0.1	0.0	0.0	-100.0	-		
III 医業・介護費用	4,028	4,423	4,665	69.5	74.9	81.5	9.8	5.5	4,635	4,638	4,664	87.9	85.1	84.9	0.1	0.6		
1. 給与費	2,487	2,506	2,777	42.9	42.5	48.5	0.8	10.8	2,400	2,249	2,206	45.5	41.3	40.2	-6.3	-1.9		
給与費(賞与を除く)	2,377	2,402	2,679	41.0	40.7	46.8	1.1	11.5	2,214	2,059	2,031	42.0	37.8	37.0	-7.0	-1.4		
賞与(1月あたりの額)	110	104	98	1.9	1.8	1.7	-5.5	-5.8	186	190	175	3.5	3.5	3.2	2.2	-7.9		
2. 歯科材料費	383	387	416	6.6	6.6	7.3	1.0	7.5	382	629	498	7.2	11.5	9.1	64.7	-20.8		
3. 給与費、歯科材料費以外の費用	1,158	1,529	1,473	20.0	25.9	25.7	32.0	-3.7	1,852	1,760	1,960	35.1	32.3	35.7	-5.0	11.4		
IV 損益差額(I+II-III)	1,766	1,480	1,057	30.5	25.1	18.5	-	-	635	810	830	12.0	14.9	15.1	-	-		
施設数	17			-	-	-	-	-	13			-	-	-	-	-	-	
(参考)令和3年6月「賞与」の回答施設数	14			-	-	-	-	-	10			-	-	-	-	-	-	

- (注) 1. 構成比率は「I 医業収益」と「II 介護収益」を合算した金額に対する各収益科目、又は費用科目の割合である。(以下同様)
 2. 令和3年6月における「賞与費」については、年間支給額が決定している施設のみでの平均値であり、令和3年6月における「III 医業・介護費用」、「1. 給与費」及び「IV 損益差額(I+II-III)」の金額については、当該平均値と上記各数値の合算により算出している。
 なお、令和元年6月及び令和2年6月における「III 医業・介護費用」、「1. 給与費」及び「IV 損益差額(I+II-III)」の金額については、各施設ごとの平均値を示したものである。(以下同様)
 3. 「全体」とは、個人、医療法人のほか、市町村立などを含めて単純集計したもの。
 個人立の歯科診療所の「損益差額」とそれ以外の歯科診療所の「損益差額」では性質に異なる部分もあるものの、便宜上、これらを足し合わせて機械的に算出したものであることに留意。
 4. 各年6月の日曜日、土曜日、木曜日の日数は以下のとおり。
 令和元年6月 日曜日5日、土曜日5日、木曜日4日
 令和2年6月 日曜日4日、土曜日4日、木曜日4日
 令和3年6月 日曜日4日、土曜日4日、木曜日4日
 5. 月次の集計については、年度調査に比べて、対象月における季節や個別の要因等の影響を受けやすいことに留意

歯科診療所（全体）（集計2）入院基本料の地域加算

（1施設当たり損益）

	3級									4級								
	金額			構成比率			金額の伸び率			金額			構成比率			金額の伸び率		
	令和元年 6月	令和2年 6月	令和3年 6月	令和元年 6月	令和2年 6月	令和3年 6月	令和元年 令和2年	令和2年 令和3年	令和3年	令和元年 6月	令和2年 6月	令和3年 6月	令和元年 6月	令和2年 6月	令和3年 6月	令和元年 令和2年	令和2年 令和3年	令和3年
	千円	千円	千円	%	%	%	%	%	千円	千円	千円	%	%	%	%	%	%	
I 医業収益	5,920	6,047	6,433	95.7	96.9	95.9	2.1	6.4	6,386	6,371	6,235	100.0	99.8	99.9	-0.2	-2.1		
1. 診療収益	5,727	5,755	6,009	92.6	92.2	89.5	0.5	4.4	6,232	6,141	6,162	97.6	96.2	98.7	-1.5	0.3		
2. その他の医業収益	192	292	424	3.1	4.7	6.3	52.1	45.2	154	230	72	2.4	3.6	1.2	49.4	-68.7		
II 介護収益	266	195	277	4.3	3.1	4.1	-26.7	42.1	2	11	8	0.0	0.2	0.1	450.0	-27.3		
III 医業・介護費用	4,646	4,527	4,918	75.1	72.5	73.3	-2.6	8.6	5,140	5,367	5,266	80.5	84.1	84.4	4.4	-1.9		
1. 給与費	2,386	2,315	2,490	38.6	37.1	37.1	-3.0	7.6	2,139	2,221	2,085	33.5	34.8	33.4	3.8	-6.1		
給与費(賞与を除く)	2,249	2,182	2,396	36.4	35.0	35.7	-3.0	9.8	2,043	2,124	2,026	32.0	33.3	32.5	4.0	-4.6		
賞与(1月あたりの額)	137	133	93	2.2	2.1	1.4	-2.9	-30.1	96	97	60	1.5	1.5	1.0	1.0	-38.1		
2. 歯科材料費	442	433	523	7.1	6.9	7.8	-2.0	20.8	450	547	457	7.0	8.6	7.3	21.6	-16.5		
3. 給与費、歯科材料費以外の費用	1,817	1,779	1,905	29.4	28.5	28.4	-2.1	7.1	2,551	2,599	2,724	39.9	40.7	43.6	1.9	4.8		
IV 損益差額(I+II-III)	1,540	1,715	1,793	24.9	27.5	26.7	-	-	1,248	1,016	977	19.5	15.9	15.6	-	-		
施設数	20			-	-	-	-	-	9			-	-	-	-	-	-	
(参考)令和3年6月「賞与」の回答施設数	11			-	-	-	-	-	9			-	-	-	-	-	-	

歯科診療所（全体）（集計2）入院基本料の地域加算

（1施設当たり損益）

	5級									6級								
	金額			構成比率			金額の伸び率			金額			構成比率			金額の伸び率		
	令和元年 6月	令和2年 6月	令和3年 6月	令和元年 6月	令和2年 6月	令和3年 6月	令和元年 令和2年	令和2年 令和3年	令和元年 令和2年	令和元年 6月	令和2年 6月	令和3年 6月	令和元年 6月	令和2年 6月	令和3年 6月	令和元年 令和2年	令和2年 令和3年	令和元年 令和2年
	千円	千円	千円	%	%	%	%	%	千円	千円	千円	%	%	%	%	%		
I 医業収益	7,910	8,000	8,275	98.0	98.2	98.1	1.1	3.4	6,237	6,205	6,426	100.0	100.0	100.0	-0.5	3.6		
1. 診療収益	7,611	7,598	7,796	94.3	93.3	92.4	-0.2	2.6	5,967	6,062	6,299	95.7	97.7	98.0	1.6	3.9		
2. その他の医業収益	299	402	479	3.7	4.9	5.7	34.4	19.2	270	143	127	4.3	2.3	2.0	-47.0	-11.2		
II 介護収益	157	148	163	1.9	1.8	1.9	-5.7	10.1	0	0	0	0.0	0.0	0.0	-	-		
III 医業・介護費用	6,900	6,592	7,133	85.5	80.9	84.5	-4.5	8.2	5,069	5,290	5,326	81.3	85.2	82.9	4.4	0.7		
1. 給与費	3,632	3,587	3,646	45.0	44.0	43.2	-1.2	1.6	2,731	2,837	3,024	43.8	45.7	47.1	3.9	6.6		
給与費(賞与を除く)	3,449	3,415	3,504	42.8	41.9	41.5	-1.0	2.6	2,571	2,670	2,858	41.2	43.0	44.5	3.9	7.0		
賞与(1月あたりの額)	183	172	142	2.3	2.1	1.7	-6.0	-17.4	160	167	166	2.6	2.7	2.6	4.4	-0.6		
2. 歯科材料費	855	663	716	10.6	8.1	8.5	-22.5	8.0	572	627	733	9.2	10.1	11.4	9.6	16.9		
3. 給与費、歯科材料費以外の費用	2,413	2,341	2,771	29.9	28.7	32.8	-3.0	18.4	1,766	1,826	1,570	28.3	29.4	24.4	3.4	-14.0		
IV 損益差額(I+II-III)	1,168	1,556	1,304	14.5	19.1	15.5	-	-	1,169	916	1,100	18.7	14.8	17.1	-	-		
施設数	29			-	-	-	-	-	20			-	-	-	-	-		
(参考)令和3年6月「賞与」の回答施設数	19			-	-	-	-	-	18			-	-	-	-	-		

歯科診療所（全体）（集計2）入院基本料の地域加算

（1施設当たり損益）

	7級									その他								
	金額			構成比率			金額の伸び率			金額			構成比率			金額の伸び率		
	令和元年 6月	令和2年 6月	令和3年 6月	令和元年 6月	令和2年 6月	令和3年 6月	令和元年 令和2年	令和2年 令和3年	令和元年 令和2年	令和元年 6月	令和2年 6月	令和3年 6月	令和元年 6月	令和2年 6月	令和3年 6月	令和元年 令和2年	令和2年 令和3年	令和元年 令和2年
	千円	千円	千円	%	%	%	%	%	千円	千円	千円	%	%	%	%	%		
I 医業収益	6,134	5,679	6,226	99.0	98.8	98.9	-7.4	9.6	5,586	5,929	6,002	99.4	99.2	99.1	6.1	1.2		
1. 診療収益	5,783	5,270	5,632	93.4	91.7	89.5	-8.9	6.9	5,303	5,575	5,671	94.3	93.3	93.6	5.1	1.7		
2. その他の医業収益	352	410	594	5.7	7.1	9.4	16.5	44.9	283	354	332	5.0	5.9	5.5	25.1	-6.2		
II 介護収益	59	68	70	1.0	1.2	1.1	15.3	2.9	35	48	56	0.6	0.8	0.9	37.1	16.7		
III 医業・介護費用	4,915	4,981	4,914	79.4	86.7	78.1	1.3	-1.3	4,564	4,664	4,786	81.2	78.0	79.0	2.2	2.6		
1. 給与費	2,439	2,492	2,507	39.4	43.4	39.8	2.2	0.6	2,317	2,394	2,553	41.2	40.1	42.1	3.3	6.6		
給与費(賞与を除く)	2,253	2,294	2,291	36.4	39.9	36.4	1.8	-0.1	2,113	2,199	2,304	37.6	36.8	38.0	4.1	4.8		
賞与(1月あたりの額)	186	198	215	3.0	3.4	3.4	6.5	8.6	204	195	249	3.6	3.3	4.1	-4.4	27.7		
2. 歯科材料費	502	523	500	8.1	9.1	7.9	4.2	-4.4	522	555	560	9.3	9.3	9.2	6.3	0.9		
3. 給与費、歯科材料費以外の費用	1,974	1,965	1,907	31.9	34.2	30.3	-0.5	-3.0	1,725	1,716	1,673	30.7	28.7	27.6	-0.5	-2.5		
IV 損益差額(I+II-III)	1,278	767	1,381	20.6	13.3	21.9	-	-	1,056	1,313	1,272	18.8	22.0	21.0	-	-		
施設数	22			-	-	-	-	-	83			-	-	-	-	-		
(参考)令和3年6月「賞与」の回答施設数	15			-	-	-	-	-	68			-	-	-	-	-		

保険薬局（全体）（集計2）入院基本料の地域加算

（1施設当たり損益）

	1級									2級								
	金額			構成比率			金額の伸び率			金額			構成比率			金額の伸び率		
	令和元年 6月	令和2年 6月	令和3年 6月	令和元年 6月	令和2年 6月	令和3年 6月	令和元年 令和2年	令和2年 令和3年		令和元年 6月	令和2年 6月	令和3年 6月	令和元年 6月	令和2年 6月	令和3年 6月	令和元年 令和2年	令和2年 令和3年	
I 収益	千円 14,882	千円 14,150	千円 14,811	% 99.3	% 99.3	% 99.3	% -4.9	% 4.7		千円 21,524	千円 22,236	千円 22,230	% 99.7	% 99.4	% 99.5	% 3.3	% 0.0	
II 介護収益	103	102	105	0.7	0.7	0.7	-1.0	2.9		72	134	102	0.3	0.6	0.5	86.1	-23.9	
III 費用	14,644	14,436	14,810	97.7	101.3	99.3	-1.4	2.6		19,779	20,211	20,946	91.6	90.3	93.8	2.2	3.6	
1. 給与費	2,846	2,917	2,964	19.0	20.5	19.9	2.5	1.6		3,154	3,101	3,179	14.6	13.9	14.2	-1.7	2.5	
給与費(賞与を除く)	2,600	2,629	2,684	17.4	18.4	18.0	1.1	2.1		2,783	2,733	2,843	12.9	12.2	12.7	-1.8	4.0	
賞与(1月あたりの額)	246	287	280	1.6	2.0	1.9	16.7	-2.4		372	368	337	1.7	1.6	1.5	-1.1	-8.4	
2. 医薬品費等	9,177	8,810	9,168	61.2	61.8	61.5	-4.0	4.1		14,570	15,093	15,753	67.5	67.5	70.5	3.6	4.4	
3. 給与費、医薬品費等以外の費用	2,621	2,709	2,678	17.5	19.0	18.0	3.4	-1.1		2,055	2,016	2,014	9.5	9.0	9.0	-1.9	-0.1	
IV 損益差額(Ⅰ+Ⅱ-Ⅲ)	341	-184	106	2.3	-1.3	0.7	-	-		1,817	2,159	1,387	8.4	9.7	6.2	-	-	
施設数	37			-			-			38			-			-		
(参考)令和3年6月「賞与」の回答施設数	34			-			-			34			-			-		

- (注) 1. 構成比率は「Ⅰ 収益」と「Ⅱ 介護収益」を合算した金額に対する各収益科目、又は費用科目の割合である。(以下同様)
 2. 令和3年6月における「賞与費」については、年間支給額が決定している施設のみでの平均値であり、令和3年6月における「Ⅲ 医薬・介護費用」、「1. 給与費」及び「Ⅳ 損益差額(Ⅰ+Ⅱ-Ⅲ)」の金額については、当該平均値と上記各数値の合算により算出している。
 なお、令和元年6月及び令和2年6月における「Ⅲ 医薬・介護費用」、「1. 給与費」及び「Ⅳ 損益差額(Ⅰ+Ⅱ-Ⅲ)」の金額については、各施設ごとの平均値を示したものである。(以下同様)
 3. 「全体」とは、個人と法人を単純集計したものの、個人立の保険薬局の「損益差額」と法人立の保険薬局の「損益差額」では性質に異なる部分もあるものの、便宜上、これらを足し合わせて機械的に算出したものであることに留意。(以下同様)
 4. 各年6月の日曜日、土曜日、木曜日の日数は以下のとおり。
 令和元年6月 日曜日5日、土曜日5日、木曜日4日
 令和2年6月 日曜日4日、土曜日4日、木曜日4日
 令和3年6月 日曜日4日、土曜日4日、木曜日4日
 5. 月次の集計については、年度調査に比べて、対象月における季節や個別の要因等の影響を受けやすいことに留意

保険薬局（全体）（集計2）入院基本料の地域加算

（1施設当たり損益）

	3級									4級								
	金額			構成比率			金額の伸び率			金額			構成比率			金額の伸び率		
	令和元年 6月	令和2年 6月	令和3年 6月	令和元年 6月	令和2年 6月	令和3年 6月	令和元年 令和2年	令和2年 令和3年		令和元年 6月	令和2年 6月	令和3年 6月	令和元年 6月	令和2年 6月	令和3年 6月	令和元年 令和2年	令和2年 令和3年	
I 収益	千円 19,110	千円 18,573	千円 19,215	% 98.8	% 98.8	% 98.6	% -2.8	% 3.5		千円 16,448	千円 15,033	千円 16,381	% 99.3	% 98.8	% 98.8	% -8.6	% 9.0	
II 介護収益	238	223	280	1.2	1.2	1.4	-6.3	25.6		120	177	191	0.7	1.2	1.2	47.5	7.9	
III 費用	18,116	17,761	17,652	93.6	94.5	90.5	-2.0	-0.6		17,897	16,257	16,662	108.0	106.9	100.5	-9.2	2.5	
1. 給与費	3,154	3,280	3,313	16.3	17.5	17.0	4.0	1.0		3,421	3,122	3,292	20.6	20.5	19.9	-8.7	5.4	
給与費(賞与を除く)	2,861	2,989	3,005	14.8	15.9	15.4	4.5	0.5		2,994	2,753	2,870	18.1	18.1	17.3	-8.0	4.2	
賞与(1月あたりの額)	292	290	308	1.5	1.5	1.6	-0.7	6.2		427	369	422	2.6	2.4	2.5	-13.6	14.4	
2. 医薬品費等	12,196	12,369	12,212	63.0	65.8	62.6	1.4	-1.3		10,624	10,143	10,834	64.1	66.7	65.4	-4.5	6.8	
3. 給与費、医薬品費等以外の費用	2,767	2,112	2,126	14.3	11.2	10.9	-23.7	0.7		3,853	2,992	2,536	23.3	19.7	15.3	-22.3	-15.2	
IV 損益差額(Ⅰ+Ⅱ-Ⅲ)	1,232	1,036	1,843	6.4	5.5	9.5	-	-		-1,329	-1,047	-89	-8.0	-6.9	-0.5	-	-	
施設数	30			-			-			23			-			-		
(参考)令和3年6月「賞与」の回答施設数	25			-			-			21			-			-		

保険薬局（全体）（集計2）入院基本料の地域加算

（1施設当たり損益）

	5級									6級								
	金額			構成比率			金額の伸び率			金額			構成比率			金額の伸び率		
	令和元年 6月	令和2年 6月	令和3年 6月	令和元年 6月	令和2年 6月	令和3年 6月	令和元年 令和2年	令和2年 令和3年	令和3年 令和2年	令和元年 6月	令和2年 6月	令和3年 6月	令和元年 6月	令和2年 6月	令和3年 6月	令和元年 令和2年	令和2年 令和3年	令和3年 令和2年
I 収益	千円 15,548	千円 15,815	千円 16,441	% 99.4	% 99.3	% 99.3	% 1.7	% 4.0	% —	千円 11,844	千円 11,399	千円 11,708	% 99.5	% 99.4	% 99.2	% -3.8	% 2.7	% —
II 介護収益	89	105	121	0.6	0.7	0.7	18.0	15.2	—	53	67	89	0.4	0.6	0.8	26.4	32.8	—
III 費用	14,860	15,250	15,766	95.0	95.8	95.2	2.6	3.4	—	10,593	11,049	10,874	89.0	96.4	92.2	4.3	-1.6	—
1. 給与費	2,670	2,679	2,866	17.1	16.8	17.3	0.3	7.0	—	2,298	2,421	2,442	19.3	21.1	20.7	5.4	0.9	—
給与費(賞与を除く)	2,402	2,369	2,452	15.4	14.9	14.8	-1.4	3.5	—	1,992	2,099	2,085	16.7	18.3	17.7	5.4	-0.7	—
賞与(1月あたりの額)	268	311	415	1.7	2.0	2.5	16.0	33.4	—	306	322	357	2.6	2.8	3.0	5.2	10.9	—
2. 医薬品費等	10,232	10,338	10,462	65.4	64.9	63.2	1.0	1.2	—	7,019	7,252	7,203	59.0	63.3	61.1	3.3	-0.7	—
3. 給与費、医薬品費等以外の費用	1,958	2,234	2,438	12.5	14.0	14.7	14.1	9.1	—	1,276	1,376	1,229	10.7	12.0	10.4	7.8	-10.7	—
IV 損益差額(I+II-III)	777	669	795	5.0	4.2	4.8	—	—	—	1,304	417	923	11.0	3.6	7.8	—	—	—
施設数	47			—			—			55			—			—		
(参考)令和3年6月「賞与」の回答施設数	42			—			—			45			—			—		

保険薬局（全体）（集計2）入院基本料の地域加算

（1施設当たり損益）

	7級									その他								
	金額			構成比率			金額の伸び率			金額			構成比率			金額の伸び率		
	令和元年 6月	令和2年 6月	令和3年 6月	令和元年 6月	令和2年 6月	令和3年 6月	令和元年 令和2年	令和2年 令和3年	令和3年 令和2年	令和元年 6月	令和2年 6月	令和3年 6月	令和元年 6月	令和2年 6月	令和3年 6月	令和元年 令和2年	令和2年 令和3年	令和3年 令和2年
I 収益	千円 15,016	千円 14,782	千円 15,211	% 99.5	% 99.5	% 99.5	% -1.6	% 2.9	% —	千円 14,035	千円 14,450	千円 14,263	% 99.7	% 99.7	% 99.7	% 3.0	% -1.3	% —
II 介護収益	69	80	80	0.5	0.5	0.5	15.9	0.0	—	37	40	45	0.3	0.3	0.3	8.1	12.5	—
III 費用	13,803	14,172	13,940	91.5	95.4	91.2	2.7	-1.6	—	13,249	13,843	13,528	94.2	95.5	94.6	4.5	-2.3	—
1. 給与費	2,612	2,519	2,494	17.3	16.9	16.3	-3.6	-1.0	—	2,571	2,615	2,640	18.3	18.0	18.5	1.7	1.0	—
給与費(賞与を除く)	2,238	2,156	2,123	14.8	14.5	13.9	-3.7	-1.5	—	2,252	2,283	2,301	16.0	15.8	16.1	1.4	0.8	—
賞与(1月あたりの額)	374	362	371	2.5	2.4	2.4	-3.2	2.5	—	319	332	339	2.3	2.3	2.4	4.1	2.1	—
2. 医薬品費等	9,797	9,982	9,921	64.9	67.2	64.9	1.9	-0.6	—	9,206	9,637	9,407	65.4	66.5	65.7	4.7	-2.4	—
3. 給与費、医薬品費等以外の費用	1,395	1,671	1,525	9.2	11.2	10.0	19.8	-8.7	—	1,472	1,591	1,482	10.5	11.0	10.4	8.1	-6.9	—
IV 損益差額(I+II-III)	1,283	691	1,351	8.5	4.6	8.8	—	—	—	823	648	779	5.8	4.5	5.4	—	—	—
施設数	70			—			—			258			—			—		
(参考)令和3年6月「賞与」の回答施設数	63			—			—			216			—			—		

(20) 損益差額階級別施設数

一般診療所 (集計2)

(施設数)

損益差額	個人				医療法人				その他				全体			
	入院診療 収益あり	入院診療収益なし		全体	入院診療 収益あり	入院診療収益なし		全体	入院診療 収益あり	入院診療収益なし		全体	入院診療 収益あり	入院診療収益なし		全体
		(参考) 有床				(参考) 有床				(参考) 有床				(参考) 有床		
-50万円未満	0	4	0	4	14	109	5	123	1	8	0	9	15	121	5	136
-50万円以上 ~ 0円未満	0	4	0	4	1	53	4	54	0	0	0	0	1	57	4	58
0円以上 ~ 50万円未満	0	12	0	12	3	69	1	72	0	4	0	4	3	85	1	88
50万円以上 ~ 100万円未満	0	19	0	19	5	46	0	51	0	1	0	1	5	66	0	71
100万円以上 ~ 150万円未満	0	10	0	10	9	46	0	55	0	2	0	2	9	58	0	67
150万円以上 ~ 200万円未満	1	10	0	11	1	22	0	23	0	2	0	2	2	34	0	36
200万円以上 ~ 250万円未満	0	8	0	8	1	30	1	31	0	0	0	0	1	38	1	39
250万円以上 ~ 300万円未満	1	7	0	8	1	15	0	16	0	0	0	0	2	22	0	24
300万円以上 ~ 350万円未満	0	8	0	8	1	12	1	13	0	1	0	1	1	21	1	22
350万円以上 ~ 400万円未満	0	5	0	5	1	6	0	7	0	1	0	1	1	12	0	13
400万円以上 ~ 450万円未満	0	4	0	4	1	14	0	15	0	0	0	0	1	18	0	19
450万円以上 ~ 500万円未満	1	3	0	4	0	4	0	4	0	0	0	0	1	7	0	8
500万円以上 ~ 550万円未満	0	3	0	3	1	8	0	9	0	0	0	0	1	11	0	12
550万円以上 ~ 600万円未満	0	1	0	1	0	1	0	1	0	0	0	0	0	2	0	2
600万円以上 ~ 650万円未満	0	2	0	2	0	2	0	2	0	0	0	0	0	4	0	4
650万円以上 ~ 700万円未満	0	0	0	0	0	5	0	5	1	0	0	1	1	5	0	6
700万円以上 ~ 750万円未満	0	1	0	1	0	4	0	4	0	0	0	0	0	5	0	5
750万円以上 ~ 800万円未満	0	0	0	0	0	5	0	5	0	0	0	0	0	5	0	5
800万円以上 ~ 850万円未満	0	0	0	0	1	2	0	3	0	0	0	0	1	2	0	3
850万円以上 ~ 900万円未満	0	1	0	1	1	2	0	3	0	0	0	0	1	3	0	4
900万円以上 ~ 950万円未満	0	0	0	0	0	1	0	1	0	0	0	0	0	1	0	1
950万円以上 ~ 1,000万円未満	0	0	0	0	0	0	0	0	0	0	0	0	0	0	0	0
1,000万円以上	0	3	1	3	1	10	0	11	0	0	0	0	1	13	1	14
全体	3	105	1	108	42	466	12	508	2	19	0	21	47	590	13	637

(注) 1. 令和3年6月の「賞与費」を回答した施設のみ集計したもの。

2. 月次の集計については、年度調査に比べて、対象月における季節や個別の要因等の影響を受けやすいことに留意

歯科診療所（集計2）

（施設数）

損益差額	個人	医療法人	その他	全体
-25万円未満	4	18	1	23
-25万円以上～0円未満	6	4	0	10
0円以上～25万円未満	6	7	0	13
25万円以上～50万円未満	8	3	0	11
50万円以上～75万円未満	8	10	0	18
75万円以上～100万円未満	9	6	0	15
100万円以上～125万円未満	6	7	0	13
125万円以上～150万円未満	10	3	0	13
150万円以上～175万円未満	7	1	0	8
175万円以上～200万円未満	7	0	0	7
200万円以上～225万円未満	4	3	1	8
225万円以上～250万円未満	2	1	0	3
250万円以上～275万円未満	1	5	0	6
275万円以上～300万円未満	1	1	0	2
300万円以上～325万円未満	2	1	0	3
325万円以上～350万円未満	0	2	0	2
350万円以上～375万円未満	1	0	0	1
375万円以上～400万円未満	0	2	0	2
400万円以上～425万円未満	1	1	0	2
425万円以上～450万円未満	1	0	0	1
450万円以上～475万円未満	0	0	0	0
475万円以上～500万円未満	0	0	0	0
500万円以上	1	2	0	3
全体	85	77	2	164

保険薬局（集計2）

（施設数）

損益差額	個人	法人	全体
-40万円未満	2	103	105
-40万円以上～0円未満	1	55	56
0円以上～40万円未満	0	74	74
40万円以上～80万円未満	1	48	49
80万円以上～120万円未満	2	41	43
120万円以上～160万円未満	0	35	35
160万円以上～200万円未満	1	20	21
200万円以上～240万円未満	0	25	25
240万円以上～280万円未満	0	12	12
280万円以上～320万円未満	0	11	11
320万円以上～360万円未満	0	17	17
360万円以上～400万円未満	0	2	2
400万円以上～440万円未満	0	5	5
440万円以上～480万円未満	1	1	2
480万円以上～520万円未満	0	2	2
520万円以上～560万円未満	0	3	3
560万円以上～600万円未満	0	5	5
600万円以上～640万円未満	0	2	2
640万円以上～680万円未満	0	2	2
680万円以上～720万円未満	0	0	0
720万円以上～760万円未満	0	0	0
760万円以上～800万円未満	0	0	0
800万円以上	0	9	9
全体	8	472	480

（注）1. 令和3年6月の「賞与費」を回答した施設のみ集計したもの。

2. 月次の集計については、年度調査に比べて、対象月における季節や個別の要因等の影響を受けやすいことに留意

(21) 最頻損益差額階級の損益状況

一般診療所（個人）（集計2）

（1施設当たり損益）

	入院診療収益あり									入院診療収益なし									
	金額			構成比率			金額の伸び率			金額			構成比率			金額の伸び率			
	令和元年 6月	令和2年 6月	令和3年 6月	令和元年 6月	令和2年 6月	令和3年 6月	令和元年 令和2年	令和2年 令和3年	令和元年 6月	令和2年 6月	令和3年 6月	令和元年 6月	令和2年 6月	令和3年 6月	令和元年 令和2年	令和2年 令和3年	令和元年 6月	令和2年 6月	令和3年 6月
	千円	千円	千円	%	%	%	%	%	千円	千円	千円	%	%	%	%	%	%	%	%
I 医業収益	*	*	*	*	*	*	—	—	4,159	3,411	3,681	100.0	100.0	100.0	-18.0	7.9			
1. 入院診療収益	*	*	*	*	*	*	—	—	0	0	0	0.0	0.0	0.0	—	—			
2. 外来診療収益	*	*	*	*	*	*	—	—	3,878	3,125	3,488	93.2	91.6	94.8	-19.4	11.6			
3. その他の医業収益	*	*	*	*	*	*	—	—	281	286	193	6.8	8.4	5.2	1.8	-32.5			
II 介護収益	*	*	*	*	*	*	—	—	0	0	0	0.0	0.0	0.0	—	—			
III 医業・介護費用	*	*	*	*	*	*	—	—	3,120	2,876	2,931	75.0	84.3	79.6	-7.8	1.9			
1. 給与費	*	*	*	*	*	*	—	—	1,175	1,132	1,099	28.2	33.2	29.9	-3.7	-2.9			
給与費（賞与を除く）	*	*	*	*	*	*	—	—	1,067	1,041	1,023	25.7	30.5	27.8	-2.4	-1.7			
賞与（1月あたりの額）	*	*	*	*	*	*	—	—	108	91	77	2.6	2.7	2.1	-15.7	-15.4			
2. 材料費	*	*	*	*	*	*	—	—	619	444	503	14.9	13.0	13.7	-28.3	13.3			
3. 給与費、材料費以外の費用	*	*	*	*	*	*	—	—	1,325	1,299	1,329	31.9	38.1	36.1	-2.0	2.3			
IV 損益差額（I＋II－III）	*	*	*	*	*	*	—	—	1,040	535	750	25.0	15.7	20.4	—	—			
施設数	*	*	*	—	—	—	—	—	19	19	19	—	—	—	—	—	—	—	—

(注) 1. 構成比率は「I 医業収益」と「II 介護収益」を合算した金額に対する各収益科目、又は費用科目の割合である。(以下同様)
 2. 令和3年6月の「賞与費」を回答した施設のみ集計したもの。
 3. 各年6月の日曜日、土曜日、木曜日の日数は以下のとおり。
 令和元年6月 日曜日5日、土曜日5日、木曜日4日
 令和2年6月 日曜日4日、土曜日4日、木曜日4日
 令和3年6月 日曜日4日、土曜日4日、木曜日4日
 4. 月次の集計については、年度調査に比べて、対象月における季節や個別の要因等の影響を受けやすいことに留意

一般診療所（個人）（集計2）

（1施設当たり損益）

	入院診療収益なし									全体									
	(参考) 有床									金額			構成比率			金額の伸び率			
	令和元年 6月	令和2年 6月	令和3年 6月	令和元年 6月	令和2年 6月	令和3年 6月	令和元年 令和2年	令和2年 令和3年	令和元年 6月	令和2年 6月	令和3年 6月	令和元年 6月	令和2年 6月	令和3年 6月	令和元年 令和2年	令和2年 令和3年	令和元年 6月	令和2年 6月	令和3年 6月
	千円	千円	千円	%	%	%	%	%	千円	千円	千円	%	%	%	%	%	%	%	%
I 医業収益	*	*	*	*	*	*	—	—	4,159	3,411	3,681	100.0	100.0	100.0	-18.0	7.9			
1. 入院診療収益	*	*	*	*	*	*	—	—	0	0	0	0.0	0.0	0.0	—	—			
2. 外来診療収益	*	*	*	*	*	*	—	—	3,878	3,125	3,488	93.2	91.6	94.8	-19.4	11.6			
3. その他の医業収益	*	*	*	*	*	*	—	—	281	286	193	6.8	8.4	5.2	1.8	-32.5			
II 介護収益	*	*	*	*	*	*	—	—	0	0	0	0.0	0.0	0.0	—	—			
III 医業・介護費用	*	*	*	*	*	*	—	—	3,120	2,876	2,931	75.0	84.3	79.6	-7.8	1.9			
1. 給与費	*	*	*	*	*	*	—	—	1,175	1,132	1,099	28.2	33.2	29.9	-3.7	-2.9			
給与費（賞与を除く）	*	*	*	*	*	*	—	—	1,067	1,041	1,023	25.7	30.5	27.8	-2.4	-1.7			
賞与（1月あたりの額）	*	*	*	*	*	*	—	—	108	91	77	2.6	2.7	2.1	-15.7	-15.4			
2. 材料費	*	*	*	*	*	*	—	—	619	444	503	14.9	13.0	13.7	-28.3	13.3			
3. 給与費、材料費以外の費用	*	*	*	*	*	*	—	—	1,325	1,299	1,329	31.9	38.1	36.1	-2.0	2.3			
IV 損益差額（I＋II－III）	*	*	*	*	*	*	—	—	1,040	535	750	25.0	15.7	20.4	—	—			
施設数	*	*	*	—	—	—	—	—	19	19	19	—	—	—	—	—	—	—	—

一般診療所（医療法人）（集計2）

（1施設当たり損益）

	入院診療収益あり									入院診療収益なし								
	金額			構成比率			金額の伸び率			金額			構成比率			金額の伸び率		
	令和元年 6月	令和2年 6月	令和3年 6月	令和元年 6月	令和2年 6月	令和3年 6月	令和元年 令和2年	令和2年 令和3年	令和元年 令和2年	令和元年 6月	令和2年 6月	令和3年 6月	令和元年 6月	令和2年 6月	令和3年 6月	令和元年 令和2年	令和2年 令和3年	
	千円	千円	千円	%	%	%	%	%	千円	千円	千円	%	%	%	%	%		
I 医業収益	20,308	23,424	18,316	93.3	93.9	92.5	15.3	-21.8	11,302	10,776	10,754	98.4	98.3	98.4	-4.7	-0.2		
1. 入院診療収益	7,349	6,952	5,886	33.8	27.9	29.7	-5.4	-15.3	0	0	0	0.0	0.0	0.0	-	-		
2. 外来診療収益	11,871	11,818	11,111	54.5	47.4	56.1	-0.4	-6.0	10,985	10,336	10,286	95.6	94.2	94.1	-5.9	-0.5		
3. その他の医業収益	1,088	4,653	1,319	5.0	18.7	6.7	327.7	-71.7	317	440	469	2.8	4.0	4.3	38.8	6.6		
II 介護収益	1,466	1,521	1,491	6.7	6.1	7.5	3.8	-2.0	184	191	176	1.6	1.7	1.6	3.8	-7.9		
III 医業・介護費用	24,257	27,389	25,051	111.4	109.8	126.5	12.9	-8.5	12,788	12,782	13,066	111.3	116.5	119.5	0.0	2.2		
1. 給与費	12,812	13,692	12,727	58.8	54.9	64.3	6.9	-7.0	6,959	7,037	7,078	60.6	64.2	64.8	1.1	0.6		
給与費（賞与を除く）	11,224	11,941	11,081	51.5	47.9	55.9	6.4	-7.2	6,056	6,126	6,176	52.7	55.9	56.5	1.2	0.8		
賞与（1月あたりの額）	1,588	1,751	1,645	7.3	7.0	8.3	10.3	-6.1	902	911	902	7.9	8.3	8.3	1.0	-1.0		
2. 材料費	3,163	3,612	3,394	14.5	14.5	17.1	14.2	-6.0	1,852	1,821	1,735	16.1	16.6	15.9	-1.7	-4.7		
3. 給与費、材料費以外の費用	8,282	10,084	8,930	38.0	40.4	45.1	21.8	-11.4	3,977	3,924	4,253	34.6	35.8	38.9	-1.3	8.4		
IV 損益差額（I＋II－III）	-2,483	-2,443	-5,243	-11.4	-9.8	-26.5	-	-	-1,302	-1,815	-2,136	-11.3	-16.5	-19.5	-	-		
施設数	14			-			-			109			-			-		

一般診療所（医療法人）（集計2）

（1施設当たり損益）

	入院診療収益なし （参考）有床									全体								
	金額			構成比率			金額の伸び率			金額			構成比率			金額の伸び率		
	令和元年 6月	令和2年 6月	令和3年 6月	令和元年 6月	令和2年 6月	令和3年 6月	令和元年 令和2年	令和2年 令和3年	令和元年 令和2年	令和元年 6月	令和2年 6月	令和3年 6月	令和元年 6月	令和2年 6月	令和3年 6月	令和元年 令和2年	令和2年 令和3年	
	千円	千円	千円	%	%	%	%	%	千円	千円	千円	%	%	%	%	%		
I 医業収益	11,165	11,261	10,618	100.0	100.0	100.0	0.9	-5.7	12,327	12,216	11,615	97.4	97.3	97.3	-0.9	-4.9		
1. 入院診療収益	0	0	0	0.0	0.0	0.0	-	-	837	791	670	6.6	6.3	5.6	-5.5	-15.3		
2. 外来診療収益	11,054	10,911	10,486	99.0	96.9	98.8	-1.3	-3.9	11,086	10,505	10,380	87.6	83.6	86.9	-5.2	-1.2		
3. その他の医業収益	111	350	132	1.0	3.1	1.2	215.3	-62.3	405	920	566	3.2	7.3	4.7	127.2	-38.5		
II 介護収益	0	0	0	0.0	0.0	0.0	-	-	330	342	326	2.6	2.7	2.7	3.6	-4.7		
III 医業・介護費用	14,182	13,222	12,261	127.0	117.4	115.5	-6.8	-7.3	14,093	14,445	14,430	111.3	115.0	120.8	2.5	-0.1		
1. 給与費	6,721	6,306	5,767	60.2	56.0	54.3	-6.2	-8.5	7,625	7,795	7,721	60.2	62.1	64.7	2.2	-0.9		
給与費（賞与を除く）	6,351	6,055	5,540	56.9	53.8	52.2	-4.7	-8.5	6,644	6,788	6,734	52.5	54.1	56.4	2.2	-0.8		
賞与（1月あたりの額）	370	250	227	3.3	2.2	2.1	-32.4	-9.2	981	1,006	987	7.8	8.0	8.3	2.5	-1.9		
2. 材料費	3,217	3,304	3,660	28.8	29.3	34.5	2.7	10.8	2,001	2,025	1,924	15.8	16.1	16.1	1.2	-5.0		
3. 給与費、材料費以外の費用	4,244	3,612	2,835	38.0	32.1	26.7	-14.9	-21.5	4,467	4,625	4,786	35.3	36.8	40.1	3.5	3.5		
IV 損益差額（I＋II－III）	-3,017	-1,961	-1,644	-27.0	-17.4	-15.5	-	-	-1,436	-1,886	-2,490	-11.3	-15.0	-20.9	-	-		
施設数	5			-			-			123			-			-		

一般診療所（その他）（集計2）

（1施設当たり損益）

	入院診療収益あり									入院診療収益なし								
	金額			構成比率			金額の伸び率			金額			構成比率			金額の伸び率		
	令和元年 6月	令和2年 6月	令和3年 6月	令和元年 6月	令和2年 6月	令和3年 6月	令和元年 令和2年	令和2年 令和3年	令和元年 6月	令和2年 6月	令和3年 6月	令和元年 6月	令和2年 6月	令和3年 6月	令和元年 令和2年	令和2年 令和3年		
	千円	千円	千円	%	%	%	%	%	千円	千円	千円	%	%	%	%	%		
I 医業収益	*	*	*	*	*	*	—	—	6,225	5,216	6,401	99.9	99.9	99.9	-16.2	22.7		
1. 入院診療収益	*	*	*	*	*	*	—	—	0	0	0	0.0	0.0	0.0	—	—		
2. 外来診療収益	*	*	*	*	*	*	—	—	5,223	4,642	4,760	83.8	89.0	74.3	-11.1	2.5		
3. その他の医業収益	*	*	*	*	*	*	—	—	1,002	574	1,641	16.1	11.0	25.6	-42.7	185.9		
II 介護収益	*	*	*	*	*	*	—	—	5	3	5	0.1	0.1	0.1	-40.0	66.7		
III 医業・介護費用	*	*	*	*	*	*	—	—	7,814	7,517	8,426	125.4	144.0	131.5	-3.8	12.1		
1. 給与費	*	*	*	*	*	*	—	—	5,202	5,029	5,606	83.5	96.4	87.5	-3.3	11.5		
給与費(賞与を除く)	*	*	*	*	*	*	—	—	4,321	3,940	4,615	69.4	75.5	72.0	-8.8	17.1		
賞与(1月あたりの額)	*	*	*	*	*	*	—	—	880	1,089	991	14.1	20.9	15.5	23.8	-9.0		
2. 材料費	*	*	*	*	*	*	—	—	970	828	861	15.6	15.9	13.4	-14.6	4.0		
3. 給与費、材料費以外の費用	*	*	*	*	*	*	—	—	1,642	1,660	1,958	26.4	31.8	30.6	1.1	18.0		
IV 損益差額(Ⅰ+Ⅱ-Ⅲ)	*	*	*	*	*	*	—	—	-1,584	-2,298	-2,020	-25.4	-44.0	-31.5	—	—		
施設数	*	*	*	—	—	—	—	—	8	8	8	—	—	—	—	—		

(注)「一般診療所(その他)」とは、市町村立、国民健康保険組合、社会福祉法人、医療生協などの一般診療所である。(以下同様)

一般診療所（その他）（集計2）

（1施設当たり損益）

	入院診療収益なし									全体								
	(参考) 有床									金額			構成比率			金額の伸び率		
	令和元年 6月	令和2年 6月	令和3年 6月	令和元年 6月	令和2年 6月	令和3年 6月	令和元年 令和2年	令和2年 令和3年	令和元年 6月	令和2年 6月	令和3年 6月	令和元年 6月	令和2年 6月	令和3年 6月	令和元年 令和2年	令和2年 令和3年		
	千円	千円	千円	%	%	%	%	%	千円	千円	千円	%	%	%	%	%		
I 医業収益	—	—	—	—	—	—	—	—	8,015	6,993	7,923	99.9	100.0	99.9	-12.8	13.3		
1. 入院診療収益	—	—	—	—	—	—	—	—	729	642	608	9.1	9.2	7.7	-11.9	-5.3		
2. 外来診療収益	—	—	—	—	—	—	—	—	5,915	5,329	5,350	73.8	76.2	67.5	-9.9	0.4		
3. その他の医業収益	—	—	—	—	—	—	—	—	1,371	1,022	1,965	17.1	14.6	24.8	-25.5	92.3		
II 介護収益	—	—	—	—	—	—	—	—	4	3	5	0.0	0.0	0.1	-25.0	66.7		
III 医業・介護費用	—	—	—	—	—	—	—	—	9,396	9,210	10,041	117.2	131.7	126.7	-2.0	9.0		
1. 給与費	—	—	—	—	—	—	—	—	5,784	5,755	6,287	72.1	82.3	79.3	-0.5	9.2		
給与費(賞与を除く)	—	—	—	—	—	—	—	—	4,926	4,713	5,319	61.4	67.4	67.1	-4.3	12.9		
賞与(1月あたりの額)	—	—	—	—	—	—	—	—	857	1,042	967	10.7	14.9	12.2	21.6	-7.2		
2. 材料費	—	—	—	—	—	—	—	—	1,401	1,302	1,280	17.5	18.6	16.1	-7.1	-1.7		
3. 給与費、材料費以外の費用	—	—	—	—	—	—	—	—	2,212	2,153	2,474	27.6	30.8	31.2	-2.7	14.9		
IV 損益差額(Ⅰ+Ⅱ-Ⅲ)	—	—	—	—	—	—	—	—	-1,376	-2,215	-2,113	-17.2	-31.7	-26.7	—	—		
施設数	0	0	0	—	—	—	—	—	9	9	9	—	—	—	—	—		

一般診療所（全体）（集計2）

（1施設当たり損益）

	入院診療収益あり									入院診療収益なし								
	金額			構成比率			金額の伸び率			金額			構成比率			金額の伸び率		
	令和元年 6月	令和2年 6月	令和3年 6月	令和元年 6月	令和2年 6月	令和3年 6月	令和元年 令和2年	令和2年 令和3年	令和3年	令和元年 6月	令和2年 6月	令和3年 6月	令和元年 6月	令和2年 6月	令和3年 6月	令和元年 令和2年	令和2年 令和3年	令和3年
	千円	千円	千円	%	%	%	%	%	千円	千円	千円	%	%	%	%	%	%	
I 医業収益	20,444	23,276	18,435	93.7	94.3	93.0	13.9	-20.8	10,729	10,189	10,245	98.5	98.3	98.5	-5.0	0.5		
1. 入院診療収益	7,297	6,874	5,858	33.5	27.8	29.5	-5.8	-14.8	0	0	0	0.0	0.0	0.0	-	-		
2. 外来診療収益	11,843	11,752	11,042	54.3	47.6	55.7	-0.8	-6.0	10,364	9,736	9,700	95.1	94.0	93.2	-6.1	-0.4		
3. その他の医業収益	1,304	4,650	1,535	6.0	18.8	7.7	256.6	-67.0	365	453	545	3.4	4.4	5.2	24.1	20.3		
II 介護収益	1,368	1,420	1,392	6.3	5.7	7.0	3.8	-2.0	166	172	159	1.5	1.7	1.5	3.6	-7.6		
III 医業・介護費用	24,110	27,079	24,912	110.5	109.6	125.6	12.3	-8.0	12,206	12,182	12,491	112.0	117.6	120.1	-0.2	2.5		
1. 給与費	12,653	13,551	12,660	58.0	54.9	63.9	7.1	-6.6	6,679	6,733	6,807	61.3	65.0	65.4	0.8	1.1		
給与費（賞与を除く）	11,126	11,871	11,073	51.0	48.1	55.8	6.7	-6.7	5,775	5,812	5,901	53.0	56.1	56.7	0.6	1.5		
賞与（1月あたりの額）	1,527	1,679	1,587	7.0	6.8	8.0	10.0	-5.5	904	921	906	8.3	8.9	8.7	1.9	-1.6		
2. 材料費	3,275	3,711	3,476	15.0	15.0	17.5	13.3	-6.3	1,775	1,740	1,656	16.3	16.8	15.9	-2.0	-4.8		
3. 給与費、材料費以外の費用	8,181	9,818	8,775	37.5	39.8	44.3	20.0	-10.6	3,753	3,708	4,027	34.4	35.8	38.7	-1.2	8.6		
IV 損益差額（I＋II－III）	-2,298	-2,383	-5,084	-10.5	-9.6	-25.6	-	-	-1,312	-1,820	-2,087	-12.0	-17.6	-20.1	-	-		
施設数	15			-			-			121			-			-		

（注）「全体」とは、個人、医療法人のほか、市町村立などを含めて単純集計したもの。

個人立の一般診療所の「損益差額」とそれ以外の一般診療所の「損益差額」では性質に異なる部分もあるものの、便宜上、これらを含めて機械的に算出したものであることに留意。（以下同様）

一般診療所（全体）（集計2）

（1施設当たり損益）

	入院診療収益なし （参考）有床									全体								
	金額			構成比率			金額の伸び率			金額			構成比率			金額の伸び率		
	令和元年 6月	令和2年 6月	令和3年 6月	令和元年 6月	令和2年 6月	令和3年 6月	令和元年 令和2年	令和2年 令和3年	令和3年	令和元年 6月	令和2年 6月	令和3年 6月	令和元年 6月	令和2年 6月	令和3年 6月	令和元年 令和2年	令和2年 令和3年	令和3年
	千円	千円	千円	%	%	%	%	%	千円	千円	千円	%	%	%	%	%		
I 医業収益	11,165	11,261	10,618	100.0	100.0	100.0	0.9	-5.7	11,800	11,633	11,148	97.5	97.4	97.4	-1.4	-4.2		
1. 入院診療収益	0	0	0	0.0	0.0	0.0	-	-	805	758	646	6.7	6.3	5.6	-5.8	-14.8		
2. 外来診療収益	11,054	10,911	10,486	99.0	96.9	98.8	-1.3	-3.9	10,527	9,958	9,848	87.0	83.4	86.1	-5.4	-1.1		
3. その他の医業収益	111	350	132	1.0	3.1	1.2	215.3	-62.3	469	916	654	3.9	7.7	5.7	95.3	-28.6		
II 介護収益	0	0	0	0.0	0.0	0.0	-	-	298	310	295	2.5	2.6	2.6	4.0	-4.8		
III 医業・介護費用	14,182	13,222	12,261	127.0	117.4	115.5	-6.8	-7.3	13,519	13,825	13,860	111.7	115.8	121.1	2.3	0.3		
1. 給与費	6,721	6,306	5,767	60.2	56.0	54.3	-6.2	-8.5	7,338	7,485	7,453	60.7	62.7	65.1	2.0	-0.4		
給与費（賞与を除く）	6,351	6,055	5,540	56.9	53.8	52.2	-4.7	-8.5	6,365	6,481	6,471	52.6	54.3	56.6	1.8	-0.2		
賞与（1月あたりの額）	370	250	227	3.3	2.2	2.1	-32.4	-9.2	973	1,005	981	8.0	8.4	8.6	3.3	-2.4		
2. 材料費	3,217	3,304	3,660	28.8	29.3	34.5	2.7	10.8	1,940	1,957	1,857	16.0	16.4	16.2	0.9	-5.1		
3. 給与費、材料費以外の費用	4,244	3,612	2,835	38.0	32.1	26.7	-14.9	-21.5	4,241	4,382	4,551	35.1	36.7	39.8	3.3	3.9		
IV 損益差額（I＋II－III）	-3,017	-1,961	-1,644	-27.0	-17.4	-15.5	-	-	-1,420	-1,882	-2,418	-11.7	-15.8	-21.1	-	-		
施設数	5			-			-			136			-			-		

歯科診療所（集計2）

（1施設当たり損益）

	個人									医療法人								
	金額			構成比率			金額の伸び率			金額			構成比率			金額の伸び率		
	令和元年 6月	令和2年 6月	令和3年 6月	令和元年 6月	令和2年 6月	令和3年 6月	令和元年 令和2年	令和2年 令和3年		令和元年 6月	令和2年 6月	令和3年 6月	令和元年 6月	令和2年 6月	令和3年 6月	令和元年 令和2年	令和2年 令和3年	
	千円	千円	千円	%	%	%	%	%	%	千円	千円	千円	%	%	%	%	%	%
I 医業収益	4,141	4,450	4,473	96.8	96.6	96.5	7.5	0.5		8,064	7,774	6,970	100.0	100.0	100.0	-3.6	-10.3	
1. 診療収益	3,909	4,229	4,165	91.3	91.8	89.8	8.2	-1.5		7,698	7,380	6,633	95.5	94.9	95.2	-4.1	-10.1	
2. その他の医業収益	232	221	309	5.4	4.8	6.7	-4.7	39.8		366	393	336	4.5	5.1	4.8	7.4	-14.5	
II 介護収益	138	158	163	3.2	3.4	3.5	14.5	3.2		0	0	0	0.0	0.0	0.0	-	-	
III 医業・介護費用	3,113	3,187	3,305	72.7	69.2	71.3	2.4	3.7		7,931	7,558	8,101	98.3	97.2	116.2	-4.7	7.2	
1. 給与費	1,280	1,356	1,430	29.9	29.4	30.8	5.9	5.5		3,987	3,955	3,976	49.4	50.9	57.0	-0.8	0.5	
給与費(賞与を除く)	1,034	1,021	1,046	24.2	22.2	22.6	-1.3	2.4		3,913	3,904	3,805	48.5	50.2	54.6	-0.2	-2.5	
賞与(1月あたりの額)	246	335	385	5.7	7.3	8.3	36.2	14.9		74	50	171	0.9	0.6	2.5	-32.4	242.0	
2. 歯科材料費	346	442	439	8.1	9.6	9.5	27.7	-0.7		1,032	695	743	12.8	8.9	10.7	-32.7	6.9	
3. 給与費、歯科材料費以外の費用	1,487	1,390	1,436	34.7	30.2	31.0	-6.5	3.3		2,912	2,908	3,383	36.1	37.4	48.5	-0.1	16.3	
IV 損益差額(I+II-III)	1,167	1,420	1,332	27.3	30.8	28.7	-	-		133	216	-1,132	1.6	2.8	-16.2	-	-	
施設数	10									18								

(注) 1. 構成比率は「I 医業収益」と「II 介護収益」を合算した金額に対する各収益科目、又は費用科目の割合である。(以下同様)
 2. 令和3年6月の「給与費」を回答した施設のみ集計したもの。
 3. 各年6月の日曜日、土曜日、木曜日の日数は以下のとおり。
 令和元年6月 日曜日5日、土曜日5日、木曜日4日
 令和2年6月 日曜日4日、土曜日4日、木曜日4日
 令和3年6月 日曜日4日、土曜日4日、木曜日4日
 4. 月次の集計については、年度調査に比べて、対象月における季節や個別の要因等の影響を受けやすいことに留意

歯科診療所（集計2）

（1施設当たり損益）

	その他									全体								
	金額			構成比率			金額の伸び率			金額			構成比率			金額の伸び率		
	令和元年 6月	令和2年 6月	令和3年 6月	令和元年 6月	令和2年 6月	令和3年 6月	令和元年 令和2年	令和2年 令和3年		令和元年 6月	令和2年 6月	令和3年 6月	令和元年 6月	令和2年 6月	令和3年 6月	令和元年 令和2年	令和2年 令和3年	
	千円	千円	千円	%	%	%	%	%	%	千円	千円	千円	%	%	%	%	%	%
I 医業収益	*	*	*	*	*	*	-	-		7,297	7,133	6,558	100.0	100.0	100.0	-2.2	-8.1	
1. 診療収益	*	*	*	*	*	*	-	-		6,971	6,752	6,209	95.5	94.7	94.7	-3.1	-8.0	
2. その他の医業収益	*	*	*	*	*	*	-	-		325	381	349	4.5	5.3	5.3	17.2	-8.4	
II 介護収益	*	*	*	*	*	*	-	-		0	0	0	0.0	0.0	0.0	-	-	
III 医業・介護費用	*	*	*	*	*	*	-	-		7,182	6,900	7,661	98.4	96.7	116.8	-3.9	11.0	
1. 給与費	*	*	*	*	*	*	-	-		3,573	3,587	3,861	49.0	50.3	58.9	0.4	7.6	
給与費(賞与を除く)	*	*	*	*	*	*	-	-		3,392	3,419	3,592	46.5	47.9	54.8	0.8	5.1	
賞与(1月あたりの額)	*	*	*	*	*	*	-	-		181	168	269	2.5	2.4	4.1	-7.2	60.1	
2. 歯科材料費	*	*	*	*	*	*	-	-		915	621	679	12.5	8.7	10.4	-32.1	9.3	
3. 給与費、歯科材料費以外の費用	*	*	*	*	*	*	-	-		2,695	2,691	3,122	36.9	37.7	47.6	-0.1	16.0	
IV 損益差額(I+II-III)	*	*	*	*	*	*	-	-		114	233	-1,104	1.6	3.3	-16.8	-	-	
施設数	*									23								

(注) 1. 「その他」とは、市町村立などの歯科診療所である。
 2. 「全体」とは、個人、医療法人のほか、市町村立などを含めて単純集計したもの。
 個人立の歯科診療所の「損益差額」とそれ以外の歯科診療所の「損益差額」では性質に異なる部分もあるものの、便宜上、これらを足し合わせて機械的に算出したものであることに留意。

保険薬局（集計2）

（1施設当たり損益）

	個人									法人							
	金額			構成比率			金額の伸び率			金額			構成比率			金額の伸び率	
	令和元年 6月	令和2年 6月	令和3年 6月	令和元年 6月	令和2年 6月	令和3年 6月	令和元年 令和2年	令和2年 令和3年	令和3年 令和2年	令和元年 6月	令和2年 6月	令和3年 6月	令和元年 6月	令和2年 6月	令和3年 6月	令和元年 令和2年	令和2年 令和3年
千円	千円	千円	%	%	%	%	%	%	千円	千円	千円	%	%	%	%	%	
I 収益	*	*	*	*	*	*	—	—	12,819	13,078	13,367	99.5	99.4	99.3	2.0	2.2	
II 介護収益	*	*	*	*	*	*	—	—	70	81	93	0.5	0.6	0.7	15.7	14.8	
III 費用	*	*	*	*	*	*	—	—	14,133	14,734	15,177	109.6	112.0	112.8	4.3	3.0	
1. 給与費	*	*	*	*	*	*	—	—	3,183	3,226	3,467	24.7	24.5	25.8	1.4	7.5	
給与費(賞与を除く)	*	*	*	*	*	*	—	—	2,723	2,771	2,983	21.1	21.1	22.2	1.8	7.7	
賞与(1月あたりの額)	*	*	*	*	*	*	—	—	459	455	484	3.6	3.5	3.6	-0.9	6.4	
2. 医薬品費等	*	*	*	*	*	*	—	—	8,212	8,834	8,908	63.7	67.1	66.2	7.6	0.8	
3. 給与費、医薬品費等以外の費用	*	*	*	*	*	*	—	—	2,738	2,674	2,802	21.2	20.3	20.8	-2.3	4.8	
IV 損益差額(I+II-III)	*	*	*	*	*	*	—	—	-1,244	-1,574	-1,717	-9.7	-12.0	-12.8	—	—	
施設数	*			—			—			103			—		—		

- (注) 1. 構成比率は「I 収益」と「II 介護収益」を合算した金額に対する各収益科目、又は費用科目の割合である。(以下同様)
 2. 令和3年6月の「給与費」を回答した施設のみ集計したもの。
 3. 各年6月の日曜日、土曜日、木曜日の日数は以下のとおり。
 令和元年6月 日祭日5日、土曜日5日、木曜日4日
 令和2年6月 日祭日4日、土曜日4日、木曜日4日
 令和3年6月 日祭日4日、土曜日4日、木曜日4日
 4. 月次の集計については、年度調査に比べて、対象月における季節や個別の要因等の影響を受けやすいことに留意

保険薬局（集計2）

（1施設当たり損益）

	全体								
	金額			構成比率			金額の伸び率		
	令和元年 6月	令和2年 6月	令和3年 6月	令和元年 6月	令和2年 6月	令和3年 6月	令和元年 令和2年	令和2年 令和3年	令和3年 令和2年
千円	千円	千円	%	%	%	%	%	%	
I 収益	12,841	13,080	13,355	99.5	99.4	99.3	1.9	2.1	
II 介護収益	69	80	91	0.5	0.6	0.7	15.9	13.8	
III 費用	14,138	14,703	15,156	109.5	111.7	112.7	4.0	3.1	
1. 給与費	3,161	3,200	3,427	24.5	24.3	25.5	1.2	7.1	
給与費(賞与を除く)	2,710	2,753	2,952	21.0	20.9	22.0	1.6	7.2	
賞与(1月あたりの額)	451	446	475	3.5	3.4	3.5	-1.1	6.5	
2. 医薬品費等	8,274	8,861	8,963	64.1	67.3	66.7	7.1	1.2	
3. 給与費、医薬品費等以外の費用	2,704	2,642	2,766	20.9	20.1	20.6	-2.3	4.7	
IV 損益差額(I+II-III)	-1,229	-1,543	-1,710	-9.5	-11.7	-12.7	—	—	
施設数	105			—			—		

- (注) 「全体」とは、個人と法人を単純集計したもの。
 個人立の保険薬局の「損益差額」と法人立の保険薬局の「損益差額」では性質に異なる部分もあるものの、便宜上、これらを足し合わせて機械的に算出したものであることに留意。

(22) 損益差額及び損益率の状況

一般病院（集計1）

(1施設当たり)

		法人・その他														
		医療法人			国立			公立			公的			社会保険関係法人		
		令和元年6月度	令和2年6月度	令和3年6月度	令和元年6月度	令和2年6月度	令和3年6月度	令和元年6月度	令和2年6月度	令和3年6月度	令和元年6月度	令和2年6月度	令和3年6月度	令和元年6月度	令和2年6月度	令和3年6月度
損益差額	構成比率	0.2	-2.5	0.6	-2.9	-13.0	-4.3	-11.5	-16.6	-14.1	-1.3	-6.3	-0.5	-18.9	-25.6	-19.9
	千円															
	平均値	332.2	-4,199.2	1,028.8	-18,574.4	-75,830.7	-28,198.7	-47,702.9	-67,016.6	-60,419.8	-10,364.9	-48,175.9	-3,990.5	-132,585.6	-167,994.4	-140,393.6
	中央値	990.2	-483.2	1,745.0	-18,733.7	-53,845.1	-20,678.6	-33,397.6	-36,986.3	-37,093.8	-11,064.4	-28,664.1	-10,358.8	-12,952.4	-85,108.8	-11,526.3
	標準誤差	1,297.9	1,633.3	1,469.3	8,790.7	24,344.1	19,790.1	11,267.5	14,717.1	13,251.1	16,162.2	15,445.6	15,294.5	135,860.7	104,247.5	140,916.0
95%信頼区間	2,543.9	3,201.3	2,879.8	17,229.8	47,714.4	38,788.6	22,084.3	28,845.4	25,972.2	31,677.9	30,273.3	29,977.2	266,287.0	204,325.2	276,195.3	
損益率	平均値	-0.2	-3.5	-0.6	-4.5	-16.5	-11.4	-35.2	-40.5	-40.1	-7.6	-14.1	-7.7	-14.8	-22.5	-17.4
	中央値	0.8	-0.8	1.6	-2.7	-13.3	-1.6	-15.8	-24.4	-19.3	-1.5	-8.6	-0.9	-1.7	-11.7	-2.7
	標準誤差	0.9	1.1	1.2	2.6	5.3	7.8	6.2	6.9	7.5	3.4	4.1	5.1	16.1	11.3	16.8
	95%信頼区間	1.8	2.2	2.3	5.1	10.4	15.3	12.1	13.4	14.7	6.7	8.0	10.0	31.5	22.1	32.8
	施設数		221			12			60			20			3	

- (注) 1. 損益差額の構成比率は、各開設者別の医療収益と介護収益を合算した金額に対する損益差額の割合である。(以下同様)
 2. 損益率は、各病院ごとの医療収益と介護収益を合算した金額に対する損益差額の割合である。(以下同様)
 3. 各年6月の日曜日、土曜日、木曜日の日数は以下のとおり。
 令和元年6月 日曜日5日、土曜日5日、木曜日4日
 令和2年6月 日曜日4日、土曜日4日、木曜日4日
 令和3年6月 日曜日4日、土曜日4日、木曜日4日
 4. 月次の集計については、年度調査に比べて、対象月における季節や個別の要因等の影響を受けやすいことに留意
 5. 令和3年6月の「賞与費」を回答した施設のみ集計したもの。

一般病院（集計1）

(1施設当たり)

		法人・その他														
		その他			全体			個人			全体			(参考) 国立を除く		
		令和元年6月度	令和2年6月度	令和3年6月度	令和元年6月度	令和2年6月度	令和3年6月度	令和元年6月度	令和2年6月度	令和3年6月度	令和元年6月度	令和2年6月度	令和3年6月度	令和元年6月度	令和2年6月度	令和3年6月度
損益差額	構成比率	0.5	-3.5	-3.0	-2.9	-7.2	-4.2	-	-	-	-2.9	-7.2	-4.2	-0.4	-4.1	-1.4
	千円															
	平均値	1,629.9	-11,026.9	-9,719.5	-8,278.4	-20,240.3	-12,515.3	-	-	-	-8,278.4	-20,240.3	-12,515.3	-1,063.9	-10,171.7	-3,638.5
	中央値	3,114.3	-2,520.7	-407.9	-95.4	-4,676.1	-1,568.7	-	-	-	-95.4	-4,676.1	-1,568.7	1,214.8	-1,984.1	1,095.9
	標準誤差	5,185.2	5,292.7	4,867.4	2,619.5	3,156.5	2,899.2	-	-	-	2,619.5	3,156.5	2,899.2	2,282.4	2,393.8	2,280.0
95%信頼区間	10,162.9	10,373.7	9,540.0	5,134.3	6,186.7	5,682.4	-	-	-	5,134.3	6,186.7	5,682.4	4,473.5	4,691.8	4,468.7	
損益率	平均値	1.9	-2.3	-1.5	-5.3	-9.5	-7.3	-	-	-	-5.3	-9.5	-7.3	-0.2	-3.9	-1.4
	中央値	2.2	-1.0	-0.2	-0.1	-3.3	-1.1	-	-	-	-0.1	-3.3	-1.1	0.9	-1.1	1.3
	標準誤差	1.1	1.2	1.2	1.2	1.4	1.5	-	-	-	1.2	1.4	1.5	0.7	0.9	0.9
	95%信頼区間	2.1	2.3	2.4	2.4	2.7	2.9	-	-	-	2.4	2.7	2.9	1.4	1.7	1.8
	施設数		101			417			-			417			345	

- (注) 「全体」とは、個人、医療法人のほか、市町村立などを含めて単純集計したもの。
 個人立の病院の「損益差額」とそれ以外の病院の「損益差額」では性質に異なる部分もあるものの、便宜上、これらを足し合わせて機械的に算出したものであることに留意。(以下同様)

精神科病院（集計1）

(1施設当たり)

		法人・その他														
		法人・その他			個人			全体			(参考) 国立を除く					
		令和元年6月度	令和2年6月度	令和3年6月度	令和元年6月度	令和2年6月度	令和3年6月度	令和元年6月度	令和2年6月度	令和3年6月度	令和元年6月度	令和2年6月度	令和3年6月度	令和元年6月度	令和2年6月度	令和3年6月度
損益差額	構成比率	-2.6	-7.6	-2.3	-	-	-	-2.6	-7.6	-2.3	0.8	-3.6	1.9			
	千円															
	平均値	-3,776.6	-10,717.0	-3,227.4	-	-	-	-3,776.6	-10,717.0	-3,227.4	1,168.6	-5,166.5	2,657.5			
	中央値	2,768.3	-417.1	2,775.6	-	-	-	2,768.3	-417.1	2,775.6	3,247.9	-14.4	4,250.3			
	標準誤差	3,544.3	4,180.7	4,244.4	-	-	-	3,544.3	4,180.7	4,244.4	2,762.7	3,130.3	3,351.9			
95%信頼区間	6,946.8	8,194.2	8,319.1	-	-	-	6,946.8	8,194.2	8,319.1	5,414.9	6,135.5	6,569.7				
損益率	平均値	-6.2	-10.9	-6.3	-	-	-	-6.2	-10.9	-6.3	-1.4	-5.3	-0.8			
	中央値	2.3	-0.5	2.2	-	-	-	2.3	-0.5	2.2	3.4	0.0	2.5			
	標準誤差	3.7	4.1	3.7	-	-	-	3.7	4.1	3.7	2.5	2.8	2.6			
	95%信頼区間	7.3	8.0	7.3	-	-	-	7.3	8.0	7.3	4.9	5.4	5.1			
	施設数		89			-			89			84				

一般診療所（集計2）

（1施設当たり）

		個人									医療法人・その他								
		入院診療収益あり			入院診療収益なし			全体			入院診療収益あり			入院診療収益なし			全体		
		令和元年6月度	令和2年6月度	令和3年6月度	令和元年6月度	令和2年6月度	令和3年6月度	令和元年6月度	令和2年6月度	令和3年6月度	令和元年6月度	令和2年6月度	令和3年6月度	令和元年6月度	令和2年6月度	令和3年6月度	令和元年6月度	令和2年6月度	令和3年6月度
損益差額	構成比率	22.0%	13.0%	19.8%	33.2%	29.6%	33.8%	32.6%	28.7%	33.0%	-0.3%	3.0%	-0.1%	7.3%	2.5%	9.0%	6.2%	2.6%	7.7%
	平均値	3,452.2	1,851.1	3,092.4	2,479.6	2,061.0	2,524.4	2,506.6	2,055.2	2,540.1	-58.1	744.6	-30.7	912.7	294.9	1,150.2	832.0	332.3	1,052.0
	中央値	2,191.0	1,970.3	2,962.1	1,704.3	1,423.9	1,727.5	1,764.8	1,434.2	1,771.1	296.4	120.5	739.8	426.2	-205.9	496.8	416.1	-186.7	506.4
	標準誤差	1,262.4	247.7	801.4	326.8	314.1	364.1	319.3	305.4	354.5	618.6	806.3	839.1	164.2	188.0	187.1	159.4	184.8	185.4
	95%信頼区間	2,474.3	485.5	1,570.7	640.4	615.6	713.6	625.9	598.6	694.8	1,212.4	1,580.3	1,644.6	321.9	368.5	366.6	312.3	362.1	363.4
損益率	平均値	28.2%	18.9%	25.4%	31.6%	18.1%	29.8%	31.5%	18.1%	29.7%	-1.1%	1.3%	-3.0%	0.8%	-24.4%	-23.4%	0.7%	-22.3%	-21.7%
	中央値	25.6%	11.4%	19.4%	34.0%	28.3%	30.2%	33.8%	28.0%	30.1%	3.0%	1.4%	3.9%	4.4%	-2.7%	5.9%	4.1%	-1.8%	5.5%
	標準誤差	10.5%	8.1%	8.0%	2.5%	8.2%	2.7%	2.5%	7.9%	2.6%	2.8%	3.2%	4.7%	1.7%	17.5%	26.9%	1.6%	16.0%	24.6%
	95%信頼区間	20.7%	15.8%	15.6%	4.9%	16.0%	5.3%	4.8%	15.6%	5.2%	5.6%	6.3%	9.3%	3.4%	34.3%	52.6%	3.2%	31.4%	48.3%
	施設数	3			105			108			44			485			529		

- (注) 1. 損益差額の構成比率は、各開設者別の医業収益と介護収益を合算した金額に対する損益差額の割合である。(以下同様)
 2. 損益率は、各一般診療所ごとの医業収益と介護収益を合算した金額に対する損益差額の割合である。(以下同様)
 3. 各年6月の日祭日、土曜日、木曜日の日数は以下のとおり。
 令和元年6月 日祭日5日、土曜日5日、木曜日4日
 令和2年6月 日祭日4日、土曜日4日、木曜日4日
 令和3年6月 日祭日4日、土曜日4日、木曜日4日
 4. 月次の集計については、年度調査に比べて、対象月における季節や個別の要因等の影響を受けやすいことに留意
 5. 令和3年6月の「賞与費」を回答した施設のみ集計したもの。

一般診療所（集計2）

（1施設当たり）

		全体								
		入院診療収益あり			入院診療収益なし			全体		
		令和元年6月度	令和2年6月度	令和3年6月度	令和元年6月度	令和2年6月度	令和3年6月度	令和元年6月度	令和2年6月度	令和3年6月度
損益差額	構成比率	0.8%	3.4%	0.8%	10.2%	5.5%	11.8%	9.0%	5.2%	10.4%
	平均値	166.0	815.3	168.6	1,191.6	609.2	1,394.8	1,115.9	624.4	1,304.3
	中央値	416.1	355.3	771.8	700.8	114.8	713.1	682.2	124.5	719.8
	標準誤差	596.0	755.4	794.1	148.9	166.6	168.1	145.0	163.9	166.7
	95%信頼区間	1,168.2	1,480.6	1,556.4	291.9	326.5	329.6	284.3	321.2	326.7
損益率	平均値	0.8%	2.4%	-1.2%	6.3%	-16.9%	-14.0%	5.9%	-15.4%	-13.0%
	中央値	4.0%	1.6%	4.5%	8.0%	1.8%	9.1%	7.4%	1.8%	8.3%
	標準誤差	2.9%	3.1%	4.6%	1.6%	14.5%	22.1%	1.5%	13.4%	20.5%
	95%信頼区間	5.7%	6.1%	9.0%	3.1%	28.4%	43.3%	2.9%	26.3%	40.1%
	施設数	47			590			637		

- (注) 「全体」とは、個人、医療法人のほか、市町村立などを含めて単純集計したもの。
 個人立の一般診療所の「損益差額」とそれ以外の一般診療所の「損益差額」では性質に異なる部分もあるものの、便宜上、これらを足し合わせて機械的に算出したものであることに留意。

歯科診療所（集計2）

（1施設当たり）

		個人			医療法人・その他			全体		
		令和元年6月度	令和2年6月度	令和3年6月度	令和元年6月度	令和2年6月度	令和3年6月度	令和元年6月度	令和2年6月度	令和3年6月度
損益差額	構成比率	29.6%	29.7%	29.4%	10.7%	11.0%	10.4%	17.3%	17.5%	17.0%
	平均値	千円 1,147.7	千円 1,155.4	千円 1,176.2	千円 843.9	千円 876.9	千円 836.3	千円 1,001.4	千円 1,021.3	千円 1,012.5
	中央値	1,057.4	1,163.7	1,094.8	600.5	531.7	704.0	733.2	888.0	847.2
	標準誤差	119.9	123.6	121.9	189.6	178.1	213.0	110.7	107.3	120.9
	95%信頼区間	235.1	242.3	239.0	371.5	349.1	417.4	217.1	210.3	236.9
損益率	平均値	30.4%	27.9%	30.4%	9.2%	8.0%	6.8%	20.2%	18.3%	19.0%
	中央値	27.9%	34.3%	33.0%	9.7%	9.6%	11.7%	16.0%	20.3%	18.2%
	標準誤差	2.5%	3.6%	2.6%	2.6%	2.6%	2.6%	2.0%	2.3%	2.0%
	95%信頼区間	4.9%	7.0%	5.0%	5.1%	5.1%	5.1%	3.9%	4.6%	4.0%
	施設数	85			79			164		

- (注) 1. 損益差額の構成比率は、各開設者別の医業収益と介護収益を合算した金額に対する損益差額の割合である。
 2. 損益率は、各歯科診療所ごとの医業収益と介護収益を合算した金額に対する損益差額の割合である。
 3. 「全体」とは、個人、医療法人のほか、市町村立などを合せて単純集計したもの。
 個人立の歯科診療所の「損益差額」とそれ以外の歯科診療所の「損益差額」では性質に異なる部分もあるものの、便宜上、これらを足し合わせて機械的に算出したものであることに留意。
 4. 月次の集計については、年度調査に比べて、対象月における季節や個別の要因等の影響を受けやすいことに留意
 5. 令和3年6月の「賞与費」を回答した施設のみ集計したもの。

保険薬局（集計2）

（1施設当たり）

		個人			法人			全体		
		令和元年6月度	令和2年6月度	令和3年6月度	令和元年6月度	令和2年6月度	令和3年6月度	令和元年6月度	令和2年6月度	令和3年6月度
損益差額	構成比率	7.6%	7.2%	8.0%	5.5%	3.8%	5.5%	5.5%	3.8%	5.5%
	平均値	千円 756.4	千円 704.0	千円 790.3	千円 830.0	千円 581.1	千円 851.2	千円 828.8	千円 583.1	千円 850.2
	中央値	1,105.5	640.7	850.0	567.2	338.4	436.5	584.1	339.7	438.8
	標準誤差	485.0	288.6	696.3	166.3	171.8	151.6	163.7	169.0	149.5
	95%信頼区間	950.6	565.6	1,364.8	325.9	336.7	297.2	320.8	331.2	293.0
損益率	平均値	11.1%	8.5%	7.8%	4.8%	1.3%	3.5%	4.9%	1.4%	3.6%
	中央値	12.6%	3.9%	12.7%	5.7%	3.7%	4.9%	5.9%	3.7%	4.9%
	標準誤差	4.0%	4.1%	5.5%	0.7%	0.7%	0.7%	0.7%	0.7%	0.7%
	95%信頼区間	7.8%	8.0%	10.8%	1.3%	1.5%	1.4%	1.3%	1.4%	1.4%
	施設数	8			472			480		

- (注) 1. 損益差額の構成比率は、各開設者別の収益と介護収益を合算した金額に対する損益差額の割合である。
 2. 損益率は、各保険薬局ごとの収益と介護収益を合算した金額に対する損益差額の割合である。
 3. 「全体」とは、個人と法人を単純集計したもの。
 個人立の保険薬局の「損益差額」と法人立の保険薬局の「損益差額」では性質に異なる部分もあるものの、便宜上、これらを足し合わせて機械的に算出したものであることに留意。
 4. 月次の集計については、年度調査に比べて、対象月における季節や個別の要因等の影響を受けやすいことに留意
 5. 令和3年6月の「賞与費」を回答した施設のみ集計したもの。

(23) 損益率等の分布

① 損益率

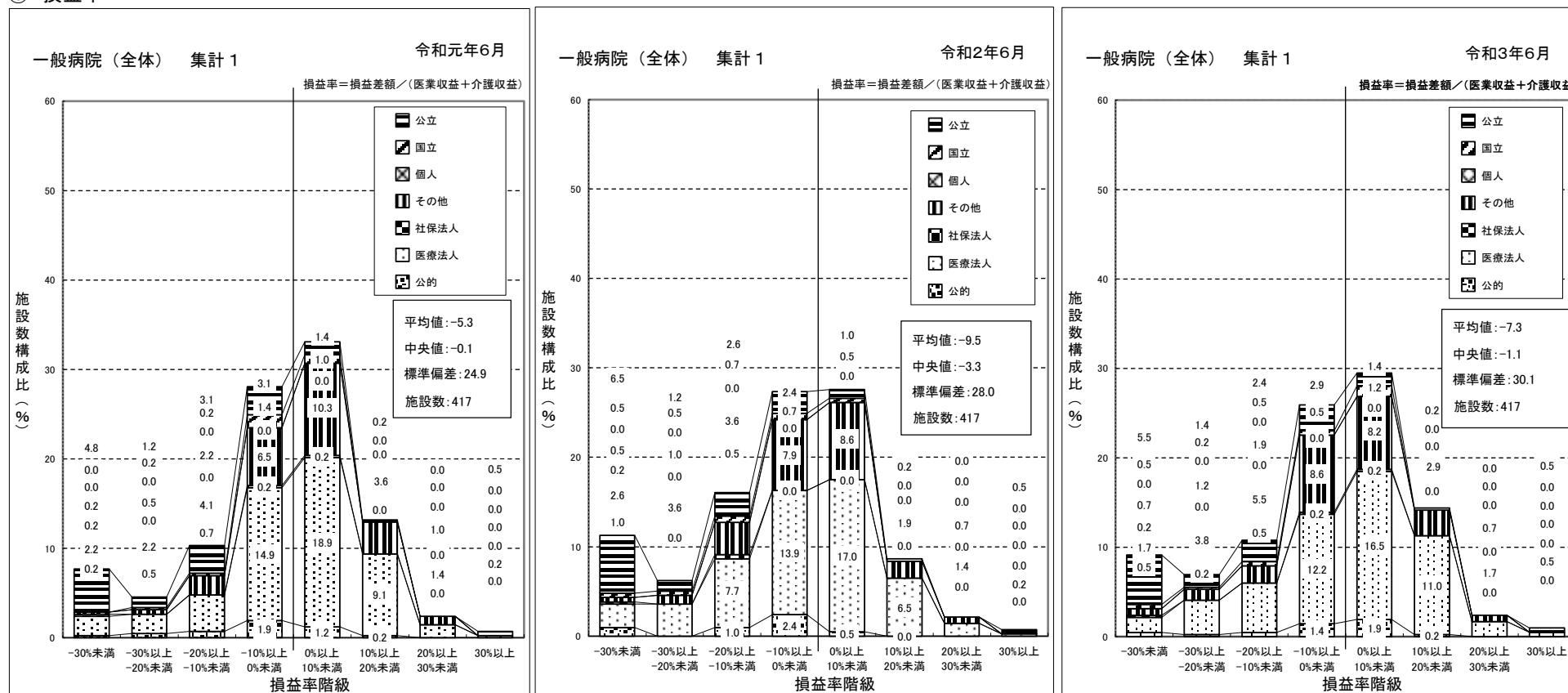

- (注) 1. 各年6月の日曜日、土曜日、木曜日の日数は以下のとおり。
 令和元年6月 日曜日5日、土曜日5日、木曜日4日
 令和2年6月 日曜日4日、土曜日4日、木曜日4日
 令和3年6月 日曜日4日、土曜日4日、木曜日4日
2. 月次の集計については、年度調査に比べて、対象月における季節や個別の要因等の影響を受けやすいことに留意
3. 令和3年6月の「賞与費」を回答した施設のみ集計したものを。

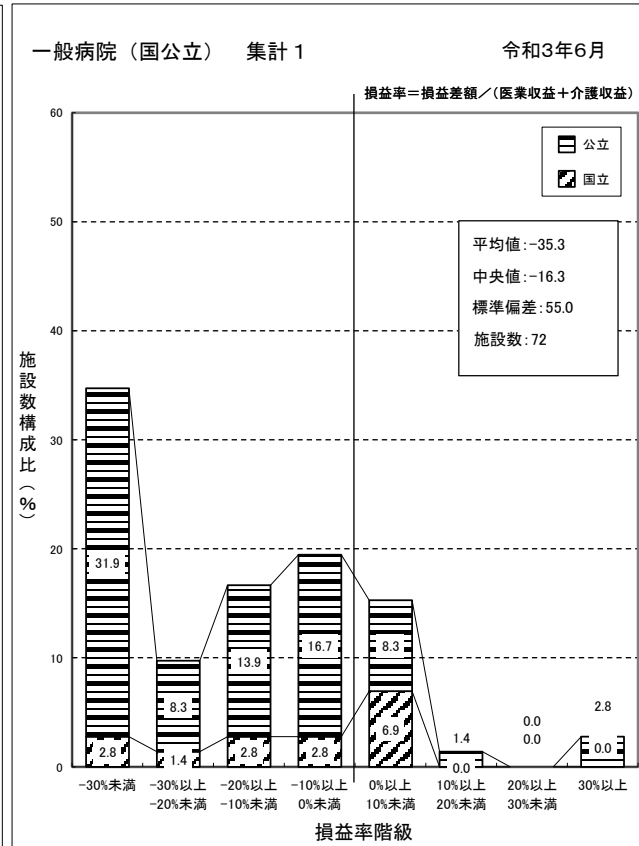
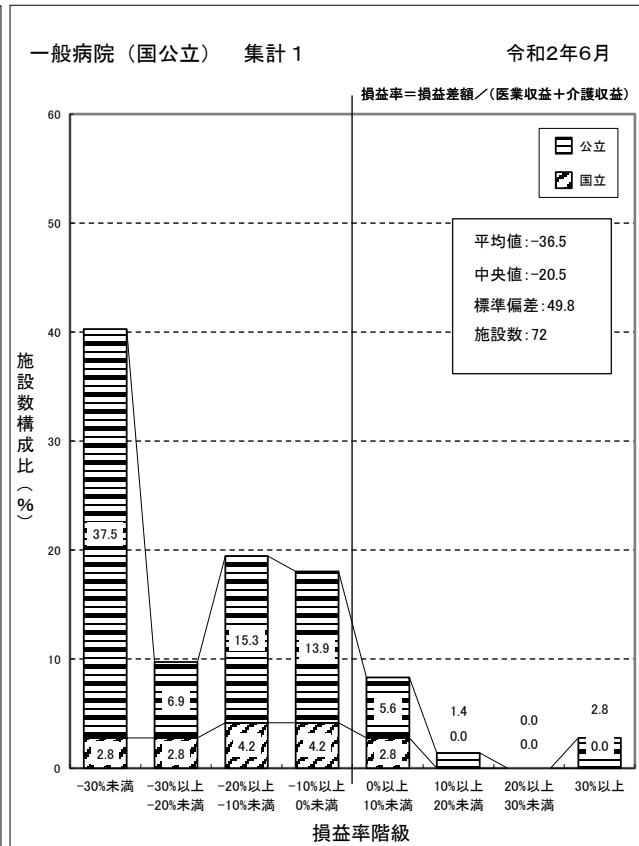
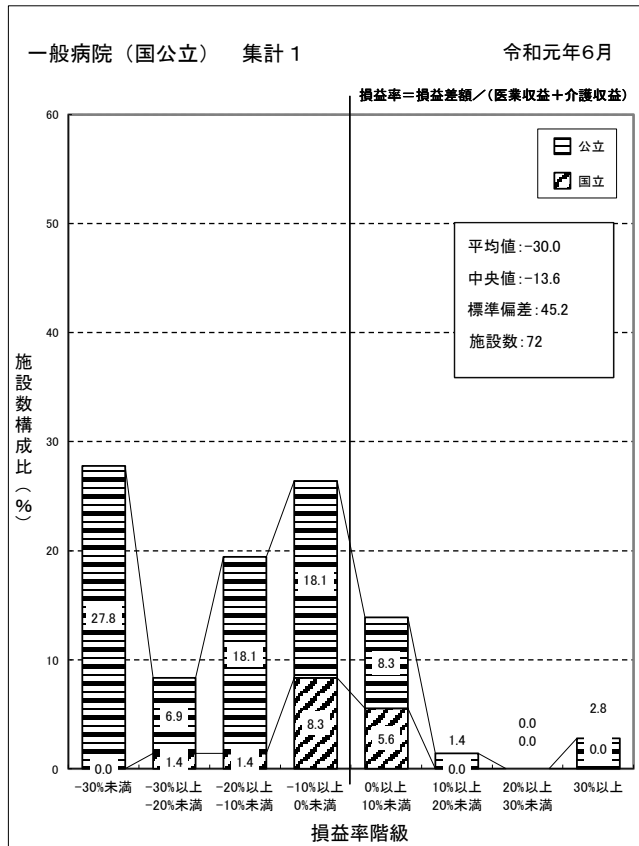

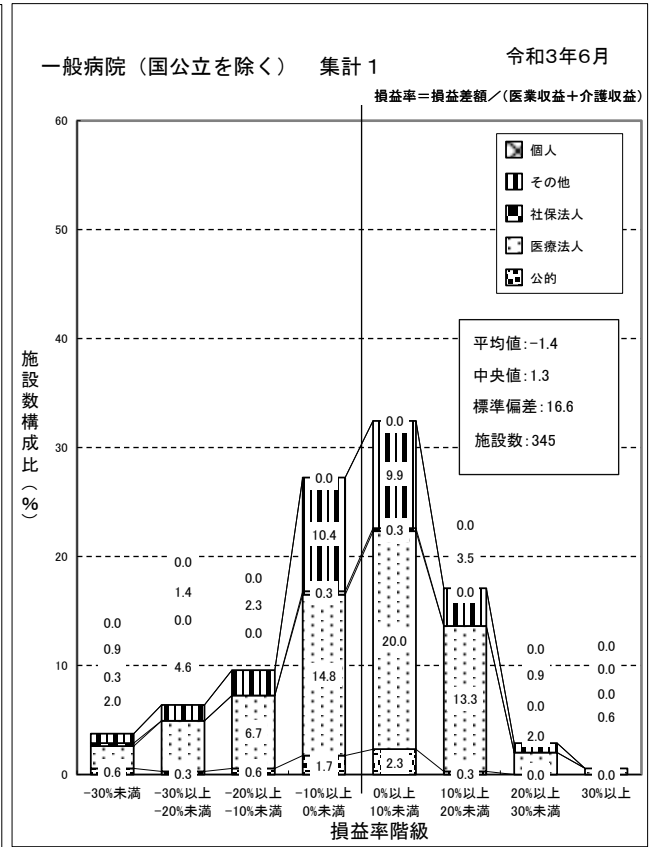
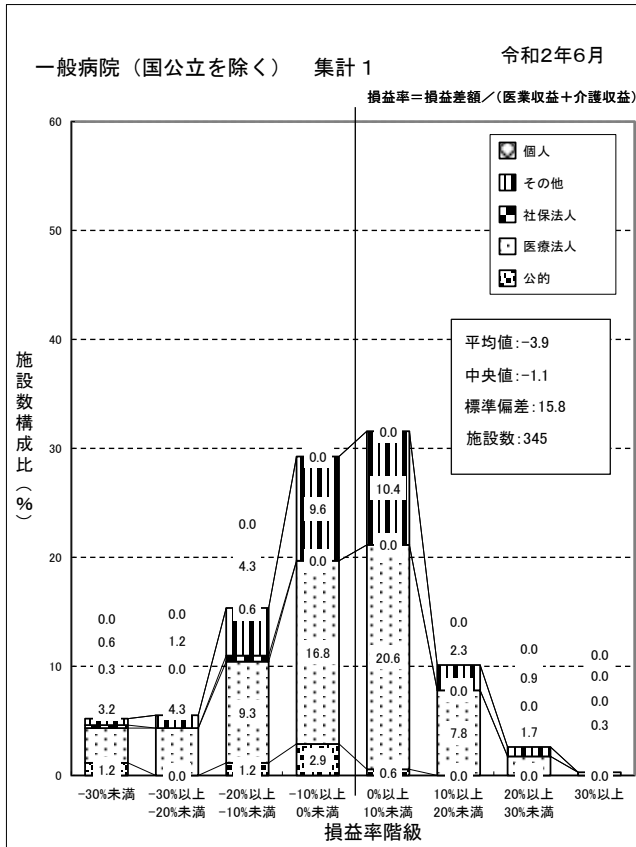
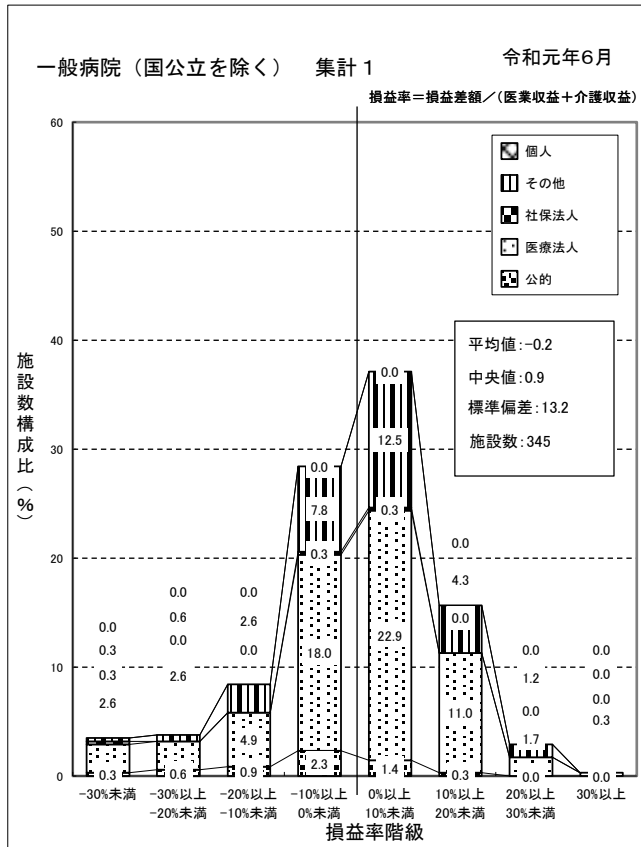

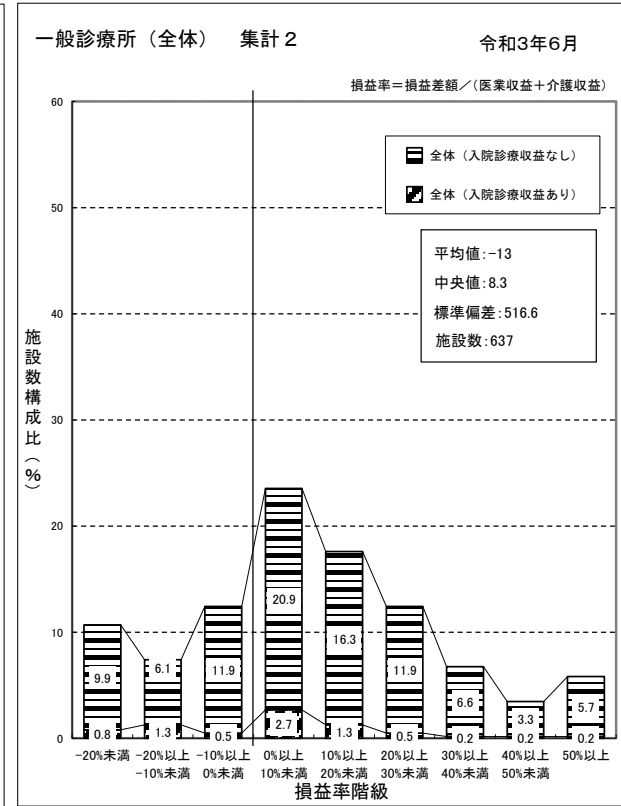
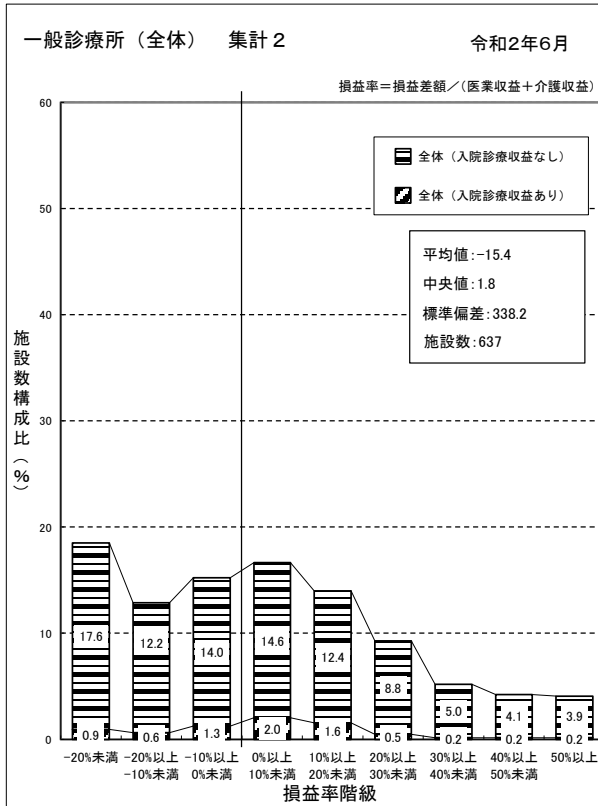
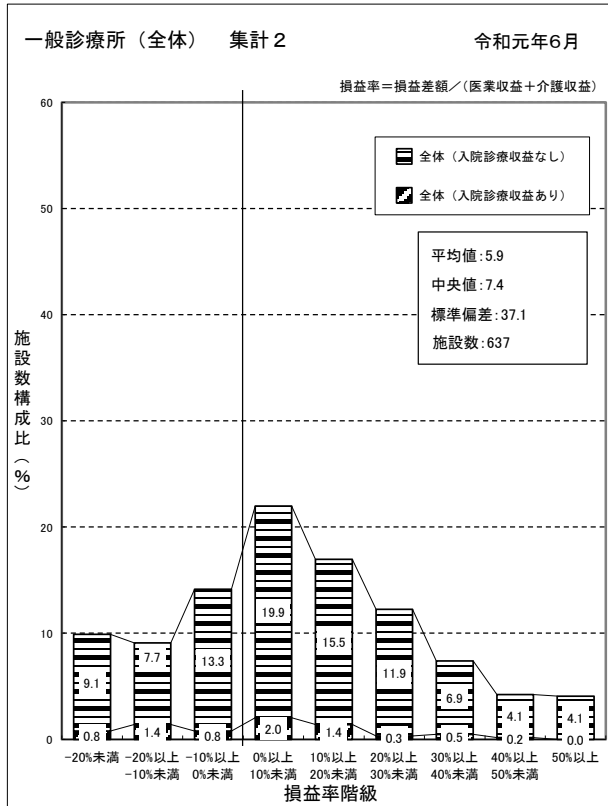

- (注) 1. 各年6月の日曜日、土曜日、木曜日の日数は以下のとおり。
 令和元年6月 日曜日5日、土曜日5日、木曜日4日
 令和2年6月 日曜日4日、土曜日4日、木曜日4日
 令和3年6月 日曜日4日、土曜日4日、木曜日4日
2. 月次の集計については、年度調査に比べて、対象月における季節や個別の要因等の影響を受けやすいことに留意
3. 令和3年6月の「賞与費」を回答した施設のみ集計したもの。

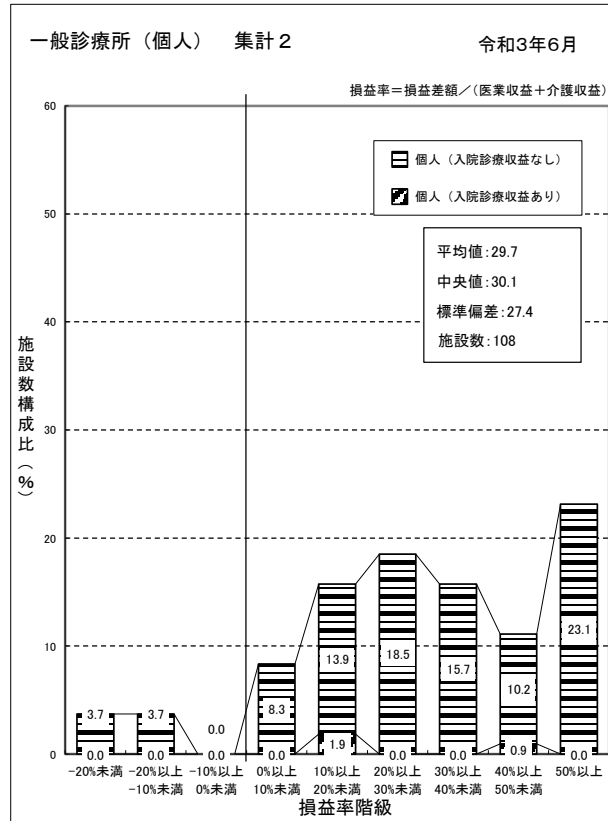
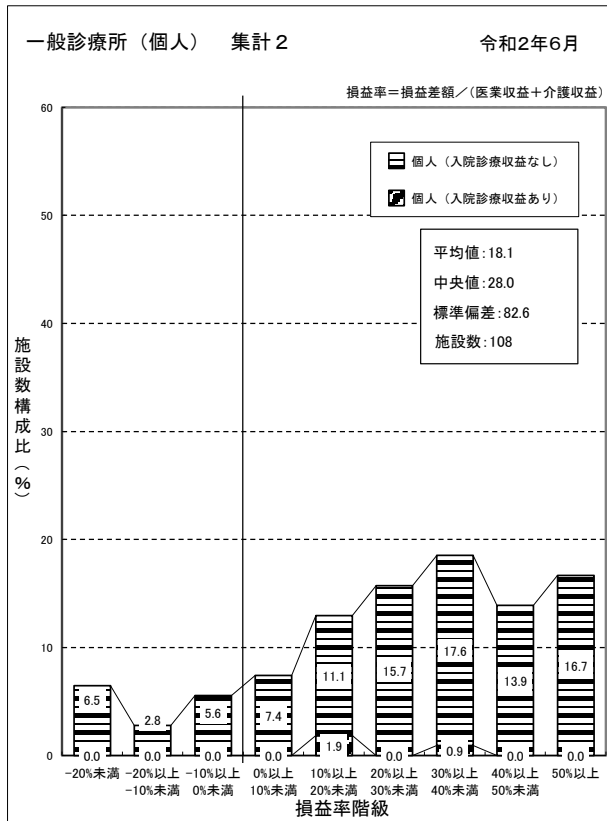
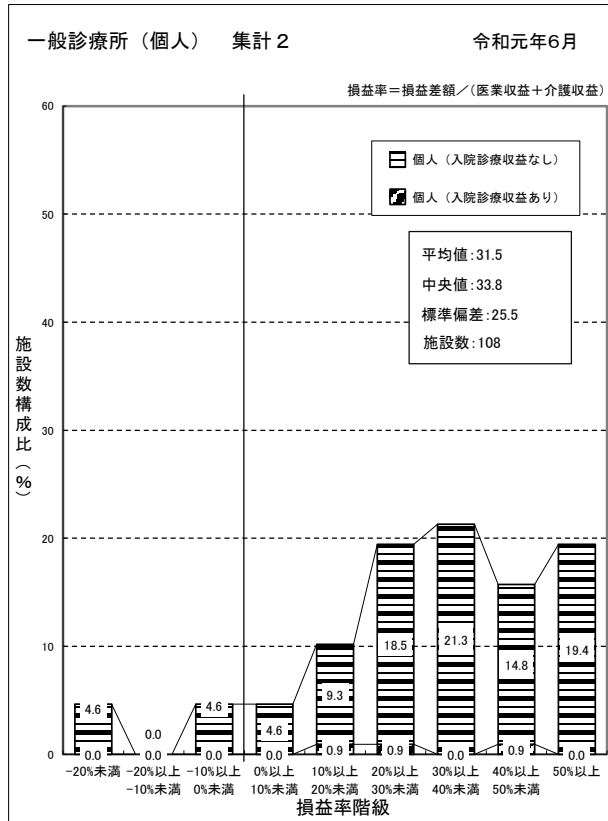

(注) 個人立の一般診療所の損益差額からは、開設者の報酬となる部分以外に、建物、設備について現存物の価値以上の改善を行うための内部資金に充てられることが考えられる。

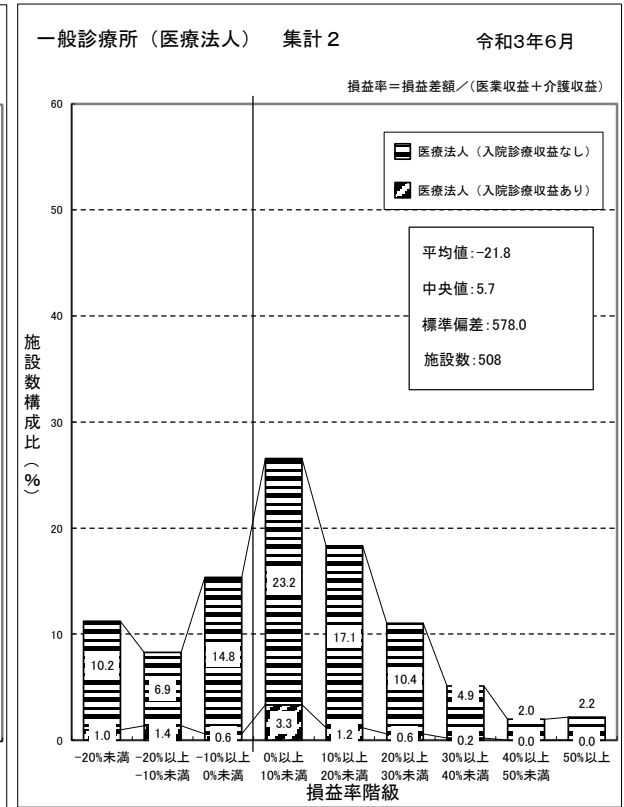
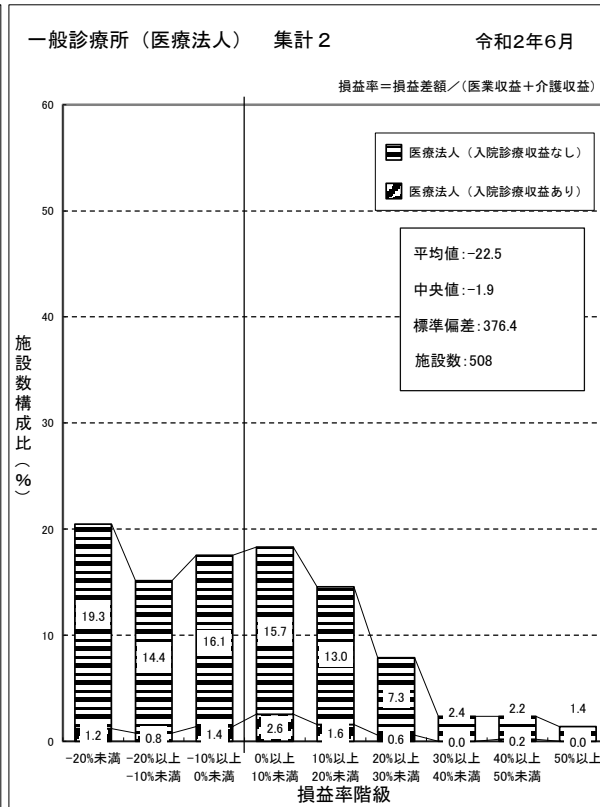
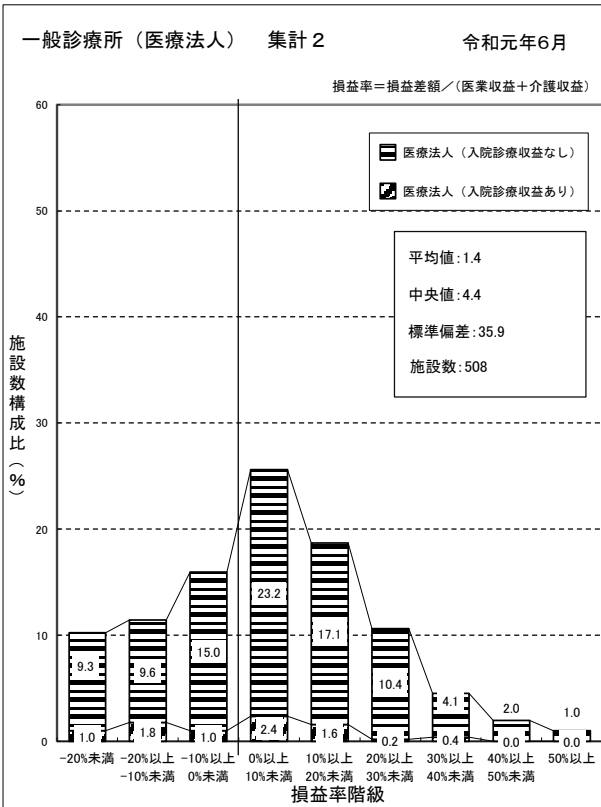

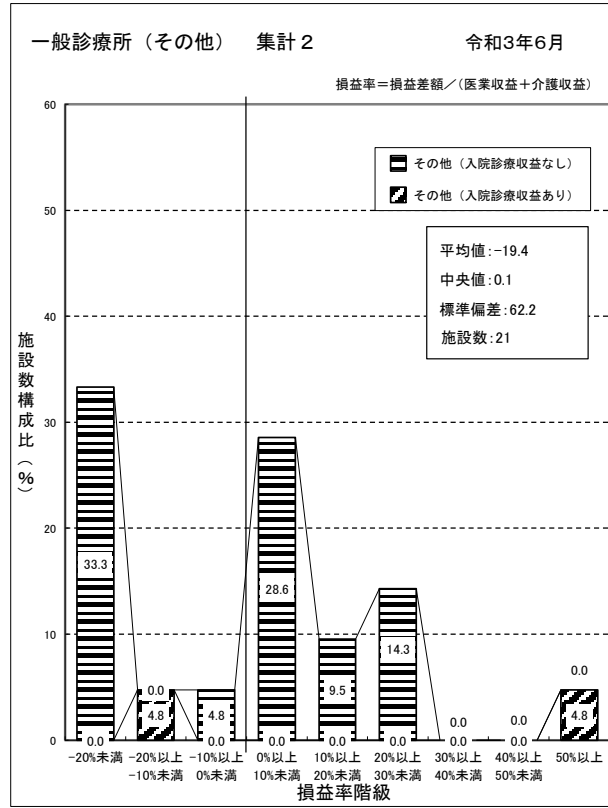
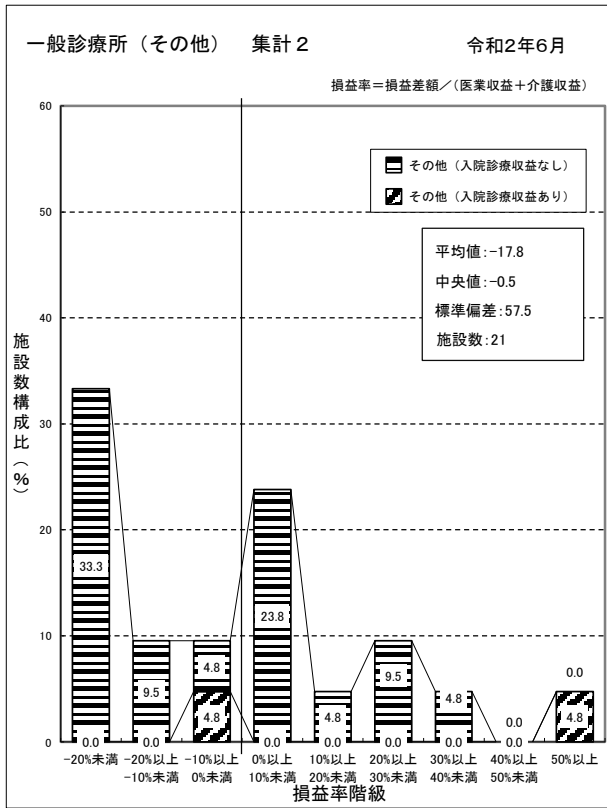
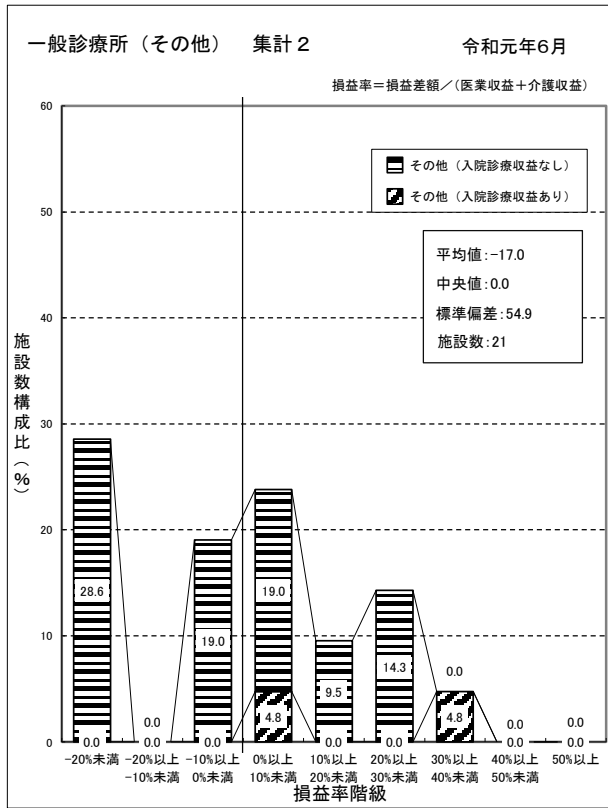

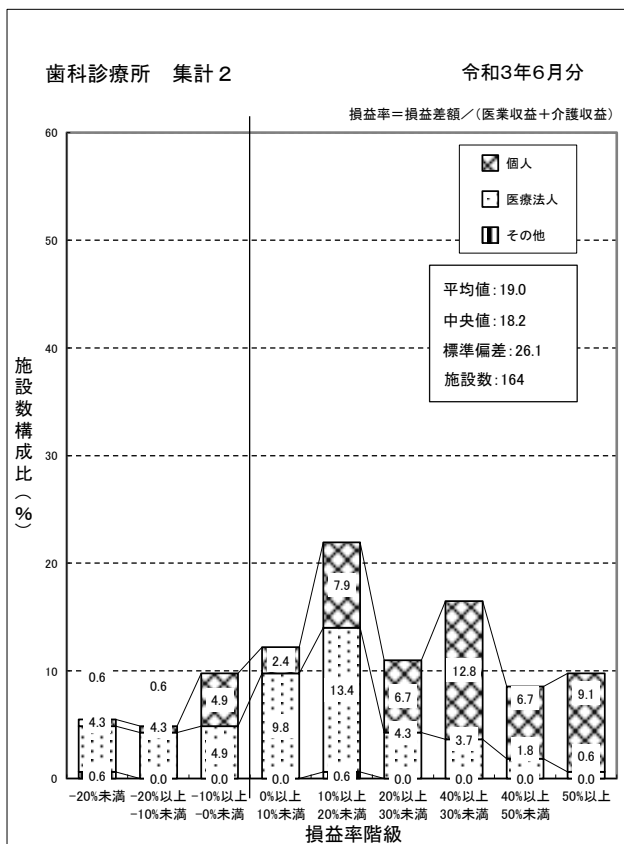
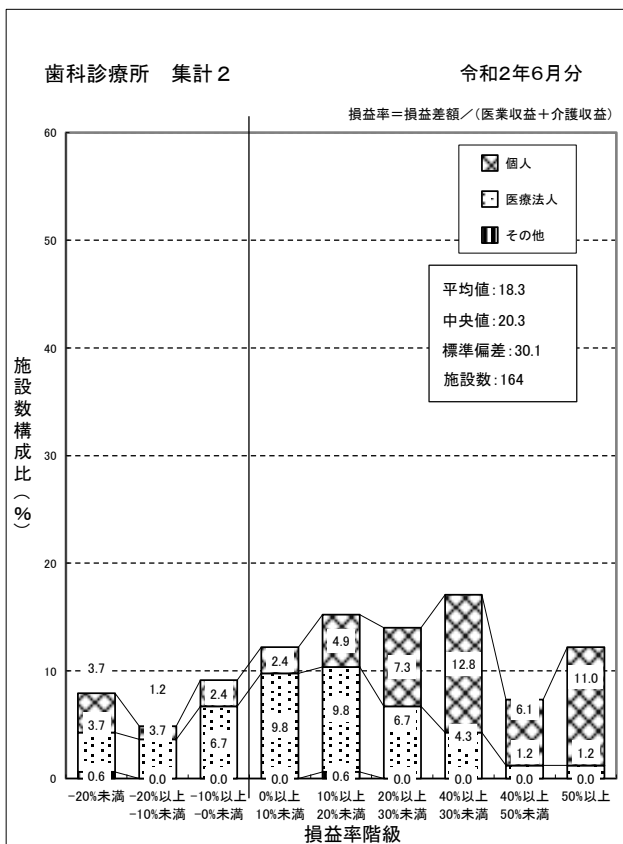
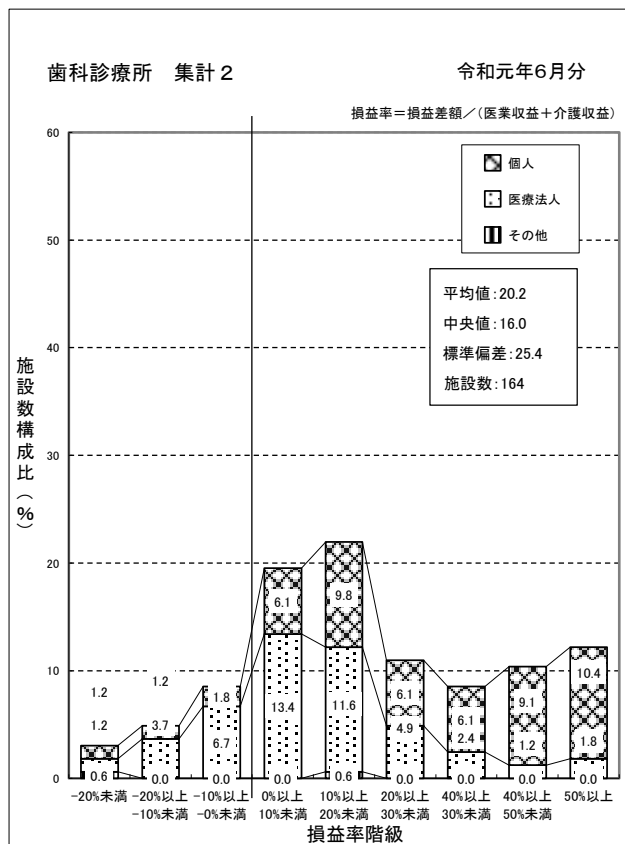

- (注) 1. 各年6月の日曜日、土曜日、木曜日の日数は以下のとおり。
 令和元年6月 日曜日5日、土曜日5日、木曜日4日
 令和2年6月 日曜日4日、土曜日4日、木曜日4日
 令和3年6月 日曜日4日、土曜日4日、木曜日4日
2. 月次の集計については、年度調査に比べて、対象月における季節や個別の要因等の影響を受けやすいことに留意
3. 令和3年6月の「賞与費」を回答した施設のみ集計したものの。

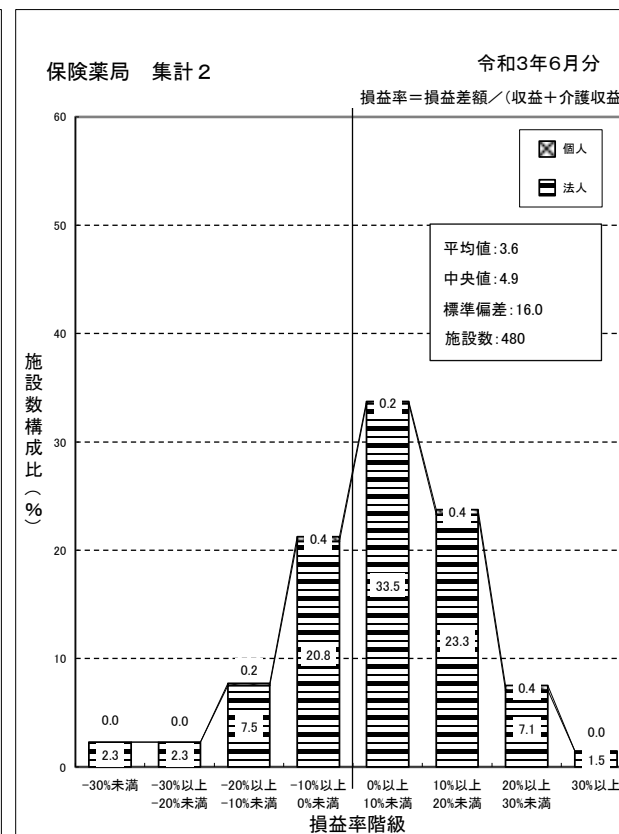
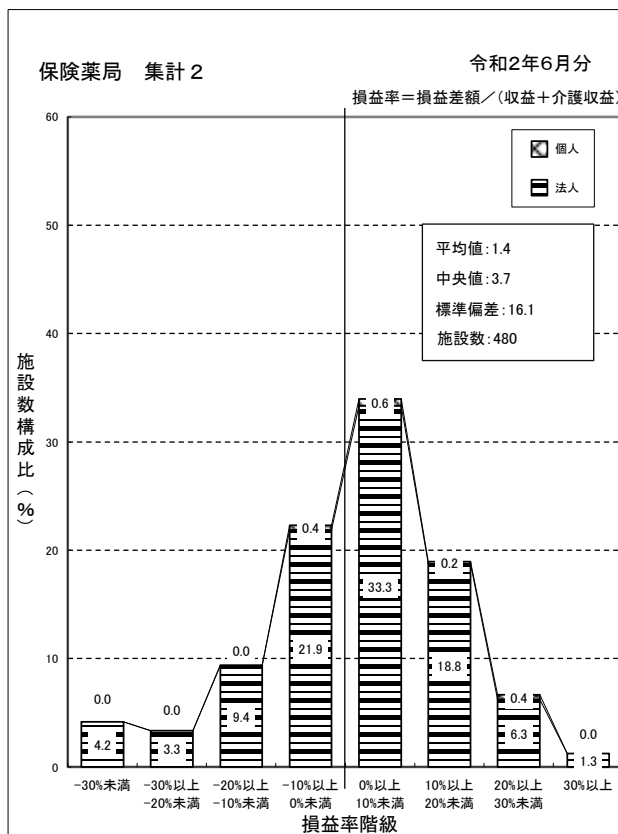
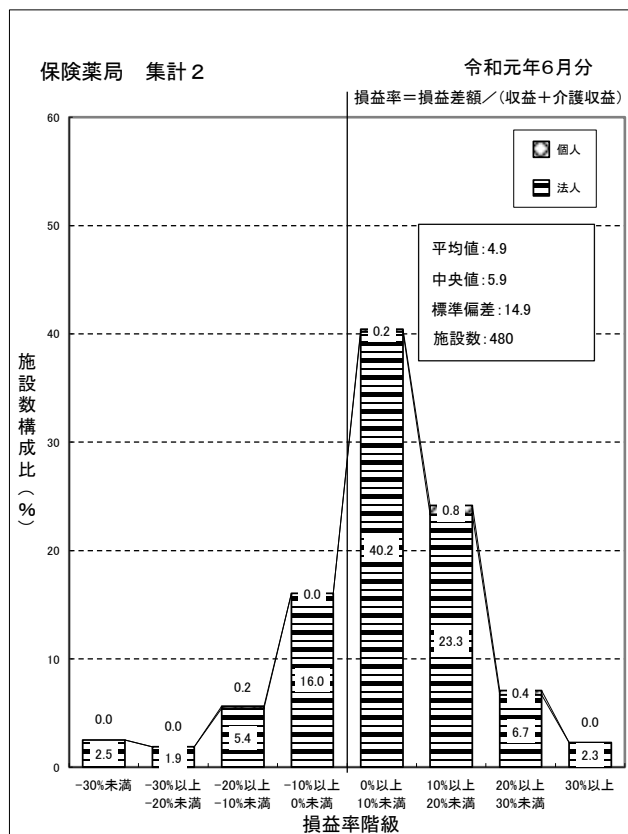

- (注) 1. 各年6月の日曜日、土曜日、木曜日の日数は以下のとおり。
 令和元年6月 日曜日5日、土曜日5日、木曜日4日
 令和2年6月 日曜日4日、土曜日4日、木曜日4日
 令和3年6月 日曜日4日、土曜日4日、木曜日4日
2. 月次の集計については、年度調査に比べて、対象月における季節や個別の要因等の影響を受けやすいことに留意
3. 令和3年6月の「賞与費」を回答した施設のみ集計したもの。

② 損益率対前年度増減

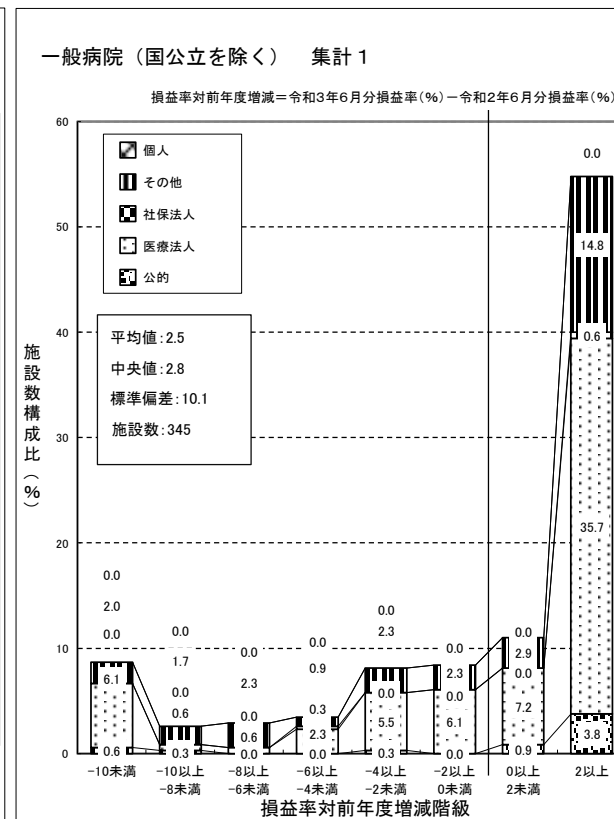
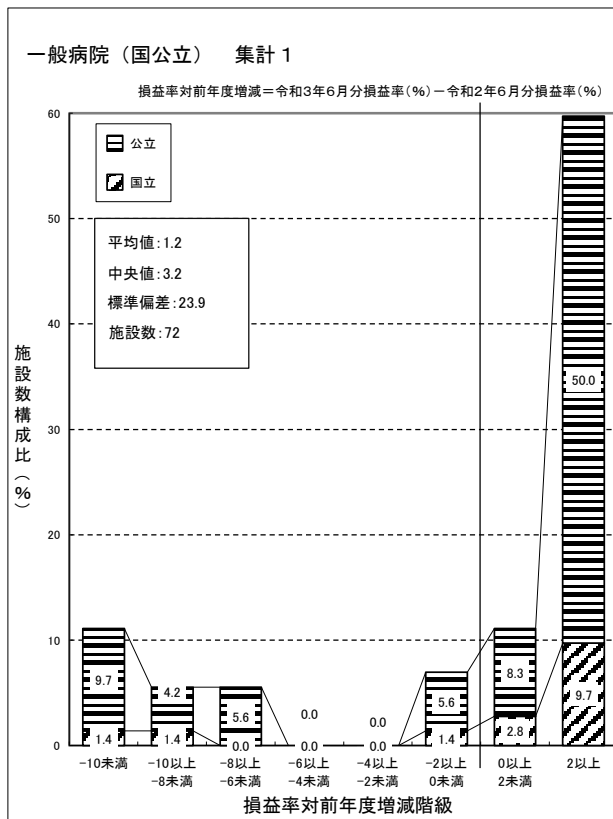
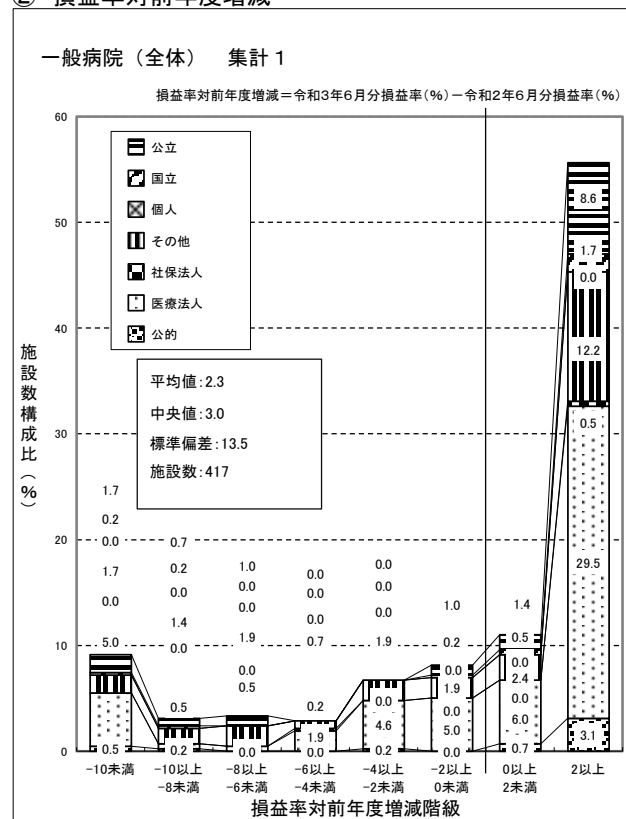

- (注) 1. 各年6月の日曜日、土曜日、木曜日の日数は以下のとおり。
 令和元年6月 日曜日5日、土曜日5日、木曜日4日
 令和2年6月 日曜日4日、土曜日4日、木曜日4日
 令和3年6月 日曜日4日、土曜日4日、木曜日4日
2. 月次の集計については、年度調査に比べて、対象月における季節や個別の要因等の影響を受けやすいことに留意
3. 令和3年6月の「賞与費」を回答した施設のみ集計したものを。

一般診療所（全体） 集計 2

損益率対前年度増減=令和3年6月分損益率(%) - 令和2年6月分損益率(%)

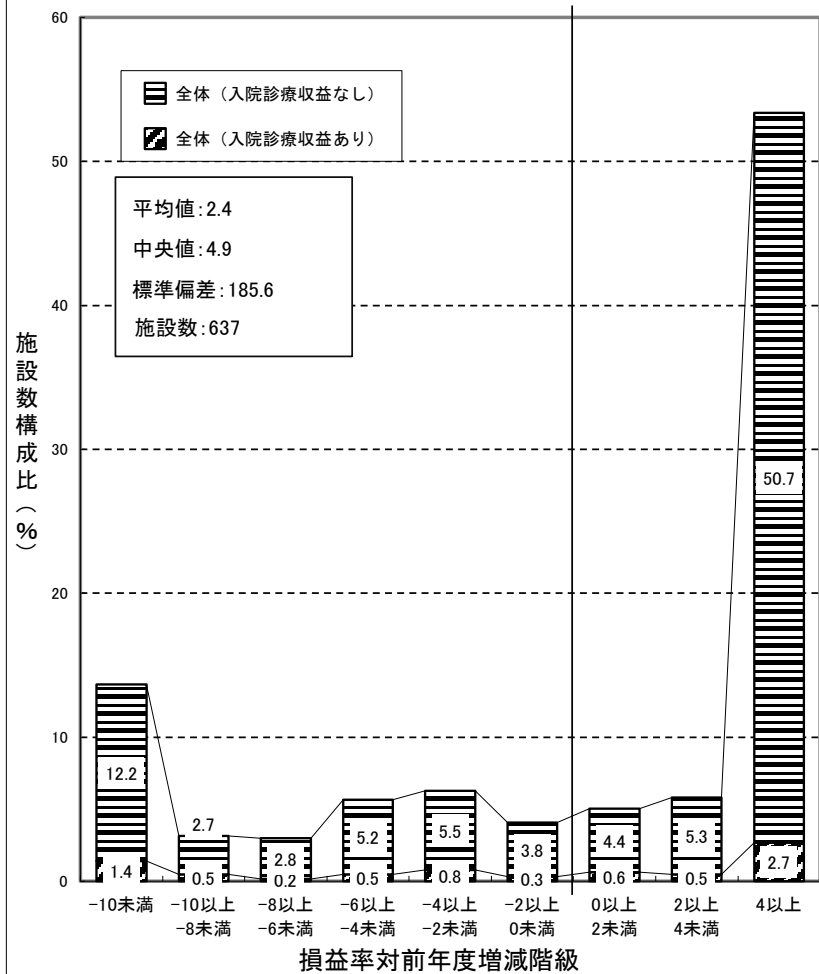

一般診療所（個人） 集計 2

損益率対前年度増減=令和3年6月分損益率(%) - 令和2年6月分損益率(%)

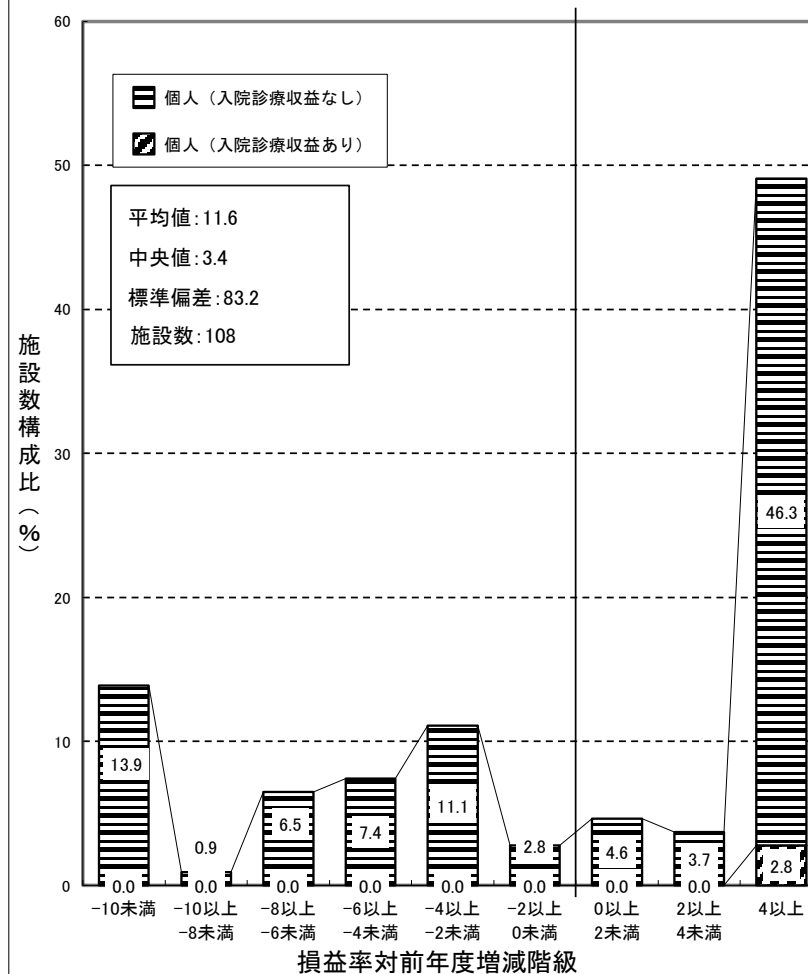

(注) 1. 各年6月の日曜日、土曜日、木曜日の日数は以下のとおり。

令和元年6月 日曜日5日、土曜日5日、木曜日4日

令和2年6月 日曜日4日、土曜日4日、木曜日4日

令和3年6月 日曜日4日、土曜日4日、木曜日4日

2. 月次の集計については、年度調査に比べて、対象月における季節や個別の要因等の影響を受けやすいことに留意

3. 令和3年6月の「賞与費」を回答した施設のみ集計したもの。

一般診療所（医療法人） 集計 2

損益率対前年度増減=令和3年6月分損益率(%)－令和2年6月分損益率(%)

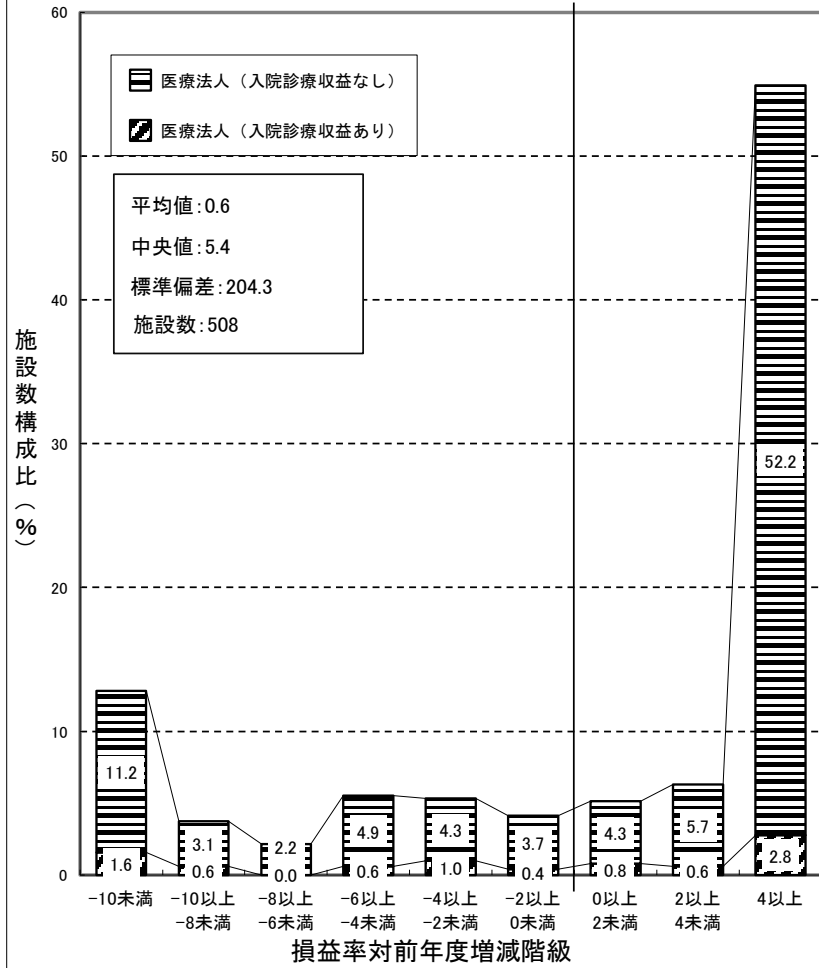

一般診療所（その他） 集計 2

損益率対前年度増減=令和3年6月分損益率(%)－令和2年6月分損益率(%)

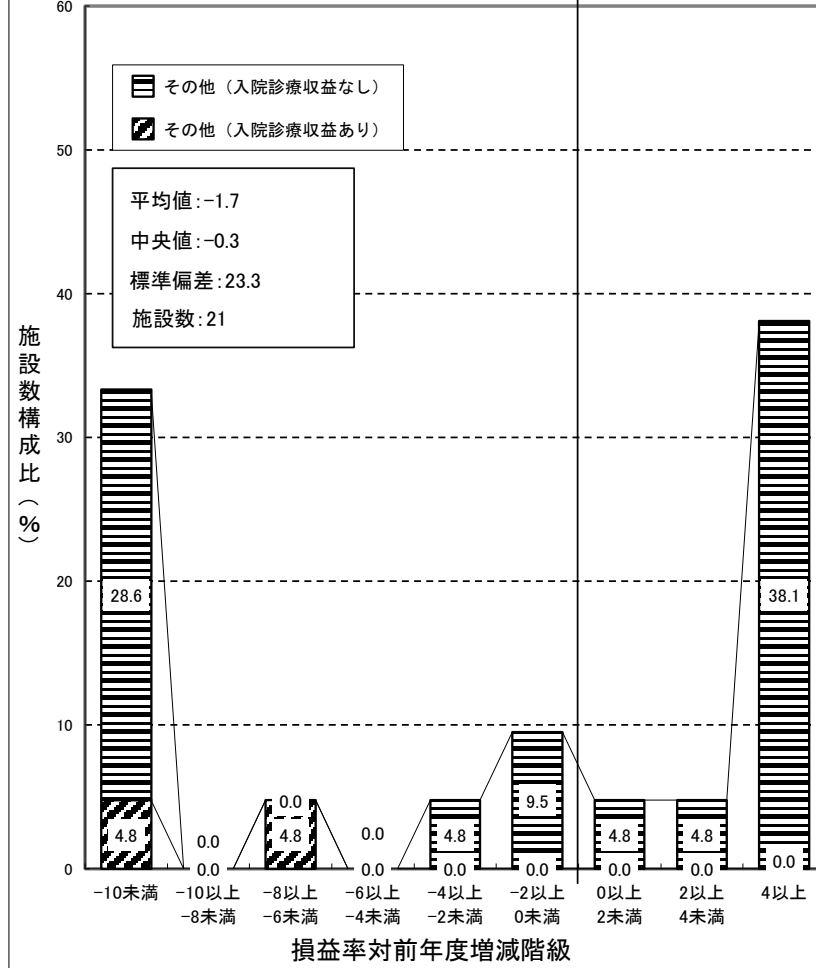

歯科診療所 集計2

損益率対前年度増減=令和3年6月分損益率(%) - 令和2年6月分損益率(%)

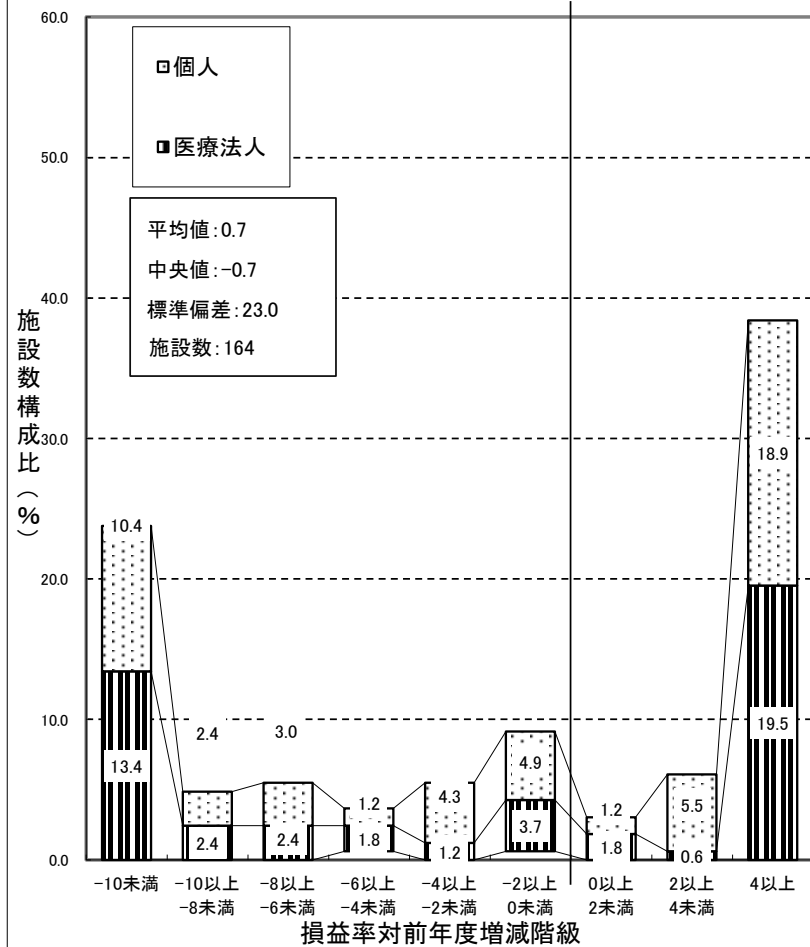

保険薬局 集計2

損益率対前年度増減=令和3年6月分損益率(%) - 令和2年6月分損益率(%)

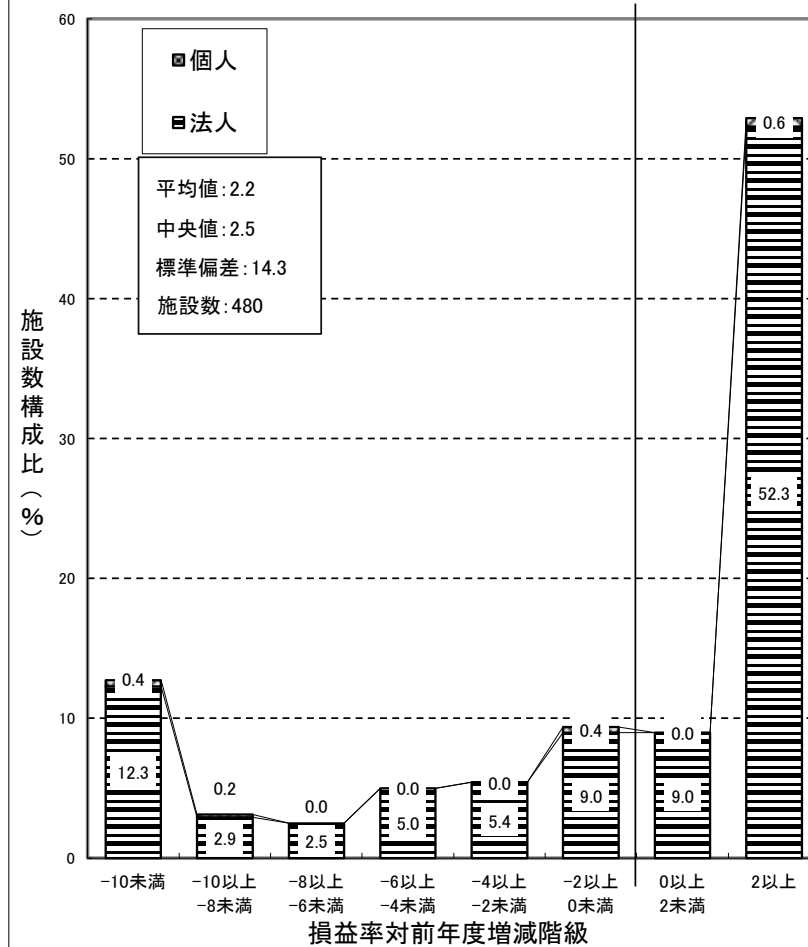

(注) 1. 各年6月の日曜日、土曜日、木曜日の日数は以下のとおり。

令和元年6月 日曜日5日、土曜日5日、木曜日4日

令和2年6月 日曜日4日、土曜日4日、木曜日4日

令和3年6月 日曜日4日、土曜日4日、木曜日4日

2. 月次の集計については、年度調査に比べて、対象月における季節や個別の要因等の影響を受けやすいことに留意

3. 令和3年6月の「賞与費」を回答した施設のみ集計したもの。

(24) 収益と費用の45度分析

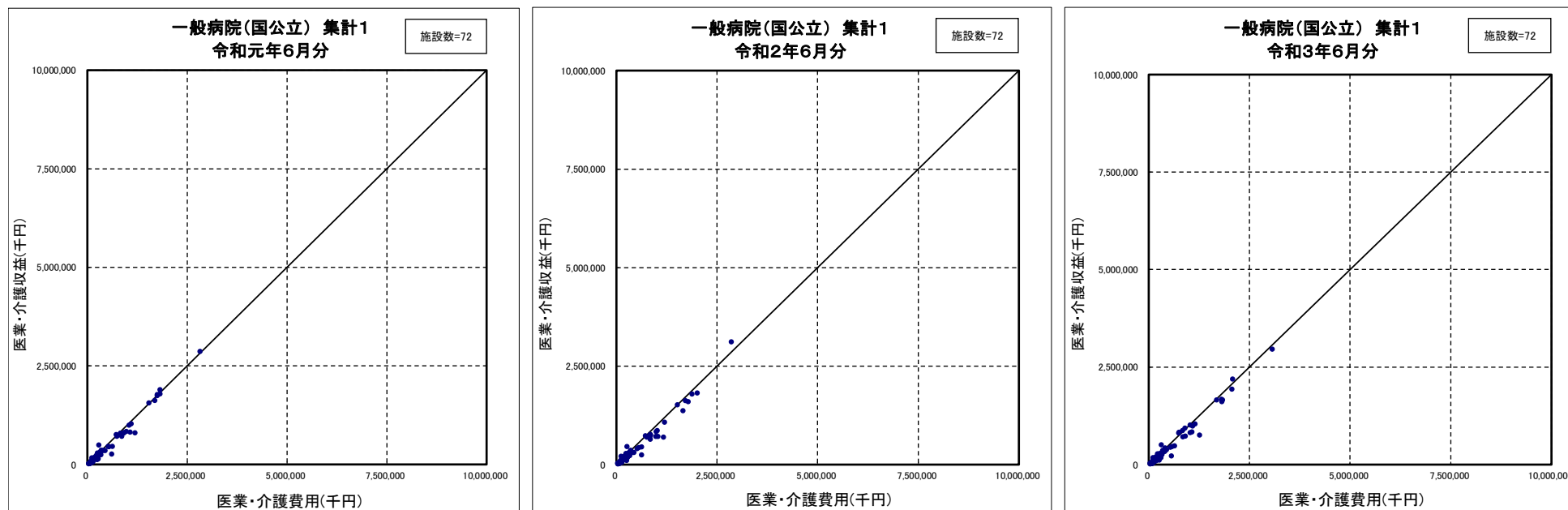

- (注) 1. 各年6月の日曜日、土曜日、木曜日の日数は以下のとおり。
 令和元年6月 日曜日5日、土曜日5日、木曜日4日
 令和2年6月 日曜日4日、土曜日4日、木曜日4日
 令和3年6月 日曜日4日、土曜日4日、木曜日4日
2. 月次の集計については、年度調査に比べて、対象月における季節や個別の要因等の影響を受けやすいことに留意
3. 令和3年6月の「賞与費」を回答した施設のみ集計したもの。

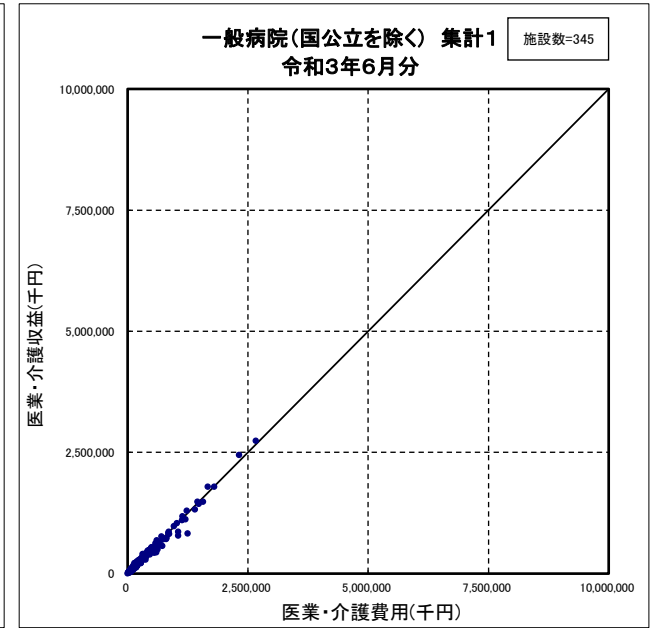
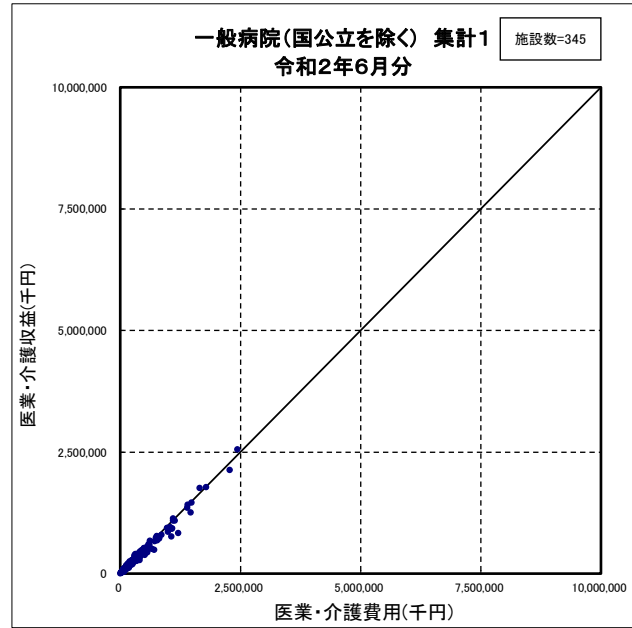
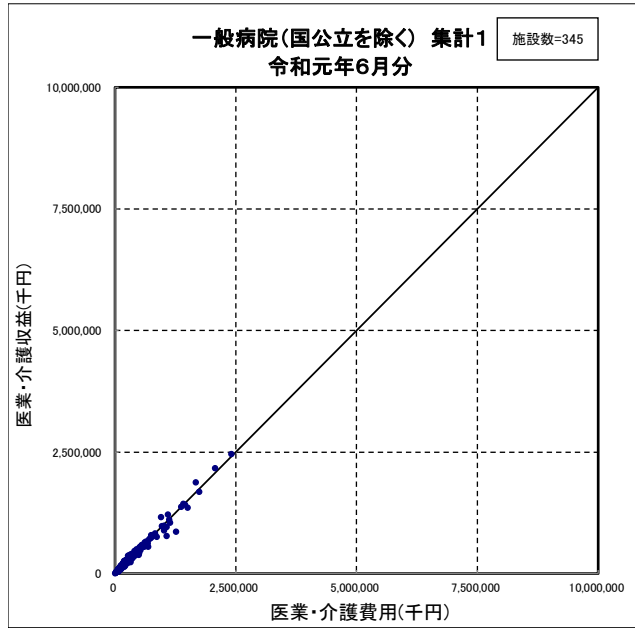

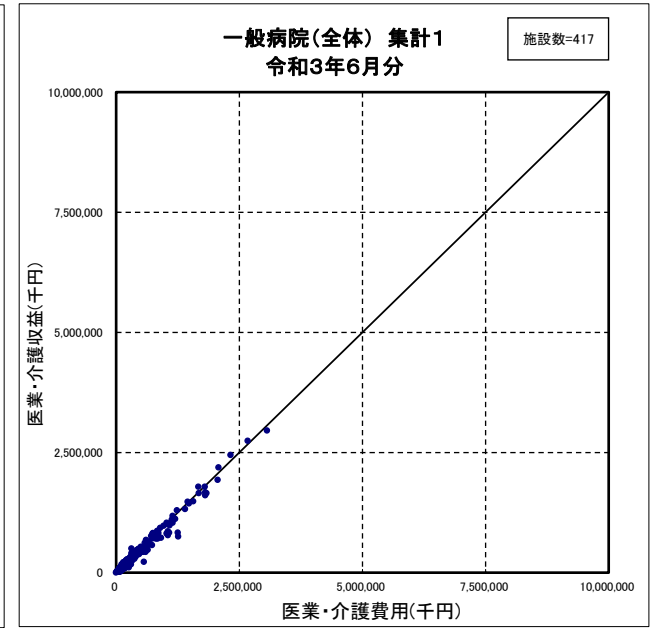
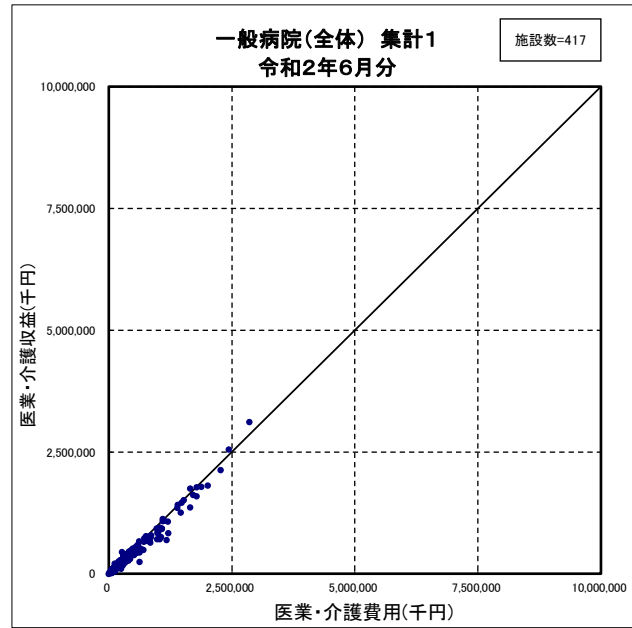
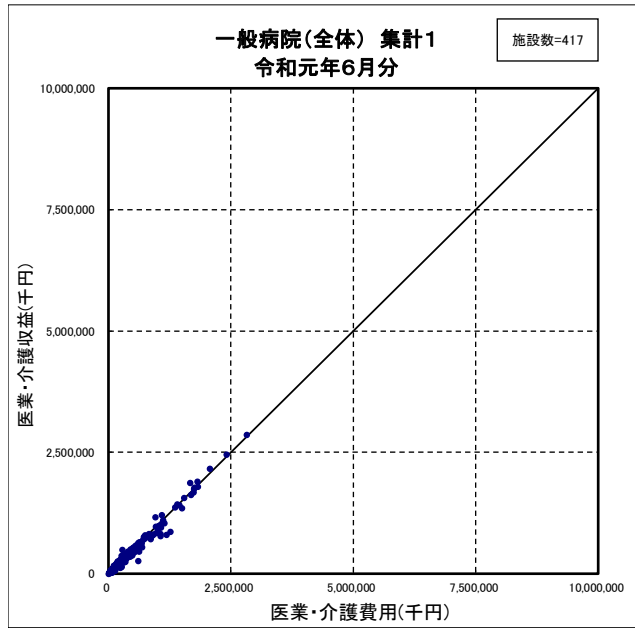

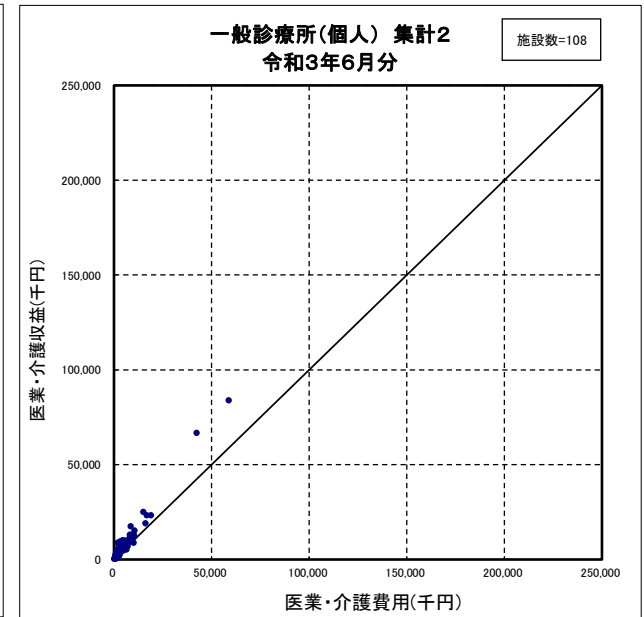
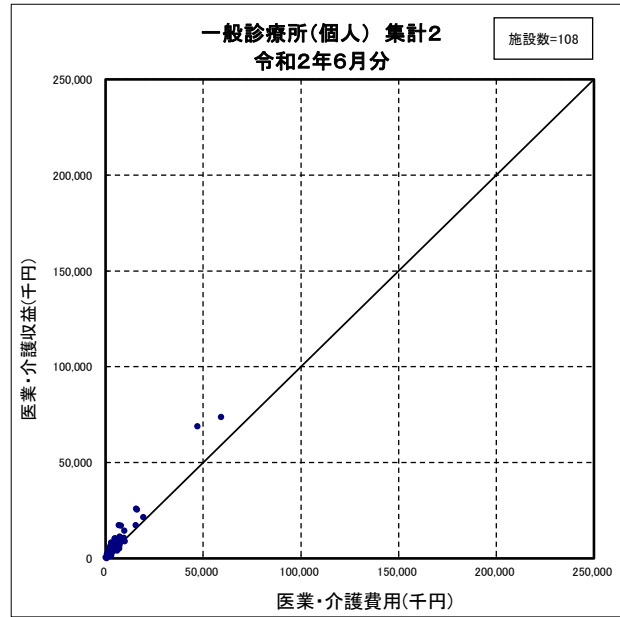
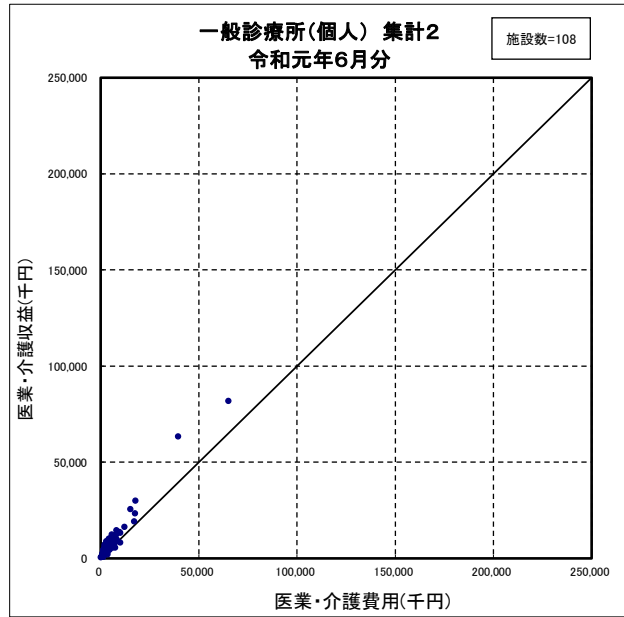

- (注) 1. 各年6月の日曜日、土曜日、木曜日の日数は以下のとおり。
 令和元年6月 日曜日5日、土曜日5日、木曜日4日
 令和2年6月 日曜日4日、土曜日4日、木曜日4日
 令和3年6月 日曜日4日、土曜日4日、木曜日4日
2. 月次の集計については、年度調査に比べて、対象月における季節や個別の要因等の影響を受けやすいことに留意
3. 令和3年6月の「賞与費」を回答した施設のみ集計したもの。

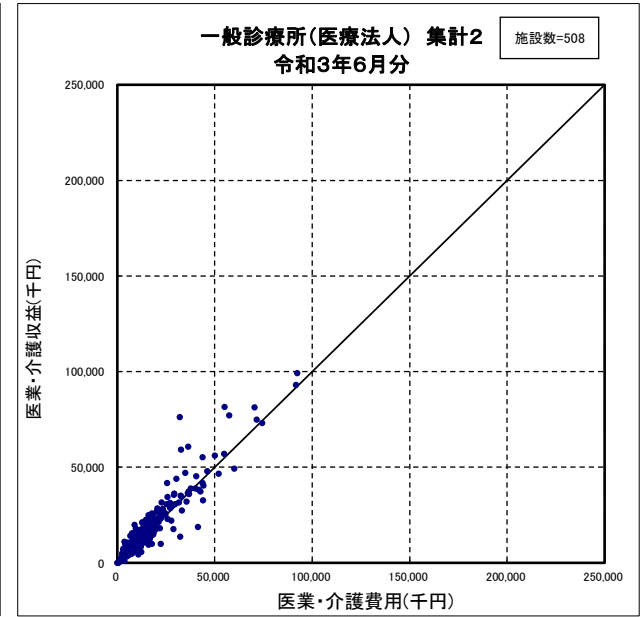
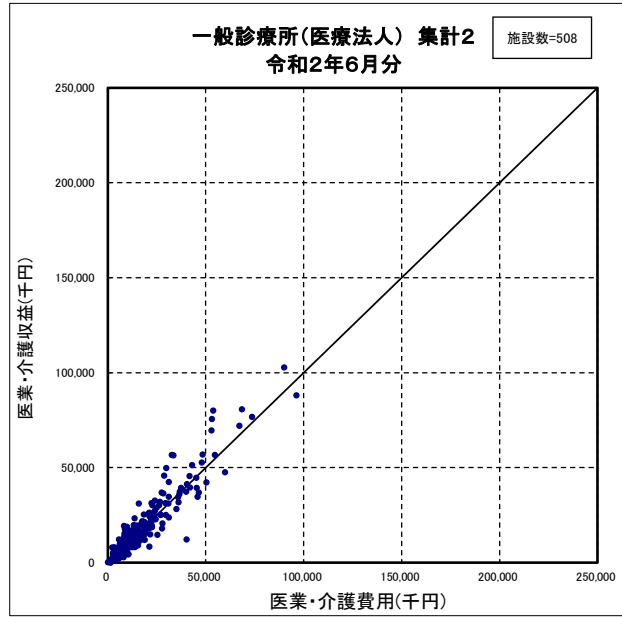
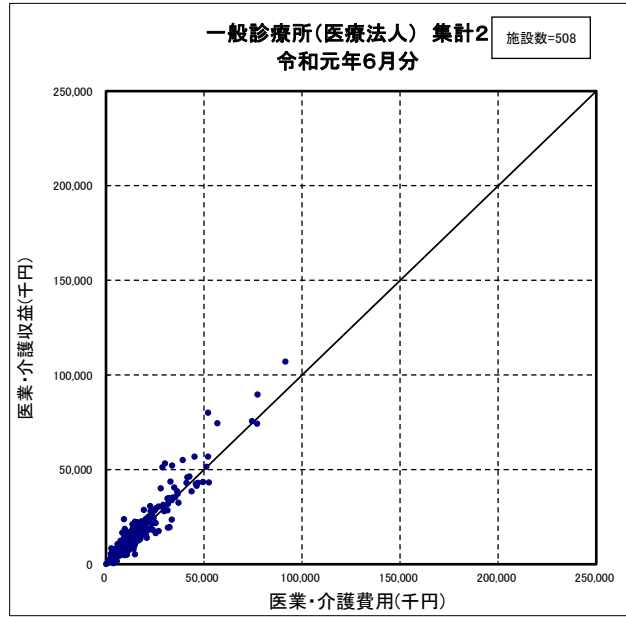

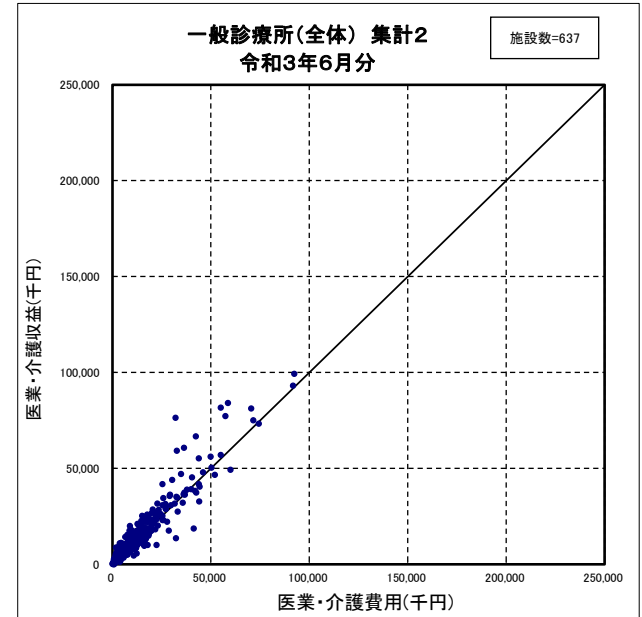
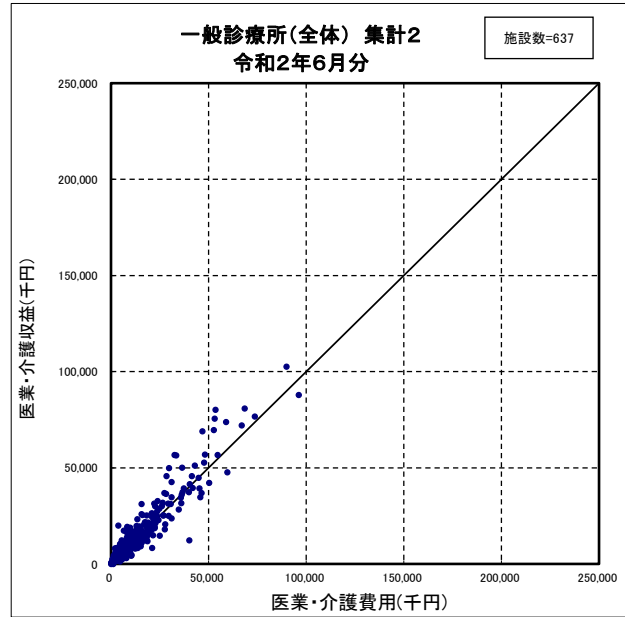
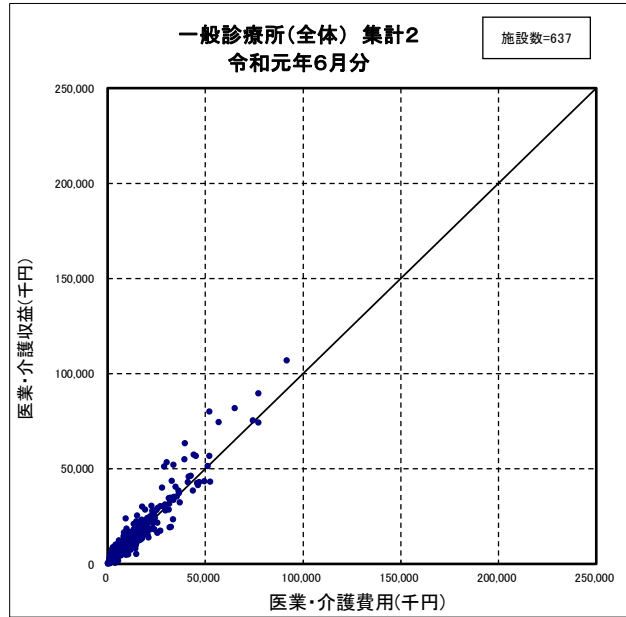

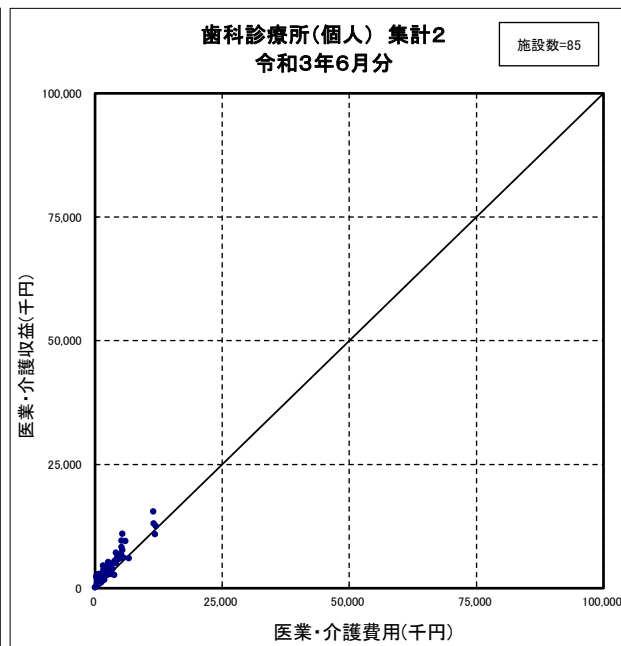
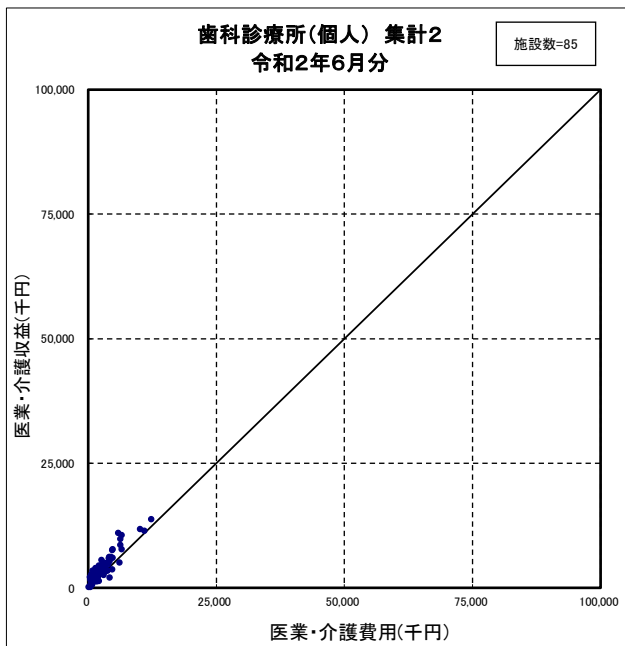
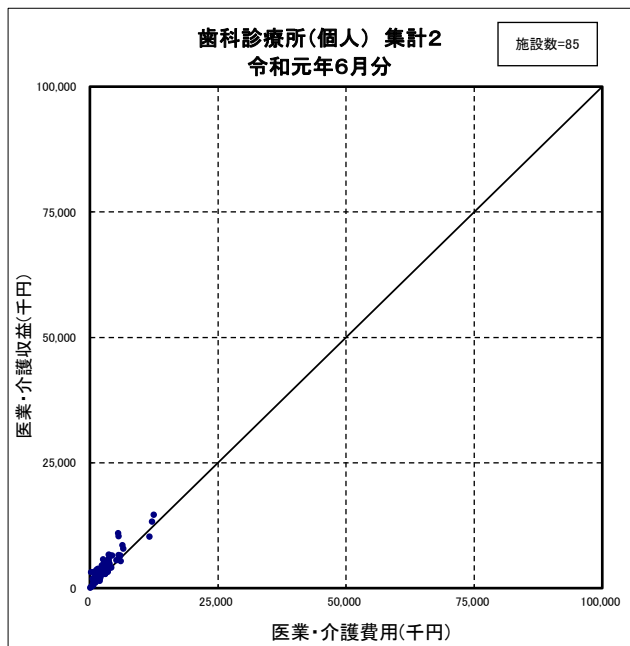

- (注) 1. 各年6月の日曜日、土曜日、木曜日の日数は以下のとおり。
 令和元年6月 日曜日5日、土曜日5日、木曜日4日
 令和2年6月 日曜日4日、土曜日4日、木曜日4日
 令和3年6月 日曜日4日、土曜日4日、木曜日4日
2. 月次の集計については、年度調査に比べて、対象月における季節や個別の要因等の影響を受けやすいことに留意
3. 令和3年6月の「賞与費」を回答した施設のみ集計したもの。

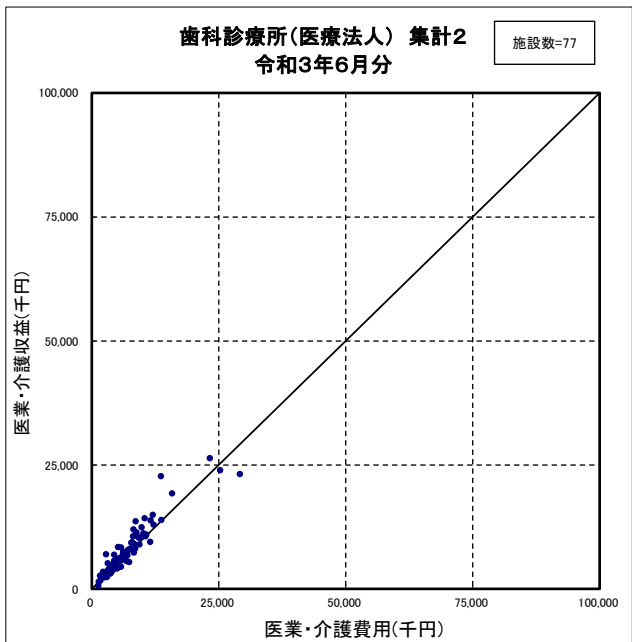
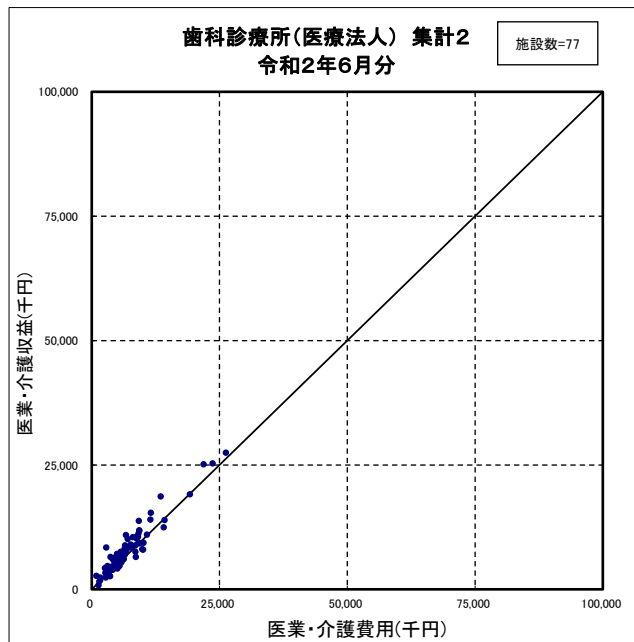
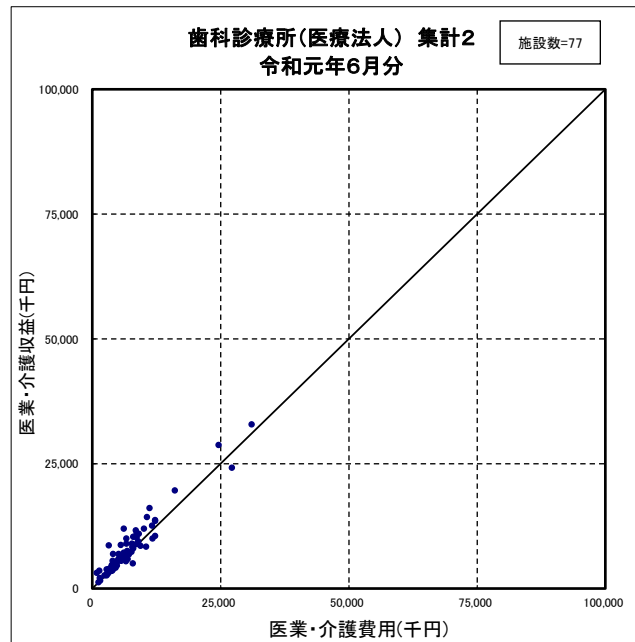

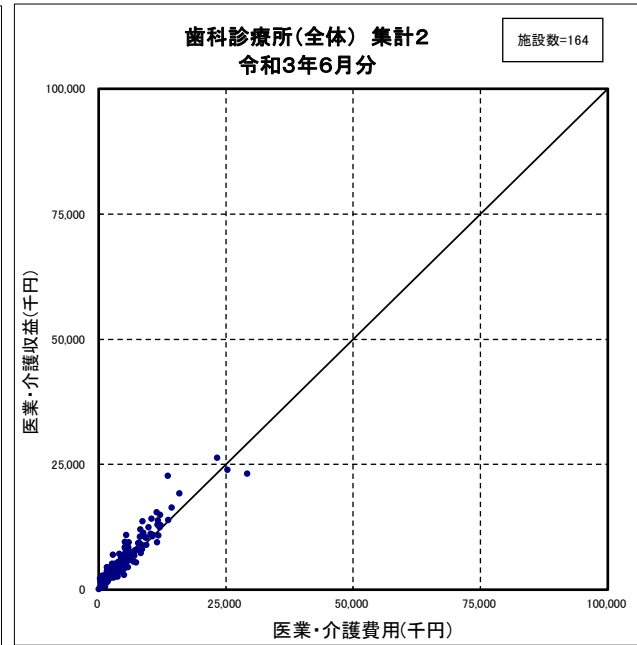
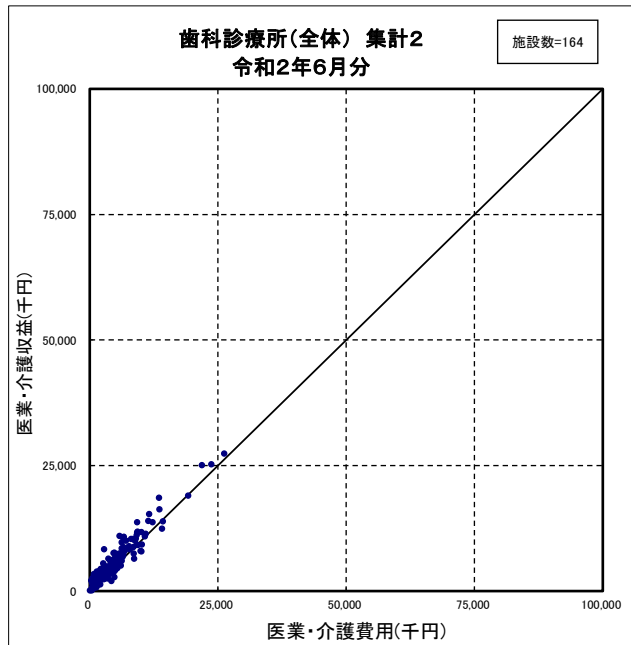
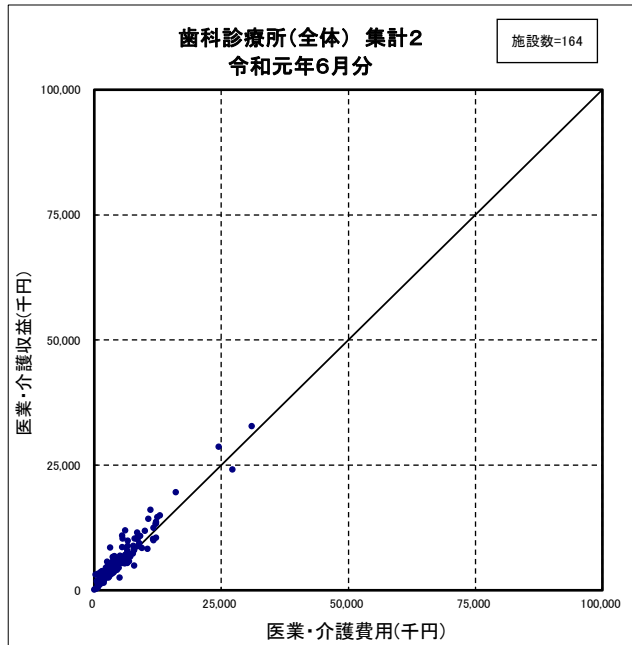

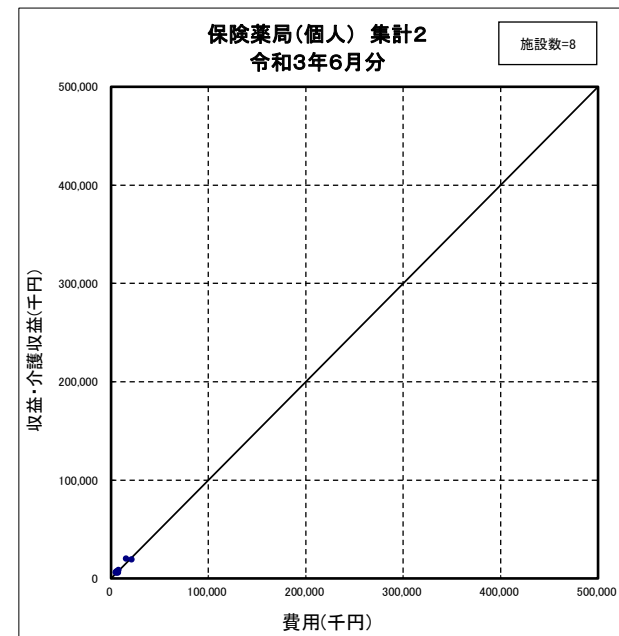
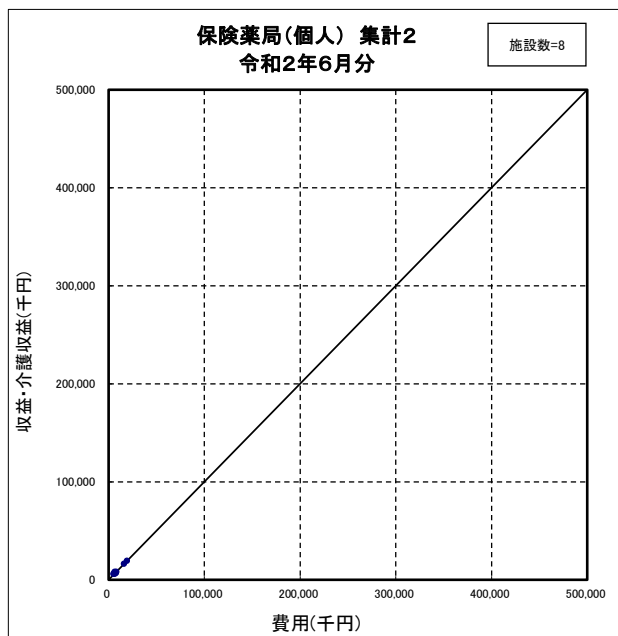
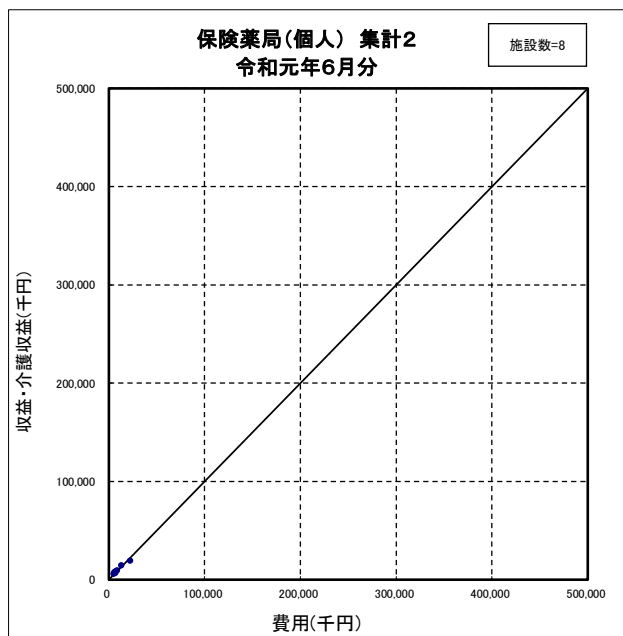

- (注) 1. 各年6月の日曜日、土曜日、木曜日の日数は以下のとおり。
 令和元年6月 日曜日5日、土曜日5日、木曜日4日
 令和2年6月 日曜日4日、土曜日4日、木曜日4日
 令和3年6月 日曜日4日、土曜日4日、木曜日4日
2. 月次の集計については、年度調査に比べて、対象月における季節や個別の要因等の影響を受けやすいことに留意
3. 令和3年6月の「賞与費」を回答した施設のみ集計したもの。

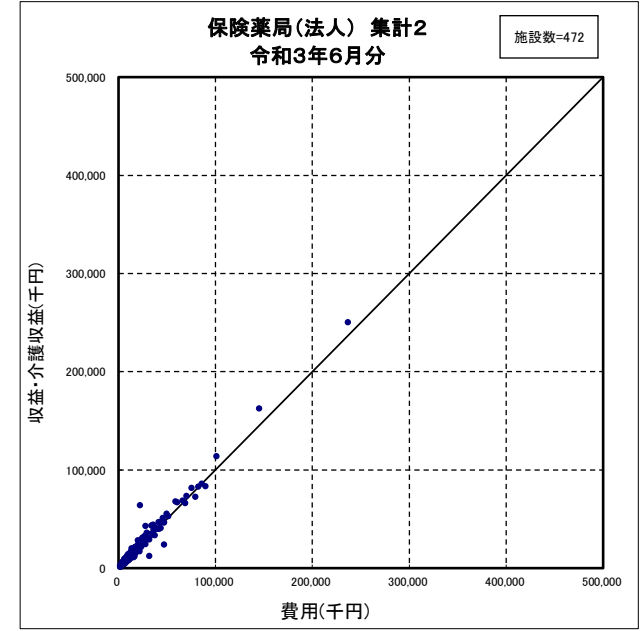
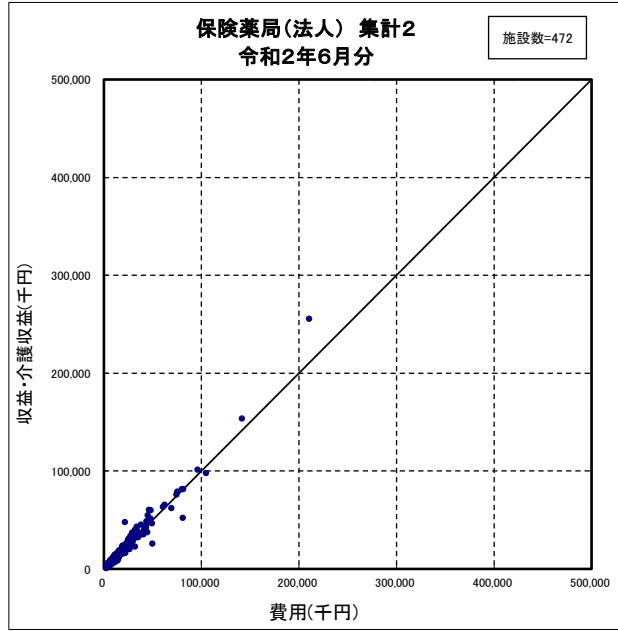
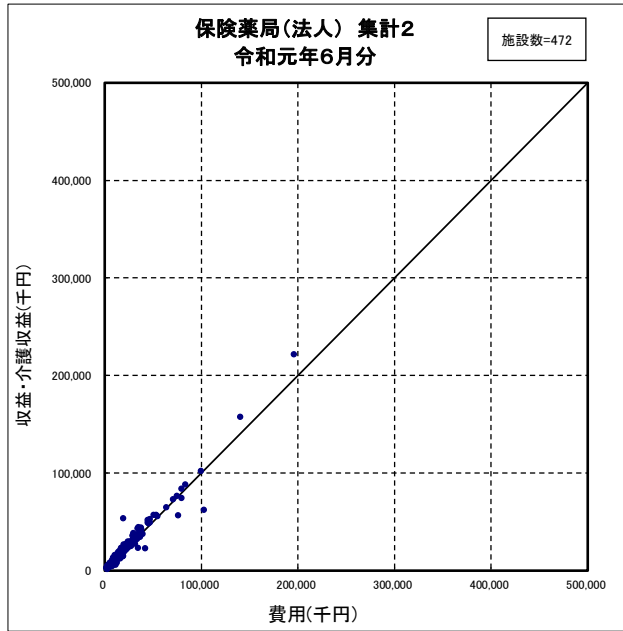

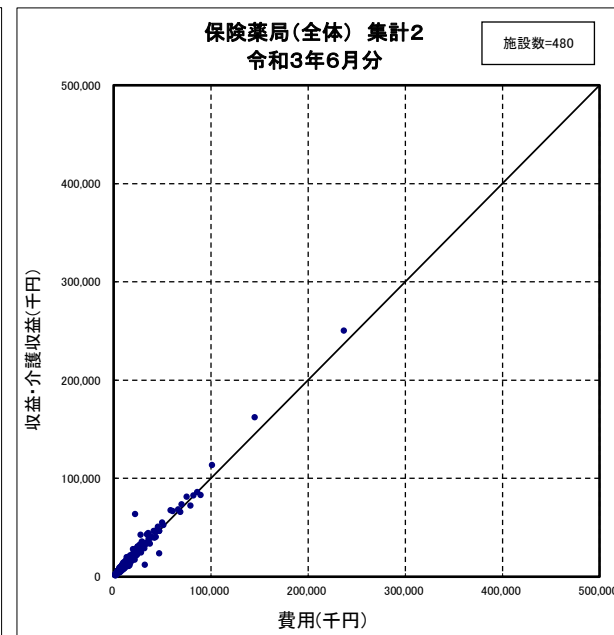
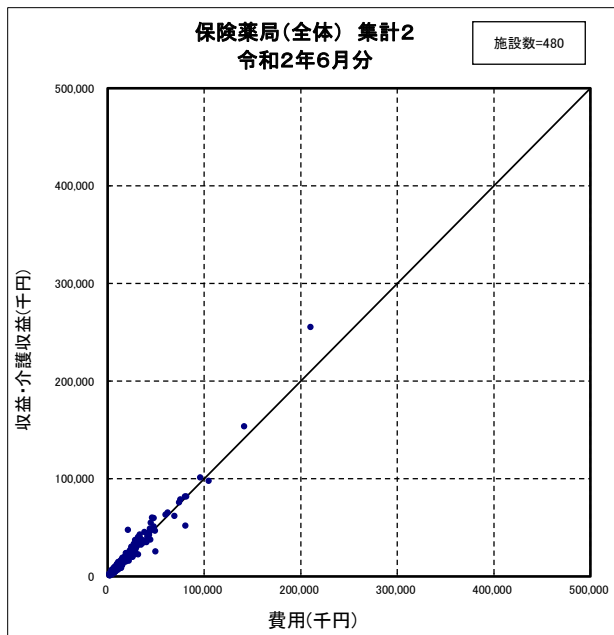
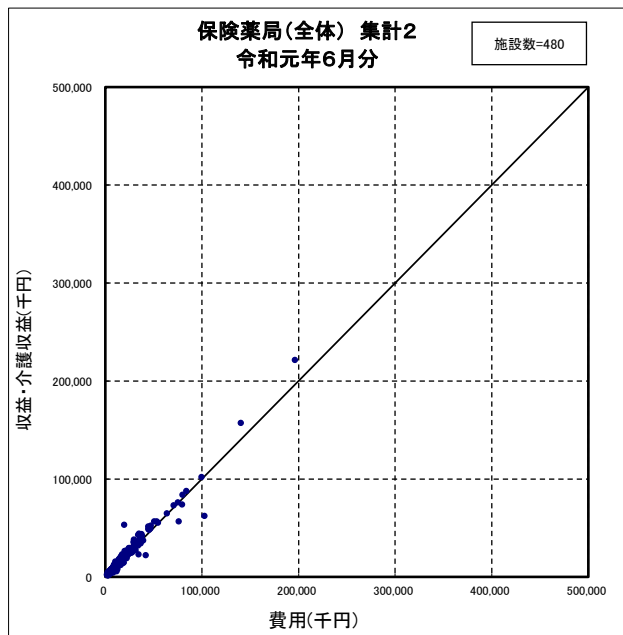

(25) 重点医療機関・協力医療機関等の損益の状況

一般病院（医療法人）（集計1）

（1施設当たり損益）

	重点医療機関（新型コロナウイルス感染症患者専用の病院や病棟を設定する医療機関）として都道府県から指定されている									協力医療機関（新型コロナウイルス感染症疑い患者専用の個室病棟を設定する医療機関）として都道府県から指定されている								
	金額			構成比率			金額の伸び率			金額			構成比率			金額の伸び率		
	令和元年 6月	令和2年 6月	令和3年 6月	令和元年 6月	令和2年 6月	令和3年 6月	令和元年 令和2年	令和2年 令和3年	%	令和元年 6月	令和2年 6月	令和3年 6月	令和元年 6月	令和2年 6月	令和3年 6月	令和元年 令和2年	令和2年 令和3年	%
I 医業収益	千円 518,329	千円 535,233	千円 550,376	% 99.6	% 99.8	% 99.9	% 3.3	% 2.8	千円 208,195	千円 205,022	千円 226,054	% 99.3	% 99.4	% 99.4	% -1.5	% 10.3		
1. 入院診療収益	385,405	401,737	401,940	74.0	74.9	72.9	4.2	0.1	139,100	140,822	153,602	66.4	68.3	67.6	1.2	9.1		
2. 特別の療養環境収益	13,893	13,951	12,180	2.7	2.6	2.2	0.4	-12.7	1,831	1,524	1,470	0.9	0.7	0.6	-16.8	-3.5		
3. 外来診療収益	106,552	108,526	122,795	20.5	20.2	22.3	1.9	13.1	57,515	55,963	61,406	27.4	27.1	27.0	-2.7	9.7		
4. その他の医業収益	12,479	11,020	13,461	2.4	2.1	2.4	-11.7	22.2	9,749	6,713	9,576	4.7	3.3	4.2	-31.1	42.6		
II 介護収益	2,215	893	802	0.4	0.2	0.1	-59.7	-10.2	1,413	1,294	1,254	0.7	0.6	0.6	-8.4	-3.1		
III 医業・介護費用	513,818	525,984	559,889	98.7	98.1	101.6	2.4	6.4	220,828	227,556	241,853	105.4	110.3	106.4	3.0	6.3		
1. 給与費	299,000	302,939	322,678	57.4	56.5	58.5	1.3	6.5	129,435	132,084	139,726	61.8	64.0	61.5	2.0	5.8		
給与費（賞与を除く）	268,645	271,238	290,802	51.6	50.6	52.8	1.0	7.2	111,848	114,409	121,226	53.4	55.5	53.3	2.3	6.0		
賞与（1月あたりの額）	30,355	31,701	31,876	5.8	5.9	5.8	4.4	0.6	17,588	17,675	18,500	8.4	8.6	8.1	0.5	4.7		
2. 材料費	126,706	132,903	143,456	24.3	24.8	26.0	4.9	7.9	37,799	40,097	43,295	18.0	19.4	19.0	6.1	8.0		
3. 材料費、給与費以外の費用	88,113	90,143	93,754	16.9	16.8	17.0	2.3	4.0	53,593	55,375	58,832	25.6	26.8	25.9	3.3	6.2		
IV 損益差額（I＋II－III）	6,725	10,142	-8,711	1.3	1.9	-1.6	—	—	-11,220	-21,240	-14,545	-5.4	-10.3	-6.4	—	—		
施設数	14			—			—			33			—			—		
(参考)令和3年6月「賞与」の回答施設数	11			—			—			27			—			—		

- (注) 1. 構成比率は「I 医業収益」と「II 介護収益」を合算した金額に対する各収益科目、又は費用科目の割合である。(以下同様)
 2. 令和3年6月における「賞与費」については、年間支給額が決定している施設のみで平均値であり、令和3年6月における「III 医業・介護費用」、「1. 給与費」及び「IV 損益差額（I＋II－III）」の金額については、当該平均値と上記各数値の合算により算出している。
 なお、令和元年6月及び令和2年6月における「III 医業・介護費用」、「1. 給与費」及び「IV 損益差額（I＋II－III）」の金額については、各施設ごとの平均値を示したものである。(以下同様)
 3. 各年6月の日曜日、土曜日、木曜日の日数は以下のとおり。
 令和元年6月 日曜日5日、土曜日5日、木曜日4日
 令和2年6月 日曜日4日、土曜日4日、木曜日4日
 令和3年6月 日曜日4日、土曜日4日、木曜日4日
 4. 月次の集計については、年度調査に比べて、対象月における季節や個別の要因等の影響を受けやすいことに留意
 5. 重点医療機関とは、都道府県の指定を受け、新型コロナウイルス感染症患者専用の病院や病棟を設定する医療機関である。
 6. 協力医療機関とは、都道府県の指定を受け、新型コロナウイルス感染症患者として確定診断がつかまでの間、新型コロナ疑い患者専用の個室を設定して当該患者を受け入れ、必要な救急医療等を提供する医療機関である。
 7. 「新型コロナウイルス感染症患者・疑い患者の受入病棟を割り当てられたその他の医療機関」とは、重点医療機関・協力医療機関以外で新型コロナウイルス感染症患者・疑い患者受入病棟を割り当てられた医療機関である。

一般病院（医療法人）（集計1）

（1施設当たり損益）

	新型コロナウイルス感染症患者・疑い患者の受入病棟を割り当てられたその他の医療機関									新型コロナウイルス感染症患者・疑い患者の受入病棟を割り当てられていない								
	金額			構成比率			金額の伸び率			金額			構成比率			金額の伸び率		
	令和元年 6月	令和2年 6月	令和3年 6月	令和元年 6月	令和2年 6月	令和3年 6月	令和元年 令和2年	令和2年 令和3年	%	令和元年 6月	令和2年 6月	令和3年 6月	令和元年 6月	令和2年 6月	令和3年 6月	令和元年 令和2年	令和2年 令和3年	%
I 医業収益	千円 186,555	千円 188,838	千円 196,920	% 99.8	% 99.8	% 99.8	% 1.2	% 4.3	千円 137,479	千円 135,338	千円 140,718	% 99.2	% 99.8	% 99.8	% -1.6	% 4.0		
1. 入院診療収益	116,420	117,150	120,690	62.3	61.9	61.2	0.6	3.0	99,806	98,648	100,810	72.0	72.7	71.5	-1.2	2.2		
2. 特別の療養環境収益	1,847	1,523	1,582	1.0	0.8	0.8	-17.5	3.9	1,149	1,020	955	0.8	0.8	0.7	-11.2	-6.4		
3. 外来診療収益	62,031	64,390	65,684	33.2	34.0	33.3	3.8	2.0	32,010	31,753	33,284	23.1	23.4	23.6	-0.8	4.8		
4. その他の医業収益	6,257	5,776	8,965	3.3	3.1	4.5	-7.7	55.2	4,513	3,917	5,669	3.3	2.9	4.0	-13.2	44.7		
II 介護収益	458	315	348	0.2	0.2	0.2	-31.2	10.5	1,049	322	343	0.8	0.2	0.2	-69.3	6.5		
III 医業・介護費用	190,863	197,303	198,457	102.1	104.3	100.6	3.4	0.6	133,930	135,338	136,981	96.7	99.8	97.1	1.1	1.2		
1. 給与費	110,665	111,956	116,604	59.2	59.2	59.1	1.2	4.2	81,318	81,651	83,221	58.7	60.2	59.0	0.4	1.9		
給与費（賞与を除く）	97,139	99,294	104,646	51.9	52.5	53.0	2.2	5.4	71,745	72,350	73,491	51.8	53.3	52.1	0.8	1.6		
賞与（1月あたりの額）	13,525	12,662	11,958	7.2	6.7	6.1	-6.4	-5.6	9,573	9,301	9,730	6.9	6.9	6.9	-2.8	4.6		
2. 材料費	33,656	37,446	37,234	18.0	19.8	18.9	11.3	-0.6	20,748	21,010	21,488	15.0	15.5	15.2	1.3	2.3		
3. 材料費、給与費以外の費用	46,542	47,901	44,619	24.9	25.3	22.6	2.9	-6.9	31,864	32,677	32,273	23.0	24.1	22.9	2.6	-1.2		
IV 損益差額（I＋II－III）	-3,850	-8,150	-1,189	-2.1	-4.3	-0.6	—	—	4,598	322	4,079	3.3	0.2	2.9	—	—		
施設数	19			—			—			227			—			—		
(参考)令和3年6月「賞与」の回答施設数	13			—			—			170			—			—		

一般病院（医療法人）（集計1）

（1施設当たり損益）

	全 体							
	金 額			構 成 比 率			金 額 の 伸 び 率	
	令和元年 6月	令和2年 6月	令和3年 6月	令和元年 6月	令和2年 6月	令和3年 6月	令和元年 令和2年	令和2年 令和3年
	千円	千円	千円	%	%	%	%	%
I 医業収益	166,823	165,763	173,548	99.3	99.7	99.7	-0.6	4.7
1. 入院診療収益	118,955	119,080	122,433	70.8	71.6	70.4	0.1	2.8
2. 特別の療養環境収益	1,880	1,727	1,590	1.1	1.0	0.9	-8.1	-7.9
3. 外来診療収益	40,392	40,264	42,830	24.1	24.2	24.6	-0.3	6.4
4. その他の医業収益	5,597	4,691	6,695	3.3	2.8	3.8	-16.2	42.7
II 介護収益	1,107	459	468	0.7	0.3	0.3	-58.5	2.0
III 医業・介護費用	165,561	168,408	173,101	98.6	101.3	99.5	1.7	2.8
1. 給与費	99,042	99,870	103,306	59.0	60.1	59.4	0.8	3.4
給与費(賞与を除く)	87,317	88,337	91,271	52.0	53.1	52.4	1.2	3.3
賞与(1月あたりの額)	11,725	11,533	12,035	7.0	6.9	6.9	-1.6	4.4
2. 材料費	28,568	29,572	30,793	17.0	17.8	17.7	3.5	4.1
3. 材料費、給与費以外の費用	37,951	38,967	39,002	22.6	23.4	22.4	2.7	0.1
IV 損益差額(I + II - III)	2,370	-2,186	915	1.4	-1.3	0.5	-	-
施設数	293			-	-	-	-	-
(参考)令和3年6月「賞与」の回答施設数	221			-	-	-	-	-

一般病院（国立）（集計1）

（1施設当たり損益）

	重点医療機関（新型コロナウイルス感染症患者専用の病院や病棟を設定する医療機関）として都道府県から指定されている									協力医療機関（新型コロナウイルス感染症疑い患者専用の個室病床を設定する医療機関）として都道府県から指定されている								
	金額			構成比率			金額の伸び率			金額			構成比率			金額の伸び率		
	令和元年 6月	令和2年 6月	令和3年 6月	令和元年 6月	令和2年 6月	令和3年 6月	令和元年 令和2年	令和2年 令和3年		令和元年 6月	令和2年 6月	令和3年 6月	令和元年 6月	令和2年 6月	令和3年 6月	令和元年 令和2年	令和2年 令和3年	
I 医業収益	千円	千円	千円	%	%	%	%	%	千円	千円	千円	%	%	%	%	%	%	
687,159	615,318	680,471	100.0	100.0	100.0	-10.5	10.6		*	*	*	*	*	*	*	*	—	
1. 入院診療収益	473,346	409,529	446,899	68.9	66.5	65.7	-13.5	9.1	*	*	*	*	*	*	*	*	—	
2. 特別の療養環境収益	11,963	9,060	9,434	1.7	1.5	1.4	-24.3	4.1	*	*	*	*	*	*	*	*	—	
3. 外来診療収益	187,987	185,024	198,343	27.3	30.1	29.1	-1.6	7.2	*	*	*	*	*	*	*	*	—	
4. その他の医業収益	13,864	11,705	25,795	2.0	1.9	3.8	-15.6	120.4	*	*	*	*	*	*	*	*	—	
II 介護収益	267	198	232	0.0	0.0	0.0	-25.8	17.2	*	*	*	*	*	*	*	*	—	
III 医業・介護費用	709,333	699,456	725,126	103.2	113.6	106.5	-1.4	3.7	*	*	*	*	*	*	*	*	—	
1. 給与費	345,244	336,514	347,765	50.2	54.7	51.1	-2.5	3.3	*	*	*	*	*	*	*	*	—	
給与費（賞与を除く）	284,501	276,507	282,914	41.4	44.9	41.6	-2.8	2.3	*	*	*	*	*	*	*	*	—	
賞与（1月あたりの額）	60,743	60,007	64,852	8.8	9.7	9.5	-1.2	8.1	*	*	*	*	*	*	*	*	—	
2. 材料費	209,749	203,682	218,053	30.5	33.1	32.0	-2.9	7.1	*	*	*	*	*	*	*	*	—	
3. 材料費、給与費以外の費用	154,340	159,260	159,308	22.5	25.9	23.4	3.2	0.0	*	*	*	*	*	*	*	*	—	
IV 損益差額（I + II - III）	-21,908	-83,940	-44,423	-3.2	-13.6	-6.5	—	—	*	*	*	*	*	*	*	*	—	
施設数	12			—			—			*			—			—		
（参考）令和3年6月「賞与」の回答施設数	9			—			—			*			—			—		

一般病院（国立）（集計1）

（1施設当たり損益）

	新型コロナウイルス感染症患者・疑い患者の受入病床を割り当てられたその他の医療機関									新型コロナウイルス感染症患者・疑い患者の受入病床を割り当てられていない								
	金額			構成比率			金額の伸び率			金額			構成比率			金額の伸び率		
	令和元年 6月	令和2年 6月	令和3年 6月	令和元年 6月	令和2年 6月	令和3年 6月	令和元年 令和2年	令和2年 令和3年		令和元年 6月	令和2年 6月	令和3年 6月	令和元年 6月	令和2年 6月	令和3年 6月	令和元年 令和2年	令和2年 令和3年	
I 医業収益	千円	千円	千円	%	%	%	%	%	千円	千円	千円	%	%	%	%	%	%	
285,359	275,990	297,422	100.0	100.0	100.0	-3.3	7.8		285,359	275,990	297,422	100.0	100.0	100.0	-3.3	7.8		
1. 入院診療収益	—	—	—	—	—	—	—	—	173,163	165,830	179,287	60.7	60.1	60.3	-4.2	8.1		
2. 特別の療養環境収益	—	—	—	—	—	—	—	—	2,345	2,162	2,214	0.8	0.8	0.7	-7.8	2.4		
3. 外来診療収益	—	—	—	—	—	—	—	—	54,864	51,379	52,945	19.2	18.6	17.8	-6.4	3.0		
4. その他の医業収益	—	—	—	—	—	—	—	—	54,987	56,620	62,976	19.3	20.5	21.2	3.0	11.2		
II 介護収益	—	—	—	—	—	—	—	—	0	0	0	0.0	0.0	0.0	—	—		
III 医業・介護費用	—	—	—	—	—	—	—	—	284,761	280,425	283,212	99.8	101.6	95.2	-1.5	1.0		
1. 給与費	—	—	—	—	—	—	—	—	167,073	166,170	167,949	58.5	60.2	56.5	-0.5	1.1		
給与費（賞与を除く）	—	—	—	—	—	—	—	—	142,025	142,422	143,086	49.8	51.6	48.1	0.3	0.5		
賞与（1月あたりの額）	—	—	—	—	—	—	—	—	25,048	23,748	24,863	8.8	8.6	8.4	-5.2	4.7		
2. 材料費	—	—	—	—	—	—	—	—	43,018	38,731	37,832	15.1	14.0	12.7	-10.0	-2.3		
3. 材料費、給与費以外の費用	—	—	—	—	—	—	—	—	74,670	75,524	77,431	26.2	27.4	26.0	1.1	2.5		
IV 損益差額（I + II - III）	—	—	—	—	—	—	—	—	598	-4,434	14,211	0.2	-1.6	4.8	—	—		
施設数	0			—			—			3			—			—		
（参考）令和3年6月「賞与」の回答施設数	0			—			—			*			—			—		

一般病院（国立）（集計1）

（1施設当たり損益）

	全 体							
	金 額			構 成 比 率			金 額 の 伸 び 率	
	令和元年 6月	令和2年 6月	令和3年 6月	令和元年 6月	令和2年 6月	令和3年 6月	令和元年 令和2年	令和2年 令和3年
	千円	千円	千円	%	%	%	%	%
I 医業収益	562,744	507,343	560,982	99.9	99.9	99.9	-9.8	10.6
1. 入院診療収益	380,074	331,101	362,118	67.5	65.2	64.5	-12.9	9.4
2. 特別の療養環境収益	9,125	7,019	7,256	1.6	1.4	1.3	-23.1	3.4
3. 外来診療収益	149,340	146,035	156,606	26.5	28.8	27.9	-2.2	7.2
4. その他の医業収益	24,205	23,187	35,002	4.3	4.6	6.2	-4.2	51.0
II 介護収益	305	257	299	0.1	0.1	0.1	-15.7	16.3
III 医業・介護費用	578,915	569,305	589,996	102.8	112.2	105.1	-1.7	3.6
1. 給与費	290,020	282,497	291,610	51.5	55.7	52.0	-2.6	3.2
給与費（賞与を除く）	239,854	233,225	237,416	42.6	45.9	42.3	-2.8	1.8
賞与（1月あたりの額）	50,166	49,272	54,194	8.9	9.7	9.7	-1.8	10.0
2. 材料費	159,961	154,383	165,057	28.4	30.4	29.4	-3.5	6.9
3. 材料費、給与費以外の費用	128,933	132,424	133,329	22.9	26.1	23.8	2.7	0.7
IV 損益差額（I + II - III）	-15,865	-61,705	-28,714	-2.8	-12.2	-5.1	-	-
施設数		17		-	-	-	-	-
（参考）令和3年6月「賞与」の回答施設数		12		-	-	-	-	-

一般病院（公立）（集計1）

（1施設当たり損益）

	重点医療機関（新型コロナウイルス感染症患者専用の病院や病棟を設定する医療機関）として都道府県から指定されている									協力医療機関（新型コロナウイルス感染症疑い患者専用の個室病棟を設定する医療機関）として都道府県から指定されている								
	金額			構成比率			金額の伸び率			金額			構成比率			金額の伸び率		
	令和元年 6月	令和2年 6月	令和3年 6月	令和元年 6月	令和2年 6月	令和3年 6月	令和元年 令和2年	令和2年 令和3年	令和3年	令和元年 6月	令和2年 6月	令和3年 6月	令和元年 6月	令和2年 6月	令和3年 6月	令和元年 令和2年	令和2年 令和3年	令和3年
I 医業収益	千円 667,980	千円 635,149	千円 672,746	% 100.0	% 100.0	% 100.0	% -4.9	% 5.9	千円 208,479	千円 202,593	千円 213,485	% 99.9	% 99.8	% 99.9	% -2.8	% 5.4		
1. 入院診療収益	440,854	410,044	428,948	66.0	64.5	63.7	-7.0	4.6	134,810	128,973	132,716	64.6	63.6	62.1	-4.3	2.9		
2. 特別の療養環境収益	6,105	5,509	5,107	0.9	0.9	0.8	-9.8	-7.3	1,407	1,338	1,111	0.7	0.7	0.5	-4.9	-17.0		
3. 外来診療収益	200,570	199,939	216,419	30.0	31.5	32.2	-0.3	8.2	63,627	64,025	67,250	30.5	31.6	31.5	0.6	5.0		
4. その他の医業収益	20,451	19,656	22,272	3.1	3.1	3.3	-3.9	13.3	8,635	8,256	12,408	4.1	4.1	5.8	-4.4	50.3		
II 介護収益	232	301	316	0.0	0.0	0.0	29.7	5.0	242	316	313	0.1	0.2	0.1	30.6	-0.9		
III 医業・介護費用	722,551	729,195	791,721	108.1	114.8	117.6	0.9	8.6	234,517	231,263	243,922	112.4	114.0	114.1	-1.4	5.5		
1. 給与費	393,290	394,956	445,279	58.9	62.2	66.2	0.4	12.7	135,505	133,624	143,664	64.9	65.9	67.2	-1.4	7.5		
給与費（賞与を除く）	329,749	328,312	344,115	49.3	51.7	51.1	-0.4	4.8	106,438	104,187	109,579	51.0	51.3	51.3	-2.1	5.2		
賞与（1月あたりの額）	63,541	66,644	101,164	9.5	10.5	15.0	4.9	51.8	29,066	29,437	34,085	13.9	14.5	15.9	1.3	15.8		
2. 材料費	174,744	178,668	189,653	26.2	28.1	28.2	2.2	6.1	42,758	42,057	42,793	20.5	20.7	20.0	-1.6	1.8		
3. 材料費、給与費以外の費用	154,518	155,571	156,789	23.1	24.5	23.3	0.7	0.8	56,254	55,582	57,464	27.0	27.4	26.9	-1.2	3.4		
IV 損益差額（I + II - III）	-54,340	-93,746	-118,658	-8.1	-14.8	-17.6	-	-	-25,795	-28,355	-30,123	-12.4	-14.0	-14.1	-	-		
施設数	56			-	-	-	-	-	22			-	-	-	-	-		
（参考）令和3年6月「賞与」の回答施設数	27			-	-	-	-	-	15			-	-	-	-	-		

一般病院（公立）（集計1）

（1施設当たり損益）

	新型コロナウイルス感染症患者・疑い患者の受入病床を割り当てられたその他の医療機関									新型コロナウイルス感染症患者・疑い患者の受入病床を割り当てられていない								
	金額			構成比率			金額の伸び率			金額			構成比率			金額の伸び率		
	令和元年 6月	令和2年 6月	令和3年 6月	令和元年 6月	令和2年 6月	令和3年 6月	令和元年 令和2年	令和2年 令和3年	令和3年	令和元年 6月	令和2年 6月	令和3年 6月	令和元年 6月	令和2年 6月	令和3年 6月	令和元年 令和2年	令和2年 令和3年	令和3年
I 医業収益	千円 133,282	千円 140,344	千円 124,869	% 99.8	% 99.9	% 99.9	% 5.3	% -11.0	千円 105,311	千円 98,047	千円 99,677	% 99.8	% 99.7	% 99.6	% -6.9	% 1.7		
1. 入院診療収益	79,658	84,146	71,213	59.7	59.9	57.0	5.6	-15.4	68,428	66,111	65,245	64.8	67.2	65.2	-3.4	-1.3		
2. 特別の療養環境収益	312	428	349	0.2	0.3	0.3	37.2	-18.5	687	635	574	0.7	0.6	0.6	-7.6	-9.6		
3. 外来診療収益	52,780	51,930	46,027	39.5	36.9	36.8	-1.6	-11.4	23,459	23,259	23,012	22.2	23.6	23.0	-0.9	-1.1		
4. その他の医業収益	532	3,841	7,279	0.4	2.7	5.8	622.0	89.5	12,737	8,041	10,847	12.1	8.2	10.8	-36.9	34.9		
II 介護収益	236	208	157	0.2	0.1	0.1	-11.9	-24.5	225	313	380	0.2	0.3	0.4	39.1	21.4		
III 医業・介護費用	189,662	189,048	205,308	142.1	134.5	164.2	-0.3	8.6	127,168	126,452	131,477	120.5	128.6	131.4	-0.6	4.0		
1. 給与費	115,898	115,675	130,380	86.8	82.3	104.3	-0.2	12.7	78,519	79,641	84,452	74.4	81.0	84.4	1.4	6.0		
給与費（賞与を除く）	89,704	88,943	89,053	67.2	63.3	71.2	-0.8	0.1	61,915	60,916	61,523	58.7	61.9	61.5	-1.6	1.0		
賞与（1月あたりの額）	26,194	26,732	41,327	19.6	19.0	33.1	2.1	54.6	16,604	18,726	22,929	15.7	19.0	22.9	12.8	22.4		
2. 材料費	25,842	25,340	24,427	19.4	18.0	19.5	-1.9	-3.6	22,398	20,785	20,226	21.2	21.1	20.2	-7.2	-2.7		
3. 材料費、給与費以外の費用	47,922	48,033	50,507	35.9	34.2	40.4	0.2	5.2	26,251	26,026	26,799	24.9	26.5	26.8	-0.9	3.0		
IV 損益差額（I + II - III）	-56,145	-48,496	-80,282	-42.1	-34.5	-64.2	-	-	-21,632	-28,092	-31,420	-20.5	-28.6	-31.4	-	-		
施設数	6			-	-	-	-	-	27			-	-	-	-	-		
（参考）令和3年6月「賞与」の回答施設数	3			-	-	-	-	-	15			-	-	-	-	-		

一般病院（公立）（集計1）

（1施設当たり損益）

	全 体							
	金 額			構 成 比 率			金 額 の 伸 び 率	
	令和元年 6月	令和2年 6月	令和3年 6月	令和元年 6月	令和2年 6月	令和3年 6月	令和元年 令和2年	令和2年 令和3年
	千円	千円	千円	%	%	%	%	%
I 医業収益	411,139	392,024	412,711	99.9	99.9	99.9	-4.6	5.3
1. 入院診療収益	270,083	253,061	262,430	65.7	64.5	63.5	-6.3	3.7
2. 特別の療養環境収益	3,543	3,222	2,955	0.9	0.8	0.7	-9.1	-8.3
3. 外来診療収益	122,358	122,025	130,599	29.7	31.1	31.6	-0.3	7.0
4. その他の医業収益	15,156	13,716	16,728	3.7	3.5	4.1	-9.5	22.0
II 介護収益	233	301	322	0.1	0.1	0.1	29.2	7.0
III 医業・介護費用	452,196	454,695	487,089	109.9	115.9	117.9	0.6	7.1
1. 給与費	250,637	251,366	276,948	60.9	64.1	67.1	0.3	10.2
給与費（賞与を除く）	207,365	205,910	215,105	50.4	52.5	52.1	-0.7	4.5
賞与（1月あたりの額）	43,272	45,456	61,844	10.5	11.6	15.0	5.0	36.1
2. 材料費	103,479	104,900	110,402	25.2	26.7	26.7	1.4	5.2
3. 材料費、給与費以外の費用	98,080	98,429	99,739	23.8	25.1	24.1	0.4	1.3
IV 損益差額（I + II - III）	-40,824	-62,370	-74,056	-9.9	-15.9	-17.9	-	-
施設数	111		-	-	-	-	-	-
（参考）令和3年6月「賞与」の回答施設数	60		-	-	-	-	-	-

一般病院（公的）（集計1）

（1施設当たり損益）

	重点医療機関（新型コロナウイルス感染症患者専用の病院や病棟を設定する医療機関）として都道府県から指定されている									協力医療機関（新型コロナウイルス感染症疑い患者専用の個室病棟を設定する医療機関）として都道府県から指定されている								
	金額			構成比率			金額の伸び率			金額			構成比率			金額の伸び率		
	令和元年 6月	令和2年 6月	令和3年 6月	令和元年 6月	令和2年 6月	令和3年 6月	令和元年 令和2年	令和2年 令和3年		令和元年 6月	令和2年 6月	令和3年 6月	令和元年 6月	令和2年 6月	令和3年 6月	令和元年 令和2年	令和2年 令和3年	
	千円	千円	千円	%	%	%	%	%	千円	千円	千円	%	%	%	%	%		
I 医業収益	1,140,820	1,098,231	1,169,256	99.8	99.8	99.8	-3.7	6.5	487,243	480,914	527,738	99.9	99.9	99.9	-1.3	9.7		
1. 入院診療収益	758,730	718,267	758,050	66.4	65.2	64.7	-5.3	5.5	326,819	321,941	352,689	67.0	66.9	66.7	-1.5	9.6		
2. 特別の療養環境収益	15,446	14,288	14,546	1.4	1.3	1.2	-7.5	1.8	6,663	7,021	6,648	1.4	1.5	1.3	5.4	-5.3		
3. 外来診療収益	340,759	344,295	369,883	29.8	31.3	31.6	1.0	7.4	137,352	138,641	147,008	28.2	28.8	27.8	0.9	6.0		
4. その他の医業収益	25,885	21,381	26,777	2.3	1.9	2.3	-17.4	25.2	16,410	13,310	21,393	3.4	2.8	4.0	-18.9	60.7		
II 介護収益	2,401	2,566	2,643	0.2	0.2	0.2	6.9	3.0	477	568	685	0.1	0.1	0.1	19.1	20.6		
III 医業・介護費用	1,153,604	1,163,105	1,200,301	100.9	105.7	102.4	0.8	3.2	450,166	448,977	477,614	92.3	93.2	90.4	-0.3	6.4		
1. 給与費	576,494	577,120	583,078	50.4	52.4	49.8	0.1	1.0	223,705	220,752	231,244	45.9	45.8	43.8	-1.3	4.8		
給与費（賞与を除く）	494,159	491,308	505,929	43.2	44.6	43.2	-0.6	3.0	175,404	175,430	180,779	36.0	36.4	34.2	0.0	3.0		
賞与（1月あたりの額）	82,335	85,811	77,149	7.2	7.8	6.6	4.2	-10.1	48,301	45,322	50,465	9.9	9.4	9.6	-6.2	11.3		
2. 材料費	352,559	358,376	380,883	30.8	32.6	32.5	1.6	6.1	106,936	114,087	125,806	21.9	23.7	23.8	6.7	10.3		
3. 材料費、給与費以外の費用	224,550	227,609	236,834	19.6	20.7	20.2	1.4	4.1	119,525	114,138	120,563	24.5	23.7	22.8	-4.5	5.6		
IV 損益差額（I + II - III）	-10,382	-62,307	-28,402	-0.9	-5.7	-2.4	-	-	37,555	32,504	50,809	7.7	6.8	9.6	-	-		
施設数	23			-			-			9			-			-		
（参考）令和3年6月「賞与」の回答施設数	13			-			-			4			-			-		

一般病院（公的）（集計1）

（1施設当たり損益）

	新型コロナウイルス感染症患者・疑い患者の受入病床を割り当てられたその他の医療機関									新型コロナウイルス感染症患者・疑い患者の受入病床を割り当てられていない								
	金額			構成比率			金額の伸び率			金額			構成比率			金額の伸び率		
	令和元年 6月	令和2年 6月	令和3年 6月	令和元年 6月	令和2年 6月	令和3年 6月	令和元年 令和2年	令和2年 令和3年		令和元年 6月	令和2年 6月	令和3年 6月	令和元年 6月	令和2年 6月	令和3年 6月	令和元年 令和2年	令和2年 令和3年	
	千円	千円	千円	%	%	%	%	%	千円	千円	千円	%	%	%	%	%		
I 医業収益	-	-	-	-	-	-	-	-	171,147	163,924	169,978	99.1	99.7	99.5	-4.2	3.7		
1. 入院診療収益	-	-	-	-	-	-	-	-	132,345	126,468	129,779	76.6	76.9	76.0	-4.4	2.6		
2. 特別の療養環境収益	-	-	-	-	-	-	-	-	2,838	2,388	2,862	1.6	1.5	1.7	-15.9	19.8		
3. 外来診療収益	-	-	-	-	-	-	-	-	30,260	28,891	28,668	17.5	17.6	16.8	-4.5	-0.8		
4. その他の医業収益	-	-	-	-	-	-	-	-	5,704	6,176	8,669	3.3	3.8	5.1	8.3	40.4		
II 介護収益	-	-	-	-	-	-	-	-	1,615	450	794	0.9	0.3	0.5	-72.1	76.4		
III 医業・介護費用	-	-	-	-	-	-	-	-	186,264	185,969	173,663	107.8	113.1	101.7	-0.2	-6.6		
1. 給与費	-	-	-	-	-	-	-	-	126,306	127,638	118,303	73.1	77.7	69.3	1.1	-7.3		
給与費（賞与を除く）	-	-	-	-	-	-	-	-	108,070	108,843	108,635	62.6	66.2	63.6	0.7	-0.2		
賞与（1月あたりの額）	-	-	-	-	-	-	-	-	18,236	18,795	9,669	10.6	11.4	5.7	3.1	-48.6		
2. 材料費	-	-	-	-	-	-	-	-	22,372	22,267	20,617	12.9	13.5	12.1	-0.5	-7.4		
3. 材料費、給与費以外の費用	-	-	-	-	-	-	-	-	37,586	36,064	34,742	21.8	21.9	20.3	-4.0	-3.7		
IV 損益差額（I + II - III）	-	-	-	-	-	-	-	-	-13,502	-21,595	-2,891	-7.8	-13.1	-1.7	-	-		
施設数	0			-			-			5			-			-		
（参考）令和3年6月「賞与」の回答施設数	0			-			-			3			-			-		

一般病院（公的）（集計1）

（1施設当たり損益）

	全 体							
	金 額			構 成 比 率			金 額 の 伸 び 率	
	令和元年 6月	令和2年 6月	令和3年 6月	令和元年 6月	令和2年 6月	令和3年 6月	令和元年 令和2年	令和2年 令和3年
	千円	千円	千円	%	%	%	%	%
I 医業収益	850,805	821,815	878,174	99.8	99.8	99.8	-3.4	6.9
1. 入院診療収益	569,024	541,890	574,547	66.7	65.8	65.3	-4.8	6.0
2. 特別の療養環境収益	11,606	10,912	11,046	1.4	1.3	1.3	-6.0	1.2
3. 外来診療収益	249,322	251,649	269,560	29.2	30.6	30.6	0.9	7.1
4. その他の医業収益	20,853	17,363	23,020	2.4	2.1	2.6	-16.7	32.6
II 介護収益	1,827	1,794	1,917	0.2	0.2	0.2	-1.8	6.9
III 医業・介護費用	851,775	857,353	885,928	99.9	104.1	100.7	0.7	3.3
1. 給与費	429,844	429,695	434,840	50.4	52.2	49.4	0.0	1.2
給与費（賞与を除く）	364,450	362,788	373,150	42.7	44.0	42.4	-0.5	2.9
賞与（1月あたりの額）	65,394	66,906	61,690	7.7	8.1	7.0	2.3	-7.8
2. 材料費	248,193	253,534	269,845	29.1	30.8	30.7	2.2	6.4
3. 材料費、給与費以外の費用	173,738	174,123	181,243	20.4	21.1	20.6	0.2	4.1
IV 損益差額（I + II - III）	857	-33,743	-5,838	0.1	-4.1	-0.7	-	-
施設数		37		-	-	-	-	-
（参考）令和3年6月「賞与」の回答施設数		20		-	-	-	-	-

一般病院（社会保険関係法人）（集計1）

（1施設当たり損益）

	重点医療機関（新型コロナウイルス感染症患者専用の病院や病棟を設定する医療機関）として都道府県から指定されている									協力医療機関（新型コロナウイルス感染症疑い患者専用の個室病棟を設定する医療機関）として都道府県から指定されている								
	金額			構成比率			金額の伸び率			金額			構成比率			金額の伸び率		
	令和元年 6月	令和2年 6月	令和3年 6月	令和元年 6月	令和2年 6月	令和3年 6月	令和元年 令和2年	令和2年 令和3年		令和元年 6月	令和2年 6月	令和3年 6月	令和元年 6月	令和2年 6月	令和3年 6月	令和元年 令和2年	令和2年 令和3年	
I 医業収益	千円	千円	千円	%	%	%	%	%	千円	千円	千円	%	%	%	%	%		
1. 入院診療収益	*	*	*	*	*	*	—	—	*	*	*	*	*	*	*	—	—	
2. 特別の療養環境収益	*	*	*	*	*	*	—	—	*	*	*	*	*	*	*	—	—	
3. 外来診療収益	*	*	*	*	*	*	—	—	*	*	*	*	*	*	*	—	—	
4. その他の医業収益	*	*	*	*	*	*	—	—	*	*	*	*	*	*	*	—	—	
II 介護収益	*	*	*	*	*	*	—	—	*	*	*	*	*	*	*	—	—	
III 医業・介護費用	*	*	*	*	*	*	—	—	*	*	*	*	*	*	*	—	—	
1. 給与費	*	*	*	*	*	*	—	—	*	*	*	*	*	*	*	—	—	
給与費（賞与を除く）	*	*	*	*	*	*	—	—	*	*	*	*	*	*	*	—	—	
賞与（1月あたりの額）	*	*	*	*	*	*	—	—	*	*	*	*	*	*	*	—	—	
2. 材料費	*	*	*	*	*	*	—	—	*	*	*	*	*	*	*	—	—	
3. 材料費、給与費以外の費用	*	*	*	*	*	*	—	—	*	*	*	*	*	*	*	—	—	
IV 損益差額（I + II - III）	*	*	*	*	*	*	—	—	*	*	*	*	*	*	*	—	—	
施設数		*		—	—	—	—	—		*		—	—	—	—	—	—	
（参考）令和3年6月「賞与」の回答施設数		*		—	—	—	—	—		*		—	—	—	—	—	—	

一般病院（社会保険関係法人）（集計1）

（1施設当たり損益）

	新型コロナウイルス感染症患者・疑い患者の受入病床を割り当てられたその他の医療機関									新型コロナウイルス感染症患者・疑い患者の受入病床を割り当てられていない								
	金額			構成比率			金額の伸び率			金額			構成比率			金額の伸び率		
	令和元年 6月	令和2年 6月	令和3年 6月	令和元年 6月	令和2年 6月	令和3年 6月	令和元年 令和2年	令和2年 令和3年		令和元年 6月	令和2年 6月	令和3年 6月	令和元年 6月	令和2年 6月	令和3年 6月	令和元年 令和2年	令和2年 令和3年	
I 医業収益	千円	千円	千円	%	%	%	%	%	千円	千円	千円	%	%	%	%	%		
1. 入院診療収益	*	*	*	*	*	*	—	—	—	—	—	—	—	—	—	—		
2. 特別の療養環境収益	*	*	*	*	*	*	—	—	—	—	—	—	—	—	—	—		
3. 外来診療収益	*	*	*	*	*	*	—	—	—	—	—	—	—	—	—	—		
4. その他の医業収益	*	*	*	*	*	*	—	—	—	—	—	—	—	—	—	—		
II 介護収益	*	*	*	*	*	*	—	—	—	—	—	—	—	—	—	—		
III 医業・介護費用	*	*	*	*	*	*	—	—	—	—	—	—	—	—	—	—		
1. 給与費	*	*	*	*	*	*	—	—	—	—	—	—	—	—	—	—		
給与費（賞与を除く）	*	*	*	*	*	*	—	—	—	—	—	—	—	—	—	—		
賞与（1月あたりの額）	*	*	*	*	*	*	—	—	—	—	—	—	—	—	—	—		
2. 材料費	*	*	*	*	*	*	—	—	—	—	—	—	—	—	—	—		
3. 材料費、給与費以外の費用	*	*	*	*	*	*	—	—	—	—	—	—	—	—	—	—		
IV 損益差額（I + II - III）	*	*	*	*	*	*	—	—	—	—	—	—	—	—	—	—		
施設数		*		—	—	—	—	—		0		—	—	—	—	—		
（参考）令和3年6月「賞与」の回答施設数		*		—	—	—	—	—		0		—	—	—	—	—		

一般病院（社会保険関係法人）（集計1）

（1施設当たり損益）

	全 体							
	金 額			構 成 比 率			金 額 の 伸 び 率	
	令和元年 6月	令和2年 6月	令和3年 6月	令和元年 6月	令和2年 6月	令和3年 6月	令和元年 令和2年	令和2年 令和3年
	千円	千円	千円	%	%	%	%	%
I 医業収益	687,059	650,374	697,619	100.0	100.0	100.0	-5.3	7.3
1. 入院診療収益	446,634	404,805	437,573	65.0	62.2	62.7	-9.4	8.1
2. 特別の療養環境収益	17,791	15,461	17,286	2.6	2.4	2.5	-13.1	11.8
3. 外来診療収益	183,433	207,389	203,905	26.7	31.9	29.2	13.1	-1.7
4. その他の医業収益	39,201	22,718	38,855	5.7	3.5	5.6	-42.0	71.0
II 介護収益	195	0	194	0.0	0.0	0.0	-100.0	—
III 医業・介護費用	779,492	772,346	825,821	113.4	118.8	118.3	-0.9	6.9
1. 給与費	489,673	491,985	536,191	71.3	75.6	76.8	0.5	9.0
給与費（賞与を除く）	328,876	330,988	339,555	47.9	50.9	48.7	0.6	2.6
賞与（1月あたりの額）	160,797	160,997	196,636	23.4	24.8	28.2	0.1	22.1
2. 材料費	167,510	165,529	180,247	24.4	25.5	25.8	-1.2	8.9
3. 材料費、給与費以外の費用	122,309	114,831	109,382	17.8	17.7	15.7	-6.1	-4.7
IV 損益差額（I + II - III）	-92,238	-121,972	-128,007	-13.4	-18.8	-18.3	—	—
施設数	4			—	—	—	—	—
（参考）令和3年6月「賞与」の回答施設数	3			—	—	—	—	—

一般病院（その他）（集計1）

（1施設当たり損益）

	重点医療機関（新型コロナウイルス感染症患者専用の病院や病棟を設定する医療機関）として都道府県から指定されている									協力医療機関（新型コロナウイルス感染症疑い患者専用の個室病棟を設定する医療機関）として都道府県から指定されている								
	金額			構成比率			金額の伸び率			金額			構成比率			金額の伸び率		
	令和元年 6月	令和2年 6月	令和3年 6月	令和元年 6月	令和2年 6月	令和3年 6月	令和元年 令和2年	令和2年 令和3年		令和元年 6月	令和2年 6月	令和3年 6月	令和元年 6月	令和2年 6月	令和3年 6月	令和元年 令和2年	令和2年 令和3年	
I 医業収益	千円 534,547	千円 501,888	千円 516,058	% 99.9	% 99.9	% 99.9	% -6.1	% 2.8	千円 449,315	千円 431,094	千円 457,542	% 99.9	% 99.9	% 99.9	% -4.1	% 6.1		
1. 入院診療収益	369,312	345,712	344,832	69.0	68.8	66.8	-6.4	-0.3	302,004	291,664	305,136	67.1	67.6	66.6	-3.4	4.6		
2. 特別の療養環境収益	6,682	5,467	4,907	1.2	1.1	0.9	-18.2	-10.2	5,472	4,619	4,232	1.2	1.1	0.9	-15.6	-8.4		
3. 外来診療収益	135,365	127,914	138,008	25.3	25.5	26.7	-5.5	7.9	125,670	120,931	131,405	27.9	28.0	28.7	-3.8	8.7		
4. その他の医業収益	23,187	22,796	28,310	4.3	4.5	5.5	-1.7	24.2	16,169	13,879	16,770	3.6	3.2	3.7	-14.2	20.8		
II 介護収益	451	497	500	0.1	0.1	0.1	10.2	0.6	571	620	670	0.1	0.1	0.1	8.6	8.1		
III 医業・介護費用	550,236	544,945	576,831	102.8	108.5	111.7	-1.0	5.9	454,420	457,350	471,740	101.0	105.9	103.0	0.6	3.1		
1. 給与費	305,112	303,249	315,203	57.0	60.4	61.0	-0.6	3.9	257,181	262,188	265,048	57.2	60.7	57.8	1.9	1.1		
給与費（賞与を除く）	253,216	251,443	262,110	47.3	50.0	50.7	-0.7	4.2	222,650	226,745	234,138	49.5	52.5	51.1	1.8	3.3		
賞与（1月あたりの額）	51,896	51,807	53,093	9.7	10.3	10.3	-0.2	2.5	34,531	35,442	30,910	7.7	8.2	6.7	2.6	-12.8		
2. 材料費	116,896	115,089	123,795	21.8	22.9	24.0	-1.5	7.6	92,216	93,022	100,295	20.5	21.5	21.9	0.9	7.8		
3. 材料費、給与費以外の費用	128,228	126,607	137,843	24.0	25.2	26.7	-1.3	8.9	105,023	102,140	106,397	23.3	23.7	23.2	-2.7	4.2		
IV 損益差額（I + II - III）	-15,238	-42,560	-60,273	-2.8	-8.5	-11.7	-	-	-4,533	-25,637	-13,528	-1.0	-5.9	-3.0	-	-		
施設数	22			-			-			27			-			-		
（参考）令和3年6月「賞与」の回答施設数	19			-			-			21			-			-		

一般病院（その他）（集計1）

（1施設当たり損益）

	新型コロナウイルス感染症患者・疑い患者の受入病床を割り当てられたその他の医療機関									新型コロナウイルス感染症患者・疑い患者の受入病床を割り当てられていない								
	金額			構成比率			金額の伸び率			金額			構成比率			金額の伸び率		
	令和元年 6月	令和2年 6月	令和3年 6月	令和元年 6月	令和2年 6月	令和3年 6月	令和元年 令和2年	令和2年 令和3年		令和元年 6月	令和2年 6月	令和3年 6月	令和元年 6月	令和2年 6月	令和3年 6月	令和元年 令和2年	令和2年 令和3年	
I 医業収益	千円 364,919	千円 363,295	千円 387,555	% 99.9	% 99.9	% 99.9	% -0.4	% 6.7	千円 218,623	千円 213,094	千円 223,361	% 99.6	% 99.8	% 99.7	% -2.5	% 4.8		
1. 入院診療収益	250,911	247,054	268,446	68.7	68.0	69.2	-1.5	8.7	163,711	162,970	166,827	74.6	76.3	74.5	-0.5	2.4		
2. 特別の療養環境収益	3,150	3,197	3,383	0.9	0.9	0.9	1.5	5.8	2,501	2,030	2,036	1.1	1.0	0.9	-18.8	0.3		
3. 外来診療収益	100,076	101,794	104,631	27.4	28.0	27.0	1.7	2.8	43,957	42,271	45,464	20.0	19.8	20.3	-3.8	7.6		
4. その他の医業収益	10,782	11,250	11,095	3.0	3.1	2.9	4.3	-1.4	8,455	5,824	9,033	3.9	2.7	4.0	-31.1	55.1		
II 介護収益	239	224	302	0.1	0.1	0.1	-6.3	34.8	877	521	565	0.4	0.2	0.3	-40.6	8.4		
III 医業・介護費用	376,331	369,941	393,377	103.1	101.8	101.4	-1.7	6.3	207,105	208,258	211,274	94.4	97.5	94.4	0.6	1.4		
1. 給与費	201,665	199,041	207,817	55.2	54.8	53.6	-1.3	4.4	123,933	123,957	121,113	56.5	58.0	54.1	0.0	-2.3		
給与費（賞与を除く）	173,073	172,514	177,970	47.4	47.5	45.9	-0.3	3.2	107,073	106,999	104,692	48.8	50.1	46.7	-0.1	-2.2		
賞与（1月あたりの額）	28,592	26,528	29,846	7.8	7.3	7.7	-7.2	12.5	16,860	16,958	16,521	7.7	7.9	7.4	0.6	-2.6		
2. 材料費	89,795	85,275	91,906	24.6	23.5	23.7	-5.0	7.8	37,172	37,875	41,803	16.9	17.7	18.7	1.9	10.4		
3. 材料費、給与費以外の費用	84,872	85,624	93,655	23.2	23.6	24.1	0.9	9.4	46,000	46,425	48,358	21.0	21.7	21.6	0.9	4.2		
IV 損益差額（I + II - III）	-11,174	-6,421	-5,519	-3.1	-1.8	-1.4	-	-	12,396	5,357	12,651	5.6	2.5	5.6	-	-		
施設数	14			-			-			66			-			-		
（参考）令和3年6月「賞与」の回答施設数	11			-			-			50			-			-		

一般病院（その他）（集計1）

（1施設当たり損益）

	全 体							
	金 額			構 成 比 率			金 額 の 伸 び 率	
	令和元年 6月	令和2年 6月	令和3年 6月	令和元年 6月	令和2年 6月	令和3年 6月	令和元年 令和2年	令和2年 令和3年
	千円	千円	千円	%	%	%	%	%
I 医業収益	336,663	324,274	340,112	99.8	99.8	99.8	-3.7	4.9
1. 入院診療収益	237,183	230,197	237,161	70.3	70.9	69.6	-2.9	3.0
2. 特別の療養環境収益	3,906	3,285	3,131	1.2	1.0	0.9	-15.9	-4.7
3. 外来診療収益	82,739	79,800	85,656	24.5	24.6	25.1	-3.6	7.3
4. その他の医業収益	12,835	10,993	14,164	3.8	3.4	4.2	-14.4	28.8
II 介護収益	671	505	547	0.2	0.2	0.2	-24.7	8.3
III 医業・介護費用	335,753	335,360	348,524	99.5	103.3	102.3	-0.1	3.9
1. 給与費	191,157	191,615	194,377	56.7	59.0	57.1	0.2	1.4
給与費（賞与を除く）	163,350	163,806	166,533	48.4	50.4	48.9	0.3	1.7
賞与（1月あたりの額）	27,807	27,809	27,844	8.2	8.6	8.2	0.0	0.1
2. 材料費	68,000	67,730	73,465	20.2	20.9	21.6	-0.4	8.5
3. 材料費、給与費以外の費用	76,595	76,015	80,682	22.7	23.4	23.7	-0.8	6.1
IV 損益差額（I + II - III）	1,582	-10,580	-7,865	0.5	-3.3	-2.3	-	-
施設数	129		-	-	-	-	-	-
（参考）令和3年6月「賞与」の回答施設数	101		-	-	-	-	-	-

一般病院（法人・その他全体）（集計1）

（1施設当たり損益）

	重点医療機関（新型コロナウイルス感染症患者専用の病院や病棟を設定する医療機関）として都道府県から指定されている									協力医療機関（新型コロナウイルス感染症疑い患者専用の個室病棟を設定する医療機関）として都道府県から指定されている								
	金額			構成比率			金額の伸び率			金額			構成比率			金額の伸び率		
	令和元年 6月	令和2年 6月	令和3年 6月	令和元年 6月	令和2年 6月	令和3年 6月	令和元年 令和2年	令和2年 令和3年	%	令和元年 6月	令和2年 6月	令和3年 6月	令和元年 6月	令和2年 6月	令和3年 6月	令和元年 令和2年	令和2年 令和3年	%
I 医業収益	千円	千円	千円	%	%	%	%	%	千円	千円	千円	%	%	%	%	%	%	
717,430	684,542	724,698	99.9	99.9	99.9	-4.6	5.9	309,405	300,426	323,516	99.7	99.7	99.8	-2.9	7.7			
1. 入院診療収益	483,787	454,326	473,733	67.4	66.3	65.3	-6.1	4.3	205,361	200,271	213,333	66.2	66.5	65.8	-2.5	6.5		
2. 特別の療養環境収益	9,439	8,485	8,131	1.3	1.2	1.1	-10.1	-4.2	3,342	3,001	2,779	1.1	1.0	0.9	-10.2	-7.4		
3. 外来診療収益	203,514	202,955	219,182	28.3	29.6	30.2	-0.3	8.0	87,841	86,502	92,938	28.3	28.7	28.7	-1.5	7.4		
4. その他の医業収益	20,690	18,777	23,652	2.9	2.7	3.3	-9.2	26.0	12,860	10,652	14,466	4.1	3.5	4.5	-17.2	35.8		
II 介護収益	871	788	802	0.1	0.1	0.1	-9.5	1.8	784	782	796	0.3	0.3	0.2	-0.3	1.8		
III 医業・介護費用	750,878	754,669	796,987	104.5	110.1	109.9	0.5	5.6	317,656	319,683	333,057	102.4	106.1	102.7	0.6	4.2		
1. 給与費	401,030	401,171	425,860	55.8	58.5	58.7	0.0	6.2	178,822	180,161	185,298	57.6	59.8	57.1	0.7	2.9		
給与費（賞与を除く）	336,699	334,803	349,033	46.9	48.9	48.1	-0.6	4.3	150,230	151,517	157,670	48.4	50.3	48.6	0.9	4.1		
賞与（1月あたりの額）	64,330	66,368	76,828	9.0	9.7	10.6	3.2	15.8	28,592	28,645	27,628	9.2	9.5	8.5	0.2	-3.6		
2. 材料費	194,709	197,099	210,190	27.1	28.8	29.0	1.2	6.6	63,111	64,770	69,379	20.3	21.5	21.4	2.6	7.1		
3. 材料費、給与費以外の費用	155,139	156,398	160,937	21.6	22.8	22.2	0.8	2.9	75,723	74,752	78,380	24.4	24.8	24.2	-1.3	4.9		
IV 損益差額（I + II - III）	-32,577	-69,338	-71,487	-4.5	-10.1	-9.9	-	-	-7,468	-18,475	-8,744	-2.4	-6.1	-2.7	-	-		
施設数	129			-			-			94			-			-		
（参考）令和3年6月「賞与」の回答施設数	81			-			-			68			-			-		

一般病院（法人・その他全体）（集計1）

（1施設当たり損益）

	新型コロナウイルス感染症患者・疑い患者の受入病床を割り当てられたその他の医療機関									新型コロナウイルス感染症患者・疑い患者の受入病床を割り当てられていない								
	金額			構成比率			金額の伸び率			金額			構成比率			金額の伸び率		
	令和元年 6月	令和2年 6月	令和3年 6月	令和元年 6月	令和2年 6月	令和3年 6月	令和元年 令和2年	令和2年 令和3年	%	令和元年 6月	令和2年 6月	令和3年 6月	令和元年 6月	令和2年 6月	令和3年 6月	令和元年 令和2年	令和2年 令和3年	%
I 医業収益	千円	千円	千円	%	%	%	%	%	千円	千円	千円	%	%	%	%	%	%	
247,885	248,036	258,493	99.9	99.9	99.9	0.1	4.2	153,024	149,636	155,848	99.4	99.8	99.7	-2.2	4.2			
1. 入院診療収益	163,232	161,899	168,833	65.8	65.2	65.2	-0.8	4.3	111,249	109,951	112,325	72.3	73.3	71.9	-1.2	2.2		
2. 特別の療養環境収益	2,656	2,366	2,534	1.1	1.0	1.0	-10.9	7.1	1,420	1,223	1,181	0.9	0.8	0.8	-13.9	-3.4		
3. 外来診療収益	74,002	75,570	76,411	29.8	30.4	29.5	2.1	1.1	33,893	33,306	34,999	22.0	22.2	22.4	-1.7	5.1		
4. その他の医業収益	7,996	8,200	10,715	3.2	3.3	4.1	2.6	30.7	6,463	5,156	7,342	4.2	3.4	4.7	-20.2	42.4		
II 介護収益	356	259	314	0.1	0.1	0.1	-27.2	21.2	946	361	394	0.6	0.2	0.3	-61.8	9.1		
III 医業・介護費用	261,931	262,782	273,489	105.5	105.8	105.7	0.3	4.1	150,275	151,378	153,149	97.6	100.9	98.0	0.7	1.2		
1. 給与費	146,470	146,543	154,222	59.0	59.0	59.6	0.0	5.2	91,133	91,472	92,031	59.2	61.0	58.9	0.4	0.6		
給与費（賞与を除く）	125,105	126,200	130,934	50.4	50.8	50.6	0.9	3.8	79,241	79,578	79,936	51.5	53.1	51.2	0.4	0.4		
賞与（1月あたりの額）	21,365	20,343	23,288	8.6	8.2	9.0	-4.8	14.5	11,892	11,895	12,095	7.7	7.9	7.7	0.0	1.7		
2. 材料費	53,560	53,528	55,737	21.6	21.6	21.5	-0.1	4.1	24,417	24,566	25,608	15.9	16.4	16.4	0.6	4.2		
3. 材料費、給与費以外の費用	61,900	62,711	63,530	24.9	25.3	24.5	1.3	1.3	34,725	35,339	35,510	22.6	23.6	22.7	1.8	0.5		
IV 損益差額（I + II - III）	-13,689	-14,487	-14,682	-5.5	-5.8	-5.7	-	-	3,695	-1,381	3,094	2.4	-0.9	2.0	-	-		
施設数	40			-			-			328			-			-		
（参考）令和3年6月「賞与」の回答施設数	28			-			-			240			-			-		

一般病院（法人・その他全体）（集計1）

（1施設当たり損益）

	全 体							
	金 額			構 成 比 率			金 額 の 伸 び 率	
	令和元年 6月	令和2年 6月	令和3年 6月	令和元年 6月	令和2年 6月	令和3年 6月	令和元年 令和2年	令和2年 令和3年
	千円	千円	千円	%	%	%	%	%
I 医業収益	307,513	297,036	313,629	99.7	99.8	99.8	-3.4	5.6
1. 入院診療収益	211,052	203,001	211,101	68.4	68.2	67.2	-3.8	4.0
2. 特別の療養環境収益	3,559	3,168	3,044	1.2	1.1	1.0	-11.0	-3.9
3. 外来診療収益	82,212	81,658	87,220	26.7	27.4	27.8	-0.7	6.8
4. その他の医業収益	10,690	9,209	12,264	3.5	3.1	3.9	-13.9	33.2
II 介護収益	864	514	542	0.3	0.2	0.2	-40.5	5.4
III 医業・介護費用	315,550	317,370	328,943	102.3	106.7	104.7	0.6	3.6
1. 給与費	176,468	176,905	182,442	57.2	59.5	58.1	0.2	3.1
給与費（賞与を除く）	149,833	149,884	154,488	48.6	50.4	49.2	0.0	3.1
賞与（1月あたりの額）	26,635	27,021	27,953	8.6	9.1	8.9	1.4	3.4
2. 材料費	69,714	70,580	74,899	22.6	23.7	23.8	1.2	6.1
3. 材料費、給与費以外の費用	69,368	69,885	71,602	22.5	23.5	22.8	0.7	2.5
IV 損益差額（I + II - III）	-7,174	-19,820	-14,772	-2.3	-6.7	-4.7	-	-
施設数	591			-	-	-	-	-
（参考）令和3年6月「賞与」の回答施設数	417			-	-	-	-	-

一般病院（個人）（集計1）

（1施設当たり損益）

	重点医療機関（新型コロナウイルス感染症患者専用の病院や病棟を設定する医療機関）として都道府県から指定されている								協力医療機関（新型コロナウイルス感染症疑い患者専用の個室病棟を設定する医療機関）として都道府県から指定されている							
	金額			構成比率			金額の伸び率		金額			構成比率			金額の伸び率	
	令和元年 6月	令和2年 6月	令和3年 6月	令和元年 6月	令和2年 6月	令和3年 6月	令和元年 令和2年	令和2年 令和3年	令和元年 6月	令和2年 6月	令和3年 6月	令和元年 6月	令和2年 6月	令和3年 6月	令和元年 令和2年	令和2年 令和3年
	千円	千円	千円	%	%	%	%	%	千円	千円	千円	%	%	%	%	%
I 医業収益	-	-	-	-	-	-	-	-	-	-	-	-	-	-	-	-
1. 入院診療収益	-	-	-	-	-	-	-	-	-	-	-	-	-	-	-	-
2. 特別の療養環境収益	-	-	-	-	-	-	-	-	-	-	-	-	-	-	-	-
3. 外来診療収益	-	-	-	-	-	-	-	-	-	-	-	-	-	-	-	-
4. その他の医業収益	-	-	-	-	-	-	-	-	-	-	-	-	-	-	-	-
II 介護収益	-	-	-	-	-	-	-	-	-	-	-	-	-	-	-	-
III 医業・介護費用	-	-	-	-	-	-	-	-	-	-	-	-	-	-	-	-
1. 給与費	-	-	-	-	-	-	-	-	-	-	-	-	-	-	-	-
給与費（賞与を除く）	-	-	-	-	-	-	-	-	-	-	-	-	-	-	-	-
賞与（1月あたりの額）	-	-	-	-	-	-	-	-	-	-	-	-	-	-	-	-
2. 材料費	-	-	-	-	-	-	-	-	-	-	-	-	-	-	-	-
3. 材料費、給与費以外の費用	-	-	-	-	-	-	-	-	-	-	-	-	-	-	-	-
IV 損益差額（I + II - III）	-	-	-	-	-	-	-	-	-	-	-	-	-	-	-	-
施設数	0	0	0	-	-	-	-	-	0	0	0	-	-	-	-	-
（参考）令和3年6月「賞与」の回答施設数	0	0	0	-	-	-	-	-	0	0	0	-	-	-	-	-

一般病院（個人）（集計1）

（1施設当たり損益）

	新型コロナウイルス感染症患者・疑い患者の受入病床を割り当てられたその他の医療機関								新型コロナウイルス感染症患者・疑い患者の受入病床を割り当てられていない							
	金額			構成比率			金額の伸び率		金額			構成比率			金額の伸び率	
	令和元年 6月	令和2年 6月	令和3年 6月	令和元年 6月	令和2年 6月	令和3年 6月	令和元年 令和2年	令和2年 令和3年	令和元年 6月	令和2年 6月	令和3年 6月	令和元年 6月	令和2年 6月	令和3年 6月	令和元年 令和2年	令和2年 令和3年
	千円	千円	千円	%	%	%	%	%	千円	千円	千円	%	%	%	%	%
I 医業収益	-	-	-	-	-	-	-	-	181,385	167,330	183,361	99.9	99.9	99.6	-7.7	9.6
1. 入院診療収益	-	-	-	-	-	-	-	-	107,871	105,465	110,885	59.4	62.9	60.3	-2.2	5.1
2. 特別の療養環境収益	-	-	-	-	-	-	-	-	983	1,208	1,515	0.5	0.7	0.8	22.9	25.4
3. 外来診療収益	-	-	-	-	-	-	-	-	67,477	57,837	66,600	37.2	34.5	36.2	-14.3	15.2
4. その他の医業収益	-	-	-	-	-	-	-	-	5,054	2,820	4,362	2.8	1.7	2.4	-44.2	54.7
II 介護収益	-	-	-	-	-	-	-	-	233	234	665	0.1	0.1	0.4	0.4	184.2
III 医業・介護費用	-	-	-	-	-	-	-	-	165,217	158,269	-	91.0	94.5	-	-4.2	-
1. 給与費	-	-	-	-	-	-	-	-	97,505	94,915	-	53.7	56.6	-	-2.7	-
給与費（賞与を除く）	-	-	-	-	-	-	-	-	89,790	87,022	90,205	49.4	51.9	49.0	-3.1	3.7
賞与（1月あたりの額）	-	-	-	-	-	-	-	-	7,715	7,893	-	4.2	4.7	-	2.3	-
2. 材料費	-	-	-	-	-	-	-	-	27,554	23,894	32,023	15.2	14.3	17.4	-13.3	34.0
3. 材料費、給与費以外の費用	-	-	-	-	-	-	-	-	40,158	39,460	44,297	22.1	23.5	24.1	-1.7	12.3
IV 損益差額（I + II - III）	-	-	-	-	-	-	-	-	16,401	9,295	-	9.0	5.5	-	-	-
施設数	0	0	0	-	-	-	-	-	3	3	3	-	-	-	-	-
（参考）令和3年6月「賞与」の回答施設数	0	0	0	-	-	-	-	-	*	*	*	-	-	-	-	-

一般病院（個人）（集計1）

（1施設当たり損益）

	全 体							
	金 額			構 成 比 率			金 額 の 伸 び 率	
	令和元年 6月	令和2年 6月	令和3年 6月	令和元年 6月	令和2年 6月	令和3年 6月	令和元年 令和2年	令和2年 令和3年
	千円	千円	千円	%	%	%	%	%
I 医業収益	181,385	167,330	183,361	99.9	99.9	99.6	-7.7	9.6
1. 入院診療収益	107,871	105,465	110,885	59.4	62.9	60.3	-2.2	5.1
2. 特別の療養環境収益	983	1,208	1,515	0.5	0.7	0.8	22.9	25.4
3. 外来診療収益	67,477	57,837	66,600	37.2	34.5	36.2	-14.3	15.2
4. その他の医業収益	5,054	2,820	4,362	2.8	1.7	2.4	-44.2	54.7
II 介護収益	233	234	665	0.1	0.1	0.4	0.4	184.2
III 医業・介護費用	165,217	158,269	—	91.0	94.5	—	-4.2	—
1. 給与費	97,505	94,915	—	53.7	56.6	—	-2.7	—
給与費（賞与を除く）	89,790	87,022	90,205	49.4	51.9	49.0	-3.1	3.7
賞与（1月あたりの額）	7,715	7,893	—	4.2	4.7	—	2.3	—
2. 材料費	27,554	23,894	32,023	15.2	14.3	17.4	-13.3	34.0
3. 材料費、給与費以外の費用	40,158	39,460	44,297	22.1	23.5	24.1	-1.7	12.3
IV 損益差額（I + II - III）	16,401	9,295	—	9.0	5.5	—	—	—
施設数	3		—	—	—	—	—	—
（参考）令和3年6月「賞与」の回答施設数	*		—	—	—	—	—	—

一般病院（全体）（集計1）

（1施設当たり損益）

	重点医療機関（新型コロナウイルス感染症患者専用の病院や病棟を設定する医療機関）として都道府県から指定されている									協力医療機関（新型コロナウイルス感染症疑い患者専用の個室病棟を設定する医療機関）として都道府県から指定されている								
	金額			構成比率			金額の伸び率			金額			構成比率			金額の伸び率		
	令和元年 6月	令和2年 6月	令和3年 6月	令和元年 6月	令和2年 6月	令和3年 6月	令和元年 令和2年	令和2年 令和3年		令和元年 6月	令和2年 6月	令和3年 6月	令和元年 6月	令和2年 6月	令和3年 6月	令和元年 令和2年	令和2年 令和3年	
	千円	千円	千円	%	%	%	%	%	千円	千円	千円	%	%	%	%	%		
I 医業収益	717,430	684,542	724,698	99.9	99.9	99.9	-4.6	5.9	309,405	300,426	323,516	99.7	99.7	99.8	-2.9	7.7		
1. 入院診療収益	483,787	454,326	473,733	67.4	66.3	65.3	-6.1	4.3	205,361	200,271	213,333	66.2	66.5	65.8	-2.5	6.5		
2. 特別の療養環境収益	9,439	8,485	8,131	1.3	1.2	1.1	-10.1	-4.2	3,342	3,001	2,779	1.1	1.0	0.9	-10.2	-7.4		
3. 外来診療収益	203,514	202,955	219,182	28.3	29.6	30.2	-0.3	8.0	87,841	86,502	92,938	28.3	28.7	28.7	-1.5	7.4		
4. その他の医業収益	20,690	18,777	23,652	2.9	2.7	3.3	-9.2	26.0	12,860	10,652	14,466	4.1	3.5	4.5	-17.2	35.8		
II 介護収益	871	788	802	0.1	0.1	0.1	-9.5	1.8	784	782	796	0.3	0.3	0.2	-0.3	1.8		
III 医業・介護費用	750,878	754,669	796,987	104.5	110.1	109.9	0.5	5.6	317,656	319,683	333,057	102.4	106.1	102.7	0.6	4.2		
1. 給与費	401,030	401,171	425,860	55.8	58.5	58.7	0.0	6.2	178,822	180,161	185,298	57.6	59.8	57.1	0.7	2.9		
給与費（賞与を除く）	336,699	334,803	349,033	46.9	48.9	48.1	-0.6	4.3	150,230	151,517	157,670	48.4	50.3	48.6	0.9	4.1		
賞与（1月あたりの額）	64,330	66,368	76,828	9.0	9.7	10.6	3.2	15.8	28,592	28,645	27,628	9.2	9.5	8.5	0.2	-3.6		
2. 材料費	194,709	197,099	210,190	27.1	28.8	29.0	1.2	6.6	63,111	64,770	69,379	20.3	21.5	21.4	2.6	7.1		
3. 材料費、給与費以外の費用	155,139	156,398	160,937	21.6	22.8	22.2	0.8	2.9	75,723	74,752	78,380	24.4	24.8	24.2	-1.3	4.9		
IV 損益差額（I + II - III）	-32,577	-69,338	-71,487	-4.5	-10.1	-9.9	-	-	-7,468	-18,475	-8,744	-2.4	-6.1	-2.7	-	-		
施設数	129			-	-	-	-	-	94			-	-	-	-	-		
（参考）令和3年6月「賞与」の回答施設数	81			-	-	-	-	-	68			-	-	-	-	-		

（注）「全体」とは、個人、医療法人のほか、市町村立などを含めて単純集計したものの、個人立の病院の「損益差額」とそれ以外の病院の「損益差額」では性質に異なる部分もあるものの、便宜上、これらを足し合わせて機械的に算出したものであることに留意。（以下同様）

一般病院（全体）（集計1）

（1施設当たり損益）

	新型コロナウイルス感染症患者・疑い患者の受入病床を割り当てられたその他の医療機関									新型コロナウイルス感染症患者・疑い患者の受入病床を割り当てられていない								
	金額			構成比率			金額の伸び率			金額			構成比率			金額の伸び率		
	令和元年 6月	令和2年 6月	令和3年 6月	令和元年 6月	令和2年 6月	令和3年 6月	令和元年 令和2年	令和2年 令和3年		令和元年 6月	令和2年 6月	令和3年 6月	令和元年 6月	令和2年 6月	令和3年 6月	令和元年 令和2年	令和2年 令和3年	
	千円	千円	千円	%	%	%	%	%	千円	千円	千円	%	%	%	%	%		
I 医業収益	247,885	248,036	258,493	99.9	99.9	99.9	0.1	4.2	153,281	149,797	156,098	99.4	99.8	99.7	-2.3	4.2		
1. 入院診療収益	163,232	161,899	168,833	65.8	65.2	65.2	-0.8	4.3	111,218	109,910	112,312	72.1	73.2	71.8	-1.2	2.2		
2. 特別の療養環境収益	2,656	2,366	2,534	1.1	1.0	1.0	-10.9	7.1	1,416	1,223	1,184	0.9	0.8	0.8	-13.6	-3.2		
3. 外来診療収益	74,002	75,570	76,411	29.8	30.4	29.5	2.1	1.1	34,197	33,528	35,286	22.2	22.3	22.5	-2.0	5.2		
4. その他の医業収益	7,996	8,200	10,715	3.2	3.3	4.1	2.6	30.7	6,451	5,135	7,315	4.2	3.4	4.7	-20.4	42.5		
II 介護収益	356	259	314	0.1	0.1	0.1	-27.2	21.2	939	359	397	0.6	0.2	0.3	-61.8	10.6		
III 医業・介護費用	261,931	262,782	273,489	105.5	105.8	105.7	0.3	4.1	150,410	151,441	153,380	97.5	100.9	98.0	0.7	1.3		
1. 給与費	146,470	146,543	154,222	59.0	59.0	59.6	0.0	5.2	91,191	91,504	92,124	59.1	60.9	58.9	0.3	0.7		
給与費（賞与を除く）	125,105	126,200	130,934	50.4	50.8	50.6	0.9	3.8	79,337	79,645	80,029	51.4	53.0	51.1	0.4	0.5		
賞与（1月あたりの額）	21,365	20,343	23,288	8.6	8.2	9.0	-4.8	14.5	11,854	11,858	12,095	7.7	7.9	7.7	0.0	2.0		
2. 材料費	53,560	53,528	55,737	21.6	21.6	21.5	-0.1	4.1	24,445	24,560	25,666	15.9	16.4	16.4	0.5	4.5		
3. 材料費、給与費以外の費用	61,900	62,711	63,530	24.9	25.3	24.5	1.3	1.3	34,774	35,377	35,589	22.5	23.6	22.7	1.7	0.6		
IV 損益差額（I + II - III）	-13,689	-14,487	-14,682	-5.5	-5.8	-5.7	-	-	3,811	-1,285	3,115	2.5	-0.9	2.0	-	-		
施設数	40			-	-	-	-	-	331			-	-	-	-	-		
（参考）令和3年6月「賞与」の回答施設数	28			-	-	-	-	-	240			-	-	-	-	-		

一般病院（全体）（集計1）

（1施設当たり損益）

	全 体							
	金 額			構 成 比 率			金 額 の 伸 び 率	
	令和元年 6月	令和2年 6月	令和3年 6月	令和元年 6月	令和2年 6月	令和3年 6月	令和元年 令和2年	令和2年 令和3年
	千円	千円	千円	%	%	%	%	%
I 医業収益	306,876	296,381	312,971	99.7	99.8	99.8	-3.4	5.6
1. 入院診療収益	210,530	202,508	210,595	68.4	68.2	67.2	-3.8	4.0
2. 特別の療養環境収益	3,546	3,158	3,036	1.2	1.1	1.0	-10.9	-3.9
3. 外来診療収益	82,137	81,537	87,115	26.7	27.5	27.8	-0.7	6.8
4. その他の医業収益	10,661	9,177	12,224	3.5	3.1	3.9	-13.9	33.2
II 介護収益	860	513	542	0.3	0.2	0.2	-40.3	5.7
III 医業・介護費用	314,791	316,567	328,263	102.3	106.6	104.7	0.6	3.7
1. 給与費	176,069	176,491	182,117	57.2	59.4	58.1	0.2	3.2
給与費(賞与を除く)	149,529	149,567	154,164	48.6	50.4	49.2	0.0	3.1
賞与(1月あたりの額)	26,540	26,924	27,953	8.6	9.1	8.9	1.4	3.8
2. 材料費	69,501	70,345	74,682	22.6	23.7	23.8	1.2	6.2
3. 材料費、給与費以外の費用	69,221	69,731	71,464	22.5	23.5	22.8	0.7	2.5
IV 損益差額(I + II - III)	-7,055	-19,673	-14,750	-2.3	-6.6	-4.7	-	-
施設数	594			-	-	-	-	-
(参考)令和3年6月「賞与」の回答施設数	417			-	-	-	-	-

一般病院（参考）国公立を除く（集計1）

（1施設当たり損益）

	重点医療機関（新型コロナウイルス感染症患者専用の病院や病棟を設定する医療機関）として都道府県から指定されている									協力医療機関（新型コロナウイルス感染症疑い患者専用の個室病棟を設定する医療機関）として都道府県から指定されている								
	金額			構成比率			金額の伸び率			金額			構成比率			金額の伸び率		
	令和元年 6月	令和2年 6月	令和3年 6月	令和元年 6月	令和2年 6月	令和3年 6月	令和元年 令和2年	令和2年 令和3年		令和元年 6月	令和2年 6月	令和3年 6月	令和元年 6月	令和2年 6月	令和3年 6月	令和元年 令和2年	令和2年 令和3年	
I 医業収益	千円 768,782	千円 743,505	千円 781,092	% 99.8	% 99.8	% 99.8	% -3.3	% 5.1	千円 343,327	千円 333,857	千円 360,501	% 99.7	% 99.7	% 99.7	% -2.8	% 8.0		
1. 入院診療収益	525,255	503,790	520,126	68.2	67.6	66.5	-4.1	3.2	229,665	225,303	241,117	66.7	67.3	66.7	-1.9	7.0		
2. 特別の療養環境収益	12,003	11,104	10,650	1.6	1.5	1.4	-7.5	-4.1	3,981	3,551	3,333	1.2	1.1	0.9	-10.8	-6.1		
3. 外来診療収益	209,271	209,251	225,818	27.2	28.1	28.9	0.0	7.9	96,271	94,492	101,904	28.0	28.2	28.2	-1.8	7.8		
4. その他の医業収益	22,253	19,360	24,498	2.9	2.6	3.1	-13.0	26.5	13,410	10,511	14,146	3.9	3.1	3.9	-21.6	34.6		
II 介護収益	1,577	1,352	1,361	0.2	0.2	0.2	-14.3	0.7	948	922	938	0.3	0.3	0.3	-2.7	1.7		
III 医業・介護費用	785,055	788,916	823,738	101.9	105.9	105.3	0.5	4.4	346,072	350,272	364,308	100.5	104.6	100.8	1.2	4.0		
1. 給与費	419,109	419,596	431,175	54.4	56.3	55.1	0.1	2.8	193,456	196,138	200,233	56.2	58.6	55.4	1.4	2.1		
給与費（賞与を除く）	353,348	352,230	366,555	45.9	47.3	46.8	-0.3	4.1	164,894	167,586	174,263	47.9	50.1	48.2	1.6	4.0		
賞与（1月あたりの額）	65,761	67,366	64,621	8.5	9.0	8.3	2.4	-4.1	28,563	28,552	25,971	8.3	8.5	7.2	0.0	-9.0		
2. 材料費	210,080	212,725	227,497	27.3	28.6	29.1	1.3	6.9	70,264	72,843	78,634	20.4	21.8	21.8	3.7	7.9		
3. 材料費、給与費以外の費用	155,866	156,595	165,065	20.2	21.0	21.1	0.5	5.4	82,352	81,291	85,441	23.9	24.3	23.6	-1.3	5.1		
IV 損益差額（I + II - III）	-14,697	-44,059	-41,285	-1.9	-5.9	-5.3	-	-	-1,798	-15,493	-2,869	-0.5	-4.6	-0.8	-	-		
施設数	61			-			-			70			-			-		
（参考）令和3年6月「賞与」の回答施設数	45			-			-			52			-			-		

一般病院（参考）国公立を除く（集計1）

（1施設当たり損益）

	新型コロナウイルス感染症患者・疑い患者の受入病床を割り当てられたその他の医療機関									新型コロナウイルス感染症患者・疑い患者の受入病床を割り当てられていない								
	金額			構成比率			金額の伸び率			金額			構成比率			金額の伸び率		
	令和元年 6月	令和2年 6月	令和3年 6月	令和元年 6月	令和2年 6月	令和3年 6月	令和元年 令和2年	令和2年 令和3年		令和元年 6月	令和2年 6月	令和3年 6月	令和元年 6月	令和2年 6月	令和3年 6月	令和元年 令和2年	令和2年 令和3年	
I 医業収益	千円 268,110	千円 267,040	千円 282,074	% 99.9	% 99.9	% 99.9	% -0.4	% 5.6	千円 156,268	千円 153,181	千円 159,750	% 99.4	% 99.8	% 99.7	% -2.0	% 4.3		
1. 入院診療収益	177,980	175,620	186,060	66.3	65.7	65.9	-1.3	5.9	114,439	113,282	115,867	72.8	73.8	72.3	-1.0	2.3		
2. 特別の療養環境収益	3,069	2,708	2,919	1.1	1.0	1.0	-11.8	7.8	1,472	1,266	1,229	0.9	0.8	0.8	-14.0	-2.9		
3. 外来診療収益	77,747	79,742	81,773	29.0	29.8	29.0	2.6	2.5	34,954	34,272	36,210	22.2	22.3	22.6	-2.0	5.7		
4. その他の医業収益	9,313	8,970	11,321	3.5	3.4	4.0	-3.7	26.2	5,403	4,361	6,444	3.4	2.8	4.0	-19.3	47.8		
II 介護収益	377	268	342	0.1	0.1	0.1	-28.9	27.6	1,013	367	402	0.6	0.2	0.3	-63.8	9.5		
III 医業・介護費用	274,684	275,794	286,539	102.3	103.2	101.5	0.4	3.9	151,156	152,396	154,306	96.1	99.2	96.3	0.8	1.3		
1. 給与費	151,865	151,990	159,448	56.6	56.9	56.5	0.1	4.9	91,571	91,824	92,312	58.2	59.8	57.6	0.3	0.5		
給与費（賞与を除く）	131,352	132,774	138,325	48.9	49.7	49.0	1.1	4.2	80,275	80,700	81,061	51.0	52.6	50.6	0.5	0.4		
賞与（1月あたりの額）	20,513	19,216	21,123	7.6	7.2	7.5	-6.3	9.9	11,296	11,124	11,252	7.2	7.2	7.0	-1.5	1.2		
2. 材料費	58,452	58,502	61,263	21.8	21.9	21.7	0.1	4.7	24,444	24,757	26,033	15.5	16.1	16.3	1.3	5.2		
3. 材料費、給与費以外の費用	64,367	65,302	65,828	24.0	24.4	23.3	1.5	0.8	35,141	35,816	35,061	22.3	23.3	22.5	1.9	0.4		
IV 損益差額（I + II - III）	-6,197	-8,485	-4,124	-2.3	-3.2	-1.5	-	-	6,125	1,152	5,846	3.9	0.8	3.7	-	-		
施設数	34			-			-			301			-			-		
（参考）令和3年6月「賞与」の回答施設数	25			-			-			223			-			-		

一般病院（参考）国公立を除く（集計1）

（1施設当たり損益）

	全 体							
	金 額			構 成 比 率			金 額 の 伸 び 率	
	令和元年 6月	令和2年 6月	令和3年 6月	令和元年 6月	令和2年 6月	令和3年 6月	令和元年 令和2年	令和2年 令和3年
	千円	千円	千円	%	%	%	%	%
I 医業収益	272,706	265,903	280,165	99.6	99.8	99.8	-2.5	5.4
1. 入院診療収益	190,160	185,775	192,721	69.5	69.7	68.6	-2.3	3.7
2. 特別の療養環境収益	3,344	3,002	2,902	1.2	1.1	1.0	-10.2	-3.3
3. 外来診療収益	70,105	69,540	74,223	25.6	26.1	26.4	-0.8	6.7
4. その他の医業収益	9,097	7,585	10,320	3.3	2.8	3.7	-16.6	36.1
II 介護収益	1,030	572	604	0.4	0.2	0.2	-44.5	5.6
III 医業・介護費用	272,426	274,445	283,106	99.5	103.0	100.8	0.7	3.2
1. 給与費	154,150	154,789	157,757	56.3	58.1	56.2	0.4	1.9
給与費（賞与を除く）	132,458	133,094	136,610	48.4	49.9	48.7	0.5	2.6
賞与（1月あたりの額）	21,692	21,694	21,147	7.9	8.1	7.5	0.0	-2.5
2. 材料費	58,108	59,048	62,877	21.2	22.2	22.4	1.6	6.5
3. 材料費、給与費以外の費用	60,168	60,608	62,472	22.0	22.7	22.3	0.7	3.1
IV 損益差額（I + II - III）	1,310	-7,970	-2,338	0.5	-3.0	-0.8	-	-
施設数	466			-	-	-	-	-
（参考）令和3年6月「賞与」の回答施設数	345			-	-	-	-	-

一般病院（参考）国公立（集計1）

（1施設当たり損益）

	重点医療機関（新型コロナウイルス感染症患者専用の病院や病棟を設定する医療機関）として都道府県から指定されている									協力医療機関（新型コロナウイルス感染症疑い患者専用の個室病棟を設定する医療機関）として都道府県から指定されている														
	金額			構成比率			金額の伸び率			金額			構成比率			金額の伸び率								
	令和元年 6月	令和2年 6月	令和3年 6月	令和元年 6月	令和2年 6月	令和3年 6月	令和元年 令和2年	令和2年 令和3年	令和3年	令和元年 6月	令和2年 6月	令和3年 6月	令和元年 6月	令和2年 6月	令和3年 6月	令和元年 令和2年	令和2年 令和3年	令和3年						
I 医業収益	千円 671,364	千円 631,649	千円 674,110	% 100.0	% 100.0	% 100.0	% -5.9	% 6.7	千円 210,467	千円 202,920	千円 215,644	% 99.9	% 99.8	% 99.8	% -3.6	% 6.3	千円 134,477	千円 127,263	千円 132,296	% 63.8	% 62.6	% 61.2	% -5.4	% 4.0
1. 入院診療収益	446,588	409,953	432,116	66.5	64.9	64.1	-8.2	5.4	134,477	127,263	132,296	63.8	62.6	61.2	-5.4	4.0	134,477	127,263	132,296	63.8	62.6	61.2	-5.4	4.0
2. 特別の療養環境収益	7,139	6,136	5,871	1.1	1.0	0.9	-14.0	-4.3	1,479	1,398	1,164	0.7	0.7	0.5	-5.5	-16.7	1,479	1,398	1,164	0.7	0.7	0.5	-5.5	-16.7
3. 外来診療収益	198,349	197,307	213,229	29.5	31.2	31.6	-0.5	8.1	63,256	63,197	66,786	30.0	31.1	30.9	-0.1	5.7	63,256	63,197	66,786	30.0	31.1	30.9	-0.1	5.7
4. その他の医業収益	19,288	18,253	22,894	2.9	2.9	3.4	-5.4	25.4	11,256	11,063	15,398	5.3	5.4	7.1	-1.7	39.2	11,256	11,063	15,398	5.3	5.4	7.1	-1.7	39.2
II 介護収益	238	282	301	0.0	0.0	0.0	18.5	6.7	305	372	383	0.1	0.2	0.2	22.0	3.0	305	372	383	0.1	0.2	0.2	22.0	3.0
III 医業・介護費用	720,219	723,947	777,299	107.2	114.6	115.3	0.5	7.4	234,776	230,467	242,459	111.4	113.4	112.2	-1.8	5.2	234,776	230,467	242,459	111.4	113.4	112.2	-1.8	5.2
1. 給与費	384,811	384,643	425,400	57.3	60.9	63.1	0.0	10.6	136,138	133,563	142,288	64.6	65.7	65.9	-1.9	6.5	136,138	133,563	142,288	64.6	65.7	65.9	-1.9	6.5
給与費（賞与を除く）	321,764	319,170	333,314	47.9	50.5	49.4	-0.8	4.4	107,461	104,649	109,274	51.0	51.5	50.6	-2.6	4.4	107,461	104,649	109,274	51.0	51.5	50.6	-2.6	4.4
賞与（1月あたりの額）	63,047	65,472	92,086	9.4	10.4	13.7	3.8	40.6	28,676	28,913	33,013	13.6	14.2	15.3	0.8	14.2	63,047	65,472	92,086	9.4	10.4	13.7	3.8	40.6
2. 材料費	180,921	183,082	194,665	26.9	29.0	28.9	1.2	6.3	42,250	41,224	42,387	20.0	20.3	19.6	-2.4	2.8	42,250	41,224	42,387	20.0	20.3	19.6	-2.4	2.8
3. 材料費、給与費以外の費用	154,486	156,222	157,233	23.0	24.7	23.3	1.1	0.6	56,389	55,680	57,784	26.8	27.4	26.7	-1.3	3.8	56,389	55,680	57,784	26.8	27.4	26.7	-1.3	3.8
IV 損益差額（I + II - III）	-48,616	-92,015	-102,888	-7.2	-14.6	-15.3	-	-	-24,004	-27,175	-26,432	-11.4	-13.4	-12.2	-	-	-24,004	-27,175	-26,432	-11.4	-13.4	-12.2	-	-
施設数	68			-	-	-	-	-	24			-	-	-	-	-	24			-	-	-	-	-
（参考）令和3年6月「賞与」の回答施設数	36			-	-	-	-	-	16			-	-	-	-	-	16			-	-	-	-	-

一般病院（参考）国公立（集計1）

（1施設当たり損益）

	新型コロナウイルス感染症患者・疑い患者の受入病床を割り当てられたその他の医療機関									新型コロナウイルス感染症患者・疑い患者の受入病床を割り当てられていない														
	金額			構成比率			金額の伸び率			金額			構成比率			金額の伸び率								
	令和元年 6月	令和2年 6月	令和3年 6月	令和元年 6月	令和2年 6月	令和3年 6月	令和元年 令和2年	令和2年 令和3年	令和3年	令和元年 6月	令和2年 6月	令和3年 6月	令和元年 6月	令和2年 6月	令和3年 6月	令和元年 令和2年	令和2年 令和3年	令和3年						
I 医業収益	千円 133,282	千円 140,344	千円 124,869	% 99.8	% 99.9	% 99.9	% 5.3	% -11.0	千円 123,315	千円 115,841	千円 119,452	% 99.8	% 99.8	% 99.7	% -6.1	% 3.1	千円 79,658	千円 84,146	千円 71,213	% 59.7	% 59.9	% 57.0	% 5.6	% -15.4
1. 入院診療収益	79,658	84,146	71,213	59.7	59.9	57.0	5.6	-15.4	79,658	84,146	71,213	63.9	65.5	64.0	-3.6	0.7	79,658	84,146	71,213	59.7	59.9	57.0	5.6	-15.4
2. 特別の療養環境収益	312	428	349	0.2	0.3	0.3	37.2	-18.5	853	787	738	0.7	0.7	0.6	-7.7	-6.2	312	428	349	0.2	0.3	0.3	37.2	-18.5
3. 外来診療収益	52,780	51,930	46,027	39.5	36.9	36.8	-1.6	-11.4	26,599	26,071	26,005	21.5	22.5	21.7	-2.0	-0.3	52,780	51,930	46,027	39.5	36.9	36.8	-1.6	-11.4
4. その他の医業収益	532	3,841	7,279	0.4	2.7	5.8	622.0	89.5	16,962	12,899	16,060	13.7	11.1	13.4	-24.0	24.5	532	3,841	7,279	0.4	2.7	5.8	622.0	89.5
II 介護収益	236	208	157	0.2	0.1	0.1	-11.9	-24.5	203	281	342	0.2	0.2	0.3	38.4	21.7	236	208	157	0.2	0.1	0.1	-11.9	-24.5
III 医業・介護費用	189,662	189,048	205,308	142.1	134.5	164.2	-0.3	8.6	142,927	141,849	146,685	115.7	122.2	122.4	-0.8	3.4	189,662	189,048	205,308	142.1	134.5	164.2	-0.3	8.6
1. 給与費	115,898	115,675	130,380	86.8	82.3	104.3	-0.2	12.7	87,374	88,294	92,836	70.7	76.0	77.5	1.1	5.1	115,898	115,675	130,380	86.8	82.3	104.3	-0.2	12.7
給与費（賞与を除く）	89,704	88,943	89,053	67.2	63.3	71.2	-0.8	0.1	69,926	69,066	69,680	56.6	59.5	58.2	-1.2	0.9	89,704	88,943	89,053	67.2	63.3	71.2	-0.8	0.1
賞与（1月あたりの額）	26,194	26,732	41,327	19.6	19.0	33.1	2.1	54.6	17,448	19,228	23,156	14.1	16.6	19.3	10.2	20.4	26,194	26,732	41,327	19.6	19.0	33.1	2.1	54.6
2. 材料費	25,842	25,340	24,422	19.4	18.0	19.5	-1.9	-3.6	24,460	22,580	21,987	19.8	19.4	18.4	-1.7	-2.6	25,842	25,340	24,422	19.4	18.0	19.5	-1.9	-3.6
3. 材料費、給与費以外の費用	47,922	48,033	50,507	35.9	34.2	40.4	0.2	5.2	31,093	30,975	31,862	25.2	26.7	26.6	-0.4	2.9	47,922	48,033	50,507	35.9	34.2	40.4	0.2	5.2
IV 損益差額（I + II - III）	-56,145	-48,496	-80,282	-42.1	-34.5	-64.2	-	-	-19,409	-25,726	-26,891	-15.7	-22.2	-22.4	-	-	-56,145	-48,496	-80,282	-42.1	-34.5	-64.2	-	-
施設数	6			-	-	-	-	-	30			-	-	-	-	-	30			-	-	-	-	-
（参考）令和3年6月「賞与」の回答施設数	3			-	-	-	-	-	17			-	-	-	-	-	17			-	-	-	-	-

一般病院（参考）国公立（集計1）

（1施設当たり損益）

	全体							
	金額			構成比率			金額の伸び率	
	令和元年 6月	令和2年 6月	令和3年 6月	令和元年 6月	令和2年 6月	令和3年 6月	令和元年 令和2年	令和2年 令和3年
	千円	千円	千円	%	%	%	%	%
I 医業収益	431,274	407,340	432,404	99.9	99.9	99.9	-5.5	6.2
1. 入院診療収益	284,691	263,426	275,670	66.0	64.6	63.7	-7.5	4.6
2. 特別の療養環境収益	4,284	3,726	3,526	1.0	0.9	0.8	-13.0	-5.4
3. 外来診療収益	125,942	125,214	134,053	29.2	30.7	31.0	-0.6	7.1
4. その他の医業収益	16,358	14,974	19,155	3.8	3.7	4.4	-8.5	27.9
II 介護収益	242	296	319	0.1	0.1	0.1	22.3	7.8
III 医業・介護費用	469,026	469,917	500,498	108.7	115.3	115.7	0.2	6.5
1. 給与費	255,868	255,501	278,636	59.3	62.7	64.4	-0.1	9.1
給与費（賞与を除く）	211,680	209,538	218,068	49.1	51.4	50.4	-1.0	4.1
賞与（1月あたりの額）	44,188	45,963	60,569	10.2	11.3	14.0	4.0	31.8
2. 材料費	110,980	111,472	117,661	25.7	27.3	27.2	0.4	5.6
3. 材料費、給与費以外の費用	102,178	102,944	104,200	23.7	25.3	24.1	0.7	1.2
IV 損益差額（I + II - III）	-37,509	-62,281	-67,775	-8.7	-15.3	-15.7	-	-
施設数	128			-	-	-	-	-
（参考）令和3年6月「賞与」の回答施設数	72			-	-	-	-	-

(26) 新型コロナウイルス感染症入院患者等の受入実績別の損益の状況

一般病院（医療法人）（集計1）

（1施設当たり損益）

	新型コロナウイルス感染症の入院患者（含む疑似症患者）の受け入れ実績あり									新型コロナウイルス感染症から回復した患者を転院により受け入れた実績あり								
	金額			構成比率			金額の伸び率			金額			構成比率			金額の伸び率		
	令和元年 6月	令和2年 6月	令和3年 6月	令和元年 6月	令和2年 6月	令和3年 6月	令和元年 令和2年	令和2年 令和3年	令和3年	令和元年 6月	令和2年 6月	令和3年 6月	令和元年 6月	令和2年 6月	令和3年 6月	令和元年 令和2年	令和2年 令和3年	令和3年
	千円	千円	千円	%	%	%	%	%	%	千円	千円	千円	%	%	%	%	%	%
I 医業収益	303,424	301,054	318,703	99.7	99.8	99.8	-0.8	5.9	168,390	169,426	178,799	99.0	99.7	99.6	0.6	5.5		
1. 入院診療収益	210,082	210,011	218,901	69.0	69.6	68.6	0.0	4.2	129,037	131,585	135,949	75.9	77.5	75.8	2.0	3.3		
2. 特別の療養環境収益	4,817	4,470	4,037	1.6	1.5	1.3	-7.2	-9.7	1,490	1,459	1,320	0.9	0.9	0.7	-2.1	-9.5		
3. 外来診療収益	77,448	77,702	84,175	25.4	25.8	26.4	0.3	8.3	32,495	32,182	34,711	19.1	18.9	19.3	-1.0	7.9		
4. その他の医業収益	11,077	8,870	11,589	3.6	2.9	3.6	-19.9	30.7	5,367	4,200	6,820	3.2	2.5	3.8	-21.7	62.4		
II 介護収益	964	579	544	0.3	0.2	0.2	-39.9	-6.0	1,662	451	671	1.0	0.3	0.4	-72.9	48.8		
III 医業・介護費用	307,696	313,782	329,734	101.1	104.0	103.3	2.0	5.1	164,975	167,973	171,481	97.0	98.9	95.5	1.8	2.1		
1. 給与費	177,617	179,477	189,807	58.4	59.5	59.5	1.0	5.8	103,576	104,831	106,474	60.9	61.7	59.3	1.2	1.6		
給与費（賞与を除く）	156,917	158,665	168,876	51.6	52.6	52.9	1.1	6.4	92,394	94,096	95,368	54.3	55.4	53.1	1.8	1.4		
賞与（1月あたりの額）	20,700	20,812	20,931	6.8	6.9	6.6	0.5	0.6	11,182	10,735	11,106	6.6	6.3	6.2	-4.0	3.5		
2. 材料費	63,376	65,700	70,427	20.8	21.8	22.1	3.7	7.2	20,634	22,549	22,929	12.1	13.3	12.8	9.3	1.7		
3. 材料費、給与費以外の費用	66,703	68,605	69,500	21.9	22.7	21.8	2.9	1.3	40,766	40,592	42,078	24.0	23.9	23.4	-0.4	3.7		
IV 損益差額（I＋II－III）	-3,308	-12,149	-10,488	-1.1	-4.0	-3.3	-	-	5,076	1,904	7,989	3.0	1.1	4.5	-	-		
施設数	59			-			-			63			-			-		
（参考）令和3年6月「賞与」の回答施設数	49			-			-			50			-			-		

(注) 1. 構成比率は「I 医業収益」と「II 介護収益」を合算した金額に対する各収益科目、又は費用科目の割合である。(以下同様)
 2. 令和3年6月における「賞与費」については、年間支給額が決定している施設のみ平均値であり、令和3年6月における「III 医業・介護費用」、「1. 給与費」及び「IV 損益差額（I＋II－III）」の金額については、当該平均値と上記各数値の合算により算出している。
 なお、令和元年6月及び令和2年6月における「III 医業・介護費用」、「1. 給与費」及び「IV 損益差額（I＋II－III）」の金額については、各施設ごとの平均値を示したものである。(以下同様)
 3. 各年6月の日曜日、土曜日、木曜日の日数は以下のとおり。
 令和元年6月 日祭日5日、土曜日5日、木曜日4日
 令和2年6月 日祭日4日、土曜日4日、木曜日4日
 令和3年6月 日祭日4日、土曜日4日、木曜日4日
 4. 月次の集計については、年度調査に比べて、対象月における季節や個別の要因等の影響を受けやすいことに留意
 5. 「新型コロナウイルス感染症の入院患者（含む疑似症患者）の受け入れ実績あり」とは、令和3年5月31日までに、新型コロナウイルス感染症の入院患者（含む疑似症患者）を受け入れた実績がある医療機関である。
 6. 疑似症患者とは、感染症法上の新型コロナウイルス感染症の疑似症として届出が行われた患者である。
 7. 「新型コロナウイルス感染症から回復した患者を転院により受け入れた実績あり」とは、令和3年5月31日までに、新型コロナウイルス感染症から回復した患者を転院により受け入れた実績がある医療機関である。

一般病院（医療法人）（集計1）

（1施設当たり損益）

	新型コロナウイルス感染症患者の対応をしている医療機関から、 新型コロナウイルス感染症ではない患者を転院により受け入れた実績あり									いずれでもない								
	金額			構成比率			金額の伸び率			金額			構成比率			金額の伸び率		
	令和元年 6月	令和2年 6月	令和3年 6月	令和元年 6月	令和2年 6月	令和3年 6月	令和元年 令和2年	令和2年 令和3年	令和3年	令和元年 6月	令和2年 6月	令和3年 6月	令和元年 6月	令和2年 6月	令和3年 6月	令和元年 令和2年	令和2年 令和3年	令和3年
	千円	千円	千円	%	%	%	%	%	%	千円	千円	千円	%	%	%	%	%	%
I 医業収益	135,406	133,454	138,455	98.2	99.4	99.4	-1.4	3.7	113,811	112,616	116,020	99.6	99.7	99.8	-1.0	3.0		
1. 入院診療収益	99,768	98,321	99,560	72.3	73.3	71.5	-1.5	1.3	78,601	78,142	79,158	68.8	69.2	68.1	-0.6	1.3		
2. 特別の療養環境収益	1,437	1,097	1,119	1.0	0.8	0.8	-23.7	2.0	871	809	756	0.8	0.7	0.7	-7.1	-6.6		
3. 外来診療収益	31,234	31,082	32,917	22.6	23.2	23.6	-0.5	5.9	30,281	30,078	31,112	26.5	26.6	26.8	-0.7	3.4		
4. その他の医業収益	2,966	2,954	4,859	2.2	2.2	3.5	-0.4	64.5	4,059	3,586	4,994	3.6	3.2	4.3	-11.7	39.3		
II 介護収益	2,520	755	785	1.8	0.6	0.6	-70.0	4.0	442	311	230	0.4	0.3	0.2	-29.6	-26.0		
III 医業・介護費用	132,365	136,070	134,080	96.0	101.4	96.3	2.8	-1.5	111,647	112,661	114,358	97.7	99.8	98.4	0.9	1.5		
1. 給与費	78,434	78,022	80,840	56.9	58.1	58.1	-0.5	3.6	67,600	68,150	68,909	59.2	60.3	59.3	0.8	1.1		
給与費（賞与を除く）	69,098	68,972	70,814	50.1	51.4	50.9	-0.2	2.7	58,937	59,664	60,436	51.6	52.8	52.0	1.2	1.3		
賞与（1月あたりの額）	9,336	9,051	10,025	6.8	6.7	7.2	-3.1	10.8	8,663	8,486	8,473	7.6	7.5	7.3	-2.0	-0.2		
2. 材料費	22,022	22,566	22,664	16.0	16.8	16.3	2.5	0.4	18,654	18,758	19,153	16.3	16.6	16.5	0.6	2.1		
3. 材料費、給与費以外の費用	31,908	35,482	30,576	23.1	26.4	22.0	11.2	-13.8	25,393	25,752	26,295	22.2	22.8	22.6	1.4	2.1		
IV 損益差額（I＋II－III）	5,561	-1,861	5,160	4.0	-1.4	3.7	-	-	2,607	267	1,893	2.3	0.2	1.6	-	-		
施設数	42			-			-			129			-			-		
（参考）令和3年6月「賞与」の回答施設数	29			-			-			93			-			-		

(注) 「新型コロナウイルス感染症患者の対応をしている医療機関から、新型コロナウイルス感染症ではない患者を転院により受け入れた実績あり」とは、令和3年5月31日までに、新型コロナウイルス感染症患者の対応をしている医療機関から、新型コロナウイルス感染症ではない患者を転院により受け入れた実績がある医療機関である。

一般病院（医療法人）（集計1）

（1施設当たり損益）

	全 体							
	金 額			構成比率			金額の伸び率	
	令和元年 6月	令和2年 6月	令和3年 6月	令和元年 6月	令和2年 6月	令和3年 6月	令和元年 令和2年	令和2年 令和3年
	千円	千円	千円	%	%	%	%	%
I 医業収益	166,823	165,763	173,548	99.3	99.7	99.7	-0.6	4.7
1. 入院診療収益	118,955	119,080	122,433	70.8	71.6	70.4	0.1	2.8
2. 特別の療養環境収益	1,880	1,727	1,590	1.1	1.0	0.9	-8.1	-7.9
3. 外来診療収益	40,392	40,264	42,830	24.1	24.2	24.6	-0.3	6.4
4. その他の医業収益	5,597	4,691	6,695	3.3	2.8	3.8	-16.2	42.7
II 介護収益	1,107	459	468	0.7	0.3	0.3	-58.5	2.0
III 医業・介護費用	165,561	168,408	173,101	98.6	101.3	99.5	1.7	2.8
1. 給与費	99,042	99,870	103,306	59.0	60.1	59.4	0.8	3.4
給与費(賞与を除く)	87,317	88,337	91,271	52.0	53.1	52.4	1.2	3.3
賞与(1月あたりの額)	11,725	11,533	12,035	7.0	6.9	6.9	-1.6	4.4
2. 材料費	28,568	29,572	30,793	17.0	17.8	17.7	3.5	4.1
3. 材料費、給与費以外の費用	37,951	38,967	39,002	22.6	23.4	22.4	2.7	0.1
IV 損益差額(I + II - III)	2,370	-2,186	915	1.4	-1.3	0.5	—	—
施設数	293			—	—	—	—	—
(参考)令和3年6月「賞与」の回答施設数	221			—	—	—	—	—

一般病院（国立）（集計1）

（1施設当たり損益）

	新型コロナウイルス感染症の入院患者（含む疑似症患者）の受け入れ実績あり									新型コロナウイルス感染症から回復した患者を転院により受け入れた実績あり								
	金額			構成比率			金額の伸び率			金額			構成比率			金額の伸び率		
	令和元年 6月	令和2年 6月	令和3年 6月	令和元年 6月	令和2年 6月	令和3年 6月	令和元年 令和2年	令和2年 令和3年		令和元年 6月	令和2年 6月	令和3年 6月	令和元年 6月	令和2年 6月	令和3年 6月	令和元年 令和2年	令和2年 令和3年	
	千円	千円	千円	%	%	%	%	%	%	千円	千円	千円	%	%	%	%	%	%
I 医業収益	581,096	522,602	580,106	99.9	99.9	99.9	-10.1	11.0										
1. 入院診療収益	388,467	336,383	370,010	66.8	64.3	63.7	-13.4	10.0										
2. 特別の療養環境収益	9,639	7,424	7,655	1.7	1.4	1.3	-23.0	3.1										
3. 外来診療収益	157,372	154,135	165,346	27.1	29.5	28.5	-2.1	7.3										
4. その他の医業収益	25,618	24,661	37,095	4.4	4.7	6.4	-3.7	50.4										
II 介護収益	324	273	318	0.1	0.1	0.1	-15.7	16.5										
III 医業・介護費用	597,311	588,020	609,481	102.7	112.5	105.0	-1.6	3.6										
1. 給与費	296,723	289,588	297,908	51.0	55.4	51.3	-2.4	2.9										
給与費（賞与を除く）	245,407	238,648	243,714	42.2	45.6	42.0	-2.8	2.1										
賞与（1月あたりの額）	51,316	50,940	54,194	8.8	9.7	9.3	-0.7	6.4										
2. 材料費	168,191	162,404	173,973	28.9	31.1	30.0	-3.4	7.1										
3. 材料費、給与費以外の費用	132,397	136,028	137,601	22.8	26.0	23.7	2.7	1.2										
IV 損益差額（I + II - III）	-15,891	-65,145	-29,057	-2.7	-12.5	-5.0												
施設数	16									0								
（参考）令和3年6月「賞与」の回答施設数	12									0								

一般病院（国立）（集計1）

（1施設当たり損益）

	新型コロナウイルス感染症患者の対応をしている医療機関から、 新型コロナウイルス感染症ではない患者を転院により受け入れた実績あり									いずれでもない								
	金額			構成比率			金額の伸び率			金額			構成比率			金額の伸び率		
	令和元年 6月	令和2年 6月	令和3年 6月	令和元年 6月	令和2年 6月	令和3年 6月	令和元年 令和2年	令和2年 令和3年		令和元年 6月	令和2年 6月	令和3年 6月	令和元年 6月	令和2年 6月	令和3年 6月	令和元年 令和2年	令和2年 令和3年	
	千円	千円	千円	%	%	%	%	%	%	千円	千円	千円	%	%	%	%	%	%
I 医業収益	-	-	-	-	-	-	-	-	*	*	*	*	*	*	*	*	*	-
1. 入院診療収益	-	-	-	-	-	-	-	-	*	*	*	*	*	*	*	*	*	-
2. 特別の療養環境収益	-	-	-	-	-	-	-	-	*	*	*	*	*	*	*	*	*	-
3. 外来診療収益	-	-	-	-	-	-	-	-	*	*	*	*	*	*	*	*	*	-
4. その他の医業収益	-	-	-	-	-	-	-	-	*	*	*	*	*	*	*	*	*	-
II 介護収益	-	-	-	-	-	-	-	-	*	*	*	*	*	*	*	*	*	-
III 医業・介護費用	-	-	-	-	-	-	-	-	*	*	*	*	*	*	*	*	*	-
1. 給与費	-	-	-	-	-	-	-	-	*	*	*	*	*	*	*	*	*	-
給与費（賞与を除く）	-	-	-	-	-	-	-	-	*	*	*	*	*	*	*	*	*	-
賞与（1月あたりの額）	-	-	-	-	-	-	-	-	*	*	*	*	*	*	*	*	*	-
2. 材料費	-	-	-	-	-	-	-	-	*	*	*	*	*	*	*	*	*	-
3. 材料費、給与費以外の費用	-	-	-	-	-	-	-	-	*	*	*	*	*	*	*	*	*	-
IV 損益差額（I + II - III）	-	-	-	-	-	-	-	-	*	*	*	*	*	*	*	*	*	-
施設数	0									*								
（参考）令和3年6月「賞与」の回答施設数	0									*								

一般病院（国立）（集計1）

（1施設当たり損益）

	全 体							
	金 額			構成比率			金額の伸び率	
	令和元年 6月	令和2年 6月	令和3年 6月	令和元年 6月	令和2年 6月	令和3年 6月	令和元年 令和2年	令和2年 令和3年
	千円	千円	千円	%	%	%	%	%
I 医業収益	562,744	507,343	560,982	99.9	99.9	99.9	-9.8	10.6
1. 入院診療収益	380,074	331,101	362,118	67.5	65.2	64.5	-12.9	9.4
2. 特別の療養環境収益	9,125	7,019	7,256	1.6	1.4	1.3	-23.1	3.4
3. 外来診療収益	149,340	146,035	156,606	26.5	28.8	27.9	-2.2	7.2
4. その他の医業収益	24,205	23,187	35,002	4.3	4.6	6.2	-4.2	51.0
II 介護収益	305	257	299	0.1	0.1	0.1	-15.7	16.3
III 医業・介護費用	578,915	569,305	589,996	102.8	112.2	105.1	-1.7	3.6
1. 給与費	290,020	282,497	291,610	51.5	55.7	52.0	-2.6	3.2
給与費(賞与を除く)	239,854	233,225	237,416	42.6	45.9	42.3	-2.8	1.8
賞与(1月あたりの額)	50,166	49,272	54,194	8.9	9.7	9.7	-1.8	10.0
2. 材料費	159,961	154,383	165,057	28.4	30.4	29.4	-3.5	6.9
3. 材料費、給与費以外の費用	128,933	132,424	133,329	22.9	26.1	23.8	2.7	0.7
IV 損益差額(I + II - III)	-15,865	-61,705	-28,714	-2.8	-12.2	-5.1	—	—
施設数	17			—	—	—	—	—
(参考)令和3年6月「賞与」の回答施設数	12			—	—	—	—	—

一般病院（公立）（集計1）

（1施設当たり損益）

	新型コロナウイルス感染症の入院患者（含む疑似症患者）の受け入れ実績あり									新型コロナウイルス感染症から回復した患者を転院により受け入れた実績あり								
	金額			構成比率			金額の伸び率			金額			構成比率			金額の伸び率		
	令和元年 6月	令和2年 6月	令和3年 6月	令和元年 6月	令和2年 6月	令和3年 6月	令和元年 令和2年	令和2年 令和3年		令和元年 6月	令和2年 6月	令和3年 6月	令和元年 6月	令和2年 6月	令和3年 6月	令和元年 令和2年	令和2年 令和3年	
	千円	千円	千円	%	%	%	%	%	%	千円	千円	千円	%	%	%	%	%	%
I 医業収益	517,880	492,828	521,337	100.0	99.9	99.9	-4.8	5.8		161,564	177,619	173,517	99.6	99.4	99.2	9.9	-2.3	
1. 入院診療収益	339,294	317,352	330,378	65.5	64.4	63.3	-6.5	4.1		107,334	113,963	116,745	66.2	63.8	66.7	6.2	2.4	
2. 特別の療養環境収益	4,525	4,122	3,777	0.9	0.8	0.7	-8.9	-8.4		2,277	2,235	2,046	1.4	1.3	1.2	-1.8	-8.5	
3. 外来診療収益	155,926	155,601	167,642	30.1	31.6	32.1	-0.2	7.7		28,336	29,216	29,194	17.5	16.3	16.7	3.1	-0.1	
4. その他の医業収益	18,134	15,752	19,540	3.5	3.2	3.7	-13.1	24.0		23,616	32,205	25,532	14.6	18.0	14.6	36.4	-20.7	
II 介護収益	257	318	329	0.0	0.1	0.1	23.7	3.5		644	1,129	1,389	0.4	0.6	0.8	75.3	23.0	
III 医業・介護費用	562,793	567,166	613,503	108.6	115.0	117.6	0.8	8.2		171,842	172,473	174,642	105.9	96.5	99.8	0.4	1.3	
1. 給与費	309,681	310,546	347,315	59.8	63.0	66.6	0.3	11.8		122,832	123,231	124,046	75.7	68.9	70.9	0.3	0.7	
2. 給与費（賞与を除く）	257,324	255,890	267,950	49.7	51.9	51.4	-0.6	4.7		86,270	87,103	88,231	53.2	48.7	50.4	1.0	1.3	
賞与（1月あたりの額）	52,357	54,656	79,365	10.1	11.1	15.2	4.4	45.2		36,562	36,128	35,815	22.5	20.2	20.5	-1.2	-0.9	
2. 材料費	131,077	133,870	141,967	25.3	27.1	27.2	2.1	6.0		14,311	16,108	15,946	8.8	9.0	9.1	12.6	-1.0	
3. 材料費、給与費以外の費用	122,035	122,750	124,222	23.6	24.9	23.8	0.6	1.2		34,699	33,134	34,650	21.4	18.5	19.8	-4.5	4.6	
IV 損益差額（I + II - III）	-44,656	-74,020	-91,838	-8.6	-15.0	-17.6	-	-		-9,635	6,276	264	-5.9	3.5	0.2	-	-	
施設数	82			-			-			5			-			-		
（参考）令和3年6月「賞与」の回答施設数	42			-			-			5			-			-		

一般病院（公立）（集計1）

（1施設当たり損益）

	新型コロナウイルス感染症患者の対応をしている医療機関から、 新型コロナウイルス感染症ではない患者を転院により受け入れた実績あり									いずれでもない								
	金額			構成比率			金額の伸び率			金額			構成比率			金額の伸び率		
	令和元年 6月	令和2年 6月	令和3年 6月	令和元年 6月	令和2年 6月	令和3年 6月	令和元年 令和2年	令和2年 令和3年		令和元年 6月	令和2年 6月	令和3年 6月	令和元年 6月	令和2年 6月	令和3年 6月	令和元年 令和2年	令和2年 令和3年	
	千円	千円	千円	%	%	%	%	%	%	千円	千円	千円	%	%	%	%	%	%
I 医業収益	81,236	74,549	86,554	99.9	99.8	99.8	-8.2	16.1		105,522	99,580	93,405	100.0	100.0	99.9	-5.6	-6.2	
1. 入院診療収益	52,444	46,444	53,491	64.5	62.2	61.7	-11.4	15.2		73,723	68,940	63,561	69.8	69.2	68.0	-6.5	-7.8	
2. 特別の療養環境収益	746	735	560	0.9	1.0	0.6	-1.5	-23.8		329	193	246	0.3	0.2	0.3	-41.3	27.5	
3. 外来診療収益	24,526	24,071	25,414	30.1	32.2	29.3	-1.9	5.6		28,378	27,697	25,055	26.9	27.8	26.8	-2.4	-9.5	
4. その他の医業収益	3,520	3,299	7,090	4.3	4.4	8.2	-6.3	114.9		3,093	2,751	4,544	2.9	2.8	4.9	-11.1	65.2	
II 介護収益	114	141	139	0.1	0.2	0.2	23.7	-1.4		44	43	52	0.0	0.0	0.1	-2.3	20.9	
III 医業・介護費用	105,421	103,917	104,955	129.6	139.1	121.1	-1.4	1.0		143,976	139,634	136,255	136.4	140.2	145.8	-3.0	-2.4	
1. 給与費	70,411	70,522	71,176	86.6	94.4	82.1	0.2	0.9		77,638	78,062	76,916	73.5	78.4	82.3	0.5	-1.5	
給与費（賞与を除く）	62,094	61,998	61,995	76.3	83.0	71.5	-0.2	0.0		61,823	59,031	60,565	58.6	59.3	64.8	-4.5	2.6	
賞与（1月あたりの額）	8,317	8,524	9,181	10.2	11.4	10.6	2.5	7.7		15,815	19,031	16,350	15.0	19.1	17.5	20.3	-14.1	
2. 材料費	10,420	9,821	9,935	12.8	13.1	11.5	-5.7	1.2		34,902	30,428	27,301	33.1	30.5	29.2	-12.8	-10.3	
3. 材料費、給与費以外の費用	24,590	23,574	23,844	30.2	31.6	27.5	-4.1	1.1		31,436	31,143	32,038	29.8	31.3	34.3	-0.9	2.9	
IV 損益差額（I + II - III）	-24,071	-29,227	-18,263	-29.6	-39.1	-21.1	-	-		-38,410	-40,010	-42,797	-36.4	-40.2	-45.8	-	-	
施設数	7			-			-			17			-			-		
（参考）令和3年6月「賞与」の回答施設数	*			-			-			11			-			-		

一般病院（公立）（集計1）

（1施設当たり損益）

	全 体								
	金 額			構成比率			金額の伸び率		
	令和元年 6月	令和2年 6月	令和3年 6月	令和元年 6月	令和2年 6月	令和3年 6月	令和元年 令和2年	令和2年 令和3年	
	千円	千円	千円	%	%	%	%	%	%
I 医業収益	411,139	392,024	412,711	99.9	99.9	99.9	-4.6	5.3	
1. 入院診療収益	270,083	253,061	262,430	65.7	64.5	63.5	-6.3	3.7	
2. 特別の療養環境収益	3,543	3,222	2,955	0.9	0.8	0.7	-9.1	-8.3	
3. 外来診療収益	122,358	122,025	130,599	29.7	31.1	31.6	-0.3	7.0	
4. その他の医業収益	15,156	13,716	16,728	3.7	3.5	4.1	-9.5	22.0	
II 介護収益	233	301	322	0.1	0.1	0.1	29.2	7.0	
III 医業・介護費用	452,196	454,695	487,089	109.9	115.9	117.9	0.6	7.1	
1. 給与費	250,637	251,366	276,948	60.9	64.1	67.1	0.3	10.2	
給与費(賞与を除く)	207,365	205,910	215,105	50.4	52.5	52.1	-0.7	4.5	
賞与(1月あたりの額)	43,272	45,456	61,844	10.5	11.6	15.0	5.0	36.1	
2. 材料費	103,479	104,900	110,402	25.2	26.7	26.7	1.4	5.2	
3. 材料費、給与費以外の費用	98,080	98,429	99,739	23.8	25.1	24.1	0.4	1.3	
IV 損益差額(Ⅰ+Ⅱ-Ⅲ)	-40,824	-62,370	-74,056	-9.9	-15.9	-17.9	-	-	
施設数	111			-	-	-	-	-	
(参考)令和3年6月「賞与」の回答施設数	60			-	-	-	-	-	

一般病院（公的）（集計1）

（1施設当たり損益）

	新型コロナウイルス感染症の入院患者（含む疑似症患者）の受け入れ実績あり									新型コロナウイルス感染症から回復した患者を転院により受け入れた実績あり								
	金額			構成比率			金額の伸び率			金額			構成比率			金額の伸び率		
	令和元年 6月	令和2年 6月	令和3年 6月	令和元年 6月	令和2年 6月	令和3年 6月	令和元年 令和2年	令和2年 令和3年		令和元年 6月	令和2年 6月	令和3年 6月	令和元年 6月	令和2年 6月	令和3年 6月	令和元年 令和2年	令和2年 令和3年	
	千円	千円	千円	%	%	%	%	%	%	千円	千円	千円	%	%	%	%	%	%
I 医業収益	957,002	924,611	988,829	99.8	99.8	99.8	-3.4	6.9	*	*	*	*	*	*	*	*	*	*
1. 入院診療収益	637,255	606,800	644,042	66.5	65.5	65.0	-4.8	6.1	*	*	*	*	*	*	*	*	*	*
2. 特別の療養環境収益	12,976	12,244	12,325	1.4	1.3	1.2	-5.6	0.7	*	*	*	*	*	*	*	*	*	*
3. 外来診療収益	283,551	286,455	307,200	29.6	30.9	31.0	1.0	7.2	*	*	*	*	*	*	*	*	*	*
4. その他の医業収益	23,220	19,111	25,263	2.4	2.1	2.5	-17.7	32.2	*	*	*	*	*	*	*	*	*	*
II 介護収益	1,860	2,004	2,092	0.2	0.2	0.2	7.7	4.4	*	*	*	*	*	*	*	*	*	*
III 医業・介護費用	955,762	962,256	998,271	99.7	103.8	100.7	0.7	3.7	*	*	*	*	*	*	*	*	*	*
1. 給与費	477,272	476,891	485,351	49.8	51.5	49.0	-0.1	1.8	*	*	*	*	*	*	*	*	*	*
給与費（賞与を除く）	404,509	402,467	414,481	42.2	43.4	41.8	-0.5	3.0	*	*	*	*	*	*	*	*	*	*
賞与（1月あたりの額）	72,763	74,424	70,870	7.6	8.0	7.2	2.3	-4.8	*	*	*	*	*	*	*	*	*	*
2. 材料費	283,478	289,670	308,787	29.6	31.3	31.2	2.2	6.6	*	*	*	*	*	*	*	*	*	*
3. 材料費、給与費以外の費用	195,012	195,695	204,133	20.3	21.1	20.6	0.4	4.3	*	*	*	*	*	*	*	*	*	*
IV 損益差額（I + II - III）	3,100	-35,641	-7,350	0.3	-3.8	-0.7	-	-	*	*	*	*	*	*	*	*	*	*
施設数		32		-	-	-	-	-		*			-	-	-	-	-	-
（参考）令和3年6月「賞与」の回答施設数		17		-	-	-	-	-		*			-	-	-	-	-	-

一般病院（公的）（集計1）

（1施設当たり損益）

	新型コロナウイルス感染症患者の対応をしている医療機関から、 新型コロナウイルス感染症ではない患者を転院により受け入れた実績あり									いずれでもない								
	金額			構成比率			金額の伸び率			金額			構成比率			金額の伸び率		
	令和元年 6月	令和2年 6月	令和3年 6月	令和元年 6月	令和2年 6月	令和3年 6月	令和元年 令和2年	令和2年 令和3年		令和元年 6月	令和2年 6月	令和3年 6月	令和元年 6月	令和2年 6月	令和3年 6月	令和元年 令和2年	令和2年 令和3年	
	千円	千円	千円	%	%	%	%	%	%	千円	千円	千円	%	%	%	%	%	%
I 医業収益	*	*	*	*	*	*	-	-	165,780	152,970	159,934	100.0	100.0	100.0	-7.7	4.6		
1. 入院診療収益	*	*	*	*	*	*	-	-	105,161	94,078	97,876	63.4	61.5	61.2	-10.5	4.0		
2. 特別の療養環境収益	*	*	*	*	*	*	-	-	1,915	1,694	1,880	1.2	1.1	1.2	-11.5	11.0		
3. 外来診療収益	*	*	*	*	*	*	-	-	49,612	47,312	46,448	29.9	30.9	29.0	-4.6	-1.8		
4. その他の医業収益	*	*	*	*	*	*	-	-	9,091	9,885	13,730	5.5	6.5	8.6	8.7	38.9		
II 介護収益	*	*	*	*	*	*	-	-	0	0	0	0.0	0.0	0.0	-	-		
III 医業・介護費用	*	*	*	*	*	*	-	-	183,457	179,605	169,685	110.7	117.4	106.1	-2.1	-5.5		
1. 給与費	*	*	*	*	*	*	-	-	109,675	107,416	102,639	66.2	70.2	64.2	-2.1	-4.4		
給与費（賞与を除く）	*	*	*	*	*	*	-	-	92,085	89,686	88,136	55.5	58.6	55.1	-2.6	-1.7		
賞与（1月あたりの額）	*	*	*	*	*	*	-	-	17,589	17,730	14,503	10.6	11.6	9.1	0.8	-18.2		
2. 材料費	*	*	*	*	*	*	-	-	32,725	31,772	28,915	19.7	20.8	18.1	-2.9	-9.0		
3. 材料費、給与費以外の費用	*	*	*	*	*	*	-	-	41,057	40,417	38,131	24.8	26.4	23.8	-1.6	-5.7		
IV 損益差額（I + II - III）	*	*	*	*	*	*	-	-	-17,677	-26,635	-9,751	-10.7	-17.4	-6.1	-	-		
施設数		*		-	-	-	-	-		3			-	-	-	-	-	-
（参考）令和3年6月「賞与」の回答施設数		*		-	-	-	-	-		*			-	-	-	-	-	-

一般病院（公的）（集計1）

（1施設当たり損益）

	全 体								
	金 額			構成比率			金額の伸び率		
	令和元年 6月	令和2年 6月	令和3年 6月	令和元年 6月	令和2年 6月	令和3年 6月	令和元年 令和2年	令和2年 令和3年	
千円	千円	千円	%	%	%	%	%	%	
I 医業収益	850,805	821,815	878,174	99.8	99.8	99.8	-3.4	6.9	
1. 入院診療収益	569,024	541,890	574,547	66.7	65.8	65.3	-4.8	6.0	
2. 特別の療養環境収益	11,606	10,912	11,046	1.4	1.3	1.3	-6.0	1.2	
3. 外来診療収益	249,322	251,649	269,560	29.2	30.6	30.6	0.9	7.1	
4. その他の医業収益	20,853	17,363	23,020	2.4	2.1	2.6	-16.7	32.6	
II 介護収益	1,827	1,794	1,917	0.2	0.2	0.2	-1.8	6.9	
III 医業・介護費用	851,775	857,353	885,928	99.9	104.1	100.7	0.7	3.3	
1. 給与費	429,844	429,695	434,840	50.4	52.2	49.4	0.0	1.2	
給与費（賞与を除く）	364,450	362,788	373,150	42.7	44.0	42.4	-0.5	2.9	
賞与（1月あたりの額）	65,394	66,906	61,690	7.7	8.1	7.0	2.3	-7.8	
2. 材料費	248,193	253,534	269,845	29.1	30.8	30.7	2.2	6.4	
3. 材料費、給与費以外の費用	173,738	174,123	181,243	20.4	21.1	20.6	0.2	4.1	
IV 損益差額（I + II - III）	857	-33,743	-5,838	0.1	-4.1	-0.7	-	-	
施設数	37			-	-	-	-	-	
（参考）令和3年6月「賞与」の回答施設数	20			-	-	-	-	-	

一般病院（社会保険関係法人）（集計1）

（1施設当たり損益）

	新型コロナウイルス感染症の入院患者（含む疑似症患者）の受け入れ実績あり									新型コロナウイルス感染症から回復した患者を転院により受け入れた実績あり								
	金額			構成比率			金額の伸び率			金額			構成比率			金額の伸び率		
	令和元年 6月	令和2年 6月	令和3年 6月	令和元年 6月	令和2年 6月	令和3年 6月	令和元年 令和2年	令和2年 令和3年		令和元年 6月	令和2年 6月	令和3年 6月	令和元年 6月	令和2年 6月	令和3年 6月	令和元年 令和2年	令和2年 令和3年	
	千円	千円	千円	%	%	%	%	%	%	千円	千円	千円	%	%	%	%	%	%
I 医業収益	687,059	650,374	697,619	100.0	100.0	100.0	-5.3	7.3										
1. 入院診療収益	446,634	404,805	437,573	65.0	62.2	62.7	-9.4	8.1										
2. 特別の療養環境収益	17,791	15,461	17,286	2.6	2.4	2.5	-13.1	11.8										
3. 外来診療収益	183,433	207,389	203,905	26.7	31.9	29.2	13.1	-1.7										
4. その他の医業収益	39,201	22,718	38,855	5.7	3.5	5.6	-42.0	71.0										
II 介護収益	195	0	194	0.0	0.0	0.0	-100.0											
III 医業・介護費用	779,492	772,346	825,821	113.4	118.8	118.3	-0.9	6.9										
1. 給与費	489,673	491,985	536,191	71.3	75.6	76.8	0.5	9.0										
給与費（賞与を除く）	328,876	330,988	339,555	47.9	50.9	48.7	0.6	2.6										
賞与（1月あたりの額）	160,797	160,997	196,636	23.4	24.8	28.2	0.1	22.1										
2. 材料費	167,510	165,529	180,247	24.4	25.5	25.8	-1.2	8.9										
3. 材料費、給与費以外の費用	122,309	114,831	109,382	17.8	17.7	15.7	-6.1	-4.7										
IV 損益差額（I + II - III）	-92,238	-121,972	-128,007	-13.4	-18.8	-18.3												
施設数	4									0								
（参考）令和3年6月「賞与」の回答施設数	3									0								

一般病院（社会保険関係法人）（集計1）

（1施設当たり損益）

	新型コロナウイルス感染症患者の対応をしている医療機関から、 新型コロナウイルス感染症ではない患者を転院により受け入れた実績あり									いずれでもない								
	金額			構成比率			金額の伸び率			金額			構成比率			金額の伸び率		
	令和元年 6月	令和2年 6月	令和3年 6月	令和元年 6月	令和2年 6月	令和3年 6月	令和元年 令和2年	令和2年 令和3年		令和元年 6月	令和2年 6月	令和3年 6月	令和元年 6月	令和2年 6月	令和3年 6月	令和元年 令和2年	令和2年 令和3年	
	千円	千円	千円	%	%	%	%	%	%	千円	千円	千円	%	%	%	%	%	%
I 医業収益	-	-	-	-	-	-	-	-										
1. 入院診療収益	-	-	-	-	-	-	-	-										
2. 特別の療養環境収益	-	-	-	-	-	-	-	-										
3. 外来診療収益	-	-	-	-	-	-	-	-										
4. その他の医業収益	-	-	-	-	-	-	-	-										
II 介護収益	-	-	-	-	-	-	-	-										
III 医業・介護費用	-	-	-	-	-	-	-	-										
1. 給与費	-	-	-	-	-	-	-	-										
給与費（賞与を除く）	-	-	-	-	-	-	-	-										
賞与（1月あたりの額）	-	-	-	-	-	-	-	-										
2. 材料費	-	-	-	-	-	-	-	-										
3. 材料費、給与費以外の費用	-	-	-	-	-	-	-	-										
IV 損益差額（I + II - III）	-	-	-	-	-	-	-	-										
施設数	0									0								
（参考）令和3年6月「賞与」の回答施設数	0									0								

一般病院（社会保険関係法人）（集計1）

（1施設当たり損益）

	全 体								
	金 額			構成比率			金額の伸び率		
	令和元年 6月	令和2年 6月	令和3年 6月	令和元年 6月	令和2年 6月	令和3年 6月	令和元年 令和2年	令和2年 令和3年	
	千円	千円	千円	%	%	%	%	%	%
I 医業収益	687,059	650,374	697,619	100.0	100.0	100.0	-5.3	7.3	
1. 入院診療収益	446,634	404,805	437,573	65.0	62.2	62.7	-9.4	8.1	
2. 特別の療養環境収益	17,791	15,461	17,286	2.6	2.4	2.5	-13.1	11.8	
3. 外来診療収益	183,433	207,389	203,905	26.7	31.9	29.2	13.1	-1.7	
4. その他の医業収益	39,201	22,718	38,855	5.7	3.5	5.6	-42.0	71.0	
II 介護収益	195	0	194	0.0	0.0	0.0	-100.0	—	
III 医業・介護費用	779,492	772,346	825,821	113.4	118.8	118.3	-0.9	6.9	
1. 給与費	489,673	491,985	536,191	71.3	75.6	76.8	0.5	9.0	
給与費(賞与を除く)	328,876	330,988	339,555	47.9	50.9	48.7	0.6	2.6	
賞与(1月あたりの額)	160,797	160,997	196,636	23.4	24.8	28.2	0.1	22.1	
2. 材料費	167,510	165,529	180,247	24.4	25.5	25.8	-1.2	8.9	
3. 材料費、給与費以外の費用	122,309	114,831	109,382	17.8	17.7	15.7	-6.1	-4.7	
IV 損益差額(I + II - III)	-92,238	-121,972	-128,007	-13.4	-18.8	-18.3	—	—	
施設数	4			—	—	—	—	—	
(参考)令和3年6月「賞与」の回答施設数	3			—	—	—	—	—	

一般病院（その他）（集計1）

（1施設当たり損益）

	新型コロナウイルス感染症の入院患者（含む疑似症患者）の受け入れ実績あり									新型コロナウイルス感染症から回復した患者を転院により受け入れた実績あり								
	金額			構成比率			金額の伸び率			金額			構成比率			金額の伸び率		
	令和元年 6月	令和2年 6月	令和3年 6月	令和元年 6月	令和2年 6月	令和3年 6月	令和元年 令和2年	令和2年 令和3年		令和元年 6月	令和2年 6月	令和3年 6月	令和元年 6月	令和2年 6月	令和3年 6月	令和元年 令和2年	令和2年 令和3年	
	千円	千円	千円	%	%	%	%	%	%	千円	千円	千円	%	%	%	%	%	%
I 医業収益	456,843	436,695	456,572	99.9	99.9	99.9	-4.4	4.6		181,000	176,731	189,659	99.0	99.6	99.5	-2.4	7.3	
1. 入院診療収益	314,177	301,242	309,719	68.7	68.9	67.8	-4.1	2.8		137,367	138,126	145,305	75.1	77.8	76.2	0.6	5.2	
2. 特別の療養環境収益	5,546	4,664	4,353	1.2	1.1	1.0	-15.9	-6.7		3,148	2,502	2,378	1.7	1.4	1.2	-20.5	-5.0	
3. 外来診療収益	119,817	115,550	123,694	26.2	26.4	27.1	-3.6	7.0		29,634	27,238	30,476	16.2	15.4	16.0	-8.1	11.9	
4. その他の医業収益	17,303	15,239	18,806	3.8	3.5	4.1	-11.9	23.4		10,852	8,864	11,499	5.9	5.0	6.0	-18.3	29.7	
II 介護収益	484	536	560	0.1	0.1	0.1	10.7	4.5		1,798	700	999	1.0	0.4	0.5	-61.1	42.7	
III 医業・介護費用	465,260	462,806	483,729	101.7	105.8	105.8	-0.5	4.5		173,918	173,375	180,956	95.1	97.7	94.9	-0.3	4.4	
1. 給与費	261,125	261,621	269,384	57.1	59.8	58.9	0.2	3.0		112,054	111,386	113,820	61.3	62.8	59.7	-0.6	2.2	
給与費(賞与を除く)	221,644	222,183	228,992	48.5	50.8	50.1	0.2	3.1		98,134	98,099	100,987	53.7	55.3	53.0	0.0	2.9	
賞与(1月あたりの額)	39,482	39,438	40,392	8.6	9.0	8.8	-0.1	2.4		13,920	13,287	12,834	7.6	7.5	6.7	-4.5	-3.4	
2. 材料費	98,016	96,654	103,722	21.4	22.1	22.7	-1.4	7.3		24,301	23,086	26,983	13.3	13.0	14.2	-5.0	16.9	
3. 材料費、給与費以外の費用	106,119	104,531	110,623	23.2	23.9	24.2	-1.5	5.8		37,562	38,903	40,152	20.5	21.9	21.1	3.6	3.2	
IV 損益差額(I+II-III)	-7,933	-25,574	-26,597	-1.7	-5.8	-5.8	-	-		8,881	4,056	9,702	4.9	2.3	5.1	-	-	
施設数	66			-			-			23			-			-		
(参考)令和3年6月「賞与」の回答施設数	52			-			-			19			-			-		

一般病院（その他）（集計1）

（1施設当たり損益）

	新型コロナウイルス感染症患者の対応をしている医療機関から、 新型コロナウイルス感染症ではない患者を転院により受け入れた実績あり									いずれでもない								
	金額			構成比率			金額の伸び率			金額			構成比率			金額の伸び率		
	令和元年 6月	令和2年 6月	令和3年 6月	令和元年 6月	令和2年 6月	令和3年 6月	令和元年 令和2年	令和2年 令和3年		令和元年 6月	令和2年 6月	令和3年 6月	令和元年 6月	令和2年 6月	令和3年 6月	令和元年 令和2年	令和2年 令和3年	
	千円	千円	千円	%	%	%	%	%	%	千円	千円	千円	%	%	%	%	%	%
I 医業収益	238,071	236,381	246,911	99.9	99.8	99.9	-0.7	4.5		218,646	212,070	223,205	99.9	99.9	99.9	-3.0	5.3	
1. 入院診療収益	192,970	192,764	197,852	80.9	81.4	80.0	-0.1	2.6		144,531	141,619	145,292	66.0	66.7	65.0	-2.0	2.6	
2. 特別の療養環境収益	2,128	1,818	2,006	0.9	0.8	0.8	-14.6	10.3		1,193	1,133	1,137	0.5	0.5	0.5	-5.0	0.4	
3. 外来診療収益	36,199	36,121	39,093	15.2	15.3	15.8	-0.2	8.2		66,476	64,530	68,670	30.4	30.4	30.7	-2.9	6.4	
4. その他の医業収益	6,774	5,678	7,960	2.8	2.4	3.2	-16.2	40.2		6,446	4,789	8,107	2.9	2.3	3.6	-25.7	69.3	
II 介護収益	357	407	294	0.1	0.2	0.1	14.0	-27.8		310	282	240	0.1	0.1	0.1	-9.0	-14.9	
III 医業・介護費用	224,014	226,001	234,909	94.0	95.4	95.0	0.9	3.9		207,074	211,171	209,561	94.6	99.4	93.8	2.0	-0.8	
1. 給与費	116,769	117,727	118,361	49.0	49.7	47.9	0.8	0.5		125,196	126,316	115,310	57.2	59.5	51.6	0.9	-8.7	
給与費(賞与を除く)	100,556	100,643	102,620	42.2	42.5	41.5	0.1	2.0		108,380	109,447	99,849	49.5	51.5	44.7	1.0	-8.8	
賞与(1月あたりの額)	16,213	17,084	15,740	6.8	7.2	6.4	5.4	-7.9		16,816	16,869	15,461	7.7	7.9	6.9	0.3	-8.3	
2. 材料費	45,958	47,403	55,758	19.3	20.0	22.6	3.1	17.6		41,469	44,112	45,300	18.9	20.8	20.3	6.4	2.7	
3. 材料費、給与費以外の費用	61,288	60,871	60,790	25.7	25.7	24.6	-0.7	-0.1		40,408	40,743	48,971	18.5	19.2	21.9	0.8	20.2	
IV 損益差額(I+II-III)	14,414	10,786	12,296	6.0	4.6	5.0	-	-		11,882	1,182	13,864	5.4	0.6	6.2	-	-	
施設数	19			-			-			21			-			-		
(参考)令和3年6月「賞与」の回答施設数	15			-			-			15			-			-		

一般病院（その他）（集計1）

（1施設当たり損益）

	全 体								
	金 額			構成比率			金額の伸び率		
	令和元年 6月	令和2年 6月	令和3年 6月	令和元年 6月	令和2年 6月	令和3年 6月	令和元年 令和2年	令和2年 令和3年	
	千円	千円	千円	%	%	%	%	%	%
I 医業収益	336,663	324,274	340,112	99.8	99.8	99.8	-3.7		4.9
1. 入院診療収益	237,183	230,197	237,161	70.3	70.9	69.6	-2.9		3.0
2. 特別の療養環境収益	3,906	3,285	3,131	1.2	1.0	0.9	-15.9		-4.7
3. 外来診療収益	82,739	79,800	85,656	24.5	24.6	25.1	-3.6		7.3
4. その他の医業収益	12,835	10,993	14,164	3.8	3.4	4.2	-14.4		28.8
II 介護収益	671	505	547	0.2	0.2	0.2	-24.7		8.3
III 医業・介護費用	335,753	335,360	348,524	99.5	103.3	102.3	-0.1		3.9
1. 給与費	191,157	191,615	194,377	56.7	59.0	57.1	0.2		1.4
給与費(賞与を除く)	163,350	163,806	166,533	48.4	50.4	48.9	0.3		1.7
賞与(1月あたりの額)	27,807	27,809	27,844	8.2	8.6	8.2	0.0		0.1
2. 材料費	68,000	67,730	73,465	20.2	20.9	21.6	-0.4		8.5
3. 材料費、給与費以外の費用	76,595	76,015	80,682	22.7	23.4	23.7	-0.8		6.1
IV 損益差額(I + II - III)	1,582	-10,580	-7,865	0.5	-3.3	-2.3	—		—
施設数	129			—	—	—	—		—
(参考)令和3年6月「賞与」の回答施設数	101			—	—	—	—		—

一般病院（法人・その他全体）（集計1）

（1施設当たり損益）

	新型コロナウイルス感染症の入院患者（含む疑似症患者）の受け入れ実績あり									新型コロナウイルス感染症から回復した患者を転院により受け入れた実績あり								
	金額			構成比率			金額の伸び率			金額			構成比率			金額の伸び率		
	令和元年 6月	令和2年 6月	令和3年 6月	令和元年 6月	令和2年 6月	令和3年 6月	令和元年 令和2年	令和2年 令和3年		令和元年 6月	令和2年 6月	令和3年 6月	令和元年 6月	令和2年 6月	令和3年 6月	令和元年 令和2年	令和2年 令和3年	
	千円	千円	千円	%	%	%	%	%	%	千円	千円	千円	%	%	%	%	%	%
I 医業収益	514,246	492,458	522,786	99.9	99.9	99.9	-4.2	6.2		170,766	171,443	180,821	99.0	99.7	99.6	0.4	5.5	
1. 入院診療収益	344,968	327,083	342,577	67.0	66.3	65.4	-5.2	4.7		129,901	132,347	137,214	75.3	76.9	75.5	1.9	3.7	
2. 特別の療養環境収益	6,417	5,722	5,487	1.2	1.2	1.0	-10.8	-4.1		1,966	1,790	1,654	1.1	1.0	0.9	-9.0	-7.6	
3. 外来診療収益	145,130	144,526	155,090	28.2	29.3	29.6	-0.4	7.3		31,223	30,459	33,015	18.1	17.7	18.2	-2.4	8.4	
4. その他の医業収益	17,731	15,127	19,631	3.4	3.1	3.8	-14.7	29.8		7,676	6,846	8,938	4.5	4.0	4.9	-10.8	30.6	
II 介護収益	677	634	652	0.1	0.1	0.1	-6.4	2.8		1,644	565	813	1.0	0.3	0.4	-65.6	43.9	
III 医業・介護費用	533,859	536,123	561,914	103.7	108.7	107.4	0.4	4.8		167,408	169,423	174,141	97.1	98.5	95.9	1.2	2.8	
1. 給与費	289,909	290,281	304,048	56.3	58.9	58.1	0.1	4.7		106,728	107,527	109,602	61.9	62.5	60.3	0.7	1.9	
給与費(賞与を除く)	243,913	243,357	253,166	47.4	49.4	48.4	-0.2	4.0		93,458	94,726	96,383	54.2	55.1	53.1	1.4	1.7	
賞与(1月あたりの額)	45,996	46,924	50,882	8.9	9.5	9.7	2.0	8.4		13,270	12,801	13,219	7.7	7.4	7.3	-3.5	3.3	
2. 材料費	128,915	130,358	139,104	25.0	26.4	26.6	1.1	6.7		21,038	22,161	23,396	12.2	12.9	12.9	5.3	5.6	
3. 材料費、給与費以外の費用	115,035	115,484	118,782	22.3	23.4	22.7	0.4	2.8		39,642	39,735	41,143	23.0	23.1	22.7	0.2	3.5	
IV 損益差額(I+II-III)	-18,937	-43,031	-38,476	-3.7	-8.7	-7.4	-	-		5,002	2,585	7,494	2.9	1.5	4.1	-	-	
施設数	259			-			-			92			-			-		
(参考)令和3年6月「賞与」の回答施設数	175			-			-			74			-			-		

一般病院（法人・その他全体）（集計1）

（1施設当たり損益）

	新型コロナウイルス感染症患者の対応をしている医療機関から、 新型コロナウイルス感染症ではない患者を転院により受け入れた実績あり									いずれでもない								
	金額			構成比率			金額の伸び率			金額			構成比率			金額の伸び率		
	令和元年 6月	令和2年 6月	令和3年 6月	令和元年 6月	令和2年 6月	令和3年 6月	令和元年 令和2年	令和2年 令和3年		令和元年 6月	令和2年 6月	令和3年 6月	令和元年 6月	令和2年 6月	令和3年 6月	令和元年 令和2年	令和2年 令和3年	
	千円	千円	千円	%	%	%	%	%	%	千円	千円	千円	%	%	%	%	%	%
I 医業収益	159,512	156,998	164,361	98.9	99.6	99.6	-1.6	4.7		127,682	125,122	128,518	99.7	99.8	99.8	-2.0	2.7	
1. 入院診療収益	122,385	120,693	123,728	75.9	76.6	75.0	-1.4	2.5		87,656	86,288	86,974	68.5	68.8	67.6	-1.6	0.8	
2. 特別の療養環境収益	1,612	1,285	1,356	1.0	0.8	0.8	-20.3	5.5		875	802	772	0.7	0.6	0.6	-8.3	-3.7	
3. 外来診療収益	31,474	31,312	33,384	19.5	19.9	20.2	-0.5	6.6		34,821	34,295	35,307	27.2	27.3	27.4	-1.5	3.0	
4. その他の医業収益	4,041	3,708	5,893	2.5	2.4	3.6	-8.2	58.9		4,330	3,738	5,464	3.4	3.0	4.2	-13.7	46.2	
II 介護収益	1,732	592	593	1.1	0.4	0.4	-65.8	0.2		376	274	208	0.3	0.2	0.2	-27.1	-24.1	
III 医業・介護費用	156,314	159,025	160,283	96.9	100.9	97.2	1.7	0.8		128,851	129,534	129,825	100.6	103.3	100.9	0.5	0.2	
1. 給与費	89,940	90,048	91,912	55.8	57.1	55.7	0.1	2.1		77,082	77,558	76,376	60.2	61.9	59.3	0.6	-1.5	
給与費(賞与を除く)	78,587	78,598	80,312	48.7	49.9	48.7	0.0	2.2		66,415	66,749	66,221	51.9	53.2	51.4	0.5	-0.8	
賞与(1月あたりの額)	11,353	11,450	11,600	7.0	7.3	7.0	0.9	1.3		10,667	10,809	10,155	8.3	8.6	7.9	1.3	-6.1	
2. 材料費	27,242	27,920	30,284	16.9	17.7	18.4	2.5	8.5		23,374	23,303	23,364	18.3	18.6	18.2	-0.3	0.3	
3. 材料費、給与費以外の費用	39,132	41,058	38,086	24.3	26.1	23.1	4.9	-7.2		28,394	28,673	30,085	22.2	22.9	23.4	1.0	4.9	
IV 損益差額(I+II-III)	4,930	-1,436	4,671	3.1	-0.9	2.8	-	-		-793	-4,138	-1,099	-0.6	-3.3	-0.9	-	-	
施設数	69			-			-			171			-			-		
(参考)令和3年6月「賞与」の回答施設数	47			-			-			121			-			-		

一般病院（法人・その他全体）（集計1）

（1施設当たり損益）

	全 体							
	金 額			構成比率			金額の伸び率	
	令和元年 6月	令和2年 6月	令和3年 6月	令和元年 6月	令和2年 6月	令和3年 6月	令和元年 令和2年	令和2年 令和3年
	千円	千円	千円	%	%	%	%	%
I 医業収益	307,513	297,036	313,629	99.7	99.8	99.8	-3.4	5.6
1. 入院診療収益	211,052	203,001	211,101	68.4	68.2	67.2	-3.8	4.0
2. 特別の療養環境収益	3,559	3,168	3,044	1.2	1.1	1.0	-11.0	-3.9
3. 外来診療収益	82,212	81,658	87,220	26.7	27.4	27.8	-0.7	6.8
4. その他の医業収益	10,690	9,209	12,264	3.5	3.1	3.9	-13.9	33.2
II 介護収益	864	514	542	0.3	0.2	0.2	-40.5	5.4
III 医業・介護費用	315,550	317,370	328,943	102.3	106.7	104.7	0.6	3.6
1. 給与費	176,468	176,905	182,442	57.2	59.5	58.1	0.2	3.1
給与費(賞与を除く)	149,833	149,884	154,488	48.6	50.4	49.2	0.0	3.1
賞与(1月あたりの額)	26,635	27,021	27,953	8.6	9.1	8.9	1.4	3.4
2. 材料費	69,714	70,580	74,899	22.6	23.7	23.8	1.2	6.1
3. 材料費、給与費以外の費用	69,368	69,885	71,602	22.5	23.5	22.8	0.7	2.5
IV 損益差額(I + II - III)	-7,174	-19,820	-14,772	-2.3	-6.7	-4.7	-	-
施設数	591			-	-	-	-	-
(参考)令和3年6月「賞与」の回答施設数	417			-	-	-	-	-

一般病院（個人）（集計1）

（1施設当たり損益）

	新型コロナウイルス感染症の入院患者（含む疑似症患者）の受け入れ実績あり									新型コロナウイルス感染症から回復した患者を転院により受け入れた実績あり								
	金額			構成比率			金額の伸び率			金額			構成比率			金額の伸び率		
	令和元年 6月	令和2年 6月	令和3年 6月	令和元年 6月	令和2年 6月	令和3年 6月	令和元年 令和2年	令和2年 令和3年		令和元年 6月	令和2年 6月	令和3年 6月	令和元年 6月	令和2年 6月	令和3年 6月	令和元年 令和2年	令和2年 令和3年	
I 医業収益	千円	千円	千円	%	%	%	%	%	千円	千円	千円	%	%	%	%	%	%	
1. 入院診療収益	—	—	—	—	—	—	—	—	*	*	*	*	*	*	*	*	—	
2. 特別の療養環境収益	—	—	—	—	—	—	—	—	*	*	*	*	*	*	*	*	—	
3. 外来診療収益	—	—	—	—	—	—	—	—	*	*	*	*	*	*	*	*	—	
4. その他の医業収益	—	—	—	—	—	—	—	—	*	*	*	*	*	*	*	*	—	
II 介護収益	—	—	—	—	—	—	—	—	*	*	*	*	*	*	*	*	—	
III 医業・介護費用	—	—	—	—	—	—	—	—	*	*	*	*	*	*	*	*	—	
1. 給与費	—	—	—	—	—	—	—	—	*	*	*	*	*	*	*	*	—	
給与費(賞与を除く)	—	—	—	—	—	—	—	—	*	*	*	*	*	*	*	*	—	
賞与(1月あたりの額)	—	—	—	—	—	—	—	—	*	*	*	*	*	*	*	*	—	
2. 材料費	—	—	—	—	—	—	—	—	*	*	*	*	*	*	*	*	—	
3. 材料費、給与費以外の費用	—	—	—	—	—	—	—	—	*	*	*	*	*	*	*	*	—	
IV 損益差額（I＋II－III）	—	—	—	—	—	—	—	—	*	*	*	*	*	*	*	*	—	
施設数	0			—	—	—	—	—	*			—	—	—	—	—	—	
(参考)令和3年6月「賞与」の回答施設数	0			—	—	—	—	—	*			—	—	—	—	—	—	

一般病院（個人）（集計1）

（1施設当たり損益）

	新型コロナウイルス感染症患者の対応をしている医療機関から、 新型コロナウイルス感染症ではない患者を転院により受け入れた実績あり									いずれでもない								
	金額			構成比率			金額の伸び率			金額			構成比率			金額の伸び率		
	令和元年 6月	令和2年 6月	令和3年 6月	令和元年 6月	令和2年 6月	令和3年 6月	令和元年 令和2年	令和2年 令和3年		令和元年 6月	令和2年 6月	令和3年 6月	令和元年 6月	令和2年 6月	令和3年 6月	令和元年 令和2年	令和2年 令和3年	
I 医業収益	千円	千円	千円	%	%	%	%	%	千円	千円	千円	%	%	%	%	%	%	
1. 入院診療収益	*	*	*	*	*	*	—	—	*	*	*	*	*	*	*	*	—	
2. 特別の療養環境収益	*	*	*	*	*	*	—	—	*	*	*	*	*	*	*	*	—	
3. 外来診療収益	*	*	*	*	*	*	—	—	*	*	*	*	*	*	*	*	—	
4. その他の医業収益	*	*	*	*	*	*	—	—	*	*	*	*	*	*	*	*	—	
II 介護収益	*	*	*	*	*	*	—	—	*	*	*	*	*	*	*	*	—	
III 医業・介護費用	*	*	*	*	*	*	—	—	*	*	*	*	*	*	*	*	—	
1. 給与費	*	*	*	*	*	*	—	—	*	*	*	*	*	*	*	*	—	
給与費(賞与を除く)	*	*	*	*	*	*	—	—	*	*	*	*	*	*	*	*	—	
賞与(1月あたりの額)	*	*	*	*	*	*	—	—	*	*	*	*	*	*	*	*	—	
2. 材料費	*	*	*	*	*	*	—	—	*	*	*	*	*	*	*	*	—	
3. 材料費、給与費以外の費用	*	*	*	*	*	*	—	—	*	*	*	*	*	*	*	*	—	
IV 損益差額（I＋II－III）	*	*	*	*	*	*	—	—	*	*	*	*	*	*	*	*	—	
施設数	*			—	—	—	—	—	*			—	—	—	—	—	—	
(参考)令和3年6月「賞与」の回答施設数	*			—	—	—	—	—	*			—	—	—	—	—	—	

一般病院（個人）（集計1）

（1施設当たり損益）

	全 体							
	金 額			構成比率			金額の伸び率	
	令和元年 6月	令和2年 6月	令和3年 6月	令和元年 6月	令和2年 6月	令和3年 6月	令和元年 令和2年	令和2年 令和3年
	千円	千円	千円	%	%	%	%	%
I 医業収益	181,385	167,330	183,361	99.9	99.9	99.6	-7.7	9.6
1. 入院診療収益	107,871	105,465	110,885	59.4	62.9	60.3	-2.2	5.1
2. 特別の療養環境収益	983	1,208	1,515	0.5	0.7	0.8	22.9	25.4
3. 外来診療収益	67,477	57,837	66,600	37.2	34.5	36.2	-14.3	15.2
4. その他の医業収益	5,054	2,820	4,362	2.8	1.7	2.4	-44.2	54.7
II 介護収益	233	234	665	0.1	0.1	0.4	0.4	184.2
III 医業・介護費用	165,217	158,269	—	91.0	94.5	—	-4.2	—
1. 給与費	97,505	94,915	—	53.7	56.6	—	-2.7	—
給与費(賞与を除く)	89,790	87,022	90,205	49.4	51.9	49.0	-3.1	3.7
賞与(1月あたりの額)	7,715	7,893	—	4.2	4.7	—	2.3	—
2. 材料費	27,554	23,894	32,023	15.2	14.3	17.4	-13.3	34.0
3. 材料費、給与費以外の費用	40,158	39,460	44,297	22.1	23.5	24.1	-1.7	12.3
IV 損益差額(I + II - III)	16,401	9,295	—	9.0	5.5	—	—	—
施設数	3		—	—	—	—	—	—
(参考)令和3年6月「賞与」の回答施設数	*		—	—	—	—	—	—

一般病院（全体）（集計1）

（1施設当たり損益）

	新型コロナウイルス感染症の入院患者（含む疑似症患者）の受け入れ実績あり									新型コロナウイルス感染症から回復した患者を転院により受け入れた実績あり								
	金額			構成比率			金額の伸び率			金額			構成比率			金額の伸び率		
	令和元年 6月	令和2年 6月	令和3年 6月	令和元年 6月	令和2年 6月	令和3年 6月	令和元年 令和2年	令和2年 令和3年	令和3年 令和2年	令和元年 6月	令和2年 6月	令和3年 6月	令和元年 6月	令和2年 6月	令和3年 6月	令和元年 令和2年	令和2年 令和3年	令和3年 令和2年
	千円	千円	千円	%	%	%	%	%	%	千円	千円	千円	%	%	%	%	%	%
I 医業収益	514,246	492,458	522,786	99.9	99.9	99.9	-4.2	6.2	169,627	170,397	179,692	99.1	99.7	99.6	0.5	5.5		
1. 入院診療収益	344,968	327,083	342,577	67.0	66.3	65.4	-5.2	4.7	129,184	131,701	136,532	75.4	77.0	75.6	1.9	3.7		
2. 特別の療養環境収益	6,417	5,722	5,487	1.2	1.2	1.0	-10.8	-4.1	1,945	1,770	1,637	1.1	1.0	0.9	-9.0	-7.5		
3. 外来診療収益	145,130	144,526	155,090	28.2	29.3	29.6	-0.4	7.3	30,887	30,132	32,660	18.0	17.6	18.1	-2.4	8.4		
4. その他の医業収益	17,731	15,127	19,631	3.4	3.1	3.8	-14.7	29.8	7,611	6,795	8,863	4.4	4.0	4.9	-10.7	30.4		
II 介護収益	677	634	652	0.1	0.1	0.1	-6.4	2.8	1,626	559	804	0.9	0.3	0.4	-65.6	43.8		
III 医業・介護費用	533,859	536,123	561,914	103.7	108.7	107.4	0.4	4.8	166,237	168,211	172,946	97.1	98.4	95.8	1.2	2.8		
1. 給与費	289,909	290,281	304,048	56.3	58.9	58.1	0.1	4.7	105,891	106,691	108,859	61.8	62.4	60.3	0.8	2.0		
給与費（賞与を除く）	243,913	243,357	253,166	47.4	49.4	48.4	-0.2	4.0	92,731	93,990	95,640	54.1	55.0	53.0	1.4	1.8		
賞与（1月あたりの額）	45,996	46,924	50,882	8.9	9.5	9.7	2.0	8.4	13,160	12,702	13,219	7.7	7.4	7.3	-3.5	4.1		
2. 材料費	128,915	130,358	139,104	25.0	26.4	26.6	1.1	6.7	20,840	21,962	23,179	12.2	12.8	12.8	5.4	5.5		
3. 材料費、給与費以外の費用	115,035	115,484	118,782	22.3	23.4	22.7	0.4	2.8	39,506	39,558	40,908	23.1	23.1	22.7	0.1	3.4		
IV 損益差額（I + II - III）	-18,937	-43,031	-38,476	-3.7	-8.7	-7.4	-	-	5,017	2,745	7,549	2.9	1.6	4.2	-	-		
施設数	259			-			-			93			-			-		
（参考）令和3年6月「賞与」の回答施設数	175			-			-			74			-			-		

（注）「全体」とは、個人、医療法人のほか、市町村立などを含めて単純集計したもの。
個人立の病院の「損益差額」とそれ以外の病院の「損益差額」では性質に異なる部分もあるものの、便宜上、これらを足し合わせて機械的に算出したものであることに留意。（以下同様）

一般病院（全体）（集計1）

（1施設当たり損益）

	新型コロナウイルス感染症患者の対応をしている医療機関から、 新型コロナウイルス感染症ではない患者を転院により受け入れた実績あり									いずれでもない								
	金額			構成比率			金額の伸び率			金額			構成比率			金額の伸び率		
	令和元年 6月	令和2年 6月	令和3年 6月	令和元年 6月	令和2年 6月	令和3年 6月	令和元年 令和2年	令和2年 令和3年	令和3年 令和2年	令和元年 6月	令和2年 6月	令和3年 6月	令和元年 6月	令和2年 6月	令和3年 6月	令和元年 令和2年	令和2年 令和3年	令和3年 令和2年
	千円	千円	千円	%	%	%	%	%	%	千円	千円	千円	%	%	%	%	%	%
I 医業収益	163,615	160,429	168,360	99.0	99.6	99.6	-1.9	4.9	127,129	124,573	127,946	99.7	99.8	99.8	-2.0	2.7		
1. 入院診療収益	124,074	122,200	125,410	75.0	75.9	74.2	-1.5	2.6	87,262	85,891	86,570	68.4	68.8	67.6	-1.6	0.8		
2. 特別の療養環境収益	1,631	1,318	1,401	1.0	0.8	0.8	-19.2	6.3	870	797	788	0.7	0.6	0.6	-8.4	-3.6		
3. 外来診療収益	33,751	33,165	35,590	20.4	20.6	21.1	-1.7	7.3	34,685	34,168	35,172	27.2	27.4	27.4	-1.5	2.9		
4. その他の医業収益	4,159	3,745	5,958	2.5	2.3	3.5	-10.0	59.1	4,312	3,717	5,436	3.4	3.0	4.2	-13.8	46.2		
II 介護収益	1,718	593	613	1.0	0.4	0.4	-65.5	3.4	374	272	207	0.3	0.2	0.2	-27.3	-23.9		
III 医業・介護費用	159,951	162,333	164,200	96.7	100.8	97.2	1.5	1.2	128,255	128,941	129,286	100.6	103.3	100.9	0.5	0.3		
1. 給与費	92,220	92,202	94,037	55.8	57.3	55.7	0.0	2.0	76,717	77,189	76,074	60.2	61.8	59.4	0.6	-1.4		
給与費（賞与を除く）	80,742	80,628	82,437	48.8	50.1	48.8	-0.1	2.2	66,112	66,443	65,918	51.9	53.2	51.4	0.5	-0.8		
賞与（1月あたりの額）	11,479	11,573	11,600	6.9	7.2	6.9	0.8	0.2	10,605	10,746	10,155	8.3	8.6	7.9	1.3	-5.5		
2. 材料費	27,924	28,420	31,108	16.9	17.6	18.4	1.8	9.5	23,268	23,198	23,257	18.2	18.6	18.1	-0.3	0.3		
3. 材料費、給与費以外の費用	39,806	41,711	39,054	24.1	25.9	23.1	4.8	-6.4	28,270	28,554	29,955	22.2	22.9	23.4	1.0	4.9		
IV 損益差額（I + II - III）	5,382	-1,312	4,773	3.3	-0.8	2.8	-	-	-752	-4,095	-1,133	-0.6	-3.3	-0.9	-	-		
施設数	70			-			-			172			-			-		
（参考）令和3年6月「賞与」の回答施設数	47			-			-			121			-			-		

一般病院（全体）（集計1）

（1施設当たり損益）

	全 体							
	金 額			構成比率			金額の伸び率	
	令和元年 6月	令和2年 6月	令和3年 6月	令和元年 6月	令和2年 6月	令和3年 6月	令和元年 令和2年	令和2年 令和3年
	千円	千円	千円	%	%	%	%	%
I 医業収益	306,876	296,381	312,971	99.7	99.8	99.8	-3.4	5.6
1. 入院診療収益	210,530	202,508	210,595	68.4	68.2	67.2	-3.8	4.0
2. 特別の療養環境収益	3,546	3,158	3,036	1.2	1.1	1.0	-10.9	-3.9
3. 外来診療収益	82,137	81,537	87,115	26.7	27.5	27.8	-0.7	6.8
4. その他の医業収益	10,661	9,177	12,224	3.5	3.1	3.9	-13.9	33.2
II 介護収益	860	513	542	0.3	0.2	0.2	-40.3	5.7
III 医業・介護費用	314,791	316,567	328,263	102.3	106.6	104.7	0.6	3.7
1. 給与費	176,069	176,491	182,117	57.2	59.4	58.1	0.2	3.2
給与費(賞与を除く)	149,529	149,567	154,164	48.6	50.4	49.2	0.0	3.1
賞与(1月あたりの額)	26,540	26,924	27,953	8.6	9.1	8.9	1.4	3.8
2. 材料費	69,501	70,345	74,682	22.6	23.7	23.8	1.2	6.2
3. 材料費、給与費以外の費用	69,221	69,731	71,464	22.5	23.5	22.8	0.7	2.5
IV 損益差額(I + II - III)	-7,055	-19,673	-14,750	-2.3	-6.6	-4.7	—	—
施設数	594			—	—	—	—	—
(参考)令和3年6月「賞与」の回答施設数	417			—	—	—	—	—

一般病院（参考）国公立を除く（集計1）

（1施設当たり損益）

	新型コロナウイルス感染症の入院患者（含む疑似症患者）の受け入れ実績あり									新型コロナウイルス感染症から回復した患者を転院により受け入れた実績あり								
	金額			構成比率			金額の伸び率			金額			構成比率			金額の伸び率		
	令和元年 6月	令和2年 6月	令和3年 6月	令和元年 6月	令和2年 6月	令和3年 6月	令和元年 令和2年	令和2年 令和3年		令和元年 6月	令和2年 6月	令和3年 6月	令和元年 6月	令和2年 6月	令和3年 6月	令和元年 令和2年	令和2年 令和3年	
	千円	千円	千円	%	%	%	%	%	%	千円	千円	千円	%	%	%	%	%	%
I 医業収益	505,751	489,274	517,827	99.8	99.8	99.8	-3.3	5.8		170,085	169,987	180,043	99.0	99.7	99.6	-0.1	5.9	
1. 入院診療収益	343,535	331,115	346,064	67.8	67.6	66.7	-3.6	4.5		130,425	132,708	137,657	75.9	77.8	76.1	1.8	3.7	
2. 特別の療養環境収益	7,060	6,368	6,143	1.4	1.3	1.2	-9.8	-3.5		1,926	1,744	1,613	1.1	1.0	0.9	-9.4	-7.5	
3. 外来診療収益	138,415	137,931	147,678	27.3	28.1	28.5	-0.3	7.1		31,032	30,184	32,857	18.1	17.7	18.2	-2.7	8.9	
4. その他の医業収益	16,741	13,861	17,943	3.3	2.8	3.5	-17.2	29.4		6,701	5,351	7,916	3.9	3.1	4.4	-20.1	47.9	
II 介護収益	926	830	850	0.2	0.2	0.2	-10.4	2.4		1,682	527	771	1.0	0.3	0.4	-68.7	46.3	
III 医業・介護費用	512,817	515,155	535,532	101.2	105.1	103.2	0.5	4.0		165,918	167,969	172,496	96.6	98.5	95.4	1.2	2.7	
1. 給与費	279,162	280,028	287,243	55.1	57.1	55.4	0.3	2.6		104,928	105,751	107,643	61.1	62.0	59.5	0.8	1.8	
2. 給与費(賞与を除く)	236,934	237,442	246,576	46.8	48.4	47.5	0.2	3.8		93,098	94,381	96,061	54.2	55.4	53.1	1.4	1.8	
賞与(1月あたりの額)	42,228	42,586	40,667	8.3	8.7	7.8	0.8	-4.5		11,830	11,371	11,582	6.9	6.7	6.4	-3.9	1.9	
2. 材料費	123,910	125,385	134,180	24.5	25.6	25.9	1.2	7.0		21,211	22,294	23,589	12.3	13.1	13.0	5.1	5.8	
3. 材料費、給与費以外の費用	109,745	109,741	114,108	21.7	22.4	22.0	0.0	4.0		39,779	39,923	41,264	23.2	23.4	22.8	0.4	3.4	
IV 損益差額(I+II-III)	-6,140	-25,051	-16,854	-1.2	-5.1	-3.2	-	-		5,849	2,545	8,317	3.4	1.5	4.6	-	-	
施設数	161			-			-			88			-			-		
(参考)令和3年6月「賞与」の回答施設数	121			-			-			69			-			-		

一般病院（参考）国公立を除く（集計1）

（1施設当たり損益）

	新型コロナウイルス感染症患者の対応をしている医療機関から、 新型コロナウイルス感染症ではない患者を転院により受け入れた実績あり									いずれでもない								
	金額			構成比率			金額の伸び率			金額			構成比率			金額の伸び率		
	令和元年 6月	令和2年 6月	令和3年 6月	令和元年 6月	令和2年 6月	令和3年 6月	令和元年 令和2年	令和2年 令和3年		令和元年 6月	令和2年 6月	令和3年 6月	令和元年 6月	令和2年 6月	令和3年 6月	令和元年 令和2年	令和2年 令和3年	
	千円	千円	千円	%	%	%	%	%	%	千円	千円	千円	%	%	%	%	%	%
I 医業収益	172,768	169,971	177,449	98.9	99.6	99.6	-1.6	4.4		128,592	126,432	130,933	99.7	99.8	99.8	-1.7	3.6	
1. 入院診療収益	132,032	130,617	133,401	75.6	76.6	74.9	-1.1	2.1		87,727	86,718	88,140	68.0	68.4	67.2	-1.2	1.6	
2. 特別の療養環境収益	1,729	1,383	1,495	1.0	0.8	0.8	-20.0	8.1		930	865	825	0.7	0.7	0.6	-7.0	-4.6	
3. 外来診療収益	34,777	34,176	36,721	19.9	20.0	20.6	-1.7	7.4		35,471	34,998	36,408	27.5	27.6	27.8	-1.3	4.0	
4. その他の医業収益	4,231	3,795	5,833	2.4	2.2	3.3	-10.3	53.7		4,464	3,850	5,560	3.5	3.0	4.2	-13.8	44.4	
II 介護収益	1,896	643	665	1.1	0.4	0.4	-66.1	3.4		413	299	226	0.3	0.2	0.2	-27.6	-24.4	
III 医業・介護費用	166,009	168,824	170,621	95.0	99.0	95.8	1.7	1.1		125,504	126,845	127,900	97.3	100.1	97.5	1.1	0.8	
1. 給与費	94,643	94,610	96,416	54.2	55.5	54.1	0.0	1.9		75,926	76,496	75,586	58.9	60.4	57.6	0.8	-1.2	
2. 給与費(賞与を除く)	82,814	82,698	84,709	47.4	48.5	47.6	-0.1	2.4		66,034	66,742	66,050	51.2	52.7	50.4	1.1	-1.0	
賞与(1月あたりの額)	11,830	11,912	11,707	6.8	7.0	6.6	0.7	-1.7		9,892	9,754	9,536	7.7	7.7	7.3	-1.4	-2.2	
2. 材料費	29,869	30,487	33,461	17.1	17.9	18.8	2.1	9.8		21,951	22,381	22,816	17.0	17.7	17.4	2.0	1.9	
3. 材料費、給与費以外の費用	41,497	43,727	40,744	23.8	25.6	22.9	5.4	-6.8		27,627	27,968	29,497	21.4	22.1	22.5	1.2	5.5	
IV 損益差額(I+II-III)	8,655	1,790	7,493	5.0	1.0	4.2	-	-		3,500	-114	3,259	2.7	-0.1	2.5	-	-	
施設数	63			-			-			154			-			-		
(参考)令和3年6月「賞与」の回答施設数	45			-			-			110			-			-		

一般病院（参考）国公立を除く（集計1）

（1施設当たり損益）

	全 体							
	金 額			構成比率			金額の伸び率	
	令和元年 6月	令和2年 6月	令和3年 6月	令和元年 6月	令和2年 6月	令和3年 6月	令和元年 令和2年	令和2年 令和3年
	千円	千円	千円	%	%	%	%	%
I 医業収益	272,706	265,903	280,165	99.6	99.8	99.8	-2.5	5.4
1. 入院診療収益	190,160	185,775	192,721	69.5	69.7	68.6	-2.3	3.7
2. 特別の療養環境収益	3,344	3,002	2,902	1.2	1.1	1.0	-10.2	-3.3
3. 外来診療収益	70,105	69,540	74,223	25.6	26.1	26.4	-0.8	6.7
4. その他の医業収益	9,097	7,585	10,320	3.3	2.8	3.7	-16.6	36.1
II 介護収益	1,030	572	604	0.4	0.2	0.2	-44.5	5.6
III 医業・介護費用	272,426	274,445	283,106	99.5	103.0	100.8	0.7	3.2
1. 給与費	154,150	154,789	157,757	56.3	58.1	56.2	0.4	1.9
給与費(賞与を除く)	132,458	133,094	136,610	48.4	49.9	48.7	0.5	2.6
賞与(1月あたりの額)	21,692	21,694	21,147	7.9	8.1	7.5	0.0	-2.5
2. 材料費	58,108	59,048	62,877	21.2	22.2	22.4	1.6	6.5
3. 材料費、給与費以外の費用	60,168	60,608	62,472	22.0	22.7	22.3	0.7	3.1
IV 損益差額(I + II - III)	1,310	-7,970	-2,338	0.5	-3.0	-0.8	—	—
施設数	466			—	—	—	—	—
(参考)令和3年6月「賞与」の回答施設数	345			—	—	—	—	—

一般病院（参考）国公立（集計1）

（1施設当たり損益）

	新型コロナウイルス感染症の入院患者（含む疑似症患者）の受け入れ実績あり									新型コロナウイルス感染症から回復した患者を転院により受け入れた実績あり								
	金額			構成比率			金額の伸び率			金額			構成比率			金額の伸び率		
	令和元年 6月	令和2年 6月	令和3年 6月	令和元年 6月	令和2年 6月	令和3年 6月	令和元年 令和2年	令和2年 令和3年	令和3年 令和2年	令和元年 6月	令和2年 6月	令和3年 6月	令和元年 6月	令和2年 6月	令和3年 6月	令和元年 令和2年	令和2年 令和3年	令和3年 令和2年
	千円	千円	千円	%	%	%	%	%	千円	千円	千円	%	%	%	%	%	%	
I 医業収益	528,201	497,689	530,932	99.9	99.9	99.9	-5.8	6.7	161,564	177,619	173,517	99.6	99.4	99.2	9.9	-2.3		
1. 入院診療収益	347,322	320,459	336,849	65.7	64.3	63.4	-7.7	5.1	107,334	113,963	116,745	66.2	63.8	66.7	6.2	2.4		
2. 特別の療養環境収益	5,360	4,661	4,410	1.0	0.9	0.8	-13.0	-5.4	2,277	2,235	2,046	1.4	1.3	1.2	-1.8	-8.5		
3. 外来診療収益	156,162	155,362	167,267	29.5	31.2	31.5	-0.5	7.7	28,336	29,216	29,194	17.5	16.3	16.7	3.1	-0.1		
4. その他の医業収益	19,356	17,206	22,406	3.7	3.5	4.2	-11.1	30.2	23,616	32,205	25,532	14.6	18.0	14.6	36.4	-20.7		
II 介護収益	268	311	327	0.1	0.1	0.1	16.0	5.1	644	1,129	1,389	0.4	0.6	0.8	75.3	23.0		
III 医業・介護費用	568,428	570,571	611,363	107.6	114.6	115.1	0.4	7.1	171,842	172,473	174,642	105.9	96.5	99.8	0.4	1.3		
1. 給与費	307,565	307,124	337,764	58.2	61.7	63.6	-0.1	10.0	122,832	123,231	124,046	75.7	68.9	70.9	0.3	0.7		
給与費（賞与を除く）	255,378	253,075	263,993	48.3	50.8	49.7	-0.9	4.3	86,270	87,103	88,231	53.2	48.7	50.4	1.0	1.3		
賞与（1月あたりの額）	52,187	54,050	73,771	9.9	10.9	13.9	3.6	36.5	36,562	36,128	35,815	22.5	20.2	20.5	-1.2	-0.9		
2. 材料費	137,136	138,529	147,192	25.9	27.8	27.7	1.0	6.3	14,311	16,108	15,946	8.8	9.0	9.1	12.6	-1.0		
3. 材料費、給与費以外の費用	123,726	124,918	126,406	23.4	25.1	23.8	1.0	1.2	34,699	33,134	34,650	21.4	18.5	19.8	-4.5	4.6		
IV 損益差額（I + II - III）	-39,960	-72,571	-80,104	-7.6	-14.6	-15.1	-	-	-9,635	6,276	264	-5.9	3.5	0.2	-	-		
施設数	98			-			-			5			-			-		
（参考）令和3年6月「賞与」の回答施設数	54			-			-			5			-			-		

一般病院（参考）国公立（集計1）

（1施設当たり損益）

	新型コロナウイルス感染症患者の対応をしている医療機関から、 新型コロナウイルス感染症ではない患者を転院により受け入れた実績あり									いずれでもない								
	金額			構成比率			金額の伸び率			金額			構成比率			金額の伸び率		
	令和元年 6月	令和2年 6月	令和3年 6月	令和元年 6月	令和2年 6月	令和3年 6月	令和元年 令和2年	令和2年 令和3年	令和3年 令和2年	令和元年 6月	令和2年 6月	令和3年 6月	令和元年 6月	令和2年 6月	令和3年 6月	令和元年 令和2年	令和2年 令和3年	令和3年 令和2年
	千円	千円	千円	%	%	%	%	%	千円	千円	千円	%	%	%	%	%	%	
I 医業収益	81,236	74,549	86,554	99.9	99.8	99.8	-8.2	16.1	114,610	108,670	102,392	100.0	100.0	100.0	-5.2	-5.8		
1. 入院診療収益	52,444	46,444	53,491	64.5	62.2	61.7	-11.4	15.2	83,281	78,810	73,132	72.6	72.5	71.4	-5.4	-7.2		
2. 特別の療養環境収益	746	735	560	0.9	1.0	0.6	-1.5	-23.8	360	212	281	0.3	0.2	0.3	-41.1	32.5		
3. 外来診療収益	24,526	24,071	25,414	30.1	32.2	29.3	-1.9	5.6	27,959	27,071	24,594	24.4	24.9	24.0	-3.2	-9.2		
4. その他の医業収益	3,520	3,299	7,090	4.3	4.4	8.2	-6.3	114.9	3,010	2,576	4,375	2.6	2.4	4.3	-14.4	69.8		
II 介護収益	114	141	139	0.1	0.2	0.2	23.7	-1.4	41	41	50	0.0	0.0	0.0	0.0	22.0		
III 医業・介護費用	105,421	103,917	104,955	129.6	139.1	121.1	-1.4	1.0	151,787	146,869	142,040	132.4	135.1	138.7	-3.2	-3.3		
1. 給与費	70,411	70,522	71,176	86.6	94.4	82.1	0.2	0.9	83,479	83,117	81,142	72.8	76.5	79.2	-0.4	-2.4		
給与費（賞与を除く）	62,094	61,998	61,995	76.3	83.0	71.5	-0.2	0.0	66,777	63,888	64,792	58.2	58.8	63.3	-4.3	1.4		
賞与（1月あたりの額）	8,317	8,524	9,181	10.2	11.4	10.6	2.5	7.7	16,702	19,229	16,350	14.6	17.7	16.0	15.1	-15.0		
2. 材料費	10,420	9,821	9,935	12.8	13.1	11.5	-5.7	1.2	34,534	30,185	27,029	30.1	27.8	26.4	-12.6	-10.5		
3. 材料費、給与費以外の費用	24,590	23,574	23,844	30.2	31.6	27.5	-4.1	1.1	33,773	33,567	33,868	29.5	30.9	33.1	-0.6	0.9		
IV 損益差額（I + II - III）	-24,071	-29,227	-18,263	-29.6	-39.1	-21.1	-	-	-37,135	-38,158	-39,608	-32.4	-35.1	-38.7	-	-		
施設数	7			-			-			18			-			-		
（参考）令和3年6月「賞与」の回答施設数	*			-			-			11			-			-		

一般病院（参考）国公立（集計1）

（1施設当たり損益）

	全 体								
	金 額			構成比率			金額の伸び率		
	令和元年 6月	令和2年 6月	令和3年 6月	令和元年 6月	令和2年 6月	令和3年 6月	令和元年 令和2年	令和2年 令和3年	
	千円	千円	千円	%	%	%	%	%	%
I 医業収益	431,274	407,340	432,404	99.9	99.9	99.9	-5.5		6.2
1. 入院診療収益	284,691	263,426	275,670	66.0	64.6	63.7	-7.5		4.6
2. 特別の療養環境収益	4,284	3,726	3,526	1.0	0.9	0.8	-13.0		-5.4
3. 外来診療収益	125,942	125,214	134,053	29.2	30.7	31.0	-0.6		7.1
4. その他の医業収益	16,358	14,974	19,155	3.8	3.7	4.4	-8.5		27.9
II 介護収益	242	296	319	0.1	0.1	0.1	22.3		7.8
III 医業・介護費用	469,026	469,917	500,498	108.7	115.3	115.7	0.2		6.5
1. 給与費	255,868	255,501	278,636	59.3	62.7	64.4	-0.1		9.1
給与費(賞与を除く)	211,680	209,538	218,068	49.1	51.4	50.4	-1.0		4.1
賞与(1月あたりの額)	44,188	45,963	60,569	10.2	11.3	14.0	4.0		31.8
2. 材料費	110,980	111,472	117,661	25.7	27.3	27.2	0.4		5.6
3. 材料費、給与費以外の費用	102,178	102,944	104,200	23.7	25.3	24.1	0.7		1.2
IV 損益差額(Ⅰ+Ⅱ-Ⅲ)	-37,509	-62,281	-67,775	-8.7	-15.3	-15.7	—		—
施設数	128			—	—	—	—		—
(参考)令和3年6月「賞与」の回答施設数	72			—	—	—	—		—

(27) 診療・検査医療機関の損益の状況

一般診療所（個人）（集計2）

（1施設当たり損益）

	入院診療収益あり																	
	指定されている									指定されていない								
	金額			構成比率			金額の伸び率			金額			構成比率			金額の伸び率		
	令和元年 6月	令和2年 6月	令和3年 6月	令和元年 6月	令和2年 6月	令和3年 6月	令和元年 令和2年	令和2年 令和3年	令和元年 令和2年	令和2年 令和3年	令和元年 6月	令和2年 6月	令和3年 6月	令和元年 6月	令和2年 6月	令和3年 6月	令和元年 令和2年	令和2年 令和3年
	千円	千円	千円	%	%	%	%	%	%	千円	千円	千円	%	%	%	%	%	
I 医業収益	—	—	—	—	—	—	—	—	—	15,707	14,203	15,586	100.0	100.0	100.0	-9.6	9.7	
1. 入院診療収益	—	—	—	—	—	—	—	—	—	6,437	5,826	6,498	41.0	41.0	41.7	-9.5	11.5	
2. 外来診療収益	—	—	—	—	—	—	—	—	—	8,737	7,845	8,675	55.6	55.2	55.7	-10.2	10.6	
3. その他の医業収益	—	—	—	—	—	—	—	—	—	534	532	414	3.4	3.7	2.7	-0.4	-22.2	
II 介護収益	—	—	—	—	—	—	—	—	—	0	0	0	0.0	0.0	0.0	—	—	
III 医業・介護費用	—	—	—	—	—	—	—	—	—	12,255	12,352	12,494	78.0	87.0	80.2	0.8	1.1	
1. 給与費	—	—	—	—	—	—	—	—	—	4,810	5,104	5,241	30.6	35.9	33.6	6.1	2.7	
給与費(賞与を除く)	—	—	—	—	—	—	—	—	—	4,434	4,729	4,862	28.2	33.3	31.2	6.7	2.8	
賞与(1月あたりの額)	—	—	—	—	—	—	—	—	—	376	375	379	2.4	2.6	2.4	-0.3	1.1	
2. 材料費	—	—	—	—	—	—	—	—	—	2,271	1,905	2,107	14.5	13.4	13.5	-16.1	10.6	
3. 給与費、材料費以外の費用	—	—	—	—	—	—	—	—	—	5,174	5,343	5,146	32.9	37.6	33.0	3.3	-3.7	
IV 損益差額(I+II-III)	—	—	—	—	—	—	—	—	—	3,452	1,851	3,092	22.0	13.0	19.8	—	—	
施設数	0			—			—			3			—			—		
(参考)令和3年6月「賞与」の回答施設数	0			—			—			3			—			—		

- (注) 1. 「診療・検査医療機関」とは、都道府県の指定を受け、発熱患者の外来診療・検査体制を確保している医療機関である。(以下同様)
 2. 構成比率は「I 医業収益」と「II 介護収益」を合算した金額に対する各収益科目、又は費用科目の割合である。(以下同様)
 3. 令和3年6月における「賞与費」については、年間支給額が決定している施設のみで平均値であり、令和3年6月における「III 医業・介護費用」、「1. 給与費」及び「IV 損益差額(I+II-III)」の金額については、当該平均値と上記各数値の合算により算出している。
 なお、令和元年6月及び令和2年6月における「III 医業・介護費用」、「1. 給与費」及び「IV 損益差額(I+II-III)」の金額については、各施設ごとの平均値を示したものである。(以下同様)
 4. 各年6月の日曜日、土曜日、木曜日の日数は以下のとおり。
 令和元年6月 日曜日5日、土曜日5日、木曜日4日
 令和2年6月 日曜日4日、土曜日4日、木曜日4日
 令和3年6月 日曜日4日、土曜日4日、木曜日4日
 5. 月次の集計については、年度調査に比べて、対象月における季節や個別の要因等の影響を受けやすいことに留意

一般診療所（個人）（集計2）

（1施設当たり損益）

	入院診療収益あり								
	全体								
	金額			構成比率			金額の伸び率		
	令和元年 6月	令和2年 6月	令和3年 6月	令和元年 6月	令和2年 6月	令和3年 6月	令和元年 令和2年	令和2年 令和3年	令和元年 令和2年
	千円	千円	千円	%	%	%	%	%	
I 医業収益	15,707	14,203	15,586	100.0	100.0	100.0	-9.6	9.7	
1. 入院診療収益	6,437	5,826	6,498	41.0	41.0	41.7	-9.5	11.5	
2. 外来診療収益	8,737	7,845	8,675	55.6	55.2	55.7	-10.2	10.6	
3. その他の医業収益	534	532	414	3.4	3.7	2.7	-0.4	-22.2	
II 介護収益	0	0	0	0.0	0.0	0.0	—	—	
III 医業・介護費用	12,255	12,352	12,494	78.0	87.0	80.2	0.8	1.1	
1. 給与費	4,810	5,104	5,241	30.6	35.9	33.6	6.1	2.7	
給与費(賞与を除く)	4,434	4,729	4,862	28.2	33.3	31.2	6.7	2.8	
賞与(1月あたりの額)	376	375	379	2.4	2.6	2.4	-0.3	1.1	
2. 材料費	2,271	1,905	2,107	14.5	13.4	13.5	-16.1	10.6	
3. 給与費、材料費以外の費用	5,174	5,343	5,146	32.9	37.6	33.0	3.3	-3.7	
IV 損益差額(I+II-III)	3,452	1,851	3,092	22.0	13.0	19.8	—	—	
施設数	3			—			—		
(参考)令和3年6月「賞与」の回答施設数	3			—			—		

一般診療所（個人）（集計2）

（1施設当たり損益）

	入院診療収益なし																
	指定されている									指定されていない							
	金額			構成比率			金額の伸び率			金額			構成比率			金額の伸び率	
	令和元年 6月	令和2年 6月	令和3年 6月	令和元年 6月	令和2年 6月	令和3年 6月	令和元年 令和2年	令和2年 令和3年	令和3年	令和元年 6月	令和2年 6月	令和3年 6月	令和元年 6月	令和2年 6月	令和3年 6月	令和元年 令和2年	令和2年 令和3年
	千円	千円	千円	%	%	%	%	%	千円	千円	千円	%	%	%	%	%	
I 医業収益	9,200	8,484	9,584	100.0	100.0	100.0	-7.8	13.0	7,725	7,115	7,554	100.0	100.0	100.0	-7.9	6.2	
1. 入院診療収益	0	0	0	0.0	0.0	0.0	-	-	0	0	0	0.0	0.0	0.0	-	-	
2. 外来診療収益	8,785	8,090	8,626	95.5	95.4	90.0	-7.9	6.6	7,355	6,725	7,185	95.2	94.5	95.1	-8.6	6.8	
3. その他の医業収益	415	393	958	4.5	4.6	10.0	-5.3	143.8	370	391	369	4.8	5.5	4.9	5.7	-5.6	
II 介護収益	0	0	0	0.0	0.0	0.0	-	-	0	0	0	0.0	0.0	0.0	-	-	
III 医業・介護費用	6,175	6,375	6,348	67.1	75.1	66.2	3.2	-0.4	4,985	4,786	4,852	64.5	67.3	64.2	-4.0	1.4	
1. 給与費	2,668	2,699	2,643	29.0	31.8	27.6	1.2	-2.1	2,162	2,061	2,114	28.0	29.0	28.0	-4.7	2.6	
給与費(賞与を除く)	2,301	2,340	2,314	25.0	27.6	24.1	1.7	-1.1	1,850	1,779	1,811	23.9	25.0	24.0	-3.8	1.8	
賞与(1月あたりの額)	367	360	329	4.0	4.2	3.4	-1.9	-8.6	312	282	303	4.0	4.0	4.0	-9.6	7.4	
2. 材料費	1,403	1,333	1,391	15.3	15.7	14.5	-5.0	4.4	984	924	944	12.7	13.0	12.5	-6.1	2.2	
3. 給与費、材料費以外の費用	2,104	2,342	2,315	22.9	27.6	24.2	11.3	-1.2	1,839	1,800	1,794	23.8	25.3	23.7	-2.1	-0.3	
IV 損益差額(I + II - III)	3,025	2,109	3,236	32.9	24.9	33.8	-	-	2,740	2,330	2,702	35.5	32.7	35.8	-	-	
施設数	35			-	-	-	-	-	110			-	-	-	-	-	
(参考)令和3年6月「賞与」の回答施設数	25			-	-	-	-	-	80			-	-	-	-	-	

一般診療所（個人）（集計2）

（1施設当たり損益）

	入院診療収益なし								
	全 体								
	金額			構成比率			金額の伸び率		
	令和元年 6月	令和2年 6月	令和3年 6月	令和元年 6月	令和2年 6月	令和3年 6月	令和元年 令和2年	令和2年 令和3年	令和3年
	千円	千円	千円	%	%	%	%	%	
I 医業収益	8,081	7,446	8,044	100.0	100.0	100.0	-7.9	8.0	
1. 入院診療収益	0	0	0	0.0	0.0	0.0	-	-	
2. 外来診療収益	7,700	7,054	7,533	95.3	94.7	93.6	-8.4	6.8	
3. その他の医業収益	380	391	511	4.7	5.3	6.4	2.9	30.7	
II 介護収益	0	0	0	0.0	0.0	0.0	-	-	
III 医業・介護費用	5,272	5,169	5,213	65.2	69.4	64.8	-2.0	0.9	
1. 給与費	2,284	2,215	2,241	28.3	29.7	27.9	-3.0	1.2	
給与費(賞与を除く)	1,959	1,914	1,932	24.2	25.7	24.0	-2.3	0.9	
賞与(1月あたりの額)	325	301	309	4.0	4.0	3.8	-7.4	2.7	
2. 材料費	1,085	1,023	1,052	13.4	13.7	13.1	-5.7	2.8	
3. 給与費、材料費以外の費用	1,903	1,931	1,920	23.5	25.9	23.9	1.5	-0.6	
IV 損益差額(I + II - III)	2,809	2,276	2,831	34.8	30.6	35.2	-	-	
施設数	145			-	-	-	-	-	
(参考)令和3年6月「賞与」の回答施設数	105			-	-	-	-	-	

一般診療所（個人）（集計2）

（1施設当たり損益）

	入院診療収益なし(参考)有床																	
	指定されている									指定されていない								
	金額			構成比率			金額の伸び率			金額			構成比率			金額の伸び率		
	令和元年 6月	令和2年 6月	令和3年 6月	令和元年 6月	令和2年 6月	令和3年 6月	令和元年 令和2年	令和2年 令和3年	令和元年 令和2年	令和元年 6月	令和2年 6月	令和3年 6月	令和元年 6月	令和2年 6月	令和3年 6月	令和元年 令和2年	令和2年 令和3年	
	千円	千円	千円	%	%	%	%	%	千円	千円	千円	%	%	%	%	%		
I 医業収益	*	*	*	*	*	*	-	-	-	-	-	-	-	-	-	-		
1. 入院診療収益	*	*	*	*	*	*	-	-	-	-	-	-	-	-	-	-		
2. 外来診療収益	*	*	*	*	*	*	-	-	-	-	-	-	-	-	-	-		
3. その他の医業収益	*	*	*	*	*	*	-	-	-	-	-	-	-	-	-	-		
II 介護収益	*	*	*	*	*	*	-	-	-	-	-	-	-	-	-	-		
III 医業・介護費用	*	*	*	*	*	*	-	-	-	-	-	-	-	-	-	-		
1. 給与費	*	*	*	*	*	*	-	-	-	-	-	-	-	-	-	-		
給与費(賞与を除く)	*	*	*	*	*	*	-	-	-	-	-	-	-	-	-	-		
賞与(1月あたりの額)	*	*	*	*	*	*	-	-	-	-	-	-	-	-	-	-		
2. 材料費	*	*	*	*	*	*	-	-	-	-	-	-	-	-	-	-		
3. 給与費、材料費以外の費用	*	*	*	*	*	*	-	-	-	-	-	-	-	-	-	-		
IV 損益差額(I + II - III)	*	*	*	*	*	*	-	-	-	-	-	-	-	-	-	-		
施設数	*			-	-	-	-	-	0			-	-	-	-	-		
(参考)令和3年6月「賞与」の回答施設数	*			-	-	-	-	-	0			-	-	-	-	-		

一般診療所（個人）（集計2）

（1施設当たり損益）

	入院診療収益なし(参考)有床								
	全体								
	金額			構成比率			金額の伸び率		
	令和元年 6月	令和2年 6月	令和3年 6月	令和元年 6月	令和2年 6月	令和3年 6月	令和元年 令和2年	令和2年 令和3年	令和元年 令和2年
	千円	千円	千円	%	%	%	%	%	
I 医業収益	*	*	*	*	*	*	-	-	
1. 入院診療収益	*	*	*	*	*	*	-	-	
2. 外来診療収益	*	*	*	*	*	*	-	-	
3. その他の医業収益	*	*	*	*	*	*	-	-	
II 介護収益	*	*	*	*	*	*	-	-	
III 医業・介護費用	*	*	*	*	*	*	-	-	
1. 給与費	*	*	*	*	*	*	-	-	
給与費(賞与を除く)	*	*	*	*	*	*	-	-	
賞与(1月あたりの額)	*	*	*	*	*	*	-	-	
2. 材料費	*	*	*	*	*	*	-	-	
3. 給与費、材料費以外の費用	*	*	*	*	*	*	-	-	
IV 損益差額(I + II - III)	*	*	*	*	*	*	-	-	
施設数	*			-	-	-	-	-	
(参考)令和3年6月「賞与」の回答施設数	*			-	-	-	-	-	

一般診療所（個人）（集計2）

（1施設当たり損益）

	全 体																
	指定されている									指定されていない							
	金 額			構成比率			金額の伸び率			金 額			構成比率			金額の伸び率	
	令和元年 6月	令和2年 6月	令和3年 6月	令和元年 6月	令和2年 6月	令和3年 6月	令和元年 令和2年	令和2年 令和3年	令和3年	令和元年 6月	令和2年 6月	令和3年 6月	令和元年 6月	令和2年 6月	令和3年 6月	令和元年 令和2年	令和2年 令和3年
	千円	千円	千円	%	%	%	%	%	千円	千円	千円	%	%	%	%	%	
I 医業収益	9,200	8,484	9,584	100.0	100.0	100.0	-7.8	13.0	7,936	7,304	7,767	100.0	100.0	100.0	-8.0	6.3	
1. 入院診療収益	0	0	0	0.0	0.0	0.0	—	—	171	155	173	2.2	2.1	2.2	-9.4	11.6	
2. 外来診療収益	8,785	8,090	8,626	95.5	95.4	90.0	-7.9	6.6	7,392	6,754	7,224	93.1	92.5	93.0	-8.6	7.0	
3. その他の医業収益	415	393	958	4.5	4.6	10.0	-5.3	143.8	374	395	370	4.7	5.4	4.8	5.6	-6.3	
II 介護収益	0	0	0	0.0	0.0	0.0	—	—	0	0	0	0.0	0.0	0.0	—	—	
III 医業・介護費用	6,175	6,375	6,348	67.1	75.1	66.2	3.2	-0.4	5,178	4,987	5,056	65.2	68.3	65.1	-3.7	1.4	
1. 給与費	2,668	2,699	2,643	29.0	31.8	27.6	1.2	-2.1	2,233	2,142	2,197	28.1	29.3	28.3	-4.1	2.6	
給与費(賞与を除く)	2,301	2,340	2,314	25.0	27.6	24.1	1.7	-1.1	1,919	1,857	1,892	24.2	25.4	24.4	-3.2	1.9	
賞与(1月あたりの額)	367	360	329	4.0	4.2	3.4	-1.9	-8.6	314	285	305	4.0	3.9	3.9	-9.2	7.0	
2. 材料費	1,403	1,333	1,391	15.3	15.7	14.5	-5.0	4.4	1,018	950	975	12.8	13.0	12.6	-6.7	2.6	
3. 給与費、材料費以外の費用	2,104	2,342	2,315	22.9	27.6	24.2	11.3	-1.2	1,927	1,894	1,883	24.3	25.9	24.2	-1.7	-0.6	
IV 損益差額(I + II - III)	3,025	2,109	3,236	32.9	24.9	33.8	—	—	2,759	2,317	2,711	34.8	31.7	34.9	—	—	
施設数	35			—			—			113			—			—	
(参考)令和3年6月「賞与」の回答施設数	25			—			—			83			—			—	

一般診療所（個人）（集計2）

（1施設当たり損益）

	全 体								
	全 体								
	金 額			構成比率			金額の伸び率		
令和元年 6月	令和2年 6月	令和3年 6月	令和元年 6月	令和2年 6月	令和3年 6月	令和元年 令和2年	令和2年 令和3年	令和3年	
	千円	千円	千円	%	%	%	%	%	
I 医業収益	8,235	7,583	8,197	100.0	100.0	100.0	-7.9	8.1	
1. 入院診療収益	130	118	132	1.6	1.6	1.6	-9.2	11.9	
2. 外来診療収益	7,721	7,070	7,556	93.8	93.2	92.2	-8.4	6.9	
3. その他の医業収益	384	394	509	4.7	5.2	6.2	2.6	29.2	
II 介護収益	0	0	0	0.0	0.0	0.0	—	—	
III 医業・介護費用	5,414	5,315	5,361	65.7	70.1	65.4	-1.8	0.9	
1. 給与費	2,336	2,274	2,303	28.4	30.0	28.1	-2.7	1.3	
給与費(賞与を除く)	2,009	1,971	1,992	24.4	26.0	24.3	-1.9	1.1	
賞与(1月あたりの額)	326	302	311	4.0	4.0	3.8	-7.4	3.0	
2. 材料費	1,109	1,041	1,074	13.5	13.7	13.1	-6.1	3.2	
3. 給与費、材料費以外の費用	1,969	2,000	1,985	23.9	26.4	24.2	1.6	-0.8	
IV 損益差額(I + II - III)	2,822	2,268	2,835	34.3	29.9	34.6	—	—	
施設数	148			—			—		
(参考)令和3年6月「賞与」の回答施設数	108			—			—		

一般診療所（医療法人）（集計2）

（1施設当たり損益）

	入院診療収益あり																
	指定されている									指定されていない							
	金額			構成比率			金額の伸び率			金額			構成比率			金額の伸び率	
	令和元年 6月	令和2年 6月	令和3年 6月	令和元年 6月	令和2年 6月	令和3年 6月	令和元年 令和2年	令和2年 令和3年	令和元年 令和2年	令和元年 6月	令和2年 6月	令和3年 6月	令和元年 6月	令和2年 6月	令和3年 6月	令和元年 令和2年	令和2年 令和3年
	千円	千円	千円	%	%	%	%	%	千円	千円	千円	%	%	%	%	%	
I 医業収益	18,929	20,067	20,394	87.0	87.8	88.1	6.0	1.6	21,429	23,965	21,244	97.3	97.4	96.8	11.8	-11.4	
1. 入院診療収益	6,842	6,996	6,893	31.4	30.6	29.8	2.3	-1.5	6,691	7,480	6,652	30.4	30.4	30.3	11.8	-11.1	
2. 外来診療収益	10,535	10,521	11,659	48.4	46.1	50.4	-0.1	10.8	13,214	13,490	13,033	60.0	54.8	59.4	2.1	-3.4	
3. その他の医業収益	1,552	2,550	1,842	7.1	11.2	8.0	64.3	-27.8	1,524	2,996	1,559	6.9	12.2	7.1	96.6	-48.0	
II 介護収益	2,840	2,780	2,748	13.0	12.2	11.9	-2.1	-1.2	585	631	703	2.7	2.6	3.2	7.9	11.4	
III 医業・介護費用	21,007	22,448	22,268	96.5	98.3	96.2	6.9	-0.8	22,645	24,042	22,499	102.9	97.7	102.5	6.2	-6.4	
1. 給与費	12,581	13,561	13,024	57.8	59.4	56.3	7.8	-4.0	12,473	12,630	12,248	56.7	51.3	55.8	1.3	-3.0	
給与費(賞与を除く)	11,779	12,693	12,091	54.1	55.6	52.2	7.8	-4.7	11,343	11,470	11,055	51.5	46.6	50.4	1.1	-3.6	
賞与(1月あたりの額)	802	868	933	3.7	3.8	4.0	8.2	7.5	1,129	1,160	1,193	5.1	4.7	5.4	2.7	2.8	
2. 材料費	2,043	2,078	2,130	9.4	9.1	9.2	1.7	2.5	2,991	3,380	2,958	13.6	13.7	13.5	13.0	-12.5	
3. 給与費、材料費以外の費用	6,382	6,810	7,114	29.3	29.8	30.7	6.7	4.5	7,181	8,032	7,294	32.6	32.7	33.2	11.9	-9.2	
IV 損益差額(I + II - III)	762	398	874	3.5	1.7	3.8	-	-	-632	554	-552	-2.9	2.3	-2.5	-	-	
施設数	10			-			-			37			-			-	
(参考)令和3年6月「賞与」の回答施設数	9			-			-			33			-			-	

一般診療所（医療法人）（集計2）

（1施設当たり損益）

	入院診療収益あり								
	全 体								
	金額			構成比率			金額の伸び率		
	令和元年 6月	令和2年 6月	令和3年 6月	令和元年 6月	令和2年 6月	令和3年 6月	令和元年 令和2年	令和2年 令和3年	令和元年 令和3年
	千円	千円	千円	%	%	%	%	%	
I 医業収益	20,897	23,136	21,063	95.2	95.5	94.9	10.7	-9.0	
1. 入院診療収益	6,723	7,377	6,703	30.6	30.5	30.2	9.7	-9.1	
2. 外来診療収益	12,644	12,858	12,740	57.6	53.1	57.4	1.7	-0.9	
3. その他の医業収益	1,530	2,901	1,619	7.0	12.0	7.3	89.6	-44.2	
II 介護収益	1,065	1,088	1,138	4.8	4.5	5.1	2.2	4.6	
III 医業・介護費用	22,297	23,703	22,450	101.5	97.8	101.1	6.3	-5.3	
1. 給与費	12,496	12,828	12,413	56.9	53.0	55.9	2.7	-3.2	
給与費(賞与を除く)	11,436	11,730	11,275	52.1	48.4	50.8	2.6	-3.9	
賞与(1月あたりの額)	1,060	1,098	1,137	4.8	4.5	5.1	3.6	3.6	
2. 材料費	2,790	3,103	2,781	12.7	12.8	12.5	11.2	-10.4	
3. 給与費、材料費以外の費用	7,011	7,772	7,255	31.9	32.1	32.7	10.9	-6.7	
IV 損益差額(I + II - III)	-335	521	-248	-1.5	2.2	-1.1	-	-	
施設数	47			-			-		
(参考)令和3年6月「賞与」の回答施設数	42			-			-		

一般診療所（医療法人）（集計2）

（1施設当たり損益）

	入院診療収益なし																
	指定されている									指定されていない							
	金額			構成比率			金額の伸び率			金額			構成比率			金額の伸び率	
	令和元年 6月	令和2年 6月	令和3年 6月	令和元年 6月	令和2年 6月	令和3年 6月	令和元年 令和2年	令和2年 令和3年	令和3年	令和元年 6月	令和2年 6月	令和3年 6月	令和元年 6月	令和2年 6月	令和3年 6月	令和元年 令和2年	令和2年 令和3年
	千円	千円	千円	%	%	%	%	%	千円	千円	千円	%	%	%	%	%	
I 医業収益	11,545	10,599	11,815	96.1	95.7	96.1	-8.2	11.5	13,144	12,707	13,303	98.3	98.3	98.2	-3.3	4.7	
1. 入院診療収益	0	0	0	0.0	0.0	0.0	—	—	0	0	0	0.0	0.0	0.0	—	—	
2. 外来診療収益	10,750	9,781	10,731	89.5	88.3	87.3	-9.0	9.7	12,327	11,876	12,464	92.2	91.8	92.0	-3.7	5.0	
3. その他の医業収益	795	818	1,084	6.6	7.4	8.8	2.9	32.5	817	831	840	6.1	6.4	6.2	1.7	1.1	
II 介護収益	463	475	479	3.9	4.3	3.9	2.6	0.8	233	226	238	1.7	1.7	1.8	-3.0	5.3	
III 医業・介護費用	11,694	11,689	11,671	97.4	105.6	94.9	0.0	-0.2	12,005	11,972	11,924	89.7	92.6	88.1	-0.3	-0.4	
1. 給与費	6,455	6,475	6,395	53.8	58.5	52.0	0.3	-1.2	6,568	6,606	6,523	49.1	51.1	48.2	0.6	-1.3	
給与費(賞与を除く)	5,902	5,930	5,833	49.2	53.5	47.4	0.5	-1.6	6,033	6,081	5,981	45.1	47.0	44.2	0.8	-1.6	
賞与(1月あたりの額)	554	545	561	4.6	4.9	4.6	-1.6	2.9	535	525	541	4.0	4.1	4.0	-1.9	3.0	
2. 材料費	1,892	1,837	1,797	15.8	16.6	14.6	-2.9	-2.2	1,900	1,882	1,945	14.2	14.6	14.4	-0.9	3.3	
3. 給与費、材料費以外の費用	3,347	3,377	3,480	27.9	30.5	28.3	0.9	3.1	3,537	3,485	3,456	26.4	26.9	25.5	-1.5	-0.8	
IV 損益差額(I + II - III)	313	-615	622	2.6	-5.6	5.1	—	—	1,372	960	1,617	10.3	7.4	11.9	—	—	
施設数	214			—			—			384			—			—	
(参考)令和3年6月「賞与」の回答施設数	170			—			—			296			—			—	

一般診療所（医療法人）（集計2）

（1施設当たり損益）

	入院診療収益なし								
	全体								
	金額			構成比率			金額の伸び率		
	令和元年 6月	令和2年 6月	令和3年 6月	令和元年 6月	令和2年 6月	令和3年 6月	令和元年 令和2年	令和2年 令和3年	令和3年
	千円	千円	千円	%	%	%	%	%	
I 医業収益	12,572	11,953	12,771	97.6	97.4	97.5	-4.9	6.8	
1. 入院診療収益	0	0	0	0.0	0.0	0.0	—	—	
2. 外来診療収益	11,763	11,126	11,844	91.3	90.7	90.5	-5.4	6.5	
3. その他の医業収益	809	826	927	6.3	6.7	7.1	2.1	12.2	
II 介護収益	315	315	324	2.4	2.6	2.5	0.0	2.9	
III 医業・介護費用	11,894	11,871	11,833	92.3	96.8	90.4	-0.2	-0.3	
1. 給与費	6,528	6,559	6,477	50.7	53.5	49.5	0.5	-1.3	
給与費(賞与を除く)	5,986	6,027	5,928	46.5	49.1	45.3	0.7	-1.6	
賞与(1月あたりの額)	542	532	549	4.2	4.3	4.2	-1.8	3.2	
2. 材料費	1,897	1,866	1,892	14.7	15.2	14.4	-1.6	1.4	
3. 給与費、材料費以外の費用	3,469	3,446	3,464	26.9	28.1	26.5	-0.7	0.5	
IV 損益差額(I + II - III)	993	397	1,261	7.7	3.2	9.6	—	—	
施設数	598			—			—		
(参考)令和3年6月「賞与」の回答施設数	466			—			—		

一般診療所（医療法人）（集計2）

（1施設当たり損益）

	入院診療収益なし(参考)有床																
	指定されている									指定されていない							
	金額			構成比率			金額の伸び率			金額			構成比率			金額の伸び率	
	令和元年 6月	令和2年 6月	令和3年 6月	令和元年 6月	令和2年 6月	令和3年 6月	令和元年 令和2年	令和2年 令和3年	令和3年	令和元年 6月	令和2年 6月	令和3年 6月	令和元年 6月	令和2年 6月	令和3年 6月	令和元年 令和2年	令和2年 令和3年
	千円	千円	千円	%	%	%	%	%	千円	千円	千円	%	%	%	%	%	
I 医業収益	12,941	13,335	14,021	81.8	82.3	83.6	3.0	5.1	11,162	10,111	10,501	95.1	95.1	94.6	-9.4	3.9	
1. 入院診療収益	0	0	0	0.0	0.0	0.0	—	—	0	0	0	0.0	0.0	0.0	—	—	
2. 外来診療収益	12,149	12,263	12,795	76.8	75.7	76.3	0.9	4.3	10,812	9,649	10,096	92.1	90.7	91.0	-10.8	4.6	
3. その他の医業収益	792	1,072	1,226	5.0	6.6	7.3	35.4	14.4	350	461	405	3.0	4.3	3.6	31.7	-12.1	
II 介護収益	2,888	2,870	2,757	18.2	17.7	16.4	-0.6	-3.9	580	524	596	4.9	4.9	5.4	-9.7	13.7	
III 医業・介護費用	15,673	16,244	16,036	99.0	100.2	95.6	3.6	-1.3	11,706	11,580	11,101	99.7	108.9	100.0	-1.1	-4.1	
1. 給与費	6,601	6,936	6,647	41.7	42.8	39.6	5.1	-4.2	6,527	6,141	6,079	55.6	57.7	54.8	-5.9	-1.0	
給与費(賞与を除く)	6,074	6,448	6,647	38.4	39.8	39.6	6.2	3.1	5,910	5,685	5,583	50.3	53.5	50.3	-3.8	-1.8	
賞与(1月あたりの額)	527	487	0	3.3	3.0	0.0	-7.6	-100.0	617	456	496	5.3	4.3	4.5	-26.1	8.8	
2. 材料費	2,936	2,847	2,860	18.5	17.6	17.0	-3.0	0.5	2,085	2,141	2,225	17.8	20.1	20.1	2.7	3.9	
3. 給与費、材料費以外の費用	6,136	6,462	6,529	38.8	39.9	38.9	5.3	1.0	3,095	3,299	2,796	26.4	31.0	25.2	6.6	-15.2	
IV 損益差額(I + II - III)	156	-39	742	1.0	-0.2	4.4	—	—	35	-945	-4	0.3	-8.9	0.0	—	—	
施設数	6			—			—			12			—			—	
(参考)令和3年6月「賞与」の回答施設数	4			—			—			8			—			—	

一般診療所（医療法人）（集計2）

（1施設当たり損益）

	入院診療収益なし(参考)有床								
	全体								
	金額			構成比率			金額の伸び率		
	令和元年 6月	令和2年 6月	令和3年 6月	令和元年 6月	令和2年 6月	令和3年 6月	令和元年 令和2年	令和2年 令和3年	令和3年
	千円	千円	千円	%	%	%	%	%	
I 医業収益	11,755	11,186	11,674	89.7	89.5	89.9	-4.8	4.4	
1. 入院診療収益	0	0	0	0.0	0.0	0.0	—	—	
2. 外来診療収益	11,258	10,521	10,996	85.9	84.2	84.6	-6.5	4.5	
3. その他の医業収益	497	665	678	3.8	5.3	5.2	33.8	2.0	
II 介護収益	1,349	1,306	1,317	10.3	10.5	10.1	-3.2	0.8	
III 医業・介護費用	13,029	13,135	12,746	99.4	105.1	98.1	0.8	-3.0	
1. 給与費	6,551	6,406	6,268	50.0	51.3	48.3	-2.2	-2.2	
給与費(賞与を除く)	5,964	5,939	5,938	45.5	47.5	45.7	-0.4	0.0	
賞与(1月あたりの額)	587	466	331	4.5	3.7	2.5	-20.6	-29.0	
2. 材料費	2,369	2,376	2,437	18.1	19.0	18.8	0.3	2.6	
3. 給与費、材料費以外の費用	4,108	4,353	4,041	31.3	34.8	31.1	6.0	-7.2	
IV 損益差額(I + II - III)	76	-643	245	0.6	-5.1	1.9	—	—	
施設数	18			—			—		
(参考)令和3年6月「賞与」の回答施設数	12			—			—		

一般診療所（医療法人）（集計2）

（1施設当たり損益）

	全 体																
	指定されている									指定されていない							
	金 額			構成比率			金額の伸び率			金 額			構成比率			金額の伸び率	
	令和元年 6月	令和2年 6月	令和3年 6月	令和元年 6月	令和2年 6月	令和3年 6月	令和元年 令和2年	令和2年 令和3年	令和3年	令和元年 6月	令和2年 6月	令和3年 6月	令和元年 6月	令和2年 6月	令和3年 6月	令和元年 令和2年	令和2年 令和3年
	千円	千円	千円	%	%	%	%	%	千円	千円	千円	%	%	%	%	%	
I 医業収益	11,874	11,022	12,198	95.4	95.0	95.5	-7.2	10.7	13,872	13,696	14,001	98.1	98.1	98.0	-1.3	2.2	
1. 入院診療収益	305	312	308	2.5	2.7	2.4	2.3	-1.3	588	657	585	4.2	4.7	4.1	11.7	-11.0	
2. 外来診療収益	10,740	9,814	10,772	86.3	84.6	84.3	-8.6	9.8	12,405	12,018	12,514	87.8	86.1	87.6	-3.1	4.1	
3. その他の医業収益	829	896	1,118	6.7	7.7	8.7	8.1	24.8	879	1,021	903	6.2	7.3	6.3	16.2	-11.6	
II 介護収益	569	578	580	4.6	5.0	4.5	1.6	0.3	264	261	279	1.9	1.9	2.0	-1.1	6.9	
III 医業・介護費用	12,110	12,169	12,146	97.3	104.9	95.1	0.5	-0.2	12,940	13,033	12,861	91.5	93.4	90.1	0.7	-1.3	
1. 給与費	6,729	6,791	6,693	54.1	58.5	52.4	0.9	-1.4	7,087	7,135	7,034	50.1	51.1	49.3	0.7	-1.4	
給与費(賞与を除く)	6,164	6,232	6,113	49.5	53.7	47.8	1.1	-1.9	6,500	6,554	6,427	46.0	47.0	45.0	0.8	-1.9	
賞与(1月あたりの額)	565	559	580	4.5	4.8	4.5	-1.1	3.8	587	581	607	4.2	4.2	4.3	-1.0	4.5	
2. 材料費	1,899	1,847	1,812	15.3	15.9	14.2	-2.7	-1.9	1,996	2,013	2,034	14.1	14.4	14.2	0.9	1.0	
3. 給与費、材料費以外の費用	3,482	3,531	3,642	28.0	30.4	28.5	1.4	3.1	3,857	3,884	3,793	27.3	27.8	26.6	0.7	-2.3	
IV 損益差額(I + II - III)	333	-570	631	2.7	-4.9	4.9	-	-	1,196	925	1,419	8.5	6.6	9.9	-	-	
施設数	224			-	-	-	-	-	421			-	-	-	-	-	
(参考)令和3年6月「賞与」の回答施設数	179			-	-	-	-	-	329			-	-	-	-	-	

一般診療所（医療法人）（集計2）

（1施設当たり損益）

	全 体								
	全 体								
	金 額			構成比率			金額の伸び率		
	令和元年 6月	令和2年 6月	令和3年 6月	令和元年 6月	令和2年 6月	令和3年 6月	令和元年 令和2年	令和2年 令和3年	令和3年
	千円	千円	千円	%	%	%	%	%	
I 医業収益	13,178	12,767	13,375	97.3	97.2	97.2	-3.1	4.8	
1. 入院診療収益	490	538	488	3.6	4.1	3.5	9.8	-9.3	
2. 外来診療収益	11,827	11,252	11,909	87.3	85.6	86.6	-4.9	5.8	
3. その他の医業収益	862	978	977	6.4	7.4	7.1	13.5	-0.1	
II 介護収益	370	371	383	2.7	2.8	2.8	0.3	3.2	
III 医業・介護費用	12,652	12,733	12,613	93.4	96.9	91.7	0.6	-0.9	
1. 給与費	6,963	7,016	6,915	51.4	53.4	50.3	0.8	-1.4	
給与費(賞与を除く)	6,383	6,442	6,318	47.1	49.0	45.9	0.9	-1.9	
賞与(1月あたりの額)	579	574	597	4.3	4.4	4.3	-0.9	4.0	
2. 材料費	1,962	1,956	1,957	14.5	14.9	14.2	-0.3	0.1	
3. 給与費、材料費以外の費用	3,727	3,761	3,741	27.5	28.6	27.2	0.9	-0.5	
IV 損益差額(I + II - III)	896	406	1,145	6.6	3.1	8.3	-	-	
施設数	645			-	-	-	-	-	
(参考)令和3年6月「賞与」の回答施設数	508			-	-	-	-	-	

一般診療所（その他）（集計2）

（1施設当たり損益）

	入院診療収益あり																	
	指定されている									指定されていない								
	金額			構成比率			金額の伸び率			金額			構成比率			金額の伸び率		
	令和元年 6月	令和2年 6月	令和3年 6月	令和元年 6月	令和2年 6月	令和3年 6月	令和元年 令和2年	令和2年 令和3年	令和3年 6月度	令和元年 6月度	令和2年 6月度	令和3年 6月度	令和元年 6月度	令和2年 6月度	令和3年 6月度	令和元年 令和2年	令和2年 令和3年	
千円	千円	千円	%	%	%	%	%	%	千円	千円	千円	%	%	%	%	%		
I 医業収益	*	*	*	*	*	*	-	-	-	-	-	-	-	-	-	-		
1. 入院診療収益	*	*	*	*	*	*	-	-	-	-	-	-	-	-	-	-		
2. 外来診療収益	*	*	*	*	*	*	-	-	-	-	-	-	-	-	-	-		
3. その他の医業収益	*	*	*	*	*	*	-	-	-	-	-	-	-	-	-	-		
II 介護収益	*	*	*	*	*	*	-	-	-	-	-	-	-	-	-	-		
III 医業・介護費用	*	*	*	*	*	*	-	-	-	-	-	-	-	-	-	-		
1. 給与費	*	*	*	*	*	*	-	-	-	-	-	-	-	-	-	-		
給与費(賞与を除く)	*	*	*	*	*	*	-	-	-	-	-	-	-	-	-	-		
賞与(1月あたりの額)	*	*	*	*	*	*	-	-	-	-	-	-	-	-	-	-		
2. 材料費	*	*	*	*	*	*	-	-	-	-	-	-	-	-	-	-		
3. 給与費、材料費以外の費用	*	*	*	*	*	*	-	-	-	-	-	-	-	-	-	-		
IV 損益差額(I + II - III)	*	*	*	*	*	*	-	-	-	-	-	-	-	-	-	-		
施設数	*			-			-			0			-			-		
(参考)令和3年6月「賞与」の回答施設数	*			-			-			0			-			-		

(注)「一般診療所(その他)」とは、市町村立、国民健康保険組合、社会福祉法人、医療生協などの一般診療所である。(以下同様)

一般診療所（その他）（集計2）

（1施設当たり損益）

	入院診療収益あり								
	全 体								
	金額			構成比率			金額の伸び率		
	令和元年 6月	令和2年 6月	令和3年 6月	令和元年 6月	令和2年 6月	令和3年 6月	令和元年 令和2年	令和2年 令和3年	令和3年 6月度
千円	千円	千円	%	%	%	%	%	%	
I 医業収益	*	*	*	*	*	*	-	-	
1. 入院診療収益	*	*	*	*	*	*	-	-	
2. 外来診療収益	*	*	*	*	*	*	-	-	
3. その他の医業収益	*	*	*	*	*	*	-	-	
II 介護収益	*	*	*	*	*	*	-	-	
III 医業・介護費用	*	*	*	*	*	*	-	-	
1. 給与費	*	*	*	*	*	*	-	-	
給与費(賞与を除く)	*	*	*	*	*	*	-	-	
賞与(1月あたりの額)	*	*	*	*	*	*	-	-	
2. 材料費	*	*	*	*	*	*	-	-	
3. 給与費、材料費以外の費用	*	*	*	*	*	*	-	-	
IV 損益差額(I + II - III)	*	*	*	*	*	*	-	-	
施設数	*			-			-		
(参考)令和3年6月「賞与」の回答施設数	*			-			-		

一般診療所（その他）（集計2）

（1施設当たり損益）

	入院診療収益なし																	
	指定されている									指定されていない								
	金額			構成比率			金額の伸び率			金額			構成比率			金額の伸び率		
	令和元年 6月	令和2年 6月	令和3年 6月	令和元年 6月	令和2年 6月	令和3年 6月	令和元年 令和2年	令和2年 令和3年	令和3年	令和元年 6月度	令和2年 6月度	令和3年 6月度	令和元年 6月度	令和2年 6月度	令和3年 6月度	令和元年 令和2年	令和2年 令和3年	
I 医業収益	千円	千円	千円	%	%	%	%	%	千円	千円	千円	%	%	%	%	%		
1. 入院診療収益	11,456	9,613	11,566	98.1	97.5	98.4	-16.1	20.3	12,472	11,160	11,489	97.0	96.7	96.5	-10.5	2.9		
2. 外来診療収益	0	0	0	0.0	0.0	0.0	—	—	0	0	0	0.0	0.0	0.0	—	—		
3. その他の医業収益	7,436	6,943	7,695	63.7	70.4	65.5	-6.6	10.8	8,958	8,101	8,421	69.7	70.2	70.7	-9.6	4.0		
II 介護収益	4,020	2,670	3,871	34.4	27.1	32.9	-33.6	45.0	3,514	3,060	3,067	27.3	26.5	25.8	-12.9	0.2		
III 医業・介護費用	226	244	185	1.9	2.5	1.6	8.0	-24.2	385	379	417	3.0	3.3	3.5	-1.6	10.0		
1. 給与費	11,741	10,698	11,807	100.5	108.5	100.5	-8.9	10.4	10,949	10,161	11,412	85.2	88.1	95.9	-7.2	12.3		
給与費(賞与を除く)	7,256	6,953	7,356	62.1	70.5	62.6	-4.2	5.8	6,882	6,352	6,565	53.5	55.0	55.1	-7.7	3.4		
賞与(1月あたりの額)	6,312	5,875	6,450	54.0	59.6	54.9	-6.9	9.8	6,234	5,715	5,987	48.5	49.5	50.3	-8.3	4.8		
2. 材料費	944	1,078	906	8.1	10.9	7.7	14.2	-16.0	648	637	578	5.0	5.5	4.9	-1.7	-9.3		
3. 給与費、材料費以外の費用	1,796	1,432	1,494	15.4	14.5	12.7	-20.3	4.3	1,294	1,125	1,309	10.1	9.7	11.0	-13.1	16.4		
IV 損益差額(I + II - III)	2,689	2,313	2,956	23.0	23.5	25.2	-14.0	27.8	2,774	2,684	3,538	21.6	23.3	29.7	-3.2	31.8		
施設数	-59	-841	-56	-0.5	-8.5	-0.5	—	—	1,908	1,378	494	14.8	11.9	4.1	—	—		
(参考)令和3年6月「賞与」の回答施設数	11	10	—	—	—	—	—	—	12	9	—	—	—	—	—	—		

一般診療所（その他）（集計2）

（1施設当たり損益）

	入院診療収益なし								
	全体								
	金額			構成比率			金額の伸び率		
	令和元年 6月	令和2年 6月	令和3年 6月	令和元年 6月	令和2年 6月	令和3年 6月	令和元年 令和2年	令和2年 令和3年	令和3年
I 医業収益	千円	千円	千円	%	%	%	%	%	
1. 入院診療収益	11,986	10,420	11,526	97.5	97.1	97.4	-13.1	10.6	
2. 外来診療収益	0	0	0	0.0	0.0	0.0	—	—	
3. その他の医業収益	8,230	7,547	8,074	66.9	70.3	68.2	-8.3	7.0	
II 介護収益	3,756	2,873	3,452	30.5	26.8	29.2	-23.5	20.2	
III 医業・介護費用	309	315	306	2.5	2.9	2.6	1.9	-2.9	
1. 給与費	11,328	10,418	11,617	92.1	97.0	98.2	-8.0	11.5	
給与費(賞与を除く)	7,061	6,639	6,959	57.4	61.8	58.8	-6.0	4.8	
賞与(1月あたりの額)	6,271	5,792	6,208	51.0	54.0	52.5	-7.6	7.2	
2. 材料費	790	848	751	6.4	7.9	6.3	7.3	-11.4	
3. 給与費、材料費以外の費用	1,534	1,272	1,398	12.5	11.8	11.8	-17.1	9.9	
IV 損益差額(I + II - III)	2,733	2,507	3,260	22.2	23.4	27.6	-8.3	30.0	
施設数	967	317	215	7.9	3.0	1.8	—	—	
(参考)令和3年6月「賞与」の回答施設数	23	19	—	—	—	—	—	—	

一般診療所（その他）（集計2）

（1施設当たり損益）

	入院診療収益なし(参考)有床																	
	指定されている									指定されていない								
	金額			構成比率			金額の伸び率			金額			構成比率			金額の伸び率		
	令和元年 6月	令和2年 6月	令和3年 6月	令和元年 6月	令和2年 6月	令和3年 6月	令和元年 令和2年	令和2年 令和3年	令和3年 令和2年	令和元年 6月度	令和2年 6月度	令和3年 6月度	令和元年 6月度	令和2年 6月度	令和3年 6月度	令和元年 令和2年	令和2年 令和3年	
	千円	千円	千円	%	%	%	%	%	千円	千円	千円	%	%	%	%	%		
I 医業収益	-	-	-	-	-	-	-	-	-	-	-	-	-	-	-	-		
1. 入院診療収益	-	-	-	-	-	-	-	-	-	-	-	-	-	-	-	-		
2. 外来診療収益	-	-	-	-	-	-	-	-	-	-	-	-	-	-	-	-		
3. その他の医業収益	-	-	-	-	-	-	-	-	-	-	-	-	-	-	-	-		
II 介護収益	-	-	-	-	-	-	-	-	-	-	-	-	-	-	-	-		
III 医業・介護費用	-	-	-	-	-	-	-	-	-	-	-	-	-	-	-	-		
1. 給与費	-	-	-	-	-	-	-	-	-	-	-	-	-	-	-	-		
給与費(賞与を除く)	-	-	-	-	-	-	-	-	-	-	-	-	-	-	-	-		
賞与(1月あたりの額)	-	-	-	-	-	-	-	-	-	-	-	-	-	-	-	-		
2. 材料費	-	-	-	-	-	-	-	-	-	-	-	-	-	-	-	-		
3. 給与費、材料費以外の費用	-	-	-	-	-	-	-	-	-	-	-	-	-	-	-	-		
IV 損益差額(I + II - III)	-	-	-	-	-	-	-	-	-	-	-	-	-	-	-	-		
施設数	0			-	-	-	-	-	0			-	-	-	-	-		
(参考)令和3年6月「賞与」の回答施設数	0			-	-	-	-	-	0			-	-	-	-	-		

一般診療所（その他）（集計2）

（1施設当たり損益）

	入院診療収益なし(参考)有床								
	全体								
	金額			構成比率			金額の伸び率		
	令和元年 6月	令和2年 6月	令和3年 6月	令和元年 6月	令和2年 6月	令和3年 6月	令和元年 令和2年	令和2年 令和3年	令和3年 令和2年
	千円	千円	千円	%	%	%	%	%	
I 医業収益	-	-	-	-	-	-	-	-	
1. 入院診療収益	-	-	-	-	-	-	-	-	
2. 外来診療収益	-	-	-	-	-	-	-	-	
3. その他の医業収益	-	-	-	-	-	-	-	-	
II 介護収益	-	-	-	-	-	-	-	-	
III 医業・介護費用	-	-	-	-	-	-	-	-	
1. 給与費	-	-	-	-	-	-	-	-	
給与費(賞与を除く)	-	-	-	-	-	-	-	-	
賞与(1月あたりの額)	-	-	-	-	-	-	-	-	
2. 材料費	-	-	-	-	-	-	-	-	
3. 給与費、材料費以外の費用	-	-	-	-	-	-	-	-	
IV 損益差額(I + II - III)	-	-	-	-	-	-	-	-	
施設数	0			-	-	-	-	-	
(参考)令和3年6月「賞与」の回答施設数	0			-	-	-	-	-	

一般診療所（その他）（集計2）

（1施設当たり損益）

	全 体																	
	指定されている									指定されていない								
	金 額			構成比率			金額の伸び率			金 額			構成比率			金額の伸び率		
	令和元年 6月	令和2年 6月	令和3年 6月	令和元年 6月	令和2年 6月	令和3年 6月	令和元年 令和2年	令和2年 令和3年	令和3年 令和2年	令和元年 6月度	令和2年 6月度	令和3年 6月度	令和元年 6月度	令和2年 6月度	令和3年 6月度	令和元年 令和2年	令和2年 令和3年	
	千円	千円	千円	%	%	%	%	%	千円	千円	千円	%	%	%	%	%		
I 医業収益	12,274	11,306	12,190	98.5	98.2	98.7	-7.9	7.8	12,472	11,160	11,489	97.0	96.7	96.5	-10.5	2.9		
1. 入院診療収益	933	987	920	7.5	8.6	7.5	5.8	-6.8	0	0	0	0.0	0.0	0.0	-	-		
2. 外来診療収益	7,577	7,688	7,631	60.8	66.8	61.8	1.5	-0.7	8,958	8,101	8,421	69.7	70.2	70.7	-9.6	4.0		
3. その他の医業収益	3,763	2,631	3,640	30.2	22.9	29.5	-30.1	38.4	3,514	3,060	3,067	27.3	26.5	25.8	-12.9	0.2		
II 介護収益	191	207	157	1.5	1.8	1.3	8.4	-24.2	385	379	417	3.0	3.3	3.5	-1.6	10.0		
III 医業・介護費用	12,223	11,092	12,082	98.1	96.3	97.9	-9.3	8.9	10,949	10,161	11,412	85.2	88.1	95.9	-7.2	12.3		
1. 給与費	7,086	6,927	7,303	56.8	60.2	59.1	-2.2	5.4	6,882	6,352	6,565	53.5	55.0	55.1	-7.7	3.4		
給与費(賞与を除く)	6,191	5,924	6,430	49.7	51.5	52.1	-4.3	8.5	6,234	5,715	5,987	48.5	49.5	50.3	-8.3	4.8		
賞与(1月あたりの額)	895	1,004	873	7.2	8.7	7.1	12.2	-13.0	648	637	578	5.0	5.5	4.9	-1.7	-9.3		
2. 材料費	1,994	1,687	1,686	16.0	14.7	13.7	-15.4	-0.1	1,294	1,125	1,309	10.1	9.7	11.0	-13.1	16.4		
3. 給与費、材料費以外の費用	3,143	2,478	3,093	25.2	21.5	25.1	-21.2	24.8	2,774	2,684	3,538	21.6	23.3	29.7	-3.2	31.8		
IV 損益差額(I + II - III)	242	421	265	1.9	3.7	2.1	-	-	1,908	1,378	494	14.8	11.9	4.1	-	-		
施設数	13			-			-			12			-			-		
(参考)令和3年6月「賞与」の回答施設数	12			-			-			9			-			-		

一般診療所（その他）（集計2）

（1施設当たり損益）

	全 体								
	全 体								
	金 額			構成比率			金額の伸び率		
	令和元年 6月	令和2年 6月	令和3年 6月	令和元年 6月	令和2年 6月	令和3年 6月	令和元年 令和2年	令和2年 令和3年	令和3年 令和2年
	千円	千円	千円	%	%	%	%	%	
I 医業収益	12,369	11,236	11,854	97.8	97.5	97.7	-9.2	5.5	
1. 入院診療収益	485	513	478	3.8	4.5	3.9	5.8	-6.8	
2. 外来診療収益	8,240	7,886	8,010	65.1	68.4	66.0	-4.3	1.6	
3. その他の医業収益	3,644	2,837	3,365	28.8	24.6	27.7	-22.1	18.6	
II 介護収益	284	289	282	2.2	2.5	2.3	1.8	-2.4	
III 医業・介護費用	11,611	10,645	11,775	91.8	92.4	97.0	-8.3	10.6	
1. 給与費	6,988	6,651	6,964	55.2	57.7	57.4	-4.8	4.7	
給与費(賞与を除く)	6,212	5,824	6,217	49.1	50.5	51.2	-6.2	6.7	
賞与(1月あたりの額)	777	827	747	6.1	7.2	6.2	6.4	-9.7	
2. 材料費	1,658	1,417	1,505	13.1	12.3	12.4	-14.5	6.2	
3. 給与費、材料費以外の費用	2,965	2,577	3,307	23.4	22.4	27.3	-13.1	28.3	
IV 損益差額(I + II - III)	1,042	881	360	8.2	7.6	3.0	-	-	
施設数	25			-			-		
(参考)令和3年6月「賞与」の回答施設数	21			-			-		

一般診療所（全体）（集計2）

（1施設当たり損益）

	入院診療収益あり																	
	指定されている									指定されていない								
	金額			構成比率			金額の伸び率			金額			構成比率			金額の伸び率		
	令和元年 6月	令和2年 6月	令和3年 6月	令和元年 6月	令和2年 6月	令和3年 6月	令和元年 令和2年	令和2年 令和3年	令和3年 6月	令和元年 6月	令和2年 6月	令和3年 6月	令和元年 6月	令和2年 6月	令和3年 6月	令和元年 令和2年	令和2年 令和3年	
	千円	千円	千円	%	%	%	%	%	千円	千円	千円	%	%	%	%	%		
I 医業収益	18,569	20,159	19,598	88.7	89.7	89.5	8.6	-2.8	21,000	23,233	20,819	97.5	97.5	97.0	10.6	-10.4		
1. 入院診療収益	6,713	6,899	6,740	32.1	30.7	30.8	2.8	-2.3	6,672	7,356	6,640	31.0	30.9	30.9	10.3	-9.7		
2. 外来診療収益	10,171	10,732	10,929	48.6	47.8	49.9	5.5	1.8	12,878	13,066	12,706	59.8	54.9	59.2	1.5	-2.8		
3. その他の医業収益	1,685	2,528	1,929	8.0	11.2	8.8	50.0	-23.7	1,450	2,811	1,473	6.7	11.8	6.9	93.9	-47.6		
II 介護収益	2,367	2,316	2,290	11.3	10.3	10.5	-2.2	-1.1	541	584	651	2.5	2.5	3.0	7.9	11.5		
III 医業・介護費用	19,984	20,917	20,821	95.5	93.1	95.1	4.7	-0.5	21,866	23,165	21,742	101.5	97.3	101.3	5.9	-6.1		
1. 給与費	11,510	12,431	12,021	55.0	55.3	54.9	8.0	-3.3	11,898	12,066	11,716	55.2	50.7	54.6	1.4	-2.9		
給与費(賞与を除く)	10,737	11,609	11,129	51.3	51.7	50.8	8.1	-4.1	10,825	10,965	10,590	50.3	46.0	49.3	1.3	-3.4		
賞与(1月あたりの額)	773	822	891	3.7	3.7	4.1	6.3	8.4	1,073	1,101	1,125	5.0	4.6	5.2	2.6	2.2		
2. 材料費	2,216	2,246	2,232	10.6	10.0	10.2	1.4	-0.6	2,937	3,269	2,894	13.6	13.7	13.5	11.3	-11.5		
3. 給与費、材料費以外の費用	6,258	6,239	6,569	29.9	27.8	30.0	-0.3	5.3	7,031	7,830	7,133	32.6	32.9	33.2	11.4	-8.9		
IV 損益差額(I + II - III)	952	1,559	1,067	4.5	6.9	4.9	-	-	-325	652	-272	-1.5	2.7	-1.3	-	-		
施設数	12			-	-	-	-	-	40			-	-	-	-	-		
(参考)令和3年6月「賞与」の回答施設数	11			-	-	-	-	-	36			-	-	-	-	-		

(注)「全体」とは、個人、医療法人のほか、市町村立などを含めて単純集計したものを、

個人立の一般診療所の「損益差額」とそれ以外の一般診療所の「損益差額」では性質に異なる部分もあるものの、便宜上、これらを足し合わせて機械的に算出したものであることに留意。(以下同様)

一般診療所（全体）（集計2）

（1施設当たり損益）

	入院診療収益あり								
	全体								
	金額			構成比率			金額の伸び率		
	令和元年 6月	令和2年 6月	令和3年 6月	令和元年 6月	令和2年 6月	令和3年 6月	令和元年 令和2年	令和2年 令和3年	令和3年 6月
	千円	千円	千円	%	%	%	%	%	
I 医業収益	20,439	22,524	20,538	95.5	95.8	95.2	10.2	-8.8	
1. 入院診療収益	6,682	7,250	6,663	31.2	30.8	30.9	8.5	-8.1	
2. 外来診療収益	12,253	12,528	12,296	57.3	53.3	57.0	2.2	-1.9	
3. その他の医業収益	1,504	2,746	1,579	7.0	11.7	7.3	82.6	-42.5	
II 介護収益	962	984	1,029	4.5	4.2	4.8	2.3	4.6	
III 医業・介護費用	21,432	22,646	21,529	100.1	96.3	99.8	5.7	-4.9	
1. 給与費	11,809	12,150	11,785	55.2	51.7	54.6	2.9	-3.0	
給与費(賞与を除く)	10,805	11,113	10,715	50.5	47.3	49.7	2.9	-3.6	
賞与(1月あたりの額)	1,004	1,037	1,071	4.7	4.4	5.0	3.3	3.3	
2. 材料費	2,771	3,033	2,741	12.9	12.9	12.7	9.5	-9.6	
3. 給与費、材料費以外の費用	6,852	7,463	7,003	32.0	31.7	32.5	8.9	-6.2	
IV 損益差額(I + II - III)	-31	861	38	-0.1	3.7	0.2	-	-	
施設数	52			-	-	-	-	-	
(参考)令和3年6月「賞与」の回答施設数	47			-	-	-	-	-	

一般診療所（全体）（集計2）

（1施設当たり損益）

	入院診療収益なし																	
	指定されている									指定されていない								
	金額			構成比率			金額の伸び率			金額			構成比率			金額の伸び率		
	令和元年 6月	令和2年 6月	令和3年 6月	令和元年 6月	令和2年 6月	令和3年 6月	令和元年 令和2年	令和2年 令和3年	令和3年	令和元年 6月度	令和2年 6月度	令和3年 6月度	令和元年 6月度	令和2年 6月度	令和3年 6月度	令和元年 令和2年	令和2年 令和3年	
I 医業収益	千円	千円	千円	%	%	%	%	%	千円	千円	千円	%	%	%	%	%		
1. 入院診療収益	11,225	10,272	11,504	96.6	96.2	96.6	-8.5	12.0	11,950	11,455	12,011	98.5	98.5	98.4	-4.1	4.9		
2. 外来診療収益	0	0	0	0.0	0.0	0.0	—	—	0	0	0	0.0	0.0	0.0	—	—		
3. その他の医業収益	10,345	9,433	10,319	89.1	88.4	86.7	-8.8	9.4	11,166	10,667	11,220	92.0	91.7	92.0	-4.5	5.2		
II 介護収益	880	839	1,185	7.6	7.9	10.0	-4.7	41.2	784	788	790	6.5	6.8	6.5	0.5	0.3		
III 医業・介護費用	391	402	402	3.4	3.8	3.4	2.8	0.0	186	180	190	1.5	1.5	1.6	-3.2	5.6		
1. 給与費	10,953	10,932	10,965	94.3	102.4	92.1	-0.2	0.3	10,454	10,367	10,377	86.1	89.1	85.1	-0.8	0.1		
給与費(賞与を除く)	5,979	5,987	5,935	51.5	56.1	49.9	0.1	-0.9	5,618	5,612	5,567	46.3	48.2	45.6	-0.1	-0.8		
賞与(1月あたりの額)	5,434	5,444	5,386	46.8	51.0	45.2	0.2	-1.1	5,129	5,137	5,075	42.3	44.2	41.6	0.2	-1.2		
2. 材料費	545	543	550	4.7	5.1	4.6	-0.4	1.3	489	475	493	4.0	4.1	4.0	-2.9	3.8		
3. 給与費、材料費以外の費用	1,822	1,752	1,729	15.7	16.4	14.5	-3.8	-1.3	1,686	1,656	1,712	13.9	14.2	14.0	-1.8	3.4		
IV 損益差額(I+II-III)	3,152	3,193	3,301	27.1	29.9	27.7	1.3	3.4	3,150	3,099	3,097	26.0	26.6	25.4	-1.6	-0.1		
施設数	662	-258	940	5.7	-2.4	7.9	—	—	1,682	1,268	1,824	13.9	10.9	14.9	—	—		
(参考)令和3年6月「賞与」の回答施設数	260	205	—	—	—	—	—	—	506	385	—	—	—	—	—	—		

一般診療所（全体）（集計2）

（1施設当たり損益）

	入院診療収益なし								
	全 体								
	金額			構成比率			金額の伸び率		
令和元年 6月	令和2年 6月	令和3年 6月	令和元年 6月	令和2年 6月	令和3年 6月	令和元年 令和2年	令和2年 令和3年	令和3年	
I 医業収益	千円	千円	千円	%	%	%	%	%	
1. 入院診療収益	11,704	11,053	11,839	97.9	97.7	97.8	-5.6	7.1	
2. 外来診療収益	0	0	0	0.0	0.0	0.0	—	—	
3. その他の医業収益	10,888	10,248	10,914	91.0	90.6	90.2	-5.9	6.5	
II 介護収益	816	806	924	6.8	7.1	7.6	-1.2	14.6	
III 医業・介護費用	255	255	262	2.1	2.3	2.2	0.0	2.7	
1. 給与費	10,623	10,559	10,577	88.8	93.4	87.4	-0.6	0.2	
給与費(賞与を除く)	5,741	5,739	5,693	48.0	50.7	47.0	0.0	-0.8	
賞与(1月あたりの額)	5,233	5,241	5,180	43.8	46.3	42.8	0.2	-1.2	
2. 材料費	508	498	513	4.2	4.4	4.2	-2.0	3.0	
3. 給与費、材料費以外の費用	1,733	1,688	1,718	14.5	14.9	14.2	-2.6	1.8	
IV 損益差額(I+II-III)	3,150	3,131	3,166	26.3	27.7	26.2	-0.6	1.1	
施設数	1,336	750	1,524	11.2	6.6	12.6	—	—	
(参考)令和3年6月「賞与」の回答施設数	766	590	—	—	—	—	—	—	

一般診療所（全体）（集計2）

（1施設当たり損益）

	入院診療収益なし(参考)有床																	
	指定されている						指定されていない											
	金額			構成比率			金額の伸び率			金額			構成比率			金額の伸び率		
	令和元年 6月	令和2年 6月	令和3年 6月	令和元年 6月	令和2年 6月	令和3年 6月	令和元年 令和2年	令和2年 令和3年	令和3年 6月度	令和元年 6月度	令和2年 6月度	令和3年 6月度	令和元年 6月度	令和2年 6月度	令和3年 6月度	令和元年 令和2年	令和2年 令和3年	
	千円	千円	千円	%	%	%	%	%	千円	千円	千円	%	%	%	%	%		
I 医業収益	19,592	20,047	21,233	90.0	90.3	91.1	2.3	5.9	11,162	10,111	10,501	95.1	95.1	94.6	-9.4	3.9		
1. 入院診療収益	0	0	0	0.0	0.0	0.0	—	—	0	0	0	0.0	0.0	0.0	—	—		
2. 外来診療収益	18,439	18,895	19,437	84.7	85.1	83.4	2.5	2.9	10,812	9,649	10,096	92.1	90.7	91.0	-10.8	4.6		
3. その他の医業収益	1,152	1,152	1,797	5.3	5.2	7.7	0.0	56.0	350	461	405	3.0	4.3	3.6	31.7	-12.1		
II 介護収益	2,166	2,152	2,068	10.0	9.7	8.9	-0.6	-3.9	580	524	596	4.9	4.9	5.4	-9.7	13.7		
III 医業・介護費用	18,316	19,508	19,304	84.2	87.9	82.8	6.5	-1.0	11,706	11,580	11,101	99.7	108.9	100.0	-1.1	-4.1		
1. 給与費	8,354	8,734	8,573	38.4	39.3	36.8	4.5	-1.8	6,527	6,141	6,079	55.6	57.7	54.8	-5.9	-1.0		
給与費(賞与を除く)	7,510	7,900	7,896	34.5	35.6	33.9	5.2	-0.1	5,910	5,685	5,583	50.3	53.5	50.3	-3.8	-1.8		
賞与(1月あたりの額)	844	834	677	3.9	3.8	2.9	-1.2	-18.8	617	456	496	5.3	4.3	4.5	-26.1	8.8		
2. 材料費	3,135	3,016	3,058	14.4	13.6	13.1	-3.8	1.4	2,085	2,141	2,225	17.8	20.1	20.1	2.7	3.9		
3. 給与費、材料費以外の費用	6,826	7,758	7,673	31.4	34.9	32.9	13.7	-1.1	3,095	3,299	2,796	26.4	31.0	25.2	6.6	-15.2		
IV 損益差額(I + II - III)	3,442	2,692	3,998	15.8	12.1	17.2	—	—	35	-945	-4	0.3	-8.9	0.0	—	—		
施設数	8			—			—			12			—			—		
(参考)令和3年6月「賞与」の回答施設数	5			—			—			8			—			—		

一般診療所（全体）（集計2）

（1施設当たり損益）

	入院診療収益なし(参考)有床									
	全体									
	金額			構成比率			金額の伸び率			
	令和元年 6月	令和2年 6月	令和3年 6月	令和元年 6月	令和2年 6月	令和3年 6月	令和元年 令和2年	令和2年 令和3年	令和3年 6月度	
	千円	千円	千円	%	%	%	%	%	%	
I 医業収益	14,534	14,085	14,794	92.3	92.3	92.6	-3.1	5.0		
1. 入院診療収益	0	0	0	0.0	0.0	0.0	—	—		
2. 外来診療収益	13,863	13,348	13,832	88.0	87.5	86.6	-3.7	3.6		
3. その他の医業収益	671	738	961	4.3	4.8	6.0	10.0	30.2		
II 介護収益	1,214	1,175	1,185	7.7	7.7	7.4	-3.2	0.9		
III 医業・介護費用	14,350	14,751	14,379	91.1	96.7	90.0	2.8	-2.5		
1. 給与費	7,258	7,178	7,074	46.1	47.0	44.3	-1.1	-1.4		
給与費(賞与を除く)	6,550	6,571	6,508	41.6	43.1	40.7	0.3	-1.0		
賞与(1月あたりの額)	708	607	565	4.5	4.0	3.5	-14.3	-6.9		
2. 材料費	2,505	2,491	2,558	15.9	16.3	16.0	-0.6	2.7		
3. 給与費、材料費以外の費用	4,587	5,082	4,747	29.1	33.3	29.7	10.8	-6.6		
IV 損益差額(I + II - III)	1,398	510	1,599	8.9	3.3	10.0	—	—		
施設数	20			—			—			
(参考)令和3年6月「賞与」の回答施設数	13			—			—			

一般診療所（全体）（集計2）

（1施設当たり損益）

	全 体																
	指定されている									指定されていない							
	金 額			構成比率			金額の伸び率			金 額			構成比率			金額の伸び率	
	令和元年 6月	令和2年 6月	令和3年 6月	令和元年 6月	令和2年 6月	令和3年 6月	令和元年 令和2年	令和2年 令和3年	令和3年	令和元年 6月度	令和2年 6月度	令和3年 6月度	令和元年 6月度	令和2年 6月度	令和3年 6月度	令和元年 令和2年	令和2年 令和3年
	千円	千円	千円	%	%	%	%	%	千円	千円	千円	%	%	%	%	%	
I 医業収益	11,549	10,709	11,861	96.0	95.7	96.1	-7.3	10.8	12,613	12,318	12,656	98.3	98.3	98.3	-2.3	2.7	
1. 入院診療収益	296	304	297	2.5	2.7	2.4	2.7	-2.3	489	539	486	3.8	4.3	3.8	10.2	-9.8	
2. 外来診療収益	10,337	9,490	10,346	85.9	84.8	83.8	-8.2	9.0	11,292	10,842	11,329	88.0	86.5	88.0	-4.0	4.5	
3. その他の医業収益	916	914	1,218	7.6	8.2	9.9	-0.2	33.3	832	936	840	6.5	7.5	6.5	12.5	-10.3	
II 介護収益	478	486	485	4.0	4.3	3.9	1.7	-0.2	212	210	224	1.7	1.7	1.7	-0.9	6.7	
III 医業・介護費用	11,352	11,372	11,403	94.4	101.6	92.4	0.2	0.3	11,290	11,305	11,217	88.0	90.2	87.1	0.1	-0.8	
1. 給与費	6,223	6,271	6,206	51.7	56.0	50.3	0.8	-1.0	6,078	6,085	6,026	47.4	48.6	46.8	0.1	-1.0	
給与費（賞与を除く）	5,668	5,716	5,639	47.1	51.1	45.7	0.8	-1.3	5,546	5,564	5,479	43.2	44.4	42.5	0.3	-1.5	
賞与（1月あたりの額）	555	555	567	4.6	5.0	4.6	0.0	2.2	532	521	547	4.1	4.2	4.2	-2.1	5.0	
2. 材料費	1,840	1,773	1,752	15.3	15.8	14.2	-3.6	-1.2	1,778	1,774	1,799	13.9	14.2	14.0	-0.2	1.4	
3. 給与費、材料費以外の費用	3,289	3,327	3,445	27.3	29.7	27.9	1.2	3.5	3,434	3,446	3,392	26.8	27.5	26.3	0.3	-1.6	
IV 損益差額（I + II - III）	675	-178	943	5.6	-1.6	7.6	-	-	1,535	1,223	1,663	12.0	9.8	12.9	-	-	
施設数	272			-			-			546			-			-	
（参考）令和3年6月「賞与」の回答施設数	216			-			-			421			-			-	

一般診療所（全体）（集計2）

（1施設当たり損益）

	全 体								
	全 体								
	金 額			構成比率			金額の伸び率		
	令和元年 6月	令和2年 6月	令和3年 6月	令和元年 6月	令和2年 6月	令和3年 6月	令和元年 令和2年	令和2年 令和3年	令和3年
	千円	千円	千円	%	%	%	%	%	
I 医業収益	12,259	11,783	12,392	97.6	97.5	97.6	-3.9	5.2	
1. 入院診療収益	425	461	424	3.4	3.8	3.3	8.5	-8.0	
2. 外来診療収益	10,974	10,393	11,002	87.4	86.0	86.6	-5.3	5.9	
3. その他の医業収益	860	929	966	6.8	7.7	7.6	8.0	4.0	
II 介護収益	300	302	311	2.4	2.5	2.4	0.7	3.0	
III 医業・介護費用	11,310	11,327	11,279	90.1	93.7	88.8	0.2	-0.4	
1. 給与費	6,126	6,147	6,086	48.8	50.9	47.9	0.3	-1.0	
給与費（賞与を除く）	5,587	5,614	5,532	44.5	46.5	43.6	0.5	-1.5	
賞与（1月あたりの額）	540	532	554	4.3	4.4	4.4	-1.5	4.1	
2. 材料費	1,799	1,774	1,783	14.3	14.7	14.0	-1.4	0.5	
3. 給与費、材料費以外の費用	3,386	3,407	3,410	27.0	28.2	26.8	0.6	0.1	
IV 損益差額（I + II - III）	1,249	757	1,423	9.9	6.3	11.2	-	-	
施設数	818			-			-		
（参考）令和3年6月「賞与」の回答施設数	637			-			-		

(28) 新型コロナウイルス感染症疑い患者の受入状況別の損益の状況

一般診療所（個人）（集計2）

（1施設当たり損益）

	入院診療収益あり																	
	受け入れ実績あり									受け入れ実績なし								
	金額			構成比率			金額の伸び率			金額			構成比率			金額の伸び率		
	令和元年 6月	令和2年 6月	令和3年 6月	令和元年 6月	令和2年 6月	令和3年 6月	令和元年 令和2年	令和2年 令和3年	令和元年 6月度	令和2年 6月度	令和3年 6月度	令和元年 6月度	令和2年 6月度	令和3年 6月度	令和元年 令和2年	令和2年 令和3年		
I 医業収益	千円	千円	千円	%	%	%	%	%	千円	千円	千円	%	%	%	%	%		
1. 入院診療収益	—	—	—	—	—	—	—	—	15,707	14,203	15,586	100.0	100.0	100.0	-9.6	9.7		
2. 外来診療収益	—	—	—	—	—	—	—	—	6,437	5,826	6,498	41.0	41.0	41.7	-9.5	11.5		
3. その他の医業収益	—	—	—	—	—	—	—	—	8,737	7,845	8,675	55.6	55.2	55.7	-10.2	10.6		
II 介護収益	—	—	—	—	—	—	—	—	534	532	414	3.4	3.7	2.7	-0.4	-22.2		
III 医業・介護費用	—	—	—	—	—	—	—	—	0	0	0	0.0	0.0	0.0	—	—		
1. 給与費	—	—	—	—	—	—	—	—	12,255	12,352	12,494	78.0	87.0	80.2	0.8	1.1		
給与費(賞与を除く)	—	—	—	—	—	—	—	—	4,810	5,104	5,241	30.6	35.9	33.6	6.1	2.7		
賞与(1月あたりの額)	—	—	—	—	—	—	—	—	4,434	4,729	4,862	28.2	33.3	31.2	6.7	2.8		
2. 材料費	—	—	—	—	—	—	—	—	376	375	379	2.4	2.6	2.4	-0.3	1.1		
3. 給与費、材料費以外の費用	—	—	—	—	—	—	—	—	2,271	1,905	2,107	14.5	13.4	13.5	-16.1	10.6		
IV 損益差額(I+II-III)	—	—	—	—	—	—	—	—	5,174	5,343	5,146	32.9	37.6	33.0	3.3	-3.7		
施設数	0			—			—			3			—			—		
(参考)令和3年6月「賞与」の回答施設数	0			—			—			3			—			—		

- (注) 1. 構成比率は「I 医業収益」と「II 介護収益」を合算した金額に対する各収益科目、又は費用科目の割合である。(以下同様)
 2. 令和3年6月における「賞与費」については、年間支給額が決定している施設のみで平均値であり、令和3年6月における「III 医業・介護費用」、「1. 給与費」及び「IV 損益差額(I+II-III)」の金額については、当該平均値と上記各数値の合算により算出している。
 なお、令和元年6月及び令和2年6月における「III 医業・介護費用」、「1. 給与費」及び「IV 損益差額(I+II-III)」の金額については、各施設ごとの平均値を示したものである。(以下同様)
 3. 各年6月の日曜日、土曜日、木曜日の日数は以下のとおり。
 令和元年6月 日曜日5日、土曜日5日、木曜日4日
 令和2年6月 日曜日4日、土曜日4日、木曜日4日
 令和3年6月 日曜日4日、土曜日4日、木曜日4日
 4. 月次の集計については、年度調査に比べて、対象月における季節や個別の要因等の影響を受けやすいことに留意
 5. 疑い患者とは、新型コロナウイルス感染症の検査対象となった外来患者を指し、結果的に新型コロナウイルス感染症と診断されなかった外来患者も含む。

一般診療所（個人）（集計2）

（1施設当たり損益）

	入院診療収益あり									
	全 体									
	金額			構成比率			金額の伸び率			
	令和元年 6月	令和2年 6月	令和3年 6月	令和元年 6月	令和2年 6月	令和3年 6月	令和元年 令和2年	令和2年 令和3年		
I 医業収益	千円	千円	千円	%	%	%	%	%	%	
1. 入院診療収益	15,707	14,203	15,586	100.0	100.0	100.0	-9.6	9.7		
2. 外来診療収益	6,437	5,826	6,498	41.0	41.0	41.7	-9.5	11.5		
3. その他の医業収益	8,737	7,845	8,675	55.6	55.2	55.7	-10.2	10.6		
II 介護収益	534	532	414	3.4	3.7	2.7	-0.4	-22.2		
III 医業・介護費用	0	0	0	0.0	0.0	0.0	—	—		
1. 給与費	12,255	12,352	12,494	78.0	87.0	80.2	0.8	1.1		
給与費(賞与を除く)	4,810	5,104	5,241	30.6	35.9	33.6	6.1	2.7		
賞与(1月あたりの額)	4,434	4,729	4,862	28.2	33.3	31.2	6.7	2.8		
2. 材料費	376	375	379	2.4	2.6	2.4	-0.3	1.1		
3. 給与費、材料費以外の費用	2,271	1,905	2,107	14.5	13.4	13.5	-16.1	10.6		
IV 損益差額(I+II-III)	5,174	5,343	5,146	32.9	37.6	33.0	3.3	-3.7		
施設数	3			—			—			
(参考)令和3年6月「賞与」の回答施設数	3			—			—			

一般診療所（個人）（集計2）

（1施設当たり損益）

	入院診療収益なし																	
	受け入れ実績あり									受け入れ実績なし								
	金額			構成比率			金額の伸び率			金額			構成比率			金額の伸び率		
	令和元年 6月	令和2年 6月	令和3年 6月	令和元年 6月	令和2年 6月	令和3年 6月	令和元年 令和2年	令和2年 令和3年	令和3年 令和2年	令和元年 6月度	令和2年 6月度	令和3年 6月度	令和元年 6月度	令和2年 6月度	令和3年 6月度	令和元年 令和2年	令和2年 令和3年	
	千円	千円	千円	%	%	%	%	%	千円	千円	千円	%	%	%	%	%		
I 医業収益	7,305	6,547	7,324	100.0	100.0	100.0	-10.4	11.9	8,430	7,850	8,368	100.0	100.0	100.0	-6.9	6.6		
1. 入院診療収益	0	0	0	0.0	0.0	0.0	—	—	0	0	0	0.0	0.0	0.0	—	—		
2. 外来診療収益	6,856	6,065	6,603	93.9	92.6	90.2	-11.5	8.9	8,080	7,499	7,951	95.9	95.5	95.0	-7.2	6.0		
3. その他の医業収益	449	482	721	6.1	7.4	9.8	7.3	49.6	350	351	417	4.2	4.5	5.0	0.3	18.8		
II 介護収益	0	0	0	0.0	0.0	0.0	—	—	0	0	0	0.0	0.0	0.0	—	—		
III 医業・介護費用	4,849	4,864	4,880	66.4	74.3	66.6	0.3	0.3	5,462	5,307	5,364	64.8	67.6	64.1	-2.8	1.1		
1. 給与費	1,980	1,965	1,892	27.1	30.0	25.8	-0.8	-3.7	2,421	2,328	2,400	28.7	29.7	28.7	-3.8	3.1		
給与費(賞与を除く)	1,716	1,706	1,713	23.5	26.1	23.4	-0.6	0.4	2,069	2,008	2,031	24.5	25.6	24.3	-2.9	1.1		
賞与(1月あたりの額)	264	259	179	3.6	4.0	2.4	-1.9	-30.9	353	320	368	4.2	4.1	4.4	-9.3	15.0		
2. 材料費	1,268	1,215	1,281	17.4	18.6	17.5	-4.2	5.4	1,002	937	949	11.9	11.9	11.3	-6.5	1.3		
3. 給与費、材料費以外の費用	1,601	1,685	1,707	21.9	25.7	23.3	5.2	1.3	2,038	2,042	2,015	24.2	26.0	24.1	0.2	-1.3		
IV 損益差額(I + II - III)	2,456	1,683	2,444	33.6	25.7	33.4	—	—	2,967	2,543	3,004	35.2	32.4	35.9	—	—		
施設数	45			—			—			100			—			—		
(参考)令和3年6月「賞与」の回答施設数	33			—			—			72			—			—		

一般診療所（個人）（集計2）

（1施設当たり損益）

	入院診療収益なし								
	全 体								
	金額			構成比率			金額の伸び率		
	令和元年 6月	令和2年 6月	令和3年 6月	令和元年 6月	令和2年 6月	令和3年 6月	令和元年 令和2年	令和2年 令和3年	令和3年 令和2年
	千円	千円	千円	%	%	%	%	%	
I 医業収益	8,081	7,446	8,044	100.0	100.0	100.0	-7.9	8.0	
1. 入院診療収益	0	0	0	0.0	0.0	0.0	—	—	
2. 外来診療収益	7,700	7,054	7,533	95.3	94.7	93.6	-8.4	6.8	
3. その他の医業収益	380	391	511	4.7	5.3	6.4	2.9	30.7	
II 介護収益	0	0	0	0.0	0.0	0.0	—	—	
III 医業・介護費用	5,272	5,169	5,213	65.2	69.4	64.8	-2.0	0.9	
1. 給与費	2,284	2,215	2,241	28.3	29.7	27.9	-3.0	1.2	
給与費(賞与を除く)	1,959	1,914	1,932	24.2	25.7	24.0	-2.3	0.9	
賞与(1月あたりの額)	325	301	309	4.0	4.0	3.8	-7.4	2.7	
2. 材料費	1,085	1,023	1,052	13.4	13.7	13.1	-5.7	2.8	
3. 給与費、材料費以外の費用	1,903	1,931	1,920	23.5	25.9	23.9	1.5	-0.6	
IV 損益差額(I + II - III)	2,809	2,276	2,831	34.8	30.6	35.2	—	—	
施設数	145			—			—		
(参考)令和3年6月「賞与」の回答施設数	105			—			—		

一般診療所（個人）（集計2）

（1施設当たり損益）

	入院診療収益なし(参考)有床																	
	受け入れ実績あり									受け入れ実績なし								
	金額			構成比率			金額の伸び率			金額			構成比率			金額の伸び率		
	令和元年 6月	令和2年 6月	令和3年 6月	令和元年 6月	令和2年 6月	令和3年 6月	令和元年 令和2年	令和2年 令和3年	令和3年 令和2年	令和元年 6月度	令和2年 6月度	令和3年 6月度	令和元年 6月度	令和2年 6月度	令和3年 6月度	令和元年 令和2年	令和2年 令和3年	
	千円	千円	千円	%	%	%	%	%	千円	千円	千円	%	%	%	%	%		
I 医業収益	*	*	*	*	*	*	-	-	*	*	*	*	*	*	*	-		
1. 入院診療収益	*	*	*	*	*	*	-	-	*	*	*	*	*	*	*	-		
2. 外来診療収益	*	*	*	*	*	*	-	-	*	*	*	*	*	*	*	-		
3. その他の医業収益	*	*	*	*	*	*	-	-	*	*	*	*	*	*	*	-		
II 介護収益	*	*	*	*	*	*	-	-	*	*	*	*	*	*	*	-		
III 医業・介護費用	*	*	*	*	*	*	-	-	*	*	*	*	*	*	*	-		
1. 給与費	*	*	*	*	*	*	-	-	*	*	*	*	*	*	*	-		
給与費(賞与を除く)	*	*	*	*	*	*	-	-	*	*	*	*	*	*	*	-		
賞与(1月あたりの額)	*	*	*	*	*	*	-	-	*	*	*	*	*	*	*	-		
2. 材料費	*	*	*	*	*	*	-	-	*	*	*	*	*	*	*	-		
3. 給与費、材料費以外の費用	*	*	*	*	*	*	-	-	*	*	*	*	*	*	*	-		
IV 損益差額(I + II - III)	*	*	*	*	*	*	-	-	*	*	*	*	*	*	*	-		
施設数		*		-	-	-	-	-		*		-	-	-	-	-		
(参考)令和3年6月「賞与」の回答施設数		*		-	-	-	-	-		*		-	-	-	-	-		

一般診療所（個人）（集計2）

（1施設当たり損益）

	入院診療収益なし(参考)有床								
	全体								
	金額			構成比率			金額の伸び率		
	令和元年 6月	令和2年 6月	令和3年 6月	令和元年 6月	令和2年 6月	令和3年 6月	令和元年 令和2年	令和2年 令和3年	令和3年 令和2年
	千円	千円	千円	%	%	%	%	%	
I 医業収益	*	*	*	*	*	*	-	-	
1. 入院診療収益	*	*	*	*	*	*	-	-	
2. 外来診療収益	*	*	*	*	*	*	-	-	
3. その他の医業収益	*	*	*	*	*	*	-	-	
II 介護収益	*	*	*	*	*	*	-	-	
III 医業・介護費用	*	*	*	*	*	*	-	-	
1. 給与費	*	*	*	*	*	*	-	-	
給与費(賞与を除く)	*	*	*	*	*	*	-	-	
賞与(1月あたりの額)	*	*	*	*	*	*	-	-	
2. 材料費	*	*	*	*	*	*	-	-	
3. 給与費、材料費以外の費用	*	*	*	*	*	*	-	-	
IV 損益差額(I + II - III)	*	*	*	*	*	*	-	-	
施設数		*		-	-	-	-	-	
(参考)令和3年6月「賞与」の回答施設数		*		-	-	-	-	-	

一般診療所（個人）（集計2）

（1施設当たり損益）

	全 体																	
	受け入れ実績あり									受け入れ実績なし								
	金 額			構成比率			金額の伸び率			金 額			構成比率			金額の伸び率		
	令和元年 6月	令和2年 6月	令和3年 6月	令和元年 6月	令和2年 6月	令和3年 6月	令和元年 令和2年	令和2年 令和3年	令和3年 6月度	令和元年 6月度	令和2年 6月度	令和3年 6月度	令和元年 6月度	令和2年 6月度	令和3年 6月度	令和元年 令和2年	令和2年 令和3年	
	千円	千円	千円	%	%	%	%	%	千円	千円	千円	%	%	%	%	%		
I 医業収益	7,305	6,547	7,324	100.0	100.0	100.0	-10.4	11.9	8,642	8,035	8,578	100.0	100.0	100.0	-7.0	6.8		
1. 入院診療収益	0	0	0	0.0	0.0	0.0	—	—	187	170	189	2.2	2.1	2.2	-9.1	11.2		
2. 外来診療収益	6,856	6,065	6,603	93.9	92.6	90.2	-11.5	8.9	8,099	7,509	7,972	93.7	93.5	92.9	-7.3	6.2		
3. その他の医業収益	449	482	721	6.1	7.4	9.8	7.3	49.6	355	356	416	4.1	4.4	4.8	0.3	16.9		
II 介護収益	0	0	0	0.0	0.0	0.0	—	—	0	0	0	0.0	0.0	0.0	—	—		
III 医業・介護費用	4,849	4,864	4,880	66.4	74.3	66.6	0.3	0.3	5,660	5,512	5,572	65.5	68.6	65.0	-2.6	1.1		
1. 給与費	1,980	1,965	1,892	27.1	30.0	25.8	-0.8	-3.7	2,491	2,409	2,483	28.8	30.0	28.9	-3.3	3.1		
給与費(賞与を除く)	1,716	1,706	1,713	23.5	26.1	23.4	-0.6	0.4	2,138	2,087	2,114	24.7	26.0	24.6	-2.4	1.3		
賞与(1月あたりの額)	264	259	179	3.6	4.0	2.4	-1.9	-30.9	353	322	369	4.1	4.0	4.3	-8.8	14.6		
2. 材料費	1,268	1,215	1,281	17.4	18.6	17.5	-4.2	5.4	1,039	965	983	12.0	12.0	11.5	-7.1	1.9		
3. 給与費、材料費以外の費用	1,601	1,685	1,707	21.9	25.7	23.3	5.2	1.3	2,130	2,138	2,107	24.6	26.6	24.6	0.4	-1.4		
IV 損益差額(I + II - III)	2,456	1,683	2,444	33.6	25.7	33.4	—	—	2,982	2,523	3,006	34.5	31.4	35.0	—	—		
施設数	45			—			—			103			—			—		
(参考)令和3年6月「賞与」の回答施設数	33			—			—			75			—			—		

一般診療所（個人）（集計2）

（1施設当たり損益）

	全 体											
	全 体											
	金 額			構成比率			金額の伸び率					
令和元年 6月	令和2年 6月	令和3年 6月	令和元年 6月	令和2年 6月	令和3年 6月	令和元年 令和2年	令和2年 令和3年	令和3年 6月	令和元年 令和2年	令和2年 令和3年		
	千円	千円	千円	%	%	%	%	%	%	%		
I 医業収益	8,235	7,583	8,197	100.0	100.0	100.0	-7.9	8.1				
1. 入院診療収益	130	118	132	1.6	1.6	1.6	-9.2	11.9				
2. 外来診療収益	7,721	7,070	7,556	93.8	93.2	92.2	-8.4	6.9				
3. その他の医業収益	384	394	509	4.7	5.2	6.2	2.6	29.2				
II 介護収益	0	0	0	0.0	0.0	0.0	—	—				
III 医業・介護費用	5,414	5,315	5,361	65.7	70.1	65.4	-1.8	0.9				
1. 給与費	2,336	2,274	2,303	28.4	30.0	28.1	-2.7	1.3				
給与費(賞与を除く)	2,009	1,971	1,992	24.4	26.0	24.3	-1.9	1.1				
賞与(1月あたりの額)	326	302	311	4.0	4.0	3.8	-7.4	3.0				
2. 材料費	1,109	1,041	1,074	13.5	13.7	13.1	-6.1	3.2				
3. 給与費、材料費以外の費用	1,969	2,000	1,985	23.9	26.4	24.2	1.6	-0.8				
IV 損益差額(I + II - III)	2,822	2,268	2,835	34.3	29.9	34.6	—	—				
施設数	148			—			—			—		
(参考)令和3年6月「賞与」の回答施設数	108			—			—			—		

一般診療所（医療法人）（集計2）

（1施設当たり損益）

	入院診療収益あり																	
	受け入れ実績あり									受け入れ実績なし								
	金額			構成比率			金額の伸び率			金額			構成比率			金額の伸び率		
	令和元年 6月	令和2年 6月	令和3年 6月	令和元年 6月	令和2年 6月	令和3年 6月	令和元年 令和2年	令和2年 令和3年	令和3年	令和元年 6月度	令和2年 6月度	令和3年 6月度	令和元年 6月度	令和2年 6月度	令和3年 6月度	令和元年 令和2年	令和2年 令和3年	
	千円	千円	千円	%	%	%	%	%	千円	千円	千円	%	%	%	%	%		
I 医業収益	17,286	17,924	16,404	87.3	87.3	86.8	3.7	-8.5	21,752	24,370	22,166	96.8	97.1	96.5	12.0	-9.0		
1. 入院診療収益	5,662	6,299	5,369	28.6	30.7	28.4	11.3	-14.8	6,975	7,632	7,019	31.0	30.4	30.5	9.4	-8.0		
2. 外来診療収益	11,118	11,029	9,966	56.2	53.7	52.7	-0.8	-9.6	13,005	13,291	13,397	57.9	53.0	58.3	2.2	0.8		
3. その他の医業収益	506	596	1,069	2.6	2.9	5.7	17.8	79.4	1,772	3,447	1,750	7.9	13.7	7.6	94.5	-49.2		
II 介護収益	2,506	2,604	2,503	12.7	12.7	13.2	3.9	-3.9	723	729	815	3.2	2.9	3.5	0.8	11.8		
III 医業・介護費用	19,033	20,395	19,844	96.2	99.4	105.0	7.2	-2.7	23,070	24,487	23,066	102.6	97.6	100.4	6.1	-5.8		
1. 給与費	11,076	12,588	12,168	56.0	61.3	64.4	13.7	-3.3	12,832	12,885	12,470	57.1	51.3	54.3	0.4	-3.2		
給与費(賞与を除く)	10,250	11,726	11,270	51.8	57.1	59.6	14.4	-3.9	11,717	11,731	11,276	52.1	46.7	49.1	0.1	-3.9		
賞与(1月あたりの額)	826	862	898	4.2	4.2	4.7	4.4	4.2	1,115	1,154	1,194	5.0	4.6	5.2	3.5	3.5		
2. 材料費	2,049	2,010	1,581	10.4	9.8	8.4	-1.9	-21.3	2,965	3,362	3,066	13.2	13.4	13.3	13.4	-8.8		
3. 給与費、材料費以外の費用	5,908	5,796	6,095	29.8	28.2	32.2	-1.9	5.2	7,273	8,240	7,530	32.4	32.8	32.8	13.3	-8.6		
IV 損益差額(I + II - III)	760	134	-938	3.8	0.7	-5.0	-	-	-594	613	-85	-2.6	2.4	-0.4	-	-		
施設数	9			-			-			38			-			-		
(参考)令和3年6月「賞与」の回答施設数	8			-			-			34			-			-		

一般診療所（医療法人）（集計2）

（1施設当たり損益）

	入院診療収益あり								
	全 体								
	金額			構成比率			金額の伸び率		
	令和元年 6月	令和2年 6月	令和3年 6月	令和元年 6月	令和2年 6月	令和3年 6月	令和元年 令和2年	令和2年 令和3年	令和3年
	千円	千円	千円	%	%	%	%	%	
I 医業収益	20,897	23,136	21,063	95.2	95.5	94.9	10.7	-9.0	
1. 入院診療収益	6,723	7,377	6,703	30.6	30.5	30.2	9.7	-9.1	
2. 外来診療収益	12,644	12,858	12,740	57.6	53.1	57.4	1.7	-0.9	
3. その他の医業収益	1,530	2,901	1,619	7.0	12.0	7.3	89.6	-44.2	
II 介護収益	1,065	1,088	1,138	4.8	4.5	5.1	2.2	4.6	
III 医業・介護費用	22,297	23,703	22,450	101.5	97.8	101.1	6.3	-5.3	
1. 給与費	12,496	12,828	12,413	56.9	53.0	55.9	2.7	-3.2	
給与費(賞与を除く)	11,436	11,730	11,275	52.1	48.4	50.8	2.6	-3.9	
賞与(1月あたりの額)	1,060	1,098	1,137	4.8	4.5	5.1	3.6	3.6	
2. 材料費	2,790	3,103	2,781	12.7	12.8	12.5	11.2	-10.4	
3. 給与費、材料費以外の費用	7,011	7,772	7,255	31.9	32.1	32.7	10.9	-6.7	
IV 損益差額(I + II - III)	-335	521	-248	-1.5	2.2	-1.1	-	-	
施設数	47			-			-		
(参考)令和3年6月「賞与」の回答施設数	42			-			-		

一般診療所（医療法人）（集計2）

（1施設当たり損益）

	入院診療収益なし															
	受け入れ実績あり								受け入れ実績なし							
	金額			構成比率			金額の伸び率		金額			構成比率			金額の伸び率	
	令和元年 6月	令和2年 6月	令和3年 6月	令和元年 6月	令和2年 6月	令和3年 6月	令和元年 令和2年	令和2年 令和3年	令和元年 6月度	令和2年 6月度	令和3年 6月度	令和元年 6月度	令和2年 6月度	令和3年 6月度	令和元年 令和2年	令和2年 令和3年
	千円	千円	千円	%	%	%	%	%	千円	千円	千円	%	%	%	%	
I 医業収益	11,485	10,557	11,833	97.1	96.6	96.9	-8.1	12.1	13,186	12,742	13,301	97.8	97.8	97.8	-3.4	4.4
1. 入院診療収益	0	0	0	0.0	0.0	0.0	—	—	0	0	0	0.0	0.0	0.0	—	—
2. 外来診療収益	10,764	9,813	10,794	91.0	89.8	88.4	-8.8	10.0	12,327	11,868	12,437	91.4	91.1	91.5	-3.7	4.8
3. その他の医業収益	721	744	1,039	6.1	6.8	8.5	3.2	39.7	859	873	864	6.4	6.7	6.4	1.6	-1.0
II 介護収益	343	369	379	2.9	3.4	3.1	7.6	2.7	300	284	292	2.2	2.2	2.1	-5.3	2.8
III 医業・介護費用	11,467	11,396	11,430	96.9	104.3	93.6	-0.6	0.3	12,135	12,139	12,062	90.0	93.2	88.7	0.0	-0.6
1. 給与費	6,184	6,186	6,151	52.3	56.6	50.4	0.0	-0.6	6,722	6,770	6,661	49.8	52.0	49.0	0.7	-1.6
給与費（賞与を除く）	5,662	5,674	5,563	47.9	51.9	45.6	0.2	-2.0	6,170	6,226	6,135	45.8	47.8	45.1	0.9	-1.5
賞与（1月あたりの額）	523	512	588	4.4	4.7	4.8	-2.1	14.8	552	544	527	4.1	4.2	3.9	-1.4	-3.1
2. 材料費	1,978	1,911	1,917	16.7	17.5	15.7	-3.4	0.3	1,851	1,840	1,878	13.7	14.1	13.8	-0.6	2.1
3. 給与費、材料費以外の費用	3,304	3,299	3,362	27.9	30.2	27.5	-0.2	1.9	3,562	3,529	3,522	26.4	27.1	25.9	-0.9	-0.2
IV 損益差額（I + II - III）	361	-470	782	3.1	-4.3	6.4	—	—	1,350	887	1,532	10.0	6.8	11.3	—	—
施設数	216			—			—		382			—			—	
（参考）令和3年6月「賞与」の回答施設数	168			—			—		298			—			—	

一般診療所（医療法人）（集計2）

（1施設当たり損益）

	入院診療収益なし								
	全体								
	金額			構成比率			金額の伸び率		
	令和元年 6月	令和2年 6月	令和3年 6月	令和元年 6月	令和2年 6月	令和3年 6月	令和元年 令和2年	令和2年 令和3年	令和元年 令和3年
	千円	千円	千円	%	%	%	%	%	
I 医業収益	12,572	11,953	12,771	97.6	97.4	97.5	-4.9	6.8	
1. 入院診療収益	0	0	0	0.0	0.0	0.0	—	—	
2. 外来診療収益	11,763	11,126	11,844	91.3	90.7	90.5	-5.4	6.5	
3. その他の医業収益	809	826	927	6.3	6.7	7.1	2.1	12.2	
II 介護収益	315	315	324	2.4	2.6	2.5	0.0	2.9	
III 医業・介護費用	11,894	11,871	11,833	92.3	96.8	90.4	-0.2	-0.3	
1. 給与費	6,528	6,559	6,477	50.7	53.5	49.5	0.5	-1.3	
給与費（賞与を除く）	5,986	6,027	5,928	46.5	49.1	45.3	0.7	-1.6	
賞与（1月あたりの額）	542	532	549	4.2	4.3	4.2	-1.8	3.2	
2. 材料費	1,897	1,866	1,892	14.7	15.2	14.4	-1.6	1.4	
3. 給与費、材料費以外の費用	3,469	3,446	3,464	26.9	28.1	26.5	-0.7	0.5	
IV 損益差額（I + II - III）	993	397	1,261	7.7	3.2	9.6	—	—	
施設数	598			—			—		
（参考）令和3年6月「賞与」の回答施設数	466			—			—		

一般診療所（医療法人）（集計2）

（1施設当たり損益）

	入院診療収益なし(参考)有床																	
	受け入れ実績あり									受け入れ実績なし								
	金額			構成比率			金額の伸び率			金額			構成比率			金額の伸び率		
	令和元年 6月	令和2年 6月	令和3年 6月	令和元年 6月	令和2年 6月	令和3年 6月	令和元年 令和2年	令和2年 令和3年	令和3年	令和元年 6月度	令和2年 6月度	令和3年 6月度	令和元年 6月度	令和2年 6月度	令和3年 6月度	令和元年 令和2年	令和2年 令和3年	
I 医業収益	千円	千円	千円	%	%	%	%	%	千円	千円	千円	%	%	%	%	%		
1. 入院診療収益	9,052	9,523	10,018	100.0	100.0	100.0	5.2	5.2	12,296	11,518	12,005	88.4	88.0	88.4	-6.3	4.2		
2. 外来診療収益	0	0	0	0.0	0.0	0.0	—	—	0	0	0	0.0	0.0	0.0	—	—		
3. その他の医業収益	8,767	9,262	9,680	96.9	97.3	96.6	5.6	4.5	11,756	10,773	11,259	84.5	82.3	82.9	-8.4	4.5		
II 介護収益	285	261	338	3.1	2.7	3.4	-8.4	29.5	540	746	747	3.9	5.7	5.5	38.1	0.1		
III 医業・介護費用	0	0	0	0.0	0.0	0.0	—	—	1,619	1,567	1,580	11.6	12.0	11.6	-3.2	0.8		
1. 給与費	8,656	8,980	9,044	95.6	94.3	90.3	3.7	0.7	13,903	13,965	13,486	99.9	106.7	99.3	0.4	-3.4		
給与費(賞与を除く)	3,245	3,722	3,059	35.8	39.1	30.5	14.7	-17.8	7,213	6,942	6,910	51.8	53.1	50.9	-3.8	-0.5		
賞与(1月あたりの額)	3,087	3,570	3,059	34.1	37.5	30.5	15.6	-14.3	6,540	6,413	6,514	47.0	49.0	47.9	-1.9	1.6		
2. 材料費	159	152	0	1.8	1.6	0.0	-4.4	-100.0	673	529	397	4.8	4.0	2.9	-21.4	-25.0		
3. 給与費、材料費以外の費用	1,709	1,623	1,980	18.9	17.0	19.8	-5.0	22.0	2,501	2,527	2,528	18.0	19.3	18.6	1.0	0.0		
IV 損益差額(I + II - III)	3,702	3,635	4,004	40.9	38.2	40.0	-1.8	10.2	4,190	4,497	4,048	30.1	34.4	29.8	7.3	-10.0		
施設数	396	543	974	4.4	5.7	9.7	—	—	12	-880	99	0.1	-6.7	0.7	—	—		
(参考)令和3年6月「賞与」の回答施設数	3			—			—			15			—			—		
	*			—			—			10			—			—		

一般診療所（医療法人）（集計2）

（1施設当たり損益）

	入院診療収益なし(参考)有床								
	全体								
	金額			構成比率			金額の伸び率		
	令和元年 6月	令和2年 6月	令和3年 6月	令和元年 6月	令和2年 6月	令和3年 6月	令和元年 令和2年	令和2年 令和3年	令和3年
I 医業収益	千円	千円	千円	%	%	%	%	%	
1. 入院診療収益	11,755	11,186	11,674	89.7	89.5	89.9	-4.8	4.4	
2. 外来診療収益	0	0	0	0.0	0.0	0.0	—	—	
3. その他の医業収益	11,258	10,521	10,996	85.9	84.2	84.6	-6.5	4.5	
II 介護収益	497	665	678	3.8	5.3	5.2	33.8	2.0	
III 医業・介護費用	1,349	1,306	1,317	10.3	10.5	10.1	-3.2	0.8	
1. 給与費	13,029	13,135	12,746	99.4	105.1	98.1	0.8	-3.0	
給与費(賞与を除く)	6,551	6,406	6,268	50.0	51.3	48.3	-2.2	-2.2	
賞与(1月あたりの額)	5,964	5,939	5,938	45.5	47.5	45.7	-0.4	0.0	
2. 材料費	587	466	331	4.5	3.7	2.5	-20.6	-29.0	
3. 給与費、材料費以外の費用	2,369	2,376	2,437	18.1	19.0	18.8	0.3	2.6	
IV 損益差額(I + II - III)	4,108	4,353	4,041	31.3	34.8	31.1	6.0	-7.2	
施設数	76	-643	245	0.6	-5.1	1.9	—	—	
(参考)令和3年6月「賞与」の回答施設数	18			—			—		
	12			—			—		

一般診療所（医療法人）（集計2）

（1施設当たり損益）

	全 体																	
	受け入れ実績あり									受け入れ実績なし								
	金 額			構成比率			金額の伸び率			金 額			構成比率			金額の伸び率		
	令和元年 6月	令和2年 6月	令和3年 6月	令和元年 6月	令和2年 6月	令和3年 6月	令和元年 令和2年	令和2年 令和3年	令和3年 令和2年	令和元年 6月度	令和2年 6月度	令和3年 6月度	令和元年 6月度	令和2年 6月度	令和3年 6月度	令和元年 令和2年	令和2年 令和3年	
I 医業収益	千円	千円	千円	%	%	%	%	%	千円	千円	千円	%	%	%	%	%		
1. 入院診療収益	11,717	10,852	12,015	96.5	95.9	96.3	-7.4	10.7	13,961	13,794	14,103	97.6	97.7	97.6	-1.2	2.2		
2. 外来診療収益	226	252	215	1.9	2.2	1.7	11.5	-14.7	631	690	635	4.4	4.9	4.4	9.4	-8.0		
3. その他の医業収益	10,778	9,862	10,761	88.7	87.2	86.2	-8.5	9.1	12,389	11,997	12,524	86.6	85.0	86.7	-3.2	4.4		
II 介護収益	713	738	1,040	5.9	6.5	8.3	3.5	40.9	941	1,106	944	6.6	7.8	6.5	17.5	-14.6		
III 医業・介護費用	429	459	464	3.5	4.1	3.7	7.0	1.1	338	325	340	2.4	2.3	2.4	-3.8	4.6		
1. 給与費	11,770	11,756	11,768	96.9	103.9	94.3	-0.1	0.1	13,124	13,256	13,065	91.8	93.9	90.5	1.0	-1.4		
給与費(賞与を除く)	6,380	6,442	6,394	52.5	57.0	51.2	1.0	-0.7	7,275	7,323	7,195	50.9	51.9	49.8	0.7	-1.7		
賞与(1月あたりの額)	5,845	5,916	5,792	48.1	52.3	46.4	1.2	-2.1	6,672	6,724	6,600	46.7	47.6	45.7	0.8	-1.8		
2. 材料費	535	526	602	4.4	4.7	4.8	-1.7	14.4	603	599	595	4.2	4.2	4.1	-0.7	-0.7		
3. 給与費、材料費以外の費用	1,981	1,915	1,903	16.3	16.9	15.2	-3.3	-0.6	1,952	1,978	1,986	13.7	14.0	13.8	1.3	0.4		
IV 損益差額(I + II - III)	3,409	3,399	3,471	28.1	30.1	27.8	-0.3	2.1	3,897	3,955	3,885	27.3	28.0	26.9	1.5	-1.8		
施設数	377	-446	712	3.1	-3.9	5.7	-	-	1,174	862	1,378	8.2	6.1	9.5	-	-		
(参考)令和3年6月「賞与」の回答施設数	225	176	-	-	-	-	-	-	420	332	-	-	-	-	-	-		

一般診療所（医療法人）（集計2）

（1施設当たり損益）

	全 体								
	全 体								
	金 額			構成比率			金額の伸び率		
令和元年 6月	令和2年 6月	令和3年 6月	令和元年 6月	令和2年 6月	令和3年 6月	令和元年 令和2年	令和2年 令和3年	令和3年 令和2年	
I 医業収益	千円	千円	千円	%	%	%	%	%	
1. 入院診療収益	13,178	12,767	13,375	97.3	97.2	97.2	-3.1	4.8	
2. 外来診療収益	490	538	488	3.6	4.1	3.5	9.8	-9.3	
3. その他の医業収益	11,827	11,252	11,909	87.3	85.6	86.6	-4.9	5.8	
II 介護収益	862	978	977	6.4	7.4	7.1	13.5	-0.1	
III 医業・介護費用	370	371	383	2.7	2.8	2.8	0.3	3.2	
1. 給与費	12,652	12,733	12,613	93.4	96.9	91.7	0.6	-0.9	
給与費(賞与を除く)	6,963	7,016	6,915	51.4	53.4	50.3	0.8	-1.4	
賞与(1月あたりの額)	6,383	6,442	6,318	47.1	49.0	45.9	0.9	-1.9	
2. 材料費	579	574	597	4.3	4.4	4.3	-0.9	4.0	
3. 給与費、材料費以外の費用	1,962	1,956	1,957	14.5	14.9	14.2	-0.3	0.1	
IV 損益差額(I + II - III)	3,727	3,761	3,741	27.5	28.6	27.2	0.9	-0.5	
施設数	896	406	1,145	6.6	3.1	8.3	-	-	
(参考)令和3年6月「賞与」の回答施設数	645	508	-	-	-	-	-	-	

一般診療所（その他）（集計2）

（1施設当たり損益）

	入院診療収益あり																	
	受け入れ実績あり									受け入れ実績なし								
	金額			構成比率			金額の伸び率			金額			構成比率			金額の伸び率		
	令和元年 6月	令和2年 6月	令和3年 6月	令和元年 6月	令和2年 6月	令和3年 6月	令和元年 令和2年	令和2年 令和3年	令和3年 6月度	令和元年 6月度	令和2年 6月度	令和3年 6月度	令和元年 6月度	令和2年 6月度	令和3年 6月度	令和元年 令和2年	令和2年 令和3年	
	千円	千円	千円	%	%	%	%	%	千円	千円	千円	%	%	%	%	%		
I 医業収益	*	*	*	*	*	*	-	-	*	*	*	*	*	*	*	-	-	
1. 入院診療収益	*	*	*	*	*	*	-	-	*	*	*	*	*	*	*	-	-	
2. 外来診療収益	*	*	*	*	*	*	-	-	*	*	*	*	*	*	*	-	-	
3. その他の医業収益	*	*	*	*	*	*	-	-	*	*	*	*	*	*	*	-	-	
II 介護収益	*	*	*	*	*	*	-	-	*	*	*	*	*	*	*	-	-	
III 医業・介護費用	*	*	*	*	*	*	-	-	*	*	*	*	*	*	*	-	-	
1. 給与費	*	*	*	*	*	*	-	-	*	*	*	*	*	*	*	-	-	
給与費(賞与を除く)	*	*	*	*	*	*	-	-	*	*	*	*	*	*	*	-	-	
賞与(1月あたりの額)	*	*	*	*	*	*	-	-	*	*	*	*	*	*	*	-	-	
2. 材料費	*	*	*	*	*	*	-	-	*	*	*	*	*	*	*	-	-	
3. 給与費、材料費以外の費用	*	*	*	*	*	*	-	-	*	*	*	*	*	*	*	-	-	
IV 損益差額(I + II - III)	*	*	*	*	*	*	-	-	*	*	*	*	*	*	*	-	-	
施設数	*			-	-	-	-	-	*			-	-	-	-	-	-	
(参考)令和3年6月「賞与」の回答施設数	*			-	-	-	-	-	*			-	-	-	-	-	-	

(注)「一般診療所(その他)」とは、市町村立、国民健康保険組合、社会福祉法人、医療生協などの一般診療所である。(以下同様)

一般診療所（その他）（集計2）

（1施設当たり損益）

	入院診療収益あり								
	全 体								
	金額			構成比率			金額の伸び率		
	令和元年 6月	令和2年 6月	令和3年 6月	令和元年 6月	令和2年 6月	令和3年 6月	令和元年 令和2年	令和2年 令和3年	
	千円	千円	千円	%	%	%	%	%	
I 医業収益	*	*	*	*	*	*	-	-	
1. 入院診療収益	*	*	*	*	*	*	-	-	
2. 外来診療収益	*	*	*	*	*	*	-	-	
3. その他の医業収益	*	*	*	*	*	*	-	-	
II 介護収益	*	*	*	*	*	*	-	-	
III 医業・介護費用	*	*	*	*	*	*	-	-	
1. 給与費	*	*	*	*	*	*	-	-	
給与費(賞与を除く)	*	*	*	*	*	*	-	-	
賞与(1月あたりの額)	*	*	*	*	*	*	-	-	
2. 材料費	*	*	*	*	*	*	-	-	
3. 給与費、材料費以外の費用	*	*	*	*	*	*	-	-	
IV 損益差額(I + II - III)	*	*	*	*	*	*	-	-	
施設数	*			-	-	-	-	-	
(参考)令和3年6月「賞与」の回答施設数	*			-	-	-	-	-	

一般診療所（その他）（集計2）

（1施設当たり損益）

	入院診療収益なし																	
	受け入れ実績あり									受け入れ実績なし								
	金額			構成比率			金額の伸び率			金額			構成比率			金額の伸び率		
	令和元年 6月	令和2年 6月	令和3年 6月	令和元年 6月	令和2年 6月	令和3年 6月	令和元年 令和2年	令和2年 令和3年	令和3年	令和元年 6月度	令和2年 6月度	令和3年 6月度	令和元年 6月度	令和2年 6月度	令和3年 6月度	令和元年 令和2年	令和2年 令和3年	
I 医業収益	千円	千円	千円	%	%	%	%	%	千円	千円	千円	%	%	%	%	%		
1. 入院診療収益	12,340	9,168	10,614	97.0	95.9	97.3	-25.7	15.8	11,861	10,862	11,848	97.7	97.4	97.4	-8.4	9.1		
2. 外来診療収益	0	0	0	0.0	0.0	0.0	—	—	0	0	0	0.0	0.0	0.0	—	—		
3. その他の医業収益	8,034	7,242	8,205	63.2	75.8	75.2	-9.9	13.3	8,300	7,654	8,028	68.3	68.6	66.0	-7.8	4.9		
II 介護収益	4,306	1,926	2,409	33.9	20.1	22.1	-55.3	25.1	3,562	3,208	3,820	29.3	28.8	31.4	-9.9	19.1		
III 医業・介護費用	378	392	291	3.0	4.1	2.7	3.7	-25.8	285	287	311	2.3	2.6	2.6	0.7	8.4		
1. 給与費	12,010	9,908	10,315	94.4	103.6	94.6	-17.5	4.1	11,088	10,598	12,076	91.3	95.1	99.3	-4.4	13.9		
給与費(賞与を除く)	6,850	6,414	6,250	53.9	67.1	57.3	-6.4	-2.6	7,135	6,719	7,209	58.7	60.3	59.3	-5.8	7.3		
賞与(1月あたりの額)	5,929	5,424	5,512	46.6	56.7	50.5	-8.5	1.6	6,392	5,922	6,454	52.6	53.1	53.1	-7.4	9.0		
2. 材料費	921	990	738	7.2	10.4	6.8	7.5	-25.5	743	797	755	6.1	7.1	6.2	7.3	-5.3		
3. 給与費、材料費以外の費用	2,967	2,199	2,357	23.3	23.0	21.6	-25.9	7.2	1,028	945	1,059	8.5	8.5	8.7	-8.1	12.1		
IV 損益差額(I + II - III)	2,193	1,295	1,708	17.2	13.5	15.7	-40.9	31.9	2,924	2,934	3,808	24.1	26.3	31.3	0.3	29.8		
施設数	708	-348	591	5.6	-3.6	5.4	—	—	1,058	552	83	8.7	5.0	0.7	—	—		
(参考)令和3年6月「賞与」の回答施設数	6	—	—	—	—	—	—	—	17	—	—	—	—	—	—	—		
	5	—	—	—	—	—	—	—	14	—	—	—	—	—	—	—		

一般診療所（その他）（集計2）

（1施設当たり損益）

	入院診療収益なし								
	全体								
	金額			構成比率			金額の伸び率		
	令和元年 6月	令和2年 6月	令和3年 6月	令和元年 6月	令和2年 6月	令和3年 6月	令和元年 令和2年	令和2年 令和3年	令和3年
I 医業収益	千円	千円	千円	%	%	%	%	%	
1. 入院診療収益	11,986	10,420	11,526	97.5	97.1	97.4	-13.1	10.6	
2. 外来診療収益	0	0	0	0.0	0.0	0.0	—	—	
3. その他の医業収益	8,230	7,547	8,074	66.9	70.3	68.2	-8.3	7.0	
II 介護収益	3,756	2,873	3,452	30.5	26.8	29.2	-23.5	20.2	
III 医業・介護費用	309	315	306	2.5	2.9	2.6	1.9	-2.9	
1. 給与費	11,328	10,418	11,617	92.1	97.0	98.2	-8.0	11.5	
給与費(賞与を除く)	7,061	6,639	6,959	57.4	61.8	58.8	-6.0	4.8	
賞与(1月あたりの額)	6,271	5,792	6,208	51.0	54.0	52.5	-7.6	7.2	
2. 材料費	790	848	751	6.4	7.9	6.3	7.3	-11.4	
3. 給与費、材料費以外の費用	1,534	1,272	1,398	12.5	11.8	11.8	-17.1	9.9	
IV 損益差額(I + II - III)	2,733	2,507	3,260	22.2	23.4	27.6	-8.3	30.0	
施設数	967	317	215	7.9	3.0	1.8	—	—	
(参考)令和3年6月「賞与」の回答施設数	23	—	—	—	—	—	—	—	
	19	—	—	—	—	—	—	—	

一般診療所（その他）（集計2）

（1施設当たり損益）

	入院診療収益なし(参考)有床																	
	受け入れ実績あり									受け入れ実績なし								
	金額			構成比率			金額の伸び率			金額			構成比率			金額の伸び率		
	令和元年 6月	令和2年 6月	令和3年 6月	令和元年 6月	令和2年 6月	令和3年 6月	令和元年 令和2年	令和2年 令和3年	令和元年 令和2年	令和元年 6月度	令和2年 6月度	令和3年 6月度	令和元年 6月度	令和2年 6月度	令和3年 6月度	令和元年 令和2年	令和2年 令和3年	
	千円	千円	千円	%	%	%	%	%	千円	千円	千円	%	%	%	%	%		
I 医業収益	-	-	-	-	-	-	-	-	-	-	-	-	-	-	-	-		
1. 入院診療収益	-	-	-	-	-	-	-	-	-	-	-	-	-	-	-	-		
2. 外来診療収益	-	-	-	-	-	-	-	-	-	-	-	-	-	-	-	-		
3. その他の医業収益	-	-	-	-	-	-	-	-	-	-	-	-	-	-	-	-		
II 介護収益	-	-	-	-	-	-	-	-	-	-	-	-	-	-	-	-		
III 医業・介護費用	-	-	-	-	-	-	-	-	-	-	-	-	-	-	-	-		
1. 給与費	-	-	-	-	-	-	-	-	-	-	-	-	-	-	-	-		
給与費(賞与を除く)	-	-	-	-	-	-	-	-	-	-	-	-	-	-	-	-		
賞与(1月あたりの額)	-	-	-	-	-	-	-	-	-	-	-	-	-	-	-	-		
2. 材料費	-	-	-	-	-	-	-	-	-	-	-	-	-	-	-	-		
3. 給与費、材料費以外の費用	-	-	-	-	-	-	-	-	-	-	-	-	-	-	-	-		
IV 損益差額(I + II - III)	-	-	-	-	-	-	-	-	-	-	-	-	-	-	-	-		
施設数	0			-	-	-	-	-	0			-	-	-	-	-		
(参考)令和3年6月「賞与」の回答施設数	0			-	-	-	-	-	0			-	-	-	-	-		

一般診療所（その他）（集計2）

（1施設当たり損益）

	入院診療収益なし(参考)有床								
	全体								
	金額			構成比率			金額の伸び率		
	令和元年 6月	令和2年 6月	令和3年 6月	令和元年 6月	令和2年 6月	令和3年 6月	令和元年 令和2年	令和2年 令和3年	令和元年 令和2年
	千円	千円	千円	%	%	%	%	%	%
I 医業収益	-	-	-	-	-	-	-	-	-
1. 入院診療収益	-	-	-	-	-	-	-	-	-
2. 外来診療収益	-	-	-	-	-	-	-	-	-
3. その他の医業収益	-	-	-	-	-	-	-	-	-
II 介護収益	-	-	-	-	-	-	-	-	-
III 医業・介護費用	-	-	-	-	-	-	-	-	-
1. 給与費	-	-	-	-	-	-	-	-	-
給与費(賞与を除く)	-	-	-	-	-	-	-	-	-
賞与(1月あたりの額)	-	-	-	-	-	-	-	-	-
2. 材料費	-	-	-	-	-	-	-	-	-
3. 給与費、材料費以外の費用	-	-	-	-	-	-	-	-	-
IV 損益差額(I + II - III)	-	-	-	-	-	-	-	-	-
施設数	0			-	-	-	-	-	-
(参考)令和3年6月「賞与」の回答施設数	0			-	-	-	-	-	-

一般診療所（その他）（集計2）

（1施設当たり損益）

	全 体																	
	受け入れ実績あり									受け入れ実績なし								
	金 額			構成比率			金額の伸び率			金 額			構成比率			金額の伸び率		
	令和元年 6月	令和2年 6月	令和3年 6月	令和元年 6月	令和2年 6月	令和3年 6月	令和元年 令和2年	令和2年 令和3年	令和3年 令和2年	令和元年 6月度	令和2年 6月度	令和3年 6月度	令和元年 6月度	令和2年 6月度	令和3年 6月度	令和元年 令和2年	令和2年 令和3年	
	千円	千円	千円	%	%	%	%	%	千円	千円	千円	%	%	%	%	%		
I 医業収益	12,178	10,721	10,690	97.4	97.0	97.7	-12.0	-0.3	12,443	11,437	12,306	97.9	97.7	97.7	-8.1	7.6		
1. 入院診療収益	796	1,009	927	6.4	9.1	8.5	26.8	-8.1	365	321	304	2.9	2.7	2.4	-12.1	-5.3		
2. 外来診療収益	7,637	8,028	7,674	61.1	72.6	70.1	5.1	-4.4	8,475	7,831	8,141	66.7	66.9	64.6	-7.6	4.0		
3. その他の医業収益	3,746	1,684	2,090	30.0	15.2	19.1	-55.0	24.1	3,604	3,285	3,861	28.4	28.1	30.6	-8.9	17.5		
II 介護収益	324	336	250	2.6	3.0	2.3	3.7	-25.6	269	271	294	2.1	2.3	2.3	0.7	8.5		
III 医業・介護費用	11,393	9,031	9,448	91.1	81.7	86.4	-20.7	4.6	11,697	11,273	12,681	92.0	96.3	100.6	-3.6	12.5		
1. 給与費	6,138	5,784	5,686	49.1	52.3	52.0	-5.8	-1.7	7,319	6,988	7,461	57.6	59.7	59.2	-4.5	6.8		
給与費(賞与を除く)	5,266	4,861	4,965	42.1	44.0	45.4	-7.7	2.1	6,580	6,198	6,704	51.8	52.9	53.2	-5.8	8.2		
賞与(1月あたりの額)	873	923	721	7.0	8.3	6.6	5.7	-21.9	739	790	757	5.8	6.7	6.0	6.9	-4.2		
2. 材料費	2,731	2,040	2,142	21.8	18.5	19.6	-25.3	5.0	1,240	1,175	1,257	9.8	10.0	10.0	-5.2	7.0		
3. 給与費、材料費以外の費用	2,523	1,206	1,620	20.2	10.9	14.8	-52.2	34.3	3,137	3,110	3,963	24.7	26.6	31.5	-0.9	27.4		
IV 損益差額(I + II - III)	1,109	2,026	1,492	8.9	18.3	13.6	-	-	1,015	435	-81	8.0	3.7	-0.6	-	-		
施設数	7			-			-			18			-			-		
(参考)令和3年6月「賞与」の回答施設数	6			-			-			15			-			-		

一般診療所（その他）（集計2）

（1施設当たり損益）

	全 体								
	全 体								
	金 額			構成比率			金額の伸び率		
	令和元年 6月	令和2年 6月	令和3年 6月	令和元年 6月	令和2年 6月	令和3年 6月	令和元年 令和2年	令和2年 令和3年	令和3年 令和2年
	千円	千円	千円	%	%	%	%	%	
I 医業収益	12,369	11,236	11,854	97.8	97.5	97.7	-9.2	5.5	
1. 入院診療収益	485	513	478	3.8	4.5	3.9	5.8	-6.8	
2. 外来診療収益	8,240	7,886	8,010	65.1	68.4	66.0	-4.3	1.6	
3. その他の医業収益	3,644	2,837	3,365	28.8	24.6	27.7	-22.1	18.6	
II 介護収益	284	289	282	2.2	2.5	2.3	1.8	-2.4	
III 医業・介護費用	11,611	10,645	11,775	91.8	92.4	97.0	-8.3	10.6	
1. 給与費	6,988	6,651	6,964	55.2	57.7	57.4	-4.8	4.7	
給与費(賞与を除く)	6,212	5,824	6,217	49.1	50.5	51.2	-6.2	6.7	
賞与(1月あたりの額)	777	827	747	6.1	7.2	6.2	6.4	-9.7	
2. 材料費	1,658	1,417	1,505	13.1	12.3	12.4	-14.5	6.2	
3. 給与費、材料費以外の費用	2,965	2,577	3,307	23.4	22.4	27.3	-13.1	28.3	
IV 損益差額(I + II - III)	1,042	881	360	8.2	7.6	3.0	-	-	
施設数	25			-			-		
(参考)令和3年6月「賞与」の回答施設数	21			-			-		

一般診療所（全体）（集計2）

（1施設当たり損益）

	入院診療収益あり																	
	受け入れ実績あり									受け入れ実績なし								
	金額			構成比率			金額の伸び率			金額			構成比率			金額の伸び率		
	令和元年 6月	令和2年 6月	令和3年 6月	令和元年 6月	令和2年 6月	令和3年 6月	令和元年 令和2年	令和2年 令和3年	令和3年 6月度	令和元年 6月度	令和2年 6月度	令和3年 6月度	令和元年 6月度	令和2年 6月度	令和3年 6月度	令和元年 令和2年	令和2年 令和3年	
	千円	千円	千円	%	%	%	%	%	千円	千円	千円	%	%	%	%	%		
I 医業収益	16,678	18,135	15,878	88.1	88.6	87.6	8.7	-12.4	21,335	23,569	21,647	97.0	97.3	96.7	10.5	-8.2		
1. 入院診療収益	5,653	6,375	5,481	29.9	31.1	30.2	12.8	-14.0	6,927	7,459	6,945	31.5	30.8	31.0	7.7	-6.9		
2. 外来診療収益	10,531	11,201	9,418	55.6	54.7	51.9	6.4	-15.9	12,663	12,844	12,981	57.6	53.0	58.0	1.4	1.1		
3. その他の医業収益	493	559	979	2.6	2.7	5.4	13.4	75.1	1,745	3,266	1,721	7.9	13.5	7.7	87.2	-47.3		
II 介護収益	2,256	2,343	2,252	11.9	11.4	12.4	3.9	-3.9	654	660	738	3.0	2.7	3.3	0.9	11.8		
III 医業・介護費用	17,898	18,732	18,283	94.5	91.5	100.8	4.7	-2.4	22,273	23,579	22,301	101.3	97.3	99.6	5.9	-5.4		
1. 給与費	10,155	11,530	11,180	53.6	56.3	61.7	13.5	-3.0	12,202	12,298	11,929	55.5	50.8	53.3	0.8	-3.0		
給与費(賞与を除く)	9,354	10,702	10,312	49.4	52.3	56.9	14.4	-3.6	11,151	11,211	10,811	50.7	46.3	48.3	0.5	-3.6		
賞与(1月あたりの額)	801	828	868	4.2	4.0	4.8	3.4	4.8	1,052	1,087	1,119	4.8	4.5	5.0	3.3	2.9		
2. 材料費	1,976	1,918	1,508	10.4	9.4	8.3	-2.9	-21.4	2,960	3,299	3,035	13.5	13.6	13.6	11.5	-8.0		
3. 給与費、材料費以外の費用	5,767	5,284	5,595	30.5	25.8	30.9	-8.4	5.9	7,111	7,982	7,338	32.3	32.9	32.8	12.2	-8.1		
IV 損益差額(I + II - III)	1,035	1,747	-153	5.5	8.5	-0.8	-	-	-284	650	83	-1.3	2.7	0.4	-	-		
施設数	10			-			-			42			-			-		
(参考)令和3年6月「賞与」の回答施設数	9			-			-			38			-			-		

(注)「全体」とは、個人、医療法人のほか、市町村立などを含めて単純集計したものを、

個人立の一般診療所の「損益差額」とそれ以外の一般診療所の「損益差額」では性質に異なる部分もあるものの、便宜上、これらを足し合わせて機械的に算出したものであることに留意。(以下同様)

一般診療所（全体）（集計2）

（1施設当たり損益）

	入院診療収益あり									
	全体									
	金額			構成比率			金額の伸び率			
	令和元年 6月	令和2年 6月	令和3年 6月	令和元年 6月	令和2年 6月	令和3年 6月	令和元年 令和2年	令和2年 令和3年	令和3年 6月度	
	千円	千円	千円	%	%	%	%	%	%	
I 医業収益	20,439	22,524	20,538	95.5	95.8	95.2	10.2	-8.8		
1. 入院診療収益	6,682	7,250	6,663	31.2	30.8	30.9	8.5	-8.1		
2. 外来診療収益	12,253	12,528	12,296	57.3	53.3	57.0	2.2	-1.9		
3. その他の医業収益	1,504	2,746	1,579	7.0	11.7	7.3	82.6	-42.5		
II 介護収益	962	984	1,029	4.5	4.2	4.8	2.3	4.6		
III 医業・介護費用	21,432	22,646	21,529	100.1	96.3	99.8	5.7	-4.9		
1. 給与費	11,809	12,150	11,785	55.2	51.7	54.6	2.9	-3.0		
給与費(賞与を除く)	10,805	11,113	10,715	50.5	47.3	49.7	2.9	-3.6		
賞与(1月あたりの額)	1,004	1,037	1,071	4.7	4.4	5.0	3.3	3.3		
2. 材料費	2,771	3,033	2,741	12.9	12.9	12.7	9.5	-9.6		
3. 給与費、材料費以外の費用	6,852	7,463	7,003	32.0	31.7	32.5	8.9	-6.2		
IV 損益差額(I + II - III)	-31	861	38	-0.1	3.7	0.2	-	-		
施設数	52			-			-			
(参考)令和3年6月「賞与」の回答施設数	47			-			-			

一般診療所（全体）（集計2）

（1施設当たり損益）

	入院診療収益なし																	
	受け入れ実績あり									受け入れ実績なし								
	金額			構成比率			金額の伸び率			金額			構成比率			金額の伸び率		
	令和元年 6月	令和2年 6月	令和3年 6月	令和元年 6月	令和2年 6月	令和3年 6月	令和元年 令和2年	令和2年 令和3年	令和3年 6月度	令和元年 6月度	令和2年 6月度	令和3年 6月度	令和元年 6月度	令和2年 6月度	令和3年 6月度	令和元年 令和2年	令和2年 令和3年	
	千円	千円	千円	%	%	%	%	%	千円	千円	千円	%	%	%	%	%		
I 医業収益	10,800	9,850	11,045	97.4	97.0	97.2	-8.8	12.1	12,188	11,697	12,263	98.1	98.1	98.1	-4.0	4.8		
1. 入院診療収益	0	0	0	0.0	0.0	0.0	—	—	0	0	0	0.0	0.0	0.0	—	—		
2. 外来診療収益	10,044	9,124	10,029	90.6	89.8	88.3	-9.2	9.9	11,339	10,849	11,388	91.2	91.0	91.1	-4.3	5.0		
3. その他の医業収益	756	726	1,016	6.8	7.1	8.9	-4.0	39.9	849	848	875	6.8	7.1	7.0	-0.1	3.2		
II 介護収益	286	308	313	2.6	3.0	2.8	7.7	1.6	239	227	234	1.9	1.9	1.9	-5.0	3.1		
III 医業・介護費用	10,364	10,262	10,305	93.5	101.0	90.7	-1.0	0.4	10,762	10,717	10,723	86.6	89.9	85.8	-0.4	0.1		
1. 給与費	5,491	5,480	5,439	49.5	53.9	47.9	-0.2	-0.7	5,874	5,878	5,829	47.3	49.3	46.6	0.1	-0.8		
給与費(賞与を除く)	5,003	5,000	4,913	45.1	49.2	43.3	-0.1	-1.7	5,356	5,370	5,323	43.1	45.0	42.6	0.3	-0.9		
賞与(1月あたりの額)	488	480	526	4.4	4.7	4.6	-1.6	9.6	519	508	505	4.2	4.3	4.0	-2.1	-0.6		
2. 材料費	1,881	1,800	1,820	17.0	17.7	16.0	-4.3	1.1	1,653	1,629	1,664	13.3	13.7	13.3	-1.5	2.1		
3. 給与費、材料費以外の費用	2,992	2,982	3,046	27.0	29.4	26.8	-0.3	2.1	3,235	3,211	3,230	26.0	26.9	25.8	-0.7	0.6		
IV 損益差額(I + II - III)	722	-104	1,054	6.5	-1.0	9.3	—	—	1,664	1,207	1,775	13.4	10.1	14.2	—	—		
施設数	267			—			—			499			—			—		
(参考)令和3年6月「賞与」の回答施設数	206			—			—			384			—			—		

一般診療所（全体）（集計2）

（1施設当たり損益）

	入院診療収益なし								
	全 体								
	金額			構成比率			金額の伸び率		
	令和元年 6月	令和2年 6月	令和3年 6月	令和元年 6月	令和2年 6月	令和3年 6月	令和元年 令和2年	令和2年 令和3年	令和3年 6月度
	千円	千円	千円	%	%	%	%	%	
I 医業収益	11,704	11,053	11,839	97.9	97.7	97.8	-5.6	7.1	
1. 入院診療収益	0	0	0	0.0	0.0	0.0	—	—	
2. 外来診療収益	10,888	10,248	10,914	91.0	90.6	90.2	-5.9	6.5	
3. その他の医業収益	816	806	924	6.8	7.1	7.6	-1.2	14.6	
II 介護収益	255	255	262	2.1	2.3	2.2	0.0	2.7	
III 医業・介護費用	10,623	10,559	10,577	88.8	93.4	87.4	-0.6	0.2	
1. 給与費	5,741	5,739	5,693	48.0	50.7	47.0	0.0	-0.8	
給与費(賞与を除く)	5,233	5,241	5,180	43.8	46.3	42.8	0.2	-1.2	
賞与(1月あたりの額)	508	498	513	4.2	4.4	4.2	-2.0	3.0	
2. 材料費	1,733	1,688	1,718	14.5	14.9	14.2	-2.6	1.8	
3. 給与費、材料費以外の費用	3,150	3,131	3,166	26.3	27.7	26.2	-0.6	1.1	
IV 損益差額(I + II - III)	1,336	750	1,524	11.2	6.6	12.6	—	—	
施設数	766			—			—		
(参考)令和3年6月「賞与」の回答施設数	590			—			—		

一般診療所（全体）（集計2）

（1施設当たり損益）

	入院診療収益なし(参考)有床																	
	受け入れ実績あり									受け入れ実績なし								
	金額			構成比率			金額の伸び率			金額			構成比率			金額の伸び率		
	令和元年 6月	令和2年 6月	令和3年 6月	令和元年 6月	令和2年 6月	令和3年 6月	令和元年 令和2年	令和2年 令和3年	令和3年	令和元年 6月度	令和2年 6月度	令和3年 6月度	令和元年 6月度	令和2年 6月度	令和3年 6月度	令和元年 令和2年	令和2年 令和3年	
	千円	千円	千円	%	%	%	%	%	千円	千円	千円	%	%	%	%	%		
I 医業収益	10,706	10,001	12,264	100.0	100.0	100.0	-6.6	22.6	15,491	15,106	15,426	91.1	91.1	91.2	-2.5	2.1		
1. 入院診療収益	0	0	0	0.0	0.0	0.0	0.0	—	0	0	0	0.0	0.0	0.0	—	—		
2. 外来診療収益	10,171	9,643	10,929	95.0	96.4	89.1	-5.2	13.3	14,786	14,274	14,558	86.9	86.1	86.1	-3.5	2.0		
3. その他の医業収益	534	358	1,335	5.0	3.6	10.9	-33.0	272.9	705	832	868	4.1	5.0	5.1	18.0	4.3		
II 介護収益	0	0	0	0.0	0.0	0.0	—	—	1,518	1,469	1,481	8.9	8.9	8.8	-3.2	0.8		
III 医業・介護費用	9,746	9,655	10,247	91.0	96.5	83.6	-0.9	6.1	15,501	16,025	15,374	91.1	96.7	90.9	3.4	-4.1		
1. 給与費	3,411	3,703	3,190	31.9	37.0	26.0	8.6	-13.9	8,219	8,047	8,006	48.3	48.5	47.4	-2.1	-0.5		
給与費(賞与を除く)	3,230	3,535	3,190	30.2	35.3	26.0	9.4	-9.8	7,380	7,330	7,338	43.4	44.2	43.4	-0.7	0.1		
賞与(1月あたりの額)	181	168	0	1.7	1.7	0.0	-7.2	-100.0	839	716	668	4.9	4.3	4.0	-14.7	-6.7		
2. 材料費	2,866	2,613	3,040	26.8	26.1	24.8	-8.8	16.3	2,415	2,460	2,438	14.2	14.8	14.4	1.9	-0.9		
3. 給与費、材料費以外の費用	3,469	3,339	4,018	32.4	33.4	32.8	-3.7	20.3	4,867	5,518	4,929	28.6	33.3	29.2	13.4	-10.7		
IV 損益差額(I + II - III)	960	346	2,016	9.0	3.5	16.4	—	—	1,508	551	1,534	8.9	3.3	9.1	—	—		
施設数	4			—			—			16			—			—		
(参考)令和3年6月「賞与」の回答施設数	*			—			—			11			—			—		

一般診療所（全体）（集計2）

（1施設当たり損益）

	入院診療収益なし(参考)有床								
	全体								
	金額			構成比率			金額の伸び率		
	令和元年 6月	令和2年 6月	令和3年 6月	令和元年 6月	令和2年 6月	令和3年 6月	令和元年 令和2年	令和2年 令和3年	令和3年
	千円	千円	千円	%	%	%	%	%	
I 医業収益	14,534	14,085	14,794	92.3	92.3	92.6	-3.1	5.0	
1. 入院診療収益	0	0	0	0.0	0.0	0.0	—	—	
2. 外来診療収益	13,863	13,348	13,832	88.0	87.5	86.6	-3.7	3.6	
3. その他の医業収益	671	738	961	4.3	4.8	6.0	10.0	30.2	
II 介護収益	1,214	1,175	1,185	7.7	7.7	7.4	-3.2	0.9	
III 医業・介護費用	14,350	14,751	14,379	91.1	96.7	90.0	2.8	-2.5	
1. 給与費	7,258	7,178	7,074	46.1	47.0	44.3	-1.1	-1.4	
給与費(賞与を除く)	6,550	6,571	6,508	41.6	43.1	40.7	0.3	-1.0	
賞与(1月あたりの額)	708	607	565	4.5	4.0	3.5	-14.3	-6.9	
2. 材料費	2,505	2,491	2,558	15.9	16.3	16.0	-0.6	2.7	
3. 給与費、材料費以外の費用	4,587	5,082	4,747	29.1	33.3	29.7	10.8	-6.6	
IV 損益差額(I + II - III)	1,398	510	1,599	8.9	3.3	10.0	—	—	
施設数	20			—			—		
(参考)令和3年6月「賞与」の回答施設数	13			—			—		

一般診療所（全体）（集計2）

（1施設当たり損益）

	全 体																	
	受け入れ実績あり									受け入れ実績なし								
	金 額			構成比率			金額の伸び率			金 額			構成比率			金額の伸び率		
	令和元年 6月	令和2年 6月	令和3年 6月	令和元年 6月	令和2年 6月	令和3年 6月	令和元年 令和2年	令和2年 令和3年	令和3年 6月	令和元年 6月	令和2年 6月	令和3年 6月	令和元年 6月	令和2年 6月	令和3年 6月	令和元年 令和2年	令和2年 令和3年	
	千円	千円	千円	%	%	%	%	%	千円	千円	千円	%	%	%	%	%		
I 医業収益	11,012	10,149	11,220	96.9	96.4	96.7	-7.8	10.6	12,898	12,619	12,991	97.9	98.0	97.9	-2.2	2.9		
1. 入院診療収益	204	230	198	1.8	2.2	1.7	12.7	-13.9	538	579	539	4.1	4.5	4.1	7.6	-6.9		
2. 外来診療収益	10,062	9,199	10,007	88.5	87.4	86.2	-8.6	8.8	11,442	11,004	11,512	86.9	85.4	86.8	-3.8	4.6		
3. その他の医業収益	747	720	1,015	6.6	6.8	8.7	-3.6	41.0	918	1,036	941	7.0	8.0	7.1	12.9	-9.2		
II 介護収益	357	381	383	3.1	3.6	3.3	6.7	0.5	271	261	274	2.1	2.0	2.1	-3.7	5.0		
III 医業・介護費用	10,636	10,568	10,595	93.6	100.4	91.3	-0.6	0.3	11,656	11,716	11,629	88.5	91.0	87.7	0.5	-0.7		
1. 給与費	5,659	5,698	5,648	49.8	54.1	48.7	0.7	-0.9	6,366	6,376	6,310	48.3	49.5	47.6	0.2	-1.0		
給与費(賞与を除く)	5,160	5,206	5,108	45.4	49.4	44.0	0.9	-1.9	5,806	5,824	5,749	44.1	45.2	43.3	0.3	-1.3		
賞与(1月あたりの額)	500	493	540	4.4	4.7	4.7	-1.4	9.5	560	553	560	4.3	4.3	4.2	-1.3	1.3		
2. 材料費	1,884	1,804	1,808	16.6	17.1	15.6	-4.2	0.2	1,755	1,758	1,770	13.3	13.6	13.3	0.2	0.7		
3. 給与費、材料費以外の費用	3,093	3,065	3,138	27.2	29.1	27.0	-0.9	2.4	3,536	3,581	3,549	26.9	27.8	26.8	1.3	-0.9		
IV 損益差額(I + II - III)	733	-37	1,009	6.4	-0.4	8.7	-	-	1,513	1,164	1,636	11.5	9.0	12.3	-	-		
施設数	277			-			-			541			-			-		
(参考)令和3年6月「賞与」の回答施設数	215			-			-			422			-			-		

一般診療所（全体）（集計2）

（1施設当たり損益）

	全 体								
	全 体								
	金 額			構成比率			金額の伸び率		
令和元年 6月	令和2年 6月	令和3年 6月	令和元年 6月	令和2年 6月	令和3年 6月	令和元年 令和2年	令和2年 令和3年	令和3年 6月	
	千円	千円	千円	%	%	%	%	%	
I 医業収益	12,259	11,783	12,392	97.6	97.5	97.6	-3.9	5.2	
1. 入院診療収益	425	461	424	3.4	3.8	3.3	8.5	-8.0	
2. 外来診療収益	10,974	10,393	11,002	87.4	86.0	86.6	-5.3	5.9	
3. その他の医業収益	860	929	966	6.8	7.7	7.6	8.0	4.0	
II 介護収益	300	302	311	2.4	2.5	2.4	0.7	3.0	
III 医業・介護費用	11,310	11,327	11,279	90.1	93.7	88.8	0.2	-0.4	
1. 給与費	6,126	6,147	6,086	48.8	50.9	47.9	0.3	-1.0	
給与費(賞与を除く)	5,587	5,614	5,532	44.5	46.5	43.6	0.5	-1.5	
賞与(1月あたりの額)	540	532	554	4.3	4.4	4.4	-1.5	4.1	
2. 材料費	1,799	1,774	1,783	14.3	14.7	14.0	-1.4	0.5	
3. 給与費、材料費以外の費用	3,386	3,407	3,410	27.0	28.2	26.8	0.6	0.1	
IV 損益差額(I + II - III)	1,249	757	1,423	9.9	6.3	11.2	-	-	
施設数	818			-			-		
(参考)令和3年6月「賞与」の回答施設数	637			-			-		

Ⅲ 青色申告者(省略形式)を含む調査の結果

(留意事項)

1. この調査における損益状況、給与費は令和3年3月末までに終了する直近の2事業年(度)の数値である。
2. 個人立の一般診療所・歯科診療所においては、開設者の報酬に相当する部分は、「医業・介護費用」の「給与費」には含まれていない。また「損益差額」については、開設者の報酬となる部分以外に、建物、設備について現存物の価値以上の改善を行うための内部資金に充てられることが考えられる。
3. この報告書の損益状況等における合計数値と内訳数値は、四捨五入の関係で合致しない場合がある。
4. 令和元年分及び令和2年分の事業所得に対し青色申告を行った個人立診療所に限り、調査票の一部の記入項目への記入を省略できるようにした。集計表において、記入を省略できる項目を網かけで示し、当該項目を集計の対象外とした。
5. 施設数が1または2の場合、当該集計区分の数値を「*」で秘匿した。

調査に回答した全ての医療機関等の集計(集計2)
(有効回答施設の集計)
【損益状況】

一般診療所（個人（青色申告者のみ））（集計2）

（1施設当たり損益）

	入院診療収益あり					入院診療収益なし										全体				
	金額		構成比率		金額の伸び率	金額		構成比率		金額の伸び率	(参考) 有床			金額の伸び率	金額		構成比率		金額の伸び率	
	前々年(度)	前年(度)	前々年(度)	前年(度)		前々年(度)	前年(度)	前々年(度)	前年(度)		金額	構成比率	金額		前々年(度)	前年(度)	前々年(度)	前年(度)		
	千円	千円	%	%	千円	千円	%	%	千円	千円	%	%	千円	千円	%	%				
I 医業収益	175,468	172,412	97.0	97.7	-1.7	79,587	73,825	99.6	100.5	-7.2	108,133	106,909	100.0	101.0	-1.1	83,343	77,687	99.4	100.2	-6.8
I' (参考)「新型コロナウイルス感染症関連の補助金(従業員向け慰労金を除く)」を除いた医業収益(I-3')	-	171,599	-	97.2	-2.2	-	73,149	-	99.6	-8.1	-	105,844	-	100.0	-2.1	-	77,005	-	99.4	-7.6
1. 入院診療収益	109,519	105,232	60.6	59.6	-3.9	0	0	0.0	0.0	-	0	0	0.0	0.0	-	4,290	4,123	5.1	5.3	-3.9
保険診療収益	109,519	105,232	60.6	59.6	-3.9	0	0	0.0	0.0	-	0	0	0.0	0.0	-	4,290	4,123	5.1	5.3	-3.9
公害等診療収益	-	-	-	-	-	-	-	-	-	-	-	-	-	-	-	-	-	-	-	-
その他の診療収益	-	-	-	-	-	-	-	-	-	-	-	-	-	-	-	-	-	-	-	-
2. 外来診療収益	53,958	55,119	29.8	31.2	2.2	78,221	72,118	97.9	98.2	-7.8	108,133	106,591	100.0	100.7	-1.4	77,270	71,452	92.2	92.2	-7.5
保険診療収益	50,556	51,881	28.0	29.4	2.6	73,394	67,237	91.9	91.5	-8.4	81,975	77,444	75.8	73.2	-5.5	72,499	66,636	86.5	86.0	-8.1
公害等診療収益	-	-	-	-	-	-	-	-	-	-	-	-	-	-	-	-	-	-	-	-
その他の診療収益	-	-	-	-	-	-	-	-	-	-	-	-	-	-	-	-	-	-	-	-
3. その他の医業収益	-	-	-	-	-	-	-	-	-	-	-	-	-	-	-	-	-	-	-	-
3'. (再掲)「新型コロナウイルス感染症関連の補助金(従業員向け慰労金を除く)」	-	813	-	0.5	-	-	677	-	0.9	-	-	1,065	-	1.0	-	-	682	-	0.9	-
II 介護収益	5,402	4,869	3.0	2.8	-9.9	289	315	0.4	0.4	9.0	0	0	0.0	0.0	-	489	493	0.6	0.6	0.8
1. 施設サービス収益	-	-	-	-	-	-	-	-	-	-	-	-	-	-	-	-	-	-	-	-
2. 居宅サービス収益 (再掲)短期入所療養介護分	-	-	-	-	-	-	-	-	-	-	-	-	-	-	-	-	-	-	-	-
3. その他の介護収益	-	-	-	-	-	-	-	-	-	-	-	-	-	-	-	-	-	-	-	-
III 医業・介護費用	145,000	144,539	80.2	81.9	-0.3	53,884	52,759	67.5	71.8	-2.1	96,004	93,452	88.8	88.3	-2.7	57,453	56,355	68.5	72.7	-1.9
1. 給与費	62,575	61,862	34.6	35.1	-1.1	20,203	20,319	25.3	27.7	0.6	34,389	31,061	31.8	29.3	-9.7	21,862	21,947	26.1	28.3	0.4
2. 医薬品費	20,051	19,727	11.1	11.2	-1.6	12,777	12,030	16.0	16.4	-5.8	30,378	30,430	28.1	28.7	0.2	13,062	12,332	15.6	15.9	-5.6
3. 材料費	7,689	7,515	4.3	4.3	-2.3	2,100	2,035	2.6	2.8	-3.1	1,274	1,586	1.2	1.5	24.5	2,319	2,250	2.8	2.9	-3.0
4. 給食用材料費	2,860	2,964	1.6	1.7	3.6	11	11	0.0	0.0	0.0	887	963	0.8	0.9	8.6	123	127	0.1	0.2	3.3
5. 委託費	7,116	7,008	3.9	4.0	-1.5	2,740	2,719	3.4	3.7	-0.8	2,786	2,576	2.6	2.4	-7.5	2,912	2,887	3.5	3.7	-0.9
6. 減価償却費	7,187	7,373	4.0	4.2	2.6	3,708	3,604	4.6	4.9	-2.8	4,857	4,387	4.5	4.1	-9.7	3,844	3,751	4.6	4.8	-2.4
(再掲)建物減価償却費	-	-	-	-	-	-	-	-	-	-	-	-	-	-	-	-	-	-	-	-
(再掲)医療機器減価償却費	-	-	-	-	-	-	-	-	-	-	-	-	-	-	-	-	-	-	-	-
7. その他の医業・介護費用 (再掲)設備機器賃借料 (再掲)医療機器賃借料	37,522 2,989 926	38,090 3,560 1,533	20.7 1.7 0.5	21.6 2.0 0.9	1.5 19.1 65.6	12,345 899 591	12,041 952 640	15.5 1.1 0.7	16.4 1.3 0.9	-2.5 5.9 8.3	21,431 6,832 1,853	22,449 8,323 2,521	19.8 6.3 1.7	21.2 7.9 2.4	4.8 21.8 36.0	13,331 981 604	13,062 1,055 675	15.9 1.2 0.7	16.9 1.4 0.9	-2.0 7.5 11.8
IV 損益差額(I+II-III) (参考)「新型コロナウイルス感染症関連の補助金(従業員向け慰労金を除く)」を除いた損益差額(IV-3')	35,871	32,742	19.8	18.6	-	25,992	21,381	32.5	29.1	-	12,129	13,457	11.2	12.7	-	26,379	21,826	31.5	28.2	-
(再掲)設備機器賃借料	-	31,929	-	18.1	-	-	20,704	-	28.2	-	-	12,393	-	11.7	-	-	21,144	-	27.3	-
V 税金	-	-	-	-	-	-	-	-	-	-	-	-	-	-	-	-	-	-	-	-
VI 税引後の総損益差額(IV-V)	-	-	-	-	-	-	-	-	-	-	-	-	-	-	-	-	-	-	-	-
施設数	19	-	-	-	-	466	-	-	-	-	4	-	-	-	-	485	-	-	-	-

(注) 1. 構成比率は「I' (参考)「新型コロナウイルス感染症関連の補助金(従業員向け慰労金を除く)」を除いた医業収益」とII 介護収益を合算した金額に対する各収益科目、又は費用科目の割合である。(以下同様)
 2. 個人立の一般診療所の損益差額からは、開設者の報酬となる部分以外に、建物、設備について現存物の価値以上の改善を行うための内部資金に充てられることが考えられる。
 3. 個人立の一般診療所は税金について調査していないので、個人立の一般診療所が含まれる集計区分では税金の集計はしていない。(以下同様)

一般診療所（個人（青色申告者を含む））（集計2）

（1施設当たり損益）

	入院診療収益あり					入院診療収益なし										全体				
	金額		構成比率		金額の伸び率	金額		構成比率		金額の伸び率	(参考) 有床			金額の伸び率	金額		構成比率		金額の伸び率	
	前々年(度)	前年(度)	前々年(度)	前年(度)		前々年(度)	前年(度)	前々年(度)	前年(度)		金額	構成比率	金額		前々年(度)	前年(度)	前々年(度)	前年(度)		
	千円	千円	%	%	千円	千円	%	%	千円	千円	%	%	千円	千円	%	%				
I 医療収益	175,755	171,486	97.9	98.5	-2.4	82,487	76,623	99.8	100.6	-7.1	235,293	232,979	100.0	100.6	-1.0	85,941	80,136	99.6	100.4	-6.8
I' (参考)「新型コロナウイルス感染症関連の補助金（従業員向け慰労金を除く）」を除いた医療収益(I-3')	-	170,681	-	98.0	-2.9	-	75,963	-	99.7	-7.9	-	231,644	-	100.0	-1.6	-	79,471	-	99.6	-7.5
1. 入院診療収益	96,763	93,088	53.9	53.5	-3.8	0	0	0.0	0.0	-	0	0	0.0	0.0	-	3,584	3,448	4.2	4.3	-3.8
保険診療収益	93,994	90,116	52.3	51.8	-4.1	0	0	0.0	0.0	-	0	0	0.0	0.0	-	3,481	3,338	4.0	4.2	-4.1
公害等診療収益	-	-	-	-	-	-	-	-	-	-	-	-	-	-	-	-	-	-	-	-
その他の診療収益	-	-	-	-	-	-	-	-	-	-	-	-	-	-	-	-	-	-	-	-
2. 外来診療収益	69,096	68,378	38.5	39.3	-1.0	80,806	74,512	97.7	97.8	-7.8	230,946	228,104	98.2	98.5	-1.2	80,373	74,284	93.2	93.1	-7.6
保険診療収益	63,654	63,261	35.5	36.3	-0.6	75,222	69,013	91.0	90.6	-8.3	203,331	198,364	86.4	85.6	-2.4	74,793	68,800	86.7	86.2	-8.0
公害等診療収益	-	-	-	-	-	-	-	-	-	-	-	-	-	-	-	-	-	-	-	-
その他の診療収益	-	-	-	-	-	-	-	-	-	-	-	-	-	-	-	-	-	-	-	-
3. その他の医療収益	-	-	-	-	-	-	-	-	-	-	-	-	-	-	-	-	-	-	-	-
3'. (再掲)新型コロナウイルス感染症関連の補助金（従業員向け慰労金を除く）	-	806	-	0.5	-	-	660	-	0.9	-	-	1,335	-	0.6	-	-	666	-	0.8	-
II 介護収益	3,802	3,427	2.1	2.0	-9.9	192	210	0.2	0.3	9.4	0	0	0.0	0.0	-	326	329	0.4	0.4	0.9
1. 施設サービス収益	-	-	-	-	-	-	-	-	-	-	-	-	-	-	-	-	-	-	-	-
2. 居宅サービス収益	-	-	-	-	-	-	-	-	-	-	-	-	-	-	-	-	-	-	-	-
(再掲)短期入所療養介護分	-	-	-	-	-	-	-	-	-	-	-	-	-	-	-	-	-	-	-	-
3. その他の介護収益	-	-	-	-	-	-	-	-	-	-	-	-	-	-	-	-	-	-	-	-
III 医療・介護費用	141,535	141,183	78.8	81.1	-0.2	55,640	54,264	67.3	71.2	-2.5	184,592	181,276	78.5	78.3	-1.8	58,822	57,483	68.2	72.0	-2.3
1. 給与費	62,240	61,540	34.7	35.3	-1.1	21,087	21,098	25.5	27.7	0.1	85,696	84,274	36.4	36.4	-1.7	22,611	22,596	26.2	28.3	-0.1
2. 医薬品費	20,389	20,100	11.4	11.5	-1.4	12,684	11,835	15.3	15.5	-6.7	36,125	34,614	15.4	14.9	-4.2	12,969	12,141	15.0	15.2	-6.4
3. 材料費	7,513	7,528	4.2	4.3	0.2	2,138	2,083	2.6	2.7	-2.6	1,662	1,838	0.7	0.8	10.6	2,338	2,285	2.7	2.9	-2.3
4. 給食用材料費	2,572	2,717	1.4	1.6	5.6	44	46	0.1	0.1	4.5	4,924	5,151	2.1	2.2	4.6	138	145	0.2	0.2	5.1
5. 委託費	7,115	6,878	4.0	4.0	-3.3	3,104	3,096	3.8	4.1	-0.3	10,057	9,611	4.3	4.1	-4.4	3,253	3,236	3.8	4.1	-0.5
6. 減価償却費	6,513	6,622	3.6	3.8	1.7	3,742	3,654	4.5	4.8	-2.4	5,566	5,388	2.4	2.3	-3.2	3,845	3,764	4.5	4.7	-2.1
(再掲)建物減価償却費	-	-	-	-	-	-	-	-	-	-	-	-	-	-	-	-	-	-	-	-
(再掲)医療機器減価償却費	-	-	-	-	-	-	-	-	-	-	-	-	-	-	-	-	-	-	-	-
7. その他の医療・介護費用	35,194	35,798	19.6	20.6	1.7	12,840	12,453	15.5	16.3	-3.0	40,562	40,399	17.2	17.4	-0.4	13,668	13,318	15.8	16.7	-2.6
(再掲)設備機器賃借料	3,908	4,441	2.2	2.6	13.6	990	1,012	1.2	1.3	2.2	4,784	6,001	2.0	2.6	25.4	1,098	1,139	1.3	1.4	3.7
(再掲)医療機器賃借料	2,339	2,902	1.3	1.7	24.1	669	706	0.8	0.9	5.5	1,465	2,133	0.6	0.9	45.6	731	787	0.8	1.0	7.7
IV 損益差額(I+II-III)	38,022	33,730	21.2	19.4	-	27,039	22,568	32.7	29.6	-	50,701	51,703	21.5	22.3	-	27,445	22,982	31.8	28.8	-
(参考)「新型コロナウイルス感染症関連の補助金（従業員向け慰労金を除く）」を除いた損益差額(IV-3')	-	32,924	-	18.9	-	-	21,908	-	28.8	-	-	50,369	-	21.7	-	-	22,316	-	28.0	-
V 税金	-	-	-	-	-	-	-	-	-	-	-	-	-	-	-	-	-	-	-	-
VI 税引後の総損益差額(IV-V)	-	-	-	-	-	-	-	-	-	-	-	-	-	-	-	-	-	-	-	-
施設数	27		-		-	702		-		-	6		-		-	729		-		-

(再掲) 一般診療所 (医療法人) (集計2)

(1施設当たり損益)

	入院診療収益あり					入院診療収益なし										全体				
	金額		構成比率		金額の伸比率	金額		構成比率		金額の伸比率	(参考) 有床					金額		構成比率		金額の伸比率
	前々年(度)	前年(度)	前々年(度)	前年(度)		前々年(度)	前年(度)	前々年(度)	前年(度)		金額	構成比率	金額の伸比率	前々年(度)	前年(度)	前々年(度)	前年(度)			
	千円	千円	%	%	%	千円	千円	%	%	%	千円	千円	%	%	%	千円	千円	%	%	
I 医療収益	328,911	326,734	96.4	96.4	-0.7	150,396	144,295	98.0	98.4	-4.1	154,465	144,080	92.5	93.1	-6.7	163,241	157,423	97.8	98.1	-3.6
I' (参考)「新型コロナウイルス感染症関連の補助金(従業員向け慰労金を除く)」を除いた医療収益(I-3')	-	326,086	-	96.2	-0.9	-	143,595	-	97.9	-4.5	-	142,788	-	92.3	-7.6	-	156,727	-	97.7	-4.0
1. 入院診療収益	108,987	111,573	31.9	32.9	2.4	0	0	0.0	0.0	-	0	0	0.0	0.0	-	7,842	8,029	4.7	5.0	2.4
保険診療収益	65,190	65,686	19.1	19.4	0.8	0	0	0.0	0.0	-	0	0	0.0	0.0	-	4,691	4,727	2.8	2.9	0.8
公害等診療収益	604	987	0.2	0.3	63.4	0	0	0.0	0.0	-	0	0	0.0	0.0	-	43	71	0.0	0.0	65.1
その他の診療収益	43,193	44,900	12.7	13.3	4.0	0	0	0.0	0.0	-	0	0	0.0	0.0	-	3,108	3,231	1.9	2.0	4.0
2. 外来診療収益	208,777	201,318	61.2	59.4	-3.6	144,849	137,646	94.4	93.9	-5.0	141,099	132,950	84.5	85.9	-5.8	149,449	142,228	89.5	88.6	-4.8
保険診療収益	180,611	174,602	52.9	51.5	-3.3	131,790	124,910	85.9	85.2	-5.2	118,899	112,399	71.2	72.6	-5.5	135,303	128,486	81.1	80.1	-5.0
公害等診療収益	5,161	4,611	1.5	1.4	-10.7	1,468	1,313	1.0	0.9	-10.6	1,359	1,472	0.8	1.0	8.3	1,734	1,550	1.0	1.0	-10.6
その他の診療収益	23,005	22,105	6.7	6.5	-3.9	11,592	11,423	7.6	7.8	-1.5	20,841	19,079	12.5	12.3	-8.5	12,413	12,192	7.4	7.6	-1.8
3. その他の医療収益	11,147	13,844	3.3	4.1	24.2	5,547	6,648	3.6	4.5	19.8	13,366	11,130	8.0	7.2	-16.7	5,949	7,166	3.6	4.5	20.5
3' (再掲)「新型コロナウイルス感染症関連の補助金(従業員向け慰労金を除く)」	-	649	-	0.2	-	-	700	-	0.5	-	-	1,293	-	0.8	-	-	696	-	0.4	-
II 介護収益	12,213	12,708	3.6	3.8	4.1	3,036	3,052	2.0	2.1	0.5	12,493	11,952	7.5	7.7	-4.3	3,696	3,747	2.2	2.3	1.4
1. 施設サービス収益	4,667	4,807	1.4	1.4	3.0	94	82	0.1	0.1	-12.8	3,588	3,110	2.1	2.0	-13.3	423	422	0.3	0.3	-0.2
2. 居宅サービス収益	6,616	6,755	1.9	2.0	2.1	2,601	2,622	1.7	1.8	0.8	155	157	0.1	0.1	1.3	2,890	2,919	1.7	1.8	1.0
(再掲)短期入所療養介護分	38	32	0.0	0.0	-15.8	0	0	0.0	0.0	-	0	0	0.0	0.0	-	3	2	0.0	0.0	-33.3
3. その他の介護収益	930	1,145	0.3	0.3	23.1	340	349	0.2	0.2	2.6	8,750	8,685	5.2	5.6	-0.7	383	406	0.2	0.3	6.0
III 医療・介護費用	330,880	329,549	97.0	97.3	-0.4	142,567	140,841	92.9	96.0	-1.2	160,067	156,620	95.9	101.2	-2.2	156,118	154,420	93.5	96.2	-1.1
1. 給与費	177,835	178,781	52.1	52.8	0.5	78,040	77,845	50.9	53.1	-0.2	78,840	76,250	47.2	49.3	-3.3	85,221	85,108	51.0	53.0	-0.1
2. 医薬品費	30,236	29,863	8.9	8.8	-1.2	18,259	17,434	11.9	11.9	-4.5	26,328	26,475	15.8	17.1	0.6	19,121	18,328	11.5	11.4	-4.1
3. 材料費	20,173	19,337	5.9	5.7	-4.1	5,054	5,168	3.3	3.5	2.3	4,448	4,352	2.7	2.8	-2.2	6,142	6,188	3.7	3.9	0.7
4. 給食用材料費	4,828	4,858	1.4	1.4	0.6	172	164	0.1	0.1	-4.7	570	494	0.3	0.3	-13.3	507	502	0.3	0.3	-1.0
5. 委託費	16,842	16,869	4.9	5.0	0.2	4,935	4,892	3.2	3.3	-0.9	6,192	6,584	3.7	4.3	6.3	5,792	5,754	3.5	3.6	-0.7
6. 減価償却費	16,057	14,060	4.7	4.2	-12.4	5,560	5,439	3.6	3.7	-2.2	5,952	5,807	3.6	3.8	-2.4	6,316	6,059	3.8	3.8	-4.1
(再掲)建物減価償却費	3,525	2,937	1.0	0.9	-16.7	951	937	0.6	0.6	-1.5	1,757	1,746	1.1	1.1	-0.6	1,137	1,081	0.7	0.7	-4.9
(再掲)医療機器減価償却費	5,174	4,352	1.5	1.3	-15.9	2,053	2,032	1.3	1.4	-1.0	1,428	1,512	0.9	1.0	5.9	2,278	2,199	1.4	1.4	-3.5
7. その他の医療・介護費用	64,908	65,782	19.0	19.4	1.3	30,547	29,898	19.9	20.4	-2.1	37,737	36,659	22.6	23.7	-2.9	33,020	32,480	19.8	20.2	-1.6
(再掲)設備機器賃借料	5,064	5,226	1.5	1.5	3.2	1,945	1,887	1.3	1.3	-3.0	1,595	1,661	1.0	1.1	4.1	2,169	2,127	1.3	1.3	-1.9
(再掲)医療機器賃借料	3,011	3,210	0.9	0.9	6.6	1,152	1,144	0.8	0.8	-0.7	1,172	1,081	0.7	0.7	-7.8	1,286	1,292	0.8	0.8	0.5
IV 損益差額(I+II-III)	10,244	9,893	3.0	2.9	-	10,864	6,507	7.1	4.4	-	6,892	-588	4.1	-0.4	-	10,820	6,750	6.5	4.2	-
(参考)「新型コロナウイルス感染症関連の補助金(従業員向け慰労金を除く)」を除いた損益差額(IV-3')	-	9,244	-	2.7	-	-	5,807	-	4.0	-	-	-1,880	-	-1.2	-	-	6,054	-	3.8	-
V 税金	2,804	2,664	0.8	0.8	-5.0	2,133	1,696	1.4	1.2	-20.5	2,169	1,006	1.3	0.7	-53.6	2,181	1,766	1.3	1.1	-19.0
VI 税引後の総損益差額(IV-V)	7,440	7,229	2.2	2.1	-	8,732	4,811	5.7	3.3	-	4,722	-1,593	2.8	-1.0	-	8,639	4,985	5.2	3.1	-
施設数	68		-		-	877		-		-	23		-		-	945		-		-

(再掲) 一般診療所 (その他) (集計2)

(1施設当たり損益)

	入院診療収益あり					入院診療収益なし										全体					
	金額		構成比率		金額の伸比率	金額		構成比率		金額の伸比率	(参考) 有床					金額		構成比率		金額の伸比率	
	前々年(度)	前年(度)	前々年(度)	前年(度)		前々年(度)	前年(度)	前々年(度)	前年(度)		前々年(度)	前年(度)	前々年(度)	前年(度)	前々年(度)	前年(度)	前々年(度)	前年(度)			
	千円	千円	%	%	千円	千円	%	%	千円	千円	%	%	千円	千円	%	%	千円	千円	%	%	
I 医業収益	*	*	*	*	—	145,689	134,692	98.1	99.9	-7.5	—	—	—	—	—	—	149,999	139,679	98.3	100.0	-6.9
I' (参考)「新型コロナウイルス感染症関連の補助金 (従業員向け慰労金を除く)」を除いた 医業収益(I-3')	—	*	—	*	—	—	131,990	—	97.9	-9.4	—	—	—	—	—	—	—	137,080	—	98.1	-8.6
1. 入院診療収益	*	*	*	*	—	0	0	0.0	0.0	—	—	—	—	—	—	—	4,504	4,837	3.0	3.5	7.4
保険診療収益	*	*	*	*	—	0	0	0.0	0.0	—	—	—	—	—	—	—	4,491	4,818	2.9	3.4	7.3
公害等診療収益	*	*	*	*	—	0	0	0.0	0.0	—	—	—	—	—	—	—	0	0	0.0	0.0	—
その他の診療収益	*	*	*	*	—	0	0	0.0	0.0	—	—	—	—	—	—	—	13	19	0.0	0.0	46.2
2. 外来診療収益	*	*	*	*	—	85,983	77,958	57.9	57.8	-9.3	—	—	—	—	—	—	86,749	78,623	56.8	56.3	-9.4
保険診療収益	*	*	*	*	—	82,180	72,491	55.3	53.8	-11.8	—	—	—	—	—	—	83,144	73,456	54.5	52.6	-11.7
公害等診療収益	*	*	*	*	—	170	121	0.1	0.1	-28.8	—	—	—	—	—	—	199	156	0.1	0.1	-21.6
その他の診療収益	*	*	*	*	—	3,634	5,345	2.4	4.0	47.1	—	—	—	—	—	—	3,407	5,011	2.2	3.6	47.1
3. その他の医業収益	*	*	*	*	—	59,706	56,735	40.2	42.1	-5.0	—	—	—	—	—	—	58,746	56,219	38.5	40.2	-4.3
3'. (再掲)「新型コロナウイルス感染症関連の補助金 (従業員向け慰労金を除く)」	—	*	—	*	—	—	2,702	—	2.0	—	—	—	—	—	—	—	—	2,599	—	1.9	—
II 介護収益	*	*	*	*	—	2,813	2,822	1.9	2.1	0.3	—	—	—	—	—	—	2,638	2,645	1.7	1.9	0.3
1. 施設サービス収益	*	*	*	*	—	0	0	0.0	0.0	—	—	—	—	—	—	—	0	0	0.0	0.0	—
2. 居宅サービス収益	*	*	*	*	—	1,985	1,966	1.3	1.5	-1.0	—	—	—	—	—	—	1,861	1,843	1.2	1.3	-1.0
(再掲)短期入所療養介護分	*	*	*	*	—	0	0	0.0	0.0	—	—	—	—	—	—	—	0	0	0.0	0.0	—
3. その他の介護収益	*	*	*	*	—	829	856	0.6	0.6	3.3	—	—	—	—	—	—	777	802	0.5	0.6	3.2
III 医業・介護費用	*	*	*	*	—	139,459	134,406	93.9	99.7	-3.6	—	—	—	—	—	—	145,412	141,154	95.3	101.0	-2.9
1. 給与費	*	*	*	*	—	83,692	81,216	56.4	60.2	-3.0	—	—	—	—	—	—	86,982	84,662	57.0	60.6	-2.7
2. 医薬品費	*	*	*	*	—	13,887	12,874	9.4	9.5	-7.3	—	—	—	—	—	—	14,991	13,814	9.8	9.9	-7.9
3. 材料費	*	*	*	*	—	5,452	4,859	3.7	3.6	-10.9	—	—	—	—	—	—	5,423	4,952	3.6	3.5	-8.7
4. 給食用材料費	*	*	*	*	—	36	33	0.0	0.0	-8.3	—	—	—	—	—	—	702	685	0.5	0.5	-2.4
5. 委託費	*	*	*	*	—	8,754	8,860	5.9	6.6	1.2	—	—	—	—	—	—	8,783	9,001	5.8	6.4	2.5
6. 減価償却費	*	*	*	*	—	8,044	8,068	5.4	6.0	0.3	—	—	—	—	—	—	7,962	8,017	5.2	5.7	0.7
(再掲)建物減価償却費	*	*	*	*	—	1,833	1,929	1.2	1.4	5.2	—	—	—	—	—	—	2,115	2,205	1.4	1.6	4.3
(再掲)医療機器減価償却費	*	*	*	*	—	1,876	1,907	1.3	1.4	1.7	—	—	—	—	—	—	1,774	1,824	1.2	1.3	2.8
7. その他の医業・介護費用	*	*	*	*	—	19,594	18,496	13.2	13.7	-5.6	—	—	—	—	—	—	20,568	20,023	13.5	14.3	-2.6
(再掲)設備機器賃借料	*	*	*	*	—	2,370	1,623	1.6	1.2	-31.5	—	—	—	—	—	—	2,308	1,671	1.5	1.2	-27.6
(再掲)医療機器賃借料	*	*	*	*	—	1,813	1,021	1.2	0.8	-43.7	—	—	—	—	—	—	1,735	1,029	1.1	0.7	-40.7
IV 損益差額(I+II-III)	*	*	*	*	—	9,044	3,108	6.1	2.3	—	—	—	—	—	—	—	7,225	1,170	4.7	0.8	—
(参考)「新型コロナウイルス感染症関連の補助金 (従業員向け慰労金を除く)」を除いた 損益差額(IV-3')	—	*	—	*	—	—	405	—	0.3	—	—	—	—	—	—	—	—	-1,428	—	-1.0	—
V 税金	*	*	*	*	—	254	95	0.2	0.1	-62.6	—	—	—	—	—	—	256	96	0.2	0.1	-62.5
VI 税引後の総損益差額(IV-V)	*	*	*	*	—	8,790	3,012	5.9	2.2	—	—	—	—	—	—	—	6,969	1,075	4.6	0.8	—
施設数	*	—	—	—	—	30	—	—	—	—	0	—	—	—	—	32	—	—	—	—	—

(注)「一般診療所(その他)」とは、市町村立、国民健康保険組合、社会福祉法人、医療生協などの一般診療所である。(以下同様)

一般診療所（全体(青色申告者を含む)）(集計2)

(1施設当たり損益)

	入院診療収益あり					入院診療収益なし										全体				
	金額		構成比率		金額の伸び率	金額		構成比率		金額の伸び率	(参考) 有床			金額の伸び率	金額		構成比率		金額の伸び率	
	前々年度	前年(度)	前々年度	前年(度)		前々年度	前年(度)	前々年度	前年(度)		前々年度	前年(度)	前々年度		前年(度)	前々年度	前年(度)	前々年度		前年(度)
	千円	千円	%	%	千円	千円	%	%	千円	千円	%	%	千円	千円	%	%	千円	千円	%	%
I 医業収益	283,924	281,206	96.7	96.8	-1.0	120,680	114,591	98.5	99.1	-5.0	171,188	162,473	94.5	95.2	-5.1	129,961	124,064	98.3	98.8	-4.5
I' (参考)「新型コロナウイルス感染症関連の補助金(従業員向け慰労金を除く)」を除いた医業収益(I-3')	-	280,506	-	96.6	-1.2	-	113,871	-	98.4	-5.6	-	161,172	-	94.4	-5.9	-	123,346	-	98.2	-5.1
1. 入院診療収益	104,823	105,723	35.7	36.4	0.9	0	0	0.0	0.0	-	0	0	0.0	0.0	-	5,960	6,011	4.5	4.8	0.9
保険診療収益	73,344	72,721	25.0	25.0	-0.8	0	0	0.0	0.0	-	0	0	0.0	0.0	-	4,170	4,135	3.2	3.3	-0.8
公害等診療収益	-	-	-	-	-	-	-	-	-	-	-	-	-	-	-	-	-	-	-	-
その他の診療収益	-	-	-	-	-	-	-	-	-	-	-	-	-	-	-	-	-	-	-	-
2. 外来診療収益	167,617	161,990	57.1	55.8	-3.4	115,810	108,988	94.6	94.2	-5.9	159,688	152,637	88.2	89.4	-4.4	118,756	112,002	89.8	89.2	-5.7
保険診療収益	146,344	141,823	49.9	48.8	-3.1	106,184	99,545	86.7	86.1	-6.3	136,367	130,185	75.3	76.3	-4.5	108,468	101,949	82.0	81.2	-6.0
公害等診療収益	-	-	-	-	-	-	-	-	-	-	-	-	-	-	-	-	-	-	-	-
その他の診療収益	-	-	-	-	-	-	-	-	-	-	-	-	-	-	-	-	-	-	-	-
3. その他の医業収益	-	-	-	-	-	-	-	-	-	-	-	-	-	-	-	-	-	-	-	-
3' (再掲)「新型コロナウイルス感染症関連の補助金(従業員向け慰労金を除く)」	-	700	-	0.2	-	-	720	-	0.6	-	-	1,301	-	0.8	-	-	719	-	0.6	-
II 介護収益	9,620	9,863	3.3	3.4	2.5	1,791	1,808	1.5	1.6	0.9	9,908	9,479	5.5	5.6	-4.3	2,236	2,266	1.7	1.8	1.3
1. 施設サービス収益	-	-	-	-	-	-	-	-	-	-	-	-	-	-	-	-	-	-	-	-
2. 居宅サービス収益 (再掲)短期入所療養介護分	-	-	-	-	-	-	-	-	-	-	-	-	-	-	-	-	-	-	-	-
3. その他の介護収益	-	-	-	-	-	-	-	-	-	-	-	-	-	-	-	-	-	-	-	-
III 医業・介護費用	276,192	275,320	94.1	94.8	-0.3	104,583	102,948	85.4	89.0	-1.6	165,141	161,721	91.2	94.8	-2.1	114,341	112,748	86.5	89.8	-1.4
1. 給与費	144,803	145,272	49.3	50.0	0.3	53,297	53,149	43.5	45.9	-0.3	80,258	77,910	44.3	45.7	-2.9	58,500	58,387	44.3	46.5	-0.2
2. 医薬品費	27,523	27,106	9.4	9.3	-1.5	15,745	14,906	12.9	12.9	-5.3	28,355	28,159	15.7	16.5	-0.7	16,415	15,600	12.4	12.4	-5.0
3. 材料費	16,336	15,782	5.6	5.4	-3.4	3,789	3,816	3.1	3.3	0.7	3,871	3,832	2.1	2.2	-1.0	4,503	4,497	3.4	3.6	-0.1
4. 給食用材料費	4,321	4,377	1.5	1.5	1.3	114	110	0.1	0.1	-3.5	1,471	1,457	0.8	0.9	-1.0	353	353	0.3	0.3	0.0
5. 委託費	13,977	13,970	4.8	4.8	-0.1	4,207	4,182	3.4	3.6	-0.6	6,992	7,210	3.9	4.2	3.1	4,763	4,739	3.6	3.8	-0.5
6. 減価償却費	13,208	11,849	4.5	4.1	-10.3	4,813	4,709	3.9	4.1	-2.2	5,872	5,721	3.2	3.4	-2.6	5,291	5,115	4.0	4.1	-3.3
(再掲)建物減価償却費	-	-	-	-	-	-	-	-	-	-	-	-	-	-	-	-	-	-	-	-
(再掲)医療機器減価償却費	-	-	-	-	-	-	-	-	-	-	-	-	-	-	-	-	-	-	-	-
7. その他の医業・介護費用	56,025	56,965	19.1	19.6	1.7	22,617	22,074	18.5	19.1	-2.4	38,321	37,433	21.2	21.9	-2.3	24,517	24,058	18.5	19.2	-1.9
(再掲)設備機器賃借料	4,666	4,949	1.6	1.7	6.1	1,536	1,500	1.3	1.3	-2.3	2,255	2,559	1.2	1.5	13.5	1,714	1,696	1.3	1.4	-1.1
(再掲)医療機器賃借料	2,774	3,082	0.9	1.1	11.1	954	950	0.8	0.8	-0.4	1,233	1,299	0.7	0.8	5.4	1,057	1,071	0.8	0.9	1.3
IV 損益差額(I+II-III)	17,351	15,749	5.9	5.4	-	17,887	13,451	14.6	11.6	-	15,956	10,231	8.8	6.0	-	17,857	13,582	13.5	10.8	-
(参考)「新型コロナウイルス感染症関連の補助金(従業員向け慰労金を除く)」を除いた損益差額(IV-3')	-	15,048	-	5.2	-	-	12,731	-	11.0	-	-	8,930	-	5.2	-	-	12,863	-	10.2	-
V 税金	-	-	-	-	-	-	-	-	-	-	-	-	-	-	-	-	-	-	-	-
VI 税引後の総損益差額(IV-V)	-	-	-	-	-	-	-	-	-	-	-	-	-	-	-	-	-	-	-	-
施設数	97					1,609					29					1,706				

(注)「全体」とは、個人、医療法人のほか、市町村立などを含めて単純集計したもの。

個人立の一般診療所の「損益差額」とそれ以外の一般診療所の「損益差額」では性質に異なる部分もあるものの、便宜上、これらを足し合わせて機械的に算出したものであることに留意。

歯科診療所（青色申告者のみ）（集計2）

（1施設当たり損益）

	個人				
	金額		構成比率		金額の伸び率
	前々年(度)	前年(度)	前々年(度)	前年(度)	
千円	千円	%	%	%	
I 医業収益	41,518	40,985	99.8	102.0	-1.3
I' (参考)「新型コロナウイルス感染症関連の補助金 (従業員向け慰労金を除く)を除いた 医業収益(I-4')	—	40,160	—	99.9	-3.3
1. 保険診療収益	37,526	36,622	90.2	91.1	-2.4
2. 労災等診療収益	—	—	—	—	—
3. その他の診療収益	—	—	—	—	—
4. その他の医業収益	—	—	—	—	—
4'. (再掲)新型コロナウイルス感染症関連の補助金 (従業員向け慰労金を除く)	—	825	—	2.1	—
II 介護収益	95	25	0.2	0.1	-73.7
1. 居宅サービス収益	—	—	—	—	—
2. その他の介護収益	—	—	—	—	—
III 医業・介護費用	29,238	29,094	70.3	72.4	-0.5
1. 給与費	11,900	11,893	28.6	29.6	-0.1
2. 医薬品費	635	678	1.5	1.7	6.8
3. 歯科材料費	3,018	3,253	7.3	8.1	7.8
4. 委託費	3,652	3,439	8.8	8.6	-5.8
5. 減価償却費	2,304	2,266	5.5	5.6	-1.6
(再掲)建物減価償却費	—	—	—	—	—
(再掲)医療機器減価償却費	—	—	—	—	—
6. その他の医業費用	7,730	7,565	18.6	18.8	-2.1
(再掲)設備機器賃借料	440	438	1.1	1.1	-0.5
(再掲)医療機器賃借料	260	257	0.6	0.6	-1.2
IV 損益差額(I+II-III)	12,375	11,916	29.7	29.7	—
(参考)「新型コロナウイルス感染症関連の補助金 (従業員向け慰労金を除く)を除いた 損益差額(IV-4')	—	11,091	—	27.6	—
V 税金	—	—	—	—	—
VI 税引後の総損益差額(IV-V)	—	—	—	—	—
施設数	327	—	—	—	—
平均ユニット数	3	—	—	—	—

- (注) 1. 構成比率は「I' (参考)「新型コロナウイルス感染症関連の補助金(従業員向け慰労金を除く)を除いた医業収益」と「II 介護収益」を合算した金額に対する各収益科目、又は費用科目の割合である。(以下同様)
2. 個人立の歯科診療所の損益差額からは、開設者の報酬となる部分以外に、建物、設備について現存物の価値以上の改善を行うための内部資金に充てられることが考えられる。
3. 個人立の歯科診療所は税金について調査していないので、個人立の歯科診療所が含まれる集計区分では税金の集計はしていない。(以下同様)

歯科診療所（青色申告者を含む）（集計2）

（1施設当たり損益）

	個人						（再掲）医療法人					（再掲）その他					全体				
	金額		構成比率		金額の伸び率	金額		構成比率		金額の伸び率	金額		構成比率		金額の伸び率	金額		構成比率		金額の伸び率	
	前々年(度)	前年(度)	前々年(度)	前年(度)		前々年(度)	前年(度)	前々年(度)	前年(度)		前々年(度)	前年(度)	前々年(度)	前年(度)		前々年(度)	前年(度)	前々年(度)	前年(度)		前々年(度)
千円	千円	%	%	%	千円	千円	%	%	%	千円	千円	%	%	%	千円	千円	%	%	%		
I 業収益	43,074	42,537	99.2	101.2	-1.2	103,853	104,330	99.6	100.1	0.5	*	*	*	*	—	56,684	56,375	99.3	100.7	-0.5	
I'（参考）「新型コロナウイルス感染症関連の補助金（従業員向け慰労金を除く）」を除いた業収益（I-4）	—	41,701	—	99.2	-3.2	—	103,526	—	99.4	-0.3	—	*	—	*	—	—	55,549	—	99.3	-2.0	
1. 保険診療収益	37,818	36,967	87.1	88.0	-2.3	77,171	76,182	74.0	73.1	-1.3	*	*	*	*	—	46,693	45,822	81.8	81.9	-1.9	
2. 労災等診療収益	—	—	—	—	—	229	216	0.2	0.2	-5.7	*	*	*	*	—	—	—	—	—	—	
3. その他の診療収益	—	—	—	—	—	24,283	24,364	23.3	23.4	0.3	*	*	*	*	—	—	—	—	—	—	
4. その他の業収益	—	—	—	—	—	2,170	3,567	2.1	3.4	64.4	*	*	*	*	—	—	—	—	—	—	
4'.（再掲）新型コロナウイルス感染症関連の補助金（従業員向け慰労金を除く）	—	836	—	2.0	—	—	804	—	0.8	—	—	*	—	*	—	—	826	—	1.5	—	
II 介護収益	364	323	0.8	0.8	-11.3	462	667	0.4	0.6	44.4	*	*	*	*	—	397	408	0.7	0.7	2.8	
1. 居宅サービス収益	—	—	—	—	—	408	571	0.4	0.5	40.0	*	*	*	*	—	—	—	—	—	—	
2. その他の介護収益	—	—	—	—	—	54	96	0.1	0.1	77.8	*	*	*	*	—	—	—	—	—	—	
III 業業・介護費用	30,525	30,200	70.3	71.9	-1.1	97,393	97,610	93.4	93.7	0.2	*	*	*	*	—	45,550	45,362	79.8	81.1	-0.4	
1. 給与費	12,392	12,380	28.5	29.5	-0.1	53,786	53,732	51.6	51.6	-0.1	*	*	*	*	—	21,755	21,745	38.1	38.9	0.0	
2. 医薬品費	571	607	1.3	1.4	6.3	862	919	0.8	0.9	6.6	*	*	*	*	—	635	676	1.1	1.2	6.5	
3. 歯科材料費	3,142	3,356	7.2	8.0	6.8	7,736	7,976	7.4	7.7	3.1	*	*	*	*	—	4,176	4,400	7.3	7.9	5.4	
4. 委託費	3,707	3,501	8.5	8.3	-5.6	7,954	7,968	7.6	7.6	0.2	*	*	*	*	—	4,647	4,490	8.1	8.0	-3.4	
5. 減価償却費	2,524	2,426	5.8	5.8	-3.9	4,581	4,847	4.4	4.7	5.8	*	*	*	*	—	2,979	2,962	5.2	5.3	-0.6	
（再掲）建物減価償却費	—	—	—	—	—	476	511	0.5	0.5	7.4	*	*	*	*	—	—	—	—	—	—	
（再掲）医療機器減価償却費	—	—	—	—	—	2,105	2,091	2.0	2.0	-0.7	*	*	*	*	—	—	—	—	—	—	
6. その他の業業費用	8,189	7,929	18.9	18.9	-3.2	22,472	22,167	21.5	21.3	-1.4	*	*	*	*	—	11,358	11,090	19.9	19.8	-2.4	
（再掲）設備機器賃借料	430	424	1.0	1.0	-1.4	798	841	0.8	0.8	5.4	*	*	*	*	—	514	518	0.9	0.9	0.8	
（再掲）医療機器賃借料	256	250	0.6	0.6	-2.3	525	512	0.5	0.5	-2.5	*	*	*	*	—	317	309	0.6	0.6	-2.5	
IV 損益差額（I + II - III）	12,914	12,660	29.7	30.1	—	6,922	7,387	6.6	7.1	—	*	*	*	*	—	11,532	11,421	20.2	20.4	—	
（参考）「新型コロナウイルス感染症関連の補助金（従業員向け慰労金を除く）」を除いた損益差額（IV-4）	—	11,824	—	28.1	—	—	6,583	—	6.3	—	—	*	—	*	—	—	10,594	—	18.9	—	
V 税金	—	—	—	—	—	1,044	866	1.0	0.8	-17.0	*	*	*	*	—	—	—	—	—	—	
VI 税引後の総損益差額（IV - V）	—	—	—	—	—	5,878	6,520	5.6	6.3	—	*	*	*	*	—	—	—	—	—	—	
施設数	485	—	—	—	—	138	—	—	—	—	*	—	—	—	—	625	—	—	—	—	
平均ユニット数	3	3	—	—	—	5	5	—	—	—	*	*	—	—	—	4	4	—	—	—	

（注）1. 「その他」とは、市町村立などの歯科診療所である。（以下同様）

2. 「全体」とは、個人、医療法人のほか、市町村立などを含めて単純集計したもの。

個人立の歯科診療所の「損益差額」とそれ以外の歯科診療所の「損益差額」では性質に異なる部分もあるものの、便宜上、これらを足し合わせて機械的に算出したものであることに留意。

機 能 別 集 計 等

(1) 一般診療所 主たる診療科別の損益状況

一般診療所 (個人(青色申告者を含む)) (集計2)

(1施設当たり損益)

	入院診療収益あり																			
	内科					小児科					精神科					外科				
	金額		構成比率		金額の伸比率	金額		構成比率		金額の伸比率	金額		構成比率		金額の伸比率	金額		構成比率		金額の伸比率
	前々年(度)	前年(度)	前々年(度)	前年(度)	%	前々年(度)	前年(度)	前々年(度)	前年(度)	%	前々年(度)	前年(度)	前々年(度)	前年(度)	%	前々年(度)	前年(度)	前々年(度)	前年(度)	%
I 医業収益	千円	千円	%	%	%	千円	千円	%	%	%	千円	千円	%	%	%	千円	千円	%	%	%
I' (参考)「新型コロナウイルス感染症関連の補助金(従業員向け慰労金を除く)」を除いた医業収益(Ⅰ-3')	119,935	123,141	90.3	91.9	2.7	-	-	-	-	-	-	-	-	-	-	-	-	-	-	-
1. 入院診療収益	79,400	77,983	59.8	58.2	-1.8	-	-	-	-	-	-	-	-	-	-	-	-	-	-	-
保険診療収益	78,078	76,536	58.8	57.1	-2.0	-	-	-	-	-	-	-	-	-	-	-	-	-	-	-
公害等診療収益	-	-	-	-	-	-	-	-	-	-	-	-	-	-	-	-	-	-	-	-
その他の診療収益	-	-	-	-	-	-	-	-	-	-	-	-	-	-	-	-	-	-	-	-
2. 外来診療収益	36,471	41,583	27.5	31.0	14.0	-	-	-	-	-	-	-	-	-	-	-	-	-	-	-
保険診療収益	36,471	41,583	27.5	31.0	14.0	-	-	-	-	-	-	-	-	-	-	-	-	-	-	-
公害等診療収益	-	-	-	-	-	-	-	-	-	-	-	-	-	-	-	-	-	-	-	-
その他の診療収益	-	-	-	-	-	-	-	-	-	-	-	-	-	-	-	-	-	-	-	-
3. その他の医業収益	-	-	-	-	-	-	-	-	-	-	-	-	-	-	-	-	-	-	-	-
3'. (再掲)新型コロナウイルス感染症関連の補助金(従業員向け慰労金を除く)	-	653	-	0.5	-	-	-	-	-	-	-	-	-	-	-	-	-	-	-	-
II 介護収益	12,830	11,565	9.7	8.6	-9.9	-	-	-	-	-	-	-	-	-	-	-	-	-	-	-
1. 施設サービス収益	-	-	-	-	-	-	-	-	-	-	-	-	-	-	-	-	-	-	-	-
2. 居宅サービス収益	-	-	-	-	-	-	-	-	-	-	-	-	-	-	-	-	-	-	-	-
(再掲)短期入所療養介護分	-	-	-	-	-	-	-	-	-	-	-	-	-	-	-	-	-	-	-	-
3. その他の介護収益	-	-	-	-	-	-	-	-	-	-	-	-	-	-	-	-	-	-	-	-
III 医業・介護費用	115,862	122,586	87.3	91.4	5.8	-	-	-	-	-	-	-	-	-	-	-	-	-	-	-
1. 給与費	49,834	53,440	37.5	39.9	7.2	-	-	-	-	-	-	-	-	-	-	-	-	-	-	-
2. 医薬品費	22,368	21,850	16.8	16.3	-2.3	-	-	-	-	-	-	-	-	-	-	-	-	-	-	-
3. 材料費	7,173	6,451	5.4	4.8	-10.1	-	-	-	-	-	-	-	-	-	-	-	-	-	-	-
4. 給食用材料費	2,776	3,378	2.1	2.5	21.7	-	-	-	-	-	-	-	-	-	-	-	-	-	-	-
5. 委託費	5,227	5,275	3.9	3.9	0.9	-	-	-	-	-	-	-	-	-	-	-	-	-	-	-
6. 減価償却費	3,234	3,596	2.4	2.7	11.2	-	-	-	-	-	-	-	-	-	-	-	-	-	-	-
(再掲)建物減価償却費	-	-	-	-	-	-	-	-	-	-	-	-	-	-	-	-	-	-	-	-
(再掲)医療機器減価償却費	-	-	-	-	-	-	-	-	-	-	-	-	-	-	-	-	-	-	-	-
7. その他の医業・介護費用	25,250	28,596	19.0	21.3	13.3	-	-	-	-	-	-	-	-	-	-	-	-	-	-	-
(再掲)設備機器賃借料	2,978	5,042	2.2	3.8	69.3	-	-	-	-	-	-	-	-	-	-	-	-	-	-	-
(再掲)医療機器賃借料	1,701	3,332	1.3	2.5	95.9	-	-	-	-	-	-	-	-	-	-	-	-	-	-	-
IV 損益差額(Ⅰ+Ⅱ-Ⅲ)	16,903	12,120	12.7	9.0	-	-	-	-	-	-	-	-	-	-	-	-	-	-	-	-
(参考)「新型コロナウイルス感染症関連の補助金(従業員向け慰労金を除く)」を除いた損益差額(Ⅳ-3')	-	11,467	-	8.6	-	-	-	-	-	-	-	-	-	-	-	-	-	-	-	-
V 税金	-	-	-	-	-	-	-	-	-	-	-	-	-	-	-	-	-	-	-	-
VI 税引後の総損益差額(Ⅳ-V)	-	-	-	-	-	-	-	-	-	-	-	-	-	-	-	-	-	-	-	-
施設数	8	-	-	-	-	0	-	-	-	-	0	-	-	-	-	0	-	-	-	-

(注) 個人立の一般診療所の損益差額からは、開設者の報酬となる部分以外に、建物、設備について現存物の価値以上の改善を行うための内部資金に充てられることが考えられる。

一般診療所（個人(青色申告者を含む)）（集計2）

（1施設当たり損益）

	入院診療収益あり																			
	整形外科					産婦人科					眼科					耳鼻咽喉科				
	金額		構成比率		金額の伸比率	金額		構成比率		金額の伸比率	金額		構成比率		金額の伸比率	金額		構成比率		金額の伸比率
	前々年(度)	前年(度)	前々年(度)	前年(度)		前々年(度)	前年(度)	前々年(度)	前年(度)		前々年(度)	前年(度)	前々年(度)	前年(度)		前々年(度)	前年(度)	前々年(度)	前年(度)	
千円	千円	%	%	%	千円	千円	%	%	%	千円	千円	%	%	%	千円	千円	%	%	%	
I 医業収益	*	*	*	*	—	234,481	227,866	100.0	100.5	-2.8	167,913	164,274	100.0	100.6	-2.2	*	*	*	*	—
I' (参考)「新型コロナウイルス感染症関連の補助金(従業員向け慰労金を除く)」を除いた医業収益(Ⅰ-3')	—	*	—	*	—	—	226,742	—	100.0	-3.3	—	163,352	—	100.0	-2.7	—	*	—	*	—
1. 入院診療収益	*	*	*	*	—	145,982	138,204	62.3	61.0	-5.3	69,564	69,997	41.4	42.9	0.6	*	*	*	*	—
保険診療収益	*	*	*	*	—	139,050	130,580	59.3	57.6	-6.1	68,259	68,894	40.7	42.2	0.9	*	*	*	*	—
公害等診療収益	—	—	—	—	—	—	—	—	—	—	—	—	—	—	—	—	—	—	—	—
その他の診療収益	—	—	—	—	—	—	—	—	—	—	—	—	—	—	—	—	—	—	—	—
2. 外来診療収益	*	*	*	*	—	59,883	60,251	25.5	26.6	0.6	97,928	93,499	58.3	57.2	-4.5	*	*	*	*	—
保険診療収益	*	*	*	*	—	54,065	54,400	23.1	24.0	0.6	94,281	90,940	56.1	55.7	-3.5	*	*	*	*	—
公害等診療収益	—	—	—	—	—	—	—	—	—	—	—	—	—	—	—	—	—	—	—	—
その他の診療収益	—	—	—	—	—	—	—	—	—	—	—	—	—	—	—	—	—	—	—	—
3. その他の医業収益	—	—	—	—	—	—	—	—	—	—	—	—	—	—	—	—	—	—	—	—
3'. (再掲)新型コロナウイルス感染症関連の補助金(従業員向け慰労金を除く)	—	*	—	*	—	—	1,125	—	0.5	—	—	922	—	0.6	—	—	*	—	*	—
II 介護収益	*	*	*	*	—	0	0	0.0	0.0	—	0	0	0.0	0.0	—	*	*	*	*	—
1. 施設サービス収益	—	—	—	—	—	—	—	—	—	—	—	—	—	—	—	—	—	—	—	—
2. 居宅サービス収益	—	—	—	—	—	—	—	—	—	—	—	—	—	—	—	—	—	—	—	—
(再掲)短期入所療養介護分	—	—	—	—	—	—	—	—	—	—	—	—	—	—	—	—	—	—	—	—
3. その他の介護収益	—	—	—	—	—	—	—	—	—	—	—	—	—	—	—	—	—	—	—	—
III 医業・介護費用	*	*	*	*	—	202,230	196,451	86.2	86.6	-2.9	98,559	98,190	58.7	60.1	-0.4	*	*	*	*	—
1. 給与費	*	*	*	*	—	95,988	91,594	40.9	40.4	-4.6	32,034	31,103	19.1	19.0	-2.9	*	*	*	*	—
2. 医薬品費	*	*	*	*	—	10,410	10,952	4.4	4.8	5.2	25,561	25,054	15.2	15.3	-2.0	*	*	*	*	—
3. 材料費	*	*	*	*	—	7,025	7,364	3.0	3.2	4.8	8,377	9,610	5.0	5.9	14.7	*	*	*	*	—
4. 給食用材料費	*	*	*	*	—	4,387	4,196	1.9	1.9	-4.4	435	373	0.3	0.2	-14.3	*	*	*	*	—
5. 委託費	*	*	*	*	—	13,663	13,066	5.8	5.8	-4.4	5,978	5,694	3.6	3.5	-4.8	*	*	*	*	—
6. 減価償却費	*	*	*	*	—	10,977	11,140	4.7	4.9	1.5	6,359	6,113	3.8	3.7	-3.9	*	*	*	*	—
(再掲)建物減価償却費	—	—	—	—	—	—	—	—	—	—	—	—	—	—	—	—	—	—	—	—
(再掲)医療機器減価償却費	—	—	—	—	—	—	—	—	—	—	—	—	—	—	—	—	—	—	—	—
7. その他の医業・介護費用	*	*	*	*	—	59,779	58,139	25.5	25.6	-2.7	19,816	20,242	11.8	12.4	2.1	*	*	*	*	—
(再掲)設備機器賃借料	*	*	*	*	—	3,807	3,786	1.6	1.7	-0.6	7,553	8,008	4.5	4.9	6.0	*	*	*	*	—
(再掲)医療機器賃借料	*	*	*	*	—	958	870	0.4	0.4	-9.2	6,978	7,457	4.2	4.6	6.9	*	*	*	*	—
IV 損益差額(Ⅰ+Ⅱ-Ⅲ)	*	*	*	*	—	32,251	31,415	13.8	13.9	—	69,354	66,084	41.3	40.5	—	*	*	*	*	—
(参考)「新型コロナウイルス感染症関連の補助金(従業員向け慰労金を除く)」を除いた損益差額(Ⅳ-3')	—	*	—	*	—	—	30,291	—	13.4	—	—	65,162	—	39.9	—	—	*	—	*	—
V 税金	—	—	—	—	—	—	—	—	—	—	—	—	—	—	—	—	—	—	—	—
VI 税引後の総損益差額(Ⅳ-V)	—	—	—	—	—	—	—	—	—	—	—	—	—	—	—	—	—	—	—	—
施設数	*	—	—	—	—	8	—	—	—	—	6	—	—	—	*	—	—	—	—	—

(注) 個人立の一般診療所の損益差額からは、開設者の報酬となる部分以外に、建物、設備について現存物の価値以上の改善を行うための内部資金に充てられることが考えられる。

一般診療所（個人(青色申告者を含む)）（集計2）

（1施設当たり損益）

	入院診療収益あり														
	皮膚科					その他					全体				
	金額		構成比率		金額の伸比率	金額		構成比率		金額の伸比率	金額		構成比率		金額の伸比率
	前々年(度)	前年(度)	前々年(度)	前年(度)		前々年(度)	前年(度)	前々年(度)	前年(度)		前々年(度)	前年(度)	前々年(度)	前年(度)	
千円	千円	%	%	%	千円	千円	%	%	%	千円	千円	%	%	%	
I 医業収益	*	*	*	*	—	—	—	—	—	—	175,755	171,486	97.9	98.5	-2.4
I' (参考)「新型コロナウイルス感染症関連の補助金 (従業員向け慰労金を除く)」を除いた 医業収益(Ⅰ-3')	—	*	—	*	—	—	—	—	—	—	—	170,681	—	98.0	-2.9
1. 入院診療収益	*	*	*	*	—	—	—	—	—	—	96,763	93,088	53.9	53.5	-3.8
保険診療収益	*	*	*	*	—	—	—	—	—	—	93,994	90,116	52.3	51.8	-4.1
公害等診療収益	—	—	—	—	—	—	—	—	—	—	—	—	—	—	—
その他の診療収益	—	—	—	—	—	—	—	—	—	—	—	—	—	—	—
2. 外来診療収益	*	*	*	*	—	—	—	—	—	—	69,096	68,378	38.5	39.3	-1.0
保険診療収益	*	*	*	*	—	—	—	—	—	—	63,654	63,261	35.5	36.3	-0.6
公害等診療収益	—	—	—	—	—	—	—	—	—	—	—	—	—	—	—
その他の診療収益	—	—	—	—	—	—	—	—	—	—	—	—	—	—	—
3. その他の医業収益	—	—	—	—	—	—	—	—	—	—	—	—	—	—	—
3'. (再掲)新型コロナウイルス感染症関連の補助金 (従業員向け慰労金を除く)	—	*	—	*	—	—	—	—	—	—	—	806	—	0.5	—
II 介護収益	*	*	*	*	—	—	—	—	—	—	3,802	3,427	2.1	2.0	-9.9
1. 施設サービス収益	—	—	—	—	—	—	—	—	—	—	—	—	—	—	—
2. 居宅サービス収益	—	—	—	—	—	—	—	—	—	—	—	—	—	—	—
(再掲)短期入所療養介護分	—	—	—	—	—	—	—	—	—	—	—	—	—	—	—
3. その他の介護収益	—	—	—	—	—	—	—	—	—	—	—	—	—	—	—
III 医業・介護費用	*	*	*	*	—	—	—	—	—	—	141,535	141,183	78.8	81.1	-0.2
1. 給与費	*	*	*	*	—	—	—	—	—	—	62,240	61,540	34.7	35.3	-1.1
2. 医薬品費	*	*	*	*	—	—	—	—	—	—	20,389	20,100	11.4	11.5	-1.4
3. 材料費	*	*	*	*	—	—	—	—	—	—	7,513	7,528	4.2	4.3	0.2
4. 給食用材料費	*	*	*	*	—	—	—	—	—	—	2,572	2,717	1.4	1.6	5.6
5. 委託費	*	*	*	*	—	—	—	—	—	—	7,115	6,878	4.0	4.0	-3.3
6. 減価償却費	*	*	*	*	—	—	—	—	—	—	6,513	6,622	3.6	3.8	1.7
(再掲)建物減価償却費	—	—	—	—	—	—	—	—	—	—	—	—	—	—	—
(再掲)医療機器減価償却費	—	—	—	—	—	—	—	—	—	—	—	—	—	—	—
7. その他の医業・介護費用	*	*	*	*	—	—	—	—	—	—	35,194	35,798	19.6	20.6	1.7
(再掲)設備機器賃借料	*	*	*	*	—	—	—	—	—	—	3,908	4,441	2.2	2.6	13.6
(再掲)医療機器賃借料	*	*	*	*	—	—	—	—	—	—	2,339	2,902	1.3	1.7	24.1
IV 損益差額(Ⅰ+Ⅱ-Ⅲ)	*	*	*	*	—	—	—	—	—	—	38,022	33,730	21.2	19.4	—
(参考)「新型コロナウイルス感染症関連の補助金 (従業員向け慰労金を除く)」を除いた 損益差額(Ⅳ-3')	—	*	—	*	—	—	—	—	—	—	—	32,924	—	18.9	—
V 税金	—	—	—	—	—	—	—	—	—	—	—	—	—	—	—
VI 税引後の総損益差額(Ⅳ-V)	—	—	—	—	—	—	—	—	—	—	—	—	—	—	—
施設数	*	—	—	—	—	0	—	—	—	—	27	—	—	—	—

(注) 個人立の一般診療所の損益差額からは、開設者の報酬となる部分以外に、建物、設備について現存物の価値以上の改善を行うための内部資金に充てられることが考えられる。

一般診療所（個人(青色申告者を含む)）(集計2)

(1施設当たり損益)

	入院診療収益なし																			
	内科					小児科					精神科					外科				
	金額		構成比率		金額の伸比率	金額		構成比率		金額の伸比率	金額		構成比率		金額の伸比率	金額		構成比率		金額の伸比率
	前々年(度)	前年(度)	前々年(度)	前年(度)		前々年(度)	前年(度)	前々年(度)	前年(度)		前々年(度)	前年(度)	前々年(度)	前年(度)		前々年(度)	前年(度)	前々年(度)	前年(度)	
千円	千円	%	%	%	千円	千円	%	%	%	千円	千円	%	%	%	千円	千円	%	%	%	
I 医業収益	76,634	71,111	99.9	100.8	-7.2	83,474	70,818	99.7	101.0	-15.2	80,114	79,402	100.0	100.6	-0.9	71,990	68,301	97.4	97.6	-5.1
I' (参考)「新型コロナウイルス感染症関連の補助金(従業員向け慰労金を除く)」を除いた医業収益(1-3')	-	70,450	-	99.8	-8.1	-	69,816	-	99.6	-16.4	-	78,900	-	100.0	-1.5	-	67,996	-	97.2	-5.5
1. 入院診療収益	0	0	0.0	0.0	-	0	0	0.0	0.0	-	0	0	0.0	0.0	-	0	0	0.0	0.0	-
保険診療収益	0	0	0.0	0.0	-	0	0	0.0	0.0	-	0	0	0.0	0.0	-	0	0	0.0	0.0	-
公害等診療収益	-	-	-	-	-	-	-	-	-	-	-	-	-	-	-	-	-	-	-	-
その他の診療収益	-	-	-	-	-	-	-	-	-	-	-	-	-	-	-	-	-	-	-	-
2. 外来診療収益	74,896	68,961	97.6	97.7	-7.9	77,459	64,023	92.5	91.3	-17.3	79,349	78,226	99.0	99.1	-1.4	71,346	67,414	96.5	96.3	-5.5
保険診療収益	71,202	65,183	92.8	92.4	-8.5	61,549	47,946	73.5	68.4	-22.1	75,503	74,627	94.2	94.6	-1.2	69,200	65,439	93.6	93.5	-5.4
公害等診療収益	-	-	-	-	-	-	-	-	-	-	-	-	-	-	-	-	-	-	-	-
その他の診療収益	-	-	-	-	-	-	-	-	-	-	-	-	-	-	-	-	-	-	-	-
3. その他の医業収益	-	-	-	-	-	-	-	-	-	-	-	-	-	-	-	-	-	-	-	-
3'. (再掲)新型コロナウイルス感染症関連の補助金(従業員向け慰労金を除く)	-	661	-	0.9	-	-	1,002	-	1.4	-	-	502	-	0.6	-	-	305	-	0.4	-
II 介護収益	100	129	0.1	0.2	29.0	251	277	0.3	0.4	10.4	0	0	0.0	0.0	-	1,943	1,992	2.6	2.8	2.5
1. 施設サービス収益	-	-	-	-	-	-	-	-	-	-	-	-	-	-	-	-	-	-	-	-
2. 居宅サービス収益	-	-	-	-	-	-	-	-	-	-	-	-	-	-	-	-	-	-	-	-
(再掲)短期入所療養介護分	-	-	-	-	-	-	-	-	-	-	-	-	-	-	-	-	-	-	-	-
3. その他の介護収益	-	-	-	-	-	-	-	-	-	-	-	-	-	-	-	-	-	-	-	-
III 医業・介護費用	52,003	50,539	67.8	71.6	-2.8	59,151	55,864	70.6	79.7	-5.6	46,310	46,605	57.8	59.1	0.6	62,149	58,704	84.1	83.9	-5.5
1. 給与費	18,740	19,011	24.4	26.9	1.4	18,564	18,053	22.2	25.8	-2.8	22,951	23,245	28.6	29.5	1.3	27,298	25,978	36.9	37.1	-4.8
2. 医薬品費	13,630	12,339	17.8	17.5	-9.5	19,899	18,399	23.8	26.2	-7.5	2,499	2,521	3.1	3.2	0.9	10,521	9,669	14.2	13.8	-8.1
3. 材料費	1,861	1,869	2.4	2.6	0.4	2,050	1,606	2.4	2.3	-21.7	357	393	0.4	0.5	10.1	1,510	1,322	2.0	1.9	-12.5
4. 給食用材料費	0	0	0.0	0.0	-	0	0	0.0	0.0	-	1,000	1,041	1.2	1.3	4.1	0	0	0.0	0.0	-
5. 委託費	2,901	2,863	3.8	4.1	-1.3	1,860	1,706	2.2	2.4	-8.3	2,766	2,658	3.5	3.4	-3.9	2,105	2,125	2.8	3.0	1.0
6. 減価償却費	3,410	3,279	4.4	4.6	-3.8	3,056	3,297	3.7	4.7	7.9	2,228	2,139	2.8	2.7	-4.0	3,739	3,865	5.1	5.5	3.4
(再掲)建物減価償却費	-	-	-	-	-	-	-	-	-	-	-	-	-	-	-	-	-	-	-	-
(再掲)医療機器減価償却費	-	-	-	-	-	-	-	-	-	-	-	-	-	-	-	-	-	-	-	-
7. その他の医業・介護費用	11,462	11,178	14.9	15.8	-2.5	13,722	12,803	16.4	18.3	-6.7	14,510	14,609	18.1	18.5	0.7	16,975	15,745	23.0	22.5	-7.2
(再掲)設備機器賃借料	1,110	1,124	1.4	1.6	1.3	1,048	775	1.3	1.1	-26.0	259	328	0.3	0.4	26.6	1,641	1,965	2.2	2.8	19.7
(再掲)医療機器賃借料	793	804	1.0	1.1	1.4	334	321	0.4	0.5	-3.9	179	203	0.2	0.3	13.4	1,548	1,870	2.1	2.7	20.8
IV 損益差額(Ⅰ+Ⅱ-Ⅲ)	24,730	20,701	32.2	29.3	-	24,574	15,231	29.4	21.7	-	33,804	32,797	42.2	41.6	-	11,784	11,589	15.9	16.6	-
(参考)「新型コロナウイルス感染症関連の補助金(従業員向け慰労金を除く)」を除いた損益差額(Ⅳ-3')	-	20,040	-	28.4	-	-	14,228	-	20.3	-	-	32,296	-	40.9	-	-	11,284	-	16.1	-
V 税金	-	-	-	-	-	-	-	-	-	-	-	-	-	-	-	-	-	-	-	-
VI 税引後の総損益差額(Ⅳ-V)	-	-	-	-	-	-	-	-	-	-	-	-	-	-	-	-	-	-	-	-
施設数	339	-	-	-	-	45	-	-	-	-	26	-	-	-	-	21	-	-	-	-

(注) 個人立の一般診療所の損益差額からは、開設者の報酬となる部分以外に、建物、設備について現存物の価値以上の改善を行うための内部資金に充てられることが考えられる。

一般診療所（個人(青色申告者を含む)）(集計2)

(1施設当たり損益)

	入院診療収益なし																			
	整形外科					産婦人科					眼科					耳鼻咽喉科				
	金額		構成比率		金額の伸比率	金額		構成比率		金額の伸比率	金額		構成比率		金額の伸比率	金額		構成比率		金額の伸比率
	前々年(度)	前年(度)	前々年(度)	前年(度)		前々年(度)	前年(度)	前々年(度)	前年(度)		前々年(度)	前年(度)	前々年(度)	前年(度)		前々年(度)	前年(度)	前々年(度)	前年(度)	
千円	千円	%	%	%	千円	千円	%	%	%	千円	千円	%	%	%	千円	千円	%	%	%	
I 医療収益	109,627	102,016	99.1	99.5	-6.9	81,001	79,626	100.0	100.5	-1.7	104,405	97,632	100.0	100.4	-6.5	76,566	62,151	100.0	102.5	-18.8
I' (参考)「新型コロナウイルス感染症関連の補助金(従業員向け慰労金を除く)」を除いた医療収益(1-3')	-	101,552	-	99.1	-7.4	-	79,202	-	100.0	-2.2	-	97,268	-	100.0	-6.8	-	60,609	-	100.0	-20.8
1. 入院診療収益	0	0	0.0	0.0	-	0	0	0.0	0.0	-	0	0	0.0	0.0	-	0	0	0.0	0.0	-
保険診療収益	0	0	0.0	0.0	-	0	0	0.0	0.0	-	0	0	0.0	0.0	-	0	0	0.0	0.0	-
公害等診療収益	-	-	-	-	-	-	-	-	-	-	-	-	-	-	-	-	-	-	-	-
その他の診療収益	-	-	-	-	-	-	-	-	-	-	-	-	-	-	-	-	-	-	-	-
2. 外来診療収益	109,229	101,302	98.8	98.8	-7.3	77,893	76,868	96.2	97.1	-1.3	102,744	95,664	98.4	98.4	-6.9	75,916	60,457	99.2	99.7	-20.4
保険診療収益	100,589	93,348	91.0	91.1	-7.2	56,640	56,424	69.9	71.2	-0.4	100,109	93,714	95.9	96.3	-6.4	75,173	59,678	98.2	98.5	-20.6
公害等診療収益	-	-	-	-	-	-	-	-	-	-	-	-	-	-	-	-	-	-	-	-
その他の診療収益	-	-	-	-	-	-	-	-	-	-	-	-	-	-	-	-	-	-	-	-
3. その他の医療収益	-	-	-	-	-	-	-	-	-	-	-	-	-	-	-	-	-	-	-	-
3'. (再掲)新型コロナウイルス感染症関連の補助金(従業員向け慰労金を除く)	-	463	-	0.5	-	-	424	-	0.5	-	-	365	-	0.4	-	-	1,542	-	2.5	-
II 介護収益	943	946	0.9	0.9	0.3	0	0	0.0	0.0	-	0	0	0.0	0.0	-	0	0	0.0	0.0	-
1. 施設サービス収益	-	-	-	-	-	-	-	-	-	-	-	-	-	-	-	-	-	-	-	-
2. 居宅サービス収益	-	-	-	-	-	-	-	-	-	-	-	-	-	-	-	-	-	-	-	-
(再掲)短期入所療養介護分	-	-	-	-	-	-	-	-	-	-	-	-	-	-	-	-	-	-	-	-
3. その他の介護収益	-	-	-	-	-	-	-	-	-	-	-	-	-	-	-	-	-	-	-	-
III 医療・介護費用	79,580	76,894	72.0	75.0	-3.4	64,972	63,373	80.2	80.0	-2.5	66,284	65,044	63.5	66.9	-1.9	43,197	40,585	56.4	67.0	-6.0
1. 給与費	35,113	34,108	31.8	33.3	-2.9	21,886	21,041	27.0	26.6	-3.9	23,699	23,367	22.7	24.0	-1.4	20,705	19,752	27.0	32.6	-4.6
2. 医薬品費	16,039	15,422	14.5	15.0	-3.8	15,786	15,401	19.5	19.4	-2.4	10,779	10,615	10.3	10.9	-1.5	4,698	4,020	6.1	6.6	-14.4
3. 材料費	2,116	2,078	1.9	2.0	-1.8	2,931	3,354	3.6	4.2	14.4	5,134	4,583	4.9	4.7	-10.7	1,278	1,225	1.7	2.0	-4.1
4. 給食用材料費	0	0	0.0	0.0	-	191	187	0.2	0.2	-2.1	0	0	0.0	0.0	-	0	0	0.0	0.0	-
5. 委託費	4,390	4,297	4.0	4.2	-2.1	3,515	3,311	4.3	4.2	-5.8	6,374	6,636	6.1	6.8	4.1	2,410	2,123	3.1	3.5	-11.9
6. 減価償却費	6,462	6,164	5.8	6.0	-4.6	3,820	3,769	4.7	4.8	-1.3	5,097	5,013	4.9	5.2	-1.6	3,039	2,900	4.0	4.8	-4.6
(再掲)建物減価償却費	-	-	-	-	-	-	-	-	-	-	-	-	-	-	-	-	-	-	-	-
(再掲)医療機器減価償却費	-	-	-	-	-	-	-	-	-	-	-	-	-	-	-	-	-	-	-	-
7. その他の医療・介護費用	15,459	14,824	14.0	14.5	-4.1	16,842	16,310	20.8	20.6	-3.2	15,200	14,829	14.6	15.2	-2.4	11,066	10,564	14.5	17.4	-4.5
(再掲)設備機器賃借料	666	760	0.6	0.7	14.1	1,647	1,869	2.0	2.4	13.5	1,088	1,111	1.0	1.1	2.1	718	723	0.9	1.2	0.7
(再掲)医療機器賃借料	449	520	0.4	0.5	15.8	560	774	0.7	1.0	38.2	732	754	0.7	0.8	3.0	612	626	0.8	1.0	2.3
IV 損益差額(Ⅰ+Ⅱ-Ⅲ)	30,990	26,068	28.0	25.4	-	16,029	16,253	19.8	20.5	-	38,122	32,589	36.5	33.5	-	33,369	21,566	43.6	35.6	-
(参考)「新型コロナウイルス感染症関連の補助金(従業員向け慰労金を除く)」を除いた損益差額(Ⅳ-3')	-	25,604	-	25.0	-	-	15,829	-	20.0	-	-	32,224	-	33.1	-	-	20,025	-	33.0	-
V 税金	-	-	-	-	-	-	-	-	-	-	-	-	-	-	-	-	-	-	-	-
VI 税引後の総損益差額(Ⅳ-V)	-	-	-	-	-	-	-	-	-	-	-	-	-	-	-	-	-	-	-	-
施設数	52	-	-	-	-	27	-	-	-	-	61	-	-	-	-	53	-	-	-	-

(注) 個人立の一般診療所の損益差額からは、開設者の報酬となる部分以外に、建物、設備について現存物の価値以上の改善を行うための内部資金に充てられることが考えられる。

一般診療所（個人(青色申告者を含む)）（集計2）

（1施設当たり損益）

	入院診療収益なし														
	皮膚科					その他					全体				
	金額		構成比率		金額の伸比率	金額		構成比率		金額の伸比率	金額		構成比率		金額の伸比率
	前々年(度)	前年(度)	前々年(度)	前年(度)		前々年(度)	前年(度)	前々年(度)	前年(度)		前々年(度)	前年(度)	前々年(度)	前年(度)	
千円	千円	%	%	%	千円	千円	%	%	%	千円	千円	%	%	%	
I 医業収益	80,332	80,276	100.0	100.4	-0.1	80,190	81,255	100.0	100.8	1.3	82,487	76,623	99.8	100.6	-7.1
I' (参考)「新型コロナウイルス感染症関連の補助金 (従業員向け慰労金を除く)」を除いた 医業収益(I-3')	-	79,929	-	100.0	-0.5	-	80,649	-	100.0	0.6	-	75,963	-	99.7	-7.9
1. 入院診療収益	0	0	0.0	0.0	-	0	0	0.0	0.0	-	0	0	0.0	0.0	-
保険診療収益	0	0	0.0	0.0	-	0	0	0.0	0.0	-	0	0	0.0	0.0	-
公害等診療収益	-	-	-	-	-	-	-	-	-	-	-	-	-	-	-
その他の診療収益	-	-	-	-	-	-	-	-	-	-	-	-	-	-	-
2. 外来診療収益	79,697	79,299	99.2	99.2	-0.5	79,671	80,249	99.4	99.5	0.7	80,806	74,512	97.7	97.8	-7.8
保険診療収益	68,550	68,132	85.3	85.2	-0.6	77,443	77,718	96.6	96.4	0.4	75,222	69,013	91.0	90.6	-8.3
公害等診療収益	-	-	-	-	-	-	-	-	-	-	-	-	-	-	-
その他の診療収益	-	-	-	-	-	-	-	-	-	-	-	-	-	-	-
3. その他の医業収益	-	-	-	-	-	-	-	-	-	-	-	-	-	-	-
3'. (再掲) 新型コロナウイルス感染症関連の補助金 (従業員向け慰労金を除く)	-	347	-	0.4	-	-	606	-	0.8	-	-	660	-	0.9	-
II 介護収益	0	0	0.0	0.0	-	0	0	0.0	0.0	-	192	210	0.2	0.3	9.4
1. 施設サービス収益	-	-	-	-	-	-	-	-	-	-	-	-	-	-	-
2. 居宅サービス収益 (再掲)短期入所療養介護分	-	-	-	-	-	-	-	-	-	-	-	-	-	-	-
3. その他の介護収益	-	-	-	-	-	-	-	-	-	-	-	-	-	-	-
III 医業・介護費用	49,306	51,480	61.4	64.4	4.4	55,196	56,439	68.8	70.0	2.3	55,640	54,264	67.3	71.2	-2.5
1. 給与費	19,947	21,816	24.8	27.3	9.4	17,738	18,318	22.1	22.7	3.3	21,087	21,098	25.5	27.7	0.1
2. 医薬品費	9,923	9,793	12.4	12.3	-1.3	14,963	15,624	18.7	19.4	4.4	12,684	11,835	15.3	15.5	-6.7
3. 材料費	1,608	1,794	2.0	2.2	11.6	2,911	2,903	3.6	3.6	-0.3	2,138	2,083	2.6	2.7	-2.6
4. 給食用材料費	0	0	0.0	0.0	-	0	0	0.0	0.0	-	44	46	0.1	0.1	4.5
5. 委託費	1,335	1,773	1.7	2.2	32.8	2,968	3,129	3.7	3.9	5.4	3,104	3,096	3.8	4.1	-0.3
6. 減価償却費	3,235	3,166	4.0	4.0	-2.1	4,285	4,393	5.3	5.4	2.5	3,742	3,654	4.5	4.8	-2.4
(再掲)建物減価償却費	-	-	-	-	-	-	-	-	-	-	-	-	-	-	-
(再掲)医療機器減価償却費	-	-	-	-	-	-	-	-	-	-	-	-	-	-	-
7. その他の医業・介護費用	13,258	13,139	16.5	16.4	-0.9	12,331	12,072	15.4	15.0	-2.1	12,840	12,453	15.5	16.3	-3.0
(再掲)設備機器賃借料	685	722	0.9	0.9	5.4	480	482	0.6	0.6	0.4	990	1,012	1.2	1.3	2.2
(再掲)医療機器賃借料	482	542	0.6	0.7	12.4	353	372	0.4	0.5	5.4	669	706	0.8	0.9	5.5
IV 損益差額(I+II-III)	31,026	28,796	38.6	36.0	-	24,994	24,816	31.2	30.8	-	27,039	22,568	32.7	29.6	-
(参考)「新型コロナウイルス感染症関連の補助金 (従業員向け慰労金を除く)」を除いた 損益差額(IV-3')	-	28,449	-	35.6	-	-	24,210	-	30.0	-	-	21,908	-	28.8	-
V 税金	-	-	-	-	-	-	-	-	-	-	-	-	-	-	-
VI 税引後の総損益差額(IV-V)	-	-	-	-	-	-	-	-	-	-	-	-	-	-	-
施設数	46	-	-	-	-	32	-	-	-	-	702	-	-	-	-

(注) 個人立の一般診療所の損益差額からは、開設者の報酬となる部分以外に、建物、設備について現存物の価値以上の改善を行うための内部資金に充てられることが考えられる。

一般診療所（個人(青色申告者を含む)）（集計2）

（1施設当たり損益）

	入院診療収益なし(参考)有床																			
	内科					小児科					精神科					外科				
	金額		構成比率		金額の伸比率	金額		構成比率		金額の伸比率	金額		構成比率		金額の伸比率	金額		構成比率		金額の伸比率
	前々年(度)	前年(度)	前々年(度)	前年(度)		前々年(度)	前年(度)	前々年(度)	前年(度)		前々年(度)	前年(度)	前々年(度)	前年(度)		前々年(度)	前年(度)	前々年(度)	前年(度)	
千円	千円	%	%	%	千円	千円	%	%	%	千円	千円	%	%	%	千円	千円	%	%	%	
I 医業収益	*	*	*	*	—	—	—	—	—	—	*	*	*	*	—	—	—	—	—	—
I' (参考)「新型コロナウイルス感染症関連の補助金 (従業員向け慰労金を除く)」を除いた 医業収益(Ⅰ-3')	—	*	—	*	—	—	—	—	—	—	—	*	—	*	—	—	—	—	—	—
1. 入院診療収益	*	*	*	*	—	—	—	—	—	—	*	*	*	*	—	—	—	—	—	—
保険診療収益	*	*	*	*	—	—	—	—	—	—	*	*	*	*	—	—	—	—	—	—
公害等診療収益	—	—	—	—	—	—	—	—	—	—	—	—	—	—	—	—	—	—	—	—
その他の診療収益	—	—	—	—	—	—	—	—	—	—	—	—	—	—	—	—	—	—	—	—
2. 外来診療収益	*	*	*	*	—	—	—	—	—	—	*	*	*	*	—	—	—	—	—	—
保険診療収益	*	*	*	*	—	—	—	—	—	—	*	*	*	*	—	—	—	—	—	—
公害等診療収益	—	—	—	—	—	—	—	—	—	—	—	—	—	—	—	—	—	—	—	—
その他の診療収益	—	—	—	—	—	—	—	—	—	—	—	—	—	—	—	—	—	—	—	—
3. その他の医業収益	—	—	—	—	—	—	—	—	—	—	—	—	—	—	—	—	—	—	—	—
3'. (再掲)新型コロナウイルス感染症関連の補助金 (従業員向け慰労金を除く)	—	*	—	*	—	—	—	—	—	—	—	*	—	*	—	—	—	—	—	—
II 介護収益	*	*	*	*	—	—	—	—	—	—	*	*	*	*	—	—	—	—	—	—
1. 施設サービス収益	—	—	—	—	—	—	—	—	—	—	—	—	—	—	—	—	—	—	—	—
2. 居宅サービス収益 (再掲)短期入所療養介護分	—	—	—	—	—	—	—	—	—	—	—	—	—	—	—	—	—	—	—	—
3. その他の介護収益	—	—	—	—	—	—	—	—	—	—	—	—	—	—	—	—	—	—	—	—
III 医業・介護費用	*	*	*	*	—	—	—	—	—	—	*	*	*	*	—	—	—	—	—	—
1. 給与費	*	*	*	*	—	—	—	—	—	—	*	*	*	*	—	—	—	—	—	—
2. 医薬品費	*	*	*	*	—	—	—	—	—	—	*	*	*	*	—	—	—	—	—	—
3. 材料費	*	*	*	*	—	—	—	—	—	—	*	*	*	*	—	—	—	—	—	—
4. 給食用材料費	*	*	*	*	—	—	—	—	—	—	*	*	*	*	—	—	—	—	—	—
5. 委託費	*	*	*	*	—	—	—	—	—	—	*	*	*	*	—	—	—	—	—	—
6. 減価償却費	*	*	*	*	—	—	—	—	—	—	*	*	*	*	—	—	—	—	—	—
(再掲)建物減価償却費	—	—	—	—	—	—	—	—	—	—	—	—	—	—	—	—	—	—	—	—
(再掲)医療機器減価償却費	—	—	—	—	—	—	—	—	—	—	—	—	—	—	—	—	—	—	—	—
7. その他の医業・介護費用	*	*	*	*	—	—	—	—	—	—	*	*	*	*	—	—	—	—	—	—
(再掲)設備機器賃借料	*	*	*	*	—	—	—	—	—	—	*	*	*	*	—	—	—	—	—	—
(再掲)医療機器賃借料	*	*	*	*	—	—	—	—	—	—	*	*	*	*	—	—	—	—	—	—
IV 損益差額(Ⅰ+Ⅱ-Ⅲ)	*	*	*	*	—	—	—	—	—	—	*	*	*	*	—	—	—	—	—	—
(参考)「新型コロナウイルス感染症関連の補助金 (従業員向け慰労金を除く)」を除いた 損益差額(Ⅳ-3')	—	*	—	*	—	—	—	—	—	—	—	*	—	*	—	—	—	—	—	—
V 税金	—	—	—	—	—	—	—	—	—	—	—	—	—	—	—	—	—	—	—	—
VI 税引後の総損益差額(Ⅳ-V)	—	—	—	—	—	—	—	—	—	—	—	—	—	—	—	—	—	—	—	—
施設数	*	—	—	—	—	0	—	—	—	—	*	—	—	—	—	0	—	—	—	—

(注) 個人立の一般診療所の損益差額からは、開設者の報酬となる部分以外に、建物、設備について現存物の価値以上の改善を行うための内部資金に充てられることが考えられる。

一般診療所（個人(青色申告者を含む)）（集計2）

（1施設当たり損益）

	入院診療収益なし(参考)有床																			
	整形外科					産婦人科					眼科					耳鼻咽喉科				
	金額		構成比率		金額の伸び率	金額		構成比率		金額の伸び率	金額		構成比率		金額の伸び率	金額		構成比率		金額の伸び率
	前々年(度)	前年(度)	前々年(度)	前年(度)		前々年(度)	前年(度)	前々年(度)	前年(度)		前々年(度)	前年(度)	前々年(度)	前年(度)		前々年(度)	前年(度)	前々年(度)	前年(度)	
千円	千円	%	%	%	千円	千円	%	%	%	千円	千円	%	%	%	千円	千円	%	%	%	
I 医業収益	-	-	-	-	-	123,880	120,483	100.0	100.8	-2.7	-	-	-	-	-	-	-	-	-	-
I' (参考)「新型コロナウイルス感染症関連の補助金 (従業員向け慰労金を除く)」を除いた 医業収益(1-3')	-	-	-	-	-	-	119,476	-	100.0	-3.6	-	-	-	-	-	-	-	-	-	
1. 入院診療収益	-	-	-	-	-	0	0	0.0	0.0	-	-	-	-	-	-	-	-	-	-	
保険診療収益	-	-	-	-	-	0	0	0.0	0.0	-	-	-	-	-	-	-	-	-	-	
公害等診療収益	-	-	-	-	-	-	-	-	-	-	-	-	-	-	-	-	-	-	-	
その他の診療収益	-	-	-	-	-	-	-	-	-	-	-	-	-	-	-	-	-	-	-	
2. 外来診療収益	-	-	-	-	-	117,697	113,414	95.0	94.9	-3.6	-	-	-	-	-	-	-	-	-	
保険診療収益	-	-	-	-	-	80,110	71,902	64.7	60.2	-10.2	-	-	-	-	-	-	-	-	-	
公害等診療収益	-	-	-	-	-	-	-	-	-	-	-	-	-	-	-	-	-	-	-	
その他の診療収益	-	-	-	-	-	-	-	-	-	-	-	-	-	-	-	-	-	-	-	
3. その他の医業収益	-	-	-	-	-	-	-	-	-	-	-	-	-	-	-	-	-	-	-	
3'. (再掲)新型コロナウイルス感染症関連の補助金 (従業員向け慰労金を除く)	-	-	-	-	-	-	1,007	-	0.8	-	-	-	-	-	-	-	-	-	-	
II 介護収益	-	-	-	-	-	0	0	0.0	0.0	-	-	-	-	-	-	-	-	-	-	
1. 施設サービス収益	-	-	-	-	-	-	-	-	-	-	-	-	-	-	-	-	-	-	-	
2. 居宅サービス収益 (再掲)短期入所療養介護分	-	-	-	-	-	-	-	-	-	-	-	-	-	-	-	-	-	-	-	
3. その他の介護収益	-	-	-	-	-	-	-	-	-	-	-	-	-	-	-	-	-	-	-	
III 医業・介護費用	-	-	-	-	-	110,624	104,070	89.3	87.1	-5.9	-	-	-	-	-	-	-	-	-	
1. 給与費	-	-	-	-	-	37,743	32,081	30.5	26.9	-15.0	-	-	-	-	-	-	-	-	-	
2. 医薬品費	-	-	-	-	-	34,173	32,270	27.6	27.0	-5.6	-	-	-	-	-	-	-	-	-	
3. 材料費	-	-	-	-	-	1,232	1,416	1.0	1.2	14.9	-	-	-	-	-	-	-	-	-	
4. 給食用材料費	-	-	-	-	-	1,183	1,284	1.0	1.1	8.5	-	-	-	-	-	-	-	-	-	
5. 委託費	-	-	-	-	-	4,433	4,313	3.6	3.6	-2.7	-	-	-	-	-	-	-	-	-	
6. 減価償却費	-	-	-	-	-	3,948	4,460	3.2	3.7	13.0	-	-	-	-	-	-	-	-	-	
(再掲)建物減価償却費	-	-	-	-	-	-	-	-	-	-	-	-	-	-	-	-	-	-	-	
(再掲)医療機器減価償却費	-	-	-	-	-	-	-	-	-	-	-	-	-	-	-	-	-	-	-	
7. その他の医業・介護費用	-	-	-	-	-	27,911	28,246	22.5	23.6	1.2	-	-	-	-	-	-	-	-	-	
(再掲)設備機器賃借料	-	-	-	-	-	8,567	10,787	6.9	9.0	25.9	-	-	-	-	-	-	-	-	-	
(再掲)医療機器賃借料	-	-	-	-	-	2,311	3,751	1.9	3.1	62.3	-	-	-	-	-	-	-	-	-	
IV 損益差額(Ⅰ+Ⅱ-Ⅲ)	-	-	-	-	-	13,256	16,412	10.7	13.7	-	-	-	-	-	-	-	-	-	-	
(参考)「新型コロナウイルス感染症関連の補助金 (従業員向け慰労金を除く)」を除いた 損益差額(Ⅳ-3')	-	-	-	-	-	-	15,406	-	12.9	-	-	-	-	-	-	-	-	-	-	
V 税金	-	-	-	-	-	-	-	-	-	-	-	-	-	-	-	-	-	-	-	
VI 税引後の総損益差額(Ⅳ-V)	-	-	-	-	-	-	-	-	-	-	-	-	-	-	-	-	-	-	-	
施設数	0	-	-	-	-	3	-	-	-	-	0	-	-	-	0	-	-	-	-	

(注) 個人立の一般診療所の損益差額からは、開設者の報酬となる部分以外に、建物、設備について現存物の価値以上の改善を行うための内部資金に充てられることが考えられる。

一般診療所（個人(青色申告者を含む)）（集計2）

（1施設当たり損益）

	入院診療収益なし(参考)有床														
	皮膚科					その他					全体				
	金額		構成比率		金額の伸比率	金額		構成比率		金額の伸比率	金額		構成比率		金額の伸比率
	前々年(度)	前年(度)	前々年(度)	前年(度)		前々年(度)	前年(度)	前々年(度)	前年(度)		前々年(度)	前年(度)	前々年(度)	前年(度)	
千円	千円	%	%	%	千円	千円	%	%	%	千円	千円	%	%	%	
I 医業収益	-	-	-	-	-	-	-	-	-	-	235,293	232,979	100.0	100.6	-1.0
I' (参考)「新型コロナウイルス感染症関連の補助金 (従業員向け慰労金を除く)」を除いた 医業収益(1-3')	-	-	-	-	-	-	-	-	-	-	-	231,644	-	100.0	-1.6
1. 入院診療収益	-	-	-	-	-	-	-	-	-	-	0	0	0.0	0.0	-
保険診療収益	-	-	-	-	-	-	-	-	-	-	0	0	0.0	0.0	-
公害等診療収益	-	-	-	-	-	-	-	-	-	-	-	-	-	-	-
その他の診療収益	-	-	-	-	-	-	-	-	-	-	-	-	-	-	-
2. 外来診療収益	-	-	-	-	-	-	-	-	-	-	230,946	228,104	98.2	98.5	-1.2
保険診療収益	-	-	-	-	-	-	-	-	-	-	203,331	198,364	86.4	85.6	-2.4
公害等診療収益	-	-	-	-	-	-	-	-	-	-	-	-	-	-	-
その他の診療収益	-	-	-	-	-	-	-	-	-	-	-	-	-	-	-
3. その他の医業収益	-	-	-	-	-	-	-	-	-	-	-	-	-	-	-
3'. (再掲)新型コロナウイルス感染症関連の補助金 (従業員向け慰労金を除く)	-	-	-	-	-	-	-	-	-	-	-	1,335	-	0.6	-
II 介護収益	-	-	-	-	-	-	-	-	-	-	0	0	0.0	0.0	-
1. 施設サービス収益	-	-	-	-	-	-	-	-	-	-	-	-	-	-	-
2. 居宅サービス収益	-	-	-	-	-	-	-	-	-	-	-	-	-	-	-
(再掲)短期入所療養介護分	-	-	-	-	-	-	-	-	-	-	-	-	-	-	-
3. その他の介護収益	-	-	-	-	-	-	-	-	-	-	-	-	-	-	-
III 医業・介護費用	-	-	-	-	-	-	-	-	-	-	184,592	181,276	78.5	78.3	-1.8
1. 給与費	-	-	-	-	-	-	-	-	-	-	85,696	84,274	36.4	36.4	-1.7
2. 医薬品費	-	-	-	-	-	-	-	-	-	-	36,125	34,614	15.4	14.9	-4.2
3. 材料費	-	-	-	-	-	-	-	-	-	-	1,662	1,838	0.7	0.8	10.6
4. 給食用材料費	-	-	-	-	-	-	-	-	-	-	4,924	5,151	2.1	2.2	4.6
5. 委託費	-	-	-	-	-	-	-	-	-	-	10,057	9,611	4.3	4.1	-4.4
6. 減価償却費	-	-	-	-	-	-	-	-	-	-	5,566	5,388	2.4	2.3	-3.2
(再掲)建物減価償却費	-	-	-	-	-	-	-	-	-	-	-	-	-	-	-
(再掲)医療機器減価償却費	-	-	-	-	-	-	-	-	-	-	-	-	-	-	-
7. その他の医業・介護費用	-	-	-	-	-	-	-	-	-	-	40,562	40,399	17.2	17.4	-0.4
(再掲)設備機器賃借料	-	-	-	-	-	-	-	-	-	-	4,784	6,001	2.0	2.6	25.4
(再掲)医療機器賃借料	-	-	-	-	-	-	-	-	-	-	1,465	2,133	0.6	0.9	45.6
IV 損益差額(I + II - III)	-	-	-	-	-	-	-	-	-	-	50,701	51,703	21.5	22.3	-
(参考)「新型コロナウイルス感染症関連の補助金 (従業員向け慰労金を除く)」を除いた 損益差額(IV-3')	-	-	-	-	-	-	-	-	-	-	-	50,369	-	21.7	-
V 税金	-	-	-	-	-	-	-	-	-	-	-	-	-	-	-
VI 税引後の総損益差額(IV-V)	-	-	-	-	-	-	-	-	-	-	-	-	-	-	-
施設数	0	-	-	-	-	0	-	-	-	-	6	-	-	-	-

(注) 個人立の一般診療所の損益差額からは、開設者の報酬となる部分以外に、建物、設備について現存物の価値以上の改善を行うための内部資金に充てられることが考えられる。

一般診療所（個人(青色申告者を含む)）(集計2)

(1施設当たり損益)

	全体																			
	内科					小児科					精神科					外科				
	金額		構成比率		金額の伸比率	金額		構成比率		金額の伸比率	金額		構成比率		金額の伸比率	金額		構成比率		金額の伸比率
	前々年(度)	前年(度)	前々年(度)	前年(度)		前々年(度)	前年(度)	前々年(度)	前年(度)		前々年(度)	前年(度)	前々年(度)	前年(度)		前々年(度)	前年(度)	前々年(度)	前年(度)	
千円	千円	%	%	%	千円	千円	%	%	%	千円	千円	%	%	%	千円	千円	%	%	%	
I 医業収益	77,632	72,311	99.5	100.4	-6.9	83,474	70,818	99.7	101.0	-15.2	80,114	79,402	100.0	100.6	-0.9	71,990	68,301	97.4	97.6	-5.1
I' (参考)「新型コロナウイルス感染症関連の補助金(従業員向け慰労金を除く)」を除いた医業収益(I-3')	-	71,650	-	99.5	-7.7	-	69,816	-	99.6	-16.4	-	78,900	-	100.0	-1.5	-	67,996	-	97.2	-5.5
1. 入院診療収益	1,831	1,798	2.3	2.5	-1.8	0	0	0.0	0.0	-	0	0	0.0	0.0	-	0	0	0.0	0.0	-
保険診療収益	1,800	1,765	2.3	2.4	-1.9	0	0	0.0	0.0	-	0	0	0.0	0.0	-	0	0	0.0	0.0	-
公害等診療収益	-	-	-	-	-	-	-	-	-	-	-	-	-	-	-	-	-	-	-	-
その他の診療収益	-	-	-	-	-	-	-	-	-	-	-	-	-	-	-	-	-	-	-	-
2. 外来診療収益	74,010	68,330	94.9	94.8	-7.7	77,459	64,023	92.5	91.3	-17.3	79,349	78,226	99.0	99.1	-1.4	71,346	67,414	96.5	96.3	-5.5
保険診療収益	70,401	64,639	90.2	89.7	-8.2	61,549	47,946	73.5	68.4	-22.1	75,503	74,627	94.2	94.6	-1.2	69,200	65,439	93.6	93.5	-5.4
公害等診療収益	-	-	-	-	-	-	-	-	-	-	-	-	-	-	-	-	-	-	-	-
その他の診療収益	-	-	-	-	-	-	-	-	-	-	-	-	-	-	-	-	-	-	-	-
3. その他の医業収益	-	-	-	-	-	-	-	-	-	-	-	-	-	-	-	-	-	-	-	-
3'. (再掲)新型コロナウイルス感染症関連の補助金(従業員向け慰労金を除く)	-	661	-	0.9	-	-	1,002	-	1.4	-	-	502	-	0.6	-	-	305	-	0.4	-
II 介護収益	393	392	0.5	0.5	-0.3	251	277	0.3	0.4	10.4	0	0	0.0	0.0	-	1,943	1,992	2.6	2.8	2.5
1. 施設サービス収益	-	-	-	-	-	-	-	-	-	-	-	-	-	-	-	-	-	-	-	-
2. 居宅サービス収益	-	-	-	-	-	-	-	-	-	-	-	-	-	-	-	-	-	-	-	-
(再掲)短期入所療養介護分	-	-	-	-	-	-	-	-	-	-	-	-	-	-	-	-	-	-	-	-
3. その他の介護収益	-	-	-	-	-	-	-	-	-	-	-	-	-	-	-	-	-	-	-	-
III 医業・介護費用	53,476	52,200	68.5	72.5	-2.4	59,151	55,864	70.6	79.7	-5.6	46,310	46,605	57.8	59.1	0.6	62,149	58,704	84.1	83.9	-5.5
1. 給与費	19,457	19,805	24.9	27.5	1.8	18,564	18,053	22.2	25.8	-2.8	22,951	23,245	28.6	29.5	1.3	27,298	25,978	36.9	37.1	-4.8
2. 医薬品費	13,831	12,558	17.7	17.4	-9.2	19,899	18,399	23.8	26.2	-7.5	2,499	2,521	3.1	3.2	0.9	10,521	9,669	14.2	13.8	-8.1
3. 材料費	1,983	1,974	2.5	2.7	-0.5	2,050	1,606	2.4	2.3	-21.7	357	393	0.4	0.5	10.1	1,510	1,322	2.0	1.9	-12.5
4. 給食用材料費	64	78	0.1	0.1	21.9	0	0	0.0	0.0	-	1,000	1,041	1.2	1.3	4.1	0	0	0.0	0.0	-
5. 委託費	2,954	2,919	3.8	4.1	-1.2	1,860	1,706	2.2	2.4	-8.3	2,766	2,658	3.5	3.4	-3.9	2,105	2,125	2.8	3.0	1.0
6. 減価償却費	3,406	3,287	4.4	4.6	-3.5	3,056	3,297	3.7	4.7	7.9	2,228	2,139	2.8	2.7	-4.0	3,739	3,865	5.1	5.5	3.4
(再掲)建物減価償却費	-	-	-	-	-	-	-	-	-	-	-	-	-	-	-	-	-	-	-	-
(再掲)医療機器減価償却費	-	-	-	-	-	-	-	-	-	-	-	-	-	-	-	-	-	-	-	-
7. その他の医業・介護費用	11,779	11,579	15.1	16.1	-1.7	13,722	12,803	16.4	18.3	-6.7	14,510	14,609	18.1	18.5	0.7	16,975	15,745	23.0	22.5	-7.2
(再掲)設備機器賃借料	1,153	1,214	1.5	1.7	5.3	1,048	775	1.3	1.1	-26.0	259	328	0.3	0.4	26.6	1,641	1,965	2.2	2.8	19.7
(再掲)医療機器賃借料	814	862	1.0	1.2	5.9	334	321	0.4	0.5	-3.9	179	203	0.2	0.3	13.4	1,548	1,870	2.1	2.7	20.8
IV 損益差額(I+II-III)	24,550	20,503	31.5	28.5	-	24,574	15,231	29.4	21.7	-	33,804	32,797	42.2	41.6	-	11,784	11,589	15.9	16.6	-
(参考)「新型コロナウイルス感染症関連の補助金(従業員向け慰労金を除く)」を除いた損益差額(IV-3')	-	19,842	-	27.5	-	-	14,228	-	20.3	-	-	32,296	-	40.9	-	-	11,284	-	16.1	-
V 税金	-	-	-	-	-	-	-	-	-	-	-	-	-	-	-	-	-	-	-	-
VI 税引後の総損益差額(IV-V)	-	-	-	-	-	-	-	-	-	-	-	-	-	-	-	-	-	-	-	-
施設数	347	-	-	-	-	45	-	-	-	-	26	-	-	-	-	21	-	-	-	-

(注) 個人立の一般診療所の損益差額からは、開設者の報酬となる部分以外に、建物、設備について現存物の価値以上の改善を行うための内部資金に充てられることが考えられる。

一般診療所（個人(青色申告者を含む)）(集計2)

(1施設当たり損益)

	全体																			
	整形外科					産婦人科					眼科					耳鼻咽喉科				
	金額		構成比率		金額の伸比率	金額		構成比率		金額の伸比率	金額		構成比率		金額の伸比率	金額		構成比率		金額の伸比率
	前々年(度)	前年(度)	前々年(度)	前年(度)	%	前々年(度)	前年(度)	前々年(度)	前年(度)	%	前々年(度)	前年(度)	前々年(度)	前年(度)	%	前々年(度)	前年(度)	前々年(度)	前年(度)	%
千円	千円	%	%	%	千円	千円	%	%	%	千円	千円	%	%	%	千円	千円	%	%	%	
I 医業収益	118,579	110,719	99.2	99.6	-6.6	116,082	113,509	100.0	100.5	-2.2	110,092	103,600	100.0	100.4	-5.9	76,515	61,937	100.0	102.5	-19.1
I' (参考)「新型コロナウイルス感染症関連の補助金(従業員向け慰労金を除く)を除いた医業収益(1-3')	-	110,272	-	99.2	-7.0	-	112,925	-	100.0	-2.7	-	103,186	-	100.0	-6.3	-	60,415	-	100.0	-21.0
1. 入院診療収益	3,560	3,731	3.0	3.4	4.8	33,367	31,590	28.7	28.0	-5.3	6,230	6,268	5.7	6.1	0.6	2,733	2,046	3.6	3.4	-25.1
保険診療収益	3,543	3,711	3.0	3.3	4.7	31,783	29,847	27.4	26.4	-6.1	6,113	6,170	5.6	6.0	0.9	2,733	2,046	3.6	3.4	-25.1
公害等診療収益	-	-	-	-	-	-	-	-	-	-	-	-	-	-	-	-	-	-	-	-
その他の診療収益	-	-	-	-	-	-	-	-	-	-	-	-	-	-	-	-	-	-	-	-
2. 外来診療収益	114,576	106,264	95.9	95.6	-7.3	73,777	73,070	63.6	64.7	-1.0	102,313	95,470	92.9	92.5	-6.7	73,155	58,259	95.6	96.4	-20.4
保険診療収益	104,802	97,197	87.7	87.4	-7.3	56,051	55,962	48.3	49.6	-0.2	99,587	93,466	90.5	90.6	-6.1	72,440	57,508	94.7	95.2	-20.6
公害等診療収益	-	-	-	-	-	-	-	-	-	-	-	-	-	-	-	-	-	-	-	-
その他の診療収益	-	-	-	-	-	-	-	-	-	-	-	-	-	-	-	-	-	-	-	-
3. その他の医業収益	-	-	-	-	-	-	-	-	-	-	-	-	-	-	-	-	-	-	-	-
3'. (再掲)新型コロナウイルス感染症関連の補助金(従業員向け慰労金を除く)	-	446	-	0.4	-	-	584	-	0.5	-	-	415	-	0.4	-	-	1,522	-	2.5	-
II 介護収益	908	911	0.8	0.8	0.3	0	0	0.0	0.0	-	0	0	0.0	0.0	-	0	0	0.0	0.0	-
1. 施設サービス収益	-	-	-	-	-	-	-	-	-	-	-	-	-	-	-	-	-	-	-	-
2. 居宅サービス収益	-	-	-	-	-	-	-	-	-	-	-	-	-	-	-	-	-	-	-	-
(再掲)短期入所療養介護分	-	-	-	-	-	-	-	-	-	-	-	-	-	-	-	-	-	-	-	-
3. その他の介護収益	-	-	-	-	-	-	-	-	-	-	-	-	-	-	-	-	-	-	-	-
III 医業・介護費用	87,445	84,660	73.2	76.1	-3.2	96,345	93,791	83.0	83.1	-2.7	69,174	68,012	62.8	65.9	-1.7	43,326	40,727	56.6	67.4	-6.0
1. 給与費	38,965	37,891	32.6	34.1	-2.8	38,823	37,168	33.4	32.9	-4.3	24,445	24,060	22.2	23.3	-1.6	20,684	19,739	27.0	32.7	-4.6
2. 医薬品費	17,864	17,172	15.0	15.4	-3.9	14,557	14,384	12.5	12.7	-1.2	12,103	11,908	11.0	11.5	-1.6	4,598	3,946	6.0	6.5	-14.2
3. 材料費	2,680	2,587	2.2	2.3	-3.5	3,867	4,270	3.3	3.8	10.4	5,424	5,033	4.9	4.9	-7.2	1,301	1,235	1.7	2.0	-5.1
4. 給食用材料費	176	195	0.1	0.2	10.8	1,150	1,103	1.0	1.0	-4.1	39	33	0.0	0.0	-15.4	0	0	0.0	0.0	-
5. 委託費	4,319	4,225	3.6	3.8	-2.2	5,835	5,541	5.0	4.9	-5.0	6,339	6,552	5.8	6.3	3.4	2,323	2,046	3.0	3.4	-11.9
6. 減価償却費	6,595	6,319	5.5	5.7	-4.2	5,456	5,454	4.7	4.8	0.0	5,210	5,112	4.7	5.0	-1.9	2,991	2,850	3.9	4.7	-4.7
(再掲)建物減価償却費	-	-	-	-	-	-	-	-	-	-	-	-	-	-	-	-	-	-	-	-
(再掲)医療機器減価償却費	-	-	-	-	-	-	-	-	-	-	-	-	-	-	-	-	-	-	-	-
7. その他の医業・介護費用	16,846	16,270	14.1	14.6	-3.4	26,657	25,871	23.0	22.9	-2.9	15,614	15,314	14.2	14.8	-1.9	11,429	10,912	14.9	18.1	-4.5
(再掲)設備機器賃借料	641	732	0.5	0.7	14.2	2,141	2,307	1.8	2.0	7.8	1,667	1,729	1.5	1.7	3.7	800	719	1.0	1.2	-10.1
(再掲)医療機器賃借料	433	501	0.4	0.5	15.7	651	796	0.6	0.7	22.3	1,291	1,355	1.2	1.3	5.0	590	603	0.8	1.0	2.2
IV 損益差額(Ⅰ+Ⅱ-Ⅲ)	32,042	26,969	26.8	24.3	-	19,737	19,718	17.0	17.5	-	40,918	35,588	37.2	34.5	-	33,188	21,210	43.4	35.1	-
(参考)「新型コロナウイルス感染症関連の補助金(従業員向け慰労金を除く)を除いた損益差額(Ⅳ-3')	-	26,523	-	23.9	-	-	19,135	-	16.9	-	-	35,174	-	34.1	-	-	19,688	-	32.6	-
V 税金	-	-	-	-	-	-	-	-	-	-	-	-	-	-	-	-	-	-	-	-
VI 税引後の総損益差額(Ⅳ-V)	-	-	-	-	-	-	-	-	-	-	-	-	-	-	-	-	-	-	-	-
施設数	54	-	-	-	-	35	-	-	-	-	67	-	-	-	55	-	-	-	-	-

(注) 個人立の一般診療所の損益差額からは、開設者の報酬となる部分以外に、建物、設備について現存物の価値以上の改善を行うための内部資金に充てられることが考えられる。

一般診療所（個人(青色申告者を含む)）（集計2）

（1施設当たり損益）

	全体														
	皮膚科					その他					全体				
	金額		構成比率		金額の伸比率	金額		構成比率		金額の伸比率	金額		構成比率		金額の伸比率
	前々年(度)	前年(度)	前々年(度)	前年(度)		前々年(度)	前年(度)	前々年(度)	前年(度)		前々年(度)	前年(度)	前々年(度)	前年(度)	
千円	千円	%	%	%	千円	千円	%	%	%	千円	千円	%	%	%	
I 医業収益	79,678	79,630	100.0	100.4	-0.1	80,190	81,255	100.0	100.8	1.3	85,941	80,136	99.6	100.4	-6.8
I' (参考)「新型コロナウイルス感染症関連の補助金 (従業員向け慰労金を除く)」を除いた 医業収益(I-3')	-	79,291	-	100.0	-0.5	-	80,649	-	100.0	0.6	-	79,471	-	99.6	-7.5
1. 入院診療収益	1,055	1,062	1.3	1.3	0.7	0	0	0.0	0.0	-	3,584	3,448	4.2	4.3	-3.8
保険診療収益	1,055	1,062	1.3	1.3	0.7	0	0	0.0	0.0	-	3,481	3,338	4.0	4.2	-4.1
公害等診療収益	-	-	-	-	-	-	-	-	-	-	-	-	-	-	-
その他の診療収益	-	-	-	-	-	-	-	-	-	-	-	-	-	-	-
2. 外来診療収益	78,001	77,612	97.9	97.9	-0.5	79,671	80,249	99.4	99.5	0.7	80,373	74,284	93.2	93.1	-7.6
保険診療収益	67,092	66,683	84.2	84.1	-0.6	77,443	77,718	96.6	96.4	0.4	74,793	68,800	86.7	86.2	-8.0
公害等診療収益	-	-	-	-	-	-	-	-	-	-	-	-	-	-	-
その他の診療収益	-	-	-	-	-	-	-	-	-	-	-	-	-	-	-
3. その他の医業収益	-	-	-	-	-	-	-	-	-	-	-	-	-	-	-
3'. (再掲)新型コロナウイルス感染症関連の補助金 (従業員向け慰労金を除く)	-	339	-	0.4	-	-	606	-	0.8	-	-	666	-	0.8	-
II 介護収益	0	0	0.0	0.0	-	0	0	0.0	0.0	-	326	329	0.4	0.4	0.9
1. 施設サービス収益	-	-	-	-	-	-	-	-	-	-	-	-	-	-	-
2. 居宅サービス収益	-	-	-	-	-	-	-	-	-	-	-	-	-	-	-
(再掲)短期入所療養介護分	-	-	-	-	-	-	-	-	-	-	-	-	-	-	-
3. その他の介護収益	-	-	-	-	-	-	-	-	-	-	-	-	-	-	-
III 医業・介護費用	48,426	50,562	60.8	63.8	4.4	55,196	56,439	68.8	70.0	2.3	58,822	57,483	68.2	72.0	-2.3
1. 給与費	19,591	21,424	24.6	27.0	9.4	17,738	18,318	22.1	22.7	3.3	22,611	22,596	26.2	28.3	-0.1
2. 医薬品費	9,720	9,599	12.2	12.1	-1.2	14,963	15,624	18.7	19.4	4.4	12,969	12,141	15.0	15.2	-6.4
3. 材料費	1,583	1,764	2.0	2.2	11.4	2,911	2,903	3.6	3.6	-0.3	2,338	2,285	2.7	2.9	-2.3
4. 給食用材料費	0	0	0.0	0.0	-	0	0	0.0	0.0	-	138	145	0.2	0.2	5.1
5. 委託費	1,310	1,738	1.6	2.2	32.7	2,968	3,129	3.7	3.9	5.4	3,253	3,236	3.8	4.1	-0.5
6. 減価償却費	3,177	3,110	4.0	3.9	-2.1	4,285	4,393	5.3	5.4	2.5	3,845	3,764	4.5	4.7	-2.1
(再掲)建物減価償却費	-	-	-	-	-	-	-	-	-	-	-	-	-	-	-
(再掲)医療機器減価償却費	-	-	-	-	-	-	-	-	-	-	-	-	-	-	-
7. その他の医業・介護費用	13,045	12,928	16.4	16.3	-0.9	12,331	12,072	15.4	15.0	-2.1	13,668	13,318	15.8	16.7	-2.6
(再掲)設備機器賃借料	670	707	0.8	0.9	5.5	480	482	0.6	0.6	0.4	1,098	1,139	1.3	1.4	3.7
(再掲)医療機器賃借料	472	530	0.6	0.7	12.3	353	372	0.4	0.5	5.4	731	787	0.8	1.0	7.7
IV 損益差額(I+II-III)	31,252	29,068	39.2	36.7	-	24,994	24,816	31.2	30.8	-	27,445	22,982	31.8	28.8	-
(参考)「新型コロナウイルス感染症関連の補助金 (従業員向け慰労金を除く)」を除いた 損益差額(IV-3')	-	28,729	-	36.2	-	-	24,210	-	30.0	-	-	22,316	-	28.0	-
V 税金	-	-	-	-	-	-	-	-	-	-	-	-	-	-	-
VI 税引後の総損益差額(IV-V)	-	-	-	-	-	-	-	-	-	-	-	-	-	-	-
施設数	47	-	-	-	-	32	-	-	-	-	729	-	-	-	-

(注) 個人立の一般診療所の損益差額からは、開設者の報酬となる部分以外に、建物、設備について現存物の価値以上の改善を行うための内部資金に充てられることが考えられる。

(再掲) 一般診療所 (医療法人) (集計2)

(1施設当たり損益)

	入院診療収益あり																			
	内科					小児科					精神科					外科				
	金額		構成比率		金額の伸比率	金額		構成比率		金額の伸比率	金額		構成比率		金額の伸比率	金額		構成比率		金額の伸比率
	前々年(度)	前年(度)	前々年(度)	前年(度)	%	前々年(度)	前年(度)	前々年(度)	前年(度)	%	前々年(度)	前年(度)	前々年(度)	前年(度)	%	前々年(度)	前年(度)	前々年(度)	前年(度)	%
I 医業収益	千円	千円	%	%	%	千円	千円	%	%	%	千円	千円	%	%	%	千円	千円	%	%	%
I' (参考)「新型コロナウイルス感染症関連の補助金(従業員向け慰労金を除く)を除いた医業収益(1-3')	364,996	354,938	90.6	90.2	-2.8	*	*	*	*	-	-	-	-	-	-	356,257	355,820	97.3	97.1	-0.1
1. 入院診療収益	50,645	56,392	12.6	14.3	11.3	*	*	*	*	-	-	-	-	-	-	153,125	157,230	41.8	42.9	2.7
保険診療収益	47,646	53,217	11.8	13.5	11.7	*	*	*	*	-	-	-	-	-	-	73,590	76,705	20.1	20.9	4.2
公害等診療収益	91	97	0.0	0.0	6.6	*	*	*	*	-	-	-	-	-	-	122	0	0.0	0.0	-100.0
その他の診療収益	2,908	3,078	0.7	0.8	5.8	*	*	*	*	-	-	-	-	-	-	79,414	80,525	21.7	22.0	1.4
2. 外来診療収益	307,608	289,849	76.4	73.7	-5.8	*	*	*	*	-	-	-	-	-	-	181,438	172,974	49.6	47.2	-4.7
保険診療収益	299,262	281,513	74.3	71.5	-5.9	*	*	*	*	-	-	-	-	-	-	161,608	152,420	44.2	41.6	-5.7
公害等診療収益	2,629	2,520	0.7	0.6	-4.1	*	*	*	*	-	-	-	-	-	-	2,286	1,737	0.6	0.5	-24.0
その他の診療収益	5,717	5,815	1.4	1.5	1.7	*	*	*	*	-	-	-	-	-	-	17,543	18,817	4.8	5.1	7.3
3. その他の医業収益	6,742	8,698	1.7	2.2	29.0	*	*	*	*	-	-	-	-	-	-	21,694	25,617	5.9	7.0	18.1
3' (再掲)「新型コロナウイルス感染症関連の補助金(従業員向け慰労金を除く)」	-	687	-	0.2	-	-	*	-	*	-	-	-	-	-	-	-	357	-	0.1	-
II 介護収益	37,812	39,233	9.4	10.0	3.8	*	*	*	*	-	-	-	-	-	-	9,730	10,989	2.7	3.0	12.9
1. 施設サービス収益	17,630	18,161	4.4	4.6	3.0	*	*	*	*	-	-	-	-	-	-	0	0	0.0	0.0	-
2. 居宅サービス収益	19,128	19,630	4.7	5.0	2.6	*	*	*	*	-	-	-	-	-	-	3,964	4,092	1.1	1.1	3.2
(再掲)短期入所療養介護分	145	121	0.0	0.0	-16.6	*	*	*	*	-	-	-	-	-	-	0	0	0.0	0.0	-
3. その他の介護収益	1,055	1,442	0.3	0.4	36.7	*	*	*	*	-	-	-	-	-	-	5,767	6,897	1.6	1.9	19.6
III 医業・介護費用	385,995	383,369	95.8	97.4	-0.7	*	*	*	*	-	-	-	-	-	-	378,897	352,489	103.5	96.2	-7.0
1. 給与費	198,828	196,830	49.4	50.0	-1.0	*	*	*	*	-	-	-	-	-	-	205,867	197,326	56.2	53.8	-4.1
2. 医薬品費	36,767	33,940	9.1	8.6	-7.7	*	*	*	*	-	-	-	-	-	-	30,785	29,822	8.4	8.1	-3.1
3. 材料費	30,929	30,087	7.7	7.6	-2.7	*	*	*	*	-	-	-	-	-	-	7,373	9,012	2.0	2.5	22.2
4. 給食用材料費	4,343	4,855	1.1	1.2	11.8	*	*	*	*	-	-	-	-	-	-	6,637	6,598	1.8	1.8	-0.6
5. 委託費	18,736	19,218	4.7	4.9	2.6	*	*	*	*	-	-	-	-	-	-	19,069	19,020	5.2	5.2	-0.3
6. 減価償却費	16,120	15,302	4.0	3.9	-5.1	*	*	*	*	-	-	-	-	-	-	33,493	18,133	9.2	4.9	-45.9
(再掲)建物減価償却費	2,876	3,353	0.7	0.9	16.6	*	*	*	*	-	-	-	-	-	-	11,521	4,807	3.1	1.3	-58.3
(再掲)医療機器減価償却費	6,167	4,935	1.5	1.3	-20.0	*	*	*	*	-	-	-	-	-	-	6,123	3,556	1.7	1.0	-41.9
7. その他の医業・介護費用	80,271	83,137	19.9	21.1	3.6	*	*	*	*	-	-	-	-	-	-	75,673	72,578	20.7	19.8	-4.1
(再掲)設備機器賃借料	7,068	7,669	1.8	1.9	8.5	*	*	*	*	-	-	-	-	-	-	4,140	4,613	1.1	1.3	11.4
(再掲)医療機器賃借料	4,082	4,557	1.0	1.2	11.6	*	*	*	*	-	-	-	-	-	-	3,070	3,726	0.8	1.0	21.4
IV 損益差額(Ⅰ+Ⅱ-Ⅲ)	16,813	10,803	4.2	2.7	-	*	*	*	*	-	-	-	-	-	-	-12,910	14,320	-3.5	3.9	-
(参考)「新型コロナウイルス感染症関連の補助金(従業員向け慰労金を除く)を除いた損益差額(Ⅳ-3')	-	10,116	-	2.6	-	-	*	-	*	-	-	-	-	-	-	-	13,963	-	3.8	-
V 税金	5,410	4,301	1.3	1.1	-20.5	*	*	*	*	-	-	-	-	-	-	2,002	2,335	0.5	0.6	16.6
VI 税引後の総損益差額(Ⅳ-V)	11,403	6,502	2.8	1.7	-	*	*	*	*	-	-	-	-	-	-	-14,911	11,985	-4.1	3.3	-
施設数	18	-	-	-	-	*	-	-	-	-	0	-	-	-	-	7	-	-	-	-

(再掲) 一般診療所 (医療法人) (集計2)

(1施設当たり損益)

	入院診療収益あり																			
	整形外科					産婦人科					眼科					耳鼻咽喉科				
	金額		構成比率		金額の伸比率	金額		構成比率		金額の伸比率	金額		構成比率		金額の伸比率	金額		構成比率		金額の伸比率
	前々年(度)	前年(度)	前々年(度)	前年(度)		前々年(度)	前年(度)	前々年(度)	前年(度)		前々年(度)	前年(度)	前々年(度)	前年(度)		前々年(度)	前年(度)	前々年(度)	前年(度)	
千円	千円	%	%	%	千円	千円	%	%	%	千円	千円	%	%	%	千円	千円	%	%	%	
I 医業収益	350,123	340,554	97.9	98.0	-2.7	386,212	399,446	100.0	100.1	3.4	204,397	194,231	100.0	100.9	-5.0	120,685	114,752	100.0	101.4	-4.9
I' (参考)「新型コロナウイルス感染症関連の補助金(従業員向け慰労金を除く)」を除いた医業収益(1-3')	-	340,135	-	97.9	-2.9	-	399,068	-	100.0	3.3	-	192,550	-	100.0	-5.8	-	113,140	-	100.0	-6.3
1. 入院診療収益	107,439	101,303	30.0	29.2	-5.7	215,220	224,971	55.7	56.4	4.5	24,612	19,260	12.0	10.0	-21.7	64,187	57,155	53.2	50.5	-11.0
保険診療収益	101,707	93,319	28.4	26.9	-8.2	80,967	84,263	21.0	21.1	4.1	24,160	19,136	11.8	9.9	-20.8	62,176	55,296	51.5	48.9	-11.1
公害等診療収益	3,505	5,939	1.0	1.7	69.4	0	0	0.0	0.0	-	6	4	0.0	0.0	-33.3	0	0	0.0	0.0	-
その他の診療収益	2,227	2,046	0.6	0.6	-8.1	134,252	140,709	34.8	35.3	4.8	446	120	0.2	0.1	-73.1	2,012	1,858	1.7	1.6	-7.7
2. 外来診療収益	234,116	224,672	65.5	64.7	-4.0	151,512	153,667	39.2	38.5	1.4	175,864	166,334	86.0	86.4	-5.4	55,963	55,397	46.4	49.0	-1.0
保険診療収益	199,707	193,176	55.9	55.6	-3.3	92,182	93,113	23.9	23.3	1.0	160,933	164,348	78.7	85.4	2.1	55,899	55,197	46.3	48.8	-1.3
公害等診療収益	26,028	23,178	7.3	6.7	-10.9	8	10	0.0	0.0	25.0	139	96	0.1	0.0	-30.9	0	0	0.0	0.0	-
その他の診療収益	8,381	8,318	2.3	2.4	-0.8	59,322	60,543	15.4	15.2	2.1	14,792	1,891	7.2	1.0	-87.2	64	201	0.1	0.2	214.1
3. その他の医業収益	8,568	14,578	2.4	4.2	70.1	19,480	20,808	5.0	5.2	6.8	3,921	8,638	1.9	4.5	120.3	534	2,200	0.4	1.9	312.0
3' (再掲)「新型コロナウイルス感染症関連の補助金(従業員向け慰労金を除く)」	-	418	-	0.1	-	-	378	-	0.1	-	-	1,681	-	0.9	-	-	1,611	-	1.4	-
II 介護収益	7,432	7,366	2.1	2.1	-0.9	0	0	0.0	0.0	-	0	0	0.0	0.0	-	0	0	0.0	0.0	-
1. 施設サービス収益	0	0	0.0	0.0	-	0	0	0.0	0.0	-	0	0	0.0	0.0	-	0	0	0.0	0.0	-
2. 居宅サービス収益	7,076	7,034	2.0	2.0	-0.6	0	0	0.0	0.0	-	0	0	0.0	0.0	-	0	0	0.0	0.0	-
(再掲)短期入所療養介護分	0	0	0.0	0.0	-	0	0	0.0	0.0	-	0	0	0.0	0.0	-	0	0	0.0	0.0	-
3. その他の介護収益	356	332	0.1	0.1	-6.7	0	0	0.0	0.0	-	0	0	0.0	0.0	-	0	0	0.0	0.0	-
III 医業・介護費用	330,908	329,813	92.5	94.9	-0.3	380,868	395,392	98.6	99.1	3.8	197,851	191,433	96.8	99.4	-3.2	117,627	113,900	97.5	100.7	-3.2
1. 給与費	167,182	164,163	46.8	47.2	-1.8	219,019	230,776	56.7	57.8	5.4	100,153	103,606	49.0	53.8	3.4	57,660	56,554	47.8	50.0	-1.9
2. 医薬品費	50,711	52,995	14.2	15.3	4.5	16,993	18,483	4.4	4.6	8.8	28,230	26,024	13.8	13.5	-7.8	8,131	7,061	6.7	6.2	-13.2
3. 材料費	32,948	29,719	9.2	8.6	-9.8	12,778	13,955	3.3	3.5	9.2	17,475	13,036	8.5	6.8	-25.4	4,317	4,196	3.6	3.7	-2.8
4. 給食用材料費	3,904	3,839	1.1	1.1	-1.7	8,780	8,446	2.3	2.1	-3.8	657	600	0.3	0.3	-8.7	55	60	0.0	0.1	9.1
5. 委託費	11,679	11,196	3.3	3.2	-4.1	29,136	29,387	7.5	7.4	0.9	3,154	2,567	1.5	1.3	-18.6	2,599	2,460	2.2	2.2	-5.3
6. 減価償却費	11,768	11,994	3.3	3.5	1.9	15,073	15,285	3.9	3.8	1.4	16,673	14,265	8.2	7.4	-14.4	9,192	9,088	7.6	8.0	-1.1
(再掲)建物減価償却費	1,359	1,126	0.4	0.3	-17.1	3,576	3,673	0.9	0.9	2.7	2,835	2,831	1.4	1.5	-0.1	1,712	1,712	1.4	1.5	0.0
(再掲)医療機器減価償却費	3,777	3,672	1.1	1.1	-2.8	4,278	4,168	1.1	1.0	-2.6	8,730	7,182	4.3	3.7	-17.7	4,226	3,913	3.5	3.5	-7.4
7. その他の医業・介護費用	52,716	55,906	14.7	16.1	6.1	79,089	79,061	20.5	19.8	0.0	31,509	31,336	15.4	16.3	-0.5	35,673	34,480	29.6	30.5	-3.3
(再掲)設備機器賃借料	4,391	3,245	1.2	0.9	-26.1	6,519	6,801	1.7	1.7	4.3	1,317	1,389	0.6	0.7	5.5	3,340	5,159	2.8	4.6	54.5
(再掲)医療機器賃借料	1,897	1,100	0.5	0.3	-42.0	3,855	4,156	1.0	1.0	7.8	967	1,010	0.5	0.5	4.4	2,938	4,404	2.4	3.9	49.9
IV 損益差額(I+II-III)	26,647	18,106	7.5	5.2	-	5,345	4,053	1.4	1.0	-	6,546	2,799	3.2	1.5	-	3,058	852	2.5	0.8	-
(参考)「新型コロナウイルス感染症関連の補助金(従業員向け慰労金を除く)」を除いた損益差額(IV-3')	-	17,688	-	5.1	-	-	3,675	-	0.9	-	-	1,117	-	0.6	-	-	-760	-	-0.7	-
V 税金	2,031	1,098	0.6	0.3	-45.9	1,488	2,603	0.4	0.7	74.9	2,089	1,528	1.0	0.8	-26.9	198	1,501	0.2	1.3	658.1
VI 税引後の総損益差額(IV-V)	24,617	17,009	6.9	4.9	-	3,857	1,450	1.0	0.4	-	4,457	1,271	2.2	0.7	-	2,860	-649	2.4	-0.6	-
施設数	11	-	-	-	-	17	-	-	-	-	7	-	-	-	-	4	-	-	-	-

(再掲) 一般診療所 (医療法人) (集計2)

(1施設当たり損益)

	入院診療収益あり														
	皮膚科					その他					全体				
	金額		構成比率		金額の伸比率	金額		構成比率		金額の伸比率	金額		構成比率		金額の伸比率
	前々年(度)	前年(度)	前々年(度)	前年(度)		前々年(度)	前年(度)	前々年(度)	前年(度)		前々年(度)	前年(度)	前々年(度)	前年(度)	
千円	千円	%	%	%	千円	千円	%	%	%	千円	千円	%	%	%	
I 医業収益	-	-	-	-	-	239,622	245,903	100.0	100.0	2.6	328,911	326,734	96.4	96.4	-0.7
I' (参考)「新型コロナウイルス感染症関連の補助金 (従業員向け慰労金を除く)」を除いた 医業収益(I-3')	-	-	-	-	-	245,903	-	100.0	2.6	-	326,086	-	96.2	-0.9	
1. 入院診療収益	-	-	-	-	-	52,603	56,249	22.0	22.9	6.9	108,987	111,573	31.9	32.9	2.4
保険診療収益	-	-	-	-	-	48,953	52,479	20.4	21.3	7.2	65,190	65,686	19.1	19.4	0.8
公害等診療収益	-	-	-	-	-	0	0	0.0	0.0	-	604	987	0.2	0.3	63.4
その他の診療収益	-	-	-	-	-	3,650	3,770	1.5	1.5	3.3	43,193	44,900	12.7	13.3	4.0
2. 外来診療収益	-	-	-	-	-	177,434	183,196	74.0	74.5	3.2	208,777	201,318	61.2	59.4	-3.6
保険診療収益	-	-	-	-	-	177,259	182,996	74.0	74.4	3.2	180,611	174,602	52.9	51.5	-3.3
公害等診療収益	-	-	-	-	-	69	67	0.0	0.0	-2.9	5,161	4,611	1.5	1.4	-10.7
その他の診療収益	-	-	-	-	-	107	134	0.0	0.1	25.2	23,005	22,105	6.7	6.5	-3.9
3. その他の医業収益	-	-	-	-	-	9,584	6,457	4.0	2.6	-32.6	11,147	13,844	3.3	4.1	24.2
3' (再掲)「新型コロナウイルス感染症関連の補助金 (従業員向け慰労金を除く)」	-	-	-	-	-	-	0	-	0.0	-	649	-	0.2	-	
II 介護収益	-	-	-	-	-	0	0	0.0	0.0	-	12,213	12,708	3.6	3.8	4.1
1. 施設サービス収益	-	-	-	-	-	0	0	0.0	0.0	-	4,667	4,807	1.4	1.4	3.0
2. 居宅サービス収益	-	-	-	-	-	0	0	0.0	0.0	-	6,616	6,755	1.9	2.0	2.1
(再掲)短期入所療養介護分	-	-	-	-	-	0	0	0.0	0.0	-	38	32	0.0	0.0	-15.8
3. その他の介護収益	-	-	-	-	-	0	0	0.0	0.0	-	930	1,145	0.3	0.3	23.1
III 医業・介護費用	-	-	-	-	-	245,217	234,891	102.3	95.5	-4.2	330,880	329,549	97.0	97.3	-0.4
1. 給与費	-	-	-	-	-	158,442	150,267	66.1	61.1	-5.2	177,835	178,781	52.1	52.8	0.5
2. 医薬品費	-	-	-	-	-	19,348	19,889	8.1	8.1	2.8	30,236	29,863	8.9	8.8	-1.2
3. 材料費	-	-	-	-	-	12,709	10,956	5.3	4.5	-13.8	20,173	19,337	5.9	5.7	-4.1
4. 給食用材料費	-	-	-	-	-	2,213	2,166	0.9	0.9	-2.1	4,828	4,858	1.4	1.4	0.6
5. 委託費	-	-	-	-	-	5,347	5,208	2.2	2.1	-2.6	16,842	16,869	4.9	5.0	0.2
6. 減価償却費	-	-	-	-	-	8,421	7,662	3.5	3.1	-9.0	16,057	14,060	4.7	4.2	-12.4
(再掲)建物減価償却費	-	-	-	-	-	1,278	1,209	0.5	0.5	-5.4	3,525	2,937	1.0	0.9	-16.7
(再掲)医療機器減価償却費	-	-	-	-	-	1,889	1,456	0.8	0.6	-22.9	5,174	4,352	1.5	1.3	-15.9
7. その他の医業・介護費用	-	-	-	-	-	38,737	38,744	16.2	15.8	0.0	64,908	65,782	19.0	19.4	1.3
(再掲)設備機器賃借料	-	-	-	-	-	2,121	1,095	0.9	0.4	-48.4	5,064	5,226	1.5	1.5	3.2
(再掲)医療機器賃借料	-	-	-	-	-	1,598	914	0.7	0.4	-42.8	3,011	3,210	0.9	0.9	6.6
IV 損益差額(I+II-III)	-	-	-	-	-	-5,595	11,012	-2.3	4.5	-	10,244	9,893	3.0	2.9	-
(参考)「新型コロナウイルス感染症関連の補助金 (従業員向け慰労金を除く)」を除いた 損益差額(IV-3')	-	-	-	-	-	-	11,012	-	4.5	-	-	9,244	-	2.7	-
V 税金	-	-	-	-	-	363	206	0.2	0.1	-43.3	2,804	2,664	0.8	0.8	-5.0
VI 税引後の総損益差額(IV-V)	-	-	-	-	-	-5,959	10,805	-2.5	4.4	-	7,440	7,229	2.2	2.1	-
施設数	0	-	-	-	-	3	-	-	-	-	68	-	-	-	-

(再掲) 一般診療所 (医療法人) (集計2)

(1施設当たり損益)

	入院診療収益なし																			
	内科					小児科					精神科					外科				
	金額		構成比率		金額の伸比率	金額		構成比率		金額の伸比率	金額		構成比率		金額の伸比率	金額		構成比率		金額の伸比率
	前々年(度)	前年(度)	前々年(度)	前年(度)	%	前々年(度)	前年(度)	前々年(度)	前年(度)	%	前々年(度)	前年(度)	前々年(度)	前年(度)	%	前々年(度)	前年(度)	前々年(度)	前年(度)	%
千円	千円	%	%	%	千円	千円	%	%	%	千円	千円	%	%	%	千円	千円	%	%	%	
I 業収益	132,560	128,161	97.1	97.5	-3.3	147,574	137,587	99.2	99.6	-6.8	196,828	188,207	98.9	98.8	-4.4	148,675	141,922	99.0	99.4	-4.5
I' (参考)「新型コロナウイルス感染症関連の補助金(従業員向け慰労金を除く)」を除いた業収益(1-3')	-	127,506	-	97.0	-3.8	-	136,876	-	99.1	-7.2	-	188,004	-	98.7	-4.5	-	141,462	-	99.0	-4.9
1. 入院診療収益	0	0	0.0	0.0	-	0	0	0.0	0.0	-	0	0	0.0	0.0	-	0	0	0.0	0.0	-
保険診療収益	0	0	0.0	0.0	-	0	0	0.0	0.0	-	0	0	0.0	0.0	-	0	0	0.0	0.0	-
公害等診療収益	0	0	0.0	0.0	-	0	0	0.0	0.0	-	0	0	0.0	0.0	-	0	0	0.0	0.0	-
その他の診療収益	0	0	0.0	0.0	-	0	0	0.0	0.0	-	0	0	0.0	0.0	-	0	0	0.0	0.0	-
2. 外来診療収益	127,321	122,519	93.2	93.2	-3.8	129,662	118,251	87.2	85.6	-8.8	190,998	178,561	96.0	93.7	-6.5	142,586	134,846	95.0	94.4	-5.4
保険診療収益	117,917	113,178	86.4	86.1	-4.0	98,858	87,284	66.5	63.2	-11.7	186,344	174,410	93.6	91.5	-6.4	124,296	115,539	82.8	80.9	-7.0
公害等診療収益	422	376	0.3	0.3	-10.9	4	3	0.0	0.0	-25.0	0	2	0.0	0.0	-	409	316	0.3	0.2	-22.7
その他の診療収益	8,982	8,965	6.6	6.8	-0.2	30,800	30,965	20.7	22.4	0.5	4,655	4,150	2.3	2.2	-10.8	17,882	18,990	11.9	13.3	6.2
3. その他の業収益	5,239	5,642	3.8	4.3	7.7	17,912	19,336	12.0	14.0	7.9	5,830	9,645	2.9	5.1	65.4	6,089	7,077	4.1	5.0	16.2
3' (再掲)「新型コロナウイルス感染症関連の補助金(従業員向け慰労金を除く)」	-	655	-	0.5	-	-	711	-	0.5	-	-	203	-	0.1	-	-	460	-	0.3	-
II 介護収益	3,994	4,008	2.9	3.0	0.4	1,187	1,290	0.8	0.9	8.7	2,212	2,547	1.1	1.3	15.1	1,429	1,373	1.0	1.0	-3.9
1. 施設サービス収益	191	166	0.1	0.1	-13.1	0	0	0.0	0.0	-	0	0	0.0	0.0	-	0	0	0.0	0.0	-
2. 居宅サービス収益	3,168	3,195	2.3	2.4	0.9	1,187	1,290	0.8	0.9	8.7	2,212	2,547	1.1	1.3	15.1	1,320	1,241	0.9	0.9	-6.0
(再掲)短期入所療養介護分	0	0	0.0	0.0	-	0	0	0.0	0.0	-	0	0	0.0	0.0	-	0	0	0.0	0.0	-
3. その他の介護収益	634	647	0.5	0.5	2.1	0	0	0.0	0.0	-	0	0	0.0	0.0	-	109	131	0.1	0.1	20.2
III 業・介護費用	128,641	126,435	94.2	96.1	-1.7	142,564	144,409	95.8	104.5	1.3	188,962	195,289	94.9	102.5	3.3	141,759	142,262	94.4	99.6	0.4
1. 給与費	70,161	69,560	51.4	52.9	-0.9	71,212	72,576	47.9	52.5	1.9	121,299	132,374	60.9	69.5	9.1	76,200	76,733	50.8	53.7	0.7
2. 医薬品費	16,643	15,693	12.2	11.9	-5.7	28,567	27,665	19.2	20.0	-3.2	17,900	18,274	9.0	9.6	2.1	15,992	16,012	10.7	11.2	0.1
3. 材料費	3,573	3,682	2.6	2.8	3.1	7,700	7,948	5.2	5.8	3.2	1,523	1,488	0.8	0.8	-2.3	3,580	3,645	2.4	2.6	1.8
4. 給食用材料費	119	111	0.1	0.1	-6.7	128	133	0.1	0.1	3.9	1,659	1,572	0.8	0.8	-5.2	78	71	0.1	0.0	-9.0
5. 委託費	5,492	5,484	4.0	4.2	-0.1	2,781	2,707	1.9	2.0	-2.7	4,735	4,812	2.4	2.5	1.6	6,526	5,812	4.3	4.1	-10.9
6. 減価償却費	4,850	4,741	3.6	3.6	-2.2	3,375	3,278	2.3	2.4	-2.9	5,676	4,357	2.9	2.3	-23.2	7,518	7,158	5.0	5.0	-4.8
(再掲)建物減価償却費	887	865	0.6	0.7	-2.5	613	607	0.4	0.4	-1.0	2,157	2,001	1.1	1.1	-7.2	1,425	1,370	0.9	1.0	-3.9
(再掲)医療機器減価償却費	1,661	1,584	1.2	1.2	-4.6	605	541	0.4	0.4	-10.6	54	125	0.0	0.1	131.5	3,721	3,540	2.5	2.5	-4.9
7. その他の業・介護費用	27,802	27,163	20.4	20.7	-2.3	28,801	30,103	19.4	21.8	4.5	36,169	32,412	18.2	17.0	-10.4	31,865	32,832	21.2	23.0	3.0
(再掲)設備機器賃借料	1,717	1,754	1.3	1.3	2.2	1,007	1,001	0.7	0.7	-0.6	1,210	1,204	0.6	0.6	-0.5	2,204	1,892	1.5	1.3	-14.2
(再掲)医療機器賃借料	1,147	1,160	0.8	0.9	1.1	600	606	0.4	0.4	1.0	217	261	0.1	0.1	20.3	914	1,105	0.6	0.8	20.9
IV 損益差額(I+II-III)	7,913	5,734	5.8	4.4	-	6,197	-5,532	4.2	-4.0	-	10,079	-4,535	5.1	-2.4	-	8,346	1,033	5.6	0.7	-
(参考)「新型コロナウイルス感染症関連の補助金(従業員向け慰労金を除く)」を除いた損益差額(IV-3')	-	5,079	-	3.9	-	-	-6,243	-	-4.5	-	-	-4,739	-	-2.5	-	-	573	-	0.4	-
V 税金	1,835	1,537	1.3	1.2	-16.2	1,677	762	1.1	0.6	-54.6	1,711	764	0.9	0.4	-55.3	2,041	1,289	1.4	0.9	-36.8
VI 税引後の総損益差額(IV-V)	6,078	4,197	4.5	3.2	-	4,519	-6,294	3.0	-4.6	-	8,368	-5,300	4.2	-2.8	-	6,305	-256	4.2	-0.2	-
施設数	432	-	-	-	-	78	-	-	-	-	16	-	-	-	43	-	-	-	-	-

(再掲) 一般診療所 (医療法人) (集計2)

(1施設当たり損益)

	入院診療収益なし																			
	整形外科					産婦人科					眼科					耳鼻咽喉科				
	金額		構成比率		金額の伸比率	金額		構成比率		金額の伸比率	金額		構成比率		金額の伸比率	金額		構成比率		金額の伸比率
	前々年(度)	前年(度)	前々年(度)	前年(度)	%	前々年(度)	前年(度)	前々年(度)	前年(度)	%	前々年(度)	前年(度)	前々年(度)	前年(度)	%	前々年(度)	前年(度)	前々年(度)	前年(度)	%
I 業収益	168,954	160,472	94.9	95.0	-5.0	164,311	158,376	100.0	100.2	-3.6	177,468	171,045	100.0	100.4	-3.6	106,375	91,110	100.0	102.0	-14.4
I' (参考)「新型コロナウイルス感染症関連の補助金(従業員向け慰労金を除く)を除いた業収益(1-3')	-	159,940	-	94.7	-5.3	-	158,002	-	100.0	-3.8	-	170,419	-	100.0	-4.0	-	89,285	-	100.0	-16.1
1. 入院診療収益	0	0	0.0	0.0	-	0	0	0.0	0.0	-	0	0	0.0	0.0	-	0	0	0.0	0.0	-
保険診療収益	0	0	0.0	0.0	-	0	0	0.0	0.0	-	0	0	0.0	0.0	-	0	0	0.0	0.0	-
公害等診療収益	0	0	0.0	0.0	-	0	0	0.0	0.0	-	0	0	0.0	0.0	-	0	0	0.0	0.0	-
その他の診療収益	0	0	0.0	0.0	-	0	0	0.0	0.0	-	0	0	0.0	0.0	-	0	0	0.0	0.0	-
2. 外来診療収益	165,179	156,138	92.8	92.4	-5.5	160,487	154,674	97.7	97.9	-3.6	174,631	167,728	98.4	98.4	-4.0	105,365	87,887	99.1	98.4	-16.6
保険診療収益	142,870	135,883	80.3	80.4	-4.9	110,639	110,367	67.3	69.9	-0.2	167,789	161,678	94.5	94.9	-3.6	104,134	86,441	97.9	96.8	-17.0
公害等診療収益	13,059	11,646	7.3	6.9	-10.8	0	0	0.0	0.0	-	53	44	0.0	0.0	-17.0	65	59	0.1	0.1	-9.2
その他の診療収益	9,249	8,609	5.2	5.1	-6.9	49,848	44,307	30.3	28.0	-11.1	6,790	6,005	3.8	3.5	-11.6	1,166	1,386	1.1	1.6	18.9
3. その他の業収益	3,774	4,335	2.1	2.6	14.9	3,824	3,702	2.3	2.3	-3.2	2,837	3,318	1.6	1.9	17.0	1,010	3,224	0.9	3.6	219.2
3' (再掲)「新型コロナウイルス感染症関連の補助金(従業員向け慰労金を除く)」	-	532	-	0.3	-	-	374	-	0.2	-	-	626	-	0.4	-	-	1,825	-	2.0	-
II 介護収益	9,039	9,011	5.1	5.3	-0.3	0	2	0.0	0.0	-	0	0	0.0	0.0	-	0	0	0.0	0.0	-
1. 施設サービス収益	0	0	0.0	0.0	-	0	0	0.0	0.0	-	0	0	0.0	0.0	-	0	0	0.0	0.0	-
2. 居宅サービス収益	8,809	8,765	4.9	5.2	-0.5	0	0	0.0	0.0	-	0	0	0.0	0.0	-	0	0	0.0	0.0	-
(再掲)短期入所療養介護分	0	0	0.0	0.0	-	0	0	0.0	0.0	-	0	0	0.0	0.0	-	0	0	0.0	0.0	-
3. その他の介護収益	229	246	0.1	0.1	7.4	0	2	0.0	0.0	-	0	0	0.0	0.0	-	0	0	0.0	0.0	-
III 業・介護費用	167,359	163,741	94.0	96.9	-2.2	142,172	137,856	86.5	87.2	-3.0	159,380	157,634	89.8	92.5	-1.1	102,338	96,284	96.2	107.8	-5.9
1. 給与費	100,412	99,694	56.4	59.0	-0.7	68,455	65,497	41.7	41.5	-4.3	90,243	89,420	50.9	52.5	-0.9	61,243	58,638	57.6	65.7	-4.3
2. 医薬品費	17,634	17,283	9.9	10.2	-2.0	23,370	24,639	14.2	15.6	5.4	18,467	18,684	10.4	11.0	1.2	5,615	4,301	5.3	4.8	-23.4
3. 材料費	2,701	2,575	1.5	1.5	-4.7	4,491	4,446	2.7	2.8	-1.0	9,989	10,194	5.6	6.0	2.1	2,183	2,359	2.1	2.6	8.1
4. 給食用材料費	498	494	0.3	0.3	-0.8	702	629	0.4	0.4	-10.4	0	0	0.0	0.0	-	0	0	0.0	0.0	-
5. 委託費	4,060	4,029	2.3	2.4	-0.8	8,938	8,911	5.4	5.6	-0.3	1,174	1,131	0.7	0.7	-3.7	3,041	2,867	2.9	3.2	-5.7
6. 減価償却費	7,606	7,254	4.3	4.3	-4.6	5,546	5,292	3.4	3.3	-4.6	8,110	7,947	4.6	4.7	-2.0	3,899	2,975	3.7	3.3	-23.7
(再掲)建物減価償却費	1,362	1,345	0.8	0.8	-1.2	1,156	1,181	0.7	0.7	2.2	654	537	0.4	0.3	-17.9	512	537	0.5	0.6	4.9
(再掲)医療機器減価償却費	2,850	2,578	1.6	1.5	-9.5	1,455	1,722	0.9	1.1	18.4	4,799	4,741	2.7	2.8	-1.2	1,122	755	1.1	0.8	-32.7
7. その他の業・介護費用	34,448	32,410	19.4	19.2	-5.9	30,669	28,441	18.7	18.0	-7.3	31,395	30,259	17.7	17.8	-3.6	26,356	25,142	24.8	28.2	-4.6
(再掲)設備機器賃借料	1,845	1,758	1.0	1.0	-4.7	1,350	1,319	0.8	0.8	-2.3	2,064	1,849	1.2	1.1	-10.4	1,202	1,253	1.1	1.4	4.2
(再掲)医療機器賃借料	819	779	0.5	0.5	-4.9	1,121	1,125	0.7	0.7	0.4	1,526	1,377	0.9	0.8	-9.8	897	901	0.8	1.0	0.4
IV 損益差額(I+II-III)	10,633	5,742	6.0	3.4	-	22,139	20,522	13.5	13.0	-	18,088	13,411	10.2	7.9	-	4,036	-5,173	3.8	-5.8	-
(参考)「新型コロナウイルス感染症関連の補助金(従業員向け慰労金を除く)を除いた損益差額(IV-3')	-	5,210	-	3.1	-	-	20,148	-	12.8	-	-	12,785	-	7.5	-	-	-6,998	-	-7.8	-
V 税金	2,199	1,534	1.2	0.9	-30.2	4,809	5,155	2.9	3.3	7.2	3,934	2,975	2.2	1.7	-24.4	1,198	369	1.1	0.4	-69.2
VI 税引後の総損益差額(IV-V)	8,434	4,209	4.7	2.5	-	17,330	15,367	10.5	9.7	-	14,154	10,436	8.0	6.1	-	2,838	-5,542	2.7	-6.2	-
施設数	81	-	-	-	-	15	-	-	-	-	63	-	-	-	-	58	-	-	-	-

(再掲) 一般診療所 (医療法人) (集計2)

(1施設当たり損益)

	入院診療収益なし														
	皮膚科					その他					全体				
	金額		構成比率		金額の 伸び率	金額		構成比率		金額の 伸び率	金額		構成比率		金額の 伸び率
	前々年(度)	前年(度)	前々年(度)	前年(度)		前々年(度)	前年(度)	前々年(度)	前年(度)		前々年(度)	前年(度)	前々年(度)	前年(度)	
千円	千円	%	%	%	千円	千円	%	%	%	千円	千円	%	%	%	
I 医療収益	127,415	124,734	100.0	100.7	-2.1	334,325	333,275	99.9	100.0	-0.3	150,396	144,295	98.0	98.4	-4.1
I' (参考)「新型コロナウイルス感染症関連の補助金 (従業員向け慰労金を除く)を除いた 医療収益(I-3')	-	123,920	-	100.0	-2.7	-	332,851	-	99.9	-0.4	-	143,595	-	97.9	-4.5
1. 入院診療収益	0	0	0.0	0.0	-	0	0	0.0	0.0	-	0	0	0.0	0.0	-
保険診療収益	0	0	0.0	0.0	-	0	0	0.0	0.0	-	0	0	0.0	0.0	-
公害等診療収益	0	0	0.0	0.0	-	0	0	0.0	0.0	-	0	0	0.0	0.0	-
その他の診療収益	0	0	0.0	0.0	-	0	0	0.0	0.0	-	0	0	0.0	0.0	-
2. 外来診療収益	124,376	120,506	97.6	97.2	-3.1	331,975	323,222	99.2	97.0	-2.6	144,849	137,646	94.4	93.9	-5.0
保険診療収益	111,408	107,168	87.4	86.5	-3.8	321,685	313,818	96.1	94.2	-2.4	131,790	124,910	85.9	85.2	-5.2
公害等診療収益	45	38	0.0	0.0	-15.6	496	580	0.1	0.2	16.9	1,468	1,313	1.0	0.9	-10.6
その他の診療収益	12,923	13,300	10.1	10.7	2.9	9,794	8,824	2.9	2.6	-9.9	11,592	11,423	7.6	7.8	-1.5
3. その他の医療収益	3,039	4,228	2.4	3.4	39.1	2,350	10,053	0.7	3.0	327.8	5,547	6,648	3.6	4.5	19.8
3' (再掲)「新型コロナウイルス感染症関連の補助金 (従業員向け慰労金を除く)	-	813	-	0.7	-	-	423	-	0.1	-	-	700	-	0.5	-
II 介護収益	0	0	0.0	0.0	-	373	371	0.1	0.1	-0.5	3,036	3,052	2.0	2.1	0.5
1. 施設サービス収益	0	0	0.0	0.0	-	0	0	0.0	0.0	-	94	82	0.1	0.1	-12.8
2. 居宅サービス収益	0	0	0.0	0.0	-	348	345	0.1	0.1	-0.9	2,601	2,622	1.7	1.8	0.8
(再掲)短期入所療養介護分	0	0	0.0	0.0	-	0	0	0.0	0.0	-	0	0	0.0	0.0	-
3. その他の介護収益	0	0	0.0	0.0	-	25	26	0.0	0.0	4.0	340	349	0.2	0.2	2.6
III 医療・介護費用	114,762	114,072	90.1	92.1	-0.6	288,205	288,822	86.1	86.7	0.2	142,567	140,841	92.9	96.0	-1.2
1. 給与費	70,363	71,052	55.2	57.3	1.0	132,770	134,076	39.7	40.2	1.0	78,040	77,845	50.9	53.1	-0.2
2. 医薬品費	11,019	9,822	8.6	7.9	-10.9	43,950	41,079	13.1	12.3	-6.5	18,259	17,434	11.9	11.9	-4.5
3. 材料費	2,164	2,223	1.7	1.8	2.7	23,406	23,794	7.0	7.1	1.7	5,054	5,168	3.3	3.5	2.3
4. 給食用材料費	0	0	0.0	0.0	-	205	196	0.1	0.1	-4.4	172	164	0.1	0.1	-4.7
5. 委託費	2,447	2,571	1.9	2.1	5.1	13,328	13,580	4.0	4.1	1.9	4,935	4,892	3.2	3.3	-0.9
6. 減価償却費	4,660	4,015	3.7	3.2	-13.8	10,597	13,360	3.2	4.0	26.1	5,560	5,439	3.6	3.7	-2.2
(再掲)建物減価償却費	544	529	0.4	0.4	-2.8	1,998	2,235	0.6	0.7	11.9	951	937	0.6	0.6	-1.5
(再掲)医療機器減価償却費	1,619	1,144	1.3	0.9	-29.3	4,235	6,524	1.3	2.0	54.0	2,053	2,032	1.3	1.4	-1.0
7. その他の医療・介護費用	24,109	24,388	18.9	19.7	1.2	63,949	62,737	19.1	18.8	-1.9	30,547	29,898	19.9	20.4	-2.1
(再掲)設備機器賃借料	831	862	0.7	0.7	3.7	8,777	7,901	2.6	2.4	-10.0	1,945	1,887	1.3	1.3	-3.0
(再掲)医療機器賃借料	146	173	0.1	0.1	18.5	4,546	4,271	1.4	1.3	-6.0	1,152	1,144	0.8	0.8	-0.7
IV 損益差額(I+II-III)	12,653	10,662	9.9	8.6	-	46,493	44,824	13.9	13.5	-	10,864	6,507	7.1	4.4	-
(参考)「新型コロナウイルス感染症関連の補助金 (従業員向け慰労金を除く)を除いた 損益差額(IV-3')	-	9,848	-	7.9	-	-	44,401	-	13.3	-	-	5,807	-	4.0	-
V 税金	1,757	1,518	1.4	1.2	-13.6	4,300	5,121	1.3	1.5	19.1	2,133	1,696	1.4	1.2	-20.5
VI 税引後の総損益差額(IV-V)	10,897	9,144	8.6	7.4	-	42,193	39,703	12.6	11.9	-	8,732	4,811	5.7	3.3	-
施設数	50	-	-	-	-	41	-	-	-	-	877	-	-	-	-

(再掲) 一般診療所 (医療法人) (集計2)

(1施設当たり損益)

	入院診療収益なし(参考)有床																			
	内科					小児科					精神科					外科				
	金額		構成比率		金額の伸比率	金額		構成比率		金額の伸比率	金額		構成比率		金額の伸比率	金額		構成比率		金額の伸比率
	前々年(度)	前年(度)	前々年(度)	前年(度)	%	前々年(度)	前年(度)	前々年(度)	前年(度)	%	前々年(度)	前年(度)	前々年(度)	前年(度)	%	前々年(度)	前年(度)	前々年(度)	前年(度)	%
I 医業収益	千円	千円	%	%	%	千円	千円	%	%	%	千円	千円	%	%	%	千円	千円	%	%	%
I' (参考)「新型コロナウイルス感染症関連の補助金(従業員向け慰労金を除く)を除いた医業収益(1-3')	147,386	146,313	83.7	85.4	-0.7	115,004	106,004	100.0	100.4	-7.8	—	—	—	—	—	*	*	*	*	—
1. 入院診療収益	0	0	0.0	0.0	—	0	0	0.0	0.0	—	—	—	—	—	—	*	*	*	*	—
保険診療収益	0	0	0.0	0.0	—	0	0	0.0	0.0	—	—	—	—	—	—	*	*	*	*	—
公害等診療収益	0	0	0.0	0.0	—	0	0	0.0	0.0	—	—	—	—	—	—	*	*	*	*	—
その他の診療収益	0	0	0.0	0.0	—	0	0	0.0	0.0	—	—	—	—	—	—	*	*	*	*	—
2. 外来診療収益	138,000	133,515	78.4	78.0	-3.3	82,163	73,356	71.4	69.5	-10.7	—	—	—	—	—	*	*	*	*	—
保険診療収益	131,385	126,450	74.6	73.8	-3.8	62,467	53,804	54.3	51.0	-13.9	—	—	—	—	—	*	*	*	*	—
公害等診療収益	69	38	0.0	0.0	-44.9	0	0	0.0	0.0	—	—	—	—	—	—	*	*	*	*	—
その他の診療収益	6,545	7,028	3.7	4.1	7.4	19,695	19,552	17.1	18.5	-0.7	—	—	—	—	—	*	*	*	*	—
3. その他の医業収益	9,387	12,797	5.3	7.5	36.3	32,842	32,648	28.6	30.9	-0.6	—	—	—	—	—	*	*	*	*	—
3'. (再掲)新型コロナウイルス感染症関連の補助金(従業員向け慰労金を除く)	—	2,543	—	1.5	—	—	433	—	0.4	—	—	—	—	—	—	—	*	—	*	—
II 介護収益	28,733	27,490	16.3	16.1	-4.3	0	0	0.0	0.0	—	—	—	—	—	—	*	*	*	*	—
1. 施設サービス収益	8,252	7,153	4.7	4.2	-13.3	0	0	0.0	0.0	—	—	—	—	—	—	*	*	*	*	—
2. 居宅サービス収益	356	361	0.2	0.2	1.4	0	0	0.0	0.0	—	—	—	—	—	—	*	*	*	*	—
(再掲)短期入所療養介護分	0	0	0.0	0.0	—	0	0	0.0	0.0	—	—	—	—	—	—	*	*	*	*	—
3. その他の介護収益	20,126	19,976	11.4	11.7	-0.7	0	0	0.0	0.0	—	—	—	—	—	—	*	*	*	*	—
III 医業・介護費用	176,442	175,122	100.2	102.3	-0.7	119,647	113,097	104.0	107.1	-5.5	—	—	—	—	—	*	*	*	*	—
1. 給与費	81,369	80,763	46.2	47.2	-0.7	56,116	52,651	48.8	49.9	-6.2	—	—	—	—	—	*	*	*	*	—
2. 医薬品費	31,135	30,575	17.7	17.9	-1.8	18,575	17,306	16.2	16.4	-6.8	—	—	—	—	—	*	*	*	*	—
3. 材料費	5,109	5,268	2.9	3.1	3.1	2,366	1,767	2.1	1.7	-25.3	—	—	—	—	—	*	*	*	*	—
4. 給食用材料費	257	192	0.1	0.1	-25.3	0	0	0.0	0.0	—	—	—	—	—	—	*	*	*	*	—
5. 委託費	9,360	10,178	5.3	5.9	8.7	175	77	0.2	0.1	-56.0	—	—	—	—	—	*	*	*	*	—
6. 減価償却費	5,611	5,592	3.2	3.3	-0.3	2,248	2,995	2.0	2.8	33.2	—	—	—	—	—	*	*	*	*	—
(再掲)建物減価償却費	1,177	1,156	0.7	0.7	-1.8	750	874	0.7	0.8	16.5	—	—	—	—	—	*	*	*	*	—
(再掲)医療機器減価償却費	1,676	1,623	1.0	0.9	-3.2	0	385	0.0	0.4	—	—	—	—	—	—	*	*	*	*	—
7. その他の医業・介護費用	43,600	42,555	24.8	24.8	-2.4	40,167	38,300	34.9	36.3	-4.6	—	—	—	—	—	*	*	*	*	—
(再掲)設備機器賃借料	2,099	2,280	1.2	1.3	8.6	1,270	980	1.1	0.9	-22.8	—	—	—	—	—	*	*	*	*	—
(再掲)医療機器賃借料	1,279	977	0.7	0.6	-23.6	882	980	0.8	0.9	11.1	—	—	—	—	—	*	*	*	*	—
IV 損益差額(I+II-III)	-322	-1,319	-0.2	-0.8	—	-4,643	-7,093	-4.0	-6.7	—	—	—	—	—	—	*	*	*	*	—
(参考)「新型コロナウイルス感染症関連の補助金(従業員向け慰労金を除く)を除いた損益差額(IV-3')	—	-3,862	—	-2.3	—	—	-7,526	—	-7.1	—	—	—	—	—	—	—	*	—	*	—
V 税金	380	1,535	0.2	0.9	303.9	71	71	0.1	0.1	0.0	—	—	—	—	—	*	*	*	*	—
VI 税引後の総損益差額(IV-V)	-702	-2,854	-0.4	-1.7	—	-4,714	-7,164	-4.1	-6.8	—	—	—	—	—	—	*	*	*	*	—
施設数		10				3										*				

(再掲) 一般診療所 (医療法人) (集計2)

(1施設当たり損益)

	入院診療収益なし(参考)有床																			
	整形外科					産婦人科					眼科					耳鼻咽喉科				
	金額		構成比率		金額の伸比率	金額		構成比率		金額の伸比率	金額		構成比率		金額の伸比率	金額		構成比率		金額の伸比率
	前々年(度)	前年(度)	前々年(度)	前年(度)		前々年(度)	前年(度)	前々年(度)	前年(度)		前々年(度)	前年(度)	前々年(度)	前年(度)		前々年(度)	前年(度)	前々年(度)	前年(度)	
千円	千円	%	%	%	千円	千円	%	%	%	千円	千円	%	%	%	千円	千円	%	%	%	
I 医業収益	*	*	*	*	—	178,938	173,049	100.0	100.0	-3.3	*	*	*	*	—	*	*	*	*	—
I' (参考)「新型コロナウイルス感染症関連の補助金 (従業員向け慰労金を除く)」を除いた 医業収益(1-3')	—	*	—	*	—	—	173,049	—	100.0	-3.3	—	*	—	*	—	*	—	*	—	
1. 入院診療収益	*	*	*	*	—	0	0	0.0	0.0	—	*	*	*	*	—	*	*	*	*	—
保険診療収益	*	*	*	*	—	0	0	0.0	0.0	—	*	*	*	*	—	*	*	*	*	—
公害等診療収益	*	*	*	*	—	0	0	0.0	0.0	—	*	*	*	*	—	*	*	*	*	—
その他の診療収益	*	*	*	*	—	0	0	0.0	0.0	—	*	*	*	*	—	*	*	*	*	—
2. 外来診療収益	*	*	*	*	—	175,439	168,101	98.0	97.1	-4.2	*	*	*	*	—	*	*	*	*	—
保険診療収益	*	*	*	*	—	89,660	92,109	50.1	53.2	2.7	*	*	*	*	—	*	*	*	*	—
公害等診療収益	*	*	*	*	—	0	0	0.0	0.0	—	*	*	*	*	—	*	*	*	*	—
その他の診療収益	*	*	*	*	—	85,779	75,992	47.9	43.9	-11.4	*	*	*	*	—	*	*	*	*	—
3. その他の医業収益	*	*	*	*	—	3,499	4,948	2.0	2.9	41.4	*	*	*	*	—	*	*	*	*	—
3' (再掲)新型コロナウイルス感染症関連の補助金 (従業員向け慰労金を除く)	—	*	—	*	—	—	0	—	0.0	—	—	*	—	*	—	*	—	*	—	
II 介護収益	*	*	*	*	—	0	0	0.0	0.0	—	*	*	*	*	—	*	*	*	*	—
1. 施設サービス収益	*	*	*	*	—	0	0	0.0	0.0	—	*	*	*	*	—	*	*	*	*	—
2. 居宅サービス収益	*	*	*	*	—	0	0	0.0	0.0	—	*	*	*	*	—	*	*	*	*	—
(再掲)短期入所療養介護分	*	*	*	*	—	0	0	0.0	0.0	—	*	*	*	*	—	*	*	*	*	—
3. その他の介護収益	*	*	*	*	—	0	0	0.0	0.0	—	*	*	*	*	—	*	*	*	*	—
III 医業・介護費用	*	*	*	*	—	159,636	167,618	89.2	96.9	5.0	*	*	*	*	—	*	*	*	*	—
1. 給与費	*	*	*	*	—	73,758	76,063	41.2	44.0	3.1	*	*	*	*	—	*	*	*	*	—
2. 医薬品費	*	*	*	*	—	34,080	39,062	19.0	22.6	14.6	*	*	*	*	—	*	*	*	*	—
3. 材料費	*	*	*	*	—	7,317	6,897	4.1	4.0	-5.7	*	*	*	*	—	*	*	*	*	—
4. 給食用材料費	*	*	*	*	—	2,634	2,359	1.5	1.4	-10.4	*	*	*	*	—	*	*	*	*	—
5. 委託費	*	*	*	*	—	8,158	8,043	4.6	4.6	-1.4	*	*	*	*	—	*	*	*	*	—
6. 減価償却費	*	*	*	*	—	7,228	6,315	4.0	3.6	-12.6	*	*	*	*	—	*	*	*	*	—
(再掲)建物減価償却費	*	*	*	*	—	2,242	2,242	1.3	1.3	0.0	*	*	*	*	—	*	*	*	*	—
(再掲)医療機器減価償却費	*	*	*	*	—	226	588	0.1	0.3	160.2	*	*	*	*	—	*	*	*	*	—
7. その他の医業・介護費用	*	*	*	*	—	26,461	28,880	14.8	16.7	9.1	*	*	*	*	—	*	*	*	*	—
(再掲)設備機器賃借料	*	*	*	*	—	1,901	2,144	1.1	1.2	12.8	*	*	*	*	—	*	*	*	*	—
(再掲)医療機器賃借料	*	*	*	*	—	1,878	2,137	1.0	1.2	13.8	*	*	*	*	—	*	*	*	*	—
IV 損益差額(I + II - III)	*	*	*	*	—	19,302	5,431	10.8	3.1	—	*	*	*	*	—	*	*	*	*	—
(参考)「新型コロナウイルス感染症関連の補助金 (従業員向け慰労金を除く)」を除いた 損益差額(IV-3')	—	*	—	*	—	—	5,431	—	3.1	—	—	*	—	*	—	*	—	*	—	
V 税金	*	*	*	*	—	4,370	366	2.4	0.2	-91.6	*	*	*	*	—	*	*	*	*	—
VI 税引後の総損益差額(IV-V)	*	*	*	*	—	14,932	5,065	8.3	2.9	—	*	*	*	*	—	*	*	*	*	—
施設数	*	—	—	—	—	4	—	—	—	—	*	—	—	—	*	—	—	—	—	

(再掲) 一般診療所 (医療法人) (集計2)

(1施設当たり損益)

	入院診療収益なし(参考)有床														
	皮膚科					その他					全体				
	金額		構成比率		金額の 伸び率	金額		構成比率		金額の 伸び率	金額		構成比率		金額の 伸び率
	前々年(度)	前年(度)	前々年(度)	前年(度)		前々年(度)	前年(度)	前々年(度)	前年(度)		前々年(度)	前年(度)	前々年(度)	前年(度)	
千円	千円	%	%	%	千円	千円	%	%	%	千円	千円	%	%	%	
I 医業収益	-	-	-	-	-	-	-	-	-	-	154,465	144,080	92.5	93.1	-6.7
I' (参考)「新型コロナウイルス感染症関連の補助金 (従業員向け慰労金を除く)」を除いた 医業収益(1-3')	-	-	-	-	-	-	-	-	-	-	142,788	-	92.3	-7.6	
1. 入院診療収益	-	-	-	-	-	-	-	-	-	0	0	0.0	0.0	-	
保険診療収益	-	-	-	-	-	-	-	-	-	0	0	0.0	0.0	-	
公害等診療収益	-	-	-	-	-	-	-	-	-	0	0	0.0	0.0	-	
その他の診療収益	-	-	-	-	-	-	-	-	-	0	0	0.0	0.0	-	
2. 外来診療収益	-	-	-	-	-	-	-	-	-	141,099	132,950	84.5	85.9	-5.8	
保険診療収益	-	-	-	-	-	-	-	-	-	118,899	112,399	71.2	72.6	-5.5	
公害等診療収益	-	-	-	-	-	-	-	-	-	1,359	1,472	0.8	1.0	8.3	
その他の診療収益	-	-	-	-	-	-	-	-	-	20,841	19,079	12.5	12.3	-8.5	
3. その他の医業収益	-	-	-	-	-	-	-	-	-	13,366	11,130	8.0	7.2	-16.7	
3'. (再掲) 新型コロナウイルス感染症関連の補助金 (従業員向け慰労金を除く)	-	-	-	-	-	-	-	-	-	-	1,293	-	0.8	-	
II 介護収益	-	-	-	-	-	-	-	-	-	12,493	11,952	7.5	7.7	-4.3	
1. 施設サービス収益	-	-	-	-	-	-	-	-	-	3,588	3,110	2.1	2.0	-13.3	
2. 居宅サービス収益	-	-	-	-	-	-	-	-	-	155	157	0.1	0.1	1.3	
(再掲) 短期入所療養介護分	-	-	-	-	-	-	-	-	-	0	0	0.0	0.0	-	
3. その他の介護収益	-	-	-	-	-	-	-	-	-	8,750	8,685	5.2	5.6	-0.7	
III 医業・介護費用	-	-	-	-	-	-	-	-	-	160,067	156,620	95.9	101.2	-2.2	
1. 給与費	-	-	-	-	-	-	-	-	-	78,840	76,250	47.2	49.3	-3.3	
2. 医薬品費	-	-	-	-	-	-	-	-	-	26,328	26,475	15.8	17.1	0.6	
3. 材料費	-	-	-	-	-	-	-	-	-	4,448	4,352	2.7	2.8	-2.2	
4. 給食用材料費	-	-	-	-	-	-	-	-	-	570	494	0.3	0.3	-13.3	
5. 委託費	-	-	-	-	-	-	-	-	-	6,192	6,584	3.7	4.3	6.3	
6. 減価償却費	-	-	-	-	-	-	-	-	-	5,952	5,807	3.6	3.8	-2.4	
(再掲) 建物減価償却費	-	-	-	-	-	-	-	-	-	1,757	1,746	1.1	1.1	-0.6	
(再掲) 医療機器減価償却費	-	-	-	-	-	-	-	-	-	1,428	1,512	0.9	1.0	5.9	
7. その他の医業・介護費用	-	-	-	-	-	-	-	-	-	37,737	36,659	22.6	23.7	-2.9	
(再掲) 設備機器賃借料	-	-	-	-	-	-	-	-	-	1,595	1,661	1.0	1.1	4.1	
(再掲) 医療機器賃借料	-	-	-	-	-	-	-	-	-	1,172	1,081	0.7	0.7	-7.8	
IV 損益差額(I + II - III)	-	-	-	-	-	-	-	-	-	6,892	-588	4.1	-0.4	-	
(参考)「新型コロナウイルス感染症関連の補助金 (従業員向け慰労金を除く)」を除いた 損益差額(IV-3')	-	-	-	-	-	-	-	-	-	-	-1,880	-	-1.2	-	
V 税金	-	-	-	-	-	-	-	-	-	2,169	1,006	1.3	0.7	-53.6	
VI 税引後の総損益差額(IV-V)	-	-	-	-	-	-	-	-	-	4,722	-1,593	2.8	-1.0	-	
施設数	0	-	-	-	-	0	-	-	-	23	-	-	-	-	

(再掲) 一般診療所 (医療法人) (集計2)

(1施設当たり損益)

	全体																			
	内科					小児科					精神科					外科				
	金額		構成比率		金額の伸比率	金額		構成比率		金額の伸比率	金額		構成比率		金額の伸比率	金額		構成比率		金額の伸比率
	前々年(度)	前年(度)	前々年(度)	前年(度)	%	前々年(度)	前年(度)	前々年(度)	前年(度)	%	前々年(度)	前年(度)	前々年(度)	前年(度)	%	前々年(度)	前年(度)	前々年(度)	前年(度)	%
千円	千円	%	%	%	千円	千円	%	%	%	千円	千円	%	%	%	千円	千円	%	%	%	
I 医業収益	141,858	137,232	96.4	96.6	-3.3	148,906	138,950	99.2	99.6	-6.7	196,828	188,207	98.9	98.8	-4.4	177,737	171,868	98.6	98.7	-3.3
I' (参考)「新型コロナウイルス感染症関連の補助金(従業員向け慰労金を除く)を除いた医業収益(1-3')	-	136,576	-	96.2	-3.7	-	138,248	-	99.1	-7.2	-	188,004	-	98.7	-4.5	-	171,422	-	98.4	-3.6
1. 入院診療収益	2,026	2,256	1.4	1.6	11.4	3	3	0.0	0.0	0.0	0	0	0.0	0.0	-	21,437	22,012	11.9	12.6	2.7
保険診療収益	1,906	2,129	1.3	1.5	11.7	3	3	0.0	0.0	0.0	0	0	0.0	0.0	-	10,303	10,739	5.7	6.2	4.2
公害等診療収益	4	4	0.0	0.0	0.0	0	0	0.0	0.0	-	0	0	0.0	0.0	-	17	0	0.0	0.0	-100.0
その他の診療収益	116	123	0.1	0.1	6.0	0	0	0.0	0.0	-	0	0	0.0	0.0	-	11,118	11,273	6.2	6.5	1.4
2. 外来診療収益	134,532	129,212	91.4	91.0	-4.0	131,205	119,821	87.4	85.9	-8.7	190,998	178,561	96.0	93.7	-6.5	148,025	140,183	82.1	80.5	-5.3
保険診療収益	125,171	119,911	85.0	84.4	-4.2	99,097	87,580	66.0	62.8	-11.6	186,344	174,410	93.6	91.5	-6.4	129,520	120,703	71.8	69.3	-6.8
公害等診療収益	510	462	0.3	0.3	-9.4	4	3	0.0	0.0	-25.0	0	2	0.0	0.0	-	672	515	0.4	0.3	-23.4
その他の診療収益	8,851	8,839	6.0	6.2	-0.1	32,104	32,238	21.4	23.1	0.4	4,655	4,150	2.3	2.2	-10.8	17,834	18,966	9.9	10.9	6.3
3. その他の医業収益	5,299	5,765	3.6	4.1	8.8	17,698	19,126	11.8	13.7	8.1	5,830	9,645	2.9	5.1	65.4	8,274	9,672	4.6	5.6	16.9
3' (再掲)「新型コロナウイルス感染症関連の補助金(従業員向け慰労金を除く)」	-	656	-	0.5	-	-	702	-	0.5	-	-	203	-	0.1	-	-	446	-	0.3	-
II 介護収益	5,347	5,417	3.6	3.8	1.3	1,172	1,274	0.8	0.9	8.7	2,212	2,547	1.1	1.3	15.1	2,591	2,719	1.4	1.6	4.9
1. 施設サービス収益	889	885	0.6	0.6	-0.4	0	0	0.0	0.0	-	0	0	0.0	0.0	-	0	0	0.0	0.0	-
2. 居宅サービス収益	3,807	3,853	2.6	2.7	1.2	1,172	1,274	0.8	0.9	8.7	2,212	2,547	1.1	1.3	15.1	1,690	1,640	0.9	0.9	-3.0
(再掲)短期入所療養介護分	6	5	0.0	0.0	-16.7	0	0	0.0	0.0	-	0	0	0.0	0.0	-	0	0	0.0	0.0	-
3. その他の介護収益	651	679	0.4	0.5	4.3	0	0	0.0	0.0	-	0	0	0.0	0.0	-	901	1,078	0.5	0.6	19.6
III 医業・介護費用	138,935	136,712	94.4	96.3	-1.6	143,212	145,004	95.4	103.9	1.3	188,962	195,289	94.9	102.5	3.3	174,958	171,694	97.0	98.6	-1.9
1. 給与費	75,308	74,651	51.2	52.6	-0.9	71,620	72,944	47.7	52.3	1.8	121,299	132,374	60.9	69.5	9.1	94,353	93,616	52.3	53.8	-0.8
2. 医薬品費	17,448	16,423	11.9	11.6	-5.9	28,761	27,870	19.2	20.0	-3.1	17,900	18,274	9.0	9.6	2.1	18,063	17,945	10.0	10.3	-0.7
3. 材料費	4,668	4,739	3.2	3.3	1.5	7,679	7,913	5.1	5.7	3.0	1,523	1,488	0.8	0.8	-2.3	4,111	4,396	2.3	2.5	6.9
4. 給食用材料費	288	301	0.2	0.2	4.5	126	131	0.1	0.1	4.0	1,659	1,572	0.8	0.8	-5.2	997	984	0.6	0.6	-1.3
5. 委託費	6,021	6,033	4.1	4.2	0.2	2,774	2,696	1.8	1.9	-2.8	4,735	4,812	2.4	2.5	1.6	8,282	7,661	4.6	4.4	-7.5
6. 減価償却費	5,301	5,164	3.6	3.6	-2.6	3,369	3,272	2.2	2.3	-2.9	5,676	4,357	2.9	2.3	-23.2	11,155	8,695	6.2	5.0	-22.1
(再掲)建物減価償却費	966	965	0.7	0.7	-0.1	619	607	0.4	0.4	-1.9	2,157	2,001	1.1	1.1	-7.2	2,839	1,851	1.6	1.1	-34.8
(再掲)医療機器減価償却費	1,842	1,718	1.3	1.2	-6.7	598	542	0.4	0.4	-9.4	54	125	0.0	0.1	131.5	4,058	3,542	2.3	2.0	-12.7
7. その他の医業・介護費用	29,901	29,402	20.3	20.7	-1.7	28,883	30,179	19.2	21.6	4.5	36,169	32,412	18.2	17.0	-10.4	37,998	38,396	21.1	22.0	1.0
(再掲)設備機器賃借料	1,931	1,991	1.3	1.4	3.1	995	988	0.7	0.7	-0.7	1,210	1,204	0.6	0.6	-0.5	2,475	2,273	1.4	1.3	-8.2
(再掲)医療機器賃借料	1,264	1,296	0.9	0.9	2.5	593	599	0.4	0.4	1.0	217	261	0.1	0.1	20.3	1,216	1,472	0.7	0.8	21.1
IV 損益差額(I+II-III)	8,269	5,937	5.6	4.2	-	6,866	-4,780	4.6	-3.4	-	10,079	-4,535	5.1	-2.4	-	5,370	2,893	3.0	1.7	-
(参考)「新型コロナウイルス感染症関連の補助金(従業員向け慰労金を除く)を除いた損益差額(IV-3')	-	5,281	-	3.7	-	-	-5,482	-	-3.9	-	-	-4,739	-	-2.5	-	-	2,447	-	1.4	-
V 税金	1,978	1,648	1.3	1.2	-16.7	1,848	926	1.2	0.7	-49.9	1,711	764	0.9	0.4	-55.3	2,036	1,436	1.1	0.8	-29.5
VI 税引後の総損益差額(IV-V)	6,291	4,290	4.3	3.0	-	5,018	-5,706	3.3	-4.1	-	8,368	-5,300	4.2	-2.8	-	3,335	1,457	1.8	0.8	-
施設数	450	-	-	-	-	79	-	-	-	-	16	-	-	-	-	50	-	-	-	-

(再掲) 一般診療所 (医療法人) (集計2)

(1施設当たり損益)

	全体																			
	整形外科					産婦人科					眼科					耳鼻咽喉科				
	金額		構成比率		金額の伸比率	金額		構成比率		金額の伸比率	金額		構成比率		金額の伸比率	金額		構成比率		金額の伸比率
	前々年(度)	前年(度)	前々年(度)	前年(度)		前々年(度)	前年(度)	前々年(度)	前年(度)		前々年(度)	前年(度)	前々年(度)	前年(度)		前々年(度)	前年(度)	前々年(度)	前年(度)	
千円	千円	%	%	%	千円	千円	%	%	%	千円	千円	%	%	%	千円	千円	%	%	%	
I 医業収益	190,615	182,004	95.6	95.6	-4.5	282,196	286,444	100.0	100.1	1.5	180,161	173,364	100.0	100.4	-3.8	107,298	92,636	100.0	102.0	-13.7
I' (参考)「新型コロナウイルス感染症関連の補助金 (従業員向け慰労金を除く)」を除いた 医業収益(I-3')	-	181,485	-	95.4	-4.8	-	286,068	-	100.0	1.4	-	172,632	-	100.0	-4.2	-	90,824	-	100.0	-15.4
1. 入院診療収益	12,846	12,112	6.4	6.4	-5.7	114,336	119,516	40.5	41.8	4.5	2,461	1,926	1.4	1.1	-21.7	4,141	3,687	3.9	4.1	-11.0
保険診療収益	12,161	11,158	6.1	5.9	-8.2	43,014	44,764	15.2	15.6	4.1	2,416	1,914	1.3	1.1	-20.8	4,011	3,567	3.7	3.9	-11.1
公害等診療収益	419	710	0.2	0.4	69.5	0	0	0.0	0.0	-	1	0	0.0	0.0	-100.0	0	0	0.0	0.0	-
その他の診療収益	266	245	0.1	0.1	-7.9	71,322	74,751	25.3	26.1	4.8	45	12	0.0	0.0	-73.3	130	120	0.1	0.1	-7.7
2. 外来診療収益	173,422	164,332	86.9	86.4	-5.2	155,719	154,139	55.2	53.9	-1.0	174,755	167,588	97.0	97.1	-4.1	102,178	85,791	95.2	94.5	-16.0
保険診療収益	149,666	142,733	75.0	75.0	-4.6	100,834	101,201	35.7	35.4	0.4	167,103	161,945	92.8	93.8	-3.1	101,022	84,425	94.2	93.0	-16.4
公害等診療収益	14,610	13,025	7.3	6.8	-10.8	4	5	0.0	0.0	25.0	61	49	0.0	0.0	-19.7	61	55	0.1	0.1	-9.8
その他の診療収益	9,146	8,574	4.6	4.5	-6.3	54,881	52,933	19.4	18.5	-3.5	7,590	5,594	4.2	3.2	-26.3	1,095	1,310	1.0	1.4	19.6
3. その他の医業収益	4,347	5,559	2.2	2.9	27.9	12,141	12,790	4.3	4.5	5.3	2,945	3,850	1.6	2.2	30.7	979	3,157	0.9	3.5	222.5
3' (再掲)「新型コロナウイルス感染症関連の補助金 (従業員向け慰労金を除く)」	-	518	-	0.3	-	-	376	-	0.1	-	-	732	-	0.4	-	-	1,811	-	2.0	-
II 介護収益	8,847	8,814	4.4	4.6	-0.4	0	1	0.0	0.0	-	0	0	0.0	0.0	-	0	0	0.0	0.0	-
1. 施設サービス収益	0	0	0.0	0.0	-	0	0	0.0	0.0	-	0	0	0.0	0.0	-	0	0	0.0	0.0	-
2. 居宅サービス収益	8,602	8,558	4.3	4.5	-0.5	0	0	0.0	0.0	-	0	0	0.0	0.0	-	0	0	0.0	0.0	-
(再掲)短期入所療養介護分	0	0	0.0	0.0	-	0	0	0.0	0.0	-	0	0	0.0	0.0	-	0	0	0.0	0.0	-
3. その他の介護収益	245	256	0.1	0.1	4.5	0	1	0.0	0.0	-	0	0	0.0	0.0	-	0	0	0.0	0.0	-
III 医業・介護費用	186,914	183,597	93.7	96.5	-1.8	268,979	274,672	95.3	96.0	2.1	163,227	161,014	90.6	93.3	-1.4	103,325	97,420	96.3	107.3	-5.7
1. 給与費	108,396	107,402	54.3	56.4	-0.9	148,442	153,301	52.6	53.6	3.3	91,234	90,839	50.6	52.6	-0.4	61,012	58,503	56.9	64.4	-4.1
2. 医薬品費	21,589	21,553	10.8	11.3	-0.2	19,982	21,368	7.1	7.5	6.9	19,444	19,418	10.8	11.2	-0.1	5,778	4,479	5.4	4.9	-22.5
3. 材料費	6,318	5,821	3.2	3.1	-7.9	8,894	9,498	3.2	3.3	6.8	10,738	10,478	6.0	6.1	-2.4	2,321	2,478	2.2	2.7	6.8
4. 給食用材料費	905	894	0.5	0.5	-1.2	4,994	4,782	1.8	1.7	-4.2	66	60	0.0	0.0	-9.1	4	4	0.0	0.0	0.0
5. 委託費	4,971	4,886	2.5	2.6	-1.7	19,668	19,789	7.0	6.9	0.6	1,372	1,275	0.8	0.7	-7.1	3,013	2,841	2.8	3.1	-5.7
6. 減価償却費	8,104	7,821	4.1	4.1	-3.5	10,607	10,601	3.8	3.7	-0.1	8,966	8,578	5.0	5.0	-4.3	4,241	3,370	4.0	3.7	-20.5
(再掲)建物減価償却費	1,361	1,319	0.7	0.7	-3.1	2,442	2,505	0.9	0.9	2.6	872	767	0.5	0.4	-12.0	589	613	0.5	0.7	4.1
(再掲)医療機器減価償却費	2,961	2,709	1.5	1.4	-8.5	2,955	3,021	1.0	1.1	2.2	5,192	4,985	2.9	2.9	-4.0	1,322	959	1.2	1.1	-27.5
7. その他の医業・介護費用	36,632	35,220	18.4	18.5	-3.9	56,392	55,333	20.0	19.3	-1.9	31,407	30,367	17.4	17.6	-3.3	26,958	25,745	25.1	28.3	-4.5
(再掲)設備機器賃借料	2,150	1,936	1.1	1.0	-10.0	4,096	4,232	1.5	1.5	3.3	1,990	1,803	1.1	1.0	-9.4	1,340	1,505	1.2	1.7	12.3
(再掲)医療機器賃借料	948	817	0.5	0.4	-13.8	2,573	2,735	0.9	1.0	6.3	1,470	1,340	0.8	0.8	-8.8	1,029	1,127	1.0	1.2	9.5
IV 損益差額(I+II-III)	12,548	7,221	6.3	3.8	-	13,217	11,773	4.7	4.1	-	16,934	12,350	9.4	7.2	-	3,973	-4,785	3.7	-5.3	-
(参考)「新型コロナウイルス感染症関連の補助金 (従業員向け慰労金を除く)」を除いた 損益差額(IV-3')	-	6,702	-	3.5	-	-	11,397	-	4.0	-	-	11,618	-	6.7	-	-	-6,596	-	-7.3	-
V 税金	2,179	1,482	1.1	0.8	-32.0	3,045	3,799	1.1	1.3	24.8	3,749	2,830	2.1	1.6	-24.5	1,133	442	1.1	0.5	-61.0
VI 税引後の総損益差額(IV-V)	10,369	5,739	5.2	3.0	-	10,172	7,974	3.6	2.8	-	13,185	9,520	7.3	5.5	-	2,840	-5,227	2.6	-5.8	-
施設数	92	-	-	-	-	32	-	-	-	-	70	-	-	-	-	62	-	-	-	-

(再掲) 一般診療所 (医療法人) (集計2)

(1施設当たり損益)

	全体														
	皮膚科					その他					全体				
	金額		構成比率		金額の伸比率	金額		構成比率		金額の伸比率	金額		構成比率		金額の伸比率
	前々年(度)	前年(度)	前々年(度)	前年(度)		前々年(度)	前年(度)	前々年(度)	前年(度)		前々年(度)	前年(度)	前々年(度)	前年(度)	
千円	千円	%	%	%	千円	千円	%	%	%	千円	千円	%	%	%	
I 医業収益	127,415	124,734	100.0	100.7	-2.1	327,868	327,318	99.9	100.0	-0.2	163,241	157,423	97.8	98.1	-3.6
I' (参考)「新型コロナウイルス感染症関連の補助金 (従業員向け慰労金を除く)」を除いた 医業収益(I-3')	-	123,920	-	100.0	-2.7	-	326,923	-	99.9	-0.3	-	156,727	-	97.7	-4.0
1. 入院診療収益	0	0	0.0	0.0	-	3,587	3,835	1.1	1.2	6.9	7,842	8,029	4.7	5.0	2.4
保険診療収益	0	0	0.0	0.0	-	3,338	3,578	1.0	1.1	7.2	4,691	4,727	2.8	2.9	0.8
公害等診療収益	0	0	0.0	0.0	-	0	0	0.0	0.0	-	43	71	0.0	0.0	65.1
その他の診療収益	0	0	0.0	0.0	-	249	257	0.1	0.1	3.2	3,108	3,231	1.9	2.0	4.0
2. 外来診療収益	124,376	120,506	97.6	97.2	-3.1	321,438	313,674	97.9	95.8	-2.4	149,449	142,228	89.5	88.6	-4.8
保険診療収益	111,408	107,168	87.4	86.5	-3.8	311,838	304,898	95.0	93.2	-2.2	135,303	128,486	81.1	80.1	-5.0
公害等診療収益	45	38	0.0	0.0	-15.6	467	545	0.1	0.2	16.7	1,734	1,550	1.0	1.0	-10.6
その他の診療収益	12,923	13,300	10.1	10.7	2.9	9,133	8,232	2.8	2.5	-9.9	12,413	12,192	7.4	7.6	-1.8
3. その他の医業収益	3,039	4,228	2.4	3.4	39.1	2,843	9,808	0.9	3.0	245.0	5,949	7,166	3.6	4.5	20.5
3' (再掲)「新型コロナウイルス感染症関連の補助金 (従業員向け慰労金を除く)」	-	813	-	0.7	-	-	394	-	0.1	-	-	696	-	0.4	-
II 介護収益	0	0	0.0	0.0	-	348	346	0.1	0.1	-0.6	3,696	3,747	2.2	2.3	1.4
1. 施設サービス収益	0	0	0.0	0.0	-	0	0	0.0	0.0	-	423	422	0.3	0.3	-0.2
2. 居宅サービス収益	0	0	0.0	0.0	-	324	321	0.1	0.1	-0.9	2,890	2,919	1.7	1.8	1.0
(再掲)短期入所療養介護分	0	0	0.0	0.0	-	0	0	0.0	0.0	-	3	2	0.0	0.0	-33.3
3. その他の介護収益	0	0	0.0	0.0	-	24	24	0.0	0.0	0.0	383	406	0.2	0.3	6.0
III 医業・介護費用	114,762	114,072	90.1	92.1	-0.6	285,274	285,145	86.9	87.1	0.0	156,118	154,420	93.5	96.2	-1.1
1. 給与費	70,363	71,052	55.2	57.3	1.0	134,520	135,180	41.0	41.3	0.5	85,221	85,108	51.0	53.0	-0.1
2. 医薬品費	11,019	9,822	8.6	7.9	-10.9	42,272	39,635	12.9	12.1	-6.2	19,121	18,328	11.5	11.4	-4.1
3. 材料費	2,164	2,223	1.7	1.8	2.7	22,677	22,919	6.9	7.0	1.1	6,142	6,188	3.7	3.9	0.7
4. 給食用材料費	0	0	0.0	0.0	-	342	330	0.1	0.1	-3.5	507	502	0.3	0.3	-1.0
5. 委託費	2,447	2,571	1.9	2.1	5.1	12,784	13,009	3.9	4.0	1.8	5,792	5,754	3.5	3.6	-0.7
6. 減価償却費	4,660	4,015	3.7	3.2	-13.8	10,449	12,972	3.2	4.0	24.1	6,316	6,059	3.8	3.8	-4.1
(再掲)建物減価償却費	544	529	0.4	0.4	-2.8	1,949	2,165	0.6	0.7	11.1	1,137	1,081	0.7	0.7	-4.9
(再掲)医療機器減価償却費	1,619	1,144	1.3	0.9	-29.3	4,075	6,179	1.2	1.9	51.6	2,278	2,199	1.4	1.4	-3.5
7. その他の医業・介護費用	24,109	24,388	18.9	19.7	1.2	62,230	61,101	19.0	18.7	-1.8	33,020	32,480	19.8	20.2	-1.6
(再掲)設備機器賃借料	831	862	0.7	0.7	3.7	8,323	7,437	2.5	2.3	-10.6	2,169	2,127	1.3	1.3	-1.9
(再掲)医療機器賃借料	146	173	0.1	0.1	18.5	4,345	4,042	1.3	1.2	-7.0	1,286	1,292	0.8	0.8	0.5
IV 損益差額(I+II-III)	12,653	10,662	9.9	8.6	-	42,941	42,519	13.1	13.0	-	10,820	6,750	6.5	4.2	-
(参考)「新型コロナウイルス感染症関連の補助金 (従業員向け慰労金を除く)」を除いた 損益差額(IV-3')	-	9,848	-	7.9	-	-	42,124	-	12.9	-	-	6,054	-	3.8	-
V 税金	1,757	1,518	1.4	1.2	-13.6	4,031	4,786	1.2	1.5	18.7	2,181	1,766	1.3	1.1	-19.0
VI 税引後の総損益差額(IV-V)	10,897	9,144	8.6	7.4	-	38,910	37,732	11.9	11.5	-	8,639	4,985	5.2	3.1	-
施設数	50	-	-	-	-	44	-	-	-	-	945	-	-	-	-

(再掲) 一般診療所 (その他) (集計2)

(1施設当たり損益)

	入院診療収益あり																			
	内科					小児科					精神科					外科				
	金額		構成比率		金額の伸比率	金額		構成比率		金額の伸比率	金額		構成比率		金額の伸比率	金額		構成比率		金額の伸比率
	前々年(度)	前年(度)	前々年(度)	前年(度)		前々年(度)	前年(度)	前々年(度)	前年(度)		前々年(度)	前年(度)	前々年(度)	前年(度)		前々年(度)	前年(度)	前々年(度)	前年(度)	
千円	千円	%	%	%	千円	千円	%	%	%	千円	千円	%	%	%	千円	千円	%	%	%	
I 医業収益	*	*	*	*	-	-	-	-	-	-	-	-	-	-	-	-	-	-	-	-
I' (参考)「新型コロナウイルス感染症関連の補助金 (従業員向け慰労金を除く)」を除いた 医業収益(1-3')	-	*	-	*	-	-	-	-	-	-	-	-	-	-	-	-	-	-	-	-
1. 入院診療収益	*	*	*	*	-	-	-	-	-	-	-	-	-	-	-	-	-	-	-	-
保険診療収益	*	*	*	*	-	-	-	-	-	-	-	-	-	-	-	-	-	-	-	-
公害等診療収益	*	*	*	*	-	-	-	-	-	-	-	-	-	-	-	-	-	-	-	-
その他の診療収益	*	*	*	*	-	-	-	-	-	-	-	-	-	-	-	-	-	-	-	-
2. 外来診療収益	*	*	*	*	-	-	-	-	-	-	-	-	-	-	-	-	-	-	-	-
保険診療収益	*	*	*	*	-	-	-	-	-	-	-	-	-	-	-	-	-	-	-	-
公害等診療収益	*	*	*	*	-	-	-	-	-	-	-	-	-	-	-	-	-	-	-	-
その他の診療収益	*	*	*	*	-	-	-	-	-	-	-	-	-	-	-	-	-	-	-	-
3. その他の医業収益	*	*	*	*	-	-	-	-	-	-	-	-	-	-	-	-	-	-	-	-
3'. (再掲) 新型コロナウイルス感染症関連の補助金 (従業員向け慰労金を除く)	-	*	-	*	-	-	-	-	-	-	-	-	-	-	-	-	-	-	-	-
II 介護収益	*	*	*	*	-	-	-	-	-	-	-	-	-	-	-	-	-	-	-	-
1. 施設サービス収益	*	*	*	*	-	-	-	-	-	-	-	-	-	-	-	-	-	-	-	-
2. 居宅サービス収益	*	*	*	*	-	-	-	-	-	-	-	-	-	-	-	-	-	-	-	-
(再掲)短期入所療養介護分	*	*	*	*	-	-	-	-	-	-	-	-	-	-	-	-	-	-	-	-
3. その他の介護収益	*	*	*	*	-	-	-	-	-	-	-	-	-	-	-	-	-	-	-	-
III 医業・介護費用	*	*	*	*	-	-	-	-	-	-	-	-	-	-	-	-	-	-	-	-
1. 給与費	*	*	*	*	-	-	-	-	-	-	-	-	-	-	-	-	-	-	-	-
2. 医薬品費	*	*	*	*	-	-	-	-	-	-	-	-	-	-	-	-	-	-	-	-
3. 材料費	*	*	*	*	-	-	-	-	-	-	-	-	-	-	-	-	-	-	-	-
4. 給食用材料費	*	*	*	*	-	-	-	-	-	-	-	-	-	-	-	-	-	-	-	-
5. 委託費	*	*	*	*	-	-	-	-	-	-	-	-	-	-	-	-	-	-	-	-
6. 減価償却費	*	*	*	*	-	-	-	-	-	-	-	-	-	-	-	-	-	-	-	-
(再掲)建物減価償却費	*	*	*	*	-	-	-	-	-	-	-	-	-	-	-	-	-	-	-	-
(再掲)医療機器減価償却費	*	*	*	*	-	-	-	-	-	-	-	-	-	-	-	-	-	-	-	-
7. その他の医業・介護費用	*	*	*	*	-	-	-	-	-	-	-	-	-	-	-	-	-	-	-	-
(再掲)設備機器賃借料	*	*	*	*	-	-	-	-	-	-	-	-	-	-	-	-	-	-	-	-
(再掲)医療機器賃借料	*	*	*	*	-	-	-	-	-	-	-	-	-	-	-	-	-	-	-	-
IV 損益差額(I+II-III)	*	*	*	*	-	-	-	-	-	-	-	-	-	-	-	-	-	-	-	-
(参考)「新型コロナウイルス感染症関連の補助金 (従業員向け慰労金を除く)」を除いた 損益差額(IV-3')	-	*	-	*	-	-	-	-	-	-	-	-	-	-	-	-	-	-	-	-
V 税金	*	*	*	*	-	-	-	-	-	-	-	-	-	-	-	-	-	-	-	-
VI 税引後の総損益差額(IV-V)	*	*	*	*	-	-	-	-	-	-	-	-	-	-	-	-	-	-	-	-
施設数	*	-	-	-	-	0	-	-	-	-	0	-	-	-	-	0	-	-	-	-

(再掲) 一般診療所 (その他) (集計2)

(1施設当たり損益)

	入院診療収益あり																			
	整形外科					産婦人科					眼科					耳鼻咽喉科				
	金額		構成比率		金額の伸比率	金額		構成比率		金額の伸比率	金額		構成比率		金額の伸比率	金額		構成比率		金額の伸比率
	前々年(度)	前年(度)	前々年(度)	前年(度)		前々年(度)	前年(度)	前々年(度)	前年(度)		前々年(度)	前年(度)	前々年(度)	前年(度)		前々年(度)	前年(度)	前々年(度)	前年(度)	
千円	千円	%	%	%	千円	千円	%	%	%	千円	千円	%	%	%	千円	千円	%	%	%	
I 医業収益	-	-	-	-	-	-	-	-	-	-	-	-	-	-	-	-	-	-	-	-
I' (参考)「新型コロナウイルス感染症関連の補助金 (従業員向け慰労金を除く)を除いた 医業収益(1-3')	-	-	-	-	-	-	-	-	-	-	-	-	-	-	-	-	-	-	-	-
1. 入院診療収益	-	-	-	-	-	-	-	-	-	-	-	-	-	-	-	-	-	-	-	-
保険診療収益	-	-	-	-	-	-	-	-	-	-	-	-	-	-	-	-	-	-	-	-
公害等診療収益	-	-	-	-	-	-	-	-	-	-	-	-	-	-	-	-	-	-	-	-
その他の診療収益	-	-	-	-	-	-	-	-	-	-	-	-	-	-	-	-	-	-	-	-
2. 外来診療収益	-	-	-	-	-	-	-	-	-	-	-	-	-	-	-	-	-	-	-	-
保険診療収益	-	-	-	-	-	-	-	-	-	-	-	-	-	-	-	-	-	-	-	-
公害等診療収益	-	-	-	-	-	-	-	-	-	-	-	-	-	-	-	-	-	-	-	-
その他の診療収益	-	-	-	-	-	-	-	-	-	-	-	-	-	-	-	-	-	-	-	-
3. その他の医業収益	-	-	-	-	-	-	-	-	-	-	-	-	-	-	-	-	-	-	-	-
3' (再掲) 新型コロナウイルス感染症関連の補助金 (従業員向け慰労金を除く)	-	-	-	-	-	-	-	-	-	-	-	-	-	-	-	-	-	-	-	-
II 介護収益	-	-	-	-	-	-	-	-	-	-	-	-	-	-	-	-	-	-	-	-
1. 施設サービス収益	-	-	-	-	-	-	-	-	-	-	-	-	-	-	-	-	-	-	-	-
2. 居宅サービス収益	-	-	-	-	-	-	-	-	-	-	-	-	-	-	-	-	-	-	-	-
(再掲)短期入所療養介護分	-	-	-	-	-	-	-	-	-	-	-	-	-	-	-	-	-	-	-	-
3. その他の介護収益	-	-	-	-	-	-	-	-	-	-	-	-	-	-	-	-	-	-	-	-
III 医業・介護費用	-	-	-	-	-	-	-	-	-	-	-	-	-	-	-	-	-	-	-	-
1. 給与費	-	-	-	-	-	-	-	-	-	-	-	-	-	-	-	-	-	-	-	-
2. 医薬品費	-	-	-	-	-	-	-	-	-	-	-	-	-	-	-	-	-	-	-	-
3. 材料費	-	-	-	-	-	-	-	-	-	-	-	-	-	-	-	-	-	-	-	-
4. 給食用材料費	-	-	-	-	-	-	-	-	-	-	-	-	-	-	-	-	-	-	-	-
5. 委託費	-	-	-	-	-	-	-	-	-	-	-	-	-	-	-	-	-	-	-	-
6. 減価償却費	-	-	-	-	-	-	-	-	-	-	-	-	-	-	-	-	-	-	-	-
(再掲)建物減価償却費	-	-	-	-	-	-	-	-	-	-	-	-	-	-	-	-	-	-	-	-
(再掲)医療機器減価償却費	-	-	-	-	-	-	-	-	-	-	-	-	-	-	-	-	-	-	-	-
7. その他の医業・介護費用	-	-	-	-	-	-	-	-	-	-	-	-	-	-	-	-	-	-	-	-
(再掲)設備機器賃借料	-	-	-	-	-	-	-	-	-	-	-	-	-	-	-	-	-	-	-	-
(再掲)医療機器賃借料	-	-	-	-	-	-	-	-	-	-	-	-	-	-	-	-	-	-	-	-
IV 損益差額(I + II - III)	-	-	-	-	-	-	-	-	-	-	-	-	-	-	-	-	-	-	-	-
(参考)「新型コロナウイルス感染症関連の補助金 (従業員向け慰労金を除く)を除いた 損益差額(IV-3')	-	-	-	-	-	-	-	-	-	-	-	-	-	-	-	-	-	-	-	-
V 税金	-	-	-	-	-	-	-	-	-	-	-	-	-	-	-	-	-	-	-	-
VI 税引後の総損益差額(IV-V)	-	-	-	-	-	-	-	-	-	-	-	-	-	-	-	-	-	-	-	-
施設数	0	-	-	-	-	0	-	-	-	-	0	-	-	-	-	0	-	-	-	-

(再掲) 一般診療所 (その他) (集計2)

(1施設当たり損益)

	入院診療収益あり														
	皮膚科					その他					全体				
	金額		構成比率		金額の 伸び率	金額		構成比率		金額の 伸び率	金額		構成比率		金額の 伸び率
	前々年(度)	前年(度)	前々年(度)	前年(度)		前々年(度)	前年(度)	前々年(度)	前年(度)		前々年(度)	前年(度)	前々年(度)	前年(度)	
千円	千円	%	%	%	千円	千円	%	%	%	千円	千円	%	%	%	
I 医業収益	-	-	-	-	-	-	-	-	-	-	*	*	*	*	-
I' (参考)「新型コロナウイルス感染症関連の補助金 (従業員向け慰労金を除く)」を除いた 医業収益(I-3')	-	-	-	-	-	-	-	-	-	-	-	*	-	*	-
1. 入院診療収益	-	-	-	-	-	-	-	-	-	-	*	*	*	*	-
保険診療収益	-	-	-	-	-	-	-	-	-	-	*	*	*	*	-
公害等診療収益	-	-	-	-	-	-	-	-	-	-	*	*	*	*	-
その他の診療収益	-	-	-	-	-	-	-	-	-	-	*	*	*	*	-
2. 外来診療収益	-	-	-	-	-	-	-	-	-	-	*	*	*	*	-
保険診療収益	-	-	-	-	-	-	-	-	-	-	*	*	*	*	-
公害等診療収益	-	-	-	-	-	-	-	-	-	-	*	*	*	*	-
その他の診療収益	-	-	-	-	-	-	-	-	-	-	*	*	*	*	-
3. その他の医業収益	-	-	-	-	-	-	-	-	-	-	*	*	*	*	-
3'. (再掲) 新型コロナウイルス感染症関連の補助金 (従業員向け慰労金を除く)	-	-	-	-	-	-	-	-	-	-	-	*	-	*	-
II 介護収益	-	-	-	-	-	-	-	-	-	-	*	*	*	*	-
1. 施設サービス収益	-	-	-	-	-	-	-	-	-	-	*	*	*	*	-
2. 居宅サービス収益	-	-	-	-	-	-	-	-	-	-	*	*	*	*	-
(再掲) 短期入所療養介護分	-	-	-	-	-	-	-	-	-	-	*	*	*	*	-
3. その他の介護収益	-	-	-	-	-	-	-	-	-	-	*	*	*	*	-
III 医業・介護費用	-	-	-	-	-	-	-	-	-	-	*	*	*	*	-
1. 給与費	-	-	-	-	-	-	-	-	-	-	*	*	*	*	-
2. 医薬品費	-	-	-	-	-	-	-	-	-	-	*	*	*	*	-
3. 材料費	-	-	-	-	-	-	-	-	-	-	*	*	*	*	-
4. 給食用材料費	-	-	-	-	-	-	-	-	-	-	*	*	*	*	-
5. 委託費	-	-	-	-	-	-	-	-	-	-	*	*	*	*	-
6. 減価償却費	-	-	-	-	-	-	-	-	-	-	*	*	*	*	-
(再掲) 建物減価償却費	-	-	-	-	-	-	-	-	-	-	*	*	*	*	-
(再掲) 医療機器減価償却費	-	-	-	-	-	-	-	-	-	-	*	*	*	*	-
7. その他の医業・介護費用	-	-	-	-	-	-	-	-	-	-	*	*	*	*	-
(再掲) 設備機器賃借料	-	-	-	-	-	-	-	-	-	-	*	*	*	*	-
(再掲) 医療機器賃借料	-	-	-	-	-	-	-	-	-	-	*	*	*	*	-
IV 損益差額(I+II-III)	-	-	-	-	-	-	-	-	-	-	*	*	*	*	-
(参考)「新型コロナウイルス感染症関連の補助金 (従業員向け慰労金を除く)」を除いた 損益差額(IV-3')	-	-	-	-	-	-	-	-	-	-	-	*	-	*	-
V 税金	-	-	-	-	-	-	-	-	-	-	*	*	*	*	-
VI 税引後の総損益差額(IV-V)	-	-	-	-	-	-	-	-	-	-	*	*	*	*	-
施設数	0	-	-	-	-	0	-	-	-	-	*	-	-	-	-

(再掲) 一般診療所 (その他) (集計2)

(1施設当たり損益)

	入院診療収益なし																			
	内科					小児科					精神科					外科				
	金額		構成比率		金額の伸比率	金額		構成比率		金額の伸比率	金額		構成比率		金額の伸比率	金額		構成比率		金額の伸比率
	前々年(度)	前年(度)	前々年(度)	前年(度)		前々年(度)	前年(度)	前々年(度)	前年(度)		前々年(度)	前年(度)	前々年(度)	前年(度)		前々年(度)	前年(度)	前々年(度)	前年(度)	
千円	千円	%	%	%	千円	千円	%	%	%	千円	千円	%	%	%	千円	千円	%	%	%	
I 医業収益	147,734	137,553	97.9	99.8	-6.9	*	*	*	*	-	*	*	*	*	-	-	-	-	-	-
I' (参考)「新型コロナウイルス感染症関連の補助金 (従業員向け慰労金を除く)」を除いた 医業収益(1-3')	-	134,588	-	97.6	-8.9	-	*	-	*	-	-	*	-	*	-	-	-	-	-	-
1. 入院診療収益	0	0	0.0	0.0	-	*	*	*	*	-	*	*	*	*	-	-	-	-	-	-
保険診療収益	0	0	0.0	0.0	-	*	*	*	*	-	*	*	*	*	-	-	-	-	-	-
公害等診療収益	0	0	0.0	0.0	-	*	*	*	*	-	*	*	*	*	-	-	-	-	-	-
その他の診療収益	0	0	0.0	0.0	-	*	*	*	*	-	*	*	*	*	-	-	-	-	-	-
2. 外来診療収益	81,060	74,469	53.7	54.0	-8.1	*	*	*	*	-	*	*	*	*	-	-	-	-	-	-
保険診療収益	76,686	68,162	50.8	49.4	-11.1	*	*	*	*	-	*	*	*	*	-	-	-	-	-	-
公害等診療収益	196	140	0.1	0.1	-28.6	*	*	*	*	-	*	*	*	*	-	-	-	-	-	-
その他の診療収益	4,178	6,167	2.8	4.5	47.6	*	*	*	*	-	*	*	*	*	-	-	-	-	-	-
3. その他の医業収益	66,673	63,084	44.2	45.8	-5.4	*	*	*	*	-	*	*	*	*	-	-	-	-	-	-
3'. (再掲)「新型コロナウイルス感染症関連の補助金 (従業員向け慰労金を除く)」	-	2,964	-	2.2	-	-	*	-	*	-	-	*	-	*	-	-	-	-	-	-
II 介護収益	3,246	3,256	2.1	2.4	0.3	*	*	*	*	-	*	*	*	*	-	-	-	-	-	-
1. 施設サービス収益	0	0	0.0	0.0	-	*	*	*	*	-	*	*	*	*	-	-	-	-	-	-
2. 居宅サービス収益	2,290	2,268	1.5	1.6	-1.0	*	*	*	*	-	*	*	*	*	-	-	-	-	-	-
(再掲)短期入所療養介護分	0	0	0.0	0.0	-	*	*	*	*	-	*	*	*	*	-	-	-	-	-	-
3. その他の介護収益	956	987	0.6	0.7	3.2	*	*	*	*	-	*	*	*	*	-	-	-	-	-	-
III 医業・介護費用	145,398	139,859	96.3	101.5	-3.8	*	*	*	*	-	*	*	*	*	-	-	-	-	-	-
1. 給与費	89,358	86,563	59.2	62.8	-3.1	*	*	*	*	-	*	*	*	*	-	-	-	-	-	-
2. 医薬品費	14,779	13,735	9.8	10.0	-7.1	*	*	*	*	-	*	*	*	*	-	-	-	-	-	-
3. 材料費	5,366	4,651	3.6	3.4	-13.3	*	*	*	*	-	*	*	*	*	-	-	-	-	-	-
4. 給食用材料費	41	38	0.0	0.0	-7.3	*	*	*	*	-	*	*	*	*	-	-	-	-	-	-
5. 委託費	7,120	7,350	4.7	5.3	3.2	*	*	*	*	-	*	*	*	*	-	-	-	-	-	-
6. 減価償却費	8,623	8,680	5.7	6.3	0.7	*	*	*	*	-	*	*	*	*	-	-	-	-	-	-
(再掲)建物減価償却費	1,689	1,800	1.1	1.3	6.6	*	*	*	*	-	*	*	*	*	-	-	-	-	-	-
(再掲)医療機器減価償却費	2,014	2,072	1.3	1.5	2.9	*	*	*	*	-	*	*	*	*	-	-	-	-	-	-
7. その他の医業・介護費用	20,112	18,843	13.3	13.7	-6.3	*	*	*	*	-	*	*	*	*	-	-	-	-	-	-
(再掲)設備機器賃借料	2,613	1,834	1.7	1.3	-29.8	*	*	*	*	-	*	*	*	*	-	-	-	-	-	-
(再掲)医療機器賃借料	1,986	1,153	1.3	0.8	-41.9	*	*	*	*	-	*	*	*	*	-	-	-	-	-	-
IV 損益差額(I+II-III)	5,582	949	3.7	0.7	-	*	*	*	*	-	*	*	*	*	-	-	-	-	-	-
(参考)「新型コロナウイルス感染症関連の補助金 (従業員向け慰労金を除く)」を除いた 損益差額(IV-3')	-	-2,015	-	-1.5	-	-	*	-	*	-	-	*	-	*	-	-	-	-	-	-
V 税金	239	93	0.2	0.1	-61.1	*	*	*	*	-	*	*	*	*	-	-	-	-	-	-
VI 税引後の総損益差額(IV-V)	5,343	856	3.5	0.6	-	*	*	*	*	-	*	*	*	*	-	-	-	-	-	-
施設数	26		-	-	-	*	-	-	-	-	*	-	-	-	0	-	-	-	-	-

(再掲) 一般診療所 (その他) (集計2)

(1施設当たり損益)

	入院診療収益なし																			
	整形外科					産婦人科					眼科					耳鼻咽喉科				
	金額		構成比率		金額の伸比率	金額		構成比率		金額の伸比率	金額		構成比率		金額の伸比率	金額		構成比率		金額の伸比率
	前々年(度)	前年(度)	前々年(度)	前年(度)		前々年(度)	前年(度)	前々年(度)	前年(度)		前々年(度)	前年(度)	前々年(度)	前年(度)		前々年(度)	前年(度)	前々年(度)	前年(度)	
千円	千円	%	%	%	千円	千円	%	%	%	千円	千円	%	%	%	千円	千円	%	%	%	
I 医業収益	-	-	-	-	-	-	-	-	-	-	-	-	-	-	-	*	*	*	*	-
I' (参考)「新型コロナウイルス感染症関連の補助金 (従業員向け慰労金を除く)を除いた 医業収益(1-3')	-	-	-	-	-	-	-	-	-	-	-	-	-	-	-	-	*	-	*	-
1. 入院診療収益	-	-	-	-	-	-	-	-	-	-	-	-	-	-	-	*	*	*	*	-
保険診療収益	-	-	-	-	-	-	-	-	-	-	-	-	-	-	-	*	*	*	*	-
公害等診療収益	-	-	-	-	-	-	-	-	-	-	-	-	-	-	-	*	*	*	*	-
その他の診療収益	-	-	-	-	-	-	-	-	-	-	-	-	-	-	-	*	*	*	*	-
2. 外来診療収益	-	-	-	-	-	-	-	-	-	-	-	-	-	-	-	*	*	*	*	-
保険診療収益	-	-	-	-	-	-	-	-	-	-	-	-	-	-	-	*	*	*	*	-
公害等診療収益	-	-	-	-	-	-	-	-	-	-	-	-	-	-	-	*	*	*	*	-
その他の診療収益	-	-	-	-	-	-	-	-	-	-	-	-	-	-	-	*	*	*	*	-
3. その他の医業収益	-	-	-	-	-	-	-	-	-	-	-	-	-	-	-	*	*	*	*	-
3' (再掲)「新型コロナウイルス感染症関連の補助金 (従業員向け慰労金を除く)	-	-	-	-	-	-	-	-	-	-	-	-	-	-	-	-	*	-	*	-
II 介護収益	-	-	-	-	-	-	-	-	-	-	-	-	-	-	-	*	*	*	*	-
1. 施設サービス収益	-	-	-	-	-	-	-	-	-	-	-	-	-	-	-	*	*	*	*	-
2. 居宅サービス収益	-	-	-	-	-	-	-	-	-	-	-	-	-	-	-	*	*	*	*	-
(再掲)短期入所療養介護分	-	-	-	-	-	-	-	-	-	-	-	-	-	-	-	*	*	*	*	-
3. その他の介護収益	-	-	-	-	-	-	-	-	-	-	-	-	-	-	-	*	*	*	*	-
III 医業・介護費用	-	-	-	-	-	-	-	-	-	-	-	-	-	-	-	*	*	*	*	-
1. 給与費	-	-	-	-	-	-	-	-	-	-	-	-	-	-	-	*	*	*	*	-
2. 医薬品費	-	-	-	-	-	-	-	-	-	-	-	-	-	-	-	*	*	*	*	-
3. 材料費	-	-	-	-	-	-	-	-	-	-	-	-	-	-	-	*	*	*	*	-
4. 給食用材料費	-	-	-	-	-	-	-	-	-	-	-	-	-	-	-	*	*	*	*	-
5. 委託費	-	-	-	-	-	-	-	-	-	-	-	-	-	-	-	*	*	*	*	-
6. 減価償却費	-	-	-	-	-	-	-	-	-	-	-	-	-	-	-	*	*	*	*	-
(再掲)建物減価償却費	-	-	-	-	-	-	-	-	-	-	-	-	-	-	-	*	*	*	*	-
(再掲)医療機器減価償却費	-	-	-	-	-	-	-	-	-	-	-	-	-	-	-	*	*	*	*	-
7. その他の医業・介護費用	-	-	-	-	-	-	-	-	-	-	-	-	-	-	-	*	*	*	*	-
(再掲)設備機器賃借料	-	-	-	-	-	-	-	-	-	-	-	-	-	-	-	*	*	*	*	-
(再掲)医療機器賃借料	-	-	-	-	-	-	-	-	-	-	-	-	-	-	-	*	*	*	*	-
IV 損益差額(I + II - III)	-	-	-	-	-	-	-	-	-	-	-	-	-	-	-	*	*	*	*	-
(参考)「新型コロナウイルス感染症関連の補助金 (従業員向け慰労金を除く)を除いた 損益差額(IV-3')	-	-	-	-	-	-	-	-	-	-	-	-	-	-	-	-	*	-	*	-
V 税金	-	-	-	-	-	-	-	-	-	-	-	-	-	-	-	*	*	*	*	-
VI 税引後の総損益差額(IV-V)	-	-	-	-	-	-	-	-	-	-	-	-	-	-	-	*	*	*	*	-
施設数	0	-	-	-	-	0	-	-	-	-	0	-	-	-	-	*	-	-	-	-

(再掲) 一般診療所 (その他) (集計2)

(1施設当たり損益)

	入院診療収益なし														
	皮膚科					その他					全体				
	金額		構成比率		金額の伸比率	金額		構成比率		金額の伸比率	金額		構成比率		金額の伸比率
	前々年(度)	前年(度)	前々年(度)	前年(度)		前々年(度)	前年(度)	前々年(度)	前年(度)		前々年(度)	前年(度)	前々年(度)	前年(度)	
千円	千円	%	%	%	千円	千円	%	%	%	千円	千円	%	%	%	
I 医業収益	-	-	-	-	-	*	*	*	*	-	145,689	134,692	98.1	99.9	-7.5
I' (参考)「新型コロナウイルス感染症関連の補助金 (従業員向け慰労金を除く)」を除いた 医業収益(1-3')	-	-	-	-	-	*	-	*	-	-	131,990	-	97.9	-9.4	
1. 入院診療収益	-	-	-	-	-	*	*	*	*	-	0	0	0.0	0.0	-
保険診療収益	-	-	-	-	-	*	*	*	*	-	0	0	0.0	0.0	-
公害等診療収益	-	-	-	-	-	*	*	*	*	-	0	0	0.0	0.0	-
その他の診療収益	-	-	-	-	-	*	*	*	*	-	0	0	0.0	0.0	-
2. 外来診療収益	-	-	-	-	-	*	*	*	*	-	85,983	77,958	57.9	57.8	-9.3
保険診療収益	-	-	-	-	-	*	*	*	*	-	82,180	72,491	55.3	53.8	-11.8
公害等診療収益	-	-	-	-	-	*	*	*	*	-	170	121	0.1	0.1	-28.8
その他の診療収益	-	-	-	-	-	*	*	*	*	-	3,634	5,345	2.4	4.0	47.1
3. その他の医業収益	-	-	-	-	-	*	*	*	*	-	59,706	56,735	40.2	42.1	-5.0
3' (再掲) 新型コロナウイルス感染症関連の補助金 (従業員向け慰労金を除く)	-	-	-	-	-	*	-	*	-	-	2,702	-	2.0	-	
II 介護収益	-	-	-	-	-	*	*	*	*	-	2,813	2,822	1.9	2.1	0.3
1. 施設サービス収益	-	-	-	-	-	*	*	*	*	-	0	0	0.0	0.0	-
2. 居宅サービス収益	-	-	-	-	-	*	*	*	*	-	1,985	1,966	1.3	1.5	-1.0
(再掲) 短期入所療養介護分	-	-	-	-	-	*	*	*	*	-	0	0	0.0	0.0	-
3. その他の介護収益	-	-	-	-	-	*	*	*	*	-	829	856	0.6	0.6	3.3
III 医業・介護費用	-	-	-	-	-	*	*	*	*	-	139,459	134,406	93.9	99.7	-3.6
1. 給与費	-	-	-	-	-	*	*	*	*	-	83,692	81,216	56.4	60.2	-3.0
2. 医薬品費	-	-	-	-	-	*	*	*	*	-	13,887	12,874	9.4	9.5	-7.3
3. 材料費	-	-	-	-	-	*	*	*	*	-	5,452	4,859	3.7	3.6	-10.9
4. 給食用材料費	-	-	-	-	-	*	*	*	*	-	36	33	0.0	0.0	-8.3
5. 委託費	-	-	-	-	-	*	*	*	*	-	8,754	8,860	5.9	6.6	1.2
6. 減価償却費	-	-	-	-	-	*	*	*	*	-	8,044	8,068	5.4	6.0	0.3
(再掲) 建物減価償却費	-	-	-	-	-	*	*	*	*	-	1,833	1,929	1.2	1.4	5.2
(再掲) 医療機器減価償却費	-	-	-	-	-	*	*	*	*	-	1,876	1,907	1.3	1.4	1.7
7. その他の医業・介護費用	-	-	-	-	-	*	*	*	*	-	19,594	18,496	13.2	13.7	-5.6
(再掲) 設備機器賃借料	-	-	-	-	-	*	*	*	*	-	2,370	1,623	1.6	1.2	-31.5
(再掲) 医療機器賃借料	-	-	-	-	-	*	*	*	*	-	1,813	1,021	1.2	0.8	-43.7
IV 損益差額(I + II - III)	-	-	-	-	-	*	*	*	*	-	9,044	3,108	6.1	2.3	-
(参考)「新型コロナウイルス感染症関連の補助金 (従業員向け慰労金を除く)」を除いた 損益差額(IV-3')	-	-	-	-	-	*	-	*	-	-	405	-	0.3	-	
V 税金	-	-	-	-	-	*	*	*	*	-	254	95	0.2	0.1	-62.6
VI 税引後の総損益差額(IV-V)	-	-	-	-	-	*	*	*	*	-	8,790	3,012	5.9	2.2	-
施設数	0	-	-	-	-	*	-	-	-	-	30	-	-	-	-

(再掲) 一般診療所 (その他) (集計2)

(1施設当たり損益)

	入院診療収益なし(参考)有床																			
	内科					小児科					精神科					外科				
	金額		構成比率		金額の伸比率	金額		構成比率		金額の伸比率	金額		構成比率		金額の伸比率	金額		構成比率		金額の伸比率
	前々年(度)	前年(度)	前々年(度)	前年(度)		前々年(度)	前年(度)	前々年(度)	前年(度)		前々年(度)	前年(度)	前々年(度)	前年(度)		前々年(度)	前年(度)	前々年(度)	前年(度)	
千円	千円	%	%	%	千円	千円	%	%	%	千円	千円	%	%	%	千円	千円	%	%	%	
I 医業収益	-	-	-	-	-	-	-	-	-	-	-	-	-	-	-	-	-	-	-	-
I' (参考)「新型コロナウイルス感染症関連の補助金 (従業員向け慰労金を除く)を除いた 医業収益(1-3')	-	-	-	-	-	-	-	-	-	-	-	-	-	-	-	-	-	-	-	-
1. 入院診療収益	-	-	-	-	-	-	-	-	-	-	-	-	-	-	-	-	-	-	-	-
保険診療収益	-	-	-	-	-	-	-	-	-	-	-	-	-	-	-	-	-	-	-	-
公害等診療収益	-	-	-	-	-	-	-	-	-	-	-	-	-	-	-	-	-	-	-	-
その他の診療収益	-	-	-	-	-	-	-	-	-	-	-	-	-	-	-	-	-	-	-	-
2. 外来診療収益	-	-	-	-	-	-	-	-	-	-	-	-	-	-	-	-	-	-	-	-
保険診療収益	-	-	-	-	-	-	-	-	-	-	-	-	-	-	-	-	-	-	-	-
公害等診療収益	-	-	-	-	-	-	-	-	-	-	-	-	-	-	-	-	-	-	-	-
その他の診療収益	-	-	-	-	-	-	-	-	-	-	-	-	-	-	-	-	-	-	-	-
3. その他の医業収益	-	-	-	-	-	-	-	-	-	-	-	-	-	-	-	-	-	-	-	-
3' (再掲) 新型コロナウイルス感染症関連の補助金 (従業員向け慰労金を除く)	-	-	-	-	-	-	-	-	-	-	-	-	-	-	-	-	-	-	-	-
II 介護収益	-	-	-	-	-	-	-	-	-	-	-	-	-	-	-	-	-	-	-	-
1. 施設サービス収益	-	-	-	-	-	-	-	-	-	-	-	-	-	-	-	-	-	-	-	-
2. 居宅サービス収益	-	-	-	-	-	-	-	-	-	-	-	-	-	-	-	-	-	-	-	-
(再掲)短期入所療養介護分	-	-	-	-	-	-	-	-	-	-	-	-	-	-	-	-	-	-	-	-
3. その他の介護収益	-	-	-	-	-	-	-	-	-	-	-	-	-	-	-	-	-	-	-	-
III 医業・介護費用	-	-	-	-	-	-	-	-	-	-	-	-	-	-	-	-	-	-	-	-
1. 給与費	-	-	-	-	-	-	-	-	-	-	-	-	-	-	-	-	-	-	-	-
2. 医薬品費	-	-	-	-	-	-	-	-	-	-	-	-	-	-	-	-	-	-	-	-
3. 材料費	-	-	-	-	-	-	-	-	-	-	-	-	-	-	-	-	-	-	-	-
4. 給食用材料費	-	-	-	-	-	-	-	-	-	-	-	-	-	-	-	-	-	-	-	-
5. 委託費	-	-	-	-	-	-	-	-	-	-	-	-	-	-	-	-	-	-	-	-
6. 減価償却費	-	-	-	-	-	-	-	-	-	-	-	-	-	-	-	-	-	-	-	-
(再掲)建物減価償却費	-	-	-	-	-	-	-	-	-	-	-	-	-	-	-	-	-	-	-	-
(再掲)医療機器減価償却費	-	-	-	-	-	-	-	-	-	-	-	-	-	-	-	-	-	-	-	-
7. その他の医業・介護費用	-	-	-	-	-	-	-	-	-	-	-	-	-	-	-	-	-	-	-	-
(再掲)設備機器賃借料	-	-	-	-	-	-	-	-	-	-	-	-	-	-	-	-	-	-	-	-
(再掲)医療機器賃借料	-	-	-	-	-	-	-	-	-	-	-	-	-	-	-	-	-	-	-	-
IV 損益差額(I + II - III)	-	-	-	-	-	-	-	-	-	-	-	-	-	-	-	-	-	-	-	-
(参考)「新型コロナウイルス感染症関連の補助金 (従業員向け慰労金を除く)を除いた 損益差額(IV-3')	-	-	-	-	-	-	-	-	-	-	-	-	-	-	-	-	-	-	-	-
V 税金	-	-	-	-	-	-	-	-	-	-	-	-	-	-	-	-	-	-	-	-
VI 税引後の総損益差額(IV-V)	-	-	-	-	-	-	-	-	-	-	-	-	-	-	-	-	-	-	-	-
施設数	0	-	-	-	-	0	-	-	-	-	0	-	-	-	-	0	-	-	-	-

(再掲) 一般診療所 (その他) (集計2)

(1施設当たり損益)

	入院診療収益なし(参考)有床																			
	整形外科					産婦人科					眼科					耳鼻咽喉科				
	金額		構成比率		金額の伸比率	金額		構成比率		金額の伸比率	金額		構成比率		金額の伸比率	金額		構成比率		金額の伸比率
	前々年(度)	前年(度)	前々年(度)	前年(度)		前々年(度)	前年(度)	前々年(度)	前年(度)		前々年(度)	前年(度)	前々年(度)	前年(度)		前々年(度)	前年(度)	前々年(度)	前年(度)	
千円	千円	%	%	%	千円	千円	%	%	%	千円	千円	%	%	%	千円	千円	%	%	%	
I 医業収益	-	-	-	-	-	-	-	-	-	-	-	-	-	-	-	-	-	-	-	-
I' (参考)「新型コロナウイルス感染症関連の補助金 (従業員向け慰労金を除く)を除いた 医業収益(1-3')	-	-	-	-	-	-	-	-	-	-	-	-	-	-	-	-	-	-	-	-
1. 入院診療収益	-	-	-	-	-	-	-	-	-	-	-	-	-	-	-	-	-	-	-	-
保険診療収益	-	-	-	-	-	-	-	-	-	-	-	-	-	-	-	-	-	-	-	-
公害等診療収益	-	-	-	-	-	-	-	-	-	-	-	-	-	-	-	-	-	-	-	-
その他の診療収益	-	-	-	-	-	-	-	-	-	-	-	-	-	-	-	-	-	-	-	-
2. 外来診療収益	-	-	-	-	-	-	-	-	-	-	-	-	-	-	-	-	-	-	-	-
保険診療収益	-	-	-	-	-	-	-	-	-	-	-	-	-	-	-	-	-	-	-	-
公害等診療収益	-	-	-	-	-	-	-	-	-	-	-	-	-	-	-	-	-	-	-	-
その他の診療収益	-	-	-	-	-	-	-	-	-	-	-	-	-	-	-	-	-	-	-	-
3. その他の医業収益	-	-	-	-	-	-	-	-	-	-	-	-	-	-	-	-	-	-	-	-
3'. (再掲) 新型コロナウイルス感染症関連の補助金 (従業員向け慰労金を除く)	-	-	-	-	-	-	-	-	-	-	-	-	-	-	-	-	-	-	-	-
II 介護収益	-	-	-	-	-	-	-	-	-	-	-	-	-	-	-	-	-	-	-	-
1. 施設サービス収益	-	-	-	-	-	-	-	-	-	-	-	-	-	-	-	-	-	-	-	-
2. 居宅サービス収益	-	-	-	-	-	-	-	-	-	-	-	-	-	-	-	-	-	-	-	-
(再掲)短期入所療養介護分	-	-	-	-	-	-	-	-	-	-	-	-	-	-	-	-	-	-	-	-
3. その他の介護収益	-	-	-	-	-	-	-	-	-	-	-	-	-	-	-	-	-	-	-	-
III 医業・介護費用	-	-	-	-	-	-	-	-	-	-	-	-	-	-	-	-	-	-	-	-
1. 給与費	-	-	-	-	-	-	-	-	-	-	-	-	-	-	-	-	-	-	-	-
2. 医薬品費	-	-	-	-	-	-	-	-	-	-	-	-	-	-	-	-	-	-	-	-
3. 材料費	-	-	-	-	-	-	-	-	-	-	-	-	-	-	-	-	-	-	-	-
4. 給食用材料費	-	-	-	-	-	-	-	-	-	-	-	-	-	-	-	-	-	-	-	-
5. 委託費	-	-	-	-	-	-	-	-	-	-	-	-	-	-	-	-	-	-	-	-
6. 減価償却費	-	-	-	-	-	-	-	-	-	-	-	-	-	-	-	-	-	-	-	-
(再掲)建物減価償却費	-	-	-	-	-	-	-	-	-	-	-	-	-	-	-	-	-	-	-	-
(再掲)医療機器減価償却費	-	-	-	-	-	-	-	-	-	-	-	-	-	-	-	-	-	-	-	-
7. その他の医業・介護費用	-	-	-	-	-	-	-	-	-	-	-	-	-	-	-	-	-	-	-	-
(再掲)設備機器賃借料	-	-	-	-	-	-	-	-	-	-	-	-	-	-	-	-	-	-	-	-
(再掲)医療機器賃借料	-	-	-	-	-	-	-	-	-	-	-	-	-	-	-	-	-	-	-	-
IV 損益差額(I + II - III)	-	-	-	-	-	-	-	-	-	-	-	-	-	-	-	-	-	-	-	-
(参考)「新型コロナウイルス感染症関連の補助金 (従業員向け慰労金を除く)を除いた 損益差額(IV-3')	-	-	-	-	-	-	-	-	-	-	-	-	-	-	-	-	-	-	-	-
V 税金	-	-	-	-	-	-	-	-	-	-	-	-	-	-	-	-	-	-	-	-
VI 税引後の総損益差額(IV-V)	-	-	-	-	-	-	-	-	-	-	-	-	-	-	-	-	-	-	-	-
施設数	0	-	-	-	-	0	-	-	-	-	0	-	-	-	-	0	-	-	-	-

(再掲) 一般診療所 (その他) (集計2)

(1施設当たり損益)

	入院診療収益なし(参考)有床														
	皮膚科					その他					全体				
	金額		構成比率		金額の伸比率	金額		構成比率		金額の伸比率	金額		構成比率		金額の伸比率
	前々年(度)	前年(度)	前々年(度)	前年(度)		前々年(度)	前年(度)	前々年(度)	前年(度)		前々年(度)	前年(度)	前々年(度)	前年(度)	
千円	千円	%	%	%	千円	千円	%	%	%	千円	千円	%	%	%	
I 医業収益	-	-	-	-	-	-	-	-	-	-	-	-	-	-	-
I' (参考)「新型コロナウイルス感染症関連の補助金 (従業員向け慰労金を除く)を除いた 医業収益(1-3')	-	-	-	-	-	-	-	-	-	-	-	-	-	-	-
1. 入院診療収益	-	-	-	-	-	-	-	-	-	-	-	-	-	-	-
保険診療収益	-	-	-	-	-	-	-	-	-	-	-	-	-	-	-
公害等診療収益	-	-	-	-	-	-	-	-	-	-	-	-	-	-	-
その他の診療収益	-	-	-	-	-	-	-	-	-	-	-	-	-	-	-
2. 外来診療収益	-	-	-	-	-	-	-	-	-	-	-	-	-	-	-
保険診療収益	-	-	-	-	-	-	-	-	-	-	-	-	-	-	-
公害等診療収益	-	-	-	-	-	-	-	-	-	-	-	-	-	-	-
その他の診療収益	-	-	-	-	-	-	-	-	-	-	-	-	-	-	-
3. その他の医業収益	-	-	-	-	-	-	-	-	-	-	-	-	-	-	-
3'. (再掲) 新型コロナウイルス感染症関連の補助金 (従業員向け慰労金を除く)	-	-	-	-	-	-	-	-	-	-	-	-	-	-	-
II 介護収益	-	-	-	-	-	-	-	-	-	-	-	-	-	-	-
1. 施設サービス収益	-	-	-	-	-	-	-	-	-	-	-	-	-	-	-
2. 居宅サービス収益	-	-	-	-	-	-	-	-	-	-	-	-	-	-	-
(再掲)短期入所療養介護分	-	-	-	-	-	-	-	-	-	-	-	-	-	-	-
3. その他の介護収益	-	-	-	-	-	-	-	-	-	-	-	-	-	-	-
III 医業・介護費用	-	-	-	-	-	-	-	-	-	-	-	-	-	-	-
1. 給与費	-	-	-	-	-	-	-	-	-	-	-	-	-	-	-
2. 医薬品費	-	-	-	-	-	-	-	-	-	-	-	-	-	-	-
3. 材料費	-	-	-	-	-	-	-	-	-	-	-	-	-	-	-
4. 給食用材料費	-	-	-	-	-	-	-	-	-	-	-	-	-	-	-
5. 委託費	-	-	-	-	-	-	-	-	-	-	-	-	-	-	-
6. 減価償却費	-	-	-	-	-	-	-	-	-	-	-	-	-	-	-
(再掲)建物減価償却費	-	-	-	-	-	-	-	-	-	-	-	-	-	-	-
(再掲)医療機器減価償却費	-	-	-	-	-	-	-	-	-	-	-	-	-	-	-
7. その他の医業・介護費用	-	-	-	-	-	-	-	-	-	-	-	-	-	-	-
(再掲)設備機器賃借料	-	-	-	-	-	-	-	-	-	-	-	-	-	-	-
(再掲)医療機器賃借料	-	-	-	-	-	-	-	-	-	-	-	-	-	-	-
IV 損益差額(I + II - III)	-	-	-	-	-	-	-	-	-	-	-	-	-	-	-
(参考)「新型コロナウイルス感染症関連の補助金 (従業員向け慰労金を除く)を除いた 損益差額(IV-3')	-	-	-	-	-	-	-	-	-	-	-	-	-	-	-
V 税金	-	-	-	-	-	-	-	-	-	-	-	-	-	-	-
VI 税引後の総損益差額(IV-V)	-	-	-	-	-	-	-	-	-	-	-	-	-	-	-
施設数	0	-	-	-	-	0	-	-	-	-	0	-	-	-	-

(再掲) 一般診療所 (その他) (集計2)

(1施設当たり損益)

	全体																			
	内科					小児科					精神科					外科				
	金額		構成比率		金額の伸比率	金額		構成比率		金額の伸比率	金額		構成比率		金額の伸比率	金額		構成比率		金額の伸比率
	前々年(度)	前年(度)	前々年(度)	前年(度)	%	前々年(度)	前年(度)	前々年(度)	前年(度)	%	前々年(度)	前年(度)	前々年(度)	前年(度)	%	前々年(度)	前年(度)	前々年(度)	前年(度)	%
千円	千円	%	%	%	千円	千円	%	%	%	千円	千円	%	%	%	千円	千円	%	%	%	
I 医業収益	152,513	143,047	98.1	99.9	-6.2	*	*	*	*	-	*	*	*	*	-	-	-	-	-	-
I' (参考)「新型コロナウイルス感染症関連の補助金 (従業員向け慰労金を除く)」を除いた 医業収益(1-3')	-	140,220	-	97.9	-8.1	-	*	-	*	-	-	*	-	*	-	-	-	-	-	-
1. 入院診療収益	5,147	5,528	3.3	3.9	7.4	*	*	*	*	-	*	*	*	*	-	-	-	-	-	-
保険診療収益	5,132	5,506	3.3	3.8	7.3	*	*	*	*	-	*	*	*	*	-	-	-	-	-	-
公害等診療収益	0	0	0.0	0.0	-	*	*	*	*	-	*	*	*	*	-	-	-	-	-	-
その他の診療収益	15	22	0.0	0.0	46.7	*	*	*	*	-	*	*	*	*	-	-	-	-	-	-
2. 外来診療収益	82,287	75,478	52.9	52.7	-8.3	*	*	*	*	-	*	*	*	*	-	-	-	-	-	-
保険診療収益	78,180	69,573	50.3	48.6	-11.0	*	*	*	*	-	*	*	*	*	-	-	-	-	-	-
公害等診療収益	227	178	0.1	0.1	-21.6	*	*	*	*	-	*	*	*	*	-	-	-	-	-	-
その他の診療収益	3,880	5,727	2.5	4.0	47.6	*	*	*	*	-	*	*	*	*	-	-	-	-	-	-
3. その他の医業収益	65,079	62,042	41.8	43.3	-4.7	*	*	*	*	-	*	*	*	*	-	-	-	-	-	-
3'. (再掲)「新型コロナウイルス感染症関連の補助金 (従業員向け慰労金を除く)」	-	2,827	-	2.0	-	-	*	-	*	-	-	*	-	*	-	-	-	-	-	-
II 介護収益	3,014	3,023	1.9	2.1	0.3	*	*	*	*	-	*	*	*	*	-	-	-	-	-	-
1. 施設サービス収益	0	0	0.0	0.0	-	*	*	*	*	-	*	*	*	*	-	-	-	-	-	-
2. 居宅サービス収益	2,126	2,106	1.4	1.5	-0.9	*	*	*	*	-	*	*	*	*	-	-	-	-	-	-
(再掲)短期入所療養介護分	0	0	0.0	0.0	-	*	*	*	*	-	*	*	*	*	-	-	-	-	-	-
3. その他の介護収益	888	917	0.6	0.6	3.3	*	*	*	*	-	*	*	*	*	-	-	-	-	-	-
III 医業・介護費用	151,777	147,181	97.6	102.7	-3.0	*	*	*	*	-	*	*	*	*	-	-	-	-	-	-
1. 給与費	92,712	90,120	59.6	62.9	-2.8	*	*	*	*	-	*	*	*	*	-	-	-	-	-	-
2. 医薬品費	15,977	14,748	10.3	10.3	-7.7	*	*	*	*	-	*	*	*	*	-	-	-	-	-	-
3. 材料費	5,339	4,772	3.4	3.3	-10.6	*	*	*	*	-	*	*	*	*	-	-	-	-	-	-
4. 給食用材料費	803	783	0.5	0.5	-2.5	*	*	*	*	-	*	*	*	*	-	-	-	-	-	-
5. 委託費	7,270	7,619	4.7	5.3	4.8	*	*	*	*	-	*	*	*	*	-	-	-	-	-	-
6. 減価償却費	8,487	8,577	5.5	6.0	1.1	*	*	*	*	-	*	*	*	*	-	-	-	-	-	-
(再掲)建物減価償却費	2,021	2,125	1.3	1.5	5.1	*	*	*	*	-	*	*	*	*	-	-	-	-	-	-
(再掲)医療機器減価償却費	1,888	1,966	1.2	1.4	4.1	*	*	*	*	-	*	*	*	*	-	-	-	-	-	-
7. その他の医業・介護費用	21,189	20,563	13.6	14.4	-3.0	*	*	*	*	-	*	*	*	*	-	-	-	-	-	-
(再掲)設備機器賃借料	2,526	1,875	1.6	1.3	-25.8	*	*	*	*	-	*	*	*	*	-	-	-	-	-	-
(再掲)医療機器賃借料	1,885	1,153	1.2	0.8	-38.8	*	*	*	*	-	*	*	*	*	-	-	-	-	-	-
IV 損益差額(I+II-III)	3,750	-1,111	2.4	-0.8	-	*	*	*	*	-	*	*	*	*	-	-	-	-	-	-
(参考)「新型コロナウイルス感染症関連の補助金 (従業員向け慰労金を除く)」を除いた 損益差額(IV-3')	-	-3,938	-	-2.7	-	-	*	-	*	-	-	*	-	*	-	-	-	-	-	-
V 税金	242	94	0.2	0.1	-61.2	*	*	*	*	-	*	*	*	*	-	-	-	-	-	-
VI 税引後の総損益差額(IV-V)	3,508	-1,205	2.3	-0.8	-	*	*	*	*	-	*	*	*	*	-	-	-	-	-	-
施設数	28	-	-	-	-	*	-	-	-	-	*	-	-	-	0	-	-	-	-	-

(再掲) 一般診療所 (その他) (集計2)

(1施設当たり損益)

	全体																			
	整形外科					産婦人科					眼科					耳鼻咽喉科				
	金額		構成比率		金額の伸比率	金額		構成比率		金額の伸比率	金額		構成比率		金額の伸比率	金額		構成比率		金額の伸比率
	前々年(度)	前年(度)	前々年(度)	前年(度)		前々年(度)	前年(度)	前々年(度)	前年(度)		前々年(度)	前年(度)	前々年(度)	前年(度)		前々年(度)	前年(度)	前々年(度)	前年(度)	
千円	千円	%	%	%	千円	千円	%	%	%	千円	千円	%	%	%	千円	千円	%	%	%	
I 医業収益	-	-	-	-	-	-	-	-	-	-	-	-	-	-	-	*	*	*	*	-
I' (参考)「新型コロナウイルス感染症関連の補助金 (従業員向け慰労金を除く)を除いた 医業収益(1-3')	-	-	-	-	-	-	-	-	-	-	-	-	-	-	-	-	*	-	*	-
1. 入院診療収益	-	-	-	-	-	-	-	-	-	-	-	-	-	-	-	*	*	*	*	-
保険診療収益	-	-	-	-	-	-	-	-	-	-	-	-	-	-	-	*	*	*	*	-
公害等診療収益	-	-	-	-	-	-	-	-	-	-	-	-	-	-	-	*	*	*	*	-
その他の診療収益	-	-	-	-	-	-	-	-	-	-	-	-	-	-	-	*	*	*	*	-
2. 外来診療収益	-	-	-	-	-	-	-	-	-	-	-	-	-	-	-	*	*	*	*	-
保険診療収益	-	-	-	-	-	-	-	-	-	-	-	-	-	-	-	*	*	*	*	-
公害等診療収益	-	-	-	-	-	-	-	-	-	-	-	-	-	-	-	*	*	*	*	-
その他の診療収益	-	-	-	-	-	-	-	-	-	-	-	-	-	-	-	*	*	*	*	-
3. その他の医業収益	-	-	-	-	-	-	-	-	-	-	-	-	-	-	-	*	*	*	*	-
3' (再掲)「新型コロナウイルス感染症関連の補助金 (従業員向け慰労金を除く)	-	-	-	-	-	-	-	-	-	-	-	-	-	-	-	-	*	-	*	-
II 介護収益	-	-	-	-	-	-	-	-	-	-	-	-	-	-	-	*	*	*	*	-
1. 施設サービス収益	-	-	-	-	-	-	-	-	-	-	-	-	-	-	-	*	*	*	*	-
2. 居宅サービス収益	-	-	-	-	-	-	-	-	-	-	-	-	-	-	-	*	*	*	*	-
(再掲)短期入所療養介護分	-	-	-	-	-	-	-	-	-	-	-	-	-	-	-	*	*	*	*	-
3. その他の介護収益	-	-	-	-	-	-	-	-	-	-	-	-	-	-	-	*	*	*	*	-
III 医業・介護費用	-	-	-	-	-	-	-	-	-	-	-	-	-	-	-	*	*	*	*	-
1. 給与費	-	-	-	-	-	-	-	-	-	-	-	-	-	-	-	*	*	*	*	-
2. 医薬品費	-	-	-	-	-	-	-	-	-	-	-	-	-	-	-	*	*	*	*	-
3. 材料費	-	-	-	-	-	-	-	-	-	-	-	-	-	-	-	*	*	*	*	-
4. 給食用材料費	-	-	-	-	-	-	-	-	-	-	-	-	-	-	-	*	*	*	*	-
5. 委託費	-	-	-	-	-	-	-	-	-	-	-	-	-	-	-	*	*	*	*	-
6. 減価償却費	-	-	-	-	-	-	-	-	-	-	-	-	-	-	-	*	*	*	*	-
(再掲)建物減価償却費	-	-	-	-	-	-	-	-	-	-	-	-	-	-	-	*	*	*	*	-
(再掲)医療機器減価償却費	-	-	-	-	-	-	-	-	-	-	-	-	-	-	-	*	*	*	*	-
7. その他の医業・介護費用	-	-	-	-	-	-	-	-	-	-	-	-	-	-	-	*	*	*	*	-
(再掲)設備機器賃借料	-	-	-	-	-	-	-	-	-	-	-	-	-	-	-	*	*	*	*	-
(再掲)医療機器賃借料	-	-	-	-	-	-	-	-	-	-	-	-	-	-	-	*	*	*	*	-
IV 損益差額(I+II-III)	-	-	-	-	-	-	-	-	-	-	-	-	-	-	-	*	*	*	*	-
(参考)「新型コロナウイルス感染症関連の補助金 (従業員向け慰労金を除く)を除いた 損益差額(IV-3')	-	-	-	-	-	-	-	-	-	-	-	-	-	-	-	-	*	-	*	-
V 税金	-	-	-	-	-	-	-	-	-	-	-	-	-	-	-	*	*	*	*	-
VI 税引後の総損益差額(IV-V)	-	-	-	-	-	-	-	-	-	-	-	-	-	-	-	*	*	*	*	-
施設数	0	-	-	-	-	0	-	-	-	-	0	-	-	-	-	*	-	-	-	-

(再掲) 一般診療所 (その他) (集計2)

(1施設当たり損益)

	全体														
	皮膚科					その他					全体				
	金額		構成比率		金額の伸比率	金額		構成比率		金額の伸比率	金額		構成比率		金額の伸比率
	前々年(度)	前年(度)	前々年(度)	前年(度)	%	前々年(度)	前年(度)	前々年(度)	前年(度)	%	前々年(度)	前年(度)	前々年(度)	前年(度)	%
千円	千円	%	%	%	千円	千円	%	%	%	千円	千円	%	%	%	
I 医業収益	-	-	-	-	-	*	*	*	*	-	149,999	139,679	98.3	100.0	-6.9
I' (参考)「新型コロナウイルス感染症関連の補助金 (従業員向け慰労金を除く)を除いた 医業収益(1-3')	-	-	-	-	-	-	*	-	*	-	-	137,080	-	98.1	-8.6
1. 入院診療収益	-	-	-	-	-	*	*	*	*	-	4,504	4,837	3.0	3.5	7.4
保険診療収益	-	-	-	-	-	*	*	*	*	-	4,491	4,818	2.9	3.4	7.3
公害等診療収益	-	-	-	-	-	*	*	*	*	-	0	0	0.0	0.0	-
その他の診療収益	-	-	-	-	-	*	*	*	*	-	13	19	0.0	0.0	46.2
2. 外来診療収益	-	-	-	-	-	*	*	*	*	-	86,749	78,623	56.8	56.3	-9.4
保険診療収益	-	-	-	-	-	*	*	*	*	-	83,144	73,456	54.5	52.6	-11.7
公害等診療収益	-	-	-	-	-	*	*	*	*	-	199	156	0.1	0.1	-21.6
その他の診療収益	-	-	-	-	-	*	*	*	*	-	3,407	5,011	2.2	3.6	47.1
3. その他の医業収益	-	-	-	-	-	*	*	*	*	-	58,746	56,219	38.5	40.2	-4.3
3'. (再掲) 新型コロナウイルス感染症関連の補助金 (従業員向け慰労金を除く)	-	-	-	-	-	-	*	-	*	-	-	2,599	-	1.9	-
II 介護収益	-	-	-	-	-	*	*	*	*	-	2,638	2,645	1.7	1.9	0.3
1. 施設サービス収益	-	-	-	-	-	*	*	*	*	-	0	0	0.0	0.0	-
2. 居宅サービス収益	-	-	-	-	-	*	*	*	*	-	1,861	1,843	1.2	1.3	-1.0
(再掲) 短期入所療養介護分	-	-	-	-	-	*	*	*	*	-	0	0	0.0	0.0	-
3. その他の介護収益	-	-	-	-	-	*	*	*	*	-	777	802	0.5	0.6	3.2
III 医業・介護費用	-	-	-	-	-	*	*	*	*	-	145,412	141,154	95.3	101.0	-2.9
1. 給与費	-	-	-	-	-	*	*	*	*	-	86,982	84,662	57.0	60.6	-2.7
2. 医薬品費	-	-	-	-	-	*	*	*	*	-	14,991	13,814	9.8	9.9	-7.9
3. 材料費	-	-	-	-	-	*	*	*	*	-	5,423	4,952	3.6	3.5	-8.7
4. 給食用材料費	-	-	-	-	-	*	*	*	*	-	702	685	0.5	0.5	-2.4
5. 委託費	-	-	-	-	-	*	*	*	*	-	8,783	9,001	5.8	6.4	2.5
6. 減価償却費	-	-	-	-	-	*	*	*	*	-	7,962	8,017	5.2	5.7	0.7
(再掲) 建物減価償却費	-	-	-	-	-	*	*	*	*	-	2,115	2,205	1.4	1.6	4.3
(再掲) 医療機器減価償却費	-	-	-	-	-	*	*	*	*	-	1,774	1,824	1.2	1.3	2.8
7. その他の医業・介護費用	-	-	-	-	-	*	*	*	*	-	20,568	20,023	13.5	14.3	-2.6
(再掲) 設備機器賃借料	-	-	-	-	-	*	*	*	*	-	2,308	1,671	1.5	1.2	-27.6
(再掲) 医療機器賃借料	-	-	-	-	-	*	*	*	*	-	1,735	1,029	1.1	0.7	-40.7
IV 損益差額(I + II - III)	-	-	-	-	-	*	*	*	*	-	7,225	1,170	4.7	0.8	-
(参考)「新型コロナウイルス感染症関連の補助金 (従業員向け慰労金を除く)を除いた 損益差額(IV-3')	-	-	-	-	-	-	*	-	*	-	-	-1,428	-	-1.0	-
V 税金	-	-	-	-	-	*	*	*	*	-	256	96	0.2	0.1	-62.5
VI 税引後の総損益差額(IV-V)	-	-	-	-	-	*	*	*	*	-	6,969	1,075	4.6	0.8	-
施設数	0	-	-	-	-	*	-	-	-	-	32	-	-	-	-

一般診療所（全体(青色申告者を含む)）（集計2）

（1施設当たり損益）

	入院診療収益あり																			
	内科					小児科					精神科					外科				
	金額		構成比率		金額の伸比率	金額		構成比率		金額の伸比率	金額		構成比率		金額の伸比率	金額		構成比率		金額の伸比率
	前々年(度)	前年(度)	前々年(度)	前年(度)		前々年(度)	前年(度)	前々年(度)	前年(度)		前々年(度)	前年(度)	前々年(度)	前年(度)		前々年(度)	前年(度)	前々年(度)	前年(度)	
千円	千円	%	%	%	千円	千円	%	%	%	千円	千円	%	%	%	千円	千円	%	%	%	
I 医業収益	284,239	278,678	91.0	90.9	-2.0	*	*	*	*	-	-	-	-	-	356,257	355,820	97.3	97.1	-0.1	
I' (参考)「新型コロナウイルス感染症関連の補助金(従業員向け慰労金を除く)」を除いた医業収益(Ⅰ-Ⅲ')	-	277,975	-	90.7	-2.2	-	*	-	*	-	-	-	-	-	-	355,463	-	97.0	-0.2	
1. 入院診療収益	60,390	64,061	19.3	20.9	6.1	*	*	*	*	-	-	-	-	-	153,125	157,230	41.8	42.9	2.7	
保険診療収益	58,069	61,585	18.6	20.1	6.1	*	*	*	*	-	-	-	-	-	73,590	76,705	20.1	20.9	4.2	
公害等診療収益	-	-	-	-	-	-	-	-	-	-	-	-	-	-	-	-	-	-	-	
その他の診療収益	-	-	-	-	-	-	-	-	-	-	-	-	-	-	-	-	-	-	-	
2. 外来診療収益	215,186	204,540	68.9	66.7	-4.9	*	*	*	*	-	-	-	-	-	181,438	172,974	49.6	47.2	-4.7	
保険診療収益	209,775	199,134	67.2	65.0	-5.1	*	*	*	*	-	-	-	-	-	161,608	152,420	44.2	41.6	-5.7	
公害等診療収益	-	-	-	-	-	-	-	-	-	-	-	-	-	-	-	-	-	-	-	
その他の診療収益	-	-	-	-	-	-	-	-	-	-	-	-	-	-	-	-	-	-	-	
3. その他の医業収益	-	-	-	-	-	-	-	-	-	-	-	-	-	-	-	-	-	-	-	
3'. (再掲)新型コロナウイルス感染症関連の補助金(従業員向け慰労金を除く)	-	703	-	0.2	-	-	*	-	*	-	-	-	-	-	-	357	-	0.1	-	
II 介護収益	27,974	28,526	9.0	9.3	2.0	*	*	*	*	-	-	-	-	-	9,730	10,989	2.7	3.0	12.9	
1. 施設サービス収益	-	-	-	-	-	-	-	-	-	-	-	-	-	-	-	-	-	-	-	
2. 居宅サービス収益	-	-	-	-	-	-	-	-	-	-	-	-	-	-	-	-	-	-	-	
(再掲)短期入所療養介護分	-	-	-	-	-	-	-	-	-	-	-	-	-	-	-	-	-	-	-	
3. その他の介護収益	-	-	-	-	-	-	-	-	-	-	-	-	-	-	-	-	-	-	-	
III 医業・介護費用	298,008	298,788	95.5	97.5	0.3	*	*	*	*	-	-	-	-	-	378,897	352,489	103.5	96.2	-7.0	
1. 給与費	151,794	151,542	48.6	49.4	-0.2	*	*	*	*	-	-	-	-	-	205,867	197,326	56.2	53.8	-4.1	
2. 医薬品費	32,281	30,056	10.3	9.8	-6.9	*	*	*	*	-	-	-	-	-	30,785	29,822	8.4	8.1	-3.1	
3. 材料費	22,289	21,638	7.1	7.1	-2.9	*	*	*	*	-	-	-	-	-	7,373	9,012	2.0	2.5	22.2	
4. 給食用材料費	4,350	4,834	1.4	1.6	11.1	*	*	*	*	-	-	-	-	-	6,637	6,598	1.8	1.8	-0.6	
5. 委託費	14,197	14,656	4.5	4.8	3.2	*	*	*	*	-	-	-	-	-	19,069	19,020	5.2	5.2	-0.3	
6. 減価償却費	11,767	11,382	3.8	3.7	-3.3	*	*	*	*	-	-	-	-	-	33,493	18,133	9.2	4.9	-45.9	
(再掲)建物減価償却費	-	-	-	-	-	-	-	-	-	-	-	-	-	-	-	-	-	-	-	
(再掲)医療機器減価償却費	-	-	-	-	-	-	-	-	-	-	-	-	-	-	-	-	-	-	-	
7. その他の医業・介護費用	61,331	64,681	19.6	21.1	5.5	*	*	*	*	-	-	-	-	-	75,673	72,578	20.7	19.8	-4.1	
(再掲)設備機器賃借料	5,493	6,542	1.8	2.1	19.1	*	*	*	*	-	-	-	-	-	4,140	4,613	1.1	1.3	11.4	
(再掲)医療機器賃借料	3,151	3,963	1.0	1.3	25.8	*	*	*	*	-	-	-	-	-	3,070	3,726	0.8	1.0	21.4	
IV 損益差額(Ⅰ+Ⅱ-Ⅲ)	14,205	8,415	4.5	2.7	-	*	*	*	*	-	-	-	-	-	-12,910	14,320	-3.5	3.9	-	
(参考)「新型コロナウイルス感染症関連の補助金(従業員向け慰労金を除く)」を除いた損益差額(Ⅳ-Ⅲ')	-	7,713	-	2.5	-	-	*	-	*	-	-	-	-	-	-	13,963	-	3.8	-	
V 税金	-	-	-	-	-	-	-	-	-	-	-	-	-	-	-	-	-	-	-	
VI 税引後の総損益差額(Ⅳ-V)	-	-	-	-	-	-	-	-	-	-	-	-	-	-	-	-	-	-	-	
施設数	28	-	-	-	-	*	-	-	-	0	-	-	-	-	7	-	-	-	-	

(注)「全体」とは、個人、医療法人のほか、市町村立などを含めて単純集計したもの。

個人立の一般診療所の「損益差額」とそれ以外の一般診療所の「損益差額」では性質に異なる部分もあるものの、便宜上、これらを足し合わせて機械的に算出したものであることに留意。(以下同様)

一般診療所（全体(青色申告者を含む)）（集計2）

（1施設当たり損益）

	入院診療収益あり																			
	整形外科					産婦人科					眼科					耳鼻咽喉科				
	金額		構成比率		金額の伸比率	金額		構成比率		金額の伸比率	金額		構成比率		金額の伸比率	金額		構成比率		金額の伸比率
	前々年(度)	前年(度)	前々年(度)	前年(度)		前々年(度)	前年(度)	前々年(度)	前年(度)		前々年(度)	前年(度)	前々年(度)	前年(度)		前々年(度)	前年(度)	前々年(度)	前年(度)	
千円	千円	%	%	%	千円	千円	%	%	%	千円	千円	%	%	%	千円	千円	%	%	%	
I 医業収益	350,310	340,006	98.2	98.3	-2.9	337,658	344,540	100.0	100.2	2.0	187,558	180,405	100.0	100.7	-3.8	105,508	95,257	100.0	101.5	-9.7
I' (参考)「新型コロナウイルス感染症関連の補助金(従業員向け慰労金を除く)」を除いた医業収益(Ⅰ-3')	-	339,652	-	98.2	-3.0	-	343,924	-	100.0	1.9	-	179,074	-	100.0	-4.5	-	93,849	-	100.0	-11.1
1. 入院診療収益	105,698	101,216	29.6	29.3	-4.2	193,064	197,206	57.2	57.3	2.1	45,359	42,677	24.2	23.8	-5.9	67,843	56,859	64.3	60.6	-16.2
保険診療収益	100,778	94,378	28.3	27.3	-6.4	99,554	99,084	29.5	28.8	-0.5	44,514	42,101	23.7	23.5	-5.4	66,502	55,620	63.0	59.3	-16.4
公害等診療収益	-	-	-	-	-	-	-	-	-	-	-	-	-	-	-	-	-	-	-	-
その他の診療収益	-	-	-	-	-	-	-	-	-	-	-	-	-	-	-	-	-	-	-	-
2. 外来診療収益	237,112	226,302	66.5	65.4	-4.6	122,191	123,774	36.2	36.0	1.3	139,894	132,717	74.6	74.1	-5.1	37,309	36,932	35.4	39.4	-1.0
保険診療収益	201,959	193,807	56.6	56.0	-4.0	79,984	80,725	23.7	23.5	0.9	130,171	130,467	69.4	72.9	0.2	37,266	36,798	35.3	39.2	-1.3
公害等診療収益	-	-	-	-	-	-	-	-	-	-	-	-	-	-	-	-	-	-	-	-
その他の診療収益	-	-	-	-	-	-	-	-	-	-	-	-	-	-	-	-	-	-	-	-
3. その他の医業収益	-	-	-	-	-	-	-	-	-	-	-	-	-	-	-	-	-	-	-	-
3'. (再掲)新型コロナウイルス感染症関連の補助金(従業員向け慰労金を除く)	-	354	-	0.1	-	-	617	-	0.2	-	-	1,331	-	0.7	-	-	1,408	-	1.5	-
II 介護収益	6,289	6,233	1.8	1.8	-0.9	0	0	0.0	0.0	-	0	0	0.0	0.0	-	0	0	0.0	0.0	-
1. 施設サービス収益	-	-	-	-	-	-	-	-	-	-	-	-	-	-	-	-	-	-	-	-
2. 居宅サービス収益	-	-	-	-	-	-	-	-	-	-	-	-	-	-	-	-	-	-	-	-
(再掲)短期入所療養介護分	-	-	-	-	-	-	-	-	-	-	-	-	-	-	-	-	-	-	-	-
3. その他の介護収益	-	-	-	-	-	-	-	-	-	-	-	-	-	-	-	-	-	-	-	-
III 医業・介護費用	324,914	323,164	91.1	93.4	-0.5	323,704	331,731	95.9	96.5	2.5	152,024	148,398	81.1	82.9	-2.4	94,004	90,766	89.1	96.7	-3.4
1. 給与費	162,864	159,869	45.7	46.2	-1.8	179,649	186,238	53.2	54.2	3.7	68,713	70,143	36.6	39.2	2.1	45,145	44,165	42.8	47.1	-2.2
2. 医薬品費	52,957	54,483	14.9	15.8	2.9	14,886	16,073	4.4	4.7	8.0	26,998	25,576	14.4	14.3	-5.3	6,078	5,365	5.8	5.7	-11.7
3. 材料費	30,548	27,580	8.6	8.0	-9.7	10,937	11,846	3.2	3.4	8.3	13,276	11,454	7.1	6.4	-13.7	3,518	3,304	3.3	3.5	-6.1
4. 給食用材料費	4,036	4,059	1.1	1.2	0.6	7,374	7,086	2.2	2.1	-3.9	554	495	0.3	0.3	-10.6	37	40	0.0	0.0	8.1
5. 委託費	10,262	9,837	2.9	2.8	-4.1	24,184	24,164	7.2	7.0	-0.1	4,457	4,010	2.4	2.2	-10.0	1,733	1,640	1.6	1.7	-5.4
6. 減価償却費	11,504	11,742	3.2	3.4	2.1	13,762	13,959	4.1	4.1	1.4	11,912	10,503	6.4	5.9	-11.8	6,695	6,559	6.3	7.0	-2.0
(再掲)建物減価償却費	-	-	-	-	-	-	-	-	-	-	-	-	-	-	-	-	-	-	-	-
(再掲)医療機器減価償却費	-	-	-	-	-	-	-	-	-	-	-	-	-	-	-	-	-	-	-	-
7. その他の医業・介護費用	52,743	55,593	14.8	16.1	5.4	72,910	72,366	21.6	21.0	-0.7	26,112	26,216	13.9	14.6	0.4	30,798	29,693	29.2	31.6	-3.6
(再掲)設備機器賃借料	3,715	2,746	1.0	0.8	-26.1	5,651	5,836	1.7	1.7	3.3	4,195	4,444	2.2	2.5	5.9	3,211	3,646	3.0	3.9	13.5
(再掲)医療機器賃借料	1,605	930	0.5	0.3	-42.1	2,928	3,104	0.9	0.9	6.0	3,742	3,985	2.0	2.2	6.5	1,959	2,936	1.9	3.1	49.9
IV 損益差額(Ⅰ+Ⅱ-Ⅲ)	31,684	23,075	8.9	6.7	-	13,955	12,809	4.1	3.7	-	35,534	32,007	18.9	17.9	-	11,504	4,491	10.9	4.8	-
(参考)「新型コロナウイルス感染症関連の補助金(従業員向け慰労金を除く)」を除いた損益差額(Ⅳ-3')	-	22,721	-	6.6	-	-	12,192	-	3.5	-	-	30,676	-	17.1	-	-	3,083	-	3.3	-
V 税金	-	-	-	-	-	-	-	-	-	-	-	-	-	-	-	-	-	-	-	-
VI 税引後の総損益差額(Ⅳ-V)	-	-	-	-	-	-	-	-	-	-	-	-	-	-	-	-	-	-	-	-
施設数	13	-	-	-	-	25	-	-	-	-	13	-	-	-	6	-	-	-	-	-

一般診療所（全体(青色申告者を含む)）（集計2）

（1施設当たり損益）

	入院診療収益あり														
	皮膚科					その他					全体				
	金額		構成比率		金額の 伸び率	金額		構成比率		金額の 伸び率	金額		構成比率		金額の 伸び率
	前々年(度)	前年(度)	前々年(度)	前年(度)		前々年(度)	前年(度)	前々年(度)	前年(度)		前々年(度)	前年(度)	前々年(度)	前年(度)	
千円	千円	%	%	%	千円	千円	%	%	%	千円	千円	%	%	%	
I 医業収益	*	*	*	*	—	239,622	245,903	100.0	100.0	2.6	283,924	281,206	96.7	96.8	-1.0
I' (参考)「新型コロナウイルス感染症関連の補助金 (従業員向け慰労金を除く)」を除いた 医業収益(I-3')	—	*	—	*	—	—	245,903	—	100.0	2.6	—	280,506	—	96.6	-1.2
1. 入院診療収益	*	*	*	*	—	52,603	56,249	22.0	22.9	6.9	104,823	105,723	35.7	36.4	0.9
保険診療収益	*	*	*	*	—	48,953	52,479	20.4	21.3	7.2	73,344	72,721	25.0	25.0	-0.8
公害等診療収益	—	—	—	—	—	—	—	—	—	—	—	—	—	—	—
その他の診療収益	—	—	—	—	—	—	—	—	—	—	—	—	—	—	—
2. 外来診療収益	*	*	*	*	—	177,434	183,196	74.0	74.5	3.2	167,617	161,990	57.1	55.8	-3.4
保険診療収益	*	*	*	*	—	177,259	182,996	74.0	74.4	3.2	146,344	141,823	49.9	48.8	-3.1
公害等診療収益	—	—	—	—	—	—	—	—	—	—	—	—	—	—	—
その他の診療収益	—	—	—	—	—	—	—	—	—	—	—	—	—	—	—
3. その他の医業収益	—	—	—	—	—	—	—	—	—	—	—	—	—	—	—
3'. (再掲)新型コロナウイルス感染症関連の補助金 (従業員向け慰労金を除く)	—	*	—	*	—	—	0	—	0.0	—	—	700	—	0.2	—
II 介護収益	*	*	*	*	—	0	0	0.0	0.0	—	9,620	9,863	3.3	3.4	2.5
1. 施設サービス収益	—	—	—	—	—	—	—	—	—	—	—	—	—	—	—
2. 居宅サービス収益	—	—	—	—	—	—	—	—	—	—	—	—	—	—	—
(再掲)短期入所療養介護分	—	—	—	—	—	—	—	—	—	—	—	—	—	—	—
3. その他の介護収益	—	—	—	—	—	—	—	—	—	—	—	—	—	—	—
III 医業・介護費用	*	*	*	*	—	245,217	234,891	102.3	95.5	-4.2	276,192	275,320	94.1	94.8	-0.3
1. 給与費	*	*	*	*	—	158,442	150,267	66.1	61.1	-5.2	144,803	145,272	49.3	50.0	0.3
2. 医薬品費	*	*	*	*	—	19,348	19,889	8.1	8.1	2.8	27,523	27,106	9.4	9.3	-1.5
3. 材料費	*	*	*	*	—	12,709	10,956	5.3	4.5	-13.8	16,336	15,782	5.6	5.4	-3.4
4. 給食用材料費	*	*	*	*	—	2,213	2,166	0.9	0.9	-2.1	4,321	4,377	1.5	1.5	1.3
5. 委託費	*	*	*	*	—	5,347	5,208	2.2	2.1	-2.6	13,977	13,970	4.8	4.8	-0.1
6. 減価償却費	*	*	*	*	—	8,421	7,662	3.5	3.1	-9.0	13,208	11,849	4.5	4.1	-10.3
(再掲)建物減価償却費	—	—	—	—	—	—	—	—	—	—	—	—	—	—	—
(再掲)医療機器減価償却費	—	—	—	—	—	—	—	—	—	—	—	—	—	—	—
7. その他の医業・介護費用	*	*	*	*	—	38,737	38,744	16.2	15.8	0.0	56,025	56,965	19.1	19.6	1.7
(再掲)設備機器賃借料	*	*	*	*	—	2,121	1,095	0.9	0.4	-48.4	4,666	4,949	1.6	1.7	6.1
(再掲)医療機器賃借料	*	*	*	*	—	1,598	914	0.7	0.4	-42.8	2,774	3,082	0.9	1.1	11.1
IV 損益差額(I+II-III)	*	*	*	*	—	-5,595	11,012	-2.3	4.5	—	17,351	15,749	5.9	5.4	—
(参考)「新型コロナウイルス感染症関連の補助金 (従業員向け慰労金を除く)」を除いた 損益差額(IV-3')	—	*	—	*	—	—	11,012	—	4.5	—	—	15,048	—	5.2	—
V 税金	—	—	—	—	—	—	—	—	—	—	—	—	—	—	—
VI 税引後の総損益差額(IV-V)	—	—	—	—	—	—	—	—	—	—	—	—	—	—	—
施設数	*	—	—	—	—	3	—	—	—	—	97	—	—	—	—

一般診療所（全体(青色申告者を含む)）（集計2）

（1施設当たり損益）

	入院診療収益なし																			
	内科					小児科					精神科					外科				
	金額		構成比率		金額の伸比率	金額		構成比率		金額の伸比率	金額		構成比率		金額の伸比率	金額		構成比率		金額の伸比率
	前々年(度)	前年(度)	前々年(度)	前年(度)		前々年(度)	前年(度)	前々年(度)	前年(度)		前々年(度)	前年(度)	前々年(度)	前年(度)		前々年(度)	前年(度)	前々年(度)	前年(度)	
千円	千円	%	%	%	千円	千円	%	%	%	千円	千円	%	%	%	千円	千円	%	%	%	
I 医業収益	109,267	104,202	97.9	98.5	-4.6	124,060	112,797	99.3	99.9	-9.1	123,285	119,442	99.3	99.5	-3.1	123,513	117,765	98.7	99.0	-4.7
I' (参考)「新型コロナウイルス感染症関連の補助金(従業員向け慰労金を除く)を除いた医業収益(I-3')	-	103,469	-	97.8	-5.3	-	111,978	-	99.2	-9.7	-	119,040	-	99.2	-3.4	-	117,356	-	98.7	-5.0
1. 入院診療収益	0	0	0.0	0.0	-	0	0	0.0	0.0	-	0	0	0.0	0.0	-	0	0	0.0	0.0	-
保険診療収益	0	0	0.0	0.0	-	0	0	0.0	0.0	-	0	0	0.0	0.0	-	0	0	0.0	0.0	-
公害等診療収益	-	-	-	-	-	-	-	-	-	-	-	-	-	-	-	-	-	-	-	-
その他の診療収益	-	-	-	-	-	-	-	-	-	-	-	-	-	-	-	-	-	-	-	-
2. 外来診療収益	103,513	98,171	92.8	92.8	-5.2	110,147	97,695	88.2	86.5	-11.3	120,654	115,119	97.2	95.9	-4.6	119,210	112,720	95.3	94.8	-5.4
保険診療収益	96,702	91,295	86.7	86.3	-5.6	84,997	72,381	68.1	64.1	-14.8	116,596	111,398	93.9	92.8	-4.5	106,218	99,100	84.9	83.3	-6.7
公害等診療収益	-	-	-	-	-	-	-	-	-	-	-	-	-	-	-	-	-	-	-	-
その他の診療収益	-	-	-	-	-	-	-	-	-	-	-	-	-	-	-	-	-	-	-	-
3. その他の医業収益	-	-	-	-	-	-	-	-	-	-	-	-	-	-	-	-	-	-	-	-
3'. (再掲)新型コロナウイルス感染症関連の補助金(従業員向け慰労金を除く)	-	733	-	0.7	-	-	819	-	0.7	-	-	402	-	0.3	-	-	409	-	0.3	-
II 介護収益	2,313	2,334	2.1	2.2	0.9	838	912	0.7	0.8	8.8	823	948	0.7	0.8	15.2	1,598	1,576	1.3	1.3	-1.4
1. 施設サービス収益	-	-	-	-	-	-	-	-	-	-	-	-	-	-	-	-	-	-	-	-
2. 居宅サービス収益	-	-	-	-	-	-	-	-	-	-	-	-	-	-	-	-	-	-	-	-
(再掲)短期入所療養介護分	-	-	-	-	-	-	-	-	-	-	-	-	-	-	-	-	-	-	-	-
3. その他の介護収益	-	-	-	-	-	-	-	-	-	-	-	-	-	-	-	-	-	-	-	-
III 医業・介護費用	96,590	94,591	86.6	89.4	-2.1	111,764	111,689	89.5	98.9	-0.1	100,116	102,689	80.7	85.6	2.6	115,637	114,845	92.4	96.6	-0.7
1. 給与費	48,916	48,614	43.8	45.9	-0.6	51,594	52,265	41.3	46.3	1.3	60,222	64,554	48.5	53.8	7.2	60,154	60,079	48.1	50.5	-0.1
2. 医薬品費	15,301	14,203	13.7	13.4	-7.2	25,207	24,086	20.2	21.3	-4.4	8,172	8,324	6.6	6.9	1.9	14,197	13,931	11.3	11.7	-1.9
3. 材料費	2,903	2,943	2.6	2.8	1.4	5,589	5,583	4.5	4.9	-0.1	804	812	0.6	0.7	1.0	2,901	2,883	2.3	2.4	-0.6
4. 給食用材料費	66	62	0.1	0.1	-6.1	81	83	0.1	0.1	2.5	1,222	1,214	1.0	1.0	-0.7	53	47	0.0	0.0	-11.3
5. 委託費	4,443	4,430	4.0	4.2	-0.3	2,940	2,810	2.4	2.5	-4.4	3,554	3,521	2.9	2.9	-0.9	5,075	4,602	4.1	3.9	-9.3
6. 減価償却費	4,361	4,248	3.9	4.0	-2.6	3,250	3,277	2.6	2.9	0.8	3,677	3,132	3.0	2.6	-14.8	6,278	6,078	5.0	5.1	-3.2
(再掲)建物減価償却費	-	-	-	-	-	-	-	-	-	-	-	-	-	-	-	-	-	-	-	-
(再掲)医療機器減価償却費	-	-	-	-	-	-	-	-	-	-	-	-	-	-	-	-	-	-	-	-
7. その他の医業・介護費用	20,601	20,092	18.5	19.0	-2.5	23,104	23,584	18.5	20.9	2.1	22,466	21,131	18.1	17.6	-5.9	26,979	27,225	21.6	22.9	0.9
(再掲)設備機器賃借料	1,488	1,489	1.3	1.4	0.1	1,021	913	0.8	0.8	-10.6	607	647	0.5	0.5	6.6	2,019	1,916	1.6	1.6	-5.1
(再掲)医療機器賃借料	1,024	1,008	0.9	1.0	-1.6	504	499	0.4	0.4	-1.0	189	220	0.2	0.2	16.4	1,122	1,356	0.9	1.1	20.9
IV 損益差額(I+II-III)	14,990	11,944	13.4	11.3	-	13,134	2,020	10.5	1.8	-	23,992	17,701	19.3	14.8	-	9,474	4,497	7.6	3.8	-
(参考)「新型コロナウイルス感染症関連の補助金(従業員向け慰労金を除く)を除いた損益差額(IV-3')	-	11,211	-	10.6	-	-	1,201	-	1.1	-	-	17,299	-	14.4	-	-	4,087	-	3.4	-
V 税金	-	-	-	-	-	-	-	-	-	-	-	-	-	-	-	-	-	-	-	-
VI 税引後の総損益差額(IV-V)	-	-	-	-	-	-	-	-	-	-	-	-	-	-	-	-	-	-	-	-
施設数	797	-	-	-	-	124	-	-	-	-	43	-	-	-	64	-	-	-	-	-

一般診療所（全体(青色申告者を含む)）(集計2)

(1施設当たり損益)

	入院診療収益なし																			
	整形外科					産婦人科					眼科					耳鼻咽喉科				
	金額		構成比率		金額の伸比率	金額		構成比率		金額の伸比率	金額		構成比率		金額の伸比率	金額		構成比率		金額の伸比率
	前々年(度)	前年(度)	前々年(度)	前年(度)	%	前々年(度)	前年(度)	前々年(度)	前年(度)	%	前々年(度)	前年(度)	前々年(度)	前年(度)	%	前々年(度)	前年(度)	前々年(度)	前年(度)	%
I 医業収益	145,758	137,617	96.1	96.3	-5.6	110,755	107,751	100.0	100.4	-2.7	141,526	134,931	100.0	100.4	-4.7	91,629	76,875	100.0	102.2	-16.1
I' (参考)「新型コロナウイルス感染症関連の補助金(従業員向け慰労金を除く)」を除いた医業収益(1-3')	-	137,112	-	95.9	-5.9	-	107,345	-	100.0	-3.1	-	134,433	-	100.0	-5.0	-	75,192	-	100.0	-17.9
1. 入院診療収益	0	0	0.0	0.0	-	0	0	0.0	0.0	-	0	0	0.0	0.0	-	0	0	0.0	0.0	-
保険診療収益	0	0	0.0	0.0	-	0	0	0.0	0.0	-	0	0	0.0	0.0	-	0	0	0.0	0.0	-
公害等診療収益	-	-	-	-	-	-	-	-	-	-	-	-	-	-	-	-	-	-	-	-
その他の診療収益	-	-	-	-	-	-	-	-	-	-	-	-	-	-	-	-	-	-	-	-
2. 外来診療収益	143,304	134,698	94.5	94.2	-6.0	107,391	104,656	97.0	97.5	-2.5	139,267	132,277	98.4	98.4	-5.0	90,798	74,395	99.1	98.9	-18.1
保険診療収益	126,339	119,253	83.3	83.4	-5.6	75,925	75,689	68.6	70.5	-0.3	134,495	128,244	95.0	95.4	-4.6	89,809	73,278	98.0	97.5	-18.4
公害等診療収益	-	-	-	-	-	-	-	-	-	-	-	-	-	-	-	-	-	-	-	-
その他の診療収益	-	-	-	-	-	-	-	-	-	-	-	-	-	-	-	-	-	-	-	-
3. その他の医業収益	-	-	-	-	-	-	-	-	-	-	-	-	-	-	-	-	-	-	-	-
3'. (再掲)新型コロナウイルス感染症関連の補助金(従業員向け慰労金を除く)	-	505	-	0.4	-	-	406	-	0.4	-	-	498	-	0.4	-	-	1,684	-	2.2	-
II 介護収益	5,873	5,858	3.9	4.1	-0.3	0	1	0.0	0.0	-	0	0	0.0	0.0	-	0	0	0.0	0.0	-
1. 施設サービス収益	-	-	-	-	-	-	-	-	-	-	-	-	-	-	-	-	-	-	-	-
2. 居宅サービス収益	-	-	-	-	-	-	-	-	-	-	-	-	-	-	-	-	-	-	-	-
(再掲)短期入所療養介護分	-	-	-	-	-	-	-	-	-	-	-	-	-	-	-	-	-	-	-	-
3. その他の介護収益	-	-	-	-	-	-	-	-	-	-	-	-	-	-	-	-	-	-	-	-
III 医業・介護費用	133,039	129,785	87.7	90.8	-2.4	92,543	89,974	83.6	83.8	-2.8	113,582	112,086	80.3	83.4	-1.3	73,671	69,298	80.4	92.2	-5.9
1. 給与費	74,882	74,051	49.4	51.8	-1.1	38,518	36,918	34.8	34.4	-4.2	57,508	56,926	40.6	42.3	-1.0	41,735	39,935	45.5	53.1	-4.3
2. 医薬品費	17,010	16,556	11.2	11.6	-2.7	18,495	18,700	16.7	17.4	1.1	14,685	14,714	10.4	10.9	0.2	5,139	4,137	5.6	5.5	-19.5
3. 材料費	2,472	2,381	1.6	1.7	-3.7	3,488	3,744	3.1	3.5	7.3	7,601	7,434	5.4	5.5	-2.2	1,738	1,804	1.9	2.4	3.8
4. 給食用材料費	303	301	0.2	0.2	-0.7	374	345	0.3	0.3	-7.8	0	0	0.0	0.0	-	0	0	0.0	0.0	-
5. 委託費	4,189	4,134	2.8	2.9	-1.3	5,452	5,311	4.9	4.9	-2.6	3,732	3,839	2.6	2.9	2.9	2,716	2,490	3.0	3.3	-8.3
6. 減価償却費	7,159	6,828	4.7	4.8	-4.6	4,436	4,313	4.0	4.0	-2.8	6,628	6,504	4.7	4.8	-1.9	3,458	2,913	3.8	3.9	-15.8
(再掲)建物減価償却費	-	-	-	-	-	-	-	-	-	-	-	-	-	-	-	-	-	-	-	-
(再掲)医療機器減価償却費	-	-	-	-	-	-	-	-	-	-	-	-	-	-	-	-	-	-	-	-
7. その他の医業・介護費用	27,024	25,535	17.8	17.9	-5.5	21,781	20,643	19.7	19.2	-5.2	23,429	22,668	16.6	16.9	-3.2	18,886	18,019	20.6	24.0	-4.6
(再掲)設備機器賃借料	1,384	1,368	0.9	1.0	-1.2	1,541	1,673	1.4	1.6	8.6	1,584	1,486	1.1	1.1	-6.2	963	991	1.1	1.3	2.9
(再掲)医療機器賃借料	674	678	0.4	0.5	0.6	761	900	0.7	0.8	18.3	1,135	1,070	0.8	0.8	-5.7	754	763	0.8	1.0	1.2
IV 損益差額(Ⅰ+Ⅱ-Ⅲ)	18,592	13,689	12.3	9.6	-	18,211	17,777	16.4	16.6	-	27,943	22,845	19.7	17.0	-	17,958	7,577	19.6	10.1	-
(参考)「新型コロナウイルス感染症関連の補助金(従業員向け慰労金を除く)」を除いた損益差額(Ⅳ-3')	-	13,184	-	9.2	-	-	17,372	-	16.2	-	-	22,348	-	16.6	-	-	5,893	-	7.8	-
V 税金	-	-	-	-	-	-	-	-	-	-	-	-	-	-	-	-	-	-	-	-
VI 税引後の総損益差額(Ⅳ-V)	-	-	-	-	-	-	-	-	-	-	-	-	-	-	-	-	-	-	-	-
施設数	133	-	-	-	-	42	-	-	-	-	124	-	-	-	-	112	-	-	-	-

一般診療所（全体(青色申告者を含む)）（集計2）

（1施設当たり損益）

	入院診療収益なし														
	皮膚科					その他					全体				
	金額		構成比率		金額の伸比率	金額		構成比率		金額の伸比率	金額		構成比率		金額の伸比率
	前々年(度)	前年(度)	前々年(度)	前年(度)		前々年(度)	前年(度)	前々年(度)	前年(度)		前々年(度)	前年(度)	前々年(度)	前年(度)	
千円	千円	%	%	%	千円	千円	%	%	%	千円	千円	%	%	%	
I 医業収益	104,854	103,431	100.0	100.6	-1.4	224,093	223,902	99.9	100.1	-0.1	120,680	114,591	98.5	99.1	-5.0
I' (参考)「新型コロナウイルス感染症関連の補助金 (従業員向け慰労金を除く)」を除いた 医業収益(Ⅰ-3')	-	102,841	-	100.0	-1.9	-	223,391	-	99.9	-0.3	-	113,871	-	98.4	-5.6
1. 入院診療収益	0	0	0.0	0.0	-	0	0	0.0	0.0	-	0	0	0.0	0.0	-
保険診療収益	0	0	0.0	0.0	-	0	0	0.0	0.0	-	0	0	0.0	0.0	-
公害等診療収益	-	-	-	-	-	-	-	-	-	-	-	-	-	-	-
その他の診療収益	-	-	-	-	-	-	-	-	-	-	-	-	-	-	-
2. 外来診療収益	102,967	100,761	98.2	98.0	-2.1	222,562	217,881	99.2	97.4	-2.1	115,810	108,988	94.6	94.2	-5.9
保険診療収益	90,872	88,463	86.7	86.0	-2.7	215,893	211,576	96.3	94.6	-2.0	106,184	99,545	86.7	86.1	-6.3
公害等診療収益	-	-	-	-	-	-	-	-	-	-	-	-	-	-	-
その他の診療収益	-	-	-	-	-	-	-	-	-	-	-	-	-	-	-
3. その他の医業収益	-	-	-	-	-	-	-	-	-	-	-	-	-	-	-
3'. (再掲)新型コロナウイルス感染症関連の補助金 (従業員向け慰労金を除く)	-	590	-	0.6	-	-	510	-	0.2	-	-	720	-	0.6	-
II 介護収益	0	0	0.0	0.0	-	207	206	0.1	0.1	-0.5	1,791	1,808	1.5	1.6	0.9
1. 施設サービス収益	-	-	-	-	-	-	-	-	-	-	-	-	-	-	-
2. 居宅サービス収益	-	-	-	-	-	-	-	-	-	-	-	-	-	-	-
(再掲)短期入所療養介護分	-	-	-	-	-	-	-	-	-	-	-	-	-	-	-
3. その他の介護収益	-	-	-	-	-	-	-	-	-	-	-	-	-	-	-
III 医業・介護費用	83,397	84,080	79.5	81.8	0.8	186,562	187,389	83.2	83.8	0.4	104,583	102,948	85.4	89.0	-1.6
1. 給与費	46,205	47,460	44.1	46.1	2.7	82,621	83,557	36.8	37.4	1.1	53,297	53,149	43.5	45.9	-0.3
2. 医薬品費	10,494	9,808	10.0	9.5	-6.5	31,219	29,888	13.9	13.4	-4.3	15,745	14,906	12.9	12.9	-5.3
3. 材料費	1,897	2,017	1.8	2.0	6.3	14,534	14,758	6.5	6.6	1.5	3,789	3,816	3.1	3.3	0.7
4. 給食用材料費	0	0	0.0	0.0	-	113	108	0.1	0.0	-4.4	114	110	0.1	0.1	-3.5
5. 委託費	1,914	2,189	1.8	2.1	14.4	8,782	8,997	3.9	4.0	2.4	4,207	4,182	3.4	3.6	-0.6
6. 減価償却費	3,977	3,608	3.8	3.5	-9.3	7,799	9,365	3.5	4.2	20.1	4,813	4,709	3.9	4.1	-2.2
(再掲)建物減価償却費	-	-	-	-	-	-	-	-	-	-	-	-	-	-	-
(再掲)医療機器減価償却費	-	-	-	-	-	-	-	-	-	-	-	-	-	-	-
7. その他の医業・介護費用	18,910	18,998	18.0	18.5	0.5	41,492	40,716	18.5	18.2	-1.9	22,617	22,074	18.5	19.1	-2.4
(再掲)設備機器賃借料	761	795	0.7	0.8	4.5	5,101	4,595	2.3	2.1	-9.9	1,536	1,500	1.3	1.3	-2.3
(再掲)医療機器賃借料	307	350	0.3	0.3	14.0	2,700	2,535	1.2	1.1	-6.1	954	950	0.8	0.8	-0.4
IV 損益差額(Ⅰ+Ⅱ-Ⅲ)	21,457	19,351	20.5	18.8	-	37,738	36,718	16.8	16.4	-	17,887	13,451	14.6	11.6	-
(参考)「新型コロナウイルス感染症関連の補助金 (従業員向け慰労金を除く)」を除いた 損益差額(Ⅳ-3')	-	18,761	-	18.2	-	-	36,208	-	16.2	-	-	12,731	-	11.0	-
V 税金	-	-	-	-	-	-	-	-	-	-	-	-	-	-	-
VI 税引後の総損益差額(Ⅳ-V)	-	-	-	-	-	-	-	-	-	-	-	-	-	-	-
施設数	96	-	-	-	-	74	-	-	-	-	1,609	-	-	-	-

一般診療所（全体(青色申告者を含む)）（集計2）

（1施設当たり損益）

	入院診療収益なし(参考)有床																			
	内科					小児科					精神科					外科				
	金額		構成比率		金額の伸比率	金額		構成比率		金額の伸比率	金額		構成比率		金額の伸比率	金額		構成比率		金額の伸比率
	前々年(度)	前年(度)	前々年(度)	前年(度)	%	前々年(度)	前年(度)	前々年(度)	前年(度)	%	前々年(度)	前年(度)	前々年(度)	前年(度)	%	前々年(度)	前年(度)	前々年(度)	前年(度)	%
I 医業収益	千円	千円	%	%	%	千円	千円	%	%	%	千円	千円	%	%	%	千円	千円	%	%	%
I' (参考)「新型コロナウイルス感染症関連の補助金(従業員向け慰労金を除く)を除いた医業収益(Ⅰ-3')	143,867	141,192	85.7	87.3	-1.9	115,004	106,004	100.0	100.4	-7.8	*	*	*	*	-	*	*	*	*	-
1. 入院診療収益	0	0	0.0	0.0	-	0	0	0.0	0.0	-	*	*	*	*	-	*	*	*	*	-
保険診療収益	0	0	0.0	0.0	-	0	0	0.0	0.0	-	*	*	*	*	-	*	*	*	*	-
公害等診療収益	-	-	-	-	-	-	-	-	-	-	-	-	-	-	-	-	-	-	-	-
その他の診療収益	-	-	-	-	-	-	-	-	-	-	-	-	-	-	-	-	-	-	-	-
2. 外来診療収益	136,045	130,527	81.1	80.7	-4.1	82,163	73,356	71.4	69.5	-10.7	*	*	*	*	-	*	*	*	*	-
保険診療収益	130,533	124,639	77.8	77.1	-4.5	62,467	53,804	54.3	51.0	-13.9	*	*	*	*	-	*	*	*	*	-
公害等診療収益	-	-	-	-	-	-	-	-	-	-	-	-	-	-	-	-	-	-	-	-
その他の診療収益	-	-	-	-	-	-	-	-	-	-	-	-	-	-	-	-	-	-	-	-
3. その他の医業収益	-	-	-	-	-	-	-	-	-	-	-	-	-	-	-	-	-	-	-	-
3'. (再掲)新型コロナウイルス感染症関連の補助金(従業員向け慰労金を除く)	-	2,368	-	1.5	-	-	433	-	0.4	-	-	*	-	*	-	-	*	-	*	-
II 介護収益	23,945	22,909	14.3	14.2	-4.3	0	0	0.0	0.0	-	*	*	*	*	-	*	*	*	*	-
1. 施設サービス収益	-	-	-	-	-	-	-	-	-	-	-	-	-	-	-	-	-	-	-	-
2. 居宅サービス収益	-	-	-	-	-	-	-	-	-	-	-	-	-	-	-	-	-	-	-	-
(再掲)短期入所療養介護分	-	-	-	-	-	-	-	-	-	-	-	-	-	-	-	-	-	-	-	-
3. その他の介護収益	-	-	-	-	-	-	-	-	-	-	-	-	-	-	-	-	-	-	-	-
III 医業・介護費用	166,008	164,472	98.9	101.7	-0.9	119,647	113,097	104.0	107.1	-5.5	*	*	*	*	-	*	*	*	*	-
1. 給与費	73,740	73,329	43.9	45.3	-0.6	56,116	52,651	48.8	49.9	-6.2	*	*	*	*	-	*	*	*	*	-
2. 医薬品費	34,079	33,422	20.3	20.7	-1.9	18,575	17,306	16.2	16.4	-6.8	*	*	*	*	-	*	*	*	*	-
3. 材料費	4,514	4,681	2.7	2.9	3.7	2,366	1,767	2.1	1.7	-25.3	*	*	*	*	-	*	*	*	*	-
4. 給食用材料費	214	160	0.1	0.1	-25.2	0	0	0.0	0.0	-	*	*	*	*	-	*	*	*	*	-
5. 委託費	8,343	8,953	5.0	5.5	7.3	175	77	0.2	0.1	-56.0	*	*	*	*	-	*	*	*	*	-
6. 減価償却費	6,148	5,956	3.7	3.7	-3.1	2,248	2,995	2.0	2.8	33.2	*	*	*	*	-	*	*	*	*	-
(再掲)建物減価償却費	-	-	-	-	-	-	-	-	-	-	-	-	-	-	-	-	-	-	-	-
(再掲)医療機器減価償却費	-	-	-	-	-	-	-	-	-	-	-	-	-	-	-	-	-	-	-	-
7. その他の医業・介護費用	38,969	37,972	23.2	23.5	-2.6	40,167	38,300	34.9	36.3	-4.6	*	*	*	*	-	*	*	*	*	-
(再掲)設備機器賃借料	2,000	2,204	1.2	1.4	10.2	1,270	980	1.1	0.9	-22.8	*	*	*	*	-	*	*	*	*	-
(再掲)医療機器賃借料	1,221	943	0.7	0.6	-22.8	882	980	0.8	0.9	11.1	*	*	*	*	-	*	*	*	*	-
IV 損益差額(Ⅰ+Ⅱ-Ⅲ)	1,804	-372	1.1	-0.2	-	-4,643	-7,093	-4.0	-6.7	-	*	*	*	*	-	*	*	*	*	-
(参考)「新型コロナウイルス感染症関連の補助金(従業員向け慰労金を除く)を除いた損益差額(Ⅳ-3')	-	-2,740	-	-1.7	-	-	-7,526	-	-7.1	-	-	*	-	*	-	-	*	-	*	-
V 税金	-	-	-	-	-	-	-	-	-	-	-	-	-	-	-	-	-	-	-	-
VI 税引後の総損益差額(Ⅳ-V)	-	-	-	-	-	-	-	-	-	-	-	-	-	-	-	-	-	-	-	-
施設数	12	-	-	-	-	3	-	-	-	-	*	-	-	-	-	*	-	-	-	-

一般診療所（全体(青色申告者を含む)）（集計2）

（1施設当たり損益）

	入院診療収益なし(参考)有床																			
	整形外科					産婦人科					眼科					耳鼻咽喉科				
	金額		構成比率		金額の伸比率	金額		構成比率		金額の伸比率	金額		構成比率		金額の伸比率	金額		構成比率		金額の伸比率
	前々年(度)	前年(度)	前々年(度)	前年(度)	%	前々年(度)	前年(度)	前々年(度)	前年(度)	%	前々年(度)	前年(度)	前々年(度)	前年(度)	%	前々年(度)	前年(度)	前々年(度)	前年(度)	%
千円	千円	%	%	%	千円	千円	%	%	%	千円	千円	%	%	%	千円	千円	%	%	%	
I 医業収益	*	*	*	*	—	155,342	150,521	100.0	100.3	-3.1	*	*	*	*	—	*	*	*	*	—
I' (参考)「新型コロナウイルス感染症関連の補助金 (従業員向け慰労金を除く)」を除いた 医業収益(Ⅰ-3')	—	*	—	*	—	—	150,089	—	100.0	-3.4	—	*	—	*	—	*	—	*	—	
1. 入院診療収益	*	*	*	*	—	0	0	0.0	0.0	—	*	*	*	*	—	*	*	*	*	—
保険診療収益	*	*	*	*	—	0	0	0.0	0.0	—	*	*	*	*	—	*	*	*	*	—
公害等診療収益	—	—	—	—	—	—	—	—	—	—	—	—	—	—	—	—	—	—	—	—
その他の診療収益	—	—	—	—	—	—	—	—	—	—	—	—	—	—	—	—	—	—	—	—
2. 外来診療収益	*	*	*	*	—	150,692	144,664	97.0	96.4	-4.0	*	*	*	*	—	*	*	*	*	—
保険診療収益	*	*	*	*	—	85,567	83,449	55.1	55.6	-2.5	*	*	*	*	—	*	*	*	*	—
公害等診療収益	—	—	—	—	—	—	—	—	—	—	—	—	—	—	—	—	—	—	—	—
その他の診療収益	—	—	—	—	—	—	—	—	—	—	—	—	—	—	—	—	—	—	—	—
3. その他の医業収益	—	—	—	—	—	—	—	—	—	—	—	—	—	—	—	—	—	—	—	—
3'. (再掲)新型コロナウイルス感染症関連の補助金 (従業員向け慰労金を除く)	—	*	—	*	—	—	431	—	0.3	—	—	*	—	*	—	*	—	*	—	
II 介護収益	*	*	*	*	—	0	0	0.0	0.0	—	*	*	*	*	—	*	*	*	*	—
1. 施設サービス収益	—	—	—	—	—	—	—	—	—	—	—	—	—	—	—	—	—	—	—	—
2. 居宅サービス収益 (再掲)短期入所療養介護分	—	—	—	—	—	—	—	—	—	—	—	—	—	—	—	—	—	—	—	—
3. その他の介護収益	—	—	—	—	—	—	—	—	—	—	—	—	—	—	—	—	—	—	—	—
III 医業・介護費用	*	*	*	*	—	138,631	140,383	89.2	93.5	1.3	*	*	*	*	—	*	*	*	*	—
1. 給与費	*	*	*	*	—	58,323	57,214	37.5	38.1	-1.9	*	*	*	*	—	*	*	*	*	—
2. 医薬品費	*	*	*	*	—	34,120	36,151	22.0	24.1	6.0	*	*	*	*	—	*	*	*	*	—
3. 材料費	*	*	*	*	—	4,709	4,548	3.0	3.0	-3.4	*	*	*	*	—	*	*	*	*	—
4. 給食用材料費	*	*	*	*	—	2,012	1,898	1.3	1.3	-5.7	*	*	*	*	—	*	*	*	*	—
5. 委託費	*	*	*	*	—	6,562	6,444	4.2	4.3	-1.8	*	*	*	*	—	*	*	*	*	—
6. 減価償却費	*	*	*	*	—	5,822	5,520	3.7	3.7	-5.2	*	*	*	*	—	*	*	*	*	—
(再掲)建物減価償却費	—	—	—	—	—	—	—	—	—	—	—	—	—	—	—	—	—	—	—	—
(再掲)医療機器減価償却費	—	—	—	—	—	—	—	—	—	—	—	—	—	—	—	—	—	—	—	—
7. その他の医業・介護費用	*	*	*	*	—	27,083	28,608	17.4	19.1	5.6	*	*	*	*	—	*	*	*	*	—
(再掲)設備機器賃借料	*	*	*	*	—	4,758	5,848	3.1	3.9	22.9	*	*	*	*	—	*	*	*	*	—
(再掲)医療機器賃借料	*	*	*	*	—	2,063	2,828	1.3	1.9	37.1	*	*	*	*	—	*	*	*	*	—
IV 損益差額(Ⅰ+Ⅱ-Ⅲ)	*	*	*	*	—	16,711	10,137	10.8	6.8	—	*	*	*	*	—	*	*	*	*	—
(参考)「新型コロナウイルス感染症関連の補助金 (従業員向け慰労金を除く)」を除いた 損益差額(Ⅳ-3')	—	*	—	*	—	—	9,706	—	6.5	—	—	*	—	*	—	*	—	*	—	
V 税金	—	—	—	—	—	—	—	—	—	—	—	—	—	—	—	—	—	—	—	—
VI 税引後の総損益差額(Ⅳ-V)	—	—	—	—	—	—	—	—	—	—	—	—	—	—	—	—	—	—	—	—
施設数	*	—	—	—	—	7	—	—	—	—	*	—	—	—	*	—	—	—	—	

一般診療所（全体(青色申告者を含む)）(集計2)

(1施設当たり損益)

	入院診療収益なし(参考)有床														
	皮膚科					その他					全体				
	金額		構成比率		金額の伸比率	金額		構成比率		金額の伸比率	金額		構成比率		金額の伸比率
	前々年(度)	前年(度)	前々年(度)	前年(度)		前々年(度)	前年(度)	前々年(度)	前年(度)		前々年(度)	前年(度)	前々年(度)	前年(度)	
千円	千円	%	%	%	千円	千円	%	%	%	千円	千円	%	%	%	
I 医業収益	-	-	-	-	-	-	-	-	-	-	171,188	162,473	94.5	95.2	-5.1
I' (参考)「新型コロナウイルス感染症関連の補助金 (従業員向け慰労金を除く)を除いた 医業収益(1-3')	-	-	-	-	-	-	-	-	-	-	161,172	-	94.4	-5.9	
1. 入院診療収益	-	-	-	-	-	-	-	-	-	0	0	0.0	0.0	-	
保険診療収益	-	-	-	-	-	-	-	-	-	0	0	0.0	0.0	-	
公害等診療収益	-	-	-	-	-	-	-	-	-	-	-	-	-	-	
その他の診療収益	-	-	-	-	-	-	-	-	-	-	-	-	-	-	
2. 外来診療収益	-	-	-	-	-	-	-	-	-	159,688	152,637	88.2	89.4	-4.4	
保険診療収益	-	-	-	-	-	-	-	-	-	136,367	130,185	75.3	76.3	-4.5	
公害等診療収益	-	-	-	-	-	-	-	-	-	-	-	-	-	-	
その他の診療収益	-	-	-	-	-	-	-	-	-	-	-	-	-	-	
3. その他の医業収益	-	-	-	-	-	-	-	-	-	-	-	-	-	-	
3'. (再掲)新型コロナウイルス感染症関連の補助金 (従業員向け慰労金を除く)	-	-	-	-	-	-	-	-	-	-	1,301	-	0.8	-	
II 介護収益	-	-	-	-	-	-	-	-	-	9,908	9,479	5.5	5.6	-4.3	
1. 施設サービス収益	-	-	-	-	-	-	-	-	-	-	-	-	-	-	
2. 居宅サービス収益	-	-	-	-	-	-	-	-	-	-	-	-	-	-	
(再掲)短期入所療養介護分	-	-	-	-	-	-	-	-	-	-	-	-	-	-	
3. その他の介護収益	-	-	-	-	-	-	-	-	-	-	-	-	-	-	
III 医業・介護費用	-	-	-	-	-	-	-	-	-	165,141	161,721	91.2	94.8	-2.1	
1. 給与費	-	-	-	-	-	-	-	-	-	80,258	77,910	44.3	45.7	-2.9	
2. 医薬品費	-	-	-	-	-	-	-	-	-	28,355	28,159	15.7	16.5	-0.7	
3. 材料費	-	-	-	-	-	-	-	-	-	3,871	3,832	2.1	2.2	-1.0	
4. 給食用材料費	-	-	-	-	-	-	-	-	-	1,471	1,457	0.8	0.9	-1.0	
5. 委託費	-	-	-	-	-	-	-	-	-	6,992	7,210	3.9	4.2	3.1	
6. 減価償却費	-	-	-	-	-	-	-	-	-	5,872	5,721	3.2	3.4	-2.6	
(再掲)建物減価償却費	-	-	-	-	-	-	-	-	-	-	-	-	-	-	
(再掲)医療機器減価償却費	-	-	-	-	-	-	-	-	-	-	-	-	-	-	
7. その他の医業・介護費用	-	-	-	-	-	-	-	-	-	38,321	37,433	21.2	21.9	-2.3	
(再掲)設備機器賃借料	-	-	-	-	-	-	-	-	-	2,255	2,559	1.2	1.5	13.5	
(再掲)医療機器賃借料	-	-	-	-	-	-	-	-	-	1,233	1,299	0.7	0.8	5.4	
IV 損益差額(I + II - III)	-	-	-	-	-	-	-	-	-	15,956	10,231	8.8	6.0	-	
(参考)「新型コロナウイルス感染症関連の補助金 (従業員向け慰労金を除く)を除いた 損益差額(IV-3')	-	-	-	-	-	-	-	-	-	-	8,930	-	5.2	-	
V 税金	-	-	-	-	-	-	-	-	-	-	-	-	-	-	
VI 税引後の総損益差額(IV-V)	-	-	-	-	-	-	-	-	-	-	-	-	-	-	
施設数	0	-	-	-	-	0	-	-	-	29	-	-	-	-	

一般診療所（全体(青色申告者を含む)）（集計2）

（1施設当たり損益）

	全体																			
	内科					小児科					精神科					外科				
	金額		構成比率		金額の伸比率	金額		構成比率		金額の伸比率	金額		構成比率		金額の伸比率	金額		構成比率		金額の伸比率
	前々年(度)	前年(度)	前々年(度)	前年(度)		前々年(度)	前年(度)	前々年(度)	前年(度)		前々年(度)	前年(度)	前々年(度)	前年(度)		前々年(度)	前年(度)	前々年(度)	前年(度)	
千円	千円	%	%	%	千円	千円	%	%	%	千円	千円	%	%	%	千円	千円	%	%	%	
I 医業収益	115,206	110,123	97.3	97.8	-4.4	125,090	113,857	99.3	99.9	-9.0	123,285	119,442	99.3	99.5	-3.1	146,460	141,236	98.4	98.5	-3.6
I' (参考)「新型コロナウイルス感染症関連の補助金(従業員向け慰労金を除く)を除いた医業収益(I-3')	-	109,391	-	97.1	-5.0	-	113,045	-	99.2	-9.6	-	119,040	-	99.2	-3.4	-	140,831	-	98.3	-3.8
1. 入院診療収益	2,050	2,174	1.7	1.9	6.0	2	2	0.0	0.0	0.0	0	0	0.0	0.0	-	15,097	15,502	10.1	10.8	2.7
保険診療収益	1,971	2,090	1.7	1.9	6.0	2	2	0.0	0.0	0.0	0	0	0.0	0.0	-	7,255	7,563	4.9	5.3	4.2
公害等診療収益	-	-	-	-	-	-	-	-	-	-	-	-	-	-	-	-	-	-	-	-
その他の診療収益	-	-	-	-	-	-	-	-	-	-	-	-	-	-	-	-	-	-	-	-
2. 外来診療収益	107,303	101,781	90.6	90.4	-5.1	111,279	98,851	88.4	86.7	-11.2	120,654	115,119	97.2	95.9	-4.6	125,346	118,660	84.2	82.8	-5.3
保険診療収益	100,540	94,955	84.9	84.3	-5.6	85,259	72,688	67.7	63.8	-14.7	116,596	111,398	93.9	92.8	-4.5	111,679	104,357	75.0	72.8	-6.6
公害等診療収益	-	-	-	-	-	-	-	-	-	-	-	-	-	-	-	-	-	-	-	-
その他の診療収益	-	-	-	-	-	-	-	-	-	-	-	-	-	-	-	-	-	-	-	-
3. その他の医業収益	-	-	-	-	-	-	-	-	-	-	-	-	-	-	-	-	-	-	-	-
3'. (再掲)新型コロナウイルス感染症関連の補助金(従業員向け慰労金を除く)	-	732	-	0.7	-	-	813	-	0.7	-	-	402	-	0.3	-	-	404	-	0.3	-
II 介護収益	3,184	3,222	2.7	2.9	1.2	831	905	0.7	0.8	8.9	823	948	0.7	0.8	15.2	2,400	2,504	1.6	1.7	4.3
1. 施設サービス収益	-	-	-	-	-	-	-	-	-	-	-	-	-	-	-	-	-	-	-	-
2. 居宅サービス収益	-	-	-	-	-	-	-	-	-	-	-	-	-	-	-	-	-	-	-	-
(再掲)短期入所療養介護分	-	-	-	-	-	-	-	-	-	-	-	-	-	-	-	-	-	-	-	-
3. その他の介護収益	-	-	-	-	-	-	-	-	-	-	-	-	-	-	-	-	-	-	-	-
III 医業・介護費用	103,426	101,521	87.4	90.1	-1.8	112,420	112,326	89.3	98.6	-0.1	100,116	102,689	80.7	85.6	2.6	141,592	138,274	95.1	96.5	-2.3
1. 給与費	52,407	52,107	44.3	46.3	-0.6	52,009	52,660	41.3	46.2	1.3	60,222	64,554	48.5	53.8	7.2	74,520	73,610	50.1	51.4	-1.2
2. 医薬品費	15,877	14,741	13.4	13.1	-7.2	25,356	24,244	20.1	21.3	-4.4	8,172	8,324	6.6	6.9	1.9	15,832	15,497	10.6	10.8	-2.1
3. 材料費	3,561	3,577	3.0	3.2	0.4	5,593	5,580	4.4	4.9	-0.2	804	812	0.6	0.7	1.0	3,341	3,487	2.2	2.4	4.4
4. 給食用材料費	211	224	0.2	0.2	6.2	80	83	0.1	0.1	3.8	1,222	1,214	1.0	1.0	-0.7	702	693	0.5	0.5	-1.3
5. 委託費	4,774	4,777	4.0	4.2	0.1	2,934	2,802	2.3	2.5	-4.5	3,554	3,521	2.9	2.9	-0.9	6,455	6,024	4.3	4.2	-6.7
6. 減価償却費	4,612	4,490	3.9	4.0	-2.6	3,247	3,273	2.6	2.9	0.8	3,677	3,132	3.0	2.6	-14.8	8,961	7,266	6.0	5.1	-18.9
(再掲)建物減価償却費	-	-	-	-	-	-	-	-	-	-	-	-	-	-	-	-	-	-	-	-
(再掲)医療機器減価償却費	-	-	-	-	-	-	-	-	-	-	-	-	-	-	-	-	-	-	-	-
7. その他の医業・介護費用	21,983	21,605	18.6	19.2	-1.7	23,201	23,685	18.4	20.8	2.1	22,466	21,131	18.1	17.6	-5.9	31,780	31,696	21.3	22.1	-0.3
(再掲)設備機器賃借料	1,624	1,660	1.4	1.5	2.2	1,013	906	0.8	0.8	-10.6	607	647	0.5	0.5	6.6	2,228	2,182	1.5	1.5	-2.1
(再掲)医療機器賃借料	1,096	1,109	0.9	1.0	1.2	501	495	0.4	0.4	-1.2	189	220	0.2	0.2	16.4	1,314	1,590	0.9	1.1	21.0
IV 損益差額(I+II-III)	14,964	11,824	12.6	10.5	-	13,501	2,436	10.7	2.1	-	23,992	17,701	19.3	14.8	-	7,267	5,465	4.9	3.8	-
(参考)「新型コロナウイルス感染症関連の補助金(従業員向け慰労金を除く)を除いた損益差額(IV-3')	-	11,093	-	9.9	-	-	1,623	-	1.4	-	-	17,299	-	14.4	-	-	5,061	-	3.5	-
V 税金	-	-	-	-	-	-	-	-	-	-	-	-	-	-	-	-	-	-	-	-
VI 税引後の総損益差額(IV-V)	-	-	-	-	-	-	-	-	-	-	-	-	-	-	-	-	-	-	-	-
施設数	825	-	-	-	-	125	-	-	-	-	43	-	-	-	71	-	-	-	-	-

一般診療所（全体(青色申告者を含む)）（集計2）

（1施設当たり損益）

	全体																			
	整形外科					産婦人科					眼科					耳鼻咽喉科				
	金額		構成比率		金額の伸比率	金額		構成比率		金額の伸比率	金額		構成比率		金額の伸比率	金額		構成比率		金額の伸比率
	前々年(度)	前年(度)	前々年(度)	前年(度)		前々年(度)	前年(度)	前々年(度)	前年(度)		前々年(度)	前年(度)	前々年(度)	前年(度)		前々年(度)	前年(度)	前々年(度)	前年(度)	
千円	千円	%	%	%	千円	千円	%	%	%	千円	千円	%	%	%	千円	千円	%	%	%	
I 医業収益	163,972	155,638	96.5	96.6	-5.1	195,420	196,105	100.0	100.2	0.4	145,894	139,246	100.0	100.4	-4.6	92,335	77,810	100.0	102.2	-15.7
I' (参考)「新型コロナウイルス感染症関連の補助金(従業員向け慰労金を除く)」を除いた医業収益(1-3')	-	155,146	-	96.3	-5.4	-	195,620	-	100.0	0.1	-	138,669	-	100.0	-5.0	-	76,140	-	100.0	-17.5
1. 入院診療収益	9,411	9,012	5.5	5.6	-4.2	72,039	73,584	36.9	37.6	2.1	4,304	4,050	3.0	2.9	-5.9	3,450	2,891	3.7	3.8	-16.2
保険診療収益	8,973	8,404	5.3	5.2	-6.3	37,147	36,972	19.0	18.9	-0.5	4,224	3,995	2.9	2.9	-5.4	3,381	2,828	3.7	3.7	-16.4
公害等診療収益	-	-	-	-	-	-	-	-	-	-	-	-	-	-	-	-	-	-	-	-
その他の診療収益	-	-	-	-	-	-	-	-	-	-	-	-	-	-	-	-	-	-	-	-
2. 外来診療収益	151,657	142,855	89.3	88.7	-5.8	112,913	111,789	57.8	57.1	-1.0	139,327	132,319	95.5	95.4	-5.0	88,078	72,490	95.4	95.2	-17.7
保険診療収益	133,073	125,891	78.3	78.2	-5.4	77,440	77,568	39.6	39.7	0.2	134,085	128,455	91.9	92.6	-4.2	87,138	71,423	94.4	93.8	-18.0
公害等診療収益	-	-	-	-	-	-	-	-	-	-	-	-	-	-	-	-	-	-	-	-
その他の診療収益	-	-	-	-	-	-	-	-	-	-	-	-	-	-	-	-	-	-	-	-
3. その他の医業収益	-	-	-	-	-	-	-	-	-	-	-	-	-	-	-	-	-	-	-	-
3'. (再掲)新型コロナウイルス感染症関連の補助金(従業員向け慰労金を除く)	-	492	-	0.3	-	-	485	-	0.2	-	-	577	-	0.4	-	-	1,670	-	2.2	-
II 介護収益	5,910	5,891	3.5	3.7	-0.3	0	0	0.0	0.0	-	0	0	0.0	0.0	-	0	0	0.0	0.0	-
1. 施設サービス収益	-	-	-	-	-	-	-	-	-	-	-	-	-	-	-	-	-	-	-	-
2. 居宅サービス収益	-	-	-	-	-	-	-	-	-	-	-	-	-	-	-	-	-	-	-	-
(再掲)短期入所療養介護分	-	-	-	-	-	-	-	-	-	-	-	-	-	-	-	-	-	-	-	-
3. その他の介護収益	-	-	-	-	-	-	-	-	-	-	-	-	-	-	-	-	-	-	-	-
III 医業・介護費用	150,124	147,004	88.4	91.3	-2.1	178,797	180,182	91.5	92.1	0.8	117,230	115,531	80.4	83.3	-1.4	74,705	70,390	80.9	92.4	-5.8
1. 給与費	82,716	81,693	48.7	50.7	-1.2	91,179	92,634	46.7	47.4	1.6	58,571	58,180	40.1	42.0	-0.7	41,908	40,150	45.4	52.7	-4.2
2. 医薬品費	20,211	19,933	11.9	12.4	-1.4	17,148	17,720	8.8	9.1	3.3	15,854	15,745	10.9	11.4	-0.7	5,187	4,200	5.6	5.5	-19.0
3. 材料費	4,972	4,625	2.9	2.9	-7.0	6,268	6,767	3.2	3.5	8.0	8,139	7,815	5.6	5.6	-4.0	1,828	1,880	2.0	2.5	2.8
4. 給食用材料費	636	635	0.4	0.4	-0.2	2,986	2,860	1.5	1.5	-4.2	53	47	0.0	0.0	-11.3	2	2	0.0	0.0	0.0
5. 委託費	4,730	4,642	2.8	2.9	-1.9	12,442	12,346	6.4	6.3	-0.8	3,801	3,855	2.6	2.8	1.4	2,666	2,447	2.9	3.2	-8.2
6. 減価償却費	7,546	7,266	4.4	4.5	-3.7	7,916	7,912	4.1	4.0	-0.1	7,129	6,883	4.9	5.0	-3.5	3,622	3,099	3.9	4.1	-14.4
(再掲)建物減価償却費	-	-	-	-	-	-	-	-	-	-	-	-	-	-	-	-	-	-	-	-
(再掲)医療機器減価償却費	-	-	-	-	-	-	-	-	-	-	-	-	-	-	-	-	-	-	-	-
7. その他の医業・介護費用	29,314	28,211	17.3	17.5	-3.8	40,859	39,943	20.9	20.4	-2.2	23,683	23,005	16.2	16.6	-2.9	19,491	18,613	21.1	24.4	-4.5
(再掲)設備機器賃借料	1,592	1,491	0.9	0.9	-6.3	3,075	3,226	1.6	1.6	4.9	1,832	1,767	1.3	1.3	-3.5	1,077	1,126	1.2	1.5	4.5
(再掲)医療機器賃借料	757	700	0.4	0.4	-7.5	1,569	1,722	0.8	0.9	9.8	1,383	1,347	0.9	1.0	-2.6	816	873	0.9	1.1	7.0
IV 損益差額(Ⅰ+Ⅱ-Ⅲ)	19,758	14,525	11.6	9.0	-	16,623	15,924	8.5	8.1	-	28,664	23,715	19.6	17.1	-	17,630	7,420	19.1	9.7	-
(参考)「新型コロナウイルス感染症関連の補助金(従業員向け慰労金を除く)」を除いた損益差額(Ⅳ-3')	-	14,033	-	8.7	-	-	15,439	-	7.9	-	-	23,138	-	16.7	-	-	5,750	-	7.6	-
V 税金	-	-	-	-	-	-	-	-	-	-	-	-	-	-	-	-	-	-	-	-
VI 税引後の総損益差額(Ⅳ-V)	-	-	-	-	-	-	-	-	-	-	-	-	-	-	-	-	-	-	-	-
施設数	146	-	-	-	-	67	-	-	-	-	137	-	-	-	-	118	-	-	-	-

一般診療所（全体(青色申告者を含む)）（集計2）

（1施設当たり損益）

	全体														
	皮膚科					その他					全体				
	金額		構成比率		金額の伸比率	金額		構成比率		金額の伸比率	金額		構成比率		金額の伸比率
	前々年(度)	前年(度)	前々年(度)	前年(度)	%	前々年(度)	前年(度)	前々年(度)	前年(度)	%	前々年(度)	前年(度)	前々年(度)	前年(度)	%
千円	千円	%	%	%	千円	千円	%	%	%	千円	千円	%	%	%	
I 医業収益	104,285	102,879	100.0	100.6	-1.3	224,698	224,759	99.9	100.1	0.0	129,961	124,064	98.3	98.8	-4.5
I' (参考)「新型コロナウイルス感染症関連の補助金(従業員向け慰労金を除く)」を除いた医業収益(Ⅰ-3')	-	102,296	-	100.0	-1.9	-	224,269	-	99.9	-0.2	-	123,346	-	98.2	-5.1
1. 入院診療収益	511	515	0.5	0.5	0.8	2,049	2,192	0.9	1.0	7.0	5,960	6,011	4.5	4.8	0.9
保険診療収益	511	515	0.5	0.5	0.8	1,907	2,045	0.8	0.9	7.2	4,170	4,135	3.2	3.3	-0.8
公害等診療収益	-	-	-	-	-	-	-	-	-	-	-	-	-	-	-
その他の診療収益	-	-	-	-	-	-	-	-	-	-	-	-	-	-	-
2. 外来診療収益	101,906	99,722	97.7	97.5	-2.1	220,804	216,530	98.2	96.5	-1.9	118,756	112,002	89.8	89.2	-5.7
保険診療収益	89,935	87,551	86.2	85.6	-2.7	214,387	210,463	95.3	93.8	-1.8	108,468	101,949	82.0	81.2	-6.0
公害等診療収益	-	-	-	-	-	-	-	-	-	-	-	-	-	-	-
その他の診療収益	-	-	-	-	-	-	-	-	-	-	-	-	-	-	-
3. その他の医業収益	-	-	-	-	-	-	-	-	-	-	-	-	-	-	-
3'. (再掲)新型コロナウイルス感染症関連の補助金(従業員向け慰労金を除く)	-	584	-	0.6	-	-	490	-	0.2	-	-	719	-	0.6	-
II 介護収益	0	0	0.0	0.0	-	199	198	0.1	0.1	-0.5	2,236	2,266	1.7	1.8	1.3
1. 施設サービス収益	-	-	-	-	-	-	-	-	-	-	-	-	-	-	-
2. 居宅サービス収益	-	-	-	-	-	-	-	-	-	-	-	-	-	-	-
(再掲)短期入所療養介護分	-	-	-	-	-	-	-	-	-	-	-	-	-	-	-
3. その他の介護収益	-	-	-	-	-	-	-	-	-	-	-	-	-	-	-
III 医業・介護費用	82,619	83,299	79.2	81.4	0.8	188,847	189,240	84.0	84.3	0.2	114,341	112,748	86.5	89.8	-1.4
1. 給与費	45,762	47,006	43.9	46.0	2.7	85,575	86,156	38.1	38.4	0.7	58,500	58,387	44.3	46.5	-0.2
2. 医薬品費	10,390	9,714	10.0	9.5	-6.5	30,757	29,498	13.7	13.1	-4.1	16,415	15,600	12.4	12.4	-5.0
3. 材料費	1,883	2,001	1.8	2.0	6.3	14,463	14,610	6.4	6.5	1.0	4,503	4,497	3.4	3.6	-0.1
4. 給食用材料費	0	0	0.0	0.0	-	195	189	0.1	0.1	-3.1	353	353	0.3	0.3	0.0
5. 委託費	1,896	2,167	1.8	2.1	14.3	8,649	8,850	3.8	3.9	2.3	4,763	4,739	3.6	3.8	-0.5
6. 減価償却費	3,941	3,576	3.8	3.5	-9.3	7,824	9,299	3.5	4.1	18.9	5,291	5,115	4.0	4.1	-3.3
(再掲)建物減価償却費	-	-	-	-	-	-	-	-	-	-	-	-	-	-	-
(再掲)医療機器減価償却費	-	-	-	-	-	-	-	-	-	-	-	-	-	-	-
7. その他の医業・介護費用	18,748	18,835	18.0	18.4	0.5	41,385	40,639	18.4	18.1	-1.8	24,517	24,058	18.5	19.2	-1.9
(再掲)設備機器賃借料	753	787	0.7	0.8	4.5	4,985	4,459	2.2	2.0	-10.6	1,714	1,696	1.3	1.4	-1.1
(再掲)医療機器賃借料	304	346	0.3	0.3	13.8	2,657	2,471	1.2	1.1	-7.0	1,057	1,071	0.8	0.9	1.3
IV 損益差額(Ⅰ+Ⅱ-Ⅲ)	21,665	19,580	20.8	19.1	-	36,050	35,717	16.0	15.9	-	17,857	13,582	13.5	10.8	-
(参考)「新型コロナウイルス感染症関連の補助金(従業員向け慰労金を除く)」を除いた損益差額(Ⅳ-3')	-	18,996	-	18.6	-	-	35,226	-	15.7	-	-	12,863	-	10.2	-
V 税金	-	-	-	-	-	-	-	-	-	-	-	-	-	-	-
VI 税引後の総損益差額(Ⅳ-V)	-	-	-	-	-	-	-	-	-	-	-	-	-	-	-
施設数	97	-	-	-	-	77	-	-	-	-	1,706	-	-	-	-

(2) 在宅療養支援診療所の損益状況

在宅療養支援診療所（個人(青色申告者を含む)）（集計2）

(1施設当たり損益)

	入院診療収益あり					入院診療収益なし										全体				
	金額		構成比率		金額の伸び率	金額		構成比率		金額の伸び率	(参考) 有床					金額		構成比率		金額の伸び率
	前々年(度)	前年(度)	前々年(度)	前年(度)		前々年(度)	前年(度)	前々年(度)	前年(度)		金額		構成比率		金額の伸び率	前々年(度)	前年(度)	前々年(度)	前年(度)	
	千円	千円	%	%	千円	千円	%	%	千円	千円	%	%	%	千円		千円	%	%		
I 業収益	*	*	*	*	—	97,165	91,739	99.0	99.4	-5.6	—	—	—	—	—	99,435	94,920	97.9	98.4	-4.5
I' (参考)「新型コロナウイルス感染症関連の補助金(従業員向け慰労金を除く)」を除いた業収益(I-3')	—	*	—	*	—	—	91,126	—	98.8	-6.2	—	—	—	—	—	94,292	—	97.8	-5.2	
1. 入院診療収益	*	*	*	*	—	0	0	0.0	0.0	—	—	—	—	—	887	1,233	0.9	1.3	39.0	
保険診療収益	*	*	*	*	—	0	0	0.0	0.0	—	—	—	—	—	887	1,233	0.9	1.3	39.0	
公費等診療収益	—	—	—	—	—	—	—	—	—	—	—	—	—	—	—	—	—	—	—	
その他の診療収益	—	—	—	—	—	—	—	—	—	—	—	—	—	—	—	—	—	—	—	
2. 外来診療収益	*	*	*	*	—	95,284	89,625	97.1	97.2	-5.9	—	—	—	—	—	96,358	91,310	94.9	94.7	-5.2
保険診療収益	*	*	*	*	—	90,765	85,034	92.5	92.2	-6.3	—	—	—	—	—	91,890	86,771	90.5	90.0	-5.6
公費等診療収益	—	—	—	—	—	—	—	—	—	—	—	—	—	—	—	—	—	—	—	
その他の診療収益	—	—	—	—	—	—	—	—	—	—	—	—	—	—	—	—	—	—	—	
3. その他の業収益	—	—	—	—	—	—	—	—	—	—	—	—	—	—	—	—	—	—	—	
3' (再掲)「新型コロナウイルス感染症関連の補助金(従業員向け慰労金を除く)」	—	*	—	*	—	—	613	—	0.7	—	—	—	—	—	—	629	—	0.7	—	
II 介護収益	*	*	*	*	—	950	1,126	1.0	1.2	18.5	—	—	—	—	—	2,105	2,165	2.1	2.2	2.9
1. 施設サービス収益	—	—	—	—	—	—	—	—	—	—	—	—	—	—	—	—	—	—	—	
2. 居宅サービス収益 (再掲)短期入所療養介護分	—	—	—	—	—	—	—	—	—	—	—	—	—	—	—	—	—	—	—	
3. その他の介護収益	—	—	—	—	—	—	—	—	—	—	—	—	—	—	—	—	—	—	—	
III 業・介護費用	*	*	*	*	—	67,997	66,828	69.3	72.4	-1.7	—	—	—	—	—	71,528	71,012	70.4	73.6	-0.7
1. 給与費	*	*	*	*	—	25,276	25,674	25.8	27.8	1.6	—	—	—	—	—	27,029	27,736	26.6	28.8	2.6
2. 医薬品費	*	*	*	*	—	17,161	15,600	17.5	16.9	-9.1	—	—	—	—	—	17,388	15,863	17.1	16.4	-8.8
3. 材料費	*	*	*	*	—	2,631	2,630	2.7	2.9	0.0	—	—	—	—	—	2,986	2,914	2.9	3.0	-2.4
4. 給食用材料費	*	*	*	*	—	0	0	0.0	0.0	—	—	—	—	—	113	136	0.1	0.1	20.4	
5. 委託費	*	*	*	*	—	3,426	3,454	3.5	3.7	0.8	—	—	—	—	3,445	3,476	3.4	3.6	0.9	
6. 減価償却費	*	*	*	*	—	4,355	4,355	4.4	4.7	0.0	—	—	—	—	4,389	4,426	4.3	4.6	0.8	
(再掲)建物減価償却費	—	—	—	—	—	—	—	—	—	—	—	—	—	—	—	—	—	—	—	
(再掲)医療機器減価償却費	—	—	—	—	—	—	—	—	—	—	—	—	—	—	—	—	—	—	—	
7. その他の業・介護費用	*	*	*	*	—	15,147	15,115	15.4	16.4	-0.2	—	—	—	—	—	16,177	16,461	15.9	17.1	1.8
(再掲)設備機器賃借料	*	*	*	*	—	1,342	1,367	1.4	1.5	1.9	—	—	—	—	—	1,472	1,688	1.4	1.8	14.7
(再掲)医療機器賃借料	*	*	*	*	—	802	855	0.8	0.9	6.6	—	—	—	—	—	871	1,081	0.9	1.1	24.1
IV 損益差額(I+II-III)	*	*	*	*	—	30,117	26,037	30.7	28.2	—	—	—	—	—	—	30,013	26,073	29.6	27.0	—
(参考)「新型コロナウイルス感染症関連の補助金(従業員向け慰労金を除く)」を除いた損益差額(IV-3')	—	*	—	*	—	—	25,424	—	27.6	—	—	—	—	—	—	25,444	—	26.4	—	
V 税金	—	—	—	—	—	—	—	—	—	—	—	—	—	—	—	—	—	—	—	—
VI 税引後の総損益差額(IV-V)	—	—	—	—	—	—	—	—	—	—	—	—	—	—	—	—	—	—	—	—
施設数	*	—	—	—	—	87	—	—	—	—	0	—	—	—	—	88	—	—	—	—

(注) 個人立の一般診療所の損益差額からは、開設者の報酬となる部分以外に、建物、設備について現存物の価値以上の改善を行うための内部資金に充てられることが考えられる。

(再掲) 在宅療養支援診療所 (医療法人) (集計2)

(1施設当たり損益)

	入院診療収益あり					入院診療収益なし										全 体				
	金 額		構成比率		金額の 伸び率	金 額		構成比率		金額の 伸び率	(参考) 有床					金 額		構成比率		金額の 伸び率
	前々年(度)	前年(度)	前々年(度)	前年(度)		前々年(度)	前年(度)	前々年(度)	前年(度)		金 額		構成比率		金額の 伸び率	前々年(度)	前年(度)	前々年(度)	前年(度)	
	千円	千円	%	%	%	千円	千円	%	%	%	千円	千円	%	%		%	千円	千円	%	%
I 業 業 収 益	223,218	219,897	84.8	84.0	-1.5	147,900	146,557	95.8	96.1	-0.9	185,242	184,069	65.9	66.8	-0.6	155,708	154,159	94.0	94.1	-1.0
I' (参考)「新型コロナウイルス感染症関連の補助金 (従業員向け慰労金を除く)」を除いた 業 業 収 益 (I-3')	-	219,323	-	83.8	-1.7	-	145,840	-	95.6	-1.4	-	183,728	-	66.7	-0.8	-	153,457	-	93.6	-1.4
1. 入院診療収益	56,385	58,874	21.4	22.5	4.4	0	0	0.0	0.0	-	0	0	0.0	0.0	-	5,845	6,103	3.5	3.7	4.4
保険診療収益	52,776	54,700	20.0	20.9	3.6	0	0	0.0	0.0	-	0	0	0.0	0.0	-	5,471	5,670	3.3	3.5	3.6
公害等診療収益	193	965	0.1	0.4	400.0	0	0	0.0	0.0	-	0	0	0.0	0.0	-	20	100	0.0	0.1	400.0
その他の診療収益	3,416	3,208	1.3	1.2	-6.1	0	0	0.0	0.0	-	0	0	0.0	0.0	-	354	333	0.2	0.2	-5.9
2. 外来診療収益	159,963	151,774	60.8	58.0	-5.1	141,462	138,888	91.7	91.0	-1.8	161,030	157,316	57.3	57.1	-2.3	143,380	140,224	86.6	85.6	-2.2
保険診療収益	147,939	139,586	56.2	53.3	-5.6	132,807	130,205	86.1	85.3	-2.0	155,066	151,519	55.2	55.0	-2.3	134,375	131,178	81.1	80.0	-2.4
公害等診療収益	5,895	5,344	2.2	2.0	-9.3	437	411	0.3	0.3	-5.9	210	121	0.1	0.0	-42.4	1,002	923	0.6	0.6	-7.9
その他の診療収益	6,130	6,844	2.3	2.6	11.6	8,219	8,272	5.3	5.4	0.6	5,754	5,676	2.0	2.1	-1.4	8,002	8,124	4.8	5.0	1.5
3. その他の業 業 収 益	6,870	9,249	2.6	3.5	34.6	6,439	7,668	4.2	5.0	19.1	24,212	26,753	8.6	9.7	10.5	6,483	7,832	3.9	4.8	20.8
3'. (再掲)「新型コロナウイルス感染症関連の補助金 (従業員向け慰労金を除く)」	-	574	-	0.2	-	-	717	-	0.5	-	-	342	-	0.1	-	-	702	-	0.4	-
II 介 護 収 益	40,048	42,322	15.2	16.2	5.7	6,435	6,723	4.2	4.4	4.5	95,778	91,634	34.1	33.3	-4.3	9,920	10,413	6.0	6.4	5.0
1. 施設サービス収益	14,806	15,649	5.6	6.0	5.7	561	487	0.4	0.3	-13.2	27,506	23,845	9.8	8.7	-13.3	2,038	2,058	1.2	1.3	1.0
2. 居宅サービス収益	23,915	24,931	9.1	9.5	4.2	4,056	4,409	2.6	2.9	8.7	1,186	1,204	0.4	0.4	1.5	6,114	6,536	3.7	4.0	6.9
(再掲)短期入所療養介護分	153	128	0.1	0.0	-16.3	0	0	0.0	0.0	-	0	0	0.0	0.0	-	16	13	0.0	0.0	-18.8
3. その他の介護収益	1,327	1,742	0.5	0.7	31.3	1,818	1,827	1.2	1.2	0.5	67,086	66,585	23.9	24.2	-0.7	1,767	1,818	1.1	1.1	2.9
III 業 業 ・ 介 護 費 用	258,488	260,536	98.2	99.6	0.8	141,300	143,117	91.6	93.8	1.3	275,186	272,118	97.9	98.8	-1.1	153,447	155,288	92.6	94.8	1.2
1. 給与費	141,299	140,590	53.7	53.7	-0.5	76,723	78,136	49.7	51.2	1.8	136,585	134,481	48.6	48.8	-1.5	83,417	84,610	50.4	51.6	1.4
2. 医薬品費	26,073	24,655	9.9	9.4	-5.4	16,289	15,767	10.6	10.3	-3.2	18,694	17,326	6.7	6.3	-7.3	17,303	16,688	10.4	10.2	-3.6
3. 材料費	6,962	7,488	2.6	2.9	7.6	6,673	7,228	4.3	4.7	8.3	7,894	8,158	2.8	3.0	3.3	6,703	7,255	4.0	4.4	8.2
4. 給食用材料費	4,013	4,591	1.5	1.8	14.4	75	68	0.0	0.0	-9.3	640	404	0.2	0.1	-36.9	483	536	0.3	0.3	11.0
5. 委託費	14,159	15,254	5.4	5.8	7.7	6,864	6,725	4.4	4.4	-2.0	24,108	26,358	8.6	9.6	9.3	7,620	7,609	4.6	4.6	-0.1
6. 減価償却費	8,429	8,717	3.2	3.3	3.4	5,171	5,219	3.4	3.4	0.9	6,560	7,845	2.3	2.8	19.6	5,509	5,582	3.3	3.4	1.3
(再掲)建物減価償却費	2,108	2,379	0.8	0.9	12.9	997	986	0.6	0.6	-1.1	1,109	1,078	0.4	0.4	-2.8	1,112	1,131	0.7	0.7	1.7
(再掲)医療機器減価償却費	1,272	1,114	0.5	0.4	-12.4	1,963	1,969	1.3	1.3	0.3	1,141	1,632	0.4	0.6	43.0	1,892	1,881	1.1	1.1	-0.6
7. その他の業 業 ・ 介 護 費 用	57,552	59,242	21.9	22.6	2.9	29,505	29,974	19.1	19.6	1.6	80,705	77,547	28.7	28.2	-3.9	32,412	33,008	19.6	20.1	1.8
(再掲)設備機器賃借料	5,723	6,456	2.2	2.5	12.8	1,819	1,930	1.2	1.3	6.1	1,925	1,918	0.7	0.7	-0.4	2,223	2,399	1.3	1.5	7.9
(再掲)医療機器賃借料	3,011	3,707	1.1	1.4	23.1	1,123	1,218	0.7	0.8	8.5	1,044	1,011	0.4	0.4	-3.2	1,319	1,476	0.8	0.9	11.9
IV 損益差額 (I + II - III)	4,778	1,683	1.8	0.6	-	13,036	10,163	8.4	6.7	-	5,834	3,585	2.1	1.3	-	12,180	9,284	7.4	5.7	-
(参考)「新型コロナウイルス感染症関連の補助金 (従業員向け慰労金を除く)」を除いた 損益差額 (IV-3')	-	1,109	-	0.4	-	-	9,446	-	6.2	-	-	3,244	-	1.2	-	-	8,582	-	5.2	-
V 税 金	1,334	1,573	0.5	0.6	17.9	2,806	2,355	1.8	1.5	-16.1	1,043	3,464	0.4	1.3	232.1	2,653	2,274	1.6	1.4	-14.3
VI 税引後の総損益差額 (IV - V)	3,444	110	1.3	0.0	-	10,230	7,808	6.6	5.1	-	4,791	121	1.7	0.0	-	9,527	7,010	5.8	4.3	-
施設数		17	-	-	-	147	-	-	-	-	3	-	-	-	164	-	-	-	-	-

(再掲) 在宅療養支援診療所 (その他) (集計2)

(1施設当たり損益)

	入院診療収益あり					入院診療収益なし										全 体				
	金 額		構成比率		金額の 伸び率	金 額		構成比率		金額の 伸び率	(参考) 有床					金 額		構成比率		金額の 伸び率
	前々年(度)	前年(度)	前々年(度)	前年(度)		前々年(度)	前年(度)	前々年(度)	前年(度)		金 額		構成比率		金額の 伸び率	前々年(度)	前年(度)	前々年(度)	前年(度)	
	千円	千円	%	%	千円	千円	%	%	%	千円	千円	%	%	%		千円	千円	%	%	%
I 業 業 収 益	-	-	-	-	-	121,542	119,115	96.3	98.5	-2.0	-	-	-	-	-	121,542	119,115	96.3	98.5	-2.0
I' (参考)「新型コロナウイルス感染症関連の補助金 (従業員向け慰労金を除く)」を除いた 業 業 収 益 (I-3')	-	-	-	-	-	-	116,460	-	96.3	-4.2	-	-	-	-	-	-	116,460	-	96.3	-4.2
1. 入院診療収益	-	-	-	-	-	0	0	0.0	0.0	-	-	-	-	-	0	0	0.0	0.0	-	
保険診療収益	-	-	-	-	-	0	0	0.0	0.0	-	-	-	-	-	0	0	0.0	0.0	-	
公害等診療収益	-	-	-	-	-	0	0	0.0	0.0	-	-	-	-	-	0	0	0.0	0.0	-	
その他の診療収益	-	-	-	-	-	0	0	0.0	0.0	-	-	-	-	-	0	0	0.0	0.0	-	
2. 外来診療収益	-	-	-	-	-	111,774	108,359	88.6	89.6	-3.1	-	-	-	-	111,774	108,359	88.6	89.6	-3.1	
保険診療収益	-	-	-	-	-	101,188	97,561	80.2	80.7	-3.6	-	-	-	-	101,188	97,561	80.2	80.7	-3.6	
公害等診療収益	-	-	-	-	-	830	583	0.7	0.5	-29.8	-	-	-	-	830	583	0.7	0.5	-29.8	
その他の診療収益	-	-	-	-	-	9,756	10,215	7.7	8.4	4.7	-	-	-	-	9,756	10,215	7.7	8.4	4.7	
3. その他の業 業 収 益	-	-	-	-	-	9,768	10,756	7.7	8.9	10.1	-	-	-	-	9,768	10,756	7.7	8.9	10.1	
3' (再掲)「新型コロナウイルス感染症関連の補助金 (従業員向け慰労金を除く)」	-	-	-	-	-	-	2,655	-	2.2	-	-	-	-	-	-	2,655	-	2.2	-	
II 介 護 収 益	-	-	-	-	-	4,668	4,489	3.7	3.7	-3.8	-	-	-	-	4,668	4,489	3.7	3.7	-3.8	
1. 施設サービス収益	-	-	-	-	-	0	0	0.0	0.0	-	-	-	-	-	0	0	0.0	0.0	-	
2. 居宅サービス収益 (再掲)短期入所療養介護分	-	-	-	-	-	554	621	0.4	0.5	12.1	-	-	-	-	554	621	0.4	0.5	12.1	
(再掲)短期入所療養介護分	-	-	-	-	-	0	0	0.0	0.0	-	-	-	-	-	0	0	0.0	0.0	-	
3. その他の介護収益	-	-	-	-	-	4,114	3,869	3.3	3.2	-6.0	-	-	-	-	4,114	3,869	3.3	3.2	-6.0	
III 業 業 ・ 介 護 費 用	-	-	-	-	-	127,783	125,586	101.2	103.8	-1.7	-	-	-	-	127,783	125,586	101.2	103.8	-1.7	
1. 給与費	-	-	-	-	-	88,823	86,717	70.4	71.7	-2.4	-	-	-	-	88,823	86,717	70.4	71.7	-2.4	
2. 医薬品費	-	-	-	-	-	2,930	2,445	2.3	2.0	-16.6	-	-	-	-	2,930	2,445	2.3	2.0	-16.6	
3. 材料費	-	-	-	-	-	2,317	2,072	1.8	1.7	-10.6	-	-	-	-	2,317	2,072	1.8	1.7	-10.6	
4. 給食用材料費	-	-	-	-	-	9	0	0.0	0.0	-100.0	-	-	-	-	9	0	0.0	0.0	-100.0	
5. 委託費	-	-	-	-	-	6,237	6,134	4.9	5.1	-1.7	-	-	-	-	6,237	6,134	4.9	5.1	-1.7	
6. 減価償却費	-	-	-	-	-	6,121	6,350	4.8	5.3	3.7	-	-	-	-	6,121	6,350	4.8	5.3	3.7	
(再掲)建物減価償却費	-	-	-	-	-	615	566	0.5	0.5	-8.0	-	-	-	-	615	566	0.5	0.5	-8.0	
(再掲)医療機器減価償却費	-	-	-	-	-	386	394	0.3	0.3	2.1	-	-	-	-	386	394	0.3	0.3	2.1	
7. その他の業 業 ・ 介 護 費 用	-	-	-	-	-	21,347	21,868	16.9	18.1	2.4	-	-	-	-	21,347	21,868	16.9	18.1	2.4	
(再掲)設備機器賃借料	-	-	-	-	-	1,667	1,757	1.3	1.5	5.4	-	-	-	-	1,667	1,757	1.3	1.5	5.4	
(再掲)医療機器賃借料	-	-	-	-	-	1,205	1,239	1.0	1.0	2.8	-	-	-	-	1,205	1,239	1.0	1.0	2.8	
IV 損 益 差 額 (I + II - III)	-	-	-	-	-	-1,573	-1,982	-1.2	-1.6	-	-	-	-	-	-1,573	-1,982	-1.2	-1.6	-	
(参考)「新型コロナウイルス感染症関連の補助金 (従業員向け慰労金を除く)」を除いた 損 益 差 額 (IV-3')	-	-	-	-	-	-	-4,637	-	-3.8	-	-	-	-	-	-	-4,637	-	-3.8	-	
V 税 金	-	-	-	-	-	24	57	0.0	0.0	137.5	-	-	-	-	24	57	0.0	0.0	137.5	
VI 税 引 後 の 総 損 益 差 額 (IV - V)	-	-	-	-	-	-1,597	-2,039	-1.3	-1.7	-	-	-	-	-	-1,597	-2,039	-1.3	-1.7	-	
施設数	0	-	-	-	-	6	-	-	-	-	0	-	-	-	6	-	-	-	-	

在宅療養支援診療所（全体（青色申告者を含む））（集計2）

（1施設当たり損益）

	入院診療収益あり					入院診療収益なし										全 体				
	金 額		構成比率		金額の 伸び率	金 額		構成比率		金額の 伸び率	（参考）有床					金 額		構成比率		金額の 伸び率
	前々年(度)	前年(度)	前々年(度)	前年(度)		前々年(度)	前年(度)	前々年(度)	前年(度)		金 額		構成比率		金額の 伸び率	前々年(度)	前年(度)	前々年(度)	前年(度)	
	千円	千円	%	%	千円	千円	%	%	千円	千円	%	%	千円	千円		%	%			
I 業 業 収 益	227,316	228,331	83.9	83.7	0.4	128,850	125,999	96.7	97.0	-2.2	185,242	184,069	65.9	66.8	-0.6	135,720	133,139	95.0	95.2	-1.9
I'（参考）新型コロナウイルス感染症関連の補助金 （従業員向け慰労金を除く）を除いた 業 業 収 益（I-3'）	-	227,678	-	83.5	0.2	-	125,271	-	96.4	-2.8	-	183,728	-	66.7	-0.8	-	132,416	-	94.7	-2.4
1. 入院診療収益	57,588	61,631	21.3	22.6	7.0	0	0	0.0	0.0	-	0	0	0.0	0.0	-	4,018	4,300	2.8	3.1	7.0
保険診療収益	54,179	57,689	20.0	21.1	6.5	0	0	0.0	0.0	-	0	0	0.0	0.0	-	3,780	4,025	2.6	2.9	6.5
公害等診療収益	-	-	-	-	-	-	-	-	-	-	-	-	-	-	-	-	-	-	-	-
その他の診療収益	-	-	-	-	-	-	-	-	-	-	-	-	-	-	-	-	-	-	-	-
2. 外来診療収益	161,619	156,558	59.7	57.4	-3.1	123,980	120,267	93.0	92.6	-3.0	161,030	157,316	57.3	57.1	-2.3	126,606	122,799	88.6	87.8	-3.0
保険診療収益	150,263	145,047	55.5	53.2	-3.5	116,776	113,014	87.6	87.0	-3.2	155,066	151,519	55.2	55.0	-2.3	119,112	115,249	83.4	82.4	-3.2
公害等診療収益	-	-	-	-	-	-	-	-	-	-	-	-	-	-	-	-	-	-	-	-
その他の診療収益	-	-	-	-	-	-	-	-	-	-	-	-	-	-	-	-	-	-	-	-
3. その他の業 業 収 益	-	-	-	-	-	-	-	-	-	-	-	-	-	-	-	-	-	-	-	-
3'（再掲）新型コロナウイルス感染症関連の補助金 （従業員向け慰労金を除く）	-	653	-	0.2	-	-	728	-	0.6	-	-	342	-	0.1	-	-	723	-	0.5	-
II 介 護 収 益	43,525	45,111	16.1	16.5	3.6	4,403	4,638	3.3	3.6	5.3	95,778	91,634	34.1	33.3	-4.3	7,132	7,462	5.0	5.3	4.6
1. 施設サービス収益	-	-	-	-	-	-	-	-	-	-	-	-	-	-	-	-	-	-	-	-
2. 居宅サービス収益 （再掲）短期入所療養介護分	-	-	-	-	-	-	-	-	-	-	-	-	-	-	-	-	-	-	-	-
3. その他の介護収益	-	-	-	-	-	-	-	-	-	-	-	-	-	-	-	-	-	-	-	-
III 業 業 ・ 介 護 費 用	265,167	270,230	97.9	99.1	1.9	114,390	115,024	85.8	88.5	0.6	275,186	272,118	97.9	98.8	-1.1	124,909	125,852	87.4	90.0	0.8
1. 給与費	143,421	144,286	53.0	52.9	0.6	58,376	59,333	43.8	45.7	1.6	136,585	134,481	48.6	48.8	-1.5	64,309	65,260	45.0	46.7	1.5
2. 医薬品費	26,690	25,439	9.9	9.3	-4.7	16,271	15,373	12.2	11.8	-5.5	18,694	17,326	6.7	6.3	-7.3	16,998	16,076	11.9	11.5	-5.4
3. 材料費	8,456	8,606	3.1	3.2	1.8	5,099	5,432	3.8	4.2	6.5	7,894	8,158	2.8	3.0	3.3	5,333	5,654	3.7	4.0	6.0
4. 給食用材料費	4,343	4,999	1.6	1.8	15.1	46	41	0.0	0.0	-10.9	640	404	0.2	0.1	-36.9	346	387	0.2	0.3	11.8
5. 委託費	13,656	14,709	5.0	5.4	7.7	5,602	5,524	4.2	4.3	-1.4	24,108	26,358	8.6	9.6	9.3	6,164	6,165	4.3	4.4	0.0
6. 減価償却費	8,369	8,821	3.1	3.2	5.4	4,899	4,934	3.7	3.8	0.7	6,560	7,845	2.3	2.8	19.6	5,141	5,205	3.6	3.7	1.2
（再掲）建物減価償却費	-	-	-	-	-	-	-	-	-	-	-	-	-	-	-	-	-	-	-	-
（再掲）医療機器減価償却費	-	-	-	-	-	-	-	-	-	-	-	-	-	-	-	-	-	-	-	-
7. その他の業 業 ・ 介 護 費 用	60,231	63,370	22.2	23.2	5.2	24,096	24,385	18.1	18.8	1.2	80,705	77,547	28.7	28.2	-3.9	26,617	27,105	18.6	19.4	1.8
（再掲）設備機器賃借料	6,116	7,743	2.3	2.8	26.6	1,642	1,721	1.2	1.3	4.8	1,925	1,918	0.7	0.7	-0.4	1,954	2,142	1.4	1.5	9.6
（再掲）医療機器賃借料	3,225	4,654	1.2	1.7	44.3	1,009	1,087	0.8	0.8	7.7	1,044	1,011	0.4	0.4	-3.2	1,163	1,336	0.8	1.0	14.9
IV 損 益 差 額（I + II - III）	5,675	3,212	2.1	1.2	-	18,863	15,614	14.2	12.0	-	5,834	3,585	2.1	1.3	-	17,943	14,749	12.6	10.5	-
（参考）新型コロナウイルス感染症関連の補助金 （従業員向け慰労金を除く）を除いた 損 益 差 額（IV-3'）	-	2,559	-	0.9	-	-	14,886	-	11.5	-	-	3,244	-	1.2	-	-	14,026	-	10.0	-
V 税 金	-	-	-	-	-	-	-	-	-	-	-	-	-	-	-	-	-	-	-	-
VI 税 引 後 の 総 損 益 差 額（IV - V）	-	-	-	-	-	-	-	-	-	-	-	-	-	-	-	-	-	-	-	-
施設数	18	-	-	-	-	240	-	-	-	-	3	-	-	-	-	258	-	-	-	-

（注）「全体」とは、個人、医療法人のほか、市町村立などを含めて単純集計したものである。

個人立の一般診療所の「損益差額」とそれ以外の一般診療所の「損益差額」では性質に異なる部分もあるものの、便宜上、これらを足し合わせて機械的に算出したものであることに留意。

(3) 在宅療養支援歯科診療所の損益状況

在宅療養支援歯科診療所（青色申告者を含む）（集計2）

（1施設当たり損益）

	個人					（再掲）医療法人					（再掲）その他					全体				
	金額		構成比率		金額の伸比率	金額		構成比率		金額の伸比率	金額		構成比率		金額の伸比率	金額		構成比率		金額の伸比率
	前々年(度)	前年(度)	前々年(度)	前年(度)		前々年(度)	前年(度)	前々年(度)	前年(度)		前々年(度)	前年(度)	前々年(度)	前年(度)		前々年(度)	前年(度)	前々年(度)	前年(度)	
I 業収	千円	千円	%	%	%	千円	千円	%	%	%	千円	千円	%	%	%	千円	千円	%	%	%
I' (参考)「新型コロナウイルス感染症関連の補助金 (従業員向け慰労金を除く)」を除いた 業収(Ⅰ-4')	46,998	47,365	98.4	100.9	0.8	114,573	115,190	98.8	99.0	0.5	*	*	*	*	-	69,624	70,069	98.6	99.8	0.6
1. 保険診療収益	-	46,406	-	98.9	-1.3	-	114,279	-	98.2	-0.3	-	*	-	*	-	-	69,132	-	98.5	-0.7
2. 労災等診療収益	42,282	42,329	88.6	90.2	0.1	88,023	88,698	75.9	76.2	0.8	*	*	*	*	-	57,837	58,111	81.9	82.8	0.5
3. その他の診療収益	-	-	-	-	-	0	1	0.0	0.0	-	*	*	*	*	-	-	-	-	-	-
4. その他の業収	-	-	-	-	-	23,705	22,702	20.4	19.5	-4.2	*	*	*	*	-	-	-	-	-	-
4'. (再掲)新型コロナウイルス感染症関連の補助金 (従業員向け慰労金を除く)	-	960	-	2.0	-	2,845	3,789	2.5	3.3	33.2	*	*	*	*	-	-	-	-	-	-
II 介護収益	-	-	-	-	-	-	911	-	0.8	-	-	*	-	*	-	-	937	-	1.3	-
1. 居宅サービス収益	746	525	1.6	1.1	-29.6	1,436	2,067	1.2	1.8	43.9	*	*	*	*	-	1,020	1,062	1.4	1.5	4.1
2. その他の介護収益	-	-	-	-	-	1,266	1,770	1.1	1.5	39.8	*	*	*	*	-	-	-	-	-	-
III 業・介護費用	-	-	-	-	-	170	297	0.1	0.3	74.7	*	*	*	*	-	-	-	-	-	-
1. 給与費	33,875	33,156	71.0	70.6	-2.1	109,322	110,124	94.2	94.7	0.7	*	*	*	*	-	59,016	58,841	83.5	83.8	-0.3
2. 医薬品費	13,310	13,411	27.9	28.6	0.8	60,746	62,321	52.4	53.6	2.6	*	*	*	*	-	29,257	29,853	41.4	42.5	2.0
3. 歯科材料費	629	679	1.3	1.4	7.9	935	977	0.8	0.8	4.5	*	*	*	*	-	727	774	1.0	1.1	6.5
4. 委託費	3,670	3,794	7.7	8.1	3.4	8,665	8,870	7.5	7.6	2.4	*	*	*	*	-	5,374	5,545	7.6	7.9	3.2
5. 減価償却費	3,388	3,372	7.1	7.2	-0.5	8,185	8,222	7.1	7.1	0.5	*	*	*	*	-	4,939	4,933	7.0	7.0	-0.1
(再掲)建物減価償却費	3,392	2,858	7.1	6.1	-15.7	5,547	5,889	4.8	5.1	6.2	*	*	*	*	-	4,097	3,851	5.8	5.5	-6.0
(再掲)医療機器減価償却費	-	-	-	-	-	806	794	0.7	0.7	-1.5	*	*	*	*	-	-	-	-	-	-
6. その他の業費用	-	-	-	-	-	2,357	2,391	2.0	2.1	1.4	*	*	*	*	-	-	-	-	-	-
(再掲)設備機器賃借料	9,486	9,042	19.9	19.3	-4.7	25,244	23,845	21.8	20.5	-5.5	*	*	*	*	-	14,621	13,885	20.7	19.8	-5.0
(再掲)医療機器賃借料	506	511	1.1	1.1	1.0	676	740	0.6	0.6	9.5	*	*	*	*	-	560	586	0.8	0.8	4.6
IV 損益差額(Ⅰ+Ⅱ-Ⅲ)	341	359	0.7	0.8	5.3	369	349	0.3	0.3	-5.4	*	*	*	*	-	347	353	0.5	0.5	1.7
(参考)「新型コロナウイルス感染症関連の補助金 (従業員向け慰労金を除く)」を除いた 損益差額(Ⅳ-4')	13,869	14,734	29.0	31.4	-	6,687	7,133	5.8	6.1	-	*	*	*	*	-	11,628	12,290	16.5	17.5	-
V 税金	-	-	-	-	-	1,042	815	0.9	0.7	-21.8	*	*	*	*	-	-	-	-	-	-
VI 税引後の総損益差額(Ⅳ-V)	-	-	-	-	-	5,645	6,318	4.9	5.4	-	*	*	*	*	-	-	-	-	-	-
施設数	92	-	-	-	-	44	-	-	-	-	*	-	-	-	-	137	-	-	-	-
平均ユニット数	3	3	-	-	-	5	5	-	-	-	*	*	*	*	-	4	4	-	-	-

(注) 1. 個人立の歯科診療所の損益差額からは、開設者の報酬となる部分以外に、建物、設備について現存物の価値以上の改善を行うための内部資金に充てられることが考えられる。

2. 「全体」とは、個人、医療法人のほか、市町村立などを含めて単純集計したもの。

個人立の歯科診療所の「損益差額」とそれ以外の歯科診療所の「損益差額」では性質に異なる部分もあるものの、便宜上、これらを足し合わせて機械的に算出したものであることに留意。

(4) 院外処方率別の損益状況

一般診療所（全体(青色申告者を含む)）(集計2)

(1施設当たり損益)

	院外処方なし					院外処方あり														
	金額		構成比率		金額の伸び率	金額		構成比率		金額の伸び率	院外処方率 0%超～10%未満					院外処方率 80%～100%				
	前々年(度)	前年(度)	前々年(度)	前年(度)		前々年(度)	前年(度)	前々年(度)	前年(度)		金額の伸び率	金額		構成比率		金額の伸び率	金額		構成比率	
	千円	千円	%	%	千円	千円	%	%	千円	千円		%	%	千円	千円		%	%		
I 業収益	132,512	126,818	99.5	100.0	-4.3	129,564	123,635	98.1	98.6	-4.6	129,722	123,352	98.6	98.8	-4.9	131,946	126,021	98.1	98.6	-4.5
I' (参考)「新型コロナウイルス感染症関連の補助金(従業員向け慰労金を除く)」を除いた業収益(I-3')	-	126,175	-	99.5	-4.8	-	122,905	-	98.0	-5.1	-	122,882	-	98.4	-5.3	-	125,244	-	98.0	-5.1
1. 入院診療収益	10,432	10,368	7.8	8.2	-0.6	5,263	5,332	4.0	4.3	1.3	10,001	10,200	7.6	8.2	2.0	3,970	3,955	3.0	3.1	-0.4
保険診療収益	6,765	6,448	5.1	5.1	-4.7	3,766	3,774	2.9	3.0	0.2	4,379	4,254	3.3	3.4	-2.9	3,191	3,167	2.4	2.5	-0.8
公害等診療収益	-	-	-	-	-	-	-	-	-	-	-	-	-	-	-	-	-	-	-	-
その他の診療収益	-	-	-	-	-	-	-	-	-	-	-	-	-	-	-	-	-	-	-	-
2. 外来診療収益	113,208	107,663	85.0	84.9	-4.9	119,620	112,678	90.6	89.8	-5.8	116,540	109,196	88.6	87.5	-6.3	122,968	116,047	91.4	90.8	-5.6
保険診療収益	102,573	97,188	77.0	76.7	-5.2	109,386	102,691	82.8	81.9	-6.1	106,432	99,628	80.9	79.8	-6.4	112,438	105,721	83.6	82.7	-6.0
公害等診療収益	-	-	-	-	-	-	-	-	-	-	-	-	-	-	-	-	-	-	-	-
その他の診療収益	-	-	-	-	-	-	-	-	-	-	-	-	-	-	-	-	-	-	-	-
3. その他の業収益	-	-	-	-	-	-	-	-	-	-	-	-	-	-	-	-	-	-	-	-
3'. (再掲)新型コロナウイルス感染症関連の補助金(従業員向け慰労金を除く)	-	643	-	0.5	-	-	731	-	0.6	-	-	470	-	0.4	-	777	-	0.6	-	
II 介護収益	638	599	0.5	0.5	-6.1	2,485	2,526	1.9	2.0	1.6	1,871	1,961	1.4	1.6	4.8	2,585	2,601	1.9	2.0	0.6
1. 施設サービス収益	-	-	-	-	-	-	-	-	-	-	-	-	-	-	-	-	-	-	-	-
2. 居宅サービス収益	-	-	-	-	-	-	-	-	-	-	-	-	-	-	-	-	-	-	-	-
(再掲)短期入所療養介護分	-	-	-	-	-	-	-	-	-	-	-	-	-	-	-	-	-	-	-	-
3. その他の介護収益	-	-	-	-	-	-	-	-	-	-	-	-	-	-	-	-	-	-	-	-
III 業業・介護費用	118,352	116,377	88.9	91.8	-1.7	113,716	112,183	86.1	89.4	-1.3	114,129	112,516	86.7	90.1	-1.4	115,538	114,027	85.9	89.2	-1.3
1. 給与費	54,872	54,437	41.2	42.9	-0.8	59,065	59,003	44.7	47.0	-0.1	47,266	47,772	35.9	38.3	1.1	62,549	62,372	46.5	48.8	-0.3
2. 医薬品費	26,508	25,414	19.9	20.0	-4.1	14,842	14,071	11.2	11.2	-5.2	34,186	32,380	26.0	25.9	-5.3	11,016	10,487	8.2	8.2	-4.8
3. 材料費	3,310	3,372	2.5	2.7	1.9	4,689	4,672	3.6	3.7	-0.4	3,515	3,532	2.7	2.8	0.5	5,006	4,976	3.7	3.9	-0.6
4. 給食用材料費	672	663	0.5	0.5	-1.3	303	304	0.2	0.2	0.3	370	415	0.3	0.3	12.2	255	254	0.2	0.2	-0.4
5. 委託費	4,528	4,553	3.4	3.6	0.6	4,799	4,767	3.6	3.8	-0.7	3,995	3,997	3.0	3.2	0.1	5,088	5,051	3.8	4.0	-0.7
6. 減価償却費	5,055	4,893	3.8	3.9	-3.2	5,327	5,150	4.0	4.1	-3.3	4,096	3,923	3.1	3.1	-4.2	5,686	5,495	4.2	4.3	-3.4
(再掲)建物減価償却費	-	-	-	-	-	-	-	-	-	-	-	-	-	-	-	-	-	-	-	-
(再掲)医療機器減価償却費	-	-	-	-	-	-	-	-	-	-	-	-	-	-	-	-	-	-	-	-
7. その他の業業・介護費用	23,407	23,045	17.6	18.2	-1.5	24,690	24,216	18.7	19.3	-1.9	20,703	20,498	15.7	16.4	-1.0	25,937	25,393	19.3	19.9	-2.1
(再掲)設備機器賃借料	2,174	2,021	1.6	1.6	-7.0	1,642	1,646	1.2	1.3	0.2	1,431	1,444	1.1	1.2	0.9	1,662	1,677	1.2	1.3	0.9
(再掲)医療機器賃借料	1,225	1,141	0.9	0.9	-6.9	1,031	1,061	0.8	0.8	2.9	827	838	0.6	0.7	1.3	1,057	1,105	0.8	0.9	4.5
IV 損益差額(I+II-III)	14,798	11,040	11.1	8.7	-	18,333	13,978	13.9	11.1	-	17,464	12,797	13.3	10.3	-	18,993	14,595	14.1	11.4	-
(参考)「新型コロナウイルス感染症関連の補助金(従業員向け慰労金を除く)」を除いた損益差額(IV-3')	-	10,397	-	8.2	-	-	13,247	-	10.6	-	-	12,327	-	9.9	-	13,817	-	10.8	-	
V 税金	-	-	-	-	-	-	-	-	-	-	-	-	-	-	-	-	-	-	-	-
VI 税引後の総損益差額(IV-V)	-	-	-	-	-	-	-	-	-	-	-	-	-	-	-	-	-	-	-	-
施設数	230	-	-	-	-	1,476	-	-	-	-	178	-	-	-	1,158	-	-	-	-	-

(注)「全体」とは、個人、医療法人のほか、市町村立などを含めて単純集計したものである。

個人立の一般診療所の「損益差額」とそれ以外の一般診療所の「損益差額」では性質に異なる部分もあるものの、便宜上、これらを足し合わせて機械的に算出したものであることに留意。

歯科診療所（全体（青色申告者を含む））（集計2）

（1施設当たり損益）

	院外処方なし					院外処方あり														
	金額		構成比率		金額の伸比率	金額		構成比率		金額の伸比率	院外処方率 0%超～10%未満					院外処方率 80%～100%				
	前々年(度)	前年(度)	前々年(度)	前年(度)		前々年(度)	前年(度)	前々年(度)	前年(度)		金額	構成比率	金額の伸比率	金額	構成比率	金額の伸比率	金額	構成比率	金額の伸比率	
	千円	千円	%	%	%	千円	千円	%	%	%	千円	千円	%	%	%	千円	千円	%	%	%
I 医業収益	56,065	56,012	99.4	100.8	-0.1	58,528	57,456	99.0	100.6	-1.8	65,496	65,053	100.0	101.2	-0.7	59,667	58,254	99.0	100.3	-2.4
I' (参考)「新型コロナウイルス感染症関連の補助金(従業員向け慰労金を除く)」を除いた医業収益(I-4')	-	55,180	-	99.3	-1.6	-	56,646	-	99.2	-3.2	-	64,263	-	100.0	-1.9	-	57,540	-	99.0	-3.6
1. 保険診療収益	46,165	45,283	81.9	81.5	-1.9	48,266	47,428	81.6	83.1	-1.7	58,533	57,915	89.4	90.1	-1.1	47,877	47,100	79.4	81.1	-1.6
2. 労災等診療収益	-	-	-	-	-	-	-	-	-	-	-	-	-	-	-	-	-	-	-	
3. その他の診療収益	-	-	-	-	-	-	-	-	-	-	-	-	-	-	-	-	-	-	-	
4. その他の医業収益	-	-	-	-	-	-	-	-	-	-	-	-	-	-	-	-	-	-	-	
4'. (再掲)「新型コロナウイルス感染症関連の補助金(従業員向け慰労金を除く)」	-	831	-	1.5	-	-	810	-	1.4	-	-	790	-	1.2	-	-	714	-	1.2	-
II 介護収益	331	391	0.6	0.7	18.1	595	459	1.0	0.8	-22.9	6	15	0.0	0.0	150.0	621	568	1.0	1.0	-8.5
1. 居宅サービス収益	-	-	-	-	-	-	-	-	-	-	-	-	-	-	-	-	-	-	-	
2. その他の介護収益	-	-	-	-	-	-	-	-	-	-	-	-	-	-	-	-	-	-	-	
III 医業・介護費用	44,898	44,831	79.6	80.7	-0.1	47,494	46,945	80.3	82.2	-1.2	54,078	53,216	82.6	82.8	-1.6	48,883	48,165	81.1	82.9	-1.5
1. 給与費	21,396	21,399	37.9	38.5	0.0	22,824	22,774	38.6	39.9	-0.2	27,570	27,568	42.1	42.9	0.0	23,144	23,211	38.4	39.9	0.3
2. 医薬品費	647	692	1.1	1.2	7.0	598	628	1.0	1.1	5.0	902	894	1.4	1.4	-0.9	455	519	0.8	0.9	14.1
3. 歯科材料費	4,299	4,577	7.6	8.2	6.5	3,812	3,872	6.4	6.8	1.6	4,659	4,986	7.1	7.8	7.0	3,801	3,754	6.3	6.5	-1.2
4. 委託費	4,598	4,426	8.2	8.0	-3.7	4,793	4,680	8.1	8.2	-2.4	7,009	6,696	10.7	10.4	-4.5	4,596	4,536	7.6	7.8	-1.3
5. 減価償却費	3,013	2,944	5.3	5.3	-2.3	2,878	3,015	4.9	5.3	4.8	3,310	3,126	5.1	4.9	-5.6	2,949	2,935	4.9	5.1	-0.5
(再掲) 建物減価償却費	-	-	-	-	-	-	-	-	-	-	-	-	-	-	-	-	-	-	-	
(再掲) 医療機器減価償却費	-	-	-	-	-	-	-	-	-	-	-	-	-	-	-	-	-	-	-	
6. その他の医業費用	10,946	10,793	19.4	19.4	-1.4	12,589	11,977	21.3	21.0	-4.9	10,628	9,946	16.2	15.5	-6.4	13,938	13,211	23.1	22.7	-5.2
(再掲) 設備機器賃借料	511	528	0.9	1.0	3.3	522	490	0.9	0.9	-6.1	420	316	0.6	0.5	-24.8	597	579	1.0	1.0	-3.0
(再掲) 医療機器賃借料	303	305	0.5	0.5	0.7	358	319	0.6	0.6	-10.9	256	185	0.4	0.3	-27.7	427	397	0.7	0.7	-7.0
IV 損益差額(I+II-III)	11,499	11,572	20.4	20.8	-	11,629	10,970	19.7	19.2	-	11,423	11,852	17.4	18.4	-	11,406	10,657	18.9	18.3	-
(参考)「新型コロナウイルス感染症関連の補助金(従業員向け慰労金を除く)」を除いた損益差額(IV-4')	-	10,740	-	19.3	-	-	10,160	-	17.8	-	-	11,062	-	17.2	-	-	9,943	-	17.1	-
V 税金	-	-	-	-	-	-	-	-	-	-	-	-	-	-	-	-	-	-	-	
VI 税引後の総損益差額(IV-V)	-	-	-	-	-	-	-	-	-	-	-	-	-	-	-	-	-	-	-	
施設数	468	-	-	-	-	157	-	-	-	-	29	-	-	-	84	-	-	-	-	
平均ユニット数	4	4	-	-	-	4	4	-	-	-	4	4	-	-	4	4	-	-	-	

(注)「全体」とは、個人、医療法人のほか、市町村立などを含めて単純集計したもの。

個人立の歯科診療所の「損益差額」とそれ以外の歯科診療所の「損益差額」では性質に異なる部分もあるものの、便宜上、これらを足し合わせて機械的に算出したものであることに留意。

(5) 地域別の損益状況

一般診療所（全体(青色申告者を含む)）(集計2) 入院基本料の地域加算

(1施設当たり損益)

	1級					2級					3級					4級				
	金額		構成比率		金額の 伸び率	金額		構成比率		金額の 伸び率	金額		構成比率		金額の 伸び率	金額		構成比率		金額の 伸び率
	前々年(度)	前年(度)	前々年(度)	前年(度)		前々年(度)	前年(度)	前々年(度)	前年(度)		前々年(度)	前年(度)	前々年(度)	前年(度)		前々年(度)	前年(度)	前々年(度)	前年(度)	
	千円	千円	%	%	%	千円	千円	%	%	%	千円	千円	%	%	%	千円	千円	%	%	%
I 医療収益	125,577	119,125	99.5	100.3	-5.1	127,407	120,705	99.2	100.0	-5.3	137,261	128,341	98.2	98.6	-6.5	162,715	155,888	99.6	100.1	-4.2
I' (参考)「新型コロナウイルス感染症関連の補助金 (従業員向け慰労金を除く)」を除いた 医療収益(1-3')	-	118,085	-	99.5	-6.0	-	119,664	-	99.2	-6.1	-	127,638	-	98.1	-7.0	-	155,033	-	99.6	-4.7
1. 入院診療収益	959	888	0.8	0.7	-7.4	4,521	4,492	3.5	3.7	-0.6	6,353	6,492	4.5	5.0	2.2	13,475	13,385	8.2	8.6	-0.7
保険診療収益	956	884	0.8	0.7	-7.5	1,897	1,880	1.5	1.6	-0.9	6,136	6,163	4.4	4.7	0.4	4,021	4,164	2.5	2.7	3.6
公害等診療収益	-	-	-	-	-	-	-	-	-	-	-	-	-	-	-	-	-	-	-	-
その他の診療収益	-	-	-	-	-	-	-	-	-	-	-	-	-	-	-	-	-	-	-	-
2. 外来診療収益	119,634	113,043	94.8	95.2	-5.5	119,805	112,143	93.3	92.9	-6.4	123,679	113,805	88.5	87.4	-8.0	144,946	137,288	88.7	88.2	-5.3
保険診療収益	105,266	98,921	83.4	83.3	-6.0	111,112	103,710	86.5	85.9	-6.7	108,091	99,256	77.3	76.3	-8.2	136,008	128,341	83.2	82.4	-5.6
公害等診療収益	-	-	-	-	-	-	-	-	-	-	-	-	-	-	-	-	-	-	-	-
その他の診療収益	-	-	-	-	-	-	-	-	-	-	-	-	-	-	-	-	-	-	-	-
3. その他の医療収益	-	-	-	-	-	-	-	-	-	-	-	-	-	-	-	-	-	-	-	-
3'. (再掲)「新型コロナウイルス感染症関連の補助金 (従業員向け慰労金を除く)」	-	1,040	-	0.9	-	-	1,041	-	0.9	-	-	703	-	0.5	-	-	855	-	0.5	-
II 介護収益	637	647	0.5	0.5	1.6	1,001	1,016	0.8	0.8	1.5	2,499	2,503	1.8	1.9	0.2	673	659	0.4	0.4	-2.1
1. 施設サービス収益	-	-	-	-	-	-	-	-	-	-	-	-	-	-	-	-	-	-	-	-
2. 居宅サービス収益 (再掲)短期入所療養介護分	-	-	-	-	-	-	-	-	-	-	-	-	-	-	-	-	-	-	-	-
3. その他の介護収益	-	-	-	-	-	-	-	-	-	-	-	-	-	-	-	-	-	-	-	-
III 医療・介護費用	110,075	109,547	87.2	92.3	-0.5	106,156	103,968	82.7	86.2	-2.1	122,460	118,928	87.6	91.4	-2.9	135,910	135,140	83.2	86.8	-0.6
1. 給与費	55,380	55,238	43.9	46.5	-0.3	57,814	56,789	45.0	47.1	-1.8	63,479	62,989	45.4	48.4	-0.8	70,319	71,084	43.0	45.7	1.1
2. 医薬品費	14,135	13,958	11.2	11.8	-1.3	10,960	10,552	8.5	8.7	-3.7	16,229	15,532	11.6	11.9	-4.3	14,919	14,222	9.1	9.1	-4.7
3. 材料費	6,251	6,592	5.0	5.6	5.5	5,525	5,708	4.3	4.7	3.3	5,007	4,391	3.6	3.4	-12.3	7,497	7,499	4.6	4.8	0.0
4. 給食用材料費	115	101	0.1	0.1	-12.2	176	141	0.1	0.1	-19.9	300	291	0.2	0.2	-3.0	706	694	0.4	0.4	-1.7
5. 委託費	4,493	4,492	3.6	3.8	0.0	4,019	4,083	3.1	3.4	1.6	3,884	3,709	2.8	2.8	-4.5	6,215	6,281	3.8	4.0	1.1
6. 減価償却費	4,148	4,095	3.3	3.4	-1.3	3,972	3,926	3.1	3.3	-1.2	5,360	5,025	3.8	3.9	-6.3	6,486	6,313	4.0	4.1	-2.7
(再掲)建物減価償却費	-	-	-	-	-	-	-	-	-	-	-	-	-	-	-	-	-	-	-	-
(再掲)医療機器減価償却費	-	-	-	-	-	-	-	-	-	-	-	-	-	-	-	-	-	-	-	-
7. その他の医療・介護費用	25,552	25,072	20.2	21.1	-1.9	23,690	22,768	18.4	18.9	-3.9	28,201	26,992	20.2	20.7	-4.3	29,766	29,047	18.2	18.7	-2.4
(再掲)設備機器賃借料	1,928	1,922	1.5	1.6	-0.3	1,751	1,777	1.4	1.5	1.5	1,521	1,585	1.1	1.2	4.2	1,750	1,827	1.1	1.2	4.4
(再掲)医療機器賃借料	1,210	1,256	1.0	1.1	3.8	1,118	1,146	0.9	0.9	2.5	636	681	0.5	0.5	7.1	1,256	1,364	0.8	0.9	8.6
IV 損益差額(I+II-III)	16,139	10,225	12.8	8.6	-	22,252	17,754	17.3	14.7	-	17,300	11,916	12.4	9.2	-	27,478	21,407	16.8	13.7	-
(参考)「新型コロナウイルス感染症関連の補助金 (従業員向け慰労金を除く)」を除いた 損益差額(IV-3')	-	9,185	-	7.7	-	-	16,713	-	13.8	-	-	11,213	-	8.6	-	-	20,552	-	13.2	-
V 税金	-	-	-	-	-	-	-	-	-	-	-	-	-	-	-	-	-	-	-	-
VI 税引後の総損益差額(IV-V)	-	-	-	-	-	-	-	-	-	-	-	-	-	-	-	-	-	-	-	-
施設数	143	-	-	-	-	170	-	-	-	-	103	-	-	-	74	-	-	-	-	-

(注)「全体」とは、個人、医療法人のほか、市町村立などを含めて単純集計したもの。

個人立の一般診療所の「損益差額」とそれ以外の一般診療所の「損益差額」では性質に異なる部分もあるものの、便宜上、これらを足し合わせて機械的に算出したものであることに留意。(以下同様)

一般診療所（全体（青色申告者を含む））（集計2）入院基本料の地域加算

（1施設当たり損益）

	5級					6級					7級					その他				
	金額		構成比率		金額の伸び率	金額		構成比率		金額の伸び率	金額		構成比率		金額の伸び率	金額		構成比率		金額の伸び率
	前々年(度)	前年(度)	前々年(度)	前年(度)		前々年(度)	前年(度)	前々年(度)	前年(度)		前々年(度)	前年(度)	前々年(度)	前年(度)		前々年(度)	前年(度)	前々年(度)	前年(度)	
	千円	千円	%	%	%	千円	千円	%	%	%	千円	千円	%	%	%	千円	千円	%	%	%
I 医業収益	124,521	119,259	98.8	99.4	-4.2	129,685	122,820	98.9	99.3	-5.3	143,602	136,960	98.8	99.2	-4.6	123,476	118,858	97.1	97.4	-3.7
I'（参考）「新型コロナウイルス感染症関連の補助金（従業員向け慰労金を除く）」を除いた医業収益（I-3'）	-	118,622	-	98.9	-4.7	-	122,271	-	98.8	-5.7	-	136,415	-	98.8	-5.0	-	118,180	-	96.9	-4.3
1. 入院診療収益	2,138	2,562	1.7	2.1	19.8	5,117	4,734	3.9	3.8	-7.5	6,999	7,037	4.8	5.1	0.5	7,477	7,596	5.9	6.2	1.6
保険診療収益	827	929	0.7	0.8	12.3	3,545	3,100	2.7	2.5	-12.6	4,137	4,219	2.8	3.1	2.0	6,326	6,294	5.0	5.2	-0.5
公害等診療収益	-	-	-	-	-	-	-	-	-	-	-	-	-	-	-	-	-	-	-	-
その他の診療収益	-	-	-	-	-	-	-	-	-	-	-	-	-	-	-	-	-	-	-	-
2. 外来診療収益	119,939	113,241	95.2	94.4	-5.6	116,024	109,115	88.5	88.2	-6.0	129,337	122,413	89.0	88.6	-5.4	111,137	105,282	87.4	86.3	-5.3
保険診療収益	106,857	100,619	84.8	83.9	-5.8	105,082	97,981	80.1	79.2	-6.8	116,208	109,586	79.9	79.3	-5.7	104,005	98,304	81.8	80.6	-5.5
公害等診療収益	-	-	-	-	-	-	-	-	-	-	-	-	-	-	-	-	-	-	-	-
その他の診療収益	-	-	-	-	-	-	-	-	-	-	-	-	-	-	-	-	-	-	-	-
3. その他の医業収益	-	-	-	-	-	-	-	-	-	-	-	-	-	-	-	-	-	-	-	-
3'.（再掲）新型コロナウイルス感染症関連の補助金（従業員向け慰労金を除く）	-	636	-	0.5	-	-	548	-	0.4	-	-	544	-	0.4	-	-	678	-	0.6	-
II 介護収益	1,460	1,345	1.2	1.1	-7.9	1,458	1,424	1.1	1.2	-2.3	1,752	1,718	1.2	1.2	-1.9	3,664	3,792	2.9	3.1	3.5
1. 施設サービス収益	-	-	-	-	-	-	-	-	-	-	-	-	-	-	-	-	-	-	-	-
2. 居宅サービス収益	-	-	-	-	-	-	-	-	-	-	-	-	-	-	-	-	-	-	-	-
（再掲）短期入所療養介護分	-	-	-	-	-	-	-	-	-	-	-	-	-	-	-	-	-	-	-	-
3. その他の介護収益	-	-	-	-	-	-	-	-	-	-	-	-	-	-	-	-	-	-	-	-
III 医業・介護費用	109,493	107,421	86.9	89.5	-1.9	113,568	111,470	86.6	90.1	-1.8	127,949	125,242	88.0	90.7	-2.1	110,473	109,683	86.9	89.9	-0.7
1. 給与費	55,462	55,006	44.0	45.9	-0.8	58,618	57,577	44.7	46.5	-1.8	63,266	62,976	43.5	45.6	-0.5	56,364	56,871	44.3	46.6	0.9
2. 医薬品費	17,330	16,190	13.8	13.5	-6.6	17,797	16,940	13.6	13.7	-4.8	18,956	17,942	13.0	13.0	-5.3	17,055	16,131	13.4	13.2	-5.4
3. 材料費	3,595	3,541	2.9	3.0	-1.5	3,639	3,496	2.8	2.8	-3.9	5,356	5,279	3.7	3.8	-1.4	3,602	3,641	2.8	3.0	1.1
4. 給食用材料費	134	130	0.1	0.1	-3.0	145	138	0.1	0.1	-4.8	333	317	0.2	0.2	-4.8	547	570	0.4	0.5	4.2
5. 委託費	4,007	4,009	3.2	3.3	0.0	4,940	4,788	3.8	3.9	-3.1	6,132	6,086	4.2	4.4	-0.8	4,681	4,676	3.7	3.8	-0.1
6. 減価償却費	4,592	4,350	3.6	3.6	-5.3	5,483	5,745	4.2	4.6	4.8	6,609	5,744	4.5	4.2	-13.1	5,432	5,362	4.3	4.4	-1.3
（再掲）建物減価償却費	-	-	-	-	-	-	-	-	-	-	-	-	-	-	-	-	-	-	-	-
（再掲）医療機器減価償却費	-	-	-	-	-	-	-	-	-	-	-	-	-	-	-	-	-	-	-	-
7. その他の医業・介護費用	24,375	24,195	19.3	20.2	-0.7	22,945	22,786	17.5	18.4	-0.7	27,298	26,897	18.8	19.5	-1.5	22,792	22,432	17.9	18.4	-1.6
（再掲）設備機器賃借料	1,407	1,403	1.1	1.2	-0.3	1,261	1,260	1.0	1.0	-0.1	1,520	1,396	1.0	1.0	-8.2	1,961	1,934	1.5	1.6	-1.4
（再掲）医療機器賃借料	794	747	0.6	0.6	-5.9	923	912	0.7	0.7	-1.2	1,108	1,016	0.8	0.7	-8.3	1,145	1,194	0.9	1.0	4.3
IV 損益差額（I + II - III）	16,488	13,182	13.1	11.0	-	17,575	12,774	13.4	10.3	-	17,404	13,436	12.0	9.7	-	16,668	12,967	13.1	10.6	-
（参考）「新型コロナウイルス感染症関連の補助金（従業員向け慰労金を除く）」を除いた損益差額（IV-3'）	-	12,546	-	10.5	-	-	12,225	-	9.9	-	-	12,891	-	9.3	-	-	12,289	-	10.1	-
V 税金	-	-	-	-	-	-	-	-	-	-	-	-	-	-	-	-	-	-	-	-
VI 税引後の総損益差額（IV - V）	-	-	-	-	-	-	-	-	-	-	-	-	-	-	-	-	-	-	-	-
施設数	181	-	-	-	-	173	-	-	-	-	224	-	-	-	638	-	-	-	-	-

歯科診療所（全体（青色申告者を含む））（集計2）入院基本料の地域加算

（1施設当たり損益）

	1級					2級					3級					4級				
	金額		構成比率		金額の伸比率	金額		構成比率		金額の伸比率	金額		構成比率		金額の伸比率	金額		構成比率		金額の伸比率
	前々年(度)	前年(度)	前々年(度)	前年(度)		前々年(度)	前年(度)	前々年(度)	前年(度)		前々年(度)	前年(度)	前々年(度)	前年(度)		前々年(度)	前年(度)	前々年(度)	前年(度)	
	千円	千円	%	%	%	千円	千円	%	%	%	千円	千円	%	%	%	千円	千円	%	%	%
I 医療収益	48,877	47,796	100.0	102.5	-2.2	59,134	58,762	99.8	102.1	-0.6	73,555	70,827	97.9	99.2	-3.7	68,702	70,434	99.8	99.9	2.5
I' (参考)「新型コロナウイルス感染症関連の補助金（従業員向け慰労金を除く）」を除いた医療収益(I-4')	-	46,609	-	100.0	-4.6	-	57,464	-	99.9	-2.8	-	69,969	-	98.0	-4.9	-	69,470	-	98.5	1.1
1. 保険診療収益	37,037	35,222	75.8	75.6	-4.9	49,204	47,006	83.0	81.7	-4.5	51,364	47,485	68.4	66.5	-7.6	55,743	55,420	81.0	78.6	-0.6
2. 労災等診療収益	-	-	-	-	-	-	-	-	-	-	-	-	-	-	-	-	-	-	-	-
3. その他の診療収益	-	-	-	-	-	-	-	-	-	-	-	-	-	-	-	-	-	-	-	-
4. その他の医療収益	-	-	-	-	-	-	-	-	-	-	-	-	-	-	-	-	-	-	-	-
4'. (再掲)新型コロナウイルス感染症関連の補助金（従業員向け慰労金を除く）	-	1,187	-	2.5	-	-	1,298	-	2.3	-	-	858	-	1.2	-	-	965	-	1.4	-
II 介護収益	0	0	0.0	0.0	-	135	75	0.2	0.1	-44.4	1,576	1,419	2.1	2.0	-10.0	126	1,054	0.2	1.5	736.5
1. 居宅サービス収益	-	-	-	-	-	-	-	-	-	-	-	-	-	-	-	-	-	-	-	-
2. その他の介護収益	-	-	-	-	-	-	-	-	-	-	-	-	-	-	-	-	-	-	-	-
III 医療・介護費用	38,763	38,386	79.3	82.4	-1.0	48,123	46,575	81.2	80.9	-3.2	59,630	58,530	79.4	82.0	-1.8	58,346	62,118	84.8	88.1	6.5
1. 給与費	19,456	18,894	39.8	40.5	-2.9	23,333	22,040	39.4	38.3	-5.5	28,655	28,911	38.1	40.5	0.9	26,835	29,446	39.0	41.8	9.7
2. 医薬品費	463	567	0.9	1.2	22.5	581	585	1.0	1.0	0.7	871	859	1.2	1.2	-1.4	940	1,020	1.4	1.4	8.5
3. 歯科材料費	2,988	3,226	6.1	6.9	8.0	4,073	4,362	6.9	7.6	7.1	5,252	4,886	7.0	6.8	-7.0	5,170	5,599	7.5	7.9	8.3
4. 委託費	4,124	4,259	8.4	9.1	3.3	5,081	4,903	8.6	8.5	-3.5	6,545	6,310	8.7	8.8	-3.6	5,166	5,128	7.5	7.3	-0.7
5. 減価償却費	2,216	2,307	4.5	4.9	4.1	2,886	2,992	4.9	5.2	3.7	2,967	3,036	3.9	4.3	2.3	3,107	2,441	4.5	3.5	-21.4
(再掲)建物減価償却費	-	-	-	-	-	-	-	-	-	-	-	-	-	-	-	-	-	-	-	-
(再掲)医療機器減価償却費	-	-	-	-	-	-	-	-	-	-	-	-	-	-	-	-	-	-	-	-
6. その他の医療費用	9,515	9,132	19.5	19.6	-4.0	12,170	11,694	20.5	20.3	-3.9	15,339	14,527	20.4	20.3	-5.3	17,126	18,486	24.9	26.2	7.9
(再掲)設備機器賃借料	318	360	0.7	0.8	13.2	432	418	0.7	0.7	-3.2	427	344	0.6	0.5	-19.4	713	871	1.0	1.2	22.2
(再掲)医療機器賃借料	202	206	0.4	0.4	2.0	345	332	0.6	0.6	-3.8	306	234	0.4	0.3	-23.5	561	699	0.8	1.0	24.6
IV 損益差額(I+II-III)	10,115	9,410	20.7	20.2	-	11,146	12,262	18.8	21.3	-	15,501	13,716	20.6	19.2	-	10,482	9,371	15.2	13.3	-
(参考)「新型コロナウイルス感染症関連の補助金（従業員向け慰労金を除く）」を除いた損益差額(IV-4')	-	8,223	-	17.6	-	-	10,964	-	19.1	-	-	12,858	-	18.0	-	-	8,406	-	11.9	-
V 税金	-	-	-	-	-	-	-	-	-	-	-	-	-	-	-	-	-	-	-	-
VI 税引後の総損益差額(IV-V)	-	-	-	-	-	-	-	-	-	-	-	-	-	-	-	-	-	-	-	-
施設数	49	-	-	-	-	55	-	-	-	-	41	-	-	-	-	26	-	-	-	-
平均ユニット数	3	3	-	-	-	4	4	-	-	-	4	4	-	-	-	4	4	-	-	-

(注)「全体」とは、個人、医療法人のほか、市町村立などを含めて単純集計したもの。

個人立の歯科診療所の「損益差額」とそれ以外の歯科診療所の「損益差額」では性質に異なる部分もあるものの、便宜上、これらを足し合わせて機械的に算出したものであることに留意。(以下同様)

歯科診療所（全体(青色申告者を含む)）（集計2）入院基本料の地域加算

(1施設当たり損益)

	5級					6級					7級					その他				
	金額		構成比率		金額の伸比率	金額		構成比率		金額の伸比率	金額		構成比率		金額の伸比率	金額		構成比率		金額の伸比率
	前々年(度)	前年(度)	前々年(度)	前年(度)		前々年(度)	前年(度)	前々年(度)	前年(度)		前々年(度)	前年(度)	前々年(度)	前年(度)		前々年(度)	前年(度)	前々年(度)	前年(度)	
	千円	千円	%	%	%	千円	千円	%	%	%	千円	千円	%	%	%	千円	千円	%	%	%
I 医業収益	64,350	64,788	97.8	99.8	0.7	55,861	54,902	99.6	100.8	-1.7	55,586	54,449	99.7	100.9	-2.0	51,855	52,139	99.6	100.9	0.5
I' (参考)「新型コロナウイルス感染症関連の補助金(従業員向け慰労金を除く)」を除いた医業収益(I-4)	-	63,833	-	98.3	-0.8	-	54,272	-	99.6	-2.8	-	53,731	-	99.6	-3.3	-	51,461	-	99.5	-0.8
1. 保険診療収益	51,911	51,438	78.9	79.2	-0.9	49,566	48,300	88.4	88.7	-2.6	41,977	42,486	75.3	78.7	1.2	45,291	44,972	87.0	87.0	-0.7
2. 労災等診療収益	-	-	-	-	-	-	-	-	-	-	-	-	-	-	-	-	-	-	-	-
3. その他の診療収益	-	-	-	-	-	-	-	-	-	-	-	-	-	-	-	-	-	-	-	-
4. その他の医業収益	-	-	-	-	-	-	-	-	-	-	-	-	-	-	-	-	-	-	-	-
4'. (再掲)新型コロナウイルス感染症関連の補助金(従業員向け慰労金を除く)	-	955	-	1.5	-	-	630	-	1.2	-	-	718	-	1.3	-	-	678	-	1.3	-
II 介護収益	1,415	1,116	2.2	1.7	-21.1	222	203	0.4	0.4	-8.6	185	222	0.3	0.4	20.0	186	237	0.4	0.5	27.4
1. 居宅サービス収益	-	-	-	-	-	-	-	-	-	-	-	-	-	-	-	-	-	-	-	-
2. その他の介護収益	-	-	-	-	-	-	-	-	-	-	-	-	-	-	-	-	-	-	-	-
III 医業・介護費用	54,841	54,836	83.4	84.4	0.0	46,943	47,341	83.7	86.9	0.8	43,742	41,865	78.4	77.6	-4.3	39,927	40,083	76.7	77.5	0.4
1. 給与費	28,267	28,012	43.0	43.1	-0.9	22,891	22,854	40.8	42.0	-0.2	17,541	17,612	31.5	32.6	0.4	19,119	19,242	36.7	37.2	0.6
2. 医薬品費	732	848	1.1	1.3	15.8	506	557	0.9	1.0	10.1	623	695	1.1	1.3	11.6	624	630	1.2	1.2	1.0
3. 歯科材料費	4,721	4,859	7.2	7.5	2.9	4,043	4,432	7.2	8.1	9.6	4,770	5,072	8.6	9.4	6.3	3,856	4,092	7.4	7.9	6.1
4. 委託費	4,969	5,043	7.6	7.8	1.5	5,005	4,805	8.9	8.8	-4.0	4,566	4,151	8.2	7.7	-9.1	4,091	3,902	7.9	7.5	-4.6
5. 減価償却費	2,855	3,063	4.3	4.7	7.3	2,961	3,138	5.3	5.8	6.0	4,271	3,444	7.7	6.4	-19.4	2,802	2,906	5.4	5.6	3.7
(再掲)建物減価償却費	-	-	-	-	-	-	-	-	-	-	-	-	-	-	-	-	-	-	-	-
(再掲)医療機器減価償却費	-	-	-	-	-	-	-	-	-	-	-	-	-	-	-	-	-	-	-	-
6. その他の医業費用	13,297	13,011	20.2	20.0	-2.2	11,537	11,556	20.6	21.2	0.2	11,972	10,892	21.5	20.2	-9.0	9,434	9,312	18.1	18.0	-1.3
(再掲)設備機器賃借料	446	481	0.7	0.7	7.8	418	408	0.7	0.7	-2.4	568	559	1.0	1.0	-1.6	600	599	1.2	1.2	-0.2
(再掲)医療機器賃借料	265	243	0.4	0.4	-8.3	283	279	0.5	0.5	-1.4	430	412	0.8	0.8	-4.2	302	293	0.6	0.6	-3.0
IV 損益差額(I+II-III)	10,923	11,067	16.6	17.0	-	9,140	7,763	16.3	14.3	-	12,030	12,806	21.6	23.7	-	12,115	12,293	23.3	23.8	-
(参考)「新型コロナウイルス感染症関連の補助金(従業員向け慰労金を除く)」を除いた損益差額(IV-4)	-	10,112	-	15.6	-	-	7,133	-	13.1	-	-	12,089	-	22.4	-	-	11,614	-	22.5	-
V 税金	-	-	-	-	-	-	-	-	-	-	-	-	-	-	-	-	-	-	-	-
VI 税引後の総損益差額(IV-V)	-	-	-	-	-	-	-	-	-	-	-	-	-	-	-	-	-	-	-	-
施設数	70		-	-	-	74		-	-	-	71		-	-	-	239		-	-	-
平均ユニット数	4	4	-	-	-	3	3	-	-	-	4	4	-	-	-	4	4	-	-	-

(6) 損益差額階級別施設数

一般診療所（青色申告者を含む）（集計2）

（施設数）

損益差額	個人				（再掲）医療法人				（再掲）その他				全体			
	入院診療 収益あり	入院診療収益なし		全体	入院診療 収益あり	入院診療収益なし		全体	入院診療 収益あり	入院診療収益なし		全体	入院診療 収益あり	入院診療収益なし		全体
			(参考) 有床				(参考) 有床				(参考) 有床				(参考) 有床	
-500万円未満	2	34	1	36	19	252	12	271	1	15	0	16	22	301	13	323
-500万円以上～0円未満	0	48	0	48	9	181	4	190	0	5	0	5	9	234	4	243
0円以上～500万円未満	2	86	2	88	13	148	2	161	1	2	0	3	16	236	4	252
500万円以上～1,000万円未満	3	90	0	93	3	87	2	90	0	2	0	2	6	179	2	185
1,000万円以上～1,500万円未満	5	81	0	86	4	58	2	62	0	1	0	1	9	140	2	149
1,500万円以上～2,000万円未満	1	83	1	84	3	30	0	33	0	0	0	0	4	113	1	117
2,000万円以上～2,500万円未満	1	63	0	64	4	23	0	27	0	1	0	1	5	87	0	92
2,500万円以上～3,000万円未満	3	37	0	40	2	15	0	17	0	0	0	0	5	52	0	57
3,000万円以上～3,500万円未満	0	32	0	32	2	11	0	13	0	0	0	0	2	43	0	45
3,500万円以上～4,000万円未満	0	22	0	22	1	7	0	8	0	1	0	1	1	30	0	31
4,000万円以上～4,500万円未満	1	28	1	29	0	9	0	9	0	0	0	0	1	37	1	38
4,500万円以上～5,000万円未満	1	20	0	21	1	11	0	12	0	0	0	0	2	31	0	33
5,000万円以上～5,500万円未満	1	14	0	15	1	5	0	6	0	0	0	0	2	19	0	21
5,500万円以上～6,000万円未満	3	14	0	17	0	2	0	2	0	0	0	0	3	16	0	19
6,000万円以上～6,500万円未満	1	9	0	10	1	2	0	3	0	0	0	0	2	11	0	13
6,500万円以上～7,000万円未満	0	4	0	4	0	5	0	5	0	0	0	0	0	9	0	9
7,000万円以上～7,500万円未満	1	8	0	9	1	1	0	2	0	0	0	0	2	9	0	11
7,500万円以上～8,000万円未満	0	6	0	6	0	4	0	4	0	0	0	0	0	10	0	10
8,000万円以上～8,500万円未満	0	6	0	6	0	3	1	3	0	1	0	1	0	10	1	10
8,500万円以上～9,000万円未満	1	1	0	2	0	2	0	2	0	0	0	0	1	3	0	4
9,000万円以上～9,500万円未満	0	2	0	2	0	0	0	0	0	0	0	0	0	2	0	2
9,500万円以上～1億円未満	0	1	0	1	2	0	0	2	0	0	0	0	2	1	0	3
1億円以上	1	13	1	14	2	21	0	23	0	2	0	2	3	36	1	39
全体	27	702	6	729	68	877	23	945	2	30	0	32	97	1,609	29	1,706

（注）損益差額は、「新型コロナウイルス感染症関連の補助金（従業員向け慰労金を除く）」を除いた損益差額である。

歯科診療所（青色申告者を含む）（集計2）

（施設数）

損益差額	個人	（再掲）医療法人	（再掲）その他	全体
-250万未満	23	27	1	51
-250万円以上～0円未満	25	21	0	46
0円以上～250万円未満	53	24	0	77
250万円以上～500万円未満	58	13	0	71
500万円以上～750万円未満	42	13	0	55
750万円以上～1,000万円未満	50	6	0	56
1,000万円以上～1,250万円未満	38	2	0	40
1,250万円以上～1,500万円未満	41	2	1	44
1,500万円以上～1,750万円未満	34	10	0	44
1,750万円以上～2,000万円未満	24	5	0	29
2,000万円以上～2,250万円未満	21	2	0	23
2,250万円以上～2,500万円未満	11	1	0	12
2,500万円以上～2,750万円未満	24	1	0	25
2,750万円以上～3,000万円未満	10	1	0	11
3,000万円以上～3,250万円未満	7	1	0	8
3,250万円以上～3,500万円未満	6	0	0	6
3,500万円以上～3,750万円未満	2	2	0	4
3,750万円以上～4,000万円未満	2	0	0	2
4,000万円以上～4,250万円未満	1	2	0	3
4,250万円以上～4,500万円未満	0	0	0	0
4,500万円以上～4,750万円未満	3	0	0	3
4,750万円以上～5,000万円未満	0	0	0	0
5,000万円以上	10	5	0	15
全体	485	138	2	625

（注）損益差額は、「新型コロナウイルス感染症関連の補助金（従業員向け慰労金を除く）」を除いた損益差額である。

(7) 最頻損益差額階級の損益状況

一般診療所（個人(青色申告者を含む)）(集計2)

(1施設当たり損益)

	入院診療収益あり					入院診療収益なし										全体				
	金額		構成比率		金額の伸比率	金額		構成比率		金額の伸比率	(参考) 有床					金額		構成比率		金額の伸比率
	前々年(度)	前年(度)	前々年(度)	前年(度)		前々年(度)	前年(度)	前々年(度)	前年(度)		金額		構成比率		金額の伸比率	前々年(度)	前年(度)	前々年(度)	前年(度)	
	千円	千円	%	%	%	千円	千円	%	%	%	千円	千円	%	%		%	千円	千円	%	%
I 業収益	121,035	105,092	100.0	101.0	-13.2	54,835	49,832	100.0	101.1	-9.1	*	*	*	*	-	55,276	50,135	100.0	101.2	-9.3
I' (参考)「新型コロナウイルス感染症関連の補助金(従業員向け慰労金を除く)」を除いた業収益(I-3')	-	104,064	-	100.0	-14.0	-	49,277	-	100.0	-10.1	-	*	-	*	-	-	49,561	-	100.0	-10.3
1. 入院診療収益	110,718	93,608	91.5	90.0	-15.5	0	0	0.0	0.0	-	*	*	*	*	-	2,210	1,911	4.0	3.9	-13.5
保険診療収益	110,718	93,608	91.5	90.0	-15.5	0	0	0.0	0.0	-	*	*	*	*	-	2,210	1,911	4.0	3.9	-13.5
公害等診療収益	-	-	-	-	-	-	-	-	-	-	-	-	-	-	-	-	-	-	-	-
その他の診療収益	-	-	-	-	-	-	-	-	-	-	-	-	-	-	-	-	-	-	-	-
2. 外来診療収益	9,639	9,629	8.0	9.3	-0.1	53,590	48,230	97.7	97.9	-10.0	*	*	*	*	-	51,862	46,674	93.8	94.2	-10.0
保険診療収益	9,639	9,629	8.0	9.3	-0.1	48,595	43,474	88.6	88.2	-10.5	*	*	*	*	-	47,027	42,071	85.1	84.9	-10.5
公害等診療収益	-	-	-	-	-	-	-	-	-	-	-	-	-	-	-	-	-	-	-	-
その他の診療収益	-	-	-	-	-	-	-	-	-	-	-	-	-	-	-	-	-	-	-	-
3. その他の業収益	-	-	-	-	-	-	-	-	-	-	-	-	-	-	-	-	-	-	-	-
3' (再掲)「新型コロナウイルス感染症関連の補助金(従業員向け慰労金を除く)」	-	1,028	-	1.0	-	-	555	-	1.1	-	-	*	-	*	-	-	574	-	1.2	-
II 介護収益	0	0	0.0	0.0	-	1	1	0.0	0.0	0.0	*	*	*	*	-	1	1	0.0	0.0	0.0
1. 施設サービス収益	-	-	-	-	-	-	-	-	-	-	-	-	-	-	-	-	-	-	-	-
2. 居宅サービス収益	-	-	-	-	-	-	-	-	-	-	-	-	-	-	-	-	-	-	-	-
(再掲)短期入所療養介護分	-	-	-	-	-	-	-	-	-	-	-	-	-	-	-	-	-	-	-	-
3. その他の介護収益	-	-	-	-	-	-	-	-	-	-	-	-	-	-	-	-	-	-	-	-
III 業・介護費用	95,746	91,040	79.1	87.5	-4.9	43,046	41,816	78.5	84.9	-2.9	*	*	*	*	-	43,309	42,080	78.3	84.9	-2.8
1. 給与費	35,589	33,940	29.4	32.6	-4.6	17,465	17,205	31.8	34.9	-1.5	*	*	*	*	-	17,545	17,242	31.7	34.8	-1.7
2. 医薬品費	11,905	10,592	9.8	10.2	-11.0	9,068	8,329	16.5	16.9	-8.1	*	*	*	*	-	8,886	8,212	16.1	16.6	-7.6
3. 材料費	2,542	2,610	2.1	2.5	2.7	1,260	1,279	2.3	2.6	1.5	*	*	*	*	-	1,259	1,280	2.3	2.6	1.7
4. 給食用材料費	2,167	2,054	1.8	2.0	-5.2	0	0	0.0	0.0	-	*	*	*	*	-	0	0	0.0	0.0	-
5. 委託費	5,244	4,516	4.3	4.3	-13.9	1,397	1,360	2.5	2.8	-2.6	*	*	*	*	-	1,463	1,425	2.6	2.9	-2.6
6. 減価償却費	4,888	4,807	4.0	4.6	-1.7	2,927	2,967	5.3	6.0	1.4	*	*	*	*	-	2,933	2,963	5.3	6.0	1.0
(再掲)建物減価償却費	-	-	-	-	-	-	-	-	-	-	-	-	-	-	-	-	-	-	-	-
(再掲)医療機器減価償却費	-	-	-	-	-	-	-	-	-	-	-	-	-	-	-	-	-	-	-	-
7. その他の業・介護費用	33,411	32,521	27.6	31.3	-2.7	10,929	10,675	19.9	21.7	-2.3	*	*	*	*	-	11,222	10,958	20.3	22.1	-2.4
(再掲)設備機器賃借料	945	1,112	0.8	1.1	17.7	757	765	1.4	1.6	1.1	*	*	*	*	-	814	758	1.5	1.5	-6.9
(再掲)医療機器賃借料	0	0	0.0	0.0	-	578	582	1.1	1.2	0.7	*	*	*	*	-	590	581	1.1	1.2	-1.5
IV 損益差額(I+II-III)	25,288	14,052	20.9	13.5	-	11,789	8,017	21.5	16.3	-	*	*	*	*	-	11,968	8,057	21.7	16.3	-
(参考)「新型コロナウイルス感染症関連の補助金(従業員向け慰労金を除く)」を除いた損益差額(IV-3')	-	13,024	-	12.5	-	-	7,462	-	15.1	-	-	*	-	*	-	-	7,483	-	15.1	-
V 税金	-	-	-	-	-	-	-	-	-	-	-	-	-	-	-	-	-	-	-	-
VI 税引後の総損益差額(IV-V)	-	-	-	-	-	-	-	-	-	-	-	-	-	-	-	-	-	-	-	-
施設数	5	-	-	-	-	90	-	-	-	-	*	-	-	-	-	93	-	-	-	-

(注) 1. 個人立の一般診療所の損益差額からは、開設者の報酬となる部分以外に、建物、設備について現存物の価値以上の改善を行うための内部資金に充てられることが考えられる。

2. 損益差額階級の損益差額は、「新型コロナウイルス感染症関連の補助金(従業員向け慰労金を除く)」を除いた損益差額である。

(再掲) 一般診療所 (医療法人) (集計2)

(1施設当たり損益)

	入院診療収益あり					入院診療収益なし										全体				
	金額		構成比率		金額の 伸び率	金額		構成比率		金額の 伸び率	(参考) 有床					金額		構成比率		金額の 伸び率
	前々年(度)	前年(度)	前々年(度)	前年(度)		前々年(度)	前年(度)	前々年(度)	前年(度)		金額		構成比率		金額の 伸び率	前々年(度)	前年(度)	前々年(度)	前年(度)	
	千円	千円	%	%	%	千円	千円	%	%	%	千円	千円	%	%		%	千円	千円	%	%
I 業業収益	228,477	220,084	93.9	94.0	-3.7	153,949	141,215	96.8	97.4	-8.3	136,691	117,158	95.0	95.6	-14.3	159,174	146,745	96.5	97.0	-7.8
I' (参考)「新型コロナウイルス感染症関連の補助金 (従業員向け慰労金を除く)」を除いた 業業収益(I-3')	-	218,909	-	93.5	-4.2	-	140,175	-	96.7	-8.9	-	116,255	-	94.9	-15.0	-	145,695	-	96.3	-8.5
1. 入院診療収益	97,130	93,494	39.9	39.9	-3.7	0	0	0.0	0.0	-	0	0	0.0	0.0	-	6,810	6,555	4.1	4.3	-3.7
保険診療収益	52,960	50,486	21.8	21.6	-4.7	0	0	0.0	0.0	-	0	0	0.0	0.0	-	3,713	3,540	2.3	2.3	-4.7
公害等診療収益	61	41	0.0	0.0	-32.8	0	0	0.0	0.0	-	0	0	0.0	0.0	-	4	3	0.0	0.0	-25.0
その他の診療収益	44,109	42,968	18.1	18.4	-2.6	0	0	0.0	0.0	-	0	0	0.0	0.0	-	3,093	3,012	1.9	2.0	-2.6
2. 外来診療収益	124,541	117,818	51.2	50.3	-5.4	145,554	131,994	91.5	91.0	-9.3	118,146	105,768	82.1	86.3	-10.5	144,081	131,000	87.4	86.6	-9.1
保険診療収益	103,905	99,159	42.7	42.4	-4.6	132,871	119,865	83.6	82.7	-9.8	110,577	98,135	76.9	80.1	-11.3	130,840	118,414	79.3	78.3	-9.5
公害等診療収益	1,027	716	0.4	0.3	-30.3	1,584	1,299	1.0	0.9	-18.0	38	23	0.0	0.0	-39.5	1,545	1,259	0.9	0.8	-18.5
その他の診療収益	19,609	17,942	8.1	7.7	-8.5	11,099	10,829	7.0	7.5	-2.4	7,531	7,610	5.2	6.2	1.0	11,696	11,328	7.1	7.5	-3.1
3. その他の業業収益	6,806	8,772	2.8	3.7	28.9	8,394	9,221	5.3	6.4	9.9	18,545	11,390	12.9	9.3	-38.6	8,283	9,189	5.0	6.1	10.9
3'. (再掲)「新型コロナウイルス感染症関連の補助金 (従業員向け慰労金を除く)」	-	1,175	-	0.5	-	-	1,040	-	0.7	-	-	902	-	0.7	-	-	1,049	-	0.7	-
II 介護収益	14,831	15,190	6.1	6.5	2.4	5,045	4,845	3.2	3.3	-4.0	7,173	6,262	5.0	5.1	-12.7	5,731	5,570	3.5	3.7	-2.8
1. 施設サービス収益	5,424	5,570	2.2	2.4	2.7	327	284	0.2	0.2	-13.1	6,877	5,961	4.8	4.9	-13.3	685	654	0.4	0.4	-4.5
2. 居宅サービス収益	8,686	8,907	3.6	3.8	2.5	4,498	4,333	2.8	3.0	-3.7	296	301	0.2	0.2	1.7	4,792	4,653	2.9	3.1	-2.9
(再掲)短期入所療養介護分	0	0	0.0	0.0	-	0	0	0.0	0.0	-	0	0	0.0	0.0	-	0	0	0.0	0.0	-
3. その他の介護収益	721	714	0.3	0.3	-1.0	220	229	0.1	0.2	4.1	0	0	0.0	0.0	-	255	263	0.2	0.2	3.1
III 業業・介護費用	247,105	258,052	101.6	110.2	4.4	164,634	162,930	103.5	112.3	-1.0	145,608	136,064	101.2	111.1	-6.6	170,416	169,599	103.3	112.1	-0.5
1. 給与費	132,430	139,846	54.4	59.7	5.6	90,412	89,947	56.9	62.0	-0.5	74,388	68,694	51.7	56.1	-7.7	93,358	93,445	56.6	61.8	0.1
2. 医薬品費	22,282	21,393	9.2	9.1	-4.0	20,318	18,983	12.8	13.1	-6.6	28,421	26,888	19.8	21.9	-5.4	20,456	19,152	12.4	12.7	-6.4
3. 材料費	8,308	9,062	3.4	3.9	9.1	5,100	5,250	3.2	3.6	2.9	2,297	2,051	1.6	1.7	-10.7	5,325	5,518	3.2	3.6	3.6
4. 給食用材料費	1,798	1,551	0.7	0.7	-13.7	332	324	0.2	0.2	-2.4	54	59	0.0	0.0	9.3	435	410	0.3	0.3	-5.7
5. 委託費	16,886	17,235	6.9	7.4	2.1	4,880	4,815	3.1	3.3	-1.3	2,655	2,541	1.8	2.1	-4.3	5,722	5,686	3.5	3.8	-0.6
6. 減価償却費	8,752	10,022	3.6	4.3	14.5	6,104	5,854	3.8	4.0	-4.1	4,280	4,507	3.0	3.7	5.3	6,289	6,146	3.8	4.1	-2.3
(再掲)建物減価償却費	1,411	1,725	0.6	0.7	22.3	1,266	1,239	0.8	0.9	-2.1	1,581	1,560	1.1	1.3	-1.3	1,276	1,273	0.8	0.8	-0.2
(再掲)医療機器減価償却費	2,473	3,281	1.0	1.4	32.7	2,078	1,969	1.3	1.4	-5.2	909	1,114	0.6	0.9	22.6	2,105	2,061	1.3	1.4	-2.1
7. その他の業業・介護費用	56,648	58,943	23.3	25.2	4.1	37,488	37,756	23.6	26.0	0.7	33,513	31,324	23.3	25.6	-6.5	38,831	39,241	23.5	25.9	1.1
(再掲)設備機器賃借料	4,738	4,689	1.9	2.0	-1.0	2,516	2,351	1.6	1.6	-6.6	1,129	1,193	0.8	1.0	5.7	2,672	2,515	1.6	1.7	-5.9
(再掲)医療機器賃借料	2,658	2,761	1.1	1.2	3.9	1,172	1,230	0.7	0.8	4.9	778	851	0.5	0.7	9.4	1,276	1,338	0.8	0.9	4.9
IV 損益差額(I+II-III)	-3,797	-22,778	-1.6	-9.7	-	-5,640	-16,869	-3.5	-11.6	-	-1,744	-12,644	-1.2	-10.3	-	-5,511	-17,284	-3.3	-11.4	-
(参考)「新型コロナウイルス感染症関連の補助金 (従業員向け慰労金を除く)」を除いた 損益差額(IV-3')	-	-23,953	-	-10.2	-	-	-17,909	-	-12.3	-	-	-13,546	-	-11.1	-	-	-18,333	-	-12.1	-
V 税金	504	141	0.2	0.1	-72.0	879	266	0.6	0.2	-69.7	1,863	104	1.3	0.1	-94.4	853	257	0.5	0.2	-69.9
VI 税引後の総損益差額(IV-V)	-4,300	-22,919	-1.8	-9.8	-	-6,519	-17,136	-4.1	-11.8	-	-3,606	-12,748	-2.5	-10.4	-	-6,364	-17,541	-3.9	-11.6	-
施設数	19		-		-	252		-		-	12		-		-	271		-		-

(再掲) 一般診療所 (その他) (集計2)

(1施設当たり損益)

	入院診療収益あり					入院診療収益なし										全 体				
	金 額		構成比率		金額の 伸び率	金 額		構成比率		金額の 伸び率	(参考) 有床					金 額		構成比率		金額の 伸び率
	前々年(度)	前年(度)	前々年(度)	前年(度)		前々年(度)	前年(度)	前々年(度)	前年(度)		金 額		構成比率		金額の 伸び率	前々年(度)	前年(度)	前々年(度)	前年(度)	
	千円	千円	%	%	%	千円	千円	%	%	%	千円	千円	%	%		%	千円	千円	%	%
I 業 業 業 業 業	*	*	*	*	—	109,018	98,544	100.0	103.1	-9.6	—	—	—	—	—	111,163	101,379	100.0	103.0	-8.8
I' (参考)「新型コロナウイルス感染症関連の補助金 (従業員向け慰労金を除く)」を除いた 業 業 業 業 業 (I-3')	—	*	—	*	—	—	95,548	—	100.0	-12.4	—	—	—	—	—	—	98,440	—	100.0	-11.4
1. 入院診療収益	*	*	*	*	—	0	0	0.0	0.0	—	—	—	—	—	—	4,574	4,743	4.1	4.8	3.7
保険診療収益	*	*	*	*	—	0	0	0.0	0.0	—	—	—	—	—	—	4,548	4,705	4.1	4.8	3.5
公害等診療収益	*	*	*	*	—	0	0	0.0	0.0	—	—	—	—	—	0	0	0.0	0.0	—	
その他の診療収益	*	*	*	*	—	0	0	0.0	0.0	—	—	—	—	—	26	38	0.0	0.0	46.2	
2. 外来診療収益	*	*	*	*	—	80,836	69,647	74.1	72.9	-13.8	—	—	—	—	—	79,906	68,792	71.9	69.9	-13.9
保険診療収益	*	*	*	*	—	76,819	65,711	70.4	68.7	-14.5	—	—	—	—	—	76,061	65,018	68.4	66.0	-14.5
公害等診療収益	*	*	*	*	—	78	76	0.1	0.1	-2.6	—	—	—	—	152	156	0.1	0.2	2.6	
その他の診療収益	*	*	*	*	—	3,940	3,860	3.6	4.0	-2.0	—	—	—	—	3,693	3,619	3.3	3.7	-2.0	
3. その他の業 業 業 業 業	*	*	*	*	—	28,182	28,897	25.8	30.2	2.5	—	—	—	—	—	26,684	27,844	24.0	28.3	4.3
3' (再掲)「新型コロナウイルス感染症関連の補助金 (従業員向け慰労金を除く)」	—	*	—	*	—	—	2,996	—	3.1	—	—	—	—	—	—	—	2,939	—	3.0	—
II 介 護 收 益	*	*	*	*	—	37	33	0.0	0.0	-10.8	—	—	—	—	—	35	31	0.0	0.0	-11.4
1. 施設サービス収益	*	*	*	*	—	0	0	0.0	0.0	—	—	—	—	—	—	0	0	0.0	0.0	—
2. 居宅サービス収益 (再掲)短期入所療養介護分	*	*	*	*	—	26	19	0.0	0.0	-26.9	—	—	—	—	—	24	18	0.0	0.0	-25.0
(再掲)短期入所療養介護分	*	*	*	*	—	0	0	0.0	0.0	—	—	—	—	—	0	0	0.0	0.0	—	
3. その他の介護収益	*	*	*	*	—	12	15	0.0	0.0	25.0	—	—	—	—	—	11	14	0.0	0.0	27.3
III 業 業 ・ 介 護 費 用	*	*	*	*	—	128,436	125,599	117.8	131.4	-2.2	—	—	—	—	—	131,974	130,254	118.7	132.3	-1.3
1. 給与費	*	*	*	*	—	75,772	74,150	69.5	77.6	-2.1	—	—	—	—	—	78,841	77,070	70.9	78.3	-2.2
2. 医薬品費	*	*	*	*	—	14,062	12,690	12.9	13.3	-9.8	—	—	—	—	—	13,791	12,298	12.4	12.5	-10.8
3. 材料費	*	*	*	*	—	4,863	4,861	4.5	5.1	0.0	—	—	—	—	—	4,737	4,815	4.3	4.9	1.6
4. 給食用材料費	*	*	*	*	—	3	0	0.0	0.0	-100.0	—	—	—	—	—	392	323	0.4	0.3	-17.6
5. 委託費	*	*	*	*	—	5,035	5,429	4.6	5.7	7.8	—	—	—	—	—	5,129	5,680	4.6	5.8	10.7
6. 減価償却費	*	*	*	*	—	5,528	5,370	5.1	5.6	-2.9	—	—	—	—	—	6,006	5,925	5.4	6.0	-1.3
(再掲)建物減価償却費	*	*	*	*	—	1,607	1,785	1.5	1.9	11.1	—	—	—	—	—	2,300	2,466	2.1	2.5	7.2
(再掲)医療機器減価償却費	*	*	*	*	—	651	616	0.6	0.6	-5.4	—	—	—	—	—	641	650	0.6	0.7	1.4
7. その他の業 業 ・ 介 護 費 用	*	*	*	*	—	23,172	23,099	21.2	24.2	-0.3	—	—	—	—	—	23,077	24,142	20.8	24.5	4.6
(再掲)設備機器賃借料	*	*	*	*	—	1,070	1,138	1.0	1.2	6.4	—	—	—	—	—	1,177	1,367	1.1	1.4	16.1
(再掲)医療機器賃借料	*	*	*	*	—	298	315	0.3	0.3	5.7	—	—	—	—	—	351	438	0.3	0.4	24.8
IV 損益差額 (I + II - III)	*	*	*	*	—	-19,380	-27,021	-17.8	-28.3	—	—	—	—	—	—	-20,775	-28,843	-18.7	-29.3	—
(参考)「新型コロナウイルス感染症関連の補助金 (従業員向け慰労金を除く)」を除いた 損益差額 (IV-3')	—	*	—	*	—	—	-30,017	—	-31.4	—	—	—	—	—	—	—	-31,782	—	-32.3	—
V 税 金	*	*	*	*	—	15	15	0.0	0.0	0.0	—	—	—	—	—	14	14	0.0	0.0	0.0
VI 税引後の総損益差額 (IV - V)	*	*	*	*	—	-19,395	-27,036	-17.8	-28.3	—	—	—	—	—	—	-20,790	-28,858	-18.7	-29.3	—
施設数	*	—	—	—	—	15	—	—	—	—	0	—	—	—	16	—	—	—	—	

一般診療所（全体(青色申告者を含む)）(集計2)

(1施設当たり損益)

	入院診療収益あり					入院診療収益なし										全 体				
	金 額		構成比率		金額の 伸び率	金 額		構成比率		金額の 伸び率	(参考) 有床					金 額		構成比率		金額の 伸び率
	前々年(度)	前年(度)	前々年(度)	前年(度)		前々年(度)	前年(度)	前々年(度)	前年(度)		金 額		構成比率		金額の 伸び率	前々年(度)	前年(度)	前々年(度)	前年(度)	
	千円	千円	%	%	%	千円	千円	%	%	%	千円	千円	%	%		%	千円	千円	%	%
I 業 業 業 業 業	222,307	212,760	94.6	94.7	-4.3	139,963	127,673	97.1	97.8	-8.8	128,513	110,323	95.1	95.8	-14.2	145,572	133,468	96.8	97.4	-8.3
I' (参考)「新型コロナウイルス感染症関連の補助金 (従業員向け慰労金を除く)」を除いた 業 業 業 業 業 (I-3')	-	211,550	-	94.2	-4.8	-	126,531	-	96.9	-9.6	-	109,337	-	95.0	-14.9	-	132,322	-	96.6	-9.1
1. 入院診療収益	97,324	92,872	41.4	41.3	-4.6	0	0	0.0	0.0	-	0	0	0.0	0.0	-	6,629	6,326	4.4	4.6	-4.6
保険診療収益	58,692	55,332	25.0	24.6	-5.7	0	0	0.0	0.0	-	0	0	0.0	0.0	-	3,998	3,769	2.7	2.8	-5.7
公害等診療収益	-	-	-	-	-	-	-	-	-	-	-	-	-	-	-	-	-	-	-	-
その他の診療収益	-	-	-	-	-	-	-	-	-	-	-	-	-	-	-	-	-	-	-	-
2. 外来診療収益	118,372	111,249	50.3	49.5	-6.0	131,415	118,358	91.1	90.6	-9.9	111,395	99,810	82.4	86.7	-10.4	130,526	117,874	86.8	86.0	-9.7
保険診療収益	99,520	94,118	42.3	41.9	-5.4	120,532	107,945	83.6	82.7	-10.4	104,408	92,764	77.3	80.6	-11.2	119,101	107,003	79.2	78.1	-10.2
公害等診療収益	-	-	-	-	-	-	-	-	-	-	-	-	-	-	-	-	-	-	-	-
その他の診療収益	-	-	-	-	-	-	-	-	-	-	-	-	-	-	-	-	-	-	-	-
3. その他の業 業 業 業 業	-	-	-	-	-	-	-	-	-	-	-	-	-	-	-	-	-	-	-	-
3' (再掲)「新型コロナウイルス感染症関連の補助金 (従業員向け慰労金を除く)」	-	1,210	-	0.5	-	-	1,141	-	0.9	-	-	986	-	0.9	-	-	1,146	-	0.8	-
II 介 護 収 益	12,809	13,119	5.4	5.8	2.4	4,226	4,058	2.9	3.1	-4.0	6,621	5,780	4.9	5.0	-12.7	4,810	4,675	3.2	3.4	-2.8
1. 施設サービス収益	-	-	-	-	-	-	-	-	-	-	-	-	-	-	-	-	-	-	-	-
2. 居宅サービス収益 (再掲)短期入所療養介護分	-	-	-	-	-	-	-	-	-	-	-	-	-	-	-	-	-	-	-	-
3. その他の介護収益	-	-	-	-	-	-	-	-	-	-	-	-	-	-	-	-	-	-	-	-
III 業 業 ・ 介 護 費 用	240,138	250,082	102.1	111.3	4.1	150,678	149,283	104.5	114.3	-0.9	137,493	128,585	101.7	111.7	-6.5	156,771	156,149	104.2	114.0	-0.4
1. 給与費	129,559	135,524	55.1	60.3	4.6	81,923	81,841	56.8	62.7	-0.1	69,915	64,660	51.7	56.2	-7.5	85,168	85,497	56.6	62.4	0.4
2. 医薬品費	20,747	19,864	8.8	8.8	-4.3	18,991	17,692	13.2	13.5	-6.8	26,388	24,957	19.5	21.7	-5.4	19,111	17,840	12.7	13.0	-6.7
3. 材料費	8,005	8,594	3.4	3.8	7.4	4,691	4,774	3.3	3.7	1.8	2,165	1,956	1.6	1.7	-9.7	4,917	5,034	3.3	3.7	2.4
4. 給食用材料費	2,367	2,228	1.0	1.0	-5.9	283	274	0.2	0.2	-3.2	50	54	0.0	0.0	8.0	425	407	0.3	0.3	-4.2
5. 委託費	16,812	17,224	7.2	7.7	2.5	4,677	4,655	3.2	3.6	-0.5	2,621	2,508	1.9	2.2	-4.3	5,504	5,511	3.7	4.0	0.1
6. 減価償却費	8,920	10,129	3.8	4.5	13.6	5,723	5,492	4.0	4.2	-4.0	4,297	4,407	3.2	3.8	2.6	5,941	5,808	4.0	4.2	-2.2
(再掲)建物減価償却費	-	-	-	-	-	-	-	-	-	-	-	-	-	-	-	-	-	-	-	-
(再掲)医療機器減価償却費	-	-	-	-	-	-	-	-	-	-	-	-	-	-	-	-	-	-	-	-
7. その他の業 業 ・ 介 護 費 用	53,727	56,518	22.9	25.2	5.2	34,390	34,555	23.9	26.5	0.5	32,057	30,044	23.7	26.1	-6.3	35,707	36,051	23.7	26.3	1.0
(再掲)設備機器賃借料	4,386	4,408	1.9	2.0	0.5	2,268	2,123	1.6	1.6	-6.4	1,226	1,295	0.9	1.1	5.6	2,412	2,279	1.6	1.7	-5.5
(再掲)医療機器賃借料	2,515	2,628	1.1	1.2	4.5	1,047	1,095	0.7	0.8	4.6	861	905	0.6	0.8	5.1	1,147	1,199	0.8	0.9	4.5
IV 損 益 差 額 (I + II - III)	-5,022	-24,203	-2.1	-10.8	-	-6,489	-17,552	-4.5	-13.4	-	-2,359	-12,481	-1.7	-10.8	-	-6,389	-18,005	-4.2	-13.1	-
(参考)「新型コロナウイルス感染症関連の補助金 (従業員向け慰労金を除く)」を除いた 損 益 差 額 (IV - 3')	-	-25,413	-	-11.3	-	-	-18,694	-	-14.3	-	-	-13,467	-	-11.7	-	-	-19,151	-	-14.0	-
V 税 金	-	-	-	-	-	-	-	-	-	-	-	-	-	-	-	-	-	-	-	-
VI 税 引 後 の 総 損 益 差 額 (IV - V)	-	-	-	-	-	-	-	-	-	-	-	-	-	-	-	-	-	-	-	-
施設数	22	-	-	-	-	301	-	-	-	-	13	-	-	-	-	323	-	-	-	-

(注)「全体」とは、個人、医療法人のほか、市町村立などを含めて単純集計したものである。

個人立の一般診療所の「損益差額」とそれ以外の一般診療所の「損益差額」では性質に異なる部分もあるものの、便宜上、これらを足し合わせて機械的に算出したものであることに留意。

歯科診療所（青色申告者を含む）（集計2）

（1施設当たり損益）

	個人					（再掲）医療法人					（再掲）その他					全体				
	金額		構成比率		金額の伸比率	金額		構成比率		金額の伸比率	金額		構成比率		金額の伸比率	金額		構成比率		金額の伸比率
	前々年(度)	前年(度)	前々年(度)	前年(度)		前々年(度)	前年(度)	前々年(度)	前年(度)		前々年(度)	前年(度)	前々年(度)	前年(度)		前々年(度)	前年(度)	前々年(度)	前年(度)	
I 医療収益	千円	千円	%	%	%	千円	千円	%	%	%	千円	千円	%	%	%	千円	千円	%	%	%
I' (参考)「新型コロナウイルス感染症関連の補助金(従業員向け慰労金を除く)を除いた医療収益(I-4)」	24,887	23,341	100.0	104.1	-6.2	123,746	116,452	99.4	100.3	-5.9	*	*	*	*	-	41,334	40,138	100.0	102.1	-2.9
1. 保険診療収益	-	22,421	-	100.0	-9.9	-	115,462	-	99.4	-6.7	-	*	-	*	-	-	39,267	-	99.9	-5.0
2. 労災等診療収益	22,500	20,697	90.4	92.3	-8.0	79,015	75,657	63.5	65.1	-4.2	*	*	*	*	-	33,947	32,295	82.1	82.2	-4.9
3. その他の診療収益	-	-	-	-	-	0	0	0.0	0.0	-	*	*	*	*	-	-	-	-	-	-
4. その他の医療収益	-	-	-	-	-	40,731	36,604	32.7	31.5	-10.1	*	*	*	*	-	-	-	-	-	-
4'. (再掲)新型コロナウイルス感染症関連の補助金(従業員向け慰労金を除く)	-	920	-	4.1	-	4,000	4,192	3.2	3.6	4.8	*	*	*	*	-	-	-	-	-	
II 介護収益	-	-	-	-	-	-	990	-	0.9	-	-	*	-	*	-	-	870	-	2.2	-
1. 居宅サービス収益	0	0	0.0	0.0	-	771	687	0.6	0.6	-10.9	*	*	*	*	-	20	29	0.0	0.1	45.0
2. その他の介護収益	-	-	-	-	-	756	677	0.6	0.6	-10.4	*	*	*	*	-	-	-	-	-	-
III 医療・介護費用	-	-	-	-	-	15	10	0.0	0.0	-33.3	*	*	*	*	-	-	-	-	-	-
1. 給与費	19,399	18,763	77.9	83.7	-3.3	124,406	124,662	99.9	107.3	0.2	*	*	*	*	-	38,080	38,162	92.1	97.1	0.2
2. 医薬品費	7,544	7,052	30.3	31.5	-6.5	64,839	66,310	52.1	57.1	2.3	*	*	*	*	-	19,802	19,752	47.9	50.3	-0.3
3. 歯科材料費	276	307	1.1	1.4	11.2	1,334	1,321	1.1	1.1	-1.0	*	*	*	*	-	511	529	1.2	1.3	3.5
4. 委託費	1,821	1,945	7.3	8.7	6.8	10,707	10,534	8.6	9.1	-1.6	*	*	*	*	-	2,874	3,071	6.9	7.8	6.9
5. 減価償却費	2,533	2,381	10.2	10.6	-6.0	7,920	7,259	6.4	6.2	-8.3	*	*	*	*	-	3,280	3,120	7.9	7.9	-4.9
(再掲)建物減価償却費	1,649	1,505	6.6	6.7	-8.7	5,657	5,405	4.5	4.7	-4.5	*	*	*	*	-	2,046	2,179	4.9	5.5	6.5
(再掲)医療機器減価償却費	-	-	-	-	-	922	883	0.7	0.8	-4.2	*	*	*	*	-	-	-	-	-	-
6. その他の医療費用	-	-	-	-	-	2,699	2,584	2.2	2.2	-4.3	*	*	*	*	-	-	-	-	-	-
(再掲)設備機器賃借料	5,576	5,574	22.4	24.9	0.0	33,947	33,833	27.3	29.1	-0.3	*	*	*	*	-	9,567	9,511	23.1	24.2	-0.6
(再掲)医療機器賃借料	294	283	1.2	1.3	-3.7	1,237	1,599	1.0	1.4	29.3	*	*	*	*	-	334	333	0.8	0.8	-0.3
IV 損益差額(I+II-III)	163	161	0.7	0.7	-1.2	900	925	0.7	0.8	2.8	*	*	*	*	-	159	148	0.4	0.4	-6.9
(参考)「新型コロナウイルス感染症関連の補助金(従業員向け慰労金を除く)を除いた損益差額(IV-4)」	5,488	4,577	22.1	20.4	-	111	-7,522	0.1	-6.5	-	*	*	*	*	-	3,274	2,004	7.9	5.1	-
V 税金	-	3,657	-	16.3	-	-	-8,512	-	-7.3	-	-	*	-	*	-	-	1,134	-	2.9	-
VI 税引後の総損益差額(IV-V)	-	-	-	-	-	462	238	0.4	0.2	-48.5	*	*	*	*	-	-	-	-	-	-
施設数	-	-	-	-	-	-351	-7,760	-0.3	-6.7	-	-	*	-	*	-	-	-	-	-	
平均ユニット数	58	3	-	-	-	27	6	-	-	-	*	*	*	*	-	77	3	-	-	

- (注) 1. 個人立の歯科診療所の損益差額からは、開設者の報酬となる部分以外に、建物、設備について現存物の価値以上の改善を行うための内部資金に充てられることが考えられる。
 2. 「全体」とは、個人、医療法人のほか、市町村立などを含めて単純集計したもの。
 個人立の歯科診療所の「損益差額」とそれ以外の歯科診療所の「損益差額」では性質に異なる部分もあるものの、便宜上、これらを足し合わせて機械的に算出したものであることに留意。
 3. 損益差額階級の損益差額は、「新型コロナウイルス感染症関連の補助金(従業員向け慰労金を除く)」を除いた損益差額である。

(8) 損益差額及び損益率の状況

一般診療所（青色申告者を含む）（集計2）

（1施設当たり）

		個人						(再掲) 医療法人・その他						全体					
		入院診療収益あり		入院診療収益なし		全体		入院診療収益あり		入院診療収益なし		全体		入院診療収益あり		入院診療収益なし		全体	
		前々年(度)	前年(度)	前々年(度)	前年(度)	前々年(度)	前年(度)	前々年(度)	前年(度)	前々年(度)	前年(度)	前々年(度)	前年(度)	前々年(度)	前年(度)	前々年(度)	前年(度)	前々年(度)	前年(度)
損益差額	構成比率	21.2%	18.9%	32.7%	28.8%	31.8%	28.0%	2.8%	2.4%	7.0%	3.8%	6.4%	3.6%	5.9%	5.2%	14.6%	11.0%	13.5%	10.2%
	平均値	38,021.8	32,923.9	27,038.6	21,908.3	27,445.3	22,316.2	9,378.2	8,153.5	10,804.1	5,628.3	10,701.9	5,809.3	17,351.2	15,048.3	17,887.1	12,731.2	17,856.7	12,862.9
	中央値	30,550.6	24,397.3	20,394.2	15,737.6	20,547.9	15,786.4	2,264.4	2,385.5	3,967.0	10.4	3,648.2	239.2	8,711.6	6,534.5	10,436.9	5,910.6	10,349.2	5,915.8
	標準誤差	7,614.0	8,057.0	1,183.1	1,146.3	1,175.0	1,144.6	5,919.7	4,752.1	1,179.4	1,225.0	1,173.2	1,186.6	4,925.8	4,229.7	865.1	875.8	862.2	860.1
	95%信頼区間	±14,923.4	±15,791.8	±2,318.9	±2,246.7	±2,302.9	±2,243.5	±11,602.7	±9,314.1	±2,311.6	±2,400.9	±2,299.4	±2,325.7	±9,654.6	±8,290.3	±1,695.5	±1,716.6	±1,689.8	±1,685.7
損益率	平均値	25.9%	22.4%	29.5%	22.3%	29.3%	22.3%	1.7%	0.5%	3.4%	-1.7%	3.2%	-1.5%	8.5%	6.6%	14.7%	8.8%	14.4%	8.7%
	中央値	22.0%	19.7%	31.0%	26.2%	30.7%	26.1%	1.4%	1.0%	3.4%	0.0%	3.2%	0.2%	3.8%	3.5%	11.6%	7.5%	10.7%	7.0%
	標準誤差	4.1	4.2	1.2	1.9	1.2	1.8	1.1	1.3	0.8	1.5	0.8	1.4	1.8	1.8	0.8	1.2	0.7	1.1
	95%信頼区間	±8.0	±8.2	±2.4	±3.7	±2.3	±3.6	±2.2	±2.5	±1.6	±2.9	±1.5	±2.7	±3.5	±3.5	±1.5	±2.4	±1.4	±2.2
	施設数	27		702		729		70		907		977		97		1,609		1,706	

- (注) 1. 損益差額は、「新型コロナウイルス感染症関連の補助金(従業員向け慰労金を除く)」を除いた損益差額である。
 2. 損益差額の構成比率は、各開設者別の「新型コロナウイルス感染症関連の補助金(従業員向け慰労金を除く)」を除いた医業収益と介護収益を合算した金額に対する損益差額の割合である。
 3. 損益率は、各一般診療所ごとの「新型コロナウイルス感染症関連の補助金(従業員向け慰労金を除く)」を除いた医業収益と介護収益を合算した金額に対する損益差額の割合である。
 4. 「全体」とは、個人、医療法人のほか、市町村立などを合せて単純集計したものである。
 個人立の一般診療所の「損益差額」とそれ以外の一般診療所の「損益差額」では性質に異なる部分もあるものの、便宜上、これらを足し合わせて機械的に算出したものであることに留意。

歯科診療所（青色申告者を含む）（集計2）

（1施設当たり）

		個人		(再掲) 医療法人・その他		全体	
		前々年(度)	前年(度)	前々年(度)	前年(度)	前々年(度)	前年(度)
損益差額	構成比率	29.7%	28.1%	6.5%	6.1%	20.2%	18.9%
	平均値	12,913.8	11,824.1	6,742.7	6,334.7	11,531.5	10,594.5
	中央値	10,963.4	9,753.3	2,519.8	2,156.3	9,296.9	8,136.9
	標準誤差	582.3	591.9	1,286.7	1,476.9	545.3	572.8
	95%信頼区間	±1,141.3	±1,160.1	±2,522.0	±2,894.6	±1,068.7	±1,122.6
損益率	平均値	29.5%	23.1%	3.5%	2.3%	23.7%	18.5%
	中央値	29.9%	28.0%	3.1%	2.8%	23.7%	22.3%
	標準誤差	1.3	2.4	1.9	2.2	1.2	1.9
	95%信頼区間	±2.5	±4.7	±3.7	±4.3	±2.3	±3.8
	施設数	485		140		625	

- (注) 1. 損益差額は、「新型コロナウイルス感染症関連の補助金(従業員向け慰労金を除く)」を除いた損益差額である。
 2. 損益差額の構成比率は、各開設者別の「新型コロナウイルス感染症関連の補助金(従業員向け慰労金を除く)」を除いた医業収益と介護収益を合算した金額に対する損益差額の割合である。
 3. 損益率は、各歯科診療所ごとの「新型コロナウイルス感染症関連の補助金(従業員向け慰労金を除く)」を除いた医業収益と介護収益を合算した金額に対する損益差額の割合である。
 4. 「全体」とは、個人、医療法人のほか、市町村立などを合せて単純集計したものである。
 個人立の歯科診療所の「損益差額」とそれ以外の歯科診療所の「損益差額」では性質に異なる部分もあるものの、便宜上、これらを足し合わせて機械的に算出したものであることに留意。

(9) 職種別常勤職員1人平均給料年(度)額等

一般診療所 開設者別 (青色申告者を含む) (集計2)

(単位:円、%)

	入院診療収益あり													
	個人							(再掲) 医療法人						
	前々年(度)			前年(度)			金額の伸比率	前々年(度)			前年(度)			金額の伸比率
	平均給料年(度)額(①)	賞与(②)	①+②	平均給料年(度)額(①)	賞与(②)	①+②		平均給料年(度)額(①)	賞与(②)	①+②	平均給料年(度)額(①)	賞与(②)	①+②	
院長	—	—	—	—	—	—	—	31,451,511	225,000	31,676,511	29,652,180	167,857	29,820,038	△ 5.9
医師	9,907,826	2,483,478	12,391,304	8,581,892	1,865,455	10,447,346	△ 15.7	10,964,008	232,984	11,196,992	11,650,995	280,780	11,931,775	6.6
歯科医師	—	—	—	—	—	—	—	—	—	—	—	—	—	—
薬剤師	—	—	—	—	—	—	—	*	*	*	*	*	*	—
看護職員	3,191,663	584,718	3,776,380	3,142,223	585,622	3,727,845	△ 1.3	3,296,432	575,956	3,872,388	3,393,963	585,223	3,979,186	2.8
看護補助職員	2,078,911	390,806	2,469,718	2,033,204	393,490	2,426,694	△ 1.7	2,166,522	369,257	2,535,779	2,288,216	411,671	2,699,886	6.5
医療技術員	3,073,008	523,844	3,596,852	3,039,156	709,280	3,748,436	4.2	3,147,567	669,501	3,817,068	3,032,944	660,222	3,693,166	△ 3.2
事務職員	2,493,725	517,539	3,011,264	2,578,326	550,422	3,128,748	3.9	3,020,867	508,988	3,529,855	2,835,497	515,326	3,350,824	△ 5.1
その他職員	4,887,363	454,436	5,341,799	4,890,276	466,161	5,356,437	0.3	2,121,975	362,257	2,484,232	2,190,620	370,535	2,561,155	3.1
役員	—	—	—	—	—	—	—	5,338,613	9,773	5,348,386	5,528,966	13,786	5,542,753	3.6

	入院診療収益あり													
	(再掲) その他							全体						
	前々年(度)			前年(度)			金額の伸比率	前々年(度)			前年(度)			金額の伸比率
	平均給料年(度)額(①)	賞与(②)	①+②	平均給料年(度)額(①)	賞与(②)	①+②		平均給料年(度)額(①)	賞与(②)	①+②	平均給料年(度)額(①)	賞与(②)	①+②	
院長	*	*	*	*	*	*	—	31,005,838	260,345	31,266,183	29,256,262	205,172	29,461,434	△ 5.8
医師	—	—	—	—	—	—	—	10,887,537	395,926	11,283,464	11,368,779	426,497	11,795,276	4.5
歯科医師	—	—	—	—	—	—	—	—	—	—	—	—	—	—
薬剤師	—	—	—	—	—	—	—	*	*	*	*	*	*	—
看護職員	5,053,893	1,062,283	6,116,177	5,261,838	1,141,533	6,403,371	4.7	3,304,655	581,452	3,886,107	3,390,950	591,051	3,982,001	2.5
看護補助職員	3,006,440	562,500	3,568,940	3,359,328	733,867	4,093,194	14.7	2,180,268	374,834	2,555,101	2,293,148	416,750	2,709,898	6.1
医療技術員	*	*	*	*	*	*	—	3,156,770	660,984	3,817,754	3,046,658	665,823	3,712,481	△ 2.8
事務職員	3,369,500	386,467	3,755,967	3,436,087	725,067	4,161,154	10.8	2,967,523	508,454	3,475,977	2,814,993	521,543	3,336,536	△ 4.0
その他職員	3,240,016	0	3,240,016	3,360,762	271,500	3,632,262	12.1	2,445,307	369,497	2,814,804	2,527,955	380,926	2,908,881	3.3
役員	—	—	—	—	—	—	—	5,338,613	9,773	5,348,386	5,528,966	13,786	5,542,753	3.6

(注)一般診療所の給料・賞与については、当該施設に所属する職員に支給された金額を調査したものである。(以下同様)

一般診療所 開設者別（青色申告者を含む）（集計2）

（単位：円、％）

	入院診療収益なし													
	個人							(再掲) 医療法人						
	前々年(度)			前年(度)			金額の伸比率	前々年(度)			前年(度)			金額の伸比率
	平均給料年(度)額(①)	賞与(②)	①+②	平均給料年(度)額(①)	賞与(②)	①+②		平均給料年(度)額(①)	賞与(②)	①+②	平均給料年(度)額(①)	賞与(②)	①+②	
院長	—	—	—	—	—	—	—	27,394,620	112,271	27,506,891	26,938,655	146,705	27,085,359	△ 1.5
医師	8,521,334	1,131,927	9,653,260	8,900,100	1,039,982	9,940,082	3.0	10,632,687	79,866	10,712,553	10,443,255	99,098	10,542,354	△ 1.6
歯科医師	*	*	*	*	*	*	—	*	*	*	*	*	*	—
薬剤師	5,999,467	1,052,407	7,051,874	5,872,777	997,036	6,869,813	△ 2.6	7,451,445	197,647	7,649,092	6,597,146	222,589	6,819,735	△ 10.8
看護職員	3,020,777	624,935	3,645,712	3,055,944	617,186	3,673,129	0.8	3,126,612	607,969	3,734,581	3,140,586	596,348	3,736,934	0.1
看護補助職員	1,859,682	361,672	2,221,353	1,901,534	337,197	2,238,732	0.8	1,812,996	348,702	2,161,699	1,861,854	353,823	2,215,678	2.5
医療技術員	3,418,060	658,836	4,076,896	3,454,125	666,764	4,120,890	1.1	3,489,792	706,995	4,196,786	3,500,668	658,153	4,158,821	△ 0.9
事務職員	2,429,578	485,064	2,914,642	2,429,752	453,655	2,883,408	△ 1.1	2,606,879	442,926	3,049,806	2,620,619	427,639	3,048,257	△ 0.1
その他職員	2,836,456	513,301	3,349,757	2,714,763	478,474	3,193,237	△ 4.7	2,095,509	309,021	2,404,530	2,131,354	299,106	2,430,459	1.1
役員	—	—	—	—	—	—	—	4,378,041	30,400	4,408,441	4,318,834	24,284	4,343,117	△ 1.5

	入院診療収益なし													
	(再掲) その他							全体						
	前々年(度)			前年(度)			金額の伸比率	前々年(度)			前年(度)			金額の伸比率
	平均給料年(度)額(①)	賞与(②)	①+②	平均給料年(度)額(①)	賞与(②)	①+②		平均給料年(度)額(①)	賞与(②)	①+②	平均給料年(度)額(①)	賞与(②)	①+②	
院長	14,298,051	1,276,270	15,574,321	13,662,766	1,013,874	14,676,640	△ 5.8	26,966,559	142,876	27,109,435	26,535,404	168,049	26,703,453	△ 1.5
医師	11,142,801	510,709	11,653,509	12,228,834	474,422	12,703,257	9.0	10,232,319	295,760	10,528,080	10,183,231	298,173	10,481,404	△ 0.4
歯科医師	—	—	—	—	—	—	—	11,314,286	742,857	12,057,143	11,150,000	600,000	11,750,000	△ 2.5
薬剤師	*	*	*	*	*	*	—	6,514,472	669,434	7,183,906	6,072,707	642,233	6,714,940	△ 6.5
看護職員	3,568,641	851,632	4,420,274	3,610,247	1,002,763	4,613,010	4.4	3,106,156	617,783	3,723,938	3,125,784	609,970	3,735,754	0.3
看護補助職員	*	*	*	*	*	*	—	1,827,766	353,364	2,181,130	1,874,266	349,820	2,224,086	2.0
医療技術員	3,867,438	927,613	4,795,051	3,827,203	903,928	4,731,131	△ 1.3	3,495,719	709,502	4,205,222	3,506,105	670,028	4,176,132	△ 0.7
事務職員	3,166,929	738,581	3,905,509	3,102,764	705,443	3,808,207	△ 2.5	2,559,636	463,271	3,022,906	2,566,701	442,010	3,008,711	△ 0.5
その他職員	2,344,988	429,130	2,774,118	2,709,894	382,993	3,092,887	11.5	2,251,170	352,714	2,603,884	2,271,200	340,459	2,611,659	0.3
役員	—	—	—	—	—	—	—	4,378,041	30,400	4,408,441	4,318,834	24,284	4,343,117	△ 1.5

一般診療所 開設者別（青色申告者を含む）（集計2）

（単位：円、％）

	全体													
	個人							（再掲）医療法人						
	前々年(度)			前年(度)			金額の伸比率	前々年(度)			前年(度)			金額の伸比率
	平均給料年(度)額(①)	賞与(②)	①+②	平均給料年(度)額(①)	賞与(②)	①+②		平均給料年(度)額(①)	賞与(②)	①+②	平均給料年(度)額(①)	賞与(②)	①+②	
院長	—	—	—	—	—	—	—	27,713,664	121,136	27,834,800	27,151,505	148,364	27,299,869	△ 1.9
医師	8,611,163	1,219,492	9,830,655	8,875,341	1,104,210	9,979,550	1.5	10,692,915	107,700	10,800,615	10,658,190	131,431	10,789,621	△ 0.1
歯科医師	*	*	*	*	*	*	—	*	*	*	*	*	*	—
薬剤師	5,999,467	1,052,407	7,051,874	5,872,777	997,036	6,869,813	△ 2.6	7,470,809	186,667	7,657,476	6,660,454	210,874	6,871,328	△ 10.3
看護職員	3,030,978	622,534	3,653,512	3,060,967	615,348	3,676,315	0.6	3,162,691	601,168	3,763,859	3,191,321	594,121	3,785,442	0.6
看護補助職員	1,872,635	363,393	2,236,028	1,910,564	341,058	2,251,621	0.7	1,912,693	354,499	2,267,192	1,997,637	372,246	2,369,883	4.5
医療技術員	3,403,192	653,020	4,056,212	3,436,450	668,575	4,105,025	1.2	3,433,060	700,779	4,133,839	3,421,229	658,505	4,079,733	△ 1.3
事務職員	2,431,304	485,938	2,917,242	2,433,728	456,245	2,889,973	△ 0.9	2,649,639	449,750	3,099,389	2,643,147	436,832	3,079,979	△ 0.6
その他職員	3,129,661	504,885	3,634,546	3,018,323	476,756	3,495,079	△ 3.8	2,102,218	322,516	2,424,734	2,146,491	317,350	2,463,841	1.6
役員	—	—	—	—	—	—	—	4,456,381	28,718	4,485,099	4,416,420	23,437	4,439,857	△ 1.0

	全体													
	（再掲）その他							全体						
	前々年(度)			前年(度)			金額の伸比率	前々年(度)			前年(度)			金額の伸比率
	平均給料年(度)額(①)	賞与(②)	①+②	平均給料年(度)額(①)	賞与(②)	①+②		平均給料年(度)額(①)	賞与(②)	①+②	平均給料年(度)額(①)	賞与(②)	①+②	
院長	14,595,732	1,209,098	15,804,831	14,037,835	957,547	14,995,382	△ 5.1	27,285,594	152,154	27,437,748	26,750,135	170,979	26,921,114	△ 1.9
医師	11,142,801	510,709	11,653,509	12,228,834	474,422	12,703,257	9.0	10,335,530	311,539	10,647,068	10,367,474	318,116	10,685,590	0.4
歯科医師	—	—	—	—	—	—	—	11,314,286	742,857	12,057,143	11,150,000	600,000	11,750,000	△ 2.5
薬剤師	*	*	*	*	*	*	—	6,547,434	652,269	7,199,704	6,115,889	626,178	6,742,067	△ 6.4
看護職員	3,701,155	870,427	4,571,581	3,768,588	1,016,067	4,784,655	4.7	3,140,393	611,516	3,751,909	3,168,988	606,887	3,775,876	0.6
看護補助職員	2,884,932	619,375	3,504,307	3,053,056	741,400	3,794,456	8.3	1,910,306	358,391	2,268,697	1,984,260	367,395	2,351,655	3.7
医療技術員	3,876,250	905,783	4,782,032	3,838,918	904,412	4,743,330	△ 0.8	3,446,807	702,501	4,149,308	3,439,465	669,418	4,108,883	△ 1.0
事務職員	3,176,137	722,575	3,898,712	3,118,388	706,363	3,824,752	△ 1.9	2,591,432	466,793	3,058,225	2,586,318	448,294	3,034,612	△ 0.8
その他職員	2,479,243	364,760	2,844,003	2,814,033	365,154	3,179,187	11.8	2,296,165	356,604	2,652,769	2,330,473	349,801	2,680,273	1.0
役員	—	—	—	—	—	—	—	4,456,381	28,718	4,485,099	4,416,420	23,437	4,439,857	△ 1.0

歯科診療所 開設者別（青色申告者を含む）（集計2）

（単位：円、％）

	個人							(再掲) 医療法人						
	前々年(度)			前年(度)			金額の伸比率	前々年(度)			前年(度)			金額の伸比率
	平均給料年(度)額(①)	賞与(②)	①+②	平均給料年(度)額(①)	賞与(②)	①+②		平均給料年(度)額(①)	賞与(②)	①+②	平均給料年(度)額(①)	賞与(②)	①+②	
院長	—	—	—	—	—	—	—	14,635,556	52,957	14,688,513	14,682,348	72,478	14,754,826	0.5
歯科医師	5,607,339	715,490	6,322,829	5,758,959	696,925	6,455,883	2.1	7,042,370	228,965	7,271,335	7,253,273	208,165	7,461,438	2.6
歯科衛生士	2,374,927	316,377	2,691,304	2,431,064	308,730	2,739,794	1.8	2,812,016	387,786	3,199,802	2,938,931	375,652	3,314,583	3.6
歯科技工士	3,363,321	453,878	3,817,200	3,488,843	446,500	3,935,344	3.1	4,068,473	422,643	4,491,115	3,992,397	374,791	4,367,188	△ 2.8
薬剤師	5,720,000	1,366,667	7,086,667	5,780,000	1,400,000	7,180,000	1.3	—	—	—	—	—	—	—
事務職員	2,263,463	301,174	2,564,637	2,294,040	282,940	2,576,980	0.5	2,759,296	304,530	3,063,827	2,911,039	269,291	3,180,330	3.8
その他の職員	1,929,588	241,791	2,171,379	1,951,259	240,474	2,191,733	0.9	2,199,602	180,872	2,380,474	2,149,976	208,360	2,358,336	△ 0.9
役員	—	—	—	—	—	—	—	4,397,249	0	4,397,249	4,037,044	0	4,037,044	△ 8.2

	(再掲) その他							全体						
	前々年(度)			前年(度)			金額の伸比率	前々年(度)			前年(度)			金額の伸比率
	平均給料年(度)額(①)	賞与(②)	①+②	平均給料年(度)額(①)	賞与(②)	①+②		平均給料年(度)額(①)	賞与(②)	①+②	平均給料年(度)額(①)	賞与(②)	①+②	
院長	—	—	—	—	—	—	—	14,559,949	87,202	14,647,151	14,599,378	85,085	14,684,463	0.3
歯科医師	*	*	*	*	*	*	—	6,373,860	468,549	6,842,409	6,538,735	454,805	6,993,540	2.2
歯科衛生士	2,826,066	1,016,852	3,842,918	3,138,256	1,264,563	4,402,819	14.6	2,548,369	346,590	2,894,960	2,633,939	338,619	2,972,558	2.7
歯科技工士	—	—	—	—	—	—	—	3,595,409	443,598	4,039,007	3,659,626	422,180	4,081,806	1.1
薬剤師	—	—	—	—	—	—	—	5,720,000	1,366,667	7,086,667	5,780,000	1,400,000	7,180,000	1.3
事務職員	*	*	*	*	*	*	—	2,434,029	310,102	2,744,131	2,500,209	285,624	2,785,833	1.5
その他の職員	*	*	*	*	*	*	—	2,003,930	229,415	2,233,344	2,007,357	235,708	2,243,064	0.4
役員	—	—	—	—	—	—	—	4,397,249	0	4,397,249	4,037,044	0	4,037,044	△ 8.2

(注) 歯科診療所の給料・賞与については、当該施設に所属する職員に支給された金額を調査したものである。

(参考) 開設者別延べ人員数

一般診療所 開設者別給料年(度)額 (青色申告者を含む) (集計2)の集計対象における開設者別延べ人員数

(単位: 人月、%)

	(再掲)医療法人・その他									個人			全体		
	医療法人			その他			全体								
	前々年(度)	前年(度)	人月の伸び率	前々年(度)	前年(度)	人月の伸び率	前々年(度)	前年(度)	人月の伸び率	前々年(度)	前年(度)	人月の伸び率	前々年(度)	前年(度)	人月の伸び率
院長	11.8	11.8	0.0	10.4	10.4	0.0	11.8	11.8	0.0	—	—	—	7.0	7.0	0.0
医師	6.7	6.8	1.5	5.5	6.5	18.2	6.7	6.7	0.0	2.1	2.2	4.8	4.8	4.9	2.1
歯科医師	0.0	0.0	—	0.0	0.0	—	0.0	0.0	—	0.0	0.0	—	0.0	0.0	—
薬剤師	0.3	0.3	0.0	1.1	1.1	0.0	0.3	0.3	0.0	0.4	0.4	0.0	0.4	0.4	0.0
看護職員	43.4	43.0	△ 0.9	36.7	34.1	△ 7.1	43.2	42.7	△ 1.2	20.5	20.7	1.0	34.0	33.7	△ 0.9
看護補助職員	7.2	7.5	4.2	2.2	2.2	0.0	7.1	7.3	2.8	3.1	3.3	6.5	5.5	5.7	3.6
医療技術員	13.9	14.1	1.4	22.4	21.8	△ 2.7	14.2	14.3	0.7	3.3	3.9	18.2	9.7	10.1	4.1
事務職員	35.4	35.7	0.8	36.0	34.9	△ 3.1	35.4	35.7	0.8	23.8	24.0	0.8	30.7	30.9	0.7
その他職員	16.2	15.3	△ 5.6	9.1	10.2	12.1	16.0	15.1	△ 5.6	5.2	5.4	3.8	11.6	11.2	△ 3.4
役員	17.2	17.2	0.0	0.0	0.0	—	16.7	16.7	0.0	0.0	0.0	—	9.9	9.9	0.0

歯科診療所 開設者別給料年(度)額 (青色申告者を含む) (集計2)の集計対象における開設者別延べ人員数

(単位: 人月、%)

	(再掲)医療法人・その他									個人			全体		
	医療法人			その他			全体								
	前々年(度)	前年(度)	人月の伸び率	前々年(度)	前年(度)	人月の伸び率	前々年(度)	前年(度)	人月の伸び率	前々年(度)	前年(度)	人月の伸び率	前々年(度)	前年(度)	人月の伸び率
院長	11.7	11.7	0.0	*	*	—	11.6	11.6	0.0	—	—	—	2.6	2.6	0.0
歯科医師	13.0	12.4	△ 4.6	*	*	—	13.0	12.4	△ 4.6	3.1	3.1	0.0	5.2	5.1	△ 1.9
歯科衛生士	40.6	41.3	1.7	*	*	—	40.4	41.2	2.0	16.9	17.2	1.8	22.0	22.4	1.8
歯科技工士	2.5	2.5	0.0	*	*	—	2.5	2.5	0.0	1.4	1.3	△ 7.1	1.6	1.6	0.0
薬剤師	0.0	0.0	—	*	*	—	0.0	0.0	—	0.1	0.1	0.0	0.1	0.1	0.0
事務職員	17.9	17.5	△ 2.2	*	*	—	17.9	17.6	△ 1.7	10.2	10.1	△ 1.0	11.9	11.7	△ 1.7
その他職員	15.4	15.1	△ 1.9	*	*	—	15.3	15.0	△ 2.0	12.1	11.9	△ 1.7	12.8	12.6	△ 1.6
役員	11.4	11.3	△ 0.9	*	*	—	11.3	11.1	△ 1.8	0.0	0.0	—	2.4	2.4	0.0

(10) 設備投資額の状況

一般診療所（全体(青色申告者を含む)）（集計2）

（1施設当たり設備投資額）

	入院診療収益あり			入院診療収益なし						全体		
	金額		金額の伸び率	金額		金額の伸び率	(参考) 有床			金額		金額の伸び率
	前々年(度)	前年(度)		前々年(度)	前年(度)		金額		金額の伸び率	前々年(度)	前年(度)	
	千円	千円	%	千円	千円	%	千円	千円		%	千円	千円
I 設備投資額	24,463	8,679	-64.5	4,063	4,731	16.4	6,583	1,600	-75.7	5,279	4,967	-5.9
1. 建物(建物附属設備を含む)	10,065	2,908	-71.1	927	1,302	40.5	4,603	74	-98.4	1,472	1,398	-5.0
2. 医療機器	3,132	1,956	-37.5	1,283	1,628	26.9	909	701	-22.9	1,393	1,647	18.2
うちリース分	824	326	-60.4	131	616	370.2	0	0	-	172	599	248.3
3. 調剤用機器	6	12	100.0	7	2	-71.4	0	0	-	7	2	-71.4
うちリース分	0	0	-	0	0	-	0	0	-	0	0	-
4. 医療情報システム用機器	575	441	-23.3	258	281	8.9	278	104	-62.6	277	290	4.7
うちリース分	4	162	3,950.0	49	68	38.8	0	0	-	46	73	58.7
II 設備投資額のうち消費税課税対象の投資額	13,858	6,295	-54.6	3,591	4,233	17.9	6,583	1,600	-75.7	4,203	4,356	3.6
施設数	85		-	1,341		-	24		-	1,426		-

歯科診療所（青色申告者を含む）（集計2）（1施設当たり設備投資額）

	全体		
	金額		金額の伸び率
	前々年(度)	前年(度)	
	千円	千円	%
I 設備投資額	3,080	2,319	-24.7
1. 建物(建物附属設備を含む)	749	670	-10.5
2. 医療機器	1,216	766	-37.0
うちリース分	65	40	-38.5
3. 調剤用機器	1	4	300.0
うちリース分	0	0	-
4. 医療情報システム用機器	112	187	67.0
うちリース分	41	51	24.4
II 設備投資額のうち消費税課税対象の投資額	2,481	2,245	-9.5
施設数	510		-
平均ユニット数	4	4	-

(11) 損益率等の分布

① 損益率

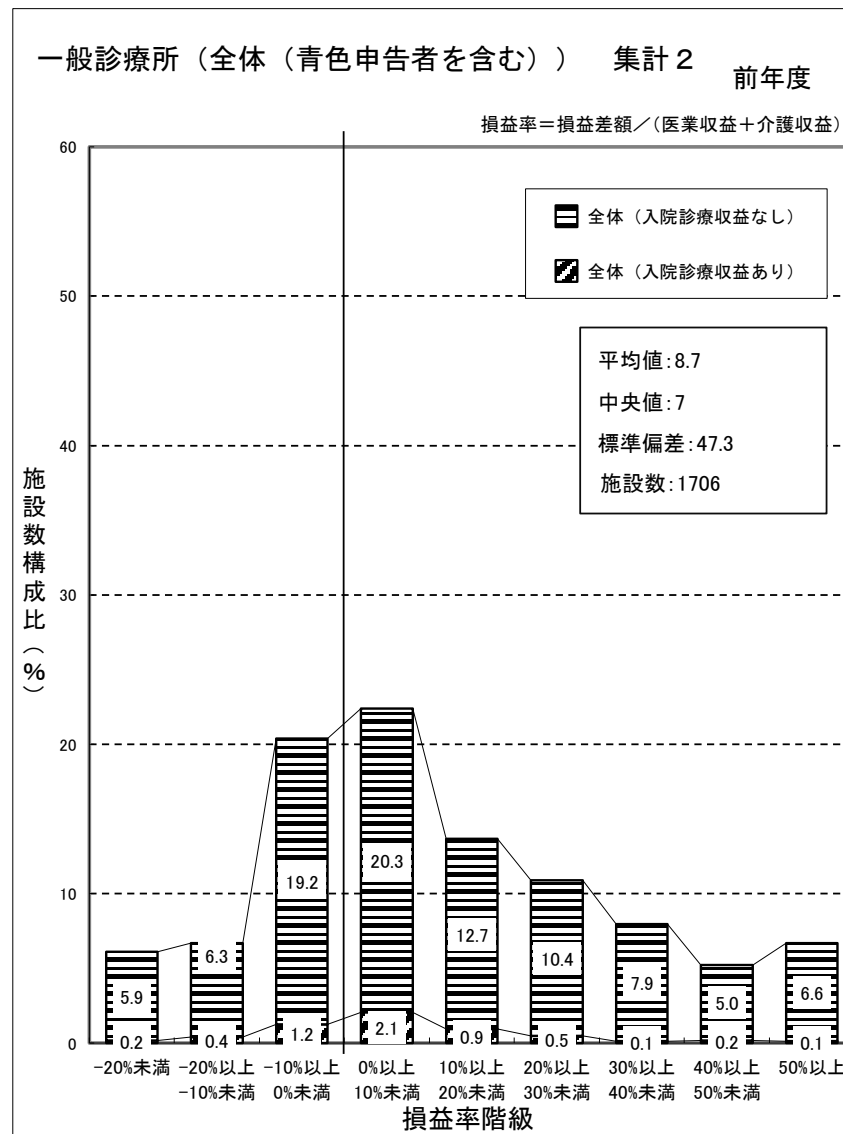
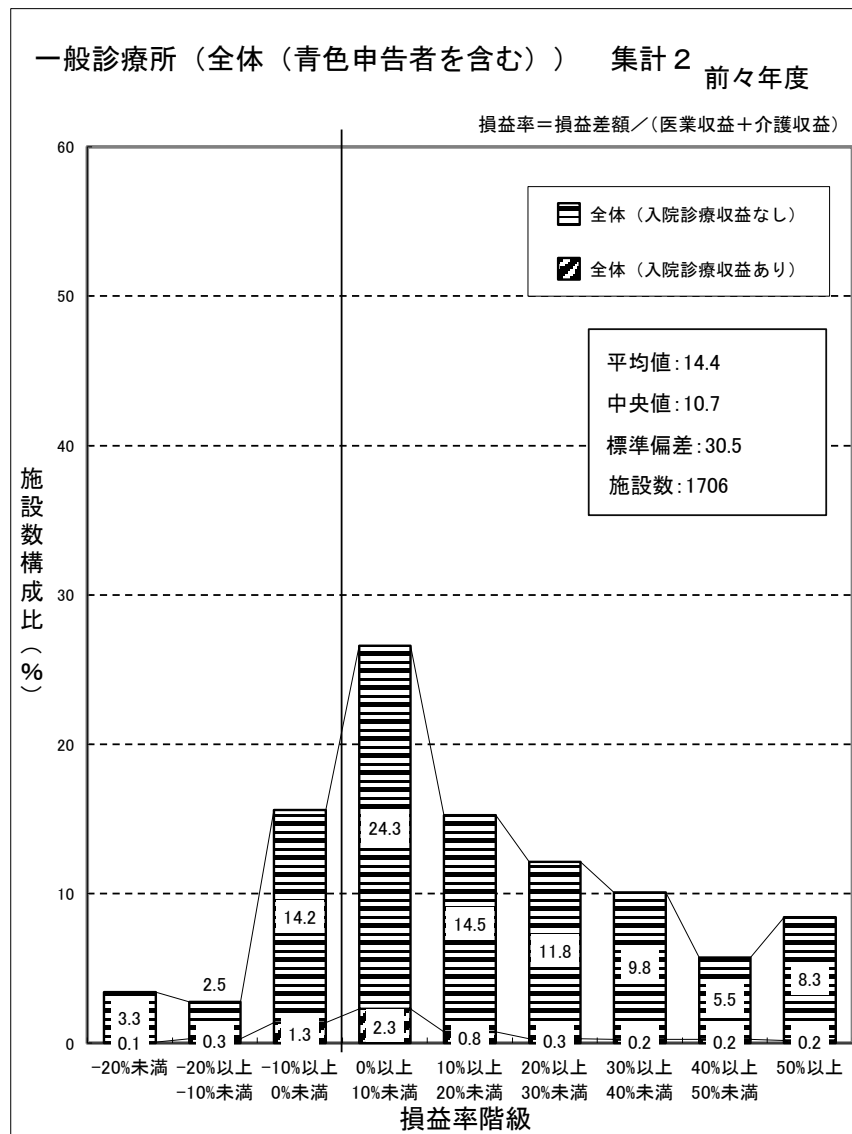

(注) 損益率は、各一般診療所ごとの「新型コロナウイルス感染症関連の補助金(従業員向け慰労金を除く)」を除いた医業収益と介護収益を合算した金額に対する損益差額の割合である。

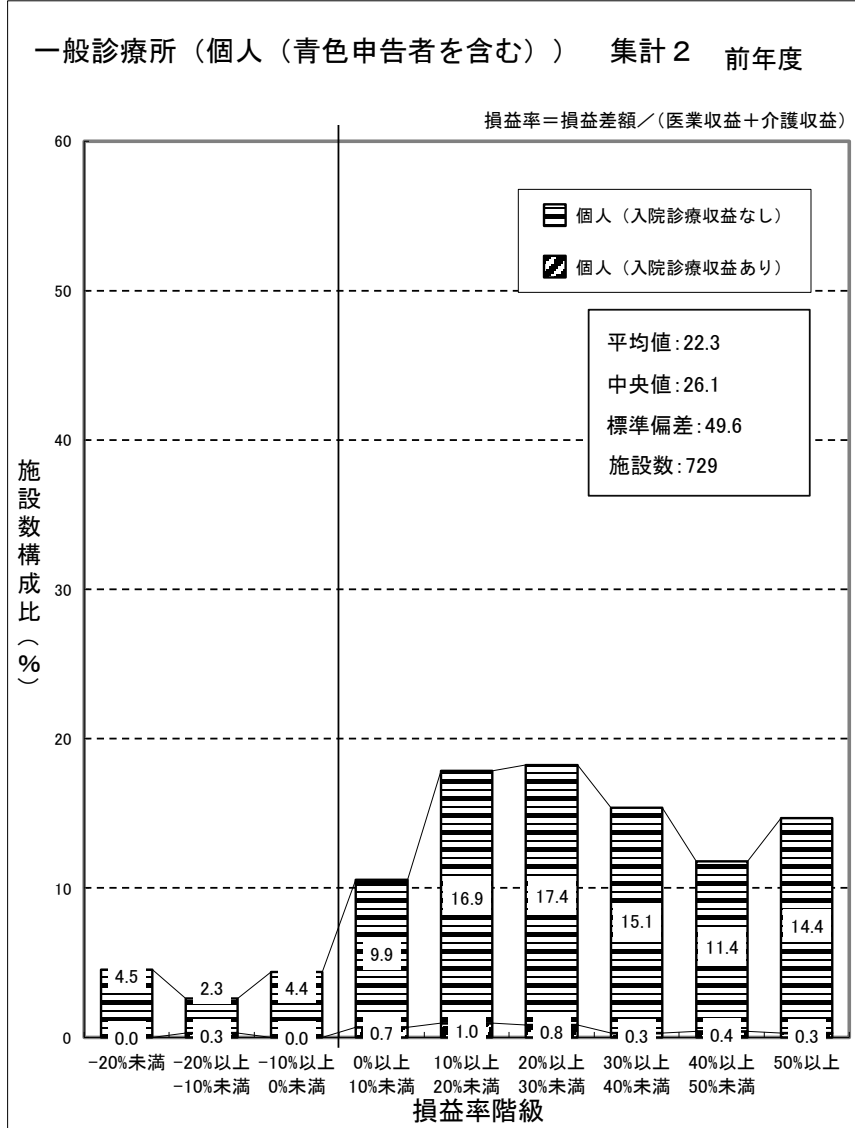
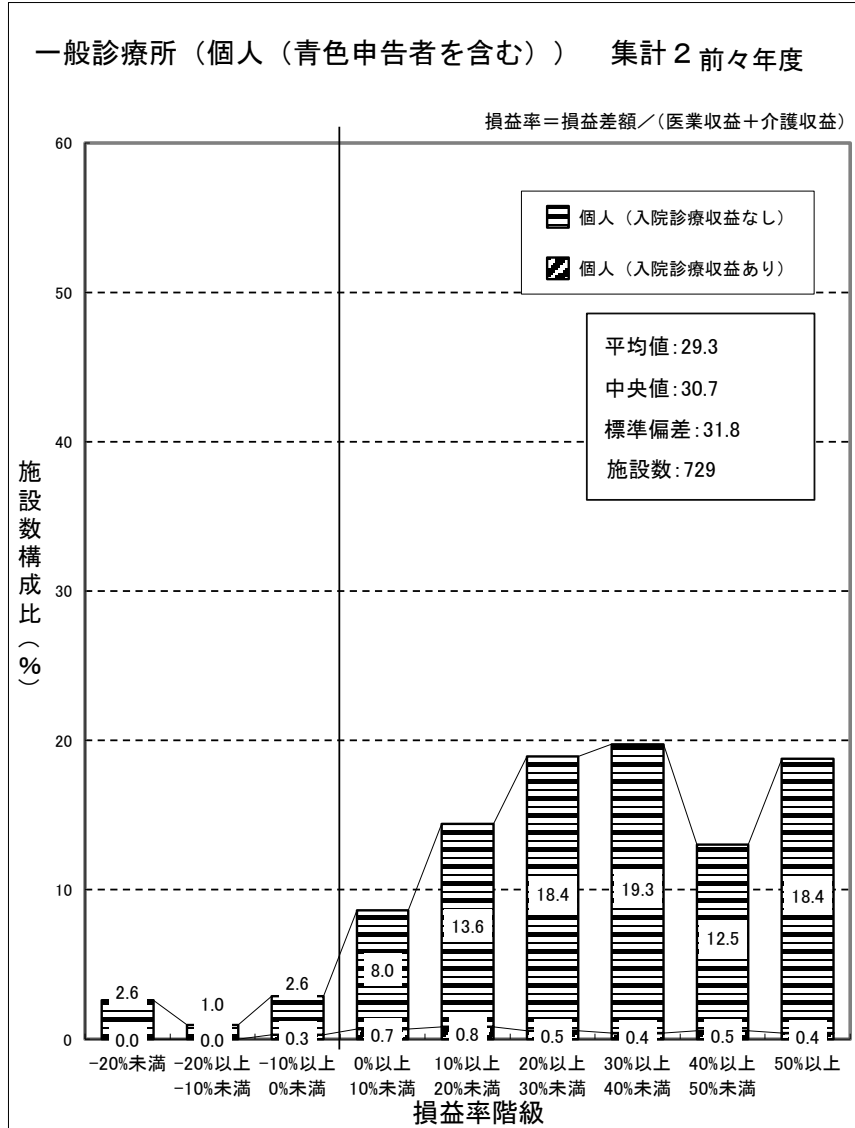

(注) 個人立の一般診療所の損益差額からは、開設者の報酬となる部分以外に、建物、設備について現存物の価値以上の改善を行うための内部資金に充てられることが考えられる。

(再掲) 一般診療所(医療法人) 集計2 前々年度

損益率 = 損益差額 / (医業収益 + 介護収益)

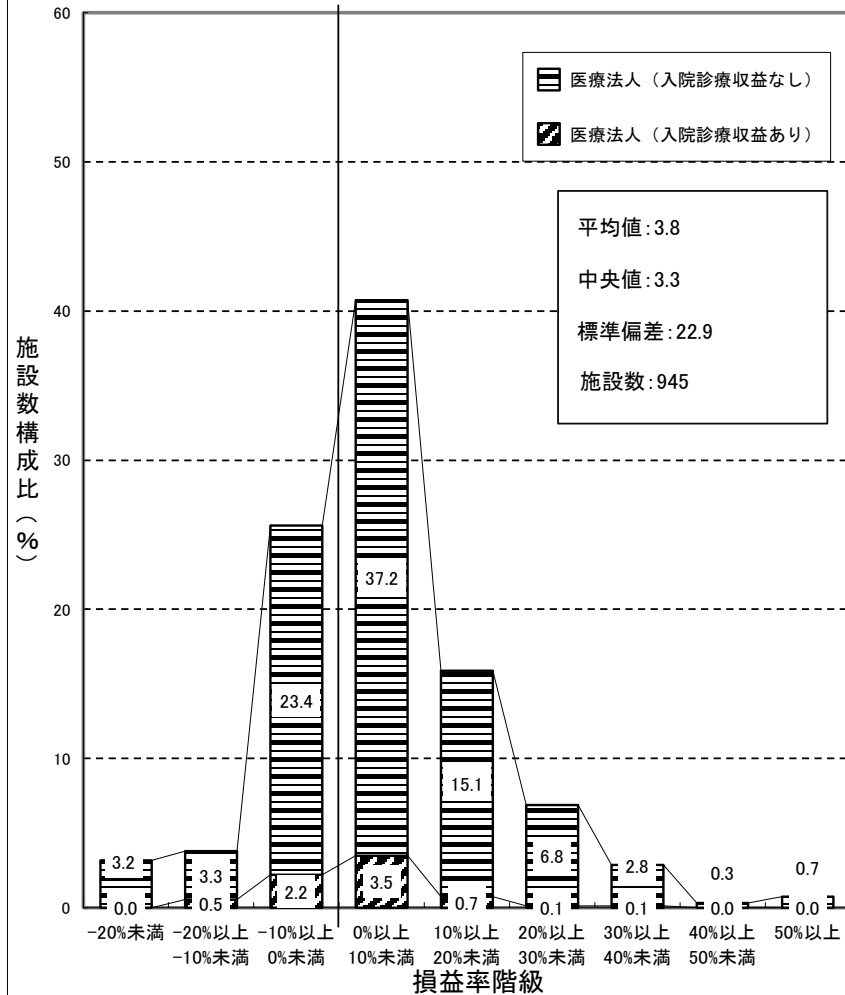

(再掲) 一般診療所(医療法人) 集計2 前年度

損益率 = 損益差額 / (医業収益 + 介護収益)

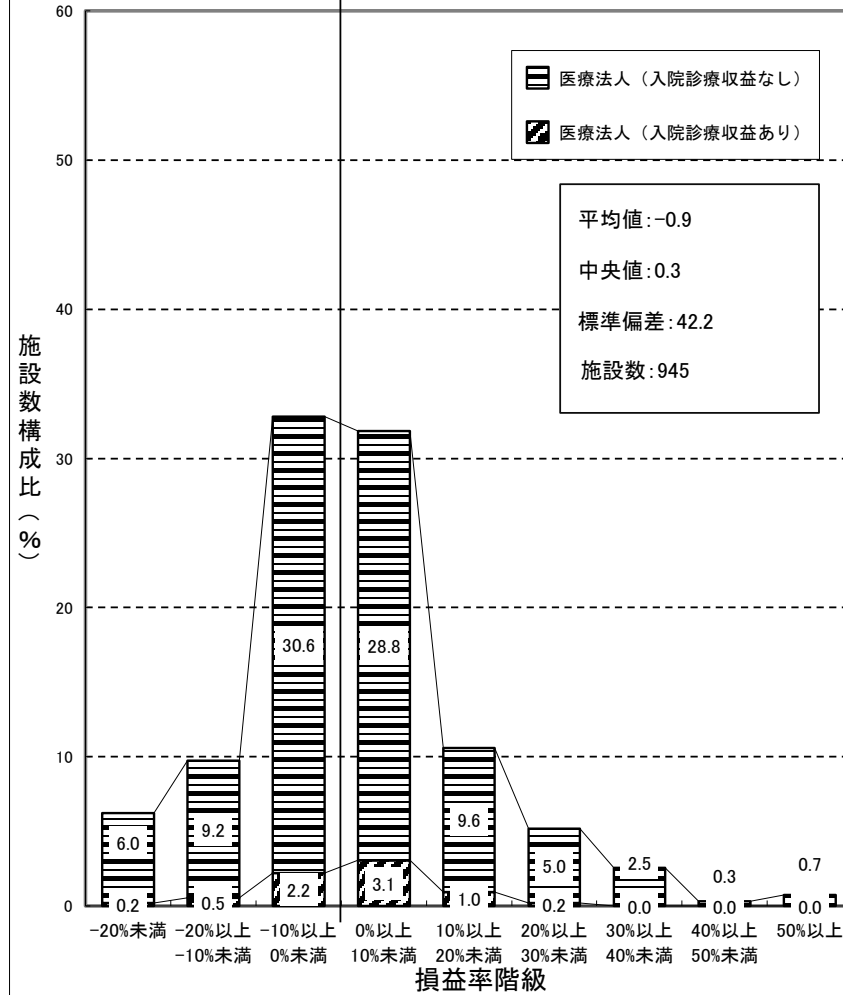

(再掲) 一般診療所(その他) 集計2 前々年度

損益率=損益差額/(医業収益+介護収益)

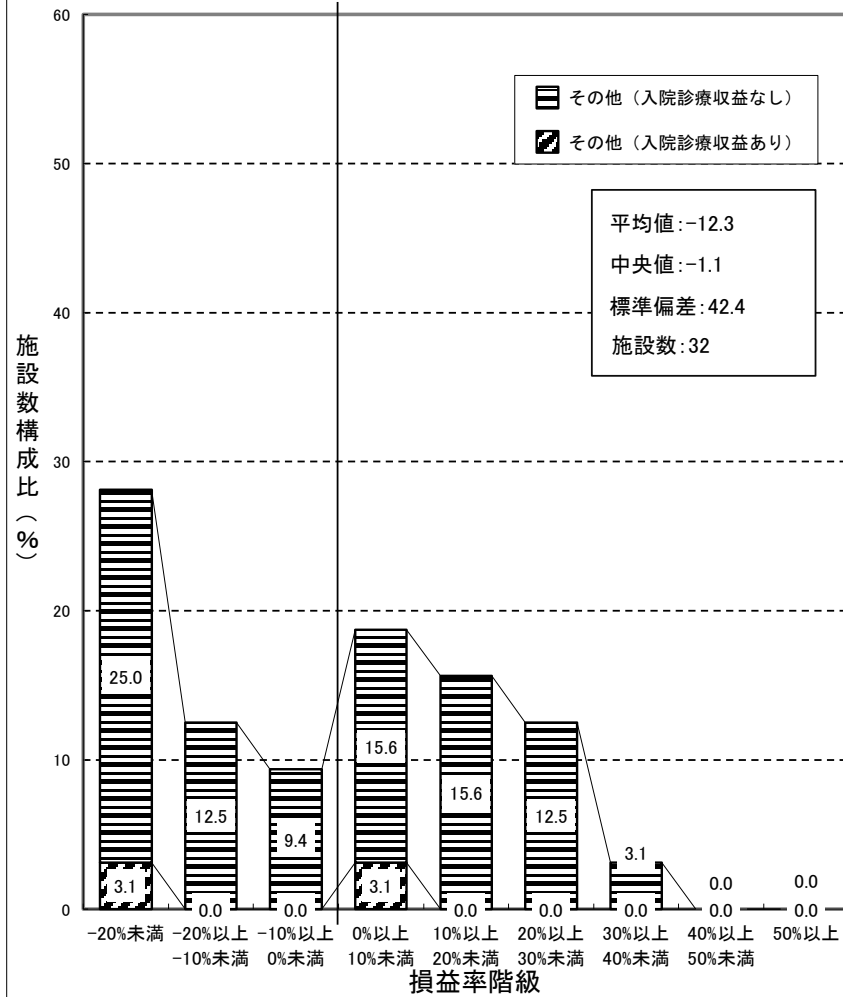

(再掲) 一般診療所(その他) 集計2 前年度

損益率=損益差額/(医業収益+介護収益)

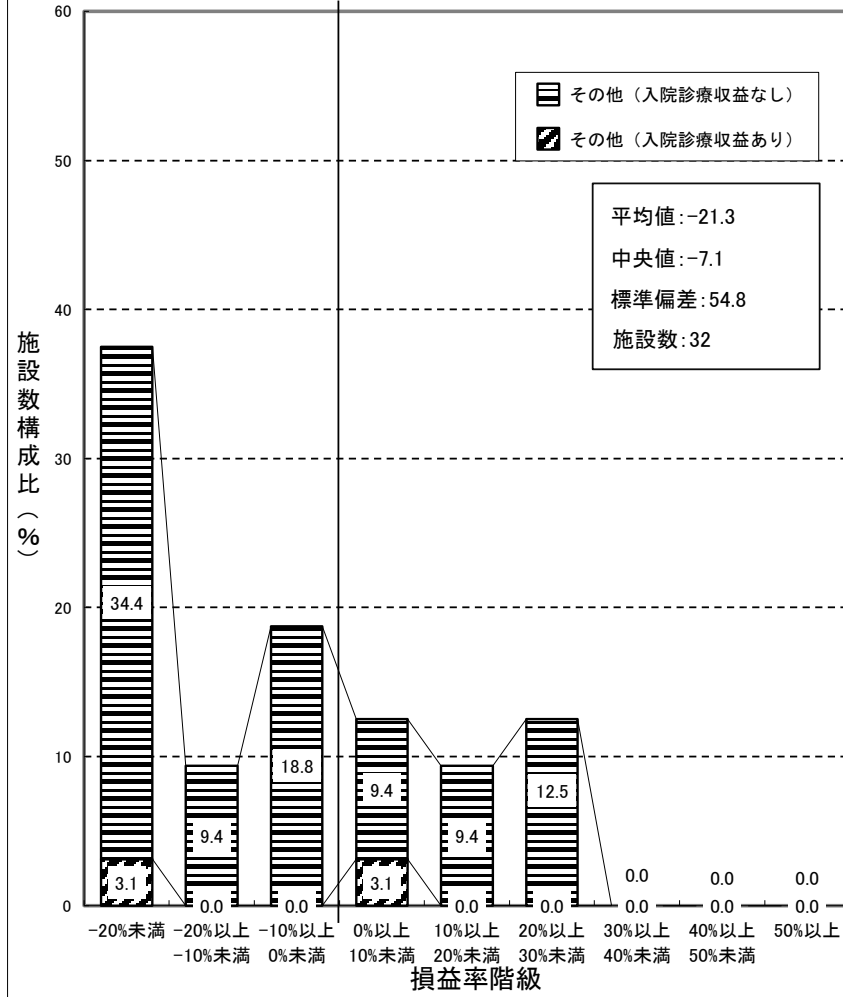

歯科診療所（青色申告者を含む） 集計2 前々年度

損益率 = 損益差額 / (医業収益 + 介護収益)

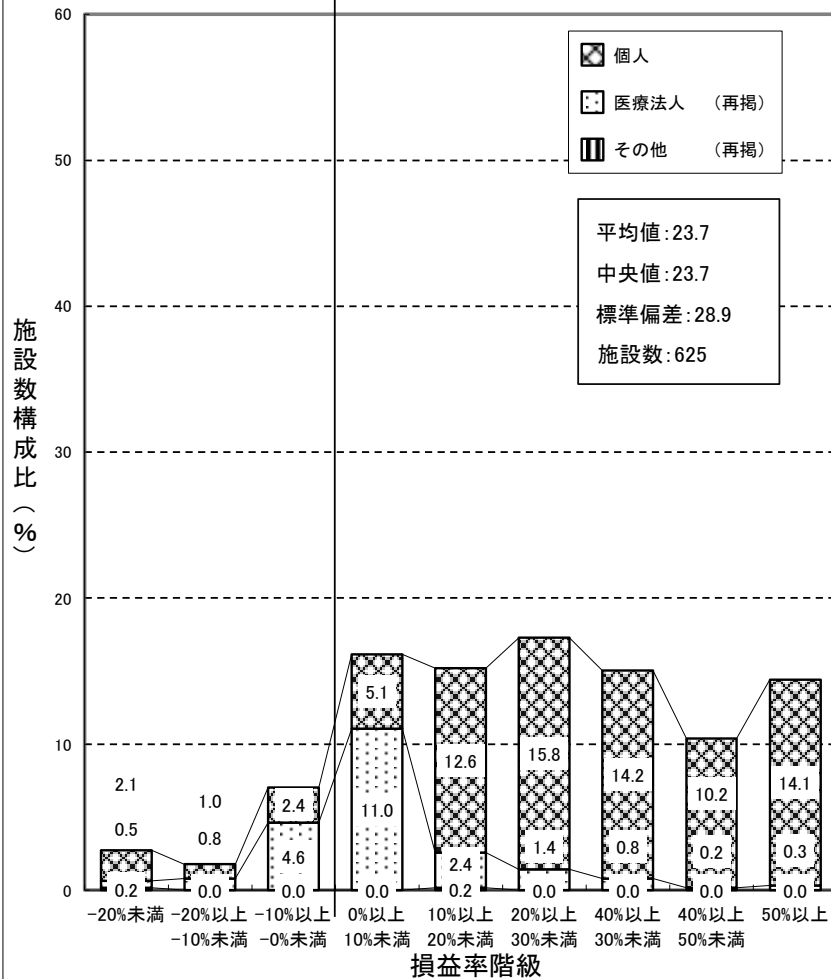

歯科診療所（青色申告者を含む） 集計2 前年度

損益率 = 損益差額 / (医業収益 + 介護収益)

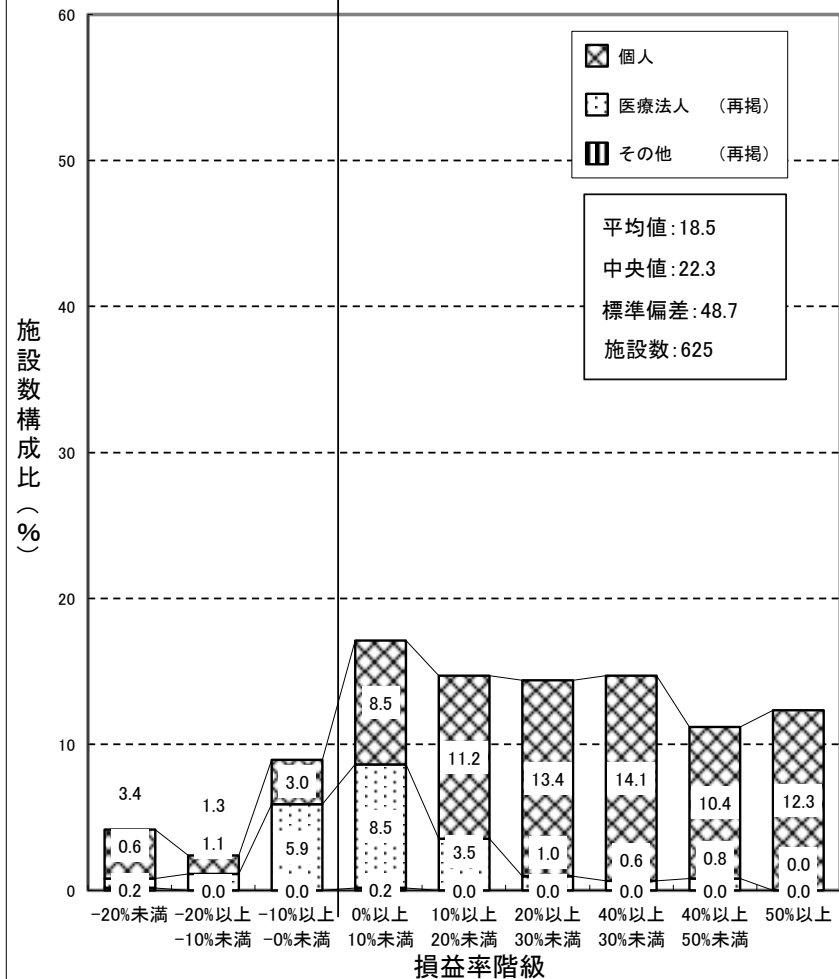

(注) 損益率は、各歯科診療所ごとの「新型コロナウイルス感染症関連の補助金(従業員向け慰労金を除く)」を除いた医業収益と介護収益を合算した金額に対する損益差額の割合である。

② 損益率対前年度増減

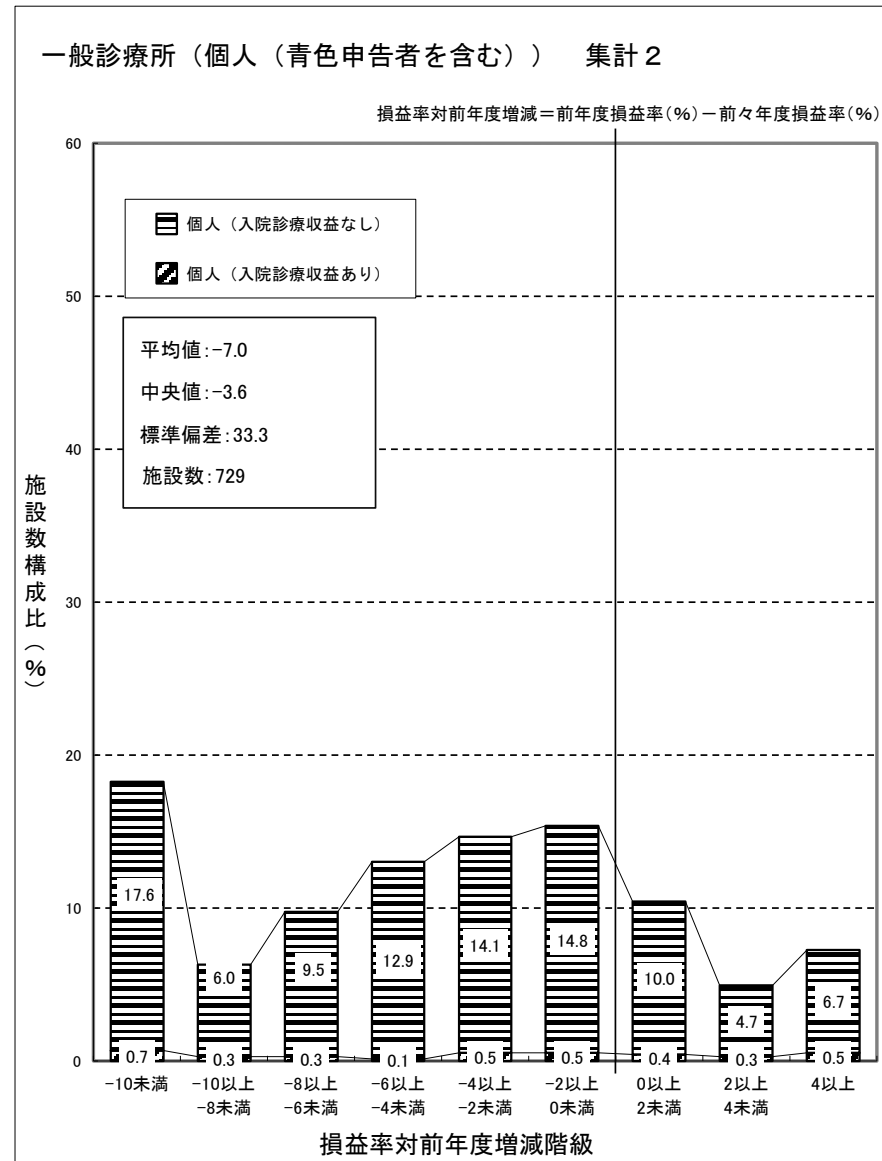
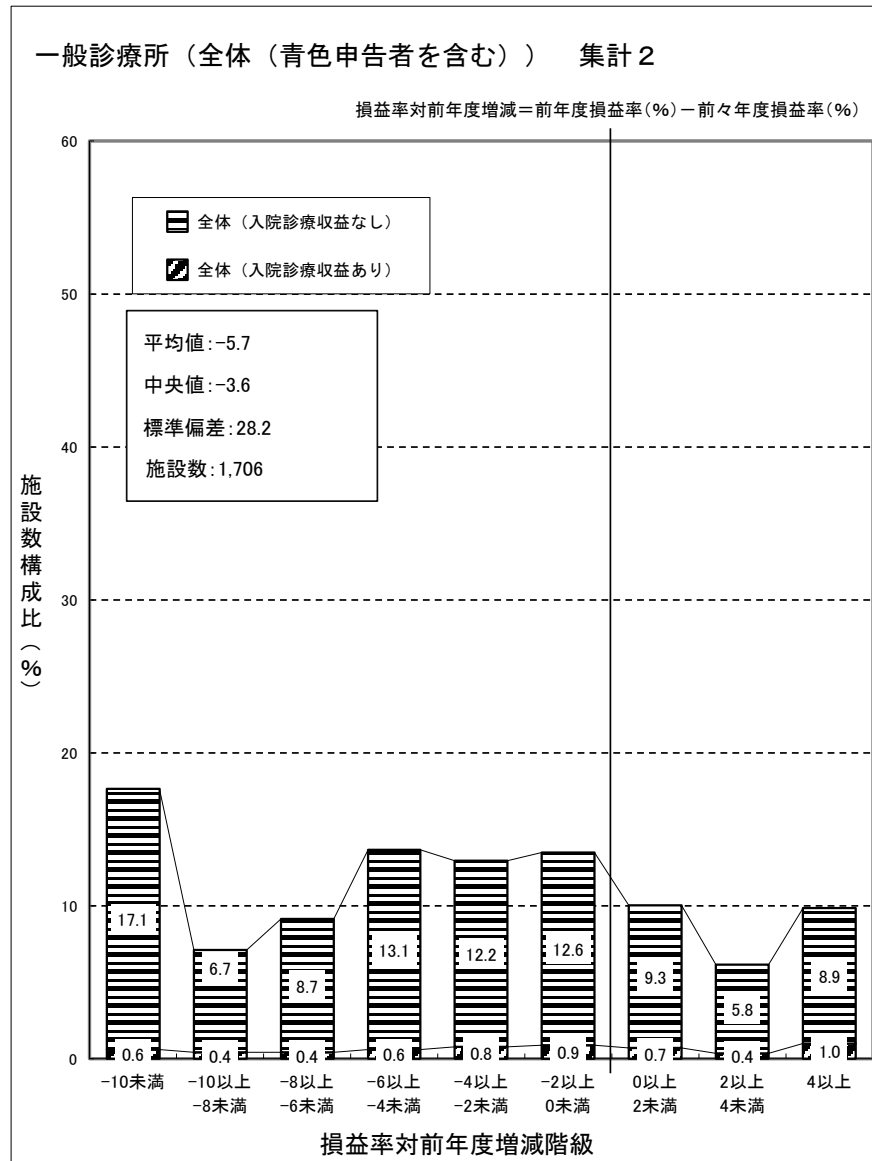

(注) 損益率は、各一般診療所ごとの「新型コロナウイルス感染症関連の補助金(従業員向け慰労金を除く)」を除いた医業収益と介護収益を合算した金額に対する損益差額の割合である。

(再掲) 一般診療所 (医療法人) 集計 2

損益率対前年度増減=前年度損益率(%) - 前々年度損益率(%)

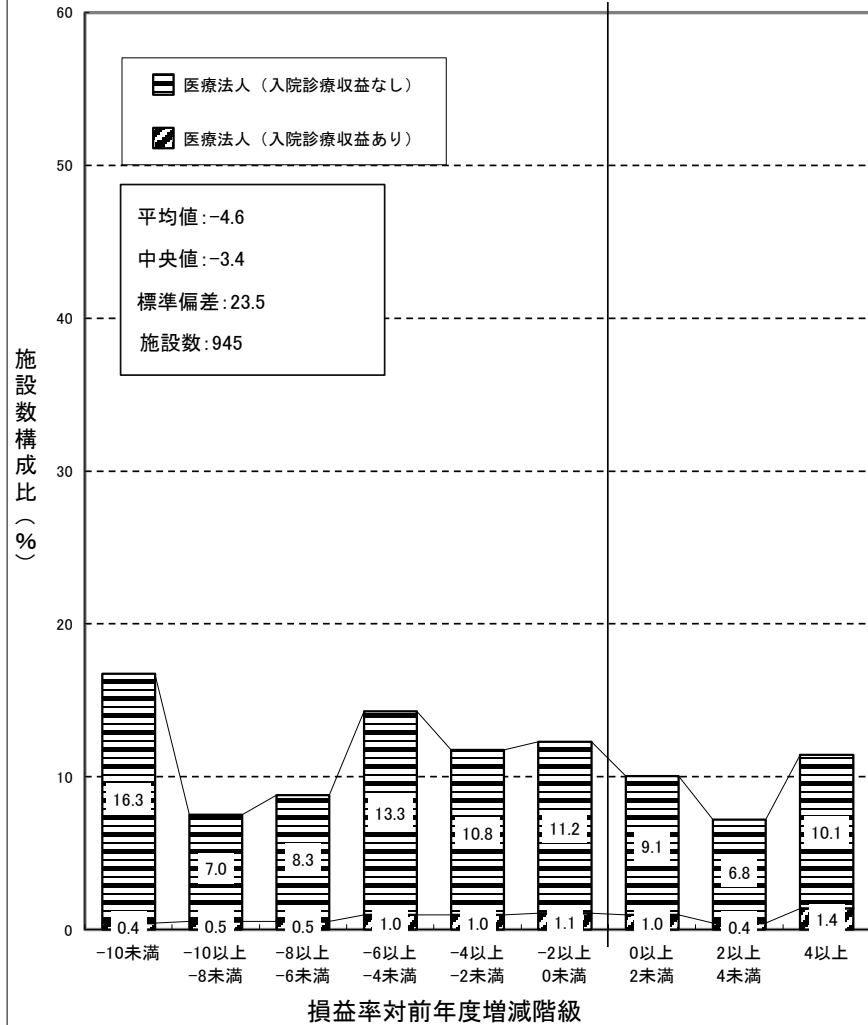

(再掲) 一般診療所 (その他) 集計 2

損益率対前年度増減=前年度損益率(%) - 前々年度損益率(%)

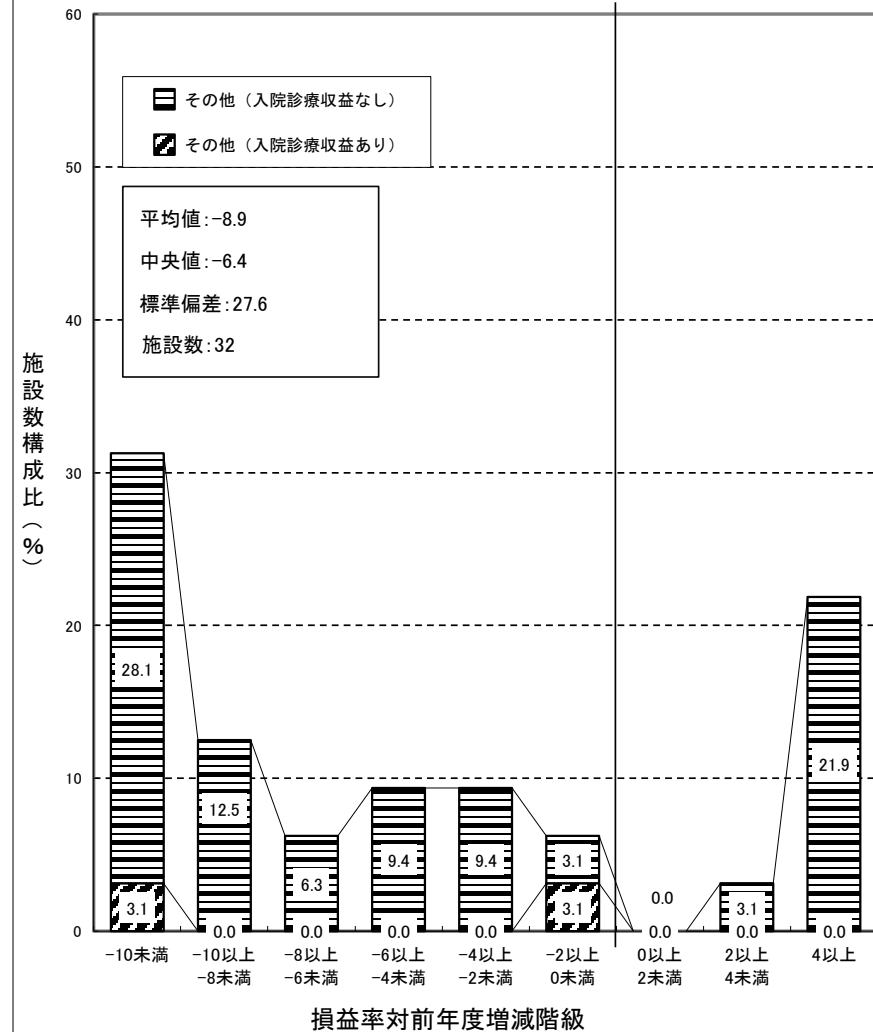

歯科診療所（青色申告者を含む） 集計 2

損益率対前年度増減 = 前年度損益率(%) - 前々年度損益率(%)

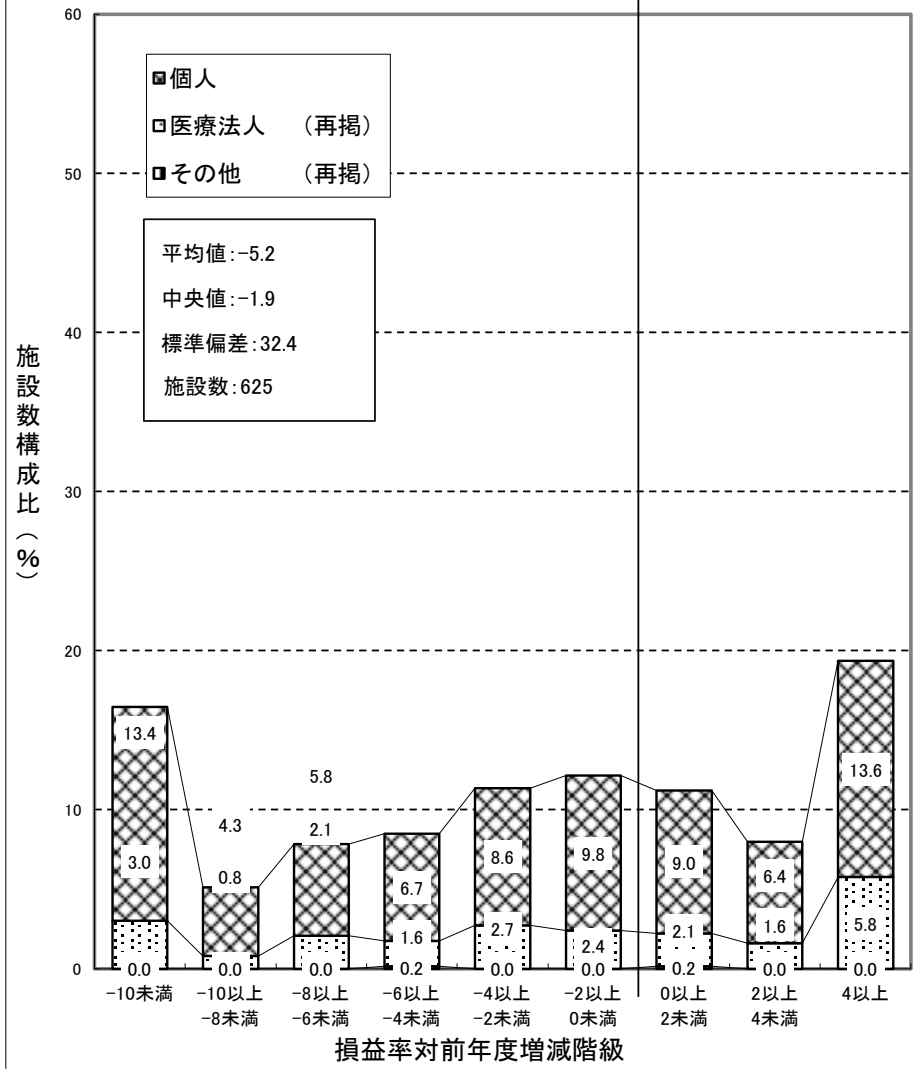

(注) 損益率は、各歯科診療所ごとの「新型コロナウイルス感染症関連の補助金(従業員向け慰労金を除く)」を除いた医業収益と介護収益を合算した金額に対する損益差額の割合である。

(12) 収益と費用の45度分析

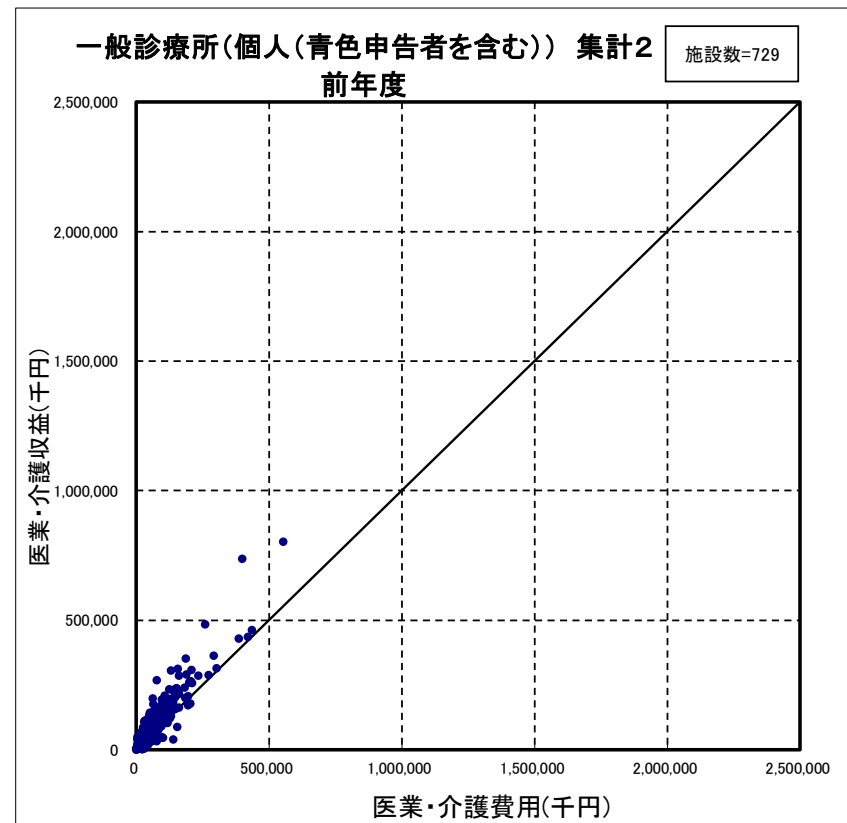
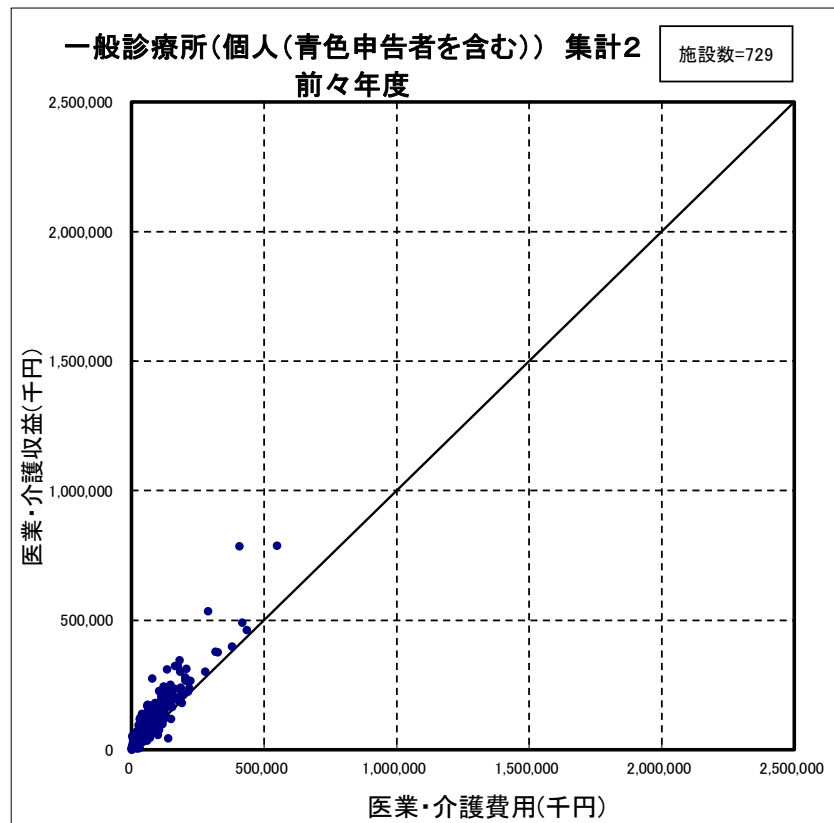

(注) 医療・介護収益は、各一般診療所ごとの「新型コロナウイルス感染症関連の補助金(従業員向け慰労金を除く)」を除いた医療収益と介護収益を合算した金額である。

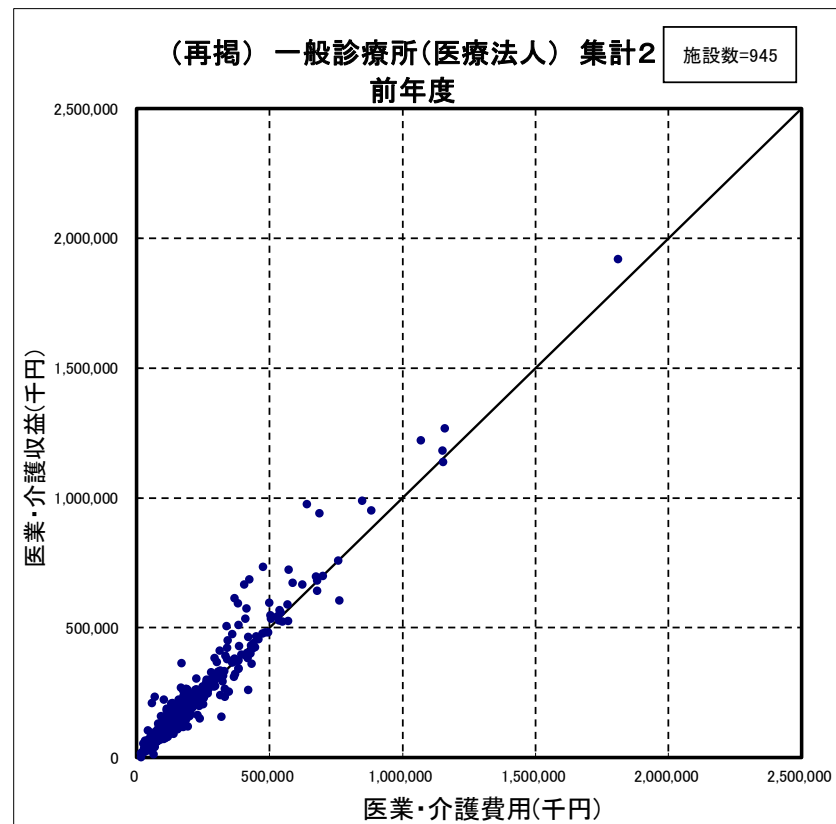
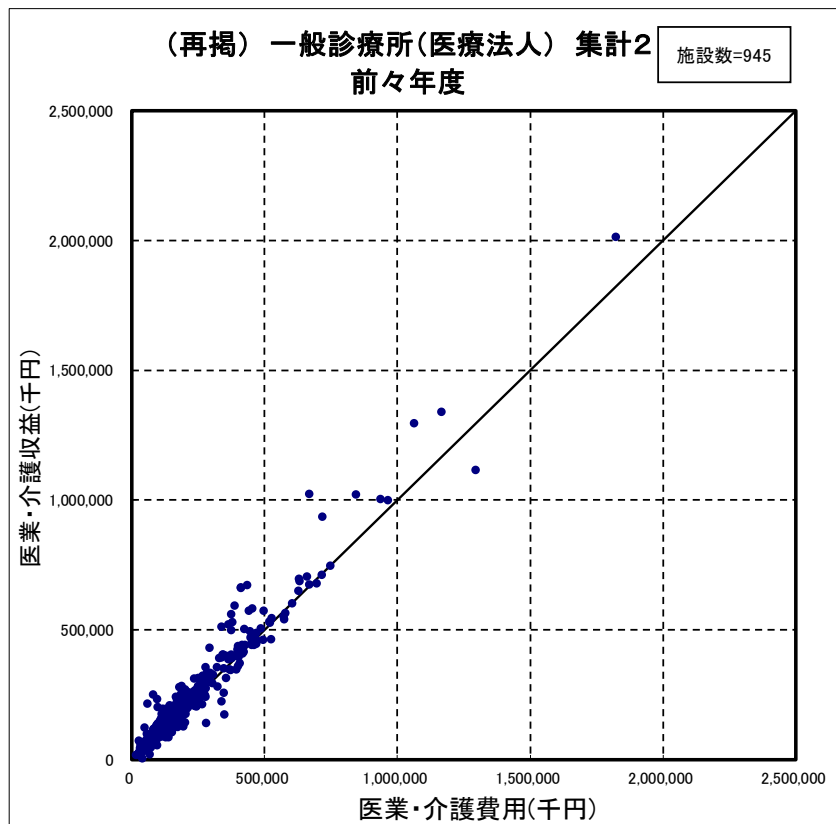

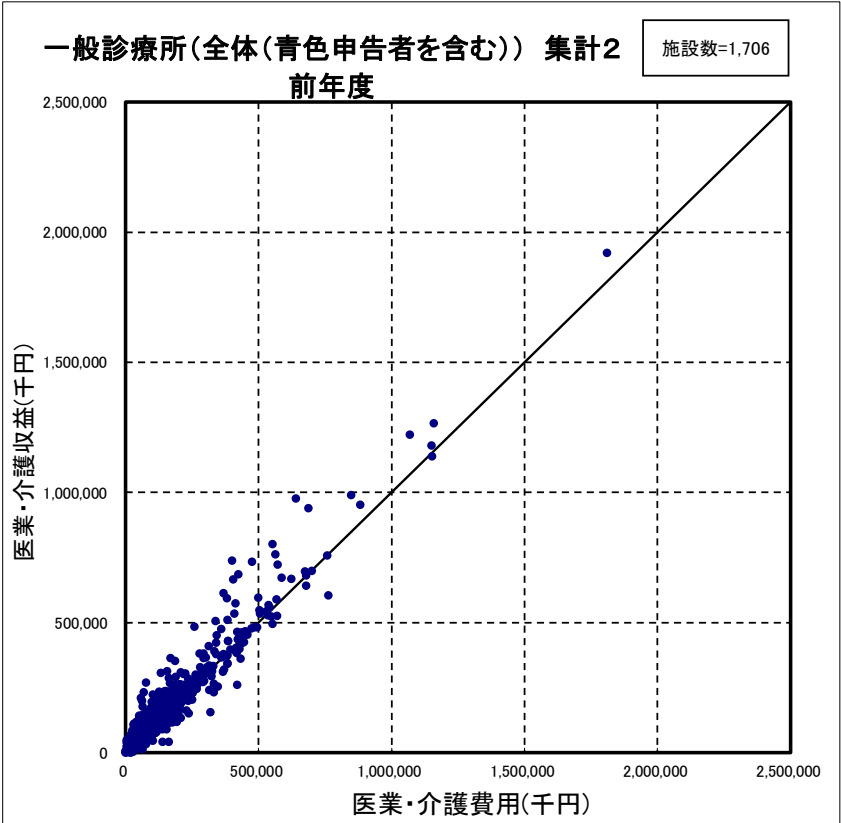
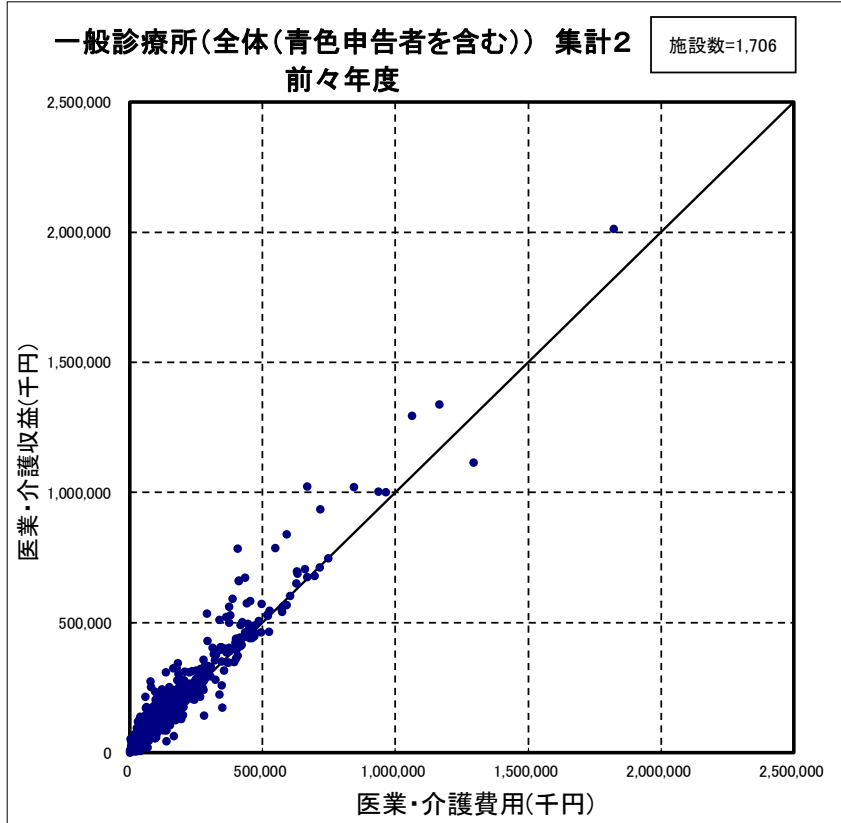

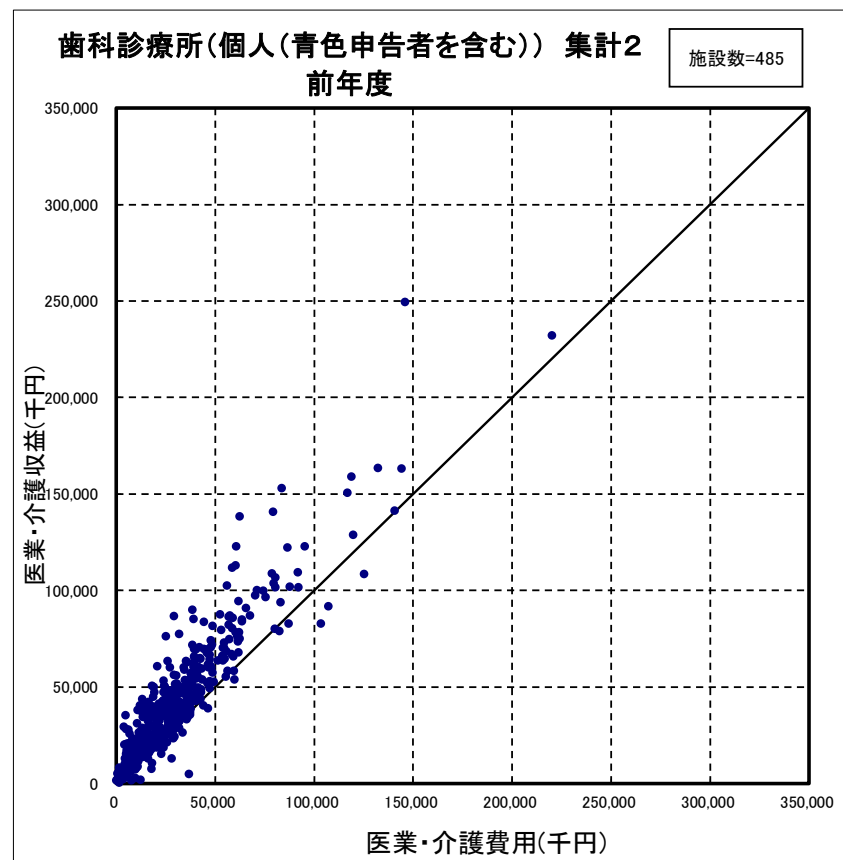
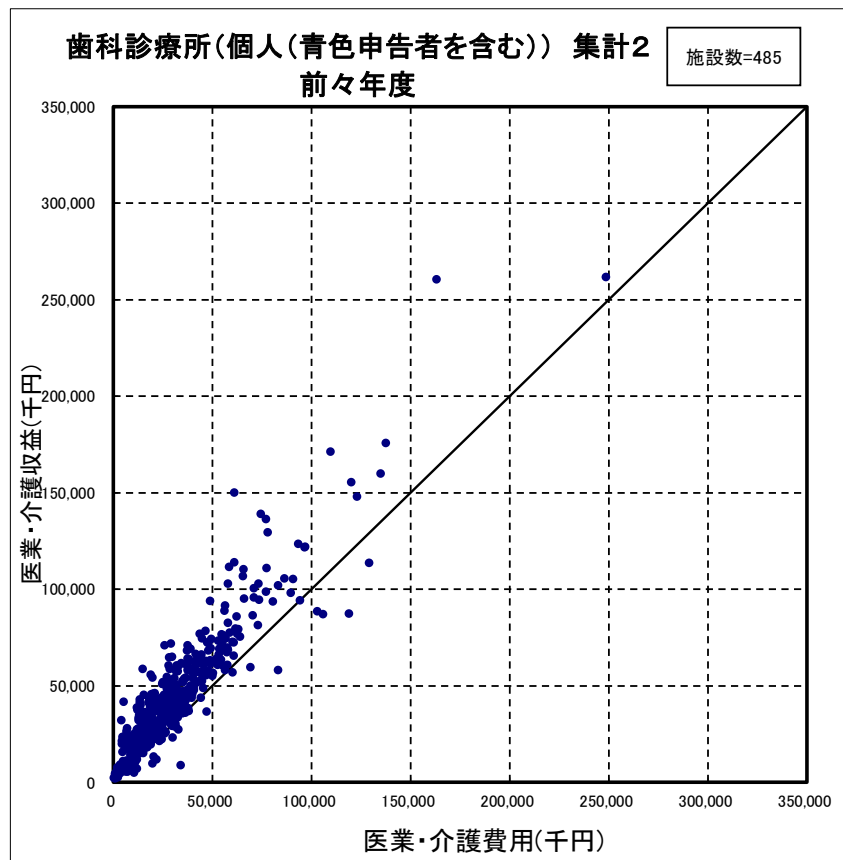

(注) 医業・介護収入は、各歯科診療所ごとの「新型コロナウイルス感染症関連の補助金(従業員向け慰労金を除く)」を除いた医業収益と介護収益を合算した金額である。

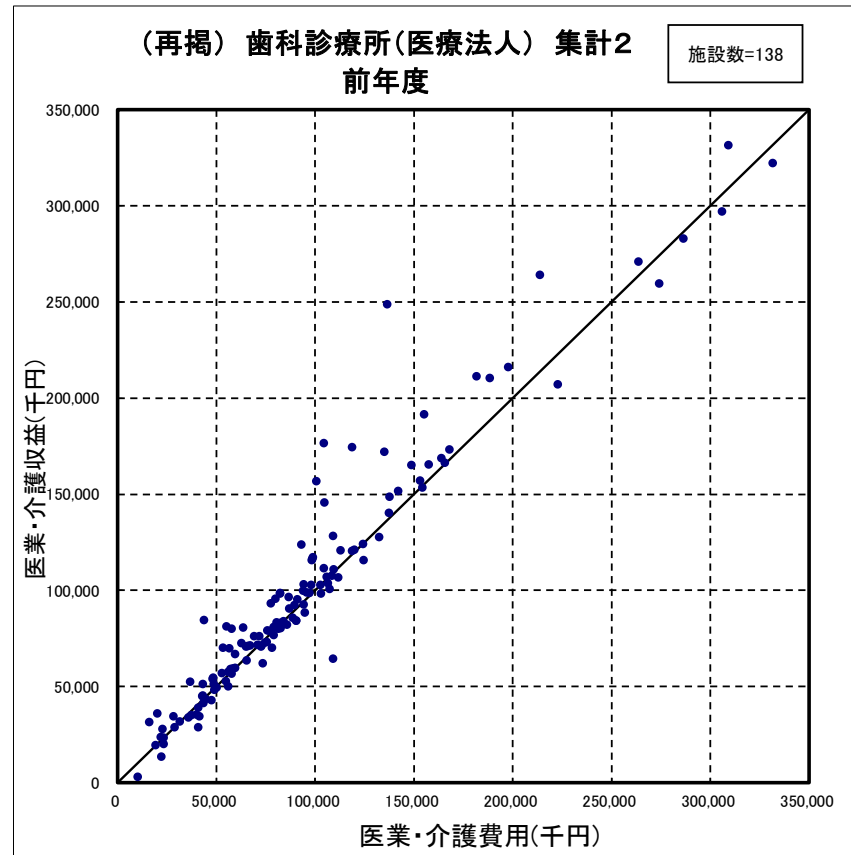
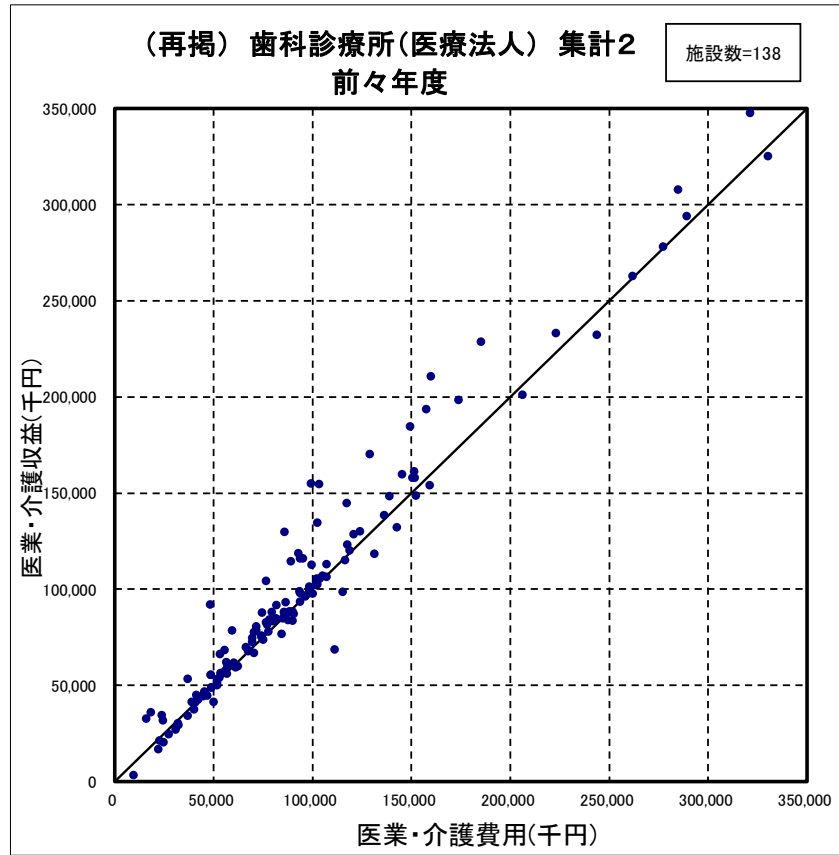

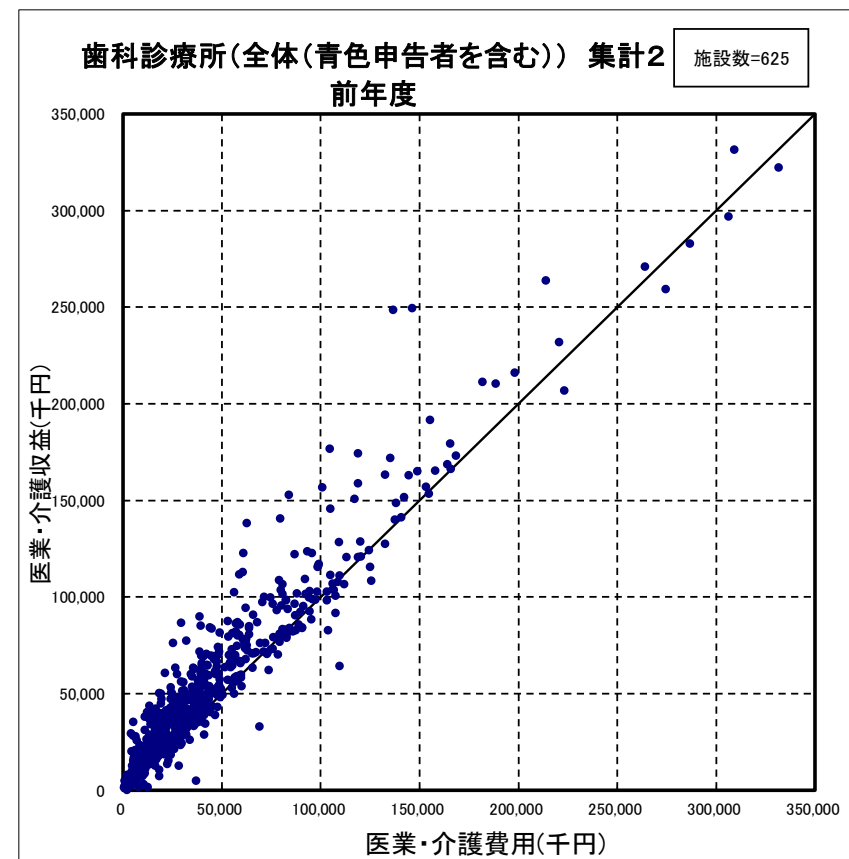
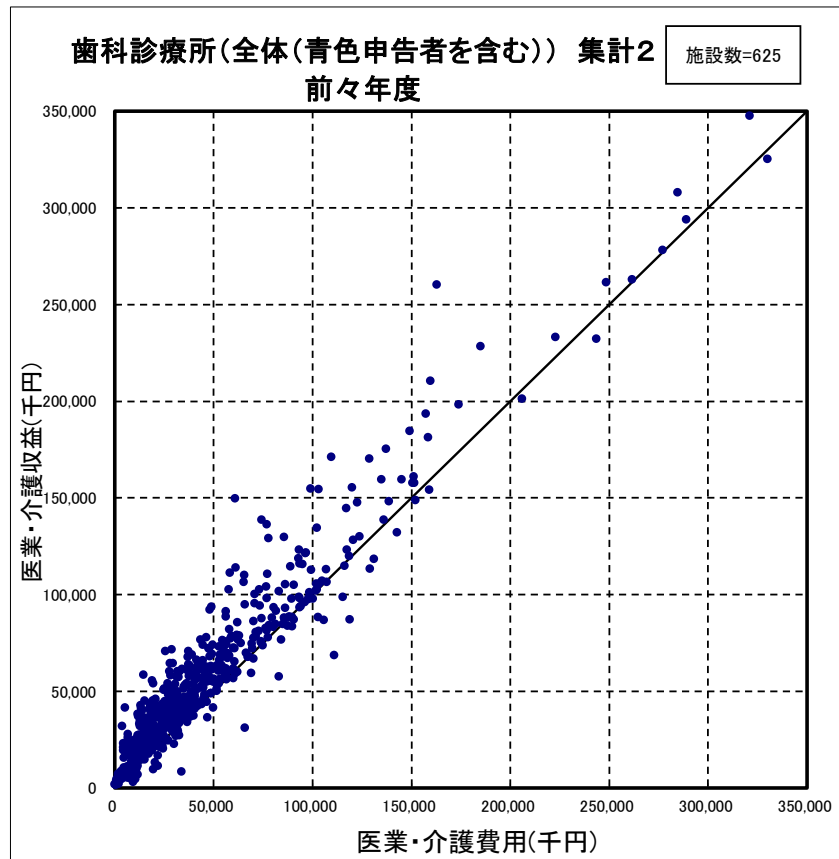

(13) 消費税課税対象費用等の状況

一般診療所（青色申告者のみ）（集計2） (1施設当たり費用)

	個人				
	金額(千円)		総収益に占める構成比率(%)※		金額の伸び率(%)
	前々年(度)	前年(度)	前々年(度)	前年(度)	
特定保険医療材料費	38	34	0.0	0.0	-10.5
施設数	91				
その他の医療・介護費用(うち)消費税課税対象費用	11,490	10,974	11.4	11.5	-4.5
施設数	44				
通常項目 回答施設数	485				

(注)1. 金額及び構成割合の算出にあたり、回答が不明だった施設を分母から除いている。(以下同様)

2. 「総収益に占める構成比率※」は「新型コロナウイルス感染症関連の補助金(従業員向け慰労金を除く)を除いた医療収益」と「介護収益」を合算した金額に対する各費用科目の割合である。(以下同様)

一般診療所（青色申告者を含む）（集計2）

(1施設当たり費用)

	個人					(再掲) 医療法人					(再掲) その他					全体				
	金額(千円)		総収益に占める構成比率(%)※		金額の伸び率(%)	金額(千円)		総収益に占める構成比率(%)※		金額の伸び率(%)	金額(千円)		総収益に占める構成比率(%)※		金額の伸び率(%)	金額(千円)		総収益に占める構成比率(%)※		金額の伸び率(%)
	前々年(度)	前年(度)	前々年(度)	前年(度)		前々年(度)	前年(度)	前々年(度)	前年(度)		前々年(度)	前年(度)	前々年(度)	前年(度)		前々年(度)	前年(度)	前々年(度)	前年(度)	
特定保険医療材料費	37	34	0.0	0.0	-8.1	21	18	0.0	0.0	-14.3	0	0	0.0	0.0	-	28	25	0.0	0.0	-10.7
施設数	138					164					4					306				
その他の医療・介護費用(うち)消費税課税対象費用	11,644	11,173	11.6	12.1	-4.0	23,358	23,129	12.6	13.0	-1.0	6,267	5,761	3.7	3.7	-8.1	19,488	19,182	12.2	12.7	-1.6
施設数	70					159					5					234				
通常項目 回答施設数	729					945					32					1,706				

歯科診療所（青色申告者のみ）（集計2） （1施設当たり費用）

	個人				
	金額(千円)		総収益に占める構成比率(%)※		金額の伸び率(%)
	前々年(度)	前年(度)	前々年(度)	前年(度)	
特定保険医療材料費	108	104	0.3	0.3	-3.7
施設数	44				
その他の医業費用(うち)消費税課税対象費用	12,444	12,122	19.5	19.7	-2.6
施設数	20				
通常項目 回答施設数	327				

(注) 1. 金額及び構成割合の算出にあたり、回答が不明だった施設を分母から除いている。(以下同様)

2. 「総収益に占める構成比率※」は「新型コロナウイルス感染症関連の補助金(従業員向け慰労金を除く)を除いた医業収益」と「介護収益」を合算した金額に対する各費用科目の割合である。(以下同様)

歯科診療所（青色申告者を含む）（集計2）

（1施設当たり費用）

	個人					(再掲) 医療法人					(再掲) その他					全体				
	金額(千円)		総収益に占める構成比率(%)※		金額の伸び率(%)	金額(千円)		総収益に占める構成比率(%)※		金額の伸び率(%)	金額(千円)		総収益に占める構成比率(%)※		金額の伸び率(%)	金額(千円)		総収益に占める構成比率(%)※		金額の伸び率(%)
	前々年(度)	前年(度)	前々年(度)	前年(度)		前々年(度)	前年(度)	前々年(度)	前年(度)		前々年(度)	前年(度)	前々年(度)	前年(度)		前々年(度)	前年(度)	前々年(度)	前年(度)	
特定保険医療材料費	73	70	0.2	0.2	-4.1	340	315	0.3	0.3	-7.4	-	-	-	-	-	137	129	0.3	0.2	-5.8
施設数	69					22					0					91				
その他の医業費用(うち)消費税課税対象費用	10,467	10,430	17.3	17.8	-0.4	22,011	20,970	16.7	15.8	-4.7	-	-	-	-	-	13,949	13,609	17.0	16.8	-2.4
施設数	44					19					0					63				
通常項目 回答施設数	485					138					*					625				

(14) 診療・検査医療機関の損益の状況

一般診療所（個人(青色申告者を含む)）（集計2）

(1施設当たり損益)

	入院診療収益あり														
	指定されている					指定されていない					全体				
	金額		構成比率		金額の 伸び率	金額		構成比率		金額の 伸び率	金額		構成比率		金額の 伸び率
	前々年(度)	前年(度)	前々年(度)	前年(度)		前々年(度)	前年(度)	前々年(度)	前年(度)		前々年(度)	前年(度)	前々年(度)	前年(度)	
千円	千円	%	%	%	千円	千円	%	%	%	千円	千円	%	%	%	
I 医療収益	245,520	251,287	92.3	93.4	2.3	159,899	153,350	100.0	100.5	-4.1	175,755	171,486	97.9	98.5	-2.4
I' (参考)「新型コロナウイルス感染症関連の補助金 (従業員向け慰労金を除く)」を除いた 医療収益(1-3')	-	250,460	-	93.1	2.0	-	152,549	-	100.0	-4.6	-	170,681	-	98.0	-2.9
1. 入院診療収益	99,629	104,130	37.4	38.7	4.5	96,111	90,579	60.1	59.4	-5.8	96,763	93,088	53.9	53.5	-3.8
保険診療収益	99,449	103,918	37.4	38.6	4.5	92,754	86,979	58.0	57.0	-6.2	93,994	90,116	52.3	51.8	-4.1
公害等診療収益	-	-	-	-	-	-	-	-	-	-	-	-	-	-	-
その他の診療収益	-	-	-	-	-	-	-	-	-	-	-	-	-	-	-
2. 外来診療収益	139,388	141,686	52.4	52.7	1.6	53,120	51,717	33.2	33.9	-2.6	69,096	68,378	38.5	39.3	-1.0
保険診療収益	123,692	126,491	46.5	47.0	2.3	50,009	48,891	31.3	32.0	-2.2	63,654	63,261	35.5	36.3	-0.6
公害等診療収益	-	-	-	-	-	-	-	-	-	-	-	-	-	-	-
その他の診療収益	-	-	-	-	-	-	-	-	-	-	-	-	-	-	-
3. その他の医療収益	-	-	-	-	-	-	-	-	-	-	-	-	-	-	-
3'. (再掲)新型コロナウイルス感染症関連の補助金 (従業員向け慰労金を除く)	-	827	-	0.3	-	-	801	-	0.5	-	-	806	-	0.5	-
II 介護収益	20,529	18,503	7.7	6.9	-9.9	0	0	0.0	0.0	-	3,802	3,427	2.1	2.0	-9.9
1. 施設サービス収益	-	-	-	-	-	-	-	-	-	-	-	-	-	-	-
2. 居宅サービス収益	-	-	-	-	-	-	-	-	-	-	-	-	-	-	-
(再掲)短期入所療養介護分	-	-	-	-	-	-	-	-	-	-	-	-	-	-	-
3. その他の介護収益	-	-	-	-	-	-	-	-	-	-	-	-	-	-	-
III 医療・介護費用	228,420	236,824	85.9	88.1	3.7	121,788	119,447	76.2	78.3	-1.9	141,535	141,183	78.8	81.1	-0.2
1. 給与費	102,569	106,997	38.6	39.8	4.3	53,074	51,209	33.2	33.6	-3.5	62,240	61,540	34.7	35.3	-1.1
2. 医薬品費	46,645	45,877	17.5	17.1	-1.6	14,422	14,241	9.0	9.3	-1.3	20,389	20,100	11.4	11.5	-1.4
3. 材料費	16,692	14,706	6.3	5.5	-11.9	5,426	5,897	3.4	3.9	8.7	7,513	7,528	4.2	4.3	0.2
4. 給食用材料費	3,896	4,493	1.5	1.7	15.3	2,271	2,313	1.4	1.5	1.8	2,572	2,717	1.4	1.6	5.6
5. 委託費	3,110	3,079	1.2	1.1	-1.0	8,025	7,742	5.0	5.1	-3.5	7,115	6,878	4.0	4.0	-3.3
6. 減価償却費	6,472	7,177	2.4	2.7	10.9	6,522	6,495	4.1	4.3	-0.4	6,513	6,622	3.6	3.8	1.7
(再掲)建物減価償却費	-	-	-	-	-	-	-	-	-	-	-	-	-	-	-
(再掲)医療機器減価償却費	-	-	-	-	-	-	-	-	-	-	-	-	-	-	-
7. その他の医療・介護費用	49,036	54,495	18.4	20.3	11.1	32,048	31,549	20.0	20.7	-1.6	35,194	35,798	19.6	20.6	1.7
(再掲)設備機器賃借料	3,551	6,758	1.3	2.5	90.3	3,989	3,915	2.5	2.6	-1.9	3,908	4,441	2.2	2.6	13.6
(再掲)医療機器賃借料	2,206	4,794	0.8	1.8	117.3	2,369	2,472	1.5	1.6	4.3	2,339	2,902	1.3	1.7	24.1
IV 損益差額(I+II-III)	37,629	32,967	14.1	12.3	-	38,111	33,903	23.8	22.2	-	38,022	33,730	21.2	19.4	-
(参考)「新型コロナウイルス感染症関連の補助金 (従業員向け慰労金を除く)」を除いた 損益差額(IV-3')	-	32,139	-	11.9	-	-	33,102	-	21.7	-	-	32,924	-	18.9	-
V 税金	-	-	-	-	-	-	-	-	-	-	-	-	-	-	-
VI 税引後の総損益差額(IV-V)	-	-	-	-	-	-	-	-	-	-	-	-	-	-	-
施設数	5	-	-	-	-	22	-	-	-	-	27	-	-	-	-

(注)「診療・検査医療機関」とは、都道府県の指定を受け、発熱患者の外来診療・検査体制を確保している医療機関である。(以下同様)

個人立の一般診療所の損益差額からは、開設者の報酬となる部分以外に、建物、設備について現存物の価値以上の改善を行うための内部資金に充てられることが考えられる。

一般診療所（個人(青色申告者を含む)）（集計2）

（1施設当たり損益）

	入院診療収益なし														
	指定されている					指定されていない					全体				
	金額		構成比率		金額の伸比率	金額		構成比率		金額の伸比率	金額		構成比率		金額の伸比率
	前々年(度)	前年(度)	前々年(度)	前年(度)		前々年(度)	前年(度)	前々年(度)	前年(度)		前々年(度)	前年(度)	前々年(度)	前年(度)	
千円	千円	%	%	%	千円	千円	%	%	%	千円	千円	%	%	%	
I 医業収益	91,072	83,944	99.6	100.7	-7.8	79,208	73,827	99.8	100.5	-6.8	82,487	76,623	99.8	100.6	-7.1
I' (参考)「新型コロナウイルス感染症関連の補助金 (従業員向け慰労金を除く)」を除いた 医業収益(Ⅰ-3')	-	82,900	-	99.5	-9.0	-	73,314	-	99.8	-7.4	-	75,963	-	99.7	-7.9
1. 入院診療収益	0	0	0.0	0.0	-	0	0	0.0	0.0	-	0	0	0.0	0.0	-
保険診療収益	0	0	0.0	0.0	-	0	0	0.0	0.0	-	0	0	0.0	0.0	-
公害等診療収益	-	-	-	-	-	-	-	-	-	-	-	-	-	-	-
その他の診療収益	-	-	-	-	-	-	-	-	-	-	-	-	-	-	-
2. 外来診療収益	88,423	80,594	96.7	96.7	-8.9	77,898	72,189	98.2	98.3	-7.3	80,806	74,512	97.7	97.8	-7.8
保険診療収益	83,307	75,365	91.1	90.4	-9.5	72,134	66,587	90.9	90.7	-7.7	75,222	69,013	91.0	90.6	-8.3
公害等診療収益	-	-	-	-	-	-	-	-	-	-	-	-	-	-	-
その他の診療収益	-	-	-	-	-	-	-	-	-	-	-	-	-	-	-
3. その他の医業収益	-	-	-	-	-	-	-	-	-	-	-	-	-	-	-
3'. (再掲)「新型コロナウイルス感染症関連の補助金 (従業員向け慰労金を除く)」	-	1,044	-	1.3	-	-	514	-	0.7	-	-	660	-	0.9	-
II 介護収益	381	439	0.4	0.5	15.2	120	122	0.2	0.2	1.7	192	210	0.2	0.3	9.4
1. 施設サービス収益	-	-	-	-	-	-	-	-	-	-	-	-	-	-	-
2. 居宅サービス収益	-	-	-	-	-	-	-	-	-	-	-	-	-	-	-
(再掲)短期入所療養介護分	-	-	-	-	-	-	-	-	-	-	-	-	-	-	-
3. その他の介護収益	-	-	-	-	-	-	-	-	-	-	-	-	-	-	-
III 医業・介護費用	61,067	59,606	66.8	71.5	-2.4	53,568	52,224	67.5	71.1	-2.5	55,640	54,264	67.3	71.2	-2.5
1. 給与費	22,964	23,077	25.1	27.7	0.5	20,371	20,342	25.7	27.7	-0.1	21,087	21,098	25.5	27.7	0.1
2. 医薬品費	14,757	13,748	16.1	16.5	-6.8	11,892	11,104	15.0	15.1	-6.6	12,684	11,835	15.3	15.5	-6.7
3. 材料費	2,369	2,295	2.6	2.8	-3.1	2,050	2,002	2.6	2.7	-2.3	2,138	2,083	2.6	2.7	-2.6
4. 給食用材料費	134	139	0.1	0.2	3.7	10	10	0.0	0.0	0.0	44	46	0.1	0.1	4.5
5. 委託費	3,110	3,070	3.4	3.7	-1.3	3,102	3,105	3.9	4.2	0.1	3,104	3,096	3.8	4.1	-0.3
6. 減価償却費	3,852	3,748	4.2	4.5	-2.7	3,701	3,618	4.7	4.9	-2.2	3,742	3,654	4.5	4.8	-2.4
(再掲)建物減価償却費	-	-	-	-	-	-	-	-	-	-	-	-	-	-	-
(再掲)医療機器減価償却費	-	-	-	-	-	-	-	-	-	-	-	-	-	-	-
7. その他の医業・介護費用	13,880	13,528	15.2	16.2	-2.5	12,443	12,043	15.7	16.4	-3.2	12,840	12,453	15.5	16.3	-3.0
(再掲)設備機器賃借料	1,294	1,311	1.4	1.6	1.3	874	897	1.1	1.2	2.6	990	1,012	1.2	1.3	2.2
(再掲)医療機器賃借料	860	893	0.9	1.1	3.8	597	634	0.8	0.9	6.2	669	706	0.8	0.9	5.5
IV 損益差額(Ⅰ+Ⅱ-Ⅲ)	30,387	24,778	33.2	29.7	-	25,760	21,725	32.5	29.6	-	27,039	22,568	32.7	29.6	-
(参考)「新型コロナウイルス感染症関連の補助金 (従業員向け慰労金を除く)」を除いた 損益差額(Ⅳ-3')	-	23,733	-	28.5	-	-	21,211	-	28.9	-	-	21,908	-	28.8	-
V 税金	-	-	-	-	-	-	-	-	-	-	-	-	-	-	-
VI 税引後の総損益差額(Ⅳ-V)	-	-	-	-	-	-	-	-	-	-	-	-	-	-	-
施設数	194		-		-	508		-		-	702		-		-

一般診療所（個人(青色申告者を含む)）（集計2）

(1施設当たり損益)

	入院診療収益なし(参考)有床														
	指定されている					指定されていない					全体				
	金額		構成比率		金額の 伸び率	金額		構成比率		金額の 伸び率	金額		構成比率		金額の 伸び率
	前々年(度)	前年(度)	前々年(度)	前年(度)		前々年(度)	前年(度)	前々年(度)	前年(度)		前々年(度)	前年(度)	前々年(度)	前年(度)	
千円	千円	%	%	%	千円	千円	%	%	%	千円	千円	%	%	%	
I 医療収益	336,535	332,850	100.0	100.6	-1.1	134,051	133,108	100.0	100.6	-0.7	235,293	232,979	100.0	100.6	-1.0
I' (参考)「新型コロナウイルス感染症関連の補助金 (従業員向け慰労金を除く)」を除いた 医療収益(Ⅰ-3')	-	330,937	-	100.0	-1.7	-	132,352	-	100.0	-1.3	-	231,644	-	100.0	-1.6
1. 入院診療収益	0	0	0.0	0.0	-	0	0	0.0	0.0	-	0	0	0.0	0.0	-
保険診療収益	0	0	0.0	0.0	-	0	0	0.0	0.0	-	0	0	0.0	0.0	-
公害等診療収益	-	-	-	-	-	-	-	-	-	-	-	-	-	-	-
その他の診療収益	-	-	-	-	-	-	-	-	-	-	-	-	-	-	-
2. 外来診療収益	327,841	323,523	97.4	97.8	-1.3	134,051	132,685	100.0	100.3	-1.0	230,946	228,104	98.2	98.5	-1.2
保険診療収益	307,488	302,907	91.4	91.5	-1.5	99,173	93,821	74.0	70.9	-5.4	203,331	198,364	86.4	85.6	-2.4
公害等診療収益	-	-	-	-	-	-	-	-	-	-	-	-	-	-	-
その他の診療収益	-	-	-	-	-	-	-	-	-	-	-	-	-	-	-
3. その他の医療収益	-	-	-	-	-	-	-	-	-	-	-	-	-	-	-
3'. (再掲)「新型コロナウイルス感染症関連の補助金 (従業員向け慰労金を除く)」	-	1,913	-	0.6	-	-	757	-	0.6	-	-	1,335	-	0.6	-
II 介護収益	0	0	0.0	0.0	-	0	0	0.0	0.0	-	0	0	0.0	0.0	-
1. 施設サービス収益	-	-	-	-	-	-	-	-	-	-	-	-	-	-	-
2. 居宅サービス収益	-	-	-	-	-	-	-	-	-	-	-	-	-	-	-
(再掲)短期入所療養介護分	-	-	-	-	-	-	-	-	-	-	-	-	-	-	-
3. その他の介護収益	-	-	-	-	-	-	-	-	-	-	-	-	-	-	-
III 医療・介護費用	254,552	250,896	75.6	75.8	-1.4	114,632	111,655	85.5	84.4	-2.6	184,592	181,276	78.5	78.3	-1.8
1. 給与費	130,954	132,550	38.9	40.1	1.2	40,437	35,999	30.2	27.2	-11.0	85,696	84,274	36.4	36.4	-1.7
2. 医薬品費	32,411	29,249	9.6	8.8	-9.8	39,838	39,979	29.7	30.2	0.4	36,125	34,614	15.4	14.9	-4.2
3. 材料費	1,817	1,832	0.5	0.6	0.8	1,507	1,844	1.1	1.4	22.4	1,662	1,838	0.7	0.8	10.6
4. 給食用材料費	8,664	9,018	2.6	2.7	4.1	1,183	1,284	0.9	1.0	8.5	4,924	5,151	2.1	2.2	4.6
5. 委託費	17,135	16,488	5.1	5.0	-3.8	2,979	2,734	2.2	2.1	-8.2	10,057	9,611	4.3	4.1	-4.4
6. 減価償却費	6,158	5,998	1.8	1.8	-2.6	4,975	4,779	3.7	3.6	-3.9	5,566	5,388	2.4	2.3	-3.2
(再掲)建物減価償却費	-	-	-	-	-	-	-	-	-	-	-	-	-	-	-
(再掲)医療機器減価償却費	-	-	-	-	-	-	-	-	-	-	-	-	-	-	-
7. その他の医療・介護費用	57,412	55,761	17.1	16.8	-2.9	23,712	25,037	17.7	18.9	5.6	40,562	40,399	17.2	17.4	-0.4
(再掲)設備機器賃借料	1,257	1,743	0.4	0.5	38.7	8,311	10,259	6.2	7.8	23.4	4,784	6,001	2.0	2.6	25.4
(再掲)医療機器賃借料	1,079	1,422	0.3	0.4	31.8	1,851	2,845	1.4	2.1	53.7	1,465	2,133	0.6	0.9	45.6
IV 損益差額(Ⅰ+Ⅱ-Ⅲ)	81,983	81,954	24.4	24.8	-	19,419	21,453	14.5	16.2	-	50,701	51,703	21.5	22.3	-
(参考)「新型コロナウイルス感染症関連の補助金 (従業員向け慰労金を除く)」を除いた 損益差額(Ⅳ-3')	-	80,041	-	24.2	-	-	20,696	-	15.6	-	-	50,369	-	21.7	-
V 税金	-	-	-	-	-	-	-	-	-	-	-	-	-	-	-
VI 税引後の総損益差額(Ⅳ-V)	-	-	-	-	-	-	-	-	-	-	-	-	-	-	-
施設数	3					3					6				

一般診療所（個人（青色申告者を含む））（集計2）

（1施設当たり損益）

	全体														
	指定されている					指定されていない					全体				
	金額		構成比率		金額の伸比率	金額		構成比率		金額の伸比率	金額		構成比率		金額の伸比率
	前々年(度)	前年(度)	前々年(度)	前年(度)	%	前々年(度)	前年(度)	前々年(度)	前年(度)	%	前々年(度)	前年(度)	前々年(度)	前年(度)	%
I 医業収益	千円	千円	%	%	%	千円	千円	%	%	%	千円	千円	%	%	%
I' (参考)「新型コロナウイルス感染症関連の補助金 (従業員向け慰労金を除く)」を除いた 医業収益(Ⅰ-3')	94,953	88,149	99.1	100.2	-7.2	82,558	77,128	99.9	100.5	-6.6	85,941	80,136	99.6	100.4	-6.8
1. 入院診療収益	—	87,110	—	99.0	-8.3	—	76,603	—	99.8	-7.2	—	79,471	—	99.6	-7.5
保険診療収益	2,503	2,616	2.6	3.0	4.5	3,990	3,760	4.8	4.9	-5.8	3,584	3,448	4.2	4.3	-3.8
公害等診療収益	2,499	2,611	2.6	3.0	4.5	3,850	3,610	4.7	4.7	-6.2	3,481	3,338	4.0	4.2	-4.1
その他の診療収益	—	—	—	—	—	—	—	—	—	—	—	—	—	—	—
2. 外来診療収益	89,703	82,129	93.6	93.3	-8.4	76,869	71,339	93.0	93.0	-7.2	80,373	74,284	93.2	93.1	-7.6
保険診療収益	84,322	76,650	88.0	87.1	-9.1	71,216	65,853	86.1	85.8	-7.5	74,793	68,800	86.7	86.2	-8.0
公害等診療収益	—	—	—	—	—	—	—	—	—	—	—	—	—	—	—
その他の診療収益	—	—	—	—	—	—	—	—	—	—	—	—	—	—	—
3. その他の医業収益	—	—	—	—	—	—	—	—	—	—	—	—	—	—	—
3'. (再掲)新型コロナウイルス感染症関連の補助金 (従業員向け慰労金を除く)	—	1,039	—	1.2	—	—	525	—	0.7	—	—	666	—	0.8	—
II 介護収益	888	893	0.9	1.0	0.6	115	117	0.1	0.2	1.7	326	329	0.4	0.4	0.9
1. 施設サービス収益	—	—	—	—	—	—	—	—	—	—	—	—	—	—	—
2. 居宅サービス収益	—	—	—	—	—	—	—	—	—	—	—	—	—	—	—
(再掲)短期入所療養介護分	—	—	—	—	—	—	—	—	—	—	—	—	—	—	—
3. その他の介護収益	—	—	—	—	—	—	—	—	—	—	—	—	—	—	—
III 医業・介護費用	65,272	64,059	68.1	72.8	-1.9	56,400	55,015	68.2	71.7	-2.5	58,822	57,483	68.2	72.0	-2.3
1. 給与費	24,964	25,186	26.0	28.6	0.9	21,728	21,623	26.3	28.2	-0.5	22,611	22,596	26.2	28.3	-0.1
2. 医薬品費	15,559	14,556	16.2	16.5	-6.4	11,997	11,235	14.5	14.6	-6.4	12,969	12,141	15.0	15.2	-6.4
3. 材料費	2,729	2,607	2.8	3.0	-4.5	2,190	2,164	2.6	2.8	-1.2	2,338	2,285	2.7	2.9	-2.3
4. 給食用材料費	228	249	0.2	0.3	9.2	104	106	0.1	0.1	1.9	138	145	0.2	0.2	5.1
5. 委託費	3,110	3,070	3.2	3.5	-1.3	3,306	3,298	4.0	4.3	-0.2	3,253	3,236	3.8	4.1	-0.5
6. 減価償却費	3,918	3,834	4.1	4.4	-2.1	3,818	3,737	4.6	4.9	-2.1	3,845	3,764	4.5	4.7	-2.1
(再掲)建物減価償却費	—	—	—	—	—	—	—	—	—	—	—	—	—	—	—
(再掲)医療機器減価償却費	—	—	—	—	—	—	—	—	—	—	—	—	—	—	—
7. その他の医業・介護費用	14,763	14,557	15.4	16.5	-1.4	13,256	12,853	16.0	16.8	-3.0	13,668	13,318	15.8	16.7	-2.6
(再掲)設備機器賃借料	1,351	1,448	1.4	1.6	7.2	1,003	1,023	1.2	1.3	2.0	1,098	1,139	1.3	1.4	3.7
(再掲)医療機器賃借料	894	991	0.9	1.1	10.9	670	711	0.8	0.9	6.1	731	787	0.8	1.0	7.7
IV 損益差額(Ⅰ+Ⅱ-Ⅲ)	30,569	24,983	31.9	28.4	—	26,273	22,230	31.8	29.0	—	27,445	22,982	31.8	28.8	—
(参考)「新型コロナウイルス感染症関連の補助金 (従業員向け慰労金を除く)」を除いた 損益差額(Ⅳ-3')	—	23,944	—	27.2	—	—	21,705	—	28.3	—	—	22,316	—	28.0	—
V 税金	—	—	—	—	—	—	—	—	—	—	—	—	—	—	—
VI 税引後の総損益差額(Ⅳ-V)	—	—	—	—	—	—	—	—	—	—	—	—	—	—	—
施設数	199	—	—	—	—	530	—	—	—	—	729	—	—	—	—

(再掲) 一般診療所 (医療法人) (集計2)

(1施設当たり損益)

	入院診療収益あり														
	指定されている					指定されていない					全体				
	金額		構成比率		金額の伸び率	金額		構成比率		金額の伸び率	金額		構成比率		金額の伸び率
	前々年(度)	前年(度)	前々年(度)	前年(度)	%	前々年(度)	前年(度)	前々年(度)	前年(度)	%	前々年(度)	前年(度)	前々年(度)	前年(度)	%
千円	千円	%	%	%	千円	千円	%	%	%	千円	千円	%	%	%	
I 医業収益	270,863	266,729	90.1	89.9	-1.5	351,419	350,001	98.5	98.5	-0.4	328,911	326,734	96.4	96.4	-0.7
I' (参考)「新型コロナウイルス感染症関連の補助金 (従業員向け慰労金を除く)」を除いた 医業収益(1-3')	-	266,002	-	89.7	-1.8	-	349,383	-	98.4	-0.6	-	326,086	-	96.2	-0.9
1. 入院診療収益	76,114	80,850	25.3	27.3	6.2	121,734	123,486	34.1	34.8	1.4	108,987	111,573	31.9	32.9	2.4
保険診療収益	54,483	58,047	18.1	19.6	6.5	69,341	68,648	19.4	19.3	-1.0	65,190	65,686	19.1	19.4	0.8
公害等診療収益	106	41	0.0	0.0	-61.3	798	1,354	0.2	0.4	69.7	604	987	0.2	0.3	63.4
その他の診療収益	21,525	22,762	7.2	7.7	5.7	51,596	53,484	14.5	15.1	3.7	43,193	44,900	12.7	13.3	4.0
2. 外来診療収益	189,428	179,682	63.0	60.6	-5.1	216,279	209,707	60.6	59.0	-3.0	208,777	201,318	61.2	59.4	-3.6
保険診療収益	171,520	161,896	57.1	54.6	-5.6	184,135	179,529	51.6	50.5	-2.5	180,611	174,602	52.9	51.5	-3.3
公害等診療収益	892	686	0.3	0.2	-23.1	6,816	6,132	1.9	1.7	-10.0	5,161	4,611	1.5	1.4	-10.7
その他の診療収益	17,016	17,100	5.7	5.8	0.5	25,328	24,046	7.1	6.8	-5.1	23,005	22,105	6.7	6.5	-3.9
3. その他の医業収益	5,321	6,196	1.8	2.1	16.4	13,406	16,809	3.8	4.7	25.4	11,147	13,844	3.3	4.1	24.2
3' (再掲)「新型コロナウイルス感染症関連の補助金 (従業員向け慰労金を除く)」	-	727	-	0.2	-	-	618	-	0.2	-	-	649	-	0.2	-
II 介護収益	29,600	30,549	9.9	10.3	3.2	5,471	5,790	1.5	1.6	5.8	12,213	12,708	3.6	3.8	4.1
1. 施設サービス収益	8,092	7,879	2.7	2.7	-2.6	3,339	3,616	0.9	1.0	8.3	4,667	4,807	1.4	1.4	3.0
2. 在宅サービス収益 (再掲)短期入所療養介護分	18,230	19,143	6.1	6.5	5.0	2,113	1,952	0.6	0.5	-7.6	6,616	6,755	1.9	2.0	2.1
(再掲)短期入所療養介護分	0	0	0.0	0.0	-	53	44	0.0	0.0	-17.0	38	32	0.0	0.0	-15.8
3. その他の介護収益	3,278	3,527	1.1	1.2	7.6	20	222	0.0	0.1	1,010.0	930	1,145	0.3	0.3	23.1
III 医業・介護費用	296,164	296,747	98.6	100.1	0.2	344,341	342,269	96.5	96.4	-0.6	330,880	329,549	97.0	97.3	-0.4
1. 給与費	158,450	158,042	52.7	53.3	-0.3	185,351	186,822	51.9	52.6	0.8	177,835	178,781	52.1	52.8	0.5
2. 医薬品費	34,219	31,203	11.4	10.5	-8.8	28,692	29,344	8.0	8.3	2.3	30,236	29,863	8.9	8.8	-1.2
3. 材料費	10,438	11,379	3.5	3.8	9.0	23,948	22,422	6.7	6.3	-6.4	20,173	19,337	5.9	5.7	-4.1
4. 給食用材料費	3,534	3,266	1.2	1.1	-7.6	5,330	5,475	1.5	1.5	2.7	4,828	4,858	1.4	1.4	0.6
5. 委託費	15,455	16,045	5.1	5.4	3.8	17,380	17,189	4.9	4.8	-1.1	16,842	16,869	4.9	5.0	0.2
6. 減価償却費	9,430	9,973	3.1	3.4	5.8	18,627	15,645	5.2	4.4	-16.0	16,057	14,060	4.7	4.2	-12.4
(再掲)建物減価償却費	2,101	2,207	0.7	0.7	5.0	4,078	3,220	1.1	0.9	-21.0	3,525	2,937	1.0	0.9	-16.7
(再掲)医療機器減価償却費	2,438	2,749	0.8	0.9	12.8	6,235	4,973	1.7	1.4	-20.2	5,174	4,352	1.5	1.3	-15.9
7. その他の医業・介護費用	64,636	66,840	21.5	22.5	3.4	65,014	65,372	18.2	18.4	0.6	64,908	65,782	19.0	19.4	1.3
(再掲)設備機器賃借料	6,577	7,058	2.2	2.4	7.3	4,477	4,515	1.3	1.3	0.8	5,064	5,226	1.5	1.5	3.2
(再掲)医療機器賃借料	3,689	4,086	1.2	1.4	10.8	2,748	2,871	0.8	0.8	4.5	3,011	3,210	0.9	0.9	6.6
IV 損益差額(I+II-III)	4,298	531	1.4	0.2	-	12,550	13,523	3.5	3.8	-	10,244	9,893	3.0	2.9	-
(参考)「新型コロナウイルス感染症関連の補助金 (従業員向け慰労金を除く)」を除いた 損益差額(IV-3')	-	-196	-	-0.1	-	-	12,905	-	3.6	-	-	9,244	-	2.7	-
V 税金	1,705	1,587	0.6	0.5	-6.9	3,230	3,081	0.9	0.9	-4.6	2,804	2,664	0.8	0.8	-5.0
VI 税引後の総損益差額(IV-V)	2,593	-1,056	0.9	-0.4	-	9,319	10,442	2.6	2.9	-	7,440	7,229	2.2	2.1	-
施設数	19		-		-	49		-		-	68		-		-

(再掲) 一般診療所(医療法人)(集計2)

(1施設当たり損益)

	入院診療収益なし														
	指定されている					指定されていない					全体				
	金額		構成比率		金額の伸比率	金額		構成比率		金額の伸比率	金額		構成比率		金額の伸比率
	前々年(度)	前年(度)	前々年(度)	前年(度)		前々年(度)	前年(度)	前々年(度)	前年(度)		前々年(度)	前年(度)	前々年(度)	前年(度)	
千円	千円	%	%	%	千円	千円	%	%	%	千円	千円	%	%	%	
I 医薬収益	145,279	139,639	97.2	97.8	-3.9	153,138	146,790	98.5	98.7	-4.1	150,396	144,295	98.0	98.4	-4.1
I' (参考)「新型コロナウイルス感染症関連の補助金(従業員向け慰労金を除く)」を除いた医薬収益(1-3')	-	138,514	-	97.0	-4.7	-	146,318	-	98.4	-4.5	-	143,595	-	97.9	-4.5
1. 入院診療収益	0	0	0.0	0.0	-	0	0	0.0	0.0	-	0	0	0.0	0.0	-
保険診療収益	0	0	0.0	0.0	-	0	0	0.0	0.0	-	0	0	0.0	0.0	-
公害等診療収益	0	0	0.0	0.0	-	0	0	0.0	0.0	-	0	0	0.0	0.0	-
その他の診療収益	0	0	0.0	0.0	-	0	0	0.0	0.0	-	0	0	0.0	0.0	-
2. 外来診療収益	137,711	130,063	92.1	91.1	-5.6	148,675	141,711	95.6	95.3	-4.7	144,849	137,646	94.4	93.9	-5.0
保険診療収益	125,390	117,454	83.9	82.3	-6.3	135,219	128,905	86.9	86.7	-4.7	131,790	124,910	85.9	85.2	-5.2
公害等診療収益	834	740	0.6	0.5	-11.3	1,808	1,620	1.2	1.1	-10.4	1,468	1,313	1.0	0.9	-10.6
その他の診療収益	11,486	11,868	7.7	8.3	3.3	11,648	11,185	7.5	7.5	-4.0	11,592	11,423	7.6	7.8	-1.5
3. その他の医薬収益	7,568	9,576	5.1	6.7	26.5	4,463	5,079	2.9	3.4	13.8	5,547	6,648	3.6	4.5	19.8
3'. (再掲)「新型コロナウイルス感染症関連の補助金(従業員向け慰労金を除く)」	-	1,125	-	0.8	-	-	472	-	0.3	-	700	-	0.5	-	
II 介護収益	4,231	4,257	2.8	3.0	0.6	2,395	2,407	1.5	1.6	0.5	3,036	3,052	2.0	2.1	0.5
1. 施設サービス収益	0	0	0.0	0.0	-	145	125	0.1	0.1	-13.8	94	82	0.1	0.1	-12.8
2. 居宅サービス収益	3,504	3,523	2.3	2.5	0.5	2,118	2,139	1.4	1.4	1.0	2,601	2,622	1.7	1.8	0.8
(再掲)短期入所療養介護分	0	0	0.0	0.0	-	0	0	0.0	0.0	-	0	0	0.0	0.0	-
3. その他の介護収益	727	733	0.5	0.5	0.8	133	143	0.1	0.1	7.5	340	349	0.2	0.2	2.6
III 医薬・介護費用	140,375	139,065	93.9	97.4	-0.9	143,742	141,792	92.4	95.3	-1.4	142,567	140,841	92.9	96.0	-1.2
1. 給与費	77,379	77,396	51.8	54.2	0.0	78,394	78,086	50.4	52.5	-0.4	78,040	77,845	50.9	53.1	-0.2
2. 医薬品費	20,299	19,250	13.6	13.5	-5.2	17,166	16,461	11.0	11.1	-4.1	18,259	17,434	11.9	11.9	-4.5
3. 材料費	3,993	4,057	2.7	2.8	1.6	5,623	5,764	3.6	3.9	2.5	5,054	5,168	3.3	3.5	2.3
4. 給食用材料費	143	139	0.1	0.1	-2.8	188	178	0.1	0.1	-5.3	172	164	0.1	0.1	-4.7
5. 委託費	5,294	5,306	3.5	3.7	0.2	4,742	4,670	3.0	3.1	-1.5	4,935	4,892	3.2	3.3	-0.9
6. 減価償却費	5,211	5,028	3.5	3.5	-3.5	5,747	5,659	3.7	3.8	-1.5	5,560	5,439	3.6	3.7	-2.2
(再掲)建物減価償却費	992	953	0.7	0.7	-3.9	930	928	0.6	0.6	-0.2	951	937	0.6	0.6	-1.5
(再掲)医療機器減価償却費	1,775	1,653	1.2	1.2	-6.9	2,202	2,235	1.4	1.5	1.5	2,053	2,032	1.3	1.4	-1.0
7. その他の医薬・介護費用	28,056	27,889	18.8	19.5	-0.6	31,882	30,975	20.5	20.8	-2.8	30,547	29,898	19.9	20.4	-2.1
(再掲)設備機器賃借料	1,879	1,917	1.3	1.3	2.0	1,980	1,871	1.3	1.3	-5.5	1,945	1,887	1.3	1.3	-3.0
(再掲)医療機器賃借料	1,201	1,241	0.8	0.9	3.3	1,125	1,091	0.7	0.7	-3.0	1,152	1,144	0.8	0.8	-0.7
IV 損益差額(I+II-III)	9,135	4,831	6.1	3.4	-	11,791	7,405	7.6	5.0	-	10,864	6,507	7.1	4.4	-
(参考)「新型コロナウイルス感染症関連の補助金(従業員向け慰労金を除く)」を除いた損益差額(IV-3')	-	3,706	-	2.6	-	-	6,933	-	4.7	-	-	5,807	-	4.0	-
V 税金	1,930	1,559	1.3	1.1	-19.2	2,241	1,769	1.4	1.2	-21.1	2,133	1,696	1.4	1.2	-20.5
VI 税引後の総損益差額(IV-V)	7,204	3,271	4.8	2.3	-	9,550	5,636	6.1	3.8	-	8,732	4,811	5.7	3.3	-
施設数	306		-	-	-	571		-	-	-	877		-	-	-

(再掲) 一般診療所(医療法人)(集計2)

(1施設当たり損益)

	入院診療収益なし(参考)有床														
	指定されている					指定されていない					全体				
	金額		構成比率		金額の	金額		構成比率		金額の	金額		構成比率		金額の
	前々年(度)	前年(度)	前々年(度)	前年(度)	伸び率	前々年(度)	前年(度)	前々年(度)	前年(度)	伸び率	前々年(度)	前年(度)	前々年(度)	前年(度)	伸び率
千円	千円	%	%	%	千円	千円	%	%	%	千円	千円	%	%	%	
I 医業収益	174,998	176,308	83.9	85.7	0.7	147,219	132,706	96.7	97.0	-9.9	154,465	144,080	92.5	93.1	-6.7
I' (参考)「新型コロナウイルス感染症関連の補助金 (従業員向け慰労金を除く)」を除いた 医業収益(Ⅰ-3')	-	172,408	-	83.8	-1.5	-	132,334	-	96.8	-10.1	-	142,788	-	92.3	-7.6
1. 入院診療収益	0	0	0.0	0.0	-	0	0	0.0	0.0	-	0	0	0.0	0.0	-
保険診療収益	0	0	0.0	0.0	-	0	0	0.0	0.0	-	0	0	0.0	0.0	-
公害等診療収益	0	0	0.0	0.0	-	0	0	0.0	0.0	-	0	0	0.0	0.0	-
その他の診療収益	0	0	0.0	0.0	-	0	0	0.0	0.0	-	0	0	0.0	0.0	-
2. 外来診療収益	156,256	152,739	74.9	74.3	-2.3	135,749	125,966	89.1	92.1	-7.2	141,099	132,950	84.5	85.9	-5.8
保険診療収益	149,256	145,111	71.6	70.5	-2.8	108,184	100,854	71.0	73.7	-6.8	118,899	112,399	71.2	72.6	-5.5
公害等診療収益	92	50	0.0	0.0	-45.7	1,806	1,974	1.2	1.4	9.3	1,359	1,472	0.8	1.0	8.3
その他の診療収益	6,908	7,578	3.3	3.7	9.7	25,759	23,138	16.9	16.9	-10.2	20,841	19,079	12.5	12.3	-8.5
3. その他の医業収益	18,742	23,570	9.0	11.5	25.8	11,469	6,740	7.5	4.9	-41.2	13,366	11,130	8.0	7.2	-16.7
3'. (再掲)「新型コロナウイルス感染症関連の補助金 (従業員向け慰労金を除く)」	-	3,900	-	1.9	-	-	372	-	0.3	-	-	1,293	-	0.8	-
II 介護収益	33,543	33,293	16.1	16.2	-0.7	5,063	4,420	3.3	3.2	-12.7	12,493	11,952	7.5	7.7	-4.3
1. 施設サービス収益	0	0	0.0	0.0	-	4,854	4,208	3.2	3.1	-13.3	3,588	3,110	2.1	2.0	-13.3
2. 居宅サービス収益	0	0	0.0	0.0	-	209	212	0.1	0.2	1.4	155	157	0.1	0.1	1.3
(再掲)短期入所療養介護分	0	0	0.0	0.0	-	0	0	0.0	0.0	-	0	0	0.0	0.0	-
3. その他の介護収益	33,543	33,293	16.1	16.2	-0.7	0	0	0.0	0.0	-	8,750	8,685	5.2	5.6	-0.7
III 医業・介護費用	207,681	207,268	99.6	100.8	-0.2	143,262	138,745	94.1	101.5	-3.2	160,067	156,620	95.9	101.2	-2.2
1. 給与費	91,434	90,895	43.8	44.2	-0.6	74,395	71,082	48.9	52.0	-4.5	78,840	76,250	47.2	49.3	-3.3
2. 医薬品費	32,861	32,895	15.8	16.0	0.1	24,022	24,209	15.8	17.7	0.8	26,328	26,475	15.8	17.1	0.6
3. 材料費	6,901	6,597	3.3	3.2	-4.4	3,582	3,559	2.4	2.6	-0.6	4,448	4,352	2.7	2.8	-2.2
4. 給食用材料費	429	319	0.2	0.2	-25.6	620	555	0.4	0.4	-10.5	570	494	0.3	0.3	-13.3
5. 委託費	13,749	14,954	6.6	7.3	8.8	3,525	3,630	2.3	2.7	3.0	6,192	6,584	3.7	4.3	6.3
6. 減価償却費	6,215	6,110	3.0	3.0	-1.7	5,859	5,701	3.8	4.2	-2.7	5,952	5,807	3.6	3.8	-2.4
(再掲)建物減価償却費	906	882	0.4	0.4	-2.6	2,057	2,051	1.4	1.5	-0.3	1,757	1,746	1.1	1.1	-0.6
(再掲)医療機器減価償却費	1,076	1,248	0.5	0.6	16.0	1,552	1,605	1.0	1.2	3.4	1,428	1,512	0.9	1.0	5.9
7. その他の医業・介護費用	56,093	55,497	26.9	27.0	-1.1	31,258	30,010	20.5	21.9	-4.0	37,737	36,659	22.6	23.7	-2.9
(再掲)設備機器賃借料	1,785	2,095	0.9	1.0	17.4	1,528	1,508	1.0	1.1	-1.3	1,595	1,661	1.0	1.1	4.1
(再掲)医療機器賃借料	461	461	0.2	0.2	0.0	1,423	1,300	0.9	1.0	-8.6	1,172	1,081	0.7	0.7	-7.8
IV 損益差額(Ⅰ+Ⅱ-Ⅲ)	860	2,333	0.4	1.1	-	9,020	-1,619	5.9	-1.2	-	6,892	-588	4.1	-0.4	-
(参考)「新型コロナウイルス感染症関連の補助金 (従業員向け慰労金を除く)」を除いた 損益差額(Ⅳ-3')	-	-1,567	-	-0.8	-	-	-1,991	-	-1.5	-	-	-1,880	-	-1.2	-
V 税金	564	2,357	0.3	1.1	317.9	2,736	528	1.8	0.4	-80.7	2,169	1,006	1.3	0.7	-53.6
VI 税引後の総損益差額(Ⅳ-V)	296	-24	0.1	0.0	-	6,284	-2,147	4.1	-1.6	-	4,722	-1,593	2.8	-1.0	-
施設数	6	-	-	-	-	17	-	-	-	-	23	-	-	-	-

(再掲) 一般診療所 (医療法人) (集計2)

(1施設当たり損益)

	全体														
	指定されている					指定されていない					全体				
	金額		構成比率		金額の伸び率	金額		構成比率		金額の伸び率	金額		構成比率		金額の伸び率
	前々年(度)	前年(度)	前々年(度)	前年(度)	%	前々年(度)	前年(度)	前々年(度)	前年(度)	%	前々年(度)	前年(度)	前々年(度)	前年(度)	%
千円	千円	%	%	%	千円	千円	%	%	%	千円	千円	%	%	%	
I 医療収益	152,621	147,069	96.4	96.9	-3.6	168,809	162,850	98.5	98.7	-3.5	163,241	157,423	97.8	98.1	-3.6
I' (参考)「新型コロナウイルス感染症関連の補助金 (従業員向け慰労金を除く)」を除いた 医療収益(1-3')	-	145,967	-	96.2	-4.4	-	162,367	-	98.4	-3.8	-	156,727	-	97.7	-4.0
1. 入院診療収益	4,450	4,727	2.8	3.1	6.2	9,621	9,759	5.6	5.9	1.4	7,842	8,029	4.7	5.0	2.4
保険診療収益	3,185	3,394	2.0	2.2	6.6	5,480	5,425	3.2	3.3	-1.0	4,691	4,727	2.8	2.9	0.8
公害等診療収益	6	2	0.0	0.0	-66.7	63	107	0.0	0.1	69.8	43	71	0.0	0.0	65.1
その他の診療収益	1,258	1,331	0.8	0.9	5.8	4,078	4,227	2.4	2.6	3.7	3,108	3,231	1.9	2.0	4.0
2. 外来診療収益	140,734	132,963	88.9	87.6	-5.5	154,018	147,084	89.8	89.1	-4.5	149,449	142,228	89.5	88.6	-4.8
保険診療収益	128,087	120,052	80.9	79.1	-6.3	139,085	132,906	81.1	80.5	-4.4	135,303	128,486	81.1	80.1	-5.0
公害等診療収益	838	737	0.5	0.5	-12.1	2,204	1,977	1.3	1.2	-10.3	1,734	1,550	1.0	1.0	-10.6
その他の診療収益	11,809	12,174	7.5	8.0	3.1	12,729	12,201	7.4	7.4	-4.1	12,413	12,192	7.4	7.6	-1.8
3. その他の医療収益	7,437	9,379	4.7	6.2	26.1	5,170	6,006	3.0	3.6	16.2	5,949	7,166	3.6	4.5	20.5
3'. (再掲)「新型コロナウイルス感染症関連の補助金 (従業員向け慰労金を除く)」	-	1,102	-	0.7	-	-	483	-	0.3	-	-	696	-	0.4	-
II 介護収益	5,714	5,794	3.6	3.8	1.4	2,638	2,674	1.5	1.6	1.4	3,696	3,747	2.2	2.3	1.4
1. 施設サービス収益	473	461	0.3	0.3	-2.5	397	401	0.2	0.2	1.0	423	422	0.3	0.3	-0.2
2. 在宅サービス収益	4,365	4,437	2.8	2.9	1.6	2,117	2,124	1.2	1.3	0.3	2,890	2,919	1.7	1.8	1.0
(再掲)短期入所療養介護分	0	0	0.0	0.0	-	4	4	0.0	0.0	0.0	3	2	0.0	0.0	-33.3
3. その他の介護収益	877	897	0.6	0.6	2.3	124	149	0.1	0.1	20.2	383	406	0.2	0.3	6.0
III 医療・介護費用	149,483	148,283	94.4	97.7	-0.8	159,596	157,636	93.1	95.5	-1.2	156,118	154,420	93.5	96.2	-1.1
1. 給与費	82,119	82,111	51.9	54.1	0.0	86,847	86,679	50.7	52.5	-0.2	85,221	85,108	51.0	53.0	-0.1
2. 医薬品費	21,113	19,949	13.3	13.1	-5.5	18,077	17,479	10.5	10.6	-3.3	19,121	18,328	11.5	11.4	-4.1
3. 材料費	4,369	4,485	2.8	3.0	2.7	7,071	7,080	4.1	4.3	0.1	6,142	6,188	3.7	3.9	0.7
4. 給食用材料費	341	322	0.2	0.2	-5.6	594	597	0.3	0.4	0.5	507	502	0.3	0.3	-1.0
5. 委託費	5,888	5,934	3.7	3.9	0.8	5,741	5,659	3.3	3.4	-1.4	5,792	5,754	3.5	3.6	-0.7
6. 減価償却費	5,458	5,317	3.4	3.5	-2.6	6,765	6,448	3.9	3.9	-4.7	6,316	6,059	3.8	3.8	-4.1
(再掲)建物減価償却費	1,057	1,026	0.7	0.7	-2.9	1,179	1,110	0.7	0.7	-5.9	1,137	1,081	0.7	0.7	-4.9
(再掲)医療機器減価償却費	1,814	1,717	1.1	1.1	-5.3	2,520	2,452	1.5	1.5	-2.7	2,278	2,199	1.4	1.4	-3.5
7. その他の医療・介護費用	30,195	30,166	19.1	19.9	-0.1	34,501	33,693	20.1	20.4	-2.3	33,020	32,480	19.8	20.2	-1.6
(再掲)設備機器賃借料	2,154	2,217	1.4	1.5	2.9	2,177	2,080	1.3	1.3	-4.5	2,169	2,127	1.3	1.3	-1.9
(再掲)医療機器賃借料	1,346	1,408	0.9	0.9	4.6	1,254	1,232	0.7	0.7	-1.8	1,286	1,292	0.8	0.8	0.5
IV 損益差額(I+II-III)	8,852	4,579	5.6	3.0	-	11,851	7,888	6.9	4.8	-	10,820	6,750	6.5	4.2	-
(参考)「新型コロナウイルス感染症関連の補助金 (従業員向け慰労金を除く)」を除いた 損益差額(IV-3')	-	3,478	-	2.3	-	-	7,405	-	4.5	-	-	6,054	-	3.8	-
V 税金	1,917	1,561	1.2	1.0	-18.6	2,319	1,873	1.4	1.1	-19.2	2,181	1,766	1.3	1.1	-19.0
VI 税引後の総損益差額(IV-V)	6,935	3,018	4.4	2.0	-	9,532	6,015	5.6	3.6	-	8,639	4,985	5.2	3.1	-
施設数	325		-	-	-	620		-	-	-	945		-	-	-

(再掲) 一般診療所(その他)(集計2)

(1施設当たり損益)

	入院診療収益あり														
	指定されている					指定されていない					全体				
	金額		構成比率		金額の 伸び率	金額		構成比率		金額の 伸び率	金額		構成比率		金額の 伸び率
	前々年(度)	前年(度)	前々年(度)	前年(度)		前々年(度)	前年(度)	前々年(度)	前年(度)		前々年(度)	前年(度)	前々年(度)	前年(度)	
千円	千円	%	%	%	千円	千円	%	%	%	千円	千円	%	%	%	
I 医療収益	*	*	*	*	—	—	—	—	—	—	*	*	*	*	—
I' (参考)「新型コロナウイルス感染症関連の補助金 (従業員向け慰労金を除く)」を除いた 医療収益(1-3')	—	*	—	*	—	—	—	—	—	—	—	*	—	*	—
1. 入院診療収益	*	*	*	*	—	—	—	—	—	—	*	*	*	*	—
保険診療収益	*	*	*	*	—	—	—	—	—	—	*	*	*	*	—
公害等診療収益	*	*	*	*	—	—	—	—	—	—	*	*	*	*	—
その他の診療収益	*	*	*	*	—	—	—	—	—	—	*	*	*	*	—
2. 外来診療収益	*	*	*	*	—	—	—	—	—	—	*	*	*	*	—
保険診療収益	*	*	*	*	—	—	—	—	—	—	*	*	*	*	—
公害等診療収益	*	*	*	*	—	—	—	—	—	—	*	*	*	*	—
その他の診療収益	*	*	*	*	—	—	—	—	—	—	*	*	*	*	—
3. その他の医療収益	*	*	*	*	—	—	—	—	—	—	*	*	*	*	—
3' (再掲)「新型コロナウイルス感染症関連の補助金 (従業員向け慰労金を除く)」	—	*	—	*	—	—	—	—	—	—	—	*	—	*	—
II 介護収益	*	*	*	*	—	—	—	—	—	—	*	*	*	*	—
1. 施設サービス収益	*	*	*	*	—	—	—	—	—	—	*	*	*	*	—
2. 居宅サービス収益	*	*	*	*	—	—	—	—	—	—	*	*	*	*	—
(再掲)短期入所療養介護分	*	*	*	*	—	—	—	—	—	—	*	*	*	*	—
3. その他の介護収益	*	*	*	*	—	—	—	—	—	—	*	*	*	*	—
III 医療・介護費用	*	*	*	*	—	—	—	—	—	—	*	*	*	*	—
1. 給与費	*	*	*	*	—	—	—	—	—	—	*	*	*	*	—
2. 医薬品費	*	*	*	*	—	—	—	—	—	—	*	*	*	*	—
3. 材料費	*	*	*	*	—	—	—	—	—	—	*	*	*	*	—
4. 給食用材料費	*	*	*	*	—	—	—	—	—	—	*	*	*	*	—
5. 委託費	*	*	*	*	—	—	—	—	—	—	*	*	*	*	—
6. 減価償却費	*	*	*	*	—	—	—	—	—	—	*	*	*	*	—
(再掲)建物減価償却費	*	*	*	*	—	—	—	—	—	—	*	*	*	*	—
(再掲)医療機器減価償却費	*	*	*	*	—	—	—	—	—	—	*	*	*	*	—
7. その他の医療・介護費用	*	*	*	*	—	—	—	—	—	—	*	*	*	*	—
(再掲)設備機器賃借料	*	*	*	*	—	—	—	—	—	—	*	*	*	*	—
(再掲)医療機器賃借料	*	*	*	*	—	—	—	—	—	—	*	*	*	*	—
IV 損益差額(I+II-III)	*	*	*	*	—	—	—	—	—	—	*	*	*	*	—
(参考)「新型コロナウイルス感染症関連の補助金 (従業員向け慰労金を除く)」を除いた 損益差額(IV-3')	—	*	—	*	—	—	—	—	—	—	—	*	—	*	—
V 税金	*	*	*	*	—	—	—	—	—	—	*	*	*	*	—
VI 税引後の総損益差額(IV-V)	*	*	*	*	—	—	—	—	—	—	*	*	*	*	—
施設数	*	—	—	—	—	0	—	—	—	—	*	—	—	—	—

(再掲) 一般診療所(その他)(集計2)

(1施設当たり損益)

	入院診療収益なし														
	指定されている					指定されていない					全体				
	金額		構成比率		金額の	金額		構成比率		金額の	金額		構成比率		金額の
	前々年(度)	前年(度)	前々年(度)	前年(度)	伸び率	前々年(度)	前年(度)	前々年(度)	前年(度)	伸び率	前々年(度)	前年(度)	前々年(度)	前年(度)	伸び率
千円	千円	%	%	%	千円	千円	%	%	%	千円	千円	%	%	%	
I 医薬収益	126,827	122,704	98.2	101.9	-3.3	158,263	142,684	98.1	98.8	-9.8	145,689	134,692	98.1	99.9	-7.5
I'(参考)「新型コロナウイルス感染症関連の補助金 (従業員向け慰労金を除く)」を除いた 医薬収益(1-3')	-	118,133	-	98.1	-6.9	-	141,228	-	97.8	-10.8	-	131,990	-	97.9	-9.4
1. 入院診療収益	0	0	0.0	0.0	-	0	0	0.0	0.0	-	0	0	0.0	0.0	-
保険診療収益	0	0	0.0	0.0	-	0	0	0.0	0.0	-	0	0	0.0	0.0	-
公害等診療収益	0	0	0.0	0.0	-	0	0	0.0	0.0	-	0	0	0.0	0.0	-
その他の診療収益	0	0	0.0	0.0	-	0	0	0.0	0.0	-	0	0	0.0	0.0	-
2. 外来診療収益	84,094	80,240	65.1	66.7	-4.6	87,243	76,436	54.1	52.9	-12.4	85,983	77,958	57.9	57.8	-9.3
保険診療収益	80,095	71,949	62.0	59.8	-10.2	83,569	72,853	51.8	50.4	-12.8	82,180	72,491	55.3	53.8	-11.8
公害等診療収益	320	202	0.2	0.2	-36.9	70	67	0.0	0.0	-4.3	170	121	0.1	0.1	-28.8
その他の診療収益	3,679	8,088	2.8	6.7	119.8	3,604	3,516	2.2	2.4	-2.4	3,634	5,345	2.4	4.0	47.1
3. その他の医薬収益	42,734	42,464	33.1	35.3	-0.6	71,020	66,248	44.0	45.9	-6.7	59,706	56,735	40.2	42.1	-5.0
3'(再掲)「新型コロナウイルス感染症関連の補助金 (従業員向け慰労金を除く)」	-	4,571	-	3.8	-	-	1,456	-	1.0	-	-	2,702	-	2.0	-
II 介護収益	2,340	2,251	1.8	1.9	-3.8	3,129	3,202	1.9	2.2	2.3	2,813	2,822	1.9	2.1	0.3
1. 施設サービス収益	0	0	0.0	0.0	-	0	0	0.0	0.0	-	0	0	0.0	0.0	-
2. 居宅サービス収益 (再掲)短期入所療養介護分	268	299	0.2	0.2	11.6	3,129	3,078	1.9	2.1	-1.6	1,985	1,966	1.3	1.5	-1.0
(再掲)短期入所療養介護分	0	0	0.0	0.0	-	0	0	0.0	0.0	-	0	0	0.0	0.0	-
3. その他の介護収益	2,072	1,953	1.6	1.6	-5.7	0	125	0.0	0.1	-	829	856	0.6	0.6	3.3
III 医薬・介護費用	118,448	110,093	91.7	91.5	-7.1	153,466	150,616	95.1	104.3	-1.9	139,459	134,406	93.9	99.7	-3.6
1. 給与費	76,080	71,329	58.9	59.3	-6.2	88,767	87,808	55.0	60.8	-1.1	83,692	81,216	56.4	60.2	-3.0
2. 医薬品費	15,184	13,778	11.8	11.4	-9.3	13,021	12,272	8.1	8.5	-5.8	13,887	12,874	9.4	9.5	-7.3
3. 材料費	3,955	3,167	3.1	2.6	-19.9	6,449	5,986	4.0	4.1	-7.2	5,452	4,859	3.7	3.6	-10.9
4. 給食用材料費	0	0	0.0	0.0	-	59	55	0.0	0.0	-6.8	36	33	0.0	0.0	-8.3
5. 委託費	5,457	6,152	4.2	5.1	12.7	10,953	10,664	6.8	7.4	-2.6	8,754	8,860	5.9	6.6	1.2
6. 減価償却費	4,085	4,547	3.2	3.8	11.3	10,684	10,416	6.6	7.2	-2.5	8,044	8,068	5.4	6.0	0.3
(再掲)建物減価償却費	436	693	0.3	0.6	58.9	2,763	2,753	1.7	1.9	-0.4	1,833	1,929	1.2	1.4	5.2
(再掲)医療機器減価償却費	1,476	1,561	1.1	1.3	5.8	2,143	2,138	1.3	1.5	-0.2	1,876	1,907	1.3	1.4	1.7
7. その他の医薬・介護費用	13,687	11,120	10.6	9.2	-18.8	23,531	23,414	14.6	16.2	-0.5	19,594	18,496	13.2	13.7	-5.6
(再掲)設備機器賃借料	4,403	2,748	3.4	2.3	-37.6	1,014	873	0.6	0.6	-13.9	2,370	1,623	1.6	1.2	-31.5
(再掲)医療機器賃借料	3,913	2,162	3.0	1.8	-44.7	413	261	0.3	0.2	-36.8	1,813	1,021	1.2	0.8	-43.7
IV 損益差額(I+II-III)	10,720	14,863	8.3	12.3	-	7,926	-4,729	4.9	-3.3	-	9,044	3,108	6.1	2.3	-
(参考)「新型コロナウイルス感染症関連の補助金 (従業員向け慰労金を除く)」を除いた 損益差額(IV-3')	-	10,291	-	8.5	-	-	-6,186	-	-4.3	-	405	-	0.3	-	
V 税金	501	185	0.4	0.2	-63.1	89	36	0.1	0.0	-59.6	254	95	0.2	0.1	-62.6
VI 税引後の総損益差額(IV-V)	10,219	14,678	7.9	12.2	-	7,837	-4,765	4.9	-3.3	-	8,790	3,012	5.9	2.2	-
施設数	12		-		-	18		-		-	30		-		-

(再掲) 一般診療所(その他)(集計2)

(1施設当たり損益)

	入院診療収益なし(参考)有床														
	指定されている					指定されていない					全体				
	金額		構成比率		金額の 伸び率	金額		構成比率		金額の 伸び率	金額		構成比率		金額の 伸び率
	前々年(度)	前年(度)	前々年(度)	前年(度)		前々年(度)	前年(度)	前々年(度)	前年(度)		前々年(度)	前年(度)	前々年(度)	前年(度)	
千円	千円	%	%	%	千円	千円	%	%	%	千円	千円	%	%	%	
I 医療収益	-	-	-	-	-	-	-	-	-	-	-	-	-	-	-
I' (参考)「新型コロナウイルス感染症関連の補助金 (従業員向け慰労金を除く)」を除いた 医療収益(I-3')	-	-	-	-	-	-	-	-	-	-	-	-	-	-	-
1. 入院診療収益	-	-	-	-	-	-	-	-	-	-	-	-	-	-	-
保険診療収益	-	-	-	-	-	-	-	-	-	-	-	-	-	-	-
公害等診療収益	-	-	-	-	-	-	-	-	-	-	-	-	-	-	-
その他の診療収益	-	-	-	-	-	-	-	-	-	-	-	-	-	-	-
2. 外来診療収益	-	-	-	-	-	-	-	-	-	-	-	-	-	-	-
保険診療収益	-	-	-	-	-	-	-	-	-	-	-	-	-	-	-
公害等診療収益	-	-	-	-	-	-	-	-	-	-	-	-	-	-	-
その他の診療収益	-	-	-	-	-	-	-	-	-	-	-	-	-	-	-
3. その他の医療収益	-	-	-	-	-	-	-	-	-	-	-	-	-	-	-
3'. (再掲)「新型コロナウイルス感染症関連の補助金 (従業員向け慰労金を除く)」	-	-	-	-	-	-	-	-	-	-	-	-	-	-	-
II 介護収益	-	-	-	-	-	-	-	-	-	-	-	-	-	-	-
1. 施設サービス収益	-	-	-	-	-	-	-	-	-	-	-	-	-	-	-
2. 居宅サービス収益	-	-	-	-	-	-	-	-	-	-	-	-	-	-	-
(再掲)短期入所療養介護分	-	-	-	-	-	-	-	-	-	-	-	-	-	-	-
3. その他の介護収益	-	-	-	-	-	-	-	-	-	-	-	-	-	-	-
III 医療・介護費用	-	-	-	-	-	-	-	-	-	-	-	-	-	-	-
1. 給与費	-	-	-	-	-	-	-	-	-	-	-	-	-	-	-
2. 医薬品費	-	-	-	-	-	-	-	-	-	-	-	-	-	-	-
3. 材料費	-	-	-	-	-	-	-	-	-	-	-	-	-	-	-
4. 給食用材料費	-	-	-	-	-	-	-	-	-	-	-	-	-	-	-
5. 委託費	-	-	-	-	-	-	-	-	-	-	-	-	-	-	-
6. 減価償却費	-	-	-	-	-	-	-	-	-	-	-	-	-	-	-
(再掲)建物減価償却費	-	-	-	-	-	-	-	-	-	-	-	-	-	-	-
(再掲)医療機器減価償却費	-	-	-	-	-	-	-	-	-	-	-	-	-	-	-
7. その他の医療・介護費用	-	-	-	-	-	-	-	-	-	-	-	-	-	-	-
(再掲)設備機器賃借料	-	-	-	-	-	-	-	-	-	-	-	-	-	-	-
(再掲)医療機器賃借料	-	-	-	-	-	-	-	-	-	-	-	-	-	-	-
IV 損益差額(I+II-III)	-	-	-	-	-	-	-	-	-	-	-	-	-	-	-
(参考)「新型コロナウイルス感染症関連の補助金 (従業員向け慰労金を除く)」を除いた 損益差額(IV-3')	-	-	-	-	-	-	-	-	-	-	-	-	-	-	-
V 税金	-	-	-	-	-	-	-	-	-	-	-	-	-	-	-
VI 税引後の総損益差額(IV-V)	-	-	-	-	-	-	-	-	-	-	-	-	-	-	-
施設数	0	-	-	-	-	0	-	-	-	-	0	-	-	-	-

(再掲) 一般診療所 (その他) (集計2)

(1施設当たり損益)

	全体														
	指定されている					指定されていない					全体				
	金額		構成比率		金額の伸比率	金額		構成比率		金額の伸比率	金額		構成比率		金額の伸比率
	前々年(度)	前年(度)	前々年(度)	前年(度)	前年(度)	前々年(度)	前年(度)	前々年(度)	前年(度)	前年(度)	前々年(度)	前年(度)	前々年(度)	前年(度)	前年(度)
	千円	千円	%	%	%	千円	千円	%	%	%	千円	千円	%	%	%
I 医業収益	139,373	135,815	98.6	101.6	-2.6	158,263	142,684	98.1	98.8	-9.8	149,999	139,679	98.3	100.0	-6.9
I' (参考)「新型コロナウイルス感染症関連の補助金 (従業員向け慰労金を除く)」を除いた 医業収益(1-3')	-	131,748	-	98.6	-5.5	-	141,228	-	97.8	-10.8	-	137,080	-	98.1	-8.6
1. 入院診療収益	10,294	11,056	7.3	8.3	7.4	0	0	0.0	0.0	-	4,504	4,837	3.0	3.5	7.4
保険診療収益	10,264	11,013	7.3	8.2	7.3	0	0	0.0	0.0	-	4,491	4,818	2.9	3.4	7.3
公害等診療収益	0	0	0.0	0.0	-	0	0	0.0	0.0	-	0	0	0.0	0.0	-
その他の診療収益	30	43	0.0	0.0	43.3	0	0	0.0	0.0	-	13	19	0.0	0.0	46.2
2. 外来診療収益	86,115	81,434	60.9	60.9	-5.4	87,243	76,436	54.1	52.9	-12.4	86,749	78,623	56.8	56.3	-9.4
保険診療収益	82,597	74,231	58.4	55.5	-10.1	83,569	72,853	51.8	50.4	-12.8	83,144	73,456	54.5	52.6	-11.7
公害等診療収益	364	270	0.3	0.2	-25.8	70	67	0.0	0.0	-4.3	199	156	0.1	0.1	-21.6
その他の診療収益	3,153	6,933	2.2	5.2	119.9	3,604	3,516	2.2	2.4	-2.4	3,407	5,011	2.2	3.6	47.1
3. その他の医業収益	42,964	43,325	30.4	32.4	0.8	71,020	66,248	44.0	45.9	-6.7	58,746	56,219	38.5	40.2	-4.3
3'. (再掲)「新型コロナウイルス感染症関連の補助金 (従業員向け慰労金を除く)」	-	4,067	-	3.0	-	-	1,456	-	1.0	-	-	2,599	-	1.9	-
II 介護収益	2,006	1,930	1.4	1.4	-3.8	3,129	3,202	1.9	2.2	2.3	2,638	2,645	1.7	1.9	0.3
1. 施設サービス収益	0	0	0.0	0.0	-	0	0	0.0	0.0	-	0	0	0.0	0.0	-
2. 在宅サービス収益 (再掲)短期入所療養介護分	230	256	0.2	0.2	11.3	3,129	3,078	1.9	2.1	-1.6	1,861	1,843	1.2	1.3	-1.0
3. その他の介護収益	1,776	1,674	1.3	1.3	-5.7	0	125	0.0	0.1	-	777	802	0.5	0.6	3.2
III 医業・介護費用	135,056	128,989	95.5	96.5	-4.5	153,466	150,616	95.1	104.3	-1.9	145,412	141,154	95.3	101.0	-2.9
1. 給与費	84,686	80,618	59.9	60.3	-4.8	88,767	87,808	55.0	60.8	-1.1	86,982	84,662	57.0	60.6	-2.7
2. 医薬品費	17,524	15,798	12.4	11.8	-9.8	13,021	12,272	8.1	8.5	-5.8	14,991	13,814	9.8	9.9	-7.9
3. 材料費	4,103	3,621	2.9	2.7	-11.7	6,449	5,986	4.0	4.1	-7.2	5,423	4,952	3.6	3.5	-8.7
4. 給食用材料費	1,529	1,495	1.1	1.1	-2.2	59	55	0.0	0.0	-6.8	702	685	0.5	0.5	-2.4
5. 委託費	5,994	6,862	4.2	5.1	14.5	10,953	10,664	6.8	7.4	-2.6	8,783	9,001	5.8	6.4	2.5
6. 減価償却費	4,462	4,932	3.2	3.7	10.5	10,684	10,416	6.6	7.2	-2.5	7,962	8,017	5.2	5.7	0.7
(再掲)建物減価償却費	1,280	1,501	0.9	1.1	17.3	2,763	2,753	1.7	1.9	-0.4	2,115	2,205	1.4	1.6	4.3
(再掲)医療機器減価償却費	1,300	1,421	0.9	1.1	9.3	2,143	2,138	1.3	1.5	-0.2	1,774	1,824	1.2	1.3	2.8
7. その他の医業・介護費用	16,759	15,663	11.9	11.7	-6.5	23,531	23,414	14.6	16.2	-0.5	20,568	20,023	13.5	14.3	-2.6
(再掲)設備機器賃借料	3,972	2,699	2.8	2.0	-32.0	1,014	873	0.6	0.6	-13.9	2,308	1,671	1.5	1.2	-27.6
(再掲)医療機器賃借料	3,436	2,016	2.4	1.5	-41.3	413	261	0.3	0.2	-36.8	1,735	1,029	1.1	0.7	-40.7
IV 損益差額(I+II-III)	6,322	8,756	4.5	6.6	-	7,926	-4,729	4.9	-3.3	-	7,225	1,170	4.7	0.8	-
(参考)「新型コロナウイルス感染症関連の補助金 (従業員向け慰労金を除く)」を除いた 損益差額(IV-3')	-	4,688	-	3.5	-	-	-6,186	-	-4.3	-	-	-1,428	-	-1.0	-
V 税金	469	173	0.3	0.1	-63.1	89	36	0.1	0.0	-59.6	256	96	0.2	0.1	-62.5
VI 税引後の総損益差額(IV-V)	5,853	8,583	4.1	6.4	-	7,837	-4,765	4.9	-3.3	-	6,969	1,075	4.6	0.8	-
施設数	14	-	-	-	-	18	-	-	-	-	32	-	-	-	-

一般診療所（全体（青色申告者を含む））（集計2）

（1施設当たり損益）

	入院診療収益あり														
	指定されている					指定されていない					全体				
	金額		構成比率		金額の伸比率	金額		構成比率		金額の伸比率	金額		構成比率		金額の伸比率
	前々年(度)	前年(度)	前々年(度)	前年(度)		前々年(度)	前年(度)	前々年(度)	前年(度)		前々年(度)	前年(度)	前々年(度)	前年(度)	
千円	千円	%	%	%	千円	千円	%	%	%	千円	千円	%	%	%	
I 医業収益	261,665	259,740	91.1	91.2	-0.7	292,075	289,067	98.7	98.9	-1.0	283,924	281,206	96.7	96.8	-1.0
I'（参考）「新型コロナウイルス感染症関連の補助金（従業員向け慰労金を除く）」を除いた医業収益（I-3'）	-	258,970	-	90.9	-1.0	-	288,392	-	98.6	-1.3	-	280,506	-	96.6	-1.2
1. 入院診療収益	80,324	85,061	28.0	29.9	5.9	113,795	113,289	38.5	38.7	-0.4	104,823	105,723	35.7	36.4	0.9
保険診療収益	64,466	68,333	22.4	24.0	6.0	76,596	74,328	25.9	25.4	-3.0	73,344	72,721	25.0	25.0	-0.8
公害等診療収益	-	-	-	-	-	-	-	-	-	-	-	-	-	-	-
その他の診療収益	-	-	-	-	-	-	-	-	-	-	-	-	-	-	-
2. 外来診療収益	172,791	165,369	60.2	58.1	-4.3	165,723	160,753	56.0	55.0	-3.0	167,617	161,990	57.1	55.8	-3.4
保険診療収益	156,637	149,397	54.5	52.4	-4.6	142,575	139,050	48.2	47.6	-2.5	146,344	141,823	49.9	48.8	-3.1
公害等診療収益	-	-	-	-	-	-	-	-	-	-	-	-	-	-	-
その他の診療収益	-	-	-	-	-	-	-	-	-	-	-	-	-	-	-
3. その他の医業収益	-	-	-	-	-	-	-	-	-	-	-	-	-	-	-
3'.（再掲）新型コロナウイルス感染症関連の補助金（従業員向け慰労金を除く）	-	771	-	0.3	-	-	675	-	0.2	-	-	700	-	0.2	-
II 介護収益	25,578	25,883	8.9	9.1	1.2	3,776	3,996	1.3	1.4	5.8	9,620	9,863	3.3	3.4	2.5
1. 施設サービス収益	-	-	-	-	-	-	-	-	-	-	-	-	-	-	-
2. 居宅サービス収益	-	-	-	-	-	-	-	-	-	-	-	-	-	-	-
（再掲）短期入所療養介護分	-	-	-	-	-	-	-	-	-	-	-	-	-	-	-
3. その他の介護収益	-	-	-	-	-	-	-	-	-	-	-	-	-	-	-
III 医業・介護費用	278,409	281,040	96.9	98.7	0.9	275,381	273,225	93.1	93.4	-0.8	276,192	275,320	94.1	94.8	-0.3
1. 給与費	146,002	146,557	50.8	51.5	0.4	144,364	144,801	48.8	49.5	0.3	144,803	145,272	49.3	50.0	0.3
2. 医薬品費	36,405	33,773	12.7	11.9	-7.2	24,270	24,664	8.2	8.4	1.6	27,523	27,106	9.4	9.3	-1.5
3. 材料費	11,222	11,632	3.9	4.1	3.7	18,209	17,302	6.2	5.9	-5.0	16,336	15,782	5.6	5.4	-3.4
4. 給食用材料費	4,155	4,056	1.4	1.4	-2.4	4,382	4,495	1.5	1.5	2.6	4,321	4,377	1.5	1.5	1.3
5. 委託費	12,601	13,172	4.4	4.6	4.5	14,481	14,262	4.9	4.9	-1.5	13,977	13,970	4.8	4.8	-0.1
6. 減価償却費	8,653	9,225	3.0	3.2	6.6	14,876	12,810	5.0	4.4	-13.9	13,208	11,849	4.5	4.1	-10.3
（再掲）建物減価償却費	-	-	-	-	-	-	-	-	-	-	-	-	-	-	-
（再掲）医療機器減価償却費	-	-	-	-	-	-	-	-	-	-	-	-	-	-	-
7. その他の医業・介護費用	59,371	62,626	20.7	22.0	5.5	54,799	54,892	18.5	18.8	0.2	56,025	56,965	19.1	19.6	1.7
（再掲）設備機器賃借料	5,596	6,643	1.9	2.3	18.7	4,326	4,329	1.5	1.5	0.1	4,666	4,949	1.6	1.7	6.1
（再掲）医療機器賃借料	3,164	3,996	1.1	1.4	26.3	2,631	2,747	0.9	0.9	4.4	2,774	3,082	0.9	1.1	11.1
IV 損益差額（I+II-III）	8,834	4,583	3.1	1.6	-	20,470	19,838	6.9	6.8	-	17,351	15,749	5.9	5.4	-
（参考）「新型コロナウイルス感染症関連の補助金（従業員向け慰労金を除く）」を除いた損益差額（IV-3'）	-	3,812	-	1.3	-	-	19,163	-	6.6	-	-	15,048	-	5.2	-
V 税金	-	-	-	-	-	-	-	-	-	-	-	-	-	-	-
VI 税引後の総損益差額（IV-V）	-	-	-	-	-	-	-	-	-	-	-	-	-	-	-
施設数	26		-		-	71		-		-	97		-		-

（注）「全体」とは、個人、医療法人のほか、市町村立などを含めて単純集計したものである。

個人立の一般診療所の「損益差額」とそれ以外の一般診療所の「損益差額」では性質に異なる部分もあるものの、便宜上、これらを足し合わせて機械的に算出したものであることに留意。（以下同様）

一般診療所（全体(青色申告者を含む)）（集計2）

(1施設当たり損益)

	入院診療収益なし														
	指定されている					指定されていない					全体				
	金額		構成比率		金額の 伸び率	金額		構成比率		金額の 伸び率	金額		構成比率		金額の 伸び率
	前々年(度)	前年(度)	前々年(度)	前年(度)		前々年(度)	前年(度)	前々年(度)	前年(度)		前々年(度)	前年(度)	前々年(度)	前年(度)	
千円	千円	%	%	%	千円	千円	%	%	%	千円	千円	%	%	%	
I 医業収益	124,307	118,139	97.9	98.7	-5.0	118,987	112,935	98.9	99.2	-5.1	120,680	114,591	98.5	99.1	-5.0
I' (参考)「新型コロナウイルス感染症関連の補助金 (従業員向け慰労金を除く)」を除いた 医業収益(Ⅰ-3')	-	116,964	-	97.7	-5.9	-	112,428	-	98.8	-5.5	-	113,871	-	98.4	-5.6
1. 入院診療収益	0	0	0.0	0.0	-	0	0	0.0	0.0	-	0	0	0.0	0.0	-
保険診療収益	0	0	0.0	0.0	-	0	0	0.0	0.0	-	0	0	0.0	0.0	-
公害等診療収益	-	-	-	-	-	-	-	-	-	-	-	-	-	-	-
その他の診療収益	-	-	-	-	-	-	-	-	-	-	-	-	-	-	-
2. 外来診療収益	117,779	110,151	92.7	92.0	-6.5	114,891	108,445	95.5	95.3	-5.6	115,810	108,988	94.6	94.2	-5.9
保険診療収益	108,383	100,440	85.3	83.9	-7.3	105,158	99,127	87.4	87.1	-5.7	106,184	99,545	86.7	86.1	-6.3
公害等診療収益	-	-	-	-	-	-	-	-	-	-	-	-	-	-	-
その他の診療収益	-	-	-	-	-	-	-	-	-	-	-	-	-	-	-
3. その他の医業収益	-	-	-	-	-	-	-	-	-	-	-	-	-	-	-
3'. (再掲)「新型コロナウイルス感染症関連の補助金 (従業員向け慰労金を除く)」	-	1,175	-	1.0	-	-	507	-	0.4	-	-	720	-	0.6	-
II 介護収益	2,728	2,763	2.1	2.3	1.3	1,354	1,362	1.1	1.2	0.6	1,791	1,808	1.5	1.6	0.9
1. 施設サービス収益	-	-	-	-	-	-	-	-	-	-	-	-	-	-	-
2. 居宅サービス収益	-	-	-	-	-	-	-	-	-	-	-	-	-	-	-
(再掲)短期入所療養介護分	-	-	-	-	-	-	-	-	-	-	-	-	-	-	-
3. その他の介護収益	-	-	-	-	-	-	-	-	-	-	-	-	-	-	-
III 医業・介護費用	109,811	108,278	86.4	90.4	-1.4	102,144	100,460	84.9	88.3	-1.6	104,583	102,948	85.4	89.0	-1.6
1. 給与費	56,731	56,672	44.7	47.3	-0.1	51,695	51,505	43.0	45.3	-0.4	53,297	53,149	43.5	45.9	-0.3
2. 医薬品費	18,079	17,037	14.2	14.2	-5.8	14,655	13,912	12.2	12.2	-5.1	15,745	14,906	12.9	12.9	-5.3
3. 材料費	3,377	3,368	2.7	2.8	-0.3	3,982	4,025	3.3	3.5	1.1	3,789	3,816	3.1	3.3	0.7
4. 給食用材料費	136	136	0.1	0.1	0.0	103	98	0.1	0.1	-4.9	114	110	0.1	0.1	-3.5
5. 委託費	4,471	4,479	3.5	3.7	0.2	4,085	4,044	3.4	3.6	-1.0	4,207	4,182	3.4	3.6	-0.6
6. 減価償却費	4,670	4,532	3.7	3.8	-3.0	4,881	4,792	4.1	4.2	-1.8	4,813	4,709	3.9	4.1	-2.2
(再掲)建物減価償却費	-	-	-	-	-	-	-	-	-	-	-	-	-	-	-
(再掲)医療機器減価償却費	-	-	-	-	-	-	-	-	-	-	-	-	-	-	-
7. その他の医業・介護費用	22,348	22,054	17.6	18.4	-1.3	22,743	22,084	18.9	19.4	-2.9	22,617	22,074	18.5	19.1	-2.4
(再掲)設備機器賃借料	1,717	1,707	1.4	1.4	-0.6	1,452	1,404	1.2	1.2	-3.3	1,536	1,500	1.3	1.3	-2.3
(再掲)医療機器賃借料	1,135	1,131	0.9	0.9	-0.4	869	866	0.7	0.8	-0.3	954	950	0.8	0.8	-0.4
IV 損益差額(Ⅰ+Ⅱ-Ⅲ)	17,224	12,624	13.6	10.5	-	18,196	13,837	15.1	12.2	-	17,887	13,451	14.6	11.6	-
(参考)「新型コロナウイルス感染症関連の補助金 (従業員向け慰労金を除く)」を除いた 損益差額(Ⅳ-3')	-	11,449	-	9.6	-	-	13,330	-	11.7	-	-	12,731	-	11.0	-
V 税金	-	-	-	-	-	-	-	-	-	-	-	-	-	-	-
VI 税引後の総損益差額(Ⅳ-V)	-	-	-	-	-	-	-	-	-	-	-	-	-	-	-
施設数	512	-	-	-	-	1,097	-	-	-	-	1,609	-	-	-	-

一般診療所（全体(青色申告者を含む)）（集計2）

(1施設当たり損益)

	入院診療収益なし(参考)有床														
	指定されている					指定されていない					全体				
	金額		構成比率		金額の 伸び率	金額		構成比率		金額の 伸び率	金額		構成比率		金額の 伸び率
	前々年(度)	前年(度)	前々年(度)	前年(度)		前々年(度)	前年(度)	前々年(度)	前年(度)		前々年(度)	前年(度)	前々年(度)	前年(度)	
千円	千円	%	%	%	千円	千円	%	%	%	千円	千円	%	%	%	
I 医業収益	228,843	228,489	91.1	92.3	-0.2	145,243	132,766	97.1	97.6	-8.6	171,188	162,473	94.5	95.2	-5.1
I' (参考)「新型コロナウイルス感染症関連の補助金 (従業員向け慰労金を除く)」を除いた 医業収益(Ⅰ-3')	-	225,251	-	91.0	-1.6	-	132,336	-	97.2	-8.9	-	161,172	-	94.4	-5.9
1. 入院診療収益	0	0	0.0	0.0	-	0	0	0.0	0.0	-	0	0	0.0	0.0	-
保険診療収益	0	0	0.0	0.0	-	0	0	0.0	0.0	-	0	0	0.0	0.0	-
公害等診療収益	-	-	-	-	-	-	-	-	-	-	-	-	-	-	-
その他の診療収益	-	-	-	-	-	-	-	-	-	-	-	-	-	-	-
2. 外来診療収益	213,451	209,667	85.0	84.7	-1.8	135,495	126,974	90.6	93.3	-6.3	159,688	152,637	88.2	89.4	-4.4
保険診療収益	202,000	197,710	80.4	79.9	-2.1	106,833	99,799	71.4	73.3	-6.6	136,367	130,185	75.3	76.3	-4.5
公害等診療収益	-	-	-	-	-	-	-	-	-	-	-	-	-	-	-
その他の診療収益	-	-	-	-	-	-	-	-	-	-	-	-	-	-	-
3. その他の医業収益	-	-	-	-	-	-	-	-	-	-	-	-	-	-	-
3'. (再掲)新型コロナウイルス感染症関連の補助金 (従業員向け慰労金を除く)	-	3,238	-	1.3	-	-	430	-	0.3	-	-	1,301	-	0.8	-
II 介護収益	22,362	22,195	8.9	9.0	-0.7	4,304	3,757	2.9	2.8	-12.7	9,908	9,479	5.5	5.6	-4.3
1. 施設サービス収益	-	-	-	-	-	-	-	-	-	-	-	-	-	-	-
2. 居宅サービス収益	-	-	-	-	-	-	-	-	-	-	-	-	-	-	-
(再掲)短期入所療養介護分	-	-	-	-	-	-	-	-	-	-	-	-	-	-	-
3. その他の介護収益	-	-	-	-	-	-	-	-	-	-	-	-	-	-	-
III 医業・介護費用	223,305	221,810	88.9	89.6	-0.7	138,967	134,681	92.9	99.0	-3.1	165,141	161,721	91.2	94.8	-2.1
1. 給与費	104,607	104,780	41.6	42.3	0.2	69,301	65,819	46.3	48.4	-5.0	80,258	77,910	44.3	45.7	-2.9
2. 医薬品費	32,711	31,680	13.0	12.8	-3.2	26,394	26,574	17.6	19.5	0.7	28,355	28,159	15.7	16.5	-0.7
3. 材料費	5,206	5,009	2.1	2.0	-3.8	3,271	3,302	2.2	2.4	0.9	3,871	3,832	2.1	2.2	-1.0
4. 給食用材料費	3,174	3,219	1.3	1.3	1.4	704	664	0.5	0.5	-5.7	1,471	1,457	0.8	0.9	-1.0
5. 委託費	14,877	15,465	5.9	6.2	4.0	3,443	3,495	2.3	2.6	1.5	6,992	7,210	3.9	4.2	3.1
6. 減価償却費	6,196	6,073	2.5	2.5	-2.0	5,727	5,562	3.8	4.1	-2.9	5,872	5,721	3.2	3.4	-2.6
(再掲)建物減価償却費	-	-	-	-	-	-	-	-	-	-	-	-	-	-	-
(再掲)医療機器減価償却費	-	-	-	-	-	-	-	-	-	-	-	-	-	-	-
7. その他の医業・介護費用	56,533	55,585	22.5	22.5	-1.7	30,126	29,264	20.1	21.5	-2.9	38,321	37,433	21.2	21.9	-2.3
(再掲)設備機器賃借料	1,609	1,978	0.6	0.8	22.9	2,545	2,821	1.7	2.1	10.8	2,255	2,559	1.2	1.5	13.5
(再掲)医療機器賃借料	667	781	0.3	0.3	17.1	1,488	1,532	1.0	1.1	3.0	1,233	1,299	0.7	0.8	5.4
IV 損益差額(Ⅰ+Ⅱ-Ⅲ)	27,901	28,873	11.1	11.7	-	10,580	1,842	7.1	1.4	-	15,956	10,231	8.8	6.0	-
(参考)「新型コロナウイルス感染症関連の補助金 (従業員向け慰労金を除く)」を除いた 損益差額(Ⅳ-3')	-	25,635	-	10.4	-	-	1,412	-	1.0	-	-	8,930	-	5.2	-
V 税金	-	-	-	-	-	-	-	-	-	-	-	-	-	-	-
VI 税引後の総損益差額(Ⅳ-V)	-	-	-	-	-	-	-	-	-	-	-	-	-	-	-
施設数	9	-	-	-	-	20	-	-	-	-	29	-	-	-	-

一般診療所（全体(青色申告者を含む)）(集計2)

(1施設当たり損益)

	全体														
	指定されている					指定されていない					全体				
	金額		構成比率		金額の 伸び率	金額		構成比率		金額の 伸び率	金額		構成比率		金額の 伸び率
	前々年(度)	前年(度)	前々年(度)	前年(度)		前々年(度)	前年(度)	前々年(度)	前年(度)		前々年(度)	前年(度)	前々年(度)	前年(度)	
千円	千円	%	%	%	千円	千円	%	%	%	千円	千円	%	%	%	
I 医業収益	130,945	124,982	97.2	97.9	-4.6	129,508	123,641	98.9	99.2	-4.5	129,961	124,064	98.3	98.8	-4.5
I' (参考)「新型コロナウイルス感染症関連の補助金 (従業員向け慰労金を除く)」を除いた 医業収益(Ⅰ-3')	-	123,827	-	97.0	-5.4	-	123,124	-	98.8	-4.9	-	123,346	-	98.2	-5.1
1. 入院診療収益	3,882	4,111	2.9	3.2	5.9	6,917	6,887	5.3	5.5	-0.4	5,960	6,011	4.5	4.8	0.9
保険診療収益	3,115	3,302	2.3	2.6	6.0	4,656	4,518	3.6	3.6	-3.0	4,170	4,135	3.2	3.3	-0.8
公害等診療収益	-	-	-	-	-	-	-	-	-	-	-	-	-	-	-
その他の診療収益	-	-	-	-	-	-	-	-	-	-	-	-	-	-	-
2. 外来診療収益	120,437	112,820	89.4	88.3	-6.3	117,981	111,625	90.1	89.6	-5.4	118,756	112,002	89.8	89.2	-5.7
保険診療収益	110,715	102,806	82.1	80.5	-7.1	107,433	101,554	82.0	81.5	-5.5	108,468	101,949	82.0	81.2	-6.0
公害等診療収益	-	-	-	-	-	-	-	-	-	-	-	-	-	-	-
その他の診療収益	-	-	-	-	-	-	-	-	-	-	-	-	-	-	-
3. その他の医業収益	-	-	-	-	-	-	-	-	-	-	-	-	-	-	-
3'. (再掲)「新型コロナウイルス感染症関連の補助金 (従業員向け慰労金を除く)」	-	1,156	-	0.9	-	-	517	-	0.4	-	-	719	-	0.6	-
II 介護収益	3,832	3,881	2.8	3.0	1.3	1,501	1,522	1.1	1.2	1.4	2,236	2,266	1.7	1.8	1.3
1. 施設サービス収益	-	-	-	-	-	-	-	-	-	-	-	-	-	-	-
2. 居宅サービス収益	-	-	-	-	-	-	-	-	-	-	-	-	-	-	-
(再掲)短期入所療養介護分	-	-	-	-	-	-	-	-	-	-	-	-	-	-	-
3. その他の介護収益	-	-	-	-	-	-	-	-	-	-	-	-	-	-	-
III 医業・介護費用	117,959	116,627	87.5	91.3	-1.1	112,674	110,962	86.0	89.0	-1.5	114,341	112,748	86.5	89.8	-1.4
1. 給与費	61,045	61,016	45.3	47.8	0.0	57,328	57,176	43.8	45.9	-0.3	58,500	58,387	44.3	46.5	-0.2
2. 医薬品費	18,965	17,846	14.1	14.0	-5.9	15,240	14,565	11.6	11.7	-4.4	16,415	15,600	12.4	12.4	-5.0
3. 材料費	3,756	3,768	2.8	3.0	0.3	4,847	4,832	3.7	3.9	-0.3	4,503	4,497	3.4	3.6	-0.1
4. 給食用材料費	330	325	0.2	0.3	-1.5	363	365	0.3	0.3	0.6	353	353	0.3	0.3	0.0
5. 委託費	4,864	4,899	3.6	3.8	0.7	4,717	4,665	3.6	3.7	-1.1	4,763	4,739	3.6	3.8	-0.5
6. 減価償却費	4,862	4,759	3.6	3.7	-2.1	5,488	5,279	4.2	4.2	-3.8	5,291	5,115	4.0	4.1	-3.3
(再掲)建物減価償却費	-	-	-	-	-	-	-	-	-	-	-	-	-	-	-
(再掲)医療機器減価償却費	-	-	-	-	-	-	-	-	-	-	-	-	-	-	-
7. その他の医業・介護費用	24,137	24,015	17.9	18.8	-0.5	24,692	24,078	18.8	19.3	-2.5	24,517	24,058	18.5	19.2	-1.9
(再掲)設備機器賃借料	1,904	1,945	1.4	1.5	2.2	1,626	1,582	1.2	1.3	-2.7	1,714	1,696	1.3	1.4	-1.1
(再掲)医療機器賃借料	1,233	1,269	0.9	1.0	2.9	976	980	0.7	0.8	0.4	1,057	1,071	0.8	0.9	1.3
IV 損益差額(Ⅰ+Ⅱ-Ⅲ)	16,819	12,235	12.5	9.6	-	18,335	14,202	14.0	11.4	-	17,857	13,582	13.5	10.8	-
(参考)「新型コロナウイルス感染症関連の補助金 (従業員向け慰労金を除く)」を除いた 損益差額(Ⅳ-3')	-	11,080	-	8.7	-	-	13,684	-	11.0	-	-	12,863	-	10.2	-
V 税金	-	-	-	-	-	-	-	-	-	-	-	-	-	-	-
VI 税引後の総損益差額(Ⅳ-V)	-	-	-	-	-	-	-	-	-	-	-	-	-	-	-
施設数	538	-	-	-	-	1,168	-	-	-	-	1,706	-	-	-	-

(15) 新型コロナウイルス感染症疑い患者の受入状況別の損益の状況

一般診療所（個人(青色申告者を含む)）（集計2）

（1施設当たり損益）

	入院診療収益あり														
	受け入れ実績あり					受け入れ実績なし					全体				
	金額		構成比率		金額の 伸び率	金額		構成比率		金額の 伸び率	金額		構成比率		金額の 伸び率
	前々年(度)	前年(度)	前々年(度)	前年(度)		前々年(度)	前年(度)	前々年(度)	前年(度)		前々年(度)	前年(度)	前々年(度)	前年(度)	
千円	千円	%	%	%	千円	千円	%	%	%	千円	千円	%	%	%	
I 医療収益	123,962	115,240	100.0	100.3	-7.0	182,229	178,517	97.7	98.4	-2.0	175,755	171,486	97.9	98.5	-2.4
I' (参考)「新型コロナウイルス感染症関連の補助金 (従業員向け慰労金を除く)」を除いた 医療収益(1-3')	-	114,910	-	100.0	-7.3	-	177,652	-	97.9	-2.5	-	170,681	-	98.0	-2.9
1. 入院診療収益	90,792	84,358	73.2	73.4	-7.1	97,509	94,180	52.3	51.9	-3.4	96,763	93,088	53.9	53.5	-3.8
保険診療収益	90,792	84,358	73.2	73.4	-7.1	94,394	90,836	50.6	50.0	-3.8	93,994	90,116	52.3	51.8	-4.1
公害等診療収益	-	-	-	-	-	-	-	-	-	-	-	-	-	-	-
その他の診療収益	-	-	-	-	-	-	-	-	-	-	-	-	-	-	-
2. 外来診療収益	32,060	29,822	25.9	26.0	-7.0	73,725	73,197	39.5	40.3	-0.7	69,096	68,378	38.5	39.3	-1.0
保険診療収益	32,060	29,822	25.9	26.0	-7.0	67,604	67,441	36.2	37.2	-0.2	63,654	63,261	35.5	36.3	-0.6
公害等診療収益	-	-	-	-	-	-	-	-	-	-	-	-	-	-	-
その他の診療収益	-	-	-	-	-	-	-	-	-	-	-	-	-	-	-
3. その他の医療収益	-	-	-	-	-	-	-	-	-	-	-	-	-	-	-
3'. (再掲) 新型コロナウイルス感染症関連の補助金 (従業員向け慰労金を除く)	-	330	-	0.3	-	-	865	-	0.5	-	-	806	-	0.5	-
II 介護収益	0	0	0.0	0.0	-	4,277	3,855	2.3	2.1	-9.9	3,802	3,427	2.1	2.0	-9.9
1. 施設サービス収益	-	-	-	-	-	-	-	-	-	-	-	-	-	-	-
2. 居宅サービス収益	-	-	-	-	-	-	-	-	-	-	-	-	-	-	-
(再掲) 短期入所療養介護分	-	-	-	-	-	-	-	-	-	-	-	-	-	-	-
3. その他の介護収益	-	-	-	-	-	-	-	-	-	-	-	-	-	-	-
III 医療・介護費用	110,287	109,233	89.0	95.1	-1.0	145,441	145,177	78.0	80.0	-0.2	141,535	141,183	78.8	81.1	-0.2
1. 給与費	46,428	46,577	37.5	40.5	0.3	64,216	63,410	34.4	34.9	-1.3	62,240	61,540	34.7	35.3	-1.1
2. 医薬品費	29,744	27,779	24.0	24.2	-6.6	19,220	19,140	10.3	10.5	-0.4	20,389	20,100	11.4	11.5	-1.4
3. 材料費	5,739	5,662	4.6	4.9	-1.3	7,734	7,762	4.1	4.3	0.4	7,513	7,528	4.2	4.3	0.2
4. 給食用材料費	3,896	4,795	3.1	4.2	23.1	2,406	2,457	1.3	1.4	2.1	2,572	2,717	1.4	1.6	5.6
5. 委託費	5,133	5,372	4.1	4.7	4.7	7,362	7,067	3.9	3.9	-4.0	7,115	6,878	4.0	4.0	-3.3
6. 減価償却費	3,154	3,080	2.5	2.7	-2.3	6,933	7,064	3.7	3.9	1.9	6,513	6,622	3.6	3.8	1.7
(再掲) 建物減価償却費	-	-	-	-	-	-	-	-	-	-	-	-	-	-	-
(再掲) 医療機器減価償却費	-	-	-	-	-	-	-	-	-	-	-	-	-	-	-
7. その他の医療・介護費用	16,195	15,967	13.1	13.9	-1.4	37,569	38,277	20.1	21.1	1.9	35,194	35,798	19.6	20.6	1.7
(再掲) 設備機器賃借料	1,370	1,110	1.1	1.0	-19.0	4,225	4,858	2.3	2.7	15.0	3,908	4,441	2.2	2.6	13.6
(再掲) 医療機器賃借料	1,109	793	0.9	0.7	-28.5	2,492	3,166	1.3	1.7	27.0	2,339	2,902	1.3	1.7	24.1
IV 損益差額(I+II-III)	13,674	6,007	11.0	5.2	-	41,065	37,195	22.0	20.5	-	38,022	33,730	21.2	19.4	-
(参考)「新型コロナウイルス感染症関連の補助金 (従業員向け慰労金を除く)」を除いた 損益差額(IV-3')	-	5,677	-	4.9	-	-	36,330	-	20.0	-	-	32,924	-	18.9	-
V 税金	-	-	-	-	-	-	-	-	-	-	-	-	-	-	-
VI 税引後の総損益差額(IV-V)	-	-	-	-	-	-	-	-	-	-	-	-	-	-	-
施設数	3	-	-	-	-	24	-	-	-	-	27	-	-	-	-

(注) 1. 個人立の一般診療所の損益差額からは、開設者の報酬となる部分以外に、建物、設備について現存物の価値以上の改善を行うための内部資金に充てられることが考えられる。

2. 疑い患者とは、新型コロナウイルス感染症の検査対象となった外来患者を指し、結果的に新型コロナウイルス感染症と診断されなかった外来患者も含む。

一般診療所（個人(青色申告者を含む)）（集計2）

（1施設当たり損益）

	入院診療収益なし														
	受け入れ実績あり					受け入れ実績なし					全体				
	金額		構成比率		金額の伸び率	金額		構成比率		金額の伸び率	金額		構成比率		金額の伸び率
	前々年(度)	前年(度)	前々年(度)	前年(度)		前々年(度)	前年(度)	前々年(度)	前年(度)		前々年(度)	前年(度)	前々年(度)	前年(度)	
千円	千円	%	%	%	千円	千円	%	%	%	千円	千円	%	%	%	
I 医療収益	90,974	83,163	99.5	100.6	-8.6	79,337	74,196	99.9	100.6	-6.5	82,487	76,623	99.8	100.6	-7.1
I'（参考）「新型コロナウイルス感染症関連の補助金（従業員向け慰労金を除く）」を除いた医療収益（I-3'）	-	82,181	-	99.4	-9.7	-	73,655	-	99.9	-7.2	-	75,963	-	99.7	-7.9
1. 入院診療収益	0	0	0.0	0.0	-	0	0	0.0	0.0	-	0	0	0.0	0.0	-
保険診療収益	0	0	0.0	0.0	-	0	0	0.0	0.0	-	0	0	0.0	0.0	-
公害等診療収益	-	-	-	-	-	-	-	-	-	-	-	-	-	-	-
その他の診療収益	-	-	-	-	-	-	-	-	-	-	-	-	-	-	-
2. 外来診療収益	88,135	79,640	96.4	96.3	-9.6	78,087	72,608	98.3	98.4	-7.0	80,806	74,512	97.7	97.8	-7.8
保険診療収益	83,196	74,658	91.0	90.3	-10.3	72,263	66,918	91.0	90.7	-7.4	75,222	69,013	91.0	90.6	-8.3
公害等診療収益	-	-	-	-	-	-	-	-	-	-	-	-	-	-	-
その他の診療収益	-	-	-	-	-	-	-	-	-	-	-	-	-	-	-
3. その他の医療収益	-	-	-	-	-	-	-	-	-	-	-	-	-	-	-
3'.（再掲）新型コロナウイルス感染症関連の補助金（従業員向け慰労金を除く）	-	982	-	1.2	-	-	541	-	0.7	-	-	660	-	0.9	-
II 介護収益	450	515	0.5	0.6	14.4	97	96	0.1	0.1	-1.0	192	210	0.2	0.3	9.4
1. 施設サービス収益	-	-	-	-	-	-	-	-	-	-	-	-	-	-	-
2. 居宅サービス収益	-	-	-	-	-	-	-	-	-	-	-	-	-	-	-
（再掲）短期入所療養介護分	-	-	-	-	-	-	-	-	-	-	-	-	-	-	-
3. その他の介護収益	-	-	-	-	-	-	-	-	-	-	-	-	-	-	-
III 医療・介護費用	61,729	59,869	67.5	72.4	-3.0	53,381	52,184	67.2	70.8	-2.2	55,640	54,264	67.3	71.2	-2.5
1. 給与費	22,891	23,092	25.0	27.9	0.9	20,418	20,358	25.7	27.6	-0.3	21,087	21,098	25.5	27.7	0.1
2. 医薬品費	16,126	14,686	17.6	17.8	-8.9	11,406	10,777	14.4	14.6	-5.5	12,684	11,835	15.3	15.5	-6.7
3. 材料費	2,526	2,476	2.8	3.0	-2.0	1,995	1,937	2.5	2.6	-2.9	2,138	2,083	2.6	2.7	-2.6
4. 給食用材料費	0	0	0.0	0.0	-	61	63	0.1	0.1	3.3	44	46	0.1	0.1	4.5
5. 委託費	2,932	2,942	3.2	3.6	0.3	3,168	3,153	4.0	4.3	-0.5	3,104	3,096	3.8	4.1	-0.3
6. 減価償却費	4,010	3,855	4.4	4.7	-3.9	3,643	3,579	4.6	4.9	-1.8	3,742	3,654	4.5	4.8	-2.4
（再掲）建物減価償却費	-	-	-	-	-	-	-	-	-	-	-	-	-	-	-
（再掲）医療機器減価償却費	-	-	-	-	-	-	-	-	-	-	-	-	-	-	-
7. その他の医療・介護費用	13,244	12,818	14.5	15.5	-3.2	12,690	12,318	16.0	16.7	-2.9	12,840	12,453	15.5	16.3	-3.0
（再掲）設備機器賃借料	1,138	1,177	1.2	1.4	3.4	935	951	1.2	1.3	1.7	990	1,012	1.2	1.3	2.2
（再掲）医療機器賃借料	817	853	0.9	1.0	4.4	615	651	0.8	0.9	5.9	669	706	0.8	0.9	5.5
IV 損益差額（I+II-III）	29,695	23,808	32.5	28.8	-	26,053	22,108	32.8	30.0	-	27,039	22,568	32.7	29.6	-
（参考）「新型コロナウイルス感染症関連の補助金（従業員向け慰労金を除く）」を除いた損益差額（IV-3'）	-	22,826	-	27.6	-	-	21,568	-	29.2	-	-	21,908	-	28.8	-
V 税金	-	-	-	-	-	-	-	-	-	-	-	-	-	-	-
VI 税引後の総損益差額（IV-V）	-	-	-	-	-	-	-	-	-	-	-	-	-	-	-
施設数	190		-	-	-	512		-	-	-	702		-	-	-

一般診療所（個人（青色申告者を含む））（集計2）

（1施設当たり損益）

	入院診療収益なし(参考)有床														
	受け入れ実績あり					受け入れ実績なし					全体				
	金額		構成比率		金額の 伸び率	金額		構成比率		金額の 伸び率	金額		構成比率		金額の 伸び率
	前々年(度)	前年(度)	前々年(度)	前年(度)		前々年(度)	前年(度)	前々年(度)	前年(度)		前々年(度)	前年(度)	前々年(度)	前年(度)	
千円	千円	%	%	%	千円	千円	%	%	%	千円	千円	%	%	%	
I 医業収益	*	*	*	*	—	244,021	246,578	100.0	100.5	1.0	235,293	232,979	100.0	100.6	-1.0
I' (参考)「新型コロナウイルス感染症関連の補助金 (従業員向け慰労金を除く)」を除いた 医業収益(Ⅰ-3')	—	*	—	*	—	—	245,326	—	100.0	0.5	—	231,644	—	100.0	-1.6
1. 入院診療収益	*	*	*	*	—	0	0	0.0	0.0	—	0	0	0.0	0.0	—
保険診療収益	*	*	*	*	—	0	0	0.0	0.0	—	0	0	0.0	0.0	—
公害等診療収益	—	—	—	—	—	—	—	—	—	—	—	—	—	—	—
その他の診療収益	—	—	—	—	—	—	—	—	—	—	—	—	—	—	—
2. 外来診療収益	*	*	*	*	—	242,514	244,715	99.4	99.8	0.9	230,946	228,104	98.2	98.5	-1.2
保険診療収益	*	*	*	*	—	211,002	210,617	86.5	85.9	-0.2	203,331	198,364	86.4	85.6	-2.4
公害等診療収益	—	—	—	—	—	—	—	—	—	—	—	—	—	—	—
その他の診療収益	—	—	—	—	—	—	—	—	—	—	—	—	—	—	—
3. その他の医業収益	—	—	—	—	—	—	—	—	—	—	—	—	—	—	—
3'. (再掲)新型コロナウイルス感染症関連の補助金 (従業員向け慰労金を除く)	—	*	—	*	—	—	1,252	—	0.5	—	—	1,335	—	0.6	—
II 介護収益	*	*	*	*	—	0	0	0.0	0.0	—	0	0	0.0	0.0	—
1. 施設サービス収益	—	—	—	—	—	—	—	—	—	—	—	—	—	—	—
2. 居宅サービス収益	—	—	—	—	—	—	—	—	—	—	—	—	—	—	—
(再掲)短期入所療養介護分	—	—	—	—	—	—	—	—	—	—	—	—	—	—	—
3. その他の介護収益	—	—	—	—	—	—	—	—	—	—	—	—	—	—	—
III 医業・介護費用	*	*	*	*	—	186,403	185,362	76.4	75.6	-0.6	184,592	181,276	78.5	78.3	-1.8
1. 給与費	*	*	*	*	—	93,463	92,264	38.3	37.6	-1.3	85,696	84,274	36.4	36.4	-1.7
2. 医薬品費	*	*	*	*	—	27,627	27,457	11.3	11.2	-0.6	36,125	34,614	15.4	14.9	-4.2
3. 材料費	*	*	*	*	—	1,659	1,926	0.7	0.8	16.1	1,662	1,838	0.7	0.8	10.6
4. 給食用材料費	*	*	*	*	—	5,909	6,182	2.4	2.5	4.6	4,924	5,151	2.1	2.2	4.6
5. 委託費	*	*	*	*	—	10,334	9,875	4.2	4.0	-4.4	10,057	9,611	4.3	4.1	-4.4
6. 減価償却費	*	*	*	*	—	4,663	4,190	1.9	1.7	-10.1	5,566	5,388	2.4	2.3	-3.2
(再掲)建物減価償却費	—	—	—	—	—	—	—	—	—	—	—	—	—	—	—
(再掲)医療機器減価償却費	—	—	—	—	—	—	—	—	—	—	—	—	—	—	—
7. その他の医業・介護費用	*	*	*	*	—	42,749	43,468	17.5	17.7	1.7	40,562	40,399	17.2	17.4	-0.4
(再掲)設備機器賃借料	*	*	*	*	—	5,465	6,658	2.2	2.7	21.8	4,784	6,001	2.0	2.6	25.4
(再掲)医療機器賃借料	*	*	*	*	—	1,483	2,017	0.6	0.8	36.0	1,465	2,133	0.6	0.9	45.6
IV 損益差額(Ⅰ+Ⅱ-Ⅲ)	*	*	*	*	—	57,618	61,216	23.6	25.0	—	50,701	51,703	21.5	22.3	—
(参考)「新型コロナウイルス感染症関連の補助金 (従業員向け慰労金を除く)」を除いた 損益差額(Ⅳ-3')	—	*	—	*	—	—	59,964	—	24.4	—	—	50,369	—	21.7	—
V 税金	—	—	—	—	—	—	—	—	—	—	—	—	—	—	—
VI 税引後の総損益差額(Ⅳ-V)	—	—	—	—	—	—	—	—	—	—	—	—	—	—	—
施設数	*	—	—	—	—	5	—	—	—	—	6	—	—	—	—

一般診療所（個人（青色申告者を含む））（集計2）

（1施設当たり損益）

	全体														
	受け入れ実績あり					受け入れ実績なし					全体				
	金額		構成比率		金額の伸び率	金額		構成比率		金額の伸び率	金額		構成比率		金額の伸び率
	前々年(度)	前年(度)	前々年(度)	前年(度)		前々年(度)	前年(度)	前々年(度)	前年(度)		前々年(度)	前年(度)	前々年(度)	前年(度)	
千円	千円	%	%	%	千円	千円	%	%	%	千円	千円	%	%	%	
I 医業収益	91,487	83,661	99.5	100.6	-8.6	83,944	78,867	99.7	100.4	-6.0	85,941	80,136	99.6	100.4	-6.8
I'（参考）「新型コロナウイルス感染症関連の補助金（従業員向け慰労金を除く）」を除いた医業収益（I-3'）	-	82,689	-	99.4	-9.6	-	78,312	-	99.7	-6.7	-	79,471	-	99.6	-7.5
1. 入院診療収益	1,411	1,311	1.5	1.6	-7.1	4,366	4,217	5.2	5.4	-3.4	3,584	3,448	4.2	4.3	-3.8
保険診療収益	1,411	1,311	1.5	1.6	-7.1	4,227	4,067	5.0	5.2	-3.8	3,481	3,338	4.0	4.2	-4.1
公害等診療収益	-	-	-	-	-	-	-	-	-	-	-	-	-	-	-
その他の診療収益	-	-	-	-	-	-	-	-	-	-	-	-	-	-	-
2. 外来診療収益	87,263	78,866	94.9	94.8	-9.6	77,892	72,635	92.5	92.4	-6.7	80,373	74,284	93.2	93.1	-7.6
保険診療収益	82,401	73,961	89.6	88.9	-10.2	72,054	66,942	85.5	85.2	-7.1	74,793	68,800	86.7	86.2	-8.0
公害等診療収益	-	-	-	-	-	-	-	-	-	-	-	-	-	-	-
その他の診療収益	-	-	-	-	-	-	-	-	-	-	-	-	-	-	-
3. その他の医業収益	-	-	-	-	-	-	-	-	-	-	-	-	-	-	-
3'.（再掲）新型コロナウイルス感染症関連の補助金（従業員向け慰労金を除く）	-	972	-	1.2	-	-	555	-	0.7	-	-	666	-	0.8	-
II 介護収益	443	507	0.5	0.6	14.4	284	265	0.3	0.3	-6.7	326	329	0.4	0.4	0.9
1. 施設サービス収益	-	-	-	-	-	-	-	-	-	-	-	-	-	-	-
2. 居宅サービス収益	-	-	-	-	-	-	-	-	-	-	-	-	-	-	-
（再掲）短期入所療養介護分	-	-	-	-	-	-	-	-	-	-	-	-	-	-	-
3. その他の介護収益	-	-	-	-	-	-	-	-	-	-	-	-	-	-	-
III 医業・介護費用	62,484	60,636	68.0	72.9	-3.0	57,503	56,348	68.3	71.7	-2.0	58,822	57,483	68.2	72.0	-2.3
1. 給与費	23,257	23,457	25.3	28.2	0.9	22,379	22,286	26.6	28.4	-0.4	22,611	22,596	26.2	28.3	-0.1
2. 医薬品費	16,337	14,889	17.8	17.9	-8.9	11,756	11,152	14.0	14.2	-5.1	12,969	12,141	15.0	15.2	-6.4
3. 材料費	2,576	2,525	2.8	3.0	-2.0	2,252	2,198	2.7	2.8	-2.4	2,338	2,285	2.7	2.9	-2.3
4. 給食用材料費	61	75	0.1	0.1	23.0	166	170	0.2	0.2	2.4	138	145	0.2	0.2	5.1
5. 委託費	2,967	2,979	3.2	3.6	0.4	3,356	3,328	4.0	4.2	-0.8	3,253	3,236	3.8	4.1	-0.5
6. 減価償却費	3,997	3,843	4.3	4.6	-3.9	3,790	3,735	4.5	4.8	-1.5	3,845	3,764	4.5	4.7	-2.1
（再掲）建物減価償却費	-	-	-	-	-	-	-	-	-	-	-	-	-	-	-
（再掲）医療機器減価償却費	-	-	-	-	-	-	-	-	-	-	-	-	-	-	-
7. その他の医業・介護費用	13,290	12,867	14.5	15.5	-3.2	13,804	13,480	16.4	17.2	-2.3	13,668	13,318	15.8	16.7	-2.6
（再掲）設備機器賃借料	1,142	1,176	1.2	1.4	3.0	1,083	1,126	1.3	1.4	4.0	1,098	1,139	1.3	1.4	3.7
（再掲）医療機器賃借料	822	852	0.9	1.0	3.6	699	764	0.8	1.0	9.3	731	787	0.8	1.0	7.7
IV 損益差額（I+II-III）	29,446	23,532	32.0	28.3	-	26,725	22,784	31.7	29.0	-	27,445	22,982	31.8	28.8	-
（参考）「新型コロナウイルス感染症関連の補助金（従業員向け慰労金を除く）」を除いた損益差額（IV-3'）	-	22,560	-	27.1	-	-	22,229	-	28.3	-	-	22,316	-	28.0	-
V 税金	-	-	-	-	-	-	-	-	-	-	-	-	-	-	-
VI 税引後の総損益差額（IV-V）	-	-	-	-	-	-	-	-	-	-	-	-	-	-	-
施設数	193	-	-	-	-	536	-	-	-	-	729	-	-	-	-

(再掲) 一般診療所 (医療法人) (集計2)

(1施設当たり損益)

	入院診療収益あり														
	受け入れ実績あり					受け入れ実績なし					全 体				
	金 額		構成比率		金額の 伸び率	金 額		構成比率		金額の 伸び率	金 額		構成比率		金額の 伸び率
	前々年(度)	前年(度)	前々年(度)	前年(度)		前々年(度)	前年(度)	前々年(度)	前年(度)		前々年(度)	前年(度)	前々年(度)	前年(度)	
千円	千円	%	%	%	千円	千円	%	%	%	千円	千円	%	%	%	
I 医薬収益	369,610	354,012	94.9	94.4	-4.2	318,359	319,662	96.9	97.0	0.4	328,911	326,734	96.4	96.4	-0.7
I' (参考)「新型コロナウイルス感染症関連の補助金 (従業員向け慰労金を除く)」を除いた 医薬収益(1-3')	-	353,394	-	94.2	-4.4	-	319,005	-	96.8	0.2	-	326,086	-	96.2	-0.9
1. 入院診療収益	68,791	66,981	17.7	17.9	-2.6	119,409	123,133	36.3	37.4	3.1	108,987	111,573	31.9	32.9	2.4
保険診療収益	50,950	48,991	13.1	13.1	-3.8	68,881	70,014	21.0	21.3	1.6	65,190	65,686	19.1	19.4	0.8
公害等診療収益	572	1,115	0.1	0.3	94.9	613	954	0.2	0.3	55.6	604	987	0.2	0.3	63.4
その他の診療収益	17,268	16,875	4.4	4.5	-2.3	49,915	52,166	15.2	15.8	4.5	43,193	44,900	12.7	13.3	4.0
2. 外来診療収益	293,095	278,518	75.3	74.3	-5.0	186,916	181,303	56.9	55.0	-3.0	208,777	201,318	61.2	59.4	-3.6
保険診療収益	276,721	261,218	71.1	69.7	-5.6	155,693	152,146	47.4	46.2	-2.3	180,611	174,602	52.9	51.5	-3.3
公害等診療収益	4,974	4,835	1.3	1.3	-2.8	5,209	4,552	1.6	1.4	-12.6	5,161	4,611	1.5	1.4	-10.7
その他の診療収益	11,400	12,465	2.9	3.3	9.3	26,014	24,604	7.9	7.5	-5.4	23,005	22,105	6.7	6.5	-3.9
3. その他の医薬収益	7,724	8,513	2.0	2.3	10.2	12,034	15,226	3.7	4.6	26.5	11,147	13,844	3.3	4.1	24.2
3'. (再掲)「新型コロナウイルス感染症関連の補助金 (従業員向け慰労金を除く)」	-	618	-	0.2	-	-	657	-	0.2	-	-	649	-	0.2	-
II 介護収益	19,667	21,612	5.1	5.8	9.9	10,281	10,400	3.1	3.2	1.2	12,213	12,708	3.6	3.8	4.1
1. 施設サービス収益	1,738	1,782	0.4	0.5	2.5	5,426	5,592	1.7	1.7	3.1	4,667	4,807	1.4	1.4	3.0
2. 在宅サービス収益 (再掲)短期入所療養介護分	15,137	16,085	3.9	4.3	6.3	4,407	4,336	1.3	1.3	-1.6	6,616	6,755	1.9	2.0	2.1
(再掲)短期入所療養介護分	0	0	0.0	0.0	-	48	40	0.0	0.0	-16.7	38	32	0.0	0.0	-15.8
3. その他の介護収益	2,792	3,745	0.7	1.0	34.1	448	471	0.1	0.1	5.1	930	1,145	0.3	0.3	23.1
III 医薬・介護費用	368,672	365,357	94.7	97.4	-0.9	321,081	320,266	97.7	97.2	-0.3	330,880	329,549	97.0	97.3	-0.4
1. 給与費	190,381	190,223	48.9	50.7	-0.1	174,582	175,814	53.1	53.4	0.7	177,835	178,781	52.1	52.8	0.5
2. 医薬品費	44,928	40,273	11.5	10.7	-10.4	26,428	27,165	8.0	8.2	2.8	30,236	29,863	8.9	8.8	-1.2
3. 材料費	18,306	18,299	4.7	4.9	0.0	20,657	19,606	6.3	6.0	-5.1	20,173	19,337	5.9	5.7	-4.1
4. 給食用材料費	3,454	3,349	0.9	0.9	-3.0	5,184	5,249	1.6	1.6	1.3	4,828	4,858	1.4	1.4	0.6
5. 委託費	19,808	19,954	5.1	5.3	0.7	16,073	16,069	4.9	4.9	0.0	16,842	16,869	4.9	5.0	0.2
6. 減価償却費	14,266	12,490	3.7	3.3	-12.4	16,521	14,467	5.0	4.4	-12.4	16,057	14,060	4.7	4.2	-12.4
(再掲)建物減価償却費	2,563	2,330	0.7	0.6	-9.1	3,775	3,094	1.1	0.9	-18.0	3,525	2,937	1.0	0.9	-16.7
(再掲)医療機器減価償却費	6,685	5,645	1.7	1.5	-15.6	4,782	4,017	1.5	1.2	-16.0	5,174	4,352	1.5	1.3	-15.9
7. その他の医薬・介護費用	77,529	80,770	19.9	21.5	4.2	61,637	61,896	18.8	18.8	0.4	64,908	65,782	19.0	19.4	1.3
(再掲)設備機器賃借料	7,089	7,628	1.8	2.0	7.6	4,539	4,603	1.4	1.4	1.4	5,064	5,226	1.5	1.5	3.2
(再掲)医療機器賃借料	4,316	4,805	1.1	1.3	11.3	2,673	2,797	0.8	0.8	4.6	3,011	3,210	0.9	0.9	6.6
IV 損益差額(I+II-III)	20,604	10,267	5.3	2.7	-	7,558	9,796	2.3	3.0	-	10,244	9,893	3.0	2.9	-
(参考)「新型コロナウイルス感染症関連の補助金 (従業員向け慰労金を除く)」を除いた 損益差額(IV-3')	-	9,649	-	2.6	-	-	9,139	-	2.8	-	-	9,244	-	2.7	-
V 税金	4,778	3,501	1.2	0.9	-26.7	2,292	2,447	0.7	0.7	6.8	2,804	2,664	0.8	0.8	-5.0
VI 税引後の総損益差額(IV-V)	15,826	6,766	4.1	1.8	-	5,266	7,349	1.6	2.2	-	7,440	7,229	2.2	2.1	-
施設数	14		-		-	54		-		-	68		-		-

(再掲) 一般診療所 (医療法人) (集計2)

(1施設当たり損益)

	入院診療収益なし																			
	受け入れ実績あり					受け入れ実績なし					全 体									
	金 額		構成比率		金額の	金 額		構成比率		金額の	金 額		構成比率		金額の					
	前々年(度)	前年(度)	前々年(度)	前年(度)	伸び率	前々年(度)	前年(度)	前々年(度)	前年(度)	伸び率	前々年(度)	前年(度)	前々年(度)	前年(度)	伸び率					
千円		千円		%	%	%	千円		千円		%	%	%	千円		千円		%	%	%
I 医業収益	144,322	138,288	98.1	98.6	-4.2	153,586	147,449	98.0	98.3	-4.0	150,396	144,295	98.0	98.4	-4.1					
I' (参考)「新型コロナウイルス感染症関連の補助金 (従業員向け慰労金を除く)」を除いた 医業収益(Ⅰ-Ⅲ')	-	137,179	-	97.8	-4.9	-	146,965	-	98.0	-4.3	-	143,595	-	97.9	-4.5					
1. 入院診療収益	0	0	0.0	0.0	-	0	0	0.0	0.0	-	0	0	0.0	0.0	-					
保険診療収益	0	0	0.0	0.0	-	0	0	0.0	0.0	-	0	0	0.0	0.0	-					
公害等診療収益	0	0	0.0	0.0	-	0	0	0.0	0.0	-	0	0	0.0	0.0	-					
その他の診療収益	0	0	0.0	0.0	-	0	0	0.0	0.0	-	0	0	0.0	0.0	-					
2. 外来診療収益	137,546	130,126	93.5	92.8	-5.4	148,685	141,596	94.9	94.4	-4.8	144,849	137,646	94.4	93.9	-5.0					
保険診療収益	125,880	118,349	85.5	84.4	-6.0	134,893	128,356	86.1	85.6	-4.8	131,790	124,910	85.9	85.2	-5.2					
公害等診療収益	936	877	0.6	0.6	-6.3	1,748	1,542	1.1	1.0	-11.8	1,468	1,313	1.0	0.9	-10.6					
その他の診療収益	10,730	10,899	7.3	7.8	1.6	12,044	11,699	7.7	7.8	-2.9	11,592	11,423	7.6	7.8	-1.5					
3. その他の医業収益	6,775	8,163	4.6	5.8	20.5	4,901	5,853	3.1	3.9	19.4	5,547	6,648	3.6	4.5	19.8					
3'. (再掲)「新型コロナウイルス感染症関連の補助金 (従業員向け慰労金を除く)」	-	1,109	-	0.8	-	-	485	-	0.3	-	-	700	-	0.5	-					
II 介護収益	2,862	3,018	1.9	2.2	5.5	3,127	3,071	2.0	2.0	-1.8	3,036	3,052	2.0	2.1	0.5					
1. 施設サービス収益	0	0	0.0	0.0	-	144	124	0.1	0.1	-13.9	94	82	0.1	0.1	-12.8					
2. 在宅サービス収益	2,791	2,943	1.9	2.1	5.4	2,502	2,453	1.6	1.6	-2.0	2,601	2,622	1.7	1.8	0.8					
(再掲)短期入所療養介護分	0	0	0.0	0.0	-	0	0	0.0	0.0	-	0	0	0.0	0.0	-					
3. その他の介護収益	72	74	0.0	0.1	2.8	481	493	0.3	0.3	2.5	340	349	0.2	0.2	2.6					
III 医業・介護費用	137,852	136,037	93.7	97.0	-1.3	145,044	143,363	92.6	95.6	-1.2	142,567	140,841	92.9	96.0	-1.2					
1. 給与費	74,739	74,027	50.8	52.8	-1.0	79,774	79,850	50.9	53.2	0.1	78,040	77,845	50.9	53.1	-0.2					
2. 医薬品費	19,538	18,388	13.3	13.1	-5.9	17,587	16,933	11.2	11.3	-3.7	18,259	17,434	11.9	11.9	-4.5					
3. 材料費	5,282	5,612	3.6	4.0	6.2	4,934	4,935	3.1	3.3	0.0	5,054	5,168	3.3	3.5	2.3					
4. 給食用材料費	110	108	0.1	0.1	-1.8	204	194	0.1	0.1	-4.9	172	164	0.1	0.1	-4.7					
5. 委託費	5,401	5,320	3.7	3.8	-1.5	4,690	4,667	3.0	3.1	-0.5	4,935	4,892	3.2	3.3	-0.9					
6. 減価償却費	4,942	4,715	3.4	3.4	-4.6	5,885	5,819	3.8	3.9	-1.1	5,560	5,439	3.6	3.7	-2.2					
(再掲)建物減価償却費	883	851	0.6	0.6	-3.6	987	982	0.6	0.7	-0.5	951	937	0.6	0.6	-1.5					
(再掲)医療機器減価償却費	1,633	1,514	1.1	1.1	-7.3	2,274	2,304	1.5	1.5	1.3	2,053	2,032	1.3	1.4	-1.0					
7. その他の医業・介護費用	27,839	27,867	18.9	19.9	0.1	31,970	30,965	20.4	20.6	-3.1	30,547	29,898	19.9	20.4	-2.1					
(再掲)設備機器賃借料	1,949	2,013	1.3	1.4	3.3	1,942	1,821	1.2	1.2	-6.2	1,945	1,887	1.3	1.3	-3.0					
(再掲)医療機器賃借料	1,323	1,370	0.9	1.0	3.6	1,062	1,025	0.7	0.7	-3.5	1,152	1,144	0.8	0.8	-0.7					
IV 損益差額(Ⅰ+Ⅱ-Ⅲ)	9,332	5,269	6.3	3.8	-	11,669	7,157	7.4	4.8	-	10,864	6,507	7.1	4.4	-					
(参考)「新型コロナウイルス感染症関連の補助金 (従業員向け慰労金を除く)」を除いた 損益差額(Ⅳ-Ⅲ')	-	4,160	-	3.0	-	-	6,672	-	4.4	-	-	5,807	-	4.0	-					
V 税金	1,912	1,475	1.3	1.1	-22.9	2,249	1,812	1.4	1.2	-19.4	2,133	1,696	1.4	1.2	-20.5					
VI 税引後の総損益差額(Ⅳ-V)	7,420	3,794	5.0	2.7	-	9,420	5,345	6.0	3.6	-	8,732	4,811	5.7	3.3	-					
施設数	302		-	-	-	575		-	-	-	877		-	-	-					

(再掲) 一般診療所(医療法人)(集計2)

(1施設当たり損益)

	入院診療収益なし(参考)有床														
	受け入れ実績あり					受け入れ実績なし					全体				
	金額		構成比率		金額の伸び率	金額		構成比率		金額の伸び率	金額		構成比率		金額の伸び率
	前々年(度)	前年(度)	前々年(度)	前年(度)	%	前々年(度)	前年(度)	前々年(度)	前年(度)	%	前々年(度)	前年(度)	前々年(度)	前年(度)	%
千円	千円	%	%	%	千円	千円	%	%	%	千円	千円	%	%	%	
I 医療収益	122,980	124,267	100.0	104.5	1.0	161,094	148,251	91.4	91.4	-8.0	154,465	144,080	92.5	93.1	-6.7
I' (参考)「新型コロナウイルス感染症関連の補助金(従業員向け慰労金を除く)」を除いた医療収益(1-3')	-	118,928	-	100.0	-3.3	-	147,811	-	91.1	-8.2	-	142,788	-	92.3	-7.6
1. 入院診療収益	0	0	0.0	0.0	-	0	0	0.0	0.0	-	0	0	0.0	0.0	-
保険診療収益	0	0	0.0	0.0	-	0	0	0.0	0.0	-	0	0	0.0	0.0	-
公害等診療収益	0	0	0.0	0.0	-	0	0	0.0	0.0	-	0	0	0.0	0.0	-
その他の診療収益	0	0	0.0	0.0	-	0	0	0.0	0.0	-	0	0	0.0	0.0	-
2. 外来診療収益	119,767	116,852	97.4	98.3	-2.4	145,590	136,339	82.6	84.0	-6.4	141,099	132,950	84.5	85.9	-5.8
保険診療収益	113,141	109,972	92.0	92.5	-2.8	120,111	112,910	68.2	69.6	-6.0	118,899	112,399	71.2	72.6	-5.5
公害等診療収益	139	75	0.1	0.1	-46.0	1,616	1,766	0.9	1.1	9.3	1,359	1,472	0.8	1.0	8.3
その他の診療収益	6,487	6,805	5.3	5.7	4.9	23,863	21,663	13.5	13.3	-9.2	20,841	19,079	12.5	12.3	-8.5
3. その他の医療収益	3,213	7,415	2.6	6.2	130.8	15,504	11,912	8.8	7.3	-23.2	13,366	11,130	8.0	7.2	-16.7
3'. (再掲)「新型コロナウイルス感染症関連の補助金(従業員向け慰労金を除く)」	-	5,338	-	4.5	-	-	441	-	0.3	-	-	1,293	-	0.8	-
II 介護収益	0	0	0.0	0.0	-	15,123	14,469	8.6	8.9	-4.3	12,493	11,952	7.5	7.7	-4.3
1. 施設サービス収益	0	0	0.0	0.0	-	4,343	3,765	2.5	2.3	-13.3	3,588	3,110	2.1	2.0	-13.3
2. 居宅サービス収益	0	0	0.0	0.0	-	187	190	0.1	0.1	1.6	155	157	0.1	0.1	1.3
(再掲)短期入所療養介護分	0	0	0.0	0.0	-	0	0	0.0	0.0	-	0	0	0.0	0.0	-
3. その他の介護収益	0	0	0.0	0.0	-	10,593	10,513	6.0	6.5	-0.8	8,750	8,685	5.2	5.6	-0.7
III 医療・介護費用	125,593	124,428	102.1	104.6	-0.9	167,324	163,398	95.0	100.7	-2.3	160,067	156,620	95.9	101.2	-2.2
1. 給与費	57,643	57,355	46.9	48.2	-0.5	83,302	80,228	47.3	49.4	-3.7	78,840	76,250	47.2	49.3	-3.3
2. 医薬品費	27,587	27,001	22.4	22.7	-2.1	26,063	26,364	14.8	16.2	1.2	26,328	26,475	15.8	17.1	0.6
3. 材料費	5,795	5,940	4.7	5.0	2.5	4,164	4,017	2.4	2.5	-3.5	4,448	4,352	2.7	2.8	-2.2
4. 給食用材料費	0	0	0.0	0.0	-	690	597	0.4	0.4	-13.5	570	494	0.3	0.3	-13.3
5. 委託費	5,064	5,112	4.1	4.3	0.9	6,430	6,894	3.6	4.2	7.2	6,192	6,584	3.7	4.3	6.3
6. 減価償却費	5,705	5,568	4.6	4.7	-2.4	6,004	5,858	3.4	3.6	-2.4	5,952	5,807	3.6	3.8	-2.4
(再掲)建物減価償却費	796	761	0.6	0.6	-4.4	1,959	1,954	1.1	1.2	-0.3	1,757	1,746	1.1	1.1	-0.6
(再掲)医療機器減価償却費	1,783	1,849	1.4	1.6	3.7	1,353	1,441	0.8	0.9	6.5	1,428	1,512	0.9	1.0	5.9
7. その他の医療・介護費用	23,798	23,451	19.4	19.7	-1.5	40,671	39,439	23.1	24.3	-3.0	37,737	36,659	22.6	23.7	-2.9
(再掲)設備機器賃借料	3,297	3,965	2.7	3.3	20.3	1,237	1,176	0.7	0.7	-4.9	1,595	1,661	1.0	1.1	4.1
(再掲)医療機器賃借料	1,604	1,514	1.3	1.3	-5.6	1,082	990	0.6	0.6	-8.5	1,172	1,081	0.7	0.7	-7.8
IV 損益差額(I+II-III)	-2,613	-161	-2.1	-0.1	-	8,892	-678	5.0	-0.4	-	6,892	-588	4.1	-0.4	-
(参考)「新型コロナウイルス感染症関連の補助金(従業員向け慰労金を除く)」を除いた損益差額(IV-3')	-	-5,500	-	-4.6	-	-	-1,118	-	-0.7	-	-	-1,880	-	-1.2	-
V 税金	71	945	0.1	0.8	1,231.0	2,611	1,018	1.5	0.6	-61.0	2,169	1,006	1.3	0.7	-53.6
VI 税引後の総損益差額(IV-V)	-2,684	-1,106	-2.2	-0.9	-	6,281	-1,696	3.6	-1.0	-	4,722	-1,593	2.8	-1.0	-
施設数	4		-	-	-	19		-	-	-	23		-	-	-

(再掲) 一般診療所 (医療法人) (集計2)

(1施設当たり損益)

	全体														
	受け入れ実績あり					受け入れ実績なし					全体				
	金額		構成比率		金額の伸比率	金額		構成比率		金額の伸比率	金額		構成比率		金額の伸比率
	前々年(度)	前年(度)	前々年(度)	前年(度)	%	前々年(度)	前年(度)	前々年(度)	前年(度)	%	前々年(度)	前年(度)	前々年(度)	前年(度)	%
千円	千円	%	%	%	千円	千円	%	%	%	千円	千円	%	%	%	
I 医業収益	154,303	147,846	97.7	98.2	-4.2	167,732	162,234	97.8	98.1	-3.3	163,241	157,423	97.8	98.1	-3.6
I' (参考)「新型コロナウイルス感染症関連の補助金 (従業員向け慰労金を除く)」を除いた 医業収益(I-3')	-	146,759	-	97.4	-4.9	-	161,734	-	97.8	-3.6	-	156,727	-	97.7	-4.0
1. 入院診療収益	3,048	2,968	1.9	2.0	-2.6	10,251	10,571	6.0	6.4	3.1	7,842	8,029	4.7	5.0	2.4
保険診療収益	2,257	2,170	1.4	1.4	-3.9	5,914	6,011	3.4	3.6	1.6	4,691	4,727	2.8	2.9	0.8
公害等診療収益	25	49	0.0	0.0	96.0	53	82	0.0	0.0	54.7	43	71	0.0	0.0	65.1
その他の診療収益	765	748	0.5	0.5	-2.2	4,285	4,478	2.5	2.7	4.5	3,108	3,231	1.9	2.0	4.0
2. 外来診療収益	144,438	136,700	91.5	90.8	-5.4	151,967	145,005	88.6	87.7	-4.6	149,449	142,228	89.5	88.6	-4.8
保険診療収益	132,563	124,679	83.9	82.8	-5.9	136,679	130,398	79.7	78.8	-4.6	135,303	128,486	81.1	80.1	-5.0
公害等診療収益	1,115	1,053	0.7	0.7	-5.6	2,045	1,800	1.2	1.1	-12.0	1,734	1,550	1.0	1.0	-10.6
その他の診療収益	10,759	10,969	6.8	7.3	2.0	13,244	12,807	7.7	7.7	-3.3	12,413	12,192	7.4	7.6	-1.8
3. その他の医業収益	6,817	8,178	4.3	5.4	20.0	5,513	6,658	3.2	4.0	20.8	5,949	7,166	3.6	4.5	20.5
3'. (再掲)「新型コロナウイルス感染症関連の補助金 (従業員向け慰労金を除く)」	-	1,087	-	0.7	-	-	499	-	0.3	-	-	696	-	0.4	-
II 介護収益	3,607	3,841	2.3	2.6	6.5	3,741	3,700	2.2	2.2	-1.1	3,696	3,747	2.2	2.3	1.4
1. 施設サービス収益	77	79	0.0	0.1	2.6	597	594	0.3	0.4	-0.5	423	422	0.3	0.3	-0.2
2. 在宅サービス収益 (再掲)短期入所療養介護分	3,338	3,526	2.1	2.3	5.6	2,665	2,615	1.6	1.6	-1.9	2,890	2,919	1.7	1.8	1.0
3. その他の介護収益	0	0	0.0	0.0	-	4	3	0.0	0.0	-25.0	3	2	0.0	0.0	-33.3
3. その他の介護収益	192	237	0.1	0.2	23.4	478	492	0.3	0.3	2.9	383	406	0.2	0.3	6.0
III 医業・介護費用	148,078	146,197	93.8	97.1	-1.3	160,157	158,551	93.4	95.8	-1.0	156,118	154,420	93.5	96.2	-1.1
1. 給与費	79,862	79,175	50.6	52.6	-0.9	87,913	88,089	51.3	53.2	0.2	85,221	85,108	51.0	53.0	-0.1
2. 医薬品費	20,663	19,357	13.1	12.9	-6.3	18,346	17,812	10.7	10.8	-2.9	19,121	18,328	11.5	11.4	-4.1
3. 材料費	5,859	6,174	3.7	4.1	5.4	6,284	6,195	3.7	3.7	-1.4	6,142	6,188	3.7	3.9	0.7
4. 給食用材料費	259	251	0.2	0.2	-3.1	632	628	0.4	0.4	-0.6	507	502	0.3	0.3	-1.0
5. 委託費	6,040	5,968	3.8	4.0	-1.2	5,667	5,646	3.3	3.4	-0.4	5,792	5,754	3.5	3.6	-0.7
6. 減価償却費	5,355	5,059	3.4	3.4	-5.5	6,798	6,562	4.0	4.0	-3.5	6,316	6,059	3.8	3.8	-4.1
(再掲)建物減価償却費	958	917	0.6	0.6	-4.3	1,226	1,163	0.7	0.7	-5.1	1,137	1,081	0.7	0.7	-4.9
(再掲)医療機器減価償却費	1,857	1,697	1.2	1.1	-8.6	2,489	2,451	1.5	1.5	-1.5	2,278	2,199	1.4	1.4	-3.5
7. その他の医業・介護費用	30,040	30,211	19.0	20.1	0.6	34,517	33,620	20.1	20.3	-2.6	33,020	32,480	19.8	20.2	-1.6
(再掲)設備機器賃借料	2,177	2,261	1.4	1.5	3.9	2,165	2,060	1.3	1.2	-4.8	2,169	2,127	1.3	1.3	-1.9
(再掲)医療機器賃借料	1,456	1,522	0.9	1.0	4.5	1,200	1,177	0.7	0.7	-1.9	1,286	1,292	0.8	0.8	0.5
IV 損益差額(I+II-III)	9,831	5,491	6.2	3.6	-	11,316	7,383	6.6	4.5	-	10,820	6,750	6.5	4.2	-
(参考)「新型コロナウイルス感染症関連の補助金 (従業員向け慰労金を除く)」を除いた 損益差額(IV-3')	-	4,403	-	2.9	-	-	6,884	-	4.2	-	-	6,054	-	3.8	-
V 税金	2,039	1,565	1.3	1.0	-23.2	2,253	1,866	1.3	1.1	-17.2	2,181	1,766	1.3	1.1	-19.0
VI 税引後の総損益差額(IV-V)	7,793	3,925	4.9	2.6	-	9,064	5,517	5.3	3.3	-	8,639	4,985	5.2	3.1	-
施設数	316		-	-	-	629		-	-	-	945		-	-	-

(再掲) 一般診療所(その他)(集計2)

(1施設当たり損益)

	入院診療収益あり														
	受け入れ実績あり					受け入れ実績なし					全体				
	金額		構成比率		金額の伸比率	金額		構成比率		金額の伸比率	金額		構成比率		金額の伸比率
	前々年度(度)	前年(度)	前々年度(度)	前年(度)	伸比率	前々年度(度)	前年(度)	前々年度(度)	前年(度)	伸比率	前々年度(度)	前年(度)	前々年度(度)	前年(度)	伸比率
千円	千円	%	%	%	千円	千円	%	%	%	千円	千円	%	%	%	
I 医療収益	*	*	*	*	—	*	*	*	*	—	*	*	*	*	—
I' (参考)「新型コロナウイルス感染症関連の補助金 (従業員向け慰労金を除く)」を除いた 医療収益(Ⅰ-3')	—	*	—	*	—	—	*	—	*	—	—	*	—	*	—
1. 入院診療収益	*	*	*	*	—	*	*	*	*	—	*	*	*	*	—
保険診療収益	*	*	*	*	—	*	*	*	*	—	*	*	*	*	—
公害等診療収益	*	*	*	*	—	*	*	*	*	—	*	*	*	*	—
その他の診療収益	*	*	*	*	—	*	*	*	*	—	*	*	*	*	—
2. 外来診療収益	*	*	*	*	—	*	*	*	*	—	*	*	*	*	—
保険診療収益	*	*	*	*	—	*	*	*	*	—	*	*	*	*	—
公害等診療収益	*	*	*	*	—	*	*	*	*	—	*	*	*	*	—
その他の診療収益	*	*	*	*	—	*	*	*	*	—	*	*	*	*	—
3. その他の医療収益	*	*	*	*	—	*	*	*	*	—	*	*	*	*	—
3'. (再掲)「新型コロナウイルス感染症関連の補助金 (従業員向け慰労金を除く)」	—	*	—	*	—	—	*	—	*	—	—	*	—	*	—
II 介護収益	*	*	*	*	—	*	*	*	*	—	*	*	*	*	—
1. 施設サービス収益	*	*	*	*	—	*	*	*	*	—	*	*	*	*	—
2. 居宅サービス収益	*	*	*	*	—	*	*	*	*	—	*	*	*	*	—
(再掲)短期入所療養介護分	*	*	*	*	—	*	*	*	*	—	*	*	*	*	—
3. その他の介護収益	*	*	*	*	—	*	*	*	*	—	*	*	*	*	—
III 医療・介護費用	*	*	*	*	—	*	*	*	*	—	*	*	*	*	—
1. 給与費	*	*	*	*	—	*	*	*	*	—	*	*	*	*	—
2. 医薬品費	*	*	*	*	—	*	*	*	*	—	*	*	*	*	—
3. 材料費	*	*	*	*	—	*	*	*	*	—	*	*	*	*	—
4. 給食用材料費	*	*	*	*	—	*	*	*	*	—	*	*	*	*	—
5. 委託費	*	*	*	*	—	*	*	*	*	—	*	*	*	*	—
6. 減価償却費	*	*	*	*	—	*	*	*	*	—	*	*	*	*	—
(再掲)建物減価償却費	*	*	*	*	—	*	*	*	*	—	*	*	*	*	—
(再掲)医療機器減価償却費	*	*	*	*	—	*	*	*	*	—	*	*	*	*	—
7. その他の医療・介護費用	*	*	*	*	—	*	*	*	*	—	*	*	*	*	—
(再掲)設備機器賃借料	*	*	*	*	—	*	*	*	*	—	*	*	*	*	—
(再掲)医療機器賃借料	*	*	*	*	—	*	*	*	*	—	*	*	*	*	—
IV 損益差額(Ⅰ+Ⅱ-Ⅲ)	*	*	*	*	—	*	*	*	*	—	*	*	*	*	—
(参考)「新型コロナウイルス感染症関連の補助金 (従業員向け慰労金を除く)」を除いた 損益差額(Ⅳ-3')	—	*	—	*	—	—	*	—	*	—	—	*	—	*	—
V 税金	*	*	*	*	—	*	*	*	*	—	*	*	*	*	—
VI 税引後の総損益差額(Ⅳ-V)	*	*	*	*	—	*	*	*	*	—	*	*	*	*	—
施設数	*	—	—	—	—	*	—	—	—	—	*	—	—	—	—

(再掲) 一般診療所(その他)(集計2)

(1施設当たり損益)

	入院診療収益なし														
	受け入れ実績あり					受け入れ実績なし					全体				
	金額		構成比率		金額の 伸び率	金額		構成比率		金額の 伸び率	金額		構成比率		金額の 伸び率
	前々年(度)	前年(度)	前々年(度)	前年(度)		前々年(度)	前年(度)	前々年(度)	前年(度)		前々年(度)	前年(度)	前々年(度)	前年(度)	
千円	千円	%	%	%	千円	千円	%	%	%	千円	千円	%	%	%	
I 医業収益	137,052	124,774	97.8	99.5	-9.0	148,830	138,299	98.2	100.0	-7.1	145,689	134,692	98.1	99.9	-7.5
I' (参考)「新型コロナウイルス感染症関連の補助金 (従業員向け慰労金を除く)」を除いた 医業収益(1-3')	-	122,520	-	97.7	-10.6	-	135,433	-	98.0	-9.0	-	131,990	-	97.9	-9.4
1. 入院診療収益	0	0	0.0	0.0	-	0	0	0.0	0.0	-	0	0	0.0	0.0	-
保険診療収益	0	0	0.0	0.0	-	0	0	0.0	0.0	-	0	0	0.0	0.0	-
公害等診療収益	0	0	0.0	0.0	-	0	0	0.0	0.0	-	0	0	0.0	0.0	-
その他の診療収益	0	0	0.0	0.0	-	0	0	0.0	0.0	-	0	0	0.0	0.0	-
2. 外来診療収益	87,136	78,410	62.2	62.5	-10.0	85,564	77,793	56.5	56.3	-9.1	85,983	77,958	57.9	57.8	-9.3
保険診療収益	83,267	71,491	59.4	57.0	-14.1	81,784	72,855	54.0	52.7	-10.9	82,180	72,491	55.3	53.8	-11.8
公害等診療収益	395	218	0.3	0.2	-44.8	88	86	0.1	0.1	-2.3	170	121	0.1	0.1	-28.8
その他の診療収益	3,474	6,700	2.5	5.3	92.9	3,692	4,852	2.4	3.5	31.4	3,634	5,345	2.4	4.0	47.1
3. その他の医業収益	49,915	46,364	35.6	37.0	-7.1	63,266	60,505	41.7	43.8	-4.4	59,706	56,735	40.2	42.1	-5.0
3'. (再掲)「新型コロナウイルス感染症関連の補助金 (従業員向け慰労金を除く)」	-	2,254	-	1.8	-	-	2,865	-	2.1	-	-	2,702	-	2.0	-
II 介護収益	3,038	2,881	2.2	2.3	-5.2	2,732	2,800	1.8	2.0	2.5	2,813	2,822	1.9	2.1	0.3
1. 施設サービス収益	0	0	0.0	0.0	-	0	0	0.0	0.0	-	0	0	0.0	0.0	-
2. 居宅サービス収益 (再掲)短期入所療養介護分	0	0	0.0	0.0	-	2,706	2,681	1.8	1.9	-0.9	1,985	1,966	1.3	1.5	-1.0
3. その他の介護収益	3,038	2,881	2.2	2.3	-5.2	25	120	0.0	0.1	380.0	829	856	0.6	0.6	3.3
III 医業・介護費用	132,772	123,747	94.8	98.7	-6.8	141,890	138,283	93.6	100.0	-2.5	139,459	134,406	93.9	99.7	-3.6
1. 給与費	72,980	68,573	52.1	54.7	-6.0	87,588	85,814	57.8	62.1	-2.0	83,692	81,216	56.4	60.2	-3.0
2. 医薬品費	21,545	19,500	15.4	15.6	-9.5	11,102	10,465	7.3	7.6	-5.7	13,887	12,874	9.4	9.5	-7.3
3. 材料費	4,761	3,657	3.4	2.9	-23.2	5,703	5,296	3.8	3.8	-7.1	5,452	4,859	3.7	3.6	-10.9
4. 給食用材料費	0	0	0.0	0.0	-	48	45	0.0	0.0	-6.3	36	33	0.0	0.0	-8.3
5. 委託費	13,183	13,315	9.4	10.6	1.0	7,144	7,240	4.7	5.2	1.3	8,754	8,860	5.9	6.6	1.2
6. 減価償却費	3,323	3,357	2.4	2.7	1.0	9,761	9,782	6.4	7.1	0.2	8,044	8,068	5.4	6.0	0.3
(再掲)建物減価償却費	847	886	0.6	0.7	4.6	2,191	2,308	1.4	1.7	5.3	1,833	1,929	1.2	1.4	5.2
(再掲)医療機器減価償却費	905	870	0.6	0.7	-3.9	2,229	2,284	1.5	1.7	2.5	1,876	1,907	1.3	1.4	1.7
7. その他の医業・介護費用	16,980	15,346	12.1	12.2	-9.6	20,544	19,642	13.6	14.2	-4.4	19,594	18,496	13.2	13.7	-5.6
(再掲)設備機器賃借料	5,381	2,610	3.8	2.1	-51.5	1,275	1,264	0.8	0.9	-0.9	2,370	1,623	1.6	1.2	-31.5
(再掲)医療機器賃借料	5,026	2,123	3.6	1.7	-57.8	645	620	0.4	0.4	-3.9	1,813	1,021	1.2	0.8	-43.7
IV 損益差額(I+II-III)	7,317	3,908	5.2	3.1	-	9,672	2,816	6.4	2.0	-	9,044	3,108	6.1	2.3	-
(参考)「新型コロナウイルス感染症関連の補助金 (従業員向け慰労金を除く)」を除いた 損益差額(IV-3')	-	1,654	-	1.3	-	-	-49	-	0.0	-	-	405	-	0.3	-
V 税金	744	270	0.5	0.2	-63.7	76	32	0.1	0.0	-57.9	254	95	0.2	0.1	-62.6
VI 税引後の総損益差額(IV-V)	6,574	3,638	4.7	2.9	-	9,596	2,784	6.3	2.0	-	8,790	3,012	5.9	2.2	-
施設数	8	-	-	-	-	22	-	-	-	-	30	-	-	-	-

(再掲) 一般診療所(その他)(集計2)

(1施設当たり損益)

	入院診療収益なし(参考)有床														
	受け入れ実績あり					受け入れ実績なし					全体				
	金額		構成比率		金額の 伸び率	金額		構成比率		金額の 伸び率	金額		構成比率		金額の 伸び率
	前々年(度)	前年(度)	前々年(度)	前年(度)		前々年(度)	前年(度)	前々年(度)	前年(度)		前々年(度)	前年(度)	前々年(度)	前年(度)	
千円	千円	%	%	%	千円	千円	%	%	%	千円	千円	%	%	%	
I 医療収益	-	-	-	-	-	-	-	-	-	-	-	-	-	-	-
I' (参考)「新型コロナウイルス感染症関連の補助金 (従業員向け慰労金を除く)」を除いた 医療収益(I-3')	-	-	-	-	-	-	-	-	-	-	-	-	-	-	-
1. 入院診療収益	-	-	-	-	-	-	-	-	-	-	-	-	-	-	-
保険診療収益	-	-	-	-	-	-	-	-	-	-	-	-	-	-	-
公害等診療収益	-	-	-	-	-	-	-	-	-	-	-	-	-	-	-
その他の診療収益	-	-	-	-	-	-	-	-	-	-	-	-	-	-	-
2. 外来診療収益	-	-	-	-	-	-	-	-	-	-	-	-	-	-	-
保険診療収益	-	-	-	-	-	-	-	-	-	-	-	-	-	-	-
公害等診療収益	-	-	-	-	-	-	-	-	-	-	-	-	-	-	-
その他の診療収益	-	-	-	-	-	-	-	-	-	-	-	-	-	-	-
3. その他の医療収益	-	-	-	-	-	-	-	-	-	-	-	-	-	-	-
3'. (再掲)「新型コロナウイルス感染症関連の補助金 (従業員向け慰労金を除く)」	-	-	-	-	-	-	-	-	-	-	-	-	-	-	-
II 介護収益	-	-	-	-	-	-	-	-	-	-	-	-	-	-	-
1. 施設サービス収益	-	-	-	-	-	-	-	-	-	-	-	-	-	-	-
2. 居宅サービス収益	-	-	-	-	-	-	-	-	-	-	-	-	-	-	-
(再掲)短期入所療養介護分	-	-	-	-	-	-	-	-	-	-	-	-	-	-	-
3. その他の介護収益	-	-	-	-	-	-	-	-	-	-	-	-	-	-	-
III 医療・介護費用	-	-	-	-	-	-	-	-	-	-	-	-	-	-	-
1. 給与費	-	-	-	-	-	-	-	-	-	-	-	-	-	-	-
2. 医薬品費	-	-	-	-	-	-	-	-	-	-	-	-	-	-	-
3. 材料費	-	-	-	-	-	-	-	-	-	-	-	-	-	-	-
4. 給食用材料費	-	-	-	-	-	-	-	-	-	-	-	-	-	-	-
5. 委託費	-	-	-	-	-	-	-	-	-	-	-	-	-	-	-
6. 減価償却費	-	-	-	-	-	-	-	-	-	-	-	-	-	-	-
(再掲)建物減価償却費	-	-	-	-	-	-	-	-	-	-	-	-	-	-	-
(再掲)医療機器減価償却費	-	-	-	-	-	-	-	-	-	-	-	-	-	-	-
7. その他の医療・介護費用	-	-	-	-	-	-	-	-	-	-	-	-	-	-	-
(再掲)設備機器賃借料	-	-	-	-	-	-	-	-	-	-	-	-	-	-	-
(再掲)医療機器賃借料	-	-	-	-	-	-	-	-	-	-	-	-	-	-	-
IV 損益差額(I+II-III)	-	-	-	-	-	-	-	-	-	-	-	-	-	-	-
(参考)「新型コロナウイルス感染症関連の補助金 (従業員向け慰労金を除く)」を除いた 損益差額(IV-3')	-	-	-	-	-	-	-	-	-	-	-	-	-	-	-
V 税金	-	-	-	-	-	-	-	-	-	-	-	-	-	-	-
VI 税引後の総損益差額(IV-V)	-	-	-	-	-	-	-	-	-	-	-	-	-	-	-
施設数	0	-	-	-	-	0	-	-	-	-	0	-	-	-	-

(再掲) 一般診療所 (その他) (集計2)

(1施設当たり損益)

	全体														
	受け入れ実績あり					受け入れ実績なし					全体				
	金額		構成比率		金額の伸び率	金額		構成比率		金額の伸び率	金額		構成比率		金額の伸び率
	前々年(度)	前年(度)	前々年(度)	前年(度)		前々年(度)	前年(度)	前々年(度)	前年(度)		前々年(度)	前年(度)	前々年(度)	前年(度)	
千円	千円	%	%	%	千円	千円	%	%	%	千円	千円	%	%	%	
I 医薬収益	137,751	126,900	98.1	99.7	-7.9	154,791	144,679	98.3	100.0	-6.5	149,999	139,679	98.3	100.0	-6.9
I' (参考)「新型コロナウイルス感染症関連の補助金 (従業員向け慰労金を除く)」を除いた 医薬収益(1-3')	-	124,664	-	98.0	-9.5	-	141,938	-	98.1	-8.3	-	137,080	-	98.1	-8.6
1. 入院診療収益	8,131	8,431	5.8	6.6	3.7	3,084	3,430	2.0	2.4	11.2	4,504	4,837	3.0	3.5	7.4
保険診療収益	8,085	8,364	5.8	6.6	3.5	3,084	3,430	2.0	2.4	11.2	4,491	4,818	2.9	3.4	7.3
公害等診療収益	0	0	0.0	0.0	-	0	0	0.0	0.0	-	0	0	0.0	0.0	-
その他の診療収益	46	67	0.0	0.1	45.7	0	0	0.0	0.0	-	13	19	0.0	0.0	46.2
2. 外来診療収益	84,782	75,917	60.4	59.7	-10.5	87,519	79,682	55.6	55.1	-9.0	86,749	78,623	56.8	56.3	-9.4
保険診療収益	81,202	69,616	57.8	54.7	-14.3	83,904	74,958	53.3	51.8	-10.7	83,144	73,456	54.5	52.6	-11.7
公害等診療収益	492	344	0.4	0.3	-30.1	84	82	0.1	0.1	-2.4	199	156	0.1	0.1	-21.6
その他の診療収益	3,088	5,956	2.2	4.7	92.9	3,531	4,641	2.2	3.2	31.4	3,407	5,011	2.2	3.6	47.1
3. その他の医薬収益	44,837	42,552	31.9	33.4	-5.1	64,188	61,567	40.8	42.6	-4.1	58,746	56,219	38.5	40.2	-4.3
3'. (再掲)「新型コロナウイルス感染症関連の補助金 (従業員向け慰労金を除く)」	-	2,236	-	1.8	-	-	2,741	-	1.9	-	-	2,599	-	1.9	-
II 介護収益	2,700	2,561	1.9	2.0	-5.1	2,613	2,679	1.7	1.9	2.5	2,638	2,645	1.7	1.9	0.3
1. 施設サービス収益	0	0	0.0	0.0	-	0	0	0.0	0.0	-	0	0	0.0	0.0	-
2. 居宅サービス収益 (再掲)短期入所療養介護分	0	0	0.0	0.0	-	2,589	2,564	1.6	1.8	-1.0	1,861	1,843	1.2	1.3	-1.0
3. その他の介護収益	2,700	2,561	1.9	2.0	-5.1	24	114	0.0	0.1	375.0	777	802	0.5	0.6	3.2
III 医薬・介護費用	138,580	132,228	98.7	103.9	-4.6	148,085	144,647	94.1	100.0	-2.3	145,412	141,154	95.3	101.0	-2.9
1. 給与費	78,746	74,384	56.1	58.5	-5.5	90,204	88,684	57.3	61.3	-1.7	86,982	84,662	57.0	60.6	-2.7
2. 医薬品費	20,232	18,047	14.4	14.2	-10.8	12,941	12,158	8.2	8.4	-6.1	14,991	13,814	9.8	9.9	-7.9
3. 材料費	4,548	3,709	3.2	2.9	-18.4	5,765	5,438	3.7	3.8	-5.7	5,423	4,952	3.6	3.5	-8.7
4. 給食用材料費	691	575	0.5	0.5	-16.8	707	729	0.4	0.5	3.1	702	685	0.5	0.5	-2.4
5. 委託費	12,446	12,884	8.9	10.1	3.5	7,350	7,481	4.7	5.2	1.8	8,783	9,001	5.8	6.4	2.5
6. 減価償却費	4,418	4,568	3.1	3.6	3.4	9,349	9,366	5.9	6.5	0.2	7,962	8,017	5.2	5.7	0.7
(再掲)建物減価償却費	2,162	2,198	1.5	1.7	1.7	2,096	2,208	1.3	1.5	5.3	2,115	2,205	1.4	1.6	4.3
(再掲)医療機器減価償却費	858	903	0.6	0.7	5.2	2,132	2,185	1.4	1.5	2.5	1,774	1,824	1.2	1.3	2.8
7. その他の医薬・介護費用	17,499	18,062	12.5	14.2	3.2	21,769	20,790	13.8	14.4	-4.5	20,568	20,023	13.5	14.3	-2.6
(再掲)設備機器賃借料	5,091	2,854	3.6	2.2	-43.9	1,219	1,209	0.8	0.8	-0.8	2,308	1,671	1.5	1.2	-27.6
(再掲)医療機器賃借料	4,594	2,141	3.3	1.7	-53.4	617	594	0.4	0.4	-3.7	1,735	1,029	1.1	0.7	-40.7
IV 損益差額(I+II-III)	1,870	-2,768	1.3	-2.2	-	9,320	2,711	5.9	1.9	-	7,225	1,170	4.7	0.8	-
(参考)「新型コロナウイルス感染症関連の補助金 (従業員向け慰労金を除く)」を除いた 損益差額(IV-3')	-	-5,003	-	-3.9	-	-	-29	-	0.0	-	-	-1,428	-	-1.0	-
V 税金	661	240	0.5	0.2	-63.7	97	39	0.1	0.0	-59.8	256	96	0.2	0.1	-62.5
VI 税引後の総損益差額(IV-V)	1,210	-3,007	0.9	-2.4	-	9,223	2,672	5.9	1.8	-	6,969	1,075	4.6	0.8	-
施設数	9	-	-	-	-	23	-	-	-	-	32	-	-	-	-

一般診療所（全体（青色申告者を含む））（集計2）

（1施設当たり損益）

	入院診療収益あり														
	受け入れ実績あり					受け入れ実績なし					全体				
	金額		構成比率		金額の伸比率	金額		構成比率		金額の伸比率	金額		構成比率		金額の伸比率
	前々年(度)	前年(度)	前々年(度)	前年(度)		前々年(度)	前年(度)	前々年(度)	前年(度)		前々年(度)	前年(度)	前々年(度)	前年(度)	
千円	千円	%	%	%	千円	千円	%	%	%	千円	千円	%	%	%	
I 医業収益	316,098	302,544	95.4	94.9	-4.3	276,593	276,344	97.1	97.3	-0.1	283,924	281,206	96.7	96.8	-1.0
I'（参考）「新型コロナウイルス感染症関連の補助金（従業員向け慰労金を除く）」を除いた医業収益（I-3'）	-	301,893	-	94.7	-4.5	-	275,633	-	97.1	-0.3	-	280,506	-	96.6	-1.2
1. 入院診療収益	72,701	70,372	21.9	22.1	-3.2	112,142	113,777	39.4	40.1	1.5	104,823	105,723	35.7	36.4	0.9
保険診療収益	58,802	56,346	17.7	17.7	-4.2	76,658	76,452	26.9	26.9	-0.3	73,344	72,721	25.0	25.0	-0.8
公害等診療収益	-	-	-	-	-	-	-	-	-	-	-	-	-	-	-
その他の診療収益	-	-	-	-	-	-	-	-	-	-	-	-	-	-	-
2. 外来診療収益	236,970	224,705	71.5	70.5	-5.2	151,815	147,700	53.3	52.0	-2.7	167,617	161,990	57.1	55.8	-3.4
保険診療収益	224,164	211,174	67.6	66.3	-5.8	128,613	126,022	45.1	44.4	-2.0	146,344	141,823	49.9	48.8	-3.1
公害等診療収益	-	-	-	-	-	-	-	-	-	-	-	-	-	-	-
その他の診療収益	-	-	-	-	-	-	-	-	-	-	-	-	-	-	-
3. その他の医業収益	-	-	-	-	-	-	-	-	-	-	-	-	-	-	-
3'.（再掲）新型コロナウイルス感染症関連の補助金（従業員向け慰労金を除く）	-	651	-	0.2	-	-	712	-	0.3	-	-	700	-	0.2	-
II 介護収益	15,296	16,809	4.6	5.3	9.9	8,327	8,280	2.9	2.9	-0.6	9,620	9,863	3.3	3.4	2.5
1. 施設サービス収益	-	-	-	-	-	-	-	-	-	-	-	-	-	-	-
2. 居宅サービス収益	-	-	-	-	-	-	-	-	-	-	-	-	-	-	-
（再掲）短期入所療養介護分	-	-	-	-	-	-	-	-	-	-	-	-	-	-	-
3. その他の介護収益	-	-	-	-	-	-	-	-	-	-	-	-	-	-	-
III 医業・介護費用	315,407	313,488	95.2	98.4	-0.6	267,258	266,624	93.8	93.9	-0.2	276,192	275,320	94.1	94.8	-0.3
1. 給与費	162,750	162,429	49.1	51.0	-0.2	140,714	141,363	49.4	49.8	0.5	144,803	145,272	49.3	50.0	0.3
2. 医薬品費	40,441	36,310	12.2	11.4	-10.2	24,579	25,008	8.6	8.8	1.7	27,523	27,106	9.4	9.3	-1.5
3. 材料費	15,352	15,405	4.6	4.8	0.3	16,560	15,868	5.8	5.6	-4.2	16,336	15,782	5.6	5.4	-3.4
4. 給食用材料費	3,682	3,691	1.1	1.2	0.2	4,467	4,534	1.6	1.6	1.5	4,321	4,377	1.5	1.5	1.3
5. 委託費	16,626	16,940	5.0	5.3	1.9	13,374	13,293	4.7	4.7	-0.6	13,977	13,970	4.8	4.8	-0.1
6. 減価償却費	12,353	11,020	3.7	3.5	-10.8	13,403	12,038	4.7	4.2	-10.2	13,208	11,849	4.5	4.1	-10.3
（再掲）建物減価償却費	-	-	-	-	-	-	-	-	-	-	-	-	-	-	-
（再掲）医療機器減価償却費	-	-	-	-	-	-	-	-	-	-	-	-	-	-	-
7. その他の医業・介護費用	64,202	67,693	19.4	21.2	5.4	54,161	54,520	19.0	19.2	0.7	56,025	56,965	19.1	19.6	1.7
（再掲）設備機器賃借料	5,896	6,385	1.8	2.0	8.3	4,386	4,622	1.5	1.6	5.4	4,666	4,949	1.6	1.7	6.1
（再掲）医療機器賃借料	3,605	3,996	1.1	1.3	10.8	2,584	2,874	0.9	1.0	11.2	2,774	3,082	0.9	1.1	11.1
IV 損益差額（I+II-III）	15,988	5,866	4.8	1.8	-	17,662	18,001	6.2	6.3	-	17,351	15,749	5.9	5.4	-
（参考）「新型コロナウイルス感染症関連の補助金（従業員向け慰労金を除く）」を除いた損益差額（IV-3'）	-	5,214	-	1.6	-	-	17,289	-	6.1	-	-	15,048	-	5.2	-
V 税金	-	-	-	-	-	-	-	-	-	-	-	-	-	-	-
VI 税引後の総損益差額（IV-V）	-	-	-	-	-	-	-	-	-	-	-	-	-	-	-
施設数	18	-	-	-	-	79	-	-	-	-	97	-	-	-	-

（注）「全体」とは、個人、医療法人のほか、市町村立などを含めて単純集計したものである。

個人立の一般診療所の「損益差額」とそれ以外の一般診療所の「損益差額」では性質に異なる部分もあるものの、便宜上、これらを足し合わせて機械的に算出したものであることに留意。（以下同様）

一般診療所（全体(青色申告者を含む)）（集計2）

（1施設当たり損益）

	入院診療収益なし														
	受け入れ実績あり					受け入れ実績なし					全体				
	金額		構成比率		金額の伸び率	金額		構成比率		金額の伸び率	金額		構成比率		金額の伸び率
	前々年(度)	前年(度)	前々年(度)	前年(度)		前々年(度)	前年(度)	前々年(度)	前年(度)		前々年(度)	前年(度)	前々年(度)	前年(度)	
千円	千円	%	%	%	千円	千円	%	%	%	千円	千円	%	%	%	
I 医薬収益	123,933	117,124	98.5	99.2	-5.5	119,213	113,449	98.6	99.0	-4.8	120,680	114,591	98.5	99.1	-5.0
I'（参考）「新型コロナウイルス感染症関連の補助金（従業員向け慰労金を除く）」を除いた 医薬収益（I-3'）	-	116,045	-	98.3	-6.4	-	112,891	-	98.5	-5.3	-	113,871	-	98.4	-5.6
1. 入院診療収益	0	0	0.0	0.0	-	0	0	0.0	0.0	-	0	0	0.0	0.0	-
保険診療収益	0	0	0.0	0.0	-	0	0	0.0	0.0	-	0	0	0.0	0.0	-
公害等診療収益	-	-	-	-	-	-	-	-	-	-	-	-	-	-	-
その他の診療収益	-	-	-	-	-	-	-	-	-	-	-	-	-	-	-
2. 外来診療収益	117,963	110,114	93.7	93.2	-6.7	114,839	108,480	95.0	94.7	-5.5	115,810	108,988	94.6	94.2	-5.9
保険診療収益	108,979	100,997	86.6	85.5	-7.3	104,924	98,890	86.8	86.3	-5.8	106,184	99,545	86.7	86.1	-6.3
公害等診療収益	-	-	-	-	-	-	-	-	-	-	-	-	-	-	-
その他の診療収益	-	-	-	-	-	-	-	-	-	-	-	-	-	-	-
3. その他の医薬収益	-	-	-	-	-	-	-	-	-	-	-	-	-	-	-
3'.（再掲）新型コロナウイルス感染症関連の補助金 （従業員向け慰労金を除く）	-	1,079	-	0.9	-	-	558	-	0.5	-	-	720	-	0.6	-
II 介護収益	1,948	2,064	1.5	1.7	6.0	1,720	1,692	1.4	1.5	-1.6	1,791	1,808	1.5	1.6	0.9
1. 施設サービス収益	-	-	-	-	-	-	-	-	-	-	-	-	-	-	-
2. 居宅サービス収益	-	-	-	-	-	-	-	-	-	-	-	-	-	-	-
（再掲）短期入所療養介護分	-	-	-	-	-	-	-	-	-	-	-	-	-	-	-
3. その他の介護収益	-	-	-	-	-	-	-	-	-	-	-	-	-	-	-
III 医薬・介護費用	108,844	106,896	86.5	90.5	-1.8	102,662	101,167	84.9	88.3	-1.5	104,583	102,948	85.4	89.0	-1.6
1. 給与費	55,009	54,585	43.7	46.2	-0.8	52,525	52,502	43.4	45.8	0.0	53,297	53,149	43.5	45.9	-0.3
2. 医薬品費	18,273	16,999	14.5	14.4	-7.0	14,605	13,963	12.1	12.2	-4.4	15,745	14,906	12.9	12.9	-5.3
3. 材料費	4,226	4,389	3.4	3.7	3.9	3,592	3,558	3.0	3.1	-0.9	3,789	3,816	3.1	3.3	0.7
4. 給食用材料費	67	65	0.1	0.1	-3.0	135	130	0.1	0.1	-3.7	114	110	0.1	0.1	-3.5
5. 委託費	4,588	4,544	3.6	3.8	-1.0	4,036	4,019	3.3	3.5	-0.4	4,207	4,182	3.4	3.6	-0.6
6. 減価償却費	4,562	4,367	3.6	3.7	-4.3	4,927	4,864	4.1	4.2	-1.3	4,813	4,709	3.9	4.1	-2.2
（再掲）建物減価償却費	-	-	-	-	-	-	-	-	-	-	-	-	-	-	-
（再掲）医療機器減価償却費	-	-	-	-	-	-	-	-	-	-	-	-	-	-	-
7. その他の医薬・介護費用	22,119	21,949	17.6	18.6	-0.8	22,842	22,131	18.9	19.3	-3.1	22,617	22,074	18.5	19.1	-2.4
（再掲）設備機器賃借料	1,696	1,704	1.3	1.4	0.5	1,464	1,408	1.2	1.2	-3.8	1,536	1,500	1.3	1.3	-2.3
（再掲）医療機器賃借料	1,190	1,185	0.9	1.0	-0.4	847	844	0.7	0.7	-0.4	954	950	0.8	0.8	-0.4
IV 損益差額（I+II-III）	17,038	12,292	13.5	10.4	-	18,270	13,973	15.1	12.2	-	17,887	13,451	14.6	11.6	-
（参考）「新型コロナウイルス感染症関連の補助金（従業員向け慰労金を除く）」を除いた 損益差額（IV-3'）	-	11,213	-	9.5	-	-	13,416	-	11.7	-	-	12,731	-	11.0	-
V 税金	-	-	-	-	-	-	-	-	-	-	-	-	-	-	-
VI 税引後の総損益差額（IV-V）	-	-	-	-	-	-	-	-	-	-	-	-	-	-	-
施設数	500	-	-	-	-	1,109	-	-	-	-	1,609	-	-	-	-

一般診療所（全体（青色申告者を含む））（集計2）

（1施設当たり損益）

	入院診療収益なし(参考)有床														
	受け入れ実績あり					受け入れ実績なし					全 体				
	金 額		構成比率		金額の 伸び率	金 額		構成比率		金額の 伸び率	金 額		構成比率		金額の 伸び率
	前々年(度)	前年(度)	前々年(度)	前年(度)		前々年(度)	前年(度)	前々年(度)	前年(度)		前々年(度)	前年(度)	前々年(度)	前年(度)	
千円	千円	%	%	%	千円	千円	%	%	%	千円	千円	%	%	%	
I 医業収益	136,714	132,410	100.0	103.6	-3.1	178,370	168,736	93.7	94.0	-5.4	171,188	162,473	94.5	95.2	-5.1
I' (参考)「新型コロナウイルス感染症関連の補助金 (従業員向け慰労金を除く)」を除いた 医業収益(Ⅰ-3')	-	127,790	-	100.0	-6.5	-	168,126	-	93.6	-5.7	-	161,172	-	94.4	-5.9
1. 入院診療収益	0	0	0.0	0.0	-	0	0	0.0	0.0	-	0	0	0.0	0.0	-
保険診療収益	0	0	0.0	0.0	-	0	0	0.0	0.0	-	0	0	0.0	0.0	-
公害等診療収益	-	-	-	-	-	-	-	-	-	-	-	-	-	-	-
その他の診療収益	-	-	-	-	-	-	-	-	-	-	-	-	-	-	-
2. 外来診療収益	130,434	122,491	95.4	95.9	-6.1	165,782	158,917	87.1	88.5	-4.1	159,688	152,637	88.2	89.4	-4.4
保険診療収益	123,508	115,398	90.3	90.3	-6.6	139,047	133,265	73.1	74.2	-4.2	136,367	130,185	75.3	76.3	-4.5
公害等診療収益	-	-	-	-	-	-	-	-	-	-	-	-	-	-	-
その他の診療収益	-	-	-	-	-	-	-	-	-	-	-	-	-	-	-
3. その他の医業収益	-	-	-	-	-	-	-	-	-	-	-	-	-	-	-
3'. (再掲)新型コロナウイルス感染症関連の補助金 (従業員向け慰労金を除く)	-	4,621	-	3.6	-	-	610	-	0.3	-	-	1,301	-	0.8	-
II 介護収益	0	0	0.0	0.0	-	11,972	11,454	6.3	6.4	-4.3	9,908	9,479	5.5	5.6	-4.3
1. 施設サービス収益	-	-	-	-	-	-	-	-	-	-	-	-	-	-	-
2. 居宅サービス収益	-	-	-	-	-	-	-	-	-	-	-	-	-	-	-
(再掲)短期入所療養介護分	-	-	-	-	-	-	-	-	-	-	-	-	-	-	-
3. その他の介護収益	-	-	-	-	-	-	-	-	-	-	-	-	-	-	-
III 医業・介護費用	135,581	131,711	99.2	103.1	-2.9	171,299	167,974	90.0	93.5	-1.9	165,141	161,721	91.2	94.8	-2.1
1. 給与費	55,487	54,749	40.6	42.8	-1.3	85,419	82,736	44.9	46.1	-3.1	80,258	77,910	44.3	45.7	-2.9
2. 医薬品費	37,793	35,681	27.6	27.9	-5.6	26,389	26,592	13.9	14.8	0.8	28,355	28,159	15.7	16.5	-0.7
3. 材料費	4,971	5,032	3.6	3.9	1.2	3,642	3,581	1.9	2.0	-1.7	3,871	3,832	2.1	2.2	-1.0
4. 給食用材料費	0	0	0.0	0.0	-	1,777	1,761	0.9	1.0	-0.9	1,471	1,457	0.8	0.9	-1.0
5. 委託費	5,786	5,747	4.2	4.5	-0.7	7,243	7,515	3.8	4.2	3.8	6,992	7,210	3.9	4.2	3.1
6. 減価償却費	6,580	6,731	4.8	5.3	2.3	5,725	5,510	3.0	3.1	-3.8	5,872	5,721	3.2	3.4	-2.6
(再掲)建物減価償却費	-	-	-	-	-	-	-	-	-	-	-	-	-	-	-
(再掲)医療機器減価償却費	-	-	-	-	-	-	-	-	-	-	-	-	-	-	-
7. その他の医業・介護費用	24,964	23,772	18.3	18.6	-4.8	41,104	40,279	21.6	22.4	-2.0	38,321	37,433	21.2	21.9	-2.3
(再掲)設備機器賃借料	2,913	3,715	2.1	2.9	27.5	2,118	2,318	1.1	1.3	9.4	2,255	2,559	1.2	1.5	13.5
(再掲)医療機器賃借料	1,559	1,754	1.1	1.4	12.5	1,165	1,204	0.6	0.7	3.3	1,233	1,299	0.7	0.8	5.4
IV 損益差額(Ⅰ+Ⅱ-Ⅲ)	1,133	699	0.8	0.5	-	19,043	12,217	10.0	6.8	-	15,956	10,231	8.8	6.0	-
(参考)「新型コロナウイルス感染症関連の補助金 (従業員向け慰労金を除く)」を除いた 損益差額(Ⅳ-3')	-	-3,922	-	-3.1	-	-	11,607	-	6.5	-	-	8,930	-	5.2	-
V 税金	-	-	-	-	-	-	-	-	-	-	-	-	-	-	-
VI 税引後の総損益差額(Ⅳ-V)	-	-	-	-	-	-	-	-	-	-	-	-	-	-	-
施設数	5	-	-	-	-	24	-	-	-	-	29	-	-	-	-

一般診療所（全体(青色申告者を含む)）(集計2)

(1施設当たり損益)

	全体														
	受け入れ実績あり					受け入れ実績なし					全体				
	金額		構成比率		金額の伸び率	金額		構成比率		金額の伸び率	金額		構成比率		金額の伸び率
	前々年(度)	前年(度)	前々年(度)	前年(度)		前々年(度)	前年(度)	前々年(度)	前年(度)		前々年(度)	前年(度)	前々年(度)	前年(度)	
千円	千円	%	%	%	千円	千円	%	%	%	千円	千円	%	%	%	
I 医業収益	130,611	123,568	98.2	98.8	-5.4	129,678	124,281	98.4	98.8	-4.2	129,961	124,064	98.3	98.8	-4.5
I' (参考)「新型コロナウイルス感染症関連の補助金(従業員向け慰労金を除く)」を除いた医業収益(Ⅰ-3')	-	122,503	-	97.9	-6.2	-	123,713	-	98.3	-4.6	-	123,346	-	98.2	-5.1
1. 入院診療収益	2,526	2,445	1.9	2.0	-3.2	7,457	7,566	5.7	6.0	1.5	5,960	6,011	4.5	4.8	0.9
保険診療収益	2,043	1,958	1.5	1.6	-4.2	5,098	5,084	3.9	4.0	-0.3	4,170	4,135	3.2	3.3	-0.8
公害等診療収益	-	-	-	-	-	-	-	-	-	-	-	-	-	-	-
その他の診療収益	-	-	-	-	-	-	-	-	-	-	-	-	-	-	-
2. 外来診療収益	122,099	114,096	91.8	91.2	-6.6	117,298	111,089	89.0	88.3	-5.3	118,756	112,002	89.8	89.2	-5.7
保険診療収益	112,981	104,825	84.9	83.8	-7.2	106,500	100,695	80.8	80.0	-5.5	108,468	101,949	82.0	81.2	-6.0
公害等診療収益	-	-	-	-	-	-	-	-	-	-	-	-	-	-	-
その他の診療収益	-	-	-	-	-	-	-	-	-	-	-	-	-	-	-
3. その他の医業収益	-	-	-	-	-	-	-	-	-	-	-	-	-	-	-
3'. (再掲)新型コロナウイルス感染症関連の補助金(従業員向け慰労金を除く)	-	1,064	-	0.9	-	-	568	-	0.5	-	-	719	-	0.6	-
II 介護収益	2,412	2,577	1.8	2.1	6.8	2,159	2,130	1.6	1.7	-1.3	2,236	2,266	1.7	1.8	1.3
1. 施設サービス収益	-	-	-	-	-	-	-	-	-	-	-	-	-	-	-
2. 居宅サービス収益	-	-	-	-	-	-	-	-	-	-	-	-	-	-	-
(再掲)短期入所療養介護分	-	-	-	-	-	-	-	-	-	-	-	-	-	-	-
3. その他の介護収益	-	-	-	-	-	-	-	-	-	-	-	-	-	-	-
III 医業・介護費用	116,022	114,075	87.2	91.2	-1.7	113,608	112,170	86.2	89.1	-1.3	114,341	112,748	86.5	89.8	-1.4
1. 給与費	58,752	58,332	44.2	46.6	-0.7	58,390	58,411	44.3	46.4	0.0	58,500	58,387	44.3	46.5	-0.2
2. 医薬品費	19,044	17,670	14.3	14.1	-7.2	15,268	14,697	11.6	11.7	-3.7	16,415	15,600	12.4	12.4	-5.0
3. 材料費	4,613	4,772	3.5	3.8	3.4	4,455	4,377	3.4	3.5	-1.8	4,503	4,497	3.4	3.6	-0.1
4. 給食用材料費	192	191	0.1	0.2	-0.5	423	423	0.3	0.3	0.0	353	353	0.3	0.3	0.0
5. 委託費	5,006	4,975	3.8	4.0	-0.6	4,657	4,636	3.5	3.7	-0.5	4,763	4,739	3.6	3.8	-0.5
6. 減価償却費	4,833	4,598	3.6	3.7	-4.9	5,490	5,341	4.2	4.2	-2.7	5,291	5,115	4.0	4.1	-3.3
(再掲)建物減価償却費	-	-	-	-	-	-	-	-	-	-	-	-	-	-	-
(再掲)医療機器減価償却費	-	-	-	-	-	-	-	-	-	-	-	-	-	-	-
7. その他の医業・介護費用	23,582	23,538	17.7	18.8	-0.2	24,925	24,285	18.9	19.3	-2.6	24,517	24,058	18.5	19.2	-1.9
(再掲)設備機器賃借料	1,842	1,867	1.4	1.5	1.4	1,658	1,622	1.3	1.3	-2.2	1,714	1,696	1.3	1.4	-1.1
(再掲)医療機器賃借料	1,274	1,283	1.0	1.0	0.7	963	979	0.7	0.8	1.7	1,057	1,071	0.8	0.9	1.3
IV 損益差額(Ⅰ+Ⅱ-Ⅲ)	17,001	12,069	12.8	9.6	-	18,230	14,241	13.8	11.3	-	17,857	13,582	13.5	10.8	-
(参考)「新型コロナウイルス感染症関連の補助金(従業員向け慰労金を除く)」を除いた損益差額(Ⅳ-3')	-	11,005	-	8.8	-	-	13,673	-	10.9	-	-	12,863	-	10.2	-
V 税金	-	-	-	-	-	-	-	-	-	-	-	-	-	-	-
VI 税引後の総損益差額(Ⅳ-V)	-	-	-	-	-	-	-	-	-	-	-	-	-	-	-
施設数	518	-	-	-	-	1,188	-	-	-	-	1,706	-	-	-	-

機能別集計等（月次）

（留意事項）

1. 月次調査については、年度調査と比べて、対象月における季節や個別の要因等の影響を受けやすいことのほか、以下のように回答を求めて算出していること等に留意する必要がある。

給与費(賞与を除く):退職金等は、年度実績額(令和3年6月は令和2年度実績額)の1/12の額

賞与:年間支給額の1/12の額(6月以外に支給した場合も含む)。令和3年6月の賞与は、年間支給額が決定している施設のみの平均値であり、令和3年6月の「医業・介護費用」及び「損益差額」は、当該平均値とその他の数値の合算により算出。

材料費:令和3年6月の医薬品費は、購入価格が未妥結の品目は令和2年度購入価格等による額

その他の費用:単月の算出が困難な場合は、年度実績額(令和3年6月は令和2年度実績額)の1/12の額

(1) 開設者別の損益状況

一般診療所（個人(青色申告者のみ)）(集計2)

(1施設当たり損益)

	入院診療収益あり									入院診療収益なし								
	金額			構成比率			金額の伸び率			金額			構成比率			金額の伸び率		
	令和元年 6月	令和2年 6月	令和3年 6月	令和元年 6月	令和2年 6月	令和3年 6月	令和元年 令和2年	令和2年 令和3年	令和元年 6月	令和2年 6月	令和3年 6月	令和元年 6月	令和2年 6月	令和3年 6月	令和元年 令和2年	令和2年 令和3年	令和元年 6月	令和2年 6月
	千円	千円	千円	%	%	%	%	%	千円	千円	千円	%	%	%	%	%	%	%
I 医業収益	17,493	17,180	17,106	93.7	93.7	93.2	-1.8	-0.4	7,233	6,621	7,032	99.4	99.2	99.3	-8.5	6.2		
1. 入院診療収益	8,499	8,631	8,320	45.5	47.1	45.3	1.6	-3.6	0	0	0	0.0	0.0	0.0	—	—		
2. 外来診療収益	8,113	8,118	8,224	43.4	44.3	44.8	0.1	1.3	7,021	6,412	6,783	96.5	96.1	95.8	-8.7	5.8		
3. その他の医業収益	—	—	—	—	—	—	—	—	—	—	—	—	—	—	—	—	—	—
II 介護収益	1,181	1,156	1,246	6.3	6.3	6.8	-2.1	7.8	46	51	46	0.6	0.8	0.6	10.9	-9.8		
III 医業・介護費用	13,705	14,926	14,097	73.4	81.4	76.8	8.9	-5.6	4,919	4,822	4,722	67.6	72.3	66.7	-2.0	-2.1		
1. 給与費	7,165	7,346	7,471	38.4	40.1	40.7	2.5	1.7	1,958	1,895	1,885	26.9	28.4	26.6	-3.2	-0.5		
給与費(賞与を除く)	6,342	6,473	6,834	34.0	35.3	37.2	2.1	5.6	1,627	1,574	1,586	22.4	23.6	22.4	-3.3	0.8		
賞与(1月あたりの額)	823	873	637	4.4	4.8	3.5	6.1	-27.0	332	321	299	4.6	4.8	4.2	-3.3	-6.9		
2. 材料費	2,210	2,211	1,813	11.8	12.1	9.9	0.0	-18.0	1,201	1,133	1,167	16.5	17.0	16.5	-5.7	3.0		
3. 給与費、材料費以外の費用	4,330	5,369	4,813	23.2	29.3	26.2	24.0	-10.4	1,760	1,794	1,670	24.2	26.9	23.6	1.9	-6.9		
IV 損益差額(I+II-III)	4,970	3,409	4,255	26.6	18.6	23.2	—	—	2,360	1,851	2,356	32.4	27.7	33.3	—	—		
施設数	9			—			—			235			—			—		
(参考)令和3年6月「賞与」の回答施設数	6			—			—			167			—			—		

- (注) 1. 構成比率は「I 医業収益」と「II 介護収益」を合算した金額に対する各収益科目、又は費用科目の割合である。(以下同様)
 2. 令和3年6月における「賞与費」については、年間支給額が決定している施設のみでの平均値であり、令和3年6月における「III 医業・介護費用」、「1. 給与費」及び「IV 損益差額(I+II-III)」の金額については、当該平均値と上記各数値の合算により算出している。
 なお、令和元年6月及び令和2年6月における「III 医業・介護費用」、「1. 給与費」及び「IV 損益差額(I+II-III)」の金額については、各施設ごとの平均値を示したものである。(以下同様)
 3. 各年6月の日曜日、土曜日、木曜日の日数は以下のとおり。(以下同様)
 令和元年6月 日曜日5日、土曜日5日、木曜日4日
 令和2年6月 日曜日4日、土曜日4日、木曜日4日
 令和3年6月 日曜日4日、土曜日4日、木曜日4日
 4. 月次の集計については、年度調査に比べて、対象月における季節や個別の要因等の影響を受けやすいことに留意

一般診療所（個人(青色申告者のみ)）(集計2)

(1施設当たり損益)

	入院診療収益なし									全体								
	(参考) 有床									金額			構成比率			金額の伸び率		
	令和元年 6月	令和2年 6月	令和3年 6月	令和元年 6月	令和2年 6月	令和3年 6月	令和元年 令和2年	令和2年 令和3年	令和元年 6月	令和2年 6月	令和3年 6月	令和元年 6月	令和2年 6月	令和3年 6月	令和元年 令和2年	令和2年 令和3年	令和元年 6月	令和2年 6月
	千円	千円	千円	%	%	%	%	%	千円	千円	千円	%	%	%	%	%	%	%
I 医業収益	7,765	7,630	8,097	100.0	100.0	100.0	-1.7	6.1	7,612	7,011	7,404	98.9	98.7	98.8	-7.9	5.6		
1. 入院診療収益	0	0	0	0.0	0.0	0.0	—	—	313	318	307	4.1	4.5	4.1	1.6	-3.5		
2. 外来診療収益	7,765	7,630	8,097	100.0	100.0	100.0	-1.7	6.1	7,061	6,475	6,837	91.7	91.2	91.2	-8.3	5.6		
3. その他の医業収益	—	—	—	—	—	—	—	—	—	—	—	—	—	—	—	—	—	—
II 介護収益	0	0	0	0.0	0.0	0.0	—	—	88	92	90	1.1	1.3	1.2	4.5	-2.2		
III 医業・介護費用	7,479	7,396	6,680	96.3	96.9	82.5	-1.1	-9.7	5,243	5,194	5,067	68.1	73.1	67.6	-0.9	-2.4		
1. 給与費	2,254	2,182	1,942	29.0	28.6	24.0	-3.2	-11.0	2,150	2,096	2,090	27.9	29.5	27.9	-2.5	-0.3		
給与費(賞与を除く)	2,064	2,004	1,942	26.6	26.3	24.0	-2.9	-3.1	1,800	1,754	1,779	23.4	24.7	23.7	-2.6	1.4		
賞与(1月あたりの額)	191	178	0	2.5	2.3	0.0	-6.8	-100.0	350	342	311	4.5	4.8	4.1	-2.3	-9.1		
2. 材料費	3,048	3,158	2,934	39.3	41.4	36.2	3.6	-7.1	1,238	1,173	1,191	16.1	16.5	15.9	-5.3	1.5		
3. 給与費、材料費以外の費用	2,177	2,056	1,804	28.0	26.9	22.3	-5.6	-12.3	1,855	1,926	1,786	24.1	27.1	23.8	3.8	-7.3		
IV 損益差額(I+II-III)	286	234	1,417	3.7	3.1	17.5	—	—	2,456	1,909	2,427	31.9	26.9	32.4	—	—		
施設数	3			—			—			244			—			—		
(参考)令和3年6月「賞与」の回答施設数	*			—			—			173			—			—		

一般診療所（個人(青色申告者を含む)）（集計2）

(1施設当たり損益)

	入院診療収益あり									入院診療収益なし								
	金額			構成比率			金額の伸び率			金額			構成比率			金額の伸び率		
	令和元年 6月	令和2年 6月	令和3年 6月	令和元年 6月	令和2年 6月	令和3年 6月	令和元年 令和2年	令和2年 令和3年	令和元年 6月	令和2年 6月	令和3年 6月	令和元年 6月	令和2年 6月	令和3年 6月	令和元年 令和2年	令和2年 令和3年		
	千円	千円	千円	%	%	%	%	%	千円	千円	千円	%	%	%	%	%		
I 医業収益	17,047	16,436	16,726	95.1	95.0	94.7	-3.6	1.8	7,557	6,936	7,418	99.6	99.5	99.6	-8.2	6.9		
1. 入院診療収益	7,983	7,930	7,864	44.5	45.8	44.5	-0.7	-0.8	0	0	0	0.0	0.0	0.0	-	-		
2. 外来診療収益	8,269	8,050	8,337	46.1	46.5	47.2	-2.6	3.6	7,280	6,657	7,069	96.0	95.5	94.9	-8.6	6.2		
3. その他の医業収益	-	-	-	-	-	-	-	-	-	-	-	-	-	-	-	-		
II 介護収益	886	867	935	4.9	5.0	5.3	-2.1	7.8	28	32	28	0.4	0.5	0.4	14.3	-12.5		
III 医業・介護費用	13,342	14,283	13,675	74.4	82.5	77.4	7.1	-4.3	5,054	4,954	4,909	66.6	71.1	65.9	-2.0	-0.9		
1. 給与費	6,577	6,786	6,892	36.7	39.2	39.0	3.2	1.6	2,083	2,017	2,021	27.5	28.9	27.1	-3.2	0.2		
給与費(賞与を除く)	5,865	6,037	6,341	32.7	34.9	35.9	2.9	5.0	1,753	1,704	1,718	23.1	24.5	23.1	-2.8	0.8		
賞与(1月あたりの額)	712	749	551	4.0	4.3	3.1	5.2	-26.4	329	313	303	4.3	4.5	4.1	-4.9	-3.2		
2. 材料費	2,225	2,135	1,887	12.4	12.3	10.7	-4.0	-11.6	1,156	1,091	1,123	15.2	15.7	15.1	-5.6	2.9		
3. 給与費、材料費以外の費用	4,541	5,362	4,896	25.3	31.0	27.7	18.1	-8.7	1,815	1,846	1,765	23.9	26.5	23.7	1.7	-4.4		
IV 損益差額(I+II-III)	4,590	3,020	3,986	25.6	17.5	22.6	-	-	2,531	2,013	2,537	33.4	28.9	34.1	-	-		
施設数	12			-	-	-	-	-	380			-	-	-	-	-		
(参考)令和3年6月「賞与」の回答施設数	9			-	-	-	-	-	272			-	-	-	-	-		

一般診療所（個人(青色申告者を含む)）（集計2）

(1施設当たり損益)

	入院診療収益なし									全体								
	(参考) 有床																	
	金額			構成比率			金額の伸び率			金額			構成比率			金額の伸び率		
令和元年 6月	令和2年 6月	令和3年 6月	令和元年 6月	令和2年 6月	令和3年 6月	令和元年 令和2年	令和2年 令和3年	令和元年 6月	令和2年 6月	令和3年 6月	令和元年 6月	令和2年 6月	令和3年 6月	令和元年 令和2年	令和2年 令和3年			
	千円	千円	千円	%	%	%	%	%	千円	千円	千円	%	%	%	%			
I 医業収益	20,477	20,651	22,007	100.0	100.0	100.0	0.8	6.6	7,847	7,227	7,703	99.3	99.2	99.3	-7.9	6.6		
1. 入院診療収益	0	0	0	0.0	0.0	0.0	-	-	244	243	241	3.1	3.3	3.1	-0.4	-0.8		
2. 外来診療収益	19,583	20,094	20,603	95.6	97.3	93.6	2.6	2.5	7,310	6,700	7,108	92.5	92.0	91.6	-8.3	6.1		
3. その他の医業収益	-	-	-	-	-	-	-	-	-	-	-	-	-	-	-	-		
II 介護収益	0	0	0	0.0	0.0	0.0	-	-	55	57	56	0.7	0.8	0.7	3.6	-1.8		
III 医業・介護費用	14,985	16,157	16,259	73.2	78.2	73.9	7.8	0.6	5,308	5,240	5,178	67.2	71.9	66.7	-1.3	-1.2		
1. 給与費	6,798	6,961	7,514	33.2	33.7	34.1	2.4	7.9	2,220	2,163	2,171	28.1	29.7	28.0	-2.6	0.4		
給与費(賞与を除く)	5,966	6,105	5,823	29.1	29.6	26.5	2.3	-4.6	1,879	1,836	1,860	23.8	25.2	24.0	-2.3	1.3		
賞与(1月あたりの額)	833	856	1,691	4.1	4.1	7.7	2.8	97.5	341	327	311	4.3	4.5	4.0	-4.1	-4.9		
2. 材料費	3,322	3,304	3,221	16.2	16.0	14.6	-0.5	-2.5	1,189	1,123	1,146	15.0	15.4	14.8	-5.6	2.0		
3. 給与費、材料費以外の費用	4,865	5,892	5,524	23.8	28.5	25.1	21.1	-6.2	1,898	1,954	1,861	24.0	26.8	24.0	3.0	-4.8		
IV 損益差額(I+II-III)	5,492	4,494	5,747	26.8	21.8	26.1	-	-	2,594	2,044	2,581	32.8	28.1	33.3	-	-		
施設数	5			-	-	-	-	-	392			-	-	-	-	-		
(参考)令和3年6月「賞与」の回答施設数	*			-	-	-	-	-	281			-	-	-	-	-		

(再掲) 一般診療所 (医療法人) (集計2)

(1施設当たり損益)

	入院診療収益あり									入院診療収益なし								
	金額			構成比率			金額の伸び率			金額			構成比率			金額の伸び率		
	令和元年 6月	令和2年 6月	令和3年 6月	令和元年 6月	令和2年 6月	令和3年 6月	令和元年 令和2年	令和2年 令和3年	令和元年 6月	令和2年 6月	令和3年 6月	令和元年 6月	令和2年 6月	令和3年 6月	令和元年 令和2年	令和2年 令和3年	令和元年 6月	令和2年 6月
	千円	千円	千円	%	%	%	%	%	千円	千円	千円	%	%	%	%	%	%	%
I 医業収益	20,897	23,136	21,063	95.2	95.5	94.9	10.7	-9.0	12,572	11,953	12,771	97.6	97.4	97.5	-4.9	6.8		
1. 入院診療収益	6,723	7,377	6,703	30.6	30.5	30.2	9.7	-9.1	0	0	0	0.0	0.0	0.0	—	—		
2. 外来診療収益	12,644	12,858	12,740	57.6	53.1	57.4	1.7	-0.9	11,763	11,126	11,844	91.3	90.7	90.5	-5.4	6.5		
3. その他の医業収益	1,530	2,901	1,619	7.0	12.0	7.3	89.6	-44.2	809	826	927	6.3	6.7	7.1	2.1	12.2		
II 介護収益	1,065	1,088	1,138	4.8	4.5	5.1	2.2	4.6	315	315	324	2.4	2.6	2.5	0.0	2.9		
III 医業・介護費用	22,297	23,703	22,450	101.5	97.8	101.1	6.3	-5.3	11,894	11,871	11,833	92.3	96.8	90.4	-0.2	-0.3		
1. 給与費	12,496	12,828	12,413	56.9	53.0	55.9	2.7	-3.2	6,528	6,559	6,477	50.7	53.5	49.5	0.5	-1.3		
給与費(賞与を除く)	11,436	11,730	11,275	52.1	48.4	50.8	2.6	-3.9	5,986	6,027	5,928	46.5	49.1	45.3	0.7	-1.6		
賞与(1月あたりの額)	1,060	1,098	1,137	4.8	4.5	5.1	3.6	3.6	542	532	549	4.2	4.3	4.2	-1.8	3.2		
2. 材料費	2,790	3,103	2,781	12.7	12.8	12.5	11.2	-10.4	1,897	1,866	1,892	14.7	15.2	14.4	-1.6	1.4		
3. 給与費、材料費以外の費用	7,011	7,772	7,255	31.9	32.1	32.7	10.9	-6.7	3,469	3,446	3,464	26.9	28.1	26.5	-0.7	0.5		
IV 損益差額(I+II-III)	-335	521	-248	-1.5	2.2	-1.1	—	—	993	397	1,261	7.7	3.2	9.6	—	—		
施設数		47		—	—	—	—	—		598		—	—	—	—	—		
(参考)令和3年6月「賞与」の回答施設数		42		—	—	—	—	—		466		—	—	—	—	—		

(再掲) 一般診療所 (医療法人) (集計2)

(1施設当たり損益)

	入院診療収益なし									全体								
	(参考) 有床																	
	金額			構成比率			金額の伸び率			金額			構成比率			金額の伸び率		
令和元年 6月	令和2年 6月	令和3年 6月	令和元年 6月	令和2年 6月	令和3年 6月	令和元年 令和2年	令和2年 令和3年	令和元年 6月	令和2年 6月	令和3年 6月	令和元年 6月	令和2年 6月	令和3年 6月	令和元年 令和2年	令和2年 令和3年	令和元年 6月	令和2年 6月	令和3年 6月
	千円	千円	千円	%	%	%	%	%	千円	千円	千円	%	%	%	%	%	%	%
I 医業収益	11,755	11,186	11,674	89.7	89.5	89.9	-4.8	4.4	13,178	12,767	13,375	97.3	97.2	97.2	-3.1	4.8		
1. 入院診療収益	0	0	0	0.0	0.0	0.0	—	—	490	538	488	3.6	4.1	3.5	9.8	-9.3		
2. 外来診療収益	11,258	10,521	10,996	85.9	84.2	84.6	-6.5	4.5	11,827	11,252	11,909	87.3	85.6	86.6	-4.9	5.8		
3. その他の医業収益	497	665	678	3.8	5.3	5.2	33.8	2.0	862	978	977	6.4	7.4	7.1	13.5	-0.1		
II 介護収益	1,349	1,306	1,317	10.3	10.5	10.1	-3.2	0.8	370	371	383	2.7	2.8	2.8	0.3	3.2		
III 医業・介護費用	13,029	13,135	12,746	99.4	105.1	98.1	0.8	-3.0	12,652	12,733	12,613	93.4	96.9	91.7	0.6	-0.9		
1. 給与費	6,551	6,406	6,268	50.0	51.3	48.3	-2.2	-2.2	6,963	7,016	6,915	51.4	53.4	50.3	0.8	-1.4		
給与費(賞与を除く)	5,964	5,939	5,938	45.5	47.5	45.7	-0.4	0.0	6,383	6,442	6,318	47.1	49.0	45.9	0.9	-1.9		
賞与(1月あたりの額)	587	466	331	4.5	3.7	2.5	-20.6	-29.0	579	574	597	4.3	4.4	4.3	-0.9	4.0		
2. 材料費	2,369	2,376	2,437	18.1	19.0	18.8	0.3	2.6	1,962	1,956	1,957	14.5	14.9	14.2	-0.3	0.1		
3. 給与費、材料費以外の費用	4,108	4,353	4,041	31.3	34.8	31.1	6.0	-7.2	3,727	3,761	3,741	27.5	28.6	27.2	0.9	-0.5		
IV 損益差額(I+II-III)	76	-643	245	0.6	-5.1	1.9	—	—	896	406	1,145	6.6	3.1	8.3	—	—		
施設数		18		—	—	—	—	—		645		—	—	—	—	—		
(参考)令和3年6月「賞与」の回答施設数		12		—	—	—	—	—		508		—	—	—	—	—		

(再掲) 一般診療所 (その他) (集計2)

(1施設当たり損益)

	入院診療収益あり									入院診療収益なし								
	金額			構成比率			金額の伸び率			金額			構成比率			金額の伸び率		
	令和元年 6月	令和2年 6月	令和3年 6月	令和元年 6月	令和2年 6月	令和3年 6月	令和元年 令和2年	令和2年 令和3年	令和3年	令和元年 6月	令和2年 6月	令和3年 6月	令和元年 6月	令和2年 6月	令和3年 6月	令和元年 令和2年	令和2年 令和3年	令和3年
	千円	千円	千円	%	%	%	%	%	千円	千円	千円	%	%	%	%	%	%	
I 医業収益	*	*	*	*	*	*	—	—	11,986	10,420	11,526	97.5	97.1	97.4	-13.1	10.6		
1. 入院診療収益	*	*	*	*	*	*	—	—	0	0	0	0.0	0.0	0.0	—	—		
2. 外来診療収益	*	*	*	*	*	*	—	—	8,230	7,547	8,074	66.9	70.3	68.2	-8.3	7.0		
3. その他の医業収益	*	*	*	*	*	*	—	—	3,756	2,873	3,452	30.5	26.8	29.2	-23.5	20.2		
II 介護収益	*	*	*	*	*	*	—	—	309	315	306	2.5	2.9	2.6	1.9	-2.9		
III 医業・介護費用	*	*	*	*	*	*	—	—	11,328	10,418	11,617	92.1	97.0	98.2	-8.0	11.5		
1. 給与費	*	*	*	*	*	*	—	—	7,061	6,639	6,959	57.4	61.8	58.8	-6.0	4.8		
給与費(賞与を除く)	*	*	*	*	*	*	—	—	6,271	5,792	6,208	51.0	54.0	52.5	-7.6	7.2		
賞与(1月あたりの額)	*	*	*	*	*	*	—	—	790	848	751	6.4	7.9	6.3	7.3	-11.4		
2. 材料費	*	*	*	*	*	*	—	—	1,534	1,272	1,398	12.5	11.8	11.8	-17.1	9.9		
3. 給与費、材料費以外の費用	*	*	*	*	*	*	—	—	2,733	2,507	3,260	22.2	23.4	27.6	-8.3	30.0		
IV 損益差額(I+II-III)	*	*	*	*	*	*	—	—	967	317	215	7.9	3.0	1.8	—	—		
施設数	*	*	*	—	—	—	—	—	—	23	—	—	—	—	—	—		
(参考)令和3年6月「賞与」の回答施設数	*	*	*	—	—	—	—	—	—	19	—	—	—	—	—	—		

(注)「一般診療所(その他)」とは、市町村立、国民健康保険組合、社会福祉法人、医療生協などの一般診療所である。(以下同様)

(再掲) 一般診療所 (その他) (集計2)

(1施設当たり損益)

	入院診療収益なし									全体								
	(参考) 有床									金額			構成比率			金額の伸び率		
	令和元年 6月	令和2年 6月	令和3年 6月	令和元年 6月	令和2年 6月	令和3年 6月	令和元年 令和2年	令和2年 令和3年	令和3年	令和元年 6月	令和2年 6月	令和3年 6月	令和元年 6月	令和2年 6月	令和3年 6月	令和元年 令和2年	令和2年 令和3年	令和3年
	千円	千円	千円	%	%	%	%	%	千円	千円	千円	%	%	%	%	%	%	
I 医業収益	—	—	—	—	—	—	—	—	12,369	11,236	11,854	97.8	97.5	97.7	-9.2	5.5		
1. 入院診療収益	—	—	—	—	—	—	—	—	485	513	478	3.8	4.5	3.9	5.8	-6.8		
2. 外来診療収益	—	—	—	—	—	—	—	—	8,240	7,886	8,010	65.1	68.4	66.0	-4.3	1.6		
3. その他の医業収益	—	—	—	—	—	—	—	—	3,644	2,837	3,365	28.8	24.6	27.7	-22.1	18.6		
II 介護収益	—	—	—	—	—	—	—	—	284	289	282	2.2	2.5	2.3	1.8	-2.4		
III 医業・介護費用	—	—	—	—	—	—	—	—	11,611	10,645	11,775	91.8	92.4	97.0	-8.3	10.6		
1. 給与費	—	—	—	—	—	—	—	—	6,988	6,651	6,964	55.2	57.7	57.4	-4.8	4.7		
給与費(賞与を除く)	—	—	—	—	—	—	—	—	6,212	5,824	6,217	49.1	50.5	51.2	-6.2	6.7		
賞与(1月あたりの額)	—	—	—	—	—	—	—	—	777	827	747	6.1	7.2	6.2	6.4	-9.7		
2. 材料費	—	—	—	—	—	—	—	—	1,658	1,417	1,505	13.1	12.3	12.4	-14.5	6.2		
3. 給与費、材料費以外の費用	—	—	—	—	—	—	—	—	2,965	2,577	3,307	23.4	22.4	27.3	-13.1	28.3		
IV 損益差額(I+II-III)	—	—	—	—	—	—	—	—	1,042	881	360	8.2	7.6	3.0	—	—		
施設数	0	0	0	—	—	—	—	—	—	25	—	—	—	—	—	—		
(参考)令和3年6月「賞与」の回答施設数	0	0	0	—	—	—	—	—	—	21	—	—	—	—	—	—		

一般診療所（全体(青色申告者を含む)）（集計2）

（1施設当たり損益）

	入院診療収益あり									入院診療収益なし								
	金額			構成比率			金額の伸び率			金額			構成比率			金額の伸び率		
	令和元年 6月	令和2年 6月	令和3年 6月	令和元年 6月	令和2年 6月	令和3年 6月	令和元年 令和2年	令和2年 令和3年		令和元年 6月	令和2年 6月	令和3年 6月	令和元年 6月	令和2年 6月	令和3年 6月	令和元年 令和2年	令和2年 令和3年	
	千円	千円	千円	%	%	%	%	%	千円	千円	千円	%	%	%	%	%		
I 医薬収益	20,004	21,735	20,031	95.3	95.6	95.0	8.7	-7.8	10,654	10,013	10,710	98.1	98.0	98.1	-6.0	7.0		
1. 入院診療収益	6,950	7,454	6,908	33.1	32.8	32.8	7.3	-7.3	0	0	0	0.0	0.0	0.0	-	-		
2. 外来診療収益	11,642	11,877	11,695	55.4	52.2	55.4	2.0	-1.5	9,980	9,347	9,945	91.9	91.5	91.1	-6.3	6.4		
3. その他の医薬収益	-	-	-	-	-	-	-	-	-	-	-	-	-	-	-	-		
II 介護収益	995	1,009	1,061	4.7	4.4	5.0	1.4	5.2	206	208	211	1.9	2.0	1.9	1.0	1.4		
III 医薬・介護費用	20,292	21,507	20,447	96.6	94.6	96.9	6.0	-4.9	9,284	9,212	9,205	85.5	90.1	84.3	-0.8	-0.1		
1. 給与費	11,123	11,441	11,164	53.0	50.3	52.9	2.9	-2.4	4,853	4,837	4,802	44.7	47.3	44.0	-0.3	-0.7		
給与費(賞与を除く)	10,146	10,429	10,142	48.3	45.9	48.1	2.8	-2.8	4,386	4,380	4,336	40.4	42.9	39.7	-0.1	-1.0		
賞与(1月あたりの額)	977	1,013	1,022	4.7	4.5	4.8	3.7	0.9	467	456	465	4.3	4.5	4.3	-2.4	2.0		
2. 材料費	2,688	2,912	2,604	12.8	12.8	12.3	8.3	-10.6	1,608	1,558	1,589	14.8	15.2	14.5	-3.1	2.0		
3. 給与費、材料費以外の費用	6,480	7,154	6,679	30.9	31.5	31.7	10.4	-6.6	2,824	2,817	2,815	26.0	27.6	25.8	-0.2	-0.1		
IV 損益差額(I+II-III)	707	1,237	645	3.4	5.4	3.1	-	-	1,576	1,009	1,716	14.5	9.9	15.7	-	-		
施設数	61			-			-			1,001			-			-		
(参考)令和3年6月「賞与」の回答施設数	53			-			-			757			-			-		

(注)「全体」とは、個人、医療法人のほか、市町村立などを含めて単純集計したものである。

個人立の一般診療所の「損益差額」とそれ以外の一般診療所の「損益差額」では性質に異なる部分もあるものの、便宜上、これらを足し合わせて機械的に算出したものであることに留意。(以下同様)

一般診療所（全体(青色申告者を含む)）（集計2）

（1施設当たり損益）

	入院診療収益なし									全 体								
	(参考) 有床									金額			構成比率			金額の伸び率		
	令和元年 6月	令和2年 6月	令和3年 6月	令和元年 6月	令和2年 6月	令和3年 6月	令和元年 令和2年	令和2年 令和3年		令和元年 6月	令和2年 6月	令和3年 6月	令和元年 6月	令和2年 6月	令和3年 6月	令和元年 令和2年	令和2年 令和3年	
	千円	千円	千円	%	%	%	%	%	千円	千円	千円	%	%	%	%	%		
I 医薬収益	13,651	13,243	13,920	92.8	92.8	93.1	-3.0	5.1	11,192	10,686	11,246	97.8	97.7	97.7	-4.5	5.2		
1. 入院診療収益	0	0	0	0.0	0.0	0.0	-	-	399	428	397	3.5	3.9	3.5	7.3	-7.2		
2. 外来診療収益	13,067	12,602	13,084	88.8	88.3	87.5	-3.6	3.8	10,075	9,493	10,045	88.0	86.8	87.3	-5.8	5.8		
3. その他の医薬収益	-	-	-	-	-	-	-	-	-	-	-	-	-	-	-	-		
II 介護収益	1,056	1,022	1,030	7.2	7.2	6.9	-3.2	0.8	251	254	260	2.2	2.3	2.3	1.2	2.4		
III 医薬・介護費用	13,454	13,792	13,408	91.5	96.7	89.7	2.5	-2.8	9,917	9,918	9,855	86.7	90.7	85.7	0.0	-0.6		
1. 給与費	6,605	6,526	6,438	44.9	45.7	43.1	-1.2	-1.3	5,213	5,216	5,172	45.6	47.7	45.0	0.1	-0.8		
給与費(賞与を除く)	5,965	5,975	5,913	40.6	41.9	39.6	0.2	-1.0	4,717	4,728	4,670	41.2	43.2	40.6	0.2	-1.2		
賞与(1月あたりの額)	640	551	525	4.4	3.9	3.5	-13.9	-4.7	496	488	502	4.3	4.5	4.4	-1.6	2.9		
2. 材料費	2,576	2,578	2,607	17.5	18.1	17.4	0.1	1.1	1,670	1,636	1,647	14.6	15.0	14.3	-2.0	0.7		
3. 給与費、材料費以外の費用	4,273	4,688	4,363	29.1	32.9	29.2	9.7	-6.9	3,034	3,066	3,037	26.5	28.0	26.4	1.1	-0.9		
IV 損益差額(I+II-III)	1,253	474	1,542	8.5	3.3	10.3	-	-	1,526	1,022	1,650	13.3	9.3	14.3	-	-		
施設数	23			-			-			1,062			-			-		
(参考)令和3年6月「賞与」の回答施設数	14			-			-			810			-			-		

歯科診療所（青色申告者のみ）（集計2）

（1施設当たり損益）

	個人								
	金額			構成比率			金額の伸び率		
	令和元年 6月	令和2年 6月	令和3年 6月	令和元年 6月	令和2年 6月	令和3年 6月	令和元年 令和2年	令和2年 令和3年	
千円	千円	千円	%	%	%	%	%	%	
I 医業収益	3,800	3,694	3,805	99.8	99.9	99.8	-2.8	3.0	
1. 診療収益	3,688	3,570	3,663	96.8	96.5	96.1	-3.2	2.6	
2. その他の医業収益	-	-	-	-	-	-	-	-	
II 介護収益	9	3	8	0.2	0.1	0.2	-66.7	166.7	
III 医業・介護費用	2,559	2,524	2,523	67.2	68.3	66.2	-1.4	0.0	
1. 給与費	1,150	1,130	1,138	30.2	30.6	29.8	-1.7	0.7	
給与費(賞与を除く)	1,035	1,016	1,009	27.2	27.5	26.5	-1.8	-0.7	
賞与(1月あたりの額)	116	115	129	3.0	3.1	3.4	-0.9	12.2	
2. 歯科材料費	312	283	302	8.2	7.7	7.9	-9.3	6.7	
3. 給与費、歯科材料費以外の費用	1,097	1,111	1,083	28.8	30.0	28.4	1.3	-2.5	
IV 損益差額(I+II-III)	1,249	1,174	1,291	32.8	31.8	33.9	-	-	
施設数	160		-	-	-	-	-	-	
(参考)令和3年6月「賞与」の回答施設数	119		-	-	-	-	-	-	

- (注) 1. 構成比率は「I 医業収益」と「II 介護収益」を合算した金額に対する各収益科目、又は費用科目の割合である。(以下同様)
 2. 令和3年6月における「賞与費」については、年間支給額が決定している施設のみでの平均値であり、令和3年6月における「III 医業・介護費用」、「1. 給与費」及び「IV 損益差額(I+II-III)」の金額については、当該平均値と上記各数値の合算により算出している。
 なお、令和元年6月及び令和2年6月における「III 医業・介護費用」、「1. 給与費」及び「IV 損益差額(I+II-III)」の金額については、各施設ごとの平均値を示したものである。(以下同様)
 3. 各年6月の日祭日、土曜日、木曜日の日数は以下のとおり。(以下同様)
 令和元年6月 日祭日5日、土曜日5日、木曜日4日
 令和2年6月 日祭日4日、土曜日4日、木曜日4日
 令和3年6月 日祭日4日、土曜日4日、木曜日4日
 4. 月次の集計については、年度調査に比べて、対象月における季節や個別の要因等の影響を受けやすいことに留意

歯科診療所（青色申告者を含む）（集計2）

（1施設当たり損益）

	個人									(再掲) 医療法人								
	金額			構成比率			金額の伸び率			金額			構成比率			金額の伸び率		
	令和元年 6月	令和2年 6月	令和3年 6月	令和元年 6月	令和2年 6月	令和3年 6月	令和元年 令和2年	令和2年 令和3年		令和元年 6月	令和2年 6月	令和3年 6月	令和元年 6月	令和2年 6月	令和3年 6月	令和元年 令和2年	令和2年 令和3年	
千円	千円	千円	%	%	%	%	%	%	千円	千円	千円	%	%	%	%	%	%	%
I 医業収益	3,922	3,881	4,033	98.9	99.0	98.8	-1.0	3.9	8,372	8,574	8,681	99.6	99.6	99.5	2.4	1.2		
1. 診療収益	3,792	3,726	3,847	95.6	95.1	94.3	-1.7	3.2	7,847	7,983	8,146	93.4	92.7	93.4	1.7	2.0		
2. その他の医業収益	-	-	-	-	-	-	-	-	525	591	535	6.2	6.9	6.1	12.6	-9.5		
II 介護収益	44	38	48	1.1	1.0	1.2	-13.6	26.3	30	36	45	0.4	0.4	0.5	20.0	25.0		
III 医業・介護費用	2,706	2,681	2,738	68.2	68.4	67.1	-0.9	2.1	7,282	7,411	7,617	86.7	86.1	87.3	1.8	2.8		
1. 給与費	1,191	1,183	1,222	30.0	30.2	29.9	-0.7	3.3	4,035	4,082	4,239	48.0	47.4	48.6	1.2	3.8		
給与費(賞与を除く)	1,055	1,043	1,076	26.6	26.6	26.4	-1.1	3.2	3,853	3,920	4,045	45.9	45.5	46.4	1.7	3.2		
賞与(1月あたりの額)	136	139	146	3.4	3.5	3.6	2.2	5.0	182	162	194	2.2	1.9	2.2	-11.0	19.8		
2. 歯科材料費	326	315	344	8.2	8.0	8.4	-3.4	9.2	760	774	753	9.0	9.0	8.6	1.8	-2.7		
3. 給与費、歯科材料費以外の費用	1,189	1,184	1,172	30.0	30.2	28.7	-0.4	-1.0	2,487	2,555	2,625	29.6	29.7	30.1	2.7	2.7		
IV 損益差額(I+II-III)	1,259	1,237	1,343	31.7	31.6	32.9	-	-	1,120	1,199	1,109	13.3	13.9	12.7	-	-		
施設数	274		-	-	-	-	-	-	97		-	-	-	-	-	-	-	
(参考)令和3年6月「賞与」の回答施設数	204		-	-	-	-	-	-	77		-	-	-	-	-	-	-	

歯科診療所（青色申告者を含む）（集計2）

（1施設当たり損益）

	(再掲) その他									全体								
	金額			構成比率			金額の伸び率			金額			構成比率			金額の伸び率		
	令和元年 6月	令和2年 6月	令和3年 6月	令和元年 6月	令和2年 6月	令和3年 6月	令和元年 令和2年	令和2年 令和3年	令和3年	令和元年 6月	令和2年 6月	令和3年 6月	令和元年 6月	令和2年 6月	令和3年 6月	令和元年 令和2年	令和2年 令和3年	令和3年
	千円	千円	千円	%	%	%	%	%	%	千円	千円	千円	%	%	%	%	%	%
I 医業収益	*	*	*	*	*	*	—	—	—	5,103	5,131	5,270	99.2	99.3	99.1	0.5	2.7	
1. 診療収益	*	*	*	*	*	*	—	—	—	4,872	4,863	4,995	94.7	94.1	93.9	-0.2	2.7	
2. その他の医業収益	*	*	*	*	*	*	—	—	—	—	—	—	—	—	—	—	—	
II 介護収益	*	*	*	*	*	*	—	—	—	42	38	48	0.8	0.7	0.9	-9.5	26.3	
III 医業・介護費用	*	*	*	*	*	*	—	—	—	3,930	3,946	4,045	76.4	76.3	76.1	0.4	2.5	
1. 給与費	*	*	*	*	*	*	—	—	—	1,958	1,966	2,039	38.1	38.0	38.3	0.4	3.7	
給与費(賞与を除く)	*	*	*	*	*	*	—	—	—	1,808	1,819	1,877	35.1	35.2	35.3	0.6	3.2	
賞与(1月あたりの額)	*	*	*	*	*	*	—	—	—	150	147	162	2.9	2.8	3.0	-2.0	10.2	
2. 歯科材料費	*	*	*	*	*	*	—	—	—	442	437	454	8.6	8.5	8.5	-1.1	3.9	
3. 給与費、歯科材料費以外の費用	*	*	*	*	*	*	—	—	—	1,529	1,543	1,552	29.7	29.9	29.2	0.9	0.6	
IV 損益差額(I+II-III)	*	*	*	*	*	*	—	—	—	1,215	1,223	1,273	23.6	23.7	23.9	—	—	
施設数	*			—	—	—	—	—	—	373			—	—	—	—	—	
(参考)令和3年6月「賞与」の回答施設数	*			—	—	—	—	—	—	283			—	—	—	—	—	

(注) 1. 「その他」とは、市町村立などの歯科診療所である。

2. 「全体」とは、個人、医療法人のほか、市町村立などを含めて単純集計したもの。

個人立の歯科診療所の「損益差額」とそれ以外の歯科診療所の「損益差額」では性質に異なる部分もあるものの、便宜上、これらを足し合わせて機械的に算出したものであることに留意。