

# 健康保險・船員保險 被保險者実態調査報告

令和 3 年 10 月

 厚生労働省保険局



# まえがき

この報告書は、令和3年度に実施した健康保険・船員保険被保険者実態調査の結果をまとめたものである。

健康保険・船員保険被保険者実態調査は、健康保険及び船員保険の被保険者について、年齢、標準報酬月額、標準賞与額、所属している事業所の業態、規模及び被扶養者の年齢、続柄等を調査し、健康保険制度及び船員保険制度の健全な発展を期するための基礎資料を得ることを目的として実施している。

この調査は、昭和41年度から健康保険被保険者実態調査として、全国健康保険協会管掌健康保険（一般被保険者）及び健康保険組合管掌健康保険の被保険者を対象に実施されている。平成21年度からは平成20年10月に全国健康保険協会が発足したことに伴い、全国健康保険協会管掌健康保険の被保険者（健康保険法第3条第2項被保険者）を、平成22年度からは平成22年1月に船員保険を全国健康保険協会が管掌することとなったことに伴い、船員保険の被保険者を対象に加えている。

調査結果は、健康保険及び船員保険の被保険者や被扶養者の実態を示すものであり、受診動向や医療費の状況等を分析する際に欠かすことのできない基礎的統計である。

この報告書が、制度運営の基礎資料として広く各方面に利用されるならば誠に幸いである。

最後に、この調査の実施にあたり、ご協力をいただいた全国健康保険協会、健康保険組合の担当者の方々及び関係者各位に対し、深く感謝の意を表する。

令和4年11月

厚生労働省保険局調査課長

鈴木 健二

統計表の符号の用法は次のとおりである。

- ・ 統計項目のありえない場合
- … 計数を表章することが不適切な場合
- 計数のない場合

# 目 次

第1章 調査の概要	7
第2章 調査結果の概要（健康保険被保険者実態調査）	12
1. 加入者の年齢構成	12
2. 被保険者の年齢構成	14
3. 被扶養者の年齢構成	17
4. 年齢階級別扶養率	21
5. 標準報酬月額別扶養率	26
6. 総報酬額階級別扶養率	28
7. 年齢階級別平均標準報酬月額	29
8. 年齢階級別平均標準賞与額	32
9. 年齢階級別平均総報酬額	36
10. 年齢階級別標準賞与額0円の被保険者の割合	39
11. 年齢階級別、被保険者期間別構成等	40
12. 業態別被保険者構成割合、扶養率等	43
13. 規模別被保険者構成割合、扶養率等	44
14. 被保険者数の推移について	45
15. コーホートによる続柄別扶養率の分析について	57
（参考）事業所の業態別・規模別事業所数、被保険者数の構成割合	61
第3章 調査結果の概要（船員保険被保険者実態調査）	63
1. 加入者の年齢構成	63
2. 被保険者の年齢構成	65
3. 被扶養者の年齢構成	66
4. 年齢階級別扶養率	68
5. 標準報酬月額別扶養率	70
6. 総報酬額階級別扶養率	72
7. 年齢階級別平均標準報酬月額	73
8. 年齢階級別平均標準賞与額	75
9. 年齢階級別平均総報酬額	78
10. 年齢階級別標準賞与額0円の被保険者の割合	80
11. 年齢階級別、被保険者期間別構成等	81
12. 規模別被保険者構成割合、扶養率等	84
13. 被保険者数の推移について	85
第4章 統計表	
1. 全国健康保険協会管掌健康保険（一般被保険者）（全数統計）	89

第1表	被保険者の年齢階級別・性別、被保険者数、被扶養者の性別、被扶養者数、扶養率、平均標準報酬月額、平均標準賞与額及び平均総報酬額	91
第2表	標準報酬月額別・被保険者の年齢階級別・性別、被保険者数及び平均標準報酬月額	92
第3表	標準賞与額階級別・被保険者の年齢階級別・性別、被保険者数及び平均標準賞与額	98
第4表	総報酬額階級別・被保険者の年齢階級別・性別、被保険者数及び平均総報酬額	104
第5表	標準報酬月額別・被扶養者数別・性別、被保険者数及び平均標準報酬月額	111
第6表	標準賞与額階級別・被扶養者数別・性別、被保険者数及び平均標準賞与額	115
第7表	総報酬額階級別・被扶養者数別・性別、被保険者数及び平均総報酬額	119
第8表	都道府県別・被保険者の年齢階級別・性別、被保険者数、平均年齢、被扶養者数及び扶養率	122
第9表	都道府県別・被扶養者の年齢階級別・性別、被扶養者数、及び平均年齢	128
第10表	事業所の業態別・被保険者の年齢階級別・性別、被保険者数、平均年齢及び被保険者数の構成比	134
第11表	被保険者の年齢階級別・事業所の規模別・性別、被保険者数及び平均年齢	140
第12表	被扶養者の年齢階級別・性別・続柄別・被保険者の性別、被扶養者数	147
第13表	被保険者の年齢階級別・性別・続柄別、被扶養者数	148
第14表	被保険者の年齢階級別・性別・被扶養者の年齢階級別・性別、被扶養者数	150
第15表	標準報酬月額別・事業所の規模別・性別、被保険者数、平均標準報酬月額、被扶養者数	156
第16表	標準賞与額階級別・事業所の規模別・性別、被保険者数、平均標準賞与額、被扶養者数	162
第17表	被保険者－被扶養者別・年齢階級別、加入者数	168
第18表	被保険者－被扶養者別・年齢階級別、脱退者数	169
参考表	事業所の業態別・規模別事業所数及び被保険者数	170

2. 組合管掌健康保険（抽出率 1/100） 175

第1表	被保険者の年齢階級別・性別、被保険者数、被扶養者の性別、被扶養者数、扶養率、平均標準報酬月額、平均標準賞与額及び平均総報酬額	177
第2表	標準報酬月額別・被保険者の年齢階級別・性別、被保険者数及び平均標準報酬月額	178

第3表	標準賞与額階級別・被保険者の年齢階級別・性別、被保険者数 及び平均標準賞与額	184
第4表	総報酬額階級別・被保険者の年齢階級別・性別、被保険者数 及び平均総報酬額	190
第5表	標準報酬月額別・被扶養者数別・性別、被保険者数 及び平均標準報酬月額	197
第6表	標準賞与額階級別・被扶養者数別・性別、被保険者数 及び平均標準賞与額	201
第7表	総報酬額階級別・被扶養者数別・性別、被保険者数 及び平均総報酬額	205
第8表	都道府県別・被保険者の年齢階級別・性別、被保険者数、 平均年齢、被扶養者数及び扶養率	208
第9表	都道府県別・被扶養者の年齢階級別・性別、被扶養者数 及び平均年齢	214
第10表	事業所の業態別・被保険者の年齢階級別・性別、被保険者数、 平均年齢及び被保険者数の構成比	220
第11表	被保険者の年齢階級別・事業所の規模別・性別、 被保険者数及び平均年齢	226
第12表	被扶養者の年齢階級別・性別・続柄別・被保険者の性別、 被扶養者数	233
第13表	被保険者の年齢階級別・性別・続柄別、被扶養者数	234
第14表	被保険者の年齢階級別・性別・被扶養者の年齢階級別・性別、 被扶養者数	236
第15表	標準報酬月額別・事業所の規模別・性別、被保険者数、 平均標準報酬月額、被扶養者数	242
第16表	標準賞与額階級別・事業所の規模別・性別、被保険者数、 平均標準賞与額、被扶養者数	248
第17表	被保険者－被扶養者別・年齢階級別、加入者数	254
第18表	被保険者－被扶養者別・年齢階級別、脱退者数	255
第19表	年齢階級別・加入前制度別、加入者数	256
第20表	年齢階級別・脱退後制度別、脱退者数	257

### 3. 全国健康保険協会管掌健康保険（法第3条第2項被保険者）（全数統計）——259

第1表	被保険者の年齢階級別・性別、被保険者数、被扶養者の性別、 被扶養者数及び扶養率	261
第2表	都道府県別・被保険者の年齢階級別・性別、被保険者数、 平均年齢、被扶養者数及び扶養率	262
第3表	被扶養者の年齢階級別・性別・続柄別・被保険者の性別、 被扶養者数	269
第4表	被保険者の年齢階級別・性別・続柄別、被扶養者数	270
第5表	被保険者の年齢階級別・性別・被扶養者の年齢階級別・性別、 被扶養者数	272

4. 船員保険（全数統計） 279

第1表	被保険者の年齢階級別・性別・船舶種別、被保険者数、被扶養者の性別、被扶養者数、扶養率、平均標準報酬月額、平均標準賞与額及び平均総報酬額	281
第2表	標準報酬月額別・被保険者の年齢階級別・性別・船舶種別、被保険者数及び平均標準報酬月額	286
第3表	標準賞与額階級別・被保険者の年齢階級別・性別・船舶種別、被保険者数及び平均標準賞与額	298
第4表	総報酬額階級別・被保険者の年齢階級別・性別・船舶種別、被保険者数及び平均総報酬額	300
第5表	標準報酬月額別・被扶養者数別・性別・船舶種別、被保険者数及び平均標準報酬月額	303
第6表	標準賞与額階級別・被扶養者数別・性別・船舶種別、被保険者数及び平均標準賞与額	305
第7表	総報酬額階級別・被扶養者数別・性別・船舶種別、被保険者数及び平均総報酬額	307
第8表	都道府県別・被保険者の年齢階級別・性別・船舶種別、被保険者数、平均年齢、被扶養者数及び扶養率	308
第9表	都道府県別・被扶養者の年齢階級別・性別・船舶種別、被扶養者数及び平均年齢	310
第10表	被保険者の年齢階級別・船舶所有者の規模別・性別・船舶種別、被保険者数及び平均年齢	312
第11表	被扶養者の年齢階級別・性別・船舶種別・続柄別・被保険者の性別、被扶養者数	314
第12表	被保険者の年齢階級別・性別・船舶種別・続柄別、被扶養者数	318
第13表	被保険者の年齢階級別・性別・被扶養者の年齢階級別・性別・船舶種別、被扶養者数	320
第14表	標準報酬月額別・船舶所有者の規模別・性別・船舶種別、被保険者数、平均標準報酬月額、被扶養者数	322
第15表	標準賞与額階級別・船舶所有者の規模別・性別・船舶種別、被保険者数、平均標準賞与額、被扶養者数	324
第16表	被保険者－被扶養者別・年齢階級別・船舶種別、加入者数	326
第17表	被保険者－被扶養者別・年齢階級別・船舶種別、脱退者数	327

なお、船員保険については、第1表、第2表、第11表を除き船舶種別及び男女別に係る分を報告書に掲載していないが、政府統計の総合窓口（e-Stat）（URL <https://www.e-stat.go.jp>）にて公表している。

# 第1章 調査の概要

## 1. 調査の目的

この調査は、健康保険及び船員保険について、被保険者の年齢、標準報酬月額、標準賞与額、その所属している事業所の業態、規模及び被扶養者の年齢、続柄、異動の状況等を調査し、制度運営のための基礎資料を得ることを目的とする。

## 2. 調査の対象及び調査客体

- (1) 組保管掌健康保険（以下「組合健保」という。）については、令和3年10月1日現在の被保険者並びに令和3年10月中に被保険者資格取得届及び被保険者資格喪失届により異動した者（以下「異動者」という。）を調査対象者とし、健康保険組合（支部を有する健康保険組合にあっては支部）ごとに被保険者は100分の1（平成24年調査までは500分の1）、異動者（任意継続被保険者及び特例退職被保険者の資格取得者を除く。）については50分の1で系統抽出した者を調査客体とする。
- (2) 全国健康保険協会管掌健康保険（一般被保険者）（以下「協会（一般）」という。）については、令和3年9月30日現在の被保険者並びに令和2年10月から令和3年9月の間の異動者を調査対象者とし、その全数を調査客体とする。なお、結果の概要における一部の図・表では10月1日時点の被保険者として表章している。
- (3) 全国健康保険協会管掌健康保険（健康保険法第3条第2項被保険者）（以下「法第3条第2項被保険者」という。）については、令和3年9月30日現在の被保険者を調査対象者とし、その全数を調査客体とする。
- (4) 船員保険については、令和3年10月1日現在の被保険者並びに令和2年10月から令和3年9月の間の異動者を調査対象者とし、その全数を調査客体とする。

（参考）健康保険の加入者（被保険者及び被扶養者をいう。以下同じ。）は、平成20年4月に後期高齢者医療制度が施行されたことにより、後期高齢者広域連合の区域内に住所を有する75歳以上の者等はそれまで加入していた健康保険の加入者の資格を喪失し、後期高齢者広域連合が行う後期高齢者医療の被保険者になった。そのため、平成20年度調査より75歳以上の加入者は原則健康保険からいなくなる。

ただし、外国に住所を有する加入者は引き続き健康保険の加入者となることから、75歳以上の加入者も若干存在する。

また、船員保険の被保険者については、75歳以降の職務外の給付は後期高齢者医療から、職務上の給付は船員保険から給付されるため、75歳以上の被保険者も存在する。なお、船員保険の被扶養者については、健康保険と同様、原則75歳以上の者は船員保険からはいなくなる。

## 3. 調査時点

被保険者は、組合健保及び船員保険は令和3年10月1日現在、協会（一般）及び協会（法第3条第2項被保険者）は令和3年9月30日現在である。異動者は、組合健保は令和3年10月中、協会（一般）及び船員保険は令和2年10月から令和3年9月までの間とした。

#### 4. 調査票及び調査事項

組合健保における調査票は次頁に掲げる様式とした。調査事項は調査票に記載のとおりである。また、協会（一般）及び法第3条第2項被保険者については、「健康保険被保険者実態調査 調査項目」に掲げる事項とし、船員保険については、「船員保険被保険者実態調査 調査項目」に掲げる事項とした。なお協会（一般）の異動者については当該調査事項によらず全国健康保険協会より集計表の提出を受けた（全国健康保険協会管掌健康保険（一般被保険者）第17表、18表）。

#### 5. 集計及び解析

集計及び解析は厚生労働省保険局調査課において行った。

年齢階級については、令和3年9月30日現在の年齢に基づいて集計している。

「前期高齢者」は、「65歳以上74歳以下の者」及び「75歳以上の者（船員保険を除く）」を集計している。

なお、健康保険の75歳以上被保険者については、制度上は存在しているものの少数であるため、本調査での主な分析対象にはしていない。



# 令和3年度 健康保険被保険者実態調査調査票

## 政府統計

統計法に基づく国の統計調査です。調査票情報の秘密の保護に万全を期します。

健康保険組合名 \_\_\_\_\_

適用区分	1. 強制		2. 任意		3. 任意継続		4. 特例退職		
事業所	都道府県番号	業態番号	事業所の被保険者数		人				
被 保 険 者	性別	1. 男 2. 女	生年月		1. 明治 2. 大正 3. 昭和 4. 平成 5. 令和	年	月	被保険者等の区分	1. 被保険者 2. 加入者 3. 脱退者
	資格取得時期	1. 令和2年9月以前 2. 令和2年10月以降		標準報酬月額	千円	標準賞与額	千円		
	介護保険	1. 該当 2. 適用除外 ( )		基準収入額適用申請		1. 該当 2. 不該当			
	加入者	1. 協会 2. 組合 3. 共済 4. 国保 5. その他 6. 不詳							
	脱退者	1. 協会 2. 組合 3. 共済 4. 国保 5. その他 6. 不詳 7. 死亡 8. 後期高齢者							
被 扶 養 者	性別	生年月		続柄		扶養開始時期		介護保険	
	1	1. 男 2. 女	1. 明 2. 大 3. 昭 4. 平 5. 令	年	月	1. 配偶者 2. 直系尊属 3. 子 4. その他	1. 令和2年9月以前 2. 令和2年10月以降	1. 該当 2. 適用除外 ( )	
	2	1. 男 2. 女	1. 明 2. 大 3. 昭 4. 平 5. 令	年	月	1. 配偶者 2. 直系尊属 3. 子 4. その他	1. 令和2年9月以前 2. 令和2年10月以降	1. 該当 2. 適用除外 ( )	
	3	1. 男 2. 女	1. 明 2. 大 3. 昭 4. 平 5. 令	年	月	1. 配偶者 2. 直系尊属 3. 子 4. その他	1. 令和2年9月以前 2. 令和2年10月以降	1. 該当 2. 適用除外 ( )	
	4	1. 男 2. 女	1. 明 2. 大 3. 昭 4. 平 5. 令	年	月	1. 配偶者 2. 直系尊属 3. 子 4. その他	1. 令和2年9月以前 2. 令和2年10月以降	1. 該当 2. 適用除外 ( )	
	5	1. 男 2. 女	1. 明 2. 大 3. 昭 4. 平 5. 令	年	月	1. 配偶者 2. 直系尊属 3. 子 4. その他	1. 令和2年9月以前 2. 令和2年10月以降	1. 該当 2. 適用除外 ( )	
	6	1. 男 2. 女	1. 明 2. 大 3. 昭 4. 平 5. 令	年	月	1. 配偶者 2. 直系尊属 3. 子 4. その他	1. 令和2年9月以前 2. 令和2年10月以降	1. 該当 2. 適用除外 ( )	
	7	1. 男 2. 女	1. 明 2. 大 3. 昭 4. 平 5. 令	年	月	1. 配偶者 2. 直系尊属 3. 子 4. その他	1. 令和2年9月以前 2. 令和2年10月以降	1. 該当 2. 適用除外 ( )	
	8	1. 男 2. 女	1. 明 2. 大 3. 昭 4. 平 5. 令	年	月	1. 配偶者 2. 直系尊属 3. 子 4. その他	1. 令和2年9月以前 2. 令和2年10月以降	1. 該当 2. 適用除外 ( )	

事業所番号	調査客体番号
-------	--------

注) 1. 数字を選択する箇所については、該当数字及び文字を○で囲むこと。  
2. 数字を記入する箇所については、算用数字で右詰めに記入すること。

健康保険被保険者実態調査 調査項目

以下の項目について、調査を行った。

【協会（一般）】

（被保険者の状況）

- |            |             |              |
|------------|-------------|--------------|
| ①適用区分      | ②事業所の都道府県番号 | ③事業所の業態番号    |
| ④事業所の被保険者数 | ⑤性別         | ⑥生年月         |
| ⑦被保険者等の区分  | ⑧資格取得時期     | ⑨標準報酬月額      |
| ⑩標準賞与額     | ⑪介護保険の該当有無  | ⑫基準収入額適用申請有無 |

（被扶養者の状況）

- |         |            |     |
|---------|------------|-----|
| ①性別     | ②生年月       | ③続柄 |
| ④扶養開始時期 | ⑤介護保険の該当有無 |     |

【法第3条第2項被保険者】

（被保険者の状況）

- |            |             |            |
|------------|-------------|------------|
| ①適用区分      | ②事業所の都道府県番号 | ③事業所の業態番号  |
| ④事業所の被保険者数 | ⑤性別         | ⑥生年月       |
| ⑦被保険者等の区分  | ⑧資格取得時期     | ⑨介護保険の該当有無 |

（被扶養者の状況）

- |         |            |     |
|---------|------------|-----|
| ①性別     | ②生年月       | ③続柄 |
| ④扶養開始時期 | ⑤介護保険の該当有無 |     |

## 船員保険被保険者実態調査 調査項目

以下の項目について、調査を行った。

- ① 適用区分
- ② 船舶所有者の都道府県番号
- ③ 船舶所有者の業態番号
- ④ 船舶所有者の使用する船員の数
- ⑤ 被保険者等の性別
- ⑥ 被保険者等の生年月
- ⑦ 被保険者等の区分
- ⑧ 被保険者等の資格取得時期
- ⑨ 被保険者等の標準報酬月額
- ⑩ 被保険者等の標準賞与額
- ⑪ 被保険者等の介護保険の該当有無
- ⑫ 被保険者等の基準収入額適用申請有無
- ⑬ 被扶養者の性別
- ⑭ 被扶養者の生年月
- ⑮ 続柄
- ⑯ 被扶養者の扶養開始時期
- ⑰ 被扶養者の介護保険該当の有無

なお、強制適用被保険者については、再掲として船舶種別でも調査を行っている。船舶種別の内容については以下のとおり。

- 汽船等……船舶の種類が、漁船以外の船舶（汽船（A船）及び機帆船（B船））をいう。
- 漁船（い）…船舶の種類が旧船員保険法第34条第1項第2号イ、ロ、ハのいずれかに該当する漁船（母船式漁業に従事する漁船に作業員として乗組む場合を除く。）（C船）をいう。  
つまり、直接漁業に従事しない漁船をいう。
- 漁船（ろ）…船舶の種類が旧船員保険法第34条第1項第2号イ、ロ、ハのいずれにも該当しない漁船（母船式漁業に従事する漁船に作業員として乗組む場合を含む。）（D船）をいう。  
つまり、直接漁業に従事する漁船をいう。

## 第2章 調査結果の概要（健康保険被保険者実態調査）

本調査では、協会（一般）及び法第3条第2項被保険者については全数、組合健保については100分の1の抽出率で抽出した被保険者（協会（一般）25,143,626人、組合健保164,852人、法第3条第2項被保険者11,174人）について集計を行った。また、協会（一般）については全数、組合健保については50分の1の抽出率で抽出した異動者（協会（一般）8,993,644人、組合健保8,123人）について集計を行った。

なお、令和3年9月末日現在の毎月事業状況報告書の被保険者数①と調査客体数②を比較すると、次表のとおりである。

	被保険者数①	調査客体数②	抽出倍率（①／②）
協会（一般）	25,143,626	25,143,626	1.0
組合健保	16,541,845	164,852	100.3
法第3条第2項被保険者	11,174	11,174	1.0

（注）被保険者数については速報値である。

### 1. 加入者の年齢構成

健康保険の加入者の年齢構成について、わが国の総人口及び75歳未満総人口をそれぞれ100%とした場合の年齢構成と比較したものが表1及び図1である。

協会（一般）及び組合健保の加入者の年齢構成は、総人口及び75歳未満総人口の年齢構成と比較すると概ね60歳未満までの割合が高く、さらに55歳未満における組合健保の年齢割合は、協会（一般）よりも高い。また、法第3条第2項被保険者の加入者の年齢構成は40歳以上の割合が高い。

後期高齢者医療制度の導入に伴い、原則75歳未満の者のみ健康保険の加入者になりうることから、75歳未満総人口と比較してみると、協会（一般）及び組合健保については、20歳未満では、75歳未満総人口の19.1%に対して協会（一般）21.1%、組合健保24.1%とともに高く、20～39歳でも、75歳未満総人口の24.9%に対して協会（一般）27.7%、組合健保30.5%とともに高い。同様に、40～64歳でも、75歳未満総人口の39.7%に対して協会（一般）42.9%、組合健保41.9%とともに高いが、65～74歳では、75歳未満総人口の16.4%に対して協会（一般）8.3%、組合健保3.6%と、ともに低い。

法第3条第2項被保険者については、20歳未満及び20～39歳ではそれぞれ10.3%、20.3%と、ともに75歳未満総人口に比べて低いが、40～64歳及び65～74歳ではそれぞれ42.5%、17.8%と、ともに75歳未満総人口に比べて高い。

また、年齢構成を年齢階級別にみると、協会（一般）については65歳未満、組合健保については60歳未満まで、75歳未満総人口を上回っている。

法第3条第2項被保険者の年齢構成割合については、45歳未満においては75歳未満総人口を下回っているが、45歳以上では逆に75歳未満総人口を上回っている。

表1 総人口及び健康保険加入者の年齢構成（令和3年10月1日現在）

（単位：％）

年齢階級	総人口	75歳未満 総人口	健康保険		
			協会（一般）	組合健保	法第3条第2項 被保険者
総数	100.0	100.0	100.0	100.0	100.0
0～4歳	3.5	4.1	4.4	5.5	0.9
5～9	4.0	4.7	5.2	6.1	2.7
10～14	4.3	5.0	5.6	6.1	3.0
15～19	4.4	5.2	5.8	6.4	3.6
20～24	5.0	5.9	6.5	7.2	4.3
25～29	5.1	6.0	6.6	7.4	4.8
30～34	5.2	6.1	6.9	7.5	5.4
35～39	5.9	6.9	7.8	8.4	5.8
40～44	6.5	7.7	8.7	8.7	7.1
45～49	7.8	9.1	10.2	10.4	9.2
50～54	7.4	8.7	9.2	9.9	10.1
55～59	6.2	7.3	7.6	7.6	8.7
60～64	5.9	6.9	7.1	5.1	7.4
65～69	6.3	7.4	5.0	2.3	7.8
70～74	7.7	9.1	3.3	1.3	10.0
75歳以上	14.9	・	0.0	-	9.2
(再掲)					
0～19	16.2	19.1	21.1	24.1	10.3
うち未就学児	4.7	5.5	5.9	7.3	1.8
20～39	21.2	24.9	27.7	30.5	20.3
40～64	33.8	39.7	42.9	41.9	42.5
65～74	14.0	16.4	8.3	3.6	17.8
平均年齢（歳）	—	41.7	38.7	35.7	49.2

（注）「総人口」は、総務省統計局「令和3年10月1日現在推計人口」を用いている。

図1 加入者の年齢構成（令和3年10月1日現在）

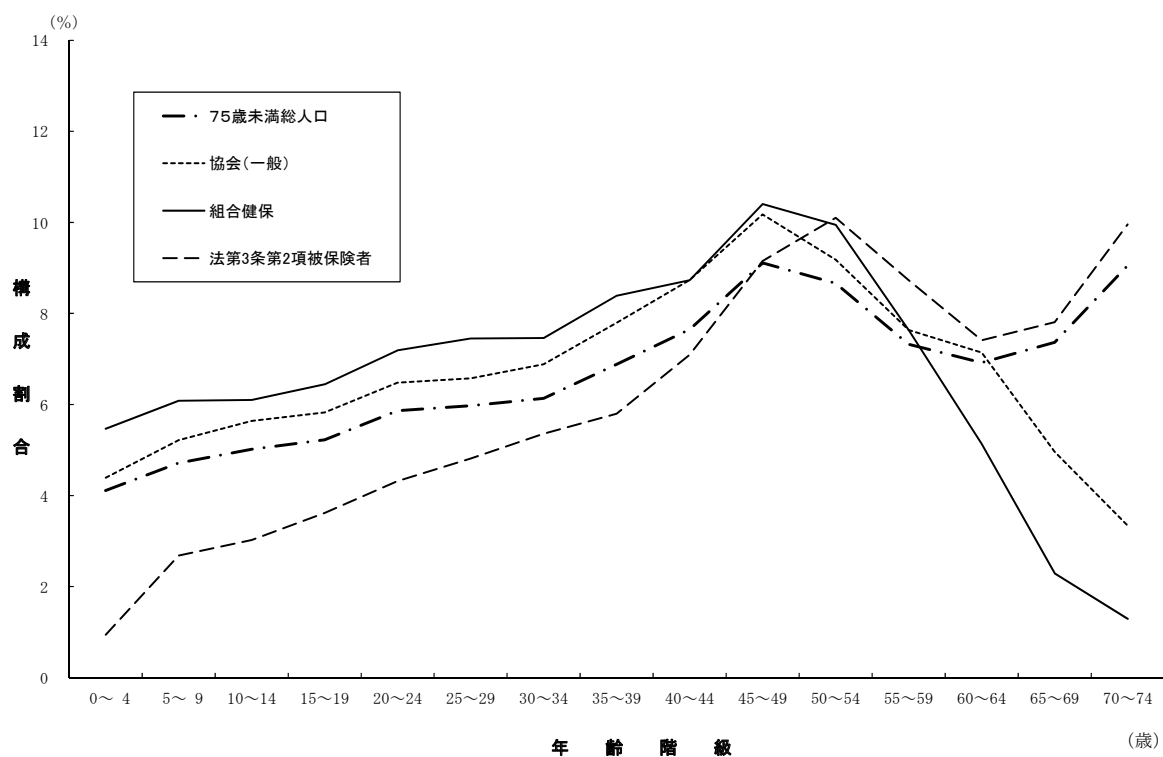

## 2. 被保険者の年齢構成

被保険者の年齢階級別構成割合及び平均年齢について、平成28年～令和3年までの調査結果を示したものが表2である。

20歳未満の構成割合は、協会（一般）、組合健保はほぼ横ばいとなっており、令和3年には協会（一般）0.6%、組合健保0.7%である。また、法第3条第2項被保険者については、平成29年から減少し、平成30年からはほぼ横ばいとなっており、令和3年は0.6%である。

20～39歳の構成割合は、協会（一般）、組合健保ともに緩やかな減少傾向となっており、令和3年には協会（一般）34.2%、組合健保40.7%である。法第3条第2項被保険者についても減少傾向であり、令和3年は17.4%である。

40～64歳の構成割合は、協会（一般）、組合健保ともに緩やかな増加傾向にあり、令和3年には協会（一般）56.0%、組合健保54.6%である。法第3条第2項被保険者については減少傾向にあり、令和3年には50.0%である。

65～74歳の構成割合は、協会（一般）、組合健保ともに緩やかな増加傾向にあり、令和3年には協会（一般）9.1%、組合健保4.0%である。法第3条第2項被保険者については、令和3年は21.0%である。

次に、令和3年の年齢構成を男女別にみると、協会（一般）の男性で最も割合が高いのは45～49歳の13.6%であり、続いて50～54歳の12.0%である。協会（一般）の女性で構成割合が最も高いのは45～49歳の13.6%、続いて50～54歳の12.6%である。一方、組合健保の男性では45～49歳の割合が最も高く13.8%、次いで50～54歳が13.4%である。組合健保の女性では25～29歳の割合が最も高く14.0%、次いで45～49歳が13.3%である。また、法第3条第2項被保険者の男性では50～54歳の割合が最も高く12.9%、続いて55～59歳の11.1%、法第3条第2項被保険者の女性では75歳以上の割合が最も高く26.3%、続いて70～74歳の17.1%であり、65歳以上で全体の半分以上を占めている。

最後に、被保険者の平均年齢は、協会（一般）、組合健保ともに上昇傾向にあり、令和3年には協会（一般）46.0歳、組合健保43.4歳である。また、法第3条第2項被保険者の平均年齢は55.6歳である。男女別の平均年齢は、協会（一般）の男性が47.0歳、女性が44.7歳、組合健保の男性が44.4歳、女性が41.5歳、法第3条第2項被保険者の男性が54.7歳、女性が63.5歳である。組合健保の方が協会（一般）よりも男女間の年齢差が大きく、法第3条第2項被保険者は男性よりも女性の平均年齢の方が高い。

表2 被保険者の年齢構成（各年10月1日現在）

(1) 協会（一般）

(単位:%)

年齢階級	平成 28年	29年	30年	令和元年	2年	令和3年		
						総数	男性	女性
総数	100.0	100.0	100.0	100.0	100.0	100.0	100.0	100.0
15～19歳	0.8	0.7	0.7	0.7	0.6	0.6	0.5	0.6
20～24	6.4	6.3	6.3	6.2	6.0	5.9	4.9	7.4
25～29	9.5	9.2	9.1	9.1	9.0	9.0	8.0	10.4
30～34	10.4	10.1	9.8	9.6	9.4	9.2	8.9	9.7
35～39	11.5	11.1	10.8	10.6	10.4	10.2	10.3	9.9
40～44	13.4	13.1	12.7	12.3	11.9	11.5	11.7	11.2
45～49	12.3	12.7	13.1	13.4	13.6	13.6	13.6	13.6
50～54	10.3	10.6	10.9	11.2	11.5	12.2	12.0	12.6
55～59	9.6	9.7	9.7	9.7	10.0	9.9	9.7	10.2
60～64	8.6	8.6	8.6	8.7	8.8	8.8	9.4	7.9
65～69	5.5	5.7	5.7	5.6	5.6	5.7	6.7	4.2
70～74	1.8	2.1	2.5	2.9	3.2	3.5	4.2	2.5
75歳以上	0.0	0.0	0.0	0.0	0.0	0.0	0.0	0.0
(再掲)								
20～39歳	37.8	36.8	36.0	35.5	34.7	34.2	32.1	37.3
40～64	54.1	54.6	55.1	55.3	55.7	56.0	56.4	55.4
65～74	7.3	7.8	8.2	8.5	8.9	9.1	10.9	6.6
平均年齢（歳）	44.7	45.0	45.3	45.5	45.8	46.0	47.0	44.7

(注) 令和2年以前の数値は、男女総数のものである。

(2) 組合健保

(単位:%)

年齢階級	平成 28年	29年	30年	令和元年	2年	令和3年		
						総数	男性	女性
総数	100.0	100.0	100.0	100.0	100.0	100.0	100.0	100.0
15～19歳	0.7	0.7	0.7	0.8	0.8	0.7	0.7	0.6
20～24	6.8	6.9	7.0	7.1	7.2	6.9	5.8	9.2
25～29	11.6	11.4	11.4	11.5	11.5	11.5	10.3	14.0
30～34	12.2	12.0	11.6	11.3	10.8	10.8	10.3	11.8
35～39	12.4	12.0	11.9	11.6	11.4	11.4	11.3	11.7
40～44	14.1	13.8	13.3	12.6	12.1	11.6	11.7	11.4
45～49	13.7	13.8	14.0	13.9	14.0	13.7	13.8	13.3
50～54	10.8	11.5	11.6	12.0	12.1	12.9	13.4	11.9
55～59	8.4	8.7	9.1	9.4	9.9	9.9	10.6	8.5
60～64	5.8	5.7	5.8	6.1	6.2	6.5	7.3	5.1
65～69	2.6	2.6	2.6	2.6	2.6	2.7	3.2	1.7
70～74	0.9	0.9	1.0	1.2	1.3	1.3	1.7	0.7
75歳以上	0.0	-	-	-	-	-	-	-
(再掲)								
20～39歳	42.9	42.3	41.9	41.5	41.0	40.7	37.7	46.7
40～64	52.9	53.5	53.8	53.9	54.3	54.6	56.8	50.3
65～74	3.5	3.5	3.6	3.8	3.9	4.0	4.8	2.4
平均年齢（歳）	42.5	42.7	42.8	43.0	43.1	43.4	44.4	41.5

(注) 令和2年以前の数値は、男女総数のものである。

## (3) 法第3条第2項被保険者

(単位:%)

年齢階級	平成 28年	29年	30年	令和元年	2年	令和3年		
						総数	男性	女性
総数	100.0	100.0	100.0	100.0	100.0	100.0	100.0	100.0
15～19歳	1.1	0.8	0.6	0.5	0.6	0.6	0.6	0.5
20～24	3.6	2.8	2.3	1.9	1.9	2.2	2.3	1.1
25～29	5.6	5.2	5.0	5.0	4.5	3.8	4.1	1.5
30～34	5.9	5.8	5.8	5.6	5.4	5.4	5.9	1.5
35～39	6.8	6.7	6.5	6.5	6.8	6.0	6.4	2.6
40～44	9.7	8.8	8.4	7.7	7.3	7.4	7.8	4.2
45～49	11.7	11.8	11.5	11.3	11.4	10.5	10.6	9.6
50～54	10.7	11.2	11.6	12.1	11.9	12.4	12.9	8.3
55～59	9.4	9.4	9.7	9.9	10.4	10.9	11.1	9.5
60～64	11.5	10.7	10.2	9.9	9.0	8.8	9.0	7.4
65～69	13.3	13.0	12.0	11.2	10.0	9.3	9.1	10.3
70～74	7.0	8.8	9.9	10.4	11.2	11.7	11.0	17.1
75歳以上	3.7	5.1	6.6	7.9	9.6	11.0	9.1	26.3
(再掲)								
20～39歳	21.9	20.5	19.6	18.9	18.7	17.4	18.7	6.8
40～64	53.0	51.8	51.3	51.0	50.0	50.0	51.4	39.0
65～74	20.4	21.8	21.9	21.6	21.2	21.0	20.2	27.4
平均年齢(歳)	51.9	53.1	53.9	54.4	54.9	55.6	54.7	63.5

(注) 令和2年以前の数値は、男女総数のものである。

### 3. 被扶養者の年齢構成

被扶養者の年齢階級別構成割合について、平成28年～令和3年までの調査結果を示したものが表3である。

被扶養者の20歳未満の割合は、協会（一般）、組合健保ともに増加傾向にあり、令和3年には協会（一般）54.9%、組合健保56.3%である。また、法第3条第2項被保険者については31.9%である。

20～39歳の割合は、協会（一般）、組合健保ともに減少傾向であり、令和3年には協会（一般）17.0%、組合健保16.3%である。また、法第3条第2項被保険者については緩やかな増加傾向にあり、令和3年は26.8%である。

40～64歳の割合は、協会（一般）、組合健保ともに減少傾向であり、令和3年には協会（一般）21.2%、組合健保24.3%である。また、法第3条第2項被保険者については、25.6%である。

65～74歳の割合は、協会（一般）については増加傾向にあり、令和3年は6.9%である。組合健保は概ね横ばいであり、令和3年には3.0%である。また、法第3条第2項被保険者については10.6%である。

表3 被扶養者の年齢構成（各年10月1日現在）

#### (1) 協会（一般）

(単位: %)

年齢階級	平成 28年	29年	30年	令和 元年	2年	令和 3年
総 数	100.0	100.0	100.0	100.0	100.0	100.0
0～4歳	12.7	12.6	12.4	12.2	11.9	11.6
5～9	13.6	13.7	13.7	13.8	13.8	13.8
10～14	13.9	14.0	14.2	14.4	14.7	14.9
15～19	13.7	14.0	14.1	14.3	14.4	14.5
20～24	6.8	6.8	6.9	7.1	7.3	7.4
25～29	3.1	2.9	2.8	2.7	2.7	2.6
30～34	4.0	3.8	3.6	3.4	3.3	3.1
35～39	4.5	4.4	4.3	4.1	4.0	3.9
40～44	5.0	4.9	4.7	4.5	4.3	4.2
45～49	4.3	4.3	4.4	4.5	4.5	4.5
50～54	3.6	3.7	3.8	3.8	3.9	4.1
55～59	4.0	4.0	4.0	4.0	4.0	3.9
60～64	4.6	4.5	4.5	4.5	4.5	4.4
65～69	4.1	4.1	4.1	3.9	3.9	3.8
70～74	2.0	2.2	2.4	2.7	2.9	3.1
75歳以上	0.0	0.0	0.1	0.1	0.0	0.1
(再 掲)						
0～19歳	53.9	54.3	54.5	54.7	54.7	54.9
うち未就学児	16.7	16.6	16.4	16.2	15.9	15.7
20～39	18.4	17.9	17.6	17.4	17.2	17.0
40～64	21.6	21.4	21.3	21.3	21.2	21.2
65～74	6.1	6.3	6.5	6.6	6.8	6.9

## (2) 組合健保

(単位:%)

年齢階級	平成 28年	29年	30年	令和 元年	2年	令和 3年
総 数	100.0	100.0	100.0	100.0	100.0	100.0
0～4歳	13.3	13.3	13.5	13.5	13.1	13.0
5～9	13.9	14.0	13.8	14.1	14.3	14.5
10～14	13.8	14.0	14.0	14.3	14.5	14.5
15～19	13.8	14.0	14.4	14.0	14.2	14.4
20～24	6.8	6.9	6.9	7.2	7.5	7.5
25～29	2.4	2.2	2.0	1.9	1.9	1.8
30～34	3.6	3.5	3.4	3.2	3.1	2.8
35～39	4.9	4.7	4.5	4.5	4.2	4.2
40～44	6.5	6.0	5.7	5.4	5.0	4.8
45～49	6.2	6.3	6.4	6.2	6.1	5.9
50～54	5.0	5.1	5.2	5.4	5.4	5.8
55～59	4.1	4.1	4.2	4.4	4.6	4.5
60～64	3.0	2.9	2.9	3.1	3.1	3.2
65～69	2.0	1.9	2.0	1.8	1.8	1.8
70～74	0.9	1.0	1.0	1.0	1.1	1.2
75歳以上	0.0	-	0.0	0.0	0.0	-
(再 掲)						
0～19歳	54.7	55.4	55.7	56.0	56.1	56.3
うち未就学児	17.5	17.5	17.7	17.8	17.4	17.3
20～39	17.7	17.2	16.9	16.8	16.7	16.3
40～64	24.7	24.5	24.5	24.4	24.3	24.3
65～74	2.9	2.9	2.9	2.8	2.9	3.0

## (3) 法第3条第2項被保険者

(単位:%)

年齢階級	平成 28年	29年	30年	令和 元年	2年	令和 3年
総 数	100.0	100.0	100.0	100.0	100.0	100.0
0～4歳	8.2	6.6	5.7	5.1	3.8	3.0
5～9	9.0	8.6	8.8	8.7	8.6	8.7
10～14	9.6	9.6	9.7	9.7	9.7	9.8
15～19	10.5	10.5	10.8	10.5	10.6	10.4
20～24	8.2	8.5	8.6	8.8	9.2	9.2
25～29	5.6	5.7	5.6	6.0	6.3	7.0
30～34	5.7	5.5	5.5	5.2	5.4	5.3
35～39	6.1	6.2	6.3	6.2	5.7	5.3
40～44	6.0	6.3	6.0	6.0	6.2	6.4
45～49	5.1	5.3	5.8	6.3	6.3	6.2
50～54	3.9	3.8	4.1	4.2	4.6	5.0
55～59	4.3	4.3	4.0	4.1	3.9	3.8
60～64	5.5	5.3	5.0	4.8	4.6	4.2
65～69	6.9	6.7	5.8	5.3	4.9	4.6
70～74	3.6	4.3	4.9	5.4	5.6	6.0
75歳以上	1.8	2.7	3.5	4.0	4.6	5.1
(再 掲)						
0～19歳	37.3	35.5	34.9	34.0	32.7	31.9
うち未就学児	10.9	8.9	8.2	7.5	6.5	5.7
20～39	25.6	25.9	26.0	26.2	26.6	26.8
40～64	24.8	25.0	24.9	25.3	25.6	25.6
65～74	10.5	11.0	10.6	10.6	10.5	10.6

次に、令和3年における被扶養者の続柄別の年齢階級別構成割合を示したものが表4である。

被扶養者全体に占める子の割合は、協会（一般）64.6%、組合健保64.9%、法第3条第2項被保険者56.1%である。また、協会（一般）及び組合健保の子の大半は20歳未満であり、20歳以上の子の割合は、協会（一般）が10.0%、組合健保が8.7%である。

配偶者の割合は、協会（一般）31.4%、組合健保33.6%、法第3条第2項被保険者40.4%であり、協会（一般）、組合健保は45～49歳の階級が最も多い。法第3条第2項被保険者は70～74歳の階級が最も多い。

直系尊属の割合は、協会（一般）3.1%、組合健保1.2%、法第3条第2項被保険者1.6%である。いずれも60歳以上が大半を占めており、年齢の上昇とともに割合も増加している。

また、その他の被扶養者（兄弟姉妹等）の割合は、協会（一般）1.0%、組合健保0.4%、法第3条第2項被保険者1.8%であり、いずれも各年齢階級に広く分布している。

表4 被扶養者の続柄別年齢構成（令和3年10月1日現在）

(1) 協会（一般）

(単位:%)

年齢階級	総数	子	配偶者	直系尊属	その他
総数	100.0	64.6	31.4	3.1	1.0
0～4歳	11.6	11.5	・	-	0.1
5～9	13.8	13.7	・	0.0	0.1
10～14	14.9	14.9	・	-	0.1
15～19	14.5	14.4	0.0	-	0.1
20～24	7.4	7.1	0.3	-	0.1
25～29	2.6	1.5	1.1	-	0.0
30～34	3.1	0.8	2.3	0.0	0.0
35～39	3.9	0.4	3.4	0.0	0.0
40～44	4.2	0.2	3.9	0.0	0.0
45～49	4.5	0.1	4.4	0.0	0.1
50～54	4.1	0.0	4.0	0.1	0.1
55～59	3.9	0.0	3.7	0.1	0.1
60～64	4.4	0.0	4.0	0.4	0.1
65～69	3.8	0.0	2.9	0.8	0.1
70～74	3.1	0.0	1.5	1.5	0.1
75歳以上	0.1	0.0	0.0	0.0	0.0
(再掲) 未就学児	15.7	15.6	・	0.0	0.1

## (2) 組合健保

(単位:%)

年齢階級	総数	子	配偶者	直系尊属	その他
総数	100.0	64.9	33.6	1.2	0.4
0～4歳	13.0	13.0	・	-	0.0
5～9	14.5	14.4	・	-	0.0
10～14	14.5	14.4	・	-	0.1
15～19	14.4	14.3	0.0	-	0.1
20～24	7.5	7.4	0.1	-	0.0
25～29	1.8	0.8	1.0	-	0.0
30～34	2.8	0.3	2.5	0.0	0.0
35～39	4.2	0.2	4.0	0.0	0.0
40～44	4.8	0.0	4.7	0.0	0.0
45～49	5.9	0.0	5.9	0.0	0.0
50～54	5.8	0.0	5.8	0.0	0.0
55～59	4.5	-	4.4	0.1	0.0
60～64	3.2	-	3.0	0.2	0.0
65～69	1.8	-	1.5	0.3	0.0
70～74	1.2	-	0.6	0.6	0.0
75歳以上	-	-	-	-	-
(再掲) 未就学児	17.3	17.2	・	-	0.0

## (3) 法第3条第2項被保険者

(単位:%)

年齢階級	総数	子	配偶者	直系尊属	その他
総数	100.0	56.1	40.4	1.6	1.8
0～4歳	3.0	3.0	・	-	0.0
5～9	8.7	8.6	・	-	0.1
10～14	9.8	9.6	・	-	0.2
15～19	10.4	10.0	-	-	0.3
20～24	9.2	8.7	0.3	-	0.2
25～29	7.0	5.8	1.1	-	0.1
30～34	5.3	3.1	2.1	-	0.1
35～39	5.3	2.5	2.7	-	0.1
40～44	6.4	2.3	4.1	-	0.1
45～49	6.2	1.6	4.6	-	0.1
50～54	5.0	0.5	4.3	0.0	0.1
55～59	3.8	0.2	3.6	-	0.0
60～64	4.2	0.1	3.9	0.1	0.1
65～69	4.6	0.0	4.3	0.2	0.1
70～74	6.0	0.0	5.4	0.4	0.1
75歳以上	5.1	0.0	4.1	0.8	0.1
(再掲) 未就学児	5.7	5.6	・	-	0.1

#### 4. 年齢階級別扶養率

まず、年齢階級別にみた被保険者1人当たり被扶養者数（扶養率）について、平成28年～令和3年までを示したものが表5であり、令和3年の総数をグラフにしたものが図2である。

年齢階級総数の扶養率は減少傾向にあり、令和3年には協会（一般）で0.606、組合健保で0.726である。法第3条第2項被保険者においても減少傾向にあり、令和3年は0.446である。

年齢階級別に扶養率の最近6年間の動きを見ると、ピークとなる年齢階級は協会（一般）は40～44歳で毎年同じだが、組合健保は平成29年までは45～49歳、平成30年以降は40～44歳である。法第3条第2項被保険者においては、ピークとなる年齢階級は平成30年までは40～44歳、令和元年以降は45～49歳である。

また、令和3年の年齢階級別扶養率を男女別にみると、男性の扶養率のピークは、協会（一般）、組合健保ともに40～44歳であり、令和3年には協会（一般）1.407、組合健保1.579である。法第3条第2項被保険者については45～49歳で0.648である。それ以降は年齢の上昇とともに減少しており、平均扶養率は、協会（一般）0.895、組合健保1.036、法第3条第2項被保険者0.468である。

女性の扶養率は、全年齢階級で男性より低く、ピークは、協会（一般）及び組合健保は40～44歳でそれぞれ0.377、0.231、法第3条第2項被保険者は45～49歳で0.534ある。平均扶養率は、協会（一般）0.196、組合健保0.127、法第3条第2項被保険者0.268である。

表5 被保険者の年齢階級別扶養率（各年10月1日現在）

##### (1) 協会（一般）

年齢階級	平成28年	29年	30年	令和元年	2年	令和3年		
						総数	男性	女性
総数	0.700	0.675	0.658	0.631	0.620	0.606	0.895	0.196
15～19歳	0.027	0.026	0.024	0.021	0.022	0.020	0.027	0.010
20～24	0.081	0.081	0.078	0.072	0.068	0.063	0.106	0.024
25～29	0.262	0.248	0.236	0.217	0.211	0.203	0.323	0.072
30～34	0.667	0.640	0.612	0.567	0.542	0.515	0.775	0.177
35～39	0.990	0.968	0.948	0.908	0.891	0.866	1.232	0.324
40～44	1.091	1.062	1.047	1.012	1.004	0.992	1.407	0.377
45～49	0.984	0.951	0.936	0.906	0.900	0.892	1.296	0.318
50～54	0.764	0.727	0.709	0.685	0.678	0.671	1.014	0.209
55～59	0.582	0.549	0.532	0.513	0.502	0.486	0.754	0.127
60～64	0.539	0.512	0.495	0.476	0.459	0.444	0.647	0.099
65～69	0.548	0.529	0.519	0.508	0.498	0.487	0.662	0.085
70～74	0.481	0.477	0.476	0.474	0.471	0.466	0.634	0.058
75歳以上	0.309	0.327	0.318	0.308	0.296	0.313	0.452	0.037

(注) 令和2年以前の数値は、男女総数の扶養率である。

(2) 組合健保

年齢階級	平成 28年	29年	30年	令和 元年	2年	令和3年		
						総数	男性	女性
総数	0.804	0.781	0.764	0.757	0.737	0.726	1.036	0.127
15～19歳	0.004	0.015	0.008	0.010	0.002	0.005	0.007	0.003
20～24	0.044	0.045	0.036	0.038	0.031	0.036	0.053	0.016
25～29	0.211	0.188	0.182	0.170	0.159	0.153	0.233	0.040
30～34	0.602	0.587	0.576	0.582	0.555	0.529	0.783	0.100
35～39	0.991	0.974	0.965	0.967	0.957	0.948	1.358	0.184
40～44	1.171	1.148	1.145	1.145	1.120	1.125	1.579	0.231
45～49	1.199	1.164	1.130	1.131	1.116	1.100	1.540	0.218
50～54	1.072	1.035	1.026	1.021	0.974	0.962	1.329	0.164
55～59	0.821	0.797	0.760	0.760	0.758	0.726	0.989	0.090
60～64	0.688	0.664	0.636	0.617	0.602	0.583	0.774	0.063
65～69	0.698	0.685	0.668	0.644	0.642	0.618	0.773	0.045
70～74	0.716	0.695	0.678	0.667	0.648	0.648	0.783	0.033
75歳以上	-	-	-	-	-	-	-	-

(注) 令和2年以前の数値は、男女総数の扶養率である。

(3) 法第3条第2項被保険者

年齢階級	平成 28年	29年	30年	令和 元年	令和 2年	令和3年		
						総数	男性	女性
総数	0.500	0.473	0.454	0.450	0.443	0.446	0.468	0.268
15～19歳	0.051	0.022	-	-	-	-	-	-
20～24	0.140	0.141	0.149	0.109	0.064	0.075	0.079	-
25～29	0.381	0.333	0.269	0.265	0.271	0.240	0.248	0.056
30～34	0.526	0.476	0.446	0.451	0.404	0.441	0.447	0.263
35～39	0.681	0.552	0.536	0.532	0.510	0.528	0.542	0.250
40～44	0.713	0.709	0.627	0.572	0.583	0.577	0.595	0.294
45～49	0.638	0.606	0.614	0.630	0.615	0.636	0.648	0.534
50～54	0.543	0.519	0.531	0.519	0.507	0.528	0.542	0.353
55～59	0.486	0.487	0.433	0.464	0.444	0.445	0.462	0.284
60～64	0.439	0.408	0.414	0.404	0.426	0.421	0.437	0.264
65～69	0.445	0.417	0.404	0.400	0.422	0.413	0.433	0.270
70～74	0.387	0.396	0.397	0.391	0.387	0.391	0.410	0.295
75歳以上	0.316	0.325	0.307	0.315	0.316	0.321	0.382	0.149

(注) 令和2年以前の数値は、男女総数の扶養率である。

図2 被保険者の年齢階級別扶養率（令和3年10月1日現在）

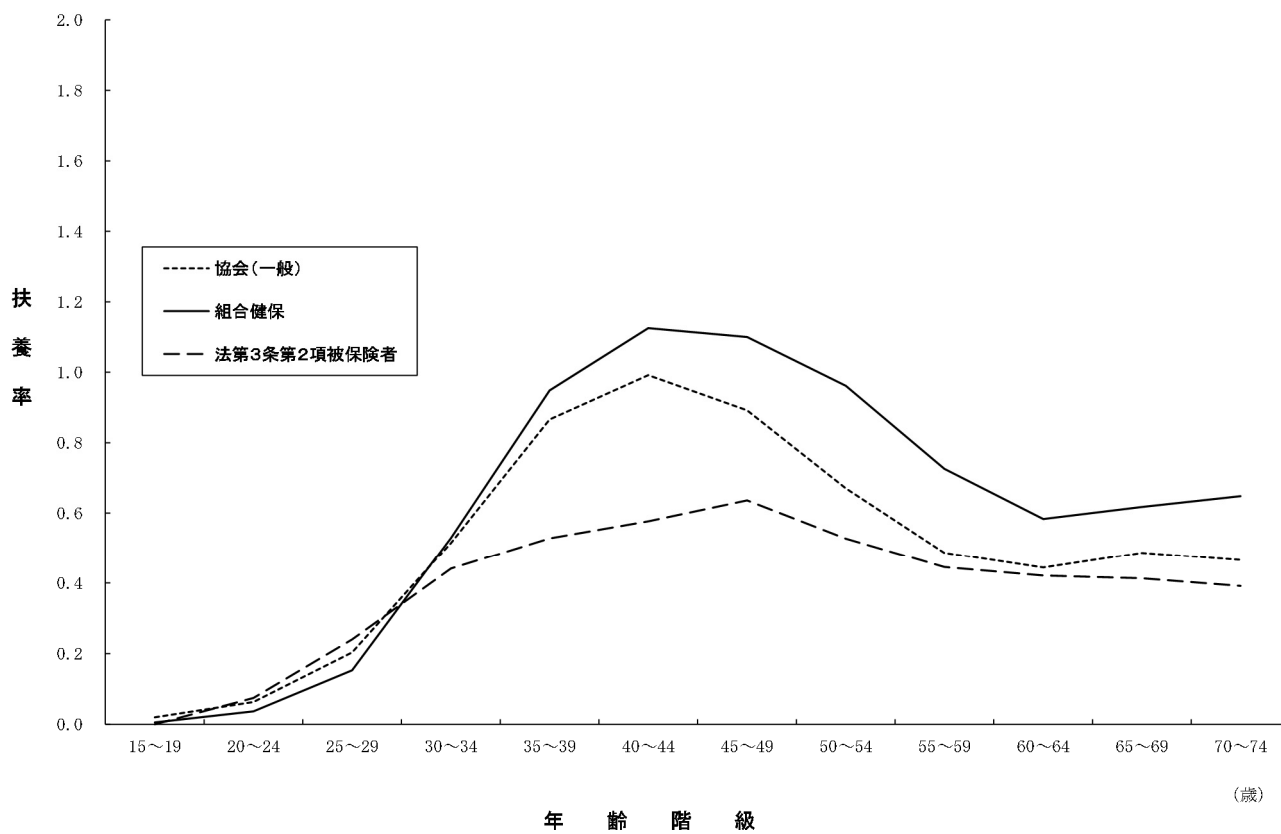

次に、令和3年における被保険者の年齢階級別扶養率を続柄別に示したものが表6である。

年齢階級総数における続柄別の扶養率をみると、子は協会（一般）0.391、組合健保0.471、法第3条第2項被保険者0.250、配偶者は協会（一般）0.190、組合健保0.244、法第3条第2項被保険者0.181、直系尊属は協会（一般）0.018、組合健保0.008、法第3条第2項被保険者0.007、その他は協会（一般）0.006、組合健保0.003、法第3条第2項被保険者0.008である。また、概ね組合健保が一番高く、法第3条第2項被保険者が一番低いが、直系尊属の扶養率は協会（一般）が、その他の扶養率は法第3条第2項被保険者が一番高い。

被保険者の年齢階級別に続柄別の扶養率をみると、子については山型をなしており、ピークは、協会（一般）及び組合健保が40～44歳でそれぞれ0.743、0.835、法第3条第2項被保険者が45～49歳で0.438である。配偶者については、ピークは協会（一般）及び組合健保が70～74歳で0.391、0.587、法第3条第2項被保険者が、75歳以上で0.230である。直系尊属については概ね山型をなしており、ピークは、協会（一般）及び組合健保がともに40～44歳でそれぞれ0.044、0.019、法第3条第2項被保険者が45～49歳の0.018である。

表6 被保険者の年齢階級別、続柄別扶養率（令和3年10月1日現在）

(1) 協会（一般）

年齢階級	総数	子	配偶者	直系尊属	その他
総数	0.606	0.391	0.190	0.018	0.006
15～19歳	0.020	0.007	0.005	0.005	0.003
20～24	0.063	0.036	0.018	0.006	0.003
25～29	0.203	0.137	0.052	0.012	0.003
30～34	0.515	0.372	0.117	0.022	0.004
35～39	0.866	0.649	0.177	0.035	0.005
40～44	0.992	0.743	0.198	0.044	0.006
45～49	0.892	0.653	0.195	0.037	0.007
50～54	0.671	0.460	0.194	0.011	0.007
55～59	0.486	0.262	0.216	0.001	0.007
60～64	0.444	0.142	0.294	0.000	0.008
65～69	0.487	0.092	0.387	0.000	0.008
70～74	0.466	0.067	0.391	0.000	0.008
75歳以上	0.313	0.052	0.256	-	0.005

(2) 組合健保

年齢階級	総数	子	配偶者	直系尊属	その他
総数	0.726	0.471	0.244	0.008	0.003
15～19歳	0.005	0.001	0.003	0.002	-
20～24	0.036	0.023	0.010	0.003	0.001
25～29	0.153	0.104	0.043	0.005	0.001
30～34	0.529	0.380	0.137	0.010	0.002
35～39	0.948	0.703	0.228	0.014	0.003
40～44	1.125	0.835	0.268	0.019	0.004
45～49	1.100	0.788	0.293	0.016	0.003
50～54	0.962	0.636	0.318	0.004	0.003
55～59	0.726	0.362	0.359	0.000	0.004
60～64	0.583	0.159	0.422	-	0.003
65～69	0.618	0.083	0.530	-	0.004
70～74	0.648	0.060	0.587	-	0.001
75歳以上	-	-	-	-	-

(注) 組合健保は100分の1の抽出調査なので調査対象が少数となる箇所がある。

(3) 法第3条第2項被保険者

年齢階級	総数	子	配偶者	直系尊属	その他
総数	0.446	0.250	0.181	0.007	0.008
15～19歳	-	-	-	-	-
20～24	0.075	0.041	0.033	-	-
25～29	0.240	0.163	0.070	0.005	0.002
30～34	0.441	0.295	0.140	0.005	0.002
35～39	0.528	0.366	0.144	0.012	0.006
40～44	0.577	0.376	0.178	0.016	0.007
45～49	0.636	0.438	0.177	0.018	0.003
50～54	0.528	0.342	0.170	0.010	0.005
55～59	0.445	0.260	0.171	0.011	0.003
60～64	0.421	0.210	0.198	0.003	0.010
65～69	0.413	0.171	0.219	0.002	0.021
70～74	0.391	0.155	0.225	0.001	0.011
75歳以上	0.321	0.077	0.230	0.002	0.013

## 5. 標準報酬月額別扶養率

標準報酬月額別にみた扶養率を示したものが表7及び図3である。男性についてみると、協会（一般）は概ね標準報酬月額20万円台から40万円台程度の間で、組合健保は概ね標準報酬月額20万円台から60万円台程度の間で、標準報酬月額の上昇に伴い扶養率も増加する傾向にある。

また、男性は標準報酬月額5万8千円から47万円における扶養率について、女性は標準報酬月額5万8千円から83万円の間における扶養率については、協会（一般）の方が組合健保よりも概ね高い。

表7 標準報酬月額別扶養率（令和3年10月1日現在）

標準報酬月額	協会（一般）			組合健保		
	総数	男性	女性	総数	男性	女性
総数	0.606	0.895	0.196	0.726	1.036	0.127
58,000円	0.671	0.912	0.190	0.424	0.600	0.278
68,000	0.496	0.744	0.174	0.231	0.125	0.278
78,000	0.462	0.749	0.169	0.257	0.333	0.217
88,000	0.423	0.684	0.195	0.151	0.222	0.114
98,000	0.560	0.839	0.174	0.140	0.301	0.071
104,000	0.286	0.506	0.173	0.198	0.264	0.179
110,000	0.293	0.524	0.177	0.132	0.242	0.095
118,000	0.312	0.556	0.184	0.166	0.270	0.129
126,000	0.262	0.459	0.184	0.184	0.268	0.158
134,000	0.266	0.465	0.184	0.158	0.226	0.138
142,000	0.252	0.433	0.181	0.171	0.254	0.144
150,000	0.314	0.560	0.177	0.146	0.284	0.107
160,000	0.245	0.401	0.175	0.163	0.272	0.127
170,000	0.244	0.386	0.174	0.159	0.269	0.117
180,000	0.251	0.388	0.173	0.169	0.276	0.119
190,000	0.242	0.362	0.172	0.181	0.301	0.122
200,000	0.307	0.479	0.174	0.165	0.270	0.103
220,000	0.294	0.433	0.177	0.175	0.276	0.100
240,000	0.356	0.513	0.187	0.192	0.302	0.090
260,000	0.457	0.639	0.200	0.257	0.399	0.098
280,000	0.550	0.741	0.214	0.352	0.508	0.110
300,000	0.692	0.896	0.224	0.398	0.572	0.111
320,000	0.783	0.981	0.242	0.504	0.700	0.115
340,000	0.892	1.088	0.254	0.603	0.795	0.138
360,000	0.977	1.174	0.260	0.733	0.936	0.163
380,000	1.086	1.272	0.279	0.857	1.067	0.157
410,000	1.146	1.339	0.265	0.982	1.173	0.166
440,000	1.242	1.415	0.282	1.137	1.326	0.206
470,000	1.312	1.471	0.298	1.226	1.415	0.180
500,000	1.249	1.450	0.248	1.338	1.505	0.211
530,000	1.369	1.517	0.296	1.410	1.558	0.238
560,000	1.351	1.510	0.267	1.491	1.645	0.186
590,000	1.289	1.479	0.245	1.502	1.625	0.271
620,000	1.373	1.520	0.275	1.574	1.712	0.142
650,000	1.340	1.504	0.252	1.645	1.774	0.218
680,000	1.357	1.504	0.267	1.617	1.756	0.221
710,000	1.256	1.454	0.227	1.579	1.700	0.197
750,000	1.320	1.485	0.246	1.633	1.789	0.168
790,000	1.231	1.433	0.230	1.625	1.777	0.204
830,000	1.304	1.462	0.263	1.676	1.814	0.186
880,000	1.270	1.446	0.237	1.634	1.762	0.294
930,000	1.309	1.462	0.282	1.543	1.691	0.328
980,000	1.170	1.373	0.246	1.454	1.601	0.140
1,030,000	1.304	1.453	0.341	1.474	1.612	0.262
1,090,000	1.260	1.424	0.296	1.509	1.633	0.316
1,150,000	1.324	1.480	0.344	1.602	1.712	0.655
1,210,000	1.242	1.415	0.257	1.511	1.650	0.552
1,270,000	1.349	1.506	0.331	1.444	1.594	0.483
1,330,000	1.301	1.472	0.300	1.417	1.531	0.500
1,390,000	1.347	1.492	0.303	1.550	1.618	0.607

(注) 組合健保は100分の1の抽出調査なので調査対象が少数となる箇所がある。

図3 標準報酬月額別扶養率（令和3年10月1日現在）

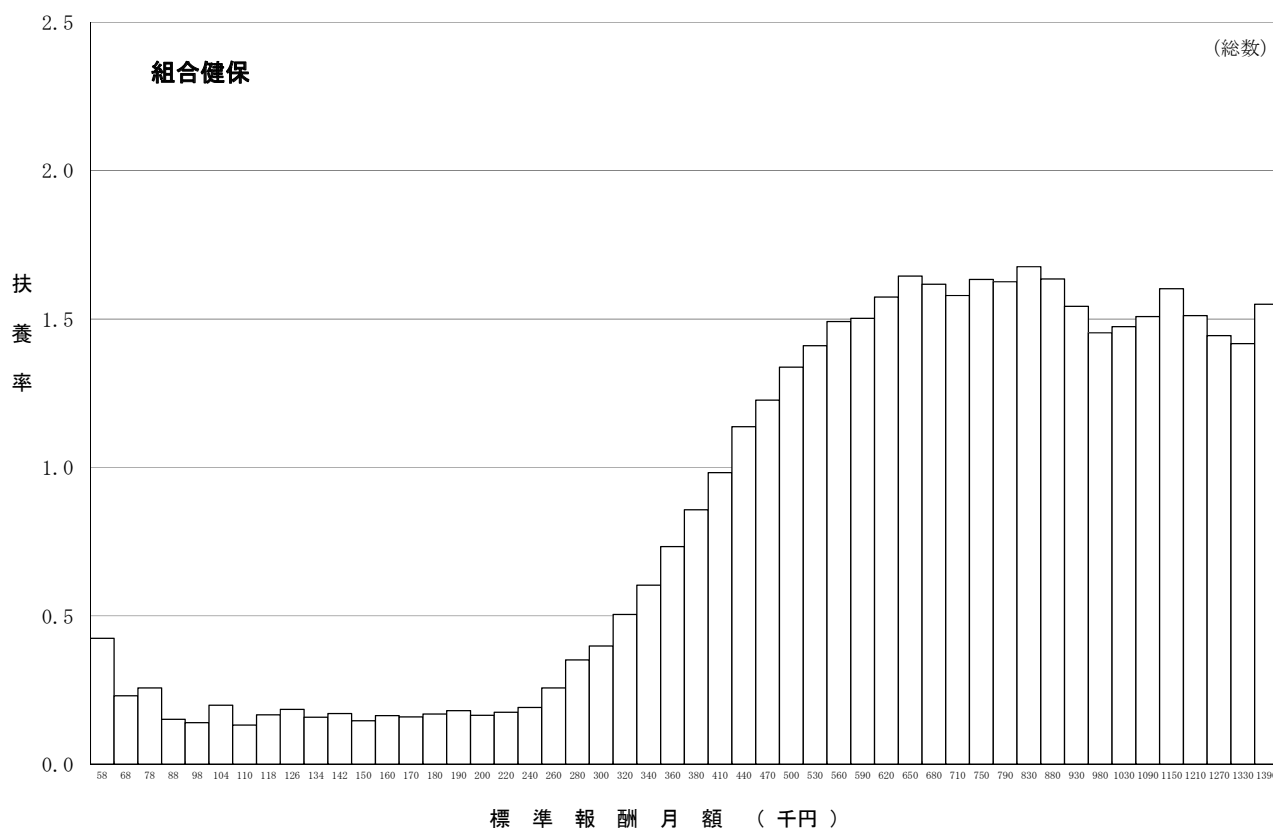
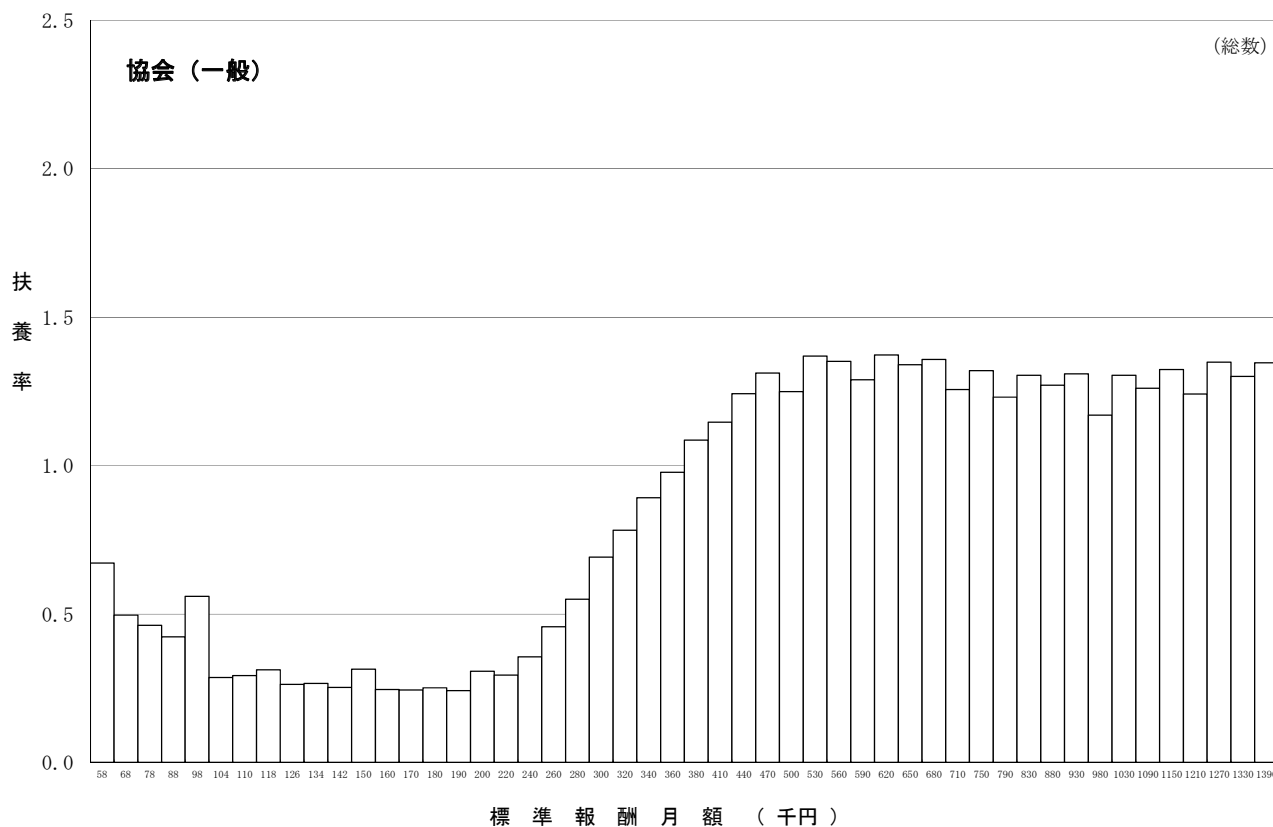

## 6. 総報酬額階級別扶養率

被保険者の標準報酬月額12ヶ月分に標準賞与額を加算したものを総報酬額とし、その総報酬額階級別にみた扶養率を示したものが表8である。男性についてみると、協会（一般）は概ね総報酬額階級200万円から850万円の間で、組合健保は概ね総報酬額階級1,050万円未満で、総報酬額の上昇に伴い扶養率も増加する傾向にある。

また、男性は総報酬額階級850万円未満における扶養率について、女性は概ね総報酬額階級1,100万円未満における扶養率については、協会（一般）の方が組合健保よりも高い。

表8 総報酬額階級別扶養率（令和3年10月1日現在）

総報酬額階級	協会（一般）			組合健保		
	総 数	男性	女性	総 数	男性	女性
総 数	0.606	0.895	0.196	0.726	1.036	0.127
～ 999,000 円	0.595	0.855	0.182	0.322	0.412	0.268
1,000,000 ～ 1,499,000	0.420	0.693	0.188	0.154	0.245	0.120
1,500,000 ～ 1,999,000	0.278	0.474	0.179	0.157	0.257	0.125
2,000,000 ～ 2,499,000	0.273	0.431	0.169	0.170	0.268	0.124
2,500,000 ～ 2,999,000	0.293	0.441	0.173	0.181	0.292	0.105
3,000,000 ～ 3,499,000	0.397	0.575	0.188	0.261	0.423	0.097
3,500,000 ～ 3,999,000	0.545	0.748	0.205	0.298	0.458	0.096
4,000,000 ～ 4,499,000	0.691	0.905	0.228	0.383	0.547	0.112
4,500,000 ～ 4,999,000	0.875	1.101	0.247	0.518	0.712	0.119
5,000,000 ～ 5,499,000	1.025	1.249	0.275	0.685	0.903	0.136
5,500,000 ～ 5,999,000	1.149	1.362	0.294	0.808	1.020	0.134
6,000,000 ～ 6,499,000	1.202	1.412	0.281	0.986	1.192	0.201
6,500,000 ～ 6,999,000	1.307	1.495	0.301	1.112	1.303	0.209
7,000,000 ～ 7,499,000	1.318	1.502	0.279	1.195	1.379	0.200
7,500,000 ～ 7,999,000	1.396	1.560	0.293	1.304	1.481	0.179
8,000,000 ～ 8,499,000	1.429	1.579	0.284	1.395	1.550	0.176
8,500,000 ～ 8,999,000	1.359	1.533	0.253	1.464	1.603	0.222
9,000,000 ～ 9,499,000	1.334	1.512	0.241	1.476	1.621	0.212
9,500,000 ～ 9,999,000	1.394	1.542	0.255	1.569	1.697	0.183
10,000,000 ～ 10,499,000	1.466	1.605	0.256	1.682	1.811	0.114
10,500,000 ～ 10,999,000	1.334	1.502	0.235	1.618	1.761	0.223
11,000,000 ～ 11,499,000	1.381	1.531	0.258	1.615	1.745	0.342
11,500,000 ～ 11,999,000	1.200	1.399	0.243	1.670	1.783	0.315
12,000,000 ～ 12,499,000	1.337	1.487	0.331	1.649	1.759	0.173
12,500,000 ～ 12,999,000	1.356	1.504	0.268	1.736	1.836	0.353
13,000,000 ～ 13,499,000	1.270	1.433	0.285	1.670	1.762	0.152
13,500,000 ～ 13,999,000	1.310	1.469	0.313	1.694	1.794	0.300
14,000,000 ～ 14,499,000	1.394	1.537	0.354	1.757	1.913	0.205
14,500,000 ～ 14,999,000	1.242	1.416	0.256	1.712	1.844	0.400
15,000,000 ～ 15,499,000	1.331	1.485	0.329	1.637	1.762	0.351
15,500,000 ～ 15,999,000	1.278	1.454	0.293	1.600	1.701	0.370
16,000,000 ～ 16,499,000	1.426	1.572	0.358	1.861	1.968	0.429
16,500,000 ～ 16,999,000	1.324	1.477	0.300	1.557	1.615	0.455
17,000,000 ～ 17,499,000	1.455	1.592	0.320	1.862	1.949	0.375
17,500,000 ～ 17,999,000	1.432	1.568	0.313	1.640	1.736	0.375
18,000,000 ～ 18,499,000	1.452	1.587	0.297	1.875	1.990	0.700
18,500,000 ～ 18,999,000	1.487	1.607	0.369	1.733	1.858	0.400
19,000,000 ～ 19,499,000	1.547	1.665	0.299	1.605	1.636	1.000
19,500,000 ～ 19,999,000	1.468	1.585	0.344	1.778	1.914	0.556
20,000,000 ～ 20,499,000	1.517	1.624	0.350	1.394	1.478	-
20,500,000 ～ 20,999,000	1.422	1.541	0.296	1.557	1.532	1.750
21,000,000 ～ 21,499,000	1.499	1.593	0.398	1.536	1.909	0.167
21,500,000 ～ 21,999,000	1.422	1.534	0.292	1.400	1.444	1.000
22,000,000 ～	1.434	1.520	0.341	1.601	1.651	0.950

(注1) 組合健保は100分の1の抽出調査なので調査対象が少数となる箇所がある。

(注2) 総報酬額は、標準報酬月額の12ヶ月分に標準賞与額(令和2年10月1日から令和3年9月30日までの1年間に支払われたもの)を加えたものとしている。

## 7. 年齢階級別平均標準報酬月額

まず、被保険者の平均標準報酬月額を年齢階級別に示したものが表9-1及び図4である。

男性の平均標準報酬月額は山型をなしており、ピークは協会（一般）については50～54歳で391,346円、組合健保については55～59歳で541,718円である。これを20歳未満の平均標準報酬月額と比較すると、協会（一般）は約2.04倍、組合健保は約2.71倍である。また、協会（一般）、組合健保ともに50歳ごろまでの平均標準報酬月額は、年齢階級の上昇とともに増加するが、60歳を過ぎると概ね減少する傾向にある。

一方、女性の平均標準報酬月額は、男性と比べるとなだらかな分布である。

組合健保の協会（一般）に対する比率は、男性が55～59歳、女性が35～39歳の階級で最も大きくなっており、それぞれ約1.40倍、約1.24倍である。また、年齢階級総数では、男性が約1.28倍、女性が約1.19倍である。

表9-1 年齢階級別平均標準報酬月額（令和3年10月1日現在）

年齢階級	① 協会（一般）			② 組合健保			比率（②/①）		
	総数	男性	女性	総数	男性	女性	総数	男性	女性
	円	円	円	円	円	円			
総数	295,135	335,396	238,131	380,260	430,382	283,448	1.288	1.283	1.190
15～19歳	186,025	191,573	178,676	196,693	200,097	189,589	1.057	1.044	1.061
20～24	216,933	225,929	208,599	241,605	250,558	230,696	1.114	1.109	1.106
25～29	247,759	264,015	229,981	294,262	312,321	268,760	1.188	1.183	1.169
30～34	270,625	298,528	234,388	338,051	370,582	283,023	1.249	1.241	1.207
35～39	294,448	332,267	238,450	380,736	426,573	295,193	1.293	1.284	1.238
40～44	315,505	362,331	246,165	409,898	463,358	304,418	1.299	1.279	1.237
45～49	327,952	382,773	250,123	433,822	496,108	308,992	1.323	1.296	1.235
50～54	331,496	391,346	251,064	461,072	531,412	308,205	1.391	1.358	1.228
55～59	329,420	388,151	250,441	468,889	541,718	293,001	1.423	1.396	1.170
60～64	297,338	335,546	232,390	351,973	393,482	238,539	1.184	1.173	1.026
65～69	267,154	287,736	219,952	307,521	328,886	228,817	1.151	1.143	1.040
70～74	254,149	268,992	218,145	311,637	323,803	255,949	1.226	1.204	1.173
75歳以上	247,157	261,754	218,400	-	-	-	-	-	-
(再掲) 介護(2号)	321,629	373,372	247,082	431,779	493,171	297,886	1.342	1.321	1.206

図4 年齢階級別平均標準報酬月額（令和3年10月1日現在）

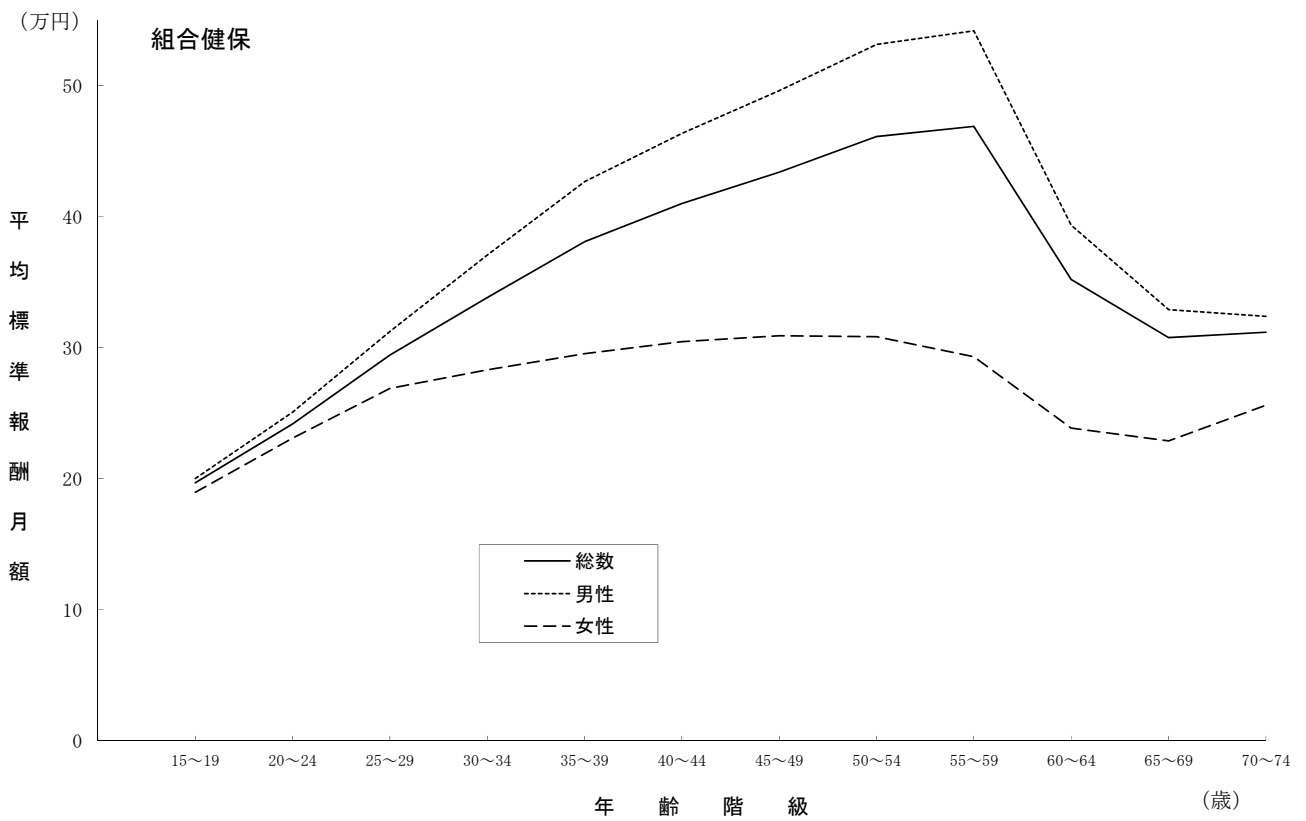
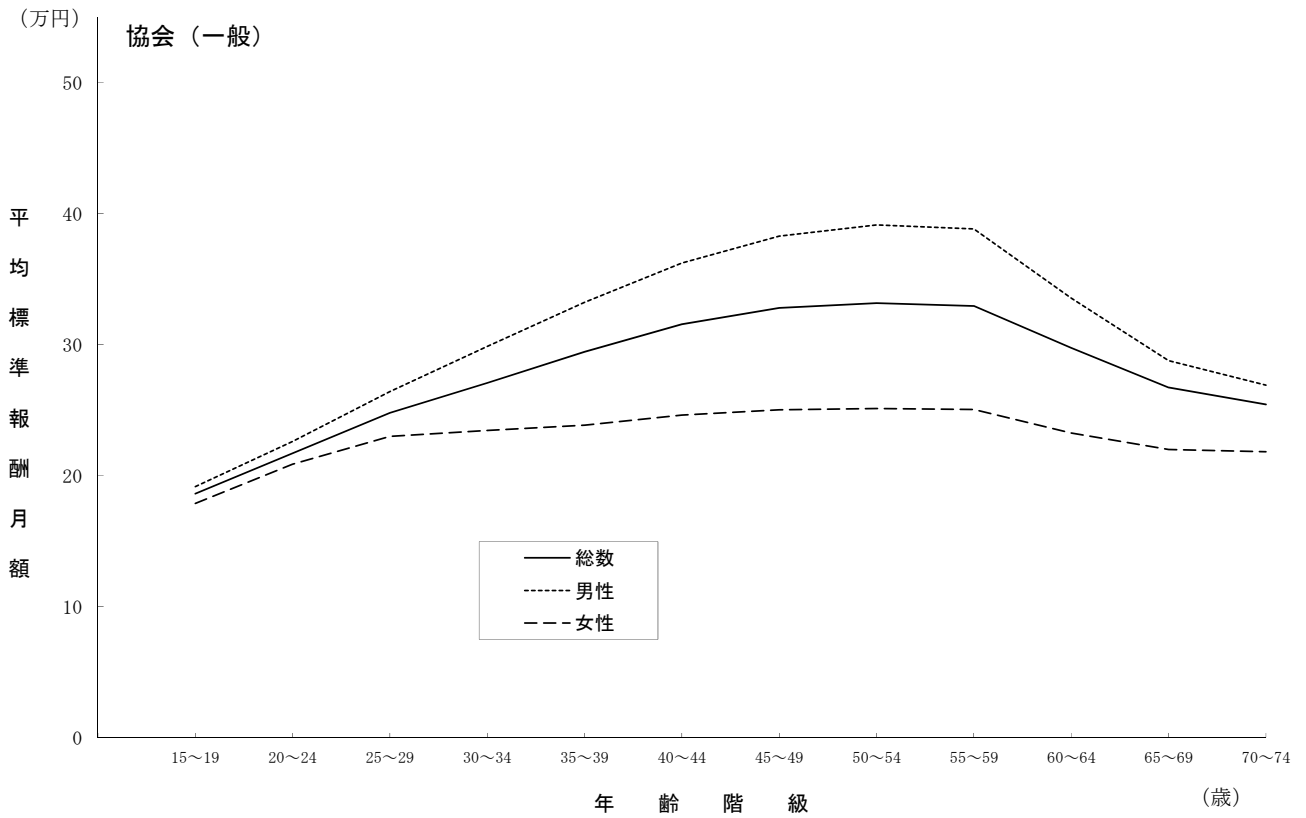

次に、令和3年の平均標準報酬月額伸び率を示したものが表9-2である。

平均標準報酬月額伸び率は、協会（一般）の総数で1.67%増、男性で1.70%増、女性で1.93%増、組合健保の総数で1.88%増、男性で1.84%増、女性で2.44%増である。この伸び率を報酬額変化分の要因と年齢構成の変化による分の要因に分解すると、報酬額変化分の影響が大きく寄与している。

なお、要因分解における報酬額変化分とは、年齢階級別の被保険者数を令和2年の調査客体数で固定し、年齢階級別の平均標準報酬月額のみを変動させてその伸び率を算出したものである。

表9-2 平均標準報酬月額伸び率の要因分解

(1) 協会（一般）

	令和2年平均 標準報酬月額 (円)	令和3年平均 標準報酬月額 (円)	伸び率 (%)	要因分解(%)	
				報酬額 変化分	年齢構成の 変化による分
総数	290,274	295,135	1.67	1.59	0.08
男性	329,779	335,396	1.70	1.57	0.13
女性	233,627	238,131	1.93	1.90	0.03

(注) 総数の伸び率1.67%のうち男女比率の変化分による影響は▲0.10%である。

(2) 組合健保

	令和2年平均 標準報酬月額 (円)	令和3年平均 標準報酬月額 (円)	伸び率 (%)	要因分解(%)	
				報酬額 変化分	年齢構成の 変化による分
総数	373,235	380,260	1.88	1.66	0.22
男性	422,589	430,382	1.84	1.60	0.24
女性	276,702	283,448	2.44	2.39	0.04

(注) 総数の伸び率1.88%のうち男女比率の変化分による影響は▲0.11%である。

## 8. 年齢階級別平均標準賞与額

まず、令和2年10月1日から令和3年9月30日の1年間に支払われた標準賞与額の平均を年齢階級別に示したものが表10及び図5である。

男性の平均標準賞与額は協会（一般）、組合健保ともに標準報酬月額と同様の山型をなしており、ピーク時の平均標準賞与額は、協会（一般）が45～49歳の599,538円、組合健保が50～54歳の1,863,709円である。これを20歳未満の平均標準賞与額と比較すると、協会（一般）が約4.32倍、組合健保が約7.36倍であり、いずれにおいても平均標準報酬月額の場合より比率が大きく、特に組合健保で大きい。

一方、女性の平均標準賞与額は、男性と比べるとなだらかな分布である。また、組合健保においては、年齢の上昇に伴い男性との差は大きくなる傾向にあり、その中でも40～50歳代では男性よりもかなり低い金額である。

組合健保の協会（一般）に対する比率は、年齢階級総数では男性が約2.83倍、女性が約1.87倍であり、いずれにおいても平均標準報酬月額の場合より比率が大きい。

表10 年齢階級別平均標準賞与額（令和3年10月1日現在）

年齢階級	① 協会（一般）			② 組合健保			比率（②／①）		
	総数	男性	女性	総数	男性	女性	総数	男性	女性
	円	円	円	円	円	円			
総数	413,071	468,687	334,981	1,083,769	1,326,989	624,966	2.624	2.831	1.866
15～19歳	126,661	138,941	110,388	238,158	253,126	206,915	1.880	1.822	1.874
20～24	251,123	263,618	239,546	438,262	503,418	358,806	1.745	1.910	1.498
25～29	357,614	387,273	325,167	720,168	817,333	582,978	2.014	2.110	1.793
30～34	412,542	474,075	332,703	901,447	1,072,480	612,543	2.185	2.262	1.841
35～39	462,086	534,455	355,048	1,085,183	1,303,936	676,889	2.348	2.440	1.906
40～44	500,982	578,838	385,823	1,229,592	1,483,662	727,603	2.454	2.563	1.886
45～49	512,290	599,538	388,511	1,361,336	1,653,962	774,869	2.657	2.759	1.994
50～54	485,643	565,453	378,493	1,516,555	1,863,709	762,198	3.123	3.296	2.014
55～59	470,723	536,796	382,039	1,476,592	1,819,047	650,807	3.137	3.389	1.704
60～64	324,966	353,210	277,399	733,046	885,844	331,898	2.256	2.508	1.196
65～69	215,948	230,423	184,479	426,344	497,748	245,798	1.974	2.160	1.332
70～74	148,823	157,173	129,634	288,150	307,013	246,016	1.936	1.953	1.898
75歳以上	103,474	117,052	77,077	-	-	-	-	-	-
(再掲) 介護(2号)	467,745	536,566	368,859	1,320,079	1,607,774	696,303	2.822	2.996	1.888

(注)平均標準賞与額は、令和3年10月1日現在の被保険者について、令和2年10月1日から令和3年9月30日の1年間に支払われた標準賞与額の平均を任意継続被保険者及び特例退職被保険者を除いて算出している。

図5 年齢階級別平均標準賞与額（令和3年10月1日現在）

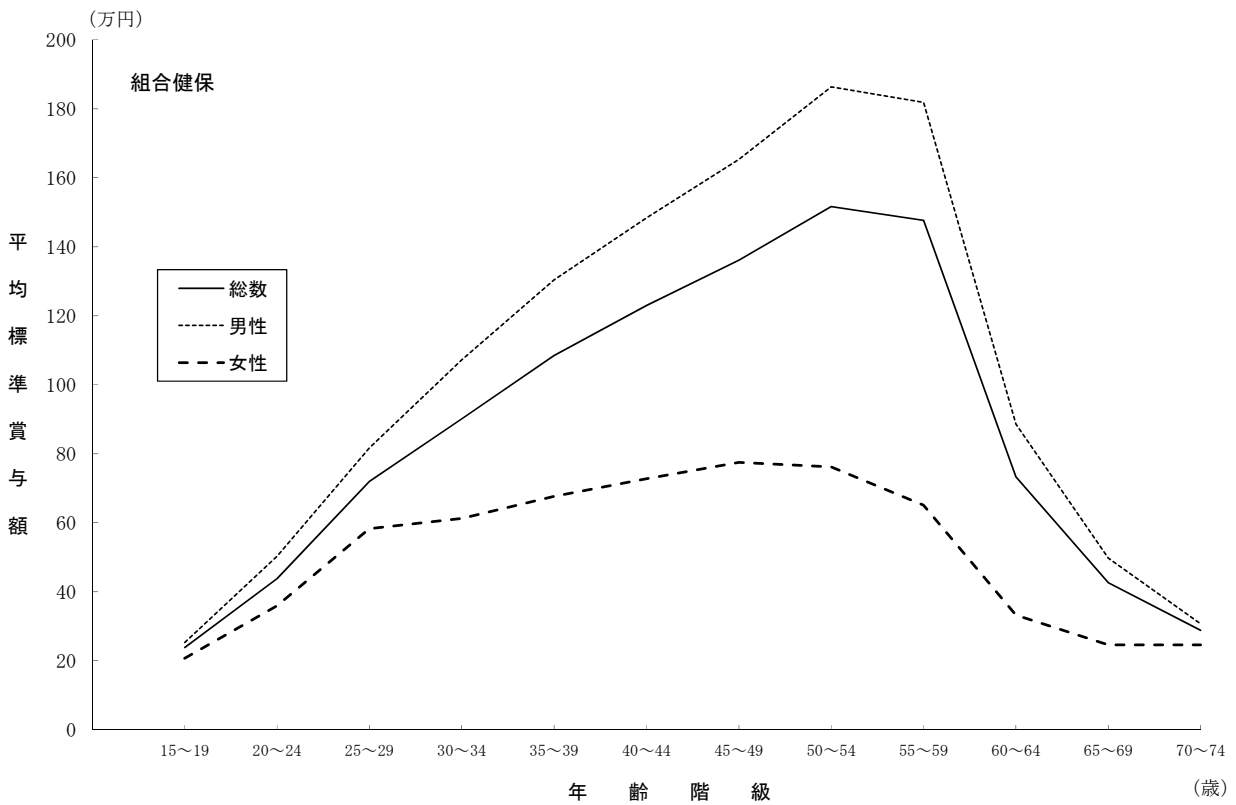
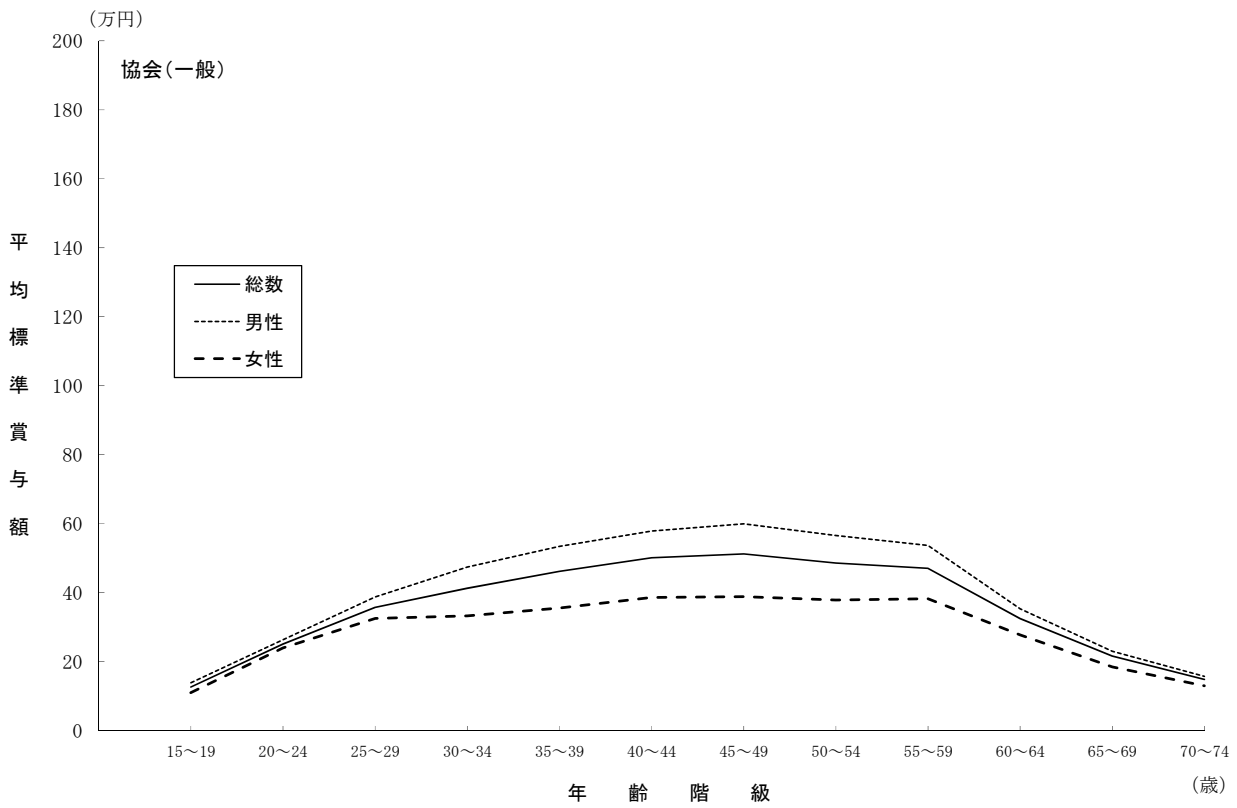

次に、平均標準報酬月額と平均標準賞与額の比較を示したものが表11及び図6である。

年齢階級総数における平均標準賞与額の平均標準報酬月額に対する比率をみると、協会（一般）は約1.40ヶ月分、組合健保は約2.85ヶ月分である。

この比率を年齢階級別にみると、協会（一般）、組合健保ともに山型をなしており、ピークは協会（一般）が40～44歳の約1.59ヶ月分、組合健保が50～54歳の約3.29ヶ月分である。その後は年齢の上昇とともに減少傾向にある。

また、この比率を男女別でみると、協会（一般）の男性は35～39歳が、女性は40～44歳がピークであり、それぞれ約1.61ヶ月分、約1.57ヶ月分である。組合健保は男性が50～54歳の約3.51ヶ月分、女性が45～49歳の約2.51ヶ月分がピークである。

なお、図6をみると、平均標準賞与額の平均標準報酬月額に対する比率は、協会（一般）においては男性と女性の間には大きな差は見られないが、組合健保においては男性の方が女性よりも高い。

表11 年齢階級別平均標準報酬月額と平均標準賞与額の比較（令和3年10月1日現在）

(1) 協会（一般）

年齢階級	① 平均標準報酬月額			② 平均標準賞与額			比率(②/①)		
	総数	男性	女性	総数	男性	女性	総数	男性	女性
	円	円	円	円	円	円			
総数	295,135	335,396	238,131	413,071	468,687	334,981	1.400	1.397	1.407
15～19歳	186,025	191,573	178,676	126,661	138,941	110,388	0.681	0.725	0.618
20～24	216,933	225,929	208,599	251,123	263,618	239,546	1.158	1.167	1.148
25～29	247,759	264,015	229,981	357,614	387,273	325,167	1.443	1.467	1.414
30～34	270,625	298,528	234,388	412,542	474,075	332,703	1.524	1.588	1.419
35～39	294,448	332,267	238,450	462,086	534,455	355,048	1.569	1.609	1.489
40～44	315,505	362,331	246,165	500,982	578,838	385,823	1.588	1.598	1.567
45～49	327,952	382,773	250,123	512,290	599,538	388,511	1.562	1.566	1.553
50～54	331,496	391,346	251,064	485,643	565,453	378,493	1.465	1.445	1.508
55～59	329,420	388,151	250,441	470,723	536,796	382,039	1.429	1.383	1.525
60～64	297,338	335,546	232,390	324,966	353,210	277,399	1.093	1.053	1.194
65～69	267,154	287,736	219,952	215,948	230,423	184,479	0.808	0.801	0.839
70～74	254,149	268,992	218,145	148,823	157,173	129,634	0.586	0.584	0.594
75歳以上	247,157	261,754	218,400	103,474	117,052	77,077	0.419	0.447	0.353
(再掲) 介護(2号)	321,629	373,372	247,082	467,745	536,566	368,859	1.454	1.437	1.493

(2) 組合健保

年齢階級	① 平均標準報酬月額			② 平均標準賞与額			比率(②/①)		
	総数	男性	女性	総数	男性	女性	総数	男性	女性
	円	円	円	円	円	円			
総数	380,260	430,382	283,448	1,083,769	1,326,989	624,966	2.850	3.083	2.205
15～19歳	196,693	200,097	189,589	238,158	253,126	206,915	1.211	1.265	1.091
20～24	241,605	250,558	230,696	438,262	503,418	358,806	1.814	2.009	1.555
25～29	294,262	312,321	268,760	720,168	817,333	582,978	2.447	2.617	2.169
30～34	338,051	370,582	283,023	901,447	1,072,480	612,543	2.667	2.894	2.164
35～39	380,736	426,573	295,193	1,085,183	1,303,936	676,889	2.850	3.057	2.293
40～44	409,898	463,358	304,418	1,229,592	1,483,662	727,603	3.000	3.202	2.390
45～49	433,822	496,108	308,992	1,361,336	1,653,962	774,869	3.138	3.334	2.508
50～54	461,072	531,412	308,205	1,516,555	1,863,709	762,198	3.289	3.507	2.473
55～59	468,889	541,718	293,001	1,476,592	1,819,047	650,807	3.149	3.358	2.221
60～64	351,973	393,482	238,539	733,046	885,844	331,898	2.083	2.251	1.391
65～69	307,521	328,886	228,817	426,344	497,748	245,798	1.386	1.513	1.074
70～74	311,637	323,803	255,949	288,150	307,013	246,016	0.925	0.948	0.961
75歳以上	-	-	-	-	-	-	-	-	-
(再掲) 介護(2号)	431,779	493,171	297,886	1,320,079	1,607,774	696,303	3.057	3.260	2.337

(注) 平均標準賞与額は、令和3年10月1日現在の被保険者について、令和2年10月1日から令和3年9月30日の1年間に支払われた標準賞与額の平均を任意継続被保険者及び特例退職被保険者を除いて算出している。

図6 年齢階級別平均標準報酬月額と平均標準賞与額の比較（令和3年10月1日現在）

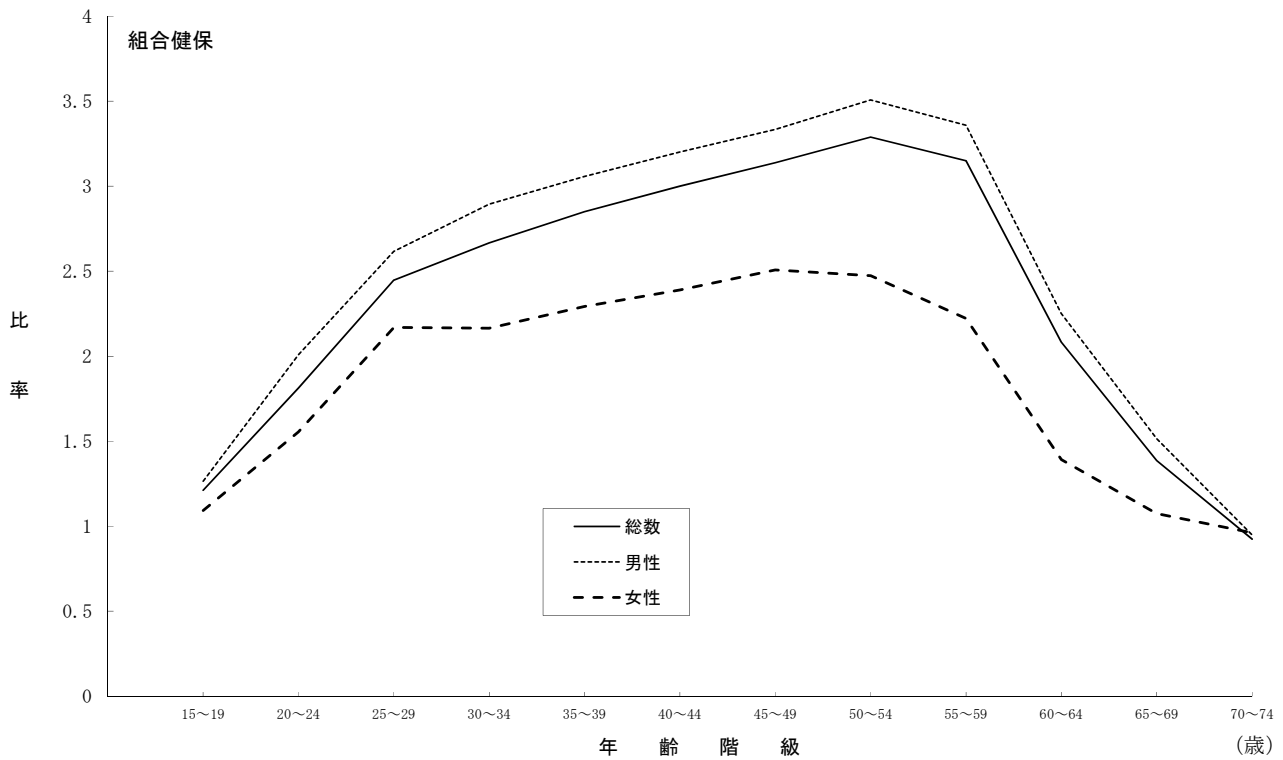
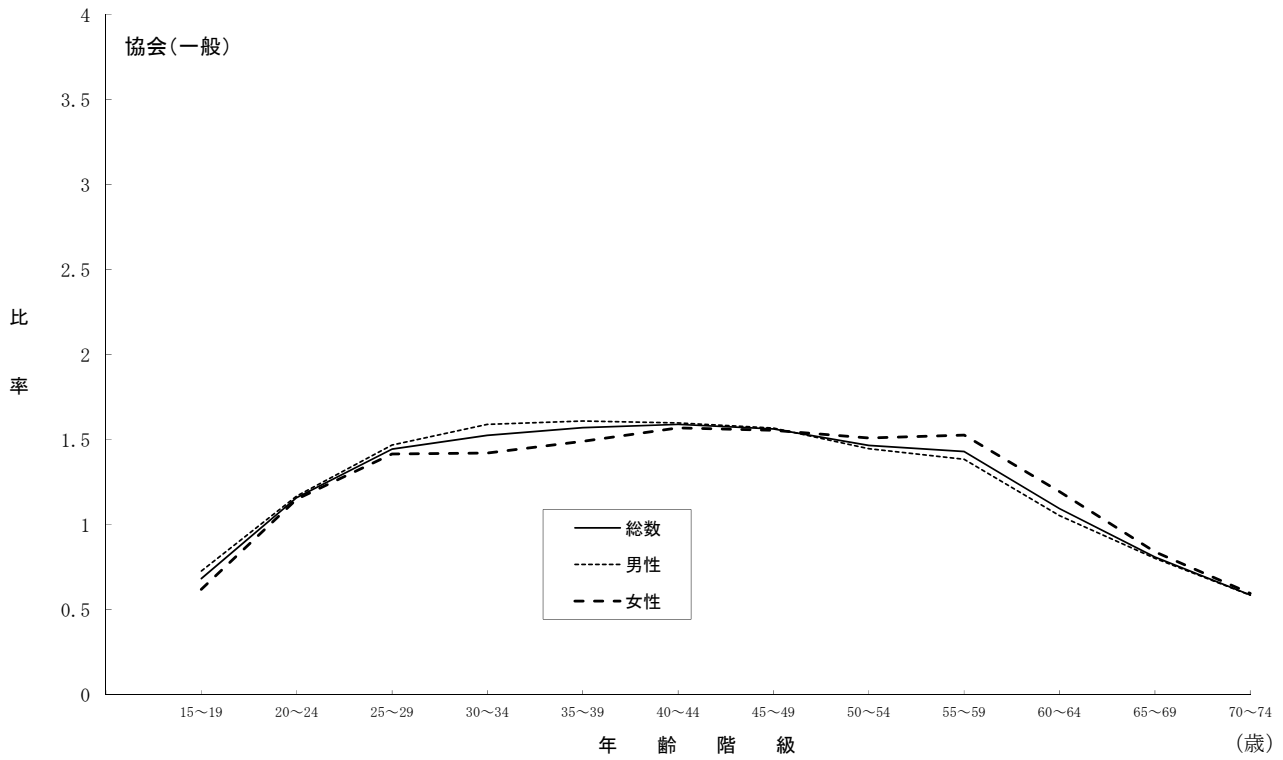

## 9. 年齢階級別平均総報酬額

まず、被保険者の平均総報酬額（標準報酬月額12ヶ月分に標準賞与額（令和2年10月1日から令和3年9月30日までの1年間に支払われたもの）を加えたもの。以下同じ。）を年齢階級別に示したものが表12-1及び図7である。

男性の平均総報酬額は協会（一般）、組合健保ともに標準報酬月額と同様の山型をなしており、ピークは協会（一般）が50～54歳で5,259,311円、組合健保が55～59歳で8,302,824円である。女性についても概ね男性とほぼ同様の傾向にあり、協会（一般）、組合健保ともに50～54歳がピークだが、男性と比べるとなだらかなり、年齢階級による格差があまりみられない。

組合健保の協会（一般）に対する比率は、男性が55～59歳の約1.60倍、女性が45～49歳の約1.32倍で最も大きくなっており、年齢階級総数では男性が約1.44倍、女性が約1.26倍となっている。

表12-1 年齢階級別平均総報酬額（令和3年10月1日現在）

年齢階級	① 協会（一般）			② 組合健保			比率（②/①）		
	総数	男性	女性	総数	男性	女性	総数	男性	女性
	円	円	円	円	円	円			
総数	3,950,610	4,487,212	3,190,865	5,620,318	6,448,574	4,020,556	1.423	1.437	1.260
15～19	2,358,899	2,437,756	2,254,435	2,598,479	2,654,291	2,481,980	1.102	1.089	1.101
20～24	2,853,949	2,974,406	2,742,363	3,336,523	3,509,152	3,126,181	1.169	1.180	1.140
25～29	3,329,792	3,554,498	3,084,039	4,249,339	4,562,913	3,806,544	1.276	1.284	1.234
30～34	3,658,642	4,054,608	3,144,400	4,955,087	5,515,360	4,007,349	1.354	1.360	1.274
35～39	3,993,790	4,519,498	3,215,393	5,650,960	6,419,198	4,217,250	1.415	1.420	1.312
40～44	4,285,286	4,924,518	3,338,711	6,144,704	7,040,214	4,377,792	1.434	1.430	1.311
45～49	4,446,014	5,190,650	3,388,855	6,562,659	7,601,745	4,480,185	1.476	1.465	1.322
50～54	4,461,826	5,259,311	3,390,104	7,044,084	8,234,012	4,458,046	1.579	1.566	1.315
55～59	4,421,501	5,191,594	3,385,911	7,090,251	8,302,824	4,161,789	1.604	1.599	1.229
60～64	3,887,229	4,372,281	3,062,729	4,909,438	5,541,490	3,182,153	1.263	1.267	1.039
65～69	3,408,250	3,665,256	2,818,827	3,961,867	4,235,552	2,953,662	1.162	1.156	1.048
70～74	3,190,151	3,373,785	2,744,749	3,868,217	4,000,937	3,260,732	1.213	1.186	1.188
75歳以上	3,067,069	3,254,998	2,696,837	-	-	-	-	-	-
(再掲)									
介護(2号)	4,324,507	5,013,241	3,332,226	6,486,099	7,504,231	4,265,623	1.500	1.497	1.280

(注)総報酬額は、標準報酬月額12ヶ月分に標準賞与額(令和2年10月1日から令和3年9月30日までの1年間に支払われたもの)を加えたものとしている。

図7 年齢階級別平均総報酬額（令和3年10月1日現在）

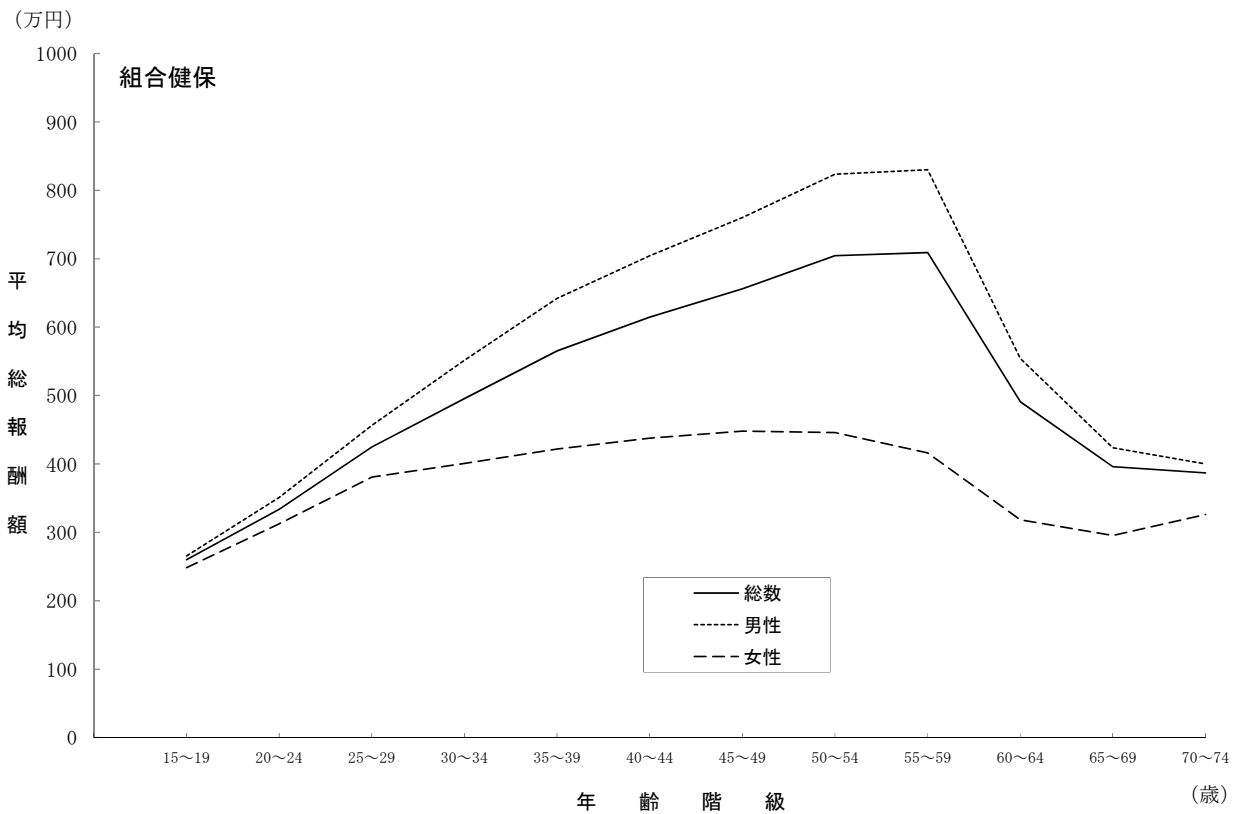
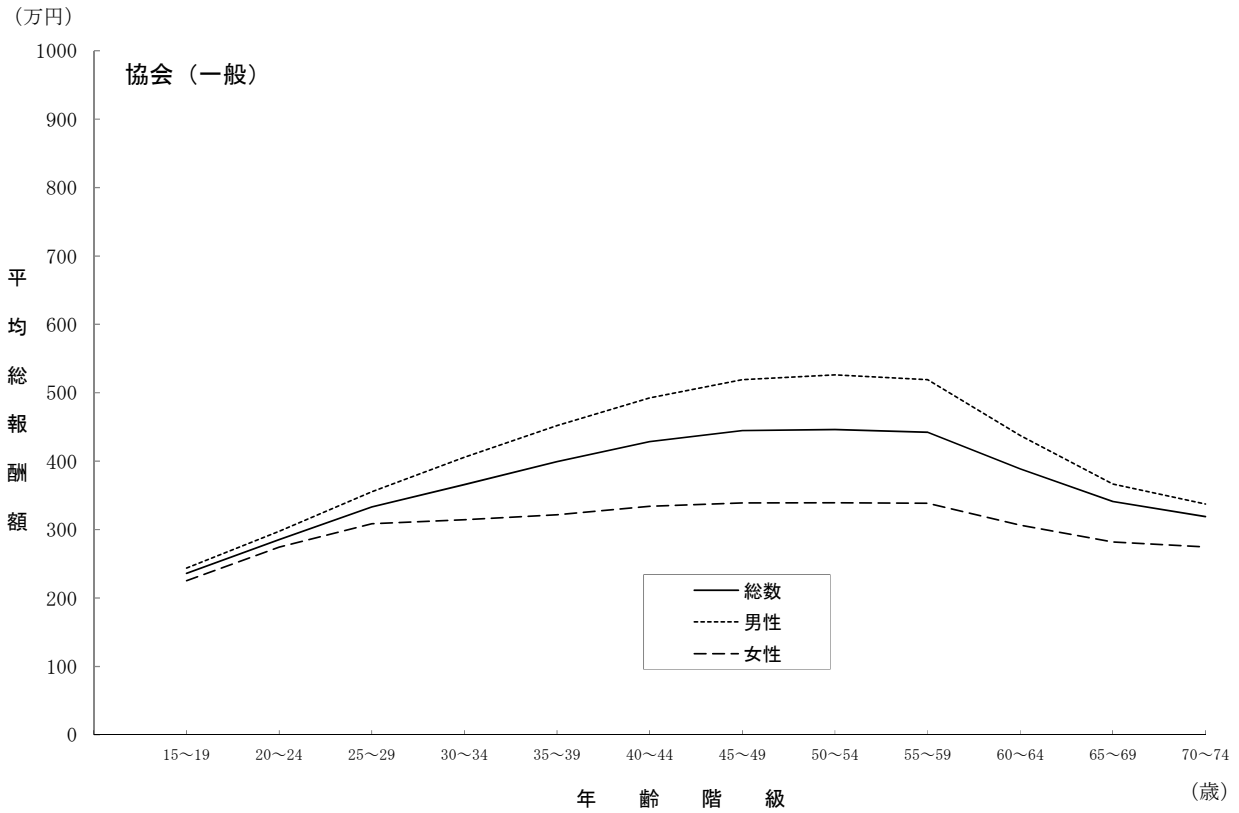

次に、令和3年の平均総報酬額の伸び率を示したものが表12-2である。

平均総報酬額の伸び率は、協会（一般）の総数で1.66%増、男性で1.59%増、女性で2.11%増、組合健保の総数で1.35%増、男性で1.27%増、女性で2.11%増となっている。この伸び率を報酬額変化分の要因と年齢構成の変化による分の要因に分解すると、報酬額変化分の影響が大きく寄与している。

なお、要因分解における報酬額変化分とは、年齢階級別の被保険者数を令和2年の調査客数で固定し、年齢階級別の平均総報酬額のみを変動させてその伸び率を算出したものである。

表12-2 平均総報酬額の伸び率の要因分解

(1) 協会（一般）

	令和2年 平均総報酬額 (円)	令和3年 平均総報酬額 (円)	伸び率 (%)	要因分解(%)	
				報酬額 変化分	年齢構成の 変化による分
総数	3,886,221	3,950,610	1.66	1.59	0.07
男性	4,417,179	4,487,212	1.59	1.48	0.10
女性	3,124,888	3,190,865	2.11	2.09	0.02

(注) 総数の伸び率1.66%のうち男女比率の変化分による影響は▲0.10%である。

(2) 組合健保

	令和2年 平均総報酬額 (円)	令和3年 平均総報酬額 (円)	伸び率 (%)	要因分解(%)	
				報酬額 変化分	年齢構成の 変化による分
総数	5,545,441	5,620,318	1.35	1.12	0.23
男性	6,367,478	6,448,574	1.27	1.02	0.25
女性	3,937,615	4,020,556	2.11	2.07	0.04

(注) 総数の伸び率1.35%のうち男女比率の変化分による影響は▲0.12%である。

## 10. 年齢階級別標準賞与額0円の被保険者の割合

標準賞与額について、支給額が0円の被保険者の割合を年齢階級別に示したものが表13である。総数で見ると、協会（一般）は0.372、組合健保は0.161となっており、協会（一般）の方が組合健保よりも割合が高い。

次に男女別、年齢階級別にみると、男性については、協会（一般）、組合健保ともに年齢の上昇に伴っていったん減少したのち、再び上昇する傾向にある。また、最も割合の低い年齢階級は、協会（一般）が35～39歳で0.322、組合健保が50～54歳で0.091である。逆に最も割合の高い年齢階級は、75歳未満では、協会（一般）、組合健保ともに70～74歳で、それぞれ0.674、0.511である。

女性についても、概ね男性と同じような傾向にある。最も割合の低い年齢階級は、協会（一般）が55～59歳で0.331、組合健保が45～49歳で0.206である。逆に最も割合の高い年齢階級は、75歳未満では、協会（一般）、組合健保ともに70～74歳で、それぞれ0.645、0.431となっている。

表13 年齢階級別標準賞与額0円の被保険者の割合（令和3年10月1日現在）

年齢階級	協会（一般）			組合健保		
	総数	男性	女性	総数	男性	女性
総数	0.372	0.381	0.360	0.161	0.126	0.226
15～19歳	0.373	0.355	0.397	0.180	0.139	0.265
20～24	0.378	0.377	0.379	0.210	0.172	0.257
25～29	0.347	0.341	0.353	0.170	0.135	0.220
30～34	0.337	0.323	0.355	0.159	0.116	0.232
35～39	0.332	0.322	0.347	0.148	0.110	0.219
40～44	0.332	0.329	0.335	0.135	0.093	0.217
45～49	0.341	0.343	0.338	0.130	0.092	0.206
50～54	0.360	0.373	0.342	0.128	0.091	0.209
55～59	0.365	0.391	0.331	0.138	0.107	0.213
60～64	0.406	0.430	0.364	0.239	0.226	0.272
65～69	0.520	0.537	0.482	0.379	0.393	0.342
70～74	0.665	0.674	0.645	0.486	0.511	0.431
75歳以上	0.828	0.833	0.817	-	-	-

（注1）標準賞与額（令和2年10月1日から令和3年9月30日の1年間に支払われたもの）0円の被保険者数を被保険者総数で除して算出している。

（注2）任意継続被保険者及び特例退職被保険者を除いて算出している。

## 1 1. 年齢階級別、被保険者期間別構成等

まず、被保険者期間（資格取得後令和3年10月1日までの期間）が1年未満か、1年以上かについて、年齢階級別に被保険者の総数に対する割合を示したものが表14である。

被保険者期間1年未満の割合は、年齢階級総数で協会（一般）が15.4%、組合健保が12.3%である。また、学卒者の新規加入の影響により、15～19歳で1年未満の被保険者の割合が高くなっており、その後は年齢の上昇に伴って減少する傾向にある。なお、定年後の再就職による加入の影響により、60～64歳の1年未満の被保険者の割合は、前後の年齢階級の割合と比べて高くなっている。

表14 年齢階級別、被保険者期間別被保険者構成（令和3年10月1日現在）

（単位：％）

年齢階級	協会（一般）			組合健保		
	総数	1年未満	1年以上	総数	1年未満	1年以上
総数	100.0	15.4	84.6	100.0	12.3	87.7
15～19歳	100.0	72.0	28.0	100.0	67.5	32.5
20～24	100.0	38.4	61.6	100.0	34.9	65.1
25～29	100.0	22.8	77.2	100.0	15.7	84.3
30～34	100.0	17.1	82.9	100.0	11.3	88.7
35～39	100.0	14.3	85.7	100.0	9.8	90.2
40～44	100.0	12.6	87.4	100.0	8.6	91.4
45～49	100.0	11.6	88.4	100.0	7.6	92.4
50～54	100.0	10.8	89.2	100.0	7.2	92.8
55～59	100.0	9.9	90.1	100.0	6.4	93.6
60～64	100.0	14.4	85.6	100.0	19.5	80.5
65～69	100.0	13.1	86.9	100.0	10.3	89.7
70～74	100.0	9.7	90.3	100.0	4.7	95.3
75歳以上	100.0	4.7	95.3	-	-	-

次に、被保険者期間別に年齢階級別平均標準報酬月額を比較したものが表15である。

平均標準報酬月額の被保険者期間による比率は、年齢階級総数では組合健保よりも協会（一般）の方がやや大きい。年齢階級別にみると、75歳未満では、協会（一般）は20～24歳、組合健保は30～34歳で最も小さく、協会（一般）は50～54歳で、組合健保は70～74歳で最も大きい。

表15 年齢階級別、被保険者期間別平均標準報酬月額（令和3年10月1日現在）

年齢階級	協会（一般）			組合健保		
	1年未満 ①	1年以上 ②	比率 ②/①	1年未満 ③	1年以上 ④	比率 ④/③
	円	円		円	円	
総数	241,463	304,930	1.263	309,761	390,108	1.259
15～19歳	181,186	198,482	1.095	187,641	215,511	1.149
20～24	208,856	221,959	1.063	227,055	249,410	1.098
25～29	234,689	251,626	1.072	273,987	298,038	1.088
30～34	249,247	275,046	1.104	319,311	340,443	1.066
35～39	256,730	300,726	1.171	350,929	383,979	1.094
40～44	261,007	323,378	1.239	367,614	413,888	1.126
45～49	260,638	336,751	1.292	369,505	439,144	1.188
50～54	259,779	340,206	1.310	391,857	466,478	1.190
55～59	258,617	337,214	1.304	422,605	472,072	1.117
60～64	245,406	306,109	1.247	317,428	360,342	1.135
65～69	220,038	274,283	1.247	266,031	312,308	1.174
70～74	209,464	258,939	1.236	234,816	315,405	1.343
75歳以上	264,060	246,331	0.933	-	-	-

最後に、被保険者期間別に年齢階級別平均標準賞与額を比較したものが表16である。  
 平均標準賞与額の被保険者期間による比率は、年齢階級総数では組合健保よりも協会（一般）の方が大きい。年齢階級別にみると、75歳未満では、協会（一般）、組合健保ともに60～64歳で最も小さく、協会（一般）は20～24歳、組合健保は15～19歳で最も大きい。

表16 年齢階級別、被保険者期間別平均標準賞与額（令和3年10月1日現在）

年齢階級	協会（一般）			組合健保		
	1年未満 ①	1年以上 ②	比率 ②/①	1年未満 ③	1年以上 ④	比率 ④/③
	円	円		円	円	
総数	62,112	474,777	7.644	302,607	1,194,898	3.949
15～19歳	38,951	352,322	9.045	66,785	594,382	8.900
20～24	39,105	382,684	9.786	76,305	632,876	8.294
25～29	48,452	448,298	9.252	145,143	827,371	5.700
30～34	57,135	485,049	8.490	225,126	987,806	4.388
35～39	65,266	527,030	8.075	328,132	1,167,556	3.558
40～44	69,801	562,100	8.053	417,366	1,306,213	3.130
45～49	71,977	568,691	7.901	447,626	1,436,986	3.210
50～54	67,782	535,207	7.896	498,520	1,595,811	3.201
55～59	67,301	513,646	7.632	509,566	1,542,982	3.028
60～64	117,823	357,212	3.032	678,116	746,926	1.101
65～69	53,394	234,281	4.388	205,905	463,331	2.250
70～74	35,604	157,240	4.416	89,010	309,702	3.479
75歳以上	50,866	105,574	2.076	-	-	-

（注）平均標準賞与額は、令和3年10月1日現在の被保険者について、令和2年10月1日から令和3年9月30日の1年間に支払われた標準賞与額の平均を任意継続被保険者及び特退職被保険者を除いて算出している。

## 12. 業態別被保険者構成割合、扶養率等

業態別にみた被保険者の構成割合、扶養率、平均標準報酬月額及び平均標準賞与額を示したものが表17である。

業態別にみた被保険者の構成割合について、高い順にみると、協会（一般）は医療・福祉の17.3%、製造業の16.0%、卸売業・小売業の13.4%、組合健保は製造業の31.3%、卸売業・小売業の16.8%、情報通信業の11.0%である。

扶養率の高い業態は、協会（一般）、健保組合ともに、電気・ガス・熱供給・水道業で、それぞれ0.870、1.134である。逆に低い業態は、協会（一般）、健保組合ともに、公務で、それぞれ0.282、0.423である。

平均標準報酬月額の最も高い業態は、協会（一般）は情報通信業で354,509円、組合健保は電気・ガス・熱供給・水道業で514,767円である。逆に最も低い業態は、協会（一般）は公務で176,850円、組合健保は宿泊業、飲食サービス業で264,458円である。また、最高額と最低額との比率は、協会（一般）が約2.00倍、組合健保が約1.95倍である。

また、平均標準賞与額の最も高い業態は、協会（一般）は電気・ガス・熱供給・水道業で734,717円、組合健保は公務で2,084,615円である。逆に最も低い業態は、協会（一般）、組合健保ともに宿泊業、飲食サービス業で、それぞれ134,895円、270,622円である。また、最高額と最低額との比率は、協会（一般）が約5.45倍、組合健保が約7.70倍である。

表17 業態別被保険者構成割合、扶養率、平均標準報酬月額及び平均標準賞与額（令和3年10月1日現在）

業 態 別	協会（一般）				組合健保			
	構成割合	扶養率	平均標準報酬月額	平均標準賞与額	構成割合	扶養率	平均標準報酬月額	平均標準賞与額
	%		円	円	%		円	円
総 数	100.0	0.606	295,135	413,071	100.0	0.726	380,260	1,083,769
農 林 水 産 業	1.0	0.686	278,704	360,708	0.3	0.720	344,000	1,147,124
鉱 業、採石業、砂利採取業	0.2	0.821	330,461	545,137	0.0	1.100	449,200	1,522,600
建 設 業	10.5	0.863	346,444	444,516	3.4	0.934	422,939	1,578,394
製 造 業	16.0	0.689	301,218	523,635	31.3	0.903	405,030	1,397,826
食 料 品	3.3	0.524	259,409	377,230	1.9	0.730	352,844	1,085,082
繊維工業・繊維製品	0.7	0.471	247,039	290,317	0.5	0.511	306,626	607,894
木 材 ・ 木 製 品	0.6	0.754	290,172	391,680	0.2	0.711	334,239	867,834
化 学 工 業	1.7	0.731	315,018	666,531	6.2	0.892	416,246	1,489,065
金 属 工 業	2.1	0.804	330,063	573,015	2.3	0.941	384,741	1,191,402
機 械 器 具	5.2	0.749	318,027	614,706	16.8	0.940	417,171	1,490,928
そ の 他	2.5	0.705	306,117	488,308	3.5	0.880	385,652	1,229,624
電気・ガス・熱供給・水道業	0.5	0.870	334,476	734,717	1.2	1.134	514,767	1,486,333
情 報 通 信 業	2.2	0.592	354,509	409,055	11.0	0.621	417,953	994,834
運 輸 業、郵便業	7.1	0.729	300,102	275,834	7.1	0.807	358,142	780,224
卸 売 業、小売業	13.4	0.652	299,020	430,704	16.8	0.581	320,155	753,158
金 融 業、保険業	0.6	0.743	348,051	540,825	7.4	0.635	412,531	1,281,767
不 動 産 業、物品賃貸業	2.7	0.675	317,583	343,338	1.9	0.716	402,834	1,206,309
学術研究、専門・技術サービス業	4.3	0.629	340,116	463,969	2.0	0.689	448,096	1,095,690
宿 泊 業、飲食サービス業	3.4	0.531	259,414	134,895	1.1	0.463	264,458	270,622
生活関連サービス業、娯楽業	3.0	0.517	273,703	190,503	1.0	0.471	293,917	370,022
教 育、学 習 支 援 業	1.5	0.409	267,278	396,326	0.3	0.624	453,402	1,439,649
医 療、福 祉	17.3	0.429	282,893	521,387	4.6	0.440	370,364	801,731
複 合 サ ー ビ ス 業	0.9	0.550	255,930	558,824	0.8	0.528	314,672	847,204
サ ー ビ ス 業	11.9	0.476	268,647	264,408	7.3	0.590	349,462	807,378
公 務	2.4	0.282	176,850	338,821	0.0	0.423	484,615	2,084,615
任 意 継 続 分	1.0	0.780	224,003	-	1.4	0.725	294,046	-
特 例 退 職 分	-	-	-	-	1.1	0.782	290,605	-

（注）平均標準賞与額は、令和3年10月1日現在の被保険者について、令和2年10月1日から令和3年9月30日の1年間に支払われた標準賞与額の平均を任意継続被保険者及び特例退職被保険者を除いて算出している。

### 1 3. 規模別被保険者構成割合、扶養率等

事業所の従業員数（規模）別にみた被保険者の構成割合、扶養率、平均標準報酬月額及び平均標準賞与額を示したものが表18である。

被保険者の構成割合は、協会（一般）では規模100～299人の16.5%で最も高く、規模100人未満の割合は約60%である。一方、組合健保では規模1,000人以上の54.4%で最も高く、規模100人未満の割合は約10%と、協会（一般）とは逆の傾向にある。

扶養率は、協会（一般）では規模5人未満で最も高く、規模が大きくなるにつれて減少する傾向にある。一方、組合健保では規模1,000人以上で最も高くなっているものの、規模の違いによる明確な傾向はみられない。

平均標準報酬月額は、協会（一般）では、規模5～9人でピークを迎えたのち規模が大きくなるにつれて減少する傾向にあるが、組合健保では、規模5～9人でピークを迎えたのち下降、規模500人以上から再び上昇している。

また、平均標準賞与額は、協会（一般）、組合健保ともに規模が大きくなるにつれて概ね高くなる傾向にあり、協会（一般）は規模300～499人の556,760円、組合健保は規模1,000人以上の1,228,603円で最も高い。

表18 事業所の規模別被保険者構成割合、扶養率、平均標準報酬月額及び平均標準賞与額（令和3年10月1日現在）

規 模 別	協会（一般）				組合健保			
	構成割合	扶養率	平均標準報酬月額	平均標準賞与額	構成割合	扶養率	平均標準報酬月額	平均標準賞与額
	%		円	円	%		円	円
総 数	100.0	0.606	295,135	413,071	100.0	0.726	380,260	1,083,769
1～4人	10.3	0.773	298,957	146,624	0.3	0.527	366,266	363,720
5～9	9.6	0.677	322,979	289,967	0.5	0.624	400,254	537,724
10～19	11.3	0.656	320,715	371,022	1.1	0.661	398,511	615,079
20～29	7.2	0.628	310,087	428,329	1.2	0.656	386,698	634,212
30～49	8.9	0.624	303,764	452,759	2.2	0.664	389,170	708,183
50～99	11.7	0.604	293,588	483,883	4.9	0.664	369,818	770,050
100～299	16.5	0.571	286,285	519,150	13.3	0.692	365,582	885,567
300～499	6.0	0.553	285,257	556,760	8.0	0.707	367,900	968,273
500～999	6.3	0.532	282,976	552,511	11.7	0.718	375,766	1,045,917
1,000人以上	11.4	0.421	259,097	380,273	54.4	0.750	390,524	1,228,603
任意継続分	1.0	0.780	224,003	-	1.4	0.725	294,046	-
特例退職分	・	・	・	・	1.1	0.782	290,605	-

（注）平均標準賞与額は、令和3年10月1日現在の被保険者について、令和2年10月1日から令和3年9月30日の1年間に支払われた標準賞与額の平均を任意継続被保険者及び特例退職被保険者を除いて算出している。

## 1 4. 被保険者数の推移について

### 1) 被保険者数の総人口に対する割合について

総人口に対する被保険者数の割合（以下「被保険者割合」という。）の推移を、男女計について年齢階級別に示したものが図8-1、8-2である。

協会（一般）と組合健保の計でみると、平成23年から平成28年にかけては全ての年齢階級で増加しており、平成28年から令和3年にかけては20代以降の全ての年齢階級で増加している。

また、協会（一般）と組合健保のそれぞれについてみると、協会（一般）は、平成23年から平成28年にかけては全ての年齢階級で増加しており、平成28年から令和3年にかけては20代以降の全ての年齢階級で増加している。一方、組合健保は、平成23年から平成28年にかけては、40代前半を除き増加しており、平成28年から令和3年にかけては、40代後半を除き、全ての年齢階級で増加している。

図8-1 年齢階級別にみた被保険者数（男女計）の総人口に対する割合の推移  
（各年10月1日現在）

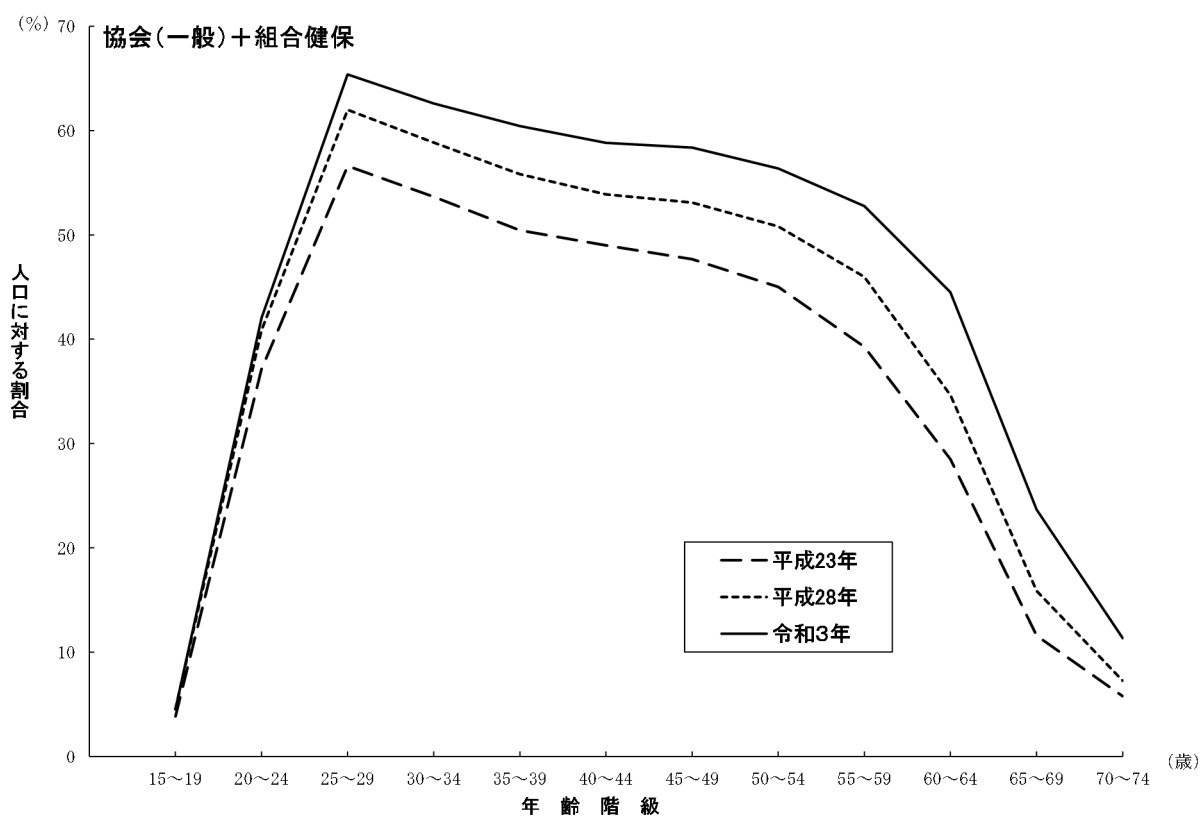

（注）被保険者数は、調査結果に抽出倍率を乗じたものとしている。

図8-2 年齢階級別にみた被保険者数（男女計）の総人口に対する割合の推移  
（各年10月1日現在）

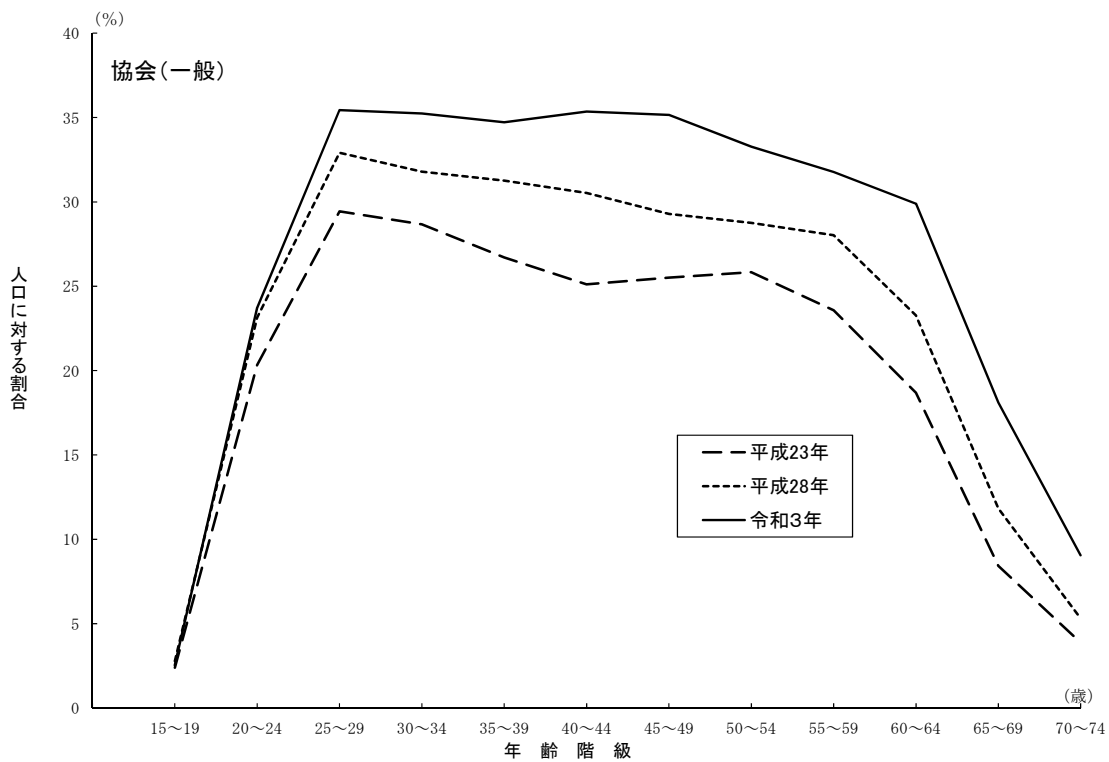

（注）被保険者数は、調査結果に抽出倍率を乗じたものとしている。

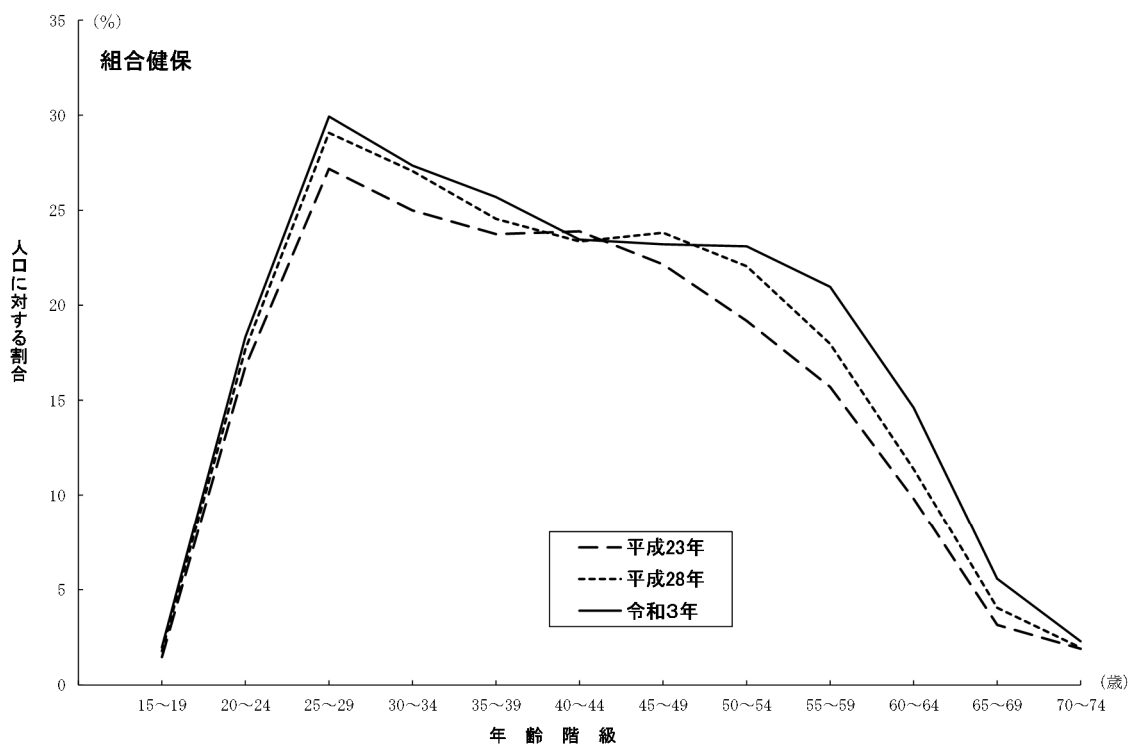

（注）被保険者数は、調査結果に抽出倍率を乗じたものとしている。

男性人口に対する男性の被保険者割合の推移を年齢階級別に示したものが図9-1、9-2である。

協会（一般）と組合健保の計でみると、平成23年から平成28年にかけて及び平成28年から令和3年にかけていずれについても、全ての年齢階級で増加している。

また、協会（一般）と組合健保のそれぞれについてみると、協会（一般）は、平成23年から平成28年にかけては全ての年齢階級で増加し、平成28年から令和3年にかけては、20代以降の全ての年齢階級で増加している。組合健保は、平成23年から平成28年にかけては、30代後半から40代後半以外の年齢階級で増加しており、平成28年から令和3年にかけては、40代を除いた全ての年齢階級で増加している。

図9-1 年齢階級別にみた男性被保険者数の男性人口に対する割合の推移  
(各年10月1日現在)

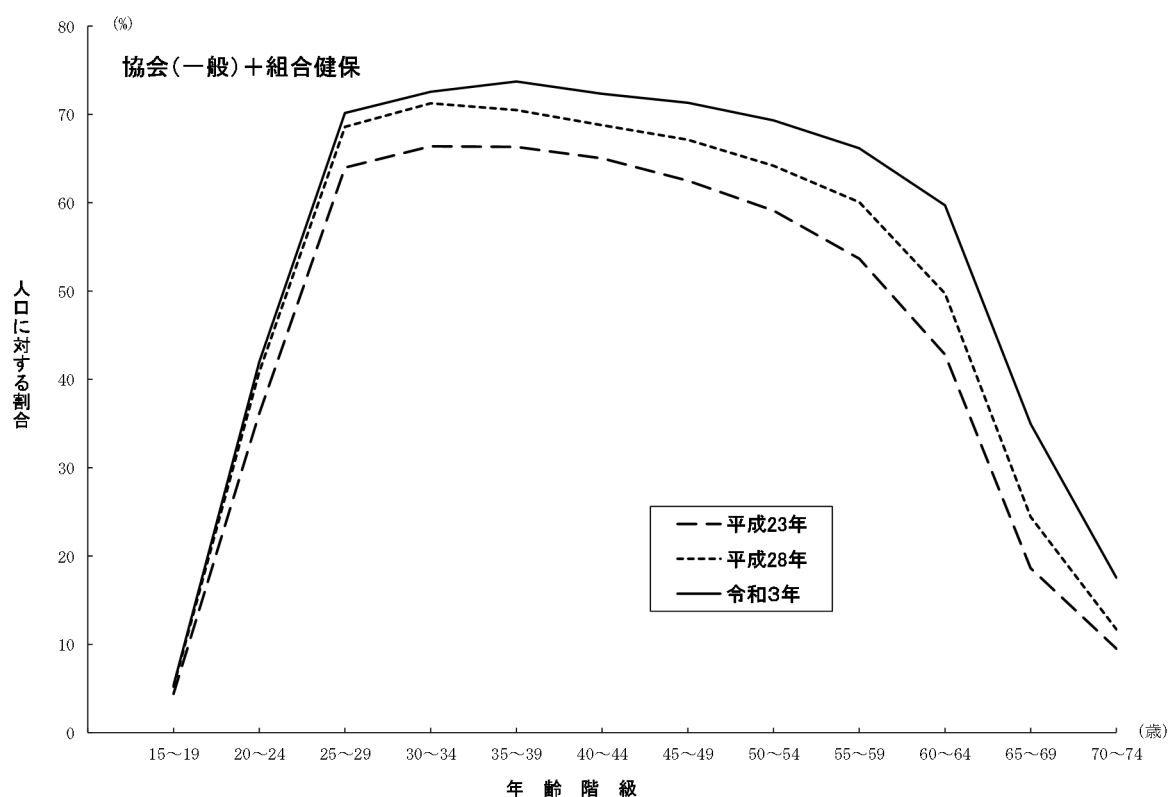

(注) 被保険者数は、調査結果に抽出倍率を乗じたものとしている。

図9-2 年齢階級別にみた男性被保険者数の男性人口に対する割合の推移  
(各年10月1日現在)

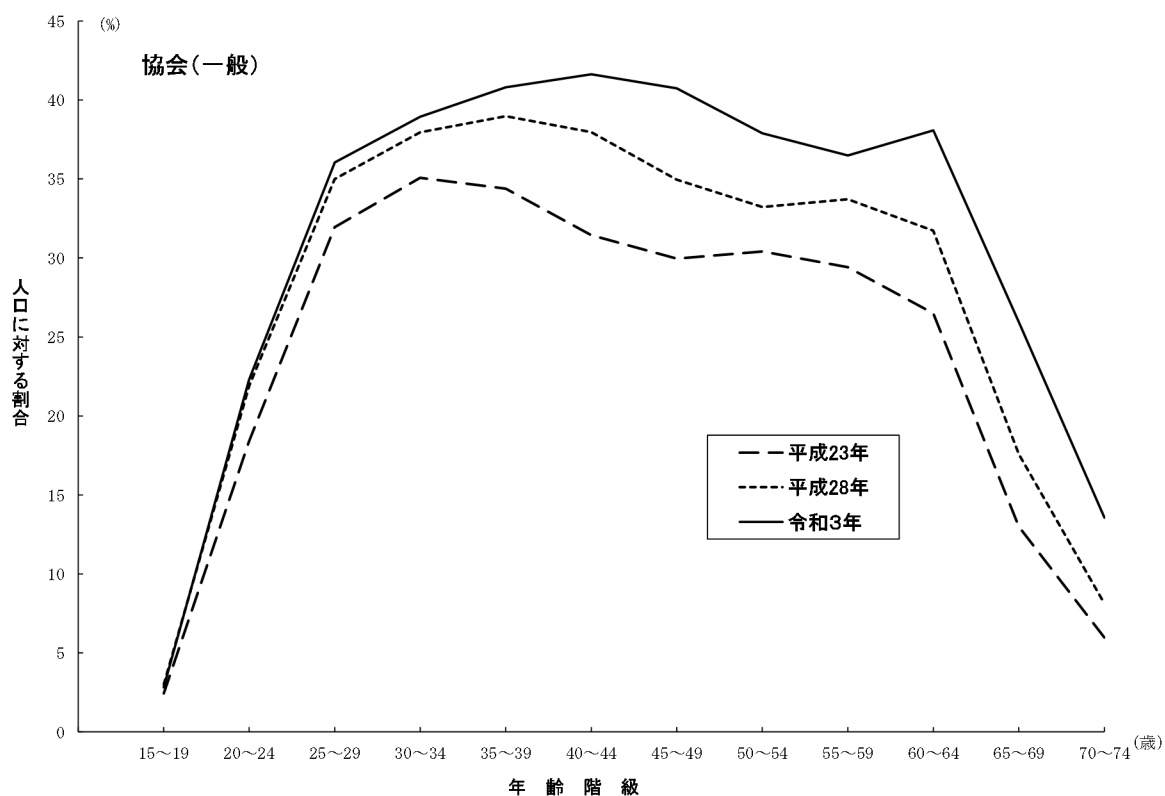

(注) 被保険者数は、調査結果に抽出倍率を乗じたものとしている。

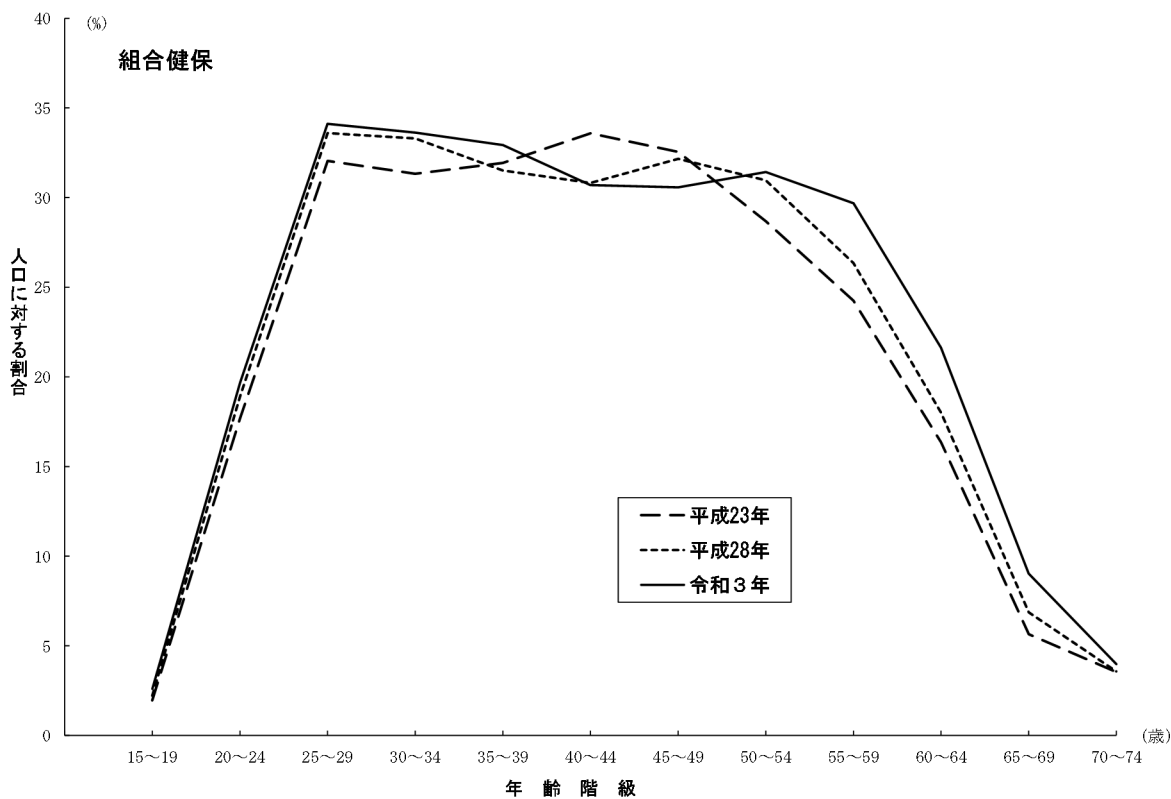

(注) 被保険者数は、調査結果に抽出倍率を乗じたものとしている。

女性人口に対する女性の被保険者割合の推移を年齢階級別に示したものが図10-1、10-2である。

協会（一般）と組合健保の計でみると、平成23年から平成28年にかけては全ての年齢階級で増加しており、平成28年から令和3年にかけては20代以降の全ての年齢階級で増加している。なお、20代後半から50代後半での増加の幅が男性よりも大きくなっているが、これはそれぞれの期間の雇用環境の変化があるとともに、被用者として就労する女性が増加したことが大きく影響しているものと考えられる。

また、協会（一般）と組合健保のそれぞれを令和3年についてみると、協会（一般）、組合健保ともに20代後半でピークを迎えるが、組合健保はその後減少し続けるのに対して、協会（一般）は40代前半で再び増加に転じ、40代後半で再びピークを迎えた後に減少している。

図10-1 年齢階級別にみた女性被保険者数の女性人口に対する割合の推移  
(各年10月1日現在)

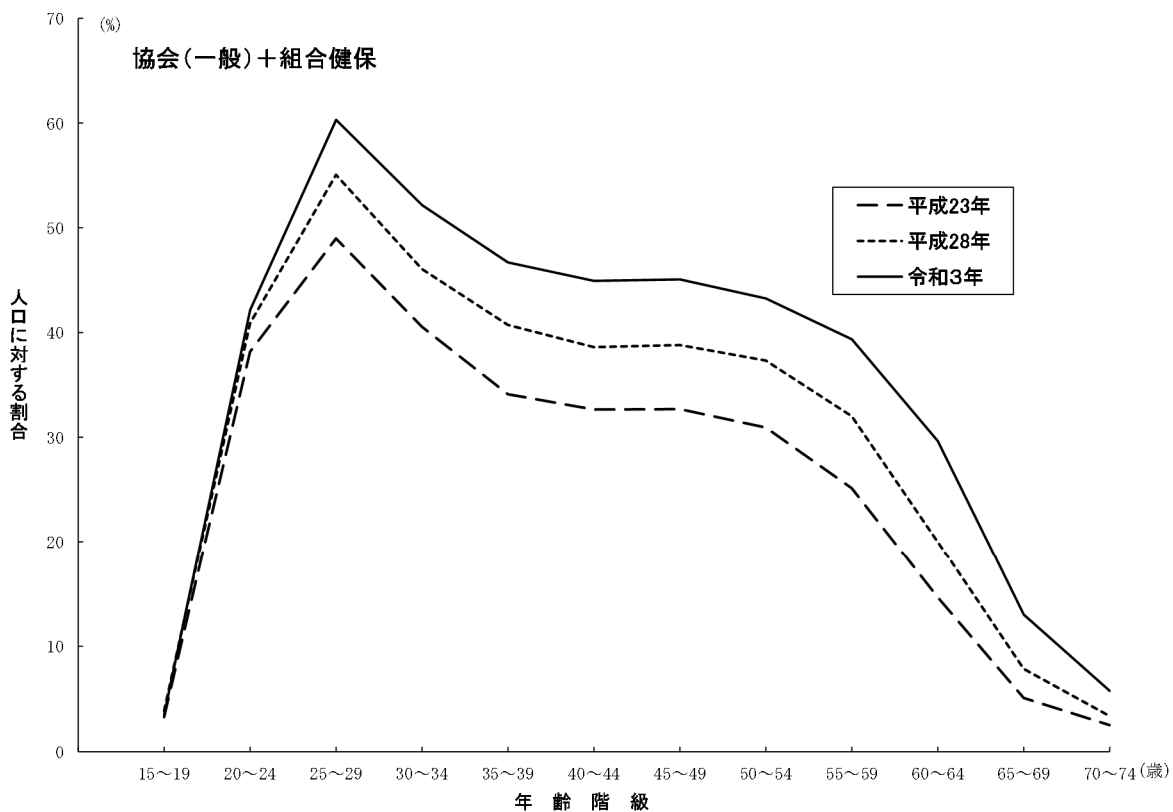

(注) 被保険者数は、調査結果に抽出倍率を乗じたものとしている。

図10-2 年齢階級別にみた女性被保険者数の女性人口に対する割合の推移  
(各年10月1日現在)

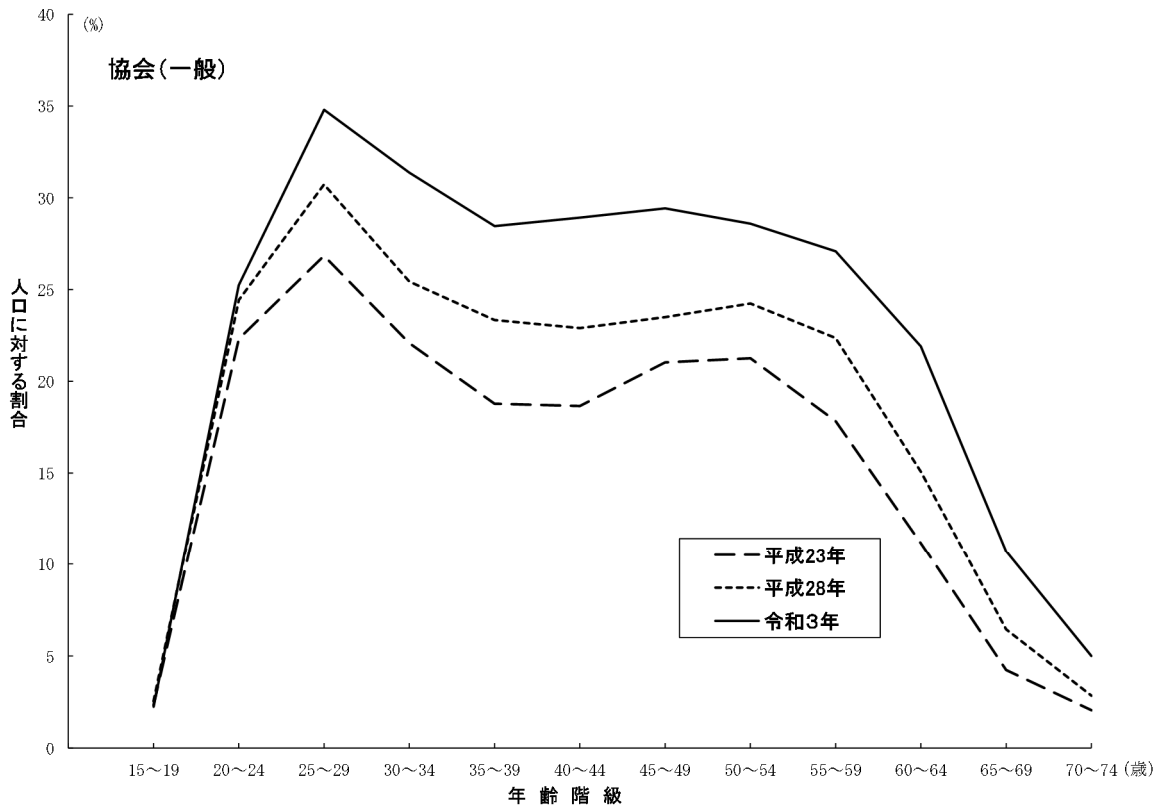

(注) 被保険者数は、調査結果に抽出倍率を乗じたものとしている。

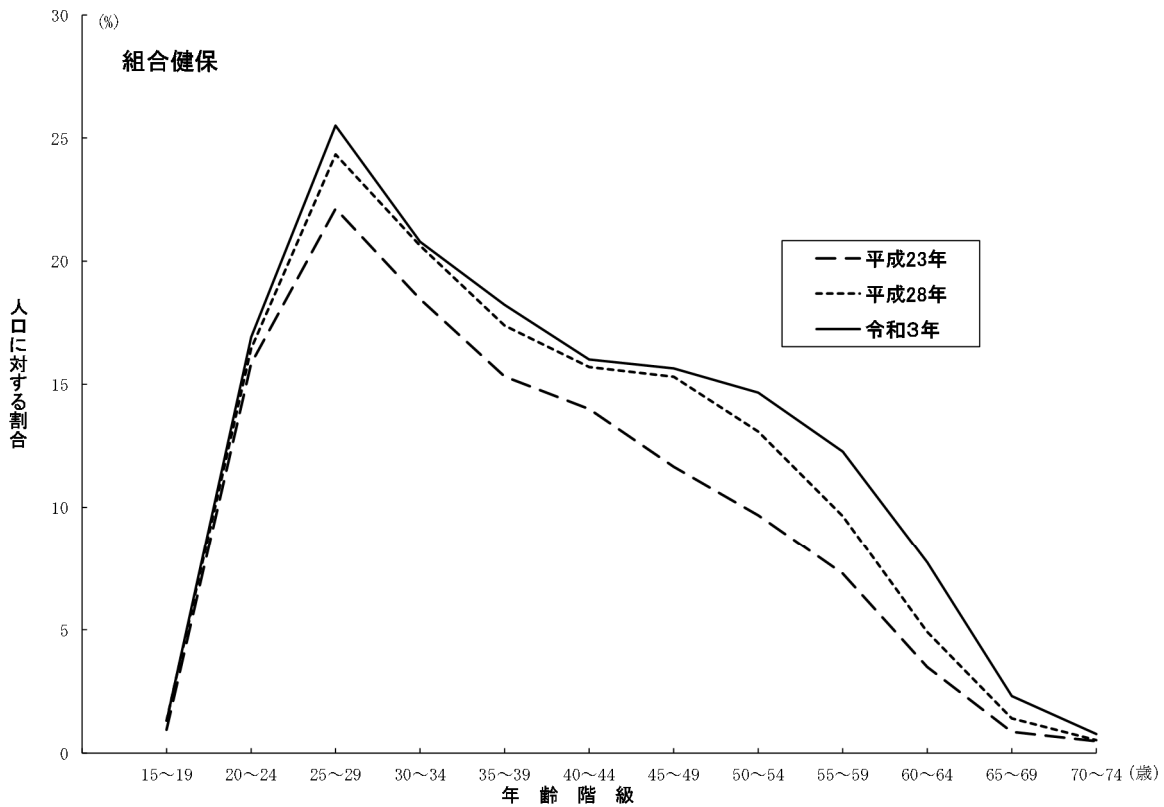

(注) 被保険者数は、調査結果に抽出倍率を乗じたものとしている。

2) コーホートでみた被保険者数の総人口に対する割合について

総人口に対する被保険者数の割合（以下「被保険者割合」という。）をコーホート別の推移で示したものが、表19である。

協会（一般）・組合健保計の被保険者割合をコーホートでみると、学卒者の新規加入の影響によって20代で大きく増加、定年退職の影響によって60代で大きく減少し、平成23年から平成28年にかけて及び平成28年から令和3年にかけていずれについても20～59歳のコーホートで増加している。

表19 コーホートでみた被保険者数の総人口に対する割合（各年10月1日現在）

(1) 協会（一般）・組合健保計（男女計）

年齢階級	総人口に対する割合			コーホートでみた増減		
	平成23年	平成28年	令和3年	平成23年→平成28年①	平成28年→令和3年②	差 ②－①
	(%)	(%)	(%)			
15～19歳	3.9	4.6	4.5	-	-	-
20～24	37.1	40.8	42.1	37.0	37.5	0.5
25～29	56.6	62.0	65.4	24.9	24.5	-0.3
30～34	53.7	58.9	62.6	2.2	0.6	-1.6
35～39	50.4	55.8	60.4	2.2	1.6	-0.6
40～44	49.0	53.9	58.8	3.4	3.0	-0.4
45～49	47.7	53.1	58.4	4.1	4.5	0.4
50～54	45.0	50.8	56.4	3.1	3.3	0.1
55～59	39.3	46.0	52.7	1.0	1.9	1.0
60～64	28.5	34.6	44.5	-4.7	-1.5	3.2
65～69	11.6	15.9	23.7	-12.6	-11.0	1.6
70～74	5.8	7.3	11.3	-4.3	-4.5	-0.2

(注) 被保険者数は、調査結果に抽出倍率を乗じたものとしている。

(2) 協会（一般）（男女計）

年齢階級	総人口に対する割合			コーホートでみた増減		
	平成23年	平成28年	令和3年	平成23年→平成28年①	平成28年→令和3年②	差 ②-①
	(%)	(%)	(%)			
15～19歳	2.4	2.8	2.5	-	-	-
20～24	20.3	23.1	23.7	20.8	21.0	0.2
25～29	29.4	32.9	35.4	12.6	12.3	-0.3
30～34	28.7	31.8	35.2	2.4	2.3	0.0
35～39	26.7	31.3	34.7	2.6	2.9	0.3
40～44	25.1	30.5	35.4	3.8	4.1	0.3
45～49	25.5	29.3	35.2	4.2	4.6	0.5
50～54	25.8	28.8	33.3	3.2	4.0	0.8
55～59	23.6	28.0	31.8	2.2	3.0	0.8
60～64	18.7	23.3	29.9	-0.3	1.9	2.2
65～69	8.4	11.8	18.1	-6.9	-5.2	1.7
70～74	3.9	5.3	9.0	-3.1	-2.8	0.3

(注) 被保険者数は、調査結果に抽出倍率を乗じたものとしている。

(3) 組合健保（男女計）

年齢階級	総人口に対する割合			コーホートでみた増減		
	平成23年	平成28年	令和3年	平成23年→平成28年①	平成28年→令和3年②	差 ②-①
	(%)	(%)	(%)			
15～19歳	1.5	1.8	2.0	-	-	-
20～24	16.8	17.7	18.3	16.2	16.5	0.3
25～29	27.2	29.1	29.9	12.3	12.2	-0.1
30～34	25.0	27.1	27.4	-0.1	-1.7	-1.6
35～39	23.7	24.5	25.7	-0.4	-1.4	-0.9
40～44	23.9	23.4	23.5	-0.4	-1.1	-0.7
45～49	22.2	23.8	23.2	-0.1	-0.2	-0.1
50～54	19.2	22.1	23.1	-0.1	-0.7	-0.6
55～59	15.7	18.0	21.0	-1.2	-1.1	0.1
60～64	9.8	11.4	14.6	-4.3	-3.4	1.0
65～69	3.1	4.0	5.6	-5.7	-5.8	0.0
70～74	1.9	1.9	2.3	-1.2	-1.8	-0.6

(注) 被保険者数は、調査結果に抽出倍率を乗じたものとしている。

男性人口に対する男性被保険者数の割合をコーホート別の推移で示したものが、表20である。

協会（一般）・組合健保計の、男性についての被保険者割合をコーホートでみると、男女計と同様に、学卒者の新規加入の影響によって20代で大きく増加し、定年退職の影響によって60代で大きく減少しており、平成23年から平成28年にかけて及び平成28年から令和3年いずれについても60歳未満のコーホートで増加している。

また、協会（一般）・組合健保計のコーホートでみた増減の差は、25～34歳で特に減少し、60～69歳で特に増加している。

表20 コーホートでみた男性被保険者数の男性人口に対する割合（各年10月1日現在）

(1) 協会（一般）・組合健保計（男性）

年齢階級	総人口に対する割合			コーホートでみた増減		
	平成23年	平成28年	令和3年	平成23年→平成28年①	平成28年→令和3年②	差 ②－①
	(%)	(%)	(%)			
15～19歳	4.4	5.2	5.4	-	-	-
20～24	36.1	40.8	42.0	36.4	36.8	0.4
25～29	64.0	68.6	70.2	32.5	29.4	-3.1
30～34	66.4	71.3	72.6	7.3	4.0	-3.3
35～39	66.3	70.5	73.7	4.1	2.5	-1.6
40～44	65.0	68.8	72.3	2.5	1.8	-0.6
45～49	62.5	67.1	71.3	2.1	2.5	0.4
50～54	59.1	64.2	69.3	1.7	2.2	0.5
55～59	53.7	60.1	66.2	1.0	2.0	1.0
60～64	42.8	49.7	59.7	-3.9	-0.4	3.6
65～69	18.6	24.4	35.0	-18.4	-14.8	3.6
70～74	9.5	11.7	17.5	-6.9	-6.9	0.0

(注) 被保険者数は、調査結果に抽出倍率を乗じたものとしている。

(2) 協会（一般）（男性）

年齢階級	総人口に対する割合			コーホートでみた増減		
	平成23年	平成28年	令和3年	平成23年→平成28年①	平成28年→令和3年②	差 ②-①
	(%)	(%)	(%)			
15～19歳	2.4	3.0	2.8	-	-	-
20～24	18.4	21.9	22.3	19.5	19.3	-0.2
25～29	31.9	35.0	36.0	16.6	14.1	-2.4
30～34	35.1	38.0	38.9	6.0	3.9	-2.1
35～39	34.4	39.0	40.8	3.9	2.8	-1.1
40～44	31.4	38.0	41.6	3.6	2.7	-0.9
45～49	30.0	35.0	40.7	3.5	2.8	-0.7
50～54	30.4	33.2	37.9	3.3	2.9	-0.3
55～59	29.4	33.7	36.5	3.3	3.3	0.0
60～64	26.5	31.7	38.1	2.3	4.4	2.0
65～69	13.0	17.6	25.9	-8.9	-5.8	3.1
70～74	6.0	8.1	13.6	-4.8	-4.0	0.8

(注) 被保険者数は、調査結果に抽出倍率を乗じたものとしている。

(3) 組合健保（男性）

年齢階級	総人口に対する割合			コーホートでみた増減		
	平成23年	平成28年	令和3年	平成23年→平成28年①	平成28年→令和3年②	差 ②-①
	(%)	(%)	(%)			
15～19歳	2.0	2.2	2.6	-	-	-
20～24	17.7	18.9	19.7	16.9	17.4	0.5
25～29	32.0	33.6	34.1	15.9	15.2	-0.7
30～34	31.3	33.3	33.6	1.3	0.0	-1.2
35～39	31.9	31.5	32.9	0.2	-0.4	-0.6
40～44	33.6	30.8	30.7	-1.1	-0.8	0.3
45～49	32.5	32.2	30.6	-1.4	-0.2	1.2
50～54	28.7	31.0	31.4	-1.6	-0.7	0.8
55～59	24.3	26.4	29.7	-2.3	-1.3	1.1
60～64	16.3	18.0	21.6	-6.3	-4.7	1.5
65～69	5.6	6.9	9.0	-9.5	-9.0	0.5
70～74	3.5	3.6	4.0	-2.1	-2.9	-0.8

(注) 被保険者数は、調査結果に抽出倍率を乗じたものとしている。

女性人口に対する女性被保険者数の割合をコーホート別の推移で示したものが、表21である。

協会（一般）・組合健保計の、女性についての被保険者割合をコーホートでみると、学卒者の新規加入の影響により20代で大きく増加した後、30代前半で減少し、定年退職の影響によって60代で大きく減少している。

表21 コーホートでみた女性被保険者数の女性人口に対する割合（各年10月1日現在）

(1) 協会（一般）・組合健保計（女性）

年齢階級	総人口に対する割合			コーホートでみた増減		
	平成23年	平成28年	令和3年	平成23年→平成28年①	平成28年→令和3年②	差 ②-①
	(%)	(%)	(%)			
15～19歳	3.3	3.9	3.6	-	-	-
20～24	38.2	40.9	42.2	37.6	38.3	0.7
25～29	49.0	55.1	60.3	16.9	19.4	2.5
30～34	40.5	46.1	52.2	-2.9	-2.9	0.0
35～39	34.1	40.7	46.7	0.2	0.6	0.4
40～44	32.6	38.6	44.9	4.5	4.2	-0.3
45～49	32.7	38.8	45.1	6.2	6.5	0.3
50～54	30.9	37.3	43.2	4.6	4.4	-0.2
55～59	25.1	32.0	39.3	1.1	2.0	1.0
60～64	14.6	20.0	29.6	-5.1	-2.4	2.8
65～69	5.1	7.9	13.0	-6.8	-7.0	-0.2
70～74	2.5	3.4	5.8	-1.7	-2.1	-0.3

(注) 被保険者数は、調査結果に抽出倍率を乗じたものとしている。

(2) 協会（一般）（女性）

年齢階級	総人口に対する割合			コーホートでみた増減		
	平成23年	平成28年	令和3年	平成23年→平成28年①	平成28年→令和3年②	差 ②-①
	(%)	(%)	(%)			
15～19歳	2.3	2.5	2.2	-	-	-
20～24	22.3	24.4	25.2	22.1	22.7	0.6
25～29	26.8	30.7	34.8	8.4	10.4	2.0
30～34	22.1	25.4	31.4	-1.4	0.6	2.1
35～39	18.8	23.3	28.5	1.3	3.0	1.8
40～44	18.7	22.9	28.9	4.1	5.6	1.5
45～49	21.0	23.5	29.4	4.8	6.5	1.7
50～54	21.3	24.2	28.6	3.2	5.1	1.9
55～59	17.8	22.4	27.1	1.1	2.8	1.7
60～64	11.2	15.1	21.9	-2.8	-0.5	2.3
65～69	4.2	6.4	10.7	-4.7	-4.4	0.3
70～74	2.0	2.8	5.0	-1.4	-1.4	0.0

(注) 被保険者数は、調査結果に抽出倍率を乗じたものとしている。

(3) 組合健保（女性）

年齢階級	総人口に対する割合			コーホートでみた増減		
	平成23年	平成28年	令和3年	平成23年→平成28年①	平成28年→令和3年②	差 ②-①
	(%)	(%)	(%)			
15～19歳	0.9	1.3	1.3	-	-	-
20～24	15.8	16.4	16.9	15.5	15.6	0.1
25～29	22.1	24.3	25.5	8.5	9.1	0.6
30～34	18.5	20.6	20.8	-1.5	-3.5	-2.0
35～39	15.3	17.4	18.2	-1.1	-2.4	-1.3
40～44	14.0	15.7	16.0	0.4	-1.4	-1.8
45～49	11.6	15.3	15.6	1.3	-0.1	-1.4
50～54	9.7	13.1	14.7	1.4	-0.6	-2.1
55～59	7.3	9.6	12.3	0.0	-0.8	-0.8
60～64	3.5	4.9	7.7	-2.4	-1.9	0.5
65～69	0.9	1.4	2.3	-2.1	-2.6	-0.5
70～74	0.5	0.5	0.8	-0.3	-0.6	-0.3

(注) 被保険者数は、調査結果に抽出倍率を乗じたものとしている。

## 15. コーホートによる続柄別扶養率の分析について

### 1) 子の場合

各年度の男女の被保険者における子の扶養率、コーホートでみた場合の扶養率の増減及びその差を示したものが表22である。

まず、男性被保険者について同じ年齢階級で見ると、協会（一般）、組合健保ともに子の扶養率は出生率の減少や未婚率の増加の影響で60歳未満の年齢階級では概ね年々減少している。また、令和3年における扶養率のピークは、協会（一般）、組合健保ともに40～44歳となっている。女性被保険者について同じ年齢階級で見ると、平成23年から平成28年にかけて扶養率が協会（一般）は概ね増加し、組合健保は30代後半まで増加し、以降は65～74歳を除き減少している。平成28年から令和3年にかけて協会（一般）は概ね減少しており、組合健保では20代、50代、60代を除き減少している。また、令和3年における扶養率のピークは、協会（一般）、組合健保ともに40～44歳となっている。

次に、その特徴をコーホートで①20～30代、②40代以降の年齢階級別にみると次のようになる。

#### ①20歳～30歳代

この年代は、結婚に伴う子の誕生によって扶養率が増加している。

平成28年から令和3年におけるコーホートでみた扶養率の増加は、男性については協会（一般）が30～34歳、組合健保が35～39歳、女性については協会（一般）、組合健保ともに35～39歳が最も大きい。

#### ②40歳代以降

40代以降は男女ともに、子の成長により概ね扶養率は減少している。

平成28年から令和3年におけるコーホートでみた扶養率は、協会（一般）、組合健保の男女ともに45歳以降は全ての年齢階級で減少している。

また、コーホートでみた扶養率の増減の差をみると、男性について、協会（一般）では20～39歳で減少しており、40～64歳で増加している。この45～64歳においては、コーホートでみた扶養率は減少しているが平成23年から平成28年にかけての扶養率の減少に比べて平成28年から令和3年にかけての扶養率の減少は小さくなっている。その後65～74歳で再びコーホートでみた扶養率の減少は大きくなっている。組合健保では、概ね年齢階級による明確な傾向は見られない。女性について、協会（一般）では、45～54歳を除き、すべての年齢階級で減少している。組合健保では45～69歳で増加している。

表22-1 男性被保険者における子の扶養率（各年10月1日現在）

(1) 協会（一般）

年齢階級	扶養率			コーホートでみた扶養率の増減		
	平成23年	平成28年	令和3年	平成23年→平成28年①	平成28年→令和3年②	差②-①
総数	0.657	0.608	0.551	-	-	-
15～19歳	0.012	0.013	0.009	-	-	-
20～24	0.090	0.073	0.059	0.060	0.045	-0.015
25～29	0.311	0.252	0.209	0.162	0.137	-0.025
30～34	0.669	0.644	0.543	0.333	0.290	-0.043
35～39	0.957	0.943	0.893	0.273	0.248	-0.025
40～44	1.102	1.031	1.019	0.073	0.076	0.003
45～49	1.125	0.956	0.915	-0.146	-0.116	0.030
50～54	0.888	0.743	0.665	-0.382	-0.291	0.091
55～59	0.477	0.438	0.387	-0.450	-0.357	0.093
60～64	0.206	0.209	0.195	-0.268	-0.243	0.025
65～69	0.113	0.120	0.116	-0.087	-0.094	-0.007
70～74	0.078	0.081	0.082	-0.032	-0.038	-0.006

(注) 総数については75歳以上を除いて算出している。

(2) 組合健保

年齢階級	扶養率			コーホートでみた扶養率の増減		
	平成23年	平成28年	令和3年	平成23年→平成28年①	平成28年→令和3年②	差②-①
総数	0.727	0.695	0.657	-	-	-
15～19歳	0.008	0.000	0.001	-	-	-
20～24	0.062	0.037	0.032	0.029	0.032	0.003
25～29	0.230	0.195	0.154	0.134	0.116	-0.017
30～34	0.612	0.590	0.553	0.360	0.358	-0.002
35～39	0.970	0.981	0.992	0.368	0.402	0.034
40～44	1.134	1.121	1.154	0.151	0.173	0.023
45～49	1.221	1.123	1.084	-0.011	-0.036	-0.025
50～54	1.026	0.913	0.861	-0.308	-0.261	0.047
55～59	0.541	0.508	0.483	-0.518	-0.429	0.089
60～64	0.206	0.211	0.202	-0.330	-0.306	0.024
65～69	0.097	0.101	0.100	-0.106	-0.111	-0.006
70～74	0.059	0.071	0.069	-0.026	-0.032	-0.006

(注) 総数については75歳以上を除いて算出している。

表22-2 女性被保険者における子の扶養率（各年10月1日現在）

(1) 協会（一般）

年齢階級	扶養率			コーホートでみた扶養率の増減		
	平成23年	平成28年	令和3年	平成23年→平成28年①	平成28年→令和3年②	差②-①
総数	0.174	0.177	0.165	-	-	-
15～19歳	0.003	0.003	0.004	-	-	-
20～24	0.012	0.015	0.016	0.013	0.012	-0.000
25～29	0.058	0.059	0.058	0.046	0.043	-0.004
30～34	0.160	0.174	0.152	0.116	0.093	-0.023
35～39	0.298	0.297	0.288	0.138	0.114	-0.024
40～44	0.380	0.354	0.336	0.056	0.038	-0.018
45～49	0.317	0.307	0.282	-0.073	-0.073	0.001
50～54	0.192	0.191	0.184	-0.126	-0.123	0.003
55～59	0.091	0.098	0.095	-0.094	-0.096	-0.002
60～64	0.048	0.053	0.053	-0.038	-0.046	-0.008
65～69	0.032	0.036	0.038	-0.012	-0.016	-0.003
70～74	0.026	0.030	0.031	-0.002	-0.005	-0.003

(注) 総数については75歳以上を除いて算出している。

(2) 組合健保

年齢階級	扶養率			コーホートでみた扶養率の増減		
	平成23年	平成28年	令和3年	平成23年→平成28年①	平成28年→令和3年②	差②-①
総数	0.113	0.116	0.111	-	-	-
15～19歳	0.000	0.010	0.000	-	-	-
20～24	0.006	0.010	0.013	0.010	0.002	-0.008
25～29	0.023	0.029	0.033	0.023	0.023	-0.000
30～34	0.087	0.095	0.086	0.072	0.058	-0.014
35～39	0.165	0.173	0.165	0.086	0.070	-0.016
40～44	0.227	0.220	0.206	0.054	0.033	-0.022
45～49	0.229	0.198	0.195	-0.029	-0.025	0.004
50～54	0.152	0.141	0.147	-0.088	-0.051	0.037
55～59	0.070	0.059	0.071	-0.092	-0.070	0.022
60～64	0.034	0.030	0.043	-0.040	-0.016	0.024
65～69	0.014	0.015	0.024	-0.020	-0.007	0.013
70～74	0.000	0.024	0.018	0.010	0.003	-0.006

(注) 総数については75歳以上を除いて算出している。

## 2) 配偶者の場合

各年度の男性被保険者における配偶者の扶養率、コーホートでみた場合の扶養率の増減を示したものが表23である。

同じ年齢階級でみると、配偶者の扶養率は被用者として就労する女性の増加、非婚男性の増加などの影響により減少傾向にあるが、コーホートでみると次のようになる。

平成28年から令和3年におけるコーホートでみた扶養率の増減は、協会（一般）は30代後半まで増加し、40～50代で減少した後、60代では再び増加している。組合健保は30代後半まで増加し、その後は概ね減少している。

この変化の要因は、それぞれ40代以降の減少は配偶者が働き始めるため、60代以降の増加は働いていた配偶者が退職するため、70歳以降の減少は75歳以上の配偶者が後期高齢者医療制度に適用され被扶養者でなくなるためと考えられる。

また、コーホートでみた扶養率の増減の差をみると、協会（一般）は65歳以上を除き全ての年齢階級において減少している。組合健保は20～24歳、35～39歳を除き全ての年齢階級で減少している。

表23 男性被保険者における配偶者の扶養率（各年10月1日現在）

### (1) 協会（一般）

年齢階級	扶養率			コーホートでみた扶養率の増減		
	平成23年	平成28年	令和3年	平成23年→平成28年①	平成28年→令和3年②	差②-①
総数	0.412	0.365	0.314	-	-	-
15～19歳	0.016	0.015	0.009	-	-	-
20～24	0.073	0.053	0.036	0.038	0.021	-0.017
25～29	0.192	0.141	0.096	0.068	0.043	-0.025
30～34	0.332	0.280	0.201	0.088	0.060	-0.027
35～39	0.414	0.359	0.290	0.027	0.011	-0.016
40～44	0.438	0.383	0.324	-0.031	-0.034	-0.003
45～49	0.436	0.380	0.325	-0.058	-0.058	-0.000
50～54	0.442	0.386	0.326	-0.050	-0.054	-0.004
55～59	0.490	0.427	0.358	-0.015	-0.029	-0.014
60～64	0.599	0.529	0.443	0.039	0.016	-0.023
65～69	0.642	0.601	0.538	0.002	0.009	0.006
70～74	0.582	0.562	0.543	-0.081	-0.058	0.023

(注) 総数については75歳以上を除いて算出している。

### (2) 組合健保

年齢階級	扶養率			コーホートでみた扶養率の増減		
	平成23年	平成28年	令和3年	平成23年→平成28年①	平成28年→令和3年②	差②-①
総数	0.476	0.428	0.366	-	-	-
15～19歳	0.016	0.000	0.004	-	-	-
20～24	0.057	0.029	0.017	0.012	0.017	0.005
25～29	0.171	0.129	0.073	0.072	0.044	-0.028
30～34	0.361	0.291	0.215	0.120	0.086	-0.033
35～39	0.472	0.415	0.347	0.054	0.056	0.002
40～44	0.535	0.477	0.400	0.005	-0.016	-0.021
45～49	0.562	0.508	0.435	-0.027	-0.042	-0.015
50～54	0.585	0.531	0.459	-0.031	-0.049	-0.018
55～59	0.634	0.581	0.502	-0.004	-0.030	-0.025
60～64	0.710	0.651	0.569	0.017	-0.012	-0.029
65～69	0.778	0.733	0.670	0.024	0.019	-0.005
70～74	0.771	0.758	0.712	-0.020	-0.021	-0.001

(注) 総数については75歳以上を除いて算出している。

(参考) 事業所の業態別・規模別事業所数、被保険者数の構成割合

厚生年金保険業態別規模別適用状況調を用いて、協会（一般）の任意継続被保険者以外の被保険者について、事業所の業態分類別、規模別に事業所数及び被保険者数の構成割合を示したものが表24である。

事業所数については、事業所規模5人未満の事業所が全体の約7割、50人未満の事業所が全体の約97%を占めている。これを業態別にみると、いずれの業態も事業所規模5人未満の事業所の割合が最も高くなっており、特に不動産業・物品賃貸業については、事業所規模5人未満の事業所が9割、50人未満で約99%を占めている。

また、被保険者数については、事業所規模10～49人が最も高くなっており、約3割を占めている。これを業態別にみると、多くの業態で10～49人が最も高い割合を占めているが、不動産業・物品賃貸業は事業所規模5人未満、医療・福祉及び公務については、100～299人、複合サービス業及びサービス業については、1,000人以上の割合の方が高くなっている。

表24 事業所の業態分類別・規模別構成割合（協会（一般）、令和3年9月1日現在）

(1) 事業所数

	計	1～4人	5～9	10～49	50～99	100～299	300～499	500～999	1000人以上
総数	100.0%	67.6%	15.1%	14.1%	1.7%	1.0%	0.2%	0.1%	0.0%
農林水産業	100.0%	65.3%	20.4%	13.2%	0.8%	0.3%	0.0%	0.0%	0.0%
鉱業・採石業・砂利採取業	100.0%	47.6%	20.3%	28.8%	2.4%	0.8%	0.1%	0.1%	0.0%
建設業	100.0%	66.0%	19.3%	13.8%	0.7%	0.2%	0.0%	0.0%	0.0%
製造業	100.0%	52.9%	17.7%	23.3%	3.6%	2.1%	0.3%	0.1%	0.1%
食品	100.0%	50.5%	17.1%	23.5%	4.7%	3.3%	0.6%	0.3%	0.1%
繊維工業・繊維製品	100.0%	60.8%	15.4%	19.9%	2.6%	1.2%	0.1%	0.1%	0.0%
木材・木製品	100.0%	62.1%	18.0%	17.3%	1.6%	0.9%	0.1%	0.0%	0.0%
化学工業	100.0%	47.6%	17.6%	27.4%	4.1%	2.7%	0.4%	0.2%	0.0%
金属工業	100.0%	50.7%	20.0%	24.4%	3.1%	1.5%	0.2%	0.1%	0.0%
機械器具	100.0%	48.4%	18.3%	25.8%	4.4%	2.6%	0.3%	0.2%	0.1%
その他	100.0%	59.1%	16.2%	20.1%	2.8%	1.5%	0.2%	0.1%	0.0%
電気・ガス・熱供給・水道	100.0%	69.9%	14.4%	13.2%	1.4%	0.8%	0.1%	0.1%	0.1%
情報通信業	100.0%	74.3%	11.6%	11.9%	1.4%	0.7%	0.1%	0.0%	0.0%
運輸業・郵便業	100.0%	38.7%	18.5%	33.7%	5.3%	3.0%	0.4%	0.2%	0.2%
卸売業・小売業	100.0%	71.2%	14.7%	11.9%	1.3%	0.7%	0.1%	0.1%	0.0%
金融業・保険業	100.0%	78.3%	12.9%	7.1%	0.8%	0.7%	0.1%	0.1%	0.0%
不動産業・物品賃貸業	100.0%	91.3%	5.0%	3.2%	0.3%	0.2%	0.0%	0.0%	0.0%
学術研究、専門・技術サービス	100.0%	79.9%	11.3%	7.7%	0.7%	0.3%	0.0%	0.0%	0.0%
宿泊業・飲食サービス業	100.0%	74.7%	13.3%	10.1%	1.1%	0.6%	0.1%	0.1%	0.0%
生活関連サービス業・娯楽	100.0%	71.4%	13.9%	12.3%	1.4%	0.7%	0.1%	0.1%	0.0%
教育・学習支援業	100.0%	66.4%	12.9%	17.4%	1.9%	1.0%	0.2%	0.1%	0.1%
医療・福祉	100.0%	48.5%	19.6%	23.3%	4.4%	3.2%	0.5%	0.3%	0.1%
複合サービス業	100.0%	74.5%	11.1%	9.9%	1.5%	1.6%	0.6%	0.5%	0.3%
サービス業	100.0%	65.0%	16.1%	14.7%	2.1%	1.5%	0.3%	0.2%	0.1%
公務	100.0%	48.4%	14.4%	20.6%	5.7%	6.8%	1.9%	1.5%	0.7%

(2) 被保険者数

	計	1～4人	5～9	10～49	50～99	100～299	300～499	500～999	1000人以上
総数	100.0%	10.4%	9.7%	27.6%	11.8%	16.7%	6.1%	6.3%	11.4%
農林水産業	100.0%	19.8%	21.0%	36.9%	8.1%	6.4%	2.1%	1.4%	4.2%
鉱業・採石業・砂利採取業	100.0%	7.1%	12.2%	49.7%	14.6%	10.9%	1.8%	3.7%	0.0%
建設業	100.0%	18.7%	21.6%	42.2%	7.9%	5.5%	1.5%	1.3%	1.1%
製造業	100.0%	5.9%	7.4%	30.9%	15.8%	21.1%	6.7%	5.9%	6.3%
食品	100.0%	3.9%	5.0%	22.2%	14.3%	23.7%	9.4%	9.3%	12.0%
繊維工業・繊維製品	100.0%	9.3%	9.9%	38.4%	17.5%	18.3%	2.7%	4.0%	0.0%
木材・木製品	100.0%	12.1%	13.3%	38.7%	12.7%	15.9%	4.4%	0.7%	2.2%
化学工業	100.0%	4.6%	6.4%	31.5%	15.5%	23.3%	8.4%	6.9%	3.4%
金属工業	100.0%	7.5%	10.1%	38.6%	16.6%	17.9%	4.9%	3.7%	0.8%
機械器具	100.0%	4.7%	6.6%	29.5%	16.4%	22.1%	6.6%	5.9%	8.1%
その他	100.0%	8.3%	8.8%	34.2%	16.1%	19.2%	5.1%	4.3%	4.0%
電気・ガス・熱供給・水道	100.0%	12.3%	11.0%	29.6%	11.6%	14.8%	5.2%	4.4%	11.0%
情報通信業	100.0%	15.2%	11.0%	33.9%	13.5%	15.2%	4.1%	3.1%	4.1%
運輸業・郵便業	100.0%	2.6%	5.1%	29.5%	14.8%	20.0%	5.9%	6.9%	15.3%
卸売業・小売業	100.0%	13.3%	11.1%	26.8%	10.6%	13.7%	4.6%	6.1%	13.9%
金融業・保険業	100.0%	19.1%	12.8%	20.2%	8.3%	17.7%	8.1%	7.2%	6.5%
不動産業・物品賃貸業	100.0%	37.6%	10.4%	20.3%	7.6%	9.6%	3.4%	4.0%	7.1%
学術研究、専門・技術サービス	100.0%	24.9%	15.6%	30.5%	9.6%	10.1%	3.2%	3.4%	2.8%
宿泊業・飲食サービス業	100.0%	14.9%	10.9%	25.0%	9.3%	12.6%	4.1%	5.3%	18.1%
生活関連サービス業・娯楽	100.0%	14.0%	11.3%	30.4%	12.1%	14.3%	5.2%	4.6%	8.1%
教育・学習支援業	100.0%	9.2%	7.3%	32.4%	11.4%	13.6%	5.0%	9.3%	11.9%
医療・福祉	100.0%	3.6%	6.2%	24.0%	14.7%	25.4%	9.8%	8.9%	7.3%
複合サービス業	100.0%	5.3%	3.3%	9.4%	4.8%	13.4%	10.8%	15.8%	37.1%
サービス業	100.0%	6.7%	6.5%	18.5%	9.1%	15.4%	6.8%	7.2%	29.6%
公務	100.0%	1.4%	1.9%	8.9%	7.9%	23.1%	14.6%	20.0%	22.1%

資料出所：厚生年金保険 業態別規模別適用状況調(令和3年9月1日現在) (厚生労働省年金局)

### 第3章 調査結果の概要（船員保険被保険者実態調査）

本調査では、船員保険の全ての被保険者（58,354人）及び異動者（34,081人）について集計を行った。

#### 1. 加入者の年齢構成

船員保険の加入者の年齢構成について、わが国の総人口の年齢構成と比較したものが表1、図1-1及び図1-2である。

船員保険の加入者の年齢構成を総人口の年齢構成と比較すると、20歳未満では総人口の16.2%に対し24.0%、20～39歳では総人口の21.2%に対し26.4%、40～69歳では総人口の40.1%に対し44.4%と、70歳未満では総人口より船員保険の方が高いが、70歳以上では、総人口の22.6%に対して5.2%と、船員保険の方が低い。

また、年齢構成を年齢階級別にみると、45歳未満及び50～69歳では船員保険が総人口を上回っているが、それ以外の年齢階級では逆に総人口を下回っている。

さらに、船員保険の強制適用の加入者の年齢構成について、適用区分別（船舶種別）に比較してみると、どの適用区分においても概ね同じような構成割合だが、汽船等については50～54歳、漁船（い）及び漁船（ろ）については20～24歳で割合が高い。

表1 総人口及び船員保険加入者の年齢構成（令和3年10月1日現在）

（単位：％）

年 齢 階 級	総人口	船員保険	(再掲) 汽船等	(再掲) 漁船（い）	(再掲) 漁船（ろ）
総 数	100.0	100.0 (100.0)	100.0 (71.3)	100.0 (2.3)	100.0 (23.4)
0～4歳	3.5	5.6	5.7	4.7	5.7
5～9	4.0	6.1	6.2	5.2	6.7
10～14	4.3	6.1	6.2	4.9	6.3
15～19	4.4	6.2	6.4	5.1	6.3
20～24	5.0	7.9	7.6	9.0	9.5
25～29	5.1	5.9	6.1	7.2	5.8
30～34	5.2	6.1	6.3	7.6	5.7
35～39	5.9	6.5	6.5	7.7	6.8
40～44	6.5	6.6	6.7	7.7	6.5
45～49	7.8	7.1	7.7	7.5	6.0
50～54	7.4	7.6	8.0	7.2	6.9
55～59	6.2	7.9	8.0	8.0	7.7
60～64	5.9	8.3	7.8	8.5	8.4
65～69	6.3	6.9	6.1	5.9	6.8
70～74	7.7	4.6	4.0	3.4	4.4
75歳以上	14.9	0.6	0.6	0.4	0.7
(再 掲)					
0～19	16.2	24.0	24.5	19.9	25.0
うち未就学児	4.7	7.4	7.7	6.4	7.5
20～39	21.2	26.4	26.6	31.5	27.7
40～64	33.8	37.5	38.2	38.9	35.5
65～74	14.0	11.5	10.1	9.3	11.1
平均年齢（歳）	—	38.6	38.0	38.6	37.8

（注1） 「総人口」は、総務省統計局「令和3年10月1日現在推計人口」を用いている。

（注2） カッコ内は総数に対する割合である。

図1-1 船員保険加入者の年齢構成（令和3年10月1日現在）



図1-2 船員保険強制適用加入者の年齢構成（令和3年10月1日現在）



## 2. 被保険者の年齢構成

被保険者の年齢階級別構成割合及び平均年齢について、平成29年～令和3年までの調査結果を示したものが表2である。

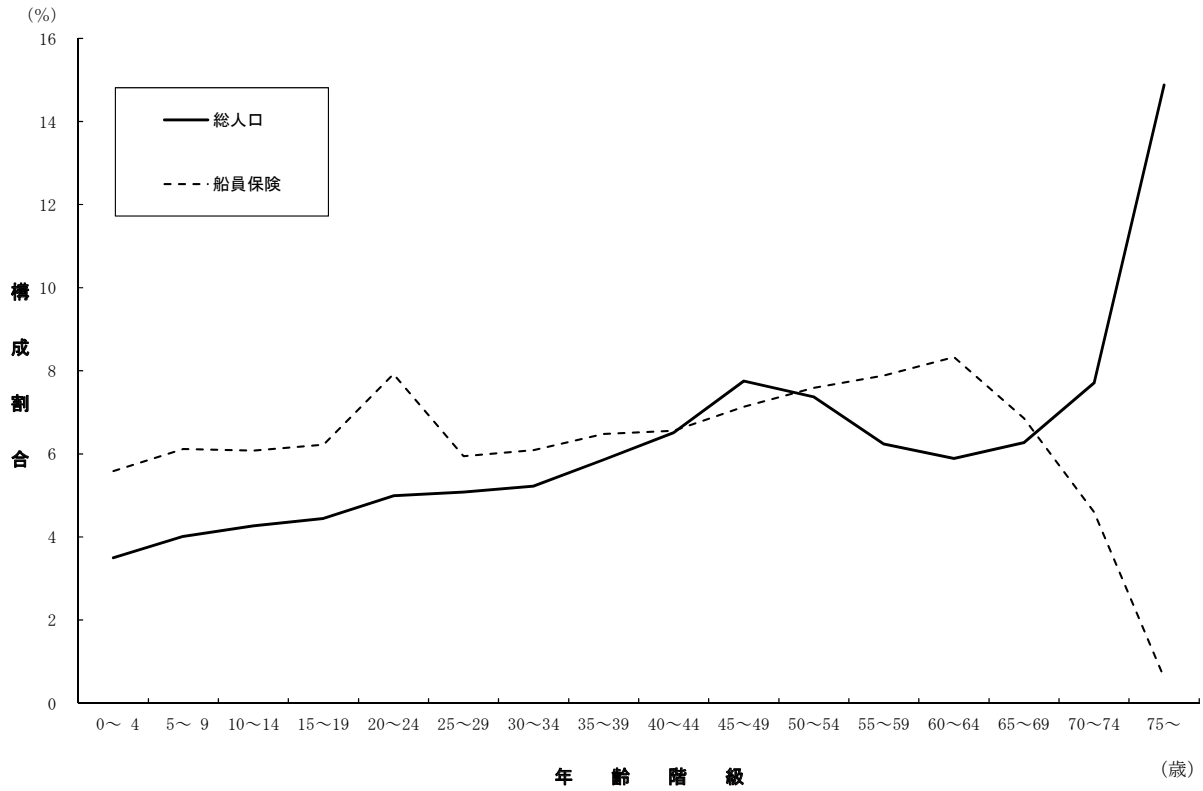
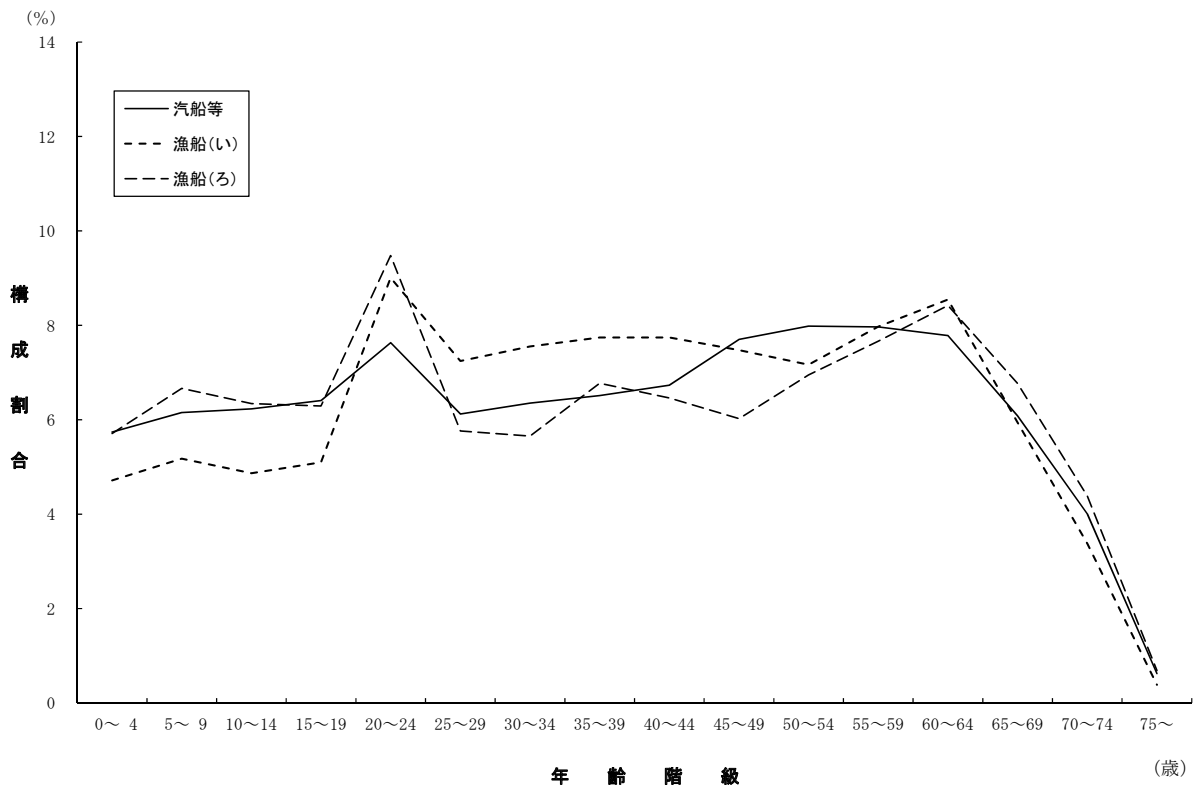
まず、20歳未満の構成割合は増加傾向であったが、令和2年から減少しており、令和3年は1.2%である。20～39歳の構成割合は増加傾向が続いており、令和3年は35.4%である。40～64歳の構成割合は概ね減少傾向にあり、令和3年は48.3%である。65歳以上の年齢構成は概ね増加傾向にあり、令和3年は15.1%である。

次に、令和3年の年齢構成を男女別にみると、男性は60～64歳の割合が最も高く10.6%、続いて55～59歳の10.2%、50～54歳の9.8%であり、45～64歳で4割を占めている。女性は20～24歳の割合が最も高く27.2%、続いて25～29歳の19.2%であり、20代で5割弱を占めている。

また、船舶種別にみると、汽船等は55～59歳の割合が最も高く10.3%、漁船（い）は20～24歳の割合が最も高く10.4%となっており、漁船（ろ）は20～24歳の割合が最も高く13.8%である。

最後に、被保険者の平均年齢は低下傾向にあり、令和3年には46.8歳である。男女別の平均年齢は、男性が47.1歳、女性が34.5歳であり、船舶種別の平均年齢は、汽船等が46.5歳、漁船（い）が44.2歳、漁船（ろ）が45.9歳である。

表2 被保険者の年齢構成（各年10月1日現在）

（単位：%）

年齢階級	平成29年	30年	令和元年	令和2年	令和3年					
					総数	男性	女性	(再掲) 汽船等	(再掲) 漁船(い)	(再掲) 漁船(ろ)
総数	100.0	100.0	100.0	100.0	100.0 (100.0)	100.0 (98.1)	100.0 (1.9)	100.0 (70.1)	100.0 (2.7)	100.0 (23.8)
15～19歳	1.6	1.7	1.8	1.5	1.2	1.2	5.0	1.1	2.2	1.8
20～24	8.8	9.2	9.6	9.8	9.9	9.6	27.2	9.0	10.4	13.8
25～29	8.3	8.5	8.6	8.7	8.8	8.6	19.2	9.4	10.2	7.9
30～34	7.9	7.8	7.8	8.0	8.3	8.2	12.2	8.9	10.1	7.0
35～39	8.1	8.2	8.3	8.4	8.4	8.4	8.0	8.5	9.7	9.0
40～44	8.8	8.6	8.7	8.7	8.7	8.7	5.9	9.0	10.3	8.5
45～49	9.2	9.2	9.0	9.3	9.4	9.5	5.3	10.3	10.1	7.7
50～54	9.9	9.8	9.6	9.5	9.7	9.8	7.1	10.3	8.4	9.0
55～59	11.9	11.5	10.9	10.6	10.0	10.2	3.6	10.3	9.2	9.8
60～64	12.4	11.7	11.2	10.8	10.4	10.6	1.8	9.9	9.9	10.8
65～69	9.3	9.3	9.0	8.7	8.5	8.6	2.0	7.6	5.6	8.2
70～74	2.9	3.5	4.3	4.9	5.4	5.5	2.0	4.6	3.4	5.1
75歳以上	0.9	1.0	1.2	1.1	1.2	1.2	0.9	1.2	0.6	1.3
(再掲) 20～39歳	33.1	33.6	34.3	34.8	35.4	34.8	66.6	35.8	40.4	37.6
40～64	52.2	50.8	49.5	48.9	48.3	48.8	23.6	49.7	47.7	45.9
65～74	12.2	12.8	13.2	13.6	13.9	14.1	3.9	12.2	9.0	13.3
平均年齢（歳）	47.1	47.0	46.9	46.9	46.8	47.1	34.5	46.5	44.2	45.9

（注1）令和2年以前の数値は、男女総数のものである。

（注2）カッコ内は総数に対する割合である。

### 3. 被扶養者の年齢構成

まず、被扶養者の年齢構成について、平成29年～令和3年までの調査結果を示したものが表3である。

被扶養者の20歳未満の割合は増加傾向にあり、令和3年は47.3%である。20～34歳の割合は減少傾向にあり、令和3年は12.8%である。40～69歳の割合も減少傾向にあり、令和3年には31.7%である。70～74歳の割合は増加傾向にあり、令和3年には3.8%である。

また、適用区分別（船舶種別）にみると、どの適用区分においても概ね適用区分総数とほぼ同じ傾向にある。

表3 被扶養者の年齢構成（各年10月1日現在）

（単位：％）

年齢階級	平成 29年	30年	令和 元年	2年	令和3年			
					総数	(再掲) 汽船等	(再掲) 漁船(い)	(再掲) 漁船(ろ)
総数	100.0	100.0	100.0	100.0	100.0 (100.0)	100.0 (72.5)	100.0 (1.8)	100.0 (22.9)
0～4歳	11.0	11.2	11.1	11.3	11.3	11.4	12.0	11.8
5～9	11.2	11.5	11.9	12.1	12.4	12.2	13.1	13.8
10～14	10.8	11.0	11.4	11.7	12.3	12.4	12.3	13.1
15～19	12.0	11.9	11.6	11.4	11.3	11.7	9.5	11.0
20～24	6.3	6.0	6.0	6.0	5.9	6.3	6.8	4.9
25～29	3.5	3.3	3.2	3.1	3.0	2.9	2.7	3.5
30～34	4.2	4.1	4.0	3.9	3.9	3.8	3.6	4.2
35～39	4.3	4.4	4.5	4.5	4.5	4.6	4.8	4.4
40～44	4.7	4.6	4.5	4.5	4.4	4.5	3.9	4.2
45～49	5.1	5.1	4.9	4.9	4.8	5.2	3.5	4.2
50～54	5.5	5.5	5.4	5.3	5.4	5.7	5.3	4.8
55～59	6.6	6.4	6.3	6.1	5.7	5.6	6.1	5.4
60～64	6.6	6.6	6.5	6.3	6.2	5.7	6.5	5.8
65～69	5.7	5.6	5.4	5.3	5.2	4.5	6.5	5.2
70～74	2.5	2.8	3.2	3.6	3.8	3.5	3.3	3.6
75歳以上	0.0	0.0	0.0	0.0	-	-	-	-
(再掲)								
0～19歳	45.0	45.6	46.1	46.5	47.3	47.8	46.9	49.7
うち未就学児								
20～39	14.5	14.6	14.8	14.9	15.1	15.3	16.1	15.6
40～64	18.2	17.8	17.7	17.4	17.2	17.6	17.9	17.0
65～74	28.5	28.2	27.6	27.1	26.5	26.7	25.4	24.4
75歳以上	8.3	8.4	8.6	8.9	9.0	8.0	9.8	8.8

（注）カッコ内は総数に対する割合である。

次に、令和3年における被扶養者の続柄別の年齢構成を示したものが表4である。

被扶養者全体に占める子の割合は54.9%である。また、子の大半は20歳未満で、20歳以上の子の割合は7.9%である。配偶者の割合は40.5%であり、60～64歳の割合が最も高い。直系尊属は3.2%であり、60歳以上が大半を占めており、年齢の上昇とともに割合も増加している。その他の被扶養者（兄弟姉妹等）は1.4%であり、年齢階級で大きな違いはみられない。

表4 被扶養者の続柄別年齢構成（令和3年10月1日現在）

（単位：％）

年齢階級	総数	子	配偶者	直系尊属	その他
総数	100.0	54.9	40.5	3.2	1.4
0～4歳	11.3	11.2	・	－	0.1
5～9	12.4	12.3	・	－	0.1
10～14	12.3	12.2	・	－	0.1
15～19	11.3	11.2	0.0	－	0.1
20～24	5.9	5.3	0.6	－	0.1
25～29	3.0	1.1	1.8	－	0.0
30～34	3.9	0.8	3.1	－	0.0
35～39	4.5	0.5	4.0	0.0	0.0
40～44	4.4	0.2	4.1	0.0	0.1
45～49	4.8	0.1	4.6	0.0	0.1
50～54	5.4	0.0	5.2	0.1	0.1
55～59	5.7	－	5.4	0.2	0.1
60～64	6.2	－	5.6	0.5	0.1
65～69	5.2	0.0	4.3	0.8	0.1
70～74	3.8	－	2.1	1.5	0.2
75歳以上	－	－	－	－	－
（再掲）未就学児	15.1	15.0	・	－	0.1

#### 4. 年齢階級別扶養率

まず、被保険者の年齢階級別にみた被保険者1人当たり被扶養者数（扶養率）の平成29年～令和3年の調査結果を示したものが表5であり、令和3年の総数及び船舶種別の状況をグラフにしたものが図2である。

年齢階級総数における扶養率は低下傾向にあり、令和3年は0.976となっている。また、近年の扶養率の動きを年齢階級別に見ると、ピークとなる年齢階級は直近5年は全て40～44歳である。

令和3年の年齢階級別扶養率を男女別にみると、男性の扶養率は、年齢の上昇とともに概ね上昇し、40～44歳の1.803がピークである。それ以降は低下傾向に転じ、平均扶養率は0.994となっている。女性の扶養率のピークも40～44歳の0.258であり、平均扶養率は0.079である。

また、船舶種別にみると、平均扶養率は汽船等が1.009、漁船（い）が0.651、漁船（ろ）が0.936となっている。年齢階級別扶養率は年齢の上昇とともに概ね上昇し、汽船等及び漁船（い）は40～44歳、漁船（ろ）は35～39歳でピークを迎え、その後低下傾向に転じている。

表5 被保険者の年齢階級別扶養率（各年10月1日現在）

年齢階級	平成29年	30年	令和元年	2年	令和3年					
					総数	男性	女性	(再掲) 汽船等	(再掲) 漁船(い)	(再掲) 漁船(ろ)
総数	1.065	1.036	1.012	0.997	0.976	0.994	0.079	1.009	0.651	0.936
15～19歳	0.048	0.046	0.026	0.031	0.038	0.042	0.000	0.021	0.029	0.066
20～24	0.171	0.163	0.147	0.143	0.125	0.130	0.033	0.123	0.121	0.126
25～29	0.622	0.610	0.574	0.552	0.536	0.557	0.051	0.489	0.280	0.742
30～34	1.382	1.325	1.277	1.224	1.157	1.188	0.080	1.096	0.638	1.465
35～39	1.776	1.753	1.757	1.716	1.693	1.721	0.146	1.679	0.824	1.847
40～44	1.803	1.808	1.814	1.813	1.783	1.803	0.258	1.815	1.198	1.778
45～49	1.555	1.536	1.501	1.502	1.508	1.522	0.220	1.568	0.811	1.396
50～54	1.232	1.199	1.164	1.139	1.105	1.119	0.089	1.170	0.811	0.921
55～59	0.957	0.928	0.912	0.888	0.857	0.862	0.125	0.896	0.545	0.796
60～64	0.858	0.831	0.814	0.803	0.768	0.771	0.050	0.795	0.692	0.713
65～69	0.832	0.818	0.806	0.797	0.788	0.791	0.000	0.806	0.886	0.725
70～74	0.797	0.789	0.788	0.783	0.755	0.760	0.000	0.780	0.741	0.653
75歳以上	0.011	0.013	0.004	0.005	0.017	0.017	0.000	0.020	0.000	0.011

(注) 令和2年以前の数値は、男女総数の扶養率である。

図2 被保険者の年齢階級別扶養率（令和3年10月1日現在）

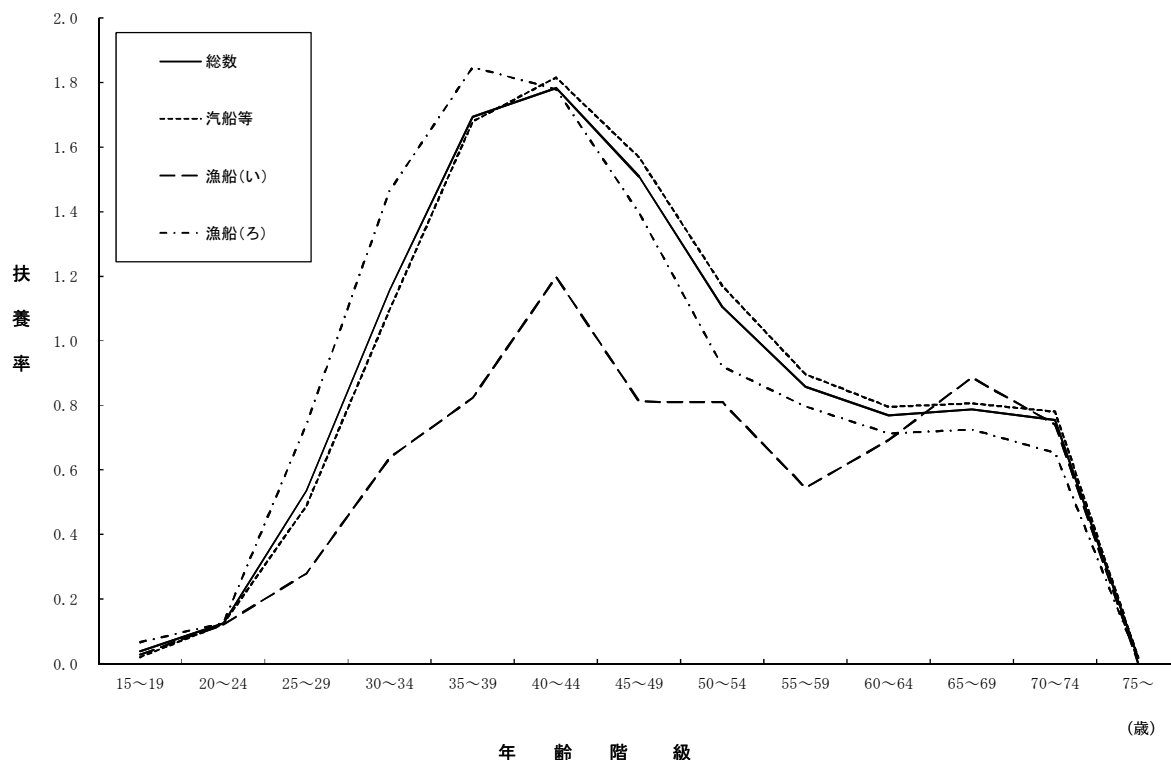

次に、令和3年における被保険者の年齢階級別扶養率を続柄別に示したものが表6である。年齢階級総数における続柄別の扶養率をみると、子は0.536、配偶者は0.396、直系尊属は0.031、その他は0.013となっている。

被保険者の年齢階級別にみると、子及び直系尊属の扶養率は山型をなしており、ピークはともに40~44歳で、それぞれ1.238、0.086である。配偶者の扶養率は35~54歳で横ばいとなっているものの、概ね年齢の上昇とともに増加する傾向にあり、ピークは70~74歳の0.652である。

表6 被保険者の年齢階級別、続柄別扶養率（令和3年10月1日現在）

年齢階級	総数	子	配偶者	直系尊属	その他
総数	0.976	0.536	0.396	0.031	0.013
15~19歳	0.038	0.007	0.007	0.018	0.007
20~24	0.125	0.068	0.040	0.011	0.006
25~29	0.536	0.329	0.170	0.028	0.010
30~34	1.157	0.773	0.323	0.050	0.010
35~39	1.693	1.189	0.420	0.073	0.011
40~44	1.783	1.238	0.442	0.086	0.018
45~49	1.508	0.992	0.423	0.076	0.017
50~54	1.105	0.636	0.430	0.024	0.014
55~59	0.857	0.372	0.468	0.002	0.016
60~64	0.768	0.195	0.555	-	0.018
65~69	0.788	0.129	0.643	-	0.015
70~74	0.755	0.090	0.652	-	0.013
75歳以上	0.017	0.004	0.010	-	0.003

## 5. 標準報酬月額別扶養率

標準報酬月額別にみた扶養率を示したものが表7及び図3である。

男性についてみると、概ね標準報酬月額34万円程度から70万円台程度の間で、標準報酬月額の上昇に伴い扶養率も上昇する傾向にある。また扶養率のピークは、標準報酬月額139万円の1.738である。

表7 標準報酬月額別扶養率（令和3年10月1日現在）

標準報酬月額	総数	男性	女性	(再掲) 汽船等	(再掲) 漁船(い)	(再掲) 漁船(ろ)
総数	0.976	0.994	0.079	1.009	0.651	0.936
58,000円	0.657	0.660	-	0.634	0.636	0.670
68,000	0.712	0.712	-	0.385	0.667	0.917
78,000	0.611	0.635	-	0.645	-	0.545
88,000	0.569	0.596	-	0.587	1.000	0.478
98,000	0.685	0.719	0.063	0.637	0.500	0.841
104,000	0.606	0.648	-	0.389	1.000	0.651
110,000	0.705	0.720	-	0.556	0.250	0.870
118,000	0.807	0.806	0.833	0.791	1.000	0.790
126,000	0.849	0.871	-	0.750	-	0.825
134,000	0.523	0.539	-	0.444	-	0.500
142,000	0.471	0.487	-	0.558	0.500	0.423
150,000	0.689	0.707	0.150	0.655	1.077	0.667
160,000	0.441	0.457	-	0.462	0.333	0.404
170,000	0.188	0.190	-	0.692	-	0.101
180,000	0.656	0.685	0.037	0.526	0.583	0.793
190,000	0.685	0.732	0.150	0.421	0.182	0.937
200,000	0.589	0.616	0.089	0.529	0.565	0.605
220,000	0.571	0.614	0.038	0.441	0.400	0.709
240,000	0.638	0.682	0.081	0.531	0.315	0.874
260,000	0.694	0.730	0.067	0.578	0.533	0.940
280,000	0.607	0.632	0.082	0.570	0.500	0.771
300,000	0.837	0.858	0.060	0.821	0.474	0.982
320,000	0.741	0.759	0.032	0.725	0.421	0.853
340,000	0.723	0.738	0.086	0.687	0.700	0.912
360,000	0.849	0.859	0.077	0.827	0.390	1.016
380,000	0.941	0.951	0.051	0.942	0.606	1.029
410,000	0.995	1.003	0.105	1.016	0.595	0.976
440,000	1.029	1.036	0.114	1.077	0.713	1.066
470,000	1.108	1.113	0.071	1.132	0.842	1.014
500,000	1.219	1.226	0.167	1.216	0.872	1.292
530,000	1.278	1.284	0.214	1.315	0.955	1.127
560,000	1.287	1.291	0.143	1.344	0.673	1.081
590,000	1.346	1.353	0.091	1.403	1.056	1.152
620,000	1.296	1.302	-	1.322	0.879	1.221
650,000	1.335	1.343	-	1.366	0.789	1.270
680,000	1.316	1.321	-	1.350	0.789	1.245
710,000	1.351	1.356	-	1.391	1.100	1.259
750,000	1.477	1.479	-	1.537	2.000	1.303
790,000	1.343	1.343	-	1.271	1.889	1.470
830,000	1.456	1.456	-	1.588	0.750	1.291
880,000	1.344	1.347	-	1.530	-	1.198
930,000	1.424	1.432	0.500	1.391	2.250	1.423
980,000	1.330	1.339	-	1.445	0.667	1.247
1,030,000	1.530	1.530	-	1.805	-	1.327
1,090,000	1.498	1.498	-	1.657	-	1.352
1,150,000	1.503	1.503	-	1.684	-	1.384
1,210,000	1.418	1.418	-	1.809	-	1.221
1,270,000	1.461	1.461	-	1.855	-	1.125
1,330,000	1.673	1.673	-	1.977	-	1.459
1,390,000	1.733	1.738	-	1.951	1.500	1.559

図3 標準報酬月額別扶養率（令和3年10月1日現在）

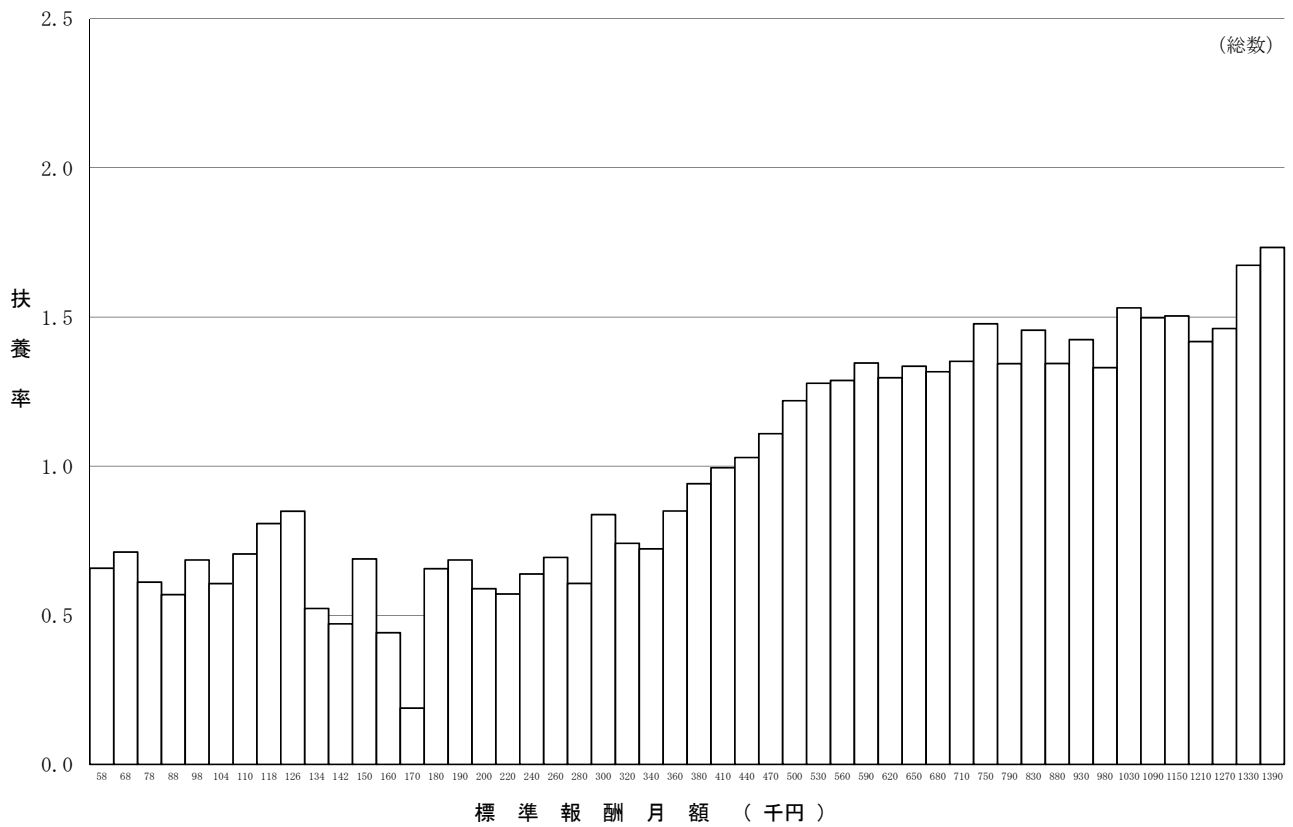

## 6. 総報酬額階級別扶養率

被保険者の標準報酬月額12ヶ月分に標準賞与額（令和2年10月1日から令和3年9月30日までの1年間に支払われたもの）を加えたものを総報酬額とし、その総報酬額階級別に扶養率を示したものが表8である。

男性についてみると、概ね総報酬額200万円から1,050万円の間で、総報酬額の上昇に伴い扶養率も増加する傾向にある。扶養率のピークは、2,050万円以上2,100万円未満の3.500である。

表8 総報酬額階級別扶養率（令和3年10月1日現在）

総報酬額階級	総数	男性	女性	(再掲) 汽船等	(再掲) 漁船(い)	(再掲) 漁船(ろ)
総数	0.976	0.994	0.079	1.009	0.651	0.936
～ 999,000円	0.659	0.662	0.000	0.625	0.500	0.703
1,000,000～1,499,000	0.688	0.713	0.171	0.611	0.667	0.747
1,500,000～1,999,000	0.594	0.610	0.073	0.599	0.882	0.550
2,000,000～2,499,000	0.528	0.544	0.083	0.548	0.487	0.499
2,500,000～2,999,000	0.626	0.665	0.076	0.504	0.314	0.784
3,000,000～3,499,000	0.676	0.702	0.081	0.580	0.589	0.868
3,500,000～3,999,000	0.759	0.788	0.045	0.751	0.340	0.844
4,000,000～4,499,000	0.745	0.765	0.048	0.703	0.456	0.958
4,500,000～4,999,000	0.826	0.838	0.115	0.818	0.301	0.939
5,000,000～5,499,000	0.917	0.927	0.085	0.932	0.543	1.015
5,500,000～5,999,000	0.963	0.972	0.056	0.961	0.742	1.035
6,000,000～6,499,000	1.098	1.107	0.075	1.076	0.784	1.239
6,500,000～6,999,000	1.165	1.173	0.043	1.176	0.872	1.148
7,000,000～7,499,000	1.268	1.276	0.130	1.299	0.921	1.188
7,500,000～7,999,000	1.378	1.384	0.231	1.389	1.036	1.371
8,000,000～8,499,000	1.366	1.370	0.143	1.386	0.889	1.322
8,500,000～8,999,000	1.360	1.364	0.000	1.393	1.000	1.243
9,000,000～9,499,000	1.356	1.359	0.250	1.355	1.680	1.336
9,500,000～9,999,000	1.425	1.427	0.000	1.471	1.400	1.235
10,000,000～10,499,000	1.508	1.511	0.000	1.505	1.583	1.571
10,500,000～10,999,000	1.416	1.418	0.000	1.486	1.438	1.280
11,000,000～11,499,000	1.497	1.505	0.333	1.493	2.750	1.438
11,500,000～11,999,000	1.396	1.402	0.000	1.486	1.111	1.261
12,000,000～12,499,000	1.631	1.631	-	1.807	2.000	1.374
12,500,000～12,999,000	1.675	1.675	-	1.714	1.500	1.000
13,000,000～13,499,000	1.498	1.498	-	1.625	-	1.342
13,500,000～13,999,000	1.530	1.530	-	1.717	0.000	1.438
14,000,000～14,499,000	1.643	1.643	-	1.654	2.000	1.000
14,500,000～14,999,000	1.387	1.387	-	1.685	0.500	1.221
15,000,000～15,499,000	1.576	1.576	-	2.061	0.000	1.125
15,500,000～15,999,000	1.658	1.658	-	1.898	-	1.468
16,000,000～16,499,000	2.500	2.500	-	2.632	-	0.000
16,500,000～16,999,000	1.733	1.738	0.000	1.978	1.500	1.524
17,000,000～17,499,000	2.000	2.000	-	2.000	-	-
17,500,000～17,999,000	1.000	1.000	-	1.125	-	0.000
18,000,000～18,499,000	1.611	1.611	-	1.588	-	2.000
18,500,000～18,999,000	1.400	1.400	-	1.667	-	1.000
19,000,000～19,499,000	1.833	1.833	-	1.400	-	4.000
19,500,000～19,999,000	1.333	1.333	-	0.000	-	2.000
20,000,000～20,499,000	-	-	-	-	-	-
20,500,000～20,999,000	3.500	3.500	-	-	-	3.500
21,000,000～21,499,000	2.000	2.000	-	-	-	2.000
21,500,000～21,999,000	0.333	0.333	-	0.000	-	0.500
22,000,000～	1.750	1.750	-	3.000	-	1.333

(注)総報酬額は、標準報酬月額の12ヶ月分に標準賞与額（令和2年10月1日から令和3年9月30日までの12ヶ月間に支払われたもの）を加えたものとしている。

## 7. 年齢階級別平均標準報酬月額

被保険者の年齢階級別にみた平均標準報酬月額を示したものが表9及び図4である。

男性の平均標準報酬月額は山型をなしており、ピークは50～54歳の515,423円となっている。これを20歳未満の平均標準報酬月額と比較すると、約1.83倍である。また、55歳ごろまでの平均標準報酬月額は、年齢階級の上昇とともに増加しているが、その後は年齢階級の上昇とともに減少する傾向にある。一方、女性の平均標準報酬月額のピークは45～49歳で、336,305円である。また、男性と比べるとなだらかな変化となっている。

また、船舶種別にみると、概ね男性と同様に山型をなしており、ピークは汽船等が50～54歳で521,400円、漁船(い)が50～54歳で484,697円、漁船(ろ)が50～54歳の496,119円である。

表9 年齢階級別平均標準報酬月額（令和3年10月1日現在）

年齢階級	総数	男性	女性	(再掲) 汽船等	(再掲) 漁船(い)	(再掲) 漁船(ろ)
	円	円	円	円	円	円
総数	431,023	433,726	292,769	439,917	394,158	423,795
15～19歳	277,984	280,955	242,321	261,537	242,286	310,555
20～24	306,853	308,794	271,941	325,722	280,364	272,864
25～29	387,248	390,543	311,665	390,775	326,037	385,553
30～34	431,270	434,432	322,949	430,873	389,688	442,745
35～39	450,534	452,854	324,876	457,568	407,255	442,008
40～44	473,115	475,701	277,303	481,376	433,136	459,395
45～49	492,219	493,915	336,305	501,098	473,270	466,952
50～54	512,567	515,423	310,203	521,400	484,697	496,119
55～59	497,152	498,853	249,600	508,099	480,759	475,502
60～64	457,186	457,815	266,300	461,167	396,346	473,987
65～69	396,416	396,984	269,545	392,812	342,091	445,299
70～74	329,121	329,701	246,364	318,932	304,222	402,886
75歳以上	275,861	277,108	189,200	252,705	340,800	336,641

図4 年齢階級別平均標準報酬月額（令和3年10月1日現在）

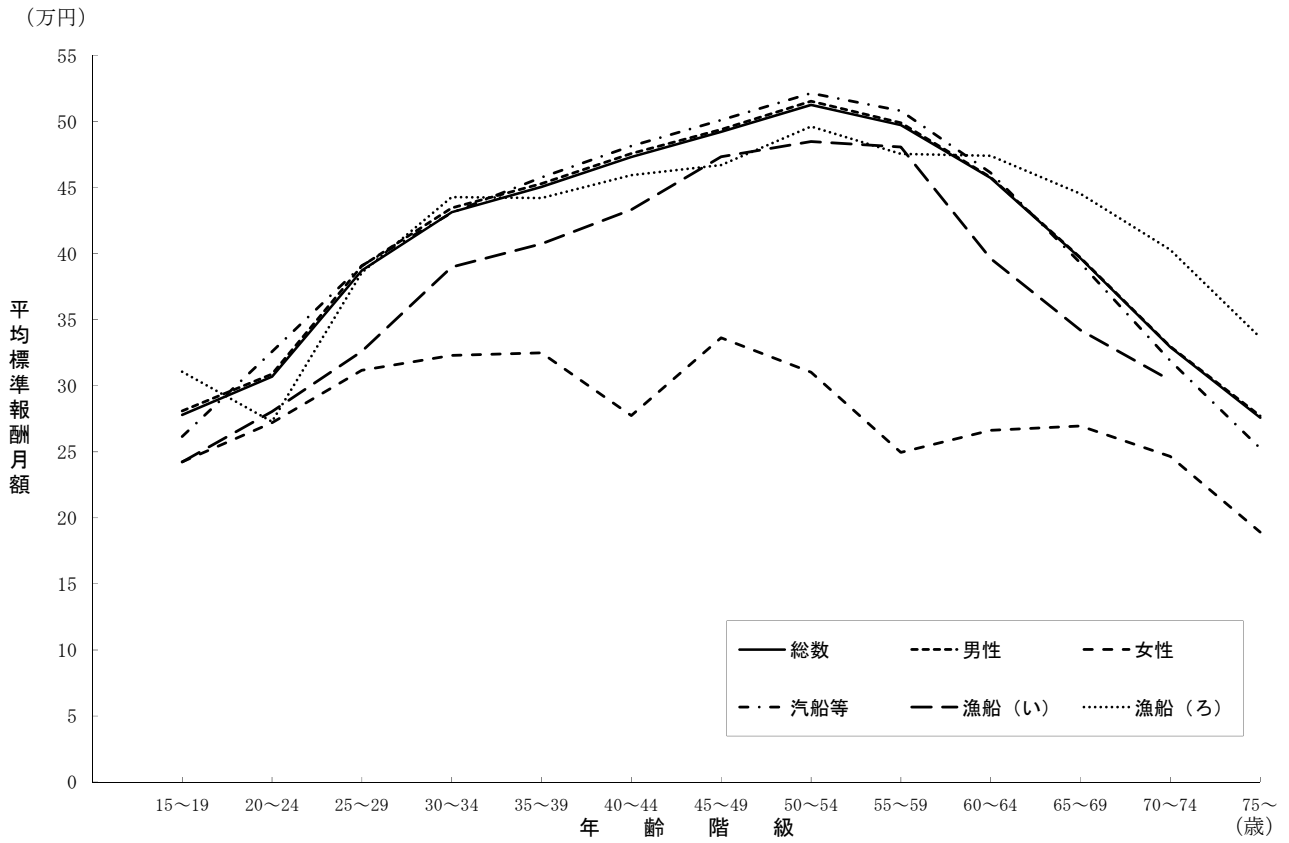

## 8. 年齢階級別平均標準賞与額

まず、令和2年10月1日から令和3年9月30日の1年間に支払われた標準賞与額の平均を年齢階級別に示したものが表10及び図5である。

年齢階級別にみると、男性の平均標準賞与額は、標準報酬月額と同様に山型をなしており、ピークは45～49歳の709,260円である。これを20歳未満の平均標準賞与額と比較すると約3.90倍であり、平均標準報酬月額の場合よりも比率が大きい。女性の平均標準賞与額も概ね山型をなしており、ピークは45～49歳の484,000円である。

船舶種別にみても、男性及び女性と同様に概ね山型をなしており、ピークは汽船等が45～49歳の849,524円、漁船（い）が55～59歳の824,779円、漁船（ろ）が45～49歳の171,850円である。

なお、漁船（ろ）については、大多数の被保険者が賞与の支給を受けていないことに注意を要する（表13参照）。

表10 年齢階級別平均標準賞与額（令和3年10月1日現在）

年齢階級	総数	男性	女性	(再掲) 汽船等	(再掲) 漁船(い)	(再掲) 漁船(ろ)
	円	円	円	円	円	円
総数	526,767	529,451	393,643	667,720	618,840	101,975
15～19歳	194,813	181,669	352,304	261,163	198,429	81,316
20～24	348,978	342,962	457,033	509,100	385,182	39,815
25～29	509,012	511,005	463,735	626,981	553,950	86,796
30～34	587,490	591,192	461,883	710,732	618,975	120,956
35～39	611,425	615,149	409,489	774,251	658,059	155,901
40～44	661,095	664,837	376,415	826,064	754,438	139,553
45～49	706,811	709,260	484,000	849,524	564,459	171,850
50～54	672,188	678,451	229,397	839,550	672,530	106,129
55～59	652,040	655,620	142,500	818,039	824,779	120,636
60～64	478,954	480,376	53,211	611,269	696,282	101,556
65～69	311,328	312,224	134,773	390,997	720,739	61,702
70～74	152,085	153,101	31,818	182,459	463,519	48,597
75歳以上	51,559	52,301	-	53,949	95,200	42,549

(注) 平均標準賞与額は、令和3年10月1日現在の被保険者について、令和2年10月1日から令和3年9月30日の1年間に支払われた標準賞与額の平均を疾病任意継続被保険者を除いて算出している。

図5 年齢階級別平均標準賞与額（令和3年10月1日現在）

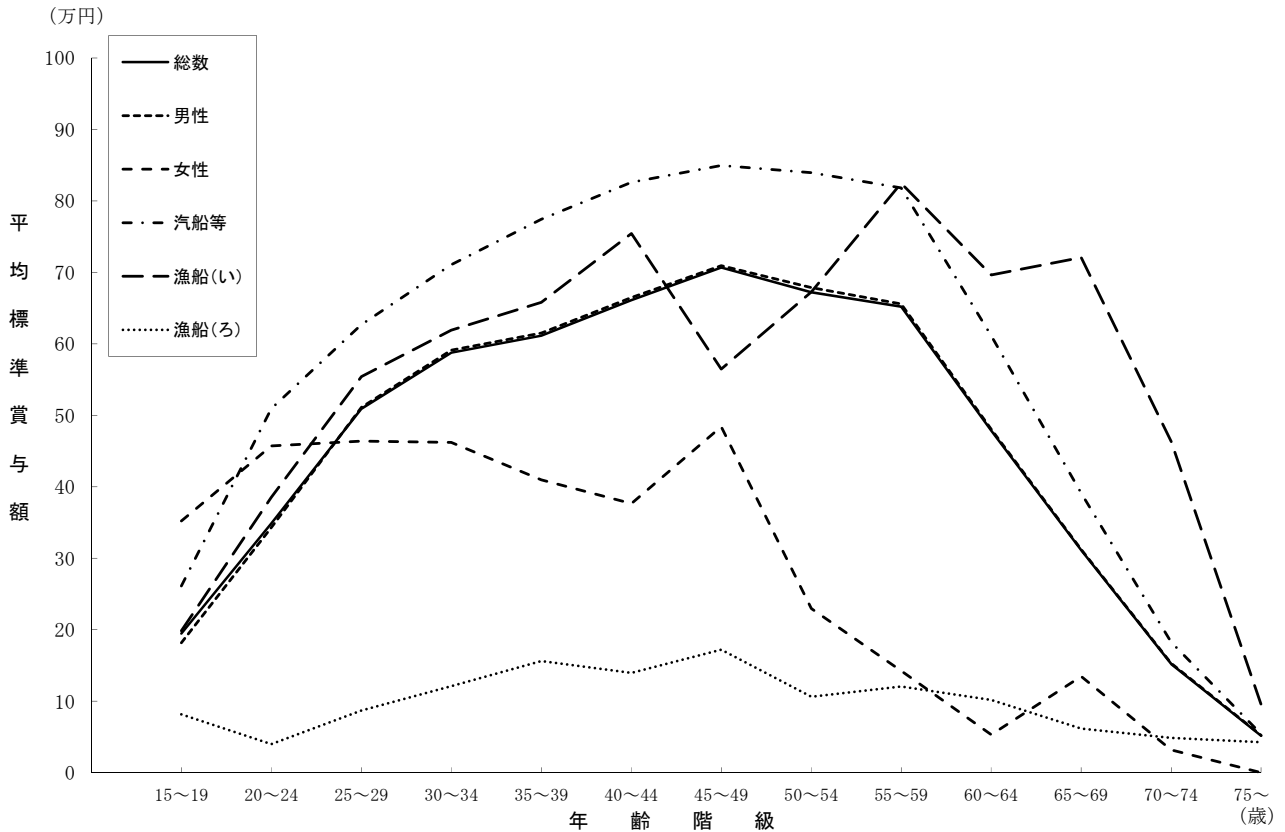

次に、平均標準報酬月額と平均標準賞与額の比較を示したものが表11及び図6である。年齢階級総数における、平均標準賞与額の平均標準報酬月額に対する比率をみると、約1.22ヶ月分である。この比率を年齢階級別にみると、山型をなしており、ピークは45～49歳の約1.44ヶ月分である。

男女別でみると、男性は45～49歳、女性は20～24歳がピークであり、ピーク時の平均標準賞与額の平均標準報酬月額に対する比率は、男性が約1.44ヶ月分、女性が約1.68ヶ月分である。

また図6をみると、平均標準賞与額の平均標準報酬月額に対する比率は、30代前半までは女性の方が高いが、30代後半以降は男性の方が概ね高い。

表11 年齢階級別平均標準報酬月額と平均標準賞与額の比較（令和3年10月1日現在）

年齢階級	① 平均標準報酬月額			② 平均標準賞与額			比率 (②/①)		
	総数	男性	女性	総数	男性	女性	総数	男性	女性
	円	円	円	円	円	円			
総数	431,023	433,726	292,769	526,767	529,451	393,643	1.222	1.221	1.345
15～19歳	277,984	280,955	242,321	194,813	181,669	352,304	0.701	0.647	1.454
20～24	306,853	308,794	271,941	348,978	342,962	457,033	1.137	1.111	1.681
25～29	387,248	390,543	311,665	509,012	511,005	463,735	1.314	1.308	1.488
30～34	431,270	434,432	322,949	587,490	591,192	461,883	1.362	1.361	1.430
35～39	450,534	452,854	324,876	611,425	615,149	409,489	1.357	1.358	1.260
40～44	473,115	475,701	277,303	661,095	664,837	376,415	1.397	1.398	1.357
45～49	492,219	493,915	336,305	706,811	709,260	484,000	1.436	1.436	1.439
50～54	512,567	515,423	310,203	672,188	678,451	229,397	1.311	1.316	0.740
55～59	497,152	498,853	249,600	652,040	655,620	142,500	1.312	1.314	0.571
60～64	457,186	457,815	266,300	478,954	480,376	53,211	1.048	1.049	0.200
65～69	396,416	396,984	269,545	311,328	312,224	134,773	0.785	0.786	0.500
70～74	329,121	329,701	246,364	152,085	153,101	31,818	0.462	0.464	0.129
75歳以上	275,861	277,108	189,200	51,559	52,301	-	0.187	0.189	-

(注) 平均標準賞与額は、令和3年10月1日現在の被保険者について、令和2年10月1日から令和3年9月30日の1年間に支払われた標準賞与額の平均を疾病任意継続被保険者を除いて算出している。

図6 平均標準報酬月額と平均標準賞与額の比較（令和3年10月1日現在）

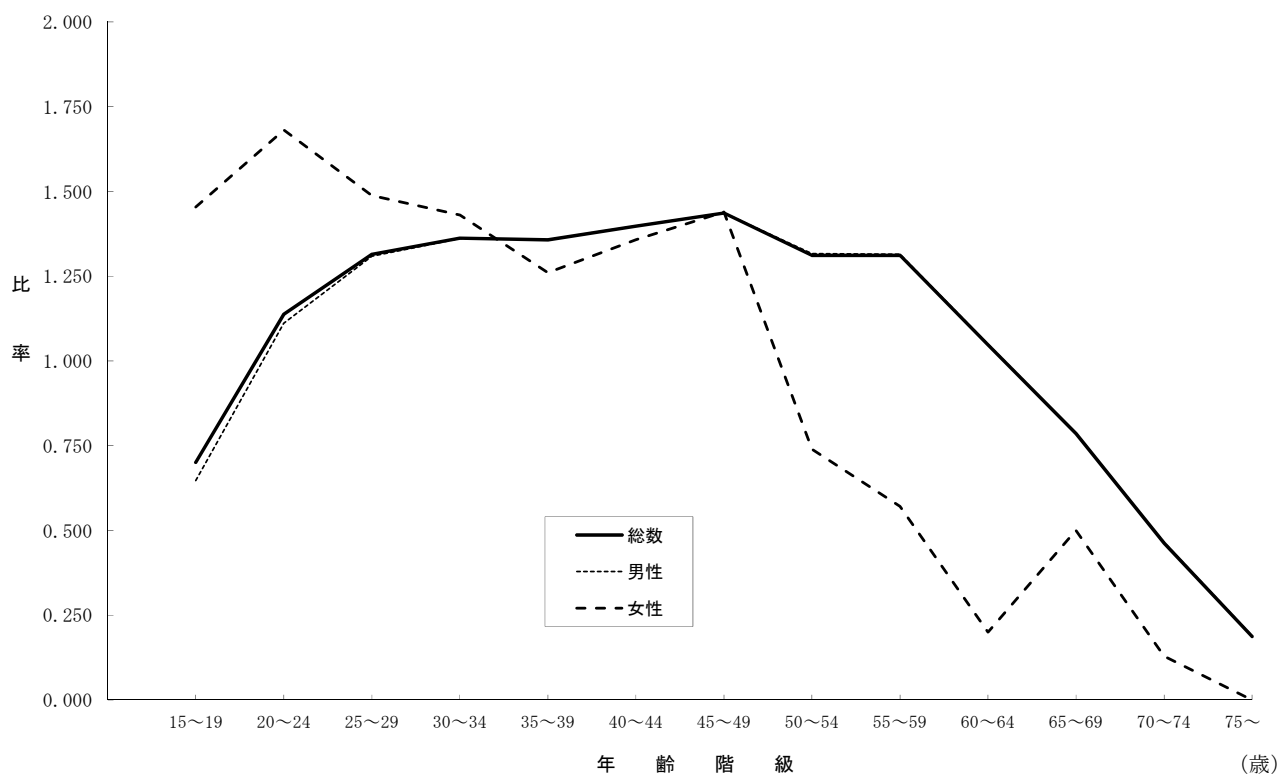

## 9. 年齢階級別平均総報酬額

被保険者の平均総報酬額を年齢階級別に示したものが表12及び図7である。

年齢階級別にみると、男性の平均総報酬額は、標準報酬月額と同様に山型をなしており、ピークは50～54歳の6,853,225円である。女性の平均総報酬額は45～49歳でピークを迎えているが、男性と比べるとなだらかな変化である。

船舶種別でも山型をなしており、ピークは汽船等及び漁船（ろ）が50～54歳で、それぞれ7,096,351円、6,059,555円で、漁船（い）は55～59歳で6,593,883円である。

表12 年齢階級別平均総報酬額（令和3年10月1日現在）

年齢階級	総数	男性	女性	(再掲) 汽船等	(再掲) 漁船（い）	(再掲) 漁船（ろ）
	円	円	円	円	円	円
総数	5,681,174	5,715,898	3,905,106	5,946,725	5,348,739	5,187,518
15～19	3,530,348	3,552,863	3,260,161	3,399,603	3,105,857	3,807,973
20～24	4,029,696	4,046,983	3,718,819	4,417,760	3,749,545	3,314,182
25～29	5,151,337	5,192,646	4,203,716	5,316,276	4,466,398	4,713,433
30～34	5,757,251	5,798,704	4,337,270	5,881,213	5,295,225	5,433,891
35～39	6,011,607	6,043,142	4,303,404	6,265,063	5,545,118	5,459,997
40～44	6,331,679	6,366,467	3,698,348	6,602,571	5,952,068	5,652,294
45～49	6,606,347	6,629,049	4,519,661	6,862,698	6,243,704	5,775,270
50～54	6,812,816	6,853,225	3,948,924	7,096,351	6,488,894	6,059,555
55～59	6,603,731	6,627,552	3,137,700	6,915,221	6,593,883	5,826,663
60～64	5,935,369	5,944,233	3,246,150	6,145,272	5,452,436	5,789,397
65～69	5,031,848	5,039,294	3,369,318	5,104,740	4,825,830	5,405,296
70～74	4,075,824	4,083,451	2,988,182	4,009,647	4,114,185	4,883,226
75歳以上	3,361,891	3,377,596	2,270,400	3,086,403	4,184,800	4,082,245

(注) 総報酬額は、標準報酬月額の12ヶ月分に標準賞与額（令和2年10月1日から令和3年9月30日までの12ヶ月間に支払われたもの）を加えたものとしている。

図7 年齢階級別平均総報酬額（令和3年10月1日現在）

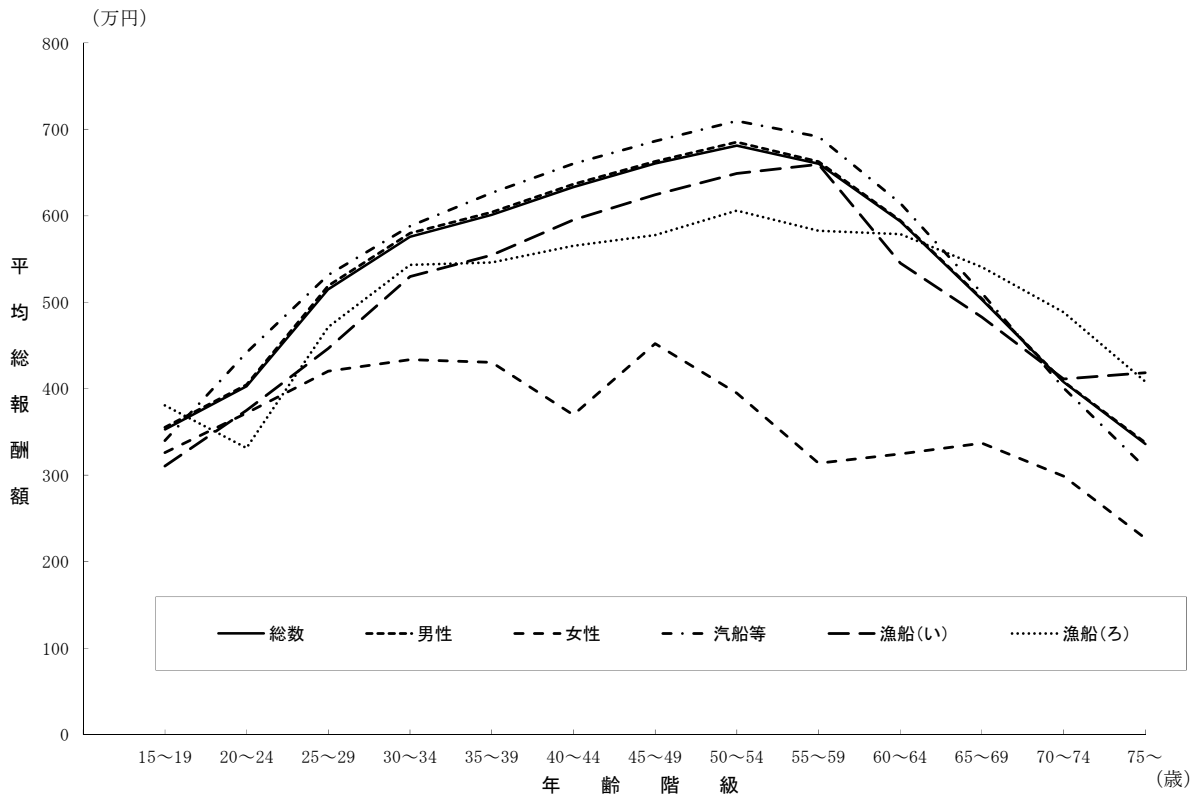

## 10. 年齢階級別標準賞与額0円の被保険者の割合

標準賞与額について、支給額が0円の被保険者の割合を年齢階級別に示したものが表13である。総数でみると、0.482と約半数の被保険者が賞与を受けていない。

男女別、年齢階級別にみると、男性については、15～19歳から30～34歳にかけて、年齢の上昇に伴っていったん減少した後、しばらくは概ね横ばいだが、60歳以降で上昇している。最も割合が低いのは30～34歳で0.401であり、逆に最も割合が高いのは、75歳以上で0.896である。女性については、最も割合が低いのは、15～19歳で0.232となっており、逆に最も割合が高いのは、75歳以上で1.000である。

船舶種別にみると、汽船等は約3割、漁船（い）は約4割の被保険者が賞与を受けておらず、漁船（ろ）に至っては9割以上の被保険者が賞与の支給を受けていない。また、年齢階級別にみると、最も割合が低いのは、汽船等が20～24歳で0.247、漁船（い）が65～69歳で0.318、漁船（ろ）が45～49歳の0.876であり、逆に最も割合が高いのは、汽船等及び漁船（い）は75歳以上でそれぞれ0.883、0.800、漁船（ろ）では70～74歳で0.961である。

表13 年齢階級別標準賞与額0円の被保険者の割合（令和3年10月1日現在）

年齢階級	総数	男性	女性	(再掲) 汽船等	(再掲) 漁船(い)	(再掲) 漁船(ろ)
総数	0.482	0.484	0.406	0.339	0.391	0.914
15～19歳	0.501	0.523	0.232	0.264	0.371	0.922
20～24	0.486	0.498	0.277	0.247	0.388	0.952
25～29	0.412	0.417	0.302	0.271	0.373	0.914
30～34	0.401	0.401	0.380	0.268	0.406	0.897
35～39	0.435	0.435	0.420	0.270	0.392	0.898
40～44	0.423	0.423	0.431	0.271	0.370	0.900
45～49	0.414	0.413	0.492	0.293	0.491	0.876
50～54	0.448	0.445	0.667	0.314	0.386	0.909
55～59	0.453	0.451	0.700	0.312	0.359	0.898
60～64	0.524	0.522	0.842	0.388	0.333	0.906
65～69	0.634	0.633	0.773	0.532	0.318	0.935
70～74	0.778	0.776	0.955	0.716	0.500	0.961
75歳以上	0.898	0.896	1.000	0.883	0.800	0.946

(注1) 標準賞与額(令和2年10月1日から令和3年9月30日の1年間に支払われたもの)0円の被保険者を被保険者総数で除して算出している。

(注2) 疾病任意継続被保険者を除いて算出している。

## 1 1. 年齢階級別、被保険者期間別構成等

まず、被保険者期間（資格取得後令和3年10月1日までの期間）が1年未満か、1年以上かについて、年齢階級別に被保険者の総数に対する割合を示したものが表14である。

被保険者期間1年未満の割合は、年齢階級総数で20.0%となっている。学卒者の新規加入の影響により、15～19歳で1年未満の被保険者が多く、概ね40代までは年齢の上昇に伴い低下傾向にある。また、定年後の再就職による加入の影響により、65歳以上の各年齢区分の1年未満の被保険者の割合はやや高い。

また、適用区分別（船舶種別）にみると、被保険者期間1年未満の割合は汽船等が16.7%、漁船（い）が14.6%、漁船（ろ）が31.0%となっている。年齢階級別で見ると、どの適用区分も、総数と概ね同様の構成割合となっている。各年齢区分において、汽船等及び漁船（い）よりも漁船（ろ）の方が1年未満の被保険者割合が概ね高い。

表14 年齢階級別、被保険者期間別被保険者構成（令和3年10月1日現在）

(単位：%)

年齢階級	総数			(再掲) 汽船等		
	総数	1年未満	1年以上	総数	1年未満	1年以上
総数	100.0	20.0	80.0	100.0	16.7	83.3
15～19歳	100.0	70.6	29.4	100.0	70.9	29.1
20～24	100.0	32.1	67.9	100.0	33.2	66.8
25～29	100.0	22.2	77.8	100.0	18.0	82.0
30～34	100.0	19.2	80.8	100.0	16.1	83.9
35～39	100.0	17.9	82.1	100.0	13.6	86.4
40～44	100.0	16.0	84.0	100.0	12.1	87.9
45～49	100.0	15.5	84.5	100.0	12.4	87.6
50～54	100.0	16.1	83.9	100.0	12.4	87.6
55～59	100.0	15.5	84.5	100.0	12.4	87.6
60～64	100.0	16.8	83.2	100.0	14.2	85.8
65～69	100.0	19.8	80.2	100.0	16.5	83.5
70～74	100.0	21.7	78.3	100.0	19.1	80.9
75歳以上	100.0	22.3	77.7	100.0	18.6	81.4
年齢階級	(再掲) 漁船（い）			(再掲) 漁船（ろ）		
	総数	1年未満	1年以上	総数	1年未満	1年以上
総数	100.0	14.6	85.4	100.0	31.0	69.0
15～19歳	100.0	77.1	22.9	100.0	69.5	30.5
20～24	100.0	27.9	72.1	100.0	30.6	69.4
25～29	100.0	16.1	83.9	100.0	38.1	61.9
30～34	100.0	11.3	88.8	100.0	32.1	67.9
35～39	100.0	7.8	92.2	100.0	30.5	69.5
40～44	100.0	10.5	89.5	100.0	28.1	71.9
45～49	100.0	8.8	91.2	100.0	28.0	72.0
50～54	100.0	6.1	93.9	100.0	28.3	71.7
55～59	100.0	6.9	93.1	100.0	26.0	74.0
60～64	100.0	11.5	88.5	100.0	26.5	73.5
65～69	100.0	23.9	76.1	100.0	33.5	66.5
70～74	100.0	20.4	79.6	100.0	35.8	64.2
75歳以上	100.0	20.0	80.0	100.0	32.6	67.4

次に、被保険者期間が1年未満の被保険者と、1年以上の被保険者の年齢階級別平均標準報酬月額について比較したものが表15である。平均標準報酬月額の、被保険者期間1年未満の被保険者に対する被保険者1年以上の被保険者の比率は、総数をみると、60～64歳でピークを迎え、65歳以降は徐々に低下する傾向にある。

また、船舶種別にみると、年齢階級総数の比率は漁船（い）が1.160と最も大きい。年齢階級別の状況は、汽船等については75歳以上の0.947で最小、65～69歳の1.180で最大、漁船（い）については45～49歳の0.866で最小、65～69歳の1.250で最大、漁船（ろ）について75歳以上の0.620で最小、15～19歳の1.038で最大である。

表15 年齢階級別、被保険者期間別平均標準報酬月額（令和3年10月1日現在）

年齢階級	総数			(再掲) 汽船等		
	1年未満 ①	1年以上 ②	比率 ②/①	1年未満 ①	1年以上 ②	比率 ②/①
総数	円 411,736	円 435,832	1.059	円 393,565	円 449,213	1.141
15～19歳	276,665	281,150	1.016	262,071	260,236	0.993
20～24	315,655	302,686	0.959	322,821	327,166	1.013
25～29	376,823	390,230	1.036	364,402	396,559	1.088
30～34	443,924	428,264	0.965	422,221	432,538	1.024
35～39	461,078	448,228	0.972	438,451	460,577	1.050
40～44	484,724	470,906	0.971	475,599	482,173	1.014
45～49	500,176	490,759	0.981	498,910	501,408	1.005
50～54	508,526	513,342	1.009	497,262	524,820	1.055
55～59	467,334	502,634	1.076	449,008	516,472	1.150
60～64	427,674	463,154	1.083	407,511	470,022	1.153
65～69	390,082	397,976	1.020	341,532	402,974	1.180
70～74	350,049	323,304	0.924	296,687	324,173	1.093
75歳以上	336,637	258,449	0.768	264,211	250,077	0.947
	(再掲) 漁船（い）			(再掲) 漁船（ろ）		
年齢階級	1年未満 ①	1年以上 ②	比率 ②/①	1年未満 ①	1年以上 ②	比率 ②/①
総数	円 346,774	円 402,231	1.160	円 451,979	円 411,119	0.910
15～19歳	243,704	237,500	0.975	307,000	318,667	1.038
20～24	284,348	278,824	0.981	303,472	259,355	0.855
25～29	312,308	328,681	1.052	402,947	374,849	0.930
30～34	379,444	390,986	1.030	491,182	419,843	0.855
35～39	452,500	403,404	0.892	498,974	416,967	0.836
40～44	396,941	437,379	1.102	509,533	439,763	0.863
45～49	539,286	466,897	0.866	508,272	450,903	0.887
50～54	536,250	481,371	0.898	540,839	478,441	0.885
55～59	411,000	485,926	1.182	501,679	466,311	0.930
60～64	415,556	393,841	0.948	467,960	476,155	1.018
65～69	287,333	359,254	1.250	475,572	430,024	0.904
70～74	264,182	314,465	1.190	461,937	369,921	0.801
75歳以上	300,000	351,000	1.170	452,533	280,565	0.620

被保険者期間が1年未満の被保険者と、1年以上の被保険者の年齢階級別平均標準賞与額について比較したものが表16である。平均標準賞与額の、被保険者期間1年未満の被保険者に対する被保険者1年以上の被保険者の比率は、総数をみると60～64歳の8.263が最大である。

また、船舶種別にみると、年齢階級総数の比率は漁船（ろ）が最も大きくなっている。

表16 年齢階級別、被保険者期間別平均標準賞与額（令和3年10月1日現在）

年齢階級	総数			(再掲) 汽船等		
	1年未満 ①	1年以上 ②	比率 ②/①	1年未満 ①	1年以上 ②	比率 ②/①
総数	円 128,151	円 627,529	4.897	円 202,925	円 760,935	3.750
15～19歳	93,290	439,803	4.714	141,786	551,614	3.890
20～24	124,854	455,487	3.648	183,092	671,438	3.667
25～29	113,850	622,001	5.463	177,464	725,575	4.089
30～34	162,625	688,622	4.234	248,346	799,704	3.220
35～39	160,638	708,893	4.413	278,047	852,354	3.066
40～44	176,581	752,480	4.261	301,968	898,398	2.975
45～49	210,931	797,109	3.779	305,833	926,686	3.030
50～54	212,777	758,449	3.565	354,859	908,228	2.559
55～59	134,433	747,034	5.557	222,739	902,392	4.051
60～64	68,387	565,088	8.263	111,058	693,822	6.247
65～69	52,239	380,796	7.290	78,516	452,918	5.768
70～74	28,563	190,281	6.662	45,479	214,727	4.721
75歳以上	21,025	60,307	2.868	34,747	58,334	1.679
年齢階級	(再掲) 漁船 (い)			(再掲) 漁船 (ろ)		
	1年未満 ①	1年以上 ②	比率 ②/①	1年未満 ①	1年以上 ②	比率 ②/①
総数	円 107,796	円 705,907	6.549	円 10,881	円 142,945	13.138
15～19歳	73,444	620,250	8.445	12,112	239,244	19.752
20～24	99,435	495,639	4.985	6,003	54,738	9.118
25～29	127,962	635,993	4.970	7,149	135,809	18.997
30～34	82,389	686,993	8.338	5,930	175,341	29.570
35～39	130,833	702,929	5.373	17,118	216,908	12.671
40～44	106,471	830,407	7.799	13,467	188,923	14.028
45～49	277,000	592,214	2.138	43,591	221,665	5.085
50～54	163,625	705,363	4.311	3,385	146,744	43.348
55～59	33,100	883,422	26.689	6,944	160,558	23.123
60～64	80,222	776,638	9.681	6,574	135,729	20.646
65～69	81,905	920,970	11.244	15,141	85,198	5.627
70～74	124,000	550,372	4.438	787	75,286	95.613
75歳以上	-	119,000	-	-	63,137	-

(注) 平均標準賞与額は、令和3年10月1日現在の被保険者について、令和2年10月1日から令和3年9月30日の1年間に支払われた標準賞与額の平均を疾病任意継続被保険者を除いて算出している。

## 1 2. 規模別被保険者構成割合、扶養率等

船舶所有者が使用する被保険者数（以下「規模」という。）別にみた被保険者の構成割合、扶養率、平均標準報酬月額及び平均標準賞与額を示したものが表17である。

被保険者の構成割合について、適用区分総数においては規模30～49人が最も多く17.2%であり、規模100人未満は81.4%である。適用区分別にみると、被保険者の構成割合が最も高いのは、汽船等が規模50～99人の19.1%、漁船（い）が規模30～49人の29.5%、漁船（ろ）が規模10～19人の22.6%である。

規模別の扶養率について、適用区分総数においては規模の違いによるはっきりとした傾向はみられないが、漁船（い）は、規模10～19人をピークとする山型となっている。

平均標準報酬月額については、どの適用区分においても規模が大きくなるにつれて概ね増加傾向にある。同様に、平均標準賞与額も規模が大きくなるにつれて概ね増加傾向にあるが、適用区分総数及び汽船等については、規模300～499人で、漁船（い）では規模100～299人で大幅に下落している。

表17 船舶所有者が使用する被保険者数別被保険者構成割合、扶養率、平均標準報酬月額及び平均標準賞与額（令和3年10月1日現在）

使用する被保険者数	総数				(再掲) 汽船等			
	構成割合	扶養率	平均標準報酬月額	平均標準賞与額	構成割合	扶養率	平均標準報酬月額	平均標準賞与額
総数	100.0	0.976	431,023	526,767	100.0	1.009	439,917	667,720
1～4人	6.9	0.963	328,974	232,827	5.9	1.012	383,168	344,626
5～9	12.2	0.986	402,022	290,198	11.5	0.998	408,027	415,223
10～19	16.0	0.989	414,847	366,249	14.8	1.039	405,247	523,208
20～29	12.2	1.003	425,475	522,725	12.4	1.043	431,237	638,202
30～49	17.2	0.963	426,389	525,865	18.3	0.998	427,561	654,605
50～99	16.9	0.997	450,232	769,604	19.1	0.997	444,434	894,154
100～299	13.5	0.983	517,313	798,213	15.6	1.021	505,117	915,433
300～499	1.7	0.809	627,608	399,475	2.4	0.809	627,608	399,475
500～999	-	-	-	-	-	-	-	-
1,000人以上	-	-	-	-	-	-	-	-
疾病任継	3.4	0.823	327,491	...	...	...	...	...
使用する被保険者数	(再掲) 漁船（い）				(再掲) 漁船（ろ）			
	構成割合	扶養率	平均標準報酬月額	平均標準賞与額	構成割合	扶養率	平均標準報酬月額	平均標準賞与額
総数	100.0	0.651	394,158	618,840	100.0	0.936	423,795	101,975
1～4人	5.2	0.549	331,122	312,012	11.1	0.908	243,626	52,782
5～9	4.6	0.861	327,583	287,875	16.7	0.965	392,186	37,534
10～19	10.5	0.916	355,096	373,181	22.6	0.895	436,555	62,672
20～29	4.6	0.863	398,904	809,219	14.4	0.908	411,934	221,536
30～49	29.5	0.575	384,330	710,457	15.0	0.927	431,584	24,576
50～99	20.6	0.862	396,855	1,044,363	12.2	1.021	487,235	141,857
100～299	25.1	0.402	444,167	353,391	8.0	0.972	613,215	284,484
300～499	-	-	-	-	-	-	-	-
500～999	-	-	-	-	-	-	-	-
1,000人以上	-	-	-	-	-	-	-	-
疾病任継	...	...	...	...	...	...	...	...

(注) 平均標準賞与額は、令和3年10月1日現在の被保険者について、令和2年10月1日から令和3年9月30日の1年間に支払われた標準賞与額の平均を疾病任意継続被保険者を除いて算出している。

### 1 3. 被保険者数の推移について

まず、総人口に対する被保険者数の割合（以下「被保険者割合」という。）の推移を男女計について年齢階級別に示したものが図8である。

被保険者割合は、平成23年から平成28年にかけては、40代前半から50代後半までは減少し、その他の年齢階級では増加している。平成28年から令和3年にかけては、15～19歳及び40代後半から60代前半までは減少しており、その他の年齢階級では増加している。

図8 年齢階級別にみた被保険者数（男女計）の総人口に対する割合の推移  
（各年10月1日現在）

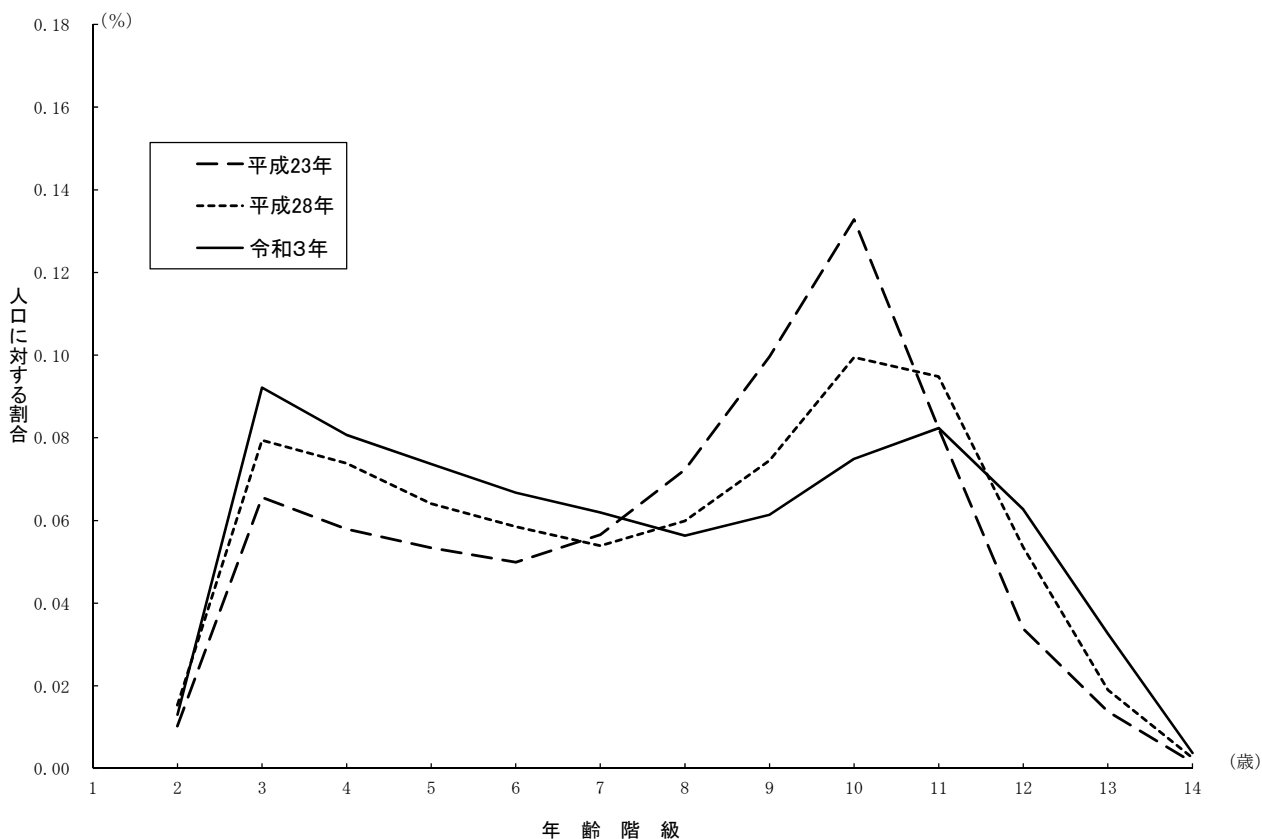

次に、男女別の被保険者割合の推移を年齢階級別に示したものが図9-1、9-2である。

男性については、平成23年から平成28年にかけては、40代後半から50代後半までは減少し、その他の年齢階級では増加している。また、平成28年から令和3年にかけては、40代後半から60代後半までは減少し、その他の年齢階級では増加している。

女性については、平成23年から平成28年にかけては20代後半から30代後半、40代後半から50代後半及び60代後半で増加している。また、平成28年から令和3年にかけては、40代後半、60代及び75歳以上を除き増加している。

図9-1 年齢階級別にみた男性被保険者数の男性人口に対する割合の推移  
(各年10月1日現在)



図9-2 年齢階級別にみた女性被保険者数の女性人口に対する割合の推移  
(各年10月1日現在)



# 第4章 統計表

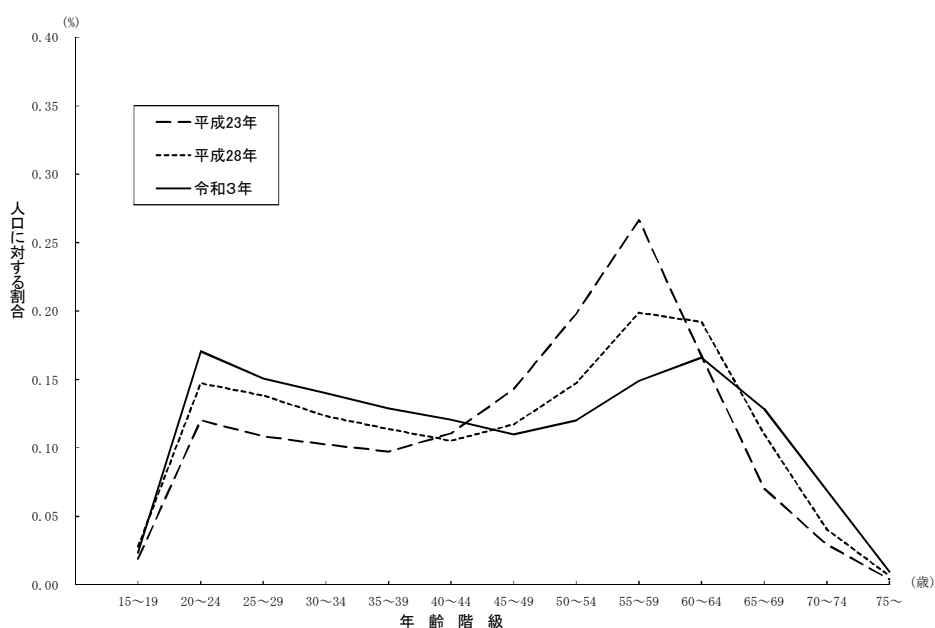
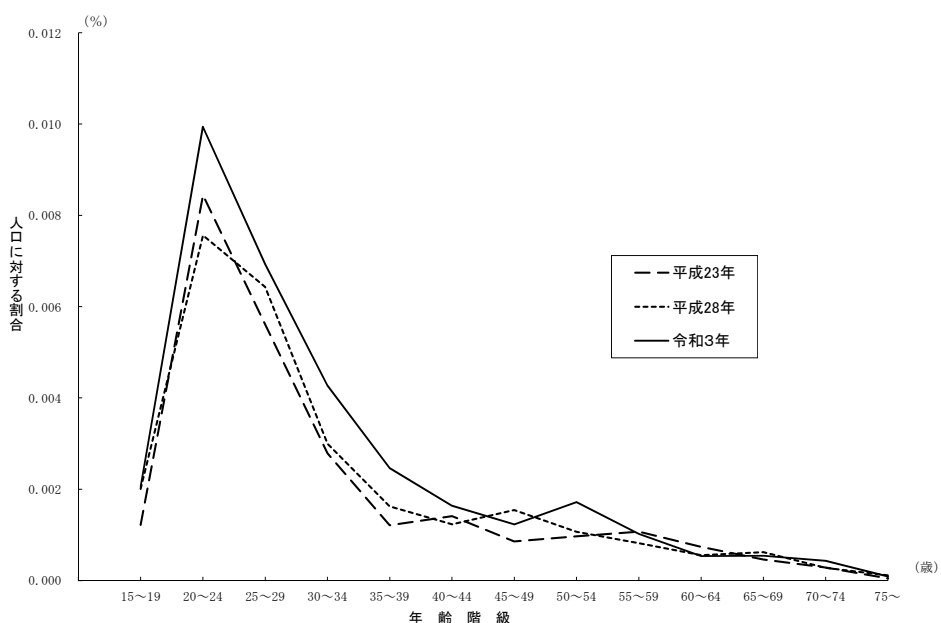

1. 全国健康保険協会管掌健康保険  
(一般被保険者)  
(全数統計)



第1表 被保険者の年齢階級別・性別、被保険者数、被扶養者の性別、被扶養者数、扶養率、平均標準報酬月額、平均標準賞与額及び平均総報酬額

協会（一般）

被保険者の年齢階級	被保険者数			被扶養者数			扶養率
	総数	男性	女性	総数	男性	女性	
総数	25,143,626	14,735,826	10,407,800	15,232,468	5,334,790	9,897,678	0.606
15～19歳	141,457	80,608	60,849	2,793	746	2,047	0.020
20～24	1,486,882	715,020	771,862	93,963	31,675	62,288	0.063
25～29	2,260,486	1,180,807	1,079,679	459,162	169,729	289,433	0.203
30～34	2,310,377	1,305,298	1,005,079	1,189,657	462,724	726,933	0.515
35～39	2,553,590	1,524,193	1,029,397	2,211,811	880,719	1,331,092	0.866
40～44	2,890,019	1,725,064	1,164,955	2,865,945	1,138,357	1,727,588	0.992
45～49	3,421,003	2,007,191	1,413,812	3,052,039	1,179,547	1,872,492	0.892
50～54	3,078,247	1,764,934	1,313,313	2,064,218	758,991	1,305,227	0.671
55～59	2,486,596	1,426,106	1,060,490	1,209,707	375,169	834,538	0.486
60～64	2,209,600	1,391,175	818,425	980,612	206,455	774,157	0.444
65～69	1,424,707	992,116	432,591	693,457	91,825	601,632	0.487
70～74	874,909	619,498	255,411	407,306	38,667	368,639	0.466
75歳以上	5,753	3,816	1,937	1,798	186	1,612	0.313
(再掲)							
前期高齢者	2,305,369	1,615,430	689,939	1,102,561	130,678	971,883	0.478
70歳以上	880,662	623,314	257,348	409,104	38,853	370,251	0.465
70歳以上現役並み所得者	230,678	180,240	50,438	114,731	10,794	103,937	0.497
介護(1号)	2,305,369	1,615,430	689,939	1,102,561	130,678	971,883	0.478
介護(2号)	14,085,465	8,314,470	5,770,995	10,172,521	3,658,519	6,514,002	0.722
介護(計)	16,390,834	9,929,900	6,460,934	11,275,082	3,789,197	7,485,885	0.688

被保険者の年齢階級	平均標準報酬月額			平均標準賞与額			平均総報酬額		
	総数	男性	女性	総数	男性	女性	総数	男性	女性
総数	295,135	335,396	238,131	413,071	468,687	334,981	3,950,610	4,487,212	3,190,865
15～19歳	186,025	191,573	178,676	126,661	138,941	110,388	2,358,899	2,437,756	2,254,435
20～24	216,933	225,929	208,599	251,123	263,618	239,546	2,853,949	2,974,406	2,742,363
25～29	247,759	264,015	229,981	357,614	387,273	325,167	3,329,792	3,554,498	3,084,039
30～34	270,625	298,528	234,388	412,542	474,075	332,703	3,658,642	4,054,608	3,144,400
35～39	294,448	332,267	238,450	462,086	534,455	355,048	3,993,790	4,519,498	3,215,393
40～44	315,505	362,331	246,165	500,982	578,838	385,823	4,285,286	4,924,518	3,338,711
45～49	327,952	382,773	250,123	512,290	599,538	388,511	4,446,014	5,190,650	3,388,855
50～54	331,496	391,346	251,064	485,643	565,453	378,493	4,461,826	5,259,311	3,390,104
55～59	329,420	388,151	250,441	470,723	536,796	382,039	4,421,501	5,191,594	3,385,911
60～64	297,338	335,546	232,390	324,966	353,210	277,399	3,887,229	4,372,281	3,062,729
65～69	267,154	287,736	219,952	215,948	230,423	184,479	3,408,250	3,665,256	2,818,827
70～74	254,149	268,992	218,145	148,823	157,173	129,634	3,190,151	3,373,785	2,744,749
75歳以上	247,157	261,754	218,400	103,474	117,052	77,077	3,067,069	3,254,998	2,696,837
(再掲)									
前期高齢者	262,169	280,487	219,279	190,084	201,938	163,777	3,324,628	3,552,511	2,791,061
70歳以上	254,103	268,948	218,147	148,516	156,916	129,236	3,189,347	3,373,058	2,744,388
70歳以上現役並み所得者	514,507	522,823	484,788	301,503	308,020	279,062	6,461,281	6,564,878	6,091,080
介護(1号)	262,169	280,487	219,279	190,084	201,938	163,777	3,324,628	3,552,511	2,791,061
介護(2号)	321,629	373,372	247,082	467,745	536,566	368,859	4,324,507	5,013,241	3,332,226
介護(計)	313,266	358,261	244,113	430,544	485,309	347,361	4,183,875	4,775,604	3,274,437

※1 平均標準賞与額は、令和3年9月30日現在の被保険者について、令和2年10月1日から令和3年9月30日までの1年間に支払われた標準賞与額の平均を任意継続被保険者を除いて算出している。

※2 総報酬額は、標準報酬月額の12ヶ月分に標準賞与額(令和2年10月1日から令和3年9月30日の1年間に支払われたもの)を加えたものとしている。

第2表 標準報酬月額別・被保険者の

— 総 数 —

標準報酬月額	被保険者数	15～19歳	20～24	25～29	30～34	35～39	40～44	45～49	50～54
総 数	(人) 25,143,626	(人) 141,457	(人) 1,486,882	(人) 2,260,486	(人) 2,310,377	(人) 2,553,590	(人) 2,890,019	(人) 3,421,003	(人) 3,078,247
円									
58,000	159,976	62	1,365	3,620	6,262	10,164	13,410	16,133	15,490
68,000	23,884	30	317	622	894	1,215	1,593	1,964	2,074
78,000	72,654	113	1,121	1,963	2,992	4,173	5,319	6,881	7,299
88,000	68,362	256	1,779	2,811	3,646	4,713	5,450	6,523	6,747
98,000	258,032	554	4,269	7,656	10,111	14,586	18,960	24,792	26,925
104,000	72,061	482	2,658	3,662	4,346	5,095	5,654	6,852	7,107
110,000	120,836	770	4,619	6,371	7,380	8,782	9,996	11,897	12,238
118,000	205,400	1,240	8,202	11,443	13,135	15,301	17,130	21,008	21,236
126,000	225,186	1,590	9,599	13,658	15,595	17,863	19,581	24,016	23,641
134,000	311,631	2,534	14,739	19,472	22,109	24,975	27,197	33,031	33,210
142,000	393,011	4,274	22,576	27,448	28,889	31,881	34,443	42,426	42,186
150,000	697,015	8,551	42,238	47,541	49,758	54,200	60,664	74,817	74,706
160,000	748,093	14,590	63,669	61,671	59,106	60,386	65,118	79,709	78,029
170,000	831,683	20,236	84,927	75,936	68,395	67,641	71,533	86,926	83,232
180,000	959,362	22,108	114,710	99,037	83,675	80,157	82,638	97,867	92,592
190,000	945,675	17,350	125,733	108,136	86,857	80,370	81,567	95,961	89,741
200,000	1,747,557	18,996	211,137	205,132	161,982	150,596	153,890	179,057	167,162
220,000	2,042,481	13,655	262,536	294,604	219,885	190,277	184,704	205,900	186,851
240,000	1,974,099	7,090	197,963	303,082	235,237	204,908	196,410	212,600	187,876
260,000	1,995,437	3,745	133,145	280,160	247,398	226,694	220,174	235,887	204,801
280,000	1,645,450	1,623	74,312	207,346	213,004	207,064	203,972	216,457	182,916
300,000	1,698,878	805	44,749	155,334	193,547	212,189	222,621	238,836	203,326
320,000	1,204,982	388	23,865	99,740	139,642	164,682	178,262	191,705	158,344
340,000	1,004,208	165	13,576	65,310	104,939	136,739	157,445	173,903	142,397
360,000	942,826	92	8,666	47,629	84,129	122,234	150,232	172,810	142,196
380,000	857,095	59	5,362	33,978	66,772	107,522	142,306	171,708	142,367
410,000	908,022	38	4,036	26,963	57,319	101,316	146,231	186,735	159,116
440,000	605,461	15	1,614	14,093	31,950	60,563	96,032	132,251	116,168
470,000	394,660	6	788	7,783	18,572	36,513	60,763	88,266	80,205
500,000	424,513	19	957	7,841	19,080	37,495	60,610	86,768	82,450
530,000	205,074	3	322	3,424	7,860	16,462	28,601	44,418	43,324
560,000	174,413	1	220	2,695	6,614	13,743	23,789	36,123	35,942
590,000	188,097	5	273	2,766	7,148	14,945	24,847	36,684	36,587
620,000	88,401	0	112	1,485	3,391	6,613	11,260	17,491	17,862
650,000	86,228	0	78	1,241	3,134	6,291	10,863	16,423	17,161
680,000	52,761	0	55	968	2,164	3,920	6,600	9,827	10,272
710,000	107,732	2	101	1,404	3,809	7,967	13,489	19,506	19,681
750,000	63,079	0	54	981	2,393	4,620	7,706	11,331	11,658
790,000	85,540	0	93	929	2,789	5,897	10,055	14,895	15,611
830,000	49,851	0	41	720	1,772	3,400	5,963	8,548	9,142
880,000	52,046	0	36	584	1,627	3,322	5,889	8,990	9,445
930,000	28,874	2	10	381	1,070	1,966	3,110	4,823	5,108
980,000	80,814	4	100	873	2,500	5,421	9,437	13,956	14,014
1,030,000	23,498	0	11	299	905	1,759	2,534	3,617	3,837
1,090,000	29,436	1	13	251	881	1,883	3,169	4,730	5,039
1,150,000	16,348	0	5	153	568	1,069	1,712	2,578	2,667
1,210,000	34,267	1	14	210	822	2,040	3,591	5,702	5,945
1,270,000	16,344	0	11	116	478	1,088	1,811	2,617	2,741
1,330,000	24,318	0	9	127	471	1,331	2,587	3,955	4,218
1,390,000	197,975	2	97	837	3,375	9,559	19,101	31,103	35,365
平均標準報酬 月額 (円)	295,135	186,025	216,933	247,759	270,625	294,448	315,505	327,952	331,496
平均標準報酬 月額 (円) (実報酬額ベース)	301,659	186,043	216,988	247,986	271,573	297,153	320,496	335,276	340,964

年齢階級別・性別、被保険者数及び平均標準報酬月額

協会（一般）

55～59	60～64	65～69	70～74	75歳以上	前期高齢者 (再掲)	70歳以上 (再掲)	70歳以上 現役並み 所得者 (再掲)	介護(1号) (再掲)	介護(2号) (再掲)	介護(計) (再掲)
(人)	(人)	(人)	(人)	(人)	(人)	(人)	(人)	(人)	(人)	(人)
2,486,596	2,209,600	1,424,707	874,909	5,753	2,305,369	880,662	230,678	2,305,369	14,085,465	16,390,834
14,511	16,415	23,072	38,905	567	62,544	39,472	0	62,544	75,959	138,503
2,148	2,577	3,907	6,461	82	10,450	6,543	0	10,450	10,356	20,806
7,225	8,199	10,891	16,253	225	27,369	16,478	0	27,369	34,923	62,292
6,535	8,077	10,392	11,345	88	21,825	11,433	0	21,825	33,332	55,157
26,904	31,469	40,059	51,154	593	91,806	51,747	0	91,806	129,050	220,856
7,260	9,211	10,829	8,850	55	19,734	8,905	0	19,734	36,084	55,818
12,267	15,488	17,197	13,740	91	31,028	13,831	0	31,028	61,886	92,914
20,724	25,391	27,910	22,537	143	50,590	22,680	0	50,590	105,489	156,079
22,865	28,360	29,086	19,247	85	48,418	19,332	0	48,418	118,463	166,881
31,551	38,768	38,258	25,661	126	64,045	25,787	0	64,045	163,757	227,802
39,210	48,372	44,504	26,675	127	71,306	26,802	0	71,306	206,637	277,943
68,094	82,353	76,977	56,720	396	134,093	57,116	0	134,093	360,634	494,727
70,047	85,853	71,263	38,477	175	109,915	38,652	0	109,915	378,756	488,671
73,575	90,059	71,282	37,795	146	109,223	37,941	0	109,223	405,325	514,548
79,658	95,955	72,468	38,316	181	110,965	38,497	0	110,965	448,710	559,675
76,021	90,506	63,160	30,148	125	93,433	30,273	0	93,433	433,796	527,229
140,758	166,656	119,647	72,098	446	192,191	72,544	0	192,191	807,523	999,714
154,179	178,511	104,161	47,030	188	151,379	47,218	0	151,379	910,145	1,061,524
152,028	155,413	84,054	37,277	161	121,492	37,438	0	121,492	904,327	1,025,819
163,234	151,408	83,059	45,462	270	128,791	45,732	0	128,791	975,504	1,104,295
140,943	117,399	55,429	24,873	112	80,414	24,985	24,436	80,414	861,687	942,101
157,936	133,783	85,165	50,259	328	135,752	50,587	50,032	135,752	956,502	1,092,254
117,685	79,040	34,605	16,950	74	51,629	17,024	16,891	51,629	725,036	776,665
104,180	63,663	27,826	13,998	67	41,891	14,065	14,002	41,891	641,588	683,479
103,981	62,729	30,155	17,847	126	48,128	17,973	17,896	48,128	631,948	680,076
101,724	54,116	20,922	10,191	68	31,181	10,259	10,240	31,181	612,221	643,402
117,448	65,991	27,099	15,626	104	42,829	15,730	15,684	42,829	675,521	718,350
86,387	44,075	15,243	7,012	58	22,313	7,070	7,044	22,313	474,913	497,226
60,878	28,746	8,864	3,266	10	12,140	3,276	3,270	12,140	318,858	330,998
64,605	39,233	16,119	9,245	91	25,455	9,336	9,315	25,455	333,666	359,121
34,521	17,894	6,175	2,060	10	8,245	2,070	2,065	8,245	168,758	177,003
29,135	16,908	6,383	2,843	17	9,243	2,860	2,857	9,243	141,897	151,140
29,926	20,612	9,205	5,050	49	14,304	5,099	5,084	14,304	148,656	162,960
15,232	9,764	3,677	1,505	9	5,191	1,514	1,512	5,191	71,609	76,800
14,719	9,875	4,318	2,111	14	6,443	2,125	2,124	6,443	69,041	75,484
9,004	6,188	2,635	1,123	5	3,763	1,128	1,127	3,763	41,891	45,654
16,917	13,500	7,057	4,267	32	11,356	4,299	4,294	11,356	83,093	94,449
10,298	8,001	4,004	2,022	11	6,037	2,033	2,031	6,037	48,994	55,031
13,413	11,331	6,329	4,171	27	10,527	4,198	4,192	10,527	65,305	75,832
8,012	6,825	3,470	1,951	7	5,428	1,958	1,955	5,428	38,490	43,918
8,417	7,085	4,187	2,447	17	6,651	2,464	2,463	6,651	39,826	46,477
4,947	4,055	2,196	1,198	8	3,402	1,206	1,204	3,402	22,043	25,445
12,065	10,277	6,935	5,191	41	12,167	5,232	5,225	12,167	59,749	71,916
3,724	3,478	2,094	1,236	4	3,334	1,240	1,239	3,334	17,190	20,524
4,704	4,268	2,677	1,806	14	4,497	1,820	1,820	4,497	21,910	26,407
2,680	2,533	1,508	872	3	2,383	875	875	2,383	12,170	14,553
5,423	4,863	3,293	2,352	11	5,656	2,363	2,362	5,656	25,524	31,180
2,631	2,289	1,594	963	5	2,562	968	967	2,562	12,089	14,651
3,848	3,459	2,464	1,837	12	4,313	1,849	1,847	4,313	18,067	22,380
32,419	28,579	20,903	16,486	149	37,538	16,635	16,625	37,538	146,567	184,105
329,420	297,338	267,154	254,149	247,157	262,169	254,103	514,507	262,169	321,629	313,266
340,419	308,081	279,901	272,774	278,192	277,192	272,809	587,598	277,192	330,128	322,683

第2表(続) 標準報酬月額別・被保険者の

-男性-

標準報酬月額	被保険者数	15～19歳	20～24	25～29	30～34	35～39	40～44	45～49	50～54
総数	(人) 14,735,826	(人) 80,608	(人) 715,020	(人) 1,180,807	(人) 1,305,298	(人) 1,524,193	(人) 1,725,064	(人) 2,007,191	(人) 1,764,934
円									
58,000	106,626	36	864	2,398	4,357	7,323	9,543	11,153	10,236
68,000	13,503	21	154	305	440	638	888	1,078	1,088
78,000	36,722	60	541	959	1,484	2,094	2,665	3,434	3,390
88,000	31,968	129	787	1,203	1,503	1,941	2,301	2,695	2,616
98,000	149,748	311	2,256	3,941	5,163	7,791	10,240	13,464	14,585
104,000	24,469	251	1,064	1,243	1,162	1,120	1,162	1,414	1,451
110,000	40,369	386	1,915	2,195	1,955	1,979	2,080	2,379	2,484
118,000	70,571	639	3,344	3,929	3,731	3,485	3,759	4,480	4,566
126,000	63,996	775	3,623	4,143	3,430	3,045	3,033	3,488	3,466
134,000	91,368	1,176	5,356	5,860	4,996	4,683	4,475	5,044	5,129
142,000	111,045	1,900	8,205	8,147	6,235	5,579	5,284	5,959	6,234
150,000	250,055	3,817	16,403	16,688	14,486	14,263	14,688	17,483	17,944
160,000	232,257	6,748	23,269	20,118	15,425	12,902	11,914	13,075	13,150
170,000	274,915	10,177	31,503	25,823	19,388	15,519	14,061	15,790	15,884
180,000	348,036	12,209	45,085	36,887	26,535	22,090	19,683	21,612	21,276
190,000	347,972	10,001	50,465	40,287	28,600	23,002	20,009	21,745	21,640
200,000	762,603	11,931	94,443	87,836	64,320	56,134	52,261	57,725	55,358
220,000	935,257	9,181	126,217	136,225	97,415	79,491	68,775	71,033	65,964
240,000	1,022,042	5,192	104,828	158,122	122,738	103,961	91,326	91,942	80,821
260,000	1,169,310	2,974	77,774	163,518	148,569	135,214	121,975	123,362	105,002
280,000	1,049,081	1,323	45,802	129,413	140,697	137,637	127,994	128,306	106,155
300,000	1,181,055	679	29,139	103,060	138,020	153,673	154,143	158,612	132,332
320,000	881,888	339	15,862	67,676	104,599	127,097	132,687	137,889	111,016
340,000	767,468	150	9,223	44,766	80,970	110,052	123,510	132,634	105,924
360,000	740,482	83	6,115	33,608	66,494	100,664	121,740	136,695	109,944
380,000	696,428	50	3,838	24,296	53,821	91,220	119,172	141,549	114,559
410,000	745,242	32	3,004	19,735	46,833	86,737	124,134	156,090	129,974
440,000	512,941	14	1,268	10,625	26,493	52,829	83,732	114,352	98,148
470,000	341,091	4	628	5,823	15,374	32,208	53,922	77,728	69,487
500,000	353,731	10	750	6,087	15,711	32,015	52,120	74,031	69,108
530,000	180,248	1	258	2,598	6,453	14,510	25,661	39,906	38,539
560,000	152,114	0	176	2,115	5,488	12,010	21,228	32,263	31,734
590,000	159,143	2	215	2,204	5,912	12,882	21,621	31,839	31,354
620,000	77,951	0	93	1,119	2,789	5,783	10,043	15,716	15,954
650,000	74,908	0	55	952	2,600	5,488	9,630	14,542	15,122
680,000	46,510	0	45	726	1,775	3,365	5,871	8,819	9,170
710,000	90,370	1	71	1,082	3,131	6,819	11,638	16,780	16,690
750,000	54,641	0	45	742	1,959	3,948	6,757	9,947	10,191
790,000	71,170	0	75	713	2,295	5,013	8,586	12,669	13,039
830,000	43,291	0	36	568	1,462	2,907	5,159	7,518	7,944
880,000	44,479	0	26	464	1,309	2,794	5,058	7,817	8,173
930,000	25,137	2	6	295	881	1,671	2,671	4,219	4,460
980,000	66,253	1	71	702	2,037	4,529	7,881	11,671	11,567
1,030,000	20,347	0	8	234	729	1,478	2,155	3,087	3,312
1,090,000	25,162	1	8	210	736	1,600	2,709	4,041	4,301
1,150,000	14,104	0	5	131	474	882	1,439	2,153	2,280
1,210,000	29,123	0	7	176	681	1,738	3,092	4,879	5,016
1,270,000	14,157	0	11	90	400	915	1,525	2,232	2,367
1,330,000	20,753	0	6	102	391	1,139	2,257	3,432	3,579
1,390,000	173,726	2	78	668	2,852	8,336	16,807	27,420	31,211
平均標準報酬月額(円)	335,396	191,573	225,929	264,015	298,528	332,267	362,331	382,773	391,346
平均標準報酬月額(円) (実報酬額ベース)	345,386	191,609	226,034	264,374	299,942	336,284	369,888	394,106	406,290

年齢階級別・性別、被保険者数及び平均標準報酬月額

協会（一般）

55～59	60～64	65～69	70～74	75歳以上	前期高齢者 (再掲)	70歳以上 (再掲)	70歳以上 現役並み 所得者 (再掲)	介護(1号) (再掲)	介護(2号) (再掲)	介護(計) (再掲)
(人)	(人)	(人)	(人)	(人)	(人)	(人)	(人)	(人)	(人)	(人)
1,426,106	1,391,175	992,116	619,498	3,816	1,615,430	623,314	180,240	1,615,430	8,314,470	9,929,900
9,326	10,356	15,309	25,378	347	41,034	25,725	0	41,034	50,614	91,648
1,095	1,370	2,381	3,993	52	6,426	4,045	0	6,426	5,519	11,945
3,200	3,836	5,888	9,052	119	15,059	9,171	0	15,059	16,525	31,584
2,497	3,473	5,912	6,860	51	12,823	6,911	0	12,823	13,582	26,405
14,371	17,620	25,592	34,037	377	60,006	34,414	0	60,006	70,280	130,286
1,491	2,841	5,778	5,454	38	11,270	5,492	0	11,270	8,359	19,629
2,557	4,841	9,026	8,514	58	17,598	8,572	0	17,598	14,341	31,939
4,860	8,530	15,066	14,095	87	29,248	14,182	0	29,248	26,195	55,443
3,791	8,397	15,106	11,647	52	26,805	11,699	0	26,805	22,175	48,980
5,791	12,459	20,465	15,851	83	36,399	15,934	0	36,399	32,898	69,297
7,003	15,739	24,100	16,589	71	40,760	16,660	0	40,760	40,219	80,979
18,640	33,026	45,250	37,093	274	82,617	37,367	0	82,617	101,781	184,398
14,832	33,686	41,674	25,373	91	67,138	25,464	0	67,138	86,657	153,795
17,647	39,178	44,032	25,818	95	69,945	25,913	0	69,945	102,560	172,505
22,321	46,239	47,136	26,844	119	74,099	26,963	0	74,099	131,131	205,230
22,821	45,789	41,917	21,614	82	63,613	21,696	0	63,613	132,004	195,617
54,722	93,719	82,389	51,453	312	134,154	51,765	0	134,154	313,785	447,939
62,505	107,800	74,827	35,691	133	110,651	35,824	0	110,651	376,077	486,728
71,791	99,905	62,463	28,830	123	91,416	28,953	0	91,416	435,785	527,201
88,349	103,954	63,570	34,852	197	98,619	35,049	0	98,619	542,642	641,261
83,466	84,210	44,073	19,926	79	64,078	20,005	19,543	64,078	530,131	594,209
102,640	99,771	69,315	39,429	242	108,986	39,671	39,240	108,986	647,498	756,484
81,467	60,777	28,516	13,898	65	42,479	13,963	13,845	42,479	523,836	566,315
76,116	49,744	22,991	11,338	50	34,379	11,388	11,328	34,379	487,928	522,307
78,245	49,564	23,988	13,260	82	37,330	13,342	13,278	37,330	496,188	533,518
79,706	43,926	16,787	7,458	46	24,291	7,504	7,487	24,291	498,912	523,203
93,342	53,150	21,019	11,132	60	32,211	11,192	11,157	32,211	556,690	588,901
71,204	36,513	12,418	5,309	36	17,763	5,345	5,326	17,763	403,949	421,712
51,513	24,372	7,456	2,570	6	10,032	2,576	2,570	10,032	277,022	287,054
53,002	31,653	12,546	6,641	57	19,244	6,698	6,686	19,244	279,914	299,158
29,977	15,447	5,271	1,619	8	6,898	1,627	1,623	6,898	149,530	156,428
25,169	14,532	5,257	2,130	12	7,399	2,142	2,140	7,399	124,926	132,325
25,074	17,037	7,297	3,680	26	11,003	3,706	3,698	11,003	126,925	137,928
13,516	8,563	3,163	1,207	5	4,375	1,212	1,211	4,375	63,792	68,167
12,784	8,520	3,603	1,601	11	5,215	1,612	1,612	5,215	60,598	65,813
8,057	5,488	2,284	906	4	3,194	910	909	3,194	37,405	40,599
14,075	11,196	5,686	3,180	21	8,887	3,201	3,200	8,887	70,379	79,266
8,998	7,043	3,403	1,601	7	5,011	1,608	1,606	5,011	42,936	47,947
11,194	9,362	5,026	3,177	21	8,224	3,198	3,192	8,224	54,850	63,074
7,099	6,047	2,988	1,557	6	4,551	1,563	1,560	4,551	33,767	38,318
7,287	6,078	3,519	1,941	13	5,473	1,954	1,953	5,473	34,413	39,886
4,377	3,613	1,929	1,006	7	2,942	1,013	1,011	2,942	19,340	22,282
9,817	8,349	5,570	4,027	31	9,628	4,058	4,052	9,628	49,285	58,913
3,301	3,117	1,851	1,071	4	2,926	1,075	1,074	2,926	14,972	17,898
4,028	3,729	2,293	1,494	12	3,799	1,506	1,506	3,799	18,808	22,607
2,345	2,286	1,355	751	3	2,109	754	754	2,109	10,503	12,612
4,623	4,176	2,782	1,945	8	4,735	1,953	1,952	4,735	21,786	26,521
2,317	2,017	1,433	845	5	2,283	850	850	2,283	10,458	12,741
3,274	2,960	2,086	1,522	5	3,613	1,527	1,525	3,613	15,502	19,115
28,483	25,177	18,330	14,239	123	32,692	14,362	14,352	32,692	129,098	161,790
388,151	335,546	287,736	268,992	261,754	280,487	268,948	522,823	280,487	373,372	358,261
405,366	350,818	304,001	292,398	301,086	299,544	292,451	605,514	299,544	386,356	372,233

第2表(続) 標準報酬月額別・被保険者の

-女性-

標準報酬月額	被保険者数	15～19歳	20～24	25～29	30～34	35～39	40～44	45～49	50～54
総数	(人) 10,407,800	(人) 60,849	(人) 771,862	(人) 1,079,679	(人) 1,005,079	(人) 1,029,397	(人) 1,164,955	(人) 1,413,812	(人) 1,313,313
円									
58,000	53,350	26	501	1,222	1,905	2,841	3,867	4,980	5,254
68,000	10,381	9	163	317	454	577	705	886	986
78,000	35,932	53	580	1,004	1,508	2,079	2,654	3,447	3,909
88,000	36,394	127	992	1,608	2,143	2,772	3,149	3,828	4,131
98,000	108,284	243	2,013	3,715	4,948	6,795	8,720	11,328	12,340
104,000	47,592	231	1,594	2,419	3,184	3,975	4,492	5,438	5,656
110,000	80,467	384	2,704	4,176	5,425	6,803	7,916	9,518	9,754
118,000	134,829	601	4,858	7,514	9,404	11,816	13,371	16,528	16,670
126,000	161,190	815	5,976	9,515	12,165	14,818	16,548	20,528	20,175
134,000	220,263	1,358	9,383	13,612	17,113	20,292	22,722	27,987	28,081
142,000	281,966	2,374	14,371	19,301	22,654	26,302	29,159	36,467	35,952
150,000	446,960	4,734	25,835	30,853	35,272	39,937	45,976	57,334	56,762
160,000	515,836	7,842	40,400	41,553	43,681	47,484	53,204	66,634	64,879
170,000	556,768	10,059	53,424	50,113	49,007	52,122	57,472	71,136	67,348
180,000	611,326	9,899	69,625	62,150	57,140	58,067	62,955	76,255	71,316
190,000	597,703	7,349	75,268	67,849	58,257	57,368	61,558	74,216	68,101
200,000	984,954	7,065	116,694	117,296	97,662	94,462	101,629	121,332	111,804
220,000	1,107,224	4,474	136,319	158,379	122,470	110,786	115,929	134,867	120,887
240,000	952,057	1,898	93,135	144,960	112,499	100,947	105,084	120,658	107,055
260,000	826,127	771	55,371	116,642	98,829	91,480	98,199	112,525	99,799
280,000	596,369	300	28,510	77,933	72,307	69,427	75,978	88,151	76,761
300,000	517,823	126	15,610	52,274	55,527	58,516	68,478	80,224	70,994
320,000	323,094	49	8,003	32,064	35,043	37,585	45,575	53,816	47,328
340,000	236,740	15	4,353	20,544	23,969	26,687	33,935	41,269	36,473
360,000	202,344	9	2,551	14,021	17,635	21,570	28,492	36,115	32,252
380,000	160,667	9	1,524	9,682	12,951	16,302	23,134	30,159	27,808
410,000	162,780	6	1,032	7,228	10,486	14,579	22,097	30,645	29,142
440,000	92,520	1	346	3,468	5,457	7,734	12,300	17,899	18,020
470,000	53,569	2	160	1,960	3,198	4,305	6,841	10,538	10,718
500,000	70,782	9	207	1,754	3,369	5,480	8,490	12,737	13,342
530,000	24,826	2	64	826	1,407	1,952	2,940	4,512	4,785
560,000	22,299	1	44	580	1,126	1,733	2,561	3,860	4,208
590,000	28,954	3	58	562	1,236	2,063	3,226	4,845	5,233
620,000	10,450	0	19	366	602	830	1,217	1,775	1,908
650,000	11,320	0	23	289	534	803	1,233	1,881	2,039
680,000	6,251	0	10	242	389	555	729	1,008	1,102
710,000	17,362	1	30	322	678	1,148	1,851	2,726	2,991
750,000	8,438	0	9	239	434	672	949	1,384	1,467
790,000	14,370	0	18	216	494	884	1,469	2,226	2,572
830,000	6,560	0	5	152	310	493	804	1,030	1,198
880,000	7,567	0	10	120	318	528	831	1,173	1,272
930,000	3,737	0	4	86	189	295	439	604	648
980,000	14,561	3	29	171	463	892	1,556	2,285	2,447
1,030,000	3,151	0	3	65	176	281	379	530	525
1,090,000	4,274	0	5	41	145	283	460	689	738
1,150,000	2,244	0	0	22	94	187	273	425	387
1,210,000	5,144	1	7	34	141	302	499	823	929
1,270,000	2,187	0	0	26	78	173	286	385	374
1,330,000	3,565	0	3	25	80	192	330	523	639
1,390,000	24,249	0	19	169	523	1,223	2,294	3,683	4,154
平均標準報酬 月額(円)	238,131	178,676	208,599	229,981	234,388	238,450	246,165	250,123	251,064
平均標準報酬 月額(円) (実報酬額ベース)	239,749	178,669	208,608	230,063	234,730	239,214	247,356	251,756	253,174

年齢階級別・性別、被保険者数及び平均標準報酬月額

協会（一般）

55～59	60～64	65～69	70～74	75歳以上	前期高齢者 (再掲)	70歳以上 (再掲)	70歳以上 現役並み 所得者 (再掲)	介護(1号) (再掲)	介護(2号) (再掲)	介護(計) (再掲)
(人)	(人)	(人)	(人)	(人)	(人)	(人)	(人)	(人)	(人)	(人)
1,060,490	818,425	432,591	255,411	1,937	689,939	257,348	50,438	689,939	5,770,995	6,460,934
5,185	6,059	7,763	13,527	220	21,510	13,747	0	21,510	25,345	46,855
1,053	1,207	1,526	2,468	30	4,024	2,498	0	4,024	4,837	8,861
4,025	4,363	5,003	7,201	106	12,310	7,307	0	12,310	18,398	30,708
4,038	4,604	4,480	4,485	37	9,002	4,522	0	9,002	19,750	28,752
12,533	13,849	14,467	17,117	216	31,800	17,333	0	31,800	58,770	90,570
5,769	6,370	5,051	3,396	17	8,464	3,413	0	8,464	27,725	36,189
9,710	10,647	8,171	5,226	33	13,430	5,259	0	13,430	47,545	60,975
15,864	16,861	12,844	8,442	56	21,342	8,498	0	21,342	79,294	100,636
19,074	19,963	13,980	7,600	33	21,613	7,633	0	21,613	96,288	117,901
25,760	26,309	17,793	9,810	43	27,646	9,853	0	27,646	130,859	158,505
32,207	32,633	20,404	10,086	56	30,546	10,142	0	30,546	166,418	196,964
49,454	49,327	31,727	19,627	122	51,476	19,749	0	51,476	258,853	310,329
55,215	52,167	29,589	13,104	84	42,777	13,188	0	42,777	292,099	334,876
55,928	50,881	27,250	11,977	51	39,278	12,028	0	39,278	302,765	342,043
57,337	49,716	25,332	11,472	62	36,866	11,534	0	36,866	317,579	354,445
53,200	44,717	21,243	8,534	43	29,820	8,577	0	29,820	301,792	331,612
86,036	72,937	37,258	20,645	134	58,037	20,779	0	58,037	493,738	551,775
91,674	70,711	29,334	11,339	55	40,728	11,394	0	40,728	534,068	574,796
80,237	55,508	21,591	8,447	38	30,076	8,485	0	30,076	468,542	498,618
74,885	47,454	19,489	10,610	73	30,172	10,683	0	30,172	432,862	463,034
57,477	33,189	11,356	4,947	33	16,336	4,980	4,893	16,336	331,556	347,892
55,296	34,012	15,850	10,830	86	26,766	10,916	10,792	26,766	309,004	335,770
36,218	18,263	6,089	3,052	9	9,150	3,061	3,046	9,150	201,200	210,350
28,064	13,919	4,835	2,660	17	7,512	2,677	2,674	7,512	153,660	161,172
25,736	13,165	6,167	4,587	44	10,798	4,631	4,618	10,798	135,760	146,558
22,018	10,190	4,135	2,733	22	6,890	2,755	2,753	6,890	113,309	120,199
24,106	12,841	6,080	4,494	44	10,618	4,538	4,527	10,618	118,831	129,449
15,183	7,562	2,825	1,703	22	4,550	1,725	1,718	4,550	70,964	75,514
9,365	4,374	1,408	696	4	2,108	700	700	2,108	41,836	43,944
11,603	7,580	3,573	2,604	34	6,211	2,638	2,629	6,211	53,752	59,963
4,544	2,447	904	441	2	1,347	443	442	1,347	19,228	20,575
3,966	2,376	1,126	713	5	1,844	718	717	1,844	16,971	18,815
4,852	3,575	1,908	1,370	23	3,301	1,393	1,386	3,301	21,731	25,032
1,716	1,201	514	298	4	816	302	301	816	7,817	8,633
1,935	1,355	715	510	3	1,228	513	512	1,228	8,443	9,671
947	700	351	217	1	569	218	218	569	4,486	5,055
2,842	2,304	1,371	1,087	11	2,469	1,098	1,094	2,469	12,714	15,183
1,300	958	601	421	4	1,026	425	425	1,026	6,058	7,084
2,219	1,969	1,303	994	6	2,303	1,000	1,000	2,303	10,455	12,758
913	778	482	394	1	877	395	395	877	4,723	5,600
1,130	1,007	668	506	4	1,178	510	510	1,178	5,413	6,591
570	442	267	192	1	460	193	193	460	2,703	3,163
2,248	1,928	1,365	1,164	10	2,539	1,174	1,173	2,539	10,464	13,003
423	361	243	165	0	408	165	165	408	2,218	2,626
676	539	384	312	2	698	314	314	698	3,102	3,800
335	247	153	121	0	274	121	121	274	1,667	1,941
800	687	511	407	3	921	410	410	921	3,738	4,659
314	272	161	118	0	279	118	117	279	1,631	1,910
574	499	378	315	7	700	322	322	700	2,565	3,265
3,936	3,402	2,573	2,247	26	4,846	2,273	2,273	4,846	17,469	22,315
250,441	232,390	219,952	218,145	218,400	219,279	218,147	484,788	219,279	247,082	244,113
253,082	235,436	224,630	225,175	233,089	224,855	225,235	523,578	224,855	249,120	246,529

第3表 標準賞与額階級別・被保険者の

— 総 数 —

標準賞与額階級	被保険者数	15～19歳	20～24	25～29	30～34	35～39	40～44	45～49	50～54
総 数	(人) 25,143,626	(人) 141,457	(人) 1,486,882	(人) 2,260,486	(人) 2,310,377	(人) 2,553,590	(人) 2,890,019	(人) 3,421,003	(人) 3,078,247
0 円	9,517,089	52,833	563,248	787,856	783,338	853,296	964,959	1,173,972	1,114,676
任意継続分(再掲)	248,471	70	2,162	5,873	7,868	9,224	10,139	11,383	11,188
1,000 ～ 99,000	1,944,408	45,626	211,906	181,737	162,516	157,231	163,274	197,682	195,647
100,000 ～ 199,000	1,561,889	14,997	126,730	151,069	141,035	143,762	153,606	185,005	176,641
200,000 ～ 299,000	1,410,300	6,151	87,105	136,405	132,851	138,452	150,191	176,894	166,157
300,000 ～ 399,000	1,419,994	5,401	88,244	138,755	137,402	146,941	160,507	188,482	172,223
400,000 ～ 499,000	1,338,360	4,550	83,026	139,524	135,726	143,594	156,355	180,943	160,866
500,000 ～ 599,000	1,194,610	3,698	73,913	130,702	128,461	137,528	148,445	166,450	144,035
600,000 ～ 699,000	1,090,063	3,212	68,207	123,726	122,356	132,543	142,529	157,528	131,757
700,000 ～ 799,000	955,279	2,267	57,486	111,322	109,813	120,245	130,080	141,209	115,662
800,000 ～ 899,000	839,763	1,255	47,054	97,897	98,190	107,207	118,748	127,061	102,123
900,000 ～ 999,000	694,826	624	31,456	77,661	83,074	91,090	102,140	110,039	86,776
1,000,000 ～ 1,099,000	602,113	328	19,074	57,436	68,170	79,753	91,468	100,209	80,298
1,100,000 ～ 1,199,000	455,307	196	11,068	38,197	51,195	62,179	72,601	79,512	62,898
1,200,000 ～ 1,299,000	374,376	126	6,690	26,345	38,293	50,169	61,529	69,126	54,405
1,300,000 ～ 1,399,000	290,382	73	3,718	17,589	27,923	38,883	48,462	56,176	44,432
1,400,000 ～ 1,499,000	233,557	37	2,441	11,669	20,034	30,080	39,606	47,174	38,022
1,500,000 ～ 1,599,000	196,714	21	1,639	8,183	15,192	23,217	33,019	41,412	33,264
1,600,000 ～ 1,699,000	156,002	8	1,060	5,394	11,132	18,048	25,769	33,663	27,826
1,700,000 ～ 1,799,000	124,247	11	644	3,870	8,351	13,585	20,424	27,902	22,937
1,800,000 ～ 1,899,000	105,939	17	465	2,891	6,483	10,869	16,797	23,863	20,172
1,900,000 ～ 1,999,000	84,315	2	373	2,146	4,731	8,280	12,741	19,165	16,792
2,000,000 ～ 2,199,000	144,063	15	490	3,198	7,235	13,284	20,833	31,365	28,723
2,200,000 ～ 2,399,000	87,860	1	281	1,980	4,160	7,762	12,901	19,509	18,212
2,400,000 ～ 2,599,000	66,767	0	192	1,330	2,993	5,672	9,399	14,720	13,613
2,600,000 ～ 2,799,000	46,087	3	84	848	1,959	3,750	6,492	10,136	9,631
2,800,000 ～ 2,999,000	34,124	2	77	598	1,414	2,778	4,612	7,540	7,037
3,000,000 ～ 3,199,000	34,167	0	41	511	1,349	2,615	4,483	7,099	6,743
3,200,000 ～ 3,399,000	20,139	0	36	277	868	1,571	2,620	4,172	4,169
3,400,000 ～ 3,599,000	16,235	0	19	202	618	1,400	2,100	3,311	3,241
3,600,000 ～ 3,799,000	12,623	2	22	145	471	999	1,662	2,568	2,538
3,800,000 ～ 3,999,000	9,565	0	13	120	295	744	1,207	2,076	1,984
4,000,000 ～ 4,199,000	11,774	0	13	116	352	812	1,513	2,253	2,334
4,200,000 ～ 4,399,000	6,602	0	9	75	219	449	812	1,292	1,346
4,400,000 ～ 4,599,000	6,366	0	8	68	239	453	804	1,170	1,252
4,600,000 ～ 4,799,000	4,394	0	1	52	163	347	591	832	860
4,800,000 ～ 4,999,000	4,024	0	8	58	147	271	510	789	708
5,000,000 ～ 5,199,000	6,819	0	10	77	223	502	866	1,178	1,174
5,200,000 ～ 5,399,000	2,965	0	2	48	111	237	358	548	531
5,400,000 ～ 5,599,000	3,139	0	5	63	92	216	397	567	537
5,600,000 ～	36,380	1	24	346	1,203	2,776	4,609	6,411	6,005
平均標準賞与額(円)	408,989	126,598	250,758	356,685	411,138	460,417	499,224	510,585	483,878
平均標準賞与額(円) (任意継続分を除く)	413,071	126,661	251,123	357,614	412,542	462,086	500,982	512,290	485,643

※ 標準賞与額は、令和3年9月30日現在の被保険者について、令和2年10月1日から令和3年9月30日までの1年間に支払われたものとしている。

年齢階級別・性別、被保険者数及び平均標準賞与額

協会（一般）

55～59	60～64	65～69	70～74	75歳以上	前期高齢者 (再掲)	70歳以上 (再掲)	70歳以上 現役並み 所得者 (再掲)	介護(1号) (再掲)	介護(2号) (再掲)	介護(計) (再掲)
(人)	(人)	(人)	(人)	(人)	(人)	(人)	(人)	(人)	(人)	(人)
2,486,596	2,209,600	1,424,707	874,909	5,753	2,305,369	880,662	230,678	2,305,369	14,085,465	16,390,834
916,361	919,560	783,407	598,799	4,784	1,386,990	603,583	166,118	1,386,990	5,089,528	6,476,518
11,963	39,368	89,397	49,709	127	139,233	49,836	10,941	139,233	84,041	223,274
174,596	212,076	158,830	82,971	316	242,117	83,287	4,828	242,117	943,275	1,185,392
151,554	168,569	101,868	46,905	148	148,921	47,053	6,214	148,921	835,375	984,296
139,776	160,551	81,400	34,248	119	115,767	34,367	5,659	115,767	793,569	909,336
140,474	141,884	72,479	27,118	84	99,681	27,202	5,239	99,681	803,570	903,251
129,372	126,495	58,269	19,580	60	77,909	19,640	4,620	77,909	754,031	831,940
111,389	99,597	36,942	13,424	26	50,392	13,450	4,751	50,392	669,916	720,308
100,165	72,203	26,108	9,693	36	35,837	9,729	4,183	35,837	604,182	640,019
87,545	54,213	18,925	6,493	19	25,437	6,512	3,082	25,437	528,709	554,146
76,701	43,768	14,558	5,176	25	19,759	5,201	2,822	19,759	468,401	488,160
64,825	33,158	10,362	3,608	13	13,983	3,621	2,110	13,983	396,938	410,921
59,606	30,706	10,499	4,553	13	15,065	4,566	3,039	15,065	362,287	377,352
47,481	21,477	6,391	2,108	4	8,503	2,112	1,434	8,503	283,969	292,472
41,265	18,434	5,821	2,162	11	7,994	2,173	1,641	7,994	244,759	252,753
33,467	14,000	4,150	1,503	6	5,659	1,509	1,155	5,659	196,537	202,196
28,482	11,383	3,452	1,174	3	4,629	1,177	921	4,629	164,667	169,296
25,136	10,718	3,492	1,420	1	4,913	1,421	1,132	4,913	143,549	148,462
21,230	8,441	2,518	912	1	3,431	913	763	3,431	116,929	120,360
17,428	6,407	1,955	727	6	2,688	733	605	2,688	95,098	97,786
15,650	6,051	1,880	798	3	2,681	801	675	2,681	82,533	85,214
13,357	4,816	1,369	542	1	1,912	543	479	1,912	66,871	68,783
23,381	9,887	3,677	1,966	9	5,652	1,975	1,736	5,652	114,189	119,841
14,342	5,924	1,976	811	1	2,788	812	722	2,788	70,888	73,676
11,138	4,899	1,877	929	5	2,811	934	848	2,811	53,769	56,580
7,846	3,541	1,218	575	4	1,797	579	525	1,797	37,646	39,443
5,780	2,698	1,077	504	7	1,588	511	471	1,588	27,667	29,255
5,556	3,193	1,646	927	4	2,577	931	812	2,577	27,074	29,651
3,441	1,854	745	385	1	1,131	386	348	1,131	16,256	17,387
2,787	1,532	661	363	1	1,025	364	325	1,025	12,971	13,996
2,160	1,209	541	306	0	847	306	265	847	10,137	10,984
1,626	900	426	174	0	600	174	156	600	7,793	8,393
1,824	1,321	758	473	5	1,236	478	426	1,236	9,245	10,481
1,224	688	324	161	3	488	164	132	488	5,362	5,850
1,069	723	373	206	1	580	207	177	580	5,018	5,598
721	444	249	134	0	383	134	115	383	3,448	3,831
655	477	277	124	0	401	124	92	401	3,139	3,540
1,058	823	520	381	7	908	388	320	908	5,099	6,007
481	364	200	84	1	285	85	68	285	2,282	2,567
486	379	251	145	1	397	146	116	397	2,366	2,763
5,161	4,237	3,236	2,347	24	5,607	2,371	1,554	5,607	26,423	32,030
468,458	319,176	202,398	140,367	101,190	178,604	140,111	287,203	178,604	464,954	424,679
470,723	324,966	215,948	148,823	103,474	190,084	148,516	301,503	190,084	467,745	430,544

第3表(続) 標準賞与額階級別・被保険者の

— 男 性 —

標準賞与額階級	被保険者数	15～19歳	20～24	25～29	30～34	35～39	40～44	45～49	50～54
	(人)	(人)	(人)	(人)	(人)	(人)	(人)	(人)	(人)
総 数	14,735,826	80,608	715,020	1,180,807	1,305,298	1,524,193	1,725,064	2,007,191	1,764,934
0 円	5,734,023	28,644	270,334	404,583	425,089	494,595	572,350	693,238	663,020
任意継続分(再掲)	195,920	33	979	2,901	4,963	6,176	6,834	7,261	7,152
1,000 ～ 99,000	875,073	25,448	95,434	82,842	67,405	62,652	62,521	74,411	74,186
100,000 ～ 199,000	800,206	9,410	58,386	74,726	69,051	71,439	75,611	88,922	84,290
200,000 ～ 299,000	751,375	3,680	42,643	68,999	68,839	74,497	79,250	90,636	83,249
300,000 ～ 399,000	747,495	2,981	41,781	69,657	72,709	80,290	84,951	95,037	84,090
400,000 ～ 499,000	727,323	2,684	39,654	70,845	73,930	81,935	86,905	96,603	82,661
500,000 ～ 599,000	678,961	2,204	36,375	68,667	73,599	82,522	86,982	94,274	78,677
600,000 ～ 699,000	631,986	1,945	34,425	65,874	72,521	81,960	86,221	91,543	73,382
700,000 ～ 799,000	556,530	1,505	28,764	60,325	67,037	75,604	78,831	82,658	64,088
800,000 ～ 899,000	498,937	950	23,676	53,718	61,421	69,075	73,606	76,160	57,810
900,000 ～ 999,000	422,849	488	16,113	43,579	53,261	60,065	64,669	67,516	50,364
1,000,000 ～ 1,099,000	383,149	260	10,017	33,467	45,450	54,869	60,188	63,956	48,803
1,100,000 ～ 1,199,000	296,707	152	5,769	23,360	35,490	43,789	48,998	51,864	38,935
1,200,000 ～ 1,299,000	254,143	96	3,900	16,770	27,288	36,825	43,365	46,826	35,024
1,300,000 ～ 1,399,000	204,003	62	2,287	11,531	20,509	29,355	35,464	39,602	29,880
1,400,000 ～ 1,499,000	170,972	34	1,606	8,015	15,234	23,207	30,031	34,752	26,888
1,500,000 ～ 1,599,000	148,436	21	1,086	5,776	11,748	18,580	25,743	31,450	24,437
1,600,000 ～ 1,699,000	121,148	6	744	3,852	8,902	14,919	20,727	26,307	21,010
1,700,000 ～ 1,799,000	98,328	9	479	2,877	6,672	11,302	16,653	22,341	17,890
1,800,000 ～ 1,899,000	85,740	11	325	2,125	5,304	9,245	14,136	19,434	16,089
1,900,000 ～ 1,999,000	69,535	1	268	1,560	3,910	7,125	10,783	16,056	13,720
2,000,000 ～ 2,199,000	120,590	12	342	2,396	5,921	11,340	17,855	26,861	24,051
2,200,000 ～ 2,399,000	75,779	1	222	1,492	3,448	6,693	11,315	17,258	15,863
2,400,000 ～ 2,599,000	57,897	0	134	1,018	2,516	4,932	8,246	13,023	11,979
2,600,000 ～ 2,799,000	40,625	0	52	664	1,624	3,292	5,773	9,116	8,609
2,800,000 ～ 2,999,000	30,232	1	44	440	1,174	2,452	4,130	6,829	6,363
3,000,000 ～ 3,199,000	29,774	0	32	373	1,136	2,244	3,914	6,314	5,944
3,200,000 ～ 3,399,000	17,890	0	25	206	732	1,369	2,306	3,757	3,758
3,400,000 ～ 3,599,000	14,294	0	13	154	495	1,251	1,844	2,958	2,888
3,600,000 ～ 3,799,000	11,156	2	19	107	372	872	1,484	2,293	2,286
3,800,000 ～ 3,999,000	8,515	0	9	93	252	649	1,068	1,874	1,786
4,000,000 ～ 4,199,000	10,201	0	9	84	277	697	1,310	1,983	2,039
4,200,000 ～ 4,399,000	5,879	0	8	57	174	403	699	1,171	1,214
4,400,000 ～ 4,599,000	5,666	0	7	47	198	391	709	1,067	1,120
4,600,000 ～ 4,799,000	3,939	0	1	41	133	306	538	765	760
4,800,000 ～ 4,999,000	3,521	0	5	51	123	226	447	693	624
5,000,000 ～ 5,199,000	5,833	0	7	63	188	426	754	1,013	1,001
5,200,000 ～ 5,399,000	2,681	0	1	38	95	212	319	499	485
5,400,000 ～ 5,599,000	2,779	0	4	51	82	180	339	500	492
5,600,000 ～	31,656	1	20	284	989	2,408	4,029	5,631	5,179
平均標準賞与額(円)	462,456	138,885	263,257	386,321	472,273	532,290	576,545	597,369	563,161
平均標準賞与額(円) (任意継続分を除く)	468,687	138,941	263,618	387,273	474,075	534,455	578,838	599,538	565,453

※ 標準賞与額は、令和3年9月30日現在の被保険者について、令和2年10月1日から令和3年9月30日までの1年間に支払われたものとしている。

年齢階級別・性別、被保険者数及び平均標準賞与額

協会（一般）

55～59	60～64	65～69	70～74	75歳以上	前期高齢者 (再掲)	70歳以上 (再掲)	70歳以上 現役並み 所得者 (再掲)	介護(1号) (再掲)	介護(2号) (再掲)	介護(計) (再掲)
(人)	(人)	(人)	(人)	(人)	(人)	(人)	(人)	(人)	(人)	(人)
1,426,106	1,391,175	992,116	619,498	3,816	1,615,430	623,314	180,240	1,615,430	8,314,470	9,929,900
562,625	615,401	568,828	432,120	3,196	1,004,144	435,316	128,953	1,004,144	3,106,634	4,110,778
8,016	29,477	77,502	44,525	101	122,128	44,626	9,957	122,128	58,740	180,868
70,913	110,045	96,264	52,770	182	149,216	52,952	3,962	149,216	392,076	541,292
74,091	96,336	66,211	31,642	91	97,944	31,733	5,299	97,944	419,250	517,194
69,976	93,750	52,422	23,356	78	75,856	23,434	4,742	75,856	416,861	492,717
68,608	81,235	47,426	18,676	54	66,156	18,730	4,272	66,156	413,921	480,077
65,295	73,906	39,242	13,620	43	52,905	13,663	3,708	52,905	405,370	458,275
59,637	61,995	24,701	9,312	16	34,029	9,328	3,758	34,029	381,565	415,594
54,305	45,289	17,699	6,798	24	24,521	6,822	3,236	24,521	350,740	375,261
46,773	33,179	13,141	4,611	14	17,766	4,625	2,352	17,766	305,529	323,295
41,484	27,041	10,229	3,748	19	13,996	3,767	2,165	13,996	276,101	290,097
35,841	20,923	7,410	2,612	8	10,030	2,620	1,608	10,030	239,313	249,343
34,736	20,296	7,812	3,284	11	11,107	3,295	2,297	11,107	227,979	239,086
28,009	14,064	4,722	1,554	1	6,277	1,555	1,091	6,277	181,870	188,147
25,500	12,588	4,392	1,564	5	5,961	1,569	1,194	5,961	163,303	169,264
21,345	9,706	3,172	1,085	5	4,262	1,090	864	4,262	135,997	140,259
19,343	8,298	2,697	866	1	3,564	867	699	3,564	119,312	122,876
17,711	8,108	2,717	1,058	1	3,776	1,059	863	3,776	107,449	111,225
15,480	6,504	2,039	657	1	2,697	658	566	2,697	90,028	92,725
13,072	4,937	1,564	527	5	2,096	532	447	2,096	74,893	76,989
12,143	4,880	1,479	568	1	2,048	569	494	2,048	66,682	68,730
10,742	3,886	1,076	407	1	1,484	408	359	1,484	55,187	56,671
19,221	8,138	2,978	1,469	6	4,453	1,475	1,312	4,453	96,126	100,579
12,292	5,017	1,601	576	1	2,178	577	523	2,178	61,745	63,923
9,674	4,165	1,511	695	4	2,210	699	643	2,210	47,087	49,297
6,973	3,069	1,029	422	2	1,453	424	386	1,453	33,540	34,993
5,179	2,361	890	363	6	1,259	369	345	1,259	24,862	26,121
4,915	2,797	1,379	723	3	2,105	726	647	2,105	23,884	25,989
3,091	1,688	645	312	1	958	313	284	958	14,600	15,558
2,499	1,341	565	285	1	851	286	258	851	11,530	12,381
1,933	1,087	464	237	0	701	237	203	701	9,083	9,784
1,464	809	378	133	0	511	133	119	511	7,001	7,512
1,613	1,153	647	384	5	1,036	389	353	1,036	8,098	9,134
1,114	627	286	126	0	412	126	102	412	4,825	5,237
972	642	337	175	1	513	176	150	513	4,510	5,023
655	409	222	109	0	331	109	97	331	3,127	3,458
582	422	246	102	0	348	102	76	348	2,768	3,116
909	714	433	319	6	758	325	271	758	4,391	5,149
448	331	183	70	0	253	70	59	253	2,082	2,335
439	340	231	120	1	352	121	99	352	2,110	2,462
4,504	3,698	2,848	2,043	22	4,913	2,065	1,384	4,913	23,041	27,954
533,779	345,726	212,423	145,877	113,954	186,671	145,681	291,004	186,671	532,775	476,470
536,796	353,210	230,423	157,173	117,052	201,938	156,916	308,020	201,938	536,566	485,309

第3表(続) 標準賞与額階級別・被保険者の

－女性－

標準賞与額階級	被保険者数	15～19歳	20～24	25～29	30～34	35～39	40～44	45～49	50～54
	(人)	(人)	(人)	(人)	(人)	(人)	(人)	(人)	(人)
総数	10,407,800	60,849	771,862	1,079,679	1,005,079	1,029,397	1,164,955	1,413,812	1,313,313
0円	3,783,066	24,189	292,914	383,273	358,249	358,701	392,609	480,734	451,656
任意継続分(再掲)	52,551	37	1,183	2,972	2,905	3,048	3,305	4,122	4,036
1,000～99,000	1,069,335	20,178	116,472	98,895	95,111	94,579	100,753	123,271	121,461
100,000～199,000	761,683	5,587	68,344	76,343	71,984	72,323	77,995	96,083	92,351
200,000～299,000	658,925	2,471	44,462	67,406	64,012	63,955	70,941	86,258	82,908
300,000～399,000	672,499	2,420	46,463	69,098	64,693	66,651	75,556	93,445	88,133
400,000～499,000	611,037	1,866	43,372	68,679	61,796	61,659	69,450	84,340	78,205
500,000～599,000	515,649	1,494	37,538	62,035	54,862	55,006	61,463	72,176	65,358
600,000～699,000	458,077	1,267	33,782	57,852	49,835	50,583	56,308	65,985	58,375
700,000～799,000	398,749	762	28,722	50,997	42,776	44,641	51,249	58,551	51,574
800,000～899,000	340,826	305	23,378	44,179	36,769	38,132	45,142	50,901	44,313
900,000～999,000	271,977	136	15,343	34,082	29,813	31,025	37,471	42,523	36,412
1,000,000～1,099,000	218,964	68	9,057	23,969	22,720	24,884	31,280	36,253	31,495
1,100,000～1,199,000	158,600	44	5,299	14,837	15,705	18,390	23,603	27,648	23,963
1,200,000～1,299,000	120,233	30	2,790	9,575	11,005	13,344	18,164	22,300	19,381
1,300,000～1,399,000	86,379	11	1,431	6,058	7,414	9,528	12,998	16,574	14,552
1,400,000～1,499,000	62,585	3	835	3,654	4,800	6,873	9,575	12,422	11,134
1,500,000～1,599,000	48,278	0	553	2,407	3,444	4,637	7,276	9,962	8,827
1,600,000～1,699,000	34,854	2	316	1,542	2,230	3,129	5,042	7,356	6,816
1,700,000～1,799,000	25,919	2	165	993	1,679	2,283	3,771	5,561	5,047
1,800,000～1,899,000	20,199	6	140	766	1,179	1,624	2,661	4,429	4,083
1,900,000～1,999,000	14,780	1	105	586	821	1,155	1,958	3,109	3,072
2,000,000～2,199,000	23,473	3	148	802	1,314	1,944	2,978	4,504	4,672
2,200,000～2,399,000	12,081	0	59	488	712	1,069	1,586	2,251	2,349
2,400,000～2,599,000	8,870	0	58	312	477	740	1,153	1,697	1,634
2,600,000～2,799,000	5,462	3	32	184	335	458	719	1,020	1,022
2,800,000～2,999,000	3,892	1	33	158	240	326	482	711	674
3,000,000～3,199,000	4,393	0	9	138	213	371	569	785	799
3,200,000～3,399,000	2,249	0	11	71	136	202	314	415	411
3,400,000～3,599,000	1,941	0	6	48	123	149	256	353	353
3,600,000～3,799,000	1,467	0	3	38	99	127	178	275	252
3,800,000～3,999,000	1,050	0	4	27	43	95	139	202	198
4,000,000～4,199,000	1,573	0	4	32	75	115	203	270	295
4,200,000～4,399,000	723	0	1	18	45	46	113	121	132
4,400,000～4,599,000	700	0	1	21	41	62	95	103	132
4,600,000～4,799,000	455	0	0	11	30	41	53	67	100
4,800,000～4,999,000	503	0	3	7	24	45	63	96	84
5,000,000～5,199,000	986	0	3	14	35	76	112	165	173
5,200,000～5,399,000	284	0	1	10	16	25	39	49	46
5,400,000～5,599,000	360	0	1	12	10	36	58	67	45
5,600,000～	4,724	0	4	62	214	368	580	780	826
平均標準賞与額(円)	333,290	110,321	239,179	324,272	331,741	353,997	384,728	387,378	377,330
平均標準賞与額(円) (任意継続分を除く)	334,981	110,388	239,546	325,167	332,703	355,048	385,823	388,511	378,493

※ 標準賞与額は、令和3年9月30日現在の被保険者について、令和2年10月1日から令和3年9月30日までの1年間に支払われたものとしている。

年齢階級別・性別、被保険者数及び平均標準賞与額

協会（一般）

55～59	60～64	65～69	70～74	75歳以上	前期高齢者 (再掲)	70歳以上 (再掲)	70歳以上 現役並み 所得者 (再掲)	介護(1号) (再掲)	介護(2号) (再掲)	介護(計) (再掲)
(人)	(人)	(人)	(人)	(人)	(人)	(人)	(人)	(人)	(人)	(人)
1,060,490	818,425	432,591	255,411	1,937	689,939	257,348	50,438	689,939	5,770,995	6,460,934
353,736	304,159	214,579	166,679	1,588	382,846	168,267	37,165	382,846	1,982,894	2,365,740
3,947	9,891	11,895	5,184	26	17,105	5,210	984	17,105	25,301	42,406
103,683	102,031	62,566	30,201	134	92,901	30,335	866	92,901	551,199	644,100
77,463	72,233	35,657	15,263	57	50,977	15,320	915	50,977	416,125	467,102
69,800	66,801	28,978	10,892	41	39,911	10,933	917	39,911	376,708	416,619
71,866	60,649	25,053	8,442	30	33,525	8,472	967	33,525	389,649	423,174
64,077	52,589	19,027	5,960	17	25,004	5,977	912	25,004	348,661	373,665
51,752	37,602	12,241	4,112	10	16,363	4,122	993	16,363	288,351	304,714
45,860	26,914	8,409	2,895	12	11,316	2,907	947	11,316	253,442	264,758
40,772	21,034	5,784	1,882	5	7,671	1,887	730	7,671	223,180	230,851
35,217	16,727	4,329	1,428	6	5,763	1,434	657	5,763	192,300	198,063
28,984	12,235	2,952	996	5	3,953	1,001	502	3,953	157,625	161,578
24,870	10,410	2,687	1,269	2	3,958	1,271	742	3,958	134,308	138,266
19,472	7,413	1,669	554	3	2,226	557	343	2,226	102,099	104,325
15,765	5,846	1,429	598	6	2,033	604	447	2,033	81,456	83,489
12,122	4,294	978	418	1	1,397	419	291	1,397	60,540	61,937
9,139	3,085	755	308	2	1,065	310	222	1,065	45,355	46,420
7,425	2,610	775	362	0	1,137	362	269	1,137	36,100	37,237
5,750	1,937	479	255	0	734	255	197	734	26,901	27,635
4,356	1,470	391	200	1	592	201	158	592	20,205	20,797
3,507	1,171	401	230	2	633	232	181	633	15,851	16,484
2,615	930	293	135	0	428	135	120	428	11,684	12,112
4,160	1,749	699	497	3	1,199	500	424	1,199	18,063	19,262
2,050	907	375	235	0	610	235	199	610	9,143	9,753
1,464	734	366	234	1	601	235	205	601	6,682	7,283
873	472	189	153	2	344	155	139	344	4,106	4,450
601	337	187	141	1	329	142	126	329	2,805	3,134
641	396	267	204	1	472	205	165	472	3,190	3,662
350	166	100	73	0	173	73	64	173	1,656	1,829
288	191	96	78	0	174	78	67	174	1,441	1,615
227	122	77	69	0	146	69	62	146	1,054	1,200
162	91	48	41	0	89	41	37	89	792	881
211	168	111	89	0	200	89	73	200	1,147	1,347
110	61	38	35	3	76	38	30	76	537	613
97	81	36	31	0	67	31	27	67	508	575
66	35	27	25	0	52	25	18	52	321	373
73	55	31	22	0	53	22	16	53	371	424
149	109	87	62	1	150	63	49	150	708	858
33	33	17	14	1	32	15	9	32	200	232
47	39	20	25	0	45	25	17	45	256	301
657	539	388	304	2	694	306	170	694	3,382	4,076
380,618	274,046	179,406	127,003	76,042	159,717	126,620	273,618	159,717	367,242	345,081
382,039	277,399	184,479	129,634	77,077	163,777	129,236	279,062	163,777	368,859	347,361

第4表 総報酬額階級別・被保険者の年齢

－ 総 数 －

総報酬額階級	被保険者数	15～19歳	20～24	25～29	30～34	35～39	40～44	45～49	50～54
総 数	(人) 25,143,626	(人) 141,457	(人) 1,486,882	(人) 2,260,486	(人) 2,310,377	(人) 2,553,590	(人) 2,890,019	(人) 3,421,003	(人) 3,078,247
～ 999,000	250,995	182	2,715	6,015	9,824	15,044	19,704	24,246	24,245
1,000,000 ～ 1,499,000	648,086	3,208	20,169	29,461	34,905	42,875	49,750	61,293	64,513
1,500,000 ～ 1,999,000	1,982,212	27,403	128,513	143,758	145,775	155,961	168,230	206,626	205,548
2,000,000 ～ 2,499,000	3,541,222	68,364	383,161	349,303	300,366	289,373	302,312	363,984	349,458
2,500,000 ～ 2,999,000	3,261,704	26,407	400,336	409,673	325,266	293,156	294,103	338,741	314,637
3,000,000 ～ 3,499,000	3,208,272	10,995	279,801	436,073	362,533	331,343	327,784	365,269	327,862
3,500,000 ～ 3,999,000	2,964,120	3,579	159,330	368,791	345,904	343,103	345,881	376,064	330,280
4,000,000 ～ 4,499,000	2,286,920	985	69,777	244,398	277,218	297,776	311,016	334,546	281,634
4,500,000 ～ 4,999,000	1,867,149	227	27,628	137,370	201,715	250,353	283,913	313,125	258,988
5,000,000 ～ 5,499,000	1,208,817	46	8,713	62,247	114,794	163,210	202,126	229,271	184,421
5,500,000 ～ 5,999,000	833,015	15	2,925	28,159	64,979	106,764	144,719	172,861	140,788
6,000,000 ～ 6,499,000	784,189	24	1,769	18,110	46,703	86,271	128,137	163,714	140,662
6,500,000 ～ 6,999,000	447,070	2	580	7,373	21,336	45,162	72,952	101,086	86,956
7,000,000 ～ 7,499,000	413,030	6	488	5,675	16,602	36,461	62,281	90,107	81,758
7,500,000 ～ 7,999,000	234,371	1	170	2,639	7,965	18,612	34,112	53,205	50,158
8,000,000 ～ 8,499,000	159,225	1	115	1,872	5,183	11,835	22,231	35,450	34,516
8,500,000 ～ 8,999,000	167,517	2	120	1,812	5,327	11,815	22,022	34,691	34,504
9,000,000 ～ 9,499,000	172,626	0	146	1,870	5,376	11,936	21,661	33,529	34,316
9,500,000 ～ 9,999,000	83,957	0	51	936	2,532	5,547	10,106	16,659	17,409
10,000,000 ～ 10,499,000	38,741	0	27	476	1,193	2,435	4,528	7,784	8,498
10,500,000 ～ 10,999,000	66,479	0	50	679	1,861	4,148	7,535	12,435	13,215
11,000,000 ～ 11,499,000	41,764	2	16	437	1,341	2,678	4,592	7,619	8,197
11,500,000 ～ 11,999,000	83,288	3	98	881	2,505	5,550	9,759	14,673	15,067
12,000,000 ～ 12,499,000	30,512	0	21	353	1,023	2,074	3,344	5,095	5,529
12,500,000 ～ 12,999,000	12,682	0	4	163	473	785	1,363	2,133	2,374
13,000,000 ～ 13,499,000	31,227	1	14	281	912	1,973	3,317	5,085	5,656
13,500,000 ～ 13,999,000	20,141	1	8	168	672	1,336	2,102	3,358	3,337
14,000,000 ～ 14,499,000	7,151	0	2	82	264	480	811	1,132	1,275
14,500,000 ～ 14,999,000	33,498	1	13	210	837	1,996	3,570	5,606	5,890
15,000,000 ～ 15,499,000	17,492	0	9	126	526	1,151	1,899	2,798	2,982
15,500,000 ～ 15,999,000	23,783	0	9	126	509	1,343	2,465	3,918	4,136
16,000,000 ～ 16,499,000	4,623	0	2	40	146	320	510	698	780
16,500,000 ～ 16,999,000	166,938	2	92	752	2,972	8,270	16,349	26,479	30,030
17,000,000 ～ 17,499,000	6,400	0	4	44	165	412	673	1,019	1,034
17,500,000 ～ 17,999,000	5,942	0	0	38	143	305	566	912	1,047
18,000,000 ～ 18,499,000	4,947	0	1	14	88	273	480	743	867
18,500,000 ～ 18,999,000	5,833	0	1	20	89	273	558	966	1,041
19,000,000 ～ 19,499,000	3,477	0	0	6	53	159	351	530	602
19,500,000 ～ 19,999,000	4,643	0	0	13	64	199	440	697	816
20,000,000 ～ 20,499,000	2,676	0	0	6	40	142	247	382	463
20,500,000 ～ 20,999,000	2,794	0	0	12	33	111	234	409	477
21,000,000 ～ 21,499,000	1,433	0	0	4	10	63	132	201	208
21,500,000 ～ 21,999,000	2,440	0	2	6	35	100	225	372	403
22,000,000 ～	10,225	0	2	14	120	417	929	1,492	1,670
平均総報酬額 (円)	3,950,610	2,358,899	2,853,949	3,329,792	3,658,642	3,993,790	4,285,286	4,446,014	4,461,826
平均総報酬額 (円) (標準報酬月額ベース)	4,028,900	2,359,113	2,854,612	3,332,516	3,670,011	4,026,256	4,345,179	4,533,899	4,575,442

※ 総報酬額は、標準報酬月額額の12ヶ月分に標準賞与額(令和2年10月1日から令和3年9月30日の1年間に支払われたもの)を加えたものとしている。

階級別・性別、被保険者数及び平均総報酬額

協会（一般）

55～59	60～64	65～69	70～74	75歳以上	前期高齢者 (再掲)	70歳以上 (再掲)	70歳以上 現役並み 所得者 (再掲)	介護(1号) (再掲)	介護(2号) (再掲)	介護(計) (再掲)
(人)	(人)	(人)	(人)	(人)	(人)	(人)	(人)	(人)	(人)	(人)
2,486,596	2,209,600	1,424,707	874,909	5,753	2,305,369	880,662	230,678	2,305,369	14,085,465	16,390,834
23,388	26,680	37,213	60,869	870	98,952	61,739	0	98,952	118,263	217,215
64,334	78,216	96,280	102,143	939	199,362	103,082	0	199,362	318,106	517,468
189,844	230,474	226,048	153,150	882	380,080	154,032	0	380,080	1,000,722	1,380,802
303,921	365,707	296,242	168,171	860	465,273	169,031	0	465,273	1,685,382	2,150,655
261,347	312,810	195,734	89,125	369	285,228	89,494	0	285,228	1,521,638	1,806,866
264,973	278,427	148,998	73,824	390	223,212	74,214	15,783	223,212	1,564,315	1,787,527
258,859	231,338	129,343	71,234	414	200,991	71,648	61,803	200,991	1,542,422	1,743,413
212,642	150,674	69,463	36,585	206	106,254	36,791	34,649	106,254	1,290,512	1,396,766
191,107	123,104	51,846	27,598	175	79,619	27,773	27,172	79,619	1,170,237	1,249,856
133,699	74,443	25,253	10,532	62	35,847	10,594	10,337	35,847	823,960	859,807
101,677	49,736	15,001	5,371	20	20,392	5,391	5,252	20,392	609,781	630,173
105,853	59,537	22,263	11,048	98	33,409	11,146	10,950	33,409	597,903	631,312
65,912	31,203	10,411	4,071	26	14,508	4,097	3,689	14,508	358,109	372,617
64,021	35,370	13,602	6,600	59	20,261	6,659	6,495	20,261	333,537	353,798
39,458	18,456	6,698	2,881	16	9,595	2,897	2,785	9,595	195,389	204,984
27,917	13,175	4,911	2,006	13	6,930	2,019	1,831	6,930	133,289	140,219
28,257	16,941	7,621	4,377	28	12,026	4,405	4,372	12,026	136,415	148,441
28,850	19,397	9,827	5,683	35	15,545	5,718	5,707	15,545	137,753	153,298
15,014	9,261	4,182	2,250	10	6,442	2,260	2,256	6,442	68,449	74,891
7,521	3,912	1,596	768	3	2,367	771	764	2,367	32,243	34,610
11,517	8,083	4,355	2,583	18	6,956	2,601	2,594	6,956	52,785	59,741
7,539	5,219	2,668	1,447	9	4,124	1,456	1,452	4,124	33,166	37,290
13,097	10,287	6,520	4,811	37	11,368	4,848	4,839	11,368	62,883	74,251
5,171	4,171	2,390	1,333	8	3,731	1,341	1,336	3,731	23,310	27,041
2,278	1,663	935	507	4	1,446	511	492	1,446	9,811	11,257
5,149	4,426	2,642	1,756	15	4,413	1,771	1,769	4,413	23,633	28,046
3,411	3,013	1,687	1,044	4	2,735	1,048	1,044	2,735	15,221	17,956
1,272	963	559	309	2	870	311	310	870	5,453	6,323
5,365	4,673	3,086	2,241	10	5,337	2,251	2,248	5,337	25,104	30,441
2,855	2,445	1,656	1,041	4	2,701	1,045	1,044	2,701	12,979	15,680
3,811	3,402	2,347	1,704	13	4,064	1,717	1,715	4,064	17,732	21,796
727	689	464	247	0	711	247	247	711	3,404	4,115
27,245	23,710	17,233	13,684	120	31,037	13,804	13,794	31,037	123,813	154,850
1,029	984	617	412	7	1,036	419	419	1,036	4,739	5,775
986	925	640	379	1	1,020	380	380	1,020	4,436	5,456
842	764	527	347	1	875	348	348	875	3,696	4,571
989	871	623	401	1	1,025	402	402	1,025	4,425	5,450
620	561	333	262	0	595	262	262	595	2,664	3,259
809	720	539	343	3	885	346	345	885	3,482	4,367
480	450	279	186	1	466	187	187	466	2,022	2,488
484	470	347	216	1	564	217	217	564	2,074	2,638
256	252	190	117	0	307	117	117	307	1,049	1,356
415	390	257	229	6	492	235	235	492	1,805	2,297
1,655	1,608	1,281	1,024	13	2,318	1,037	1,037	2,318	7,354	9,672
4,421,501	3,887,229	3,408,250	3,190,151	3,067,069	3,324,628	3,189,347	6,461,281	3,324,628	4,324,507	4,183,875
4,553,492	4,016,145	3,561,211	3,413,652	3,439,495	3,504,907	3,413,821	7,338,385	3,504,907	4,426,495	4,296,874

第4表(続) 総報酬額階級別・被保険者の年齢

－男性－

総報酬額階級	被保険者数	15～19歳	20～24	25～29	30～34	35～39	40～44	45～49	50～54
総数	(人) 14,735,826	(人) 80,608	(人) 715,020	(人) 1,180,807	(人) 1,305,298	(人) 1,524,193	(人) 1,725,064	(人) 2,007,191	(人) 1,764,934
～ 999,000	154,083	111	1,532	3,589	6,132	9,787	12,741	15,249	14,430
1,000,000 ～ 1,499,000	297,430	1,668	8,816	11,794	12,749	15,289	18,298	22,998	24,365
1,500,000 ～ 1,999,000	664,788	12,617	49,637	48,879	39,908	36,624	35,682	41,121	42,096
2,000,000 ～ 2,499,000	1,402,722	37,598	158,047	140,796	106,356	91,302	85,220	96,405	96,169
2,500,000 ～ 2,999,000	1,465,263	16,597	182,629	182,588	137,036	117,637	107,668	116,768	111,144
3,000,000 ～ 3,499,000	1,736,833	7,989	148,103	226,572	191,576	175,947	164,168	174,072	157,499
3,500,000 ～ 3,999,000	1,858,094	2,884	93,405	216,805	216,462	218,915	212,572	223,427	194,115
4,000,000 ～ 4,499,000	1,563,347	869	44,106	156,871	193,297	212,563	214,277	224,434	185,218
4,500,000 ～ 4,999,000	1,372,663	198	17,882	93,108	151,911	193,249	212,828	229,956	186,572
5,000,000 ～ 5,499,000	930,061	40	5,709	43,663	90,466	132,415	159,522	176,873	138,583
5,500,000 ～ 5,999,000	666,414	12	2,162	20,922	53,031	89,988	119,083	138,611	109,784
6,000,000 ～ 6,499,000	638,903	12	1,383	13,895	38,731	73,932	107,848	134,839	112,782
6,500,000 ～ 6,999,000	376,687	1	459	5,795	18,131	39,964	63,517	86,066	72,164
7,000,000 ～ 7,499,000	350,780	3	394	4,477	14,087	32,184	54,930	78,165	68,988
7,500,000 ～ 7,999,000	203,916	1	133	2,050	6,751	16,597	30,650	47,303	43,639
8,000,000 ～ 8,499,000	140,855	1	94	1,457	4,377	10,614	20,213	32,117	30,653
8,500,000 ～ 8,999,000	144,790	1	91	1,418	4,472	10,377	19,619	30,832	30,240
9,000,000 ～ 9,499,000	148,389	0	113	1,444	4,470	10,337	19,110	29,659	29,837
9,500,000 ～ 9,999,000	74,285	0	42	721	2,083	4,838	9,032	15,072	15,624
10,000,000 ～ 10,499,000	34,751	0	23	370	976	2,110	4,083	7,134	7,763
10,500,000 ～ 10,999,000	57,647	0	38	540	1,509	3,542	6,573	11,036	11,633
11,000,000 ～ 11,499,000	36,847	2	15	336	1,110	2,275	4,013	6,819	7,325
11,500,000 ～ 11,999,000	68,929	1	69	711	2,013	4,639	8,201	12,441	12,616
12,000,000 ～ 12,499,000	26,561	0	13	276	820	1,740	2,864	4,425	4,872
12,500,000 ～ 12,999,000	11,162	0	2	130	393	668	1,180	1,879	2,105
13,000,000 ～ 13,499,000	26,792	1	10	239	767	1,665	2,828	4,354	4,870
13,500,000 ～ 13,999,000	17,370	0	8	145	560	1,119	1,780	2,835	2,864
14,000,000 ～ 14,499,000	6,286	0	1	65	221	418	675	982	1,149
14,500,000 ～ 14,999,000	28,462	0	6	177	688	1,704	3,062	4,790	5,002
15,000,000 ～ 15,499,000	15,161	0	9	95	445	974	1,605	2,402	2,595
15,500,000 ～ 15,999,000	20,178	0	6	101	418	1,144	2,127	3,375	3,514
16,000,000 ～ 16,499,000	4,067	0	2	35	122	278	451	603	679
16,500,000 ～ 16,999,000	145,226	2	73	593	2,493	7,156	14,295	23,211	26,311
17,000,000 ～ 17,499,000	5,710	0	4	37	147	365	600	885	895
17,500,000 ～ 17,999,000	5,294	0	0	32	125	264	490	801	915
18,000,000 ～ 18,499,000	4,429	0	1	12	73	254	424	655	771
18,500,000 ～ 18,999,000	5,267	0	1	15	82	244	504	856	930
19,000,000 ～ 19,499,000	3,176	0	0	6	44	144	314	483	542
19,500,000 ～ 19,999,000	4,207	0	0	10	56	178	399	632	741
20,000,000 ～ 20,499,000	2,450	0	0	5	35	123	226	356	419
20,500,000 ～ 20,999,000	2,527	0	0	12	27	102	219	370	428
21,000,000 ～ 21,499,000	1,320	0	0	3	10	58	119	186	187
21,500,000 ～ 21,999,000	2,221	0	1	5	32	90	201	333	372
22,000,000 ～	9,483	0	1	13	106	380	853	1,381	1,534
平均総報酬額 (円)	4,487,212	2,437,756	2,974,406	3,554,498	4,054,608	4,519,498	4,924,518	5,190,650	5,259,311
平均総報酬額 (円) (標準報酬額ベース)	4,607,089	2,438,198	2,975,664	3,558,809	4,071,571	4,567,696	5,015,206	5,326,636	5,438,635

※ 総報酬額は、標準報酬月額額の12ヶ月分に標準賞与額(令和2年10月1日から令和3年9月30日の1年間に支払われたもの)を加えたものとしている。

階級別・性別、被保険者数及び平均総報酬額

協会（一般）

55～59	60～64	65～69	70～74	75歳以上	前期高齢者 (再掲)	70歳以上 (再掲)	70歳以上 現役並み 所得者 (再掲)	介護(1号) (再掲)	介護(2号) (再掲)	介護(計) (再掲)
(人)	(人)	(人)	(人)	(人)	(人)	(人)	(人)	(人)	(人)	(人)
1,426,106	1,391,175	992,116	619,498	3,816	1,615,430	623,314	180,240	1,615,430	8,314,470	9,929,900
13,400	15,344	23,244	38,006	518	61,768	38,524	0	61,768	71,164	132,932
24,457	34,328	56,353	65,727	588	122,668	66,315	0	122,668	124,446	247,114
45,099	85,597	128,532	98,439	557	227,528	98,996	0	227,528	249,595	477,123
99,360	179,902	193,407	117,586	574	311,567	118,160	0	311,567	557,056	868,623
106,325	182,006	138,086	66,511	268	204,865	66,779	0	204,865	623,911	828,776
137,204	185,135	111,651	56,626	291	168,568	56,917	12,881	168,568	818,078	986,646
154,723	165,467	102,846	56,161	312	159,319	56,473	49,390	159,319	950,304	1,109,623
137,765	110,857	54,834	28,118	138	83,090	28,256	26,745	83,090	872,551	955,641
133,782	93,237	39,977	19,857	106	59,940	19,963	19,532	59,940	856,375	916,315
96,794	57,759	20,185	8,013	39	28,237	8,052	7,878	28,237	629,531	657,768
76,689	39,510	12,420	4,187	15	16,622	4,202	4,096	16,622	483,677	500,299
82,265	47,440	17,646	8,070	60	25,776	8,130	7,986	25,776	485,174	510,950
53,166	25,792	8,550	3,061	21	11,632	3,082	2,754	11,632	300,705	312,337
52,544	29,117	10,925	4,935	31	15,891	4,966	4,829	15,891	283,744	299,635
33,461	15,633	5,527	2,158	13	7,698	2,171	2,073	7,698	170,686	178,384
24,228	11,451	4,076	1,564	10	5,650	1,574	1,414	5,650	118,662	124,312
24,222	14,164	6,120	3,217	17	9,354	3,234	3,214	9,354	119,077	128,431
24,791	16,379	7,906	4,318	25	12,249	4,343	4,335	12,249	119,776	132,025
13,424	8,138	3,537	1,766	8	5,311	1,774	1,771	5,311	61,290	66,601
6,821	3,478	1,392	598	3	1,993	601	596	1,993	29,279	31,272
10,145	6,961	3,647	2,010	13	5,670	2,023	2,017	5,670	46,348	52,018
6,763	4,682	2,308	1,190	9	3,507	1,199	1,197	3,507	29,602	33,109
10,886	8,421	5,201	3,703	27	8,931	3,730	3,724	8,931	52,565	61,496
4,616	3,715	2,099	1,114	7	3,220	1,121	1,117	3,220	20,492	23,712
2,074	1,485	816	426	4	1,246	430	414	1,246	8,723	9,969
4,462	3,891	2,256	1,436	13	3,705	1,449	1,447	3,705	20,405	24,110
3,004	2,696	1,489	867	3	2,359	870	866	2,359	13,179	15,538
1,156	875	486	256	2	744	258	257	744	4,837	5,581
4,586	4,003	2,594	1,843	7	4,444	1,850	1,847	4,444	21,443	25,887
2,514	2,148	1,470	900	4	2,374	904	904	2,374	11,264	13,638
3,207	2,909	1,977	1,395	5	3,377	1,400	1,398	3,377	15,132	18,509
635	611	428	223	0	651	223	223	651	2,979	3,630
23,728	20,660	14,930	11,677	97	26,704	11,774	11,764	26,704	108,205	134,909
932	891	570	377	7	954	384	384	954	4,203	5,157
894	849	593	330	1	924	331	331	924	3,949	4,873
745	701	474	318	1	793	319	319	793	3,296	4,089
891	807	570	367	0	937	367	367	937	3,988	4,925
567	533	301	242	0	543	242	242	543	2,439	2,982
734	662	491	301	3	795	304	304	795	3,168	3,963
441	410	259	175	1	435	176	176	435	1,852	2,287
442	425	318	183	1	502	184	184	502	1,884	2,386
229	239	184	105	0	289	105	105	289	960	1,249
382	358	237	205	5	447	210	210	447	1,646	2,093
1,553	1,509	1,204	937	12	2,153	949	949	2,153	6,830	8,983
5,191,594	4,372,281	3,665,256	3,373,785	3,254,998	3,552,511	3,373,058	6,564,878	3,552,511	5,013,241	4,775,604
5,398,169	4,555,536	3,860,435	3,654,653	3,726,992	3,781,205	3,655,096	7,557,172	3,781,205	5,169,045	4,943,266

第4表(続) 総報酬額階級別・被保険者の年齢

－女性－

総報酬額階級	被保険者数	15～19歳	20～24	25～29	30～34	35～39	40～44	45～49	50～54
総数	(人) 10,407,800	(人) 60,849	(人) 771,862	(人) 1,079,679	(人) 1,005,079	(人) 1,029,397	(人) 1,164,955	(人) 1,413,812	(人) 1,313,313
～ 999,000	96,912	71	1,183	2,426	3,692	5,257	6,963	8,997	9,815
1,000,000 ～ 1,499,000	350,656	1,540	11,353	17,667	22,156	27,586	31,452	38,295	40,148
1,500,000 ～ 1,999,000	1,317,424	14,786	78,876	94,879	105,867	119,337	132,548	165,505	163,452
2,000,000 ～ 2,499,000	2,138,500	30,766	225,114	208,507	194,010	198,071	217,092	267,579	253,289
2,500,000 ～ 2,999,000	1,796,441	9,810	217,707	227,085	188,230	175,519	186,435	221,973	203,493
3,000,000 ～ 3,499,000	1,471,439	3,006	131,698	209,501	170,957	155,396	163,616	191,197	170,363
3,500,000 ～ 3,999,000	1,106,026	695	65,925	151,986	129,442	124,188	133,309	152,637	136,165
4,000,000 ～ 4,499,000	723,573	116	25,671	87,527	83,921	85,213	96,739	110,112	96,416
4,500,000 ～ 4,999,000	494,486	29	9,746	44,262	49,804	57,104	71,085	83,169	72,416
5,000,000 ～ 5,499,000	278,756	6	3,004	18,584	24,328	30,795	42,604	52,398	45,838
5,500,000 ～ 5,999,000	166,601	3	763	7,237	11,948	16,776	25,636	34,250	31,004
6,000,000 ～ 6,499,000	145,286	12	386	4,215	7,972	12,339	20,289	28,875	27,880
6,500,000 ～ 6,999,000	70,383	1	121	1,578	3,205	5,198	9,435	15,020	14,792
7,000,000 ～ 7,499,000	62,250	3	94	1,198	2,515	4,277	7,351	11,942	12,770
7,500,000 ～ 7,999,000	30,455	0	37	589	1,214	2,015	3,462	5,902	6,519
8,000,000 ～ 8,499,000	18,370	0	21	415	806	1,221	2,018	3,333	3,863
8,500,000 ～ 8,999,000	22,727	1	29	394	855	1,438	2,403	3,859	4,264
9,000,000 ～ 9,499,000	24,237	0	33	426	906	1,599	2,551	3,870	4,479
9,500,000 ～ 9,999,000	9,672	0	9	215	449	709	1,074	1,587	1,785
10,000,000 ～ 10,499,000	3,990	0	4	106	217	325	445	650	735
10,500,000 ～ 10,999,000	8,832	0	12	139	352	606	962	1,399	1,582
11,000,000 ～ 11,499,000	4,917	0	1	101	231	403	579	800	872
11,500,000 ～ 11,999,000	14,359	2	29	170	492	911	1,558	2,232	2,451
12,000,000 ～ 12,499,000	3,951	0	8	77	203	334	480	670	657
12,500,000 ～ 12,999,000	1,520	0	2	33	80	117	183	254	269
13,000,000 ～ 13,499,000	4,435	0	4	42	145	308	489	731	786
13,500,000 ～ 13,999,000	2,771	1	0	23	112	217	322	523	473
14,000,000 ～ 14,499,000	865	0	1	17	43	62	136	150	126
14,500,000 ～ 14,999,000	5,036	1	7	33	149	292	508	816	888
15,000,000 ～ 15,499,000	2,331	0	0	31	81	177	294	396	387
15,500,000 ～ 15,999,000	3,605	0	3	25	91	199	338	543	622
16,000,000 ～ 16,499,000	556	0	0	5	24	42	59	95	101
16,500,000 ～ 16,999,000	21,712	0	19	159	479	1,114	2,054	3,268	3,719
17,000,000 ～ 17,499,000	690	0	0	7	18	47	73	134	139
17,500,000 ～ 17,999,000	648	0	0	6	18	41	76	111	132
18,000,000 ～ 18,499,000	518	0	0	2	15	19	56	88	96
18,500,000 ～ 18,999,000	566	0	0	5	7	29	54	110	111
19,000,000 ～ 19,499,000	301	0	0	0	9	15	37	47	60
19,500,000 ～ 19,999,000	436	0	0	3	8	21	41	65	75
20,000,000 ～ 20,499,000	226	0	0	1	5	19	21	26	44
20,500,000 ～ 20,999,000	267	0	0	0	6	9	15	39	49
21,000,000 ～ 21,499,000	113	0	0	1	0	5	13	15	21
21,500,000 ～ 21,999,000	219	0	1	1	3	10	24	39	31
22,000,000 ～	742	0	1	1	14	37	76	111	136
平均総報酬額 (円)	3,190,865	2,254,435	2,742,363	3,084,039	3,144,400	3,215,393	3,338,711	3,388,855	3,390,104
平均総報酬額 (円) (標準報酬月額ベース)	3,210,274	2,254,348	2,742,475	3,085,028	3,148,504	3,224,564	3,353,004	3,408,449	3,415,415

※ 総報酬額は、標準報酬月額額の12ヶ月分に標準賞与額(令和2年10月1日から令和3年9月30日の1年間に支払われたもの)を加えたものとしている。

階級別・性別、被保険者数及び平均総報酬額

協会（一般）

55～59	60～64	65～69	70～74	75歳以上	前期高齢者 (再掲)	70歳以上 (再掲)	70歳以上 現役並み 所得者 (再掲)	介護(1号) (再掲)	介護(2号) (再掲)	介護(計) (再掲)
(人)	(人)	(人)	(人)	(人)	(人)	(人)	(人)	(人)	(人)	(人)
1,060,490	818,425	432,591	255,411	1,937	689,939	257,348	50,438	689,939	5,770,995	6,460,934
9,988	11,336	13,969	22,863	352	37,184	23,215	0	37,184	47,099	84,283
39,877	43,888	39,927	36,416	351	76,694	36,767	0	76,694	193,660	270,354
144,745	144,877	97,516	54,711	325	152,552	55,036	0	152,552	751,127	903,679
204,561	185,805	102,835	50,585	286	153,706	50,871	0	153,706	1,128,326	1,282,032
155,022	130,804	57,648	22,614	101	80,363	22,715	0	80,363	897,727	978,090
127,769	93,292	37,347	17,198	99	54,644	17,297	2,902	54,644	746,237	800,881
104,136	65,871	26,497	15,073	102	41,672	15,175	12,413	41,672	592,118	633,790
74,877	39,817	14,629	8,467	68	23,164	8,535	7,904	23,164	417,961	441,125
57,325	29,867	11,869	7,741	69	19,679	7,810	7,640	19,679	313,862	333,541
36,905	16,684	5,068	2,519	23	7,610	2,542	2,459	7,610	194,429	202,039
24,988	10,226	2,581	1,184	5	3,770	1,189	1,156	3,770	126,104	129,874
23,588	12,097	4,617	2,978	38	7,633	3,016	2,964	7,633	112,729	120,362
12,746	5,411	1,861	1,010	5	2,876	1,015	935	2,876	57,404	60,280
11,477	6,253	2,677	1,665	28	4,370	1,693	1,666	4,370	49,793	54,163
5,997	2,823	1,171	723	3	1,897	726	712	1,897	24,703	26,600
3,689	1,724	835	442	3	1,280	445	417	1,280	14,627	15,907
4,035	2,777	1,501	1,160	11	2,672	1,171	1,158	2,672	17,338	20,010
4,059	3,018	1,921	1,365	10	3,296	1,375	1,372	3,296	17,977	21,273
1,590	1,123	645	484	2	1,131	486	485	1,131	7,159	8,290
700	434	204	170	0	374	170	168	374	2,964	3,338
1,372	1,122	708	573	5	1,286	578	577	1,286	6,437	7,723
776	537	360	257	0	617	257	255	617	3,564	4,181
2,211	1,866	1,319	1,108	10	2,437	1,118	1,115	2,437	10,318	12,755
555	456	291	219	1	511	220	219	511	2,818	3,329
204	178	119	81	0	200	81	78	200	1,088	1,288
687	535	386	320	2	708	322	322	708	3,228	3,936
407	317	198	177	1	376	178	178	376	2,042	2,418
116	88	73	53	0	126	53	53	126	616	742
779	670	492	398	3	893	401	401	893	3,661	4,554
341	297	186	141	0	327	141	140	327	1,715	2,042
604	493	370	309	8	687	317	317	687	2,600	3,287
92	78	36	24	0	60	24	24	60	425	485
3,517	3,050	2,303	2,007	23	4,333	2,030	2,030	4,333	15,608	19,941
97	93	47	35	0	82	35	35	82	536	618
92	76	47	49	0	96	49	49	96	487	583
97	63	53	29	0	82	29	29	82	400	482
98	64	53	34	1	88	35	35	88	437	525
53	28	32	20	0	52	20	20	52	225	277
75	58	48	42	0	90	42	41	90	314	404
39	40	20	11	0	31	11	11	31	170	201
42	45	29	33	0	62	33	33	62	190	252
27	13	6	12	0	18	12	12	18	89	107
33	32	20	24	1	45	25	25	45	159	204
102	99	77	87	1	165	88	88	165	524	689
3,385,911	3,062,729	2,818,827	2,744,749	2,696,837	2,791,061	2,744,388	6,091,080	2,791,061	3,332,226	3,274,437
3,417,602	3,099,279	2,874,963	2,829,107	2,873,108	2,857,982	2,829,438	6,556,548	2,857,982	3,356,678	3,303,424



第5表 標準報酬月額別・被扶養者数別・性別、被保険者数  
及び平均標準報酬月額

一総 数一		協会 (一般)								
標準報酬月額	被保険者数	0人	1	2	3	4	5	6	7	8人以上
	(人)	(人)	(人)	(人)	(人)	(人)	(人)	(人)	(人)	(人)
総 数	25,143,626	16,895,462	3,939,768	2,307,299	1,458,366	438,836	82,849	16,000	3,617	1,429
円										
58,000	159,976	98,955	33,551	13,853	9,516	3,211	675	151	46	18
68,000	23,884	16,336	4,926	1,423	832	274	73	14	5	1
78,000	72,654	52,086	12,615	4,369	2,471	848	205	40	12	8
88,000	68,362	50,245	11,380	3,828	2,023	664	161	51	7	3
98,000	258,032	171,490	51,784	18,343	11,310	3,896	893	235	55	26
104,000	72,061	57,544	10,388	2,692	1,051	296	61	21	5	3
110,000	120,836	96,377	17,067	4,822	1,826	577	127	28	6	6
118,000	205,400	161,918	29,742	8,727	3,615	1,047	254	74	16	7
126,000	225,186	183,282	29,770	8,334	2,872	724	145	35	12	12
134,000	311,631	252,931	41,650	11,672	4,018	1,030	250	55	17	8
142,000	393,011	322,781	49,573	14,374	4,758	1,172	268	52	21	12
150,000	697,015	551,488	97,024	30,340	12,916	4,029	922	205	61	30
160,000	748,093	617,848	91,935	26,973	8,553	2,152	480	109	30	13
170,000	831,683	688,366	100,488	30,206	9,549	2,385	519	124	32	14
180,000	959,362	793,358	113,175	36,088	12,583	3,278	687	140	34	19
190,000	945,675	787,215	108,053	35,427	11,408	2,782	592	143	36	19
200,000	1,747,557	1,400,399	220,409	80,068	34,116	9,784	2,111	482	139	49
220,000	2,042,481	1,652,384	244,735	95,788	37,094	9,773	2,097	434	126	50
240,000	1,974,099	1,544,444	247,409	114,232	50,434	13,874	2,867	622	143	74
260,000	1,995,437	1,466,470	281,045	146,862	74,327	21,029	4,447	900	254	103
280,000	1,645,450	1,143,201	245,338	147,416	80,997	22,799	4,462	930	229	78
300,000	1,698,878	1,065,750	297,001	183,074	111,372	33,199	6,701	1,345	301	135
320,000	1,204,982	718,275	205,312	149,519	96,922	28,496	5,216	957	193	92
340,000	1,004,208	554,710	178,252	139,852	96,392	28,527	5,154	1,005	231	85
360,000	942,826	487,301	175,489	140,624	101,568	30,915	5,561	1,062	210	96
380,000	857,095	406,177	164,803	140,525	106,493	32,108	5,649	1,047	217	76
410,000	908,022	407,970	180,806	153,850	119,610	37,463	6,780	1,197	232	114
440,000	605,461	246,922	126,716	110,389	88,440	27,258	4,688	830	159	59
470,000	394,660	148,628	85,948	75,519	62,189	18,573	3,132	549	88	34
500,000	424,513	171,044	92,029	75,707	61,506	19,761	3,622	681	132	31
530,000	205,074	70,689	48,048	40,888	33,354	10,063	1,697	261	54	20
560,000	174,413	61,458	40,975	33,833	27,741	8,609	1,468	263	53	13
590,000	188,097	71,829	42,836	34,532	27,577	9,238	1,688	305	68	24
620,000	88,401	29,482	22,077	17,519	14,138	4,326	691	133	24	11
650,000	86,228	30,274	21,048	16,437	13,385	4,135	797	116	31	5
680,000	52,761	17,502	13,744	10,303	8,174	2,549	402	72	13	2
710,000	107,732	41,696	25,619	19,252	14,900	5,103	928	187	31	16
750,000	63,079	22,238	16,015	11,811	9,300	3,017	584	90	21	3
790,000	85,540	34,053	20,300	14,812	11,379	4,017	782	142	39	16
830,000	49,851	17,399	13,172	9,536	6,883	2,320	436	82	20	3
880,000	52,046	18,991	13,459	9,569	7,255	2,232	440	79	18	3
930,000	28,874	9,646	8,081	5,470	4,211	1,233	197	31	5	0
980,000	80,814	34,272	18,324	13,753	10,192	3,417	694	122	33	7
1,030,000	23,498	7,720	6,845	4,439	3,298	998	165	25	7	1
1,090,000	29,436	10,640	7,935	5,342	3,945	1,293	228	41	9	3
1,150,000	16,348	5,323	4,623	3,213	2,350	693	115	22	8	1
1,210,000	34,267	13,106	8,520	6,198	4,581	1,501	301	43	16	1
1,270,000	16,344	5,269	4,500	3,284	2,373	773	115	22	7	1
1,330,000	24,318	8,765	6,202	4,443	3,452	1,170	229	46	7	4
1,390,000	197,975	69,215	49,032	37,769	29,117	10,225	2,093	400	104	20
平均標準報酬 月額 (円)	295,135	263,007	328,529	374,135	407,369	417,263	411,153	398,782	393,108	352,011
平均標準報酬 月額 (円) (実報酬額ベース)	301,659	266,548	338,478	387,542	423,263	437,047	431,733	423,023	419,296	372,783

第5表(続) 標準報酬月額別・被扶養者数別・性別、被保険者数  
及び平均標準報酬月額

一 男 性 一		協会(一般)								
標準報酬月額	被保険者数	0人	1	2	3	4	5	6	7	8人以上
	(人)	(人)	(人)	(人)	(人)	(人)	(人)	(人)	(人)	(人)
総 数	14,735,826	7,829,243	3,120,821	1,924,940	1,345,488	416,734	78,714	15,118	3,403	1,365
円										
58,000	106,626	51,990	29,713	12,197	8,868	3,032	629	139	44	14
68,000	13,503	7,123	4,195	1,135	721	244	68	13	3	1
78,000	36,722	19,908	10,414	3,350	2,090	733	182	29	11	5
88,000	31,968	18,193	8,901	2,605	1,569	526	125	40	6	3
98,000	149,748	75,145	44,695	15,071	10,130	3,585	832	218	49	23
104,000	24,469	15,122	7,380	1,204	535	178	33	11	3	3
110,000	40,369	24,939	11,789	2,197	972	362	83	17	5	5
118,000	70,571	42,876	20,470	4,163	2,130	695	170	48	12	7
126,000	63,996	41,069	18,560	2,881	1,055	326	71	19	7	8
134,000	91,368	58,962	25,656	4,391	1,644	527	140	32	11	5
142,000	111,045	73,938	29,599	5,010	1,783	539	135	24	8	9
150,000	250,055	156,436	65,252	15,847	8,474	3,065	737	166	51	27
160,000	232,257	162,185	54,516	10,146	3,833	1,204	276	65	20	12
170,000	274,915	196,149	60,241	12,261	4,421	1,402	329	75	25	12
180,000	348,036	252,551	69,311	16,464	6,875	2,187	489	116	28	15
190,000	347,972	258,248	65,189	15,974	6,234	1,771	417	98	24	17
200,000	762,603	529,616	149,517	48,215	24,788	8,069	1,815	421	117	45
220,000	935,257	676,160	163,282	58,750	26,932	7,860	1,749	371	108	45
240,000	1,022,042	710,803	174,022	80,773	41,090	12,054	2,553	550	128	69
260,000	1,169,310	749,800	213,972	115,600	65,203	19,408	4,149	842	237	99
280,000	1,049,081	630,943	193,981	123,243	73,950	21,554	4,230	881	222	77
300,000	1,181,055	623,883	251,125	161,125	104,786	31,943	6,486	1,287	289	131
320,000	881,888	446,218	174,700	134,650	92,402	27,656	5,064	923	185	90
340,000	767,468	357,028	154,985	128,330	92,936	27,852	5,034	990	229	84
360,000	740,482	318,776	155,628	130,504	98,500	30,275	5,451	1,047	208	93
380,000	696,428	274,471	147,650	131,961	103,859	31,608	5,557	1,034	213	75
410,000	745,242	272,971	164,507	145,490	117,100	36,966	6,686	1,178	230	114
440,000	512,941	171,303	116,704	105,402	86,878	26,983	4,634	821	157	59
470,000	341,091	105,423	79,789	72,478	61,221	18,410	3,103	546	87	34
500,000	353,731	111,472	85,489	72,368	60,445	19,545	3,582	671	128	31
530,000	180,248	50,650	45,203	39,459	32,935	9,988	1,682	257	54	20
560,000	152,114	43,038	38,657	32,707	27,373	8,548	1,464	261	53	13
590,000	159,143	47,397	40,204	33,180	27,155	9,146	1,670	301	66	24
620,000	77,951	20,941	20,896	16,984	13,981	4,300	681	133	24	11
650,000	74,908	20,803	19,934	15,917	13,215	4,099	791	113	31	5
680,000	46,510	12,354	13,056	9,997	8,100	2,520	396	72	13	2
710,000	90,370	26,874	24,114	18,483	14,701	5,057	911	184	31	15
750,000	54,641	15,126	15,232	11,423	9,182	2,988	578	89	20	3
790,000	71,170	21,762	19,108	14,178	11,187	3,970	772	139	38	16
830,000	43,291	11,969	12,488	9,218	6,775	2,302	434	82	20	3
880,000	44,479	12,584	12,774	9,229	7,139	2,217	437	78	18	3
930,000	25,137	6,576	7,702	5,260	4,148	1,221	195	30	5	0
980,000	66,253	21,920	17,102	13,072	9,955	3,359	685	122	31	7
1,030,000	20,347	5,253	6,464	4,207	3,244	981	165	25	7	1
1,090,000	25,162	7,173	7,471	5,097	3,860	1,282	227	40	9	3
1,150,000	14,104	3,544	4,385	3,051	2,297	683	114	21	8	1
1,210,000	29,123	8,781	8,058	5,950	4,501	1,479	296	41	16	1
1,270,000	14,157	3,534	4,248	3,137	2,335	762	111	22	7	1
1,330,000	20,753	5,854	5,855	4,229	3,376	1,153	229	46	7	4
1,390,000	173,726	49,409	46,638	36,377	28,605	10,120	2,067	390	100	20
平均標準報酬 月額(円)	335,396	294,158	349,138	397,908	420,076	425,951	419,564	407,500	401,797	358,976
平均標準報酬 月額(円) (実報酬額ベース)	345,386	300,053	361,154	413,464	437,030	446,610	441,045	432,937	428,009	380,755

第5表 (続) 標準報酬月額別・被扶養者数別・性別、被保険者数  
及び平均標準報酬月額

一女性一		協会 (一般)								
標準報酬月額	被保険者数	0人	1	2	3	4	5	6	7	8人以上
	(人)	(人)	(人)	(人)	(人)	(人)	(人)	(人)	(人)	(人)
総数	10,407,800	9,066,219	818,947	382,359	112,878	22,102	4,135	882	214	64
円										
58,000	53,350	46,965	3,838	1,656	648	179	46	12	2	4
68,000	10,381	9,213	731	288	111	30	5	1	2	0
78,000	35,932	32,178	2,201	1,019	381	115	23	11	1	3
88,000	36,394	32,052	2,479	1,223	454	138	36	11	1	0
98,000	108,284	96,345	7,089	3,272	1,180	311	61	17	6	3
104,000	47,592	42,422	3,008	1,488	516	118	28	10	2	0
110,000	80,467	71,438	5,278	2,625	854	215	44	11	1	1
118,000	134,829	119,042	9,272	4,564	1,485	352	84	26	4	0
126,000	161,190	142,213	11,210	5,453	1,817	398	74	16	5	4
134,000	220,263	193,969	15,994	7,281	2,374	503	110	23	6	3
142,000	281,966	248,843	19,974	9,364	2,975	633	133	28	13	3
150,000	446,960	395,052	31,772	14,493	4,442	964	185	39	10	3
160,000	515,836	455,663	37,419	16,827	4,720	948	204	44	10	1
170,000	556,768	492,217	40,247	17,945	5,128	983	190	49	7	2
180,000	611,326	540,807	43,864	19,624	5,708	1,091	198	24	6	4
190,000	597,703	528,967	42,864	19,453	5,174	1,011	175	45	12	2
200,000	984,954	870,783	70,892	31,853	9,328	1,715	296	61	22	4
220,000	1,107,224	976,224	81,453	37,038	10,162	1,913	348	63	18	5
240,000	952,057	833,641	73,387	33,459	9,344	1,820	314	72	15	5
260,000	826,127	716,670	67,073	31,262	9,124	1,621	298	58	17	4
280,000	596,369	512,258	51,357	24,173	7,047	1,245	232	49	7	1
300,000	517,823	441,867	45,876	21,949	6,586	1,256	215	58	12	4
320,000	323,094	272,057	30,612	14,869	4,520	840	152	34	8	2
340,000	236,740	197,682	23,267	11,522	3,456	675	120	15	2	1
360,000	202,344	168,525	19,861	10,120	3,068	640	110	15	2	3
380,000	160,667	131,706	17,153	8,564	2,634	500	92	13	4	1
410,000	162,780	134,999	16,299	8,360	2,510	497	94	19	2	0
440,000	92,520	75,619	10,012	4,987	1,562	275	54	9	2	0
470,000	53,569	43,205	6,159	3,041	968	163	29	3	1	0
500,000	70,782	59,572	6,540	3,339	1,061	216	40	10	4	0
530,000	24,826	20,039	2,845	1,429	419	75	15	4	0	0
560,000	22,299	18,420	2,318	1,126	368	61	4	2	0	0
590,000	28,954	24,432	2,632	1,352	422	92	18	4	2	0
620,000	10,450	8,541	1,181	535	157	26	10	0	0	0
650,000	11,320	9,471	1,114	520	170	36	6	3	0	0
680,000	6,251	5,148	688	306	74	29	6	0	0	0
710,000	17,362	14,822	1,505	769	199	46	17	3	0	1
750,000	8,438	7,112	783	388	118	29	6	1	1	0
790,000	14,370	12,291	1,192	634	192	47	10	3	1	0
830,000	6,560	5,430	684	318	108	18	2	0	0	0
880,000	7,567	6,407	685	340	116	15	3	1	0	0
930,000	3,737	3,070	379	210	63	12	2	1	0	0
980,000	14,561	12,352	1,222	681	237	58	9	0	2	0
1,030,000	3,151	2,467	381	232	54	17	0	0	0	0
1,090,000	4,274	3,467	464	245	85	11	1	1	0	0
1,150,000	2,244	1,779	238	162	53	10	1	1	0	0
1,210,000	5,144	4,325	462	248	80	22	5	2	0	0
1,270,000	2,187	1,735	252	147	38	11	4	0	0	0
1,330,000	3,565	2,911	347	214	76	17	0	0	0	0
1,390,000	24,249	19,806	2,394	1,392	512	105	26	10	4	0
平均標準報酬 月額 (円)	238,131	236,105	249,994	254,454	255,910	253,444	251,048	249,351	254,935	203,469
平均標準報酬 月額 (円) (実報酬額ベース)	239,749	237,615	252,064	257,041	259,167	256,747	254,475	253,088	280,743	202,766



第6表 標準賞与額階級別・被扶養者数別・性別、被保険者数及び平均標準賞与額

-総数-		協会(一般)								
標準賞与額階級	被保険者数	0人	1	2	3	4	5	6	7	8人以上
	(人)	(人)	(人)	(人)	(人)	(人)	(人)	(人)	(人)	(人)
総数	25,143,626	16,895,462	3,939,768	2,307,299	1,458,366	438,836	82,849	16,000	3,617	1,429
0円	9,517,089	6,514,289	1,551,231	772,732	478,893	157,396	33,123	7,032	1,696	697
任意継続分(再掲)	248,471	104,611	111,048	20,214	8,991	2,841	609	124	20	13
1,000～99,000	1,944,408	1,551,303	246,833	92,638	40,137	10,640	2,213	462	127	55
100,000～199,000	1,561,889	1,172,072	220,979	100,137	50,696	14,259	2,903	621	156	66
200,000～299,000	1,410,300	1,027,189	208,239	101,474	53,736	15,572	3,167	675	169	79
300,000～399,000	1,419,994	1,021,579	208,699	108,705	59,413	17,162	3,557	661	148	70
400,000～499,000	1,338,360	935,879	202,217	113,308	64,052	18,465	3,521	677	183	58
500,000～599,000	1,194,610	811,949	180,209	112,089	66,236	19,568	3,566	753	164	76
600,000～699,000	1,090,063	724,222	162,943	110,300	68,423	19,712	3,621	667	124	51
700,000～799,000	955,279	624,589	140,424	102,324	65,015	18,794	3,362	607	124	40
800,000～899,000	839,763	535,230	124,281	95,509	62,782	18,106	3,123	579	107	46
900,000～999,000	694,826	428,483	105,370	84,591	56,708	16,359	2,746	456	92	21
1,000,000～1,099,000	602,113	352,667	96,165	78,922	55,199	15,900	2,652	476	105	27
1,100,000～1,199,000	455,307	256,939	74,484	63,439	45,137	12,756	2,106	351	67	28
1,200,000～1,299,000	374,376	200,624	63,834	55,666	40,293	11,680	1,900	312	48	19
1,300,000～1,399,000	290,382	148,522	50,564	45,493	34,109	9,812	1,591	233	44	14
1,400,000～1,499,000	233,557	112,829	42,417	38,682	29,457	8,583	1,325	216	35	13
1,500,000～1,599,000	196,714	90,446	37,466	33,683	26,062	7,611	1,213	173	42	18
1,600,000～1,699,000	156,002	68,646	30,175	27,790	21,926	6,286	998	135	34	12
1,700,000～1,799,000	124,247	52,414	24,342	22,877	18,371	5,295	814	109	18	7
1,800,000～1,899,000	105,939	43,020	21,562	19,985	15,910	4,603	735	103	17	4
1,900,000～1,999,000	84,315	32,582	17,542	16,284	13,393	3,816	578	100	15	5
2,000,000～2,199,000	144,063	54,189	31,341	27,901	22,967	6,515	978	137	27	8
2,200,000～2,399,000	87,860	30,907	19,538	17,670	14,862	4,183	606	75	13	6
2,400,000～2,599,000	66,767	22,858	15,325	13,588	11,299	3,149	464	71	12	1
2,600,000～2,799,000	46,087	15,052	10,839	9,526	8,043	2,235	335	50	6	1
2,800,000～2,999,000	34,124	10,887	8,113	7,152	6,030	1,652	247	34	8	1
3,000,000～3,199,000	34,167	11,513	8,303	6,752	5,725	1,572	248	46	5	3
3,200,000～3,399,000	20,139	6,147	5,103	4,135	3,569	1,012	147	22	4	0
3,400,000～3,599,000	16,235	5,126	4,010	3,370	2,708	870	123	25	3	0
3,600,000～3,799,000	12,623	3,934	3,161	2,655	2,138	620	102	11	2	0
3,800,000～3,999,000	9,565	2,807	2,470	1,963	1,756	482	71	13	3	0
4,000,000～4,199,000	11,774	3,925	3,093	2,216	1,888	546	93	12	1	0
4,200,000～4,399,000	6,602	1,969	1,718	1,411	1,102	342	52	6	2	0
4,400,000～4,599,000	6,366	1,887	1,665	1,345	1,105	312	41	11	0	0
4,600,000～4,799,000	4,394	1,248	1,162	922	794	233	28	6	1	0
4,800,000～4,999,000	4,024	1,272	1,090	782	637	200	33	9	1	0
5,000,000～5,199,000	6,819	2,369	1,741	1,276	1,005	353	55	18	2	0
5,200,000～5,399,000	2,965	813	806	603	567	149	21	5	1	0
5,400,000～5,599,000	3,139	984	870	612	496	143	32	2	0	0
5,600,000～	36,380	12,102	9,444	6,792	5,727	1,893	359	49	11	3
平均標準賞与額(円)	408,989	343,281	450,702	595,351	679,305	652,367	572,574	490,848	420,113	358,517
平均標準賞与額(円) (任意継続分を除く)	413,071	345,419	463,774	600,613	683,519	656,617	576,814	494,682	422,449	361,809

※ 標準賞与額は、令和3年9月30日現在の被保険者について、令和2年10月1日から令和3年9月30日までの1年間に支払われたものとしている。

第6表(続) 標準賞与額階級別・被扶養者数別・性別、被保険者数  
及び平均標準賞与額

一男 性一

協会(一般)

標準賞与額階級	被保険者数	0人	1	2	3	4	5	6	7	8人以上
	(人)	(人)	(人)	(人)	(人)	(人)	(人)	(人)	(人)	(人)
総 数	14,735,826	7,829,243	3,120,821	1,924,940	1,345,488	416,734	78,714	15,118	3,403	1,365
0 円	5,734,023	3,177,842	1,278,257	647,387	440,849	149,281	31,489	6,651	1,607	660
任意継続分(再掲)	195,920	61,158	104,823	18,212	8,348	2,666	569	114	18	12
1,000 ～ 99,000	875,073	601,620	172,108	60,049	30,383	8,625	1,770	364	106	48
100,000 ～ 199,000	800,206	501,871	164,069	74,621	43,432	12,837	2,623	552	135	66
200,000 ～ 299,000	751,375	449,890	157,514	78,769	47,116	14,299	2,941	620	153	73
300,000 ～ 399,000	747,495	435,203	155,467	84,319	52,508	15,885	3,298	617	134	64
400,000 ～ 499,000	727,323	406,308	151,560	90,380	57,630	17,267	3,319	637	167	55
500,000 ～ 599,000	678,961	368,035	136,269	91,575	60,308	18,467	3,373	708	152	74
600,000 ～ 699,000	631,986	332,566	122,401	91,104	62,937	18,729	3,452	627	120	50
700,000 ～ 799,000	556,530	284,252	105,393	85,146	59,970	17,820	3,216	578	115	40
800,000 ～ 899,000	498,937	245,013	94,353	80,345	58,257	17,263	2,987	569	105	45
900,000 ～ 999,000	422,849	199,116	80,368	71,758	52,769	15,654	2,635	439	89	21
1,000,000 ～ 1,099,000	383,149	168,296	75,992	68,419	51,987	15,296	2,563	464	105	27
1,100,000 ～ 1,199,000	296,707	124,605	59,063	55,504	42,674	12,387	2,036	343	67	28
1,200,000 ～ 1,299,000	254,143	100,675	51,969	49,422	38,494	11,355	1,857	305	47	19
1,300,000 ～ 1,399,000	204,003	76,752	41,954	41,030	32,818	9,611	1,554	226	44	14
1,400,000 ～ 1,499,000	170,972	61,285	35,880	35,301	28,517	8,428	1,305	210	34	12
1,500,000 ～ 1,599,000	148,436	50,528	32,512	31,149	25,334	7,486	1,199	170	40	18
1,600,000 ～ 1,699,000	121,148	39,934	26,541	25,895	21,406	6,207	987	133	33	12
1,700,000 ～ 1,799,000	98,328	31,148	21,658	21,407	17,947	5,232	804	108	17	7
1,800,000 ～ 1,899,000	85,740	26,401	19,405	18,914	15,603	4,569	725	102	17	4
1,900,000 ～ 1,999,000	69,535	20,481	15,951	15,478	13,164	3,769	573	99	15	5
2,000,000 ～ 2,199,000	120,590	34,679	28,955	26,738	22,627	6,456	966	134	27	8
2,200,000 ～ 2,399,000	75,779	20,852	18,332	17,060	14,690	4,146	606	74	13	6
2,400,000 ～ 2,599,000	57,897	15,519	14,410	13,126	11,166	3,132	460	71	12	1
2,600,000 ～ 2,799,000	40,625	10,542	10,235	9,255	7,975	2,228	333	50	6	1
2,800,000 ～ 2,999,000	30,232	7,636	7,714	6,967	5,984	1,641	247	34	8	1
3,000,000 ～ 3,199,000	29,774	7,822	7,875	6,555	5,662	1,559	247	46	5	3
3,200,000 ～ 3,399,000	17,890	4,309	4,850	4,012	3,540	1,007	147	21	4	0
3,400,000 ～ 3,599,000	14,294	3,511	3,822	3,266	2,682	863	122	25	3	0
3,600,000 ～ 3,799,000	11,156	2,709	2,998	2,593	2,124	617	102	11	2	0
3,800,000 ～ 3,999,000	8,515	1,939	2,353	1,913	1,743	480	71	13	3	0
4,000,000 ～ 4,199,000	10,201	2,574	2,945	2,159	1,873	545	92	12	1	0
4,200,000 ～ 4,399,000	5,879	1,387	1,636	1,369	1,089	338	52	6	2	0
4,400,000 ～ 4,599,000	5,666	1,303	1,598	1,308	1,097	308	41	11	0	0
4,600,000 ～ 4,799,000	3,939	875	1,116	894	788	231	28	6	1	0
4,800,000 ～ 4,999,000	3,521	862	1,032	751	634	200	32	9	1	0
5,000,000 ～ 5,199,000	5,833	1,521	1,653	1,238	996	350	55	18	2	0
5,200,000 ～ 5,399,000	2,681	581	777	588	562	146	21	5	1	0
5,400,000 ～ 5,599,000	2,779	690	827	594	492	142	32	2	0	0
5,600,000 ～	31,656	8,111	9,009	6,582	5,661	1,878	354	48	10	3
平均標準賞与額(円)	462,456	364,110	468,959	634,010	703,125	667,665	585,944	503,945	430,238	368,700
平均標準賞与額(円) (任意継続分を除く)	468,687	366,977	485,258	640,065	707,515	671,964	590,210	507,774	432,526	371,970

※ 標準賞与額は、令和3年9月30日現在の被保険者について、令和2年10月1日から令和3年9月30日までの1年間に支払われたものとしている。

第6表(続) 標準賞与額階級別・被扶養者数別・性別、被保険者数及び平均標準賞与額

一女性一

協会(一般)

標準賞与額階級	被保険者数	0人	1	2	3	4	5	6	7	8人以上
	(人)	(人)	(人)	(人)	(人)	(人)	(人)	(人)	(人)	(人)
総数	10,407,800	9,066,219	818,947	382,359	112,878	22,102	4,135	882	214	64
0円	3,783,066	3,336,447	272,974	125,345	38,044	8,115	1,634	381	89	37
任意継続分(再掲)	52,551	43,453	6,225	2,002	643	175	40	10	2	1
1,000～99,000	1,069,335	949,683	74,725	32,589	9,754	2,015	443	98	21	7
100,000～199,000	761,683	670,201	56,910	25,516	7,264	1,422	280	69	21	0
200,000～299,000	658,925	577,299	50,725	22,705	6,620	1,273	226	55	16	6
300,000～399,000	672,499	586,376	53,232	24,386	6,905	1,277	259	44	14	6
400,000～499,000	611,037	529,571	50,657	22,928	6,422	1,198	202	40	16	3
500,000～599,000	515,649	443,914	43,940	20,514	5,928	1,101	193	45	12	2
600,000～699,000	458,077	391,656	40,542	19,196	5,486	983	169	40	4	1
700,000～799,000	398,749	340,337	35,031	17,178	5,045	974	146	29	9	0
800,000～899,000	340,826	290,217	29,928	15,164	4,525	843	136	10	2	1
900,000～999,000	271,977	229,367	25,002	12,833	3,939	705	111	17	3	0
1,000,000～1,099,000	218,964	184,371	20,173	10,503	3,212	604	89	12	0	0
1,100,000～1,199,000	158,600	132,334	15,421	7,935	2,463	369	70	8	0	0
1,200,000～1,299,000	120,233	99,949	11,865	6,244	1,799	325	43	7	1	0
1,300,000～1,399,000	86,379	71,770	8,610	4,463	1,291	201	37	7	0	0
1,400,000～1,499,000	62,585	51,544	6,537	3,381	940	155	20	6	1	1
1,500,000～1,599,000	48,278	39,918	4,954	2,534	728	125	14	3	2	0
1,600,000～1,699,000	34,854	28,712	3,634	1,895	520	79	11	2	1	0
1,700,000～1,799,000	25,919	21,266	2,684	1,470	424	63	10	1	1	0
1,800,000～1,899,000	20,199	16,619	2,157	1,071	307	34	10	1	0	0
1,900,000～1,999,000	14,780	12,101	1,591	806	229	47	5	1	0	0
2,000,000～2,199,000	23,473	19,510	2,386	1,163	340	59	12	3	0	0
2,200,000～2,399,000	12,081	10,055	1,206	610	172	37	0	1	0	0
2,400,000～2,599,000	8,870	7,339	915	462	133	17	4	0	0	0
2,600,000～2,799,000	5,462	4,510	604	271	68	7	2	0	0	0
2,800,000～2,999,000	3,892	3,251	399	185	46	11	0	0	0	0
3,000,000～3,199,000	4,393	3,691	428	197	63	13	1	0	0	0
3,200,000～3,399,000	2,249	1,838	253	123	29	5	0	1	0	0
3,400,000～3,599,000	1,941	1,615	188	104	26	7	1	0	0	0
3,600,000～3,799,000	1,467	1,225	163	62	14	3	0	0	0	0
3,800,000～3,999,000	1,050	868	117	50	13	2	0	0	0	0
4,000,000～4,199,000	1,573	1,351	148	57	15	1	1	0	0	0
4,200,000～4,399,000	723	582	82	42	13	4	0	0	0	0
4,400,000～4,599,000	700	584	67	37	8	4	0	0	0	0
4,600,000～4,799,000	455	373	46	28	6	2	0	0	0	0
4,800,000～4,999,000	503	410	58	31	3	0	1	0	0	0
5,000,000～5,199,000	986	848	88	38	9	3	0	0	0	0
5,200,000～5,399,000	284	232	29	15	5	3	0	0	0	0
5,400,000～5,599,000	360	294	43	18	4	1	0	0	0	0
5,600,000～	4,724	3,991	435	210	66	15	5	1	1	0
平均標準賞与額(円)	333,290	325,293	381,129	400,730	395,373	363,907	318,071	266,361	259,103	141,344
平均標準賞与額(円) (任意継続分を除く)	334,981	326,860	384,048	402,839	397,638	366,811	321,178	269,415	261,547	143,587

※ 標準賞与額は、令和3年9月30日現在の被保険者について、令和2年10月1日から令和3年9月30日までの1年間に支払われたものとしている。



第7表 総報酬額階級別・被扶養者数別・性別、被保険者数及び平均総報酬額

総報酬額階級		被保険者数	0人	1	2	3	4	5	6	7	8人以上
		(人)	(人)	(人)	(人)	(人)	(人)	(人)	(人)	(人)	(人)
総	数	25,143,626	16,895,462	3,939,768	2,307,299	1,458,366	438,836	82,849	16,000	3,617	1,429
	円										
	～	250,995	163,635	50,258	19,201	12,486	4,206	918	201	63	27
1,000,000	～ 1,499,000	648,086	475,181	110,970	35,457	18,483	6,057	1,420	389	86	43
1,500,000	～ 1,999,000	1,982,212	1,602,017	262,900	77,620	28,919	8,256	1,875	425	125	75
2,000,000	～ 2,499,000	3,541,222	2,888,013	438,113	141,582	54,107	15,030	3,325	758	204	90
2,500,000	～ 2,999,000	3,261,704	2,636,451	398,279	148,394	58,529	15,594	3,423	738	212	84
3,000,000	～ 3,499,000	3,208,272	2,441,247	434,389	202,301	95,450	27,380	5,736	1,280	338	151
3,500,000	～ 3,999,000	2,964,120	2,055,637	459,991	255,298	140,901	41,320	8,616	1,756	431	170
4,000,000	～ 4,499,000	2,286,920	1,453,226	370,123	251,963	154,847	45,602	8,790	1,788	402	179
4,500,000	～ 4,999,000	1,867,149	1,046,328	328,448	253,362	173,690	52,948	9,893	1,931	380	169
5,000,000	～ 5,499,000	1,208,817	603,919	223,859	190,702	139,106	42,113	7,403	1,346	271	98
5,500,000	～ 5,999,000	833,015	374,892	161,351	144,547	111,382	33,706	5,871	997	189	80
6,000,000	～ 6,499,000	784,189	333,664	160,362	138,850	109,610	34,210	6,121	1,083	211	78
6,500,000	～ 6,999,000	447,070	170,283	95,307	86,081	69,916	21,128	3,614	596	113	32
7,000,000	～ 7,499,000	413,030	154,445	90,967	79,069	64,067	20,291	3,444	590	122	35
7,500,000	～ 7,999,000	234,371	79,530	53,308	47,649	39,794	11,799	1,914	291	72	14
8,000,000	～ 8,499,000	159,225	50,870	38,117	32,911	27,528	8,237	1,297	216	36	13
8,500,000	～ 8,999,000	167,517	58,584	39,304	32,726	26,835	8,365	1,370	271	42	20
9,000,000	～ 9,499,000	172,626	62,040	40,882	32,627	26,560	8,578	1,600	262	58	19
9,500,000	～ 9,999,000	83,957	27,082	21,294	16,985	13,645	4,122	684	117	24	4
10,000,000	～ 10,499,000	38,741	11,209	10,155	8,262	6,763	1,995	305	45	7	0
10,500,000	～ 10,999,000	66,479	22,756	17,095	12,846	10,059	3,061	547	91	19	5
11,000,000	～ 11,499,000	41,764	13,218	11,224	8,327	6,609	2,018	316	40	9	3
11,500,000	～ 11,999,000	83,288	34,301	18,891	14,753	10,888	3,606	687	122	33	7
12,000,000	～ 12,499,000	30,512	9,846	8,615	5,857	4,612	1,322	220	34	5	1
12,500,000	～ 12,999,000	12,682	3,979	3,645	2,452	1,917	568	105	13	3	0
13,000,000	～ 13,499,000	31,227	11,142	8,431	5,704	4,338	1,318	241	41	8	4
13,500,000	～ 13,999,000	20,141	6,672	5,681	3,867	2,920	837	130	24	9	1
14,000,000	～ 14,499,000	7,151	2,107	2,095	1,444	1,107	338	49	9	2	0
14,500,000	～ 14,999,000	33,498	12,800	8,344	6,046	4,494	1,465	287	49	12	1
15,000,000	～ 15,499,000	17,492	5,720	4,869	3,436	2,524	787	125	20	11	0
15,500,000	～ 15,999,000	23,783	8,708	6,091	4,341	3,273	1,115	202	45	6	2
16,000,000	～ 16,499,000	4,623	1,313	1,380	912	743	227	40	6	1	1
16,500,000	～ 16,999,000	166,938	60,503	40,027	31,688	24,094	8,417	1,763	332	93	21
17,000,000	～ 17,499,000	6,400	1,812	1,851	1,287	1,014	358	60	13	5	0
17,500,000	～ 17,999,000	5,942	1,795	1,624	1,169	957	331	53	10	1	2
18,000,000	～ 18,499,000	4,947	1,402	1,458	939	813	281	43	10	1	0
18,500,000	～ 18,999,000	5,833	1,637	1,609	1,204	977	322	69	12	3	0
19,000,000	～ 19,499,000	3,477	857	1,056	699	593	221	46	4	1	0
19,500,000	～ 19,999,000	4,643	1,289	1,355	926	761	251	46	11	4	0
20,000,000	～ 20,499,000	2,676	667	823	555	444	146	36	5	0	0
20,500,000	～ 20,999,000	2,794	790	852	543	441	133	31	3	1	0
21,000,000	～ 21,499,000	1,433	366	454	269	246	77	16	5	0	0
21,500,000	～ 21,999,000	2,440	714	699	511	352	134	23	7	0	0
22,000,000	～	10,225	2,815	3,222	1,937	1,572	566	95	14	4	0
平均総報酬額	(円)	3,950,610	3,499,362	4,393,051	5,084,977	5,567,738	5,659,523	5,506,411	5,276,237	5,137,403	4,582,652
平均総報酬額	(円)										
(標準実報酬額ベース)		4,028,900	3,541,859	4,512,440	5,245,852	5,758,461	5,896,932	5,753,371	5,567,125	5,451,669	4,831,914

※ 総報酬額は、標準報酬月額額の12ヶ月分に標準賞与額(令和2年10月1日から令和3年9月30日の1年間に支払われたもの)を加えたものとしている。

第7表（続） 総報酬額階級別・被扶養者数別・性別、被保険者数及び平均総報酬額

- 男 性 -		協会（一般）								
総報酬額階級	被保険者数	0人	1	2	3	4	5	6	7	8人以上
	(人)	(人)	(人)	(人)	(人)	(人)	(人)	(人)	(人)	(人)
総 数	14,735,826	7,829,243	3,120,821	1,924,940	1,345,488	416,734	78,714	15,118	3,403	1,365
円										
～ 999,000	154,083	77,774	43,636	16,309	11,370	3,893	846	177	58	20
1,000,000 ～ 1,499,000	297,430	165,967	86,757	23,670	14,397	5,016	1,188	322	74	39
1,500,000 ～ 1,999,000	664,788	438,588	169,164	34,368	15,585	5,349	1,295	290	88	61
2,000,000 ～ 2,499,000	1,402,722	990,632	288,063	74,592	34,711	11,295	2,578	603	168	80
2,500,000 ～ 2,999,000	1,465,263	1,047,667	268,637	90,352	42,309	12,547	2,867	633	173	78
3,000,000 ～ 3,499,000	1,736,833	1,153,999	319,884	150,658	80,898	24,515	5,250	1,174	313	142
3,500,000 ～ 3,999,000	1,858,094	1,099,563	368,216	212,275	128,492	39,122	8,195	1,654	411	166
4,000,000 ～ 4,499,000	1,563,347	837,786	304,877	220,511	145,500	43,875	8,490	1,741	393	174
4,500,000 ～ 4,999,000	1,372,663	631,033	281,354	230,023	166,579	51,589	9,659	1,883	378	165
5,000,000 ～ 5,499,000	930,061	374,493	195,150	175,688	134,526	41,254	7,268	1,323	261	98
5,500,000 ～ 5,999,000	666,414	239,710	143,177	134,897	108,451	33,145	5,778	988	188	80
6,000,000 ～ 6,499,000	638,903	214,618	145,019	130,939	107,194	33,742	6,038	1,067	208	78
6,500,000 ～ 6,999,000	376,687	113,634	87,182	81,995	68,653	20,914	3,578	588	111	32
7,000,000 ～ 7,499,000	350,780	103,456	84,304	75,713	63,056	20,112	3,402	584	118	35
7,500,000 ～ 7,999,000	203,916	54,886	49,850	45,930	39,267	11,712	1,901	285	71	14
8,000,000 ～ 8,499,000	140,855	35,911	36,067	31,919	27,224	8,182	1,288	215	36	13
8,500,000 ～ 8,999,000	144,790	39,533	37,160	31,603	26,520	8,293	1,352	268	42	19
9,000,000 ～ 9,499,000	148,389	41,543	38,677	31,529	26,231	8,494	1,582	258	56	19
9,500,000 ～ 9,999,000	74,285	19,035	20,303	16,527	13,495	4,102	679	116	24	4
10,000,000 ～ 10,499,000	34,751	7,910	9,726	8,059	6,713	1,987	304	45	7	0
10,500,000 ～ 10,999,000	57,647	15,282	16,271	12,460	9,937	3,041	542	90	19	5
11,000,000 ～ 11,499,000	36,847	9,122	10,751	8,062	6,541	2,006	314	39	9	3
11,500,000 ～ 11,999,000	68,929	22,093	17,693	14,096	10,660	3,549	678	122	31	7
12,000,000 ～ 12,499,000	26,561	6,729	8,146	5,579	4,545	1,302	220	34	5	1
12,500,000 ～ 12,999,000	11,162	2,720	3,499	2,365	1,892	565	105	13	3	0
13,000,000 ～ 13,499,000	26,792	7,526	7,946	5,465	4,255	1,309	239	40	8	4
13,500,000 ～ 13,999,000	17,370	4,432	5,399	3,690	2,861	826	129	23	9	1
14,000,000 ～ 14,499,000	6,286	1,423	2,000	1,390	1,082	331	49	9	2	0
14,500,000 ～ 14,999,000	28,462	8,573	7,877	5,811	4,412	1,445	284	47	12	1
15,000,000 ～ 15,499,000	15,161	3,870	4,602	3,275	2,486	776	121	20	11	0
15,500,000 ～ 15,999,000	20,178	5,760	5,725	4,141	3,198	1,099	202	45	6	2
16,000,000 ～ 16,499,000	4,067	879	1,320	862	733	226	39	6	1	1
16,500,000 ～ 16,999,000	145,226	42,724	37,910	30,452	23,642	8,324	1,740	324	89	21
17,000,000 ～ 17,499,000	5,710	1,265	1,768	1,241	1,003	356	59	13	5	0
17,500,000 ～ 17,999,000	5,294	1,265	1,564	1,131	941	329	52	9	1	2
18,000,000 ～ 18,499,000	4,429	980	1,408	904	803	280	43	10	1	0
18,500,000 ～ 18,999,000	5,267	1,200	1,538	1,164	963	318	69	12	3	0
19,000,000 ～ 19,499,000	3,176	609	1,028	683	587	218	46	4	1	0
19,500,000 ～ 19,999,000	4,207	945	1,304	897	753	248	45	11	4	0
20,000,000 ～ 20,499,000	2,450	495	790	537	442	145	36	5	0	0
20,500,000 ～ 20,999,000	2,527	576	821	525	437	133	31	3	1	0
21,000,000 ～ 21,499,000	1,320	281	437	262	244	75	16	5	0	0
21,500,000 ～ 21,999,000	2,221	533	680	497	349	132	23	7	0	0
22,000,000 ～	9,483	2,223	3,141	1,894	1,551	563	94	13	4	0
平均総報酬額（円）	4,487,212	3,894,010	4,658,611	5,408,909	5,744,036	5,779,081	5,620,708	5,393,949	5,251,798	4,676,410
平均総報酬額（円） （標準報酬月額ベース）	4,607,089	3,964,743	4,802,811	5,595,574	5,947,481	6,026,980	5,878,481	5,699,192	5,566,351	4,937,755

※ 総報酬額は、標準報酬月額額の12ヶ月分に標準賞与額(令和2年10月1日から令和3年9月30日の1年間に支払われたもの)を加えたものとしている。

第7表(続) 総報酬額階級別・被扶養者数別・性別、被保険者数及び平均総報酬額

-女性-		協会(一般)									
総報酬額階級	被保険者数	0人	1	2	3	4	5	6	7	8人以上	
	(人)	(人)	(人)	(人)	(人)	(人)	(人)	(人)	(人)	(人)	
総数	10,407,800	9,066,219	818,947	382,359	112,878	22,102	4,135	882	214	64	
円											
～ 999,000	96,912	85,861	6,622	2,892	1,116	313	72	24	5	7	
1,000,000 ～ 1,499,000	350,656	309,214	24,213	11,787	4,086	1,041	232	67	12	4	
1,500,000 ～ 1,999,000	1,317,424	1,163,429	93,736	43,252	13,334	2,907	580	135	37	14	
2,000,000 ～ 2,499,000	2,138,500	1,897,381	150,050	66,990	19,396	3,735	747	155	36	10	
2,500,000 ～ 2,999,000	1,796,441	1,588,784	129,642	58,042	16,220	3,047	556	105	39	6	
3,000,000 ～ 3,499,000	1,471,439	1,287,248	114,505	51,643	14,552	2,865	486	106	25	9	
3,500,000 ～ 3,999,000	1,106,026	956,074	91,775	43,023	12,409	2,198	421	102	20	4	
4,000,000 ～ 4,499,000	723,573	615,440	65,246	31,452	9,347	1,727	300	47	9	5	
4,500,000 ～ 4,999,000	494,486	415,295	47,094	23,339	7,111	1,359	234	48	2	4	
5,000,000 ～ 5,499,000	278,756	229,426	28,709	15,014	4,580	859	135	23	10	0	
5,500,000 ～ 5,999,000	166,601	135,182	18,174	9,650	2,931	561	93	9	1	0	
6,000,000 ～ 6,499,000	145,286	119,046	15,343	7,911	2,416	468	83	16	3	0	
6,500,000 ～ 6,999,000	70,383	56,649	8,125	4,086	1,263	214	36	8	2	0	
7,000,000 ～ 7,499,000	62,250	50,989	6,663	3,356	1,011	179	42	6	4	0	
7,500,000 ～ 7,999,000	30,455	24,644	3,458	1,719	527	87	13	6	1	0	
8,000,000 ～ 8,499,000	18,370	14,959	2,050	992	304	55	9	1	0	0	
8,500,000 ～ 8,999,000	22,727	19,051	2,144	1,123	72	315	18	3	0	1	
9,000,000 ～ 9,499,000	24,237	20,497	2,205	1,098	329	84	18	4	2	0	
9,500,000 ～ 9,999,000	9,672	8,047	991	458	150	20	5	1	0	0	
10,000,000 ～ 10,499,000	3,990	3,299	429	203	50	8	1	0	0	0	
10,500,000 ～ 10,999,000	8,832	7,474	824	386	122	20	5	1	0	0	
11,000,000 ～ 11,499,000	4,917	4,096	473	265	68	12	2	1	0	0	
11,500,000 ～ 11,999,000	14,359	12,208	1,198	657	228	57	9	0	2	0	
12,000,000 ～ 12,499,000	3,951	3,117	469	278	67	20	0	0	0	0	
12,500,000 ～ 12,999,000	1,520	1,259	146	87	25	3	0	0	0	0	
13,000,000 ～ 13,499,000	4,435	3,616	485	239	83	9	2	1	0	0	
13,500,000 ～ 13,999,000	2,771	2,240	282	177	59	11	1	1	0	0	
14,000,000 ～ 14,499,000	865	684	95	54	25	7	0	0	0	0	
14,500,000 ～ 14,999,000	5,036	4,227	467	235	82	20	3	2	0	0	
15,000,000 ～ 15,499,000	2,331	1,850	267	161	38	11	4	0	0	0	
15,500,000 ～ 15,999,000	3,605	2,948	366	200	75	16	0	0	0	0	
16,000,000 ～ 16,499,000	556	434	60	50	10	1	1	0	0	0	
16,500,000 ～ 16,999,000	21,712	17,779	2,117	1,236	452	93	23	8	4	0	
17,000,000 ～ 17,499,000	690	547	83	46	11	2	1	0	0	0	
17,500,000 ～ 17,999,000	648	530	60	38	16	2	1	1	0	0	
18,000,000 ～ 18,499,000	518	422	50	35	10	1	0	0	0	0	
18,500,000 ～ 18,999,000	566	437	71	40	14	4	0	0	0	0	
19,000,000 ～ 19,499,000	301	248	28	16	6	3	0	0	0	0	
19,500,000 ～ 19,999,000	436	344	51	29	8	3	1	0	0	0	
20,000,000 ～ 20,499,000	226	172	33	18	2	1	0	0	0	0	
20,500,000 ～ 20,999,000	267	214	31	18	4	0	0	0	0	0	
21,000,000 ～ 21,499,000	113	85	17	7	2	2	0	0	0	0	
21,500,000 ～ 21,999,000	219	181	19	14	3	2	0	0	0	0	
22,000,000 ～	742	592	81	43	21	3	1	1	0	0	
平均総報酬額 (円)	3,190,865	3,158,559	3,381,059	3,454,183	3,466,291	3,405,239	3,330,643	3,258,578	3,318,318	2,582,969	
平均総報酬額 (円) (標報実報酬額ベース)	3,210,274	3,176,673	3,405,902	3,485,218	3,505,375	3,444,874	3,371,776	3,303,422	3,628,019	2,574,531	

※ 総報酬額は、標準報酬月額額の12ヶ月分に標準賞与額(令和2年10月1日から令和3年9月30日の1年間に支払われたもの)を加えたものとしている。

第8表 都道府県別・被保険者の年齢階級別・

— 総 数 —

都道府県名	被保険者数	15～19歳	20～24	25～29	30～34	35～39	40～44	45～49	50～54	55～59	60～64
全 国	(人) 25,143,626	(人) 141,457	(人) 1,486,882	(人) 2,260,486	(人) 2,310,377	(人) 2,553,590	(人) 2,890,019	(人) 3,421,003	(人) 3,078,247	(人) 2,486,596	(人) 2,209,600
1 北海道	1,093,047	6,665	58,905	82,672	87,600	101,737	121,848	147,344	134,234	117,477	108,608
2 青森	278,351	1,777	13,966	19,619	21,400	27,805	33,021	37,542	34,805	32,078	29,703
3 岩手	259,090	1,808	13,114	18,585	20,764	26,099	30,283	33,793	30,802	28,420	28,350
4 宮城	468,731	3,159	26,772	37,928	41,789	49,493	56,615	61,029	52,873	45,537	45,922
5 秋田	203,381	1,189	8,423	12,721	15,273	20,646	24,835	26,183	24,080	23,042	24,473
6 山形	249,379	2,048	12,878	17,942	21,522	26,419	30,447	31,965	28,613	26,677	27,329
7 福島	415,716	3,020	23,446	33,537	36,354	42,913	48,340	52,820	46,805	43,178	43,513
8 茨城	454,466	2,993	25,663	37,679	39,737	46,573	53,225	62,178	56,597	44,872	42,047
9 栃木	337,125	2,200	19,019	27,711	29,720	34,927	40,610	46,925	40,322	31,897	30,759
10 群馬	386,807	2,196	21,994	33,189	33,621	38,416	44,848	54,671	49,414	37,954	34,118
11 埼玉	888,174	4,143	47,595	73,193	75,424	84,720	99,896	129,201	122,610	92,562	76,413
12 千葉	635,763	3,342	35,263	52,544	54,740	61,471	71,174	88,202	83,574	63,234	55,532
13 東京都	3,834,785	12,187	242,593	437,452	421,608	416,118	439,432	499,680	448,683	341,355	274,160
14 神奈川県	1,054,705	4,046	54,228	87,705	91,624	100,823	118,500	149,089	143,870	110,445	90,188
15 新潟	504,247	2,749	26,412	39,060	43,394	51,825	61,357	69,571	62,670	53,364	49,260
16 富山	259,762	1,746	14,631	20,436	20,979	25,018	30,215	38,749	33,373	26,222	23,350
17 石川	279,416	1,794	17,463	23,449	23,888	27,086	31,978	40,765	34,624	27,366	24,663
18 福井	184,287	1,238	10,616	15,093	16,030	18,100	20,926	25,158	21,853	18,553	18,031
19 山梨	155,709	823	8,236	12,927	13,041	14,922	17,176	20,740	20,086	16,811	15,052
20 長野	408,128	2,472	22,432	32,187	33,540	38,248	46,681	57,729	52,917	42,637	39,705
21 岐阜	455,365	3,766	28,925	38,536	37,783	42,538	50,430	63,320	58,754	47,706	41,250
22 静岡	647,685	4,563	37,687	54,270	56,294	63,178	72,773	88,861	82,100	65,974	58,895
23 愛知	1,540,384	11,023	108,066	156,105	146,545	153,826	171,864	211,779	191,762	148,057	121,452
24 三重	317,438	2,680	21,288	28,030	27,261	30,832	35,091	42,542	39,332	32,758	29,426
25 滋賀	213,777	1,430	13,156	18,755	19,661	22,159	25,207	29,678	25,511	20,544	18,609
26 京都	535,724	1,970	31,911	50,157	49,930	53,870	62,018	75,002	66,655	52,794	43,626
27 大阪	2,105,879	10,335	134,146	212,882	208,934	213,893	237,096	293,020	266,383	204,232	159,187
28 兵庫	909,351	4,662	52,891	78,870	81,726	90,159	102,600	127,957	115,652	92,850	80,414
29 奈良	185,845	885	10,354	15,257	16,154	18,448	21,826	26,231	23,600	18,976	16,392
30 和歌山	175,932	1,164	9,827	13,663	14,399	16,548	19,182	24,656	23,774	19,786	16,994
31 鳥取	127,446	922	6,946	9,608	11,106	13,623	15,495	17,193	14,354	12,943	12,967
32 島根	152,090	1,086	7,614	10,674	12,413	15,632	18,264	20,532	17,411	15,408	16,520
33 岡山	441,079	2,934	29,206	40,125	40,407	44,966	50,368	61,138	52,224	41,608	38,268
34 広島	664,355	3,596	39,242	58,360	59,158	65,130	75,600	94,936	82,966	64,705	59,604
35 山口	258,696	2,151	14,276	19,318	20,033	24,888	29,441	36,337	31,998	25,813	25,565
36 徳島	164,913	948	9,069	13,649	14,731	17,795	20,046	22,292	18,836	16,075	15,354
37 香川	230,357	1,499	13,641	18,464	20,139	23,303	27,261	32,635	27,401	21,614	21,092
38 愛媛	313,396	2,213	18,514	25,882	27,755	32,455	36,834	43,670	37,174	31,244	29,701
39 高知	155,672	831	7,716	11,146	12,232	15,728	19,130	23,235	19,125	16,219	15,065
40 福岡	1,148,746	6,845	71,076	104,313	107,974	123,281	137,837	153,458	132,071	106,417	99,045
41 佐賀	176,753	1,725	10,743	14,007	15,039	18,394	20,556	22,134	19,505	18,113	18,013
42 長崎	274,206	2,164	14,759	20,561	22,878	27,590	31,147	34,987	31,986	29,896	29,958
43 熊本	394,874	2,476	22,097	32,868	35,962	42,831	46,536	49,501	43,558	40,479	40,643
44 大分	249,692	1,691	14,355	19,272	20,775	25,005	29,092	32,695	28,985	24,582	25,696
45 宮崎	246,888	1,881	13,981	18,821	20,955	25,808	29,615	32,325	27,443	24,841	25,602
46 鹿児島	367,610	2,447	20,864	29,535	33,487	39,673	43,166	43,902	39,278	37,357	39,662
47 沖縄	338,404	1,975	20,883	31,729	34,598	38,678	40,137	43,653	37,604	31,924	29,424

性別、被保険者数、平均年齢、被扶養者数及び扶養率

協会（一般）

65～69	70～74	75歳以上	前期高齢者 (再掲)	70歳以上 (再掲)	70歳以上 現役並み 所得者 (再掲)	介護(1号) (再掲)	介護(2号) (再掲)	介護(計) (再掲)	平均年齢	被扶養者数	扶養率
(人)	(人)	(人)	(人)	(人)	(人)	(人)	(人)	(人)	(歳)	(人)	
1,424,707	874,909	5,753	2,305,369	880,662	230,678	2,305,369	14,085,465	16,390,834	46.04	15,232,468	0.606
78,313	47,385	259	125,957	47,644	11,256	125,957	629,511	755,468	47.49	675,668	0.618
17,773	8,836	26	26,635	8,862	2,092	26,635	167,149	193,784	47.37	160,100	0.575
17,908	9,134	30	27,072	9,164	2,105	27,072	151,648	178,720	47.42	143,552	0.554
30,151	17,418	45	47,614	17,463	4,387	47,614	261,976	309,590	46.50	274,162	0.585
15,048	7,439	29	22,516	7,468	1,648	22,516	122,613	145,129	48.24	114,824	0.565
15,715	7,805	19	23,539	7,824	1,862	23,539	145,031	168,570	46.91	138,763	0.556
27,068	14,669	53	41,790	14,722	3,917	41,790	234,656	276,446	46.71	242,746	0.584
27,169	15,662	71	42,902	15,733	4,848	42,902	258,919	301,821	46.39	272,373	0.599
20,371	12,609	55	33,035	12,664	3,588	33,035	190,513	223,548	46.37	204,293	0.606
22,306	14,018	62	36,386	14,080	3,780	36,386	221,005	257,391	46.35	245,874	0.636
49,000	33,253	164	82,417	33,417	10,343	82,417	520,682	603,099	46.68	548,370	0.617
39,251	27,048	388	66,687	27,436	8,597	66,687	361,716	428,403	46.79	382,645	0.602
183,928	116,246	1,343	301,517	117,589	32,356	301,517	2,003,310	2,304,827	44.53	1,841,042	0.480
60,458	43,257	472	104,187	43,729	14,311	104,187	612,092	716,279	46.84	624,137	0.592
28,786	15,750	49	44,585	15,799	4,016	44,585	296,222	340,807	46.64	300,317	0.596
15,083	9,903	57	25,043	9,960	2,497	25,043	151,909	176,952	46.71	146,158	0.563
15,991	10,306	43	26,340	10,349	2,374	26,340	159,396	185,736	46.26	161,381	0.578
11,313	7,346	30	18,689	7,376	1,648	18,689	104,521	123,210	46.68	106,835	0.580
9,837	5,971	87	15,895	6,058	1,621	15,895	89,865	105,760	47.03	97,076	0.623
24,475	15,046	59	39,580	15,105	3,767	39,580	239,669	279,249	46.92	248,427	0.609
26,291	16,000	66	42,357	16,066	3,792	42,357	261,460	303,817	46.35	300,690	0.660
38,078	24,907	105	63,090	25,012	6,757	63,090	368,603	431,693	46.50	384,015	0.593
73,430	46,250	225	119,905	46,475	12,985	119,905	844,914	964,819	45.02	970,809	0.630
17,498	10,639	61	28,198	10,700	2,717	28,198	179,149	207,347	46.01	194,852	0.614
11,773	7,259	35	19,067	7,294	1,763	19,067	119,549	138,616	45.84	142,965	0.669
28,081	19,611	99	47,791	19,710	4,448	47,791	300,095	347,886	45.87	349,872	0.653
99,318	66,114	339	165,771	66,453	18,663	165,771	1,159,918	1,325,689	45.17	1,398,800	0.664
50,360	30,998	212	81,570	31,210	8,004	81,570	519,473	601,043	46.23	604,262	0.664
10,805	6,879	38	17,722	6,917	1,667	17,722	107,025	124,747	46.54	136,961	0.737
9,867	6,038	34	15,939	6,072	1,453	15,939	104,392	120,331	46.89	119,900	0.682
8,146	4,125	18	12,289	4,143	843	12,289	72,952	85,241	46.66	75,353	0.591
10,409	6,092	35	16,536	6,127	1,263	16,536	88,135	104,671	47.40	89,740	0.590
24,097	15,589	149	39,835	15,738	3,789	39,835	243,606	283,441	45.71	275,658	0.625
37,474	23,422	162	61,058	23,584	6,201	61,058	377,811	438,869	46.20	423,088	0.637
17,856	10,976	44	28,876	11,020	2,717	28,876	149,154	178,030	47.26	160,922	0.622
10,018	6,078	22	16,118	6,100	1,294	16,118	92,603	108,721	46.37	100,182	0.607
14,021	9,255	32	23,308	9,287	1,959	23,308	130,003	153,311	46.46	146,606	0.636
17,708	10,216	30	27,954	10,246	2,464	27,954	178,623	206,577	46.19	206,555	0.659
9,309	5,897	39	15,245	5,936	1,391	15,245	92,774	108,019	47.14	91,641	0.589
66,384	39,793	252	106,429	40,045	9,613	106,429	628,828	735,257	45.72	760,731	0.662
12,142	6,347	35	18,524	6,382	1,326	18,524	98,321	116,845	46.61	115,937	0.656
18,566	9,648	66	28,280	9,714	2,360	28,280	157,974	186,254	47.17	178,192	0.650
24,901	12,953	69	37,923	13,022	3,145	37,923	220,717	258,640	46.44	247,803	0.628
17,287	10,201	56	27,544	10,257	2,208	27,544	141,050	168,594	47.03	160,576	0.643
16,848	8,708	60	25,616	8,768	1,999	25,616	139,826	165,442	46.80	158,367	0.641
25,530	12,634	75	38,239	12,709	2,847	38,239	203,365	241,604	46.69	252,378	0.687
18,566	9,179	54	27,799	9,233	1,997	27,799	182,742	210,541	45.24	256,870	0.759

第8表（続） 都道府県別・被保険者の年齢階級別・

－男 性－

都道府県名	被保険者数	15～19歳	20～24	25～29	30～34	35～39	40～44	45～49	50～54	55～59	60～64
全 国	(人) 14,735,826	(人) 80,608	(人) 715,020	(人) 1,180,807	(人) 1,305,298	(人) 1,524,193	(人) 1,725,064	(人) 2,007,191	(人) 1,764,934	(人) 1,426,106	(人) 1,391,175
1 北海道	673,768	3,688	28,487	44,785	52,238	63,219	75,124	89,117	79,151	70,947	72,918
2 青森	157,127	1,021	6,872	10,243	11,465	15,488	18,278	20,585	18,720	17,962	18,150
3 岩手	148,287	976	6,274	9,653	11,294	14,651	17,098	18,846	17,089	15,989	17,269
4 宮城	283,887	1,757	13,393	20,289	23,850	29,807	34,335	36,316	31,027	27,128	30,352
5 秋田	115,929	674	4,170	6,702	8,093	11,393	13,985	14,370	12,887	12,472	14,830
6 山形	141,390	1,194	6,638	9,648	11,573	14,588	16,818	17,614	15,517	14,425	16,643
7 福島	245,131	1,688	11,669	17,756	20,395	25,359	28,248	30,436	26,690	24,912	27,694
8 茨城	272,500	1,775	13,208	21,042	23,321	28,285	32,030	37,121	33,251	25,956	26,707
9 栃木	199,636	1,185	9,550	14,956	17,091	21,086	24,288	28,036	23,303	18,105	19,402
10 群馬	235,626	1,237	11,483	18,321	19,882	23,637	27,522	33,269	29,743	22,703	22,220
11 埼玉	551,795	2,336	23,931	41,435	47,394	55,006	64,434	81,359	75,172	55,298	48,256
12 千葉	393,854	2,048	18,211	30,229	34,270	39,664	45,246	54,894	50,413	37,257	35,139
13 東京都	2,074,505	6,308	102,302	197,027	209,702	227,173	244,090	269,968	240,384	190,756	173,626
14 神奈川県	645,163	2,460	27,093	48,547	55,202	63,931	74,794	91,775	86,407	65,036	56,962
15 新潟	297,809	1,685	13,314	20,936	24,395	30,416	35,720	40,201	36,305	30,688	31,604
16 富山	153,159	1,109	7,567	11,237	12,179	15,006	17,806	22,843	19,038	14,876	14,370
17 石川	161,590	1,082	8,862	12,763	13,519	15,851	18,449	23,242	19,220	15,154	15,049
18 福井	103,761	654	5,079	7,912	8,553	10,029	11,708	14,205	12,066	10,074	10,756
19 山梨	91,120	474	4,042	6,918	7,496	8,935	10,098	12,163	11,480	9,566	9,271
20 長野	235,933	1,416	11,108	17,246	19,488	22,965	27,666	33,068	29,259	23,252	23,605
21 岐阜	276,562	2,186	14,676	21,607	23,061	27,398	32,072	38,812	34,716	27,894	25,337
22 静岡	380,895	2,531	18,861	29,435	32,687	38,202	43,744	52,293	46,852	37,321	36,128
23 愛知	961,738	6,117	54,453	87,281	90,127	100,226	111,929	135,621	119,383	91,577	80,943
24 三重	185,647	1,368	9,957	15,047	15,799	18,954	21,046	24,924	22,661	18,487	18,234
25 滋賀	125,885	787	6,209	10,119	11,399	13,339	14,978	17,447	14,533	11,604	11,780
26 京都	312,559	1,138	14,451	25,749	27,972	32,029	37,294	44,449	38,863	30,390	27,089
27 大阪府	1,287,471	6,297	66,540	115,697	122,872	134,270	150,063	182,812	161,895	123,724	104,584
28 兵庫県	531,217	2,647	24,467	40,377	46,039	54,254	61,517	74,823	65,866	52,429	50,270
29 奈良	109,989	500	4,955	8,056	9,363	11,356	13,195	15,603	13,644	10,635	10,271
30 和歌山	102,723	681	4,772	7,354	8,466	10,236	11,461	14,349	13,388	10,828	10,320
31 鳥取	70,356	561	3,484	4,931	5,904	7,610	8,524	9,287	7,564	6,627	7,509
32 島根	86,415	667	3,737	5,484	6,723	8,702	10,322	11,496	9,599	8,290	9,952
33 岡山	253,617	1,755	14,048	20,988	22,435	26,201	29,442	35,237	29,499	23,461	23,493
34 広島	395,104	2,310	19,853	31,957	34,839	39,855	45,654	55,867	47,618	36,842	37,581
35 山口	151,313	1,142	6,717	10,305	11,585	14,643	17,492	21,152	17,842	14,446	15,923
36 徳島	94,916	611	4,730	7,781	8,659	10,614	11,769	12,491	10,324	8,654	8,968
37 香川	139,100	932	7,381	10,472	12,096	14,236	16,706	19,551	16,056	12,515	13,272
38 愛媛	188,388	1,288	9,452	14,801	16,768	20,219	22,846	26,193	21,377	17,759	18,603
39 高知	86,508	525	3,959	6,095	6,755	8,921	10,677	12,657	10,194	8,520	8,635
40 福岡	664,275	3,954	33,408	53,351	60,484	73,153	81,729	89,544	74,174	59,406	61,547
41 佐賀	98,001	945	5,262	7,423	7,969	10,129	11,404	11,897	10,216	9,583	10,561
42 長崎	153,612	1,138	6,890	10,430	12,450	15,537	17,352	19,173	16,865	16,201	18,220
43 熊本	216,035	1,341	10,130	16,445	19,221	23,967	25,707	26,645	22,277	21,106	23,967
44 大分	143,600	889	6,773	10,165	11,492	14,658	16,771	18,569	15,788	13,381	15,937
45 宮崎	135,785	956	6,532	9,731	11,153	14,149	16,259	17,377	14,193	13,205	15,222
46 鹿児島	211,176	1,305	9,343	15,275	18,680	23,255	25,009	24,850	21,625	21,000	24,583
47 沖縄	190,969	1,270	10,727	16,806	18,900	21,591	22,365	24,644	20,800	17,665	17,423

性別、被保険者数、平均年齢、被扶養者数及び扶養率

協会（一般）

65～69	70～74	75歳以上	前期高齢者 (再掲)	70歳以上 (再掲)	70歳以上 現役並み 所得者 (再掲)	介護(1号) (再掲)	介護(2号) (再掲)	介護(計) (再掲)	平均年齢	被扶養者数	扶養率
(人)	(人)	(人)	(人)	(人)	(人)	(人)	(人)	(人)	(歳)	(人)	
992,116	619,498	3,816	1,615,430	623,314	180,240	1,615,430	8,314,470	9,929,900	46.98	13,193,754	0.895
57,932	35,985	177	94,094	36,162	9,431	94,094	387,257	481,351	48.64	591,841	0.878
12,015	6,310	18	18,343	6,328	1,619	18,343	93,695	112,038	48.28	132,212	0.841
12,436	6,692	20	19,148	6,712	1,696	19,148	86,291	105,439	48.47	122,237	0.824
22,214	13,392	27	35,633	13,419	3,610	35,633	159,158	194,791	47.67	241,776	0.852
10,664	5,672	17	16,353	5,689	1,355	16,353	68,544	84,897	49.27	95,945	0.828
10,972	5,746	14	16,732	5,760	1,494	16,732	81,017	97,749	47.78	118,763	0.840
19,531	10,720	33	30,284	10,753	3,156	30,284	137,980	168,264	47.76	210,213	0.858
18,813	10,935	56	29,804	10,991	3,718	29,804	155,065	184,869	47.08	238,954	0.877
13,901	8,702	31	22,634	8,733	2,716	22,634	113,134	135,768	47.13	178,685	0.895
15,771	9,797	41	25,609	9,838	2,901	25,609	135,457	161,066	47.14	215,834	0.916
33,790	23,272	112	57,174	23,384	7,921	57,174	324,519	381,693	47.23	484,214	0.878
27,216	19,002	265	46,483	19,267	6,598	46,483	222,949	269,432	47.32	335,644	0.852
129,389	82,933	847	213,169	83,780	25,231	213,169	1,118,824	1,331,993	46.11	1,590,549	0.767
42,184	30,471	301	72,956	30,772	11,080	72,956	374,974	447,930	47.51	548,985	0.851
20,880	11,628	37	32,545	11,665	3,250	32,545	174,518	207,063	47.59	264,615	0.889
10,269	6,824	35	17,128	6,859	2,036	17,128	88,933	106,061	47.32	131,363	0.858
11,045	7,322	32	18,399	7,354	1,921	18,399	91,114	109,513	47.01	142,052	0.879
7,656	5,050	19	12,725	5,069	1,312	12,725	58,809	71,534	47.63	93,937	0.905
6,609	4,007	61	10,677	4,068	1,240	10,677	52,578	63,255	47.75	84,036	0.922
16,486	10,333	41	26,860	10,374	2,964	26,860	136,850	163,710	47.50	217,677	0.923
17,752	11,003	48	28,803	11,051	2,989	28,803	158,831	187,634	46.87	271,484	0.982
25,812	16,953	76	42,841	17,029	5,175	42,841	216,338	259,179	47.17	337,697	0.887
52,033	31,906	142	84,081	32,048	10,089	84,081	539,453	623,534	45.82	869,347	0.904
11,925	7,209	36	19,170	7,245	2,069	19,170	105,352	124,522	46.82	169,635	0.914
8,412	5,252	26	13,690	5,278	1,358	13,690	70,342	84,032	46.77	124,052	0.985
19,288	13,777	70	33,135	13,847	3,485	33,135	178,085	211,220	46.89	300,639	0.962
70,873	47,605	239	118,717	47,844	14,641	118,717	723,078	841,795	46.07	1,215,864	0.944
35,919	22,475	134	58,528	22,609	6,108	58,528	304,905	363,433	47.24	522,556	0.984
7,523	4,865	23	12,411	4,888	1,281	12,411	63,348	75,759	47.35	115,971	1.054
6,677	4,167	24	10,868	4,191	1,116	10,868	60,346	71,214	47.47	101,825	0.991
5,433	2,911	11	8,355	2,922	674	8,355	39,511	47,866	47.37	61,841	0.879
7,060	4,356	27	11,443	4,383	1,021	11,443	49,659	61,102	48.32	75,237	0.871
16,307	10,656	95	27,058	10,751	2,945	27,058	141,132	168,190	46.58	238,570	0.941
26,152	16,469	107	42,728	16,576	4,800	42,728	223,562	266,290	46.90	370,666	0.938
12,423	7,614	29	20,066	7,643	2,140	20,066	86,855	106,921	48.16	138,997	0.919
6,388	3,915	12	10,315	3,927	941	10,315	52,206	62,521	46.59	84,106	0.886
9,612	6,251	20	15,883	6,271	1,503	15,883	78,100	93,983	46.98	128,108	0.921
11,983	7,075	24	19,082	7,099	1,923	19,082	106,778	125,860	46.68	180,724	0.959
5,774	3,773	23	9,570	3,796	1,028	9,570	50,683	60,253	47.47	71,872	0.831
45,434	27,910	181	73,525	28,091	7,459	73,525	366,400	439,925	46.67	645,258	0.971
8,091	4,500	21	12,612	4,521	1,044	12,612	53,661	66,273	47.46	96,322	0.983
12,523	6,784	49	19,356	6,833	1,854	19,356	87,811	107,167	48.16	149,676	0.974
16,345	8,838	46	25,229	8,884	2,407	25,229	119,702	144,931	47.30	203,914	0.944
11,930	7,211	36	19,177	7,247	1,728	19,177	80,446	99,623	48.01	135,014	0.940
11,141	5,823	44	17,008	5,867	1,525	17,008	76,256	93,264	47.69	131,064	0.965
17,324	8,874	53	26,251	8,927	2,201	26,251	117,067	143,318	47.72	215,438	1.020
12,209	6,533	36	18,778	6,569	1,487	18,778	102,897	121,675	45.94	198,345	1.039

第8表(続) 都道府県別・被保険者の年齢階級別・

-女性-

都道府県名	被保険者数	15～19歳	20～24	25～29	30～34	35～39	40～44	45～49	50～54	55～59	60～64
全 国	(人) 10,407,800	(人) 60,849	(人) 771,862	(人) 1,079,679	(人) 1,005,079	(人) 1,029,397	(人) 1,164,955	(人) 1,413,812	(人) 1,313,313	(人) 1,060,490	(人) 818,425
1 北海道	419,279	2,977	30,418	37,887	35,362	38,518	46,724	58,227	55,083	46,530	35,690
2 青森	121,224	756	7,094	9,376	9,935	12,317	14,743	16,957	16,085	14,116	11,553
3 岩手	110,803	832	6,840	8,932	9,470	11,448	13,185	14,947	13,713	12,431	11,081
4 宮城	184,844	1,402	13,379	17,639	17,939	19,686	22,280	24,713	21,846	18,409	15,570
5 秋田	87,452	515	4,253	6,019	7,180	9,253	10,850	11,813	11,193	10,570	9,643
6 山形	107,989	854	6,240	8,294	9,949	11,831	13,629	14,351	13,096	12,252	10,686
7 福島	170,585	1,332	11,777	15,781	15,959	17,554	20,092	22,384	20,115	18,266	15,819
8 茨城	181,966	1,218	12,455	16,637	16,416	18,288	21,195	25,057	23,346	18,916	15,340
9 栃木	137,489	1,015	9,469	12,755	12,629	13,841	16,322	18,889	17,019	13,792	11,357
10 群馬	151,181	959	10,511	14,868	13,739	14,779	17,326	21,402	19,671	15,251	11,898
11 埼玉	336,379	1,807	23,664	31,758	28,030	29,714	35,462	47,842	47,438	37,264	28,157
12 千葉	241,909	1,294	17,052	22,315	20,470	21,807	25,928	33,308	33,161	25,977	20,393
13 東京都	1,760,280	5,879	140,291	240,425	211,906	188,945	195,342	229,712	208,299	150,599	100,534
14 神奈川県	409,542	1,586	27,135	39,158	36,422	36,892	43,706	57,314	57,463	45,409	33,226
15 新潟	206,438	1,064	13,098	18,124	18,999	21,409	25,637	29,370	26,365	22,676	17,656
16 富山	106,603	637	7,064	9,199	8,800	10,012	12,409	15,906	14,335	11,346	8,980
17 石川	117,826	712	8,601	10,686	10,369	11,235	13,529	17,523	15,404	12,212	9,614
18 福井	80,526	584	5,537	7,181	7,477	8,071	9,218	10,953	9,787	8,479	7,275
19 山梨	64,589	349	4,194	6,009	5,545	5,987	7,078	8,577	8,606	7,245	5,781
20 長野	172,195	1,056	11,324	14,941	14,052	15,283	19,015	24,661	23,658	19,385	16,100
21 岐阜	178,803	1,580	14,249	16,929	14,722	15,140	18,358	24,508	24,038	19,812	15,913
22 静岡	266,790	2,032	18,826	24,835	23,607	24,976	29,029	36,568	35,248	28,653	22,767
23 愛知	578,646	4,906	53,613	68,824	56,418	53,600	59,935	76,158	72,379	56,480	40,509
24 三重	131,791	1,312	11,331	12,983	11,462	11,878	14,045	17,618	16,671	14,271	11,192
25 滋賀	87,892	643	6,947	8,636	8,262	8,820	10,229	12,231	10,978	8,940	6,829
26 京都	223,165	832	17,460	24,408	21,958	21,841	24,724	30,553	27,792	22,404	16,537
27 大阪	818,408	4,038	67,606	97,185	86,062	79,623	87,033	110,208	104,488	80,508	54,603
28 兵庫	378,134	2,015	28,424	38,493	35,687	35,905	41,083	53,134	49,786	40,421	30,144
29 奈良	75,856	385	5,399	7,201	6,791	7,092	8,631	10,628	9,956	8,341	6,121
30 和歌山	73,209	483	5,055	6,309	5,933	6,312	7,721	10,307	10,386	8,958	6,674
31 鳥取	57,090	361	3,462	4,677	5,202	6,013	6,971	7,906	6,790	6,316	5,458
32 島根	65,675	419	3,877	5,190	5,690	6,930	7,942	9,036	7,812	7,118	6,568
33 岡山	187,462	1,179	15,158	19,137	17,972	18,765	20,926	25,901	22,725	18,147	14,775
34 広島	269,251	1,286	19,389	26,403	24,319	25,275	29,946	39,069	35,348	27,863	22,023
35 山口	107,383	1,009	7,559	9,013	8,448	10,245	11,949	15,185	14,156	11,367	9,642
36 徳島	69,997	337	4,339	5,868	6,072	7,181	8,277	9,801	8,512	7,421	6,386
37 香川	91,257	567	6,260	7,992	8,043	9,067	10,555	13,084	11,345	9,099	7,820
38 愛媛	125,008	925	9,062	11,081	10,987	12,236	13,988	17,477	15,797	13,485	11,098
39 高知	69,164	306	3,757	5,051	5,477	6,807	8,453	10,578	8,931	7,699	6,430
40 福岡	484,471	2,891	37,668	50,962	47,490	50,128	56,108	63,914	57,897	47,011	37,498
41 佐賀	78,752	780	5,481	6,584	7,070	8,265	9,152	10,237	9,289	8,530	7,452
42 長崎	120,594	1,026	7,869	10,131	10,428	12,053	13,795	15,814	15,121	13,695	11,738
43 熊本	178,839	1,135	11,967	16,423	16,741	18,864	20,829	22,856	21,281	19,373	16,676
44 大分	106,092	802	7,582	9,107	9,283	10,347	12,321	14,126	13,197	11,201	9,759
45 宮崎	111,103	925	7,449	9,090	9,802	11,659	13,356	14,948	13,250	11,636	10,380
46 鹿児島	156,434	1,142	11,521	14,260	14,807	16,418	18,157	19,052	17,653	16,357	15,079
47 沖縄	147,435	705	10,156	14,923	15,698	17,087	17,772	19,009	16,804	14,259	12,001

性別、被保険者数、平均年齢、被扶養者数及び扶養率

協会（一般）

65～69	70～74	75歳以上	前期高齢者 (再掲)	70歳以上 (再掲)	70歳以上 現役並み 所得者 (再掲)	介護(1号) (再掲)	介護(2号) (再掲)	介護(計) (再掲)	平均年齢	被扶養者数	扶養率
(人)	(人)	(人)	(人)	(人)	(人)	(人)	(人)	(人)	(歳)	(人)	
432,591	255,411	1,937	689,939	257,348	50,438	689,939	5,770,995	6,460,934	44.70	2,038,714	0.196
20,381	11,400	82	31,863	11,482	1,825	31,863	242,254	274,117	45.65	83,827	0.200
5,758	2,526	8	8,292	2,534	473	8,292	73,454	81,746	46.19	27,888	0.230
5,472	2,442	10	7,924	2,452	409	7,924	65,357	73,281	46.02	21,315	0.192
7,937	4,026	18	11,981	4,044	777	11,981	102,818	114,799	44.71	32,386	0.175
4,384	1,767	12	6,163	1,779	293	6,163	54,069	60,232	46.86	18,879	0.216
4,743	2,059	5	6,807	2,064	368	6,807	64,014	70,821	45.78	20,000	0.185
7,537	3,949	20	11,506	3,969	761	11,506	96,676	108,182	45.20	32,533	0.191
8,356	4,727	15	13,098	4,742	1,130	13,098	103,854	116,952	45.35	33,419	0.184
6,470	3,907	24	10,401	3,931	872	10,401	77,379	87,780	45.27	25,608	0.186
6,535	4,221	21	10,777	4,242	879	10,777	85,548	96,325	45.13	30,040	0.199
15,210	9,981	52	25,243	10,033	2,422	25,243	196,163	221,406	45.78	64,156	0.191
12,035	8,046	123	20,204	8,169	1,999	20,204	138,767	158,971	45.91	47,001	0.194
54,539	33,313	496	88,348	33,809	7,125	88,348	884,486	972,834	42.67	250,493	0.142
18,274	12,786	171	31,231	12,957	3,231	31,231	237,118	268,349	45.79	75,152	0.184
7,906	4,122	12	12,040	4,134	766	12,040	121,704	133,744	45.27	35,702	0.173
4,814	3,079	22	7,915	3,101	461	7,915	62,976	70,891	45.83	14,795	0.139
4,946	2,984	11	7,941	2,995	453	7,941	68,282	76,223	45.24	19,329	0.164
3,657	2,296	11	5,964	2,307	336	5,964	45,712	51,676	45.47	12,898	0.160
3,228	1,964	26	5,218	1,990	381	5,218	37,287	42,505	46.02	13,040	0.202
7,989	4,713	18	12,720	4,731	803	12,720	102,819	115,539	46.12	30,750	0.179
8,539	4,997	18	13,554	5,015	803	13,554	102,629	116,183	45.54	29,206	0.163
12,266	7,954	29	20,249	7,983	1,582	20,249	152,265	172,514	45.54	46,318	0.174
21,397	14,344	83	35,824	14,427	2,896	35,824	305,461	341,285	43.68	101,462	0.175
5,573	3,430	25	9,028	3,455	648	9,028	73,797	82,825	44.86	25,217	0.191
3,361	2,007	9	5,377	2,016	405	5,377	49,207	54,584	44.51	18,913	0.215
8,793	5,834	29	14,656	5,863	963	14,656	122,010	136,666	44.45	49,233	0.221
28,445	18,509	100	47,054	18,609	4,022	47,054	436,840	483,894	43.75	182,936	0.224
14,441	8,523	78	23,042	8,601	1,896	23,042	214,568	237,610	44.80	81,706	0.216
3,282	2,014	15	5,311	2,029	386	5,311	43,677	48,988	45.35	20,990	0.277
3,190	1,871	10	5,071	1,881	337	5,071	44,046	49,117	46.07	18,075	0.247
2,713	1,214	7	3,934	1,221	169	3,934	33,441	37,375	45.77	13,512	0.237
3,349	1,736	8	5,093	1,744	242	5,093	38,476	43,569	46.18	14,503	0.221
7,790	4,933	54	12,777	4,987	844	12,777	102,474	115,251	44.52	37,088	0.198
11,322	6,953	55	18,330	7,008	1,401	18,330	154,249	172,579	45.18	52,422	0.195
5,433	3,362	15	8,810	3,377	577	8,810	62,299	71,109	45.98	21,925	0.204
3,630	2,163	10	5,803	2,173	353	5,803	40,397	46,200	46.08	16,076	0.230
4,409	3,004	12	7,425	3,016	456	7,425	51,903	59,328	45.67	18,498	0.203
5,725	3,141	6	8,872	3,147	541	8,872	71,845	80,717	45.45	25,831	0.207
3,535	2,124	16	5,675	2,140	363	5,675	42,091	47,766	46.74	19,769	0.286
20,950	11,883	71	32,904	11,954	2,154	32,904	262,428	295,332	44.42	115,473	0.238
4,051	1,847	14	5,912	1,861	282	5,912	44,660	50,572	45.55	19,615	0.249
6,043	2,864	17	8,924	2,881	506	8,924	70,163	79,087	45.91	28,516	0.236
8,556	4,115	23	12,694	4,138	738	12,694	101,015	113,709	45.40	43,889	0.245
5,357	2,990	20	8,367	3,010	480	8,367	60,604	68,971	45.70	25,562	0.241
5,707	2,885	16	8,608	2,901	474	8,608	63,570	72,178	45.71	27,303	0.246
8,206	3,760	22	11,988	3,782	646	11,988	86,298	98,286	45.29	36,940	0.236
6,357	2,646	18	9,021	2,664	510	9,021	79,845	88,866	44.34	58,525	0.397

第9表 都道府県別・被扶養者の

一総計一

都道府県名	被扶養者数	0～4歳	5～9	10～14	15～19	20～24	25～29	30～34	35～39	40～44	45～49	50～54
	(人)	(人)	(人)	(人)	(人)	(人)	(人)	(人)	(人)	(人)	(人)	(人)
全 国	15,232,468	1,772,286	2,105,756	2,276,509	2,210,107	1,128,805	393,907	468,294	594,029	636,187	688,108	629,502
1 北海道	675,668	68,717	84,384	92,412	92,594	43,316	17,571	22,378	28,292	30,664	33,238	32,434
2 青 森	160,100	17,041	21,329	23,892	24,757	11,206	3,683	3,949	5,018	5,055	5,473	6,416
3 岩 手	143,552	15,554	20,255	22,693	22,659	9,651	3,217	3,654	4,252	4,500	4,762	4,888
4 宮 城	274,162	30,258	38,060	40,666	39,238	18,401	6,416	8,107	10,676	11,065	10,984	10,290
5 秋 田	114,824	11,211	14,755	17,195	16,804	7,217	2,319	2,695	3,226	3,466	3,678	3,987
6 山 形	138,763	15,944	20,223	22,408	22,037	9,152	2,617	3,070	3,690	3,937	3,965	4,050
7 福 島	242,746	27,748	34,231	36,987	37,049	17,206	6,135	6,994	8,385	8,373	8,447	8,247
8 茨 城	272,373	30,158	37,454	41,344	40,812	19,945	7,057	8,287	10,602	11,137	11,841	11,162
9 栃 木	204,293	21,980	27,901	31,417	30,979	14,595	5,075	6,397	8,217	8,455	8,986	7,954
10 群 馬	245,874	26,805	32,424	37,576	37,495	18,535	6,368	7,365	9,524	10,358	11,320	10,169
11 埼 玉	548,370	58,497	72,016	81,739	82,470	43,195	15,168	17,594	22,348	24,570	27,813	25,777
12 千 葉	382,645	42,655	51,241	56,470	55,588	28,333	10,791	12,777	15,960	16,652	18,521	16,876
13 東 京	1,841,042	232,867	255,148	256,304	245,863	143,675	49,140	59,397	76,515	83,945	88,352	81,256
14 神 奈 川	624,137	69,433	82,142	90,665	90,687	50,370	17,078	19,828	25,617	28,463	31,961	29,235
15 新 潟	300,317	34,147	42,521	46,607	46,185	21,845	6,742	7,789	9,474	9,758	10,564	10,274
16 富 山	146,158	16,865	20,771	23,382	24,118	11,058	2,971	3,462	4,607	5,086	5,984	5,241
17 石 川	161,381	19,280	23,470	25,895	25,667	12,381	3,498	4,182	5,186	5,475	6,281	5,646
18 福 井	106,835	12,879	15,643	17,601	17,052	8,093	2,258	2,640	3,317	3,288	3,735	3,403
19 山 梨	97,076	11,134	13,051	14,417	14,861	7,636	2,576	2,903	3,411	3,670	3,930	3,797
20 長 野	248,427	28,515	35,052	39,069	39,273	18,434	6,144	7,466	9,341	9,797	10,121	8,786
21 岐 阜	300,690	32,532	40,726	46,150	45,657	21,726	7,258	9,195	12,525	13,200	14,708	13,124
22 静 岡	384,015	43,119	54,065	61,217	58,325	27,252	9,027	11,545	15,059	16,354	17,122	15,262
23 愛 知	970,809	112,605	132,540	145,276	138,930	71,848	26,142	32,814	42,352	45,735	50,775	44,556
24 三 重	194,852	21,635	26,750	30,175	28,635	13,329	5,040	6,299	7,909	8,198	9,006	8,227
25 滋 賀	142,965	16,858	20,166	21,896	21,014	10,559	3,650	4,463	5,601	6,098	6,360	5,408
26 京 都	349,872	39,734	46,966	50,453	49,751	28,889	9,579	10,828	13,964	15,840	17,640	15,656
27 大 阪	1,398,800	163,233	183,424	197,906	195,408	114,841	41,604	46,851	57,947	64,324	74,160	66,421
28 兵 庫	604,262	67,216	80,929	88,421	86,341	47,990	16,288	19,254	24,247	26,728	29,635	26,754
29 奈 良	136,961	14,369	17,753	19,563	19,539	10,927	3,824	4,435	5,591	6,108	6,626	6,280
30 和 歌 山	119,900	12,374	15,346	17,292	17,654	9,096	3,474	3,976	4,823	5,162	5,973	5,839
31 鳥 取	75,353	9,629	11,403	11,972	11,764	5,214	1,670	1,880	2,270	2,213	2,251	2,156
32 島 根	89,740	10,936	13,746	14,644	14,224	6,133	1,794	2,062	2,431	2,528	2,612	2,553
33 岡 山	275,658	33,313	39,725	42,717	41,679	20,114	6,859	8,093	10,520	10,725	11,968	10,634
34 広 島	423,088	48,779	59,849	65,631	62,883	31,752	10,756	12,924	16,556	17,665	19,656	17,184
35 山 口	160,922	17,324	21,966	25,277	23,843	10,735	3,874	4,544	6,342	6,735	7,316	6,784
36 徳 島	100,182	11,817	14,376	15,055	14,458	7,211	2,485	3,054	3,708	3,726	3,837	3,448
37 香 川	146,606	16,964	20,920	22,821	22,066	10,843	3,407	4,234	5,340	5,879	6,336	5,286
38 愛 媛	206,555	23,836	29,231	31,606	30,100	14,348	5,085	6,478	8,333	8,691	9,336	8,126
39 高 知	91,641	10,926	13,128	14,521	14,695	7,150	2,263	2,292	2,827	2,846	3,227	2,983
40 福 岡	760,731	96,010	111,272	115,198	105,131	52,591	19,963	23,921	31,015	32,559	32,808	28,498
41 佐 賀	115,937	14,326	17,030	18,621	17,054	7,683	2,776	3,105	3,837	3,885	3,792	3,591
42 長 崎	178,192	21,775	26,283	27,605	25,753	11,634	4,020	5,040	6,017	6,067	6,401	6,486
43 熊 本	247,803	32,407	38,035	39,937	36,296	16,644	5,897	6,981	8,464	8,409	7,921	7,750
44 大 分	160,576	18,491	22,627	24,768	23,346	10,710	3,876	4,568	5,925	6,354	6,453	5,874
45 宮 崎	158,367	20,516	24,744	26,647	24,038	10,270	3,511	4,055	5,266	5,364	5,271	4,792
46 鹿 児 島	252,378	33,289	39,419	40,548	36,406	15,129	5,995	7,936	9,869	9,571	8,879	8,328
47 沖 縄	256,870	36,585	41,266	41,853	38,929	19,943	6,966	6,533	7,633	7,509	8,083	7,614

年齢階級別・性別、被扶養者数及び平均年齢

協会（一般）

55～59	60～64	65～69	70～74	75歳以上	未就学児 (再掲)	前期高齢者 (再掲)	70歳以上 (再掲)	70歳以上 現役並み 所得者 (再掲)	介護(1号) (再掲)	介護(2号) (再掲)	介護(計) (再掲)	平均年齢
(人)	(人)	(人)	(人)	(人)	(人)	(人)	(人)	(人)	(人)	(人)	(人)	(歳)
596,320	673,977	576,481	473,975	8,225	2,388,851	1,058,681	482,200	44,874	1,058,681	3,224,094	4,282,775	26.50
33,702	38,585	33,660	23,524	197	93,196	57,381	23,721	2,786	57,381	168,623	226,004	29.21
7,162	9,190	8,395	7,509	25	23,357	15,929	7,534	367	15,929	33,296	49,225	28.18
5,737	7,866	7,674	6,182	8	21,454	13,864	6,190	391	13,864	27,753	41,617	27.27
11,183	14,624	13,552	10,624	18	41,407	24,194	10,642	908	24,194	58,146	82,340	27.65
4,817	7,608	8,219	7,598	29	15,514	15,846	7,627	376	15,846	23,556	39,402	30.25
4,889	7,734	7,841	7,171	35	21,902	15,047	7,206	331	15,047	24,575	39,622	27.05
9,032	12,533	11,835	9,514	30	37,865	21,379	9,544	800	21,379	46,632	68,011	26.82
10,399	12,242	10,728	8,944	261	41,002	19,933	9,205	878	19,933	56,781	76,714	26.68
7,530	9,140	8,414	7,218	35	30,033	15,667	7,253	645	15,667	42,065	57,732	26.82
9,286	10,531	9,571	8,482	65	36,222	18,118	8,547	747	18,118	51,664	69,782	26.79
21,233	21,360	18,152	15,971	467	79,449	34,590	16,438	1,999	34,590	120,753	155,343	26.68
14,201	15,780	14,140	12,154	506	57,560	26,800	12,660	1,577	26,800	82,030	108,830	26.81
76,303	78,852	64,379	47,697	1,349	309,941	113,425	49,046	6,078	113,425	408,708	522,133	26.38
24,933	25,390	21,153	16,813	369	93,393	38,335	17,182	2,726	38,335	139,982	178,317	26.69
10,659	14,866	14,773	13,967	146	46,453	28,886	14,113	798	28,886	56,121	85,007	26.94
5,165	6,333	5,640	5,452	23	22,849	11,115	5,475	475	11,115	27,809	38,924	25.79
5,541	6,914	6,191	5,731	43	26,067	11,965	5,774	431	11,965	29,857	41,822	25.49
3,483	4,745	4,373	4,265	60	17,437	8,698	4,325	295	8,698	18,654	27,352	25.47
3,760	4,325	4,004	3,501	100	14,986	7,605	3,601	301	7,605	19,482	27,087	26.66
8,455	10,202	9,359	8,238	175	38,730	17,772	8,413	729	17,772	47,361	65,133	25.78
11,785	12,346	10,178	9,415	165	44,112	19,758	9,580	681	19,758	65,163	84,921	26.58
14,097	16,154	13,637	11,650	130	58,509	25,417	11,780	1,157	25,417	78,989	104,406	26.03
38,918	37,322	27,361	23,378	257	151,222	50,996	23,635	2,251	50,996	217,306	268,302	26.07
8,080	8,810	6,775	5,931	53	29,343	12,759	5,984	448	12,759	42,321	55,080	26.59
5,341	6,094	4,994	4,352	111	22,746	9,457	4,463	305	9,457	29,301	38,758	26.00
13,764	14,125	11,810	10,505	368	53,594	22,683	10,873	954	22,683	77,025	99,708	26.65
56,960	53,324	43,270	37,616	1,511	217,315	82,397	39,127	4,074	82,397	315,189	397,586	26.57
24,766	26,553	21,394	17,444	302	90,636	39,140	17,746	1,592	39,140	134,436	173,576	26.81
5,609	6,290	5,240	4,645	162	19,447	10,047	4,807	314	10,047	30,913	40,960	27.60
5,472	5,580	4,226	3,517	96	16,802	7,839	3,613	272	7,839	28,026	35,865	27.51
2,457	3,735	3,639	3,083	17	13,002	6,739	3,100	174	6,739	12,812	19,551	25.63
2,990	4,522	4,394	4,137	34	14,970	8,565	4,171	246	8,565	15,205	23,770	25.90
9,794	11,637	9,480	8,253	147	44,871	17,880	8,400	758	17,880	54,758	72,638	25.60
15,773	18,193	14,188	11,140	159	65,951	25,487	11,299	1,169	25,487	88,471	113,958	25.85
6,432	8,132	6,703	4,886	29	23,596	11,618	4,915	549	11,618	35,399	47,017	27.02
3,645	4,742	4,339	4,252	29	15,991	8,620	4,281	241	8,620	19,398	28,018	26.71
5,197	6,542	5,608	5,137	26	23,041	10,771	5,163	386	10,771	29,240	40,011	26.13
7,932	9,570	7,574	6,279	30	32,349	13,883	6,309	503	13,883	43,655	57,538	26.35
3,136	4,220	3,810	3,602	15	14,732	7,427	3,617	223	7,427	16,412	23,839	25.76
27,465	32,266	28,696	23,074	264	129,050	52,034	23,338	1,982	52,034	153,596	205,630	25.85
3,966	5,561	5,746	4,924	40	19,265	10,710	4,964	257	10,710	20,795	31,505	26.24
7,335	9,484	8,190	6,018	84	29,431	14,292	6,102	516	14,292	35,773	50,065	26.46
8,725	12,018	10,439	7,830	50	43,560	18,319	7,880	569	18,319	44,823	63,142	25.19
6,053	8,252	7,391	5,818	70	25,043	13,279	5,888	416	13,279	32,986	46,265	26.92
5,569	7,575	6,374	4,345	30	27,539	10,749	4,375	328	10,749	28,571	39,320	24.71
9,690	12,268	9,698	5,324	29	44,837	15,051	5,353	471	15,051	48,736	63,787	24.88
7,899	9,842	9,274	6,865	76	49,080	16,215	6,941	400	16,215	40,947	57,162	23.49

第9表(続) 都道府県別・被扶養者の

一男 性一

都道府県名	被扶養者数	0～4歳	5～9	10～14	15～19	20～24	25～29	30～34	35～39	40～44	45～49	50～54
全 国	(人) 5,334,790	(人) 907,602	(人) 1,078,899	(人) 1,167,366	(人) 1,114,823	(人) 569,581	(人) 122,958	(人) 70,232	(人) 46,875	(人) 29,025	(人) 22,126	(人) 19,819
1 北海道	213,985	35,391	42,973	47,095	46,576	21,904	5,189	3,443	2,322	1,407	970	742
2 青 森	57,019	8,710	10,976	12,212	12,349	5,649	1,307	837	595	404	262	261
3 岩 手	51,914	7,902	10,370	11,647	11,317	4,797	1,109	770	484	312	214	185
4 宮 城	94,378	15,570	19,530	20,902	19,858	9,231	2,114	1,345	991	569	367	295
5 秋 田	40,231	5,715	7,546	8,650	8,420	3,652	930	716	495	308	195	166
6 山 形	51,670	8,139	10,382	11,419	11,072	4,562	957	641	440	275	199	167
7 福 島	86,744	14,232	17,380	19,055	18,569	8,476	2,000	1,151	815	492	301	300
8 茨 城	94,666	15,443	19,007	21,474	20,561	9,829	2,033	1,150	758	463	321	281
9 栃 木	71,482	11,424	14,299	16,204	15,501	7,212	1,544	979	678	406	274	209
10 群 馬	85,460	13,740	16,529	19,244	18,926	9,218	1,887	1,080	761	440	368	278
11 埼 玉	187,793	29,721	36,888	42,080	41,721	22,000	4,512	2,384	1,563	883	670	626
12 千 葉	131,223	21,863	26,370	28,949	28,317	14,181	2,978	1,757	1,173	700	536	472
13 東 京	635,912	119,186	130,478	131,508	124,848	73,674	16,066	8,824	5,960	3,705	2,772	2,599
14 神 奈 川	212,481	35,796	42,031	46,320	45,899	25,441	5,190	2,718	1,751	1,004	826	695
15 新 潟	109,071	17,444	21,800	23,986	23,214	11,214	2,347	1,484	942	510	410	367
16 富 山	53,356	8,740	10,652	12,000	12,086	5,646	1,019	621	412	274	184	133
17 石 川	59,590	9,895	12,069	13,280	12,836	6,389	1,170	682	433	292	190	159
18 福 井	39,882	6,594	8,037	9,106	8,536	4,158	777	466	312	141	115	109
19 山 梨	34,508	5,553	6,638	7,354	7,541	3,989	869	442	268	168	128	134
20 長 野	89,875	14,527	18,090	20,071	19,792	9,415	1,947	1,093	661	397	343	339
21 岐 阜	103,207	16,596	20,891	23,675	22,934	10,967	2,029	1,013	662	401	324	326
22 静 岡	134,908	22,142	27,714	31,263	29,443	13,943	2,550	1,468	980	596	472	415
23 愛 知	331,040	57,586	68,188	74,640	70,112	36,243	6,851	3,617	2,357	1,427	1,125	1,031
24 三 重	67,318	11,154	13,613	15,379	14,362	6,621	1,475	852	508	347	235	242
25 滋 賀	50,866	8,763	10,465	11,231	10,687	5,382	1,107	652	377	246	191	164
26 京 都	123,009	20,386	24,004	25,958	25,299	14,960	3,366	1,731	1,124	754	656	600
27 阪 神	480,751	83,653	94,066	101,551	99,053	58,311	12,744	6,591	4,187	2,567	2,105	2,085
28 兵 庫	208,506	34,372	41,432	45,432	43,559	24,245	5,231	2,857	1,733	1,152	920	898
29 奈 良	47,372	7,363	9,115	10,021	9,898	5,664	1,231	768	497	283	252	221
30 和 歌 山	40,962	6,339	7,778	8,816	8,897	4,603	1,101	631	393	228	212	202
31 鳥 取	29,019	4,993	5,735	6,191	5,855	2,624	639	463	293	178	126	100
32 島 根	34,201	5,595	7,130	7,519	7,056	3,056	664	476	285	209	150	144
33 岡 山	99,226	16,971	20,448	21,993	20,908	9,724	2,187	1,210	869	513	381	367
34 広 島	149,650	25,163	30,615	33,508	31,749	15,841	3,199	1,933	1,295	748	604	493
35 山 口	55,043	8,859	11,328	12,906	11,975	5,190	1,172	703	480	304	208	160
36 徳 島	36,919	6,036	7,425	7,727	7,266	3,500	860	587	395	227	180	161
37 香 川	52,976	8,711	10,799	11,775	11,157	5,459	1,084	613	460	278	232	185
38 愛 媛	72,528	12,265	14,936	16,309	15,130	7,080	1,469	907	585	338	265	254
39 高 知	35,631	5,552	6,813	7,443	7,289	3,595	892	555	421	277	245	195
40 福 岡	269,529	48,888	57,061	58,939	52,748	26,220	6,142	3,525	2,651	1,724	1,258	1,012
41 佐 賀	43,094	7,331	8,825	9,488	8,525	3,795	983	579	398	266	180	156
42 長 崎	64,192	11,192	13,507	14,143	12,901	5,724	1,295	857	613	353	281	249
43 熊 本	92,675	16,435	19,670	20,377	18,176	8,204	1,965	1,158	793	543	389	361
44 大 分	56,602	9,416	11,682	12,603	11,781	5,310	1,251	765	574	374	241	190
45 宮 崎	59,198	10,460	12,456	13,661	12,078	5,133	1,147	623	455	332	239	198
46 鹿 児 島	91,682	16,954	20,159	20,957	18,326	7,671	1,780	1,074	635	424	308	243
47 沖 縄	103,446	18,842	20,999	21,305	19,720	9,879	2,599	1,441	1,041	786	702	650

年齢階級別・性別、被扶養者数及び平均年齢

協会（一般）

55～59	60～64	65～69	70～74	75歳以上	未就学児 (再掲)	前期高齢者 (再掲)	70歳以上 (再掲)	70歳以上 現役並み 所得者 (再掲)	介護(1号) (再掲)	介護(2号) (再掲)	介護(計) (再掲)	平均年齢
(人)	(人)	(人)	(人)	(人)	(人)	(人)	(人)	(人)	(人)	(人)	(人)	(歳)
22,617	46,624	50,253	64,424	1,566	1,224,018	116,243	65,990	741	116,243	140,211	256,454	15.02
823	1,588	1,553	1,971	38	47,827	3,562	2,009	29	3,562	5,530	9,092	14.86
325	745	965	1,416	6	11,895	2,387	1,422	8	2,387	1,997	4,384	16.84
236	602	833	1,133	3	10,877	1,969	1,136	4	1,969	1,549	3,518	16.25
341	761	1,028	1,472	4	21,323	2,504	1,476	8	2,504	2,333	4,837	15.22
191	692	1,051	1,499	5	7,922	2,555	1,504	11	2,555	1,552	4,107	18.38
222	707	988	1,488	12	11,261	2,488	1,500	7	2,488	1,570	4,058	16.65
387	891	1,168	1,520	7	19,319	2,695	1,527	13	2,695	2,371	5,066	15.63
350	814	843	1,284	55	20,993	2,182	1,339	5	2,182	2,229	4,411	15.03
287	636	768	1,048	13	15,616	1,829	1,061	11	1,829	1,812	3,641	15.30
350	679	815	1,134	11	18,507	1,960	1,145	10	1,960	2,115	4,075	15.21
660	1,181	1,219	1,600	85	40,531	2,904	1,685	25	2,904	4,020	6,924	14.75
472	952	1,017	1,388	98	29,543	2,503	1,486	31	2,503	3,132	5,635	14.85
2,824	4,396	4,074	4,751	247	158,690	9,072	4,998	95	9,072	16,296	25,368	14.42
760	1,366	1,185	1,445	54	47,956	2,684	1,499	41	2,684	4,651	7,335	14.50
435	1,225	1,449	2,214	30	23,815	3,693	2,244	15	3,693	2,947	6,640	15.86
162	410	383	630	4	11,830	1,017	634	7	1,017	1,163	2,180	14.71
187	537	559	904	8	13,441	1,471	912	4	1,471	1,365	2,836	15.02
125	354	404	639	9	8,953	1,052	648	4	1,052	844	1,896	15.05
137	345	400	521	21	7,539	942	542	5	942	912	1,854	15.63
367	808	875	1,122	28	19,799	2,025	1,150	10	2,025	2,254	4,279	15.08
356	801	883	1,324	25	22,465	2,232	1,349	4	2,232	2,208	4,440	14.80
524	1,092	987	1,298	21	30,043	2,306	1,319	18	2,306	3,099	5,405	14.53
1,152	2,015	1,953	2,693	50	77,490	4,696	2,743	25	4,696	6,750	11,446	14.18
311	688	652	870	9	15,124	1,531	879	11	1,531	1,823	3,354	15.05
192	450	403	533	23	11,823	959	556	9	959	1,243	2,202	14.67
584	1,091	1,059	1,380	57	27,488	2,496	1,437	19	2,496	3,685	6,181	15.37
2,112	3,331	3,461	4,636	298	111,305	8,395	4,934	70	8,395	12,200	20,595	14.90
918	1,808	1,693	2,209	47	46,446	3,949	2,256	32	3,949	5,696	9,645	15.08
242	525	568	695	29	9,997	1,292	724	10	1,292	1,523	2,815	16.07
241	474	461	567	19	8,613	1,047	586	7	1,047	1,357	2,404	15.98
169	491	569	588	5	6,716	1,162	593	4	1,162	1,064	2,226	16.43
186	455	557	712	7	7,727	1,276	719	5	1,276	1,144	2,420	16.04
451	996	970	1,208	30	22,869	2,208	1,238	21	2,208	2,708	4,916	14.96
537	1,375	1,168	1,400	22	34,005	2,590	1,422	19	2,590	3,757	6,347	14.69
216	517	497	522	6	12,120	1,025	528	10	1,025	1,405	2,430	14.76
202	599	738	1,005	11	8,183	1,754	1,016	9	1,754	1,369	3,123	17.02
216	535	590	877	5	11,891	1,472	882	13	1,472	1,446	2,918	15.37
278	781	847	1,077	7	16,625	1,931	1,084	9	1,931	1,916	3,847	15.15
251	635	659	805	4	7,532	1,468	809	2	1,468	1,603	3,071	17.24
1,156	2,338	2,570	3,243	54	65,817	5,867	3,297	35	5,867	7,488	13,355	14.75
219	557	792	982	18	9,882	1,792	1,000	5	1,792	1,378	3,170	16.19
283	792	953	1,026	23	15,238	2,002	1,049	5	2,002	1,958	3,960	15.43
477	1,137	1,467	1,515	8	22,135	2,990	1,523	19	2,990	2,907	5,897	15.43
238	569	721	872	15	12,828	1,608	887	7	1,608	1,612	3,220	15.40
271	609	760	771	5	13,928	1,536	776	5	1,536	1,649	3,185	14.87
405	896	1,019	826	5	22,846	1,850	831	6	1,850	2,276	4,126	14.22
789	1,378	1,679	1,611	25	25,245	3,315	1,636	19	3,315	4,305	7,620	15.98

第9表(続) 都道府県別・被扶養者の

—女性—

都道府県名	被扶養者数	0～4歳	5～9	10～14	15～19	20～24	25～29	30～34	35～39	40～44	45～49	50～54
全 国	(人) 9,897,678	(人) 864,684	(人) 1,026,857	(人) 1,109,143	(人) 1,095,284	(人) 559,224	(人) 270,949	(人) 398,062	(人) 547,154	(人) 607,162	(人) 665,982	(人) 609,683
1 北海道	461,683	33,326	41,411	45,317	46,018	21,412	12,382	18,935	25,970	29,257	32,268	31,692
2 青 森	103,081	8,331	10,353	11,680	12,408	5,557	2,376	3,112	4,423	4,651	5,211	6,155
3 岩 手	91,638	7,652	9,885	11,046	11,342	4,854	2,108	2,884	3,768	4,188	4,548	4,703
4 宮 城	179,784	14,688	18,530	19,764	19,380	9,170	4,302	6,762	9,685	10,496	10,617	9,995
5 秋 田	74,593	5,496	7,209	8,545	8,384	3,565	1,389	1,979	2,731	3,158	3,483	3,821
6 山 形	87,093	7,805	9,841	10,989	10,965	4,590	1,660	2,429	3,250	3,662	3,766	3,883
7 福 島	156,002	13,516	16,851	17,932	18,480	8,730	4,135	5,843	7,570	7,881	8,146	7,947
8 茨 城	177,707	14,715	18,447	19,870	20,251	10,116	5,024	7,137	9,844	10,674	11,520	10,881
9 栃 木	132,811	10,556	13,602	15,213	15,478	7,383	3,531	5,418	7,539	8,049	8,712	7,745
10 群 馬	160,414	13,065	15,895	18,332	18,569	9,317	4,481	6,285	8,763	9,918	10,952	9,891
11 埼 玉	360,577	28,776	35,128	39,659	40,749	21,195	10,656	15,210	20,785	23,687	27,143	25,151
12 千 葉	251,422	20,792	24,871	27,521	27,271	14,152	7,813	11,020	14,787	15,952	17,985	16,404
13 東 京	1,205,130	113,681	124,670	124,796	121,015	70,001	33,074	50,573	70,555	80,240	85,580	78,657
14 神 奈 川	411,656	33,637	40,111	44,345	44,788	24,929	11,888	17,110	23,866	27,459	31,135	28,540
15 新 潟	191,246	16,703	20,721	22,621	22,971	10,631	4,395	6,305	8,532	9,248	10,154	9,907
16 富 山	92,802	8,125	10,119	11,382	12,032	5,412	1,952	2,841	4,195	4,812	5,800	5,108
17 石 川	101,791	9,385	11,401	12,615	12,831	5,992	2,328	3,500	4,753	5,183	6,091	5,487
18 福 井	66,953	6,285	7,606	8,495	8,516	3,935	1,481	2,174	3,005	3,147	3,620	3,294
19 山 梨	62,568	5,581	6,413	7,063	7,320	3,647	1,707	2,461	3,143	3,502	3,802	3,663
20 長 野	158,552	13,988	16,962	18,998	19,481	9,019	4,197	6,373	8,680	9,400	9,778	8,447
21 岐 阜	197,483	15,936	19,835	22,475	22,723	10,759	5,229	8,182	11,863	12,799	14,384	12,798
22 静 岡	249,107	20,977	26,351	29,954	28,882	13,309	6,477	10,077	14,079	15,758	16,650	14,847
23 愛 知	639,769	55,019	64,352	70,636	68,818	35,605	19,291	29,197	39,995	44,308	49,650	43,525
24 三 重	127,534	10,481	13,137	14,796	14,273	6,708	3,565	5,447	7,401	7,851	8,771	7,985
25 滋 賀	92,099	8,095	9,701	10,665	10,327	5,177	2,543	3,811	5,224	5,852	6,169	5,244
26 京 都	226,863	19,348	22,962	24,495	24,452	13,929	6,213	9,097	12,840	15,086	16,984	15,056
27 阪 神	918,049	79,580	89,358	96,355	96,355	56,530	28,860	40,260	53,760	61,757	72,055	64,336
28 兵 庫	395,756	32,844	39,497	42,989	42,782	23,745	11,057	16,397	22,514	25,576	28,715	25,856
29 奈 良	89,589	7,006	8,638	9,542	9,641	5,263	2,593	3,667	5,094	5,825	6,374	6,059
30 和 歌 山	78,938	6,035	7,568	8,476	8,757	4,493	2,373	3,345	4,430	4,934	5,761	5,637
31 鳥 取	46,334	4,636	5,668	5,781	5,909	2,590	1,031	1,417	1,977	2,035	2,125	2,056
32 島 根	55,539	5,341	6,616	7,125	7,168	3,077	1,130	1,586	2,146	2,319	2,462	2,409
33 岡 山	176,432	16,342	19,277	20,724	20,771	10,390	4,672	6,883	9,651	10,212	11,587	10,267
34 広 島	273,438	23,616	29,234	32,123	31,134	15,911	7,557	10,991	15,261	16,917	19,052	16,691
35 山 口	105,879	8,465	10,638	12,371	11,868	5,545	2,702	3,841	5,862	6,431	7,108	6,624
36 徳 島	63,263	5,781	6,951	7,328	7,192	3,711	1,625	2,467	3,313	3,499	3,657	3,287
37 香 川	93,630	8,253	10,121	11,046	10,909	5,384	2,323	3,621	4,880	5,601	6,104	5,101
38 愛 媛	134,027	11,571	14,295	15,297	14,970	7,268	3,616	5,571	7,748	8,353	9,071	7,872
39 高 知	56,010	5,374	6,315	7,078	7,406	3,555	1,371	1,737	2,406	2,569	2,982	2,788
40 福 岡	491,202	47,122	54,211	56,259	52,383	26,371	13,821	20,396	28,364	30,835	31,550	27,486
41 佐 賀	72,843	6,995	8,205	9,133	8,529	3,888	1,793	2,526	3,439	3,619	3,612	3,435
42 長 崎	114,000	10,583	12,776	13,462	12,852	5,910	2,725	4,183	5,404	5,714	6,120	6,237
43 熊 本	155,128	15,972	18,365	19,560	18,120	8,440	3,932	5,823	7,671	7,866	7,532	7,389
44 大 分	103,974	9,075	10,945	12,165	11,565	5,400	2,625	3,803	5,351	5,980	6,212	5,684
45 宮 崎	99,169	10,056	12,288	12,986	11,960	5,137	2,364	3,432	4,811	5,032	5,032	4,594
46 鹿 児 島	160,696	16,335	19,260	19,591	18,080	7,458	4,215	6,862	9,234	9,147	8,571	8,085
47 沖 縄	153,424	17,743	20,267	20,548	19,209	10,064	4,367	5,092	6,592	6,723	7,381	6,964

年齢階級別・性別、被扶養者数及び平均年齢

協会（一般）

55～59	60～64	65～69	70～74	75歳以上	未就学児 (再掲)	前期高齢者 (再掲)	70歳以上 (再掲)	70歳以上 現役並み 所得者 (再掲)	介護(1号) (再掲)	介護(2号) (再掲)	介護(計) (再掲)	平均年齢
(人)	(人)	(人)	(人)	(人)	(人)	(人)	(人)	(人)	(人)	(人)	(人)	(歳)
573,703	627,353	526,228	409,551	6,659	1,164,833	942,438	416,210	44,133	942,438	3,083,883	4,026,321	32.69
32,879	36,997	32,107	21,553	159	45,369	53,819	21,712	2,757	53,819	163,093	216,912	35.86
6,837	8,445	7,430	6,093	19	11,462	13,542	6,112	359	13,542	31,299	44,841	34.46
5,501	7,264	6,841	5,049	5	10,577	11,895	5,054	387	11,895	26,204	38,099	33.51
10,842	13,863	12,524	9,152	14	20,084	21,690	9,166	900	21,690	55,813	77,503	34.17
4,626	6,916	7,168	6,099	24	7,592	13,291	6,123	365	13,291	22,004	35,295	36.64
4,667	7,027	6,853	5,683	23	10,641	12,559	5,706	324	12,559	23,005	35,564	33.22
8,645	11,642	10,667	7,994	23	18,546	18,684	8,017	787	18,684	44,261	62,945	33.04
10,049	11,428	9,885	7,660	206	20,009	17,751	7,866	873	17,751	54,552	72,303	32.89
7,243	8,504	7,646	6,170	22	14,417	13,838	6,192	634	13,838	40,253	54,091	33.02
8,936	9,852	8,756	7,348	54	17,715	16,158	7,402	737	16,158	49,549	65,707	32.97
20,573	20,179	16,933	14,371	382	38,918	31,686	14,753	1,974	31,686	116,733	148,419	32.89
13,729	14,828	13,123	10,766	408	28,017	24,297	11,174	1,546	24,297	78,898	103,195	33.05
73,479	74,456	60,305	42,946	1,102	151,251	104,353	44,048	5,983	104,353	392,412	496,765	32.69
24,173	24,024	19,968	15,368	315	45,437	35,651	15,683	2,685	35,651	135,331	170,982	32.98
10,224	13,641	13,324	11,753	116	22,638	25,193	11,869	783	25,193	53,174	78,367	33.26
5,003	5,923	5,257	4,822	19	11,019	10,098	4,841	468	10,098	26,646	36,744	32.17
5,354	6,377	5,632	4,827	35	12,626	10,494	4,862	427	10,494	28,492	38,986	31.62
3,358	4,391	3,969	3,626	51	8,484	7,646	3,677	291	7,646	17,810	25,456	31.67
3,623	3,980	3,604	2,980	79	7,447	6,663	3,059	296	6,663	18,570	25,233	32.74
8,088	9,394	8,484	7,116	147	18,931	15,747	7,263	719	15,747	45,107	60,854	31.84
11,429	11,545	9,295	8,091	140	21,647	17,526	8,231	677	17,526	62,955	80,481	32.73
13,573	15,062	12,650	10,352	109	28,466	23,111	10,461	1,139	23,111	75,890	99,001	32.25
37,766	35,307	25,408	20,685	207	73,732	46,300	20,892	2,226	46,300	210,556	256,856	32.22
7,769	8,122	6,123	5,061	44	14,219	11,228	5,105	437	11,228	40,498	51,726	32.69
5,149	5,644	4,591	3,819	88	10,923	8,498	3,907	296	8,498	28,058	36,556	32.26
13,180	13,034	10,751	9,125	311	26,106	20,187	9,436	935	20,187	73,340	93,527	32.77
54,848	49,993	39,809	32,980	1,213	106,010	74,002	34,193	4,004	74,002	302,989	376,991	32.69
23,848	24,745	19,701	15,235	255	44,190	35,191	15,490	1,560	35,191	128,740	163,931	32.98
5,367	5,765	4,672	3,950	133	9,450	8,755	4,083	304	8,755	29,390	38,145	33.69
5,231	5,106	3,765	2,950	77	8,189	6,792	3,027	265	6,792	26,669	33,461	33.50
2,288	3,244	3,070	2,495	12	6,286	5,577	2,507	170	5,577	11,748	17,325	31.39
2,804	4,067	3,837	3,425	27	7,243	7,289	3,452	241	7,289	14,061	21,350	31.97
9,343	10,641	8,510	7,045	117	22,002	15,672	7,162	737	15,672	52,050	67,722	31.58
15,236	16,818	13,020	9,740	137	31,946	22,897	9,877	1,150	22,897	84,714	107,611	31.96
6,216	7,615	6,206	4,364	23	11,476	10,593	4,387	539	10,593	33,994	44,587	33.39
3,443	4,143	3,601	3,247	18	7,808	6,866	3,265	232	6,866	18,029	24,895	32.36
4,981	6,007	5,018	4,260	21	11,150	9,299	4,281	373	9,299	27,794	37,093	32.22
7,654	8,789	6,727	5,202	23	15,724	11,952	5,225	494	11,952	41,739	53,691	32.41
2,885	3,585	3,151	2,797	11	7,200	5,959	2,808	221	5,959	14,809	20,768	31.17
26,309	29,928	26,126	19,831	210	63,233	46,167	20,041	1,947	46,167	146,108	192,275	31.94
3,747	5,004	4,954	3,942	22	9,383	8,918	3,964	252	8,918	19,417	28,335	32.19
7,052	8,692	7,237	4,992	61	14,193	12,290	5,053	511	12,290	33,815	46,105	32.67
8,248	10,881	8,972	6,315	42	21,425	15,329	6,357	550	15,329	41,916	57,245	31.02
5,815	7,683	6,670	4,946	55	12,215	11,671	5,001	409	11,671	31,374	43,045	33.19
5,298	6,966	5,614	3,574	25	13,611	9,213	3,599	323	9,213	26,922	36,135	30.59
9,285	11,372	8,679	4,498	24	21,991	13,201	4,522	465	13,201	46,460	59,661	30.96
7,110	8,464	7,595	5,254	51	23,835	12,900	5,305	381	12,900	36,642	49,542	28.55

第10表 事業所の業態別・被保険者の年齢階級別

-総数-

業 態 別	被保険者数	15～19歳	20～24	25～29	30～34	35～39	40～44	45～49	50～54	55～59	60～64
	(人)	(人)	(人)	(人)	(人)	(人)	(人)	(人)	(人)	(人)	(人)
総 数	25,143,626	141,457	1,486,882	2,260,486	2,310,377	2,553,590	2,890,019	3,421,003	3,078,247	2,486,596	2,209,600
1 農 林 水 産 業	249,518	2,142	19,060	22,509	23,210	26,927	27,886	28,660	24,461	22,016	23,247
2 鉱 業、採石業、砂利採取業	38,850	186	1,115	1,778	2,154	2,887	3,971	5,631	5,792	5,292	5,002
3 総 合 工 事 業	1,153,502	9,837	63,468	80,364	78,483	94,590	126,148	161,549	141,283	117,966	118,498
4 職 別 工 事 業	795,977	7,040	49,428	69,117	69,130	80,875	93,596	113,027	100,319	71,453	59,645
5 設 備 工 事 業	690,794	5,804	33,223	51,520	56,558	68,411	85,266	107,536	89,273	62,023	53,731
6 食 料 品・たばこ製造業	819,476	10,705	75,363	77,332	72,667	75,746	85,415	101,956	96,119	83,119	74,722
7 織 維 製 品 製 造 業	183,040	1,231	10,578	14,320	16,730	17,929	18,309	22,802	23,002	20,513	18,541
8 木 製 品・家具等製造業	140,961	1,114	7,283	10,152	11,187	13,628	16,747	19,449	18,007	14,716	13,327
9 紙 製 品 製 造 業	98,660	1,064	5,719	7,817	8,681	10,132	11,973	14,983	13,363	10,535	7,845
10 印 刷・同 関 連 産 業	214,455	1,145	10,691	16,361	17,522	21,066	27,091	35,674	31,252	23,363	16,240
11 化 学 工 業・同 類 似 業	415,193	4,309	25,149	36,580	39,302	43,605	49,861	59,888	55,040	42,674	32,613
12 金 属 工 業	515,643	4,514	29,571	44,995	48,673	54,997	61,531	74,468	67,693	49,448	37,632
13 機 械 器 具 製 造 業	1,308,194	13,072	82,467	118,588	128,928	143,697	158,324	185,744	169,461	131,319	93,852
14 そ の 他 の 製 造 業	328,013	2,700	18,571	27,407	30,305	34,246	38,795	47,128	43,487	34,147	26,693
15 電 気・ガ ス・熱 供 給・水 道 業	114,447	663	4,830	8,124	9,142	10,444	13,384	17,434	15,056	12,426	11,882
16 情 報 通 信 業	561,602	1,289	44,077	90,922	79,925	74,692	73,565	68,178	51,515	37,616	23,635
17 道 路 貨 物 運 送 業	1,070,166	3,511	30,375	51,488	62,216	91,536	125,067	185,958	193,830	144,268	102,527
18 そ の 他 の 運 輸 業	706,056	3,615	24,124	36,661	42,212	51,702	63,545	90,660	99,545	95,987	94,390
19 卸 売 業	1,272,626	5,044	59,951	106,097	119,525	134,361	153,798	190,781	166,212	129,807	102,857
20 飲 食 料 品 以 外 の 小 売 業	1,463,907	9,916	102,716	143,897	147,111	160,962	172,731	200,613	172,306	135,130	110,053
21 飲 食 料 品 小 売 業	538,126	4,634	35,799	46,064	47,588	53,005	59,352	71,790	66,115	56,175	48,680
22 無 店 舗 小 売 業	95,254	244	6,533	12,358	12,871	12,800	12,389	12,043	9,694	7,238	4,994
23 金 融 業・保 険 業	162,740	487	6,303	12,394	14,120	15,853	17,188	22,718	22,668	20,439	17,496
24 不 動 産 業	543,338	836	20,989	39,037	42,360	49,143	54,688	62,927	59,151	52,910	53,678
25 物 品 貸 借 業	135,379	973	9,085	13,699	13,658	15,180	16,459	19,333	16,273	12,020	9,561
26 学 術 研 究 機 関 業	58,655	112	2,546	5,729	6,217	6,355	7,371	8,135	7,090	5,824	5,679
27 専 門・技 術 サ ー ビ ス 業	1,028,154	2,830	55,576	106,314	111,436	118,555	130,522	142,094	114,400	88,082	74,171
28 飲 食 店 業	618,891	5,127	55,846	65,804	62,427	69,150	75,438	80,562	66,177	48,786	40,723
29 宿 泊 業	235,872	3,234	23,348	24,430	20,294	20,249	22,697	28,272	26,529	22,785	21,264
30 対 個 人 サ ー ビ ス 業	455,831	3,073	56,764	57,204	50,151	50,692	49,331	49,932	45,451	37,001	27,937
31 娯 楽 業	302,415	2,545	27,731	37,422	35,150	36,786	34,963	34,918	27,958	22,638	20,878
32 教 育・学 習 支 援 業	382,088	548	29,462	52,172	47,101	43,167	42,954	44,892	38,148	30,738	31,284
33 医 療 業・保 健 衛 生 業	1,933,842	4,518	134,174	225,135	212,945	223,122	245,888	260,258	219,707	177,883	135,702
34 社 会 保 険・社 会 福 祉・介 護 事 業	2,412,910	9,260	147,699	223,168	234,292	259,357	289,760	325,581	293,311	252,921	209,923
35 複 合 サ ー ビ ス 業	237,434	1,453	11,361	17,883	20,797	22,658	25,523	32,750	31,371	30,760	27,989
36 職 業 紹 介・労 働 者 派 遣 業	1,116,804	3,782	74,030	151,496	141,257	135,845	141,701	163,966	137,451	83,684	47,682
37 そ の 他 の 対 事 業 所 サ ー ビ ス 業	861,898	3,926	36,767	54,665	57,746	65,768	78,499	99,075	98,526	96,171	107,523
38 修 理 業	255,127	1,305	10,082	15,873	18,724	24,497	30,783	40,427	34,550	25,319	22,586
39 破 棄 物 処 理 業	224,926	840	6,712	12,548	16,555	23,636	29,388	35,215	33,150	25,007	20,958
40 政 治・経 済・文 化 団 体	191,102	281	4,716	11,494	14,410	15,839	19,590	26,138	24,560	22,760	30,441
41 そ の 他 の サ ー ビ ス 業	349,059	1,798	18,962	28,168	28,974	31,736	36,407	45,278	42,973	38,682	38,570
42 公 務	614,230	680	12,476	25,527	29,775	38,540	51,986	71,197	74,790	72,992	145,581
任 意 継 続 分	248,471	70	2,162	5,873	7,868	9,224	10,139	11,383	11,188	11,963	39,368

性別、被保険者数、平均年齢及び被保険者数の構成比

協会（一般）

65～69	70～74	75歳以上	平均年齢	構成比	前期高齢者 (再掲)	70歳以上 (再掲)	70歳以上 現役並み 所得者 (再掲)	介護(1号) (再掲)	介護(2号) (再掲)	介護(計) (再掲)	被扶養者数	扶養率
(人)	(人)	(人)	(歳)	(%)	(人)	(人)	(人)	(人)	(人)	(人)	(人)	
1,424,707	874,909	5,753	46.04	100.00	2,305,369	880,662	230,678	2,305,369	14,085,465	16,390,834	15,232,468	0.606
17,447	11,868	85	45.89	0.99	29,400	11,953	3,238	29,400	126,270	155,670	171,195	0.686
3,067	1,964	11	50.56	0.15	5,042	1,975	738	5,042	25,688	30,730	31,893	0.821
93,973	66,856	487	48.39	4.59	161,316	67,343	22,488	161,316	665,444	826,760	973,422	0.844
45,532	36,523	292	46.02	3.17	82,347	36,815	14,494	82,347	438,040	520,387	678,678	0.853
42,491	34,700	258	46.96	2.75	77,449	34,958	14,152	77,449	397,829	475,278	626,531	0.907
44,398	21,813	121	44.89	3.26	66,332	21,934	3,557	66,332	441,331	507,663	429,034	0.524
11,192	7,836	57	47.04	0.73	19,085	7,893	1,386	19,085	103,167	122,252	86,238	0.471
8,779	6,540	32	47.32	0.56	15,351	6,572	1,609	15,351	82,246	97,597	106,279	0.754
3,915	2,617	16	45.62	0.39	6,548	2,633	742	6,548	58,699	65,247	69,485	0.704
7,913	6,095	42	46.16	0.85	14,050	6,137	1,662	14,050	133,620	147,670	147,767	0.689
16,144	9,962	66	45.12	1.65	26,172	10,028	3,497	26,172	240,076	266,248	303,335	0.731
23,725	18,269	127	45.53	2.05	42,121	18,396	7,263	42,121	290,772	332,893	414,583	0.804
49,537	32,992	213	44.78	5.20	82,742	33,205	13,107	82,742	738,700	821,442	980,247	0.749
14,737	9,723	74	45.75	1.30	24,534	9,797	3,072	24,534	190,250	214,784	234,959	0.716
6,981	4,047	34	47.60	0.46	11,062	4,081	1,290	11,062	70,182	81,244	99,575	0.870
10,407	5,725	56	40.52	2.23	16,188	5,781	1,956	16,188	254,509	270,697	332,242	0.592
53,379	25,911	100	48.74	4.26	79,390	26,011	8,490	79,390	751,650	831,040	860,390	0.804
62,841	40,562	212	50.70	2.81	103,615	40,774	5,235	103,615	444,127	547,742	433,662	0.614
60,191	43,651	351	46.20	5.06	104,193	44,002	14,761	104,193	743,455	847,648	980,919	0.771
63,730	44,359	383	44.68	5.82	108,472	44,742	11,314	108,472	790,833	899,305	879,520	0.601
30,230	18,543	151	46.04	2.14	48,924	18,694	3,336	48,924	302,112	351,036	280,916	0.522
2,483	1,582	25	42.11	0.38	4,090	1,607	352	4,090	46,358	50,448	55,695	0.585
7,926	5,110	38	47.48	0.65	13,074	5,148	1,977	13,074	100,509	113,583	120,842	0.743
53,835	53,226	558	49.98	2.16	107,619	53,784	14,245	107,619	283,354	390,973	357,605	0.658
5,646	3,467	25	44.39	0.54	9,138	3,492	1,046	9,138	73,646	82,784	100,520	0.743
2,621	966	10	45.49	0.23	3,597	976	377	3,597	34,099	37,696	27,733	0.473
50,049	33,871	254	44.91	4.09	84,174	34,125	11,795	84,174	549,269	633,443	656,070	0.638
28,269	20,411	171	43.71	2.46	48,851	20,582	3,099	48,851	311,686	360,537	346,398	0.560
13,948	8,761	61	44.93	0.94	22,770	8,822	1,066	22,770	121,547	144,317	107,515	0.456
16,720	11,480	95	41.98	1.81	28,295	11,575	2,443	28,295	209,652	237,947	224,342	0.492
13,720	7,658	48	42.76	1.20	21,426	7,706	1,513	21,426	141,355	162,781	167,622	0.554
15,249	6,332	41	43.02	1.52	21,622	6,373	1,697	21,622	188,016	209,638	156,452	0.409
64,788	29,558	164	43.54	7.69	94,510	29,722	11,465	94,510	1,039,438	1,133,948	858,774	0.444
113,338	54,027	273	45.36	9.60	167,638	54,300	10,763	167,638	1,371,496	1,539,134	1,007,127	0.417
11,243	3,635	11	46.90	0.94	14,889	3,646	660	14,889	148,393	163,282	130,487	0.550
25,805	10,043	62	41.98	4.44	35,910	10,105	1,624	35,910	574,484	610,394	295,597	0.265
96,810	66,092	330	50.57	3.43	163,232	66,422	6,165	163,232	479,794	643,026	417,481	0.484
16,146	14,735	100	48.20	1.01	30,981	14,835	4,541	30,981	153,665	184,646	225,589	0.884
12,996	7,868	53	48.03	0.89	20,917	7,921	2,778	20,917	143,718	164,635	191,091	0.850
15,601	5,259	13	49.72	0.76	20,873	5,272	1,235	20,873	123,489	144,362	102,746	0.538
24,284	13,143	84	47.45	1.39	37,511	13,227	2,868	37,511	201,910	239,421	194,838	0.558
73,224	17,420	42	52.79	2.44	90,686	17,462	641	90,686	416,546	507,232	173,227	0.282
89,397	49,709	127	60.89	0.99	139,233	49,836	10,941	139,233	84,041	223,274	193,847	0.780

第10表(続) 事業所の業態別・被保険者の年齢階級別・

-男性-

業 態 別	被保険者数	15~19歳	20~24	25~29	30~34	35~39	40~44	45~49	50~54	55~59	60~64
	(人)	(人)	(人)	(人)	(人)	(人)	(人)	(人)	(人)	(人)	(人)
総 数	14,735,826	80,608	715,020	1,180,807	1,305,298	1,524,193	1,725,064	2,007,191	1,764,934	1,426,106	1,391,175
1 農 林 水 産 業	177,280	1,469	11,869	15,402	16,869	20,533	20,910	20,555	16,882	14,926	16,375
2 鉱 業、採石業、砂利採取業	31,722	145	867	1,413	1,757	2,374	3,199	4,493	4,684	4,315	4,253
3 総 合 工 事 業	956,233	8,569	52,178	65,309	63,643	77,212	103,739	132,384	115,458	97,701	101,750
4 職 別 工 事 業	683,978	6,421	44,713	61,575	60,765	70,665	80,291	95,443	84,175	60,663	51,087
5 設 備 工 事 業	576,836	5,222	28,795	43,989	48,364	58,560	71,700	88,935	72,870	50,275	44,831
6 食 料 品・たばこ製造業	428,773	4,506	27,912	36,741	39,733	44,785	51,006	59,577	52,123	42,849	38,014
7 織 維 製 品 製 造 業	78,874	429	3,017	4,934	5,979	7,244	8,336	10,344	10,604	9,637	8,557
8 木 製 品・家具等製造業	109,709	830	5,256	7,604	8,654	10,898	13,264	15,242	14,029	11,423	10,575
9 紙 製 品 製 造 業	70,622	692	3,565	5,304	6,277	7,640	8,972	10,949	9,501	7,474	5,652
10 印 刷・同 関 連 産 業	146,087	631	5,284	8,673	10,370	14,164	19,166	25,703	22,671	17,071	12,167
11 化 学 工 業・同 類 似 業	294,128	2,799	15,795	24,763	28,088	32,070	36,039	42,396	38,532	30,204	24,207
12 金 属 工 業	414,612	3,572	23,471	36,626	40,205	46,052	50,062	58,730	53,432	38,856	30,442
13 機 械 器 具 製 造 業	981,264	9,632	58,621	88,943	99,108	111,184	119,148	136,692	123,957	97,398	71,892
14 そ の 他 の 製 造 業	229,256	1,772	11,558	18,140	20,944	24,506	27,628	33,031	30,260	24,094	19,418
15 電 気・ガ ス・熱 供 給・水 道 業	88,583	521	3,488	5,933	6,889	8,083	10,421	13,529	11,441	9,554	9,872
16 情 報 通 信 業	387,672	661	25,238	54,601	51,609	52,783	54,541	50,359	37,904	28,444	18,670
17 道 路 貨 物 運 送 業	935,208	2,489	23,024	41,427	52,166	79,709	109,329	161,274	171,091	129,709	93,561
18 そ の 他 の 運 輸 業	567,905	2,390	15,760	25,930	31,403	40,088	49,555	70,114	78,258	77,900	80,974
19 卸 売 業	858,614	2,677	32,094	61,427	75,200	91,024	105,892	132,611	114,549	90,667	76,185
20 飲 食 料 品 以 外 の 小 売 業	793,825	4,328	44,168	68,916	76,839	92,284	100,931	114,767	92,866	71,359	61,625
21 飲 食 料 品 小 売 業	279,855	1,684	14,937	24,044	27,635	31,838	34,665	38,501	31,501	25,921	23,434
22 無 店 舗 小 売 業	51,066	100	2,750	5,534	6,406	7,340	7,352	6,934	5,301	4,002	2,786
23 金 融 業・保 険 業	95,118	111	2,573	6,070	7,778	9,275	9,929	12,748	12,633	12,301	11,839
24 不 動 産 業	326,539	389	10,933	21,004	24,508	30,801	34,167	37,742	34,155	30,121	32,592
25 物 品 貸 貸 業	91,366	432	5,094	8,704	9,159	10,610	11,366	13,113	10,885	8,114	7,000
26 学 術 研 究 機 関 業	23,753	38	698	2,395	2,695	2,501	2,601	2,644	2,228	2,097	3,235
27 専 門・技 術 サ ー ビ ス 業	619,522	1,587	24,175	52,070	60,418	69,948	79,086	86,154	70,162	56,073	53,559
28 飲 食 店 業	354,482	2,508	25,272	36,228	38,927	46,138	49,766	49,050	36,372	25,387	20,989
29 宿 泊 業	127,663	1,097	8,560	10,852	10,594	11,682	13,741	17,422	15,790	13,169	12,524
30 対 個 人 サ ー ビ ス 業	196,732	677	13,801	17,929	19,640	24,060	25,483	25,486	21,973	17,623	14,397
31 娯 楽 業	174,157	721	12,320	18,779	19,874	23,312	22,689	21,680	16,077	12,769	12,505
32 教 育・学 習 支 援 業	147,533	172	6,936	17,652	18,245	17,102	16,939	15,893	12,805	11,277	16,260
33 医 療 業・保 健 衛 生 業	501,924	929	30,767	61,473	63,872	64,037	63,450	59,961	44,884	37,715	37,002
34 社 会 保 険・社 会 福 祉・介 護 事 業	691,530	2,889	34,702	66,010	83,869	94,500	97,063	93,019	65,322	49,745	50,235
35 複 合 サ ー ビ ス 業	130,156	617	5,499	9,892	12,087	13,590	14,514	16,875	15,155	15,592	16,269
36 職 業 紹 介・労 働 者 派 遣 業	457,138	1,751	32,374	60,846	56,101	54,567	53,829	57,117	50,018	36,611	27,808
37 そ の 他 の 対 事 業 所 サ ー ビ ス 業	609,886	2,373	19,929	32,929	38,114	46,193	56,181	69,462	68,021	67,802	81,499
38 修 理 業	205,635	1,009	8,082	12,900	15,432	20,498	25,247	32,567	27,421	19,989	18,527
39 破 棄 物 処 理 業	186,778	681	5,136	9,895	13,493	20,029	25,018	29,390	27,421	20,789	17,664
40 政 治・経 済・文 化 団 体	92,458	128	1,941	5,166	6,613	6,840	7,611	9,352	8,534	9,122	20,418
41 そ の 他 の サ ー ビ ス 業	183,016	623	6,975	13,080	14,838	16,904	19,141	22,708	20,490	19,281	23,997
42 公 務	182,418	304	3,914	6,804	5,175	4,394	4,263	4,984	5,347	8,671	77,052
任 意 継 続 分	195,920	33	979	2,901	4,963	6,176	6,834	7,261	7,152	8,016	29,477

性別、被保険者数、平均年齢及び被保険者数の構成比

協会（一般）

65～69	70～74	75歳以上	平均年齢	構成比	前期高齢者 (再掲)	70歳以上 (再掲)	70歳以上 現役並み 所得者 (再掲)	介護(1号) (再掲)	介護(2号) (再掲)	介護(計) (再掲)	被扶養者数	扶養率
(人)	(人)	(人)	(歳)	(%)	(人)	(人)	(人)	(人)	(人)	(人)	(人)	
992,116	619,498	3,816	46.98	100.00	1,615,430	623,314	180,240	1,615,430	8,314,470	9,929,900	13,193,754	0.895
12,714	8,719	57	46.07	1.20	21,490	8,776	2,610	21,490	89,648	111,138	159,854	0.902
2,585	1,629	8	50.77	0.22	4,222	1,637	643	4,222	20,944	25,166	30,290	0.955
81,973	55,928	389	48.60	6.49	138,290	56,317	19,881	138,290	551,032	689,322	932,893	0.976
38,810	29,726	244	45.70	4.64	68,780	29,970	12,647	68,780	371,059	439,839	653,563	0.956
35,589	27,502	204	46.70	3.91	63,295	27,706	12,118	63,295	328,611	391,906	604,839	1.049
20,900	10,572	55	45.37	2.91	31,527	10,627	2,647	31,527	243,569	275,096	368,537	0.860
5,385	4,379	29	48.87	0.54	9,793	4,408	1,055	9,793	47,478	57,271	71,941	0.912
6,900	5,009	25	47.47	0.74	11,934	5,034	1,374	11,934	64,533	76,467	100,550	0.917
2,781	1,807	8	45.78	0.48	4,596	1,815	585	4,596	42,548	47,144	64,407	0.912
5,832	4,323	32	47.35	0.99	10,187	4,355	1,322	10,187	96,778	106,965	138,199	0.946
11,998	7,198	39	45.43	2.00	19,235	7,237	2,797	19,235	171,378	190,613	280,770	0.955
19,172	13,891	101	45.37	2.81	33,164	13,992	5,904	33,164	231,522	264,686	394,698	0.952
39,422	25,108	159	44.84	6.66	64,689	25,267	10,861	64,689	549,087	613,776	917,114	0.935
10,887	6,966	52	46.11	1.56	17,905	7,018	2,468	17,905	134,431	152,336	216,904	0.946
5,771	3,056	25	47.93	0.60	8,852	3,081	1,037	8,852	54,817	63,669	94,895	1.071
8,310	4,515	37	41.64	2.63	12,862	4,552	1,632	12,862	189,918	202,780	309,126	0.797
48,784	22,564	81	49.12	6.35	71,429	22,645	7,414	71,429	664,964	736,393	824,049	0.881
57,462	37,873	198	51.73	3.85	95,533	38,071	4,750	95,533	356,801	452,334	407,650	0.718
44,892	31,163	233	47.10	5.83	76,288	31,396	11,645	76,288	519,904	596,192	907,490	1.057
37,954	27,558	230	45.47	5.39	65,742	27,788	7,900	65,742	441,548	507,290	767,597	0.967
15,298	10,313	84	45.82	1.90	25,695	10,397	2,382	25,695	154,022	179,717	233,825	0.836
1,545	1,000	16	43.13	0.35	2,561	1,016	223	2,561	26,375	28,936	46,978	0.920
6,071	3,763	27	48.93	0.65	9,861	3,790	1,598	9,861	59,450	69,311	107,457	1.130
35,889	33,949	289	50.57	2.22	70,127	34,238	8,280	70,127	168,777	238,904	316,815	0.970
4,345	2,526	18	45.08	0.62	6,889	2,544	769	6,889	50,478	57,367	91,190	0.998
1,890	722	9	47.17	0.16	2,621	731	322	2,621	12,805	15,426	20,946	0.882
39,312	26,800	178	46.69	4.20	66,290	26,978	9,940	66,290	345,034	411,324	588,459	0.950
13,993	9,768	84	43.43	2.41	23,845	9,852	2,152	23,845	181,564	205,409	294,436	0.831
7,688	4,508	36	46.40	0.87	12,232	4,544	723	12,232	72,646	84,878	91,978	0.720
9,187	6,420	56	44.78	1.34	15,663	6,476	1,563	15,663	104,962	120,625	179,932	0.915
8,619	4,777	35	43.73	1.18	13,431	4,812	1,131	13,431	85,720	99,151	142,084	0.816
10,017	4,217	18	45.26	1.00	14,252	4,235	1,125	14,252	73,174	87,426	118,205	0.801
24,254	13,506	74	43.62	3.41	37,834	13,580	7,400	37,834	243,012	280,846	497,901	0.992
35,021	19,072	83	44.33	4.69	54,176	19,155	4,250	54,176	355,384	409,560	584,851	0.846
7,438	2,620	8	47.13	0.88	10,066	2,628	605	10,066	78,405	88,471	109,622	0.842
18,465	7,602	49	42.83	3.10	26,116	7,651	1,362	26,116	225,383	251,499	200,817	0.439
76,113	51,034	236	51.63	4.14	127,383	51,270	5,319	127,383	342,965	470,348	376,617	0.618
12,922	10,968	73	48.00	1.40	23,963	11,041	3,724	23,963	123,751	147,714	215,913	1.050
10,971	6,255	36	48.12	1.27	17,262	6,291	2,107	17,262	120,282	137,544	181,660	0.973
12,380	4,343	10	52.21	0.63	16,733	4,353	1,108	16,733	55,037	71,770	85,081	0.920
16,430	8,496	53	48.93	1.24	24,979	8,549	2,360	24,979	105,617	130,596	167,087	0.913
48,645	12,828	37	59.40	1.24	61,510	12,865	550	61,510	100,317	161,827	115,827	0.635
77,502	44,525	101	62.50	1.33	122,128	44,626	9,957	122,128	58,740	180,868	180,707	0.922

第10表(続) 事業所の業態別・被保険者の年齢階級別・

-女性-

業 態 別	被保険者数	15～19歳	20～24	25～29	30～34	35～39	40～44	45～49	50～54	55～59	60～64
	(人)	(人)	(人)	(人)	(人)	(人)	(人)	(人)	(人)	(人)	(人)
総 数	10,407,800	60,849	771,862	1,079,679	1,005,079	1,029,397	1,164,955	1,413,812	1,313,313	1,060,490	818,425
1 農 林 水 産 業	72,238	673	7,191	7,107	6,341	6,394	6,976	8,105	7,579	7,090	6,872
2 鉱 業、採石業、砂利採取業	7,128	41	248	365	397	513	772	1,138	1,108	977	749
3 総 合 工 事 業	197,269	1,268	11,290	15,055	14,840	17,378	22,409	29,165	25,825	20,265	16,748
4 職 別 工 事 業	111,999	619	4,715	7,542	8,365	10,210	13,305	17,584	16,144	11,390	8,558
5 設 備 工 事 業	113,958	582	4,428	7,531	8,194	9,851	13,566	18,601	16,403	11,748	8,900
6 食 料 品 ・ た ば こ 製 造 業	390,703	6,199	47,451	40,591	32,934	30,961	34,409	42,379	43,996	40,270	36,708
7 織 維 製 品 製 造 業	104,166	802	7,561	9,386	10,751	10,685	9,973	12,458	12,398	10,876	9,984
8 木 製 品 ・ 家 具 等 製 造 業	31,252	284	2,027	2,548	2,533	2,730	3,483	4,207	3,978	3,293	2,752
9 紙 製 品 製 造 業	28,038	372	2,154	2,513	2,404	2,492	3,001	4,034	3,862	3,061	2,193
10 印 刷 ・ 同 関 連 産 業	68,368	514	5,407	7,688	7,152	6,902	7,925	9,971	8,581	6,292	4,073
11 化 学 工 業 ・ 同 類 似 業	121,065	1,510	9,354	11,817	11,214	11,535	13,822	17,492	16,508	12,470	8,406
12 金 属 工 業	101,031	942	6,100	8,369	8,468	8,945	11,469	15,738	14,261	10,592	7,190
13 機 械 器 具 製 造 業	326,930	3,440	23,846	29,645	29,820	32,513	39,176	49,052	45,504	33,921	21,960
14 そ の 他 の 製 造 業	98,757	928	7,013	9,267	9,361	9,740	11,167	14,097	13,227	10,053	7,275
15 電 気 ・ ガ ス ・ 熱 供 給 ・ 水 道 業	25,864	142	1,342	2,191	2,253	2,361	2,963	3,905	3,615	2,872	2,010
16 情 報 通 信 業	173,930	628	18,839	36,321	28,316	21,909	19,024	17,819	13,611	9,172	4,965
17 道 路 貨 物 運 送 業	134,958	1,022	7,351	10,061	10,050	11,827	15,738	24,684	22,739	14,559	8,966
18 そ の 他 の 運 輸 業	138,151	1,225	8,364	10,731	10,809	11,614	13,990	20,546	21,287	18,087	13,416
19 卸 売 業	414,012	2,367	27,857	44,670	44,325	43,337	47,906	58,170	51,663	39,140	26,672
20 飲 食 料 品 以 外 の 小 売 業	670,082	5,588	58,548	74,981	70,272	68,678	71,800	85,846	79,440	63,771	48,428
21 飲 食 料 品 小 売 業	258,271	2,950	20,862	22,020	19,953	21,167	24,687	33,289	34,614	30,254	25,246
22 無 店 舗 小 売 業	44,188	144	3,783	6,824	6,465	5,460	5,037	5,109	4,393	3,236	2,208
23 金 融 業 ・ 保 険 業	67,622	376	3,730	6,324	6,342	6,578	7,259	9,970	10,035	8,138	5,657
24 不 動 産 業	216,799	447	10,056	18,033	17,852	18,342	20,521	25,185	24,996	22,789	21,086
25 物 品 貸 借 業	44,013	541	3,991	4,995	4,499	4,570	5,093	6,220	5,388	3,906	2,561
26 学 術 研 究 機 関 業	34,902	74	1,848	3,334	3,522	3,854	4,770	5,491	4,862	3,727	2,444
27 専 門 ・ 技 術 サ ー ビ ス 業	408,632	1,243	31,401	54,244	51,018	48,607	51,436	55,940	44,238	32,009	20,612
28 飲 食 店 業	264,409	2,619	30,574	29,576	23,500	23,012	25,672	31,512	29,805	23,399	19,734
29 宿 泊 業	108,209	2,137	14,788	13,578	9,700	8,567	8,956	10,850	10,739	9,616	8,740
30 対 個 人 サ ー ビ ス 業	259,099	2,396	42,963	39,275	30,511	26,632	23,848	24,446	23,478	19,378	13,540
31 娯 楽 業	128,258	1,824	15,411	18,643	15,276	13,474	12,274	13,238	11,881	9,869	8,373
32 教 育 ・ 学 習 支 援 業	234,555	376	22,526	34,520	28,856	26,065	26,015	28,999	25,343	19,461	15,024
33 医 療 業 ・ 保 健 衛 生 業	1,431,918	3,589	103,407	163,662	149,073	159,085	182,438	200,297	174,823	140,168	98,700
34 社 会 保 険 ・ 社 会 福 祉 ・ 介 護 事 業	1,721,380	6,371	112,997	157,158	150,423	164,857	192,697	232,562	227,989	203,176	159,688
35 複 合 サ ー ビ ス 業	107,278	836	5,862	7,991	8,710	9,068	11,009	15,875	16,216	15,168	11,720
36 職 業 紹 介 ・ 労 働 者 派 遣 業	659,666	2,031	41,656	90,650	85,156	81,278	87,872	106,849	87,433	47,073	19,874
37 そ の 他 の 対 事 業 所 サ ー ビ ス 業	252,012	1,553	16,838	21,736	19,632	19,575	22,318	29,613	30,505	28,369	26,024
38 修 理 業	49,492	296	2,000	2,973	3,292	3,999	5,536	7,860	7,129	5,330	4,059
39 破 棄 物 処 理 業	38,148	159	1,576	2,653	3,062	3,607	4,370	5,825	5,729	4,218	3,294
40 政 治 ・ 経 済 ・ 文 化 団 体	98,644	153	2,775	6,328	7,797	8,999	11,979	16,786	16,026	13,638	10,023
41 そ の 他 の サ ー ビ ス 業	166,043	1,175	11,987	15,088	14,136	14,832	17,266	22,570	22,483	19,401	14,573
42 公 務	431,812	376	8,562	18,723	24,600	34,146	47,723	66,213	69,443	64,321	68,529
任 意 継 続 分	52,551	37	1,183	2,972	2,905	3,048	3,305	4,122	4,036	3,947	9,891

性別、被保険者数、平均年齢及び被保険者数の構成比

協会（一般）

65～69	70～74	75歳以上	平均年齢	構成比	前期高齢者 (再掲)	70歳以上 (再掲)	70歳以上 現役並み 所得者 (再掲)	介護(1号) (再掲)	介護(2号) (再掲)	介護(計) (再掲)	被扶養者数	扶養率
(人)	(人)	(人)	(歳)	(%)	(人)	(人)	(人)	(人)	(人)	(人)	(人)	
432,591	255,411	1,937	44.70	100.00	689,939	257,348	50,438	689,939	5,770,995	6,460,934	2,038,714	0.196
4,733	3,149	28	45.45	0.69	7,910	3,177	628	7,910	36,622	44,532	11,341	0.157
482	335	3	49.61	0.07	820	338	95	820	4,744	5,564	1,603	0.225
12,000	10,928	98	47.39	1.90	23,026	11,026	2,607	23,026	114,412	137,438	40,529	0.205
6,722	6,797	48	47.96	1.08	13,567	6,845	1,847	13,567	66,981	80,548	25,115	0.224
6,902	7,198	54	48.28	1.09	14,154	7,252	2,034	14,154	69,218	83,372	21,692	0.190
23,498	11,241	66	44.36	3.75	34,805	11,307	910	34,805	197,762	232,567	60,497	0.155
5,807	3,457	28	45.65	1.00	9,292	3,485	331	9,292	55,689	64,981	14,297	0.137
1,879	1,531	7	46.81	0.30	3,417	1,538	235	3,417	17,713	21,130	5,729	0.183
1,134	810	8	45.22	0.27	1,952	818	157	1,952	16,151	18,103	5,708	0.181
2,081	1,772	10	43.62	0.66	3,863	1,782	340	3,863	36,842	40,705	9,568	0.140
4,146	2,764	27	44.37	1.16	6,937	2,791	700	6,937	68,698	75,635	22,565	0.186
4,553	4,378	26	46.20	0.97	8,957	4,404	1,359	8,957	59,250	68,207	19,885	0.197
10,115	7,884	54	44.58	3.14	18,053	7,938	2,246	18,053	189,613	207,666	63,133	0.193
3,850	2,757	22	44.90	0.95	6,629	2,779	604	6,629	55,819	62,448	18,055	0.183
1,210	991	9	46.47	0.25	2,210	1,000	253	2,210	15,365	17,575	4,680	0.181
2,097	1,210	19	38.04	1.67	3,326	1,229	324	3,326	64,591	67,917	23,116	0.133
4,595	3,347	19	46.10	1.30	7,961	3,366	1,076	7,961	86,686	94,647	36,341	0.269
5,379	2,689	14	46.48	1.33	8,082	2,703	485	8,082	87,326	95,408	26,012	0.188
15,299	12,488	118	44.32	3.98	27,905	12,606	3,116	27,905	223,551	251,456	73,429	0.177
25,776	16,801	153	43.75	6.44	42,730	16,954	3,414	42,730	349,285	392,015	111,923	0.167
14,932	8,230	67	46.27	2.48	23,229	8,297	954	23,229	148,090	171,319	47,091	0.182
938	582	9	40.94	0.42	1,529	591	129	1,529	19,983	21,512	8,717	0.197
1,855	1,347	11	45.45	0.65	3,213	1,358	379	3,213	41,059	44,272	13,385	0.198
17,946	19,277	269	49.11	2.08	37,492	19,546	5,965	37,492	114,577	152,069	40,790	0.188
1,301	941	7	42.97	0.42	2,249	948	277	2,249	23,168	25,417	9,330	0.212
731	244	1	44.34	0.34	976	245	55	976	21,294	22,270	6,787	0.194
10,737	7,071	76	42.21	3.93	17,884	7,147	1,855	17,884	204,235	222,119	67,611	0.165
14,276	10,643	87	44.07	2.54	25,006	10,730	947	25,006	130,122	155,128	51,962	0.197
6,260	4,253	25	43.20	1.04	10,538	4,278	343	10,538	48,901	59,439	15,537	0.144
7,533	5,060	39	39.85	2.49	12,632	5,099	880	12,632	104,690	117,322	44,410	0.171
5,101	2,881	13	41.45	1.23	7,995	2,894	382	7,995	55,635	63,630	25,538	0.199
5,232	2,115	23	41.62	2.25	7,370	2,138	572	7,370	114,842	122,212	38,247	0.163
40,534	16,052	90	43.52	13.76	56,676	16,142	4,065	56,676	796,426	853,102	360,873	0.252
78,317	34,955	190	45.77	16.54	113,462	35,145	6,513	113,462	1,016,112	1,129,574	422,276	0.245
3,805	1,015	3	46.63	1.03	4,823	1,018	55	4,823	69,988	74,811	20,865	0.194
7,340	2,441	13	41.40	6.34	9,794	2,454	262	9,794	349,101	358,895	94,780	0.144
20,697	15,058	94	47.99	2.42	35,849	15,152	846	35,849	136,829	172,678	40,864	0.162
3,224	3,767	27	49.04	0.48	7,018	3,794	817	7,018	29,914	36,932	9,676	0.196
2,025	1,613	17	47.55	0.37	3,655	1,630	671	3,655	23,436	27,091	9,431	0.247
3,221	916	3	47.39	0.95	4,140	919	127	4,140	68,452	72,592	17,665	0.179
7,854	4,647	31	45.82	1.60	12,532	4,678	508	12,532	96,293	108,825	27,751	0.167
24,579	4,592	5	50.01	4.15	29,176	4,597	91	29,176	316,229	345,405	57,400	0.133
11,895	5,184	26	54.90	0.50	17,105	5,210	984	17,105	25,301	42,406	13,140	0.250

第11表 被保険者の年齢階級別・事業所の

— 総 数 —

	被保険者数	1～4人	5～9	10～19	20～29	30～49
総 数	(人) 25,143,626	(人) 2,591,066	(人) 2,415,506	(人) 2,838,780	(人) 1,798,648	(人) 2,227,010
15～19歳	141,457	3,669	8,270	12,034	8,832	13,281
20～24	1,486,882	55,249	105,195	147,846	107,504	136,574
25～29	2,260,486	114,909	180,304	241,308	164,459	206,620
30～34	2,310,377	159,190	207,638	260,022	169,467	211,208
35～39	2,553,590	223,983	251,124	297,299	188,352	230,972
40～44	2,890,019	291,600	294,772	340,677	211,644	259,731
45～49	3,421,003	373,583	349,283	399,242	247,812	305,384
50～54	3,078,247	360,372	307,090	354,162	220,988	273,568
55～59	2,486,596	299,106	237,804	276,945	176,643	220,022
60～64	2,209,600	268,887	206,196	240,940	153,552	192,340
65～69	1,424,707	220,399	147,646	159,544	93,465	114,191
70～74	874,909	217,642	119,302	108,142	55,624	62,824
75歳以上	5,753	2,477	882	619	306	295
(再掲)						
前期高齢者	2,305,369	440,518	267,830	268,305	149,395	177,310
70歳以上	880,662	220,119	120,184	108,761	55,930	63,119
70歳以上 現役並み所得者	230,678	54,591	42,537	39,529	18,597	18,772
介護(1号)	2,305,369	440,518	267,830	268,305	149,395	177,310
介護(2号)	14,085,465	1,593,548	1,395,145	1,611,966	1,010,639	1,251,045
介護(計)	16,390,834	2,034,066	1,662,975	1,880,271	1,160,034	1,428,355
平均年齢(歳)	46.04	50.97	47.27	46.33	45.70	45.54

規模別・性別、被保険者数及び平均年齢

協会（一般）

50～99	100～299	300～499	500～999	1000人以上	任意継続被保険者（別掲）
(人) 2,933,713	(人) 4,145,764	(人) 1,511,556	(人) 1,579,048	(人) 2,854,064	(人) 248,471
21,405	33,547	11,031	11,878	17,440	70
190,979	297,469	113,513	123,343	207,048	2,162
280,849	421,784	162,966	173,933	307,481	5,873
283,800	412,203	154,230	160,738	284,013	7,868
305,466	434,376	159,166	163,835	289,793	9,224
341,079	477,381	172,053	174,923	316,020	10,139
399,658	553,115	196,602	202,613	382,328	11,383
355,094	490,355	173,964	181,966	349,500	11,188
290,279	404,375	144,330	149,010	276,119	11,963
253,154	354,013	128,814	137,684	234,652	39,368
141,699	185,989	67,366	70,769	134,242	89,397
69,980	80,853	27,408	28,237	55,188	49,709
271	304	113	119	240	127
211,950	267,146	94,887	99,125	189,670	139,233
70,251	81,157	27,521	28,356	55,428	49,836
17,572	16,389	4,411	3,339	4,000	10,941
211,950	267,146	94,887	99,125	189,670	139,233
1,639,264	2,279,239	815,763	846,196	1,558,619	84,041
1,851,214	2,546,385	910,650	945,321	1,748,289	223,274
45.14	44.57	44.27	44.20	44.55	60.89

第11表(続) 被保険者の年齢階級別・事業所の

— 男 性 —

	被保険者数	1～4人	5～9	10～19	20～29	30～49
総 数	(人) 14,735,826	(人) 1,730,057	(人) 1,554,679	(人) 1,826,995	(人) 1,110,136	(人) 1,376,625
15～19歳	80,608	2,668	6,014	8,055	5,425	7,802
20～24	715,020	32,688	60,675	79,418	51,005	66,764
25～29	1,180,807	71,479	108,617	139,456	87,920	111,201
30～34	1,305,298	104,534	131,469	160,819	98,864	124,379
35～39	1,524,193	152,970	166,130	194,085	116,438	144,631
40～44	1,725,064	199,244	193,284	221,848	132,828	163,964
45～49	2,007,191	250,887	223,922	257,206	154,423	191,775
50～54	1,764,934	237,157	192,441	226,680	138,009	169,836
55～59	1,426,106	192,782	147,905	178,081	111,152	137,382
60～64	1,391,175	179,694	137,954	167,007	104,499	129,111
65～69	992,116	154,266	103,533	116,217	68,443	82,901
70～74	619,498	150,073	82,146	77,710	40,920	46,664
75歳以上	3,816	1,615	589	413	210	215
(再掲)						
前期高齢者	1,615,430	305,954	186,268	194,340	109,573	129,780
70歳以上	623,314	151,688	82,735	78,123	41,130	46,879
70歳以上 現役並み所得者	180,240	40,836	32,495	30,328	14,580	15,059
介護(1号)	1,615,430	305,954	186,268	194,340	109,573	129,780
介護(2号)	8,314,470	1,059,764	895,506	1,050,822	640,911	792,068
介護(計)	9,929,900	1,365,718	1,081,774	1,245,162	750,484	921,848
平均年齢(歳)	46.98	51.17	47.65	47.10	46.86	46.60

規模別・性別、被保険者数及び平均年齢

協会（一般）

50～99	100～299	300～499	500～999	1000人以上	任意継続被保険者（別掲）
(人) 1,739,644	(人) 2,288,372	(人) 791,815	(人) 806,885	(人) 1,314,698	(人) 195,920
11,491	17,849	6,029	6,265	8,977	33
92,719	139,544	50,911	53,955	86,362	979
149,485	213,793	78,243	82,957	134,755	2,901
163,396	224,512	79,873	81,968	130,521	4,963
186,313	246,551	85,572	86,445	138,882	6,176
208,090	269,182	91,305	90,579	147,906	6,834
240,723	308,206	102,888	103,091	166,809	7,261
208,522	264,049	87,846	88,655	144,587	7,152
169,311	217,117	72,792	72,505	119,063	8,016
160,964	209,441	74,098	77,429	121,501	29,477
98,095	122,004	43,580	44,527	81,048	77,502
50,348	55,909	18,604	18,434	34,165	44,525
187	215	74	75	122	101
148,630	178,128	62,258	63,036	115,335	122,128
50,535	56,124	18,678	18,509	34,287	44,626
14,161	13,220	3,596	2,779	3,229	9,957
148,630	178,128	62,258	63,036	115,335	122,128
987,610	1,267,995	428,929	432,259	699,866	58,740
1,136,240	1,446,123	491,187	495,295	815,201	180,868
46.01	45.34	45.11	44.97	45.25	62.50

第11表(続) 被保険者の年齢階級別・事業所の

－女性－

	被保険者数	1～4人	5～9	10～19	20～29	30～49
総数	(人) 10,407,800	(人) 861,009	(人) 860,827	(人) 1,011,785	(人) 688,512	(人) 850,385
15～19歳	60,849	1,001	2,256	3,979	3,407	5,479
20～24	771,862	22,561	44,520	68,428	56,499	69,810
25～29	1,079,679	43,430	71,687	101,852	76,539	95,419
30～34	1,005,079	54,656	76,169	99,203	70,603	86,829
35～39	1,029,397	71,013	84,994	103,214	71,914	86,341
40～44	1,164,955	92,356	101,488	118,829	78,816	95,767
45～49	1,413,812	122,696	125,361	142,036	93,389	113,609
50～54	1,313,313	123,215	114,649	127,482	82,979	103,732
55～59	1,060,490	106,324	89,899	98,864	65,491	82,640
60～64	818,425	89,193	68,242	73,933	49,053	63,229
65～69	432,591	66,133	44,113	43,327	25,022	31,290
70～74	255,411	67,569	37,156	30,432	14,704	16,160
75歳以上	1,937	862	293	206	96	80
(再掲)						
前期高齢者	689,939	134,564	81,562	73,965	39,822	47,530
70歳以上	257,348	68,431	37,449	30,638	14,800	16,240
70歳以上 現役並み所得者	50,438	13,755	10,042	9,201	4,017	3,713
介護(1号)	689,939	134,564	81,562	73,965	39,822	47,530
介護(2号)	5,770,995	533,784	499,639	561,144	369,728	458,977
介護(計)	6,460,934	668,348	581,201	635,109	409,550	506,507
平均年齢(歳)	44.70	50.56	46.60	44.94	43.82	43.83

規模別・性別、被保険者数及び平均年齢

協会（一般）

50～99	100～299	300～499	500～999	1000人以上	任意継続被保険者（別掲）
(人) 1,194,069	(人) 1,857,392	(人) 719,741	(人) 772,163	(人) 1,539,366	(人) 52,551
9,914	15,698	5,002	5,613	8,463	37
98,260	157,925	62,602	69,388	120,686	1,183
131,364	207,991	84,723	90,976	172,726	2,972
120,404	187,691	74,357	78,770	153,492	2,905
119,153	187,825	73,594	77,390	150,911	3,048
132,989	208,199	80,748	84,344	168,114	3,305
158,935	244,909	93,714	99,522	215,519	4,122
146,572	226,306	86,118	93,311	204,913	4,036
120,968	187,258	71,538	76,505	157,056	3,947
92,190	144,572	54,716	60,255	113,151	9,891
43,604	63,985	23,786	26,242	53,194	11,895
19,632	24,944	8,804	9,803	21,023	5,184
84	89	39	44	118	26
63,320	89,018	32,629	36,089	74,335	17,105
19,716	25,033	8,843	9,847	21,141	5,210
3,411	3,169	815	560	771	984
63,320	89,018	32,629	36,089	74,335	17,105
651,654	1,011,244	386,834	413,937	858,753	25,301
714,974	1,100,262	419,463	450,026	933,088	42,406
43.88	43.63	43.35	43.39	43.95	54.90



第12表 被扶養者の年齢階級別・性別・続柄別・被保険者の性別、被扶養者数

協会（一般）

被扶養者の年齢階級	総 数					男 性					女 性				
	総数	配偶者	直系尊属	子	その他	総数	配偶者	直系尊属	子	その他	総数	配偶者	直系尊属	子	その他
一 総 数	(人) 15,232,468	(人) 4,785,081	(人) 464,758	(人) 9,836,417	(人) 146,212	(人) 5,334,790	(人) 155,121	(人) 75,381	(人) 5,043,264	(人) 61,024	(人) 9,897,678	(人) 4,629,960	(人) 389,377	(人) 4,793,153	(人) 85,188
0～4歳	1,772,286	0	0	1,757,949	14,337	907,602	0	0	900,314	7,288	864,684	0	0	857,635	7,049
5～9	2,105,756	0	1	2,092,673	13,082	1,078,899	0	0	1,072,297	6,602	1,026,857	0	1	1,020,376	6,480
10～14	2,276,509	0	0	2,263,449	13,060	1,167,366	0	0	1,160,796	6,570	1,109,143	0	0	1,102,653	6,490
15～19	2,210,107	1,945	0	2,193,114	15,048	1,114,823	8	0	1,107,327	7,488	1,095,284	1,937	0	1,085,787	7,560
20～24	1,128,805	43,445	0	1,075,954	9,406	569,581	465	0	564,599	4,517	559,224	42,980	0	511,355	4,889
25～29	393,907	167,619	0	221,435	4,853	122,958	2,754	0	117,963	2,241	270,949	164,865	0	103,472	2,612
30～34	468,294	343,715	6	119,726	4,847	70,232	6,309	0	61,818	2,105	398,062	337,406	6	57,908	2,742
35～39	594,029	520,244	87	68,413	5,285	46,875	8,539	6	35,891	2,439	547,154	511,705	81	32,522	2,846
40～44	636,187	598,552	770	30,941	5,924	29,025	10,178	44	16,092	2,711	607,162	588,374	726	14,849	3,213
45～49	688,108	665,625	3,658	11,058	7,767	22,126	12,924	183	5,540	3,479	665,982	652,701	3,475	5,518	4,288
50～54	629,502	609,643	9,998	1,200	8,661	19,819	15,009	657	557	3,596	609,683	594,634	9,341	643	5,065
55～59	596,320	566,011	22,213	86	8,010	22,617	17,514	1,899	21	3,183	573,703	548,497	20,314	65	4,827
60～64	673,977	603,970	60,783	115	9,109	46,624	33,959	9,624	11	3,030	627,353	570,011	51,159	104	6,079
65～69	576,481	439,277	125,891	145	11,168	50,253	27,819	19,696	16	2,722	526,228	411,458	106,195	129	8,446
70～74	473,975	223,556	235,004	154	15,261	64,424	19,433	42,003	21	2,967	409,551	204,123	193,001	133	12,294
75歳以上	8,225	1,479	6,347	5	394	1,566	210	1,269	1	86	6,659	1,269	5,078	4	308
(再掲)															
未就学児	2,388,851	0	1	2,370,412	18,438	1,224,018	0	0	1,214,645	9,373	1,164,833	0	1	1,155,767	9,065
前期高齢者	1,058,681	664,312	367,242	304	26,823	116,243	47,462	62,968	38	5,775	942,438	616,850	304,274	266	21,048
70歳以上	482,200	225,035	241,351	159	15,655	65,990	19,643	43,272	22	3,053	416,210	205,392	198,079	137	12,602
70歳以上 現役並み所得者	44,874	44,667	0	6	201	741	683	0	0	58	44,133	43,984	0	6	143
介護(1号)	1,058,681	664,312	367,242	304	26,823	116,243	47,462	62,968	38	5,775	942,438	616,850	304,274	266	21,048
介護(2号)	3,224,904	3,043,801	97,422	43,400	39,471	140,211	89,584	12,407	22,221	15,999	3,083,883	2,954,217	85,015	21,179	23,472
介護(計)	4,282,775	3,708,113	464,664	43,704	66,294	256,454	137,066	75,375	22,259	21,774	4,026,321	3,571,067	389,289	21,445	44,520
一 男 性 一 総 数	(人) 13,193,754	(人) 4,629,960	(人) 340,172	(人) 8,114,767	(人) 108,855	(人) 4,273,373	(人) 0	(人) 57,581	(人) 4,171,333	(人) 44,459	(人) 8,920,381	(人) 4,629,960	(人) 282,591	(人) 3,943,434	(人) 64,396
0～4歳	1,588,544	0	0	1,579,303	9,241	813,751	0	0	809,018	4,733	774,793	0	0	770,285	4,508
5～9	1,810,887	0	1	1,801,638	9,248	928,667	0	0	923,962	4,705	882,220	0	1	877,676	4,543
10～14	1,869,347	0	0	1,859,278	10,069	960,851	0	0	955,767	5,084	908,496	0	0	903,511	4,985
15～19	1,723,814	1,937	0	1,710,100	11,777	874,149	0	0	868,267	5,882	849,665	1,937	0	841,833	5,895
20～24	878,484	42,980	0	828,470	7,034	441,826	0	0	438,456	3,370	436,658	42,980	0	390,014	3,664
25～29	333,427	164,865	0	165,215	3,347	89,801	0	0	88,251	1,550	243,626	164,865	0	76,964	1,797
30～34	429,580	337,406	4	88,810	3,360	47,075	0	0	45,628	1,447	382,505	337,406	4	43,182	1,913
35～39	566,434	511,705	57	50,956	3,716	28,240	0	3	26,503	1,734	538,194	511,705	54	24,453	1,982
40～44	615,670	588,374	476	22,688	5,132	13,545	0	28	11,598	1,919	602,125	588,374	448	11,090	2,213
45～49	667,698	652,701	2,287	7,308	5,402	6,121	0	116	3,563	2,442	661,577	652,701	2,171	3,745	2,960
50～54	607,584	594,634	6,228	619	6,103	3,268	0	450	266	2,552	604,316	594,634	5,778	353	3,551
55～59	568,610	548,497	14,262	68	5,783	3,577	0	1,320	16	2,241	565,033	548,497	12,942	52	3,542
60～64	618,913	570,011	41,831	93	6,978	8,954	0	6,738	10	2,206	609,959	570,011	35,093	83	4,772
65～69	513,054	411,458	92,250	115	9,231	17,093	0	14,972	12	2,109	495,961	411,458	77,278	103	7,122
70～74	394,945	204,123	177,633	103	13,086	35,355	0	32,933	15	2,407	359,590	204,123	144,700	88	10,679
75歳以上	6,763	1,269	5,143	3	348	1,100	0	1,021	1	78	5,663	1,269	4,122	2	270
(再掲)															
未就学児	2,125,568	0	1	2,113,533	12,034	1,089,394	0	0	1,083,214	6,180	1,036,174	0	1	1,030,319	5,854
前期高齢者	914,762	616,850	275,026	221	22,665	53,548	0	48,926	28	4,594	861,214	616,850	226,100	193	18,071
70歳以上	401,708	205,392	182,776	106	13,434	36,455	0	33,954	16	2,485	365,253	205,392	148,822	90	10,949
70歳以上 現役並み所得者	44,143	43,984	0	5	154	41	0	0	0	41	44,102	43,984	0	5	113
介護(1号)	914,762	616,850	275,026	221	22,665	53,548	0	48,926	28	4,594	861,214	616,850	226,100	193	18,071
介護(2号)	3,078,475	2,954,217	65,084	30,776	28,398	35,465	0	8,652	15,453	11,360	3,043,010	2,954,217	56,432	15,323	17,038
介護(計)	3,993,237	3,571,067	340,110	30,997	51,063	89,013	0	57,578	15,481	15,954	3,904,224	3,571,067	282,532	15,516	35,109
一 女 性 一 総 数	(人) 2,038,714	(人) 155,121	(人) 124,586	(人) 1,721,650	(人) 37,357	(人) 1,061,417	(人) 155,121	(人) 17,800	(人) 871,931	(人) 16,565	(人) 977,297	(人) 106,786	(人) 849,719	(人) 20,792	
0～4歳	183,742	0	0	178,646	5,096	93,851	0	0	91,296	2,555	89,891	0	0	87,530	2,541
5～9	294,869	0	0	291,035	3,834	150,232	0	0	148,335	1,897	144,637	0	0	142,700	1,937
10～14	407,162	0	0	404,171	2,991	206,515	0	0	205,029	1,486	200,647	0	0	199,142	1,505
15～19	486,293	8	0	483,014	3,271	240,674	8	0	239,060	1,606	245,619	0	0	243,954	1,665
20～24	250,321	465	0	247,484	2,372	127,755	465	0	126,143	1,147	122,566	0	0	121,341	1,225
25～29	60,480	2,754	0	56,220	1,506	33,157	2,754	0	29,712	691	27,323	0	0	26,508	815
30～34	38,714	6,309	2	30,916	1,487	23,157	6,309	0	16,190	658	15,557	0	2	14,726	829
35～39	27,595	8,539	30	17,457	1,569	18,635	8,539	3	9,388	705	8,960	0	27	8,069	864
40～44	20,517	10,178	294	8,253	1,792	15,480	10,178	16	4,494	792	5,037	0	278	3,759	1,000
45～49	20,410	12,924	1,371	3,750	2,365	16,005	12,924	67	1,977	1,037	4,405	0	1,304	1,773	1,328
50～54	21,918	15,009	3,770	581	2,558	16,551	15,009	207	291	1,044	5,367	0	3,563	290	1,514
55～59	27,710	17,514	7,951	18	2,227	19,040	17,514	579	5	942	8,670	0	7,372	13	1,285
60～64	55,064	33,959	18,952	22	2,131	37,670	33,959	2,886	1	824	17,394	0	16,066	21	1,307
65～69	63,427	27,819	33,641	30	1,937	33,160	27,819	4,724	4	613	30,267	0	28,917	26	1,324
70～74	79,030	19,433	57,371	51	2,175	29,069	19,433	9,070	6	560	49,961	0	48,301	45	1,615
75歳以上	1,4														

第13表 被保険者の年齢階級別・

被保険者の 年齢階級	総 数					男	
	総数	配偶者	直系尊属	子	その他	総数	配偶者
総 数	(人) 15,232,468	(人) 4,785,081	(人) 464,758	(人) 9,836,417	(人) 146,212	(人) 13,193,754	(人) 4,629,960
15～19歳	2,793	736	728	933	396	2,160	729
20～24	93,963	26,313	9,625	54,169	3,856	75,744	25,766
25～29	459,162	117,372	26,064	309,399	6,327	381,521	113,698
30～34	1,189,657	270,438	49,907	860,504	8,808	1,011,453	262,867
35～39	2,211,811	452,295	88,948	1,657,083	13,485	1,878,251	442,197
40～44	2,865,945	572,081	128,072	2,148,164	17,628	2,426,466	559,549
45～49	3,052,039	668,725	127,183	2,233,689	22,442	2,602,305	652,328
50～54	2,064,218	595,971	32,331	1,415,453	20,463	1,789,875	575,231
55～59	1,209,707	537,839	1,621	652,557	17,690	1,075,008	509,899
60～64	980,612	649,054	216	314,564	16,778	899,802	616,340
65～69	693,457	551,076	53	130,904	11,424	656,858	533,488
70～74	407,306	341,710	10	58,699	6,887	392,585	336,415
75歳以上	1,798	1,471	0	299	28	1,726	1,453
(再掲)							
前期高齢者	1,102,561	894,257	63	189,902	18,339	1,051,169	871,356
70歳以上	409,104	343,181	10	58,998	6,915	394,311	337,868
70歳以上 現役並み所得者	114,731	94,215	1	18,259	2,256	111,894	93,419
介護(1号)	1,102,561	894,257	63	189,902	18,339	1,051,169	871,356
介護(2号)	10,172,521	3,023,670	289,423	6,764,427	95,001	8,793,456	2,913,347
介護(計)	11,275,082	3,917,927	289,486	6,954,329	113,340	9,844,625	3,784,703

性別・続柄別、被扶養者数

協会（一般）

性			女				
直系尊属	子	その他	総数	配偶者	直系尊属	子	その他
(人)	(人)	(人)	(人)	(人)	(人)	(人)	(人)
340,172	8,114,767	108,855	2,038,714	155,121	124,586	1,721,650	37,357
479	689	263	633	7	249	244	133
5,650	41,940	2,388	18,219	547	3,975	12,229	1,468
16,296	247,137	4,390	77,641	3,674	9,768	62,262	1,937
33,643	708,155	6,788	178,204	7,571	16,264	152,349	2,020
64,128	1,360,898	11,028	333,560	10,098	24,820	296,185	2,457
95,547	1,757,112	14,258	439,479	12,532	32,525	391,052	3,370
97,268	1,835,595	17,114	449,734	16,397	29,915	398,094	5,328
25,546	1,174,366	14,732	274,343	20,740	6,785	241,087	5,731
1,382	551,587	12,140	134,699	27,940	239	100,970	5,550
184	271,556	11,722	80,810	32,714	32	43,008	5,056
44	114,657	8,669	36,599	17,588	9	16,247	2,755
5	50,824	5,341	14,721	5,295	5	7,875	1,546
0	251	22	72	18	0	48	6
49	165,732	14,032	51,392	22,901	14	24,170	4,307
5	51,075	5,363	14,793	5,313	5	7,923	1,552
1	16,648	1,826	2,837	796	0	1,611	430
49	165,732	14,032	51,392	22,901	14	24,170	4,307
219,927	5,590,216	69,966	1,379,065	110,323	69,496	1,174,211	25,035
219,976	5,755,948	83,998	1,430,457	133,224	69,510	1,198,381	29,342

第14表 被保険者の年齢階級別・性別・

一総 数一												
被扶養者の 年齢階級	被扶養者数	0～4歳	5～9	10～14	15～19	20～24	25～29	30～34	35～39	40～44	45～49	50～54
被保険者の 年齢階級												
一総 数一	(人)	(人)	(人)	(人)	(人)	(人)	(人)	(人)	(人)	(人)	(人)	(人)
総 数	15,232,468	1,772,286	2,105,756	2,276,509	2,210,107	1,128,805	393,907	468,294	594,029	636,187	688,108	629,502
15～19歳	2,793	942	43	99	626	328	15	7	35	128	230	172
20～24	93,963	49,908	4,239	870	2,624	19,835	5,485	902	332	676	1,956	2,750
25～29	459,162	229,587	72,583	7,725	2,259	16,513	77,645	20,457	4,381	1,220	1,697	5,034
30～34	1,189,657	472,536	286,752	93,926	9,983	6,742	52,808	161,716	42,673	8,530	2,054	2,569
35～39	2,211,811	522,254	619,205	393,992	120,910	7,900	21,303	104,509	250,882	62,729	12,206	2,601
40～44	2,865,945	325,053	621,463	709,976	435,447	62,059	9,545	39,506	151,127	288,439	73,646	12,304
45～49	3,052,039	125,341	360,971	681,766	801,130	259,977	15,914	14,960	54,356	177,007	336,410	75,266
50～54	2,064,218	32,274	104,544	288,663	557,320	385,554	50,426	10,619	15,422	48,351	184,315	284,862
55～59	1,209,707	8,707	23,714	71,848	203,698	243,978	77,254	29,015	8,509	12,427	47,090	176,646
60～64	980,612	3,566	7,988	19,638	58,973	99,320	59,772	49,893	23,236	6,842	13,322	53,432
65～69	693,457	1,497	2,926	5,779	13,148	21,763	19,802	29,192	29,424	13,843	5,184	10,313
70～74	407,306	620	1,323	2,214	3,969	4,821	3,924	7,500	13,603	15,914	9,909	3,527
75歳以上	1,798	1	5	13	20	15	14	18	49	81	89	26
(再掲)												
前期高齢者	1,102,561	2,118	4,254	8,006	17,137	26,599	23,740	36,710	43,076	29,838	15,182	13,866
70歳以上	409,104	621	1,328	2,227	3,989	4,836	3,938	7,518	13,652	15,995	9,998	3,553
70歳以上 現役並み所得者	114,731	213	525	884	1,507	1,858	1,445	2,376	4,132	4,517	2,732	1,195
介護(1号)	1,102,561	2,118	4,254	8,006	17,137	26,599	23,740	36,710	43,076	29,838	15,182	13,866
介護(2号)	10,172,521	494,941	1,118,680	1,771,891	2,056,568	1,050,888	212,911	143,993	252,650	533,066	654,783	602,510
介護(計)	11,275,082	497,059	1,122,934	1,779,897	2,073,705	1,077,487	236,651	180,703	295,726	562,904	669,965	616,376
一男 性一	(人)	(人)	(人)	(人)	(人)	(人)	(人)	(人)	(人)	(人)	(人)	(人)
総 数	13,193,754	1,588,544	1,810,887	1,869,347	1,723,814	878,484	333,427	429,580	566,434	615,670	667,698	607,584
15～19歳	2,160	693	28	71	559	309	13	6	26	86	160	101
20～24	75,744	39,296	2,545	667	2,045	19,174	5,155	802	286	430	1,180	1,578
25～29	381,521	194,101	47,855	5,502	1,894	15,647	75,581	19,050	3,960	1,052	1,151	3,164
30～34	1,011,453	421,651	223,713	58,089	7,072	6,468	51,712	157,647	40,355	7,753	1,725	1,785
35～39	1,878,251	472,025	528,667	289,953	70,960	5,980	20,963	103,014	246,053	59,829	11,037	2,098
40～44	2,426,466	297,748	547,639	579,541	301,544	35,793	9,176	39,094	149,364	283,087	69,892	10,768
45～49	2,602,305	119,648	327,338	584,082	625,619	178,365	9,932	14,694	53,860	174,886	329,403	70,190
50～54	1,789,875	30,783	99,483	257,151	462,108	297,053	31,568	7,390	15,203	47,860	181,868	277,222
55～59	1,075,008	7,766	22,662	68,243	179,719	204,068	56,876	17,448	6,064	12,289	46,650	174,346
60～64	899,802	3,002	7,183	18,741	56,135	90,038	50,494	37,628	14,837	5,392	13,186	53,084
65～69	656,858	1,277	2,612	5,326	12,531	20,987	18,173	25,850	24,062	9,581	4,241	10,247
70～74	392,585	553	1,160	1,968	3,608	4,588	3,770	6,941	12,322	13,351	7,137	2,984
75歳以上	1,726	1	2	13	20	14	14	16	42	74	68	17
(再掲)												
前期高齢者	1,051,169	1,831	3,774	7,307	16,159	25,589	21,957	32,807	36,426	23,006	11,446	13,248
70歳以上	394,311	554	1,162	1,981	3,628	4,602	3,784	6,957	12,364	13,425	7,205	3,001
70歳以上 現役並み所得者	111,894	193	474	815	1,410	1,796	1,413	2,242	3,833	3,993	2,198	1,105
介護(1号)	1,051,169	1,831	3,774	7,307	16,159	25,589	21,957	32,807	36,426	23,006	11,446	13,248
介護(2号)	8,793,456	458,947	1,004,305	1,507,758	1,625,125	805,317	158,046	116,254	239,328	523,514	640,999	585,610
介護(計)	9,844,625	460,778	1,008,079	1,515,065	1,641,284	830,906	180,003	149,061	275,754	546,520	652,445	598,858
一女 性一	(人)	(人)	(人)	(人)	(人)	(人)	(人)	(人)	(人)	(人)	(人)	(人)
総 数	2,038,714	183,742	294,869	407,162	486,293	250,321	60,480	38,714	27,595	20,517	20,410	21,918
15～19歳	633	249	15	28	67	19	2	1	9	42	70	71
20～24	18,219	10,612	1,694	203	579	661	330	100	46	246	776	1,172
25～29	77,641	35,486	24,728	2,223	365	866	2,064	1,407	421	168	546	1,870
30～34	178,204	50,885	63,039	35,837	2,911	274	1,096	4,069	2,318	777	329	784
35～39	333,560	50,229	90,538	104,039	49,950	1,920	340	1,495	4,829	2,900	1,169	503
40～44	439,479	27,305	73,824	130,435	133,903	26,266	369	412	1,763	5,352	3,754	1,536
45～49	449,734	5,693	33,633	97,684	175,511	81,612	5,982	266	496	2,121	7,007	5,076
50～54	274,343	1,491	5,061	31,512	95,212	88,501	18,858	3,229	219	491	2,447	7,640
55～59	134,699	941	1,052	3,605	23,979	39,910	20,378	11,567	2,445	138	440	2,300
60～64	80,810	564	805	897	2,838	9,282	9,278	12,265	8,399	1,450	136	348
65～69	36,599	220	314	453	617	776	1,629	3,342	5,362	4,262	943	66
70～74	14,721	67	163	246	361	233	154	559	1,281	2,563	2,772	543
75歳以上	72	0	3	0	0	1	0	2	7	7	21	9
(再掲)												
前期高齢者	51,392	287	480	699	978	1,010	1,783	3,903	6,650	6,832	3,736	618
70歳以上	14,793	67	166	246	361	234	154	561	1,288	2,570	2,793	552
70歳以上 現役並み所得者	2,837	20	51	69	97	62	32	134	299	524	534	90
介護(1号)	51,392	287	480	699	978	1,010	1,783	3,903	6,650	6,832	3,736	618
介護(2号)	1,379,065	35,994	114,375	264,133	431,443	245,571	54,865	27,739	13,322	9,552	13,784	16,900
介護(計)	1,430,457	36,281	114,855	264,832	432,421	246,581	56,648	31,642	19,972	16,384	17,520	17,518

被扶養者の年齢階級別・性別、被扶養者数

協会（一般）

55～59	60～64	65～69	70～74	75歳以上	未就学児 (再掲)	前期高齢者 (再掲)	70歳以上 (再掲)	70歳以上 現役並み 所得者 (再掲)	介護(1号) (再掲)	介護(2号) (再掲)	介護(計) (再掲)
(人) 596,320	(人) 673,977	(人) 576,481	(人) 473,975	(人) 8,225	(人) 2,388,851	(人) 1,058,681	(人) 482,200	(人) 44,874	(人) 1,058,681	(人) 3,224,094	(人) 4,282,775
75	38	28	27	0	953	55	27	0	55	643	698
2,109	1,407	505	362	3	52,643	870	365	0	870	8,898	9,768
7,352	7,926	3,549	1,223	11	265,165	4,783	1,234	0	4,783	23,229	28,012
9,620	20,028	14,133	5,537	50	585,464	19,720	5,587	0	19,720	42,801	62,521
4,112	26,130	39,781	23,085	212	718,187	63,078	23,297	0	63,078	107,778	170,856
2,484	8,162	54,158	71,778	798	487,715	126,734	72,576	0	126,734	385,035	511,769
11,319	3,289	19,987	111,959	2,387	203,865	134,333	114,346	0	134,333	603,291	737,624
51,346	10,976	4,058	33,047	2,441	52,668	39,546	35,488	0	39,546	579,850	619,396
239,648	51,020	10,583	4,867	703	13,560	16,153	5,570	0	16,153	526,831	542,984
216,890	301,981	53,740	11,837	182	5,462	65,759	12,019	0	65,759	592,467	658,226
45,256	213,185	237,459	44,436	250	2,230	282,145	44,686	0	282,145	287,781	569,926
6,087	29,794	138,244	164,788	1,069	938	304,101	165,857	44,591	304,101	65,231	369,332
22	41	256	1,029	119	1	1,404	1,148	283	1,404	259	1,663
51,365	243,020	375,959	210,253	1,438	3,169	587,650	211,691	44,874	587,650	353,271	940,921
6,109	29,835	138,500	165,817	1,188	939	305,505	167,005	44,874	305,505	65,490	370,995
2,052	8,594	37,827	44,558	316	346	82,701	44,874	44,874	82,701	19,090	101,791
51,365	243,020	375,959	210,253	1,438	3,169	587,650	211,691	44,874	587,650	353,271	940,921
521,687	375,428	142,526	233,488	6,511	763,270	382,525	239,999	0	382,525	2,687,474	3,069,999
573,052	618,448	518,485	443,741	7,949	766,439	970,175	451,690	44,874	970,175	3,040,745	4,010,920
(人) 568,610	(人) 618,913	(人) 513,054	(人) 394,945	(人) 6,763	(人) 2,125,568	(人) 914,762	(人) 401,708	(人) 44,143	(人) 914,762	(人) 3,078,475	(人) 3,993,237
51	19	18	20	0	701	38	20	0	38	417	455
1,218	828	294	244	2	40,844	540	246	0	540	5,234	5,774
4,521	4,894	2,317	825	7	218,757	3,149	832	0	3,149	14,782	17,931
6,409	13,553	9,711	3,773	37	515,190	13,521	3,810	0	13,521	31,225	44,746
2,857	18,800	29,058	16,792	165	644,084	46,015	16,957	0	46,015	94,621	140,636
1,834	5,892	40,670	53,813	611	443,397	95,094	54,424	0	95,094	371,473	466,567
9,258	2,094	15,129	85,881	1,926	192,361	102,936	87,807	0	102,936	585,831	688,767
45,085	6,836	2,380	25,867	2,018	50,515	30,265	27,885	0	30,265	558,871	589,136
231,300	37,812	6,060	3,111	594	12,305	9,765	3,705	0	9,765	502,397	512,162
214,926	286,860	40,582	7,570	144	4,675	48,296	7,714	0	48,296	573,448	621,744
45,071	211,618	229,182	35,898	202	1,917	265,282	36,100	0	265,282	280,758	546,040
6,059	29,666	137,399	160,131	948	821	298,478	161,079	43,864	298,478	59,197	357,675
21	41	254	1,020	109	1	1,383	1,129	279	1,383	221	1,604
51,151	241,325	366,835	197,049	1,259	2,739	565,143	198,308	44,143	565,143	340,176	905,319
6,080	29,707	137,653	161,151	1,057	822	299,861	162,208	44,143	299,861	59,418	359,279
2,043	8,566	37,670	43,850	293	307	81,813	44,143	44,143	81,813	17,905	99,718
51,151	241,325	366,835	197,049	1,259	2,739	565,143	198,308	44,143	565,143	340,176	905,319
502,403	339,494	104,821	176,242	5,293	703,253	286,356	181,535	0	286,356	2,592,020	2,878,376
553,554	580,819	471,656	373,291	6,552	705,992	851,499	379,843	44,143	851,499	2,932,196	3,783,695
(人) 27,710	(人) 55,064	(人) 63,427	(人) 79,030	(人) 1,462	(人) 263,283	(人) 143,919	(人) 80,492	(人) 731	(人) 143,919	(人) 145,619	(人) 289,538
24	19	10	7	0	252	17	7	0	17	226	243
891	579	211	118	1	11,799	330	119	0	330	3,664	3,994
2,831	3,032	1,232	398	4	46,408	1,634	402	0	1,634	8,447	10,081
3,211	6,475	4,422	1,764	13	70,274	6,199	1,777	0	6,199	11,576	17,775
1,255	7,330	10,723	6,293	47	74,103	17,063	6,340	0	17,063	13,157	30,220
650	2,270	13,488	17,965	187	44,318	31,640	18,152	0	31,640	13,562	45,202
2,061	1,195	4,858	26,078	461	11,504	31,397	26,539	0	31,397	17,460	48,857
6,261	4,140	1,678	7,180	423	2,153	9,281	7,603	0	9,281	20,979	30,260
8,348	13,208	4,523	1,756	109	1,255	6,388	1,865	0	6,388	24,434	30,822
1,964	15,121	13,158	4,267	38	787	17,463	4,305	0	17,463	19,019	36,482
185	1,567	8,277	8,538	48	313	16,863	8,586	0	16,863	7,023	23,886
28	128	845	4,657	121	117	5,623	4,778	727	5,623	6,034	11,657
1	0	2	9	10	0	21	19	4	21	38	59
214	1,695	9,124	13,204	179	430	22,507	13,383	731	22,507	13,095	35,602
29	128	847	4,666	131	117	5,644	4,797	731	5,644	6,072	11,716
9	28	157	708	23	39	888	731	731	888	1,185	2,073
214	1,695	9,124	13,204	179	430	22,507	13,383	731	22,507	13,095	35,602
19,284	35,934	37,705	57,246	1,218	60,017	96,169	58,464	0	96,169	95,454	191,623
19,498	37,629	46,829	70,450	1,397	60,447	118,676	71,847	731	118,676	108,549	227,225

第14表(続) 被保険者の年齢階級別・性別・

一 男 性 -

被扶養者の年齢階級 被保険者の年齢階級	被扶養者数	0～4歳	5～9	10～14	15～19	20～24	25～29	30～34	35～39	40～44	45～49	50～54
一 総 数	(人) 5,334,790	(人) 907,602	(人) 1,078,899	(人) 1,167,366	(人) 1,114,823	(人) 569,581	(人) 122,958	(人) 70,232	(人) 46,875	(人) 29,025	(人) 22,126	(人) 19,819
15～19歳	746	470	20	54	98	23	2	1	1	8	13	11
20～24	31,675	25,647	2,146	446	733	695	339	99	33	49	105	207
25～29	169,729	117,248	37,271	3,938	969	1,034	2,111	1,431	453	159	123	355
30～34	462,724	242,685	147,006	48,013	4,830	598	1,238	4,205	2,409	797	306	250
35～39	880,719	267,700	317,618	201,548	60,838	2,585	478	1,720	5,067	3,007	1,215	482
40～44	1,138,357	166,147	318,360	365,096	219,861	29,915	541	529	2,028	5,639	3,960	1,576
45～49	1,179,547	63,941	184,656	349,294	404,862	133,389	6,215	351	633	2,486	7,305	5,258
50～54	758,991	16,434	53,468	148,145	281,946	203,164	25,360	3,036	281	563	7,999	7,999
55～59	375,169	4,496	12,059	36,657	102,550	130,480	41,216	13,822	2,236	192	560	2,585
60～64	206,455	1,783	4,138	10,104	29,574	53,594	32,659	25,760	11,340	1,517	182	481
65～69	91,825	750	1,474	2,936	6,594	11,584	10,730	15,347	15,328	6,624	1,034	97
70～74	38,667	301	681	1,129	1,961	2,510	2,066	3,923	7,038	7,940	4,455	509
75歳以上	186	0	2	6	7	10	3	8	28	44	46	9
(再掲)												
前期高齢者	130,678	1,051	2,157	4,071	8,562	14,104	12,799	19,278	22,394	14,608	5,535	615
70歳以上	38,853	301	683	1,135	1,968	2,520	2,069	3,931	7,066	7,984	4,501	518
70歳以上 現役並み所得者	10,794	103	274	450	737	993	769	1,167	2,050	2,064	1,072	105
介護(1号)	130,678	1,051	2,157	4,071	8,562	14,104	12,799	19,278	22,394	14,608	5,535	615
介護(2号)	3,658,519	252,801	572,681	909,296	1,038,793	550,542	105,991	43,498	16,518	10,397	14,829	17,899
介護(計)	3,789,197	253,852	574,838	913,367	1,047,355	564,646	118,790	62,776	38,912	25,005	20,364	18,514
一 男 性 -	(人)	(人)	(人)	(人)	(人)	(人)	(人)	(人)	(人)	(人)	(人)	(人)
一 総 数	4,273,373	813,751	928,667	960,851	874,149	441,826	89,801	47,075	28,240	13,545	6,121	3,268
15～19歳	532	341	13	40	66	13	2	0	0	7	9	7
20～24	23,653	20,258	1,267	348	461	259	86	20	6	22	62	123
25～29	131,691	99,062	24,658	2,809	804	537	253	134	45	16	48	245
30～34	373,771	216,693	114,859	29,705	3,404	451	404	353	242	50	16	93
35～39	715,482	241,961	271,347	149,038	35,999	1,624	222	512	490	270	82	19
40～44	923,338	152,289	280,815	298,926	153,595	17,228	318	192	561	593	411	79
45～49	958,102	61,025	167,580	299,816	317,883	92,364	3,202	187	213	724	787	503
50～54	613,088	15,693	50,915	132,006	234,896	157,433	15,703	1,421	116	149	851	896
55～59	292,484	4,014	11,569	34,783	90,787	109,692	30,243	7,801	958	86	203	805
60～64	148,368	1,511	3,719	9,651	28,167	48,665	27,508	19,299	6,816	679	83	210
65～69	64,178	632	1,321	2,719	6,300	11,165	9,862	13,531	12,414	4,316	509	43
70～74	28,544	272	602	1,004	1,780	2,385	1,995	3,618	6,355	6,594	3,024	241
75歳以上	142	0	2	6	7	10	3	7	24	39	36	4
(再掲)												
前期高齢者	92,864	904	1,925	3,729	8,087	13,560	11,860	17,156	18,793	10,949	3,569	288
70歳以上	28,686	272	604	1,010	1,787	2,395	1,998	3,625	6,379	6,633	3,060	245
70歳以上 現役並み所得者	9,055	93	248	410	692	960	759	1,098	1,898	1,825	838	63
介護(1号)	92,864	904	1,925	3,729	8,087	13,560	11,860	17,156	18,793	10,949	3,569	288
介護(2号)	2,935,380	234,532	514,598	775,182	825,328	425,382	76,974	28,900	8,664	2,231	2,335	2,493
介護(計)	3,028,244	235,436	516,523	778,911	833,415	438,942	88,834	46,056	27,457	13,180	5,904	2,781
一 女 性 -	(人)	(人)	(人)	(人)	(人)	(人)	(人)	(人)	(人)	(人)	(人)	(人)
一 総 数	1,061,417	93,851	150,232	206,515	240,674	127,755	33,157	23,157	18,635	15,480	16,005	16,551
15～19歳	214	129	7	14	32	10	0	1	1	1	4	4
20～24	8,022	5,389	879	98	272	436	253	79	27	27	43	84
25～29	38,038	18,186	12,613	1,129	165	497	1,858	1,297	408	143	75	110
30～34	88,953	25,992	32,147	18,308	1,426	147	834	3,852	2,167	747	290	157
35～39	165,237	25,739	46,271	52,510	24,839	961	256	1,208	4,577	2,737	1,133	463
40～44	215,019	13,858	37,545	66,170	66,266	12,687	223	337	1,467	5,046	3,549	1,497
45～49	221,445	2,916	17,076	49,478	86,979	41,025	3,013	164	420	1,762	6,518	4,755
50～54	145,903	741	2,553	16,139	47,050	45,731	9,657	1,615	165	414	1,971	7,103
55～59	82,685	482	490	1,874	11,763	20,788	10,973	6,021	1,278	106	357	1,780
60～64	58,087	272	419	453	1,407	4,929	5,151	6,461	4,524	838	99	271
65～69	27,647	118	153	217	294	419	868	1,816	2,914	2,308	525	54
70～74	10,123	29	79	125	181	125	71	305	683	1,346	1,431	268
75歳以上	44	0	0	0	0	0	0	1	4	5	10	5
(再掲)												
前期高齢者	37,814	147	232	342	475	544	939	2,122	3,601	3,659	1,966	327
70歳以上	10,167	29	79	125	181	125	71	306	687	1,351	1,441	273
70歳以上 現役並み所得者	1,739	10	26	40	45	33	10	69	152	239	234	42
介護(1号)	37,814	147	232	342	475	544	939	2,122	3,601	3,659	1,966	327
介護(2号)	723,139	18,269	58,083	134,114	213,465	125,160	29,017	14,598	7,854	8,166	12,494	15,406
介護(計)	760,953	18,416	58,315	134,456	213,940	125,704	29,956	16,720	11,455	11,825	14,460	15,733

被扶養者の年齢階級別・性別、被扶養者数

協会（一般）

55～59	60～64	65～69	70～74	75歳以上	未就学児 (再掲)	前期高齢者 (再掲)	70歳以上 (再掲)	70歳以上 現役並み 所得者 (再掲)	介護(1号) (再掲)	介護(2号) (再掲)	介護(計) (再掲)
(人) 22,617	(人) 46,624	(人) 50,253	(人) 64,424	(人) 1,566	(人) 1,224,018	(人) 116,243	(人) 65,990	(人) 741	(人) 116,243	(人) 140,211	(人) 256,454
10	17	11	7	0	474	18	7	0	18	59	77
280	497	262	137	0	27,028	399	137	0	399	1,138	1,537
727	2,080	1,263	563	4	135,552	1,830	567	0	1,830	3,444	5,274
772	3,742	3,746	2,103	24	300,725	5,873	2,127	0	5,873	5,867	11,740
417	3,167	7,551	7,246	80	368,363	14,877	7,326	0	14,877	8,288	23,165
629	985	6,386	16,449	256	249,479	23,091	16,705	0	23,091	12,789	35,880
2,112	1,180	2,034	15,277	554	104,251	17,865	15,831	0	17,865	18,341	36,206
6,462	4,171	1,650	3,146	344	26,799	5,140	3,490	0	5,140	22,017	27,157
8,524	13,338	4,583	1,779	92	6,961	6,454	1,871	0	6,454	25,199	31,653
2,340	15,319	13,280	4,353	31	2,800	17,664	4,384	0	17,664	19,839	37,503
288	1,914	8,438	8,638	49	1,122	17,125	8,687	0	17,125	9,957	27,082
55	213	1,046	4,717	123	464	5,886	4,840	737	5,886	13,172	19,058
1	1	3	9	9	0	21	18	4	21	101	122
344	2,128	9,487	13,364	181	1,586	23,032	13,545	741	23,032	23,230	46,262
56	214	1,049	4,726	132	464	5,907	4,858	741	5,907	13,273	19,180
12	46	211	718	23	172	952	741	741	952	3,299	4,251
344	2,128	9,487	13,364	181	1,586	23,032	13,545	741	23,032	23,230	46,262
20,067	34,993	27,933	41,004	1,277	390,290	70,214	42,281	0	70,214	98,185	168,399
20,411	37,121	37,420	54,368	1,458	391,876	93,246	55,826	741	93,246	121,415	214,661
(人) 3,577	(人) 8,954	(人) 17,093	(人) 35,355	(人) 1,100	(人) 1,089,394	(人) 53,548	(人) 36,455	(人) 41	(人) 53,548	(人) 35,465	(人) 89,013
8	10	10	6	0	344	16	6	0	16	41	57
174	305	166	96	0	21,017	262	96	0	262	686	948
476	1,324	884	393	3	111,769	1,280	396	0	1,280	2,109	3,389
548	2,681	2,736	1,518	18	264,836	4,272	1,536	0	4,272	3,388	7,660
174	2,228	5,872	5,575	69	330,340	11,516	5,644	0	11,516	2,773	14,289
22	446	4,795	12,871	197	226,860	17,863	13,068	0	17,863	1,551	19,414
106	57	1,193	12,010	452	98,387	13,655	12,462	0	13,655	2,177	15,832
499	104	112	2,026	268	25,735	2,406	2,294	0	2,406	2,499	4,905
628	484	157	205	69	6,325	431	274	0	431	2,206	2,637
763	622	464	199	12	2,414	675	211	0	675	2,357	3,032
144	577	365	275	5	957	645	280	0	645	5,589	6,234
34	115	338	180	7	410	525	187	40	525	10,008	10,533
1	1	1	1	0	0	2	1	1	2	81	83
179	693	704	456	12	1,367	1,172	468	41	1,172	15,678	16,850
35	116	339	181	7	410	527	188	41	527	10,089	10,616
5	28	97	38	3	153	138	41	41	138	2,759	2,897
179	693	704	456	12	1,367	1,172	468	41	1,172	15,678	16,850
2,018	1,713	6,721	27,311	998	359,721	35,030	28,309	0	35,030	10,790	45,820
2,197	2,406	7,425	27,767	1,010	361,088	36,202	28,777	41	36,202	26,468	62,670
(人) 19,040	(人) 37,670	(人) 33,160	(人) 29,069	(人) 466	(人) 134,624	(人) 62,695	(人) 29,535	(人) 700	(人) 62,695	(人) 104,746	(人) 167,441
2	7	1	1	0	130	2	1	0	2	18	20
106	192	96	41	0	6,011	137	41	0	137	452	589
251	756	379	170	1	23,783	550	171	0	550	1,335	1,885
224	1,061	1,010	585	6	35,889	1,601	591	0	1,601	2,479	4,080
243	939	1,679	1,671	11	38,023	3,361	1,682	0	3,361	5,515	8,876
607	539	1,591	3,578	59	22,619	5,228	3,637	0	5,228	11,238	16,466
2,006	1,123	841	3,267	102	5,864	4,210	3,369	0	4,210	16,164	20,374
5,963	4,067	1,538	1,120	76	1,064	2,734	1,196	0	2,734	19,518	22,252
7,896	12,854	4,426	1,574	23	636	6,023	1,597	0	6,023	22,993	29,016
1,577	14,697	12,816	4,154	19	386	16,989	4,173	0	16,989	17,482	34,471
144	1,337	8,073	8,363	44	165	16,480	8,407	0	16,480	4,368	20,848
21	98	708	4,537	116	54	5,361	4,653	697	5,361	3,164	8,525
0	0	2	8	9	0	19	17	3	19	20	39
165	1,435	8,783	12,908	169	219	21,860	13,077	700	21,860	7,552	29,412
21	98	710	4,545	125	54	5,380	4,670	700	5,380	3,184	8,564
7	18	114	680	20	19	814	700	700	814	540	1,354
165	1,435	8,783	12,908	169	219	21,860	13,077	700	21,860	7,552	29,412
18,049	33,280	21,212	13,693	279	30,569	35,184	13,972	0	35,184	87,395	122,579
18,214	34,715	29,995	26,601	448	30,788	57,044	27,049	700	57,044	94,947	151,991

第14表(続) 被保険者の年齢階級別・性別・

一女性一

被保険者の年齢階級	被扶養者の年齢階級	被扶養者数	被保険者の年齢階級												
			0～4歳	5～9	10～14	15～19	20～24	25～29	30～34	35～39	40～44	45～49	50～54		
一総数一		(人)	(人)	(人)	(人)	(人)	(人)	(人)	(人)	(人)	(人)	(人)	(人)	(人)	(人)
総数		9,897,678	864,684	1,026,857	1,109,143	1,095,284	559,224	270,949	398,062	547,154	607,162	665,982	609,683		
15～19歳		2,047	472	23	45	528	305	13	6	34	120	217	161		
20～24		62,288	24,261	2,093	424	1,891	19,140	5,146	803	299	627	1,851	2,543		
25～29		289,433	112,339	35,312	3,787	1,290	15,479	75,534	19,026	3,928	1,061	1,574	4,679		
30～34		726,933	229,851	139,746	45,913	5,153	6,144	51,570	157,511	40,264	7,733	1,748	2,319		
35～39		1,331,092	254,554	301,587	192,444	60,072	5,315	20,825	102,789	245,815	59,722	10,991	2,119		
40～44		1,727,588	158,906	303,103	344,880	215,586	32,144	9,004	38,977	149,099	282,800	69,686	10,728		
45～49		1,872,492	61,400	176,315	332,472	396,268	126,588	9,699	14,609	53,723	174,521	329,105	70,008		
50～54		1,305,227	15,840	51,076	140,518	275,374	182,390	25,066	7,583	15,141	47,788	181,493	276,863		
55～59		834,538	4,211	11,655	35,191	101,148	113,498	36,038	15,193	6,273	12,235	46,530	174,061		
60～64		774,157	1,783	3,850	9,534	29,399	45,726	27,113	24,133	11,896	5,325	13,140	52,951		
65～69		601,632	747	1,452	2,843	6,554	10,179	9,072	13,845	14,096	7,219	4,150	10,216		
70～74		368,639	319	642	1,085	2,008	2,311	1,858	3,577	6,565	7,974	5,454	3,018		
75歳以上		1,612	1	3	7	13	5	11	10	21	37	43	17		
(再掲)															
前期高齢者		971,883	1,067	2,097	3,935	8,575	12,495	10,941	17,432	20,682	15,230	9,647	13,251		
70歳以上		370,251	320	645	1,092	2,021	2,316	1,869	3,587	6,586	8,011	5,497	3,035		
70歳以上 現役並み所得者		103,937	110	251	434	770	865	676	1,209	2,082	2,453	1,660	1,090		
介護(1号)		971,883	1,067	2,097	3,935	8,575	12,495	10,941	17,432	20,682	15,230	9,647	13,251		
介護(2号)		6,514,002	242,140	545,999	862,595	1,017,775	500,346	106,920	100,495	236,132	522,669	639,954	584,611		
介護(計)		7,485,885	243,207	548,096	866,530	1,026,350	512,841	117,927	117,927	256,814	537,899	649,601	597,862		
一男性一		(人)	(人)	(人)	(人)	(人)	(人)	(人)	(人)	(人)	(人)	(人)	(人)		
総数		8,920,381	774,793	882,220	908,496	849,665	436,658	243,626	382,505	538,194	602,125	661,577	604,316		
15～19歳		1,628	352	15	31	493	296	11	6	26	79	151	94		
20～24		52,091	19,038	1,278	319	1,584	18,915	5,069	782	280	408	1,118	1,455		
25～29		249,830	95,039	23,197	2,693	1,090	15,110	75,328	18,916	3,915	1,036	1,103	2,919		
30～34		637,682	204,958	108,854	28,384	3,668	6,017	51,308	157,294	40,113	7,703	1,709	1,692		
35～39		1,162,769	230,064	257,320	140,915	34,961	4,356	20,741	102,502	245,563	59,559	10,955	2,079		
40～44		1,503,128	145,459	266,824	280,615	147,949	18,565	8,858	38,902	148,803	282,494	69,481	10,689		
45～49		1,644,203	58,623	159,758	284,266	307,736	86,001	6,730	14,507	53,647	174,162	328,616	69,687		
50～54		1,176,787	15,090	48,568	125,145	227,212	139,620	15,865	5,969	15,087	47,711	181,017	276,326		
55～59		782,524	3,752	11,093	33,460	88,932	94,376	26,633	9,647	5,106	12,203	46,447	173,541		
60～64		751,434	1,491	3,464	9,090	27,968	41,373	22,986	18,329	8,021	4,713	13,103	52,874		
65～69		592,680	645	1,291	2,607	6,231	9,822	8,311	12,319	11,648	5,265	3,732	10,204		
70～74		364,041	281	558	964	1,828	2,203	1,775	3,323	5,967	6,757	4,113	2,743		
75歳以上		1,584	1	0	7	13	4	11	9	18	35	32	13		
(再掲)															
前期高齢者		958,305	927	1,849	3,578	8,072	12,029	10,097	15,651	17,633	12,057	7,877	12,960		
70歳以上		365,625	282	558	971	1,841	2,207	1,786	3,332	5,985	6,792	4,145	2,756		
70歳以上 現役並み所得者		102,839	100	226	405	718	836	654	1,144	1,935	2,168	1,360	1,042		
介護(1号)		958,305	927	1,849	3,578	8,072	12,029	10,097	15,651	17,633	12,057	7,877	12,960		
介護(2号)		5,858,076	224,415	489,707	732,576	799,797	379,935	81,072	87,354	230,664	521,283	638,664	583,117		
介護(計)		6,816,381	225,342	491,556	736,154	807,869	391,964	91,169	103,005	248,297	533,340	646,541	596,077		
一女性一		(人)	(人)	(人)	(人)	(人)	(人)	(人)	(人)	(人)	(人)	(人)	(人)		
総数		977,297	89,891	144,637	200,647	245,619	122,566	27,323	15,557	8,960	5,037	4,405	5,367		
15～19歳		419	120	8	14	35	9	2	0	8	41	66	67		
20～24		10,197	5,223	815	105	307	225	77	21	19	219	733	1,088		
25～29		39,603	17,300	12,115	1,094	200	369	206	110	13	25	471	1,760		
30～34		89,251	24,893	30,892	17,529	1,485	127	262	217	151	30	39	627		
35～39		168,323	24,490	44,267	51,529	25,111	959	84	287	252	163	36	40		
40～44		224,460	13,447	36,279	64,265	67,637	13,579	146	75	296	306	205	39		
45～49		228,289	2,777	16,557	48,206	88,532	40,587	2,969	102	76	359	489	321		
50～54		128,440	750	2,508	15,373	48,162	42,770	9,201	1,614	54	77	476	537		
55～59		52,014	459	562	1,731	12,216	19,122	9,405	5,546	1,167	32	83	520		
60～64		22,723	292	386	444	1,431	4,353	4,127	5,804	3,875	612	37	77		
65～69		8,952	102	161	236	323	357	761	1,526	2,448	1,954	418	12		
70～74		4,598	38	84	121	180	108	83	254	598	1,217	1,341	275		
75歳以上		28	0	3	0	0	1	0	1	3	2	11	4		
(再掲)															
前期高齢者		13,578	140	248	357	503	466	844	1,781	3,049	3,173	1,770	291		
70歳以上		4,626	38	87	121	180	109	83	255	601	1,219	1,352	279		
70歳以上 現役並み所得者		1,098	10	25	29	52	29	22	65	147	285	300	48		
介護(1号)		13,578	140	248	357	503	466	844	1,781	3,049	3,173	1,770	291		
介護(2号)		655,926	17,725	56,292	130,019	217,978	120,411	25,848	13,141	5,468	1,386	1,290	1,494		
介護(計)		669,504	17,865	56,540	130,376	218,481	120,877	26,692	14,922	8,517	4,559	3,060	1,785		

被扶養者の年齢階級別・性別、被扶養者数

協会（一般）

55～59	60～64	65～69	70～74	75歳以上	未就学児 (再掲)	前期高齢者 (再掲)	70歳以上 (再掲)	70歳以上 現役並み 所得者 (再掲)	介護(1号) (再掲)	介護(2号) (再掲)	介護(計) (再掲)
(人) 573,703	(人) 627,353	(人) 526,228	(人) 409,551	(人) 6,659	(人) 1,164,833	(人) 942,438	(人) 416,210	(人) 44,133	(人) 942,438	(人) 3,083,883	(人) 4,026,321
65 1,829	21 910	17 243	20 225	0 3	479 25,615	37 471	20 228	0 0	37 471	584 7,760	621 8,231
6,625	5,846	2,286	660	7	129,613	2,953	667	0	2,953	19,785	22,738
8,848	16,286	10,387	3,434	26	284,739	13,847	3,460	0	13,847	36,934	50,781
3,695	22,963	32,230	15,839	132	349,824	48,201	15,971	0	48,201	99,490	147,691
1,855	7,177	47,772	55,329	542	238,236	103,643	55,871	0	103,643	372,246	475,889
9,207	2,109	17,953	96,682	1,833	99,614	116,468	98,515	0	116,468	584,950	701,418
44,884	6,805	2,408	29,901	2,097	25,869	34,406	31,998	0	34,406	557,833	592,239
231,124	37,682	6,000	3,088	611	6,599	9,699	3,699	0	9,699	501,632	511,331
214,550	286,662	40,460	7,484	151	2,662	48,095	7,635	0	48,095	572,628	620,723
44,968	211,271	229,021	35,798	201	1,108	265,020	35,999	0	265,020	277,824	542,844
6,032	29,581	137,198	160,071	946	474	298,215	161,017	43,854	298,215	52,059	350,274
21	40	253	1,020	110	1	1,383	1,130	279	1,383	158	1,541
51,021	240,892	366,472	196,889	1,257	1,583	564,618	198,146	44,133	564,618	330,041	894,659
6,053	29,621	137,451	161,091	1,056	475	299,598	162,147	44,133	299,598	52,217	351,815
2,040	8,548	37,616	43,840	293	174	81,749	44,133	44,133	81,749	15,791	97,540
51,021	240,892	366,472	196,889	1,257	1,583	564,618	198,146	44,133	564,618	330,041	894,659
501,620	340,435	114,593	192,484	5,234	372,980	312,311	197,718	0	312,311	2,589,289	2,901,600
552,641	581,327	481,065	389,373	6,491	374,563	876,929	395,864	44,133	876,929	2,919,330	3,796,259
(人) 565,033	(人) 609,959	(人) 495,961	(人) 359,590	(人) 5,663	(人) 1,036,174	(人) 861,214	(人) 365,253	(人) 44,102	(人) 861,214	(人) 3,043,010	(人) 3,904,224
43 1,044	9 523	8 128	14 148	0 2	357 19,827	22 278	14 150	0 0	22 278	376 4,548	398 4,826
4,045	3,570	1,433	432	4	106,988	1,869	436	0	1,869	12,673	14,542
5,861	10,872	6,975	2,255	19	250,354	9,249	2,274	0	9,249	27,837	37,086
2,683	16,572	23,186	11,217	96	313,744	34,499	11,313	0	34,499	91,848	126,347
1,812	5,446	35,875	40,942	414	216,537	77,231	41,356	0	77,231	369,922	447,153
9,152	2,037	13,936	73,871	1,474	93,974	89,281	75,345	0	89,281	583,654	672,935
44,586	6,732	2,268	23,841	1,750	24,780	27,859	25,591	0	27,859	556,372	584,231
230,672	37,328	5,903	2,906	525	5,980	9,334	3,431	0	9,334	500,191	509,525
214,163	286,238	40,118	7,371	132	2,261	47,621	7,503	0	47,621	571,091	618,712
44,927	211,041	228,817	35,623	197	960	264,637	35,820	0	264,637	275,169	539,806
6,025	29,551	137,061	159,951	941	411	297,953	160,892	43,824	297,953	49,189	347,142
20	40	253	1,019	109	1	1,381	1,128	278	1,381	140	1,521
50,972	240,632	366,131	196,593	1,247	1,372	563,971	197,840	44,102	563,971	324,498	888,469
6,045	29,591	137,314	160,970	1,050	412	299,334	162,020	44,102	299,334	49,329	348,663
2,038	8,538	37,573	43,812	290	154	81,675	44,102	44,102	81,675	15,146	96,821
50,972	240,632	366,131	196,593	1,247	1,372	563,971	197,840	44,102	563,971	324,498	888,469
500,385	337,781	98,100	148,931	4,295	343,532	251,326	153,226	0	251,326	2,581,230	2,832,556
551,357	578,413	464,231	345,524	5,542	344,904	815,297	351,066	44,102	815,297	2,905,728	3,721,025
(人) 8,670	(人) 17,394	(人) 30,267	(人) 49,961	(人) 996	(人) 128,659	(人) 81,224	(人) 50,957	(人) 31	(人) 81,224	(人) 40,873	(人) 122,097
22 785	12 387	9 115	6 77	0 1	122 5,788	15 193	6 78	0 0	15 193	208 3,212	223 3,405
2,580	2,276	853	228	3	22,625	1,084	231	0	1,084	7,112	8,196
2,987	5,414	3,412	1,179	7	34,385	4,598	1,186	0	4,598	9,097	13,695
1,012	6,391	9,044	4,622	36	36,080	13,702	4,658	0	13,702	7,642	21,344
43 55	1,731 72	11,897 4,017	14,387 22,811	128 359	21,699 5,640	26,412 27,187	14,515 23,170	0 0	26,412 27,187	2,324 1,296	28,736 28,483
298	73	140	6,060	347	1,089	6,547	6,407	0	6,547	1,461	8,008
452	354	97	182	86	619	365	268	0	365	1,441	1,806
387	424	342	113	19	401	474	132	0	474	1,537	2,011
41 7	230 30	204 137	175 120	4 5	148 63	383 262	179 125	0 30	383 262	2,655 2,870	3,038 3,132
1	0	0	1	1	0	2	2	1	2	18	20
49 8	260 30	341 137	296 121	10 6	211 63	647 264	306 127	31 31	647 264	5,543 2,888	6,190 3,152
2	10	43	28	3	20	74	31	31	74	645	719
49 1,235	260 2,654	341 16,493	296 43,553	10 939	211 29,448	647 60,985	306 44,492	31 0	647 60,985	5,543 8,059	6,190 69,044
1,284	2,914	16,834	43,849	949	29,659	61,632	44,798	31	61,632	13,602	75,234

第15表 標準報酬月額別・事業所の規模別・

— 総 数 —

標準報酬月額	被保険者数	1～4人	5～9	10～19	20～29	30～49
	(人)	(人)	(人)	(人)	(人)	(人)
総 数	25,143,626	2,591,066	2,415,506	2,838,780	1,798,648	2,227,010
58,000	159,976	124,258	15,724	6,764	2,229	1,689
68,000	23,884	14,328	2,886	1,613	784	702
78,000	72,654	48,534	9,127	4,447	1,598	1,566
88,000	68,362	29,185	8,106	5,112	2,481	2,645
98,000	258,032	142,274	34,724	20,177	7,372	7,477
104,000	72,061	7,795	5,357	5,412	3,145	3,990
110,000	120,836	13,479	9,011	9,557	5,570	6,992
118,000	205,400	31,837	17,978	16,970	9,829	12,191
126,000	225,186	15,423	14,881	17,705	11,782	15,617
134,000	311,631	25,970	23,512	26,822	17,545	22,378
142,000	393,011	25,859	28,006	35,145	23,578	31,520
150,000	697,015	116,771	67,275	67,552	41,054	51,454
160,000	748,093	47,674	58,803	73,387	49,736	62,945
170,000	831,683	51,297	65,441	83,923	56,626	72,419
180,000	959,362	70,864	84,132	102,594	68,830	83,989
190,000	945,675	49,870	74,638	99,403	69,682	87,600
200,000	1,747,557	213,780	168,377	189,308	121,833	150,159
220,000	2,042,481	114,815	165,962	217,264	150,076	190,658
240,000	1,974,099	115,872	164,340	213,052	145,283	185,608
260,000	1,995,437	178,461	189,930	225,965	145,853	182,636
280,000	1,645,450	96,457	143,786	187,085	123,624	156,520
300,000	1,698,878	194,996	170,758	190,755	116,867	144,432
320,000	1,204,982	74,287	111,396	145,450	94,395	118,319
340,000	1,004,208	65,048	94,353	122,168	79,470	98,883
360,000	942,826	100,539	101,766	118,073	72,960	89,461
380,000	857,095	61,118	81,831	106,363	68,131	86,087
410,000	908,022	117,301	101,512	113,465	68,611	84,075
440,000	605,461	61,555	61,796	74,672	47,002	58,471
470,000	394,660	28,112	35,473	47,915	30,957	39,511
500,000	424,513	86,589	59,141	56,656	29,987	34,289
530,000	205,074	18,487	20,280	25,553	15,720	19,855
560,000	174,413	25,007	21,755	23,127	13,381	15,514
590,000	188,097	43,920	31,835	27,826	13,130	14,271
620,000	88,401	10,712	10,725	11,923	7,027	8,218
650,000	86,228	16,407	13,598	12,794	6,500	6,994
680,000	52,761	6,944	6,852	7,377	4,192	4,901
710,000	107,732	27,387	21,411	18,571	8,122	8,130
750,000	63,079	12,053	10,743	10,512	5,106	5,430
790,000	85,540	21,481	18,356	15,597	6,921	6,283
830,000	49,851	8,865	8,570	8,584	4,244	4,422
880,000	52,046	10,308	9,825	9,426	4,508	4,425
930,000	28,874	4,195	4,557	4,789	2,507	2,612
980,000	80,814	18,930	17,548	16,787	7,326	6,518
1,030,000	23,498	2,935	3,447	3,847	2,118	2,171
1,090,000	29,436	4,467	5,082	5,434	2,668	2,629
1,150,000	16,348	1,780	2,106	2,528	1,346	1,564
1,210,000	34,267	5,887	6,380	7,039	3,351	3,077
1,270,000	16,344	1,911	2,202	2,601	1,343	1,456
1,330,000	24,318	3,356	4,151	4,712	2,332	2,274
1,390,000	197,975	21,686	26,061	34,979	19,916	21,983
平均標準報酬月額 (円)	295,135	298,957	322,979	320,715	310,087	303,764
平均標準報酬 月額(円) (実報酬額ベース)	301,659	304,594	330,492	330,228	319,466	313,297
構成比(%)	100	10	10	11	7	9

性別、被保険者数、平均標準報酬月額、被扶養者数

協会（一般）

50～99	100～299	300～499	500～999	1000以上	任意継続被 保険者（別掲）	被扶養者数
（人）	（人）	（人）	（人）	（人）	（人）	（人）
2,933,713	4,145,764	1,511,556	1,579,048	2,854,064	248,471	15,232,468
1,523	1,126	644	232	3,169	2,618	107,405
689	896	224	347	879	536	11,856
1,422	1,472	492	903	2,006	1,087	33,577
2,946	4,268	1,641	3,266	7,187	1,525	28,945
7,135	8,495	3,536	6,950	15,351	4,541	144,461
5,625	9,191	4,297	8,108	17,270	1,871	20,600
9,578	16,450	7,834	12,337	27,183	2,845	35,395
16,733	27,604	12,333	17,714	37,961	4,250	64,113
22,423	37,110	16,297	22,390	46,875	4,683	59,075
32,287	51,706	21,088	27,461	56,868	5,994	82,937
44,830	69,879	27,356	33,262	66,738	6,838	99,184
68,781	102,301	38,750	42,666	89,539	10,872	219,102
89,862	134,987	49,789	55,270	114,671	10,969	183,527
101,476	152,899	54,954	57,505	123,774	11,369	202,768
115,065	168,462	60,463	61,978	131,492	11,493	240,889
119,518	174,018	62,489	63,135	135,172	10,150	228,488
197,476	279,742	98,461	98,067	212,054	18,300	536,867
260,951	377,616	136,482	133,524	276,738	18,395	601,076
255,689	368,244	132,311	130,296	248,791	14,613	702,360
246,420	346,882	123,960	122,098	219,336	13,896	912,155
213,919	303,090	109,113	108,792	193,173	9,891	904,512
189,507	261,186	93,725	94,808	160,109	81,735	1,174,888
156,271	217,092	78,139	79,645	129,988	0	943,045
129,683	180,245	65,060	67,008	102,290	0	895,374
113,237	152,769	55,380	57,056	81,585	0	921,557
110,036	150,368	55,538	57,370	80,253	0	930,442
104,561	139,522	51,651	53,978	73,346	0	1,040,862
72,901	99,567	36,921	39,949	52,627	0	751,882
50,440	69,244	26,003	29,044	37,961	0	517,695
39,686	51,704	18,770	20,858	26,833	0	530,383
24,716	34,407	13,049	14,437	18,570	0	280,737
18,548	24,159	8,966	10,690	13,266	0	235,694
15,198	18,304	6,746	7,522	9,345	0	242,536
9,581	13,053	4,882	5,307	6,973	0	121,343
7,962	9,823	3,382	3,726	5,042	0	115,555
5,702	7,498	2,677	2,896	3,722	0	71,619
7,568	8,181	2,608	2,567	3,187	0	135,354
5,647	6,504	2,195	2,291	2,598	0	83,239
5,596	5,781	1,753	1,728	2,044	0	105,302
4,617	5,328	1,791	1,688	1,742	0	65,013
4,326	4,531	1,477	1,582	1,638	0	66,115
2,863	3,498	1,249	1,284	1,320	0	37,792
5,284	4,495	1,312	1,315	1,299	0	94,568
2,462	3,075	1,192	1,129	1,122	0	30,641
2,586	3,095	1,155	1,187	1,133	0	37,099
1,735	2,288	899	1,081	1,021	0	21,642
2,578	2,787	1,060	1,111	997	0	42,546
1,612	2,181	1,066	1,066	906	0	22,043
2,227	2,481	959	1,044	782	0	31,628
22,235	26,160	9,437	9,380	6,138	0	266,582
293,588	286,285	285,257	282,976	259,097	224,003	-
301,629	292,301	290,134	287,113	260,420	223,904	-
12	16	6	6	11	1	-

第15表(続) 標準報酬月額別・事業所の規模別・

- 男性 -

標準報酬月額	被保険者数	1~4人	5~9	10~19	20~29	30~49
	(人)	(人)	(人)	(人)	(人)	(人)
総数 円	14,735,826	1,730,057	1,554,679	1,826,995	1,110,136	1,376,625
58,000	106,626	83,362	9,788	4,295	1,471	1,132
68,000	13,503	8,368	1,448	864	476	426
78,000	36,722	25,683	3,984	2,090	868	828
88,000	31,968	15,482	3,698	2,510	1,323	1,331
98,000	149,748	93,626	19,382	11,552	4,129	4,113
104,000	24,469	3,688	2,156	2,168	1,201	1,509
110,000	40,369	6,534	3,505	3,740	2,057	2,499
118,000	70,571	16,607	7,125	6,512	3,493	4,194
126,000	63,996	6,153	4,655	5,371	3,409	4,579
134,000	91,368	11,299	7,968	8,449	5,129	6,433
142,000	111,045	10,297	8,908	10,409	6,755	8,868
150,000	250,055	65,279	27,965	25,960	14,039	17,435
160,000	232,257	19,445	21,108	25,360	16,007	19,951
170,000	274,915	21,535	24,002	30,878	19,160	24,687
180,000	348,036	33,212	34,851	41,595	25,668	31,100
190,000	347,972	21,531	30,397	40,725	26,391	33,777
200,000	762,603	124,700	81,269	88,874	53,120	66,353
220,000	935,257	60,736	85,091	111,035	71,294	92,362
240,000	1,022,042	68,529	94,881	122,935	79,526	102,077
260,000	1,169,310	117,640	121,473	145,153	89,822	113,061
280,000	1,049,081	67,471	101,115	132,090	83,871	106,680
300,000	1,181,055	142,622	122,867	140,422	84,878	104,960
320,000	881,888	57,691	87,740	115,487	73,032	91,628
340,000	767,468	51,953	76,743	100,265	64,015	79,638
360,000	740,482	80,273	81,931	96,925	59,825	73,754
380,000	696,428	50,693	69,123	90,457	57,373	73,049
410,000	745,242	94,685	82,471	94,424	57,772	71,908
440,000	512,941	51,648	52,251	64,047	40,399	51,138
470,000	341,091	24,150	30,569	41,871	26,932	34,883
500,000	353,731	70,339	47,127	45,496	24,652	29,118
530,000	180,248	16,002	17,487	22,310	13,680	17,711
560,000	152,114	21,374	18,527	19,764	11,550	13,588
590,000	159,143	36,976	26,222	22,444	10,804	12,087
620,000	77,951	9,166	9,237	10,337	6,123	7,249
650,000	74,908	14,092	11,579	10,809	5,499	6,076
680,000	46,510	6,060	5,967	6,427	3,676	4,324
710,000	90,370	23,077	17,871	15,017	6,607	6,711
750,000	54,641	10,348	9,221	9,024	4,339	4,668
790,000	71,170	17,893	15,342	12,587	5,571	5,132
830,000	43,291	7,650	7,479	7,331	3,655	3,816
880,000	44,479	8,735	8,401	7,987	3,788	3,772
930,000	25,137	3,599	3,987	4,165	2,184	2,250
980,000	66,253	15,351	14,738	13,732	5,815	5,224
1,030,000	20,347	2,504	2,982	3,364	1,869	1,896
1,090,000	25,162	3,711	4,411	4,666	2,297	2,235
1,150,000	14,104	1,499	1,811	2,198	1,183	1,362
1,210,000	29,123	4,881	5,538	6,005	2,814	2,619
1,270,000	14,157	1,628	1,914	2,272	1,173	1,249
1,330,000	20,753	2,758	3,593	4,005	1,998	1,932
1,390,000	173,726	17,522	22,781	30,592	17,424	19,253
平均標準報酬月額 (円)	335,396	327,759	361,411	357,949	349,225	341,694
平均標準報酬 月額(円) (実報酬額ベース)	345,386	334,726	371,763	371,129	362,948	355,617
構成比(%)	100	12	11	12	8	9

性別、被保険者数、平均標準報酬月額、被扶養者数

						協会（一般）	
50～99	100～299	300～499	500～999	1000以上	任意継続被保険者（別掲）	被扶養者数	
（人）	（人）	（人）	（人）	（人）	（人）	（人）	
1,739,644	2,288,372	791,815	806,885	1,314,698	195,920	13,193,754	
1,111	822	405	93	2,238	1,909	97,246	
439	569	100	106	311	396	10,051	
794	671	187	276	583	758	27,518	
1,350	1,611	487	904	2,209	1,063	21,853	
3,523	2,938	949	1,875	4,190	3,471	125,571	
2,094	2,714	1,083	2,063	4,448	1,345	12,382	
3,224	4,698	2,251	3,040	6,714	2,107	21,144	
5,097	7,563	3,083	4,382	9,341	3,174	39,246	
6,264	9,749	3,915	5,401	11,021	3,479	29,382	
8,940	13,365	5,312	6,638	13,308	4,527	42,489	
12,232	18,059	6,947	7,831	15,658	5,081	48,077	
20,838	28,832	10,421	10,698	20,297	8,291	139,908	
27,362	39,152	13,680	14,515	27,403	8,274	93,140	
33,278	47,599	16,117	16,559	32,533	8,567	106,006	
41,395	56,347	19,478	19,337	36,304	8,749	135,076	
44,813	60,677	21,315	21,190	39,521	7,635	125,907	
83,235	108,841	36,617	36,051	69,515	14,028	365,393	
120,886	163,533	57,101	55,815	103,400	14,004	405,124	
133,860	180,804	61,975	61,511	104,797	11,147	524,596	
145,974	192,035	64,560	63,990	104,545	11,057	746,708	
138,963	184,109	62,379	62,122	102,386	7,895	777,177	
133,122	171,682	58,120	57,682	95,737	68,963	1,058,792	
116,725	152,396	51,338	51,410	84,441	0	864,737	
101,614	132,291	44,670	45,213	71,066	0	835,282	
91,993	116,887	39,675	39,626	59,593	0	869,012	
92,359	119,032	41,547	41,533	61,262	0	885,685	
89,706	114,696	40,225	40,729	58,626	0	997,727	
63,997	84,455	30,040	31,427	43,539	0	725,772	
44,647	60,261	21,852	23,473	32,453	0	501,728	
34,779	45,260	16,093	17,435	23,432	0	512,830	
22,120	30,596	11,421	12,503	16,418	0	273,378	
16,557	21,546	7,952	9,337	11,919	0	229,744	
13,304	16,285	5,965	6,623	8,433	0	235,438	
8,570	11,752	4,405	4,757	6,355	0	118,467	
7,142	8,810	3,021	3,337	4,543	0	112,699	
5,083	6,711	2,374	2,539	3,349	0	69,951	
6,544	7,188	2,295	2,216	2,844	0	131,418	
5,067	5,756	1,952	1,971	2,295	0	81,167	
4,790	5,056	1,524	1,497	1,778	0	102,003	
4,125	4,713	1,568	1,464	1,490	0	63,287	
3,780	3,990	1,294	1,355	1,377	0	64,321	
2,559	3,103	1,067	1,094	1,129	0	36,740	
4,349	3,772	1,100	1,073	1,099	0	90,982	
2,130	2,703	1,005	946	948	0	29,566	
2,251	2,722	971	976	922	0	35,835	
1,529	1,991	752	906	873	0	20,870	
2,199	2,374	890	947	856	0	41,223	
1,432	1,896	895	912	786	0	21,319	
1,910	2,148	810	905	694	0	30,557	
19,589	23,612	8,632	8,602	5,719	0	259,230	
332,696	327,918	329,238	329,531	305,082	227,279	-	
344,957	337,906	337,817	337,084	307,762	227,185	-	
12	16	5	5	9	1	-	

第15表(続) 標準報酬月額別・事業所の規模別・

－女性－

標準報酬月額	被保険者数	1～4人	5～9	10～19	20～29	30～49
	(人)	(人)	(人)	(人)	(人)	(人)
総数	10,407,800	861,009	860,827	1,011,785	688,512	850,385
円						
58,000	53,350	40,896	5,936	2,469	758	557
68,000	10,381	5,960	1,438	749	308	276
78,000	35,932	22,851	5,143	2,357	730	738
88,000	36,394	13,703	4,408	2,602	1,158	1,314
98,000	108,284	48,648	15,342	8,625	3,243	3,364
104,000	47,592	4,107	3,201	3,244	1,944	2,481
110,000	80,467	6,945	5,506	5,817	3,513	4,493
118,000	134,829	15,230	10,853	10,458	6,336	7,997
126,000	161,190	9,270	10,226	12,334	8,373	11,038
134,000	220,263	14,671	15,544	18,373	12,416	15,945
142,000	281,966	15,562	19,098	24,736	16,823	22,652
150,000	446,960	51,492	39,310	41,592	27,015	34,019
160,000	515,836	28,229	37,695	48,027	33,729	42,994
170,000	556,768	29,762	41,439	53,045	37,466	47,732
180,000	611,326	37,652	49,281	60,999	43,162	52,889
190,000	597,703	28,339	44,241	58,678	43,291	53,823
200,000	984,954	89,080	87,108	100,434	68,713	83,806
220,000	1,107,224	54,079	80,871	106,229	78,782	98,296
240,000	952,057	47,343	69,459	90,117	65,757	83,531
260,000	826,127	60,821	68,457	80,812	56,031	69,575
280,000	596,369	28,986	42,671	54,995	39,753	49,840
300,000	517,823	52,374	47,891	50,333	31,989	39,472
320,000	323,094	16,596	23,656	29,963	21,363	26,691
340,000	236,740	13,095	17,610	21,903	15,455	19,245
360,000	202,344	20,266	19,835	21,148	13,135	15,707
380,000	160,667	10,425	12,708	15,906	10,758	13,038
410,000	162,780	22,616	19,041	19,041	10,839	12,167
440,000	92,520	9,907	9,545	10,625	6,603	7,333
470,000	53,569	3,962	4,904	6,044	4,025	4,628
500,000	70,782	16,250	12,014	11,160	5,335	5,171
530,000	24,826	2,485	2,793	3,243	2,040	2,144
560,000	22,299	3,633	3,228	3,363	1,831	1,926
590,000	28,954	6,944	5,613	5,382	2,326	2,184
620,000	10,450	1,546	1,488	1,586	904	969
650,000	11,320	2,315	2,019	1,985	1,001	918
680,000	6,251	884	885	950	516	577
710,000	17,362	4,310	3,540	3,554	1,515	1,419
750,000	8,438	1,705	1,522	1,488	767	762
790,000	14,370	3,588	3,014	3,010	1,350	1,151
830,000	6,560	1,215	1,091	1,253	589	606
880,000	7,567	1,573	1,424	1,439	720	653
930,000	3,737	596	570	624	323	362
980,000	14,561	3,579	2,810	3,055	1,511	1,294
1,030,000	3,151	431	465	483	249	275
1,090,000	4,274	756	671	768	371	394
1,150,000	2,244	281	295	330	163	202
1,210,000	5,144	1,006	842	1,034	537	458
1,270,000	2,187	283	288	329	170	207
1,330,000	3,565	598	558	707	334	342
1,390,000	24,249	4,164	3,280	4,387	2,492	2,730
平均標準報酬月額 (円)	238,131	241,083	253,569	253,480	246,982	242,362
平均標準報酬 月額(円) (実報酬額ベース)	239,749	244,047	255,955	256,371	249,356	244,787
構成比(%)	100	8	8	10	7	8

性別、被保険者数、平均標準報酬月額、被扶養者数

協会（一般）						
50～99	100～299	300～499	500～999	1000以上	任意継続被 保険者（別掲）	被扶養者数
（人）	（人）	（人）	（人）	（人）	（人）	（人）
1,194,069	1,857,392	719,741	772,163	1,539,366	52,551	2,038,714
412	304	239	139	931	709	10,159
250	327	124	241	568	140	1,805
628	801	305	627	1,423	329	6,059
1,596	2,657	1,154	2,362	4,978	462	7,092
3,612	5,557	2,587	5,075	11,161	1,070	18,890
3,531	6,477	3,214	6,045	12,822	526	8,218
6,354	11,752	5,583	9,297	20,469	738	14,251
11,636	20,041	9,250	13,332	28,620	1,076	24,867
16,159	27,361	12,382	16,989	35,854	1,204	29,693
23,347	38,341	15,776	20,823	43,560	1,467	40,448
32,598	51,820	20,409	25,431	51,080	1,757	51,107
47,943	73,469	28,329	31,968	69,242	2,581	79,194
62,500	95,835	36,109	40,755	87,268	2,695	90,387
68,198	105,300	38,837	40,946	91,241	2,802	96,762
73,670	112,115	40,985	42,641	95,188	2,744	105,813
74,705	113,341	41,174	41,945	95,651	2,515	102,581
114,241	170,901	61,844	62,016	142,539	4,272	171,474
140,065	214,083	79,381	77,709	173,338	4,391	195,952
121,829	187,440	70,336	68,785	143,994	3,466	177,764
100,446	154,847	59,400	58,108	114,791	2,839	165,447
74,956	118,981	46,734	46,670	90,787	1,996	127,335
56,385	89,504	35,605	37,126	64,372	12,772	116,096
39,546	64,696	26,801	28,235	45,547	0	78,308
28,069	47,954	20,390	21,795	31,224	0	60,092
21,244	35,882	15,705	17,430	21,992	0	52,545
17,677	31,336	13,991	15,837	18,991	0	44,757
14,855	24,826	11,426	13,249	14,720	0	43,135
8,904	15,112	6,881	8,522	9,088	0	26,110
5,793	8,983	4,151	5,571	5,508	0	15,967
4,907	6,444	2,677	3,423	3,401	0	17,553
2,596	3,811	1,628	1,934	2,152	0	7,359
1,991	2,613	1,014	1,353	1,347	0	5,950
1,894	2,019	781	899	912	0	7,098
1,011	1,301	477	550	618	0	2,876
820	1,013	361	389	499	0	2,856
619	787	303	357	373	0	1,668
1,024	993	313	351	343	0	3,936
580	748	243	320	303	0	2,072
806	725	229	231	266	0	3,299
492	615	223	224	252	0	1,726
546	541	183	227	261	0	1,794
304	395	182	190	191	0	1,052
935	723	212	242	200	0	3,586
332	372	187	183	174	0	1,075
335	373	184	211	211	0	1,264
206	297	147	175	148	0	772
379	413	170	164	141	0	1,323
180	285	171	154	120	0	724
317	333	149	139	88	0	1,071
2,646	2,548	805	778	419	0	7,352
236,612	234,993	236,872	234,327	219,824	211,790	-
238,504	236,114	237,676	234,896	219,988	211,671	-
11	18	7	7	15	1	-

第16表 標準賞与額階級別・事業所の規模別・

— 総 数 —

標準賞与額階級	被保険者数	1～4人	5～9	10～19	20～29	30～49
総 数	(人) 25,143,626	(人) 2,591,066	(人) 2,415,506	(人) 2,838,780	(人) 1,798,648	(人) 2,227,010
0 円 任意継続分(再掲)	9,517,089 248,471	2,030,444 0	1,299,991 0	1,185,454 0	609,120 0	675,092 0
1,000 ～ 99,000	1,944,408	36,049	94,932	164,080	128,191	174,934
100,000 ～ 199,000	1,561,889	65,111	133,109	193,715	135,060	168,002
200,000 ～ 299,000	1,410,300	66,900	128,661	178,348	119,958	151,014
300,000 ～ 399,000	1,419,994	65,213	121,147	169,899	115,310	147,886
400,000 ～ 499,000	1,338,360	56,826	111,024	156,993	107,494	139,901
500,000 ～ 599,000	1,194,610	50,786	98,885	137,060	93,006	122,171
600,000 ～ 699,000	1,090,063	42,322	83,879	116,523	80,759	107,549
700,000 ～ 799,000	955,279	30,394	64,007	95,017	68,111	90,374
800,000 ～ 899,000	839,763	25,652	52,455	79,269	59,563	79,080
900,000 ～ 999,000	694,826	18,246	39,590	62,198	49,113	65,936
1,000,000 ～ 1,099,000	602,113	23,083	38,732	57,555	43,956	57,414
1,100,000 ～ 1,199,000	455,307	10,650	23,662	39,785	33,025	42,949
1,200,000 ～ 1,299,000	374,376	10,782	20,962	34,250	27,799	35,650
1,300,000 ～ 1,399,000	290,382	7,000	15,308	25,891	21,325	28,255
1,400,000 ～ 1,499,000	233,557	5,773	12,400	21,193	17,376	23,106
1,500,000 ～ 1,599,000	196,714	6,704	11,796	19,256	14,398	19,163
1,600,000 ～ 1,699,000	156,002	4,153	8,482	14,598	11,138	15,122
1,700,000 ～ 1,799,000	124,247	3,008	6,251	11,077	8,818	12,023
1,800,000 ～ 1,899,000	105,939	2,956	5,938	9,505	7,617	10,204
1,900,000 ～ 1,999,000	84,315	1,862	4,117	7,427	5,796	7,865
2,000,000 ～ 2,199,000	144,063	6,633	10,146	14,820	10,560	13,310
2,200,000 ～ 2,399,000	87,860	2,211	4,590	8,008	6,067	8,212
2,400,000 ～ 2,599,000	66,767	2,539	4,154	6,637	4,871	6,410
2,600,000 ～ 2,799,000	46,087	1,240	2,600	4,396	3,362	4,402
2,800,000 ～ 2,999,000	34,124	950	1,960	3,232	2,367	3,217
3,000,000 ～ 3,199,000	34,167	2,582	3,143	4,242	2,774	3,303
3,200,000 ～ 3,399,000	20,139	675	1,260	2,030	1,548	1,916
3,400,000 ～ 3,599,000	16,235	788	1,195	1,721	1,208	1,679
3,600,000 ～ 3,799,000	12,623	635	910	1,442	986	1,184
3,800,000 ～ 3,999,000	9,565	430	627	990	743	939
4,000,000 ～ 4,199,000	11,774	1,033	1,319	1,739	1,017	1,202
4,200,000 ～ 4,399,000	6,602	330	468	757	518	659
4,400,000 ～ 4,599,000	6,366	378	580	787	533	690
4,600,000 ～ 4,799,000	4,394	211	360	526	354	462
4,800,000 ～ 4,999,000	4,024	343	387	460	336	401
5,000,000 ～ 5,199,000	6,819	863	928	1,154	620	757
5,200,000 ～ 5,399,000	2,965	164	251	406	218	300
5,400,000 ～ 5,599,000	3,139	278	315	438	265	302
5,600,000 ～	36,380	4,869	4,985	5,902	3,368	3,975
平均標準賞与額(円)	408,989	146,624	289,967	371,022	428,329	452,759
平均標準賞与額(円) (任意継続分を除く)	413,071	146,624	289,967	371,022	428,329	452,759
構成比(%)	100	10	10	11	7	9

※ 標準賞与額は、令和3年9月30日現在の被保険者について、令和2年10月1日から令和3年9月30日までの1年

性別、被保険者数、平均標準賞与額、被扶養者数

						協会（一般）
50～99	100～299	300～499	500～999	1000以上	任意継続被保険者（別掲）	被扶養者数
(人)	(人)	(人)	(人)	(人)	(人)	(人)
2,933,713	4,145,764	1,511,556	1,579,048	2,854,064	248,471	15,232,468
775,005 0	984,739 0	330,295 0	364,708 0	1,013,770 0	248,471 248,471	5,388,552 193,847
251,933	375,284	149,800	165,382	403,823	-	610,283
212,312	270,969	95,355	101,975	186,281	-	650,262
190,832	248,035	84,127	85,996	156,429	-	656,423
193,543	270,003	87,726	95,471	153,796	-	696,381
188,551	263,959	87,498	86,660	139,454	-	718,279
174,117	246,783	84,122	79,613	108,067	-	705,508
159,025	235,706	85,089	79,646	99,565	-	691,066
138,842	217,317	84,301	80,138	86,778	-	636,949
120,534	194,507	75,262	73,882	79,559	-	596,292
98,584	162,233	64,567	65,143	69,216	-	527,398
82,713	131,299	52,785	52,990	61,586	-	500,282
64,142	103,278	43,086	43,997	50,733	-	401,140
51,029	82,610	34,003	35,752	41,539	-	354,630
39,784	63,925	26,623	28,458	33,813	-	292,904
32,492	51,211	21,623	23,158	25,225	-	250,756
26,573	40,885	17,749	18,386	21,804	-	221,005
21,108	32,965	14,202	15,161	19,073	-	182,820
16,794	26,303	11,706	12,407	15,860	-	151,298
14,237	21,985	9,428	10,059	14,010	-	132,118
11,304	17,957	7,935	8,419	11,633	-	109,194
18,460	27,799	12,165	13,189	16,981	-	188,071
11,496	18,156	8,112	9,258	11,750	-	119,818
8,465	12,810	5,585	6,664	8,632	-	91,832
5,784	8,978	4,124	4,946	6,255	-	64,986
4,462	6,641	3,136	3,905	4,254	-	48,619
3,956	5,643	2,336	2,902	3,286	-	46,846
2,648	4,014	1,695	2,198	2,155	-	29,023
2,095	3,082	1,255	1,615	1,597	-	23,140
1,690	2,411	953	1,241	1,171	-	17,955
1,280	1,795	803	994	964	-	14,046
1,377	1,848	628	807	804	-	15,917
823	1,261	521	621	644	-	9,524
801	1,135	421	473	568	-	9,189
532	856	319	376	398	-	6,503
489	742	250	282	334	-	5,591
784	834	267	309	303	-	9,117
367	578	212	259	210	-	4,451
419	581	189	173	179	-	4,326
4,331	4,647	1,303	1,435	1,565	-	49,974
483,883	519,150	556,760	552,511	380,273	-	-
483,883	519,150	556,760	552,511	380,273	-	-
12	16	6	6	11	1	-

間に支払われたものとしている。

第16表（続） 標準賞与額階級別・事業所の規模別・

－男 性－

標準賞与額階級	被保険者数	1～4人	5～9	10～19	20～29	30～49
	(人)	(人)	(人)	(人)	(人)	(人)
総数	14,735,826	1,730,057	1,554,679	1,826,995	1,110,136	1,376,625
0円 任意継続分（再掲）	5,734,023 195,920	1,413,447 0	868,251 0	778,766 0	389,806 0	422,410 0
1,000～99,000	875,073	17,661	51,035	88,959	67,080	90,792
100,000～199,000	800,206	35,172	78,951	115,346	76,553	93,299
200,000～299,000	751,375	36,950	77,435	108,544	70,336	87,370
300,000～399,000	747,495	34,224	70,395	101,700	67,032	83,744
400,000～499,000	727,323	29,732	64,391	96,428	64,115	82,688
500,000～599,000	678,961	27,799	59,156	86,915	57,679	75,821
600,000～699,000	631,986	23,599	51,085	76,120	51,116	68,928
700,000～799,000	556,530	16,953	39,393	62,773	42,995	58,391
800,000～899,000	498,937	14,836	33,196	52,676	36,952	50,753
900,000～999,000	422,849	10,508	25,351	41,241	29,937	42,318
1,000,000～1,099,000	383,149	14,803	26,293	38,840	26,898	37,497
1,100,000～1,199,000	296,707	6,330	15,889	26,803	19,781	28,432
1,200,000～1,299,000	254,143	6,811	14,683	23,476	17,256	24,106
1,300,000～1,399,000	204,003	4,496	10,764	18,130	13,536	19,556
1,400,000～1,499,000	170,972	3,800	8,979	15,205	11,425	16,398
1,500,000～1,599,000	148,436	4,523	8,666	14,264	9,910	14,080
1,600,000～1,699,000	121,148	2,829	6,304	10,920	7,826	11,430
1,700,000～1,799,000	98,328	2,035	4,730	8,327	6,271	9,185
1,800,000～1,899,000	85,740	2,015	4,557	7,208	5,515	7,907
1,900,000～1,999,000	69,535	1,324	3,173	5,773	4,347	6,311
2,000,000～2,199,000	120,590	4,855	7,869	11,729	8,224	10,855
2,200,000～2,399,000	75,779	1,594	3,646	6,441	4,762	6,908
2,400,000～2,599,000	57,897	1,830	3,270	5,367	3,905	5,443
2,600,000～2,799,000	40,625	899	2,057	3,612	2,749	3,780
2,800,000～2,999,000	30,232	681	1,594	2,649	1,965	2,735
3,000,000～3,199,000	29,774	1,934	2,537	3,517	2,242	2,863
3,200,000～3,399,000	17,890	517	979	1,648	1,312	1,680
3,400,000～3,599,000	14,294	566	950	1,407	1,019	1,467
3,600,000～3,799,000	11,156	449	737	1,203	832	1,036
3,800,000～3,999,000	8,515	310	510	817	626	813
4,000,000～4,199,000	10,201	759	1,062	1,434	846	1,026
4,200,000～4,399,000	5,879	262	381	629	434	584
4,400,000～4,599,000	5,666	292	462	661	450	615
4,600,000～4,799,000	3,939	163	284	458	303	400
4,800,000～4,999,000	3,521	254	307	363	290	353
5,000,000～5,199,000	5,833	666	747	960	522	642
5,200,000～5,399,000	2,681	126	212	353	192	259
5,400,000～5,599,000	2,779	201	269	374	223	265
5,600,000～	31,656	3,852	4,129	4,959	2,874	3,485
平均標準賞与額（円）	462,456	137,037	301,555	397,340	455,037	499,396
平均標準賞与額（円） （任意継続分を除く）	468,687	137,037	301,555	397,340	455,037	499,396
構成比（％）	100	12	11	12	8	9

※ 標準賞与額は、令和3年9月30日現在の被保険者について、令和2年10月1日から令和3年9月30日までの1年

性別、被保険者数、平均標準賞与額、被扶養者数

協会（一般）						
50～99	100～299	300～499	500～999	1000以上	任意継続被保険者（別掲）	被扶養者数
(人)	(人)	(人)	(人)	(人)	(人)	(人)
1,739,644	2,288,372	791,815	806,885	1,314,698	195,920	13,193,754
454,805 0	530,284 0	162,383 0	163,855 0	354,096 0	195,920 195,920	4,706,905 180,707
121,414	168,102	63,106	66,406	140,518	-	430,045
112,444	130,047	42,377	42,018	73,999	-	512,879
104,377	121,603	36,390	37,865	70,505	-	533,713
104,062	127,236	36,821	43,270	79,011	-	566,848
105,677	133,546	41,236	41,107	68,403	-	596,321
101,063	130,475	41,904	40,566	57,583	-	597,017
94,029	126,539	42,566	40,173	57,831	-	590,621
84,132	118,916	42,732	40,532	49,713	-	547,564
74,477	110,055	40,463	39,397	46,132	-	518,325
62,311	95,905	36,177	36,057	43,044	-	461,415
54,266	81,269	31,707	31,095	40,481	-	446,534
43,606	67,227	27,145	27,114	34,380	-	360,586
35,894	56,334	22,698	23,386	29,499	-	323,316
28,674	45,709	18,710	19,486	24,942	-	270,464
24,349	38,283	15,940	16,861	19,732	-	233,866
20,556	31,595	13,677	13,863	17,302	-	208,197
16,701	26,372	11,265	11,871	15,630	-	173,446
13,488	21,348	9,611	9,974	13,359	-	144,087
11,720	18,454	7,946	8,371	12,047	-	126,706
9,452	15,207	6,760	7,036	10,152	-	105,085
15,829	24,297	10,699	11,304	14,929	-	182,025
10,075	16,220	7,379	8,198	10,556	-	116,722
7,420	11,664	5,104	6,046	7,848	-	89,506
5,159	8,229	3,795	4,568	5,777	-	63,598
4,030	6,093	2,932	3,618	3,935	-	47,668
3,571	5,198	2,167	2,700	3,045	-	45,778
2,422	3,722	1,559	2,042	2,009	-	28,411
1,885	2,873	1,155	1,494	1,478	-	22,633
1,550	2,242	858	1,169	1,080	-	17,614
1,169	1,672	751	945	902	-	13,782
1,257	1,721	577	766	753	-	15,601
754	1,169	470	585	611	-	9,303
736	1,064	394	448	544	-	9,008
492	796	293	363	387	-	6,375
445	690	233	267	319	-	5,457
697	771	244	292	292	-	8,914
338	547	206	247	201	-	4,365
382	556	169	169	171	-	4,231
3,936	4,342	1,216	1,361	1,502	-	48,823
552,911	611,254	678,756	695,074	556,213	-	-
552,911	611,254	678,756	695,074	556,213	-	-
12	16	5	5	9	1	-

間に支払われたものとしている。

第16表（続） 標準賞与額階級別・事業所の規模別・

－女性－

標準賞与額階級	被保険者数	1～4人	5～9	10～19	20～29	30～49
総数	(人) 10,407,800	(人) 861,009	(人) 860,827	(人) 1,011,785	(人) 688,512	(人) 850,385
0円 任意継続分（再掲）	3,783,066 52,551	616,997 0	431,740 0	406,688 0	219,314 0	252,682 0
1,000～99,000	1,069,335	18,388	43,897	75,121	61,111	84,142
100,000～199,000	761,683	29,939	54,158	78,369	58,507	74,703
200,000～299,000	658,925	29,950	51,226	69,804	49,622	63,644
300,000～399,000	672,499	30,989	50,752	68,199	48,278	64,142
400,000～499,000	611,037	27,094	46,633	60,565	43,379	57,213
500,000～599,000	515,649	22,987	39,729	50,145	35,327	46,350
600,000～699,000	458,077	18,723	32,794	40,403	29,643	38,621
700,000～799,000	398,749	13,441	24,614	32,244	25,116	31,983
800,000～899,000	340,826	10,816	19,259	26,593	22,611	28,327
900,000～999,000	271,977	7,738	14,239	20,957	19,176	23,618
1,000,000～1,099,000	218,964	8,280	12,439	18,715	17,058	19,917
1,100,000～1,199,000	158,600	4,320	7,773	12,982	13,244	14,517
1,200,000～1,299,000	120,233	3,971	6,279	10,774	10,543	11,544
1,300,000～1,399,000	86,379	2,504	4,544	7,761	7,789	8,699
1,400,000～1,499,000	62,585	1,973	3,421	5,988	5,951	6,708
1,500,000～1,599,000	48,278	2,181	3,130	4,992	4,488	5,083
1,600,000～1,699,000	34,854	1,324	2,178	3,678	3,312	3,692
1,700,000～1,799,000	25,919	973	1,521	2,750	2,547	2,838
1,800,000～1,899,000	20,199	941	1,381	2,297	2,102	2,297
1,900,000～1,999,000	14,780	538	944	1,654	1,449	1,554
2,000,000～2,199,000	23,473	1,778	2,277	3,091	2,336	2,455
2,200,000～2,399,000	12,081	617	944	1,567	1,305	1,304
2,400,000～2,599,000	8,870	709	884	1,270	966	967
2,600,000～2,799,000	5,462	341	543	784	613	622
2,800,000～2,999,000	3,892	269	366	583	402	482
3,000,000～3,199,000	4,393	648	606	725	532	440
3,200,000～3,399,000	2,249	158	281	382	236	236
3,400,000～3,599,000	1,941	222	245	314	189	212
3,600,000～3,799,000	1,467	186	173	239	154	148
3,800,000～3,999,000	1,050	120	117	173	117	126
4,000,000～4,199,000	1,573	274	257	305	171	176
4,200,000～4,399,000	723	68	87	128	84	75
4,400,000～4,599,000	700	86	118	126	83	75
4,600,000～4,799,000	455	48	76	68	51	62
4,800,000～4,999,000	503	89	80	97	46	48
5,000,000～5,199,000	986	197	181	194	98	115
5,200,000～5,399,000	284	38	39	53	26	41
5,400,000～5,599,000	360	77	46	64	42	37
5,600,000～	4,724	1,017	856	943	494	490
平均標準賞与額（円）	333,290	165,888	269,038	323,499	385,266	377,261
平均標準賞与額（円） （任意継続分を除く）	334,981	165,888	269,038	323,499	385,266	377,261
構成比（％）	100	8	8	10	7	8

※ 標準賞与額は、令和3年9月30日現在の被保険者について、令和2年10月1日から令和3年9月30日までの1年

性別、被保険者数、平均標準賞与額、被扶養者数

協会（一般）						
50～99	100～299	300～499	500～999	1000以上	任意継続被保険者（別掲）	被扶養者数
(人)	(人)	(人)	(人)	(人)	(人)	(人)
1,194,069	1,857,392	719,741	772,163	1,539,366	52,551	2,038,714
320,200 0	454,455 0	167,912 0	200,853 0	659,674 0	52,551 52,551	681,647 13,140
130,519	207,182	86,694	98,976	263,305	-	180,238
99,868	140,922	52,978	59,957	112,282	-	137,383
86,455	126,432	47,737	48,131	85,924	-	122,710
89,481	142,767	50,905	52,201	74,785	-	129,533
82,874	130,413	46,262	45,553	71,051	-	121,958
73,054	116,308	42,218	39,047	50,484	-	108,491
64,996	109,167	42,523	39,473	41,734	-	100,445
54,710	98,401	41,569	39,606	37,065	-	89,385
46,057	84,452	34,799	34,485	33,427	-	77,967
36,273	66,328	28,390	29,086	26,172	-	65,983
28,447	50,030	21,078	21,895	21,105	-	53,748
20,536	36,051	15,941	16,883	16,353	-	40,554
15,135	26,276	11,305	12,366	12,040	-	31,314
11,110	18,216	7,913	8,972	8,871	-	22,440
8,143	12,928	5,683	6,297	5,493	-	16,890
6,017	9,290	4,072	4,523	4,502	-	12,808
4,407	6,593	2,937	3,290	3,443	-	9,374
3,306	4,955	2,095	2,433	2,501	-	7,211
2,517	3,531	1,482	1,688	1,963	-	5,412
1,852	2,750	1,175	1,383	1,481	-	4,109
2,631	3,502	1,466	1,885	2,052	-	6,046
1,421	1,936	733	1,060	1,194	-	3,096
1,045	1,146	481	618	784	-	2,326
625	749	329	378	478	-	1,388
432	548	204	287	319	-	951
385	445	169	202	241	-	1,068
226	292	136	156	146	-	612
210	209	100	121	119	-	507
140	169	95	72	91	-	341
111	123	52	49	62	-	264
120	127	51	41	51	-	316
69	92	51	36	33	-	221
65	71	27	25	24	-	181
40	60	26	13	11	-	128
44	52	17	15	15	-	134
87	63	23	17	11	-	203
29	31	6	12	9	-	86
37	25	20	4	8	-	95
395	305	87	74	63	-	1,151
383,316	405,675	422,548	403,537	230,012	-	-
383,316	405,675	422,548	403,537	230,012	-	-
11	18	7	7	15	1	-

間に支払われたものとしている。

第17表 被保険者－被扶養者別・年齢階級別、加入者数

協会（一般）

年齢階級	加入者数	被 保 険 者 数			被 扶 養 者 数		
		総数	男性	女性	総数	男性	女性
総 数	(人) 6,364,113	(人) 4,665,339	(人) 2,434,968	(人) 2,230,371	(人) 1,698,774	(人) 581,810	(人) 1,116,964
0～4歳	220,459	0	0	0	220,459	112,787	107,672
5～9	238,919	0	0	0	238,919	122,308	116,611
10～14	236,629	0	0	0	236,629	120,924	115,705
15～19	343,441	117,967	66,169	51,798	225,474	113,466	112,008
20～24	796,124	673,038	309,068	363,970	123,086	58,551	64,535
25～29	679,282	626,456	308,770	317,686	52,826	13,228	39,598
30～34	538,568	479,078	249,353	229,725	59,490	8,658	50,832
35～39	502,089	438,838	226,268	212,570	63,251	5,884	57,367
40～44	500,141	442,310	213,750	228,560	57,831	3,661	54,170
45～49	541,994	484,916	223,621	261,295	57,078	2,667	54,411
50～54	473,580	414,012	193,766	220,246	59,568	2,283	57,285
55～59	386,451	304,769	159,551	145,218	81,682	2,608	79,074
60～64	473,028	368,551	244,527	124,024	104,477	5,538	98,939
65～69	288,439	216,528	164,046	52,482	71,911	4,343	67,568
70～74	140,701	96,311	74,128	22,183	44,390	4,616	39,774
75歳以上	4,268	2,565	1,951	614	1,703	288	1,415
(再掲)							
未就学児	293,465	0	0	0	293,465	150,157	143,308
前期高齢者	433,408	315,404	240,125	75,279	118,004	9,247	108,757
70歳以上	144,969	98,876	76,079	22,797	46,093	4,904	41,189
70歳以上 現役並み所得者	20,727	16,899	14,441	2,458	3,828	39	3,789
介護(1号)	433,408	315,404	240,125	75,279	118,004	9,247	108,757
介護(2号)	2,374,983	2,014,363	1,035,037	979,326	360,620	16,757	343,863
介護(計)	2,808,391	2,329,767	1,275,162	1,054,605	478,624	26,004	452,620

※ 「加入者」とは、令和2年10月から令和3年9月の間に被保険者資格取得届により資格取得した者（ただし、任意継続被保険者の資格取得者を除く。）である。

第18表 被保険者－被扶養者別・年齢階級別、脱退者数

協会（一般）

年齢階級	脱退者数	被 保 険 者 数			被 扶 養 者 数		
		総数	男性	女性	総数	男性	女性
総 数	(人) 5,667,074	(人) 4,328,305	(人) 2,312,747	(人) 2,015,558	(人) 1,338,769	(人) 423,439	(人) 915,330
0～4歳	91,605	0	0	0	91,605	46,981	44,624
5～9	164,010	0	0	0	164,010	83,867	80,143
10～14	178,368	0	0	0	178,368	90,983	87,385
15～19	214,012	28,021	15,485	12,536	185,991	94,243	91,748
20～24	478,159	364,333	167,945	196,388	113,826	55,790	58,036
25～29	604,379	565,189	267,935	297,254	39,190	13,477	25,713
30～34	501,416	458,919	233,286	225,633	42,497	8,754	33,743
35～39	452,042	404,115	211,131	192,984	47,927	6,756	41,171
40～44	436,922	392,130	197,934	194,196	44,792	4,201	40,591
45～49	475,733	431,408	207,104	224,304	44,325	2,544	41,781
50～54	429,487	384,340	180,937	203,403	45,147	1,675	43,472
55～59	360,062	297,574	150,537	147,037	62,488	1,672	60,816
60～64	504,689	400,251	246,587	153,664	104,438	3,362	101,076
65～69	452,947	352,782	250,628	102,154	100,165	4,294	95,871
70～74	244,826	175,955	131,588	44,367	68,871	4,297	64,574
75歳以上	78,417	73,288	51,650	21,638	5,129	543	4,586
(再掲)							
未就学児	138,876	0	0	0	138,876	71,154	67,722
前期高齢者	776,190	602,025	433,866	168,159	174,165	9,134	165,031
70歳以上	323,243	249,243	183,238	66,005	74,000	4,840	69,160
70歳以上 現役並み所得者	57,582	48,126	39,668	8,458	9,456	68	9,388
介護(1号)	776,190	602,025	433,866	168,159	174,165	9,134	165,031
介護(2号)	2,206,560	1,905,397	982,830	922,567	301,163	13,452	287,711
介護(計)	2,982,750	2,507,422	1,416,696	1,090,726	475,328	22,586	452,742

※ 「脱退者」とは、令和2年10月から令和3年9月の間に被保険者資格喪失届により資格喪失した者である。

－事業所数－

業 態 別	事業所数	1～4人	5～9	10～19
総 数	2,443,929	1,653,001	369,774	211,008
1 農 林 水 産 業	39,603	25,868	8,076	3,755
2 鉱 業、採石業、砂利採取業	3,439	1,638	697	618
3 総 合 工 事 業	169,402	106,788	32,910	18,404
4 職 別 工 事 業	163,857	113,070	30,464	14,232
5 設 備 工 事 業	119,620	78,971	23,914	11,220
6 食 料 品 ・ た ば こ 製 造 業	36,287	18,314	6,210	4,656
7 織 維 製 品 製 造 業	17,752	10,787	2,726	2,149
8 木 製 品 ・ 家 具 等 製 造 業	15,983	9,920	2,875	1,696
9 紙 製 品 製 造 業	5,384	2,449	964	806
10 印 刷 ・ 同 関 連 業	20,310	12,773	3,122	2,086
11 化 学 工 業 ・ 同 類 似 業	22,583	10,755	3,973	3,392
12 金 属 工 業	39,581	20,083	7,901	5,587
13 機 械 器 具 製 造 業	70,515	34,098	12,901	10,093
14 そ の 他 の 製 造 業	27,222	16,057	4,502	3,239
15 電 気 ・ ガ ス ・ 熱 供 給 ・ 水 道 業	13,451	9,408	1,943	1,159
16 情 報 通 信 業	80,446	59,811	9,333	5,826
17 道 路 貨 物 運 送 業	48,462	16,996	9,561	9,817
18 そ の 他 の 運 輸 業	24,003	11,064	3,826	3,305
19 卸 売 業	142,154	93,715	22,377	13,445
20 飲 食 料 品 以 外 の 小 売 業	172,850	127,669	24,416	11,232
21 飲 食 料 品 小 売 業	59,729	43,375	9,233	4,023
22 無 店 舗 小 売 業	17,707	14,675	1,518	775
23 金 融 業、保 険 業	25,100	19,648	3,244	1,216
24 不 動 産 業	213,227	197,276	9,616	3,699
25 物 品 賃 貸 業	9,685	6,145	1,448	896
26 学 術 研 究 機 関 業	3,465	2,348	431	275
27 専 門 ・ 技 術 サ ー ビ ス 業	227,845	182,558	25,782	11,670
28 飲 食 店 業	91,829	71,145	11,911	5,008
29 宿 泊 業	16,795	9,980	2,513	1,989
30 対 個 人 サ ー ビ ス 業	71,211	52,554	10,068	4,835
31 娛 楽 業	23,067	14,759	3,070	2,253
32 教 育、学 習 支 援 業	33,109	21,971	4,285	2,912
33 医 療 業 ・ 保 健 衛 生 業	107,876	64,065	22,184	9,488
34 社 会 保 険 ・ 社 会 福 祉 ・ 介 護 事 業	101,297	37,394	18,885	16,860
35 複 合 サ ー ビ ス 業	11,088	8,258	1,230	658
36 職 業 紹 介 ・ 労 働 者 派 遣 業	16,700	8,691	1,992	1,590
37 そ の 他 の 対 事 業 所 サ ー ビ ス 業	40,341	24,011	6,017	4,141
38 修 理 業	47,029	31,040	10,536	3,801
39 廃 棄 物 処 理 業	19,356	9,892	3,830	2,841
40 政 治 ・ 経 済 ・ 文 化 団 体	33,776	25,802	4,119	2,233
41 そ の 他 の サ ー ビ ス 業	28,726	21,334	3,432	1,826
42 公 務	12,067	5,846	1,739	1,302

資料出所：厚生年金保険 業態別規模別適用状況調（令和3年9月1日現在）（厚生労働省年金局）

規模別事業所数及び被保険者数

協会（一般）

20～29	30～49	50～99	100～299	300～499	500～999	1000人以上
75,407	59,001	42,618	25,657	3,995	2,300	1,168
883	588	300	111	14	5	3
208	163	84	27	2	2	0
5,452	3,502	1,709	546	53	27	11
3,405	1,810	676	176	17	6	1
2,724	1,712	758	262	37	16	6
1,980	1,884	1,693	1,193	201	113	43
781	603	466	216	13	11	0
615	460	258	139	16	2	2
390	335	278	140	13	4	5
865	682	488	248	25	17	4
1,505	1,280	933	602	91	43	9
2,252	1,838	1,241	579	69	28	3
4,265	3,842	3,100	1,814	229	117	56
1,229	1,000	731	388	48	19	9
344	269	192	107	15	7	7
2,101	1,646	1,100	529	63	27	10
4,427	3,727	2,442	1,220	138	81	53
1,579	1,565	1,382	979	138	94	71
4,722	3,760	2,605	1,276	141	84	29
3,460	2,638	1,865	1,139	187	141	103
1,148	827	560	379	70	60	54
255	229	147	82	14	7	5
324	249	189	170	37	18	5
1,011	822	484	247	36	24	12
407	311	268	161	24	15	10
115	113	91	63	6	17	6
3,346	2,279	1,447	633	84	35	11
1,420	1,084	720	400	62	41	38
843	674	455	275	30	23	13
1,603	1,034	666	361	52	24	14
999	907	677	309	51	27	15
1,766	1,084	640	320	50	49	32
2,896	2,463	2,408	3,144	744	375	109
9,449	7,677	6,761	3,621	386	197	67
226	213	167	179	67	55	35
857	1,006	1,091	1,033	193	131	116
1,750	1,635	1,320	1,003	243	135	86
826	471	238	103	10	3	1
1,087	931	548	204	14	4	5
661	478	295	152	27	9	0
677	586	459	303	53	27	29
554	624	686	824	232	180	80

－被保険者数－

業 態 別	被保険者数	1～4人	5～9	10～19
総 数	(人) 24,896,558	(人) 2,588,570	(人) 2,415,905	(人) 2,839,144
1 農 林 水 産 業	249,436	49,456	52,440	49,323
2 鉱 業、採石業、砂利採取業	38,929	2,752	4,738	8,294
3 総合工事業	1,153,831	177,387	216,436	244,888
4 職別工事業	796,173	180,737	198,565	187,081
5 設備工事業	690,979	137,049	155,457	147,814
6 食料品・たばこ製造業	820,493	32,060	41,312	63,688
7 繊維製品製造業	183,623	17,032	18,135	29,096
8 木製品・家具等製造業	141,084	17,011	18,815	22,877
9 紙製品製造業	98,845	4,476	6,435	11,038
10 印刷・同関連業	214,667	21,008	20,660	28,002
11 化学工業・同類似業	415,717	19,021	26,454	46,522
12 金属器具製造業	516,062	38,519	52,376	75,664
13 機械器具製造業	1,309,146	61,842	85,985	137,975
14 その他製造業	328,132	27,471	29,672	43,902
15 電気・ガス・熱供給・水道業	114,504	14,103	12,633	15,432
16 情報通信業	560,749	85,231	61,455	78,310
17 道路貨物運送業	1,070,275	28,902	65,117	135,230
18 その他運輸業	706,590	17,717	25,533	45,307
19 卸売業	1,273,348	151,455	146,824	181,328
20 飲食料品以外の小売業	1,464,807	210,033	157,134	149,176
21 飲食料品小売業	537,929	69,564	59,633	53,202
22 無店舗小売業	95,137	18,813	9,888	10,365
23 金融業、保険業	162,786	31,071	20,760	15,934
24 不動産業	543,135	246,597	60,840	48,675
25 物品賃貸業	135,373	8,786	9,586	12,226
26 学術研究機関	58,655	2,869	2,863	3,794
27 専門・技術サービス業	1,026,623	267,146	166,203	155,000
28 飲食店	619,315	112,127	76,312	66,197
29 宿泊業	236,443	15,396	16,578	27,243
30 対個人サービス業	456,103	83,774	65,211	64,488
31 娯楽業	302,915	22,526	20,265	30,754
32 教育、学習支援業	382,054	35,083	27,868	40,878
33 医療業・保健衛生	1,933,535	81,550	144,442	125,485
34 社会保険・社会福祉・介護事業	2,411,440	76,374	124,808	236,508
35 複合サービス業	237,254	12,565	7,880	8,713
36 職業紹介・労働者派遣業	1,113,619	11,985	13,166	22,082
37 その他の対事業所サービス業	861,849	38,669	39,728	56,371
38 修理業	255,246	62,251	67,633	49,584
39 廃棄物処理業	224,943	16,344	25,741	38,540
40 政治・経済・文化団体	191,100	40,819	26,527	29,854
41 その他のサービス業務	350,000	32,140	22,198	24,534
42 公	613,714	8,859	11,599	17,770

資料出所：厚生年金保険 業態別規模別適用状況調（令和3年9月1日現在）（厚生労働省年金局）

規模別事業所数及び被保険者数

20～29	30～49	50～99	100～299	300～499	500～999	1000人以上
(人) 1,798,577	(人) 2,227,658	(人) 2,936,157	(人) 4,147,250	(人) 1,515,999	(人) 1,579,283	(人) 2,848,015
20,816	21,826	20,293	16,087	5,205	3,539	10,451
5,000	6,062	5,667	4,258	701	1,457	0
129,387	130,876	114,228	82,448	19,627	18,484	20,070
80,173	66,985	44,037	25,740	6,807	4,631	1,417
64,119	63,664	50,861	37,934	14,290	11,052	8,739
47,598	71,216	117,703	194,066	77,415	76,715	98,720
18,717	22,676	32,109	33,518	4,982	7,358	0
14,554	17,231	17,873	22,427	6,233	1,025	3,038
9,366	12,828	19,077	20,528	5,322	2,773	7,002
20,792	25,977	33,511	38,266	9,239	11,335	5,877
35,922	48,669	64,488	96,980	34,862	28,615	14,184
53,708	69,817	85,513	92,134	25,363	18,929	4,039
102,252	145,911	214,867	289,488	86,896	77,262	106,668
29,410	37,839	51,021	64,105	18,369	13,260	13,083
8,214	10,275	13,303	16,930	5,928	5,043	12,643
50,050	61,804	75,525	85,015	23,044	17,587	22,728
105,892	140,725	167,130	195,019	52,595	55,294	124,371
37,888	59,732	94,968	159,915	51,986	66,785	146,759
112,828	141,447	178,875	199,249	52,854	54,513	53,975
82,466	99,229	128,684	184,308	70,008	101,623	282,146
27,400	31,211	38,103	63,699	27,052	43,073	124,992
6,101	8,650	10,004	13,286	5,697	5,077	7,256
7,620	9,361	13,550	28,855	13,216	11,769	10,650
24,147	31,137	33,246	38,683	13,938	16,686	29,186
9,726	11,753	18,425	26,385	9,082	10,635	18,769
2,729	4,266	6,199	10,371	2,092	12,774	10,698
79,585	85,796	97,752	98,996	32,954	23,626	19,565
33,736	40,773	48,688	62,210	23,399	29,343	126,530
20,133	25,433	30,998	45,239	11,560	15,684	28,179
38,239	38,822	45,263	58,573	20,013	16,402	25,318
23,987	34,421	46,236	50,248	19,781	18,873	35,824
42,492	40,330	43,398	51,944	19,281	35,361	45,419
68,808	93,853	171,514	543,716	282,266	251,076	170,825
226,465	290,833	468,961	561,556	144,655	134,135	147,145
5,402	8,108	11,473	31,678	25,695	37,601	88,139
20,456	38,815	76,312	176,630	72,540	91,308	590,325
41,948	62,514	90,781	165,895	92,633	96,594	176,716
19,483	17,622	16,134	15,967	3,744	1,811	1,017
25,922	35,067	37,782	30,645	5,211	2,350	7,341
15,629	18,034	20,426	23,192	10,046	6,573	0
16,180	22,257	32,440	49,082	20,071	18,419	112,679
13,237	23,813	48,739	141,985	89,347	122,833	135,532



## 2. 組合管掌健康保險 抽出率(1/100)



第1表 被保険者の年齢階級別・性別、被保険者数、被扶養者の性別、被扶養者数、扶養率、平均標準報酬月額、平均標準賞与額及び平均総報酬額

組合健保

被保険者の年齢階級	被保険者数			被扶養者数			扶養率
	総数	男性	女性	総数	男性	女性	
総数	164,852	108,617	56,235	119,662	40,988	78,674	0.726
15～19歳	1,096	741	355	6	0	6	0.005
20～24	11,434	6,280	5,154	417	141	276	0.036
25～29	19,029	11,140	7,889	2,910	1,065	1,845	0.153
30～34	17,872	11,232	6,640	9,456	3,583	5,873	0.529
35～39	18,834	12,263	6,571	17,860	7,025	10,835	0.948
40～44	19,105	12,679	6,426	21,502	8,243	13,259	1.125
45～49	22,504	15,013	7,491	24,751	9,305	15,446	1.100
50～54	21,299	14,587	6,712	20,488	7,090	13,398	0.962
55～59	16,348	11,561	4,787	11,868	3,248	8,620	0.726
60～64	10,758	7,876	2,882	6,276	979	5,297	0.583
65～69	4,370	3,437	933	2,700	225	2,475	0.618
70～74	2,203	1,808	395	1,428	84	1,344	0.648
75歳以上	0	0	0	0	0	0	-
(再掲)							
前期高齢者	6,573	5,245	1,328	4,128	309	3,819	0.628
70歳以上	2,203	1,808	395	1,428	84	1,344	0.648
70歳以上現役並み所得者	913	811	102	671	42	629	0.735
介護(1号)	6,573	5,245	1,328	4,128	309	3,819	0.628
介護(2号)	90,014	61,716	28,298	84,885	28,865	56,020	0.943
介護(計)	96,587	66,961	29,626	89,013	29,174	59,839	0.922

被保険者の年齢階級	平均標準報酬月額			平均標準賞与額			平均総報酬額		
	総数	男性	女性	総数	男性	女性	総数	男性	女性
総数	380,260	430,382	283,448	1,083,769	1,326,989	624,966	5,620,318	6,448,574	4,020,556
15～19歳	196,693	200,097	189,589	238,158	253,126	206,915	2,598,479	2,654,291	2,481,980
20～24	241,605	250,558	230,696	438,262	503,418	358,806	3,336,523	3,509,152	3,126,181
25～29	294,262	312,321	268,760	720,168	817,333	582,978	4,249,339	4,562,913	3,806,544
30～34	338,051	370,582	283,023	901,447	1,072,480	612,543	4,955,087	5,515,360	4,007,349
35～39	380,736	426,573	295,193	1,085,183	1,303,936	676,889	5,650,960	6,419,198	4,217,250
40～44	409,898	463,358	304,418	1,229,592	1,483,662	727,603	6,144,704	7,040,214	4,377,792
45～49	433,822	496,108	308,992	1,361,336	1,653,962	774,869	6,562,659	7,601,745	4,480,185
50～54	461,072	531,412	308,205	1,516,555	1,863,709	762,198	7,044,084	8,234,012	4,458,046
55～59	468,889	541,718	293,001	1,476,592	1,819,047	650,807	7,090,251	8,302,824	4,161,789
60～64	351,973	393,482	238,539	733,046	885,844	331,898	4,909,438	5,541,490	3,182,153
65～69	307,521	328,886	228,817	426,344	497,748	245,798	3,961,867	4,235,552	2,953,662
70～74	311,637	323,803	255,949	288,150	307,013	246,016	3,868,217	4,000,937	3,260,732
75歳以上	-	-	-	-	-	-	-	-	-
(再掲)									
前期高齢者	308,901	327,134	236,887	390,282	449,316	245,859	3,930,480	4,154,678	3,044,997
70歳以上	311,637	323,803	255,949	288,150	307,013	246,016	3,868,217	4,000,937	3,260,732
70歳以上現役並み所得者	443,505	442,059	455,000	588,367	574,839	637,136	5,562,433	5,511,681	5,965,961
介護(1号)	308,901	327,134	236,887	390,282	449,316	245,859	3,930,480	4,154,678	3,044,997
介護(2号)	431,779	493,171	297,886	1,320,079	1,607,774	696,303	6,486,099	7,504,231	4,265,623
介護(計)	423,417	480,166	295,152	1,282,310	1,559,038	679,428	6,312,183	7,241,863	4,210,908

※1 平均標準賞与額は、令和3年10月1日現在の被保険者について、令和2年10月1日から令和3年9月30日の1年間に支払われた標準賞与額の平均を任意継続被保険者及び特例退職被保険者を除いて算出している。

※2 総報酬額は、標準報酬月額の12ヶ月分に標準賞与額(令和2年10月1日から令和3年9月30日の1年間に支払われたもの)を加えたものとしている。

第2表 標準報酬月額別・被保険者の年齢

— 総 数 —

標準報酬月額	被保険者数	15～19歳	20～24	25～29	30～34	35～39	40～44	45～49	50～54
総 数 円	(人) 164,852	(人) 1,096	(人) 11,434	(人) 19,029	(人) 17,872	(人) 18,834	(人) 19,105	(人) 22,504	(人) 21,299
58,000	33	0	0	6	4	2	3	1	2
68,000	26	0	3	3	2	4	3	0	0
78,000	35	0	0	4	5	3	3	2	4
88,000	106	0	3	6	11	17	9	10	9
98,000	243	2	14	18	16	22	20	22	26
104,000	232	1	15	26	15	21	17	20	20
110,000	394	5	21	32	25	34	36	35	46
118,000	619	4	44	50	62	57	59	54	59
126,000	748	10	55	56	51	75	74	91	79
134,000	935	10	63	86	93	73	95	91	107
142,000	1,236	7	93	117	108	117	110	140	160
150,000	1,733	23	141	143	155	160	168	185	209
160,000	2,536	73	228	223	229	196	201	307	287
170,000	2,907	164	311	290	234	246	224	307	299
180,000	3,219	174	393	293	288	253	278	331	314
190,000	3,422	155	568	388	317	274	241	310	322
200,000	5,801	166	1,167	721	513	473	438	504	462
220,000	8,967	121	2,115	1,533	905	698	635	635	576
240,000	9,489	82	1,870	1,988	1,088	834	628	725	570
260,000	10,015	47	1,456	2,260	1,306	967	835	751	597
280,000	10,153	31	982	2,214	1,411	1,096	859	799	700
300,000	9,440	15	731	1,931	1,501	1,174	973	891	749
320,000	8,780	4	441	1,593	1,433	1,178	982	969	734
340,000	7,782	1	265	1,297	1,246	1,137	951	1,026	740
360,000	7,560	1	175	971	1,152	1,147	1,036	1,137	897
380,000	8,536	0	126	866	1,266	1,310	1,225	1,363	1,048
410,000	9,349	0	61	654	1,190	1,449	1,498	1,535	1,374
440,000	8,006	0	44	417	839	1,195	1,275	1,550	1,313
470,000	6,818	0	17	239	615	957	1,122	1,350	1,231
500,000	6,073	0	8	163	454	813	1,003	1,249	1,205
530,000	4,891	0	3	100	296	591	825	1,050	1,028
560,000	4,192	0	7	75	226	475	685	922	954
590,000	3,409	0	3	42	163	354	501	765	795
620,000	2,729	0	4	43	136	273	386	632	648
650,000	2,273	0	1	35	105	199	315	447	627
680,000	1,907	0	1	22	75	170	246	421	537
710,000	1,707	0	0	18	73	136	187	361	490
750,000	1,492	0	2	15	56	136	166	287	440
790,000	1,169	0	1	19	38	98	146	206	317
830,000	1,015	0	1	16	31	84	128	195	257
880,000	785	0	1	5	24	65	98	156	197
930,000	562	0	0	12	20	47	78	106	131
980,000	496	0	0	11	17	44	52	95	113
1,030,000	411	0	0	8	16	26	42	72	93
1,090,000	403	0	0	5	17	33	31	75	103
1,150,000	279	0	0	3	10	15	35	57	53
1,210,000	229	0	0	0	5	20	26	35	44
1,270,000	216	0	0	5	11	12	31	30	44
1,330,000	163	0	0	2	3	6	19	31	32
1,390,000	1,331	0	0	5	16	68	107	171	257
平均標準報酬 月額 (円)	380,260	196,693	241,605	294,262	338,051	380,736	409,898	433,822	461,072
平均標準報酬 月額 (円) (実報酬額ベース)	385,757	196,693	241,605	294,280	338,308	382,371	413,011	437,487	468,857

階級別・性別、被保険者数及び平均標準報酬月額

組合健保

55～59	60～64	65～69	70～74	75歳以上	前期高齢者 (再掲)	70歳以上 (再掲)	70歳以上 現役並み 所得者 (再掲)	介護(1号) (再掲)	介護(2号) (再掲)	介護(計) (再掲)
(人)	(人)	(人)	(人)	(人)	(人)	(人)	(人)	(人)	(人)	(人)
16,348	10,758	4,370	2,203	0	6,573	2,203	913	6,573	90,014	96,587
1	5	5	4	0	9	4	0	9	12	21
2	1	5	3	0	8	3	0	8	6	14
1	5	3	5	0	8	5	0	8	15	23
10	7	15	9	0	24	9	0	24	45	69
33	31	23	16	0	39	16	0	39	132	171
23	36	25	13	0	38	13	0	38	116	154
42	59	35	24	0	59	24	0	59	218	277
71	61	63	35	0	98	35	0	98	304	402
86	82	67	22	0	89	22	0	89	412	501
98	106	78	35	0	113	35	0	113	497	610
120	135	91	38	0	129	38	0	129	665	794
182	210	101	56	0	157	56	0	157	954	1,111
280	296	166	50	0	216	50	0	216	1,371	1,587
272	350	170	40	0	210	40	0	210	1,452	1,662
251	378	201	65	0	266	65	0	266	1,552	1,818
261	373	169	44	0	213	44	0	213	1,507	1,720
368	648	262	79	0	341	79	0	341	2,420	2,761
453	860	317	119	0	436	119	0	436	3,159	3,595
427	839	313	125	0	438	125	0	438	3,189	3,627
445	805	319	227	0	546	227	0	546	3,433	3,979
471	697	456	437	0	893	437	266	893	3,526	4,419
512	537	245	181	0	426	181	132	426	3,662	4,088
565	471	242	168	0	410	168	125	410	3,721	4,131
531	399	134	55	0	189	55	50	189	3,647	3,836
579	312	116	37	0	153	37	34	153	3,961	4,114
807	371	98	56	0	154	56	51	154	4,814	4,968
965	432	127	64	0	191	64	61	191	5,804	5,995
993	320	53	7	0	60	7	7	60	5,451	5,511
965	236	52	34	0	86	34	32	86	4,904	4,990
920	209	37	12	0	49	12	12	49	4,586	4,635
794	165	34	5	0	39	5	5	39	3,862	3,901
692	128	23	5	0	28	5	5	28	3,381	3,409
628	113	34	11	0	45	11	11	45	2,802	2,847
507	80	16	4	0	20	4	4	20	2,253	2,273
453	73	17	1	0	18	1	1	18	1,915	1,933
352	65	16	2	0	18	2	2	18	1,621	1,639
346	75	17	4	0	21	4	4	21	1,459	1,480
300	72	13	5	0	18	5	5	18	1,265	1,283
267	61	13	3	0	16	3	3	16	997	1,013
217	62	15	9	0	24	9	9	24	859	883
172	52	13	2	0	15	2	2	15	675	690
129	30	8	1	0	9	1	1	9	474	483
89	52	18	5	0	23	5	5	23	401	424
90	46	10	8	0	18	8	8	18	343	361
77	45	13	4	0	17	4	4	17	331	348
51	40	9	6	0	15	6	6	15	236	251
50	39	8	2	0	10	2	2	10	194	204
43	30	6	4	0	10	4	4	10	178	188
31	22	8	9	0	17	9	9	17	135	152
326	237	91	53	0	144	53	53	144	1,098	1,242
468,889	351,973	307,521	311,637	-	308,901	311,637	443,505	308,901	431,779	423,417
482,512	367,676	338,774	327,348	-	334,945	327,348	481,438	334,945	439,548	432,430

第2表(続) 標準報酬月額別・被保険者の年齢

－男 性－

標準報酬月額	被保険者数	15～19歳	20～24	25～29	30～34	35～39	40～44	45～49	50～54
総数	(人) 108,617	(人) 741	(人) 6,280	(人) 11,140	(人) 11,232	(人) 12,263	(人) 12,679	(人) 15,013	(人) 14,587
円									
58,000	15	0	0	3	0	0	3	0	2
68,000	8	0	1	1	0	0	1	0	0
78,000	12	0	0	1	2	0	0	2	2
88,000	36	0	0	3	5	7	3	0	1
98,000	73	2	6	7	4	7	6	5	4
104,000	53	0	5	5	3	5	2	1	4
110,000	99	2	12	12	7	2	10	7	8
118,000	163	3	17	14	16	13	7	13	6
126,000	179	7	28	24	12	11	8	4	7
134,000	217	5	21	34	21	18	12	9	3
142,000	303	5	30	43	32	26	16	15	10
150,000	380	9	43	39	25	33	20	18	27
160,000	629	40	82	67	55	37	29	37	28
170,000	811	104	113	99	40	48	32	47	33
180,000	1,024	114	148	83	76	60	47	55	48
190,000	1,121	101	230	125	72	65	49	36	51
200,000	2,155	120	562	248	151	117	86	80	75
220,000	3,824	86	1,090	655	301	178	165	145	113
240,000	4,555	64	1,085	985	459	250	191	208	168
260,000	5,289	38	908	1,254	650	392	334	236	199
280,000	6,168	25	650	1,334	860	574	408	356	310
300,000	5,879	12	470	1,295	966	706	525	449	353
320,000	5,839	2	303	1,110	1,005	753	604	540	431
340,000	5,513	1	169	933	938	808	628	668	475
360,000	5,579	1	120	693	894	879	749	800	618
380,000	6,569	0	79	638	981	1,019	937	1,036	783
410,000	7,579	0	42	471	970	1,201	1,222	1,227	1,078
440,000	6,654	0	33	319	685	1,014	1,057	1,282	1,076
470,000	5,775	0	11	181	505	825	949	1,129	1,047
500,000	5,291	0	6	129	382	712	892	1,082	1,047
530,000	4,341	0	1	80	247	515	743	934	920
560,000	3,750	0	5	55	189	419	617	832	857
590,000	3,099	0	3	34	138	317	453	705	731
620,000	2,489	0	2	33	115	239	360	568	610
650,000	2,085	0	1	28	87	173	288	415	576
680,000	1,735	0	1	17	62	149	216	382	503
710,000	1,570	0	0	12	62	117	163	335	467
750,000	1,349	0	2	11	46	120	145	254	410
790,000	1,056	0	0	14	30	85	132	186	297
830,000	929	0	0	9	25	75	115	175	244
880,000	717	0	1	4	20	57	85	143	184
930,000	501	0	0	11	17	39	72	92	116
980,000	446	0	0	8	12	41	47	85	101
1,030,000	369	0	0	5	11	22	39	58	90
1,090,000	365	0	0	2	16	30	27	69	91
1,150,000	250	0	0	3	6	12	31	49	49
1,210,000	200	0	0	0	5	18	21	30	39
1,270,000	187	0	0	3	11	11	26	27	31
1,330,000	145	0	0	2	3	6	15	29	25
1,390,000	1,242	0	0	4	13	58	92	158	239
平均標準報酬月額(円)	430,382	200,097	250,558	312,321	370,582	426,573	463,358	496,108	531,412
平均標準報酬月額(円) (実報酬額ベース)	438,421	200,097	250,558	312,347	370,765	428,707	467,515	501,314	542,438

階級別・性別、被保険者数及び平均標準報酬月額

組合健保

55～59	60～64	65～69	70～74	75歳以上	前期高齢者 (再掲)	70歳以上 (再掲)	70歳以上 現役並み 所得者 (再掲)	介護(1号) (再掲)	介護(2号) (再掲)	介護(計) (再掲)
(人)	(人)	(人)	(人)	(人)	(人)	(人)	(人)	(人)	(人)	(人)
11,561	7,876	3,437	1,808	0	5,245	1,808	811	5,245	61,716	66,961
0	2	3	2	0	5	2	0	5	7	12
0	1	3	1	0	4	1	0	4	2	6
0	1	1	3	0	4	3	0	4	5	9
2	0	9	6	0	15	6	0	15	6	21
4	8	9	11	0	20	11	0	20	27	47
1	8	11	8	0	19	8	0	19	16	35
3	13	12	11	0	23	11	0	23	41	64
6	19	29	20	0	49	20	0	49	51	100
8	22	36	12	0	48	12	0	48	49	97
11	26	35	22	0	57	22	0	57	61	118
13	43	45	25	0	70	25	0	70	97	167
20	58	55	33	0	88	33	0	88	143	231
35	81	105	33	0	138	33	0	138	210	348
37	124	106	28	0	134	28	0	134	273	407
41	171	135	46	0	181	46	0	181	362	543
53	188	122	29	0	151	29	0	151	377	528
71	391	196	58	0	254	58	0	254	703	957
116	610	269	96	0	365	96	0	365	1,149	1,514
146	627	263	109	0	372	109	0	372	1,340	1,712
175	666	258	179	0	437	179	0	437	1,610	2,047
219	592	420	420	0	840	420	254	840	1,885	2,725
281	442	214	166	0	380	166	118	380	2,050	2,430
345	393	211	142	0	353	142	109	353	2,313	2,666
374	347	121	51	0	172	51	46	172	2,492	2,664
433	263	104	25	0	129	25	22	129	2,863	2,992
636	330	84	46	0	130	46	41	130	3,722	3,852
801	390	118	59	0	177	59	56	177	4,718	4,895
847	291	46	4	0	50	4	4	50	4,553	4,603
847	205	46	30	0	76	30	28	76	4,177	4,253
818	184	30	9	0	39	9	9	39	4,023	4,062
713	156	27	5	0	32	5	5	32	3,466	3,498
634	120	19	3	0	22	3	3	22	3,060	3,082
581	102	28	7	0	35	7	7	35	2,572	2,607
473	73	13	3	0	16	3	3	16	2,084	2,100
433	68	15	1	0	16	1	1	16	1,780	1,796
332	59	12	2	0	14	2	2	14	1,492	1,506
326	70	15	3	0	18	3	3	18	1,361	1,379
279	64	13	5	0	18	5	5	18	1,152	1,170
247	51	12	2	0	14	2	2	14	913	927
208	55	14	9	0	23	9	9	23	797	820
160	51	11	1	0	12	1	1	12	623	635
118	28	7	1	0	8	1	1	8	426	434
85	47	16	4	0	20	4	4	20	365	385
82	46	10	6	0	16	6	6	16	315	331
73	42	11	4	0	15	4	4	15	302	317
49	38	8	5	0	13	5	5	13	216	229
43	34	8	2	0	10	2	2	10	167	177
41	28	6	3	0	9	3	3	9	153	162
29	19	8	9	0	17	9	9	17	117	134
312	229	88	49	0	137	49	49	137	1,030	1,167
541,718	393,482	328,886	323,803	-	327,134	323,803	442,059	327,134	493,171	480,166
560,490	414,751	368,221	342,131	-	359,227	342,131	482,926	359,227	504,129	492,779

第2表(続) 標準報酬月額別・被保険者の年齢

－女性－

標準報酬月額	被保険者数	15～19歳	20～24	25～29	30～34	35～39	40～44	45～49	50～54
総数	(人) 56,235	(人) 355	(人) 5,154	(人) 7,889	(人) 6,640	(人) 6,571	(人) 6,426	(人) 7,491	(人) 6,712
円									
58,000	18	0	0	3	4	2	0	1	0
68,000	18	0	2	2	2	4	2	0	0
78,000	23	0	0	3	3	3	3	0	2
88,000	70	0	3	3	6	10	6	10	8
98,000	170	0	8	11	12	15	14	17	22
104,000	179	1	10	21	12	16	15	19	16
110,000	295	3	9	20	18	32	26	28	38
118,000	456	1	27	36	46	44	52	41	53
126,000	569	3	27	32	39	64	66	87	72
134,000	718	5	42	52	72	55	83	82	104
142,000	933	2	63	74	76	91	94	125	150
150,000	1,353	14	98	104	130	127	148	167	182
160,000	1,907	33	146	156	174	159	172	270	259
170,000	2,096	60	198	191	194	198	192	260	266
180,000	2,195	60	245	210	212	193	231	276	266
190,000	2,301	54	338	263	245	209	192	274	271
200,000	3,646	46	605	473	362	356	352	424	387
220,000	5,143	35	1,025	878	604	520	470	490	463
240,000	4,934	18	785	1,003	629	584	437	517	402
260,000	4,726	9	548	1,006	656	575	501	515	398
280,000	3,985	6	332	880	551	522	451	443	390
300,000	3,561	3	261	636	535	468	448	442	396
320,000	2,941	2	138	483	428	425	378	429	303
340,000	2,269	0	96	364	308	329	323	358	265
360,000	1,981	0	55	278	258	268	287	337	279
380,000	1,967	0	47	228	285	291	288	327	265
410,000	1,770	0	19	183	220	248	276	308	296
440,000	1,352	0	11	98	154	181	218	268	237
470,000	1,043	0	6	58	110	132	173	221	184
500,000	782	0	2	34	72	101	111	167	158
530,000	550	0	2	20	49	76	82	116	108
560,000	442	0	2	20	37	56	68	90	97
590,000	310	0	0	8	25	37	48	60	64
620,000	240	0	2	10	21	34	26	64	38
650,000	188	0	0	7	18	26	27	32	51
680,000	172	0	0	5	13	21	30	39	34
710,000	137	0	0	6	11	19	24	26	23
750,000	143	0	0	4	10	16	21	33	30
790,000	113	0	1	5	8	13	14	20	20
830,000	86	0	1	7	6	9	13	20	13
880,000	68	0	0	1	4	8	13	13	13
930,000	61	0	0	1	3	8	6	14	15
980,000	50	0	0	3	5	3	5	10	12
1,030,000	42	0	0	3	5	4	3	14	3
1,090,000	38	0	0	3	1	3	4	6	12
1,150,000	29	0	0	0	4	3	4	8	4
1,210,000	29	0	0	0	0	2	5	5	5
1,270,000	29	0	0	2	0	1	5	3	13
1,330,000	18	0	0	0	0	0	4	2	7
1,390,000	89	0	0	1	3	10	15	13	18
平均標準報酬月額(円)	283,448	189,589	230,696	268,760	283,023	295,193	304,418	308,992	308,205
平均標準報酬月額(円) (実報酬額ベース)	284,039	189,589	230,696	268,768	283,404	295,896	305,470	309,568	308,946

階級別・性別、被保険者数及び平均標準報酬月額

組合健保

55～59	60～64	65～69	70～74	75歳以上	前期高齢者 (再掲)	70歳以上 (再掲)	70歳以上 現役並み 所得者 (再掲)	介護(1号) (再掲)	介護(2号) (再掲)	介護(計) (再掲)
(人)	(人)	(人)	(人)	(人)	(人)	(人)	(人)	(人)	(人)	(人)
4,787	2,882	933	395	0	1,328	395	102	1,328	28,298	29,626
1	3	2	2	0	4	2	0	4	5	9
2	0	2	2	0	4	2	0	4	4	8
1	4	2	2	0	4	2	0	4	10	14
8	7	6	3	0	9	3	0	9	39	48
29	23	14	5	0	19	5	0	19	105	124
22	28	14	5	0	19	5	0	19	100	119
39	46	23	13	0	36	13	0	36	177	213
65	42	34	15	0	49	15	0	49	253	302
78	60	31	10	0	41	10	0	41	363	404
87	80	43	13	0	56	13	0	56	436	492
107	92	46	13	0	59	13	0	59	568	627
162	152	46	23	0	69	23	0	69	811	880
245	215	61	17	0	78	17	0	78	1,161	1,239
235	226	64	12	0	76	12	0	76	1,179	1,255
210	207	66	19	0	85	19	0	85	1,190	1,275
208	185	47	15	0	62	15	0	62	1,130	1,192
297	257	66	21	0	87	21	0	87	1,717	1,804
337	250	48	23	0	71	23	0	71	2,010	2,081
281	212	50	16	0	66	16	0	66	1,849	1,915
270	139	61	48	0	109	48	0	109	1,823	1,932
252	105	36	17	0	53	17	12	53	1,641	1,694
231	95	31	15	0	46	15	14	46	1,612	1,658
220	78	31	26	0	57	26	16	57	1,408	1,465
157	52	13	4	0	17	4	4	17	1,155	1,172
146	49	12	12	0	24	12	12	24	1,098	1,122
171	41	14	10	0	24	10	10	24	1,092	1,116
164	42	9	5	0	14	5	5	14	1,086	1,100
146	29	7	3	0	10	3	3	10	898	908
118	31	6	4	0	10	4	4	10	727	737
102	25	7	3	0	10	3	3	10	563	573
81	9	7	0	0	7	0	0	7	396	403
58	8	4	2	0	6	2	2	6	321	327
47	11	6	4	0	10	4	4	10	230	240
34	7	3	1	0	4	1	1	4	169	173
20	5	2	0	0	2	0	0	2	135	137
20	6	4	0	0	4	0	0	4	129	133
20	5	2	1	0	3	1	1	3	98	101
21	8	0	0	0	0	0	0	0	113	113
20	10	1	1	0	2	1	1	2	84	86
9	7	1	0	0	1	0	0	1	62	63
12	1	2	1	0	3	1	1	3	52	55
11	2	1	0	0	1	0	0	1	48	49
4	5	2	1	0	3	1	1	3	36	39
8	0	0	2	0	2	2	2	2	28	30
4	3	2	0	0	2	0	0	2	29	31
2	2	1	1	0	2	1	1	2	20	22
7	5	0	0	0	0	0	0	0	27	27
2	2	0	1	0	1	1	1	1	25	26
2	3	0	0	0	0	0	0	0	18	18
14	8	3	4	0	7	4	4	7	68	75
293,001	238,539	228,817	255,949	-	236,887	255,949	455,000	236,887	297,886	295,152
294,189	239,026	230,300	259,681	-	239,039	259,681	469,608	239,039	298,704	296,029

第3表 標準賞与額階級別・被保険者の年齢

— 総 数 —

標準賞与額階級	被保険者数	15～19歳	20～24	25～29	30～34	35～39	40～44	45～49	50～54
総 数	(人) 164,852	(人) 1,096	(人) 11,434	(人) 19,029	(人) 17,872	(人) 18,834	(人) 19,105	(人) 22,504	(人) 21,299
0 円	29,869	197	2,426	3,284	2,892	2,834	2,628	2,993	2,795
任意継続分(再掲)	2,252	0	26	52	59	53	57	75	75
特例退職分(再掲)	1,789	0	0	0	0	0	0	0	0
1,000 ～ 99,000	11,553	387	1,578	1,209	1,023	1,037	980	1,199	1,213
100,000 ～ 199,000	7,027	176	1,202	925	675	625	588	698	691
200,000 ～ 299,000	5,070	27	486	704	617	557	500	547	529
300,000 ～ 399,000	4,672	39	450	732	562	514	496	475	446
400,000 ～ 499,000	4,965	38	466	713	589	529	522	569	466
500,000 ～ 599,000	5,117	38	572	809	603	586	556	558	495
600,000 ～ 699,000	5,489	40	619	913	694	653	605	592	495
700,000 ～ 799,000	5,989	54	748	1,013	803	661	647	665	559
800,000 ～ 899,000	6,356	49	822	1,168	849	760	672	698	524
900,000 ～ 999,000	6,425	33	733	1,310	833	797	668	740	548
1,000,000 ～ 1,099,000	6,455	11	524	1,295	954	763	747	789	630
1,100,000 ～ 1,199,000	6,197	7	337	1,193	976	848	739	749	622
1,200,000 ～ 1,299,000	5,857	0	193	945	904	813	815	860	646
1,300,000 ～ 1,399,000	5,384	0	115	673	785	838	784	814	678
1,400,000 ～ 1,499,000	4,997	0	57	591	692	773	744	834	703
1,500,000 ～ 1,599,000	4,240	0	28	420	593	613	669	762	611
1,600,000 ～ 1,699,000	3,937	0	26	272	503	557	626	728	600
1,700,000 ～ 1,799,000	3,490	0	16	174	424	500	561	615	633
1,800,000 ～ 1,899,000	3,164	0	8	154	354	452	499	611	560
1,900,000 ～ 1,999,000	2,744	0	7	106	284	382	419	581	483
2,000,000 ～ 2,199,000	4,703	0	7	145	394	672	702	953	919
2,200,000 ～ 2,399,000	3,836	0	9	80	245	474	572	832	860
2,400,000 ～ 2,599,000	3,001	0	0	49	139	352	460	637	692
2,600,000 ～ 2,799,000	2,427	0	1	37	126	279	373	525	563
2,800,000 ～ 2,999,000	1,937	0	1	19	81	195	287	427	490
3,000,000 ～ 3,199,000	1,561	0	1	19	60	192	186	322	398
3,200,000 ～ 3,399,000	1,243	0	0	14	42	113	201	239	332
3,400,000 ～ 3,599,000	1,082	0	0	13	25	99	171	216	293
3,600,000 ～ 3,799,000	906	0	1	11	25	78	113	202	247
3,800,000 ～ 3,999,000	742	0	0	9	19	49	92	164	218
4,000,000 ～ 4,199,000	666	0	0	5	27	42	78	155	195
4,200,000 ～ 4,399,000	516	0	0	2	13	30	52	117	155
4,400,000 ～ 4,599,000	466	0	0	3	9	19	51	110	158
4,600,000 ～ 4,799,000	395	0	0	1	8	24	39	85	128
4,800,000 ～ 4,999,000	385	0	0	8	5	9	43	76	124
5,000,000 ～ 5,199,000	302	0	0	2	7	7	39	53	104
5,200,000 ～ 5,399,000	257	0	0	3	2	19	22	51	89
5,400,000 ～ 5,599,000	248	0	0	1	6	7	23	47	87
5,600,000 ～	1,182	0	1	5	30	82	136	216	320
平均標準賞与額(円)	1,057,202	238,158	437,265	718,200	898,471	1,082,129	1,225,923	1,356,799	1,511,214
平均標準賞与額(円) (任意継続分・特例退職分を除く)	1,083,769	238,158	438,262	720,168	901,447	1,085,183	1,229,592	1,361,336	1,516,555

※ 標準賞与額は、令和3年10月1日現在の被保険者について、令和2年10月1日から令和3年9月30日までの1年間に支払われたものとしている。

階級別・性別、被保険者数及び平均標準賞与額

組合健保

55～59	60～64	65～69	70～74	75歳以上	前期高齢者 (再掲)	70歳以上 (再掲)	70歳以上 現役並み 所得者 (再掲)	介護(1号) (再掲)	介護(2号) (再掲)	介護(計) (再掲)
(人)	(人)	(人)	(人)	(人)	(人)	(人)	(人)	(人)	(人)	(人)
16,348	10,758	4,370	2,203	0	6,573	2,203	913	6,573	90,014	96,587
2,383	3,098	2,641	1,698	0	4,339	1,698	726	4,339	13,897	18,236
144	615	912	184	0	1,096	184	70	1,096	966	2,062
0	79	674	1,036	0	1,710	1,036	470	1,710	79	1,789
1,060	1,143	545	179	0	724	179	18	724	5,595	6,319
536	619	232	60	0	292	60	10	292	3,132	3,424
440	468	136	59	0	195	59	25	195	2,484	2,679
339	487	99	33	0	132	33	9	132	2,243	2,375
400	567	82	24	0	106	24	9	106	2,524	2,630
385	411	84	20	0	104	20	12	104	2,405	2,509
378	412	71	17	0	88	17	14	88	2,482	2,570
376	390	53	20	0	73	20	15	73	2,637	2,710
403	356	43	12	0	55	12	5	55	2,653	2,708
400	306	48	9	0	57	9	6	57	2,662	2,719
432	258	37	15	0	52	15	11	52	2,856	2,908
450	239	32	5	0	37	5	4	37	2,799	2,836
456	200	21	4	0	25	4	3	25	2,977	3,002
502	168	24	3	0	27	3	2	27	2,946	2,973
468	119	12	4	0	16	4	3	16	2,868	2,884
410	120	10	4	0	14	4	4	14	2,572	2,586
472	132	17	4	0	21	4	4	21	2,558	2,579
446	109	11	1	0	12	1	1	12	2,364	2,376
417	101	6	2	0	8	2	2	8	2,188	2,196
396	78	7	1	0	8	1	1	8	1,957	1,965
713	174	21	3	0	24	3	3	24	3,461	3,485
625	123	15	1	0	16	1	1	16	3,012	3,028
551	107	11	3	0	14	3	3	14	2,447	2,461
429	82	11	1	0	12	1	1	12	1,972	1,984
366	58	12	1	0	13	1	1	13	1,628	1,641
319	56	7	1	0	8	1	1	8	1,281	1,289
245	46	10	1	0	11	1	1	11	1,063	1,074
224	32	8	1	0	9	1	1	9	936	945
199	25	5	0	0	5	0	0	5	786	791
161	25	3	2	0	5	2	2	5	660	665
132	27	5	0	0	5	0	0	5	587	592
122	21	2	2	0	4	2	2	4	467	471
84	26	6	0	0	6	0	0	6	429	435
85	18	7	0	0	7	0	0	7	355	362
99	20	1	0	0	1	0	0	1	362	363
68	16	2	4	0	6	4	4	6	280	286
58	10	2	1	0	3	1	1	3	230	233
59	15	2	1	0	3	1	1	3	231	234
260	96	29	7	0	36	7	7	36	1,028	1,064
1,463,586	685,757	271,612	128,575	-	223,672	128,575	240,373	223,672	1,304,754	1,231,183
1,476,592	733,046	426,344	288,150	-	390,282	288,150	588,367	390,282	1,320,079	1,282,310

第3表(続) 標準賞与額階級別・被保険者の年齢

－男性－

標準賞与額階級	被保険者数	15～19歳	20～24	25～29	30～34	35～39	40～44	45～49	50～54
総数	(人) 108,617	(人) 741	(人) 6,280	(人) 11,140	(人) 11,232	(人) 12,263	(人) 12,679	(人) 15,013	(人) 14,587
0円	16,734	103	1,092	1,529	1,341	1,383	1,212	1,427	1,372
任意継続分(再掲)	1,896	0	12	31	43	34	32	50	52
特例退職分(再掲)	1,624	0	0	0	0	0	0	0	0
1,000 ～ 99,000	4,446	266	790	535	360	350	312	338	316
100,000 ～ 199,000	3,212	141	619	467	283	255	239	246	258
200,000 ～ 299,000	2,508	14	251	328	283	264	242	255	228
300,000 ～ 399,000	2,353	24	199	374	269	239	253	230	200
400,000 ～ 499,000	2,726	27	227	383	316	280	277	267	239
500,000 ～ 599,000	2,976	21	319	463	337	320	309	327	291
600,000 ～ 699,000	3,404	32	357	531	422	397	382	362	273
700,000 ～ 799,000	3,727	38	449	586	509	394	386	420	346
800,000 ～ 899,000	4,151	35	547	725	555	492	444	431	320
900,000 ～ 999,000	4,322	24	507	819	573	513	427	494	386
1,000,000 ～ 1,099,000	4,349	10	361	846	620	534	491	493	437
1,100,000 ～ 1,199,000	4,445	6	230	821	721	593	543	517	438
1,200,000 ～ 1,299,000	4,255	0	132	674	667	581	579	619	451
1,300,000 ～ 1,399,000	4,037	0	88	489	630	618	587	591	492
1,400,000 ～ 1,499,000	3,795	0	38	439	551	595	548	612	516
1,500,000 ～ 1,599,000	3,231	0	21	295	465	505	513	548	444
1,600,000 ～ 1,699,000	3,137	0	19	202	417	450	490	568	472
1,700,000 ～ 1,799,000	2,808	0	12	125	350	398	451	487	504
1,800,000 ～ 1,899,000	2,606	0	5	120	283	366	414	491	465
1,900,000 ～ 1,999,000	2,302	0	4	84	237	324	348	476	397
2,000,000 ～ 2,199,000	3,956	0	4	101	321	575	601	788	750
2,200,000 ～ 2,399,000	3,340	0	6	61	205	411	494	735	749
2,400,000 ～ 2,599,000	2,643	0	0	35	105	309	402	565	610
2,600,000 ～ 2,799,000	2,154	0	1	25	102	248	328	451	513
2,800,000 ～ 2,999,000	1,768	0	1	13	69	175	260	391	454
3,000,000 ～ 3,199,000	1,418	0	1	13	55	172	164	288	361
3,200,000 ～ 3,399,000	1,152	0	0	9	37	106	188	218	306
3,400,000 ～ 3,599,000	1,004	0	0	13	23	91	160	193	277
3,600,000 ～ 3,799,000	847	0	0	8	19	70	109	193	228
3,800,000 ～ 3,999,000	693	0	0	5	19	45	88	151	204
4,000,000 ～ 4,199,000	618	0	0	4	26	36	72	140	183
4,200,000 ～ 4,399,000	476	0	0	2	10	22	45	111	145
4,400,000 ～ 4,599,000	435	0	0	2	7	17	47	103	153
4,600,000 ～ 4,799,000	368	0	0	1	7	23	33	78	121
4,800,000 ～ 4,999,000	353	0	0	7	5	8	38	68	118
5,000,000 ～ 5,199,000	284	0	0	2	6	5	36	49	101
5,200,000 ～ 5,399,000	246	0	0	2	2	16	22	49	85
5,400,000 ～ 5,599,000	236	0	0	0	4	7	23	45	84
5,600,000 ～	1,102	0	0	2	21	76	122	198	300
平均標準賞与額(円)	1,283,985	253,126	502,456	815,059	1,068,375	1,300,321	1,479,918	1,648,453	1,857,065
平均標準賞与額(円) (任意継続分・特例退職分を除く)	1,326,989	253,126	503,418	817,333	1,072,480	1,303,936	1,483,662	1,653,962	1,863,709

※ 標準賞与額は、令和3年10月1日現在の被保険者について、令和2年10月1日から令和3年9月30日までの1年間に支払われたものとしている。

階級別・性別、被保険者数及び平均標準賞与額

組合健保

55～59	60～64	65～69	70～74	75歳以上	前期高齢者 (再掲)	70歳以上 (再掲)	70歳以上 現役並み 所得者 (再掲)	介護(1号) (再掲)	介護(2号) (再掲)	介護(計) (再掲)
(人)	(人)	(人)	(人)	(人)	(人)	(人)	(人)	(人)	(人)	(人)
11,561	7,876	3,437	1,808	0	5,245	1,808	811	5,245	61,716	66,961
1,334	2,238	2,227	1,476	0	3,703	1,476	679	3,703	7,583	11,286
107	527	835	173	0	1,008	173	68	1,008	768	1,776
0	61	607	956	0	1,563	956	451	1,563	61	1,624
283	468	316	112	0	428	112	13	428	1,717	2,145
178	336	151	39	0	190	39	5	190	1,257	1,447
204	305	92	42	0	134	42	18	134	1,234	1,368
150	324	69	22	0	91	22	6	91	1,157	1,248
191	439	67	13	0	80	13	8	80	1,413	1,493
199	317	61	12	0	73	12	8	73	1,443	1,516
240	335	58	15	0	73	15	13	73	1,592	1,665
245	302	42	10	0	52	10	8	52	1,699	1,751
267	293	34	8	0	42	8	4	42	1,755	1,797
275	262	36	6	0	42	6	3	42	1,844	1,886
291	224	29	13	0	42	13	9	42	1,936	1,978
345	205	25	1	0	26	1	1	26	2,048	2,074
358	172	19	3	0	22	3	2	22	2,179	2,201
373	149	18	2	0	20	2	1	20	2,192	2,212
378	105	10	3	0	13	3	2	13	2,159	2,172
321	107	10	2	0	12	2	2	12	1,933	1,945
390	112	14	3	0	17	3	3	17	2,032	2,049
371	100	10	0	0	10	0	0	10	1,913	1,923
362	95	4	1	0	5	1	1	5	1,827	1,832
354	74	3	1	0	4	1	1	4	1,649	1,653
635	161	18	2	0	20	2	2	20	2,935	2,955
552	113	13	1	0	14	1	1	14	2,643	2,657
504	102	10	1	0	11	1	1	11	2,183	2,194
404	73	8	1	0	9	1	1	9	1,769	1,778
341	53	10	1	0	11	1	1	11	1,499	1,510
304	53	6	1	0	7	1	1	7	1,170	1,177
233	45	9	1	0	10	1	1	10	990	1,000
210	29	7	1	0	8	1	1	8	869	877
193	23	4	0	0	4	0	0	4	746	750
152	24	3	2	0	5	2	2	5	619	624
127	26	4	0	0	4	0	0	4	548	552
116	21	2	2	0	4	2	2	4	438	442
78	23	5	0	0	5	0	0	5	404	409
80	18	7	0	0	7	0	0	7	330	337
89	19	1	0	0	1	0	0	1	332	333
65	15	2	3	0	5	3	3	5	266	271
57	10	2	1	0	3	1	1	3	223	226
56	15	2	0	0	2	0	0	2	223	225
256	91	29	7	0	36	7	7	36	967	1,003
1,802,212	819,709	288,917	115,300	-	229,070	115,300	206,970	229,070	1,586,177	1,479,876
1,819,047	885,844	497,748	307,013	-	449,316	307,013	574,839	449,316	1,607,774	1,559,038

第3表(続) 標準賞与額階級別・被保険者の年齢

－女性－

標準賞与額階級	被保険者数	15～19歳	20～24	25～29	30～34	35～39	40～44	45～49	50～54
総数	(人) 56,235	(人) 355	(人) 5,154	(人) 7,889	(人) 6,640	(人) 6,571	(人) 6,426	(人) 7,491	(人) 6,712
0円	13,135	94	1,334	1,755	1,551	1,451	1,416	1,566	1,423
任意継続分(再掲)	356	0	14	21	16	19	25	25	23
特例退職分(再掲)	165	0	0	0	0	0	0	0	0
1,000～99,000	7,107	121	788	674	663	687	668	861	897
100,000～199,000	3,815	35	583	458	392	370	349	452	433
200,000～299,000	2,562	13	235	376	334	293	258	292	301
300,000～399,000	2,319	15	251	358	293	275	243	245	246
400,000～499,000	2,239	11	239	330	273	249	245	302	227
500,000～599,000	2,141	17	253	346	266	266	247	231	204
600,000～699,000	2,085	8	262	382	272	256	223	230	222
700,000～799,000	2,262	16	299	427	294	267	261	245	213
800,000～899,000	2,205	14	275	443	294	268	228	267	204
900,000～999,000	2,103	9	226	491	260	284	241	246	162
1,000,000～1,099,000	2,106	1	163	449	334	229	256	296	193
1,100,000～1,199,000	1,752	1	107	372	255	255	196	232	184
1,200,000～1,299,000	1,602	0	61	271	237	232	236	241	195
1,300,000～1,399,000	1,347	0	27	184	155	220	197	223	186
1,400,000～1,499,000	1,202	0	19	152	141	178	196	222	187
1,500,000～1,599,000	1,009	0	7	125	128	108	156	214	167
1,600,000～1,699,000	800	0	7	70	86	107	136	160	128
1,700,000～1,799,000	682	0	4	49	74	102	110	128	129
1,800,000～1,899,000	558	0	3	34	71	86	85	120	95
1,900,000～1,999,000	442	0	3	22	47	58	71	105	86
2,000,000～2,199,000	747	0	3	44	73	97	101	165	169
2,200,000～2,399,000	496	0	3	19	40	63	78	97	111
2,400,000～2,599,000	358	0	0	14	34	43	58	72	82
2,600,000～2,799,000	273	0	0	12	24	31	45	74	50
2,800,000～2,999,000	169	0	0	6	12	20	27	36	36
3,000,000～3,199,000	143	0	0	6	5	20	22	34	37
3,200,000～3,399,000	91	0	0	5	5	7	13	21	26
3,400,000～3,599,000	78	0	0	0	2	8	11	23	16
3,600,000～3,799,000	59	0	1	3	6	8	4	9	19
3,800,000～3,999,000	49	0	0	4	0	4	4	13	14
4,000,000～4,199,000	48	0	0	1	1	6	6	15	12
4,200,000～4,399,000	40	0	0	0	3	8	7	6	10
4,400,000～4,599,000	31	0	0	1	2	2	4	7	5
4,600,000～4,799,000	27	0	0	0	1	1	6	7	7
4,800,000～4,999,000	32	0	0	1	0	1	5	8	6
5,000,000～5,199,000	18	0	0	0	1	2	3	4	3
5,200,000～5,399,000	11	0	0	1	0	3	0	2	4
5,400,000～5,599,000	12	0	0	1	2	0	0	2	3
5,600,000～	80	0	1	3	9	6	14	18	20
平均標準賞与額(円)	619,176	206,915	357,831	581,426	611,067	674,932	724,772	772,283	759,586
平均標準賞与額(円) (任意継続分・特例退職分を除く)	624,966	206,915	358,806	582,978	612,543	676,889	727,603	774,869	762,198

※ 標準賞与額は、令和3年10月1日現在の被保険者について、令和2年10月1日から令和3年9月30日までの1年間に支払われたものとしている。

階級別・性別、被保険者数及び平均標準賞与額

組合健保

55～59	60～64	65～69	70～74	75歳以上	前期高齢者 (再掲)	70歳以上 (再掲)	70歳以上 現役並み 所得者 (再掲)	介護(1号) (再掲)	介護(2号) (再掲)	介護(計) (再掲)
(人)	(人)	(人)	(人)	(人)	(人)	(人)	(人)	(人)	(人)	(人)
4,787	2,882	933	395	0	1,328	395	102	1,328	28,298	29,626
1,049	860	414	222	0	636	222	47	636	6,314	6,950
37	88	77	11	0	88	11	2	88	198	286
0	18	67	80	0	147	80	19	147	18	165
777	675	229	67	0	296	67	5	296	3,878	4,174
358	283	81	21	0	102	21	5	102	1,875	1,977
236	163	44	17	0	61	17	7	61	1,250	1,311
189	163	30	11	0	41	11	3	41	1,086	1,127
209	128	15	11	0	26	11	1	26	1,111	1,137
186	94	23	8	0	31	8	4	31	962	993
138	77	13	2	0	15	2	1	15	890	905
131	88	11	10	0	21	10	7	21	938	959
136	63	9	4	0	13	4	1	13	898	911
125	44	12	3	0	15	3	3	15	818	833
141	34	8	2	0	10	2	2	10	920	930
105	34	7	4	0	11	4	3	11	751	762
98	28	2	1	0	3	1	1	3	798	801
129	19	6	1	0	7	1	1	7	754	761
90	14	2	1	0	3	1	1	3	709	712
89	13	0	2	0	2	2	2	2	639	641
82	20	3	1	0	4	1	1	4	526	530
75	9	1	1	0	2	1	1	2	451	453
55	6	2	1	0	3	1	1	3	361	364
42	4	4	0	0	4	0	0	4	308	312
78	13	3	1	0	4	1	1	4	526	530
73	10	2	0	0	2	0	0	2	369	371
47	5	1	2	0	3	2	2	3	264	267
25	9	3	0	0	3	0	0	3	203	206
25	5	2	0	0	2	0	0	2	129	131
15	3	1	0	0	1	0	0	1	111	112
12	1	1	0	0	1	0	0	1	73	74
14	3	1	0	0	1	0	0	1	67	68
6	2	1	0	0	1	0	0	1	40	41
9	1	0	0	0	0	0	0	0	41	41
5	1	1	0	0	1	0	0	1	39	40
6	0	0	0	0	0	0	0	0	29	29
6	3	1	0	0	1	0	0	1	25	26
5	0	0	0	0	0	0	0	0	25	25
10	1	0	0	0	0	0	0	0	30	30
3	1	0	1	0	1	1	1	1	14	15
1	0	0	0	0	0	0	0	0	7	7
3	0	0	1	0	1	1	1	1	8	9
4	5	0	0	0	0	0	0	0	61	61
645,776	319,690	207,862	189,339	-	202,352	189,339	505,961	202,352	690,988	669,085
650,807	331,898	245,798	246,016	-	245,859	246,016	637,136	245,859	696,303	679,428

第4表 総報酬額階級別・被保険者の年齢

－総数－

総報酬額階級	被保険者数	15～19歳	20～24	25～29	30～34	35～39	40～44	45～49	50～54
総数	(人) 164,852	(人) 1,096	(人) 11,434	(人) 19,029	(人) 17,872	(人) 18,834	(人) 19,105	(人) 22,504	(人) 21,299
円									
～ 999,000	90	0	3	13	9	9	9	3	6
1,000,000 ～ 1,499,000	1,488	12	94	121	117	135	134	129	147
1,500,000 ～ 1,999,000	6,170	99	522	560	553	541	551	696	726
2,000,000 ～ 2,499,000	11,557	521	1,432	1,211	1,036	949	906	1,182	1,163
2,500,000 ～ 2,999,000	12,291	211	2,689	1,673	1,164	987	858	976	925
3,000,000 ～ 3,499,000	13,666	137	2,253	2,385	1,406	1,163	1,018	1,027	863
3,500,000 ～ 3,999,000	13,329	73	1,768	2,736	1,765	1,364	1,113	1,038	863
4,000,000 ～ 4,499,000	13,217	34	1,363	2,857	1,940	1,541	1,317	1,206	960
4,500,000 ～ 4,999,000	13,194	9	761	2,578	2,033	1,785	1,436	1,491	1,127
5,000,000 ～ 5,499,000	11,323	0	337	1,891	1,846	1,630	1,461	1,511	1,170
5,500,000 ～ 5,999,000	9,930	0	120	1,178	1,508	1,569	1,459	1,555	1,202
6,000,000 ～ 6,499,000	9,134	0	39	702	1,249	1,342	1,506	1,603	1,319
6,500,000 ～ 6,999,000	7,445	0	28	404	891	1,159	1,181	1,373	1,218
7,000,000 ～ 7,499,000	6,661	0	6	242	687	992	1,023	1,232	1,217
7,500,000 ～ 7,999,000	5,549	0	7	148	428	780	942	1,157	1,039
8,000,000 ～ 8,499,000	4,589	0	4	95	330	575	748	1,026	930
8,500,000 ～ 8,999,000	3,948	0	0	42	218	509	614	891	899
9,000,000 ～ 9,499,000	3,632	0	3	48	169	425	602	756	839
9,500,000 ～ 9,999,000	2,839	0	2	33	102	284	435	622	700
10,000,000 ～ 10,499,000	2,210	0	1	20	81	197	337	523	558
10,500,000 ～ 10,999,000	1,972	0	1	11	72	198	266	452	513
11,000,000 ～ 11,499,000	1,677	0	0	15	52	134	232	382	439
11,500,000 ～ 11,999,000	1,435	0	0	13	46	101	193	302	396
12,000,000 ～ 12,499,000	1,162	0	0	11	30	91	124	247	354
12,500,000 ～ 12,999,000	759	0	0	5	14	45	99	165	219
13,000,000 ～ 13,499,000	805	0	0	9	26	59	83	153	243
13,500,000 ～ 13,999,000	749	0	0	2	29	54	78	129	216
14,000,000 ～ 14,499,000	481	0	0	6	12	25	40	95	148
14,500,000 ～ 14,999,000	545	0	0	2	12	31	53	83	179
15,000,000 ～ 15,499,000	419	0	0	5	12	23	50	70	122
15,500,000 ～ 15,999,000	355	0	0	2	7	18	43	71	86
16,000,000 ～ 16,499,000	201	0	1	1	4	20	15	51	56
16,500,000 ～ 16,999,000	882	0	0	4	13	48	72	123	180
17,000,000 ～ 17,499,000	145	0	0	0	0	5	13	35	46
17,500,000 ～ 17,999,000	114	0	0	1	2	8	15	19	31
18,000,000 ～ 18,499,000	112	0	0	1	3	7	13	24	32
18,500,000 ～ 18,999,000	116	0	0	1	0	4	13	17	31
19,000,000 ～ 19,499,000	81	0	0	0	1	0	3	15	18
19,500,000 ～ 19,999,000	90	0	0	1	0	7	8	13	27
20,000,000 ～ 20,499,000	71	0	0	1	0	3	6	10	6
20,500,000 ～ 20,999,000	70	0	0	1	0	2	5	8	17
21,000,000 ～ 21,499,000	28	0	0	0	0	0	4	5	5
21,500,000 ～ 21,999,000	40	0	0	0	0	1	6	3	9
22,000,000 ～	281	0	0	0	5	14	21	35	55
平均総報酬額 (円)	5,620,318	2,598,479	3,336,523	4,249,339	4,955,087	5,650,960	6,144,704	6,562,659	7,044,084
平均総報酬額 (円) (標報実報酬額ベース)	5,686,289	2,598,479	3,336,523	4,249,564	4,958,162	5,670,576	6,182,058	6,606,640	7,137,495

※ 総報酬額は、標準報酬月額額の12ヶ月分に標準賞与額(令和2年10月1日から令和3年9月30日の1年間に支払われたもの)を加えたものとしている。

階級別・性別、被保険者数及び平均総報酬額

組合健保

55～59	60～64	65～69	70～74	75歳以上	前期高齢者 (再掲)	70歳以上 (再掲)	70歳以上 現役並み 所得者 (再掲)	介護(1号) (再掲)	介護(2号) (再掲)	介護(計) (再掲)
(人)	(人)	(人)	(人)	(人)	(人)	(人)	(人)	(人)	(人)	(人)
16,348	10,758	4,370	2,203	0	6,573	2,203	913	6,573	90,014	96,587
4	10	12	12	0	24	12	0	24	32	56
172	182	153	92	0	245	92	0	245	764	1,009
618	660	458	186	0	644	186	0	644	3,251	3,895
1,007	1,222	716	212	0	928	212	0	928	5,480	6,408
712	1,227	623	246	0	869	246	0	869	4,698	5,567
688	1,307	757	662	0	1,419	662	249	1,419	4,903	6,322
663	1,088	508	350	0	858	350	241	858	4,765	5,623
665	959	272	103	0	375	103	93	375	5,107	5,482
837	820	203	114	0	317	114	106	317	5,711	6,028
842	511	103	21	0	124	21	21	124	5,495	5,619
849	380	73	37	0	110	37	35	110	5,445	5,555
920	367	72	15	0	87	15	15	87	5,715	5,802
870	277	37	7	0	44	7	7	44	4,919	4,963
935	275	37	15	0	52	15	15	52	4,682	4,734
855	158	28	7	0	35	7	7	35	4,151	4,186
709	143	24	5	0	29	5	5	29	3,556	3,585
641	107	23	4	0	27	4	4	27	3,152	3,179
634	123	26	7	0	33	7	7	33	2,954	2,987
537	100	17	7	0	24	7	7	24	2,394	2,418
438	46	7	2	0	9	2	2	9	1,902	1,911
383	62	12	2	0	14	2	2	14	1,676	1,690
365	46	12	0	0	12	0	0	12	1,464	1,476
308	58	14	4	0	18	4	4	18	1,257	1,275
234	55	12	4	0	16	4	4	16	1,014	1,030
184	22	5	1	0	6	1	1	6	689	695
163	49	14	6	0	20	6	6	20	691	711
167	57	11	6	0	17	6	6	17	647	664
126	22	6	1	0	7	1	1	7	431	438
121	44	15	5	0	20	5	5	20	480	500
89	36	10	2	0	12	2	2	12	367	379
85	29	7	7	0	14	7	7	14	314	328
41	10	2	0	0	2	0	0	2	173	175
204	147	51	40	0	91	40	40	91	726	817
35	9	0	2	0	2	2	2	2	138	140
23	9	3	3	0	6	3	3	6	97	103
17	11	3	1	0	4	1	1	4	97	101
33	14	2	1	0	3	1	1	3	108	111
23	16	4	1	0	5	1	1	5	75	80
20	8	3	3	0	6	3	3	6	76	82
26	13	5	1	0	6	1	1	6	61	67
18	14	3	2	0	5	2	2	5	62	67
9	4	1	0	0	1	0	0	1	27	28
11	5	3	2	0	5	2	2	5	34	39
67	56	23	5	0	28	5	5	28	234	262
7,090,251	4,909,438	3,961,867	3,868,217	-	3,930,480	3,868,217	5,562,433	3,930,480	6,486,099	6,312,183
7,253,727	5,097,866	4,336,904	4,056,748	-	4,243,007	4,056,748	6,017,631	4,243,007	6,579,336	6,420,342

第4表(続) 総報酬額階級別・被保険者の年齢

－男性－

総報酬額階級	被保険者数	15～19歳	20～24	25～29	30～34	35～39	40～44	45～49	50～54
総数	(人) 108,617	(人) 741	(人) 6,280	(人) 11,140	(人) 11,232	(人) 12,263	(人) 12,679	(人) 15,013	(人) 14,587
円									
～ 999,000	34	0	1	5	1	0	4	2	4
1,000,000 ～ 1,499,000	400	7	40	40	30	31	27	24	21
1,500,000 ～ 1,999,000	1,497	54	187	190	130	117	80	71	58
2,000,000 ～ 2,499,000	3,674	345	583	404	266	235	167	187	178
2,500,000 ～ 2,999,000	5,002	140	1,297	676	368	263	216	215	211
3,000,000 ～ 3,499,000	6,879	102	1,222	1,109	595	398	342	326	249
3,500,000 ～ 3,999,000	7,425	58	1,087	1,511	896	595	513	434	390
4,000,000 ～ 4,499,000	8,244	27	963	1,799	1,181	903	721	626	512
4,500,000 ～ 4,999,000	8,887	8	528	1,766	1,424	1,157	865	904	676
5,000,000 ～ 5,499,000	8,097	0	228	1,362	1,392	1,151	995	1,026	771
5,500,000 ～ 5,999,000	7,556	0	79	870	1,214	1,225	1,076	1,118	892
6,000,000 ～ 6,499,000	7,228	0	30	551	992	1,105	1,182	1,225	987
6,500,000 ～ 6,999,000	6,146	0	17	307	741	976	988	1,112	985
7,000,000 ～ 7,499,000	5,622	0	3	183	585	846	866	1,035	1,006
7,500,000 ～ 7,999,000	4,796	0	6	119	360	680	838	983	883
8,000,000 ～ 8,499,000	4,072	0	4	67	282	515	675	913	820
8,500,000 ～ 8,999,000	3,552	0	0	33	187	453	557	794	809
9,000,000 ～ 9,499,000	3,259	0	3	39	149	374	539	673	768
9,500,000 ～ 9,999,000	2,599	0	1	28	90	257	404	567	642
10,000,000 ～ 10,499,000	2,043	0	0	14	72	180	317	477	526
10,500,000 ～ 10,999,000	1,788	0	1	5	57	174	236	412	477
11,000,000 ～ 11,499,000	1,522	0	0	12	41	114	202	345	408
11,500,000 ～ 11,999,000	1,324	0	0	12	36	93	177	280	373
12,000,000 ～ 12,499,000	1,081	0	0	8	24	85	116	232	326
12,500,000 ～ 12,999,000	708	0	0	4	12	38	87	156	211
13,000,000 ～ 13,499,000	759	0	0	9	21	55	76	141	233
13,500,000 ～ 13,999,000	699	0	0	2	24	49	76	118	200
14,000,000 ～ 14,499,000	437	0	0	2	10	21	34	85	139
14,500,000 ～ 14,999,000	495	0	0	0	9	27	46	73	170
15,000,000 ～ 15,499,000	382	0	0	4	12	22	47	62	107
15,500,000 ～ 15,999,000	328	0	0	1	7	18	37	66	79
16,000,000 ～ 16,499,000	187	0	0	1	3	18	15	47	52
16,500,000 ～ 16,999,000	838	0	0	3	12	41	68	120	170
17,000,000 ～ 17,499,000	137	0	0	0	0	5	13	34	43
17,500,000 ～ 17,999,000	106	0	0	1	2	8	12	16	30
18,000,000 ～ 18,499,000	102	0	0	1	3	7	11	22	28
18,500,000 ～ 18,999,000	106	0	0	0	0	4	13	13	28
19,000,000 ～ 19,499,000	77	0	0	0	1	0	2	15	17
19,500,000 ～ 19,999,000	81	0	0	1	0	6	7	11	24
20,000,000 ～ 20,499,000	67	0	0	1	0	3	5	10	6
20,500,000 ～ 20,999,000	62	0	0	0	0	2	3	6	15
21,000,000 ～ 21,499,000	22	0	0	0	0	0	3	3	4
21,500,000 ～ 21,999,000	36	0	0	0	0	1	5	3	8
22,000,000 ～	261	0	0	0	3	11	16	31	51
平均総報酬額 (円)	6,448,574	2,654,291	3,509,152	4,562,913	5,515,360	6,419,198	7,040,214	7,601,745	8,234,012
平均総報酬額 (円) (標報実報酬額ベース)	6,545,033	2,654,291	3,509,152	4,563,226	5,517,555	6,444,807	7,090,102	7,664,225	8,366,316

※ 総報酬額は、標準報酬月額額の12ヶ月分に標準賞与額(令和2年10月1日から令和3年9月30日の1年間に支払われたもの)を加えたものとしている。

階級別・性別、被保険者数及び平均総報酬額

組合健保

55～59	60～64	65～69	70～74	75歳以上	前期高齢者 (再掲)	70歳以上 (再掲)	70歳以上 現役並み 所得者 (再掲)	介護(1号) (再掲)	介護(2号) (再掲)	介護(計) (再掲)
(人)	(人)	(人)	(人)	(人)	(人)	(人)	(人)	(人)	(人)	(人)
11,561	7,876	3,437	1,808	0	5,245	1,808	811	5,245	61,716	66,961
0	4	7	6	0	13	6	0	13	14	27
16	44	65	55	0	120	55	0	120	132	252
74	167	253	116	0	369	116	0	369	450	819
169	497	494	149	0	643	149	0	643	1,198	1,841
166	743	505	202	0	707	202	0	707	1,551	2,258
257	1,019	660	600	0	1,260	600	242	1,260	2,193	3,453
302	884	447	308	0	755	308	216	755	2,523	3,278
385	806	235	86	0	321	86	77	321	3,050	3,371
555	720	182	102	0	284	102	94	284	3,720	4,004
608	461	94	9	0	103	9	9	103	3,861	3,964
648	338	63	33	0	96	33	31	96	4,072	4,168
753	327	65	11	0	76	11	11	76	4,474	4,550
738	247	29	6	0	35	6	6	35	4,070	4,105
806	249	31	12	0	43	12	12	43	3,962	4,005
756	145	22	4	0	26	4	4	26	3,605	3,631
635	136	21	4	0	25	4	4	25	3,179	3,204
595	101	21	2	0	23	2	2	23	2,856	2,879
581	111	16	6	0	22	6	6	22	2,672	2,694
497	90	17	6	0	23	6	6	23	2,200	2,223
411	40	4	2	0	6	2	2	6	1,771	1,777
358	58	9	1	0	10	1	1	10	1,541	1,551
346	43	11	0	0	11	0	0	11	1,344	1,355
287	51	12	3	0	15	3	3	15	1,168	1,183
224	50	12	4	0	16	4	4	16	948	964
174	20	5	1	0	6	1	1	6	648	654
159	47	12	6	0	18	6	6	18	656	674
160	55	9	6	0	15	6	6	15	609	624
119	21	5	1	0	6	1	1	6	398	404
112	40	14	4	0	18	4	4	18	441	459
82	35	10	1	0	11	1	1	11	333	344
79	27	7	7	0	14	7	7	14	288	302
40	9	2	0	0	2	0	0	2	163	165
197	141	49	37	0	86	37	37	86	696	782
34	7	0	1	0	1	1	1	1	131	132
23	8	3	3	0	6	3	3	6	89	95
17	9	3	1	0	4	1	1	4	87	91
32	14	2	0	0	2	0	0	2	100	102
21	16	4	1	0	5	1	1	5	71	76
19	7	3	3	0	6	3	3	6	68	74
24	12	5	1	0	6	1	1	6	57	63
18	14	3	1	0	4	1	1	4	56	60
8	4	0	0	0	0	0	0	0	22	22
10	4	3	2	0	5	2	2	5	30	35
66	55	23	5	0	28	5	5	28	219	247
8,302,824	5,541,490	4,235,552	4,000,937	-	4,154,678	4,000,937	5,511,681	4,154,678	7,504,231	7,241,863
8,528,088	5,796,724	4,707,564	4,220,873	-	4,539,797	4,220,873	6,002,083	4,539,797	7,635,720	7,393,219

第4表(続) 総報酬額階級別・被保険者の年齢

－女性－

総報酬額階級	被保険者数	15～19歳	20～24	25～29	30～34	35～39	40～44	45～49	50～54
総数	(人) 56,235	(人) 355	(人) 5,154	(人) 7,889	(人) 6,640	(人) 6,571	(人) 6,426	(人) 7,491	(人) 6,712
円									
～ 999,000	56	0	2	8	8	9	5	1	2
1,000,000 ～ 1,499,000	1,088	5	54	81	87	104	107	105	126
1,500,000 ～ 1,999,000	4,673	45	335	370	423	424	471	625	668
2,000,000 ～ 2,499,000	7,883	176	849	807	770	714	739	995	985
2,500,000 ～ 2,999,000	7,289	71	1,392	997	796	724	642	761	714
3,000,000 ～ 3,499,000	6,787	35	1,031	1,276	811	765	676	701	614
3,500,000 ～ 3,999,000	5,904	15	681	1,225	869	769	600	604	473
4,000,000 ～ 4,499,000	4,973	7	400	1,058	759	638	596	580	448
4,500,000 ～ 4,999,000	4,307	1	233	812	609	628	571	587	451
5,000,000 ～ 5,499,000	3,226	0	109	529	454	479	466	485	399
5,500,000 ～ 5,999,000	2,374	0	41	308	294	344	383	437	310
6,000,000 ～ 6,499,000	1,906	0	9	151	257	237	324	378	332
6,500,000 ～ 6,999,000	1,299	0	11	97	150	183	193	261	233
7,000,000 ～ 7,499,000	1,039	0	3	59	102	146	157	197	211
7,500,000 ～ 7,999,000	753	0	1	29	68	100	104	174	156
8,000,000 ～ 8,499,000	517	0	0	28	48	60	73	113	110
8,500,000 ～ 8,999,000	396	0	0	9	31	56	57	97	90
9,000,000 ～ 9,499,000	373	0	0	9	20	51	63	83	71
9,500,000 ～ 9,999,000	240	0	1	5	12	27	31	55	58
10,000,000 ～ 10,499,000	167	0	1	6	9	17	20	46	32
10,500,000 ～ 10,999,000	184	0	0	6	15	24	30	40	36
11,000,000 ～ 11,499,000	155	0	0	3	11	20	30	37	31
11,500,000 ～ 11,999,000	111	0	0	1	10	8	16	22	23
12,000,000 ～ 12,499,000	81	0	0	3	6	6	8	15	28
12,500,000 ～ 12,999,000	51	0	0	1	2	7	12	9	8
13,000,000 ～ 13,499,000	46	0	0	0	5	4	7	12	10
13,500,000 ～ 13,999,000	50	0	0	0	5	5	2	11	16
14,000,000 ～ 14,499,000	44	0	0	4	2	4	6	10	9
14,500,000 ～ 14,999,000	50	0	0	2	3	4	7	10	9
15,000,000 ～ 15,499,000	37	0	0	1	0	1	3	8	15
15,500,000 ～ 15,999,000	27	0	0	1	0	0	6	5	7
16,000,000 ～ 16,499,000	14	0	1	0	1	2	0	4	4
16,500,000 ～ 16,999,000	44	0	0	1	1	7	4	3	10
17,000,000 ～ 17,499,000	8	0	0	0	0	0	0	1	3
17,500,000 ～ 17,999,000	8	0	0	0	0	0	3	3	1
18,000,000 ～ 18,499,000	10	0	0	0	0	0	2	2	4
18,500,000 ～ 18,999,000	10	0	0	1	0	0	0	4	3
19,000,000 ～ 19,499,000	4	0	0	0	0	0	1	0	1
19,500,000 ～ 19,999,000	9	0	0	0	0	1	1	2	3
20,000,000 ～ 20,499,000	4	0	0	0	0	0	1	0	0
20,500,000 ～ 20,999,000	8	0	0	1	0	0	2	2	2
21,000,000 ～ 21,499,000	6	0	0	0	0	0	1	2	1
21,500,000 ～ 21,999,000	4	0	0	0	0	0	1	0	1
22,000,000 ～	20	0	0	0	2	3	5	4	4
平均総報酬額 (円)	4,020,556	2,481,980	3,126,181	3,806,544	4,007,349	4,217,250	4,377,792	4,480,185	4,458,046
平均総報酬額 (円) (標報実報酬額ベース)	4,027,641	2,481,980	3,126,181	3,806,642	4,011,912	4,225,681	4,390,416	4,487,094	4,466,933

※ 総報酬額は、標準報酬月額額の12ヶ月分に標準賞与額(令和2年10月1日から令和3年9月30日の1年間に支払われたもの)を加えたものとしている。

階級別・性別、被保険者数及び平均総報酬額

組合健保

55～59	60～64	65～69	70～74	75歳以上	前期高齢者 (再掲)	70歳以上 (再掲)	70歳以上 現役並み 所得者 (再掲)	介護(1号) (再掲)	介護(2号) (再掲)	介護(計) (再掲)
(人)	(人)	(人)	(人)	(人)	(人)	(人)	(人)	(人)	(人)	(人)
4,787	2,882	933	395	0	1,328	395	102	1,328	28,298	29,626
4	6	5	6	0	11	6	0	11	18	29
156	138	88	37	0	125	37	0	125	632	757
544	493	205	70	0	275	70	0	275	2,801	3,076
838	725	222	63	0	285	63	0	285	4,282	4,567
546	484	118	44	0	162	44	0	162	3,147	3,309
431	288	97	62	0	159	62	7	159	2,710	2,869
361	204	61	42	0	103	42	25	103	2,242	2,345
280	153	37	17	0	54	17	16	54	2,057	2,111
282	100	21	12	0	33	12	12	33	1,991	2,024
234	50	9	12	0	21	12	12	21	1,634	1,655
201	42	10	4	0	14	4	4	14	1,373	1,387
167	40	7	4	0	11	4	4	11	1,241	1,252
132	30	8	1	0	9	1	1	9	849	858
129	26	6	3	0	9	3	3	9	720	729
99	13	6	3	0	9	3	3	9	546	555
74	7	3	1	0	4	1	1	4	377	381
46	6	2	2	0	4	2	2	4	296	300
53	12	10	1	0	11	1	1	11	282	293
40	10	0	1	0	1	1	1	1	194	195
27	6	3	0	0	3	0	0	3	131	134
25	4	3	1	0	4	1	1	4	135	139
19	3	1	0	0	1	0	0	1	120	121
21	7	2	1	0	3	1	1	3	89	92
10	5	0	0	0	0	0	0	0	66	66
10	2	0	0	0	0	0	0	0	41	41
4	2	2	0	0	2	0	0	2	35	37
7	2	2	0	0	2	0	0	2	38	40
7	1	1	0	0	1	0	0	1	33	34
9	4	1	1	0	2	1	1	2	39	41
7	1	0	1	0	1	1	1	1	34	35
6	2	0	0	0	0	0	0	0	26	26
1	1	0	0	0	0	0	0	0	10	10
7	6	2	3	0	5	3	3	5	30	35
1	2	0	1	0	1	1	1	1	7	8
0	1	0	0	0	0	0	0	0	8	8
0	2	0	0	0	0	0	0	0	10	10
1	0	0	1	0	1	1	1	1	8	9
2	0	0	0	0	0	0	0	0	4	4
1	1	0	0	0	0	0	0	0	8	8
2	1	0	0	0	0	0	0	0	4	4
0	0	0	1	0	1	1	1	1	6	7
1	0	1	0	0	1	0	0	1	5	6
1	1	0	0	0	0	0	0	0	4	4
1	1	0	0	0	0	0	0	0	15	15
4,161,789	3,182,153	2,953,662	3,260,732	-	3,044,997	3,260,732	5,965,961	3,044,997	4,265,623	4,210,908
4,176,040	3,188,007	2,971,463	3,305,511	-	3,070,822	3,305,511	6,141,255	3,070,822	4,275,434	4,221,437



第5表 標準報酬月額別・被扶養者数別・性別、被保険者数  
及び平均標準報酬月額

標準報酬月額	組合健保									
	被保険者数	0人	1	2	3	4	5	6	7	8人以上
総数	(人)	(人)	(人)	(人)	(人)	(人)	(人)	(人)	(人)	(人)
164,852	103,158	25,247	19,104	13,731	3,143	397	52	15	5	
58,000	33	26	2	3	2	0	0	0	0	0
68,000	26	23	2	0	0	1	0	0	0	0
78,000	35	30	3	1	0	1	0	0	0	0
88,000	106	94	9	2	1	0	0	0	0	0
98,000	243	218	17	7	1	0	0	0	0	0
104,000	232	203	18	6	4	1	0	0	0	0
110,000	394	352	32	10	0	0	0	0	0	0
118,000	619	549	46	18	3	3	0	0	0	0
126,000	748	637	89	19	2	0	1	0	0	0
134,000	935	839	60	23	10	3	0	0	0	0
142,000	1,236	1,079	118	27	9	3	0	0	0	0
150,000	1,733	1,542	139	44	6	2	0	0	0	0
160,000	2,536	2,227	235	48	22	3	1	0	0	0
170,000	2,907	2,556	262	70	16	2	1	0	0	0
180,000	3,219	2,805	312	80	17	4	1	0	0	0
190,000	3,422	2,968	326	100	21	6	1	0	0	0
200,000	5,801	5,079	540	137	37	7	1	0	0	0
220,000	8,967	7,826	833	221	64	18	3	2	0	0
240,000	9,489	8,170	928	294	86	11	0	0	0	0
260,000	10,015	8,284	1,126	422	146	27	8	1	0	1
280,000	10,153	7,783	1,522	568	220	51	7	2	0	0
300,000	9,440	7,198	1,224	620	312	74	11	1	0	0
320,000	8,780	6,254	1,285	712	418	94	14	2	1	0
340,000	7,782	5,232	1,135	843	446	103	18	2	2	1
360,000	7,560	4,712	1,142	918	629	128	22	7	1	1
380,000	8,536	4,839	1,400	1,233	847	182	30	4	1	0
410,000	9,349	4,766	1,720	1,478	1,094	247	33	7	4	0
440,000	8,006	3,624	1,482	1,436	1,146	283	32	3	0	0
470,000	6,818	2,803	1,332	1,354	1,032	260	36	1	0	0
500,000	6,073	2,232	1,180	1,334	1,072	222	27	4	1	1
530,000	4,891	1,627	1,056	1,071	881	229	25	2	0	0
560,000	4,192	1,298	846	1,002	821	196	22	5	2	0
590,000	3,409	1,024	708	825	678	147	24	2	1	0
620,000	2,729	766	547	680	570	152	13	1	0	0
650,000	2,273	562	506	537	527	129	10	2	0	0
680,000	1,907	484	428	444	444	99	8	0	0	0
710,000	1,707	443	369	441	380	67	5	2	0	0
750,000	1,492	366	339	359	345	71	11	1	0	0
790,000	1,169	277	267	312	252	52	9	0	0	0
830,000	1,015	229	233	256	239	54	3	0	0	1
880,000	785	175	200	186	189	31	4	0	0	0
930,000	562	141	143	141	108	27	2	0	0	0
980,000	496	132	142	108	94	19	1	0	0	0
1,030,000	411	111	113	92	74	18	3	0	0	0
1,090,000	403	94	124	94	71	17	3	0	0	0
1,150,000	279	57	87	60	62	11	2	0	0	0
1,210,000	229	54	69	49	49	8	0	0	0	0
1,270,000	216	62	61	45	32	15	1	0	0	0
1,330,000	163	46	40	45	28	3	1	0	0	0
1,390,000	1,331	260	450	329	224	62	3	1	2	0
平均標準報酬月額(円)	380,260	317,074	441,823	500,405	534,836	536,068	503,516	463,462	558,000	458,000
平均標準報酬月額(円) (実報酬額ベース)	385,757	318,884	454,270	511,051	546,000	550,345	508,360	465,577	677,333	458,000

第5表(続) 標準報酬月額別・被扶養者数別・性別、被保険者数  
及び平均標準報酬月額

- 男性 -		組合健保								
標準報酬月額	被保険者数	0人	1	2	3	4	5	6	7	8人以上
	(人)	(人)	(人)	(人)	(人)	(人)	(人)	(人)	(人)	(人)
総数	108,617	51,846	22,103	17,713	13,410	3,085	388	52	15	5
円										
58,000	15	10	2	2	1	0	0	0	0	0
68,000	8	7	1	0	0	0	0	0	0	0
78,000	12	9	2	1	0	0	0	0	0	0
88,000	36	28	8	0	0	0	0	0	0	0
98,000	73	57	11	4	1	0	0	0	0	0
104,000	53	41	11	0	1	0	0	0	0	0
110,000	99	79	16	4	0	0	0	0	0	0
118,000	163	128	29	4	1	1	0	0	0	0
126,000	179	134	42	3	0	0	0	0	0	0
134,000	217	174	38	4	1	0	0	0	0	0
142,000	303	236	61	3	2	1	0	0	0	0
150,000	380	293	71	12	3	1	0	0	0	0
160,000	629	487	122	11	9	0	0	0	0	0
170,000	811	635	142	27	6	1	0	0	0	0
180,000	1,024	788	199	29	6	2	0	0	0	0
190,000	1,121	857	208	44	8	3	1	0	0	0
200,000	2,155	1,696	365	71	19	3	1	0	0	0
220,000	3,824	3,037	603	123	44	14	1	2	0	0
240,000	4,555	3,562	704	205	74	10	0	0	0	0
260,000	5,289	3,889	904	332	129	25	8	1	0	1
280,000	6,168	4,101	1,332	473	205	48	7	2	0	0
300,000	5,879	3,913	1,041	548	296	70	10	1	0	0
320,000	5,839	3,546	1,131	657	396	92	14	2	1	0
340,000	5,513	3,180	1,000	774	434	102	18	2	2	1
360,000	5,579	2,942	1,015	854	614	125	20	7	1	1
380,000	6,569	3,087	1,263	1,171	831	182	30	4	1	0
410,000	7,579	3,201	1,587	1,422	1,079	246	33	7	4	0
440,000	6,654	2,457	1,374	1,374	1,132	282	32	3	0	0
470,000	5,775	1,890	1,248	1,319	1,022	259	36	1	0	0
500,000	5,291	1,564	1,109	1,298	1,066	221	27	4	1	1
530,000	4,341	1,157	1,011	1,049	871	226	25	2	0	0
560,000	3,750	914	809	984	818	196	22	5	2	0
590,000	3,099	765	683	804	675	145	24	2	1	0
620,000	2,489	551	529	675	568	152	13	1	0	0
650,000	2,085	402	487	532	523	129	10	2	0	0
680,000	1,735	339	410	437	442	99	8	0	0	0
710,000	1,570	320	365	433	379	66	5	2	0	0
750,000	1,349	240	328	354	344	71	11	1	0	0
790,000	1,056	179	259	306	251	52	9	0	0	0
830,000	929	155	225	252	239	54	3	0	0	1
880,000	717	122	189	183	188	31	4	0	0	0
930,000	501	93	134	139	107	26	2	0	0	0
980,000	446	88	137	107	94	19	1	0	0	0
1,030,000	369	79	104	91	74	18	3	0	0	0
1,090,000	365	65	118	91	71	17	3	0	0	0
1,150,000	250	38	82	58	60	10	2	0	0	0
1,210,000	200	34	66	44	48	8	0	0	0	0
1,270,000	187	42	55	43	32	14	1	0	0	0
1,330,000	145	33	39	41	28	3	1	0	0	0
1,390,000	1,242	202	434	321	218	61	3	1	2	0
平均標準報酬月額(円)	430,382	353,658	460,000	514,342	539,540	539,831	509,794	463,462	558,000	458,000
平均標準報酬月額(円) (実報酬額ベース)	438,421	356,868	473,985	525,582	550,744	554,219	514,750	465,577	677,333	458,000

第5表 (続) 標準報酬月額別・被扶養者数別・性別、被保険者数  
及び平均標準報酬月額

標準報酬月額	組合健保									
	被保険者数	0人	1	2	3	4	5	6	7	8人以上
総数	(人)	(人)	(人)	(人)	(人)	(人)	(人)	(人)	(人)	(人)
56,235	51,312	3,144	1,391	321	58	9	0	0	0	0
58,000	18	16	0	1	1	0	0	0	0	0
68,000	18	16	1	0	0	1	0	0	0	0
78,000	23	21	1	0	0	1	0	0	0	0
88,000	70	66	1	2	1	0	0	0	0	0
98,000	170	161	6	3	0	0	0	0	0	0
104,000	179	162	7	6	3	1	0	0	0	0
110,000	295	273	16	6	0	0	0	0	0	0
118,000	456	421	17	14	2	2	0	0	0	0
126,000	569	503	47	16	2	0	1	0	0	0
134,000	718	665	22	19	9	3	0	0	0	0
142,000	933	843	57	24	7	2	0	0	0	0
150,000	1,353	1,249	68	32	3	1	0	0	0	0
160,000	1,907	1,740	113	37	13	3	1	0	0	0
170,000	2,096	1,921	120	43	10	1	1	0	0	0
180,000	2,195	2,017	113	51	11	2	1	0	0	0
190,000	2,301	2,111	118	56	13	3	0	0	0	0
200,000	3,646	3,383	175	66	18	4	0	0	0	0
220,000	5,143	4,789	230	98	20	4	2	0	0	0
240,000	4,934	4,608	224	89	12	1	0	0	0	0
260,000	4,726	4,395	222	90	17	2	0	0	0	0
280,000	3,985	3,682	190	95	15	3	0	0	0	0
300,000	3,561	3,285	183	72	16	4	1	0	0	0
320,000	2,941	2,708	154	55	22	2	0	0	0	0
340,000	2,269	2,052	135	69	12	1	0	0	0	0
360,000	1,981	1,770	127	64	15	3	2	0	0	0
380,000	1,967	1,752	137	62	16	0	0	0	0	0
410,000	1,770	1,565	133	56	15	1	0	0	0	0
440,000	1,352	1,167	108	62	14	1	0	0	0	0
470,000	1,043	913	84	35	10	1	0	0	0	0
500,000	782	668	71	36	6	1	0	0	0	0
530,000	550	470	45	22	10	3	0	0	0	0
560,000	442	384	37	18	3	0	0	0	0	0
590,000	310	259	25	21	3	2	0	0	0	0
620,000	240	215	18	5	2	0	0	0	0	0
650,000	188	160	19	5	4	0	0	0	0	0
680,000	172	145	18	7	2	0	0	0	0	0
710,000	137	123	4	8	1	1	0	0	0	0
750,000	143	126	11	5	1	0	0	0	0	0
790,000	113	98	8	6	1	0	0	0	0	0
830,000	86	74	8	4	0	0	0	0	0	0
880,000	68	53	11	3	1	0	0	0	0	0
930,000	61	48	9	2	1	1	0	0	0	0
980,000	50	44	5	1	0	0	0	0	0	0
1,030,000	42	32	9	1	0	0	0	0	0	0
1,090,000	38	29	6	3	0	0	0	0	0	0
1,150,000	29	19	5	2	2	1	0	0	0	0
1,210,000	29	20	3	5	1	0	0	0	0	0
1,270,000	29	20	6	2	0	1	0	0	0	0
1,330,000	18	13	1	4	0	0	0	0	0	0
1,390,000	89	58	16	8	6	1	0	0	0	0
平均標準報酬月額 (円)	283,448	280,110	314,039	322,929	338,305	335,897	232,889	-	-	-
平均標準報酬月額 (円) (実報酬額ベース)	284,039	280,505	315,668	326,019	347,813	344,276	232,889	-	-	-



第6表 標準賞与額階級別・被扶養者数別・性別、被保険者数及び平均標準賞与額

標準賞与額階級	組合健保									
	被保険者数	0人	1	2	3	4	5	6	7	8人以上
総数	(人)	(人)	(人)	(人)	(人)	(人)	(人)	(人)	(人)	(人)
総数	164,852	103,158	25,247	19,104	13,731	3,143	397	52	15	5
0円	29,869	20,850	5,538	2,084	1,094	263	28	7	3	2
任意継続分(再掲)	2,252	949	1,069	163	50	18	2	1	0	0
特例退職分(再掲)	1,789	507	1,177	93	12	0	0	0	0	0
1,000～99,000	11,553	9,913	1,000	419	177	35	9	0	0	0
100,000～199,000	7,027	5,806	688	323	165	37	7	0	1	0
200,000～299,000	5,070	3,973	595	300	162	31	7	2	0	0
300,000～399,000	4,672	3,650	537	306	148	23	7	1	0	0
400,000～499,000	4,965	3,701	662	342	215	36	9	0	0	0
500,000～599,000	5,117	3,801	636	371	240	59	7	2	1	0
600,000～699,000	5,489	3,941	733	447	296	62	8	2	0	0
700,000～799,000	5,989	4,367	754	468	319	67	13	1	0	0
800,000～899,000	6,356	4,585	791	558	322	83	16	1	0	0
900,000～999,000	6,425	4,492	814	592	417	93	12	3	2	0
1,000,000～1,099,000	6,455	4,369	817	658	485	116	8	2	0	0
1,100,000～1,199,000	6,197	4,058	810	702	518	87	19	2	1	0
1,200,000～1,299,000	5,857	3,581	826	748	542	141	16	2	1	0
1,300,000～1,399,000	5,384	3,085	781	771	580	145	19	3	0	0
1,400,000～1,499,000	4,997	2,753	730	786	548	162	15	3	0	0
1,500,000～1,599,000	4,240	2,267	662	657	508	133	12	1	0	0
1,600,000～1,699,000	3,937	1,971	682	635	503	124	16	4	2	0
1,700,000～1,799,000	3,490	1,622	643	635	473	98	16	2	1	0
1,800,000～1,899,000	3,164	1,423	559	600	453	116	10	2	0	1
1,900,000～1,999,000	2,744	1,149	493	553	425	107	14	1	1	1
2,000,000～2,199,000	4,703	1,867	911	976	764	161	21	2	0	1
2,200,000～2,399,000	3,836	1,425	739	835	663	155	16	3	0	0
2,400,000～2,599,000	3,001	978	618	679	570	137	17	2	0	0
2,600,000～2,799,000	2,427	737	501	548	500	125	16	0	0	0
2,800,000～2,999,000	1,937	539	455	481	387	67	8	0	0	0
3,000,000～3,199,000	1,561	446	339	378	327	60	10	0	1	0
3,200,000～3,399,000	1,243	314	272	319	264	68	4	2	0	0
3,400,000～3,599,000	1,082	246	232	303	235	62	4	0	0	0
3,600,000～3,799,000	906	217	200	248	197	36	8	0	0	0
3,800,000～3,999,000	742	161	174	199	175	30	3	0	0	0
4,000,000～4,199,000	666	140	138	191	161	33	3	0	0	0
4,200,000～4,399,000	516	107	122	142	118	24	3	0	0	0
4,400,000～4,599,000	466	105	111	121	106	22	1	0	0	0
4,600,000～4,799,000	395	78	103	120	82	10	2	0	0	0
4,800,000～4,999,000	385	93	80	96	88	27	1	0	0	0
5,000,000～5,199,000	302	60	64	78	85	13	2	0	0	0
5,200,000～5,399,000	257	43	67	68	67	11	1	0	0	0
5,400,000～5,599,000	248	36	57	72	70	10	2	0	1	0
5,600,000～	1,182	209	313	295	282	74	7	2	0	0
平均標準賞与額(円)	1,057,202	772,418	1,231,798	1,655,367	1,846,993	1,824,668	1,699,363	1,548,385	1,366,800	1,169,600
平均標準賞与額(円) (任意継続分・特例退職分を除く)	1,083,769	783,476	1,352,080	1,677,850	1,855,370	1,835,178	1,707,967	1,578,745	1,366,800	1,169,600

※ 標準賞与額とは、令和3年10月1日現在の被保険者について、令和2年10月1日から令和3年9月30日の1年間に支払われたものとしている。

第6表(続) 標準賞与額階級別・被扶養者数別・性別、被保険者数  
及び平均標準賞与額

一男 性一

組合健保

標準賞与額階級	被保険者数	0人	1	2	3	4	5	6	7	8人以上
	(人)	(人)	(人)	(人)	(人)	(人)	(人)	(人)	(人)	(人)
総 数	108,617	51,846	22,103	17,713	13,410	3,085	388	52	15	5
0 円	16,734	8,768	4,839	1,807	1,037	245	26	7	3	2
任意継続分(再掲)	1,896	623	1,044	158	50	18	2	1	0	0
特例退職分(再掲)	1,624	350	1,169	93	12	0	0	0	0	0
1,000 ～ 99,000	4,446	3,421	615	245	134	24	7	0	0	0
100,000 ～ 199,000	3,212	2,304	484	231	151	36	5	0	1	0
200,000 ～ 299,000	2,508	1,623	468	238	144	27	6	2	0	0
300,000 ～ 399,000	2,353	1,510	430	246	136	23	7	1	0	0
400,000 ～ 499,000	2,726	1,661	535	288	200	33	9	0	0	0
500,000 ～ 599,000	2,976	1,820	519	336	232	59	7	2	1	0
600,000 ～ 699,000	3,404	2,036	606	403	287	62	8	2	0	0
700,000 ～ 799,000	3,727	2,291	622	426	307	67	13	1	0	0
800,000 ～ 899,000	4,151	2,539	689	510	314	82	16	1	0	0
900,000 ～ 999,000	4,322	2,553	712	537	411	93	11	3	2	0
1,000,000 ～ 1,099,000	4,349	2,446	713	604	463	113	8	2	0	0
1,100,000 ～ 1,199,000	4,445	2,443	736	652	507	85	19	2	1	0
1,200,000 ～ 1,299,000	4,255	2,117	739	710	532	138	16	2	1	0
1,300,000 ～ 1,399,000	4,037	1,880	693	732	568	143	18	3	0	0
1,400,000 ～ 1,499,000	3,795	1,681	653	742	540	161	15	3	0	0
1,500,000 ～ 1,599,000	3,231	1,362	598	623	502	133	12	1	0	0
1,600,000 ～ 1,699,000	3,137	1,258	623	614	498	122	16	4	2	0
1,700,000 ～ 1,799,000	2,808	1,008	605	608	470	98	16	2	1	0
1,800,000 ～ 1,899,000	2,606	931	518	581	448	115	10	2	0	1
1,900,000 ～ 1,999,000	2,302	777	448	535	418	107	14	1	1	1
2,000,000 ～ 2,199,000	3,956	1,220	847	946	759	160	21	2	0	1
2,200,000 ～ 2,399,000	3,340	969	707	829	661	155	16	3	0	0
2,400,000 ～ 2,599,000	2,643	661	596	665	565	137	17	2	0	0
2,600,000 ～ 2,799,000	2,154	505	476	536	496	125	16	0	0	0
2,800,000 ～ 2,999,000	1,768	401	438	471	383	67	8	0	0	0
3,000,000 ～ 3,199,000	1,418	321	326	374	327	59	10	0	1	0
3,200,000 ～ 3,399,000	1,152	233	265	317	263	68	4	2	0	0
3,400,000 ～ 3,599,000	1,004	177	227	299	235	62	4	0	0	0
3,600,000 ～ 3,799,000	847	162	196	248	197	36	8	0	0	0
3,800,000 ～ 3,999,000	693	120	170	196	175	29	3	0	0	0
4,000,000 ～ 4,199,000	618	106	132	185	159	33	3	0	0	0
4,200,000 ～ 4,399,000	476	74	117	141	117	24	3	0	0	0
4,400,000 ～ 4,599,000	435	80	107	119	106	22	1	0	0	0
4,600,000 ～ 4,799,000	368	58	98	119	81	10	2	0	0	0
4,800,000 ～ 4,999,000	353	68	77	93	87	27	1	0	0	0
5,000,000 ～ 5,199,000	284	46	62	77	84	13	2	0	0	0
5,200,000 ～ 5,399,000	246	33	66	68	67	11	1	0	0	0
5,400,000 ～ 5,599,000	236	27	55	71	70	10	2	0	1	0
5,600,000 ～	1,102	156	296	291	279	71	7	2	0	0
平均標準賞与額(円)	1,283,985	935,533	1,303,957	1,726,544	1,871,007	1,843,281	1,731,170	1,548,385	1,366,800	1,169,600
平均標準賞与額(円) (任意継続分・特例退職分を除く)	1,326,989	953,426	1,449,038	1,751,362	1,879,698	1,854,099	1,740,140	1,578,745	1,366,800	1,169,600

※ 標準賞与額とは、令和3年10月1日現在の被保険者について、令和2年10月1日から令和3年9月30日の1年間に支払われたものとしている。

第6表(続) 標準賞与額階級別・被扶養者数別・性別、被保険者数及び平均標準賞与額

－女性－

組合健保

標準賞与額階級	被保険者数	0人	1	2	3	4	5	6	7	8人以上
	(人)	(人)	(人)	(人)	(人)	(人)	(人)	(人)	(人)	(人)
総数	56,235	51,312	3,144	1,391	321	58	9	0	0	0
0円	13,135	12,082	699	277	57	18	2	0	0	0
任意継続分(再掲)	356	326	25	5	0	0	0	0	0	0
特例退職分(再掲)	165	157	8	0	0	0	0	0	0	0
1,000～99,000	7,107	6,492	385	174	43	11	2	0	0	0
100,000～199,000	3,815	3,502	204	92	14	1	2	0	0	0
200,000～299,000	2,562	2,350	127	62	18	4	1	0	0	0
300,000～399,000	2,319	2,140	107	60	12	0	0	0	0	0
400,000～499,000	2,239	2,040	127	54	15	3	0	0	0	0
500,000～599,000	2,141	1,981	117	35	8	0	0	0	0	0
600,000～699,000	2,085	1,905	127	44	9	0	0	0	0	0
700,000～799,000	2,262	2,076	132	42	12	0	0	0	0	0
800,000～899,000	2,205	2,046	102	48	8	1	0	0	0	0
900,000～999,000	2,103	1,939	102	55	6	0	1	0	0	0
1,000,000～1,099,000	2,106	1,923	104	54	22	3	0	0	0	0
1,100,000～1,199,000	1,752	1,615	74	50	11	2	0	0	0	0
1,200,000～1,299,000	1,602	1,464	87	38	10	3	0	0	0	0
1,300,000～1,399,000	1,347	1,205	88	39	12	2	1	0	0	0
1,400,000～1,499,000	1,202	1,072	77	44	8	1	0	0	0	0
1,500,000～1,599,000	1,009	905	64	34	6	0	0	0	0	0
1,600,000～1,699,000	800	713	59	21	5	2	0	0	0	0
1,700,000～1,799,000	682	614	38	27	3	0	0	0	0	0
1,800,000～1,899,000	558	492	41	19	5	1	0	0	0	0
1,900,000～1,999,000	442	372	45	18	7	0	0	0	0	0
2,000,000～2,199,000	747	647	64	30	5	1	0	0	0	0
2,200,000～2,399,000	496	456	32	6	2	0	0	0	0	0
2,400,000～2,599,000	358	317	22	14	5	0	0	0	0	0
2,600,000～2,799,000	273	232	25	12	4	0	0	0	0	0
2,800,000～2,999,000	169	138	17	10	4	0	0	0	0	0
3,000,000～3,199,000	143	125	13	4	0	1	0	0	0	0
3,200,000～3,399,000	91	81	7	2	1	0	0	0	0	0
3,400,000～3,599,000	78	69	5	4	0	0	0	0	0	0
3,600,000～3,799,000	59	55	4	0	0	0	0	0	0	0
3,800,000～3,999,000	49	41	4	3	0	1	0	0	0	0
4,000,000～4,199,000	48	34	6	6	2	0	0	0	0	0
4,200,000～4,399,000	40	33	5	1	1	0	0	0	0	0
4,400,000～4,599,000	31	25	4	2	0	0	0	0	0	0
4,600,000～4,799,000	27	20	5	1	1	0	0	0	0	0
4,800,000～4,999,000	32	25	3	3	1	0	0	0	0	0
5,000,000～5,199,000	18	14	2	1	1	0	0	0	0	0
5,200,000～5,399,000	11	10	1	0	0	0	0	0	0	0
5,400,000～5,599,000	12	9	2	1	0	0	0	0	0	0
5,500,000～	80	53	17	4	3	3	0	0	0	0
平均標準賞与額(円)	619,176	607,606	724,503	748,991	843,785	834,621	328,111	-	-	-
平均標準賞与額(円) (任意継続分・特例退職分を除く)	624,966	613,379	732,188	751,693	843,785	834,621	328,111	-	-	-

※ 標準賞与額とは、令和3年10月1日現在の被保険者について、令和2年10月1日から令和3年9月30日の1年間に支払われたものとしている。



第7表 総報酬額階級別・被扶養者数別・性別、被保険者数及び平均総報酬額

総報酬額階級	被保険者数										組合健保
	0人	1	2	3	4	5	6	7	8人以上	(人)	
総数	164,852	103,158	25,247	19,104	13,731	3,143	397	52	15	5	
1,000,000 ~ 1,999,000	1,488	1,323	115	39	8	3	0	0	0	0	
2,000,000 ~ 2,999,000	11,557	10,095	1,075	297	70	16	4	0	0	0	
3,000,000 ~ 3,999,000	13,666	11,005	1,994	482	147	31	4	2	0	1	
4,000,000 ~ 4,999,000	13,217	10,196	1,627	861	431	89	12	0	1	0	
5,000,000 ~ 5,999,000	11,323	7,292	1,656	1,302	849	182	34	7	1	0	
6,000,000 ~ 6,999,000	9,134	4,722	1,550	1,487	1,076	261	28	6	2	2	
7,000,000 ~ 7,999,000	6,661	3,429	1,391	1,314	1,026	245	37	1	2	0	
8,000,000 ~ 8,999,000	4,589	1,596	915	1,015	826	210	23	4	0	0	
9,000,000 ~ 9,999,000	3,632	1,133	733	880	699	166	19	2	0	0	
10,000,000 ~ 10,999,000	2,210	513	466	590	503	128	9	1	0	0	
11,000,000 ~ 11,999,000	1,972	503	410	523	431	85	19	1	0	0	
12,000,000 ~ 12,999,000	1,162	265	265	309	264	55	3	1	0	0	
13,000,000 ~ 13,999,000	805	175	194	207	185	39	5	0	0	0	
14,000,000 ~ 14,999,000	481	82	127	125	126	16	4	1	0	0	
15,000,000 ~ 15,999,000	419	96	98	115	86	21	2	1	0	0	
16,000,000 ~ 16,999,000	201	37	47	41	59	17	0	0	0	0	
17,000,000 ~ 17,999,000	145	18	35	51	32	8	1	0	0	0	
18,000,000 ~ 18,999,000	112	15	29	33	25	10	0	0	0	0	
19,000,000 ~ 19,999,000	81	11	31	23	12	3	1	0	0	0	
20,000,000 ~ 20,999,000	71	18	26	12	11	4	0	0	0	0	
21,000,000 ~ 21,999,000	28	5	9	8	6	0	0	0	0	0	
22,000,000 ~	40	9	16	7	6	2	0	0	0	0	
平均総報酬額 (円)	5,620,318	4,577,312	6,533,678	7,660,223	8,265,024	8,257,485	7,741,559	7,109,923	8,062,800	6,665,600	
平均総報酬額 (円) (標報実報酬額ベース)	5,686,289	4,599,028	6,683,034	7,787,979	8,398,993	8,428,810	7,799,685	7,135,308	9,494,800	6,665,600	

※ 総報酬額は、標準報酬月額額の12ヶ月分に標準賞与額(令和2年10月1日から令和3年9月30日の1年間に支払われたもの)を加えたものとしている。

第7表(続) 総報酬額階級別・被扶養者数別・性別、被保険者数及び平均総報酬額

男性

組合健保

総報酬額階級	被保険者数	0人	1	2	3	4	5	6	7	8人以上
	(人)	(人)	(人)	(人)	(人)	(人)	(人)	(人)	(人)	(人)
総数	108,617	51,846	22,103	17,713	13,410	3,085	388	52	15	5
999,000	34	25	5	3	1	0	0	0	0	0
1,000,000 ~ 1,499,000	400	317	70	11	2	0	0	0	0	0
1,500,000 ~ 1,999,000	1,497	1,171	285	26	12	3	0	0	0	0
2,000,000 ~ 2,499,000	3,674	2,876	652	113	27	5	1	0	0	0
2,500,000 ~ 2,999,000	5,002	3,893	860	171	56	20	1	1	0	0
3,000,000 ~ 3,499,000	6,879	4,699	1,664	354	125	30	4	2	0	1
3,500,000 ~ 3,999,000	7,425	5,200	1,411	531	223	45	13	2	0	0
4,000,000 ~ 4,499,000	8,244	5,605	1,384	754	400	89	11	0	1	0
4,500,000 ~ 4,999,000	8,887	5,433	1,604	1,034	652	132	22	7	3	0
5,000,000 ~ 5,499,000	8,097	4,372	1,457	1,218	828	181	33	7	1	0
5,500,000 ~ 5,999,000	7,556	3,734	1,378	1,285	918	207	29	4	1	0
6,000,000 ~ 6,499,000	7,228	3,068	1,407	1,399	1,056	260	28	6	2	2
6,500,000 ~ 6,999,000	6,146	2,317	1,269	1,267	1,010	243	37	1	2	0
7,000,000 ~ 7,499,000	5,622	1,889	1,232	1,280	960	229	30	1	1	0
7,500,000 ~ 7,999,000	4,796	1,489	1,014	1,091	946	223	26	5	1	1
8,000,000 ~ 8,499,000	4,072	1,144	871	999	821	210	23	4	0	0
8,500,000 ~ 8,999,000	3,552	919	788	866	772	181	24	1	1	0
9,000,000 ~ 9,499,000	3,259	817	696	862	697	166	19	2	0	0
9,500,000 ~ 9,999,000	2,599	564	583	712	580	142	14	3	0	1
10,000,000 ~ 10,499,000	2,043	361	454	588	502	128	9	1	0	0
10,500,000 ~ 10,999,000	1,788	347	392	516	428	85	19	1	0	0
11,000,000 ~ 11,499,000	1,522	272	385	406	381	74	4	0	0	0
11,500,000 ~ 11,999,000	1,324	250	310	330	352	75	7	0	0	0
12,000,000 ~ 12,499,000	1,081	193	260	306	263	55	3	1	0	0
12,500,000 ~ 12,999,000	708	95	198	188	186	37	4	0	0	0
13,000,000 ~ 13,499,000	759	132	193	206	185	38	5	0	0	0
13,500,000 ~ 13,999,000	699	111	186	180	182	38	2	0	0	0
14,000,000 ~ 14,499,000	437	44	123	124	125	16	4	1	0	0
14,500,000 ~ 14,999,000	495	63	133	151	116	30	2	0	0	0
15,000,000 ~ 15,499,000	382	68	93	111	86	21	2	1	0	0
15,500,000 ~ 15,999,000	328	62	91	76	83	14	2	0	0	0
16,000,000 ~ 16,499,000	187	27	44	41	58	17	0	0	0	0
16,500,000 ~ 16,999,000	838	142	279	217	165	31	3	1	0	0
17,000,000 ~ 17,499,000	137	12	34	50	32	8	1	0	0	0
17,500,000 ~ 17,999,000	106	20	22	36	23	4	1	0	0	0
18,000,000 ~ 18,499,000	102	11	24	32	25	10	0	0	0	0
18,500,000 ~ 18,999,000	106	15	34	22	24	8	3	0	0	0
19,000,000 ~ 19,499,000	77	10	29	22	12	3	1	0	0	0
19,500,000 ~ 19,999,000	81	9	24	23	18	6	0	0	1	0
20,000,000 ~ 20,499,000	67	14	26	12	11	4	0	0	0	0
20,500,000 ~ 20,999,000	62	12	22	15	10	2	1	0	0	0
21,000,000 ~ 21,499,000	22	0	8	8	6	0	0	0	0	0
21,500,000 ~ 21,999,000	36	7	15	7	5	2	0	0	0	0
22,000,000 ~	261	37	94	70	46	13	0	0	1	0
平均総報酬額 (円)	6,448,574	5,179,430	6,823,954	7,898,647	8,345,491	8,321,259	7,848,696	7,109,923	8,062,800	6,665,600
平均総報酬額 (円) (標準報酬月額ベース)	6,545,033	5,217,953	6,991,775	8,033,524	8,479,936	8,493,915	7,908,170	7,135,308	9,494,800	6,665,600

※ 総報酬額は、標準報酬月額の12ヶ月分に標準賞与額(令和2年10月1日から令和3年9月30日の1年間に支払われたもの)を加えたものとしている。

第7表(続) 総報酬額階級別・被扶養者数別・性別、被保険者数及び平均総報酬額

総報酬額階級		被保険者数									
		0人	1	2	3	4	5	6	7	8人以上	
		(人)	(人)	(人)	(人)	(人)	(人)	(人)	(人)	(人)	
総数		56,235	51,312	3,144	1,391	321	58	9	0	0	
円											
～	999,000	56	50	2	1	1	2	0	0	0	
1,000,000	～ 1,499,000	1,088	1,006	45	28	6	3	0	0	0	
1,500,000	～ 1,999,000	4,673	4,272	261	104	28	7	1	0	0	
2,000,000	～ 2,499,000	7,883	7,219	423	184	43	11	3	0	0	
2,500,000	～ 2,999,000	7,289	6,759	342	151	30	5	2	0	0	
3,000,000	～ 3,499,000	6,787	6,306	330	128	22	1	0	0	0	
3,500,000	～ 3,999,000	5,904	5,499	277	102	18	8	0	0	0	
4,000,000	～ 4,499,000	4,973	4,591	243	107	31	0	1	0	0	
4,500,000	～ 4,999,000	4,307	3,956	220	107	20	3	1	0	0	
5,000,000	～ 5,499,000	3,226	2,920	199	84	21	1	1	0	0	
5,500,000	～ 5,999,000	2,374	2,156	137	64	14	3	0	0	0	
6,000,000	～ 6,499,000	1,906	1,654	143	88	20	1	0	0	0	
6,500,000	～ 6,999,000	1,299	1,112	122	47	16	2	0	0	0	
7,000,000	～ 7,499,000	1,039	899	83	48	7	2	0	0	0	
7,500,000	～ 7,999,000	753	666	54	21	9	3	0	0	0	
8,000,000	～ 8,499,000	517	452	44	16	5	0	0	0	0	
8,500,000	～ 8,999,000	396	339	32	19	6	0	0	0	0	
9,000,000	～ 9,499,000	373	316	37	18	2	0	0	0	0	
9,500,000	～ 9,999,000	240	209	20	9	2	0	0	0	0	
10,000,000	～ 10,499,000	167	152	12	2	1	0	0	0	0	
10,500,000	～ 10,999,000	184	156	18	7	3	0	0	0	0	
11,000,000	～ 11,499,000	155	122	17	13	2	1	0	0	0	
11,500,000	～ 11,999,000	111	87	16	6	1	1	0	0	0	
12,000,000	～ 12,499,000	81	72	5	3	1	0	0	0	0	
12,500,000	～ 12,999,000	51	39	6	6	0	0	0	0	0	
13,000,000	～ 13,499,000	46	43	1	1	0	1	0	0	0	
13,500,000	～ 13,999,000	50	40	7	1	2	0	0	0	0	
14,000,000	～ 14,499,000	44	38	4	1	1	0	0	0	0	
14,500,000	～ 14,999,000	50	40	2	6	2	0	0	0	0	
15,000,000	～ 15,499,000	37	28	5	4	0	0	0	0	0	
15,500,000	～ 15,999,000	27	20	4	3	0	0	0	0	0	
16,000,000	～ 16,499,000	14	10	3	0	1	0	0	0	0	
16,500,000	～ 16,999,000	44	31	8	3	2	0	0	0	0	
17,000,000	～ 17,499,000	8	6	1	1	0	0	0	0	0	
17,500,000	～ 17,999,000	8	6	1	1	0	0	0	0	0	
18,000,000	～ 18,499,000	10	4	5	1	0	0	0	0	0	
18,500,000	～ 18,999,000	10	7	2	1	0	0	0	0	0	
19,000,000	～ 19,499,000	4	1	2	1	0	0	0	0	0	
19,500,000	～ 19,999,000	9	7	1	0	0	1	0	0	0	
20,000,000	～ 20,499,000	4	4	0	0	0	0	0	0	0	
20,500,000	～ 20,999,000	8	2	2	1	2	1	0	0	0	
21,000,000	～ 21,499,000	6	5	1	0	0	0	0	0	0	
21,500,000	～ 21,999,000	4	2	1	0	1	0	0	0	0	
22,000,000	～	20	9	6	3	1	1	0	0	0	
平均総報酬額	(円)	4,020,556	3,968,927	4,492,976	4,624,137	4,903,449	4,865,379	3,122,778	-	-	
平均総報酬額	(円)	4,027,641	3,973,661	4,512,514	4,661,215	5,017,542	4,965,931	3,122,778	-	-	
(標報実報酬額ベース)											

※ 総報酬額は、標準報酬月額額の12ヶ月分に標準賞与額(令和2年10月1日から令和3年9月30日の1年間に支払われたもの)を加えたものとしている。

第8表 都道府県別・被保険者の年齢階級別・

— 総 数 —

都道府県名	被保険者数	15～19歳	20～24	25～29	30～34	35～39	40～44	45～49	50～54	55～59	60～64
全 国	(人) 164,852	(人) 1,096	(人) 11,434	(人) 19,029	(人) 17,872	(人) 18,834	(人) 19,105	(人) 22,504	(人) 21,299	(人) 16,348	(人) 10,758
1 北海道	2,229	18	206	244	247	239	262	288	247	221	186
2 青森	266	8	25	25	33	26	34	36	33	24	15
3 岩手	335	2	37	32	33	25	48	49	40	38	28
4 宮城	1,178	17	101	120	104	142	128	166	162	114	86
5 秋田	350	4	31	37	26	36	42	58	42	35	34
6 山形	319	6	26	30	31	33	42	50	36	45	18
7 福島	733	16	62	80	76	75	92	101	95	60	60
8 茨城	1,447	15	115	132	144	148	139	220	196	174	121
9 栃木	1,035	11	70	120	98	106	116	154	154	118	65
10 群馬	1,279	17	83	127	125	155	162	193	171	120	96
11 埼玉	4,275	41	284	478	425	448	512	630	600	430	276
12 千葉	4,528	29	345	445	438	451	495	650	574	528	390
13 東京都	85,788	362	5,601	10,516	9,681	10,216	10,192	11,553	10,661	8,177	5,170
14 神奈川県	9,976	56	649	1,011	976	1,067	1,141	1,399	1,473	1,025	651
15 新潟	1,234	12	82	144	116	131	175	151	170	127	94
16 富山	876	14	60	92	72	89	104	138	129	87	67
17 石川	478	8	41	47	45	48	57	80	59	56	26
18 福井	409	3	33	46	52	38	50	50	55	46	25
19 山梨	353	6	23	26	33	52	40	47	50	35	30
20 長野	1,455	13	94	157	146	134	183	223	182	173	94
21 岐阜	777	9	59	89	91	77	86	100	108	76	69
22 静岡県	3,616	39	267	356	377	401	378	469	529	413	266
23 愛知県	10,297	133	829	1,220	1,177	1,211	1,181	1,396	1,273	949	663
24 三重	733	8	59	77	80	77	87	108	93	81	44
25 滋賀	647	10	39	62	67	66	72	90	87	66	63
26 京都府	1,815	9	118	212	193	207	223	243	251	187	112
27 大阪府	15,400	92	986	1,609	1,512	1,637	1,616	2,094	2,205	1,690	1,163
28 兵庫県	2,968	31	222	306	322	349	342	451	409	257	185
29 奈良	198	1	18	24	31	21	19	25	23	21	12
30 和歌山	200	1	15	23	22	23	26	19	27	25	12
31 鳥取	99	0	4	12	11	15	20	17	7	9	4
32 島根	192	1	17	29	23	22	19	26	22	18	13
33 岡山	677	9	77	90	83	81	63	90	68	57	43
34 広島	2,053	22	158	225	204	246	223	290	251	217	143
35 山口	756	10	76	100	118	100	92	75	77	62	31
36 徳島	166	3	15	19	17	19	17	21	24	16	11
37 香川	418	5	23	52	43	37	44	57	58	52	35
38 愛媛	425	4	37	47	49	40	52	62	50	50	26
39 高知	142	0	14	13	15	21	21	17	15	12	12
40 福岡	2,701	26	250	313	298	297	286	350	330	258	203
41 佐賀	178	0	19	20	17	23	23	24	21	10	16
42 長崎	192	2	17	18	20	22	24	20	30	20	14
43 熊本	427	7	25	48	58	54	49	61	55	45	19
44 大分	255	4	21	31	35	34	32	35	30	21	10
45 宮崎	321	4	27	47	30	36	24	41	43	31	26
46 鹿児島	230	4	23	29	22	23	22	27	33	25	13
47 沖縄	426	4	51	49	56	36	50	60	51	47	18

性別、被保険者数、平均年齢、被扶養者数及び扶養率

組合健保

65～69	70～74	75歳以上	前期高齢者 (再掲)	70歳以上 (再掲)	70歳以上 現役並み 所得者 (再掲)	介護(1号) (再掲)	介護(2号) (再掲)	介護(計) (再掲)	平均年齢	被扶養者数	扶養率
(人)	(人)	(人)	(人)	(人)	(人)	(人)	(人)	(人)	(歳)	(人)	
4,370	2,203	0	6,573	2,203	913	6,573	90,014	96,587	43.42	119,662	0.726
55	16	0	71	16	5	71	1,204	1,275	42.95	1,452	0.651
4	3	0	7	3	0	7	142	149	41.85	205	0.771
1	2	0	3	2	2	3	203	206	42.93	189	0.564
29	9	0	38	9	3	38	656	694	43.25	965	0.819
5	0	0	5	0	0	5	211	216	43.48	163	0.466
2	0	0	2	0	0	2	191	193	42.92	215	0.674
14	2	0	16	2	1	16	408	424	42.50	449	0.613
34	9	0	43	9	5	43	850	893	44.21	988	0.683
19	4	0	23	4	0	23	607	630	43.42	743	0.718
24	6	0	30	6	3	30	742	772	43.46	868	0.679
122	29	0	151	29	12	151	2,448	2,599	43.61	2,775	0.649
132	51	0	183	51	20	183	2,637	2,820	44.46	2,435	0.538
2,351	1,308	0	3,659	1,308	575	3,659	45,753	49,412	43.24	59,384	0.692
305	223	0	528	223	108	528	5,689	6,217	44.53	7,381	0.740
29	3	0	32	3	1	32	717	749	43.48	721	0.584
22	2	0	24	2	1	24	525	549	43.76	721	0.823
8	3	0	11	3	2	11	278	289	42.99	363	0.759
7	4	0	11	4	0	11	226	237	42.91	279	0.682
7	4	0	11	4	2	11	202	213	44.16	281	0.796
39	17	0	56	17	3	56	855	911	44.06	1,064	0.731
10	3	0	13	3	1	13	439	452	43.10	667	0.858
96	25	0	121	25	6	121	2,055	2,176	43.88	2,726	0.754
208	57	0	265	57	12	265	5,462	5,727	42.33	9,184	0.892
16	3	0	19	3	1	19	413	432	42.93	613	0.836
20	5	0	25	5	2	25	378	403	44.42	542	0.838
43	17	0	60	17	8	60	1,016	1,076	43.44	1,512	0.833
477	319	0	796	319	117	796	8,768	9,564	44.70	12,034	0.781
70	24	0	94	24	8	94	1,644	1,738	43.07	2,655	0.895
2	1	0	3	1	1	3	100	103	41.66	155	0.783
6	1	0	7	1	1	7	109	116	43.36	161	0.805
0	0	0	0	0	0	0	57	57	41.97	99	1.000
2	0	0	2	0	0	2	98	100	41.45	134	0.698
13	3	0	16	3	1	16	321	337	40.97	486	0.718
60	14	0	74	14	1	74	1,124	1,198	43.37	1,675	0.816
13	2	0	15	2	0	15	337	352	40.11	518	0.685
3	1	0	4	1	1	4	89	93	42.54	116	0.699
10	2	0	12	2	1	12	246	258	44.06	336	0.804
7	1	0	8	1	1	8	240	248	42.71	366	0.861
2	0	0	2	0	0	2	77	79	42.23	85	0.599
72	18	0	90	18	4	90	1,427	1,517	42.73	2,168	0.803
4	1	0	5	1	0	5	94	99	42.37	169	0.949
2	3	0	5	3	2	5	108	113	43.35	183	0.953
5	1	0	6	1	0	6	229	235	42.23	378	0.885
1	1	0	2	1	0	2	128	130	40.63	217	0.851
9	3	0	12	3	1	12	165	177	42.92	257	0.801
7	2	0	9	2	1	9	120	129	42.56	207	0.900
3	1	0	4	1	0	4	226	230	41.10	378	0.887

第8表(続) 都道府県別・被保険者の年齢階級別・

－男性－

都道府県名	被保険者数	15～19歳	20～24	25～29	30～34	35～39	40～44	45～49	50～54	55～59	60～64
全 国	(人) 108,617	(人) 741	(人) 6,280	(人) 11,140	(人) 11,232	(人) 12,263	(人) 12,679	(人) 15,013	(人) 14,587	(人) 11,561	(人) 7,876
1 北海道	1,244	11	90	123	143	140	144	153	131	135	126
2 青森	171	6	16	15	20	20	22	23	21	13	12
3 岩手	223	1	22	20	25	19	32	32	26	29	14
4 宮城	858	12	66	75	74	94	90	124	128	92	69
5 秋田	181	4	18	21	12	18	24	29	25	15	14
6 山形	218	5	21	14	20	18	30	32	28	37	11
7 福島	405	12	29	50	46	41	57	54	49	31	28
8 茨城	987	7	68	85	100	115	90	145	132	132	83
9 栃木	705	9	38	73	69	76	86	96	107	84	49
10 群馬	874	11	46	78	83	113	122	144	112	79	61
11 埼玉	2,617	26	155	265	275	275	331	372	370	260	182
12 千葉	2,464	12	165	227	252	250	295	347	313	267	218
13 東京都	55,346	242	2,939	5,885	5,817	6,424	6,598	7,645	7,211	5,816	3,812
14 神奈川県	7,128	39	401	642	654	731	821	986	1,122	777	507
15 新潟	751	6	56	98	80	79	104	93	89	64	57
16 富山	641	9	39	64	53	64	71	89	95	73	61
17 石川	338	5	25	30	33	39	37	57	40	42	20
18 福井	270	3	21	30	34	29	35	33	34	28	17
19 山梨	247	4	14	22	20	46	26	34	33	21	19
20 長野	974	11	55	102	88	99	131	148	126	110	64
21 岐阜	536	6	34	52	63	58	64	77	73	51	49
22 静岡	2,539	25	147	246	263	304	270	331	381	289	193
23 愛知	7,759	90	533	832	845	940	944	1,059	989	768	534
24 三重	523	6	28	58	63	51	58	81	66	59	37
25 滋賀	436	8	24	46	49	46	45	58	60	43	36
26 京都	1,260	4	62	132	129	144	152	162	189	143	89
27 大阪	10,084	69	550	898	936	1,030	1,036	1,385	1,511	1,182	860
28 兵庫県	2,146	21	126	202	222	249	258	336	294	206	154
29 奈良	123	0	4	12	19	10	14	18	18	15	12
30 和歌山	122	1	5	15	11	13	14	11	19	15	11
31 鳥取	72	0	3	8	7	10	15	13	5	7	4
32 島根	122	0	8	20	16	17	9	15	13	12	10
33 岡山	429	7	39	48	57	49	43	58	49	37	27
34 広島	1,486	19	101	160	161	181	154	205	183	169	99
35 山口	423	5	47	57	57	47	39	43	50	40	26
36 徳島	106	3	10	12	10	14	12	9	16	9	8
37 香川	295	4	14	37	29	28	29	37	41	37	29
38 愛媛	291	4	21	24	35	32	33	45	36	33	21
39 高知	56	0	1	2	3	6	7	9	10	6	10
40 福岡	1,800	17	145	200	204	199	182	234	214	181	158
41 佐賀	122	0	9	14	9	16	16	18	17	7	13
42 長崎	129	2	7	12	13	13	14	17	22	16	9
43 熊本	289	6	15	31	39	31	37	44	32	36	13
44 大分	188	3	14	21	25	26	22	26	23	16	10
45 宮崎	240	3	20	35	22	29	19	32	28	22	18
46 鹿児島	136	1	6	17	16	12	13	15	22	20	8
47 沖縄	263	2	23	30	31	18	34	39	34	37	14

性別、被保険者数、平均年齢、被扶養者数及び扶養率

組合健保

65～69	70～74	75歳以上	前期高齢者 (再掲)	70歳以上 (再掲)	70歳以上 現役並み 所得者 (再掲)	介護(1号) (再掲)	介護(2号) (再掲)	介護(計) (再掲)	平均年齢	被扶養者数	扶養率
(人)	(人)	(人)	(人)	(人)	(人)	(人)	(人)	(人)	(歳)	(人)	
3,437	1,808	0	5,245	1,808	811	5,245	61,716	66,961	44.44	112,496	1.036
35	13	0	48	13	5	48	689	737	44.05	1,300	1.045
2	1	0	3	1	0	3	91	94	41.60	187	1.094
1	2	0	3	2	2	3	133	136	43.03	184	0.825
26	8	0	34	8	3	34	503	537	44.34	935	1.090
1	0	0	1	0	0	1	107	108	42.15	137	0.757
2	0	0	2	0	0	2	138	140	43.64	201	0.922
6	2	0	8	2	1	8	219	227	41.84	410	1.012
22	8	0	30	8	4	30	582	612	44.66	942	0.954
15	3	0	18	3	0	18	422	440	44.01	684	0.970
19	6	0	25	6	3	25	518	543	43.86	819	0.937
86	20	0	106	20	9	106	1,515	1,621	44.03	2,540	0.971
84	34	0	118	34	13	118	1,440	1,558	44.80	2,163	0.878
1,868	1,089	0	2,957	1,089	507	2,957	31,082	34,039	44.51	55,784	1.008
258	190	0	448	190	99	448	4,213	4,661	45.55	6,979	0.979
22	3	0	25	3	1	25	407	432	42.80	666	0.887
21	2	0	23	2	1	23	389	412	44.74	700	1.092
7	3	0	10	3	2	10	196	206	43.64	347	1.027
3	3	0	6	3	0	6	147	153	42.63	264	0.978
5	3	0	8	3	1	8	133	141	43.65	271	1.097
28	12	0	40	12	3	40	579	619	44.27	1,007	1.034
7	2	0	9	2	1	9	314	323	43.62	642	1.198
72	18	0	90	18	6	90	1,464	1,554	44.35	2,619	1.032
178	47	0	225	47	11	225	4,294	4,519	43.12	8,887	1.145
13	3	0	16	3	1	16	301	317	43.67	577	1.103
16	5	0	21	5	2	21	242	263	44.11	511	1.172
40	14	0	54	14	8	54	735	789	44.70	1,449	1.150
366	261	0	627	261	108	627	5,974	6,601	45.86	11,218	1.112
61	17	0	78	17	7	78	1,248	1,326	44.02	2,545	1.186
1	0	0	1	0	0	1	77	78	44.61	151	1.228
6	1	0	7	1	1	7	70	77	45.39	143	1.172
0	0	0	0	0	0	0	44	44	42.65	90	1.250
2	0	0	2	0	0	2	59	61	41.94	119	0.975
12	3	0	15	3	1	15	214	229	42.03	454	1.058
44	10	0	54	10	1	54	810	864	43.46	1,613	1.085
12	0	0	12	0	0	12	198	210	41.21	459	1.085
2	1	0	3	1	1	3	54	57	42.36	108	1.019
9	1	0	10	1	0	10	173	183	44.51	318	1.078
6	1	0	7	1	1	7	168	175	43.61	330	1.134
2	0	0	2	0	0	2	42	44	48.98	62	1.107
52	14	0	66	14	4	66	969	1,035	43.39	2,014	1.119
3	0	0	3	0	0	3	71	74	43.67	164	1.344
2	2	0	4	2	2	4	78	82	44.68	167	1.295
4	1	0	5	1	0	5	162	167	42.71	347	1.201
1	1	0	2	1	0	2	97	99	41.41	210	1.117
9	3	0	12	3	1	12	119	131	42.91	239	0.996
5	1	0	6	1	1	6	78	84	44.67	190	1.397
1	0	0	1	0	0	1	158	159	42.75	350	1.331

第8表(続) 都道府県別・被保険者の年齢階級別・

－女性－

都道府県名	被保険者数	15～19歳	20～24	25～29	30～34	35～39	40～44	45～49	50～54	55～59	60～64
全 国	(人) 56,235	(人) 355	(人) 5,154	(人) 7,889	(人) 6,640	(人) 6,571	(人) 6,426	(人) 7,491	(人) 6,712	(人) 4,787	(人) 2,882
1 北海道	985	7	116	121	104	99	118	135	116	86	60
2 青森	95	2	9	10	13	6	12	13	12	11	3
3 岩手	112	1	15	12	8	6	16	17	14	9	14
4 宮城	320	5	35	45	30	48	38	42	34	22	17
5 秋田	169	0	13	16	14	18	18	29	17	20	20
6 山形	101	1	5	16	11	15	12	18	8	8	7
7 福島	328	4	33	30	30	34	35	47	46	29	32
8 茨城	460	8	47	47	44	33	49	75	64	42	38
9 栃木	330	2	32	47	29	30	30	58	47	34	16
10 群馬	405	6	37	49	42	42	40	49	59	41	35
11 埼玉	1,658	15	129	213	150	173	181	258	230	170	94
12 千葉	2,064	17	180	218	186	201	200	303	261	261	172
13 東京都	30,442	120	2,662	4,631	3,864	3,792	3,594	3,908	3,450	2,361	1,358
14 神奈川県	2,848	17	248	369	322	336	320	413	351	248	144
15 新潟	483	6	26	46	36	52	71	58	81	63	37
16 富山	235	5	21	28	19	25	33	49	34	14	6
17 石川	140	3	16	17	12	9	20	23	19	14	6
18 福井	139	0	12	16	18	9	15	17	21	18	8
19 山梨	106	2	9	4	13	6	14	13	17	14	11
20 長野	481	2	39	55	58	35	52	75	56	63	30
21 岐阜	241	3	25	37	28	19	22	23	35	25	20
22 静岡県	1,077	14	120	110	114	97	108	138	148	124	73
23 愛知県	2,538	43	296	388	332	271	237	337	284	181	129
24 三重	210	2	31	19	17	26	29	27	27	22	7
25 滋賀	211	2	15	16	18	20	27	32	27	23	27
26 京都府	555	5	56	80	64	63	71	81	62	44	23
27 大阪府	5,316	23	436	711	576	607	580	709	694	508	303
28 兵庫県	822	10	96	104	100	100	84	115	115	51	31
29 奈良	75	1	14	12	12	11	5	7	5	6	0
30 和歌山	78	0	10	8	11	10	12	8	8	10	1
31 鳥取	27	0	1	4	4	5	5	4	2	2	0
32 島根	70	1	9	9	7	5	10	11	9	6	3
33 岡山	248	2	38	42	26	32	20	32	19	20	16
34 広島	567	3	57	65	43	65	69	85	68	48	44
35 山口	333	5	29	43	61	53	53	32	27	22	5
36 徳島	60	0	5	7	7	5	5	12	8	7	3
37 香川	123	1	9	15	14	9	15	20	17	15	6
38 愛媛	134	0	16	23	14	8	19	17	14	17	5
39 高知	86	0	13	11	12	15	14	8	5	6	2
40 福岡	901	9	105	113	94	98	104	116	116	77	45
41 佐賀	56	0	10	6	8	7	7	6	4	3	3
42 長崎	63	0	10	6	7	9	10	3	8	4	5
43 熊本	138	1	10	17	19	23	12	17	23	9	6
44 大分	67	1	7	10	10	8	10	9	7	5	0
45 宮崎	81	1	7	12	8	7	5	9	15	9	8
46 鹿児島	94	3	17	12	6	11	9	12	11	5	5
47 沖縄	163	2	28	19	25	18	16	21	17	10	5

性別、被保険者数、平均年齢、被扶養者数及び扶養率

組合健保

65～69	70～74	75歳以上	前期高齢者 (再掲)	70歳以上 (再掲)	70歳以上 現役並み 所得者 (再掲)	介護(1号) (再掲)	介護(2号) (再掲)	介護(計) (再掲)	平均年齢	被扶養者数	扶養率
(人)	(人)	(人)	(人)	(人)	(人)	(人)	(人)	(人)	(歳)	(人)	
933	395	0	1,328	395	102	1,328	28,298	29,626	41.46	7,166	0.127
20	3	0	23	3	0	23	515	538	41.58	152	0.154
2	2	0	4	2	0	4	51	55	42.29	18	0.189
0	0	0	0	0	0	0	70	70	42.73	5	0.045
3	1	0	4	1	0	4	153	157	40.32	30	0.094
4	0	0	4	0	0	4	104	108	44.90	26	0.154
0	0	0	0	0	0	0	53	53	41.36	14	0.139
8	0	0	8	0	0	8	189	197	43.31	39	0.119
12	1	0	13	1	1	13	268	281	43.24	46	0.100
4	1	0	5	1	0	5	185	190	42.15	59	0.179
5	0	0	5	0	0	5	224	229	42.61	49	0.121
36	9	0	45	9	3	45	933	978	42.96	235	0.142
48	17	0	65	17	7	65	1,197	1,262	44.05	272	0.132
483	219	0	702	219	68	702	14,671	15,373	40.95	3,600	0.118
47	33	0	80	33	9	80	1,476	1,556	42.00	402	0.141
7	0	0	7	0	0	7	310	317	44.54	55	0.114
1	0	0	1	0	0	1	136	137	41.10	21	0.089
1	0	0	1	0	0	1	82	83	41.42	16	0.114
4	1	0	5	1	0	5	79	84	43.46	15	0.108
2	1	0	3	1	1	3	69	72	45.35	10	0.094
11	5	0	16	5	0	16	276	292	43.62	57	0.119
3	1	0	4	1	0	4	125	129	41.94	25	0.104
24	7	0	31	7	0	31	591	622	42.78	107	0.099
30	10	0	40	10	1	40	1,168	1,208	39.91	297	0.117
3	0	0	3	0	0	3	112	115	41.07	36	0.171
4	0	0	4	0	0	4	136	140	45.07	31	0.147
3	3	0	6	3	0	6	281	287	40.60	63	0.114
111	58	0	169	58	9	169	2,794	2,963	42.49	816	0.153
9	7	0	16	7	1	16	396	412	40.58	110	0.134
1	1	0	2	1	1	2	23	25	36.82	4	0.053
0	0	0	0	0	0	0	39	39	40.19	18	0.231
0	0	0	0	0	0	0	13	13	40.17	9	0.333
0	0	0	0	0	0	0	39	39	40.60	15	0.214
1	0	0	1	0	0	1	107	108	39.14	32	0.129
16	4	0	20	4	0	20	314	334	43.14	62	0.109
1	2	0	3	2	0	3	139	142	38.72	59	0.177
1	0	0	1	0	0	1	35	36	42.85	8	0.133
1	1	0	2	1	1	2	73	75	42.98	18	0.146
1	0	0	1	0	0	1	72	73	40.77	36	0.269
0	0	0	0	0	0	0	35	35	37.83	23	0.267
20	4	0	24	4	0	24	458	482	41.42	154	0.171
1	1	0	2	1	0	2	23	25	39.54	5	0.089
0	1	0	1	1	0	1	30	31	40.63	16	0.254
1	0	0	1	0	0	1	67	68	41.20	31	0.225
0	0	0	0	0	0	0	31	31	38.41	7	0.104
0	0	0	0	0	0	0	46	46	42.94	18	0.222
2	1	0	3	1	0	3	42	45	39.50	17	0.181
2	1	0	3	1	0	3	68	71	38.45	28	0.172

第9表 都道府県別・被扶養者の

— 総 計 —

都道府県名	被扶養者数	0～4歳	5～9	10～14	15～19	20～24	25～29	30～34	35～39	40～44	45～49	50～54
全 国	(人) 119,662	(人) 15,551	(人) 17,299	(人) 17,347	(人) 17,231	(人) 9,013	(人) 2,167	(人) 3,351	(人) 5,030	(人) 5,736	(人) 7,095	(人) 6,999
1 北海道	1,452	183	231	219	200	78	34	64	55	74	77	75
2 青森	205	32	30	33	23	17	3	7	7	10	8	11
3 岩手	189	26	28	36	27	12	1	3	16	8	10	8
4 宮城	965	101	122	141	153	89	17	29	33	43	66	53
5 秋田	163	20	25	27	32	10	3	3	4	7	9	4
6 山形	215	18	40	41	28	21	5	2	4	7	12	6
7 福島	449	66	80	74	65	28	7	12	20	17	21	15
8 茨城	988	114	128	152	151	94	13	24	37	35	62	61
9 栃木	743	88	104	105	135	46	15	22	37	40	48	41
10 群馬	868	92	132	152	133	58	11	19	44	45	49	42
11 埼玉	2,775	307	417	418	452	204	55	72	121	136	167	144
12 千葉	2,435	290	350	346	372	182	51	74	94	107	135	129
13 東京都	59,384	7,810	8,631	8,440	8,281	4,467	1,057	1,561	2,489	2,934	3,624	3,504
14 神奈川県	7,381	856	968	1,051	1,100	621	131	185	283	371	449	499
15 新潟	721	108	113	121	129	53	16	13	26	23	27	22
16 富山	721	103	86	106	129	66	18	22	17	20	47	38
17 石川	363	50	53	68	67	22	4	9	14	14	19	16
18 福井	279	49	51	46	35	19	4	10	9	10	13	12
19 山梨	281	48	45	38	44	23	5	9	12	13	15	8
20 長野	1,064	140	171	167	179	76	21	28	38	48	40	52
21 岐阜	667	91	92	120	95	44	13	20	29	32	38	35
22 静岡県	2,726	360	401	429	414	202	57	85	125	112	132	153
23 愛知	9,184	1,242	1,425	1,368	1,255	619	160	309	458	502	531	540
24 三重	613	89	89	84	97	41	13	12	36	31	39	28
25 滋賀	542	64	91	83	75	45	10	22	18	19	28	26
26 京都	1,512	195	217	208	221	123	23	43	61	70	82	98
27 大阪	12,034	1,465	1,523	1,664	1,790	971	222	339	466	560	742	820
28 兵庫県	2,655	353	383	408	399	205	43	87	111	127	171	144
29 奈良	155	26	29	20	16	12	3	7	5	4	9	11
30 和歌山	161	14	27	22	26	9	3	6	7	9	6	13
31 鳥取	99	8	29	21	15	6	1	1	1	3	6	1
32 島根	134	27	20	25	23	11	4	4	4	3	3	1
33 岡山	486	79	77	68	68	37	6	14	27	24	20	26
34 広島	1,675	254	275	236	230	111	31	55	86	61	100	96
35 山口	518	70	90	85	66	32	15	10	22	26	28	29
36 徳島	116	22	18	12	20	8	3	2	4	4	5	6
37 香川	336	48	34	47	53	28	9	11	11	16	19	21
38 愛媛	366	51	54	49	50	31	6	21	19	13	26	10
39 高知	85	7	17	10	12	14	1	2	3	3	2	3
40 福岡	2,168	321	312	321	296	144	44	83	103	92	115	110
41 佐賀	169	17	24	33	28	11	2	4	4	8	15	7
42 長崎	183	25	35	24	24	16	5	3	11	3	9	11
43 熊本	378	50	60	67	59	37	3	8	10	19	21	20
44 大分	217	37	35	36	30	8	4	8	14	8	10	9
45 宮崎	257	43	44	37	36	16	6	10	11	5	10	19
46 鹿児島	207	30	32	27	31	18	4	7	7	7	12	9
47 沖縄	378	62	61	62	67	28	5	10	17	13	18	13

年齢階級別・性別、被扶養者数及び平均年齢

組合健保

55～59	60～64	65～69	70～74	75歳以上	未就学児 (再掲)	前期高齢者 (再掲)	70歳以上 (再掲)	70歳以上 現役並み 所得者 (再掲)	介護(1号) (再掲)	介護(2号) (再掲)	介護(計) (再掲)	平均年齢
(人)	(人)	(人)	(人)	(人)	(人)	(人)	(人)	(人)	(人)	(人)	(人)	(歳)
5,377	3,854	2,144	1,468	0	20,687	3,612	1,468	234	3,612	29,061	32,673	25.00
63	63	21	15	0	254	36	15	2	36	352	388	24.82
12	4	3	5	0	41	8	5	0	8	45	53	23.91
5	3	2	4	0	32	6	4	0	6	34	40	22.81
50	33	17	18	0	138	35	18	1	35	245	280	26.27
6	10	0	3	0	27	3	3	0	3	36	39	23.51
11	7	5	8	0	33	13	8	0	13	43	56	24.76
19	7	13	5	0	92	18	5	1	18	79	97	22.42
57	25	26	9	0	147	35	9	0	35	240	275	25.61
27	13	16	6	0	118	22	6	0	22	169	191	24.57
43	24	13	11	0	127	24	11	0	24	203	227	24.62
129	79	37	37	0	432	74	37	4	74	655	729	24.74
124	89	49	43	0	402	92	43	6	92	584	676	25.59
2,692	1,973	1,154	767	0	10,391	1,921	767	154	1,921	14,727	16,648	25.23
350	236	165	116	0	1,133	281	116	24	281	1,905	2,186	26.22
29	22	10	9	0	148	19	9	0	19	123	142	21.70
30	27	7	5	0	133	12	5	0	12	162	174	23.76
11	6	7	3	0	69	10	3	0	10	66	76	21.95
8	9	1	3	0	67	4	3	0	4	52	56	21.06
6	8	4	3	0	62	7	3	0	7	50	57	21.67
45	32	17	10	0	185	27	10	1	27	217	244	23.14
20	18	9	11	0	114	20	11	1	20	143	163	23.74
110	89	34	23	0	477	57	23	1	57	596	653	23.82
360	229	106	80	0	1,655	186	80	3	186	2,162	2,348	24.06
29	15	5	5	0	113	10	5	1	10	142	152	23.75
23	25	8	5	0	94	13	5	1	13	121	134	24.19
81	51	21	18	0	253	39	18	2	39	382	421	25.26
593	460	255	164	0	1,905	419	164	26	419	3,175	3,594	26.38
114	58	29	23	0	460	52	23	2	52	614	666	23.92
6	4	3	0	0	34	3	0	0	3	34	37	22.93
9	6	2	2	0	21	4	2	1	4	43	47	26.20
4	2	0	1	0	18	1	1	0	1	16	17	19.03
4	4	0	1	0	34	1	1	0	1	15	16	18.13
17	10	9	4	0	103	13	4	0	13	97	110	22.78
70	43	19	8	0	339	27	8	1	27	370	397	23.21
18	11	10	6	0	98	16	6	0	16	112	128	23.32
1	8	2	1	0	29	3	1	0	3	24	27	22.97
14	17	6	2	0	56	8	2	0	8	87	95	25.84
14	12	5	5	0	67	10	5	0	10	75	85	24.13
5	3	3	0	0	16	3	0	0	3	16	19	24.02
108	63	38	18	0	425	56	18	1	56	488	544	24.13
7	6	2	1	0	24	3	1	0	3	43	46	24.38
7	7	0	3	0	35	3	3	0	3	37	40	23.05
12	7	2	3	0	63	5	3	0	5	79	84	22.04
8	7	3	0	0	50	3	0	0	3	42	45	21.85
8	9	2	1	0	52	3	1	1	3	51	54	22.34
10	8	4	1	0	37	5	1	0	5	46	51	23.93
8	12	0	2	0	84	2	2	0	2	64	66	20.27

第9表(続) 都道府県別・被扶養者の

— 男 性 —

都道府県名	被扶養者数	0～4歳	5～9	10～14	15～19	20～24	25～29	30～34	35～39	40～44	45～49	50～54
全 国	(人) 40,988	(人) 8,009	(人) 8,903	(人) 8,926	(人) 8,826	(人) 4,783	(人) 564	(人) 233	(人) 138	(人) 84	(人) 64	(人) 76
1 北海道	471	83	121	98	109	40	13	2	2	2	0	0
2 青森	69	20	15	16	11	6	0	0	0	0	0	0
3 岩手	62	10	11	19	14	7	0	0	1	0	0	0
4 宮城	299	43	63	64	74	46	1	4	1	0	0	0
5 秋田	61	9	15	13	16	4	1	1	0	0	0	1
6 山形	83	7	22	20	16	11	3	0	0	0	1	0
7 福島	156	37	34	33	34	12	1	2	0	0	0	0
8 茨城	326	61	59	80	70	46	0	2	1	0	2	0
9 栃木	263	53	51	60	71	23	2	1	0	1	0	0
10 群馬	304	45	76	75	62	33	5	0	0	1	0	0
11 埼玉	944	160	221	203	213	105	12	9	4	1	1	2
12 千葉	830	151	175	172	192	89	13	7	9	1	1	4
13 東京	20,197	4,050	4,378	4,360	4,223	2,377	304	121	70	55	38	41
14 神奈川	2,489	452	495	540	553	338	38	18	12	6	1	5
15 新潟	268	51	48	75	61	27	4	0	1	0	0	0
16 富山	260	50	44	51	67	40	4	1	0	0	1	0
17 石川	133	31	21	39	29	10	0	1	0	0	0	1
18 福井	103	26	25	19	22	10	1	0	0	0	0	0
19 山梨	117	27	31	20	26	10	0	0	1	0	0	0
20 長野	400	71	88	85	99	51	3	1	0	0	0	0
21 岐阜	242	47	44	70	48	29	2	0	0	0	0	0
22 静岡	972	172	223	222	220	100	15	6	0	1	1	1
23 愛知	3,206	654	765	731	678	316	22	11	9	2	3	2
24 三重	220	44	48	45	50	26	4	0	0	0	0	1
25 滋賀	208	42	48	44	47	18	2	1	1	0	0	0
26 京都	489	93	110	102	111	60	8	0	1	1	1	1
27 大阪	3,986	728	798	853	917	524	60	22	14	8	8	11
28 兵庫	947	173	199	213	216	122	8	5	1	1	2	1
29 奈良	63	18	15	13	9	7	1	0	0	0	0	0
30 和歌山	59	9	14	15	13	4	2	1	0	0	0	0
31 鳥取	45	5	19	10	10	1	0	0	0	0	0	0
32 島根	47	7	12	10	13	4	0	0	0	0	1	0
33 岡山	168	34	30	33	35	25	4	2	1	0	0	1
34 広島	607	146	140	124	119	59	9	2	4	0	0	1
35 山口	204	39	53	51	37	18	2	1	0	0	0	2
36 徳島	40	10	10	4	11	5	0	0	0	0	0	0
37 香川	114	24	18	25	28	15	2	0	0	1	0	0
38 愛媛	126	29	30	23	26	15	0	2	0	0	0	0
39 高知	36	4	10	7	5	8	1	0	0	0	0	0
40 福岡	715	158	164	157	134	71	10	5	3	2	2	1
41 佐賀	48	7	12	16	9	3	1	0	0	0	0	0
42 長崎	60	14	15	8	13	7	2	0	0	0	0	0
43 熊本	139	25	31	29	27	22	1	1	2	0	0	0
44 大分	91	19	25	22	17	5	1	2	0	0	0	0
45 宮崎	87	20	21	16	21	8	0	1	0	0	0	0
46 鹿児島	75	16	18	11	17	9	0	0	0	1	0	0
47 沖縄	159	35	38	30	33	17	2	1	0	0	1	0

年齢階級別・性別、被扶養者数及び平均年齢

組合健保

55～59	60～64	65～69	70～74	75歳以上	未就学児 (再掲)	前期高齢者 (再掲)	70歳以上 (再掲)	70歳以上 現役並み 所得者 (再掲)	介護(1号) (再掲)	介護(2号) (再掲)	介護(計) (再掲)	平均年齢
(人)	(人)	(人)	(人)	(人)	(人)	(人)	(人)	(人)	(人)	(人)	(人)	(歳)
62	119	82	119	0	10,699	201	119	2	201	405	606	12.72
0	0	1	0	0	120	1	0	0	1	2	3	12.27
0	0	1	0	0	25	1	0	0	1	0	1	10.57
0	0	0	0	0	13	0	0	0	0	0	0	12.50
0	0	0	3	0	65	3	3	0	3	0	3	13.64
0	1	0	0	0	11	0	0	0	0	0	2	14.17
0	0	1	2	0	15	3	2	0	3	1	4	15.39
1	1	1	0	0	45	1	0	0	1	2	3	12.24
0	0	3	2	0	76	5	2	0	5	2	7	13.43
0	0	0	1	0	69	1	1	0	1	1	2	12.19
2	1	1	3	0	67	4	3	0	4	4	8	13.32
3	4	1	5	0	232	6	5	0	6	11	17	13.16
1	5	4	6	0	212	10	6	1	10	12	22	13.71
35	62	37	46	0	5,381	83	46	1	83	231	314	12.69
9	8	7	7	0	585	14	7	0	14	29	43	13.41
0	0	1	0	0	68	1	0	0	1	0	1	12.29
1	1	0	0	0	65	0	0	0	0	3	3	13.35
0	0	1	0	0	42	1	0	0	1	1	2	12.00
0	0	0	0	0	34	0	0	0	0	0	0	10.90
0	0	1	1	0	37	2	1	0	2	0	2	11.91
0	0	0	2	0	94	2	2	0	2	0	2	12.58
0	0	1	1	0	63	2	1	0	2	0	2	12.34
0	7	3	1	0	241	4	1	0	4	10	14	12.75
0	4	0	9	0	878	9	9	0	9	11	20	11.84
2	0	0	0	0	60	0	0	0	0	3	3	12.41
1	3	1	0	0	57	1	0	0	1	4	5	12.71
0	0	1	0	0	126	1	0	0	1	3	4	12.46
1	14	8	20	0	956	28	20	0	28	42	70	13.32
1	2	2	1	0	230	3	1	0	3	7	10	12.71
0	0	0	0	0	22	0	0	0	0	0	0	10.63
1	0	0	0	0	14	0	0	0	0	1	1	12.84
0	0	0	0	0	13	0	0	0	0	0	0	10.48
0	0	0	0	0	11	0	0	0	0	1	1	12.41
0	1	1	1	0	43	2	1	0	2	2	4	13.79
2	0	0	1	0	189	1	1	0	1	3	4	11.60
0	1	0	0	0	52	0	0	0	0	3	3	11.84
0	0	0	0	0	13	0	0	0	0	0	0	11.63
0	0	1	0	0	26	1	0	0	1	1	2	13.34
0	0	0	1	0	39	1	1	0	1	0	1	11.75
0	0	1	0	0	10	1	0	0	1	0	1	14.72
2	1	3	2	0	211	5	2	0	5	8	13	12.21
0	0	0	0	0	11	0	0	0	0	0	0	11.98
0	0	0	1	0	20	1	1	0	1	0	1	12.27
0	0	0	1	0	33	1	1	0	1	0	1	13.26
0	0	0	0	0	27	0	0	0	0	0	0	10.79
0	0	0	0	0	25	0	0	0	0	0	0	11.35
0	2	0	1	0	23	1	1	0	1	3	4	14.18
0	1	0	1	0	50	1	1	0	1	2	3	12.20

第9表(続) 都道府県別・被扶養者の

－女性－

都道府県名	被扶養者数	0～4歳	5～9	10～14	15～19	20～24	25～29	30～34	35～39	40～44	45～49	50～54
全 国	(人) 78,674	(人) 7,542	(人) 8,396	(人) 8,421	(人) 8,405	(人) 4,230	(人) 1,603	(人) 3,118	(人) 4,892	(人) 5,652	(人) 7,031	(人) 6,923
1 北海道	981	100	110	121	91	38	21	62	53	72	77	75
2 青森	136	12	15	17	12	11	3	7	7	10	8	11
3 岩手	127	16	17	17	13	5	1	3	15	8	10	8
4 宮城	666	58	59	77	79	43	16	25	32	43	66	53
5 秋田	102	11	10	14	16	6	2	2	4	7	9	3
6 山形	132	11	18	21	12	10	2	2	4	7	11	6
7 福島	293	29	46	41	31	16	6	10	20	17	21	15
8 茨城	662	53	69	72	81	48	13	22	36	35	60	61
9 栃木	480	35	53	45	64	23	13	21	37	39	48	41
10 群馬	564	47	56	77	71	25	6	19	44	44	49	42
11 埼玉	1,831	147	196	215	239	99	43	63	117	135	166	142
12 千葉	1,605	139	175	174	180	93	38	67	85	106	134	125
13 東京都	39,187	3,760	4,253	4,080	4,058	2,090	753	1,440	2,419	2,879	3,586	3,463
14 神奈川県	4,892	404	473	511	547	283	93	167	271	365	448	494
15 新潟	453	57	65	46	68	26	12	13	25	23	27	22
16 富山	461	53	42	55	62	26	14	21	17	20	46	38
17 石川	230	19	32	29	38	12	4	8	14	14	19	15
18 福井	176	23	26	27	13	9	3	10	9	10	13	12
19 山梨	164	21	14	18	18	13	5	9	11	13	15	8
20 長野	664	69	83	82	80	25	18	27	38	48	40	52
21 岐阜	425	44	48	50	47	15	11	20	29	32	38	35
22 静岡県	1,754	188	178	207	194	102	42	79	125	111	131	152
23 愛知	5,978	588	660	637	577	303	138	298	449	500	528	538
24 三重	393	45	41	39	47	15	9	12	36	31	39	27
25 滋賀	334	22	43	39	28	27	8	21	17	19	28	26
26 京都	1,023	102	107	106	110	63	15	43	60	69	81	97
27 大阪	8,048	737	725	811	873	447	162	317	452	552	734	809
28 兵庫県	1,708	180	184	195	183	83	35	82	110	126	169	143
29 奈良	92	8	14	7	7	5	2	7	5	4	9	11
30 和歌山	102	5	13	7	13	5	1	5	7	9	6	13
31 鳥取	54	3	10	11	5	5	1	1	1	3	6	1
32 島根	87	20	8	15	10	7	4	4	4	3	2	1
33 岡山	318	45	47	35	33	12	2	12	26	24	20	25
34 広島	1,068	108	135	112	111	52	22	53	82	61	100	95
35 山口	314	31	37	34	29	14	13	9	22	26	28	27
36 徳島	76	12	8	8	9	3	3	2	4	4	5	6
37 香川	222	24	16	22	25	13	7	11	11	15	19	21
38 愛媛	240	22	24	26	24	16	6	19	19	13	26	10
39 高知	49	3	7	3	7	6	0	2	3	3	2	3
40 福岡	1,453	163	148	164	162	73	34	78	100	90	113	109
41 佐賀	121	10	12	17	19	8	1	4	4	8	15	7
42 長崎	123	11	20	16	11	9	3	3	11	3	9	11
43 熊本	239	25	29	38	32	15	2	7	8	19	21	20
44 大分	126	18	10	14	13	3	3	6	14	8	10	9
45 宮崎	170	23	23	21	15	8	6	9	11	5	10	19
46 鹿児島	132	14	14	16	14	9	4	7	7	6	12	9
47 沖縄	219	27	23	32	34	11	3	9	17	13	17	13

年齢階級別・性別、被扶養者数及び平均年齢

組合健保

55～59	60～64	65～69	70～74	75歳以上	未就学児 (再掲)	前期高齢者 (再掲)	70歳以上 (再掲)	70歳以上 現役並み 所得者 (再掲)	介護(1号) (再掲)	介護(2号) (再掲)	介護(計) (再掲)	平均年齢
(人)	(人)	(人)	(人)	(人)	(人)	(人)	(人)	(人)	(人)	(人)	(人)	(歳)
5,315	3,735	2,062	1,349	0	9,988	3,411	1,349	232	3,411	28,656	32,067	31.40
63	63	20	15	0	134	35	15	2	35	350	385	30.85
12	4	2	5	0	16	7	5	0	7	45	52	30.68
5	3	2	4	0	19	6	4	0	6	34	40	27.85
50	33	17	15	0	73	32	15	1	32	245	277	31.94
6	9	0	3	0	16	3	3	0	3	34	37	29.10
11	7	4	6	0	18	10	6	0	10	42	52	30.65
18	6	12	5	0	47	17	5	1	17	77	94	27.84
57	25	23	7	0	71	30	7	0	30	238	268	31.61
27	13	16	5	0	49	21	5	0	21	168	189	31.35
41	23	12	8	0	60	20	8	0	20	199	219	30.71
126	75	36	32	0	200	68	32	4	68	644	712	30.71
123	84	45	37	0	190	82	37	5	82	572	654	31.73
2,657	1,911	1,117	721	0	5,010	1,838	721	153	1,838	14,496	16,334	31.69
341	228	158	109	0	548	267	109	24	267	1,876	2,143	32.74
29	22	9	9	0	80	18	9	0	18	123	141	27.27
29	26	7	5	0	68	12	5	0	12	159	171	29.63
11	6	6	3	0	27	9	3	0	9	65	74	27.70
8	9	1	3	0	33	4	3	0	4	52	56	27.01
6	8	3	2	0	25	5	2	0	5	50	55	28.63
45	32	17	8	0	91	25	8	1	25	217	242	29.50
20	18	8	10	0	51	18	10	1	18	143	161	30.23
110	82	31	22	0	236	53	22	1	53	586	639	29.96
360	225	106	71	0	777	177	71	3	177	2,151	2,328	30.61
27	15	5	5	0	53	10	5	1	10	139	149	30.10
22	22	7	5	0	37	12	5	1	12	117	129	31.35
81	51	20	18	0	127	38	18	2	38	379	417	31.38
592	446	247	144	0	949	391	144	26	391	3,133	3,524	32.85
113	56	27	22	0	230	49	22	2	49	607	656	30.14
6	4	3	0	0	12	3	0	0	3	34	37	31.36
8	6	2	2	0	7	4	2	1	4	42	46	33.93
4	2	0	1	0	5	1	1	0	1	16	17	26.15
4	4	0	1	0	23	1	1	0	1	14	15	21.21
17	9	8	3	0	60	11	3	0	11	95	106	27.52
68	43	19	7	0	150	26	7	1	26	367	393	29.81
18	10	10	6	0	46	16	6	0	16	109	125	30.77
1	8	2	1	0	16	3	1	0	3	24	27	28.95
14	17	5	2	0	30	7	2	0	7	86	93	32.25
14	12	5	4	0	28	9	4	0	9	75	84	30.63
5	3	2	0	0	6	2	0	0	2	16	18	30.85
106	62	35	16	0	214	51	16	1	51	480	531	30.00
7	6	2	1	0	13	3	1	0	3	43	46	29.29
7	7	0	2	0	15	2	2	0	2	37	39	28.30
12	7	2	2	0	30	4	2	0	4	79	83	27.14
8	7	3	0	0	23	3	0	0	3	42	45	29.84
8	9	2	1	0	27	3	1	1	3	51	54	27.96
10	6	4	0	0	14	4	0	0	4	43	47	29.48
8	11	0	1	0	34	1	1	0	1	62	63	26.13

第10表 事業所の業態別・被保険者の年齢階級別

—総数—

業 態 別	被保険者数	15～19歳	20～24	25～29	30～34	35～39	40～44	45～49	50～54	55～59
総 数	(人) 164,852	(人) 1,096	(人) 11,434	(人) 19,029	(人) 17,872	(人) 18,834	(人) 19,105	(人) 22,504	(人) 21,299	(人) 16,348
1 農業、林業、採石業、水産採取	525	2	36	51	49	52	64	78	60	68
2 鉱業、採石業、水産採取	50	0	0	5	8	4	8	8	8	4
3 総合職	2,240	17	161	264	198	197	225	351	308	228
4 職別	305	1	21	33	31	29	33	40	43	34
5 設備工事	2,996	44	226	325	294	246	309	449	397	300
6 食品・たばこ製造業	3,132	44	219	305	320	337	346	446	422	365
7 繊維製品製造業	808	10	77	85	86	73	81	105	106	102
8 木製品・家具製造業	301	4	23	30	25	22	42	49	47	27
9 紙製品製造業	662	12	51	48	56	65	91	113	103	67
10 印刷・同業連産業	1,275	13	75	105	100	123	165	229	202	157
11 化学工業・同類似業	10,242	117	686	1,134	1,136	1,252	1,279	1,434	1,457	1,066
12 金属工業	3,748	52	243	382	399	414	455	558	509	385
13 機械器具製造業	27,711	302	1,711	2,773	3,038	3,214	3,392	4,060	4,222	3,155
14 その他	3,791	47	249	411	402	437	434	572	544	397
15 電気・ガス・熱供給・水道業	1,988	18	119	197	186	171	202	325	346	263
16 情報通信業	18,145	22	1,464	2,934	2,407	2,444	2,403	2,317	1,863	1,410
17 道路の貨物の運送業	5,014	32	224	355	386	529	597	874	838	627
18 その他	6,728	62	491	709	721	736	711	936	889	730
19 卸売業	11,481	43	767	1,345	1,324	1,408	1,370	1,684	1,484	1,068
20 食料品以外の小売業	12,718	85	1,120	1,471	1,329	1,489	1,443	1,741	1,582	1,189
21 飲食料品小売業	3,298	28	283	372	312	369	373	423	381	341
22 無店舗小売業	179	0	5	20	28	43	34	20	16	5
23 金融業・小保険業	12,186	25	710	1,539	1,337	1,458	1,240	1,582	1,806	1,430
24 不動産業	2,567	6	195	395	306	313	308	295	256	212
25 物品賃貸業	525	0	37	75	50	58	68	81	51	61
26 学術研究・機械関係業	187	1	2	14	22	19	25	24	33	20
27 専門・技術サービス業	3,036	7	161	427	392	394	399	396	350	221
28 飲食宿泊業	1,185	19	131	135	117	113	105	168	152	107
29 対個人サービス業	699	2	122	100	68	68	67	89	71	42
30 対個人サービス業	873	6	95	110	102	119	102	97	100	79
31 娯楽業	857	6	91	155	132	127	103	95	56	59
32 教育・学習支援業	482	0	28	53	73	54	48	65	60	49
33 医療・保健衛生業	6,678	16	598	918	808	840	828	832	722	523
34 社会保険・福祉・介護事業	916	0	54	89	85	83	108	119	136	116
35 複合サービス業	1,239	8	107	164	154	154	115	152	117	112
36 職業紹介・労働者派遣業	2,206	2	184	352	265	257	302	324	246	152
37 その他の対事業所サービス業	3,771	23	234	403	376	389	444	497	462	399
38 修繕業	573	3	38	51	63	52	58	89	80	61
39 破壊・物理処理工業	93	0	3	6	4	11	11	15	14	15
40 政治・経済・文化団体	395	2	11	31	46	28	42	57	65	55
41 その他のサービス業務	4,980	15	356	605	574	586	617	637	615	498
42 公 務	26	0	0	1	4	4	1	3	5	5
任意継続	2,252	0	26	52	59	53	57	75	75	144
特 例 退職	1,789	0	0	0	0	0	0	0	0	0

性別、被保険者数、平均年齢及び被保険者数の構成比

組合健保

60～64	65～69	70～74	75歳以上	平均年齢	構成比	前期高齢者 (再掲)	70歳以上 (再掲)	70歳以上 現役並み 所得者 (再掲)	介護(1号) (再掲)	介護(2号) (再掲)	介護(計) (再掲)	被扶養者数	扶養率
(人)	(人)	(人)	(人)	(歳)	(%)	(人)	(人)	(人)	(人)	(人)	(人)	(人)	
10,758	4,370	2,203	0	43.42	100.00	6,573	2,203	913	6,573	90,014	96,587	119,662	0.726
42	17	6	0	44.85	0.32	23	6	1	23	312	335	378	0.720
4	1	0	0	44.80	0.03	1	0	0	1	32	33	55	1.100
189	83	19	0	44.34	1.36	102	19	11	102	1,301	1,403	2,141	0.956
28	8	4	0	44.50	0.19	12	4	1	12	178	190	255	0.836
245	126	35	0	44.27	1.82	161	35	22	161	1,700	1,861	2,780	0.928
241	63	24	0	43.83	1.90	87	24	5	87	1,820	1,907	2,286	0.730
56	20	7	0	43.38	0.49	27	7	1	27	450	477	413	0.511
19	9	4	0	44.11	0.18	13	4	1	13	184	197	214	0.711
40	11	5	0	43.95	0.40	16	5	1	16	414	430	576	0.870
83	18	5	0	44.77	0.77	23	5	2	23	836	859	971	0.762
571	87	23	0	42.64	6.21	110	23	9	110	5,807	5,917	9,133	0.892
246	73	32	0	43.44	2.27	105	32	18	105	2,153	2,258	3,525	0.941
1,540	235	69	0	43.21	16.81	304	69	34	304	16,369	16,673	26,060	0.940
243	43	12	0	43.07	2.30	55	12	7	55	2,190	2,245	3,494	0.922
137	21	3	0	44.50	1.21	24	3	0	24	1,273	1,297	2,254	1.134
713	132	36	0	40.33	11.01	168	36	22	168	8,706	8,874	11,270	0.621
385	118	49	0	45.93	3.04	167	49	18	167	3,321	3,488	3,912	0.780
578	134	31	0	43.65	4.08	165	31	11	165	3,844	4,009	5,564	0.827
711	198	79	0	42.88	6.96	277	79	33	277	6,317	6,594	7,622	0.664
895	283	91	0	42.76	7.71	374	91	24	374	6,850	7,224	6,866	0.540
275	117	24	0	43.52	2.00	141	24	1	141	1,793	1,934	1,508	0.457
8	0	0	0	40.43	0.11	0	0	0	0	83	83	87	0.486
800	184	75	0	43.50	7.39	259	75	41	259	6,858	7,117	7,743	0.635
125	104	52	0	42.30	1.56	156	52	10	156	1,196	1,352	1,802	0.702
35	3	6	0	42.68	0.32	9	6	3	9	296	305	413	0.787
22	4	1	0	46.30	0.11	5	1	1	5	124	129	148	0.791
178	77	34	0	42.34	1.84	111	34	17	111	1,544	1,655	2,073	0.683
84	39	15	0	42.60	0.72	54	15	0	54	616	670	487	0.411
49	14	7	0	40.09	0.42	21	7	0	21	318	339	386	0.552
41	16	6	0	41.23	0.53	22	6	1	22	419	441	434	0.497
25	7	1	0	38.29	0.52	8	1	0	8	338	346	380	0.443
34	13	5	0	43.52	0.29	18	5	5	18	256	274	301	0.624
357	159	77	0	41.68	4.05	236	77	41	236	3,262	3,498	2,933	0.439
75	39	12	0	45.63	0.56	51	12	1	51	554	605	412	0.450
99	45	12	0	42.50	0.75	57	12	2	57	595	652	654	0.528
83	31	8	0	40.74	1.34	39	8	3	39	1,107	1,146	488	0.221
391	108	45	0	44.63	2.29	153	45	7	153	2,193	2,346	2,521	0.669
37	20	21	0	45.18	0.35	41	21	5	41	325	366	497	0.867
9	4	1	0	48.01	0.06	5	1	1	5	64	69	70	0.753
45	7	6	0	46.74	0.24	13	6	4	13	264	277	308	0.780
324	112	41	0	42.93	3.02	153	41	9	153	2,691	2,844	3,205	0.644
2	1	0	0	47.23	0.02	1	0	0	1	16	17	11	0.423
615	912	184	0	60.58	1.37	1,096	184	70	1,096	966	2,062	1,633	0.725
79	674	1,036	0	70.38	1.09	1,710	1,036	470	1,710	79	1,789	1,399	0.782

第10表(続) 事業所の業態別・被保険者の年齢階級別

—男性—

業 態 別	被保険者数	15～19歳	20～24	25～29	30～34	35～39	40～44	45～49	50～54	55～59
総 数	(人) 108,617	(人) 741	(人) 6,280	(人) 11,140	(人) 11,232	(人) 12,263	(人) 12,679	(人) 15,013	(人) 14,587	(人) 11,561
1 農業、林業、水産採取業	313	1	14	27	23	32	39	46	39	45
2 鉱業、採石業、砂利採取業	45	0	0	5	8	3	6	6	8	4
3 総合職	1,854	16	127	202	157	151	174	287	263	206
4 職別備	228	1	16	19	24	20	28	27	33	26
5 設 備 工 事	2,584	40	185	271	251	213	248	393	347	265
6 食品・たばこ製造業	1,960	23	110	171	203	221	244	288	274	239
7 繊維製品・家具等製造業	349	6	21	29	37	32	29	46	56	46
8 木製品・同業	237	3	14	20	19	20	35	38	39	22
9 紙印刷・同業	528	8	33	36	45	56	75	94	82	60
10 印刷・同業	957	7	41	61	69	92	132	181	165	123
11 化学工業・同業	7,138	88	377	709	773	863	917	1,003	1,045	827
12 金属工業・同業	3,124	47	189	307	335	353	382	452	438	323
13 機械器具製造業	22,782	244	1,278	2,170	2,465	2,662	2,786	3,286	3,539	2,717
14 その他	2,952	34	165	305	317	355	337	431	428	322
15 電気・ガス・熱供給・水道業	1,678	12	94	170	156	138	168	252	312	236
16 情報通信業	12,253	11	829	1,743	1,508	1,642	1,668	1,660	1,385	1,097
17 道路の貨物の運送業	3,986	18	170	278	300	422	467	685	676	495
18 その他	5,282	43	313	444	542	555	584	742	751	631
19 卸売業	6,837	18	356	688	701	795	818	1,061	959	748
20 飲食料品の小売業	6,731	42	564	780	732	871	784	971	784	557
21 飲食料品の小売業	1,587	13	129	189	175	223	224	216	145	118
22 無店舗小売業	116	0	3	14	14	32	24	8	10	4
23 金融業	5,226	1	249	602	543	593	479	671	879	705
24 不動産業	1,707	4	104	235	173	192	212	216	179	165
25 物品賃貸業	359	0	17	44	31	40	46	52	42	49
26 学術研究・機械関係業	122	0	1	11	14	10	17	16	16	14
27 専門・技術サービス業	2,030	4	94	236	244	252	275	264	253	167
28 飲食宿泊業	554	8	56	64	57	67	58	74	63	49
29 対個人サービス業	413	2	42	52	36	34	43	67	56	31
30 対個人サービス業	409	1	23	42	52	59	35	43	55	49
31 娯楽・学業支援業	435	5	29	76	55	68	64	56	29	30
32 教育・学業支援業	274	0	9	15	39	35	29	40	33	34
33 医療・保健業	1,846	5	117	217	251	238	236	226	154	160
34 社会保険・福祉・介護事業	295	0	13	30	30	38	48	40	26	31
35 複合サービス業	699	2	52	73	87	84	80	83	73	61
36 職業紹介・労働者派遣業	963	1	90	165	99	111	119	134	90	67
37 その他の対事業所サービス業	2,408	17	130	222	219	240	294	300	291	279
38 修繕業	481	2	30	46	55	43	48	71	69	51
39 破産・物理処理事業	74	0	2	5	4	9	7	10	11	12
40 政治・経済・文化団体	242	1	3	15	30	17	25	24	45	36
41 その他	3,022	13	179	320	313	344	363	402	390	350
42 公 務	17	0	0	1	3	4	0	1	3	3
任 意 継 続 分	1,896	0	12	31	43	34	32	50	52	107
特 例 退 職 分	1,624	0	0	0	0	0	0	0	0	0

性別、被保険者数、平均年齢及び被保険者数の構成比

組合健保

60～64	65～69	70～74	75歳以上	平均年齢	構成比	前期高齢者 (再掲)	70歳以上 (再掲)	70歳以上 現役並み 所得者 (再掲)	介護(1号) (再掲)	介護(2号) (再掲)	介護(計) (再掲)	被扶養者数	扶養率
(人)	(人)	(人)	(人)	(歳)	(%)	(人)	(人)	(人)	(人)	(人)	(人)	(人)	(人)
7,876	3,437	1,808	0	44.44	100.00	5,245	1,808	811	5,245	61,716	66,961	112,496	1.036
30	12	5	0	46.56	0.29	17	5	1	17	199	216	350	1.118
4	1	0	0	44.97	0.04	1	0	0	1	28	29	53	1.178
175	80	16	0	45.11	1.71	96	16	10	96	1,105	1,201	2,088	1.126
24	7	3	0	45.19	0.21	10	3	1	10	138	148	245	1.075
223	117	31	0	44.63	2.38	148	31	21	148	1,476	1,624	2,735	1.058
140	35	12	0	44.25	1.80	47	12	4	47	1,185	1,232	2,142	1.093
32	14	1	0	45.41	0.32	15	1	0	15	209	224	354	1.014
17	8	2	0	44.89	0.22	10	2	1	10	151	161	209	0.882
27	9	3	0	44.31	0.49	12	3	1	12	338	350	558	1.057
72	13	1	0	45.88	0.88	14	1	1	14	673	687	945	0.987
444	72	20	0	43.50	6.57	92	20	8	92	4,236	4,328	8,705	1.220
203	65	30	0	43.60	2.88	95	30	18	95	1,798	1,893	3,476	1.113
1,358	214	63	0	43.63	20.97	277	63	31	277	13,686	13,963	25,456	1.117
211	39	8	0	43.57	2.72	47	8	5	47	1,729	1,776	3,389	1.148
120	18	2	0	44.83	1.54	20	2	0	20	1,088	1,108	2,213	1.319
573	104	33	0	41.50	11.28	137	33	21	137	6,383	6,520	10,662	0.870
322	109	44	0	46.26	3.67	153	44	17	153	2,645	2,798	3,725	0.935
529	121	27	0	44.98	4.86	148	27	11	148	3,237	3,385	5,420	1.026
501	134	58	0	44.33	6.29	192	58	28	192	4,087	4,279	7,071	1.034
441	149	56	0	42.51	6.20	205	56	18	205	3,537	3,742	6,237	0.927
103	47	5	0	41.98	1.46	52	5	1	52	806	858	1,315	0.829
7	0	0	0	40.65	0.11	0	0	0	0	53	53	75	0.647
414	74	16	0	44.64	4.81	90	16	9	90	3,148	3,238	6,693	1.281
98	89	40	0	43.95	1.57	129	40	8	129	870	999	1,719	1.007
30	3	5	0	44.49	0.33	8	5	2	8	219	227	403	1.123
19	3	1	0	47.03	0.11	4	1	1	4	82	86	138	1.131
147	63	31	0	43.74	1.87	94	31	15	94	1,106	1,200	1,961	0.966
32	20	6	0	42.21	0.51	26	6	0	26	276	302	402	0.726
36	11	3	0	43.18	0.38	14	3	0	14	233	247	366	0.886
35	11	4	0	44.26	0.38	15	4	1	15	217	232	404	0.988
17	5	1	0	39.75	0.40	6	1	0	6	196	202	332	0.763
24	11	5	0	46.12	0.25	16	5	5	16	180	176	270	0.985
136	65	41	0	43.22	1.70	106	41	26	106	912	1,018	1,973	1.069
17	16	6	0	44.85	0.27	22	6	0	22	162	184	290	0.983
68	32	4	0	43.76	0.64	36	4	2	36	365	401	605	0.866
57	24	6	0	41.07	0.89	30	6	3	30	467	497	394	0.409
297	84	35	0	45.82	2.22	119	35	7	119	1,461	1,580	2,361	0.980
32	17	17	0	45.12	0.44	34	17	3	34	271	305	474	0.985
9	4	1	0	48.62	0.07	5	1	1	5	49	54	68	0.919
35	6	5	0	48.30	0.22	11	5	4	11	165	176	282	1.165
227	89	32	0	44.27	2.78	121	32	7	121	1,732	1,853	2,941	0.973
2	0	0	0	45.38	0.02	0	0	0	0	9	9	8	0.471
527	835	173	0	61.91	1.75	1,008	173	68	1,008	768	1,776	1,598	0.843
61	607	956	0	70.47	1.50	1,563	956	451	1,563	61	1,624	1,391	0.857

第10表(続) 事業所の業態別・被保険者の年齢階級別・

-女性-

業 態 別	被保険者数	15~19歳	20~24	25~29	30~34	35~39	40~44	45~49	50~54	55~59
総 数	(人) 56,235	(人) 355	(人) 5,154	(人) 7,889	(人) 6,640	(人) 6,571	(人) 6,426	(人) 7,491	(人) 6,712	(人) 4,787
1 農業、林業、採石業、水産採取	212	1	22	24	26	20	25	32	21	23
2 鉱業、採石業、水産採取	5	0	0	0	0	1	2	2	0	0
3 総合職	386	1	34	62	41	46	51	64	45	22
4 職別	77	0	5	14	7	9	5	13	10	8
5 設備工事	412	4	41	54	43	33	61	56	50	35
6 食品・たばこ製造業	1,172	21	109	134	117	116	102	158	148	126
7 繊維製品製造業	459	4	56	56	49	41	52	59	50	56
8 木製品・家具製造業	64	1	9	10	6	2	7	11	8	5
9 紙印刷・品同製造業	134	4	18	12	11	9	16	19	21	7
10 印刷・同関連産業	318	6	34	44	31	31	33	48	37	34
11 化学工業・同類似業	3,104	29	309	425	363	389	362	431	412	239
12 金属工業	624	5	54	75	64	61	73	106	71	62
13 機械器具製造業	4,929	58	433	603	573	552	606	774	683	438
14 その他器具製造業	839	13	84	106	85	82	97	141	116	75
15 電気・ガス・熱供給・水道業	310	6	25	27	30	33	34	73	34	27
16 情報通信業	5,892	11	635	1,191	899	802	735	657	478	313
17 道路の貨物の運送	1,028	14	54	77	86	107	130	189	162	132
18 その他貨物の運送	1,446	19	178	265	179	181	127	194	138	99
19 卸売業	4,644	25	411	657	623	613	552	623	525	320
20 飲食料品の小売	5,987	43	556	691	597	618	659	770	798	632
21 飲食料品の小売	1,711	15	154	183	137	146	149	207	236	223
22 無店舗小売	63	0	2	6	14	11	10	12	6	1
23 金融業・小保険	6,960	24	461	937	794	865	761	911	927	725
24 不動産業	860	2	91	160	133	121	96	79	77	47
25 物品賃貸業	166	0	20	31	19	18	22	29	9	12
26 学術研究機関連業	65	1	1	3	8	9	8	8	17	6
27 専門・技術サービス	1,006	3	67	191	148	142	124	132	97	54
28 飲食宿泊	631	11	75	71	60	46	47	94	89	58
29 対個人サービス	286	0	80	48	32	34	24	22	15	11
30 対個人サービス	464	5	72	68	50	60	67	54	45	30
31 娯楽支援業	422	1	62	79	77	59	39	39	27	29
32 教育・学習保健衛生業	208	0	19	38	34	19	19	25	27	15
33 医療・社会福祉・介護事業	4,832	11	481	701	557	602	592	606	568	363
34 社会福祉・介護事業	621	0	41	59	55	45	60	79	110	85
35 複合サービス	540	6	55	91	67	70	35	69	44	51
36 職業紹介・労働者派遣業	1,243	1	94	187	166	146	183	190	156	85
37 その他対事業所サービス	1,363	6	104	181	157	149	150	197	171	120
38 修繕業	92	1	8	5	8	9	10	18	11	10
39 破壊・物理処理事業	19	0	1	1	0	2	4	5	3	3
40 政治・経済・文化団体	153	1	8	16	16	11	17	33	20	19
41 その他サービス業務	1,958	2	177	285	261	242	254	235	225	148
42 公的サービス	9	0	0	0	1	0	1	2	2	2
任意継続	356	0	14	21	16	19	25	25	23	37
特例退職	165	0	0	0	0	0	0	0	0	0

性別、被保険者数、平均年齢及び被保険者数の構成比

組合健保

60～64	65～69	70～74	75歳以上	平均年齢	構成比	前期高齢者 (再掲)	70歳以上 (再掲)	70歳以上 現役並み 所得者 (再掲)	介護(1号) (再掲)	介護(2号) (再掲)	介護(計) (再掲)	被扶養者数	扶養率
(人)	(人)	(人)	(人)	(歳)	(%)	(人)	(人)	(人)	(人)	(人)	(人)	(人)	
2,882	933	395	0	41.46	100.00	1,328	395	102	1,328	28,298	29,626	7,166	0.127
12	5	1	0	42.33	0.38	6	1	0	6	113	119	28	0.132
0	0	0	0	43.30	0.01	0	0	0	0	4	4	2	0.400
14	3	3	0	40.64	0.69	6	3	1	6	196	202	53	0.137
4	1	1	0	42.46	0.14	2	1	0	2	40	42	10	0.130
22	9	4	0	42.01	0.73	13	4	1	13	224	237	45	0.109
101	28	12	0	43.12	2.08	40	12	1	40	635	675	144	0.123
24	6	6	0	41.83	0.82	12	6	1	12	241	253	59	0.129
2	1	2	0	41.20	0.11	3	2	0	3	33	36	5	0.078
13	2	2	0	42.54	0.24	4	2	0	4	76	80	18	0.134
11	5	4	0	41.42	0.57	9	4	1	9	163	172	26	0.082
127	15	3	0	40.65	5.52	18	3	1	18	1,571	1,589	428	0.138
43	8	2	0	42.61	1.11	10	2	0	10	355	365	49	0.079
182	21	6	0	41.31	8.77	27	6	3	27	2,683	2,710	604	0.123
32	4	4	0	41.29	1.49	8	4	2	8	461	469	105	0.125
17	3	1	0	42.71	0.55	4	1	0	4	185	189	41	0.132
140	28	3	0	37.88	10.48	31	3	1	31	2,323	2,354	608	0.103
63	9	5	0	44.64	1.83	14	5	1	14	676	690	187	0.182
49	13	4	0	38.83	2.57	17	4	0	17	607	624	144	0.100
210	64	21	0	40.75	8.26	85	21	5	85	2,230	2,315	551	0.119
454	134	35	0	43.05	10.65	169	35	6	169	3,313	3,482	629	0.105
172	70	19	0	44.95	3.04	89	19	0	89	987	1,076	193	0.113
1	0	0	0	40.04	0.11	0	0	0	0	30	30	12	0.190
386	110	59	0	42.64	12.38	169	59	32	169	3,710	3,879	1,050	0.151
27	15	12	0	39.02	1.53	27	12	2	27	326	353	83	0.097
5	0	1	0	38.77	0.30	1	1	1	1	77	78	10	0.060
3	1	0	0	44.92	0.12	1	0	0	1	42	43	10	0.154
31	14	3	0	39.54	1.79	17	3	2	17	438	455	112	0.111
52	19	9	0	42.94	1.12	28	9	0	28	340	368	85	0.135
13	3	4	0	35.64	0.51	7	4	0	7	85	92	20	0.070
6	5	2	0	38.56	0.83	7	2	0	7	202	209	30	0.065
8	2	0	0	36.79	0.75	2	0	0	2	142	144	48	0.114
10	2	0	0	40.10	0.37	2	0	0	2	96	98	31	0.149
221	94	36	0	41.09	8.59	130	36	15	130	2,350	2,480	960	0.199
58	23	6	0	46.00	1.10	29	6	1	29	392	421	122	0.196
31	13	8	0	40.87	0.96	21	8	0	21	230	251	49	0.091
26	7	2	0	40.49	2.21	9	2	0	9	640	649	94	0.076
94	24	10	0	42.53	2.42	34	10	0	34	732	766	160	0.117
5	3	4	0	45.54	0.16	7	4	2	7	54	61	23	0.250
0	0	0	0	45.61	0.03	0	0	0	0	15	15	2	0.105
10	1	1	0	44.26	0.27	2	1	0	2	99	101	26	0.170
97	23	9	0	40.86	3.48	32	9	2	32	959	991	264	0.135
0	1	0	0	50.72	0.02	1	0	0	1	7	8	3	0.333
88	77	11	0	53.47	0.63	88	11	2	88	198	286	35	0.098
18	67	80	0	69.47	0.29	147	80	19	147	18	165	8	0.048

第11表 被保険者の年齢階級別・事業所の

－総 数－

	被保険者数	1～4人	5～9	10～19	20～29	30～49
総 数	(人) 164,852	(人) 421	(人) 842	(人) 1,846	(人) 1,914	(人) 3,674
15～19歳	1,096	0	1	4	6	13
20～24	11,434	10	18	79	85	220
25～29	19,029	9	50	148	171	347
30～34	17,872	15	49	165	202	377
35～39	18,834	26	77	195	194	386
40～44	19,105	30	99	225	228	421
45～49	22,504	51	106	272	315	554
50～54	21,299	66	138	264	261	484
55～59	16,348	54	102	195	205	427
60～64	10,758	75	98	162	145	290
65～69	4,370	46	50	83	66	103
70～74	2,203	39	54	54	36	52
75歳以上	0	0	0	0	0	0
(再掲)						
前期高齢者	6,573	85	104	137	102	155
70歳以上	2,203	39	54	54	36	52
70歳以上 現役並み所得者	913	16	25	31	19	33
介護(1号)	6,573	85	104	137	102	155
介護(2号)	90,014	276	543	1,118	1,154	2,176
介護(計)	96,587	361	647	1,255	1,256	2,331
平均年齢(歳)	43.42	54.34	49.97	46.49	45.42	44.79

規模別・性別、被保険者数及び平均年齢

組合健保

50～99	100～299	300～499	500～999	1000人以上	任意継続被保険者 (別掲)	特例退職被保険者 (別掲)
(人)	(人)	(人)	(人)	(人)	(人)	(人)
8,024	21,945	13,215	19,242	89,688	2,252	1,789
32	165	96	161	618	0	0
513	1,610	1,019	1,476	6,378	26	0
854	2,466	1,533	2,362	11,037	52	0
868	2,359	1,399	2,147	10,232	59	0
883	2,513	1,546	2,257	10,704	53	0
1,031	2,697	1,598	2,275	10,444	57	0
1,171	3,066	1,926	2,747	12,221	75	0
1,025	2,806	1,644	2,436	12,100	75	0
783	2,103	1,262	1,789	9,284	144	0
560	1,492	864	1,130	5,248	615	79
217	494	252	352	1,121	912	674
87	174	76	110	301	184	1,036
0	0	0	0	0	0	0
304	668	328	462	1,422	1,096	1,710
87	174	76	110	301	184	1,036
45	66	28	32	78	70	470
304	668	328	462	1,422	1,096	1,710
4,570	12,164	7,294	10,377	49,297	966	79
4,874	12,832	7,622	10,839	50,719	2,062	1,789
43.80	43.11	42.79	42.44	42.52	60.58	70.38

第11表(続) 被保険者の年齢階級別・事業所の

— 男 性 —

	被保険者数	1～4人	5～9	10～19	20～29	30～49
総 数	(人) 108,617	(人) 253	(人) 556	(人) 1,262	(人) 1,323	(人) 2,573
15～19歳	741	0	1	4	4	9
20～24	6,280	6	9	36	48	117
25～29	11,140	0	22	74	95	217
30～34	11,232	8	34	114	132	234
35～39	12,263	14	49	127	126	262
40～44	12,679	15	62	151	154	300
45～49	15,013	28	68	190	218	397
50～54	14,587	38	92	188	198	359
55～59	11,561	35	74	140	150	321
60～64	7,876	45	67	127	110	237
65～69	3,437	33	37	73	57	82
70～74	1,808	31	41	38	31	38
75歳以上	0	0	0	0	0	0
(再掲)						
前期高齢者	5,245	64	78	111	88	120
70歳以上	1,808	31	41	38	31	38
70歳以上 現役並み所得者	811	11	21	26	17	27
介護(1号)	5,245	64	78	111	88	120
介護(2号)	61,716	161	363	796	830	1,614
介護(計)	66,961	225	441	907	918	1,734
平均年齢(歳)	44.44	56.12	51.06	47.87	46.70	45.95

規模別・性別、被保険者数及び平均年齢

組合健保

50～99	100～299	300～499	500～999	1000人以上	任意継続被保険者 (別掲)	特例退職被保険者 (別掲)
(人)	(人)	(人)	(人)	(人)	(人)	(人)
5,514	14,793	8,584	12,400	57,839	1,896	1,624
17	110	64	108	424	0	0
305	895	539	770	3,543	12	0
495	1,527	894	1,336	6,449	31	0
566	1,528	875	1,318	6,380	43	0
611	1,693	978	1,412	6,957	34	0
719	1,790	1,035	1,498	6,923	32	0
824	2,056	1,335	1,804	8,043	50	0
735	1,967	1,105	1,684	8,169	52	0
577	1,557	894	1,294	6,412	107	0
426	1,164	623	845	3,644	527	61
173	381	189	257	713	835	607
66	125	53	74	182	173	956
0	0	0	0	0	0	0
239	506	242	331	895	1,008	1,563
66	125	53	74	182	173	956
37	54	21	26	52	68	451
239	506	242	331	895	1,008	1,563
3,281	8,534	4,992	7,125	33,191	768	61
3,520	9,040	5,234	7,456	34,086	1,776	1,624
44.78	44.05	43.76	43.56	43.18	61.91	70.47

第11表(続) 被保険者の年齢階級別・事業所の

－女性－

	被保険者数	1～4人	5～9	10～19	20～29	30～49
総数	(人) 56,235	(人) 168	(人) 286	(人) 584	(人) 591	(人) 1,101
15～19歳	355	0	0	0	2	4
20～24	5,154	4	9	43	37	103
25～29	7,889	9	28	74	76	130
30～34	6,640	7	15	51	70	143
35～39	6,571	12	28	68	68	124
40～44	6,426	15	37	74	74	121
45～49	7,491	23	38	82	97	157
50～54	6,712	28	46	76	63	125
55～59	4,787	19	28	55	55	106
60～64	2,882	30	31	35	35	53
65～69	933	13	13	10	9	21
70～74	395	8	13	16	5	14
75歳以上	0	0	0	0	0	0
(再掲)						
前期高齢者	1,328	21	26	26	14	35
70歳以上	395	8	13	16	5	14
70歳以上 現役並み所得者	102	5	4	5	2	6
介護(1号)	1,328	21	26	26	14	35
介護(2号)	28,298	115	180	322	324	562
介護(計)	29,626	136	206	348	338	597
平均年齢(歳)	41.46	51.66	47.84	43.51	42.56	42.08

規模別・性別、被保険者数及び平均年齢

組合健保

50～99	100～299	300～499	500～999	1000人以上	任意継続被保険者 (別掲)	特例退職被保険者 (別掲)
(人)	(人)	(人)	(人)	(人)	(人)	(人)
2,510	7,152	4,631	6,842	31,849	356	165
15	55	32	53	194	0	0
208	715	480	706	2,835	14	0
359	939	639	1,026	4,588	21	0
302	831	524	829	3,852	16	0
272	820	568	845	3,747	19	0
312	907	563	777	3,521	25	0
347	1,010	591	943	4,178	25	0
290	839	539	752	3,931	23	0
206	546	368	495	2,872	37	0
134	328	241	285	1,604	88	18
44	113	63	95	408	77	67
21	49	23	36	119	11	80
0	0	0	0	0	0	0
65	162	86	131	527	88	147
21	49	23	36	119	11	80
8	12	7	6	26	2	19
65	162	86	131	527	88	147
1,289	3,630	2,302	3,252	16,106	198	18
1,354	3,792	2,388	3,383	16,633	286	165
41.67	41.16	41.00	40.43	41.32	53.47	69.47



第12表 被扶養者の年齢階級別・性別・続柄別・被保険者の性別、被扶養者数

被扶養者の年齢階級	総 数					男 性					女 性				
	総数	配偶者	直系尊属	子	その他	総数	配偶者	直系尊属	子	その他	総数	配偶者	直系尊属	子	その他
一 総 数	(人) 119,662	(人) 40,173	(人) 1,378	(人) 77,647	(人) 464	(人) 40,988	(人) 409	(人) 157	(人) 40,247	(人) 175	(人) 78,674	(人) 39,764	(人) 1,221	(人) 37,400	(人) 289
0～4歳	15,551	0	0	15,516	35	8,009	0	0	7,992	17	7,542	0	0	7,524	18
5～9	17,299	0	0	17,258	41	8,903	0	0	8,884	19	8,396	0	0	8,374	22
10～14	17,347	0	0	17,286	61	8,926	0	0	8,899	27	8,421	0	0	8,387	34
15～19	17,231	6	0	17,163	62	8,826	0	0	8,799	27	8,405	6	0	8,364	35
20～24	9,013	179	0	8,804	30	4,783	2	0	4,767	14	4,230	177	0	4,037	16
25～29	2,167	1,172	0	986	9	564	8	0	551	5	1,603	1,164	0	435	4
30～34	3,351	2,967	1	374	9	233	26	0	204	3	3,118	2,941	1	170	6
35～39	5,030	4,833	1	180	16	138	29	0	104	5	4,892	4,804	1	76	11
40～44	5,736	5,659	1	59	17	84	41	0	36	7	5,652	5,618	1	23	10
45～49	7,095	7,040	10	20	25	64	44	0	11	9	7,031	6,996	10	9	16
50～54	6,999	6,938	31	1	29	76	66	2	0	8	6,923	6,872	29	1	21
55～59	5,377	5,268	80	0	29	62	47	6	0	9	5,315	5,221	74	0	20
60～64	3,854	3,623	209	0	22	119	84	27	0	8	3,735	3,539	182	0	14
65～69	2,144	1,758	355	0	31	82	39	37	0	6	2,062	1,719	318	0	25
70～74	1,468	730	690	0	48	119	23	85	0	11	1,349	707	605	0	37
75歳以上	0	0	0	0	0	0	0	0	0	0	0	0	0	0	0
(再掲)															
未就学児	20,687	0	0	20,638	49	10,699	0	0	10,674	25	9,988	0	0	9,964	24
前期高齢者	3,612	2,488	1,045	0	79	201	62	122	0	17	3,411	2,426	923	0	62
70歳以上	1,468	730	690	0	48	119	23	85	0	11	1,349	707	605	0	37
70歳以上 現役並み所得者	234	234	0	0	0	2	2	0	0	0	232	232	0	0	0
介護(1号)	3,612	2,488	1,045	0	79	201	62	122	0	17	3,411	2,426	923	0	62
介護(2号)	29,061	28,528	331	80	122	405	282	35	47	41	28,656	28,246	296	33	81
介護(計)	32,673	31,016	1,376	80	201	606	344	157	47	58	32,067	30,672	1,219	33	143
一 男 性	(人) 112,496	(人) 39,764	(人) 949	(人) 71,411	(人) 372	(人) 37,309	(人) 0	(人) 109	(人) 37,060	(人) 140	(人) 75,187	(人) 39,764	(人) 840	(人) 34,351	(人) 232
0～4歳	14,698	0	0	14,672	26	7,548	0	0	7,537	11	7,150	0	0	7,135	15
5～9	16,088	0	0	16,051	37	8,301	0	0	8,285	16	7,787	0	0	7,766	21
10～14	15,927	0	0	15,868	59	8,190	0	0	8,163	27	7,737	0	0	7,705	32
15～19	15,508	6	0	15,446	56	7,988	0	0	7,964	24	7,520	6	0	7,482	32
20～24	8,192	177	0	7,992	23	4,354	0	0	4,344	10	3,838	177	0	3,648	13
25～29	2,036	1,164	0	865	7	482	0	0	478	4	1,554	1,164	0	387	3
30～34	3,260	2,941	1	311	7	171	0	0	169	2	3,089	2,941	1	142	5
35～39	4,962	4,804	1	146	11	90	0	0	86	4	4,872	4,804	1	60	7
40～44	5,672	5,618	0	45	9	29	0	0	25	4	5,643	5,618	0	20	5
45～49	7,030	6,996	5	15	14	14	0	0	9	5	7,016	6,996	5	6	9
50～54	6,911	6,872	21	0	18	9	0	2	0	7	6,902	6,872	19	0	11
55～59	5,291	5,221	50	0	20	10	0	3	0	7	5,281	5,221	47	0	13
60～64	3,697	3,539	145	0	13	22	0	17	0	5	3,675	3,539	128	0	8
65～69	1,983	1,719	238	0	26	29	0	25	0	4	1,954	1,719	213	0	22
70～74	1,241	707	488	0	46	72	0	62	0	10	1,169	707	426	0	36
75歳以上	0	0	0	0	0	0	0	0	0	0	0	0	0	0	0
(再掲)															
未就学児	19,501	0	0	19,464	37	10,059	0	0	10,042	17	9,442	0	0	9,422	20
前期高齢者	3,224	2,426	726	0	72	101	0	87	0	14	3,123	2,426	639	0	58
70歳以上	1,241	707	488	0	46	72	0	62	0	10	1,169	707	426	0	36
70歳以上 現役並み所得者	232	232	0	0	0	0	0	0	0	0	232	232	0	0	0
介護(1号)	3,224	2,426	726	0	72	101	0	87	0	14	3,123	2,426	639	0	58
介護(2号)	28,601	28,246	221	60	74	84	0	22	34	28	28,517	28,246	199	26	46
介護(計)	31,825	30,672	947	60	146	185	0	109	34	42	31,640	30,672	838	26	104
一 女 性	(人) 7,166	(人) 409	(人) 429	(人) 6,236	(人) 92	(人) 3,679	(人) 409	(人) 48	(人) 3,187	(人) 35	(人) 3,487	(人) 0	(人) 381	(人) 3,049	(人) 57
0～4歳	853	0	0	844	9	461	0	0	455	6	392	0	0	389	3
5～9	1,211	0	0	1,207	4	602	0	0	599	3	609	0	0	608	1
10～14	1,420	0	0	1,418	2	736	0	0	736	0	684	0	0	682	2
15～19	1,723	0	0	1,717	6	838	0	0	835	3	885	0	0	882	3
20～24	821	2	0	812	7	429	2	0	423	4	392	0	0	389	3
25～29	131	8	0	121	2	82	8	0	73	1	49	0	0	48	1
30～34	91	26	0	63	2	62	26	0	35	1	29	0	0	28	1
35～39	68	29	0	34	5	48	29	0	18	1	20	0	0	16	4
40～44	64	41	1	4	8	55	41	0	11	3	9	0	1	3	5
45～49	65	44	5	15	11	50	44	0	2	4	15	0	5	3	7
50～54	88	66	10	1	11	67	66	0	1	21	21	0	10	1	10
55～59	86	47	30	0	9	52	47	3	0	2	34	0	27	0	7
60～64	157	84	64	0	9	97	84	10	0	3	60	0	54	0	6
65～69	161	39	117	0	5	53	39	12	0	2	108	0	105	0	3
70～74	227	23	202	0	2	47	23	23	0	1	180	0	179	0	1
75歳以上	0	0	0	0	0	0	0	0	0	0	0	0	0	0	0
(再掲)															
未就学児	1,186	0	0	1,174	12	640	0	0	632	8	546	0	0	542	4
前期高齢者	388	62	319	0	7	100	62	35	0	3	288	0	284	0	4
70歳以上	227	23	202	0	2	47	23	23	0	1	180	0	179	0	1
70歳以上 現役並み所得者	2	2	0	0	0	2	2	0	0	0	0	0	0	0	0
介護(1号)	388	62	319	0	7	100	62	35	0	3	288	0	284	0	4
介護(2号)	460	282	110	20	48	321	282	13	13	13	139	0	97	7	35
介護(計)	848	344	429	20	55	421	344	48	13	16	427	0	381	7	39

第13表 被保険者の年齢階級別・

被保険者の 年齢階級	総 数					男	
	総数	配偶者	直系尊属	子	その他	総数	配偶者
総 数	(人) 119,662	(人) 40,173	(人) 1,378	(人) 77,647	(人) 464	(人) 112,496	(人) 39,764
15～19歳	6	3	2	1	0	5	3
20～24	417	109	29	266	13	333	109
25～29	2,910	821	93	1,971	25	2,595	809
30～34	9,456	2,450	182	6,784	40	8,790	2,416
35～39	17,860	4,291	260	13,245	64	16,654	4,254
40～44	21,502	5,113	361	15,957	71	20,016	5,066
45～49	24,751	6,586	356	17,735	74	23,115	6,536
50～54	20,488	6,779	89	13,553	67	19,386	6,697
55～59	11,868	5,875	6	5,925	62	11,436	5,800
60～64	6,276	4,535	0	1,714	27	6,093	4,483
65～69	2,700	2,318	0	364	18	2,658	2,303
70～74	1,428	1,293	0	132	3	1,415	1,288
75歳以上	0	0	0	0	0	0	0
(再掲)							
前期高齢者	4,128	3,611	0	496	21	4,073	3,591
70歳以上	1,428	1,293	0	132	3	1,415	1,288
70歳以上 現役並み所得者	671	612	0	59	0	668	610
介護(1号)	4,128	3,611	0	496	21	4,073	3,591
介護(2号)	84,885	28,888	812	54,884	301	80,046	28,582
介護(計)	89,013	32,499	812	55,380	322	84,119	32,173

性別・続柄別、被扶養者数

組合健保

性			女 性				
直系尊属	子	その他	総数	配偶者	直系尊属	子	その他
(人)	(人)	(人)	(人)	(人)	(人)	(人)	(人)
949	71,411	372	7,166	409	429	6,236	92
1	1	0	1	0	1	0	0
16	201	7	84	0	13	65	6
54	1,713	19	315	12	39	258	6
127	6,211	36	666	34	55	573	4
178	12,163	59	1,206	37	82	1,082	5
250	14,635	65	1,486	47	111	1,322	6
247	16,278	54	1,636	50	109	1,457	20
71	12,566	52	1,102	82	18	987	15
5	5,587	44	432	75	1	338	18
0	1,589	21	183	52	0	125	6
0	342	13	42	15	0	22	5
0	125	2	13	5	0	7	1
0	0	0	0	0	0	0	0
0	467	15	55	20	0	29	6
0	125	2	13	5	0	7	1
0	58	0	3	2	0	1	0
0	467	15	55	20	0	29	6
573	50,655	236	4,839	306	239	4,229	65
573	51,122	251	4,894	326	239	4,258	71

第14表 被保険者の年齢階級別・性別・

一 総 数		被扶養者の年齢階級	被扶養者数	0～4歳	5～9	10～14	15～19	20～24	25～29	30～34	35～39	40～44	45～49	50～54
被保険者の年齢階級			(人)	(人)	(人)	(人)	(人)	(人)	(人)	(人)	(人)	(人)	(人)	(人)
一 総 数	総 数		119,662	15,551	17,299	17,347	17,231	9,013	2,167	3,351	5,030	5,736	7,095	6,999
	15～19歳		6	1	0	0	0	3	0	0	0	1	0	0
	20～24		417	246	18	3	9	78	28	4	1	1	6	9
	25～29		2,910	1,609	330	39	9	74	547	165	34	11	4	17
	30～34		9,456	4,499	1,855	423	26	27	419	1,558	392	52	10	9
	35～39		17,860	5,108	5,417	2,263	478	25	129	900	2,600	558	86	12
	40～44		21,502	2,806	5,407	5,203	2,343	227	40	241	1,308	2,805	636	87
	45～49		24,751	1,024	3,164	5,921	6,098	1,539	33	89	405	1,700	3,579	738
	50～54		20,488	192	906	2,748	5,780	3,752	194	26	79	437	2,235	3,483
	55～59		11,868	55	173	637	2,070	2,490	427	94	41	96	440	2,220
	60～64		6,276	7	24	94	369	718	268	183	68	19	66	383
	65～69		2,700	4	5	16	42	67	72	73	72	19	16	36
	70～74		1,428	0	0	0	7	13	10	18	30	37	17	5
	75歳以上		0	0	0	0	0	0	0	0	0	0	0	0
(再掲)	前期高齢者		4,128	4	5	16	49	80	82	91	102	56	33	41
	70歳以上		1,428	0	0	0	7	13	10	18	30	37	17	5
	70歳以上 現役並み所得者		671	0	0	0	1	8	2	9	14	19	6	3
	介護(1号)		4,128	4	5	16	49	80	82	91	102	56	33	41
	介護(2号)		84,885	4,084	9,674	14,603	16,660	8,726	962	633	1,901	5,057	6,956	6,911
	介護(計)		89,013	4,088	9,679	14,619	16,709	8,806	1,044	724	2,003	5,113	6,989	6,952
一 男 性	総 数	(人)	112,496	14,698	16,088	15,927	15,508	8,192	2,036	3,260	4,962	5,672	7,030	6,911
	15～19歳		5	1	0	0	0	3	0	0	0	0	0	0
	20～24		333	192	7	3	6	75	28	4	1	1	2	6
	25～29		2,595	1,471	222	26	7	70	544	158	33	11	3	12
	30～34		8,790	4,284	1,630	294	21	26	414	1,541	383	49	10	6
	35～39		16,654	4,839	5,071	1,949	328	22	128	896	2,582	545	84	8
	40～44		20,016	2,662	5,107	4,803	1,929	164	38	241	1,304	2,784	621	79
	45～49		23,115	997	2,974	5,524	5,490	1,307	23	88	404	1,691	3,553	721
	50～54		19,386	188	878	2,599	5,363	3,413	147	21	78	434	2,223	3,448
	55～59		11,436	53	172	621	1,957	2,349	387	73	35	96	440	2,209
	60～64		6,093	7	22	92	358	683	247	152	46	15	66	382
	65～69		2,658	4	5	16	42	67	71	69	66	10	14	36
	70～74		1,415	0	0	0	7	13	9	17	30	36	14	4
	75歳以上		0	0	0	0	0	0	0	0	0	0	0	0
(再掲)	前期高齢者		4,073	4	5	16	49	80	80	86	96	46	28	40
	70歳以上		1,415	0	0	0	7	13	9	17	30	36	14	4
	70歳以上 現役並み所得者		668	0	0	0	1	8	1	9	14	19	6	3
	介護(1号)		4,073	4	5	16	49	80	80	86	96	46	28	40
	介護(2号)		80,046	3,907	9,153	13,639	15,097	7,916	842	575	1,867	5,020	6,903	6,839
	介護(計)		84,119	3,911	9,158	13,655	15,146	7,996	922	661	1,963	5,066	6,931	6,879
一 女 性	総 数	(人)	7,166	853	1,211	1,420	1,723	821	131	91	68	64	65	88
	15～19歳		1	0	0	0	0	0	0	0	0	1	0	0
	20～24		84	54	11	0	3	3	0	0	0	0	4	3
	25～29		315	138	108	13	2	4	3	7	1	0	1	5
	30～34		666	215	225	129	5	1	5	17	9	3	0	3
	35～39		1,206	269	346	314	150	3	1	4	18	13	2	4
	40～44		1,486	144	300	400	414	63	2	0	4	21	15	8
	45～49		1,636	27	190	397	608	232	10	1	9	9	26	17
	50～54		1,102	4	28	149	417	339	47	5	1	3	12	35
	55～59		432	2	1	16	113	141	40	21	6	0	0	11
	60～64		183	0	2	2	11	35	21	31	22	4	0	1
	65～69		42	0	0	0	0	0	1	4	6	9	2	0
	70～74		13	0	0	0	0	0	1	1	0	1	3	1
	75歳以上		0	0	0	0	0	0	0	0	0	0	0	0
(再掲)	前期高齢者		55	0	0	0	0	0	2	5	6	10	5	1
	70歳以上		13	0	0	0	0	0	1	1	0	1	3	1
	70歳以上 現役並み所得者		3	0	0	0	0	0	1	0	0	0	0	0
	介護(1号)		55	0	0	0	0	0	2	5	6	10	5	1
	介護(2号)		4,839	177	521	964	1,563	810	120	58	34	37	53	72
	介護(計)		4,894	177	521	964	1,563	810	122	63	40	47	58	73

被扶養者の年齢階級別・性別、被扶養者数

組合健保

55～59	60～64	65～69	70～74	75歳以上	未就学児 (再掲)	前期高齢者 (再掲)	70歳以上 (再掲)	70歳以上 現役並み 所得者 (再掲)	介護(1号) (再掲)	介護(2号) (再掲)	介護(計) (再掲)
(人) 5,377	(人) 3,854	(人) 2,144	(人) 1,468	(人) 0	(人) 20,687	(人) 3,612	(人) 1,468	(人) 234	(人) 3,612	(人) 29,061	(人) 32,673
1	0	0	0	0	1	0	0	0	0	2	2
7	6	1	0	0	259	1	0	0	1	29	30
28	32	10	1	0	1,767	11	1	0	11	92	103
39	81	47	19	0	5,336	66	19	0	66	191	257
13	80	112	79	0	6,994	191	79	0	191	749	940
16	20	160	203	0	4,195	363	203	0	363	3,564	3,927
70	13	46	332	0	1,689	378	332	0	378	6,100	6,478
492	57	14	93	0	344	107	93	0	107	6,704	6,811
2,701	364	47	13	0	83	60	13	0	60	5,821	5,881
1,781	2,041	222	33	0	14	255	33	0	255	4,290	4,545
214	1,028	907	129	0	5	1,036	129	0	1,036	1,313	2,349
15	132	578	566	0	0	1,144	566	234	1,144	206	1,350
0	0	0	0	0	0	0	0	0	0	0	0
229	1,160	1,485	695	0	5	2,180	695	234	2,180	1,519	3,699
15	132	578	566	0	0	1,144	566	234	1,144	206	1,350
9	71	295	234	0	0	529	234	234	529	108	637
229	1,160	1,485	695	0	5	2,180	695	234	2,180	1,519	3,699
5,060	2,495	489	674	0	6,325	1,163	674	0	1,163	26,479	27,642
5,289	3,655	1,974	1,369	0	6,330	3,343	1,369	234	3,343	27,998	31,341
(人) 5,291	(人) 3,697	(人) 1,983	(人) 1,241	(人) 0	(人) 19,501	(人) 3,224	(人) 1,241	(人) 232	(人) 3,224	(人) 28,601	(人) 31,825
1	0	0	0	0	1	0	0	0	0	1	1
5	2	1	0	0	197	1	0	0	1	16	17
15	19	4	0	0	1,586	4	0	0	4	60	64
24	60	35	13	0	5,052	48	13	0	48	149	197
12	55	78	57	0	6,637	135	57	0	135	704	839
14	19	111	140	0	3,971	251	140	0	251	3,517	3,768
65	10	29	239	0	1,621	268	239	0	268	6,040	6,308
469	41	10	74	0	338	84	74	0	84	6,615	6,699
2,678	319	35	12	0	81	47	12	0	47	5,742	5,789
1,779	2,014	205	25	0	12	230	25	0	230	4,256	4,486
214	1,026	898	120	0	5	1,018	120	0	1,018	1,300	2,318
15	132	577	561	0	0	1,138	561	232	1,138	201	1,339
0	0	0	0	0	0	0	0	0	0	0	0
229	1,158	1,475	681	0	5	2,156	681	232	2,156	1,501	3,657
15	132	577	561	0	0	1,138	561	232	1,138	201	1,339
9	71	295	232	0	0	527	232	232	527	108	635
229	1,158	1,475	681	0	5	2,156	681	232	2,156	1,501	3,657
5,005	2,403	390	490	0	6,023	880	490	0	880	26,170	27,050
5,234	3,561	1,865	1,171	0	6,028	3,036	1,171	232	3,036	27,671	30,707
(人) 86	(人) 157	(人) 161	(人) 227	(人) 0	(人) 1,186	(人) 388	(人) 227	(人) 2	(人) 388	(人) 460	(人) 848
0	0	0	0	0	0	0	0	0	0	1	1
2	4	0	0	0	62	0	0	0	0	13	13
13	13	6	1	0	181	7	1	0	7	32	39
15	21	12	6	0	284	18	6	0	18	42	60
1	25	34	22	0	357	56	22	0	56	45	101
2	1	49	63	0	224	112	63	0	112	47	159
5	3	17	93	0	68	110	93	0	110	60	170
23	16	4	19	0	6	23	19	0	23	89	112
23	45	12	1	0	2	13	1	0	13	79	92
2	27	17	8	0	2	25	8	0	25	34	59
0	2	9	9	0	0	18	9	0	18	13	31
0	0	1	5	0	0	6	5	2	6	5	11
0	0	0	0	0	0	0	0	0	0	0	0
0	2	10	14	0	0	24	14	2	24	18	42
0	0	1	5	0	0	6	5	2	6	5	11
0	0	0	2	0	0	2	2	2	2	0	2
0	2	10	14	0	0	24	14	2	24	18	42
55	92	99	184	0	302	283	184	0	283	309	592
55	94	109	198	0	302	307	198	2	307	327	634

第14表(続) 被保険者の年齢階級別・性別・

一 男 性		被扶養者の年齢階級	被扶養者数	0～4歳	5～9	10～14	15～19	20～24	25～29	30～34	35～39	40～44	45～49	50～54
一 総 数	数一	被保険者の年齢階級	(人)	(人)	(人)	(人)	(人)	(人)	(人)	(人)	(人)	(人)	(人)	(人)
総 数			40,988	8,009	8,903	8,926	8,826	4,783	564	233	138	84	64	76
15～19歳			0	0	0	0	0	0	0	0	0	0	0	0
20～24			141	123	7	2	3	4	1	0	0	0	0	1
25～29			1,065	834	175	22	4	6	3	8	1	0	0	0
30～34			3,583	2,271	1,003	225	14	3	6	18	9	3	0	1
35～39			7,025	2,700	2,822	1,173	245	7	1	3	17	13	2	4
40～44			8,243	1,441	2,742	2,662	1,177	121	2	0	5	24	16	8
45～49			9,305	505	1,593	3,103	3,181	817	11	0	2	6	24	15
50～54			7,090	92	462	1,385	2,926	2,012	108	6	0	3	11	35
55～59			3,248	37	84	297	1,061	1,377	249	50	6	0	0	11
60～64			979	3	12	51	190	389	139	97	37	3	0	1
65～69			225	3	3	6	21	39	40	42	41	9	1	0
70～74			84	0	0	0	4	8	4	9	20	23	10	0
75歳以上			0	0	0	0	0	0	0	0	0	0	0	0
(再掲)														
前期高齢者			309	3	3	6	25	47	44	51	61	32	11	0
70歳以上			84	0	0	0	4	8	4	9	20	23	10	0
70歳以上			42	0	0	0	1	6	1	6	10	13	3	0
現役並み所得者														
介護(1号)			309	3	3	6	25	47	44	51	61	32	11	0
介護(2号)			28,865	2,078	4,893	7,498	8,535	4,716	509	153	50	36	51	70
介護(計)			29,174	2,081	4,896	7,504	8,560	4,763	553	204	111	68	62	70
一 性一			(人)	(人)	(人)	(人)	(人)	(人)	(人)	(人)	(人)	(人)	(人)	(人)
総 数			37,309	7,548	8,301	8,190	7,988	4,354	482	171	90	29	14	9
15～19歳			0	0	0	0	0	0	0	0	0	0	0	0
20～24			110	99	4	2	1	2	1	0	0	0	0	1
25～29			908	753	130	13	3	2	0	1	0	0	0	0
30～34			3,235	2,156	884	163	10	3	2	1	0	0	0	0
35～39			6,411	2,548	2,652	1,005	170	5	0	0	0	1	0	0
40～44			7,534	1,368	2,598	2,453	981	95	0	0	3	3	2	0
45～49			8,511	491	1,492	2,901	2,887	700	5	0	1	0	2	1
50～54			6,501	92	445	1,307	2,730	1,829	82	3	0	1	1	2
55～59			2,978	35	83	291	995	1,299	226	39	3	0	0	5
60～64			855	3	10	49	186	372	124	81	25	0	0	0
65～69			191	3	3	6	21	39	39	38	38	2	0	0
70～74			75	0	0	0	4	8	3	8	20	22	9	0
75歳以上			0	0	0	0	0	0	0	0	0	0	0	0
(再掲)														
前期高齢者			266	3	3	6	25	47	42	46	58	24	9	0
70歳以上			75	0	0	0	4	8	3	8	20	22	9	0
70歳以上			39	0	0	0	1	6	0	6	10	13	3	0
現役並み所得者														
介護(1号)			266	3	3	6	25	47	42	46	58	24	9	0
介護(2号)			26,379	1,989	4,628	7,001	7,779	4,295	437	123	32	4	5	8
介護(計)			26,645	1,992	4,631	7,007	7,804	4,342	479	169	90	28	14	8
一 性一			(人)	(人)	(人)	(人)	(人)	(人)	(人)	(人)	(人)	(人)	(人)	(人)
総 数			3,679	461	602	736	838	429	82	62	48	55	50	67
15～19歳			0	0	0	0	0	0	0	0	0	0	0	0
20～24			31	24	3	0	2	2	0	0	0	0	0	0
25～29			157	81	45	9	1	4	3	7	1	0	0	0
30～34			348	115	119	62	4	0	4	17	9	3	0	1
35～39			614	152	170	168	75	2	1	3	17	12	2	4
40～44			709	73	144	209	196	26	2	0	2	21	14	8
45～49			794	14	101	202	294	117	6	0	1	6	22	14
50～54			589	0	17	78	196	183	26	3	0	2	10	33
55～59			270	2	1	6	66	78	23	11	3	0	0	6
60～64			124	0	2	2	4	17	15	16	12	3	0	1
65～69			34	0	0	0	0	0	1	4	3	7	1	0
70～74			9	0	0	0	0	0	1	1	0	1	1	0
75歳以上			0	0	0	0	0	0	0	0	0	0	0	0
(再掲)														
前期高齢者			43	0	0	0	0	0	2	5	3	8	2	0
70歳以上			9	0	0	0	0	0	1	1	0	1	1	0
70歳以上			3	0	0	0	0	0	1	0	0	0	0	0
現役並み所得者														
介護(1号)			43	0	0	0	0	0	2	5	3	8	2	0
介護(2号)			2,486	89	265	497	756	421	72	30	18	32	46	62
介護(計)			2,529	89	265	497	756	421	74	35	21	40	48	62

被扶養者の年齢階級別・性別、被扶養者数

組合健保

55～59	60～64	65～69	70～74	75歳以上	未就学児 (再掲)	前期高齢者 (再掲)	70歳以上 (再掲)	70歳以上 現役並み 所得者 (再掲)	介護(1号) (再掲)	介護(2号) (再掲)	介護(計) (再掲)
(人) 62	(人) 119	(人) 82	(人) 119	(人) 0	(人) 10,699	(人) 201	(人) 119	(人) 2	(人) 201	(人) 405	(人) 606
0	0	0	0	0	0	0	0	0	0	0	0
0	0	0	0	0	129	0	0	0	0	1	1
2	6	4	0	0	921	4	0	0	4	8	12
5	13	6	6	0	2,739	12	6	0	12	22	34
0	7	11	20	0	3,679	31	20	0	31	26	57
2	3	14	26	0	2,138	40	26	0	40	53	93
5	3	4	36	0	859	40	36	0	40	53	93
23	16	4	7	0	172	11	7	0	11	88	99
22	41	12	1	0	51	13	1	0	13	74	87
3	28	18	8	0	8	26	8	0	26	35	61
0	1	9	10	0	3	19	10	0	19	11	30
0	1	0	5	0	0	5	5	2	5	34	39
0	0	0	0	0	0	0	0	0	0	0	0
0	2	9	15	0	3	24	15	2	24	45	69
0	1	0	5	0	0	5	5	2	5	34	39
0	0	0	2	0	0	2	2	2	2	16	18
0	2	9	15	0	3	24	15	2	24	45	69
55	91	52	78	0	3,228	130	78	0	130	303	433
55	93	61	93	0	3,231	154	93	2	154	348	502
(人) 10	(人) 22	(人) 29	(人) 72	(人) 0	(人) 10,059	(人) 101	(人) 72	(人) 0	(人) 101	(人) 84	(人) 185
0	0	0	0	0	0	0	0	0	0	0	0
0	0	0	0	0	102	0	0	0	0	1	1
2	2	2	0	0	818	2	0	0	2	4	6
1	9	3	3	0	2,583	6	3	0	6	10	16
0	5	10	15	0	3,479	25	15	0	25	6	31
0	3	10	18	0	2,028	28	18	0	28	8	36
0	0	2	29	0	819	31	29	0	31	3	34
3	0	0	6	0	172	6	6	0	6	7	13
2	0	0	0	0	49	0	0	0	0	7	7
2	2	1	0	0	6	1	0	0	1	4	5
0	0	1	1	0	3	2	1	0	2	2	4
0	1	0	0	0	0	0	0	0	0	32	32
0	0	0	0	0	0	0	0	0	0	0	0
0	1	1	1	0	3	2	1	0	2	34	36
0	1	0	0	0	0	0	0	0	0	32	32
0	0	0	0	0	0	0	0	0	0	16	16
0	1	1	1	0	3	2	1	0	2	34	36
7	5	13	53	0	3,074	66	53	0	66	29	95
7	6	14	54	0	3,077	68	54	0	68	63	131
(人) 52	(人) 97	(人) 53	(人) 47	(人) 0	(人) 640	(人) 100	(人) 47	(人) 2	(人) 100	(人) 321	(人) 421
0	0	0	0	0	0	0	0	0	0	0	0
0	0	0	0	0	27	0	0	0	0	0	0
0	4	2	0	0	103	2	0	0	2	4	6
4	4	3	3	0	156	6	3	0	6	12	18
0	2	1	5	0	200	6	5	0	6	20	26
2	0	4	8	0	110	12	8	0	12	45	57
5	3	2	7	0	40	9	7	0	9	50	59
20	16	4	1	0	0	5	1	0	5	81	86
20	41	12	1	0	2	13	1	0	13	67	80
1	26	17	8	0	2	25	8	0	25	31	56
0	1	8	9	0	0	17	9	0	17	9	26
0	0	0	5	0	0	5	5	2	5	2	7
0	0	0	0	0	0	0	0	0	0	0	0
0	1	8	14	0	0	22	14	2	22	11	33
0	0	0	5	0	0	5	5	2	5	2	7
0	0	0	2	0	0	2	2	2	2	0	2
0	1	8	14	0	0	22	14	2	22	11	33
48	86	39	25	0	154	64	25	0	64	274	338
48	87	47	39	0	154	86	39	2	86	285	371

第14表(続) 被保険者の年齢階級別・性別・

-女性-													
被扶養者の年齢階級 被保険者の年齢階級	被扶養者数	被扶養者の年齢階級											
		0~4歳	5~9	10~14	15~19	20~24	25~29	30~34	35~39	40~44	45~49	50~54	
一総数	(人) 78,674	(人) 7,542	(人) 8,396	(人) 8,421	(人) 8,405	(人) 4,230	(人) 1,603	(人) 3,118	(人) 4,892	(人) 5,652	(人) 7,031	(人) 6,923	
15~19歳	6	1	0	0	0	3	0	0	0	1	0	0	
20~24	276	123	11	1	6	74	27	4	1	1	6	8	
25~29	1,845	775	155	17	5	68	544	157	33	11	4	17	
30~34	5,873	2,228	852	198	12	24	413	1,540	383	49	10	8	
35~39	10,835	2,408	2,595	1,090	233	18	128	897	2,583	545	84	8	
40~44	13,259	1,365	2,665	2,541	1,166	106	38	241	1,303	2,781	620	79	
45~49	15,446	519	1,571	2,818	2,917	722	22	89	403	1,694	3,555	723	
50~54	13,398	100	444	1,363	2,854	1,740	86	20	79	434	2,224	3,448	
55~59	8,620	18	89	340	1,009	1,113	178	44	35	96	440	2,209	
60~64	5,297	4	12	43	179	329	129	86	31	16	66	382	
65~69	2,475	1	2	10	21	28	32	31	31	10	15	36	
70~74	1,344	0	0	0	3	5	6	9	10	14	7	5	
75歳以上	0	0	0	0	0	0	0	0	0	0	0	0	
(再掲)													
前期高齢者	3,819	1	2	10	24	33	38	40	41	24	22	41	
70歳以上	1,344	0	0	0	3	5	6	9	10	14	7	5	
70歳以上 現役並み所得者	629	0	0	0	0	2	1	3	4	6	3	3	
介護(1号)	3,819	1	2	10	24	33	38	40	41	24	22	41	
介護(2号)	56,020	2,006	4,781	7,105	8,125	4,010	453	480	1,851	5,021	6,905	6,841	
介護(計)	59,839	2,007	4,783	7,115	8,149	4,043	491	520	1,892	5,045	6,927	6,882	
一男性	(人) 75,187	(人) 7,150	(人) 7,787	(人) 7,737	(人) 7,520	(人) 3,838	(人) 1,554	(人) 3,089	(人) 4,872	(人) 5,643	(人) 7,016	(人) 6,902	
15~19歳	5	1	0	0	0	3	0	0	0	0	0	0	
20~24	223	93	3	1	5	73	27	4	1	1	2	5	
25~29	1,687	718	92	13	4	68	544	157	33	11	3	12	
30~34	5,555	2,128	746	131	11	23	412	1,540	383	49	10	6	
35~39	10,243	2,291	2,419	944	158	17	128	896	2,582	544	84	8	
40~44	12,482	1,294	2,509	2,350	948	69	38	241	1,301	2,781	619	79	
45~49	14,604	506	1,482	2,623	2,603	607	18	88	403	1,691	3,551	720	
50~54	12,885	96	433	1,292	2,633	1,584	65	18	78	433	2,222	3,446	
55~59	8,458	18	89	330	962	1,050	161	34	32	96	440	2,204	
60~64	5,238	4	12	43	172	311	123	71	21	15	66	382	
65~69	2,467	1	2	10	21	28	32	31	28	8	14	36	
70~74	1,340	0	0	0	3	5	6	9	10	14	5	4	
75歳以上	0	0	0	0	0	0	0	0	0	0	0	0	
(再掲)													
前期高齢者	3,807	1	2	10	24	33	38	40	38	22	19	40	
70歳以上	1,340	0	0	0	3	5	6	9	10	14	5	4	
70歳以上 現役並み所得者	629	0	0	0	0	2	1	3	4	6	3	3	
介護(1号)	3,807	1	2	10	24	33	38	40	38	22	19	40	
介護(2号)	53,667	1,918	4,525	6,638	7,318	3,621	405	452	1,835	5,016	6,898	6,831	
介護(計)	57,474	1,919	4,527	6,648	7,342	3,654	443	492	1,873	5,038	6,917	6,871	
一女性	(人) 3,487	(人) 392	(人) 609	(人) 684	(人) 885	(人) 392	(人) 49	(人) 29	(人) 20	(人) 9	(人) 15	(人) 21	
15~19歳	1	0	0	0	0	0	0	0	0	1	0	0	
20~24	53	30	8	1	1	1	0	0	0	0	4	3	
25~29	158	57	63	4	1	0	0	0	0	0	1	5	
30~34	318	100	106	67	1	1	1	0	0	0	0	2	
35~39	592	117	176	146	75	1	0	1	1	1	0	0	
40~44	777	71	156	191	218	37	0	0	2	0	1	0	
45~49	842	13	89	195	314	115	4	1	0	3	4	3	
50~54	513	4	11	71	221	156	21	2	1	1	2	2	
55~59	162	0	0	10	47	63	17	10	3	0	0	5	
60~64	59	0	0	0	7	18	6	15	10	1	0	0	
65~69	8	0	0	0	0	0	0	0	3	2	1	0	
70~74	4	0	0	0	0	0	0	0	0	0	2	1	
75歳以上	0	0	0	0	0	0	0	0	0	0	0	0	
(再掲)													
前期高齢者	12	0	0	0	0	0	0	0	3	2	3	1	
70歳以上	4	0	0	0	0	0	0	0	0	0	2	1	
70歳以上 現役並み所得者	0	0	0	0	0	0	0	0	0	0	0	0	
介護(1号)	12	0	0	0	0	0	0	0	3	2	3	1	
介護(2号)	2,353	88	256	467	807	389	48	28	16	5	7	10	
介護(計)	2,365	88	256	467	807	389	48	28	19	7	10	11	

被扶養者の年齢階級別・性別、被扶養者数

組合健保

55～59	60～64	65～69	70～74	75歳以上	未就学児 (再掲)	前期高齢者 (再掲)	70歳以上 (再掲)	70歳以上 現役並み 所得者 (再掲)	介護(1号) (再掲)	介護(2号) (再掲)	介護(計) (再掲)
(人) 5,315	(人) 3,735	(人) 2,062	(人) 1,349	(人) 0	(人) 9,988	(人) 3,411	(人) 1,349	(人) 232	(人) 3,411	(人) 28,656	(人) 32,067
1	0	0	0	0	1	0	0	0	0	2	2
7	6	1	0	0	130	1	0	0	1	28	29
26	26	6	1	0	846	7	1	0	7	84	91
34	68	41	13	0	2,597	54	13	0	54	169	223
13	73	101	59	0	3,315	160	59	0	160	723	883
14	17	146	177	0	2,057	323	177	0	323	3,511	3,834
65	10	42	296	0	830	338	296	0	338	6,047	6,385
469	41	10	86	0	172	96	86	0	96	6,616	6,712
2,679	323	35	12	0	32	47	12	0	47	5,747	5,794
1,778	2,013	204	25	0	6	229	25	0	229	4,255	4,484
214	1,027	898	119	0	2	1,017	119	0	1,017	1,302	2,319
15	131	578	561	0	0	1,139	561	232	1,139	172	1,311
0	0	0	0	0	0	0	0	0	0	0	0
229	1,158	1,476	680	0	2	2,156	680	232	2,156	1,474	3,630
15	131	578	561	0	0	1,139	561	232	1,139	172	1,311
9	71	295	232	0	0	527	232	232	527	92	619
229	1,158	1,476	680	0	2	2,156	680	232	2,156	1,474	3,630
5,005	2,404	437	596	0	3,097	1,033	596	0	1,033	26,176	27,209
5,234	3,562	1,913	1,276	0	3,099	3,189	1,276	232	3,189	27,650	30,839
(人) 5,281	(人) 3,675	(人) 1,954	(人) 1,169	(人) 0	(人) 9,442	(人) 3,123	(人) 1,169	(人) 232	(人) 3,123	(人) 28,517	(人) 31,640
1	0	0	0	0	1	0	0	0	0	1	1
5	2	1	0	0	95	1	0	0	1	15	16
13	17	2	0	0	768	2	0	0	2	56	58
23	51	32	10	0	2,469	42	10	0	42	139	181
12	50	68	42	0	3,158	110	42	0	110	698	808
14	16	101	122	0	1,943	223	122	0	223	3,509	3,732
65	10	27	210	0	802	237	210	0	237	6,037	6,274
466	41	10	68	0	166	78	68	0	78	6,608	6,686
2,676	319	35	12	0	32	47	12	0	47	5,735	5,782
1,777	2,012	204	25	0	6	229	25	0	229	4,252	4,481
214	1,026	897	119	0	2	1,016	119	0	1,016	1,298	2,314
15	131	577	561	0	0	1,138	561	232	1,138	169	1,307
0	0	0	0	0	0	0	0	0	0	0	0
229	1,157	1,474	680	0	2	2,154	680	232	2,154	1,467	3,621
15	131	577	561	0	0	1,138	561	232	1,138	169	1,307
9	71	295	232	0	0	527	232	232	527	92	619
229	1,157	1,474	680	0	2	2,154	680	232	2,154	1,467	3,621
4,998	2,398	377	437	0	2,949	814	437	0	814	26,141	26,955
5,227	3,555	1,851	1,117	0	2,951	2,968	1,117	232	2,968	27,608	30,576
(人) 34	(人) 60	(人) 108	(人) 180	(人) 0	(人) 546	(人) 288	(人) 180	(人) 0	(人) 288	(人) 139	(人) 427
0	0	0	0	0	0	0	0	0	0	1	1
2	4	0	0	0	35	0	0	0	0	13	13
13	9	4	1	0	78	5	1	0	5	28	33
11	17	9	3	0	128	12	3	0	12	30	42
1	23	33	17	0	157	50	17	0	50	25	75
0	1	45	55	0	114	100	55	0	100	2	102
0	0	15	86	0	28	101	86	0	101	10	111
3	0	0	18	0	6	18	18	0	18	8	26
3	4	0	0	0	0	0	0	0	0	12	12
1	1	0	0	0	0	0	0	0	0	3	3
0	1	1	0	0	0	1	0	0	1	4	5
0	0	1	0	0	0	1	0	0	1	3	4
0	0	0	0	0	0	0	0	0	0	0	0
0	1	2	0	0	0	2	0	0	2	7	9
0	0	1	0	0	0	1	0	0	1	3	4
0	0	0	0	0	0	0	0	0	0	0	0
0	1	2	0	0	0	2	0	0	2	7	9
7	6	60	159	0	148	219	159	0	219	35	254
7	7	62	159	0	148	221	159	0	221	42	263

第15表 標準報酬月額別・事業所の規模別・性別、

— 総 数 —

標準報酬月額	被保険者数	1～4人	5～9	10～19	20～29	30～49	50～99
	(人)	(人)	(人)	(人)	(人)	(人)	(人)
総 数	164,852	421	842	1,846	1,914	3,674	8,024
円							
58,000	33	8	3	0	1	0	0
68,000	26	5	1	0	1	0	0
78,000	35	4	2	1	1	2	1
88,000	106	0	0	2	0	0	3
98,000	243	13	9	5	2	2	4
104,000	232	3	1	1	2	1	4
110,000	394	2	1	0	1	4	9
118,000	619	3	3	5	1	6	13
126,000	748	4	2	2	4	13	21
134,000	935	2	3	5	2	8	32
142,000	1,236	0	11	6	11	19	39
150,000	1,733	9	11	8	18	26	63
160,000	2,536	7	16	26	27	30	90
170,000	2,907	7	8	24	26	53	125
180,000	3,219	6	12	23	30	63	130
190,000	3,422	4	9	36	35	62	158
200,000	5,801	15	31	76	69	114	316
220,000	8,967	25	37	101	103	220	513
240,000	9,489	24	42	101	129	220	543
260,000	10,015	35	56	131	143	262	587
280,000	10,153	17	55	124	153	270	521
300,000	9,440	27	63	139	109	227	546
320,000	8,780	22	48	114	107	212	480
340,000	7,782	16	38	80	113	205	415
360,000	7,560	19	53	98	96	203	411
380,000	8,536	16	43	92	102	192	456
410,000	9,349	24	49	112	121	250	500
440,000	8,006	10	26	89	66	179	420
470,000	6,818	7	31	70	80	136	278
500,000	6,073	11	28	58	75	122	265
530,000	4,891	7	20	49	41	84	191
560,000	4,192	6	13	27	35	76	153
590,000	3,409	8	15	31	20	44	107
620,000	2,729	9	9	15	20	39	74
650,000	2,273	4	5	11	18	27	65
680,000	1,907	3	7	11	10	27	57
710,000	1,707	1	9	23	10	26	62
750,000	1,492	5	8	16	12	24	41
790,000	1,169	7	3	14	13	31	33
830,000	1,015	6	5	10	7	21	24
880,000	785	2	3	18	13	20	41
930,000	562	3	2	5	2	14	25
980,000	496	2	9	12	11	18	23
1,030,000	411	2	4	7	12	9	19
1,090,000	403	0	3	4	11	18	25
1,150,000	279	2	5	8	2	7	15
1,210,000	229	2	2	7	4	7	12
1,270,000	216	0	3	12	3	7	7
1,330,000	163	0	4	3	6	9	10
1,390,000	1,331	7	21	34	36	65	97
平均標準報酬月額 (円)	380,260	366,266	400,254	398,511	386,698	389,170	369,818
平均標準報酬 月額 (円) (実報酬額ベース)	385,757	377,363	423,159	407,439	400,029	403,958	379,946
構成比 (%)	100	0	1	1	1	2	5

被保険者数、平均標準報酬月額、被扶養者数

組合健保

100～299	300～499	500～999	1000以上	任意継続被 保険者（別掲）	特例退職被保 険者（別掲）	被扶養者数
(人)	(人)	(人)	(人)	(人)	(人)	(人)
21,945	13,215	19,242	89,688	2,252	1,789	119,662
3	4	2	12	0	0	14
0	0	1	17	1	0	6
5	3	1	15	0	0	9
8	4	12	72	5	0	16
11	5	25	157	10	0	34
15	11	28	159	7	0	46
24	16	33	295	9	0	52
40	25	64	438	21	0	103
51	34	82	517	18	0	138
107	48	99	613	16	0	148
119	94	136	777	23	1	211
206	131	196	1,043	21	1	253
305	161	264	1,548	60	2	414
394	245	303	1,668	52	2	463
389	278	336	1,858	82	12	544
453	285	390	1,923	66	1	618
831	473	646	3,093	135	2	958
1,333	766	1,072	4,562	175	60	1,566
1,444	831	1,182	4,691	162	120	1,818
1,470	898	1,222	4,764	160	287	2,570
1,511	883	1,168	4,644	139	668	3,569
1,452	844	1,175	4,517	134	207	3,757
1,342	754	1,027	4,312	132	230	4,428
1,167	687	988	3,896	126	51	4,695
1,206	615	989	3,705	143	22	5,544
1,248	760	1,086	4,321	186	34	7,316
1,316	831	1,165	4,753	175	53	9,181
1,061	666	1,007	4,398	84	0	9,102
845	568	815	3,915	37	36	8,362
687	461	711	3,640	15	0	8,126
486	353	539	3,105	16	0	6,894
428	271	453	2,715	15	0	6,251
327	212	362	2,271	12	0	5,119
245	156	258	1,900	4	0	4,296
183	131	194	1,631	4	0	3,739
143	110	171	1,365	3	0	3,084
154	82	132	1,206	2	0	2,696
123	62	122	1,077	2	0	2,437
99	43	96	830	0	0	1,900
99	51	101	691	0	0	1,701
70	37	80	501	0	0	1,283
59	33	70	349	0	0	867
42	27	53	299	0	0	721
55	34	45	224	0	0	606
44	30	47	221	0	0	608
36	28	39	137	0	0	447
35	16	31	113	0	0	346
31	24	35	94	0	0	312
16	13	21	81	0	0	231
227	121	168	555	0	0	2,063
365,582	367,900	375,766	390,524	294,046	290,605	-
372,977	372,295	382,047	394,577	294,046	290,605	-
13	8	12	54	1	1	-

第15表(続) 標準報酬月額別・事業所の規模別・性別、

－男性－

標準報酬月額	被保険者数	1～4人	5～9	10～19	20～29	30～49	50～99
	(人)	(人)	(人)	(人)	(人)	(人)	(人)
総数	108,617	253	556	1,262	1,323	2,573	5,514
円							
58,000	15	5	2	0	0	0	0
68,000	8	1	1	0	0	0	0
78,000	12	2	1	0	0	1	1
88,000	36	0	0	0	0	0	2
98,000	73	7	6	1	1	2	0
104,000	53	1	0	0	1	0	1
110,000	99	2	0	0	0	1	3
118,000	163	1	2	1	0	2	4
126,000	179	1	1	1	0	5	2
134,000	217	2	1	2	0	2	6
142,000	303	0	5	2	2	3	9
150,000	380	6	4	3	8	5	17
160,000	629	5	4	9	6	8	29
170,000	811	1	4	8	6	21	47
180,000	1,024	2	5	12	10	21	46
190,000	1,121	0	3	9	18	29	48
200,000	2,155	10	8	31	40	56	138
220,000	3,824	9	15	45	50	93	245
240,000	4,555	11	23	59	70	119	291
260,000	5,289	18	26	61	85	144	341
280,000	6,168	8	33	80	101	182	334
300,000	5,879	17	35	97	80	162	373
320,000	5,839	14	29	89	71	156	338
340,000	5,513	8	30	60	86	163	319
360,000	5,579	13	36	76	76	153	325
380,000	6,569	13	34	76	79	151	377
410,000	7,579	13	39	86	97	211	418
440,000	6,654	8	20	75	57	157	359
470,000	5,775	7	31	54	68	114	237
500,000	5,291	8	24	54	65	104	231
530,000	4,341	4	18	40	33	75	172
560,000	3,750	5	11	22	26	70	138
590,000	3,099	7	13	21	19	39	95
620,000	2,489	8	9	13	18	33	71
650,000	2,085	4	4	11	11	23	61
680,000	1,735	3	7	7	9	27	51
710,000	1,570	1	8	22	9	24	52
750,000	1,349	1	6	16	11	21	33
790,000	1,056	6	3	10	11	20	27
830,000	929	3	4	9	6	19	23
880,000	717	2	1	17	11	17	38
930,000	501	3	2	5	2	10	23
980,000	446	2	7	11	9	16	19
1,030,000	369	2	4	6	12	9	18
1,090,000	365	0	3	4	10	16	22
1,150,000	250	2	5	7	2	7	14
1,210,000	200	1	1	6	4	5	10
1,270,000	187	0	3	12	2	7	6
1,330,000	145	0	4	1	6	9	9
1,390,000	1,242	6	21	31	35	61	91
平均標準報酬月額 (円)	430,382	409,589	456,000	440,700	426,036	427,328	408,013
平均標準報酬 月額(円) (実報酬額ベース)	438,421	427,715	490,701	453,055	445,160	448,042	422,485
構成比(%)	100	0	1	1	1	2	5

被保険者数、平均標準報酬月額、被扶養者数

組合健保

100～299	300～499	500～999	1000以上	任意継続被保険者 (別掲)	特例退職被保険者 (別掲)	被扶養者数
(人)	(人)	(人)	(人)	(人)	(人)	(人)
14,793	8,584	12,400	57,839	1,896	1,624	112,496
1	3	1	3	0	0	9
0	0	0	5	1	0	1
1	1	0	5	0	0	4
2	3	6	19	4	0	8
4	2	4	39	7	0	22
5	1	5	35	4	0	14
7	7	11	65	3	0	24
8	8	18	104	15	0	44
14	7	20	113	15	0	48
23	10	32	129	10	0	49
37	17	30	182	15	1	77
57	29	47	187	16	1	108
80	35	55	350	46	2	171
131	74	80	398	39	2	218
141	89	96	527	67	8	283
170	95	131	565	52	1	337
319	165	252	1,024	111	1	581
627	340	441	1,754	149	56	1,054
748	386	531	2,073	136	108	1,376
810	472	634	2,346	134	218	2,109
939	516	675	2,540	118	642	3,132
961	534	704	2,605	111	200	3,361
916	496	669	2,755	105	201	4,090
874	468	663	2,675	118	49	4,382
961	475	726	2,598	122	18	5,222
1,002	605	809	3,226	165	32	7,007
1,102	671	944	3,787	161	50	8,887
887	548	837	3,629	77	0	8,824
731	487	687	3,294	31	34	8,174
611	405	600	3,175	14	0	7,961
446	319	476	2,744	14	0	6,763
380	250	405	2,429	14	0	6,169
292	188	325	2,090	10	0	5,035
217	136	235	1,745	4	0	4,262
167	117	177	1,507	3	0	3,698
131	92	157	1,249	2	0	3,046
139	70	117	1,126	2	0	2,669
112	58	102	988	1	0	2,413
88	37	82	772	0	0	1,877
88	48	91	638	0	0	1,685
63	32	75	461	0	0	1,263
51	26	62	317	0	0	847
38	24	42	278	0	0	714
50	32	39	197	0	0	595
40	26	41	203	0	0	596
32	25	34	122	0	0	428
33	14	29	97	0	0	330
30	18	29	80	0	0	298
16	12	19	69	0	0	222
211	111	155	520	0	0	2,009
406,211	412,292	423,673	450,876	299,068	291,602	-
416,752	418,784	432,931	456,906	299,068	291,602	-
14	8	11	53	2	1	-

第15表(続) 標準報酬月額別・事業所の規模別・性別、

－女性－

標準報酬月額	被保険者数	1～4人	5～9	10～19	20～29	30～49	50～99
	(人)	(人)	(人)	(人)	(人)	(人)	(人)
総数	56,235	168	286	584	591	1,101	2,510
円							
58,000	18	3	1	0	1	0	0
68,000	18	4	0	0	1	0	0
78,000	23	2	1	1	1	1	0
88,000	70	0	0	2	0	0	1
98,000	170	6	3	4	1	0	4
104,000	179	2	1	1	1	1	3
110,000	295	0	1	0	1	3	6
118,000	456	2	1	4	1	4	9
126,000	569	3	1	1	4	8	19
134,000	718	0	2	3	2	6	26
142,000	933	0	6	4	9	16	30
150,000	1,353	3	7	5	10	21	46
160,000	1,907	2	12	17	21	22	61
170,000	2,096	6	4	16	20	32	78
180,000	2,195	4	7	11	20	42	84
190,000	2,301	4	6	27	17	33	110
200,000	3,646	5	23	45	29	58	178
220,000	5,143	16	22	56	53	127	268
240,000	4,934	13	19	42	59	101	252
260,000	4,726	17	30	70	58	118	246
280,000	3,985	9	22	44	52	88	187
300,000	3,561	10	28	42	29	65	173
320,000	2,941	8	19	25	36	56	142
340,000	2,269	8	8	20	27	42	96
360,000	1,981	6	17	22	20	50	86
380,000	1,967	3	9	16	23	41	79
410,000	1,770	11	10	26	24	39	82
440,000	1,352	2	6	14	9	22	61
470,000	1,043	0	0	16	12	22	41
500,000	782	3	4	4	10	18	34
530,000	550	3	2	9	8	9	19
560,000	442	1	2	5	9	6	15
590,000	310	1	2	10	1	5	12
620,000	240	1	0	2	2	6	3
650,000	188	0	1	0	7	4	4
680,000	172	0	0	4	1	0	6
710,000	137	0	1	1	1	2	10
750,000	143	4	2	0	1	3	8
790,000	113	1	0	4	2	11	6
830,000	86	3	1	1	1	2	1
880,000	68	0	2	1	2	3	3
930,000	61	0	0	0	0	4	2
980,000	50	0	2	1	2	2	4
1,030,000	42	0	0	1	0	0	1
1,090,000	38	0	0	0	1	2	3
1,150,000	29	0	0	1	0	0	1
1,210,000	29	1	1	1	0	2	2
1,270,000	29	0	0	0	1	0	1
1,330,000	18	0	0	2	0	0	1
1,390,000	89	1	0	3	1	4	6
平均標準報酬月額 (円)	283,448	301,024	291,881	307,342	298,636	299,998	285,909
平均標準報酬 月額(円) (実報酬額ベース)	284,039	301,536	291,853	308,865	298,998	300,933	286,497
構成比(%)	100	0	1	1	1	2	4

被保険者数、平均標準報酬月額、被扶養者数

組合健保

100～299	300～499	500～999	1000以上	任意継続被 保険者（別掲）	特例退職被保 険者（別掲）	被扶養者数
(人)	(人)	(人)	(人)	(人)	(人)	(人)
7,152	4,631	6,842	31,849	356	165	7,166
2	1	1	9	0	0	5
0	0	1	12	0	0	5
4	2	1	10	0	0	5
6	1	6	53	1	0	8
7	3	21	118	3	0	12
10	10	23	124	3	0	32
17	9	22	230	6	0	28
32	17	46	334	6	0	59
37	27	62	404	3	0	90
84	38	67	484	6	0	99
82	77	106	595	8	0	134
149	102	149	856	5	0	145
225	126	209	1,198	14	0	243
263	171	223	1,270	13	0	245
248	189	240	1,331	15	4	261
283	190	259	1,358	14	0	281
512	308	394	2,069	24	1	377
706	426	631	2,808	26	4	512
696	445	651	2,618	26	12	442
660	426	588	2,418	26	69	461
572	367	493	2,104	21	26	437
491	310	471	1,912	23	7	396
426	258	358	1,557	27	29	338
293	219	325	1,221	8	2	313
245	140	263	1,107	21	4	322
246	155	277	1,095	21	2	309
214	160	221	966	14	3	294
174	118	170	769	7	0	278
114	81	128	621	6	2	188
76	56	111	465	1	0	165
40	34	63	361	2	0	131
48	21	48	286	1	0	82
35	24	37	181	2	0	84
28	20	23	155	0	0	34
16	14	17	124	1	0	41
12	18	14	116	1	0	38
15	12	15	80	0	0	27
11	4	20	89	1	0	24
11	6	14	58	0	0	23
11	3	10	53	0	0	16
7	5	5	40	0	0	20
8	7	8	32	0	0	20
4	3	11	21	0	0	7
5	2	6	27	0	0	11
4	4	6	18	0	0	12
4	3	5	15	0	0	19
2	2	2	16	0	0	16
1	6	6	14	0	0	14
0	1	2	12	0	0	9
16	10	13	35	0	0	54
281,545	285,614	288,941	280,921	267,303	280,788	-
282,434	286,122	289,826	281,384	267,303	280,788	-
13	8	12	57	1	0	-

第16表 標準賞与額階級別・事業所の規模別・

－総数－

標準賞与額階級	被保険者数	1～4人	5～9	10～19	20～29	30～49
総数	(人) 164,852	(人) 421	(人) 842	(人) 1,846	(人) 1,914	(人) 3,674
0円	29,869	262	355	608	530	897
任意継続分(再掲)	2,252	0	0	0	0	0
特例退職分(再掲)	1,789	0	0	0	0	0
1,000～99,000	11,553	6	29	81	137	216
100,000～199,000	7,027	14	30	92	105	181
200,000～299,000	5,070	11	43	89	108	168
300,000～399,000	4,672	10	35	103	86	201
400,000～499,000	4,965	13	37	93	108	204
500,000～599,000	5,117	13	36	91	103	177
600,000～699,000	5,489	13	35	85	91	187
700,000～799,000	5,989	7	26	86	81	172
800,000～899,000	6,356	8	25	72	68	162
900,000～999,000	6,425	5	26	63	64	151
1,000,000～1,099,000	6,455	6	25	48	72	124
1,100,000～1,199,000	6,197	5	19	46	46	116
1,200,000～1,299,000	5,857	5	16	19	40	89
1,300,000～1,399,000	5,384	3	10	33	42	77
1,400,000～1,499,000	4,997	6	16	24	31	83
1,500,000～1,599,000	4,240	3	8	23	17	52
1,600,000～1,699,000	3,937	3	7	27	26	45
1,700,000～1,799,000	3,490	5	8	19	22	37
1,800,000～1,899,000	3,164	2	5	17	18	39
1,900,000～1,999,000	2,744	3	6	12	4	31
2,000,000～2,199,000	4,703	4	10	15	23	68
2,200,000～2,399,000	3,836	7	5	17	14	39
2,400,000～2,599,000	3,001	2	6	12	9	27
2,600,000～2,799,000	2,427	1	5	14	13	20
2,800,000～2,999,000	1,937	0	6	11	12	17
3,000,000～3,199,000	1,561	1	1	10	8	27
3,200,000～3,399,000	1,243	0	1	4	4	11
3,400,000～3,599,000	1,082	0	1	5	4	6
3,600,000～3,799,000	906	0	1	4	2	4
3,800,000～3,999,000	742	2	1	3	3	4
4,000,000～4,199,000	666	0	0	5	3	4
4,200,000～4,399,000	516	0	0	2	1	4
4,400,000～4,599,000	466	0	1	0	1	6
4,600,000～4,799,000	395	0	0	0	2	4
4,800,000～4,999,000	385	0	0	2	1	0
5,000,000～5,199,000	302	0	0	1	5	1
5,200,000～5,399,000	257	0	1	0	1	2
5,400,000～5,599,000	248	0	0	0	2	0
5,600,000～	1,182	1	6	10	7	21
平均標準賞与額(円)	1,057,202	363,720	537,724	615,079	634,212	708,183
平均標準賞与額(円) (任意継続分・特例退職分を除く)	1,083,769	363,720	537,724	615,079	634,212	708,183
構成比(%)	100	0	1	1	1	2

※ 標準賞与額は、令和3年10月1日現在の被保険者について、令和2年10月1日から令和3年9月30日までの1年間に支払われた

性別、被保険者数、平均標準賞与額、被扶養者数

組合健保

50～99	100～299	300～499	500～999	1000以上	任意継続被保険者 (別掲)	特例退職被保険者 (別掲)	被扶養者数
(人)	(人)	(人)	(人)	(人)	(人)	(人)	(人)
8,024	21,945	13,215	19,242	89,688	2,252	1,789	119,662
1,585	3,561	1,944	2,768	13,318	2,252	1,789	14,259
0	0	0	0	0	2,252	-	1,633
0	0	0	0	0	-	1,789	1,399
459	1,424	883	1,238	7,080	-	-	2,554
449	1,014	591	838	3,713	-	-	2,019
366	847	483	587	2,368	-	-	1,852
368	845	429	522	2,073	-	-	1,726
416	908	471	591	2,124	-	-	2,180
416	1,006	459	632	2,184	-	-	2,388
397	1,051	515	686	2,429	-	-	2,815
407	1,094	610	835	2,671	-	-	2,986
382	1,131	650	882	2,976	-	-	3,291
362	1,047	634	924	3,149	-	-	3,713
323	990	677	895	3,295	-	-	4,104
272	904	549	875	3,365	-	-	4,230
255	764	519	828	3,322	-	-	4,611
218	716	503	781	3,001	-	-	4,756
188	604	444	675	2,926	-	-	4,687
147	497	340	538	2,615	-	-	4,098
152	451	296	467	2,463	-	-	4,075
113	403	261	397	2,225	-	-	3,823
82	311	231	374	2,085	-	-	3,652
74	282	203	297	1,832	-	-	3,393
130	450	356	514	3,133	-	-	5,924
101	365	241	400	2,647	-	-	5,116
82	258	191	314	2,100	-	-	4,331
64	196	153	267	1,694	-	-	3,677
36	156	114	207	1,378	-	-	2,886
31	128	79	154	1,122	-	-	2,373
27	103	64	125	904	-	-	2,006
20	83	62	120	781	-	-	1,811
15	57	44	92	687	-	-	1,471
15	36	39	68	571	-	-	1,232
9	34	28	67	516	-	-	1,150
5	32	31	40	401	-	-	871
5	32	19	39	363	-	-	764
5	26	7	26	325	-	-	639
2	23	12	21	324	-	-	649
6	15	15	25	234	-	-	537
0	10	10	26	207	-	-	453
0	8	8	15	215	-	-	468
40	83	50	92	872	-	-	2,092
770,050	885,567	968,273	1,045,917	1,228,603	-	-	-
770,050	885,567	968,273	1,045,917	1,228,603	-	-	-
5	13	8	12	54	1	1	-

標準賞与額のことである。

第16表（続） 標準賞与額階級別・事業所の規模別・

－男 性－

標準賞与額階級	被保険者数	1～4人	5～9	10～19	20～29	30～49
総 数	(人) 108,617	(人) 253	(人) 556	(人) 1,262	(人) 1,323	(人) 2,573
0 円	16,734	179	245	401	372	600
任意継続分（再掲）	1,896	0	0	0	0	0
特例退職分（再掲）	1,624	0	0	0	0	0
1,000 ～ 99,000	4,446	2	13	49	79	117
100,000 ～ 199,000	3,212	6	20	56	71	105
200,000 ～ 299,000	2,508	5	25	59	67	109
300,000 ～ 399,000	2,353	5	20	70	56	127
400,000 ～ 499,000	2,726	2	22	63	74	141
500,000 ～ 599,000	2,976	6	19	68	68	115
600,000 ～ 699,000	3,404	4	22	65	59	135
700,000 ～ 799,000	3,727	2	14	53	51	126
800,000 ～ 899,000	4,151	4	14	49	52	129
900,000 ～ 999,000	4,322	3	18	41	51	109
1,000,000 ～ 1,099,000	4,349	1	11	32	41	93
1,100,000 ～ 1,199,000	4,445	1	12	31	35	87
1,200,000 ～ 1,299,000	4,255	4	13	11	29	66
1,300,000 ～ 1,399,000	4,037	1	8	23	32	62
1,400,000 ～ 1,499,000	3,795	4	12	20	25	62
1,500,000 ～ 1,599,000	3,231	3	7	16	11	35
1,600,000 ～ 1,699,000	3,137	0	7	18	23	39
1,700,000 ～ 1,799,000	2,808	4	6	13	16	33
1,800,000 ～ 1,899,000	2,606	2	5	16	9	29
1,900,000 ～ 1,999,000	2,302	3	5	10	4	25
2,000,000 ～ 2,199,000	3,956	1	7	12	20	58
2,200,000 ～ 2,399,000	3,340	5	5	17	11	32
2,400,000 ～ 2,599,000	2,643	1	4	11	8	22
2,600,000 ～ 2,799,000	2,154	1	4	11	11	17
2,800,000 ～ 2,999,000	1,768	0	6	9	10	16
3,000,000 ～ 3,199,000	1,418	1	1	6	7	24
3,200,000 ～ 3,399,000	1,152	0	1	4	3	10
3,400,000 ～ 3,599,000	1,004	0	1	5	3	5
3,600,000 ～ 3,799,000	847	0	1	3	2	3
3,800,000 ～ 3,999,000	693	2	1	3	2	3
4,000,000 ～ 4,199,000	618	0	0	5	3	3
4,200,000 ～ 4,399,000	476	0	0	2	1	4
4,400,000 ～ 4,599,000	435	0	1	0	1	5
4,600,000 ～ 4,799,000	368	0	0	0	1	4
4,800,000 ～ 4,999,000	353	0	0	2	1	0
5,000,000 ～ 5,199,000	284	0	0	1	5	1
5,200,000 ～ 5,399,000	246	0	1	0	1	2
5,400,000 ～ 5,599,000	236	0	0	0	2	0
5,600,000 ～	1,102	1	5	7	6	20
平均標準賞与額（円）	1,283,985	351,735	592,660	669,030	687,414	790,468
平均標準賞与額（円） （任意継続分・特例退職分を除く）	1,326,989	351,735	592,660	669,030	687,414	790,468
構成比（％）	100	0	1	1	1	2

※ 標準賞与額は、令和3年10月1日現在の被保険者について、令和2年10月1日から令和3年9月30日までの1年間に支払われた

性別、被保険者数、平均標準賞与額、被扶養者数

組合健保

50～99	100～299	300～499	500～999	1000以上	任意継続被保険者 (別掲)	特例退職被保険者 (別掲)	被扶養者数
(人)	(人)	(人)	(人)	(人)	(人)	(人)	(人)
5,514	14,793	8,584	12,400	57,839	1,896	1,624	112,496
965	2,081	994	1,390	5,987	1,896	1,624	12,753
0	0	0	0	0	1,896	-	1,598
0	0	0	0	0	-	1,624	1,391
241	690	378	506	2,371	-	-	1,638
264	500	265	352	1,573	-	-	1,575
211	502	244	293	993	-	-	1,526
248	489	219	237	882	-	-	1,463
261	543	261	324	1,035	-	-	1,888
298	657	273	373	1,099	-	-	2,177
271	681	313	417	1,437	-	-	2,573
291	686	372	511	1,621	-	-	2,734
255	782	423	532	1,911	-	-	3,065
261	751	432	601	2,055	-	-	3,478
233	698	466	592	2,182	-	-	3,814
209	671	395	616	2,388	-	-	4,015
201	576	369	593	2,393	-	-	4,406
172	556	384	564	2,235	-	-	4,541
151	460	344	505	2,212	-	-	4,494
117	390	262	412	1,978	-	-	3,948
125	361	243	366	1,955	-	-	3,951
93	333	219	319	1,772	-	-	3,722
64	269	200	314	1,698	-	-	3,554
61	241	170	247	1,536	-	-	3,291
114	383	293	438	2,630	-	-	5,781
89	323	214	343	2,301	-	-	5,066
76	233	171	282	1,835	-	-	4,266
55	174	140	236	1,505	-	-	3,616
31	146	105	197	1,248	-	-	2,837
25	119	74	145	1,016	-	-	2,348
24	96	59	116	839	-	-	1,992
18	76	57	110	729	-	-	1,798
15	54	41	85	643	-	-	1,467
13	34	35	64	536	-	-	1,218
9	29	26	61	482	-	-	1,126
5	28	29	36	371	-	-	861
5	29	17	35	342	-	-	756
4	23	7	25	304	-	-	629
2	22	12	19	295	-	-	637
6	15	15	21	220	-	-	530
0	10	10	24	198	-	-	452
0	8	6	13	207	-	-	464
31	74	47	86	825	-	-	2,046
872,367	1,028,082	1,162,350	1,261,963	1,549,332	-	-	-
872,367	1,028,082	1,162,350	1,261,963	1,549,332	-	-	-
5	14	8	11	53	2	1	-

標準賞与額のことである。

第16表（続） 標準賞与額階級別・事業所の規模別・

－女性－

標準賞与額階級	被保険者数	1～4人	5～9	10～19	20～29	30～49
	(人)	(人)	(人)	(人)	(人)	(人)
総数	56,235	168	286	584	591	1,101
0円	13,135	83	110	207	158	297
任意継続分（再掲）	356	0	0	0	0	0
特例退職分（再掲）	165	0	0	0	0	0
1,000～99,000	7,107	4	16	32	58	99
100,000～199,000	3,815	8	10	36	34	76
200,000～299,000	2,562	6	18	30	41	59
300,000～399,000	2,319	5	15	33	30	74
400,000～499,000	2,239	11	15	30	34	63
500,000～599,000	2,141	7	17	23	35	62
600,000～699,000	2,085	9	13	20	32	52
700,000～799,000	2,262	5	12	33	30	46
800,000～899,000	2,205	4	11	23	16	33
900,000～999,000	2,103	2	8	22	13	42
1,000,000～1,099,000	2,106	5	14	16	31	31
1,100,000～1,199,000	1,752	4	7	15	11	29
1,200,000～1,299,000	1,602	1	3	8	11	23
1,300,000～1,399,000	1,347	2	2	10	10	15
1,400,000～1,499,000	1,202	2	4	4	6	21
1,500,000～1,599,000	1,009	0	1	7	6	17
1,600,000～1,699,000	800	3	0	9	3	6
1,700,000～1,799,000	682	1	2	6	6	4
1,800,000～1,899,000	558	0	0	1	9	10
1,900,000～1,999,000	442	0	1	2	0	6
2,000,000～2,199,000	747	3	3	3	3	10
2,200,000～2,399,000	496	2	0	0	3	7
2,400,000～2,599,000	358	1	2	1	1	5
2,600,000～2,799,000	273	0	1	3	2	3
2,800,000～2,999,000	169	0	0	2	2	1
3,000,000～3,199,000	143	0	0	4	1	3
3,200,000～3,399,000	91	0	0	0	1	1
3,400,000～3,599,000	78	0	0	0	1	1
3,600,000～3,799,000	59	0	0	1	0	1
3,800,000～3,999,000	49	0	0	0	1	1
4,000,000～4,199,000	48	0	0	0	0	1
4,200,000～4,399,000	40	0	0	0	0	0
4,400,000～4,599,000	31	0	0	0	0	1
4,600,000～4,799,000	27	0	0	0	1	0
4,800,000～4,999,000	32	0	0	0	0	0
5,000,000～5,199,000	18	0	0	0	0	0
5,200,000～5,399,000	11	0	0	0	0	0
5,400,000～5,599,000	12	0	0	0	0	0
5,600,000～	80	0	1	3	1	1
平均標準賞与額（円）	619,176	381,768	430,927	498,491	515,115	515,888
平均標準賞与額（円） （任意継続分・特例退職分を除く）	624,966	381,768	430,927	498,491	515,115	515,888
構成比（％）	100	0	1	1	1	2

※ 標準賞与額は、令和3年10月1日現在の被保険者について、令和2年10月1日から令和3年9月30日までの1年間に支払われた

性別、被保険者数、平均標準賞与額、被扶養者数

組合健保

50～99	100～299	300～499	500～999	1000以上	任意継続被保険者 (別掲)	特例退職被保険者 (別掲)	被扶養者数
(人)	(人)	(人)	(人)	(人)	(人)	(人)	(人)
2,510	7,152	4,631	6,842	31,849	356	165	7,166
620	1,480	950	1,378	7,331	356	165	1,506
0	0	0	0	0	356	-	35
0	0	0	0	0	-	165	8
218	734	505	732	4,709	-	-	916
185	514	326	486	2,140	-	-	444
155	345	239	294	1,375	-	-	326
120	356	210	285	1,191	-	-	263
155	365	210	267	1,089	-	-	292
118	349	186	259	1,085	-	-	211
126	370	202	269	992	-	-	242
116	408	238	324	1,050	-	-	252
127	349	227	350	1,065	-	-	226
101	296	202	323	1,094	-	-	235
90	292	211	303	1,113	-	-	290
63	233	154	259	977	-	-	215
54	188	150	235	929	-	-	205
46	160	119	217	766	-	-	215
37	144	100	170	714	-	-	193
30	107	78	126	637	-	-	150
27	90	53	101	508	-	-	124
20	70	42	78	453	-	-	101
18	42	31	60	387	-	-	98
13	41	33	50	296	-	-	102
16	67	63	76	503	-	-	143
12	42	27	57	346	-	-	50
6	25	20	32	265	-	-	65
9	22	13	31	189	-	-	61
5	10	9	10	130	-	-	49
6	9	5	9	106	-	-	25
3	7	5	9	65	-	-	14
2	7	5	10	52	-	-	13
0	3	3	7	44	-	-	4
2	2	4	4	35	-	-	14
0	5	2	6	34	-	-	24
0	4	2	4	30	-	-	10
0	3	2	4	21	-	-	8
1	3	0	1	21	-	-	10
0	1	0	2	29	-	-	12
0	0	0	4	14	-	-	7
0	0	0	2	9	-	-	1
0	0	2	2	8	-	-	4
9	9	3	6	47	-	-	46
545,279	590,793	608,534	654,371	646,146	-	-	-
545,279	590,793	608,534	654,371	646,146	-	-	-
4	13	8	12	57	1	0	-

標準賞与額のことである。

第17表 被保険者－被扶養者別・年齢階級別、加入者数

組合健保

年齢階級	加入者数	被 保 険 者 数			被 扶 養 者 数		
		総数	男性	女性	総数	男性	女性
総 数	(人) 5,521	(人) 3,635	(人) 2,201	(人) 1,434	(人) 1,886	(人) 659	(人) 1,227
0～4歳	289	0	0	0	289	159	130
5～9	234	0	0	0	234	116	118
10～14	239	0	0	0	239	123	116
15～19	307	45	25	20	262	143	119
20～24	522	385	174	211	137	84	53
25～29	589	541	295	246	48	12	36
30～34	537	463	281	182	74	5	69
35～39	444	374	224	150	70	4	66
40～44	440	366	222	144	74	0	74
45～49	507	406	234	172	101	3	98
50～54	440	344	205	139	96	3	93
55～59	393	268	183	85	125	0	125
60～64	422	335	268	67	87	4	83
65～69	118	86	72	14	32	1	31
70～74	40	22	18	4	18	2	16
75歳以上	0	0	0	0	0	0	0
(再掲)							
未就学児	366	0	0	0	366	197	169
前期高齢者	158	108	90	18	50	3	47
70歳以上	40	22	18	4	18	2	16
70歳以上 現役並み所得者	1	1	1	0	0	0	0
介護(1号)	158	108	90	18	50	3	47
介護(2号)	2,202	1,719	1,112	607	483	10	473
介護(計)	1,937	1,515	954	561	422	9	413

※ 「加入者」とは、令和3年10月中に被保険者資格取得届により資格取得した者  
(ただし、任意継続被保険者及び特例退職被保険者の資格取得者を除く。)とする。

第18表 被保険者－被扶養者別・年齢階級別、脱退者数

組合健保

年齢階級	脱退者数	被 保 険 者 数			被 扶 養 者 数		
		総数	男性	女性	総数	男性	女性
総 数	(人) 7,150	(人) 4,488	(人) 2,916	(人) 1,572	(人) 2,662	(人) 810	(人) 1,852
0～4歳	332	0	0	0	332	174	158
5～9	290	0	0	0	290	141	149
10～14	319	0	0	0	319	162	157
15～19	364	38	24	14	326	165	161
20～24	591	371	180	191	220	126	94
25～29	662	595	324	271	67	21	46
30～34	560	479	304	175	81	8	73
35～39	510	408	243	165	102	5	97
40～44	488	393	242	151	95	3	92
45～49	544	429	267	162	115	0	115
50～54	527	378	226	152	149	0	149
55～59	634	403	291	112	231	2	229
60～64	764	575	461	114	189	2	187
65～69	382	296	259	37	86	1	85
70～74	183	123	95	28	60	0	60
75歳以上	0	0	0	0	0	0	0
(再掲)							
未就学児	420	0	0	0	420	213	207
前期高齢者	565	419	354	65	146	1	145
70歳以上	183	123	95	28	60	0	60
70歳以上 現役並み所得者	69	51	43	8	18	0	18
介護(1号)	565	419	354	65	146	1	145
介護(2号)	2,957	2,178	1,487	691	779	7	772
介護(計)	3,522	2,597	1,841	756	925	8	917

※ 「脱退者」とは、令和3年10月中に被保険者資格喪失届により資格喪失した者である。

第19表 年齢階級別・加入前制度別、加入者数

組合健保

	総数	加入前の医療保険制度					
		協会	組合	共済	国保	その他	不詳
	(人)	(人)	(人)	(人)	(人)	(人)	(人)
総数	3,635	34	617	0	10	59	2,915
15～19歳	45	0	2	0	0	2	41
20～24	385	2	39	0	1	7	336
25～29	541	4	53	0	1	7	476
30～34	463	2	71	0	2	3	385
35～39	374	8	66	0	1	3	296
40～44	366	4	73	0	1	7	281
45～49	406	4	75	0	2	10	315
50～54	344	2	73	0	1	8	260
55～59	268	3	62	0	1	6	196
60～64	335	3	88	0	0	4	240
65～69	86	2	13	0	0	0	71
70～74	22	0	2	0	0	2	18
75歳以上	0	0	0	0	0	0	0

※ 「加入者」とは、令和3年10月中に被保険者資格取得届により資格取得した者（ただし、任意継続被保険者及び特例退職被保険者の資格取得者を除く。）である。

第20表 年齢階級別・脱退後制度別、脱退者数

組合健保

	総数	脱退後の医療保険制度等							
		協会	組合	共済	国保	その他	不詳	死亡	後期高齢者
	(人)	(人)	(人)	(人)	(人)	(人)	(人)	(人)	(人)
総数	4,488	33	848	1	46	113	3,389	15	43
15～19歳	38	0	2	0	0	1	35	0	0
20～24	371	1	38	0	2	15	315	0	0
25～29	595	4	55	0	1	14	520	1	0
30～34	479	1	84	1	5	10	378	0	0
35～39	408	4	71	0	2	12	318	1	0
40～44	393	4	83	0	2	9	295	0	0
45～49	429	2	108	0	2	10	304	3	0
50～54	378	5	82	0	1	7	282	1	0
55～59	403	4	84	0	4	3	306	2	0
60～64	575	6	147	0	7	21	390	4	0
65～69	296	1	78	0	15	8	192	2	0
70～74	123	1	16	0	5	3	54	1	43
75歳以上	0	0	0	0	0	0	0	0	0

※ 「脱退者」とは、令和3年10月中に被保険者資格喪失届により資格喪失した者である。



3. 全国健康保険協会管掌健康保険  
(法第3条第2項被保険者)  
(全数統計)



第1表 被保険者の年齢階級別・性別、被保険者数、被扶養者の性別、被扶養者数及び扶養率

法第3条第2項被保険者

被保険者の 年齢階級	被保険者数			被扶養者数			扶養率
	総数	男性	女性	総数	男性	女性	
総 数	11,174	9,948	1,226	4,987	1,565	3,422	0.446
15～19歳	67	61	6	0	0	0	0.000
20～24	241	227	14	18	5	13	0.075
25～29	429	411	18	103	28	75	0.240
30～34	601	582	19	265	90	175	0.441
35～39	672	640	32	355	131	224	0.528
40～44	827	776	51	477	186	291	0.577
45～49	1,169	1,051	118	744	248	496	0.636
50～54	1,385	1,283	102	731	249	482	0.528
55～59	1,220	1,104	116	543	159	384	0.445
60～64	988	897	91	416	124	292	0.421
65～69	1,034	908	126	427	117	310	0.413
70～74	1,308	1,098	210	512	137	375	0.391
75歳以上	1,233	910	323	396	91	305	0.321
(再掲)							
前期高齢者	3,575	2,916	659	1,335	345	990	0.373
70歳以上	2,541	2,008	533	908	228	680	0.357

第2表 都道府県別・被保険者の年齢階級別・

— 総 数 —

都道府県名	被保険者数	15～19歳	20～24	25～29	30～34	35～39	40～44	45～49	50～54
全 国	(人) 11,174	(人) 67	(人) 241	(人) 429	(人) 601	(人) 672	(人) 827	(人) 1,169	(人) 1,385
1 北海道	0	0	0	0	0	0	0	0	0
2 青森	0	0	0	0	0	0	0	0	0
3 岩手	0	0	0	0	0	0	0	0	0
4 宮城	4	0	0	0	0	0	0	2	0
5 秋田	0	0	0	0	0	0	0	0	0
6 山形	0	0	0	0	0	0	0	0	0
7 福島	13	0	0	0	3	0	1	0	0
8 茨城	58	0	0	0	0	4	1	1	7
9 栃木	0	0	0	0	0	0	0	0	0
10 群馬	3	0	0	0	0	0	0	0	1
11 埼玉	790	4	21	51	72	47	58	85	88
12 千葉	394	1	8	10	17	19	35	59	65
13 東京都	4,076	59	188	274	359	297	334	457	505
14 神奈川県	1,283	0	12	30	47	100	144	158	177
15 新潟	0	0	0	0	0	0	0	0	0
16 富山	0	0	0	0	0	0	0	0	0
17 石川	0	0	0	0	0	0	0	0	0
18 福井	2	0	0	0	0	0	0	0	1
19 山梨	2	0	0	0	0	0	0	0	0
20 長野	0	0	0	0	0	0	0	0	0
21 岐阜	6	0	0	0	0	0	0	0	0
22 静岡	0	0	0	0	0	0	0	0	0
23 愛知	49	0	0	0	0	0	0	0	2
24 三重	4	0	0	0	1	0	0	1	1
25 滋賀	220	0	0	1	0	8	29	31	55
26 京都	420	0	0	3	3	12	17	32	29
27 大阪	1,477	1	1	13	18	40	72	157	255
28 兵庫県	398	0	0	5	4	8	21	45	74
29 奈良	139	0	0	0	3	2	11	12	13
30 和歌山	14	0	0	0	0	1	0	2	6
31 鳥取	0	0	0	0	0	0	0	0	0
32 島根	22	0	0	0	0	0	0	0	0
33 岡山	0	0	0	0	0	0	0	0	0
34 広島	228	0	0	13	22	50	23	20	19
35 山口	20	0	1	0	0	5	0	0	2
36 徳島	43	0	0	0	0	0	2	6	8
37 香川	2	0	0	0	0	0	0	0	0
38 愛媛	0	0	0	0	0	0	0	0	0
39 高知	167	0	0	0	1	2	3	16	7
40 福岡	1,026	2	1	8	27	55	54	59	43
41 佐賀	3	0	0	0	0	0	0	0	0
42 長崎	193	0	2	8	11	11	12	14	16
43 熊本	2	0	0	0	0	0	0	0	0
44 大分	0	0	0	0	0	0	0	0	0
45 宮崎	1	0	0	0	0	0	0	1	0
46 鹿児島	115	0	7	13	13	11	10	11	11
47 沖縄	0	0	0	0	0	0	0	0	0

性別、被保険者数、平均年齢、被扶養者数及び扶養率

法第3条第2項被保険者

55～59	60～64	65～69	70～74	75歳以上	前期高齢者 (再掲)	70歳以上 (再掲)	平均年齢	被扶養者数	扶養率
(人)	(人)	(人)	(人)	(人)	(人)	(人)	(歳)	(人)	
1,220	988	1,034	1,308	1,233	3,575	2,541	55.63	4,987	0.446
0	0	0	0	0	0	0	-	0	-
0	0	0	0	0	0	0	-	0	-
0	0	0	0	0	0	0	-	0	-
1	1	0	0	0	0	0	54.50	3	0.750
0	0	0	0	0	0	0	-	0	-
0	0	0	0	0	0	0	-	0	-
5	1	3	0	0	3	0	52.58	12	0.923
5	2	12	16	10	38	26	64.84	21	0.362
0	0	0	0	0	0	0	-	0	-
0	1	0	1	0	1	1	62.50	1	0.333
80	60	66	96	62	224	158	52.96	460	0.582
54	53	39	26	8	73	34	53.31	254	0.645
390	308	266	349	290	905	639	50.54	1,334	0.327
159	142	102	141	71	314	212	54.56	658	0.513
0	0	0	0	0	0	0	-	0	-
0	0	0	0	0	0	0	-	0	-
0	0	0	0	0	0	0	-	0	-
0	0	1	0	0	1	0	60.00	1	0.500
0	0	0	0	2	2	2	77.50	0	0.000
0	0	0	0	0	0	0	-	0	-
1	2	1	1	1	3	2	66.83	0	0.000
0	0	0	0	0	0	0	-	0	-
4	10	17	12	4	33	16	67.23	5	0.102
0	0	0	0	1	1	1	51.75	0	0.000
40	17	12	20	7	39	27	54.85	189	0.859
33	13	16	36	226	278	262	69.95	259	0.617
236	184	186	207	107	500	314	59.25	501	0.339
75	43	40	53	30	123	83	58.80	275	0.691
17	11	19	12	39	70	51	64.46	101	0.727
1	1	0	2	1	3	3	56.14	6	0.429
0	0	0	0	0	0	0	-	0	-
1	3	3	5	10	18	15	72.82	12	0.545
0	0	0	0	0	0	0	-	0	-
12	9	13	21	26	60	47	50.71	119	0.522
4	1	2	1	4	7	5	56.55	12	0.600
3	7	2	6	9	17	15	62.62	25	0.581
0	0	0	2	0	2	2	73.00	0	0.000
0	0	0	0	0	0	0	-	0	-
21	22	47	32	16	95	48	64.10	64	0.383
56	63	137	227	294	658	521	65.18	548	0.534
0	0	2	1	0	3	1	68.50	1	0.333
16	24	30	39	10	79	49	57.32	70	0.363
0	0	1	0	1	2	1	72.50	0	0.000
0	0	0	0	0	0	0	-	0	-
0	0	0	0	0	0	0	48.50	2	2.000
6	10	17	2	4	23	6	47.46	54	0.470
0	0	0	0	0	0	0	-	0	-

第2表(続) 都道府県別・被保険者の年齢階級別・

- 男 性 -

都道府県名	被保険者数	15～19歳	20～24	25～29	30～34	35～39	40～44	45～49	50～54
全 国	(人) 9,948	(人) 61	(人) 227	(人) 411	(人) 582	(人) 640	(人) 776	(人) 1,051	(人) 1,283
1 北海道	0	0	0	0	0	0	0	0	0
2 青森	0	0	0	0	0	0	0	0	0
3 岩手	0	0	0	0	0	0	0	0	0
4 宮城	4	0	0	0	0	0	0	2	0
5 秋田	0	0	0	0	0	0	0	0	0
6 山形	0	0	0	0	0	0	0	0	0
7 福島	13	0	0	0	3	0	1	0	0
8 茨城	24	0	0	0	0	4	1	1	7
9 栃木	0	0	0	0	0	0	0	0	0
10 群馬	3	0	0	0	0	0	0	0	1
11 埼玉	649	3	20	51	69	44	55	66	74
12 千葉	358	1	7	10	17	17	32	51	61
13 東京都	3,805	54	176	261	353	280	307	424	478
14 神奈川県	1,209	0	12	30	44	99	139	145	157
15 新潟	0	0	0	0	0	0	0	0	0
16 富山	0	0	0	0	0	0	0	0	0
17 石川	0	0	0	0	0	0	0	0	0
18 福井	2	0	0	0	0	0	0	0	1
19 山梨	0	0	0	0	0	0	0	0	0
20 長野	0	0	0	0	0	0	0	0	0
21 岐阜	0	0	0	0	0	0	0	0	0
22 静岡	0	0	0	0	0	0	0	0	0
23 愛知	25	0	0	0	0	0	0	0	0
24 三重	3	0	0	0	1	0	0	1	1
25 滋賀	203	0	0	1	0	7	27	28	50
26 京都	313	0	0	3	3	12	17	30	27
27 大阪府	1,377	1	1	12	17	40	68	144	240
28 兵庫県	369	0	0	5	4	8	21	43	71
29 奈良	132	0	0	0	3	2	9	10	13
30 和歌山	11	0	0	0	0	1	0	1	6
31 鳥取	0	0	0	0	0	0	0	0	0
32 島根	16	0	0	0	0	0	0	0	0
33 岡山	0	0	0	0	0	0	0	0	0
34 広島	207	0	0	13	22	50	23	20	19
35 山口	18	0	1	0	0	5	0	0	2
36 徳島	40	0	0	0	0	0	1	5	7
37 香川	1	0	0	0	0	0	0	0	0
38 愛媛	0	0	0	0	0	0	0	0	0
39 高知	77	0	0	0	1	2	3	5	2
40 福岡	821	2	1	8	26	54	54	57	42
41 佐賀	3	0	0	0	0	0	0	0	0
42 長崎	153	0	2	4	6	5	8	8	13
43 熊本	2	0	0	0	0	0	0	0	0
44 大分	0	0	0	0	0	0	0	0	0
45 宮崎	0	0	0	0	0	0	0	0	0
46 鹿児島	110	0	7	13	13	10	10	10	11
47 沖縄	0	0	0	0	0	0	0	0	0

性別、被保険者数、平均年齢、被扶養者数及び扶養率

法第3条第2項被保険者

55～59	60～64	65～69	70～74	75歳以上	前期高齢者 (再掲)	70歳以上 (再掲)	平均年齢	被扶養者数	扶養率
(人)	(人)	(人)	(人)	(人)	(人)	(人)	(歳)	(人)	
1,104	897	908	1,098	910	2,916	2,008	54.66	4,658	0.468
0	0	0	0	0	0	0	-	0	-
0	0	0	0	0	0	0	-	0	-
0	0	0	0	0	0	0	-	0	-
1	1	0	0	0	0	0	54.50	3	0.750
0	0	0	0	0	0	0	-	0	-
0	0	0	0	0	0	0	-	0	-
5	1	3	0	0	3	0	52.58	12	0.923
2	1	3	4	1	8	5	56.25	21	0.875
0	0	0	0	0	0	0	-	0	-
0	1	0	1	0	1	1	62.50	1	0.333
59	47	44	74	43	161	117	51.17	426	0.656
53	47	33	24	5	62	29	52.99	242	0.676
365	297	251	312	247	810	559	50.22	1,284	0.337
156	137	96	130	64	290	194	54.39	648	0.536
0	0	0	0	0	0	0	-	0	-
0	0	0	0	0	0	0	-	0	-
0	0	0	0	0	0	0	-	0	-
0	0	1	0	0	1	0	60.00	1	0.500
0	0	0	0	0	0	0	-	0	-
0	0	0	0	0	0	0	-	0	-
3	2	9	9	2	20	11	68.70	0	0.000
0	0	0	0	0	0	0	43.17	0	0.000
38	16	12	19	5	36	24	54.84	179	0.882
31	12	16	24	138	178	162	66.73	235	0.751
214	167	186	197	90	473	287	59.16	464	0.337
65	40	39	47	26	112	73	58.46	274	0.743
17	11	18	12	37	67	49	64.83	100	0.758
1	1	0	1	0	1	1	53.68	6	0.545
0	0	0	0	0	0	0	-	0	-
1	2	1	5	7	13	12	72.38	12	0.750
0	0	0	0	0	0	0	-	0	-
10	8	12	15	15	42	30	48.33	114	0.551
4	1	1	1	3	5	4	54.83	11	0.611
3	7	2	6	9	17	15	63.75	24	0.600
0	0	0	1	0	1	1	74.50	0	0.000
0	0	0	0	0	0	0	-	0	-
3	12	25	17	7	49	24	64.71	38	0.494
53	55	109	162	198	469	360	63.00	454	0.553
0	0	2	1	0	3	1	68.50	1	0.333
14	21	28	34	10	72	44	59.85	55	0.359
0	0	1	0	1	2	1	72.50	0	0.000
0	0	0	0	0	0	0	-	0	-
0	0	0	0	0	0	0	-	0	-
6	10	16	2	2	20	4	46.78	53	0.482
0	0	0	0	0	0	0	-	0	-

第2表(続) 都道府県別・被保険者の年齢階級別・

-女性-

都道府県名	被保険者数	15～19歳	20～24	25～29	30～34	35～39	40～44	45～49	50～54
全 国	(人) 1,226	(人) 6	(人) 14	(人) 18	(人) 19	(人) 32	(人) 51	(人) 118	(人) 102
1 北海道	0	0	0	0	0	0	0	0	0
2 青森	0	0	0	0	0	0	0	0	0
3 岩手	0	0	0	0	0	0	0	0	0
4 宮城	0	0	0	0	0	0	0	0	0
5 秋田	0	0	0	0	0	0	0	0	0
6 山形	0	0	0	0	0	0	0	0	0
7 福島	0	0	0	0	0	0	0	0	0
8 茨城	34	0	0	0	0	0	0	0	0
9 栃木	0	0	0	0	0	0	0	0	0
10 群馬	0	0	0	0	0	0	0	0	0
11 埼玉	141	1	1	0	3	3	3	19	14
12 千葉	36	0	1	0	0	2	3	8	4
13 東京都	271	5	12	13	6	17	27	33	27
14 神奈川県	74	0	0	0	3	1	5	13	20
15 新潟	0	0	0	0	0	0	0	0	0
16 富山	0	0	0	0	0	0	0	0	0
17 石川	0	0	0	0	0	0	0	0	0
18 福井	0	0	0	0	0	0	0	0	0
19 山梨	2	0	0	0	0	0	0	0	0
20 長野	0	0	0	0	0	0	0	0	0
21 岐阜	6	0	0	0	0	0	0	0	0
22 静岡	0	0	0	0	0	0	0	0	0
23 愛知	24	0	0	0	0	0	0	0	2
24 三重	1	0	0	0	0	0	0	0	0
25 滋賀	17	0	0	0	0	1	2	3	5
26 京都	107	0	0	0	0	0	0	2	2
27 大阪	100	0	0	1	1	0	4	13	15
28 兵庫県	29	0	0	0	0	0	0	2	3
29 奈良	7	0	0	0	0	0	2	2	0
30 和歌山	3	0	0	0	0	0	0	1	0
31 鳥取	0	0	0	0	0	0	0	0	0
32 島根	6	0	0	0	0	0	0	0	0
33 岡山	0	0	0	0	0	0	0	0	0
34 広島	21	0	0	0	0	0	0	0	0
35 山口	2	0	0	0	0	0	0	0	0
36 徳島	3	0	0	0	0	0	1	1	1
37 香川	1	0	0	0	0	0	0	0	0
38 愛媛	0	0	0	0	0	0	0	0	0
39 高知	90	0	0	0	0	0	0	11	5
40 福岡	205	0	0	0	1	1	0	2	1
41 佐賀	0	0	0	0	0	0	0	0	0
42 長崎	40	0	0	4	5	6	4	6	3
43 熊本	0	0	0	0	0	0	0	0	0
44 大分	0	0	0	0	0	0	0	0	0
45 宮崎	1	0	0	0	0	0	0	1	0
46 鹿児島	5	0	0	0	0	1	0	1	0
47 沖縄	0	0	0	0	0	0	0	0	0

性別、被保険者数、平均年齢、被扶養者数及び扶養率

法第3条第2項被保険者

55～59	60～64	65～69	70～74	75歳以上	前期高齢者 (再掲)	70歳以上 (再掲)	平均年齢	被扶養者数	扶養率
(人)	(人)	(人)	(人)	(人)	(人)	(人)	(歳)	(人)	
116	91	126	210	323	659	533	63.50	329	0.268
0	0	0	0	0	0	0	-	0	-
0	0	0	0	0	0	0	-	0	-
0	0	0	0	0	0	0	-	0	-
0	0	0	0	0	0	0	-	0	-
0	0	0	0	0	0	0	-	0	-
0	0	0	0	0	0	0	-	0	-
0	0	0	0	0	0	0	-	0	-
0	0	0	0	0	0	0	-	0	-
3	1	9	12	9	30	21	70.91	0	0.000
0	0	0	0	0	0	0	-	0	-
0	0	0	0	0	0	0	-	0	-
21	13	22	22	19	63	41	61.22	34	0.241
1	6	6	2	3	11	5	56.53	12	0.333
25	11	15	37	43	95	80	55.08	50	0.185
3	5	6	11	7	24	18	57.36	10	0.135
0	0	0	0	0	0	0	-	0	-
0	0	0	0	0	0	0	-	0	-
0	0	0	0	0	0	0	-	0	-
0	0	0	0	0	0	0	-	0	-
0	0	0	0	0	0	0	-	0	-
0	0	0	0	0	0	0	77.50	0	0.000
0	0	0	0	0	0	0	-	0	-
1	2	1	1	1	3	2	66.83	0	0.000
0	0	0	0	0	0	0	-	0	-
1	8	8	3	2	13	5	65.71	5	0.208
0	0	0	0	1	1	1	77.50	0	0.000
2	1	0	1	2	3	3	54.97	10	0.588
2	1	0	12	88	100	100	79.36	24	0.224
22	17	0	10	17	27	27	60.40	37	0.370
10	3	1	6	4	11	10	63.16	1	0.034
0	0	1	0	2	3	2	57.50	1	0.143
0	0	0	1	1	2	2	65.17	0	0.000
0	0	0	0	0	0	0	-	0	-
0	1	2	0	3	5	3	74.00	0	0.000
0	0	0	0	0	0	0	-	0	-
2	1	1	6	11	18	17	74.12	5	0.238
0	0	1	0	1	2	1	72.00	1	0.500
0	0	0	0	0	0	0	47.50	1	0.333
0	0	0	1	0	1	1	71.50	0	0.000
0	0	0	0	0	0	0	-	0	-
18	10	22	15	9	46	24	63.59	26	0.289
3	8	28	65	96	189	161	73.92	94	0.459
0	0	0	0	0	0	0	-	0	-
2	3	2	5	0	7	5	47.65	15	0.375
0	0	0	0	0	0	0	-	0	-
0	0	0	0	0	0	0	-	0	-
0	0	0	0	0	0	0	48.50	2	2.000
0	0	1	0	2	3	2	62.30	1	0.200
0	0	0	0	0	0	0	-	0	-



第3表 被扶養者の年齢階級別・性別・続柄別・被保険者の性別、被扶養者数

被扶養者の 年齢階級	総 数					男 性					女 性					
	総数	配偶者	直系尊属	子	その他	総数	配偶者	直系尊属	子	その他	総数	配偶者	直系尊属	子	その他	
	(人)	(人)	(人)	(人)	(人)	(人)	(人)	(人)	(人)	(人)	(人)	(人)	(人)	(人)	(人)	
一 総 数	4,987	2,017	82	2,799	89	1,565	62	17	1,438	48	3,422	1,955	65	1,361	41	
0～4歳	152	0	0	150	2	77	0	0	76	1	75	0	0	74	1	
5～9	433	0	0	429	4	216	0	0	212	4	217	0	0	217	0	
10～14	486	0	0	480	6	244	0	0	241	3	244	0	0	239	5	
15～19	517	0	0	501	16	274	0	0	264	10	243	0	0	237	6	
20～24	457	14	0	434	9	223	0	0	218	5	234	14	0	216	4	
25～29	349	54	0	290	5	148	0	0	144	4	201	54	0	146	1	
30～34	265	107	0	154	4	85	0	0	83	2	180	107	0	71	2	
35～39	265	134	0	125	6	75	0	0	72	3	190	134	0	53	3	
40～44	319	202	0	113	4	65	0	0	64	1	254	202	0	49	3	
45～49	310	228	0	78	4	42	2	0	39	1	268	226	0	39	3	
50～54	248	216	2	26	4	19	3	0	14	2	229	213	2	12	2	
55～59	191	181	0	9	1	7	0	0	6	1	184	181	0	3	0	
60～64	210	194	5	6	5	9	2	0	3	4	201	192	5	3	1	
65～69	228	212	11	1	4	15	9	2	1	3	213	203	9	0	1	
70～74	301	271	22	1	7	18	14	3	0	1	283	257	19	1	6	
75歳以上	254	204	42	2	6	48	32	12	1	3	206	172	30	1	3	
(再掲)																
未就学児	285	0	0	281	4	140	0	0	137	3	145	0	0	144	1	
前期高齢者	783	687	75	4	17	81	55	17	2	7	702	632	58	2	10	
70歳以上	555	475	64	3	13	66	46	15	1	4	489	429	49	2	9	
一 男 性 総 数	4,658	1,955	76	2,559	68	1,375	0	17	1,321	37	3,283	1,955	59	1,238	31	
0～4歳	151	0	0	150	1	77	0	0	76	1	74	0	0	74	0	
5～9	430	0	0	426	4	215	0	0	211	4	215	0	0	215	0	
10～14	463	0	0	456	7	233	0	0	231	2	230	0	0	225	5	
15～19	484	0	0	470	14	258	0	0	249	9	226	0	0	221	5	
20～24	408	14	0	389	9	207	0	0	204	3	201	14	0	185	2	
25～29	307	54	0	250	3	123	0	0	121	2	184	54	0	129	1	
30～34	235	107	0	126	2	68	0	0	67	1	167	107	0	59	1	
35～39	241	134	0	105	2	61	0	0	60	1	180	134	0	45	1	
40～44	302	202	0	96	4	56	0	0	55	1	246	202	0	41	3	
45～49	295	226	0	66	3	34	0	0	33	1	261	226	0	33	2	
50～54	231	213	1	15	2	10	0	0	9	1	221	213	1	6	1	
55～59	186	181	0	5	0	3	0	0	3	0	183	181	0	2	0	
60～64	204	192	5	2	5	5	0	0	1	4	199	192	5	1	1	
65～69	216	203	10	0	3	5	0	2	0	3	211	203	8	0	0	
70～74	284	257	19	1	7	4	0	3	0	1	280	257	16	1	6	
75歳以上	221	172	41	2	6	16	0	12	1	3	205	172	29	1	3	
(再掲)																
未就学児	284	0	0	281	3	140	0	0	137	3	144	0	0	144	0	
前期高齢者	721	632	70	3	16	25	0	17	1	7	696	632	53	2	9	
70歳以上	505	429	60	3	13	20	0	15	1	4	485	429	45	2	9	
一 女 性 総 数	329	62	6	240	21	190	62	0	117	11	139	0	6	123	10	
0～4歳	1	0	0	0	1	0	0	0	0	0	1	0	0	0	1	
5～9	3	0	0	3	0	1	0	0	1	0	2	0	0	2	0	
10～14	25	0	0	24	1	11	0	0	10	1	14	0	0	14	0	
15～19	33	0	0	31	2	16	0	0	15	1	17	0	0	16	1	
20～24	49	0	0	45	4	16	0	0	14	2	33	0	0	31	2	
25～29	42	0	0	40	2	25	0	0	23	2	17	0	0	17	0	
30～34	30	0	0	28	2	17	0	0	16	1	13	0	0	12	1	
35～39	24	0	0	20	4	14	0	0	12	2	10	0	0	8	2	
40～44	17	0	0	17	0	9	0	0	9	0	8	0	0	8	0	
45～49	15	2	0	12	1	8	2	0	6	0	7	0	0	6	1	
50～54	17	3	1	11	2	9	3	0	5	1	8	0	1	6	1	
55～59	5	0	0	4	1	4	0	0	3	1	1	0	0	1	0	
60～64	6	2	0	4	0	4	2	0	2	0	2	0	0	2	0	
65～69	12	9	1	1	1	10	9	0	1	0	2	0	1	0	1	
70～74	17	14	3	0	0	14	14	0	0	0	3	0	3	0	0	
75歳以上	33	32	1	0	0	32	32	0	0	0	1	0	1	0	0	
(再掲)																
未就学児	1	0	0	0	1	0	0	0	0	0	1	0	0	0	1	
前期高齢者	62	55	5	1	1	56	55	0	1	0	6	0	5	0	1	
70歳以上	50	46	4	0	0	46	46	0	0	0	4	0	4	0	0	

第4表 被保険者の年齢階級別・

被保険者の 年齢階級	総 数					男	
	総数	配偶者	直系尊属	子	その他	総数	配偶者
総 数	(人) 4,987	(人) 2,017	(人) 82	(人) 2,799	(人) 89	(人) 4,658	(人) 1,955
15～19歳	0	0	0	0	0	0	0
20～24	18	8	0	10	0	18	8
25～29	103	30	2	70	1	102	30
30～34	265	84	3	177	1	260	84
35～39	355	97	8	246	4	347	97
40～44	477	147	13	311	6	462	147
45～49	744	207	21	512	4	681	207
50～54	731	236	14	474	7	695	233
55～59	543	209	13	317	4	510	205
60～64	416	196	3	207	10	392	192
65～69	427	226	2	177	22	393	217
70～74	512	294	1	203	14	450	278
75歳以上	396	283	2	95	16	348	257
(再掲)							
前期高齢者	1,335	803	5	475	52	1,191	752
70歳以上	908	577	3	298	30	798	535

性別・続柄別、被扶養者数

法第3条第2項被保険者

性			女 性				
直系尊属	子	その他	総数	配偶者	直系尊属	子	その他
(人)	(人)	(人)	(人)	(人)	(人)	(人)	(人)
76	2,559	68	329	62	6	240	21
0	0	0	0	0	0	0	0
0	10	0	0	0	0	0	0
2	69	1	1	0	0	1	0
2	173	1	5	0	1	4	0
8	238	4	8	0	0	8	0
13	296	6	15	0	0	15	0
18	453	3	63	0	3	59	1
13	445	4	36	3	1	29	3
12	289	4	33	4	1	28	0
3	188	9	24	4	0	19	1
2	155	19	34	9	0	22	3
1	167	4	62	16	0	36	10
2	76	13	48	26	0	19	3
5	398	36	144	51	0	77	16
3	243	17	110	42	0	55	13

第5表 被保険者の年齢階級別・性別・

被扶養者 総数		被扶養者の年齢階級								
被保険者の年齢階級		被扶養者数	0～4歳	5～9	10～14	15～19	20～24	25～29	30～34	35～39
総数	(人)	4,987	152	433	488	517	457	349	265	265
15～19歳	0	0	0	0	0	0	0	0	0	0
20～24	18	9	1	0	0	6	1	1	0	0
25～29	103	22	45	2	1	3	22	4	1	1
30～34	265	25	99	52	2	2	22	53	6	6
35～39	355	37	92	86	30	3	5	22	46	46
40～44	477	30	76	107	74	27	3	16	37	37
45～49	744	16	77	126	147	117	33	7	24	24
50～54	731	9	27	71	151	131	73	15	11	11
55～59	543	1	8	25	55	86	93	37	19	19
60～64	416	1	6	6	34	42	54	44	25	25
65～69	427	2	2	9	15	24	27	37	42	42
70～74	512	0	0	3	5	15	14	26	44	44
75歳以上	396	0	0	1	3	1	2	3	10	10
(再掲)										
前期高齢者	1,335	2	2	13	23	40	43	66	96	96
70歳以上	908	0	0	4	8	16	16	29	54	54
総数	(人)	4,658	151	430	463	484	408	307	235	241
15～19歳	0	0	0	0	0	0	0	0	0	0
20～24	18	9	1	0	0	6	1	1	0	0
25～29	102	22	44	2	1	3	22	4	1	1
30～34	260	25	99	48	2	2	22	53	6	6
35～39	347	37	92	82	26	3	5	22	46	46
40～44	462	30	76	104	68	21	3	16	37	37
45～49	681	15	75	116	131	98	21	7	24	24
50～54	695	9	27	69	149	120	62	13	11	11
55～59	510	1	8	24	54	79	86	27	17	17
60～64	392	1	6	6	32	41	47	40	20	20
65～69	393	2	2	9	15	22	23	29	36	36
70～74	450	0	0	2	3	12	13	20	38	38
75歳以上	348	0	0	1	3	1	2	3	5	5
(再掲)										
前期高齢者	1,191	2	2	12	21	35	38	52	79	79
70歳以上	798	0	0	3	6	13	15	23	43	43
総数	(人)	329	1	3	25	33	49	42	30	24
15～19歳	0	0	0	0	0	0	0	0	0	0
20～24	0	0	0	0	0	0	0	0	0	0
25～29	1	0	1	0	0	0	0	0	0	0
30～34	5	0	0	4	0	0	0	0	0	0
35～39	8	0	0	4	4	0	0	0	0	0
40～44	15	0	0	3	6	6	0	0	0	0
45～49	63	1	2	10	16	19	12	0	0	0
50～54	36	0	0	2	2	11	11	2	0	0
55～59	33	0	0	1	1	7	7	10	2	2
60～64	24	0	0	0	2	1	7	4	5	5
65～69	34	0	0	0	0	2	4	8	6	6
70～74	62	0	0	1	2	3	1	6	6	6
75歳以上	48	0	0	0	0	0	0	0	5	5
(再掲)										
前期高齢者	144	0	0	1	2	5	5	14	17	17
70歳以上	110	0	0	1	2	3	1	6	11	11

被扶養者の年齢階級別・性別、被扶養者数

法第3条第2項被保険者

40～44	45～49	50～54	55～59	60～64	65～69	70～74	75歳以上	未就学児 (再掲)	前期高齢者 (再掲)	70歳以上 (再掲)
(人) 319	(人) 310	(人) 248	(人) 191	(人) 210	(人) 228	(人) 301	(人) 254	(人) 285	(人) 783	(人) 555
0	0	0	0	0	0	0	0	0	0	0
0	0	0	0	0	0	0	0	10	0	0
0	0	0	0	1	0	1	1	38	2	2
0	1	2	0	0	1	0	0	57	1	0
23	1	1	0	2	2	4	1	72	7	5
76	12	3	1	2	4	6	3	47	13	9
55	104	13	4	0	4	9	8	35	21	17
24	72	108	19	3	1	5	11	17	17	16
14	25	63	82	16	4	3	12	4	19	15
10	10	19	48	95	14	3	5	2	22	8
36	10	7	21	57	106	28	4	3	138	32
57	46	12	7	25	77	154	27	0	258	181
24	29	20	9	9	15	88	182	0	285	270
117	85	39	37	91	198	270	213	3	681	483
81	75	32	16	34	92	242	209	0	543	451
(人) 302	(人) 295	(人) 231	(人) 186	(人) 204	(人) 216	(人) 284	(人) 221	(人) 284	(人) 721	(人) 505
0	0	0	0	0	0	0	0	0	0	0
0	0	0	0	0	0	0	0	10	0	0
0	0	0	0	1	0	1	1	38	2	2
0	1	1	0	0	1	0	0	57	1	0
23	1	1	0	2	2	4	1	72	7	5
76	12	3	1	2	4	6	3	47	13	9
55	104	13	4	0	3	7	8	34	18	15
23	72	103	18	3	1	5	10	17	16	15
14	23	63	82	15	3	2	12	4	17	14
9	10	19	48	95	12	1	5	2	18	6
32	9	7	21	56	101	26	3	3	130	29
46	36	7	7	25	76	145	20	0	241	165
24	27	14	5	5	13	87	158	0	258	245
102	72	28	33	86	190	258	181	3	629	439
70	63	21	12	30	89	232	178	0	499	410
(人) 17	(人) 15	(人) 17	(人) 5	(人) 6	(人) 12	(人) 17	(人) 33	(人) 1	(人) 62	(人) 50
0	0	0	0	0	0	0	0	0	0	0
0	0	0	0	0	0	0	0	0	0	0
0	0	0	0	0	0	0	0	0	0	0
0	0	1	0	0	0	0	0	0	0	0
0	0	0	0	0	0	0	0	0	0	0
0	0	0	0	0	0	0	0	0	0	0
0	0	0	0	0	0	0	0	0	0	0
0	0	0	0	0	0	1	2	0	1	2
1	0	5	1	0	0	0	1	0	0	1
0	2	0	0	1	1	1	0	0	2	1
1	0	0	0	0	2	2	0	0	4	2
4	1	0	0	1	5	2	1	0	8	3
11	10	5	0	0	1	9	7	0	17	16
0	2	6	4	4	2	1	24	0	27	25
15	13	11	4	5	8	12	32	0	52	44
11	12	11	4	4	3	10	31	0	44	41

第5表（続） 被保険者の年齢階級別・性別・

—男性被扶養者—

被扶養者の年齢階級 被保険者の年齢階級	被扶養者数	被扶養者の年齢階級								
		0～4歳	5～9	10～14	15～19	20～24	25～29	30～34	35～39	
—総数—	(人)	(人)	(人)	(人)	(人)	(人)	(人)	(人)	(人)	(人)
総数	1,565	77	216	244	274	223	148	85	75	
15～19歳	0	0	0	0	0	0	0	0	0	
20～24	5	5	0	0	0	0	0	0	0	
25～29	28	9	18	0	0	0	0	0	0	
30～34	90	10	51	29	0	0	0	0	0	
35～39	131	17	43	50	16	2	0	1	0	
40～44	186	18	43	67	39	15	0	0	1	
45～49	248	12	39	45	75	57	16	0	0	
50～54	249	3	14	32	86	64	35	6	2	
55～59	159	1	2	13	29	42	38	18	7	
60～64	124	1	4	3	15	19	34	21	15	
65～69	117	1	2	4	10	12	16	20	21	
70～74	137	0	0	1	2	11	8	17	25	
75歳以上	91	0	0	0	2	1	1	2	4	
(再掲)										
前期高齢者	345	1	2	5	14	24	25	39	50	
70歳以上	228	0	0	1	4	12	9	19	29	
—男性—	(人)	(人)	(人)	(人)	(人)	(人)	(人)	(人)	(人)	
総数	1,375	77	215	233	258	207	123	68	61	
15～19歳	0	0	0	0	0	0	0	0	0	
20～24	5	5	0	0	0	0	0	0	0	
25～29	27	9	17	0	0	0	0	0	0	
30～34	87	10	51	26	0	0	0	0	0	
35～39	129	17	43	49	15	2	0	1	0	
40～44	179	18	43	66	37	11	0	0	1	
45～49	224	12	39	41	66	53	9	0	0	
50～54	230	3	14	31	84	62	28	4	2	
55～59	142	1	2	13	29	39	36	11	6	
60～64	107	1	4	3	14	19	29	19	11	
65～69	94	1	2	4	10	10	13	16	18	
70～74	100	0	0	0	1	10	7	15	22	
75歳以上	51	0	0	0	2	1	1	2	1	
(再掲)										
前期高齢者	245	1	2	4	13	21	21	33	41	
70歳以上	151	0	0	0	3	11	8	17	23	
—女性—	(人)	(人)	(人)	(人)	(人)	(人)	(人)	(人)	(人)	
総数	190	0	1	11	16	16	25	17	14	
15～19歳	0	0	0	0	0	0	0	0	0	
20～24	0	0	0	0	0	0	0	0	0	
25～29	1	0	1	0	0	0	0	0	0	
30～34	3	0	0	3	0	0	0	0	0	
35～39	2	0	0	1	1	0	0	0	0	
40～44	7	0	0	1	2	4	0	0	0	
45～49	24	0	0	4	9	4	7	0	0	
50～54	19	0	0	1	2	2	7	2	0	
55～59	17	0	0	0	0	3	2	7	1	
60～64	17	0	0	0	1	0	5	2	4	
65～69	23	0	0	0	0	2	3	4	3	
70～74	37	0	0	1	1	1	1	2	3	
75歳以上	40	0	0	0	0	0	0	0	3	
(再掲)										
前期高齢者	100	0	0	1	1	3	4	6	9	
70歳以上	77	0	0	1	1	1	1	2	6	

被扶養者の年齢階級別・性別、被扶養者数

法第3条第2項被保険者

40～44	45～49	50～54	55～59	60～64	65～69	70～74	75歳以上	未就学児 (再掲)	前期高齢者 (再掲)	70歳以上 (再掲)
(人) 65	(人) 42	(人) 19	(人) 7	(人) 9	(人) 15	(人) 18	(人) 48	(人) 140	(人) 81	(人) 66
0	0	0	0	0	0	0	0	0	0	0
0	0	0	0	0	0	0	0	5	0	0
0	0	0	0	0	0	0	1	16	1	1
0	0	0	0	0	0	0	0	23	0	0
0	0	0	0	0	1	1	0	33	2	1
0	0	0	0	0	1	2	0	27	3	2
1	0	0	0	0	0	0	3	23	3	3
0	0	4	1	0	0	0	2	8	2	2
0	2	0	0	2	1	1	3	1	5	4
4	0	1	0	1	2	2	2	2	6	4
14	5	0	0	2	7	2	1	2	10	3
32	21	1	0	1	1	9	8	0	18	17
14	14	13	6	3	2	1	28	0	31	29
60	40	14	6	6	10	12	37	2	59	49
46	35	14	6	4	3	10	36	0	49	46
(人) 56	(人) 34	(人) 10	(人) 3	(人) 5	(人) 5	(人) 4	(人) 16	(人) 140	(人) 25	(人) 20
0	0	0	0	0	0	0	0	0	0	0
0	0	0	0	0	0	0	0	5	0	0
0	0	0	0	0	0	0	1	16	1	1
0	0	0	0	0	0	0	0	23	0	0
0	0	0	0	0	1	1	0	33	2	1
0	0	0	0	0	1	2	0	27	3	2
1	0	0	0	0	0	0	3	23	3	3
0	0	0	0	0	0	0	2	8	2	2
0	0	0	0	1	0	1	3	1	4	4
3	0	1	0	1	0	0	2	2	2	2
13	4	0	0	1	2	0	0	2	2	0
25	17	0	0	1	1	0	1	0	2	1
14	13	9	3	1	0	0	4	0	4	4
52	34	9	3	3	3	0	5	2	8	5
39	30	9	3	2	1	0	5	0	6	5
(人) 9	(人) 8	(人) 9	(人) 4	(人) 4	(人) 10	(人) 14	(人) 32	(人) 0	(人) 56	(人) 46
0	0	0	0	0	0	0	0	0	0	0
0	0	0	0	0	0	0	0	0	0	0
0	0	0	0	0	0	0	0	0	0	0
0	0	0	0	0	0	0	0	0	0	0
0	0	0	0	0	0	0	0	0	0	0
0	0	0	0	0	0	0	0	0	0	0
0	0	0	0	0	0	0	0	0	0	0
0	0	4	1	0	0	0	0	0	0	0
0	2	0	0	1	1	0	0	0	1	0
1	0	0	0	0	2	2	0	0	4	2
1	1	0	0	1	5	2	1	0	8	3
7	4	1	0	0	0	9	7	0	16	16
0	1	4	3	2	2	1	24	0	27	25
8	6	5	3	3	7	12	32	0	51	44
7	5	5	3	2	2	10	31	0	43	41

第5表（続） 被保険者の年齢階級別・性別・

被扶養者の年齢階級		被保険者の年齢階級								
		被扶養者数	0～4歳	5～9	10～14	15～19	20～24	25～29	30～34	35～39
—女性被扶養者—		(人)	(人)	(人)	(人)	(人)	(人)	(人)	(人)	(人)
—総数—	総数	3,422	75	217	244	243	234	201	180	190
	15～19歳	0	0	0	0	0	0	0	0	0
	20～24	13	4	1	0	0	6	1	1	0
	25～29	75	13	27	2	1	3	22	4	1
	30～34	175	15	48	23	2	2	22	53	6
	35～39	224	20	49	36	14	1	5	21	46
	40～44	291	12	33	40	35	12	3	16	36
	45～49	496	4	38	81	72	60	17	7	24
	50～54	482	6	13	39	65	67	38	9	9
	55～59	384	0	6	12	26	44	55	19	12
	60～64	292	0	2	3	19	23	20	23	10
	65～69	310	1	0	5	5	12	11	17	21
	70～74	375	0	0	2	3	4	6	9	19
	75歳以上	305	0	0	1	1	0	1	1	6
(再掲)	前期高齢者	990	1	0	8	9	16	18	27	46
	70歳以上	680	0	0	3	4	4	7	10	25
—男性—		(人)	(人)	(人)	(人)	(人)	(人)	(人)	(人)	(人)
—総数—	総数	3,283	74	215	230	226	201	184	167	180
	15～19歳	0	0	0	0	0	0	0	0	0
	20～24	13	4	1	0	0	6	1	1	0
	25～29	75	13	27	2	1	3	22	4	1
	30～34	173	15	48	22	2	2	22	53	6
	35～39	218	20	49	33	11	1	5	21	46
	40～44	283	12	33	38	31	10	3	16	36
	45～49	457	3	36	75	65	45	12	7	24
	50～54	465	6	13	38	65	58	34	9	9
	55～59	368	0	6	11	25	40	50	16	11
	60～64	285	0	2	3	18	22	18	21	9
	65～69	299	1	0	5	5	12	10	13	18
	70～74	350	0	0	2	2	2	6	5	16
	75歳以上	297	0	0	1	1	0	1	1	4
(再掲)	前期高齢者	946	1	0	8	8	14	17	19	38
	70歳以上	647	0	0	3	3	2	7	6	20
—女性—		(人)	(人)	(人)	(人)	(人)	(人)	(人)	(人)	(人)
—総数—	総数	139	1	2	14	17	33	17	13	10
	15～19歳	0	0	0	0	0	0	0	0	0
	20～24	0	0	0	0	0	0	0	0	0
	25～29	0	0	0	0	0	0	0	0	0
	30～34	2	0	0	1	0	0	0	0	0
	35～39	6	0	0	3	3	0	0	0	0
	40～44	8	0	0	2	4	2	0	0	0
	45～49	39	1	2	6	7	15	5	0	0
	50～54	17	0	0	1	0	9	4	0	0
	55～59	16	0	0	1	1	4	5	3	1
	60～64	7	0	0	0	1	1	2	2	1
	65～69	11	0	0	0	0	0	1	4	3
	70～74	25	0	0	0	1	2	0	4	3
	75歳以上	8	0	0	0	0	0	0	0	2
(再掲)	前期高齢者	44	0	0	0	1	2	1	8	8
	70歳以上	33	0	0	0	1	2	0	4	5





## 4. 船 員 保 險

### (全数統計)



第1表 被保険者の年齢階級別・性別・船舶種別、被保険者数、被扶養者の性別、被扶養者数、扶養率、平均標準報酬月額、平均標準賞与額及び平均総報酬額

被保険者の年齢階級	被保険者数			被扶養者数			扶養率
	総数	男性	女性	総数	男性	女性	
	(人)	(人)	(人)	(人)	(人)	(人)	
総数	58,354	57,235	1,119	56,954	16,479	40,475	0.976
15～19歳	728	672	56	28	4	24	0.038
20～24	5,771	5,467	304	721	215	506	0.125
25～29	5,147	4,932	215	2,759	911	1,848	0.536
30～34	4,830	4,693	137	5,586	1,971	3,615	1.157
35～39	4,910	4,821	89	8,312	3,093	5,219	1.693
40～44	5,062	4,996	66	9,025	3,376	5,649	1.783
45～49	5,482	5,423	59	8,265	2,783	5,482	1.508
50～54	5,678	5,599	79	6,273	1,825	4,448	1.105
55～59	5,860	5,820	40	5,024	1,137	3,887	0.857
60～64	6,088	6,068	20	4,678	665	4,013	0.768
65～69	4,934	4,912	22	3,886	345	3,541	0.788
70～74	3,159	3,137	22	2,385	153	2,232	0.755
75歳以上	705	695	10	12	1	11	0.017
(再掲)							
前期高齢者	8,093	8,049	44	6,271	498	5,773	0.775
70歳以上	3,864	3,832	32	2,397	154	2,243	0.620
70歳以上 現役並み所得者	2,051	2,040	11	1,376	94	1,282	0.671
介護(1号)	8,798	8,744	54	6,283	499	5,784	0.714
介護(2号)	28,170	27,906	264	33,265	9,786	23,479	1.181
介護(計)	36,968	36,650	318	39,548	10,285	29,263	1.070

被保険者の年齢階級	平均標準報酬月額			平均標準賞与額			平均総報酬額		
	総数	男性	女性	総数	男性	女性	総数	男性	女性
	(円)	(円)	(円)	(円)	(円)	(円)	(円)	(円)	(円)
総数	431,023	433,726	292,769	526,767	529,451	393,643	5,681,174	5,715,898	3,905,106
15～19歳	277,984	280,955	242,321	194,813	181,669	352,304	3,530,348	3,552,863	3,260,161
20～24	306,853	308,794	271,941	348,978	342,962	457,033	4,029,696	4,046,983	3,718,819
25～29	387,248	390,543	311,665	509,012	511,005	463,735	5,151,337	5,192,646	4,203,716
30～34	431,270	434,432	322,949	587,490	591,192	461,883	5,757,251	5,798,704	4,337,270
35～39	450,534	452,854	324,876	611,425	615,149	409,489	6,011,607	6,043,142	4,303,404
40～44	473,115	475,701	277,303	661,095	664,837	376,415	6,331,679	6,366,467	3,698,348
45～49	492,219	493,915	336,305	706,811	709,260	484,000	6,606,347	6,629,049	4,519,661
50～54	512,567	515,423	310,203	672,188	678,451	229,397	6,812,816	6,853,225	3,948,924
55～59	497,152	498,853	249,600	652,040	655,620	142,500	6,603,731	6,627,552	3,137,700
60～64	457,186	457,815	266,300	478,954	480,376	53,211	5,935,369	5,944,233	3,246,150
65～69	396,416	396,984	269,545	311,328	312,224	134,773	5,031,848	5,039,294	3,369,318
70～74	329,121	329,701	246,364	152,085	153,101	31,818	4,075,824	4,083,451	2,988,182
75歳以上	275,861	277,108	189,200	51,559	52,301	-	3,361,891	3,377,596	2,270,400
(再掲)									
前期高齢者	370,148	370,761	257,955	251,449	252,516	83,295	4,658,676	4,666,766	3,178,750
70歳以上	319,403	320,162	228,500	130,802	131,859	21,875	3,945,564	3,955,432	2,763,875
70歳以上 現役並み所得者	447,055	447,490	366,364	209,429	210,720	-	5,548,052	5,554,262	4,396,364
介護(1号)	362,593	363,317	245,222	233,114	234,284	67,870	4,554,762	4,564,299	3,010,537
介護(2号)	486,342	488,150	295,303	632,642	635,858	297,421	6,453,053	6,477,796	3,837,678
介護(計)	456,891	458,367	286,799	545,298	547,895	258,070	6,001,280	6,021,271	3,697,220

※1 平均標準賞与額は、令和3年10月1日現在の被保険者について、令和2年10月1日から令和3年9月30日の1年間に支払われた標準賞与額の平均を疾病任意継続被保険者を除いて算出している。  
 ※2 総報酬額は、標準報酬月額の12ヶ月分に標準賞与額(令和2年10月1日から令和3年9月30日の1年間に支払われたもの)を加えたものとしている。

第1表(続) 被保険者の年齢階級別・性別・船舶種別、被保険者数、被扶養者の性別、被扶養者数、扶養率、平均標準報酬月額、平均標準賞与額及び平均総報酬額

被保険者の年齢階級	被保険者数			被扶養者数			扶養率
	総数	男性	女性	総数	男性	女性	
	(人)	(人)	(人)	(人)	(人)	(人)	
総数	40,886	39,819	1,067	41,272	12,059	29,213	1.009
15～19歳	436	382	54	9	1	8	0.021
20～24	3,664	3,366	298	450	135	315	0.123
25～29	3,847	3,641	206	1,881	616	1,265	0.489
30～34	3,650	3,519	131	4,000	1,377	2,623	1.096
35～39	3,456	3,374	82	5,802	2,134	3,668	1.679
40～44	3,661	3,599	62	6,645	2,464	4,181	1.815
45～49	4,192	4,134	58	6,571	2,213	4,358	1.568
50～54	4,214	4,140	74	4,930	1,449	3,481	1.170
55～59	4,222	4,187	35	3,784	871	2,913	0.896
60～64	4,045	4,027	18	3,217	460	2,757	0.795
65～69	3,126	3,105	21	2,520	233	2,287	0.806
70～74	1,862	1,842	20	1,453	105	1,348	0.780
75歳以上	511	503	8	10	1	9	0.020
(再掲)							
前期高齢者	4,988	4,947	41	3,973	338	3,635	0.797
70歳以上	2,373	2,345	28	1,463	106	1,357	0.617
70歳以上現役並み所得者	1,242	1,231	11	828	61	767	0.667
介護(1号)	5,499	5,450	49	3,983	339	3,644	0.724
介護(2号)	20,334	20,087	247	25,147	7,457	17,690	1.237
介護(計)	25,833	25,537	296	29,130	7,796	21,334	1.128

被保険者の年齢階級	平均標準報酬月額			平均標準賞与額			平均総報酬額		
	総数	男性	女性	総数	男性	女性	総数	男性	女性
	(円)	(円)	(円)	(円)	(円)	(円)	(円)	(円)	(円)
総数	439,917	443,841	293,471	667,720	674,654	408,938	5,946,725	6,000,749	3,930,595
15～19歳	261,537	263,953	244,444	261,163	246,435	365,352	3,399,603	3,413,869	3,298,685
20～24	325,722	330,444	272,383	509,100	513,031	464,701	4,417,760	4,478,357	3,733,292
25～29	390,775	395,246	311,738	626,981	635,071	483,995	5,316,276	5,378,027	4,224,850
30～34	430,873	434,980	320,565	710,732	719,208	483,038	5,881,213	5,938,966	4,329,817
35～39	457,568	460,616	332,146	774,251	782,654	428,512	6,265,063	6,310,044	4,414,268
40～44	481,376	484,944	274,226	826,064	833,825	375,532	6,602,571	6,653,155	3,666,242
45～49	501,098	503,365	339,517	849,524	854,560	490,621	6,862,698	6,894,937	4,564,828
50～54	521,400	525,056	316,892	839,550	850,234	241,797	7,096,351	7,150,901	4,044,500
55～59	508,099	510,372	236,114	818,039	823,516	162,857	6,915,221	6,947,981	2,996,229
60～64	461,167	462,119	248,111	611,269	613,751	56,167	6,145,272	6,159,181	3,033,500
65～69	392,812	393,605	275,619	390,997	392,686	141,190	5,104,740	5,115,940	3,448,619
70～74	318,932	319,643	253,500	182,459	184,060	35,000	4,009,647	4,019,773	3,077,000
75歳以上	252,705	253,575	198,000	53,949	54,807	-	3,086,403	3,097,702	2,376,000
(再掲)									
前期高齢者	365,233	366,065	264,829	313,150	315,005	89,390	4,695,946	4,707,786	3,267,341
70歳以上	304,671	305,471	237,643	154,786	156,335	25,000	3,810,836	3,821,990	2,876,714
70歳以上現役並み所得者	419,638	420,114	366,364	254,116	256,387	-	5,289,768	5,297,751	4,396,364
介護(1号)	354,776	355,683	253,918	289,064	290,990	74,796	4,546,378	4,559,186	3,121,816
介護(2号)	495,265	497,727	295,036	789,300	795,205	309,081	6,732,475	6,767,926	3,849,518
介護(計)	465,359	467,412	288,230	682,816	687,598	270,297	6,267,127	6,296,545	3,729,054

※1 平均標準賞与額は、令和3年10月1日現在の被保険者について、令和2年10月1日から令和3年9月30日の1年間に支払われた標準賞与額の平均を疾病任意継続被保険者を除いて算出している。

※2 総報酬額は、標準報酬月額の12ヶ月分に標準賞与額(令和2年10月1日から令和3年9月30日の1年間に支払われたもの)を加えたものとしている。

第1表(続) 被保険者の年齢階級別・性別・船舶種別、被保険者数、被扶養者の性別、被扶養者数、扶養率、平均標準報酬月額、平均標準賞与額及び平均総報酬額

-漁船(い)(再掲)-

船員

被保険者の年齢階級	被保険者数			被扶養者数			扶養率
	総数	男性	女性	総数	男性	女性	
総数	1,580	1,553	27	1,029	314	715	0.651
15~19歳	35	34	1	1	0	1	0.029
20~24	165	160	5	20	5	15	0.121
25~29	161	153	8	45	17	28	0.280
30~34	160	154	6	102	36	66	0.638
35~39	153	150	3	126	40	86	0.824
40~44	162	160	2	194	84	110	1.198
45~49	159	159	0	129	53	76	0.811
50~54	132	132	0	107	34	73	0.811
55~59	145	143	2	79	17	62	0.545
60~64	156	156	0	108	19	89	0.692
65~69	88	88	0	78	7	71	0.886
70~74	54	54	0	40	2	38	0.741
75歳以上	10	10	0	0	0	0	0.000
(再掲)							
前期高齢者	142	142	0	118	9	109	0.831
70歳以上	64	64	0	40	2	38	0.625
70歳以上現役並み所得者	41	41	0	27	2	25	0.659
介護(1号)	152	152	0	118	9	109	0.776
介護(2号)	754	750	4	617	207	410	0.818
介護(計)	906	902	4	735	216	519	0.811

被保険者の年齢階級	平均標準報酬月額			平均標準賞与額			平均総報酬額		
	総数	男性	女性	総数	男性	女性	総数	男性	女性
総数	394,158	395,171	335,926	618,840	628,420	67,815	5,348,739	5,370,467	4,098,926
15~19歳	242,286	242,941	220,000	198,429	204,265	-	3,105,857	3,119,559	2,640,000
20~24	280,364	281,125	256,000	385,182	397,219	-	3,749,545	3,770,719	3,072,000
25~29	326,037	326,092	325,000	553,950	582,915	-	4,466,398	4,496,013	3,900,000
30~34	389,688	390,260	375,000	618,975	643,091	-	5,295,225	5,326,208	4,500,000
35~39	407,255	409,467	296,667	658,059	666,240	249,000	5,545,118	5,579,840	3,809,000
40~44	433,136	434,113	355,000	754,438	757,094	542,000	5,952,068	5,966,444	4,802,000
45~49	473,270	473,270	-	564,459	564,459	-	6,243,704	6,243,704	-
50~54	484,697	484,697	-	672,530	672,530	-	6,488,894	6,488,894	-
55~59	480,759	479,650	560,000	824,779	836,315	-	6,593,883	6,592,119	6,720,000
60~64	396,346	396,346	-	696,282	696,282	-	5,452,436	5,452,436	-
65~69	342,091	342,091	-	720,739	720,739	-	4,825,830	4,825,830	-
70~74	304,222	304,222	-	463,519	463,519	-	4,114,185	4,114,185	-
75歳以上	340,800	340,800	-	95,200	95,200	-	4,184,800	4,184,800	-
(再掲)									
前期高齢者	327,690	327,690	-	622,923	622,923	-	4,555,204	4,555,204	-
70歳以上	309,938	309,938	-	405,969	405,969	-	4,125,219	4,125,219	-
70歳以上現役並み所得者	420,488	420,488	-	626,878	626,878	-	5,672,732	5,672,732	-
介護(1号)	328,553	328,553	-	588,204	588,204	-	4,530,836	4,530,836	-
介護(2号)	452,172	452,144	457,500	701,532	703,828	271,000	6,127,601	6,129,556	5,761,000
介護(計)	431,433	431,317	457,500	682,519	684,344	271,000	5,859,711	5,860,149	5,761,000

※1 平均標準賞与額は、令和3年10月1日現在の被保険者について、令和2年10月1日から令和3年9月30日の1年間に支払われた標準賞与額の平均を疾病任意継続被保険者を除いて算出している。

※2 総報酬額は、標準報酬月額の12ヶ月分に標準賞与額(令和2年10月1日から令和3年9月30日の1年間に支払われたもの)を加えたものとしている。

第1表(続) 被保険者の年齢階級別・性別・船舶種別、被保険者数、被扶養者の性別、被扶養者数、扶養率、平均標準報酬月額、平均標準賞与額及び平均総報酬額

—漁船(ろ)(再掲)—

船員

被保険者の年齢階級	被保険者数			被扶養者数			扶養率
	総数	男性	女性	総数	男性	女性	
総数	13,909	13,889	20	13,024	3,880	9,144	0.936
15～19歳	256	255	1	17	3	14	0.066
20～24	1,917	1,917	0	242	73	169	0.126
25～29	1,092	1,091	1	810	272	538	0.742
30～34	975	975	0	1,428	535	893	1.465
35～39	1,251	1,248	3	2,311	892	1,419	1.847
40～44	1,187	1,186	1	2,111	796	1,315	1.778
45～49	1,076	1,075	1	1,502	498	1,004	1.396
50～54	1,246	1,242	4	1,147	314	833	0.921
55～59	1,366	1,363	3	1,088	234	854	0.796
60～64	1,508	1,507	1	1,075	156	919	0.713
65～69	1,142	1,141	1	828	78	750	0.725
70～74	709	707	2	463	29	434	0.653
75歳以上	184	182	2	2	0	2	0.011
(再掲)							
前期高齢者	1,851	1,848	3	1,291	107	1,184	0.697
70歳以上	893	889	4	465	29	436	0.521
70歳以上現役並み所得者	513	513	0	310	21	289	0.604
介護(1号)	2,035	2,030	5	1,293	107	1,186	0.635
介護(2号)	6,383	6,373	10	6,923	1,998	4,925	1.085
介護(計)	8,418	8,403	15	8,216	2,105	6,111	0.976

被保険者の年齢階級	平均標準報酬月額			平均標準賞与額			平均総報酬額		
	総数	男性	女性	総数	男性	女性	総数	男性	女性
総数	423,795	424,131	190,700	101,975	102,096	17,500	5,187,518	5,191,667	2,305,900
15～19歳	310,555	311,184	150,000	81,316	81,635	-	3,807,973	3,815,847	1,800,000
20～24	272,864	272,864	-	39,815	39,815	-	3,314,182	3,314,182	-
25～29	385,553	385,732	190,000	86,796	86,875	-	4,713,433	4,715,664	2,280,000
30～34	442,745	442,745	-	120,956	120,956	-	5,433,891	5,433,891	-
35～39	442,008	442,712	149,333	155,901	156,155	50,000	5,459,997	5,468,694	1,842,000
40～44	459,395	459,656	150,000	139,553	139,586	100,000	5,652,294	5,655,458	1,900,000
45～49	466,952	467,247	150,000	171,850	171,917	100,000	5,775,270	5,778,875	1,900,000
50～54	496,119	497,221	154,000	106,129	106,471	-	6,059,555	6,073,118	1,848,000
55～59	475,502	476,109	200,000	120,636	120,902	-	5,826,663	5,834,205	2,400,000
60～64	473,987	473,830	710,000	101,556	101,623	-	5,789,397	5,787,585	8,520,000
65～69	445,299	445,565	142,000	61,702	61,756	-	5,405,296	5,408,540	1,704,000
70～74	402,886	403,530	175,000	48,597	48,734	-	4,883,226	4,891,099	2,100,000
75歳以上	336,641	338,648	154,000	42,549	43,016	-	4,082,245	4,106,797	1,848,000
(再掲)									
前期高齢者	429,053	429,484	164,000	56,682	56,774	-	5,205,324	5,210,580	1,968,000
70歳以上	389,236	390,247	164,500	47,351	47,564	-	4,718,186	4,730,533	1,974,000
70歳以上現役並み所得者	550,604	550,604	-	67,877	67,877	-	6,675,129	6,675,129	-
介護(1号)	420,698	421,340	160,000	55,404	55,541	-	5,103,778	5,111,620	1,920,000
介護(2号)	474,732	475,128	222,600	125,448	125,613	20,000	5,822,231	5,827,144	2,691,200
介護(計)	461,670	462,134	201,733	108,515	108,685	13,333	5,648,549	5,654,287	2,434,133

※1 平均標準賞与額は、令和3年10月1日現在の被保険者について、令和2年10月1日から令和3年9月30日の1年間に支払われた標準賞与額の平均を疾病任意継続被保険者を除いて算出している。

※2 総報酬額は、標準報酬月額の12ヶ月分に標準賞与額(令和2年10月1日から令和3年9月30日の1年間に支払われたもの)を加えたものとしている。



第2表 標準報酬月額別・被保険者の年齢階級別・

— 総 数 —

標準報酬月額	被保険者数	15～19歳	20～24	25～29	30～34	35～39	40～44	45～49	50～54
総 数	(人) 58,354	(人) 728	(人) 5,771	(人) 5,147	(人) 4,830	(人) 4,910	(人) 5,062	(人) 5,482	(人) 5,678
円									
58,000	286	0	7	4	7	8	11	8	10
68,000	52	0	3	0	0	2	5	4	2
78,000	54	0	0	0	2	0	1	0	2
88,000	109	0	5	3	2	8	4	2	1
98,000	308	3	7	6	4	12	8	11	16
104,000	94	1	2	4	2	3	3	2	2
110,000	95	2	6	8	4	2	9	3	7
118,000	166	2	7	14	7	15	16	13	15
126,000	119	3	2	5	4	11	9	5	9
134,000	132	4	6	9	5	10	11	11	8
142,000	157	7	15	18	7	12	3	9	8
150,000	604	17	68	24	34	29	33	30	31
160,000	397	11	161	26	12	17	15	17	15
170,000	845	3	595	68	14	12	9	11	15
180,000	614	25	80	47	34	33	48	24	31
190,000	499	18	82	51	21	32	34	40	35
200,000	1,778	47	367	161	85	115	85	103	96
220,000	1,080	56	193	128	83	79	69	56	65
240,000	1,689	108	314	137	118	120	100	91	86
260,000	2,438	92	406	245	188	183	171	136	125
280,000	1,842	71	413	249	157	112	113	93	98
300,000	3,201	62	465	350	265	228	224	248	256
320,000	2,493	68	483	316	267	188	161	157	145
340,000	2,539	39	487	353	239	229	172	173	169
360,000	3,047	24	378	429	362	282	208	205	222
380,000	3,420	12	271	457	375	366	313	291	283
410,000	4,234	14	281	501	490	399	440	431	420
440,000	4,547	9	168	387	418	418	426	452	438
470,000	3,291	3	116	252	318	333	363	449	379
500,000	3,130	2	78	190	273	319	356	382	391
530,000	2,567	5	71	126	233	254	309	333	309
560,000	2,174	2	70	95	165	211	229	283	295
590,000	1,871	2	31	86	99	175	207	262	267
620,000	1,472	3	12	61	66	101	173	240	211
650,000	1,176	1	23	47	61	84	121	158	180
680,000	984	6	18	50	45	77	88	124	197
710,000	997	2	15	55	69	78	85	121	170
750,000	673	1	7	58	36	53	72	99	109
790,000	533	0	4	35	40	31	73	63	96
830,000	395	0	7	10	38	32	40	44	72
880,000	378	0	11	25	28	35	26	52	54
930,000	245	3	6	10	34	23	22	25	35
980,000	306	0	7	6	34	37	26	39	43
1,030,000	198	0	7	9	26	41	18	19	29
1,090,000	207	0	5	10	20	41	29	21	17
1,150,000	143	0	2	4	11	14	18	20	30
1,210,000	134	0	3	2	7	14	24	16	23
1,270,000	128	0	2	7	3	11	33	13	25
1,330,000	104	0	1	2	3	4	18	23	15
1,390,000	409	0	3	7	15	17	31	70	121
平均標準報酬 月額(円)	431,023	277,984	306,853	387,248	431,270	450,534	473,115	492,219	512,567
平均標準報酬 月額(円) (実報酬額ベース)	432,878	277,984	306,896	387,496	431,859	451,158	474,410	494,591	517,402

性別・船舶種別、被保険者数及び平均標準報酬月額

船 員

55～59	60～64	65～69	70～74	75歳以上	前期高齢者 (再掲)	70歳以上 (再掲)	70歳以上 現役並み 所得者 (再掲)	介護(1号) (再掲)	介護(2号) (再掲)	介護(計) (再掲)
(人)	(人)	(人)	(人)	(人)	(人)	(人)	(人)	(人)	(人)	(人)
5,860	6,088	4,934	3,159	705	8,093	3,864	2,051	8,798	28,170	36,968
12	22	52	100	45	152	145	0	197	63	260
2	5	15	10	4	25	14	0	29	18	47
4	5	15	17	8	32	25	0	40	12	52
6	14	25	29	10	54	39	0	64	27	91
8	36	70	86	41	156	127	0	197	79	276
7	13	22	26	7	48	33	0	55	27	82
7	6	14	23	4	37	27	0	41	32	73
6	17	20	27	7	47	34	0	54	67	121
12	10	23	22	4	45	26	0	49	45	94
5	8	17	27	11	44	38	0	55	43	98
8	16	18	28	8	46	36	0	54	44	98
26	52	113	110	37	223	147	0	260	172	432
11	33	31	37	11	68	48	0	79	91	170
5	20	42	42	9	84	51	0	93	60	153
33	67	71	92	29	163	121	0	192	203	395
25	39	59	42	21	101	63	0	122	173	295
95	145	193	225	61	418	286	0	479	524	1,003
73	98	74	89	17	163	106	0	180	361	541
105	118	205	145	42	350	187	0	392	500	892
177	208	253	207	47	460	254	0	507	817	1,324
98	140	146	120	32	266	152	152	298	542	840
245	302	302	206	48	508	254	253	556	1,275	1,831
168	204	205	118	13	323	131	130	336	835	1,171
175	203	177	98	25	275	123	122	300	892	1,192
252	279	252	137	17	389	154	154	406	1,166	1,572
285	321	292	140	14	432	154	154	446	1,493	1,939
394	423	264	154	23	418	177	177	441	2,108	2,549
465	640	475	230	21	705	251	249	726	2,421	3,147
379	357	235	95	12	330	107	107	342	1,927	2,269
404	383	233	101	18	334	119	119	352	1,916	2,268
375	305	177	61	9	238	70	70	247	1,631	1,878
325	297	138	58	6	196	64	64	202	1,429	1,631
282	256	145	53	6	198	59	59	204	1,274	1,478
248	208	106	38	5	144	43	43	149	1,080	1,229
224	157	99	16	5	115	21	21	120	840	960
180	121	59	15	4	74	19	19	78	710	788
182	135	58	25	2	83	27	27	85	693	778
100	79	46	11	2	57	13	12	59	459	518
98	57	24	9	3	33	12	12	36	387	423
61	44	24	19	4	43	23	23	47	261	308
62	50	23	11	1	34	12	12	35	244	279
31	32	13	10	1	23	11	11	24	145	169
43	31	23	13	4	36	17	17	40	182	222
19	17	10	3	0	13	3	3	13	102	115
26	15	14	8	1	22	9	9	23	108	131
12	12	13	6	1	19	7	7	20	92	112
12	15	12	4	2	16	6	6	18	90	108
17	10	5	2	0	7	2	2	7	98	105
14	16	7	1	0	8	1	1	8	86	94
57	47	25	13	3	38	16	16	41	326	367
497,152	457,186	396,416	329,121	275,861	370,148	319,403	447,055	362,593	486,342	456,891
499,982	460,793	398,497	330,706	275,857	372,036	320,699	449,887	364,329	489,379	459,619

第2表(続) 標準報酬月額別・被保険者の年齢階級別・

—男 性—

標準報酬月額	被保険者数	15～19歳	20～24	25～29	30～34	35～39	40～44	45～49	50～54
総数	(人) 57,235	(人) 672	(人) 5,467	(人) 4,932	(人) 4,693	(人) 4,821	(人) 4,996	(人) 5,423	(人) 5,599
円									
58,000	285	0	7	4	7	8	11	8	10
68,000	52	0	3	0	0	2	5	4	2
78,000	52	0	0	0	1	0	1	0	2
88,000	104	0	5	3	1	6	4	2	0
98,000	292	3	5	5	4	11	7	11	11
104,000	88	1	2	4	1	3	3	1	1
110,000	93	2	6	8	4	2	9	3	7
118,000	160	2	7	14	7	15	15	11	14
126,000	116	3	2	5	2	11	8	5	9
134,000	128	4	5	9	5	8	11	11	7
142,000	152	7	15	18	6	11	3	8	7
150,000	584	16	68	24	34	29	30	27	26
160,000	383	11	160	24	11	16	13	17	14
170,000	838	3	593	65	14	12	9	11	14
180,000	587	25	77	46	32	31	42	23	25
190,000	459	16	67	46	19	30	33	39	31
200,000	1,688	43	345	144	81	110	81	95	91
220,000	1,000	54	171	99	71	74	65	54	63
240,000	1,566	80	260	128	107	117	92	88	83
260,000	2,303	77	354	226	174	170	163	134	120
280,000	1,757	68	372	229	150	107	109	91	95
300,000	3,117	62	445	331	256	221	218	244	249
320,000	2,431	68	460	300	258	184	158	154	144
340,000	2,481	38	470	338	226	223	171	171	168
360,000	3,008	24	368	416	353	278	208	204	222
380,000	3,381	12	264	449	362	362	311	290	279
410,000	4,196	14	277	488	482	395	440	426	418
440,000	4,512	9	167	380	413	411	420	448	435
470,000	3,277	3	114	248	317	331	360	448	378
500,000	3,112	2	78	187	271	317	355	379	387
530,000	2,553	5	70	125	229	252	309	330	306
560,000	2,167	2	68	94	164	210	229	283	295
590,000	1,860	2	29	85	99	174	207	260	264
620,000	1,465	3	12	59	66	100	173	238	210
650,000	1,169	1	23	45	60	84	121	157	177
680,000	980	6	18	48	44	77	88	123	197
710,000	993	2	15	54	69	78	84	121	170
750,000	672	1	7	57	36	53	72	99	109
790,000	533	0	4	35	40	31	73	63	96
830,000	395	0	7	10	38	32	40	44	72
880,000	377	0	11	25	28	34	26	52	54
930,000	243	3	6	10	32	23	22	25	35
980,000	304	0	7	6	34	36	26	39	43
1,030,000	198	0	7	9	26	41	18	19	29
1,090,000	207	0	5	10	20	41	29	21	17
1,150,000	143	0	2	4	11	14	18	20	30
1,210,000	134	0	3	2	7	14	24	16	23
1,270,000	128	0	2	7	3	11	33	13	25
1,330,000	104	0	1	2	3	4	18	23	15
1,390,000	408	0	3	7	15	17	31	70	120
平均標準報酬 月額(円)	433,726	280,955	308,794	390,543	434,432	452,854	475,701	493,915	515,423
平均標準報酬 月額(円) (実報酬額ベース)	435,615	280,955	308,840	390,802	435,039	453,490	477,013	496,313	520,305

性別・船舶種別、被保険者数及び平均標準報酬月額

船 員

55～59	60～64	65～69	70～74	75歳以上	前期高齢者 (再掲)	70歳以上 (再掲)	70歳以上 現役並み 所得者 (再掲)	介護(1号) (再掲)	介護(2号) (再掲)	介護(計) (再掲)
(人)	(人)	(人)	(人)	(人)	(人)	(人)	(人)	(人)	(人)	(人)
5,820	6,068	4,912	3,137	695	8,049	3,832	2,040	8,744	27,906	36,650
12	22	52	100	44	152	144	0	196	63	259
2	5	15	10	4	25	14	0	29	18	47
3	5	15	17	8	32	25	0	40	11	51
6	14	25	28	10	53	38	0	63	26	89
7	35	69	85	39	154	124	0	193	71	264
7	11	22	25	7	47	32	0	54	23	77
5	6	14	23	4	37	27	0	41	30	71
5	17	20	27	6	47	33	0	53	62	115
12	10	23	22	4	45	26	0	49	44	93
5	8	17	27	11	44	38	0	55	42	97
8	16	17	28	8	45	36	0	53	42	95
25	51	112	106	36	218	142	0	254	159	413
10	30	29	37	11	66	48	0	77	84	161
5	19	42	42	9	84	51	0	93	58	151
30	66	70	91	29	161	120	0	190	186	376
20	38	58	42	20	100	62	0	120	161	281
91	140	186	221	60	407	281	0	467	498	965
72	97	74	89	17	163	106	0	180	351	531
102	118	205	145	41	350	186	0	391	483	874
173	208	251	206	47	457	253	0	504	798	1,302
98	140	146	120	32	266	152	152	298	533	831
240	302	300	202	47	502	249	248	549	1,253	1,802
166	204	204	118	13	322	131	130	335	826	1,161
175	203	177	96	25	273	121	120	298	888	1,186
250	279	252	137	17	389	154	154	406	1,163	1,569
285	321	292	140	14	432	154	154	446	1,486	1,932
393	423	264	153	23	417	176	176	440	2,100	2,540
465	640	474	230	20	704	250	248	724	2,408	3,132
379	357	235	95	12	330	107	107	342	1,922	2,264
403	383	233	99	18	332	117	117	350	1,907	2,257
375	305	177	61	9	238	70	70	247	1,625	1,872
323	297	138	58	6	196	64	64	202	1,427	1,629
282	255	144	53	6	197	59	59	203	1,268	1,471
248	207	106	38	5	144	43	43	149	1,076	1,225
224	157	99	16	5	115	21	21	120	836	956
180	121	59	15	4	74	19	19	78	709	787
182	133	58	25	2	83	27	27	85	690	775
100	79	46	11	2	57	13	12	59	459	518
98	57	24	9	3	33	12	12	36	387	423
61	44	24	19	4	43	23	23	47	261	308
62	50	23	11	1	34	12	12	35	244	279
31	32	13	10	1	23	11	11	24	145	169
43	31	22	13	4	35	17	17	39	182	221
19	17	10	3	0	13	3	3	13	102	115
26	15	14	8	1	22	9	9	23	108	131
12	12	13	6	1	19	7	7	20	92	112
12	15	12	4	2	16	6	6	18	90	108
17	10	5	2	0	7	2	2	7	98	105
14	16	7	1	0	8	1	1	8	86	94
57	47	25	13	3	38	16	16	41	325	366
498,853	457,815	396,984	329,701	277,108	370,761	320,162	447,490	363,317	488,150	458,367
501,702	461,434	399,075	331,298	277,115	372,659	321,471	450,337	365,065	491,211	461,115

第2表(続) 標準報酬月額別・被保険者の年齢階級別・

—女性—

標準報酬月額	被保険者数	15～19歳	20～24	25～29	30～34	35～39	40～44	45～49	50～54
総数	(人) 1,119	(人) 56	(人) 304	(人) 215	(人) 137	(人) 89	(人) 66	(人) 59	(人) 79
円									
58,000	1	0	0	0	0	0	0	0	0
68,000	0	0	0	0	0	0	0	0	0
78,000	2	0	0	0	1	0	0	0	0
88,000	5	0	0	0	1	2	0	0	1
98,000	16	0	2	1	0	1	1	0	5
104,000	6	0	0	0	1	0	0	1	1
110,000	2	0	0	0	0	0	0	0	0
118,000	6	0	0	0	0	0	1	2	1
126,000	3	0	0	0	2	0	1	0	0
134,000	4	0	1	0	0	2	0	0	1
142,000	5	0	0	0	1	1	0	1	1
150,000	20	1	0	0	0	0	3	3	5
160,000	14	0	1	2	1	1	2	0	1
170,000	7	0	2	3	0	0	0	0	1
180,000	27	0	3	1	2	2	6	1	6
190,000	40	2	15	5	2	2	1	1	4
200,000	90	4	22	17	4	5	4	8	5
220,000	80	2	22	29	12	5	4	2	2
240,000	123	28	54	9	11	3	8	3	3
260,000	135	15	52	19	14	13	8	2	5
280,000	85	3	41	20	7	5	4	2	3
300,000	84	0	20	19	9	7	6	4	7
320,000	62	0	23	16	9	4	3	3	1
340,000	58	1	17	15	13	6	1	2	1
360,000	39	0	10	13	9	4	0	1	0
380,000	39	0	7	8	13	4	2	1	4
410,000	38	0	4	13	8	4	0	5	2
440,000	35	0	1	7	5	7	6	4	3
470,000	14	0	2	4	1	2	3	1	1
500,000	18	0	0	3	2	2	1	3	4
530,000	14	0	1	1	4	2	0	3	3
560,000	7	0	2	1	1	1	0	0	0
590,000	11	0	2	1	0	1	0	2	3
620,000	7	0	0	2	0	1	0	2	1
650,000	7	0	0	2	1	0	0	1	3
680,000	4	0	0	2	1	0	0	1	0
710,000	4	0	0	1	0	0	1	0	0
750,000	1	0	0	1	0	0	0	0	0
790,000	0	0	0	0	0	0	0	0	0
830,000	0	0	0	0	0	0	0	0	0
880,000	1	0	0	0	0	1	0	0	0
930,000	2	0	0	0	2	0	0	0	0
980,000	2	0	0	0	0	1	0	0	0
1,030,000	0	0	0	0	0	0	0	0	0
1,090,000	0	0	0	0	0	0	0	0	0
1,150,000	0	0	0	0	0	0	0	0	0
1,210,000	0	0	0	0	0	0	0	0	0
1,270,000	0	0	0	0	0	0	0	0	0
1,330,000	0	0	0	0	0	0	0	0	0
1,390,000	1	0	0	0	0	0	0	0	1
平均標準報酬月額(円)	292,769	242,321	271,941	311,665	322,949	324,876	277,303	336,305	310,203
平均標準報酬月額(円) (実報酬額ベース)	292,860	242,321	271,941	311,665	322,949	324,876	277,303	336,305	311,595



第2表(続) 標準報酬月額別・被保険者の年齢階級別・

—汽船等(再掲)—

標準報酬月額	被保険者数	15～19歳	20～24	25～29	30～34	35～39	40～44	45～49	50～54
総数	(人) 40,886	(人) 436	(人) 3,664	(人) 3,847	(人) 3,650	(人) 3,456	(人) 3,661	(人) 4,192	(人) 4,214
円									
58,000	145	0	2	0	2	1	3	2	3
68,000	13	0	0	0	0	0	0	0	0
78,000	31	0	0	0	1	0	0	0	1
88,000	46	0	1	1	1	2	0	0	1
98,000	193	2	6	4	1	3	2	7	7
104,000	36	0	0	2	1	0	0	2	1
110,000	27	0	2	1	0	0	0	1	0
118,000	43	0	0	3	1	3	2	3	3
126,000	24	0	0	0	2	1	1	0	0
134,000	27	2	2	1	0	0	1	1	1
142,000	43	3	2	2	2	3	0	2	1
150,000	220	2	7	2	4	4	8	4	7
160,000	78	1	5	3	4	3	3	3	5
170,000	107	0	12	11	3	3	4	3	1
180,000	266	16	30	19	11	14	13	5	13
190,000	209	14	51	17	7	9	8	8	9
200,000	719	25	93	55	30	37	25	35	27
220,000	540	39	124	79	47	29	31	22	24
240,000	1,017	90	241	89	71	46	47	45	39
260,000	1,552	64	321	169	120	104	104	74	65
280,000	1,332	54	348	171	117	76	79	60	70
300,000	2,385	35	398	269	203	154	164	183	195
320,000	1,780	50	402	247	195	137	116	104	95
340,000	2,012	24	466	313	179	175	128	132	125
360,000	2,382	11	324	382	301	203	156	165	165
380,000	2,776	3	230	408	332	300	254	250	230
410,000	3,404	0	221	439	426	318	357	364	338
440,000	3,190	1	123	333	356	353	342	360	341
470,000	2,768	0	77	221	282	284	311	393	320
500,000	2,573	0	50	159	239	261	284	313	333
530,000	2,124	0	44	91	190	216	256	302	264
560,000	1,787	0	49	74	140	180	187	258	254
590,000	1,459	0	16	57	73	127	162	229	223
620,000	1,208	0	6	50	49	70	144	217	178
650,000	890	0	8	26	28	62	98	134	145
680,000	745	0	1	32	33	45	66	99	169
710,000	722	0	1	41	37	51	57	94	141
750,000	447	0	0	37	14	32	49	80	82
790,000	358	0	0	23	27	12	46	48	69
830,000	226	0	0	4	27	18	23	33	49
880,000	166	0	0	8	11	12	12	31	29
930,000	92	0	0	2	19	4	8	14	16
980,000	146	0	0	1	28	22	12	17	23
1,030,000	87	0	0	0	18	32	9	7	12
1,090,000	99	0	0	1	14	30	18	10	8
1,150,000	57	0	0	0	3	10	9	8	18
1,210,000	47	0	0	0	0	6	14	6	11
1,270,000	62	0	0	0	0	2	27	5	13
1,330,000	43	0	1	0	0	1	8	14	10
1,390,000	183	0	0	0	1	1	13	45	80
平均標準報酬月額(円)	439,917	261,537	325,722	390,775	430,873	457,568	481,376	501,098	521,400
平均標準報酬月額(円) (実報酬額ベース)	440,387	261,537	325,720	390,775	430,905	457,733	481,455	501,809	522,895

性別・船舶種別、被保険者数及び平均標準報酬月額

船 員

55～59	60～64	65～69	70～74	75歳以上	前期高齢者 (再掲)	70歳以上 (再掲)	70歳以上 現役並み 所得者 (再掲)	介護(1号) (再掲)	介護(2号) (再掲)	介護(計) (再掲)
(人)	(人)	(人)	(人)	(人)	(人)	(人)	(人)	(人)	(人)	(人)
4,222	4,045	3,126	1,862	511	4,988	2,373	1,242	5,499	20,334	25,833
5	11	29	49	38	78	87	0	116	24	140
1	1	3	4	4	7	8	0	11	2	13
2	3	7	12	5	19	17	0	24	6	30
3	5	14	15	3	29	18	0	32	9	41
5	28	46	49	33	95	82	0	128	49	177
0	2	9	13	6	22	19	0	28	5	33
1	2	7	11	2	18	13	0	20	4	24
1	3	8	13	3	21	16	0	24	12	36
0	2	7	8	3	15	11	0	18	3	21
1	3	3	10	2	13	12	0	15	7	22
1	5	7	13	2	20	15	0	22	9	31
5	19	56	73	29	129	102	0	158	43	201
1	11	12	20	7	32	27	0	39	23	62
2	11	23	25	9	48	34	0	57	21	78
6	22	33	57	27	90	84	0	117	59	176
11	19	28	17	11	45	28	0	56	55	111
33	54	119	135	51	254	186	0	305	174	479
18	35	32	48	12	80	60	0	92	130	222
38	50	126	97	38	223	135	0	261	219	480
88	111	156	139	37	295	176	0	332	442	774
60	96	100	75	26	175	101	101	201	365	566
167	215	225	140	37	365	177	177	402	924	1,326
105	127	131	61	10	192	71	71	202	547	749
124	146	120	58	22	178	80	80	200	655	855
182	210	180	91	12	271	103	103	283	878	1,161
219	236	213	89	12	302	101	101	314	1,189	1,503
313	321	195	93	19	288	112	112	307	1,693	2,000
326	323	212	105	15	317	120	119	332	1,692	2,024
309	298	186	80	7	266	87	87	273	1,631	1,904
353	315	187	72	7	259	79	79	266	1,598	1,864
319	255	139	46	2	185	48	48	187	1,396	1,583
264	232	107	38	4	145	42	42	149	1,195	1,344
235	202	103	29	3	132	32	32	135	1,051	1,186
212	167	85	27	3	112	30	30	115	918	1,033
189	122	69	8	1	77	9	9	78	688	766
151	97	43	8	1	51	9	9	52	582	634
152	99	39	8	2	47	10	10	49	543	592
77	54	19	3	0	22	3	3	22	342	364
77	39	11	5	1	16	6	6	17	279	296
37	25	5	4	1	9	5	5	10	167	177
32	19	9	3	0	12	3	3	12	123	135
11	11	3	3	1	6	4	4	7	60	67
19	13	7	3	1	10	4	4	11	84	95
3	5	0	1	0	1	1	1	1	36	37
12	3	3	0	0	3	0	0	3	51	54
6	0	2	1	0	3	1	1	3	41	44
5	2	2	1	0	3	1	1	3	38	41
8	4	2	1	0	3	1	1	3	57	60
6	3	0	0	0	0	0	0	0	41	41
27	9	4	1	2	5	3	3	7	174	181
508,099	461,167	392,812	318,932	252,705	365,233	304,671	419,638	354,776	495,265	465,359
508,574	462,316	393,067	319,706	252,828	365,682	305,304	421,111	355,195	496,063	466,076

第2表(続) 標準報酬月額別・被保険者の年齢階級別・

—漁船(い)(再掲)—

標準報酬月額	被保険者数	15～19歳	20～24	25～29	30～34	35～39	40～44	45～49	50～54
総数	(人) 1,580	(人) 35	(人) 165	(人) 161	(人) 160	(人) 153	(人) 162	(人) 159	(人) 132
円									
58,000	11	0	0	0	0	0	0	0	0
68,000	3	0	0	0	0	0	0	0	0
78,000	1	0	0	0	0	0	0	0	0
88,000	1	0	0	0	0	0	0	0	0
98,000	2	0	0	0	0	0	1	0	0
104,000	1	0	0	0	0	0	0	0	0
110,000	4	0	1	0	0	0	0	0	0
118,000	1	0	0	0	0	0	0	0	0
126,000	0	0	0	0	0	0	0	0	0
134,000	0	0	0	0	0	0	0	0	0
142,000	2	0	0	1	0	0	0	0	0
150,000	13	0	1	0	2	2	0	1	0
160,000	6	0	3	2	0	0	0	0	1
170,000	4	1	1	0	0	0	0	1	0
180,000	24	5	3	3	1	2	1	0	0
190,000	11	2	0	0	0	1	0	0	1
200,000	23	2	4	0	1	1	1	2	4
220,000	50	5	17	6	2	5	1	0	1
240,000	73	5	29	8	3	3	5	4	1
260,000	75	5	20	10	7	3	4	2	5
280,000	118	4	32	26	13	3	5	7	6
300,000	114	5	19	26	9	12	7	8	7
320,000	95	0	12	23	14	7	7	6	3
340,000	90	0	5	15	18	15	11	4	5
360,000	77	0	2	7	18	12	8	3	8
380,000	99	0	2	11	15	20	11	11	5
410,000	111	1	6	3	13	13	16	14	13
440,000	101	0	3	3	10	9	14	20	9
470,000	95	0	2	7	9	11	16	15	11
500,000	78	0	1	2	6	5	14	17	4
530,000	66	0	0	4	3	8	13	9	9
560,000	55	0	0	1	0	5	11	9	7
590,000	36	0	1	1	1	2	8	5	5
620,000	33	0	1	0	3	3	1	1	6
650,000	19	0	0	2	2	1	2	1	1
680,000	19	0	0	0	1	1	1	3	6
710,000	20	0	0	0	6	5	0	6	1
750,000	18	0	0	0	2	3	2	2	5
790,000	9	0	0	0	0	1	2	2	1
830,000	4	0	0	0	1	0	0	0	1
880,000	0	0	0	0	0	0	0	0	0
930,000	4	0	0	0	0	0	0	1	1
980,000	6	0	0	0	0	0	0	3	0
1,030,000	1	0	0	0	0	0	0	0	1
1,090,000	0	0	0	0	0	0	0	0	0
1,150,000	0	0	0	0	0	0	0	0	0
1,210,000	1	0	0	0	0	0	0	0	1
1,270,000	2	0	0	0	0	0	0	0	1
1,330,000	0	0	0	0	0	0	0	0	0
1,390,000	4	0	0	0	0	0	0	2	2
平均標準報酬月額(円)	394,158	242,286	280,364	326,037	389,688	407,255	433,136	473,270	484,697
平均標準報酬月額(円) (実報酬額ベース)	395,537	242,286	280,364	326,037	389,688	407,255	433,136	476,667	497,462

性別・船舶種別、被保険者数及び平均標準報酬月額

船 員

55～59	60～64	65～69	70～74	75歳以上	前期高齢者 (再掲)	70歳以上 (再掲)	70歳以上 現役並み 所得者 (再掲)	介護(1号) (再掲)	介護(2号) (再掲)	介護(計) (再掲)
(人)	(人)	(人)	(人)	(人)	(人)	(人)	(人)	(人)	(人)	(人)
145	156	88	54	10	142	64	41	152	754	906
0	0	2	8	1	10	9	0	11	0	11
0	0	3	0	0	3	0	0	3	0	3
0	0	1	0	0	1	0	0	1	0	1
0	0	0	1	0	1	1	0	1	0	1
0	0	1	0	0	1	0	0	1	1	2
0	0	0	1	0	1	1	0	1	0	1
0	0	0	1	2	1	3	0	3	0	3
0	0	1	0	0	1	0	0	1	0	1
0	0	0	0	0	0	0	0	0	0	0
0	0	0	0	0	0	0	0	0	0	0
0	0	0	0	0	0	0	0	0	0	0
0	0	0	1	0	1	1	0	1	0	1
1	2	2	2	0	4	2	0	4	4	8
0	0	0	0	0	0	0	0	0	1	1
0	0	0	1	0	1	1	0	1	1	2
0	4	2	3	0	5	3	0	5	5	10
0	2	5	0	0	5	0	0	5	3	8
0	3	3	2	0	5	2	0	5	10	15
5	6	2	0	0	2	0	0	2	13	15
2	10	3	0	0	3	0	0	3	22	25
4	11	4	0	0	4	0	0	4	26	30
6	6	6	4	0	10	4	4	10	30	40
5	8	2	3	3	5	6	6	8	35	43
5	8	5	5	0	10	5	5	10	29	39
3	10	2	1	1	3	2	2	4	33	37
7	6	5	1	0	6	1	1	6	32	38
7	7	7	3	0	10	3	3	10	41	51
10	10	7	4	1	11	5	5	12	63	75
7	14	7	5	0	12	5	5	12	64	76
13	8	3	0	0	3	0	0	3	63	66
11	12	2	3	1	5	4	4	6	58	64
9	5	5	1	0	6	1	1	6	45	51
12	9	1	0	0	1	0	0	1	48	49
5	3	3	2	0	5	2	2	5	26	31
13	2	2	1	0	3	1	1	3	23	26
5	4	1	0	0	1	0	0	1	13	14
6	1	0	0	0	0	0	0	0	17	17
2	0	0	0	0	0	0	0	0	9	9
2	2	0	0	0	0	0	0	0	13	13
2	1	0	0	0	0	0	0	0	8	8
0	1	1	0	0	1	0	0	1	2	3
0	0	0	0	0	0	0	0	0	0	0
2	0	0	0	0	0	0	0	0	4	4
1	0	0	1	1	1	2	2	2	4	6
0	0	0	0	0	0	0	0	0	1	1
0	0	0	0	0	0	0	0	0	0	0
0	0	0	0	0	0	0	0	0	0	0
0	0	0	0	0	0	0	0	0	1	1
0	1	0	0	0	0	0	0	0	2	2
0	0	0	0	0	0	0	0	0	0	0
0	0	0	0	0	0	0	0	0	4	4
480,759	396,346	342,091	304,222	340,800	327,690	309,938	420,488	328,553	452,172	431,433
480,759	396,346	342,023	303,481	340,800	327,366	309,313	420,488	328,250	455,123	433,838

第2表(続) 標準報酬月額別・被保険者の年齢階級別・

—漁船(ろ)(再掲)—

標準報酬月額	被保険者数	15～19歳	20～24	25～29	30～34	35～39	40～44	45～49	50～54
総数	(人) 13,909	(人) 256	(人) 1,917	(人) 1,092	(人) 975	(人) 1,251	(人) 1,187	(人) 1,076	(人) 1,246
円									
58,000	103	0	5	4	5	6	8	6	7
68,000	24	0	3	0	0	2	5	4	2
78,000	11	0	0	0	0	0	0	0	1
88,000	46	0	4	2	1	6	4	2	0
98,000	63	1	1	2	3	7	3	4	6
104,000	43	1	2	2	1	3	3	0	1
110,000	54	2	3	7	4	2	8	2	7
118,000	100	2	7	10	6	10	13	9	12
126,000	80	3	2	5	2	9	8	5	8
134,000	88	2	4	8	5	10	8	9	6
142,000	104	4	12	15	5	9	3	7	7
150,000	330	15	59	22	28	23	25	24	24
160,000	297	10	153	21	8	13	12	14	9
170,000	716	2	582	57	11	9	5	7	14
180,000	280	4	47	24	21	17	33	18	18
190,000	252	2	31	33	14	22	26	31	25
200,000	961	20	270	106	53	72	57	65	61
220,000	443	12	51	42	34	42	32	31	36
240,000	530	13	42	39	43	69	48	40	45
260,000	703	23	62	61	58	74	61	58	52
280,000	341	13	32	49	27	31	29	26	21
300,000	600	22	47	51	50	57	52	56	48
320,000	550	18	64	46	54	44	36	45	45
340,000	374	15	16	22	39	37	28	34	35
360,000	499	12	51	35	39	66	42	36	41
380,000	444	9	36	31	24	43	46	28	46
410,000	629	13	53	58	47	65	64	47	63
440,000	488	8	37	37	36	41	50	45	48
470,000	428	3	37	24	27	38	36	41	48
500,000	479	2	27	29	28	53	58	52	54
530,000	377	5	27	31	40	30	40	22	36
560,000	332	2	21	20	25	26	31	16	34
590,000	376	2	14	28	25	46	37	28	39
620,000	231	3	5	11	14	28	28	22	27
650,000	267	1	15	19	31	21	21	23	34
680,000	220	6	17	18	11	31	21	22	22
710,000	255	2	14	14	26	22	28	21	28
750,000	208	1	7	21	20	18	21	17	22
790,000	166	0	4	12	13	18	25	13	26
830,000	165	0	7	6	10	14	17	11	22
880,000	212	0	11	17	17	23	14	21	25
930,000	149	3	6	8	15	19	14	10	18
980,000	154	0	7	5	6	15	14	19	20
1,030,000	110	0	7	9	8	9	9	12	16
1,090,000	108	0	5	9	6	11	11	11	9
1,150,000	86	0	2	4	8	4	9	12	12
1,210,000	86	0	3	2	7	8	10	10	11
1,270,000	64	0	2	7	3	9	6	8	11
1,330,000	61	0	0	2	3	3	10	9	5
1,390,000	222	0	3	7	14	16	18	23	39
平均標準報酬 月額(円)	423,795	310,555	272,864	385,553	442,745	442,008	459,395	466,952	496,119
平均標準報酬 月額(円) (実報酬額ベース)	430,044	310,555	272,998	386,724	445,549	443,998	464,673	475,762	511,741

性別・船舶種別、被保険者数及び平均標準報酬月額

船 員

55～59	60～64	65～69	70～74	75歳以上	前期高齢者 (再掲)	70歳以上 (再掲)	70歳以上 現役並み 所得者 (再掲)	介護(1号) (再掲)	介護(2号) (再掲)	介護(計) (再掲)
(人)	(人)	(人)	(人)	(人)	(人)	(人)	(人)	(人)	(人)	(人)
1,366	1,508	1,142	709	184	1,851	893	513	2,035	6,383	8,418
7	9	15	25	6	40	31	0	46	37	83
1	3	1	3	0	4	3	0	4	15	19
2	1	2	2	3	4	5	0	7	4	11
3	5	7	5	7	12	12	0	19	14	33
3	3	13	9	8	22	17	0	30	19	49
6	11	8	4	1	12	5	0	13	21	34
6	3	1	9	0	10	9	0	10	26	36
4	11	8	4	4	12	8	0	16	49	65
11	5	12	9	1	21	10	0	22	37	59
3	3	11	10	9	21	19	0	30	29	59
7	10	8	11	6	19	17	0	25	34	59
20	25	39	18	8	57	26	0	65	118	183
10	20	16	7	4	23	11	0	27	65	92
3	8	9	9	0	18	9	0	18	37	55
27	32	24	13	2	37	15	0	39	128	167
13	16	17	12	10	29	22	0	39	111	150
58	81	61	47	10	108	57	0	118	322	440
47	54	30	27	5	57	32	0	62	200	262
64	48	51	24	4	75	28	0	79	245	324
81	73	60	30	10	90	40	0	100	325	425
32	33	23	19	6	42	25	25	48	141	189
69	70	39	31	8	70	39	38	78	295	373
52	64	49	30	3	79	33	32	82	242	324
45	38	37	26	2	63	28	27	65	180	245
55	55	43	19	5	62	24	24	67	229	296
50	65	43	21	2	64	23	23	66	235	301
65	72	40	39	3	79	42	42	82	311	393
58	69	29	24	6	53	30	30	59	270	329
57	51	46	15	5	61	20	20	66	233	299
40	56	44	26	10	70	36	36	80	260	340
47	45	33	14	7	47	21	21	54	190	244
49	56	30	20	2	50	22	22	52	186	238
42	51	39	22	3	61	25	25	64	197	261
23	39	19	10	2	29	12	12	31	139	170
30	31	29	8	4	37	12	12	41	139	180
23	23	16	7	3	23	10	10	26	111	137
28	36	19	17	0	36	17	17	36	141	177
21	23	27	8	2	35	10	9	37	104	141
19	17	13	4	2	17	6	6	19	100	119
24	18	18	15	3	33	18	18	36	92	128
30	31	14	8	1	22	9	9	23	121	144
18	21	10	7	0	17	7	7	17	81	98
23	18	16	9	2	25	11	11	27	94	121
16	12	10	2	0	12	2	2	12	65	77
14	12	11	8	1	19	9	9	20	57	77
6	12	11	5	1	16	6	6	17	51	68
7	13	10	3	2	13	5	5	15	51	66
9	5	3	1	0	4	1	1	4	39	43
8	13	7	1	0	8	1	1	8	45	53
30	38	21	12	1	33	13	13	34	148	182
475,502	473,987	445,299	402,886	336,641	429,053	389,236	550,604	420,698	474,732	461,670
486,172	485,481	453,608	407,979	336,283	436,130	393,206	558,359	427,102	485,247	471,191

第3表 標準賞与額階級別・被保険者の年齢階級別・

－総 数－

標準賞与額階級	被保険者数	15～19歳	20～24	25～29	30～34	35～39	40～44	45～49	50～54
総 数	(人) 58,354	(人) 728	(人) 5,771	(人) 5,147	(人) 4,830	(人) 4,910	(人) 5,062	(人) 5,482	(人) 5,678
0 円 疾病任意継続分(再掲)	29,164 1,979	365 1	2,820 25	2,147 47	1,963 45	2,165 50	2,172 52	2,303 55	2,593 86
1,000 ～ 99,000	725	87	158	85	62	46	44	41	30
100,000 ～ 199,000	1,494	87	358	142	114	82	83	93	101
200,000 ～ 299,000	1,369	28	189	183	133	111	118	96	124
300,000 ～ 399,000	1,245	20	129	122	103	112	104	125	106
400,000 ～ 499,000	1,544	24	143	132	141	124	122	158	131
500,000 ～ 599,000	1,493	24	219	140	125	118	138	114	119
600,000 ～ 699,000	1,613	8	195	212	157	159	136	118	145
700,000 ～ 799,000	1,753	42	314	249	167	139	121	145	144
800,000 ～ 899,000	1,956	8	378	278	198	182	146	153	152
900,000 ～ 999,000	1,934	4	267	264	238	190	195	172	156
1,000,000 ～ 1,099,000	2,219	15	272	314	252	204	214	203	231
1,100,000 ～ 1,199,000	1,854	4	120	252	250	190	202	179	183
1,200,000 ～ 1,299,000	1,783	8	85	210	232	191	198	215	198
1,300,000 ～ 1,399,000	1,570	1	61	159	210	194	205	201	182
1,400,000 ～ 1,499,000	1,233	1	11	85	110	161	157	214	155
1,500,000 ～ 1,599,000	1,045	0	7	51	116	138	130	169	134
1,600,000 ～ 1,699,000	863	0	12	27	75	86	127	158	139
1,700,000 ～ 1,799,000	722	0	12	31	58	73	82	146	123
1,800,000 ～ 1,899,000	576	0	7	25	45	61	72	91	90
1,900,000 ～ 1,999,000	481	0	2	4	20	46	59	95	108
2,000,000 ～ 2,199,000	642	1	2	13	23	40	95	117	126
2,200,000 ～ 2,399,000	336	0	1	6	12	31	48	64	57
2,400,000 ～ 2,599,000	210	0	3	9	12	15	31	32	44
2,600,000 ～ 2,799,000	131	0	2	1	0	10	21	20	22
2,800,000 ～ 2,999,000	79	0	0	0	1	5	4	15	13
3,000,000 ～ 3,199,000	72	0	0	1	3	14	7	6	9
3,200,000 ～ 3,399,000	39	0	1	0	1	5	3	2	14
3,400,000 ～ 3,599,000	26	0	0	1	0	2	3	10	5
3,600,000 ～ 3,799,000	31	0	0	1	4	2	3	4	11
3,800,000 ～ 3,999,000	42	0	0	1	0	0	7	10	7
4,000,000 ～ 4,199,000	21	0	0	0	1	3	3	1	6
4,200,000 ～ 4,399,000	17	1	1	0	0	2	0	3	9
4,400,000 ～ 4,599,000	12	0	0	0	0	0	1	1	5
4,600,000 ～ 4,799,000	9	0	0	0	0	2	2	0	1
4,800,000 ～ 4,999,000	7	0	0	2	0	0	2	2	0
5,000,000 ～ 5,199,000	6	0	0	0	0	1	2	0	1
5,200,000 ～ 5,399,000	5	0	1	0	1	0	0	0	2
5,400,000 ～ 5,599,000	4	0	0	0	1	0	0	1	0
5,600,000 ～	29	0	1	0	2	6	5	5	2
平均標準賞与額(円)	508,903	194,545	347,466	504,364	582,016	605,199	654,304	699,720	662,007
平均標準賞与額(円) (疾病任意継続分を除く)	526,767	194,813	348,978	509,012	587,490	611,425	661,095	706,811	672,188

※1 標準賞与額は、令和3年10月1日現在の被保険者について、令和2年10月1日から令和3年9月30日までの1年間に支払われたものとして

※2 船舶種別及び男女別については、政府統計の総合窓口(e-stat)(URL:https://www.e-stat.go.jp)にて公表している。

性別・船舶種別、被保険者数及び平均標準賞与額

船 員

55～59	60～64	65～69	70～74	75歳以上	前期高齢者 (再掲)	70歳以上 (再掲)	70歳以上 現役並み 所得者 (再掲)	介護(1号) (再掲)	介護(2号) (再掲)	介護(計) (再掲)
(人) 5,860	(人) 6,088	(人) 4,934	(人) 3,159	(人) 705	(人) 8,093	(人) 3,864	(人) 2,051	(人) 8,798	(人) 28,170	(人) 36,968
2,722 127	3,368 379	3,338 578	2,575 534	633 0	5,913 1,112	3,208 534	1,554 255	6,546 1,112	13,158 699	19,704 1,811
39	57	43	29	4	72	33	15	76	211	287
104	142	118	62	8	180	70	35	188	523	711
115	124	92	48	8	140	56	26	148	577	725
107	141	106	58	12	164	70	56	176	583	759
144	197	151	65	12	216	77	55	228	752	980
145	176	112	54	9	166	63	54	175	692	867
155	171	109	42	6	151	48	42	157	725	882
161	137	101	31	2	132	33	27	134	708	842
164	160	100	34	3	134	37	31	137	775	912
154	143	119	32	0	151	32	28	151	820	971
199	191	90	31	3	121	34	32	124	1,038	1,162
192	169	96	17	0	113	17	15	113	925	1,038
188	152	80	26	0	106	26	24	106	951	1,057
183	115	48	10	1	58	11	9	59	886	945
160	118	51	9	1	60	10	10	61	804	865
170	83	43	3	1	46	4	3	47	686	733
118	83	33	5	0	38	5	5	38	625	663
101	72	19	5	0	24	5	5	24	524	548
99	64	17	4	1	21	5	5	22	416	438
93	42	9	3	0	12	3	3	12	397	409
145	60	17	2	1	19	3	3	20	543	563
63	40	11	3	0	14	3	3	14	272	286
27	21	11	5	0	16	5	5	16	155	171
40	13	2	0	0	2	0	0	2	116	118
27	10	3	1	0	4	1	1	4	69	73
15	14	1	2	0	3	2	2	3	51	54
5	6	2	0	0	2	0	0	2	30	32
2	3	0	0	0	0	0	0	0	23	23
4	1	1	0	0	1	0	0	1	23	24
4	10	3	0	0	3	0	0	3	38	41
2	2	2	1	0	3	1	1	3	14	17
1	0	0	0	0	0	0	0	0	13	13
4	0	1	0	0	1	0	0	1	11	12
3	0	1	0	0	1	0	0	1	6	7
1	0	0	0	0	0	0	0	0	5	5
1	0	1	0	0	1	0	0	1	4	5
0	1	0	0	0	0	0	0	0	3	3
0	0	0	2	0	2	2	2	2	1	3
3	2	3	0	0	3	0	0	3	17	20
637,908	449,138	274,857	126,376	51,559	216,900	112,726	183,391	203,650	616,944	518,585
652,040	478,954	311,328	152,085	51,559	251,449	130,802	209,429	233,114	632,642	545,298

いる。

第4表 総報酬額階級別・被保険者の年齢階級別・

－総数－

総報酬額階級	被保険者数	15～19歳	20～24	25～29	30～34	35～39	40～44	45～49	50～54
総数	(人) 58,354	(人) 728	(人) 5,771	(人) 5,147	(人) 4,830	(人) 4,910	(人) 5,062	(人) 5,482	(人) 5,678
円									
～ 999,000	384	0	10	4	8	10	17	12	14
1,000,000 ～ 1,499,000	752	7	26	35	20	40	39	30	40
1,500,000 ～ 1,999,000	1,369	39	249	78	60	76	68	70	69
2,000,000 ～ 2,499,000	3,430	85	1,050	299	132	165	157	159	155
2,500,000 ～ 2,999,000	2,388	118	344	212	160	184	153	139	149
3,000,000 ～ 3,499,000	3,415	144	552	325	266	226	224	183	188
3,500,000 ～ 3,999,000	4,554	145	746	466	356	303	290	310	312
4,000,000 ～ 4,499,000	4,487	83	726	557	450	362	298	300	284
4,500,000 ～ 4,999,000	5,637	55	714	622	512	503	463	418	510
5,000,000 ～ 5,499,000	4,893	18	473	545	454	394	386	417	415
5,500,000 ～ 5,999,000	3,884	6	317	496	469	399	359	407	336
6,000,000 ～ 6,499,000	4,629	7	201	496	453	467	466	524	509
6,500,000 ～ 6,999,000	3,205	3	139	278	336	336	374	371	348
7,000,000 ～ 7,499,000	3,438	5	79	240	294	349	425	423	409
7,500,000 ～ 7,999,000	2,382	1	40	132	229	237	277	337	312
8,000,000 ～ 8,499,000	1,878	6	24	85	145	184	213	270	286
8,500,000 ～ 8,999,000	1,528	2	15	64	102	137	167	239	230
9,000,000 ～ 9,499,000	1,473	1	11	91	90	113	162	209	225
9,500,000 ～ 9,999,000	901	0	5	21	61	71	99	116	180
10,000,000 ～ 10,499,000	518	0	2	18	30	45	52	87	108
10,500,000 ～ 10,999,000	654	0	12	25	47	58	61	94	113
11,000,000 ～ 11,499,000	443	3	6	11	34	38	49	55	78
11,500,000 ～ 11,999,000	417	0	7	6	28	42	52	54	69
12,000,000 ～ 12,499,000	282	0	7	9	26	39	31	46	46
12,500,000 ～ 12,999,000	120	0	0	0	8	25	9	17	14
13,000,000 ～ 13,499,000	247	0	5	10	19	41	34	26	26
13,500,000 ～ 13,999,000	151	0	0	3	12	15	17	21	28
14,000,000 ～ 14,499,000	28	0	0	0	1	4	4	3	5
14,500,000 ～ 14,999,000	142	0	3	2	7	14	24	17	30
15,000,000 ～ 15,499,000	132	0	2	7	3	11	33	16	28
15,500,000 ～ 15,999,000	111	0	1	2	3	5	21	24	12
16,000,000 ～ 16,499,000	20	0	1	0	0	0	5	6	7
16,500,000 ～ 16,999,000	401	0	3	7	14	15	28	70	123
17,000,000 ～ 17,499,000	10	0	0	0	0	1	0	4	3
17,500,000 ～ 17,999,000	9	0	0	1	0	0	0	0	2
18,000,000 ～ 18,499,000	18	0	1	0	0	0	1	5	10
18,500,000 ～ 18,999,000	5	0	0	0	1	0	1	0	0
19,000,000 ～ 19,499,000	6	0	0	0	0	0	0	2	2
19,500,000 ～ 19,999,000	3	0	0	0	0	0	1	0	0
20,000,000 ～ 20,499,000	0	0	0	0	0	0	0	0	0
20,500,000 ～ 20,999,000	2	0	0	0	0	1	1	0	0
21,000,000 ～ 21,499,000	1	0	0	0	0	0	0	0	1
21,500,000 ～ 21,999,000	3	0	0	0	0	0	0	1	0
22,000,000 ～	4	0	0	0	0	0	1	0	2
平均総報酬額 (円)	5,681,174	3,530,348	4,029,696	5,151,337	5,757,251	6,011,607	6,331,679	6,606,347	6,812,816
平均総報酬額 (円) (標報実報酬額ベース)	5,703,438	3,530,348	4,030,218	5,154,319	5,764,327	6,019,098	6,347,218	6,634,810	6,870,825

※1 総報酬額は、標準報酬月額12ヶ月分に標準賞与額（令和2年10月1日から令和3年9月30日の1年間に支払われたもの）を加えたものとしてい

※2 船舶種別及び男女別については、政府統計の総合窓口(e-stat)(URL:https://www.e-stat.go.jp)にて公表している。

性別・船舶種別、被保険者数及び平均総報酬額

船 員

55～59	60～64	65～69	70～74	75歳以上	前期高齢者 (再掲)	70歳以上 (再掲)	70歳以上 現役並み 所得者 (再掲)	介護(1号) (再掲)	介護(2号) (再掲)	介護(計) (再掲)
(人)	(人)	(人)	(人)	(人)	(人)	(人)	(人)	(人)	(人)	(人)
5,860	6,088	4,934	3,159	705	8,093	3,864	2,051	8,798	28,170	36,968
18	32	76	126	57	202	183	0	259	93	352
34	82	144	186	69	330	255	0	399	225	624
62	110	198	223	67	421	290	0	488	379	867
133	243	348	384	120	732	504	0	852	847	1,699
170	210	259	233	57	492	290	0	549	821	1,370
245	306	368	312	76	680	388	131	756	1,146	1,902
332	440	472	316	66	788	382	364	854	1,684	2,538
321	414	416	239	37	655	276	263	692	1,617	2,309
513	578	453	257	39	710	296	296	749	2,482	3,231
453	615	477	227	19	704	246	245	723	2,286	3,009
350	377	239	111	18	350	129	128	368	1,829	2,197
487	509	338	148	24	486	172	172	510	2,495	3,005
374	344	213	82	7	295	89	89	302	1,811	2,113
444	437	233	86	14	319	100	100	333	2,138	2,471
335	289	150	37	6	187	43	43	193	1,550	1,743
310	207	114	31	3	145	34	34	148	1,286	1,434
264	183	86	36	3	122	39	39	125	1,083	1,208
238	195	107	25	6	132	31	30	138	1,029	1,167
169	102	51	22	4	73	26	26	77	666	743
100	55	17	4	0	21	4	4	21	402	423
121	78	31	13	1	44	14	14	45	467	512
80	58	21	9	1	30	10	10	31	320	351
73	43	26	13	4	39	17	17	43	291	334
38	26	11	3	0	14	3	3	14	187	201
26	15	6	0	0	6	0	0	6	81	87
35	29	15	6	1	21	7	7	22	150	172
15	16	15	8	1	23	9	9	24	97	121
5	6	0	0	0	0	0	0	0	23	23
12	15	12	4	2	16	6	6	18	98	116
17	7	6	2	0	8	2	2	8	101	109
16	19	7	1	0	8	1	1	8	92	100
1	0	0	0	0	0	0	0	0	19	19
57	45	24	12	3	36	15	15	39	323	362
2	0	0	0	0	0	0	0	0	9	9
5	0	0	1	0	1	1	1	1	7	8
1	0	0	0	0	0	0	0	0	17	17
1	0	0	2	0	2	2	2	2	2	4
1	1	0	0	0	0	0	0	0	6	6
1	1	0	0	0	0	0	0	0	3	3
0	0	0	0	0	0	0	0	0	0	0
0	0	0	0	0	0	0	0	0	1	1
0	0	0	0	0	0	0	0	0	1	1
1	0	1	0	0	1	0	0	1	2	3
0	1	0	0	0	0	0	0	0	4	4
6,603,731	5,935,369	5,031,848	4,075,824	3,361,891	4,658,676	3,945,564	5,548,052	4,554,762	6,453,053	6,001,280
6,637,687	5,978,652	5,056,823	4,094,851	3,361,840	4,681,330	3,961,111	5,582,034	4,575,596	6,489,495	6,034,007

る。



第5表 標準報酬月額別・被扶養者数別・性別・船舶種別、被保険者数及び平均標準報酬月額

— 総 数 —		船 員								
標準報酬月額	被保険者数	0人	1	2	3	4	5	6	7	8人以上
	(人)	(人)	(人)	(人)	(人)	(人)	(人)	(人)	(人)	(人)
総 数	58,354	28,693	14,441	6,897	5,408	2,269	494	120	27	5
円										
58,000	286	144	115	14	8	4	1	0	0	0
68,000	52	25	20	4	3	0	0	0	0	0
78,000	54	26	24	3	1	0	0	0	0	0
88,000	109	58	46	2	2	0	0	1	0	0
98,000	308	156	115	23	8	5	0	1	0	0
104,000	94	53	31	7	0	3	0	0	0	0
110,000	95	54	29	3	4	5	0	0	0	0
118,000	166	83	54	12	13	3	1	0	0	0
126,000	119	57	43	9	4	2	4	0	0	0
134,000	132	80	39	10	2	1	0	0	0	0
142,000	157	104	41	5	5	2	0	0	0	0
150,000	604	333	187	45	22	12	5	0	0	0
160,000	397	289	67	22	12	7	0	0	0	0
170,000	845	744	72	12	10	3	3	1	0	0
180,000	614	373	147	52	23	13	5	1	0	0
190,000	499	314	100	38	31	10	4	1	1	0
200,000	1,778	1,146	395	109	87	33	7	1	0	0
220,000	1,080	719	215	66	54	23	2	1	0	0
240,000	1,689	1,060	379	122	69	52	2	5	0	0
260,000	2,438	1,472	556	200	134	56	13	5	2	0
280,000	1,842	1,215	363	118	89	38	15	3	1	0
300,000	3,201	1,799	700	327	219	119	30	6	1	0
320,000	2,493	1,496	519	216	171	74	15	2	0	0
340,000	2,539	1,580	471	224	173	65	20	5	1	0
360,000	3,047	1,700	639	339	245	93	23	7	1	0
380,000	3,420	1,728	799	443	306	111	28	4	1	0
410,000	4,234	2,099	970	534	422	161	34	8	3	3
440,000	4,547	2,019	1,311	575	415	177	39	8	3	0
470,000	3,291	1,458	793	496	364	143	25	10	2	0
500,000	3,130	1,243	841	426	410	167	33	9	1	0
530,000	2,567	955	712	378	331	152	26	10	3	0
560,000	2,174	774	630	323	307	107	27	4	2	0
590,000	1,871	628	540	318	244	104	29	7	1	0
620,000	1,472	510	437	229	197	77	18	4	0	0
650,000	1,176	386	363	178	167	66	12	3	0	1
680,000	984	333	289	162	136	49	13	1	1	0
710,000	997	322	289	181	136	57	12	0	0	0
750,000	673	203	191	121	90	51	15	2	0	0
790,000	533	179	149	98	69	28	8	2	0	0
830,000	395	119	113	73	60	21	5	1	3	0
880,000	378	123	110	65	54	25	0	1	0	0
930,000	245	76	71	42	37	14	3	2	0	0
980,000	306	101	100	43	36	20	5	0	0	1
1,030,000	198	59	59	29	22	26	2	1	0	0
1,090,000	207	59	54	40	41	12	1	0	0	0
1,150,000	143	43	39	23	26	10	0	2	0	0
1,210,000	134	42	34	29	19	9	1	0	0	0
1,270,000	128	42	30	22	25	7	2	0	0	0
1,330,000	104	24	32	16	18	14	0	0	0	0
1,390,000	409	88	118	71	87	38	6	1	0	0
平均標準報酬月額 (円)	431,023	387,414	448,395	486,592	506,666	507,989	484,514	473,467	475,185	572,000
平均標準報酬月額 (円) (実報酬ベース)	432,878	388,304	451,227	489,880	509,178	509,855	487,156	473,683	475,185	572,000

※ 船舶種別及び男女別については、政府統計の総合窓口(e-stat)(URL:https://www.e-stat.go.jp)にて公表している。



第6表 標準賞与額階級別・被扶養者数別・性別・船舶種別、被保険者数及び平均標準賞与額

-総数-		船員								
標準賞与額階級	被保険者数	0人	1	2	3	4	5	6	7	8人以上
	(人)	(人)	(人)	(人)	(人)	(人)	(人)	(人)	(人)	(人)
総数	58,354	28,693	14,441	6,897	5,408	2,269	494	120	27	5
0円	29,164	15,038	7,710	2,958	2,144	1,020	224	59	9	2
疾病任意継続分(再掲)	1,979	721	1,018	146	63	25	6	0	0	0
1,000～99,000	725	509	129	34	33	17	2	0	1	0
100,000～199,000	1,494	932	315	132	80	24	8	3	0	0
200,000～299,000	1,369	772	304	123	112	43	11	4	0	0
300,000～399,000	1,245	675	292	129	90	48	7	4	0	0
400,000～499,000	1,544	777	411	175	125	43	9	3	1	0
500,000～599,000	1,493	758	361	198	111	50	11	0	3	1
600,000～699,000	1,613	835	369	191	143	55	18	2	0	0
700,000～799,000	1,753	1,001	320	216	136	55	15	7	3	0
800,000～899,000	1,956	1,106	370	228	172	63	13	3	1	0
900,000～999,000	1,934	973	419	241	202	80	15	3	1	0
1,000,000～1,099,000	2,219	1,061	500	283	256	97	18	2	1	1
1,100,000～1,199,000	1,854	868	427	237	215	81	19	7	0	0
1,200,000～1,299,000	1,783	746	429	281	232	76	17	1	1	0
1,300,000～1,399,000	1,570	577	382	251	232	101	23	3	1	0
1,400,000～1,499,000	1,233	442	308	194	194	73	16	5	1	0
1,500,000～1,599,000	1,045	363	234	194	169	67	13	5	0	0
1,600,000～1,699,000	863	276	207	157	160	51	10	1	1	0
1,700,000～1,799,000	722	211	182	148	124	45	9	3	0	0
1,800,000～1,899,000	576	179	140	92	115	39	7	1	2	1
1,900,000～1,999,000	481	139	120	107	74	32	8	1	0	0
2,000,000～2,199,000	642	183	192	124	101	31	9	2	0	0
2,200,000～2,399,000	336	91	99	52	68	23	3	0	0	0
2,400,000～2,599,000	210	59	65	41	27	13	4	1	0	0
2,600,000～2,799,000	131	25	45	28	22	10	1	0	0	0
2,800,000～2,999,000	79	22	22	16	14	4	1	0	0	0
3,000,000～3,199,000	72	15	17	16	14	8	1	0	1	0
3,200,000～3,399,000	39	8	14	8	5	3	1	0	0	0
3,400,000～3,599,000	26	8	2	8	5	3	0	0	0	0
3,600,000～3,799,000	31	10	8	8	4	1	0	0	0	0
3,800,000～3,999,000	42	5	16	5	11	4	1	0	0	0
4,000,000～4,199,000	21	5	4	8	2	2	0	0	0	0
4,200,000～4,399,000	17	5	3	2	5	2	0	0	0	0
4,400,000～4,599,000	12	3	3	4	2	0	0	0	0	0
4,600,000～4,799,000	9	2	3	2	0	2	0	0	0	0
4,800,000～4,999,000	7	3	2	1	1	0	0	0	0	0
5,000,000～5,199,000	6	2	1	1	2	0	0	0	0	0
5,200,000～5,399,000	5	2	1	1	0	1	0	0	0	0
5,400,000～5,599,000	4	1	2	1	0	0	0	0	0	0
5,600,000～	29	6	13	2	6	2	0	0	0	0
平均標準賞与額(円)	508,903	421,242	494,523	663,368	735,766	667,314	633,287	531,850	734,185	699,400
平均標準賞与額(円) (疾病任意継続分を除く)	526,767	432,100	532,028	677,715	744,438	674,749	641,074	531,850	734,185	699,400

※1 標準賞与額は、令和3年10月1日現在の被保険者について、令和2年10月1日から令和3年9月30日までの1年間に支払われたものとしている。

※2 船舶種別及び男女別については、政府統計の総合窓口(e-stat)(URL:https://www.e-stat.go.jp)にて公表している。



第7表 総報酬額階級別・被扶養者数別・性別・船舶種別、被保険者数及び平均総報酬額

総報酬額階級		被保険者数									
		0人	1	2	3	4	5	6	7	8人以上	船員
		(人)	(人)	(人)	(人)	(人)	(人)	(人)	(人)	(人)	(人)
総数	円	58,354	28,693	14,441	6,897	5,408	2,269	494	120	27	5
～ 999,000		384	192	154	21	12	4	1	0	0	0
1,000,000 ～ 1,499,000		752	395	266	46	26	16	1	2	0	0
1,500,000 ～ 1,999,000		1,369	840	363	90	43	24	9	0	0	0
2,000,000 ～ 2,499,000		3,430	2,355	661	196	140	56	18	4	0	0
2,500,000 ～ 2,999,000		2,388	1,495	557	154	110	64	3	5	0	0
3,000,000 ～ 3,499,000		3,415	2,084	784	272	170	71	22	9	3	0
3,500,000 ～ 3,999,000		4,554	2,674	1,020	392	273	152	35	6	2	0
4,000,000 ～ 4,499,000		4,487	2,674	937	425	298	112	33	8	0	0
4,500,000 ～ 4,999,000		5,637	3,119	1,283	589	439	166	34	6	1	0
5,000,000 ～ 5,499,000		4,893	2,435	1,282	595	385	143	38	9	5	1
5,500,000 ～ 5,999,000		3,884	2,001	833	486	362	167	28	6	1	0
6,000,000 ～ 6,499,000		4,629	2,069	1,164	609	528	195	49	13	1	1
6,500,000 ～ 6,999,000		3,205	1,353	819	451	379	159	30	9	4	1
7,000,000 ～ 7,499,000		3,438	1,315	900	534	437	195	42	13	2	0
7,500,000 ～ 7,999,000		2,382	805	661	376	347	150	33	8	1	1
8,000,000 ～ 8,499,000		1,878	636	519	297	290	108	21	4	3	0
8,500,000 ～ 8,999,000		1,528	499	450	250	214	92	20	3	0	0
9,000,000 ～ 9,499,000		1,473	485	445	229	201	80	27	6	0	0
9,500,000 ～ 9,999,000		901	255	270	187	134	43	9	0	3	0
10,000,000 ～ 10,499,000		518	141	138	116	88	30	4	0	1	0
10,500,000 ～ 10,999,000		654	198	193	119	92	43	7	2	0	0
11,000,000 ～ 11,499,000		443	120	136	83	68	25	9	2	0	0
11,500,000 ～ 11,999,000		417	131	128	68	54	27	8	0	0	1
12,000,000 ～ 12,499,000		282	71	81	50	45	32	2	1	0	0
12,500,000 ～ 12,999,000		120	25	35	26	22	12	0	0	0	0
13,000,000 ～ 13,499,000		247	70	61	54	47	15	0	0	0	0
13,500,000 ～ 13,999,000		151	41	49	20	28	10	0	3	0	0
14,000,000 ～ 14,499,000		28	5	11	4	6	1	1	0	0	0
14,500,000 ～ 14,999,000		142	44	36	35	18	8	1	0	0	0
15,000,000 ～ 15,499,000		132	41	31	19	28	10	3	0	0	0
15,500,000 ～ 15,999,000		111	27	31	20	19	14	0	0	0	0
16,000,000 ～ 16,499,000		20	1	5	3	5	6	0	0	0	0
16,500,000 ～ 16,999,000		401	83	120	70	85	36	6	1	0	0
17,000,000 ～ 17,499,000		10	0	3	4	3	0	0	0	0	0
17,500,000 ～ 17,999,000		9	2	5	2	0	0	0	0	0	0
18,000,000 ～ 18,499,000		18	5	3	4	6	0	0	0	0	0
18,500,000 ～ 18,999,000		5	1	3	0	0	1	0	0	0	0
19,000,000 ～ 19,499,000		6	2	1	0	2	1	0	0	0	0
19,500,000 ～ 19,999,000		3	1	1	0	1	0	0	0	0	0
20,000,000 ～ 20,499,000		0	0	0	0	0	0	0	0	0	0
20,500,000 ～ 20,999,000		2	0	0	0	1	1	0	0	0	0
21,000,000 ～ 21,499,000		1	0	0	1	0	0	0	0	0	0
21,500,000 ～ 21,999,000		3	2	1	0	0	0	0	0	0	0
22,000,000 ～		4	1	1	0	2	0	0	0	0	0
平均総報酬額 (円)		5,681,174	5,070,205	5,875,263	6,502,474	6,815,763	6,763,187	6,447,457	6,213,450	6,436,407	7,563,400
平均総報酬額 (円) (標準報酬額ベース)		5,703,438	5,080,889	5,909,246	6,541,933	6,845,901	6,785,569	6,479,158	6,216,050	6,436,407	7,563,400

※1 総報酬額は、標準報酬月額額の12ヶ月分に標準賞与額(令和2年10月1日から令和3年9月30日の1年間に支払われたもの)を加えたものとしている。

※2 船舶種別及び男女別については、政府統計の総合窓口(e-stat)(URL:https://www.e-stat.go.jp)にて公表している。

第8表 都道府県別・被保険者の年齢階級別・性別・

— 総 数 —

都道府県名	被保険者数	15～19歳	20～24	25～29	30～34	35～39	40～44	45～49	50～54	55～59	60～64
全 国	(人) 58,354	(人) 728	(人) 5,771	(人) 5,147	(人) 4,830	(人) 4,910	(人) 5,062	(人) 5,482	(人) 5,678	(人) 5,860	(人) 6,088
1 北海道	3,020	40	246	253	236	269	302	310	329	308	284
2 青森	1,047	14	93	76	71	69	65	69	87	110	148
3 岩手	570	9	36	31	32	40	40	37	57	73	76
4 宮城	1,480	16	148	107	94	78	82	100	139	140	203
5 秋田	180	2	9	13	21	15	20	20	10	15	24
6 山形	130	0	9	10	8	15	15	13	14	7	11
7 福島	592	9	52	48	43	48	47	26	61	58	82
8 茨城	825	9	124	76	78	94	81	69	67	68	93
9 栃木	0	0	0	0	0	0	0	0	0	0	0
10 群馬	1	0	0	0	0	1	0	0	0	0	0
11 埼玉	2	0	0	0	0	0	0	0	0	0	1
12 千葉	1,235	13	194	110	94	136	135	106	100	71	83
13 東京	6,043	67	816	862	742	583	508	577	540	489	442
14 神奈川	3,124	40	298	360	361	341	331	330	289	234	231
15 新潟	465	1	50	31	50	52	50	64	34	43	48
16 富山	239	1	17	16	9	23	21	10	18	15	33
17 石川	560	7	87	67	37	34	55	54	41	44	58
18 福井	354	4	40	47	30	52	35	31	24	32	28
19 山梨	0	0	0	0	0	0	0	0	0	0	0
20 長野	1	0	0	0	0	0	0	0	0	0	0
21 岐阜	0	0	0	0	0	0	0	0	0	0	0
22 静岡	1,314	29	145	109	99	120	132	108	137	123	131
23 愛知	974	19	129	94	90	91	88	103	100	95	88
24 三重	892	10	96	86	86	63	73	77	96	118	74
25 滋賀	0	0	0	0	0	0	0	0	0	0	0
26 京都	79	0	9	5	7	10	9	6	10	8	8
27 大阪	2,939	52	320	269	255	167	224	320	318	281	274
28 兵庫	3,235	39	311	281	251	293	314	385	367	314	264
29 奈良	2	0	1	0	0	0	0	0	0	1	0
30 和歌山	388	5	12	38	24	30	46	50	48	42	38
31 鳥取	553	19	88	49	51	63	44	38	49	63	65
32 島根	898	15	100	81	78	118	99	74	84	82	67
33 岡山	1,382	8	81	114	109	134	115	122	131	159	179
34 広島	3,350	29	227	244	234	249	272	358	346	375	377
35 山口	2,370	26	218	185	180	189	208	213	217	241	287
36 徳島	1,425	10	101	88	88	97	124	121	143	182	151
37 香川	1,207	11	67	79	81	83	108	121	115	108	147
38 愛媛	4,248	36	321	322	331	310	339	362	397	526	536
39 高知	820	6	171	45	36	56	62	69	63	71	80
40 福岡	2,352	31	223	259	228	219	194	226	203	246	245
41 佐賀	358	2	17	20	33	31	37	35	40	35	44
42 長崎	3,490	67	310	244	238	262	286	325	416	424	462
43 熊本	1,456	14	87	92	103	105	125	116	144	154	187
44 大分	1,182	11	68	75	70	62	76	117	121	151	143
45 宮崎	1,091	34	219	52	55	88	76	96	99	80	104
46 鹿児島	1,484	16	131	119	121	113	115	124	113	178	204
47 沖縄	997	7	100	90	76	107	109	100	111	96	88

※ 船舶種別及び男女別については、政府統計の総合窓口(e-stat)(URL:https://www.e-stat.go.jp)にて公表している。

船舶種別、被保険者数、平均年齢、被扶養者数及び扶養率

船 員

65～69	70～74	75歳以上	前期高齢者 (再掲)	70歳以上 (再掲)	70歳以上 現役並み 所得者 (再掲)	介護(1号) (再掲)	介護(2号) (再掲)	介護(計) (再掲)	平均年齢	被扶養者数	扶養率
(人)	(人)	(人)	(人)	(人)	(人)	(人)	(人)	(人)	(歳)	(人)	
4,934	3,159	705	8,093	3,864	2,051	8,798	28,170	36,968	46.84	56,954	0.976
267	143	33	410	176	123	443	1,533	1,976	47.09	3,329	1.102
147	85	13	232	98	53	245	479	724	50.27	995	0.950
80	54	5	134	59	45	139	283	422	51.58	571	1.002
220	142	11	362	153	104	373	664	1,037	50.50	1,360	0.919
20	11	0	31	11	3	31	89	120	48.11	187	1.039
9	17	2	26	19	10	28	60	88	48.82	114	0.877
66	48	4	114	52	38	118	274	392	49.04	584	0.986
29	30	7	59	37	27	66	378	444	43.27	836	1.013
0	0	0	0	0	0	0	0	0	-	0	-
0	0	0	0	0	0	0	0	0	37.50	0	0.000
0	1	0	1	1	0	1	1	2	69.00	2	1.000
104	62	27	166	89	25	193	495	688	44.28	1,107	0.896
277	124	16	401	140	89	417	2,556	2,973	41.56	5,510	0.912
153	129	27	282	156	117	309	1,415	1,724	43.67	2,705	0.866
26	15	1	41	16	6	42	239	281	44.93	432	0.929
38	30	8	68	38	17	76	97	173	52.76	177	0.741
38	35	3	73	38	23	76	252	328	44.61	480	0.857
21	10	0	31	10	4	31	150	181	42.66	401	1.133
0	0	0	0	0	0	0	0	0	-	0	-
0	1	0	1	1	1	1	0	1	71.50	0	0.000
0	0	0	0	0	0	0	0	0	-	0	-
92	67	22	159	89	43	181	631	812	46.05	1,255	0.955
46	28	3	74	31	12	77	474	551	43.54	936	0.961
60	38	15	98	53	29	113	438	551	46.03	873	0.979
0	0	0	0	0	0	0	0	0	-	0	-
6	1	0	7	1	1	7	41	48	44.98	56	0.709
236	178	45	414	223	82	459	1,417	1,876	46.63	2,816	0.958
235	143	38	378	181	105	416	1,644	2,060	46.16	3,543	1.095
0	0	0	0	0	0	0	1	1	39.50	2	1.000
17	27	11	44	38	23	55	224	279	48.82	422	1.088
20	4	0	24	4	3	24	259	283	42.07	585	1.058
62	30	8	92	38	18	100	406	506	44.32	888	0.989
140	72	18	212	90	45	230	706	936	48.94	1,467	1.062
350	219	70	569	289	177	639	1,728	2,367	49.65	3,212	0.959
230	145	31	375	176	75	406	1,166	1,572	48.06	2,361	0.996
179	114	27	293	141	46	320	721	1,041	50.74	1,491	1.046
136	105	46	241	151	38	287	599	886	51.22	1,098	0.910
447	264	57	711	321	208	768	2,160	2,928	49.20	4,131	0.972
86	60	15	146	75	48	161	345	506	46.45	522	0.637
155	110	13	265	123	67	278	1,114	1,392	45.43	2,441	1.038
40	20	4	60	24	15	64	191	255	49.55	397	1.109
273	157	26	430	183	84	456	1,913	2,369	47.82	3,538	1.014
177	121	31	298	152	79	329	726	1,055	50.92	1,414	0.971
145	112	31	257	143	47	288	608	896	52.00	1,041	0.881
104	73	11	177	84	22	188	455	643	45.20	917	0.841
135	100	15	235	115	74	250	734	984	48.37	1,491	1.005
68	34	11	102	45	25	113	504	617	45.60	1,267	1.271

第9表 都道府県別・被扶養者の年齢階級別・

— 総 計 —

都道府県名	被扶養者数	0～4歳	5～9	10～14	15～19	20～24	25～29	30～34	35～39	40～44	45～49	50～54
	(人)	(人)	(人)	(人)	(人)	(人)	(人)	(人)	(人)	(人)	(人)	(人)
全 国	56,954	6,442	7,054	7,009	6,446	3,362	1,707	2,193	2,562	2,501	2,742	3,075
1 北海道	3,329	398	448	434	384	163	110	144	151	154	170	186
2 青森	995	96	119	109	89	41	33	51	24	42	39	50
3 岩手	571	56	75	53	62	35	14	18	16	21	22	32
4 宮城	1,360	137	134	121	119	71	46	47	53	51	60	85
5 秋田	187	25	23	23	23	10	8	8	5	7	8	3
6 山形	114	6	10	14	18	6	4	4	3	2	2	6
7 福島	584	65	65	71	58	24	14	28	25	20	15	31
8 茨城	836	102	143	96	102	32	35	32	55	41	25	46
9 栃木	0	0	0	0	0	0	0	0	0	0	0	0
10 群馬	0	0	0	0	0	0	0	0	0	0	0	0
11 埼玉	2	0	0	0	0	1	1	0	0	0	0	0
12 千葉県	1,107	134	175	167	108	48	33	40	59	65	45	37
13 東京都	5,510	765	727	680	588	337	139	237	301	272	288	340
14 神奈川県	2,705	380	399	309	283	136	79	131	158	150	133	118
15 新潟	432	47	53	74	54	23	5	18	21	13	24	13
16 富山	177	24	25	12	11	2	6	11	9	5	5	6
17 石川	480	72	60	56	59	34	22	16	14	17	24	24
18 福井	401	70	67	75	46	19	12	12	21	15	10	9
19 山梨	0	0	0	0	0	0	0	0	0	0	0	0
20 長野	0	0	0	0	0	0	0	0	0	0	0	0
21 岐阜	0	0	0	0	0	0	0	0	0	0	0	0
22 静岡県	1,255	144	152	161	143	59	46	54	68	57	76	64
23 愛知	936	109	129	126	121	40	30	42	36	52	58	40
24 三重	873	89	125	109	89	59	37	38	32	38	42	48
25 滋賀	0	0	0	0	0	0	0	0	0	0	0	0
26 京都	56	3	6	11	12	1	0	2	3	2	6	2
27 大阪府	2,816	282	276	315	322	207	91	109	120	151	163	171
28 兵庫県	3,543	367	414	478	428	248	93	139	174	192	186	194
29 奈良	2	0	0	0	0	1	0	0	0	0	0	0
30 和歌山	422	36	43	55	62	34	6	13	27	20	22	33
31 鳥取	585	54	85	88	64	37	26	24	25	25	26	34
32 島根	888	132	160	138	111	34	36	31	34	22	28	30
33 岡山	1,467	141	188	163	192	86	47	66	81	58	57	70
34 広島	3,212	323	356	372	381	216	91	110	141	129	177	173
35 山口	2,361	228	267	316	284	120	70	71	91	108	118	151
36 徳島	1,491	132	136	158	200	117	41	48	63	66	71	83
37 香川	1,098	80	121	141	127	84	30	29	39	47	58	58
38 愛媛	4,131	379	395	455	443	261	130	169	169	162	195	283
39 高知	522	49	48	62	51	27	23	15	24	23	32	20
40 福岡	2,441	325	315	320	251	137	67	90	119	114	130	144
41 佐賀	397	47	55	51	48	22	9	11	18	18	13	9
42 長崎	3,538	411	461	443	432	206	95	122	138	119	153	204
43 熊本	1,414	151	170	184	171	80	39	40	52	40	49	61
44 大分	1,041	74	89	113	125	75	18	34	40	39	51	72
45 宮崎	917	121	122	116	99	51	28	26	37	42	47	33
46 鹿児島	1,491	183	230	159	141	85	50	69	63	66	62	65
47 沖縄	1,267	205	188	181	145	93	43	44	53	36	52	47

※ 船舶種別及び男女別については、政府統計の総合窓口(e-stat)(URL:https://www.e-stat.go.jp)にて公表している。

性別・船舶種別、被扶養者数及び平均年齢

船 員

55～59	60～64	65～69	70～74	75歳以上	未就学児 (再掲)	前期高齢者 (再掲)	70歳以上 (再掲)	70歳以上 現役並み 所得者 (再掲)	介護(1号) (再掲)	介護(2号) (再掲)	介護(計) (再掲)	平均年齢
(人)	(人)	(人)	(人)	(人)	(人)	(人)	(人)	(人)	(人)	(人)	(人)	(歳)
3,235	3,514	2,969	2,143	0	8,583	5,112	2,143	486	5,112	15,067	20,179	30.14
166	165	152	104	0	516	256	104	32	256	841	1,097	28.67
77	109	70	46	0	135	116	46	18	116	317	433	34.07
31	50	57	29	0	76	86	29	12	86	156	242	33.79
98	142	128	68	0	187	196	68	23	196	436	632	35.90
10	17	6	11	0	29	17	11	1	17	45	62	29.24
5	6	18	10	0	9	28	10	0	28	21	49	36.55
44	56	41	27	0	82	68	27	10	68	166	234	33.07
31	33	33	30	0	150	63	30	8	63	176	239	27.00
0	0	0	0	0	0	0	0	0	0	0	0	-
0	0	0	0	0	0	0	0	0	0	0	0	-
0	0	0	0	0	0	0	0	0	0	0	0	24.50
45	49	46	56	0	179	102	56	8	102	241	343	27.73
277	246	185	128	0	1,010	313	128	21	313	1,423	1,736	27.65
138	122	96	73	0	502	169	73	25	169	661	830	27.48
24	29	19	15	0	64	34	15	1	34	103	137	28.63
13	14	19	15	0	33	34	15	6	34	43	77	35.15
25	14	24	19	0	94	43	19	8	43	104	147	27.47
11	10	14	10	0	83	24	10	0	24	55	79	22.02
0	0	0	0	0	0	0	0	0	0	0	0	-
0	0	0	0	0	0	0	0	0	0	0	0	-
0	0	0	0	0	0	0	0	0	0	0	0	-
71	58	60	42	0	182	102	42	8	102	326	428	29.55
56	32	33	32	0	139	65	32	3	65	238	303	27.99
48	48	45	26	0	123	71	26	4	71	224	295	29.34
0	0	0	0	0	0	0	0	0	0	0	0	-
2	3	3	0	0	6	3	0	0	3	15	18	28.21
162	182	143	122	0	364	265	122	18	265	829	1,094	31.90
182	179	138	131	0	486	269	131	24	269	933	1,202	29.44
1	0	0	0	0	0	0	0	0	0	1	1	39.50
26	13	16	16	0	48	32	16	2	32	114	146	30.15
26	38	16	17	0	82	33	17	1	33	149	182	28.19
32	32	37	31	0	175	68	31	5	68	144	212	24.36
98	103	71	46	0	199	117	46	10	117	386	503	30.36
183	226	203	131	0	435	334	131	41	334	888	1,222	31.69
136	158	137	106	0	310	243	106	21	243	671	914	31.56
107	100	102	67	0	170	169	67	10	169	427	596	32.91
52	77	93	62	0	117	155	62	6	155	292	447	33.21
300	335	273	182	0	508	455	182	46	455	1,275	1,730	33.75
35	44	45	24	0	62	69	24	7	69	154	223	34.23
130	127	101	71	0	432	172	71	23	172	645	817	28.58
20	29	29	18	0	62	47	18	3	47	89	136	29.87
230	227	167	130	0	548	297	130	21	297	933	1,230	29.68
84	133	95	65	0	211	160	65	16	160	367	527	31.49
70	97	88	56	0	101	144	56	11	144	329	473	35.69
40	54	49	52	0	152	101	52	5	101	216	317	29.50
95	104	74	45	0	259	119	45	22	119	392	511	29.42
54	53	43	30	0	263	73	30	6	73	242	315	24.74

第10表 被保険者の年齢階級別・船舶所有者の規模別・

—総 数—

	被保険者数	1～4人	5～9	10～19	20～29	30～49
総 数	(人) 58,354	(人) 4,044	(人) 7,106	(人) 9,363	(人) 7,130	(人) 10,021
15～19歳	728	22	54	82	85	145
20～24	5,771	244	430	850	640	1,053
25～29	5,147	262	479	649	612	911
30～34	4,830	226	509	708	557	841
35～39	4,910	339	647	769	571	844
40～44	5,062	360	671	859	579	858
45～49	5,482	426	668	905	689	913
50～54	5,678	477	744	957	726	968
55～59	5,860	475	782	944	750	1,044
60～64	6,088	507	841	1,014	840	1,054
65～69	4,934	381	684	922	623	790
70～74	3,159	233	438	572	374	473
75歳以上	705	92	159	132	84	127
(再掲)						
前期高齢者	8,093	614	1,122	1,494	997	1,263
70歳以上	3,864	325	597	704	458	600
70歳以上 現役並み所得者	2,051	141	294	386	290	324
介護(1号)	8,798	706	1,281	1,626	1,081	1,390
介護(2号)	28,170	2,245	3,706	4,679	3,584	4,837
介護(計)	36,968	2,951	4,987	6,305	4,665	6,227
平均年齢(歳)	46.84	50.12	49.52	48.24	47.55	46.34

※ 船舶種別及び男女別については、政府統計の総合窓口(e-stat)(URL:https://www.e-stat.go.jp)にて

性別・船舶種別、被保険者数及び平均年齢

船 員

50～99	100～299	300～499	500～999	1000人以上	疾病任意継続被 保険者（別掲）
(人)	(人)	(人)	(人)	(人)	(人)
9,846	7,895	970	0	0	1,979
166	157	16	0	0	1
1,267	1,130	132	0	0	25
1,043	956	188	0	0	47
975	843	126	0	0	45
871	747	72	0	0	50
906	680	97	0	0	52
895	797	134	0	0	55
895	718	107	0	0	86
1,020	651	67	0	0	127
849	573	31	0	0	379
571	385	0	0	0	578
312	223	0	0	0	534
76	35	0	0	0	0
883	608	0	0	0	1,112
388	258	0	0	0	534
188	173	0	0	0	255
959	643	0	0	0	1,112
4,565	3,419	436	0	0	699
5,524	4,062	436	0	0	1,811
43.81	42.09	38.27	-	-	62.27

公表している。

第11表 被扶養者の年齢階級別・性別・船舶種別・続柄別・被保険者の性別、被扶養者数

- 総 数 -																船 員
被扶養者の 年齢階級	総 数					男 性					女 性					
	総数	配偶者	直系尊属	子	その他	総数	配偶者	直系尊属	子	その他	総数	配偶者	直系尊属	子	その他	
一 総 数	(人) 56,954	(人) 23,091	(人) 1,825	(人) 31,267	(人) 771	(人) 16,479	(人) 5	(人) 325	(人) 15,856	(人) 293	(人) 40,475	(人) 23,086	(人) 1,500	(人) 15,411	(人) 478	
0～4歳	6,442	0	0	6,397	45	3,291	0	0	3,265	26	3,151	0	0	3,132	19	
5～9	7,054	0	0	7,011	43	3,607	0	0	3,587	20	3,447	0	0	3,424	23	
10～14	7,009	0	0	6,966	43	3,607	0	0	3,585	22	3,402	0	0	3,381	21	
15～19	6,446	12	0	6,368	66	3,213	0	0	3,178	35	3,233	12	0	3,190	31	
20～24	3,362	315	0	2,993	54	1,528	0	0	1,506	22	1,834	315	0	1,487	32	
25～29	1,707	1,025	0	654	28	336	0	0	325	11	1,371	1,025	0	329	17	
30～34	2,193	1,738	0	434	21	208	0	0	198	10	1,985	1,738	0	236	11	
35～39	2,562	2,285	2	260	15	138	1	0	131	6	2,424	2,284	2	129	9	
40～44	2,501	2,328	8	132	33	78	0	0	64	14	2,423	2,328	8	68	19	
45～49	2,742	2,616	27	42	57	29	0	0	14	15	2,713	2,616	27	28	42	
50～54	3,075	2,947	63	8	57	27	2	4	3	18	3,048	2,945	59	5	39	
55～59	3,235	3,048	130	0	57	25	0	4	0	21	3,210	3,048	126	0	36	
60～64	3,514	3,172	260	0	82	63	1	38	0	24	3,451	3,171	222	0	58	
65～69	2,969	2,421	466	2	80	126	1	96	0	29	2,840	2,420	370	2	51	
70～74	2,143	1,184	869	0	90	203	0	183	0	20	1,940	1,184	686	0	70	
75歳以上	0	0	0	0	0	0	0	0	0	0	0	0	0	0	0	
(再掲)																
未就学児	8,583	0	0	8,519	64	4,385	0	0	4,352	33	4,198	0	0	4,167	31	
前期高齢者	5,112	3,605	1,335	2	170	329	1	279	0	49	4,783	3,604	1,056	2	121	
70歳以上	2,143	1,184	869	0	90	203	0	183	0	20	1,940	1,184	686	0	70	
70歳以上 現役並み所得者	486	482	0	0	4	0	0	0	0	0	486	482	0	0	4	
介護(1号)	5,112	3,605	1,335	2	170	329	1	279	0	49	4,783	3,604	1,056	2	121	
介護(2号)	15,067	14,111	488	182	286	222	3	46	81	92	14,845	14,108	442	101	194	
介護(計)	20,179	17,716	1,823	184	456	551	4	325	81	141	19,628	17,712	1,498	103	315	
一 女 性	(人) 56,866	(人) 23,086	(人) 1,804	(人) 31,208	(人) 768	(人) 16,447	(人) 0	(人) 324	(人) 15,830	(人) 293	(人) 40,419	(人) 23,086	(人) 1,480	(人) 15,378	(人) 475	
0～4歳	6,429	0	0	6,384	45	3,285	0	0	3,259	26	3,144	0	0	3,125	19	
5～9	7,038	0	0	6,995	43	3,600	0	0	3,580	20	3,438	0	0	3,415	23	
10～14	6,998	0	0	6,956	42	3,605	0	0	3,583	22	3,393	0	0	3,373	20	
15～19	6,434	12	0	6,358	64	3,207	0	0	3,172	35	3,227	12	0	3,186	29	
20～24	3,356	315	0	2,987	54	1,525	0	0	1,503	22	1,831	315	0	1,484	32	
25～29	1,705	1,025	0	652	28	336	0	0	325	11	1,369	1,025	0	327	17	
30～34	2,192	1,738	0	433	21	207	0	0	197	10	1,985	1,738	0	236	11	
35～39	2,560	2,284	2	259	15	136	0	0	130	6	2,424	2,284	2	129	9	
40～44	2,501	2,328	8	132	33	78	0	0	64	14	2,423	2,328	8	68	19	
45～49	2,742	2,616	27	42	57	29	0	0	14	15	2,713	2,616	27	28	42	
50～54	3,068	2,945	58	8	57	25	0	4	3	18	3,043	2,945	54	5	39	
55～59	3,231	3,048	126	0	57	25	0	4	0	21	3,206	3,048	122	0	36	
60～64	3,509	3,171	256	0	82	62	0	38	0	24	3,447	3,171	218	0	58	
65～69	2,964	2,420	462	2	80	124	0	95	0	29	2,840	2,420	367	2	51	
70～74	2,139	1,184	865	0	90	203	0	183	0	20	1,936	1,184	682	0	70	
75歳以上	0	0	0	0	0	0	0	0	0	0	0	0	0	0	0	
(再掲)																
未就学児	8,566	0	0	8,502	64	4,377	0	0	4,344	33	4,189	0	0	4,158	31	
前期高齢者	5,103	3,604	1,327	2	170	327	0	278	0	49	4,776	3,604	1,049	2	121	
70歳以上	2,139	1,184	865	0	90	203	0	183	0	20	1,936	1,184	682	0	70	
70歳以上 現役並み所得者	486	482	0	0	4	0	0	0	0	0	486	482	0	0	4	
介護(1号)	5,103	3,604	1,327	2	170	327	0	278	0	49	4,776	3,604	1,049	2	121	
介護(2号)	15,051	14,108	475	182	286	219	0	46	81	92	14,832	14,108	429	101	194	
介護(計)	20,154	17,712	1,802	184	456	546	0	324	81	141	19,608	17,712	1,478	103	315	
一 女 性	(人) 88	(人) 5	(人) 21	(人) 59	(人) 3	(人) 32	(人) 5	(人) 1	(人) 26	(人) 0	(人) 56	(人) 0	(人) 20	(人) 33	(人) 3	
0～4歳	13	0	0	13	0	6	0	0	6	0	7	0	0	7	0	
5～9	16	0	0	16	0	7	0	0	7	0	9	0	0	9	0	
10～14	11	0	0	10	1	2	0	0	2	0	9	0	0	8	1	
15～19	12	0	0	10	2	6	0	0	6	0	6	0	0	4	2	
20～24	6	0	0	6	0	3	0	0	3	0	3	0	0	3	0	
25～29	2	0	0	2	0	0	0	0	0	0	2	0	0	2	0	
30～34	1	0	0	1	0	1	0	0	1	0	0	0	0	0	0	
35～39	2	1	0	1	0	2	1	0	1	0	0	0	0	0	0	
40～44	0	0	0	0	0	0	0	0	0	0	0	0	0	0	0	
45～49	0	0	0	0	0	0	0	0	0	0	0	0	0	0	0	
50～54	7	2	5	0	0	2	2	0	0	0	5	0	5	0	0	
55～59	4	0	4	0	0	0	0	0	0	0	4	0	4	0	0	
60～64	5	1	4	0	0	1	1	0	0	0	4	0	4	0	0	
65～69	5	1	4	0	0	2	1	1	0	0	3	0	3	0	0	
70～74	4	0	4	0	0	0	0	0	0	0	4	0	4	0	0	
75歳以上	0	0	0	0	0	0	0	0	0	0	0	0	0	0	0	
(再掲)																
未就学児	17	0	0	17	0	8	0	0	8	0	9	0	0	9	0	
前期高齢者	9	1	8	0	0	2	1	1	0	0	7	0	7	0	0	
70歳以上	4	0	4	0	0	0	0	0	0	0	4	0	4	0	0	
70歳以上 現役並み所得者	0	0	0	0	0	0	0	0	0	0	0	0	0	0	0	
介護(1号)	9	1	8	0	0	2	1	1	0	0	7	0	7	0	0	
介護(2号)	16	3	13	0	0	3	3	0	0	0	13	0	13	0	0	
介護(計)	25	4	21	0	0	5	4	1	0	0	20	0	20	0	0	

第11表(続) 被扶養者の年齢階級別・性別・船舶種別・続柄別・被保険者の性別、被扶養者数

汽船等(再掲)																船員
被扶養者の年齢階級	総数					男					女					
	総数	配偶者	直系尊属	子	その他	総数	配偶者	直系尊属	子	その他	総数	配偶者	直系尊属	子	その他	
総数	(人) 41,272	(人) 16,499	(人) 1,280	(人) 22,994	(人) 499	(人) 12,059	(人) 5	(人) 219	(人) 11,643	(人) 192	(人) 29,213	(人) 16,494	(人) 1,061	(人) 11,351	(人) 307	
0～4歳	4,714	0	0	4,688	26	2,399	0	0	2,385	14	2,315	0	0	2,303	12	
5～9	5,054	0	0	5,026	28	2,547	0	0	2,534	13	2,507	0	0	2,492	15	
10～14	5,118	0	0	5,092	26	2,623	0	0	2,611	12	2,495	0	0	2,481	14	
15～19	4,829	6	0	4,777	46	2,428	0	0	2,404	24	2,401	6	0	2,373	22	
20～24	2,603	209	0	2,358	36	1,227	0	0	1,210	17	1,376	209	0	1,148	19	
25～29	1,181	689	0	473	19	242	0	0	233	9	939	689	0	240	10	
30～34	1,567	1,262	0	293	12	137	0	0	130	7	1,430	1,262	0	163	5	
35～39	1,893	1,715	0	168	10	89	1	0	83	5	1,804	1,714	0	85	5	
40～44	1,871	1,758	4	87	22	52	0	0	43	9	1,819	1,758	4	44	13	
45～49	2,133	2,054	11	29	39	22	0	0	9	13	2,111	2,054	11	20	26	
50～54	2,343	2,265	43	3	32	16	2	4	1	9	2,327	2,263	39	2	23	
55～59	2,322	2,193	91	0	38	15	0	2	0	13	2,307	2,193	89	0	25	
60～64	2,347	2,110	186	0	51	44	1	28	0	15	2,303	2,109	158	0	36	
65～69	1,869	1,499	318	0	52	75	1	58	0	16	1,794	1,498	260	0	36	
70～74	1,428	739	627	0	62	143	0	127	0	16	1,285	739	500	0	46	
75歳以上	0	0	0	0	0	0	0	0	0	0	0	0	0	0	0	
(再掲)																
未就学児	6,295	0	0	6,254	41	3,201	0	0	3,181	20	3,094	0	0	3,073	21	
前期高齢者	3,297	2,238	945	0	114	218	1	185	0	32	3,079	2,237	760	0	82	
70歳以上	1,428	739	627	0	62	143	0	127	0	16	1,285	739	500	0	46	
70歳以上現役並み所得者	292	288	0	0	4	0	0	0	0	0	292	288	0	0	4	
介護(1号)	3,297	2,238	945	0	114	218	1	185	0	32	3,079	2,237	760	0	82	
介護(2号)	11,016	10,380	335	119	182	149	3	34	53	59	10,867	10,377	301	66	123	
介護(計)	14,313	12,618	1,280	119	296	367	4	219	53	91	13,946	12,614	1,061	66	205	
男性総数	(人) 41,187	(人) 16,494	(人) 1,259	(人) 22,938	(人) 496	(人) 12,028	(人) 0	(人) 218	(人) 11,618	(人) 192	(人) 29,159	(人) 16,494	(人) 1,041	(人) 11,320	(人) 304	
0～4歳	4,701	0	0	4,675	26	2,393	0	0	2,379	14	2,308	0	0	2,296	12	
5～9	5,039	0	0	5,011	28	2,540	0	0	2,527	13	2,499	0	0	2,484	15	
10～14	5,108	0	0	5,083	25	2,621	0	0	2,609	12	2,487	0	0	2,474	13	
15～19	4,818	6	0	4,768	44	2,423	0	0	2,399	24	2,395	6	0	2,369	20	
20～24	2,597	209	0	2,352	36	1,224	0	0	1,207	17	1,373	209	0	1,145	19	
25～29	1,179	689	0	471	19	242	0	0	233	9	937	689	0	238	10	
30～34	1,566	1,262	0	292	12	136	0	0	129	7	1,430	1,262	0	163	5	
35～39	1,891	1,714	0	167	10	87	0	0	82	5	1,804	1,714	0	85	5	
40～44	1,871	1,758	4	87	22	52	0	0	43	9	1,819	1,758	4	44	13	
45～49	2,133	2,054	11	29	39	22	0	0	9	13	2,111	2,054	11	20	26	
50～54	2,336	2,265	38	3	32	14	0	4	1	9	2,322	2,263	34	2	23	
55～59	2,318	2,193	87	0	38	15	0	2	0	13	2,303	2,193	85	0	25	
60～64	2,342	2,109	182	0	51	43	0	28	0	15	2,299	2,109	154	0	36	
65～69	1,864	1,498	314	0	52	73	0	57	0	16	1,791	1,498	257	0	36	
70～74	1,424	739	623	0	62	143	0	127	0	16	1,281	739	496	0	46	
75歳以上	0	0	0	0	0	0	0	0	0	0	0	0	0	0	0	
(再掲)																
未就学児	6,278	0	0	6,237	41	3,193	0	0	3,173	20	3,085	0	0	3,064	21	
前期高齢者	3,288	2,237	937	0	114	216	0	184	0	32	3,072	2,237	753	0	82	
70歳以上	1,424	739	623	0	62	143	0	127	0	16	1,281	739	496	0	46	
70歳以上現役並み所得者	292	288	0	0	4	0	0	0	0	0	292	288	0	0	4	
介護(1号)	3,288	2,237	937	0	114	216	0	184	0	32	3,072	2,237	753	0	82	
介護(2号)	11,000	10,377	322	119	182	146	0	34	53	59	10,854	10,377	288	66	123	
介護(計)	14,288	12,614	1,259	119	296	362	0	218	53	91	13,926	12,614	1,041	66	205	
女性総数	(人) 85	(人) 5	(人) 21	(人) 56	(人) 3	(人) 31	(人) 5	(人) 1	(人) 25	(人) 0	(人) 54	(人) 0	(人) 20	(人) 31	(人) 3	
0～4歳	13	0	0	13	0	6	0	0	6	0	7	0	0	7	0	
5～9	15	0	0	15	0	7	0	0	7	0	8	0	0	8	0	
10～14	10	0	0	9	1	2	0	0	2	0	8	0	0	7	1	
15～19	11	0	0	9	2	5	0	0	5	0	6	0	0	4	2	
20～24	6	0	0	6	0	3	0	0	3	0	3	0	0	3	0	
25～29	2	0	0	2	0	0	0	0	0	0	2	0	0	2	0	
30～34	1	0	0	1	0	1	0	0	1	0	0	0	0	0	0	
35～39	2	1	0	1	0	2	1	0	1	0	0	0	0	0	0	
40～44	0	0	0	0	0	0	0	0	0	0	0	0	0	0	0	
45～49	0	0	0	0	0	0	0	0	0	0	0	0	0	0	0	
50～54	7	2	5	0	0	2	2	0	0	0	5	0	5	0	0	
55～59	4	0	4	0	0	0	0	0	0	0	4	0	4	0	0	
60～64	5	1	4	0	0	1	1	0	0	0	4	0	4	0	0	
65～69	5	1	4	0	0	2	1	1	0	0	3	0	3	0	0	
70～74	4	0	4	0	0	0	0	0	0	0	4	0	4	0	0	
75歳以上	0	0	0	0	0	0	0	0	0	0	0	0	0	0	0	
(再掲)																
未就学児	17	0	0	17	0	8	0	0	8	0	9	0	0	9	0	
前期高齢者	9	1	8	0	0	2	1	1	0	0	7	0	7	0	0	
70歳以上	4	0	4	0	0	0	0	0	0	0	4	0	4	0	0	
70歳以上現役並み所得者	0	0	0	0	0	0	0	0	0	0	0	0	0	0	0	
介護(1号)	9	1	8	0	0	2	1	1	0	0	7	0	7	0	0	
介護(2号)	16	3	13	0	0	3	3	0	0	0	13	0	13	0	0	
介護(計)	25	4	21	0	0	5	4	1	0	0	20	0	20	0	0	

第11表(続) 被扶養者の年齢階級別・性別・船舶種別・続柄別・被保険者の性別、被扶養者数

-漁船(い)(再掲)-															船員
被扶養者の 年齢階級	総 数					男 性					女 性				
	総数	配偶者	直系尊属	子	その他	総数	配偶者	直系尊属	子	その他	総数	配偶者	直系尊属	子	その他
一総 数-	(人)	(人)	(人)	(人)	(人)	(人)	(人)	(人)	(人)	(人)	(人)	(人)	(人)	(人)	(人)
総 数	1,029	400	45	568	16	314	0	10	299	5	715	400	35	269	11
0~4歳	123	0	0	123	0	67	0	0	67	0	56	0	0	56	0
5~9	135	0	0	132	3	73	0	0	72	1	62	0	0	60	2
10~14	127	0	0	126	1	64	0	0	64	0	63	0	0	62	1
15~19	98	0	0	97	1	55	0	0	54	1	43	0	0	43	0
20~24	70	9	0	61	0	30	0	0	30	0	40	9	0	31	0
25~29	28	19	0	9	0	4	0	0	4	0	24	19	0	5	0
30~34	37	29	0	8	0	2	0	0	2	0	35	29	0	6	0
35~39	49	38	0	10	1	5	0	0	5	0	44	38	0	5	1
40~44	40	39	0	1	0	0	0	0	0	0	40	39	0	1	0
45~49	36	35	0	1	0	0	0	0	0	0	36	35	0	0	1
50~54	55	50	1	1	3	2	0	0	1	1	53	50	1	0	2
55~59	63	58	4	0	1	1	0	0	0	1	62	58	4	0	0
60~64	67	59	7	0	1	2	0	2	0	0	65	59	5	0	1
65~69	67	53	12	0	2	2	0	2	0	0	65	53	10	0	2
70~74	34	11	21	0	2	7	0	6	0	1	27	11	15	0	1
75歳以上	0	0	0	0	0	0	0	0	0	0	0	0	0	0	0
(再掲)															
未就学児	166	0	0	165	1	90	0	0	90	0	76	0	0	75	1
前期高齢者	101	64	33	0	4	9	0	8	0	1	92	64	25	0	3
70歳以上	34	11	21	0	2	7	0	6	0	1	27	11	15	0	1
70歳以上 現役並み所得者	4	4	0	0	0	0	0	0	0	0	4	4	0	0	0
介護(1号)	101	64	33	0	4	9	0	8	0	1	92	64	25	0	3
介護(2号)	261	241	12	2	6	5	0	2	1	2	256	241	10	1	4
介護(計)	362	305	45	2	10	14	0	10	1	3	348	305	35	1	7
一男 性-	(人)	(人)	(人)	(人)	(人)	(人)	(人)	(人)	(人)	(人)	(人)	(人)	(人)	(人)	(人)
総 数	1,029	400	45	568	16	314	0	10	299	5	715	400	35	269	11
0~4歳	123	0	0	123	0	67	0	0	67	0	56	0	0	56	0
5~9	135	0	0	132	3	73	0	0	72	1	62	0	0	60	2
10~14	127	0	0	126	1	64	0	0	64	0	63	0	0	62	1
15~19	98	0	0	97	1	55	0	0	54	1	43	0	0	43	0
20~24	70	9	0	61	0	30	0	0	30	0	40	9	0	31	0
25~29	28	19	0	9	0	4	0	0	4	0	24	19	0	5	0
30~34	37	29	0	8	0	2	0	0	2	0	35	29	0	6	0
35~39	49	38	0	10	1	5	0	0	5	0	44	38	0	5	1
40~44	40	39	0	1	0	0	0	0	0	0	40	39	0	1	0
45~49	36	35	0	1	0	0	0	0	0	0	36	35	0	0	1
50~54	55	50	1	1	3	2	0	0	1	1	53	50	1	0	2
55~59	63	58	4	0	1	1	0	0	0	1	62	58	4	0	0
60~64	67	59	7	0	1	2	0	2	0	0	65	59	5	0	1
65~69	67	53	12	0	2	2	0	2	0	0	65	53	10	0	2
70~74	34	11	21	0	2	7	0	6	0	1	27	11	15	0	1
75歳以上	0	0	0	0	0	0	0	0	0	0	0	0	0	0	0
(再掲)															
未就学児	166	0	0	165	1	90	0	0	90	0	76	0	0	75	1
前期高齢者	101	64	33	0	4	9	0	8	0	1	92	64	25	0	3
70歳以上	34	11	21	0	2	7	0	6	0	1	27	11	15	0	1
70歳以上 現役並み所得者	4	4	0	0	0	0	0	0	0	0	4	4	0	0	0
介護(1号)	101	64	33	0	4	9	0	8	0	1	92	64	25	0	3
介護(2号)	261	241	12	2	6	5	0	2	1	2	256	241	10	1	4
介護(計)	362	305	45	2	10	14	0	10	1	3	348	305	35	1	7
一女 性-	(人)	(人)	(人)	(人)	(人)	(人)	(人)	(人)	(人)	(人)	(人)	(人)	(人)	(人)	(人)
総 数	0	0	0	0	0	0	0	0	0	0	0	0	0	0	0
0~4歳	0	0	0	0	0	0	0	0	0	0	0	0	0	0	0
5~9	0	0	0	0	0	0	0	0	0	0	0	0	0	0	0
10~14	0	0	0	0	0	0	0	0	0	0	0	0	0	0	0
15~19	0	0	0	0	0	0	0	0	0	0	0	0	0	0	0
20~24	0	0	0	0	0	0	0	0	0	0	0	0	0	0	0
25~29	0	0	0	0	0	0	0	0	0	0	0	0	0	0	0
30~34	0	0	0	0	0	0	0	0	0	0	0	0	0	0	0
35~39	0	0	0	0	0	0	0	0	0	0	0	0	0	0	0
40~44	0	0	0	0	0	0	0	0	0	0	0	0	0	0	0
45~49	0	0	0	0	0	0	0	0	0	0	0	0	0	0	0
50~54	0	0	0	0	0	0	0	0	0	0	0	0	0	0	0
55~59	0	0	0	0	0	0	0	0	0	0	0	0	0	0	0
60~64	0	0	0	0	0	0	0	0	0	0	0	0	0	0	0
65~69	0	0	0	0	0	0	0	0	0	0	0	0	0	0	0
70~74	0	0	0	0	0	0	0	0	0	0	0	0	0	0	0
75歳以上	0	0	0	0	0	0	0	0	0	0	0	0	0	0	0
(再掲)															
未就学児	0	0	0	0	0	0	0	0	0	0	0	0	0	0	0
前期高齢者	0	0	0	0	0	0	0	0	0	0	0	0	0	0	0
70歳以上	0	0	0	0	0	0	0	0	0	0	0	0	0	0	0
70歳以上 現役並み所得者	0	0	0	0	0	0	0	0	0	0	0	0	0	0	0
介護(1号)	0	0	0	0	0	0	0	0	0	0	0	0	0	0	0
介護(2号)	0	0	0	0	0	0	0	0	0	0	0	0	0	0	0
介護(計)	0	0	0	0	0	0	0	0	0	0	0	0	0	0	0

第11表(続) 被扶養者の年齢階級別・性別・船舶種別・続柄別・被保険者の性別、被扶養者数

—漁船(ろ)(再掲)—																船員
被扶養者の 年齢階級	総 数					男 性					女 性					
	総数	配偶者	直系尊属	子	その他	総数	配偶者	直系尊属	子	その他	総数	配偶者	直系尊属	子	その他	
— 総 数 —	(人) 13,024	(人) 5,022	(人) 483	(人) 7,288	(人) 231	(人) 3,880	(人) 0	(人) 94	(人) 3,698	(人) 88	(人) 9,144	(人) 5,022	(人) 389	(人) 3,590	(人) 143	
0～4歳	1,537	0	0	1,519	18	796	0	0	785	11	741	0	0	734	7	
5～9	1,794	0	0	1,783	11	944	0	0	939	5	850	0	0	844	6	
10～14	1,708	0	0	1,693	15	888	0	0	878	10	820	0	0	815	5	
15～19	1,438	6	0	1,415	17	686	0	0	677	9	752	6	0	738	8	
20～24	636	94	0	524	18	250	0	0	245	5	386	94	0	279	13	
25～29	459	307	0	143	9	72	0	0	70	2	387	307	0	73	7	
30～34	547	434	0	105	8	55	0	0	52	3	492	434	0	53	5	
35～39	573	510	2	59	2	33	0	0	32	1	540	510	2	27	1	
40～44	552	503	4	34	11	21	0	0	16	5	531	503	4	18	6	
45～49	545	506	15	8	16	5	0	0	3	2	540	506	15	5	14	
50～54	625	583	18	3	21	8	0	0	1	7	617	583	18	2	14	
55～59	698	648	33	0	17	8	0	2	0	6	690	648	31	0	11	
60～64	760	670	66	0	24	16	0	8	0	8	744	670	58	0	16	
65～69	681	524	133	2	22	46	0	35	0	11	635	524	98	2	11	
70～74	471	237	212	0	22	52	0	49	0	3	419	237	163	0	19	
75歳以上	0	0	0	0	0	0	0	0	0	0	0	0	0	0	0	
(再掲)																
未就学児	2,033	0	0	2,012	21	1,050	0	0	1,038	12	983	0	0	974	9	
前期高齢者	1,152	761	345	2	44	98	0	84	0	14	1,054	761	261	2	30	
70歳以上	471	237	212	0	22	52	0	49	0	3	419	237	163	0	19	
70歳以上 現役並み所得者	106	106	0	0	0	0	0	0	0	0	106	106	0	0	0	
介護(1号)	1,152	761	345	2	44	98	0	84	0	14	1,054	761	261	2	30	
介護(2号)	3,180	2,910	136	45	89	58	0	10	20	28	3,122	2,910	126	25	61	
介護(計)	4,332	3,671	481	47	133	156	0	94	20	42	4,176	3,671	387	27	91	
— 男 性 —	(人) 13,021	(人) 5,022	(人) 483	(人) 7,285	(人) 231	(人) 3,879	(人) 0	(人) 94	(人) 3,697	(人) 88	(人) 9,142	(人) 5,022	(人) 389	(人) 3,588	(人) 143	
0～4歳	1,537	0	0	1,519	18	796	0	0	785	11	741	0	0	734	7	
5～9	1,793	0	0	1,782	11	944	0	0	939	5	849	0	0	843	6	
10～14	1,707	0	0	1,692	15	888	0	0	878	10	819	0	0	814	5	
15～19	1,437	6	0	1,414	17	685	0	0	676	9	752	6	0	738	8	
20～24	636	94	0	524	18	250	0	0	245	5	386	94	0	279	13	
25～29	459	307	0	143	9	72	0	0	70	2	387	307	0	73	7	
30～34	547	434	0	105	8	55	0	0	52	3	492	434	0	53	5	
35～39	573	510	2	59	2	33	0	0	32	1	540	510	2	27	1	
40～44	552	503	4	34	11	21	0	0	16	5	531	503	4	18	6	
45～49	545	506	15	8	16	5	0	0	3	2	540	506	15	5	14	
50～54	625	583	18	3	21	8	0	0	1	7	617	583	18	2	14	
55～59	698	648	33	0	17	8	0	2	0	6	690	648	31	0	11	
60～64	760	670	66	0	24	16	0	8	0	8	744	670	58	0	16	
65～69	681	524	133	2	22	46	0	35	0	11	635	524	98	2	11	
70～74	471	237	212	0	22	52	0	49	0	3	419	237	163	0	19	
75歳以上	0	0	0	0	0	0	0	0	0	0	0	0	0	0	0	
(再掲)																
未就学児	2,033	0	0	2,012	21	1,050	0	0	1,038	12	983	0	0	974	9	
前期高齢者	1,152	761	345	2	44	98	0	84	0	14	1,054	761	261	2	30	
70歳以上	471	237	212	0	22	52	0	49	0	3	419	237	163	0	19	
70歳以上 現役並み所得者	106	106	0	0	0	0	0	0	0	0	106	106	0	0	0	
介護(1号)	1,152	761	345	2	44	98	0	84	0	14	1,054	761	261	2	30	
介護(2号)	3,180	2,910	136	45	89	58	0	10	20	28	3,122	2,910	126	25	61	
介護(計)	4,332	3,671	481	47	133	156	0	94	20	42	4,176	3,671	387	27	91	
— 女 性 —	(人) 3	(人) 0	(人) 0	(人) 3	(人) 0	(人) 1	(人) 0	(人) 0	(人) 1	(人) 0	(人) 2	(人) 0	(人) 0	(人) 2	(人) 0	
0～4歳	0	0	0	0	0	0	0	0	0	0	0	0	0	0	0	
5～9	1	0	0	1	0	0	0	0	0	0	1	0	0	1	0	
10～14	1	0	0	1	0	0	0	0	0	0	1	0	0	1	0	
15～19	1	0	0	1	0	1	0	0	1	0	0	0	0	0	0	
20～24	0	0	0	0	0	0	0	0	0	0	0	0	0	0	0	
25～29	0	0	0	0	0	0	0	0	0	0	0	0	0	0	0	
30～34	0	0	0	0	0	0	0	0	0	0	0	0	0	0	0	
35～39	0	0	0	0	0	0	0	0	0	0	0	0	0	0	0	
40～44	0	0	0	0	0	0	0	0	0	0	0	0	0	0	0	
45～49	0	0	0	0	0	0	0	0	0	0	0	0	0	0	0	
50～54	0	0	0	0	0	0	0	0	0	0	0	0	0	0	0	
55～59	0	0	0	0	0	0	0	0	0	0	0	0	0	0	0	
60～64	0	0	0	0	0	0	0	0	0	0	0	0	0	0	0	
65～69	0	0	0	0	0	0	0	0	0	0	0	0	0	0	0	
70～74	0	0	0	0	0	0	0	0	0	0	0	0	0	0	0	
75歳以上	0	0	0	0	0	0	0	0	0	0	0	0	0	0	0	
(再掲)																
未就学児	0	0	0	0	0	0	0	0	0	0	0	0	0	0	0	
前期高齢者	0	0	0	0	0	0	0	0	0	0	0	0	0	0	0	
70歳以上	0	0	0	0	0	0	0	0	0	0	0	0	0	0	0	
70歳以上 現役並み所得者	0	0	0	0	0	0	0	0	0	0	0	0	0	0	0	
介護(1号)	0	0	0	0	0	0	0	0	0	0	0	0	0	0	0	
介護(2号)	0	0	0	0	0	0	0	0	0	0	0	0	0	0	0	
介護(計)	0	0	0	0	0	0	0	0	0	0	0	0	0	0	0	

第12表 被保険者の年齢階級別・性別・

—総数—

被保険者の 年齢階級	総数					男	
	総数	配偶者	直系尊属	子	その他	総数	配偶者
総数	(人) 56,954	(人) 23,091	(人) 1,825	(人) 31,267	(人) 771	(人) 56,866	(人) 23,086
15～19歳	28	5	13	5	5	28	5
20～24	721	233	65	391	32	711	233
25～29	2,759	874	145	1,691	49	2,748	873
30～34	5,586	1,560	243	3,736	47	5,575	1,560
35～39	8,312	2,062	358	5,840	52	8,299	2,062
40～44	9,025	2,236	433	6,266	90	9,008	2,236
45～49	8,265	2,318	419	5,436	92	8,252	2,318
50～54	6,273	2,441	137	3,613	82	6,266	2,440
55～59	5,024	2,741	12	2,177	94	5,019	2,738
60～64	4,678	3,381	0	1,186	111	4,677	3,381
65～69	3,886	3,173	0	638	75	3,886	3,173
70～74	2,385	2,060	0	285	40	2,385	2,060
75歳以上	12	7	0	3	2	12	7
(再掲)							
前期高齢者	6,271	5,233	0	923	115	6,271	5,233
70歳以上	2,397	2,067	0	288	42	2,397	2,067
70歳以上 現役並み所得者	1,376	1,176	0	178	22	1,376	1,176
介護(1号)	6,283	5,240	0	926	117	6,283	5,240
介護(2号)	33,265	13,117	1,001	18,678	469	33,222	13,113
介護(計)	39,548	18,357	1,001	19,604	586	39,505	18,353

※ 船舶種別については、政府統計の総合窓口(e-stat)(URL:https://www.e-stat.go.jp)にて公表している。

船舶種別・続柄別、被扶養者数

船 員

性			女 性				
直系尊属	子	その他	総数	配偶者	直系尊属	子	その他
(人)	(人)	(人)	(人)	(人)	(人)	(人)	(人)
1,804	31,208	768	88	5	21	59	3
13	5	5	0	0	0	0	0
60	388	30	10	0	5	3	2
138	1,689	48	11	1	7	2	1
240	3,728	47	11	0	3	8	0
357	5,828	52	13	0	1	12	0
430	6,252	90	17	0	3	14	0
417	5,425	92	13	0	2	11	0
137	3,607	82	7	1	0	6	0
12	2,175	94	5	3	0	2	0
0	1,185	111	1	0	0	1	0
0	638	75	0	0	0	0	0
0	285	40	0	0	0	0	0
0	3	2	0	0	0	0	0
0	923	115	0	0	0	0	0
0	288	42	0	0	0	0	0
0	178	22	0	0	0	0	0
0	926	117	0	0	0	0	0
996	18,644	469	43	4	5	34	0
996	19,570	586	43	4	5	34	0

第13表 被保険者の年齢階級別・性別・船舶種別・

被扶養者の 年齢階級 被保険者の年 齢階級	被扶養者数	被扶養者の年齢階級										
		0～4歳	5～9	10～14	15～19	20～24	25～29	30～34	35～39	40～44	45～49	50～54
一総 数一 総 数	(人) 56,954	(人) 6,442	(人) 7,054	(人) 7,009	(人) 6,446	(人) 3,362	(人) 1,707	(人) 2,193	(人) 2,562	(人) 2,501	(人) 2,742	(人) 3,075
15～19歳	28	5	0	2	5	2	0	0	2	2	5	3
20～24	721	364	25	9	15	174	53	10	2	6	13	15
25～29	2,759	1,278	377	36	17	120	588	143	38	8	11	33
30～34	5,586	1,921	1,400	393	39	34	286	953	230	62	10	15
35～39	8,312	1,625	2,212	1,549	437	28	83	468	1,186	287	47	8
40～44	9,025	842	1,738	2,158	1,364	186	28	113	581	1,157	317	55
45～49	8,265	278	850	1,672	1,984	648	28	53	167	584	1,220	295
50～54	6,273	69	314	778	1,419	945	99	25	60	167	709	1,250
55～59	5,024	28	91	291	780	703	231	79	25	66	250	952
60～64	4,678	20	29	83	298	367	201	169	72	23	90	354
65～69	3,886	11	12	25	70	130	86	138	133	64	31	77
70～74	2,385	1	6	12	17	25	24	42	66	74	37	18
75歳以上	12	0	0	1	1	0	0	0	0	1	2	0
(再掲)												
前期高齢者	6,271	12	18	37	87	155	110	180	199	138	68	95
70歳以上	2,397	1	6	13	18	25	24	42	66	75	39	18
70歳以上 現役並み所得者	1,376	0	1	4	9	18	15	24	44	50	21	10
介護(1号)	6,283	12	18	38	88	155	110	180	199	139	70	95
介護(2号)	33,265	1,237	3,022	4,982	5,845	2,849	587	439	905	1,997	2,586	2,906
介護(計)	39,548	1,249	3,040	5,020	5,933	3,004	697	619	1,104	2,136	2,656	3,001
一男 性一 総 数	(人) 56,866	(人) 6,429	(人) 7,038	(人) 6,998	(人) 6,434	(人) 3,356	(人) 1,705	(人) 2,192	(人) 2,560	(人) 2,501	(人) 2,742	(人) 3,068
15～19歳	28	5	0	2	5	2	0	0	2	2	5	3
20～24	711	361	25	8	14	174	53	10	2	6	13	14
25～29	2,748	1,277	376	36	16	120	588	143	37	8	11	29
30～34	5,575	1,917	1,396	393	39	34	286	953	230	62	10	15
35～39	8,299	1,621	2,208	1,547	435	28	83	468	1,186	287	47	8
40～44	9,008	841	1,734	2,153	1,361	185	28	113	581	1,157	317	55
45～49	8,252	278	848	1,670	1,981	645	27	53	167	584	1,220	295
50～54	6,266	69	313	777	1,418	943	99	24	60	167	709	1,249
55～59	5,019	28	91	291	779	703	230	79	25	66	250	951
60～64	4,677	20	29	83	298	367	201	169	71	23	90	354
65～69	3,886	11	12	25	70	130	86	138	133	64	31	77
70～74	2,385	1	6	12	17	25	24	42	66	74	37	18
75歳以上	12	0	0	1	1	0	0	0	0	1	2	0
(再掲)												
前期高齢者	6,271	12	18	37	87	155	110	180	199	138	68	95
70歳以上	2,397	1	6	13	18	25	24	42	66	75	39	18
70歳以上 現役並み所得者	1,376	0	1	4	9	18	15	24	44	50	21	10
介護(1号)	6,283	12	18	38	88	155	110	180	199	139	70	95
介護(2号)	33,222	1,236	3,015	4,974	5,837	2,843	585	438	904	1,997	2,586	2,904
介護(計)	39,505	1,248	3,033	5,012	5,925	2,998	695	618	1,103	2,136	2,656	2,999
一女 性一 総 数	(人) 88	(人) 13	(人) 16	(人) 11	(人) 12	(人) 6	(人) 2	(人) 1	(人) 2	(人) 0	(人) 0	(人) 7
15～19歳	0	0	0	0	0	0	0	0	0	0	0	0
20～24	10	3	0	1	1	0	0	0	0	0	0	1
25～29	11	1	1	0	1	0	0	0	1	0	0	4
30～34	11	4	4	0	0	0	0	0	0	0	0	0
35～39	13	4	4	2	2	0	0	0	0	0	0	0
40～44	17	1	4	5	3	1	0	0	0	0	0	0
45～49	13	0	2	2	3	3	1	0	0	0	0	0
50～54	7	0	1	1	1	2	0	1	0	0	0	1
55～59	5	0	0	0	1	0	1	0	0	0	0	1
60～64	1	0	0	0	0	0	0	0	1	0	0	0
65～69	0	0	0	0	0	0	0	0	0	0	0	0
70～74	0	0	0	0	0	0	0	0	0	0	0	0
75歳以上	0	0	0	0	0	0	0	0	0	0	0	0
(再掲)												
前期高齢者	0	0	0	0	0	0	0	0	0	0	0	0
70歳以上	0	0	0	0	0	0	0	0	0	0	0	0
70歳以上 現役並み所得者	0	0	0	0	0	0	0	0	0	0	0	0
介護(1号)	0	0	0	0	0	0	0	0	0	0	0	0
介護(2号)	43	1	7	8	8	6	2	1	1	0	0	2
介護(計)	43	1	7	8	8	6	2	1	1	0	0	2

※ 船舶種別及び男女別については、政府統計の総合窓口(e-stat)(URL:https://www.e-stat.go.jp)にて公表している。

被扶養者の年齢階級別・性別、被扶養者数

55～59	60～64	65～69	70～74	75歳以上	未就学児 (再掲)	前期高齢者 (再掲)	70歳以上 (再掲)	70歳以上 現役並み 所得者 (再掲)	介護(1号) (再掲)	介護(2号) (再掲)	介護(計) (再掲)
(人) 3,235	(人) 3,514	(人) 2,969	(人) 2,143	(人) 0	(人) 8,583	(人) 5,112	(人) 2,143	(人) 486	(人) 5,112	(人) 15,067	(人) 20,179
0	0	0	2	0	5	2	2	0	2	10	12
11	9	8	7	0	383	15	7	0	15	54	69
42	36	19	13	0	1,476	32	13	0	32	130	162
57	86	72	28	0	2,478	100	28	0	100	230	330
24	114	144	100	0	2,302	244	100	0	244	480	724
8	37	180	261	0	1,248	441	261	0	441	1,574	2,015
29	11	82	364	0	473	446	364	0	446	2,139	2,585
245	34	17	142	0	132	159	142	0	159	2,405	2,564
1,229	221	42	36	0	41	78	36	0	78	2,718	2,796
1,224	1,435	253	60	0	28	313	60	0	313	3,126	3,439
316	1,308	1,259	226	0	15	1,485	226	0	1,485	1,796	3,281
50	223	892	898	0	2	1,790	898	483	1,790	402	2,192
0	0	1	6	0	0	7	6	3	7	3	10
366	1,531	2,151	1,124	0	17	3,275	1,124	483	3,275	2,198	5,473
50	223	893	904	0	2	1,797	904	486	1,797	405	2,202
33	143	518	486	0	0	1,004	486	486	1,004	257	1,261
366	1,531	2,152	1,130	0	17	3,282	1,130	486	3,282	2,201	5,483
2,735	1,738	574	863	0	1,922	1,437	863	0	1,437	11,962	13,399
3,101	3,269	2,726	1,993	0	1,939	4,719	1,993	486	4,719	14,163	18,882
(人) 3,231	(人) 3,509	(人) 2,964	(人) 2,139	(人) 0	(人) 8,566	(人) 5,103	(人) 2,139	(人) 486	(人) 5,103	(人) 15,051	(人) 20,154
0	0	0	2	0	5	2	2	0	2	10	12
9	8	7	7	0	380	14	7	0	14	50	64
40	35	19	13	0	1,475	32	13	0	32	123	155
57	85	71	27	0	2,472	98	27	0	98	229	327
24	113	144	100	0	2,298	244	100	0	244	479	723
8	37	179	259	0	1,246	438	259	0	438	1,574	2,012
29	11	81	363	0	472	444	363	0	444	2,139	2,583
245	34	17	142	0	132	159	142	0	159	2,404	2,563
1,229	220	41	36	0	41	77	36	0	77	2,716	2,793
1,224	1,435	253	60	0	28	313	60	0	313	3,126	3,439
316	1,308	1,259	226	0	15	1,485	226	0	1,485	1,796	3,281
50	223	892	898	0	2	1,790	898	483	1,790	402	2,192
0	0	1	6	0	0	7	6	3	7	3	10
366	1,531	2,151	1,124	0	17	3,275	1,124	483	3,275	2,198	5,473
50	223	893	904	0	2	1,797	904	486	1,797	405	2,202
33	143	518	486	0	0	1,004	486	486	1,004	257	1,261
366	1,531	2,152	1,130	0	17	3,282	1,130	486	3,282	2,201	5,483
2,735	1,737	571	860	0	1,919	1,431	860	0	1,431	11,959	13,390
3,101	3,268	2,723	1,990	0	1,936	4,713	1,990	486	4,713	14,160	18,873
(人) 4	(人) 5	(人) 5	(人) 4	(人) 0	(人) 17	(人) 9	(人) 4	(人) 0	(人) 9	(人) 16	(人) 25
0	0	0	0	0	0	0	0	0	0	0	0
2	1	1	0	0	3	1	0	0	1	4	5
2	1	0	0	0	1	0	0	0	0	7	7
0	1	1	1	0	6	2	1	0	2	1	3
0	1	0	0	0	4	0	0	0	0	1	1
0	0	1	2	0	2	3	2	0	3	0	3
0	0	1	1	0	1	2	1	0	2	0	2
0	0	0	0	0	0	0	0	0	0	1	1
0	1	1	0	0	0	1	0	0	1	2	3
0	0	0	0	0	0	0	0	0	0	0	0
0	0	0	0	0	0	0	0	0	0	0	0
0	0	0	0	0	0	0	0	0	0	0	0
0	0	0	0	0	0	0	0	0	0	0	0
0	0	0	0	0	0	0	0	0	0	0	0
0	0	0	0	0	0	0	0	0	0	0	0
0	0	0	0	0	0	0	0	0	0	0	0
0	0	0	0	0	0	0	0	0	0	0	0
0	1	3	3	0	3	6	3	0	6	3	9
0	1	3	3	0	3	6	3	0	6	3	9

第14表 標準報酬月額別・船舶所有者の規模別・性別・

— 総 数 —

標準報酬月額	被保険者数	1～4人	5～9	10～19	20～29	30～49
	(人)	(人)	(人)	(人)	(人)	(人)
総 数	58,354	4,044	7,106	9,363	7,130	10,021
円						
58,000	286	63	60	41	18	28
68,000	52	11	6	11	1	10
78,000	54	7	9	8	10	3
88,000	109	15	24	18	14	13
98,000	308	60	67	44	21	43
104,000	94	14	19	31	3	10
110,000	95	24	21	21	3	12
118,000	166	50	25	13	4	47
126,000	119	12	15	22	10	17
134,000	132	14	30	11	12	20
142,000	157	19	17	47	23	15
150,000	604	171	108	85	67	107
160,000	397	68	68	67	40	81
170,000	845	120	108	248	104	128
180,000	614	95	98	131	92	65
190,000	499	66	73	60	49	185
200,000	1,778	357	321	396	192	192
220,000	1,080	175	184	212	151	156
240,000	1,689	169	251	310	219	287
260,000	2,438	269	453	481	329	338
280,000	1,842	144	227	330	200	309
300,000	3,201	356	493	576	418	502
320,000	2,493	130	280	405	310	482
340,000	2,539	145	267	380	301	460
360,000	3,047	191	345	458	379	564
380,000	3,420	154	403	521	388	610
410,000	4,234	239	472	703	608	731
440,000	4,547	168	435	569	497	746
470,000	3,291	131	327	539	427	646
500,000	3,130	139	362	451	455	653
530,000	2,567	95	257	379	352	490
560,000	2,174	61	216	310	296	421
590,000	1,871	65	209	251	259	400
620,000	1,472	44	124	208	192	304
650,000	1,176	16	107	193	152	216
680,000	984	15	84	127	100	192
710,000	997	38	97	123	93	133
750,000	673	20	53	101	62	75
790,000	533	32	57	58	36	53
830,000	395	11	39	53	34	53
880,000	378	8	65	51	44	36
930,000	245	2	55	46	27	21
980,000	306	23	57	63	25	10
1,030,000	198	4	19	30	14	11
1,090,000	207	2	16	34	11	36
1,150,000	143	5	5	22	22	13
1,210,000	134	5	13	19	12	21
1,270,000	128	2	23	14	7	18
1,330,000	104	2	14	19	7	9
1,390,000	409	18	28	73	40	49
平均標準報酬月額 (円)	431,023	328,974	402,022	414,847	425,475	426,389
平均標準報酬 月額 (円) (実報酬額ベース)	432,878	329,669	402,628	417,448	427,842	428,894
構成比 (%)	100	7	12	16	12	17

※ 船舶種別については、政府統計の総合窓口 (e-stat) (URL: <https://www.e-stat.go.jp>) にて公表して

船舶種別、被保険者数、平均標準報酬月額、被扶養者数

船 員

50～99	100～299	300～499	500～999	1000以上	疾病任意継続被保険者(別掲)	被扶養者数
(人)	(人)	(人)	(人)	(人)	(人)	(人)
9,846	7,895	970	0	0	1,979	56,954
48	1	0	0	0	27	188
1	0	0	0	0	12	37
6	0	0	0	0	11	33
8	1	0	0	0	16	62
20	3	0	0	0	50	211
2	1	0	0	0	14	57
2	2	0	0	0	10	67
5	0	0	0	0	22	134
12	16	0	0	0	15	101
28	0	0	0	0	17	69
25	3	0	0	0	8	74
13	12	0	0	0	41	416
50	7	0	0	0	16	175
91	28	0	0	0	18	159
71	18	0	0	0	44	403
27	12	0	0	0	27	342
131	114	0	0	0	75	1,047
97	58	0	0	0	47	617
248	133	3	0	0	69	1,078
290	159	11	0	0	108	1,691
368	195	18	0	0	51	1,118
449	283	22	0	0	102	2,680
418	350	50	0	0	68	1,847
448	430	45	0	0	63	1,835
644	348	29	0	0	89	2,588
671	537	35	0	0	101	3,218
767	563	61	0	0	90	4,211
753	545	66	0	0	768	4,678
652	506	63	0	0	0	3,648
567	436	67	0	0	0	3,817
521	396	77	0	0	0	3,280
435	391	44	0	0	0	2,798
353	290	44	0	0	0	2,518
321	256	23	0	0	0	1,908
241	229	22	0	0	0	1,570
214	236	16	0	0	0	1,295
234	253	26	0	0	0	1,347
144	191	27	0	0	0	994
132	145	20	0	0	0	716
74	120	11	0	0	0	575
74	87	13	0	0	0	508
36	45	13	0	0	0	349
51	61	16	0	0	0	407
20	76	24	0	0	0	303
14	80	14	0	0	0	310
9	63	4	0	0	0	215
15	38	11	0	0	0	190
5	45	14	0	0	0	187
5	38	10	0	0	0	174
36	94	71	0	0	0	709
450,232	517,313	627,608	-	-	327,491	-
451,762	519,252	632,228	-	-	327,474	-
17	14	2	0	0	3	-

いる。

第15表 標準賞与額階級別・船舶所有者の規模別・性別・

— 総 数 —

標準賞与額階級	被保険者数	1～4人	5～9	10～19	20～29	30～49
総 数	(人) 58,354	(人) 4,044	(人) 7,106	(人) 9,363	(人) 7,130	(人) 10,021
0 円 疾病任意継続分(再掲)	29,164 1,979	2,769 0	4,579 0	5,399 0	3,360 0	4,414 0
1,000 ～ 99,000	725	52	78	106	83	183
100,000 ～ 199,000	1,494	95	126	263	205	231
200,000 ～ 299,000	1,369	84	166	217	188	270
300,000 ～ 399,000	1,245	100	176	235	162	242
400,000 ～ 499,000	1,544	159	222	302	217	310
500,000 ～ 599,000	1,493	106	190	268	194	301
600,000 ～ 699,000	1,613	99	236	264	199	397
700,000 ～ 799,000	1,753	96	169	301	257	375
800,000 ～ 899,000	1,956	94	178	278	309	458
900,000 ～ 999,000	1,934	72	176	289	305	416
1,000,000 ～ 1,099,000	2,219	74	188	297	298	472
1,100,000 ～ 1,199,000	1,854	56	143	261	250	351
1,200,000 ～ 1,299,000	1,783	44	117	222	223	329
1,300,000 ～ 1,399,000	1,570	27	83	159	175	281
1,400,000 ～ 1,499,000	1,233	24	74	111	154	220
1,500,000 ～ 1,599,000	1,045	19	50	92	113	180
1,600,000 ～ 1,699,000	863	11	29	60	104	152
1,700,000 ～ 1,799,000	722	6	24	61	62	120
1,800,000 ～ 1,899,000	576	8	16	31	56	98
1,900,000 ～ 1,999,000	481	7	12	31	29	63
2,000,000 ～ 2,199,000	642	15	31	32	37	70
2,200,000 ～ 2,399,000	336	4	9	23	27	34
2,400,000 ～ 2,599,000	210	5	4	13	27	9
2,600,000 ～ 2,799,000	131	2	8	4	18	4
2,800,000 ～ 2,999,000	79	3	5	6	9	5
3,000,000 ～ 3,199,000	72	6	5	7	5	3
3,200,000 ～ 3,399,000	39	3	0	3	6	9
3,400,000 ～ 3,599,000	26	0	3	3	13	0
3,600,000 ～ 3,799,000	31	0	4	0	5	5
3,800,000 ～ 3,999,000	42	2	0	2	5	14
4,000,000 ～ 4,199,000	21	1	1	1	8	3
4,200,000 ～ 4,399,000	17	0	0	2	3	0
4,400,000 ～ 4,599,000	12	0	0	1	2	0
4,600,000 ～ 4,799,000	9	0	1	3	1	0
4,800,000 ～ 4,999,000	7	0	0	3	4	0
5,000,000 ～ 5,199,000	6	1	0	3	1	0
5,200,000 ～ 5,399,000	5	0	1	0	2	0
5,400,000 ～ 5,599,000	4	0	0	1	1	2
5,600,000 ～	29	0	2	9	13	0
平均標準賞与額(円)	508,903	232,827	290,198	366,249	522,725	525,865
平均標準賞与額(円) (疾病任意継続分を除く)	526,767	232,827	290,198	366,249	522,725	525,865
構成比(%)	100	7	12	16	12	17

※1 標準賞与額は、令和3年10月1日現在の被保険者について、令和2年10月1日から令和3年9月30日までの

※2 船舶種別及び男女別については、政府統計の総合窓口(e-stat)(URL:https://www.e-stat.go.jp)にて公表し

船舶種別、被保険者数、平均標準賞与額、被扶養者数

船 員

50～99	100～299	300～499	500～999	1000以上	疾病任意継続被 保険者(別掲)	被扶養者数
(人)	(人)	(人)	(人)	(人)	(人)	(人)
9,846	7,895	970	0	0	1,979	56,954
3,256	2,754	654	0	0	1,979	25,691
0	0	0	0	0	1,979	1,629
129	87	7	0	0	0	381
291	278	5	0	0	0	973
188	255	1	0	0	0	1,137
186	143	1	0	0	0	1,071
201	128	5	0	0	0	1,378
250	176	8	0	0	0	1,374
286	131	1	0	0	0	1,502
298	230	27	0	0	0	1,518
391	226	22	0	0	0	1,684
439	223	14	0	0	0	1,927
511	354	25	0	0	0	2,339
462	318	13	0	0	0	2,007
479	335	34	0	0	0	2,089
450	345	50	0	0	0	2,124
359	272	19	0	0	0	1,687
315	246	30	0	0	0	1,492
272	217	18	0	0	0	1,268
217	225	7	0	0	0	1,093
235	128	4	0	0	0	888
150	183	6	0	0	0	730
166	276	15	0	0	0	924
119	116	4	0	0	0	514
75	77	0	0	0	0	306
25	70	0	0	0	0	212
19	32	0	0	0	0	117
23	23	0	0	0	0	135
15	3	0	0	0	0	62
6	1	0	0	0	0	45
14	3	0	0	0	0	40
7	12	0	0	0	0	80
0	7	0	0	0	0	34
2	10	0	0	0	0	30
2	7	0	0	0	0	17
4	0	0	0	0	0	15
0	0	0	0	0	0	7
1	0	0	0	0	0	9
1	1	0	0	0	0	7
0	0	0	0	0	0	4
2	3	0	0	0	0	43
769,604	798,213	399,475	-	-	-	-
769,604	798,213	399,475	-	-	-	-
17	14	2	0	0	3	-

1年間に支払われたものである。  
ている。

第16表 被保険者－被扶養者別・年齢階級別・船舶種別、加入者数

- 総 数 -		船 員					
年齢階級	加入者数	被 保 険 者 数			被 扶 養 者 数		
		総数	男性	女性	総数	男性	女性
総 数	(人)	(人)	(人)	(人)	(人)	(人)	(人)
総 数	25,560	14,975	14,673	302	10,585	3,003	7,582
0～4歳	1,218	0	0	0	1,218	632	586
5～9	1,366	0	0	0	1,366	683	683
10～14	1,232	0	0	0	1,232	649	583
15～19	1,732	641	605	36	1,091	538	553
20～24	2,716	2,138	2,022	116	578	264	314
25～29	1,768	1,425	1,374	51	343	57	286
30～34	1,561	1,159	1,129	30	402	35	367
35～39	1,525	1,082	1,067	15	443	29	414
40～44	1,418	1,002	983	19	416	24	392
45～49	1,583	1,095	1,088	7	488	12	476
50～54	1,722	1,212	1,200	12	510	3	507
55～59	1,821	1,223	1,219	4	598	5	593
60～64	2,008	1,329	1,327	2	679	9	670
65～69	2,091	1,360	1,355	5	731	35	696
70～74	1,486	997	992	5	489	28	461
75歳以上	313	312	312	0	1	0	1
(再掲)							
未就学児	1,617	0	0	0	1,617	831	786
前期高齢者	3,578	2,357	2,347	10	1,221	63	1,158
70歳以上	1,799	1,309	1,304	5	490	28	462
70歳以上 現役並み所得者	831	685	685	0	146	0	146
介護(1号)	3,890	2,669	2,659	10	1,221	63	1,158
介護(2号)	8,552	5,861	5,817	44	2,691	53	2,638
介護(計)	12,442	8,530	8,476	54	3,912	116	3,796

※1 「加入者」とは、令和2年10月から令和3年9月の間に被保険者資格取得届により資格取得した者（ただし、疾病任意継続被保険者の資格取得者を除く。）である。

※2 船舶種別については、政府統計の総合窓口(e-stat)(URL:https://www.e-stat.go.jp)にて公表している。

第17表 被保険者－被扶養者別・年齢階級別・船舶種別、脱退者数

— 総 数 —		被 保 険 者 数			被 扶 養 者 数		
年齢階級	脱退者数	総数	男性	女性	総数	男性	女性
	(人)	(人)	(人)	(人)	(人)	(人)	(人)
総 数	34,482	19,106	18,805	301	15,376	3,996	11,380
0～4歳	1,460	0	0	0	1,460	751	709
5～9	1,772	0	0	0	1,772	894	878
10～14	1,525	0	0	0	1,525	823	702
15～19	1,699	237	228	9	1,462	714	748
20～24	2,537	1,710	1,625	85	827	387	440
25～29	2,150	1,648	1,578	70	502	116	386
30～34	1,861	1,276	1,223	53	585	80	505
35～39	1,929	1,331	1,308	23	598	54	544
40～44	1,744	1,182	1,165	17	562	40	522
45～49	1,909	1,281	1,270	11	628	25	603
50～54	2,271	1,561	1,547	14	710	6	704
55～59	2,555	1,565	1,559	6	990	7	983
60～64	3,619	2,262	2,256	6	1,357	15	1,342
65～69	4,001	2,583	2,581	2	1,418	44	1,374
70～74	2,949	1,971	1,968	3	978	40	938
75歳以上	501	499	497	2	2	0	2
(再掲)							
未就学児	1,988	0	0	0	1,988	1,026	962
前期高齢者	6,952	4,554	4,549	5	2,398	84	2,314
70歳以上	3,450	2,470	2,465	5	980	40	940
70歳以上 現役並み所得者	1,569	1,239	1,238	1	330	0	330
介護(1号)	7,451	5,053	5,046	7	2,398	84	2,314
介護(2号)	12,098	7,851	7,797	54	4,247	93	4,154
介護(計)	19,549	12,904	12,843	61	6,645	177	6,468

※1 「脱退者」とは、令和2年10月から令和3年9月の間に被保険者資格喪失届により資格喪失した者である。

※2 船舶種別については、政府統計の総合窓口(e-stat)(URL:https://www.e-stat.go.jp)にて公表している。

---

令和5年1月27日印刷

令和5年1月31日発行

令和3年度

健康保険・船員保険被保険者実態調査報告

編集・発行 厚生労働省保険局

印刷 株式会社正陽印刷

---