

総括

災 害 の 概 要

令和5年発生災害による公共土木施設災害復旧事業費は各省（国土交通・農林水産）事業費総額で、3,041億円となった。これは公共土木施設災害復旧事業全体の過去5ヶ年（30災～R4災）平均4,039億円に対して約75.3%にあたる。また所管別にみると、国土交通省2,994億円（全体の98.5%）、農林水産省46億円（同1.5%）である。また国土交通省所管分の内訳は、直轄事業が106箇所で214億円（7.2%）、補助事業が10,793箇所で2,771億円（92.5%）であり、国土交通省所管事業の過去5ヶ年平均3,942億円に対して約76.0%にあたる災害が発生した。

主な災害としては、「令和5年5月28日から7月20日までの間の豪雨及び暴風雨による災害（梅雨前線豪雨及び台風第2号）」が挙げられる。

公共土木施設災害復旧事業に係る激甚災害としては、「激甚災害指定基準（本激）」に該当する激甚災害として、「令和5年5月28日から7月20日までの間の豪雨及び暴風雨による災害」が令和5年8月25日付政令第264号により指定された。

また、「局地激甚災害指定基準（局激）」に該当する激甚災害として、「令和5年8月12日から同月17日までの間の暴風雨による災害」が令和5年10月6日付政令第301号により指定（令和6年3月8日付政令第50号にて一部改正）されるとともに、「平成27年5月29日から令和5年3月9日までの間の口永良部島噴火による災害」「平成29年10月21日から令和5年5月8日までの間の地滑りによる災害」「令和2年7月4日から令和5年3月28日までの間の地滑りによる災害」「令和3年6月21日から令和5年1月5日までの間の地滑りによる災害」「令和5年10月5日の豪雨による災害」「令和5年5月5日の地震による災害」「令和5年8月1日から同月11日までの間の暴風雨による災害」「令和5年9月4日から同月9日までの間の豪雨及び暴風雨による災害」の8災害が令和6年3月8日付政令第49号をもって指定された。

なお、国土交通省関係に係る特定地方公共団体としては、北海道様似町外58市町村が告示された。

最近の公共土木施設災害復旧事業費の推移

(単位: 億円)

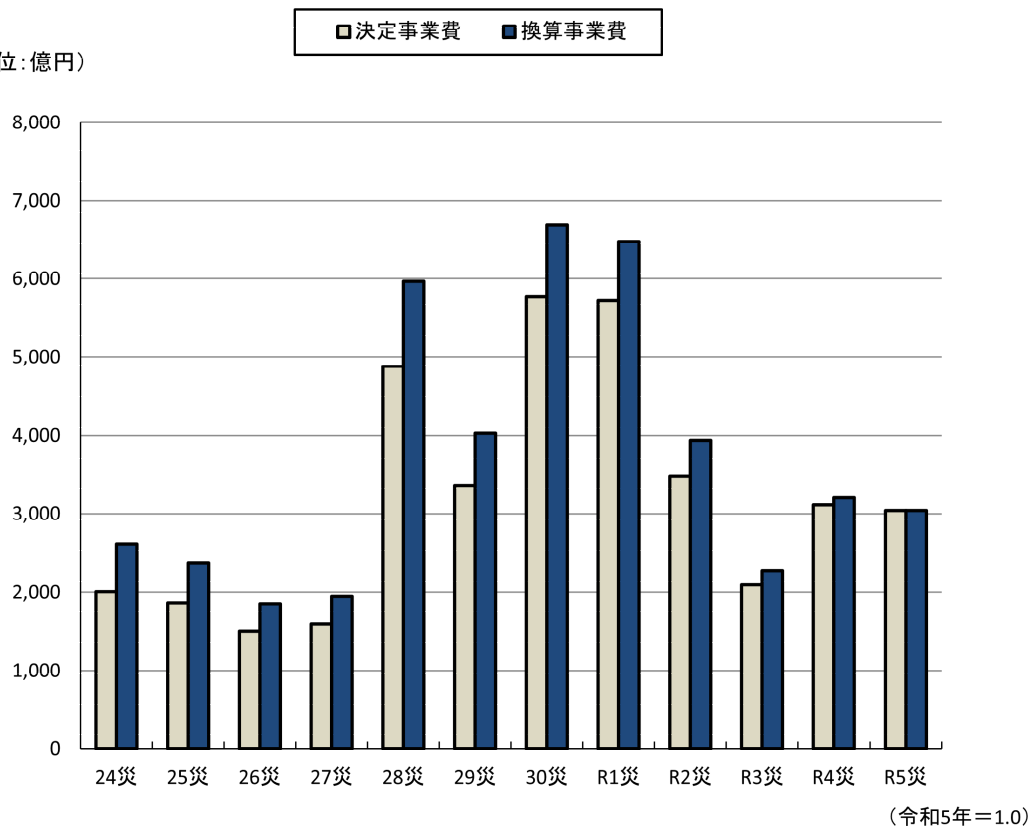

	24災	25災	26災	27災	28災	29災	30災	R1災	R2災	R3災	R4災	R5災
決定事業費	2,009	1,865	1,502	1,588	4,878	3,363	5,778	5,730	3,481	2,095	3,112	3,041
換算事業費	2,618	2,374	1,849	1,948	5,966	4,029	6,691	6,481	3,940	2,279	3,202	3,041

(注) デフレーター（国土交通省総合政策局情報政策課建設経済統計調査室算出）は、土木総合工事費指数（平成27年度＝100）の年度の指数をそのまま暦年とし、換算値は令和5年度を1.00として換算した。また、使用した指数のうち令和4年度、令和5年度は暫定値である。

主 な 異 常 気 象

災 害 区 分 発 生 月 日	気 象 概 況
<p>令和 5 年 梅雨前線による 大 雨 等</p> <p>令和 5 年 5 月 2 8 日 ～ 7 月 2 2 日</p>	<p>5 月 28 日から 7 月 22 日にかけて、梅雨前線が沖縄・奄美から本州付近に停滞し、断続的に活動が活発となった。前線の影響により、各地で大雨となった。</p> <p>6 月 1 日から 3 日にかけては、梅雨前線が本州付近に停滞し、前線に向かって台風第 2 号周辺の暖かく湿った空気が流れ込んだ影響で、前線の活動が活発となった。西日本から東日本の太平洋側を中心に大雨となり、高知県、和歌山県、奈良県、三重県、愛知県及び静岡県では線状降水帯が発生し、1 時間降水量が観測史上 1 位の値を更新した地点があった。1 日から 3 日にかけての総降水量は、東海地方の多い所で 500 ミリを超えたほか、四国地方、近畿地方、関東地方でも 400 ミリを超え、平年の 6 月の月降水量の 2 倍を超えた地点があった。</p> <p>7 月 7 日から 10 日にかけては、梅雨前線が西日本から東北地方付近に停滞し、前線に向かって暖かく湿った空気が流れ込んだ影響で、前線の活動が活発となった。九州北部地方や中国地方をはじめ、西日本から東北地方にかけての日本海側を中心に広い範囲で大雨となり、島根県、福岡県、佐賀県及び大分県では線状降水帯が発生した。7 日から 10 日にかけての総降水量は、九州北部地方の多い所で 600 ミリを超える大雨となり、九州北部地方や中国地方では、平年の 7 月の月降水量を超えた地点があった。この大雨において、気象庁は 10 日に福岡県と大分県を対象に大雨特別警報を発表し、最大級の警戒を呼びかけた。</p> <p>7 月 14 日から 16 日にかけては、梅雨前線が東北地方に停滞し、前線に向かって暖かく湿った空気が流れ込んだ影響で、前線の活動が活発となった。東北北部を中心に大雨となり、秋田県では、24 時間降水量が観測史上 1 位の値を更新した地点があったほか、14 日から 16 日にかけての総降水量は、多い所で 400 ミリを超え、秋田県や青森県では平年の 7 月の月降水量を超えた地点があった。</p> <p>これらの大雨の影響で、西日本や東日本、東北地方を中心に土砂災害、洪水災害、浸水害等が発生した。また、住家被害が発生し、停電、断水、電話の不通等ライフラインに被害が発生したほか、鉄道の運休等の交通障害が発生した。</p>

○出典：令和 5 年度災害時自然現象報告書（気象庁）

国土交通省所管決定総額

1 申請額, 決定額

事業主体別		都 道 府 県		市 町 村		合 計		
区 分		箇 所 数	金 額	箇 所 数	金 額	箇 所 数	金 額	
補 助	申 請	5,532	193,081,589	5,262	82,591,407	10,794	275,672,996	
	決 定	5,529	188,935,611	5,261	81,421,715	10,790	270,357,326	
	比 率	99.9	97.9	100.0	98.6	100.0	98.1	
直 轄	北海道及び 沖縄	申 請	4	1,755,587	-	-	4	1,755,587
		決 定	4	1,755,587	-	-	4	1,755,587
		比 率	100.0	100.0	-	-	100	100.0
	地方整備局	申 請	102	19,971,833	-	-	102	19,971,833
		決 定	102	19,971,833	-	-	102	19,971,833
		比 率	100.0	100.0	-	-	100.0	100.0
	轄 計	申 請	106	21,727,420	-	-	106	21,727,420
		決 定	106	21,727,420	-	-	106	21,727,420
		比 率	100.0	100.0	-	-	100.0	100.0
管理組合及び 一部事務組合	申 請	-	-	3	22,842	3	22,842	
	決 定	-	-	3	22,842	3	22,842	
	比 率	-	-	100.0	100.0	100.0	100.0	
水資源機構	申 請	4	923,949	-	-	4	923,949	
	決 定	4	923,949	-	-	4	923,949	
	比 率	100.0	100.0	-	-	100.0	100.0	
合 計	申 請	5,642	215,732,958	5,265	82,614,249	10,907	298,347,207	
	決 定	5,639	211,586,980	5,264	81,444,557	10,903	293,031,537	
	比 率	99.9	98.1	100.0	98.6	100.0	98.2	

(注1) 直轄分の各計数については、「決定事業費」を記入してある。

(注2) 補助には、国による代行分を含む。

2 工種別決定額

工種別	区 分	補 助			直 轄			管理組合 及び 一部事務組合	水資源機構	合 計	比 率
	事 業 主 体	都道府県	市町村	計	北海道 及び沖縄	地方整備局	計				
河 川	箇所数	3,674	2,176	5,850	-	80	80	-	-	5,930	54.37%
	金 額	119,490,104	28,843,447	148,333,551	-	14,687,607	14,687,607	-	-	163,021,158	55.63%
海 岸 (港湾に 係るもの)	箇所数	1	-	1	-	-	-	-	-	1	0.01%
	金 額	20,878	-	20,878	-	-	-	-	-	20,878	0.01%
海 岸 (その他)	箇所数	6	-	6	-	1	1	-	-	7	0.06%
	金 額	1,631,320	-	1,631,320	-	1,083,827	1,083,827	-	-	2,715,147	0.93%
砂 防	箇所数	439	-	439	-	-	-	-	-	439	4.03%
	金 額	12,843,035	-	12,843,035	-	-	-	-	-	12,843,035	4.38%
地すべり	箇所数	-	-	-	-	-	-	-	-	-	
	金 額	-	-	-	-	-	-	-	-	-	
急傾斜地	箇所数	9	1	10	-	-	-	-	-	10	0.09%
	金 額	365,011	169,712	534,723	-	-	-	-	-	534,723	0.18%
ダ ム	箇所数	-	-	-	1	9	10	-	4	14	0.13%
	金 額	-	-	-	194,442	622,561	817,003	-	923,949	1,740,952	0.59%
道 路	箇所数	1,348	2,976	4,324	3	12	15	-	-	4,339	39.79%
	金 額	48,984,776	38,577,121	87,561,897	1,561,145	3,577,838	5,138,983	-	-	92,700,880	31.63%
橋 梁	箇所数	10	55	65	-	-	-	-	-	65	0.60%
	金 額	2,807,130	5,234,484	8,041,614	-	-	-	-	-	8,041,614	2.74%
港 湾	箇所数	25	2	27	-	-	-	-	-	27	0.25%
	金 額	1,782,167	110,983	1,893,150	-	-	-	-	-	1,893,150	0.65%
下水道	箇所数	3	23	26	-	-	-	3	-	29	0.29%
	金 額	458,004	6,588,971	7,046,975	-	-	-	22,842	-	7,069,817	2.42%
公 園	箇所数	14	28	42	-	-	-	-	-	42	0.39%
	金 額	553,186	1,896,997	2,450,183	-	-	-	-	-	2,450,183	0.84%
計	箇所数	5,529	5,261	10,790	4	102	106	3	4	10,903	100.00%
	金 額	188,935,611	81,421,715	270,357,326	1,755,587	19,971,833	21,727,420	22,842	923,949	293,031,537	100.00%

(注1) 直轄分の各計数については、「決定事業費」を記入してある。

(注2) 補助には、国による代行分を含む。

補 助 災 害

総 括 表

1 検 査 率

事業 主体別	区 分	総 額		机 上	
		箇所数 (A)	金 額 (B)	箇所数 (C)	金 額 (D)
都道府県	被害報告	5,533	241,365,513		
	申請 (M)	5,532	193,081,589	1,942	22,062,536
	決定 (N)	5,529	188,935,611	1,941	21,563,477
	比率 (N/M)	99.9	97.9	99.9	97.7
市町村	被害報告	5,264 (3)	104,713,657 (22,842)		
	申請 (M)	5,262 (3)	82,591,407 (22,842)	2,475	14,925,512
	決定 (N)	5,261	81,421,715	2,474	14,739,699
	比率 (N/M)	100.0	98.6	100.0	98.8
計	被害報告	10,797 (3)	346,079,170 (22,842)		
	申請 (M)	10,794 (3)	275,672,996 (22,842)	4,417	36,988,048
	決定 (N)	10,790	270,357,326	4,415	36,303,176
	比率 (N/M)	100.0	98.1	100.0	98.1

- (注) 1、被害報告額は施行令第5条による報告額である。
2、申請額及び決定額は、内未成額を控除した金額である(以下関係各表について)
3、「実査」とは、査定の際、直接被害現場を調査して決定したものであり、「机上」
4、上段()書きは、管理組合分で外書である。
5、国による代行分を含む。

分 類 表

実 査		比 率			
箇 所 数 (E)	金 額 (F)	C/A	D/B	E/A	F/B
3,590	171,019,053	35.1	11.4	64.9	88.6
3,588	167,372,134	35.1	11.4	64.9	88.6
99.9	97.9				
(3)	(22,842)			100.0	100.0
2,787	67,665,895	47.0	18.1	53.0	81.9
(3)	(22,842)				
2,787	66,682,016	47.0	18.1	53.0	81.9
100.0	98.5				
(3)	(22,842)			100.0	100.0
6,377	238,684,948	40.9	13.4	59.1	86.6
(3)	(22,842)			100.0	100.0
6,375	234,054,150	40.9	13.4	59.1	86.6
100.0	98.1				

て同じ)。なお、決定額は、国庫負担率算定の基礎となったものである。
とは、机上で資料により決定したものである。

2 主 要 異 常 気 象

(1) 都道府県

異 常 気 象 別	工 種 別	河 川		海岸(港湾に係るもの)		海岸(その他)		砂 防		地 す べ り		急 傾 斜 地	
		箇所数	金 額	箇所数	金 額	箇所数	金 額	箇所数	金 額	箇所数	金 額	箇所数	金 額
冬 期 風 浪 (1 月 ～ 3 月)						1	496,062						
風 浪													
融 雪		1	1,038,649					1	426,155				
豪雨及び台風2号 (5/31～6/4)		869	22,722,458			1	27,430	30	1,011,382			5	120,984
梅雨前線豪雨 (6/29～7/11)		874	24,798,781					172	4,021,025			2	104,425
豪 雨 (7/7～7/11)		445	14,192,129					26	646,327			1	10,997
梅雨前線豪雨 (7/11～7/20)		357	16,898,135					25	642,807				
そ の 他 豪 雨		327	10,658,864					35	1,905,236				
豪 雨 小 計		2,872	89,270,367			1	27,430	288	8,226,777			8	236,406
台 風 6 号 (7/31～8/11)		95	3,028,948	1	20,878			5	65,727				
台 風 7 号 (8/12～8/18)		497	18,452,370			1	342,463	128	3,608,963				
台 風 13 号 (9/8～9/9)		165	5,623,741					14	274,842			1	128,605
台 風 小 計		757	27,105,059	1	20,878	1	342,463	147	3,949,532			1	128,605
能登半島地震 (5/5)		37	1,554,164										
地 震 小 計		37	1,554,164										
地 す べ り		4	495,861					2	234,364				
そ の 他		3	26,004			3	765,365	1	6,207				
合 計		3,674	119,490,104	1	20,878	6	1,631,320	439	12,843,035			9	365,011

(注1) () 内書は、激甚災害工事費である。

(注2) 国による代行分を含む。

別 分 類 表

道 路		橋 梁		港 湾		公 園		下 水 道		計	
箇 所 数	金 額	箇 所 数	金 額	箇 所 数	金 額	箇 所 数	金 額	箇 所 数	金 額	箇 所 数	金 額
				1	59,516					2	555,578
5	626,722	1	756,421							8	2,847,947
261	9,991,426			4	177,457	11	418,306	1	428,202	1,182	34,897,645
249	5,433,544	2	1,189,680	1	4,131					1,300	35,551,586
132	4,053,624					1	7,049			605	18,910,126
107	3,868,248	1	260,519							490	21,669,709
210	7,286,027	4	522,923							576	20,373,050
959	30,632,869	7	1,973,122	5	181,588	12	425,355	1	428,202	4,153	131,402,116
56	2,698,771	1	56,597	9	879,970					167	6,750,891
197	8,029,833	1	20,990	3	353,370					827	30,807,989
44	631,616					1	103,689			225	6,762,493
297	11,360,220	2	77,587	12	1,233,340	1	103,689			1,219	44,321,373
71	2,074,870			7	307,723					115	3,936,757
71	2,074,870			7	307,723					115	3,936,757
12	3,931,229									18	4,661,454
4	358,866					1	24,142	2	29,802	14	1,210,386
1,348	48,984,776	10	2,807,130	25	1,782,167	14	553,186	3	458,004	5,529	188,935,611

2 主 要 異 常 気 象

(2) 市町村

異 常 気 象 別	工 種 別	河 川		海岸(港湾に係るもの)		海岸(その他)		砂 防		地 す べ り		急 傾 斜 地	
		箇所数	金 額	箇所数	金 額	箇所数	金 額	箇所数	金 額	箇所数	金 額	箇所数	金 額
冬 期 風 浪 (1 月 ～ 3 月)													
風 浪													
融 雪													
豪 雨 及 び 台 風 2 号 (5/31～6/4)		(204) 447	(2,092,761) 4,227,892										
梅 雨 前 線 豪 雨 (6/29～7/11)		(279) 834	(4,533,477) 10,895,278										
豪 雨 (7/7～7/11)		(160) 311	(3,829,023) 5,718,958										
梅 雨 前 線 豪 雨 (7/11～7/20)		(65) 104	(1,434,689) 2,025,935										
そ の 他 豪 雨		(14) 163	(401,189) 1,560,221									1	169,712
豪 雨 小 計		(722) 1,859	(12,291,139) 24,428,284									1	169,712
台 風 6 号 (7/31～8/11)		(1) 56	(5,936) 547,678										
台 風 7 号 (8/12～8/18)		(11) 183	(325,376) 2,181,880										
台 風 13 号 (9/8～9/9)		(11) 71	(224,929) 1,074,741										
台 風 小 計		(23) 310	(556,241) 3,804,299										
能 登 半 島 地 震 (5/5)		(5) 5	(102,859) 102,859										
地 震 小 計		(5) 5	(102,859) 102,859										
地 す べ り		1	140,266										
そ の 他		(1) 1	(367,739) 367,739										
合 計		(751) 2,176	(13,317,978) 28,843,447									1	169,712

(注1) () 内書は、激甚災害工事費である。

(注2) 国による代行分を含む。

別 分 類 表

道 路		橋 梁		港 湾		公 園		下 水 道		計	
箇 所 数	金 額	箇 所 数	金 額	箇 所 数	金 額	箇 所 数	金 額	箇 所 数	金 額	箇 所 数	金 額
1	31,080									1	31,080
(175) 517	(1,901,443) 5,999,170	(1) 12	(248,068) 1,125,428			7	147,423	5	439,048	(380) 988	(4,242,272) 11,938,961
(254) 736	(2,063,250) 6,050,167	(3) 10	(107,206) 352,409			(1) 5	(357,992) 498,735	(2) 3	(183,250) 187,154	(539) 1,588	(7,245,175) 17,983,743
(281) 427	(3,797,281) 5,719,124	(7) 15	(1,082,068) 1,717,457			1	2,046	1	8,915	(448) 755	(8,708,372) 13,166,500
(79) 158	(1,137,218) 2,336,041	(3) 3	(906,570) 906,570			2	42,650	(3) 4	(624,176) 930,985	(150) 271	(4,102,653) 6,242,181
(52) 490	(1,022,728) 5,809,762	(3) 4	(240,685) 268,275			2	59,882			(69) 660	(1,664,602) 7,867,852
(841) 2,328	(9,921,920) 25,914,264	(17) 44	(2,584,597) 4,370,139			(1) 17	(357,992) 750,736	(5) 13	(807,426) 1,566,102	(1,586) 4,262	(25,963,074) 57,199,237
(27) 239	(640,666) 3,200,652			(1) 2	(52,450) 110,983	1	30,802			(29) 298	(699,052) 3,890,115
(24) 236	(643,809) 4,025,291	(1) 10	(24,434) 715,938			(1) 5	(40,659) 150,928			(37) 434	(1,034,278) 7,074,037
(23) 110	(363,274) 1,658,840	1	148,407			3	65,123	9	4,873,901	(34) 194	(588,203) 7,821,012
(74) 585	(1,647,749) 8,884,783	(1) 11	(24,434) 864,345	(1) 2	(52,450) 110,983	(1) 9	(40,659) 246,853	9	4,873,901	(100) 926	(2,321,533) 18,785,164
(41) 43	(338,431) 347,510							(3) 3	(162,306) 162,306	(49) 51	(603,596) 612,675
(41) 43	(338,431) 347,510							(3) 3	(162,306) 162,306	(49) 51	(603,596) 612,675
(2) 18	(1,422,859) 3,185,663					(1) 2	(857,890) 899,408			(3) 21	(2,280,749) 4,225,337
(1) 1	(213,821) 213,821							1	9,504	(2) 3	(581,560) 591,064
(959) 2,976	(13,544,780) 38,577,121	(18) 55	(2,609,031) 5,234,484	(1) 2	(52,450) 110,983	(3) 28	(1,256,541) 1,896,997	(8) 26	(969,732) 6,611,813	(1,740) 5,264	(31,750,512) 81,444,557

2 主 要 異 常 気 象

(3) 合 計

異 常 気 象 別	工 種 別	河 川		海岸(港湾に係るもの)		海岸(その他)		砂 防		地 す べ り		急 傾 斜 地	
		箇所数	金 額	箇所数	金 額	箇所数	金 額	箇所数	金 額	箇所数	金 額	箇所数	金 額
冬 期 風 浪 (1 月 ～ 3 月)						1	496,062						
風 浪													
融 雪		1	1,038,649					1	426,155				
豪 雨 及 び 台 風 2 号 (5/31～6/4)	(204) 1,316	(2,092,761) 26,950,350				1	27,430	30	1,011,382			5	120,984
梅 雨 前 線 豪 雨 (6/29～7/11)	(279) 1,708	(4,533,477) 35,694,059						172	4,021,025			2	104,425
豪 雨 (7/7～7/11)	(160) 756	(3,829,023) 19,911,087						26	646,327			1	10,997
梅 雨 前 線 豪 雨 (7/11～7/20)	(65) 461	(1,434,689) 18,924,070						25	642,807				
そ の 他 豪 雨	(14) 490	(401,189) 12,219,085						35	1,905,236			1	169,712
豪 雨 小 計	(722) 4,731	(12,291,139) 113,698,651				1	27,430	288	8,226,777			9	406,118
台 風 6 号 (7/31～8/11)	(1) 151	(5,936) 3,576,626	1	20,878				5	65,727				
台 風 7 号 (8/12～8/18)	(11) 680	(325,376) 20,634,250				1	342,463	128	3,608,963				
台 風 13 号 (9/8～9/9)	(11) 236	(224,929) 6,698,482						14	274,842			1	128,605
台 風 小 計	(23) 1,067	(556,241) 30,909,358	1	20,878		1	342,463	147	3,949,532			1	128,605
能 登 半 島 地 震 (5/5)	(5) 42	(102,859) 1,657,023											
地 震 小 計	(5) 42	(102,859) 1,657,023											
地 す べ り		5	636,127					2	234,364				
そ の 他	(1) 4	(367,739) 393,743				3	765,365	1	6,207				
合 計	(751) 5,850	(13,317,978) 148,333,551	1	20,878		6	1,631,320	439	12,843,035			10	534,723

(注1) () 内書は、激甚災害工事費である。

(注2) 国による代行分を含む。

別 分 類 表

道 路		橋 梁		港 湾		公 園		下 水 道		計	
箇 所 数	金 額	箇 所 数	金 額	箇 所 数	金 額	箇 所 数	金 額	箇 所 数	金 額	箇 所 数	金 額
1	31,080			1	59,516					3	586,658
5	626,722	1	756,421							8	2,847,947
(175) 778	(1,901,443) 15,990,596	(1) 12	(248,068) 1,125,428	4	177,457	18	565,729	6	867,250	(380) 2,170	(4,242,272) 46,836,606
(254) 985	(2,063,250) 11,483,711	(3) 12	(107,206) 1,542,089	1	4,131	(1) 5	(357,992) 498,735	(2) 3	(183,250) 187,154	(539) 2,888	(7,245,175) 53,535,329
(281) 559	(3,797,281) 9,772,748	(7) 15	(1,082,068) 1,717,457			2	9,095	1	8,915	(448) 1,360	(8,708,372) 32,076,626
(79) 265	(1,137,218) 6,204,289	(3) 4	(906,570) 1,167,089			2	42,650	(3) 4	(624,176) 930,985	(150) 761	(4,102,653) 27,911,890
(52) 700	(1,022,728) 13,095,789	(3) 8	(240,685) 791,198			2	59,882			(69) 1,236	(1,664,602) 28,240,902
(841) 3,287	(9,921,920) 56,547,133	(17) 51	(2,584,597) 6,343,261	5	181,588	(1) 29	(357,992) 1,176,091	(5) 14	(807,426) 1,994,304	(1,586) 8,415	(25,963,074) 188,601,353
(27) 295	(640,666) 5,899,423	1	56,597	(1) 11	(52,450) 990,953	1	30,802			(29) 465	(699,052) 10,641,006
(24) 433	(643,809) 12,055,124	(1) 11	(24,434) 736,928	3	353,370	(1) 5	(40,659) 150,928			(37) 1,261	(1,034,278) 37,882,026
(23) 154	(363,274) 2,290,456	1	148,407			4	168,812	9	4,873,901	(34) 419	(588,203) 14,583,505
(74) 882	(1,647,749) 20,245,003	(1) 13	(24,434) 941,932	(1) 14	(52,450) 1,344,323	(1) 10	(40,659) 350,542	9	4,873,901	(100) 2,145	(2,321,533) 63,106,537
(41) 114	(338,431) 2,422,380			7	307,723			(3) 3	(162,306) 162,306	(49) 166	(603,596) 4,549,432
(41) 114	(338,431) 2,422,380			7	307,723			(3) 3	(162,306) 162,306	(49) 166	(603,596) 4,549,432
(2) 30	(1,422,859) 7,116,892					(1) 2	(857,890) 899,408			(3) 39	(2,280,749) 8,886,791
(1) 5	(213,821) 572,687					1	24,142	3	39,306	(2) 17	(581,560) 1,801,450
(959) 4,324	(13,544,780) 87,561,897	(18) 65	(2,609,031) 8,041,614	(1) 27	(52,450) 1,893,150	(3) 42	(1,256,541) 2,450,183	(8) 29	(969,732) 7,069,817	(1,740) 10,793	(31,750,512) 270,380,168

3 月 別 異 常 気 象

(1) 都道府県(その1)

月 別	工 種 異常気象別	河 川		海岸(港湾に係るもの)		海岸(その他)		砂 防		地 す べ り		急 傾 斜 地	
		箇所数	金 額	箇所数	金 額	箇所数	金 額	箇所数	金 額	箇所数	金 額	箇所数	金 額
1	地 す べ り												
	冬 期 風 浪					1	496,062						
	落 雷	1	11,790										
	波 浪					3	765,365						
	低 温												
	小 計	1	11,790			4	1,261,427						
2	雪 崩												
	地 す べ り												
	融 雪												
	小 計												
3	地 す べ り	1	348,277										
	融 雪	1	1,038,649					1	426,155				
	小 計	2	1,386,926					1	426,155				
4	豪 雨	5	183,227										
	落 雷	1	2,659										
	小 計	6	185,886										
5	豪 雨	67	1,109,441					9	119,289				
	地 震	37	1,554,164										
	小 計	104	2,663,605					9	119,289				
6	豪雨及び台風第2号	869	22,722,458			1	27,430	30	1,011,382			5	120,984
	梅雨前線豪雨	13	464,587										
	豪 雨	8	70,360					1	12,528				
	小 計	890	23,257,405			1	27,430	31	1,023,910			5	120,984

(注1) ()内書きは激甚災害工事費である。

(注2) 国による代行分を含む。

別分類表

道 路		橋 梁		港 湾		公 園		下 水 道		計	
箇所数	金 額	箇所数	金 額	箇所数	金 額	箇所数	金 額	箇所数	金 額	箇所数	金 額
1	859,771			1	59,516					1	859,771
										2	555,578
										1	11,790
										3	765,365
3	28,107									3	28,107
4	887,878			1	59,516					10	2,220,611
1	330,759									1	330,759
1	40,990									1	40,990
1	114,410									1	114,410
3	486,159									3	486,159
2	1,317,669									3	1,665,946
3	406,535	1	756,421							6	2,627,760
5	1,724,204	1	756,421							9	4,293,706
8	173,861									13	357,088
										1	2,659
8	173,861									14	359,747
42	1,891,318	3	502,870							121	3,622,918
71	2,074,870			7	307,723					115	3,936,757
113	3,966,188	3	502,870	7	307,723					236	7,559,675
261	9,991,426			4	177,457	11	418,306	1	428,202	1,182	34,897,645
23	1,008,772									36	1,473,359
4	60,895									13	143,783
288	11,061,093			4	177,457	11	418,306	1	428,202	1,231	36,514,787

3 月 別 異 常 気 象 別 分

(1) 都道府県(その2)

月 別	工 種 異常気象別	河 川		海岸(港湾に係るもの)		海岸(その他)		砂 防		地 す べ り		急 傾 斜 地	
		箇所数	金 額	箇所数	金 額	箇所数	金 額	箇所数	金 額	箇所数	金 額	箇所数	金 額
7	地 す べ り												
	豪 雨	564	18,922,671					45	1,588,655			1	10,997
	梅雨前線豪雨	1,231	41,696,916					197	4,663,832			2	104,425
	地 す べ り												
	落 雷							1	6,207				
	小 計	1,795	60,619,587					243	6,258,694			3	115,422
8	豪 雨	41	1,656,173					3	229,451				
	台風第6号	95	3,028,948	1	20,878			5	65,727				
	台風第7号	497	18,452,370			1	342,463	128	3,608,963				
	地 す べ り	1	70,854										
	落 雷												
	小 計	634	23,208,345	1	20,878	1	342,463	136	3,904,141				
9	豪 雨	65	2,023,931					3	601,640				
	地 す べ り	2	76,730					2	234,364				
	台風第13号	165	5,623,741					14	274,842			1	128,605
	落 雷	1	11,555										
	小 計	233	7,735,957					19	1,110,846			1	128,605
10	豪 雨	7	378,550										
	地 す べ り												
	小 計	7	378,550										
11	豪 雨	2	42,053										
	地 す べ り												
	小 計	2	42,053										
12	融 雪												
	小 計												

(注1) ()内書きは激甚災害工事費である。

(注2) 国による代行分を含む。

類 表

道 路		橋 梁		港 灣		公 園		下 水 道		計	
箇所数	金 額	箇所数	金 額	箇所数	金 額	箇所数	金 額	箇所数	金 額	箇所数	金 額
3	479,132									3	479,132
206	6,536,915					1	7,049			817	27,066,287
356	9,301,792	3	1,450,199	1	4,131					1,790	57,221,295
1	131,531									1	131,531
								1	26,717	2	32,924
566	16,449,370	3	1,450,199	1	4,131	1	7,049	1	26,717	2,613	84,931,169
30	464,721	1	20,053							75	2,370,398
56	2,698,771	1	56,597	9	879,970					167	6,750,891
197	8,029,833	1	20,990	3	353,370					827	30,807,989
1	252,515									2	323,369
						1	24,142			1	24,142
284	11,445,840	3	97,640	12	1,233,340	1	24,142			1,072	40,276,789
28	1,113,387									96	3,738,958
										4	311,094
44	631,616					1	103,689			225	6,762,493
								1	3,085	2	14,640
72	1,745,003					1	103,689	1	3,085	327	10,827,185
1	89,782									8	468,332
2	629,405									2	629,405
3	719,187									10	1,097,737
										2	42,053
1	220,216									1	220,216
1	220,216									3	262,269
1	105,777									1	105,777
1	105,777									1	105,777

3 月 別 異 常 気 象 別 分

(2) 市町村(その1)

月 別	工 種 異常気象別	河 川		海岸(港湾に係るもの)		海岸(その他)		砂 防		地 す べ り		急 傾 斜 地	
		箇所数	金 額	箇所数	金 額	箇所数	金 額	箇所数	金 額	箇所数	金 額	箇所数	金 額
1	地 す べ り 冬 期 風 浪 小 計												
2	雪 崩 地 す べ り 小 計												
3	地 す べ り 火 砕 流 豪 雨 小 計	(1) 1 3 (1) 4	(367,739) 367,739 5,770 (367,739) 373,509										
4	豪 雨 小 計	2 2	23,267 23,267										
5	豪 雨 地 震 地 す べ り 小 計	27 (5) 5 (5) 32	131,911 (102,859) 102,859 (102,859) 234,770										
6	豪雨及び台風第2号 梅雨前線豪雨 豪 雨 小 計	(204) 447 (7) 7 5 (211) 459	(2,092,761) 4,227,892 (270,882) 270,882 24,785 (2,363,643) 4,523,559										

(注1) ()内書きは激甚災害工事費である。

(注2) 国による代行分を含む。

類 表

道 路		橋 梁		港 灣		公 園		下 水 道		計	
箇所数	金 額	箇所数	金 額	箇所数	金 額	箇所数	金 額	箇所数	金 額	箇所数	金 額
(1) 2	(626,346) 779,147									(1) 2	(626,346) 779,147
1 (1) 3	31,080 (626,346) 810,227									1 (1) 3	31,080 (626,346) 810,227
4	479,168					1	41,518			5	520,686
4	479,168					1	41,518			5	520,686
(1) 7 (1) 1	(796,513) 1,483,879 (213,821) 213,821									(1) 7 (2) 2	(796,513) 1,483,879 (581,560) 581,560
1 (2) 9	59,721 (1,010,334) 1,757,421									4 (3) 13	65,491 (1,378,073) 2,130,930
10	110,282									12	133,549
10	110,282									12	133,549
88 (41) 43	678,243 (338,431) 347,510					1	55,844	(3) 3	(162,306) 162,306	116 (49) 51	865,998 (603,596) 612,675
2 (41) 133	212,461 (338,431) 1,238,214					(1) 1 (1) 2	(857,890) 857,890 (857,890) 913,734	(3) (3) 3	(162,306) (162,306) 162,306	(1) 3 (50) 170	(857,890) 1,070,351 (1,461,486) 2,549,024
(175) 517 (24) 34	(1,901,443) 5,999,170 (862,016) 1,013,505	(1) 12	(248,068) 1,125,428			7	147,423	5	439,048	(380) 988 (31) 41	(4,242,272) 11,938,961 (1,132,898) 1,284,387
11 (199) 562	76,118 (2,763,459) 7,088,793	(1) 12	(248,068) 1,125,428			7	147,423	5	439,048	16 (411) 1,045	100,903 (5,375,170) 13,324,251

3 月 別 異 常 気 象 別 分

(2) 市町村(その2)

月 別	工 種 異常気象別	河 川		海岸(港湾に係るもの)		海岸(その他)		砂 防		地 す べ り		急 傾 斜 地	
		箇所数	金 額	箇所数	金 額	箇所数	金 額	箇所数	金 額	箇所数	金 額	箇所数	金 額
7	地 す べ り	(164)	(3,852,021)										
	豪 雨	333	5,853,692									1	169,712
	梅雨前線豪雨	(344)	(5,968,166)										
	小 計	938	12,921,213									1	169,712
		(508)	(9,820,187)										
		1,271	18,774,905										
8	豪 雨	35	340,927										
	台風第6号	(1)	(5,936)										
	台風第7号	56	547,678										
	落 雷	(11)	(325,376)										
	小 計	183	2,181,880										
		(12)	(331,312)										
		274	3,070,485										
9	豪 雨	56	503,946										
	地 す べ り	(11)	(224,929)										
	台風第13号	71	1,074,741										
	小 計	(11)	(224,929)										
		127	1,578,687										
10	豪 雨	(3)	(107,309)										
	地 す べ り	4	114,052										
	小 計	1	140,266										
		(3)	(107,309)										
		5	254,318										
11	豪 雨	2	9,947										
	小 計	2	9,947										

(注1) ()内書きは激甚災害工事費である。

(注2) 国による代行分を含む。

類 表

道 路		橋 梁		港 灣		公 園		下 水 道		計	
箇所数	金 額	箇所数	金 額	箇所数	金 額	箇所数	金 額	箇所数	金 額	箇所数	金 額
1 (309) 569 (333) 894 (642) 1,464	64,136 (3,957,993) 7,426,504 (3,200,468) 8,386,208 (7,158,461) 15,876,848	(7) 15 (6) 13 (13) 28	(1,082,068) 1,717,457 (1,013,776) 1,258,979 (2,095,844) 2,976,436			2 (1) 7 (1) 9	6,084 (357,992) 541,385 (357,992) 547,469	1 (5) 7 (5) 8	8,915 (807,426) 1,118,139 (807,426) 1,127,054	1 (480) 921 (689) 1,859 (1,169) 2,781	64,136 (8,892,082) 15,182,364 (11,347,828) 24,225,924 (20,239,910) 39,472,424
63 (27) 239 (24) 236 (51) 538	817,617 (640,666) 3,200,652 (643,809) 4,025,291 (1,284,475) 8,043,560	(1) 10 (1) 10	(24,434) 715,938 (24,434) 715,938	(1) 2 (1) 2	(52,450) 110,983 (52,450) 110,983	1 (1) 5 (1) 6	30,802 (40,659) 150,928 (40,659) 181,730	1 9,504 9,504	9,504 9,504	98 (29) 298 (37) 434 1 (66) 831	1,158,544 (699,052) 3,890,115 (1,034,278) 7,074,037 9,504 (1,733,330) 12,132,200
134 2 (23) 110 (23) 246	1,180,872 166,872 (363,274) 1,658,840 (363,274) 3,006,584	1 1 2	27,590 148,407 175,997			3 3	65,123 65,123	9 9	4,873,901 4,873,901	191 2 (34) 194 (34) 387	1,712,408 166,872 (588,203) 7,821,012 (588,203) 9,700,292
5 5	123,679 123,679	(3) 3 (3) 3	(240,685) 240,685 (240,685) 240,685							(6) 12 1 (6) 13	(347,994) 478,416 140,266 (347,994) 618,682
2 2	42,345 42,345									4 4	52,292 52,292

3 月 別 異 常 気 象 別 分

(3) 合計(その1)

月 別	異 常 気 象 別	工 種	河 川		海岸(港湾に係るもの)		海岸(その他)		砂 防		地 す べ り		急 傾 斜 地	
			箇所数	金 額	箇所数	金 額	箇所数	金 額	箇所数	金 額	箇所数	金 額	箇所数	金 額
1	地 す べ り													
	冬 期 風 浪						1	496,062						
	落 雷		1	11,790										
	波 浪						3	765,365						
	低 温													
	小 計		1	11,790			4	1,261,427						
2	雪 崩													
	地 す べ り													
	融 雪													
	小 計													
3	地 す べ り		1	348,277										
		(1)		(367,739)										
	火砕流		1	367,739										
	融 雪		1	1,038,649					1	426,155				
	豪 雨		3	5,770										
	小 計		6	1,760,435					1	426,155				
4	豪 雨		7	206,494										
	落 雷		1	2,659										
	小 計		8	209,153										
5	豪 雨		94	1,241,352					9	119,289				
		(5)		(102,859)										
	地 震		42	1,657,023										
	地 す べ り													
	小 計		136	2,898,375					9	119,289				
6	豪雨及び台風第2号		(204)	(2,092,761)			1	27,430	30	1,011,382			5	120,984
			1,316	26,950,350										
		(7)		(270,882)										
	梅雨前線豪雨		20	735,469										
	豪 雨		13	95,145					1	12,528				
	小 計		(211)	(2,363,643)			1	27,430	31	1,023,910			5	120,984
			1,349	27,780,964										

(注1) ()内書きは激甚災害工事費である。

(注2) 国による代行分を含む。

類 表

道 路		橋 梁		港 灣		公 園		下 水 道		計	
箇所数	金 額	箇所数	金 額	箇所数	金 額	箇所数	金 額	箇所数	金 額	箇所数	金 額
(1) 3 1	(626,346) 1,638,918 31,080			1	59,516					(1) 3 3 1 3	(626,346) 1,638,918 586,658 11,790 765,365
3 (1) 7	28,107 (626,346) 1,698,105			1	59,516					3 (1) 13	28,107 (626,346) 3,030,838
1 5 1 7	330,759 520,158 114,410 965,327					1 1	41,518 41,518			1 6 1 8	330,759 561,676 114,410 1,006,845
(1) 9 (1) 1 3 1 (2) 14	(796,513) 2,801,548 (213,821) 213,821 406,535 59,721 (1,010,334) 3,481,625	1 1	756,421 756,421							(1) 10 (2) 2 6 4 (3) 22	(796,513) 3,149,825 (581,560) 581,560 2,627,760 65,491 (1,378,073) 6,424,636
18 18	284,143 284,143									25 1 26	490,637 2,659 493,296
130 (41) 114 2 (41) 246	2,569,561 (338,431) 2,422,380 212,461 (338,431) 5,204,402	3 3	502,870 502,870	7 7	307,723 307,723	1 (1) 1 (1) 2	55,844 (857,890) 857,890 (857,890) 913,734	(3) 3 (3) 3	(162,306) 162,306 (162,306) 162,306	237 (49) 166 (1) 3 (50) 406	4,488,916 (603,596) 4,549,432 (857,890) 1,070,351 (1,461,486) 10,108,699
(175) 778 (24) 57 15 (199) 850	(1,901,443) 15,990,596 (862,016) 2,022,277 137,013 (2,763,459) 18,149,886	(1) 12 (1) 12	(248,068) 1,125,428 (248,068) 1,125,428	4 4	177,457 177,457	18 18	565,729 565,729	6 6	867,250 867,250	(380) 2,170 (31) 77 29 (411) 2,276	(4,242,272) 46,836,606 (1,132,898) 2,757,746 244,686 (5,375,170) 49,839,038

3 月 別 異 常 気 象 別 分

(3) 合計(その2)

月 別	工 種 異 常 気 象 別	河 川		海岸(港湾に係るもの)		海岸(その他)		砂 防		地 す べ り		急 傾 斜 地	
		箇所数	金 額	箇所数	金 額	箇所数	金 額	箇所数	金 額	箇所数	金 額	箇所数	金 額
7	地 す べ り	(164)	(3,852,021)										
	豪 雨	897	24,776,363					45	1,588,655			2	180,709
	梅雨前線豪雨	(344)	(5,968,166)					197	4,663,832			2	104,425
	地 す べ り	2,169	54,618,129										
	落 雷							1	6,207				
	小 計	(508)	(9,820,187)					243	6,258,694			4	285,134
8	豪 雨	76	1,997,100					3	229,451				
	(1)		(5,936)										
	台風第6号	151	3,576,626	1	20,878			5	65,727				
	(11)		(325,376)			1	342,463	128	3,608,963				
	台風第7号	680	20,634,250										
	地 す べ り	1	70,854										
	落 雷	(12)	(331,312)										
	小 計	908	26,278,830	1	20,878	1	342,463	136	3,904,141				
9	豪 雨	121	2,527,877					3	601,640				
	地 す べ り	2	76,730					2	234,364				
	(11)		(224,929)										
	台風第13号	236	6,698,482					14	274,842			1	128,605
	落 雷	1	11,555										
	小 計	(11)	(224,929)					19	1,110,846			1	128,605
		360	9,314,644										
10	豪 雨	(3)	(107,309)										
	11		492,602										
	地 す べ り	1	140,266										
	小 計	(3)	(107,309)										
		12	632,868										
11	豪 雨	4	52,000										
	地 す べ り												
	小 計	4	52,000										
12	融 雪												
	小 計												

(注1) ()内書きは激甚災害工事費である。

(注2) 国による代行分を含む。

類 表

道 路		橋 梁		港 灣		公 園		下 水 道		計	
箇所数	金 額	箇所数	金 額	箇所数	金 額	箇所数	金 額	箇所数	金 額	箇所数	金 額
4 (309)	543,268 (3,957,993)	(7)	(1,082,068)							4 (480)	543,268 (8,892,082)
775 (333)	13,963,419 (3,200,468)	15 (6)	1,717,457 (1,013,776)			3 (1)	13,133 (357,992)	1 (5)	8,915 (807,426)	1,738 (689)	42,248,651 (11,347,828)
1,250	17,688,000	16	2,709,178	1	4,131	7	541,385	7	1,118,139	3,649	81,447,219
1	131,531									1	131,531
(642)	(7,158,461)	(13)	(2,095,844)			(1)	(357,992)	1	26,717	2	32,924
2,030	32,326,218	31	4,426,635	1	4,131	10	554,518	(5)	(807,426)	(1,169)	(20,239,910)
								9	1,153,771	5,394	124,403,593
93 (27)	1,282,338 (640,666)	1	20,053	(1)	(52,450)					173 (29)	3,528,942 (699,052)
295 (24)	5,899,423 (643,809)	1 (1)	56,597 (24,434)	11	990,953	1 (1)	30,802 (40,659)			465 (37)	10,641,006 (1,034,278)
433	12,055,124	11	736,928	3	353,370	5	150,928			1,261	37,882,026
1	252,515									2	323,369
(51)	(1,284,475)	(1)	(24,434)	(1)	(52,450)	1 (1)	24,142 (40,659)	1	9,504	2 (66)	33,646 (1,733,330)
822	19,489,400	13	813,578	14	1,344,323	7	205,872	1	9,504	1,903	52,408,989
162	2,294,259	1	27,590							287	5,451,366
2 (23)	166,872 (363,274)									6 (34)	477,966 (588,203)
154	2,290,456	1	148,407			4	168,812	9	4,873,901	419	14,583,505
(23)	(363,274)							1	3,085	2 (34)	14,640 (588,203)
318	4,751,587	2	175,997			4	168,812	10	4,876,986	714	20,527,477
6	213,461	(3) 3	(240,685) 240,685							(6) 20	(347,994) 946,748
2	629,405	(3)	(240,685)							3 (6)	769,671 (347,994)
8	842,866	3	240,685							23	1,716,419
2	42,345									6	94,345
1	220,216									1	220,216
3	262,561									7	314,561
1	105,777									1	105,777
1	105,777									1	105,777

4 事業費及び国庫負担額分類表

事業 主体別	区 分	工 事 費	事 務 費	事 業 費	国庫負担額	負 担 率	市 町 村 数
都 道 府 県	一 般 分	186,414,488	3,777,593	190,192,081	122,922,940	0.669	－
	離 島 分	2,521,123	52,562	2,573,685	1,982,394	0.800	－
	激甚災分	0	0	0	0	－	－
	計	188,935,611	3,830,155	192,765,766	124,905,334	0.671	－
市 町 村	一 般 分	48,549,301	1,820,179	50,369,480	32,006,785	0.669	433
	離 島 分	1,121,902	49,816	1,171,718	895,500	0.810	19
	激甚災分	31,750,512	1,044,917	32,795,429	26,651,238	0.852	59
	計	81,421,715	2,914,912	84,336,627	59,553,524	0.742	511 (492)
管 理 組 合	一 般 分	0	0	0	0	－	－
	離 島 分	0	0	0	0	－	－
	激甚災分	0	0	0	0	－	－
	計	0	0	0	0	－	－
一 部 事 務 組 合	一 般 分	22,842	1,027	23,869	15,012	0.667	2
	離 島 分	0	0	0	0	－	－
	激甚災分	0	0	0	0	－	－
	計	22,842	1,027	23,869	15,012	0.667	2
合 計	一 般 分	234,986,631	5,598,799	240,585,430	154,944,737	0.669	435
	離 島 分	3,643,025	102,378	3,745,403	2,877,894	0.803	19
	激甚災分	31,750,512	1,044,917	32,795,429	26,651,238	0.852	59
	計	270,380,168	6,746,094	277,126,262	184,473,870	0.693	513 (492)

- (注) 1 激甚災分とは、激甚災害特別財政援助額による嵩上対象事業をいう。すなわち、「激甚災害に対処するための特別の財政援助等に関する法律」により、激甚災害となった災害のうち、特別財政援助の交付対象となった事業をいう。
- 2 離島分とは、「離島振興法」、「奄美群島振興開発特別措置法」及び「小笠原諸島振興開発特別措置法」の適用を受ける地域の事業をいう。
- 3 市町村数の計の()書きは一般分、離島分及び激甚災分の重複を除いたものである。
- 4 国による代行分を含む。

5 工 種 別 工 事 規

事業主体	工 種		河 川		海岸(港湾に係るもの)		海 岸(その他)		砂 防		地 す べ り		急 傾 斜 地	
	工 事 規 模		個所数	金 額	個所数	金 額	個所数	金 額	個所数	金 額	個所数	金 額	個所数	金 額
都 道 府 県	1,200	～ 1,999	9	15,473					1	1,832				
	2,000	～ 2,999	43	112,453					2	5,076				
	3,000	～ 4,999	174	721,138					19	77,344				
	5,000	～ 6,999	240	1,447,471					31	182,164				
	7,000	～ 9,999	395	3,367,087					58	503,174				
	10,000	～ 19,999	999	14,720,512					125	1,826,154			4	64,390
	20,000	～ 29,999	623	15,210,567	1	20,878	1	27,430	88	2,163,175			1	21,215
	30,000	～ 49,999	600	22,879,552			1	38,258	67	2,528,855			2	87,630
	50,000	～ 99,999	423	28,794,443					37	2,379,560			1	63,171
	100,000	～ 199,999	127	16,957,846					5	700,423			1	128,605
	200,000	～	41	15,263,562			4	1,565,632	6	2,475,278				
	計		3,674	119,490,104	1	20,878	6	1,631,320	439	12,843,035			9	365,011
	比 率		66.4	63.2	0.0	0.0	0.1	0.9	7.9	6.8			0.2	0.2
市 町 村	600	～ 999	2	1,547										
	1,000	～ 1,999	82	137,533										
	2,000	～ 2,999	179	450,185										
	3,000	～ 4,999	369	1,467,912										
	5,000	～ 6,999	334	1,995,618										
	7,000	～ 9,999	353	2,964,199										
	10,000	～ 19,999	524	7,361,303										
	20,000	～ 29,999	166	4,032,055										
	30,000	～ 49,999	102	3,874,619										
	50,000	～ 99,999	41	2,824,914										
	100,000	～ 199,999	19	2,362,433									1	169,712
	200,000	～	5	1,371,129										
	計		2,176	28,843,447									1	169,712
	比 率		41.3	35.4									0.0	0.2
港 湾 組 合	600	～ 999												
	1,000	～ 1,999												
	2,000	～ 2,999												
	3,000	～ 4,999												
	5,000	～ 6,999												
	7,000	～ 9,999												
	10,000	～ 19,999												
	20,000	～ 29,999												
	30,000	～ 49,999												
	50,000	～ 99,999												
	100,000	～ 199,999												
	200,000	～												
	計													
	比 率													
計	600	～ 999	2	1,547										
	1,000	～ 1,999	91	153,006					1	1,832				
	2,000	～ 2,999	222	562,638					2	5,076				
	3,000	～ 4,999	543	2,189,050					19	77,344				
	5,000	～ 6,999	574	3,443,089					31	182,164				
	7,000	～ 9,999	748	6,331,286					58	503,174				
	10,000	～ 19,999	1,523	22,081,815					125	1,826,154			4	64,390
	20,000	～ 29,999	789	19,242,622	1	20,878	1	27,430	88	2,163,175			1	21,215
	30,000	～ 49,999	702	26,754,171			1	38,258	67	2,528,855			2	87,630
	50,000	～ 99,999	464	31,619,357					37	2,379,560			1	63,171
	100,000	～ 199,999	146	19,320,279					5	700,423			2	298,317
	200,000	～	46	16,634,691			4	1,565,632	6	2,475,278				
	計		5,850	148,333,551	1	20,878	6	1,631,320	439	12,843,035			10	534,723
	比 率		54.2	54.9	0.0	0.0	0.1	0.6	4.1	4.7			0.1	0.2

(注) 国による代行分を含む。

模 別 分 類 表

道 路		橋 梁		港 灣		公 園		下 水 道		計		比 率	
個所数	金 額	個所数	金 額	個所数	金 額	個所数	金 額	個所数	金 額	個所数	金 額	個所数	金 額
26	44,335									36	61,640	0.7	0.0
46	117,564			1	2,938					92	238,031	1.7	0.1
124	497,408			1	4,131	1	4,648	1	3,085	320	1,307,754	5.8	0.7
137	820,022									408	2,449,657	7.4	1.3
153	1,296,163			2	19,621	3	21,876			611	5,207,921	11.1	2.8
319	4,652,896			4	56,524	2	28,244			1,453	21,348,720	26.3	11.3
141	3,488,422	3	64,732	4	102,082	4	96,861	1	26,717	867	21,222,079	15.7	11.2
169	6,529,188	1	35,473	3	130,944	1	38,934			844	32,268,834	15.3	17.1
136	9,548,074	2	111,753	5	353,926	1	76,114			605	41,327,041	10.9	21.9
63	8,580,356			2	226,169	2	286,509			200	26,879,908	3.6	14.2
34	13,410,348	4	2,595,172	3	885,832			1	428,202	93	36,624,026	1.7	19.4
1,348	48,984,776	10	2,807,130	25	1,782,167	14	553,186	3	458,004	5,529	188,935,611	100.0	100.0
24.4	25.9	0.2	1.5	0.5	0.9	0.3	0.3	0.1	0.2	100.0	100.0		
15	12,813									17	14,360	0.3	0.0
256	400,173					1	1,645			339	539,351	6.4	0.7
383	955,521					2	4,127			564	1,409,833	10.7	1.7
615	2,428,712	1	3,382			2	7,740	1	3,904	988	3,911,650	18.8	4.8
392	2,337,485					1	6,687	3	17,460	730	4,357,250	13.9	5.3
382	3,180,748					2	17,855	6	53,877	743	6,216,679	14.1	7.6
510	7,255,879	14	186,368			4	68,529	3	41,872	1,055	14,913,951	20.0	18.3
166	4,055,556	9	238,551			3	75,215	1	20,358	345	8,421,735	6.6	10.3
136	5,014,979	6	236,731			9	333,188			253	9,459,517	4.8	11.6
85	5,701,021	10	700,858	2	110,983	1	55,844	2	175,919	141	9,569,539	2.7	11.7
26	3,792,917	5	648,584			1	110,285	4	575,994	56	7,659,925	1.1	9.4
10	3,441,317	10	3,220,010			2	1,215,882	6	5,722,429	33	14,970,767	0.6	18.4
2,976	38,577,121	55	5,234,484	2	110,983	28	1,896,997	26	6,611,813	5,264	81,444,557	100.0	100.0
56.5	47.4	1.0	6.4	0.0	0.1	0.5	2.3	0.5	8.1	100.0	100.0		
15	12,813									17	14,360	0.2	0.0
282	444,508					1	1,645			375	600,991	3.5	0.2
429	1,073,085			1	2,938	2	4,127			656	1,647,864	6.1	0.6
739	2,926,120	1	3,382	1	4,131	3	12,388	2	6,989	1,308	5,219,404	12.1	1.9
529	3,157,507					1	6,687	3	17,460	1,138	6,806,907	10.5	2.5
535	4,476,911			2	19,621	5	39,731	6	53,877	1,354	11,424,600	12.5	4.2
829	11,908,775	14	186,368	4	56,524	6	96,773	3	41,872	2,508	36,262,671	23.2	13.4
307	7,543,978	12	303,283	4	102,082	7	172,076	2	47,075	1,212	29,643,814	11.2	11.0
305	11,544,167	7	272,204	3	130,944	10	372,122			1,097	41,728,351	10.2	15.4
221	15,249,095	12	812,611	7	464,909	2	131,958	2	175,919	746	50,896,580	6.9	18.8
89	12,373,273	5	648,584	2	226,169	3	396,794	4	575,994	256	34,539,833	2.4	12.8
44	16,851,665	14	5,815,182	3	885,832	2	1,215,882	7	6,150,631	126	51,594,793	1.2	19.1
4,324	87,561,897	65	8,041,614	27	1,893,150	42	2,450,183	29	7,069,817	10,793	270,380,168	100.0	100.0
40.1	32.4	0.6	3.0	0.3	0.7	0.4	0.9	0.3	2.6	100.0	100.0		

6 緊 急 順

緊急順位	工種	河 川		海岸(港湾に係るもの)		海 岸(その他)		砂 防		地 す べ り		急 傾 斜 地	
		箇所数	金 額	箇所数	金 額	箇所数	金 額	箇所数	金 額	箇所数	金 額	箇所数	金 額
都 道 府 県	A	7	671,009										
	B	275	21,415,293	1	20,878	5	1,593,062	21	2,324,566			4	230,519
	C	3,392	97,403,802			1	38,258	418	10,518,469			5	134,492
	D												
	計	3,674	119,490,104	1	20,878	6	1,631,320	439	12,843,035			9	365,011
市 町 村	A											1	169,712
	B	106	2,667,813										
	C	2,070	26,175,634										
	D												
	計	2,176	28,843,447									1	169,712
合 計	A	7	671,009									1	169,712
	B	381	24,083,106	1	20,878	5	1,593,062	21	2,324,566			4	230,519
	C	5,462	123,579,436			1	38,258	418	10,518,469			5	134,492
	D												
	計	5,850	148,333,551	1	20,878	6	1,631,320	439	12,843,035			10	534,723

(注1) 国による代行分を含む。

位 別 分 類 表

道 路		橋 梁		港 灣		公 園		下 水 道		計		比 率	
箇所数	金 額	箇所数	金 額	箇所数	金 額	箇所数	金 額	箇所数	金 額	箇所数	金 額	箇所数	金 額
23	3,079,080	3	1,838,751	6	692,074	13	546,137	3	458,004	55	7,285,055	1.0	3.9
637	31,553,280	5	924,637	19	1,090,093					967	59,152,328	17.5	31.3
688	14,352,416	2	43,742			1	7,049			4,507	122,498,228	81.5	64.8
1,348	48,984,776	10	2,807,130	25	1,782,167	14	553,186	3	458,004	5,529	188,935,611	100.0	100.0
				1	52,450	25	1,860,111	26	6,611,813	53	8,694,086	1.0	10.7
351	12,111,385	35	4,154,554	1	58,533	1	30,802			494	19,023,087	9.4	23.4
2,624	26,451,021	20	1,079,930			2	6,084			4,716	53,712,669	89.6	65.9
1	14,715									1	14,715	0.019	0.0181
2,976	38,577,121	55	5,234,484	2	110,983	28	1,896,997	26	6,611,813	5,264	81,444,557	100.0	100.0
23	3,079,080	3	1,838,751	7	744,524	38	2,406,248	29	7,069,817	108	15,979,141	1.0	5.9
988	43,664,665	40	5,079,191	20	1,148,626	1	30,802			1,461	78,175,415	13.5	28.9
3,312	40,803,437	22	1,123,672			3	13,133			9,223	176,210,897	85.5	65.2
1	14,715									1	14,715	0.009	0.005
4,324	87,561,897	65	8,041,614	27	1,893,150	42	2,450,183	29	7,069,817	10,793	270,380,168	100.0	100.0

7 失 欠 格

区 分		都 道 府 県		市 町 村		
		箇所数 (A)	金 額 (B)	箇所数 (C)	金 額 (D)	箇所数 (E)
失 格	申 請 (G)	1	1,773	1	5,655	2
	決 定	1	578	1	350	2
欠 <						

(注1) 「失格」とは、査定の結果、法第6条第1項第1号にいう法定限度額以下になったものを示し、ものとなった工事及び法第6条第1項第2号から第9号の規定により適用除外となった工事です。

(注2) 上段()書きは、管理組合分で外書である。

(注3) 申請総額は、国による代行分を含む。

箇所分類表

計	比 率					
金 額 (F)	A/H	B/H	C/H	D/H	E/H	F/H
7,428						
928						
8,033	33.3	14.2			20.0	12.2
6,498					20.0	9.9
8,144	33.3	14.4			20.0	12.4
2,669					20.0	4.0
40,330	33.3	71.4			20.0	61.4
65,674	100.0	100.0	100.0	100.0	100.0	100.0
262,780,054						
0.0						
0.0						

、「欠格」とは、当該表の区分別の理由により、国土交通省所管災害復旧事業に該当しない
国庫負担の対象外としたものをいう。

8 単 独 災 害 発

事業 主体	工 事 規 模 別	河 川		海岸(その他)		砂 防		地すべり		急傾斜地		道 路	
		箇所数	金 額	箇所数	金 額	箇所数	金 額	箇所数	金 額	箇所数	金 額	箇所数	金 額
都 道 府 県	0 ～ 29	118	64,062			2	8,484					108	84,338
	30 ～ 49	2	76									17	1,927
	50 ～ 69	2	122									17	4,287
	70 ～ 99	3	1,160			1	92					31	11,634
	100 ～ 149	25	8,934									125	42,829
	150 ～	1,856	6,736,875	36	442,831	217	1,174,129	2	28,558	18	32,401	2,793	7,488,003
	計	2,006	6,811,229	36	442,831	220	1,182,705	2	28,558	18	32,401	3,091	7,633,018
市 町 村	0 ～ 29	94	888,665									885	3,249,726
	30 ～ 49	48	406,024									527	964,879
	50 ～ 69	49	3,043,376	1	65							512	9,744,806
	70 ～ 99	140	3,633,729					1	94			885	5,250,968
	100 ～ 149	149	3,791,650									1,135	13,585,660
	150 ～	4,318	30,759,432	4	4,176			31	37,250	49	68,547	14,324	123,799,052
	計	4,798	42,522,877	5	4,241			32	37,344	49	68,547	18,268	156,595,091
港 湾 組 合	0 ～ 29												
	30 ～ 49												
	50 ～ 69												
	70 ～ 99												
	100 ～ 149												
	150 ～												
合 計	0 ～ 29	212	952,727			2	8,484					993	3,334,064
	30 ～ 49	50	406,100									544	966,806
	50 ～ 69	51	3,043,498	1	65							529	9,749,093
	70 ～ 99	143	3,634,889			1	92	1	94			916	5,262,602
	100 ～ 149	174	3,800,584									1,260	13,628,489
	150 ～	6,174	37,496,307	40	447,007	217	1,174,129	33	65,808	67	100,948	17,117	131,287,055
	計	6,804	49,334,106	41	447,072	220	1,182,705	34	65,902	67	100,948	21,359	164,228,109

(注) 令和5年に発生したものについて調査したものである。

生 額 分 類 表

橋 梁		下 水 道		公 園		港 湾		海岸(港湾に係るもの)		計		比 率	
箇所数	金 額	箇所数	金 額	箇所数	金 額	箇所数	金 額	箇所数	金 額	箇所数	金 額	箇所数	金 額
						12	101,539			240	258,423	4.4	1.5
				2	80					21	2,083	0.4	0.0
		1	55							20	4,464	0.4	0.0
1	77			4	501					36	12,963	0.7	0.1
				42	96,417	15	1,381,330	4	6,000	154	52,264	2.8	0.3
1	10,370			48	96,998					4,984	17,396,913	91.4	98.1
2	10,447	1	55			27	1,482,869	4	6,000	5,455	17,727,110	100.0	100.0
1	25	2	244	17	22,829					999	4,161,489	4.2	2.1
8	14,506			11	400					594	1,385,809	2.5	0.7
		1	55	27	1,593					590	12,789,895	2.5	6.3
3	256	3	296	12	1,026					1,044	8,886,369	4.4	4.4
3	429	2	270	19	2,411	1	117			1,309	17,380,537	5.6	8.6
62	501,616	39	38,120	194	1,667,205	4	6,202			19,028	156,887,156	80.8	77.9
77	516,832	47	38,985	280	1,695,464	5	6,319	3	5,556	23,564	201,491,256	100.0	100.0
1	25	2	244	17	22,829	12	101,539			1,239	4,419,912	4.3	2.0
8	14,506			13	480					615	1,387,892	2.1	0.6
		2	110	27	1,593					610	12,794,359	2.1	5.8
4	333	3	296	12	1,026					1,080	8,899,332	3.7	4.1
3	429	2	270	23	2,912	1	117			1,463	17,432,801	5.0	8.0
63	511,986	39	38,120	236	1,763,622	19	1,387,532	7	11,556	24,012	174,284,070	82.7	79.5
79	527,279	48	39,040	328	1,792,462	32	1,489,188	7	11,556	29,019	219,218,366	100.0	100.0

9 国庫負担金交付決定額分類表

事業主体別 年災別		都 道 府 県	市 町 村	合 計
過 年 災 分	R3	9,110,711	3,943,455	13,054,166
	R4	36,234,225	14,909,331	51,143,556
	小 計	45,344,936	18,852,786	64,197,722
	市町村監督事務費	51,727	－	51,727
	計	45,396,663	18,852,786	64,249,449
現 年 災 分	R5	83,257,039	37,548,342	120,805,381
	小 計	83,257,039	37,548,342	120,805,381
	市町村監督事務費	204,109	－	204,109
	計	83,461,148	37,548,342	121,009,490
合 計	R3～R5	128,601,975	56,401,128	185,003,103
	市町村監督事務費	255,836	－	255,836
	計	128,857,811	56,401,128	185,258,939

(注) 本表の金額は、令和5年度交付決定額である。

10 決 定 額、実 施 設 計 額 及

事 業 主 体 別	年 災 別	決 定 額		実 施 額	精 算	
		原 決 定 A	再 調 査 B	実施設計額 C	請 負 額 D	直 営 E
都 道 府 県	R3	10,873	19,136,759	18,307,423	10,580,604	38,136
	R4	91,858,116	7,719,126	83,716,630	55,916,626	238,828
	R5	130,442,856		108,898,943	90,458,861	1,571,417
	計	222,311,845	26,855,885	210,922,996	156,956,091	1,848,381
市 町 村	R3		8,490,318	7,066,112	4,635,424	
	R4	26,382,492	407,530	26,174,902	26,138,287	492,619
	R5	322,227,931		188,396,266	131,526,777	1,123,513
	計	348,610,423	8,897,848	221,637,280	162,300,488	1,616,132
港 湾 組 合	R3					
	R4					
	R5					
	計					
計	R3	10,873	27,627,077	25,373,535	15,216,028	38,136
	R4	118,240,608	8,126,656	109,891,532	82,054,913	731,447
	R5	452,670,787		297,295,209	221,985,637	2,694,930
	計	570,922,269	35,753,733	432,560,276	319,256,578	3,464,513

- (注) 1、令和5年度の国庫負担金交付箇所について調査したものである。
2、「直営」欄には官給資材、用地及び補償費等も含んでいる。
3、廃工額は一部廃工は含まない。
4、本表の金額は未成額を控除してない。

び 精 算 額 分 類 表

額		廃 工 額	比 率		
工 事 雑 費 F	計 G		$\frac{C}{A}$	$\frac{C}{B}$	$\frac{G}{C}$
113,998	10,732,738	64,339	168,375	96	59
353,051	56,508,505	80,176	91	1,085	67
408,010	92,438,288	42,409	83		85
875,059	159,679,531	186,924	95	785	76
14,631	4,650,055	272,294		83	66
653,924	27,284,830		99	6,423	104
53,098	132,703,388	41,385	58		70
721,653	164,638,273	313,679	64	2,491	74
128,629	15,382,793	336,633	233,363	92	61
1,006,975	83,793,335	80,176	93	1,352	76
461,108	225,141,676	83,794	66		76
1,596,712	324,317,803	500,603	76	1,210	75

工種別	工 事 別		都 道 府 県				市 町		
			箇 所 数	金 額	左の内国庫対象分		箇 所 数	金 額	左の内 箇 所 数
					箇 所 数	金 額			
河 川 ・ 砂 防	仮 工 事	水 防	59	246,914	44	82,751	12	9,686	12
		増破防止	329	41,821,875	317	41,527,219	26	4,309,131	23
		締 切	15	23,480,730	13	23,476,637	4	3,695	4
		そ の 他	20	49,804	12	29,893	35	14,820,629	4
		小 計 A	423	65,599,323	386	65,116,500	77	19,143,141	43
	応急本工事 B		172	112,273,771	161	112,178,519	182	493,948	37
	計 A+B		595	177,873,094	547	177,295,019	259	19,637,089	80
海 岸 (そ の 他)	仮 工 事	水 防	-	-	-	-	-	-	-
		増破防止	1	1,210	1	999	-	-	-
		締 切	-	-	-	-	-	-	-
		そ の 他	-	-	-	-	-	-	-
		小 計 A	1	1,210	1	999	-	-	-
	応急本工事 B		1	6,050	1	6,050	-	-	-
	計 A+B		2	7,260	2	7,049	-	-	-
地 す べ ・ 傾 り 斜 地	仮 工 事	増破防止	2	7,361	1	5,381	-	-	-
		そ の 他	-	-	-	-	-	-	-
		小 計 A	2	7,361	1	5,381	-	-	-
	応急本工事 B		3	46,124	3	46,124	-	-	-
	計 A+B		5	53,485	4	51,505	-	-	-
道 路 ・ 橋 梁	仮 工 事	栈 橋	-	-	-	-	-	-	-
		仮 橋	3	454,932	2	310,591	4	134,580	4
		増破防止	105	452,129	91	344,171	42	135,961	38
		そ の 他	26	144,387	17	68,330	229	39,155,171	18
		小 計 A	134	1,051,448	110	723,092	275	39,425,712	60
	応急本工事 B		275	177,779,484	255	177,172,893	1,723	32,975,762	119
	計 A+B		409	178,830,932	365	177,895,985	1,998	72,401,474	179
下 水 道	仮 工 事	仮 排水	-	-	-	-	5	26,997	3
		仮 処理	1	66	1	44	4	29,822	4
		そ の 他	-	-	-	-	4	6,372	2
		小 計 A	1	66	1	44	13	63,191	9
	応急本工事 B		2	28,920	2	27,791	8	64,992	8
	計 A+B		3	28,986	3	27,835	21	128,183	17
公 園	仮 工 事	仮 締切	-	-	-	-	-	-	-
		増破防止	-	-	-	-	-	-	-
		そ の 他	-	-	-	-	1	825	-
		小 計 A	-	-	-	-	1	825	-
	応急本工事 B		-	-	-	-	16	98,824	3
	計 A+B		-	-	-	-	17	99,649	3
港 湾	仮 工 事	仮 道	1	418	1	418	-	-	-
		締 切	-	-	-	-	-	-	-
		増破防止	-	-	-	-	-	-	-
		そ の 他	2	937	2	937	-	-	-
		小 計 A	3	1,355	3	1,355	-	-	-
	応急本工事 B		8	386,060	6	295,318	-	-	-
	計 A+B		11	387,415	9	296,673	-	-	-
海 岸 (港 湾 に 係 る も の)	仮 工 事	仮 締切	-	-	-	-	-	-	-
		増破防止	-	-	-	-	-	-	-
		締 切	-	-	-	-	-	-	-
		そ の 他	-	-	-	-	-	-	-
		小 計 A	-	-	-	-	-	-	-
	応急本工事 B		2	30,105	2	30,105	-	-	-
	計 A+B		2	30,105	2	30,105	-	-	-
計	水 防		59	246,914	44	82,751	12	9,686	12
	栈 橋		-	-	-	-	-	-	-
	仮 排水		-	-	-	-	5	26,997	3
	仮 道		1	418	1	418	-	-	-
	仮 工事		564	66,660,764	502	65,847,371	366	58,632,869	112
	応急本工事		463	290,550,513	430	289,756,800	1,929	33,633,526	167
	計		1,027	357,211,277	932	355,604,171	2,295	92,266,395	279

注 1、令和5年度に支出したものについて調査したものである。
2、道路の本工事には、崩土取除きを含んでいる。

支 出 額 分 類 表

村 国庫対象分 金 額	港 湾 組 合				計			
	箇 所 数	金 額	左の内国庫対象分		箇 所 数	金 額	左の内国庫対象分	
			箇 所 数	金 額			箇 所 数	金 額
7,440	-	-	-	-	71	256,600	56	90,191
3,658,781	-	-	-	-	355	46,131,006	340	45,186,000
1,800	-	-	-	-	19	23,484,425	17	23,478,437
4,987	-	-	-	-	55	14,870,433	16	34,880
3,673,008	-	-	-	-	500	84,742,464	429	68,789,508
227,649	-	-	-	-	354	112,767,719	198	112,406,168
3,900,657	-	-	-	-	854	197,510,183	627	181,195,676
-	-	-	-	-	-	-	-	-
-	-	-	-	-	1	1,210	1	999
-	-	-	-	-	-	-	-	-
-	-	-	-	-	-	-	-	-
-	-	-	-	-	1	1,210	1	999
-	-	-	-	-	1	6,050	1	6,050
-	-	-	-	-	2	7,260	2	7,049
-	-	-	-	-	2	7,361	1	5,381
-	-	-	-	-	-	-	-	-
-	-	-	-	-	2	7,361	1	5,381
-	-	-	-	-	3	46,124	3	46,124
-	-	-	-	-	5	53,485	4	51,505
-	-	-	-	-	-	-	-	-
134,580	-	-	-	-	7	589,512	6	445,171
116,328	-	-	-	-	147	588,090	129	460,499
27,954	-	-	-	-	255	39,299,558	35	96,284
278,862	-	-	-	-	409	40,477,160	170	1,001,954
31,012,675	-	-	-	-	1,998	210,755,245	374	208,185,568
31,291,537	-	-	-	-	2,407	251,232,406	544	209,187,522
19,374	-	-	-	-	5	26,997	3	19,374
29,822	-	-	-	-	5	29,888	5	29,866
3,318	-	-	-	-	4	6,372	2	3,318
52,514	-	-	-	-	14	63,257	10	52,558
60,318	-	-	-	-	10	93,912	10	88,109
112,832	-	-	-	-	24	157,169	20	140,667
-	-	-	-	-	-	-	-	-
-	-	-	-	-	-	-	-	-
-	-	-	-	-	1	825	-	-
-	-	-	-	-	1	825	-	-
33,395	-	-	-	-	16	98,824	3	33,395
33,395	-	-	-	-	17	99,649	3	33,395
-	-	-	-	-	1	418	1	418
-	-	-	-	-	-	-	-	-
-	-	-	-	-	-	-	-	-
-	-	-	-	-	2	937	2	937
-	-	-	-	-	3	1,355	3	1,355
-	-	-	-	-	8	386,060	6	295,318
-	-	-	-	-	11	387,415	9	296,673
-	-	-	-	-	-	-	-	-
-	-	-	-	-	-	-	-	-
-	-	-	-	-	-	-	-	-
-	-	-	-	-	-	-	-	-
-	-	-	-	-	-	-	-	-
-	-	-	-	-	2	30,105	2	30,105
-	-	-	-	-	2	30,105	2	30,105
7,440	-	-	-	-	71	256,600	56	90,191
-	-	-	-	-	-	-	-	-
19,374	-	-	-	-	5	26,997	3	19,374
-	-	-	-	-	1	418	1	418
4,004,384	-	-	-	-	930	125,293,633	614	69,851,755
31,334,037	-	-	-	-	2,392	324,184,039	597	321,090,837
35,338,421	-	-	-	-	3,322	449,477,672	1,211	390,942,592

12 単 独 災 害

事業 主体	工 事 費 階 層 別	河 川		海岸(その他)		砂 防		地すべり		急 傾 斜 地		道 路	
		箇所数	金 額	箇所数	金 額	箇所数	金 額	箇所数	金 額	箇所数	金 額	箇所数	金 額
都 道 府 県	0～49	(40) 144	(58,194) 280,896	(5) 5	(6,124) 6,124	(2) 2	(8,484) 8,484					(86) 141	(72,576) 97,982
	50～99	(6) 15	(412) 1,110			(1) 3	(92) 241					(44) 52	(12,803) 13,401
	100～149	(25) 33	(5,103) 6,294			(1) 9	(112) 1,001					(117) 132	(38,523) 40,248
	150～199	(27) 37	(3,889) 6,392			(3) 7	(524) 1,205					(69) 78	(11,770) 13,297
	200～299	(54) 73	(12,077) 17,313	(1) 1	(239) 239	(2) 8	(498) 2,088			(1) 1	(253) 253	(177) 189	(43,447) 46,654
	300～399	(59) 69	(20,221) 24,148			(3) 7	(1,079) 2,456					(196) 206	(67,827) 71,391
	400～499	(64) 70	(27,281) 31,851	(2) 2	(883) 883	(5) 10	(2,195) 4,394					(164) 173	(74,445) 78,773
	500～	(1,787) 2,163	(7,425,569) 9,170,669	(29) 32	(338,330) 349,283	(131) 283	(1,581,547) 2,378,849	(3) 3	(29,355) 29,383	(23) 23	(67,965) 67,965	(2,340) 2,703	(8,523,491) 10,015,609
	計	(2,062) 2,604	(7,552,746) 9,538,673	(37) 40	(345,576) 356,529	(148) 329	(1,594,531) 2,398,718	(3) 3	(29,355) 29,383	(24) 24	(68,218) 68,218	(3,193) 3,674	(8,844,882) 10,377,355
市 町 村	0～49	(58) 158	(60,639) 1,298,133									(434) 1,401	(196,877) 2,789,554
	50～99	(75) 192	(21,732) 6,117,786									(556) 1,417	(71,918) 5,376,808
	100～149	(78) 151	(14,643) 3,778,282									(547) 1,133	(81,683) 10,194,704
	150～199	(115) 224	(21,641) 43,528							4	586	(562) 1,170	(124,936) 2,071,443
	200～299	(340) 665	(105,873) 927,137					1	233	5	1,282	(1,125) 2,043	(285,462) 951,895
	300～399	(196) 376	(468,408) 2,247,582							2	779	(675) 1,349	(253,415) 1,136,331
	400～499	(265) 480	(140,003) 6,404,772							(1) 5	(493) 2,282	(814) 1,602	(367,148) 770,371
	500～	(1,553) 2,599	(6,674,814) 35,580,477	(3) 4	(3,352) 5,244			(2) 5	(2,180) 9,133	(5) 33	(20,421) 80,099	(3,807) 6,607	(9,664,994) 21,881,033
	計	(2,680) 4,845	(7,507,753) 56,397,697	(3) 4	(3,352) 5,244			(2) 6	(2,180) 9,366	(6) 49	(20,914) 85,028	(8,520) 16,722	(11,046,432) 45,172,138
港 湾 組 合	0～49												
	50～99												
	100～149												
	150～199												
	200～299												
	300～399												
	400～499												
	500～												
	計												
計	0～49	(98) 302	(118,833) 1,579,029	(5) 5	(6,124) 6,124	(2) 2	(8,484) 8,484					(520) 1,542	(269,453) 2,887,536
	50～99	(81) 207	(22,144) 6,118,896			(1) 3	(92) 241					(600) 1,469	(84,721) 5,390,209
	100～149	(103) 184	(19,746) 3,784,576			(1) 9	(112) 1,001					(664) 1,265	(120,206) 10,234,952
	150～199	(142) 261	(25,530) 49,920			(3) 7	(524) 1,205			4	586	(631) 1,248	(136,706) 2,084,740
	200～299	(394) 738	(117,950) 944,450	(1) 1	(239) 239	(2) 8	(498) 2,088			(1) 6	(253) 1,535	(1,302) 2,232	(328,909) 998,549
	300～399	(255) 445	(488,629) 2,271,730			(3) 7	(1,079) 2,456			2	779	(871) 1,555	(321,242) 1,207,722
	400～499	(329) 550	(167,284) 6,436,623	(2) 2	(883) 883	(5) 10	(2,195) 4,394			(1) 5	(493) 2,282	(978) 1,775	(441,593) 849,144
	500～	(3,340) 4,762	(14,100,383) 44,751,146	(32) 36	(341,682) 354,527	(131) 283	(1,581,547) 2,378,849	(5) 8	(31,535) 38,516	(28) 56	(88,386) 148,064	(6,147) 9,310	(18,188,485) 31,896,641
	計	(4,742) 7,449	(15,060,499) 65,936,370	(40) 44	(348,928) 361,773	(148) 329	(1,594,531) 2,398,718	(5) 9	(31,535) 38,749	(30) 73	(89,132) 153,246	(11,713) 20,396	(19,891,314) 55,549,492

(注) 1. 令和5年度において支出したものについて調査したものである。したがって、過年災害の復旧費を含んでいる。
2. 上段()内書は、起債対象となったものである。

支出額分類表

橋 梁		下水道		公 園		港 湾		海岸(港湾に係るもの)		計		比 率	
箇所数	金 額	箇所数	金 額	箇所数	金 額	箇所数	金 額	箇所数	金 額	箇所数	金 額	箇所数	金 額
				(1)	(40)	(6)	(3,353)			(140)	(148,771)	(2.5)	(0.7)
				2	80	7	29,692	1	442	302	423,700	4.4	1.7
		(1)	(55)	(1)	(95)					(53)	(13,457)	(0.9)	(0.1)
		1	55	1	95					72	14,902	1.1	0.1
				(4)	(414)					(147)	(44,152)	(2.6)	(0.2)
				4	501					178	48,044	2.6	0.2
				(3)	(465)					(102)	(16,648)	(1.8)	(0.1)
				3	517					125	21,411	1.8	0.1
				(6)	(1,545)					(241)	(58,059)	(4.3)	(0.3)
				6	1,545					278	68,092	4.1	0.3
(2)	(747)			(2)	(650)					(262)	(90,524)	(4.7)	(0.5)
2	747			2	747					286	99,489	4.2	0.4
				(3)	(1,298)	(1)	(489)			(239)	(106,591)	(4.3)	(0.5)
				3	1,370	1	489			259	117,760	3.8	0.5
(17)	(220,452)	(1)	(20,315)	(52)	(368,522)	(43)	(809,009)	(10)	(9,365)	(4,436)	(19,393,920)	(78.9)	(97.6)
18	221,693	1	20,315	57	383,568	44	810,185	10	9,365	5,337	23,456,883	78.1	96.7
(19)	(221,199)	(2)	(20,370)	(72)	(373,029)	(50)	(812,851)	(10)	(9,365)	(5,620)	(19,872,122)	(100.0)	(100.0)
20	222,440	2	20,370	78	388,423	52	840,366	11	9,807	6,837	24,250,281	100.0	100.0
(8)	(14,506)	(2)	(227)	(6)	(12,120)					(508)	(284,369)	(4.4)	(1.4)
9	14,531	2	244	36	19,865					1,606	4,122,327	7.2	4.0
(1)	(73)			(9)	(766)					(641)	(94,489)	(5.6)	(0.5)
4	333	7	493	37	2,690					1,657	11,498,109	7.5	11.0
(1)	(143)	(1)	(125)	(9)	(1,104)					(636)	(97,698)	(5.5)	(0.5)
5	2,711	3	391	22	2,795	1	117			1,315	13,979,000	5.9	13.4
		(1)	(191)	(6)	(1,158)					(684)	(147,926)	(5.9)	(0.7)
3	519	3	532	20	3,664					1,424	2,120,271	6.4	2.0
		(6)	(1,578)	(10)	(4,374)					(1,481)	(397,287)	(12.9)	(1.9)
4	976	15	4,128	37	11,317					2,770	1,896,968	12.5	1.8
(12)	(4,159)	(3)	(1,070)	(4)	(1,851)					(890)	(728,903)	(7.7)	(3.5)
15	5,203	3	1,070	14	5,297					1,759	3,396,262	7.9	3.3
(1)	(448)	(4)	(1,777)	(5)	(12,254)					(1,090)	(522,123)	(9.5)	(2.5)
8	3,735	4	1,777	20	19,034					2,119	7,201,971	9.6	6.9
(29)	(561,173)	(9)	(28,202)	(100)	(1,338,449)	(2)	(48,051)	(62)	(75,192)	(5,572)	(18,416,828)	(48.4)	(89.0)
64	649,437	17	39,017	141	1,577,703	4	50,474	62	75,192	9,536	59,947,808	43.0	57.6
(52)	(580,502)	(26)	(33,170)	(149)	(1,372,076)	(2)	(48,051)	(62)	(75,192)	(11,502)	(20,689,623)	(100.0)	(100.0)
112	677,445	54	47,652	327	1,642,365	5	50,591	62	75,192	22,186	104,162,717	100.0	100.0
(8)	(14,506)	(2)	(227)	(7)	(12,160)	(6)	(3,353)			(648)	(433,140)	(3.8)	(1.1)
9	14,531	2	244	38	19,945	7	29,692	1	442	1,908	4,546,027	6.6	3.5
(1)	(73)	(1)	(55)	(10)	(861)					(694)	(107,946)	(4.1)	(0.3)
4	333	8	548	38	2,785					1,729	11,513,011	6.0	9.0
(1)	(143)	(1)	(125)	(13)	(1,518)					(783)	(141,850)	(4.6)	(0.3)
5	2,711	3	391	26	3,296	1	117			1,493	14,027,044	5.1	10.9
		(1)	(191)	(9)	(1,623)					(786)	(164,574)	(4.6)	(0.4)
3	519	3	532	23	4,181					1,549	2,141,682	5.3	1.7
		(6)	(1,578)	(16)	(5,919)					(1,722)	(455,346)	(10.1)	(1.1)
4	976	15	4,128	43	12,862					3,048	1,965,060	10.5	1.5
(14)	(4,906)	(3)	(1,070)	(6)	(2,501)					(1,152)	(819,427)	(6.7)	(2.0)
17	5,950	3	1,070	16	6,044					2,045	3,495,751	7.0	2.7
(1)	(448)	(4)	(1,777)	(8)	(13,552)	(1)	(489)			(1,329)	(628,714)	(7.8)	(1.6)
8	3,735	4	1,777	23	20,404	1	489			2,378	7,319,731	8.2	5.7
(46)	(781,625)	(10)	(48,517)	(152)	(1,706,971)	(45)	(857,060)	(72)	(84,557)	(10,008)	(37,810,748)	(58.5)	(93.2)
82	871,130	18	59,332	198	1,961,271	48	860,659	72	84,557	14,873	83,404,692	51.2	65.0
(71)	(801,701)	(28)	(53,540)	(221)	(1,745,105)	(52)	(860,902)	(72)	(84,557)	(17,122)	(40,561,745)	(100.0)	(100.0)
132	899,885	56	68,022	405	2,030,788	57	890,957	73	84,999	29,023	128,412,998	100.0	100.0

都道府県別分類表

(1) 都道府県

都 道 府県名	実 査						機 上			
	申 請 (M)		決 定 (N)		比率 N/M		申 請 (M)		決 定 (N)	
	箇所数 (A)	金 額 (B)	箇所数 (A)	金 額 (B)	箇所数 (A)	金 額 (B)	箇所数 (A)	金 額 (B)	箇所数 (A)	金 額 (B)
北海道	44	2,335,364	44	2,314,264	100.0	99.1	1	16,208	1	16,208
青 森	32	1,763,543	32	1,730,930	100.0	98.2	9	187,110	9	167,494
岩 手	29	799,971	28	701,586	96.6	87.7	6	46,047	6	44,097
宮 城	2	21,623	2	20,931	100.0	96.8				
秋 田	260	16,607,718	261	16,066,670	100.4	96.7	4	162,545	4	162,531
山 形	4	405,759	4	400,929	100.0	98.8				
福 島	57	2,167,537	57	2,108,240	100.0	97.3	46	553,230	46	511,797
茨 城	21	849,465	21	804,592	100.0	94.7	21	255,155	21	245,894
栃 木	20	625,269	20	623,843	100.0	99.8	6	33,507	6	33,502
群 馬	4	256,309	4	228,839	100.0	89.3				
埼 玉										
千 葉	63	3,031,209	63	2,921,656	100.0	96.4	18	207,005	18	204,190
東 京										
神奈川										
新 潟	17	1,956,629	17	1,940,427	100.0	99.2	4	170,809	4	170,349
富 山	124	5,532,121	124	5,342,988	100.0	96.6	27	749,774	27	696,832
石 川	117	6,873,559	117	6,789,179	100.0	98.8	141	1,086,040	141	1,079,781
福 井	90	4,452,975	90	4,430,869	100.0	99.5	8	124,673	8	124,773
山 梨	5	594,365	5	590,180	100.0	99.3	1	5,386	1	5,386
長 野	60	3,138,290	60	2,971,174	100.0	94.7	83	1,111,238	83	1,054,962
岐 阜	135	4,050,747	135	3,899,328	100.0	96.3	22	145,082	21	140,079
静 岡	62	5,249,856	62	5,056,701	100.0	96.3	107	2,226,570	107	2,143,477
愛 知	112	4,783,897	112	4,683,090	100.0	97.9	25	343,589	25	338,928
三 重	94	3,192,616	94	2,965,662	100.0	92.9	1	8,318	1	8,318
滋 賀										
京 都	96	1,931,285	96	1,905,698	100.0	98.7	8	31,886	8	31,775
大 阪	16	858,479	16	855,704	100.0	99.7	1	3,352	1	3,352
兵 庫	147	4,605,140	145	4,567,300	98.6	99.2	4	56,071	4	50,596
奈 良	22	952,721	22	925,577	100.0	97.2	26	300,430	26	293,812
和歌山	197	10,079,368	197	10,023,432	100.0	99.4	282	2,362,587	282	2,337,044
鳥 取	187	15,506,588	187	15,322,823	100.0	98.8	169	2,847,833	169	2,828,337
島 根	44	1,029,204	44	1,014,435	100.0	98.6	26	157,820	26	156,147
岡 山	96	3,519,280	96	3,475,572	100.0	98.8	51	308,934	51	307,882
広 島	41	1,402,374	41	1,352,416	100.0	96.4	34	226,915	34	221,520
山 口	104	4,796,537	104	4,734,430	100.0	98.7	267	2,984,060	267	2,929,971
徳 島	8	1,230,887	8	1,230,586	100.0	100.0				
香 川							4	31,862	4	29,420
愛 媛	42	1,351,413	42	1,282,571	100.0	94.9	85	585,573	85	577,206
高 知	67	2,666,647	67	2,650,522	100.0	99.4	18	116,133	18	118,489
福 岡	292	11,268,752	292	11,081,035	100.0	98.3	6	173,607	6	177,790
佐 賀	185	6,872,697	185	6,620,615	100.0	96.3	64	513,361	64	486,776
長 崎	9	169,290	9	169,233	100.0	100.0	2	38,451	2	38,451
熊 本	281	12,618,761	281	12,300,836	100.0	97.5	119	813,621	119	788,571
大 分	185	9,445,150	185	9,370,743	100.0	99.2	103	1,424,078	103	1,408,117
宮 崎	69	2,821,493	69	2,768,268	100.0	98.1	24	270,699	24	267,303
鹿児島	82	4,342,550	82	4,300,944	100.0	99.0	91	1,016,347	91	1,001,708
沖 縄	6	1,075,568	6	1,063,387	100.0	98.9				
札 幌										
仙 台										
さいたま										
千 葉										
川 崎										
横 浜										
相模原										
新 潟										
静 岡	10	561,872	10	561,872	100.0	100.0				
浜 松	43	2,854,397	43	2,836,526	100.0	99.4	19	293,162	19	287,332
名古屋	1	25,808	1	25,808	100.0	100.0				
京 都	1	62,669	1	59,375	100.0	94.7	1	6,687	1	6,687
大 阪										
堺										
神 戸										
岡 山										
広 島	1	35,466	1	35,473	100.0	100.0				
北九州	3	137,675	3	136,715	100.0	99.3				
福 岡	3	108,160	3	108,160	100.0	100.0	7	58,789	7	58,649
熊 本							1	7,992	1	7,944
計	3,590	171,019,053	3,588	167,372,134	99.9	97.9	1,942	22,062,536	1,941	21,563,477
国立・高専・広域下水道組合										
管理組合計										
合 計	3,590	171,019,053	3,588	167,372,134	99.9	97.9	1,942	22,062,536	1,941	21,563,477

率 分 類 表

比率 N/M		計								都 道 府 県 名
被 害 報 告		申 請 (M)		決 定 (N)		比率 N/M				
箇所数 (A)	金 額 (B)	箇所数 (A)	金 額 (B)	箇所数 (A)	金 額 (B)	箇所数 (A)	金 額 (B)			
100.0	100.0	45	2,864,900	45	2,351,572	45	2,330,472	100.0	99.1	北海道
100.0	89.5	41	2,675,000	41	1,950,653	41	1,898,424	100.0	97.3	青 森
100.0	95.8	35	1,322,655	35	846,018	34	745,683	97.1	88.1	岩 手
		2	29,950	2	21,623	2	20,931	100.0	96.8	宮 城
100.0	100.0	264	19,997,000	264	16,770,263	265	16,229,201	100.4	96.8	秋 田
		4	485,000	4	405,759	4	400,929	100.0	98.8	山 形
100.0	92.5	103	2,620,037	103	2,720,767	103	2,620,037	100.0	96.3	福 島
100.0	96.4	42	1,354,394	42	1,104,620	42	1,050,486	100.0	95.1	茨 城
100.0	100.0	26	774,000	26	658,776	26	657,345	100.0	99.8	栃 木
		4	306,000	4	256,309	4	228,839	100.0	89.3	群 馬
										埼 玉
100.0	98.6	81	4,383,090	81	3,238,214	81	3,125,846	100.0	96.5	千 葉
										東 京
										神奈川
100.0	99.7	21	2,855,000	21	2,127,438	21	2,110,776	100.0	99.2	新 潟
100.0	92.9	151	8,383,100	151	6,281,895	151	6,039,820	100.0	96.1	富 山
100.0	99.4	258	8,775,600	258	7,959,599	258	7,868,960	100.0	98.9	石 川
100.0	100.1	98	6,516,800	98	4,577,648	98	4,555,642	100.0	99.5	福 井
100.0	100.0	6	976,000	6	599,751	6	595,566	100.0	99.3	山 梨
100.0	94.9	143	6,624,900	143	4,249,528	143	4,026,136	100.0	94.7	長 野
95.5	96.6	157	5,893,398	157	4,195,829	156	4,039,407	99.4	96.3	岐 阜
100.0	96.3	169	9,997,000	169	7,476,426	169	7,200,178	100.0	96.3	静 岡
100.0	98.6	137	6,010,800	137	5,127,486	137	5,022,018	100.0	97.9	愛 知
100.0	100.0	95	3,166,762	95	3,200,934	95	2,973,980	100.0	92.9	三 重
										滋 賀
100.0	99.7	104	2,282,200	104	1,963,171	104	1,937,473	100.0	98.7	京 都
100.0	100.0	18	2,121,000	17	861,831	17	859,056	100.0	99.7	大 阪
100.0	90.2	151	6,797,200	151	4,661,211	149	4,617,896	98.7	99.1	兵 庫
100.0	97.8	48	1,706,800	48	1,253,151	48	1,219,389	100.0	97.3	奈 良
100.0	98.9	479	13,186,290	479	12,441,955	479	12,360,476	100.0	99.3	和歌山
100.0	99.3	356	18,764,860	356	18,354,421	356	18,151,160	100.0	98.9	鳥 取
100.0	98.9	70	1,696,500	70	1,187,024	70	1,170,582	100.0	98.6	島 根
100.0	99.7	147	3,952,751	147	3,828,214	147	3,783,454	100.0	98.8	岡 山
100.0	97.6	75	1,743,660	75	1,629,289	75	1,573,936	100.0	96.6	広 島
100.0	98.2	371	10,099,000	371	7,780,597	371	7,664,401	100.0	98.5	山 口
		8	1,345,038	8	1,230,887	8	1,230,586	100.0	100.0	徳 島
100.0	92.3	4	35,000	4	31,862	4	29,420	100.0	92.3	香 川
100.0	98.6	127	1,993,700	127	1,936,986	127	1,859,777	100.0	96.0	愛 媛
100.0	102.0	85	3,501,900	85	2,782,780	85	2,769,011	100.0	99.5	高 知
100.0	102.4	298	17,654,750	298	11,442,359	298	11,258,825	100.0	98.4	福 岡
100.0	94.8	249	10,003,000	249	7,386,058	249	7,107,391	100.0	96.2	佐 賀
100.0	100.0	11	383,000	11	207,741	11	207,684	100.0	100.0	長 崎
100.0	96.9	400	17,590,578	400	13,432,382	400	13,089,407	100.0	97.4	熊 本
100.0	98.9	288	15,356,400	288	10,869,228	288	10,778,860	100.0	99.2	大 分
100.0	98.7	93	3,072,000	93	3,092,192	93	3,035,571	100.0	98.2	宮 崎
100.0	98.6	173	5,920,000	173	5,358,897	173	5,302,652	100.0	99.0	鹿 児 島
		6	1,165,000	6	1,075,568	6	1,063,387	100.0	98.9	沖 縄
										札 幌
										仙 台
										さいたま
										千 葉
										川 崎
										横 浜
										相模原
										新 潟
		10	882,000	10	561,872	10	561,872	100.0	100.0	静 岡
100.0	98.0	62	3,530,000	62	3,147,559	62	3,123,858	100.0	99.2	浜 松
		1	26,000	1	25,808	1	25,808	100.0	100.0	名古屋
100.0	100.0	2	85,000	2	69,356	2	66,062	100.0	95.3	京 都
										大 阪
										堺
										神 戸
										岡 山
		1	102,000	1	35,466	1	35,473	100.0	100.0	広 島
		3	177,500	3	137,675	3	136,715	100.0	99.3	北九州
100.0	99.8	10	173,000	10	166,949	10	166,809	100.0	99.9	福 岡
100.0	99.4	1	8,000	1	7,992	1	7,944	100.0	99.4	熊 本
99.9	97.7	5,533	241,365,513	5,532	193,081,589	5,529	188,935,611	99.9	97.9	計
										独立・高野広域下水道組合
										管理組合計
99.9	97.7	5,533	241,365,513	5,532	193,081,589	5,529	188,935,611	99.9	97.9	合 計

(2) 市町村

都 道 府 県 名	実 査						機 上			
	申 請 (M)		決 定 (N)		比率 N/M		申 請 (M)		決 定 (N)	
	箇所数 (A)	金 額 (B)	箇所数 (A)	金 額 (B)	箇所数 (A)	金 額 (B)	箇所数 (A)	金 額 (B)	箇所数 (A)	金 額 (B)
北海道	23	617,814	23	608,380	100.0	98.5	3	41,470	3	41,470
青 森	7	153,429	6	120,301	85.7	78.4	11	96,293	11	81,087
岩 手	32	704,559	32	645,248	100.0	91.6	40	227,874	40	216,247
宮 城	6	52,899	6	50,138	100.0	94.8	12	67,382	12	65,690
秋 田	155	4,013,861	155	3,964,104	100.0	98.8	1	4,244	1	4,244
山 形	2	62,980	2	60,715	100.0	96.4				
福 島	39	772,585	39	771,251	100.0	99.8	13	67,150	13	67,722
茨 城	32	3,400,535	32	3,398,479	100.0	99.9	10	72,278	10	66,963
栃 木	3	76,438	3	75,578	100.0	98.9				
群 馬										
埼 玉	1	20,374	1	20,268	100.0	99.5				
千 葉	53	3,160,903	53	3,137,565	100.0	99.3	59	494,396	59	479,445
東 京										
神奈川										
新 潟	2	80,242	2	73,926	100.0	92.1				
富 山	53	1,248,197	53	1,228,540	100.0	98.4	38	252,682	38	237,940
石 川	117	2,604,633	117	2,585,162	100.0	99.3	19	101,643	19	101,869
福 井	20	214,208	20	212,724	100.0	99.3				
山 梨	4	42,034	4	40,756	100.0	97.0				
長 野	51	2,089,164	51	2,038,947	100.0	97.6	119	860,948	119	847,531
岐 阜	35	598,627	35	596,335	100.0	99.6	32	152,962	32	150,721
静 岡	9	1,060,960	9	1,042,511	100.0	98.3	9	136,968	9	127,461
愛 知	70	1,434,673	70	1,434,140	100.0	100.0	12	173,324	12	173,295
三 重	63	893,493	63	890,692	100.0	99.7	1	24,351	1	24,351
滋 賀	1	32,691	1	31,864	100.0	97.5				
京 都	138	1,442,365	138	1,447,178	100.0	100.3	13	50,337	13	50,337
大 阪	7	941,180	7	913,957	100.0	97.1	7	33,615	7	33,623
兵 庫	95	1,304,914	94	1,295,141	98.9	99.3	8	25,445	8	25,413
奈 良	8	284,041	8	278,588	100.0	98.1	56	289,338	56	285,755
和歌山	240	4,314,926	241	4,284,451	100.4	99.3	246	1,115,757	246	1,109,123
鳥 取	63	2,619,775	63	2,583,674	100.0	98.6	53	597,115	53	597,186
島 根	22	394,253	22	394,673	100.0	100.1	65	307,292	65	306,855
岡 山	13	522,035	13	500,057	100.0	95.8	43	185,535	43	185,431
広 島	24	429,386	24	428,581	100.0	99.8	81	363,990	81	364,071
山 口	315	5,478,268	315	5,459,822	100.0	99.7	282	2,404,373	281	2,384,896
徳 島	22	501,333	22	495,404	100.0	98.8	35	184,608	35	176,716
香 川	2	46,267	2	44,269	100.0	95.7	2	8,550	2	8,537
愛 媛	8	185,753	8	183,965	100.0	99.0	94	433,428	94	427,486
高 知	42	782,709	42	776,439	100.0	99.2	124	520,001	124	514,690
福 岡	293	7,485,298	293	7,437,667	100.0	99.4	39	279,364	39	279,493
佐 賀	179	4,567,132	179	4,488,042	100.0	98.3	234	1,026,434	234	1,019,825
長 崎	20	316,814	20	313,270	100.0	98.9	97	665,601	97	659,660
熊 本	330	6,413,728	331	6,264,657	100.3	97.7	201	1,031,578	201	1,018,352
大 分	39	1,259,103	39	1,183,432	100.0	94.0	184	1,153,693	184	1,144,700
宮 崎	80	1,575,289	80	1,499,714	100.0	95.2	119	633,232	119	626,208
鹿児島	59	3,178,471	59	3,093,956	100.0	97.3	113	842,261	113	835,306
沖 縄	10	287,556	10	287,455	100.0	100.0				
札 幌										
仙 台										
さいたま										
千 葉										
川 崎										
横 浜										
相模原										
新 潟										
静 岡										
浜 松										
名古屋										
京 都										
大 阪										
堺										
神 戸										
岡 山										
広 島										
北九州										
福 岡										
熊 本										
計	2,787	67,665,895	2,787	66,682,016	100.0	98.5	2,475	14,925,512	2,474	14,739,699
独立・高規格地下水道組合	3	22,842	3	22,842	100.0	100.0				
管理組合計	3	22,842	3	22,842	100.0	100.0				
合 計	2,790	67,688,737	2,790	66,704,858	100.0	98.5	2,475	14,925,512	2,474	14,739,699

率 分 類 表

		計								都 道 府 県 名
比率 N／M		被 害 報 告		申 請 (M)		決 定 (N)		比率 N／M		
箇所数 (A)	金 額 (B)	箇所数 (A)	金 額 (B)	箇所数 (A)	金 額 (B)	箇所数 (A)	金 額 (B)	箇所数 (A)	金 額 (B)	
100.0	100.0	26	1,023,064	26	659,284	26	649,850	100.0	98.6	北海道
100.0	84.2	18	494,500	18	249,722	17	201,388	94.4	80.6	青 森
100.0	94.9	72	1,174,925	72	932,433	72	861,495	100.0	92.4	岩 手
100.0	97.5	18	286,500	18	120,281	18	115,828	100.0	96.3	宮 城
100.0	100.0	156	5,215,500	156	4,018,105	156	3,968,348	100.0	98.8	秋 田
		2	65,000	2	62,980	2	60,715	100.0	96.4	山 形
100.0	100.9	52	838,973	52	839,735	52	838,973	100.0	99.9	福 島
100.0	92.6	45	3,538,991	42	3,472,813	42	3,465,442	100.0	99.8	茨 城
		3	93,000	3	76,438	3	75,578	100.0	98.9	栃 木
										群 馬
		1	60,000	1	20,374	1	20,268	100.0	99.5	埼 玉
100.0	97.0	112	4,717,031	112	3,655,299	112	3,617,010	100.0	99.0	千 葉
										東 京
										神奈川
		2	180,000	2	80,242	2	73,926	100.0	92.1	新 潟
100.0	94.2	91	2,379,300	91	1,500,879	91	1,466,480	100.0	97.7	富 山
100.0	100.2	136	3,171,200	136	2,706,276	136	2,687,031	100.0	99.3	石 川
		20	304,100	20	214,208	20	212,724	100.0	99.3	福 井
		4	37,781	4	42,034	4	40,756	100.0	97.0	山 梨
100.0	98.4	170	5,624,850	170	2,950,112	170	2,886,478	100.0	97.8	長 野
100.0	98.5	67	919,700	67	751,589	67	747,056	100.0	99.4	岐 阜
100.0	93.1	18	1,481,000	18	1,197,928	18	1,169,972	100.0	97.7	静 岡
100.0	100.0	82	1,720,420	82	1,607,997	82	1,607,435	100.0	100.0	愛 知
100.0	100.0	64	978,197	64	917,844	64	915,043	100.0	99.7	三 重
		1	32,691	1	32,691	1	31,864	100.0	97.5	滋 賀
100.0	100.0	151	1,512,200	151	1,492,702	151	1,497,515	100.0	100.3	京 都
100.0	100.0	13	113,000	14	974,795	14	947,580	100.0	97.2	大 阪
100.0	99.9	103	1,538,409	103	1,330,359	102	1,320,554	99.0	99.3	兵 庫
100.0	98.8	64	921,216	64	573,379	64	564,343	100.0	98.4	奈 良
100.0	99.4	486	5,929,700	486	5,430,683	487	5,393,574	100.2	99.3	和歌山
100.0	100.0	116	4,203,800	116	3,216,890	116	3,180,860	100.0	98.9	鳥 取
100.0	99.9	87	1,024,214	87	701,545	87	701,528	100.0	100.0	島 根
100.0	99.9	56	688,935	56	707,570	56	685,488	100.0	96.9	岡 山
100.0	100.0	105	889,170	105	793,376	105	792,652	100.0	99.9	広 島
99.6	99.2	597	9,567,000	597	7,882,641	596	7,844,718	99.8	99.5	山 口
100.0	95.7	57	840,100	57	685,941	57	672,120	100.0	98.0	徳 島
100.0	99.8	4	94,000	4	54,817	4	52,806	100.0	96.3	香 川
100.0	98.6	102	933,000	102	619,181	102	611,451	100.0	98.8	愛 媛
100.0	99.0	166	2,288,800	166	1,302,710	166	1,291,129	100.0	99.1	高 知
100.0	100.0	332	12,575,572	332	7,764,662	332	7,717,160	100.0	99.4	福 岡
100.0	99.4	413	8,124,000	413	5,593,566	413	5,507,867	100.0	98.5	佐 賀
100.0	99.1	117	1,361,100	117	982,415	117	972,930	100.0	99.0	長 崎
100.0	98.7	531	7,341,867	531	7,445,306	532	7,283,009	100.2	97.8	熊 本
100.0	99.2	223	2,847,400	223	2,412,796	223	2,328,132	100.0	96.5	大 分
100.0	98.9	199	2,696,521	199	2,208,521	199	2,125,922	100.0	96.3	宮 崎
100.0	99.2	172	4,501,590	172	4,020,732	172	3,929,262	100.0	97.7	鹿 児 島
		10	385,340	10	287,556	10	287,455	100.0	100.0	沖 縄
										札 幌
										仙 台
										さいたま
										千 葉
										川 崎
										横 浜
										相模原
										新 潟
										静 岡
										浜 松
										名古屋
										京 都
										大 阪
										堺
										神 戸
										岡 山
										広 島
										北九州
										福 岡
										熊 本
100.0	98.8	5,264	104,713,657	5,262	82,591,407	5,261	81,421,715	100.0	98.6	計
				3	22,842	3	22,842	100.0	100.0	独立・高規格域下水処理組合
				3	22,842	3	22,842	100.0	100.0	管理組合計
100.0	98.8	5,264	104,713,657	5,265	82,614,249	5,264	81,444,557	100.0	98.6	合 計

(3) 合 計

都 道 府 県 名	実 査						机 上			
	申 請 (M)		決 定 (N)		比率 N/M		申 請 (M)		決 定 (N)	
	箇所数 (A)	金 額 (B)	箇所数 (A)	金 額 (B)	箇所数 (A)	金 額 (B)	箇所数 (A)	金 額 (B)	箇所数 (A)	金 額 (B)
北海道	67	2,953,178	67	2,922,644	100.0	99.0	4	57,678	4	57,678
青 森	39	1,916,972	38	1,851,231	97.4	96.6	20	283,403	20	248,581
岩 手	61	1,504,530	60	1,346,834	98.4	89.5	46	273,921	46	260,344
宮 城	8	74,522	8	71,069	100.0	95.4	12	67,382	12	65,690
秋 田	415	20,621,579	416	20,030,774	100.2	97.1	5	166,789	5	166,775
山 形	6	468,739	6	461,644	100.0	98.5				
福 島	96	2,940,122	96	2,879,491	100.0	97.9	59	620,380	59	579,519
茨 城	53	4,250,000	53	4,203,071	100.0	98.9	31	327,433	31	312,857
栃 木	23	701,707	23	699,421	100.0	99.7	6	33,507	6	33,502
群 馬	4	256,309	4	228,839	100.0	89.3				
埼 玉	1	20,374	1	20,268	100.0	99.5				
千 葉	116	6,192,112	116	6,059,221	100.0	97.9	77	701,401	77	683,635
東 京										
神奈川										
新 潟	19	2,036,871	19	2,014,353	100.0	98.9	4	170,809	4	170,349
富 山	177	6,780,318	177	6,571,528	100.0	96.9	65	1,002,456	65	934,772
石 川	234	9,478,192	234	9,374,341	100.0	98.9	160	1,187,683	160	1,181,650
福 井	110	4,667,183	110	4,643,593	100.0	99.5	8	124,673	8	124,773
山 梨	9	636,399	9	630,936	100.0	99.1	1	5,386	1	5,386
長 野	111	5,227,454	111	5,010,121	100.0	95.8	202	1,972,186	202	1,902,493
岐 阜	170	4,649,374	170	4,495,663	100.0	96.7	54	298,044	53	290,800
静 岡	71	6,310,816	71	6,099,212	100.0	96.6	116	2,363,538	116	2,270,938
愛 知	182	6,218,570	182	6,117,230	100.0	98.4	37	516,913	37	512,223
三 重	157	4,086,109	157	3,856,354	100.0	94.4	2	32,669	2	32,669
滋 賀	1	32,691	1	31,864	100.0	97.5				
京 都	234	3,373,650	234	3,352,876	100.0	99.4	21	82,223	21	82,112
大 阪	23	1,799,659	23	1,769,661	100.0	98.3	8	36,967	8	36,975
兵 庫	242	5,910,054	239	5,862,441	98.8	99.2	12	81,516	12	76,009
奈 良	30	1,236,762	30	1,204,165	100.0	97.4	82	589,768	82	579,567
和歌山	437	14,394,294	438	14,307,883	100.2	99.4	528	3,478,344	528	3,446,167
鳥 取	250	18,126,363	250	17,906,497	100.0	98.8	222	3,444,948	222	3,425,523
島 根	66	1,423,457	66	1,409,108	100.0	99.0	91	465,112	91	463,002
岡 山	109	4,041,315	109	3,975,629	100.0	98.4	94	494,469	94	493,313
広 島	65	1,831,760	65	1,780,997	100.0	97.2	115	590,905	115	585,591
山 口	419	10,274,805	419	10,194,252	100.0	99.2	549	5,388,433	548	5,314,867
徳 島	30	1,732,220	30	1,725,990	100.0	99.6	35	184,608	35	176,716
香 川	2	46,267	2	44,269	100.0	95.7	6	40,412	6	37,957
愛 媛	50	1,537,166	50	1,466,536	100.0	95.4	179	1,019,001	179	1,004,692
高 知	109	3,449,356	109	3,426,961	100.0	99.4	142	636,134	142	633,179
福 岡	585	18,754,050	585	18,518,702	100.0	98.7	45	452,971	45	457,283
佐 賀	364	11,439,829	364	11,108,657	100.0	97.1	298	1,539,795	298	1,506,601
長 崎	29	486,104	29	482,503	100.0	99.3	99	704,052	99	698,111
熊 本	611	19,032,489	612	18,565,493	100.2	97.5	320	1,845,199	320	1,806,923
大 分	224	10,704,253	224	10,554,175	100.0	98.6	287	2,577,771	287	2,552,817
宮 崎	149	4,396,782	149	4,267,982	100.0	97.1	143	903,931	143	893,511
鹿児島	141	7,521,021	141	7,394,900	100.0	98.3	204	1,858,608	204	1,837,014
沖 縄	16	1,363,124	16	1,350,842	100.0	99.1				
札 幌										
仙 台										
さいたま										
千 葉										
川 崎										
横 浜										
相模原										
新 潟										
静 岡	10	561,872	10	561,872	100.0	100.0				
浜 松	43	2,854,397	43	2,836,526	100.0	99.4	19	293,162	19	287,332
名古屋	1	25,808	1	25,808	100.0	100.0				
京 都	1	62,669	1	59,375	100.0	94.7	1	6,687	1	6,687
大 阪										
堺										
神 戸										
岡 山										
広 島	1	35,466	1	35,473	100.0	100.0				
北九州	3	137,675	3	136,715	100.0	99.3				
福 岡	3	108,160	3	108,160	100.0	100.0	7	58,789	7	58,649
熊 本							1	7,992	1	7,944
計	6,377	238,684,948	6,375	234,054,150	100.0	98.1	4,417	36,988,048	4,415	36,303,176
国立・高専広域下水処理場	3	22,842	3	22,842	100.0	100.0				
管理組合計	3	22,842	3	22,842	100.0	100.0				
合 計	6,380	238,707,790	6,378	234,076,992	100.0	98.1	4,417	36,988,048	4,415	36,303,176

率 分 類 表

		計								都 道 府 県 名
比率 N／M		被 害 報 告		申 請 (M)		決 定 (N)		比率 N／M		
箇所数 (A)	金 額 (B)	箇所数 (A)	金 額 (B)	箇所数 (A)	金 額 (B)	箇所数 (A)	金 額 (B)	箇所数 (A)	金 額 (B)	
100.0	100.0	71	3,887,964	71	3,010,856	71	2,980,322	100.0	99.0	北海道
100.0	87.7	59	3,169,500	59	2,200,375	58	2,099,812	98.3	95.4	青 森
100.0	95.0	107	2,497,580	107	1,778,451	106	1,607,178	99.1	90.4	岩 手
100.0	97.5	20	316,450	20	141,904	20	136,759	100.0	96.4	宮 城
100.0	100.0	420	25,212,500	420	20,788,368	421	20,197,549	100.2	97.2	秋 田
		6	550,000	6	468,739	6	461,644	100.0	98.5	山 形
100.0	93.4	155	3,459,010	155	3,560,502	155	3,459,010	100.0	97.1	福 島
100.0	95.5	87	4,893,385	84	4,577,433	84	4,515,928	100.0	98.7	茨 城
100.0	100.0	29	867,000	29	735,214	29	732,923	100.0	99.7	栃 木
		4	306,000	4	256,309	4	228,839	100.0	89.3	群 馬
		1	60,000	1	20,374	1	20,268	100.0	99.5	埼 玉
100.0	97.5	193	9,100,121	193	6,893,513	193	6,742,856	100.0	97.8	千 葉
										東 京
										神奈川
100.0	99.7	23	3,035,000	23	2,207,680	23	2,184,702	100.0	99.0	新 潟
100.0	93.2	242	10,762,400	242	7,782,774	242	7,506,300	100.0	96.4	富 山
100.0	99.5	394	11,946,800	394	10,665,875	394	10,555,991	100.0	99.0	石 川
100.0	100.1	118	6,820,900	118	4,791,856	118	4,768,366	100.0	99.5	福 井
100.0	100.0	10	1,013,781	10	641,785	10	636,322	100.0	99.1	山 梨
100.0	96.5	313	12,249,750	313	7,199,640	313	6,912,614	100.0	96.0	長 野
98.1	97.6	224	6,813,098	224	4,947,418	223	4,786,463	99.6	96.7	岐 阜
100.0	96.1	187	11,478,000	187	8,674,354	187	8,370,150	100.0	96.5	静 岡
100.0	99.1	219	7,731,220	219	6,735,483	219	6,629,453	100.0	98.4	愛 知
100.0	100.0	159	4,144,959	159	4,118,778	159	3,889,023	100.0	94.4	三 重
		1	32,691	1	32,691	1	31,864	100.0	97.5	滋 賀
100.0	99.9	255	3,794,400	255	3,455,873	255	3,434,988	100.0	99.4	京 都
100.0	100.0	31	2,234,000	31	1,836,626	31	1,806,636	100.0	98.4	大 阪
100.0	93.2	254	8,335,609	254	5,991,570	251	5,938,450	98.8	99.1	兵 庫
100.0	98.3	112	2,628,016	112	1,826,530	112	1,783,732	100.0	97.7	奈 良
100.0	99.1	965	19,115,990	965	17,872,638	966	17,754,050	100.1	99.3	和歌山
100.0	99.4	472	22,968,660	472	21,571,311	472	21,332,020	100.0	98.9	鳥 取
100.0	99.5	157	2,720,714	157	1,888,569	157	1,872,110	100.0	99.1	島 根
100.0	99.8	203	4,641,686	203	4,535,784	203	4,468,942	100.0	98.5	岡 山
100.0	99.1	180	2,632,830	180	2,422,665	180	2,366,588	100.0	97.7	広 島
99.8	98.6	968	19,666,000	968	15,663,238	967	15,509,119	99.9	99.0	山 口
100.0	95.7	65	2,185,138	65	1,916,828	65	1,902,706	100.0	99.3	徳 島
100.0	93.9	8	129,000	8	86,679	8	82,226	100.0	94.9	香 川
100.0	98.6	229	2,926,700	229	2,556,167	229	2,471,228	100.0	96.7	愛 媛
100.0	99.5	251	5,790,700	251	4,085,490	251	4,060,140	100.0	99.4	高 知
100.0	101.0	630	30,230,322	630	19,207,021	630	18,975,985	100.0	98.8	福 岡
100.0	97.8	662	18,127,000	662	12,979,624	662	12,615,258	100.0	97.2	佐 賀
100.0	99.2	128	1,744,100	128	1,190,156	128	1,180,614	100.0	99.2	長 崎
100.0	97.9	931	24,932,445	931	20,877,688	932	20,372,416	100.1	97.6	熊 本
100.0	99.0	511	18,203,800	511	13,282,024	511	13,106,992	100.0	98.7	大 分
100.0	98.8	292	5,768,521	292	5,300,713	292	5,161,493	100.0	97.4	宮 崎
100.0	98.8	345	10,421,590	345	9,379,629	345	9,231,914	100.0	98.4	鹿児島
		16	1,550,340	16	1,363,124	16	1,350,842	100.0	99.1	沖 縄
										札 幌
										仙 台
										さいたま
										千 葉
										川 崎
										横 浜
										相模原
										新 潟
		10	882,000	10	561,872	10	561,872	100.0	100.0	静 岡
100.0	98.0	62	3,530,000	62	3,147,559	62	3,123,858	100.0	99.2	浜 松
		1	26,000	1	25,808	1	25,808	100.0	100.0	名古屋
100.0	100.0	2	85,000	2	69,356	2	66,062	100.0	95.3	京 都
										大 阪
										堺
										神 戸
										岡 山
		1	102,000	1	35,466	1	35,473	100.0	100.0	広 島
		3	177,500	3	137,675	3	136,715	100.0	99.3	北九州
100.0	99.8	10	173,000	10	166,949	10	166,809	100.0	99.9	福 岡
100.0	99.4	1	8,000	1	7,992	1	7,944	100.0	99.4	熊 本
100.0	98.1	10,797	346,079,170	10,794	275,672,996	10,790	270,357,326	100.0	98.1	計
				3	22,842	3	22,842	100.0	100.0	自治・県政広域下水道組合
				3	22,842	3	22,842	100.0	100.0	管理組合計
100.0	98.1	10,797	346,079,170	10,797	275,695,838	10,793	270,380,168	100.0	98.1	合 計

2 主 要 異 常

(1) 都道府県 (その1)

都道府県名	冬 期 風 浪 (1 月 ～ 3 月)		風 浪		融 雪		豪雨及び台風 2 号 5 / 3 1 ～ 6 / 4	
	箇所数	金 額	箇所数	金 額	箇所数	金 額	箇所数	金 額
北 海 道								
青 森								
岩 手								
宮 城								
秋 田								
山 形								
福 島								
茨 城								
栃 木								
群 馬								
埼 玉								
千 葉							1	33,876
東 京								
神 奈 川								
新 潟	1	496,062			4	313,369		
富 山							2	11,911
石 川								
福 井					4	2,534,578		
山 梨							3	136,273
長 野							112	3,205,671
岐 阜							57	1,103,726
静 岡							157	6,594,956
愛 知							133	4,865,670
三 重							33	852,095
滋 賀								
京 都							5	499,897
大 阪							17	859,056
兵 庫							7	127,351
奈 良							41	1,126,355
和 歌 山							456	9,913,892
鳥 取								
島 根								
岡 山								
広 島								
山 口								
徳 島							5	54,356
香 川							2	16,294
愛 媛	1	59,516					15	186,924
高 知							64	1,808,153
福 岡								
佐 賀								
長 崎								
熊 本								
大 分								
宮 崎							5	148,843
鹿 児 島								
沖 縄								
札 幌								
仙 台								
さいたま								
千 葉								
川 崎								
横 浜								
相 模 原								
新 潟								
静 岡							8	485,142
浜 松							57	2,834,709
名 古 屋							1	25,808
京 都							1	6,687
大 阪								
堺								
神 戸								
岡 山								
広 島								
北 九 州								
福 岡								
熊 本								
石狩湾新港管理組合								
苫小牧港管理組合								
名古屋港管理組合								
四日市港管理組合								
境港管理組合								
新居浜港務局								
那覇港管理組合								
計	2	555,578			8	2,847,947	1,182	34,897,645

気 象 別 分 類 表

(異 常 気 象 分)

豪				雨						都道府県名
梅雨前線豪雨 6/29～7/11		豪 雨 7/7～7/11		梅雨前線豪雨 7/11～7/20		そ の 他 豪 雨		豪 雨 小 計		
箇所数	金 額	箇所数	金 額	箇所数	金 額	箇所数	金 額	箇所数	金 額	
						41	1,460,279	41	1,460,279	北 海 道
				20	1,009,043	20	332,037	40	1,341,080	青 森
						34	745,683	34	745,683	岩 手
						2	20,931	2	20,931	宮 城
				262	15,674,900	1	21,806	263	15,696,706	秋 田
						3	70,170	3	70,170	山 形
										福 島
										茨 城
						26	657,345	26	657,345	栃 木
										群 馬
										埼 玉
								1	33,876	千 葉
										東 京
										神 奈 川
		3	109,579			10	775,717	13	885,296	新 潟
						151	6,039,820	151	6,039,820	富 山
24	515,250			109	2,876,899	4	60,257	139	3,464,317	石 川
11	118,876			82	1,890,398			93	2,009,274	福 井
						2	375,154	5	511,427	山 梨
9	170,975					20	274,496	141	3,651,142	長 野
						51	1,332,615	108	2,436,341	岐 阜
						1	31,181	158	6,626,137	静 岡
						3	132,907	136	4,998,577	愛 知
						19	894,004	52	1,746,099	三 重
										滋 賀
1	3,671			3	14,398	5	39,654	14	557,620	京 都
								17	859,056	大 阪
				1	28,641	2	302,537	10	458,529	兵 庫
						2	21,821	43	1,148,176	奈 良
						16	1,479,234	472	11,393,126	和 歌 山
				13	175,430			13	175,430	鳥 取
63	1,049,674					2	12,836	65	1,062,510	島 根
		2	74,920			17	663,772	19	738,692	岡 山
		60	1,279,580			15	294,356	75	1,573,936	広 島
360	7,484,176					10	115,794	370	7,599,970	山 口
						1	1,091,491	6	1,145,847	徳 島
						1	5,347	3	21,641	香 川
91	1,196,033					16	171,489	122	1,554,446	愛 媛
						10	274,264	74	2,082,417	高 知
		294	10,389,115			3	109,385	297	10,498,500	福 岡
		234	6,784,217			15	323,174	249	7,107,391	佐 賀
1	35,513					7	124,975	8	160,488	長 崎
389	12,865,581					8	94,437	397	12,960,018	熊 本
266	10,345,952					6	115,408	272	10,461,360	大 分
12	290,409					12	254,973	29	694,225	宮 崎
71	1,436,723					35	1,463,800	106	2,900,523	鹿 児 島
										沖 縄
										札 幌
										仙 台
										さいたま
										千 葉
										川 崎
										横 浜
										相 模 原
										新 潟
								8	485,142	静 岡
						4	154,428	61	2,989,137	浜 松
								1	25,808	名 古 屋
								1	6,687	京 都
										大 阪
										堺
										神 戸
										岡 山
						1	35,473	1	35,473	広 島
1	30,809	2	105,906					3	136,715	北 九 州
		10	166,809					10	166,809	福 岡
1	7,944							1	7,944	熊 本
										石狩湾新港管理組合
										苫小牧港管理組合
										名古屋港管理組合
										四日市港管理組合
										境港管理組合
										新居浜港務局
										那覇港管理組合
1,300	35,551,586	605	18,910,126	490	21,669,709	576	20,373,050	4,153	131,402,116	計

2 主 要 異 常

(1) 都道府県 (その2)

都道府県名	台 風							
	台風6号 7/31~8/11		台風7号 8/12~8/18		台風13号 9/8~9/9		台 風 小 計	
	箇所数	金 額	箇所数	金 額	箇所数	金 額	箇所数	金 額
北海道								
青森								
岩手								
宮城								
秋田								
山形								
福島					103	2,620,037	103	2,620,037
茨城					42	1,050,486	42	1,050,486
栃木								
群馬			3	157,985			3	157,985
埼玉								
千葉					80	3,091,970	80	3,091,970
東京								
神奈川								
新潟								
富山								
石川								
福井								
山梨			1	84,139			1	84,139
長野								
岐阜			48	1,603,066			48	1,603,066
静岡			9	339,677			9	339,677
愛知			1	23,441			1	23,441
三重			43	1,227,881			43	1,227,881
滋賀								
京都			90	1,379,853			90	1,379,853
大阪								
兵庫			139	4,159,367			139	4,159,367
奈良			5	71,213			5	71,213
和歌山			5	104,494			5	104,494
鳥取			343	17,975,730			343	17,975,730
島根			1	2,023			1	2,023
岡山			128	3,044,762			128	3,044,762
広島								
山口								
徳島	1	40,162	1	44,577			2	84,739
香川			1	7,779			1	7,779
愛媛	4	245,815					4	245,815
高知	3	163,967	8	522,627			11	686,594
福岡								
佐賀								
長崎	3	47,196					3	47,196
熊本	3	129,389					3	129,389
大分	16	317,500					16	317,500
宮崎	64	2,341,346					64	2,341,346
鹿児島	67	2,402,129					67	2,402,129
沖縄	6	1,063,387					6	1,063,387
札幌								
仙台								
さいたま								
千葉								
川崎								
横浜								
相模原								
新潟								
静岡								
浜松								
名古屋								
京都			1	59,375			1	59,375
大阪								
堺								
神戸								
岡山								
広島								
北九州								
福岡								
熊本								
石狩湾新港管理組合								
苫小牧港管理組合								
名古屋港管理組合								
四日市港管理組合								
境港管理組合								
新居浜港務局								
那覇港管理組合								
計	167	6,750,891	827	30,807,989	225	6,762,493	1,219	44,321,373

気 象 別 分 類 表

(異 常 気 象 分)

地 震				地 す べ り		そ の 他		合 計		都道府県名
能 登 半 島 地 震 (5 / 5)		地 震 小 計								
箇所数	金 額	箇所数	金 額	箇所数	金 額	箇所数	金 額	箇所数	金 額	
				1	131,531	3	738,662	45	2,330,472	北 海 道
				1	557,344			41	1,898,424	青 森
								34	745,683	岩 手
								2	20,931	宮 城
				2	532,495			265	16,229,201	秋 田
						1	330,759	4	400,929	山 形
								103	2,620,037	福 島
								42	1,050,486	茨 城
								26	657,345	栃 木
				1	70,854			4	228,839	群 馬
										埼 玉
								81	3,125,846	千 葉
										東 京
										神 奈 川
				2	409,842	1	6,207	21	2,110,776	新 潟
								151	6,039,820	富 山
115	3,936,757	115	3,936,757	1	439,779	3	28,107	258	7,868,960	石 川
						1	11,790	98	4,555,642	福 井
								6	595,566	山 梨
				1	348,277	1	26,717	143	4,026,136	長 野
								156	4,039,407	岐 阜
				2	234,364			169	7,200,178	静 岡
								137	5,022,018	愛 知
								95	2,973,980	三 重
										滋 賀
								104	1,937,473	京 都
								17	859,056	大 阪
								149	4,617,896	兵 庫
								48	1,219,389	奈 良
				1	859,771	1	3,085	479	12,360,476	和 歌 山
								356	18,151,160	鳥 取
				1	40,990	3	65,059	70	1,170,582	島 根
								147	3,783,454	岡 山
								75	1,573,936	広 島
				1	64,431			371	7,664,401	山 口
								8	1,230,586	徳 島
								4	29,420	香 川
								127	1,859,777	愛 媛
								85	2,769,011	高 知
				1	760,325			298	11,258,825	福 岡
								249	7,107,391	佐 賀
								11	207,684	長 崎
								400	13,089,407	熊 本
								288	10,778,860	大 分
								93	3,035,571	宮 崎
								173	5,302,652	鹿 児 島
								6	1,063,387	沖 縄
										札 幌
										仙 台
										さいたま
										千 葉
										川 崎
										横 浜
										相 模 原
										新 潟
				2	76,730			10	561,872	静 岡
				1	134,721			62	3,123,858	浜 松
								1	25,808	名 古 屋
								2	66,062	京 都
										大 阪
										堺
										神 戸
										岡 山
								1	35,473	広 島
								3	136,715	北 九 州
								10	166,809	福 岡
								1	7,944	熊 本
										石狩湾新港管理組合
										苫小牧港管理組合
										名古屋港管理組合
										四日市港管理組合
										境港管理組合
										新居浜港務局
										那覇港管理組合
115	3,936,757	115	3,936,757	18	4,661,454	14	1,210,386	5,529	188,935,611	計

2 主 要 異 常

(2) 市町村 (その1)

都道府県名	冬 期 風 浪 (1 月 ～ 3 月)		風 浪		融 雪		豪雨及び台風 2 号 5/31～6/4	
	箇所数	金 額	箇所数	金 額	箇所数	金 額	箇所数	金 額
北 海 道								
青 森								
岩 手								
宮 城								
秋 田								
山 形								
福 島								
茨 城							2	7,211
栃 木								
群 馬								
埼 玉							1	20,268
千 葉							5	27,821
東 京								
神 奈 川								
新 潟								
富 山								
石 川	1	31,080						
福 井								
山 梨							4	40,756
長 野							99	1,757,238
岐 阜							36	223,272
静 岡							14	992,735
愛 知							82	1,607,435
三 重							36	581,301
滋 賀							1	31,864
京 都							6	23,413
大 阪							13	89,690
兵 庫							13	44,979
奈 良							58	441,039
和 歌 山							458	4,639,253
鳥 取								
島 根							1	17,147
岡 山								
広 島								
山 口								
徳 島							42	415,835
香 川							2	24,197
愛 媛							13	102,618
高 知							99	808,895
福 岡								
佐 賀								
長 崎								
熊 本								
大 分								
宮 崎							3	41,994
鹿 児 島								
沖 縄								
札 幌								
仙 台								
さいたま								
千 葉								
川 崎								
横 浜								
相 模 原								
新 潟								
静 岡								
浜 松								
名古屋								
京 都								
大 阪								
堺								
神 戸								
岡 山								
広 島								
北 九 州								
福 岡								
熊 本								
石狩湾新港管理組合								
苫小牧港管理組合								
名古屋港管理組合								
四日市港管理組合								
境港管理組合								
新居浜港務局								
那覇港管理組合								
計	1	31,080					988	11,938,961

気 象 別 分 類 表

(異 常 気 象 分)

豪				雨						都道府県名
梅雨前線豪雨 6／29～7／11		豪 雨 7／7～7／11		梅雨前線豪雨 7／11～7／20		そ の 他 豪 雨		豪 雨 小 計		
箇所数	金 額	箇所数	金 額	箇所数	金 額	箇所数	金 額	箇所数	金 額	
						26	649,850	26	649,850	北 海 道
				15	185,957	2	15,431	17	201,388	青 森
						72	861,495	72	861,495	岩 手
						18	115,828	18	115,828	宮 城
				145	3,808,265	10	95,947	155	3,904,212	秋 田
						1	37,302	1	37,302	山 形
						6	73,632	6	73,632	福 島
								2	7,211	茨 城
						3	75,578	3	75,578	栃 木
										群 馬
								1	20,268	埼 玉
						2	14,591	7	42,412	千 葉
										東 京
										神 奈 川
						2	73,926	2	73,926	新 潟
						91	1,466,480	91	1,466,480	富 山
6	36,487			77	1,950,945	1	55,844	84	2,043,276	石 川
2	56,360			18	156,364			20	212,724	福 井
								4	40,756	山 梨
26	341,796					43	489,182	168	2,588,216	長 野
						11	104,792	47	328,064	岐 阜
						2	7,848	16	1,000,583	静 岡
								82	1,607,435	愛 知
								36	581,301	三 重
								1	31,864	滋 賀
2	8,922			3	28,137	5	22,218	16	82,690	京 都
								13	89,690	大 阪
						8	42,263	21	87,242	兵 庫
								58	441,039	奈 良
						22	175,375	480	4,814,628	和 歌 山
				13	112,513			13	112,513	鳥 取
62	523,475					16	100,701	79	641,323	島 根
		11	64,521			18	120,175	29	184,696	岡 山
		77	581,886			28	210,766	105	792,652	広 島
591	7,808,959					5	35,759	596	7,844,718	山 口
						6	95,110	48	510,945	徳 島
								2	24,197	香 川
85	482,769					4	26,064	102	611,451	愛 媛
						26	250,949	125	1,059,844	高 知
		327	7,507,669			4	35,923	331	7,543,592	福 岡
		340	5,012,424			66	387,212	406	5,399,636	佐 賀
19	92,432					85	540,093	104	632,525	長 崎
494	5,724,285					12	61,624	506	5,785,909	熊 本
207	2,236,240							207	2,236,240	大 分
33	237,563					19	193,814	55	473,371	宮 崎
61	434,455					45	1,372,359	106	1,806,814	鹿 児 島
						1	59,721	1	59,721	沖 縄
										札 幌
										仙 台
										さいたま
										千 葉
										川 崎
										横 浜
										相 模 原
										新 潟
										静 岡
										浜 松
										名 古 屋
										京 都
										大 阪
										堺
										神 戸
										岡 山
										広 島
										北 九 州
										福 岡
										熊 本
										石狩湾新港管理組合
										苫小牧港管理組合
										名古屋港管理組合
										四日市港管理組合
										境港管理組合
										新居浜港務局
										那覇港管理組合
1,588	17,983,743	755	13,166,500	271	6,242,181	660	7,867,852	4,262	57,199,237	計

2 主 要 異 常

(2) 市町村 (その2)

都道府県名	台 風							
	台風6号 7/31～8/11		台風7号 8/12～8/18		台風13号 9/8～9/9		台 風 小 計	
	箇所数	金 額	箇所数	金 額	箇所数	金 額	箇所数	金 額
北海道								
青森								
岩手								
宮城								
秋田								
山形								
福島					46	765,341	46	765,341
茨城					43	3,481,073	43	3,481,073
栃木								
群馬								
埼玉								
千葉					105	3,574,598	105	3,574,598
東京								
神奈川								
新潟								
富山								
石川								
福井								
山梨								
長野								
岐阜			20	418,992			20	418,992
静岡			1	29,123			1	29,123
愛知								
三重			28	333,742			28	333,742
滋賀								
京都			135	1,414,825			135	1,414,825
大阪								
兵庫			80	606,966			80	606,966
奈良			5	39,302			5	39,302
和歌山			5	416,641			5	416,641
鳥取			103	3,068,347			103	3,068,347
島根			7	26,274			7	26,274
岡山			27	500,792			27	500,792
広島								
山口								
徳島	1	16,280	8	144,895			9	161,175
香川			2	28,609			2	28,609
愛媛								
高知	28	185,756	13	45,529			41	231,285
福岡								
佐賀	7	108,231					7	108,231
長崎	10	82,231					10	82,231
熊本	21	352,110					21	352,110
大分	16	91,892					16	91,892
宮崎	144	1,652,551					144	1,652,551
鹿児島	62	1,173,330					62	1,173,330
沖縄	9	227,734					9	227,734
札幌								
仙台								
さいたま								
千葉								
川崎								
横浜								
相模原								
新潟								
静岡								
浜松								
名古屋								
京都								
大阪								
堺								
神戸								
岡山								
広島								
北九州								
福岡								
熊本								
石狩湾新港管理組合								
苫小牧港管理組合								
名古屋港管理組合								
四日市港管理組合								
境港管理組合								
新居浜港務局								
那覇港管理組合								
計	298	3,890,115	434	7,074,037	194	7,821,012	926	18,785,164

気 象 別 分 類 表

(異 常 気 象 分)

地 震		地 震 小 計		地 す べ り		そ の 他		合 計		都道府県名
能登半島地震 (5/5)	金 額	箇所数	金 額	箇所数	金 額	箇所数	金 額	箇所数	金 額	
								26	649,850	北 海 道
								17	201,388	青 森
								72	861,495	岩 手
								18	115,828	宮 城
				1	64,136			156	3,968,348	秋 田
				1	23,413			2	60,715	山 形
								52	838,973	福 島
								45	3,488,284	茨 城
								3	75,578	栃 木
										群 馬
								1	20,268	埼 玉
								112	3,617,010	千 葉
										東 京
										神 奈 川
								2	73,926	新 潟
								91	1,466,480	富 山
51	612,675	51	612,675					136	2,687,031	石 川
								20	212,724	福 井
								4	40,756	山 梨
				2	298,262			170	2,886,478	長 野
								67	747,056	岐 阜
				1	140,266			18	1,169,972	静 岡
								82	1,607,435	愛 知
								64	915,043	三 重
								1	31,864	滋 賀
								151	1,497,515	京 都
				1	857,890			14	947,580	大 阪
				1	626,346			102	1,320,554	兵 庫
				1	84,002			64	564,343	奈 良
				1	152,801	1	9,504	487	5,393,574	和 歌 山
								116	3,180,860	鳥 取
				1	33,931			87	701,528	島 根
								56	685,488	岡 山
								105	792,652	広 島
								596	7,844,718	山 口
								57	672,120	徳 島
								4	52,806	香 川
								102	611,451	愛 媛
								166	1,291,129	高 知
				1	173,568			332	7,717,160	福 岡
								413	5,507,867	佐 賀
				3	258,174			117	972,930	長 崎
				5	1,144,990			532	7,283,009	熊 本
								223	2,328,132	大 分
								199	2,125,922	宮 崎
				2	367,558	2	581,560	172	3,929,262	鹿 児 島
								10	287,455	沖 縄
										札 幌
										仙 台
										さいたま
										千 葉
										川 崎
										横 浜
										相 模 原
										新 潟
										静 岡
										浜 松
										名 古 屋
										京 都
										大 阪
										堺
										神 戸
										岡 山
										広 島
										北 九 州
										福 岡
										熊 本
										石狩湾新港管理組合
										苫小牧港管理組合
										名古屋港管理組合
										四日市港管理組合
										境港管理組合
										新居浜港務局
										那覇港管理組合
51	612,675	51	612,675	21	4,225,337	3	591,064	5,264	81,444,557	計

2 主 要 異 常

(3) 合 計 (その1)

都道府県名	冬 期 風 浪 (1月～3月)		風 浪		融 雪		豪雨及び台風2号 5/31～6/4	
	箇所数	金 額	箇所数	金 額	箇所数	金 額	箇所数	金 額
北海道								
青森								
岩手								
宮城								
秋田								
山形								
福島								
茨城							2	7,211
栃木								
群馬								
埼玉							1	20,268
千葉							6	61,697
東京								
神奈川								
新潟	1	496,062			4	313,369		
富山								
石川	1	31,080					2	11,911
福井					4	2,534,578		
山梨							7	177,029
長野							211	4,962,909
岐阜							93	1,326,998
静岡							171	7,587,691
愛知							215	6,473,105
三重							69	1,433,396
滋賀							1	31,864
京都							11	523,310
大阪							30	948,746
兵庫							20	172,330
奈良							99	1,567,394
和歌山							914	14,553,145
鳥取								
島根							1	17,147
岡山								
広島								
山口								
徳島							47	470,191
香川							4	40,491
愛媛	1	59,516					28	289,542
高知							163	2,617,048
福岡								
佐賀								
長崎								
熊本								
大分								
宮崎							8	190,837
鹿児島								
沖縄								
札幌								
仙台								
さいたま								
千葉								
川崎								
横浜								
相模原								
新潟								
静岡							8	485,142
浜松							57	2,834,709
名古屋							1	25,808
京都							1	6,687
大阪								
堺								
神戸								
岡山								
広島								
北九州								
福岡								
熊本								
石狩湾新港管理組合								
苫小牧港管理組合								
名古屋港管理組合								
四日市港管理組合								
境港管理組合								
新居浜港務局								
那覇港管理組合								
計	3	586,658			8	2,847,947	2,170	46,836,606

気 象 別 分 類 表

(異 常 気 象 分)

豪				雨						都道府県名
梅雨前線豪雨 6／29～7／11		豪 雨 7／7～7／11		梅雨前線豪雨 7／11～7／20		そ の 他 豪 雨		豪 雨 小 計		
箇所数	金 額	箇所数	金 額	箇所数	金 額	箇所数	金 額	箇所数	金 額	
						67	2,110,129	67	2,110,129	北 海 道
				35	1,195,000	22	347,468	57	1,542,468	青 森
						106	1,607,178	106	1,607,178	岩 手
						20	136,759	20	136,759	宮 城
				407	19,483,165	11	117,753	418	19,600,918	秋 田
						4	107,472	4	107,472	山 形
						6	73,632	6	73,632	福 島
								2	7,211	茨 城
						29	732,923	29	732,923	栃 木
										群 馬
								1	20,268	埼 玉
						2	14,591	8	76,288	千 葉
										東 京
										神 奈 川
		3	109,579			12	849,643	15	959,222	新 潟
						242	7,506,300	242	7,506,300	富 山
30	551,737			186	4,827,844	5	116,101	223	5,507,593	石 川
13	175,236			100	2,046,762			113	2,221,998	福 井
						2	375,154	9	552,183	山 梨
35	512,771					63	763,678	309	6,239,358	長 野
						62	1,437,407	155	2,764,405	岐 阜
						3	39,029	174	7,626,720	静 岡
						3	132,907	218	6,606,012	愛 知
						19	894,004	88	2,327,400	三 重
								1	31,864	滋 賀
3	12,593			6	42,535	10	61,872	30	640,310	京 都
								30	948,746	大 阪
				1	28,641	10	344,800	31	545,771	兵 庫
						2	21,821	101	1,589,215	奈 良
						38	1,654,609	952	16,207,754	和 歌 山
				26	287,943			26	287,943	鳥 取
125	1,573,149					18	113,537	144	1,703,833	島 根
		13	139,441			35	783,947	48	923,388	岡 山
		137	1,861,466			43	505,122	180	2,366,588	広 島
951	15,293,135					15	151,553	966	15,444,688	山 口
						7	1,186,601	54	1,656,792	徳 島
						1	5,347	5	45,838	香 川
176	1,678,802					20	197,553	224	2,165,897	愛 媛
						36	525,213	199	3,142,261	高 知
		621	17,896,784			7	145,308	628	18,042,092	福 岡
		574	11,796,641			81	710,386	655	12,507,027	佐 賀
20	127,945					92	665,068	112	793,013	長 崎
883	18,589,866					20	156,061	903	18,745,927	熊 本
473	12,582,192					6	115,408	479	12,697,600	大 分
45	527,972					31	448,787	84	1,167,596	宮 崎
132	1,871,178					80	2,836,159	212	4,707,337	鹿 児 島
						1	59,721	1	59,721	沖 縄
										札 幌
										仙 台
										さいたま
										千 葉
										川 崎
										横 浜
										相 模 原
										新 潟
								8	485,142	静 岡
						4	154,428	61	2,989,137	浜 松
								1	25,808	名 古 屋
								1	6,687	京 都
										大 阪
										堺
										神 戸
										岡 山
						1	35,473	1	35,473	広 島
1	30,809	2	105,906					3	136,715	北 九 州
		10	166,809					10	166,809	福 岡
1	7,944							1	7,944	熊 本
										石狩湾新港管理組合
										苫小牧港管理組合
										名古屋港管理組合
										四日市港管理組合
										境港管理組合
										新居浜港務局
										那覇港管理組合
2,888	53,535,329	1,360	32,076,626	761	27,911,890	1,236	28,240,902	8,415	188,601,353	計

2 主 要 異 常

(3) 合 計 (その2)

都道府県名	台 風							
	台風6号		台風7号		台風13号		台 風 小 計	
	7/31~8/11		8/12~8/18		9/8~9/9			
	箇所数	金 額	箇所数	金 額	箇所数	金 額	箇所数	金 額
北海道								
青森								
岩手								
宮城								
秋田								
山形								
福島					149	3,385,378	149	3,385,378
茨城					85	4,531,559	85	4,531,559
栃木								
群馬			3	157,985			3	157,985
埼玉								
千葉					185	6,666,568	185	6,666,568
東京								
神奈川								
新潟								
富山								
石川								
福井								
山梨			1	84,139			1	84,139
長野								
岐阜			68	2,022,058			68	2,022,058
静岡			10	368,800			10	368,800
愛知			1	23,441			1	23,441
三重			71	1,561,623			71	1,561,623
滋賀								
京都			225	2,794,678			225	2,794,678
大阪								
兵庫			219	4,766,333			219	4,766,333
奈良			10	110,515			10	110,515
和歌山			10	521,135			10	521,135
鳥取			446	21,044,077			446	21,044,077
島根			8	28,297			8	28,297
岡山			155	3,545,554			155	3,545,554
広島								
山口								
徳島	2	56,442	9	189,472			11	245,914
香川			3	36,388			3	36,388
愛媛	4	245,815					4	245,815
高知	31	349,723	21	568,156			52	917,879
福岡								
佐賀	7	108,231					7	108,231
長崎	13	129,427					13	129,427
熊本	24	481,499					24	481,499
大分	32	409,392					32	409,392
宮崎	208	3,993,897					208	3,993,897
鹿児島	129	3,575,459					129	3,575,459
沖縄	15	1,291,121					15	1,291,121
札幌								
仙台								
さいたま								
千葉								
川崎								
横浜								
相模原								
新潟								
静岡								
浜松								
名古屋								
京都			1	59,375			1	59,375
大阪								
堺								
神戸								
岡山								
広島								
北九州								
福岡								
熊本								
石狩湾新港管理組合								
苫小牧港管理組合								
名古屋港管理組合								
四日市港管理組合								
境港管理組合								
新居浜港務局								
那覇港管理組合								
計	465	10,641,006	1,261	37,882,026	419	14,583,505	2,145	63,106,537

気 象 別 分 類 表

(異 常 気 象 分)

地 震		地 震 小 計		地 す べ り		そ の 他		合 計		都道府県名
能登半島地震 (5/5)	金 額	箇所数	金 額	箇所数	金 額	箇所数	金 額	箇所数	金 額	
				1	131,531	3	738,662	71	2,980,322	北 海 道
				1	557,344			58	2,099,812	青 森
								106	1,607,178	岩 手
								20	136,759	宮 城
				3	596,631			421	20,197,549	秋 田
				1	23,413	1	330,759	6	461,644	山 形
								155	3,459,010	福 島
								87	4,538,770	茨 城
								29	732,923	栃 木
				1	70,854			4	228,839	群 馬
								1	20,268	埼 玉
								193	6,742,856	千 葉
										東 京
										神 奈 川
				2	409,842	1	6,207	23	2,184,702	新 潟
								242	7,506,300	富 山
166	4,549,432	166	4,549,432	1	439,779	3	28,107	394	10,555,991	石 川
						1	11,790	118	4,768,366	福 井
								10	636,322	山 梨
				3	646,539	1	26,717	313	6,912,614	長 野
								223	4,786,463	岐 阜
				3	374,630			187	8,370,150	静 岡
								219	6,629,453	愛 知
								159	3,889,023	三 重
								1	31,864	滋 賀
								255	3,434,988	京 都
				1	857,890			31	1,806,636	大 阪
				1	626,346			251	5,938,450	兵 庫
				1	84,002			112	1,783,732	奈 良
				2	1,012,572	2	12,589	966	17,754,050	和 歌 山
								472	21,332,020	鳥 取
				2	74,921	3	65,059	157	1,872,110	島 根
								203	4,468,942	岡 山
								180	2,366,588	広 島
				1	64,431			967	15,509,119	山 口
								65	1,902,706	徳 島
								8	82,226	香 川
								229	2,471,228	愛 媛
								251	4,060,140	高 知
				2	933,893			630	18,975,985	福 岡
								662	12,615,258	佐 賀
				3	258,174			128	1,180,614	長 崎
				5	1,144,990			932	20,372,416	熊 本
								511	13,106,992	大 分
								292	5,161,493	宮 崎
				2	367,558	2	581,560	345	9,231,914	鹿 児 島
								16	1,350,842	沖 縄
										札 幌
										仙 台
										さいたま
										千 葉
										川 崎
										横 浜
										相 模 原
										新 潟
				2	76,730			10	561,872	静 岡
				1	134,721			62	3,123,858	浜 松
								1	25,808	名 古 屋
								2	66,062	京 都
										大 阪
										堺
										神 戸
										岡 山
								1	35,473	広 島
								3	136,715	北 九 州
								10	166,809	福 岡
								1	7,944	熊 本
										石狩湾新港管理組合
										苫小牧港管理組合
										名古屋港管理組合
										四日市港管理組合
										境港管理組合
										新居浜港務局
										那覇港管理組合
166	4,549,432	166	4,549,432	39	8,886,791	17	1,801,450	10,793	270,380,168	計

3 主 要 異 常

(1) 都道府県 (その1)

(内 激 甚 災 分)

都道府県名	冬 期 風 浪 (1 月 ～ 3 月)		風 浪		融 雪		豪雨及び台風2号 5/31～6/4	
	箇所数	金 額	箇所数	金 額	箇所数	金 額	箇所数	金 額
北 海 道								
青 森								
岩 手								
宮 城								
秋 田								
山 形								
福 島								
茨 城								
栃 木								
群 馬								
埼 玉								
千 葉								
東 京								
神 奈 川								
新 潟								
富 山								
石 川								
福 井								
山 梨								
長 野								
岐 阜								
静 岡								
愛 知								
三 重								
滋 賀								
京 都								
大 阪								
兵 庫								
奈 良								
和 歌 山								
鳥 取								
島 根								
岡 山								
広 島								
山 口								
徳 島								
香 川								
愛 媛								
高 知								
福 岡								
佐 賀								
長 崎								
熊 本								
大 分								
宮 崎								
鹿 児 島								
沖 縄								
札 幌								
仙 台								
さいたま								
千 葉								
川 崎								
横 浜								
相 模 原								
新 潟								
静 岡								
浜 松								
名 古 屋								
京 都								
大 阪								
堺								
神 戸								
岡 山								
広 島								
北 九 州								
福 岡								
熊 本								
石狩湾新港管理組合								
苫小牧港管理組合								
名古屋港管理組合								
四日市港管理組合								
境港管理組合								
新居浜港務局								
那覇港管理組合								
計								

気 象 別 分 類 表

豪				雨						都道府県名
梅雨前線豪雨 6／29～7／11		豪 雨 7／7～7／11		梅雨前線豪雨 7／11～7／20		そ の 他 豪 雨		豪 雨 小 計		
箇所数	金 額	箇所数	金 額	箇所数	金 額	箇所数	金 額	箇所数	金 額	
										北海道
										青森
										岩手
										宮城
										秋田
										山形
										福島
										茨城
										栃木
										群馬
										埼玉
										千葉
										東京
										神奈川
										新潟
										富山
										石川
										福井
										山梨
										長野
										岐阜
										静岡
										愛知
										三重
										滋賀
										京都
										大阪
										兵庫
										奈良
										和歌山
										鳥取
										島根
										岡山
										広島
										山口
										徳島
										香川
										愛媛
										高知
										福岡
										佐賀
										長崎
										熊本
										大分
										宮崎
										鹿児島
										沖縄
										札幌
										仙台
										さいたま
										千葉
										川崎
										横浜
										相模原
										新潟
										静岡
										浜松
										名古屋
										京都
										大阪
										堺
										神戸
										岡山
										広島
										北九州
										福岡
										熊本
										石狩湾新港管理組合
										苫小牧港管理組合
										名古屋港管理組合
										四日市港管理組合
										境港管理組合
										新居浜港務局
										那覇港管理組合
										計

3 主 要 異

(1) 都道府県 (その2)

(内 激 甚 災 分)

都道府県名	台 風							
	台風6号 7/31~8/11		台風7号 8/12~8/18		台風13号 9/8~9/9		台 風 小 計	
	箇所数	金 額	箇所数	金 額	箇所数	金 額	箇所数	金 額
北 海 道								
青 森								
岩 手								
宮 城								
秋 田								
山 形								
福 島								
茨 城								
栃 木								
群 馬								
埼 玉								
千 葉								
東 京								
神 奈 川								
新 潟								
富 山								
石 川								
福 井								
山 梨								
長 野								
岐 阜								
静 岡								
愛 知								
三 重								
滋 賀								
京 都								
大 阪								
兵 庫								
奈 良								
和 歌 山								
鳥 取								
島 根								
岡 山								
広 島								
山 口								
徳 島								
香 川								
愛 媛								
高 知								
福 岡								
佐 賀								
長 崎								
熊 本								
大 分								
宮 崎								
鹿 児 島								
沖 縄								
札 幌								
仙 台								
さいたま								
千 葉								
川 崎								
横 浜								
相 模 原								
新 潟								
静 岡								
浜 松								
名 古 屋								
京 都								
大 阪								
堺								
神 戸								
岡 山								
広 島								
北 九 州								
福 岡								
熊 本								
石狩湾新港管理組合								
苫小牧港管理組合								
名古屋港管理組合								
四日市港管理組合								
境港管理組合								
新居浜港務局								
那覇港管理組合								
計								

常 気 象 別 分 類 表

地 震				地 す べ り		そ の 他		合 計		都道府県名
能 登 半 島 地 震 (5／5)		地 震 小 計								
箇所数	金 額	箇所数	金 額	箇所数	金 額	箇所数	金 額	箇所数	金 額	
										北 海 道
										青 森
										岩 手
										宮 城
										秋 田
										山 形
										福 島
										茨 城
										栃 木
										群 馬
										埼 玉
										千 葉
										東 京
										神 奈 川
										新 潟
										富 山
										石 川
										福 井
										山 梨
										長 野
										岐 阜
										静 岡
										愛 知
										三 重
										滋 賀
										京 都
										大 阪
										兵 庫
										奈 良
										和 歌 山
										鳥 取
										島 根
										岡 山
										広 島
										山 口
										徳 島
										香 川
										愛 媛
										高 知
										福 岡
										佐 賀
										長 崎
										熊 本
										大 分
										宮 崎
										鹿 児 島
										沖 縄
										札 幌
										仙 台
										さいたま
										千 葉
										川 崎
										横 浜
										相 模 原
										新 潟
										静 岡
										浜 松
										名 古 屋
										京 都
										大 阪
										堺
										神 戸
										岡 山
										広 島
										北 九 州
										福 岡
										熊 本
										石狩湾新港管理組合
										苫小牧港管理組合
										名古屋港管理組合
										四日市港管理組合
										境港管理組合
										新居浜港務局
										那覇港管理組合
										計

3 主 要 異 常

(2) 市町村 (その1)

(内 激 甚 災 分)

都道府県名	冬 期 風 浪 (1 月 ～ 3 月)		風 浪		融 雪		豪雨及び台風2号 5/31～6/4	
	箇所数	金 額	箇所数	金 額	箇所数	金 額	箇所数	金 額
北 海 道								
青 森								
岩 手								
宮 城								
秋 田								
山 形								
福 島								
茨 城								
栃 木								
群 馬								
埼 玉								
千 葉							3	12,101
東 京								
神 奈 川								
新 潟								
富 山								
石 川								
福 井								
山 梨								
長 野							36	284,421
岐 阜								
静 岡								
愛 知							1	296,372
三 重								
滋 賀								
京 都								
大 阪								
兵 庫								
奈 良							1	28,162
和 歌 山							312	3,374,051
鳥 取								
島 根								
岡 山								
広 島								
山 口								
徳 島								
香 川								
愛 媛							1	23,921
高 知							26	223,244
福 岡								
佐 賀								
長 崎								
熊 本								
大 分								
宮 崎								
鹿 児 島								
沖 縄								
札 幌								
仙 台								
さいたま								
千 葉								
川 崎								
横 浜								
相 模 原								
新 潟								
静 岡								
浜 松								
名 古 屋								
京 都								
大 阪								
堺								
神 戸								
岡 山								
広 島								
北 九 州								
福 岡								
熊 本								
石狩湾新港管理組合								
苫小牧港管理組合								
名古屋港管理組合								
四日市港管理組合								
境港管理組合								
新居浜港務局								
那覇港管理組合								
計							380	4,242,272

気 象 別 分 類 表

豪				雨						都道府県名
梅雨前線豪雨 6／29～7／11		豪 雨 7／7～7／11		梅雨前線豪雨 7／11～7／20		そ の 他 豪 雨		豪 雨 小 計		
箇所数	金 額	箇所数	金 額	箇所数	金 額	箇所数	金 額	箇所数	金 額	
						6	347,994	6	347,994	北 海 道
				13	144,960			13	144,960	青 森
						11	71,021	11	71,021	岩 手
										宮 城
				73	2,104,057			73	2,104,057	秋 田
										山 形
										福 島
										茨 城
										栃 木
										群 馬
										埼 玉
								3	12,101	千 葉
										東 京
										神 奈 川
										新 潟
				64	1,853,636			64	1,853,636	富 山
										石 川
										福 井
13	264,860							49	549,281	山 梨
										岐 阜
										静 岡
								1	296,372	愛 知
										三 重
										滋 賀
										京 都
										大 阪
										兵 庫
								1	28,162	奈 良
								312	3,374,051	和 歌 山
										鳥 取
										島 根
										岡 山
121	1,834,520							121	1,834,520	広 島
										山 口
										徳 島
										香 川
16	123,112							17	147,033	愛 媛
								26	223,244	高 知
		197	5,132,073					197	5,132,073	福 岡
		251	3,576,299			21	112,689	272	3,688,988	佐 賀
										長 崎
384	4,908,676							384	4,908,676	熊 本
										大 分
5	114,007							5	114,007	宮 崎
						31	1,132,898	31	1,132,898	鹿 児 島
										沖 縄
										札 幌
										仙 台
										さいたま
										千 葉
										川 崎
										横 浜
										相 模 原
										新 潟
										静 岡
										松 戸
										名 古 屋
										京 都
										大 阪
										堺
										神 戸
										岡 山
										広 島
										北 九 州
										福 岡
										熊 本
										石狩湾新港管理組合
										苫小牧港管理組合
										名古屋港管理組合
										四日市港管理組合
										境港管理組合
										新居浜港務局
										那覇港管理組合
539	7,245,175	448	8,708,372	150	4,102,653	69	1,664,602	1,586	25,963,074	計

3 主 要 異

(2) 市町村 (その2)

(内激甚災分)

都道府県名	台 風							
	台風6号		台風7号		台風13号		台 風 小 計	
	7/31~8/11		8/12~8/18		9/8~9/9		箇所数	金 額
	箇所数	金 額	箇所数	金 額	箇所数	金 額		
北海道								
青森								
岩手								
宮城								
秋田								
山形								
福島								
茨城								
栃木								
群馬								
埼玉								
千葉					34	588,203	34	588,203
東京								
神奈川								
新潟								
富山								
石川								
福井								
山梨								
長野								
岐阜								
静岡								
愛知								
三重								
滋賀								
京都								
大阪								
兵庫								
奈良								
和歌山								
鳥取			37	1,034,278			37	1,034,278
島根								
岡山								
広島								
山口								
徳島								
香川								
愛媛								
高知								
福岡								
佐賀								
長崎								
熊本								
大分								
宮崎	10	302,098					10	302,098
鹿児島	16	321,702					16	321,702
沖縄	3	75,252					3	75,252
札幌								
仙台								
さいたま								
千葉								
川崎								
横浜								
相模原								
新潟								
静岡								
浜松								
名古屋								
京都								
大阪								
堺								
神戸								
岡山								
広島								
北九州								
福岡								
熊本								
石狩湾新港管理組合								
苫小牧港管理組合								
名古屋港管理組合								
四日市港管理組合								
境港管理組合								
新居浜港務局								
那覇港管理組合								
計	29	699,052	37	1,034,278	34	588,203	100	2,321,533

常 気 象 別 分 類 表

地 震				地 す べ り		そ の 他		合 計		都道府県名	
能登半島地震 (5／5)		地 震 小 計									
箇所数	金 額	箇所数	金 額	箇所数	金 額	箇所数	金 額	箇所数	金 額		
								6	347,994	北 海 道	
								13	144,960	青 森	
								11	71,021	岩 手	
										宮 城	
								73	2,104,057	秋 田	
										山 形	
										福 島	
										茨 城	
										栃 木	
										群 馬	
										埼 玉	
								37	600,304	千 葉	
										東 京	
										神 奈 川	
										新 潟	
49	603,596	49	603,596					113	2,457,232	富 山	
										石 川	
										福 井	
								49	549,281	山 梨	
										長 野	
										岐 阜	
								1	296,372	静 岡	
										愛 知	
										三 重	
										滋 賀	
										京 都	
				1	857,890			1	857,890	大 阪	
				1	626,346			1	626,346	兵 庫	
								1	28,162	奈 良	
								312	3,374,051	和 歌 山	
								37	1,034,278	鳥 取	
										島 根	
										岡 山	
								121	1,834,520	広 島	
										山 口	
										徳 島	
										香 川	
								17	147,033	愛 媛	
								26	223,244	高 知	
								197	5,132,073	福 岡	
								272	3,688,988	佐 賀	
										長 崎	
				1	796,513			385	5,705,189	熊 本	
										大 分	
								15	416,105	宮 崎	
							2	581,560	49	2,036,160	鹿 児 島
								3	75,252	沖 縄	
										札 幌	
										仙 台	
										さいたま	
										千 葉	
										川 崎	
										横 浜	
										相 模 原	
										新 潟	
										静 岡	
										浜 松	
										名 古 屋	
										京 都	
										大 阪	
										堺	
										神 戸	
										岡 山	
										広 島	
										北 九 州	
										福 岡	
										熊 本	
										石狩湾新港管理組合	
										苫小牧港管理組合	
										名古屋港管理組合	
										四日市港管理組合	
										境港管理組合	
										新居浜港務局	
										那覇港管理組合	
49	603,596	49	603,596	3	2,280,749	2	581,560	1,740	31,750,512	計	

3 主 要 異 常

(3) 合 計 (その1)

(内 激 甚 災 分)

都道府県名	冬 期 風 浪 (1 月 ～ 3 月)		風 浪		融 雪		豪雨及び台風2号 5/31～6/4	
	箇所数	金 額	箇所数	金 額	箇所数	金 額	箇所数	金 額
北 海 道								
青 森								
岩 手								
宮 城								
秋 田								
山 形								
福 島								
茨 城								
栃 木								
群 馬								
埼 玉								
千 葉							3	12,101
東 京								
神 奈 川								
新 潟								
富 山								
石 川								
福 井								
山 梨								
長 野							36	284,421
岐 阜								
静 岡								
愛 知							1	296,372
三 重								
滋 賀								
京 都								
大 阪								
兵 庫								
奈 良							1	28,162
和 歌 山							312	3,374,051
鳥 取								
島 根								
岡 山								
広 島								
山 口								
徳 島								
香 川								
愛 媛							1	23,921
高 知							26	223,244
福 岡								
佐 賀								
長 崎								
熊 本								
大 分								
宮 崎								
鹿 児 島								
沖 縄								
札 幌								
仙 台								
さいたま								
千 葉								
川 崎								
横 浜								
相 模 原								
新 潟								
静 岡								
浜 松								
名 古 屋								
京 都								
大 阪								
堺								
神 戸								
岡 山								
広 島								
北 九 州								
福 岡								
熊 本								
石狩湾新港管理組合								
苫小牧港管理組合								
名古屋港管理組合								
四日市港管理組合								
境港管理組合								
新居浜港務局								
那覇港管理組合								
計							380	4,242,272

気 象 別 分 類 表

豪				雨						都道府県名
梅雨前線豪雨 6／29～7／11		豪 雨 7／7～7／11		梅雨前線豪雨 7／11～7／20		そ の 他 豪 雨		豪 雨 小 計		
箇所数	金 額	箇所数	金 額	箇所数	金 額	箇所数	金 額	箇所数	金 額	
						6	347,994	6	347,994	北 海 道
				13	144,960			13	144,960	青 森
						11	71,021	11	71,021	岩 手
				73	2,104,057			73	2,104,057	宮 城
										秋 田
										山 形
										福 島
										茨 城
										栃 木
										群 馬
										埼 玉
								3	12,101	千 葉
										東 京
										神 奈 川
										新 潟
										富 山
				64	1,853,636			64	1,853,636	石 川
										福 井
										山 梨
13	264,860							49	549,281	長 野
										岐 阜
										静 岡
								1	296,372	愛 知
										三 重
										滋 賀
										京 都
										大 阪
										兵 庫
								1	28,162	奈 良
								312	3,374,051	和 歌 山
										鳥 取
										島 根
										岡 山
121	1,834,520							121	1,834,520	広 島
										山 口
										徳 島
										香 川
16	123,112							17	147,033	愛 媛
								26	223,244	高 知
		197	5,132,073					197	5,132,073	福 岡
		251	3,576,299			21	112,689	272	3,688,988	佐 賀
										長 崎
384	4,908,676							384	4,908,676	熊 本
										大 分
5	114,007							5	114,007	宮 崎
						31	1,132,898	31	1,132,898	鹿 児 島
										沖 縄
										札 幌
										仙 台
										さいたま
										千 葉
										川 崎
										横 浜
										相 模 原
										新 潟
										静 岡
										浜 松
										名 古 屋
										京 都
										大 阪
										堺
										神 戸
										岡 山
										広 島
										北 九 州
										福 岡
										熊 本
										石狩湾新港管理組合
										苫小牧港管理組合
										名古屋港管理組合
										四日市港管理組合
										境港管理組合
										新居浜港務局
										那覇港管理組合
539	7,245,175	448	8,708,372	150	4,102,653	69	1,664,602	1,586	25,963,074	計

3 主 要 異

(3) 合 計 (その2)

(内 激 甚 災 分)

都道府県名	台 風							
	台風6号		台風7号		台風13号		台 風 小 計	
	7/31~8/11		8/12~8/18		9/8~9/9		箇所数	金 額
	箇所数	金 額	箇所数	金 額	箇所数	金 額		
北 海 道								
青 森								
岩 手								
宮 城								
秋 田								
山 形								
福 島								
茨 城								
栃 木								
群 馬								
埼 玉								
千 葉					34	588,203	34	588,203
東 京								
神 奈 川								
新 潟								
富 山								
石 川								
福 井								
山 梨								
長 野								
岐 阜								
静 岡								
愛 知								
三 重								
滋 賀								
京 都								
大 阪								
兵 庫								
奈 良								
和 歌 山								
鳥 取			37	1,034,278			37	1,034,278
島 根								
岡 山								
広 島								
山 口								
徳 島								
香 川								
愛 媛								
高 知								
福 岡								
佐 賀								
長 崎								
熊 本								
大 分								
宮 崎	10	302,098					10	302,098
鹿 児 島	16	321,702					16	321,702
沖 縄	3	75,252					3	75,252
札 幌								
仙 台								
さいたま								
千 葉								
川 崎								
横 浜								
相 模 原								
新 潟								
静 岡								
浜 松								
名 古 屋								
京 都								
大 阪								
堺								
神 戸								
岡 山								
広 島								
北 九 州								
福 岡								
熊 本								
石狩湾新港管理組合								
苫小牧港管理組合								
名古屋港管理組合								
四日市港管理組合								
境港管理組合								
新居浜港務局								
那覇港管理組合								
計	29	699,052	37	1,034,278	34	588,203	100	2,321,533

常 気 象 別 分 類 表

地 震				地 す べ り		そ の 他		合 計		都道府県名
能登半島地震 (5／5)		地 震 小 計								
箇所数	金 額	箇所数	金 額	箇所数	金 額	箇所数	金 額	箇所数	金 額	
								6	347,994	北 海 道
								13	144,960	青 森
								11	71,021	岩 手
										宮 城
								73	2,104,057	秋 田
										山 形
										福 島
										茨 城
										栃 木
										群 馬
										埼 玉
								37	600,304	千 葉
										東 京
										神 奈 川
										新 潟
49	603,596	49	603,596					113	2,457,232	富 山
										石 川
										福 井
								49	549,281	山 梨
										長 野
										岐 阜
								1	296,372	静 岡
										愛 知
										三 重
										滋 賀
										京 都
				1	857,890			1	857,890	大 阪
				1	626,346			1	626,346	兵 庫
								1	28,162	奈 良
								312	3,374,051	和 歌 山
								37	1,034,278	鳥 取
										島 根
										岡 山
								121	1,834,520	広 島
										山 口
										徳 島
										香 川
								17	147,033	愛 媛
								26	223,244	高 知
								197	5,132,073	福 岡
								272	3,688,988	佐 賀
										長 崎
				1	796,513			385	5,705,189	熊 本
										大 分
								15	416,105	宮 崎
						2	581,560	49	2,036,160	鹿 児 島
								3	75,252	沖 縄
										札 幌
										仙 台
										さいたま
										千 葉
										川 崎
										横 浜
										相 模 原
										新 潟
										静 岡
										浜 松
										名 古 屋
										京 都
										大 阪
										堺
										神 戸
										岡 山
										広 島
										北 九 州
										福 岡
										熊 本
										石狩湾新港管理組合
										苫小牧港管理組合
										名古屋港管理組合
										四日市港管理組合
										境港管理組合
										新居浜港務局
										那覇港管理組合
49	603,596	49	603,596	3	2,280,749	2	581,560	1,740	31,750,512	計

4 事業費及び国

(1) 都道府県

都道府県名	一般分						離島分					
	工事費	事務費	事業費	国庫負担対象額	国庫負担額	国庫負担率	工事費	事務費	事業費	国庫負担対象額	国庫負担額	国庫負担率
北海道	2,330,472	58,656	2,389,128	2,296,026	1,836,820	0.800						
青森	1,898,424	50,968	1,949,392	1,870,385	1,247,546	0.667						
岩手	745,683	25,863	771,546	734,610	489,984	0.667						
宮城	20,931	941	21,872	20,622	13,754	0.667						
秋田	16,229,201	271,338	16,500,539	15,989,413	10,664,938	0.667						
山形	400,929	17,032	417,961	394,951	263,432	0.667						
福島	2,620,037	65,400	2,685,437	2,581,373	1,721,775	0.667						
茨城	1,050,486	34,009	1,084,495	1,034,991	690,338	0.667						
栃木	657,345	24,433	681,778	647,643	431,977	0.667						
群馬	228,839	10,297	239,136	225,454	150,377	0.667						
埼玉												
千葉	3,125,846	74,841	3,200,687	3,079,689	2,054,152	0.667						
東京												
神奈川												
新潟	2,076,441	52,753	2,129,194	2,045,541	1,364,375	0.667	34,335	872	35,207	33,827	27,061	0.800
富山	6,039,820	118,140	6,157,960	5,938,797	3,961,177	0.667						
石川	7,868,960	144,793	8,013,753	7,752,373	5,170,832	0.667						
福井	4,555,642	96,015	4,651,657	4,488,151	2,993,596	0.667						
山梨	595,566	22,889	618,455	586,767	391,373	0.667						
長野	4,026,136	88,392	4,114,528	3,966,309	2,645,528	0.667						
岐阜	4,039,407	88,591	4,127,998	3,979,481	2,654,313	0.667						
静岡	7,200,178	136,002	7,336,180	7,093,534	4,731,387	0.667						
愛知	5,022,018	103,012	5,125,030	4,947,814	3,300,191	0.667						
三重	2,973,980	72,479	3,046,459	2,930,000	1,954,310	0.667						
滋賀												
京都	1,937,473	51,709	1,989,182	1,908,792	1,273,164	0.667						
大阪	859,056	29,476	888,532	846,372	564,530	0.667						
兵庫	4,617,896	97,248	4,715,144	4,549,747	3,034,681	0.667						
奈良	1,219,389	37,104	1,256,493	1,201,397	801,331	0.667						
和歌山	12,360,476	212,484	12,572,960	12,174,257	8,120,229	0.667						
鳥取	18,151,160	300,217	18,451,377	17,881,498	11,926,959	0.667						
島根	1,167,923	35,392	1,203,315	1,150,374	767,299	0.667	2,659	81	2,740	2,620	2,096	0.800
岡山	3,783,454	84,751	3,868,205	3,727,489	2,486,235	0.667						
広島	1,573,936	44,478	1,618,414	1,550,714	1,034,326	0.667						
山口	7,485,747	139,496	7,625,243	7,374,534	4,918,814	0.667	178,654	3,329	181,983	175,917	140,733	0.800
徳島	1,230,586	37,611	1,268,197	1,212,351	808,638	0.667						
香川	29,420	1,323	30,743	28,957	19,314	0.667						
愛媛	1,854,019	49,982	1,904,001	1,826,539	1,218,301	0.667	5,758	155	5,913	5,672	4,537	0.800
高知	2,769,011	67,399	2,836,410	2,728,130	1,819,662	0.667						
福岡	11,250,074	196,048	11,446,122	11,070,710	7,384,163	0.667	8,751	152	8,903	8,622	6,897	0.800
佐賀	7,107,391	134,591	7,241,982	7,002,371	4,670,581	0.667						
長崎	140,772	6,334	147,106	138,682	92,500	0.667	66,912	3,011	69,923	60,333	48,266	0.800
熊本	13,089,407	224,183	13,313,590	12,895,308	8,601,170	0.667						
大分	10,778,860	188,519	10,967,379	10,619,572	7,083,254	0.667						
宮崎	3,035,571	73,465	3,109,036	2,990,318	1,994,542	0.667						
鹿児島	3,078,598	62,237	3,140,835	3,033,003	2,023,013	0.667	2,224,054	44,962	2,269,016	2,191,005	1,752,804	0.800
沖縄	1,063,387	30,055	1,093,442	1,047,464	837,971	0.800						
札幌												
仙台												
さいたま												
千葉												
川崎												
横浜												
相模原												
新潟												
静岡	561,872	22,046	583,918	553,572	369,232	0.667						
浜松	3,123,858	74,857	3,198,715	3,077,206	2,052,496	0.667						
名古屋	25,808	1,161	26,969	25,421	16,955	0.667						
京都	66,062	2,972	69,034	65,087	43,413	0.667						
大阪												
堺												
神戸												
岡山												
広島	35,473	1,596	37,069	34,949	23,310	0.667						
北九州	136,715	6,152	142,867	134,696	89,842	0.667						
福岡	166,809	7,506	174,315	164,348	109,620	0.667						
熊本	7,944	357	8,301	7,827	5,220	0.667						
離島分							2,521,123	52,562	2,573,685	2,477,996	1,982,394	0.800
一般分	186,414,488	3,777,593	190,192,081	183,625,609	122,922,940	0.669						
合計	186,414,488	3,777,593	190,192,081	183,625,609	122,922,940	0.669	2,521,123	52,562	2,573,685	2,477,996	1,982,394	0.800

上段（ ）外書きは、組合等分である。

庫 負 担 額 分 類 表

激 甚 災 害 分						計						都道府県名
工 事 費	事 務 費	事 業 費	国庫負担対象額	国庫負担額	国庫負担率	工 事 費	事 務 費	事 業 費	国庫負担対象額	国庫負担額	国庫負担率	
						2,330,472	58,656	2,389,128	2,296,026	1,836,820	0.800	北 海 道
						1,898,424	50,968	1,949,392	1,870,385	1,247,546	0.667	青 森
						745,683	25,863	771,546	734,610	489,984	0.667	岩 手
						20,931	941	21,872	20,622	13,754	0.667	宮 城
						16,229,201	271,338	16,500,539	15,989,413	10,664,938	0.667	秋 田
						400,929	17,032	417,961	394,951	263,432	0.667	山 形
						2,620,037	65,400	2,685,437	2,581,373	1,721,775	0.667	福 島
						1,050,486	34,009	1,084,495	1,034,991	690,338	0.667	茨 城
						657,345	24,433	681,778	647,643	431,977	0.667	栃 木
						228,839	10,297	239,136	225,454	150,377	0.667	群 馬
						3,125,846	74,841	3,200,687	3,079,689	2,054,152	0.667	埼 玉
												千 葉
												東 京
												神 奈 川
						2,110,776	53,625	2,164,401	2,079,368	1,391,436	0.669	新 潟
						6,039,820	118,140	6,157,960	5,938,797	3,961,177	0.667	富 山
						7,868,960	144,793	8,013,753	7,752,373	5,170,832	0.667	石 川
						4,555,642	96,015	4,651,657	4,488,151	2,993,596	0.667	福 井
						595,566	22,889	618,455	586,767	391,373	0.667	山 梨
						4,026,136	88,392	4,114,528	3,966,309	2,645,528	0.667	長 野
						4,039,407	88,591	4,127,998	3,979,481	2,654,313	0.667	岐 阜
						7,200,178	136,002	7,336,180	7,093,534	4,731,387	0.667	静 岡
						5,022,018	103,012	5,125,030	4,947,814	3,300,191	0.667	愛 知
						2,973,980	72,479	3,046,459	2,930,000	1,954,310	0.667	三 重
												滋 賀
						1,937,473	51,709	1,989,182	1,908,792	1,273,164	0.667	京 都
						859,056	29,476	888,532	846,372	564,530	0.667	大 阪
						4,617,896	97,248	4,715,144	4,549,747	3,034,681	0.667	兵 庫
						1,219,389	37,104	1,256,493	1,201,397	801,331	0.667	奈 良
						12,360,476	212,484	12,572,960	12,174,257	8,120,229	0.667	和 歌 山
						18,151,160	300,217	18,451,377	17,881,498	11,926,959	0.667	鳥 取
						1,170,582	35,473	1,206,055	1,152,994	769,395	0.667	島 根
						3,783,454	84,751	3,868,205	3,727,489	2,486,235	0.667	岡 山
						1,573,936	44,478	1,618,414	1,550,714	1,034,326	0.667	広 島
						7,664,401	142,825	7,807,226	7,550,451	5,059,547	0.670	山 口
						1,230,586	37,611	1,268,197	1,212,351	808,638	0.667	徳 島
						29,420	1,323	30,743	28,957	19,314	0.667	香 川
						1,859,777	50,137	1,909,914	1,832,211	1,222,838	0.667	愛 媛
						2,769,011	67,399	2,836,410	2,728,130	1,819,662	0.667	高 知
						11,258,825	196,200	11,455,025	11,079,332	7,391,060	0.667	福 岡
						7,107,391	134,591	7,241,982	7,002,371	4,670,581	0.667	佐 賀
						207,684	9,345	217,029	199,015	140,766	0.707	長 崎
						13,089,407	224,183	13,313,590	12,895,308	8,601,170	0.667	熊 本
						10,778,860	188,519	10,967,379	10,619,572	7,083,254	0.667	大 分
						3,035,571	73,465	3,109,036	2,990,318	1,994,542	0.667	宮 崎
						5,302,652	107,199	5,409,851	5,224,008	3,775,817	0.723	鹿 児 島
						1,063,387	30,055	1,093,442	1,047,464	837,971	0.800	沖 縄
												札 幌
												仙 台
												さいたま
												千 葉
												川 崎
												横 浜
												相 模 原
						561,872	22,046	583,918	553,572	369,232	0.667	新 静 岡
						3,123,858	74,857	3,198,715	3,077,206	2,052,496	0.667	浜 松
						25,808	1,161	26,969	25,421	16,955	0.667	名 古 屋
						66,062	2,972	69,034	65,087	43,413	0.667	京 都
												大 阪
												堺
												神 戸
												岡 山
						35,473	1,596	37,069	34,949	23,310	0.667	広 島
						136,715	6,152	142,867	134,696	89,842	0.667	北 九 州
						166,809	7,506	174,315	164,348	109,620	0.667	福 岡
						7,944	357	8,301	7,827	5,220	0.667	熊 本
						188,935,611	3,830,155	192,765,766	186,103,605	124,905,334	0.671	離 島 分 一 般 分 合 計

4 事業費及び国

(2) 市町村

都道府県名	一般分						離島分					
	工事費	事務費	事業費	国庫負担対象額	国庫負担額	国庫負担率	工事費	事務費	事業費	国庫負担対象額	国庫負担額	国庫負担率
北海道	301,856	13,579	315,435	297,427	237,942	0.800						
青森	56,428	2,537	58,965	55,596	37,082	0.667						
岩手	790,474	35,243	825,717	778,814	519,469	0.667						
宮城	115,828	5,211	121,039	114,126	76,122	0.667						
秋田	1,864,291	78,465	1,942,756	1,836,779	1,225,131	0.667						
山形	60,715	2,731	63,446	59,818	39,899	0.667						
福島	838,973	30,796	869,769	826,600	551,342	0.667						
	(22,842)	(1,027)	(23,869)	(22,506)	(15,012)	(0.667)						
茨城	3,465,442	83,165	3,548,607	3,414,249	2,277,304	0.667						
栃木	75,578	3,400	78,978	74,462	49,666	0.667						
群馬												
埼玉	20,268	912	21,180	19,969	13,319	0.667						
千葉	3,016,706	94,592	3,111,298	2,971,123	1,981,738	0.667						
東京												
神奈川												
新潟	73,926	3,326	77,252	72,834	48,580	0.667						
富山	1,466,480	62,477	1,528,957	1,444,848	963,713	0.667						
石川	229,799	10,337	240,136	226,413	151,017	0.667						
福井	212,724	9,569	222,293	209,591	139,797	0.667						
山梨	40,756	1,832	42,588	40,156	26,784	0.667						
長野	2,337,197	86,814	2,424,011	2,302,470	1,542,157	0.670						
岐阜	747,056	33,611	780,667	735,810	490,785	0.667						
静岡	1,169,972	52,643	1,222,615	1,152,642	768,812	0.667						
愛知	1,311,063	49,615	1,360,678	1,291,734	861,586	0.667						
三重	890,692	40,077	930,769	877,558	585,331	0.667	24,351	1,096	25,447	23,992	19,194	0.800
滋賀	31,864	1,433	33,297	31,394	20,940	0.667						
京都	1,497,515	54,440	1,551,955	1,475,461	984,132	0.667						
大阪	89,690	4,033	93,723	88,371	58,943	0.667						
兵庫	694,208	30,082	724,290	683,998	457,932	0.669						
奈良	536,181	24,122	560,303	528,229	355,967	0.674						
和歌山	2,019,523	86,294	2,105,817	1,990,133	1,334,048	0.670						
鳥取	2,146,582	58,313	2,204,895	2,114,238	1,410,196	0.667						
島根	668,034	30,058	698,092	658,043	438,914	0.667	33,494	1,506	35,000	33,001	26,401	0.800
岡山	685,488	30,612	716,100	675,380	450,478	0.667						
広島	761,736	34,272	796,008	750,529	500,602	0.667	30,916	1,391	32,307	30,460	24,368	0.800
山口	5,829,331	167,052	5,996,383	5,743,324	3,830,796	0.667	180,867	8,139	189,006	178,195	142,556	0.800
徳島	672,120	30,239	702,359	662,219	441,699	0.667						
香川	52,806	2,375	55,181	52,026	34,701	0.667						
愛媛	464,418	20,894	485,312	457,599	305,218	0.667						
高知	1,067,885	48,047	1,115,932	1,052,174	701,799	0.667						
福岡	2,585,087	97,113	2,682,200	2,546,881	1,698,769	0.667						
佐賀	1,818,879	67,006	1,885,885	1,792,066	1,195,307	0.667						
長崎	828,839	35,022	863,861	816,511	544,613	0.667	144,091	6,482	150,573	141,971	113,577	0.800
熊本	1,577,820	69,081	1,646,901	1,554,488	1,054,574	0.678						
大分	2,319,759	88,685	2,408,444	2,285,598	1,524,493	0.667	8,373	376	8,749	8,250	6,600	0.800
宮崎	1,709,817	76,935	1,786,752	1,684,637	1,123,652	0.667						
鹿児島	1,193,292	53,594	1,246,886	1,175,683	784,180	0.667	699,810	30,826	730,636	689,481	562,805	0.816
沖縄	212,203	9,545	221,748	209,071	167,257	0.800						
札幌												
仙台												
さいたま												
千葉												
川崎												
横浜												
相模原												
新潟												
静岡												
浜松												
名古屋												
京都												
大阪												
堺												
神戸												
岡山												
広島												
北九州												
福岡												
熊本												
離島分							1,121,902	49,816	1,171,718	1,105,350	895,500	0.810
一般分	48,572,143	1,821,206	50,393,349	47,853,578	32,021,797	0.669						
合計	48,572,143	1,821,206	50,393,349	47,853,578	32,021,797	0.669	1,121,902	49,816	1,171,718	1,105,350	895,500	0.810

庫 負 担 額 分 類 表

激 甚 災 害 分						計						都道府県名
工 事 費	事 務 費	事 業 費	国庫負担対象額	国庫負担額	国庫負担率	工 事 費	事 務 費	事 業 費	国庫負担対象額	国庫負担額	国庫負担率	
347,994	15,179	363,173	342,854	316,454	0.923	649,850	28,758	678,608	640,281	554,396	0.866	北 海 道
144,960	6,523	151,483	142,824	109,118	0.764	201,388	9,060	210,448	198,420	146,200	0.737	青 森
71,021	3,195	74,216	69,979	50,105	0.716	861,495	38,438	899,933	848,793	569,574	0.671	岩 手
						115,828	5,211	121,039	114,126	76,122	0.667	宮 城
2,104,057	73,283	2,177,340	2,072,792	1,864,728	0.900	3,968,348	151,748	4,120,096	3,909,571	3,089,859	0.790	秋 田
						60,715	2,731	63,446	59,818	39,899	0.667	山 形
						838,973	30,796	869,769	826,600	551,342	0.667	福 島
						(22,842)	(1,027)	(23,869)	(22,506)	(15,012)	(0.667)	
						3,465,442	83,165	3,548,607	3,414,249	2,277,304	0.667	茨 城
						75,578	3,400	78,978	74,462	49,666	0.667	栃 木
												群 馬
						20,268	912	21,180	19,969	13,319	0.667	埼 玉
600,304	23,007	623,311	591,447	505,096	0.854	3,617,010	117,599	3,734,609	3,562,570	2,486,834	0.698	千 葉
												東 京
						73,926	3,326	77,252	72,834	48,580	0.667	神 奈 川
						1,466,480	62,477	1,528,957	1,444,848	963,713	0.667	新 潟
2,457,232	73,077	2,530,309	2,420,969	2,023,719	0.836	2,687,031	83,414	2,770,445	2,647,382	2,174,736	0.821	富 山
						212,724	9,569	222,293	209,591	139,797	0.667	石 川
						40,756	1,832	42,588	40,156	26,784	0.667	福 井
549,281	24,714	573,995	541,185	424,336	0.784	2,886,478	111,528	2,998,006	2,843,655	1,966,492	0.692	山 梨
						747,056	33,611	780,667	735,810	490,785	0.667	長 野
						1,169,972	52,643	1,222,615	1,152,642	768,812	0.667	岐 阜
296,372	13,336	309,708	291,993	263,086	0.901	1,607,435	62,951	1,670,386	1,583,727	1,124,672	0.710	静 岡
						915,043	41,173	956,216	901,550	604,524	0.671	愛 知
						31,864	1,433	33,297	31,394	20,940	0.667	三 重
						1,497,515	54,440	1,551,955	1,475,461	984,132	0.667	滋 賀
857,890	29,447	887,337	845,212	710,823	0.841	947,580	33,480	981,060	933,583	769,766	0.825	京 都
626,346	22,339	648,685	616,978	523,197	0.848	1,320,554	52,421	1,372,975	1,300,976	981,129	0.754	大 阪
28,162	1,267	29,429	27,746	22,114	0.797	564,343	25,389	589,732	555,975	378,081	0.680	兵 庫
3,374,051	127,351	3,501,402	3,323,982	2,810,657	0.846	5,393,574	213,645	5,607,219	5,314,115	4,144,705	0.780	奈 良
1,034,278	40,029	1,074,307	1,019,016	880,477	0.864	3,180,860	98,342	3,279,202	3,133,254	2,290,673	0.731	和 歌
						701,528	31,564	733,092	691,044	465,315	0.673	鳥 取
						685,488	30,612	716,100	675,380	450,478	0.667	島 根
						792,652	35,663	828,315	780,989	524,970	0.672	岡 山
1,834,520	49,690	1,884,210	1,807,110	1,528,815	0.846	7,844,718	224,881	8,069,599	7,728,629	5,502,167	0.712	広 島
						672,120	30,239	702,359	662,219	441,699	0.667	山 口
						52,806	2,375	55,181	52,026	34,701	0.667	徳 島
147,033	6,616	153,649	144,763	105,098	0.726	611,451	27,510	638,961	602,362	410,316	0.681	香 川
223,244	10,045	233,289	219,958	170,996	0.777	1,291,129	58,092	1,349,221	1,272,132	872,795	0.686	愛 媛
5,132,073	156,207	5,288,280	5,056,326	4,065,186	0.804	7,717,160	253,320	7,970,480	7,603,207	5,763,954	0.758	高 知
3,688,988	82,412	3,771,400	3,634,234	2,841,971	0.782	5,507,867	149,418	5,657,285	5,426,300	4,037,278	0.744	福 岡
						972,930	41,504	1,014,434	958,482	658,189	0.687	佐 賀
5,705,189	180,951	5,886,140	5,620,498	5,173,134	0.920	7,283,009	250,032	7,533,041	7,174,986	6,227,708	0.868	長 崎
						2,328,132	89,061	2,417,193	2,293,848	1,531,093	0.667	熊 本
416,105	18,009	434,114	409,846	337,827	0.824	2,125,922	94,944	2,220,866	2,094,483	1,461,479	0.698	大 分
2,036,160	84,854	2,121,014	2,006,095	1,857,801	0.926	3,929,262	169,274	4,098,536	3,871,259	3,204,786	0.828	宮 崎
75,252	3,386	78,638	74,140	66,504	0.897	287,455	12,931	300,386	283,211	233,760	0.825	鹿 児 島
												沖 縄
												札 幌
												仙 台
												さいたま
												千 葉
												川 崎
												横 浜
												相 模 原
												新 潟
												静 岡
												浜 松
												名 古 屋
												京 都
												大 阪
												堺
												神 戸
												岡 山
												広 島
												北 九 州
												福 岡
												熊 本
31,750,512	1,044,917	32,795,429	31,279,947	26,651,238	0.852	81,444,557	2,915,939	84,360,496	80,238,875	59,568,536	0.742	離 島 分 一 般 分 合 計

4 事業費及び国

(3) 合 計

都道府県名	一 般 分						離 島 分					
	工 事 費	事 務 費	事 業 費	国庫負担対象額	国庫負担額	国庫負担率	工 事 費	事 務 費	事 業 費	国庫負担対象額	国庫負担額	国庫負担率
北海道	2,632,328	72,235	2,704,563	2,593,453	2,074,762	0.800						
青 森	1,954,852	53,505	2,008,357	1,925,981	1,284,628	0.667						
岩 手	1,536,157	61,106	1,597,263	1,513,424	1,009,453	0.667						
宮 城	136,759	6,152	142,911	134,748	89,876	0.667						
秋 田	18,093,492	349,803	18,443,295	17,826,192	11,890,069	0.667						
山 形	461,644	19,763	481,407	454,769	303,331	0.667						
福 島	3,459,010	96,196	3,555,206	3,407,973	2,273,117	0.667						
	(22,842)	(1,027)	(23,869)	(22,506)	(15,012)	(0.667)						
茨 城	4,515,928	117,174	4,633,102	4,449,240	2,967,642	0.667						
栃 木	732,923	27,833	760,756	722,105	481,643	0.667						
群 馬	228,839	10,297	239,136	225,454	150,377	0.667						
埼 玉	20,268	912	21,180	19,969	13,319	0.667						
千 葉	6,142,552	169,433	6,311,985	6,050,812	4,035,890	0.667						
東 京												
神 奈 川												
新 潟	2,150,367	56,079	2,206,446	2,118,375	1,412,955	0.667	34,335	872	35,207	33,827	27,061	0.800
富 山	7,506,300	180,617	7,686,917	7,383,645	4,924,890	0.667						
石 川	8,098,759	155,130	8,253,889	7,978,786	5,321,849	0.667						
福 井	4,768,366	105,584	4,873,950	4,697,742	3,133,393	0.667						
山 梨	636,322	24,721	661,043	626,923	418,157	0.667						
長 野	6,363,333	175,206	6,538,539	6,268,779	4,187,685	0.668						
岐 阜	4,786,463	122,202	4,908,665	4,715,291	3,145,098	0.667						
静 岡	8,370,150	188,645	8,558,795	8,246,176	5,500,199	0.667						
愛 知	6,333,081	152,627	6,485,708	6,239,548	4,161,777	0.667						
三 重	3,864,672	112,556	3,977,228	3,807,558	2,539,641	0.667	24,351	1,096	25,447	23,992	19,194	0.800
滋 賀	31,864	1,433	33,297	31,394	20,940	0.667						
京 都	3,434,988	106,149	3,541,137	3,384,253	2,257,296	0.667						
大 阪	948,746	33,509	982,255	934,743	623,473	0.667						
兵 庫	5,312,104	127,330	5,439,434	5,233,745	3,492,613	0.667						
奈 良	1,755,570	61,226	1,816,796	1,729,626	1,157,298	0.669						
和 歌 山	14,379,999	298,778	14,678,777	14,164,390	9,454,277	0.667						
鳥 取	20,297,742	358,530	20,656,272	19,995,736	13,337,155	0.667						
島 根	1,835,957	65,450	1,901,407	1,808,417	1,206,213	0.667	36,153	1,587	37,740	35,621	28,497	0.800
岡 山	4,468,942	115,363	4,584,305	4,402,869	2,936,713	0.667						
広 島	2,335,672	78,750	2,414,422	2,301,243	1,534,928	0.667	30,916	1,391	32,307	30,460	24,368	0.800
山 口	13,315,078	306,548	13,621,626	13,117,858	8,749,610	0.667	359,521	11,468	370,989	354,112	283,289	0.800
徳 島	1,902,706	67,850	1,970,556	1,874,570	1,250,337	0.667						
香 川	82,226	3,698	85,924	80,983	54,015	0.667						
愛 媛	2,318,437	70,876	2,389,313	2,284,138	1,523,519	0.667	5,758	155	5,913	5,672	4,537	0.800
高 知	3,836,896	115,446	3,952,342	3,780,304	2,521,461	0.667						
福 岡	13,835,161	293,161	14,128,322	13,617,591	9,082,932	0.667	8,751	152	8,903	8,622	6,897	0.800
佐 賀	8,926,270	201,597	9,127,867	8,794,437	5,865,888	0.667						
長 崎	969,611	41,356	1,010,967	955,193	637,113	0.667	211,003	9,493	220,496	202,304	161,843	0.800
熊 本	14,667,227	293,264	14,960,491	14,449,796	9,655,744	0.668						
大 分	13,098,619	277,204	13,375,823	12,905,170	8,607,747	0.667	8,373	376	8,749	8,250	6,600	0.800
宮 崎	4,745,388	150,400	4,895,788	4,674,955	3,118,194	0.667						
鹿児島	4,271,890	115,831	4,387,721	4,208,686	2,807,193	0.667	2,923,864	75,788	2,999,652	2,880,486	2,315,609	0.804
沖 縄	1,275,590	39,600	1,315,190	1,256,535	1,005,228	0.800						
札 幌												
仙 台												
さいたま												
千 葉												
川 崎												
横 浜												
相 模 原												
新 潟												
静 岡	561,872	22,046	583,918	553,572	369,232	0.667						
浜 松	3,123,858	74,857	3,198,715	3,077,206	2,052,496	0.667						
名 古 屋	25,808	1,161	26,969	25,421	16,955	0.667						
京 都	66,062	2,972	69,034	65,087	43,413	0.667						
大 阪												
堺												
神 戸												
岡 山												
広 島	35,473	1,596	37,069	34,949	23,310	0.667						
北 九 州	136,715	6,152	142,867	134,696	89,842	0.667						
福 岡	166,809	7,506	174,315	164,348	109,620	0.667						
熊 本	7,944	357	8,301	7,827	5,220	0.667						
離 島 分							3,643,025	102,378	3,745,403	3,583,346	2,877,894	0.803
一 般 分	234,986,631	5,598,799	240,585,430	231,479,187	154,944,737	0.669						
合 計	234,986,631	5,598,799	240,585,430	231,479,187	154,944,737	0.669	3,643,025	102,378	3,745,403	3,583,346	2,877,894	0.803

庫 負 担 額 分 類 表

激 甚 災 害 分						計						都道府県名
工 事 費	事 務 費	事 業 費	国庫負担対象額	国庫負担額	国庫負担率	工 事 費	事 務 費	事 業 費	国庫負担対象額	国庫負担額	国庫負担率	
347,994	15,179	363,173	342,854	316,454	0.923	2,980,322	87,414	3,067,736	2,936,307	2,391,216	0.814	北 海 道
144,960	6,523	151,483	142,824	109,118	0.764	2,099,812	60,028	2,159,840	2,068,805	1,393,746	0.674	青 森
71,021	3,195	74,216	69,979	50,105	0.716	1,607,178	64,301	1,671,479	1,583,403	1,059,558	0.669	岩 手
						136,759	6,152	142,911	134,748	89,876	0.667	宮 城
2,104,057	73,283	2,177,340	2,072,792	1,864,728	0.900	20,197,549	423,086	20,620,635	19,898,984	13,754,797	0.691	秋 田
						461,644	19,763	481,407	454,769	303,331	0.667	山 形
						3,459,010	96,196	3,555,206	3,407,973	2,273,117	0.667	福 島
						(22,842)	(1,027)	(23,869)	(22,506)	(15,012)	(0.667)	
						4,515,928	117,174	4,633,102	4,449,240	2,967,642	0.667	茨 城
						732,923	27,833	760,756	722,105	481,643	0.667	栃 木
						228,839	10,297	239,136	225,454	150,377	0.667	群 馬
						20,268	912	21,180	19,969	13,319	0.667	埼 玉
600,304	23,007	623,311	591,447	505,096	0.854	6,742,856	192,440	6,935,296	6,642,259	4,540,986	0.684	千 葉
												東 京
												神 奈 川
						2,184,702	56,951	2,241,653	2,152,202	1,440,016	0.669	新 潟
						7,506,300	180,617	7,686,917	7,383,645	4,924,890	0.667	富 山
2,457,232	73,077	2,530,309	2,420,969	2,023,719	0.836	10,555,991	228,207	10,784,198	10,399,755	7,345,568	0.706	石 川
						4,768,366	105,584	4,873,950	4,697,742	3,133,393	0.667	福 井
						636,322	24,721	661,043	626,923	418,157	0.667	山 梨
549,281	24,714	573,995	541,185	424,336	0.784	6,912,614	199,920	7,112,534	6,809,964	4,612,020	0.677	長 野
						4,786,463	122,202	4,908,665	4,715,291	3,145,098	0.667	岐 阜
						8,370,150	188,645	8,558,795	8,246,176	5,500,199	0.667	静 岡
296,372	13,336	309,708	291,993	263,086	0.901	6,629,453	165,963	6,795,416	6,531,541	4,424,863	0.677	愛 知
						3,889,023	113,652	4,002,675	3,831,550	2,558,834	0.668	三 重
						31,864	1,433	33,297	31,394	20,940	0.667	滋 賀
						3,434,988	106,149	3,541,137	3,384,253	2,257,296	0.667	京 都
857,890	29,447	887,337	845,212	710,823	0.841	1,806,636	62,956	1,869,592	1,779,955	1,334,296	0.750	大 阪
626,346	22,339	648,685	616,978	523,197	0.848	5,938,450	149,669	6,088,119	5,850,723	4,015,810	0.686	兵 庫
28,162	1,267	29,429	27,746	22,114	0.797	1,783,732	62,493	1,846,225	1,757,372	1,179,412	0.671	奈 良
3,374,051	127,351	3,501,402	3,323,982	2,810,657	0.846	17,754,050	426,129	18,180,179	17,488,372	12,264,934	0.701	和 歌 山
1,034,278	40,029	1,074,307	1,019,016	880,477	0.864	21,332,020	398,559	21,730,579	21,014,752	14,217,632	0.677	鳥 取
						1,872,110	67,037	1,939,147	1,844,038	1,234,710	0.670	島 根
						4,468,942	115,363	4,584,305	4,402,869	2,936,713	0.667	岡 山
						2,366,588	80,141	2,446,729	2,331,703	1,559,296	0.669	広 島
1,834,520	49,690	1,884,210	1,807,110	1,528,815	0.846	15,509,119	367,706	15,876,825	15,279,080	10,561,714	0.691	山 口
						1,902,706	67,850	1,970,556	1,874,570	1,250,337	0.667	徳 島
						82,226	3,698	85,924	80,983	54,015	0.667	香 川
147,033	6,616	153,649	144,763	105,098	0.726	2,471,228	77,647	2,548,875	2,434,573	1,633,154	0.671	愛 媛
223,244	10,045	233,289	219,958	170,996	0.777	4,060,140	125,491	4,185,631	4,000,262	2,692,457	0.673	高 知
5,132,073	156,207	5,288,280	5,056,326	4,065,186	0.804	18,975,985	449,520	19,425,505	18,682,539	13,155,014	0.704	福 岡
3,688,988	82,412	3,771,400	3,634,234	2,841,971	0.782	12,615,258	284,009	12,899,267	12,428,671	8,707,859	0.701	佐 賀
						1,180,614	50,849	1,231,463	1,157,497	798,955	0.690	長 崎
5,705,189	180,951	5,886,140	5,620,498	5,173,134	0.920	20,372,416	474,215	20,846,631	20,070,294	14,828,878	0.739	熊 本
						13,106,992	277,580	13,384,572	12,913,420	8,614,347	0.667	大 分
416,105	18,009	434,114	409,846	337,827	0.824	5,161,493	168,409	5,329,902	5,084,801	3,456,021	0.680	宮 崎
2,036,160	84,854	2,121,014	2,006,095	1,857,801	0.926	9,231,914	276,473	9,508,387	9,095,267	6,980,603	0.767	鹿 児 島
75,252	3,386	78,638	74,140	66,504	0.897	1,350,842	42,986	1,393,828	1,330,675	1,071,731	0.805	沖 縄
												札 幌
												仙 台
												さいたま
												千 葉
												川 崎
												横 浜
												相 模 原
												新 潟
						561,872	22,046	583,918	553,572	369,232	0.667	静 岡
						3,123,858	74,857	3,198,715	3,077,206	2,052,496	0.667	浜 松
						25,808	1,161	26,969	25,421	16,955	0.667	名 古 屋
						66,062	2,972	69,034	65,087	43,413	0.667	京 都
												大 阪
												堺
												神 戸
												岡 山
						35,473	1,596	37,069	34,949	23,310	0.667	広 島
						136,715	6,152	142,867	134,696	89,842	0.667	北 九 州
						166,809	7,506	174,315	164,348	109,620	0.667	福 岡
						7,944	357	8,301	7,827	5,220	0.667	熊 本
31,750,512	1,044,917	32,795,429	31,279,947	26,651,238	0.852	270,380,168	6,746,094	277,126,262	266,342,480	184,473,870	0.693	離 島 分 合 計

5 工 種 別 工 事

(1) ～999千円

市 町 村

都 道 府 県 名	市												町 道
	河 川		海岸(港湾に係るもの)		海岸(その他)		砂 防		地すべり		急傾斜地		
	箇所数	金 額	箇所数	金 額	箇所数	金 額	箇所数	金 額	箇所数	金 額	箇所数	金 額	箇所数
北海道													
青森													1
岩手													1
宮城													1
秋田													
山形													
福島													
茨城													
栃木													
群馬													
埼玉													
千葉													
東京													
神奈川													
新潟													
富山													
石川													
福井													
山梨													
長野													
岐阜													
静岡													
愛知													
三重													
滋賀													
京都	1	674											1
大阪													
兵庫	1	873											
奈良													
和歌山													2
鳥取													
島根													
岡山													2
広島													1
山口													
徳島													
香川													
愛媛													
高知													
福岡													
佐賀													2
長崎													1
熊本													1
大分													2
宮崎													
鹿児島													
沖縄													
札幌													
仙台													
さいたま													
千葉													
川崎													
横浜													
相模原													
新潟													
静岡													
浜松													
名古屋													
京都													
大阪													
堺													
神戸													
岡山													
広島													
北九州													
福岡													
熊本													
都道府県計	2	1,547											15
石狩湾新港													
苫小牧港													
名古屋港													
四日市港													
境 港													
新居浜港													
那 覇 港													
管理組合計													
再 計	2	1,547											15

規 模 別 分 類 表

村												都 道 府 県 名	
路	橋	梁	港	湾	公	園	下	水	道	計	比		率
金 額	箇所数	金 額	箇所数	金 額	箇所数	金 額	箇所数	金 額	箇所数	金 額	箇所数	金 額	
848									1	848	5.9	0.4	北海道
816									1	816	5.6	0.7	青森
932									1	932	0.6	0.0	岩手
													宮城
													秋田
													山形
													福島
													茨城
													栃木
													群馬
													千葉
													東京
													神奈川
													新潟
													富山
													山梨
													石川
													福井
													長野
													岐阜
													静岡県
													愛知県
													三重
738									2	1,412	1.3	0.1	滋賀
									1	873	1.0	0.1	京都
													大阪
													兵庫
1,475									2	1,475	0.4	0.0	奈良
													和歌山
													鳥取
1,975									2	1,975	3.6	0.3	島根
923									1	923	1.0	0.1	岡山
													広島
													山口
													徳島
													香川
													愛媛
													高知
1,627									2	1,627	0.5	0.0	福岡
													佐賀
884									1	884	0.2	0.0	長崎
896									1	896	0.4	0.0	熊本
1,699									2	1,699	1.0	0.1	大分
													宮崎
													鹿児島
													沖縄
													札幌
													仙台
													さいたま
													千葉
													川崎
													横浜
													相模原
													新潟
													静岡
													浜松
													名古屋
													京都
													大阪
													堺
													神戸
													岡山
													広島
													北九州
													福岡
													熊本
12,813									17	14,360	0.3	0.0	都道府県計
													石狩湾新港
													苫小牧港
													名古屋港
													四日市港
													境 港
													新居浜港
													那覇 港
													管理組合計
12,813									17	14,360	0.3	0.0	再 計

5 工 種 別 工 事

(2) 1,000～1,999千円

都 道 府 県

都 道 府 県 名	都 道											
	河 川	海岸(港湾に係るもの)	海岸(その他)	砂 防	地 す べ り	急 傾 斜 地	道					
	箇所数	金 額	箇所数	金 額	箇所数	金 額	箇所数	金 額	箇所数	金 額	箇所数	箇所数
北海道												
青森												
岩手												1
宮城												
秋田												
山形												
福島	1	1,381										1
茨城												
栃木												
群馬												
埼玉												
千葉												
東京												
神奈川												
新潟												
富山												
石川	1	1,419										9
福井												1
山梨												
長野												1
岐阜												1
静岡	1	1,635										
愛知												
三重												1
滋賀												
京都												1
大阪												
兵庫												
奈良												
和歌山	3	5,270										
鳥取												
島根												
岡山	1	1,876										1
広島												
山口	1	1,913										3
徳島												
香川												
愛媛	1	1,979					1	1,832				
高知												
福岡												
佐賀												
長崎												
熊本												3
大分												
宮崎												1
鹿児島												1
沖縄												
札幌												
仙台												
さいたま												
千葉												
川崎												
横浜												
相模原												
新潟												
静岡												
浜松												
名古屋												
京都												
大阪												
堺												
神戸												
岡山												
広島												
北九州												
福岡												1
熊本												
都道府県計	9	15,473					1	1,832				26
石狩湾新港												
苫小牧港												
名古屋港												
四日市港												
境 港												
新居浜港												
那 覇 港												
管理組合計												
再 計	9	15,473					1	1,832				26

規 模 別 分 類 表

府 県													都 道 府 県 名
路	橋	梁	港	湾	公	園	下	水	道	計	比	率	
金 額	箇所数	金 額	箇所数	金 額	箇所数	金 額	箇所数	金 額	箇所数	金 額	箇所数	金 額	
													北海道
1,960									1	1,960	2.9	0.3	青森
													宮城
													秋田
1,857									2	3,238	1.9	0.1	山形
													福島
													茨城
													栃木
													群馬
													埼玉
													千葉
													東京
													神奈川
													新潟
14,291									10	15,710	3.9	0.2	富山
1,842									1	1,842	1.0	0.0	石川
													福井
1,791									1	1,791	0.7	0.0	山梨
1,988									1	1,988	0.6	0.0	長野
									1	1,635	0.6	0.0	岐阜
													愛知
1,434									1	1,434	1.1	0.0	三重
1,950									1	1,950	1.0	0.1	滋賀
													京都
													大阪
													兵庫
													奈良
									3	5,270	0.6	0.0	和歌山
													鳥取
1,631									2	3,507	1.4	0.1	根山
5,316									4	7,229	1.1	0.1	岡山
													広島
													山口
									2	3,811	1.6	0.2	徳香
													愛媛
													高知
													福岡
													佐賀
4,659									3	4,659	0.8	0.0	長崎
													熊本
1,960									1	1,960	1.1	0.1	大宮
1,831									1	1,831	0.6	0.0	鹿児島
													沖縄
													札幌
													仙台
													さいたま
													千葉
													川崎
													横浜
													相模原
													新潟
													静岡
													浜松
													名古屋
													京都
													大阪
													堺
													神戸
													神戸
													広島
1,825									1	1,825	10.0	1.1	北九州
													福岡
													熊本
44,335									36	61,640	0.7	0.0	都道府県計
													石狩湾新港
													苫小牧港
													名古屋港
													四日市港
													境 港
													新居浜港
													那 覇 港
													管理組合計
44,335									36	61,640	0.7	0.0	再 計

5 工 種 別 工 事

(2) 1,000～1,999千円

市 町 村

都 道 府 県 名	市 町											
	河 川	海岸(港湾に係るもの)	海岸(その他)	砂 防	地すべり	急傾斜地	道					
	箇所数	金 額	箇所数	金 額	箇所数	金 額	箇所数	金 額	箇所数	金 額	箇所数	箇所数
北海道												
青森												4
岩手												
宮城	1	1,745										1
秋田												
山形												
福島	1	1,890										3
茨城												
栃木												
群馬												
埼玉												
千葉												
東京												
神奈川												
新潟												7
富山												7
石川												3
福井	1	1,283										
山梨												
長野												12
岐阜												2
静岡	1	1,987										
愛知												1
三重												
滋賀												
京都	4	5,991										6
大阪												
兵庫	2	2,881										6
奈良	3	5,177										5
和歌山	22	39,413										18
鳥取												3
島根	1	1,966										8
岡山												5
広島	3	4,644										9
山口	1	1,476										13
徳島												2
香川												
愛媛												12
高知	12	20,550										11
福岡	3	5,488										1
佐賀	10	15,068										38
長崎	2	3,152										8
熊本	8	13,382										33
大分	6	9,473										11
宮崎	1	1,967										20
鹿児島												6
沖縄												1
札幌												
仙台												
さいたま												
千葉												
川崎												
横浜												
相模原												
新潟												
静岡												
浜松												
名古屋												
京都												
大阪												
堺												
神戸												
岡山												
広島												
北九州												
福岡												
熊本												
都道府県計	82	137,533										256
石狩湾新港												
苫小牧港												
名古屋港												
四日市港												
境 港												
新居浜港												
那覇 港												
管理組合計												
再 計	82	137,533										256

規 模 別 分 類 表

路 金 額	橋 箇所数	梁 金 額	村		公		下 水 道		計		比 率		都 道 府 県 名
			港	湾	園	園	箇所数	金 額	箇所数	金 額	箇所数	金 額	
													北海道
													青森
5,762									4	5,762	5.6	0.7	岩手
									1	1,745	5.6	1.5	宮城
1,935									1	1,935	0.6	0.0	秋田
													山形
4,868									4	6,758	7.7	0.8	福島
													茨城
													栃木
													群馬
													埼玉
													千葉
													東京
													神奈川
													新潟
10,412									7	10,412	7.7	0.7	富山
11,178									7	11,178	5.1	0.4	石川
3,796									4	5,079	20.0	2.4	福井
													山梨
17,770									12	17,770	7.1	0.6	長野
3,252									2	3,252	3.0	0.4	岐阜
									1	1,987	5.6	0.2	静岡
													愛知
1,831					1	1,645			2	3,476	3.1	0.4	三重
													滋賀
9,388									10	15,379	6.6	1.0	京都
													大阪
9,517									8	12,398	7.8	0.9	兵庫
8,979									8	14,156	12.5	2.5	奈良
27,353									40	66,766	8.2	1.2	和歌山
5,218									3	5,218	2.6	0.2	鳥取
14,064									9	16,030	10.3	2.3	島根
8,200									5	8,200	8.9	1.2	岡山
12,797									12	17,441	11.4	2.2	広島
20,021									14	21,497	2.3	0.3	山口
2,976									2	2,976	3.5	0.4	徳島
													香川
19,793									12	19,793	11.8	3.2	愛媛
17,150									23	37,700	13.9	2.9	高知
1,990									4	7,478	1.2	0.1	福岡
56,663									48	71,731	11.6	1.3	佐賀
12,941									10	16,093	8.5	1.7	長崎
49,834									41	63,216	7.7	0.9	熊本
17,961									17	27,434	7.6	1.2	大分
32,650									21	34,617	10.6	1.6	宮崎
10,055									6	10,055	3.5	0.3	鹿児島
1,819									1	1,819	10.0	0.6	沖縄
													札幌
													仙台
													さいたま
													千葉
													川崎
													横浜
													相模原
													新潟
													静岡
													浜松
													名古屋
													京都
													大阪
													堺
													神戸
													岡山
													広島
													鳥島
													北九州
													福岡
													熊本
400,173					1	1,645			339	539,351	6.4	0.7	都道府県計
													石狩湾新港
													苫小牧港
													名古屋港
													四日市港
													境港
													新居浜港
													那覇港
													管理組合計
400,173					1	1,645			339	539,351	6.4	0.7	再 計

5 工 種 別 工 事

(2) 1,000～1,999千円

計 (都道府県・市町村)

都 道 府 県 名	河 川		海岸(港湾に係るもの)		海岸(その他)		砂 防		地すべり		急傾斜地		計
	箇所数	金 額	箇所数	金 額	箇所数	金 額	箇所数	金 額	箇所数	金 額	箇所数	金 額	箇所数
北海道													
青森													
岩手													5
宮城	1	1,745											
秋田													1
山形													
福島	2	3,271											4
茨城													
栃木													
群馬													
埼玉													
千葉													
東京													
神奈川													
新潟													
富山													7
石川	1	1,419											16
福井	1	1,283											4
山梨													
長野													13
岐阜													3
静岡	2	3,622											
愛知													
三重													2
滋賀													
京都	4	5,991											7
大阪													
兵庫	2	2,881											6
奈良	3	5,177											5
和歌山	25	44,683											18
鳥取													3
島根	1	1,966											8
岡山	1	1,876											6
広島	3	4,644											9
山口	2	3,389											16
徳島													2
香川													
愛媛	1	1,979					1	1,832					12
高知	12	20,550											11
福岡	3	5,488											1
佐賀	10	15,068											38
長崎	2	3,152											8
熊本	8	13,382											36
大分	6	9,473											11
宮崎	1	1,967											21
鹿児島													7
沖縄													1
札幌													
仙台													
さいたま													
千葉													
川崎													
横浜													
相模原													
新潟													
静岡													
浜松													
名古屋													
京都													
大阪													
堺													
神戸													
岡山													
広島													
北九州													
福岡													1
熊本													
都道府県計	91	153,006					1	1,832					282
石狩湾新港													
苫小牧港													
名古屋港													
四日市港													
境 港													
新居浜港													
那覇港													
管理組合計													
再 計	91	153,006					1	1,832					282

規 模 別 分 類 表

路 金 額	橋 箇所数	梁 金 額	港 箇所数	湾 金 額	公 箇所数	園 金 額	下 水 道 箇所数	金 額	計		比 率		都 道 府 県 名
									箇所数	金 額	箇所数	金 額	
													北海道
													青森
7,722									5	7,722	4.7	0.5	岩手
									1	1,745	5.0	1.3	宮城
1,935									1	1,935	0.2	0.0	秋田
													山形
6,725									6	9,996	3.9	0.3	福島
													茨城
													栃木
													群馬
													埼玉
													千葉
													東京
													神奈川
													新潟
10,412									7	10,412	2.9	0.1	富山
25,469									17	26,888	4.3	0.3	石川
5,638									5	6,921	4.2	0.1	福井
													山梨
19,561									13	19,561	4.2	0.3	長野
5,240									3	5,240	1.3	0.1	岐阜
									2	3,622	1.1	0.0	静岡
													愛知
3,265					1	1,645			3	4,910	1.9	0.1	三重
													滋賀
11,338									11	17,329	4.3	0.5	京都
													大阪
9,517									8	12,398	3.2	0.2	兵庫
8,979									8	14,156	7.1	0.8	奈良
27,353									43	72,036	4.5	0.4	和歌山
5,218									3	5,218	0.6	0.0	鳥取
14,064									9	16,030	5.7	0.9	島根
9,831									7	11,707	3.4	0.3	岡山
12,797									12	17,441	6.7	0.7	広島
25,337									18	28,726	1.9	0.2	山口
2,976									2	2,976	3.1	0.2	徳島
													香川
19,793									14	23,604	6.1	1.0	愛媛
17,150									23	37,700	9.2	0.9	高知
1,990									4	7,478	0.6	0.0	福岡
56,663									48	71,731	7.3	0.6	佐賀
12,941									10	16,093	7.8	1.4	長崎
54,493									44	67,875	4.7	0.3	熊本
17,961									17	27,434	3.3	0.2	大分
34,610									22	36,577	7.5	0.7	宮崎
11,886									7	11,886	2.0	0.1	鹿児島
1,819									1	1,819	6.3	0.1	沖縄
													札幌
													仙台
													さいたま
													千葉
													川崎
													横浜
													相模原
													新潟
													静岡
													浜松
													名古屋
													京都
													大阪
													堺
													神戸
													岡山
													広島
													北九州
1,825									1	1,825	10.0	1.1	福岡
													熊本
444,508					1	1,645			375	600,991	3.5	0.2	都道府県計
													石狩湾新港
													苫小牧港
													名古屋港
													四日市港
													境港
													新居浜港
													那覇港
													管理組合計
444,508					1	1,645			375	600,991	3.5	0.2	再 計

5 工 種 別 工 事

(3) 2,000~2,999千円

都 道 府 県

都 道 府 県 名	都 道											
	河 川	海岸(港湾に係るもの)	海岸(その他)	砂 防	地 す べ り	急 傾 斜 地	道					
	箇所数	金 額	箇所数	金 額	箇所数	金 額	箇所数	金 額	箇所数	金 額	箇所数	箇所数
北海道												
青森												
岩手												3
宮城												
秋田												
山形												
福島												2
茨城												2
栃木												2
群馬												
埼玉												
千葉												
東京												
神奈川												
新潟												
富山	2	5,077										1
石川	1	2,277										13
福井	1	2,422										2
山梨												
長野												1
岐阜												1
静岡	1	2,861										
愛知												
三重	1	2,715										
滋賀												
京都	1	2,893										
大阪												
兵庫												
奈良												
和歌山	14	37,098										
鳥取	2	5,623										1
島根	1	2,659										2
岡山	1	2,687										1
広島												
山口	4	9,779										2
徳島												1
香川												
愛媛	4	10,823										1
高知	3	7,907										
福岡	1	2,601										1
佐賀	2	4,823										1
長崎												
熊本	3	7,381										7
大分	1	2,827										
宮崎												1
鹿児島												
沖縄												
札幌												
仙台												
さいたま												
千葉												
川崎												
横浜												
相模原												
新潟												
静岡												
浜松												
名古屋												
京都												
大阪												
堺												
神戸												
岡山												
広島												
北九州												
福岡												1
熊本												
都道府県計	43	112,453					2	5,076				46
石狩湾新港												
苫小牧港												
名古屋港												
四日市港												
境 港												
新居浜港												
那覇 港												
管理組合計												
再 計	43	112,453					2	5,076				46

規模別分類表

府 県													都 道 府 県 名
路	橋	梁	港	湾	公	園	下	水	道	計	比	率	
金 額	箇所数	金 額	箇所数	金 額	箇所数	金 額	箇所数	金 額	箇所数	金 額	箇所数	金 額	
													北海道
6.886									3	6.886	8.8	0.9	青森
													岩手
													宮城
													秋田
5.453									2	5.453	1.9	0.2	山形
5.051									2	5.051	4.8	0.5	福島
5.258									2	5.258	7.7	0.8	茨城
													栃木
													群馬
													千葉
													東京
													神奈川
													新潟
2.469									3	7.546	2.0	0.1	富山
33.351									14	35.628	5.4	0.5	石川
4.608									4	9.273	4.1	0.2	福井
													山梨
2.925									1	2.925	0.7	0.1	山梨
2.756									1	2.756	0.6	0.1	長野
									1	2.861	0.6	0.0	岐阜
													静岡
									1	2.715	1.1	0.1	愛知
													三重
									1	2.893	1.0	0.1	滋賀
													京都
													大阪
													兵庫
													奈良
									14	37.098	2.9	0.3	和歌山
2.990									3	8.613	0.8	0.0	鳥取
4.994									3	7.653	4.3	0.7	島根
2.594									3	8.114	2.0	0.2	岡山
													広島
4.655									6	14.434	1.6	0.2	山口
2.941									1	2.941	12.5	0.2	徳島
													香川
2.647									5	13.470	3.9	0.7	愛媛
									3	7.907	3.5	0.3	高知
2.306									2	4.907	0.7	0.0	福岡
2.813									3	7.636	1.2	0.1	佐賀
			1	2.938					1	2.938	9.1	1.4	長崎
18.250									10	25.631	2.5	0.2	熊本
									1	2.827	0.3	0.0	大分
2.445									1	2.445	1.1	0.1	宮崎
													鹿児島
													沖縄
													札幌
													仙台
													さいたま
													千葉
													川崎
													横浜
													相模原
													新潟
													静岡
													浜松
													名古屋
													京都
													大阪
													堺
													神戸
													岡山
													広島
2.172									1	2.172	10.0	1.3	北九州
													福岡
													熊本
117.564			1	2.938					92	238.031	1.7	0.1	都道府県計
													石狩湾新港
													苫小牧港
													名古屋港
													四日市港
													境 港
													新居浜港
													那 覇 港
													管理組合計
117.564			1	2.938					92	238.031	1.7	0.1	再 計

5 工 種 別 工 事

(3) 2,000~2,999千円

市 町 村

都 道 府 県 名	市												町
	河 川	海岸(港湾に係るもの)	海岸(その他)	砂 防	地すべり	急傾斜地	道						道
	箇所数	金 額	箇所数	金 額	箇所数	金 額	箇所数	金 額	箇所数	金 額	箇所数	箇所数	箇所数
北海道													
青森													1
岩手	3	7,977											2
宮城													1
秋田													9
山形													
福島	2	5,397											2
茨城	1	2,233											
栃木													
群馬													
埼玉													
千葉	2	4,666											6
東京													
神奈川													
新潟													
富山	1	2,406											4
石川	1	2,953											15
福井	1	2,054											1
山梨													
長野	1	2,512											19
岐阜	3	7,603											2
静岡													
愛知	2	4,621											
三重	2	5,176											4
滋賀													
京都	6	15,890											9
大阪													1
兵庫	3	7,396											7
奈良	6	14,971											5
和歌山	33	81,597											35
鳥取	2	5,240											3
島根	3	7,780											8
岡山	1	2,280											5
広島	2	4,626											16
山口	15	37,405											22
徳島													2
香川													1
愛媛	4	10,579											18
高知	17	42,266											16
福岡	7	19,201											8
佐賀	15	36,643											50
長崎	4	9,527											17
熊本	27	69,240											44
大分	11	27,075											16
宮崎	2	5,683											27
鹿児島	2	5,188											7
沖縄													
札幌													
仙台													
さいたま													
千葉													
川崎													
横浜													
相模原													
新潟													
静岡													
浜松													
名古屋													
京都													
大阪													
堺													
神戸													
岡山													
広島													
北九州													
福岡													
熊本													
都道府県計	179	450,185											383
石狩湾新港													
苫小牧港													
名古屋港													
四日市港													
境 港													
新居浜港													
那覇 港													
管理組合計													
再 計	179	450,185											383

規 模 別 分 類 表

村 港 湾 公 園 下 水 道 計 比 率													都 道 府 県 名	
路 金 額	橋 箇所数	梁 金 額	港 箇所数	湾 金 額	公 箇所数	園 金 額	箇所数	金 額	箇所数	金 額	箇所数	金 額		
														北海道
2,668									1	2,668	5.9	1.3		青 森
5,347									5	13,324	6.9	1.5		岩 手
2,178									1	2,178	5.6	1.9		宮 城
22,596									9	22,596	5.8	0.6		秋 田
														山 形
5,036									4	10,433	7.7	1.2		福 島
									1	2,233	2.2	0.1		茨 城
														栃 群
														馬 玉
15,802									8	20,468	7.1	0.6		千 葉
														東 京
														神 奈 川
														新 潟
9,643									5	12,049	5.5	0.8		富 山
37,790									16	40,743	11.8	1.5		石 川
2,233									2	4,287	10.0	2.0		福 井
														山 梨
47,363									20	49,875	11.8	1.7		長 野
4,603									5	12,206	7.5	1.6		岐 阜
						1	2,081		3	6,702	3.7	0.4		静 岡
9,604									6	14,780	9.4	1.6		愛 知
														三 重
														滋 賀
23,324									15	39,214	9.9	2.6		京 都
2,370									1	2,370	7.1	0.3		大 阪
17,820									10	25,216	9.8	1.9		兵 庫
12,971									11	27,942	17.2	5.0		奈 良
86,960									68	168,557	14.0	3.1		和 歌 山
7,893									5	13,133	4.3	0.4		鳥 取
20,442									11	28,222	12.6	4.0		島 根
12,980									6	15,260	10.7	2.2		岡 山
38,903									18	43,529	17.1	5.5		広 島
55,635									37	93,040	6.2	1.2		山 口
4,714									2	4,714	3.5	0.7		徳 島
2,984									1	2,984	25.0	5.7		香 川
45,757									22	56,336	21.6	9.2		愛 媛
38,697									33	80,963	19.9	6.3		高 知
18,911						1	2,046		16	40,158	4.8	0.5		福 岡
125,888									65	162,531	15.7	3.0		佐 賀
41,066									21	50,593	17.9	5.2		長 崎
109,463									71	178,703	13.3	2.5		熊 本
39,256									27	66,331	12.1	2.8		大 分
65,963									29	71,646	14.6	3.4		宮 崎
18,661									9	23,849	5.2	0.6		鹿 児 島
														沖 縄
														札 幌
														台
														さいたま
														千 葉
														川 崎
														横 浜
														相 模 原
														新 潟
														静 岡
														松 山
														名 古 屋
														京 都
														大 阪
														堺
														神 戸
														岡 山
														広 島
														北 九 州
														福 岡
														熊 本
955,521						2	4,127		564	1,409,833	10.7	1.7		都道府県計
														石狩湾新港
														苫小牧港
														名古屋港
														四日市港
														境 港
														新居浜港
														那 覇 港
														管理組合計
955,521						2	4,127		564	1,409,833	10.7	1.7		再 計

5 工 種 別 工 事

(3) 2,000～2,999千円

計 (都道府県・市町村)

都 道 府 県 名	河 川		海岸(港湾に係るもの)		海岸(その他)		砂 防		地すべり		急傾斜地		計
	箇所数	金 額	箇所数	金 額	箇所数	金 額	箇所数	金 額	箇所数	金 額	箇所数	金 額	箇所数
北海道													
青森													1
岩手	3	7,977											5
宮城													1
秋田													9
山形													
福島	2	5,397											4
茨城	1	2,233											2
栃木													2
群馬													
埼玉													
千葉	2	4,666											6
東京													
神奈川													
新潟													
富山	3	7,483											5
石川	2	5,230											28
福井	2	4,476					1	2,243					3
山梨													
長野	1	2,512											20
岐阜	3	7,603											3
静岡	1	2,861											
愛知	2	4,621											
三重	3	7,891											4
滋賀													
京都	7	18,783											9
大阪													1
兵庫	3	7,396											7
奈良	6	14,971											5
和歌山	47	118,695											35
鳥取	4	10,863											4
島根	4	10,439											10
岡山	2	4,967					1	2,833					6
広島	2	4,626											16
山口	19	47,184											24
徳島													3
香川													1
愛媛	8	21,402											19
高知	20	50,173											16
福岡	8	21,802											9
佐賀	17	41,466											51
長崎	4	9,527											17
熊本	30	76,621											51
大分	12	29,902											16
宮崎	2	5,683											28
鹿児島	2	5,188											7
沖縄													
札幌													
仙台													
さいたま													
千葉													
川崎													
横浜													
相模原													
新潟													
静岡													
浜松													
名古屋													
京都													
大阪													
堺													
神戸													
岡山													
広島													
北九州													
福岡													1
熊本													
都道府県計	222	562,638					2	5,076					429
石狩湾新港													
苫小牧港													
名古屋港													
四日市港													
境 港													
新居浜港													
那覇 港													
管理組合計													
再 計	222	562,638					2	5,076					429

規 模 別 分 類 表

路 金 額	橋 梁		港 湾		公 園		下 水 道		計		比 率		都 道 府 県 名
	箇所数	金 額	箇所数	金 額	箇所数	金 額	箇所数	金 額	箇所数	金 額	箇所数	金 額	
													北海道
2,668									1	2,668	1.7	0.1	青 森
12,233									8	20,210	7.5	1.3	岩 手
2,178									1	2,178	5.0	1.6	宮 城
22,596									9	22,596	2.1	0.1	秋 田
													山 形
10,489									6	15,886	3.9	0.5	福 島
5,051									3	7,284	3.4	0.2	茨 城
5,258									2	5,258	6.9	0.7	栃 木
													群 馬
													埼 玉
15,802									8	20,468	4.1	0.3	千 葉
													東 京
													神奈川
													新 潟
12,112									8	19,595	3.3	0.3	富 山
71,141									30	76,371	7.6	0.7	石 川
6,841									6	13,560	5.1	0.3	福 井
													山 梨
50,288									21	52,800	6.7	0.8	長 野
7,359									6	14,962	2.7	0.3	岐 阜
									1	2,861	0.5	0.0	静 岡
					1	2,081			3	6,702	1.4	0.1	愛 知
9,604									7	17,495	4.4	0.4	三 重
													滋 賀
23,324									16	42,107	6.3	1.2	京 都
2,370									1	2,370	3.2	0.1	大 阪
17,820									10	25,216	4.0	0.4	兵 庫
12,971									11	27,942	9.8	1.6	奈 良
86,960									82	205,655	8.5	1.2	和歌山
10,883									8	21,746	1.7	0.1	鳥 取
25,436									14	35,875	8.9	1.9	島 根
15,574									9	23,374	4.4	0.5	岡 山
38,903									18	43,529	10.0	1.8	広 島
60,290									43	107,474	4.4	0.7	山 口
7,655									3	7,655	4.6	0.4	徳 島
2,984									1	2,984	12.5	3.6	香 川
48,404									27	69,806	11.8	2.8	愛 媛
38,697									36	88,870	14.3	2.2	高 知
21,217					1	2,046			18	45,065	2.9	0.2	福 岡
128,701									68	170,167	10.3	1.3	佐 賀
41,066			1	2,938					22	53,531	17.2	4.5	長 崎
127,713									81	204,334	8.7	1.0	熊 本
39,256									28	69,158	5.5	0.5	大 分
68,408									30	74,091	10.3	1.4	宮 崎
18,661									9	23,849	2.6	0.3	鹿 児 島
													沖 縄
													札 幌
													仙 台
													さいたま
													千 葉
													川 崎
													横 浜
													相模原
													新 潟
													静 岡
													松 本
													名 古 屋
													京 都
													大 阪
													堺
													神 戸
													岡 山
													広 島
													北九州
2,172									1	2,172	10.0	1.3	福 岡
													熊 本
1,073,085			1	2,938	2	4,127			656	1,647,864	6.1	0.6	都道府県計
													石狩湾新港
													苫小牧港
													名古屋港
													四日市港
													境 港
													新居浜港
													那 覇 港
													管理組合計
1,073,085			1	2,938	2	4,127			656	1,647,864	6.1	0.6	再 計

5 工 種 別 工 事

(4) 3,000～4,999千円

都 道 府 県

都 道 府 県 名	都 道												
	河 川		海岸(港湾に係るもの)		海岸(その他)		砂 防		地 す べ り		急 傾 斜 地		道
	箇所数	金 額	箇所数	金 額	箇所数	金 額	箇所数	金 額	箇所数	金 額	箇所数	金 額	箇所数
北海道	1	4,197											2
青 森	4	18,275											1
岩 手	1	4,605											4
宮 城													
秋 田													2
山 形													
福 島	3	11,673					1	4,862					5
茨 城	1	3,371											1
栃 木	1	4,177											
群 馬													
埼 玉													
千 葉													1
東 京													
神 奈 川													
新 潟													
富 山	1	4,925											2
石 川	7	29,206											20
福 井	2	8,484											1
山 梨													
長 野													6
岐 阜	2	8,025					1	3,325					6
静 岡	2	7,971					1	3,278					2
愛 知	2	7,302											
三 重													2
滋 賀													
京 都	8	32,577											8
大 阪	1	3,352											
兵 庫							1	4,015					
奈 良	2	9,016											2
和歌山	48	197,792					1	3,678					3
鳥 取	2	9,109					2	8,752					1
島 根	5	20,211					1	4,958					1
岡 山	6	25,574					2	8,189					2
広 島	9	38,762											1
山 口	13	54,886					1	4,683					15
徳 島													
香 川													
愛 媛	13	52,753					4	15,782					2
高 知	3	12,191											1
福 岡	4	17,096											2
佐 賀	10	39,911											7
長 崎													
熊 本	13	52,582					2	8,477					12
大 分	5	21,082					2	7,345					1
宮 崎													6
鹿 児 島	4	17,253											4
沖 縄													
札 幌													
仙 台													
さいたま													
千 葉													
川 崎													
横 浜													
相 模 原													
新 潟													
静 岡													
浜 松	1	4,780											1
名古屋													
京 都													
大 阪													
堺													
神 戸													
岡 山													
広 島													
北九州													
福 岡													
熊 本													
都道府県計	174	721,138					19	77,344					124
石狩湾新港													
苫小牧港													
名古屋港													
四日市港													
境 港													
新居浜港													
那 覇 港													
管理組合計													
再 計	174	721,138					19	77,344					124

規 模 別 分 類 表

府 県													都 道 府 県 名
路	橋	梁	港	湾	公	園	下 水 道		計		比 率		
金 額	箇所数	金 額	箇所数	金 額	箇所数	金 額	箇所数	金 額	箇所数	金 額	箇所数	金 額	
6,938									3	11,135	6.7	0.5	北海道
3,439									5	21,714	12.2	1.1	青 森
15,274									5	19,879	14.7	2.7	岩 手
													宮 城
8,697									2	8,697	0.8	0.1	秋 田
													山 形
18,792									9	35,327	8.7	1.3	福 島
4,824									2	8,195	4.8	0.8	茨 城
									1	4,177	3.8	0.6	栃 木
													群 馬
													埼 玉
3,800									1	3,800	1.2	0.1	千 葉
													東 京
													神奈川
													新 潟
8,290									3	13,215	2.0	0.2	富 山
84,125									27	113,331	10.5	1.4	石 川
3,729									3	12,213	3.1	0.3	福 井
													山 梨
22,120									6	22,120	4.2	0.5	長 野
25,563									9	36,913	5.8	0.9	岐 阜
7,200									5	18,449	3.0	0.3	静 岡
					1	4,648			3	11,950	2.2	0.2	愛 知
8,391									2	8,391	2.1	0.3	三 重
													滋 賀
32,821									16	65,398	15.4	3.4	京 都
									1	3,352	5.9	0.4	大 阪
									1	4,015	0.7	0.1	兵 庫
8,748									4	17,764	8.3	1.5	奈 良
12,614							1	3,085	53	217,169	11.1	1.8	和歌山
3,054									5	20,915	1.4	0.1	鳥 取
3,469									7	28,638	10.0	2.4	島 根
8,291									10	42,054	6.8	1.1	岡 山
3,558									10	42,320	13.3	2.7	広 島
59,568									29	119,137	7.8	1.6	山 口
													徳 島
													香 川
8,832									19	77,367	15.0	4.2	愛 媛
3,182									4	15,373	4.7	0.6	高 知
8,012									6	25,108	2.0	0.2	福 岡
30,008									17	69,919	6.8	1.0	佐 賀
													長 崎
45,489			1	4,131					28	110,679	7.0	0.8	熊 本
3,779									8	32,206	2.8	0.3	大 分
23,399									6	23,399	6.5	0.8	宮 崎
16,503									8	33,756	4.6	0.6	鹿 児 島
													沖 縄
													札 幌
													仙 台
													さいたま
													千 葉
													川 崎
													横 浜
													相模原
													新 潟
													静 岡
4,899									2	9,679	3.2	0.3	岡 崎
													松 本
													名 古 屋
													京 都
													大 阪
													堺
													神 戸
													岡 山
													広 島
													北九州
													福 岡
													熊 本
497,408			1	4,131	1	4,648	1	3,085	320	1,307,754	5.8	0.7	都道府県計
													石狩湾新港
													苫小牧港
													名古屋港
													四日市港
													境 港
													新居浜港
													那 覇 港
													管理組合計
497,408			1	4,131	1	4,648	1	3,085	320	1,307,754	5.8	0.7	再 計

5 工 種 別 工 事

(4) 3, 000～4, 999千円

市 町 村

都 道 府 県 名	市											町
	河 川	海岸(港湾に係るもの)	海岸(その他)	砂 防	地 す べ り	急 傾 斜 地	道					
	箇所数	金 額	箇所数	金 額	箇所数	金 額	箇所数	金 額	箇所数	金 額	箇所数	箇所数
北海道												
青森	1	3,863										1
岩手	4	16,245										9
宮城	2	8,785										2
秋田	4	16,801										9
山形												
福島	3	13,981										3
茨城	1	3,070										3
栃木												
群馬												
埼玉												
千葉	2	9,210										13
東京												
神奈川												
新潟												
富山	1	3,389										11
石川												20
福井	2	6,899										
山梨												
長野												39
岐阜	9	35,284										10
静岡												
愛知												6
三重	3	11,599										7
滋賀												
京都	15	63,477										11
大阪	2	7,855										
兵庫	12	48,424										16
奈良	8	32,281										10
和歌山	46	179,348										53
鳥取	3	12,817										2
島根	13	50,776										13
岡山	2	8,090										14
広島	10	38,287										10
山口	54	214,991										53
徳島	4	16,688										10
香川												
愛媛	2	7,894										26
高知	14	53,622										17
福岡	27	106,556										19
佐賀	18	71,288										59
長崎	12	50,918										23
熊本	54	215,101										53
大分	29	112,977										32
宮崎	2	6,796										37
鹿児島	10	40,600										22
沖縄												2
札幌												
仙台												
さいたま												
千葉												
川崎												
横浜												
相模原												
新潟												
静岡												
浜松												
名古屋												
京都												
大阪												
堺												
神戸												
岡山												
広島												
北九州												
福岡												
熊本												
都道府県計	369	1,467,912										615
石狩湾新港												
苫小牧港												
名古屋港												
四日市港												
境 港												
新居浜港												
那覇 港												
管理組合計												
再 計	369	1,467,912										615

規模別分類表

村 港 湾 公 園 下 水 道 計 比 率												都 道 府 県 名	
路 金 額	橋 箇所数	梁 金 額	港 箇所数	湾 金 額	公 箇所数	園 金 額	箇所数	金 額	箇所数	金 額	箇所数		金 額
													北海道
3,963									2	7,826	11.8	3.9	青 森
34,830									13	51,075	18.1	5.9	岩 手
7,949									4	16,734	22.2	14.4	宮 城
38,296									13	55,097	8.3	1.4	秋 田
													山 形
11,214									6	25,195	11.5	3.0	福 島
12,380	1	3,382							5	18,832	11.1	0.5	茨 城
													栃 木
													群 馬
50,544									15	59,754	13.4	1.7	埼 玉
													千 葉
													東 京
													神 奈 川
													新 潟
43,901									12	47,290	13.2	3.2	富 山
79,006									20	79,006	14.7	2.9	石 川
									2	6,899	10.0	3.2	福 井
													山 梨
150,043									39	150,043	22.9	5.2	長 野
40,487									19	75,771	28.4	10.1	岐 阜
													静 岡
24,933									6	24,933	7.3	1.6	愛 知
31,160									10	42,759	15.6	4.7	三 重
													滋 賀
40,827									26	104,304	17.2	7.0	京 都
									2	7,855	14.3	0.8	大 阪
68,108									28	116,532	27.5	8.8	兵 庫
40,722									18	73,003	28.1	12.9	奈 良
208,226									99	387,574	20.3	7.2	和 歌 山
8,289									5	21,106	4.3	0.7	鳥 取
52,346									26	103,122	29.9	14.7	島 根
58,798									16	66,888	28.6	9.8	岡 山
40,663									20	78,950	19.0	10.0	広 島
207,401					1	3,702			108	426,094	18.1	5.4	山 口
36,828									14	53,516	24.6	8.0	徳 島
													香 川
102,276									28	110,170	27.5	18.0	愛 媛
64,677									31	118,299	18.7	9.2	高 知
78,773					1	4,038			47	189,367	14.2	2.5	福 岡
236,303									77	307,591	18.6	5.6	佐 賀
88,512									35	139,430	29.9	14.3	長 崎
212,255							1	3,904	108	431,260	20.3	5.9	熊 本
115,957									61	228,934	27.4	9.8	大 分
141,275									39	148,071	19.6	7.0	宮 崎
88,995									32	129,595	18.6	3.3	鹿 児 島
8,775									2	8,775	20.0	3.1	沖 縄
													札 幌
													仙 台
													さいたま
													千 葉
													川 崎
													横 浜
													相 模 原
													新 潟
													静 岡
													岡 崎
													松 本
													名 古 屋
													京 都
													大 阪
													堺
													神 戸
													岡 山
													広 島
													北 九 州
													福 岡
													熊 本
2,428,712	1	3,382			2	7,740	1	3,904	988	3,911,650	18.8	4.8	都道府県計
													石狩湾新港
													苫小牧港
													名古屋港
													四日市港
													境 港
													新居浜港
													那 覇 港
													管理組合計
2,428,712	1	3,382			2	7,740	1	3,904	988	3,911,650	18.8	4.8	再 計

5 工 種 別 工 事

(4) 3, 000～4, 999千円

計 (都道府県・市町村)

都 道 府 県 名	河 川		海岸(港湾に係るもの)		海岸(その他)		砂 防		地 す べ り		急 傾 斜 地		計
	箇所数	金 額	箇所数	金 額	箇所数	金 額	箇所数	金 額	箇所数	金 額	箇所数	金 額	箇所数
北海道	1	4,197											2
青 森	5	22,138											2
岩 手	5	20,850											13
宮 城	2	8,785											2
秋 田	4	16,801											11
山 形													
福 島	6	25,654					1	4,862					8
茨 城	2	6,441											4
栃 木	1	4,177											
群 馬													
埼 玉													
千 葉	2	9,210											14
東 京													
神 奈 川													
新 潟													
富 山	2	8,314											13
石 川	7	29,206											40
福 井	4	15,383											1
山 梨													
長 野													45
岐 阜	11	43,309					1	3,325					16
静 岡	2	7,971					1	3,278					2
愛 知	2	7,302											6
三 重	3	11,599											9
滋 賀													
京 都	23	96,054											19
大 阪	3	11,207											
兵 庫	12	48,424					1	4,015					16
奈 良	10	41,297											12
和歌山	94	377,140					1	3,678					56
鳥 取	5	21,926					2	8,752					3
島 根	18	70,987					1	4,958					14
岡 山	8	33,664					2	8,189					16
広 島	19	77,049											11
山 口	67	269,877					1	4,683					68
徳 島	4	16,688											10
香 川													
愛 媛	15	60,647					4	15,782					28
高 知	17	65,813											18
福 岡	31	123,652											21
佐 賀	28	111,199											66
長 崎	12	50,918											23
熊 本	67	267,683					2	8,477					65
大 分	34	134,059					2	7,345					33
宮 崎	2	6,796											43
鹿児島	14	57,853											26
沖 縄													2
札 幌													
仙 台													
さいたま													
千 葉													
川 崎													
横 浜													
相 模 原													
新 潟													
静 岡													
浜 松	1	4,780											1
名古屋													
京 都													
大 阪													
堺													
神 戸													
岡 山													
広 島													
北九州													
福 岡													
熊 本													
都道府県計	543	2,189,050					19	77,344					739
石狩湾新港													
苫小牧港													
名古屋港													
四日市港													
境 港													
新居浜港													
那 覇 港													
管理組合計													
再 計	543	2,189,050					19	77,344					739

規 模 別 分 類 表

路 金 額	橋 箇所数	梁 金 額	港 箇所数	湾 金 額	公 箇所数	園 金 額	下 水 道 箇所数	金 額	計		比 率		都 道 府 県 名
									箇所数	金 額	箇所数	金 額	
6,938									3	11,135	4.2	0.4	北海道
7,402									7	29,540	12.1	1.4	青 森
50,104									18	70,954	17.0	4.4	岩 手
7,949									4	16,734	20.0	12.2	宮 城
46,993									15	63,794	3.6	0.3	秋 田
													山 形
30,006									15	60,522	9.7	1.7	福 島
17,204	1	3,382							7	27,027	8.0	0.6	茨 城
									1	4,177	3.4	0.6	栃 木
													群 馬
													埼 玉
54,344									16	63,554	8.3	0.9	千 葉
													東 京
													神奈川
													新 潟
52,191									15	60,505	6.2	0.8	富 山
163,131									47	192,337	11.9	1.8	石 川
3,729									5	19,112	4.2	0.4	福 井
													山 梨
172,163									45	172,163	14.4	2.5	長 野
66,050									28	112,684	12.6	2.4	岐 阜
7,200									5	18,449	2.7	0.2	静 岡
24,933					1	4,648			9	36,883	4.1	0.6	愛 知
39,551									12	51,150	7.5	1.3	三 重
													滋 賀
73,648									42	169,702	16.5	4.9	京 都
									3	11,207	9.7	0.6	大 阪
68,108									29	120,547	11.6	2.0	兵 庫
49,470									22	90,767	19.6	5.1	奈 良
220,840							1	3,085	152	604,743	15.7	3.4	和歌山
11,343									10	42,021	2.1	0.2	鳥 取
55,815									33	131,760	21.0	7.0	島 根
67,089									26	108,942	12.8	2.4	岡 山
44,221									30	121,270	16.7	5.1	広 島
266,969					1	3,702			137	545,231	14.2	3.5	山 口
36,828									14	53,516	21.5	2.8	徳 島
													香 川
111,108									47	187,537	20.5	7.6	愛 媛
67,859									35	133,672	13.9	3.3	高 知
86,785					1	4,038			53	214,475	8.4	1.1	福 岡
266,311									94	377,510	14.2	3.0	佐 賀
88,512									35	139,430	27.3	11.8	長 崎
257,744			1	4,131			1	3,904	136	541,939	14.6	2.7	熊 本
119,736									69	261,140	13.5	2.0	大 分
164,674									45	171,470	15.4	3.3	宮 崎
105,498									40	163,351	11.6	1.8	鹿 児 島
8,775									2	8,775	12.5	0.6	沖 縄
													札 幌
													仙 台
													さいたま
													千 葉
													川 崎
													横 浜
													相模原
													新 潟
4,899									2	9,679	3.2	0.3	静 岡
													松 本
													名 古 屋
													京 都
													大 阪
													堺
													神 戸
													岡 山
													広 島
													北九州
													福 岡
													熊 本
2,926,120	1	3,382	1	4,131	3	12,388	2	6,989	1,308	5,219,404	12.1	1.9	都道府県計
													石狩湾新港
													苫小牧港
													名古屋港
													四日市港
													境 港
													新居浜港
													那 覇 港
													管理組合計
2,926,120	1	3,382	1	4,131	3	12,388	2	6,989	1,308	5,219,404	12.1	1.9	再 計

5 工 種 別 工 事

(5) 5,000～6,999千円

都 道 府 県

都 道 府 県 名	都 道											
	河 川	海岸(港湾に係るもの)	海岸(その他)	砂 防	地 す べ り	急 傾 斜 地	道					
	箇所数	金 額	箇所数	金 額	箇所数	金 額	箇所数	金 額	箇所数	金 額	箇所数	箇所数
北海道	1	5,891										
青 森	3	18,588										
岩 手	1	5,171										4
宮 城	1	6,581										
秋 田	2	13,216										
山 形												
福 島	3	18,979										5
茨 城												1
栃 木	1	6,520										1
群 馬												
埼 玉												
千 葉	2	12,747										
東 京												
神奈川												
新 潟	1	6,183			1	6,207						
富 山	2	12,901			1	6,595						3
石 川	12	74,834										20
福 井	3	16,097			2	11,711						2
山 梨					1	5,386						
長 野	4	24,081			1	6,109						11
岐 阜	7	43,591										5
静 岡	3	18,630										1
愛 知	4	25,317			1	5,361						5
三 重	3	18,774										4
滋 賀												
京 都	11	65,948										6
大 阪												
兵 庫	1	6,959			3	16,937						1
奈 良	1	5,817										2
和歌山	39	234,550										4
鳥 取	5	28,274			4	23,445						2
島 根	3	17,805										3
岡 山	14	83,750			1	6,190						5
広 島	7	42,399			2	11,907						1
山 口	27	163,860			3	18,777						12
徳 島												
香 川	1	5,347										
愛 媛	18	109,440			2	12,490						4
高 知	4	22,484										
福 岡	5	30,525										12
佐 賀	20	117,926										3
長 崎												1
熊 本	16	93,237			6	34,188						7
大 分	6	36,130			3	16,861						1
宮 崎	1	6,755										3
鹿 児 島	8	48,164										6
沖 縄												
札 幌												
仙 台												
さいたま												
千 葉												
川 崎												
横 浜												
相 模 原												
新 潟												
静 岡												
浜 松												1
名古屋												
京 都												1
大 阪												
堺												
神 戸												
岡 山												
広 島												
北九州												
福 岡												
熊 本												
都道府県計	240	1,447,471			31	182,164						137
石狩湾新港												
苫小牧港												
名古屋港												
四日市港												
境 港												
新居浜港												
那 覇 港												
管理組合計												
再 計	240	1,447,471			31	182,164						137

規 模 別 分 類 表

府				県								都 道 府 県 名		
路	橋	梁	港	湾	公	園	下	水	道	計	比		率	
金 額	箇所数	金 額	箇所数	金 額	箇所数	金 額	箇所数	金 額	箇所数	金 額	箇所数		金 額	
										1	5,891	2.2	0.3	北海道
										3	18,588	7.3	1.0	青 森
25,408										5	30,579	14.7	4.1	岩 手
										1	6,581	50.0	31.4	宮 城
										2	13,216	0.8	0.1	秋 田
														山 形
31,269										8	50,248	7.8	1.9	福 島
6,102										1	6,102	2.4	0.6	茨 城
5,314										2	11,834	7.7	1.8	栃 木
														群 馬
														埼 玉
										2	12,747	2.5	0.4	千 葉
														東 京
														神奈川
										2	12,390	9.5	0.6	新 潟
18,420										6	37,916	4.0	0.6	富 山
119,237										32	194,071	12.4	2.5	石 川
12,332										7	40,140	7.1	0.9	福 井
										1	5,386	16.7	0.9	山 梨
63,460										16	93,650	11.2	2.3	長 野
30,419										12	74,010	7.7	1.8	岐 阜
6,716										4	25,346	2.4	0.4	静 岡
29,928										10	60,606	7.3	1.2	愛 知
23,951										7	42,725	7.4	1.4	三 重
														滋 賀
35,472										17	101,420	16.3	5.2	京 都
														大 阪
5,185										5	29,081	3.4	0.6	兵 庫
12,317										3	18,134	6.3	1.5	奈 良
24,892										43	259,442	9.0	2.1	和歌山
12,191										11	63,910	3.1	0.4	鳥 取
18,164										6	35,969	8.6	3.1	島 根
29,410										20	119,350	13.6	3.2	岡 山
5,166										10	59,472	13.3	3.8	広 島
71,729										42	254,366	11.3	3.3	山 口
														徳 島
										1	5,347	25.0	18.2	香 川
22,966										24	144,896	18.9	7.8	愛 媛
										4	22,484	4.7	0.8	高 知
71,351										17	101,876	5.7	0.9	福 岡
18,498										23	136,424	9.2	1.9	佐 賀
6,180										1	6,180	9.1	3.0	長 崎
43,135										29	170,560	7.3	1.3	熊 本
5,773										10	58,764	3.5	0.5	大 分
16,082										4	22,837	4.3	0.8	宮 崎
36,322										14	84,486	8.1	1.6	鹿 児 島
														沖 縄
														札 幌
														仙 台
														さいたま
														千 葉
														川 崎
														横 浜
														相模原
														新 潟
														静 岡
5,946										1	5,946	1.6	0.2	浜 松
														名 古 屋
6,687										1	6,687	50.0	10.1	京 都
														大 阪
														堺
														神 戸
														岡 山
														広 島
														北九州
														福 岡
														熊 本
820,022										408	2,449,657	7.4	1.3	都道府県計
														石狩湾新港
														苫小牧港
														名古屋港
														四日市港
														境 港
														新居浜港
														那 覇 港
														管理組合計
820,022										408	2,449,657	7.4	1.3	再 計

5 工 種 別 工 事

(5) 5,000～6,999千円

市 町 村

都 道 府 県 名	市											町
	河 川	海岸(港湾に係るもの)	海岸(その他)	砂 防	地 す べ り	急 傾 斜 地	道					
	箇所数	金 額	箇所数	金 額	箇所数	金 額	箇所数	金 額	箇所数	金 額	箇所数	箇所数
北海道	2	12,685										3
青 森												1
岩 手	7	42,261										4
宮 城	1	6,823										
秋 田	7	43,799										7
山 形												
福 島	3	18,055										3
茨 城	2	13,575										4
栃 木												
群 馬												
埼 玉												
千 葉	7	42,357										14
東 京												
神 奈 川												
新 潟												
富 山	1	5,223										12
石 川	2	13,192										9
福 井	1	5,124										2
山 梨												3
長 野	2	12,206										28
岐 阜	5	30,718										4
静 岡												1
愛 知												4
三 重	8	47,136										6
滋 賀												
京 都	13	78,497										14
大 阪	4	22,496										2
兵 庫	10	57,907										9
奈 良	4	25,200										3
和歌山	35	212,392										27
鳥 取	8	50,427										7
島 根	1	6,762										10
岡 山	2	10,926										8
広 島	4	25,328										6
山 口	49	289,583										30
徳 島	1	5,180										11
香 川	1	5,553										
愛 媛	3	19,171										13
高 知	14	86,295										10
福 岡	27	162,371										15
佐 賀	15	87,007										33
長 崎	12	70,442										5
熊 本	49	287,633										32
大 分	15	86,945										13
宮 崎	5	29,060										30
鹿 児 島	14	83,289										9
沖 縄												
札 幌												
仙 台												
さいたま												
千 葉												
川 崎												
横 浜												
相 模 原												
新 潟												
静 岡												
浜 松												
名古屋												
京 都												
大 阪												
堺												
神 戸												
岡 山												
広 島												
北九州												
福 岡												
熊 本												
都道府県計	334	1,995,618										392
石狩湾新港												
苫小牧港												
名古屋港												
四日市港												
境 港												
新居浜港												
那 覇 港												
管理組合計												
再 計	334	1,995,618										392

規 模 別 分 類 表

村 港 湾 公 園 下 水 道 計 比 率												都 道 府 県 名	
路 金 額	橋 箇所数	梁 金 額	港 箇所数	湾 金 額	公 箇所数	園 金 額	箇所数	金 額	箇所数	金 額	箇所数		金 額
19,693									5	32,378	19.2	5.0	北海道
6,812									1	6,812	5.9	3.4	青 森
25,462									11	67,723	15.3	7.9	岩 手
									1	6,823	5.6	5.9	宮 城
44,496									14	88,295	9.0	2.2	秋 田
													山 形
15,648									6	33,703	11.5	4.0	福 島
25,164							2	11,602	8	50,341	17.8	1.4	茨 城
													栃 群
													馬 玉
													埼 千
85,036									21	127,393	18.8	3.5	葉 京
													東 奈
													川 新
68,757									13	73,980	14.3	5.0	潟 山
56,192									11	69,384	8.1	2.6	富 石
11,878									3	17,002	15.0	8.0	川 井
16,428									3	16,428	75.0	40.3	福 山
167,179									30	179,385	17.6	6.2	山 梨
23,722									9	54,440	13.4	7.3	長 野
5,861									1	5,861	5.6	0.5	岐 阜
23,849							1	5,858	5	29,707	6.1	1.8	静 岡
33,878									14	81,014	21.9	8.9	愛 知
													三 重
85,321					1	6,687			28	170,505	18.5	11.4	滋 賀
10,831									6	33,327	42.9	3.5	京 都
56,122									19	114,029	18.6	8.6	大 阪
19,321									7	44,521	10.9	7.9	兵 庫
160,720									62	373,112	12.7	6.9	奈 良
40,529									15	90,956	12.9	2.9	和 歌 山
58,447									11	65,209	12.6	9.3	鳥 取
49,105									10	60,031	17.9	8.8	島 根
35,918									10	61,246	9.5	7.7	岡 山
181,553									79	471,136	13.3	6.0	広 島
65,451									12	70,631	21.1	10.5	山 口
									1	5,553	25.0	10.5	徳 島
76,664									16	95,835	15.7	15.7	香 川
57,998									24	144,293	14.5	11.2	愛 媛
89,519									42	251,890	12.7	3.3	高 知
193,119									48	280,126	11.6	5.1	福 岡
28,906									17	99,348	14.5	10.2	佐 賀
191,023									81	478,656	15.2	6.6	長 崎
76,775									28	163,720	12.6	7.0	熊 本
179,747									35	208,807	17.6	9.8	大 分
50,361									23	133,650	13.4	3.4	宮 崎
													鹿 児 島
													沖 縄
													札 幌
													台
													さいたま
													千 葉
													川 崎
													横 浜
													相 模 原
													新 潟
													静 岡
													浜 松
													名 古 屋
													京 都
													大 阪
													堺
													神 戸
													岡 山
													広 島
													北 九 州
													福 岡
													熊 本
2,337,485					1	6,687	3	17,460	730	4,357,250	13.9	5.3	都道府県計
													石狩湾新港
													苫小牧港
													名古屋港
													四日市港
													境 港
													新居浜港
													那 覇 港
													管理組合計
2,337,485					1	6,687	3	17,460	730	4,357,250	13.9	5.3	再 計

5 工 種 別 工 事

(5) 5,000～6,999千円

計 (都道府県・市町村)

都 道 府 県 名	河 川		海岸(港湾に係るもの)		海岸(その他)		砂 防		地 す べ り		急 傾 斜 地		計
	箇所数	金 額	箇所数	金 額	箇所数	金 額	箇所数	金 額	箇所数	金 額	箇所数	金 額	箇所数
北海道	3	18,576											3
青 森	3	18,588											1
岩 手	8	47,432											8
宮 城	2	13,404											
秋 田	9	57,015											7
山 形													
福 島	6	37,034											8
茨 城	2	13,575											5
栃 木	1	6,520											1
群 馬													
埼 玉													
千 葉	9	55,104											14
東 京													
神奈川													
新 潟	1	6,183					1	6,207					
富 山	3	18,124					1	6,595					15
石 川	14	88,026											29
福 井	4	21,221					2	11,711					4
山 梨							1	5,386					3
長 野	6	36,287					1	6,109					39
岐 阜	12	74,309											9
静 岡	3	18,630											2
愛 知	4	25,317					1	5,361					9
三 重	11	65,910											10
滋 賀													
京 都	24	144,445											20
大 阪	4	22,496											2
兵 庫	11	64,866					3	16,937					10
奈 良	5	31,017											5
和歌山	74	446,942											31
鳥 取	13	78,701					4	23,445					9
島 根	4	24,567											13
岡 山	16	94,676					1	6,190					13
広 島	11	67,727					2	11,907					7
山 口	76	453,443					3	18,777					42
徳 島	1	5,180											11
香 川	2	10,900											
愛 媛	21	128,611					2	12,490					17
高 知	18	108,779											10
福 岡	32	192,896											27
佐 賀	35	204,933											36
長 崎	12	70,442											6
熊 本	65	380,870					6	34,188					39
大 分	21	123,075					3	16,861					14
宮 崎	6	35,815											33
鹿児島	22	131,453											15
沖 縄													
札 幌													
仙 台													
さいたま													
千 葉													
川 崎													
横 浜													
相模原													
新 潟													
静 岡													
浜 松													1
名古屋													
京 都													1
大 阪													
堺													
神 戸													
岡 山													
広 島													
北九州													
福 岡													
熊 本													
都道府県計	574	3,443,089					31	182,164					529
石狩湾新港													
苫小牧港													
名古屋港													
四日市港													
境 港													
新居浜港													
那 覇 港													
管理組合計													
再 計	574	3,443,089					31	182,164					529

規 模 別 分 類 表

路 金 額	橋 箇所数	梁 金 額	港 箇所数	湾 金 額	公 箇所数	園 金 額	下 水 道 箇所数	金 額	計		比 率		都 道 府 県 名
									箇所数	金 額	箇所数	金 額	
19,693									6	38,269	8.5	1.3	北海道
6,812									4	25,400	6.9	1.2	青 森
50,870									16	98,302	15.1	6.1	岩 手
									2	13,404	10.0	9.8	宮 城
44,496									16	101,511	3.8	0.5	秋 田
													山 形
46,917									14	83,951	9.0	2.4	福 島
31,266							2	11,602	9	56,443	10.3	1.2	茨 城
5,314									2	11,834	6.9	1.6	栃 木
													群 馬
													埼 玉
85,036									23	140,140	11.9	2.1	千 葉
													東 京
													神奈川
									2	12,390	8.7	0.6	新 潟
87,177									19	111,896	7.9	1.5	富 山
175,429									43	263,455	10.9	2.5	石 川
24,210									10	57,142	8.5	1.2	福 井
16,428									4	21,814	40.0	3.4	山 梨
230,639									46	273,035	14.7	3.9	長 野
54,141									21	128,450	9.4	2.7	岐 阜
12,577									5	31,207	2.7	0.4	静 岡
53,777							1	5,858	15	90,313	6.8	1.4	愛 知
57,829									21	123,739	13.2	3.2	三 重
													滋 賀
120,793					1	6,687			45	271,925	17.6	7.9	京 都
10,831									6	33,327	19.4	1.8	大 阪
61,307									24	143,110	9.6	2.4	兵 庫
31,638									10	62,655	8.9	3.5	奈 良
185,612									105	632,554	10.9	3.6	和歌山
52,720									26	154,866	5.5	0.7	鳥 取
76,611									17	101,178	10.8	5.4	島 根
78,515									30	179,381	14.8	4.0	岡 山
41,084									20	120,718	11.1	5.1	広 島
253,282									121	725,502	12.5	4.7	山 口
65,451									12	70,631	18.5	3.7	徳 島
									2	10,900	25.0	13.3	香 川
99,630									40	240,731	17.5	9.7	愛 媛
57,998									28	166,777	11.2	4.1	高 知
160,870									59	353,766	9.4	1.9	福 岡
211,617									71	416,550	10.7	3.3	佐 賀
35,086									18	105,528	14.1	8.9	長 崎
234,158									110	649,216	11.8	3.2	熊 本
82,548									38	222,484	7.4	1.7	大 分
195,829									39	231,644	13.4	4.5	宮 崎
86,683									37	218,136	10.7	2.4	鹿 児 島
													沖 縄
													札 幌
													仙 台
													さいたま
													千 葉
													川 崎
													横 浜
													相模原
													新 潟
5,946									1	5,946	1.6	0.2	静 岡
													松 山
6,687									1	6,687	50.0	10.1	名 古 屋
													京 都
													大 阪
													堺
													神 戸
													岡 山
													広 島
													北九州
													福 岡
													熊 本
3,157,507					1	6,687	3	17,460	1,138	6,806,907	10.5	2.5	都道府県計
													石狩湾新港
													苫小牧港
													名古屋港
													四日市港
													境 港
													新居浜港
													那 覇 港
													管理組合計
3,157,507					1	6,687	3	17,460	1,138	6,806,907	10.5	2.5	再 計

5 工 種 別 工 事

(6) 7,000～9,999千円

都 道 府 県

都 道 府 県 名	都 道											
	河 川	海岸(港湾に係るもの)	海岸(その他)	砂 防	地 す べ り	急 傾 斜 地	道					
	箇所数	金 額	箇所数	金 額	箇所数	金 額	箇所数	金 額	箇所数	金 額	箇所数	箇所数
北海道	3	26,063										
青 森	1	8,786										
岩 手												2
宮 城												
秋 田	21	180,403										3
山 形	1	7,301										
福 島	7	62,460										3
茨 城	1	8,657										2
栃 木	3	26,113										
群 馬												1
埼 玉												
千 葉	5	41,008										2
東 京												
神奈川												
新 潟	1	9,551										1
富 山	6	53,175										3
石 川	14	113,172										16
福 井	4	34,811										1
山 梨												
長 野	8	65,760										12
岐 阜	13	114,572										7
静 岡	4	35,501										1
愛 知	5	40,608										9
三 重	3	23,944										7
滋 賀												
京 都	10	82,667										5
大 阪												
兵 庫	10	87,734										2
奈 良	8	71,373										1
和歌山	73	611,956										4
鳥 取	6	49,913										5
島 根	11	92,428										3
岡 山	8	69,263										3
広 島	9	73,475										3
山 口	36	308,058										23
徳 島												2
香 川	3	24,073										
愛 媛	18	156,975										2
高 知	9	82,248										1
福 岡	19	164,513										6
佐 賀	17	143,005										3
長 崎	1	7,474										
熊 本	28	239,684										4
大 分	15	132,853										1
宮 崎	2	18,086										6
鹿児島	11	90,363										3
沖 縄												
札 幌												
仙 台												
さいたま												
千 葉												
川 崎												
横 浜												
相模原												
新 潟												
静 岡												
浜 松	1	9,061										2
名古屋												
京 都												
大 阪												
堺												
神 戸												
岡 山												
広 島												
北九州												3
福 岡												1
熊 本												
都道府県計	395	3,367,087					58	503,174				153
石狩湾新港												
苫小牧港												
名古屋港												
四日市港												
境 港												
新居浜港												
那 覇 港												
管理組合計												
再 計	395	3,367,087					58	503,174				153

規 模 別 分 類 表

府				県								都 道 府 県 名		
路	橋	梁	港	湾	公	園	下	水	道	計	比		率	
金 額	箇所数	金 額	箇所数	金 額	箇所数	金 額	箇所数	金 額	箇所数	金 額	箇所数		金 額	
										3	26,063	6.7	1.1	北海道
										1	8,786	2.4	0.5	青 森
14,830										2	14,830	5.9	2.0	岩 手
														宮 城
24,877										24	205,280	9.1	1.3	秋 田
										1	7,301	25.0	1.8	山 形
26,828										14	126,712	13.6	4.8	福 島
18,636										3	27,293	7.1	2.6	茨 城
										3	26,113	11.5	4.0	栃 木
8,306										1	8,306	25.0	3.6	群 馬
														埼 玉
14,328										7	55,336	8.6	1.8	千 葉
														東 京
														神奈川
8,474										2	18,025	9.5	0.9	新 潟
24,744										10	85,314	6.6	1.4	富 山
139,121			1	9,640						31	261,933	12.0	3.3	石 川
7,876										9	76,771	9.2	1.7	福 井
														山 梨
99,049										20	164,809	14.0	4.1	長 野
61,283										23	201,074	14.7	5.0	岐 阜
7,212										5	42,713	3.0	0.6	静 岡
77,890					2	14,827				16	133,325	11.7	2.7	愛 知
52,932										10	76,876	10.5	2.6	三 重
														滋 賀
44,710										15	127,377	14.4	6.6	京 都
														大 阪
18,824										19	169,832	12.8	3.7	兵 庫
9,908										9	81,281	18.8	6.7	奈 良
32,073										79	662,544	16.5	5.4	和歌山
44,987										15	130,105	4.2	0.7	鳥 取
25,668										14	118,096	20.0	10.1	島 根
24,203										17	143,629	11.6	3.8	岡 山
25,293										15	126,442	20.0	8.0	広 島
194,710										63	536,867	17.0	7.0	山 口
17,134										2	17,134	25.0	1.4	徳 島
										3	24,073	75.0	81.8	香 川
16,033										24	206,604	18.9	11.1	愛 媛
9,791										10	92,039	11.8	3.3	高 知
50,521										25	215,034	8.4	1.9	福 岡
25,857										20	168,862	8.0	2.4	佐 賀
										1	7,474	9.1	3.6	長 崎
32,343										41	347,289	10.3	2.7	熊 本
7,459										22	192,695	7.6	1.8	大 分
51,330										8	69,416	8.6	2.3	宮 崎
25,116										15	124,360	8.7	2.3	鹿 児 島
			1	9,981						1	9,981	16.7	0.9	沖 縄
														札 幌
														仙 台
														さいたま
														千 葉
														川 崎
														横 浜
														相模原
														新 潟
18,393										3	27,454	4.8	0.9	静 岡
														岡 松
														名古屋
														京 都
														大 阪
														堺
														神 戸
														岡 山
														広 島
					1	7,049				1	7,049	33.3	5.2	北九州
27,480										3	27,480	30.0	16.5	福 岡
7,944										1	7,944	100.0	100.0	熊 本
1,296,163			2	19,621	3	21,876				611	5,207,921	11.1	2.8	都道府県計
														石狩湾新港
														苫小牧港
														名古屋港
														四日市港
														境 港
														新居浜港
														那 覇 港
														管理組合計
1,296,163			2	19,621	3	21,876				611	5,207,921	11.1	2.8	再 計

5 工 種 別 工 事

(6) 7,000~9,999千円

市 町 村

都 道 府 県 名	市											町
	河 川	海岸(港湾に係るもの)	海岸(その他)	砂 防	地 す べ り	急 傾 斜 地	道					
	箇所数	金 額	箇所数	金 額	箇所数	金 額	箇所数	金 額	箇所数	金 額	箇所数	箇所数
北海道	2	17,315										1
青 森	3	22,574										3
岩 手	7	61,782										9
宮 城	2	15,864										6
秋 田	7	56,568										16
山 形												
福 島	8	69,707										1
茨 城	2	19,291										6
栃 木												
群 馬												
埼 玉												
千 葉	5	46,601										15
東 京												
神 奈 川												
新 潟												
富 山												17
石 川	4	33,721										13
福 井	1	8,451										
山 梨												
長 野	1	8,840										23
岐 阜	8	67,480										2
静 岡	1	9,078										2
愛 知	9	73,778										8
三 重	4	35,831										5
滋 賀												
京 都	14	119,915										9
大 阪	1	7,549										
兵 庫	7	57,454										16
奈 良	3	24,350										5
和歌山	36	305,841										30
鳥 取	4	32,026										9
島 根	4	35,056										6
岡 山	2	15,393										2
広 島	8	63,350										12
山 口	78	645,206										24
徳 島	3	24,750										6
香 川												
愛 媛	2	19,621										10
高 知	7	56,019										10
福 岡	25	209,990										13
佐 賀	11	92,326										30
長 崎	9	76,893										8
熊 本	47	393,490										28
大 分	20	173,626										4
宮 崎	3	22,574										20
鹿児島	5	41,889										13
沖 縄												
札 幌												
仙 台												
さいたま												
千 葉												
川 崎												
横 浜												
相模原												
新 潟												
静 岡												
浜 松												
名古屋												
京 都												
大 阪												
堺												
神 戸												
岡 山												
広 島												
北九州												
福 岡												
熊 本												
都道府県計	353	2,964,199										382
石狩湾新港												
苫小牧港												
名古屋港												
四日市港												
境 港												
新居浜港												
那 覇 港												
管理組合計												
再 計	353	2,964,199										382

規 模 別 分 類 表

村 港 湾 公 園 下 水 道 計 比 率												都 道 府 県 名	
路 金 額	橋 箇所数	梁 金 額	港 箇所数	湾 金 額	公 箇所数	園 金 額	下 箇所数	水 金 額	計 箇所数	金 額	比 箇所数		率 金 額
9,944									3	27,259	11.5	4.2	北海道
25,667									6	48,241	35.3	24.0	青 森
76,457									16	138,239	22.2	16.0	岩 手
47,928									8	63,792	44.4	55.1	宮 城
134,039									23	190,607	14.7	4.8	秋 田
													山 形
8,035									9	77,742	17.3	9.3	福 島
51,915							2	17,249	10	88,455	22.2	2.5	茨 城
													栃 木
													群 馬
													埼 玉
125,637					1	9,255			21	181,493	18.8	5.0	千 葉
													東 京
													神 奈 川
													新 潟
142,925									17	142,925	18.7	9.7	富 山
101,899							1	9,791	18	145,411	13.2	5.4	石 川
									1	8,451	5.0	4.0	福 井
													山 梨
188,488									24	197,328	14.1	6.8	長 野
18,083					1	8,600			11	94,163	16.4	12.6	岐 阜
15,261									3	24,339	16.7	2.1	静 岡
65,203							1	8,418	18	147,399	22.0	9.2	愛 知
39,829									9	75,660	14.1	8.3	三 重
													滋 賀
77,171									23	197,086	15.2	13.2	京 都
									1	7,549	7.1	0.8	大 阪
134,232									23	191,686	22.5	14.5	兵 庫
41,787									8	66,137	12.5	11.7	和 歌 山
253,446							1	9,504	67	568,791	13.8	10.5	鳥 取
75,364									13	107,390	11.2	3.4	島 根
50,770									10	85,826	11.5	12.2	岡 山
17,684									4	33,077	7.1	4.8	広 島
98,632									20	161,982	19.0	20.4	山 口
201,118									102	846,324	17.1	10.8	徳 島
49,920									9	74,670	15.8	11.1	香 川
													愛 媛
80,341									12	99,962	11.8	16.3	高 知
85,084									17	141,103	10.2	10.9	福 岡
110,239							1	8,915	39	329,144	11.7	4.3	佐 賀
245,269									41	337,595	9.9	6.1	長 崎
69,821									17	146,714	14.5	15.1	熊 本
225,962									75	619,452	14.1	8.5	大 分
35,566									24	209,192	10.8	9.0	宮 崎
168,070									23	190,644	11.6	9.0	鹿 児 島
108,962									18	150,851	10.5	3.8	沖 縄
													札 幌
													仙 台
													さいたま
													千 葉
													川 崎
													横 浜
													相 模 原
													新 潟
													静 岡
													浜 松
													名 古 屋
													京 都
													大 阪
													堺
													神 戸
													岡 山
													広 島
													北 九 州
													福 岡
													熊 本
3,180,748					2	17,855	6	53,877	743	6,216,679	14.1	7.6	都道府県計
													石狩湾新港
													苫小牧港
													名古屋港
													四日市港
													境 港
													新居浜港
													那 覇 港
													管理組合計
3,180,748					2	17,855	6	53,877	743	6,216,679	14.1	7.6	再 計

5 工 種 別 工 事

(6) 7,000～9,999千円

計 (都道府県・市町村)

都 道 府 県 名	河 川		海岸(港湾に係るもの)		海岸(その他)		砂 防		地すべり		急傾斜地		計
	箇所数	金 額	箇所数	金 額	箇所数	金 額	箇所数	金 額	箇所数	金 額	箇所数	金 額	箇所数
北海道	5	43,378											1
青 森	4	31,360											3
岩 手	7	61,782											11
宮 城	2	15,864											6
秋 田	28	236,971											19
山 形	1	7,301											
福 島	15	132,167					4	37,424					4
茨 城	3	27,948											8
栃 木	3	26,113											
群 馬													1
埼 玉													
千 葉	10	87,609											17
東 京													
神奈川													
新 潟	1	9,551											1
富 山	6	53,175					1	7,395					20
石 川	18	146,893											29
福 井	5	43,262					4	34,084					1
山 梨													
長 野	9	74,600											35
岐 阜	21	182,052					3	25,219					9
静 岡	5	44,579											3
愛 知	14	114,386											17
三 重	7	59,775											12
滋 賀													
京 都	24	202,582											14
大 阪	1	7,549											
兵 庫	17	145,188					7	63,274					18
奈 良	11	95,723											6
和歌山	109	917,797					2	18,515					34
鳥 取	10	81,939					4	35,205					14
島 根	15	127,484											9
岡 山	10	84,656					6	50,163					5
広 島	17	136,825					3	27,674					15
山 口	114	953,264					4	34,099					47
徳 島	3	24,750											8
香 川	3	24,073											
愛 媛	20	176,596					4	33,596					12
高 知	16	138,267											11
福 岡	44	374,503											19
佐 賀	28	235,331											33
長 崎	10	84,367											8
熊 本	75	633,174					9	75,262					32
大 分	35	306,479					6	52,383					5
宮 崎	5	40,660											26
鹿児島	16	132,252					1	8,881					16
沖 縄													
札 幌													
仙 台													
さいたま													
千 葉													
川 崎													
横 浜													
相模原													
新 潟													
静 岡													
浜 松	1	9,061											2
名古屋													
京 都													
大 阪													
堺													
神 戸													
岡 山													
広 島													
北九州													
福 岡													3
熊 本													1
都道府県計	748	6,331,286					58	503,174					535
石狩湾新港													
苫小牧港													
名古屋港													
四日市港													
境 港													
新居浜港													
那 覇 港													
管理組合計													
再 計	748	6,331,286					58	503,174					535

規 模 別 分 類 表

路 金 額	橋 箇所数	梁 金 額	港 箇所数	湾 金 額	公 箇所数	園 金 額	下 水 道 箇所数	金 額	計 箇所数	金 額	比 率		都 道 府 県 名
											箇所数	金 額	
9,944									6	53,322	8.5	1.8	北海道
25,667									7	57,027	12.1	2.7	青 森
91,287									18	153,069	17.0	9.5	岩 手
47,928									8	63,792	40.0	46.6	宮 城
158,916									47	395,887	11.2	2.0	秋 田
									1	7,301	16.7	1.6	山 形
34,863									23	204,454	14.8	5.9	福 島
70,551							2	17,249	13	115,748	14.9	2.6	茨 城
									3	26,113	10.3	3.6	栃 木
8,306									1	8,306	25.0	3.6	群 馬
													埼 玉
139,965					1	9,255			28	236,829	14.5	3.5	千 葉
													東 京
													神奈川
8,474									2	18,025	8.7	0.8	新 潟
167,669									27	228,239	11.2	3.0	富 山
241,020			1	9,640			1	9,791	49	407,344	12.4	3.9	石 川
7,876									10	85,222	8.5	1.8	福 井
													山 梨
287,537									44	362,137	14.1	5.2	長 野
79,366					1	8,600			34	295,237	15.2	6.2	岐 阜
22,473									8	67,052	4.3	0.8	静 岡
143,093					2	14,827	1	8,418	34	280,724	15.5	4.2	愛 知
92,761									19	152,536	11.9	3.9	三 重
													滋 賀
121,881									38	324,463	14.9	9.4	京 都
									1	7,549	3.2	0.4	大 阪
153,056									42	361,518	16.7	6.1	兵 庫
51,695									17	147,418	15.2	8.3	奈 良
285,519							1	9,504	146	1,231,335	15.1	6.9	和歌山
120,351									28	237,495	5.9	1.1	鳥 取
76,438									24	203,922	15.3	10.9	島 根
41,887									21	176,706	10.3	4.0	岡 山
123,925									35	288,424	19.4	12.2	広 島
395,828									165	1,383,191	17.1	8.9	山 口
67,054									11	91,804	16.9	4.8	徳 島
									3	24,073	37.5	29.3	香 川
96,374									36	306,566	15.7	12.4	愛 媛
94,875									27	233,142	10.8	5.7	高 知
160,760							1	8,915	64	544,178	10.2	2.9	福 岡
271,126									61	506,457	9.2	4.0	佐 賀
69,821									18	154,188	14.1	13.1	長 崎
258,305									116	966,741	12.4	4.7	熊 本
43,025									46	401,887	9.0	3.1	大 分
219,400									31	260,060	10.6	5.0	宮 崎
134,078									33	275,211	9.6	3.0	鹿 児 島
			1	9,981					1	9,981	6.3	0.7	沖 縄
													札 幌
													仙 台
													さいたま
													千 葉
													川 崎
													横 浜
													相模原
													新 潟
18,393									3	27,454	4.8	0.9	静 岡
													松 本
													名 古 屋
													京 都
													大 阪
													堺
													神 戸
													岡 山
													広 島
					1	7,049			1	7,049	33.3	5.2	北九州
27,480									3	27,480	30.0	16.5	福 岡
7,944									1	7,944	100.0	100.0	熊 本
4,476,911			2	19,621	5	39,731	6	53,877	1,354	11,424,600	12.5	4.2	都道府県計
													石狩湾新港
													苫小牧港
													名古屋港
													四日市港
													境 港
													新居浜港
													那 覇 港
													管理組合計
4,476,911			2	19,621	5	39,731	6	53,877	1,354	11,424,600	12.5	4.2	再 計

5 工 種 別 工 事

(7) 10,000～19,999千円

都 道 府 県

都 道 府 県 名	都 道											
	河 川	海岸(港湾に係るもの)	海岸(その他)	砂 防	地 す べ り	急 傾 斜 地	道					
	箇所数	金 額	箇所数	金 額	箇所数	金 額	箇所数	金 額	箇所数	金 額	箇所数	
北海道	8	110,289									3	
青 森	15	227,046									1	
岩 手	3	45,033									6	
宮 城											1	
秋 田	62	957,472									8	
山 形												
福 島	13	193,098			2	30,592					3	
茨 城	11	165,335			1	14,274					3	
栃 木	2	25,649			3	42,389					2	
群 馬												
埼 玉												
千 葉	9	149,952									3	
東 京												
神奈川												
新 潟	2	29,940										
富 山	23	341,212			4	64,038					16	
石 川	28	400,283			1	18,491					29	
福 井	24	346,624			8	115,949					4	
山 梨												
長 野	21	312,832							1	19,815	18	
岐 阜	26	382,802			6	96,844					9	
静 岡	39	576,641							1	14,650	2	
愛 知	7	116,102			4	56,326					10	
三 重	21	310,769			2	32,460					6	
滋 賀												
京 都	17	224,452									8	
大 阪	2	33,923										
兵 庫	25	377,573			17	228,102					8	
奈 良	5	77,510									5	
和歌山	116	1,631,090			3	42,798			1	18,928	21	
鳥 取	51	762,892			12	174,565					19	
島 根	17	251,487									3	
岡 山	31	432,890			3	40,303					3	
広 島	14	200,753			5	68,724					2	
山 口	82	1,227,354			8	113,486					35	
徳 島											1	
香 川												
愛 媛	22	319,994			6	85,697					2	
高 知	23	347,921			2	28,100					4	
福 岡	48	741,912			4	56,431					17	
佐 賀	50	749,131			1	10,841			1	10,997	8	
長 崎	1	12,437									2	
熊 本	57	831,476			19	286,562					11	
大 分	54	778,870			14	219,182					6	
宮 崎	14	219,601									13	
鹿児島	48	683,423									15	
沖 縄												
札 幌												
仙 台												
さいたま												
千 葉												
川 崎												
横 浜												
相模原												
新 潟												
静 岡	1	10,814										
浜 松	7	113,930									10	
名古屋												
京 都												
大 阪												
堺												
神 戸												
岡 山												
広 島												
北九州												
福 岡											2	
熊 本												
都道府県計	999	14,720,512					125	1,826,154		4	64,390	319
石狩湾新港												
苫小牧港												
名古屋港												
四日市港												
境 港												
新居浜港												
那 覇 港												
管理組合計												
再 計	999	14,720,512					125	1,826,154		4	64,390	319

規 模 別 分 類 表

府				県								都 道 府 県 名	
路	橋	梁	港	湾	公	園	下 水 道		計		比 率		
金 額	箇所数	金 額	箇所数	金 額	箇所数	金 額	箇所数	金 額	箇所数	金 額	箇所数		金 額
34,812									11	145,101	24.4	6.2	北海道
14,336									16	241,382	39.0	12.7	青 森
84,361									9	129,394	26.5	17.4	岩 手
14,350									1	14,350	50.0	68.6	宮 城
114,956									70	1,072,428	26.4	6.6	秋 田
													山 形
39,611									18	263,301	17.5	10.0	福 島
48,860									15	228,469	35.7	21.7	茨 城
29,218									7	97,256	26.9	14.8	栃 木
													群 馬
													埼 玉
46,467									12	196,419	14.8	6.3	千 葉
													東 京
													神奈川
									2	29,940	9.5	1.4	新 潟
228,742									43	633,992	28.5	10.5	富 山
404,207									58	822,981	22.5	10.5	石 川
56,078									36	518,651	36.7	11.4	福 井
													山 梨
273,784									40	606,431	28.0	15.1	長 野
127,255									41	606,901	26.3	15.0	岐 阜
27,815			1	12,778					43	631,884	25.4	8.8	静 岡
141,865					2	28,244			23	342,537	16.8	6.8	愛 知
105,696									29	448,925	30.5	15.1	三 重
													滋 賀
116,725									25	341,177	24.0	17.6	京 都
									2	33,923	11.8	3.9	大 阪
119,871									50	725,546	33.6	15.7	兵 庫
78,208									10	155,718	20.8	12.8	奈 良
291,276									141	1,984,092	29.4	16.1	和歌山
276,985			1	15,115					83	1,229,557	23.3	6.8	鳥 取
42,227									20	293,714	28.6	25.1	島 根
38,921									37	512,114	25.2	13.5	岡 山
34,729									21	304,206	28.0	19.3	広 島
543,615									125	1,884,455	33.7	24.6	山 口
10,213									1	10,213	12.5	0.8	徳 島
													香 川
24,768									30	430,459	23.6	23.1	愛 媛
52,933									29	428,954	34.1	15.5	高 知
270,063									69	1,068,406	23.2	9.5	福 岡
121,761									60	892,730	24.1	12.6	佐 賀
22,301			1	15,797					4	50,535	36.4	24.3	長 崎
169,947									87	1,287,985	21.8	9.8	熊 本
88,032									74	1,086,084	25.7	10.1	大 分
183,339									27	402,940	29.0	13.3	宮 崎
201,150			1	12,834					64	897,407	37.0	16.9	鹿 児 島
													沖 縄
													札 幌
													仙 台
													さいたま
													千 葉
													川 崎
													横 浜
													相模原
									1	10,814	10.0	1.9	新 潟
146,247									17	260,177	27.4	8.3	静 岡
													浜 松
													名古屋
													京 都
													大 阪
													堺
													神 戸
													岡 山
													広 島
27,172									2	27,172	20.0	16.3	北九州
													福 岡
													熊 本
4,652,896			4	56,524	2	28,244			1,453	21,348,720	26.3	11.3	都道府県計
													石狩湾新港
													苫小牧港
													名古屋港
													四日市港
													境 港
													新居浜港
													那 覇 港
													管理組合計
4,652,896			4	56,524	2	28,244			1,453	21,348,720	26.3	11.3	再 計

5 工 種 別 工 事

(7) 10,000～19,999千円

市 町 村

都 道 府 県 名	市 町 道											
	河 川	海岸(港湾に係るもの)	海岸(その他)	砂 防	地 す べ り	急 傾 斜 地	箇所数	金 額	箇所数	金 額	箇所数	金 額
	箇所数	金 額	箇所数	金 額	箇所数	金 額	箇所数	金 額	箇所数	金 額	箇所数	金 額
北海道	6	81,803										2
青 森	2	27,555										2
岩 手	5	71,686										7
宮 城												2
秋 田	30	446,303										17
山 形												
福 島	8	104,000										8
茨 城	3	40,807										4
栃 木	2	24,138										
群 馬												
埼 玉												
千 葉	9	116,765										18
東 京												
神 奈 川												
新 潟												1
富 山												20
石 川	9	127,516										20
福 井	2	27,282										3
山 梨												
長 野	2	31,383										22
岐 阜	5	68,962										9
静 岡												1
愛 知	20	276,031										10
三 重	11	158,746										6
滋 賀												
京 都	14	178,664										11
大 阪	3	38,589										
兵 庫	3	38,304										5
奈 良	3	43,212										2
和歌山	49	672,498										42
鳥 取	7	116,847										16
島 根	4	48,227										10
岡 山												8
広 島	13	189,373										6
山 口	127	1,789,668										48
徳 島	3	40,925										6
香 川												
愛 媛	1	10,059										8
高 知	12	149,581										15
福 岡	57	816,530										32
佐 賀	19	277,900										46
長 崎	3	40,132										7
熊 本	58	829,250										33
大 分	18	250,766										12
宮 崎	3	45,021										22
鹿児島	13	182,780										28
沖 縄												1
札 幌												
仙 台												
さいたま												
千 葉												
川 崎												
横 浜												
相模原												
新 潟												
静 岡												
浜 松												
名古屋												
京 都												
大 阪												
堺												
神 戸												
岡 山												
広 島												
北九州												
福 岡												
熊 本												
都道府県計	524	7,361,303										510
石狩湾新港												
苫小牧港												
名古屋港												
四日市港												
境 港												
新居浜港												
那 覇 港												
管理組合計												
再 計	524	7,361,303										510

規 模 別 分 類 表

路 金 額	橋 箇所数	梁 金 額	村 港 湾		公 園		下 水 道		計		比 率		都 道 府 県 名
			箇所数	金 額	箇所数	金 額	箇所数	金 額	箇所数	金 額	箇所数	金 額	
25,612	2	23,381							10	130,796	38.5	20.1	北海道
28,213									4	55,768	23.5	27.7	青 森
106,021									12	177,707	16.7	20.6	岩 手
23,740									2	23,740	11.1	20.5	宮 城
260,191	2	22,774			1	14,476			50	743,744	32.1	18.7	秋 田
119,089									16	223,089	30.8	26.6	山 形
57,599					1	19,471			8	117,877	17.8	3.4	福 島
									2	24,138	66.7	31.9	茨 城
													栃 木
													群 馬
													埼 玉
246,886									27	363,651	24.1	10.1	千 葉
													東 京
13,294									1	13,294	50.0	18.0	神 奈 川
288,165									20	288,165	22.0	19.7	新 潟
270,792							2	25,893	31	424,201	22.8	15.8	富 山
51,715									5	78,997	25.0	37.1	石 川
304,437									24	335,820	14.1	11.6	福 井
131,183									14	200,145	20.9	26.8	山 梨
19,170									1	19,170	5.6	1.6	長 野
125,645					1	19,911	1	15,979	32	437,566	39.0	27.2	岐 阜
86,206									17	244,952	26.6	26.8	静 岡
152,160	2	22,569							27	353,393	17.9	23.6	愛 知
									3	38,589	21.4	4.1	滋 賀
73,250	1	12,546							9	124,100	8.8	9.4	大 阪
30,656									5	73,868	7.8	13.1	兵 庫
586,993	3	45,382			1	14,671			95	1,319,544	19.5	24.5	奈 良
222,451									23	339,298	19.8	10.7	和 歌 山
153,978									14	202,205	16.1	28.8	鳥 取
116,794									8	116,794	14.3	17.0	島 根
103,184									19	292,557	18.1	36.9	岡 山
680,467	1	14,132							176	2,484,267	29.5	31.7	広 島
92,051									9	132,976	15.8	19.8	山 口
													徳 島
121,194									9	131,253	8.8	21.5	香 川
224,367									27	373,948	16.3	29.0	愛 媛
494,081	1	15,265							90	1,325,876	27.1	17.2	高 知
631,758									65	909,658	15.7	16.5	福 岡
102,448									10	142,580	8.5	14.7	佐 賀
437,779									91	1,267,029	17.1	17.4	長 崎
159,812	2	30,319							32	440,897	14.3	18.9	熊 本
306,688									25	351,709	12.6	16.5	大 分
393,095									41	575,875	23.8	14.7	宮 崎
14,715									1	14,715	10.0	5.1	鹿 児 島
													沖 縄
													札 幌
													仙 台
													さいたま
													千 葉
													川 崎
													横 浜
													相 模 原
													新 潟
													静 岡
													浜 松
													名 古 屋
													京 都
													大 阪
													堺
													神 戸
													岡 山
													広 島
													北 九 州
													福 岡
													熊 本
7,255,879	14	186,368			4	68,529	3	41,872	1,055	14,913,951	20.0	18.3	都道府県計
													石狩湾新港
													苫小牧港
													名古屋港
													四日市港
													境 港
													新居浜港
													那 覇 港
													管理組合計
7,255,879	14	186,368			4	68,529	3	41,872	1,055	14,913,951	20.0	18.3	再 計

5 工 種 別 工 事

(7) 10,000～19,999千円

計 (都道府県・市町村)

都 道 府 県 名	河 川		海岸(港湾に係るもの)		海岸(その他)		砂 防		地 す べ り		急 傾 斜 地		計
	箇所数	金 額	箇所数	金 額	箇所数	金 額	箇所数	金 額	箇所数	金 額	箇所数	金 額	箇所数
北海道	14	192,092											5
青 森	17	254,601											3
岩 手	8	116,719											13
宮 城													3
秋 田	92	1,403,775											25
山 形													
福 島	21	297,098					2	30,592					11
茨 城	14	206,142					1	14,274					7
栃 木	4	49,787					3	42,389					2
群 馬													
埼 玉													
千 葉	18	266,717											21
東 京													
神奈川													
新 潟	2	29,940											1
富 山	23	341,212					4	64,038					36
石 川	37	527,799					1	18,491					49
福 井	26	373,906					8	115,949					7
山 梨													
長 野	23	344,215									1	19,815	40
岐 阜	31	451,764					6	96,844					18
静 岡	39	576,641									1	14,650	3
愛 知	27	392,133					4	56,326					20
三 重	32	469,515					2	32,460					12
滋 賀													
京 都	31	403,116											19
大 阪	5	72,512											
兵 庫	28	415,877					17	228,102					13
奈 良	8	120,722											7
和歌山	165	2,303,588					3	42,798			1	18,928	63
鳥 取	58	879,739					12	174,565					35
島 根	21	299,714											13
岡 山	31	432,890					3	40,303					11
広 島	27	390,126					5	68,724					8
山 口	209	3,017,022					8	113,486					83
徳 島	3	40,925											7
香 川													
愛 媛	23	330,053					6	85,697					10
高 知	35	497,502					2	28,100					19
福 岡	105	1,558,442					4	56,431					49
佐 賀	69	1,027,031					1	10,841			1	10,997	54
長 崎	4	52,569											9
熊 本	115	1,660,726					19	286,562					44
大 分	72	1,029,636					14	219,182					18
宮 崎	17	264,622											35
鹿児島	61	866,203											43
沖 縄													1
札 幌													
仙 台													
さいたま													
千 葉													
川 崎													
横 浜													
相模原													
新 潟													
静 岡	1	10,814											
浜 松	7	113,930											10
名古屋													
京 都													
大 阪													
堺													
神 戸													
岡 山													
広 島													
北九州													
福 岡													2
熊 本													
都道府県計	1,523	22,081,815					125	1,826,154			4	64,390	829
石狩湾新港													
苫小牧港													
名古屋港													
四日市港													
境 港													
新居浜港													
那 覇 港													
管理組合計													
再 計	1,523	22,081,815					125	1,826,154			4	64,390	829

規 模 別 分 類 表

路 金 額	橋 箇所数	梁 金 額	港 箇所数	湾 金 額	公 箇所数	園 金 額	下 水 道 箇所数	金 額	計		比 率		都 道 府 県 名
									箇所数	金 額	箇所数	金 額	
60,424	2	23,381							21	275,897	29.6	9.3	北海道
42,549									20	297,150	34.5	14.2	青 森
190,382									21	307,101	19.8	19.1	岩 手
38,090									3	38,090	15.0	27.9	宮 城
375,147	2	22,774			1	14,476			120	1,816,172	28.5	9.0	秋 田
													山 形
158,700									34	486,390	21.9	14.1	福 島
106,459					1	19,471			23	346,346	26.4	7.6	茨 城
29,218									9	121,394	31.0	16.6	栃 木
													群 馬
													埼 玉
293,353									39	560,070	20.2	8.3	千 葉
													東 京
													神奈川
13,294									3	43,234	13.0	2.0	新 潟
516,907									63	922,157	26.0	12.3	富 山
674,999							2	25,893	89	1,247,182	22.6	11.8	石 川
107,793									41	597,648	34.7	12.5	福 井
													山 梨
578,221									64	942,251	20.4	13.6	長 野
258,438									55	807,046	24.7	16.9	岐 阜
46,985			1	12,778					44	651,054	23.5	7.8	静 岡
267,510					3	48,155	1	15,979	55	780,103	25.1	11.8	愛 知
191,902									46	693,877	28.9	17.8	三 重
													滋 賀
268,885	2	22,569							52	694,570	20.4	20.2	京 都
									5	72,512	16.1	4.0	大 阪
193,121	1	12,546							59	849,646	23.5	14.3	兵 庫
108,864									15	229,586	13.4	12.9	奈 良
878,269	3	45,382			1	14,671			236	3,303,636	24.4	18.6	和歌山
499,436			1	15,115					106	1,568,855	22.5	7.4	鳥 取
196,205									34	495,919	21.7	26.5	島 根
155,715									45	628,908	22.2	14.1	岡 山
137,913									40	596,763	22.2	25.2	広 島
1,224,082	1	14,132							301	4,368,722	31.1	28.2	山 口
102,264									10	143,189	15.4	7.5	徳 島
													香 川
145,962									39	561,712	17.0	22.7	愛 媛
277,300									56	802,902	22.3	19.8	高 知
764,144	1	15,265							159	2,394,282	25.2	12.6	福 岡
753,519									125	1,802,388	18.9	14.3	佐 賀
124,749			1	15,797					14	193,115	10.9	16.4	長 崎
607,726									178	2,555,014	19.1	12.5	熊 本
247,844	2	30,319							106	1,526,981	20.7	11.7	大 分
490,027									52	754,649	17.8	14.6	宮 崎
594,245			1	12,834					105	1,473,282	30.4	16.0	鹿 児 島
14,715									1	14,715	6.3	1.1	沖 縄
													札 幌
													仙 台
													さいたま
													千 葉
													川 崎
													横 浜
													相模原
									1	10,814	10.0	1.9	新 潟
146,247									17	260,177	27.4	8.3	静 岡
													浜 松
													名古屋
													京 都
													大 阪
													堺
													神 戸
													岡 山
													広 島
													北九州
27,172									2	27,172	20.0	16.3	福 岡
													熊 本
11,908,775	14	186,368	4	56,524	6	96,773	3	41,872	2,508	36,262,671	23.2	13.4	都道府県計
													石狩湾新港
													苫小牧港
													名古屋港
													四日市港
													境 港
													新居浜港
													那 覇 港
													管理組合計
11,908,775	14	186,368	4	56,524	6	96,773	3	41,872	2,508	36,262,671	23.2	13.4	再 計

5 工 種 別 工 事

(8) 20,000～29,999千円

都 道 府 県

都 道 府 県 名	都 道											
	河 川	海岸(港湾に係るもの)	海岸(その他)	砂 防	地 す べ り	急 傾 斜 地	道					
	箇所数	金 額	箇所数	金 額	箇所数	金 額	箇所数	金 額	箇所数	金 額	箇所数	箇所数
北海道	6	143,306										3
青 森	4	94,253										
岩 手	1	21,621										
宮 城												
秋 田	39	960,884										1
山 形	1	25,567										
福 島	15	365,837					2	49,432				2
茨 城	6	135,607										
栃 木	5	117,834										
群 馬												
埼 玉												
千 葉	19	443,491										1
東 京												
神奈川												
新 潟												1
富 山	15	376,887					4	106,008				10
石 川	16	404,755										4
福 井	6	153,176					5	113,315				3
山 梨												
長 野	16	401,445										6
岐 阜	20	494,623					4	90,897				4
静 岡	27	650,435										5
愛 知	24	604,439			1	27,430	2	46,439			1	21,215
三 重	14	348,749										3
滋 賀												
京 都	9	217,313										3
大 阪	5	123,958										
兵 庫	18	425,517					10	246,034				5
奈 良	6	149,625										1
和歌山	48	1,176,501										4
鳥 取	35	853,734					18	457,974				12
島 根	6	142,429					2	56,432				2
岡 山	18	429,086					2	42,064				1
広 島	6	140,098										1
山 口	28	673,477					2	43,594				8
徳 島												1
香 川												
愛 媛	8	198,089					4	106,986				1
高 知	8	182,712										1
福 岡	46	1,126,768					4	103,524				12
佐 賀	36	880,708										2
長 崎												
熊 本	45	1,097,119					15	359,900				2
大 分	37	902,276					13	317,904				11
宮 崎	9	217,220										3
鹿児島	17	433,710					1	22,672				11
沖 縄			1	20,878								
札 幌												
仙 台												
さいたま												
千 葉												
川 崎												
横 浜												
相模原												
新 潟												
静 岡												2
浜 松	4	97,318										8
名古屋												
京 都												
大 阪												
堺												
神 戸												
岡 山												
広 島												
北九州												
福 岡												2
熊 本												
都道府県計	623	15,210,567	1	20,878	1	27,430	88	2,163,175			1	21,215
石狩湾新港												
苫小牧港												
名古屋港												
四日市港												
境 港												
新居浜港												
那 覇 港												
管理組合計												
再 計	623	15,210,567	1	20,878	1	27,430	88	2,163,175			1	21,215

規 模 別 分 類 表

府			県											都 道 府 県 名
路	橋	梁	港	湾	公	園	下 水 道		計		比 率			
金 額	箇所数	金 額	箇所数	金 額	箇所数	金 額	箇所数	金 額	箇所数	金 額	箇所数	金 額		
75,685	1	20,053							10	239,044	22.2	10.3	北海道	
									4	94,253	9.8	5.0	青 森	
									1	21,621	2.9	2.9	岩 手	
													宮 城	
22,433									40	983,317	15.1	6.1	秋 田	
									1	25,567	25.0	6.4	山 形	
46,462									19	461,731	18.4	17.6	福 島	
									6	135,607	14.3	12.9	茨 城	
									5	117,834	19.2	17.9	栃 木	
													群 馬	
													埼 玉	
23,019									20	466,510	24.7	14.9	千 葉	
													東 京	
													神奈川	
25,353									1	25,353	4.8	1.2	新 潟	
254,730									29	737,625	19.2	12.2	富 山	
99,336			2	48,707					22	552,798	8.5	7.0	石 川	
86,629									14	353,120	14.3	7.8	福 井	
													山 梨	
149,443							1	26,717	23	577,605	16.1	14.3	長 野	
90,224	1	23,689							29	699,433	18.6	17.3	岐 阜	
128,698									33	800,348	19.5	11.1	静 岡	
114,564					1	25,006			33	817,878	24.1	16.3	愛 知	
68,386									17	417,135	17.9	14.0	三 重	
													滋 賀	
71,771	1	20,990							13	310,074	12.5	16.0	京 都	
									5	123,958	29.4	14.4	大 阪	
127,489									33	799,040	22.1	17.3	兵 庫	
21,567									7	171,192	14.6	14.0	奈 良	
114,821			1	24,914					53	1,316,236	11.1	10.6	和歌山	
301,072									65	1,612,780	18.3	8.9	鳥 取	
45,050					1	24,142			11	268,053	15.7	22.9	島 根	
24,457									21	495,607	14.3	13.1	岡 山	
20,851									7	160,949	9.3	10.2	広 島	
198,992									38	916,063	10.2	12.0	山 口	
24,068									1	24,068	12.5	2.0	徳 島	
													香 川	
28,317									13	333,392	10.2	17.9	愛 媛	
27,767					1	21,905			10	232,384	11.8	8.4	高 知	
300,757									62	1,531,049	20.8	13.6	福 岡	
42,727									38	923,435	15.3	13.0	佐 賀	
			1	28,461					1	28,461	9.1	13.7	長 崎	
53,775									62	1,510,794	15.5	11.5	熊 本	
282,390									61	1,502,570	21.2	13.9	大 分	
74,104									12	291,324	12.9	9.6	宮 崎	
255,416									29	711,798	16.8	13.4	鹿 児 島	
									1	20,878	16.7	2.0	沖 縄	
													札 幌	
													仙 台	
													さいたま	
													千 葉	
													川 崎	
													横 浜	
													相模原	
													新 潟	
48,035									2	48,035	20.0	8.5	静 岡	
196,126									12	293,444	19.4	9.4	浜 松	
					1	25,808			1	25,808	100.0	100.0	名古屋	
													京 都	
													大 阪	
													堺	
													神 戸	
													岡 山	
													広 島	
													北九州	
43,908									2	43,908	20.0	26.3	福 岡	
													熊 本	
3,488,422	3	64,732	4	102,082	4	96,861	1	26,717	867	21,222,079	15.7	11.2	都道府県計	
													石狩湾新港	
													苫小牧港	
													名古屋港	
													四日市港	
													境 港	
													新居浜港	
													那 覇 港	
													管理組合計	
3,488,422	3	64,732	4	102,082	4	96,861	1	26,717	867	21,222,079	15.7	11.2	再 計	

5 工 種 別 工 事

(8) 20,000～29,999千円

市 町 村

都 道 府 県 名	市 町 道												
	河 川		海岸(港湾に係るもの)		海岸(その他)		砂 防		地 す べ り		急 傾 斜 地		道
	箇所数	金 額	箇所数	金 額	箇所数	金 額	箇所数	金 額	箇所数	金 額	箇所数	金 額	箇所数
北海道	1	25,661											
青 森	2	48,430											3
宮 城	7	174,319											14
山 形	2	44,000											1
福 島	1	23,368											3
茨 城													
栃 木													
群 馬													
埼 玉	6	155,640											1
千 葉													3
東 京													
神 奈 川													
新 潟													
富 山	1	22,184											4
石 川	10	245,489											6
福 井													2
山 梨													1
長 野	3	68,571											5
岐 阜	1	26,580											2
静 岡	1	23,770											2
愛 知	4	93,972											3
三 重	1	21,538											1
滋 賀													
京 都	9	205,468											5
大 阪													
兵 庫													1
奈 良	1	28,035											3
和 歌 山	14	324,206											10
鳥 取	5	129,386											10
島 根													2
岡 山	1	26,234											
広 島	1	26,416											3
山 口	34	810,453											1
徳 島													5
香 川													2
愛 媛													1
高 知													6
福 岡	19	479,316											10
佐 賀	7	174,820											17
長 崎	1	25,942											3
熊 本	21	515,117											7
大 分	9	217,279											9
宮 崎													10
鹿 児 島	4	95,861											9
沖 縄													1
札 幌													
仙 台													
さいたま													
千 葉													
川 崎													
横 浜													
相 模 原													
新 潟													
静 岡													
浜 松													
名古屋													
京 都													
大 阪													
堺													
神 戸													
岡 山													
広 島													
北九州													
福 岡													
熊 本													
都道府県計	166	4,032,055											166
石狩湾新港													
苫小牧港													
名古屋港													
四日市港													
境 港													
新居浜港													
那 覇 港													
管理組合計													
再 計	166	4,032,055											166

規 模 別 分 類 表

都 道 府 県 名															
村		港		湾		公		園		下 水 道		計		比 率	
路	橋	梁	箇所数	金 額	箇所数	金 額	箇所数	金 額	箇所数	金 額	箇所数	金 額	箇所数	金 額	
金 額	箇所数	金 額													
	1	27,590									2	53,251	7.7	8.2	北海道
															青 森
66,308											5	114,738	6.9	13.3	岩 手
															宮 城
331,217											21	505,536	13.5	12.7	秋 田
23,413											1	23,413	50.0	38.6	山 形
											2	44,000	3.8	5.2	福 島
74,223											4	97,591	8.9	2.8	茨 城
															栃 木
															群 馬
20,268											1	20,268	100.0	100.0	埼 玉
69,289											9	224,929	8.0	6.2	千 葉
															東 京
															神奈川
															新 潟
104,803											5	126,987	5.5	8.7	富 山
153,806					1	28,174					17	427,469	12.5	15.9	石 川
56,360											2	56,360	10.0	26.5	福 井
24,328											1	24,328	25.0	59.7	山 梨
125,003											8	193,574	4.7	6.7	長 野
48,980											3	75,560	4.5	10.1	岐 阜
50,537											3	74,307	16.7	6.4	静 岡
75,715	1	25,761									8	195,448	9.8	12.2	愛 知
24,351											2	45,889	3.1	5.0	三 重
															滋 賀
107,283											14	312,751	9.3	20.9	京 都
															大 阪
27,088											1	27,088	1.0	2.1	兵 庫
85,181											4	113,216	6.3	20.1	奈 良
264,921	2	51,864			1	26,972					27	667,963	5.5	12.4	和歌山
251,603	1	24,434									16	405,423	13.8	12.7	鳥 取
52,836											2	52,836	2.3	7.5	島 根
											1	26,234	1.8	3.8	岡 山
78,692											4	105,108	3.8	13.3	広 島
25,376	2	52,766						1	20,358		38	908,953	6.4	11.6	山 口
119,660											5	119,660	8.8	17.8	徳 島
44,269											2	44,269	50.0	83.8	香 川
23,921											1	23,921	1.0	3.9	愛 媛
151,260											6	151,260	3.6	11.7	高 知
248,930	1	29,312									30	757,558	9.0	9.8	福 岡
398,412											24	573,232	5.8	10.4	佐 賀
75,647											4	101,589	3.4	10.4	長 崎
168,711					1	20,069					29	703,897	5.5	9.7	熊 本
226,911	1	26,824									19	471,014	8.5	20.2	大 分
229,571											10	229,571	5.0	10.8	宮 崎
205,815											13	301,676	7.6	7.7	鹿 児 島
20,868											1	20,868	10.0	7.3	沖 縄
															札 幌
															仙 台
															さいたま
															千 葉
															川 崎
															横 浜
															相模原
															新 潟
															静 岡
															浜 松
															名古屋
															京 都
															大 阪
															堺
															神 戸
															岡 山
															広 島
															北九州
															福 岡
															熊 本
4,055,556	9	238,551			3	75,215	1	20,358	345	8,421,735	6.6	10.3			都道府県計
															石狩湾新港
															苫小牧港
															名古屋港
															四日市港
															境 港
															新居浜港
															那 覇 港
															管理組合計
4,055,556	9	238,551			3	75,215	1	20,358	345	8,421,735	6.6	10.3			再 計

5 工 種 別 工 事

(8) 20,000～29,999千円

計 (都道府県・市町村)

都 道 府 県 名	河 川		海岸(港湾に係るもの)		海岸(その他)		砂 防		地 す べ り		急 傾 斜 地		計
	箇所数	金 額	箇所数	金 額	箇所数	金 額	箇所数	金 額	箇所数	金 額	箇所数	金 額	箇所数
北海道	7	168,967											3
青 森	4	94,253											
岩 手	3	70,051											3
宮 城													
秋 田	46	1,135,203											15
山 形	1	25,567											1
福 島	17	409,837					2	49,432					2
茨 城	7	158,975											3
栃 木	5	117,834											
群 馬													
埼 玉													1
千 葉	25	599,131											4
東 京													
神奈川													
新 潟													1
富 山	16	399,071					4	106,008					14
石 川	26	650,244											10
福 井	6	153,176					5	113,315					5
山 梨													1
長 野	19	470,016											11
岐 阜	21	521,203					4	90,897					6
静 岡	28	674,205									1	21,215	7
愛 知	28	698,411			1	27,430	2	46,439					8
三 重	15	370,287											4
滋 賀													
京 都	18	422,781											8
大 阪	5	123,958											
兵 庫	18	425,517					10	246,034					6
奈 良	7	177,660											4
和歌山	62	1,500,707											14
鳥 取	40	983,120					18	457,974					22
島 根	6	142,429					2	56,432					4
岡 山	19	455,320					2	42,064					1
広 島	7	166,514											4
山 口	62	1,483,930					2	43,594					9
徳 島													6
香 川													2
愛 媛	8	198,089					4	106,986					2
高 知	8	182,712											7
福 岡	65	1,606,084					4	103,524					22
佐 賀	43	1,055,528											19
長 崎	1	25,942											3
熊 本	66	1,612,236					15	359,900					9
大 分	46	1,119,555					13	317,904					20
宮 崎	9	217,220											13
鹿児島	21	529,571					1	22,672					20
沖 縄			1	20,878									1
札 幌													
仙 台													
さいたま													
千 葉													
川 崎													
横 浜													
相模原													
新 潟													
静 岡													2
浜 松	4	97,318											8
名古屋													
京 都													
大 阪													
堺													
神 戸													
岡 山													
広 島													
北九州													
福 岡													2
熊 本													
都道府県計	789	19,242,622	1	20,878	1	27,430	88	2,163,175			1	21,215	307
石狩湾新港													
苫小牧港													
名古屋港													
四日市港													
境 港													
新居浜港													
那 覇 港													
管理組合計													
再 計	789	19,242,622	1	20,878	1	27,430	88	2,163,175			1	21,215	307

規 模 別 分 類 表

路 金 額	橋 梁		港 湾		公 園		下 水 道		計		比 率		都 道 府 県 名
	箇所数	金 額	箇所数	金 額	箇所数	金 額	箇所数	金 額	箇所数	金 額	箇所数	金 額	
75,685	2	47,643							12	292,295	16.9	9.8	北海道
									4	94,253	6.9	4.5	青 森
66,308									6	136,359	5.7	8.5	岩 手
													宮 城
353,650									61	1,488,853	14.5	7.4	秋 田
23,413									2	48,980	33.3	10.6	山 形
46,462									21	505,731	13.5	14.6	福 島
74,223									10	233,198	11.5	5.1	茨 城
									5	117,834	17.2	16.1	栃 木
													群 馬
20,268									1	20,268	100.0	100.0	埼 玉
92,308									29	691,439	15.0	10.3	千 葉
													東 京
													神奈川
25,353									1	25,353	4.3	1.2	新 潟
359,533									34	864,612	14.0	11.5	富 山
253,142			2	48,707	1	28,174			39	980,267	9.9	9.3	石 川
142,989									16	409,480	13.6	8.6	福 井
24,328									1	24,328	10.0	3.8	山 梨
274,446							1	26,717	31	771,179	9.9	11.2	長 野
139,204	1	23,689							32	774,993	14.3	16.2	岐 阜
179,235									36	874,655	19.3	10.4	静 岡
190,279	1	25,761			1	25,006			41	1,013,326	18.7	15.3	愛 知
92,737									19	463,024	11.9	11.9	三 重
													滋 賀
179,054	1	20,990							27	622,825	10.6	18.1	京 都
									5	123,958	16.1	6.9	大 阪
154,577									34	826,128	13.5	13.9	兵 庫
106,748									11	284,408	9.8	15.9	奈 良
379,742	2	51,864	1	24,914	1	26,972			80	1,984,199	8.3	11.2	和歌山
552,675	1	24,434							81	2,018,203	17.2	9.5	鳥 取
97,886					1	24,142			13	320,889	8.3	17.1	島 根
24,457									22	521,841	10.8	11.7	岡 山
99,543									11	266,057	6.1	11.2	広 島
224,368	2	52,766					1	20,358	76	1,825,016	7.9	11.8	山 口
143,728									6	143,728	9.2	7.6	徳 島
44,269									2	44,269	25.0	53.8	香 川
52,238									14	357,313	6.1	14.5	愛 媛
179,027					1	21,905			16	383,644	6.4	9.4	高 知
549,687	1	29,312							92	2,288,607	14.6	12.1	福 岡
441,139									62	1,496,667	9.4	11.9	佐 賀
75,647			1	28,461					5	130,050	3.9	11.0	長 崎
222,486					1	20,069			91	2,214,691	9.8	10.9	熊 本
509,301	1	26,824							80	1,973,584	15.7	15.1	大 分
303,675									22	520,895	7.5	10.1	宮 崎
461,231									42	1,013,474	12.2	11.0	鹿 児 島
20,868									2	41,746	12.5	3.1	沖 縄
													札 幌
													仙 台
													さいたま
													千 葉
													川 崎
													横 浜
													相模原
													新 潟
48,035									2	48,035	20.0	8.5	静 岡
196,126									12	293,444	19.4	9.4	浜 松
					1	25,808			1	25,808	100.0	100.0	名 古 屋
													京 都
													大 阪
													堺
													神 戸
													岡 山
													広 島
													北九州
43,908									2	43,908	20.0	26.3	福 岡
													熊 本
7,543,978	12	303,283	4	102,082	7	172,076	2	47,075	1,212	29,643,814	11.2	11.0	都道府県計
													石狩湾新港
													苫小牧港
													名古屋港
													四日市港
													境 港
													新居浜港
													那 覇 港
													管理組合計
7,543,978	12	303,283	4	102,082	7	172,076	2	47,075	1,212	29,643,814	11.2	11.0	再 計

5 工 種 別 工 事

(9) 30,000～49,999千円

都 道 府 県

都 道 府 県 名	都 道												
	河 川		海岸(港湾に係るもの)		海岸(その他)		砂 防		地 す べ り		急 傾 斜 地		道
	箇所数	金 額	箇所数	金 額	箇所数	金 額	箇所数	金 額	箇所数	金 額	箇所数	金 額	箇所数
北海道	5	171,785											1
青 森	4	142,241					1	43,755					1
岩 手	2	82,596											3
宮 城													
秋 田	52	1,996,619											2
山 形	1	37,302											
福 島	14	509,584					3	105,339					1
茨 城	3	99,586											2
栃 木	3	118,735											
群 馬													1
埼 玉													
千 葉	20	716,025					1	32,919					2
東 京													
神奈川													
新 潟	2	63,960											2
富 山	16	596,670					3	123,935					6
石 川	19	706,050											8
福 井	4	158,154					2	88,738					5
山 梨													
長 野	10	397,994					1	31,646					7
岐 阜	18	635,727					3	95,708					3
静 岡	30	1,139,658					3	123,314			1	46,376	5
愛 知	13	484,447					2	74,518					8
三 重	8	308,321											2
滋 賀													
京 都	10	379,841											2
大 阪	4	143,635											
兵 庫	11	411,803					3	115,856					9
奈 良	5	189,602											4
和歌山	33	1,271,415					1	33,392					8
鳥 取	47	1,823,336					8	299,748					16
島 根	4	156,516			1	38,258	1	37,147					1
岡 山	13	487,909					2	80,394					3
広 島	7	260,838					1	32,094					
山 口	26	1,021,028									1	41,254	7
徳 島	1	44,577											1
香 川													
愛 媛							2	65,395					
高 知	7	252,147					1	43,333					4
福 岡	44	1,670,894					4	148,361					16
佐 賀	44	1,734,111											3
長 崎	3	112,096											
熊 本	53	2,122,246					15	583,188					6
大 分	37	1,407,656					10	370,075					7
宮 崎	9	333,759											7
鹿児島	18	690,689											4
沖 縄													
札 幌													
仙 台													
さいたま													
千 葉													
川 崎													
横 浜													
相模原													
新 潟													
静 岡													3
浜 松													8
名古屋													
京 都													
大 阪													
堺													
神 戸													
岡 山													
広 島													
北九州													1
福 岡													
熊 本													
都道府県計	600	22,879,552			1	38,258	67	2,528,855			2	87,630	169
石狩湾新港													
苫小牧港													
名古屋港													
四日市港													
境 港													
新居浜港													
那 覇 港													
管理組合計													
再 計	600	22,879,552			1	38,258	67	2,528,855			2	87,630	169

規 模 別 分 類 表

府				県								都 道 府 県 名	
路	橋	梁	港	湾	公	園	下 水 道		計		比 率		
金 額	箇所数	金 額	箇所数	金 額	箇所数	金 額	箇所数	金 額	箇所数	金 額	箇所数		金 額
37,804									6	209,589	13.3	9.0	北海道
34,947									6	220,943	14.6	11.6	青 森
117,481									5	200,077	14.7	26.8	岩 手
													宮 城
85,387									54	2,082,006	20.4	12.8	秋 田
									1	37,302	25.0	9.3	山 形
32,843									18	647,766	17.5	24.7	福 島
70,754									5	170,340	11.9	16.2	茨 城
									3	118,735	11.5	18.1	栃 木
36,230									1	36,230	25.0	15.8	群 馬
													埼 玉
80,881									23	829,825	28.4	26.5	千 葉
													東 京
													神奈川
84,226									4	148,186	19.0	7.0	新 潟
203,288									25	923,893	16.6	15.3	富 山
297,040			3	130,944					30	1,134,034	11.6	14.4	石 川
186,508									11	433,400	11.2	9.5	福 井
													山 梨
259,680									18	689,320	12.6	17.1	長 野
113,406									24	844,841	15.4	20.9	岐 阜
185,302									39	1,494,650	23.1	20.8	静 岡
274,387					1	38,934			24	872,286	17.5	17.4	愛 知
68,515									10	376,836	10.5	12.7	三 重
													滋 賀
77,720									12	457,561	11.5	23.6	京 都
									4	143,635	23.5	16.7	大 阪
343,632									23	871,291	15.4	18.9	兵 庫
142,623									9	332,225	18.8	27.2	奈 良
326,588									42	1,631,395	8.8	13.2	和歌山
632,845									71	2,755,929	19.9	15.2	鳥 取
40,990									7	272,911	10.0	23.3	島 根
115,002									18	683,305	12.2	18.1	岡 山
									8	292,932	10.7	18.6	広 島
306,422									34	1,368,704	9.2	17.9	山 口
40,162									2	84,739	25.0	6.9	徳 島
													香 川
									2	65,395	1.6	3.5	愛 媛
178,926									12	474,406	14.1	17.1	高 知
655,138									64	2,474,393	21.5	22.0	福 岡
107,818									47	1,841,929	18.9	25.9	佐 賀
									3	112,096	27.3	54.0	長 崎
205,046									74	2,910,480	18.5	22.2	熊 本
287,577									54	2,065,308	18.8	19.2	大 分
266,744									16	600,503	17.2	19.8	宮 崎
178,047									22	868,736	12.7	16.4	鹿 児 島
													沖 縄
													札 幌
													仙 台
													さいたま
													千 葉
													川 崎
													横 浜
													相模原
													新 潟
110,643									3	110,643	30.0	19.7	静 岡
313,777									8	313,777	12.9	10.0	浜 松
													名 古 屋
													京 都
													大 阪
													堺
													神 戸
	1	35,473							1	35,473	100.0	100.0	岡 山
30,809									1	30,809	33.3	22.5	広 島
													北九州
													福 岡
													熊 本
6,529,188	1	35,473	3	130,944	1	38,934			844	32,268,834	15.3	17.1	都道府県計
													石狩湾新港
													苫小牧港
													名古屋港
													四日市港
													境 港
													新居浜港
													那 覇 港
													管理組合計
6,529,188	1	35,473	3	130,944	1	38,934			844	32,268,834	15.3	17.1	再 計

5 工 種 別 工 事

(9) 30,000～49,999千円

市 町 村

都 道 府 県 名	市											町
	河 川	海 岸 (港 湾 に 係 る も の)	海 岸 (そ の 他)	砂 防	地 す べ り	急 傾 斜 地	道					
	箇所数	金 額	箇所数	金 額	箇所数	金 額	箇所数	金 額	箇所数	金 額	箇所数	箇所数
北海道	3	113,979										2
青森												2
岩手												4
宮城												
秋田	6	209,059										8
山形												1
福島	1	44,853										
茨城	2	91,932										3
栃木												
群馬												
埼玉												
千葉												1
東京												
神奈川												
新潟												
富山												7
石川	5	213,689										4
福井												1
山梨												
長野												2
岐阜	3	107,569										
静岡	1	30,920										
愛知	4	167,145										3
三重	1	35,442										
滋賀												1
京都	3	123,572										
大阪												
兵庫												1
奈良	1	30,998										1
和歌山	10	396,594										7
鳥取	5	187,152										14
島根												4
岡山												2
広島												1
山口	13	498,741										8
徳島	1	36,537										1
香川												
愛媛												2
高知												4
福岡	17	630,668										12
佐賀	6	232,381										17
長崎												1
熊本	11	395,876										4
大分	6	218,173										2
宮崎	1	34,137										8
鹿児島	1	34,691										7
沖縄	1	40,511										1
札幌												
仙台												
さいたま												
千葉												
川崎												
横浜												
相模原												
新潟												
静岡												
浜松												
名古屋												
京都												
大阪												
堺												
神戸												
岡山												
広島												
北九州												
福岡												
熊本												
都道府県計	102	3,874,619										136
石狩湾新港												
苫小牧港												
名古屋港												
四日市港												
境 港												
新居浜港												
那覇 港												
管理組合計												
再 計	102	3,874,619										136

規 模 別 分 類 表

都 道 府 県 名													
村		港		湾		公 園		下 水 道		計		比 率	
路	橋	梁	港	湾	公	園	下	水	道	計	比	率	
金 額	箇所数	金 額	箇所数	金 額	箇所数	金 額	箇所数	金 額	箇所数	金 額	箇所数	金 額	
74,883									5	188,862	19.2	29.1	北海道
79,225									2	79,225	11.8	39.3	青 森
153,372									4	153,372	5.6	17.8	岩 手
													宮 城
289,752									14	498,811	9.0	12.6	秋 田
37,302									1	37,302	50.0	61.4	山 形
									1	44,853	1.9	5.3	福 島
116,785									5	208,717	11.1	6.0	茨 城
													栃 木
													群 馬
													埼 玉
39,412					1	36,397			2	75,809	1.8	2.1	千 葉
													東 京
													神 奈 川
													新 潟
242,952									7	242,952	7.7	16.6	富 山
139,961									9	353,650	6.6	13.2	石 川
35,649									1	35,649	5.0	16.8	福 井
													山 梨
78,074									2	78,074	1.2	2.7	長 野
									3	107,569	4.5	14.4	岐 阜
					1	36,375			2	67,295	11.1	5.8	静 岡
102,833	1	40,577							8	310,555	9.8	19.3	愛 知
					1	37,506			2	72,948	3.1	8.0	三 重
31,864									1	31,864	100.0	100.0	滋 賀
									3	123,572	2.0	8.3	京 都
													大 阪
40,235	1	42,051							2	82,286	2.0	6.2	兵 庫
36,500									2	67,498	3.1	12.0	奈 良
271,483					1	38,813			18	706,890	3.7	13.1	和 歌 山
493,683					3	111,777			22	792,612	19.0	24.9	鳥 取
148,078									4	148,078	4.6	21.1	島 根
74,831									2	74,831	3.6	10.9	岡 山
30,916									1	30,916	1.0	3.9	広 島
289,641									21	788,382	3.5	10.0	山 口
32,738									2	69,275	3.5	10.3	徳 島
													香 川
74,181									2	74,181	2.0	12.1	愛 媛
149,031									4	149,031	2.4	11.5	高 知
438,282	2	78,577							31	1,147,527	9.3	14.9	福 岡
657,013	1	40,629							24	930,023	5.8	16.9	佐 賀
46,017					1	41,518			2	87,535	1.7	9.0	長 崎
150,706									15	546,582	2.8	7.5	熊 本
81,302	1	34,897							9	334,372	4.0	14.4	大 分
285,397									9	319,534	4.5	15.0	宮 崎
254,574					1	30,802			9	320,067	5.2	8.1	鹿 児 島
38,307									2	78,818	20.0	27.4	沖 縄
													札 幌
													仙 台
													さいたま
													千 葉
													川 崎
													横 浜
													相 模 原
													新 潟
													静 岡
													松 本
													名 古 屋
													京 都
													大 阪
													堺
													神 戸
													岡 山
													広 島
													北 九 州
													福 岡
													熊 本
5,014,979	6	236,731			9	333,188			253	9,459,517	4.8	11.6	都道府県計
													石狩湾新港
													苫小牧港
													名古屋港
													四日市港
													境 港
													新居浜港
													那 覇 港
													管理組合計
5,014,979	6	236,731			9	333,188			253	9,459,517	4.8	11.6	再 計

5 工 種 別 工 事

(9) 30,000～49,999千円

計 (都道府県・市町村)

都 道 府 県 名	河 川		海岸(港湾に係るもの)		海岸(その他)		砂 防		地 す べ り		急 傾 斜 地		計
	箇所数	金 額	箇所数	金 額	箇所数	金 額	箇所数	金 額	箇所数	金 額	箇所数	金 額	箇所数
北海道	8	285,764											3
青 森	4	142,241					1	43,755					3
岩 手	2	82,596											7
宮 城													
秋 田	58	2,205,678											10
山 形	1	37,302											1
福 島	15	554,437					3	105,339					1
茨 城	5	191,518											5
栃 木	3	118,735											
群 馬													1
埼 玉													
千 葉	20	716,025					1	32,919					3
東 京													
神奈川													
新 潟	2	63,960											2
富 山	16	596,670					3	123,935					13
石 川	24	919,739											12
福 井	4	158,154					2	88,738					6
山 梨													
長 野	10	397,994					1	31,646					9
岐 阜	21	743,296					3	95,708					3
静 岡	31	1,170,578					3	123,314			1	46,376	5
愛 知	17	651,592					2	74,518					11
三 重	9	343,763											2
滋 賀													1
京 都	13	503,413											2
大 阪	4	143,635											
兵 庫	11	411,803					3	115,856					10
奈 良	6	220,600											5
和歌山	43	1,668,009					1	33,392					15
鳥 取	52	2,010,488					8	299,748					30
島 根	4	156,516			1	38,258	1	37,147					5
岡 山	13	487,909					2	80,394					5
広 島	7	260,838					1	32,094					1
山 口	39	1,519,769									1	41,254	15
徳 島	2	81,114											2
香 川													
愛 媛							2	65,395					2
高 知	7	252,147					1	43,333					8
福 岡	61	2,301,562					4	148,361					28
佐 賀	50	1,966,492											20
長 崎	3	112,096											1
熊 本	64	2,518,122					15	583,188					10
大 分	43	1,625,829					10	370,075					9
宮 崎	10	367,896											15
鹿児島	19	725,380											11
沖 縄	1	40,511											1
札 幌													
仙 台													
さいたま													
千 葉													
川 崎													
横 浜													
相模原													
新 潟													
静 岡													3
浜 松													8
名古屋													
京 都													
大 阪													
堺													
神 戸													
岡 山													
広 島													
北九州													1
福 岡													
熊 本													
都道府県計	702	26,754,171			1	38,258	67	2,528,855			2	87,630	305
石狩湾新港													
苫小牧港													
名古屋港													
四日市港													
境 港													
新居浜港													
那 覇 港													
管理組合計													
再 計	702	26,754,171			1	38,258	67	2,528,855			2	87,630	305

規 模 別 分 類 表

路 金 額	橋 箇所数	梁 金 額	港 箇所数	湾 金 額	公 箇所数	園 金 額	下 水 道 箇所数	金 額	計		比 率		都 道 府 県 名
									箇所数	金 額	箇所数	金 額	
112,687									11	398,451	15.5	13.4	北海道
114,172									8	300,168	13.8	14.3	青 森
270,853									9	353,449	8.5	22.0	岩 手
													宮 城
375,139									68	2,580,817	16.2	12.8	秋 田
37,302									2	74,604	33.3	16.2	山 形
32,843									19	692,619	12.3	20.0	福 島
187,539									10	379,057	11.5	8.4	茨 城
									3	118,735	10.3	16.2	栃 木
36,230									1	36,230	25.0	15.8	群 馬
													埼 玉
120,293					1	36,397			25	905,634	13.0	13.4	千 葉
													東 京
													神奈川
84,226									4	148,186	17.4	6.8	新 潟
446,240									32	1,166,845	13.2	15.5	富 山
437,001			3	130,944					39	1,487,684	9.9	14.1	石 川
222,157									12	469,049	10.2	9.8	福 井
													山 梨
337,754									20	767,394	6.4	11.1	長 野
113,406									27	952,410	12.1	19.9	岐 阜
185,302					1	36,375			41	1,561,945	21.9	18.7	静 岡
377,220	1	40,577			1	38,934			32	1,182,841	14.6	17.8	愛 知
68,515					1	37,506			12	449,784	7.5	11.6	三 重
31,864									1	31,864	100.0	100.0	滋 賀
77,720									15	581,133	5.9	16.9	京 都
									4	143,635	12.9	8.0	大 阪
383,867	1	42,051							25	953,577	10.0	16.1	兵 庫
179,123									11	399,723	9.8	22.4	奈 良
598,071					1	38,813			60	2,338,285	6.2	13.2	和歌山
1,126,528					3	111,777			93	3,548,541	19.7	16.6	鳥 取
189,068									11	420,989	7.0	22.5	島 根
189,833									20	758,136	9.9	17.0	岡 山
30,916									9	323,848	5.0	13.7	広 島
596,063									55	2,157,086	5.7	13.9	山 口
72,900									4	154,014	6.2	8.1	徳 島
													香 川
74,181									4	139,576	1.7	5.6	愛 媛
327,957									16	623,437	6.4	15.4	高 知
1,093,420	2	78,577							95	3,621,920	15.1	19.1	福 岡
764,831	1	40,629							71	2,771,952	10.7	22.0	佐 賀
46,017					1	41,518			5	199,631	3.9	16.9	長 崎
355,752									89	3,457,062	9.5	17.0	熊 本
368,879	1	34,897							63	2,399,680	12.3	18.3	大 分
552,141									25	920,037	8.6	17.8	宮 崎
432,621					1	30,802			31	1,188,803	9.0	12.9	鹿 児 島
38,307									2	78,818	12.5	5.8	沖 縄
													札 幌
													仙 台
													さいたま
													千 葉
													川 崎
													横 浜
													相模原
													新 潟
110,643									3	110,643	30.0	19.7	静 岡
313,777									8	313,777	12.9	10.0	浜 松
													名 古 屋
													京 都
													大 阪
													堺
													神 戸
													岡 山
	1	35,473							1	35,473	100.0	100.0	広 島
30,809									1	30,809	33.3	22.5	北九州
													福 岡
													熊 本
11,544,167	7	272,204	3	130,944	10	372,122			1,097	41,728,351	10.2	15.4	都道府県計
													石狩湾新港
													苫小牧港
													名古屋港
													四日市港
													境 港
													新居浜港
													那 覇 港
													管理組合計
11,544,167	7	272,204	3	130,944	10	372,122			1,097	41,728,351	10.2	15.4	再 計

5 工 種 別 工 事

(10) 50,000～99,999千円

都 道 府 県

都 道 府 県 名	都 道										
	河 川	海岸(港湾に係るもの)	海岸(その他)	砂 防	地 す べ り	急 傾 斜 地	道				
	箇所数	金 額	箇所数	金 額	箇所数	金 額	箇所数	金 額	箇所数	金 額	箇所数
北海道	5	357,976									
青 森	3	238,025									1
岩 手											1
宮 城											
秋 田	34	2,428,280									3
山 形											
福 島	9	627,113									1
茨 城	7	418,078									1
栃 木	2	164,058									
群 馬	1	70,854									
埼 玉											
千 葉	10	697,536									
東 京											
神奈川											
新 潟	2	144,141									2
富 山	18	1,171,161			2	110,889					6
石 川	13	828,118									9
福 井	2	104,821			3	195,629					3
山 梨	1	53,255									2
長 野	11	745,198									
岐 阜	8	588,555			1	52,057					2
静 岡	16	1,079,600			1	68,063					4
愛 知	10	671,128									10
三 重	11	733,400			1	71,450					4
滋 賀											
京 都	1	53,639									1
大 阪	1	57,791									2
兵 庫	4	251,586			3	211,991					4
奈 良	5	379,991									1
和歌山	29	1,942,809									5
鳥 取	36	2,535,162			8	546,758					20
島 根	2	145,548									
岡 山	14	877,267			1	70,573					1
広 島	2	154,351									
山 口	13	808,641			1	67,599			1	63,171	7
徳 島											
香 川											
愛 媛	5	310,895									1
高 知	7	535,068									3
福 岡	28	1,958,997			3	202,430					7
佐 賀	31	2,060,919									6
長 崎											
熊 本	38	2,557,619			8	461,195					1
大 分	31	2,213,754			5	320,926					4
宮 崎	6	350,708									6
鹿 児 島	4	262,574									5
沖 縄											
札 幌											
仙 台											
さいたま											
千 葉											
川 崎											
横 浜											
相模原											
新 潟											
静 岡	1	65,916									1
浜 松	1	51,054									10
名古屋											
京 都											1
大 阪											
堺											
神 戸											
岡 山											
広 島											
北九州	1	98,857									
福 岡											1
熊 本											
都道府県計	423	28,794,443			37	2,379,560			1	63,171	136
石狩湾新港											
苫小牧港											
名古屋港											
四日市港											
境 港											
新居浜港											
那 覇 港											
管理組合計											
再 計	423	28,794,443			37	2,379,560			1	63,171	136

規 模 別 分 類 表

府				県								都 道 府 県 名	
路	橋	梁	港	湾	公	園	下 水 道		計		比 率		
金 額	箇所数	金 額	箇所数	金 額	箇所数	金 額	箇所数	金 額	箇所数	金 額	箇所数		金 額
									5	357,976	11.1	15.4	北海道
65,862									4	303,887	9.8	16.0	青 森
77,659									1	77,659	2.9	10.4	岩 手
													宮 城
213,866									37	2,642,146	14.0	16.3	秋 田
													山 形
54,428									10	681,541	9.7	26.0	福 島
51,351									8	469,429	19.0	44.7	茨 城
									2	164,058	7.7	25.0	栃 木
									1	70,854	25.0	31.0	群 馬
													埼 玉
									10	697,536	12.3	22.3	千 葉
													東 京
													神奈川
174,490									4	318,631	19.0	15.1	新 潟
407,431									26	1,689,481	17.2	28.0	富 山
659,861									22	1,487,979	8.5	18.9	石 川
172,834									8	473,284	8.2	10.4	福 井
161,771									3	215,026	50.0	36.1	山 梨
	1	55,156							12	800,354	8.4	19.9	長 野
145,619									11	786,231	7.1	19.5	岐 阜
270,295			1	68,034					22	1,485,992	13.0	20.6	静 岡
707,751					1	76,114			21	1,454,993	15.3	29.0	愛 知
285,332									16	1,090,182	16.8	36.7	三 重
													滋 賀
57,235									2	110,874	1.9	5.7	京 都
110,591									3	168,382	17.6	19.6	大 阪
266,973									11	730,550	7.4	15.8	兵 庫
63,084									6	443,075	12.5	36.3	奈 良
385,379			1	71,731					35	2,399,919	7.3	19.4	和歌山
1,407,003									64	4,488,923	18.0	24.7	鳥 取
									2	145,548	2.9	12.4	島 根
94,072									16	1,041,912	10.9	27.5	岡 山
									2	154,351	2.7	9.8	広 島
500,022									22	1,439,433	5.9	18.8	山 口
													徳 島
													香 川
53,016			1	59,516					7	423,427	5.5	22.8	愛 媛
236,236									10	771,304	11.8	27.9	高 知
496,334									38	2,657,761	12.8	23.6	福 岡
407,530									37	2,468,449	14.9	34.7	佐 賀
													長 崎
74,697									47	3,093,511	11.8	23.6	熊 本
274,665									40	2,809,345	13.9	26.1	大 分
374,848									12	725,556	12.9	23.9	宮 崎
375,726	1	56,597	1	81,314					11	776,211	6.4	14.6	鹿 児 島
			1	73,331					1	73,331	16.7	6.9	沖 縄
													札 幌
													仙 台
													さいたま
													千 葉
													川 崎
													横 浜
													相模原
													新 潟
87,567									2	153,483	20.0	27.3	静 岡
710,919									11	761,973	17.7	24.4	浜 松
													名 古 屋
59,375									1	59,375	50.0	89.9	京 都
													大 阪
													堺
													神 戸
													岡 山
													広 島
									1	98,857	33.3	72.3	北九州
64,252									1	64,252	10.0	38.5	福 岡
													熊 本
9,548,074	2	111,753	5	353,926	1	76,114			605	41,327,041	10.9	21.9	都道府県計
													石狩湾新港
													苫小牧港
													名古屋港
													四日市港
													境 港
													新居浜港
													那 覇 港
													管理組合計
9,548,074	2	111,753	5	353,926	1	76,114			605	41,327,041	10.9	21.9	再 計

5 工 種 別 工 事

(10) 50,000～99,999千円

市 町 村

都 道 府 県 名	市 町											
	河 川	海岸(港湾に係るもの)	海岸(その他)	砂 防	地 す べ り	急 傾 斜 地	道					
	箇所数	金 額	箇所数	金 額	箇所数	金 額	箇所数	金 額	箇所数	金 額	箇所数	箇所数
北海道												
青森												2
岩手												
宮城												
秋田	1	53,410										5
山形												
福島	1	64,780										1
茨城												1
栃木	1	51,440										
群馬												
埼玉												
千葉	1	56,081										4
東京												
神奈川												
新潟												1
富山												3
石川	1	94,337										1
福井												
山梨												
長野	1	82,639										2
岐阜												
静岡												3
愛知												
三重												
滋賀												
京都	1	59,472										2
大阪												
兵庫												
奈良												1
和歌山	2	123,968										4
鳥取												6
島根												
岡山												1
広島												
山口	10	704,172										5
徳島												1
香川												
愛媛												
高知												1
福岡	10	695,812										7
佐賀	2	127,998										10
長崎												
熊本	7	498,365										5
大分	2	150,860										
宮崎												4
鹿児島	1	61,580										12
沖縄												3
札幌												
仙台												
さいたま												
千葉												
川崎												
横浜												
相模原												
新潟												
静岡												
浜松												
名古屋												
京都												
大阪												
堺												
神戸												
岡山												
広島												
北九州												
福岡												
熊本												
都道府県計	41	2,824,914										85
石狩湾新港												
苫小牧港												
名古屋港												
四日市港												
境 港												
新居浜港												
那覇 港												
管理組合計												
再 計	41	2,824,914										85

規 模 別 分 類 表

村 港 湾 公 園 下 水 道 計 比 率												都 道 府 県 名	
路 金 額	橋 箇所数	梁 金 額	港 箇所数	湾 金 額	公 箇所数	園 金 額	箇所数	金 額	箇所数	金 額	箇所数		金 額
													北海道
139,555									2	139,555	2.8	16.2	青森
322,491									6	375,901	3.8	9.5	岩手
53,952									2	118,732	3.8	14.2	宮城
77,741									1	77,741	2.2	2.2	秋田
									1	51,440	33.3	68.1	山形
													福島
													茨城
													栃木
242,167							1	83,818	6	382,066	5.4	10.6	群馬
													埼玉
													千葉
60,632									1	60,632	50.0	82.0	東京
181,277									3	181,277	3.3	12.4	神奈川
83,124					1	55,844	1	92,101	4	325,406	2.9	12.1	新潟
													富山
													石川
													福井
112,077	1	96,205							4	290,921	2.4	10.1	山梨
189,855									3	189,855	16.7	16.2	長野
	1	67,472							1	67,472	1.6	7.4	岐阜
120,427									3	179,899	2.0	12.0	愛知
													三重
													滋賀
84,002									1	84,002	1.6	14.9	京都
297,720									6	421,688	1.2	7.8	大阪
346,050									6	346,050	5.2	10.9	兵庫
													奈良
51,513									1	51,513	1.8	7.5	和歌山
325,902	1	69,274							16	1,099,348	2.7	14.0	鳥取
78,985	1	64,717							2	143,702	3.5	21.4	根
													岡山
													山口
													徳島
													香川
94,532									1	94,532	0.6	7.3	愛媛
522,755	3	202,604							20	1,421,171	6.0	18.4	高知
636,054	1	76,389							13	840,441	3.1	15.3	福岡
													佐賀
355,216									12	853,581	2.3	11.7	長崎
	2	124,197							4	275,057	1.8	11.8	熊本
331,066									4	331,066	2.0	15.6	大分
831,468			2	110,983					15	1,004,031	8.7	25.6	宮崎
162,460									3	162,460	30.0	56.5	鹿児島
													沖縄
													札幌
													仙台
													さいたま
													千葉
													川崎
													横浜
													相模原
													新潟
													静岡
													浜松
													名古屋
													京都
													大阪
													堺
													神戸
													岡山
													広島
													北九州
													福岡
													熊本
5,701,021	10	700,858	2	110,983	1	55,844	2	175,919	141	9,569,539	2.7	11.7	都道府県計
													石狩湾新港
													苫小牧港
													名古屋港
													四日市港
													境 港
													新居浜港
													那 覇 港
													管理組合計
5,701,021	10	700,858	2	110,983	1	55,844	2	175,919	141	9,569,539	2.7	11.7	再 計

5 工 種 別 工 事

(10) 50,000～99,999千円

計 (都道府県・市町村)

都 道 府 県 名	河 川		海岸(港湾に係るもの)		海岸(その他)		砂 防		地 す べ り		急 傾 斜 地		計
	箇所数	金 額	箇所数	金 額	箇所数	金 額	箇所数	金 額	箇所数	金 額	箇所数	金 額	箇所数
北海道	5	357,976											
青 森	3	238,025											1
岩 手													3
宮 城													
秋 田	35	2,481,690											8
山 形													
福 島	10	691,893											2
茨 城	7	418,078											2
栃 木	3	215,498											
群 馬	1	70,854											
埼 玉													
千 葉	11	753,617											4
東 京													
神奈川													
新 潟	2	144,141											3
富 山	18	1,171,161					2	110,889					9
石 川	14	922,455											10
福 井	2	104,821					3	195,629					3
山 梨	1	53,255											2
長 野	12	827,837											2
岐 阜	8	588,555					1	52,057					2
静 岡	16	1,079,600					1	68,063					7
愛 知	10	671,128											10
三 重	11	733,400					1	71,450					4
滋 賀													
京 都	2	113,111											3
大 阪	1	57,791											2
兵 庫	4	251,586					3	211,991					4
奈 良	5	379,991											2
和歌山	31	2,066,777											9
鳥 取	36	2,535,162					8	546,758					26
島 根	2	145,548											
岡 山	14	877,267					1	70,573					2
広 島	2	154,351											
山 口	23	1,512,813					1	67,599			1	63,171	12
徳 島													1
香 川													
愛 媛	5	310,895											1
高 知	7	535,068											4
福 岡	38	2,654,809					3	202,430					14
佐 賀	33	2,188,917											16
長 崎													
熊 本	45	3,055,984					8	461,195					6
大 分	33	2,364,614					5	320,926					4
宮 崎	6	350,708											10
鹿児島	5	324,154											17
沖 縄													3
札 幌													
仙 台													
さいたま													
千 葉													
川 崎													
横 浜													
相模原													
新 潟													
静 岡	1	65,916											1
浜 松	1	51,054											10
名古屋													
京 都													1
大 阪													
堺													
神 戸													
岡 山													
広 島													
北九州	1	98,857											
福 岡													1
熊 本													
都道府県計	464	31,619,357					37	2,379,560			1	63,171	221
石狩湾新港													
苫小牧港													
名古屋港													
四日市港													
境 港													
新居浜港													
那 覇 港													
管理組合計													
再 計	464	31,619,357					37	2,379,560			1	63,171	221

規 模 別 分 類 表

路 金 額	橋 箇所数	梁 金 額	港 箇所数	湾 金 額	公 箇所数	園 金 額	下 水 道 箇所数	金 額	計		比 率		都 道 府 県 名
									箇所数	金 額	箇所数	金 額	
									5	357,976	7.0	12.0	北海道
65,862									4	303,887	6.9	14.5	青 森
217,214									3	217,214	2.8	13.5	岩 手
													宮 城
536,357									43	3,018,047	10.2	14.9	秋 田
													山 形
108,380									12	800,273	7.7	23.1	福 島
129,092									9	547,170	10.3	12.1	茨 城
									3	215,498	10.3	29.4	栃 木
									1	70,854	25.0	31.0	群 馬
													埼 玉
242,167							1	83,818	16	1,079,602	8.3	16.0	千 葉
													東 京
													神奈川
235,122									5	379,263	21.7	17.4	新 潟
588,708									29	1,870,758	12.0	24.9	富 山
742,985					1	55,844	1	92,101	26	1,813,385	6.6	17.2	石 川
172,834									8	473,284	6.8	9.9	福 井
161,771									3	215,026	30.0	33.8	山 梨
112,077	2	151,361							16	1,091,275	5.1	15.8	長 野
145,619									11	786,231	4.9	16.4	岐 阜
460,150			1	68,034					25	1,675,847	13.4	20.0	静 岡
707,751					1	76,114			21	1,454,993	9.6	21.9	愛 知
285,332	1	67,472							17	1,157,654	10.7	29.8	三 重
													滋 賀
177,662									5	290,773	2.0	8.5	京 都
110,591									3	168,382	9.7	9.3	大 阪
266,973									11	730,550	4.4	12.3	兵 庫
147,086									7	527,077	6.3	29.5	奈 良
683,099			1	71,731					41	2,821,607	4.2	15.9	和歌山
1,753,053									70	4,834,973	14.8	22.7	鳥 取
									2	145,548	1.3	7.8	島 根
145,585									17	1,093,425	8.4	24.5	岡 山
									2	154,351	1.1	6.5	広 島
825,924	1	69,274							38	2,538,781	3.9	16.4	山 口
78,985	1	64,717							2	143,702	3.1	7.6	徳 島
													香 川
53,016			1	59,516					7	423,427	3.1	17.1	愛 媛
330,768									11	865,836	4.4	21.3	高 知
1,019,089	3	202,604							58	4,078,932	9.2	21.5	福 岡
1,043,584	1	76,389							50	3,308,890	7.6	26.2	佐 賀
													長 崎
429,913									59	3,947,092	6.3	19.4	熊 本
274,665	2	124,197							44	3,084,402	8.6	23.5	大 分
705,914									16	1,056,622	5.5	20.5	宮 崎
1,207,194	1	56,597	3	192,297					26	1,780,242	7.5	19.3	鹿 児 島
162,460			1	73,331					4	235,791	25.0	17.5	沖 縄
													札 幌
													仙 台
													さいたま
													千 葉
													川 崎
													横 浜
													相模原
													新 潟
87,567									2	153,483	20.0	27.3	静 岡
710,919									11	761,973	17.7	24.4	浜 松
													名古屋
59,375									1	59,375	50.0	89.9	京 都
													大 阪
													堺
													神 戸
													岡 山
													広 島
									1	98,857	33.3	72.3	北九州
64,252									1	64,252	10.0	38.5	福 岡
													熊 本
15,249,095	12	812,611	7	464,909	2	131,958	2	175,919	746	50,896,580	6.9	18.8	都道府県計
													石狩湾新港
													苫小牧港
													名古屋港
													四日市港
													境 港
													新居浜港
													那 覇 港
													管理組合計
15,249,095	12	812,611	7	464,909	2	131,958	2	175,919	746	50,896,580	6.9	18.8	再 計

5 工 種 別 工 事

(11) 100,000～199,999千円

都 道 府 県

都 道 府 県 名	都 道												
	河 川		海岸(港湾に係るもの)		海岸(その他)		砂 防		地 す べ り		急 傾 斜 地		道
	箇所数	金 額	箇所数	金 額	箇所数	金 額	箇所数	金 額	箇所数	金 額	箇所数	金 額	箇所数
北海道	1	113,027											2
青 森													
岩 手	1	101,596					1	141,202					
宮 城													
秋 田	21	2,757,580											3
山 形													
福 島	3	344,720											
茨 城													
栃 木	1	112,080											
群 馬	1	113,449											
埼 玉													
千 葉	3	410,467									1	128,605	
東 京													
神 奈 川													
新 潟													3
富 山	2	252,573											
石 川	1	168,662											3
福 井													1
山 梨													1
長 野	4	555,133											1
岐 阜	4	622,637											1
静 岡	10	1,377,379					1	188,624					2
愛 知	1	103,246											3
三 重	1	114,011											
滋 賀													
京 都													1
大 阪	1	126,451											
兵 庫	3	421,345											1
奈 良													
和 歌 山	9	1,108,475											2
鳥 取	17	2,269,320					1	128,824					8
島 根													
岡 山	1	161,080											1
広 島													1
山 口	3	427,559											4
徳 島													
香 川													
愛 媛	1	160,956											
高 知	1	166,514											
福 岡	6	707,462											6
佐 賀	4	598,007											
長 崎													
熊 本	14	1,854,197					1	139,500					2
大 分	11	1,546,732					1	102,273					1
宮 崎	1	133,479											4
鹿 児 島	1	129,709											4
沖 縄													
札 幌													
仙 台													
さいたま													
千 葉													
川 崎													
横 浜													
相模原													
新 潟													
静 岡													2
浜 松													6
名古屋													
京 都													
大 阪													
堺													
神 戸													
岡 山													
広 島													
北九州													
福 岡													
熊 本													
都道府県計	127	16,957,846					5	700,423			1	128,605	63
石狩湾新港													
苫小牧港													
名古屋港													
四日市港													
境 港													
新居浜港													
那 覇 港													
管理組合計													
再 計	127	16,957,846					5	700,423			1	128,605	63

規 模 別 分 類 表

府				県								都 道 府 県 名
路	橋	梁	港	湾	公	園	下 水 道	計	比	率		
金 額	箇所数	金 額	箇所数	金 額	箇所数	金 額	箇所数	金 額	箇所数	金 額		
278,741								3	391,768	6.7	16.8	北海道
								2	242,798	5.9	32.6	青 森
												岩 手
441,244								24	3,198,824	9.1	19.7	宮 城
												秋 田
								3	344,720	2.9	13.2	山 形
												福 島
								1	112,080	3.8	17.1	茨 城
								1	113,449	25.0	49.6	栃 木
					1	103,689		5	642,761	6.2	20.6	群 馬
												埼 玉
												千 葉
												東 京
409,813								3	409,813	14.3	19.4	神奈川
								2	252,573	1.3	4.2	新 潟
504,446			1	118,432				5	791,540	1.9	10.1	富 山
102,370								1	102,370	1.0	2.2	石 川
171,840								1	171,840	16.7	28.9	福 井
163,721								5	718,854	3.5	17.9	山 梨
162,623								5	785,260	3.2	19.4	長 野
247,271			1	107,737				14	1,921,011	8.3	26.7	岐 阜
413,126					1	182,820		5	699,192	3.6	13.9	静 岡
								1	114,011	1.1	3.8	愛 知
												三 重
110,769								1	110,769	1.0	5.7	滋 賀
								1	126,451	5.9	14.7	京 都
116,992								4	538,337	2.7	11.7	大 阪
												兵 庫
265,753								11	1,374,228	2.3	11.1	奈 良
989,509								26	3,387,653	7.3	18.7	和歌山
												鳥 取
129,074								2	290,154	1.4	7.7	島 根
144,825								1	144,825	1.3	9.2	岡 山
492,742								7	920,301	1.9	12.0	広 島
												山 口
												徳 島
												香 川
								1	160,956	0.8	8.7	愛 媛
								1	166,514	1.2	6.0	高 知
839,595								12	1,547,057	4.0	13.7	福 岡
								4	598,007	1.6	8.4	佐 賀
												長 崎
210,774								17	2,204,471	4.3	16.8	熊 本
188,661								13	1,837,666	4.5	17.0	大 分
503,876								5	637,355	5.4	21.0	宮 崎
529,236								5	658,945	2.9	12.4	鹿 児 島
												沖 縄
												札 幌
												仙 台
												さいたま
												千 葉
												川 崎
												横 浜
												相模原
238,897								2	238,897	20.0	42.5	新 潟
924,458								6	924,458	9.7	29.6	静 岡
												浜 松
												名 古 屋
												京 都
												大 阪
												堺
												神 戸
												岡 山
												広 島
												北九州
												福 岡
												熊 本
8,580,356			2	226,169	2	286,509		200	26,879,908	3.6	14.2	都道府県計
												石狩湾新港
												苫小牧港
												名古屋港
												四日市港
												境 港
												新居浜港
												那 覇 港
												管理組合計
8,580,356			2	226,169	2	286,509		200	26,879,908	3.6	14.2	再 計

5 工 種 別 工 事

(11) 100,000～199,999千円

市 町 村

都 道 府 県 名	市 町											
	河 川	海岸(港湾に係るもの)	海岸(その他)	砂 防	地 す べ り	急 傾 斜 地	道					
	箇所数	金 額	箇所数	金 額	箇所数	金 額	箇所数	金 額	箇所数	金 額	箇所数	箇所数
北海道												
青森												
岩手												
宮城												
秋田	1	153,718										1
山形												
福島	1	106,061										
茨城												1
栃木												
群馬												
埼玉												
千葉												1
東京												
神奈川												
新潟												
富山									1	169,712		1
石川	1	151,886										
福井												
山梨												
長野												4
岐阜												
静岡	1	140,266										1
愛知												
三重												
滋賀												
京都												
大阪												
兵庫												
奈良												
和歌山												1
鳥取	2	213,993										5
島根												
岡山												
広島	2	248,095										2
山口												
徳島												
香川												
愛媛												
高知												
福岡	5	727,400										2
佐賀	2	204,079										1
長崎												1
熊本	3	311,427										1
大分												
宮崎												2
鹿児島	1	105,508										2
沖縄												
札幌												
仙台												
さいたま												
千葉												
川崎												
横浜												
相模原												
新潟												
静岡												
浜松												
名古屋												
京都												
大阪												
堺												
神戸												
岡山												
広島												
北九州												
福岡												
熊本												
都道府県計	19	2,362,433							1	169,712		26
石狩湾新港												
苫小牧港												
名古屋港												
四日市港												
境 港												
新居浜港												
那覇 港												
管理組合計												
再 計	19	2,362,433							1	169,712		26

規 模 別 分 類 表

村 港 湾 公 園 下 水 道 計 比 率												都 道 府 県 名	
路 金 額	橋 箇所数	梁 金 額	港 箇所数	湾 金 額	公 箇所数	園 金 額	箇所数	金 額	箇所数	金 額	箇所数		金 額
													北海道
													青森
													岩手
140,571									2	294,289	1.3	7.4	宮城
	1	148,407							2	254,468	3.8	30.3	山形
111,169							1	116,116	2	227,285	4.4	6.5	福島
													茨城
													栃木
													群馬
135,543									1	135,543	0.9	3.7	埼玉
													千葉
													東京
													神奈川
													新潟
170,731									2	340,443	2.2	23.2	富山
							1	138,233	2	290,119	1.5	10.8	石川
													福井
													山梨
576,533									4	576,533	2.4	20.0	長野
	1	123,950							1	123,950	1.5	16.6	岐阜
182,452									2	322,718	11.1	27.6	静岡
							1	158,753	1	158,753	1.2	9.9	愛知
													三重
													滋賀
													京都
													大阪
													兵庫
152,801									1	152,801	0.2	2.8	和歌山
718,167	1	127,514							8	1,059,674	6.9	33.3	鳥取
													島根
													岡山
294,690							1	162,892	5	705,677	0.8	9.0	広島
													山口
													徳島
													香川
													愛媛
298,870	2	248,713							9	1,274,983	2.7	16.5	高知
155,678									3	359,757	0.7	6.5	福岡
189,048									1	189,048	0.9	19.4	佐賀
107,277									4	418,704	0.8	5.7	長崎
					1	110,285			1	110,285	0.4	4.7	熊本
238,558									2	238,558	1.0	11.2	大分
320,829									3	426,337	1.7	10.9	宮崎
													鹿児島
													沖縄
													札幌
													仙台
													さいたま
													千葉
													川崎
													横浜
													相模原
													新潟
													静岡
													岡山
													浜松
													名古屋
													京都
													大阪
													堺
													神戸
													岡山
													広島
													北九州
													福岡
													熊本
3,792,917	5	648,584			1	110,285	4	575,994	56	7,659,925	1.1	9.4	都道府県計
													石狩湾新港
													苫小牧港
													名古屋港
													四日市港
													境 港
													新居浜港
													那 覇 港
													管理組合計
3,792,917	5	648,584			1	110,285	4	575,994	56	7,659,925	1.1	9.4	再 計

5 工 種 別 工 事

(11) 100,000～199,999千円

計 (都道府県・市町村)

都 道 府 県 名	河 川		海岸(港湾に係るもの)		海岸(その他)		砂 防		地 す べ り		急 傾 斜 地		計
	箇所数	金 額	箇所数	金 額	箇所数	金 額	箇所数	金 額	箇所数	金 額	箇所数	金 額	箇所数
北海道	1	113,027											2
青 森	1	101,596					1	141,202					
宮 城	22	2,911,298											4
山 形	4	450,781											
福 島	1	112,080											1
茨 城	1	113,449											
栃 木	3	410,467									1	128,605	1
群 馬													
埼 玉													
千 葉													
東 京													
神 奈 川													
新 潟	2	252,573									1	169,712	3
富 山	2	320,548											1
石 川													3
福 井													1
山 梨	4	555,133											1
長 野	4	622,637											5
岐 阜	11	1,517,645					1	188,624					1
静 岡	1	103,246											3
愛 知	1	114,011											3
三 重													
滋 賀													
京 都	1	126,451											1
大 阪	3	421,345											
兵 庫	9	1,108,475											1
奈 良	19	2,483,313					1	128,824					3
和 歌 山													13
鳥 取	1	161,080											
島 根													1
岡 山	5	675,654											1
広 島													6
山 口													
徳 島													
香 川	1	160,956											
愛 媛	1	166,514											
高 知	11	1,434,862											8
福 岡	6	802,086											1
佐 賀	17	2,165,624					1	139,500					1
長 崎	11	1,546,732					1	102,273					3
熊 本	1	133,479											1
大 分	2	235,217											6
宮 崎													6
鹿 児 島													
沖 縄													
札 幌													
仙 台													
さいたま													
千 葉													
川 崎													
横 浜													
相 模 原													
新 潟													
静 岡													2
浜 松													6
名古屋													
京 都													
大 阪													
堺													
神 戸													
岡 山													
広 島													
北九州													
福 岡													
熊 本													
都道府県計	146	19,320,279					5	700,423			2	298,317	89
石狩湾新港													
苫小牧港													
名古屋港													
四日市港													
境 港													
新居浜港													
那 覇 港													
管理組合計													
再 計	146	19,320,279					5	700,423			2	298,317	89

規 模 別 分 類 表

路 金 額	橋 箇所数	梁 金 額	港 箇所数	湾 金 額	公 箇所数	園 金 額	下 水 道 箇所数	金 額	計		比 率		都 道 府 県 名
									箇所数	金 額	箇所数	金 額	
278,741									3	391,768	4.2	13.1	北海道
									2	242,798	1.9	15.1	青森
													岩手
581,815									26	3,493,113	6.2	17.3	宮城
	1	148,407							5	599,188	3.2	17.3	山形
111,169							1	116,116	2	227,285	2.3	5.0	福島
									1	112,080	3.4	15.3	茨城
									1	113,449	25.0	49.6	栃木
													群馬
135,543					1	103,689			6	778,304	3.1	11.5	埼玉
													千葉
													東京
409,813									3	409,813	13.0	18.8	神奈川
170,731									4	593,016	1.7	7.9	新潟
504,446			1	118,432			1	138,233	7	1,081,659	1.8	10.2	富山
102,370									1	102,370	0.8	2.1	石川
171,840									1	171,840	10.0	27.0	福井
740,254									9	1,295,387	2.9	18.7	山梨
162,623	1	123,950							6	909,210	2.7	19.0	長野
429,723			1	107,737					16	2,243,729	8.6	26.8	岐阜
413,126					1	182,820	1	158,753	6	857,945	2.7	12.9	静岡
									1	114,011	0.6	2.9	愛知
													三重
110,769									1	110,769	0.4	3.2	滋賀
									1	126,451	3.2	7.0	京都
116,992									4	538,337	1.6	9.1	大阪
													兵庫
418,554									12	1,527,029	1.2	8.6	奈良
1,707,676	1	127,514							34	4,447,327	7.2	20.8	和歌山
													鳥取
129,074									2	290,154	1.0	6.5	根
144,825									1	144,825	0.6	6.1	岡山
787,432							1	162,892	12	1,625,978	1.2	10.5	広島
													山口
													徳島
									1	160,956	0.4	6.5	香川
									1	166,514	0.4	4.1	愛媛
1,138,465	2	248,713							21	2,822,040	3.3	14.9	高知
155,678									7	957,764	1.1	7.6	福岡
189,048									1	189,048	0.8	16.0	佐賀
318,051									21	2,623,175	2.3	12.9	長崎
188,661					1	110,285			14	1,947,951	2.7	14.9	熊本
742,434									7	875,913	2.4	17.0	大分
850,065									8	1,085,282	2.3	11.8	宮崎
													鹿児島
													沖縄
													札幌
													仙台
													さいたま
													千葉
													川崎
													横浜
													相模原
238,897									2	238,897	20.0	42.5	新潟
924,458									6	924,458	9.7	29.6	静岡
													岡
													松
													名古屋
													都
													大阪
													堺
													神戸
													岡山
													広島
													鳥
													北九州
													福岡
													熊本
12,373,273	5	648,584	2	226,169	3	396,794	4	575,994	256	34,539,833	2.4	12.8	都道府県計
													石狩湾新港
													苫小牧港
													名古屋港
													四日市港
													境港
													新居浜港
													那覇港
													管理組合計
12,373,273	5	648,584	2	226,169	3	396,794	4	575,994	256	34,539,833	2.4	12.8	再 計

5 工 種 別 工 事

(12) 200,000千円以上

都 道 府 県

都 道 府 県 名	都 道											
	河 川	海岸(港湾に係るもの)	海岸(その他)	砂 防	地 す べ り	急 傾 斜 地	道					
	箇所数	金 額	箇所数	金 額	箇所数	金 額	箇所数	金 額	箇所数	金 額	箇所数	箇所数
北海道	1	216,798			2	727,107						2
青森												
岩手												
宮城												
秋田	8	4,736,099										3
山形												1
福島												
茨城												
栃木												
群馬												
埼玉												
千葉	1	220,912										
東京												
神奈川												
新潟					1	496,062	1	432,160				1
富山	2	952,608										2
石川	3	892,445										4
福井	1	1,038,649					1	426,155				1
山梨												1
長野	1	348,277										
岐阜												
静岡	1	310,756					1	464,533				
愛知												1
三重	1	394,750										
滋賀												
京都												1
大阪	1	259,355										
兵庫	2	495,703										1
奈良												
和歌山	2	443,510					1	571,779				2
鳥取	6	1,880,350					2	580,651				4
島根												
岡山												
広島												1
山口	1	203,412										
徳島												1
香川												
愛媛												
高知	1	215,183			1	342,463						
福岡	2	872,909										1
佐賀												
長崎												
熊本	1	288,824										
大分	4	984,008										1
宮崎												
鹿児島	1	288,738										2
沖縄	1	220,276										2
札幌												
仙台												
さいたま												
千葉												
川崎												
横浜												
相模原												
新潟												
静岡												
浜松												2
名古屋												
京都												
大阪												
堺												
神戸												
岡山												
広島												
北九州												
福岡												
熊本												
都道府県計	41	15,263,562			4	1,565,632	6	2,475,278				34
石狩湾新港												
苫小牧港												
名古屋港												
四日市港												
境 港												
新居浜港												
那覇 港												
管理組合計												
再 計	41	15,263,562			4	1,565,632	6	2,475,278				34

規 模 別 分 類 表

府				県								都 道 府 県 名		
路	橋	梁	港	湾	公	園	下	水	道	計	比		率	
金 額	箇所数	金 額	箇所数	金 額	箇所数	金 額	箇所数	金 額	箇所数	金 額	箇所数		金 額	
										3	943,905	6.7	40.5	北海道
988,871										2	988,871	4.9	52.1	青 森
														岩 手
1,026,669	1	260,519								12	6,023,287	4.5	37.1	宮 城
330,759										1	330,759	25.0	82.5	秋 田
														山 形
														福 島
														茨 城
														栃 木
														群 馬
														埼 玉
										1	220,912	1.2	7.1	千 葉
														東 京
														神 奈 川
220,216										3	1,148,438	14.3	54.4	新 潟
705,657										4	1,658,265	2.6	27.5	富 山
1,566,510										7	2,458,955	2.7	31.2	石 川
313,353	1	756,421								4	2,534,578	4.1	55.6	福 井
203,314										1	203,314	16.7	34.1	山 梨
										1	348,277	0.7	8.7	長 野
														岐 阜
										2	775,289	1.2	10.8	静 岡
201,049							1	428,202		2	629,251	1.5	12.5	愛 知
										1	394,750	1.1	13.3	三 重
														滋 賀
307,980										1	307,980	1.0	15.9	京 都
										1	259,355	5.9	30.2	大 阪
254,501										3	750,204	2.0	16.2	兵 庫
														奈 良
1,457,794										5	2,473,083	1.0	20.0	和 歌 山
1,761,256			1	230,518						13	4,452,775	3.7	24.5	鳥 取
														島 根
	1	443,708								1	443,708	0.7	11.7	岡 山
288,439										1	288,439	1.3	18.3	広 島
										1	203,412	0.3	2.7	山 口
1,091,491										1	1,091,491	12.5	88.7	徳 島
														香 川
														愛 媛
										2	557,646	2.4	20.1	高 知
760,325										3	1,633,234	1.0	14.5	福 岡
														佐 賀
														長 崎
	1	1,134,524								2	1,423,348	0.5	10.9	熊 本
207,387										5	1,191,395	1.7	11.1	大 分
			1	257,836						1	257,836	1.1	8.5	宮 崎
458,906			1	397,478						4	1,145,122	2.3	21.6	鹿 児 島
738,921										3	959,197	50.0	90.2	沖 縄
														札 幌
														仙 台
														さいたま
														千 葉
														川 崎
														横 浜
														相 模 原
														新 潟
														静 岡
526,950										2	526,950	3.2	16.9	岡 崎
														松 本
														名 古 屋
														京 都
														大 阪
														堺
														神 戸
														岡 山
														広 島
														北 九 州
														福 岡
														熊 本
13,410,348	4	2,595,172	3	885,832			1	428,202	93	36,624,026	1.7	19.4		都道府県計
														石狩湾新港
														苫小牧港
														名古屋港
														四日市港
														境 港
														新居浜港
														那 覇 港
														管理組合計
13,410,348	4	2,595,172	3	885,832			1	428,202	93	36,624,026	1.7	19.4		再 計

5 工 種 別 工 事

(12) 200,000千円以上

市 町 村

都 道 府 県 名	市 町											
	河 川	海岸(港湾に係るもの)	海岸(その他)	砂 防	地 す べ り	急 傾 斜 地	道					
	箇所数	金 額	箇所数	金 額	箇所数	金 額	箇所数	金 額	箇所数	金 額	箇所数	箇所数
北海道												
青森												
岩手												
宮城												
秋田												
山形												
福島												
茨城												
栃木												
群馬												
埼玉												
千葉												
東京												
神奈川												
新潟												
富山												
石川												
福井												
山梨												
長野												2
岐阜												
静岡												1
愛知												1
三重												
滋賀												
京都												
大阪												1
兵庫												
奈良												
和歌山												1
鳥取												
島根												
岡山												
広島												
山口												
徳島												
香川												
愛媛												
高知												
福岡	1	225,553										1
佐賀	1	211,297										
長崎												
熊本	2	566,540										1
大分												
宮崎												
鹿児島	1	367,739										2
沖縄												
札幌												
仙台												
さいたま												
千葉												
川崎												
横浜												
相模原												
新潟												
静岡												
浜松												
名古屋												
京都												
大阪												
堺												
神戸												
岡山												
広島												
北九州												
福岡												
熊本												
都道府県計	5	1,371,129										10
石狩湾新港												
苫小牧港												
名古屋港												
四日市港												
境 港												
新居浜港												
那覇 港												
管理組合計												
再 計	5	1,371,129										10

規 模 別 分 類 表

村 港 湾 公 園 下 水 道 計 比 率												都 道 府 県 名		
路 金 額	橋 箇所数	梁 金 額	箇所数	金 額	箇所数	金 額	箇所数	金 額	箇所数	金 額	箇所数		金 額	
	1	217,304							1	217,304	3.8	33.4	北海道	
													青森	
													岩手	
	1	883,796						1	306,809	2	1,190,605	1.3	30.0	宮城
													秋田	
													山形	
								1	2,599,212	1	2,599,212	2.2	74.5	福島
													茨城	
													栃木	
													群馬	
								2	2,045,904	2	2,045,904	1.8	56.6	埼玉
													千葉	
													東京	
													神奈川	
													新潟	
								1	520,464	1	520,464	0.7	19.4	富山
													石川	
													福井	
469,059	1	348,096								3	817,155	1.8	28.3	山梨
													長野	
214,400								1	250,040	2	464,440	11.1	39.7	岐阜
296,372										1	296,372	1.2	18.4	静岡
	1	266,093								1	266,093	1.6	29.1	愛知
													三重	
													滋賀	
						1	857,890			1	857,890	7.1	90.5	京都
626,346										1	626,346	1.0	47.4	大阪
													兵庫	
310,345	1	248,068								2	558,413	0.4	10.4	奈良
													和歌山	
													鳥取	
	1	230,685								1	230,685	1.8	33.7	根室
													岡山	
													広島	
													山口	
													徳島	
													香川	
													愛媛	
													高知	
242,745	2	503,710								4	972,008	1.2	12.6	福岡
	2	522,258								3	733,555	0.7	13.3	佐賀
													長崎	
796,513						1	357,992			4	1,721,045	0.8	23.6	熊本
													大分	
													宮崎	
485,537										3	853,276	1.7	21.7	鹿児島
													沖縄	
													札幌	
													仙台	
													さいたま	
													千葉	
													川崎	
													横浜	
													相模原	
													新潟	
													静岡	
													浜松	
													名古屋	
													京都	
													大阪	
													堺	
													神戸	
													岡山	
													広島	
													北九州	
													福岡	
													熊本	
3,441,317	10	3,220,010				2	1,215,882	6	5,722,429	33	14,970,767	0.6	18.4	都道府県計
													石狩湾新港	
													苫小牧港	
													名古屋港	
													四日市港	
													境港	
													新居浜港	
													那覇港	
													管理組合計	
3,441,317	10	3,220,010				2	1,215,882	6	5,722,429	33	14,970,767	0.6	18.4	再 計

5 工 種 別 工 事

(12) 200,000千円以上

計 (都道府県・市町村)

都 道 府 県 名	河 川		海岸(港湾に係るもの)		海岸(その他)		砂 防		地 す べ り		急 傾 斜 地		計
	箇所数	金 額	箇所数	金 額	箇所数	金 額	箇所数	金 額	箇所数	金 額	箇所数	金 額	箇所数
北海道	1	216,798			2	727,107							2
青森													
岩手													
宮城													
秋田	8	4,736,099											3
山形													1
福島													
茨城													
栃木													
群馬													
埼玉													
千葉	1	220,912											
東京													
神奈川													
新潟					1	496,062	1	432,160					1
富山	2	952,608											2
石川	3	892,445											4
福井	1	1,038,649					1	426,155					1
山梨													1
長野	1	348,277											2
岐阜													
静岡	1	310,756					1	464,533					1
愛知													2
三重	1	394,750											
滋賀													
京都													1
大阪	1	259,355											
兵庫	2	495,703											2
奈良													
和歌山	2	443,510					1	571,779					3
鳥取	6	1,880,350					2	580,651					4
島根													
岡山													
広島													1
山口	1	203,412											
徳島													1
香川													
愛媛													
高知	1	215,183			1	342,463							
福岡	3	1,098,462											2
佐賀	1	211,297											
長崎													
熊本	3	855,364											1
大分	4	984,008											1
宮崎													
鹿児島	2	656,477											4
沖縄	1	220,276											2
札幌													
仙台													
さいたま													
千葉													
川崎													
横浜													
相模原													
新潟													
静岡													
浜松													2
名古屋													
京都													
大阪													
堺													
神戸													
岡山													
広島													
北九州													
福岡													
熊本													
都道府県計	46	16,634,691			4	1,565,632	6	2,475,278					44
石狩湾新港													
苫小牧港													
名古屋港													
四日市港													
境 港													
新居浜港													
那覇 港													
管理組合計													
再 計	46	16,634,691			4	1,565,632	6	2,475,278					44

規 模 別 分 類 表

路 金 額	橋 箇所数	梁 金 額	港 箇所数	湾 金 額	公 箇所数	園 金 額	下 水 道 箇所数	金 額	計		比 率		都 道 府 県 名
									箇所数	金 額	箇所数	金 額	
	1	217,304							4	1,161,209	5.6	39.0	北海道
988,871									2	988,871	3.4	47.1	青森
													岩手
1,026,669	2	1,144,315					1	306,809	14	7,213,892	3.3	35.7	宮城
330,759									1	330,759	16.7	71.6	秋田
													山形
							1	2,599,212	1	2,599,212	1.1	57.3	福島
													茨城
													栃木
													群馬
							2	2,045,904	3	2,266,816	1.6	33.6	千葉
													東京
220,216									3	1,148,438	13.0	52.6	神奈川
705,657									4	1,658,265	1.7	22.1	新潟
1,566,510							1	520,464	8	2,979,419	2.0	28.2	富山
313,353	1	756,421							4	2,534,578	3.4	53.2	石川
203,314									1	203,314	10.0	32.0	福井
469,059	1	348,096							4	1,165,432	1.3	16.9	山梨
													長野
214,400							1	250,040	4	1,239,729	2.1	14.8	岐阜
497,421							1	428,202	3	925,623	1.4	14.0	静岡
	1	266,093							2	660,843	1.3	17.0	岡崎
													愛知
307,980									1	307,980	0.4	9.0	三重
					1	857,890			2	1,117,245	6.5	61.8	滋賀
880,847									4	1,376,550	1.6	23.2	京都
													大阪
1,768,139	1	248,068							7	3,031,496	0.7	17.1	兵庫
1,761,256			1	230,518					13	4,452,775	2.8	20.9	奈良
													和歌山
	2	674,393							2	674,393	1.0	15.1	鳥取
288,439									1	288,439	0.6	12.2	岡山
									1	203,412	0.1	1.3	広島
1,091,491									1	1,091,491	1.5	57.4	山口
													徳島
													香川
									2	557,646	0.8	13.7	愛媛
1,003,070	2	503,710							7	2,605,242	1.1	13.7	高知
	2	522,258							3	733,555	0.5	5.8	福岡
													佐賀
796,513	1	1,134,524			1	357,992			6	3,144,393	0.6	15.4	長崎
207,387									5	1,191,395	1.0	9.1	熊本
			1	257,836					1	257,836	0.3	5.0	大分
944,443			1	397,478					7	1,998,398	2.0	21.6	宮崎
738,921									3	959,197	18.8	71.0	鹿児島
													沖縄
													札幌
													仙台
													さいたま
													千葉
													川崎
													横浜
													相模原
													新潟
526,950									2	526,950	3.2	16.9	静岡
													岡山
													松山
													名古屋
													京都
													大阪
													堺
													神戸
													岡山
													広島
													北九州
													福岡
													熊本
16,851,665	14	5,815,182	3	885,832	2	1,215,882	7	6,150,631	126	51,594,793	1.2	19.1	都道府県計
													石狩湾新港
													苫小牧港
													名古屋港
													四日市港
													境港
													新居浜港
													那覇港
													管理組合計
16,851,665	14	5,815,182	3	885,832	2	1,215,882	7	6,150,631	126	51,594,793	1.2	19.1	再 計

5 工 種 別 工 事

(13) 合 計

都 道 府 県

都 道 府 県 名	都 道										
	河 川	海岸(港湾に係るもの)	海岸(その他)	砂 防	地 す べ り	急 傾 斜 地	道				
	箇所数	金 額	箇所数	金 額	箇所数	金 額	箇所数	金 額	箇所数	金 額	箇所数
北海道	31	1,149,332			2	727,107					11
青 森	34	747,214					1	43,755			6
岩 手	9	260,622					1	141,202			24
宮 城	1	6,581									1
秋 田	239	14,030,553									25
山 形	3	70,170									1
福 島	68	2,134,845					12	227,649			23
茨 城	29	830,634					1	14,274			12
栃 木	18	575,166					3	42,389			5
群 馬	2	184,303									2
埼 玉											
千 葉	69	2,692,138					1	32,919	1	128,605	9
東 京											
神奈川											
新 潟	8	253,775			1	496,062	2	438,367			10
富 山	87	3,767,189					15	418,860			49
石 川	115	3,621,221					1	18,491			135
福 井	47	1,863,238					26	987,824			24
山 梨	1	53,255					1	5,386			4
長 野	75	2,850,720					2	37,755	1	19,815	63
岐 阜	98	2,890,532					18	364,050			39
静 岡	134	5,201,067					7	847,812	3	82,241	22
愛 知	66	2,052,589			1	27,430	9	182,644			51
三 重	63	2,255,433					3	103,910			29
滋 賀											
京 都	67	1,059,330									36
大 阪	15	748,465									2
兵 庫	74	2,478,220					44	886,209			31
奈 良	32	882,934									16
和歌山	414	8,660,466					8	670,162	1	18,928	53
鳥 取	207	10,217,713					59	2,255,922			88
島 根	49	829,083			1	38,258	4	98,537			15
岡 山	107	2,571,382					18	300,709			21
広 島	54	910,676					11	140,399			10
山 口	234	4,899,967					19	282,238	2	104,425	116
徳 島	1	44,577									7
香 川	4	29,420									
愛 媛	90	1,321,904					23	321,778			13
高 知	66	1,824,375			1	342,463	3	71,433			14
福 岡	203	7,293,677					15	510,746			80
佐 賀	214	6,328,541					1	10,841	1	10,997	33
長 崎	5	132,007									3
熊 本	268	9,144,365					75	1,948,272			55
大 分	201	8,026,188					54	1,406,949			33
宮 崎	42	1,279,608									50
鹿児島	112	2,644,623					2	31,553			55
沖 縄	1	220,276	1	20,878							2
札 幌											
仙 台											
さいたま											
千 葉											
川 崎											
横 浜											
相模原											
新 潟											
静 岡	2	76,730									8
浜 松	14	276,143									48
名古屋											
京 都											2
大 阪											
堺											
神 戸											
岡 山											
広 島											
北九州	1	98,857									1
福 岡											10
熊 本											1
都道府県計	3,674	119,490,104	1	20,878	6	1,631,320	439	12,843,035	9	365,011	1,348
石狩湾新港											
苫小牧港											
名古屋港											
四日市港											
境 港											
新居浜港											
那 覇 港											
管理組合計											
再 計	3,674	119,490,104	1	20,878	6	1,631,320	439	12,843,035	9	365,011	1,348

規 模 別 分 類 表

府				県								都 道 府 県 名	
路	橋	梁	港	湾	公	園	下水道		計		比 率		
金 額	箇所数	金 額	箇所数	金 額	箇所数	金 額	箇所数	金 額	箇所数	金 額	箇所数		金 額
433,980	1	20,053							45	2,330,472	100.0	100.0	北海道
1,107,455									41	1,898,424	100.0	100.0	青 森
343,859									34	745,683	100.0	100.0	岩 手
14,350									2	20,931	100.0	100.0	宮 城
1,938,129	1	260,519							265	16,229,201	100.0	100.0	秋 田
330,759									4	400,929	100.0	100.0	山 形
257,543									103	2,620,037	100.0	100.0	福 島
205,578									42	1,050,486	100.0	100.0	茨 城
39,790									26	657,345	100.0	100.0	栃 木
44,536									4	228,839	100.0	100.0	群 馬
													埼 玉
168,495					1	103,689			81	3,125,846	100.0	100.0	千 葉
													東 京
													神奈川
922,572									21	2,110,776	100.0	100.0	新 潟
1,853,771									151	6,039,820	100.0	100.0	富 山
3,921,525			7	307,723					258	7,868,960	100.0	100.0	石 川
948,159	1	756,421							98	4,555,642	100.0	100.0	福 井
536,925									6	595,566	100.0	100.0	山 梨
1,035,973	1	55,156					1	26,717	143	4,026,136	100.0	100.0	長 野
761,136	1	23,689							156	4,039,407	100.0	100.0	岐 阜
880,509			3	188,549					169	7,200,178	100.0	100.0	静 岡
1,960,560					9	370,593	1	428,202	137	5,022,018	100.0	100.0	愛 知
614,637									95	2,973,980	100.0	100.0	三 重
													滋 賀
857,153	1	20,990							104	1,937,473	100.0	100.0	京 都
110,591									17	859,056	100.0	100.0	大 阪
1,253,467									149	4,617,896	100.0	100.0	兵 庫
336,455									48	1,219,389	100.0	100.0	奈 良
2,911,190			2	96,645			1	3,085	479	12,360,476	100.0	100.0	和歌山
5,431,892			2	245,633					356	18,151,160	100.0	100.0	鳥 取
180,562					1	24,142			70	1,170,582	100.0	100.0	島 根
467,655	1	443,708							147	3,783,454	100.0	100.0	岡 山
522,861									75	1,573,936	100.0	100.0	広 島
2,377,771									371	7,664,401	100.0	100.0	山 口
1,186,009									8	1,230,586	100.0	100.0	徳 島
									4	29,420	100.0	100.0	香 川
156,579			1	59,516					127	1,859,777	100.0	100.0	愛 媛
508,835					1	21,905			85	2,769,011	100.0	100.0	高 知
3,454,402									298	11,258,825	100.0	100.0	福 岡
757,012									249	7,107,391	100.0	100.0	佐 賀
28,481			3	47,196					11	207,684	100.0	100.0	長 崎
858,115	1	1,134,524	1	4,131					400	13,089,407	100.0	100.0	熊 本
1,345,723									288	10,778,860	100.0	100.0	大 分
1,498,127			1	257,836					93	3,035,571	100.0	100.0	宮 崎
2,078,253	1	56,597	3	491,626					173	5,302,652	100.0	100.0	鹿 児 島
738,921			2	83,312					6	1,063,387	100.0	100.0	沖 縄
													札 幌
													仙 台
													さいたま
													千 葉
													川 崎
													横 浜
													相模原
													新 潟
485,142									10	561,872	100.0	100.0	静 岡
2,847,715									62	3,123,858	100.0	100.0	浜 松
					1	25,808			1	25,808	100.0	100.0	名古屋
66,062									2	66,062	100.0	100.0	京 都
													大 阪
													堺
													神 戸
	1	35,473							1	35,473	100.0	100.0	岡 山
30,809					1	7,049			3	136,715	100.0	100.0	北九州
166,809									10	166,809	100.0	100.0	福 岡
7,944									1	7,944	100.0	100.0	熊 本
48,984,776	10	2,807,130	25	1,782,167	14	553,186	3	458,004	5,529	188,935,611	100.0	100.0	都道府県計
													石狩湾新港
													苫小牧港
													名古屋港
													四日市港
													境 港
													新居浜港
													那 覇 港
													管理組合計
48,984,776	10	2,807,130	25	1,782,167	14	553,186	3	458,004	5,529	188,935,611	100.0	100.0	再 計

5 工 種 別 工 事

(13) 合 計

市 町 村

都 道 府 県 名	市										町		
	河 川		海岸(港湾に係るもの)		海岸(その他)		砂 防		地 す べ り		急 傾 斜 地		道
	箇所数	金 額	箇所数	金 額	箇所数	金 額	箇所数	金 額	箇所数	金 額	箇所数	金 額	箇所数
北海道	14	251,443											8
青 森	6	53,992											11
岩 手	28	248,381											44
宮 城	6	33,217											12
秋 田	63	1,153,977											88
山 形													2
福 島	30	472,724											21
茨 城	12	194,276											25
栃 木	3	75,578											
群 馬													
埼 玉													1
千 葉	32	431,320											75
東 京													
神奈川													
新 潟													2
富 山	4	33,202									1	169,712	86
石 川	33	882,783											95
福 井	8	51,093											12
山 梨													4
長 野	10	206,151											158
岐 阜	34	344,196											31
静 岡	5	206,021											11
愛 知	39	615,547											35
三 重	30	315,468											30
滋 賀													1
京 都	80	851,620											68
大 阪	10	76,489											3
兵 庫	38	213,239											62
奈 良	29	204,224											35
和歌山	247	2,335,857											230
鳥 取	36	747,888											75
島 根	26	150,567											61
岡 山	8	62,923											47
広 島	41	352,024											64
山 口	383	5,239,790											206
徳 島	12	124,080											44
香 川	1	5,553											3
愛 媛	12	67,324											90
高 知	76	408,333											90
福 岡	198	4,078,885											120
佐 賀	106	1,530,807											303
長 崎	43	277,006											73
熊 本	287	4,095,421											242
大 分	116	1,247,174											100
宮 崎	17	145,238											182
鹿児島	52	1,019,125											117
沖 縄	1	40,511											9
札 幌													
仙 台													
さいたま													
千 葉													
川 崎													
横 浜													
相模原													
新 潟													
静 岡													
浜 松													
名古屋													
京 都													
大 阪													
堺													
神 戸													
岡 山													
広 島													
北九州													
福 岡													
熊 本													
都道府県計	2,176	28,843,447									1	169,712	2,976
石狩湾新港													
苫小牧港													
名古屋港													
四日市港													
境 港													
新居浜港													
那 覇 港													
管理組合計													
再 計	2,176	28,843,447									1	169,712	2,976

規 模 別 分 類 表

村 港 湾 公 園 下水道 計 比 率												都 道 府 県 名	
路 金 額	橋 箇所数	梁 金 額	港 箇所数	湾 金 額	公 箇所数	園 金 額	箇所数	金 額	箇所数	金 額	箇所数		金 額
130,132	4	268,275							26	649,850	100.0	100.0	北海道
147,396									17	201,388	100.0	100.0	青 森
613,114									72	861,495	100.0	100.0	岩 手
82,611									18	115,828	100.0	100.0	宮 城
1,586,516	3	906,570			1	14,476	1	306,809	156	3,968,348	100.0	100.0	秋 田
60,715									2	60,715	100.0	100.0	山 形
217,842	1	148,407							52	838,973	100.0	100.0	福 島
526,976	1	3,382			1	19,471	6	2,744,179	45	3,488,284	100.0	100.0	茨 城
									3	75,578	100.0	100.0	栃 木
													群 馬
20,268									1	20,268	100.0	100.0	埼 玉
1,010,316					2	45,652	3	2,129,722	112	3,617,010	100.0	100.0	千 葉
													東 京
													神奈川
73,926									2	73,926	100.0	100.0	新 潟
1,263,566									91	1,466,480	100.0	100.0	富 山
933,748					2	84,018	6	786,482	136	2,687,031	100.0	100.0	石 川
161,631									20	212,724	100.0	100.0	福 井
40,756									4	40,756	100.0	100.0	山 梨
2,236,026	2	444,301							170	2,886,478	100.0	100.0	長 野
270,310	1	123,950			1	8,600			67	747,056	100.0	100.0	岐 阜
677,536					1	36,375	1	250,040	18	1,169,972	100.0	100.0	静 岡
714,550	2	66,338			2	21,992	4	189,008	82	1,607,435	100.0	100.0	愛 知
226,859	2	333,565			2	39,151			64	915,043	100.0	100.0	三 重
31,864									1	31,864	100.0	100.0	滋 賀
616,639	2	22,569			1	6,687			151	1,497,515	100.0	100.0	京 都
13,201					1	857,890			14	947,580	100.0	100.0	大 阪
1,052,718	2	54,597							102	1,320,554	100.0	100.0	兵 庫
360,119									64	564,343	100.0	100.0	奈 良
2,622,443	6	345,314			3	80,456	1	9,504	487	5,393,574	100.0	100.0	和歌山
2,169,247	2	151,948			3	111,777			116	3,180,860	100.0	100.0	鳥 取
550,961									87	701,528	100.0	100.0	島 根
391,880	1	230,685							56	685,488	100.0	100.0	岡 山
440,628									105	792,652	100.0	100.0	広 島
2,281,804	4	136,172			1	3,702	2	183,250	596	7,844,718	100.0	100.0	山 口
483,323	1	64,717							57	672,120	100.0	100.0	徳 島
47,253									4	52,806	100.0	100.0	香 川
544,127									102	611,451	100.0	100.0	愛 媛
882,796									166	1,291,129	100.0	100.0	高 知
2,545,095	11	1,078,181			2	6,084	1	8,915	332	7,717,160	100.0	100.0	福 岡
3,337,784	4	639,276							413	5,507,867	100.0	100.0	佐 賀
654,406					1	41,518			117	972,930	100.0	100.0	長 崎
2,805,623					2	378,061	1	3,904	532	7,283,009	100.0	100.0	熊 本
754,436	6	216,237			1	110,285			223	2,328,132	100.0	100.0	大 分
1,980,684									199	2,125,922	100.0	100.0	宮 崎
2,768,352			2	110,983	1	30,802			172	3,929,262	100.0	100.0	鹿 児 島
246,944									10	287,455	100.0	100.0	沖 縄
													札 幌
													仙 台
													さいたま
													千 葉
													川 崎
													横 浜
													相模原
													新 潟
													静 岡
													浜 松
													名古屋
													京 都
													大 阪
													堺
													神 戸
													岡 山
													広 島
													北九州
													福 岡
													熊 本
38,577,121	55	5,234,484	2	110,983	28	1,896,997	26	6,611,813	5,264	81,444,557	100.0	100.0	都道府県計
													石狩湾新港
													苫小牧港
													名古屋港
													四日市港
													境 港
													新居浜港
													那 覇 港
													管理組合計
38,577,121	55	5,234,484	2	110,983	28	1,896,997	26	6,611,813	5,264	81,444,557	100.0	100.0	再 計

5 工 種 別 工 事

(13) 合 計

計 (都道府県・市町村)

都 道 府 県 名	河 川		海岸(港湾に係るもの)		海岸(その他)		砂 防		地 す べ り		急 傾 斜 地		計
	箇所数	金 額	箇所数	金 額	箇所数	金 額	箇所数	金 額	箇所数	金 額	箇所数	金 額	箇所数
北海道	45	1,400,775			2	727,107							19
青 森	40	801,206					1	43,755					17
岩 手	37	509,003					1	141,202					68
宮 城	7	39,798											13
秋 田	302	15,184,530											113
山 形	3	70,170											3
福 島	98	2,607,569					12	227,649					44
茨 城	41	1,024,910					1	14,274					37
栃 木	21	650,744					3	42,389					5
群 馬	2	184,303											2
埼 玉													1
千 葉	101	3,123,458					1	32,919			1	128,605	84
東 京													
神奈川													
新 潟	8	253,775			1	496,062	2	438,367					12
富 山	91	3,800,391					15	418,860			1	169,712	135
石 川	148	4,504,004					1	18,491					230
福 井	55	1,914,331					26	987,824					36
山 梨	1	53,255					1	5,386					8
長 野	85	3,056,871					2	37,755			1	19,815	221
岐 阜	132	3,234,728					18	364,050					70
静 岡	139	5,407,088					7	847,812			3	82,241	33
愛 知	105	2,668,136			1	27,430	9	182,644					86
三 重	93	2,570,901					3	103,910					59
滋 賀													1
京 都	147	1,910,950											104
大 阪	25	824,954											5
兵 庫	112	2,691,459					44	886,209					93
奈 良	61	1,087,158											51
和歌山	661	10,996,323					8	670,162			1	18,928	283
鳥 取	243	10,965,601					59	2,255,922					163
島 根	75	979,650			1	38,258	4	98,537					76
岡 山	115	2,634,305					18	300,709					68
広 島	95	1,262,700					11	140,399					74
山 口	617	10,139,757					19	282,238			2	104,425	322
徳 島	13	168,657											51
香 川	5	34,973											3
愛 媛	102	1,389,228					23	321,778					103
高 知	142	2,232,708			1	342,463	3	71,433					104
福 岡	401	11,372,562					15	510,746					200
佐 賀	320	7,859,348					1	10,841			1	10,997	336
長 崎	48	409,013											76
熊 本	555	13,239,786					75	1,948,272					297
大 分	317	9,273,362					54	1,406,949					133
宮 崎	59	1,424,846											232
鹿児島	164	3,663,748					2	31,553					172
沖 縄	2	260,787	1	20,878									11
札 幌													
仙 台													
さいたま													
千 葉													
川 崎													
横 浜													
相模原													
新 潟													
静 岡	2	76,730											8
浜 松	14	276,143											48
名古屋													
京 都													2
大 阪													
堺													
神 戸													
岡 山													
広 島													
北九州	1	98,857											1
福 岡													10
熊 本													1
都道府県計	5,850	148,333,551	1	20,878	6	1,631,320	439	12,843,035			10	534,723	4,324
石狩湾新港													
苫小牧港													
名古屋港													
四日市港													
境 港													
新居浜港													
那 覇 港													
管理組合計													
再 計	5,850	148,333,551	1	20,878	6	1,631,320	439	12,843,035			10	534,723	4,324

規模別分類表

路	橋	梁	港	湾	公	園	下水道		計		比 率		都 道 府 県 名
金 額	箇所数	金 額	箇所数	金 額	箇所数	金 額	箇所数	金 額	箇所数	金 額	箇所数	金 額	
564,112	5	288,328							71	2,980,322	100.0	100.0	北海道
1,254,851									58	2,099,812	100.0	100.0	青 森
956,973									106	1,607,178	100.0	100.0	岩 手
96,961									20	136,759	100.0	100.0	宮 城
3,524,645	4	1,167,089			1	14,476	1	306,809	421	20,197,549	100.0	100.0	秋 田
391,474									6	461,644	100.0	100.0	山 形
475,385	1	148,407							155	3,459,010	100.0	100.0	福 島
732,554	1	3,382			1	19,471	6	2,744,179	87	4,538,770	100.0	100.0	茨 城
39,790									29	732,923	100.0	100.0	栃 木
44,536									4	228,839	100.0	100.0	群 馬
20,268									1	20,268	100.0	100.0	埼 玉
1,178,811					3	149,341	3	2,129,722	193	6,742,856	100.0	100.0	千 葉
													東 京
													神奈川
996,498									23	2,184,702	100.0	100.0	新 潟
3,117,337									242	7,506,300	100.0	100.0	富 山
4,855,273			7	307,723	2	84,018	6	786,482	394	10,555,991	100.0	100.0	石 川
1,109,790	1	756,421							118	4,768,366	100.0	100.0	福 井
577,681									10	636,322	100.0	100.0	山 梨
3,271,999	3	499,457					1	26,717	313	6,912,614	100.0	100.0	長 野
1,031,446	2	147,639			1	8,600			223	4,786,463	100.0	100.0	岐 阜
1,558,045			3	188,549	1	36,375	1	250,040	187	8,370,150	100.0	100.0	静 岡
2,675,110	2	66,338			11	392,585	5	617,210	219	6,629,453	100.0	100.0	愛 知
841,496	2	333,565			2	39,151			159	3,889,023	100.0	100.0	三 重
31,864									1	31,864	100.0	100.0	滋 賀
1,473,792	3	43,559			1	6,687			255	3,434,988	100.0	100.0	京 都
123,792					1	857,890			31	1,806,636	100.0	100.0	大 阪
2,306,185	2	54,597							251	5,938,450	100.0	100.0	兵 庫
696,574									112	1,783,732	100.0	100.0	奈 良
5,533,633	6	345,314	2	96,645	3	80,456	2	12,589	966	17,754,050	100.0	100.0	和歌山
7,601,139	2	151,948	2	245,633	3	111,777			472	21,332,020	100.0	100.0	鳥 取
731,523					1	24,142			157	1,872,110	100.0	100.0	島 根
859,535	2	674,393							203	4,468,942	100.0	100.0	岡 山
963,489									180	2,366,588	100.0	100.0	広 島
4,659,575	4	136,172			1	3,702	2	183,250	967	15,509,119	100.0	100.0	山 口
1,669,332	1	64,717							65	1,902,706	100.0	100.0	徳 島
47,253									8	82,226	100.0	100.0	香 川
700,706			1	59,516					229	2,471,228	100.0	100.0	愛 媛
1,391,631					1	21,905			251	4,060,140	100.0	100.0	高 知
5,999,497	11	1,078,181			2	6,084	1	8,915	630	18,975,985	100.0	100.0	福 岡
4,094,796	4	639,276							662	12,615,258	100.0	100.0	佐 賀
682,887			3	47,196	1	41,518			128	1,180,614	100.0	100.0	長 崎
3,663,738	1	1,134,524	1	4,131	2	378,061	1	3,904	932	20,372,416	100.0	100.0	熊 本
2,100,159	6	216,237			1	110,285			511	13,106,992	100.0	100.0	大 分
3,478,811			1	257,836					292	5,161,493	100.0	100.0	宮 崎
4,846,605	1	56,597	5	602,609	1	30,802			345	9,231,914	100.0	100.0	鹿 児 島
985,865			2	83,312					16	1,350,842	100.0	100.0	沖 縄
													札 幌
													仙 台
													さいたま
													千 葉
													川 崎
													横 浜
													相模原
													新 潟
485,142									10	561,872	100.0	100.0	静 岡
2,847,715									62	3,123,858	100.0	100.0	浜 松
					1	25,808			1	25,808	100.0	100.0	名古屋
66,062									2	66,062	100.0	100.0	京 都
													大 阪
													堺
													神 戸
													岡 山
	1	35,473							1	35,473	100.0	100.0	広 島
30,809					1	7,049			3	136,715	100.0	100.0	北九州
166,809									10	166,809	100.0	100.0	福 岡
7,944									1	7,944	100.0	100.0	熊 本
87,561,897	65	8,041,614	27	1,893,150	42	2,450,183	29	7,069,817	10,793	270,380,168	100.0	100.0	都道府県計
													石狩湾新港
													苫小牧港
													名古屋港
													四日市港
													境 港
													新居浜港
													那 覇 港
													管理組合計
87,561,897	65	8,041,614	27	1,893,150	42	2,450,183	29	7,069,817	10,793	270,380,168	100.0	100.0	再 計

6 緊 急 順 位

(1) A

都 道 府 県

都 道 府 県 名	河 川		海岸(港湾に係るもの)		海 岸(その他)		都 砂 防		地 す べ り		道 急 傾 斜 地		道
	箇所数	金 額	箇所数	金 額	箇所数	金 額	箇所数	金 額	箇所数	金 額	箇所数	金 額	箇所数
北海道													
青森													1
岩手													
宮城													
秋田	1	357,724											2
山形													
福島	3	102,541											1
茨城													
栃木													
群馬													
埼玉													
千葉													
東京													
神奈川													
新潟													
富山	2	24,197											2
石川													
福井													
山梨													
長野													
岐阜													
静岡	1	186,547											
愛知													3
三重													1
滋賀													
京都													1
大阪													
兵庫													2
奈良													
和歌山													1
鳥取													1
島根													1
岡山													1
広島													
山口													
徳島													
香川													
愛媛													
高知													
福岡													
佐賀													
長崎													
熊本													1
大分													1
宮崎													
鹿児島													3
沖縄													
札幌													
仙台													
さいたま													
千葉													
川崎													
横浜													
相模原													
新潟													
静岡													
浜松													1
名古屋													
京都													
大阪													
堺													
神戸													
岡山													
広島													
北九州													
福岡													
熊本													
都道府県計	7	671,009											23
石狩湾新港													
苫小牧港													
名古屋港													
四日市港													
境 港													
新居浜港													
那覇港													
管理組合計													
再 計	7	671,009											23

別 分 類 表

路 金 額	府		港 湾		公 園		下 水 道		計		比 率		都 道 府 県 名
	箇所数	金 額	箇所数	金 額	箇所数	金 額	箇所数	金 額	箇所数	金 額	箇所数	金 額	
557,344									1	557,344	2.4	29.4	北海道
746,689	1	260,519							4	1,364,932	1.5	8.4	青森
10,540									4	113,081	3.9	4.3	岩手
													宮城
													秋田
													山形
													福島
													茨城
													栃木
													群馬
					1	103,689			1	103,689	1.2	3.3	埼玉
													千葉
													東京
													神奈川
52,341									4	76,538	2.6	1.3	新潟
													富山
													石川
													福井
							1	26,717	1	26,717	0.7	0.7	山梨
			2	175,771					3	362,318	1.8	5.0	長野
191,062					9	370,593	1	428,202	13	989,857	9.5	19.7	岐阜
22,053									1	22,053	1.1	0.7	静岡
307,980									1	307,980	1.0	15.9	愛知
259,686									2	259,686	1.3	5.6	三重
88,879							1	3,085	2	91,964	0.4	0.7	滋賀
308,625			2	245,633					3	554,258	0.8	3.1	京都
7,958					1	24,142			2	32,100	2.9	2.7	大阪
129,074	1	443,708							2	572,782	1.4	15.1	兵庫
													奈良
													和歌山
													鳥取
													島根
													岡山
													広島
													山口
													徳島
													香川
													愛媛
					1	21,905			1	21,905	1.2	0.8	高知
													福岡
													佐賀
109,017	1	1,134,524							2	1,243,541	0.5	9.5	長崎
41,050									1	41,050	0.3	0.4	熊本
			1	257,836					1	257,836	1.1	8.5	大分
112,061			1	12,834					4	124,895	2.3	2.4	宮崎
													鹿児島
													沖縄
													札幌
													仙台
													さいたま
													千葉
													川崎
													横浜
													相模原
													新潟
134,721									1	134,721	1.6	4.3	静岡
					1	25,808			1	25,808	100.0	100.0	岡 崎
													浜 松
													名古屋
													京 都
													大 阪
													堺
													神 戸
													岡 山
													広 島
													北九州
													福 岡
													熊 本
3,079,080	3	1,838,751	6	692,074	13	546,137	3	458,004	55	7,285,055	1.0	3.9	都道府県計
													石狩湾新港
													苫小牧港
													名古屋港
													四日市港
													境 港
													新居浜港
													那 覇 港
													管理組合計
3,079,080	3	1,838,751	6	692,074	13	546,137	3	458,004	55	7,285,055	1.0	3.9	再 計

6 緊 急 順 位

(1) A
市 町 村

都道府県名	市												町 道
	河川		海岸(港湾に係るもの)		海岸(その他)		砂防		地すべり		急傾斜地		
	箇所数	金額	箇所数	金額	箇所数	金額	箇所数	金額	箇所数	金額	箇所数	金額	箇所数
北海道													
青森													
岩手													
宮城													
秋田													
山形													
福島													
茨城													
栃木													
群馬													
埼玉													
千葉													
東京													
神奈川													
新潟											1	169,712	
富山													
石川													
福井													
山梨													
長野													
岐阜													
静岡													
愛知													
三重													
滋賀													
京都													
大阪													
兵庫													
奈良													
和歌山													
鳥取													
島根													
岡山													
広島													
山口													
徳島													
香川													
愛媛													
高知													
福岡													
佐賀													
長崎													
熊本													
大分													
宮崎													
鹿児島													
沖縄													
札幌													
仙台													
さいたま													
千葉													
川崎													
横浜													
相模原													
新潟													
静岡													
浜松													
名古屋													
京都													
大阪													
堺													
神戸													
岡山													
広島													
北九州													
福岡													
熊本													
都道府県計											1	169,712	
石狩湾新港													
苫小牧港													
名古屋港													
四日市港													
境港													
新居浜港													
那覇港													
管理組合計													
再計											1	169,712	

別 分 類 表

村													都 道 府 県 名
路 金 額	橋 箇所数	梁 金 額	港 箇所数	湾 金 額	公 園 箇所数	金 額	下 水 道 箇所数	金 額	計 箇所数	金 額	比 率 箇所数	金 額	
													北海道
													青 森
													岩 手
					1	14,476	1	306,809	2	321,285	1.3	8.1	宮 城
													秋 田
													山 形
					1	19,471	6	2,744,179	7	2,763,650	15.6	79.2	福 島
													茨 城
													栃 木
													群 馬
					2	45,652	3	2,129,722	5	2,175,374	4.5	60.1	埼 玉
													千 葉
													東 京
													神 奈 川
													新 潟
									1	169,712	1.1	11.6	富 山
					2	84,018	6	786,482	8	870,500	5.9	32.4	石 川
													福 井
													山 梨
					1	8,600			1	8,600	1.5	1.2	岐 阜
					1	36,375	1	250,040	2	286,415	11.1	24.5	静 岡
					2	21,992	4	189,008	6	211,000	7.3	13.1	愛 知
					2	39,151			2	39,151	3.1	4.3	三 重
													滋 賀
					1	6,687			1	6,687	0.7	0.4	京 都
					1	857,890			1	857,890	7.1	90.5	大 阪
													兵 庫
													奈 良
					3	80,456	1	9,504	4	89,960	0.8	1.7	和 歌 山
					3	111,777			3	111,777	2.6	3.5	鳥 取
													島 根
													岡 山
					1	3,702	2	183,250	3	186,952	0.5	2.4	広 島
													山 口
													徳 島
													香 川
													愛 媛
							1	8,915	1	8,915	0.3	0.1	高 知
													福 岡
					1	41,518			1	41,518	0.9	4.3	佐 賀
					2	378,061	1	3,904	3	381,965	0.6	5.2	長 崎
					1	110,285			1	110,285	0.4	4.7	熊 本
													宮 崎
			1	52,450					1	52,450	0.6	1.3	鹿 児 島
													沖 縄
													札 幌
													仙 台
													さいたま
													千 葉
													川 崎
													横 浜
													相 模 原
													新 潟
													静 岡
													浜 松
													名古屋
													京 都
													大 阪
													堺
													神 戸
													岡 山
													広 島
													北九州
													福 岡
													熊 本
			1	52,450	25	1,860,111	26	6,611,813	53	8,694,086	1.0	10.7	都道府県計
													石狩湾新港
													苫小牧港
													名古屋港
													四日市港
													境 港
													新居浜港
													那 覇 港
													管理組合計
			1	52,450	25	1,860,111	26	6,611,813	53	8,694,086	1.0	10.7	再 計

6 緊 急 順 位

(1) A

計 (都道府県・市町村)

都道府県名	河川		海岸(港湾に係るもの)		海岸(その他)		砂防		地すべり		急傾斜地		計
	箇所数	金額	箇所数	金額	箇所数	金額	箇所数	金額	箇所数	金額	箇所数	金額	箇所数
北海道													
青森													1
岩手													
宮城													
秋田	1	357,724											2
山形													
福島	3	102,541											1
茨城													
栃木													
群馬													
埼玉													
千葉													
東京													
神奈川													
新潟													
富山	2	24,197									1	169,712	2
石川													
福井													
山梨													
長野													
岐阜													
静岡	1	186,547											
愛知													3
三重													1
滋賀													
京都													1
大阪													
兵庫													2
奈良													
和歌山													1
鳥取													1
島根													1
岡山													1
広島													
山口													
徳島													
香川													
愛媛													
高知													
福岡													
佐賀													
長崎													
熊本													1
大分													1
宮崎													
鹿児島													3
沖縄													
札幌													
仙台													
さいたま													
千葉													
川崎													
横浜													
相模原													
新潟													
静岡													
浜松													1
名古屋													
京都													
大阪													
堺													
神戸													
岡山													
広島													
北九州													
福岡													
熊本													
都道府県計	7	671,009									1	169,712	23
石狩湾新港													
苫小牧港													
名古屋港													
四日市港													
境港													
新居浜港													
那覇港													
管理組合計													
再 計	7	671,009									1	169,712	23

別 分 類 表

路 金 額	橋 梁 箇所数 金 額	港 湾 箇所数 金 額	公 園 箇所数 金 額	下 水 道 箇所数 金 額	計 箇所数 金 額	比 率 箇所数 金 額	都 道 府 県 名
557,344					1 557,344	1.7 26.5	北海道
746,689	1 260,519		1 14,476	1 306,809	6 1,686,217	1.4 8.3	青森 岩手 宮城 秋田 山形
10,540			1 19,471	6 2,744,179	7 2,763,650	2.6 3.3 8.0 60.9	福島 茨城 栃木 群馬 埼玉
			3 149,341	3 2,129,722	6 2,279,063	3.1 33.8	千葉 東京 神奈川 新潟
52,341			2 84,018	6 786,482	8 870,500	2.1 3.3 2.0 8.2	富山 石川 福井 山梨
				1 26,717	1 26,717	0.3 0.4	長野
		2 175,771	1 8,600 1 36,375	1 8,600 1 250,040	1 8,600 5 648,733	0.4 0.2 2.7 7.8	岐阜 静岡 岡
191,062			11 392,585	5 617,210	19 1,200,857	8.7 18.1	愛知
22,053			2 39,151		3 61,204	1.9 1.6	三重
307,980			1 6,687		2 314,667	0.8 9.2	滋賀 京都
259,686			1 857,890		1 857,890	3.2 47.5	大阪
					2 259,686	0.8 4.4	兵庫 奈良
88,879			3 80,456	2 12,589	6 181,924	0.6 1.0	和歌山
308,625		2 245,633	3 111,777		6 666,035	1.3 3.1	鳥取
7,958			1 24,142		2 32,100	1.3 1.7	島根
129,074	1 443,708				2 572,782	1.0 12.8	岡山 広島
			1 3,702	2 183,250	3 186,952	0.3 1.2	山口 徳島
							香川
			1 21,905		1 21,905	0.4 0.5	愛媛 高知
				1 8,915	1 8,915	0.2 0.0	福岡 佐賀
			1 41,518		1 41,518	0.8 3.5	長崎
109,017	1 1,134,524		2 378,061	1 3,904	5 1,625,506	0.5 8.0	熊本
41,050			1 110,285		2 151,335	0.4 1.2	大分
		1 257,836			1 257,836	0.3 5.0	宮崎
112,061		2 65,284			5 177,345	1.4 1.9	鹿児島 沖縄
							札幌 仙台 さいたま 千葉 川崎 横浜 相模原 新潟 新潟 新潟
134,721			1 25,808		1 134,721	1.6 4.3	浜松
					1 25,808	100.0 100.0	名古屋 京都 大阪 堺 神戸 岡山 広島 北九州 福岡 熊本
3,079,080	3 1,838,751	7 744,524	38 2,406,248	29 7,069,817	108 15,979,141	1.0 5.9	都道府県計
							石狩湾新港 苫小牧港 名古屋港 四日市港 境港 新居浜港 那覇港
							管理組合計
3,079,080	3 1,838,751	7 744,524	38 2,406,248	29 7,069,817	108 15,979,141	1.0 5.9	再 計

6 緊 急 順 位

(2) B

都 道 府 県

都 道 府 県 名	都										道		道
	河 川		海岸(港湾に係るもの)		海 岸(その他)		砂 防		地 す べ り		急 傾 斜 地		
	箇所数	金 額	箇所数	金 額	箇所数	金 額	箇所数	金 額	箇所数	金 額	箇所数	金 額	箇所数
北海道	4	184,838			2	727,107							6
青 森	1	98,374											3
岩 手	2	151,260					1	141,202					5
宮 城													1
秋 田	34	3,740,161											18
山 形													1
福 島	7	508,905					1	36,983					4
茨 城	13	538,234											10
栃 木	2	106,967											5
群 馬	1	113,449											2
埼 玉													
千 葉	2	63,504									1	128,605	5
東 京													
神奈川													
新 潟					1	496,062	1	6,207					8
富 山	5	1,111,388					2	110,889					25
石 川													57
福 井	3	1,076,865					2	428,398					17
山 梨	1	53,255					1	5,386					3
長 野	10	800,981									1	19,815	31
岐 阜	3	418,593											23
静 岡	18	1,189,513					3	698,897					15
愛 知	13	462,277			1	27,430							26
三 重	9	719,982											19
滋 賀													
京 都													8
大 阪	2	262,707											1
兵 庫	4	416,526					2	79,628					9
奈 良	13	375,872											11
和歌山	28	1,463,451					1	571,779			1	18,928	37
鳥 取	23	3,170,048											53
島 根	2	31,392											6
岡 山													8
広 島	8	161,343											4
山 口	16	816,165									1	63,171	35
徳 島	1	44,577											3
香 川	1	9,140											
愛 媛	4	181,684											6
高 知	2	58,225			1	342,463							10
福 岡	13	1,024,256					5	204,061					26
佐 賀													7
長 崎	1	35,513											3
熊 本	4	259,686					1	19,005					12
大 分	10	896,473					1	22,131					16
宮 崎	4	152,648											28
鹿児島	8	420,035											29
沖 縄	1	220,276	1	20,878									2
札 幌													
仙 台													
さいたま													
千 葉													
川 崎													
横 浜													
相模原													
新 潟													
静 岡	2	76,730											6
浜 松													31
名古屋													
京 都													2
大 阪													
堺													
神 戸													
岡 山													
広 島													
北九州													
福 岡													
熊 本													
都道府県計	275	21,415,293	1	20,878	5	1,593,062	21	2,324,566			4	230,519	637
石狩湾新港													
苫小牧港													
名古屋港													
四日市港													
境 港													
新居浜港													
那 覇 港													
管理組合計													
再 計	275	21,415,293	1	20,878	5	1,593,062	21	2,324,566			4	230,519	637

別 分 類 表

路 金 額	府		港 湾		公 園		下 水 道		計		比 率		都 道 府 県 名
	箇所数	金 額	箇所数	金 額	箇所数	金 額	箇所数	金 額	箇所数	金 額	箇所数	金 額	
245,256									12	1,157,201	26.7	49.7	北海道
449,302									4	547,676	9.8	28.8	青 森
87,567									8	380,029	23.5	51.0	岩 手
14,350									1	14,350	50.0	68.6	宮 城
1,109,977									52	4,850,138	19.6	29.9	秋 田
330,759									1	330,759	25.0	82.5	山 形
84,079									12	629,967	11.7	24.0	福 島
178,492									23	716,726	54.8	68.2	茨 城
39,790									7	146,757	26.9	22.3	栃 木
44,536									3	157,985	75.0	69.0	群 馬
													埼 玉
114,717									8	306,826	9.9	9.8	千 葉
													東 京
													神奈川
652,465									10	1,154,734	47.6	54.7	新 潟
1,258,663									32	2,480,940	21.2	41.1	富 山
2,658,632			7	307,723					64	2,966,355	24.8	37.7	石 川
813,859	1	756,421							23	3,075,543	23.5	67.5	福 井
459,293									5	517,934	83.3	87.0	山 梨
520,711	1	55,156							43	1,396,663	30.1	34.7	長 野
371,037									26	789,630	16.7	19.5	岐 阜
656,099			1	12,778					37	2,557,287	21.9	35.5	静 岡
1,284,626									40	1,774,333	29.2	35.3	愛 知
327,393									28	1,047,375	29.5	35.2	三 重
													滋 賀
279,281	1	20,990							9	300,271	8.7	15.5	京 都
55,868									3	318,575	17.6	37.1	大 阪
331,995									15	828,149	10.1	17.9	兵 庫
258,813									24	634,685	50.0	52.0	奈 良
2,357,323			2	96,645					69	4,508,126	14.4	36.5	和歌山
3,981,130									76	7,151,178	21.3	39.4	鳥 取
70,012									8	101,404	11.4	8.7	島 根
88,281									8	88,281	5.4	2.3	岡 山
463,730									12	625,073	16.0	39.7	広 島
1,184,250									52	2,063,586	14.0	26.9	山 口
1,139,749									4	1,184,326	50.0	96.2	徳 島
									1	9,140	25.0	31.1	香 川
42,058			1	59,516					11	283,258	8.7	15.2	愛 媛
360,666									13	761,354	15.3	27.5	高 知
2,023,898									44	3,252,215	14.8	28.9	福 岡
271,540									7	271,540	2.8	3.8	佐 賀
28,481			3	47,196					7	111,190	63.6	53.5	長 崎
246,423			1	4,131					18	529,245	4.5	4.0	熊 本
843,125									27	1,761,729	9.4	16.3	大 分
1,130,065									32	1,282,713	34.4	42.3	宮 崎
1,508,774	1	56,597	2	478,792					40	2,464,198	23.1	46.5	鹿 児 島
738,921			2	83,312					6	1,063,387	100.0	100.0	沖 縄
													札 幌
													仙 台
													さいたま
													千 葉
													川 崎
													横 浜
													相模原
													新 潟
417,028									8	493,758	80.0	87.9	静 岡
1,964,204									31	1,964,204	50.0	62.9	浜 松
													名古屋
66,062									2	66,062	100.0	100.0	京 都
													大 阪
													堺
													神 戸
													岡 山
	1	35,473							1	35,473	100.0	100.0	広 島
													北九州
													福 岡
													熊 本
31,553,280	5	924,637	19	1,090,093					967	59,152,328	17.5	31.3	都道府県計
													石狩湾新港
													苫小牧港
													名古屋港
													四日市港
													境 港
													新居浜港
													那覇港
													管理組合計
31,553,280	5	924,637	19	1,090,093					967	59,152,328	17.5	31.3	再 計

6 緊 急 順 位

(2) B
市 町 村

都 道 府 県 名	市										町 道	
	河 川	海 岸 (港 湾 に 係 る も の)	海 岸 (そ の 他)	砂 防	地 す べ り	急 傾 斜 地						箇 所 数
	箇 所 数	金 額	箇 所 数	金 額	箇 所 数	金 額	箇 所 数	金 額	箇 所 数	金 額	箇 所 数	箇 所 数
北海道	2	80,468										3
青 森												3
岩 手												6
宮 城												
秋 田	2	35,329										18
山 形												1
福 島	11	307,136										6
茨 城	4	51,736										7
栃 木												
群 馬												
埼 玉												1
千 葉												18
東 京												
神 奈 川												
新 潟												1
富 山	1	2,406										10
石 川	2	49,901										7
福 井												8
山 梨												2
長 野	1	2,512										24
岐 阜												3
静 岡												7
愛 知	4	110,740										13
三 重												3
滋 賀												1
京 都	12	166,874										9
大 阪												
兵 庫	4	16,133										5
奈 良												3
和 歌 山	19	222,161										35
鳥 取	3	113,418										10
島 根												7
岡 山												
広 島												2
山 口	10	56,847										6
徳 島												1
香 川												2
愛 媛												1
高 知	2	14,871										7
福 岡	19	415,943										36
佐 賀	1	18,514										5
長 崎												6
熊 本	5	449,217										10
大 分	2	80,360										8
宮 崎												40
鹿 児 島	2	473,247										14
沖 縄												2
札 幌												
仙 台												
さいたま												
千 葉												
川 崎												
横 浜												
相 模 原												
新 潟												
静 岡												
浜 松												
名 古 屋												
京 都												
大 阪												
堺												
神 戸												
岡 山												
広 島												
北九州												
福 岡												
熊 本												
都道府県計	106	2,667,813										351
石狩湾新港												
苫小牧港												
名古屋港												
四日市港												
境 港												
新居浜港												
那 覇 港												
管理組合計												
再 計	106	2,667,813										351

別 分 類 表

村													都 道 府 県 名
路	橋	梁	港	湾	公	園	下	水	道	計	比	率	
金 額	箇所数	金 額	箇所数	金 額	箇所数	金 額	箇所数	金 額	箇所数	金 額	箇所数	金 額	
57,382	1	217,304							6	355,154	23.1	54.7	北海道
73,754									3	73,754	17.6	36.6	青 森
193,293									6	193,293	8.3	22.4	岩 手
													宮 城
455,838	2	896,388							22	1,387,555	14.1	35.0	秋 田
23,413									1	23,413	50.0	38.6	山 形
96,477	1	148,407							18	552,020	34.6	65.8	福 島
267,666									11	319,402	24.4	9.2	茨 城
													栃 木
													群 馬
20,268									1	20,268	100.0	100.0	埼 玉
465,943									18	465,943	16.1	12.9	千 葉
													東 京
													神奈川
60,632									1	60,632	50.0	82.0	新 潟
177,282									11	179,688	12.1	12.3	富 山
65,946									9	115,847	6.6	4.3	石 川
133,642									8	133,642	40.0	62.8	福 井
30,470									2	30,470	50.0	74.8	山 梨
1,369,450	2	444,301							27	1,816,263	15.9	62.9	長 野
42,322	1	123,950							4	166,272	6.0	22.3	岐 阜
460,642									7	460,642	38.9	39.4	静 岡
458,210	2	66,338							19	635,288	23.2	39.5	愛 知
45,372	2	333,565							5	378,937	7.8	41.4	三 重
31,864									1	31,864	100.0	100.0	滋 賀
159,750	1	11,482							22	338,106	14.6	22.6	京 都
													大 阪
674,895	1	42,051							10	733,079	9.8	55.5	兵 庫
148,220									3	148,220	4.7	26.3	奈 良
831,634	5	97,246							59	1,151,041	12.1	21.3	和歌山
392,782	1	127,514							14	633,714	12.1	19.9	鳥 取
108,892									7	108,892	8.0	15.5	島 根
	1	230,685							1	230,685	1.8	33.7	岡 山
34,522									2	34,522	1.9	4.4	広 島
207,190									16	264,037	2.7	3.4	山 口
32,738									1	32,738	1.8	4.9	徳 島
44,269									2	44,269	50.0	83.8	香 川
23,921									1	23,921	1.0	3.9	愛 媛
97,587									9	112,458	5.4	8.7	高 知
1,270,245	6	877,443							61	2,563,631	18.4	33.2	福 岡
65,233	3	321,643							9	405,390	2.2	7.4	佐 賀
288,261									6	288,261	5.1	29.6	長 崎
1,064,537									15	1,513,754	2.8	20.8	熊 本
134,099	6	216,237							16	430,696	7.2	18.5	大 分
1,007,017									40	1,007,017	20.1	47.4	宮 崎
915,138			1	58,533	1	30,802			18	1,477,720	10.5	37.6	鹿 児 島
80,589									2	80,589	20.0	28.0	沖 縄
													札 幌
													仙 台
													さいたま
													千 葉
													川 崎
													横 浜
													相模原
													新 潟
													静 岡
													浜 松
													名古屋
													京 都
													大 阪
													堺
													神 戸
													岡 山
													広 島
													北九州
													福 岡
													熊 本
12,111,385	35	4,154,554	1	58,533	1	30,802			494	19,023,087	9.4	23.4	都道府県計
													石狩湾新港
													苫小牧港
													名古屋港
													四日市港
													境 港
													新居浜港
													那 覇 港
													管理組合計
12,111,385	35	4,154,554	1	58,533	1	30,802			494	19,023,087	9.4	23.4	再 計

6 緊 急 順 位

(2) B

計 (都道府県・市町村)

都 道 府 県 名	河 川		海岸(港湾に係るもの)		海 岸(その他)		砂 防		地 す べ り		急 傾 斜 地		計
	箇所数	金 額	箇所数	金 額	箇所数	金 額	箇所数	金 額	箇所数	金 額	箇所数	金 額	箇所数
北海道	6	265,306			2	727,107							9
青 森	1	98,374											6
岩 手	2	151,260					1	141,202					11
宮 城													1
秋 田	36	3,775,490											36
山 形													2
福 島	18	816,041					1	36,983					10
茨 城	17	589,970											17
栃 木	2	106,967											5
群 馬	1	113,449											2
埼 玉													1
千 葉	2	63,504									1	128,605	23
東 京													
神奈川													
新 潟					1	496,062	1	6,207					9
富 山	6	1,113,794					2	110,889					35
石 川	2	49,901											64
福 井	3	1,076,865					2	428,398					25
山 梨	1	53,255					1	5,386					5
長 野	11	803,493									1	19,815	55
岐 阜	3	418,593											26
静 岡	18	1,189,513					3	698,897					22
愛 知	17	573,017			1	27,430							39
三 重	9	719,982											22
滋 賀													1
京 都	12	166,874											17
大 阪	2	262,707											1
兵 庫	8	432,659					2	79,628					14
奈 良	13	375,872											14
和歌山	47	1,685,612					1	571,779			1	18,928	72
鳥 取	26	3,283,466											63
島 根	2	31,392											13
岡 山													8
広 島	8	161,343											6
山 口	26	873,012									1	63,171	41
徳 島	1	44,577											4
香 川	1	9,140											2
愛 媛	4	181,684											7
高 知	4	73,096			1	342,463							17
福 岡	32	1,440,199					5	204,061					62
佐 賀	1	18,514											12
長 崎	1	35,513											9
熊 本	9	708,903					1	19,005					22
大 分	12	976,833					1	22,131					24
宮 崎	4	152,648											68
鹿児島	10	893,282											43
沖 縄	1	220,276	1	20,878									4
札 幌													
仙 台													
さいたま													
千 葉													
川 崎													
横 浜													
相模原													
新 潟													
静 岡	2	76,730											6
浜 松													31
名古屋													
京 都													2
大 阪													
堺													
神 戸													
岡 山													
広 島													
北九州													
福 岡													
熊 本													
都道府県計	381	24,083,106	1	20,878	5	1,593,062	21	2,324,566			4	230,519	988
石狩湾新港													
苫小牧港													
名古屋港													
四日市港													
境 港													
新居浜港													
那 覇 港													
管理組合計													
再 計	381	24,083,106	1	20,878	5	1,593,062	21	2,324,566			4	230,519	988

別 分 類 表

路 金 額	橋 梁 箇所数	金 額	港 湾 箇所数	金 額	公 園 箇所数	金 額	下 水 道 箇所数	金 額	計		比 率		都 道 府 県 名
									箇所数	金 額	箇所数	金 額	
302,638	1	217,304							18	1,512,355	25.4	50.7	北海道
523,056									7	621,430	12.1	29.6	青 森
280,860									14	573,322	13.2	35.7	岩 手
14,350									1	14,350	5.0	10.5	宮 城
1,565,815	2	896,388							74	6,237,693	17.6	30.9	秋 田
354,172									2	354,172	33.3	76.7	山 形
180,556	1	148,407							30	1,181,987	19.4	34.2	福 島
446,158									34	1,036,128	39.1	22.8	茨 城
39,790									7	146,757	24.1	20.0	栃 木
44,536									3	157,985	75.0	69.0	群 馬
20,268									1	20,268	100.0	100.0	埼 玉
580,660									26	772,769	13.5	11.5	千 葉
													東 京
													神奈川
713,097									11	1,215,366	47.8	55.6	新 潟
1,435,945									43	2,660,628	17.8	35.4	富 山
2,724,578			7	307,723					73	3,082,202	18.5	29.2	石 川
947,501	1	756,421							31	3,209,185	26.3	67.3	福 井
489,763									7	548,404	70.0	86.2	山 梨
1,890,161	3	499,457							70	3,212,926	22.4	46.5	長 野
413,359	1	123,950							30	955,902	13.5	20.0	岐 阜
1,116,741			1	12,778					44	3,017,929	23.5	36.1	静 岡
1,742,836	2	66,338							59	2,409,621	26.9	36.3	愛 知
372,765	2	333,565							33	1,426,312	20.8	36.7	三 重
31,864									1	31,864	100.0	100.0	滋 賀
439,031	2	32,472							31	638,377	12.2	18.6	京 都
55,868									3	318,575	9.7	17.6	大 阪
1,006,890	1	42,051							25	1,561,228	10.0	26.3	兵 庫
407,033									27	782,905	24.1	43.9	奈 良
3,188,957	5	97,246	2	96,645					128	5,659,167	13.3	31.9	和歌山
4,373,912	1	127,514							90	7,784,892	19.1	36.5	鳥 取
178,904									15	210,296	9.6	11.2	島 根
88,281	1	230,685							9	318,966	4.4	7.1	岡 山
498,252									14	659,595	7.8	27.9	広 島
1,391,440									68	2,327,623	7.0	15.0	山 口
1,172,487									5	1,217,064	7.7	64.0	徳 島
44,269									3	53,409	37.5	65.0	香 川
65,979			1	59,516					12	307,179	5.2	12.4	愛 媛
458,253									22	873,812	8.8	21.5	高 知
3,294,143	6	877,443							105	5,815,846	16.7	30.6	福 岡
336,773	3	321,643							16	676,930	2.4	5.4	佐 賀
316,742			3	47,196					13	399,451	10.2	33.8	長 崎
1,310,960			1	4,131					33	2,042,999	3.5	10.0	熊 本
977,224	6	216,237							43	2,192,425	8.4	16.7	大 分
2,137,082									72	2,289,730	24.7	44.4	宮 崎
2,423,912	1	56,597	3	537,325	1	30,802			58	3,941,918	16.8	42.7	鹿 児 島
819,510			2	83,312					8	1,143,976	50.0	84.7	沖 縄
													札 幌
													仙 台
													さいたま
													千 葉
													川 崎
													横 浜
													相模原
													新 潟
417,028									8	493,758	80.0	87.9	静 岡
1,964,204									31	1,964,204	50.0	62.9	浜 松
													名古屋
66,062									2	66,062	100.0	100.0	京 都
													大 阪
													堺
													神 戸
													岡 山
	1	35,473							1	35,473	100.0	100.0	広 島
													北九州
													福 岡
													熊 本
43,664,665	40	5,079,191	20	1,148,626	1	30,802			1,461	78,175,415	13.5	28.9	都道府県計
													石狩湾新港
													苫小牧港
													名古屋港
													四日市港
													境 港
													新居浜港
													那 覇 港
													管理組合計
43,664,665	40	5,079,191	20	1,148,626	1	30,802			1,461	78,175,415	13.5	28.9	再 計

6 緊 急 順 位

(3) C

都 道 府 県

都 道 府 県 名	道												
	河 川		海岸(港湾に係るもの)		海 岸(その他)		都 砂 防		地 す べ り		急 傾 斜 地		道
	箇所数	金 額	箇所数	金 額	箇所数	金 額	箇所数	金 額	箇所数	金 額	箇所数	金 額	箇所数
北海道	27	964,494											5
青 森	33	648,840					1	43,755					2
岩 手	7	109,362											19
宮 城	1	6,581											
秋 田	204	9,932,668											5
山 形	3	70,170											
福 島	58	1,523,399					11	190,666					18
茨 城	16	292,400					1	14,274					2
栃 木	16	468,199					3	42,389					
群 馬	1	70,854											
埼 玉													
千 葉	67	2,628,634					1	32,919					4
東 京													
神奈川													
新 潟	8	253,775					1	432,160					2
富 山	80	2,631,604					13	307,971					22
石 川	115	3,621,221					1	18,491					78
福 井	44	786,373					24	559,426					7
山 梨													1
長 野	65	2,049,739					2	37,755					32
岐 阜	95	2,471,939					18	364,050					16
静 岡	115	3,825,007					4	148,915			3	82,241	7
愛 知	53	1,590,312					9	182,644					22
三 重	54	1,535,451					3	103,910					9
滋 賀													
京 都	67	1,059,330											27
大 阪	13	485,758											1
兵 庫	70	2,061,694					42	806,581					20
奈 良	19	507,062											5
和歌山	386	7,197,015					7	98,383					15
鳥 取	184	7,047,665					59	2,255,922					34
島 根	47	797,691			1	38,258	4	98,537					8
岡 山	107	2,571,382					18	300,709					12
広 島	46	749,333					11	140,399					6
山 口	218	4,083,802					19	282,238			1	41,254	81
徳 島													4
香 川	3	20,280											
愛 媛	86	1,140,220					23	321,778					7
高 知	64	1,766,150					3	71,433					4
福 岡	190	6,269,421					10	306,685					54
佐 賀	214	6,328,541					1	10,841			1	10,997	26
長 崎	4	96,494											
熊 本	264	8,884,679					74	1,929,267					42
大 分	191	7,129,715					53	1,384,818					16
宮 崎	38	1,126,960											22
鹿児島	104	2,224,588					2	31,553					23
沖 縄													
札 幌													
仙 台													
さいたま													
千 葉													
川 崎													
横 浜													
相模原													
新 潟													
静 岡													2
浜 松	14	276,143											16
名古屋													
京 都													
大 阪													
堺													
神 戸													
岡 山													
広 島													
北九州	1	98,857											1
福 岡													10
熊 本													1
都道府県計	3,392	97,403,802			1	38,258	418	10,518,469			5	134,492	688
石狩湾新港													
苫小牧港													
名古屋港													
四日市港													
境 港													
新居浜港													
那 覇 港													
管理組合計													
再 計	3,392	97,403,802			1	38,258	418	10,518,469			5	134,492	688

別 分 類 表

路 金 額	府		港 湾		公 園		下 水 道		計		比 率		都 道 府 県 名
	橋 梁 箇所数	金 額	箇所数	金 額	箇所数	金 額	箇所数	金 額	箇所数	金 額	箇所数	金 額	
188,724	1	20,053							33	1,173,271	73.3	50.3	北海道
100,809									36	793,404	87.8	41.8	青 森
256,292									26	365,654	76.5	49.0	岩 手
									1	6,581	50.0	31.4	宮 城
81,463									209	10,014,131	78.9	61.7	秋 田
									3	70,170	75.0	17.5	山 形
162,924									87	1,876,989	84.5	71.6	福 島
27,086									19	333,760	45.2	31.8	茨 城
									19	510,588	73.1	77.7	栃 木
									1	70,854	25.0	31.0	群 馬
53,778									72	2,715,331	88.9	86.9	埼 玉
													千 葉
													東 京
270,107									11	956,042	52.4	45.3	神奈川
542,767									115	3,482,342	76.2	57.7	新 潟
1,262,893									194	4,902,605	75.2	62.3	富 山
134,300									75	1,480,099	76.5	32.5	石 川
77,632									1	77,632	16.7	13.0	福 井
515,262									99	2,602,756	69.2	64.6	山 梨
390,099	1	23,689							130	3,249,777	83.3	80.5	岐 阜
224,410									129	4,280,573	76.3	59.5	静 岡
484,872									84	2,257,828	61.3	45.0	愛 知
265,191									66	1,904,552	69.5	64.0	滋 賀
													京 都
269,892									94	1,329,222	90.4	68.6	大 阪
54,723									14	540,481	82.4	62.9	兵 庫
661,786									132	3,530,061	88.6	76.4	奈 良
77,642									24	584,704	50.0	48.0	和歌山
464,988									408	7,760,386	85.2	62.8	鳥 取
1,142,137									277	10,445,724	77.8	57.5	島 根
102,592									60	1,037,078	85.7	88.6	岡 山
250,300									137	3,122,391	93.2	82.5	広 島
59,131									63	948,863	84.0	60.3	山 口
1,193,521									319	5,600,815	86.0	73.1	徳 島
46,260									4	46,260	50.0	3.8	香 川
									3	20,280	75.0	68.9	愛 媛
114,521									116	1,576,519	91.3	84.8	高 知
148,169									71	1,985,752	83.5	71.7	福 岡
1,430,504									254	8,006,610	85.2	71.1	佐 賀
485,472									242	6,835,851	97.2	96.2	長 崎
									4	96,494	36.4	46.5	熊 本
502,675									380	11,316,621	95.0	86.5	大 分
461,548									260	8,976,081	90.3	83.3	宮 崎
368,062									60	1,495,022	64.5	49.3	鹿 児 島
457,418									129	2,713,559	74.6	51.2	沖 縄
													札 幌
													仙 台
													さいたま
													千 葉
													川 崎
													横 浜
													相模原
68,114									2	68,114	20.0	12.1	新 潟
748,790									30	1,024,933	48.4	32.8	静 岡
													浜 松
													名古屋
													京 都
													大 阪
													堺
													神 戸
													岡 山
30,809					1	7,049			3	136,715	100.0	100.0	広 島
166,809									10	166,809	100.0	100.0	北九州
7,944									1	7,944	100.0	100.0	福 岡
													熊 本
14,352,416	2	43,742			1	7,049			4,507	122,498,228	81.5	64.8	都道府県計
													石狩湾新港
													苫小牧港
													名古屋港
													四日市港
													境 港
													新居浜港
													那 覇 港
													管理組合計
14,352,416	2	43,742			1	7,049			4,507	122,498,228	81.5	64.8	再 計

6 緊 急 順 位

(3) C
市 町 村

都 道 府 県 名	市												町 道
	河 川		海岸(港湾に係るもの)		海 岸(その他)		砂 防		地 す べ り		急 傾 斜 地		
	箇所数	金 額	箇所数	金 額	箇所数	金 額	箇所数	金 額	箇所数	金 額	箇所数	金 額	箇所数
北海道	12	170,975											5
青 森	6	53,992											8
岩 手	28	248,381											38
宮 城	6	33,217											12
秋 田	61	1,118,648											70
山 形													1
福 島	19	165,588											15
茨 城	8	142,540											18
栃 木	3	75,578											
群 馬													
埼 玉													
千 葉	32	431,320											57
東 京													
神奈川													
新 潟													1
富 山	3	30,796											76
石 川	31	832,882											88
福 井	8	51,093											4
山 梨													2
長 野	9	203,639											134
岐 阜	34	344,196											28
静 岡	5	206,021											4
愛 知	35	504,807											22
三 重	30	315,468											27
滋 賀													
京 都	68	684,746											59
大 阪	10	76,489											3
兵 庫	34	197,106											57
奈 良	29	204,224											32
和歌山	228	2,113,696											195
鳥 取	33	634,470											65
島 根	26	150,567											54
岡 山	8	62,923											47
広 島	41	352,024											62
山 口	373	5,182,943											200
徳 島	12	124,080											43
香 川	1	5,553											1
愛 媛	12	67,324											89
高 知	74	393,462											83
福 岡	179	3,662,942											84
佐 賀	105	1,512,293											298
長 崎	43	277,006											67
熊 本	282	3,646,204											232
大 分	114	1,166,814											92
宮 崎	17	145,238											142
鹿児島	50	545,878											103
沖 縄	1	40,511											6
札 幌													
仙 台													
さいたま													
千 葉													
川 崎													
横 浜													
相模原													
新 潟													
静 岡													
浜 松													
名古屋													
京 都													
大 阪													
堺													
神 戸													
岡 山													
広 島													
北九州													
福 岡													
熊 本													
都道府県計	2,070	26,175,634											2,624
石狩湾新港													
苫小牧港													
名古屋港													
四日市港													
境 港													
新居浜港													
那 覇 港													
管理組合計													
再 計	2,070	26,175,634											2,624

別 分 類 表

村												都 道 府 県 名	
路	橋	梁	港	湾	公	園	下	水	道	計	比		率
金 額	箇所数	金 額	箇所数	金 額	箇所数	金 額	箇所数	金 額	箇所数	金 額	箇所数	金 額	
72,750	3	50,971							20	294,696	76.9	45.3	北海道
73,642									14	127,634	82.4	63.4	青 森
419,821									66	668,202	91.7	77.6	岩 手
82,611									18	115,828	100.0	100.0	宮 城
1,130,678	1	10,182							132	2,259,508	84.6	56.9	秋 田
37,302									1	37,302	50.0	61.4	山 形
121,365									34	286,953	65.4	34.2	福 島
259,310	1	3,382							27	405,232	60.0	11.6	茨 城
									3	75,578	100.0	100.0	栃 木
													群 馬
													埼 玉
544,373									89	975,693	79.5	27.0	千 葉
													東 京
													神奈川
13,294									1	13,294	50.0	18.0	新 潟
1,086,284									79	1,117,080	86.8	76.2	富 山
867,802									119	1,700,684	87.5	63.3	石 川
27,989									12	79,082	60.0	37.2	福 井
10,286									2	10,286	50.0	25.2	山 梨
866,576									143	1,070,215	84.1	37.1	長 野
227,988									62	572,184	92.5	76.6	岐 阜
216,894									9	422,915	50.0	36.1	静 岡
256,340									57	761,147	69.5	47.4	愛 知
181,487									57	496,955	89.1	54.3	三 重
													滋 賀
456,889	1	11,087							128	1,152,722	84.8	77.0	京 都
13,201									13	89,690	92.9	9.5	大 阪
377,823	1	12,546							92	587,475	90.2	44.5	兵 庫
211,899									61	416,123	95.3	73.7	奈 良
1,790,809	1	248,068							424	4,152,573	87.1	77.0	和歌山
1,776,465	1	24,434							99	2,435,369	85.3	76.6	鳥 取
442,069									80	592,636	92.0	84.5	島 根
391,880									55	454,803	98.2	66.3	岡 山
406,106									103	758,130	98.1	95.6	広 島
2,074,614	4	136,172							577	7,393,729	96.8	94.3	山 口
450,585	1	64,717							56	639,382	98.2	95.1	徳 島
2,984									2	8,537	50.0	16.2	香 川
520,206									101	587,530	99.0	96.1	愛 媛
785,209									157	1,178,671	94.6	91.3	高 知
1,274,850	5	200,738			2	6,084			270	5,144,614	81.3	66.7	福 岡
3,272,551	1	317,633							404	5,102,477	97.8	92.6	佐 賀
366,145									110	643,151	94.0	66.1	長 崎
1,741,086									514	5,387,290	96.6	74.0	熊 本
620,337									206	1,787,151	92.4	76.8	大 分
973,667									159	1,118,905	79.9	52.6	宮 崎
1,853,214									153	2,399,092	89.0	61.1	鹿 児 島
151,640									7	192,151	70.0	66.8	沖 縄
													札 幌
													仙 台
													さいたま
													千 葉
													川 崎
													横 浜
													相模原
													新 潟
													静 岡
													浜 松
													名古屋
													京 都
													大 阪
													堺
													神 戸
													岡 山
													広 島
													北九州
													福 岡
													熊 本
26,451,021	20	1,079,930			2	6,084			4,716	53,712,669	89.6	65.9	都道府県計
													石狩湾新港
													苫小牧港
													名古屋港
													四日市港
													境 港
													新居浜港
													那 覇 港
													管理組合計
26,451,021	20	1,079,930			2	6,084			4,716	53,712,669	89.6	65.9	再 計

6 緊 急 順 位

(3) C

計 (都道府県・市町村)

都 道 府 県 名	河 川		海岸(港湾に係るもの)		海 岸(その他)		砂 防		地 す べ り		急 傾 斜 地		計
	箇所数	金 額	箇所数	金 額	箇所数	金 額	箇所数	金 額	箇所数	金 額	箇所数	金 額	箇所数
北海道	39	1,135,469											10
青 森	39	702,832					1	43,755					10
岩 手	35	357,743											57
宮 城	7	39,798											12
秋 田	265	11,051,316											75
山 形	3	70,170											1
福 島	77	1,688,987					11	190,666					33
茨 城	24	434,940					1	14,274					20
栃 木	19	543,777					3	42,389					
群 馬	1	70,854											
埼 玉													
千 葉	99	3,059,954					1	32,919					61
東 京													
神奈川													
新 潟	8	253,775					1	432,160					3
富 山	83	2,662,400					13	307,971					98
石 川	146	4,454,103					1	18,491					166
福 井	52	837,466					24	559,426					11
山 梨													3
長 野	74	2,253,378					2	37,755					166
岐 阜	129	2,816,135					18	364,050					44
静 岡	120	4,031,028					4	148,915			3	82,241	11
愛 知	88	2,095,119					9	182,644					44
三 重	84	1,850,919					3	103,910					36
滋 賀													
京 都	135	1,744,076											86
大 阪	23	562,247											4
兵 庫	104	2,258,800					42	806,581					77
奈 良	48	711,286											37
和歌山	614	9,310,711					7	98,383					210
鳥 取	217	7,682,135					59	2,255,922					99
島 根	73	948,258			1	38,258	4	98,537					62
岡 山	115	2,634,305					18	300,709					59
広 島	87	1,101,357					11	140,399					68
山 口	591	9,266,745					19	282,238			1	41,254	281
徳 島	12	124,080											47
香 川	4	25,833											1
愛 媛	98	1,207,544					23	321,778					96
高 知	138	2,159,612					3	71,433					87
福 岡	369	9,932,363					10	306,685					138
佐 賀	319	7,840,834					1	10,841			1	10,997	324
長 崎	47	373,500											67
熊 本	546	12,530,883					74	1,929,267					274
大 分	305	8,296,529					53	1,384,818					108
宮 崎	55	1,272,198											164
鹿児島	154	2,770,466					2	31,553					126
沖 縄	1	40,511											6
札 幌													
仙 台													
さいたま													
千 葉													
川 崎													
横 浜													
相模原													
新 潟													
静 岡													2
浜 松	14	276,143											16
名古屋													
京 都													
大 阪													
堺													
神 戸													
岡 山													
広 島													
北九州	1	98,857											1
福 岡													10
熊 本													1
都道府県計	5,462	123,579,436			1	38,258	418	10,518,469			5	134,492	3,312
石狩湾新港													
苫小牧港													
名古屋港													
四日市港													
境 港													
新居浜港													
那 覇 港													
管理組合計													
再 計	5,462	123,579,436			1	38,258	418	10,518,469			5	134,492	3,312

別 分 類 表

路 金 額	橋 梁 箇所数	金 額	港 湾 箇所数	金 額	公 園 箇所数	金 額	下 水 道 箇所数	金 額	計 箇所数	金 額	比 率		都 道 府 県 名
											箇所数	金 額	
261,474	4	71,024							53	1,467,967	74.6	49.3	北海道
174,451									50	921,038	86.2	43.9	青 森
676,113									92	1,033,856	86.8	64.3	岩 手
82,611									19	122,409	95.0	89.5	宮 城
1,212,141	1	10,182							341	12,273,639	81.0	60.8	秋 田
37,302									4	107,472	66.7	23.3	山 形
284,289									121	2,163,942	78.1	62.6	福 島
286,396	1	3,382							46	738,992	52.9	16.3	茨 城
									22	586,166	75.9	80.0	栃 木
									1	70,854	25.0	31.0	群 馬
598,151									161	3,691,024	83.4	54.7	埼 玉
													千 葉
													東 京
283,401									12	969,336	52.2	44.4	神奈川
1,629,051									194	4,599,422	80.2	61.3	新 潟
2,130,695									313	6,603,289	79.4	62.6	富 山
162,289									87	1,559,181	73.7	32.7	石 川
87,918									3	87,918	30.0	13.8	福 井
1,381,838									242	3,672,971	77.3	53.1	山 梨
618,087	1	23,689							192	3,821,961	86.1	79.8	長 野
441,304									138	4,703,488	73.8	56.2	岐 阜
741,212									141	3,018,975	64.4	45.5	静 岡
446,678									123	2,401,507	77.4	61.8	愛 知
													三 重
726,781	1	11,087							222	2,481,944	87.1	72.3	滋 賀
67,924									27	630,171	87.1	34.9	京 都
1,039,609	1	12,546							224	4,117,536	89.2	69.3	大 阪
289,541									85	1,000,827	75.9	56.1	兵 庫
2,255,797	1	248,068							832	11,912,959	86.1	67.1	奈 良
2,918,602	1	24,434							376	12,881,093	79.7	60.4	和歌山
544,661									140	1,629,714	89.2	87.1	鳥 取
642,180									192	3,577,194	94.6	80.0	島 根
465,237									166	1,706,993	92.2	72.1	岡 山
3,268,135	4	136,172							896	12,994,544	92.7	83.8	広 島
496,845	1	64,717							60	685,642	92.3	36.0	山 口
2,984									5	28,817	62.5	35.0	徳 島
634,727									217	2,164,049	94.8	87.6	香 川
933,378									228	3,164,423	90.8	77.9	愛 媛
2,705,354	5	200,738			2	6,084			524	13,151,224	83.2	69.3	高 知
3,758,023	1	317,633							646	11,938,328	97.6	94.6	福 岡
366,145									114	739,645	89.1	62.6	佐 賀
2,243,761									894	16,703,911	95.9	82.0	長 崎
1,081,885									466	10,763,232	91.2	82.1	熊 本
1,341,729									219	2,613,927	75.0	50.6	大 分
2,310,632									282	5,112,651	81.7	55.4	宮 崎
151,640									7	192,151	43.8	14.2	鹿 児 島
													沖 縄
													札 幌
													仙 台
													さいたま
													千 葉
													川 崎
													横 浜
													相模原
68,114									2	68,114	20.0	12.1	新 潟
748,790									30	1,024,933	48.4	32.8	静 岡
													浜 松
													名古屋
													京 都
													大 阪
													堺
													神 戸
													岡 山
30,809					1	7,049			3	136,715	100.0	100.0	広 島
166,809									10	166,809	100.0	100.0	北九州
7,944									1	7,944	100.0	100.0	福 岡
													熊 本
40,803,437	22	1,123,672			3	13,133			9,223	176,210,897	85.5	65.2	都道府県計
													石狩湾新港
													苫小牧港
													名古屋港
													四日市港
													境 港
													新居浜港
													那 覇 港
													管理組合計
40,803,437	22	1,123,672			3	13,133			9,223	176,210,897	85.5	65.2	再 計

6 緊 急 順 位

(4) D

都 道 府 県

都 道 府 県 名	河 川		海岸(港湾に係るもの)		海 岸(その他)		都 砂 防		地 す べ り		道 急 傾 斜 地		道
	箇所数	金 額	箇所数	金 額	箇所数	金 額	箇所数	金 額	箇所数	金 額	箇所数	金 額	箇所数
北海道													
青 森													
岩 手													
宮 城													
秋 田													
山 形													
福 島													
茨 城													
栃 木													
群 馬													
埼 玉													
千 葉													
東 京													
神奈川													
新 潟													
富 山													
石 川													
福 井													
山 梨													
長 野													
岐 阜													
静 岡													
愛 知													
三 重													
滋 賀													
京 都													
大 阪													
兵 庫													
奈 良													
和歌山													
鳥 取													
島 根													
岡 山													
広 島													
山 口													
徳 島													
香 川													
愛 媛													
高 知													
福 岡													
佐 賀													
長 崎													
熊 本													
大 分													
宮 崎													
鹿 児 島													
沖 縄													
札 幌													
仙 台													
さいたま													
千 葉													
川 崎													
横 浜													
相模原													
新 潟													
静 岡													
浜 松													
名 古 屋													
京 都													
大 阪													
堺													
神 戸													
岡 山													
広 島													
北九州													
福 岡													
熊 本													
都道府県計													
石狩湾新港													
苫小牧港													
名古屋港													
四日市港													
境 港													
新居浜港													
那 覇 港													
管理組合計													
再 計													

別 分 類 表

府													都 道 府 県 名
路	橋	梁	港	湾	公	園	下	水	道	計	比	率	
金 額	箇所数	金 額	箇所数	金 額	箇所数	金 額	箇所数	金 額	箇所数	金 額	箇所数	金 額	
													北海道
													青森
													岩手
													宮城
													秋田
													山形
													福島
													茨城
													栃木
													群馬
													埼玉
													千葉
													東京
													神奈川
													新潟
													富山
													石川
													福井
													山梨
													長野
													岐阜
													静岡
													愛知
													三重
													滋賀
													京都
													大阪
													兵庫
													奈良
													和歌山
													鳥取
													島根
													岡山
													広島
													山口
													徳島
													香川
													愛媛
													高知
													福岡
													佐賀
													長崎
													熊本
													大分
													宮崎
													鹿児島
													沖縄
													札幌
													仙台
													さいたま
													千葉
													川崎
													横浜
													相模原
													新潟
													静岡
													浜松
													名古屋
													京都
													大阪
													堺
													神戸
													岡山
													広島
													北九州
													福岡
													熊本
													都道府県計
													石狩湾新港
													苫小牧港
													名古屋港
													四日市港
													境 港
													新居浜港
													那覇 港
													管理組合計
													再 計

6 緊 急 順 位

(4) D
市 町 村

都 道 府 県 名	市												町 道
	河 川		海岸(港湾に係るもの)		海 岸(その他)		砂 防		地 す べ り		急 傾 斜 地		
	箇所数	金 額	箇所数	金 額	箇所数	金 額	箇所数	金 額	箇所数	金 額	箇所数	金 額	箇所数
北海道													
青森県													
岩手県													
宮城県													
秋田県													
山形県													
福島県													
茨城県													
栃木県													
群馬県													
埼玉県													
千葉県													
東京都													
神奈川県													
新潟県													
富山県													
石川県													
福井県													
山梨県													
長野県													
岐阜県													
静岡県													
愛知県													
三重県													
滋賀県													
京都府													
大阪府													
兵庫県													
奈良県													
和歌山県													
鳥取県													
島根県													
岡山県													
広島県													
山口県													
徳島県													
香川県													
愛媛県													
高知県													
福岡県													
佐賀県													
長崎県													
熊本県													
大分県													
宮崎県													
鹿児島県													
沖縄県													1
札幌市													
仙台市													
さいたま市													
千葉市													
川崎市													
横浜市													
相模原市													
新潟市													
静岡市													
浜松市													
名古屋市													
京都市													
大阪市													
堺市													
神戸市													
岡山市													
広島市													
北九州市													
福岡市													
熊本市													
都道府県計													1
石狩湾新港													
苫小牧港													
名古屋港													
四日市港													
境港													
新居浜港													
那覇港													
管理組合計													
再 計													1

別 分 類 表

村													都 道 府 県 名
路	橋	梁	港	湾	公	園	下	水	道	計	比	率	
金 額	箇所数	金 額	箇所数	金 額	箇所数	金 額	箇所数	金 額	箇所数	金 額	箇所数	金 額	
													北海道
													青森
													岩手
													宮城
													秋田
													山形
													福島
													茨城
													栃木
													群馬
													千葉
													東京
													神奈川
													新潟
													富山
													石川
													福井
													山梨
													長野
													岐阜
													静岡
													愛知
													三重
													滋賀
													京都
													大阪
													兵庫
													奈良
													和歌山
													鳥取
													島根
													岡山
													広島
													山口
													徳島
													香川
													愛媛
													高知
													福岡
													佐賀
													長崎
													熊本
													大分
14,715									1	14,715	10.0	5.1	鹿児島
													沖縄
													札幌
													仙台
													さいたま
													千葉
													川崎
													横浜
													相模原
													新潟
													静岡
													浜松
													名古屋
													京都
													大阪
													堺
													神戸
													岡山
													広島
													北九州
													福岡
													熊本
14,715									1	14,715	0.0	0.0	都道府県計
													石狩湾新港
													苫小牧港
													名古屋港
													四日市港
													境 港
													新居浜港
													那覇港
													管理組合計
14,715									1	14,715	0.019	0.018	再 計

6 緊 急 順 位

(4) D

計 (都道府県・市町村)

都 道 府 県 名	河 川		海岸(港湾に係るもの)		海 岸(その他)		砂 防		地 す べ り		急 傾 斜 地		計 道
	箇所数	金 額	箇所数	金 額	箇所数	金 額	箇所数	金 額	箇所数	金 額	箇所数	金 額	箇所数
北海道													
青 森													
岩 手													
宮 城													
秋 田													
山 形													
福 島													
茨 城													
栃 木													
群 馬													
埼 玉													
千 葉													
東 京													
神奈川													
新 潟													
富 山													
石 川													
福 井													
山 梨													
長 野													
岐 阜													
静 岡													
愛 知													
三 重													
滋 賀													
京 都													
大 阪													
兵 庫													
奈 良													
和歌山													
鳥 取													
島 根													
岡 山													
広 島													
山 口													
徳 島													
香 川													
愛 媛													
高 知													
福 岡													
佐 賀													
長 崎													
熊 本													
大 分													
宮 崎													
鹿 児 島													
沖 縄													1
札 幌													
仙 台													
さいたま													
千 葉													
川 崎													
横 浜													
相模原													
新 潟													
静 岡													
浜 松													
名 古 屋													
京 都													
大 阪													
堺													
神 戸													
岡 山													
広 島													
北九州													
福 岡													
熊 本													
都道府県計													1
石狩湾新港													
苫小牧港													
名古屋港													
四日市港													
境 港													
新居浜港													
那 覇 港													
管理組合計													
再 計													1

別 分 類 表

													都 道 府 県 名
路	橋 梁		港 湾		公 園		下 水 道		計		比 率		
金 額	箇所数	金 額	箇所数	金 額	箇所数	金 額	箇所数	金 額	箇所数	金 額	箇所数	金 額	
													北海道
													青森
													岩手
													宮城
													秋田
													山形
													福島
													茨城
													栃木
													群馬
													埼玉
													千葉
													東京
													神奈川
													新潟
													富山
													石川
													福井
													山梨
													長野
													岐阜
													静岡
													愛知
													三重
													滋賀
													京都
													大阪
													兵庫
													奈良
													和歌山
													鳥取
													島根
													岡山
													広島
													山口
													徳島
													香川
													愛媛
													高知
													福岡
													佐賀
													長崎
													熊本
													大分
													宮崎
14,715									1	14,715	6.3	1.1	鹿児島
													沖縄
													札幌
													仙台
													さいたま
													千葉
													川崎
													横浜
													相模原
													新潟
													静岡
													岡崎
													浜松
													名古屋
													京都
													大阪
													堺
													神戸
													岡山
													広島
													北九州
													福岡
													熊本
14,715									1	14,715	0.0	0.0	都道府県計
													石狩湾新港
													苫小牧港
													名古屋港
													四日市港
													境港
													新居浜港
													那覇港
													管理組合計
14,715									1	14,715	0.009	0.005	再 計

6 緊 急 順 位

(5) 合 計
都 道 府 県

都 道 府 県 名	都 道											
	河 川	海岸(港湾に係るもの)	海 岸(その他)	砂 防	地 す べ り	急 傾 斜 地	道					
	箇所数	金 額	箇所数	金 額	箇所数	金 額	箇所数	金 額	箇所数	金 額	箇所数	箇所数
北海道	31	1,149,332			2	727,107						11
青 森	34	747,214					1	43,755				6
岩 手	9	260,622					1	141,202				24
宮 城	1	6,581										1
秋 田	239	14,030,553										25
山 形	3	70,170										1
福 島	68	2,134,845					12	227,649				23
茨 城	29	830,634					1	14,274				12
栃 木	18	575,166					3	42,389				5
群 馬	2	184,303										2
埼 玉												
千 葉	69	2,692,138					1	32,919			1	128,605
東 京												
神奈川												
新 潟	8	253,775			1	496,062	2	438,367				10
富 山	87	3,767,189					15	418,860				49
石 川	115	3,621,221					1	18,491				135
福 井	47	1,863,238					26	987,824				24
山 梨	1	53,255					1	5,386				4
長 野	75	2,850,720					2	37,755				63
岐 阜	98	2,890,532					18	364,050			1	19,815
静 岡	134	5,201,067					7	847,812			3	82,241
愛 知	66	2,052,589			1	27,430	9	182,644				51
三 重	63	2,255,433					3	103,910				29
滋 賀												
京 都	67	1,059,330										36
大 阪	15	748,465										2
兵 庫	74	2,478,220					44	886,209				31
奈 良	32	882,934										16
和歌山	414	8,660,466					8	670,162			1	18,928
鳥 取	207	10,217,713					59	2,255,922				88
島 根	49	829,083			1	38,258	4	98,537				15
岡 山	107	2,571,382					18	300,709				21
広 島	54	910,676					11	140,399				10
山 口	234	4,899,967					19	282,238			2	104,425
徳 島	1	44,577										7
香 川	4	29,420										
愛 媛	90	1,321,904					23	321,778				13
高 知	66	1,824,375			1	342,463	3	71,433				14
福 岡	203	7,293,677					15	510,746				80
佐 賀	214	6,328,541					1	10,841			1	10,997
長 崎	5	132,007										3
熊 本	268	9,144,365					75	1,948,272				55
大 分	201	8,026,188					54	1,406,949				33
宮 崎	42	1,279,608										50
鹿児島	112	2,644,623					2	31,553				55
沖 縄	1	220,276	1	20,878								2
札 幌												
仙 台												
さいたま												
千 葉												
川 崎												
横 浜												
相模原												
新 潟												
静 岡	2	76,730										8
浜 松	14	276,143										48
名古屋												
京 都												2
大 阪												
堺												
神 戸												
岡 山												
広 島												
北九州	1	98,857										1
福 岡												10
熊 本												1
都道府県計	3,674	119,490,104	1	20,878	6	1,631,320	439	12,843,035			9	365,011
石狩湾新港												
苫小牧港												
名古屋港												
四日市港												
境 港												
新居浜港												
那覇港												
管理組合計												
再 計	3,674	119,490,104	1	20,878	6	1,631,320	439	12,843,035			9	365,011

別 分 類 表

府 県													都 道 府 県 名
路	橋	梁	港	湾	公	園	下	水	道	計	比	率	
金 額	箇所数	金 額	箇所数	金 額	箇所数	金 額	箇所数	金 額	箇所数	金 額	箇所数	金 額	
433,980	1	20,053							45	2,330,472	100.0	100.0	北海道
1,107,455									41	1,898,424	100.0	100.0	青 森
343,859									34	745,683	100.0	100.0	岩 手
14,350									2	20,931	100.0	100.0	宮 城
1,938,129	1	260,519							265	16,229,201	100.0	100.0	秋 田
330,759									4	400,929	100.0	100.0	山 形
257,543									103	2,620,037	100.0	100.0	福 島
205,578									42	1,050,486	100.0	100.0	茨 城
39,790									26	657,345	100.0	100.0	栃 木
44,536									4	228,839	100.0	100.0	群 馬
168,495					1	103,689			81	3,125,846	100.0	100.0	埼 玉
													千 葉
													東 京
													神奈川
922,572									21	2,110,776	100.0	100.0	新 潟
1,853,771									151	6,039,820	100.0	100.0	富 山
3,921,525			7	307,723					258	7,868,960	100.0	100.0	石 川
948,159	1	756,421							98	4,555,642	100.0	100.0	福 井
536,925									6	595,566	100.0	100.0	山 梨
1,035,973	1	55,156					1	26,717	143	4,026,136	100.0	100.0	長 野
761,136	1	23,689							156	4,039,407	100.0	100.0	岐 阜
880,509			3	188,549					169	7,200,178	100.0	100.0	静 岡
1,960,560					9	370,593	1	428,202	137	5,022,018	100.0	100.0	愛 知
614,637									95	2,973,980	100.0	100.0	三 重
													滋 賀
857,153	1	20,990							104	1,937,473	100.0	100.0	京 都
110,591									17	859,056	100.0	100.0	大 阪
1,253,467									149	4,617,896	100.0	100.0	兵 庫
336,455									48	1,219,389	100.0	100.0	奈 良
2,911,190			2	96,645			1	3,085	479	12,360,476	100.0	100.0	和歌山
5,431,892			2	245,633					356	18,151,160	100.0	100.0	鳥 取
180,562					1	24,142			70	1,170,582	100.0	100.0	島 根
467,655	1	443,708							147	3,783,454	100.0	100.0	岡 山
522,861									75	1,573,936	100.0	100.0	広 島
2,377,771									371	7,664,401	100.0	100.0	山 口
1,186,009									8	1,230,586	100.0	100.0	徳 島
									4	29,420	100.0	100.0	香 川
156,579			1	59,516					127	1,859,777	100.0	100.0	愛 媛
508,835					1	21,905			85	2,769,011	100.0	100.0	高 知
3,454,402									298	11,258,825	100.0	100.0	福 岡
757,012									249	7,107,391	100.0	100.0	佐 賀
28,481			3	47,196					11	207,684	100.0	100.0	長 崎
858,115	1	1,134,524	1	4,131					400	13,089,407	100.0	100.0	熊 本
1,345,723									288	10,778,860	100.0	100.0	大 分
1,498,127			1	257,836					93	3,035,571	100.0	100.0	宮 崎
2,078,253	1	56,597	3	491,626					173	5,302,652	100.0	100.0	鹿 児 島
738,921			2	83,312					6	1,063,387	100.0	100.0	沖 縄
													札 幌
													仙 台
													さいたま
													千 葉
													川 崎
													横 浜
													相模原
													新 潟
485,142									10	561,872	100.0	100.0	静 岡
2,847,715									62	3,123,858	100.0	100.0	浜 松
					1	25,808			1	25,808	100.0	100.0	名 古 屋
66,062									2	66,062	100.0	100.0	京 都
													大 阪
													堺
													神 戸
													岡 山
30,809	1	35,473							1	35,473	100.0	100.0	広 島
166,809					1	7,049			3	136,715	100.0	100.0	北九州
7,944									10	166,809	100.0	100.0	福 岡
									1	7,944	100.0	100.0	熊 本
48,984,776	10	2,807,130	25	1,782,167	14	553,186	3	458,004	5,529	188,935,611	100.0	100.0	都道府県計
													石狩湾新港
													苫小牧港
													名古屋港
													四日市港
													境 港
													新居浜港
													那 覇 港
													管理組合計
48,984,776	10	2,807,130	25	1,782,167	14	553,186	3	458,004	5,529	188,935,611	100.0	100.0	再 計

6 緊 急 順 位

(5) 合 計

市 町 村

都 道 府 県 名	市										町	
	河 川	海岸(港湾に係るもの)	海 岸(その他)	砂 防	地 す べ り	急 傾 斜 地	道					
	箇所数	金 額	箇所数	金 額	箇所数	金 額	箇所数	金 額	箇所数	金 額	箇所数	金 額
北海道	14	251,443									8	
青 森	6	53,992									11	
岩 手	28	248,381									44	
宮 城	6	33,217									12	
秋 田	63	1,153,977									88	
山 形											2	
福 島	30	472,724									21	
茨 城	12	194,276									25	
栃 木	3	75,578										
群 馬												
埼 玉											1	
千 葉	32	431,320									75	
東 京												
神奈川												
新 潟											2	
富 山	4	33,202							1	169,712	86	
石 川	33	882,783									95	
福 井	8	51,093									12	
山 梨											4	
長 野	10	206,151									158	
岐 阜	34	344,196									31	
静 岡	5	206,021									11	
愛 知	39	615,547									35	
三 重	30	315,468									30	
滋 賀											1	
京 都	80	851,620									68	
大 阪	10	76,489									3	
兵 庫	38	213,239									62	
奈 良	29	204,224									35	
和歌山	247	2,335,857									230	
鳥 取	36	747,888									75	
島 根	26	150,567									61	
岡 山	8	62,923									47	
広 島	41	352,024									64	
山 口	383	5,239,790									206	
徳 島	12	124,080									44	
香 川	1	5,553									3	
愛 媛	12	67,324									90	
高 知	76	408,333									90	
福 岡	198	4,078,885									120	
佐 賀	106	1,530,807									303	
長 崎	43	277,006									73	
熊 本	287	4,095,421									242	
大 分	116	1,247,174									100	
宮 崎	17	145,238									182	
鹿児島	52	1,019,125									117	
沖 縄	1	40,511									9	
札 幌												
仙 台												
さいたま												
千 葉												
川 崎												
横 浜												
相模原												
新 潟												
静 岡												
浜 松												
名古屋												
京 都												
大 阪												
堺												
神 戸												
岡 山												
広 島												
北九州												
福 岡												
熊 本												
都道府県計	2,176	28,843,447							1	169,712	2,976	
石狩湾新港												
苫小牧港												
名古屋港												
四日市港												
境 港												
新居浜港												
那覇港												
管理組合計												
再 計	2,176	28,843,447							1	169,712	2,976	

別 分 類 表

村													都 道 府 県 名
路	橋 梁		港 湾	公 園		下 水 道		計		比 率			
金 額	箇所数	金 額	箇所数	金 額	箇所数	金 額	箇所数	金 額	箇所数	金 額	箇所数	金 額	
130,132	4	268,275							26	649,850	100.0	100.0	北海道
147,396									17	201,388	100.0	100.0	青 森
613,114									72	861,495	100.0	100.0	岩 手
82,611									18	115,828	100.0	100.0	宮 城
1,586,516	3	906,570			1	14,476	1	306,809	156	3,968,348	100.0	100.0	秋 田
60,715									2	60,715	100.0	100.0	山 形
217,842	1	148,407							52	838,973	100.0	100.0	福 島
526,976	1	3,382			1	19,471	6	2,744,179	45	3,488,284	100.0	100.0	茨 城
									3	75,578	100.0	100.0	栃 木
													群 馬
20,268									1	20,268	100.0	100.0	埼 玉
1,010,316					2	45,652	3	2,129,722	112	3,617,010	100.0	100.0	千 葉
													東 京
													神奈川
73,926									2	73,926	100.0	100.0	新 潟
1,263,566									91	1,466,480	100.0	100.0	富 山
933,748					2	84,018	6	786,482	136	2,687,031	100.0	100.0	石 川
161,631									20	212,724	100.0	100.0	福 井
40,756									4	40,756	100.0	100.0	山 梨
2,236,026	2	444,301							170	2,886,478	100.0	100.0	長 野
270,310	1	123,950			1	8,600			67	747,056	100.0	100.0	岐 阜
677,536					1	36,375	1	250,040	18	1,169,972	100.0	100.0	静 岡
714,550	2	66,338			2	21,992	4	189,008	82	1,607,435	100.0	100.0	愛 知
226,859	2	333,565			2	39,151			64	915,043	100.0	100.0	三 重
31,864									1	31,864	100.0	100.0	滋 賀
616,639	2	22,569			1	6,687			151	1,497,515	100.0	100.0	京 都
13,201					1	857,890			14	947,580	100.0	100.0	大 阪
1,052,718	2	54,597							102	1,320,554	100.0	100.0	兵 庫
360,119									64	564,343	100.0	100.0	奈 良
2,622,443	6	345,314			3	80,456	1	9,504	487	5,393,574	100.0	100.0	和歌山
2,169,247	2	151,948			3	111,777			116	3,180,860	100.0	100.0	鳥 取
550,961									87	701,528	100.0	100.0	島 根
391,880	1	230,685							56	685,488	100.0	100.0	岡 山
440,628									105	792,652	100.0	100.0	広 島
2,281,804	4	136,172			1	3,702	2	183,250	596	7,844,718	100.0	100.0	山 口
483,323	1	64,717							57	672,120	100.0	100.0	徳 島
47,253									4	52,806	100.0	100.0	香 川
544,127									102	611,451	100.0	100.0	愛 媛
882,796									166	1,291,129	100.0	100.0	高 知
2,545,095	11	1,078,181			2	6,084	1	8,915	332	7,717,160	100.0	100.0	福 岡
3,337,784	4	639,276							413	5,507,867	100.0	100.0	佐 賀
654,406					1	41,518			117	972,930	100.0	100.0	長 崎
2,805,623					2	378,061	1	3,904	532	7,283,009	100.0	100.0	熊 本
754,436	6	216,237			1	110,285			223	2,328,132	100.0	100.0	大 分
1,980,684									199	2,125,922	100.0	100.0	宮 崎
2,768,352			2	110,983	1	30,802			172	3,929,262	100.0	100.0	鹿 児 島
246,944									10	287,455	100.0	100.0	沖 縄
													札 幌
													仙 台
													さいたま
													千 葉
													川 崎
													横 浜
													相模原
													新 潟
													静 岡
													浜 松
													名古屋
													京 都
													大 阪
													堺
													神 戸
													岡 山
													広 島
													北九州
													福 岡
													熊 本
38,577,121	55	5,234,484	2	110,983	28	1,896,997	26	6,611,813	5,264	81,444,557	100.0	100.0	都道府県計
													石狩湾新港
													苫小牧港
													名古屋港
													四日市港
													境 港
													新居浜港
													那 覇 港
													管理組合計
38,577,121	55	5,234,484	2	110,983	28	1,896,997	26	6,611,813	5,264	81,444,557	100.0	100.0	再 計

6 緊 急 順 位

(5) 合 計
計 (都道府県・市町村)

都 道 府 県 名	計												
	河 川		海岸(港湾に係るもの)		海 岸(その他)		砂 防		地 す べ り		急 傾 斜 地		道
	箇所数	金 額	箇所数	金 額	箇所数	金 額	箇所数	金 額	箇所数	金 額	箇所数	金 額	箇所数
北海道	45	1,400,775			2	727,107							19
青 森	40	801,206					1	43,755					17
岩 手	37	509,003					1	141,202					68
宮 城	7	39,798											13
秋 田	302	15,184,530											113
山 形	3	70,170											3
福 島	98	2,607,569					12	227,649					44
茨 城	41	1,024,910					1	14,274					37
栃 木	21	650,744					3	42,389					5
群 馬	2	184,303											2
埼 玉													1
千 葉	101	3,123,458					1	32,919			1	128,605	84
東 京													
神奈川													
新 潟	8	253,775			1	496,062	2	438,367					12
富 山	91	3,800,391					15	418,860			1	169,712	135
石 川	148	4,504,004					1	18,491					230
福 井	55	1,914,331					26	987,824					36
山 梨	1	53,255					1	5,386					8
長 野	85	3,056,871					2	37,755			1	19,815	221
岐 阜	132	3,234,728					18	364,050					70
静 岡	139	5,407,088					7	847,812			3	82,241	33
愛 知	105	2,668,136			1	27,430	9	182,644					86
三 重	93	2,570,901					3	103,910					59
滋 賀													1
京 都	147	1,910,950											104
大 阪	25	824,954											5
兵 庫	112	2,691,459					44	886,209					93
奈 良	61	1,087,158											51
和歌山	661	10,996,323					8	670,162			1	18,928	283
鳥 取	243	10,965,601					59	2,255,922					163
島 根	75	979,650			1	38,258	4	98,537					76
岡 山	115	2,634,305					18	300,709					68
広 島	95	1,262,700					11	140,399					74
山 口	617	10,139,757					19	282,238			2	104,425	322
徳 島	13	168,657											51
香 川	5	34,973											3
愛 媛	102	1,389,228					23	321,778					103
高 知	142	2,232,708			1	342,463	3	71,433					104
福 岡	401	11,372,562					15	510,746					200
佐 賀	320	7,859,348					1	10,841			1	10,997	336
長 崎	48	409,013											76
熊 本	555	13,239,786					75	1,948,272					297
大 分	317	9,273,362					54	1,406,949					133
宮 崎	59	1,424,846											232
鹿児島	164	3,663,748					2	31,553					172
沖 縄	2	260,787	1	20,878									11
札 幌													
仙 台													
さいたま													
千 葉													
川 崎													
横 浜													
相模原													
新 潟													
静 岡	2	76,730											8
浜 松	14	276,143											48
名古屋													
京 都													2
大 阪													
堺													
神 戸													
岡 山													
広 島													
北九州	1	98,857											1
福 岡													10
熊 本													1
都道府県計	5,850	148,333,551	1	20,878	6	1,631,320	439	12,843,035			10	534,723	4,324
石狩湾新港													
苫小牧港													
名古屋港													
四日市港													
境 港													
新居浜港													
那覇港													
管理組合計													
再 計	5,850	148,333,551	1	20,878	6	1,631,320	439	12,843,035			10	534,723	4,324

別 分 類 表

路 金 額	橋 梁 箇所数	金 額	港 湾 箇所数	金 額	公 園 箇所数	金 額	下 水 道 箇所数	金 額	計 箇所数	金 額	比 率 箇所数	金 額	都 道 府 県 名
564,112	5	288,328							71	2,980,322	100.0	100.0	北海道
1,254,851									58	2,099,812	100.0	100.0	青 森
956,973									106	1,607,178	100.0	100.0	岩 手
96,961									20	136,759	100.0	100.0	宮 城
3,524,645	4	1,167,089			1	14,476	1	306,809	421	20,197,549	100.0	100.0	秋 田
391,474									6	461,644	100.0	100.0	山 形
475,385	1	148,407							155	3,459,010	100.0	100.0	福 島
732,554	1	3,382			1	19,471	6	2,744,179	87	4,538,770	100.0	100.0	茨 城
39,790									29	732,923	100.0	100.0	栃 木
44,536									4	228,839	100.0	100.0	群 馬
20,268									1	20,268	100.0	100.0	埼 玉
1,178,811					3	149,341	3	2,129,722	193	6,742,856	100.0	100.0	千 葉
													東 京
996,498									23	2,184,702	100.0	100.0	神奈川
3,117,337									242	7,506,300	100.0	100.0	新 潟
4,855,273			7	307,723	2	84,018	6	786,482	394	10,555,991	100.0	100.0	富 山
1,109,790	1	756,421							118	4,768,366	100.0	100.0	石 川
577,681									10	636,322	100.0	100.0	福 井
3,271,999	3	499,457					1	26,717	313	6,912,614	100.0	100.0	山 梨
1,031,446	2	147,639			1	8,600			223	4,786,463	100.0	100.0	長 野
1,558,045			3	188,549	1	36,375	1	250,040	187	8,370,150	100.0	100.0	岐 阜
2,675,110	2	66,338			11	392,585	5	617,210	219	6,629,453	100.0	100.0	静 岡
841,496	2	333,565			2	39,151			159	3,889,023	100.0	100.0	愛 知
31,864									1	31,864	100.0	100.0	三 重
1,473,792	3	43,559			1	6,687			255	3,434,988	100.0	100.0	滋 賀
123,792					1	857,890			31	1,806,636	100.0	100.0	京 都
2,306,185	2	54,597							251	5,938,450	100.0	100.0	大 阪
696,574									112	1,783,732	100.0	100.0	兵 庫
5,533,633	6	345,314	2	96,645	3	80,456	2	12,589	966	17,754,050	100.0	100.0	奈 良
7,601,139	2	151,948	2	245,633	3	111,777			472	21,332,020	100.0	100.0	和歌山
731,523					1	24,142			157	1,872,110	100.0	100.0	鳥 取
859,535	2	674,393							203	4,468,942	100.0	100.0	島 根
963,489									180	2,366,588	100.0	100.0	岡 山
4,659,575	4	136,172			1	3,702	2	183,250	967	15,509,119	100.0	100.0	広 島
1,669,332	1	64,717							65	1,902,706	100.0	100.0	山 口
47,253									8	82,226	100.0	100.0	徳 島
700,706			1	59,516					229	2,471,228	100.0	100.0	香 川
1,391,631					1	21,905			251	4,060,140	100.0	100.0	愛 媛
5,999,497	11	1,078,181			2	6,084	1	8,915	630	18,975,985	100.0	100.0	高 知
4,094,796	4	639,276							662	12,615,258	100.0	100.0	福 岡
682,887			3	47,196	1	41,518			128	1,180,614	100.0	100.0	佐 賀
3,663,738	1	1,134,524	1	4,131	2	378,061	1	3,904	932	20,372,416	100.0	100.0	長 崎
2,100,159	6	216,237			1	110,285			511	13,106,992	100.0	100.0	熊 本
3,478,811			1	257,836					292	5,161,493	100.0	100.0	大 分
4,846,605	1	56,597	5	602,609	1	30,802			345	9,231,914	100.0	100.0	宮 崎
985,865			2	83,312					16	1,350,842	100.0	100.0	鹿 児 島
													沖 縄
													札 幌
													仙 台
													さいたま
													千 葉
													川 崎
													横 浜
													相模原
485,142									10	561,872	100.0	100.0	新 潟
2,847,715									62	3,123,858	100.0	100.0	静 岡
					1	25,808			1	25,808	100.0	100.0	浜 松
66,062									2	66,062	100.0	100.0	名 古 屋
													京 都
													大 阪
													堺
													神 戸
													岡 山
	1	35,473							1	35,473	100.0	100.0	広 島
30,809					1	7,049			3	136,715	100.0	100.0	北九州
166,809									10	166,809	100.0	100.0	福 岡
7,944									1	7,944	100.0	100.0	熊 本
87,561,897	65	8,041,614	27	1,893,150	42	2,450,183	29	7,069,817	10,793	270,380,168	100.0	100.0	都道府県計
													石狩湾新港
													苫小牧港
													名古屋港
													四日市港
													境 港
													新居浜港
													那 覇 港
													管理組合計
87,561,897	65	8,041,614	27	1,893,150	42	2,450,183	29	7,069,817	10,793	270,380,168	100.0	100.0	再 計

7 失 欠 格

(1) 都道府県(その1)

都道府県名	失 格				欠							
	申 請		決 定		被災の事実なし		異常な天然現象によらない		過 年 災 害		前 災 処 理	
	箇所数	金 額 (G)	箇所数	金 額	箇所数	金 額	箇所数	金 額	箇所数	金 額	箇所数	金 額
北海道												
青森												
岩手												
宮城												
秋田												
山形												
福島												
茨城												
栃木												
群馬												
埼玉												
千葉												
東京												
神奈川												
新潟												
富山												
石川												
福井												
山梨												
長野												
岐阜	1	1,773	1	578								
静岡												
愛知												
三重												
滋賀												
京都												
大阪									1	8,033		
兵庫												
奈良												
和歌山												
鳥取												
島根												
岡山												
広島												
山口												
徳島												
香川												
愛媛												
高知												
福岡												
佐賀												
長崎												
熊本												
大分												
宮崎												
鹿児島												
沖縄												
札幌												
仙台												
さいたま												
千葉												
川崎												
横浜												
相模原												
新潟												
静岡												
浜松												
名古屋												
京都												
大阪												
堺												
神戸												
岡山												
広島												
北九州												
福岡												
熊本												
都道府県計	1	1,773	1	578					1	8,033		
石狩湾新港												
苫小牧港												
名古屋港												
四日市港												
境 港												
新居浜港												
那覇港												
管理組合計												
再 計	1	1,773	1	578					1	8,033		

箇 所 分 類 表

格												都道府県名
別 途 施 行		重 複		対 象 外 施 設		所 管 外 施 設		被 害 少		経 済 効 果 少		
箇所数	金 額	箇所数	金 額	箇所数	金 額	箇所数	金 額	箇所数	金 額	箇所数	金 額	
										1	40,330	北海道
												青森
												岩手
												宮城
												秋田
												山形
												福島
												茨城
												栃群
												埼馬
												千玉
												東葉
												京京
												神奈
												新潟
												富山
												石川
												福井
												山梨
												長野
												岐阜
												静岡
												愛知
												三知
												重賀
												滋都
												京大
							1	8,144				阪庫
												大良
												兵奈
												和歌
												山取
												根根
												山山
												口島
												徳川
												香媛
												愛知
												高知
												福岡
												佐賀
												長崎
												熊本
												大分
												宮崎
												鹿児島
												沖縄
												札幌
												仙台
												さいたま
												千葉
												川崎
												横浜
												相模原
												新潟
												静岡
												岡松
												浜名
												古屋
												京都
												大阪
												堺
												神戸
												岡山
												広島
												北九州
												福岡
												熊本
							1	8,144		1	40,330	都道府県計
												石狩湾新港
												苫小牧港
												名古屋港
												四日市港
												境 港
												新居浜港
												那覇港
												管理組合計
							1	8,144		1	40,330	再 計

7 失 欠 格

(1) 都道府県(その2)

都道府県名	欠											
	維持工事		設計不備		施行粗漏		維持管理不良		埋 そ く		天然河(海)岸	
	箇所数	金 額	箇所数	金 額	箇所数	金 額	箇所数	金 額	箇所数	金 額	箇所数	金 額
北海道												
青森												
岩手												
宮城												
秋田												
山形												
福島												
茨城												
栃木												
群馬												
埼玉												
千葉												
東京												
神奈川												
新潟												
富山												
石川												
福井												
山梨												
長野												
岐阜												
静岡												
愛知												
三重												
滋賀												
京都												
大阪												
兵庫												
奈良												
和歌山												
鳥取												
島根												
岡山												
広島												
山口												
徳島												
香川												
愛媛												
高知												
福岡												
佐賀												
長崎												
熊本												
大分												
宮崎												
鹿児島												
沖縄												
札幌												
仙台												
さいたま												
千葉												
川崎												
横浜												
相模原												
新潟												
静岡												
浜松												
名古屋												
京都												
大阪												
堺												
神戸												
岡山												
広島												
北九州												
福岡												
熊本												
都道府県計												
石狩湾新港												
苫小牧港												
名古屋港												
四日市港												
境 港												
新居浜港												
那覇港												
管理組合計												
再 計												

箇 所 分 類 表

格						申請総額 (K)		比 率				都道府県名
工 事 中 災 害		小 規 模 施 設		小 計 (H)				G/K		H/K		
箇所数	金 額	箇所数	金 額	箇所数	金 額	箇所数	金 額	箇所数	金 額	箇所数	金 額	
						45	2,351,572					北海道
						41	1,950,653					青 森
				1	40,330	35	846,018			2.9	4.8	岩 手
						2	21,623					宮 城
						264	16,770,263					秋 田
						4	405,759					山 形
						103	2,720,767					福 島
						42	1,104,620					茨 城
						26	658,776					栃 木
						4	256,309					群 馬
												埼 玉
						81	3,238,214					千 葉
												東 京
												神奈川
						21	2,127,438					新 潟
						151	6,281,895					富 山
						258	7,959,599					石 川
						98	4,577,648					福 井
						6	599,751					山 梨
						143	4,249,528					長 野
						157	4,195,829	0.6	0.0			岐 阜
						169	7,476,426					静 岡
						137	5,127,486					愛 知
						95	3,200,934					三 重
												滋 賀
						104	1,963,171					京 都
						17	861,831					大 阪
				2	16,177	151	4,661,211			1.3	0.3	兵 庫
						48	1,253,151					奈 良
						479	12,441,955					和歌山
						356	18,354,421					鳥 取
						70	1,187,024					島 根
						147	3,828,214					岡 山
						75	1,629,289					広 島
						371	7,780,597					山 口
						8	1,230,887					徳 島
						4	31,862					香 川
						127	1,936,986					愛 媛
						85	2,782,780					高 知
						298	11,442,359					福 岡
						249	7,386,058					佐 賀
						11	207,741					長 崎
						400	13,432,382					熊 本
						288	351,113					大 分
						93	3,092,192					宮 崎
						173	5,358,897					鹿 児 島
						6	1,075,568					沖 縄
												札 幌
												仙 台
												さいたま
												千 葉
												川 崎
												横 浜
												相模原
												新 潟
						10	561,872					静 岡
						62	3,147,559					浜 松
						1	25,808					名古屋
						2	69,356					京 都
												大 阪
												堺
												神 戸
						1	35,466					岡 山
						3	137,675					広 島
						10	166,949					北九州
						1	7,992					福 岡
												熊 本
				3	56,507	5,532	182,563,474	0.0	0.0	0.1	0.0	都道府県計
												石狩湾新港
												苫小牧港
												名古屋港
												四日市港
												境 港
												新居浜港
												那覇港
												管理組合計
				3	56,507	5,532	182,563,474	0.0	0.0	0.1	0.0	再 計

7 失 欠 格

(2) 市町村(その1)

都道府県 名	失 格				欠							
	申 請		決 定		被 災 の 事 実 な し		異 常 な 天 然 現 象 に よ ら な い		過 年 災 害		前 災 処 理	
	箇所数	金 額	箇所数	金 額	箇所数	金 額	箇所数	金 額	箇所数	金 額	箇所数	金 額
北海道												
青森												
岩手												
宮城												
秋田												
山形												
福島												
茨城												
栃木												
群馬												
埼玉												
千葉												
東京												
神奈川												
新潟												
富山												
石川												
福井												
山梨												
長野												
岐阜												
静岡												
愛知												
三重												
滋賀												
京都												
大阪												
兵庫												
奈良												
和歌山												
鳥取												
岡山												
広島												
山口	1	5,655	1	350								
徳島												
香川												
愛媛												
高知												
福岡												
佐賀												
長崎												
熊本												
大分												
宮崎												
鹿児島												
沖縄												
札幌												
仙台												
さいたま												
千葉												
川崎												
横浜												
相模原												
新横浜												
静岡												
浜松												
名古屋												
京都												
大阪												
堺												
神戸												
岡山												
広島												
北九州												
福岡												
熊本												
都道府県計	1	5,655	1	350								
石狩湾新港												
苫小牧港												
名古屋港												
四日市港												
境 港												
新居浜港												
那覇港												
管理組合計												
再 計	1	5,655	1	350								

箇 所 分 類 表

格												都道府県名
別 途 施 行		重 複		対 象 外 施 設		所 管 外 施 設		被 害 少		経 済 効 果 少		
箇所数	金 額	箇所数	金 額	箇所数	金 額	箇所数	金 額	箇所数	金 額	箇所数	金 額	
1	6.498											北海道
												青森
												岩手
												宮城
												秋田
												山形
												福島
												茨城
												栃木
												群馬
												埼玉
												千葉
												東京
												神奈川
												新潟
												富山
												石川
												福井
												山梨
												長野
												岐阜
												静岡
												愛知
												三重
												滋賀
												京都
								1	2.669			大阪
												兵庫
												奈良
												和歌山
												鳥取
												島根
												岡山
												広島
												山口
												徳島
												香川
												愛媛
												高知
												福岡
												佐賀
												長崎
												熊本
												大分
												宮崎
												鹿児島
												沖縄
												札幌
												仙台
												さいたま
												千葉
												川崎
												横浜
												相模原
												新潟
												静岡
												浜松
												名古屋
												京都
												大阪
												堺
												神戸
												岡山
												広島
												北九州
												福岡
												熊本
1	6.498							1	2.669			都道府県計
												石狩湾新港
												苫小牧港
												名古屋港
												四日市港
												境 港
												新居浜港
												那覇港
												管理組合計
1	6.498							1	2.669			再 計

7 失 欠 格

(2) 市町村(その2)

都道府県 名	欠											
	維持工事		設計不備		施行粗漏		維持管理不良		埋 そ く		天然河(海)岸	
	箇所数	金 額	箇所数	金 額	箇所数	金 額	箇所数	金 額	箇所数	金 額	箇所数	金 額
北海道												
青森												
岩手												
宮城												
秋田												
山形												
福島												
茨城												
栃木												
群馬												
埼玉												
千葉												
東京												
神奈川												
新潟												
富山												
石川												
福井												
山梨												
長野												
岐阜												
静岡												
愛知												
三重												
滋賀												
京都												
大阪												
兵庫												
奈良												
和歌山												
鳥取												
島根												
岡山												
広島												
山口												
徳島												
香川												
愛媛												
高知												
福岡												
佐賀												
長崎												
熊本												
大分												
宮崎												
鹿児島												
沖縄												
札幌												
仙台												
さいたま												
千葉												
川崎												
横浜												
相模原												
新潟												
静岡												
浜松												
名古屋												
京都												
大阪												
堺												
神戸												
岡山												
広島												
北九州												
福岡												
熊本												
都道府県計												
石狩湾新港												
苫小牧港												
名古屋港												
四日市港												
境 港												
新居浜港												
那覇港												
管理組合計												
再 計												

箇 所 分 類 表

格						申請総額 (K)		比 率				都道府県名
工 事 中 災 害		小 規 模 施 設		小 計 (H)				G/K		H/K		
箇所数	金 額	箇所数	金 額	箇所数	金 額	箇所数	金 額	箇所数	金 額	箇所数	金 額	
				1	6,498	26	659,284					北海道
						18	249,722			5.6	2.6	青 森
						72	932,433					岩 手
						18	120,281					宮 城
						156	4,018,105					秋 田
						2	62,980					山 形
						52	839,735					福 島
						45	3,495,655					茨 城
						3	76,438					栃 木
												群 馬
						1	20,374					埼 玉
						112	3,655,299					千 葉
												東 京
												神奈川
						2	80,242					新 潟
						91	1,500,879					富 山
						136	2,706,276					石 川
						20	214,208					福 井
						4	42,034					山 梨
						170	2,950,112					長 野
						67	751,589					岐 阜
						18	1,197,928					静 岡
						82	1,607,997					愛 知
						64	917,844					三 重
						1	32,691					滋 賀
						151	1,492,702					京 都
						14	974,795					大 阪
				1	2,669	103	1,330,359			1.0	0.2	兵 庫
						64	573,379					奈 良
						486	5,430,683					和歌山
						116	3,216,890					鳥 取
						87	701,545					島 根
						56	707,570					岡 山
						105	793,376					広 島
						597	7,882,641	0.2	0.1			山 口
						57	685,941					徳 島
						4	54,817					香 川
						102	619,181					愛 媛
						166	1,302,710					高 知
						332	7,764,662					福 岡
						413	5,593,566					佐 賀
						117	982,415					長 崎
						531	7,445,306					熊 本
						223	15,127					大 分
						199	2,208,521					宮 崎
						172	4,020,732					鹿 児 島
						10	287,556					沖 縄
												札 幌
												仙 台
												さいたま
												千 葉
												川 崎
												横 浜
												相模原
												新 潟
												静 岡
												浜 松
												名古屋
												京 都
												大 阪
												堺
												神 戸
												岡 山
												広 島
												北九州
												福 岡
												熊 本
				2	9,167	5,265	80,216,580	0.0	0.0	0.0	0.0	都道府県計
												石狩湾新港
												苫小牧港
												名古屋港
												四日市港
												境 港
												新居浜港
												那覇港
												管理組合計
				2	9,167	5,265	80,216,580	0.0	0.0	0.0	0.0	再 計

7 失 欠 格

(3) 合 計(その1)

都道府県 名	失 格				欠							
	申 請		決 定		被 災 の 事 実 な し		異 常 な 天 然 現 象 に よ ら な い		過 年 災 害		前 災 処 理	
	箇所数	金 額	箇所数	金 額	箇所数	金 額	箇所数	金 額	箇所数	金 額	箇所数	金 額
北海道												
青森												
岩手												
宮城												
秋田												
山形												
福島												
茨城												
栃木												
群馬												
埼玉												
千葉												
東京												
神奈川												
新潟												
富山												
石川												
福井												
山梨												
長野												
岐阜	1	1,773	1	578								
静岡												
愛知												
三重												
滋賀												
京都												
大阪									1	8,033		
兵庫												
奈良												
和歌山												
鳥取												
島根												
岡山												
広島												
山口	1	5,655	1	350								
徳島												
香川												
愛媛												
高知												
福岡												
佐賀												
長崎												
熊本												
大分												
宮崎												
鹿児島												
沖縄												
札幌												
仙台												
さいたま												
千葉												
川崎												
横浜												
相模原												
新潟												
静岡												
浜松												
名古屋												
京都												
大阪												
堺												
神戸												
岡山												
広島												
北九州												
福岡												
熊本												
都道府県計	2	7,428	2	928					1	8,033		
石狩湾新港												
苫小牧港												
名古屋港												
四日市港												
境 港												
新居浜港												
那覇港												
管理組合計												
再 計	2	7,428	2	928					1	8,033		

箇 所 分 類 表

格												都道府県名
別 途 施 行		重 複		対 象 外 施 設		所 管 外 施 設		被 害 少		経 済 効 果 少		
箇所数	金 額	箇所数	金 額	箇所数	金 額	箇所数	金 額	箇所数	金 額	箇所数	金 額	
1	6,498									1	40,330	北海道
												青森
												岩手
												宮城
												秋田
												山形
												福島
												茨城
												栃木
												群馬
												埼玉
												千葉
												東京
												神奈川
												新潟
												富山
												石川
												福井
												山梨
												長野
												岐阜
												静岡
												愛知
												三重
												滋賀
												京都
							1	8,144	1	2,669		大阪
												兵庫
												奈良
												和歌山
												鳥取
												島根
												岡山
												広島
												山口
												徳島
												香川
												愛媛
												高知
												福岡
												佐賀
												長崎
												熊本
												大分
												宮崎
												鹿児島
												沖縄
												札幌
												仙台
												さいたま
												千葉
												川崎
												横浜
												相模原
												新潟
												静岡
												岡崎
												松崎
												名古屋
												京都
												大阪
												堺
												神戸
												戸山
												岡山
												広島
												北九州
												福岡
												熊本
1	6,498					1	8,144	1	2,669	1	40,330	都道府県計
												石狩湾新港
												苫小牧港
												名古屋港
												四日市港
												境 港
												新居浜港
												那覇港
												管理組合計
1	6,498					1	8,144	1	2,669	1	40,330	再 計

7 失 欠 格

(3) 合 計(その2)

都道府県 名	欠											
	維 持 工 事		設 計 不 備		施 行 粗 漏		維 持 管 理 不 良		埋 そ く		天然河(海)岸	
	箇所数	金 額	箇所数	金 額	箇所数	金 額	箇所数	金 額	箇所数	金 額	箇所数	金 額
北海道												
青森												
岩手												
宮城												
秋田												
山形												
福島												
茨城												
栃木												
群馬												
埼玉												
千葉												
東京												
神奈川												
新潟												
富山												
石川												
福井												
山梨												
長野												
岐阜												
静岡												
愛知												
三重												
滋賀												
京都												
大阪												
兵庫												
奈良												
和歌山												
鳥取												
島根												
岡山												
広島												
山口												
徳島												
香川												
愛媛												
高知												
福岡												
佐賀												
長崎												
熊本												
大分												
宮崎												
鹿児島												
沖縄												
札幌												
仙台												
さいたま												
千葉												
川崎												
横浜												
相模原												
新潟												
静岡												
浜松												
名古屋												
京都												
大阪												
堺												
神戸												
岡山												
広島												
北九州												
福岡												
熊本												
都道府県計												
石狩湾新港												
苫小牧港												
名古屋港												
四日市港												
境 港												
新居浜港												
那覇港												
管理組合計												
再 計												

箇 所 分 類 表

格						申請総額 (K)		比 率				都道府県名
工 事 中 災 害		小 規 模 施 設		小 計 (H)				G/K		H/K		
箇所数	金 額	箇所数	金 額	箇所数	金 額	箇所数	金 額	箇所数	金 額	箇所数	金 額	
						71	3,010,856					北海道
				1	6,498	59	2,200,375			1.7	0.3	青 森
				1	40,330	107	1,778,451			0.9	2.3	岩 手
						20	141,904					宮 城
						420	20,788,368					秋 田
						6	468,739					山 形
						155	3,560,502					福 島
						87	4,600,275					茨 城
						29	735,214					栃 木
						4	256,309					群 馬
						1	20,374					埼 玉
						193	6,893,513					千 葉
												東 京
												神奈川
						23	2,207,680					新 潟
						242	7,782,774					富 山
						394	10,665,875					石 川
						118	4,791,856					福 井
						10	641,785					山 梨
						313	7,199,640					長 野
						224	4,947,418	0.4	0.0			岐 阜
						187	8,674,354					静 岡
						219	6,735,483					愛 知
						159	4,118,778					三 重
						1	32,691					滋 賀
						255	3,455,873					京 都
						31	1,836,626					大 阪
				3	18,846	254	5,991,570			1.2	0.3	兵 庫
						112	1,826,530					奈 良
						965	17,872,638					和歌山
						472	21,571,311					鳥 取
						157	1,888,569					根 川
						203	4,535,784					岡 山
						180	2,422,665					山 口
						968	15,663,238	0.1	0.0			徳 島
						65	1,916,828					香 川
						8	86,679					愛 媛
						229	2,556,167					高 知
						251	4,085,490					福 岡
						630	19,207,021					佐 賀
						662	12,979,624					長 崎
						128	1,190,156					熊 本
						931	20,877,688					大 分
						511	366,240					宮 崎
						292	5,300,713					鹿 児 島
						345	9,379,629					沖 縄
						16	1,363,124					
												札 幌
												仙 台
												さいたま
												千 葉
												川 崎
												横 濱
												相模原
												新 潟
						10	561,872					静 岡
						62	3,147,559					浜 松
						1	25,808					名古屋
						2	69,356					京 都
												大 阪
												堺
												神 戸
												岡 山
						1	35,466					広 島
						3	137,675					北九州
						10	166,949					福 岡
						1	7,992					熊 本
				5	65,674	10,797	262,780,054	0.0	0.0	0.0	0.0	都道府県計
												石狩湾新港
												苫小牧港
												名古屋港
												四日市港
												境 港
												新居浜港
												那覇港
												管理組合計
				5	65,674	10,797	262,780,054	0.0	0.0	0.0	0.0	再 計

8 令和5年度国庫負

(その1)

都道府県名	R3 災							
	都道府県工事	水管理局所管分	都市局所管分	港湾局所管分	市町村工事	水管理局所管分	都市局所管分	港湾局所管分
北海道	18,656	18,656			14,862	14,862		
青森					4,630	4,630		
岩手					13,628	13,628		
宮城					54,575	54,575		
秋田	34,192	34,192			10,846	10,846		
山形	26,680	26,680						
福島	150,075	150,075			60,138	60,138		
茨城								
栃木								
群馬								
埼玉								
千葉					3,310	3,310		
東京								
神奈川					1,970	1,970		
新潟	26,142	26,142			128,030	128,030		
富山	11,105	11,105			1,450	1,450		
石川								
福井					146	146		
山梨	50,101	50,101						
長野	526,485	526,485			17,652	17,652		
岐阜	44,111	44,111			115,501	115,501		
静岡	88,014	71,881		16,133	45,560	45,560		
愛知	58,994	58,994			1,189	1,189		
三重	960,480	960,480			394	394		
滋賀								
京都					26	26		
大阪								
兵庫					218	218		
奈良	3,454	3,454						
和歌山					42,831	42,831		
鳥取	121,351	121,351			40,414	40,414		
島根	970,740	970,740			1,133,923	1,133,923		
岡山	3,151	3,151			7,073	7,073		
広島	4,154,261	4,154,261			1,058,198	1,058,198		
山口	37,628	37,628			47,328	47,328		
徳島	7,344	7,344						
香川								
愛媛	247,205	247,205			33,376	33,376		
高知	68,633	68,618		15	242,886	242,886		
福岡	31,084	31,084			116,855	116,855		
佐賀					27,159	27,159		
長崎	131,371	131,371			142,509	142,509		
熊本	482,408	482,408			168,319	168,319		
大分	149,870	149,870			75,047	75,047		
宮崎	364,740	364,740			38,203	38,203		
鹿児島					295,209	295,209		
沖縄	62,856	62,856						
札幌								
仙台								
さいたま								
千葉								
川崎								
横浜								
相模原								
新潟								
静岡								
浜松	56,440	56,440						
名古屋								
京都								
大阪								
堺								
神戸								
岡山								
広島	223,140	223,140						
北九州								
福岡								
熊本								
石狩湾新港管理組合								
苫小牧港管理組合								
名古屋港管理組合								
四日市港管理組合								
境港管理組合								
新居浜港務局								
那覇港管理組合								
合 計	9,110,711	9,094,563		16,148	3,943,455	3,943,455		

担 金 交 付 決 定 額 分 類 表

								都道府県名
監督事務費	水管理局所管分	都市局所管分	港湾局所管分	計	水管理局所管分	都市局所管分	港湾局所管分	
				33,518	33,518			北海道
				4,630	4,630			青森
				13,628	13,628			岩手
				54,575	54,575			宮城
				45,038	45,038			秋田
				26,680	26,680			山形
				210,213	210,213			福島
								茨城
								栃木
								群馬
				3,310	3,310			埼玉
								千葉
				1,970	1,970			東京
448	448			154,620	154,620			神奈川
				12,555	12,555			新潟
								富山
				146	146			石川
				50,101	50,101			福井
				544,137	544,137			山梨
				159,612	159,612			長野
				133,574	117,441		16,133	岐阜
				60,183	60,183			静岡県
				960,874	960,874			愛知
								三重
				26	26			滋賀
								京都
								大阪
				218	218			兵庫
				3,454	3,454			奈良
				42,831	42,831			和歌山
				161,765	161,765			鳥取
				2,104,663	2,104,663			島根
159	159			10,383	10,383			岡山
				5,212,459	5,212,459			広島
				84,956	84,956			山口
				7,344	7,344			徳島
								香川
				280,581	280,581			愛媛
300	300			311,819	311,804		15	高知
				147,939	147,939			福岡
				27,159	27,159			佐賀
				273,880	273,880			長崎
3,216	3,216			653,943	653,943			熊本
				224,917	224,917			大分
				402,943	402,943			宮崎
				295,209	295,209			鹿児島
				62,856	62,856			沖縄
								札幌
								仙台
								さいたま
								千葉
								川崎
								横浜
								相模原
								新潟
								静岡
				56,440	56,440			浜松
								名古屋
								京都
								大阪
								堺
								神戸
								岡山
				223,140	223,140			広島
								北九州
								福岡
								熊本
								石狩湾新港管理組合
								苫小牧港管理組合
								名古屋港管理組合
								四日市港管理組合
								境港管理組合
								新居浜港務局
								那覇港管理組合
4,123	4,123			13,058,289	13,042,141		16,148	合 計

8 令和5年度国庫負

(その2)

都道府県名	R4 災							
	都道府県工事	水管理局所管分	都市局所管分	港湾局所管分	市町村工事	水管理局所管分	都市局所管分	港湾局所管分
北海道	1,096,574	1,096,574			1,250,520	1,250,520		
青森	2,149,965	2,149,965			787,429	787,429		
岩手	2,358,010	2,358,010			228,505	228,505		
宮城	1,180,576	1,180,576						
秋田	2,488,778	2,488,778			91,965	91,965		
山形	860,948	860,948			1,425,530	1,425,530		
福島	4,302,722	3,756,781		545,941	428,209	428,209		
茨城								
栃木								
群馬								
埼玉	43,355	43,355			254,240	254,240		
千葉	163,233	163,233						
東京								
神奈川								
新潟	640,000	640,000			673,921	673,921		
富山								
石川	515,635	515,635			4,647	4,647		
福井	133,400	133,400						
山梨	49,624	49,624						
長野	26,494	26,494			549,225	549,225		
岐阜	707,656	707,656			15,239	15,239		
静岡	5,451,591	5,435,934		15,657	520,886	518,519	2,367	
愛知	214,265	214,265			314,939	314,939		
三重	43,842	43,842			19,283	19,283		
滋賀	150,478	150,478						
京都								
大阪								
兵庫								
奈良	19,387	19,387			158,545	158,545		
和歌山	38,636	38,636						
鳥取								
島根	189,516	189,516			61,965	61,965		
岡山	22,609	22,609			105,873	105,873		
広島	633,466	633,466			127,472	127,472		
山口	537,907	537,907			369,697	369,697		
徳島	1,600	1,600			24,570	24,570		
香川								
愛媛	588,380	588,380			52,951	52,951		
高知	226,780	226,780			205,489	205,489		
福岡	345,002	345,002			52,298	52,298		
佐賀	15,110			15,110	238,092	238,092		
長崎	9,429			9,429				
熊本	2,434,920	2,434,920			1,285,054	1,285,054		
大分	1,431,106	1,406,703		24,403	429,424	429,424		
宮崎	4,912,325	4,912,325			5,186,597	5,186,597		
鹿児島	60,406			60,406	29,694	29,694		
沖縄	18,782	17,195		1,587	17,072	17,072		
札幌								
仙台	3,782	3,782						
さいたま								
千葉								
川崎								
横浜								
相模原								
新潟								
静岡	1,812,107	1,812,107						
浜松	353,510	353,510						
名古屋								
京都								
大阪								
堺								
神戸								
岡山								
広島								
北九州	2,319			2,319				
福岡								
熊本								
石狩湾新港管理組合								
苫小牧港管理組合								
名古屋港管理組合								
四日市港管理組合								
境港管理組合								
新居浜港務局								
那覇港管理組合								
合 計	36,234,225	35,559,373		674,852	14,909,331	14,906,964	2,367	

担 金 交 付 決 定 額 分 類 表

								都道府県名
監督事務費	水管理局所管分	都市局所管分	港湾局所管分	計	水管理局所管分	都市局所管分	港湾局所管分	
14,537	14,537			2,347,094	2,347,094			北海道
				2,951,931	2,951,931			青森
				2,586,515	2,586,515			岩手
				1,180,576	1,180,576			宮城
				2,580,743	2,580,743			秋田
5,235	5,235			2,291,713	2,291,713			山形
				4,730,931	4,184,990		545,941	福島
								茨城
								栃木
								群馬
				297,595	297,595			埼玉
				163,233	163,233			千葉
								東京
								神奈川
1,607	1,607			1,315,528	1,315,528			新潟
								富山
				520,282	520,282			石川
				133,400	133,400			福井
				49,624	49,624			山梨
				575,719	575,719			長野
				723,237	723,237			岐阜
342	342			5,972,477	5,954,453	2,367	15,657	静岡
				529,204	529,204			愛知
459	459			63,584	63,584			三重
				150,478	150,478			滋賀
								京都
								大阪
								兵庫
				177,932	177,932			奈良
				38,636	38,636			和歌山
221	221			221	221			鳥取
				251,481	251,481			島根
2,380	2,380			130,862	130,862			岡山
				760,938	760,938			広島
				907,604	907,604			山口
500	500			26,670	26,670			徳島
								香川
				641,331	641,331			愛媛
300	300			432,569	432,569			高知
				397,300	397,300			福岡
				253,202	238,092		15,110	佐賀
				9,429			9,429	長崎
22,023	22,023			3,741,997	3,741,997			熊本
				1,860,530	1,836,127		24,403	大分
				10,098,922	10,098,922			宮崎
				90,100	29,694		60,406	鹿児島
				35,854	34,267		1,587	沖縄
				3,782	3,782			札幌
								仙台
								さいたま
								千葉
								川崎
								横浜
								相模原
								新潟
				1,812,107	1,812,107			静岡
				353,510	353,510			浜松
								名古屋
								京都
								大阪
								堺
								神戸
								岡山
				2,319			2,319	広島
								北九州
								福岡
								熊本
								石狩湾新港管理組合
								苫小牧港管理組合
								名古屋港管理組合
								四日市港管理組合
								境港管理組合
								新居浜港務局
								那覇港管理組合
47,604	47,604			51,191,160	50,513,941	2,367	674,852	合 計

8 令和5年度国庫負

(その3)

都道府県名	合 計 (R3災 ~ R4災)							
	都道府県工事	水管理局所管分	都市局所管分	港湾局所管分	市町村工事	水管理局所管分	都市局所管分	港湾局所管分
北海道	1,115,230	1,115,230			1,265,382	1,265,382		
青 森	2,149,965	2,149,965			792,059	792,059		
岩 手	2,358,010	2,358,010			242,133	242,133		
宮 城	1,180,576	1,180,576			54,575	54,575		
秋 田	2,522,970	2,522,970			102,811	102,811		
山 形	887,628	887,628			1,425,530	1,425,530		
福 島	4,452,797	3,906,856		545,941	488,347	488,347		
茨 城								
栃 木								
群 馬								
埼 玉	43,355	43,355			254,240	254,240		
千 葉	163,233	163,233			3,310	3,310		
東 京								
神奈川					1,970	1,970		
新 潟	666,142	666,142			801,951	801,951		
富 山	11,105	11,105			1,450	1,450		
石 川	515,635	515,635			4,647	4,647		
福 井	133,400	133,400			146	146		
山 梨	99,725	99,725						
長 野	552,979	552,979			566,877	566,877		
岐 阜	751,767	751,767			130,740	130,740		
静 岡	5,539,605	5,507,815		31,790	566,446	564,079	2,367	
愛 知	273,259	273,259			316,128	316,128		
三 重	1,004,322	1,004,322			19,677	19,677		
滋 賀	150,478	150,478						
京 都					26	26		
大 阪								
兵 庫					218	218		
奈 良	22,841	22,841			158,545	158,545		
和歌山	38,636	38,636			42,831	42,831		
鳥 取	121,351	121,351			40,414	40,414		
島 根	1,160,256	1,160,256			1,195,888	1,195,888		
岡 山	25,760	25,760			112,946	112,946		
広 島	4,787,727	4,787,727			1,185,670	1,185,670		
山 口	575,535	575,535			417,025	417,025		
徳 島	8,944	8,944			24,570	24,570		
香 川								
愛 媛	835,585	835,585			86,327	86,327		
高 知	295,413	295,398		15	448,375	448,375		
福 岡	376,086	376,086			169,153	169,153		
佐 賀	15,110			15,110	265,251	265,251		
長 崎	140,800	131,371		9,429	142,509	142,509		
熊 本	2,917,328	2,917,328			1,453,373	1,453,373		
大 分	1,580,976	1,556,573		24,403	504,471	504,471		
宮 崎	5,277,065	5,277,065			5,224,800	5,224,800		
鹿児島	60,406			60,406	324,903	324,903		
沖 縄	81,638	80,051		1,587	17,072	17,072		
札 幌								
仙 台	3,782	3,782						
さいたま								
千 葉								
川 崎								
横 浜								
相模原								
新 潟								
静 岡	1,812,107	1,812,107						
浜 松	409,950	409,950						
名古屋								
京 都								
大 阪								
堺								
神 戸								
岡 山								
広 島	223,140	223,140						
北九州	2,319			2,319				
福 岡								
熊 本								
石狩湾新港管理組合								
苫小牧港管理組合								
名古屋港管理組合								
四日市港管理組合								
境港管理組合								
新居浜港務局								
那覇港管理組合								
合 計	45,344,936	44,653,936		691,000	18,852,786	18,850,419	2,367	

担 金 交 付 決 定 額 分 類 表

								都道府県名
監督事務費	水管理局所管分	都市局所管分	港湾局所管分	計	水管理局所管分	都市局所管分	港湾局所管分	
14,537	14,537			2,380,612	2,380,612			北海道
				2,956,561	2,956,561			青森
				2,600,143	2,600,143			岩手
				1,235,151	1,235,151			宮城
				2,625,781	2,625,781			秋田
5,235	5,235			2,318,393	2,318,393			山形
				4,941,144	4,395,203		545,941	福島
								茨城
								栃木
								群馬
				297,595	297,595			埼玉
				166,543	166,543			千葉
								東京
				1,970	1,970			神奈川
2,055	2,055			1,470,148	1,470,148			新潟
				12,555	12,555			富山
				520,282	520,282			石川
				133,546	133,546			福井
				99,725	99,725			山梨
				1,119,856	1,119,856			長野
342	342			882,849	882,849			岐阜
				6,106,051	6,071,894	2,367	31,790	静岡県
				589,387	589,387			愛知
459	459			1,024,458	1,024,458			三重
				150,478	150,478			滋賀
				26	26			京都
								大阪
				218	218			兵庫
				181,386	181,386			奈良
				81,467	81,467			和歌山
221	221			161,986	161,986			鳥取
				2,356,144	2,356,144			島根
2,539	2,539			141,245	141,245			岡山
				5,973,397	5,973,397			広島
				992,560	992,560			山口
500	500			34,014	34,014			徳島
								香川
				921,912	921,912			愛媛
600	600			744,388	744,373		15	高知
				545,239	545,239			福岡
				280,361	265,251		15,110	佐賀
				283,309	273,880		9,429	長崎
25,239	25,239			4,395,940	4,395,940			熊本
				2,085,447	2,061,044		24,403	大分
				10,501,865	10,501,865			宮崎
				385,309	324,903		60,406	鹿児島
				98,710	97,123		1,587	沖縄
				3,782	3,782			札幌
								仙台
								さいたま
								千葉
								川崎
								横浜
								相模原
								新潟
				1,812,107	1,812,107			静岡
				409,950	409,950			浜松
								名古屋
								京都
								大阪
								堺
								神戸
								岡山
				223,140	223,140			広島
				2,319			2,319	北九州
								福岡
								熊本
								石狩湾新港管理組合
								苫小牧港管理組合
								名古屋港管理組合
								四日市港管理組合
								境港管理組合
								新居浜港務局
								那覇港管理組合
51,727	51,727			64,249,449	63,556,082	2,367	691,000	合 計

8 令和5年度国庫負

(その4)

都道府県名	R5 災							
	都道府県工事	水管理局所管分	都市局所管分	港湾局所管分	市町村工事	水管理局所管分	都市局所管分	港湾局所管分
北海道	1,439,881	1,439,881			496,955	496,955		
青森	622,573	622,573			47,241	47,241		
岩手	429,827	429,827			569,238	569,238		
宮城	13,754	13,754			76,120	76,120		
秋田	5,898,101	5,898,101			2,448,839	2,439,326	9,513	
山形	198,310	198,310			91,813	18,627	73,186	
福島	1,427,641	1,427,641			85,670	85,670		
茨城	690,338	690,338			2,292,224	2,279,429	12,795	
栃木	431,977	431,977			49,665	49,665		
群馬	150,377	150,377						
埼玉					13,319	13,319		
千葉	1,384,567	1,384,567			860,566	830,566	30,000	
東京								
神奈川								
新潟	1,037,056	1,037,056			42,000	42,000		
富山	2,878,469	2,878,469			741,383	741,383		
石川	4,475,142	4,295,937		179,205	1,541,930	1,486,719	55,211	
福井	2,024,259	2,024,259			139,795	139,795		
山梨	336,424	336,424			26,783	26,783		
長野	2,237,125	2,237,125			1,721,116	1,721,116		
岐阜	2,218,439	2,218,439			426,229	420,517	5,712	
静岡	3,258,793	3,258,793			681,559	657,656	23,903	
愛知	1,707,445	1,584,053	123,392		721,856	701,750	20,106	
三重	1,348,732	1,348,732			410,760	385,033	25,727	
滋賀					20,939	20,939		
京都	1,012,948	1,012,948			776,546	772,152	4,394	
大阪	366,042	366,042			172,185	58,940	113,245	
兵庫	2,710,141	2,710,141			874,743	874,743		
奈良	496,509	496,509			331,244	331,244		
和歌山	4,849,049	4,788,814		60,235	2,808,255	2,743,854	64,401	
鳥取	8,841,769	8,701,837		139,932	1,521,754	1,438,687	83,067	
島根	466,447	450,582	15,865		314,545	314,545		
岡山	802,203	802,203			302,284	302,284		
広島	620,595	620,595			430,830	428,397	2,433	
山口	4,275,281	4,275,281			3,339,759	3,339,759		
徳島	172,012	172,012			367,527	367,527		
香川	19,314	19,314			34,700	34,700		
愛媛	1,084,064	1,044,953		39,111	396,846	396,846		
高知	1,148,295	1,133,900	14,395		609,856	609,856		
福岡	4,093,965	4,093,965			3,058,048	2,833,457	224,591	
佐賀	2,862,748	2,862,748			1,470,212	1,470,212		
長崎	139,209	110,110		29,099	589,232	558,388	30,844	
熊本	3,143,886	3,141,172		2,714	2,305,912	1,994,286	311,626	
大分	5,291,978	5,291,978			1,055,706	983,234	72,472	
宮崎	655,199	655,199			533,271	533,271		
鹿児島	3,863,290	3,388,327		474,963	2,493,604	2,470,260	23,344	
沖縄					233,696	233,696		
札幌								
仙台								
さいたま								
千葉								
川崎								
横浜								
相模原								
新潟								
静岡	355,303	355,303						
浜松	1,534,100	1,534,100						
名古屋					16,955		16,955	
京都	43,413	43,413						
大阪								
堺								
神戸								
岡山								
広島								
北九州	85,209	85,209			4,632		4,632	
福岡	109,620	109,620						
熊本	5,220	5,220						
石狩湾新港管理組合								
苫小牧港管理組合								
名古屋港管理組合								
四日市港管理組合								
境港管理組合								
新居浜港務局								
那覇港管理組合								
合 計	83,257,039	82,178,128	153,652	925,259	37,548,342	36,340,185	1,208,157	

担 金 交 付 決 定 額 分 類 表

								都道府県名
監督事務費				計				
	水管理局所管分	都市局所管分	港湾局所管分		水管理局所管分	都市局所管分	港湾局所管分	
5,622	5,622			1,942,458	1,942,458			北海道
1,006	1,006			670,820	670,820			青森
5,000	5,000			1,004,065	1,004,065			岩手
1,711	1,711			91,585	91,585			宮城
12,000	12,000			8,358,940	8,349,427	9,513		秋田
279	279			290,402	217,216	73,186		山形
				1,513,311	1,513,311			福島
1,000	1,000			2,983,562	2,970,767	12,795		茨城
				481,642	481,642			栃木
				150,377	150,377			群馬
				13,319	13,319			埼玉
715		715		2,245,848	2,215,133	30,715		千葉
								東京
								神奈川
250	250			1,079,306	1,079,306			新潟
171	171			3,620,023	3,620,023			富山
7,000	7,000			6,024,072	5,789,656	55,211	179,205	石川
999	999			2,165,053	2,165,053			福井
638	638			363,845	363,845			山梨
8,000	8,000			3,966,241	3,966,241			長野
400	400			2,645,068	2,639,356	5,712		岐阜
600	600			3,940,952	3,917,049	23,903		静岡
				2,429,301	2,285,803	143,498		愛知
9,720	9,107	613		1,769,212	1,742,872	26,340		三重
60	60			20,999	20,999			滋賀
18,130	18,130			1,807,624	1,803,230	4,394		京都
				538,227	424,982	113,245		大阪
17,897	17,897			3,602,781	3,602,781			兵庫
153	153			827,906	827,906			奈良
15,000	15,000			7,672,304	7,547,668	64,401	60,235	和歌山
2,984	2,984			10,366,507	10,143,508	83,067	139,932	鳥取
3,000	3,000			783,992	768,127	15,865		島根
2,813	2,813			1,107,300	1,107,300			岡山
1,800	1,800			1,053,225	1,050,792	2,433		広島
40	40			7,615,080	7,615,080			山口
7,500	7,500			547,039	547,039			徳島
300	300			54,314	54,314			香川
3,948	3,948			1,484,858	1,445,747		39,111	愛媛
600	600			1,758,751	1,744,356	14,395		高知
321	321			7,152,334	6,927,743	224,591		福岡
300	300			4,333,260	4,333,260			佐賀
12,132	12,132			740,573	680,630	30,844	29,099	長崎
37,891	37,891			5,487,689	5,173,349	311,626	2,714	熊本
7,629	7,629			6,355,313	6,282,841	72,472		大分
10,000	10,000			1,198,470	1,198,470			宮崎
6,500	6,500			6,363,394	5,865,087	23,344	474,963	鹿児島
				233,696	233,696			沖縄
								札幌
								仙台
								さいたま
								千葉
								川崎
								横浜
								相模原
								新潟
				355,303	355,303			静岡
				1,534,100	1,534,100			浜松
				16,955		16,955		名古屋
				43,413	43,413			京都
								大阪
								堺
								神戸
								岡山
								広島
				89,841	85,209	4,632		北九州
				109,620	109,620			福岡
				5,220	5,220			熊本
								石狩湾新港管理組合
								苫小牧港管理組合
								名古屋港管理組合
								四日市港管理組合
								境港管理組合
								新居浜港務局
								那覇港管理組合
204,109	202,781	1,328		121,009,490	118,721,094	1,363,137	925,259	合 計

8 令和5年度国庫負

(その5)

都道府県名	合 計 (R3災 ～ R5災)							
	都道府県工事	水管理局所管分	都市局所管分	港湾局所管分	市町村工事	水管理局所管分	都市局所管分	港湾局所管分
北海道	2,555,111	2,555,111			1,762,337	1,762,337		
青 森	2,772,538	2,772,538			839,300	839,300		
岩 手	2,787,837	2,787,837			811,371	811,371		
宮 城	1,194,330	1,194,330			130,695	130,695		
秋 田	8,421,071	8,421,071			2,551,650	2,542,137	9,513	
山 形	1,085,938	1,085,938			1,517,343	1,444,157	73,186	
福 島	5,880,438	5,334,497		545,941	574,017	574,017		
茨 城	690,338	690,338			2,292,224	2,279,429	12,795	
栃 木	431,977	431,977			49,665	49,665		
群 馬	150,377	150,377						
埼 玉	43,355	43,355			267,559	267,559		
千 葉	1,547,800	1,547,800			863,876	833,876	30,000	
東 京								
神奈川					1,970	1,970		
新 潟	1,703,198	1,703,198			843,951	843,951		
富 山	2,889,574	2,889,574			742,833	742,833		
石 川	4,990,777	4,811,572		179,205	1,546,577	1,491,366	55,211	
福 井	2,157,659	2,157,659			139,941	139,941		
山 梨	436,149	436,149			26,783	26,783		
長 野	2,790,104	2,790,104			2,287,993	2,287,993		
岐 阜	2,970,206	2,970,206			556,969	551,257	5,712	
静 岡	8,798,398	8,766,608		31,790	1,248,005	1,221,735	26,270	
愛 知	1,980,704	1,857,312	123,392		1,037,984	1,017,878	20,106	
三 重	2,353,054	2,353,054			430,437	404,710	25,727	
滋 賀	150,478	150,478			20,939	20,939		
京 都	1,012,948	1,012,948			776,572	772,178	4,394	
大 阪	366,042	366,042			172,185	58,940	113,245	
兵 庫	2,710,141	2,710,141			874,961	874,961		
奈 良	519,350	519,350			489,789	489,789		
和歌山	4,887,685	4,827,450		60,235	2,851,086	2,786,685	64,401	
鳥 取	8,963,120	8,823,188		139,932	1,562,168	1,479,101	83,067	
島 根	1,626,703	1,610,838	15,865		1,510,433	1,510,433		
岡 山	827,963	827,963			415,230	415,230		
広 島	5,408,322	5,408,322			1,616,500	1,614,067	2,433	
山 口	4,850,816	4,850,816			3,756,784	3,756,784		
徳 島	180,956	180,956			392,097	392,097		
香 川	19,314	19,314			34,700	34,700		
愛 媛	1,919,649	1,880,538		39,111	483,173	483,173		
高 知	1,443,708	1,429,298	14,395	15	1,058,231	1,058,231		
福 岡	4,470,051	4,470,051			3,227,201	3,002,610	224,591	
佐 賀	2,877,858	2,862,748		15,110	1,735,463	1,735,463		
長 崎	280,009	241,481		38,528	731,741	700,897	30,844	
熊 本	6,061,214	6,058,500		2,714	3,759,285	3,447,659	311,626	
大 分	6,872,954	6,848,551		24,403	1,560,177	1,487,705	72,472	
宮 崎	5,932,264	5,932,264			5,758,071	5,758,071		
鹿児島	3,923,696	3,388,327		535,369	2,818,507	2,795,163	23,344	
沖 縄	81,638	80,051		1,587	250,768	250,768		
札 幌								
仙 台	3,782	3,782						
さいたま								
千 葉								
川 崎								
横 浜								
相模原								
新 潟								
静 岡	2,167,410	2,167,410						
浜 松	1,944,050	1,944,050						
名古屋					16,955		16,955	
京 都	43,413	43,413						
大 阪								
堺								
神 戸								
岡 山								
広 島	223,140	223,140						
北九州	87,528	85,209		2,319	4,632		4,632	
福 岡	109,620	109,620						
熊 本	5,220	5,220						
石狩湾新港管理組合								
苫小牧港管理組合								
名古屋港管理組合								
四日市港管理組合								
境港管理組合								
新居浜港務局								
那覇港管理組合								
合 計	128,601,975	126,832,064	153,652	1,616,259	56,401,128	55,190,604	1,210,524	

担 金 交 付 決 定 額 分 類 表

								都道府県名
監督事務費				計				
	水管理局所管分	都市局所管分	港湾局所管分		水管理局所管分	都市局所管分	港湾局所管分	
5,622	5,622			4,323,070	4,323,070			北海道
15,543	15,543			3,627,381	3,627,381			青森
5,000	5,000			3,604,208	3,604,208			岩手
1,711	1,711			1,326,736	1,326,736			宮城
12,000	12,000			10,984,721	10,975,208	9,513		秋田
5,514	5,514			2,608,795	2,535,609	73,186		山形
				6,454,455	5,908,514		545,941	福島
1,000	1,000			2,983,562	2,970,767	12,795		茨城
				481,642	481,642			栃木
				150,377	150,377			群馬
				310,914	310,914			埼玉
715		715		2,412,391	2,381,676	30,715		千葉
								東京
				1,970	1,970			神奈川
2,305	2,305			2,549,454	2,549,454			新潟
171	171			3,632,578	3,632,578			富山
7,000	7,000			6,544,354	6,309,938	55,211	179,205	石川
999	999			2,298,599	2,298,599			福井
638	638			463,570	463,570			山梨
8,000	8,000			5,086,097	5,086,097			長野
742	742			3,527,917	3,522,205	5,712		岐阜
600	600			10,047,003	9,988,943	26,270	31,790	静岡
				3,018,688	2,875,190	143,498		愛知
10,179	9,566	613		2,793,670	2,767,330	26,340		三重
60	60			171,477	171,477			滋賀
18,130	18,130			1,807,650	1,803,256	4,394		京都
				538,227	424,982	113,245		大阪
17,897	17,897			3,602,999	3,602,999			兵庫
153	153			1,009,292	1,009,292			奈良
15,000	15,000			7,753,771	7,629,135	64,401	60,235	和歌山
3,205	3,205			10,528,493	10,305,494	83,067	139,932	鳥取
3,000	3,000			3,140,136	3,124,271	15,865		島根
5,352	5,352			1,248,545	1,248,545			岡山
1,800	1,800			7,026,622	7,024,189	2,433		広島
40	40			8,607,640	8,607,640			山口
8,000	8,000			581,053	581,053			徳島
300	300			54,314	54,314			香川
3,948	3,948			2,406,770	2,367,659		39,111	愛媛
1,200	1,200			2,503,139	2,488,729	14,395	15	高知
321	321			7,697,573	7,472,982	224,591		福岡
300	300			4,613,621	4,598,511		15,110	佐賀
12,132	12,132			1,023,882	954,510	30,844	38,528	長崎
63,130	63,130			9,883,629	9,569,289	311,626	2,714	熊本
7,629	7,629			8,440,760	8,343,885	72,472	24,403	大分
10,000	10,000			11,700,335	11,700,335			宮崎
6,500	6,500			6,748,703	6,189,990	23,344	535,369	鹿児島
				332,406	330,819		1,587	沖縄
				3,782	3,782			札幌
								仙台
								さいたま
								千葉
								川崎
								横浜
								相模原
								新潟
				2,167,410	2,167,410			静岡
				1,944,050	1,944,050			浜松
				16,955		16,955		名古屋
				43,413	43,413			京都
								大阪
								堺
								神戸
								岡山
				223,140	223,140			広島
				92,160	85,209	4,632	2,319	北九州
				109,620	109,620			福岡
				5,220	5,220			熊本
								石狩湾新港管理組合
								苫小牧港管理組合
								名古屋港管理組合
								四日市港管理組合
								境港管理組合
								新居浜港務局
								那覇港管理組合
255,836	254,508	1,328		185,258,939	182,277,176	1,365,504	1,616,259	合 計

9 応 急 費 支

(1)都道府県（その1）

都道府県名	河 川											
	水 防				仮 締 切							
	箇所数	金 額	左の内国庫対象分		箇所数	金 額	左の内国庫対象分		箇所数	金 額	左の内国庫対象分	
			箇所数	金 額			箇所数	金 額			箇所数	金 額
北海道					14	33,663	14	33,663				
青 森												
岩 手					1	13,841						
宮 城												
秋 田	42	77,627	42	77,627	25	223,945	23	223,945				
山 形												
福 島					1	9,870,300	1	9,870,300	2	23,255,100	2	23,255,100
茨 城												
栃 木					1	7,447		6,649				
群 馬												
埼 玉												
千 葉												
東 京												
神奈川												
新 潟					1	81,587	1	81,587				
富 山					33	139,875	33	139,875				
石 川	1	103	1	69	2	7,834	2	7,834	8	36,886	8	36,886
福 井					16	25,392	16	25,392				
山 梨												
長 野					17	34,175	17	19,455				
岐 阜					9	31,750	9	31,750				
静 岡					2	439,069	2	439,069				
愛 知					18	38,930	18	33,184				
三 重					3	67,366	3	12,423				
滋 賀												
京 都					8	6,939	8	6,939				
大 阪					6	91,754	6	54,374				
兵 庫					15	108,839	15	108,839				
奈 良					9	44,116	9	44,116				
和歌山					26	11,976,064	26	11,954,492				
鳥 取					15	43,653	15	43,653				
島 根												
岡 山					3	2,808	3	2,808				
広 島												
山 口					19	90,913	19	85,764	1	4,855	1	4,855
徳 島												
香 川					1	1,009	1	1,009				
愛 媛					3	3,837	3	3,837	1	177,000	1	177,000
高 知					7	6,463	7	6,463				
福 岡					30	189,000	26	60,607	2	4,093		
佐 賀	15	164,054			4	7,150						
長 崎					2	10,519	2	10,519	1	2,796	1	2,796
熊 本	1	5,130	1	5,055	14	14,858	14	10,110				
大 分					13	18,181,101	13	18,181,101				
宮 崎					4	9,357	4	9,357				
鹿児島					4	14,396	4	14,180				
沖 縄												
札 幌												
仙 台												
さいたま												
千 葉												
川 崎												
横 浜												
相模原												
新 潟												
静 岡												
浜 松					2	1,265	2	1,265				
名古屋												
京 都												
大 阪												
堺												
神 戸												
岡 山												
広 島												
北九州					1	2,660	1	2,660				
福 岡												
熊 本												
合 計	59	246,914	44	82,751	329	41,821,875	317	41,527,219	15	23,480,730	13	23,476,637

出 額 分 類 表

砂 防												都道府県名
工 事								応 急 本 工 事				
そ の 他				小 計								
箇所数	金 額	左の内国庫対象分		箇所数	金 額	左の内国庫対象分		箇所数	金 額	左の内国庫対象分		
		箇所数	金 額			箇所数	金 額			箇所数	金 額	
1	3,894	1	3,894	15	37,557	15	37,557	3	34,811	3	34,597	北海道
				1	13,841			1	12,322			青 森
				25	223,945	23	223,945	2	2,021	2	2,021	岩 手
				3	33,125,400	3	33,125,400	1	110,695,200	1	110,695,200	宮 城
				1	7,447		6,649	31	284,434	31	284,434	秋 田
								1	87,692	1	87,692	山 形
								1	4,310			福 島
												茨 城
												栃 木
												群 馬
												埼 玉
												千 葉
												東 京
				1	81,587	1	81,587					神奈川
				33	139,875	33	139,875	33	31,472	33	31,472	新 潟
4	10,681			14	55,401	10	44,720	1	3,674	1	3,674	富 山
				16	25,392	16	25,392	15	19,906	15	19,906	石 川
								1	4,924	1	4,924	福 井
2	1,804			19	35,979	17	19,455	6	50,745	6	50,371	山 梨
1	2,563	1	2,563	10	34,313	10	34,313	1	790	1	790	長 野
				2	439,069	2	439,069	9	154,957	9	154,957	岐 阜
				18	38,930	18	33,184	1	2,992	1	2,478	静 岡
1	427	1	427	4	67,793	4	12,850	3	17,627	3	16,684	愛 知
												三 重
				8	6,939	8	6,939	6	21,136	6	21,136	滋 賀
				6	91,754	6	54,374					京 都
				15	108,839	15	108,839	3	3,514	1	1,314	大 阪
2	3,564	2	3,564	11	47,680	11	47,680	3	50,257	3	50,257	兵 庫
				26	11,976,064	26	11,954,492					奈 良
				15	43,653	15	43,653	12	37,535	12	37,535	和歌山
								1	1,265	1	1,265	鳥 取
				3	2,808	3	2,808					島 根
4	6,365	4	6,365	4	6,365	4	6,365					岡 山
3	13,080	3	13,080	23	108,848	23	103,699	7	148,973	7	147,712	広 島
												山 口
				1	1,009	1	1,009					徳 島
				4	180,837	4	180,837	3	356,829	3	356,829	香 川
				7	6,463	7	6,463					愛 媛
				32	193,093	26	60,607					高 知
2	7,426			6	14,576			25	209,885	18	136,771	福 岡
				3	13,315	3	13,315					佐 賀
				14	14,858	14	10,110					長 崎
				13	18,181,101	13	18,181,101					熊 本
				4	9,357	4	9,357					大 分
				4	14,396	4	14,180					宮 崎
												鹿児島
												沖 縄
												札 幌
												仙 台
												さいたま
												千 葉
												川 崎
												横 浜
												相模原
								2	36,500	2	36,500	新 潟
				2	1,265	2	1,265					静 岡
												浜 松
												名古屋
												京 都
												大 阪
												堺
												神 戸
												岡 山
				1	2,660	1	2,660					広 島
												北九州
												福 岡
												熊 本
20	49,804	12	29,893	364	65,352,409	342	65,033,749	172	112,273,771	161	112,178,519	合 計

9 応 急 費 支

(1)都道府県（その2）

都道府県名	河 川 ・ 砂 防				水 防				海 岸			
	計				防				増 破 防 止			
	箇所数	金 額	左の内国庫対象分		箇所数	金 額	左の内国庫対象分		箇所数	金 額	左の内国庫対象分	
			箇所数	金 額			箇所数	金 額			箇所数	金 額
北海道	18	72,368	18	72,154								
青 森												
岩 手	2	26,163										
宮 城												
秋 田	69	303,593	67	303,593								
山 形												
福 島	4	143,820,600	4	143,820,600								
茨 城	31	284,434	31	284,434								
栃 木	1	7,447										
群 馬	1	87,692	1	87,692								
埼 玉	1	4,310										
千 葉												
東 京												
神奈川												
新 潟	1	81,587	1	81,587								
富 山	66	171,347	66	171,347								
石 川	16	59,178	12	48,463								
福 井	31	45,298	31	45,298								
山 梨	1	4,924	1	4,924								
長 野	25	86,724	23	69,826								
岐 阜	11	35,103	11	35,103								
静 岡	11	594,026	11	594,026								
愛 知	19	41,922	19	35,662					1	1,210	1	999
三 重	7	85,420	7	29,534								
滋 賀												
京 都	14	28,075	14	28,075								
大 阪	6	91,754	6	54,374								
兵 庫	18	112,353	16	110,153								
奈 良	14	97,937	14	97,937								
和歌山	26	11,976,064	26	11,954,492								
鳥 取	27	81,188	27	81,188								
島 根	1	1,265	1	1,265								
岡 山	3	2,808	3	2,808								
広 島	4	6,365	4	6,365								
山 口	30	257,821	30	251,411								
徳 島												
香 川	1	1,009	1	1,009								
愛 媛	7	537,666	7	537,666								
高 知	7	6,463	7	6,463								
福 岡	32	193,093	26	60,607								
佐 賀	46	388,515	18	136,771								
長 崎	3	13,315	3	13,315								
熊 本	15	19,988	15	15,165								
大 分	13	18,181,101	13	18,181,101								
宮 崎	4	9,357	4	9,357								
鹿児島	4	14,396	4	14,180								
沖 縄												
札 幌												
仙 台												
さいたま												
千 葉												
川 崎												
横 浜												
相模原												
新 潟												
静 岡	2	36,500	2	36,500								
浜 松	2	1,265	2	1,265								
名古屋												
京 都												
大 阪												
堺												
神 戸												
岡 山												
広 島												
北九州	1	2,660	1	2,660								
福 岡												
熊 本												
合 計	595	177,873,094	547	177,295,019					1	1,210	1	999

出 額 分 類 表

(そ の 他)												都道府県名
仮 工				事								
締 切		左の内国庫対象分 箇所数 金 額		そ の 他		左の内国庫対象分 箇所数 金 額		小		計		
箇所数	金 額			箇所数	金 額			箇所数	金 額	箇所数	金 額	
												北海道
												青 森
												岩 手
												宮 城
												秋 田
												山 形
												福 島
												茨 城
												栃 木
												群 馬
												埼 玉
												千 葉
												東 京
												神奈川
												新 潟
												富 山
												石 川
												福 井
												山 梨
												長 野
												岐 阜
								1	1,210	1	999	静 岡
												愛 知
												三 重
												滋 賀
												京 都
												大 阪
												兵 庫
												奈 良
												和歌山
												鳥 取
												島 根
												岡 山
												広 島
												山 口
												徳 島
												香 川
												愛 媛
												高 知
												福 岡
												佐 賀
												長 崎
												熊 本
												大 分
												宮 崎
												鹿児島
												沖 縄
												札 幌
												仙 台
												さいたま
												千 葉
												川 崎
												横 浜
												相模原
												新 潟
												静 岡
												浜 松
												名古屋
												京 都
												大 阪
												堺
												神 戸
												岡 山
												広 島
												北九州
												福 岡
												熊 本
								1	1,210	1	999	合 計

9 応 急 費 支

(1)都道府県（その3）

都道府県名	海 岸 （ そ の 他 ）								地			
	応 急 本 工 事				計				増 破 防 止			
	箇所数	金 額	左の内国庫対象分		箇所数	金 額	左の内国庫対象分		箇所数	金 額	左の内国庫対象分	
			箇所数	金 額			箇所数	金 額			箇所数	金 額
北海道												
青 森												
岩 手												
宮 城												
秋 田												
山 形												
福 島												
茨 城												
栃 木												
群 馬												
埼 玉												
千 葉												
東 京												
神奈川												
新 潟	1	6,050	1	6,050	1	6,050	1	6,050				
富 山									1	5,381	1	5,381
石 川												
福 井												
山 梨												
長 野												
岐 阜												
静 岡												
愛 知					1	1,210	1	999				
三 重												
滋 賀												
京 都												
大 阪												
兵 庫												
奈 良												
和歌山												
鳥 取												
島 根												
岡 山												
広 島												
山 口									1	1,980		
徳 島												
香 川												
愛 媛												
高 知												
福 岡												
佐 賀												
長 崎												
熊 本												
大 分												
宮 崎												
鹿児島												
沖 縄												
札 幌												
仙 台												
さいたま												
千 葉												
川 崎												
横 浜												
相模原												
新 潟												
静 岡												
浜 松												
名古屋												
京 都												
大 阪												
堺												
神 戸												
岡 山												
広 島												
北九州												
福 岡												
熊 本												
合 計	1	6,050	1	6,050	2	7,260	2	7,049	2	7,361	1	5,381

出 額 分 類 表

す べ り ・ 急 傾 斜 地												都道府県名
そ の 他				応 急 本 工 事				計				
箇所数	金 額	左の内国庫対象分		箇所数	金 額	左の内国庫対象分		箇所数	金 額	左の内国庫対象分		
		箇所数	金 額			箇所数	金 額			箇所数	金 額	
												北海道
												青 森
												岩 手
												宮 城
												秋 田
												山 形
												福 島
												茨 城
												栃 木
												群 馬
												埼 玉
												千 葉
												東 京
												神奈川
												新 潟
				1	1,211	1	1,211	2	6,592	2	6,592	富 山
												石 川
												福 井
												山 梨
												長 野
												岐 阜
				2	44,913	2	44,913	2	44,913	2	44,913	静 岡
												愛 知
												三 重
												滋 賀
												京 都
												大 阪
												兵 庫
												奈 良
												和歌山
												鳥 取
												島 根
												岡 山
								1	1,980			広 島
												山 口
												徳 島
												香 川
												愛 媛
												高 知
												福 岡
												佐 賀
												長 崎
												熊 本
												大 分
												宮 崎
												鹿児島
												沖 縄
												札 幌
												仙 台
												さいたま
												千 葉
												川 崎
												横 浜
												相模原
												新 潟
												静 岡
												浜 松
												名古屋
												京 都
												大 阪
												堺
												神 戸
												岡 山
												広 島
												北九州
												福 岡
												熊 本
				3	46,124	3	46,124	5	53,485	4	51,505	合 計

9 応 急 費 支

(1)都道府県（その4）

都道府県名	道 路											
	栈 橋				仮 橋							
	箇所数	金 額	左の内国庫対象分		箇所数	金 額	左の内国庫対象分		箇所数	金 額	左の内国庫対象分	
			箇所数	金 額			箇所数	金 額			箇所数	金 額
北海道												
青 森												
岩 手												
宮 城												
秋 田									2	9,332	2	9,332
山 形												
福 島												
茨 城												
栃 木												
群 馬												
埼 玉												
千 葉												
東 京												
神奈川												
新 潟												
富 山									6	23,799	6	23,799
石 川												
福 井									4	36,798	4	36,798
山 梨									1	1,067	1	1,067
長 野									4	23,287	4	22,836
岐 阜									2	14,517	2	14,517
静 岡									3	6,732	3	6,732
愛 知												
三 重												
滋 賀												
京 都									3	879	3	879
大 阪												
兵 庫									18	43,528	18	43,528
奈 良												
和歌山												
鳥 取									25	116,463	25	116,463
島 根												
岡 山									3	1,814	3	1,814
広 島												
山 口					1	110	1	110	4	7,651	4	6,980
徳 島					1	109,414		80,209				
香 川												
愛 媛												
高 知												
福 岡									8	7,546	7	4,795
佐 賀									9	99,517		
長 崎												
熊 本					1	345,408	1	230,272	7	26,876	3	22,308
大 分									1	12,624	1	12,624
宮 崎									3	12,598	3	12,598
鹿児島												
沖 縄												
札 幌												
仙 台												
さいたま												
千 葉												
川 崎												
横 浜												
相模原												
新 潟												
静 岡									2	7,101	2	7,101
浜 松												
名古屋												
京 都												
大 阪												
堺												
神 戸												
岡 山												
広 島												
北九州												
福 岡												
熊 本												
合 計					3	454,932	2	310,591	105	452,129	91	344,171

出 額 分 類 表

橋 梁												都道府県名
工 事								応 急 本 工 事				
そ の 他				小 計								
箇所数	金 額	左の内国庫対象分		箇所数	金 額	左の内国庫対象分		箇所数	金 額	左の内国庫対象分		
		箇所数	金 額			箇所数	金 額			箇所数	金 額	
4	13,778	4	13,778	4	13,778	4	13,778	3	87,317	3	87,317	北海道
												青 森
												岩 手
								1	14,300	1	14,300	宮 城
				2	9,332	2	9,332	7	351,531	7	351,531	秋 田
												山 形
								1	11,999,900	1	11,999,900	福 島
								21	635,413	11	202,545	茨 城
								5	37,235	5	37,235	栃 木
								2	18,348	2	18,348	群 馬
												埼 玉
												千 葉
												東 京
												神奈川
								3	95,459	3	95,459	新 潟
				6	23,799	6	23,799	6	5,355	6	5,355	富 山
7	15,544	3	2,179	7	15,544	3	2,179	24	888,845	24	887,349	石 川
				4	36,798	4	36,798	17	322,727	17	322,727	福 井
				1	1,067	1	1,067	1	16	1	16	山 梨
				4	23,287	4	22,836	14	99,715	13	97,119	長 野
				2	14,517	2	14,517	9	48,009	9	48,009	岐 阜
				3	6,732	3	6,732	2	75,350	2	75,350	静 岡
1	8,425	1	8,425	1	8,425	1	8,425	3	26,545	3	20,522	愛 知
								2	6,963	2	5,689	三 重
												滋 賀
				3	879	3	879	6	21,615	6	21,615	京 都
								2	67,830	2	22,396	大 阪
3	62,724	1	3,845	21	106,252	19	47,373	1	26,558			兵 庫
								6	59,444	6	59,444	奈 良
1	7,428	1	4,952	1	7,428	1	4,952	8	77,082	8	61,663	和歌山
				25	116,463	25	116,463	27	327,269	27	327,269	鳥 取
								1	2,078	1	1,503	島 根
				3	1,814	3	1,814	4	37,640	4	37,640	岡 山
3	9,539	3	9,539	3	9,539	3	9,539	3	163,611	3	163,611	広 島
3	11,105	3	11,105	8	18,866	8	18,195	30	236,722	24	228,701	山 口
				1	109,414		80,209	3	5,324	3	5,324	徳 島
												香 川
								3	5,659	3	5,659	愛 媛
								5	16,957	5	16,957	高 知
				8	7,546	7	4,795					福 岡
				9	99,517			4	40,754	2	21,461	佐 賀
												長 崎
3	1,337			11	373,621	4	252,580	3	7,588,721	3	7,541,970	熊 本
				1	12,624	1	12,624	6	154,134,323	6	154,134,323	大 分
				3	12,598	3	12,598	14	42,693	14	42,693	宮 崎
1	14,507	1	14,507	1	14,507	1	14,507	19	112,707	19	112,707	鹿児島
												沖 縄
												札 幌
												仙 台
												さいたま
												千 葉
												川 崎
												横 浜
												相模原
												新 潟
				2	7,101	2	7,101	3	65,589	3	65,306	静 岡
								4	26,389	4	26,389	浜 松
												名古屋
								1	6,490	1	6,490	京 都
												大 阪
												堺
												神 戸
												岡 山
								1	1,001	1	1,001	広 島
												北九州
												福 岡
												熊 本
26	144,387	17	68,330	134	1,051,448	110	723,092	275	177,779,484	255	177,172,893	合 計

9 応 急 費 支

(1)都道府県（その5）

都道府県名	道 路 ・ 橋 梁				下							
	計				仮 排 水				仮 処 理			
	箇所数	金 額	左の内国庫対象分		箇所数	金 額	左の内国庫対象分		箇所数	金 額	左の内国庫対象分	
			箇所数	金 額			箇所数	金 額			箇所数	金 額
北海道	7	101,095	7	101,095								
青 森												
岩 手												
宮 城	1	14,300	1	14,300								
秋 田	9	360,863	9	360,863								
山 形												
福 島	1	11,999,900	1	11,999,900								
茨 城	21	635,413	11	202,545								
栃 木	5	37,235	5	37,235								
群 馬	2	18,348	2	18,348								
埼 玉												
千 葉												
東 京												
神奈川												
新 潟	3	95,459	3	95,459								
富 山	12	29,154	12	29,154								
石 川	31	904,389	27	889,528								
福 井	21	359,525	21	359,525								
山 梨	2	1,083	2	1,083								
長 野	18	123,002	17	119,955								
岐 阜	11	62,526	11	62,526								
静 岡	5	82,082	5	82,082								
愛 知	4	34,970	4	28,947								
三 重	2	6,963	2	5,689								
滋 賀												
京 都	9	22,494	9	22,494								
大 阪	2	67,830	2	22,396								
兵 庫	22	132,810	19	47,373								
奈 良	6	59,444	6	59,444								
和歌山	9	84,510	9	66,615					1	66	1	44
鳥 取	52	443,732	52	443,732								
島 根	1	2,078	1	1,503								
岡 山	7	39,454	7	39,454								
広 島	6	173,150	6	173,150								
山 口	38	255,588	32	246,896								
徳 島	4	114,738	3	85,533								
香 川												
愛 媛	3	5,659	3	5,659								
高 知	5	16,957	5	16,957								
福 岡	8	7,546	7	4,795								
佐 賀	13	140,271	2	21,461								
長 崎												
熊 本	14	7,962,342	7	7,794,550								
大 分	7	154,146,947	7	154,146,947								
宮 崎	17	55,291	17	55,291								
鹿児島	20	127,214	20	127,214								
沖 縄												
札 幌												
仙 台												
さいたま												
千 葉												
川 崎												
横 浜												
相模原												
新 潟												
静 岡	5	72,690	5	72,407								
浜 松	4	26,389	4	26,389								
名古屋												
京 都	1	6,490	1	6,490								
大 阪												
堺												
神 戸												
岡 山												
広 島	1	1,001	1	1,001								
北九州												
福 岡												
熊 本												
合 計	409	178,830,932	365	177,895,985					1	66	1	44

出 額 分 類 表

水 道												都道府県名
工 事								応 急 本 工 事				
そ の 他				小 計								
箇所数	金 額	左の内国庫対象分		箇所数	金 額	左の内国庫対象分		箇所数	金 額	左の内国庫対象分		
		箇所数	金 額			箇所数	金 額			箇所数	金 額	
												北海道
												青 森
												岩 手
												宮 城
												秋 田
												山 形
												福 島
												茨 城
												栃 木
												群 馬
												埼 玉
												千 葉
												東 京
												神奈川
												新 潟
												富 山
												石 川
												福 井
								1	26.717	1	26.323	山 梨
												岐 野
												静 阜
												岡 知
												愛 重
												三 賀
												滋 賀
												京 都
												大 阪
												兵 庫
				1	66	1	44	1	2.203	1	1.468	奈 良
												和歌山
												鳥 取
												島 根
												岡 山
												広 島
												山 口
												徳 島
												香 川
												愛 媛
												高 知
												福 岡
												佐 賀
												長 崎
												熊 本
												大 分
												宮 崎
												鹿児島
												沖 縄
												札 幌
												仙 台
												さいたま
												千 葉
												川 崎
												横 浜
												相模原
												新 潟
												静 岡
												浜 松
												名古屋
												京 都
												大 阪
												堺
												神 戸
												岡 山
												広 島
												北九州
												福 岡
												熊 本
				1	66	1	44	2	28,920	2	27,791	合 計

9 応 急 費 支

(1)都道府県（その6）

都道府県名	下 水 道				公 仮							
	計				仮 締 切				増 破 防 止			
	箇所数	金 額	左の内国庫対象分		箇所数	金 額	左の内国庫対象分		箇所数	金 額	左の内国庫対象分	
			箇所数	金 額			箇所数	金 額			箇所数	金 額
北海道												
青 森												
岩 手												
宮 城												
秋 田												
山 形												
福 島												
茨 城												
栃 木												
群 馬												
埼 玉												
千 葉												
東 京												
神奈川												
新 潟												
富 山												
石 川												
福 井												
山 梨												
長 野	1	26,717	1	26,323								
岐 阜												
静 岡												
愛 知												
三 重												
滋 賀												
京 都												
大 阪												
兵 庫												
奈 良												
和歌山	2	2,269	2	1,512								
鳥 取												
島 根												
岡 山												
広 島												
山 口												
徳 島												
香 川												
愛 媛												
高 知												
福 岡												
佐 賀												
長 崎												
熊 本												
大 分												
宮 崎												
鹿児島												
沖 縄												
札 幌												
仙 台												
さいたま												
千 葉												
川 崎												
横 浜												
相模原												
新 潟												
静 岡												
浜 松												
名古屋												
京 都												
大 阪												
堺												
神 戸												
岡 山												
広 島												
北九州												
福 岡												
熊 本												
合 計	3	28,986	3	27,835								

出 額 分 類 表

園												都道府県名
工 事								応 急 本 工 事				
そ の 他				小 計				箇所数	金 額	左の内国庫対象分		
箇所数	金 額	左の内国庫対象分		箇所数	金 額	左の内国庫対象分				箇所数	金 額	
		箇所数	金 額			箇所数	金 額			箇所数	金 額	
												北海道
												青 森
												岩 手
												宮 城
												秋 田
												山 形
												福 島
												茨 城
												栃 木
												群 馬
												埼 玉
												千 葉
												東 京
												神奈川
												新 潟
												富 山
												石 川
												福 井
												山 梨
												長 野
												岐 阜
												静 岡
												愛 知
												三 重
												滋 賀
												京 都
												大 阪
												兵 庫
												奈 良
												和歌山
												鳥 取
												島 根
												岡 山
												広 島
												山 口
												徳 島
												香 川
												愛 媛
												高 知
												福 岡
												佐 賀
												長 崎
												熊 本
												大 分
												宮 崎
												鹿児島
												沖 縄
												札 幌
												仙 台
												さいたま
												千 葉
												川 崎
												横 浜
												相模原
												新 潟
												静 岡
												浜 松
												名古屋
												京 都
												大 阪
												堺
												神 戸
												岡 山
												広 島
												北九州
												福 岡
												熊 本
												合 計

9 応 急 費 支

(1)都道府県（その7）

都道府県名	公 園				仮 道				港			
	計								仮 締 切			
	箇所数	金 額	左の内国庫対象分		箇所数	金 額	左の内国庫対象分		箇所数	金 額	左の内国庫対象分	
			箇所数	金 額			箇所数	金 額			箇所数	金 額
北海道												
青 森												
岩 手												
宮 城												
秋 田												
山 形												
福 島												
茨 城												
栃 木												
群 馬												
埼 玉												
千 葉												
東 京												
神奈川												
新 潟												
富 山												
石 川					1	418	1	418				
福 井												
山 梨												
長 野												
岐 阜												
静 岡												
愛 知												
三 重												
滋 賀												
京 都												
大 阪												
兵 庫												
奈 良												
和歌山												
鳥 取												
島 根												
岡 山												
広 島												
山 口												
徳 島												
香 川												
愛 媛												
高 知												
福 岡												
佐 賀												
長 崎												
熊 本												
大 分												
宮 崎												
鹿児島												
沖 縄												
札 幌												
仙 台												
さいたま												
千 葉												
川 崎												
横 浜												
相模原												
新 潟												
静 岡												
浜 松												
名古屋												
京 都												
大 阪												
堺												
神 戸												
岡 山												
広 島												
北九州												
福 岡												
熊 本												
合 計					1	418	1	418				

出 額 分 類 表

湾												都道府県名
仮 工 事												
増 破 防 止				そ の 他				小 計				
箇所数	金 額	左の内国庫対象分		箇所数	金 額	左の内国庫対象分		箇所数	金 額	左の内国庫対象分		
		箇所数	金 額			箇所数	金 額			箇所数	金 額	
												北海道
												青 森
												岩 手
												宮 城
												秋 田
												山 形
												福 島
												茨 城
												栃 木
												群 馬
												埼 玉
												千 葉
												東 京
												神奈川
												新 潟
												富 山
				1	418	1	418	1	418	1	418	石 川
												福 井
												山 梨
												長 野
												岐 阜
												静 岡
												愛 知
												三 重
												滋 賀
												京 都
												大 阪
												兵 庫
												奈 良
												和歌山
												鳥 取
												島 根
												岡 山
												広 島
												山 口
												徳 島
												香 川
												愛 媛
												高 知
												福 岡
				1	519	1	519	1	519	1	519	佐 賀
												長 崎
												熊 本
												大 分
												宮 崎
												鹿児島
												沖 縄
												札 幌
												仙 台
												さいたま
												千 葉
												川 崎
												横 浜
												相模原
												新 潟
												静 岡
												浜 松
												名古屋
												京 都
												大 阪
												堺
												神 戸
												岡 山
												広 島
												北九州
												福 岡
												熊 本
				2	937	2	937	2	937	2	937	合 計

9 応 急 費 支

(1)都道府県（その8）

都道府県名	港 湾								仮 締 切			
	応 急 本 工 事				計							
	箇所数	金 額	左の内国庫対象分		箇所数	金 額	左の内国庫対象分		箇所数	金 額	左の内国庫対象分	
箇所数			金 額	箇所数			金 額	箇所数			金 額	
北海道												
青 森												
岩 手												
宮 城												
秋 田												
山 形												
福 島												
茨 城												
栃 木												
群 馬												
埼 玉												
千 葉												
東 京												
神奈川												
新 潟												
富 山												
石 川	1	21,947	1	21,947	3	22,783	3	22,783				
福 井												
山 梨												
長 野												
岐 阜												
静 岡												
愛 知												
三 重												
滋 賀												
京 都												
大 阪												
兵 庫												
奈 良												
和歌山	2	89,083			2	89,083						
鳥 取	1	4,983	1	3,324	1	4,983	1	3,324				
島 根												
岡 山												
広 島												
山 口												
徳 島												
香 川												
愛 媛												
高 知												
福 岡												
佐 賀												
長 崎	1	2,895	1	2,895	2	3,414	2	3,414				
熊 本	1	3,200	1	3,200	1	3,200	1	3,200				
大 分												
宮 崎	1	253,453	1	253,453	1	253,453	1	253,453				
鹿児島	1	10,499	1	10,499	1	10,499	1	10,499				
沖 縄												
札 幌												
仙 台												
さいたま												
千 葉												
川 崎												
横 浜												
相模原												
新 潟												
静 岡												
浜 松												
名古屋												
京 都												
大 阪												
堺												
神 戸												
岡 山												
広 島												
北九州												
福 岡												
熊 本												
合 計	8	386,060	6	295,318	11	387,415	9	296,673				

出 額 分 類 表

海 岸 (港 湾 に 係 る も の)												都道府県名
増 破 防 止				仮 工 事				小 計				
箇所数	金 額	左の内国庫対象分		箇所数	金 額	左の内国庫対象分		箇所数	金 額	左の内国庫対象分		
		箇所数	金 額			箇所数	金 額			箇所数	金 額	
												北海道
												青 森
												岩 手
												宮 城
												秋 田
												山 形
												福 島
												茨 城
												栃 木
												群 馬
												埼 玉
												千 葉
												東 京
												神奈川
												新 潟
												富 山
												石 川
												福 井
												山 梨
												長 野
												岐 阜
												静 岡
												愛 知
												三 重
												滋 賀
												京 都
												大 阪
												兵 庫
												奈 良
												和歌山
												鳥 取
												島 根
												岡 山
												広 島
												山 口
												徳 島
												香 川
												愛 媛
												高 知
												福 岡
												佐 賀
												長 崎
												熊 本
												大 分
												宮 崎
												鹿児島
												沖 縄
												札 幌
												仙 台
												さいたま
												千 葉
												川 崎
												横 浜
												相模原
												新 潟
												静 岡
												浜 松
												名古屋
												京 都
												大 阪
												堺
												神 戸
												岡 山
												広 島
												北九州
												福 岡
												熊 本
												合 計

9 応 急 費 支 出 額

(1)都道府県（その9）

都道府県名	海 岸（ 港 湾 に 係 る も の ）											
	応 急 本 工 事				計				水 防・棧 橋・仮 排水・仮 工事			
	箇所数	金 額	左の内国庫対象分		箇所数	金 額	左の内国庫対象分		箇所数	金 額	左の内国庫対象分	
			箇所数	金 額			箇所数	金 額			箇所数	金 額
北海道									19	51,335	19	51,335
青 森												
岩 手									1	13,841		
宮 城												
秋 田									69	310,904	67	310,904
山 形												
福 島									3	33,125,400	3	33,125,400
茨 城												
栃 木									1	7,447		6,649
群 馬												
埼 玉												
千 葉												
東 京												
神奈川												
新 潟									1	81,587	1	81,587
富 山									40	169,055	40	169,055
石 川									24	71,884	16	47,804
福 井									20	62,190	20	62,190
山 梨									1	1,067	1	1,067
長 野									23	59,266	21	42,291
岐 阜									12	48,830	12	48,830
静 岡									5	445,801	5	445,801
愛 知									20	48,565	20	42,608
三 重									4	67,793	4	12,850
滋 賀												
京 都									11	7,818	11	7,818
大 阪									6	91,754	6	54,374
兵 庫									36	215,091	34	156,212
奈 良									11	47,680	11	47,680
和歌山									28	11,983,558	28	11,959,488
鳥 取									40	160,116	40	160,116
島 根												
岡 山									6	4,622	6	4,622
広 島									7	15,904	7	15,904
山 口									32	129,694	31	121,894
徳 島									1	109,414		80,209
香 川									1	1,009	1	1,009
愛 媛									4	180,837	4	180,837
高 知									7	6,463	7	6,463
福 岡									40	200,639	33	65,402
佐 賀									30	278,147		
長 崎									4	13,834	4	13,834
熊 本									26	393,609	19	267,745
大 分									14	18,193,725	14	18,193,725
宮 崎	2	30,105	2	30,105	2	30,105	2	30,105	7	21,955	7	21,955
鹿児島									5	28,903	5	28,687
沖 縄												
札 幌												
仙 台												
さいたま												
千 葉												
川 崎												
横 浜												
相模原												
新 潟												
静 岡									2	7,101	2	7,101
浜 松									2	1,265	2	1,265
名古屋												
京 都												
大 阪												
堺												
神 戸												
岡 山												
広 島												
北九州									1	2,660	1	2,660
福 岡												
熊 本												
合 計	2	30,105	2	30,105	2	30,105	2	30,105	564	66,660,764	502	65,847,371

分類表

合 計								都道府県名
応 急 本 工 事				計				
箇所数	金 額	左の内国庫対象分		箇所数	金 額	左の内国庫対象分		
		箇所数	金 額			箇所数	金 額	
6	122,128	6	121,914	25	173,463	25	173,249	北海道
								青 森
1	12,322			2	26,163			岩 手
1	14,300	1	14,300	1	14,300	1	14,300	宮 城
9	353,552	9	353,552	78	664,456	76	664,456	秋 田
								山 形
2	122,695,100	2	122,695,100	5	155,820,500	5	155,820,500	福 島
52	919,847	42	486,979	52	919,847	42	486,979	茨 城
5	37,235	5	37,235	6	44,682	5	43,884	栃 木
3	106,040	3	106,040	3	106,040	3	106,040	群 馬
1	4,310			1	4,310			埼 玉
								千 葉
								東 京
								神奈川
4	101,509	4	101,509	5	183,096	5	183,096	新 潟
40	38,038	40	38,038	80	207,093	80	207,093	富 山
26	914,466	26	912,970	50	986,350	42	960,774	石 川
32	342,633	32	342,633	52	404,823	52	404,823	福 井
2	4,940	2	4,940	3	6,007	3	6,007	山 梨
21	177,177	20	173,813	44	236,443	41	216,104	長 野
10	48,799	10	48,799	22	97,629	22	97,629	岐 阜
13	275,220	13	275,220	18	721,021	18	721,021	静 岡
4	29,537	4	23,000	24	78,102	24	65,608	愛 知
5	24,590	5	22,373	9	92,383	9	35,223	三 重
								滋 賀
12	42,751	12	42,751	23	50,569	23	50,569	京 都
2	67,830	2	22,396	8	159,584	8	76,770	大 阪
4	30,072	1	1,314	40	245,163	35	157,526	兵 庫
9	109,701	9	109,701	20	157,381	20	157,381	奈 良
11	168,368	9	63,131	39	12,151,926	37	12,022,619	和歌山
40	369,787	40	368,128	80	529,903	80	528,244	鳥 取
2	3,343	2	2,768	2	3,343	2	2,768	島 根
4	37,640	4	37,640	10	42,262	10	42,262	岡 山
3	163,611	3	163,611	10	179,515	10	179,515	広 島
37	385,695	31	376,413	69	515,389	62	498,307	山 口
3	5,324	3	5,324	4	114,738	3	85,533	徳 島
				1	1,009	1	1,009	香 川
6	362,488	6	362,488	10	543,325	10	543,325	愛 媛
5	16,957	5	16,957	12	23,420	12	23,420	高 知
				40	200,639	33	65,402	福 岡
29	250,639	20	158,232	59	528,786	20	158,232	佐 賀
1	2,895	1	2,895	5	16,729	5	16,729	長 崎
4	7,591,921	4	7,545,170	30	7,985,530	23	7,812,915	熊 本
6	154,134,323	6	154,134,323	20	172,328,048	20	172,328,048	大 分
17	326,251	17	326,251	24	348,206	24	348,206	宮 崎
20	123,206	20	123,206	25	152,109	25	151,893	鹿児島
								沖 縄
								札 幌
								仙 台
								さいたま
								千 葉
								川 崎
								横 浜
								相模原
								新 潟
5	102,089	5	101,806	7	109,190	7	108,907	静 岡
4	26,389	4	26,389	6	27,654	6	27,654	浜 松
								名古屋
1	6,490	1	6,490	1	6,490	1	6,490	京 都
								大 阪
								堺
								神 戸
								岡 山
1	1,001	1	1,001	1	1,001	1	1,001	広 島
				1	2,660	1	2,660	北九州
								福 岡
								熊 本
463	290,550,513	430	289,756,800	1,027	357,211,277	932	355,604,171	合 計

9 応 急 費 支

(2)市町村（その1）

都道府県名	河 川											
	水 防				増 破 防 止				仮 締 切			
	箇所数	金 額	左の内国庫対象分		箇所数	金 額	左の内国庫対象分		箇所数	金 額	左の内国庫対象分	
			箇所数	金 額			箇所数	金 額			箇所数	金 額
北海道									1	1,375	1	1,375
青 森												
岩 手												
宮 城												
秋 田												
山 形												
福 島												
茨 城					1	1,694	1	770				
栃 木												
群 馬												
埼 玉												
千 葉					1	99						
東 京												
神奈川												
新 潟												
富 山												
石 川					1	518	1	518				
福 井												
山 梨												
長 野												
岐 阜												
静 岡					2	5,713	2	4,171				
愛 知					4	6,358	4	4,922				
三 重												
滋 賀												
京 都												
大 阪												
兵 庫												
奈 良												
和歌山												
鳥 取												
島 根					1	938	1	938				
岡 山												
広 島												
山 口	12	9,686	12	7,440	2	255	2	255				
徳 島					1	3,746	1	3,745				
香 川												
愛 媛												
高 知												
福 岡					11	15,754	10	5,280	2	1,969	2	281
佐 賀												
長 崎					1	179						
熊 本					1	4,273,877	1	3,638,182				
大 分												
宮 崎												
鹿児島									1	351	1	144
沖 縄												
札 幌												
仙 台												
さいたま												
千 葉												
川 崎												
横 浜												
相模原												
新 潟												
静 岡												
浜 松												
名古屋												
京 都												
大 阪												
堺												
神 戸												
岡 山												
広 島												
北九州												
福 岡												
熊 本												
合 計	12	9,686	12	7,440	26	4,309,131	23	3,658,781	4	3,695	4	1,800

出 額 分 類 表

砂 防												都道府県名
工 事								応 急 本 工 事				
そ の 他				小 計								
箇所数	金 額	左の内国庫対象分		箇所数	金 額	左の内国庫対象分		箇所数	金 額	左の内国庫対象分		
		箇所数	金 額			箇所数	金 額			箇所数	金 額	
												北海道
1	883	1	883	2	2,258	2	2,258	2	868	2	868	青 森
1	990	1	990	1	990	1	990					岩 手
												宮 城
												秋 田
												山 形
				1	1,694	1	770	43	30,580	2	1,419	福 島
												茨 城
												栃 木
												群 馬
												埼 玉
17	14,800,500			18	14,800,599			1	1,650			千 葉
												東 京
												神奈川
												新 潟
												富 山
				1	518	1	518	1	152	1	152	石 川
												福 井
												山 梨
								40	81,558			長 野
								7	3,013			岐 阜
				2	5,713	2	4,171	3	16,721	3	13,636	静 岡
				4	6,358	4	4,922					愛 知
												三 重
												滋 賀
1	207	1	121	1	207	1	121	9	101,363	9	70,870	京 都
												大 阪
4	5,150	1	2,993	4	5,150	1	2,993	1	5,022	1	5,022	兵 庫
1	1,438			1	1,438			2	11,263			奈 良
												和歌山
								1	3,036	1	3,036	鳥 取
				1	938	1	938					島 根
												岡 山
								12	23,852			広 島
				2	255	2	255	5	14,156	3	9,475	山 口
				1	3,746	1	3,745					徳 島
												香 川
												愛 媛
												高 知
				13	17,723	12	5,561	12	110,839	12	52,613	福 岡
3	7,194			3	7,194			1	1,201			佐 賀
				1	179							長 崎
				1	4,273,877	1	3,638,182	8	3,657			熊 本
								2	68,868	2	68,868	大 分
												宮 崎
7	4,267			8	4,618	1	144	32	16,149	1	1,690	鹿児島
												沖 縄
												札 幌
												仙 台
												さいたま
												千 葉
												川 崎
												横 浜
												相模原
												新 潟
												静 岡
												浜 松
												名古屋
												京 都
												大 阪
												堺
												神 戸
												岡 山
												広 島
												北九州
												福 岡
												熊 本
35	14,820,629	4	4,987	65	19,133,455	31	3,665,568	182	493,948	37	227,649	合 計

(2)市町村（その2）

都道府県名	河 川 ・ 砂 防				水 防				海			
	計				防				増 破 防 止			
	箇所数	金 額	左の内国庫対象分		箇所数	金 額	左の内国庫対象分		箇所数	金 額	左の内国庫対象分	
			箇所数	金 額			箇所数	金 額			箇所数	金 額
北海道	4	3,126	4	3,126								
青 森												
岩 手	1	990	1	990								
宮 城												
秋 田												
山 形												
福 島												
茨 城	44	32,274	3	2,189								
栃 木												
群 馬												
埼 玉												
千 葉	19	14,802,249										
東 京												
神奈川												
新 潟												
富 山												
石 川	2	670	2	670								
福 井												
山 梨												
長 野	40	81,558										
岐 阜	7	3,013										
静 岡	5	22,434	5	17,807								
愛 知	4	6,358	4	4,922								
三 重												
滋 賀												
京 都	10	101,570	10	70,991								
大 阪												
兵 庫	5	10,172	2	8,015								
奈 良	3	12,701										
和歌山												
鳥 取	1	3,036	1	3,036								
島 根	1	938	1	938								
岡 山												
広 島	12	23,852										
山 口	19	24,097	17	17,170								
徳 島	1	3,746	1	3,745								
香 川												
愛 媛												
高 知												
福 岡	25	128,562	24	58,174								
佐 賀	4	8,395										
長 崎	1	179										
熊 本	9	4,277,534	1	3,638,182								
大 分	2	68,868	2	68,868								
宮 崎												
鹿児島	40	20,767	2	1,834								
沖 縄												
札 幌												
仙 台												
さいたま												
千 葉												
川 崎												
横 浜												
相模原												
新 潟												
静 岡												
浜 松												
名古屋												
京 都												
大 阪												
堺												
神 戸												
岡 山												
広 島												
北九州												
福 岡												
熊 本												
合 計	259	19,637,089	80	3,900,657								

出 額 分 類 表

岸 (そ の 他)												都道府県名
仮 工				事 の 他								
締 切		左の内国庫対象分		そ の 他		左の内国庫対象分		小 計		左の内国庫対象分		
箇所数	金 額	箇所数	金 額	箇所数	金 額	箇所数	金 額	箇所数	金 額	箇所数	金 額	
												北海道
												青 森
												岩 手
												宮 城
												秋 田
												山 形
												福 島
												茨 城
												栃 木
												群 馬
												埼 玉
												千 葉
												東 京
												神奈川
												新 潟
												富 山
												石 川
												福 井
												山 梨
												長 野
												岐 阜
												静 岡
												愛 知
												三 重
												滋 賀
												京 都
												大 阪
												兵 庫
												奈 良
												和歌山
												鳥 取
												島 根
												岡 山
												広 島
												山 口
												徳 島
												香 川
												愛 媛
												高 知
												福 岡
												佐 賀
												長 崎
												熊 本
												大 分
												宮 崎
												鹿児島
												沖 縄
												札 幌
												仙 台
												さいたま
												千 葉
												川 崎
												横 浜
												相模原
												新 潟
												静 岡
												浜 松
												名古屋
												京 都
												大 阪
												堺
												神 戸
												岡 山
												広 島
												北九州
												福 岡
												熊 本
												合 計

(2)市町村（その3）

都道府県名	海 岸 （ そ の 他 ）								増 破 防 止			
	応 急 本 工 事				計							
	箇所数	金 額	左の内国庫対象分		箇所数	金 額	左の内国庫対象分		箇所数	金 額	左の内国庫対象分	
			箇所数	金 額			箇所数	金 額			箇所数	金 額
北海道												
青 森												
岩 手												
宮 城												
秋 田												
山 形												
福 島												
茨 城												
栃 木												
群 馬												
埼 玉												
千 葉												
東 京												
神奈川												
新 潟												
富 山												
石 川												
福 井												
山 梨												
長 野												
岐 阜												
静 岡												
愛 知												
三 重												
滋 賀												
京 都												
大 阪												
兵 庫												
奈 良												
和歌山												
鳥 取												
島 根												
岡 山												
広 島												
山 口												
徳 島												
香 川												
愛 媛												
高 知												
福 岡												
佐 賀												
長 崎												
熊 本												
大 分												
宮 崎												
鹿 児 島												
沖 縄												
札 幌												
仙 台												
さいたま												
千 葉												
川 崎												
横 浜												
相模原												
新 潟												
静 岡												
浜 松												
名古屋												
京 都												
大 阪												
堺												
神 戸												
岡 山												
広 島												
北九州												
福 岡												
熊 本												
合 計												

出 額 分 類 表

地 区 別 傾 斜 地												都道府県名
そ の 他				応 急 本 工 事				計				
箇所数	金 額	左の内国庫対象分		箇所数	金 額	左の内国庫対象分		箇所数	金 額	左の内国庫対象分		
		箇所数	金 額			箇所数	金 額			箇所数	金 額	
												北海道
												青 森
												岩 手
												宮 城
												秋 田
												山 形
												福 島
												茨 城
												栃 木
												群 馬
												埼 玉
												千 葉
												東 京
												神奈川
												新 潟
												富 山
												石 川
												福 井
												山 梨
												長 野
												岐 阜
												静 岡
												愛 知
												三 重
												滋 賀
												京 都
												大 阪
												兵 庫
												奈 良
												和歌山
												鳥 取
												島 根
												岡 山
												広 島
												山 口
												徳 島
												香 川
												愛 媛
												高 知
												福 岡
												佐 賀
												長 崎
												熊 本
												大 分
												宮 崎
												鹿児島
												沖 縄
												札 幌
												仙 台
												さいたま
												千 葉
												川 崎
												横 浜
												相模原
												新 潟
												静 岡
												浜 松
												名古屋
												京 都
												大 阪
												堺
												神 戸
												岡 山
												広 島
												北九州
												福 岡
												熊 本
												合 計

9 応 急 費 支

(2)市町村（その4）

都道府県名	道 路											
	栈 橋				仮 橋							
	箇所数	金 額	左の内国庫対象分		箇所数	金 額	左の内国庫対象分		箇所数	金 額	左の内国庫対象分	
			箇所数	金 額			箇所数	金 額			箇所数	金 額
北海道												
青 森												
岩 手									1	2,103	1	2,103
宮 城												
秋 田												
山 形									1	4,862	1	4,464
福 島												
茨 城												
栃 木												
群 馬												
埼 玉												
千 葉									2	8,613	1	807
東 京												
神奈川												
新 潟												
富 山												
石 川												
福 井												
山 梨												
長 野												
岐 阜												
静 岡									1	990	1	476
愛 知					1	21,839	1	21,839				
三 重												
滋 賀												
京 都									1	5,030	1	1,548
大 阪												
兵 庫					2	1,298	2	1,298	3	4,420	3	3,330
奈 良												
和歌山												
鳥 取									22	94,142	22	94,142
島 根												
岡 山					1	111,443	1	111,443				
広 島												
山 口												
徳 島												
香 川												
愛 媛												
高 知									1	2,090	1	2,090
福 岡									7	8,817	5	2,969
佐 賀									1	495		
長 崎												
熊 本												
大 分												
宮 崎												
鹿児島									2	4,399	2	4,399
沖 縄												
札 幌												
仙 台												
さいたま												
千 葉												
川 崎												
横 浜												
相模原												
新 潟												
静 岡												
浜 松												
名古屋												
京 都												
大 阪												
堺												
神 戸												
岡 山												
広 島												
北九州												
福 岡												
熊 本												
合 計					4	134,580	4	134,580	42	135,961	38	116,328

出 額 分 類 表

橋 梁												都道府県名
工 事								応 急 本 工 事				
そ の 他				小 計								
箇所数	金 額	左の内国庫対象分		箇所数	金 額	左の内国庫対象分		箇所数	金 額	左の内国庫対象分		
		箇所数	金 額			箇所数	金 額			箇所数	金 額	
1	176	1	176	1	176	1	176	1	2,145	1	2,145	北海道
1	7,634	1	7,634	1	7,634	1	7,634					青 森
				1	2,103	1	2,103					岩 手
												宮 城
												秋 田
				1	4,862	1	4,464					山 形
												福 島
5	3,087			5	3,087			716	675,339	3	12,342	茨 城
												栃 木
								1	704	1	704	群 馬
148	39,091,467			150	39,100,080	1	807	218	259,776	1	917	埼 玉
								5	48,588			千 葉
												東 京
								2	842			神奈川
								1	1,779,800	1	1,779,800	新 潟
								2	8,861	2	8,861	富 山
												石 川
												福 井
												山 梨
3	333			3	333			172	113,846	15	42,946	長 野
3	349			3	349			28	29,673	1	2,530	岐 阜
				1	990	1	476	1	6,138	1	6,012	静 岡
				1	21,839	1	21,839	4	56,337	4	55,099	愛 知
								4	62,805	4	60,370	三 重
												滋 賀
2	687	2	629	3	5,717	3	2,177	3	36,905	3	13,662	京 都
												大 阪
11	4,194	1	528	16	9,912	6	5,156	2	3,531	2	2,354	兵 庫
1	458			1	458			24	50,014			奈 良
												和歌山
				22	94,142	22	94,142	6	5,111	6	5,111	鳥 取
												島 根
				1	111,443	1	111,443					岡 山
								21	49,494			広 島
6	9,688	6	6,606	6	9,688	6	6,606	22	28,792	11	22,584	山 口
								6	4,381	6	4,230	徳 島
												香 川
												愛 媛
				1	2,090	1	2,090	14	6,666	14	6,427	高 知
				7	8,817	5	2,969	5	51,060	5	11,642	福 岡
7	5,388			8	5,883			1	9,999	1	9,999	佐 賀
4	3,449	1	1,577	4	3,449	1	1,577					長 崎
3	8,374	2	7,766	3	8,374	2	7,766	34	29,534,662	8	28,904,103	熊 本
								1	1,584	1	1,056	大 分
								17	48,595	17	48,595	宮 崎
34	19,887	4	3,038	36	24,286	6	7,437	412	100,114	11	11,186	鹿児島
												沖 縄
												札 幌
												仙 台
												さいたま
												千 葉
												川 崎
												横 浜
												相模原
												新 潟
												静 岡
												浜 松
												名古屋
												京 都
												大 阪
												堺
												神 戸
												岡 山
												広 島
												北九州
												福 岡
												熊 本
229	39,155,171	18	27,954	275	39,425,712	60	278,862	1,723	32,975,762	119	31,012,675	合 計

(2)市町村（その5）

都道府県名	道 路 ・ 橋 梁				下							
	計				仮 排 水				仮 処 理			
	箇所数	金 額	左の内国庫対象分		箇所数	金 額	左の内国庫対象分		箇所数	金 額	左の内国庫対象分	
			箇所数	金 額			箇所数	金 額			箇所数	金 額
北海道	2	2,321	2	2,321								
青 森	1	7,634	1	7,634								
岩 手	1	2,103	1	2,103								
宮 城												
秋 田												
山 形	1	4,862	1	4,464								
福 島												
茨 城	721	678,426	3	12,342								
栃 木												
群 馬												
埼 玉	1	704	1	704								
千 葉	368	39,359,856	2	1,724	1	5,852	1	5,852	2	8,213	2	8,213
東 京	5	48,588										
神奈川												
新 潟	2	842										
富 山	1	1,779,800	1	1,779,800								
石 川	2	8,861	2	8,861	2	7,623			1	20,773	1	20,773
福 井												
山 梨												
長 野	175	114,179	15	42,946								
岐 阜	31	30,022	1	2,530								
静 岡	2	7,128	2	6,488	1	12,915	1	12,915				
愛 知	5	78,176	5	76,938					1	836	1	836
三 重	4	62,805	4	60,370								
滋 賀												
京 都	6	42,622	6	15,839								
大 阪												
兵 庫	18	13,443	8	7,510								
奈 良	25	50,472										
和歌山												
鳥 取	28	99,253	28	99,253								
島 根												
岡 山	1	111,443	1	111,443								
広 島	21	49,494										
山 口	28	38,480	17	29,190								
徳 島	6	4,381	6	4,230								
香 川												
愛 媛												
高 知	15	8,756	15	8,517								
福 岡	12	59,877	10	14,611	1	607	1	607				
佐 賀	9	15,882	1	9,999								
長 崎	4	3,449	1	1,577								
熊 本	37	29,543,036	10	28,911,869								
大 分	1	1,584	1	1,056								
宮 崎	17	48,595	17	48,595								
鹿児島	448	124,400	17	18,623								
沖 縄												
札 幌												
仙 台												
さいたま												
千 葉												
川 崎												
横 浜												
相模原												
新 潟												
静 岡												
浜 松												
名古屋												
京 都												
大 阪												
堺												
神 戸												
岡 山												
広 島												
北九州												
福 岡												
熊 本												
合 計	1,998	72,401,474	179	31,291,537	5	26,997	3	19,374	4	29,822	4	29,822

出 額 分 類 表

水 道											都道府県名	
工 事								応 急 本 工 事				
そ の 他				小 計								
箇所数	金 額	左の内国庫対象分		箇所数	金 額	左の内国庫対象分		箇所数	金 額	左の内国庫対象分		
		箇所数	金 額			箇所数	金 額			箇所数	金 額	
												北海道
												青 森
												岩 手
												宮 城
												秋 田
												山 形
												福 島
3	3,377	1	1,321	3	3,377	1	1,321	3	20,691	3	16,299	茨 城
												栃 木
												群 馬
												埼 玉
				2	8,213	2	8,213	1	29,700	1	29,700	千 葉
												東 京
												神奈川
												新 潟
												富 山
				1	20,773	1	20,773					石 川
												福 井
												山 梨
												長 野
												岐 阜
				1	836	1	836	1	7,700	1	7,700	静 岡
								2	6,054	2	6,054	愛 知
												三 重
												滋 賀
												京 都
												大 阪
												兵 庫
												奈 良
												和歌山
												鳥 取
												島 根
												岡 山
												広 島
												山 口
												徳 島
												香 川
												愛 媛
												高 知
												福 岡
												佐 賀
												長 崎
1	2,995	1	1,997	1	2,995	1	1,997	1	847	1	565	熊 本
												大 分
												宮 崎
												鹿児島
												沖 縄
												札 幌
												仙 台
												さいたま
												千 葉
												川 崎
												横 浜
												相模原
												新 潟
												静 岡
												浜 松
												名古屋
												京 都
												大 阪
												堺
												神 戸
												岡 山
												広 島
												北九州
												福 岡
												熊 本
4	6,372	2	3,318	8	36,194	6	33,140	8	64,992	8	60,318	合 計

(2)市町村（その6）

都道府県名	下 水 道				公							
	計				仮 締 切				増 破 防 止			
	箇所数	金 額	左の内国庫対象分		箇所数	金 額	左の内国庫対象分		箇所数	金 額	左の内国庫対象分	
			箇所数	金 額			箇所数	金 額			箇所数	金 額
北海道												
青 森												
岩 手												
宮 城												
秋 田												
山 形												
福 島												
茨 城	6	24,068	4	17,620								
栃 木												
群 馬												
埼 玉												
千 葉	4	43,765	4	43,765								
東 京												
神奈川												
新 潟												
富 山												
石 川	3	28,396	1	20,773								
福 井												
山 梨												
長 野												
岐 阜												
静 岡	2	20,615	2	20,615								
愛 知	3	6,890	3	6,890								
三 重												
滋 賀												
京 都												
大 阪												
兵 庫												
奈 良												
和歌山												
鳥 取												
島 根												
岡 山												
広 島												
山 口												
徳 島												
香 川												
愛 媛												
高 知												
福 岡	1	607	1	607								
佐 賀												
長 崎												
熊 本	2	3,842	2	2,562								
大 分												
宮 崎												
鹿児島												
沖 縄												
札 幌												
仙 台												
さいたま												
千 葉												
川 崎												
横 浜												
相模原												
新 潟												
静 岡												
浜 松												
名古屋												
京 都												
大 阪												
堺												
神 戸												
岡 山												
広 島												
北九州												
福 岡												
熊 本												
合 計	21	128,183	17	112,832								

出 額 分 類 表

園												都道府県名
仮 工 事								応 急 本 工 事				
そ の 他				小 計								
箇所数	金 額	左の内国庫対象分		箇所数	金 額	左の内国庫対象分		箇所数	金 額	左の内国庫対象分		
		箇所数	金 額			箇所数	金 額			箇所数	金 額	
												北海道
												青 森
												岩 手
												宮 城
												秋 田
												山 形
												福 島
								10	22,721			茨 城
												栃 木
												群 馬
												埼 玉
								2	10,703	1	418	千 葉
								1	29,227			東 京
												神奈川
												新 潟
												富 山
												石 川
												福 井
												山 梨
												長 野
												岐 阜
								1	14,080	1	14,080	静 岡
								1	21,250	1	18,897	愛 知
												三 重
												滋 賀
												京 都
												大 阪
												兵 庫
												奈 良
												和歌山
												鳥 取
												島 根
												岡 山
												広 島
												山 口
												徳 島
												香 川
												愛 媛
												高 知
												福 岡
1	825			1	825							佐 賀
												長 崎
												熊 本
												大 分
												宮 崎
								1	843			鹿児島
												沖 縄
												札 幌
												仙 台
												さいたま
												千 葉
												川 崎
												横 浜
												相模原
												新 潟
												静 岡
												浜 松
												名古屋
												京 都
												大 阪
												堺
												神 戸
												岡 山
												広 島
												北九州
												福 岡
												熊 本
1	825			1	825			16	98,824	3	33,395	合 計

(2)市町村（その7）

都道府県名	公 園				港							
	計				仮 道				仮 締 切			
	箇所数	金 額	左の内国庫対象分		箇所数	金 額	左の内国庫対象分		箇所数	金 額	左の内国庫対象分	
			箇所数	金 額			箇所数	金 額			箇所数	金 額
北海道												
青 森												
岩 手												
宮 城												
秋 田												
山 形												
福 島												
茨 城	10	22,721										
栃 木												
群 馬												
埼 玉												
千 葉	2	10,703	1	418								
東 京	1	29,227										
神奈川												
新 潟												
富 山												
石 川												
福 井												
山 梨												
長 野												
岐 阜												
静 岡	1	14,080	1	14,080								
愛 知	1	21,250	1	18,897								
三 重												
滋 賀												
京 都												
大 阪												
兵 庫												
奈 良												
和歌山												
鳥 取												
島 根												
岡 山												
広 島												
山 口												
徳 島												
香 川												
愛 媛												
高 知												
福 岡												
佐 賀	1	825										
長 崎												
熊 本												
大 分												
宮 崎												
鹿児島	1	843										
沖 縄												
札 幌												
仙 台												
さいたま												
千 葉												
川 崎												
横 浜												
相模原												
新 潟												
静 岡												
浜 松												
名古屋												
京 都												
大 阪												
堺												
神 戸												
岡 山												
広 島												
北九州												
福 岡												
熊 本												
合 計	17	99,649	3	33,395								

出 額 分 類 表

湾												都道府県名
仮 工 事												
増 破 防 止				そ の 他				小 計				
箇所数	金 額	左の内国庫対象分		箇所数	金 額	左の内国庫対象分		箇所数	金 額	左の内国庫対象分		
		箇所数	金 額			箇所数	金 額			箇所数	金 額	
												北海道
												青 森
												岩 手
												宮 城
												秋 田
												山 形
												福 島
												茨 城
												栃 木
												群 馬
												埼 玉
												千 葉
												東 京
												神奈川
												新 潟
												富 山
												石 川
												福 井
												山 梨
												長 野
												岐 阜
												静 岡
												愛 知
												三 重
												滋 賀
												京 都
												大 阪
												兵 庫
												奈 良
												和歌山
												鳥 取
												島 根
												岡 山
												広 島
												山 口
												徳 島
												香 川
												愛 媛
												高 知
												福 岡
												佐 賀
												長 崎
												熊 本
												大 分
												宮 崎
												鹿児島
												沖 縄
												札 幌
												仙 台
												さいたま
												千 葉
												川 崎
												横 浜
												相模原
												新 潟
												静 岡
												浜 松
												名古屋
												京 都
												大 阪
												堺
												神 戸
												岡 山
												広 島
												北九州
												福 岡
												熊 本
												合 計

(2)市町村（その8）

都道府県名	港 湾								仮 締 切			
	応 急 本 工 事				計							
	箇所数	金 額	左の内国庫対象分		箇所数	金 額	左の内国庫対象分		箇所数	金 額	左の内国庫対象分	
			箇所数	金 額			箇所数	金 額			箇所数	金 額
北海道												
青 森												
岩 手												
宮 城												
秋 田												
山 形												
福 島												
茨 城												
栃 木												
群 馬												
埼 玉												
千 葉												
東 京												
神奈川												
新 潟												
富 山												
石 川												
福 井												
山 梨												
長 野												
岐 阜												
静 岡												
愛 知												
三 重												
滋 賀												
京 都												
大 阪												
兵 庫												
奈 良												
和歌山												
鳥 取												
島 根												
岡 山												
広 島												
山 口												
徳 島												
香 川												
愛 媛												
高 知												
福 岡												
佐 賀												
長 崎												
熊 本												
大 分												
宮 崎												
鹿児島												
沖 縄												
札 幌												
仙 台												
さいたま												
千 葉												
川 崎												
横 浜												
相模原												
新 潟												
静 岡												
浜 松												
名古屋												
京 都												
大 阪												
堺												
神 戸												
岡 山												
広 島												
北九州												
福 岡												
熊 本												
合 計												

出 額 分 類 表

海 岸 (港 湾 に 係 る も の)												都道府県名
仮 工 事												
増 破 防 止				そ の 他				小 計				
箇所数	金 額	左の内国庫対象分		箇所数	金 額	左の内国庫対象分		箇所数	金 額	左の内国庫対象分		
		箇所数	金 額			箇所数	金 額			箇所数	金 額	
												北海道
												青 森
												岩 手
												宮 城
												秋 田
												山 形
												福 島
												茨 城
												栃 木
												群 馬
												埼 玉
												千 葉
												東 京
												神奈川
												新 潟
												富 山
												石 川
												福 井
												山 梨
												長 野
												岐 阜
												静 岡
												愛 知
												三 重
												滋 賀
												京 都
												大 阪
												兵 庫
												奈 良
												和歌山
												鳥 取
												島 根
												岡 山
												広 島
												山 口
												徳 島
												香 川
												愛 媛
												高 知
												福 岡
												佐 賀
												長 崎
												熊 本
												大 分
												宮 崎
												鹿児島
												沖 縄
												札 幌
												仙 台
												さいたま
												千 葉
												川 崎
												横 浜
												相模原
												新 潟
												静 岡
												浜 松
												名古屋
												京 都
												大 阪
												堺
												神 戸
												岡 山
												広 島
												北九州
												福 岡
												熊 本
												合 計

9 応 急 費 支 出 額

(2)市町村（その9）

都道府県名	海 岸（ 港 湾 に 係 る も の ）											
	応 急 本 工 事				計				水 防・棧 橋・仮 排 水・仮 工 事			
	箇所数	金 額	左の内国庫対象分		箇所数	金 額	左の内国庫対象分		箇所数	金 額	左の内国庫対象分	
			箇所数	金 額			箇所数	金 額			箇所数	金 額
北海道									3	2,434	3	2,434
青 森									1	7,634	1	7,634
岩 手									2	3,093	2	3,093
宮 城												
秋 田												
山 形									1	4,862	1	4,464
福 島												
茨 城									9	8,158	2	2,091
栃 木												
群 馬												
埼 玉												
千 葉									171	53,914,744	4	14,872
東 京												
神奈川												
新 潟												
富 山												
石 川									4	28,914	2	21,291
福 井												
山 梨												
長 野									3	333		
岐 阜									3	349		
静 岡									4	19,618	4	17,562
愛 知									6	29,033	6	27,597
三 重												
滋 賀												
京 都									4	5,924	4	2,298
大 阪												
兵 庫									20	15,062	7	8,149
奈 良									2	1,896		
和歌山												
鳥 取									22	94,142	22	94,142
島 根									1	938	1	938
岡 山									1	111,443	1	111,443
広 島												
山 口									20	19,629	20	14,301
徳 島									1	3,746	1	3,745
香 川												
愛 媛												
高 知									1	2,090	1	2,090
福 岡									21	27,147	18	9,137
佐 賀									12	13,902		
長 崎									5	3,628	1	1,577
熊 本									5	4,285,246	4	3,647,945
大 分												
宮 崎												
鹿児島									44	28,904	7	7,581
沖 縄												
札 幌												
仙 台												
さいたま												
千 葉												
川 崎												
横 浜												
相模原												
新 潟												
静 岡												
浜 松												
名古屋												
京 都												
大 阪												
堺												
神 戸												
岡 山												
広 島												
北九州												
福 岡												
熊 本												
合 計									366	58,632,869	112	4,004,384

分 類 表

合 計								都道府県名
応 急 本 工 事				計				
箇所数	金 額	左の内国庫対象分		箇所数	金 額	左の内国庫対象分		
		箇所数	金 額			箇所数	金 額	
3	3,013	3	3,013	6	5,447	6	5,447	北海道
				1	7,634	1	7,634	青 森
				2	3,093	2	3,093	岩 手
								宮 城
								秋 田
				1	4,862	1	4,464	山 形
								福 島
772	749,331	8	30,060	781	757,489	10	32,151	茨 城
								栃 木
								群 馬
1	704	1	704	1	704	1	704	埼 玉
222	301,829	3	31,035	393	54,216,573	7	45,907	千 葉
6	77,815			6	77,815			東 京
								神奈川
2	842			2	842			新 潟
1	1,779,800	1	1,779,800	1	1,779,800	1	1,779,800	富 山
3	9,013	3	9,013	7	37,927	5	30,304	石 川
								福 井
								山 梨
212	195,404	15	42,946	215	195,737	15	42,946	長 野
35	32,686	1	2,530	38	33,035	1	2,530	岐 阜
6	44,639	6	41,428	10	64,257	10	58,990	静 岡
7	83,641	7	80,050	13	112,674	13	107,647	愛 知
4	62,805	4	60,370	4	62,805	4	60,370	三 重
								滋 賀
12	138,268	12	84,532	16	144,192	16	86,830	京 都
								大 阪
3	8,553	3	7,376	23	23,615	10	15,525	兵 庫
26	61,277			28	63,173			奈 良
								和歌山
7	8,147	7	8,147	29	102,289	29	102,289	鳥 取
				1	938	1	938	島 根
				1	111,443	1	111,443	岡 山
33	73,346			33	73,346			広 島
27	42,948	14	32,059	47	62,577	34	46,360	山 口
6	4,381	6	4,230	7	8,127	7	7,975	徳 島
								香 川
								愛 媛
14	6,666	14	6,427	15	8,756	15	8,517	高 知
17	161,899	17	64,255	38	189,046	35	73,392	福 岡
2	11,200	1	9,999	14	25,102	1	9,999	佐 賀
				5	3,628	1	1,577	長 崎
43	29,539,166	9	28,904,668	48	33,824,412	13	32,552,613	熊 本
3	70,452	3	69,924	3	70,452	3	69,924	大 分
17	48,595	17	48,595	17	48,595	17	48,595	宮 崎
445	117,106	12	12,876	489	146,010	19	20,457	鹿児島
								沖 縄
								札 幌
								仙 台
								さいたま
								千 葉
								川 崎
								横 浜
								相模原
								新 潟
								静 岡
								浜 松
								名古屋
								京 都
								大 阪
								堺
								神 戸
								岡 山
								広 島
								北九州
								福 岡
								熊 本
1,929	33,633,526	167	31,334,037	2,295	92,266,395	279	35,338,421	合 計

9 応 急 費 支

(3)合 計 (その1)

都道府県名	河 川											
	水 防				仮 締 切							
	箇所数	金 額	左の内国庫対象分		箇所数	金 額	左の内国庫対象分		箇所数	金 額	左の内国庫対象分	
			箇所数	金 額			箇所数	金 額			箇所数	金 額
北海道					14	33,663	14	33,663	1	1,375	1	1,375
青 森												
岩 手					1	13,841						
宮 城												
秋 田	42	77,627	42	77,627	25	223,945	23	223,945				
山 形												
福 島					1	9,870,300	1	9,870,300	2	23,255,100	2	23,255,100
茨 城					1	1,694	1	770				
栃 木					1	7,447		6,649				
群 馬												
埼 玉												
千 葉					1	99						
東 京												
神奈川												
新 潟					1	81,587	1	81,587				
富 山					33	139,875	33	139,875				
石 川	1	103	1	69	3	8,352	3	8,352	8	36,886	8	36,886
福 井					16	25,392	16	25,392				
山 梨												
長 野					17	34,175	17	19,455				
岐 阜					9	31,750	9	31,750				
静 岡					4	444,782	4	443,240				
愛 知					22	45,288	22	38,106				
三 重					3	67,366	3	12,423				
滋 賀												
京 都					8	6,939	8	6,939				
大 阪					6	91,754	6	54,374				
兵 庫					15	108,839	15	108,839				
奈 良					9	44,116	9	44,116				
和歌山					26	11,976,064	26	11,954,492				
鳥 取					15	43,653	15	43,653				
島 根					1	938	1	938				
岡 山					3	2,808	3	2,808				
広 島												
山 口	12	9,686	12	7,440	21	91,168	21	86,019	1	4,855	1	4,855
徳 島					1	3,746	1	3,745				
香 川					1	1,009	1	1,009				
愛 媛					3	3,837	3	3,837	1	177,000	1	177,000
高 知					7	6,463	7	6,463				
福 岡					41	204,754	36	65,887	4	6,062	2	281
佐 賀	15	164,054			4	7,150						
長 崎					3	10,698	2	10,519	1	2,796	1	2,796
熊 本	1	5,130	1	5,055	15	4,288,735	15	3,648,292				
大 分					13	18,181,101	13	18,181,101				
宮 崎					4	9,357	4	9,357				
鹿児島					4	14,396	4	14,180	1	351	1	144
沖 縄												
札 幌												
仙 台												
さいたま												
千 葉												
川 崎												
横 浜												
相模原												
新 潟												
静 岡												
浜 松					2	1,265	2	1,265				
名古屋												
京 都												
大 阪												
堺												
神 戸												
岡 山												
広 島												
北九州					1	2,660	1	2,660				
福 岡												
熊 本												
合 計	71	256,600	56	90,191	355	46,131,006	340	45,186,000	19	23,484,425	17	23,478,437

出 額 分 類 表

防 砂 工 事												都道府県名
工 事								応 急 本 工 事				
そ の 他				小 計								
箇所数	金 額	左の内国庫対象分 箇所数 金 額		箇所数	金 額	左の内国庫対象分 箇所数 金 額		箇所数	金 額	左の内国庫対象分 箇所数 金 額		
2	4,777	2	4,777	17	39,815	17	39,815	5	35,679	5	35,465	北海道
1	990	1	990	2	14,831	1	990	1	12,322			青 森
				25	223,945	23	223,945	2	2,021	2	2,021	岩 手
				3	33,125,400	3	33,125,400	1	110,695,200	1	110,695,200	宮 城
				1	1,694	1	770	74	315,014	33	285,853	秋 田
				1	7,447		6,649					山 形
								1	87,692	1	87,692	福 島
								1	4,310			茨 城
17	14,800,500			18	14,800,599			1	1,650			栃 木
												群 馬
				1	81,587	1	81,587					埼 玉
				33	139,875	33	139,875	33	31,472	33	31,472	千 葉
4	10,681			15	55,919	11	45,238	2	3,826	2	3,826	東 京
				16	25,392	16	25,392	15	19,906	15	19,906	神奈川
								1	4,924	1	4,924	新 潟
2	1,804			19	35,979	17	19,455	46	132,303	6	50,371	富 山
1	2,563	1	2,563	10	34,313	10	34,313	8	3,803	1	790	石 川
				4	444,782	4	443,240	12	171,678	12	168,593	福 井
				22	45,288	22	38,106	1	2,992	1	2,478	山 梨
1	427	1	427	4	67,793	4	12,850	3	17,627	3	16,684	長 野
												岐 阜
1	207	1	121	9	7,146	9	7,060	15	122,499	15	92,006	静 岡
				6	91,754	6	54,374					愛 知
4	5,150	1	2,993	19	113,989	16	111,832	4	8,536	2	6,336	滋 賀
3	5,002	2	3,564	12	49,118	11	47,680	5	61,520	3	50,257	京 都
				26	11,976,064	26	11,954,492					大 阪
				15	43,653	15	43,653	13	40,571	13	40,571	兵 庫
				1	938	1	938	1	1,265	1	1,265	奈 良
				3	2,808	3	2,808					和歌山
4	6,365	4	6,365	4	6,365	4	6,365	12	23,852			鳥 取
3	13,080	3	13,080	25	109,103	25	103,954	12	163,129	10	157,187	島 根
				1	3,746	1	3,745					岡 山
				1	1,009	1	1,009					広 島
				4	180,837	4	180,837	3	356,829	3	356,829	山 口
				7	6,463	7	6,463					徳 島
				45	210,816	38	66,168	12	110,839	12	52,613	香 川
5	14,620			9	21,770			26	211,086	18	136,771	愛 媛
				4	13,494	3	13,315					高 知
				15	4,288,735	15	3,648,292	8	3,657			福 岡
				13	18,181,101	13	18,181,101	2	68,868	2	68,868	佐 賀
				4	9,357	4	9,357					長 崎
7	4,267			12	19,014	5	14,324	32	16,149	1	1,690	熊 本
												鹿 児 島
												沖 縄
												札 幌
												仙 台
												さいたま
												千 葉
												川 崎
												横 浜
												相模原
												新 潟
								2	36,500	2	36,500	静 岡
				2	1,265	2	1,265					浜 松
												名古屋
												京 都
												大 阪
												堺
												神 戸
												岡 山
												広 島
				1	2,660	1	2,660					北九州
												福 岡
												熊 本
55	14,870,433	16	34,880	429	84,485,864	373	68,699,317	354	112,767,719	198	112,406,168	合 計

9 応 急 費 支

(3)合 計 (その2)

都道府県名	河 川 ・ 砂 防				水 防				海 岸			
	計								増 破 防 止			
	箇所数	金 額	左の内国庫対象分		箇所数	金 額	左の内国庫対象分		箇所数	金 額	左の内国庫対象分	
			箇所数	金 額			箇所数	金 額			箇所数	金 額
北海道	22	75,494	22	75,280								
青 森												
岩 手	3	27,153	1	990								
宮 城												
秋 田	69	303,593	67	303,593								
山 形												
福 島	4	143,820,600	4	143,820,600								
茨 城	75	316,708	34	286,623								
栃 木	1	7,447		6,649								
群 馬	1	87,692	1	87,692								
埼 玉	1	4,310										
千 葉	19	14,802,249										
東 京												
神奈川												
新 潟	1	81,587	1	81,587								
富 山	66	171,347	66	171,347								
石 川	18	59,848	14	49,133								
福 井	31	45,298	31	45,298								
山 梨	1	4,924	1	4,924								
長 野	65	168,282	23	69,826								
岐 阜	18	38,116	11	35,103								
静 岡	16	616,460	16	611,833								
愛 知	23	48,280	23	40,584					1	1,210	1	999
三 重	7	85,420	7	29,534								
滋 賀												
京 都	24	129,645	24	99,066								
大 阪	6	91,754	6	54,374								
兵 庫	23	122,525	18	118,168								
奈 良	17	110,638	14	97,937								
和歌山	26	11,976,064	26	11,954,492								
鳥 取	28	84,224	28	84,224								
島 根	2	2,203	2	2,203								
岡 山	3	2,808	3	2,808								
広 島	16	30,217	4	6,365								
山 口	49	281,918	47	268,581								
徳 島	1	3,746	1	3,745								
香 川	1	1,009	1	1,009								
愛 媛	7	537,666	7	537,666								
高 知	7	6,463	7	6,463								
福 岡	57	321,655	50	118,781								
佐 賀	50	396,910	18	136,771								
長 崎	4	13,494	3	13,315								
熊 本	24	4,297,522	16	3,653,347								
大 分	15	18,249,969	15	18,249,969								
宮 崎	4	9,357	4	9,357								
鹿児島	44	35,163	6	16,014								
沖 縄												
札 幌												
仙 台												
さいたま												
千 葉												
川 崎												
横 浜												
相模原												
新 潟												
静 岡	2	36,500	2	36,500								
浜 松	2	1,265	2	1,265								
名古屋												
京 都												
大 阪												
堺												
神 戸												
岡 山												
広 島												
北九州	1	2,660	1	2,660								
福 岡												
熊 本												
合 計	854	197,510,183	627	181,195,676					1	1,210	1	999

出 額 分 類 表

(そ の 他)												都道府県名
仮 締 切				工 事				小 計				
箇所数	金 額	左の内国庫対象分		箇所数	金 額	左の内国庫対象分		箇所数	金 額	左の内国庫対象分		
		箇所数	金 額			箇所数	金 額			箇所数	金 額	
												北海道
												青 森
												岩 手
												宮 城
												秋 田
												山 形
												福 島
												茨 城
												栃 木
												群 馬
												埼 玉
												千 葉
												東 京
												神奈川
												新 潟
												富 山
												石 川
												福 井
												山 梨
												長 野
												岐 阜
								1	1,210	1	999	静 岡
												愛 知
												三 重
												滋 賀
												京 都
												大 阪
												兵 庫
												奈 良
												和歌山
												鳥 取
												島 根
												岡 山
												広 島
												山 口
												徳 島
												香 川
												愛 媛
												高 知
												福 岡
												佐 賀
												長 崎
												熊 本
												大 分
												宮 崎
												鹿児島
												沖 縄
												札 幌
												仙 台
												さいたま
												千 葉
												川 崎
												横 浜
												相模原
												新 潟
												静 岡
												浜 松
												名古屋
												京 都
												大 阪
												堺
												神 戸
												岡 山
												広 島
												北九州
												福 岡
												熊 本
								1	1,210	1	999	合 計

9 応 急 費 支

(3)合 計 (その3)

都道府県名	海 岸 (そ の 他)								地			
	応 急 本 工 事				計				増 破 防 止			
	箇所数	金 額	左の内国庫対象分		箇所数	金 額	左の内国庫対象分		箇所数	金 額	左の内国庫対象分	
			箇所数	金 額			箇所数	金 額			箇所数	金 額
北海道												
青 森												
岩 手												
宮 城												
秋 田												
山 形												
福 島												
茨 城												
栃 木												
群 馬												
埼 玉												
千 葉												
東 京												
神奈川												
新 潟	1	6,050	1	6,050	1	6,050	1	6,050				
富 山									1	5,381	1	5,381
石 川												
福 井												
山 梨												
長 野												
岐 阜												
静 岡												
愛 知					1	1,210	1	999				
三 重												
滋 賀												
京 都												
大 阪												
兵 庫												
奈 良												
和歌山												
鳥 取												
島 根												
岡 山												
広 島												
山 口									1	1,980		
徳 島												
香 川												
愛 媛												
高 知												
福 岡												
佐 賀												
長 崎												
熊 本												
大 分												
宮 崎												
鹿児島												
沖 縄												
札 幌												
仙 台												
さいたま												
千 葉												
川 崎												
横 浜												
相模原												
新 潟												
静 岡												
浜 松												
名古屋												
京 都												
大 阪												
堺												
神 戸												
岡 山												
広 島												
北九州												
福 岡												
熊 本												
合 計	1	6,050	1	6,050	2	7,260	2	7,049	2	7,361	1	5,381

出 額 分 類 表

す　　べ　　り　　・　　急　　傾　　斜　　地												都道府県名
そ　　の　　他				応　急　本　工　事				計				
箇所数	金　額	左の内国庫対象分		箇所数	金　額	左の内国庫対象分		箇所数	金　額	左の内国庫対象分		
		箇所数	金　額			箇所数	金　額			箇所数	金　額	
												北海道
												青　森
												岩　手
												宮　城
												秋　田
												山　形
												福　島
												茨　城
												栃　木
												群　馬
												埼　玉
												千　葉
												東　京
												神奈川
												新　潟
				1	1,211	1	1,211	2	6,592	2	6,592	富　山
												石　川
												福　井
												山　梨
												長　野
												岐　阜
				2	44,913	2	44,913	2	44,913	2	44,913	静　岡
												愛　知
												三　重
												滋　賀
												京　都
												大　阪
												兵　庫
												奈　良
												和歌山
												鳥　取
												島　根
												岡　山
								1	1,980			広　島
												山　口
												徳　島
												香　川
												愛　媛
												高　知
												福　岡
												佐　賀
												長　崎
												熊　本
												大　分
												宮　崎
												鹿児島
												沖　縄
												札　幌
												仙　台
												さいたま
												千　葉
												川　崎
												横　浜
												相模原
												新　潟
												静　岡
												浜　松
												名古屋
												京　都
												大　阪
												堺
												神　戸
												岡　山
												広　島
												北九州
												福　岡
												熊　本
				3	46,124	3	46,124	5	53,485	4	51,505	合　計

9 応 急 費 支

(3)合 計 (その4)

都道府県名	道 路											
	栈 橋				仮 橋							
	箇所数	金 額	左の内国庫対象分		箇所数	金 額	左の内国庫対象分		箇所数	金 額	左の内国庫対象分	
			箇所数	金 額			箇所数	金 額			箇所数	金 額
北海道												
青 森												
岩 手									1	2,103	1	2,103
宮 城												
秋 田									2	9,332	2	9,332
山 形									1	4,862	1	4,464
福 島												
茨 城												
栃 木												
群 馬												
埼 玉												
千 葉									2	8,613	1	807
東 京												
神奈川												
新 潟												
富 山									6	23,799	6	23,799
石 川												
福 井									4	36,798	4	36,798
山 梨									1	1,067	1	1,067
長 野									4	23,287	4	22,836
岐 阜									2	14,517	2	14,517
静 岡									4	7,722	4	7,208
愛 知					1	21,839	1	21,839				
三 重												
滋 賀												
京 都									4	5,909	4	2,427
大 阪												
兵 庫					2	1,298	2	1,298	21	47,948	21	46,858
奈 良												
和歌山												
鳥 取									47	210,605	47	210,605
島 根												
岡 山					1	111,443	1	111,443	3	1,814	3	1,814
広 島												
山 口					1	110	1	110	4	7,651	4	6,980
徳 島					1	109,414		80,209				
香 川												
愛 媛												
高 知									1	2,090	1	2,090
福 岡									15	16,363	12	7,764
佐 賀									10	100,012		
長 崎												
熊 本					1	345,408	1	230,272	7	26,876	3	22,308
大 分									1	12,624	1	12,624
宮 崎									3	12,598	3	12,598
鹿児島									2	4,399	2	4,399
沖 縄												
札 幌												
仙 台												
さいたま												
千 葉												
川 崎												
横 浜												
相模原												
新 潟												
静 岡									2	7,101	2	7,101
浜 松												
名古屋												
京 都												
大 阪												
堺												
神 戸												
岡 山												
広 島												
北九州												
福 岡												
熊 本												
合 計					7	589,512	6	445,171	147	588,090	129	460,499

出 額 分 類 表

橋 梁												都道府県名
工 事								応 急 本 工 事				
そ の 他				小 計								
箇所数	金 額	左の内国庫対象分		箇所数	金 額	左の内国庫対象分		箇所数	金 額	左の内国庫対象分		
		箇所数	金 額			箇所数	金 額			箇所数	金 額	
5	13,954	5	13,954	5	13,954	5	13,954	4	89,462	4	89,462	北海道
1	7,634	1	7,634	1	7,634	1	7,634					青 森
				1	2,103	1	2,103					岩 手
								1	14,300	1	14,300	宮 城
				2	9,332	2	9,332	7	351,531	7	351,531	秋 田
				1	4,862	1	4,464					山 形
								1	11,999,900	1	11,999,900	福 島
5	3,087			5	3,087			737	1,310,752	14	214,887	茨 城
								5	37,235	5	37,235	栃 木
								2	18,348	2	18,348	群 馬
								1	704	1	704	埼 玉
148	39,091,467			150	39,100,080	1	807	218	259,776	1	917	千 葉
								5	48,588			東 京
												神奈川
								5	96,301	3	95,459	新 潟
				6	23,799	6	23,799	7	1,785,155	7	1,785,155	富 山
7	15,544	3	2,179	7	15,544	3	2,179	26	897,706	26	896,210	石 川
				4	36,798	4	36,798	17	322,727	17	322,727	福 井
				1	1,067	1	1,067	1	16	1	16	山 梨
3	333			7	23,620	4	22,836	186	213,561	28	140,065	長 野
3	349			5	14,866	2	14,517	37	77,682	10	50,539	岐 阜
				4	7,722	4	7,208	3	81,488	3	81,362	静 岡
1	8,425	1	8,425	2	30,264	2	30,264	7	82,882	7	75,621	愛 知
								6	69,768	6	66,059	三 重
												滋 賀
2	687	2	629	6	6,596	6	3,056	9	58,520	9	35,277	京 都
								2	67,830	2	22,396	大 阪
14	66,918	2	4,373	37	116,164	25	52,529	3	30,089	2	2,354	兵 庫
1	458			1	458			30	109,458	6	59,444	奈 良
1	7,428	1	4,952	1	7,428	1	4,952	8	77,082	8	61,663	和歌山
				47	210,605	47	210,605	33	332,380	33	332,380	鳥 取
								1	2,078	1	1,503	島 根
				4	113,257	4	113,257	4	37,640	4	37,640	岡 山
3	9,539	3	9,539	3	9,539	3	9,539	24	213,105	3	163,611	広 島
9	20,793	9	17,711	14	28,554	14	24,801	52	265,514	35	251,285	山 口
				1	109,414		80,209	9	9,705	9	9,554	徳 島
												香 川
								3	5,659	3	5,659	愛 媛
				1	2,090	1	2,090	19	23,623	19	23,384	高 知
				15	16,363	12	7,764	5	51,060	5	11,642	福 岡
7	5,388			17	105,400			5	50,753	3	31,460	佐 賀
4	3,449	1	1,577	4	3,449	1	1,577					長 崎
6	9,711	2	7,766	14	381,995	6	260,346	37	37,123,383	11	36,446,073	熊 本
				1	12,624	1	12,624	7	154,135,907	7	154,135,379	大 分
				3	12,598	3	12,598	31	91,288	31	91,288	宮 崎
35	34,394	5	17,545	37	38,793	7	21,944	431	212,821	30	123,893	鹿児島
												沖 縄
												札 幌
												仙 台
												さいたま
												千 葉
												川 崎
												横 浜
												相模原
												新 潟
				2	7,101	2	7,101	3	65,589	3	65,306	静 岡
								4	26,389	4	26,389	浜 松
												名古屋
								1	6,490	1	6,490	京 都
												大 阪
												堺
												神 戸
												岡 山
								1	1,001	1	1,001	広 島
												北九州
												福 岡
												熊 本
255	39,299,558	35	96,284	409	40,477,160	170	1,001,954	1,998	210,755,245	374	208,185,568	合 計

9 応 急 費 支

(3)合 計 (その5)

都道府県名	道 路 ・ 橋 梁				下							
	計				仮 排 水				仮 処 理			
	箇所数	金 額	左の内国庫対象分		箇所数	金 額	左の内国庫対象分		箇所数	金 額	左の内国庫対象分	
			箇所数	金 額			箇所数	金 額			箇所数	金 額
北海道	9	103,416	9	103,416								
青 森	1	7,634	1	7,634								
岩 手	1	2,103	1	2,103								
宮 城	1	14,300	1	14,300								
秋 田	9	360,863	9	360,863								
山 形	1	4,862	1	4,464								
福 島	1	11,999,900	1	11,999,900								
茨 城	742	1,313,839	14	214,887								
栃 木	5	37,235	5	37,235								
群 馬	2	18,348	2	18,348								
埼 玉	1	704	1	704								
千 葉	368	39,359,856	2	1,724	1	5,852	1	5,852	2	8,213	2	8,213
東 京	5	48,588										
神奈川												
新 潟	5	96,301	3	95,459								
富 山	13	1,808,954	13	1,808,954								
石 川	33	913,250	29	898,389	2	7,623			1	20,773	1	20,773
福 井	21	359,525	21	359,525								
山 梨	2	1,083	2	1,083								
長 野	193	237,181	32	162,901								
岐 阜	42	92,548	12	65,056								
静 岡	7	89,210	7	88,570	1	12,915	1	12,915				
愛 知	9	113,146	9	105,885					1	836	1	836
三 重	6	69,768	6	66,059								
滋 賀												
京 都	15	65,116	15	38,333								
大 阪	2	67,830	2	22,396								
兵 庫	40	146,253	27	54,883								
奈 良	31	109,916	6	59,444								
和歌山	9	84,510	9	66,615					1	66	1	44
鳥 取	80	542,985	80	542,985								
島 根	1	2,078	1	1,503								
岡 山	8	150,897	8	150,897								
広 島	27	222,644	6	173,150								
山 口	66	294,068	49	276,086								
徳 島	10	119,119	9	89,763								
香 川												
愛 媛	3	5,659	3	5,659								
高 知	20	25,713	20	25,474								
福 岡	20	67,423	17	19,406	1	607	1	607				
佐 賀	22	156,153	3	31,460								
長 崎	4	3,449	1	1,577								
熊 本	51	37,505,378	17	36,706,419								
大 分	8	154,148,531	8	154,148,003								
宮 崎	34	103,886	34	103,886								
鹿児島	468	251,614	37	145,837								
沖 縄												
札 幌												
仙 台												
さいたま												
千 葉												
川 崎												
横 浜												
相模原												
新 潟												
静 岡	5	72,690	5	72,407								
浜 松	4	26,389	4	26,389								
名古屋												
京 都	1	6,490	1	6,490								
大 阪												
堺												
神 戸												
岡 山												
広 島	1	1,001	1	1,001								
北九州												
福 岡												
熊 本												
合 計	2,407	251,232,406	544	209,187,522	5	26,997	3	19,374	5	29,888	5	29,866

出 額 分 類 表

水 道												都道府県名
工 事								応 急 本 工 事				
そ の 他				小 計								
箇所数	金 額	左の内国庫対象分		箇所数	金 額	左の内国庫対象分		箇所数	金 額	左の内国庫対象分		
		箇所数	金 額			箇所数	金 額			箇所数	金 額	
												北海道
												青 森
												岩 手
												宮 城
												秋 田
												山 形
												福 島
3	3,377	1	1,321	3	3,377	1	1,321	3	20,691	3	16,299	茨 城
												栃 木
												群 馬
												埼 玉
				2	8,213	2	8,213	1	29,700	1	29,700	千 葉
												東 京
												神奈川
												新 潟
												富 山
				1	20,773	1	20,773					石 川
												福 井
												山 梨
								1	26,717	1	26,323	長 野
												岐 阜
								1	7,700	1	7,700	静 岡
				1	836	1	836	2	6,054	2	6,054	愛 知
												三 重
												滋 賀
												京 都
												大 阪
												兵 庫
												奈 良
				1	66	1	44	1	2,203	1	1,468	和歌山
												鳥 取
												島 根
												岡 山
												広 島
												山 口
												徳 島
												香 川
												愛 媛
												高 知
												福 岡
												佐 賀
												長 崎
1	2,995	1	1,997	1	2,995	1	1,997	1	847	1	565	熊 本
												大 分
												宮 崎
												鹿児島
												沖 縄
												札 幌
												仙 台
												さいたま
												千 葉
												川 崎
												横 浜
												相模原
												新 潟
												静 岡
												浜 松
												名古屋
												京 都
												大 阪
												堺
												神 戸
												岡 山
												広 島
												北九州
												福 岡
												熊 本
4	6,372	2	3,318	9	36,260	7	33,184	10	93,912	10	88,109	合 計

9 応 急 費 支

(3)合 計 (その6)

都道府県名	下 水 道				仮 締 切				公			
	計								増 破 防 止			
	箇所数	金 額	左の内国庫対象分		箇所数	金 額	左の内国庫対象分		箇所数	金 額	左の内国庫対象分	
			箇所数	金 額			箇所数	金 額			箇所数	金 額
北海道												
青 森												
岩 手												
宮 城												
秋 田												
山 形												
福 島												
茨 城	6	24,068	4	17,620								
栃 木												
群 馬												
埼 玉												
千 葉	4	43,765	4	43,765								
東 京												
神奈川												
新 潟												
富 山												
石 川	3	28,396	1	20,773								
福 井												
山 梨												
長 野	1	26,717	1	26,323								
岐 阜												
静 岡	2	20,615	2	20,615								
愛 知	3	6,890	3	6,890								
三 重												
滋 賀												
京 都												
大 阪												
兵 庫												
奈 良												
和歌山	2	2,269	2	1,512								
鳥 取												
島 根												
岡 山												
広 島												
山 口												
徳 島												
香 川												
愛 媛												
高 知												
福 岡	1	607	1	607								
佐 賀												
長 崎												
熊 本	2	3,842	2	2,562								
大 分												
宮 崎												
鹿児島												
沖 縄												
札 幌												
仙 台												
さいたま												
千 葉												
川 崎												
横 浜												
相模原												
新 潟												
静 岡												
浜 松												
名古屋												
京 都												
大 阪												
堺												
神 戸												
岡 山												
広 島												
北九州												
福 岡												
熊 本												
合 計	24	157,169	20	140,667								

出 額 分 類 表

園												都道府県名
工 事								応 急 本 工 事				
そ の 他				小 計								
箇所数	金 額	左の内国庫対象分		箇所数	金 額	左の内国庫対象分		箇所数	金 額	左の内国庫対象分		
		箇所数	金 額			箇所数	金 額			箇所数	金 額	
												北海道
												青 森
												岩 手
												宮 城
												秋 田
												山 形
								10	22,721			福 島
												茨 城
												栃 木
												群 馬
												埼 玉
								2	10,703	1	418	千 葉
								1	29,227			東 京
												神奈川
												新 潟
												富 山
												石 川
												福 井
												山 梨
												長 野
												岐 阜
								1	14,080	1	14,080	静 岡
								1	21,250	1	18,897	愛 知
												三 重
												滋 賀
												京 都
												大 阪
												兵 庫
												奈 良
												和歌山
												鳥 取
												島 根
												岡 山
												広 島
												山 口
												徳 島
												香 川
												愛 媛
												高 知
												福 岡
1	825			1	825							佐 賀
												長 崎
												熊 本
												大 分
												宮 崎
								1	843			鹿児島
												沖 縄
												札 幌
												仙 台
												さいたま
												千 葉
												川 崎
												横 浜
												相模原
												新 潟
												静 岡
												浜 松
												名古屋
												京 都
												大 阪
												堺
												神 戸
												岡 山
												広 島
												北九州
												福 岡
												熊 本
1	825			1	825			16	98,824	3	33,395	合 計

9 応 急 費 支

(3)合 計 (その7)

都道府県名	公 園				仮 道				港			
	計								仮 締 切			
	箇所数	金 額	左の内国庫対象分		箇所数	金 額	左の内国庫対象分		箇所数	金 額	左の内国庫対象分	
			箇所数	金 額			箇所数	金 額			箇所数	金 額
北海道												
青 森												
岩 手												
宮 城												
秋 田												
山 形												
福 島												
茨 城	10	22,721										
栃 木												
群 馬												
埼 玉												
千 葉	2	10,703	1	418								
東 京	1	29,227										
神奈川												
新 潟												
富 山												
石 川					1	418	1	418				
福 井												
山 梨												
長 野												
岐 阜												
静 岡	1	14,080	1	14,080								
愛 知	1	21,250	1	18,897								
三 重												
滋 賀												
京 都												
大 阪												
兵 庫												
奈 良												
和歌山												
鳥 取												
島 根												
岡 山												
広 島												
山 口												
徳 島												
香 川												
愛 媛												
高 知												
福 岡												
佐 賀	1	825										
長 崎												
熊 本												
大 分												
宮 崎												
鹿児島	1	843										
沖 縄												
札 幌												
仙 台												
さいたま												
千 葉												
川 崎												
横 浜												
相模原												
新 潟												
静 岡												
浜 松												
名古屋												
京 都												
大 阪												
堺												
神 戸												
岡 山												
広 島												
北九州												
福 岡												
熊 本												
合 計	17	99,649	3	33,395	1	418	1	418				

出 額 分 類 表

湾												都道府県名
仮 工 事												
増 破 防 止				そ の 他				小 計				
箇所数	金 額	左の内国庫対象分		箇所数	金 額	左の内国庫対象分		箇所数	金 額	左の内国庫対象分		
		箇所数	金 額			箇所数	金 額			箇所数	金 額	
												北海道
												青 森
												岩 手
												宮 城
												秋 田
												山 形
												福 島
												茨 城
												栃 木
												群 馬
												埼 玉
												千 葉
												東 京
												神奈川
												新 潟
												富 山
				1	418	1	418	1	418	1	418	石 川
												福 井
												山 梨
												長 野
												岐 阜
												静 岡
												愛 知
												三 重
												滋 賀
												京 都
												大 阪
												兵 庫
												奈 良
												和歌山
												鳥 取
												島 根
												岡 山
												広 島
												山 口
												徳 島
												香 川
												愛 媛
												高 知
												福 岡
				1	519	1	519	1	519	1	519	佐 賀
												長 崎
												熊 本
												大 分
												宮 崎
												鹿児島
												沖 縄
												札 幌
												仙 台
												さいたま
												千 葉
												川 崎
												横 浜
												相模原
												新 潟
												静 岡
												浜 松
												名古屋
												京 都
												大 阪
												堺
												神 戸
												岡 山
												広 島
												北九州
												福 岡
												熊 本
				2	937	2	937	2	937	2	937	合 計

9 応 急 費 支

(3)合 計 (その8)

都道府県名	港 湾								仮 締 切			
	応 急 本 工 事				計							
	箇所数	金 額	左の内国庫対象分		箇所数	金 額	左の内国庫対象分		箇所数	金 額	左の内国庫対象分	
			箇所数	金 額			箇所数	金 額			箇所数	金 額
北海道												
青 森												
岩 手												
宮 城												
秋 田												
山 形												
福 島												
茨 城												
栃 木												
群 馬												
埼 玉												
千 葉												
東 京												
神奈川												
新 潟												
富 山												
石 川	1	21,947	1	21,947	3	22,783	3	22,783				
福 井												
山 梨												
長 野												
岐 阜												
静 岡												
愛 知												
三 重												
滋 賀												
京 都												
大 阪												
兵 庫												
奈 良												
和歌山	2	89,083			2	89,083						
鳥 取	1	4,983	1	3,324	1	4,983	1	3,324				
島 根												
岡 山												
広 島												
山 口												
徳 島												
香 川												
愛 媛												
高 知												
福 岡												
佐 賀												
長 崎	1	2,895	1	2,895	2	3,414	2	3,414				
熊 本	1	3,200	1	3,200	1	3,200	1	3,200				
大 分												
宮 崎	1	253,453	1	253,453	1	253,453	1	253,453				
鹿児島	1	10,499	1	10,499	1	10,499	1	10,499				
沖 縄												
札 幌												
仙 台												
さいたま												
千 葉												
川 崎												
横 浜												
相模原												
新 潟												
静 岡												
浜 松												
名古屋												
京 都												
大 阪												
堺												
神 戸												
岡 山												
広 島												
北九州												
福 岡												
熊 本												
合 計	8	386,060	6	295,318	11	387,415	9	296,673				

出 額 分 類 表

海 岸 (港 湾 に 係 る も の)												都道府県名
仮 工 事												
増 破 防 止				そ の 他				小 計				
箇所数	金 額	左の内国庫対象分		箇所数	金 額	左の内国庫対象分		箇所数	金 額	左の内国庫対象分		
		箇所数	金 額			箇所数	金 額			箇所数	金 額	
												北海道
												青 森
												岩 手
												宮 城
												秋 田
												山 形
												福 島
												茨 城
												栃 木
												群 馬
												埼 玉
												千 葉
												東 京
												神奈川
												新 潟
												富 山
												石 川
												福 井
												山 梨
												長 野
												岐 阜
												静 岡
												愛 知
												三 重
												滋 賀
												京 都
												大 阪
												兵 庫
												奈 良
												和歌山
												鳥 取
												島 根
												岡 山
												広 島
												山 口
												徳 島
												香 川
												愛 媛
												高 知
												福 岡
												佐 賀
												長 崎
												熊 本
												大 分
												宮 崎
												鹿児島
												沖 縄
												札 幌
												仙 台
												さいたま
												千 葉
												川 崎
												横 浜
												相模原
												新 潟
												静 岡
												浜 松
												名古屋
												京 都
												大 阪
												堺
												神 戸
												岡 山
												広 島
												北九州
												福 岡
												熊 本
												合 計

9 応 急 費 支 出 額

(3)合 計 (その9)

都道府県名	海 岸 (港 湾 に 係 る も の)								水 防 ・ 棧 橋 ・ 仮 排 水 ・ 仮 工 事			
	応 急 本 工 事				計							
	箇所数	金 額	左の内国庫対象分		箇所数	金 額	左の内国庫対象分		箇所数	金 額	左の内国庫対象分	
			箇所数	金 額			箇所数	金 額			箇所数	金 額
北海道									22	53,769	22	53,769
青 森									1	7,634	1	7,634
岩 手									3	16,934	2	3,093
宮 城												
秋 田									69	310,904	67	310,904
山 形									1	4,862	1	4,464
福 島									3	33,125,400	3	33,125,400
茨 城									9	8,158	2	2,091
栃 木									1	7,447		6,649
群 馬												
埼 玉												
千 葉									171	53,914,744	4	14,872
東 京												
神奈川												
新 潟									1	81,587	1	81,587
富 山									40	169,055	40	169,055
石 川									28	100,798	18	69,095
福 井									20	62,190	20	62,190
山 梨									1	1,067	1	1,067
長 野									26	59,599	21	42,291
岐 阜									15	49,179	12	48,830
静 岡									9	465,419	9	463,363
愛 知									26	77,598	26	70,205
三 重									4	67,793	4	12,850
滋 賀												
京 都									15	13,742	15	10,116
大 阪									6	91,754	6	54,374
兵 庫									56	230,153	41	164,361
奈 良									13	49,576	11	47,680
和歌山									28	11,983,558	28	11,959,488
鳥 取									62	254,258	62	254,258
島 根									1	938	1	938
岡 山									7	116,065	7	116,065
広 島									7	15,904	7	15,904
山 口									52	149,323	51	136,195
徳 島									2	113,160	1	83,954
香 川									1	1,009	1	1,009
愛 媛									4	180,837	4	180,837
高 知									8	8,553	8	8,553
福 岡									61	227,786	51	74,539
佐 賀									42	292,049		
長 崎									9	17,462	5	15,411
熊 本									31	4,678,855	23	3,915,690
大 分									14	18,193,725	14	18,193,725
宮 崎	2	30,105	2	30,105	2	30,105	2	30,105	7	21,955	7	21,955
鹿児島									49	57,807	12	36,268
沖 縄												
札 幌												
仙 台												
さいたま												
千 葉												
川 崎												
横 浜												
相模原												
新 潟												
静 岡									2	7,101	2	7,101
浜 松									2	1,265	2	1,265
名古屋												
京 都												
大 阪												
堺												
神 戸												
岡 山												
広 島												
北九州									1	2,660	1	2,660
福 岡												
熊 本												
合 計	2	30,105	2	30,105	2	30,105	2	30,105	930	125,293,633	614	69,851,755

分類表

合 計								都道府県名
応 急 本 工 事				計				
箇所数	金 額	左の内国庫対象分		箇所数	金 額	左の内国庫対象分		
		箇所数	金 額			箇所数	金 額	
9	125,141	9	124,927	31	178,910	31	178,696	北海道
				1	7,634	1	7,634	青 森
1	12,322			4	29,256	2	3,093	岩 手
1	14,300	1	14,300	1	14,300	1	14,300	宮 城
9	353,552	9	353,552	78	664,456	76	664,456	秋 田
				1	4,862	1	4,464	山 形
2	122,695,100	2	122,695,100	5	155,820,500	5	155,820,500	福 島
824	1,669,178	50	517,039	833	1,677,336	52	519,130	茨 城
5	37,235	5	37,235	6	44,682	5	43,884	栃 木
3	106,040	3	106,040	3	106,040	3	106,040	群 馬
2	5,014	1	704	2	5,014	1	704	埼 玉
222	301,829	3	31,035	393	54,216,573	7	45,907	千 葉
6	77,815			6	77,815			東 京
								神奈川
6	102,351	4	101,509	7	183,938	5	183,096	新 潟
41	1,817,838	41	1,817,838	81	1,986,893	81	1,986,893	富 山
29	923,479	29	921,983	57	1,024,277	47	991,078	石 川
32	342,633	32	342,633	52	404,823	52	404,823	福 井
2	4,940	2	4,940	3	6,007	3	6,007	山 梨
233	372,581	35	216,759	259	432,180	56	259,050	長 野
45	81,485	11	51,329	60	130,664	23	100,159	岐 阜
19	319,859	19	316,648	28	785,278	28	780,011	静 岡
11	113,178	11	103,050	37	190,776	37	173,255	愛 知
9	87,395	9	82,743	13	155,188	13	95,593	三 重
								滋 賀
24	181,019	24	127,283	39	194,761	39	137,399	京 都
2	67,830	2	22,396	8	159,584	8	76,770	大 阪
7	38,625	4	8,690	63	268,778	45	173,051	兵 庫
35	170,978	9	109,701	48	220,554	20	157,381	奈 良
11	168,368	9	63,131	39	12,151,926	37	12,022,619	和歌山
47	377,934	47	376,275	109	632,192	109	630,533	鳥 取
2	3,343	2	2,768	3	4,281	3	3,706	島 根
4	37,640	4	37,640	11	153,705	11	153,705	岡 山
36	236,957	3	163,611	43	252,861	10	179,515	広 島
64	428,643	45	408,472	116	577,966	96	544,667	山 口
9	9,705	9	9,554	11	122,865	10	93,508	徳 島
				1	1,009	1	1,009	香 川
6	362,488	6	362,488	10	543,325	10	543,325	愛 媛
19	23,623	19	23,384	27	32,176	27	31,937	高 知
17	161,899	17	64,255	78	389,685	68	138,794	福 岡
31	261,839	21	168,231	73	553,888	21	168,231	佐 賀
1	2,895	1	2,895	10	20,357	6	18,306	長 崎
47	37,131,087	13	36,449,838	78	41,809,942	36	40,365,528	熊 本
9	154,204,775	9	154,204,247	23	172,398,500	23	172,397,972	大 分
34	374,846	34	374,846	41	396,801	41	396,801	宮 崎
465	240,312	32	136,082	514	298,119	44	172,350	鹿児島
								沖 縄
								札 幌
								仙 台
								さいたま
								千 葉
								川 崎
								横 浜
								相模原
								新 潟
5	102,089	5	101,806	7	109,190	7	108,907	静 岡
4	26,389	4	26,389	6	27,654	6	27,654	浜 松
								名古屋
1	6,490	1	6,490	1	6,490	1	6,490	京 都
								大 阪
								堺
								神 戸
								岡 山
1	1,001	1	1,001	1	1,001	1	1,001	広 島
				1	2,660	1	2,660	北九州
								福 岡
								熊 本
2,392	324,184,039	597	321,090,837	3,322	449,477,672	1,211	390,942,592	合 計

10 単 独 災 害 費

都道府県(その1)

都 道 府県名	都 道					
	河		川		海	
	箇 所 数	金 額	左 の 内 起 債 対 象 分		箇 所 数	金 額
			箇 所 数	金 額		
北海道	68	81,721	68	81,721		
青 森	49	110,342	49	110,342		
岩 手	7	78,582	7	78,582		
宮 城	4	112,817	4	112,817		
秋 田	26	176,441	13	34,223	5	6,124
山 形	7	8,280	7	8,280		
福 島						
茨 城	16	97,944	16	97,900		
栃 木	19	138,807	19	138,807		
群 馬	124	455,650	124	449,113		
埼 玉	3	29,288	3	27,777		
千 葉	14	95,128				
東 京						
神奈川						
新 潟	41	45,891	41	45,891		
富 山						
石 川	41	464,416	41	464,416		
福 井	62	140,900	62	140,900		
山 梨						
長 野	124	381,493	124	381,493		
岐 阜						
静 岡	26	236,441	26	236,441		
愛 知	2	2,258				
三 重	28	347,550	28	347,550	18	254,985
滋 賀	7	10,159	7	10,159		
京 都	29	118,970	29	118,970	3	52,481
大 阪	9	145,936				
兵 庫	31	67,774	30	61,903		
奈 良						
和歌山	146	591,843	146	591,843		
鳥 取	10	8,964	10	8,964		
島 根	34	106,795	34	106,795		
岡 山	9	15,250	9	15,250		
広 島	1	47,911	1	47,911		
山 口	59	147,928	55	146,828	1	600
徳 島						
香 川						
愛 媛						
高 知						
福 岡	671	2,813,949	211	1,296,870		
佐 賀	38	459,403	35	454,827		
長 崎	2	9,890	2	9,890	11	31,986
熊 本						
大 分	2	2,376	2	2,376		
宮 崎	95	254,245	59	205,019	2	10,353
鹿児島	175	147,200	175	147,200		
沖 縄	3	53,536	3	53,536		
札 幌						
仙 台	3	36,034	3	36,034		
さいたま						
千 葉						
川 崎						
横 浜						
相模原						
新 潟						
静 岡	265	759,643	265	745,200		
浜 松	334	435,169	334	435,169		
名古屋						
京 都						
大 阪						
堺						
神 戸						
岡 山						
広 島	20	301,749	20	301,749		
北九州						
福 岡						
熊 本						
石狩湾新港管理組合						
苫小牧港管理組合						
名古屋港管理組合						
四日市港管理組合						
境港管理組合						
新居浜港務局						
那覇港管理組合						
合 計	2,604	9,538,673	2,062	7,552,746	40	356,529

支 出 額 分 類 表

府 県						都 道 府県名
左 の 内 起 債 対 象 分		砂		防		
				左 の 内 起 債 対 象 分		
				箇 所 数	金 額	
箇 所 数	金 額	箇 所 数	金 額	箇 所 数	金 額	
		4	120,635	4	120,635	北海道
						青 森
						岩 手
						宮 城
5	6,124					秋 田
						山 形
						福 島
						茨 城
		5	43,880	2	12,849	栃 木
		13	131,763	13	122,663	群 馬
						埼 玉
						千 葉
						東 京
						神奈川
						新 潟
						富 山
						石 川
		30	93,712	30	93,712	福 井
						山 梨
		12	92,139	12	92,139	長 野
						岐 阜
		1	2,500	1	2,500	静 岡
		1	1,146			愛 知
18	254,985	2	101,079	2	101,079	三 重
						滋 賀
3	52,481	2	6,150	2	6,150	京 都
						大 阪
		7	16,742	6	15,642	兵 庫
						奈 良
		33	178,149	33	178,149	和歌山
		6	2,186	6	2,186	鳥 取
		1	3,300	1	3,300	島 根
		4	9,163	4	9,163	岡 山
						広 島
		4	6,586	4	6,586	山 口
						徳 島
						香 川
						愛 媛
						高 知
		201	1,586,030	26	825,137	福 岡
						佐 賀
11	31,986					長 崎
						熊 本
						大 分
		3	3,558	2	2,641	宮 崎
						鹿 児 島
						沖 縄
						札 幌
						仙 台
						さいたま
						千 葉
						川 崎
						横 浜
						相模原
						新 潟
						静 岡
						浜 松
						名古屋
						京 都
						大 阪
						堺
						神 戸
						岡 山
						広 島
						北九州
						福 岡
						熊 本
						石狩湾新港管理組合
						苫小牧港管理組合
						名古屋港管理組合
						四日市港管理組合
						境港管理組合
						新居浜港務局
						那覇港管理組合
37	345,576	329	2,398,718	148	1,594,531	合 計

10 単 独 災 害 費

都道府県(その2)

都 道 府県名	都 道					
	地 す		べ り		急 傾	
	箇 所 数	金 額	左 の 内 起 債 対 象 分		箇 所 数	金 額
			箇 所 数	金 額		
北海道					5	4,397
青 森						
岩 手					1	7,931
宮 城						
秋 田					1	348
山 形						
福 島						
茨 城						
栃 木						
群 馬	2	19,821	2	19,793		
埼 玉						
千 葉						
東 京						
神奈川						
新 潟						
富 山						
石 川						
福 井	1	9,562	1	9,562	9	17,595
山 梨						
長 野					1	7,513
岐 阜						
静 岡					4	19,087
愛 知						
三 重						
滋 賀						
京 都					1	1,000
大 阪						
兵 庫						
奈 良						
和歌山						
鳥 取						
島 根					1	766
岡 山						
広 島						
山 口						
徳 島						
香 川						
愛 媛						
高 知						
福 岡						
佐 賀						
長 崎						
熊 本						
大 分						
宮 崎						
鹿 児 島						
沖 縄					1	9,581
札 幌						
仙 台						
さいたま						
千 葉						
川 崎						
横 浜						
相模原						
新 潟						
静 岡						
浜 松						
名古屋						
京 都						
大 阪						
堺						
神 戸						
岡 山						
広 島						
北九州						
福 岡						
熊 本						
石狩湾新港管理組合						
苫小牧港管理組合						
名古屋港管理組合						
四日市港管理組合						
境港管理組合						
新居浜港務局						
那覇港管理組合						
合 計	3	29,383	3	29,355	24	68,218

支 出 額 分 類 表

府 県						都 道
斜 地		道 路				
左 の 内 起 債 対 象 分		箇 所 数	金 額	左 の 内 起 債 対 象 分		
箇 所 数	金 額			箇 所 数	金 額	
5	4,397	264	305,746	264	305,746	北海道
		29	29,400			青 森
1	7,931	59	477,119	59	477,119	岩 手
		8	154,750	8	154,750	宮 城
1	348	10	35,174	5	17,076	秋 田
		16	13,401	16	13,401	山 形
						福 島
		10	432,868	10	432,800	茨 城
		8	40,564	8	40,564	栃 木
		139	194,964	139	194,430	群 馬
		2	37,955	2	37,955	埼 玉
						千 葉
						東 京
						神奈川
		14	12,408	14	12,408	新 潟
						富 山
		47	346,453	47	346,453	石 川
9	17,595	121	546,844	121	546,844	福 井
		38	38,052	38	38,052	山 梨
1	7,513	209	355,399	209	355,399	長 野
		5	3,723	5	3,600	岐 阜
4	19,087	2	12,811	2	12,811	静 岡
						愛 知
		36	35,878	36	35,878	三 重
		22	849,801	22	849,801	滋 賀
1	1,000	152	388,557	152	388,557	京 都
		15	72,098	2	13,071	大 阪
		190	325,570	186	243,342	兵 庫
						奈 良
		106	553,457	106	553,457	和歌山
		3	725	3	725	鳥 取
1	766	65	297,517	65	297,517	島 根
		10	24,099	10	24,099	岡 山
		6	33,259	6	33,259	広 島
		120	72,449	113	69,299	山 口
						徳 島
						香 川
						愛 媛
						高 知
		507	1,818,136	168	688,824	福 岡
		22	213,092	22	213,092	佐 賀
		35	33,593	9	24,047	長 崎
						熊 本
						大 分
		145	521,338	113	361,252	宮 崎
						鹿児島
1	9,581	4	41,660	3	27,074	沖 縄
		20	83,240	20	83,240	札 幌
						仙 台
						さいたま
						千 葉
						川 崎
						横 浜
		25	23,188			相模原
						新 潟
		377	1,005,327	377	1,002,200	静 岡
		810	777,916	810	777,916	浜 松
						名古屋
		6	29,653	6	29,653	京 都
						大 阪
						堺
						神 戸
						岡 山
		16	136,159	16	136,159	広 島
						北九州
						福 岡
		1	3,012	1	3,012	熊 本
						石狩湾新港管理組合
						苫小牧港管理組合
						名古屋港管理組合
						四日市港管理組合
						境港管理組合
						新居浜港務局
						那覇港管理組合
24	68,218	3,674	10,377,355	3,193	8,844,882	合計

10 単 独 災 害 費

都道府県(その3)

都 道 府県名	都 道					
	橋		梁		下	
	箇 所 数	金 額	左 の 内 起 債 対 象 分		箇 所 数	金 額
			箇 所 数	金 額		
北海道						
青 森						
岩 手						
宮 城	1	759	1	759		
秋 田	10	37,177	9	36,022		
山 形						
福 島						
茨 城						
栃 木						
群 馬						
埼 玉						
千 葉						
東 京						
神奈川						
新 潟						
富 山						
石 川						
福 井						
山 梨					1	55
岐 阜						
静 岡						
愛 知						
三 重						
滋 賀						
京 都						
大 阪						
兵 庫						
奈 良						
和歌山						
鳥 取						
島 根						
岡 山						
広 島						
山 口						
徳 島						
香 川						
愛 媛						
高 知						
福 岡						
佐 賀						
長 崎						
熊 本						
大 分						
宮 崎						
鹿 児 島						
沖 縄						
札 幌						
仙 台					1	20,315
さいたま						
千 葉						
川 崎						
横 浜						
相模原						
新 潟						
静 岡	1	11,586	1	11,500		
浜 松						
名古屋						
京 都						
大 阪						
堺						
神 戸						
岡 山						
広 島	8	172,918	8	172,918		
北九州						
福 岡						
熊 本						
石狩湾新港管理組合						
苫小牧港管理組合						
名古屋港管理組合						
四日市港管理組合						
境港管理組合						
新居浜港務局						
那覇港管理組合						
合 計	20	222,440	19	221,199	2	20,370

支 出 額 分 類 表

府 県						都 道 府県名
水道 左の内起債対象分 箇所数金 額		公 園				
		箇所数	金 額	左の内起債対象分		
				箇所数	金 額	
						北海道
						青 森
		7	167,941	7	167,941	岩 手
						宮 城
						秋 田
						山 形
		1	14,157	1	14,100	福 島
						茨 城
						栃 木
						群 馬
						埼 玉
						千 葉
						東 京
						神奈川
						新 潟
						富 山
						石 川
						福 井
						山 梨
1	55					岐 阜
						静 岡
		1	991			愛 知
						三 重
						滋 賀
		2	8,048			京 都
						大 阪
						兵 庫
						奈 良
						和歌山
						鳥 取
						島 根
						岡 山
		7	3,799	6	2,515	広 島
						山 口
						徳 島
						香 川
						愛 媛
						高 知
						福 岡
						佐 賀
						長 崎
						熊 本
						大 分
						宮 崎
		24	41,746	24	41,746	鹿 児 島
						沖 縄
						札 幌
1	20,315	14	104,430	14	104,430	仙 台
						さいたま
						千 葉
						川 崎
						横 浜
						相模原
		20	42,133	19	41,200	新 潟
		1	4,081			静 岡
						浜 松
						名古屋
						京 都
						大 阪
						堺
						神 戸
						岡 山
		1	1,097	1	1,097	広 島
						北九州
						福 岡
						熊 本
						石狩湾新港管理組合
						苫小牧港管理組合
						名古屋港管理組合
						四日市港管理組合
						境港管理組合
						新居浜港務局
						那覇港管理組合
2	20,370	78	388,423	72	373,029	合計

10 単 独 災 害 費 支 出 額

都道府県(その4)

都 道 府県名	都 道 府 県					
	港		湾		海 岸 (港 湾)	
	箇 所 数	金 額	左 の 内 起 債 対 象 分		箇 所 数	金 額
			箇 所 数	金 額		
北海道	1	1,800	1	1,800		
青 森						
岩 手						
宮 城	12	59,752	12	59,752	6	4,603
秋 田						
山 形						
福 島						
茨 城						
栃 木						
群 馬						
埼 玉						
千 葉						
東 京						
神奈川						
新 潟						
富 山						
石 川	7	30,387	7	30,387		
福 井						
山 梨						
長 野						
岐 阜						
静 岡						
愛 知	1	1,176				
三 重	12	542,576	12	542,576		
滋 賀						
京 都					4	4,762
大 阪						
兵 庫						
奈 良						
和歌山						
鳥 取						
島 根						
岡 山						
広 島						
山 口						
徳 島						
香 川						
愛 媛						
高 知						
福 岡						
佐 賀						
長 崎	6	3,353	6	3,353		
熊 本						
大 分						
宮 崎	1	26,339			1	442
鹿 児 島	12	174,983	12	174,983		
沖 縄						
札 幌						
仙 台						
さいたま						
千 葉						
川 崎						
横 浜						
相模原						
新 潟						
静 岡						
浜 松						
名古屋						
京 都						
大 阪						
堺						
神 戸						
岡 山						
広 島						
北九州						
福 岡						
熊 本						
石狩湾新港管理組合						
苫小牧港管理組合						
名古屋港管理組合						
四日市港管理組合						
境港管理組合						
新居浜港務局						
那覇港管理組合						
合 計	52	840,366	50	812,851	11	9,807

分 類 表

に 係 る も の)		都 道
左 の 内 起 債 対 象 分		府 県 名
箇 所 数	金 額	
		北 海 道
		青 森
		岩 手
6	4,603	宮 城
		秋 田
		山 形
		福 島
		茨 城
		栃 木
		群 馬
		埼 玉
		千 葉
		東 京
		神 奈 川
		新 潟
		富 山
		石 川
		福 井
		山 梨
		長 野
		岐 阜
		静 岡
		愛 知
		三 重
		滋 賀
4	4,762	京 都
		大 阪
		兵 庫
		奈 良
		和 歌 山
		鳥 取
		島 根
		岡 山
		広 島
		山 口
		徳 島
		香 川
		愛 媛
		高 知
		福 岡
		佐 賀
		長 崎
		熊 本
		大 分
		宮 崎
		鹿 児 島
		沖 縄
		札 幌
		仙 台
		さ い た ま
		千 葉
		川 崎
		横 浜
		相 模 原
		新 潟
		静 岡
		浜 松
		名 古 屋
		京 都
		大 阪
		堺
		神 戸
		岡 山
		広 島
		北 九 州
		福 岡
		熊 本
		石 狩 湾 新 港 管 理 組 合
		苫 小 牧 港 管 理 組 合
		名 古 屋 港 管 理 組 合
		四 日 市 港 管 理 組 合
		境 港 管 理 組 合
		新 居 浜 港 務 局
		那 覇 港 管 理 組 合
10	9,365	合 計

10 単 独 災 害 費 支 出 額 分 類 表

都道府県(その5)

都 道 府県名	合 計				都 道 府県名
	箇 所 数	金 額	左 の 内 起 債 対 象 分		
			箇 所 数	金 額	
北海道	342	514,299	342	514,299	北海道
青 森	78	139,742	49	110,342	青 森
岩 手	67	563,632	67	563,632	岩 手
宮 城	38	500,622	38	500,622	宮 城
秋 田	52	255,264	33	93,793	秋 田
山 形	23	21,681	23	21,681	山 形
福 島					福 島
茨 城	27	544,969	27	544,800	茨 城
栃 木	32	223,251	29	192,220	栃 木
群 馬	278	802,198	278	785,999	群 馬
埼 玉	5	67,243	5	65,732	埼 玉
千 葉	14	95,128			千 葉
東 京					東 京
神奈川					神奈川
新 潟	55	58,299	55	58,299	新 潟
富 山					富 山
石 川	95	841,256	95	841,256	石 川
福 井	223	808,613	223	808,613	福 井
山 梨	38	38,052	38	38,052	山 梨
長 野	347	836,599	347	836,599	長 野
岐 阜	5	3,723	5	3,600	岐 阜
静 岡	33	270,839	33	270,839	静 岡
愛 知	5	5,571			愛 知
三 重	96	1,282,068	96	1,282,068	三 重
滋 賀	29	859,960	29	859,960	滋 賀
京 都	191	571,920	191	571,920	京 都
大 阪	26	226,081	2	13,071	大 阪
兵 庫	228	410,086	222	320,887	兵 庫
奈 良					奈 良
和歌山	285	1,323,449	285	1,323,449	和歌山
鳥 取	19	11,875	19	11,875	鳥 取
島 根	101	408,378	101	408,378	島 根
岡 山	23	48,512	23	48,512	岡 山
広 島	7	81,170	7	81,170	広 島
山 口	191	231,362	178	225,228	山 口
徳 島					徳 島
香 川					香 川
愛 媛					愛 媛
高 知					高 知
福 岡	1,379	6,218,115	405	2,810,831	福 岡
佐 賀	60	672,495	57	667,919	佐 賀
長 崎	54	78,822	28	69,276	長 崎
熊 本					熊 本
大 分	2	2,376	2	2,376	大 分
宮 崎	247	816,275	174	568,912	宮 崎
鹿児島	187	322,183	187	322,183	鹿児島
沖 縄	32	146,523	31	131,937	沖 縄
札 幌					札 幌
仙 台	38	244,019	38	244,019	仙 台
さいたま					さいたま
千 葉					千 葉
川 崎					川 崎
横 浜					横 浜
相模原	25	23,188			相模原
新 潟					新 潟
静 岡	663	1,818,689	662	1,800,100	静 岡
浜 松	1,144	1,213,085	1,144	1,213,085	浜 松
名古屋	1	4,081			名古屋
京 都	6	29,653	6	29,653	京 都
大 阪					大 阪
堺					堺
神 戸					神 戸
岡 山					岡 山
広 島	44	610,826	44	610,826	広 島
北九州	1	1,097	1	1,097	北九州
福 岡					福 岡
熊 本	1	3,012	1	3,012	熊 本
石狩湾新港管理組合					石狩湾新港管理組合
苫小牧港管理組合					苫小牧港管理組合
名古屋港管理組合					名古屋港管理組合
四日市港管理組合					四日市港管理組合
境港管理組合					境港管理組合
新居浜港務局					新居浜港務局
那覇港管理組合					那覇港管理組合
合 計	6,837	24,250,281	5,620	19,872,122	合計

10 単 独 災 害 費

市町村(その1)

都 道 府県名	都 道					
	河		川		海	
	箇 所 数	金 額	左 の 内 起 債 対 象 分		箇 所 数	金 額
			箇 所 数	金 額		
北海道	57	109,225	42	95,046		
青 森	39	47,006	6	6,368		
岩 手	187	196,599	162	139,291		
宮 城	279	313,770	241	188,046	1	1,265
秋 田	82	78,778	66	47,901		
山 形	21	23,310	8	15,312		
福 島	82	92,817	75	81,806		
茨 城	127	220,721	96	195,782		
栃 木	9	7,926	1	1,000		
群 馬						
埼 玉	2	46,323	2	46,323		
千 葉	169	30,402,975	41	59,557		
東 京	1	6,796				
神奈川	1	1,964				
新 潟	16	7,798,961	13	3,113,504		
富 山	11	72,132	11	72,132		
石 川	28	87,790	15	8,900		
福 井	62	10,848,583	48	40,955		
山 梨						
長 野	219	226,940	118	171,834		
岐 阜	92	96,110	36	63,255		
静 岡	382	442,566	102	66,073		
愛 知	242	583,146	39	212,957		
三 重	192	68,895	35	11,834		
滋 賀	43	38,657	34	19,600		
京 都	124	129,549	93	116,174		
大 阪	56	188,043	30	132,082		
兵 庫	97	90,019	37	39,655		
奈 良	59	69,562	29	35,618		
和歌山	207	71,139	190	66,670		
鳥 取	78	55,753	66	49,797		
島 根	87	118,603	82	124,423		
岡 山	23	52,834	23	52,834		
広 島	310	571,590	216	464,701		
山 口	368	1,019,218	64	104,603		
徳 島	6	1,932				
香 川						
愛 媛	105	114,911	76	70,262		
高 知	72	71,177	61	65,488		
福 岡	301	1,224,303	210	1,114,890	2	2,087
佐 賀	50	56,916	9	8,820		
長 崎	135	101,593	94	79,236	1	1,892
熊 本	114	142,391	85	114,614		
大 分	147	314,972	94	177,944		
宮 崎	35	78,150	18	21,107		
鹿児島	122	96,696	12	11,359		
沖 縄	1	1,199				
札 幌						
仙 台						
さいたま						
千 葉						
川 崎						
横 浜						
相模原						
新 潟						
静 岡						
浜 松						
名古屋						
京 都						
大 阪						
堺						
神 戸						
岡 山						
広 島						
北九州						
福 岡	5	15,156				
熊 本						
石狩湾新港管理組合						
苫小牧港管理組合						
名古屋港管理組合						
四日市港管理組合						
境港管理組合						
新居浜港務局						
那覇港管理組合						
合 計	4,845	56,397,697	2,680	7,507,753	4	5,244

支 出 額 分 類 表

府 県						都 道 府県名
岸		砂		防		
左の内起債対象分		箇 所 数	金 額	左の内起債対象分		
箇 所 数	金 額			箇 所 数	金 額	
						北海道
						青 森
						岩 手
1	1,265					宮 城
						秋 田
						山 形
						福 島
						茨 城
						栃 木
						群 馬
						埼 玉
						千 葉
						東 京
						神奈川
						新 潟
						富 山
						石 川
						福 井
						山 梨
						長 野
						岐 阜
						静 岡
						愛 知
						三 重
						滋 賀
						京 都
						大 阪
						兵 庫
						奈 良
						和歌山
						鳥 取
						島 根
						岡 山
						広 島
						山 口
						徳 島
						香 川
						愛 媛
2	2,087					高 知
						福 岡
						佐 賀
						長 崎
						熊 本
						大 分
						宮 崎
						鹿 児 島
						沖 縄
						札 幌
						仙 台
						さいたま
						千 葉
						川 崎
						横 浜
						相模原
						新 潟
						静 岡
						浜 松
						名 古 屋
						京 都
						大 阪
						堺
						神 戸
						岡 山
						広 島
						北九州
						福 岡
						熊 本
						石狩湾新港管理組合
						苫小牧港管理組合
						名古屋港管理組合
						四日市港管理組合
						境港管理組合
						新居浜港務局
						那覇港管理組合
3	3,352					合計

10 単 独 災 害 費

市町村(その2)

都 道 府県名	都 道					
	地 区		ペ リ		急 傾	
	箇 所 数	金 額	左 の 内 起 債 対 象 分		箇 所 数	金 額
			箇 所 数	金 額		
北海道						
青森	1	1,298				
岩手						
宮城						
秋田						
山形						
福島	1	233				
茨城						
栃木						
群馬						
埼玉						
千葉						
東京						
神奈川						
新潟						
富山					3	7,870
石川						
福井						
山梨						
長野						
岐阜	2	4,895				
静岡						
愛知	1	2,060	1	1,300		
三重					1	493
滋賀						
京都						
大阪					2	12,551
兵庫						
奈良						
和歌山						
鳥取						
島根						
岡山	1	880	1	880		
広島						
山口					39	42,994
徳島						
香川						
愛媛					3	20,502
高知						
福岡					1	618
佐賀						
長崎						
熊本						
大分						
宮崎						
鹿児島						
沖縄						
札幌						
仙台						
さいたま						
千葉						
川崎						
横浜						
相模原						
新潟						
静岡						
浜松						
名古屋						
京都						
大阪						
堺						
神戸						
岡山						
広島						
北九州						
福岡						
熊本						
石狩湾新港管理組合						
苫小牧港管理組合						
名古屋港管理組合						
四日市港管理組合						
境港管理組合						
新居浜港務局						
那覇港管理組合						
合 計	6	9,366	2	2,180	49	85,028

支出額分類表

府 県						都 道 府県名
斜 地 左 の 内 起 債 対 象 分		道 路				
		箇 所 数	金 額	左 の 内 起 債 対 象 分		
				箇 所 数	金 額	
		192	260,117	173	204,925	北海道
		101	83,924	38	25,039	青 森
		651	561,673	530	478,546	岩 手
		299	313,220	227	181,671	宮 城
		197	189,947	168	144,584	秋 田
		129	114,845	16	44,219	山 形
		577	482,436	520	453,188	福 島
		1,543	1,558,709	668	934,304	茨 城
		46	54,948	8	18,799	栃 木
		21	27,644			群 馬
		2	51,136	2	24,100	埼 玉
		1,233		515		千 葉
		9	64,192	4	33,671	東 京
		47	33,569			神奈川
		156	1,934,881	136	1,919,996	新 潟
3	7,870	302	195,780	302	195,575	富 山
		168	102,206	150	70,175	石 川
		173	19,780,060	140	135,425	福 井
		76	19,949	14	7,312	山 梨
		781	505,531	342	290,205	長 野
		208	131,194	19	19,702	岐 阜
		575	857,788	114	354,034	静 岡
		756	810,907	82	115,317	愛 知
1	493	281	102,364	171	58,508	三 重
		81	113,287	59	87,334	滋 賀
		252	223,346	198	199,908	京 都
2	12,551	43	96,618	37	89,238	大 阪
		275	135,937	83	38,083	兵 庫
		261	223,961	142	161,806	奈 良
		585	301,672	348	196,178	和歌山
		334	182,873	221	105,024	鳥 取
		175	131,647	166	107,313	島 根
		218	208,355	218	208,355	岡 山
		506	692,202	348	626,533	広 島
		564	9,484,951	127	184,833	山 口
		51	21,139			徳 島
						香 川
		507	393,632	306	193,037	愛 媛
		239	202,930	119	131,972	高 知
		767	2,081,417	562	1,931,834	福 岡
		217	244,841	97	57,023	佐 賀
		470	196,220	226	100,481	長 崎
		339	255,139	244	177,191	熊 本
		405	512,307	303	312,781	大 分
		353	469,611	172	223,036	宮 崎
		1,536	606,308	204	121,759	鹿児島
		4	92,271	1	83,418	沖 縄
						札 幌
						仙 台
						さいたま
						千 葉
						川 崎
						横 浜
						相模原
						新 潟
						静 岡
						浜 松
						名古屋
						京 都
						大 阪
						堺
						神 戸
						岡 山
						広 島
						北九州
		17	64,453			福 岡
						熊 本
						石狩湾新港管理組合
						苫小牧港管理組合
						名古屋港管理組合
						四日市港管理組合
						境港管理組合
						新居浜港務局
						那覇港管理組合
6	20,914	16,722	45,172,138	8,520	11,046,432	合計

10 単 独 災 害 費

市町村(その3)

都 道 府県名	都 道					
	橋		梁		下	
	箇 所 数	金 額	左 の 内 起 債 対 象 分		箇 所 数	金 額
			箇 所 数	金 額		
北海道	2	9,416	2	9,386		
青 森					1	4,145
岩 手	4	19,004	4	19,000		
宮 城	3	14,800	3	14,800		
秋 田						
山 形	3	10,181	1	7,301		
福 島	5	170,219	2	168,279		
茨 城	18	7,712	1	1,779	25	9,896
栃 木						
群 馬						
埼 玉						
千 葉					4	14,344
東 京						
神奈川						
新 潟	3	2,485	2	715		
富 山						
石 川					3	7,840
福 井						
山 梨						
長 野	1	495			1	121
岐 阜	1	3,404				
静 岡	2	40,612	1	26,620		
愛 知	15	39,717	1	11,420		
三 重	2	9,224				
滋 賀						
京 都	5	2,432	1	448	13	4,868
大 阪					2	1,383
兵 庫	2	1,221				
奈 良						
和歌山						
鳥 取						
島 根	1	1,104				
岡 山	1	42,328	1	42,328		
広 島	1	68,158	1	61,600		
山 口	6	4,758				
徳 島						
香 川						
愛 媛						
高 知	3	136,076	3	136,000		
福 岡	18	15,465	18	15,233	3	652
佐 賀						
長 崎						
熊 本	2	42,356	2	42,356		
大 分	13	31,448	9	23,237		
宮 崎					1	4,258
鹿 児 島	1	4,830			1	145
沖 縄						
札 幌						
仙 台						
さいたま						
千 葉						
川 崎						
横 浜						
相模原						
新 潟						
静 岡						
浜 松						
名古屋						
京 都						
大 阪						
堺						
神 戸						
岡 山						
広 島						
北九州						
福 岡						
熊 本						
石狩湾新港管理組合						
苫小牧港管理組合						
名古屋港管理組合						
四日市港管理組合						
境港管理組合						
新居浜港務局						
那覇港管理組合						
合 計	112	677,445	52	580,502	54	47,652

支 出 額 分 類 表

府 県						都 道 府県名
水 道		公 園				
左 の 内 起 債 対 象 分		箇 所 数	金 額	左 の 内 起 債 対 象 分		
箇 所 数	金 額			箇 所 数	金 額	
		13	17,878	2	5,104	北海道
1	4,100					青 森
						岩 手
		2	48,528	2	48,491	宮 城
		21	36,899	21	36,800	秋 田
		1	5,346	1	5,346	山 形
		6	11,622			福 島
		30	1,029,789	24	1,026,339	茨 城
						栃 木
		1	50			群 馬
		1	11,765			埼 玉
4	14,344	5	17,173	1	10,285	千 葉
		1	29,227			東 京
						神奈川
		1	5,016	1	5,016	新 潟
		6	1,844	6	1,844	富 山
3	7,823	32	84,455	32	59,835	石 川
						福 井
						山 梨
		3	1,359	3	1,359	長 野
						岐 阜
		8	42,790	6	40,942	静 岡
		8	108,840			愛 知
		10	2,638	8	1,049	三 重
						滋 賀
13	4,868	6	6,132			京 都
2	1,383	12	58,906	10	56,351	大 阪
						兵 庫
						奈 良
		2	12,385	1	4,837	和歌山
						鳥 取
						島 根
						岡 山
		1	3,915	1	3,900	広 島
						山 口
						徳 島
						香 川
		9	6,319	7	4,997	愛 媛
						高 知
3	652	23	55,868	16	50,254	福 岡
		5	8,185			佐 賀
		2	1,381	2	1,381	長 崎
		5	7,946	5	7,946	熊 本
						大 分
		1	6,460			宮 崎
		112	19,649			鹿 児 島
						沖 縄
						札 幌
						仙 台
						さいたま
						千 葉
						川 崎
						横 浜
						相模原
						新 潟
						静 岡
						浜 松
						名古屋
						京 都
						大 阪
						堺
						神 戸
						岡 山
						広 島
						北九州
						福 岡
						熊 本
						石狩湾新港管理組合
						苫小牧港管理組合
						名古屋港管理組合
						四日市港管理組合
						境港管理組合
						新居浜港務局
						那覇港管理組合
26	33,170	327	1,642,365	149	1,372,076	合計

10 単 独 災 害 費 支 出 額 分

市町村(その4)

都 道 府県名	都 道 府 県					
	港		湾		海 岸 (港 湾)	
	箇 所 数	金 額	左 の 内 起 債 対 象 分		箇 所 数	金 額
			箇 所 数	金 額		
北海道						
青 森	2	1,437				
岩 手						
宮 城						
秋 田						
山 形						
福 島						
茨 城						
栃 木						
群 馬						
埼 玉						
千 葉						
東 京						
神奈川						
新 潟						
富 山						
石 川						
福 井						
山 梨						
岐 阜						
静 岡						
愛 知						
三 重						
滋 賀						
京 都						
大 阪						
兵 庫					61	70,000
奈 良						
和歌山						
鳥 取						
島 根	1	1,979	1	1,979		
岡 山					1	5,192
広 島	1	46,072	1	46,072		
山 口						
徳 島						
香 川						
愛 媛						
高 知						
福 岡						
佐 賀						
長 崎						
熊 本						
大 分						
宮 崎						
鹿児島	1	1,103				
沖 縄						
札 幌						
仙 台						
さいたま						
千 葉						
川 崎						
横 浜						
相模原						
新 潟						
静 岡						
浜 松						
名古屋						
京 都						
大 阪						
堺						
神 戸						
岡 山						
広 島						
北九州						
福 岡						
熊 本						
石狩湾新港管理組合						
苫小牧港管理組合						
名古屋港管理組合						
四日市港管理組合						
境港管理組合						
新居浜港務局						
那覇港管理組合						
合 計	5	50,591	2	48,051	62	75,192

類 表

に 係 る も の)		都 道
左 の 内 起 債 対 象 分		府 県 名
箇 所 数	金 額	
		北海道
		青 森
		岩 手
		宮 城
		秋 田
		山 形
		福 島
		茨 城
		栃 木
		群 馬
		埼 玉
		千 葉
		東 京
		神奈川
		新 潟
		富 山
		石 川
		福 井
		山 梨
		長 野
		岐 阜
		静 岡
		愛 知
		三 重
		滋 賀
		京 都
61	70,000	大 阪
		兵 庫
		奈 良
		和歌山
		鳥 取
1	5,192	島 根
		岡 山
		広 島
		山 口
		徳 島
		香 川
		愛 媛
		高 知
		福 岡
		佐 賀
		長 崎
		熊 本
		大 分
		宮 崎
		鹿 児 島
		沖 縄
		札 幌
		仙 台
		さいたま
		千 葉
		川 崎
		横 浜
		相模原
		新 潟
		静 岡
		浜 松
		名古屋
		京 都
		大 阪
		堺
		神 戸
		岡 山
		広 島
		北九州
		福 岡
		熊 本
		石狩湾新港管理組合
		苫小牧港管理組合
		名古屋港管理組合
		四日市港管理組合
		境港管理組合
		新居浜港務局
		那覇港管理組合
62	75,192	合計

10 単 独 災 害 費 支 出 額 分 類 表

市町村(その5)

都 道 府県名	合 計				都 道 府県名
	箇 所 数	金 額	左 の 内 起 債 対 象 分		
			箇 所 数	金 額	
北海道	264	396,636	219	314,461	北海道
青 森	144	137,810	45	35,507	青 森
岩 手	842	777,276	696	636,837	岩 手
宮 城	584	691,583	474	434,273	宮 城
秋 田	300	305,624	255	229,285	秋 田
山 形	154	153,682	26	72,178	山 形
福 島	671	757,327	597	703,273	福 島
茨 城	1,743	2,826,827	789	2,158,204	茨 城
栃 木	55	62,874	9	19,799	栃 木
群 馬	22	27,694			群 馬
埼 玉	5	109,224	4	70,423	埼 玉
千 葉	1,411	30,434,492	561	84,186	千 葉
東 京	11	100,215	4	33,671	東 京
神奈川	48	35,533			神奈川
新 潟	176	9,741,343	152	5,039,231	新 潟
富 山	322	277,626	322	277,421	富 山
石 川	231	282,291	200	146,733	石 川
福 井	235	30,628,643	188	176,380	福 井
山 梨	76	19,949	14	7,312	山 梨
長 野	1,005	734,446	463	463,398	長 野
岐 阜	303	235,603	55	82,957	岐 阜
静 岡	967	1,383,756	223	487,669	静 岡
愛 知	1,022	1,544,670	123	340,994	愛 知
三 重	486	183,614	215	71,884	三 重
滋 賀	124	151,944	93	106,934	滋 賀
京 都	400	366,327	305	321,398	京 都
大 阪	115	357,501	81	291,605	大 阪
兵 庫	435	297,177	181	147,738	兵 庫
奈 良	320	293,523	171	197,424	奈 良
和歌山	794	385,196	539	267,685	和歌山
鳥 取	412	238,626	287	154,821	鳥 取
島 根	264	253,333	249	233,715	島 根
岡 山	244	309,589	244	309,589	岡 山
広 島	819	1,381,937	567	1,202,806	広 島
山 口	977	10,551,921	191	289,436	山 口
徳 島	57	23,071			徳 島
香 川					香 川
愛 媛	624	535,364	389	268,296	愛 媛
高 知	314	410,183	183	333,460	高 知
福 岡	1,115	3,380,410	811	3,114,950	福 岡
佐 賀	272	309,942	106	65,843	佐 賀
長 崎	608	301,086	322	181,098	長 崎
熊 本	460	447,832	336	342,107	熊 本
大 分	565	858,727	406	513,962	大 分
宮 崎	390	558,479	190	244,143	宮 崎
鹿児島	1,773	728,731	216	133,118	鹿児島
沖 縄	5	93,470	1	83,418	沖 縄
札 幌					札 幌
仙 台					仙 台
さいたま					さいたま
千 葉					千 葉
川 崎					川 崎
横 浜					横 浜
相模原					相模原
新 潟					新 潟
静 岡					静 岡
浜 松					浜 松
名古屋					名古屋
京 都					京 都
大 阪					大 阪
堺					堺
神 戸					神 戸
岡 山					岡 山
広 島					広 島
北九州					北九州
福 岡	22	79,609			福 岡
熊 本					熊 本
石狩湾新港管理組合					石狩湾新港管理組合
苫小牧港管理組合					苫小牧港管理組合
名古屋港管理組合					名古屋港管理組合
四日市港管理組合					四日市港管理組合
境港管理組合					境港管理組合
新居浜港務局					新居浜港務局
那覇港管理組合					那覇港管理組合
合 計	22,186	104,162,717	11,502	20,689,623	合計

10 単 独 災 害 費

合 計(その1)

都 道 府県名	合					
	河		川		海	
	箇 所 数	金 額	左 の 内 起 債 対 象 分		箇 所 数	金 額
			箇 所 数	金 額		
北海道	125	190,946	110	176,767		
青 森	88	157,348	55	116,710		
岩 手	194	275,181	169	217,873		
宮 城	283	426,587	245	300,863	1	1,265
秋 田	108	255,219	79	82,124	5	6,124
山 形	28	31,590	15	23,592		
福 島	82	92,817	75	81,806		
茨 城	143	318,665	112	293,682		
栃 木	28	146,733	20	139,807		
群 馬	124	455,650	124	449,113		
埼 玉	5	75,611	5	74,100		
千 葉	183	30,498,103	41	59,557		
東 京	1	6,796				
神奈川	1	1,964				
新 潟	57	7,844,852	54	3,159,395		
富 山	11	72,132	11	72,132		
石 川	69	552,206	56	473,316		
福 井	124	10,989,483	110	181,855		
山 梨						
長 野	343	608,433	242	553,327		
岐 阜	92	96,110	36	63,255		
静 岡	408	679,007	128	302,514		
愛 知	244	585,404	39	212,957		
三 重	220	416,445	63	359,384	18	254,985
滋 賀	50	48,816	41	29,759		
京 都	153	248,519	122	235,144	3	52,481
大 阪	65	333,979	30	132,082		
兵 庫	128	157,793	67	101,558		
奈 良	59	69,562	29	35,618		
和歌山	353	662,982	336	658,513		
鳥 取	88	64,717	76	58,761		
島 根	121	225,398	116	231,218		
岡 山	32	68,084	32	68,084		
広 島	311	619,501	217	512,612		
山 口	427	1,167,146	119	251,431	1	600
徳 島	6	1,932				
香 川						
愛 媛	105	114,911	76	70,262		
高 知	72	71,177	61	65,488		
福 岡	972	4,038,252	421	2,411,760	2	2,087
佐 賀	88	516,319	44	463,647		
長 崎	137	111,483	96	89,126	12	33,878
熊 本	114	142,391	85	114,614		
大 分	149	317,348	96	180,320		
宮 崎	130	332,395	77	226,126	2	10,353
鹿児島	297	243,896	187	158,559		
沖 縄	4	54,735	3	53,536		
札 幌						
仙 台	3	36,034	3	36,034		
さいたま						
千 葉						
川 崎						
横 浜						
相模原						
新 潟						
静 岡	265	759,643	265	745,200		
浜 松	334	435,169	334	435,169		
名古屋						
京 都						
大 阪						
堺						
神 戸						
岡 山						
広 島	20	301,749	20	301,749		
北九州						
福 岡	5	15,156				
熊 本						
石狩湾新港管理組合						
苫小牧港管理組合						
名古屋港管理組合						
四日市港管理組合						
境港管理組合						
新居浜港務局						
那覇港管理組合						
合 計	7,449	65,936,370	4,742	15,060,499	44	361,773

支 出 額 分 類 表

計						都 道 府県名
岸		砂		防		
左の内起債対象分		箇所数	金額	左の内起債対象分		
箇所数	金額			箇所数	金額	
		4	120,635	4	120,635	北海道
						青 森
						岩 手
1	1,265					宮 城
5	6,124					秋 田
						山 形
						福 島
						茨 城
		5	43,880	2	12,849	栃 木
		13	131,763	13	122,663	群 馬
						埼 玉
						千 葉
						東 京
						神奈川
						新 潟
						富 山
						石 川
		30	93,712	30	93,712	福 井
						山 梨
		12	92,139	12	92,139	長 野
						岐 阜
		1	2,500	1	2,500	静 岡
		1	1,146			愛 知
18	254,985	2	101,079	2	101,079	三 重
						滋 賀
3	52,481	2	6,150	2	6,150	京 都
						大 阪
		7	16,742	6	15,642	兵 庫
						奈 良
		33	178,149	33	178,149	和歌山
		6	2,186	6	2,186	鳥 取
		1	3,300	1	3,300	島 根
		4	9,163	4	9,163	岡 山
						広 島
		4	6,586	4	6,586	山 口
						徳 島
						香 川
						愛 媛
						高 知
2	2,087	201	1,586,030	26	825,137	福 岡
						佐 賀
11	31,986					長 崎
						熊 本
						大 分
		3	3,558	2	2,641	宮 崎
						鹿児島
						沖 縄
						札 幌
						仙 台
						さいたま
						千 葉
						川 崎
						横 浜
						相模原
						新 潟
						静 岡
						浜 松
						名古屋
						京 都
						大 阪
						堺
						神 戸
						岡 山
						広 島
						北九州
						福 岡
						熊 本
						石狩湾新港管理組合
						苫小牧港管理組合
						名古屋港管理組合
						四日市港管理組合
						境港管理組合
						新居浜港務局
						那覇港管理組合
40	348,928	329	2,398,718	148	1,594,531	合計

10 単 独 災 害 費

合 計(その2)

都 道 府県名	合					
	地 す		べ り		急 傾	
	箇 所 数	金 額	左 の 内 起 債 対 象 分		箇 所 数	金 額
			箇 所 数	金 額		
北海道					5	4,397
青 森	1	1,298				
岩 手					1	7,931
宮 城						
秋 田					1	348
山 形						
福 島	1	233				
茨 城						
栃 木						
群 馬	2	19,821	2	19,793		
埼 玉						
千 葉						
東 京						
神奈川						
新 潟						
富 山					3	7,870
石 川						
福 井	1	9,562	1	9,562	9	17,595
山 梨						
長 野					1	7,513
岐 阜	2	4,895				
静 岡					4	19,087
愛 知	1	2,060	1	1,300		
三 重					1	493
滋 賀						
京 都					1	1,000
大 阪					2	12,551
兵 庫						
奈 良						
和歌山						
鳥 取						
島 根					1	766
岡 山	1	880	1	880		
広 島						
山 口					39	42,994
徳 島						
香 川						
愛 媛					3	20,502
高 知						
福 岡					1	618
佐 賀						
長 崎						
熊 本						
大 分						
宮 崎						
鹿児島						
冲 縄					1	9,581
札 幌						
仙 台						
さいたま						
千 葉						
川 崎						
横 浜						
相模原						
新 潟						
静 岡						
浜 松						
名古屋						
京 都						
大 阪						
堺						
神 戸						
岡 山						
広 島						
北九州						
福 岡						
熊 本						
石狩湾新港管理組合						
苫小牧港管理組合						
名古屋港管理組合						
四日市港管理組合						
境港管理組合						
新居浜港務局						
那覇港管理組合						
合 計	9	38,749	5	31,535	73	153,246

支出額分類表

計						都 道 府県名
斜 地		道		路		
左 の 内 起 債 対 象 分		箇 所 数	金 額	左 の 内 起 債 対 象 分		
箇 所 数	金 額			箇 所 数	金 額	
5	4,397	456	565,863	437	510,671	北海道
		130	113,324	38	25,039	青 森
1	7,931	710	1,038,792	589	955,665	岩 手
		307	467,970	235	336,421	宮 城
1	348	207	225,121	173	161,660	秋 田
		145	128,246	32	57,620	山 形
		577	482,436	520	453,188	福 島
		1,553	1,991,577	678	1,367,104	茨 城
		54	95,512	16	59,363	栃 木
		160	222,608	139	194,430	群 馬
		4	89,091	4	62,055	埼 玉
		1,233		515		千 葉
		9	64,192	4	33,671	東 京
		47	33,569			神奈川
		170	1,947,289	150	1,932,404	新 潟
3	7,870	302	195,780	302	195,575	富 山
		215	448,659	197	416,628	石 川
9	17,595	294	20,326,904	261	682,269	福 井
		114	58,001	52	45,364	山 梨
1	7,513	990	860,930	551	645,604	長 野
		213	134,917	24	23,302	岐 阜
4	19,087	577	870,599	116	366,845	静 岡
		756	810,907	82	115,317	愛 知
1	493	317	138,242	207	94,386	三 重
		103	963,088	81	937,135	滋 賀
1	1,000	404	611,903	350	588,465	京 都
2	12,551	58	168,716	39	102,309	大 阪
		465	461,507	269	281,425	兵 庫
		261	223,961	142	161,806	奈 良
		691	855,129	454	749,635	和歌山
		337	183,598	224	105,749	鳥 取
1	766	240	429,164	231	404,830	島 根
		228	232,454	228	232,454	岡 山
		512	725,461	354	659,792	広 島
		684	9,557,400	240	254,132	山 口
		51	21,139			徳 島
						香 川
		507	393,632	306	193,037	愛 媛
		239	202,930	119	131,972	高 知
		1,274	3,899,553	730	2,620,658	福 岡
		239	457,933	119	270,115	佐 賀
		505	229,813	235	124,528	長 崎
		339	255,139	244	177,191	熊 本
		405	512,307	303	312,781	大 分
		498	990,949	285	584,288	宮 崎
		1,536	606,308	204	121,759	鹿児島
1	9,581	8	133,931	4	110,492	沖 縄
						札 幌
		20	83,240	20	83,240	仙 台
						さいたま
						千 葉
						川 崎
						横 浜
		25	23,188			相模原
						新 潟
		377	1,005,327	377	1,002,200	静 岡
		810	777,916	810	777,916	浜 松
						名古屋
		6	29,653	6	29,653	京 都
						大 阪
						堺
						神 戸
						岡 山
		16	136,159	16	136,159	広 島
		17	64,453			北九州
		1	3,012	1	3,012	福 岡
						熊 本
						石狩湾新港管理組合
						苫小牧港管理組合
						名古屋港管理組合
						四日市港管理組合
						境港管理組合
						新居浜港務局
						那覇港管理組合
30	89,132	20,396	55,549,492	11,713	19,891,314	合計

10 単 独 災 害 費

合 計(その3)

都 道 府県名	合					
	橋		梁		下	
	箇 所 数	金 額	左 の 内 起 債 対 象 分		箇 所 数	金 額
			箇 所 数	金 額		
北海道	2	9,416	2	9,386		
青 森					1	4,145
岩 手	4	19,004	4	19,000		
宮 城	4	15,559	4	15,559		
秋 田	10	37,177	9	36,022		
山 形	3	10,181	1	7,301		
福 島	5	170,219	2	168,279		
茨 城	18	7,712	1	1,779	25	9,896
栃 木						
群 馬						
埼 玉						
千 葉					4	14,344
東 京						
神奈川						
新 潟	3	2,485	2	715		
富 山						
石 川					3	7,840
福 井						
山 梨						
長 野	1	495			2	176
岐 阜	1	3,404				
静 岡	2	40,612	1	26,620		
愛 知	15	39,717	1	11,420		
三 重	2	9,224				
滋 賀						
京 都	5	2,432	1	448	13	4,868
大 阪					2	1,383
兵 庫	2	1,221				
奈 良						
和歌山						
鳥 取						
島 根	1	1,104				
岡 山	1	42,328	1	42,328		
広 島	1	68,158	1	61,600		
山 口	6	4,758				
徳 島						
香 川						
愛 媛						
高 知	3	136,076	3	136,000		
福 岡	18	15,465	18	15,233	3	652
佐 賀						
長 崎						
熊 本	2	42,356	2	42,356		
大 分	13	31,448	9	23,237		
宮 崎					1	4,258
鹿児島	1	4,830			1	145
沖 縄						
札 幌						
仙 台					1	20,315
さいたま						
千 葉						
川 崎						
横 浜						
相模原						
新 潟						
静 岡	1	11,586	1	11,500		
浜 松						
名古屋						
京 都						
大 阪						
堺						
神 戸						
岡 山						
広 島	8	172,918	8	172,918		
北九州						
福 岡						
熊 本						
石狩湾新港管理組合						
苫小牧港管理組合						
名古屋港管理組合						
四日市港管理組合						
境港管理組合						
新居浜港務局						
那覇港管理組合						
合 計	132	899,885	71	801,701	56	68,022

支出額分類表

計						都 道 府県名
水 道		公 園				
左 の 内 起 債 対 象 分		箇 所 数	金 額	左 の 内 起 債 対 象 分		
箇 所 数	金 額			箇 所 数	金 額	
		13	17,878	2	5,104	北海道
1	4,100					青 森
						岩 手
		9	216,469	9	216,432	宮 城
		21	36,899	21	36,800	秋 田
		1	5,346	1	5,346	山 形
		6	11,622			福 島
		31	1,043,946	25	1,040,439	茨 城
						栃 木
		1	50			群 馬
		1	11,765			埼 玉
4	14,344	5	17,173	1	10,285	千 葉
		1	29,227			東 京
						神奈川
		1	5,016	1	5,016	新 潟
		6	1,844	6	1,844	富 山
3	7,823	32	84,455	32	59,835	石 川
						福 井
						山 梨
1	55	3	1,359	3	1,359	長 野
						岐 阜
		8	42,790	6	40,942	静 岡
		9	109,831			愛 知
		10	2,638	8	1,049	三 重
						滋 賀
13	4,868	6	6,132			京 都
2	1,383	14	66,954	10	56,351	大 阪
						兵 庫
						奈 良
		2	12,385	1	4,837	和歌山
						鳥 取
						島 根
						岡 山
		1	3,915	1	3,900	広 島
		7	3,799	6	2,515	山 口
						徳 島
						香 川
		9	6,319	7	4,997	愛 媛
						高 知
3	652	23	55,868	16	50,254	福 岡
		5	8,185			佐 賀
		2	1,381	2	1,381	長 崎
		5	7,946	5	7,946	熊 本
						大 分
		1	6,460			宮 崎
		112	19,649			鹿 児 島
		24	41,746	24	41,746	沖 縄
						札 幌
1	20,315	14	104,430	14	104,430	仙 台
						さいたま
						千 葉
						川 崎
						横 浜
						相模原
						新 潟
		20	42,133	19	41,200	静 岡
						浜 松
		1	4,081			名古屋
						京 都
						大 阪
						堺
						神 戸
						岡 山
						広 島
		1	1,097	1	1,097	北九州
						福 岡
						熊 本
						石狩湾新港管理組合
						苫小牧港管理組合
						名古屋港管理組合
						四日市港管理組合
						境港管理組合
						新居浜港務局
						那覇港管理組合
28	53,540	405	2,030,788	221	1,745,105	合計

10 単 独 災 害 費 支 出 額

合 計(その4)

都 道 府県名	合					
	港		湾		海 岸 (港 湾)	
	箇 所 数	金 額	左 の 内 起 債 対 象 分		箇 所 数	金 額
			箇 所 数	金 額		
北海道	1	1,800	1	1,800		
青 森	2	1,437				
岩 手						
宮 城	12	59,752	12	59,752	6	4,603
秋 田						
山 形						
福 島						
茨 城						
栃 木						
群 馬						
埼 玉						
千 葉						
東 京						
神奈川						
新 潟						
富 山						
石 川	7	30,387	7	30,387		
福 井						
山 梨						
長 野						
岐 阜						
静 岡						
愛 知	1	1,176				
三 重	12	542,576	12	542,576		
滋 賀						
京 都					4	4,762
大 阪						
兵 庫					61	70,000
奈 良						
和歌山						
鳥 取						
島 根	1	1,979	1	1,979		
岡 山					1	5,192
広 島	1	46,072	1	46,072		
山 口						
徳 島						
香 川						
愛 媛						
高 知						
福 岡						
佐 賀						
長 崎	6	3,353	6	3,353		
熊 本						
大 分						
宮 崎	1	26,339			1	442
鹿 児 島	13	176,086	12	174,983		
沖 縄						
札 幌						
仙 台						
さいたま						
千 葉						
川 崎						
横 浜						
相模原						
新 潟						
静 岡						
浜 松						
名古屋						
京 都						
大 阪						
堺						
神 戸						
岡 山						
広 島						
北九州						
福 岡						
熊 本						
石狩湾新港管理組合						
苫小牧港管理組合						
名古屋港管理組合						
四日市港管理組合						
境港管理組合						
新居浜港務局						
那覇港管理組合						
合 計	57	890,957	52	860,902	73	84,999

分 類 表

計		都 道 府 県 名
に 係 る も の)		
左 の 内 起 債 対 象 分		
箇 所 数	金 額	
		北 海 道
		青 森
		岩 手
6	4,603	宮 城
		秋 田
		山 形
		福 島
		茨 城
		栃 木
		群 馬
		埼 玉
		千 葉
		東 京
		神 奈 川
		新 潟
		富 山
		石 川
		福 井
		山 梨
		長 野
		岐 阜
		静 岡
		愛 知
		三 重
4	4,762	滋 賀
		京 都
61	70,000	大 阪
		兵 庫
		奈 良
		和 歌 山
		鳥 取
		島 根
1	5,192	岡 山
		広 島
		山 口
		徳 島
		香 川
		愛 媛
		高 知
		福 岡
		佐 賀
		長 崎
		熊 本
		大 分
		宮 崎
		鹿 児 島
		沖 縄
		札 幌
		仙 台
		さいたま
		千 葉
		川 崎
		横 浜
		相 模 原
		新 潟
		静 岡
		浜 松
		名 古 屋
		京 都
		大 阪
		堺
		神 戸
		岡 山
		広 島
		北九州
		福 岡
		熊 本
		石狩湾新港管理組合
		苫小牧港管理組合
		名古屋港管理組合
		四日市港管理組合
		境港管理組合
		新居浜港務局
		那覇港管理組合
72	84,557	合 計

10 単 独 災 害 費 支 出 額 分 類 表

合 計(その5)

都 道 府県名	合 計				都 道 府県名
	箇 所 数	金 額	左 の 内 起 債 対 象 分		
			箇 所 数	金 額	
北海道	606	910,935	561	828,760	北海道
青 森	222	277,552	94	145,849	青 森
岩 手	909	1,340,908	763	1,200,469	岩 手
宮 城	622	1,192,205	512	934,895	宮 城
秋 田	352	560,888	288	323,078	秋 田
山 形	177	175,363	49	93,859	山 形
福 島	671	757,327	597	703,273	福 島
茨 城	1,770	3,371,796	816	2,703,004	茨 城
栃 木	87	286,125	38	212,019	栃 木
群 馬	300	829,892	278	785,999	群 馬
埼 玉	10	176,467	9	136,155	埼 玉
千 葉	1,425	30,529,620	561	84,186	千 葉
東 京	11	100,215	4	33,671	東 京
神奈川	48	35,533			神奈川
新 潟	231	9,799,642	207	5,097,530	新 潟
富 山	322	277,626	322	277,421	富 山
石 川	326	1,123,547	295	987,989	石 川
福 井	458	31,437,256	411	984,993	福 井
山 梨	114	58,001	52	45,364	山 梨
長 野	1,352	1,571,045	810	1,299,997	長 野
岐 阜	308	239,326	60	86,557	岐 阜
静 岡	1,000	1,654,595	256	758,508	静 岡
愛 知	1,027	1,550,241	123	340,994	愛 知
三 重	582	1,465,682	311	1,353,952	三 重
滋 賀	153	1,011,904	122	966,894	滋 賀
京 都	591	938,247	496	893,318	京 都
大 阪	141	583,582	83	304,676	大 阪
兵 庫	663	707,263	403	468,625	兵 庫
奈 良	320	293,523	171	197,424	奈 良
和歌山	1,079	1,708,645	824	1,591,134	和歌山
鳥 取	431	250,501	306	166,696	鳥 取
島 根	365	661,711	350	642,093	島 根
岡 山	267	358,101	267	358,101	岡 山
広 島	826	1,463,107	574	1,283,976	広 島
山 口	1,168	10,783,283	369	514,664	山 口
徳 島	57	23,071			徳 島
香 川					香 川
愛 媛	624	535,364	389	268,296	愛 媛
高 知	314	410,183	183	333,460	高 知
福 岡	2,494	9,598,525	1,216	5,925,781	福 岡
佐 賀	332	982,437	163	733,762	佐 賀
長 崎	662	379,908	350	250,374	長 崎
熊 本	460	447,832	336	342,107	熊 本
大 分	567	861,103	408	516,338	大 分
宮 崎	637	1,374,754	364	813,055	宮 崎
鹿児島	1,960	1,050,914	403	455,301	鹿児島
沖 縄	37	239,993	32	215,355	沖 縄
札 幌					札 幌
仙 台	38	244,019	38	244,019	仙 台
さいたま					さいたま
千 葉					千 葉
川 崎					川 崎
横 浜					横 浜
相模原	25	23,188			相模原
新 潟					新 潟
静 岡	663	1,818,689	662	1,800,100	静 岡
浜 松	1,144	1,213,085	1,144	1,213,085	浜 松
名古屋	1	4,081			名古屋
京 都	6	29,653	6	29,653	京 都
大 阪					大 阪
堺					堺
神 戸					神 戸
岡 山					岡 山
広 島	44	610,826	44	610,826	広 島
北九州	1	1,097	1	1,097	北九州
福 岡	22	79,609			福 岡
熊 本	1	3,012	1	3,012	熊 本
石狩湾新港管理組合					石狩湾新港管理組合
苫小牧港管理組合					苫小牧港管理組合
名古屋港管理組合					名古屋港管理組合
四日市港管理組合					四日市港管理組合
境港管理組合					境港管理組合
新居浜港務局					新居浜港務局
那覇港管理組合					那覇港管理組合
合 計	29,023	128,412,998	17,122	40,561,745	合計

11 単 独 災 害

(1)都道府県

都道府県名	都 道											
	河 川		海 岸		砂 防		地 す べ り		急 傾 斜 地		道 路	
	箇所数	金 額	箇所数	金 額	箇所数	金 額	箇所数	金 額	箇所数	金 額	箇所数	金 額
北海道	59	75,580			3	102,785			5	4,397	241	207,225
青 森												
岩 手	5	49,848									33	96,246
宮 城	1	651										
秋 田	18	338,889									21	193,094
山 形	7	8,280									16	13,401
福 島												
茨 城	17	198,456									10	432,868
栃 木	8	64,421			5	52,267					7	41,407
群 馬	65	213,881			6	72,896	1	18,996			120	132,841
埼 玉												
千 葉												
東 京												
神奈川												
新 潟	1	1,188									5	4,395
富 山												
石 川	41	464,416									53	408,292
福 井	62	177,900			30	93,712	1	9,562	9	17,595	121	546,844
山 梨											38	38,052
長 野	124	381,493			12	92,139			1	7,513	209	355,399
岐 阜											5	3,723
静 岡	15	90,200			2	65,267					2	2,360
愛 知	2	2,258			1	1,146						
三 重	9	104,970	21	287,360	2	100,880			1	1,130	38	37,062
滋 賀	9	14,944									24	890,856
京 都	49	100,300	4	112,000	2	6,150			1	1,000	152	388,548
大 阪	11	146,904									18	73,354
兵 庫	31	67,756			23	39,180					190	325,570
奈 良												
和歌山	146	591,843			33	178,149					106	553,457
鳥 取	18	19,608			21	23,047					8	7,427
島 根	10	60,649			1	3,300			1	766	47	80,539
岡 山	11	32,993			10	10,241					13	11,761
広 島	5	65,898									6	49,465
山 口	68	66,760			3	3,660					162	120,742
徳 島												
香 川												
愛 媛												
高 知												
福 岡	388	1,637,358			65	336,766					336	1,189,053
佐 賀	50	490,456									42	227,238
長 崎			11	43,471							31	11,548
熊 本												
大 分												
宮 崎	3	1,992			1	1,120					4	3,011
鹿児島	175	147,200										
沖 縄												
札 幌												
仙 台											8	7,180
さいたま												
千 葉												
川 崎												
横 浜												
相模原											25	23,188
新 潟												
静 岡	264	758,968									184	355,423
浜 松	334	435,169									810	777,916
名古屋												
京 都											5	20,521
大 阪												
堺												
神 戸												
岡 山												
広 島												
北九州												
福 岡												
熊 本											1	3,012
石狩湾新港管理組合												
苫小牧港管理組合												
名古屋港管理組合												
四日市港管理組合												
境港管理組合												
新居浜港務局												
那覇港管理組合												
合 計	2,006	6,811,229	36	442,831	220	1,182,705	2	28,558	18	32,401	3,091	7,633,018

発 生 額 分 類 表

府		県										都道府県名
橋 梁		下 水 道		公 園		港 湾		海岸(港湾に係るもの)		計		
箇所数	金 額	箇所数	金 額	箇所数	金 額	箇所数	金 額	箇所数	金 額	箇所数	金 額	
										308	389,987	北海道
												青 森
										38	146,094	岩 手
										1	651	宮 城
										39	531,983	秋 田
1	77									24	21,758	山 形
												福 島
										27	631,324	茨 城
										20	158,095	栃 木
										192	438,614	群 馬
												埼 玉
												千 葉
												東 京
												神奈川
										6	5,583	新 潟
												富 山
						7	58,054			101	930,762	石 川
										223	845,613	福 井
										38	38,052	山 梨
		1	55							347	836,599	長 野
										5	3,723	岐 阜
										19	157,827	静 岡
				1	991	1	1,176			5	5,571	愛 知
						6	1,320,000			77	1,851,402	三 重
										33	905,800	滋 賀
								4	6,000	212	613,998	京 都
				2	8,048					31	228,305	大 阪
										244	432,506	兵 庫
												奈 良
										285	1,323,449	和歌山
										47	50,082	鳥 取
										59	145,254	島 根
										34	54,995	岡 山
										11	115,363	広 島
										233	191,162	山 口
												徳 島
												香 川
												愛 媛
												高 知
										789	3,163,177	福 岡
										92	717,694	佐 賀
						6	3,353			48	58,372	長 崎
												熊 本
												大 分
						6	98,186			14	104,309	宮 崎
						1	2,100			176	149,300	鹿児島
				24	41,745					24	41,745	沖 縄
										8	7,180	札 幌
												仙 台
												さいたま
												千 葉
												川 崎
												横 浜
										25	23,188	相模原
												新 潟
				20	42,133					468	1,156,524	静 岡
										1,144	1,213,085	浜 松
				1	4,081					1	4,081	名古屋
										5	20,521	京 都
												大 阪
												堺
												神 戸
1	10,370									1	10,370	岡 山
												広 島
												北九州
												福 岡
										1	3,012	熊 本
												石狩湾新港管理組合
												苫小牧港管理組合
												名古屋港管理組合
												四日市港管理組合
												境港管理組合
												新居浜港務局
												那覇港管理組合
2	10,447	1	55	48	96,998	27	1,482,869	4	6,000	5,455	17,727,110	合 計

11 単 独 災 害

(2)市 町 村

都道府県名	市											
	河 川		海 岸		砂 防		地 す べ り		急 傾 斜 地		道 路	
	箇所数	金 額	箇所数	金 額	箇所数	金 額	箇所数	金 額	箇所数	金 額	箇所数	金 額
北海道	55	45,560									217	226,937
青 森	3	1,951					1	1,298			10	8,297
岩 手	147	141,356									566	367,862
宮 城	23	14,610									47	26,373
秋 田	82	116,005									148	153,752
山 形	14	4,915									161	102,745
福 島	70	65,624					1	233			550	466,807
茨 城	188	470,735					25	11,797	1	2,330	1,473	1,287,983
栃 木	9	7,926									45	54,024
群 馬											11	284,777
埼 玉											1	19,547
千 葉	198	23,675,774									1,342	81,426,975
東 京											6	55,040
神奈川	1	1,964									47	33,569
新 潟	2	2,431									96	82,940
富 山	15	73,878							3	7,870	302	195,781
石 川	15	8,943									217	123,434
福 井	74	10,862,800									180	19,788,746
山 梨											75	19,403
長 野	155	188,072									2,441	456,710
岐 阜	92	100,286					2	4,895			209	126,596
静 岡	353	317,766									520	402,467
愛 知	252	639,659					1	2,060			759	818,682
三 重	193	68,677							1	493	421	130,768
滋 賀	42	33,854									81	113,287
京 都	140	173,523									312	255,347
大 阪	55	187,075							2	12,551	40	87,875
兵 庫	125	136,746									284	165,224
奈 良	53	62,884					1	16,181			250	139,597
和歌山	379	219,804									512	315,144
鳥 取	118	266,631									335	182,249
島 根	123	137,975									340	235,280
岡 山	17	46,258					1	880			190	168,094
広 島	139	141,022									247	208,899
山 口	433	1,752,277							39	42,994	577	9,774,165
徳 島	5	2,654									49	20,207
香 川												
愛 媛	228	169,706							2	1,691	512	356,522
高 知	42	58,533									228	199,401
福 岡	339	1,719,367	2	2,087					1	618	1,052	2,037,057
佐 賀	51	61,983									208	33,471,317
長 崎	135	66,636	1	1,892							469	205,101
熊 本	118	89,243									394	198,427
大 分	123	240,742									383	859,884
宮 崎	54	32,373									449	334,299
鹿児島	129	93,720	2	262							1,491	450,776
沖 縄	1	1,199									4	92,271
札 幌												
仙 台												
さいたま												
千 葉												
川 崎												
横 浜												
相模原												
新 潟												
静 岡												
浜 松												
名古屋												
京 都												
大 阪												
堺												
神 戸												
岡 山												
広 島												
北九州												
福 岡	8	19,739									17	64,453
熊 本												
石狩湾新港管理組合												
苫小牧港管理組合												
名古屋港管理組合												
四日市港管理組合												
境港管理組合												
新居浜港務局												
那覇港管理組合												
合 計	4,798	42,522,877	5	4,241			32	37,344	49	68,547	18,268	156,595,091

発 生 額 分 類 表

町	村											都道府県名
	橋 梁		下 水 道		公 園		港 湾		海岸(港湾に係るもの)		計	
箇所数	金 額	箇所数	金 額	箇所数	金 額	箇所数	金 額	箇所数	金 額	箇所数	金 額	
				2	5,104	1	1,800			275	279,401	北海道
						2	1,437			16	12,983	青 森
										713	509,218	岩 手
2	917									72	41,900	宮 城
1	2,618									231	272,375	秋 田
										175	107,660	山 形
1	163,840			6	11,622					628	708,126	福 島
17	5,933	22	9,753	40	1,147,037					1,766	2,935,568	茨 城
										54	61,950	栃 木
				1	50					12	284,827	群 馬
										1	19,547	埼 玉
		4	14,344	5	20,918					1,549	105,138,011	千 葉
				1	29,227					7	84,267	東 京
										48	35,533	神奈川
3	2,485									101	87,856	新 潟
				6	1,845					326	279,374	富 山
		3	7,840	5	70,294					240	210,511	石 川
										254	30,651,546	福 井
										75	19,403	山 梨
1	495			3	1,359					2,600	646,636	長 野
										303	231,777	岐 阜
1	13,992			9	69,410					883	803,635	静 岡
15	39,717			8	108,840					1,035	1,608,958	愛 知
2	9,224			10	2,638					627	211,800	三 重
										123	147,141	滋 賀
5	2,432	13	4,868	6	6,132					476	442,302	京 都
		2	1,383	13	59,184					112	348,068	大 阪
2	1,221									411	303,191	兵 庫
										304	218,662	奈 良
				1	12,385					892	547,333	和歌山
										453	448,880	鳥 取
						1	1,979			464	375,234	島 根
1	42,328							1	5,192	210	262,752	岡 山
				1	3,915					387	353,836	広 島
6	4,758			7	3,799			2	364	1,064	11,578,357	山 口
										54	22,861	徳 島
												香 川
				9	6,319					751	534,238	愛 媛
2	189,101									272	447,035	高 知
7	5,370	2	652	21	69,128					1,424	3,834,279	福 岡
				5	8,185					264	33,541,485	佐 賀
				2	1,381					607	275,010	長 崎
				5	7,946					517	295,616	熊 本
10	27,571									516	1,128,197	大 分
										503	366,672	宮 崎
1	4,830	1	145	112	19,649	1	1,103			1,737	570,485	鹿児島
										5	93,470	沖 縄
												札 幌
												仙 台
												さいたま
												千 葉
												川 崎
												横 浜
												相模原
												新 潟
												静 岡
												浜 松
												名古屋
												京 都
												大 阪
												堺
												神 戸
												岡 山
												広 島
				2	29,097					2	29,097	北九州
										25	84,192	福 岡
												熊 本
												石狩湾新港管理組合
												苫小牧港管理組合
												名古屋港管理組合
												四日市港管理組合
												境港管理組合
												新居浜港務局
												那覇港管理組合
77	516,832	47	38,985	280	1,695,464	5	6,319	3	5,556	23,564	201,491,256	合 計

11 単 独 災 害

(3)合 計

都道府県名	合											
	河 川		海 岸		砂 防		地 す べ り		急 傾 斜 地		道 路	
	箇所数	金 額	箇所数	金 額	箇所数	金 額	箇所数	金 額	箇所数	金 額	箇所数	金 額
北海道	114	121,140			3	102,785			5	4,397	458	434,162
青 森	3	1,951					1	1,298			10	8,297
岩 手	152	191,204									599	464,108
宮 城	24	15,261									47	26,373
秋 田	100	454,894									169	346,846
山 形	21	13,195									177	116,146
福 島	70	65,624					1	233			550	466,807
茨 城	205	669,191					25	11,797	1	2,330	1,483	1,720,851
栃 木	17	72,347			5	52,267					52	95,431
群 馬	65	213,881			6	72,896	1	18,996			131	417,618
埼 玉											1	19,547
千 葉	198	23,675,774									1,342	81,426,975
東 京											6	55,040
神奈川	1	1,964									47	33,569
新 潟	3	3,619									101	87,335
富 山	15	73,878							3	7,870	302	195,781
石 川	56	473,359									270	531,726
福 井	136	11,040,700			30	93,712	1	9,562	9	17,595	301	20,335,590
山 梨											113	57,455
長 野	279	569,565			12	92,139			1	7,513	2,650	812,109
岐 阜	92	100,286					2	4,895			214	130,319
静 岡	368	407,966			2	65,267					522	404,827
愛 知	254	641,917			1	1,146	1	2,060			759	818,682
三 重	202	173,647	21	287,360	2	100,880			2	1,623	459	167,830
滋 賀	51	48,798									105	1,004,143
京 都	189	273,823	4	112,000	2	6,150			1	1,000	464	643,895
大 阪	66	333,979							2	12,551	58	161,229
兵 庫	156	204,502			23	39,180					474	490,794
奈 良	53	62,884					1	16,181			250	139,597
和歌山	525	811,647			33	178,149					618	868,601
鳥 取	136	286,239			21	23,047					343	189,676
島 根	133	198,624			1	3,300			1	766	387	315,819
岡 山	28	79,251			10	10,241	1	880			203	179,855
広 島	144	206,920									253	258,364
山 口	501	1,819,037			3	3,660			39	42,994	739	9,894,907
徳 島	5	2,654									49	20,207
香 川												
愛 媛	228	169,706							2	1,691	512	356,522
高 知	42	58,533									228	199,401
福 岡	727	3,356,725	2	2,087	65	336,766			1	618	1,388	3,226,110
佐 賀	101	552,439									250	33,698,555
長 崎	135	66,636	12	45,363							500	216,649
熊 本	118	89,243									394	198,427
大 分	123	240,742									383	859,884
宮 崎	57	34,365			1	1,120					453	337,310
鹿児島	304	240,920	2	262							1,491	450,776
沖 縄	1	1,199									4	92,271
札 幌												
仙 台											8	7,180
さいたま												
千 葉												
川 崎												
横 浜												
相模原											25	23,188
新 潟												
静 岡	264	758,968									184	355,423
浜 松	334	435,169									810	777,916
名古屋												
京 都											5	20,521
大 阪												
堺												
神 戸												
岡 山												
広 島												
北九州												
福 岡	8	19,739									17	64,453
熊 本											1	3,012
石狩湾新港管理組合												
苫小牧港管理組合												
名古屋港管理組合												
四日市港管理組合												
境港管理組合												
新居浜港務局												
那覇港管理組合												
合 計	6,804	49,334,106	41	447,072	220	1,182,705	34	65,902	67	100,948	21,359	164,228,109

発 生 額 分 類 表

計												都道府県名	
橋 梁		下 水 道		公 園		港 湾		海岸(港湾に係るもの)		計			
箇所数	金 額	箇所数	金 額	箇所数	金 額	箇所数	金 額	箇所数	金 額	箇所数	金 額		
				2	5,104	1	1,800			583	669,388	北海道	
						2	1,437			16	12,983	青 森	
										751	655,312	岩 手	
2	917									73	42,551	宮 城	
1	2,618									270	804,358	秋 田	
1	77									199	129,418	山 形	
1	163,840			6	11,622					628	708,126	福 島	
17	5,933	22	9,753	40	1,147,037					1,793	3,566,892	茨 城	
										74	220,045	栃 木	
				1	50					204	723,441	群 馬	
										1	19,547	埼 玉	
		4	14,344	5	20,918					1,549	105,138,011	千 葉	
				1	29,227					7	84,267	東 京	
										48	35,533	神奈川	
3	2,485									107	93,439	新 潟	
				6	1,845					326	279,374	富 山	
		3	7,840	5	70,294	7	58,054			341	1,141,273	石 川	
										477	31,497,159	福 井	
										113	57,455	山 梨	
1	495	1	55	3	1,359					2,947	1,483,235	長 野	
										308	235,500	岐 阜	
1	13,992			9	69,410					902	961,462	静 岡	
15	39,717			9	109,831	1	1,176			1,040	1,614,529	愛 知	
2	9,224			10	2,638	6	1,320,000			704	2,063,202	三 重	
										156	1,052,941	滋 賀	
5	2,432	13	4,868	6	6,132				4	6,000	688	1,056,300	京 都
		2	1,383	15	67,232					143	576,373	大 阪	
2	1,221									655	735,697	兵 庫	
										304	218,662	奈 良	
				1	12,385					1,177	1,870,782	和歌山	
										500	498,962	鳥 取	
						1	1,979			523	520,488	島 根	
1	42,328								1	5,192	244	317,747	岡 山
				1	3,915					398	469,199	広 島	
6	4,758			7	3,799				2	364	1,297	11,769,519	山 口
										54	22,861	徳 島	
												香 川	
				9	6,319					751	534,238	愛 媛	
2	189,101									272	447,035	高 知	
7	5,370	2	652	21	69,128					2,213	6,997,456	福 岡	
				5	8,185					356	34,259,179	佐 賀	
				2	1,381	6	3,353			655	333,382	長 崎	
				5	7,946					517	295,616	熊 本	
10	27,571									516	1,128,197	大 分	
						6	98,186			517	470,981	宮 崎	
1	4,830	1	145	112	19,649	2	3,203			1,913	719,785	鹿児島	
				24	41,745					29	135,215	沖 縄	
										8	7,180	札 幌	
												仙 台	
												さいたま	
												千 葉	
												川 崎	
												横 浜	
										25	23,188	相模原	
												新 潟	
				20	42,133					468	1,156,524	静 岡	
										1,144	1,213,085	浜 松	
				1	4,081					1	4,081	名古屋	
										5	20,521	京 都	
												大 阪	
												堺	
												神 戸	
												岡 山	
1	10,370									1	10,370	広 島	
				2	29,097					2	29,097	北九州	
										25	84,192	福 岡	
										1	3,012	熊 本	
												石狩湾新港管理組合	
												苫小牧港管理組合	
												名古屋港管理組合	
												四日市港管理組合	
												境港管理組合	
												新居浜港務局	
												那覇港管理組合	
79	527,279	48	39,040	328	1,792,462	32	1,489,188	7	11,556	29,019	219,218,366	合 計	

直轄災害

1 工 種 別 決 定 額 分 類 表

都道府県名	河 川		海 岸 (港湾に係るもの)		海 岸 (そ の 他)		砂 防		地すべり		ダ ム		道 路		港 湾		公 園		合 計	
	箇所数	金 額	箇所数	金 額	箇所数	金 額	箇所数	金 額	箇所数	金 額	箇所数	金 額	箇所数	金 額	箇所数	金 額	箇所数	金 額	箇所数	金 額
北海道													3	1,561,145					3	1,561,145
青 森																				
岩 手																				
宮 城																				
秋 田	8	2,337,486											1	99,720					9	2,437,206
山 形	1	204,941																	1	204,941
福 島																				
茨 城	1	163,239																	1	163,239
栃 木																				
群 馬																				
埼 玉																				
千 葉	1	62,360																	1	62,360
東 京					1	1,083,827							1	2,763,922					2	3,847,749
神 奈 川																				
新 潟																				
富 山	6	2,001,858																	6	2,001,858
石 川																				
福 井													2	73,144					2	73,144
山 梨																				
長 野											1	244,063							1	244,063
岐 阜																				
静 岡	1	35,598									1	20,070							2	55,668
愛 知	5	975,744											1	12,760					6	988,504
三 重	3	726,129																	3	726,129
滋 賀																				
京 都	2	100,234																	2	100,234
大 阪													1	123,202					1	123,202
兵 庫	2	146,123																	2	146,123
奈 良											2	154,270	1	23,666					3	177,936
和歌山	7	2,280,781											2	68,247					9	2,349,028
鳥 取	5	839,079																	5	839,079
島 根													1	302,083					1	302,083
岡 山											2	123,537							2	123,537
広 島											1	13,138							1	13,138
山 口	1	104,985											1	55,206					2	160,191
徳 島	1	246,734																	1	246,734
香 川																				
愛 媛	1	158,443																	1	158,443
高 知																				
福 岡	19	2,026,385																	19	2,026,385
佐 賀	1	31,271																	1	31,271
長 崎																				
熊 本	3	731,862									1	35,447							4	767,309
大 分	8	693,188									1	32,036							9	725,224
宮 崎	3	799,459																	3	799,459
鹿児島	1	21,708											1	55,888					2	77,596
沖 縄											1	194,442							1	194,442
札 幌																				
仙 台																				
さいたま																				
千 葉																				
川 崎																				
横 浜																				
相模原																				
新 潟																				
静 岡																				
浜 松																				
名古屋																				
京 都																				
大 阪																				
堺																				
神 戸																				
岡 山																				
広 島																				
北九州																				
福 岡																				
熊 本																				
計	80	14,687,607			1	1,083,827					10	817,003	15	5,138,983					106	21,727,420

2 主 要 異 常

都道府県名	冬 期 風 浪		風 浪		融 雪		豪 雨					
	(1 月 ～ 3 月)						豪雨及び台風第2号		梅雨前線豪雨		豪 雨	
	箇所数	金 額	箇所数	金 額	箇所数	金 額	5/31～6/4	箇所数 金 額	6/29～7/11	箇所数 金 額	7/7～7/11	箇所数 金 額
北 海 道					1	1,249,934						
青 森												
岩 手												
宮 城												
秋 田												
山 形												
福 島												
茨 城							1	163,239				
栃 木												
群 馬												
埼 玉												
千 葉							1	62,360				
東 京							2	3,847,749				
神 奈 川												
新 潟												
富 山												
石 川												
福 井									2	73,144		
山 梨												
長 野							1	244,063				
岐 阜												
静 岡							1	35,598				
愛 知							7	1,008,574				
三 重												
滋 賀												
京 都												
大 阪							1	123,202				
兵 庫												
奈 良							2	119,886				
和 歌 山							9	2,349,028				
鳥 取												
島 根									1	302,083		
岡 山												
広 島									1	13,138		
山 口									2	160,191		
徳 島							1	246,734				
香 川												
愛 媛									1	158,443		
高 知												
福 岡									19	2,026,385		
佐 賀									1	31,271		
長 崎												
熊 本									4	767,309		
大 分									9	725,224		
宮 崎												
鹿 児 島												
沖 縄												
札 幌												
仙 台												
さいたま												
千 葉												
川 崎												
横 浜												
相 模 原												
新 潟												
静 岡												
浜 松												
名 古 屋												
京 都												
大 阪												
堺												
神 戸												
岡 山												
広 島												
北 九 州												
福 岡												
熊 本												
計					1	1,249,934	26	8,200,433	40	4,257,188		

気 象 別 分 類 表

雨						台 風						都道府県名
梅雨前線豪雨 7/11～7/20		その他 豪 雨		小 計		台風6号 7/31～8/11		台風7号 8/12～8/18		台風13号 9/8～9/9		
箇所数	金 額	箇所数	金 額	箇所数	金 額	箇所数	金 額	箇所数	金 額	箇所数	金 額	
		2	311,211	2	311,211							北 海 道
												青 森
												岩 手
9	2,437,206			9	2,437,206							宮 城
1	204,941			1	204,941							秋 田
												山 形
				1	163,239							福 島
												茨 城
												栃 木
												群 馬
				1	62,360							埼 玉
				2	3,847,749							千 葉
												東 京
												神 奈 川
												新 潟
6	2,001,858			6	2,001,858							富 山
												石 川
				2	73,144							福 井
				1	244,063							山 梨
												長 野
				1	35,598							岐 阜
				7	1,008,574							静 岡
												愛 知
								3	726,129			三 重
												滋 賀
				1	123,202			2	100,234			京 都
												大 阪
								1	123,785			兵 庫
				2	119,886			1	58,050			奈 良
				9	2,349,028							和 歌 山
								5	839,079			鳥 取
				1	302,083							島 根
								2	123,537			岡 山
				1	13,138							広 島
				2	160,191							山 口
				1	246,734							徳 島
												香 川
				1	158,443							愛 媛
												高 知
				19	2,026,385							福 岡
				1	31,271							佐 賀
												長 崎
				4	767,309							熊 本
				9	725,224							大 分
						3	799,459					宮 崎
		1	55,888	1	55,888	1	21,708					鹿 児 島
						1	194,442					沖 縄
												札 幌
												仙 台
												さいたま
												千 葉
												川 崎
												横 浜
												相 模 原
												新 潟
												静 岡
												浜 松
												名 古 屋
												京 都
												大 阪
												堺
												神 戸
												岡 山
												広 島
												北 九 州
												福 岡
												熊 本
16	4,644,005	3	367,099	85	17,468,725	5	1,015,609	14	1,970,814			計

2 主要異常

都道府県名	台風				地震			
	その他台風		小計		能登半島地震 5/5		小計	
	箇所数	金額	箇所数	金額	箇所数	金額	箇所数	金額
北海道								
青森								
岩手								
宮城								
秋田								
山形								
福島								
茨城								
栃木								
群馬								
埼玉								
千葉								
東京								
神奈川								
新潟								
富山								
石川								
福井								
山梨								
長野								
岐阜								
静岡								
愛知								
三重			3	726,129				
滋賀								
京都			2	100,234				
大阪								
兵庫			1	123,785				
奈良			1	58,050				
和歌山								
鳥取			5	839,079				
島根								
岡山			2	123,537				
広島								
山口								
徳島								
香川								
愛媛								
高知								
福岡								
佐賀								
長崎								
熊本								
大分								
宮崎			3	799,459				
鹿児島			1	21,708				
沖縄			1	194,442				
札幌								
仙台								
さいたま								
千葉								
川崎								
横浜								
相模原								
新潟								
静岡								
浜松								
名古屋								
京都								
大阪								
堺								
神戸								
岡山								
広島								
北九州								
福岡								
熊本								
計			19	2,986,423				

[illegible]

3 工 種 ・ 主 要 異 常

異 常 気 象 別	工 種 別	河 川		海岸(港湾に係るもの)		海岸(その他)		砂 防		地 す べ り	
		箇 所 数	金 額	箇 所 数	金 額	箇 所 数	金 額	箇 所 数	金 額	箇 所 数	金 額
冬 期 風 浪 (1 月 ～ 3 月)											
風 浪											
融 雪											
豪 雨 及 び 台 風 2 号 (5/31～6/4)		16	3,764,456			1	1,083,827				
梅 雨 前 線 豪 雨 (6/29～7/11)		33	3,746,134								
豪 雨 (7/7～7/11)											
梅 雨 前 線 豪 雨 (7/11～7/20)		15	4,544,285								
そ の 他 豪 雨											
豪 雨 小 計		64	12,054,875								
台 風 6 号 (7/31～8/11)		4	821,167								
台 風 7 号 (8/12～8/18)		11	1,789,227								
台 風 13 号 (9/8～9/9)											
台 風 小 計		15	2,610,394								
能 登 半 島 地 震 (5/5)											
地 震 小 計											
地 す べ り											
そ の 他		1	22,338								
合 計		80	14,687,607			1	1,083,827				

気 象 別 分 類 表

ダ ム		道 路		港 湾		公 園		計	
箇 所 数	金 額	箇 所 数	金 額	箇 所 数	金 額	箇 所 数	金 額	箇 所 数	金 額
		1	1,249,934					1	1,249,934
3	360,353	6	2,991,797					26	8,200,433
3	80,621	4	430,433					40	4,257,188
		1	99,720					16	4,644,005
		3	367,099					3	367,099
6	440,974	14	3,889,049					84	16,384,898
1	194,442							5	1,015,609
3	181,587							14	1,970,814
4	376,029							19	2,986,423
								1	22,338
10	817,003	15	5,138,983					106	21,727,420

4 令和5年度実

都道府県名	河川		海岸 (港湾に係るもの)		海岸 (その他)		砂防		地すべり	
	過年災分	現年災分	過年災分	現年災分	過年災分	現年災分	過年災分	現年災分	過年災分	現年災分
北海道	50,845	-	-	-	-	-	-	-	-	-
青森	-	-	-	-	-	-	-	-	-	-
岩手	-	-	-	-	-	-	-	-	-	-
宮城	221,197	-	-	-	-	-	-	-	-	-
秋田	-	2,085,326	-	-	-	-	-	-	-	-
山形	-	174,199	-	-	-	-	-	-	-	-
福島	-	-	-	-	-	-	-	-	-	-
茨城	-	138,753	-	-	-	-	-	-	-	-
栃木	-	-	-	-	-	-	-	-	-	-
群馬	-	-	-	-	-	-	-	-	-	-
埼玉	-	-	-	-	-	-	-	-	-	-
千葉	-	31,180	-	-	-	-	-	-	-	-
東京	-	-	-	-	-	921,254	-	-	-	-
神奈川	-	-	-	-	-	-	-	-	-	-
新潟	-	-	-	-	-	-	-	-	-	-
富山	-	2,001,858	-	-	-	-	-	-	-	-
石川	372,145	-	-	-	-	-	-	-	-	-
福井	-	-	-	-	-	-	-	-	-	-
山梨	-	-	-	-	-	-	-	-	-	-
長野	-	-	-	-	-	-	-	-	-	-
岐阜	-	-	-	-	-	-	-	-	-	-
静岡	-	35,598	-	-	-	-	-	-	-	-
愛知	-	975,744	-	-	-	-	-	-	-	-
三重	-	726,129	-	-	-	-	-	-	-	-
滋賀	-	-	-	-	-	-	-	-	-	-
京都	-	100,234	-	-	-	-	-	-	-	-
大阪	-	-	-	-	-	-	-	-	-	-
兵庫	-	146,123	-	-	-	-	-	-	-	-
奈良	-	-	-	-	-	-	-	-	-	-
和歌山	-	1,823,692	-	-	-	-	-	-	-	-
鳥取	-	839,079	-	-	-	-	-	-	-	-
島根	-	-	-	-	-	-	-	-	-	-
岡山	-	-	-	-	-	-	-	-	-	-
広島	-	-	-	-	-	-	-	-	-	-
山口	-	104,985	-	-	-	-	-	-	-	-
徳島	-	246,734	-	-	-	-	-	-	-	-
香川	-	-	-	-	-	-	-	-	-	-
愛媛	-	79,222	-	-	-	-	-	-	-	-
高知	-	-	-	-	-	-	-	-	-	-
福岡	-	2,026,385	-	-	-	-	-	-	-	-
佐賀	-	31,271	-	-	-	-	-	-	-	-
長崎	-	-	-	-	-	-	-	-	-	-
熊本	-	731,862	-	-	-	-	-	-	-	-
大分	-	408,611	-	-	-	-	-	-	-	-
宮崎	-	557,212	-	-	-	-	-	-	-	-
鹿児島	-	21,708	-	-	-	-	-	-	-	-
沖縄	-	-	-	-	-	-	-	-	-	-
	-	-	-	-	-	-	-	-	-	-
札幌	-	-	-	-	-	-	-	-	-	-
仙台	-	-	-	-	-	-	-	-	-	-
さいたま	-	-	-	-	-	-	-	-	-	-
千葉	-	-	-	-	-	-	-	-	-	-
川崎	-	-	-	-	-	-	-	-	-	-
横浜	-	-	-	-	-	-	-	-	-	-
相模原	-	-	-	-	-	-	-	-	-	-
新潟	-	-	-	-	-	-	-	-	-	-
静岡	-	-	-	-	-	-	-	-	-	-
浜松	-	-	-	-	-	-	-	-	-	-
名古屋	-	-	-	-	-	-	-	-	-	-
京都	-	-	-	-	-	-	-	-	-	-
大阪	-	-	-	-	-	-	-	-	-	-
堺	-	-	-	-	-	-	-	-	-	-
神戸	-	-	-	-	-	-	-	-	-	-
岡山	-	-	-	-	-	-	-	-	-	-
広島	-	-	-	-	-	-	-	-	-	-
北九州	-	-	-	-	-	-	-	-	-	-
福岡	-	-	-	-	-	-	-	-	-	-
熊本	-	-	-	-	-	-	-	-	-	-
	-	-	-	-	-	-	-	-	-	-
計	644,187	13,285,905	-	-	-	921,254	-	-	-	-

(注)実施額とは、最終予算額である。

施 額 分 類 表

[illegible]

水 資 源 機 構 災 害

水 資 源 機 構 災 害

(単位:千円)

(1)工種別決定額分類表

(2)異常気象別分類表

(3)令和5年度実施額分類表

都道府県名	ダ ム	
	箇所数	金 額
北海道		
青森		
岩手		
宮城		
秋田		
山形		
福島		
茨城		
栃木		
群馬		
埼玉		
東京		
神奈川		
新潟		
富山		
石川		
福井		
山梨		
長野		
岐阜		
静岡		
愛知		
三重		
滋賀		
京都	1	46,891
大阪		
兵庫		
奈良		
和歌山		
鳥取		
島根		
岡山		
広島		
山口		
徳島		
香川		
愛媛		
高知		
福岡	3	877,058
佐賀		
長崎		
熊本		
大分		
宮崎		
鹿児島		
沖縄		
札幌		
仙台		
さいたま		
千葉		
川崎		
横浜		
相模原		
新潟		
静岡		
浜松		
名古屋		
京都		
大阪		
堺		
神戸		
岡山		
広島		
北九州		
福岡		
熊本		
計	4	923,949

都道府県名	梅雨前線豪雨 6/29～7/11		台風7号 8/12～8/18	
	箇所数	金 額	箇所数	金 額
北海道				
青森				
岩手				
宮城				
秋田				
山形				
福島				
茨城				
栃木				
群馬				
埼玉				
東京				
神奈川				
新潟				
富山				
石川				
福井				
山梨				
長野				
岐阜				
静岡				
愛知				
三重				
滋賀				
京都			1	46,891
大阪				
兵庫				
奈良				
和歌山				
鳥取				
島根				
岡山				
広島				
山口				
徳島				
香川				
愛媛				
高知				
福岡	3	877,058		
佐賀				
長崎				
熊本				
大分				
宮崎				
鹿児島				
沖縄				
札幌				
仙台				
さいたま				
千葉				
川崎				
横浜				
相模原				
新潟				
静岡				
浜松				
名古屋				
京都				
大阪				
堺				
神戸				
岡山				
広島				
北九州				
福岡				
熊本				
計	3	877,058	1	46,891

都道府県名	申 請 額 (年間全体)	
	箇所数	金 額
北海道		
青森		
岩手		
宮城		
秋田		
山形		
福島		
茨城		
栃木		
群馬		
埼玉		
東京		
神奈川		
新潟		
富山		
石川		
福井		
山梨		
長野		
岐阜		
静岡		
愛知		
三重		
滋賀		
京都	1	46,891
大阪		
兵庫		
奈良		
和歌山		
鳥取		
島根		
岡山		
広島		
山口		
徳島		
香川		
愛媛		
高知		
福岡	3	877,058
佐賀		
長崎		
熊本		
大分		
宮崎		
鹿児島		
沖縄		
札幌		
仙台		
さいたま		
千葉		
川崎		
横浜		
相模原		
新潟		
静岡		
浜松		
名古屋		
京都		
大阪		
堺		
神戸		
岡山		
広島		
北九州		
福岡		
熊本		
計	4	923,949

都道府県名	ダ ム	
	過 年 災 分	現 年 災 分
北海道		
青森		
岩手		
宮城		
秋田		
山形		
福島		
茨城		
栃木		
群馬		
埼玉		
東京		
神奈川		
新潟		
富山		
石川		
福井		
山梨		
長野		
岐阜		
静岡		
愛知		
三重		
滋賀		
京都		46,891
大阪		
兵庫		
奈良		
和歌山		
鳥取		
島根		
岡山		
広島		
山口		
徳島		
香川		
愛媛		
高知		
福岡		877,058
佐賀		
長崎		
熊本		
大分		
宮崎		
鹿児島		
沖縄		
札幌		
仙台		
さいたま		
千葉		
川崎		
横浜		
相模原		
新潟		
静岡		
浜松		
名古屋		
京都		
大阪		
堺		
神戸		
岡山		
広島		
北九州		
福岡		
熊本		
計		923,949

(注) 実施額とは、最終予算額である。

国 庫 負 担 率

1 総括表

事業主体	適用区分 所管別	国土交通省			農林水産省		
		事業費	国庫負担額	平均国庫負担率	事業費	国庫負担額	平均国庫負担率
都道府県	一般	190,192,081	122,922,940	0.669	3,380,218	2,238,051	0.688
	離島	2,573,685	1,982,394	0.800	210,818	161,202	0.800
	激災計	192,765,766	124,905,334	0.671	3,591,036	2,399,253	0.695
市町村	一般	50,369,480	32,006,785	0.669	72,418	48,219	0.698
	離島	1,171,718	895,500	0.810	155,529	117,308	0.800
	激災計	32,795,429	26,651,238	0.852	124,478	89,356	0.761
都道府県	一般	240,561,561	154,929,725	0.669	3,452,636	2,286,270	0.689
	離島	3,745,403	2,877,894	0.803	366,347	278,510	0.800
	激災計	32,795,429	26,651,238	0.852	124,478	89,356	0.761
直轄	一般	20,339,426	13,898,308	0.678	720,280	481,380	0.667
	離島	1,083,827	902,869	0.800			
	激災計	21,423,253	14,801,177	0.683	720,280	481,380	0.667
管理組合	一般						
	離島						
	激災計						
一部事務組合	一般	23,869	15,012	0.667			
	離島						
	激災計	23,869	15,012	0.667			
水資源機構	一般	893,470	606,056	0.667			
	離島						
	激災計	893,470	606,056	0.667			
合計	一般	261,818,326	169,449,101	0.672	4,172,916	2,767,650	0.685
	離島	4,829,230	3,780,763	0.842	366,347	278,510	0.800
	激災	32,795,429	26,651,238	0.852	124,478	89,356	0.761
	計	299,442,985	199,881,103	0.694	4,663,741	3,135,516	0.696

合 計		
事 業 費	国 庫 負 担 額	平均国庫 負 担 率
193,572,299	125,160,991	0.670
2,784,503	2,143,596	0.800
196,356,802	127,304,587	0.672
50,441,898	32,055,005	0.669
1,327,247	1,012,808	0.809
32,919,907	26,740,594	0.852
84,689,052	59,808,407	0.743
244,014,197	157,215,996	0.670
4,111,750	3,156,404	0.803
32,919,907	26,740,594	0.852
281,045,854	187,112,994	0.693
21,059,706	14,379,688	0.677
1,083,827	902,869	0.800
22,143,533	15,282,557	0.682
23,869	15,012	0.667
23,869	15,012	0.667
893,470	606,056	0.667
893,470	606,056	0.667
265,991,242	172,216,752	0.672
5,195,577	4,059,273	0.839
32,919,907	26,740,594	0.852
304,106,726	203,016,619	0.694

2 都道府県及び指定市公共

都道府県名	国土交通省	農 林 水 産 省		
		農村振興局	水産庁	林野庁
北海道	2,330,472			184,344
青森	1,898,424			
岩手	745,683		80,451	
宮城	20,931			
秋田	16,229,201		2,383	55,280
山形	400,929			
福島	2,620,037			
茨城	1,050,486			
栃木	657,345			
群馬	228,839			
埼玉	3,125,846			5,159
東京				
神奈川	2,110,776			294,164
新潟	6,039,820			100,247
富山	7,868,960	3,388	354,954	6,698
石川	4,555,642			52,639
福井	595,566			
山梨	4,026,136			
長野	4,039,407			
岐阜	7,200,178			
静岡	5,022,018		23,260	34,249
愛知	2,973,980			
三重	1,937,473		5,982	
滋賀	859,056			
京都	4,617,896		3,228	
大阪	1,219,389			27,139
兵庫	12,360,476			421,025
奈良	18,151,160	32,419		
和歌山	1,170,582			91,005
鳥取	3,783,454			
岡山	1,573,936			
広島	7,664,401			38,715
山口	1,230,586			
徳島	29,420			
香川	1,859,777	2,020		6,284
愛媛	2,769,011		36,843	188,984
高知	11,258,825			280,706
福岡	7,107,391			5,084
佐賀	207,684	31,835	20,759	
長崎	13,089,407			74,029
熊本	10,778,860		421,962	45,600
大分	3,035,571			7,497
宮崎	5,302,652			65,236
鹿児島	1,063,387	14,386	495,388	
沖縄				
札幌				
仙台				
さいたま				
千葉				
横濱				
相模				
新潟				
静岡	561,872			
浜松	3,123,858			
名古屋	25,808			
京都	66,062			
大阪				
堺				
神戸				
岡山	35,473			
広島	136,715			
北九州	166,809			
福岡	7,944			
熊本				
計	188,935,611	84,048	1,445,210	1,984,084

土木施設災害復旧事業費調

	工 事 費 計	事 務 費	事 業 費	都道府県名
計				
184,344	2,514,816	63,296	2,578,112	北海道
	1,898,424	50,968	1,949,392	青森
80,451	826,134	28,653	854,787	岩手
	20,931	941	21,872	宮城
57,663	16,286,864	272,302	16,559,166	秋田
	400,929	17,032	417,961	山形
	2,620,037	65,400	2,685,437	福島
	1,050,486	34,009	1,084,495	茨城
	657,345	24,433	681,778	栃木
	228,839	10,297	239,136	群馬
				埼玉
5,159	3,131,005	74,965	3,205,970	千葉
				東京
				神奈川
294,164	2,404,940	61,098	2,466,038	新潟
100,247	6,140,067	120,101	6,260,168	富山
365,040	8,234,000	151,510	8,385,510	石川
52,639	4,608,281	97,124	4,705,405	福井
	595,566	22,889	618,455	山梨
	4,026,136	88,392	4,114,528	長野
	4,039,407	88,591	4,127,998	岐阜
	7,200,178	136,002	7,336,180	静岡
57,509	5,079,527	104,192	5,183,719	愛知
	2,973,980	72,479	3,046,459	三重
				滋賀
5,982	1,943,455	51,869	1,995,324	京都
	859,056	29,476	888,532	大阪
3,228	4,621,124	97,316	4,718,440	兵庫
27,139	1,246,528	37,930	1,284,458	奈良
421,025	12,781,501	219,722	13,001,223	和歌山
32,419	18,183,579	300,753	18,484,332	鳥取
91,005	1,261,587	38,231	1,299,818	島根
	3,783,454	84,751	3,868,205	岡山
	1,573,936	44,478	1,618,414	広島
38,715	7,703,116	143,546	7,846,662	山口
	1,230,586	37,611	1,268,197	徳島
	29,420	1,323	30,743	香川
8,304	1,868,081	50,361	1,918,442	愛媛
225,827	2,994,838	72,896	3,067,734	高知
280,706	11,539,531	201,092	11,740,623	福岡
5,084	7,112,475	134,687	7,247,162	佐賀
52,594	260,278	11,712	271,990	長崎
74,029	13,163,436	225,451	13,388,887	熊本
467,562	11,246,422	196,696	11,443,118	大分
7,497	3,043,068	73,646	3,116,714	宮崎
65,236	5,367,888	108,518	5,476,406	鹿児島
509,774	1,573,161	44,463	1,617,624	沖縄
				札幌
				仙台
				さいたま
				千葉
				川崎
				横浜
				相模原
				新潟
	561,872	22,046	583,918	静岡
	3,123,858	74,857	3,198,715	浜松
	25,808	1,161	26,969	名古屋
	66,062	2,972	69,034	京都
				大阪
				堺
				神戸
	35,473	1,596	37,069	岡山
	136,715	6,152	142,867	広島
	166,809	7,506	174,315	北九州
	7,944	357	8,301	福岡
				熊本
3,513,342	192,448,953	3,907,849	196,356,802	計

2 都道府県及び指定市公共土

都道府県名	直轄災害						害
	河川	ダム	海岸	土砂防	地すべり	道路	
北海道						1,561,145	
青森							
岩手							
宮城							
秋田	2,337,486					99,720	
山形	204,941						
福島							
茨城	163,239						
栃木							
群馬							
埼玉							
千葉	62,360						
東京			1,083,827			2,763,922	
神奈川							
新潟							
富山	2,001,858						
石川							
福井						73,144	
山梨							
長野		212,091					
岐阜							
静岡	35,598	2,538					
愛知	975,744					12,760	
三重	726,129						
滋賀							
京都	100,234						
大阪						123,202	
兵庫	146,123						
奈良		60,765				23,666	
和歌山	2,280,781	31,492				68,247	
鳥取	839,079						
島根						302,083	
岡山		76,223					
広島		8,605					
山口	104,985					55,206	
徳島	246,734						
香川							
愛媛	158,443						
高知							
福岡	2,026,385	19,557					
佐賀	31,271	7,111					
長崎							
熊本	731,862	33,505					
大分	693,188	3,394					
宮崎	799,459						
鹿児島	21,708					55,888	
沖縄		57,555					
札幌							
仙台							
さいたま							
千葉							
川崎							
横浜							
相模原							
新潟							
静岡							
浜松							
名古屋							
京都							
大阪							
堺							
神戸							
岡山							
広島							
北九州							
福岡							
熊本							
計	14,687,607	512,836	1,083,827			5,138,983	

木施設災害復旧事業費調

分				国土交通省所管 水資源機構災害分	国庫負担率 算定の基礎 となる事業費	都道府県名
公園	計	農林水産省	事業費計			
	1,561,145		1,561,145		4,139,257	北海道
					1,949,392	青森
					854,787	岩手
					21,872	宮城
	2,437,206		2,437,206		18,996,372	秋田
	204,941		204,941		622,902	山形
					2,685,437	福島
	163,239		163,239		1,247,734	茨城
					681,778	栃木
					239,136	群馬
						埼玉
	62,360		62,360		3,268,330	千葉
	3,847,749		3,847,749		2,763,922	東京
						神奈川
					2,466,038	新潟
	2,001,858		2,001,858		8,262,026	富山
					8,385,510	石川
	73,144		73,144		4,778,549	福井
					618,455	山梨
	212,091		212,091		4,326,619	長野
					4,127,998	岐阜
	38,136	121,562	159,698		7,495,878	静岡
	988,504		988,504		6,172,223	愛知
	726,129		726,129		3,772,588	三重
						滋賀
	100,234		100,234	8,632	2,104,190	京都
	123,202		123,202	18,702	1,030,436	大阪
	146,123		146,123		4,864,563	兵庫
	84,431	454,529	538,960		1,823,418	奈良
	2,380,520		2,380,520		15,381,743	和歌山
	839,079		839,079		19,323,411	鳥取
	302,083		302,083		1,601,901	島根
	76,223		76,223		3,944,428	岡山
	8,605		8,605		1,627,019	広島
	160,191		160,191		8,006,853	山口
	246,734		246,734		1,514,931	徳島
					30,743	香川
	158,443		158,443		2,076,885	愛媛
					3,067,734	高知
	2,045,942	144,189	2,190,131	629,215	14,559,969	福岡
	38,382		38,382	236,921	7,522,465	佐賀
					271,990	長崎
	765,367		765,367		14,154,254	熊本
	696,582		696,582		12,139,700	大分
	799,459		799,459		3,916,173	宮崎
	77,596		77,596		5,554,002	鹿児島
	57,555		57,555		1,675,179	沖縄
						札幌
						仙台
						さいたま
						千葉
						川崎
						横浜
						相模原
						新潟
					583,918	静岡
					3,198,715	浜松
					26,969	名古屋
					69,034	京都
						大阪
						堺
						神戸
						岡山
					37,069	広島
					142,867	北九州
					174,315	福岡
					8,301	熊本
	21,423,253	720,280	22,143,533	893,470	218,309,978	計

3 都道府県

都道府県名	令和3年		令和4年	
	事業費	標準税収入	事業費	標準税収入
北海道	2,564,465	567,845,616	8,652,684	668,554,159
青森	1,996,975	125,237,927	12,180,438	149,459,404
岩手	780,416	133,521,736	15,196,314	154,892,487
宮城	2,552,597	250,248,936	17,449,281	300,184,469
秋田	1,377,243	98,063,980	10,773,427	115,864,755
山形	352,723	112,364,832	12,797,490	133,845,741
福島	1,660,587	234,110,560	24,259,801	271,142,035
茨城	264,266	364,233,896	636,278	420,069,531
栃木	119,393	244,342,737	61,869	284,978,151
群馬	113,684	237,799,611	228,108	279,969,076
埼玉	1,764,405	790,816,169	991,709	933,632,096
千葉	479,838	705,069,133	378,458	829,249,392
東京		2,391,547,625		3,003,480,108
神奈川	884,598	951,188,452	124,844	1,137,274,749
新潟	3,816,739	233,013,325	15,224,092	273,378,389
富山	2,835,969	129,086,613	500,840	151,947,552
石川	438,540	138,567,683	10,849,042	161,452,985
福井	1,828,322	99,001,384	10,201,534	118,758,352
山梨	1,180,802	93,979,893	682,316	112,765,012
長野	18,979,975	234,847,705	2,029,924	280,979,880
岐阜	15,144,758	232,845,119	7,125,329	270,589,565
静岡	5,498,754	420,604,419	17,588,902	497,840,607
愛知	642,347	999,288,293	510,040	1,148,770,780
三重	5,235,313	227,118,495	1,457,349	261,438,115
滋賀	631,447	163,532,432	1,173,429	194,337,372
京都	430,305	261,369,743	299,759	326,269,548
大阪	37,535	998,012,964	36,547	1,231,218,651
兵庫	81,421	591,016,240	411,974	698,396,983
奈良	106,335	129,194,483	38,760	150,229,829
和歌山	468,275	92,236,276	142,652	108,781,209
鳥取	4,448,154	56,863,616		67,427,067
島根	17,970,520	68,203,280	765,988	81,114,777
岡山	842,822	195,765,759	190,984	238,209,740
広島	18,884,313	299,417,009	2,012,183	354,469,683
山口	3,092,367	150,139,732	4,010,393	178,698,065
徳島	352,066	77,894,380	203,556	94,019,053
香川	123,764	111,613,883	226,832	132,264,648
愛媛	2,198,171	140,342,999	1,638,776	171,505,215
高知	3,057,295	67,597,573	3,790,678	81,915,584
福岡	2,119,760	527,210,388	1,215,507	646,883,855
佐賀	3,391,214	87,024,460	444,045	103,069,140
長崎	3,488,454	125,188,435	319,366	147,696,555
熊本	5,831,866	158,862,904	9,115,102	196,355,452
大分	2,877,531	114,981,516	7,319,035	139,732,823
宮崎	4,583,427	106,688,484	21,314,346	129,747,653
鹿児島	6,368,005	155,584,747	3,819,690	189,412,560
沖縄	920,926	137,784,441	977,084	164,875,180
札幌		287,436,593		303,663,881
仙台	196,357	184,899,871	393,080	196,976,760
さいたま		235,878,520		250,523,503
千葉		172,430,664		181,117,489
川崎		316,322,919		331,556,716
横浜		724,739,229		761,599,215
相模原		112,845,537		116,463,860
新潟		113,685,116		119,450,900
静岡	783,001	117,591,240	7,143,485	120,391,595
浜松	826,302	128,989,971	2,311,382	132,812,067
名古屋		502,048,283		523,069,627
京都	59,582	250,593,717	39,552	268,796,993
大阪		597,065,791		647,182,733
堺		128,342,300		134,021,261
神戸		258,106,372		269,676,409
岡山		110,160,759		117,137,060
広島	2,270,242	199,859,479	86,605	210,901,504
北九州	124,395	145,413,139	35,543	152,292,113
福岡	35,581	285,466,676		305,006,051
熊本		102,466,373		110,128,159
計	157,114,142	19,805,612,432	239,376,402	23,039,915,928

工事連年災害該当調

令和5年		合 計		連年災害該当	都 道 府 県 名
事業費	標準税収入	事業費	標準税収入		
4,139,257	686,294,709	15,356,406	1,922,694,484		北 海 道
1,949,392	149,478,268	16,126,805	424,175,599		青 森
854,787	155,722,571	16,831,517	444,136,794		岩 手
21,872	310,665,069	20,023,750	861,098,474		宮 城
18,996,372	118,753,147	31,147,042	332,681,882		秋 田
622,902	135,143,497	13,773,115	381,354,070		山 形
2,685,437	272,764,916	28,605,825	778,017,511		福 島
1,247,734	442,269,563	2,148,278	1,226,572,990		茨 城
681,778	294,878,333	863,040	824,199,221		栃 木
239,136	290,232,135	580,928	808,000,822		群 馬
	962,949,232	2,756,114	2,687,397,497		埼 玉
3,268,330	860,323,867	4,126,626	2,394,642,392		千 葉
2,763,922	3,194,215,932	2,763,922	8,589,243,665		東 京
	1,193,568,857	1,009,442	3,282,032,058		神 奈 川
2,466,038	279,744,933	21,506,869	786,136,647		新 潟
8,262,026	157,767,784	11,598,835	438,801,949		富 山
8,385,510	169,118,576	19,673,092	469,139,244		石 川
4,778,549	120,718,485	16,808,405	338,478,221		福 井
618,455	122,337,751	2,481,573	329,082,656		山 梨
4,326,619	296,002,307	25,336,518	811,829,892		長 野
4,127,998	280,225,372	26,398,085	783,660,056		岐 阜
7,495,878	517,774,924	30,583,534	1,436,219,950		静 岡
6,172,223	1,249,167,464	7,324,610	3,397,226,537		愛 知
3,772,588	272,293,525	10,465,250	760,850,135		三 重
	207,238,535	1,804,876	565,108,339		滋 賀
2,104,190	335,045,683	2,834,254	922,684,974		京 都
1,030,436	1,291,250,525	1,104,518	3,520,482,140		大 阪
4,864,563	727,127,148	5,357,958	2,016,540,371		兵 庫
1,823,418	154,420,247	1,968,513	433,844,559		奈 良
15,381,743	112,978,447	15,992,670	313,995,932		和 歌 山
19,323,411	68,474,707	23,771,565	192,765,390		鳥 取
1,601,901	83,556,603	20,338,409	232,874,660		島 根
3,944,428	246,276,359	4,978,234	680,251,858		岡 山
1,627,019	374,692,311	22,523,515	1,028,579,003		広 島
8,006,853	187,607,201	15,109,613	516,444,998		山 口
1,514,931	95,452,727	2,070,553	267,366,160		徳 島
30,743	134,255,697	381,339	378,134,228		香 川
2,076,885	175,692,901	5,913,832	487,541,115		愛 媛
3,067,734	82,772,299	9,915,707	232,285,456		高 知
14,559,969	667,659,127	17,895,236	1,841,753,370		福 岡
7,522,465	107,198,575	11,357,724	297,292,175		佐 賀
271,990	150,630,251	4,079,810	423,515,241		長 崎
14,154,254	206,438,745	29,101,222	561,657,101		熊 本
12,139,700	143,569,383	22,336,266	398,283,722		大 分
3,916,173	133,429,263	29,813,946	369,865,400		宮 崎
5,554,002	189,891,756	15,741,697	534,889,063		鹿 児 島
1,675,179	172,248,251	3,573,189	474,907,872		沖 縄
	311,014,735		902,115,209		札 幌
	201,274,860	589,437	583,151,491		仙 台
	257,026,365		743,428,388		さいたま
	184,123,077		537,671,230		千 葉
	341,768,615		989,648,250		川 崎
	781,145,715		2,267,484,159		横 浜
	120,842,197		350,151,594		相 模 原
	119,890,340		353,026,356		新 潟
583,918	123,894,793	8,510,404	361,877,628		静 岡
3,198,715	138,575,216	6,336,399	400,377,254		浜 松
26,969	541,326,869	26,969	1,566,444,779		名 古 屋
69,034	274,322,985	168,168	793,713,695		京 都
	675,076,899		1,919,325,423		大 阪
	138,288,084		400,651,645		堺
	276,361,488		804,144,269		神 戸
	119,133,916		346,431,735		岡 山
37,069	214,976,529	2,393,916	625,737,512		広 島
142,867	154,763,035	302,805	452,468,287		北 九 州
174,315	318,497,193	209,896	908,969,920		福 岡
8,301	112,954,152	8,301	325,548,684		熊 本
218,309,978	23,985,575,021	614,800,522	66,831,103,381		計

4 都道府県工事

都道府県名	決定事業費 A	標準税収入 B	標税の1/2までに該当する分 (2/3国庫負担) C		標税の1/2を超える分(3/4国庫
			事業費	国庫負担額	事業費
北海道	4,139,257	686,294,709	4,139,257,000	2,759,504,666	
青森	1,949,392	149,478,268	1,949,392,000	1,299,594,666	
岩手	854,787	155,722,571	854,787,000	569,858,000	
宮城	21,872	310,665,069	21,872,000	14,581,333	
秋田	18,996,372	118,753,147	18,996,372,000	12,664,248,000	
山形	622,902	135,143,497	622,902,000	415,268,000	
福島	2,685,437	272,764,916	2,685,437,000	1,790,291,333	
茨城	1,247,734	442,269,563	1,247,734,000	831,822,666	
栃木	681,778	294,878,333	681,778,000	454,518,666	
群馬	239,136	290,232,135	239,136,000	159,424,000	
埼玉		962,949,232			
千葉	3,268,330	860,323,867	3,268,330,000	2,178,886,666	
東京	2,763,922	3,194,215,932	2,763,922,000	1,842,614,666	
神奈川		1,193,568,857			
新潟	2,466,038	279,744,933	2,466,038,000	1,644,025,333	
富山	8,262,026	157,767,784	8,262,026,000	5,508,017,333	
石川	8,385,510	169,118,576	8,385,510,000	5,590,340,000	
福井	4,778,549	120,718,485	4,778,549,000	3,185,699,333	
山梨	618,455	122,337,751	618,455,000	412,303,333	
長野	4,326,619	296,002,307	4,326,619,000	2,884,412,666	
岐阜	4,127,998	280,225,372	4,127,998,000	2,751,998,666	
静岡	7,495,878	517,774,924	7,495,878,000	4,997,252,000	
愛知	6,172,223	1,249,167,464	6,172,223,000	4,114,815,333	
三重	3,772,588	272,293,525	3,772,588,000	2,515,058,666	
滋賀		207,238,535			
京都	2,104,190	335,045,683	2,104,190,000	1,402,793,333	
大阪	1,030,436	1,291,250,525	1,030,436,000	686,957,333	
兵庫	4,864,563	727,127,148	4,864,563,000	3,243,042,000	
奈良	1,823,418	154,420,247	1,823,418,000	1,215,612,000	
和歌山	15,381,743	112,978,447	15,381,743,000	10,254,495,333	
鳥取	19,323,411	68,474,707	19,323,411,000	12,882,274,000	
島根	1,601,901	83,556,603	1,601,901,000	1,067,934,000	
岡山	3,944,428	246,276,359	3,944,428,000	2,629,618,666	
広島	1,627,019	374,692,311	1,627,019,000	1,084,679,333	
山口	8,006,853	187,607,201	8,006,853,000	5,337,902,000	
徳島	1,514,931	95,452,727	1,514,931,000	1,009,954,000	
香川	30,743	134,255,697	30,743,000	20,495,333	
愛媛	2,076,885	175,692,901	2,076,885,000	1,384,590,000	
高知	3,067,734	82,772,299	3,067,734,000	2,045,156,000	
福岡	14,559,969	667,659,127	14,559,969,000	9,706,646,000	
佐賀	7,522,465	107,198,575	7,522,465,000	5,014,976,666	
長崎	271,990	150,630,251	271,990,000	181,326,666	
熊本	14,154,254	206,438,745	14,154,254,000	9,436,169,333	
大分	12,139,700	143,569,383	12,139,700,000	8,093,133,333	
宮崎	3,916,173	133,429,263	3,916,173,000	2,610,782,000	
鹿児島	5,554,002	189,891,756	5,554,002,000	3,702,668,000	
沖縄	1,675,179	172,248,251	1,675,179,000	1,116,786,000	
札幌		311,014,735			
仙台		201,274,860			
さいたま		257,026,365			
千葉		184,123,077			
川崎		341,768,615			
横浜		781,145,715			
相模原		120,842,197			
新潟		119,890,340			
静岡	583,918	123,894,793	583,918,000	389,278,666	
浜松	3,198,715	138,575,216	3,198,715,000	2,132,476,666	
名古屋	26,969	541,326,869	26,969,000	17,979,333	
京都	69,034	274,322,985	69,034,000	46,022,666	
大阪		675,076,899			
堺		138,288,084			
神戸		276,361,488			
岡山		119,133,916			
広島	37,069	214,976,529	37,069,000	24,712,666	
北九州	142,867	154,763,035	142,867,000	95,244,666	
福岡	174,315	318,497,193	174,315,000	116,210,000	
熊本	8,301	112,954,152	8,301,000	5,534,000	
計	218,309,978	23,985,575,021	218,309,978,000	145,539,985,317	

(注) A、B欄は、単位:千円 C～F欄は、単位:円

国庫負担率算定表

えて2倍に該当す 負担) D	標税の2倍を超 える分 E	国庫負担額計 (C+D+E)	国庫負担率 (F/A)	A/B	都道府県名
国庫負担額	(4/4 国庫負担)	F	G	H	
		2,759,504,666	0.800	0.01	北海道
		1,299,594,666	0.667	0.01	青森
		569,858,000	0.667	0.01	岩手
		14,581,333	0.667	0.00	宮城
		12,664,248,000	0.667	0.16	秋田
		415,268,000	0.667	0.00	山形
		1,790,291,333	0.667	0.01	福島
		831,822,666	0.667	0.00	茨城
		454,518,666	0.667	0.00	栃木
		159,424,000	0.667	0.00	群馬
					埼玉
		2,178,886,666	0.667	0.00	千葉
		1,842,614,666	0.667	0.00	東京
					神奈川
		1,644,025,333	0.667	0.01	新潟
		5,508,017,333	0.667	0.05	富山
		5,590,340,000	0.667	0.05	石川
		3,185,699,333	0.667	0.04	福井
		412,303,333	0.667	0.01	山梨
		2,884,412,666	0.667	0.01	長野
		2,751,998,666	0.667	0.01	岐阜
		4,997,252,000	0.667	0.01	静岡
		4,114,815,333	0.667	0.00	愛知
		2,515,058,666	0.667	0.01	三重
					滋賀
		1,402,793,333	0.667	0.01	京都
		686,957,333	0.667	0.00	大阪
		3,243,042,000	0.667	0.01	兵庫
		1,215,612,000	0.667	0.01	奈良
		10,254,495,333	0.667	0.14	和歌山
		12,882,274,000	0.667	0.28	鳥取
		1,067,934,000	0.667	0.02	島根
		2,629,618,666	0.667	0.02	岡山
		1,084,679,333	0.667	0.00	広島
		5,337,902,000	0.667	0.04	山口
		1,009,954,000	0.667	0.02	徳島
		20,495,333	0.667	0.00	香川
		1,384,590,000	0.667	0.01	愛媛
		2,045,156,000	0.667	0.04	高知
		9,706,646,000	0.667	0.02	福岡
		5,014,976,666	0.667	0.07	佐賀
		181,326,666	0.667	0.00	長崎
		9,436,169,333	0.667	0.07	熊本
		8,093,133,333	0.667	0.08	大分
		2,610,782,000	0.667	0.03	宮崎
		3,702,668,000	0.667	0.03	鹿児島
		1,116,786,000	0.800	0.01	沖縄
					札幌
					仙台
					さいたま
					千葉
					川崎
					横浜
					相模原
					新潟
		389,278,666	0.667	0.00	静岡
		2,132,476,666	0.667	0.02	浜松
		17,979,333	0.667	0.00	名古屋
		46,022,666	0.667	0.00	京都
					大阪
					堺
					神戸
					岡山
		24,712,666	0.667	0.00	広島
		95,244,666	0.667	0.00	北九州
		116,210,000	0.667	0.00	福岡
		5,534,000	0.667	0.00	熊本
		145,539,985,317	0.667	0.01	計

5 国庫負担率一覧表（国土交通省所管）

都道府県名	都		道		府		県		市		町		村		都道府県 市 町 村 平 均
	一 般 分	離 島 分	激 甚 災 害 分		平 均	一 般 分	離 島 分	激 甚 災 害 分		平 均					
			一 般 分	離 島 分				一 般 分	離 島 分						
北 海 道	0.800	0.800			0.800	0.800		0.923		0.866	0.814				
青 森	0.667				0.667	0.667	0.764		0.737	0.674					
岩 手	0.667				0.667	0.667	0.716		0.671	0.669					
宮 城	0.667	0.800			0.667	0.667			0.667	0.667					
秋 田	0.667				0.667	0.667	0.900		0.790	0.691					
山 形	0.667				0.667	0.667			0.667	0.667					
福 島	0.667				0.667	0.667			0.667	0.667					
茨 城	0.667				0.667	0.667			0.667	0.667					
栃 木	0.667				0.667	0.667			0.667	0.667					
群 馬	0.667				0.667					0.667					
埼 玉	0.667				0.667	0.667			0.667	0.667					
千 葉	0.667				0.667	0.667	0.854		0.698	0.684					
東 京															
神 奈 川															
新 潟	0.667	0.800			0.668	0.667			0.667	0.669					
富 山	0.667				0.667	0.667			0.667	0.667					
石 川	0.667				0.667	0.667	0.836		0.821	0.706					
福 井	0.667				0.667	0.667			0.667	0.667					
山 梨	0.667				0.667	0.667			0.667	0.667					
長 野	0.667				0.667	0.670	0.784		0.692	0.677					
岐 阜	0.667				0.667	0.667			0.667	0.667					
静 岡	0.667				0.667	0.667			0.667	0.667					
愛 知	0.667				0.667	0.667	0.901		0.710	0.677					
三 重	0.667				0.667	0.667	0.800		0.671	0.668					
滋 賀	0.667				0.667	0.667			0.667	0.667					
京 都	0.667				0.667	0.667			0.667	0.667					
大 阪	0.667				0.667	0.667	0.841		0.825	0.750					
兵 庫	0.667				0.667	0.669	0.848		0.754	0.686					
奈 良	0.667				0.667	0.674	0.797		0.680	0.671					
和 歌 山	0.667				0.667	0.670	0.846		0.780	0.701					
鳥 取						0.667	0.864		0.731	0.677					
島 根	0.667				0.667	0.667	0.800		0.673	0.670					
岡 山	0.667				0.667	0.667			0.667	0.667					
広 島	0.667				0.667	0.667	0.800		0.672	0.669					
山 口	0.667				0.667	0.667	0.800	0.846	0.712	0.691					
徳 島	0.667				0.667	0.667			0.667	0.667					
香 川	0.667				0.667	0.667			0.667	0.667					
愛 媛	0.667				0.667	0.667	0.726		0.681	0.671					
高 知	0.667				0.667	0.667	0.777		0.686	0.673					
福 岡	0.667				0.667	0.667	0.804		0.758	0.704					
佐 賀	0.667				0.667	0.667	0.782		0.744	0.701					
長 崎	0.667	0.800			0.698	0.667	0.800		0.687	0.690					
熊 本	0.667				0.667	0.678	0.920		0.868	0.739					
大 分	0.667				0.667	0.667	0.800		0.667	0.667					
宮 崎	0.667				0.667	0.667	0.824		0.698	0.680					
鹿 児 島	0.667	0.800			0.670	0.667	0.816	0.847	0.938	0.828					
沖 縄	0.800				0.800	0.800	0.897		0.825	0.805					
札 幌															
仙 台	0.667				0.667										
さいたま															
千葉															
川 崎															
横 浜															
相 模 原															
新 潟															
静 岡	0.667				0.667					0.667					
浜 松	0.667				0.667					0.667					
名 古 屋															
京 都	0.667				0.667					0.667					
大 阪															
堺															
神 戸															
岡 山															
広 島	0.667				0.667					0.667					
北 九 州	0.667				0.667					0.667					
福 岡															
熊 本															
計	0.671	0.800			0.671	0.669	0.810	0.852	0.902	0.742	0.693				

6 市町村別事業費及び国庫負

	事業費				国庫負担率		
	一般	離島	特例	合計	一般	離島	特例
北海道	315,435	-	363,173	678,608	0.800	-	0.923
北見市	41,139	-	-	41,139	0.800	-	-
名寄市	35,860	-	-	35,860	0.800	-	-
北広島市	40,581	-	-	40,581	0.800	-	-
黒松内町	10,391	-	-	10,391	0.800	-	-
美深町	37,113	-	-	37,113	0.800	-	-
羽幌町	43,336	-	-	43,336	0.800	-	-
初山別村	16,013	-	-	16,013	0.800	-	-
遠別町	28,831	-	-	28,831	0.800	-	-
美幌町	6,837	-	-	6,837	0.800	-	-
滝上町	55,334	-	-	55,334	0.800	-	-
様似町	-	-	363,173	363,173	-	-	0.923
青森県	58,965	-	151,483	210,448	0.667	-	0.764
五所川原市	7,642	-	-	7,642	0.667	-	-
鯹ヶ沢町	35,199	-	-	35,199	0.667	-	-
深浦町	-	-	151,483	151,483	-	-	0.764
三戸町	7,118	-	-	7,118	0.667	-	-
南部町	9,006	-	-	9,006	0.667	-	-
岩手県	825,717	-	74,216	899,933	0.667	-	0.716
宮古市	92,356	-	-	92,356	0.667	-	-
花巻市	2,625	-	-	2,625	0.667	-	-
北上市	3,772	-	-	3,772	0.667	-	-
久慈市	17,955	-	-	17,955	0.667	-	-
一関市	347,141	-	-	347,141	0.667	-	-
奥州市	40,861	-	-	40,861	0.667	-	-
矢巾町	15,793	-	-	15,793	0.667	-	-
西和賀町	-	-	74,216	74,216	-	-	0.716
平泉町	45,951	-	-	45,951	0.667	-	-
岩泉町	193,149	-	-	193,149	0.667	-	-
田野畑村	66,114	-	-	66,114	0.667	-	-
宮城県	121,039	-	-	121,039	0.667	-	-
白石市	16,500	-	-	16,500	0.667	-	-
登米市	13,980	-	-	13,980	0.667	-	-
栗原市	18,754	-	-	18,754	0.667	-	-
南三陸町	71,805	-	-	71,805	0.667	-	-
秋田県	1,942,756	-	2,177,340	4,120,096	0.667	-	0.900
秋田市	688,285	-	-	688,285	0.667	-	-
能代市	225,028	-	-	225,028	0.667	-	-
大館市	25,200	-	-	25,200	0.667	-	-
男鹿市	214,603	-	-	214,603	0.667	-	-
由利本荘市	324,741	-	-	324,741	0.667	-	-
潟上市	88,565	-	-	88,565	0.667	-	-
大仙市	44,202	-	-	44,202	0.667	-	-
北秋田市	317,810	-	-	317,810	0.667	-	-
仙北市	14,322	-	-	14,322	0.667	-	-
上小阿仁村	-	-	35,670	35,670	-	-	0.769
藤里町	-	-	132,379	132,379	-	-	0.875
八峰町	-	-	733,835	733,835	-	-	0.906
五城目町	-	-	1,164,977	1,164,977	-	-	0.914
井川町	-	-	110,479	110,479	-	-	-
山形県	63,446	-	-	63,446	0.667	-	-
鶴岡市	24,466	-	-	24,466	0.667	-	-
飯豊町	38,980	-	-	38,980	0.667	-	-
福島県	869,769	-	-	869,769	0.667	-	-

担率一覧表（国土交通省所管）

	事業費				国庫負担率		
	一般	離島	特例	合計	一般	離島	特例
福島市	8,168	-	-	8,168	0.667	-	-
いわき市	774,429	-	-	774,429	0.667	-	-
柳津町	10,422	-	-	10,422	0.667	-	-
三島町	1,974	-	-	1,974	0.667	-	-
金山町	56,379	-	-	56,379	0.667	-	-
浪江町	18,397	-	-	18,397	0.667	-	-
	(23,869)			(23,869)	(0.667)		
茨城県	3,548,607	-	-	3,548,607	0.667		
	(3,822)			(3,822)	(0.667)		
日立市	3,437,679	-	-	3,437,679	0.667	-	-
	(20,047)			(20,047)	(0.667)		
高萩市							
北茨城市	103,393	-	-	103,393	0.667	-	-
かすみがうら市	3,534	-	-	3,534	0.667	-	-
鉾田市	4,001	-	-	4,001	0.667	-	-
栃木県	78,978	-	-	78,978	0.667		
茂木町	64,879	-	-	64,879	0.667	-	-
塩谷町	14,099	-	-	14,099	0.667	-	-
埼玉県	21,180	-	-	21,180	0.667		
飯能市	21,180	-	-	21,180	0.667	-	-
				-			
千葉県	3,111,298	-	623,311	3,734,609	0.667	-	0.854
館山市	25,689	-	-	25,689	0.667	-	-
木更津市	33,902	-	-	33,902	0.667	-	-
茂原市	2,222,441	-	-	2,222,441	0.667	-	-
佐倉市	9,671	-	-	9,671	0.667	-	-
勝浦市	32,106	-	-	32,106	0.667	-	-
市原市	28,531	-	-	28,531	0.667	-	-
鴨川市	168,318	-	-	168,318	0.667	-	-
君津市	18,128	-	-	18,128	0.667	-	-
南房総市	247,286	-	-	247,286	0.667	-	-
いすみ市	14,710	-	-	14,710	0.667	-	-
一宮町	19,052	-	-	19,052	0.667	-	-
睦沢町	80,606	-	-	80,606	0.667	-	-
長柄町	5,390	-	-	5,390	0.667	-	-
長南町	205,468	-	-	205,468	0.667	-	-
大多喜町	-	-	623,311	623,311	-	-	0.854
新潟県	1,968,764	-	-	1,968,764	0.667		
上越市	77,252	-	-	77,252	0.667	-	-
富山県	945,756	-	-	945,756	0.667		
富山市	547,737	-	-	547,737	0.667	-	-
氷見市	16,416	-	-	16,416	0.667	-	-
砺波市	204,978	-	-	204,978	0.667	-	-
小矢部市	176,625	-	-	176,625	0.667	-	-
南砺市	414,612	-	-	414,612	0.667	-	-
射水市	120,218	-	-	120,218	0.667	-	-
上市町	24,753	-	-	24,753	0.667	-	-
立山町	16,250	-	-	16,250	0.667	-	-
朝日町	7,368	-	-	7,368	0.667	-	-
石川県	240,136	-	2,530,309	2,770,445	0.667	-	0.836
金沢市	67,189	-	-	67,189	0.667	-	-
七尾市	23,294	-	-	23,294	0.667	-	-
輪島市	9,487	-	-	9,487	0.667	-	-
珠洲市	-	-	626,601	626,601	-	-	-
羽咋市	2,375	-	-	2,375	0.667	-	-

6 市町村別事業費及び国庫負

	事業費				国庫負担率		
	一般	離島	特例	合計	一般	離島	特例
かほく市	75,141	-	-	75,141	0.667	-	-
津幡町	-	-	1,903,708	1,903,708	-	-	-
内灘町	15,338	-	-	15,338	0.667	-	-
志賀町	13,409	-	-	13,409	0.667	-	-
宝達志水町	32,478	-	-	32,478	0.667	-	-
能登町	1,425	-	-	1,425	0.667	-	-
福井県	222,293	-	-	222,293	0.667	-	-
福井市	92,608	-	-	92,608	0.667	-	-
勝山市	17,849	-	-	17,849	0.667	-	-
あわら市	44,087	-	-	44,087	0.667	-	-
永平寺町	6,520	-	-	6,520	0.667	-	-
南越前町	27,943	-	-	27,943	0.667	-	-
越前町	33,286	-	-	33,286	0.667	-	-
山梨県	42,588	-	-	42,588	0.667	-	-
山梨市	25,422	-	-	25,422	0.667	-	-
韮崎市	10,748	-	-	10,748	0.667	-	-
笛吹市	6,418	-	-	6,418	0.667	-	-
長野県	2,424,011	-	573,995	2,998,006	0.670	-	0.784
長野市	263,784	-	-	263,784	0.667	-	-
上田市	162,020	-	-	162,020	0.667	-	-
飯田市	1,292,139	-	-	1,292,139	0.667	-	-
伊那市	66,618	-	-	66,618	0.667	-	-
塩尻市	196,634	-	-	196,634	0.667	-	-
安曇野市	11,780	-	-	11,780	0.667	-	-
南牧村	4,449	-	-	4,449	0.667	-	-
青木村	29,595	-	-	29,595	0.667	-	-
富士見町	5,594	-	-	5,594	0.667	-	-
中川村	10,335	-	-	10,335	0.667	-	-
高森町	8,516	-	-	8,516	0.667	-	-
阿南町	-	-	74,370	74,370	-	-	0.734
阿智村	33,334	-	-	33,334	0.667	-	-
下條村	-	-	73,055	73,055	-	-	0.748
売木村	-	-	12,820	12,820	-	-	0.761
天龍村	-	-	47,918	47,918	-	-	0.771
泰阜村	23,705	-	-	23,705	0.667	-	-
喬木村	-	-	89,054	89,054	-	-	0.702
豊丘村	58,770	-	-	58,770	0.667	-	-
南木曾町	-	-	153,654	153,654	-	-	0.791
筑北村	115,049	-	-	115,049	0.667	-	-
池田町	28,430	-	-	28,430	0.667	-	-
白馬村	26,102	-	-	26,102	0.667	-	-
小川村	87,157	-	123,124	210,281	0.745	-	0.894
岐阜県	780,667	-	-	780,667	0.667	-	-
岐阜市	23,955	-	-	23,955	0.667	-	-
大垣市	9,392	-	-	9,392	0.667	-	-
関市	42,471	-	-	42,471	0.667	-	-
中津川市	72,721	-	-	72,721	0.667	-	-
美濃市	211,920	-	-	211,920	0.667	-	-
瑞浪市	48,104	-	-	48,104	0.667	-	-
恵那市	165,353	-	-	165,353	0.667	-	-
土岐市	8,987	-	-	8,987	0.667	-	-
郡上市	19,454	-	-	19,454	0.667	-	-
下呂市	20,645	-	-	20,645	0.667	-	-
揖斐川町	133,961	-	-	133,961	0.667	-	-
七宗町	18,938	-	-	18,938	0.667	-	-
白川町	4,766	-	-	4,766	0.667	-	-
静岡県	1,222,615	-	-	1,222,615	0.667	-	-
沼津市	299,303	-	-	299,303	0.667	-	-

(注) 上段()外書きは組合等分である。

担率一覧表（国土交通省所管）

	事業費				国庫負担率		
	一般	離島	特例	合計	一般	離島	特例
伊東市	64,509	-	-	64,509	0.667	-	-
島田市	7,489	-	-	7,489	0.667	-	-
富士市	30,433	-	-	30,433	0.667	-	-
磐田市	34,326	-	-	34,326	0.667	-	-
藤枝市	146,577	-	-	146,577	0.667	-	-
袋井市	190,662	-	-	190,662	0.667	-	-
下田市	8,201	-	-	8,201	0.667	-	-
裾野市	304,550	-	-	304,550	0.667	-	-
函南町	8,458	-	-	8,458	0.667	-	-
森町	128,107	-	-	128,107	0.667	-	-
愛知県	1,360,678	-	309,708	1,670,386	0.667	-	0.901
豊橋市	219,024	-	-	219,024	0.667	-	-
岡崎市	22,819	-	-	22,819	0.667	-	-
豊川市	40,031	-	-	40,031	0.667	-	-
豊田市	73,901	-	-	73,901	0.667	-	-
安城市	7,864	-	-	7,864	0.667	-	-
西尾市	28,770	-	-	28,770	0.667	-	-
新城市	898,576	-	-	898,576	0.667	-	-
田原市	3,567	-	-	3,567	0.667	-	-
幸田町	29,153	-	-	29,153	0.667	-	-
設楽町	36,973	-	-	36,973	0.667	-	-
東栄町	-	-	309,708	309,708	-	-	0.901
三重県	930,769	25,447	-	956,216	0.667	0.800	
伊勢市	78,905	-	-	78,905	0.667	-	-
松阪市	87,853	-	-	87,853	0.667	-	-
名張市	283,355	-	-	283,355	0.667	-	-
鳥羽市	57,853	25,447	-	83,300	0.667	0.800	-
熊野市	150,285	-	-	150,285	0.667	-	-
伊賀市	88,813	-	-	88,813	0.667	-	-
大台町	16,815	-	-	16,815	0.667	-	-
度会町	29,263	-	-	29,263	0.667	-	-
南伊勢町	137,627	-	-	137,627	0.667	-	-
滋賀県	33,297	-	-	33,297	0.667		
甲賀市	33,297	-	-	33,297	0.667	-	-
京都府	1,551,955	-	-	1,551,955	0.667		
福知山市	1,071,533	-	-	1,071,533	0.667	-	-
舞鶴市	186,510	-	-	186,510	0.667	-	-
綾部市	216,118	-	-	216,118	0.667	-	-
京丹後市	53,329	-	-	53,329	0.667	-	-
木津川市	5,126	-	-	5,126	0.667	-	-
和束町	16,190	-	-	16,190	0.667	-	-
南山城村	3,149	-	-	3,149	0.667	-	-
大阪府	93,723	-	887,337	981,060	0.667	-	0.841
河内長野市	32,184	-	-	32,184	0.667	-	-
和泉市	20,119	-	-	20,119	0.667	-	-
泉南市	3,814	-	-	3,814	0.667	-	-
熊取町	35,130	-	-	35,130	0.667	-	-
岬町	-	-	887,337	887,337	-	-	0.841
太子町	2,476	-	-	2,476	0.667	-	-
兵庫県	724,290	-	648,685	1,372,975	0.669	-	0.848
豊岡市	109,127	-	-	109,127	0.667	-	-
三木市	53,578	-	-	53,578	0.667	-	-
養父市	73,480	-	-	73,480	0.667	-	-
丹波市	11,528	-	-	11,528	0.667	-	-
南あわじ市	11,718	-	-	11,718	0.667	-	-
淡路市	44,900	-	-	44,900	0.667	-	-

6 市町村別事業費及び国庫負

	事業費				国庫負担率		
	一般	離島	特例	合計	一般	離島	特例
宍粟市	16,901	-	-	16,901	0.667	-	-
市川町	5,928	-	-	5,928	0.667	-	-
香美町	269,057	-	-	269,057	0.667	-	-
新温泉町	128,073	-	648,685	776,758	0.681	-	0.848
奈良県	560,303	-	29,429	589,732	0.674	-	0.797
橿原市	1,598	-	-	1,598	0.667	-	-
五條市	243,483	-	-	243,483	0.667	-	-
宇陀市	14,496	-	-	14,496	0.667	-	-
山添村	45,470	-	-	45,470	0.667	-	-
曾爾村	87,782	-	29,429	117,211	0.711	-	0.797
御杖村	3,719	-	-	3,719	0.667	-	-
吉野町	25,169	-	-	25,169	0.667	-	-
大淀町	78,709	-	-	78,709	0.667	-	-
下市町	25,076	-	-	25,076	0.667	-	-
天川村	16,807	-	-	16,807	0.667	-	-
東吉野村	17,994	-	-	17,994	0.667	-	-
和歌山県	2,105,817	-	3,501,402	5,607,219	0.670	-	0.846
和歌山市	14,865	-	-	14,865	0.667	-	-
海南市	208,269	-	-	208,269	0.667	-	-
橋本市	62,038	-	-	62,038	0.667	-	-
有田市	79,505	-	-	79,505	0.667	-	-
御坊市	50,491	-	-	50,491	0.667	-	-
田辺市	24,762	-	-	24,762	0.667	-	-
新宮市	344,110	-	-	344,110	0.667	-	-
紀の川市	589,925	-	-	589,925	0.667	-	-
紀美野町	-	-	906,902	906,902	-	-	0.904
かつらぎ町	14,660	-	871,133	885,793	0.667	-	0.836
九度山町	-	-	97,740	97,740	-	-	0.769
高野町	73,301	-	380,253	453,554	0.721	-	0.910
湯浅町	20,611	-	-	20,611	0.667	-	-
広川町	89,133	-	520,585	609,718	0.701	-	0.881
有田川町	3,402	-	480,434	483,836	0.667	-	0.690
美浜町	2,358	-	-	2,358	0.667	-	-
日高町	19,487	-	-	19,487	0.667	-	-
由良町	-	-	244,355	244,355	-	-	0.822
印南町	50,263	-	-	50,263	0.667	-	-
みなべ町	154,988	-	-	154,988	0.667	-	-
日高川町	132,396	-	-	132,396	0.667	-	-
上富田町	171,253	-	-	171,253	0.667	-	-
鳥取県	2,204,895	-	1,074,307	3,279,202	0.667	-	0.864
鳥取市	2,105,195	-	-	2,105,195	0.667	-	-
倉吉市	9,000	-	-	9,000	0.667	-	-
岩美町	6,729	-	-	6,729	0.667	-	-
若桜町	23,515	-	-	23,515	0.667	-	-
智頭町	9,675	-	-	9,675	0.667	-	-
八頭町	-	-	331,436	331,436	-	-	0.767
三朝町	-	-	742,871	742,871	-	-	0.907
琴浦町	47,306	-	-	47,306	0.667	-	-
北栄町	3,475	-	-	3,475	0.667	-	-
島根県	698,092	35,000	-	733,092	0.667	0.800	-
松江市	41,456	-	-	41,456	0.667	-	-
浜田市	35,330	-	-	35,330	0.667	-	-
出雲市	218,825	-	-	218,825	0.667	-	-
益田市	44,081	-	-	44,081	0.667	-	-
大田市	165,005	-	-	165,005	0.667	-	-
江津市	7,795	-	-	7,795	0.667	-	-
雲南市	72,690	-	-	72,690	0.667	-	-
奥出雲町	57,711	-	-	57,711	0.667	-	-
飯南町	31,250	-	-	31,250	0.667	-	-
津和野町	23,949	-	-	23,949	0.667	-	-

担率一覧表（国土交通省所管）

	事業費				国庫負担率		
	一般	離島	特例	合計	一般	離島	特例
知夫村	-	17,082	-	17,082	-	0.800	-
隠岐の島町	-	17,918	-	17,918	-	0.800	-
岡山県	716,100	-	-	716,100	0.667		
倉敷市	6,747	-	-	6,747	0.667	-	-
津山市	60,845	-	-	60,845	0.667	-	-
高梁市	140,148	-	-	140,148	0.667	-	-
新見市	37,961	-	-	37,961	0.667	-	-
真庭市	32,225	-	-	32,225	0.667	-	-
和気町	17,595	-	-	17,595	0.667	-	-
鏡野町	337,236	-	-	337,236	0.667	-	-
西粟倉村	53,831	-	-	53,831	0.667	-	-
久米南町	10,610	-	-	10,610	0.667	-	-
美咲町	8,903	-	-	8,903	0.667	-	-
吉備中央町	9,999	-	-	9,999	0.667	-	-
広島県	796,008	32,307	-	828,315	0.667	0.800	-
三原市	75,489	-	-	75,489	0.667	-	-
尾道市	19,121	-	-	19,121	0.667	-	-
福山市	7,612	-	-	7,612	0.667	-	-
府中市	62,397	-	-	62,397	0.667	-	-
三次市	135,473	-	-	135,473	0.667	-	-
庄原市	99,420	-	-	99,420	0.667	-	-
大竹市	-	32,307	-	32,307	-	0.800	-
東広島市	110,279	-	-	110,279	0.667	-	-
安芸高田市	192,913	-	-	192,913	0.667	-	-
安芸太田町	20,970	-	-	20,970	0.667	-	-
世羅町	18,145	-	-	18,145	0.667	-	-
神石高原町	54,189	-	-	54,189	0.667	-	-
山口県	5,996,383	189,006	1,884,210	8,069,599	0.667	-	0.846
下関市	3,980,979	-	-	3,980,979	0.667	-	-
宇部市	349,732	-	-	349,732	0.667	-	-
山口市	708,271	-	-	708,271	0.667	-	-
萩市	151,823	-	-	151,823	0.667	-	-
防府市	9,757	-	-	9,757	0.667	-	-
岩国市	21,899	-	-	21,899	0.667	-	-
光市	77,920	-	-	77,920	0.667	-	-
長門市	178,205	-	-	178,205	0.667	-	-
柳井市	9,762	189,006	-	198,768	0.667	0.800	-
美祢市	-	-	1,884,210	1,884,210	-	-	0.846
周南市	327,926	-	-	327,926	0.667	-	-
山陽小野田市	153,811	-	-	153,811	0.667	-	-
周防大島町	7,771	-	-	7,771	0.667	-	-
田布施町	10,332	-	-	10,332	0.667	-	-
阿武町	8,195	-	-	8,195	0.667	-	-
徳島県	702,359	-	-	702,359	0.667		
阿南市	115,596	-	-	115,596	0.667	-	-
吉野川市	15,750	-	-	15,750	0.667	-	-
美馬市	235,459	-	-	235,459	0.667	-	-
三好市	8,126	-	-	8,126	0.667	-	-
勝浦町	94,767	-	-	94,767	0.667	-	-
上勝町	13,214	-	-	13,214	0.667	-	-
佐那河内村	10,039	-	-	10,039	0.667	-	-
神山町	34,534	-	-	34,534	0.667	-	-
那賀町	78,947	-	-	78,947	0.667	-	-
牟岐町	32,817	-	-	32,817	0.667	-	-
美波町	11,953	-	-	11,953	0.667	-	-
つるぎ町	34,297	-	-	34,297	0.667	-	-
東みよし町	16,860	-	-	16,860	0.667	-	-
香川県	55,181	-	-	55,181	0.667		

6 市町村別事業費及び国庫負

	事業費				国庫負担率		
	一般	離島	特例	合計	一般	離島	特例
高松市	46,261	-	-	46,261	0.667	-	-
観音寺市	3,118	-	-	3,118	0.667	-	-
東かがわ市	5,802	-	-	5,802	0.667	-	-
愛媛県	485,312	-	153,649	638,961	0.667	-	0.726
松山市	141,710	-	-	141,710	0.667	-	-
今治市	3,647	-	-	3,647	0.667	-	-
八幡浜市	47,709	-	-	47,709	0.667	-	-
大洲市	108,729	-	-	108,729	0.667	-	-
伊予市	27,432	-	-	27,432	0.667	-	-
四国中央市	9,512	-	-	9,512	0.667	-	-
東温市	9,300	-	-	9,300	0.667	-	-
久万高原町	-	-	153,649	153,649	-	-	0.726
砥部町	105,239	-	-	105,239	0.667	-	-
内子町	20,378	-	-	20,378	0.667	-	-
鬼北町	11,656	-	-	11,656	0.667	-	-
高知県	1,115,932	-	233,289	1,349,221	0.667	-	0.777
室戸市	10,103	-	-	10,103	0.667	-	-
安芸市	125,058	-	-	125,058	0.667	-	-
須崎市	57,467	-	-	57,467	0.667	-	-
宿毛市	53,993	-	-	53,993	0.667	-	-
土佐清水市	-	-	133,340	133,340	-	-	0.756
四万十市	243,607	-	-	243,607	0.667	-	-
香南市	10,906	-	-	10,906	0.667	-	-
香美市	47,060	-	-	47,060	0.667	-	-
北川村	-	-	50,902	50,902	-	-	0.777
本山町	15,900	-	-	15,900	0.667	-	-
土佐町	149,696	-	-	149,696	0.667	-	-
大川村	2,951	-	-	2,951	0.667	-	-
いの町	43,590	-	-	43,590	0.667	-	-
仁淀川町	15,167	-	-	15,167	0.667	-	-
佐川町	15,690	-	-	15,690	0.667	-	-
越知町	2,309	-	-	2,309	0.667	-	-
禰原町	48,195	-	-	48,195	0.667	-	-
日高村	7,828	-	-	7,828	0.667	-	-
津野町	43,624	-	-	43,624	0.667	-	-
四万十町	115,402	-	-	115,402	0.667	-	-
大月町	46,665	-	-	46,665	0.667	-	-
三原村	-	-	49,047	49,047	-	-	0.836
黒潮町	60,721	-	-	60,721	0.667	-	-
福岡県	2,682,200	-	5,288,280	7,970,480	0.667	-	0.804
大牟田市	8,508	-	-	8,508	0.667	-	-
久留米市	1,196,500	-	-	1,196,500	0.667	-	-
飯塚市	67,645	-	-	67,645	0.667	-	-
八女市	178,181	-	1,850,934	2,029,115	0.667	-	0.777
行橋市	12,542	-	-	12,542	0.667	-	-
豊前市	31,883	-	-	31,883	0.667	-	-
筑紫野市	14,470	-	-	14,470	0.667	-	-
大野城市	127,520	-	-	127,520	0.667	-	-
宗像市	11,776	-	-	11,776	0.667	-	-
太宰府市	57,308	-	-	57,308	0.667	-	-
うきは市	123,922	-	-	123,922	0.667	-	-
宮若市	37,328	-	-	37,328	0.667	-	-
嘉麻市	80,547	-	-	80,547	0.667	-	-
朝倉市	-	-	1,753,368	1,753,368	-	-	0.772
糸島市	13,673	-	-	13,673	0.667	-	-
那珂川市	283,079	-	-	283,079	0.667	-	-
宇美町	253,668	-	-	253,668	0.667	-	-
岡垣町	13,116	-	-	13,116	0.667	-	-
桂川町	20,163	-	-	20,163	0.667	-	-
筑前町	32,661	-	-	32,661	0.667	-	-
東峰村	-	-	637,873	637,873	-	-	1.000

担 率 一 覧 表 (国 土 交 通 省 所 管)

	事 業 費				国 庫 負 担 率		
	一 般	離 島	特 例	合 計	一 般	離 島	特 例
広川町	-	-	805,883	805,883	-	-	0.795
添田町	-	-	211,436	211,436	-	-	0.802
川崎町	10,053	-	-	10,053	0.667	-	-
赤村	-	-	28,786	28,786	-	-	0.694
みやこ町	76,570	-	-	76,570	0.667	-	-
吉富町	2,138	-	-	2,138	0.667	-	-
上毛町	25,044	-	-	25,044	0.667	-	-
築上町	3,905	-	-	3,905	0.667	-	-
佐賀県	1,885,885	-	3,771,400	5,657,285	0.667	-	0.782
佐賀市	959,131	-	-	959,131	0.667	-	-
唐津市	128,559	-	3,771,400	3,899,959	0.667	-	0.782
鳥栖市	33,972	-	-	33,972	0.667	-	-
多久市	25,643	-	-	25,643	0.667	-	-
伊万里市	141,408	-	-	141,408	0.667	-	-
武雄市	14,021	-	-	14,021	0.667	-	-
神埼市	456,615	-	-	456,615	0.667	-	-
基山町	22,585	-	-	22,585	0.667	-	-
上峰町	8,212	-	-	8,212	0.667	-	-
玄海町	60,681	-	-	60,681	0.667	-	-
有田町	26,939	-	-	26,939	0.667	-	-
太良町	8,119	-	-	8,119	0.667	-	-
長崎県	863,861	150,573	-	1,014,434	0.667	0.800	-
長崎市	43,386	-	-	43,386	0.667	-	-
佐世保市	27,202	-	-	27,202	0.667	-	-
島原市	2,802	-	-	2,802	0.667	-	-
平戸市	220,229	21,554	-	241,783	0.667	0.800	-
松浦市	534,451	-	-	534,451	0.667	-	-
対馬市	-	10,006	-	10,006	-	0.800	-
壱岐市	-	33,082	-	33,082	-	0.800	-
五島市	-	85,931	-	85,931	-	0.800	-
雲仙市	6,941	-	-	6,941	0.667	-	-
南島原市	28,850	-	-	28,850	0.667	-	-
熊本県	1,646,901	-	5,886,140	7,533,041	0.678	-	0.920
八代市	59,572	-	-	59,572	0.667	-	-
人吉市	62,964	-	-	62,964	0.667	-	-
水俣市	6,825	-	-	6,825	0.667	-	-
玉名市	5,616	-	-	5,616	0.667	-	-
山鹿市	37,519	-	-	37,519	0.667	-	-
上天草市	1,860	-	-	1,860	0.667	-	-
宇城市	45,345	-	-	45,345	0.667	-	-
阿蘇市	47,336	-	-	47,336	0.667	-	-
天草市	113,214	-	-	113,214	0.667	-	-
合志市	5,879	-	-	5,879	0.667	-	-
美里町	-	-	156,578	156,578	-	-	0.735
玉東町	16,910	-	-	16,910	0.667	-	-
南関町	149,014	-	-	149,014	0.667	-	-
長洲町	12,375	-	-	12,375	0.667	-	-
和水町	54,253	-	-	54,253	0.667	-	-
大津町	7,172	-	-	7,172	0.667	-	-
南小国町	42,318	-	-	42,318	0.667	-	-
小国町	-	-	358,737	358,737	-	-	0.851
産山村	4,058	-	-	4,058	0.667	-	-
高森町	3,573	-	-	3,573	0.667	-	-
西原村	-	-	481,503	481,503	-	-	0.825
南阿蘇村	145,418	-	-	145,418	0.667	-	-
御船町	-	-	589,181	589,181	-	-	0.807
益城町	218,856	-	-	218,856	0.667	-	-
甲佐町	-	-	467,423	467,423	-	-	0.835
山都町	94,046	-	3,008,293	3,102,339	1	-	1
錦町	4,152	-	-	4,152	0.667	-	-
多良木町	169,350	-	-	169,350	1	-	-
湯前町	84,629	-	-	84,629	0.667	-	-

6 市町村別事業費及び国庫負

	事業費				国庫負担率		
	一般	離島	特例	合計	一般	離島	特例
五木村	28,792			28,792	1	-	-
山江村	5,338	-	-	5,338	0.667	-	-
球磨村	-	-	824,425	824,425	-	-	0.994
あさぎり町	145,703	-	-	145,703	0.667	-	-
苓北町	74,814	-	-	74,814	0.667	-	-
大分県	2,408,444	8,749	-	2,417,193	0.667	0.800	-
大分市	115,247	-	-	115,247	0.667	-	-
別府市	13,699	-	-	13,699	0.667	-	-
中津市	860,205	-	-	860,205	0.667	-	-
日田市	780,254	-	-	780,254	0.667	-	-
佐伯市	41,114	-	-	41,114	0.667	-	-
津久見市	3,926	-	-	3,926	0.667	-	-
竹田市	98,463	-	-	98,463	0.667	-	-
豊後高田市	73,425	-	-	73,425	0.667	-	-
杵築市	83,810	-	-	83,810	0.667	-	-
宇佐市	75,035	-	-	75,035	0.667	-	-
豊後大野市	39,205	-	-	39,205	0.667	-	-
由布市	47,072	-	-	47,072	0.667	-	-
国東市	13,501	-	-	13,501	0.667	-	-
姫島村	-	8,749	-	8,749	-	0.800	-
日出町	4,360	-	-	4,360	0.667	-	-
九重町	60,050	-	-	60,050	0.667	-	-
玖珠町	99,078	-	-	99,078	0.667	-	-
宮崎県	1,786,752	-	434,114	2,220,866	0.667	-	0.824
宮崎市	64,280	-	-	64,280	0.667	-	-
都城市	99,464	-	-	99,464	0.667	-	-
延岡市	228,237	-	-	228,237	0.667	-	-
日南市	189,071	-	-	189,071	0.667	-	-
小林市	309,154	-	-	309,154	0.667	-	-
日向市	11,966	-	-	11,966	0.667	-	-
西都市	52,869	-	-	52,869	0.667	-	-
えびの市	53,613	-	-	53,613	0.667	-	-
高原町	-	-	387,520	387,520	-	-	0.841
国富町	13,311	-	-	13,311	0.667	-	-
西米良村	42,484	-	-	42,484	0.667	-	-
都農町	42,725	-	-	42,725	0.667	-	-
諸塚村	96,652	-	-	96,652	0.667	-	-
椎葉村	94,043	-	46,594	140,637	0.667	-	0.685
美郷町	230,929	-	-	230,929	0.667	-	-
高千穂町	99,969	-	-	99,969	0.667	-	-
日之影町	88,803	-	-	88,803	0.667	-	-
五ヶ瀬町	69,182	-	-	69,182	0.667	-	-
鹿児島県	1,246,886	730,636	2,121,014	4,098,536	0.667	0.816	0.926
鹿児島市	54,867	-	-	54,867	0.667	-	-
鹿屋市	169,026	-	-	169,026	0.667	-	-
阿久根市	73,047	-	-	73,047	0.667	-	-
西之表市	-	61,166	-	61,166	-	0.800	-
垂水市	48,920	-	-	48,920	0.667	-	-
薩摩川内市	76,505	283,588	-	360,093	0.667	0.800	-
日置市	76,871	-	-	76,871	0.667	-	-
曾於市	262,539	-	-	262,539	0.667	-	-
霧島市	42,401	-	-	42,401	0.667	-	-
いちき串木野市	10,126	-	-	10,126	0.667	-	-
南さつま市	22,934	-	-	22,934	0.667	-	-
奄美市	-	218,219	-	218,219	-	0.800	-
南九州市	69,107	-	-	69,107	0.667	-	-
姶良市	99,666	-	-	99,666	0.667	-	-
十島村	-	-	57,894	57,894	-	-	0.906
さつま町	190,467	-	-	190,467	0.667	-	-
湧水町	7,347	-	-	7,347	0.667	-	-
錦江町	38,874	-	-	38,874	0.667	-	-
南大隅町	-	-	281,368	281,368	-	-	0.847

担 率 一 覧 表 (国 土 交 通 省 所 管)

	事 業 費				国 庫 負 担 率		
	一 般	離 島	特 例	合 計	一 般	離 島	特 例
肝付町	4,189	-	-	4,189	0.667	-	-
中種子町	-	17,178	-	17,178	-	0.800	-
南種子町	-	11,516	-	11,516	-	0.800	-
屋久島町	-	-	604,099	604,099	-	-	0.888
大和村	-	72,379	352,547	424,926	-	0.921	0.999
宇検村	-	25,484	486,215	511,699	-	0.922	1.000
瀬戸内町	-	21,769	338,891	360,660	-	0.800	0.881
徳之島町	-	19,337	-	19,337	-	0.800	-
沖縄県	221,748	-	78,638	300,386	0.800	-	0.897
うるま市	54,707	-	-	54,707	0.800	-	-
東村	62,408	-	78,638	141,046	0.800	-	0.897
今帰仁村	6,893	-	-	6,893	0.800	-	-
本部町	40,030	-	-	40,030	0.800	-	-
宜野座村	42,333	-	-	42,333	0.800	-	-
伊是名村	15,377	-	-	15,377	0.800	-	-

7 市町村別事業費及び国庫負担率一覧表（農林水産省所管）

	事業費				国庫負担率		
	一般	離島	特例	合計	一般	離島	特例
石川県	-	-	6,662	6,662	-	-	0.851
珠洲市	-	-	6,662	6,662	-	-	0.851
愛知県	7,104	15,374	-	22,478	0.667	0.800	-
南知多町	-	15,374	-	15,374	-	0.800	-
美浜町	7,104	-	-	7,104	0.667	-	-
京都府	5,398	-	-	5,398	0.667	-	-
京丹後市	5,398	-	-	5,398	0.667	-	-
山口県	37,513	-	-	37,513	0.667	-	-
下関市	37,513	-	-	37,513	0.667	-	-
高知県	-	-	117,816	117,816	-	-	0.756
土佐清水市	-	-	117,816	117,816	-	-	0.756
佐賀県	5,584	-	-	5,584	0.667	-	-
佐賀市	5,584	-	-	5,584	0.667	-	-
長崎県	-	65,529	-	65,529	-	0.800	-
五島市	-	65,529	-	65,529	-	0.800	-
鹿児島県	-	74,626	-	74,626	-	0.800	-
奄美市	-	74,626	-	74,626	-	0.800	-
沖縄県	16,819	-	-	16,819	0.800	-	-
宮古島市	5,856	-	-	5,856	0.800	-	-
伊是名村	10,963	-	-	10,963	0.800	-	-

激 甚 災 害

総括表

区 分	激 甚 災 害 事 業 費
(市 町 村)	
公共土木施設災害復旧事業	32,919,907
国 土 交 通	32,795,429
農 林 水 産	124,478
公共土木施設災害関連事業	
国 土 交 通	419,204
公立学校施設災害復旧事業	95,342
公営住宅災害復旧事業	17,798
堆積土砂排除事業	54,578
小 計	33,506,829
合 計	33,506,829

別 財 政 援 助 額（総括表）

特 例 対 象 事 業 費	特 別 財 政 援 助 額
32,919,907	4,449,041.1
32,795,429	4,437,296.8
124,478	11,744.3
419,204	129,741.1
95,342	14,444.7
17,798	2,629.1
54,578	8,062.1
33,506,829	4,603,918.1
33,506,829	4,603,918.1

2 激 甚 災 害 事 業 費

(1) 公共土木施設災害復旧事業 (市 町 村)

都 道 府 県 名	国 土 交 通 省			
	激 甚 災 害 事 業 費	特 例 対 象 事 業 費	特 別 財 政 援 助 額	嵩 上 国 庫 負 担 率
北 海 道	363,173	363,173	44,599.5	0.123
	151,483	151,483	14,761.7	0.097
	74,216	74,216	3,665.2	0.049
青 森 県	2,177,340	2,177,340	402,241.7	0.185
岩 手 県				
宮 城 県				
秋 田 県				
山 形 県				
福 島 県				
茨 城 県				
栃 木 県				
群 馬 県				
埼 玉 県	623,311	623,311	112,042.8	0.180
千 葉 県				
東 京 都				
神 奈 川 県				
新 潟 県				
富 山 県	2,530,309	2,530,309	426,367.1	0.169
石 川 県				
福 井 県				
山 梨 県	573,995	573,995	57,572.3	0.100
岐 阜 県				
静 岡 県				
愛 知 県	309,708	309,708	59,729.0	0.193
三 重 県				
滋 賀 県				
京 都 府	887,337	887,337	154,729.3	0.174
大 阪 府	648,685	648,685	108,170.9	0.167
兵 庫 県	29,429	29,429	2,520.3	0.086
奈 良 県	3,501,402	3,501,402	542,619.4	0.155
和 歌 山 県	1,074,307	1,074,307	175,193.4	0.163
鳥 取 県				
島 根 県				
山 口 県	1,884,210	1,884,210	329,852.5	0.175
広 島 県				
山 德 県				
香 川 県	153,649	153,649	9,103.5	0.059
愛 媛 県	233,289	233,289	25,801.7	0.111
高 知 県	5,288,280	5,288,280	567,737.5	0.107
福 岡 県	3,771,400	3,771,400	427,853.3	0.113
佐 賀 県				
長 崎 県	5,886,140	5,886,140	694,244.1	0.118
熊 本 県				
大 分 県	434,114	434,114	68,196.9	0.157
宮 崎 県	2,121,014	2,121,014	202,644.3	0.096
鹿 児 島 県	78,638	78,638	7,650.4	0.097
沖 縄 県				
札 仙 市				
仙 台 市				
さ いた ま 市				
千 川 市				
横 模 市				
相 模 市				
新 静 岡 市				
浜 名 市				
京 都 府				
大 阪 府				
堺 市				
神 戸 市				
岡 山 県				
広 島 県				
北 九 州 市				
福 岡 県				
熊 本 県				
計	32,795,429	32,795,429	4,437,296.8	0.135

及 び 特 別 財 政 援 助 額

(1) 公共土木施設災害復旧事業 (市 町 村)

農 林 水 産 省				都 道 府 県 名
激甚災害事業費	特例対象事業費	特別財政援助額	嵩上国庫負担率	
6,662	6,662	1,215.8	0.182	北海道 青森 岩手 宮城 秋田 山形 福島 茨城 栃木 群馬 埼玉県 千葉県 東京都 神奈川県 新潟県 富山県 石川県 福井県 山梨県 長野県 岐阜県 静岡県 愛知県 三重県 滋賀県 京都府 大阪府 兵庫県 奈良県 和歌山県 鳥取県 島根県 岡山県 広島県 山口県 徳島県 香川県 愛媛県 高知県 福岡県 佐賀県 長崎県 熊本県 大分県 宮崎県 鹿児島県 沖縄県
117,816	117,816	10,528.5	0.089	札幌市 仙台市 さいたま市 川崎市 横浜相模 新潟県 静岡県 浜松市 名古屋市 京都市 大阪市 神戸市 岡山市 広島市 北広島市 福山市 熊本市
124,478	124,478	11,744.3	0.094	計

2 激 甚 災 害 事 業 費

(2) 公 共 土 木 施 設 災 害 関 連 事 業 (市 町 村)

都 道 府 県 名	農 林 水 産 省			
	激 甚 災 害 事 業 費	特 例 対 象 事 業 費	特 別 財 政 援 助 額	嵩 上 国 庫 負 担 率
北海道 青森 岩手 宮城 秋田 山形 福島 茨城 栃木 群馬 埼玉 千葉 東京 神奈川 新潟 富山 石川 福井 山梨 長野 岐阜 静岡 愛知 三重 滋賀 京都 大阪 兵庫 奈良 和歌山 鳥取 島根 岡山 広島 山口 徳島 香川 愛媛 高松 福岡 佐賀 長門 熊本 大分 宮崎 鹿児島 沖縄	419,204	419,204	129,741.1	0.309
計	419,204	419,204	129,741.1	0.309

及 び 特 別 財 政 援 助 額

(3) 公立学校施設災害復旧事業(市 町 村)

文 部 科 学 省				都 道 府 県 名
激 甚 災 害 事 業 費	特 例 対 象 事 業 費	特 別 財 政 援 助 額	嵩 上 国 庫 負 担 率	
51,155	51,155	8,412.9	0.164	北海道 青森 岩手 宮城 秋田 山形 福島 茨城 栃木 群馬 埼玉 千葉 東京 神奈川 新潟 富山 石川 福井 山梨 長野 岐阜 静岡 愛知 三重 滋賀 京都 大阪 兵庫 奈良 和歌山 鳥取 島根 岡山 広島 山口 徳島 香川 愛媛 高松 福岡 佐賀 長崎 熊本 大分 宮崎 鹿児島 沖縄
25,757	25,757	4,216.7	0.164	札幌 仙台 さいたま 千葉 横滨 相模 新潟 静岡 浜松 名古屋 京都 大阪 神戸 岡山 広島 北九州 福岡
18,430	18,430	1,815.1	0.098	札幌 仙台 さいたま 千葉 横滨 相模 新潟 静岡 浜松 名古屋 京都 大阪 神戸 岡山 広島 北九州 福岡
95,342	95,342	14,444.7	0.152	計

2 激 甚 災 害 事 業 費 及 び

(4) 公 営 住 宅 災 害 復 旧 事 業 (市 町 村)

都 道 府 県 名	国 土 交 通 省			
	激 甚 災 害 事 業 費	特 例 対 象 事 業 費	特 別 財 政 援 助 額	嵩 上 国 庫 負 担 率
北海道 青森 岩手 宮城 秋田 山形 福島 茨城 栃木 群馬 埼玉 千葉 東京 神奈川 新潟 富山 石川 福井 山梨 長野 岐阜 静岡 愛知 三重 滋賀 京都 大阪 兵庫 奈良 和歌山 鳥取 島根 岡山 広島 山口 徳島 香川 愛媛 高松 福岡 佐賀 長門 熊本 大分 宮崎 鹿児島 沖縄	17,798	17,798	2,629.1	0.148
計	17,798	17,798	2,629.1	0.148

： 特 別 財 政 援 助 額
(5) 堆積土砂排除事業（市 町 村）

国 土 交 通 省				都 道 府 県 名
激 甚 災 害 事 業 費	特 例 対 象 事 業 費	特 別 財 政 援 助 額	高 上 国 庫 負 担 率	
54,578	54,578	8,062.1	0.148	北海道 青森県 岩手県 宮城県 秋田県 山形県 福島県 茨城県 栃木県 群馬県 埼玉県 千葉県 東京都 神奈川県 新潟県 富山県 石川県 福井県 山梨県 長野県 岐阜県 静岡県 愛知県 三重県 滋賀県 京都府 大阪府 兵庫県 奈良県 和歌山県 鳥取県 島根県 岡山県 広島県 山口県 徳島県 香川県 愛媛県 高知県 福岡県 佐賀県 長崎県 熊本県 大分県 宮崎県 鹿児島県 沖縄県 札幌市 仙台市 さいたま市 川崎市 横浜市 横濱市 相模原市 新横浜 静浜市 名古屋市 京都市 大津市 神戸市 岡崎市 広島市 北広島市 福山市 熊本市
54,578	54,578	8,062.1	0.148	計

3 市町村別激甚災害、特別財政援助額及び嵩上げ国庫負担率

(単位：円)

都道府県	市町村	事業	所管	特例対象事業費	特別財政援助額	嵩上国庫負担率	特例国庫負担率
北海道 (1)	様似町	1	国	363,173,000	44,599,500	0.123	0.923
青森県 (1)	深浦町	1	国	151,483,000	14,761,700	0.097	0.764
岩手県 (1)	西和賀町	1	国	74,216,000	3,665,200	0.049	0.716
秋田県 (5)	上小阿仁村	1	国	35,670,000	3,648,100	0.102	0.769
	藤里町	1	国	132,379,000	24,679,400	0.186	0.875
	八峰町	1	国	733,835,000	139,704,200	0.190	0.906
	五城目町	1	国	1,164,977,000	222,285,600	0.191	0.914
	井川町	1	国	110,479,000	11,924,400	0.108	0.775
千葉県 (1)	大多喜町	1	国	623,311,000	112,042,800	0.180	0.854
石川県 (2)	珠洲市	1	国	626,601,000	114,355,800	0.183	0.851
		1	国農	6,662,000	1,215,800	0.183	0.851
		3	文	44,981,000	7,476,300	0.166	0.833
		計		678,244,000	123,047,900		
長野県 (7)	津幡町	1	国	1,903,708,000	312,011,300	0.164	0.831
	下條村	3	国	6,174,000	936,600	0.152	0.819
		計		1,909,882,000	312,947,900		
	阿南町	1	国	74,370,000	5,014,700	0.067	0.734
	下條村	1	国	73,055,000	5,952,300	0.081	0.748
	売木村	1	国	12,820,000	1,211,300	0.094	0.761
	天龍村	1	国	47,918,000	4,976,900	0.104	0.771
	喬木村	1	国	89,054,000	3,079,300	0.035	0.702
愛知県 (1)	南木曾町	1	国	153,654,000	19,049,800	0.124	0.791
	小川村	1	国	123,124,000	18,288,000	0.149	0.894
	東栄町	1	国	309,708,000	59,729,000	0.193	0.901
大阪府 (1)	岬町	1	国	887,337,000	154,729,300	0.174	0.841

(単位：円)

都道府県	市町村	事業	所管	特例対象事業費	特別財政援助額	嵩上国庫負担率	特例国庫負担率
兵庫県 (1)	新温泉町	1	国	648,685,000	108,170,900	0.167	0.848
奈良県 (1)	曽爾村	1	国	29,429,000	2,520,300	0.086	0.797
和歌山県 (7)	紀美野町	1	国	906,902,000	171,489,200	0.189	0.904
	かつらぎ町	1	国	871,133,000	146,909,600	0.169	0.836
	九度山町	1	国	97,740,000	9,996,400	0.102	0.769
	高野町	1	国	380,253,000	72,049,900	0.189	0.910
	広川町	1	国	520,585,000	93,455,500	0.180	0.881
	有田川町	1	国	480,434,000	10,845,000	0.023	0.690
	由良町	1	国	244,355,000	37,873,800	0.155	0.822
鳥取県 (1)	八頭町	1	国	331,436,000	33,232,200	0.100	0.767
	三朝町	1	国	742,871,000	141,961,200	0.191	0.907
山口県 (1)	美祢市	1 3 計	国 文	1,884,210,000 25,757,000 1,909,967,000	329,852,500 4,216,700 334,069,200	0.175 0.164	0.846 0.831
愛媛県 (1)	久万高原町	1	国	153,649,000	9,103,500	0.059	0.726
高知県 (3)	土佐清水市	1 1 計	国 農	133,340,000 117,816,000 251,156,000	11,915,800 10,528,500 22,444,300	0.089 0.089	0.756 0.756
	北川村	1	国	50,902,000	5,576,300	0.110	0.777
	三原村	1	国	49,047,000	8,309,600	0.169	0.836
福岡県 (6)	八女市	1	国	1,850,934,000	203,500,100	0.110	0.777
	朝倉市	1 3 4 13 計	国 文 国 国	1,753,368,000 18,430,000 17,798,000 54,578,000 1,844,174,000	186,745,000 1,815,100 2,629,100 8,062,100 199,251,300	0.107 0.098 0.148 0.148	0.774 0.765 0.648 0.648
	東峰村	1	国	637,873,000	45,203,300	0.071	1.000
	広川町	1	国	805,883,000	102,906,700	0.128	0.795
	添田町	1	国	211,436,000	28,594,300	0.135	0.802
	赤村	1	国	28,786,000	788,100	0.027	0.694

(単位：円)

都道府県	市町村	事業	所管	特例対象事業費	特別財政援助額	嵩上国庫負担率	特例国庫負担率
佐賀県 (1)	唐津市	1	国	3,771,400,000	427,853,300	0.113	0.780
熊本県 (7)	美里町	1	国	156,578,000	10,711,700	0.068	0.735
	小国町	1	国	358,737,000	64,699,800	0.180	0.851
	西原村	1	国	481,503,000	76,289,800	0.158	0.825
	御船町	1	国	589,181,000	82,251,600	0.140	0.807
	甲佐町	1	国	467,423,000	78,406,400	0.168	0.835
	山都町	1	国	3,008,293,000	316,278,000	0.105	0.968
		2	国	419,204,000	129,741,100	0.309	0.809
		計		3,427,497,000	446,019,100		
	球磨村	1	国	824,425,000	65,606,800	0.080	0.994
宮崎県 (2)	高原町	1	国	387,520,000	67,337,800	0.174	0.841
	椎葉村	1	国	46,594,000	859,100	0.018	0.685
鹿児島県 (6)	十島村	1	国	57,894,000	6,147,000	0.106	0.906
	南大隅町	1	国	281,368,000	50,576,500	0.180	0.847
	屋久島町	1	国	604,099,000	53,250,700	0.088	0.888
	大和村	1	国	352,547,000	27,328,300	0.078	0.999
	宇検村	1	国	486,215,000	37,927,300	0.078	1.000
	瀬戸内町	1	国	338,891,000	27,414,500	0.081	0.881
沖縄県	東村	1	国	78,638,000	7,650,400	0.097	0.897
	総計 59市町村 (6市35町18村)			33,506,829,000	4,603,918,100		

(注1) 都道府県の欄中()書きは、激甚災害該当市町村数である。

(注2) 特に注意書きのないものは一般分であり、(離島)は離島分である。

(注3) 事業名の内訳は、

1 公共土木施設災害復旧事業

2 公共土木施設災害関連事業

3 公立学校施設災害復旧事業

4 公営住宅災害復旧事業

13 堆積土砂排除事業 である。

(注4) 所管別としての表示は、

文 文部科学省

農 農林水産省

国 国土交通省 である。

4 令和5年発生災害に係る激甚災害の指定

令和5年に発生した災害のうち、「激甚災害指定基準（本激）」（昭和37年12月7日中央防災会議決定）に該当し、激甚法の措置が適用される災害として、「令和5年5月28日から7月20日までの間の豪雨及び暴風雨による災害」が令和5年8月25日付政令第264号をもって指定された。

また、「局地激甚災害指定基準（局激）」（昭和43年11月22日中央防災会議決定）に該当し、激甚法の措置が適用される災害として、「平成27年5月29日から令和5年3月9日までの間の口永良部島噴火による災害」、「平成29年10月21日から令和5年5月8日までの間の地すべりによる災害」、「令和2年7月4日から令和5年3月28日までの地すべりによる災害」、「令和3年6月21日から令和5年1月5日までの間の地すべりによる災害」、「令和5年10月5日の豪雨による災害」、「令和5年5月5日の地震による災害」、「令和5年8月1日から11日までの間の暴風雨による災害」、「令和5年9月4日から9日までの間の豪雨及び暴風雨による災害」の11災害が令和6年3月8日付政令第49号をもって指定された。また、「令和5年8月12日から17日までの間の暴風雨による災害」の1災害が令和5年10月6日付政令第301号をもって指定（新たに指定基準に該当した区域を追加するため、令和6年3月8日付政令第50号をもって改正）された。

なお、令和5年災害に係る特定地方公共団体は、令和6年3月13日付で文部科学省、厚生労働省、農林水産省、国土交通省の共同告示第1号により59市町村が指定された。

○ 激甚災害指定基準

昭和37年12月7日
中央防災会議決定
最終改正 平成28年2月9日

激甚災害に対処するための特別の財政援助等に関する法律（昭和37年法律第150号。以下「法」という。）第2条の激甚災害の指定及びこれに対し適用すべき措置の指定は次の基準による。

- 1 法第2章（公共土木施設災害復旧事業等に関する特別の財政援助）の措置を適用すべき激甚災害は、次のいずれかに該当する災害とする。
 - A 当該災害に係る公共施設災害復旧事業等（法第3条第1項第1号及び第3号から第14号までに掲げる事業をいう。以下同じ。）の事業費の査定見込額が全国の都道府県及び市町村の当該年度の標準税収入の総額のおおむね0・5%を越える災害
 - B 当該災害に係る公共施設災害復旧事業等の事業費の査定見込額が全国の都道府県及び市町村の当該年度の標準税収入の総額のおおむね0・2%を超える災害であり、かつ、次の要件のいずれかに該当するもの
 - （1） 都道府県が負担する当該災害に係る公共施設災害復旧事業等の事業費の査定見込額が当該都道府県の当該年度の標準税収入の25%を超える都道府県が1以上あること。
 - （2） 1の都道府県の区域内の市町村がその費用を負担する当該災害に係る公共施設災害復旧事業等の事業費の査定見込額の総額が、当該都道府県の区域内の全市町村の当該年度の標準税収入の総額の5%を超える都道府県が1以上あること。
- 2～8 （省略）
- 9 法第24条（小災害債に係る元利償還金の基準財政需要額への算入等）の措置は、公共土木施設及び公立学校施設小災害に係る措置にあつては法第2章の措置が適用される災害、農地及び農業用施設等小災害に係る措置にあつては法第5条の措置が適用される災害について適用する。
- 10 上記の措置以外の措置は、災害の発生のおよび被害の実情に応じて個別に考慮するものとする。

平成28年2月9日改正の指定基準は、平成27年4月1日以後に発生した災害について適用。

○ 局地激甚災害指定基準(国土交通省関係抜粋)

昭和43年11月22日
中央防災会議決定
最終改正 平成28年2月9日

激甚災害に対処するための特別の財政援助等に関する法律(昭和37年法律第150号。以下「法」という。)第2条の激甚災害の指定及びこれに対し適用すべき措置の指定は、激甚災害指定基準(昭和37年12月7日中央防災会議決定)によるもののほか、次の基準による。

次のいずれかに該当する災害があるときは、当該災害が激甚災害指定基準(昭和37年12月7日中央防災会議決定)に該当しない場合に限り、(1)に掲げる市町村における(1)に掲げる災害については、法第3条第1項各号に掲げる事業のうち、当該市町村が当該災害によりその費用を負担するもの及び法第4条第5項に規定する地方公共団体以外の者が設置した施設に係るものについて法第2章の措置並びに当該市町村が当該災害について発行を許可された公共土木施設及び公立学校施設小災害に係る地方債について法第24条第1項、第3項及び第4項の措置、(2)に掲げる市町村の区域における(2)に掲げる災害については、法第5条、第6条及び第24条第2項から第4項までの措置(省略)、(3)に掲げる市町村の区域における(3)に掲げる災害については、法第11条の2の措置、(4)に掲げる市町村の区域における(4)に掲げる災害については、法第12条及び第13条の措置をそれぞれ適用すべき激甚災害とする。

(1) 次のいずれかに該当する災害

① 当該市町村がその費用を負担する当該災害に係る公共施設災害復旧事業等(法第3条第1項第1号及び第3号から第14号までに掲げる事業をいう。以下同じ。)の査定事業費の額が次のいずれかに該当する市町村が1以上ある災害(該当する市町村ごとの当該査定事業費の額を合算した額がおおむね1億円未満のものを除く。)

(イ) 当該市町村の当該年度の標準税収入の50%を超える市町村(当該査定事業費の額が1千万円未満のものを除く。)

(ロ) 当該市町村の当該年度の標準税収入が50億円以下であり、かつ、当該査定事業費の額が2億5千万円を超える市町村にあつては、当該標準税収入の20%を超える市町村

(ハ) 当該市町村の当該年度の標準税収入が50億円を超え、かつ、100億円以下の市町村にあつては、当該標準税収入の20%に当該標準税収入から50億円を控除した額の60%を加えた額を超える市町村

② ①の公共施設災害復旧事業等の事業費の査定見込額からみて①に掲げる災害に明らかに該当することとなると見込まれる災害(当該災害に係る被害箇所数がおおむね10未満のものを除く。)

(2)～(4) 省略

平成28年2月9日改正の指定基準は、平成27年4月1日以後に発生した災害について適用。

５ 激 甚 災 害 の 指 定 (政令)

令和五年五月二十八日から七月二十日までの間の豪雨及び暴風雨による災害についての激甚災害並びにこれに対し適用すべき措置の指定に関する政令

(令和五年八月二十五日付政令第二百六十四号)

内閣は、激甚災害に対処するための特別の財政援助等に関する法律（昭和三十七年法律第百五十号）第二条第一項及び第二項の規定に基づき、この政令を制定する。

次の表の上欄に掲げる災害を激甚災害に対処するための特別の財政援助等に関する法律（以下「法」という。）第二条第一項の激甚災害として指定し、当該激甚災害に対し適用すべき措置を同表の下欄に掲げるとおり指定する。

激甚災害	適用すべき措置
令和五年五月二十八日から七月二十日までの間の豪雨及び暴風雨による災害	法第三条から第六条まで、第十六条、第十七条及び第二十四条に規定する措置
備考	
一 上欄の豪雨とは、梅雨前線によるものをいう。	
二 上欄の暴風雨とは、令和五年台風第二号によるものをいう。	

附 則

この政令は、公布の日から施行する。

令和五年八月十二日から同月十七日までの間の暴風雨による災害についての激甚災害及びこれに対し適用すべき措置の指定に関する政令

(令和五年十月六日付政令第三百一号)

改正：令和六年三月八日付政令第五十号

内閣は、激甚災害に対処するための特別の財政援助等に関する法律（昭和三十七年法律第百五十号）第二条第一項及び第二項、第三条第一項、第四条第一項並びに第二十四条第一項の規定に基づき、この政令を制定する。

(激甚災害及びこれに対し適用すべき措置の指定)

第一条 次の表の上欄に掲げる災害を激甚災害に対処するための特別の財政援助等に関する法律（以下「法」という。）第二条第一項の激甚災害として指定し、当該激甚災害に対し適用すべき措置を同表の下欄に掲げるとおり指定する。

激甚災害	適用すべき措置
令和五年八月十二日から同月十七日までの間の暴風雨による災害	法第五条及び第二十四条第二項から第四項までに規定する措置並びに鳥取県八頭郡八頭町及び東伯郡三朝町の区域に係る激甚災害にあつては、法第三条、第四条並びに第二十四条第一項、第三項及び第四項に規定する措置
備考 上欄の暴風雨とは、令和五年台風第七号によるものをいう。	

(都道府県に係る特例)

第二条 前条の規定により激甚災害として指定される災害は、都道府県についての激甚災害に対処するための特別の財政援助等に関する法律施行令（昭和三十七年政令第四百三号）第一条第一項及び第四十三条第一項の規定の適用並びに都道府県の負担額の算定についての同令第七条第一項の規定の適用については、これらの規定にいう激甚災害には含まれないものとする。

附 則

この政令は、公布の日から施行する。

附 則（令和六年三月一三日政令第五〇号）

この政令は、公布の日から施行する

令和五年等における特定地域に係る激甚災害及びこれに対し適用すべき措置の指定に関する政令
(令和六年三月八日付政令第四十九号)

内閣は、激甚災害に対処するための特別の財政援助等に関する法律（昭和三十七年法律第百五十号）第二条第一項及び第二項、第三条第一項、第四条第一項並びに第二十四条第一項の規定に基づき、この政令を制定する。

(激甚災害及びこれに対し適用すべき措置の指定)

第一条 次の表の上欄に掲げる災害を激甚災害に対処するための特別の財政援助等に関する法律（以下「法」という。）第二条第一項の激甚災害として指定し、当該激甚災害に対し適用すべき措置を同表の下欄に掲げるとおり指定する。

激甚災害	適用すべき措置
平成二十七年五月二十九日から令和五年三月九日までの間の口永良部島噴火による災害で、鹿児島県熊毛郡屋久島町の区域に係るもの	法第三条、第四条並びに第二十四条第一項、第三項及び第四項に規定する措置
平成二十九年十月二十一日から令和五年五月八日までの間の地滑りによる災害で、大阪府泉南郡岬町の区域に係るもの	
令和二年七月四日から令和五年三月二十八日までの間の地滑りによる災害で、熊本県球磨郡球磨村の区域に係るもの	
令和三年六月二十一日から令和五年一月五日までの間の地滑りによる災害で、兵庫県美方郡新温泉町の区域に係るもの	
令和五年十月五日の豪雨による災害で、北海道様似郡様似町の区域に係るもの	
令和五年五月五日の地震による災害で、石川県珠洲市の区域に係るもの	法第三条から第六条まで、第十二条及び第二十四条に規定する措置
令和二年六月十日から令和五年一月十日までの間の地滑りによる災害で、奈良県吉野郡十津川村の区域に係るもの	
令和五年五月七日及び同月八日の豪雨による災害で、長野県木曽郡木曽町、兵庫県宍粟市及び和歌山県伊都郡高野町の区域に係るもの	
令和五年九月十四日から同月十八日までの間の豪雨による災害で、長崎県平戸市の区域に係るもの	
令和五年十月一日及び同月二日の豪雨による災害で、新潟県糸魚川市の区域に係るもの	
令和五年十月七日及び同月八日の豪雨による災害で、宮崎県児湯郡西米良村の区域に係るもの	法第三条、第四条並びに第二十四条第一項、第三項及び第四項に規定する措置 法第三条から第五条まで及び第二十四条に規定する措置 法第五条及び第二十四条第二項から第四項までに規定する措置
令和五年八月一日から同月十一日までの間の暴風雨による災害で、次に掲げる市町村の区域に係るもの イ 宮崎県西諸県郡高原町、鹿児島県鹿児島郡十島村及び沖縄県国頭郡東村 ロ 鹿児島県肝属郡南大隅町	
ハ 高知県高岡郡梶原町、宮崎県東臼杵郡諸塚村、椎葉村及び美郷町並びに西臼杵郡日之影町及び五ヶ瀬町並びに沖縄県うるま市、国頭郡本部町及び中頭郡西原町	
令和五年九月四日から同月九日までの間の豪雨及び暴風雨による災害で、次に掲げる市町の区域に係るもの イ 千葉県夷隅郡大多喜町	法第三条から第五条まで及び第二十四条に規定する措置 法第五条及び第二十四条第二項から第四項までに規定する措置
ロ 茨城県日立市並びに千葉県勝浦市、鴨川市並びに長生郡睦沢町及び長南町	

備考

- 一 令和五年八月一日から同月十一日までの間の暴風雨による災害に係る暴風雨とは、令和五年台風第六号によるものをいう。
- 二 令和五年九月四日から同月九日までの間の豪雨及び暴風雨による災害に係る暴風雨とは、令和五年台風第十三号によるものをいう。

(都道府県に係る特例)

第二条 前条の規定により激甚災害として指定される災害は、都道府県についての激甚災害に対処するための特別の財政援助等に関する法律施行令（昭和三十七年政令第四百三号）第一条第一項及び第四十三条第一項の規定の適用並びに都道府県の負担額の算定についての同令第七条第一項の規定の適用については、これらの規定にいう激甚災害には含まれないものとする。

附 則

(施行期日)

1 この政令は、公布の日から施行する。

(関係政令の廃止)

2 次に掲げる政令は、廃止する。

一 令和五年五月五日の地震による石川県珠洲市の区域に係る災害についての激甚災害及びこれに対し適用すべき措置の指定に関する政令（令和五年政令第二百六号）

二 令和五年九月四日から同月九日までの間の豪雨及び暴風雨による千葉県夷隅郡大多喜町等の区域に係る災害についての激甚災害並びにこれに対し適用すべき措置の指定に関する政令（令和五年政令第三百二十五号）

6 激甚災害に係る特定地方公共団体 (告示)

○文部科学省、厚生労働省、農林水産省、国土交通省告示第一号

激甚災害に対処するための特別の財政援助等に関する法律施行令（昭和三十七年政令第四百三号）第一条第二項の規定に基づき、次に掲げる市町村を令和五年等に発生した激甚災害に係る同条第一項の市町村として告示する。

令和六年三月十三日

文部科学大臣	盛山	正仁
厚生労働大臣	武見	敬三
農林水産大臣	坂本	哲志
国土交通大臣	斉藤	鉄夫

県名	郡 名	市 町 村 名
北海道	様 似	様似町
青森県	西津軽	深浦町
岩手県	和 賀	西和賀町
秋田県	北秋田	上小阿仁村
	山 本	藤里町 八峰町
	南秋田	五城目町 井川町
千葉県	夷 隅	大多喜町
石川県		珠洲市
	河 北	津幡町
長野県	下伊那	阿南町 下條村 売木村 天龍村 喬木村
	木 曾	南木曾町
	上水内	小川村
愛知県	北設楽	東栄町
大阪府	泉 南	岬町
兵庫県	美 方	新温泉町
奈良県	宇 陀	曾爾村
和歌山県	海 草	紀美野町
	伊 都	かつらぎ町 九度山町 高野町
	有 田	広川町 有田川町
	日 高	由良町
鳥取県	八 頭	八頭町
	東 伯	三朝町
山口県		美祢市
愛媛県	上浮穴	久万高原町
高知県		土佐清水市
	安 芸	北川村
	幅 多	三原村
福岡県		八女市
	朝 倉	朝倉市
	八 女	東峰村
	田 川	広川町
		添田町 赤村
佐賀県		唐津市
熊本県	下益城	美里町
	阿 蘇	小国町 西原村
	上益城	御船町 甲佐町 山都町
	球 磨	球磨村
宮崎県	西諸県	高原町
	東臼杵	椎葉村
鹿児島県	鹿児島	十島村
	肝 属	南大隅町
	熊 毛	屋久島町
	大 島	大和村 宇検村 瀬戸内町
沖縄県	国 頭	東村

激 甚 災 害

(平成 2 3 年発生激甚災害)

1 激 甚 災 害 事 業 費 及

総 括 表

区 分	激甚災害事業費
(都 道 府 県)	
公共土木施設災害復旧事業	2,116,217,841
国 土 交 通	1,568,751,576
農 林 水 産	547,466,265
公共土木施設災害関連事業	53,422,457
国 土 交 通	53,422,457
公立学校施設災害復旧事業	41,058,498
公営住宅災害復旧事業	8,840,820
生活保護施設災害復旧事業	284,520
児童福祉施設災害復旧事業	5,237,465
養護老人ホーム及び特別養護老人ホーム災害復旧事業	13,777,405
身体障害者社会参加支援施設災害復旧事業	26,908
障害者支援施設等災害復旧事業	1,672,931
感染症予防事業	33,906
小 計	2,240,572,751
(市 町 村)	
公共土木施設災害復旧事業	633,095,117
国 土 交 通	430,492,846
農 林 水 産	202,602,271
公共土木施設災害関連事業	5,253,298
国 土 交 通	935,344
農 林 水 産	4,317,954
公立学校施設災害復旧事業	81,112,041
公営住宅災害復旧事業	5,054,968
生活保護施設災害復旧事業	1,387
児童福祉施設災害復旧事業	4,452,667
養護老人ホーム及び特別養護老人ホーム災害復旧事業	567,209
身体障害者社会参加支援施設災害復旧事業	2,670
障害者支援施設等災害復旧事業	65,633
感染症予防事業	815
堆積土砂排除事業	403,556
小 計	730,009,361
合 計	2,970,582,112

び 特 別 財 政 援 助 額(総括表)

特 例 対 象 事 業 費	特 別 財 政 援 助 額
2,116,217,841	113,641,338.8
1,568,751,576	89,740,794.3
547,466,265	23,900,544.5
53,422,457	6,180,988.7
53,422,457	6,180,988.7
41,058,498	5,658,191.5
8,840,820	2,087,671.3
284,520	29,754.8
5,237,465	579,160.8
13,777,405	1,170,551.2
26,908	5,272.6
1,672,931	180,169.2
33,906	3,928.9
2,240,572,751	129,537,027.8
633,095,117	50,605,486.3
430,492,846	41,243,815.5
202,602,271	9,361,670.8
5,253,298	1,530,757.0
935,344	249,608.9
4,317,954	1,281,148.1
81,112,041	15,754,513.9
5,054,968	1,408,224.4
1,387	103.6
4,452,667	623,433.8
567,209	73,880.0
2,670	219.7
65,633	9,086.8
815	121.6
403,556	92,860.4
730,009,361	70,098,687.5
2,970,582,112	199,635,715.3

2 激 甚 災 害 事 業 費

(1) 公共土木施設災害復旧事業(国土交通省)

都 道 府 県 名	都 道 府 県 工 事			
	激 甚 災 害 事 業 費	特 例 対 象 事 業 費	特 別 財 政 援 助 額	高 上 国 庫 負 担 率
北 海 道				
青 森	32,004,327	32,004,327	330,332.9	0.010
岩 手	313,191,256	313,191,256	9,798,710.0	0.031
宮 城	794,058,716	794,058,716	25,644,962.6	0.032
秋 田				
山 形				
福 島	258,851,811	258,851,811	31,490,164.4	0.122
茨 城				
栃 木				
群 馬				
埼 玉				
千 葉				
東 京				
神 奈 川				
新 潟	49,735,365	49,735,365	3,465,098.2	0.070
富 山				
石 川				
福 井				
山 梨				
長 野				
岐 阜				
静 岡				
愛 知				
三 重				
滋 賀				
京 都				
大 阪				
兵 庫				
奈 良				
和 歌 山	39,023,010	39,023,010	4,158,769.4	0.107
鳥 取				
島 根				
岡 山				
広 島				
山 口				
徳 島				
香 川				
愛 媛				
高 知				
福 岡				
佐 賀				
長 崎				
熊 本				
大 分				
宮 崎				
鹿 児 島				
沖 縄				
札 幌				
仙 台	81,887,091	81,887,091	14,852,756.8	0.181
さいたま				
千 葉				
川 崎				
横 浜				
相 模 原				
新 潟				
静 岡				
浜 松				
名 古 屋				
京 都				
大 阪				
堺				
神 戸				
岡 山				
広 島				
北 九 州				
福 岡				
計	1,568,751,576	1,568,751,576	89,740,794.3	0.057

※網がけ部分は特別財政援助額等が未確定であることを表す。

及び特別財政援助額

(1) 公共土木施設災害復旧事業(国土交通省)

市 町 村 工 事				都 道 府 県 名
激甚災害事業費	特例対象事業費	特別財政援助額	嵩上国庫負担率	
1,171,703	1,171,703	144,119.6	0.123	北海道
				青森
38,599,680	38,599,680	2,277,879.3	0.059	岩手
270,306,147	270,306,147	20,924,570.2	0.077	宮城
				秋田
				山形
46,237,184	46,237,184	7,462,428.8	0.161	福島
26,024,581	26,024,581	3,215,853.5	0.124	茨城
194,641	194,641	30,816.4	0.158	栃木
				群馬
				埼玉
20,333,108	20,333,108	3,466,327.5	0.170	千葉
				東京
				神奈川
5,514,753	5,514,753	405,244.3	0.073	新潟
				富山
				石川
				福井
469,732	469,732	74,000.0	0.158	山梨
1,833,343	1,833,343	112,747.1	0.061	長野
1,037,248	1,037,248	164,687.2	0.159	岐阜
				静岡
				愛知
4,078,857	4,078,857	651,450.3	0.160	三重
				滋賀
				京都
				大阪
519,040	519,040	46,962.4	0.090	兵庫
1,972,458	1,972,458	335,612.3	0.170	奈良
9,911,871	9,911,871	1,671,355.7	0.169	和歌山
469,693	469,693	47,178.8	0.100	鳥取
				島根
38,864	38,864	1,656.7	0.043	岡山
				広島
				山口
104,540	104,540	5,109.4	0.049	徳島
				香川
				愛媛
232,637	232,637	28,757.6	0.124	高知
				福岡
				佐賀
				長崎
				熊本
				大分
				宮崎
1,442,766	1,442,766	177,058.4	0.123	鹿児島
				沖縄
				札幌
				仙台
				さいたま
				千葉
				川崎
				横浜
				相模原
				新潟
				静岡
				浜松
				名古屋
				京都
				大阪
				堺
				神戸
				岡山
				広島
				北九州
				福岡
430,492,846	430,492,846	41,243,815.5	0.096	計

2 激 甚 災 害 事 業 費

(1) 公共土木施設災害復旧事業(農林水産省)

都 道 府 県 名	都 道 府 県 工 事			
	激 甚 災 害 事 業 費	特 例 対 象 事 業 費	特 別 財 政 援 助 額	高 上 国 庫 負 担 率
北 海 道				
青 森	4,796,595	4,796,595	49,508.1	0.010
岩 手	231,686,097	231,686,097	7,248,685.4	0.031
宮 城	238,035,019	238,035,019	7,687,591.7	0.032
秋 田				
山 形				
福 島	71,771,482	71,771,482	8,731,234.1	0.122
茨 城				
栃 木				
群 馬				
埼 玉				
千 葉				
東 京				
神 奈 川				
新 潟	130,968	130,968	9,124.6	0.070
富 山				
石 川				
福 井				
山 梨				
長 野				
岐 阜				
静 岡				
愛 知				
三 重				
滋 賀				
京 都				
大 阪				
兵 庫				
奈 良				
和 歌 山	205,093	205,093	21,857.2	0.107
鳥 取				
島 根				
岡 山				
広 島				
山 口				
徳 島				
香 川				
愛 媛				
高 知				
福 岡				
佐 賀				
長 崎				
熊 本				
大 分				
宮 崎				
鹿 児 島				
沖 縄				
札 幌				
仙 台	841,011	841,011	152,543.4	0.181
さいたま				
千 葉				
川 崎				
横 浜				
相 模 原				
新 潟				
静 岡				
浜 松				
名 古 屋				
京 都				
大 阪				
堺				
神 戸				
岡 山				
広 島				
北 九 州				
福 岡				
計	547,466,265	547,466,265	23,900,544.5	0.044

※網がけ部分は特別財政援助額等が未確定であることを表す。

及 び 特 別 財 政 援 助 額

(1) 公共土木施設災害復旧事業(農林水産省)

市 町 村 工 事				都 道 府 県 名
激 甚 災 害 事 業 費	特 例 対 象 事 業 費	特 別 財 政 援 助 額	嵩 上 国 庫 負 担 率	
				北 海 道
52,021	52,021	2,704.6	0.052	青 森
95,770,674	95,770,674	4,572,232.7	0.048	岩 手
105,372,006	105,372,006	4,532,801.2	0.043	宮 城
				秋 田
				山 形
				福 島
19,281	19,281	929.0	0.048	茨 城
				栃 木
				群 馬
				埼 玉
				千 葉
				東 京
				神 奈 川
				新 潟
				富 山
				石 川
				福 井
				山 梨
				長 野
				岐 阜
				静 岡
				愛 知
3,025	3,025	570.9	0.189	三 重
				滋 賀
				京 都
				大 阪
				兵 庫
				奈 良
18,011	18,011	2,779.3	0.154	和 歌 山
				鳥 取
				島 根
				岡 山
				広 島
				山 口
				徳 島
				香 川
				愛 媛
1,367,253	1,367,253	249,653.1	0.183	高 知
				福 岡
				佐 賀
				長 崎
				熊 本
				大 分
				宮 崎
				鹿 児 島
				沖 縄
				札 幌
				仙 台
				さいたま
				千 葉
				川 崎
				横 浜
				相 模 原
				新 潟
				静 岡
				浜 松
				名 古 屋
				京 都
				大 阪
				堺
				神 戸
				岡 山
				広 島
				北 九 州
				福 岡
202,602,271	202,602,271	9,361,670.8	0.046	計

2 激 甚 災 害 事 業 費

(2) 公共土木施設災害関連事業(国土交通省)

都 道 府 県 名	都 道 府 県 工 事			
	激 甚 災 害 事 業 費	特 例 対 象 事 業 費	特 別 財 政 援 助 額	嵩 上 国 庫 負 担 率
北 海 道				
青 森				
岩 手				
宮 城				
秋 田				
山 形				
福 島	1,750,013	1,750,013	366,028.8	0.209
茨 城				
栃 木				
群 馬				
埼 玉				
千 葉				
東 京				
神 奈 川				
新 潟	38,249,114	38,249,114	3,793,033.6	0.099
富 山				
石 川				
福 井				
山 梨				
長 野				
岐 阜				
静 岡				
愛 知				
三 重				
滋 賀				
京 都				
大 阪				
兵 庫				
奈 良				
和 歌 山	13,423,330	13,423,330	2,021,926.3	0.151
鳥 取				
島 根				
岡 山				
広 島				
山 口				
徳 島				
香 川				
愛 媛				
高 知				
福 岡				
佐 賀				
長 崎				
熊 本				
大 分				
宮 崎				
鹿 児 島				
沖 縄				
札 幌				
仙 台				
さいたま				
千 葉				
川 崎				
横 浜				
相 模 原				
新 潟				
静 岡				
浜 松				
名 古 屋				
京 都				
大 阪				
堺				
神 戸				
岡 山				
広 島				
北 九 州				
福 岡				
計	53,422,457	53,422,457	6,180,988.7	0.116

※網がけ部分は特別財政援助額等が未確定であることを表す。

及 び 特 別 財 政 援 助 額
(2) 公共土木施設災害関連事業(国土交通省)

市 町 村 工 事				都 道 府 県 名
激 甚 災 害 事 業 費	特 例 対 象 事 業 費	特 別 財 政 援 助 額	嵩 上 国 庫 負 担 率	
				北 海 道
				青 森
				岩 手
				宮 城
				秋 田
				山 形
357,485	357,485	87,773.2	0.246	福 島
				茨 城
				栃 木
				群 馬
				埼 玉
				千 葉
				東 京
79,580	79,580	5,601.4	0.070	神 奈 川
				新 潟
				富 山
				石 川
				福 井
				山 梨
				長 野
				岐 阜
				静 岡
198,244	198,244	59,599.0	0.301	愛 知
				三 重
				滋 賀
				京 都
				大 阪
				兵 庫
300,035	300,035	96,635.3	0.322	奈 良
				和 歌 山
				鳥 取
				島 根
				岡 山
				広 島
				山 口
				徳 島
				香 川
				愛 媛
				高 知
				福 岡
				佐 賀
				長 崎
				熊 本
				大 分
				宮 崎
				鹿 児 島
				沖 縄
				札 幌
				仙 台
				さい たま
				千 葉
				川 崎
				横 浜
				相 模 原
				新 潟
				静 岡
				浜 松
				名 古 屋
				京 都
				大 阪
				堺
				神 戸
				岡 山
				広 島
				北 九 州
				福 岡
935,344	935,344	249,608.9	0.267	計

2 激 甚 災 害 事 業 費

(2) 公共土木施設災害関連事業(農林水産省)

都 道 府 県 名	市 町 村 工 事			
	激 甚 災 害 事 業 費	特 例 対 象 事 業 費	特 別 財 政 援 助 額	嵩 上 国 庫 負 担 率
北 海 道				
青 森	94,332	94,332	6,607.7	0.070
岩 手	3,091,110	3,091,110	1,028,848.3	0.333
宮 城	705,349	705,349	224,677.0	0.319
秋 田				
山 形				
福 島				
茨 城	427,163	427,163	21,015.1	0.049
栃 木				
群 馬				
埼 玉				
千 葉				
東 京				
神 奈 川				
新 潟				
富 山				
石 川				
福 井				
山 梨				
長 野				
岐 阜				
静 岡				
愛 知				
三 重				
滋 賀				
京 都				
大 阪				
兵 庫				
奈 良				
和 歌 山				
鳥 取				
島 根				
岡 山				
広 島				
山 口				
徳 島				
香 川				
愛 媛				
高 知				
福 岡				
佐 賀				
長 崎				
熊 本				
大 分				
宮 崎				
鹿 児 島				
沖 縄				
札 幌				
仙 台				
さいたま				
千 葉				
川 崎				
横 浜				
相 模 原				
新 潟				
静 岡				
浜 松				
名 古 屋				
京 都				
大 阪				
堺				
神 戸				
岡 山				
広 島				
北 九 州				
福 岡				
計	4,317,954	4,317,954	1,281,148.1	0.297

※網がけ部分は特別財政援助額等が未確定であることを表す。

及 び 特 別 財 政 援 助 額

(3) 公立学校施設災害復旧事業(文部科学省)

都 道 府 県 工 事				都 道 府 県 名
激 甚 災 害 事 業 費	特 例 対 象 事 業 費	特 別 財 政 援 助 額	嵩 上 国 庫 負 担 率	
				北 海 道
113,253	113,253	1,158.7	0.010	青 森
4,567,810	4,567,810	580,460.6	0.127	岩 手
17,758,608	17,758,608	2,281,210.9	0.128	宮 城
				秋 田
				山 形
12,870,551	12,870,551	1,791,452.1	0.139	福 島
				茨 城
				栃 木
				群 馬
				埼 玉
				千 葉
				東 京
				神 奈 川
40,148	40,148	2,654.3	0.066	新 潟
				富 山
				石 川
				福 井
				山 梨
				長 野
				岐 阜
				静 岡
				愛 知
				三 重
				滋 賀
				京 都
				大 阪
				兵 庫
				奈 良
				和 歌 山
				鳥 取
				島 根
				岡 山
				広 島
				山 口
				徳 島
				香 川
				愛 媛
				高 知
				福 岡
				佐 賀
				長 崎
				熊 本
				大 分
				宮 崎
				鹿 児 島
				沖 縄
				札 幌
5,708,128	5,708,128	1,001,254.9	0.175	仙 台
				さいたま
				千 葉
				川 崎
				横 浜
				相 模 原
				新 潟
				静 岡
				浜 松
				名 古 屋
				京 都
				大 阪
				堺
				神 戸
				岡 山
				広 島
				北 九 州
				福 岡
41,058,498	41,058,498	5,658,191.5	0.138	計

2 激 甚 災 害 事 業 費

(3) 公立学校施設災害復旧事業(文部科学省)

都 道 府 県 名	市 町 村 工 事			
	激 甚 災 害 事 業 費	特 例 対 象 事 業 費	特 別 財 政 援 助 額	嵩 上 国 庫 負 担 率
北 海 道				
青 森				
岩 手	23,761,393	23,761,393	5,358,359.4	0.226
	(3,418)	(3,418)	(433.0)	(0.127)
宮 城	35,297,261	35,297,261	7,265,296.6	0.206
秋 田				
山 形				
福 島	11,816,536	11,816,536	1,731,710.5	0.147
茨 城	3,449,150	3,449,150	314,964.4	0.091
栃 木	2,358,924	2,358,924	337,945.8	0.143
群 馬				
埼 玉				
千 葉	3,075,931	3,075,931	498,038.4	0.162
東 京				
神 奈 川				
新 潟	158,793	158,793	15,831.1	0.100
富 山				
石 川				
福 井				
山 梨				
長 野	190,145	190,145	42,333.5	0.223
岐 阜	5,425	5,425	690.8	0.127
静 岡				
愛 知				
三 重	168,375	168,375	33,062.5	0.196
滋 賀				
京 都				
大 阪				
兵 庫	2,317	2,317	289.9	0.125
奈 良	239,257	239,257	51,252.2	0.214
和 歌 山	546,392	546,392	100,598.2	0.184
鳥 取				
島 根				
岡 山				
広 島				
山 口				
徳 島				
香 川				
愛 媛				
高 知				
福 岡				
佐 賀				
長 崎				
熊 本				
大 分				
宮 崎				
鹿 児 島	38,724	38,724	3,707.6	0.096
沖 縄				
札 幌				
仙 台				
さいたま				
千 葉				
川 崎				
横 浜				
相 模 原				
新 潟				
静 岡				
浜 松				
名 古 屋				
京 都				
大 阪				
堺				
神 戸				
岡 山				
広 島				
北 九 州				
福 岡				
離 島 分	3,418	3,418	433.0	0.127
一 般 分	81,108,623	81,108,623	15,754,080.9	0.194
合 計	81,112,041	81,112,041	15,754,513.9	0.194

上段の()書きは、離島分で外書である。

及 び 特 別 財 政 援 助 額

(4) 公営住宅災害復旧事業(国土交通省)

都 道 府 県 工 事				都 道 府 県 名
激 甚 災 害 事 業 費	特 例 対 象 事 業 費	特 別 財 政 援 助 額	嵩 上 国 庫 負 担 率	
				北 海 道
				青 森 県
49,025	49,025	9,344.3	0.191	岩 手 県
2,974,816	2,974,816	573,202.3	0.193	宮 城 県
				秋 田 県
435,011	435,011	90,986.1	0.209	山 形 県
				福 島 県
				茨 城 県
				栃 木 県
				群 馬 県
				埼 玉 県
				千 葉 県
				東 京 都
				神 奈 川 県
				新 潟 県
				富 山 県
				石 川 県
				福 井 県
				山 梨 県
				長 野 県
				岐 阜 県
				静 岡 県
				愛 知 県
				三 重 県
				滋 賀 県
				京 都 府
				大 阪 府
				兵 庫 県
17,115	17,115	2,578.1	0.151	和 歌 山 県
				鳥 取 県
				島 根 県
				岡 山 県
				広 島 県
				山 口 県
				徳 島 県
				香 川 県
				愛 媛 県
				高 知 県
				福 岡 県
				佐 賀 県
				長 崎 県
				熊 本 県
				大 分 県
				宮 崎 県
				鹿 児 島 県
				沖 縄 県
5,364,853	5,364,853	1,411,560.5	0.263	札 幌 市
				仙 台 市
				さい たま 市
				千 葉 市
				川 崎 市
				横 浜 市
				相 模 原 市
				新 潟 市
				静 岡 市
				浜 松 市
				名 古 屋 市
				京 都 市
				大 阪 市
				堺 市
				神 戸 市
				岡 山 市
				広 島 市
				北 九 州 市
				福 岡 市
8,840,820	8,840,820	2,087,671.3	0.236	計

2 激 甚 災 害 事 業 費

(4) 公営住宅災害復旧事業(国土交通省)

都 道 府 県 名	市 町 村 工 事			
	激 甚 災 害 事 業 費	特 例 対 象 事 業 費	特 別 財 政 援 助 額	嵩 上 国 庫 負 担 率
北 海 道				
青 森				
岩 手	1,056,392	1,056,392	354,439.7	0.336
宮 城	1,292,838	1,292,838	383,508.1	0.297
秋 田				
山 形				
福 島	2,216,289	2,216,289	548,171.3	0.247
茨 城	283,213	283,213	62,371.9	0.220
栃 木				
群 馬				
埼 玉				
千 葉	40,876	40,876	10,197.6	0.249
東 京				
神 奈 川				
新 潟	9,900	9,900	1,353.8	0.137
富 山				
石 川				
福 井				
山 梨				
長 野	7,245	7,245	2,419.8	0.334
岐 阜				
静 岡				
愛 知				
三 重	36,677	36,677	10,590.9	0.289
滋 賀				
京 都				
大 阪				
兵 庫				
奈 良				
和 歌 山	99,729	99,729	31,787.2	0.319
鳥 取				
島 根				
岡 山				
広 島				
山 口				
徳 島				
香 川				
愛 媛				
高 知				
福 岡				
佐 賀				
長 崎				
熊 本				
大 分				
宮 崎				
鹿 児 島	11,809	11,809	3,384.1	0.287
沖 縄				
札 幌				
仙 台				
さいたま				
千 葉				
川 崎				
横 浜				
相 模 原				
新 潟				
静 岡				
浜 松				
名 古 屋				
京 都				
大 阪				
堺				
神 戸				
岡 山				
広 島				
北 九 州				
福 岡				
計	5,054,968	5,054,968	1,408,224.4	0.279

※網がけ部分は特別財政援助額等が未確定であることを表す。

及 び 特 別 財 政 援 助 額

(5) 生活保護施設災害復旧事業(厚生労働省)

都 道 府 県 工 事				都 道 府 県 名
激 甚 災 害 事 業 費	特 例 対 象 事 業 費	特 別 財 政 援 助 額	嵩 上 国 庫 負 担 率	
				北 海 道
				青 森 県
				岩 手 県
				宮 城 県
				秋 田 県
				山 形 県
284,520	284,520	29,754.8	0.139	福 島 県
				茨 城 県
				栃 木 県
				群 馬 県
				埼 玉 県
				千 葉 県
				東 京 都
				神 奈 川 県
				新 潟 県
				富 山 県
				石 川 県
				福 井 県
				山 梨 県
				長 野 県
				岐 阜 県
				静 岡 県
				愛 知 県
				三 重 県
				滋 賀 県
				京 都 府
				大 阪 府
				兵 庫 県
				奈 良 県
				和 歌 山 県
				鳥 取 県
				島 根 県
				岡 山 県
				広 島 県
				山 口 県
				徳 島 県
				香 川 県
				愛 媛 県
				高 知 県
				福 岡 県
				佐 賀 県
				長 崎 県
				熊 本 県
				大 分 県
				宮 崎 県
				鹿 児 島 県
				沖 縄 県
				札 幌 市
				仙 台 市
				さい たま 市
				千 葉 市
				川 崎 市
				横 浜 市
				相 模 原 市
				新 潟 市
				静 岡 市
				浜 松 市
				名古屋 市
				京 都 市
				大 阪 市
				堺 市
				神 戸 市
				岡 山 市
				広 島 市
				北 九 州 市
				福 岡 市
284,520	284,520	29,754.8	0.139	計

2 激 甚 災 害 事 業 費

(5) 生活保護施設災害復旧事業(厚生労働省)

都 道 府 県 名	市 町 村 工 事			
	激 甚 災 害 事 業 費	特 例 対 象 事 業 費	特 別 財 政 援 助 額	嵩 上 国 庫 負 担 率
北 海 道				
青 森				
岩 手				
宮 城				
秋 田				
山 形				
福 島	1,387	1,387	103.6	0.100
茨 城				
栃 木				
群 馬				
埼 玉				
千 葉				
東 京				
神 奈 川				
新 潟				
富 山				
石 川				
福 井				
山 梨				
長 野				
岐 阜				
静 岡				
愛 知				
三 重				
滋 賀				
京 都				
大 阪				
兵 庫				
奈 良				
和 歌 山				
鳥 取				
島 根				
岡 山				
広 島				
山 口				
徳 島				
香 川				
愛 媛				
高 知				
福 岡				
佐 賀				
長 崎				
熊 本				
大 分				
宮 崎				
鹿 児 島				
沖 縄				
札 幌				
仙 台				
さいたま				
千 葉				
川 崎				
横 浜				
相 模 原				
新 潟				
静 岡				
浜 松				
名 古 屋				
京 都				
大 阪				
堺				
神 戸				
岡 山				
広 島				
北 九 州				
福 岡				
計	1,387	1,387	103.6	0.100

※網がけ部分は特別財政援助額等が未確定であることを表す。

及 び 特 別 財 政 援 助 額

(6) 児童福祉施設災害復旧事業(厚生労働省)

都 道 府 県 工 事				都 道 府 県 名
激 甚 災 害 事 業 費	特 例 対 象 事 業 費	特 別 財 政 援 助 額	嵩 上 国 庫 負 担 率	
				北 海 道
126,522	126,522	970.8	0.010	青 森
1,400,605	1,400,605	133,395.7	0.095	岩 手
2,815,771	2,815,771	271,423.0	0.096	宮 城
				秋 田
				山 形
180,004	180,004	19,286.3	0.107	福 島
				茨 城
				栃 木
				群 馬
				埼 玉
				千 葉
				東 京
				神 奈 川
13,009	13,009	645.3	0.050	新 潟
				富 山
				石 川
				福 井
				山 梨
				長 野
				岐 阜
				静 岡
				愛 知
				三 重
				滋 賀
				京 都
				大 阪
				兵 庫
				奈 良
101,128	101,128	7,616.7	0.075	和 歌 山
				鳥 取
				島 根
				岡 山
				広 島
				山 口
				徳 島
				香 川
				愛 媛
				高 知
				福 岡
				佐 賀
				長 崎
				熊 本
				大 分
				宮 崎
				鹿 児 島
				沖 縄
				札 幌
600,426	600,426	145,823.0	0.243	仙 台
				さいたま
				千 葉
				川 崎
				横 浜
				相 模 原
				新 潟
				静 岡
				浜 松
				名 古 屋
				京 都
				大 阪
				堺
				神 戸
				岡 山
				広 島
				北 九 州
				福 岡
5,237,465	5,237,465	579,160.8	0.111	計

2 激 甚 災 害 事 業 費

(6) 児童福祉施設災害復旧事業(厚生労働省)

都 道 府 県 名	市 町 村 工 事			
	激 甚 災 害 事 業 費	特 例 対 象 事 業 費	特 別 財 政 援 助 額	高 上 国 庫 負 担 率
北 海 道				
青 森				
岩 手	464,447	464,447	79,660.2	0.172
宮 城	2,460,898	2,460,898	394,708.1	0.160
秋 田				
山 形				
福 島	1,162,812	1,162,812	108,809.0	0.094
茨 城	86,401	86,401	6,572.3	0.076
栃 木	13,461	13,461	1,414.0	0.105
群 馬				
埼 玉				
千 葉	95,297	95,297	11,505.8	0.121
東 京				
神 奈 川				
新 潟	5,826	5,826	443.3	0.076
富 山				
石 川				
福 井				
山 梨				
長 野	24,139	24,139	4,030.8	0.167
岐 阜				
静 岡				
愛 知				
三 重	41,406	41,406	6,130.0	0.148
滋 賀				
京 都				
大 阪				
兵 庫				
奈 良				
和 歌 山	97,980	97,980	10,160.3	0.104
鳥 取				
島 根				
岡 山				
広 島				
山 口				
徳 島				
香 川				
愛 媛				
高 知				
福 岡				
佐 賀				
長 崎				
熊 本				
大 分				
宮 崎				
鹿 児 島				
沖 縄				
札 幌				
仙 台				
さいたま				
千 葉				
横 浜				
相 模 原				
新 潟				
静 岡				
浜 松				
名 古 屋				
京 都				
大 阪				
堺				
神 戸				
岡 山				
広 島				
北 九 州				
福 岡				
計	4,452,667	4,452,667	623,433.8	0.140

※網がけ部分は特別財政援助額等が未確定であることを表す。

及 び 特 別 財 政 援 助 額

(7) 養護老人ホーム及び特別養護老人ホーム災害復旧事業(厚生労働省)

都 道 府 県 工 事				都 道 府 県 名
激 甚 災 害 事 業 費	特 例 対 象 事 業 費	特 別 財 政 援 助 額	嵩 上 国 庫 負 担 率	
				北 海 道
27,985	27,985	214.7	0.010	青 森
12,610	12,610	1,202.0	0.095	岩 手
3,907,681	3,907,681	234,304.0	0.060	宮 城
				秋 田
				山 形
4,655,082	4,655,082	371,282.2	0.080	福 島
				茨 城
				栃 木
				群 馬
				埼 玉
				千 葉
				東 京
				神 奈 川
72,963	72,963	3,618.0	0.066	新 潟
				富 山
				石 川
				福 井
				山 梨
				長 野
				岐 阜
				静 岡
				愛 知
				三 重
				滋 賀
				京 都
				大 阪
				兵 庫
				奈 良
64,654	64,654	4,869.5	0.075	和 歌 山
				鳥 取
				島 根
				岡 山
				広 島
				山 口
				徳 島
				香 川
				愛 媛
				高 知
				福 岡
				佐 賀
				長 崎
				熊 本
				大 分
				宮 崎
				鹿 児 島
				沖 縄
				札 幌
5,036,430	5,036,430	555,060.8	0.139	仙 台
				さい たま
				千 葉
				川 崎
				横 浜
				相 模 原
				新 潟
				静 岡
				浜 松
				名 古 屋
				京 都
				大 阪
				堺
				神 戸
				岡 山
				広 島
				北 九 州
				福 岡
13,777,405	13,777,405	1,170,551.2	0.085	計

2 激 甚 災 害 事 業 費

(7) 養護老人ホーム及び特別養護老人ホーム災害復旧事業(厚生労働省)

都 道 府 県 名	市 町 村 工 事			
	激 甚 災 害 事 業 費	特 例 対 象 事 業 費	特 別 財 政 援 助 額	高 上 国 庫 負 担 率
北 海 道				
青 森				
岩 手	12,610	12,610	770.0	0.061
宮 城	82,584	82,584	13,354.8	0.162
秋 田				
山 形				
福 島	413,804	413,804	52,877.3	0.128
茨 城				
栃 木				
群 馬				
埼 玉				
千 葉	45,773	45,773	5,584.2	0.122
東 京				
神 奈 川				
新 潟				
富 山				
石 川				
福 井				
山 梨				
長 野				
岐 阜				
静 岡				
愛 知				
三 重				
滋 賀				
京 都				
大 阪				
兵 庫				
奈 良				
和 歌 山	12,438	12,438	1,293.7	0.104
鳥 取				
島 根				
岡 山				
広 島				
山 口				
徳 島				
香 川				
愛 媛				
高 知				
福 岡				
佐 賀				
長 崎				
熊 本				
大 分				
宮 崎				
鹿 児 島				
沖 縄				
札 幌				
仙 台				
さいたま				
千 葉				
横 浜				
相 模 原				
新 潟				
静 岡				
浜 松				
名 古 屋				
京 都				
大 阪				
堺				
神 戸				
岡 山				
広 島				
北 九 州				
福 岡				
計	567,209	567,209	73,880.0	0.130

※網がけ部分は特別財政援助額等が未確定であることを表す。

及 び 特 別 財 政 援 助 額

(8) 身体障害者社会参加支援施設災害復旧事業(厚生労働省)

都 道 府 県 工 事				都 道 府 県 名
激 甚 災 害 事 業 費	特 例 対 象 事 業 費	特 別 財 政 援 助 額	嵩 上 国 庫 負 担 率	
				北 海 道
				青 森 県
24,953	24,953	4,808.3	0.193	岩 手 県
				秋 田 県
934	934	195.4	0.209	山 形 県
				福 島 県
				茨 城 県
				栃 木 県
				群 馬 県
				埼 玉 県
				千 葉 県
				東 京 都
				神 奈 川 県
				新 潟 県
				富 山 県
				石 川 県
				福 井 県
				山 梨 県
				長 野 県
				岐 阜 県
				静 岡 県
				愛 知 県
				三 重 県
				滋 賀 県
				京 都 府
				大 阪 府
				兵 庫 県
				奈 良 県
				和 歌 山 県
				鳥 取 県
				島 根 県
				岡 山 県
				広 島 県
				山 口 県
				徳 島 県
				香 川 県
				愛 媛 県
				高 知 県
				福 岡 県
				佐 賀 県
				長 崎 県
				熊 本 県
				大 分 県
				宮 崎 県
				鹿 児 島 県
				沖 縄 県
1,021.000	1,021.000	268.9	0.263	札 幌 市
				仙 台 市
				さい たま 市
				千 葉 県
				川 崎 県
				横 浜 市
				相 模 原 市
				新 潟 県
				静 岡 県
				浜 松 市
				名 古 屋 市
				京 都 府
				大 阪 府
				堺 市
				神 戸 市
				岡 山 県
				広 島 県
				北 九 州 市
				福 岡 県
26,908	26,908	5,272.6	0.196	計

2 激 甚 災 害 事 業 費

(8) 身体障害者社会参加支援施設災害復旧事業(厚生労働省)

都 道 府 県 名	市 町 村 工 事			
	激 甚 災 害 事 業 費	特 例 対 象 事 業 費	特 別 財 政 援 助 額	高 上 国 庫 負 担 率
北 海 道				
青 森 県				
岩 手 県				
宮 城 県				
秋 田 県				
山 形 県				
福 島 県				
茨 城 県	2,670	2,670	219.7	0.082
栃 木 県				
群 馬 県				
埼 玉 県				
千 葉 県				
東 京 都				
神 奈 川 県				
新 潟 県				
富 山 県				
石 川 県				
福 井 県				
山 梨 県				
長 野 県				
岐 阜 県				
静 岡 県				
愛 知 県				
三 重 県				
滋 賀 県				
京 都 府				
大 阪 府				
兵 庫 県				
奈 良 県				
和 歌 山 県				
鳥 取 県				
島 根 県				
岡 山 県				
広 島 県				
山 口 県				
徳 島 県				
香 川 県				
愛 媛 県				
高 知 県				
福 岡 県				
佐 賀 県				
長 崎 県				
熊 本 県				
大 分 県				
宮 崎 県				
鹿 児 島 県				
沖 縄 県				
札 幌 市				
仙 台 市				
さいたま市				
千葉市				
川 崎 市				
横 浜 市				
相 模 原 市				
新 潟 市				
静 岡 市				
浜 松 市				
名古屋				
京 都 府				
大 阪 府				
堺 市				
神 戸 市				
岡 山 市				
広 島 市				
北 九 州				
福 岡 市				
計	2,670	2,670	219.7	0.082

※網がけ部分は特別財政援助額等が未確定であることを表す。

及 び 特 別 財 政 援 助 額

(9) 障害者支援施設等災害復旧事業(厚生労働省)

都 道 府 県 工 事				都 道 府 県 名
激 甚 災 害 事 業 費	特 例 対 象 事 業 費	特 別 財 政 援 助 額	嵩 上 国 庫 負 担 率	
				北 海 道
				青 森 県
66,125	66,125	7,779.4	0.118	宮 城 県
				秋 田 県
1,560,415	1,560,415	165,805.7	0.106	山 形 県
				福 島 県
				茨 城 県
				栃 木 県
				群 馬 県
				埼 玉 県
				千 葉 県
				東 京 都
				神 奈 川 県
				新 潟 県
				富 山 県
				石 川 県
				福 山 県
				山 梨 県
				長 野 県
				岐 阜 県
				静 岡 県
				愛 知 県
				三 重 県
				滋 賀 県
				京 都 府
				大 阪 府
				兵 庫 県
6,755	6,755	508.8	0.100	和 歌 山 県
				鳥 取 県
				島 根 県
				岡 山 県
				広 島 県
				山 口 県
				徳 島 県
				香 川 県
				愛 媛 県
				高 知 県
				福 岡 県
				佐 賀 県
				長 崎 県
				熊 本 県
				大 分 県
				宮 崎 県
				鹿 児 島 県
				沖 縄 県
				札 幌 市
39,636	39,636	6,075.3	0.153	仙 台 市
				さい たま 市
				千 葉 県
				川 崎 県
				横 浜 市
				相 模 原 市
				新 潟 県
				静 岡 県
				浜 松 市
				名 古 屋 市
				京 都 府
				大 阪 府
				堺 市
				神 戸 市
				岡 山 県
				広 島 県
				北 九 州 市
				福 岡 県
1,672,931	1,672,931	180,169.2	0.108	計

2 激 甚 災 害 事 業 費

(9) 障害者支援施設等災害復旧事業(厚生労働省)

都 道 府 県 名	市 町 村 工 事			
	激 甚 災 害 事 業 費	特 例 対 象 事 業 費	特 別 財 政 援 助 額	高 上 国 庫 負 担 率
北 海 道				
青 森 県				
岩 手 県				
宮 城 県	49,308	49,308	7,598.8	0.154
秋 田 県				
山 形 県				
福 島 県	955	955	118.6	0.124
茨 城 県	15,370	15,370	1,369.4	0.089
栃 木 県				
群 馬 県				
埼 玉 県				
千 葉 県				
東 京 都				
神 奈 川 県				
新 潟 県				
富 山 県				
石 川 県				
福 井 県				
山 梨 県				
長 野 県				
岐 阜 県				
静 岡 県				
愛 知 県				
三 重 県				
滋 賀 県				
京 都 府				
大 阪 府				
兵 庫 県				
奈 良 県				
和 歌 山 県				
鳥 取 県				
島 根 県				
岡 山 県				
広 島 県				
山 口 県				
徳 島 県				
香 川 県				
愛 媛 県				
高 知 県				
福 岡 県				
佐 賀 県				
長 崎 県				
熊 本 県				
大 分 県				
宮 崎 県				
鹿 児 島 県				
沖 縄 県				
札 幌 市				
仙 台 市				
さいたま市				
千葉市				
横 浜 市				
相 模 原 市				
新 潟 市				
静 岡 市				
浜 松 市				
名 古 屋 市				
京 都 府				
大 阪 府				
堺 市				
神 戸 市				
岡 山 市				
広 島 市				
北 九 州 市				
福 岡 市				
計	65,633	65,633	9,086.8	0.138

※網がけ部分は特別財政援助額等が未確定であることを表す。

及び特別財政援助額
(10) 感染症予防事業(厚生労働省)

都 道 府 県 工 事				都 道 府 県 名
激 甚 災 害 事 業 費	特 例 対 象 事 業 費	特 別 財 政 援 助 額	嵩 上 国 庫 負 担 率	
				北 海 道
				青 森 県
13,112	13,112	2,499.3	0.191	岩 手 県
				宮 城 県
				秋 田 県
				山 形 県
748	748	104.3	0.139	福 島 県
				茨 城 県
				栃 木 県
				群 馬 県
				埼 玉 県
				千 葉 県
				東 京 都
				神 奈 川 県
20,046	20,046	1,325.3	0.099	新 潟 県
				富 山 県
				石 川 県
				福 井 県
				山 梨 県
				長 野 県
				岐 阜 県
				静 岡 県
				愛 知 県
				三 重 県
				滋 賀 県
				京 都 府
				大 阪 府
				兵 庫 県
				奈 良 県
				和 歌 山 県
				鳥 取 県
				島 根 県
				岡 山 県
				広 島 県
				山 口 県
				徳 島 県
				香 川 県
				愛 媛 県
				高 知 県
				福 岡 県
				佐 賀 県
				長 崎 県
				熊 本 県
				大 分 県
				宮 崎 県
				鹿 児 島 県
				沖 縄 県
				札 幌 市
				仙 台 市
				さい たま 市
				千 葉 市
				横 浜 市
				相 模 原 市
				新 潟 市
				静 岡 市
				浜 松 市
				名 古 屋 市
				京 都 市
				大 阪 市
				堺 市
				神 戸 市
				岡 山 市
				広 島 市
				北 九 州 市
				福 岡 市
33,906	33,906	3,928.9	0.116	計

2 激 甚 災 害 事 業 費

(10) 感染症予防事業(厚生労働省)

都 道 府 県 名	市 町 村 工 事			
	激 甚 災 害 事 業 費	特 例 対 象 事 業 費	特 別 財 政 援 助 額	高 上 国 庫 負 担 率
北 海 道				
青 森 県				
岩 手 県				
宮 城 県				
秋 田 県				
山 形 県				
福 島 県	815	815	121.6	0.149
茨 城 県				
栃 木 県				
群 馬 県				
埼 玉 県				
千 葉 県				
東 京 都				
神 奈 川 県				
新 潟 県				
富 山 県				
石 川 県				
福 井 県				
山 梨 県				
長 野 県				
岐 阜 県				
静 岡 県				
愛 知 県				
三 重 県				
滋 賀 県				
京 都 府				
大 阪 府				
兵 庫 県				
奈 良 県				
和 歌 山 県				
鳥 取 県				
島 根 県				
岡 山 県				
広 島 県				
山 口 県				
徳 島 県				
香 川 県				
愛 媛 県				
高 知 県				
福 岡 県				
佐 賀 県				
長 崎 県				
熊 本 県				
大 分 県				
宮 崎 県				
鹿 児 島 県				
沖 縄 県				
札 幌 市				
仙 台 市				
さいたま市				
千葉市				
横 浜 市				
相 模 原 市				
新 潟 市				
静 岡 市				
浜 松 市				
名 古 屋 市				
京 都 府				
大 阪 府				
堺 市				
神 戸 市				
岡 山 市				
広 島 市				
北 九 州 市				
福 岡 市				
計	815	815	121.6	0.149

※網がけ部分は特別財政援助額等が未確定であることを表す。

及び特別財政援助額
(11) 堆積土砂排除事業(国土交通省)

市 町 村 工 事				都 道 府 県 名
激 甚 災 害 事 業 費	特 例 対 象 事 業 費	特 別 財 政 援 助 額	嵩 上 国 庫 負 担 率	
				北 海 道
				青 森 県
				岩 手 県
				宮 城 県
				秋 田 県
				山 形 県
60,690	60,690	14,998.5	0.247	福 島 県
				茨 城 県
				栃 木 県
				群 馬 県
				埼 玉 県
172,090	172,090	41,816.2	0.243	千 葉 県
				東 京 都
				神 奈 川 県
				新 潟 県
				富 山 県
				石 川 県
				福 井 県
				山 梨 県
				長 野 県
				岐 阜 県
				静 岡 県
				愛 知 県
				三 重 県
				滋 賀 県
				京 都 府
				大 阪 府
				兵 庫 県
				奈 良 県
170,776	170,776	36,045.7	0.211	和 歌 山 県
				鳥 取 県
				島 根 県
				岡 山 県
				広 島 県
				山 口 県
				徳 島 県
				香 川 県
				愛 媛 県
				高 知 県
				福 岡 県
				佐 賀 県
				長 崎 県
				熊 本 県
				大 分 県
				宮 崎 県
				鹿 児 島 県
				沖 縄 県
				札 幌 市
				仙 台 市
				さい たま 市
				千 葉 市
				川 崎 市
				横 浜 市
				相 模 原 市
				新 潟 市
				静 岡 市
				浜 松 市
				名 古 屋 市
				京 都 府
				大 阪 府
				堺 市
				神 戸 市
				岡 山 市
				広 島 市
				北 九 州 市
				福 岡 市
403,556	403,556	92,860.4	0.230	計

3 市町村別激甚災害、特別財政援助額及び嵩上げ国庫負担率

(単位：円)

都道府県	市町村	事業	所管	特例対象事業費	特別財政援助額	嵩上国庫負担率	特例国庫負担率
北海道 (2)	増毛町	1	国	214,859,000	22,762,600	0.106	0.906
	浜中町	1	国	956,844,000	121,357,000	0.127	0.927
青森県 (1)	階上町	1	農	52,021,000	2,704,600	0.052	0.719
		2	農	94,332,000	6,607,700	0.070	0.570
		計		146,353,000	9,312,300		
岩手県 (17)	宮古市	1	国	7,015,196,000	415,534,100	0.059	0.991
		1	農	13,293,575,000	787,423,900	0.059	0.991
		2	農	264,539,000	81,076,400	0.306	0.806
		3	文	75,564,000	15,439,900	0.204	0.871
		6-1	厚	266,684,000	40,867,500	0.153	0.903
		計		20,915,558,000	1,340,341,800		
	大船渡市	1	国	2,992,158,000	129,331,300	0.043	1.000
		1	農	26,446,404,000	1,143,103,600	0.043	1.000
		2	農	903,363,000	303,925,200	0.336	0.836
		3	文	4,276,851,000	959,262,100	0.224	0.891
		4	国	700,000,000	235,506,300	0.336	0.836
		6-1	厚	201,705,000	33,931,100	0.168	0.918
		計		35,520,481,000	2,805,059,600		
	久慈市	1	国	238,451,000	44,256,100	0.186	0.868
		1	農	1,534,607,000	284,820,800	0.186	0.868
		2	農	303,801,000	81,535,200	0.268	0.768
		計		2,076,859,000	410,612,100		
	一関市	1	国	2,101,929,000	184,857,100	0.088	0.755
		3	文	508,012,000	41,353,700	0.081	0.748
		4	国	16,392,000	2,001,300	0.122	0.622
		6-1	厚	10,246,000	626,100	0.061	0.811
		6-2	厚	12,610,000	770,000	0.061	0.811
		計		2,649,189,000	229,608,200		
	陸前高田市	1	国	10,564,952,000	305,754,900	0.029	1.000
		1	農	31,020,474,000	897,747,900	0.029	1.000
		2	農	352,858,000	125,233,900	0.355	0.855
		3	文	4,391,777,000	1,039,132,800	0.237	0.904
		6-1	厚	333,269,000	59,141,300	0.177	0.927
		計		46,663,330,000			
	釜石市	1	国	6,951,034,000	427,977,400	0.062	0.998
		1	農	10,230,002,000	629,864,600	0.062	0.998
		3	文	6,765,889,000	1,493,167,100	0.221	0.888
		6-1	厚	1,356,000	225,100	0.166	0.916
		計		23,948,281,000	2,551,234,200		
	奥州市	1	国	881,037,000	46,376,400	0.053	0.720
		3	文	15,967,000	684,300	0.043	0.710
		6-1	厚	8,426,000	441,300	0.052	0.802
		計		905,430,000	47,502,000		
	葛巻町	1	国	386,033,000	72,604,500	0.188	0.886
	平泉町	1	国	356,342,000	62,406,500	0.175	0.842
	大槌町	1	国	4,032,124,000	320,881,900	0.080	1.000
		2	農	678,363,000	242,583,500	0.358	0.858
		3	文	4,846,747,000	1,155,469,300	0.238	0.905
		計		9,557,234,000	1,718,934,700		

(単位：円)

都道府県	市町村	事業	所管	特例対象事業費	特別財政援助額	嵩上国庫負担率	特例国庫負担率
宮 城 県 (31)	山 田 町	1	国	1,405,906,000	66,097,400	0.047	1.000
		1	国	7,072,348,000	332,500,100	0.047	1.000
		2	農	370,793,000	121,998,900	0.329	0.829
		3	文	929,118,000	203,799,900	0.219	0.886
		計		9,778,165,000	724,396,300		
	岩 泉 町	1	国	141,197,000	23,609,500	0.167	0.958
		1	国	1,384,537,000	231,508,300	0.167	0.958
		3	文	1,935,806,000	446,458,400	0.231	0.898
		6-1	厚	111,150,000	19,226,400	0.173	0.923
		計		3,572,690,000	720,802,600		
	田 野 畑 村	1	国	581,802,000	18,789,500	0.032	1.000
		1	農	3,999,050,000	129,150,400	0.032	1.000
		計		4,580,852,000	147,939,900		
	普 代 村	1	国	41,548,000	7,661,400	0.184	0.941
		1	農	249,083,000	45,930,800	0.184	0.941
		2	農	113,126,000	36,635,900	0.324	0.824
		計		403,757,000	90,228,100		
	野 田 村	1	国	582,935,000	92,654,800	0.159	0.967
		1	農	220,866,000	35,105,600	0.159	0.967
		2	農	104,267,000	35,859,300	0.344	0.844
		3	文	15,662,000	3,591,900	0.229	0.896
		4	国	340,000,000	116,932,100	0.344	0.844
		計		1,263,730,000	284,143,700		
	九 戸 村	1	国	245,070,000	44,967,000	0.183	0.861
	洋 野 町	1	国	81,966,000	14,119,500	0.172	0.848
		1	農	319,728,000	55,076,700	0.172	0.848
		計		401,694,000	69,196,200		
	石 巻 市 (過)	1	国	80,671,498,000	3,428,165,300	0.042	1.000
		1	農	40,477,052,000	1,720,087,300	0.042	1.000
		3	文	10,868,075,000	2,345,591,700	0.216	0.883
		4	国	48,718,000	15,771,800	0.324	0.824
		6-1	厚	880,622,000	142,546,700	0.162	0.912
		6-1	厚	15,942,000	2,064,800	0.130	0.930
		8	厚	4,259,000	689,600	0.162	0.912
		計		132,966,166,000	7,654,917,200		
	(離 島)	1	国	60,082,350,000	2,002,008,000	0.033	1.000
		1	農	25,286,688,000	842,579,400	0.033	1.000
		2	農	305,036,000	100,234,800	0.329	0.829
		3	文	335,102,000	73,414,500	0.219	0.886
		3	文	1,809,000	237,900	0.132	0.932
		4	国	2,558,000	840,600	0.329	0.829
		8	厚	29,133,000	4,787,000	0.164	0.914
		計		86,042,676,000	3,024,102,200		
	(離 島)	1	国	15,164,412,000	1,040,353,600	0.069	0.984
		1	農	2,846,071,000	195,254,500	0.069	0.984
		2	農	324,417,000	98,295,200	0.303	0.803
		3	文	90,996,000	18,383,600	0.202	0.869
		3	文	1,609,000	195,100	0.121	0.921
		4	国	6,665,000	2,019,700	0.303	0.803
		計		18,434,170,000	1,354,501,700		
	白 石 市	1	国	2,807,891,000	508,522,200	0.181	0.876
		3	文	70,237,000	12,778,700	0.182	0.849
		計		2,878,128,000	521,300,900		

(単位：円)

都道府県	市町村	事業	所管	特例対象事業費	特別財政援助額	嵩上国庫負担率	特例国庫負担率
	名 取 市	1	国 文 厚 厚	17,697,590,000	3,356,888,500	0.190	0.918
		3		4,231,089,000	908,284,300	0.215	0.882
		6-1		441,000	71,500	0.162	0.912
		8		883,000	142,300	0.161	0.911
		計		21,930,003,000	4,265,386,600		
	角 田 市	1	国 文	3,705,371,000	685,177,900	0.185	0.902
		3		50,679,000	10,102,800	0.199	0.866
		計		3,756,050,000	695,280,700		
	多 賀 城 市	1	国 文 国 厚	4,182,807,000	742,309,700	0.177	0.857
		3		172,821,000	29,650,000	0.172	0.839
		4		9,376,000	2,412,700	0.257	0.757
		6-1		5,043,000	649,500	0.129	0.879
		計		4,370,047,000	775,021,900		
	岩 沼 市	1	国 文 国	5,531,117,000	1,049,008,800	0.190	0.896
		3		26,242,000	5,209,100	0.199	0.866
		4		950,000,000	282,809,700	0.298	0.798
		計		6,507,359,000	1,337,027,600		
	登 米 市	1	国 文 国 厚 厚 厚	3,449,766,000	671,375,000	0.195	0.864
		3		1,558,459,000	284,059,000	0.182	0.849
		4		3,622,000	990,200	0.273	0.773
		6-1		1,869,000	256,500	0.137	0.887
		(過)		9,985,000	1,091,900	0.109	0.909
		6-2		3,690,000	504,700	0.137	0.887
		計		5,027,391,000	958,277,300		
	栗 原 市	1	国 文 国 厚 厚	2,563,996,000	478,754,400	0.187	0.854
		3		1,340,601,000	232,443,900	0.173	0.840
		4		142,371,000	37,027,600	0.260	0.760
		6-1		1,111,000	144,600	0.130	0.880
		(過)		30,853,000	3,211,400	0.104	0.904
		計		4,078,932,000	751,581,900		
	東 松 島 市	1	国 農 文 国 厚	10,883,890,000	697,241,100	0.064	0.996
		1		3,611,573,000	231,363,700	0.064	0.996
		3		5,270,062,000	1,158,294,500	0.220	0.887
		4		119,465,000	39,385,700	0.330	0.830
		6-1		389,535,000	64,212,700	0.165	0.915
		計		20,274,525,000	2,190,497,700		
	大 崎 市	1	国 文 厚	2,037,260,000	305,985,900	0.150	0.817
		3		2,900,380,000	405,031,000	0.140	0.807
		6-1		4,320,000	452,400	0.105	0.855
		計		4,941,960,000	711,469,300		
	蔵 王 町	1	国 文	953,938,000	174,616,100	0.183	0.865
		3		104,328,000	18,204,000	0.174	0.841
		計		1,058,266,000	192,820,100		
	七 夕 宿 町	1	国	127,689,000	24,392,200	0.191	0.895
	大 河 原 町	1	国 文	2,342,113,000	431,513,200	0.184	0.892
		3		16,290,000	3,126,100	0.192	0.859
		計		2,358,403,000	434,639,300		
	村 田 町	1	国 文	1,724,860,000	324,457,000	0.188	0.908
		3		40,256,000	8,132,500	0.202	0.869
		計		1,765,116,000	332,589,500		

(単位：円)

都道府県	市町村	事業	所管	特例対象事業費	特別財政援助額	嵩上国庫負担率	特例国庫負担率
	柴田町	1 3 6-1 8 計	国 文 厚 厚	1,732,913,000 37,329,000 2,409,000 2,047,000 1,774,698,000	283,481,300 5,646,600 273,600 232,300 289,633,800	0.164 0.151 0.114 0.114	0.831 0.818 0.864 0.864
	川崎町	1 3 計	国 文	592,964,000 72,480,000 665,444,000	112,513,000 13,264,800 125,777,800	0.190 0.183	0.880 0.850
	丸森町	1	国	2,618,205,000	464,735,600	0.178	0.927
	亘理町	1 3 6-1 6-2 計	国 文 厚 厚	4,826,074,000 2,680,925,000 532,410,000 78,894,000 8,118,303,000	946,786,800 581,856,900 86,665,000 12,850,100 1,628,158,800	0.196 0.217 0.163 0.163	0.920 0.884 0.913 0.913
	山元町	1 1 3 6-1 計	国 農 文 厚	10,131,319,000 1,685,741,000 1,708,623,000 270,522,000 13,796,205,000	402,187,800 66,919,700 377,047,900 44,773,100 890,928,500	0.040 0.040 0.221 0.166	1.000 1.000 0.888 0.916
	松島町	1 1 3 計	国 農 文	9,509,384,000 1,493,730,000 86,969,000 11,090,083,000	435,271,400 68,372,300 18,030,000 521,673,700	0.046 0.046 0.207	1.000 1.000 0.874
	七ヶ浜町	1 1 3 8 計	国 農 文 厚	3,389,108,000 1,273,380,000 1,028,565,000 5,902,000 5,696,955,000	649,160,000 243,907,100 220,678,800 950,000 1,114,695,900	0.192 0.192 0.215 0.161	0.920 0.920 0.882 0.911
	利府町	1 1 3 6-1 8 計	国 農 文 厚 厚	786,131,000 689,680,000 432,234,000 444,000 7,084,000 1,915,573,000	127,956,400 112,257,300 64,893,200 50,000 797,600 305,954,500	0.163 0.163 0.150 0.113 0.113	0.830 0.830 0.817 0.863 0.863
	大和町	1 3 計	国 文	1,115,679,000 71,339,000 1,187,018,000	150,087,800 8,815,300 158,903,100	0.135 0.124	0.802 0.791
	大郷町	1 3 6-1 計	国 文 厚	2,051,878,000 67,036,000 31,744,000 2,150,658,000	377,445,200 14,235,300 5,055,300 396,735,800	0.184 0.212 0.159	0.925 0.879 0.909
	大衡村	1 3 計	国 文	196,572,000 5,017,000 201,589,000	9,030,400 207,100 9,237,500	0.046 0.041	0.713 0.708
	涌谷町	1 3 計	国 文	562,824,000 88,183,000 651,007,000	96,406,300 13,684,900 110,091,200	0.171 0.155	0.838 0.822
	美里町	1 3 4 6-1 計	国 文 国 厚	815,477,000 107,164,000 10,063,000 2,563,000 935,267,000	133,151,600 15,975,000 2,250,100 286,600 151,663,300	0.163 0.149 0.224 0.112	0.830 0.816 0.724 0.862

(単位：円)

都道府県	市町村	事業	所管	特例対象事業費	特別財政援助額	嵩上国庫負担率	特例国庫負担率
福島県 (35)	女川町	1	国 農 文 厚	9,037,547,000	546,119,100	0.061	0.990
		1		7,032,968,000	424,986,800	0.061	0.990
		3		120,200,000	24,230,700	0.203	0.870
		6-1		273,746,000	41,637,500	0.152	0.902
		計		16,464,461,000	1,036,974,100		
	南三陸町	1	国 農 農 文 厚	9,013,524,000	269,468,600	0.030	1.000
		1		20,975,123,000	627,073,100	0.030	1.000
		2		75,896,000	26,147,000	0.345	0.845
		3		1,715,580,000	394,024,400	0.230	0.897
		6-1		7,339,000	1,265,000	0.172	0.922
		計		31,787,462,000	1,317,978,100		
	いわき市	1	国 国 文 国 厚 厚 厚 厚 厚 厚 厚	6,811,932,000	722,232,600	0.106	0.773
		2		156,270,000	23,334,400	0.149	0.649
		3		2,993,075,000	297,952,300	0.100	0.767
		4		122,385,000	18,267,200	0.149	0.649
		5		1,387,000	103,600	0.100	0.767
		6-1		230,866,000	34,459,800	0.149	0.649
		6-1		4,799,000	477,800	0.100	0.767
		6-1		828,403,000	61,824,100	0.100	0.767
		6-2		9,343,000	1,394,700	0.149	0.649
		6-2		133,347,000	9,952,300	0.100	0.767
		11		815,000	121,600	0.149	0.649
		計		11,292,622,000	1,170,120,400		
	白河市	1	国 文 国 厚 国	1,546,086,000	271,494,500	0.176	0.843
		3		506,516,000	82,239,900	0.162	0.829
		4		1,363,476,000	332,058,500	0.244	0.744
		6-1		10,588,000	1,289,800	0.122	0.872
		13		60,690,000	14,998,500	0.247	0.747
		計		3,487,356,000	702,081,200		
	須賀川市	1	国 文 国 厚 厚	1,742,620,000	311,650,500	0.179	0.846
		3		2,648,869,000	438,192,500	0.165	0.832
		4		137,113,000	34,022,900	0.248	0.748
		6-1		7,305,000	906,700	0.124	0.874
		8		955,000	118,600	0.124	0.874
		計		4,536,862,000	784,891,200		
	相馬市	1	国 文 国	5,119,115,000	959,014,200	0.187	0.901
		3		258,514,000	51,953,700	0.201	0.868
		4		267,439,000	80,619,800	0.301	0.801
		計		5,645,068,000	1,091,587,700		
	田村市	1	国 文 国 厚	93,349,000	8,229,800	0.088	0.755
		3		703,561,000	55,712,500	0.079	0.746
		4		4,420,000	525,000	0.119	0.619
		6-1		1,708,000	101,400	0.059	0.809
		計		803,038,000	64,568,700		
	南相馬市	1	国 文 国 厚 厚	5,380,260,000	892,333,000	0.166	0.874
		3		293,041,000	51,070,200	0.174	0.841
		4		37,326,000	9,757,600	0.261	0.761
		6-1		8,401,000	1,098,400	0.131	0.881
		6-2		1,142,000	149,500	0.131	0.881
		計		5,720,170,000	954,408,700		
	伊達市	1	国 文 国 厚	628,136,000	82,756,300	0.132	0.799
		3		631,675,000	75,581,400	0.120	0.787
		4		6,765,000	1,214,300	0.179	0.679
		6-1		1,267,000	114,100	0.090	0.840
		計		1,267,843,000	159,666,100		

(単位：円)

都道府県	市町村	事業	所管	特例対象事業費	特別財政援助額	嵩上国庫負担率	特例国庫負担率
	本 宮 市	1	国 文 国 厚	647,318,000	113,336,900	0.175	0.842
		3		1,119,447,000	178,013,700	0.159	0.826
		4		145,744,000	34,763,900	0.239	0.739
		6-1		50,102,000	5,975,600	0.119	0.869
		計		1,962,611,000	332,090,100		
	桑 折 町	1	国	260,710,000	18,964,000	0.073	0.740
	国 見 町	1	国 厚	427,500,000	73,594,300	0.172	0.839
		6-1		829,000	96,800	0.117	0.867
		計		428,329,000	73,691,100		
	鏡 石 町	1	国 文 厚	1,601,471,000	323,357,400	0.202	0.913
		3		1,140,748,000	240,450,100	0.211	0.878
		6-1		4,149,000	656,400	0.158	0.908
		計		2,746,368,000	564,463,900		
	天 栄 村	1	国 文 厚	370,985,000	68,940,600	0.186	0.869
		3		39,041,000	6,818,500	0.175	0.842
		6-1		5,629,000	737,700	0.131	0.881
		計		415,655,000	76,496,800		
	只 見 町	1	国 国	1,199,685,000	230,754,400	0.192	0.912
		4		67,410,000	20,773,500	0.308	0.808
		計		1,267,095,000	251,527,900		
	南 会 津 町	1	国	309,440,000	42,150,800	0.136	0.943
	猪 苗 代 町	1	国	341,576,000	19,988,400	0.059	0.726
	湯 川 村	1	国	156,701,000	28,153,800	0.180	0.847
	柳 津 町	1	国	163,328,000	27,464,700	0.168	0.835
	三 島 町	1	国	20,748,000	253,900	0.012	0.679
	金 山 町	1	国 国	1,167,388,000	102,876,400	0.088	0.991
		2		201,215,000	64,438,800	0.320	0.820
		計		1,368,603,000	167,315,200		
	昭 和 村	1	国	16,788,000	1,601,600	0.095	0.762
	西 郷 村	1	国 文 厚	507,900,000	21,244,000	0.042	0.709
		3		43,847,000	1,659,400	0.038	0.705
		6-1		1,548,000	43,900	0.028	0.778
		計		553,295,000	22,947,300		
	泉 崎 村	1	国 文	328,878,000	47,994,800	0.146	0.813
		3		146,103,000	19,141,500	0.131	0.798
		計		474,981,000	67,136,300		
	中 島 村	1	国 文	173,270,000	30,948,600	0.179	0.846
		3		46,800,000	7,509,200	0.160	0.827
		計		220,070,000	38,457,800		
	矢 吹 町	1	国 文 国	1,232,935,000	224,934,000	0.182	0.868
		3		98,507,000	17,407,200	0.177	0.844
		4		5,724,000	1,517,100	0.265	0.765
		計		1,337,166,000	243,858,300		
	鮫 川 村	1	国 文	62,196,000	11,492,000	0.185	0.852
		3		81,599,000	13,545,600	0.166	0.833
		計		143,795,000	25,037,600		

(単位：円)

都道府県	市町村	事業	所管	特例対象事業費	特別財政援助額	嵩上国庫負担率	特例国庫負担率
茨城県 (14)	玉川村	1	国 文 国	108,466,000	13,442,200	0.124	0.791
		3		78,801,000	8,774,200	0.111	0.778
		4		10,922,000	1,824,000	0.167	0.667
		計		198,189,000	24,040,400		
	古殿町	1	国 厚	74,144,000	2,074,300	0.028	0.695
		6-1		489,000	9,300	0.019	0.769
		計		74,633,000	2,083,600		
	三春町	1	国 文 国	215,591,000	9,760,700	0.045	0.712
		3		38,133,000	1,551,100	0.041	0.708
		4		5,491,000	335,000	0.061	0.561
		計		259,215,000	11,646,800		
	小野町	1	国 文 国	135,169,000	17,597,200	0.130	0.797
		3		170,098,000	19,892,200	0.117	0.784
		4		2,157,000	378,500	0.175	0.675
		計		307,424,000	37,867,900		
	広野町	1	国 文	1,053,140,000	196,835,800	0.187	0.866
		3		155,366,000	27,476,600	0.177	0.844
		計		1,208,506,000	224,312,400		
	檜葉町	1	国 文 厚	3,151,055,000	591,473,700	0.188	0.908
		3		103,879,000	21,149,400	0.204	0.871
		6-1		4,329,000	661,500	0.153	0.903
		計		3,259,263,000	613,284,600		
	富岡町	1	国 文 国 厚	4,026,621,000	756,947,800	0.188	0.907
		3		130,556,000	26,682,000	0.204	0.871
		4		28,303,000	8,676,800	0.307	0.807
		6-2		269,972,000	41,380,800	0.153	0.903
		計		4,455,452,000	833,687,400		
	大熊町	1	国	650,898,000	28,239,400	0.043	0.710
	浪江町	1	国	2,203,990,000	408,451,800	0.185	0.901
	葛尾村	1	国 文	76,253,000	18,137,900	0.238	0.933
		3		376,042,000	86,506,400	0.230	0.897
		計		452,295,000	104,644,300		
	新地町	1	国 文 国 厚	2,191,943,000	407,936,200	0.186	0.900
		3		12,318,000	2,430,900	0.197	0.864
		4		11,614,000	3,437,200	0.296	0.796
		6-1		2,400,000	355,700	0.148	0.898
		計		2,218,275,000	414,160,000		
	双葉町	1	国	2,039,599,000	375,770,300	0.184	0.895
	下妻市	1	国 厚	295,906,000	16,514,300	0.056	0.723
		6-1		12,839,000	546,300	0.043	0.793
		計		308,745,000	17,060,600		
	常総市	1	国 文	18,548,000	706,800	0.038	0.705
		3		761,365,000	67,677,500	0.089	0.756
		計		779,913,000	68,384,300		
	常陸太田市	1	国 文 国 厚 厚	1,134,243,000	145,788,600	0.129	0.796
		3		504,520,000	59,585,800	0.118	0.785
		4		14,662,000	2,597,400	0.177	0.677
		6-1		35,825,000	3,173,500	0.089	0.839
		8		2,250,000	199,500	0.089	0.839
		計		1,691,500,000	211,344,800		

(単位：円)

都道府県	市町村	事業	所管	特例対象事業費	特別財政援助額	嵩上国庫負担率	特例国庫負担率
	北 茨 城 市	1	国 農 文	267,882,000	9,781,600	0.037	0.704
		2		427,163,000	21,015,100	0.049	0.549
		3		89,428,000	2,933,400	0.033	0.700
		計		784,473,000	33,730,100		
	笠 間 市	1	国 文 国 厚	740,565,000	35,983,100	0.049	0.716
		3		188,053,000	7,070,500	0.038	0.705
		4		5,354,000	530,100	0.099	0.599
		6-1		4,026,000	114,700	0.028	0.778
		計		937,998,000	43,698,400		
	ひたちなか市	1	国 文 国 厚	3,228,452,000	96,188,500	0.030	0.697
		3		247,215,000	6,841,200	0.028	0.695
		4		2,226,000	92,400	0.042	0.542
		6-1		2,631,000	54,600	0.021	0.771
		計		3,480,524,000	103,176,700		
	鹿 嶋 市	1	国 文 国 厚	4,039,133,000	606,776,000	0.150	0.817
		3		290,809,000	40,790,500	0.140	0.807
		4		115,583,000	24,317,300	0.210	0.710
		6-1		12,667,000	1,333,400	0.105	0.855
		計		4,458,192,000	673,217,200		
	潮 来 市	1	国 文 国	5,346,997,000	1,002,366,700	0.187	0.913
		3		110,442,000	23,084,000	0.209	0.876
		4		68,275,000	21,404,900	0.314	0.814
		計		5,525,714,000	1,046,855,600		
	那 珂 市	1	国 文 国 厚	1,274,020,000	140,954,700	0.111	0.778
		3		551,044,000	56,092,700	0.102	0.769
		4		7,548,000	1,152,500	0.153	0.653
		6-1		3,056,000	233,300	0.076	0.826
		計		1,835,668,000	198,433,200		
	稲 敷 市	1	国 国 厚	2,056,554,000	328,467,200	0.160	0.827
		4		23,745,000	5,270,400	0.222	0.722
		8		5,956,000	661,000	0.111	0.861
		計		2,086,255,000	334,398,600		
	神 栖 市	1	国 文 国 厚 厚 厚	6,494,245,000	759,174,500	0.117	0.784
		3		44,770,000	4,909,500	0.110	0.777
		4		28,527,000	4,692,400	0.164	0.664
		6-1		10,434,000	858,300	0.082	0.832
		7		2,670,000	219,700	0.082	0.832
		8		5,820,000	478,600	0.082	0.832
		計		6,586,466,000	770,333,000		
	行 方 市	1	国 農 文 厚	502,770,000	16,735,700	0.033	0.700
		1		12,835,000	427,200	0.033	0.700
		3		58,468,000	1,759,700	0.030	0.697
		8		1,344,000	30,300	0.023	0.773
		計		575,417,000	18,952,900		
	茨 城 町	1	国 農 文 厚	259,551,000	20,205,600	0.078	0.745
		1		6,446,000	501,800	0.078	0.745
		3		496,767,000	34,737,600	0.070	0.737
		6-1		4,923,000	258,200	0.052	0.802
		計		767,687,000	55,703,200		
	城 里 町	1	国 文 国	365,715,000	36,210,200	0.099	0.766
		3		106,269,000	9,482,000	0.089	0.756
		4		17,293,000	2,314,500	0.134	0.634
		計		489,277,000	48,006,700		

(単位：円)

都道府県	市町村	事業	所管	特例対象事業費	特別財政援助額	嵩上国庫負担率	特例国庫負担率
栃 木 県 (2)	市 貝 町	1	国 文 厚	102,315,000	17,182,100	0.168	0.835
		3		913,042,000	141,299,500	0.155	0.822
		6-1		2,887,000	335,200	0.116	0.866
		計		1,018,244,000	158,816,800		
	高 根 沢 町	1	国 文 厚	92,326,000	13,634,300	0.148	0.815
		3		1,445,882,000	196,646,300	0.136	0.803
		6-1		10,574,000	1,078,800	0.102	0.852
		計		1,548,782,000	211,359,400		
千 葉 県 (3)	浦 安 市	1	国 文 厚 厚 国	17,162,163,000	2,906,442,500	0.169	0.836
		3		2,027,932,000	323,735,000	0.160	0.827
		6-1		76,368,000	9,144,200	0.120	0.870
		6-2		25,104,000	3,005,600	0.120	0.870
		13		172,090,000	41,816,200	0.243	0.743
		計		19,463,657,000	3,284,143,500		
	香 取 市	1	国 文 国 厚 厚	2,819,075,000	500,492,400	0.178	0.848
		3		1,047,999,000	174,303,400	0.166	0.833
		4		40,876,000	10,197,600	0.249	0.749
		6-1		18,929,000	2,361,600	0.125	0.875
		6-2		20,669,000	2,578,600	0.125	0.875
		計		3,947,548,000	689,933,600		
新 潟 県 (6)	神 崎 町	1	国	351,870,000	59,392,600	0.169	0.836
	長 岡 市	1	国 文	1,422,739,000	70,636,200	0.050	0.717
		3		29,590,000	3,260,600	0.110	0.777
		計		1,452,329,000	73,896,800		
	十 日 町 市	1	国 文 厚	1,786,145,000	204,238,900	0.114	0.781
		3		46,725,000	4,944,100	0.106	0.773
		6-1		2,982,000	236,700	0.079	0.829
		計		1,835,852,000	209,419,700		
	魚 沼 市	1	国 文	598,390,000	15,638,100	0.026	0.693
		3		4,973,000	117,900	0.024	0.691
		計		603,363,000	15,756,000		
	南 魚 沼 市	1	国 国	1,186,862,000	60,612,100	0.051	0.718
		2		79,580,000	5,601,400	0.070	0.570
		計		1,266,442,000	66,213,500		
	阿 賀 町	1	国 国	318,508,000	32,320,800	0.101	0.768
		4		9,900,000	1,353,800	0.137	0.637
		計		328,408,000	33,674,600		
山 梨 県 (2)	津 南 町	1	国 文 厚	202,109,000	21,798,200	0.108	0.775
		3		77,505,000	7,508,500	0.097	0.764
		6-1		2,844,000	206,600	0.073	0.823
		計		282,458,000	29,513,300		
	早 川 町	1	国	138,186,000	25,579,100	0.185	0.869
	南 部 町	1	国	331,546,000	48,420,900	0.146	0.813
長 野 県 (3)	大 町 市	1	国	53,249,000	6,169,300	0.116	0.790
	小 川 村	1	国	154,051,000	28,933,100	0.188	0.888

(単位：円)

都道府県	市町村	事業	所管	特例対象事業費	特別財政援助額	嵩上国庫負担率	特例国庫負担率	
岐阜県 (2)	栄村	1	国 文 国 厚	1,626,043,000	77,644,700	0.048	1.000	
		3		190,145,000	42,333,500	0.223	0.890	
		4		7,245,000	2,419,800	0.334	0.834	
		6-1		24,139,000	4,030,800	0.167	0.917	
		計		1,847,572,000	126,428,800			
	八百津町	1	国 文	507,472,000	71,465,400	0.141	0.808	
		3		5,425,000	690,800	0.127	0.794	
		計		512,897,000	72,156,200			
	三重県 (6)	白川町	1	国	529,776,000	93,221,800	0.176	0.859
		津市	1	国	240,895,000	38,791,800	0.161	0.852
熊野市			1	国	1,442,261,000	272,205,400	0.189	0.892
		1	農	3,025,000	570,900	0.189	0.892	
		2	国	111,837,000	32,293,400	0.289	0.789	
		3	文	1,635,000	314,700	0.192	0.859	
		4	国	36,677,000	10,590,900	0.289	0.789	
6-1		厚	2,932,000	423,900	0.145	0.895		
計		1,598,367,000	316,399,200					
大台町		1	国 国	824,365,000	63,857,900	0.077	0.998	
		2		86,407,000	27,305,600	0.316	0.816	
計			910,772,000	91,163,500				
大紀町		1	国 文	107,414,000	2,617,800	0.024	0.691	
		3		1,272,000	27,800	0.022	0.689	
		計		108,686,000	2,645,600			
御浜町		1	国	724,344,000	136,022,400	0.188	0.895	
		紀宝町	1	国	739,578,000	137,955,000	0.187	0.908
			3	文	165,468,000	32,720,000	0.198	0.865
	6-1		厚	38,474,000	5,706,100	0.148	0.898	
計		943,520,000	176,381,100					
兵庫県 (1)	洲本市	1	国 文	519,040,000	46,962,400	0.090	0.757	
		3		2,317,000	289,900	0.125	0.792	
		計		521,357,000	47,252,300			
奈良県 (9)	宇陀市	1	国	124,377,000	11,920,100	0.096	0.763	
	曾爾村	1	国	75,354,000	13,798,600	0.183	0.861	
	御杖村	1	国 文	246,622,000	47,619,400	0.193	0.932	
		3		1,260,000	267,400	0.212	0.879	
		計		247,882,000	47,886,800			
	黒滝村	1	国	284,017,000	22,673,400	0.080	1.000	
	天川村	1	国 文	116,671,000	26,343,300	0.226	0.914	
		3		237,997,000	50,984,800	0.214	0.881	
		計		354,668,000	77,328,100			
	野迫川村	1	国	104,160,000	19,641,000	0.189	0.907	
十津川村	1	国	730,737,000	139,183,200	0.190	0.904		
下北山村	1	国	107,708,000	18,832,700	0.175	0.842		
東吉野村	1	国	182,812,000	35,600,600	0.195	0.911		

(単位：円)

都道府県	市町村	事業	所管	特例対象事業費	特別財政援助額	嵩上国庫負担率	特例国庫負担率
和歌山県 (13)	田辺市	1	国 農 文 厚	3,109,675,000	479,849,200	0.154	0.821
		1		18,011,000	2,779,300	0.154	0.821
		3		64,171,000	9,215,300	0.144	0.811
		6-1		17,979,000	1,549,200	0.086	0.886
		計		3,209,836,000	493,393,000		
	新宮市	1	国 文 厚 厚 国	939,274,000	142,368,400	0.152	0.819
		3		26,949,000	3,737,300	0.139	0.806
		6-1		3,853,000	320,700	0.083	0.883
		6-2		12,438,000	1,293,700	0.104	0.854
		13		170,776,000	36,045,700	0.211	0.711
		計		1,153,290,000	183,765,800		
	高野町	1	国	56,154,000	1,080,700	0.019	0.686
	有田川町	1	国	559,249,000	107,338,200	0.192	0.915
	印南町	1	国 文	147,848,000	6,565,900	0.044	0.711
		3		2,004,000	79,900	0.040	0.707
		計		149,852,000	6,645,800		
	みなべ町	1	国 文	1,060,988,000	201,923,900	0.190	0.883
		3		173,437,000	32,467,900	0.187	0.854
		計		1,234,425,000	234,391,800		
	日高川町	1	国 国 文 国	2,060,828,000	399,823,000	0.194	0.922
		2		300,035,000	96,635,300	0.322	0.822
		3		8,427,000	1,809,400	0.215	0.882
		4		71,541,000	23,042,200	0.322	0.822
		計		2,440,831,000	521,309,900		
	白浜町	1	国	84,709,000	471,800	0.006	0.673
	上富田町	1	国	377,420,000	40,578,500	0.108	0.775
	すさみ町	1	国	187,736,000	33,457,200	0.178	0.845
	那智勝浦町	1	国 文 国 厚	929,801,000	177,676,200	0.191	0.872
		3		146,329,000	26,551,800	0.181	0.848
		4		7,832,000	2,131,700	0.272	0.772
		6-1		76,148,000	8,290,400	0.109	0.909
		計		1,160,110,000	214,650,100		
	古座川町	1	国 文 国	380,149,000	77,422,900	0.204	0.931
		3		120,494,000	26,098,000	0.217	0.884
		4		20,356,000	6,613,300	0.325	0.825
		計		520,999,000	110,134,200		
	北山村	1	国 文	18,040,000	2,799,800	0.155	0.822
		3		4,581,000	638,600	0.139	0.806
		計		22,621,000	3,438,400		
鳥取県 (2)	大山町	1	国	358,696,000	34,910,600	0.097	0.764
	日南町	1	国	110,997,000	12,268,200	0.111	0.778
岡山県 (1)	新庄村	1	国	38,864,000	1,656,700	0.043	0.710
徳島県 (2)	三好市	1	国	63,903,000	1,269,500	0.020	0.687
	上勝町	1	国	40,637,000	3,839,900	0.094	0.797

(単位：円)

都道府県	市町村	事業	所管	特例対象事業費	特別財政援助額	嵩上国庫負担率	特例国庫負担率
高 知 県 (3)	安 芸 市	1	国 農	32,543,000	5,942,200	0.183	0.881
		1		1,367,253,000	249,653,100	0.183	0.881
		計		1,399,796,000	255,595,300		
	北 川 村	1	国	48,553,000	4,821,700	0.099	0.773
	三 原 村	1	国	151,541,000	17,993,700	0.119	0.958
鹿 児 島 県 (4)	奄 美 市	1	国	275,988,000	27,524,800	0.100	0.900
	(離 島)						
	大 和 村	1	国	106,524,000	13,439,000	0.126	0.946
	(離 島)						
	瀬 戸 内 町	1	国	480,699,000	55,954,100	0.116	0.916
	(離 島)	3	文	38,724,000	3,707,600	0.096	0.896
		計		519,423,000	59,661,700		
	龍 郷 町	1	国	579,555,000	80,140,500	0.138	0.938
	(離 島)	4	国	11,809,000	3,384,100	0.287	0.787
		計		591,364,000	83,524,600		
	総 計			730,477,750,000	70,925,068,000		
	160 市 町 村						
	(55市75町30村)						

(注1) 都道府県の欄中()書きは、激甚災害該当市町村数である。
(注2) 特に注意書きのないものは一般分であり、(離島)は離島分である。
(注3) (過)は過疎法適用地域である。
(注4) 事業名の内訳は、
1 公共土木施設災害復旧事業
2 公共土木施設災害関連事業
3 公立学校施設災害復旧事業
4 公営住宅災害復旧事業
5 生活保護施設災害復旧事業
6_1 児童福祉施設災害復旧事業
6_2 養護老人ホーム及び特別養護老人ホーム災害復旧事業
7 身体障害者社会参加支援施設災害復旧事業
8 障害者支援施設等災害復旧事業
11 感染症予防事業
13 堆積土砂排除事業 である。

(注5) 所管別としての表示は、
文 文部科学省
厚 厚生労働省
農 農林水産省
国 国土交通省 である。

(注6) 網がけ部分は特別財政援助額等が未確定の市町村である。

付 録

1 異 常 気 象 別

異常気象別 種 別			冬期風浪 (1月～3月)	風 浪	融 雪	豪 雨				
						豪雨及び台風第2号	梅雨前線豪雨	豪雨	梅雨前線豪雨	その他
						5/31～6/4	6/29～7/11	7/7～7/11	7/11～7/20	小 計
人	死 者	人	1		30	5	3	9	2	3
	行方不明	人				2	1			3
	負 傷	人	23	2	359	39	3	10	6	10
建物	全壊・流失	棟			2	20	22	33	19	2
	半 壊	棟			2	537	267	510	3,059	35
	火災発生	棟								1
	床上浸水	棟				2,391	288	871	872	105
	床下浸水	棟				6,965	996	3,046	4,890	683
	一部破損	棟	14	332	30	210	175	194	52	41
	非住家被害	棟	31	4	3	62	97	78	17	27
耕地 畑	水田	ha		0		118	108	826	34	83
	冠 水	ha				2,394	540	2,134	5,551	83
	流 埋	ha		8		126	25	47	57	110
	冠 水	ha				244	106	191	2,493	169
道路損壊			27	2	10	1,981	2,268	1,924	545	1,226
橋梁破損					1	27	26	17	4	6
河川損壊			9		1	1,470	2,347	1,471	550	379
山（崖）くずれ						142	521	125	4	39
鉄軌道被害						6	3		9	3
通信施設被害			75	151	11,120	211	964	830	427	1,288
船舶被害						3				1
罹災世帯数					1	2,519	515	1,479	4,736	164
罹災者数					1	3,897	1,039	3,358	9,543	305

(注) 本表は、各都道府県の消防防災課のとりまとめたものにより作成したものである。

・ 般 被 害 分 類 表

台 風					地 震			地すべり	その他	合 計
台風6号 7/31～8/11	台風7号 8/12～8/18	台風13号 9/8～9/9	その他	小 計	能登半島地震	その他地震	小 計			
1		4	1	6	1		1	1	16	77
										3
103	65	21	11	200	52	11	63	1	338	1,054
5	3	19		27	40		40		1	166
27	15	1,791		1,833	313		313	3	9	6,568
										1
27	124	812		963					1	5,491
123	541	3,382	5	4,051					5	20,636
239	270	503		1,012	3,073	85	3,158	3	175	5,396
35	38	130		203	708	1	709	6	267	1,504
49	113	92		253						1,422
61	5	63		129						10,830
31	32	9		72						446
41	11	2		54					6	3,263
447	791	1,425		2,663	114		114		20	10,780
1	14	11		26						107
217	858	386		1,461	42		42	1	1	7,732
2	52			54						885
		1		1					1	23
729	108			837					196	16,099
1				1		1	1			6
74	195	1,745		2,014	365		365			11,793
124	236	2,339		2,699	661		661			21,503

2 都 道 府 県 別

(その1)

都 道 府 県 名	人			建		
	死 者 (人)	行方不明 (人)	負 傷 (人)	全壊・流失 (棟)	半 壊 (棟)	火災発生 (棟)
北海道	16		289	2	10	
青 森	9		91			
岩 手			14		1	
宮 城			3			
秋 田	3		76	11	2,953	
山 形	2		58		1	
福 島	2		7	11	878	
茨 城	3		7	5	914	
栃 木	1					
群 馬			8			
埼 玉			6		14	
千 葉			15	4	332	
東 京				3		
神奈川		1	26			
新 潟	14		119	1		
富 山	1		22		19	
石 川	1		67	47	432	
福 井				1		
山 梨			9			
長 野			14		5	
岐 阜			1			
静 岡	2		1	3	16	
愛 知	1		4	3	142	
三 重			13			
滋 賀			6			
京 都	1		12	2	8	
大 阪			10			
兵 庫			28	1	4	
奈 良	1		1	1	5	
和歌山	2	1	12	9	27	
鳥 取				1	2	
島 根	1				1	
岡 山	1		1			
広 島					1	
山 口	1	1		3	196	
徳 島						
香 川			2			
愛 媛			1	3	43	
高 知			2			
福 岡	5		10	31	503	1
佐 賀	3		2	4	8	
長 崎			4		1	
熊 本			1	1	4	
大 分	5		3	14	21	
宮 崎			2	2		
鹿 児 島			10		1	
沖 縄	2		97	3	26	
合 計	77	3	1,054	166	6,568	1

(注) 本表は、各都道府県の消防防災課のとりまとめたものにより作成したものである。

一般被害分類表

物					水田 流埋 (ha)	都道府県名
	床上浸水 (棟)	床下浸水 (棟)	一部損壊 (棟)	非住家被害 (棟)		
	6	31	38	7	5	北海道
		1	1	2	0	青森
	3	19		31	43	岩手
		2		1		宮城
	739	3,911	88	25		秋田
		5	3	4	1	山形
	55	853	164	25	67	福島
	63	1,456	295	100	29	茨城
	1	74	262		3	栃木
	2	6	3	229		群馬
	820	3,224	82	6		埼玉
	745	1,626	295	29		千葉
	42	29	16	6		東京
		2	9	5		神奈川
		20	47	15		新潟
	70	731	13	3		富山
	51	264	3,091	709		石川
	16	123	1		21	福井
			2		0	山梨
	1	30	7	7	33	長野
	2	64			13	岐阜
	176	294	47	6	11	静岡
	350	690	50	35	84	愛知
	9	55	59			三重
			3			滋賀
	73	276	51	32	1	京都
	3	33	110	1	0	大阪
	40	140	51		31	兵庫
	5	61	16	3	0	奈良
	964	2,135	42	8	2	和歌山
	24	120		1	29	鳥取
	9	80	6	1		島根
		8		4	12	岡山
		7	6		10	広島
	202	568	61		66	山口
						徳島
					1	香川
		176	4	61	1	愛媛
	3	59	1	1		高知
	851	2,905	156	77	417	福岡
	19	92	43		464	佐賀
	2	7	3	1		長崎
	26	78	20			熊本
	58	162	7	21	1	大分
	4	28	36	4	8	宮崎
	39	168	53	32	68	鹿児島
	18	23	154	12		沖縄
	5,491	20,636	5,396	1,504	1,422	合計

2 都 道 府 県 別

(その2)

都 道 府 県 名	水 田	畑		道路損壊 (カ所)	橋梁破損 (カ所)	河川損壊 (カ所)
	冠 水 (ha)	流 埋 (ha)	冠水 (ha)			
北海道	32	131	18	826	2	133
青 森				16		40
岩 手		14		14		7
宮 城			151	13		7
秋 田	5,280		2,498	110	4	305
山 形		1		1		3
福 島		7				
茨 城	2,382	3	31	1,557	23	386
栃 木		8		27	1	13
群 馬				1		2
埼 玉				8		
千 葉				2		2
東 京				20		
神奈川				59		
新 潟				10		9
富 山	274			132		90
石 川				228		148
福 井				99	1	67
山 梨		0		8		2
長 野		26		186	2	83
岐 阜		2		71	2	115
静 岡		8		81		151
愛 知	62	98	212	1,098	3	362
三 重	5		3	59	2	93
滋 賀				27		4
京 都	9		11	432	5	295
大 阪				43	1	15
兵 庫		0		150	3	142
奈 良				21		36
和歌山				257	8	593
鳥 取		25		164	2	242
島 根				74		74
岡 山				68	2	115
広 島				120	1	100
山 口	126	4	1	1,238	8	1,007
徳 島				45	1	13
香 川		0		3		5
愛 媛		0		273	2	210
高 知			0	74		95
福 岡	2,158	47	192	1,440	13	976
佐 賀				335	4	320
長 崎	8		34	81		51
熊 本	434		63	301	1	589
大 分	1	0	8	427	15	432
宮 崎	58		37	401		60
鹿児島		71		169	1	338
沖 縄			4	11		2
合 計	10,830	446	3,263	10,780	107	7,732

(注) 本表は、各都道府県の消防防災課のとりまとめたものにより作成したものである。

一 般 被 害 分 類 表

山(崖)くずれ (カ所)	鉄軌道被害 (カ所)	通信施設被害 (回線)	船舶被害 (隻)	罹災世帯数 (世帯)	罹災者数 (人)	都 道 府 県 名
			1	4	6	北海道
						青 森
						岩 手
	9	264		4,491	9,072	宮 城
				3	8	秋 田
						山 形
						福 島
49	6		1	1,051	1,596	茨 城
				1	1	栃 木
				2	5	群 馬
				374	790	埼 玉
				1,105	1,211	千 葉
5			1	33	78	東 京
						神奈川
		11,667		1	1	新 潟
	1			95	108	富 山
1				559	1,106	石 川
				16	40	福 井
						山 梨
	2	5		33	92	長 野
71				1	1	岐 阜
				195	411	静 岡
	1	112		495	1,114	愛 知
4				9	13	三 重
						滋 賀
				138	163	京 都
81		1		6	10	大 阪
				45	48	兵 庫
				13	18	奈 良
			2	1,007	1,007	和歌山
		498		27	41	鳥 取
				10	15	島 根
						岡 山
				2	4	広 島
	2	2,077		414	855	山 口
						徳 島
						香 川
535				50	91	愛 媛
	1	8		1	1	高 知
125				1,454	3,307	福 岡
				25	63	佐 賀
				12	17	長 崎
12				7	11	熊 本
	1	3		38	73	大 分
		1,464		5	5	宮 崎
2				22	23	鹿 児 島
			1	49	98	沖 縄
885	23	16,099	6	11,793	21,503	合 計

3 各省別公共土木施設災害復旧事

事業 主 体	各省別 年 災 分	国 土 交 通 省					
		補 助			直 轄	水 資 源 機 構	計
		工 事 費	事 務 費	事 業 費			
都 道 府 県	26	92,126,257	2,228,477	94,354,734	11,664,130	-	106,018,864
	27	100,525,200	2,286,365	102,811,565	19,928,814	-	122,740,379
	28	219,415,889	3,992,259	223,408,148	142,445,998	-	365,854,146
	29	226,001,849	4,354,565	230,356,414	31,555,857	739,016	262,651,287
	30	326,111,025	6,005,445	332,116,470	73,639,453	591,847	406,347,770
	R1	324,204,706	5,901,364	330,106,070	104,359,934	10,272,746	444,738,750
	R2	194,321,309	3,695,473	198,016,782	43,652,814	1,130,462	242,800,058
	R3	125,900,300	2,730,462	128,630,762	23,200,473	312,617	152,143,852
	R4	200,483,883	3,812,887	204,296,770	24,159,361	-	228,456,131
	R5	188,935,611	3,830,155	192,765,766	21,423,253	893,470	215,082,489
市 町 村	26	35,494,791	1,442,579	36,937,370	39,522	-	36,976,892
	27	27,058,699	1,142,705	28,201,404	1,523,772	-	29,725,176
	28	104,322,417	3,075,358	107,397,775	276,453	-	107,674,228
	29	63,956,764	2,217,632	66,174,396	446,168	-	66,620,564
	30	147,224,379	4,729,027	151,953,406	2,150,301	-	154,103,707
	R1	113,733,909	3,946,234	117,680,143	-	-	117,680,143
	R2	93,643,652	3,052,828	96,696,480	-	-	96,696,480
	R3	49,995,721	1,996,764	51,992,485	-	-	51,992,485
	R4	71,250,630	2,661,697	73,912,327	-	-	73,912,327
	R5	81,421,715	2,914,912	84,336,627	-	-	84,336,627
一管 部理事 務組合 組及び 合 び	26	517,032	21,066	538,098	-	-	538,098
	27	86,739	3,901	90,640	-	-	90,640
	28	21,612	972	22,584	-	-	22,584
	29	-	-	-	-	-	-
	30	992,702	33,542	1,026,244	-	-	1,026,244
	R1	121,667	5,473	127,140	-	-	127,140
	R2	-	-	-	-	-	-
	R3	10,249	461	10,710	-	-	10,710
	R4	745,699	26,642	772,341	-	-	772,341
	R5	22,842	1,027	23,869	-	-	23,869
合 計	26	128,138,080	3,692,122	131,830,202	11,703,652	-	143,533,854
	27	127,670,638	3,432,971	131,103,609	21,452,586	-	152,556,195
	28	323,759,918	7,068,589	330,828,507	142,722,451	-	473,550,958
	29	289,958,613	6,572,197	296,530,810	32,002,025	739,016	329,271,851
	30	474,328,106	10,768,014	485,096,120	75,789,754	591,847	561,477,721
	R1	438,060,282	9,853,071	447,913,353	104,359,934	10,272,746	562,546,033
	R2	287,964,961	6,748,301	294,713,262	43,652,814	1,130,462	339,496,538
	R3	175,906,270	4,727,687	180,633,957	23,200,473	312,617	204,147,047
	R4	272,480,212	6,501,226	278,981,438	24,159,361	-	303,140,799
	R5	270,380,168	6,746,094	277,126,262	21,423,253	893,470	299,442,985

(注) 補助には、国による代行分を含む。

業費(平成26年～令和5年)

農 林 水 産 省					各 省 別	事 業
補 助			直 轄	計	年 災 分	主 体
工 事 費	事 務 費	事 業 費				
3,798,044	102,059	3,900,103	259,707	4,159,810	26	都 道 府 県
4,512,322	115,040	4,627,362	738,914	5,366,276	27	
10,547,138	198,461	10,745,599	-	10,745,599	28	
5,685,671	125,669	5,811,340	410,792	6,222,132	29	
12,846,752	251,908	13,098,660	178,604	13,277,264	30	
6,636,704	143,626	6,780,330	607,977	7,388,307	R1	
5,138,651	97,405	5,236,056	517,662	5,753,718	R2	
4,718,591	121,505	4,840,096	123,768	4,963,864	R3	
5,667,919	112,831	5,780,750	26,616	5,807,366	R4	
3,513,342	77,694	3,591,036	720,280	4,311,316	R5	
2,369,409	87,155	2,456,564	-	2,456,564	26	市 町 村
826,429	37,043	863,472	-	863,472	27	
3,427,325	104,795	3,532,120	-	3,532,120	28	
760,924	33,190	794,114	-	794,114	29	
2,881,676	120,462	3,002,138	-	3,002,138	30	
2,927,990	107,822	3,035,812	-	3,035,812	R1	
2,720,888	94,827	2,815,715	-	2,815,715	R2	
397,719	17,031	414,750	-	414,750	R3	
2,160,688	83,899	2,244,587	-	2,244,587	R4	
338,156	14,269	352,425	-	352,425	R5	
-	-	-	-	-	26	一管 部理 組事 組務 合組 及合 び
-	-	-	-	-	27	
-	-	-	-	-	28	
-	-	-	-	-	29	
-	-	-	-	-	30	
-	-	-	-	-	R1	
-	-	-	-	-	R2	
-	-	-	-	-	R3	
-	-	-	-	-	R4	
-	-	-	-	-	R5	
6,167,453	189,214	6,356,667	259,707	6,616,374	26	合 計
5,338,751	152,083	5,490,834	738,914	6,229,748	27	
13,974,463	303,256	14,277,719	-	14,277,719	28	
6,446,595	158,859	6,605,454	410,792	7,016,246	29	
15,728,428	372,370	16,100,798	178,604	16,279,402	30	
9,564,694	251,448	9,816,142	607,977	10,424,119	R1	
7,859,539	192,232	8,051,771	517,662	8,569,433	R2	
5,116,310	138,536	5,254,846	123,768	5,378,614	R3	
7,828,607	196,730	8,025,337	26,616	8,051,953	R4	
3,851,498	91,963	3,943,461	720,280	4,663,741	R5	

3 各省別公共土木施設災害復旧事業費(平成26年～令和5年)

事業 主 体	各省別 年災分	各 省 合 計						各省別 年災分	事業 主 体
		補 助			直 轄	水資源機構	計		
		工 事 費	事 務 費	事 業 費					
都 道 府 県	26	95,924,301	2,330,536	98,254,837	11,923,837	-	110,178,674	26	都 道 府 県
	27	105,037,522	2,401,405	107,438,927	20,667,728	-	128,106,655	27	
	28	229,963,027	4,190,720	234,153,747	142,445,998	-	376,599,745	28	
	29	231,687,520	4,480,234	236,167,754	31,966,649	739,016	268,873,419	29	
	30	338,957,777	6,257,353	345,215,130	73,818,057	591,847	419,625,034	30	
	R1	330,841,410	6,044,990	336,886,400	104,967,911	10,272,746	452,127,057	R1	
	R2	199,459,960	3,792,878	203,252,838	44,170,476	1,130,462	248,553,776	R2	
	R3	130,618,891	2,851,967	133,470,858	23,324,241	312,617	157,107,716	R3	
	R4	206,151,802	3,925,718	210,077,520	24,185,977	-	234,263,497	R4	
R5	192,448,953	3,907,849	196,356,802	22,143,533	893,470	219,393,805	R5		
市 町 村	26	37,864,200	1,529,734	39,393,934	39,522	-	39,433,456	26	市 町 村
	27	27,885,128	1,179,748	29,064,876	1,523,772	-	30,588,648	27	
	28	107,749,742	3,180,153	110,929,895	276,453	-	111,206,348	28	
	29	64,717,688	2,250,822	66,968,510	446,168	-	67,414,678	29	
	30	150,106,055	4,849,489	154,955,544	2,150,301	-	157,105,845	30	
	R1	116,661,899	4,054,056	120,715,955	-	-	120,715,955	R1	
	R2	96,364,540	3,147,655	99,512,195	-	-	99,512,195	R2	
	R3	50,393,440	2,013,795	52,407,235	-	-	52,407,235	R3	
	R4	73,411,318	2,745,596	76,156,914	-	-	76,156,914	R4	
R5	81,759,871	2,929,181	84,689,052	-	-	84,689,052	R5		
一管 部 事 組 合 及 合 び	26	517,032	21,066	538,098	-	-	538,098	26	一管 部 事 組 合 及 合 び
	27	86,739	3,901	90,640	-	-	90,640	27	
	28	21,612	972	22,584	-	-	22,584	28	
	29	-	-	-	-	-	-	29	
	30	992,702	33,542	1,026,244	-	-	1,026,244	30	
	R1	121,667	5,473	127,140	-	-	127,140	R1	
	R2	-	-	-	-	-	-	R2	
	R3	10,249	461	10,710	-	-	10,710	R3	
	R4	745,699	26,642	772,341	-	-	772,341	R4	
	R5	22,842	1,027	23,869	-	-	23,869	R5	
合 計	26	134,305,533	3,881,336	138,186,869	11,963,359	-	150,150,228	26	合 計
	27	133,009,389	3,585,054	136,594,443	22,191,500	-	158,785,943	27	
	28	337,734,381	7,371,845	345,106,226	142,722,451	-	487,828,677	28	
	29	296,405,208	6,731,056	303,136,264	32,412,817	739,016	336,288,097	29	
	30	490,056,534	11,140,384	501,196,918	75,968,358	591,847	577,757,123	30	
	R1	447,624,976	10,104,519	457,729,495	104,967,911	10,272,746	572,970,152	R1	
	R2	295,824,500	6,940,533	302,765,033	44,170,476	1,130,462	348,065,971	R2	
	R3	181,022,580	4,866,223	185,888,803	23,324,241	312,617	209,525,661	R3	
	R4	280,308,819	6,697,956	287,006,775	24,185,977	-	311,192,752	R4	
	R5	274,231,666	6,838,057	281,069,723	22,143,533	893,470	304,106,726	R5	

4 都道府県及び指定市別令和5年公共

都道府県名	都道府県			市町村		
	工事費	事務費	事業費	工事費	事務費	事業費
北海道	2,514,816	63,296	2,578,112	649,850	28,758	678,608
青森	1,898,424	50,968	1,949,392	201,388	9,060	210,448
岩手	826,134	28,653	854,787	861,495	38,438	899,933
宮城	20,931	941	21,872	115,828	5,211	121,039
秋田	16,286,864	272,302	16,559,166	3,968,348	151,748	4,120,096
山形	400,929	17,032	417,961	60,715	2,731	63,446
福島	2,620,037	65,400	2,685,437	838,973	30,796	869,769
茨城	1,050,486	34,009	1,084,495	3,465,442	83,165	3,548,607
栃木	657,345	24,433	681,778	75,578	3,400	78,978
群馬	228,839	10,297	239,136	-	-	-
埼玉	-	-	-	20,268	912	21,180
千葉	3,131,005	74,965	3,205,970	3,617,010	117,599	3,734,609
東京	-	-	-	-	-	-
神奈川	-	-	-	-	-	-
新潟	2,404,940	61,098	2,466,038	73,926	3,326	77,252
富山	6,140,067	120,101	6,260,168	1,466,480	62,477	1,528,957
石川	8,234,000	151,510	8,385,510	2,693,448	83,659	2,777,107
福井	4,608,281	97,124	4,705,405	212,724	9,569	222,293
山梨	595,566	22,889	618,455	40,756	1,832	42,588
長野	4,026,136	88,392	4,114,528	2,886,478	111,528	2,998,006
岐阜	4,039,407	88,591	4,127,998	747,056	33,611	780,667
静岡	7,200,178	136,002	7,336,180	1,169,972	52,643	1,222,615
愛知	5,079,527	104,192	5,183,719	1,628,946	63,918	1,692,864
三重	2,973,980	72,479	3,046,459	915,043	41,173	956,216
滋賀	-	-	-	31,864	1,433	33,297
京都	1,943,455	51,869	1,995,324	1,502,681	54,672	1,557,353
大阪	859,056	29,476	888,532	947,580	33,480	981,060
兵庫	4,621,124	97,316	4,718,440	1,320,554	52,421	1,372,975
奈良	1,246,528	37,930	1,284,458	564,343	25,389	589,732
和歌山	12,781,501	219,722	13,001,223	5,393,574	213,645	5,607,219
鳥取	18,183,579	300,753	18,484,332	3,180,860	98,342	3,279,202
島根	1,261,587	38,231	1,299,818	701,528	31,564	733,092
岡山	3,783,454	84,751	3,868,205	685,488	30,612	716,100
広島	1,573,936	44,478	1,618,414	792,652	35,663	828,315
山口	7,703,116	143,546	7,846,662	7,881,419	225,693	8,107,112
徳島	1,230,586	37,611	1,268,197	672,120	30,239	702,359
香川	29,420	1,323	30,743	52,806	2,375	55,181
愛媛	1,868,081	50,361	1,918,442	611,451	27,510	638,961
高知	2,994,838	72,896	3,067,734	1,403,872	63,165	1,467,037
福岡	11,539,531	201,092	11,740,623	7,717,160	253,320	7,970,480
佐賀	7,112,475	134,687	7,247,162	5,513,270	149,599	5,662,869
長崎	260,278	11,712	271,990	1,035,637	44,326	1,079,963
熊本	13,163,436	225,451	13,388,887	7,283,009	250,032	7,533,041
大分	11,246,422	196,696	11,443,118	2,328,132	89,061	2,417,193
宮崎	3,043,068	73,646	3,116,714	2,125,922	94,944	2,220,866
鹿児島	5,367,888	108,518	5,476,406	4,000,675	172,487	4,173,162
沖縄	1,573,161	44,463	1,617,624	303,550	13,655	317,205
	-	-	-	-	-	-
札幌	-	-	-	-	-	-
仙台	-	-	-	-	-	-
さいたま	-	-	-	-	-	-
千葉	-	-	-	-	-	-
川崎	-	-	-	-	-	-
横浜	-	-	-	-	-	-
相模原	-	-	-	-	-	-
新潟	-	-	-	-	-	-
静岡	561,872	22,046	583,918	-	-	-
浜松	3,123,858	74,857	3,198,715	-	-	-
名古屋	25,808	1,161	26,969	-	-	-
京都	66,062	2,972	69,034	-	-	-
大阪	-	-	-	-	-	-
堺	-	-	-	-	-	-
神戸	-	-	-	-	-	-
岡山	-	-	-	-	-	-
広島	35,473	1,596	37,069	-	-	-
北九州	136,715	6,152	142,867	-	-	-
福岡	166,809	7,506	174,315	-	-	-
熊本	7,944	357	8,301	-	-	-
管理組合				22,842	1,027	23,869
小計	192,448,953	3,907,849	196,356,802	81,759,871	2,929,181	84,689,052
合計	192,448,953	3,907,849	196,356,802	81,782,713	2,930,208	84,712,921

土木施設災害復旧事業各省合計事業費

都道府県・市町村合計			直轄	水資源機構	補助・直轄	都道府県名
工事費	事務費	事業費	事業費	事業費	合計事業費	
3,164,666	92,054	3,256,720	1,561,145	-	4,817,865	北海道
2,099,812	60,028	2,159,840	-	-	2,159,840	青森
1,687,629	67,091	1,754,720	-	-	1,754,720	岩手
136,759	6,152	142,911	-	-	142,911	宮城
20,255,212	424,050	20,679,262	2,437,206	-	23,116,468	秋田
461,644	19,763	481,407	204,941	-	686,348	山形
3,459,010	96,196	3,555,206	-	-	3,555,206	福島
4,515,928	117,174	4,633,102	163,239	-	4,796,341	茨城
732,923	27,833	760,756	-	-	760,756	栃木
228,839	10,297	239,136	-	-	239,136	群馬
20,268	912	21,180	-	-	21,180	埼玉
6,748,015	192,564	6,940,579	62,360	-	7,002,939	千葉
-	-	-	3,847,749	-	3,847,749	東京
-	-	-	-	-	-	神奈川
2,478,866	64,424	2,543,290	-	-	2,543,290	新潟
7,606,547	182,578	7,789,125	2,001,858	-	9,790,983	富山
10,927,448	235,169	11,162,617	-	-	11,162,617	石川
4,821,005	106,693	4,927,698	73,144	-	5,000,842	福井
636,322	24,721	661,043	-	-	661,043	山梨
6,912,614	199,920	7,112,534	212,091	-	7,324,625	長野
4,786,463	122,202	4,908,665	-	-	4,908,665	岐阜
8,370,150	188,645	8,558,795	159,698	-	8,718,493	静岡
6,708,473	168,110	6,876,583	988,504	-	7,865,087	愛知
3,889,023	113,652	4,002,675	726,129	-	4,728,804	三重
31,864	1,433	33,297	-	-	33,297	滋賀
3,446,136	106,541	3,552,677	100,234	8,632	3,661,543	京都
1,806,636	62,956	1,869,592	123,202	18,702	2,011,496	大阪
5,941,678	149,737	6,091,415	146,123	-	6,237,538	兵庫
1,810,871	63,319	1,874,190	538,960	-	2,413,150	奈良
18,175,075	433,367	18,608,442	2,380,520	-	20,988,962	和歌山
21,364,439	399,095	21,763,534	839,079	-	22,602,613	鳥取
1,963,115	69,795	2,032,910	302,083	-	2,334,993	島根
4,468,942	115,363	4,584,305	76,223	-	4,660,528	岡山
2,366,588	80,141	2,446,729	8,605	-	2,455,334	広島
15,584,535	369,239	15,953,774	160,191	-	16,113,965	山口
1,902,706	67,850	1,970,556	246,734	-	2,217,290	徳島
82,226	3,698	85,924	-	-	85,924	香川
2,479,532	77,871	2,557,403	158,443	-	2,715,846	愛媛
4,398,710	136,061	4,534,771	-	-	4,534,771	高知
19,256,691	454,412	19,711,103	2,190,131	629,215	22,530,449	福岡
12,625,745	284,286	12,910,031	38,382	236,921	13,185,334	佐賀
1,295,915	56,038	1,351,953	-	-	1,351,953	長崎
20,446,445	475,483	20,921,928	765,367	-	21,687,295	熊本
13,574,554	285,757	13,860,311	696,582	-	14,556,893	大分
5,168,990	168,590	5,337,580	799,459	-	6,137,039	宮崎
9,368,563	281,005	9,649,568	77,596	-	9,727,164	鹿児島
1,876,711	58,118	1,934,829	57,555	-	1,992,384	沖縄
-	-	-	-	-	-	
-	-	-	-	-	-	札幌
-	-	-	-	-	-	仙台
-	-	-	-	-	-	さいたま
-	-	-	-	-	-	千葉
-	-	-	-	-	-	川崎
-	-	-	-	-	-	横浜
-	-	-	-	-	-	相模原
-	-	-	-	-	-	新潟
561,872	22,046	583,918	-	-	583,918	静岡
3,123,858	74,857	3,198,715	-	-	3,198,715	浜松
25,808	1,161	26,969	-	-	26,969	名古屋
66,062	2,972	69,034	-	-	69,034	京都
-	-	-	-	-	-	大阪
-	-	-	-	-	-	堺
-	-	-	-	-	-	神戸
-	-	-	-	-	-	岡山
35,473	1,596	37,069	-	-	37,069	広島
136,715	6,152	142,867	-	-	142,867	北九州
166,809	7,506	174,315	-	-	174,315	福岡
7,944	357	8,301	-	-	8,301	熊本
-	-	-	-	-	-	
22,842	1,027	23,869	-	-	23,869	管理組合
274,208,824	6,837,030	281,045,854	22,143,533	893,470	304,082,857	小計
274,231,666	6,838,057	281,069,723	22,143,533	893,470	304,106,726	合計

(その1)

都 道 府県名	県 防											
	河 川				海岸(港湾に係るもの)				海岸(その他)			
	箇 所 数	事業費	内 訳		箇 所 数	事業費	内 訳		箇 所 数	事業費	内 訳	
			災害費	関連費			災害費	関連費			災害費	関連費
北海道		0				0				0		
青 森		0				0				0		
岩 手		0				0				0		
宮 城		0				0				0		
秋 田		0				0				0		
山 形		0				0				0		
福 島		0				0				0		
茨 城		0				0				0		
栃 木		0				0				0		
群 馬		0				0				0		
埼 玉		0				0				0		
千 葉		0				0				0		
東 京		0				0				0		
神 奈 川		0				0				0		
新 潟		0				0				0		
富 山	1	661,112	535,037	126,075		0				0		
石 川		0				0				0		
福 井		0				0				0		
山 梨		0				0				0		
長 野		0				0				0		
岐 阜	1	149,972	80,886	69,086		0				0		
静 岡		0				0				0		
愛 知		0				0				0		
三 重		0				0				0		
滋 賀		0				0				0		
京 都		0				0				0		
大 阪		0				0				0		
兵 庫		0				0				0		
奈 良		0				0				0		
和 歌 山		0				0				0		
鳥 取	2	1,579,751	932,514	647,237		0				0		
島 根		0				0				0		
岡 山		0				0				0		
広 島		0				0				0		
山 口		0				0				0		
徳 島		0				0				0		
香 川		0				0				0		
愛 媛		0				0				0		
高 知		0				0				0		
福 岡	7	3,648,357	2,010,176	1,638,181		0				0		
佐 賀		0				0				0		
長 崎		0				0				0		
熊 本	3	2,270,194	1,886,426	383,768		0				0		
大 分	1	1,154,750	592,327	562,423		0				0		
宮 崎		0				0				0		
鹿 児 島		0				0				0		
沖 縄		0				0				0		
札 幌		0				0				0		
仙 台		0				0				0		
さいたま		0				0				0		
千 葉		0				0				0		
川 崎		0				0				0		
横 浜		0				0				0		
相 模 原		0				0				0		
新 潟		0				0				0		
静 岡		0				0				0		
浜 松		0				0				0		
名古屋		0				0				0		
京 都		0				0				0		
大 阪		0				0				0		
堺		0				0				0		
神 戸		0				0				0		
岡 山		0				0				0		
広 島		0				0				0		
北九州		0				0				0		
福 岡		0				0				0		
熊 本		0				0				0		
石狩湾新港		0				0				0		
苫小牧港		0				0				0		
名古屋港		0				0				0		
四日市港		0				0				0		
境 港		0				0				0		
那覇港		0				-				-		
一般関連	15	9,464,136	6,037,366	3,426,770	-	-	-	-	-	-	-	-
特定関連	-	-	-	-	-	-	-	-	-	-	-	-
小川関連	-	-	-	-	-	-	-	-	-	-	-	-
環境関連	-	-	-	-	-	-	-	-	-	-	-	-
合 計	15	9,464,136	6,037,366	3,426,770	-	-	-	-	-	-	-	-

〔 〕書きは環境関連分で外書きである。

工事															都 道 府 県 名		
道 路				橋 梁				港 湾				地すべり(急傾斜)					
箇所数	事業費	内 訳		箇所数	事業費	内 訳		箇所数	事業費	内 訳		箇所数	事業費	内 訳			
		災害費	関連費			災害費	関連費			災害費	関連費			災害費		関連費	
	0				0				0				-			0	北海道
	0				0				0				-			0	青森
	0				0				0				-			0	岩手
	0				0				0				-			0	宮城
1	963,680	494,174	469,506		0				0				-			1	秋田
	0				0				0				-			0	山形
	0				0				0				-			0	福島
	0				0				0				-			0	茨城
	0				0				0				-			0	栃木
	0				0				0				-			0	群馬
	0				0				0				-			0	埼玉
	0				0				0				-			0	千葉
	0				0				0				-			0	東京
	0				0				0				-			0	神奈川
	0				0				0				-			0	新潟
	0				0				0				-			1	富山
	0				0				0				-			0	石川
	0				0				0				-			0	福井
	0				0				0				-			0	山梨
	0				0				0				-			0	長野
	0				0				0				-			1	岐阜
	0				0				0				-			0	静岡
	0				0				0				-			0	愛知
	0				0				0				-			0	三重
	0				0				0				-			0	滋賀
	0				0				0				-			0	京都
	0				0				0				-			0	大阪
	0				0				0				-			0	兵庫
	0				0				0				-			0	奈良
	0				0				0				-			0	和歌山
	0				0				0				-			2	鳥取
	0				0				0				-			0	島根
	0				0				0				-			0	岡山
	0				0				0				-			0	広島
	0				0				0				-			0	山口
	0				0				0				-			0	徳島
	0				0				0				-			0	香川
	0				0				0				-			0	愛媛
	0				0				0				-			0	高知
	0				0				0				-			7	福岡
	0				0				0				-			0	佐賀
	0				0				0				-			0	長崎
	0																

(その2)

都 道 府県名	県 工 事				河 川				海岸(その他)				市 町 道 路			
	小 計															
	箇 所 数	事業費	内 訳		箇 所 数	事業費	内 訳		箇 所 数	事業費	内 訳		箇 所 数	事業費	内 訳	
			災害費	関連費			災害費	関連費			災害費	関連費			災害費	関連費
北海道	-	-	-	-	-	0	-	-	-	0	-	-	-	0	-	-
青 森	-	-	-	-	-	0	-	-	-	0	-	-	-	0	-	-
岩 手	-	-	-	-	-	0	-	-	-	0	-	-	-	0	-	-
宮 城	-	-	-	-	-	0	-	-	-	0	-	-	-	0	-	-
秋 田	1	963,680	494,174	469,506	-	0	-	-	-	0	-	-	-	0	-	-
山 形	-	-	-	-	-	0	-	-	-	0	-	-	-	0	-	-
福 島	-	-	-	-	-	0	-	-	-	0	-	-	-	0	-	-
茨 城	-	-	-	-	-	0	-	-	-	0	-	-	-	0	-	-
栃 木	-	-	-	-	-	0	-	-	-	0	-	-	-	0	-	-
群 馬	-	-	-	-	-	0	-	-	-	0	-	-	-	0	-	-
埼 玉	-	-	-	-	-	0	-	-	-	0	-	-	-	0	-	-
千 葉	-	-	-	-	-	0	-	-	-	0	-	-	-	0	-	-
東 京	-	-	-	-	-	0	-	-	-	0	-	-	-	0	-	-
神 奈 川	-	-	-	-	-	0	-	-	-	0	-	-	-	0	-	-
新 潟	-	-	-	-	-	0	-	-	-	0	-	-	-	0	-	-
富 山	1	661,112	535,037	126,075	-	0	-	-	-	0	-	-	-	0	-	-
石 川	-	-	-	-	-	0	-	-	-	0	-	-	-	0	-	-
福 井	-	-	-	-	-	0	-	-	-	0	-	-	-	0	-	-
山 梨	-	-	-	-	-	0	-	-	-	0	-	-	-	0	-	-
長 野	-	-	-	-	-	0	-	-	-	0	-	-	-	0	-	-
岐 阜	1	149,972	80,886	69,086	-	0	-	-	-	0	-	-	-	0	-	-
静 岡	-	-	-	-	-	0	-	-	-	0	-	-	-	0	-	-
愛 知	-	-	-	-	-	0	-	-	-	0	-	-	-	0	-	-
三 重	-	-	-	-	-	0	-	-	-	0	-	-	-	0	-	-
滋 賀	-	-	-	-	-	0	-	-	-	0	-	-	-	0	-	-
京 都	-	-	-	-	-	0	-	-	-	0	-	-	-	0	-	-
大 阪	-	-	-	-	-	0	-	-	-	0	-	-	-	0	-	-
兵 庫	-	-	-	-	-	0	-	-	-	0	-	-	-	0	-	-
奈 良	-	-	-	-	-	0	-	-	-	0	-	-	-	0	-	-
和 歌 山	-	-	-	-	-	0	-	-	-	0	-	-	-	0	-	-
鳥 取	2	1,579,751	932,514	647,237	-	0	-	-	-	0	-	-	-	0	-	-
島 根	-	-	-	-	-	0	-	-	-	0	-	-	-	0	-	-
岡 山	-	-	-	-	-	0	-	-	-	0	-	-	-	0	-	-
広 島	-	-	-	-	-	0	-	-	-	0	-	-	-	0	-	-
山 口	-	-	-	-	-	0	-	-	-	0	-	-	-	0	-	-
徳 島	-	-	-	-	-	0	-	-	-	0	-	-	-	0	-	-
香 川	-	-	-	-	-	0	-	-	-	0	-	-	-	0	-	-
愛 媛	-	-	-	-	-	0	-	-	-	0	-	-	-	0	-	-
高 知	-	-	-	-	-	0	-	-	-	0	-	-	-	0	-	-
福 岡	7	3,648,357	2,010,176	1,638,181	-	0	-	-	-	0	-	-	-	0	-	-
佐 賀	-	-	-	-	-	0	-	-	-	0	-	-	-	0	-	-
長 崎	-	-	-	-	-	0	-	-	-	0	-	-	-	0	-	-
熊 本	3	2,270,194	1,886,426	383,768	1	419,204	347,144	72,060	-	0	-	-	-	0	-	-
大 分	1	1,154,750	592,327	562,423	-	0	-	-	-	0	-	-	-	0	-	-
宮 崎	-	-	-	-	-	0	-	-	-	0	-	-	-	0	-	-
鹿 児 島	-	-	-	-	-	0	-	-	-	0	-	-	-	0	-	-
沖 縄	-	-	-	-	-	0	-	-	-	0	-	-	-	0	-	-
札 幌	-	-	-	-	-	0	-	-	-	0	-	-	-	0	-	-
仙 台	-	-	-	-	-	0	-	-	-	0	-	-	-	0	-	-
さいたま	-	-	-	-	-	0	-	-	-	0	-	-	-	0	-	-
千 葉	-	-	-	-	-	0	-	-	-	0	-	-	-	0	-	-
川 崎	-	-	-	-	-	0	-	-	-	0	-	-	-	0	-	-
横 浜	-	-	-	-	-	0	-	-	-	0	-	-	-	0	-	-
相 模 原	-	-	-	-	-	0	-	-	-	0	-	-	-	0	-	-
新 潟	-	-	-	-	-	0	-	-	-	0	-	-	-	0	-	-
静 岡	-	-	-	-	-	0	-	-	-	0	-	-	-	0	-	-
浜 松	-	-	-	-	-	0	-	-	-	0	-	-	-	0	-	-
名古屋	-	-	-	-	-	0	-	-	-	0	-	-	-	0	-	-
京 都	-	-	-	-	-	0	-	-	-	0	-	-	-	0	-	-
大 阪	-	-	-	-	-	0	-	-	-	0	-	-	-	0	-	-
堺	-	-	-	-	-	0	-	-	-	0	-	-	-	0	-	-
神 戸	-	-	-	-	-	0	-	-	-	0	-	-	-	0	-	-
岡 山	-	-	-	-	-	0	-	-	-	0	-	-	-	0	-	-
広 島	-	-	-	-	-	0	-	-	-	0	-	-	-	0	-	-
北九州	-	-	-	-	-	0	-	-	-	0	-	-	-	0	-	-
福 岡	-	-	-	-	-	0	-	-	-	0	-	-	-	0	-	-
熊 本	-	-	-	-	-	0	-	-	-	0	-	-	-	0	-	-
石狩湾新港	-	-	-	-	-	0	-	-	-	0	-	-	-	0	-	-
苫小牧港	-	-	-	-	-	0	-	-	-	0	-	-	-	0	-	-
名古屋港	-	-	-	-	-	0	-	-	-	0	-	-	-	0	-	-
四日市港	-	-	-	-	-	0	-	-	-	0	-	-	-	0	-	-
境 港	-	-	-	-	-	0	-	-	-	0	-	-	-	0	-	-
那覇港	-	-	-	-	-	-	-	-	-	-	-	-	-	-	-	-
一般関連	16	10,427,816	6,531,540	3,896,276	1	419,204	347,144	72,060	-	-	-	-	-	-	-	-
特定関連	-	-	-	-	-	-	-	-	-	-	-	-	-	-	-	-
小川関連	-	-	-	-	-	-	-	-	-	-	-	-	-	-	-	-
環境関連	-	-	-	-	-	-	-	-	-	-	-	-	-	-	-	-
合 計	16	10,427,816	6,531,540	3,896,276	1	419,204	347,144	72,060	-	-	-	-	-	-	-	-

害 関 連 事 業 費 調

村 工 事												合 計				都 道
箇 所 数	事業費	内 訳		箇 所 数	事業費	内 訳		箇 所 数	事業費	内 訳		箇 所 数	事業費	内 訳		府県名
		災害費	関連費			災害費	関連費			災害費	関連費			災害費	関連費	
	0				0				0	0	0	-	-	-	-	北海道
	0				0				0	0	0	-	-	-	-	青 森
	0				0				0	0	0	-	-	-	-	岩 手
	0				0				0	0	0	-	-	-	-	宮 城
	0				0				0	0	0	1	963,680	494,174	469,506	秋 田
	0				0				0	0	0	-	-	-	-	山 形
	0				0				0	0	0	-	-	-	-	福 島
	0				0				0	0	0	-	-	-	-	茨 城
	0				0				0	0	0	-	-	-	-	栃 木
	0				0				0	0	0	-	-	-	-	群 馬
	0				0				0	0	0	-	-	-	-	埼 玉
	0				0				0	0	0	-	-	-	-	千 葉
	0				0				0	0	0	-	-	-	-	東 京
	0				0				0	0	0	-	-	-	-	神奈川
	0				0				0	0	0	-	-	-	-	新 潟
	0				0				0	0	0	1	661,112	535,037	126,075	富 山
	0				0				0	0	0	-	-	-	-	石 川
	0				0				0	0	0	-	-	-	-	福 井
	0				0				0	0	0	-	-	-	-	山 梨
1	441,368	348,096	93,272		0			1	441,368	348,096	93,272	1	441,368	348,096	93,272	長 野
	0				0				0	0	0	1	149,972	80,886	69,086	岐 阜
	0				0				0	0	0	-	-	-	-	静 岡
	0				0				0	0	0	-	-	-	-	愛 知
	0				0				0	0	0	-	-	-	-	三 重
	0				0				0	0	0	-	-	-	-	滋 賀
	0				0				0	0	0	-	-	-	-	京 都
	0				0				0	0	0	-	-	-	-	大 阪
	0				0				0	0	0	-	-	-	-	兵 庫
	0				0				0	0	0	-	-	-	-	奈 良
	0				0				0	0	0	-	-	-	-	和歌山
	0				0				0	0	0	2	1,579,751	932,514	647,237	鳥 取
	0				0				0	0	0	-	-	-	-	根 川
1	210,763	117,571	93,192		0			1	210,763	117,571	93,192	1	210,763	117,571	93,192	岡 山
	0				0				0	0	0	-	-	-	-	広 島
	0				0				0	0	0	-	-	-	-	山 口
	0				0				0	0	0	-	-	-	-	徳 島
	0				0				0	0	0	-	-	-	-	香 川
	0				0				0	0	0	-	-	-	-	媛 川
	0				0				0	0	0	-	-	-	-	愛 媛
	0				0				0	0	0	7	3,648,357	2,010,176	1,638,181	高 知
	0				0				0	0	0	-	-	-	-	福 岡
	0				0				0	0	0	-	-	-	-	佐 賀
	0				0				0	0	0	-	-	-	-	長 崎
	0				0			1	419,204	347,144	72,060	4	2,689,398	2,233,570	455,828	熊 本
	0				0				0	0	0	1	1,154,750	592,327	562,423	熊 本
	0				0				0	0	0	-	-	-	-	宮 崎
	0				0				0	0	0	-	-	-	-	鹿 児 島
	0				0				0	0	0	-	-	-	-	沖 縄
	0				0				0	0	0	-	-	-	-	札 幌
	0				0				0	0	0	-	-	-	-	仙 台
	0				0				0	0	0	-	-	-	-	さいたま
	0				0				0	0	0	-	-	-	-	千 葉
	0				0				0	0	0	-	-	-	-	川 崎
	0				0				0	0	0	-	-	-	-	横 浜
	0				0				0	0	0	-	-	-	-	相模原
	0				0				0	0	0	-	-	-	-	新 潟
	0				0				0	0	0	-	-	-	-	静 岡
	0				0				0	0	0	-	-	-	-	浜 松
	0				0				0	0	0	-	-	-	-	名古屋
	0				0				0	0	0	-	-	-	-	京 都
	0				0				0	0	0	-	-	-	-	大 阪
	0				0				0	0	0	-	-	-	-	堺
	0				0				0	0	0	-	-	-	-	神 戸
	0				0				0	0	0	-	-	-	-	岡 山
	0				0				0	0	0	-	-	-	-	広 島
	0				0				0	0	0	-	-	-	-	北九州
	0				0				0	0	0	-	-	-	-	福 岡
	0				0				0	0	0	-	-	-	-	熊 本
	0				0				0	0	0	-	-	-	-	石狩湾新港
	0				0				0	0	0	-	-	-	-	苫小牧港
	0				0				0	0	0	-	-	-	-	名古屋港
	0				0				0	0	0	-	-	-	-	四日市港
	0				0				0	0	0	-	-	-	-	境 港
	-				-				0	0	0	-	-	-	-	那覇港
2	652,131	465,667	186,464	-	-	-	-	3	1,071,335	812,811	258,524	19	11,499,151	7,344,351	4,154,800	一般関連
-	-	-	-	-	-	-	-	0	0	0	0	-	-	-	-	特定関連
-	-	-	-	-	-	-	-	0	0	0	0	-	-	-	-	小川関連
-	-	-	-	-	-	-	-	0	0	0	0	-	-	-	-	環境関連
2	652,131	465,667	186,464	-	-	-	-	3	1,071,335	812,811	258,524	19	11,499,151	7,344,351	4,154,800	合 計

6 令和5年発生災害復旧助成事業箇所調

(単位:千円)

都道府県名	工種	河川・海岸名	位 置		事 業 費	内 訳	
			郡 市	町 村		災 害 費	助 成 費
石川県	河川	二級河川 大野川水系 能瀬川	河北郡	津幡町	1,550,099	250,950	1,299,149
石川県	河川	二級河川 大野川水系 津幡川	河北郡	津幡町	2,261,284	195,604	2,065,680
福岡県	河川	一級河川 筑後川水系 巨瀬川	久留米市、うきは市		12,024,974	810,143	11,214,831
					0		
					0		
					0		
					0		
					0		
合 計					15,836,357	1,256,697	14,579,660

7 令和5年度河川等災害関

都 道	過 年 災 分															
	一 般 関 連				特 定 関 連				小 川 関 連				環 境 関 連			
	県 工 事	市町村工事	市町村指導 監督事務費	小 計	県 工 事	市町村工事	市町村指導 監督事務費	小 計	県 工 事	市町村工事	市町村指導 監督事務費	小 計	県 工 事	市町村工事	市町村指導 監督事務費	小 計
府県名																
北海道	90,540	314		90,854				0				0				0
青 森	22,145			22,145				0				0				0
岩 手				0				0				0				0
宮 城				0				0				0				0
秋 田				0				0				0				0
山 形	136,642	94,369		231,011				0				0				0
福 島				0				0				0				0
茨 城				0				0				0				0
栃 木				0				0				0				0
群 馬				0				0				0				0
埼 玉				0				0				0				0
千 葉				0				0				0				0
東 京				0				0				0				0
神 奈 川				0				0				0				0
新 潟				0				0				0				0
富 山				0				0				0				0
石 川	56,000			56,000				0				0				0
福 井				0				0				0				0
山 梨				0				0				0				0
長 野				0				0				0				0
岐 阜				0				0				0				0
静 岡	27,247			27,247				0				0				0
愛 知				0				0				0				0
三 重				0				0				0				0
滋 賀				0				0				0				0
京 都				0				0				0				0
大 阪				0				0				0				0
兵 庫				0				0				0				0
奈 良				0				0				0				0
和 歌 山				0				0				0				0
鳥 取				0				0				0				0
島 根	9,177			9,177				0				0				0
岡 山				0				0				0				0
広 島				0				0				0				0
山 口				0				0				0				0
徳 島				0				0				0				0
香 川				0				0				0				0
愛 媛				0				0				0				0
高 知				0				0				0				0
福 岡		27,114		27,114				0				0				0
佐 賀				0				0				0				0
長 崎				0				0				0				0
熊 本				0				0				0				0
大 分	98,515			98,515				0				0				0
宮 崎				0				0				0				0
鹿 児 島	17,194			17,194				0				0				0
沖 縄				0				0				0				0
札 幌				0				0				0				0
仙 台				0				0				0				0
さいたま				0				0				0				0
千 葉				0				0				0				0
川 崎				0				0				0				0
横 浜				0				0				0				0
相模原				0				0				0				0
新 潟				0				0				0				0
静 岡				0				0				0				0
浜 松				0				0				0				0
名 古 屋				0				0				0				0
京 都				0				0				0				0
大 阪				0				0				0				0
堺				0				0				0				0
神 戸				0				0				0				0
岡 山				0				0				0				0
広 島				0				0				0				0
北 九 州				0				0				0				0
福 岡				0				0				0				0
熊 本				0				0				0				0
石狩湾新港				0				0				0				0
苫小牧港				0				0				0				0
名古屋港				0				0				0				0
四日市港				0				0				0				0
境 港				0				0				0				0
那覇港				0				0				0				0
水管理局所管	457,460	121,797	-	579,257	-	-	-	-	-	-	-	-	-	-	-	579,257
港湾局所管	0	-	-	0	-	-	-	-	-	-	-	-	-	-	-	-
合 計	457,460	121,797	-	579,257	-	-	-	-	-	-	-	-	-	-	-	579,257

連事業国庫補助金支出額調

現 年 災 分												合 計				都 道	
一 般 関 連				小 川 関 連				環 境 関 連				小 計					府県名
県 工 事	市町村工事	市町村指導 監督事務費	小 計	県 工 事	市町村工事	市町村指導 監督事務費	小 計	県 工 事	市町村工事	市町村指導 監督事務費	小 計		県 工 事	市町村工事	市町村指導 監督事務費	小 計	
			0				0				0	-	90,540	314	0	90,854	北 海 道
			0				0				0	-	22,145	0	0	22,145	青 森
			0				0				0	-	0	0	0	0	岩 手
			0				0				0	-	0	0	0	0	宮 城
32,500			32,500				0				0	32,500	32,500	0	0	32,500	秋 田
			0				0				0	-	136,642	94,369	0	231,011	山 形
			0				0				0	-	0	0	0	0	福 島
			0				0				0	-	0	0	0	0	茨 城
			0				0				0	-	0	0	0	0	栃 木
			0				0				0	-	0	0	0	0	群 馬
			0				0				0	-	0	0	0	0	埼 玉
			0				0				0	-	0	0	0	0	千 葉
			0				0				0	-	0	0	0	0	東 京
			0				0				0	-	0	0	0	0	神 奈 川
			0				0				0	-	0	0	0	0	新 潟
9,488			9,488				0				0	9,488	9,488	0	0	9,488	富 山
			0				0				0	-	56,000	0	0	56,000	石 川
			0				0				0	-	0	0	0	0	福 井
			0				0				0	-	0	0	0	0	山 梨
	25,319		25,319				0				0	25,319	0	25,319	0	25,319	長 野
17,500			17,500				0				0	17,500	17,500	0	0	17,500	岐 阜
			0				0				0	-	27,247	0	0	27,247	静 岡
			0				0				0	-	0	0	0	0	愛 知
			0				0				0	-	0	0	0	0	三 重
			0				0				0	-	0	0	0	0	滋 賀
			0				0				0	-	0	0	0	0	京 都
			0				0				0	-	0	0	0	0	大 阪
			0				0				0	-	0	0	0	0	兵 庫
			0				0				0	-	0	0	0	0	奈 良
			0				0				0	-	0	0	0	0	和 歌 山
50,000			50,000				0				0	50,000	50,000	0	0	50,000	鳥 取
			0				0				0	-	9,177	0	0	9,177	島 根
	10,000		10,000				0				0	10,000	0	10,000	0	10,000	岡 山
			0				0				0	-	0	0	0	0	広 島
			0				0				0	-	0	0	0	0	山 口
			0				0				0	-	0	0	0	0	徳 島
			0				0				0	-	0	0	0	0	香 川
			0				0				0	-	0	0	0	0	愛 媛
			0				0				0	-	0	0	0	0	高 知
175,000			175,000				0				0	175,000	175,000	27,114	0	202,114	福 岡
			0				0				0	-	0	0	0	0	佐 賀
			0				0				0	-	0	0	0	0	長 崎
65,000	10,000		75,000				0				0	75,000	65,000	10,000	0	75,000	熊 本
112,500			112,500				0				0	112,500	211,015	0	0	211,015	大 分
			0				0				0	-	0	0	0	0	宮 崎
			0				0				0	-	17,194	0	0	17,194	鹿 児 島
			0				0				0	-	0	0	0	0	沖 縄
			0				0				0	-	0	0	0	0	札 幌
			0				0				0	-	0	0	0	0	仙 台
			0				0				0	-	0	0	0	0	さいたま
			0				0				0	-	0	0	0	0	千 葉
			0				0				0	-	0	0	0	0	川 崎
			0				0				0	-	0	0	0	0	横 浜
			0				0				0	-	0	0	0	0	相模原
			0				0				0	-	0	0	0	0	新 潟
			0				0				0	-	0	0	0	0	静 岡
			0				0				0	-	0	0	0	0	浜 松
			0				0				0	-	0	0	0	0	名 古 屋
			0				0				0	-	0	0	0	0	京 都
			0				0				0	-	0	0	0	0	大 阪
			0				0				0	-	0	0	0	0	堺
			0				0				0	-	0	0	0	0	神 戸
			0				0				0	-	0	0	0	0	岡 山
			0				0				0	-	0	0	0	0	広 島
			0				0				0	-	0	0	0	0	北 九 州
			0				0				0	-	0	0	0	0	福 岡
			0				0				0	-	0	0	0	0	熊 本
			0				0				0	-	0	0	0	0	石狩湾新港
			0				0				0	-	0	0	0	0	苫小牧港
			0				0				0	-	0	0	0	0	名古屋港
			0				0				0	-	0	0	0	0	四日市港
			0				0				0	-	0	0	0	0	境 港
			0				0				0	-	0	0	0	0	那覇港
461,988	45,319	-	507,307	-	-	-	-	-	-	-	-	507,307	919,448	167,116	-	1,086,564	水管理局所管
-	-	-	-	-	-	-	-	-	-	-	-	-	0	-	-	0	港湾局所管
461,988	45,319	-	507,307	-	-	-	-	-	-	-	-	507,307	919,448	167,116	-	1,086,564	合 計

8 令和5年度災害復旧

都 道 府 県 名	過 年 災													
	河 川 助 成 費								海 岸 助 成 費					
	R1 災		R2 災		R3 災		R4 災		R1 災		R2 災		R3 災	
	箇 所	金 額	箇 所	金 額	箇 所	金 額	箇 所	金 額	箇 所	金 額	箇 所	金 額	箇 所	金 額
北海道	-	-	-	-	-	-	-	-	-	-	-	-	-	-
青森	-	-	-	-	-	-	-	-	-	-	-	-	-	-
岩手	-	-	-	-	-	-	-	-	-	-	-	-	-	-
宮城	-	-	-	-	-	-	1	265,750	-	-	-	-	-	-
秋田	-	-	-	-	-	-	-	-	-	-	-	-	-	-
山形	-	-	-	-	-	-	1	23,161	-	-	-	-	-	-
福島	2	7,756,002	-	-	-	-	-	-	-	-	-	-	-	-
茨城	-	-	-	-	-	-	-	-	-	-	-	-	-	-
栃木	1	2,880,000	-	-	-	-	-	-	-	-	-	-	-	-
群馬	-	-	-	-	-	-	-	-	-	-	-	-	-	-
埼玉	-	-	-	-	-	-	-	-	-	-	-	-	-	-
千葉	-	-	-	-	-	-	-	-	-	-	-	-	-	-
東京	-	-	-	-	-	-	-	-	-	-	-	-	-	-
神奈川	-	-	-	-	-	-	-	-	-	-	-	-	-	-
新潟	-	-	-	-	-	-	1	205,720	-	-	-	-	-	-
富山	-	-	-	-	-	-	-	-	-	-	-	-	-	-
石川	-	-	-	-	-	-	1	130,000	-	-	-	-	-	-
福井	-	-	-	-	-	-	-	-	-	-	-	-	-	-
山梨	-	-	-	-	-	-	-	-	-	-	-	-	-	-
長野	1	871,606	-	-	-	-	-	-	-	-	-	-	-	-
岐阜	-	-	-	-	-	-	-	-	-	-	-	-	-	-
静岡	-	-	-	-	-	-	-	-	-	-	-	-	-	-
愛知	-	-	-	-	-	-	-	-	-	-	-	-	-	-
三重	-	-	-	-	-	-	-	-	-	-	-	-	-	-
滋賀	-	-	-	-	-	-	-	-	-	-	-	-	-	-
京都	-	-	-	-	-	-	-	-	-	-	-	-	-	-
大阪	-	-	-	-	-	-	-	-	-	-	-	-	-	-
兵庫	-	-	-	-	-	-	-	-	-	-	-	-	-	-
奈良	-	-	-	-	-	-	-	-	-	-	-	-	-	-
和歌山	-	-	-	-	-	-	-	-	-	-	-	-	-	-
鳥取	-	-	-	-	-	-	-	-	-	-	-	-	-	-
島根	-	-	-	-	-	-	-	-	-	-	-	-	-	-
岡山	-	-	-	-	-	-	-	-	-	-	-	-	-	-
広島	-	-	-	-	1	225,000	-	-	-	-	-	-	-	-
山口	-	-	-	-	-	-	-	-	-	-	-	-	-	-
徳島	-	-	-	-	-	-	-	-	-	-	-	-	-	-
香川	-	-	-	-	-	-	-	-	-	-	-	-	-	-
愛媛	-	-	-	-	-	-	-	-	-	-	-	-	-	-
高知	-	-	-	-	-	-	-	-	-	-	-	-	-	-
福岡	-	-	-	-	-	-	-	-	-	-	-	-	-	-
佐賀	-	-	-	-	-	-	-	-	-	-	-	-	-	-
長崎	-	-	1	475,690	-	-	-	-	-	-	-	-	-	-
熊本	-	-	2	798,398	-	-	-	-	-	-	-	-	-	-
大分	-	-	-	-	-	-	-	-	-	-	-	-	-	-
宮崎	-	-	-	-	-	-	-	-	-	-	-	-	-	-
鹿児島	-	-	-	-	-	-	-	-	-	-	-	-	-	-
沖縄	-	-	-	-	-	-	-	-	-	-	-	-	-	-
札幌	-	-	-	-	-	-	-	-	-	-	-	-	-	-
仙台	-	-	-	-	-	-	-	-	-	-	-	-	-	-
さいたま	-	-	-	-	-	-	-	-	-	-	-	-	-	-
千葉	-	-	-	-	-	-	-	-	-	-	-	-	-	-
川崎	-	-	-	-	-	-	-	-	-	-	-	-	-	-
横浜	-	-	-	-	-	-	-	-	-	-	-	-	-	-
相模原	-	-	-	-	-	-	-	-	-	-	-	-	-	-
新潟	-	-	-	-	-	-	-	-	-	-	-	-	-	-
静岡	-	-	-	-	-	-	-	-	-	-	-	-	-	-
浜松	-	-	-	-	-	-	-	-	-	-	-	-	-	-
名古屋	-	-	-	-	-	-	-	-	-	-	-	-	-	-
京都	-	-	-	-	-	-	-	-	-	-	-	-	-	-
大阪	-	-	-	-	-	-	-	-	-	-	-	-	-	-
大塚	-	-	-	-	-	-	-	-	-	-	-	-	-	-
神戸	-	-	-	-	-	-	-	-	-	-	-	-	-	-
岡山	-	-	-	-	-	-	-	-	-	-	-	-	-	-
広島	-	-	-	-	-	-	-	-	-	-	-	-	-	-
北九州	-	-	-	-	-	-	-	-	-	-	-	-	-	-
福岡	-	-	-	-	-	-	-	-	-	-	-	-	-	-
熊本	-	-	-	-	-	-	-	-	-	-	-	-	-	-
合 計	4	11,507,608	3	1,274,088	1	225,000	4	624,631	-	-	-	-	-	-

助成事業国庫補助金支出額調

						現 年 災						計		都 道
						河川助成費		海岸助成費		災 特 費				
R4 災		R3 災		R4 災		R5 災		R5 災		R5 災				
箇所	金 額	箇所	金 額	箇所	金 額	箇所	金 額	箇所	金 額	箇所	金 額	箇所	金 額	府県名
-	-	-	-	-	-	-	-	-	-	-	-	-	-	北海道
-	-	-	-	-	-	-	-	-	-	-	-	-	-	青森
-	-	-	-	-	-	-	-	-	-	-	-	-	-	岩手
-	-	-	-	-	-	-	-	-	-	-	-	1	265,750	宮城
-	-	-	-	-	-	-	-	-	-	-	-	-	-	秋田
-	-	-	-	-	-	-	-	-	-	-	-	1	23,161	山形
-	-	-	-	-	-	-	-	-	-	-	-	2	7,756,002	福島
-	-	-	-	-	-	-	-	-	-	-	-	-	-	茨城
-	-	-	-	-	-	-	-	-	-	-	-	1	2,880,000	栃木
-	-	-	-	-	-	-	-	-	-	-	-	-	-	群馬
-	-	-	-	-	-	-	-	-	-	-	-	-	-	埼玉
-	-	-	-	-	-	-	-	-	-	-	-	-	-	千葉
-	-	-	-	-	-	-	-	-	-	-	-	-	-	東京
-	-	-	-	-	-	-	-	-	-	-	-	-	-	神奈川
-	-	-	-	-	-	-	-	-	-	-	-	1	205,720	新潟
-	-	-	-	-	-	-	-	-	-	-	-	-	-	石川
-	-	-	-	-	-	2	283,000	-	-	-	-	3	413,000	福井
-	-	-	-	-	-	-	-	-	-	-	-	-	-	山梨
-	-	-	-	-	-	-	-	-	-	-	-	-	-	長野
-	-	-	-	-	-	-	-	-	-	-	-	1	871,606	岐阜
-	-	-	-	-	-	-	-	-	-	-	-	-	-	静岡県
-	-	-	-	-	-	-	-	-	-	-	-	-	-	愛知
-	-	-	-	-	-	-	-	-	-	-	-	-	-	三重
-	-	-	-	-	-	-	-	-	-	-	-	-	-	滋賀
-	-	-	-	-	-	-	-	-	-	-	-	-	-	京都
-	-	-	-	-	-	-	-	-	-	-	-	-	-	大阪
-	-	-	-	-	-	-	-	-	-	-	-	-	-	兵庫
-	-	-	-	-	-	-	-	-	-	-	-	-	-	奈良
-	-	-	-	-	-	-	-	-	-	-	-	-	-	和歌山
-	-	-	-	-	-	-	-	-	-	-	-	-	-	鳥取
-	-	-	-	-	-	-	-	-	-	-	-	-	-	島根
-	-	-	-	-	-	-	-	-	-	-	-	-	-	岡山
-	-	-	-	-	-	-	-	-	-	-	-	1	225,000	広島
-	-	-	-	-	-	-	-	-	-	-	-	-	-	山口
-	-	-	-	-	-	-	-	-	-	-	-	-	-	徳島
-	-	-	-	-	-	-	-	-	-	-	-	-	-	香川
-	-	-	-	-	-	-	-	-	-	-	-	-	-	愛媛
-	-	-	-	-	-	-	-	-	-	-	-	-	-	高知
-	-	-	-	-	-	-	-	-	-	-	-	-	-	福岡
-	-	-	-	-	-	1	321,109	-	-	-	-	1	321,109	佐賀
-	-	-	-	-	-	-	-	-	-	-	-	-	-	長崎
-	-	-	-	-	-	-	-	-	-	-	-	1	475,690	熊本
-	-	-	-	-	-	-	-	-	-	-	-	2	798,398	大分
-	-	-	-	-	-	-	-	-	-	-	-	-	-	宮崎
-	-	-	-	-	-	-	-	-	-	-	-	-	-	鹿児島
-	-	-	-	-	-	-	-	-	-	-	-	-	-	沖縄
-	-	-	-	-	-	-	-	-	-	-	-	-	-	札幌
-	-	-	-	-	-	-	-	-	-	-	-	-	-	仙台
-	-	-	-	-	-	-	-	-	-	-	-	-	-	さいたま
-	-	-	-	-	-	-	-	-	-	-	-	-	-	千葉
-	-	-	-	-	-	-	-	-	-	-	-	-	-	川崎
-	-	-	-	-	-	-	-	-	-	-	-	-	-	横浜
-	-	-	-	-	-	-	-	-	-	-	-	-	-	相模原
-	-	-	-	-	-	-	-	-	-	-	-	-	-	新潟
-	-	-	-	-	-	-	-	-	-	-	-	-	-	静岡
-	-	-	-	-	-	-	-	-	-	-	-	-	-	浜松
-	-	-	-	-	-	-	-	-	-	-	-	-	-	名古屋
-	-	-	-	-	-	-	-	-	-	-	-	-	-	京都
-	-	-	-	-	-	-	-	-	-	-	-	-	-	大阪
-	-	-	-	-	-	-	-	-	-	-	-	-	-	堺
-	-	-	-	-	-	-	-	-	-	-	-	-	-	神戸
-	-	-	-	-	-	-	-	-	-	-	-	-	-	岡山
-	-	-	-	-	-	-	-	-	-	-	-	-	-	広島
-	-	-	-	-	-	-	-	-	-	-	-	-	-	北九州
-	-	-	-	-	-	-	-	-	-	-	-	-	-	福岡
-	-	-	-	-	-	-	-	-	-	-	-	-	-	熊本
-	-	-	-	-	-	3	604,109	-	-	-	-	15	14,235,436	合 計

9 令和5年降灰除去事業費

(単位:千円)

都道府県名	対象	事業者	費目	工事費	備考
鹿児島県	桜島	鹿児島市	降灰除去費等	13,100	1,042g/m2
合計				13,100	

10 令和5年度実施再調査

令和3年災害

区 分	国庫負担対象額 A		R4年度までの実施額 B		廃 工 C		R5年度以降残工事費 D = (A-B-C)		左の申請額 E	
	箇所	金額	箇所	金額	箇所	金額	箇所	金額	箇所	金額
北海道	50	1,500,317	41	1,454,404	0	0	9	45,913	9	41,898
青 森	53	1,369,828	50	1,315,075	0	0	3	54,753	3	5,635
岩 手	28	994,095	26	910,786	0	0	2	83,309	2	20,432
宮 城	44	1,922,110	42	1,538,255	1	633	1	383,222	1	90,000
秋 田	51	1,462,730	37	1,403,888	1	11,797	13	47,045	13	67,525
山 形	21	363,863	20	354,611	0	0	1	9,252	1	40,000
福 島	79	1,972,956	70	1,956,747	0	0	9	16,209	9	315,164
茨 城	1	249,150	1	245,553	0	0	0	3,597	0	0
栃 木	1	70,026	1	65,318	0	0	0	4,708	0	0
群 馬	4	107,181	4	99,536	0	0	0	7,645	0	0
埼 玉	0	0	0	0	0	0	0	0	0	0
千 葉	47	745,659	39	720,473	0	0	8	25,186	8	4,964
東 京	0	0	0	0	0	0	0	0	0	0
神奈川	11	252,134	10	203,143	0	0	1	48,991	1	2,955
新 潟	51	1,938,061	43	1,863,134	0	0	8	74,927	8	279,414
富 山	11	400,673	8	399,958	0	0	3	715	3	18,824
石 川	15	115,836	15	106,922	0	0	0	8,914	0	0
福 井	84	1,899,421	83	1,828,807	0	0	1	70,614	1	220
山 梨	5	1,127,987	3	1,127,987	0	0	2	0	2	75,114
長 野	409	13,107,492	374	12,564,034	2	21,460	33	521,998	33	925,937
岐 阜	522	14,765,235	513	13,984,786	0	0	9	780,449	9	252,599
静 岡	112	5,268,094	108	5,178,415	0	0	4	89,679	4	176,077
愛 知	33	639,408	31	543,621	0	0	2	95,787	2	90,230
三 重	65	5,349,997	62	4,323,562	0	0	3	1,026,435	3	2,003,388
滋 賀	11	470,448	11	407,644	0	0	0	62,804	0	0
京 都	46	546,666	45	479,470	0	0	1	67,196	1	39
大 阪	1	19,918	1	19,154	0	0	0	764	0	0
兵 庫	29	217,274	28	192,751	0	0	1	24,523	1	328
奈 良	7	110,519	6	109,463	0	0	1	1,056	1	5,179
和歌山	52	1,472,193	50	1,409,128	0	0	2	63,065	2	64,959
鳥 取	281	4,964,787	265	4,495,970	0	0	16	468,817	16	243,425
島 根	1,711	23,529,361	1,408	21,097,173	4	113,703	299	2,318,485	299	3,731,945
岡 山	151	1,268,238	148	1,232,961	0	0	3	35,277	3	22,625
広 島	1,651	22,742,092	974	18,453,242	1	38,230	676	4,250,620	676	7,769,223
山 口	273	4,139,656	264	3,952,186	0	0	9	187,470	9	145,192
徳 島	12	264,197	11	258,248	0	0	1	5,949	1	11,011
香 川	5	112,064	5	98,675	0	0	0	13,389	0	0
愛 媛	182	2,711,726	156	2,551,310	1	9,878	25	150,538	25	420,663
高 知	396	4,847,610	369	4,470,497	3	68,744	24	308,369	24	438,709
福 岡	247	4,414,888	225	4,288,310	2	19,956	20	106,622	20	242,586
佐 賀	410	4,795,051	387	4,682,866	0	0	23	112,185	23	40,722
長 崎	292	4,531,220	221	4,495,563	1	13,069	70	22,588	70	398,597
熊 本	783	8,462,105	695	8,345,902	1	24,638	87	91,565	87	979,938
大 分	181	2,558,113	161	2,445,714	0	0	20	112,399	20	345,643
宮 崎	141	2,898,670	134	2,247,281	1	198,433	6	452,956	6	637,269
鹿児島	788	9,499,342	689	9,269,481	1	1,618	98	228,243	98	172,215
沖 縄	13	478,214	8	448,743	0	0	5	29,471	5	78,571
札 幌	0	0	0	0	0	0	0	0	0	0
仙 台	3	176,869	3	162,415	0	0	0	14,454	0	0
さいたま	0	0	0	0	0	0	0	0	0	0
千 葉	0	0	0	0	0	0	0	0	0	0
川 崎	0	0	0	0	0	0	0	0	0	0
横 浜	0	0	0	0	0	0	0	0	0	0
相模原	0	0	0	0	0	0	0	0	0	0
新 潟	0	0	0	0	0	0	0	0	0	0
静 岡	7	744,729	7	653,822	0	0	0	90,907	0	0
浜 松	16	786,520	14	703,000	0	0	2	83,520	2	84,618
名古屋	0	0	0	0	0	0	0	0	0	0
京 都	4	56,177	4	49,896	0	0	0	6,281	0	0
大 阪	0	0	0	0	0	0	0	0	0	0
堺	0	0	0	0	0	0	0	0	0	0
神 戸	0	0	0	0	0	0	0	0	0	0
岡 山	0	0	0	0	0	0	0	0	0	0
広 島	84	2,021,734	36	1,687,190	0	0	48	334,544	48	334,544
北九州	1	73,187	1	73,838	0	0	0	-651	0	0
福 岡	0	0	0	0	0	0	0	0	0	0
熊 本	0	0	0	0	0	0	0	0	0	0
合 計	9,475	164,535,821	7,907	150,970,908	19	522,159	1,549	13,042,754	1,549	20,578,377

額調（県工事・市町村工事合計）

（単位：千円）

R5年度以降残工事費 F				今回調査額 G = (B+F)		申請 E/D 以降残	調査 F/E 申請	調査 F/D 以降残	今回調査 G/A 原決定
竣工 金額	未着工 金額	箇所	計 金額	箇所	金額				
41,898	0	9	41,898	50	1,496,302	0.91	1.00	0.91	1.00
5,635	0	3	5,635	53	1,320,710	0.10	1.00	0.10	0.96
20,432	0	2	20,432	28	931,218	0.25	1.00	0.25	0.94
90,000	0	1	90,000	43	1,628,255	0.23	1.00	0.23	0.85
67,525	0	13	67,525	50	1,471,413	1.44	1.00	1.44	1.01
40,000	0	1	40,000	21	394,611	4.32	1.00	4.32	1.08
315,164	0	9	315,164	79	2,271,911	19.44	1.00	19.44	1.15
0	0	0	0	1	245,553	0.00	0.00	0.00	0.99
0	0	0	0	1	65,318	0.00	0.00	0.00	0.93
0	0	0	0	4	99,536	0.00	0.00	0.00	0.93
0	0	0	0	0	0	0.00	0.00	0.00	0.00
4,964	0	8	4,964	47	725,437	0.20	1.00	0.20	0.97
0	0	0	0	0	0	0.00	0.00	0.00	0.00
2,955	0	1	2,955	11	206,098	0.06	1.00	0.06	0.82
279,414	0	8	279,414	51	2,142,548	3.73	1.00	3.73	1.11
18,824	0	3	18,824	11	418,782	26.33	1.00	26.33	1.05
0	0	0	0	15	106,922	0.00	0.00	0.00	0.92
220	0	1	220	84	1,829,027	0.00	1.00	0.00	0.96
75,114	0	2	75,114	5	1,203,101	0.00	1.00	0.00	1.07
925,937	0	33	925,937	407	13,489,971	1.77	1.00	1.77	1.03
252,599	0	9	252,599	522	14,237,385	0.32	1.00	0.32	0.96
176,077	0	4	176,077	112	5,354,492	1.96	1.00	1.96	1.02
90,230	0	2	90,230	33	633,851	0.94	1.00	0.94	0.99
591	2,002,797	3	2,003,388	65	6,326,950	1.95	1.00	1.95	1.18
0	0	0	0	11	407,644	0.00	0.00	0.00	0.87
39	0	1	39	46	479,509	0.00	1.00	0.00	0.88
0	0	0	0	1	19,154	0.00	0.00	0.00	0.96
328	0	1	328	29	193,079	0.01	1.00	0.01	0.89
5,179	0	1	5,179	7	114,642	4.90	1.00	4.90	1.04
64,959	0	2	64,959	52	1,474,087	1.03	1.00	1.03	1.00
154,209	89,216	16	243,425	281	4,739,395	0.52	1.00	0.52	0.95
1,291,587	2,440,358	299	3,731,945	1,707	24,829,118	1.61	1.00	1.61	1.06
22,625	0	3	22,625	151	1,255,586	0.64	1.00	0.64	0.99
1,774,343	5,994,880	676	7,769,223	1,650	26,222,465	1.83	1.00	1.83	1.15
145,192	0	9	145,192	273	4,097,378	0.77	1.00	0.77	0.99
11,011	0	1	11,011	12	269,259	1.85	1.00	1.85	1.02
0	0	0	0	5	98,675	0.00	0.00	0.00	0.88
420,663	0	25	420,663	181	2,971,973	2.79	1.00	2.79	1.10
271,862	166,847	24	438,709	393	4,909,206	1.42	1.00	1.42	1.01
183,206	59,380	20	242,586	245	4,530,896	2.28	1.00	2.28	1.03
40,722	0	23	40,722	410	4,723,588	0.36	1.00	0.36	0.99
396,886	1,711	70	398,597	291	4,894,160	17.65	1.00	17.65	1.08
233,140	746,798	87	979,938	782	9,325,840	10.70	1.00	10.70	1.10
255,523	90,120	20	345,643	181	2,791,357	3.08	1.00	3.08	1.09
637,269	0	6	637,269	140	2,884,550	1.41	1.00	1.41	1.00
161,834	10,381	98	172,215	787	9,441,696	0.75	1.00	0.75	0.99
78,571	0	5	78,571	13	527,314	2.67	1.00	2.67	1.10
0	0	0	0	0	0	0.00	0.00	0.00	0.00
0	0	0	0	3	162,415	0.00	0.00	0.00	0.92
0	0	0	0	0	0	0.00	0.00	0.00	0.00
0	0	0	0	0	0	0.00	0.00	0.00	0.00
0	0	0	0	0	0	0.00	0.00	0.00	0.00
0	0	0	0	0	0	0.00	0.00	0.00	0.00
0	0	0	0	0	0	0.00	0.00	0.00	0.00
0	0	0	0	0	0	0.00	0.00	0.00	0.00
0	0	0	0	7	653,822	0.00	0.00	0.00	0.88
84,618	0	2	84,618	16	787,618	1.01	1.00	1.01	1.00
0	0	0	0	0	0	0.00	0.00	0.00	0.00
0	0	0	0	4	49,896	0.00	0.00	0.00	0.89
0	0	0	0	0	0	0.00	0.00	0.00	0.00
0	0	0	0	0	0	0.00	0.00	0.00	0.00
0	0	0	0	0	0	0.00	0.00	0.00	0.00
0	0	0	0	0	0	0.00	0.00	0.00	0.00
334,544	0	48	334,544	84	2,021,734	1.00	1.00	1.00	1.00
0	0	0	0	1	73,838	0.00	0.00	0.00	1.01
0	0	0	0	0	0	0.00	0.00	0.00	0.00
0	0	0	0	0	0	0.00	0.00	0.00	0.00
8,975,889	11,602,488	1,549	20,578,377	9,456	171,549,285	1.58	1.00	1.58	1.04

(その1)

都 道 府 県 名		原 決 定 (A)		
		水管理・国土保全局所管	都市局所管	港湾局所管
北海道	902,633,000	902,633,000		
青 森				
岩 手	525,189,000	525,189,000		
宮 城	2,051,902,000	1,404,797,000		647,105,000
秋 田	1,122,566,000	1,122,566,000		
山 形	332,916,000	332,916,000		
福 島	896,763,670	896,323,000		440,670
茨 城	459,657,000	249,150,000	210,507,000	
栃 木	70,026,000	70,026,000		
群 馬	107,181,000	107,181,000		
埼 玉	1,691,690,000		1,691,690,000	
千 葉	453,915,000	453,915,000		
東 京				
神奈川	236,503,000	236,503,000		
新 潟	1,639,462,000	1,535,517,000		103,945,000
富 山	337,999,000	337,999,000		
石 川	414,597,000	19,392,000		395,205,000
福 井	1,753,264,000	1,753,264,000		
山 梨	1,127,987,000	1,127,987,000		
長 野	11,752,353,000	11,752,353,000		
岐 阜	11,689,119,000	11,689,119,000		
静 岡	5,314,256,000	4,135,728,000		1,178,528,000
愛 知	534,636,000	534,636,000		
三 重	5,052,731,000	5,052,731,000		
滋 賀	302,467,000	302,467,000		
京 都	401,720,000	401,720,000		
大 阪	19,918,000	19,918,000		
兵 庫	76,765,000	76,765,000		
奈 良	100,254,000	100,254,000		
和歌山	442,910,000	442,910,000		
鳥 取	3,507,631,316	3,507,516,000		115,316
島 根	14,727,196,000	14,722,669,000		4,527,000
岡 山	799,495,000	799,495,000		
広 島	16,934,837,000	16,934,837,000		
山 口	3,011,459,000	3,011,459,000		
徳 島	229,488,000	229,488,000		
香 川	103,715,000	103,715,000		
愛 媛	2,110,481,000	2,110,481,000		
高 知	2,431,289,000	2,427,340,000		3,949,000
福 岡	1,883,312,000	1,883,312,000		
佐 賀				
長 崎	90,277,000			90,277,000
熊 本	5,633,002,000	5,633,002,000		
大 分	1,928,963,000	1,928,963,000		
宮 崎	1,962,530,000	1,962,530,000		
鹿児島	4,189,752,000	4,178,879,000		10,873,000
沖 縄	687,504,000	298,126,000		389,378,000
札 幌				
仙 台	205,608,000	176,869,000	28,739,000	
さいたま				
千 葉				
川 崎				
横 浜				
相模原				
新 潟				
静 岡	774,149,000	774,149,000		
浜 松	786,520,000	786,520,000		
名古屋				
京 都	56,177,000	56,177,000		
大 阪				
堺				
神 戸				
岡 山				
広 島	2,192,805,000	2,021,734,000	171,071,000	
北九州	117,281,000	73,187,000	44,094,000	
福 岡				
熊 本				
石狩湾新港管理組合				
苫小牧港管理組合				
名古屋港管理組合				
四日市港管理組合				
境港管理組合				
新居浜港務局				
那覇港管理組合				
合 計	114,174,850,986	109,204,407,000	2,146,101,000	2,824,342,986

施行実績調（県工事）

（単位：円）

	再 調 査（B）			都 道 府 県 名
	水管理・国土保全局所管	都市局所管	港湾局所管	
887,150,377	887,150,377			北海道
482,720,321	482,720,321			青 森
1,045,340,290	1,045,340,290			岩 手
1,116,525,800	1,116,525,800			宮 城
369,585,600	369,585,600			秋 田
1,158,653,658	1,158,328,079		325,579	山 形
245,553,000	245,553,000			福 島
65,318,000	65,318,000			茨 城
102,003,310	102,003,310			栃 木
437,867,606	437,867,606			群 馬
187,512,164	187,512,164			埼 玉
1,663,001,584	1,573,620,584		89,381,000	千 葉
353,933,387	353,933,387			東 京
413,543,800	17,773,800		395,770,000	神奈川
1,689,947,521	1,689,947,521			新 潟
1,203,101,550	1,203,101,550			富 山
12,124,902,607	12,124,902,607			石 川
11,207,440,371	11,207,440,371			福 井
5,269,542,392	4,325,296,392		944,246,000	山 梨
529,200,298	529,200,298			長 野
6,046,675,370	6,046,675,370			岐 阜
273,782,200	273,782,200			静 岡
351,922,571	351,922,571			愛 知
19,154,000	19,154,000			三 重
64,698,760	64,698,760			滋 賀
105,433,200	105,433,200			京 都
413,464,700	413,464,700			大 阪
3,387,859,621	3,387,789,570		70,051	兵 庫
15,192,084,501	15,187,594,501		4,490,000	奈 良
779,838,200	779,838,200			和歌山
19,950,650,380	19,950,650,380			鳥 取
3,070,307,796	3,070,307,796			島 根
237,642,770	237,642,770			岡 山
92,174,000	92,174,000			広 島
2,321,266,695	2,321,266,695			山 口
2,314,781,797	2,310,810,797		3,971,000	徳 島
1,927,726,000	1,927,726,000			香 川
85,170,000			85,170,000	愛 媛
6,363,558,283	6,363,558,283			高 知
2,134,709,562	2,134,709,562			福 岡
2,129,335,271	2,129,335,271			佐 賀
4,290,846,289	4,280,040,289		10,806,000	長 崎
1,003,775,670	356,760,670		647,015,000	熊 本
				大 分
162,415,585	162,415,585			宮 崎
				鹿 児 島
				沖 縄
				石 狩 湾 新 港 管 理 組 合
				苫 小 牧 港 管 理 組 合
				名 古 屋 港 管 理 組 合
				四 日 市 港 管 理 組 合
				境 港 管 理 組 合
				新 居 浜 港 務 局
				那 覇 港 管 理 組 合
116,888,447,381	114,707,202,751		2,181,244,630	合 計

（注）都市局所管事業は再調査を実施していないので0で記入。

(その2)

都道府県名	実施設計額 (C)			
		水管理・国土保全局所管	都市局所管	港湾局所管
北海道	942,823,658	942,823,658		
青森				
岩手	513,755,294	513,755,294		
宮城	1,915,916,734	1,294,753,734		621,163,000
秋田	1,277,953,300	1,277,953,300		
山形	376,980,690	376,980,690		
福島	1,123,261,915	1,122,933,769		328,146
茨城	462,110,000	251,603,000	210,507,000	
栃木	71,280,000	71,280,000		
群馬	99,536,310	99,536,310		
埼玉	1,691,690,000		1,691,690,000	
千葉	452,517,095	452,517,095		
東京				
神奈川	218,935,542	218,935,542		
新潟	1,635,352,651	1,544,151,651		91,201,000
富山	387,747,066	387,747,066		
石川	442,357,500	19,959,500		422,398,000
福井	1,746,862,151	1,746,862,151		
山梨	1,217,372,177	1,217,372,177		
長野	11,391,689,730	11,391,689,730		
岐阜	11,433,634,900	11,433,634,900		
静岡	5,409,456,813	4,455,632,240		953,824,573
愛知	543,406,450	543,406,450		
三重	6,561,807,606	6,561,807,606		
滋賀	299,067,473	299,067,473		
京都	386,249,356	386,249,356		
大阪	19,154,000	19,154,000		
兵庫	70,602,400	70,602,400		
奈良	116,553,000	116,553,000		
和歌山	455,799,760	455,799,760		
鳥取	3,517,308,606	3,517,236,570		72,036
島根	14,961,148,216	14,956,658,216		4,490,000
岡山	846,108,400	846,108,400		
広島	18,563,103,420	18,563,103,420		
山口	3,288,600,872	3,288,600,872		
徳島	250,992,330	250,992,330		
香川	94,238,500	94,238,500		
愛媛	2,276,907,400	2,276,907,400		
高知	2,393,658,797	2,389,687,797		3,971,000
福岡	1,968,079,045	1,968,079,045		
佐賀				
長崎	90,277,000			90,277,000
熊本	6,037,157,071	6,037,157,071		
大分	2,085,772,882	2,085,772,882		
宮崎	1,890,741,500	1,890,741,500		
鹿児島	379,594,979	368,740,979		10,854,000
沖縄	1,018,866,555	364,280,573		654,585,982
札幌				
仙台	187,663,988	162,415,585	25,248,403	
さいたま				
千葉				
川崎				
横浜				
相模原				
新潟				
静岡	739,234,000	739,234,000		
浜松	801,733,589	801,733,589		
名古屋				
京都	53,507,127	53,507,127		
大阪				
堺				
神戸				
岡山				
広島	2,182,282,300	2,019,148,193	163,134,107	
北九州	127,048,300	82,954,300	44,094,000	
福岡				
熊本				
石狩湾新港管理組合				
苫小牧港管理組合				
名古屋港管理組合				
四日市港管理組合				
境港管理組合				
新居浜港務局				
那覇港管理組合				
合 計	115,017,898,448	110,030,060,201	2,134,673,510	2,853,164,737

施行実績調（県工事）

（単位：円）

	精 算 見 込 額 （D）			都 道 府 県 名
	水管理・国土保全局所管	都市局所管	港湾局所管	
886,940,990	886,940,990			北海道
482,720,321	482,720,321			青 森
1,506,147,061	917,222,661		588,924,400	岩 手
1,114,115,200	1,114,115,200			宮 城
359,854,975	359,854,975			秋 田
1,100,989,358	1,100,663,779		325,579	山 形
266,426,000	245,553,000	20,873,000		福 島
65,318,000	65,318,000			茨 城
99,536,310	99,536,310			栃 木
1,691,690,000		1,691,690,000		群 馬
432,143,514	432,143,514			埼 玉
				千 葉
				東 京
1,577,234,904	1,487,855,504		89,379,400	神奈川
389,017,858	389,017,858			新 潟
413,544,800	17,773,800		395,771,000	富 山
1,671,124,941	1,671,124,941			石 川
1,198,273,000	1,198,273,000			福 井
12,125,778,787	12,125,778,787			山 梨
11,194,141,471	11,194,141,471			長 野
5,269,542,270	4,325,296,392		944,245,878	岐 阜
538,573,798	538,573,798			静 岡
6,151,123,067	6,151,123,067			愛 知
273,782,200	273,782,200			三 重
351,922,571	351,922,571			滋 賀
19,154,000	19,154,000			京 都
64,698,760	64,698,760			大 阪
105,433,200	105,433,200			兵 庫
413,464,700	413,464,700			奈 良
3,358,499,021	3,358,428,970		70,051	和歌山
14,775,975,386	14,771,485,386		4,490,000	鳥 取
772,546,000	772,546,000			島 根
18,011,462,974	18,011,462,974			岡 山
3,070,307,796	3,070,307,796			広 島
237,642,770	237,642,770			山 口
92,174,000	92,174,000			徳 島
2,138,615,495	2,138,615,495			香 川
2,259,520,797	2,255,549,797		3,971,000	愛 媛
1,927,726,000	1,927,726,000			高 知
				福 岡
85,170,000			85,170,000	佐 賀
5,856,042,359	5,856,042,359			長 崎
2,069,161,909	2,069,161,909			熊 本
2,129,335,271	2,129,335,271			大 分
197,862,000	187,056,000		10,806,000	宮 崎
983,550,300	336,538,100		647,012,200	鹿 児 島
				沖 縄
				札 幌
187,663,988	162,415,585	25,248,403		仙 台
				さいたま
				千 葉
				川 崎
				横 浜
				相模原
683,242,590	683,242,590			新 潟
787,618,979	787,618,979			静 岡
				浜 松
49,896,355	49,896,355			名古屋
				京 都
				大 阪
				堺
				神 戸
2,067,362,226	1,917,177,380	150,184,846		岡 山
112,119,000	73,187,000	38,932,000		広 島
				北九州
				福 岡
				熊 本
				石狩湾新港管理組合
				苫小牧港管理組合
				名古屋港管理組合
				四日市港管理組合
				境港管理組合
				新居浜港務局
				那覇港管理組合
111,616,187,272	106,919,093,515	1,926,928,249	2,770,165,508	合 計

(その1)

都道府県名		原 決 定 (A)		
		水管理・国土保全局所管	都市局所管	港湾局所管
北海道	597,684,000	597,684,000		
青森	300,583,000	300,583,000		
岩手	201,374,000	201,374,000		
宮城	227,201,000	227,201,000		
秋田	340,164,000	340,164,000		
山形	30,947,000	30,947,000		
福島	685,838,000	617,389,000	68,449,000	
茨城				
栃木				
群馬				
埼玉				
千葉	291,744,000	291,744,000		
東京				
神奈川	15,631,000	15,631,000		
新潟	402,544,000	402,544,000		
富山	138,563,000	62,674,000	75,889,000	
石川	96,444,000	96,444,000		
福井	146,157,000	146,157,000		
山梨				
長野	1,355,139,000	1,355,139,000		
岐阜	3,076,116,000	3,076,116,000		
静岡	1,132,366,000	1,132,366,000		
愛知	104,772,000	104,772,000		
三重	297,266,000	297,266,000		
滋賀	199,727,000	167,981,000	31,746,000	
京都	144,946,000	144,946,000		
大阪				
兵庫	140,509,000	140,509,000		
奈良				
和歌山	1,029,283,000	1,029,283,000		
鳥取	1,489,225,000	1,457,271,000	31,954,000	
島根	8,889,043,000	8,887,528,000		1,515,000
岡山	468,743,000	468,743,000		
広島	5,836,632,000	5,807,255,000	29,377,000	
山口	890,309,814	890,309,814		
徳島	34,709,000	34,709,000		
香川	22,357,000	8,349,000		14,008,000
愛媛	601,245,000	601,245,000		
高知	2,420,270,000	2,420,270,000		
福岡	2,531,576,000	2,531,576,000		
佐賀	1,728,187,000	1,728,187,000		
長崎				
熊本	3,081,642,000	2,829,103,000	252,539,000	
大分	629,150,000	629,150,000		
宮崎	936,140,000	936,140,000		
鹿児島	4,214,055,000	4,178,879,000	35,176,000	
沖縄	180,088,000	180,088,000		
札幌				
仙台				
さいたま				
千葉				
川崎				
横浜				
相模原				
新潟				
静岡				
浜松				
名古屋				
京都				
大阪				
堺				
神戸				
岡山				
広島				
北九州				
福岡	17,372,000		17,372,000	
熊本				
石狩湾新港管理組合				
苫小牧港管理組合				
名古屋港管理組合				
四日市港管理組合				
境港管理組合				
新居浜港務局				
那覇港管理組合				
合 計	44,925,741,814	44,367,716,814	542,502,000	15,523,000

施行実績調（市町村工事）

（単位：円）

	再 調 査 （B）			都 道 府 県 名
	水管理・国土保全局所管	都市局所管	港湾局所管	
609,152,359	609,152,359			北海道
307,946,100	307,946,100			青 森
189,436,954	189,436,954			岩 手
192,675,900	192,675,900			宮 城
354,888,699	354,888,699			秋 田
31,398,000	31,398,000			山 形
616,173,187	616,173,187			福 島
				茨 城
				栃 木
				群 馬
				埼 玉
287,570,800	287,570,800			千 葉
				東 京
18,586,656	18,586,656			神奈川
568,930,161	568,930,161			新 潟
64,849,510	64,849,510			富 山
89,149,500	89,149,500			石 川
139,080,700	139,080,700			福 井
				山 梨
1,365,069,191	1,365,069,191			長 野
3,029,946,325	3,029,946,325			岐 阜
1,029,197,516	1,029,197,516			静 岡
104,650,922	104,650,922			愛 知
280,275,462	280,275,462			三 重
133,862,417	133,862,417			滋 賀
127,587,500	127,587,500			京 都
				大 阪
128,381,000	128,381,000			兵 庫
				奈 良
1,060,623,416	1,060,623,416			和歌山
1,357,390,351	1,357,390,351			鳥 取
9,764,478,829	9,763,113,829		1,365,000	島 根
475,748,940	475,748,940			岡 山
6,271,815,939	6,271,815,939			広 島
837,969,531	837,969,531			山 口
31,616,990	31,616,990			徳 島
18,876,000	6,501,000		12,375,000	香 川
650,707,000	650,707,000			愛 媛
2,598,395,789	2,598,395,789			高 知
2,603,170,000	2,603,170,000			福 岡
1,588,103,889	1,588,103,889			佐 賀
				長 崎
2,962,282,317	2,962,282,317			熊 本
656,649,700	656,649,700			大 分
763,778,079	763,778,079			宮 崎
4,280,040,289	4,280,040,289			鹿児島
170,554,000	170,554,000			沖 縄
				札 幌
				仙 台
				さいたま
				千 葉
				川 崎
				横 浜
				相模原
				新 潟
				静 岡
				浜 松
				名古屋
				京 都
				大 阪
				堺
				神 戸
				岡 山
				広 島
				北九州
				福 岡
				熊 本
				石狩湾新港管理組合
				苫小牧港管理組合
				名古屋港管理組合
				四日市港管理組合
				境港管理組合
				新居浜港務局
				那覇港管理組合
45,761,009,918	45,747,269,918		13,740,000	合 計

(その2)

都道府県名	実施設計額 (C)			
		水管理・国土保全局所管	都市局所管	港湾局所管
北海道	636,282,427	636,282,427		
青森	313,340,500	313,340,500		
岩手	205,423,254	205,423,254		
宮城	217,986,100	217,986,100		
秋田	369,215,229	369,215,229		
山形	49,893,000	49,893,000		
福島	710,296,070	641,847,070	68,449,000	
茨城				
栃木				
群馬				
埼玉				
千葉	298,068,700	298,068,700		
東京				
神奈川	18,717,475	18,717,475		
新潟	260,455,815	260,455,815		
富山	152,942,010	77,053,010	75,889,000	
石川	95,729,700	95,729,700		
福井	104,901,108	104,901,108		
山梨				
長野	1,313,351,300	1,313,351,300		
岐阜	3,191,883,381	3,191,883,381		
静岡	1,068,093,000	1,068,093,000		
愛知	106,851,232	106,851,232		
三重	304,621,419	304,621,419		
滋賀	175,192,600	144,172,600	31,020,000	
京都	150,839,507	150,839,507		
大阪				
兵庫	144,146,200	144,146,200		
奈良				
和歌山	1,163,797,476	1,163,797,476		
鳥取	1,412,264,762	1,382,259,252	30,005,510	
島根	9,723,080,899	9,721,660,899		1,420,000
岡山	464,838,040	464,838,040		
広島	6,832,537,272	6,803,351,548	29,185,724	
山口	918,158,179	918,158,179		
徳島	34,981,100	34,981,100		
香川	18,995,000	6,620,000		12,375,000
愛媛	639,508,344	639,508,344		
高知	2,704,861,213	2,704,861,213		
福岡	2,816,222,500	2,712,419,500	103,803,000	
佐賀	1,690,681,400	1,690,681,400		
長崎				
熊本	2,452,420,636	2,197,581,436	254,839,200	
大分	630,840,100	630,840,100		
宮崎	776,405,168	776,405,168		
鹿児島	4,802,605,316	4,767,415,716	35,189,600	
沖縄	138,998,760	138,998,760		
札幌				
仙台				
さいたま				
千葉				
川崎				
横浜				
相模原				
新潟				
静岡				
浜松				
名古屋				
京都				
大阪				
堺				
神戸				
岡山				
広島				
北九州				
福岡				
熊本				
石狩湾新港管理組合				
苫小牧港管理組合				
名古屋港管理組合				
四日市港管理組合				
境港管理組合				
新居浜港務局				
那覇港管理組合				
合 計	47,109,426,192	46,467,250,158	628,381,034	13,795,000

施行実績調（市町村工事）

（単位：円）

	精 算 見 込 額（D）			都 道 府 県 名
	水管理・国土保全局所管	都市局所管	港湾局所管	
609,152,359	609,152,359			北海道
307,946,100	307,946,100			青 森
189,436,954	189,436,954			岩 手
192,646,300	192,646,300			宮 城
358,540,731	358,540,731			秋 田
24,528,900	24,528,900			山 形
683,384,187	616,173,187	67,211,000		福 島
				茨 城
				栃 木
				群 馬
				埼 玉
287,131,300	287,131,300			千 葉
				東 京
1,970,985	1,970,985			神奈川
251,136,242	251,136,242			新 潟
140,866,110	64,977,110	75,889,000		富 山
89,149,500	89,149,500			石 川
139,080,700	139,080,700			福 井
				山 梨
1,364,367,241	1,364,367,241			長 野
3,029,946,325	3,029,946,325			岐 阜
1,029,196,304	1,029,196,304			静 岡
104,502,922	104,502,922			愛 知
274,285,762	274,285,762			三 重
161,910,217	133,862,417	28,047,800		滋 賀
127,587,500	127,587,500			京 都
				大 阪
128,381,000	128,381,000			兵 庫
				奈 良
1,059,879,405	1,059,879,405			和歌山
1,374,741,722	1,346,165,161	28,576,561		鳥 取
9,641,444,631	9,640,079,631		1,365,000	島 根
472,359,000	472,359,000			岡 山
6,456,059,158	6,426,911,358	29,147,800		広 島
831,513,814	831,513,814			山 口
31,616,990	31,616,990			徳 島
18,876,000	6,501,000		12,375,000	香 川
600,666,700	600,666,700			愛 媛
2,579,549,403	2,579,549,403			高 知
2,700,123,700	2,603,170,000	96,953,700		福 岡
1,670,212,440	1,670,212,440			佐 賀
				長 崎
2,289,757,850	2,042,233,153	247,524,697		熊 本
593,421,300	593,421,300			大 分
744,560,079	744,560,079			宮 崎
4,226,750,039	4,192,111,039	34,639,000		鹿児島
137,449,000	137,449,000			沖 縄
				札 幌
				仙 台
				さいたま
				千 葉
				川 崎
				横 浜
				相模原
				新 潟
				静 岡
				浜 松
				名古屋
				京 都
				大 阪
				堺
				神 戸
				岡 山
				広 島
				北九州
				福 岡
				熊 本
				石狩湾新港管理組合
				苫小牧港管理組合
				名古屋港管理組合
				四日市港管理組合
				境港管理組合
				新居浜港務局
				那覇港管理組合
44,924,128,870	44,302,399,312	607,989,558	13,740,000	合 計

(その1)

都道府県名		原 決 定 (A)		
		水管理・国土保全局所管	都市局所管	港湾局所管
北海道	1,500,317,000	1,500,317,000		
青 森	300,583,000	300,583,000		
岩 手	726,563,000	726,563,000		
宮 城	2,279,103,000	1,631,998,000		647,105,000
秋 田	1,462,730,000	1,462,730,000		
山 形	363,863,000	363,863,000		
福 島	1,582,601,670	1,513,712,000	68,449,000	440,670
茨 城	459,657,000	249,150,000	210,507,000	
栃 木	70,026,000	70,026,000		
群 馬	107,181,000	107,181,000		
埼 玉	1,691,690,000		1,691,690,000	
千 葉	745,659,000	745,659,000		
東 京				
神奈川	252,134,000	252,134,000		
新 潟	2,042,006,000	1,938,061,000		103,945,000
富 山	476,562,000	400,673,000	75,889,000	
石 川	511,041,000	115,836,000		395,205,000
福 井	1,899,421,000	1,899,421,000		
山 梨	1,127,987,000	1,127,987,000		
長 野	13,107,492,000	13,107,492,000		
岐 阜	14,765,235,000	14,765,235,000		
静 岡	6,446,622,000	5,268,094,000		1,178,528,000
愛 知	639,408,000	639,408,000		
三 重	5,349,997,000	5,349,997,000		
滋 賀	502,194,000	470,448,000	31,746,000	
京 都	546,666,000	546,666,000		
大 阪	19,918,000	19,918,000		
兵 庫	217,274,000	217,274,000		
奈 良	100,254,000	100,254,000		
和歌山	1,472,193,000	1,472,193,000		
鳥 取	4,996,856,316	4,964,787,000	31,954,000	115,316
島 根	23,616,239,000	23,610,197,000		6,042,000
岡 山	1,268,238,000	1,268,238,000		
広 島	22,771,469,000	22,742,092,000	29,377,000	
山 口	3,901,768,814	3,901,768,814		
徳 島	264,197,000	264,197,000		
香 川	126,072,000	112,064,000		14,008,000
愛 媛	2,711,726,000	2,711,726,000		
高 知	4,851,559,000	4,847,610,000		3,949,000
福 岡	4,414,888,000	4,414,888,000		
佐 賀	1,728,187,000	1,728,187,000		
長 崎	90,277,000			90,277,000
熊 本	8,714,644,000	8,462,105,000	252,539,000	
大 分	2,558,113,000	2,558,113,000		
宮 崎	2,898,670,000	2,898,670,000		
鹿児島	8,403,807,000	8,357,758,000	35,176,000	10,873,000
沖 縄	867,592,000	478,214,000		389,378,000
札 幌				
仙 台	205,608,000	176,869,000	28,739,000	
さいたま				
千 葉				
川 崎				
横 浜				
相模原				
新 潟				
静 岡	774,149,000	774,149,000		
浜 松	786,520,000	786,520,000		
名古屋				
京 都	56,177,000	56,177,000		
大 阪				
堺				
神 戸				
岡 山				
広 島	2,192,805,000	2,021,734,000	171,071,000	
北九州	117,281,000	73,187,000	44,094,000	
福 岡	17,372,000		17,372,000	
熊 本				
石狩湾新港管理組合				
苫小牧港管理組合				
名古屋港管理組合				
四日市港管理組合				
境港管理組合				
新居浜港務局				
那覇港管理組合				
合 計	159,100,592,800	153,572,123,814	2,688,603,000	2,839,865,986

施行実績調（合計）

（単位：円）

	再 調 査 （B）			都 道 府 県 名
	水管理・国土保全局所管	都市局所管	港湾局所管	
1,496,302,736	1,496,302,736			北海道
307,946,100	307,946,100			青 森
672,157,275	672,157,275			岩 手
1,238,016,190	1,238,016,190			宮 城
1,471,414,499	1,471,414,499			秋 田
400,983,600	400,983,600			山 形
1,774,826,845	1,774,501,266		325,579	福 島
245,553,000	245,553,000			茨 城
65,318,000	65,318,000			栃 木
102,003,310	102,003,310			群 馬
				埼 玉
725,438,406	725,438,406			千 葉
				東 京
206,098,820	206,098,820			神奈川
2,231,931,745	2,142,550,745		89,381,000	新 潟
418,782,897	418,782,897			富 山
502,693,300	106,923,300		395,770,000	石 川
1,829,028,221	1,829,028,221			福 井
1,203,101,550	1,203,101,550			山 梨
13,489,971,798	13,489,971,798			長 野
14,237,386,696	14,237,386,696			岐 阜
6,298,739,908	5,354,493,908		944,246,000	静 岡
633,851,220	633,851,220			愛 知
6,326,950,832	6,326,950,832			三 重
407,644,617	407,644,617			滋 賀
479,510,071	479,510,071			京 都
19,154,000	19,154,000			大 阪
193,079,760	193,079,760			兵 庫
105,433,200	105,433,200			奈 良
1,474,088,116	1,474,088,116			和歌山
4,745,249,972	4,745,179,921		70,051	鳥 取
24,956,563,330	24,950,708,330		5,855,000	島 根
1,255,587,140	1,255,587,140			岡 山
26,222,466,319	26,222,466,319			広 島
3,908,277,327	3,908,277,327			山 口
269,259,760	269,259,760			徳 島
111,050,000	98,675,000		12,375,000	香 川
2,971,973,695	2,971,973,695			愛 媛
4,913,177,586	4,909,206,586		3,971,000	高 知
4,530,896,000	4,530,896,000			福 岡
1,588,103,889	1,588,103,889			佐 賀
85,170,000			85,170,000	長 崎
9,325,840,600	9,325,840,600			熊 本
2,791,359,262	2,791,359,262			大 分
2,893,113,350	2,893,113,350			宮 崎
8,570,886,578	8,560,080,578		10,806,000	鹿児島
1,174,329,670	527,314,670		647,015,000	沖 縄
				札 幌
162,415,585	162,415,585			仙 台
				さいたま
				千 葉
				川 崎
				横 浜
				相模原
				新 潟
683,242,590	683,242,590			静 岡
787,618,979	787,618,979			浜 松
				名古屋
49,896,355	49,896,355			京 都
				大 阪
				堺
				神 戸
				岡 山
2,021,734,000	2,021,734,000			広 島
73,838,600	73,838,600			北九州
				福 岡
				熊 本
				石狩湾新港管理組合
				苫小牧港管理組合
				名古屋港管理組合
				四日市港管理組合
				境港管理組合
				新居浜港務局
				那覇港管理組合
162,649,457,299	160,454,472,669		2,194,984,630	合 計

(その2)

都道府県名	実施設計額 (C)			
		水管理・国土保全局所管	都市局所管	港湾局所管
北海道	1,579,106,085	1,579,106,085		
青森	313,340,500	313,340,500		
岩手	719,178,548	719,178,548		
宮城	2,133,902,834	1,512,739,834		621,163,000
秋田	1,647,168,529	1,647,168,529		
山形	426,873,690	426,873,690		
福島	1,833,557,985	1,764,780,839	68,449,000	328,146
茨城	462,110,000	251,603,000	210,507,000	
栃木	71,280,000	71,280,000		
群馬	99,536,310	99,536,310		
埼玉	1,691,690,000		1,691,690,000	
千葉	750,585,795	750,585,795		
東京				
神奈川	237,653,017	237,653,017		
新潟	1,895,808,466	1,804,607,466		91,201,000
富山	540,689,076	464,800,076	75,889,000	
石川	538,087,200	115,689,200		422,398,000
福井	1,851,763,259	1,851,763,259		
山梨	1,217,372,177	1,217,372,177		
長野	12,705,041,030	12,705,041,030		
岐阜	14,625,518,281	14,625,518,281		
静岡	6,477,549,813	5,523,725,240		953,824,573
愛知	650,257,682	650,257,682		
三重	6,866,429,025	6,866,429,025		
滋賀	474,260,073	443,240,073	31,020,000	
京都	537,088,863	537,088,863		
大阪	19,154,000	19,154,000		
兵庫	214,748,600	214,748,600		
奈良	116,553,000	116,553,000		
和歌山	1,619,597,236	1,619,597,236		
鳥取	4,929,573,368	4,899,495,822	30,005,510	72,036
島根	24,684,229,115	24,678,319,115		5,910,000
岡山	1,310,946,440	1,310,946,440		
広島	25,395,640,692	25,366,454,968	29,185,724	
山口	4,206,759,051	4,206,759,051		
徳島	285,973,430	285,973,430		
香川	113,233,500	100,858,500		12,375,000
愛媛	2,916,415,744	2,916,415,744		
高知	5,098,520,010	5,094,549,010		3,971,000
福岡	4,784,301,545	4,680,498,545	103,803,000	
佐賀	1,690,681,400	1,690,681,400		
長崎	90,277,000			90,277,000
熊本	8,489,577,707	8,234,738,507	254,839,200	
大分	2,716,612,982	2,716,612,982		
宮崎	2,667,146,668	2,667,146,668		
鹿児島	5,182,200,295	5,136,156,695	35,189,600	10,854,000
沖縄	1,157,865,315	503,279,333		654,585,982
札幌				
仙台	187,663,988	162,415,585	25,248,403	
さいたま				
千葉				
川崎				
横浜				
相模原				
新潟				
静岡	739,234,000	739,234,000		
浜松	801,733,589	801,733,589		
名古屋				
京都	53,507,127	53,507,127		
大阪				
堺				
神戸				
岡山				
広島	2,182,282,300	2,019,148,193	163,134,107	
北九州	127,048,300	82,954,300	44,094,000	
福岡				
熊本				
石狩湾新港管理組合				
苫小牧港管理組合				
名古屋港管理組合				
四日市港管理組合				
境港管理組合				
新居浜港務局				
那覇港管理組合				
合 計	162,127,324,640	156,497,310,359	2,763,054,544	2,866,959,737

施行実績調（合計）

（単位：円）

	精 算 見 込 額 (D)			都 道 府 県 名
	水管理・国土保全局所管	都市局所管	港湾局所管	
				北海道
1,496,093,349	1,496,093,349			青 森
307,946,100	307,946,100			岩 手
672,157,275	672,157,275			宮 城
1,698,793,361	1,109,868,961		588,924,400	秋 田
1,472,655,931	1,472,655,931			山 形
384,383,875	384,383,875			福 島
1,784,373,545	1,716,836,966	67,211,000	325,579	茨 城
266,426,000	245,553,000	20,873,000		栃 木
65,318,000	65,318,000			群 馬
99,536,310	99,536,310			埼 玉
1,691,690,000		1,691,690,000		千 葉
719,274,814	719,274,814			東 京
				神奈川
1,970,985	1,970,985			新 潟
1,828,371,146	1,738,991,746		89,379,400	富 山
529,883,968	453,994,968	75,889,000		石 川
502,694,300	106,923,300		395,771,000	福 井
1,810,205,641	1,810,205,641			山 梨
1,198,273,000	1,198,273,000			長 野
13,490,146,028	13,490,146,028			岐 阜
14,224,087,796	14,224,087,796			静 岡
6,298,738,574	5,354,492,696		944,245,878	愛 知
643,076,720	643,076,720			三 重
6,425,408,829	6,425,408,829			滋 賀
435,692,417	407,644,617	28,047,800		京 都
479,510,071	479,510,071			大 阪
19,154,000	19,154,000			兵 庫
193,079,760	193,079,760			奈 良
105,433,200	105,433,200			和歌山
1,473,344,105	1,473,344,105			鳥 取
4,733,240,743	4,704,594,131	28,576,561	70,051	島 根
24,417,420,017	24,411,565,017		5,855,000	岡 山
1,244,905,000	1,244,905,000			広 島
24,467,522,132	24,438,374,332	29,147,800		山 口
3,901,821,610	3,901,821,610			徳 島
269,259,760	269,259,760			香 川
111,050,000	98,675,000		12,375,000	愛 媛
2,739,282,195	2,739,282,195			高 知
4,839,070,200	4,835,099,200		3,971,000	福 岡
4,627,849,700	4,530,896,000	96,953,700		佐 賀
1,670,212,440	1,670,212,440			長 崎
85,170,000			85,170,000	熊 本
8,145,800,209	7,898,275,512	247,524,697		大 分
2,662,583,209	2,662,583,209			宮 崎
2,873,895,350	2,873,895,350			鹿児島
4,424,612,039	4,379,167,039	34,639,000	10,806,000	沖 縄
1,120,999,300	473,987,100		647,012,200	
				札 幌
				仙 台
187,663,988	162,415,585	25,248,403		さいたま
				千 葉
				川 崎
				横 浜
				相模原
				新 潟
683,242,590	683,242,590			静 岡
787,618,979	787,618,979			浜 松
				名古屋
49,896,355	49,896,355			京 都
				大 阪
				堺
				神 戸
				岡 山
2,067,362,226	1,917,177,380	150,184,846		広 島
112,119,000	73,187,000	38,932,000		北九州
				福 岡
				熊 本
				石狩湾新港管理組合
				苫小牧港管理組合
				名古屋港管理組合
				四日市港管理組合
				境港管理組合
				新居浜港務局
				那覇港管理組合
156,540,316,142	151,221,492,827	2,534,917,807	2,783,905,508	合 計

11 令和3年発生災害施行実績調（合計）

(その3)

都 道 府 県 名	D/A	D/B	D/C
北海道	99.7	100.0	94.7
青 森	102.4	100.0	98.3
岩 手	92.5	100.0	93.5
宮 城	74.5	137.2	79.6
秋 田	100.7	100.1	89.4
山 形	105.6	95.9	90.0
福 島	112.7	100.5	97.3
茨 城	58.0	108.5	57.7
栃 木	93.3	100.0	91.6
群 馬	92.9	97.6	100.0
埼 玉	100.0		100.0
千 葉	96.5	99.2	95.8
東 京			
神奈川	0.8	1.0	0.8
新 潟	89.5	81.9	96.4
富 山	111.2	126.5	98.0
石 川	98.4	100.0	93.4
福 井	95.3	99.0	97.8
山 梨	106.2	99.6	98.4
長 野	102.9	100.0	106.2
岐 阜	96.3	99.9	97.3
静 岡	97.7	100.0	97.2
愛 知	100.6	101.5	98.9
三 重	120.1	101.6	93.6
滋 賀	86.8	106.9	91.9
京 都	87.7	100.0	89.3
大 阪	96.2	100.0	100.0
兵 庫	88.9	100.0	89.9
奈 良	105.2	100.0	90.5
和歌山	100.1	99.9	91.0
鳥 取	94.7	99.7	96.0
島 根	103.4	97.8	98.9
岡 山	98.2	99.1	95.0
広 島	107.4	93.3	96.3
山 口	100.0	99.8	92.8
徳 島	101.9	100.0	94.2
香 川	88.1	100.0	98.1
愛 媛	101.0	92.2	93.9
高 知	99.7	98.5	94.9
福 岡	104.8	102.1	96.7
佐 賀	96.6	105.2	98.8
長 崎	94.3	100.0	94.3
熊 本	93.5	87.3	96.0
大 分	104.1	95.4	98.0
宮 崎	99.1	99.3	107.8
鹿児島	52.7	51.6	85.4
沖 縄	129.2	95.5	96.8
札 幌			
仙 台	91.3	115.5	100.0
さいたま			
千 葉			
川 崎			
横 浜			
相模原			
新 潟			
静 岡	88.3	100.0	92.4
浜 松	100.1	100.0	98.2
名古屋			
京 都	88.8	100.0	93.3
大 阪			
堺			
神 戸			
岡 山			
広 島	94.3	102.3	94.7
北九州	95.6	151.8	88.2
福 岡			
熊 本			
石狩湾新港管理組合			
苫小牧港管理組合			
名古屋港管理組合			
四日市港管理組合			
境港管理組合			
新居浜港務局			
那覇港管理組合			
合 計	98.4	96.2	96.6

11 令和3年発生災害施行実績調（合計）

(その3)

都 道 府 県 名	D/A	D/B	D/C
北海道	99.7	100.0	94.7
青 森	102.4	100.0	98.3
岩 手	92.5	100.0	93.5
宮 城	74.5	137.2	79.6
秋 田	100.7	100.1	89.4
山 形	105.6	95.9	90.0
福 島	112.7	100.5	97.3
茨 城	58.0	108.5	57.7
栃 木	93.3	100.0	91.6
群 馬	92.9	97.6	100.0
埼 玉	100.0		100.0
千 葉	96.5	99.2	95.8
東 京			
神奈川	0.8	1.0	0.8
新 潟	89.5	81.9	96.4
富 山	111.2	126.5	98.0
石 川	98.4	100.0	93.4
福 井	95.3	99.0	97.8
山 梨	106.2	99.6	98.4
長 野	102.9	100.0	106.2
岐 阜	96.3	99.9	97.3
静 岡	97.7	100.0	97.2
愛 知	100.6	101.5	98.9
三 重	120.1	101.6	93.6
滋 賀	86.8	106.9	91.9
京 都	87.7	100.0	89.3
大 阪	96.2	100.0	100.0
兵 庫	88.9	100.0	89.9
奈 良	105.2	100.0	90.5
和歌山	100.1	99.9	91.0
鳥 取	94.7	99.7	96.0
島 根	103.4	97.8	98.9
岡 山	98.2	99.1	95.0
広 島	107.4	93.3	96.3
山 口	100.0	99.8	92.8
徳 島	101.9	100.0	94.2
香 川	88.1	100.0	98.1
愛 媛	101.0	92.2	93.9
高 知	99.7	98.5	94.9
福 岡	104.8	102.1	96.7
佐 賀	96.6	105.2	98.8
長 崎	94.3	100.0	94.3
熊 本	93.5	87.3	96.0
大 分	104.1	95.4	98.0
宮 崎	99.1	99.3	107.8
鹿児島	52.7	51.6	85.4
沖 縄	129.2	95.5	96.8
札 幌			
仙 台	91.3	115.5	100.0
さいたま			
千 葉			
川 崎			
横 浜			
相模原			
新 潟			
静 岡	88.3	100.0	92.4
浜 松	100.1	100.0	98.2
名古屋			
京 都	88.8	100.0	93.3
大 阪			
堺			
神 戸			
岡 山			
広 島	94.3	102.3	94.7
北九州	95.6	151.8	88.2
福 岡			
熊 本			
石狩湾新港管理組合			
苫小牧港管理組合			
名古屋港管理組合			
四日市港管理組合			
境港管理組合			
新居浜港務局			
那覇港管理組合			
合 計	98.4	96.2	96.6

12 主 要 台 風 の 記 録

	台 風 第 7 号	台 風 第 13 号
<<熱帯低気圧の発生>> 日時	8月7日09時	9月4日15時
位置	北緯22.5度、東経149.0度	北緯20.0度、東経129.4度
<<台風の発生>> 日時	8月8日09時	9月5日21時
位置	北緯23.9度、東経149.4度	北緯22.7度、東経131.9度
中心気圧 (hPa)	1000	1000
<<台風の最盛期>> 日時	8月11日03時	9月6日15時
位置	北緯26.4度、東経142.9度	北緯26.6度、東経134.2度
中心気圧 (hPa)	940	998
最大風速 (m/s)	45	20
台風の消滅日時	8月17日15時	9月8日21時
台風から変わった 熱帯低気圧や 温帯低気圧の消滅日時	8月19日03時	9月9日09時
台風の進路	<p>8月7日09時に南鳥島の西で発生した熱帯低気圧は北東へ進み、8日09時に同海域で台風第7号となり西北西へ進んだ。その後小笠原近海で進路を北西に変え、11日03時に同海域で最大勢力に達した。12日09時頃に進路を西北西に変えて、日本の南を進み、その後進路を次第に北北西に変えて、15日05時前に和歌山県潮岬付近に上陸した。その後北西へ進み、15日13時頃に兵庫県明石市付近へ再上陸し次第に勢力を弱め北へ進んだ。その後は、北北東へ進み、日本海で17日15時までに温帯低気圧に変わり、北東へ進んだ後、19日03時に千島近海で消滅した。</p> <p>9月4日15時に沖縄の南で発生した熱帯低気圧は北東へ進み、5日21時に日本の南で台風第13号となった。その後同海域を北北東へ進み、6日15時に最大勢力に達した。その後も北北東へ進んだ後、北へ進み、8日09時頃には紀伊半島の南でほとんど停滞した。その後再び北北東へ進み、同日21時に東海道沖で熱帯低気圧に変わり、9日09時に消滅した。</p>	
<<日本への影響>> 最低海面気圧 (hPa)	潮岬(和歌山県) 975.1	石廊崎(静岡県) 1000.7
最大風速 (m/s)	関空島(大阪府) 24.9	大島北ノ山(東京都) 23.6
最大瞬間風速 (m/s)	尾鷲(三重県) 37.9	三宅坪田(東京都) 31.4
総雨量 (mm) ※1	宮川(三重県) 711.0 (8月11日から8月17日)	茂原(千葉県) 405.0 (9月7日から9月9日)
主な被災地	京都府、兵庫県、鳥取県	福島県、茨城県、千葉県

※1 観測地点と台風の距離に関わらず、台風や台風から変わった低気圧が日本付近に影響を与えた期間内の降水量を集計

13 主要台風の経路図

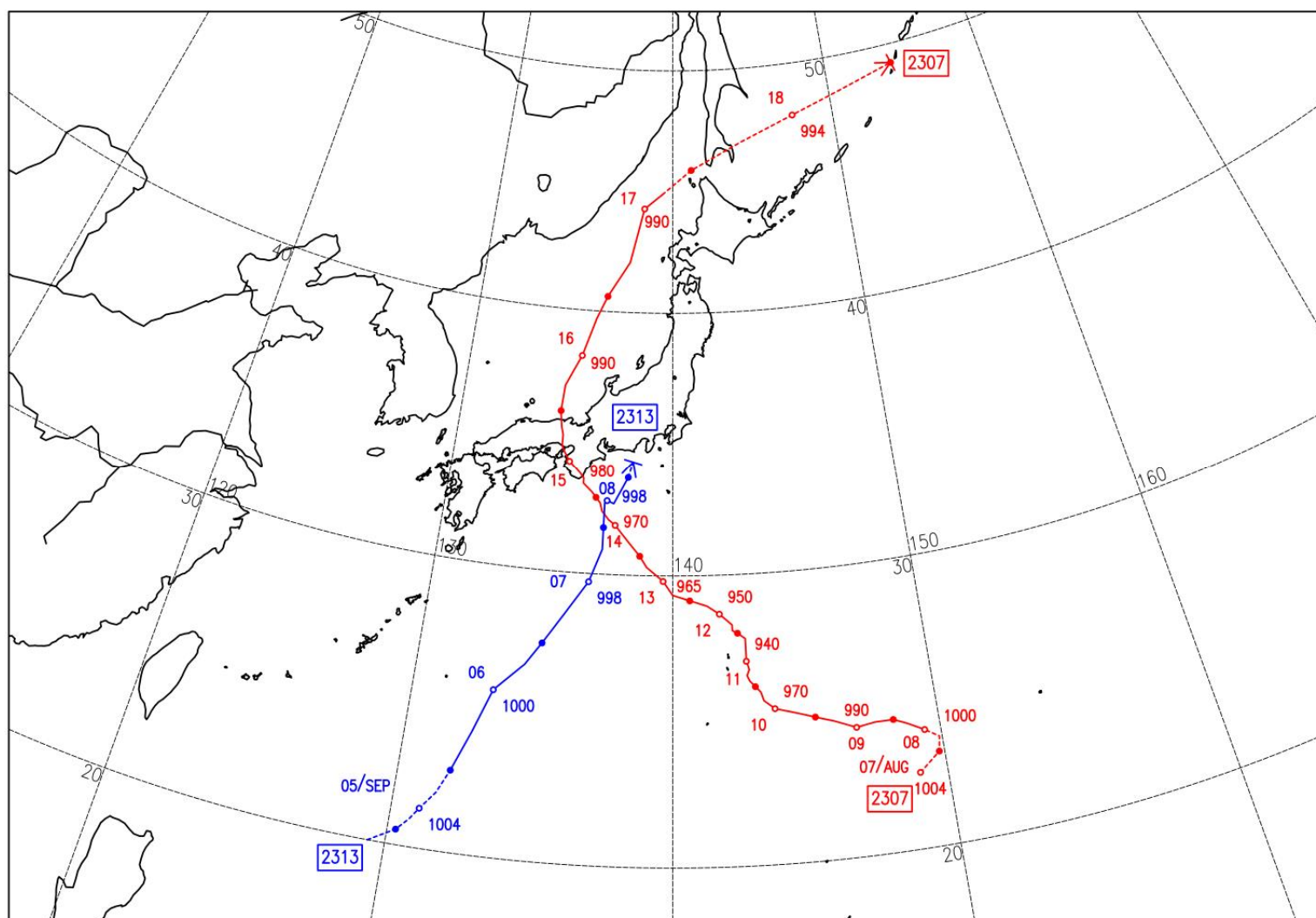

【解説】

- 枠内の4桁の数字は台風番号である。
- 経路図の○印は傍らに記した日の9時の位置、●印は21時の位置を示す。
- 経路図の○印の傍らには、日付に加えて中心気圧も記す。
- 経路の実線は台風期間を示す。
- 経路の破線は熱帯低気圧又は温帯低気圧の期間を示す。

気 象 庁

14 令和5年発生災害の異常気象コード(国土交通省所管)

23005	R3.6.21～1.5	地すべり	23255	R4.8.9～8.18	地すべり
23010	R4.7.20～1.12	地すべり	23260	8.18	豪雨
23015	R3.8.9～1.17	地すべり	23265	8.18～8.21	豪雨
23020	1.20	冬期風浪	23270	R4.6.6～8.21	地すべり
23025	1.24	落雷	23271	8.21	落雷
23030	1.24～1.26	波浪	23273	8.26	落雷
23035	1.24～1.26	冬期風浪	23275	8.22～8.28	豪雨
23037	1.28～1.29	低温	23280	8.30～9.2	豪雨
23038	2.1	雪崩	23285	9.4～9.6	豪雨
23040	R3.8.13～2.2	地すべり	23287	R2.7.6～9.7	地すべり
23045	R2.7.5～2.3	地すべり	23290	9.8～9.9	台風第13号
23046	R3.7.10～2.3	地すべり	23295	9.9～9.12	豪雨
23047	R3.8.11～2.3	地すべり	23300	9.12	落雷
23050	R2.11.13～2.7	地すべり	23302	R2.7.4～9.13	地すべり
23053	2.13	豪雨	23305	9.14～9.18	豪雨
23055	R3.8.9～2.20	地すべり	23313	9.21	落雷
23057	2.22～2.23	融雪	23315	9.21～9.22	豪雨
23060	R3.8.14～3.1	地すべり	23320	8.21～9.29	地すべり
23063	R3.8.14～3.2	地すべり	23325	10.5	豪雨
23065	H27.5.29～3.9	火砕流	23330	10.7～10.9	豪雨
23070	R3.12.4～3.10	地すべり	23335	10.15	豪雨
23072	3.12～3.16	融雪	23340	10.20～10.22	豪雨
23074	R2.4.22～R5.3.20	地すべり	23345	R4.8.12～10.24	地すべり
23075	3.21～3.23	豪雨	23350	3.24～10.24	地すべり
23080	R3.8.15～R5.3.22	地すべり	23355	10.28～10.29	豪雨
23085	R3.9.5～R5.3.22	地すべり	23360	R4.3.17～10.31	地すべり
23086	3.23～3.24	融雪	23363	11.5～11.7	豪雨
23087	R元.6.30～R5.3.28	地すべり	23365	R4.12.12～11.8	地すべり
23088	R元.7.13～R5.3.28	地すべり	23370	11.7	落雷
23089	R2.7.4～R5.3.28	地すべり	23385	12.21～12.27	融雪
23095	4.5～4.7	豪雨			
23100	4.12	落雷			
23105	4.19～4.20	豪雨			
23110	4.25～4.29	豪雨			
23115	5.5～5.8	豪雨			
23120	5.5	地震			
23125	H29.10.21～R5.5.8	地すべり			
23130	5.13～5.15	豪雨			
23135	R4.12.31～R5.5.16	地すべり			
23140	R3.8.14～5.26	地すべり			
23145	5.29～5.30	豪雨			
23150	5.31～6.4	豪雨及び台風第2号			
23155	6.6～6.8	梅雨前線豪雨			
23160	6.10～6.12	梅雨前線豪雨			
23165	6.13～6.16	豪雨			
23170	6.17～6.22	梅雨前線豪雨			
23173	6.30～7.1	地すべり			
23175	6.25～7.6	豪雨			
23180	6.29～7.11	梅雨前線豪雨			
23185	R4.8.16～R5.7.4	地すべり			
23190	7.7～7.11	豪雨			
23195	7.12	落雷			
23200	7.11～7.16	豪雨			
23205	R3.7.11～7.18	地すべり			
23210	R4.8.9～7.18	地すべり			
23215	6.2～7.18	地すべり			
23220	7.11～7.20	梅雨前線豪雨			
23225	7.18～7.20	豪雨			
23230	7.27	落雷			
23235	8.1～8.6	豪雨			
23237	8.9	豪雨			
23240	7.31～8.11	台風第6号			
23245	8.12～8.17	豪雨			
23250	8.12～8.18	台風第7号			

15 市町村別標準税収入額一覽表

(単位：千円)

市町村名	標準税収入額	市町村名	標準税収入額	市町村名	標準税収入額	市町村名	標準税収入額
北海道		長万部町	658,572	美瑛町	1,052,107	安平町	2,183,843
		江差町	752,508	上富良野町	1,054,823	むかわ町	1,058,544
		上ノ国町	450,943	中富良野町	552,621	日高町	1,561,452
札幌市	311,014,735	厚沢部町	396,660	中南富良野町	280,449	平取町	512,657
函館市	28,596,979	乙部町	280,916	占冠村	501,413	新冠町	703,508
小樽市	12,744,841	奥尻町	255,587	和寒町	303,104	浦河町	1,427,156
小室川市	35,408,589	今金町	553,828	剣淵町	264,709	様似町	440,584
室蘭市	12,205,636	せまたな町	786,648	下川町	333,325	えりも町	458,535
釧路市	19,152,257	島牧村	106,807	美深町	398,695	新ひだか町	2,770,561
帯広市	21,168,412	寿都町	288,183	音威子府村	88,379	新音更町	5,453,047
北見市	13,719,100	黒松内町	258,832	中川町	242,213	士幌町	1,194,643
夕張市	603,148	蘭越町	511,777	幌加内町	168,459	上士幌町	948,312
岩見沢市	7,879,359	二セコ町	907,197	増毛町	355,897	鹿追町	923,303
網走市	4,750,220	真狩村	239,171	小平町	283,545	新得町	1,044,172
留萌市	2,028,441	留寿都村	424,577	苫前町	364,748	清水町	1,396,003
苫小牧市	25,909,977	喜茂別町	286,149	羽幌町	663,496	芽室町	3,221,777
稚内市	4,298,583	京極町	1,574,203	初山別村	124,925	中札内村	687,456
美唄市	1,882,840	倶知安町	3,511,691	遠別町	283,721	更別村	682,277
芦別市	1,192,021	共和町	745,575	天塩町	388,292	大樹町	954,711
江平市	11,715,165	岩内町	1,128,765	猿払村	732,220	広尾町	872,804
赤平市	762,077	泊村	2,192,447	浜頓別町	531,477	幕別町	2,995,891
紋別市	3,019,296	神恵内村	80,845	中頓別町	158,820	池田町	727,393
士別市	2,094,936	積丹町	151,293	枝幸町	1,273,932	豊頃町	588,769
名寄市	2,939,893	古平町	241,621	豊富町	526,775	本別町	916,819
三笠市	804,705	仁木町	335,543	礼文町	278,451	足寄町	937,561
根室市	2,730,249	余市町	1,674,651	利尻町	202,572	陸別町	330,179
千歳市	14,991,949	赤井川村	337,183	利尻富士町	240,101	浦幌町	707,677
滝川市	3,951,108	南幌町	796,663	幌延町	529,724	釧路町	2,510,061
砂川市	1,847,313	奈井江町	684,739	美幌町	2,144,777	厚岸町	1,055,153
歌志内市	174,344	上砂川町	174,344	津別町	570,575	浜中町	832,325
深川市	186,099	由仁町	601,220	斜里町	1,750,683	標茶町	1,140,248
富良野市	1,967,204	長沼町	1,255,696	清里町	496,376	弟子屈町	942,816
登別市	2,457,951	栗山町	1,189,039	小清水町	630,615	鶴居村	407,315
恵庭市	7,935,680	月形町	267,661	訓子府町	606,077	白糠町	966,748
伊達市	3,544,841	浦臼町	200,611	置戸町	298,464	別海町	2,554,535
北広島市	7,406,576	新十津川町	564,236	佐呂間町	777,692	中標津町	3,263,444
石狩市	8,609,096	妹背牛町	280,015	遠軽町	1,993,017	標津町	749,767
北斗市	5,194,924	秩父別町	221,204	湧別町	1,336,931	羅臼町	579,456
当別町	2,011,124	雨竜町	224,977	滝上町	242,440		
新篠津村	317,119	北竜町	158,884	滝興町	593,300	青森県	
松前町	500,940	沼田町	301,765	西興部村	97,368		
福島町	524,927	鷹栖町	784,048	雄武町	706,969	青森市	31,528,713
知内町	711,768	東神楽町	1,088,728	大空町	1,044,189	弘前市	17,641,363
木古内町	500,511	当麻町	567,868	豊浦町	348,732	八戸市	28,517,200
七飯町	2,876,676	比布町	329,355	壮瞥町	370,380	黒石市	2,691,791
鹿部町	403,128	比愛別町	247,869	白老町	2,144,756	五所川原市	4,894,120
森町	1,682,173	上川町	487,869	厚真町	1,579,683	十和田市	6,940,259
八雲町	2,154,139	東川町	986,231	洞爺湖町	1,081,273	三沢市	4,788,641

15 市町村別標準税収入額一覧表

(単位：千円)

市町村名	標準税収入額	市町村名	標準税収入額	市町村名	標準税収入額	市町村名	標準税収入額
むつ市	5,456,753	奥州市	13,405,861	七ヶ浜町	1,973,389	上山市	3,542,997
つがる市	2,920,001	滝沢市	5,582,824	利府町	5,154,287	村山市	2,269,932
平川市	2,638,779	雫石町	2,026,859	大和町	8,337,792	長井市	2,868,885
平内町	870,148	葛巻町	573,003	大郷町	1,672,411	天童市	8,027,671
今別町	402,700	岩手町	1,557,449	大衡村	2,044,444	東根市	6,573,645
蓬田村	274,949	紫波町	3,491,117	大森町	702,835	尾花沢市	1,587,225
ヶ浜町	647,344	矢巾町	3,837,452	加美町	2,642,995	南陽市	3,307,621
鰺ヶ沢町	797,369	西和賀町	428,628	涌谷町	1,620,729	山辺町	1,223,092
深浦町	632,329	金ヶ崎町	3,157,913	美里町	2,569,013	中山町	1,018,961
西目屋村	106,001	平泉町	815,817	女川町	3,176,543	河北町	1,825,015
藤崎町	1,188,148	住田町	645,551	南三陸町	1,399,659	西川町	538,257
大鰯町	638,633	大槌町	1,025,631			朝日町	525,393
板倉村	600,024	山田町	1,331,476	秋田県		大江町	779,759
鶴田町	931,519	岩泉町	785,083			大石田町	561,172
中泊町	984,781	田野畑村	255,308	秋田市	38,104,435	金山市	408,923
野辺地町	1,017,405	普代村	195,460	能代市	7,592,404	最上町	751,387
七戸町	1,300,351	軽米町	1,452,092	横手市	8,413,596	舟形町	460,376
六横町	2,402,795	野田村	373,552	大館市	7,969,384	真室川町	620,803
東北町	1,466,357	九戸村	487,899	男鹿市	2,457,392	大蔵村	289,032
六ヶ所村	672,871	一戸町	1,596,800	湯沢市	4,185,849	鯉川村	341,536
おいせ町	1,790,332	宮城県	1,564,465	鹿角市	2,948,644	戸沢村	354,619
大間町	7,806,595			由利本荘市	8,429,316	高畠町	2,265,323
東通浦村	2,765,587	仙台市	201,274,860	潟上市	3,048,184	川西町	1,407,605
風井村	552,615	仙台市	18,130,952	大仙市	8,044,641	小白鷹町	1,340,396
佐三戸町	102,043	石巻市	5,508,104	北秋田市	3,044,595	白鷹町	1,160,027
五戸町	154,039	気仙沼市	7,402,513	仙北町	2,882,025	飯豊町	690,128
田子町	882,836	白石市	4,175,107	小坂町	2,478,316	三川町	964,793
南郷町	1,422,273	名取市	11,405,761	上阿仁村	1,360,123	庄内町	1,986,260
階上町	486,120	角田市	3,591,620	藤里町	143,159	遊佐町	1,317,764
新郷村	1,687,135	多賀城市	7,781,561	三種町	194,752		
	259,555	岩沼市	6,876,217	八峰町	1,448,905	福島県	
岩手県		登米市	7,823,692	五城目町	607,512	福島市	37,223,939
		栗原市	7,447,825	八郎潟町	753,995	会津若松市	15,126,787
		東松島市	3,950,619	井川町	454,000	郡山市	46,434,999
		大崎市	15,812,811	大潟村	422,579	いわき市	48,489,129
		富谷市	6,531,677	美郷町	715,439	白河市	9,346,831
		蔵王町	1,686,361	羽後町	1,458,609	須賀川市	9,232,405
		ヶ宿町	205,713	東成瀬村	1,101,244	喜多方市	4,844,351
		大河原町	2,854,736		209,176	相馬市	5,483,720
		大田町	1,454,911	山形県		二本松市	6,815,899
		柴田町	4,172,041			田村市	4,000,972
		川崎町	1,029,655	山形市	33,060,773	南相馬市	10,366,185
		丸森町	1,425,827	米沢市	9,943,328	伊達市	5,967,519
		亘理町	3,863,007	鶴岡市	14,266,311	本宮市	5,139,388
		山元町	1,385,711	酒田市	12,133,181	桑折町	1,377,684
		松島町	1,675,957	新庄市	4,322,279	国見町	983,397
				寒河江市	4,784,203	川俣町	1,254,388
盛岡市	39,210,545						
宮古市	5,444,089						
大船渡市	4,242,399						
花巻市	11,053,697						
北上市	21,877,563						
久慈市	3,750,063						
遠野市	2,882,664						
一関市	12,696,873						
陸前高田市	1,790,432						
釜石市	4,466,559						
二戸市	3,150,388						
八幡平市	3,080,425						

15 市町村別標準税収入額一覧表

(単位：千円)

市町村名	標準税収入額	市町村名	標準税収入額	市町村名	標準税収入額	市町村名	標準税収入額
大鏡村	1,002,879	土浦市	20,858,977	佐野市	17,077,772	高山村	517,597
石見町	1,759,967	古河市	19,688,004	鹿沼市	13,830,633	東吾妻町	2,024,577
天栄村	725,724	石岡市	9,276,084	日光市	11,588,796	片品村	626,937
下郷町	923,472	結城市	6,533,135	小山市	27,028,925	川場村	372,765
檜枝岐村	330,612	龍ヶ崎	9,505,877	真岡市	13,236,729	昭和村	1,265,703
只見町	751,083	下妻市	6,285,373	大田原市	10,491,223	みなかみ町	3,230,467
南会津町	1,621,007	常総市	9,591,904	矢板市	4,364,151	玉村町	5,232,488
北塩原村	459,893	常陸太田	5,140,195	那須塩原	18,134,736	板倉町	2,169,861
西会津町	596,021	高萩市	3,680,865	さくら市	6,753,429	明和町	3,384,677
磐梯町	749,873	北茨城	6,347,325	那須烏山	3,337,935	千代田町	2,105,467
猪苗代町	1,894,480	笠間市	9,892,916	下野市	9,571,243	大泉町	5,998,584
会津坂下町	1,683,867	取手市	12,752,209	上三川町	5,855,956	大邑楽町	4,066,385
湯川村	361,491	牛久市	11,208,427	益子町	2,500,916		
柳津島町	404,555	つくば市	48,831,327	茂木町	1,504,544	埼玉県	
三山町	172,215	ひたちなか市	23,946,729	市貝町	1,900,557		
金谷町	519,511	鹿嶋市	12,547,639	芳賀町	4,166,380	さいたま市	257,026,365
昭和三里町	82,921	潮来市	3,196,627	壬生町	6,363,529	川越市	52,026,987
会津美郷町	1,690,077	守谷市	11,440,067	野木町	3,636,311	熊谷市	28,333,277
西泉村	5,969,795	常陸大宮	5,100,240	塩谷町	1,426,740	川口市	89,660,135
中崎町	1,298,291	那珂市	7,071,273	高根沢町	4,196,851	行田市	9,888,137
矢吹町	544,837	筑前市	14,508,144	那珂川町	4,757,539	秩父市	8,493,241
吹倉町	2,620,784	坂東市	7,916,473		1,932,424	所沢市	49,547,680
祭町	2,044,803	稲敷市	5,287,035	群馬県		飯能市	11,375,919
矢祭町	1,059,479	かすみがうら市	5,606,568			加須市	16,189,243
塙町	935,592	桜川市	4,687,021			本庄市	11,482,541
鯨川村	263,288	神栖市	25,089,128	前橋市	48,578,689	東松山市	12,908,708
石川村	1,789,312	行方市	4,121,913	高崎	56,964,368	春日部市	27,779,240
玉川村	732,001	鉢田市	5,368,664	桐生市	11,864,444	狭山市	20,521,563
平田村	638,213	つくばみらい市	8,740,417	伊勢崎	29,767,608	羽生市	7,807,275
浅川町	669,617	小美玉市	6,759,773	太田市	36,373,920	鴻巣市	14,390,908
古殿町	488,372	茨城町	4,066,108	沼田市	5,920,108	深谷市	19,226,816
三春町	1,831,331	大洗町	2,559,041	館林市	11,360,420	上尾市	29,840,759
小広野町	1,241,459	城東町	1,971,047	渋川市	10,505,472	草加市	35,690,205
檜葉町	3,686,363	大子町	10,713,313	藤岡市	8,861,651	越谷市	47,206,147
富岡町	2,173,601	大美町	1,763,191	富岡市	6,776,436	蕨市	10,873,596
川内村	2,365,033	阿見町	2,409,261	安中市	11,284,652	戸田市	27,352,608
大熊町	561,255	河内町	7,935,289	みどり市	6,388,729	入間市	19,999,876
双葉町	5,908,369	八千代町	883,583	榛東村	1,603,667	朝霞市	22,520,939
浪江町	1,726,564	五霞町	3,033,447	吉岡町	2,760,395	志木市	10,540,663
葛尾村	1,652,180	利根町	2,293,411	上野村	1,150,993	和光市	15,001,013
新地町	131,649		3,725,609	神流町	222,055	新座市	23,731,603
飯館村	3,531,587		1,252,279	下仁田町	765,944	桶川市	9,748,368
	524,800	栃木県		南牧村	136,327	久喜市	22,301,831
茨城県				甘楽町	1,523,297	北本市	8,272,041
		宇都宮市	82,384,043	中之条町	1,893,419	八潮市	16,598,201
水戸市	39,343,028	足利市	18,226,399	長野市	1,044,180	富士見市	15,037,195
日立市	25,855,723	栃木市	21,461,555	草津町	1,721,616	三郷市	21,763,471
					1,420,604	蓮田市	8,387,832

(単位 : 千円)

-443-

15 市町村別標準税収入額一覧表

(単位：千円)

市町村名	標準税収入額	市町村名	標準税収入額	市町村名	標準税収入額	市町村名	標準税収入額
出雲崎町	428,489	福井市	40,511,435	長野県		下条村	343,831
湯沢町	3,520,553	敦賀市	12,362,577			木村	54,771
津南町	1,098,947	小浜市	3,501,717			天龍村	189,747
刈羽村	3,184,652	大野市	3,704,871	長野市	52,345,785	泰阜村	163,632
関川村	601,479	勝山市	2,700,225	松本市	35,227,893	喬木村	558,343
栗島浦村	40,311	鯖江市	9,021,189	上田市	20,658,548	豊丘村	736,552
富山県		あわら市	4,314,619	岡谷市	6,510,497	大鹿村	93,575
		越前市	12,897,731	飯田市	12,300,711	上松町	510,936
富山市	66,745,024	坂井市	12,430,753	諏訪市	7,444,221	南木曽町	521,751
高岡市	24,462,401	永平寺町	2,069,879	須坂市	6,058,447	木祖村	490,413
魚津市	6,036,421	池田町	243,016	小諸市	5,461,951	王滝村	172,064
氷見市	4,845,441	南越前町	1,133,755	伊那市	8,897,201	大桑村	498,697
滑川市	5,102,599	越前町	2,223,113	駒ヶ野市	4,772,047	木曽町	1,475,160
黒部市	7,117,076	美浜町	4,972,176	中野市	6,713,063	麻績村	239,051
砺波市	6,780,987	高浜町	5,911,576	大町市	4,126,157	生坂村	156,140
小矢部市	4,298,895	おおい町	5,005,652	飯山町	2,418,020	山形村	1,048,592
小南町	6,255,156	若狭町	1,842,660	茅野市	8,483,131	朝日村	1,003,053
射水市	14,369,660	山梨県		塩尻市	9,631,432	筑北村	418,693
舟橋村	407,419			佐久市	12,892,697	池田町	953,284
上山市	2,493,165	甲府市	26,812,897	千曲市	7,374,339	松川村	961,436
立山町	3,114,337	富士吉田	6,549,727	東御市	3,918,783	白馬村	1,495,889
入善町	3,238,329	都留市	3,846,277	安曇野市	12,207,701	小谷村	505,168
朝日町	1,535,029	山梨市	3,846,195	小海町	575,225	坂城町	2,659,028
石川県		山梨市	4,335,832	川上村	707,675	小布施町	1,204,543
		大月市	6,498,568	南牧村	645,464	高山村	759,700
金沢市	71,763,463	南アルプス	9,132,032	北相模村	651,087	山ノ内町	1,632,453
七尾市	6,946,305	北杜市	7,598,309	佐久井町	87,239	木島平村	413,449
小松市	15,457,884	甲斐市	9,615,503	軽井沢町	1,035,585	野沢温泉村	359,928
輪島市	2,245,457	笛吹市	8,890,324	御代田町	9,365,443	信濃町	1,121,175
珠洲市	1,242,387	上野原市	3,111,048	立科町	2,469,199	小川村	184,025
加賀市	8,724,527	甲州市	3,962,736	青木村	841,556	飯綱町	1,119,701
羽咋市	2,405,129	中州市	4,965,433	長和町	430,912	栄村	170,652
かほく市	3,928,312	市川三郷町	1,617,795	下諏訪町	742,384	岐阜県	
白山市	17,602,019	早川町	433,283	富士見町	2,402,463		
能美市	8,372,387	身延町	1,345,031	原村	2,499,001	岐阜市	58,964,760
野々市	7,805,337	南郷町	877,248	辰野町	981,945	大垣市	26,719,169
川北町	1,178,331	富土川町	1,510,381	箕輪町	2,398,312	高山市	13,075,255
津幡町	4,210,028	道志村	4,912,992	南箕輪村	3,549,889	多治見市	14,005,547
内灘町	2,525,849	西桂町	179,396	中川村	1,240,768	関市	12,233,137
志賀町	4,021,048	忍野村	453,160	宮田村	2,319,564	中津川市	10,321,064
宝達志水町	1,673,380	山中村	3,592,289	松川町	459,249	美濃市	2,821,660
中能登町	1,719,796	鳴沢村	3,251,183	高森町	1,341,349	瑞浪市	4,834,311
穴水町	1,050,320	富士河口湖町	801,551	阿南町	1,544,880	羽島市	8,754,213
能登町	1,407,424	小菅村	4,438,409	阿智村	384,828	恵那市	6,887,104
福井県		丹波山村	66,761	平谷村	769,956	美濃加茂市	8,032,051
			43,367	根羽村	79,123	土岐市	7,778,241
					84,731	各務原市	21,002,601

15 市町村別標準税収入額一覧表

(単位：千円)

市町村名	標準税収入額	市町村名	標準税収入額	市町村名	標準税収入額	市町村名	標準税収入額
可児市	13,768,472	裾野市	9,732,165	高浜市	8,510,549	朝日町	1,959,529
山県市	2,945,749	湖西市	11,903,264	岩倉市	6,444,767	川越町	4,346,577
瑞穂市	7,373,809	伊豆市	3,983,704	豊明市	10,410,540	多気町	2,278,447
飛騨市	3,326,809	御前崎市	6,832,491	日進市	15,900,497	明和町	2,740,796
本巣市	5,383,044	菊川市	7,246,177	田原市	16,266,957	大台町	1,001,784
郡上市	5,015,351	伊豆の国市	6,813,661	愛西市	7,821,948	玉城町	2,065,477
下呂市	3,983,536	牧之原市	7,982,860	清須市	11,781,805	度会町	899,813
海津市	4,064,757	東伊豆町	1,795,248	北名古屋	13,526,831	大紀町	695,803
岐南町	4,195,801	河津町	935,861	弥富市	8,553,733	南伊勢町	1,056,480
笠松町	2,794,607	南伊豆町	938,493	みよし市	16,303,893	紀北町	1,382,535
養老町	3,476,447	松崎町	585,360	あま市	11,346,672	御浜町	817,287
垂井町	3,843,745	西伊豆町	823,405	長久手市	11,387,157	紀宝町	1,102,859
関ヶ原町	1,264,387	函南町	4,987,835	東郷町	6,513,676	滋賀県	
神戸町	2,703,277	清水町	5,463,628	大井町	3,692,259		
輪之内町	1,746,340	長泉町	8,800,393	扶桑町	5,991,775	大津市	47,557,807
安八町	2,163,435	小山町	4,351,400	扶桑町	5,003,593	彦根市	17,155,592
揖斐川町	3,907,235	吉田町	5,313,025	大蟹江町	4,108,805	長浜市	16,171,191
大池町	2,562,721	森根町	851,663	飛島村	5,329,463	近江八幡市	10,909,025
北坂町	3,073,037	愛知県		阿久比町	3,923,496	草津市	23,243,965
富加町	2,505,216			東浦町	3,871,121	守山市	13,284,760
川辺町	1,039,600			南知多町	8,103,365	栗東市	12,624,196
七宗町	859,012			美浜町	2,106,861	甲賀市	14,247,187
八百津町	1,328,525			武幸町	2,799,581	野洲市	10,166,847
白川村	500,596			設楽町	10,993,171	湖南市	8,632,347
東白川村	1,469,469			東栄村	564,225	高島市	5,696,743
御嵩村	886,201			豊根村	308,871	東近江市	17,302,721
白川村	195,632			三重県		米原市	6,255,801
白川村	2,363,255					日野町	3,586,124
白川村	597,927					竜王町	3,354,055
静岡県						愛荘町	3,115,412
						豊郷町	978,632
						甲良町	813,105
						多賀町	1,754,544
						京都府	
						京都市	274,322,985
						福知山市	11,088,879
						舞鶴市	10,556,720
						綾部市	4,502,397
						宇治市	22,190,688
						宮津市	2,268,257
						亀岡市	9,749,364
						城陽市	8,345,159
						向日市	7,851,024
						長岡京市	12,282,492
						八幡市	8,816,068

15 市町村別標準税収入額一覧表

(単位：千円)

市町村名	標準税収入額	市町村名	標準税収入額	市町村名	標準税収入額	市町村名	標準税収入額
京田辺市	10,873,963	交野市	9,320,779	播磨町	5,009,027	上北山村	76,560
京丹後市	5,096,321	大阪狭山市	7,150,445	市川町	1,216,977	川上村	154,011
南丹市	3,892,047	阪南市	4,968,135	福崎町	3,338,815	東吉野村	138,924
木津川市	10,071,879	島本町	4,297,027	神河町	1,815,561	和歌山県	
大山崎町	2,991,027	豊能町	1,687,400	太子町	4,143,163		
井手山町	4,764,653	能勢町	1,059,084	上郡町	2,319,395	和歌山市	51,134,744
宇治田原町	891,193	忠岡町	2,166,711	佐用町	2,060,392	海南市	6,370,299
笠置町	1,679,109	熊取町	4,238,793	香美町	1,645,991	橋本市	6,498,900
和束町	154,063	田尻町	3,711,731	新温泉町	1,294,880	有田市	3,618,548
精華町	354,412	岬町	1,794,427	奈良県		御坊市	3,184,456
南城村	5,697,241	太子町	1,362,548			新田宮市	7,755,113
京丹波町	288,172	河内町	1,487,071	奈良市	46,991,660	紀の川市	3,111,264
京伊根町	1,651,819	千早赤阪村	469,725	大和郡山	6,284,563	紀伊市	6,472,468
与謝野町	158,295	兵庫県		大和郡	10,962,863	岩出市	5,881,165
	1,821,533			天理市	7,539,849	紀美野町	772,328
大阪府		神戸市	276,361,488	橿原市	14,764,131	かつらぎ町	1,886,224
大阪市	675,076,899	姫路市	84,819,837	桜井市	5,771,780	九度山町	392,159
大塚市	138,288,084	尼崎市	69,350,905	五條市	3,252,539	高野町	316,140
岸和田市	22,907,381	明石市	39,011,960	御所市	2,645,803	湯浅町	1,034,456
豊中市	63,500,284	西宮市	79,335,667	生駒市	15,478,067	広川町	715,655
池田市	15,171,797	洲本市	5,372,175	香芝市	9,325,736	有田川町	3,183,707
吹田市	62,537,359	芦屋市	21,599,133	葛城市	4,376,180	美浜町	602,651
泉州市	10,105,035	伊丹市	28,751,083	宇陀市	2,535,079	日高町	764,307
高槻市	10,105,035	相生市	3,906,640	山添村	439,328	由良町	640,164
貝塚市	44,886,021	豊岡市	9,375,049	山平町	1,870,055	印南町	1,071,795
守口市	10,226,959	加古川市	36,704,112	三郷町	2,000,087	みなべ町	1,604,273
枚方市	18,716,768	赤穂市	7,563,840	斑鳩町	2,948,461	日高川町	1,156,656
茨木市	50,571,128	西脇市	4,638,215	安川町	761,229	白浜町	2,905,477
八尾市	46,180,843	三木市	32,644,168	三宅町	1,133,739	上富田町	2,041,112
泉佐野市	10,395,257	高砂市	10,395,257	田原本町	594,619	すさみ町	488,673
富田林市	14,941,365	川西市	14,941,365	曽爾村	3,691,384	那智勝浦町	1,392,809
寝屋川市	17,741,112	小野市	17,741,112	御杖村	110,021	太地町	211,255
河内長野市	7,283,689	三田市	7,283,689	高明村	110,148	古座川町	238,645
大東市	10,668,748	丹波市	16,071,385	上牧町	643,629	北山本村	70,976
和泉市	13,333,244	養父市	6,775,145	王寺町	423,211	鳥取県	
箕面市	14,916,393	丹波市	4,853,225	広陵町	2,105,733		
柏原市	21,976,044	あわじ市	2,393,393	河合町	3,005,163	鳥取市	22,231,804
羽曳野市	22,773,259	南条市	7,991,904	吉野町	1,988,691	米子市	18,509,356
門真市	8,150,173	淡路市	5,701,604	下淀町	761,635	倉吉市	5,467,669
摂津市	11,737,772	淡路市	5,382,689	黒滝村	1,755,493	境港市	4,005,896
高石市	16,332,871	加東市	4,264,785	天川村	438,485	岩美町	1,071,416
藤井寺市	9,824,037	たつの市	6,829,596	天川村	62,955	若桜町	213,243
東大阪市	7,660,160	猪名川町	10,039,420	野津村	154,217	智頭町	607,628
四條畷市	68,561,235	稲美町	4,046,016	下津村	60,955	八頭町	1,350,269
	8,265,268		2,083,652	北山村	704,432	三朝町	600,409
	6,332,399		3,937,675		230,381		

15 市町村別標準税収入額一覧表

(単位：千円)

市町村名	標準税収入額	市町村名	標準税収入額	市町村名	標準税収入額	市町村名	標準税収入額
湯梨浜町	1,487,433	美作市	3,467,329	下松市	9,125,133	観音寺市	8,289,016
琴浦町	1,696,597	浅口市	3,587,276	岩国市	17,242,921	さぬき市	5,206,483
北米津村	1,426,369	和気町	1,745,984	光市	7,741,117	東かがわ市	3,270,180
日吉津村	826,156	早島町	2,055,768	長門市	3,382,491	三豊市	7,556,847
大南町	1,629,535	里庄町	1,489,776	柳井市	4,317,020	土庄町	1,499,724
南郷町	1,014,559	矢掛町	1,602,621	美祢市	3,552,211	小豆島町	1,452,069
伯耆町	1,307,199	新鏡村	170,575	周南市	26,316,319	三木町	2,777,424
日野町	436,955	鏡野町	1,687,388	山陽小野田	9,445,141	直島町	898,571
日野町	304,637	勝央町	1,851,207	周防大島町	3,919,075	宇多津町	2,886,771
江府町	611,632	奈義町	771,764	和木町	1,591,845	綾川町	2,940,428
島根県		西粟倉村	133,687	上関町	179,215	琴平町	896,180
松江市	26,973,692	美米南町	509,332	田布施町	1,598,881	多度津町	2,876,876
浜田市	9,018,281	吉備中央町	1,843,401	阿武町	1,293,640	まんのう町	2,101,516
出雲市	22,441,515	広島県	1,326,805	徳島県	268,533	愛媛県	
益田市	5,134,543	広島市	214,976,529	徳島市	36,866,801	松山市	66,655,455
大田市	3,481,888	呉市	27,778,673	鳴門市	7,291,561	今治市	19,785,231
江津市	4,571,859	竹原市	5,012,585	小松島市	4,402,979	宇和島市	7,497,025
雲南市	2,691,939	三原市	12,463,416	阿南市	4,402,979	八幡浜市	3,306,180
奥出雲町	3,647,680	尾道市	16,464,164	吉野川市	14,484,140	新居浜市	18,999,959
飯南町	1,052,216	福山市	67,080,008	阿波市	4,052,251	西条市	15,706,273
川本町	418,379	府中市	4,499,381	美馬市	3,703,087	大洲市	4,404,065
美郷町	300,305	三次市	3,077,799	三好市	3,077,799	伊予市	3,861,519
邑南町	406,667	庄原市	2,522,983	勝浦町	2,522,983	四国中央市	15,790,387
津和野町	1,037,044	大竹市	485,285	上勝町	485,285	西予市	3,253,721
吉賀町	623,655	東広島市	195,383	佐那内村	195,383	東温市	4,203,416
海士島町	529,545	安芸高田市	181,081	石井町	181,081	上島町	522,221
西ノ島村	235,411	江田町	2,597,712	神山町	2,597,712	松前町	838,389
知夫の島町	270,117	海田町	480,219	那賀町	480,219	松前町	4,270,521
岡山県	54,187	熊野町	888,105	那岐町	888,105	砥部町	1,967,263
岡山市	1,458,844	坂田町	304,504	美波町	304,504	内子町	1,451,976
岡倉市	119,133,916	安芸太田町	501,276	海陽町	501,276	伊方町	3,289,733
津山市	75,068,364	北広島町	737,227	松茂町	737,227	松野町	286,104
玉野市	12,586,493	大崎上島町	2,806,895	北藍町	2,806,895	鬼北町	906,435
笠岡市	6,949,809	神石高原町	3,423,449	藍住町	3,423,449	愛南町	1,804,961
井原市	6,677,696	山口県	4,294,461	上板町	4,294,461	高知県	
総社市	4,347,199	下関市	1,612,216	つるぎ町	1,612,216	高知市	41,894,460
高梁市	8,279,600	宇部市	1,192,184	東みよし町	1,192,184	高室市	1,026,839
新見市	3,551,044	山口市	714,453	香川県	1,273,616	安芸市	1,721,449
備前市	3,329,151	瀬戸内市	60,875,843	高松市	60,875,843	南国市	5,970,672
瀬戸市	4,600,879	赤磐市	13,887,525	丸亀市	13,887,525	土佐市	2,583,289
赤真庭市	5,579,864	防府市	9,669,037	坂出市	9,669,037	須崎市	2,556,711
	5,114,000		15,834,885	善通寺市	3,502,385	宿毛市	2,167,387
						土佐清水市	1,116,105
						四万十市	3,655,632

15 市町村別標準税収入額一覧表

(単位：千円)

市町村名	標準税収入額	市町村名	標準税収入額	市町村名	標準税収入額	市町村名	標準税収入額
香南市	3,256,105	古賀市	7,300,503	武雄市	6,017,269	山鹿市	4,978,259
香美市	2,616,068	福岡市	7,126,560	鹿島市	3,007,421	菊池市	5,979,615
東洋町	185,285	うきは市	3,025,131	小城市	4,521,564	宇土市	4,085,356
奈利町	271,043	宮若市	5,078,769	嬉野市	2,794,747	上天草市	2,289,165
田野町	262,988	嘉麻市	2,928,329	神埼市	3,501,749	宇城市	6,298,513
安田町	203,817	朝倉市	6,847,029	吉野ヶ里町	2,237,663	阿蘇市	3,072,052
北川村	191,935	みやま市	3,855,156	基山町	2,546,492	天草市	7,254,940
馬路村	114,308	糸島市	10,566,480	上峰町	1,348,272	合志市	8,496,628
芸西村	390,295	那珂川市	6,150,729	みやき町	2,903,052	美里町	805,067
本山町	351,093	宇美町	3,844,971	玄海町	4,295,757	玉東町	616,436
大豊町	415,171	篠栗町	3,467,559	有田町	1,813,525	南関町	1,320,009
大佐町	423,479	須恵町	5,850,663	大江町	792,459	長洲町	1,902,595
大い川の町	65,016	新宮町	3,340,699	江北町	1,138,199	和津町	986,956
仁淀川町	2,420,857	久山町	5,116,075	白石町	2,236,629	大津町	5,996,639
中土佐町	547,609	粕屋町	2,155,931	太良町	764,311	菊陽町	7,764,117
佐川町	500,100	芦屋町	7,152,067			南小国町	395,928
越前町	1,162,875	水巻町	1,196,195	長崎県		小国町	683,852
橘原町	449,836	岡垣町	2,670,335	長崎市	47,410,217	小産山村	123,627
日高町	304,540	遠賀町	3,062,043	佐世保市	27,213,100	高森町	821,000
津野町	518,972	小竹町	2,102,439	島原市	4,326,740	西原村	1,202,176
四万十町	469,060	小鞍手町	824,491	諫早市	19,096,487	南阿蘇村	1,117,157
大三原村	1,596,875	桂川町	1,853,141	大村市	12,016,461	御船町	1,733,627
黒原村	430,872	筑前村	1,163,803	平戸市	12,016,461	嘉島町	1,817,335
	110,776	東峰村	3,439,952	松浦市	2,704,989	益城町	3,854,817
	867,920	大刀洗町	147,291	対馬市	4,381,836	甲佐町	1,059,437
福岡県		大木町	2,947,543	壱岐市	2,947,543	山都町	1,459,356
北九州市	154,763,035	大川町	2,234,311	五島市	2,234,311	永川町	1,043,356
福岡市	318,497,193	広香町	3,471,439	西海市	3,471,439	芦北町	2,080,229
大牟田市	13,143,504	添田町	898,839	雲仙市	3,041,836	津奈木町	482,160
久留米市	38,496,720	糸田町	658,301	南島原市	4,010,889	錦町	1,313,811
直方市	6,662,228	川崎町	528,321	長与町	3,664,888	多良木町	837,059
飯塚市	14,684,508	大任町	1,288,935	時津町	4,375,369	湯前町	260,827
柳川市	5,010,167	赤村	419,700	東彼杵町	3,706,604	水上村	188,341
柳川市	6,567,624	福岡市	187,373	川棚町	983,155	相良村	394,252
八女市	6,568,836	福井町	1,593,801	波佐見町	1,279,085	五木村	237,533
筑後市	6,687,939	みやこ町	9,271,063	小値賀町	1,303,385	山江村	237,561
大川市	3,627,515	吉富町	2,010,131	佐々島町	165,065	球磨村	244,005
大橋市	8,116,477	上毛町	769,495		1,541,364	あさぎり町	1,255,181
豊前市	3,288,609	築上町	753,733		1,648,396	大分県	1,355,356
中津市	3,865,729		1,598,753	熊本県		大分市	71,881,588
小郡市	6,895,369	佐賀県		熊本市	112,954,152	別府市	13,068,420
筑紫野市	13,058,935	佐賀市	29,730,805	八代市	14,904,452	中津市	10,847,835
春日市	13,028,576	唐津市	12,882,571	人吉市	3,436,397	日田市	7,524,845
大野城市	13,529,140	鳥栖市	12,752,177	荒尾市	5,046,543	佐伯市	7,460,252
大宰府市	10,409,789	多良市	1,922,224	水俣市	3,092,217	臼杵市	4,077,140
太宰府市	7,999,860	伊万里市	7,591,047	玉名市	6,881,387		

15 市町村別標準税収入額一覧表

(単位：千円)

市町村名	標準税収入額	市町村名	標準税収入額	市町村名	標準税収入額	市町村名	標準税収入額
津久見市	2,051,679	出水市	6,155,859	沖縄市	16,911,632		
竹田市	1,981,457	指宿市	4,041,433	豊見城市	7,481,023		
豊後高田市	2,338,452	西之表市	1,415,499	うるま市	13,148,948		
杵築市	3,017,199	垂水市	1,381,344	宮古島市	6,765,268		
宇佐市	6,042,540	薩摩川内市	15,555,675	南城市	4,090,664		
豊後野市	3,374,709	日置市	5,101,784	国頭村	417,343		
由布市	4,070,964	曾於市	3,338,097	大宜味村	251,096		
国東市	2,983,587	霧島市	16,980,392	大東村	146,944		
姫島村	113,581	いちき串木野市	2,799,972	今帰仁村	802,008		
日出国町	3,262,108	南さつま市	3,148,721	本部町	1,356,919		
玖重町	1,191,556	志布志市	3,828,275	恩納村	2,125,579		
	1,758,536	奄美市	4,128,540	宜野座村	581,801		
宮崎県		南九州市	3,827,335	金武町	1,292,065		
		伊佐市	3,244,373	伊江村	362,016		
宮崎市	51,299,015	始良市	7,848,204	読谷村	4,867,491		
都城市	19,207,328	三島村	42,833	嘉手納町	2,727,735		
延岡市	15,212,593	十島村	95,308	北谷町	5,823,400		
日南市	5,043,056	さつま町	2,452,832	北中城村	2,749,828		
小国市	4,679,149	長島町	997,867	中西原町	2,736,792		
日向市	8,276,183	湧水町	1,212,040	西那原町	4,006,133		
串間市	1,832,484	大崎町	1,499,865	南風原町	4,541,333		
西之郷市	2,967,827	東串良町	574,312	渡嘉敷村	71,332		
えびの市	2,012,361	錦江町	615,985	座間味村	85,484		
三股町	2,405,320	南大隅町	563,035	栗国村	57,881		
高良町	827,001	肝付町	1,381,337	栗名喜村	27,448		
国富町	2,068,612	中種子町	791,644	南大東村	179,889		
綾高町	626,681	南種子町	854,223	北大東村	75,817		
新富町	2,398,217	屋久島町	1,218,927	伊平屋村	92,639		
西米良村	1,622,121	大宇和村	115,564	伊是名村	106,268		
木城町	125,692	瀬戸内町	136,479	久米島町	647,904		
川南町	2,017,916	龍郷町	766,460	八重瀬町	2,924,893		
都農町	1,838,037	喜界町	603,361	多良間村	91,439		
門川町	1,062,945	徳之島町	529,567	竹富町	503,949		
諸塚村	1,705,775	天城町	1,026,208	与那国町	205,899		
椎葉郷	416,537	伊仙町	435,761				
美郷町	317,215	和泊町	365,293				
高千穂町	750,128	知名町	622,704				
日之影町	1,010,021	与論町	519,481				
五ヶ瀬町	395,633		383,312				
	255,227	沖縄県					
鹿児島県		那覇市	51,459,992				
		宜野湾市	12,446,899				
鹿児島市	78,774,725	石垣市	6,378,708				
鹿屋市	11,151,081	浦添市	16,957,647				
枕崎市	2,107,873	名護市	7,111,059				
阿久根市	2,037,883	糸満市	6,322,727				

16 土木工事費デフレーター(国土交通省所管)

年次	治水	総合	道路	総合	災害	復旧	土木	総合
	指数	倍率	指数	倍率	指数	倍率	指数	倍率
昭和27	11.9	10.33	12.0	10.27			12.3	9.98
28	12.9	9.53	12.9	9.55			13.3	9.23
29	13.1	9.38	12.9	9.55			13.4	9.16
30	13.0	9.45	12.6	9.78			13.1	9.37
31	14.2	8.66	13.8	8.93			14.4	8.52
32	15.0	8.19	14.6	8.44			15.2	8.07
33	14.9	8.25	14.0	8.80			14.9	8.24
34	15.5	7.93	14.7	8.38			15.4	7.97
35	16.4	7.49	15.6	7.90			17.5	7.01
36	18.4	6.68	17.3	7.12			19.0	6.46
37	19.3	6.37	18.0	6.84			19.6	6.26
38	19.9	6.18	18.4	6.70			20.1	6.10
39	20.8	5.91	18.9	6.52			21.3	5.76
40	21.5	5.72	19.5	6.32			22.2	5.53
41	23.0	5.34	21.0	5.87			23.9	5.13
42	24.6	5.00	22.8	5.40			25.3	4.85
43	25.5	4.82	23.3	5.29			26.2	4.68
44	27.2	4.52	24.7	4.99			28.1	4.37
45	29.2	4.21	26.2	4.70	28.2	4.28	30.0	4.09
46	30.1	4.08	26.9	4.58	29.5	4.09	30.6	4.01
47	32.0	3.84	28.6	4.31	31.4	3.84	32.4	3.79
48	40.4	3.04	36.1	3.41	39.6	3.05	41.5	2.96
49	49.7	2.47	46.0	2.68	48.8	2.47	50.9	2.41
50	50.7	2.42	46.8	2.63	50.0	2.41	51.6	2.38
51	54.4	2.26	50.0	2.46	53.2	2.27	55.1	2.23
52	57.8	2.13	53.3	2.31	57.2	2.11	57.1	2.15
53	62.7	1.96	56.8	2.17	62.7	1.92	61.9	1.98
54	68.6	1.79	63.9	1.93	68.9	1.75	68.2	1.80
55	75.5	1.63	73.4	1.68	75.9	1.59	75.4	1.63
56	76.6	1.60	75.6	1.63	76.9	1.57	76.5	1.60
57	77.0	1.60	74.4	1.66	77.2	1.56	76.4	1.61
58	76.5	1.61	73.9	1.67	76.9	1.57	76.1	1.61
59	77.6	1.58	75.3	1.64	77.9	1.55	77.4	1.59
60	75.9	1.62	74.7	1.65	75.5	1.60	76.5	1.60
61	76.2	1.61	74.3	1.66	75.7	1.59	76.0	1.61
62	77.8	1.58	75.4	1.63	77.3	1.56	77.0	1.59
63	79.8	1.54	77.1	1.60	79.0	1.53	78.7	1.56
平成元	84.1	1.46	81.1	1.52	82.9	1.46	82.6	1.49
2	87.4	1.41	84.2	1.46	86.1	1.40	85.5	1.44
3	89.9	1.37	86.6	1.42	88.6	1.36	87.8	1.40
4	91.3	1.35	87.8	1.40	89.8	1.34	89.0	1.38
5	91.5	1.34	87.8	1.40	89.9	1.34	88.9	1.38
6	91.8	1.34	88.3	1.40	90.5	1.33	89.4	1.37
7	92.2	1.33	88.8	1.39	90.9	1.33	89.7	1.37
8	92.3	1.33	88.8	1.39	90.9	1.33	89.7	1.37
9	93.1	1.32	89.5	1.38	91.5	1.32	90.4	1.36
10	91.6	1.34	87.9	1.40	90.1	1.34	88.8	1.38
11	90.7	1.36	87.1	1.41	89.3	1.35	87.9	1.40
12	90.9	1.35	87.4	1.41	89.6	1.35	88.2	1.39
13	89.0	1.38	85.9	1.43	88.1	1.37	86.7	1.42
14	87.8	1.40	85.0	1.45	87.2	1.38	85.8	1.43
15	88.2	1.39	85.6	1.44	87.7	1.38	86.4	1.42
16	88.7	1.39	86.7	1.42	88.0	1.37	87.4	1.40
17	89.8	1.37	88.1	1.40	88.8	1.36	88.8	1.38
18	91.0	1.35	89.7	1.37	90.1	1.34	90.6	1.35
19	92.6	1.33	92.1	1.34	92.0	1.31	93.0	1.32
20	95.6	1.29	95.9	1.29	94.6	1.28	96.5	1.27
21	92.6	1.33	92.7	1.33	92.3	1.31	93.1	1.32
22	92.5	1.33	93.0	1.33	92.3	1.31	93.4	1.31
23	94.1	1.31	94.6	1.30	93.7	1.29	94.7	1.30
24	93.7	1.31	94.1	1.31	93.2	1.29	94.2	1.30
25	95.9	1.28	96.5	1.28	95.4	1.26	96.4	1.27
26	99.4	1.24	99.9	1.23	99.3	1.22	99.7	1.23
27	100.0	1.23	100.0	1.23	100.0	1.21	100.0	1.23
28	100.8	1.22	100.4	1.23	100.5	1.20	100.3	1.22
29	103.1	1.19	102.6	1.20	102.1	1.18	102.4	1.20
30	106.7	1.15	106.6	1.16	105.3	1.15	106.0	1.16
令和元	109.2	1.13	109.2	1.13	108.1	1.12	108.5	1.13
2	109.2	1.13	108.8	1.13	108.0	1.12	108.4	1.13
3	113.3	1.09	113.2	1.09	111.0	1.09	112.8	1.09
4	118.9	1.03	119.7	1.03	116.6	1.03	119.2	1.03
5	122.9	1.00	123.2	1.00	120.6	1.00	122.7	1.00

(注) 指数は、総合政策局情報政策課建設経済統計調査室算出の平成27年度を100とした場合の指数(令和4年度、令和5年度は暫定値)であり、倍率は令和5年度を1とした場合の倍率である。
昭和27年度から昭和34年度の土木総合の指数は土木 I (除災害)の指数である。

