

第 6 7 6 号

# 犯 罪 統 計 資 料

令 和 7 年 1 ～ 1 2 月 分【確定値】



**警察庁刑事局捜査支援分析管理官**

ホームページ掲載URL <https://www.npa.go.jp/publications/statistics/sousa/statistics.html>

## 凡 例

### 1 本統計資料における用語の意義は、次のとおりである。

#### (1) 包括罪種

刑法犯のうち、被害法益、犯罪態様等の観点から類似性の強い罪種を包括した分類名称をいう。

#### (2) 重要犯罪・重要窃盗犯

治安情勢を観察する場合に、その指標となる以下に掲げる犯罪をいう。

重要犯罪とは、殺人、強盗、放火、不同意性交等、略取誘拐・人身売買及び不同意わいせつをいう。

重要窃盗犯とは、侵入盗、自動車盗、ひったくり及びすりをいう。

#### (3) 犯罪少年

特に断りのない限り、犯行時及び処理時の年齢がともに 14 歳以上 20 歳未満の少年をいう。

#### (4) 来日外国人

我が国にいる外国人のうち、いわゆる定着居住者（永住権を有する者等）、在日米軍関係者及び在留資格不明の者以外の者をいう。

### 2 その他

#### (1) 不同意性交等・不同意わいせつ

刑法の一部が改正(令和 5 年 7 月 13 日施行)され、強制性交等及び強制わいせつの罪名、構成要件が改められたことに伴い、「強制性交等」を「不同意性交等」に、「強制わいせつ」を「不同意わいせつ」に変更した。

#### (2) 本統計資料の数値は確定値である。

## 目 次

刑法犯総数・包括罪種・重要犯罪・重要窃盗犯 認知・検挙状況（図表）	1
第1表 刑法犯 罪種別 認知・検挙件数・検挙人員 対前年比較	9
第2表 窃盗手口別 認知・検挙件数・検挙人員対 前年比較	10
第3表 刑法犯総数 都道府県別 認知・検挙件数・検挙人員 対前年比較	11
第4表 窃盗犯総数 都道府県別 認知・検挙件数・検挙人員 対前年比較	12
第5表 重要犯罪・重要窃盗犯 認知・検挙件数・検挙人員 対前年比較	13
第6表 重要犯罪・重要窃盗犯 都道府県別 認知・検挙件数・検挙人員 対前年比較	14
第7表 重要犯罪・重要窃盗犯・詐欺 被害者の年齢・性別 認知件数	29
第8表 重要犯罪・重要窃盗犯・詐欺 犯行時年齢・性別 検挙人員	31
第9表 街頭犯罪等 都道府県別 対前年比較	33
第10表 刑法犯 都道府県別 身柄措置別 検挙人員 対前年比較	36
第11表 特別法犯 主要法令別 検挙件数・検挙人員 対前年比較	37
第12表 来日外国人による 重要犯罪・重要窃盗犯 国籍別 検挙人員 対前年比較	38
第13表 来日外国人による 都道府県別 刑法犯・特別法犯 検挙件数・検挙人員 対前年比較	40
第14表 暴力団犯罪（刑法犯）罪種別 検挙件数・検挙人員 対前年比較	42
第15表 暴力団犯罪（特別法犯）主要法令別 検挙件数・検挙人員 対前年比較	43

# 刑 法 犯 総 数

【各年1-12月】

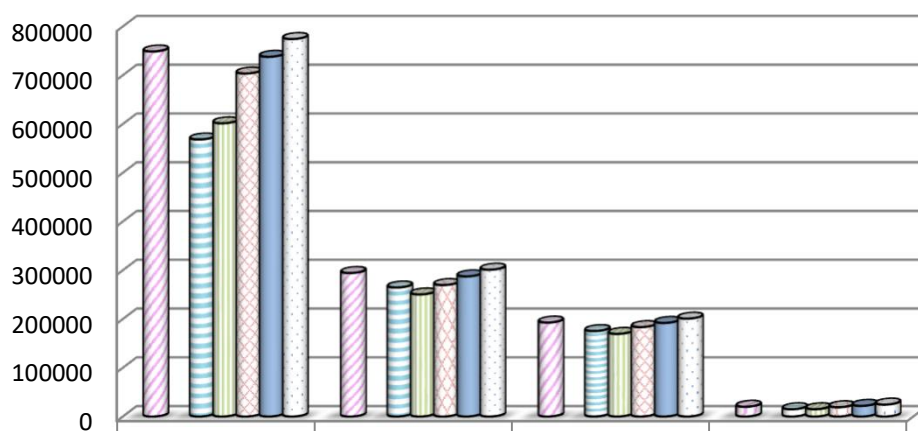

	認知件数	検挙件数	検挙人員	うち)少年
2019年	748559	294206	192607	19914
2021年	568104	264485	175041	14818
2022年	601331	250350	169409	14887
2023年	703351	269550	183269	18949
2024年	737679	287273	191826	21762
2025年	774142	301055	200663	24416

# 凶 悪 犯

【各年1-12月】

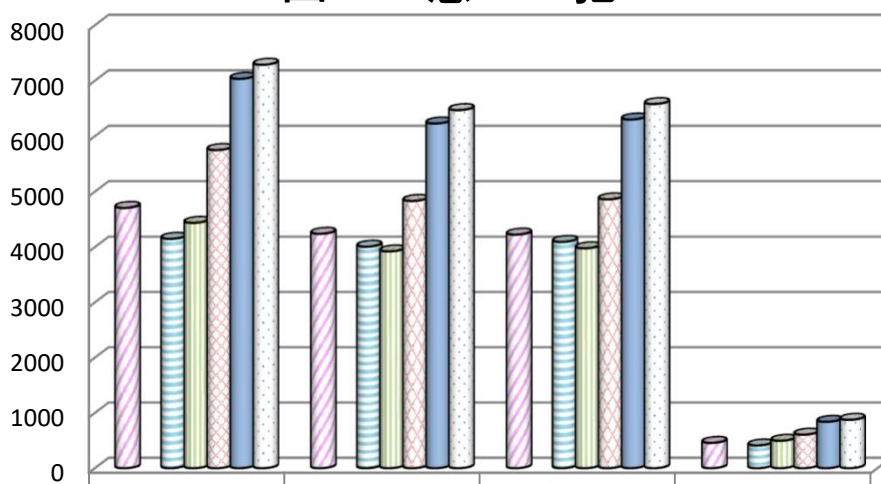

	認知件数	検挙件数	検挙人員	うち)少年
2019年	4706	4240	4225	457
2021年	4149	4007	4093	410
2022年	4437	3922	3978	495
2023年	5750	4832	4860	606
2024年	7034	6228	6300	838
2025年	7287	6469	6579	874

# 粗 暴 犯

【各年1-12月】

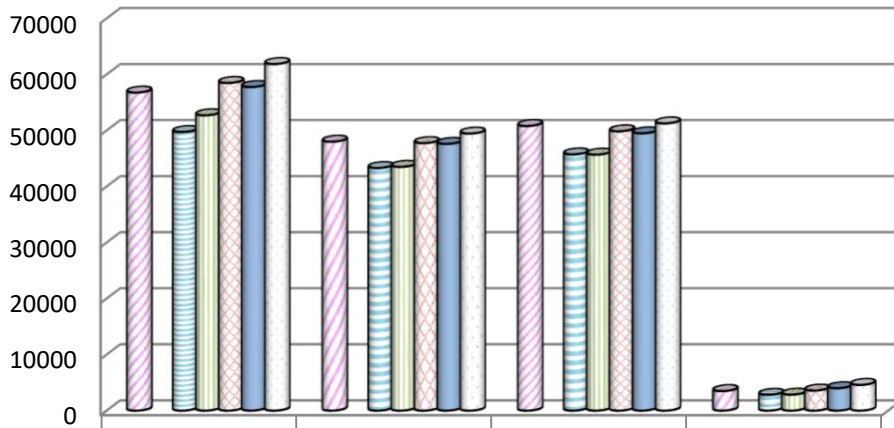

	認知件数	検挙件数	検挙人員	うち)少年
2019年	56753	47989	50789	3484
2021年	49717	43291	45724	2815
2022年	52701	43499	45682	2844
2023年	58474	47736	49846	3570
2024年	57746	47596	49484	3998
2025年	61850	49438	51257	4589

# 窃 盗 犯

【各年1-12月】

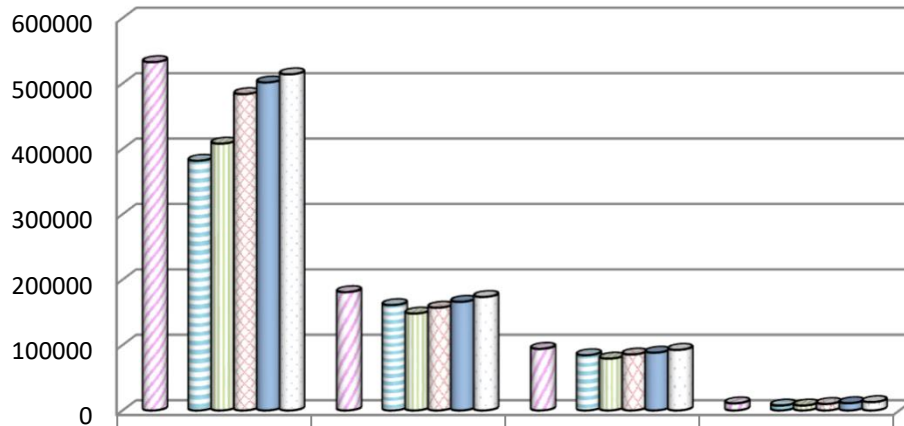

	認知件数	検挙件数	検挙人員	うち)少年
2019年	532565	180897	94144	10813
2021年	381769	161016	84360	7421
2022年	407911	148122	79234	7503
2023年	483695	157115	85535	9855
2024年	501507	166049	88302	11085
2025年	513931	173507	92589	12727

# 知 能 犯

【各年1-12月】

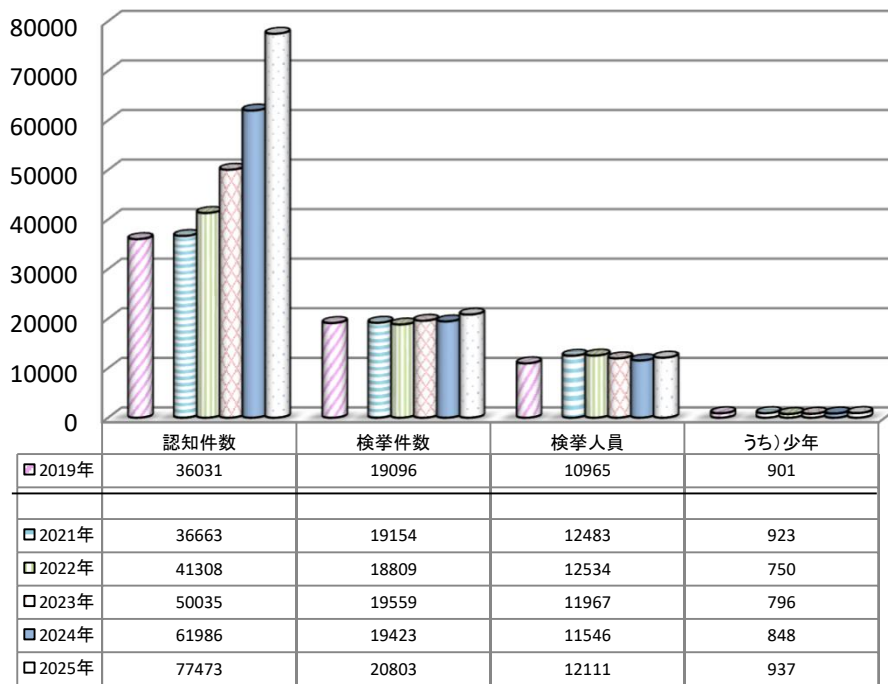

# 風 俗 犯

【各年1-12月】

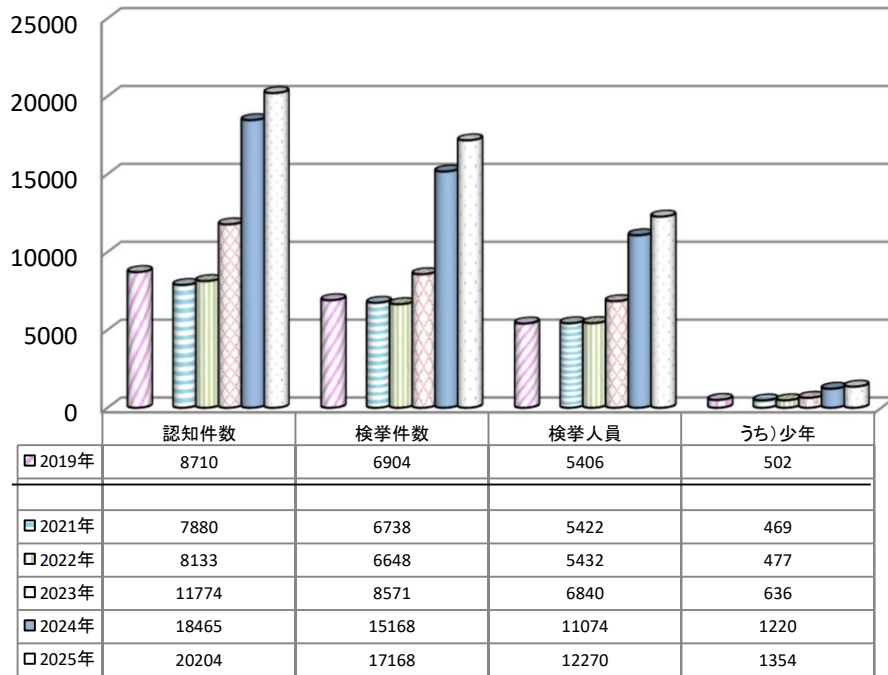

## 重 要 犯 罪

【各年1-12月】

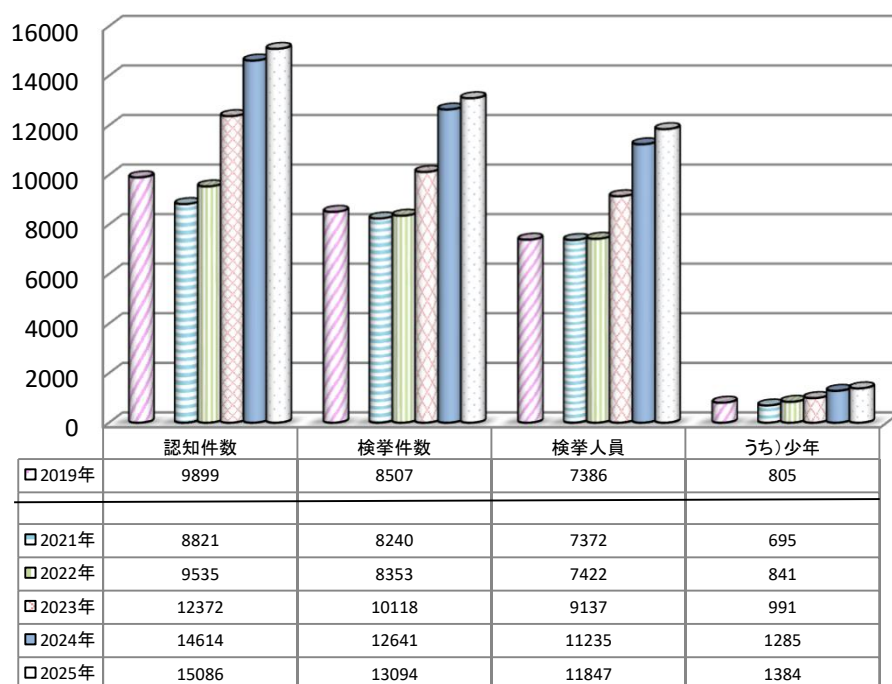

## 重 要 窃 盗 犯

【各年1-12月】

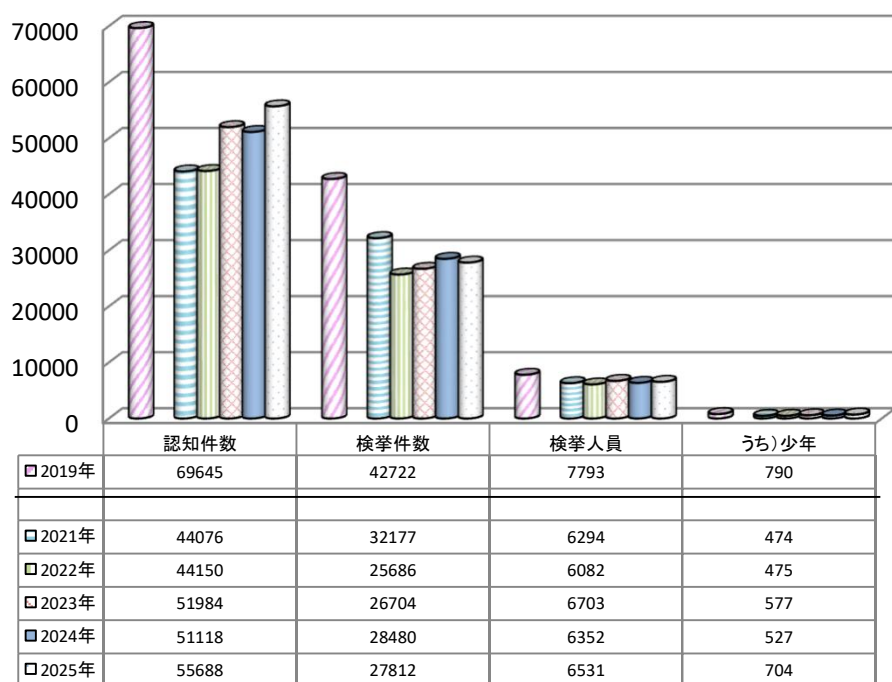

## 重要犯罪認知件数【各年1-12月】

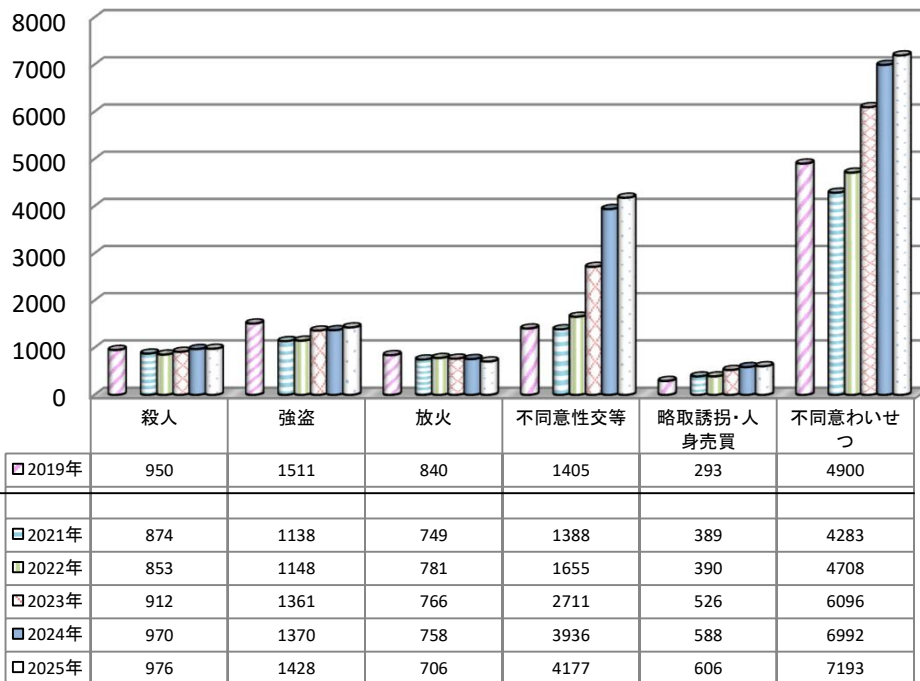

## 重要犯罪検挙件数【各年1-12月】

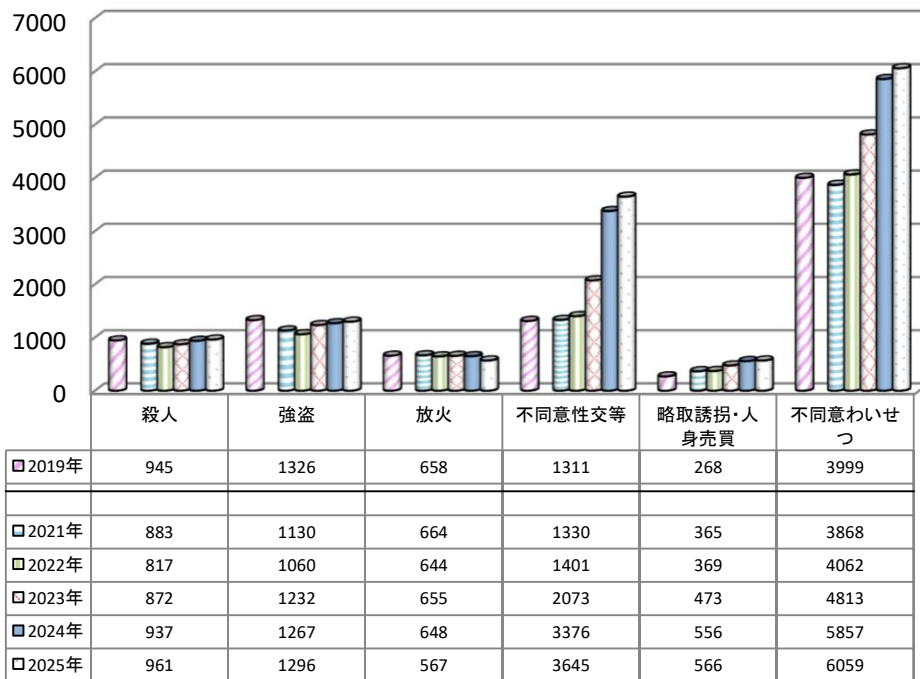



## 重要犯罪検挙人員

【各年1-12月】

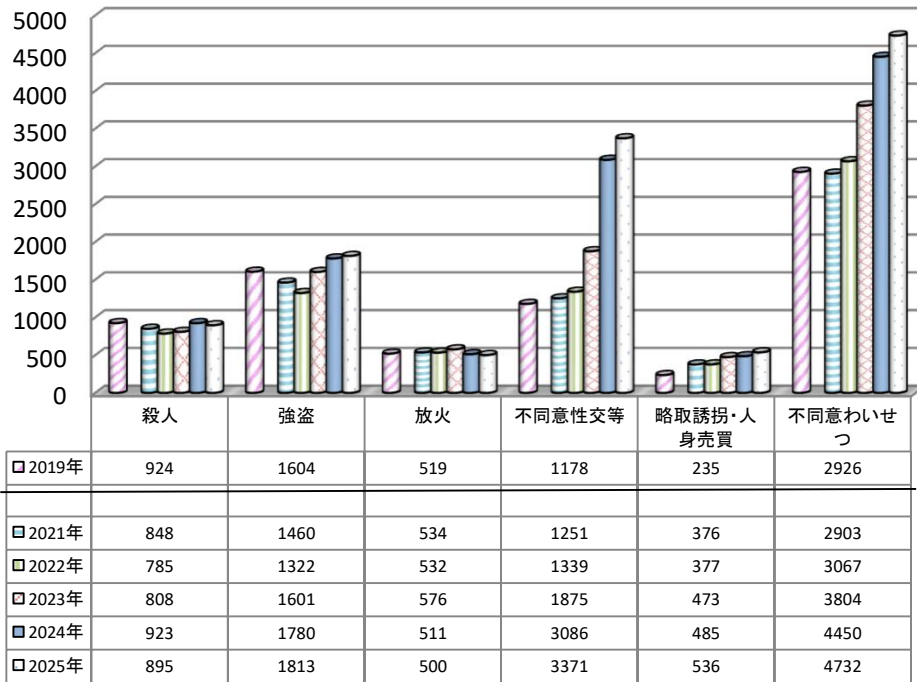

## 重要犯罪検挙人員(少年)

【各年1-12月】

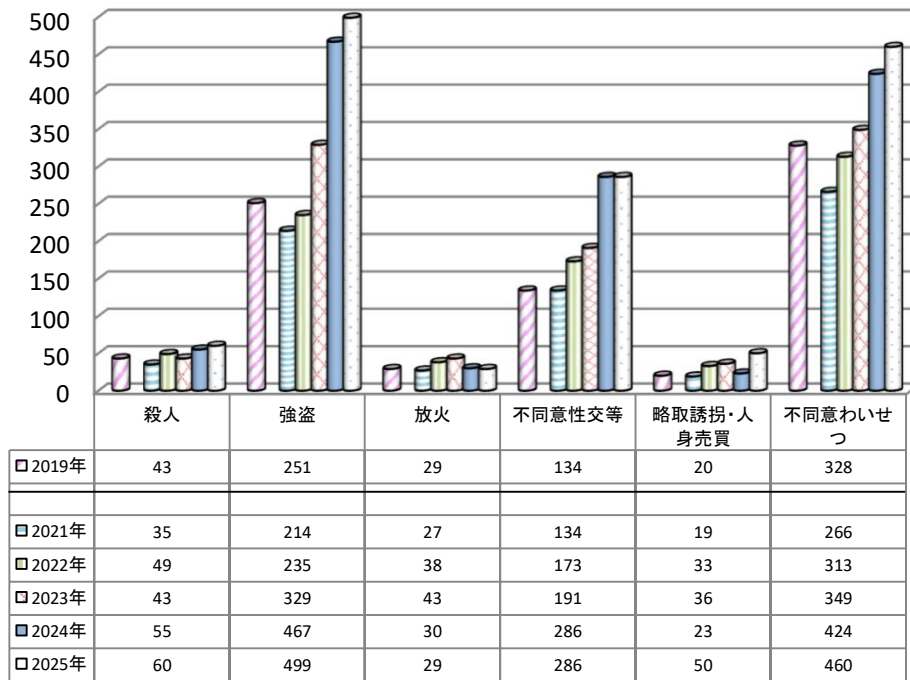

## 重要窃盗犯認知件数

【各年1-12月】

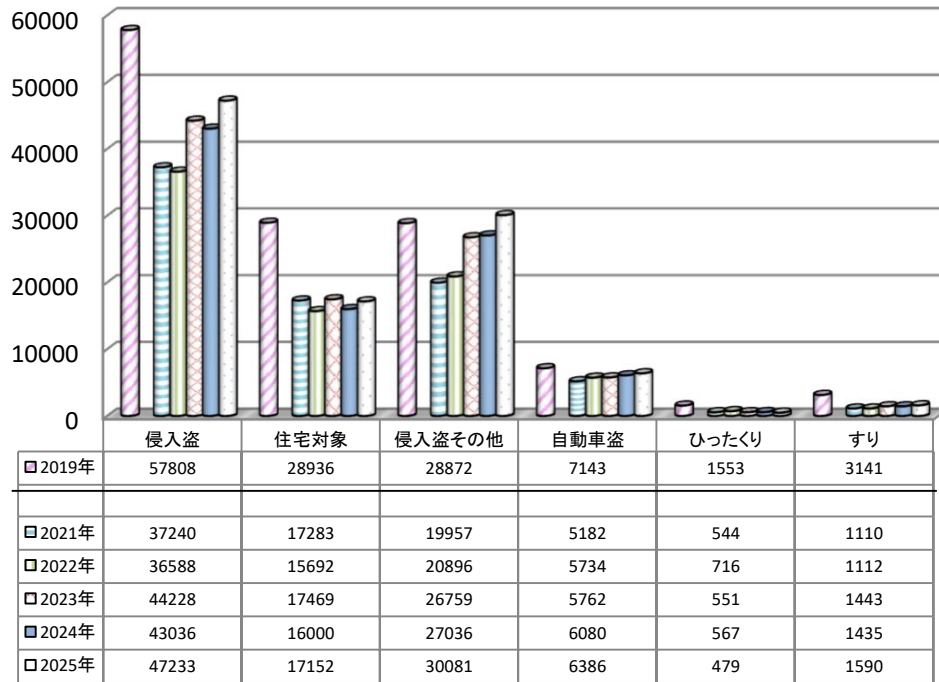

## 重要窃盗犯検挙件数

【各年1-12月】

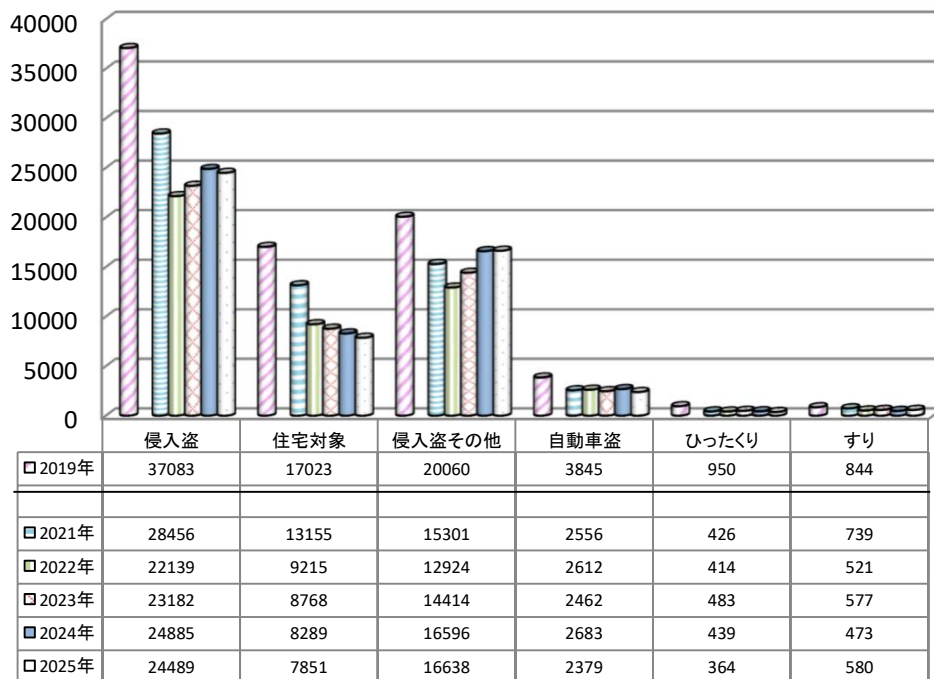

## 重要窃盗犯検挙人員

【各年1-12月】

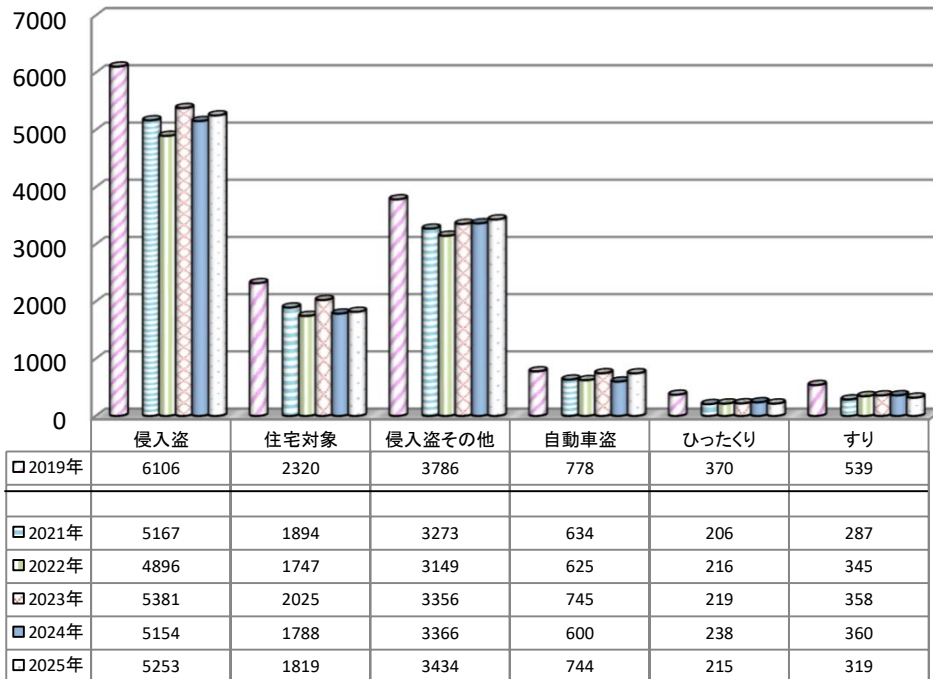

## 重要窃盗犯検挙人員(少年)

【各年1-12月】

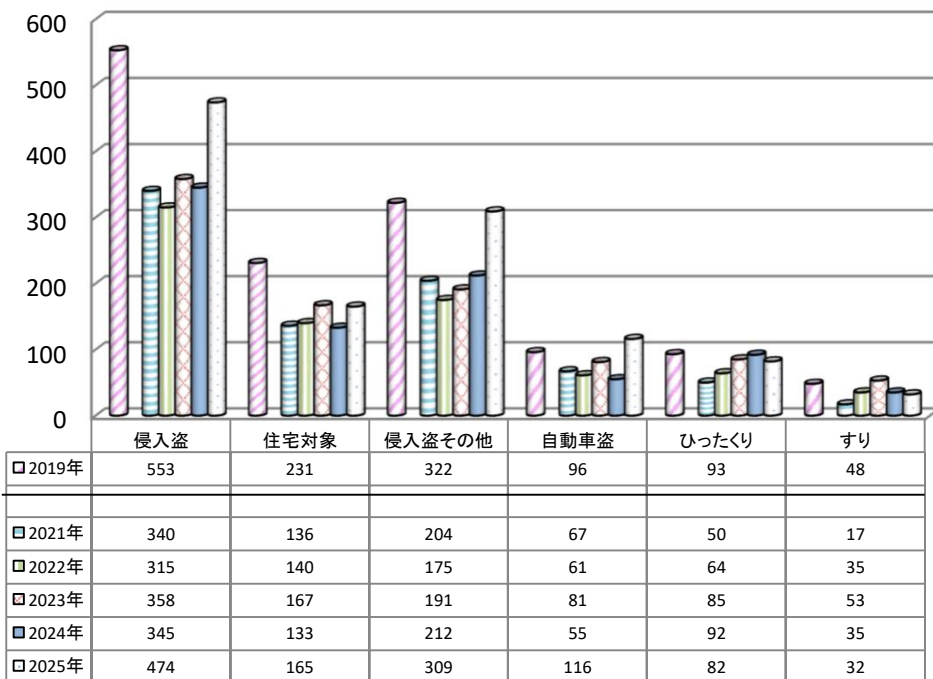

第1表

刑法犯 罪種別 認知・検挙件数・検挙人員 対前年比較

罪種	認知件数	認知件数	認知件数	認知件数	検挙件数	検挙件数	検挙件数	検挙件数	検挙率	検挙率	検挙率	検挙人員	検挙人員	検挙人員	検挙人員	検挙人員 うち)少年	検挙人員 うち)少年	検挙人員 うち)少年	検挙人員 うち)少年
	2025年 1～12月	2024年 1～12月	増減	増減率(%)	2025年 1～12月	2024年 1～12月	増減	増減率(%)	2025年 1～12月	2024年 1～12月	増減ポイント	2025年 1～12月	2024年 1～12月	増減	増減率(%)	2025年 1～12月	2024年 1～12月	増減	増減率(%)
刑法犯総数	774142	737679	36463	4.9	301055	287273	13782	4.8	38.9	38.9	0.0	200663	191826	8837	4.6	24416	21762	2654	12.2
凶悪犯 計	7287	7034	253	3.6	6469	6228	241	3.9	88.8	88.5	0.3	6579	6300	279	4.4	874	838	36	4.3
凶悪犯 殺人	976	970	6	0.6	961	937	24	2.6	98.5	96.6	1.9	895	923	-28	-3.0	60	55	5	9.1
凶悪犯 強盗	1428	1370	58	4.2	1296	1267	29	2.3	90.8	92.5	-1.7	1813	1780	33	1.9	499	467	32	6.9
凶悪犯 放火	706	758	-52	-6.9	567	648	-81	-12.5	80.3	85.5	-5.2	500	511	-11	-2.2	29	30	-1	-3.3
凶悪犯 不同意性交等	4177	3936	241	6.1	3645	3376	269	8.0	87.3	85.8	1.5	3371	3086	285	9.2	286	286	0	0.0
粗暴犯 計	61850	57746	4104	7.1	49438	47596	1842	3.9	79.9	82.4	-2.5	51257	49484	1773	3.6	4589	3998	591	14.8
粗暴犯 凶器準備集合	22	15	7	46.7	22	10	12	120.0	100.0	66.7	33.3	114	28	86	307.1	79	14	65	464.3
粗暴犯 暴行	31137	29250	1887	6.5	24971	24302	669	2.8	80.2	83.1	-2.9	25019	24584	435	1.8	1088	1052	36	3.4
粗暴犯 傷害	23460	22292	1168	5.2	18844	18374	470	2.6	80.3	82.4	-2.1	21047	20248	799	3.9	2587	2282	305	13.4
粗暴犯 傷害 うち)傷害致死	53	67	-14	-20.9	49	62	-13	-21.0	92.5	92.5	0.0	59	84	-25	-29.8	6	4	2	50.0
粗暴犯 脅迫	5170	4502	668	14.8	4219	3712	507	13.7	81.6	82.5	-0.9	3505	3253	252	7.7	274	229	45	19.7
粗暴犯 恐喝	2061	1687	374	22.2	1382	1198	184	15.4	67.1	71.0	-3.9	1572	1371	201	14.7	561	421	140	33.3
窃盗犯 計	513931	501507	12424	2.5	173507	166049	7458	4.5	33.8	33.1	0.7	92589	88302	4287	4.9	12727	11085	1642	14.8
窃盗犯 侵入盗	47233	43036	4197	9.8	24489	24885	-396	-1.6	51.8	57.8	-6.0	5253	5154	99	1.9	474	345	129	37.4
窃盗犯 乗り物盗	193592	191741	1851	1.0	16714	16489	225	1.4	8.6	8.6	0.0	7670	7501	169	2.3	4064	3830	234	6.1
窃盗犯 非侵入盗	273106	266730	6376	2.4	132304	124675	7629	6.1	48.4	46.7	1.7	79666	75647	4019	5.3	8189	6910	1279	18.5
知能犯 計	77473	61986	15487	25.0	20803	19423	1380	7.1	26.9	31.3	-4.4	12111	11546	565	4.9	937	848	89	10.5
知能犯 詐欺	72532	57324	15208	26.5	17448	16175	1273	7.9	24.1	28.2	-4.1	9486	9025	461	5.1	809	769	40	5.2
知能犯 横領	2518	2365	153	6.5	1608	1508	100	6.6	63.9	63.8	0.1	1407	1328	79	5.9	25	13	12	92.3
知能犯 偽造	2194	2096	98	4.7	1565	1585	-20	-1.3	71.3	75.6	-4.3	1010	995	15	1.5	99	66	33	50.0
知能犯 偽造 うち)通貨偽造	312	298	14	4.7	98	61	37	60.7	31.4	20.5	10.9	45	36	9	25.0	0	1	-1	-100.0
知能犯 偽造 うち)文書偽造	1731	1700	31	1.8	1388	1439	-51	-3.5	80.2	84.6	-4.4	930	911	19	2.1	88	61	27	44.3
知能犯 偽造 うち)支払用カード偽造	4	11	-7	-63.6	3	16	-13	-81.3	75.0	145.5	-70.5	0	2	-2	-100.0	0	0	0	0.0
知能犯 偽造 うち)有価証券偽造	109	39	70	179.5	37	25	12	48.0	33.9	64.1	-30.2	16	19	-3	-15.8	4	1	3	300.0
知能犯 汚職	80	101	-21	-20.8	85	81	4	4.9	106.3	80.2	26.1	112	112	0	0.0	0	0	0	0.0
知能犯 汚職 うち)賄賂	35	31	4	12.9	35	34	1	2.9	100.0	109.7	-9.7	64	54	10	18.5	0	0	0	0.0
知能犯 あつせん利得処罰法	0	0	0	0.0	0	0	0	0.0	0.0	0.0	0.0	0	0	0	0.0	0	0	0	0.0
知能犯 背任	149	100	49	49.0	97	74	23	31.1	65.1	74.0	-8.9	96	86	10	11.6	4	0	4	0.0
風俗犯 計	20204	18465	1739	9.4	17168	15168	2000	13.2	85.0	82.1	2.9	12270	11074	1196	10.8	1354	1220	134	11.0
風俗犯 賭博	356	266	90	33.8	357	244	113	46.3	100.3	91.7	8.6	676	586	90	15.4	28	11	17	154.5
風俗犯 わいせつ	9886	9763	123	1.3	8108	8057	51	0.6	82.0	82.5	-0.5	6298	6059	239	3.9	608	571	37	6.5
風俗犯 わいせつ うち)不同意わいせつ	7193	6992	201	2.9	6059	5857	202	3.4	84.2	83.8	0.4	4732	4450	282	6.3	460	424	36	8.5
風俗犯 わいせつ うち)公然わいせつ	2258	2255	3	0.1	1687	1694	-7	-0.4	74.7	75.1	-0.4	1363	1337	26	1.9	109	97	12	12.4
風俗犯 わいせつ うち)面会要求等	161	152	9	5.9	128	134	-6	-4.5	79.5	88.2	-8.7	65	56	9	16.1	13	9	4	44.4
風俗犯 性的姿態撮影等処罰法	9962	8436	1526	18.1	8703	6867	1836	26.7	87.4	81.4	6.0	5296	4429	867	19.6	718	638	80	12.5
その他の刑法犯 計	93397	90941	2456	2.7	33670	32809	861	2.6	36.1	36.1	0.0	25857	25120	737	2.9	3935	3773	162	4.3
その他の刑法犯 うち)占有離脱物横領	14738	14345	393	2.7	9520	9936	-416	-4.2	64.6	69.3	-4.7	9009	9301	-292	-3.1	1650	1688	-38	-2.3
その他の刑法犯 うち)公務執行妨害	2182	2133	49	2.3	2085	2063	22	1.1	95.6	96.7	-1.1	1612	1566	46	2.9	126	89	37	41.6
その他の刑法犯 うち)住居侵入	10910	10175	735	7.2	5656	5422	234	4.3	51.8	53.3	-1.5	3553	3393	160	4.7	823	823	0	0.0
その他の刑法犯 うち)逮捕監禁	343	293	50	17.1	283	257	26	10.1	82.5	87.7	-5.2	345	327	18	5.5	54	48	6	12.5
その他の刑法犯 うち)略取誘拐・人身売買	606	588	18	3.1	566	556	10	1.8	93.4	94.6	-1.2	536	485	51	10.5	50	23	27	117.4
その他の刑法犯 うち)盗品	1077	971	106	10.9	973	884	89	10.1	90.3	91.0	-0.7	851	716	135	18.9	358	315	43	13.7
その他の刑法犯 うち)器物損壊等	53130	53668	-538	-1.0	7916	8106	-190	-2.3	14.9	15.1	-0.2	4689	4671	18	0.4	537	463	74	16.0

第2表

窃盗 手口別 認知・検挙件数・検挙人員 対前年比較

罪種	認知件数	認知件数	認知件数	認知件数	検挙件数	検挙件数	検挙件数	検挙件数	検挙率	検挙率	検挙率	検挙人員	検挙人員	検挙人員	検挙人員	検挙人員 うち少年	検挙人員 うち少年	検挙人員 うち少年	検挙人員 うち少年
	2025年 1～12月	2024年 1～12月	増減	増減率(%)	2025年 1～12月	2024年 1～12月	増減	増減率(%)	2025年 1～12月	2024年 1～12月	増減ポイント	2025年 1～12月	2024年 1～12月	増減	増減率(%)	2025年 1～12月	2024年 1～12月	増減	増減率(%)
窃盗総数	513931	501507	12424	2.5	173507	166049	7458	4.5	33.8	33.1	0.7	92589	88302	4287	4.9	12727	11085	1642	14.8
侵入盗 計	47233	43036	4197	9.8	24489	24885	-396	-1.6	51.8	57.8	-6.0	5253	5154	99	1.9	474	345	129	37.4
侵入盗 空き巣	11684	11048	636	5.8	5161	5346	-185	-3.5	44.2	48.4	-4.2	1349	1316	33	2.5	121	85	36	42.4
侵入盗 忍込み	4784	4122	662	16.1	2316	2432	-116	-4.8	48.4	59.0	-10.6	294	297	-3	-1.0	26	32	-6	-18.8
侵入盗 居空き	684	830	-146	-17.6	374	511	-137	-26.8	54.7	61.6	-6.9	176	175	1	0.6	18	16	2	12.5
侵入盗 ATM破り	6	8	-2	-25.0	4	8	-4	-50.0	66.7	100.0	-33.3	1	6	-5	-83.3	0	0	0	0.0
侵入盗 金庫破り	743	741	2	0.3	368	498	-130	-26.1	49.5	67.2	-17.7	144	149	-5	-3.4	5	6	-1	-16.7
侵入盗 旅館荒し	166	275	-109	-39.6	86	225	-139	-61.8	51.8	81.8	-30.0	50	50	0	0.0	1	5	-4	-80.0
侵入盗 官公署荒し	66	81	-15	-18.5	48	45	3	6.7	72.7	55.6	17.1	16	25	-9	-36.0	2	0	2	0.0
侵入盗 学校荒し	503	324	179	55.2	315	196	119	60.7	62.6	60.5	2.1	135	106	29	27.4	53	35	18	51.4
侵入盗 病院荒し	187	225	-38	-16.9	112	210	-98	-46.7	59.9	93.3	-33.4	36	42	-6	-14.3	0	0	0	0.0
侵入盗 給油所荒し	69	52	17	32.7	42	50	-8	-16.0	60.9	96.2	-35.3	5	6	-1	-16.7	1	1	0	0.0
侵入盗 事務所荒し	2647	2857	-210	-7.4	1512	1686	-174	-10.3	57.1	59.0	-1.9	459	443	16	3.6	37	20	17	85.0
侵入盗 出店荒し	4222	4319	-97	-2.2	2562	3313	-751	-22.7	60.7	76.7	-16.0	662	739	-77	-10.4	46	44	2	4.5
侵入盗 工場荒し	580	599	-19	-3.2	353	474	-121	-25.5	60.9	79.1	-18.2	100	110	-10	-9.1	4	0	4	0.0
侵入盗 更衣室荒し	613	476	137	28.8	484	368	116	31.5	79.0	77.3	1.7	111	106	5	4.7	26	22	4	18.2
侵入盗 倉庫荒し	3987	4243	-256	-6.0	2570	2685	-115	-4.3	64.5	63.3	1.2	617	613	4	0.7	41	16	25	156.3
侵入盗 その他	16292	12836	3456	26.9	8182	6838	1344	19.7	50.2	53.3	-3.1	1098	971	127	13.1	93	63	30	47.6
乗り物盗 計	193592	191741	1851	1.0	16714	16489	225	1.4	8.6	8.6	0.0	7670	7501	169	2.3	4064	3830	234	6.1
乗り物盗 自動車盗	6386	6080	306	5.0	2379	2683	-304	-11.3	37.3	44.1	-6.8	744	600	144	24.0	116	55	61	110.9
乗り物盗 オートバイ盗	14552	11641	2911	25.0	2970	2127	843	39.6	20.4	18.3	2.1	1456	1269	187	14.7	1343	1167	176	15.1
乗り物盗 自転車盗	172654	174020	-1366	-0.8	11365	11679	-314	-2.7	6.6	6.7	-0.1	5470	5632	-162	-2.9	2605	2608	-3	-0.1
非侵入盗 計	273106	266730	6376	2.4	132304	124675	7629	6.1	48.4	46.7	1.7	79666	75647	4019	5.3	8189	6910	1279	18.5
非侵入盗 職権盗	1145	1176	-31	-2.6	995	1157	-162	-14.0	86.9	98.4	-11.5	220	265	-45	-17.0	43	34	9	26.5
非侵入盗 慶弔盗	1	5	-4	-80.0	0	2	-2	-100.0	0.0	40.0	-40.0	0	2	-2	-100.0	0	0	0	0.0
非侵入盗 追出し盗	5	22	-17	-77.3	5	13	-8	-61.5	100.0	59.1	40.9	6	3	3	100.0	0	0	0	0.0
非侵入盗 買物盗	748	820	-72	-8.8	388	405	-17	-4.2	51.9	49.4	2.5	221	204	17	8.3	102	79	23	29.1
非侵入盗 訪問盗	852	975	-123	-12.6	416	649	-233	-35.9	48.8	66.6	-17.8	218	264	-46	-17.4	26	27	-1	-3.7
非侵入盗 払出盗	7526	8030	-504	-6.3	7025	7520	-495	-6.6	93.3	93.6	-0.3	355	371	-16	-4.3	35	43	-8	-18.6
非侵入盗 ATMねらい	3	1	2	200.0	3	1	2	200.0	100.0	100.0	0.0	3	1	2	200.0	0	0	0	0.0
非侵入盗 窓口ねらい	3	3	0	0.0	2	3	-1	-33.3	66.7	100.0	-33.3	1	1	0	0.0	0	0	0	0.0
非侵入盗 途中ねらい	6	2	4	200.0	3	0	3	0.0	50.0	0.0	50.0	3	0	3	0.0	0	0	0	0.0
非侵入盗 室内ねらい	292	336	-44	-13.1	60	77	-17	-22.1	20.5	22.9	-2.4	16	7	9	128.6	3	1	2	200.0
非侵入盗 客室ねらい	135	148	-13	-8.8	43	61	-18	-29.5	31.9	41.2	-9.3	27	30	-3	-10.0	1	0	1	0.0
非侵入盗 病室ねらい	383	380	3	0.8	49	107	-58	-54.2	12.8	28.2	-15.4	25	18	7	38.9	2	0	2	0.0
非侵入盗 ひったくり	479	567	-88	-15.5	364	439	-75	-17.1	76.0	77.4	-1.4	215	238	-23	-9.7	82	92	-10	-10.9
非侵入盗 すり	1590	1435	155	10.8	580	473	107	22.6	36.5	33.0	3.5	319	360	-41	-11.4	32	35	-3	-8.6
非侵入盗 置き引き	9945	10149	-204	-2.0	3367	3469	-102	-2.9	33.9	34.2	-0.3	2753	2665	88	3.3	209	173	36	20.8
非侵入盗 仮睡者ねらい	3263	3047	216	7.1	406	344	62	18.0	12.4	11.3	1.1	130	150	-20	-13.3	40	22	18	81.8
非侵入盗 車上ねらい	22639	22934	-295	-1.3	6021	7214	-1193	-16.5	26.6	31.5	-4.9	1277	1287	-10	-0.8	159	155	4	2.6
非侵入盗 部品ねらい	15216	14724	492	3.3	2194	2333	-139	-6.0	14.4	15.8	-1.4	428	409	19	4.6	204	205	-1	-0.5
非侵入盗 脱衣場ねらい	1554	1529	25	1.6	253	276	-23	-8.3	16.3	18.1	-1.8	127	112	15	13.4	18	10	8	80.0
非侵入盗 自動販売機ねらい	2708	2513	195	7.8	1582	943	639	67.8	58.4	37.5	20.9	124	86	38	44.2	42	21	21	100.0
非侵入盗 色情ねらい	3918	4043	-125	-3.1	1904	2021	-117	-5.8	48.6	50.0	-1.4	491	467	24	5.1	58	54	4	7.4
非侵入盗 工事場ねらい	5002	5460	-458	-8.4	2021	1598	423	26.5	40.4	29.3	11.1	269	222	47	21.2	11	7	4	57.1
非侵入盗 万引き	105135	98292	6843	7.0	72339	66983	5356	8.0	68.8	68.1	0.7	55192	51588	3604	7.0	6169	4999	1170	23.4
非侵入盗 職場ねらい	9321	9047	274	3.0	3771	3454	317	9.2	40.5	38.2	2.3	2913	2695	218	8.1	308	304	4	1.3
非侵入盗 同居ねらい	694	687	7	1.0	276	270	6	2.2	39.8	39.3	0.5	205	217	-12	-5.5	8	17	-9	-52.9
非侵入盗 さい銭ねらい	2879	2759	120	4.3	1934	1569	365	23.3	67.2	56.9	10.3	527	481	46	9.6	7	8	-1	-12.5
非侵入盗 その他	77664	77646	18	0.0	26303	23294	3009	12.9	33.9	30.0	3.9	13601	13504	97	0.7	630	624	6	1.0

第3表 刑法犯総数 都道府県別 認知・検挙件数・検挙人員 対前年比較

	認知件数	認知件数	認知件数	認知件数	検挙件数	検挙件数	検挙件数	検挙件数	検挙人員	検挙人員	検挙人員	検挙人員	検挙率	検挙率	検挙率
	2025年 1～12月	2024年 1～12月	増減	増減率(%)	2025年 1～12月	2024年 1～12月	増減	増減率(%)	2025年 1～12月	2024年 1～12月	増減	増減率(%)	2025年 1～12月	2024年 1～12月	増減ポイント
都道府県															
総数	774142	737679	36463	4.9	301055	287273	13782	4.8	200663	191826	8837	4.6	38.9	38.9	0.0
北海道 計	24150	22714	1436	6.3	12633	10974	1659	15.1	9431	8864	567	6.4	52.3	48.3	4.0
北海道 札幌方面	17675	16591	1084	6.5	8468	7276	1192	16.4	6442	5863	579	9.9	47.9	43.9	4.0
北海道 函館方面	1687	1669	18	1.1	980	842	138	16.4	663	664	-1	-0.2	58.1	50.4	7.7
北海道 旭川方面	1983	1827	156	8.5	1260	1194	66	5.5	912	983	-71	-7.2	63.5	65.4	-1.9
北海道 釧路方面	2054	1891	163	8.6	1422	1161	261	22.5	993	933	60	6.4	69.2	61.4	7.8
北海道 北見方面	751	736	15	2.0	503	501	2	0.4	421	421	0	0.0	67.0	68.1	-1.1
東北 計	33788	33534	254	0.8	16450	16303	147	0.9	10099	10329	-230	-2.2	48.7	48.6	0.1
東北 青森県	4665	4358	307	7.0	2046	2190	-144	-6.6	1478	1487	-9	-0.6	43.9	50.3	-6.4
東北 岩手県	3351	3319	32	1.0	1660	1783	-123	-6.9	1169	1128	41	3.6	49.5	53.7	-4.2
東北 宮城県	11260	11385	-125	-1.1	5026	5188	-162	-3.1	3000	3196	-196	-6.1	44.6	45.6	-1.0
東北 秋田県	2647	2576	71	2.8	1548	1502	46	3.1	936	1007	-71	-7.1	58.5	58.3	0.2
東北 山形県	3191	3052	139	4.6	2370	2135	235	11.0	1377	1319	58	4.4	74.3	70.0	4.3
東北 福島県	8674	8844	-170	-1.9	3800	3505	295	8.4	2139	2192	-53	-2.4	43.8	39.6	4.2
東京都	99349	94752	4597	4.9	35097	33961	1136	3.3	24587	23731	856	3.6	35.3	35.8	-0.5
関東 計	229782	220497	9285	4.2	88704	84589	4115	4.9	53403	50024	3379	6.8	38.6	38.4	0.2
関東 茨城県	19273	21094	-1821	-8.6	7982	6192	1790	28.9	4194	3584	610	17.0	41.4	29.4	12.0
関東 栃木県	12780	12163	617	5.1	3986	4294	-308	-7.2	2173	2072	101	4.9	31.2	35.3	-4.1
関東 群馬県	15283	14593	690	4.7	7396	6617	779	11.8	3294	3208	86	2.7	48.4	45.3	3.1
関東 埼玉県	53471	51667	1804	3.5	17178	16691	487	2.9	10849	10054	795	7.9	32.1	32.3	-0.2
関東 千葉県	39976	38394	1582	4.1	13702	13884	-182	-1.3	8573	8178	395	4.8	34.3	36.2	-1.9
関東 神奈川県	50059	45716	4343	9.5	19915	18684	1231	6.6	12241	11677	564	4.8	39.8	40.9	-1.1
関東 新潟県	9707	9417	290	3.1	5362	5161	201	3.9	3146	2819	327	11.6	55.2	54.8	0.4
関東 山梨県	3292	3441	-149	-4.3	1514	1383	131	9.5	923	850	73	8.6	46.0	40.2	5.8
関東 長野県	8085	7673	412	5.4	3534	3539	-5	-0.1	2102	1982	120	6.1	43.7	46.1	-2.4
関東 静岡県	17856	16339	1517	9.3	8135	8144	-9	-0.1	5908	5600	308	5.5	45.6	49.8	-4.2
中部 計	94043	87278	6765	7.8	33916	32962	954	2.9	22789	22722	67	0.3	36.1	37.8	-1.7
中部 富山県	5337	4991	346	6.9	3408	3142	266	8.5	1962	1859	103	5.5	63.9	63.0	0.9
中部 石川県	5376	5384	-8	-0.1	2598	3075	-477	-15.5	1550	1565	-15	-1.0	48.3	57.1	-8.8
中部 福井県	3276	2972	304	10.2	2365	2295	70	3.1	1265	1290	-25	-1.9	72.2	77.2	-5.0
中部 岐阜県	12847	11973	874	7.3	4619	4802	-183	-3.8	2980	3033	-53	-1.7	36.0	40.1	-4.1
中部 愛知県	56515	51025	5490	10.8	16604	16022	582	3.6	12641	12578	63	0.5	29.4	31.4	-2.0
中部 三重県	10692	10933	-241	-2.2	4322	3626	696	19.2	2391	2397	-6	-0.3	40.4	33.2	7.2
近畿 計	155284	149705	5579	3.7	53354	52109	1245	2.4	38878	37874	1004	2.7	34.4	34.8	-0.4
近畿 滋賀県	8669	8147	522	6.4	3512	3231	281	8.7	2525	2397	128	5.3	40.5	39.7	0.8
近畿 京都府	12398	12059	339	2.8	5971	5814	157	2.7	4096	4022	74	1.8	48.2	48.2	0.0
近畿 大阪府	84107	81403	2704	3.3	21365	21347	18	0.1	16594	15991	603	3.8	25.4	26.2	-0.8
近畿 兵庫県	39899	37817	2082	5.5	16273	15421	852	5.5	11675	11236	439	3.9	40.8	40.8	0.0
近畿 奈良県	6265	6217	48	0.8	3669	3669	0	0.0	2369	2457	-88	-3.6	58.6	59.0	-0.4
近畿 和歌山県	3946	4062	-116	-2.9	2564	2627	-63	-2.4	1619	1771	-152	-8.6	65.0	64.7	0.3
中国 計	35141	33509	1632	4.9	16356	15545	811	5.2	11339	10408	931	8.9	46.5	46.4	0.1
中国 鳥取県	3045	2252	793	35.2	1664	1465	199	13.6	1114	916	198	21.6	54.6	65.1	-10.5
中国 島根県	2173	2086	87	4.2	1473	1467	6	0.4	882	795	87	10.9	67.8	70.3	-2.5
中国 岡山県	10267	9726	541	5.6	4471	3856	615	15.9	2999	2763	236	8.5	43.5	39.6	3.9
中国 広島県	14735	14675	60	0.4	6067	6328	-261	-4.1	4337	4195	142	3.4	41.2	43.1	-1.9
中国 山口県	4921	4770	151	3.2	2681	2429	252	10.4	2007	1739	268	15.4	54.5	50.9	3.6
四国 計	20142	19272	870	4.5	9316	9134	182	2.0	5618	5346	272	5.1	46.3	47.4	-1.1
四国 徳島県	3231	2952	279	9.5	1452	1303	149	11.4	907	839	68	8.1	44.9	44.1	0.8
四国 香川県	6334	5858	476	8.1	2877	2745	132	4.8	1722	1680	42	2.5	45.4	46.9	-1.5
四国 愛媛県	6947	6937	10	0.1	3155	3272	-117	-3.6	1872	1797	75	4.2	45.4	47.2	-1.8
四国 高知県	3630	3525	105	3.0	1832	1814	18	1.0	1117	1030	87	8.4	50.5	51.5	-1.0
九州 計	82463	76418	6045	7.9	35229	31696	3533	11.1	24519	22528	1991	8.8	42.7	41.5	1.2
九州 福岡県	38577	37047	1530	4.1	13961	12922	1039	8.0	9884	9323	561	6.0	36.2	34.9	1.3
九州 佐賀県	4162	3978	184	4.6	2212	2107	105	5.0	1470	1386	84	6.1	53.1	53.0	0.1
九州 長崎県	4209	4009	200	5.0	2485	2275	210	9.2	1840	1716	124	7.2	59.0	56.7	2.3
九州 熊本県	7529	6722	807	12.0	3664	3485	179	5.1	2852	2547	305	12.0	48.7	51.8	-3.1
九州 大分県	4151	3442	709	20.6	2167	1698	469	27.6	1408	1187	221	18.6	52.2	49.3	2.9
九州 宮崎県	4717	4276	441	10.3	2176	1971	205	10.4	1472	1301	171	13.1	46.1	46.1	0.0
九州 鹿児島県	8441	7366	1075	14.6	3459	2841	618	21.8	2216	2015	201	10.0	41.0	38.6	2.4
九州 沖縄県	10677	9578	1099	11.5	5105	4397	708	16.1	3377	3053	324	10.6	47.8	45.9	1.9

第4表 窃盗犯総数 都道府県別 認知・検挙件数・検挙人員 対前年比較

	認知件数	認知件数	認知件数	認知件数	検挙件数	検挙件数	検挙件数	検挙件数	検挙人員	検挙人員	検挙人員	検挙人員	検挙率	検挙率	検挙率
	2025年 1～12月	2024年 1～12月	増減	増減率(%)	2025年 1～12月	2024年 1～12月	増減	増減率(%)	2025年 1～12月	2024年 1～12月	増減	増減率(%)	2025年 1～12月	2024年 1～12月	増減ポイント
都道府県															
総数	513931	501507	12424	2.5	173507	166049	7458	4.5	92589	88302	4287	4.9	33.8	33.1	0.7
北海道 計	14963	14247	716	5.0	6264	5274	990	18.8	3704	3580	124	3.5	41.9	37.0	4.9
北海道 札幌方面	11425	10871	554	5.1	4121	3516	605	17.2	2558	2382	176	7.4	36.1	32.3	3.8
北海道 函館方面	1042	1017	25	2.5	565	438	127	29.0	281	320	-39	-12.2	54.2	43.1	11.1
北海道 旭川方面	1092	1044	48	4.6	649	622	27	4.3	368	413	-45	-10.9	59.4	59.6	-0.2
北海道 釧路方面	1075	973	102	10.5	728	489	239	48.9	354	345	9	2.6	67.7	50.3	17.4
北海道 北見方面	329	342	-13	-3.8	201	209	-8	-3.8	143	120	23	19.2	61.1	61.1	0.0
東北 計	21621	21775	-154	-0.7	9984	9806	178	1.8	4957	5133	-176	-3.4	46.2	45.0	1.2
東北 青森県	2718	2628	90	3.4	1109	1253	-144	-11.5	732	780	-48	-6.2	40.8	47.7	-6.9
東北 岩手県	2019	2257	-238	-10.5	973	1179	-206	-17.5	614	609	5	0.8	48.2	52.2	-4.0
東北 宮城県	7141	7096	45	0.6	2966	2829	137	4.8	1361	1342	19	1.4	41.5	39.9	1.6
東北 秋田県	1691	1586	105	6.6	1006	991	15	1.5	520	608	-88	-14.5	59.5	62.5	-3.0
東北 山形県	2022	1815	207	11.4	1478	1335	143	10.7	604	586	18	3.1	73.1	73.6	-0.5
東北 福島県	6030	6393	-363	-5.7	2452	2219	233	10.5	1126	1208	-82	-6.8	40.7	34.7	6.0
東京都	62524	61940	584	0.9	17055	16441	614	3.7	9443	9099	344	3.8	27.3	26.5	0.8
関東 計	164201	161202	2999	1.9	55336	53047	2289	4.3	26101	24128	1973	8.2	33.7	32.9	0.8
関東 茨城県	14179	16464	-2285	-13.9	5667	4100	1567	38.2	1983	1694	289	17.1	40.0	24.9	15.1
関東 栃木県	9819	9423	396	4.2	2666	3010	-344	-11.4	1207	1085	122	11.2	27.2	31.9	-4.7
関東 群馬県	11530	10995	535	4.9	5196	4460	736	16.5	1499	1375	124	9.0	45.1	40.6	4.5
関東 埼玉県	38307	37948	359	0.9	9467	9566	-99	-1.0	4815	4428	387	8.7	24.7	25.2	-0.5
関東 千葉県	29472	28940	532	1.8	8787	9112	-325	-3.6	4522	4346	176	4.0	29.8	31.5	-1.7
関東 神奈川県	35194	32643	2551	7.8	12420	11844	576	4.9	6243	6005	238	4.0	35.3	36.3	-1.0
関東 新潟県	6365	6252	113	1.8	3382	3242	140	4.3	1545	1298	247	19.0	53.1	51.9	1.2
関東 山梨県	2441	2638	-197	-7.5	1027	950	77	8.1	520	490	30	6.1	42.1	36.0	6.1
関東 長野県	5228	5274	-46	-0.9	2177	2299	-122	-5.3	1161	1011	150	14.8	41.6	43.6	-2.0
関東 静岡県	11666	10625	1041	9.8	4547	4464	83	1.9	2606	2396	210	8.8	39.0	42.0	-3.0
中部 計	61945	58282	3663	6.3	19891	19333	558	2.9	10600	10512	88	0.8	32.1	33.2	-1.1
中部 富山県	3615	3377	238	7.0	2252	2056	196	9.5	852	850	2	0.2	62.3	60.9	1.4
中部 石川県	3541	3759	-218	-5.8	1721	2119	-398	-18.8	773	723	50	6.9	48.6	56.4	-7.8
中部 福井県	2156	2126	30	1.4	1555	1577	-22	-1.4	613	615	-2	-0.3	72.1	74.2	-2.1
中部 岐阜県	8437	7689	748	9.7	2749	2970	-221	-7.4	1373	1427	-54	-3.8	32.6	38.6	-6.0
中部 愛知県	37070	34038	3032	8.9	8772	8483	289	3.4	5832	5754	78	1.4	23.7	24.9	-1.2
中部 三重県	7126	7293	-167	-2.3	2842	2128	714	33.6	1157	1143	14	1.2	39.9	29.2	10.7
近畿 計	101275	99724	1551	1.6	28584	27960	624	2.2	16873	16434	439	2.7	28.2	28.0	0.2
近畿 滋賀県	5068	4890	178	3.6	1968	1773	195	11.0	1170	1153	17	1.5	38.8	36.3	2.5
近畿 京都府	8355	8267	88	1.1	3493	3316	177	5.3	2039	1957	82	4.2	41.8	40.1	1.7
近畿 大阪府	58577	57993	584	1.0	11055	11534	-479	-4.2	7008	6954	54	0.8	18.9	19.9	-1.0
近畿 兵庫県	23183	22428	755	3.4	8226	7633	593	7.8	4590	4265	325	7.6	35.5	34.0	1.5
近畿 奈良県	3887	3737	150	4.0	2250	2160	90	4.2	1297	1267	30	2.4	57.9	57.8	0.1
近畿 和歌山県	2205	2409	-204	-8.5	1592	1544	48	3.1	769	838	-69	-8.2	72.2	64.1	8.1
中国 計	22355	22288	67	0.3	9436	9390	46	0.5	5719	5309	410	7.7	42.2	42.1	0.1
中国 鳥取県	1918	1524	394	25.9	1068	955	113	11.8	659	563	96	17.1	55.7	62.7	-7.0
中国 島根県	1252	1302	-50	-3.8	886	957	-71	-7.4	438	401	37	9.2	70.8	73.5	-2.7
中国 岡山県	6970	6786	184	2.7	2551	2040	511	25.0	1418	1230	188	15.3	36.6	30.1	6.5
中国 広島県	9126	9548	-422	-4.4	3320	3901	-581	-14.9	2123	2095	28	1.3	36.4	40.9	-4.5
中国 山口県	3089	3128	-39	-1.2	1611	1537	74	4.8	1081	1020	61	6.0	52.2	49.1	3.1
四国 計	12665	12459	206	1.7	6102	6084	18	0.3	3086	2965	121	4.1	48.2	48.8	-0.6
四国 徳島県	2162	2115	47	2.2	1046	906	140	15.5	612	537	75	14.0	48.4	42.8	5.6
四国 香川県	3435	3203	232	7.2	1686	1568	118	7.5	821	822	-1	-0.1	49.1	49.0	0.1
四国 愛媛県	4686	4704	-18	-0.4	2186	2388	-202	-8.5	1053	1042	11	1.1	46.6	50.8	-4.2
四国 高知県	2382	2437	-55	-2.3	1184	1222	-38	-3.1	600	564	36	6.4	49.7	50.1	-0.4
九州 計	52382	49590	2792	5.6	20855	18714	2141	11.4	12106	11142	964	8.7	39.8	37.7	2.1
九州 福岡県	25770	24964	806	3.2	8409	7762	647	8.3	4936	4432	504	11.4	32.6	31.1	1.5
九州 佐賀県	2438	2518	-80	-3.2	1374	1294	80	6.2	718	711	7	1.0	56.4	51.4	5.0
九州 長崎県	2123	2132	-9	-0.4	1345	1268	77	6.1	923	859	64	7.5	63.4	59.5	3.9
九州 熊本県	4693	4386	307	7.0	2009	2029	-20	-1.0	1397	1303	94	7.2	42.8	46.3	-3.5
九州 大分県	2682	2261	421	18.6	1352	1089	263	24.2	732	670	62	9.3	50.4	48.2	2.2
九州 宮崎県	3286	2922	364	12.5	1333	1126	207	18.4	776	646	130	20.1	40.6	38.5	2.1
九州 鹿児島県	4924	4511	413	9.2	2141	1711	430	25.1	1078	1043	35	3.4	43.5	37.9	5.6
九州 沖縄県	6466	5896	570	9.7	2892	2435	457	18.8	1546	1478	68	4.6	44.7	41.3	3.4

第5表

重要犯罪・重要窃盗犯 認知・検挙件数・検挙人員 対前年比較

罪種(手口)	認知件数	認知件数	認知件数	認知件数	検挙件数	検挙件数	検挙件数	検挙件数	検挙率	検挙率	検挙率
	2025年 1～12月	2024年 1～12月	増減	増減率(%)	2025年 1～12月	2024年 1～12月	増減	増減率(%)	2025年 1～12月	2024年 1～12月	増減ポイント
重要犯罪 計	15086	14614	472	3.2	13094	12641	453	3.6	86.8	86.5	0.3
重要犯罪 殺人	976	970	6	0.6	961	937	24	2.6	98.5	96.6	1.9
重要犯罪 強盗	1428	1370	58	4.2	1296	1267	29	2.3	90.8	92.5	-1.7
重要犯罪 放火	706	758	-52	-6.9	567	648	-81	-12.5	80.3	85.5	-5.2
重要犯罪 不同意性交等	4177	3936	241	6.1	3645	3376	269	8.0	87.3	85.8	1.5
重要犯罪 略取誘拐・人身売買	606	588	18	3.1	566	556	10	1.8	93.4	94.6	-1.2
重要犯罪 不同意わいせつ	7193	6992	201	2.9	6059	5857	202	3.4	84.2	83.8	0.4
重要窃盗犯 計	55688	51118	4570	8.9	27812	28480	-668	-2.3	49.9	55.7	-5.8
重要窃盗犯 侵入盗	47233	43036	4197	9.8	24489	24885	-396	-1.6	51.8	57.8	-6.0
重要窃盗犯 侵入盗 うち)住宅対象	17152	16000	1152	7.2	7851	8289	-438	-5.3	45.8	51.8	-6.0
重要窃盗犯 侵入盗 うち)その他	30081	27036	3045	11.3	16638	16596	42	0.3	55.3	61.4	-6.1
重要窃盗犯 自動車盗	6386	6080	306	5.0	2379	2683	-304	-11.3	37.3	44.1	-6.8
重要窃盗犯 ひったくり	479	567	-88	-15.5	364	439	-75	-17.1	76.0	77.4	-1.4
重要窃盗犯 すり	1590	1435	155	10.8	580	473	107	22.6	36.5	33.0	3.5

罪種(手口)	検挙人員	検挙人員	検挙人員	検挙人員	検挙人員 20歳以上	検挙人員 20歳以上	検挙人員 20歳以上	検挙人員 20歳以上	検挙人員 少年	検挙人員 少年	検挙人員 少年	検挙人員 少年
	2025年 1～12月	2024年 1～12月	増減	増減率(%)	2025年 1～12月	2024年 1～12月	増減	増減率(%)	2025年 1～12月	2024年 1～12月	増減	増減率(%)
重要犯罪 計	11847	11235	612	5.4	10463	9950	513	5.2	1384	1285	99	7.7
重要犯罪 殺人	895	923	-28	-3.0	835	868	-33	-3.8	60	55	5	9.1
重要犯罪 強盗	1813	1780	33	1.9	1314	1313	1	0.1	499	467	32	6.9
重要犯罪 放火	500	511	-11	-2.2	471	481	-10	-2.1	29	30	-1	-3.3
重要犯罪 不同意性交等	3371	3086	285	9.2	3085	2800	285	10.2	286	286	0	0.0
重要犯罪 略取誘拐・人身売買	536	485	51	10.5	486	462	24	5.2	50	23	27	117.4
重要犯罪 不同意わいせつ	4732	4450	282	6.3	4272	4026	246	6.1	460	424	36	8.5
重要窃盗犯 計	6531	6352	179	2.8	5827	5825	2	0.0	704	527	177	33.6
重要窃盗犯 侵入盗	5253	5154	99	1.9	4779	4809	-30	-0.6	474	345	129	37.4
重要窃盗犯 侵入盗 うち)住宅対象	1819	1788	31	1.7	1654	1655	-1	-0.1	165	133	32	24.1
重要窃盗犯 侵入盗 うち)その他	3434	3366	68	2.0	3125	3154	-29	-0.9	309	212	97	45.8
重要窃盗犯 自動車盗	744	600	144	24.0	628	545	83	15.2	116	55	61	110.9
重要窃盗犯 ひったくり	215	238	-23	-9.7	133	146	-13	-8.9	82	92	-10	-10.9
重要窃盗犯 すり	319	360	-41	-11.4	287	325	-38	-11.7	32	35	-3	-8.6

注 侵入盗の「住宅対象」とは、空き巣、忍込み及び居空きをいう。



第6表

重要犯罪・重要窃盗犯 都道府県別 認知・検挙件数・検挙人員 対前年比較（重要犯罪総数）

	認知件数	認知件数	認知件数	認知件数	検挙件数	検挙件数	検挙件数	検挙件数	検挙人員	検挙人員	検挙人員	検挙人員	検挙率	検挙率	検挙率
	2025年 1～12月	2024年 1～12月	増減	増減率(%)	2025年 1～12月	2024年 1～12月	増減	増減率(%)	2025年 1～12月	2024年 1～12月	増減	増減率(%)	2025年 1～12月	2024年 1～12月	増減ポイント
都道府県															
総数	15086	14614	472	3.2	13094	12641	453	3.6	11847	11235	612	5.4	86.8	86.5	0.3
北海道 計	565	522	43	8.2	524	491	33	6.7	446	445	1	0.2	92.7	94.1	-1.4
北海道 札幌方面	381	349	32	9.2	355	319	36	11.3	303	289	14	4.8	93.2	91.4	1.8
北海道 函館方面	36	39	-3	-7.7	31	34	-3	-8.8	29	26	3	11.5	86.1	87.2	-1.1
北海道 旭川方面	50	43	7	16.3	39	42	-3	-7.1	30	40	-10	-25.0	78.0	97.7	-19.7
北海道 釧路方面	66	57	9	15.8	66	63	3	4.8	55	62	-7	-11.3	100.0	110.5	-10.5
北海道 北見方面	32	34	-2	-5.9	33	33	0	0.0	29	28	1	3.6	103.1	97.1	6.0
東北 計	826	969	-143	-14.8	719	875	-156	-17.8	623	678	-55	-8.1	87.0	90.3	-3.3
東北 青森県	144	183	-39	-21.3	122	144	-22	-15.3	103	117	-14	-12.0	84.7	78.7	6.0
東北 岩手県	102	116	-14	-12.1	89	111	-22	-19.8	78	93	-15	-16.1	87.3	95.7	-8.4
東北 宮城県	310	366	-56	-15.3	270	325	-55	-16.9	233	257	-24	-9.3	87.1	88.8	-1.7
東北 秋田県	50	58	-8	-13.8	43	59	-16	-27.1	45	47	-2	-4.3	86.0	101.7	-15.7
東北 山形県	64	66	-2	-3.0	56	59	-3	-5.1	48	46	2	4.3	87.5	89.4	-1.9
東北 福島県	156	180	-24	-13.3	139	177	-38	-21.5	116	118	-2	-1.7	89.1	98.3	-9.2
東京都	2033	1889	144	7.6	1744	1701	43	2.5	1645	1621	24	1.5	85.8	90.0	-4.2
関東 計	4020	3866	154	4.0	3522	3386	136	4.0	3083	2919	164	5.6	87.6	87.6	0.0
関東 茨城県	237	249	-12	-4.8	233	197	36	18.3	239	185	54	29.2	98.3	79.1	19.2
関東 栃木県	161	126	35	27.8	140	106	34	32.1	124	116	8	6.9	87.0	84.1	2.9
関東 群馬県	174	171	3	1.8	159	168	-9	-5.4	138	157	-19	-12.1	91.4	98.2	-6.8
関東 埼玉県	1196	1147	49	4.3	1109	1047	62	5.9	893	852	41	4.8	92.7	91.3	1.4
関東 千葉県	633	654	-21	-3.2	552	566	-14	-2.5	470	442	28	6.3	87.2	86.5	0.7
関東 神奈川県	863	847	16	1.9	715	699	16	2.3	635	627	8	1.3	82.9	82.5	0.4
関東 新潟県	168	154	14	9.1	163	137	26	19.0	148	111	37	33.3	97.0	89.0	8.0
関東 山梨県	63	55	8	14.5	55	51	4	7.8	52	50	2	4.0	87.3	92.7	-5.4
関東 長野県	121	125	-4	-3.2	98	101	-3	-3.0	102	77	25	32.5	81.0	80.8	0.2
関東 静岡県	404	338	66	19.5	298	314	-16	-5.1	282	302	-20	-6.6	73.8	92.9	-19.1
中部 計	1617	1512	105	6.9	1408	1257	151	12.0	1247	1140	107	9.4	87.1	83.1	4.0
中部 富山県	86	87	-1	-1.1	81	72	9	12.5	74	72	2	2.8	94.2	82.8	11.4
中部 石川県	100	103	-3	-2.9	89	89	0	0.0	77	78	-1	-1.3	89.0	86.4	2.6
中部 福井県	58	69	-11	-15.9	56	70	-14	-20.0	46	49	-3	-6.1	96.6	101.4	-4.8
中部 岐阜県	166	166	0	0.0	163	149	14	9.4	149	123	26	21.1	98.2	89.8	8.4
中部 愛知県	1068	967	101	10.4	894	784	110	14.0	791	726	65	9.0	83.7	81.1	2.6
中部 三重県	139	120	19	15.8	125	93	32	34.4	110	92	18	19.6	89.9	77.5	12.4
近畿 計	3414	3365	49	1.5	2827	2763	64	2.3	2700	2548	152	6.0	82.8	82.1	0.7
近畿 滋賀県	209	201	8	4.0	183	171	12	7.0	187	145	42	29.0	87.6	85.1	2.5
近畿 京都府	264	273	-9	-3.3	234	237	-3	-1.3	210	248	-38	-15.3	88.6	86.8	1.8
近畿 大阪府	1858	1780	78	4.4	1388	1332	56	4.2	1330	1210	120	9.9	74.7	74.8	-0.1
近畿 兵庫県	894	941	-47	-5.0	841	858	-17	-2.0	808	790	18	2.3	94.1	91.2	2.9
近畿 奈良県	109	95	14	14.7	105	86	19	22.1	94	73	21	28.8	96.3	90.5	5.8
近畿 和歌山県	80	75	5	6.7	76	79	-3	-3.8	71	82	-11	-13.4	95.0	105.3	-10.3
中国 計	756	606	150	24.8	702	597	105	17.6	594	498	96	19.3	92.9	98.5	-5.6
中国 鳥取県	64	62	2	3.2	56	59	-3	-5.1	44	37	7	18.9	87.5	95.2	-7.7
中国 島根県	58	45	13	28.9	47	51	-4	-7.8	40	49	-9	-18.4	81.0	113.3	-32.3
中国 岡山県	212	144	68	47.2	219	160	59	36.9	162	124	38	30.6	103.3	111.1	-7.8
中国 広島県	331	298	33	11.1	291	270	21	7.8	241	238	3	1.3	87.9	90.6	-2.7
中国 山口県	91	57	34	59.6	89	57	32	56.1	107	50	57	114.0	97.8	100.0	-2.2
四国 計	302	327	-25	-7.6	295	293	2	0.7	264	250	14	5.6	97.7	89.6	8.1
四国 徳島県	39	55	-16	-29.1	34	44	-10	-22.7	24	35	-11	-31.4	87.2	80.0	7.2
四国 香川県	102	103	-1	-1.0	99	100	-1	-1.0	102	88	14	15.9	97.1	97.1	0.0
四国 愛媛県	91	97	-6	-6.2	91	90	1	1.1	83	80	3	3.8	100.0	92.8	7.2
四国 高知県	70	72	-2	-2.8	71	59	12	20.3	55	47	8	17.0	101.4	81.9	19.5
九州 計	1553	1558	-5	-0.3	1353	1278	75	5.9	1245	1136	109	9.6	87.1	82.0	5.1
九州 福岡県	563	614	-51	-8.3	489	479	10	2.1	465	420	45	10.7	86.9	78.0	8.9
九州 佐賀県	100	102	-2	-2.0	78	99	-21	-21.2	73	106	-33	-31.1	78.0	97.1	-19.1
九州 長崎県	114	103	11	10.7	107	93	14	15.1	83	74	9	12.2	93.9	90.3	3.6
九州 熊本県	238	180	58	32.2	185	155	30	19.4	160	138	22	15.9	77.7	86.1	-8.4
九州 大分県	64	64	0	0.0	66	63	3	4.8	68	53	15	28.3	103.1	98.4	4.7
九州 宮崎県	88	113	-25	-22.1	91	99	-8	-8.1	75	85	-10	-11.8	103.4	87.6	15.8
九州 鹿児島県	195	195	0	0.0	148	131	17	13.0	140	116	24	20.7	75.9	67.2	8.7
九州 沖縄県	191	187	4	2.1	189	159	30	18.9	181	144	37	25.7	99.0	85.0	14.0

第6表

重要犯罪・重要窃盗犯 都道府県別 認知・検挙件数・検挙人員 対前年比較（殺人）

	認知件数	認知件数	認知件数	認知件数	検挙件数	検挙件数	検挙件数	検挙件数	検挙人員	検挙人員	検挙人員	検挙人員	検挙率	検挙率	検挙率
	2025年 1～12月	2024年 1～12月	増減	増減率(%)	2025年 1～12月	2024年 1～12月	増減	増減率(%)	2025年 1～12月	2024年 1～12月	増減	増減率(%)	2025年 1～12月	2024年 1～12月	増減ポイント
都道府県															
総数	976	970	6	0.6	961	937	24	2.6	895	923	-28	-3.0	98.5	96.6	1.9
北海道 計	33	48	-15	-31.3	31	47	-16	-34.0	32	42	-10	-23.8	93.9	97.9	-4.0
北海道 札幌方面	20	26	-6	-23.1	20	25	-5	-20.0	22	23	-1	-4.3	100.0	96.2	3.8
北海道 函館方面	3	3	0	0.0	3	2	1	50.0	3	1	2	200.0	100.0	66.7	33.3
北海道 旭川方面	5	8	-3	-37.5	4	8	-4	-50.0	3	8	-5	-62.5	80.0	100.0	-20.0
北海道 釧路方面	3	6	-3	-50.0	3	7	-4	-57.1	3	5	-2	-40.0	100.0	116.7	-16.7
北海道 北見方面	2	5	-3	-60.0	1	5	-4	-80.0	1	5	-4	-80.0	50.0	100.0	-50.0
東北 計	57	51	6	11.8	59	49	10	20.4	50	46	4	8.7	103.5	96.1	7.4
東北 青森県	8	5	3	60.0	8	4	4	100.0	6	6	0	0.0	100.0	80.0	20.0
東北 岩手県	8	7	1	14.3	9	6	3	50.0	9	6	3	50.0	112.5	85.7	26.8
東北 宮城県	17	17	0	0.0	17	17	0	0.0	15	17	-2	-11.8	100.0	100.0	0.0
東北 秋田県	7	5	2	40.0	7	5	2	40.0	7	4	3	75.0	100.0	100.0	0.0
東北 山形県	2	4	-2	-50.0	2	4	-2	-50.0	1	2	-1	-50.0	100.0	100.0	0.0
東北 福島県	15	13	2	15.4	16	13	3	23.1	12	11	1	9.1	106.7	100.0	6.7
東京都	110	96	14	14.6	112	98	14	14.3	96	107	-11	-10.3	101.8	102.1	-0.3
関東 計	306	280	26	9.3	296	270	26	9.6	269	258	11	4.3	96.7	96.4	0.3
関東 茨城県	21	23	-2	-8.7	20	20	0	0.0	16	16	0	0.0	95.2	87.0	8.2
関東 栃木県	12	11	1	9.1	10	11	-1	-9.1	9	12	-3	-25.0	83.3	100.0	-16.7
関東 群馬県	16	16	0	0.0	17	16	1	6.3	17	13	4	30.8	106.3	100.0	6.3
関東 埼玉県	82	62	20	32.3	85	58	27	46.6	76	55	21	38.2	103.7	93.5	10.2
関東 千葉県	48	40	8	20.0	44	36	8	22.2	37	41	-4	-9.8	91.7	90.0	1.7
関東 神奈川県	63	63	0	0.0	59	62	-3	-4.8	54	62	-8	-12.9	93.7	98.4	-4.7
関東 新潟県	22	11	11	100.0	24	7	17	242.9	20	6	14	233.3	109.1	63.6	45.5
関東 山梨県	4	5	-1	-20.0	3	5	-2	-40.0	2	4	-2	-50.0	75.0	100.0	-25.0
関東 長野県	7	8	-1	-12.5	7	9	-2	-22.2	8	8	0	0.0	100.0	112.5	-12.5
関東 静岡県	31	41	-10	-24.4	27	46	-19	-41.3	30	41	-11	-26.8	87.1	112.2	-25.1
中部 計	77	84	-7	-8.3	76	90	-14	-15.6	68	86	-18	-20.9	98.7	107.1	-8.4
中部 富山県	7	3	4	133.3	8	2	6	300.0	7	1	6	600.0	114.3	66.7	47.6
中部 石川県	3	2	1	50.0	3	2	1	50.0	2	2	0	0.0	100.0	100.0	0.0
中部 福井県	1	4	-3	-75.0	1	4	-3	-75.0	2	4	-2	-50.0	100.0	100.0	0.0
中部 岐阜県	15	7	8	114.3	16	6	10	166.7	16	6	10	166.7	106.7	85.7	21.0
中部 愛知県	41	58	-17	-29.3	39	66	-27	-40.9	33	65	-32	-49.2	95.1	113.8	-18.7
中部 三重県	10	10	0	0.0	9	10	-1	-10.0	8	8	0	0.0	90.0	100.0	-10.0
近畿 計	257	242	15	6.2	255	212	43	20.3	258	216	42	19.4	99.2	87.6	11.6
近畿 滋賀県	19	17	2	11.8	23	12	11	91.7	24	12	12	100.0	121.1	70.6	50.5
近畿 京都府	7	9	-2	-22.2	9	7	2	28.6	7	7	0	0.0	128.6	77.8	50.8
近畿 大阪府	165	148	17	11.5	155	123	32	26.0	155	132	23	17.4	93.9	83.1	10.8
近畿 兵庫県	54	54	0	0.0	55	58	-3	-5.2	60	54	6	11.1	101.9	107.4	-5.5
近畿 奈良県	9	6	3	50.0	11	4	7	175.0	10	3	7	233.3	122.2	66.7	55.5
近畿 和歌山県	3	8	-5	-62.5	2	8	-6	-75.0	2	8	-6	-75.0	66.7	100.0	-33.3
中国 計	45	37	8	21.6	43	37	6	16.2	36	34	2	5.9	95.6	100.0	-4.4
中国 鳥取県	1	2	-1	-50.0	1	4	-3	-75.0	1	3	-2	-66.7	100.0	200.0	-100.0
中国 島根県	2	3	-1	-33.3	2	3	-1	-33.3	3	3	0	0.0	100.0	100.0	0.0
中国 岡山県	9	7	2	28.6	9	7	2	28.6	7	7	0	0.0	100.0	100.0	0.0
中国 広島県	27	22	5	22.7	25	20	5	25.0	21	18	3	16.7	92.6	90.9	1.7
中国 山口県	6	3	3	100.0	6	3	3	100.0	4	3	1	33.3	100.0	100.0	0.0
四国 計	18	35	-17	-48.6	19	33	-14	-42.4	19	34	-15	-44.1	105.6	94.3	11.3
四国 徳島県	4	5	-1	-20.0	4	5	-1	-20.0	5	7	-2	-28.6	100.0	100.0	0.0
四国 香川県	1	15	-14	-93.3	1	15	-14	-93.3	2	14	-12	-85.7	100.0	100.0	0.0
四国 愛媛県	9	8	1	12.5	9	7	2	28.6	9	7	2	28.6	100.0	87.5	12.5
四国 高知県	4	7	-3	-42.9	5	6	-1	-16.7	3	6	-3	-50.0	125.0	85.7	39.3
九州 計	73	97	-24	-24.7	70	101	-31	-30.7	67	100	-33	-33.0	95.9	104.1	-8.2
九州 福岡県	39	34	5	14.7	36	35	1	2.9	35	29	6	20.7	92.3	102.9	-10.6
九州 佐賀県	3	8	-5	-62.5	3	11	-8	-72.7	4	15	-11	-73.3	100.0	137.5	-37.5
九州 長崎県	3	7	-4	-57.1	3	7	-4	-57.1	2	12	-10	-83.3	100.0	100.0	0.0
九州 熊本県	3	9	-6	-66.7	2	11	-9	-81.8	2	8	-6	-75.0	66.7	122.2	-55.5
九州 大分県	4	5	-1	-20.0	4	5	-1	-20.0	4	3	1	33.3	100.0	100.0	0.0
九州 宮崎県	5	5	0	0.0	5	5	0	0.0	5	5	0	0.0	100.0	100.0	0.0
九州 鹿児島県	3	12	-9	-75.0	6	9	-3	-33.3	4	10	-6	-60.0	200.0	75.0	125.0
九州 沖縄県	13	17	-4	-23.5	11	18	-7	-38.9	11	18	-7	-38.9	84.6	105.9	-21.3

第6表

重要犯罪・重要窃盗犯 都道府県別 認知・検挙件数・検挙人員 対前年比較（強盗）

都道府県	認知件数	認知件数	認知件数	認知件数	検挙件数	検挙件数	検挙件数	検挙件数	検挙人員	検挙人員	検挙人員	検挙人員	検挙率	検挙率	検挙率
	2025年 1～12月	2024年 1～12月	増減	増減率(%)	2025年 1～12月	2024年 1～12月	増減	増減率(%)	2025年 1～12月	2024年 1～12月	増減	増減率(%)	2025年 1～12月	2024年 1～12月	増減ポイント
総数	1428	1370	58	4.2	1296	1267	29	2.3	1813	1780	33	1.9	90.8	92.5	-1.7
北海道 計	47	42	5	11.9	38	43	-5	-11.6	49	57	-8	-14.0	80.9	102.4	-21.5
北海道 札幌方面	30	30	0	0.0	27	31	-4	-12.9	38	41	-3	-7.3	90.0	103.3	-13.3
北海道 函館方面	5	3	2	66.7	2	2	0	0.0	2	2	0	0.0	40.0	66.7	-26.7
北海道 旭川方面	5	6	-1	-16.7	4	6	-2	-33.3	4	6	-2	-33.3	80.0	100.0	-20.0
北海道 釧路方面	6	3	3	100.0	5	4	1	25.0	5	8	-3	-37.5	83.3	133.3	-50.0
北海道 北見方面	1	0	1	0.0	0	0	0	0.0	0	0	0	0.0	0.0	0.0	0.0
東北 計	42	55	-13	-23.6	39	52	-13	-25.0	46	54	-8	-14.8	92.9	94.5	-1.6
東北 青森県	3	3	0	0.0	2	3	-1	-33.3	4	2	2	100.0	66.7	100.0	-33.3
東北 岩手県	5	9	-4	-44.4	5	8	-3	-37.5	5	7	-2	-28.6	100.0	88.9	11.1
東北 宮城県	17	26	-9	-34.6	18	22	-4	-18.2	18	25	-7	-28.0	105.9	84.6	21.3
東北 秋田県	2	2	0	0.0	2	2	0	0.0	4	1	3	300.0	100.0	100.0	0.0
東北 山形県	4	3	1	33.3	2	3	-1	-33.3	4	3	1	33.3	50.0	100.0	-50.0
東北 福島県	11	12	-1	-8.3	10	14	-4	-28.6	11	16	-5	-31.3	90.9	116.7	-25.8
東京都 計	258	276	-18	-6.5	252	247	5	2.0	368	371	-3	-0.8	97.7	89.5	8.2
関東 計	437	414	23	5.6	400	386	14	3.6	536	540	-4	-0.7	91.5	93.2	-1.7
関東 茨城県	26	32	-6	-18.8	26	26	0	0.0	51	47	4	8.5	100.0	81.3	18.7
関東 栃木県	15	21	-6	-28.6	14	16	-2	-12.5	24	38	-14	-36.8	93.3	76.2	17.1
関東 群馬県	17	11	6	54.5	13	11	2	18.2	20	18	2	11.1	76.5	100.0	-23.5
関東 埼玉県	135	103	32	31.1	123	108	15	13.9	136	166	-30	-18.1	91.1	104.9	-13.8
関東 千葉県	78	81	-3	-3.7	73	78	-5	-6.4	98	82	16	19.5	93.6	96.3	-2.7
関東 神奈川県	96	108	-12	-11.1	79	92	-13	-14.1	110	119	-9	-7.6	82.3	85.2	-2.9
関東 新潟県	14	8	6	75.0	14	9	5	55.6	21	9	12	133.3	100.0	112.5	-12.5
関東 山梨県	3	6	-3	-50.0	4	4	0	0.0	6	9	-3	-33.3	133.3	66.7	66.6
関東 長野県	14	10	4	40.0	15	7	8	114.3	26	8	18	225.0	107.1	70.0	37.1
関東 静岡県	39	34	5	14.7	39	35	4	11.4	44	44	0	0.0	100.0	102.9	-2.9
中部 計	126	122	4	3.3	107	108	-1	-0.9	134	153	-19	-12.4	84.9	88.5	-3.6
中部 富山県	4	4	0	0.0	4	4	0	0.0	6	8	-2	-25.0	100.0	100.0	0.0
中部 石川県	6	5	1	20.0	7	4	3	75.0	6	3	3	100.0	116.7	80.0	36.7
中部 福井県	1	4	-3	-75.0	1	5	-4	-80.0	1	5	-4	-80.0	100.0	125.0	-25.0
中部 岐阜県	10	6	4	66.7	6	7	-1	-14.3	14	14	0	0.0	60.0	116.7	-56.7
中部 愛知県	98	93	5	5.4	81	81	0	0.0	94	109	-15	-13.8	82.7	87.1	-4.4
中部 三重県	7	10	-3	-30.0	8	7	1	14.3	13	14	-1	-7.1	114.3	70.0	44.3
近畿 計	352	310	42	13.5	305	281	24	8.5	433	381	52	13.6	86.6	90.6	-4.0
近畿 滋賀県	13	8	5	62.5	9	8	1	12.5	14	10	4	40.0	69.2	100.0	-30.8
近畿 京都府	24	21	3	14.3	20	21	-1	-4.8	25	39	-14	-35.9	83.3	100.0	-16.7
近畿 大阪府	221	201	20	10.0	192	172	20	11.6	259	234	25	10.7	86.9	85.6	1.3
近畿 兵庫県	84	69	15	21.7	76	69	7	10.1	124	85	39	45.9	90.5	100.0	-9.5
近畿 奈良県	7	9	-2	-22.2	5	9	-4	-44.4	8	8	0	0.0	71.4	100.0	-28.6
近畿 和歌山県	3	2	1	50.0	3	2	1	50.0	3	5	-2	-40.0	100.0	100.0	0.0
中国 計	45	48	-3	-6.3	42	49	-7	-14.3	68	68	0	0.0	93.3	102.1	-8.8
中国 鳥取県	2	3	-1	-33.3	2	3	-1	-33.3	4	2	2	100.0	100.0	100.0	0.0
中国 島根県	1	2	-1	-50.0	1	2	-1	-50.0	1	3	-2	-66.7	100.0	100.0	0.0
中国 岡山県	10	10	0	0.0	10	11	-1	-9.1	17	10	7	70.0	100.0	110.0	-10.0
中国 広島県	25	25	0	0.0	22	24	-2	-8.3	26	42	-16	-38.1	88.0	96.0	-8.0
中国 山口県	7	8	-1	-12.5	7	9	-2	-22.2	20	11	9	81.8	100.0	112.5	-12.5
四国 計	26	13	13	100.0	26	13	13	100.0	32	13	19	146.2	100.0	100.0	0.0
四国 徳島県	3	2	1	50.0	3	2	1	50.0	3	2	1	50.0	100.0	100.0	0.0
四国 香川県	8	6	2	33.3	8	7	1	14.3	17	6	11	183.3	100.0	116.7	-16.7
四国 愛媛県	7	3	4	133.3	7	3	4	133.3	7	3	4	133.3	100.0	100.0	0.0
四国 高知県	8	2	6	300.0	8	1	7	700.0	5	2	3	150.0	100.0	50.0	50.0
九州 計	95	90	5	5.6	87	88	-1	-1.1	147	143	4	2.8	91.6	97.8	-6.2
九州 福岡県	41	51	-10	-19.6	36	49	-13	-26.5	76	81	-5	-6.2	87.8	96.1	-8.3
九州 佐賀県	10	3	7	233.3	9	3	6	200.0	15	6	9	150.0	90.0	100.0	-10.0
九州 長崎県	2	3	-1	-33.3	3	2	1	50.0	3	7	-4	-57.1	150.0	66.7	83.3
九州 熊本県	10	5	5	100.0	10	5	5	100.0	12	15	-3	-20.0	100.0	100.0	0.0
九州 大分県	2	3	-1	-33.3	2	3	-1	-33.3	3	3	0	0.0	100.0	100.0	0.0
九州 宮崎県	2	4	-2	-50.0	2	4	-2	-50.0	1	3	-2	-66.7	100.0	100.0	0.0
九州 鹿児島県	11	11	0	0.0	10	11	-1	-9.1	19	13	6	46.2	90.9	100.0	-9.1
九州 沖縄県	17	10	7	70.0	15	11	4	36.4	18	15	3	20.0	88.2	110.0	-21.8

第6表 重要犯罪・重要窃盗犯 都道府県別 認知・検挙件数・検挙人員 対前年比較（侵入強盗）

	認知件数	認知件数	認知件数	認知件数	検挙件数	検挙件数	検挙件数	検挙件数	検挙人員	検挙人員	検挙人員	検挙人員	検挙率	検挙率	検挙率
	2025年 1～12月	2024年 1～12月	増減	増減率(%)	2025年 1～12月	2024年 1～12月	増減	増減率(%)	2025年 1～12月	2024年 1～12月	増減	増減率(%)	2025年 1～12月	2024年 1～12月	増減ポイント
都道府県															
総数	349	357	-8	-2.2	314	341	-27	-7.9	422	481	-59	-12.3	90.0	95.5	-5.5
北海道 計	18	12	6	50.0	12	12	0	0.0	12	10	2	20.0	66.7	100.0	-33.3
北海道 札幌方面	11	6	5	83.3	9	6	3	50.0	9	6	3	50.0	81.8	100.0	-18.2
北海道 函館方面	3	0	3	0.0	0	0	0	0.0	0	0	0	0.0	0.0	0.0	0.0
北海道 旭川方面	4	4	0	0.0	3	4	-1	-25.0	3	2	1	50.0	75.0	100.0	-25.0
北海道 釧路方面	0	2	-2	-100.0	0	2	-2	-100.0	0	2	-2	-100.0	0.0	100.0	-100.0
北海道 北見方面	0	0	0	0.0	0	0	0	0.0	0	0	0	0.0	0.0	0.0	0.0
東北 計	13	20	-7	-35.0	10	20	-10	-50.0	13	25	-12	-48.0	76.9	100.0	-23.1
東北 青森県	0	1	-1	-100.0	0	1	-1	-100.0	0	1	-1	-100.0	0.0	100.0	-100.0
東北 岩手県	2	5	-3	-60.0	2	4	-2	-50.0	3	3	0	0.0	100.0	80.0	20.0
東北 宮城県	2	7	-5	-71.4	1	7	-6	-85.7	2	7	-5	-71.4	50.0	100.0	-50.0
東北 秋田県	2	1	1	100.0	2	1	1	100.0	2	1	1	100.0	100.0	100.0	0.0
東北 山形県	2	3	-1	-33.3	0	3	-3	-100.0	0	3	-3	-100.0	0.0	100.0	-100.0
東北 福島県	5	3	2	66.7	5	4	1	25.0	6	10	-4	-40.0	100.0	133.3	-33.3
東京都	50	71	-21	-29.6	54	67	-13	-19.4	85	110	-25	-22.7	108.0	94.4	13.6
関東 計	112	111	1	0.9	98	101	-3	-3.0	129	140	-11	-7.9	87.5	91.0	-3.5
関東 茨城県	10	15	-5	-33.3	11	11	0	0.0	21	24	-3	-12.5	110.0	73.3	36.7
関東 栃木県	8	8	0	0.0	5	8	-3	-37.5	4	10	-6	-60.0	62.5	100.0	-37.5
関東 群馬県	9	5	4	80.0	6	5	1	20.0	15	6	9	150.0	66.7	100.0	-33.3
関東 埼玉県	27	17	10	58.8	23	20	3	15.0	21	28	-7	-25.0	85.2	117.6	-32.4
関東 千葉県	17	21	-4	-19.0	18	17	1	5.9	22	16	6	37.5	105.9	81.0	24.9
関東 神奈川県	23	30	-7	-23.3	16	26	-10	-38.5	19	37	-18	-48.6	69.6	86.7	-17.1
関東 新潟県	5	3	2	66.7	5	3	2	66.7	9	3	6	200.0	100.0	100.0	0.0
関東 山梨県	0	4	-4	-100.0	2	2	0	0.0	0	8	-8	-100.0	0.0	50.0	-50.0
関東 長野県	2	1	1	100.0	2	1	1	100.0	5	0	5	0.0	100.0	100.0	0.0
関東 静岡県	11	7	4	57.1	10	8	2	25.0	13	8	5	62.5	90.9	114.3	-23.4
中部 計	32	33	-1	-3.0	30	29	1	3.4	33	37	-4	-10.8	93.8	87.9	5.9
中部 富山県	0	1	-1	-100.0	0	0	0	0.0	0	0	0	0.0	0.0	0.0	0.0
中部 石川県	2	1	1	100.0	3	0	3	0.0	3	0	3	0.0	150.0	0.0	150.0
中部 福井県	0	2	-2	-100.0	0	3	-3	-100.0	0	3	-3	-100.0	0.0	150.0	-150.0
中部 岐阜県	1	2	-1	-50.0	1	3	-2	-66.7	4	9	-5	-55.6	100.0	150.0	-50.0
中部 愛知県	25	22	3	13.6	22	18	4	22.2	20	20	0	0.0	88.0	81.8	6.2
中部 三重県	4	5	-1	-20.0	4	5	-1	-20.0	6	5	1	20.0	100.0	100.0	0.0
近畿 計	75	60	15	25.0	61	61	0	0.0	90	92	-2	-2.2	81.3	101.7	-20.4
近畿 滋賀県	2	4	-2	-50.0	2	3	-1	-33.3	2	4	-2	-50.0	100.0	75.0	25.0
近畿 京都府	11	6	5	83.3	7	4	3	75.0	7	7	0	0.0	63.6	66.7	-3.1
近畿 大阪府	41	33	8	24.2	30	39	-9	-23.1	50	62	-12	-19.4	73.2	118.2	-45.0
近畿 兵庫県	18	13	5	38.5	19	11	8	72.7	28	12	16	133.3	105.6	84.6	21.0
近畿 奈良県	1	2	-1	-50.0	1	2	-1	-50.0	1	2	-1	-50.0	100.0	100.0	0.0
近畿 和歌山県	2	2	0	0.0	2	2	0	0.0	2	5	-3	-60.0	100.0	100.0	0.0
中国 計	11	10	1	10.0	11	12	-1	-8.3	18	16	2	12.5	100.0	120.0	-20.0
中国 鳥取県	1	0	1	0.0	1	0	1	0.0	1	0	1	0.0	100.0	0.0	100.0
中国 島根県	0	1	-1	-100.0	0	1	-1	-100.0	0	1	-1	-100.0	0.0	100.0	-100.0
中国 岡山県	5	2	3	150.0	5	3	2	66.7	5	4	1	25.0	100.0	150.0	-50.0
中国 広島県	5	5	0	0.0	5	5	0	0.0	6	7	-1	-14.3	100.0	100.0	0.0
中国 山口県	0	2	-2	-100.0	0	3	-3	-100.0	6	4	2	50.0	0.0	150.0	-150.0
四国 計	12	7	5	71.4	12	7	5	71.4	9	5	4	80.0	100.0	100.0	0.0
四国 徳島県	1	1	0	0.0	1	1	0	0.0	0	0	0	0.0	100.0	100.0	0.0
四国 香川県	2	3	-1	-33.3	2	4	-2	-50.0	1	3	-2	-66.7	100.0	133.3	-33.3
四国 愛媛県	7	2	5	250.0	7	2	5	250.0	7	2	5	250.0	100.0	100.0	0.0
四国 高知県	2	1	1	100.0	2	0	2	0.0	1	0	1	0.0	100.0	0.0	100.0
九州 計	26	33	-7	-21.2	26	32	-6	-18.8	33	46	-13	-28.3	100.0	97.0	3.0
九州 福岡県	10	22	-12	-54.5	10	22	-12	-54.5	14	29	-15	-51.7	100.0	100.0	0.0
九州 佐賀県	3	1	2	200.0	3	1	2	200.0	6	4	2	50.0	100.0	100.0	0.0
九州 長崎県	2	0	2	0.0	2	0	2	0.0	2	0	2	0.0	100.0	0.0	100.0
九州 熊本県	3	1	2	200.0	3	1	2	200.0	3	7	-4	-57.1	100.0	100.0	0.0
九州 大分県	0	2	-2	-100.0	0	2	-2	-100.0	0	2	-2	-100.0	0.0	100.0	-100.0
九州 宮崎県	1	1	0	0.0	1	1	0	0.0	0	0	0	0.0	100.0	100.0	0.0
九州 鹿児島県	2	2	0	0.0	3	1	2	200.0	4	2	2	100.0	150.0	50.0	100.0
九州 沖縄県	5	4	1	25.0	4	4	0	0.0	4	2	2	100.0	80.0	100.0	-20.0

第6表

重要犯罪・重要窃盗犯 都道府県別 認知・検挙件数・検挙人員 対前年比較（放火）

	認知件数	認知件数	認知件数	認知件数	検挙件数	検挙件数	検挙件数	検挙件数	検挙人員	検挙人員	検挙人員	検挙人員	検挙率	検挙率	検挙率
	2025年 1～12月	2024年 1～12月	増減	増減率(%)	2025年 1～12月	2024年 1～12月	増減	増減率(%)	2025年 1～12月	2024年 1～12月	増減	増減率(%)	2025年 1～12月	2024年 1～12月	増減ポイント
都道府県															
総数	706	758	-52	-6.9	567	648	-81	-12.5	500	511	-11	-2.2	80.3	85.5	-5.2
北海道 計	31	32	-1	-3.1	26	30	-4	-13.3	18	23	-5	-21.7	83.9	93.8	-9.9
北海道 札幌方面	20	20	0	0.0	17	18	-1	-5.6	14	13	1	7.7	85.0	90.0	-5.0
北海道 函館方面	4	6	-2	-33.3	2	5	-3	-60.0	1	3	-2	-66.7	50.0	83.3	-33.3
北海道 旭川方面	2	1	1	100.0	4	1	3	300.0	1	1	0	0.0	200.0	100.0	100.0
北海道 釧路方面	3	3	0	0.0	3	3	0	0.0	2	3	-1	-33.3	100.0	100.0	0.0
北海道 北見方面	2	2	0	0.0	0	3	-3	-100.0	0	3	-3	-100.0	0.0	150.0	-150.0
東北 計	41	60	-19	-31.7	39	58	-19	-32.8	40	40	0	0.0	95.1	96.7	-1.6
東北 青森県	8	10	-2	-20.0	9	9	0	0.0	12	8	4	50.0	112.5	90.0	22.5
東北 岩手県	7	10	-3	-30.0	5	10	-5	-50.0	4	8	-4	-50.0	71.4	100.0	-28.6
東北 宮城県	6	14	-8	-57.1	7	13	-6	-46.2	7	11	-4	-36.4	116.7	92.9	23.8
東北 秋田県	4	7	-3	-42.9	4	6	-2	-33.3	4	5	-1	-20.0	100.0	85.7	14.3
東北 山形県	6	9	-3	-33.3	5	9	-4	-44.4	3	3	0	0.0	83.3	100.0	-16.7
東北 福島県	10	10	0	0.0	9	11	-2	-18.2	10	5	5	100.0	90.0	110.0	-20.0
東京都	38	61	-23	-37.7	36	55	-19	-34.5	31	46	-15	-32.6	94.7	90.2	4.5
関東 計	200	197	3	1.5	165	175	-10	-5.7	147	123	24	19.5	82.5	88.8	-6.3
関東 茨城県	7	18	-11	-61.1	7	15	-8	-53.3	9	7	2	28.6	100.0	83.3	16.7
関東 栃木県	20	15	5	33.3	20	15	5	33.3	12	13	-1	-7.7	100.0	100.0	0.0
関東 群馬県	14	11	3	27.3	12	12	0	0.0	11	8	3	37.5	85.7	109.1	-23.4
関東 埼玉県	55	50	5	10.0	51	49	2	4.1	45	32	13	40.6	92.7	98.0	-5.3
関東 千葉県	29	37	-8	-21.6	21	22	-1	-4.5	20	18	2	11.1	72.4	59.5	12.9
関東 神奈川県	31	33	-2	-6.1	27	28	-1	-3.6	25	18	7	38.9	87.1	84.8	2.3
関東 新潟県	7	9	-2	-22.2	7	10	-3	-30.0	7	8	-1	-12.5	100.0	111.1	-11.1
関東 山梨県	3	3	0	0.0	2	6	-4	-66.7	2	4	-2	-50.0	66.7	200.0	-133.3
関東 長野県	7	6	1	16.7	4	5	-1	-20.0	5	3	2	66.7	57.1	83.3	-26.2
関東 静岡県	27	15	12	80.0	14	13	1	7.7	11	12	-1	-8.3	51.9	86.7	-34.8
中部 計	60	72	-12	-16.7	54	59	-5	-8.5	39	53	-14	-26.4	90.0	81.9	8.1
中部 富山県	8	4	4	100.0	8	3	5	166.7	6	3	3	100.0	100.0	75.0	25.0
中部 石川県	2	9	-7	-77.8	0	9	-9	-100.0	0	5	-5	-100.0	0.0	100.0	-100.0
中部 福井県	4	3	1	33.3	4	3	1	33.3	3	2	1	50.0	100.0	100.0	0.0
中部 岐阜県	4	14	-10	-71.4	7	11	-4	-36.4	4	11	-7	-63.6	175.0	78.6	96.4
中部 愛知県	33	40	-7	-17.5	29	30	-1	-3.3	19	28	-9	-32.1	87.9	75.0	12.9
中部 三重県	9	2	7	350.0	6	3	3	100.0	7	4	3	75.0	66.7	150.0	-83.3
近畿 計	199	203	-4	-2.0	122	155	-33	-21.3	108	124	-16	-12.9	61.3	76.4	-15.1
近畿 滋賀県	8	7	1	14.3	7	8	-1	-12.5	5	7	-2	-28.6	87.5	114.3	-26.8
近畿 京都府	10	17	-7	-41.2	10	16	-6	-37.5	7	16	-9	-56.3	100.0	94.1	5.9
近畿 大阪府	139	135	4	3.0	74	84	-10	-11.9	71	63	8	12.7	53.2	62.2	-9.0
近畿 兵庫県	33	38	-5	-13.2	22	42	-20	-47.6	17	32	-15	-46.9	66.7	110.5	-43.8
近畿 奈良県	3	4	-1	-25.0	3	3	0	0.0	3	4	-1	-25.0	100.0	75.0	25.0
近畿 和歌山県	6	2	4	200.0	6	2	4	200.0	5	2	3	150.0	100.0	100.0	0.0
中国 計	49	38	11	28.9	46	34	12	35.3	47	29	18	62.1	93.9	89.5	4.4
中国 鳥取県	3	3	0	0.0	3	3	0	0.0	3	2	1	50.0	100.0	100.0	0.0
中国 島根県	8	2	6	300.0	5	2	3	150.0	6	2	4	200.0	62.5	100.0	-37.5
中国 岡山県	13	6	7	116.7	13	6	7	116.7	14	7	7	100.0	100.0	100.0	0.0
中国 広島県	17	19	-2	-10.5	16	16	0	0.0	16	12	4	33.3	94.1	84.2	9.9
中国 山口県	8	8	0	0.0	9	7	2	28.6	8	6	2	33.3	112.5	87.5	25.0
四国 計	19	27	-8	-29.6	22	23	-1	-4.3	14	18	-4	-22.2	115.8	85.2	30.6
四国 徳島県	6	5	1	20.0	6	4	2	50.0	3	2	1	50.0	100.0	80.0	20.0
四国 香川県	2	9	-7	-77.8	3	7	-4	-57.1	4	6	-2	-33.3	150.0	77.8	72.2
四国 愛媛県	5	8	-3	-37.5	6	7	-1	-14.3	6	6	0	0.0	120.0	87.5	32.5
四国 高知県	6	5	1	20.0	7	5	2	40.0	1	4	-3	-75.0	116.7	100.0	16.7
九州 計	69	68	1	1.5	57	59	-2	-3.4	56	55	1	1.8	82.6	86.8	-4.2
九州 福岡県	32	24	8	33.3	22	16	6	37.5	23	17	6	35.3	68.8	66.7	2.1
九州 佐賀県	2	3	-1	-33.3	1	3	-2	-66.7	1	3	-2	-66.7	50.0	100.0	-50.0
九州 長崎県	4	3	1	33.3	4	2	2	100.0	3	1	2	200.0	100.0	66.7	33.3
九州 熊本県	9	4	5	125.0	10	5	5	100.0	10	4	6	150.0	111.1	125.0	-13.9
九州 大分県	7	6	1	16.7	7	7	0	0.0	6	7	-1	-14.3	100.0	116.7	-16.7
九州 宮崎県	5	5	0	0.0	5	3	2	66.7	5	3	2	66.7	100.0	60.0	40.0
九州 鹿児島県	5	14	-9	-64.3	3	14	-11	-78.6	2	11	-9	-81.8	60.0	100.0	-40.0
九州 沖縄県	5	9	-4	-44.4	5	9	-4	-44.4	6	9	-3	-33.3	100.0	100.0	0.0

第6表

重要犯罪・重要窃盗犯 都道府県別 認知・検挙件数・検挙人員 対前年比較（不同意性交等）

都道府県	認知件数	認知件数	認知件数	認知件数	検挙件数	検挙件数	検挙件数	検挙件数	検挙人員	検挙人員	検挙人員	検挙人員	検挙率	検挙率	検挙率
	2025年 1～12月	2024年 1～12月	増減	増減率(%)	2025年 1～12月	2024年 1～12月	増減	増減率(%)	2025年 1～12月	2024年 1～12月	増減	増減率(%)	2025年 1～12月	2024年 1～12月	増減ポイント
総数	4177	3936	241	6.1	3645	3376	269	8.0	3371	3086	285	9.2	87.3	85.8	1.5
北海道 計	154	149	5	3.4	159	135	24	17.8	143	135	8	5.9	103.2	90.6	12.6
北海道 札幌方面	112	101	11	10.9	114	87	27	31.0	99	85	14	16.5	101.8	86.1	15.7
北海道 函館方面	9	9	0	0.0	11	6	5	83.3	11	6	5	83.3	122.2	66.7	55.5
北海道 旭川方面	7	8	-1	-12.5	6	10	-4	-40.0	6	11	-5	-45.5	85.7	125.0	-39.3
北海道 釧路方面	16	23	-7	-30.4	16	25	-9	-36.0	15	26	-11	-42.3	100.0	108.7	-8.7
北海道 北見方面	10	8	2	25.0	12	7	5	71.4	12	7	5	71.4	120.0	87.5	32.5
東北 計	261	273	-12	-4.4	226	256	-30	-11.7	208	231	-23	-10.0	86.6	93.8	-7.2
東北 青森県	55	75	-20	-26.7	48	55	-7	-12.7	37	45	-8	-17.8	87.3	73.3	14.0
東北 岩手県	32	39	-7	-17.9	30	45	-15	-33.3	29	33	-4	-12.1	93.8	115.4	-21.6
東北 宮城県	84	92	-8	-8.7	76	93	-17	-18.3	76	88	-12	-13.6	90.5	101.1	-10.6
東北 秋田県	18	17	1	5.9	13	16	-3	-18.8	12	18	-6	-33.3	72.2	94.1	-21.9
東北 山形県	25	14	11	78.6	22	10	12	120.0	21	9	12	133.3	88.0	71.4	16.6
東北 福島県	47	36	11	30.6	37	37	0	0.0	33	38	-5	-13.2	78.7	102.8	-24.1
東京都	632	592	40	6.8	508	526	-18	-3.4	491	495	-4	-0.8	80.4	88.9	-8.5
関東 計	1016	887	129	14.5	897	788	109	13.8	809	692	117	16.9	88.3	88.8	-0.5
関東 茨城県	76	62	14	22.6	66	49	17	34.7	61	43	18	41.9	86.8	79.0	7.8
関東 栃木県	50	34	16	47.1	44	26	18	69.2	41	23	18	78.3	88.0	76.5	11.5
関東 群馬県	47	54	-7	-13.0	49	52	-3	-5.8	46	49	-3	-6.1	104.3	96.3	8.0
関東 埼玉県	270	218	52	23.9	246	206	40	19.4	205	176	29	16.5	91.1	94.5	-3.4
関東 千葉県	163	131	32	24.4	141	119	22	18.5	121	109	12	11.0	86.5	90.8	-4.3
関東 神奈川県	213	215	-2	-0.9	202	167	35	21.0	185	145	40	27.6	94.8	77.7	17.1
関東 新潟県	48	49	-1	-2.0	44	47	-3	-6.4	47	36	11	30.6	91.7	95.9	-4.2
関東 山梨県	25	14	11	78.6	19	14	5	35.7	18	15	3	20.0	76.0	100.0	-24.0
関東 長野県	39	37	2	5.4	32	29	3	10.3	28	21	7	33.3	82.1	78.4	3.7
関東 静岡県	85	73	12	16.4	54	79	-25	-31.6	57	75	-18	-24.0	63.5	108.2	-44.7
中部 計	462	481	-19	-4.0	430	407	23	5.7	421	377	44	11.7	93.1	84.6	8.5
中部 富山県	19	37	-18	-48.6	21	31	-10	-32.3	18	33	-15	-45.5	110.5	83.8	26.7
中部 石川県	27	34	-7	-20.6	24	30	-6	-20.0	29	30	-1	-3.3	88.9	88.2	0.7
中部 福井県	17	33	-16	-48.5	16	33	-17	-51.5	15	20	-5	-25.0	94.1	100.0	-5.9
中部 岐阜県	51	49	2	4.1	50	48	2	4.2	47	40	7	17.5	98.0	98.0	0.0
中部 愛知県	301	287	14	4.9	272	237	35	14.8	271	227	44	19.4	90.4	82.6	7.8
中部 三重県	47	41	6	14.6	47	28	19	67.9	41	27	14	51.9	100.0	68.3	31.7
近畿 計	758	795	-37	-4.7	625	638	-13	-2.0	600	600	0	0.0	82.5	80.3	2.2
近畿 滋賀県	54	54	0	0.0	44	50	-6	-12.0	43	41	2	4.9	81.5	92.6	-11.1
近畿 京都府	70	86	-16	-18.6	65	74	-9	-12.2	60	72	-12	-16.7	92.9	86.0	6.9
近畿 大阪府	400	388	12	3.1	273	273	0	0.0	265	252	13	5.2	68.3	70.4	-2.1
近畿 兵庫県	172	208	-36	-17.3	183	184	-1	-0.5	173	183	-10	-5.5	106.4	88.5	17.9
近畿 奈良県	30	26	4	15.4	29	24	5	20.8	30	21	9	42.9	96.7	92.3	4.4
近畿 和歌山県	32	33	-1	-3.0	31	33	-2	-6.1	29	31	-2	-6.5	96.9	100.0	-3.1
中国 計	220	173	47	27.2	195	168	27	16.1	170	135	35	25.9	88.6	97.1	-8.5
中国 鳥取県	23	17	6	35.3	16	18	-2	-11.1	13	7	6	85.7	69.6	105.9	-36.3
中国 島根県	14	16	-2	-12.5	10	18	-8	-44.4	8	18	-10	-55.6	71.4	112.5	-41.1
中国 岡山県	57	51	6	11.8	58	51	7	13.7	46	46	0	0.0	101.8	100.0	1.8
中国 広島県	97	71	26	36.6	83	63	20	31.7	70	55	15	27.3	85.6	88.7	-3.1
中国 山口県	29	18	11	61.1	28	18	10	55.6	33	9	24	266.7	96.6	100.0	-3.4
四国 計	106	97	9	9.3	107	91	16	17.6	102	83	19	22.9	100.9	93.8	7.1
四国 徳島県	11	13	-2	-15.4	10	11	-1	-9.1	8	10	-2	-20.0	90.9	84.6	6.3
四国 香川県	42	29	13	44.8	40	28	12	42.9	44	27	17	63.0	95.2	96.6	-1.4
四国 愛媛県	29	35	-6	-17.1	31	36	-5	-13.9	26	35	-9	-25.7	106.9	102.9	4.0
四国 高知県	24	20	4	20.0	26	16	10	62.5	24	11	13	118.2	108.3	80.0	28.3
九州 計	568	489	79	16.2	498	367	131	35.7	427	338	89	26.3	87.7	75.1	12.6
九州 福岡県	198	180	18	10.0	167	122	45	36.9	142	106	36	34.0	84.3	67.8	16.5
九州 佐賀県	28	42	-14	-33.3	28	35	-7	-20.0	23	39	-16	-41.0	100.0	83.3	16.7
九州 長崎県	44	35	9	25.7	45	34	11	32.4	36	28	8	28.6	102.3	97.1	5.2
九州 熊本県	76	61	15	24.6	54	45	9	20.0	47	46	1	2.2	71.1	73.8	-2.7
九州 大分県	20	23	-3	-13.0	24	19	5	26.3	25	16	9	56.3	120.0	82.6	37.4
九州 宮崎県	37	37	0	0.0	41	35	6	17.1	32	31	1	3.2	110.8	94.6	16.2
九州 鹿児島県	84	56	28	50.0	62	32	30	93.8	55	31	24	77.4	73.8	57.1	16.7
九州 沖縄県	81	55	26	47.3	77	45	32	71.1	67	41	26	63.4	95.1	81.8	13.3

第6表

重要犯罪・重要窃盗犯 都道府県別 認知・検挙件数・検挙人員 対前年比較（略取勝劣・人身売買）

都道府県	認知件数	認知件数	認知件数	認知件数	検挙件数	検挙件数	検挙件数	検挙件数	検挙人員	検挙人員	検挙人員	検挙人員	検挙率	検挙率	検挙率
	2025年 1～12月	2024年 1～12月	増減	増減率(%)	2025年 1～12月	2024年 1～12月	増減	増減率(%)	2025年 1～12月	2024年 1～12月	増減	増減率(%)	2025年 1～12月	2024年 1～12月	増減ポイント
総数	606	588	18	3.1	566	556	10	1.8	536	485	51	10.5	93.4	94.6	-1.2
北海道 計	28	26	2	7.7	28	26	2	7.7	13	14	-1	-7.1	100.0	100.0	0.0
北海道 札幌方面	17	18	-1	-5.6	17	17	0	0.0	10	11	-1	-9.1	100.0	94.4	5.6
北海道 函館方面	1	0	1	0.0	1	0	1	0.0	0	0	0	0.0	100.0	0.0	100.0
北海道 旭川方面	2	4	-2	-50.0	2	4	-2	-50.0	1	2	-1	-50.0	100.0	100.0	0.0
北海道 釧路方面	4	1	3	300.0	4	2	2	100.0	2	0	2	0.0	100.0	200.0	-100.0
北海道 北見方面	4	3	1	33.3	4	3	1	33.3	0	1	-1	-100.0	100.0	100.0	0.0
東北 計	38	36	2	5.6	37	35	2	5.7	28	27	1	3.7	97.4	97.2	0.2
東北 青森県	5	9	-4	-44.4	5	9	-4	-44.4	3	9	-6	-66.7	100.0	100.0	0.0
東北 岩手県	6	6	0	0.0	6	5	1	20.0	5	2	3	150.0	100.0	83.3	16.7
東北 宮城県	16	13	3	23.1	15	13	2	15.4	10	8	2	25.0	93.8	100.0	-6.2
東北 秋田県	2	1	1	100.0	2	1	1	100.0	1	1	0	0.0	100.0	100.0	0.0
東北 山形県	5	3	2	66.7	5	3	2	66.7	4	4	0	0.0	100.0	100.0	0.0
東北 福島県	4	4	0	0.0	4	4	0	0.0	5	3	2	66.7	100.0	100.0	0.0
東京都 計	86	73	13	17.8	74	66	8	12.1	55	46	9	19.6	86.0	90.4	-4.4
関東 計	168	148	20	13.5	157	142	15	10.6	159	146	13	8.9	93.5	95.9	-2.4
関東 茨城県	7	14	-7	-50.0	12	10	2	20.0	12	9	3	33.3	171.4	71.4	100.0
関東 栃木県	3	7	-4	-57.1	4	6	-2	-33.3	2	4	-2	-50.0	133.3	85.7	47.6
関東 群馬県	8	5	3	60.0	7	5	2	40.0	4	5	-1	-20.0	87.5	100.0	-12.5
関東 埼玉県	55	35	20	57.1	56	33	23	69.7	50	43	7	16.3	101.8	94.3	7.5
関東 千葉県	27	29	-2	-6.9	20	28	-8	-28.6	29	20	9	45.0	74.1	96.6	-22.5
関東 神奈川県	26	31	-5	-16.1	25	30	-5	-16.7	32	40	-8	-20.0	96.2	96.8	-0.6
関東 新潟県	6	7	-1	-14.3	6	7	-1	-14.3	6	4	2	50.0	100.0	100.0	0.0
関東 山梨県	2	1	1	100.0	2	2	0	0.0	4	3	1	33.3	100.0	200.0	-100.0
関東 長野県	1	3	-2	-66.7	1	2	-1	-50.0	1	1	0	0.0	100.0	66.7	33.3
関東 静岡県	33	16	17	106.3	24	19	5	26.3	19	17	2	11.8	72.7	118.8	-46.1
中部 計	45	55	-10	-18.2	52	51	1	2.0	49	41	8	19.5	115.6	92.7	22.9
中部 富山県	4	2	2	100.0	4	2	2	100.0	9	1	8	800.0	100.0	100.0	0.0
中部 石川県	3	6	-3	-50.0	4	6	-2	-33.3	2	6	-4	-66.7	133.3	100.0	33.3
中部 福井県	1	4	-3	-75.0	1	4	-3	-75.0	0	4	-4	-100.0	100.0	100.0	0.0
中部 岐阜県	6	8	-2	-25.0	9	5	4	80.0	5	5	0	0.0	150.0	62.5	87.5
中部 愛知県	30	32	-2	-6.3	33	31	2	6.5	33	22	11	50.0	110.0	96.9	13.1
中部 三重県	1	3	-2	-66.7	1	3	-2	-66.7	0	3	-3	-100.0	100.0	100.0	0.0
近畿 計	159	130	29	22.3	136	120	16	13.3	164	123	41	33.3	85.5	92.3	-6.8
近畿 滋賀県	15	4	11	275.0	9	5	4	80.0	21	5	16	320.0	60.0	125.0	-65.0
近畿 京都府	16	8	8	100.0	16	7	9	128.6	21	19	2	10.5	100.0	87.5	12.5
近畿 大阪府	83	67	16	23.9	65	60	5	8.3	73	47	26	55.3	78.3	89.6	-11.3
近畿 兵庫県	38	44	-6	-13.6	39	41	-2	-4.9	42	43	-1	-2.3	102.6	93.2	9.4
近畿 奈良県	5	4	1	25.0	5	4	1	25.0	6	5	1	20.0	100.0	100.0	0.0
近畿 和歌山県	2	3	-1	-33.3	2	3	-1	-33.3	1	4	-3	-75.0	100.0	100.0	0.0
中国 計	31	41	-10	-24.4	32	43	-11	-25.6	19	27	-8	-29.6	103.2	104.9	-1.7
中国 鳥取県	11	12	-1	-8.3	10	12	-2	-16.7	4	4	0	0.0	90.9	100.0	-9.1
中国 島根県	2	4	-2	-50.0	3	5	-2	-40.0	3	4	-1	-25.0	150.0	125.0	25.0
中国 岡山県	3	9	-6	-66.7	3	10	-7	-70.0	2	6	-4	-66.7	100.0	111.1	-11.1
中国 広島県	12	16	-4	-25.0	13	16	-3	-18.8	8	13	-5	-38.5	108.3	100.0	8.3
中国 山口県	3	0	3	0.0	3	0	3	0.0	2	0	2	0.0	100.0	0.0	100.0
四国 計	4	12	-8	-66.7	5	11	-6	-54.5	4	5	-1	-20.0	125.0	91.7	33.3
四国 徳島県	0	3	-3	-100.0	0	3	-3	-100.0	0	0	0	0.0	0.0	100.0	-100.0
四国 香川県	2	5	-3	-60.0	3	4	-1	-25.0	3	2	1	50.0	150.0	80.0	70.0
四国 愛媛県	2	3	-1	-33.3	2	3	-1	-33.3	1	2	-1	-50.0	100.0	100.0	0.0
四国 高知県	0	1	-1	-100.0	0	1	-1	-100.0	0	1	-1	-100.0	0.0	100.0	-100.0
九州 計	47	67	-20	-29.9	45	62	-17	-27.4	45	56	-11	-19.6	95.7	92.5	3.2
九州 福岡県	14	23	-9	-39.1	10	22	-12	-54.5	5	20	-15	-75.0	71.4	95.7	-24.3
九州 佐賀県	6	7	-1	-14.3	5	7	-2	-28.6	4	6	-2	-33.3	83.3	100.0	-16.7
九州 長崎県	6	8	-2	-25.0	7	9	-2	-22.2	6	4	2	50.0	116.7	112.5	4.2
九州 熊本県	9	5	4	80.0	9	3	6	200.0	14	2	12	600.0	100.0	60.0	40.0
九州 大分県	2	5	-3	-60.0	3	4	-1	-25.0	5	7	-2	-28.6	150.0	80.0	70.0
九州 宮崎県	3	1	2	200.0	3	1	2	200.0	1	1	0	0.0	100.0	100.0	0.0
九州 鹿児島県	4	9	-5	-55.6	4	9	-5	-55.6	4	10	-6	-60.0	100.0	100.0	0.0
九州 沖縄県	3	9	-6	-66.7	4	7	-3	-42.9	6	6	0	0.0	133.3	77.8	55.5

第6表

重要犯罪・重要窃盗犯 都道府県別 認知・検挙件数・検挙人員 対前年比較（不同意わいせつ）

	認知件数	認知件数	認知件数	認知件数	検挙件数	検挙件数	検挙件数	検挙件数	検挙人員	検挙人員	検挙人員	検挙人員	検挙率	検挙率	検挙率
	2025年 1～12月	2024年 1～12月	増減	増減率(%)	2025年 1～12月	2024年 1～12月	増減	増減率(%)	2025年 1～12月	2024年 1～12月	増減	増減率(%)	2025年 1～12月	2024年 1～12月	増減ポイント
都道府県															
総数	7193	6992	201	2.9	6059	5857	202	3.4	4732	4450	282	6.3	84.2	83.8	0.4
北海道 計	272	225	47	20.9	242	210	32	15.2	191	174	17	9.8	89.0	93.3	-4.3
北海道 札幌方面	182	154	28	18.2	160	141	19	13.5	120	116	4	3.4	87.9	91.6	-3.7
北海道 函館方面	14	18	-4	-22.2	12	19	-7	-36.8	12	14	-2	-14.3	85.7	105.6	-19.9
北海道 旭川方面	29	16	13	81.3	19	13	6	46.2	15	12	3	25.0	65.5	81.3	-15.8
北海道 釧路方面	34	21	13	61.9	35	22	13	59.1	28	20	8	40.0	102.9	104.8	-1.9
北海道 北見方面	13	16	-3	-18.8	16	15	1	6.7	16	12	4	33.3	123.1	93.8	29.3
東北 計	387	494	-107	-21.7	319	425	-106	-24.9	251	280	-29	-10.4	82.4	86.0	-3.6
東北 青森県	65	81	-16	-19.8	50	64	-14	-21.9	41	47	-6	-12.8	76.9	79.0	-2.1
東北 岩手県	44	45	-1	-2.2	34	37	-3	-8.1	26	37	-11	-29.7	77.3	82.2	-4.9
東北 宮城県	170	204	-34	-16.7	137	167	-30	-18.0	107	108	-1	-0.9	80.6	81.9	-1.3
東北 秋田県	17	26	-9	-34.6	15	29	-14	-48.3	17	18	-1	-5.6	88.2	111.5	-23.3
東北 山形県	22	33	-11	-33.3	20	30	-10	-33.3	15	25	-10	-40.0	90.9	90.9	0.0
東北 福島県	69	105	-36	-34.3	63	98	-35	-35.7	45	45	0	0.0	91.3	93.3	-2.0
東京都	909	791	118	14.9	762	709	53	7.5	604	556	48	8.6	83.8	89.6	-5.8
関東 計	1893	1940	-47	-2.4	1607	1625	-18	-1.1	1163	1160	3	0.3	84.9	83.8	1.1
関東 茨城県	100	100	0	0.0	102	77	25	32.5	90	63	27	42.9	102.0	77.0	25.0
関東 栃木県	61	38	23	60.5	48	32	16	50.0	36	26	10	38.5	78.7	84.2	-5.5
関東 群馬県	72	74	-2	-2.7	61	72	-11	-15.3	40	64	-24	-37.5	84.7	97.3	-12.6
関東 埼玉県	599	679	-80	-11.8	548	593	-45	-7.6	381	380	1	0.3	91.5	87.3	4.2
関東 千葉県	288	336	-48	-14.3	253	283	-30	-10.6	165	172	-7	-4.1	87.8	84.2	3.6
関東 神奈川県	434	397	37	9.3	323	320	3	0.9	229	243	-14	-5.8	74.4	80.6	-6.2
関東 新潟県	71	70	1	1.4	68	57	11	19.3	47	48	-1	-2.1	95.8	81.4	14.4
関東 山梨県	26	26	0	0.0	25	20	5	25.0	20	15	5	33.3	96.2	76.9	19.3
関東 長野県	53	61	-8	-13.1	39	49	-10	-20.4	34	36	-2	-5.6	73.6	80.3	-6.7
関東 静岡県	189	159	30	18.9	140	122	18	14.8	121	113	8	7.1	74.1	76.7	-2.6
中部 計	847	698	149	21.3	689	542	147	27.1	536	430	106	24.7	81.3	77.7	3.6
中部 富山県	44	37	7	18.9	36	30	6	20.0	28	26	2	7.7	81.8	81.1	0.7
中部 石川県	59	47	12	25.5	51	38	13	34.2	38	32	6	18.8	86.4	80.9	5.5
中部 福井県	34	21	13	61.9	33	21	12	57.1	25	14	11	78.6	97.1	100.0	-2.9
中部 岐阜県	80	82	-2	-2.4	75	72	3	4.2	63	47	16	34.0	93.8	87.8	6.0
中部 愛知県	565	457	108	23.6	440	339	101	29.8	341	275	66	24.0	77.9	74.2	3.7
中部 三重県	65	54	11	20.4	54	42	12	28.6	41	36	5	13.9	83.1	77.8	5.3
近畿 計	1689	1685	4	0.2	1384	1357	27	2.0	1137	1104	33	3.0	81.9	80.5	1.4
近畿 滋賀県	100	111	-11	-9.9	91	88	3	3.4	80	70	10	14.3	91.0	79.3	11.7
近畿 京都府	137	132	5	3.8	114	112	2	1.8	90	95	-5	-5.3	83.2	84.8	-1.6
近畿 大阪府	850	841	9	1.1	629	620	9	1.5	507	482	25	5.2	74.0	73.7	0.3
近畿 兵庫県	513	528	-15	-2.8	466	464	2	0.4	392	393	-1	-0.3	90.8	87.9	2.9
近畿 奈良県	55	46	9	19.6	52	42	10	23.8	37	32	5	15.6	94.5	91.3	3.2
近畿 和歌山県	34	27	7	25.9	32	31	1	3.2	31	32	-1	-3.1	94.1	114.8	-20.7
中国 計	366	269	97	36.1	344	266	78	29.3	254	205	49	23.9	94.0	98.9	-4.9
中国 鳥取県	24	25	-1	-4.0	24	19	5	26.3	19	19	0	0.0	100.0	76.0	24.0
中国 島根県	31	18	13	72.2	26	21	5	23.8	19	19	0	0.0	83.9	116.7	-32.8
中国 岡山県	120	61	59	96.7	126	75	51	68.0	76	48	28	58.3	105.0	123.0	-18.0
中国 広島県	153	145	8	5.5	132	131	1	0.8	100	98	2	2.0	86.3	90.3	-4.0
中国 山口県	38	20	18	90.0	36	20	16	80.0	40	21	19	90.5	94.7	100.0	-5.3
四国 計	129	143	-14	-9.8	116	122	-6	-4.9	93	97	-4	-4.1	89.9	85.3	4.6
四国 徳島県	15	27	-12	-44.4	11	19	-8	-42.1	5	14	-9	-64.3	73.3	70.4	2.9
四国 香川県	47	39	8	20.5	44	39	5	12.8	32	33	-1	-3.0	93.6	100.0	-6.4
四国 愛媛県	39	40	-1	-2.5	36	34	2	5.9	34	27	7	25.9	92.3	85.0	7.3
四国 高知県	28	37	-9	-24.3	25	30	-5	-16.7	22	23	-1	-4.3	89.3	81.1	8.2
九州 計	701	747	-46	-6.2	596	601	-5	-0.8	503	444	59	13.3	85.0	80.5	4.5
九州 福岡県	239	302	-63	-20.9	218	235	-17	-7.2	184	167	17	10.2	91.2	77.8	13.4
九州 佐賀県	51	39	12	30.8	32	40	-8	-20.0	26	37	-11	-29.7	62.7	102.6	-39.9
九州 長崎県	55	47	8	17.0	45	39	6	15.4	33	22	11	50.0	81.8	83.0	-1.2
九州 熊本県	131	96	35	36.5	100	86	14	16.3	75	63	12	19.0	76.3	89.6	-13.3
九州 大分県	29	22	7	31.8	26	25	1	4.0	25	17	8	47.1	89.7	113.6	-23.9
九州 宮崎県	36	61	-25	-41.0	35	51	-16	-31.4	31	42	-11	-26.2	97.2	83.6	13.6
九州 鹿児島県	88	93	-5	-5.4	63	56	7	12.5	56	41	15	36.6	71.6	60.2	11.4
九州 沖縄県	72	87	-15	-17.2	77	69	8	11.6	73	55	18	32.7	106.9	79.3	27.6



第6表

重要犯罪・重要窃盗犯 都道府県別 認知・検挙件数・検挙人員 対前年比較（重要窃盗犯総数）

	認知件数	認知件数	認知件数	認知件数	検挙件数	検挙件数	検挙件数	検挙件数	検挙人員	検挙人員	検挙人員	検挙人員	検挙率	検挙率	検挙率
	2025年 1～12月	2024年 1～12月	増減	増減率(%)	2025年 1～12月	2024年 1～12月	増減	増減率(%)	2025年 1～12月	2024年 1～12月	増減	増減率(%)	2025年 1～12月	2024年 1～12月	増減ポイント
都道府県															
総数	55688	51118	4570	8.9	27812	28480	-668	-2.3	6531	6352	179	2.8	49.9	55.7	-5.8
北海道 計	1122	1014	108	10.7	836	712	124	17.4	202	254	-52	-20.5	74.5	70.2	4.3
北海道 札幌方面	708	627	81	12.9	478	439	39	8.9	130	164	-34	-20.7	67.5	70.0	-2.5
北海道 函館方面	91	104	-13	-12.5	87	65	22	33.8	15	20	-5	-25.0	95.6	62.5	33.1
北海道 旭川方面	172	124	48	38.7	167	110	57	51.8	23	35	-12	-34.3	97.1	88.7	8.4
北海道 釧路方面	112	115	-3	-2.6	72	68	4	5.9	22	23	-1	-4.3	64.3	59.1	5.2
北海道 北見方面	39	44	-5	-11.4	32	30	2	6.7	12	12	0	0.0	82.1	68.2	13.9
東北 計	2924	3010	-86	-2.9	1879	1859	20	1.1	341	392	-51	-13.0	64.3	61.8	2.5
東北 青森県	250	326	-76	-23.3	127	252	-125	-49.6	71	84	-13	-15.5	50.8	77.3	-26.5
東北 岩手県	240	357	-117	-32.8	137	226	-89	-39.4	49	54	-5	-9.3	57.1	63.3	-6.2
東北 宮城県	950	824	126	15.3	606	586	20	3.4	89	99	-10	-10.1	63.8	71.1	-7.3
東北 秋田県	151	196	-45	-23.0	83	112	-29	-25.9	31	45	-14	-31.1	55.0	57.1	-2.1
東北 山形県	252	247	5	2.0	361	281	80	28.5	33	40	-7	-17.5	143.3	113.8	29.5
東北 福島県	1081	1060	21	2.0	565	402	163	40.5	68	70	-2	-2.9	52.3	37.9	14.4
東京都	3722	3176	546	17.2	2281	2139	142	6.6	935	913	22	2.4	61.3	67.3	-6.0
関東 計	24624	22991	1633	7.1	10898	12431	-1533	-12.3	1524	1421	103	7.2	44.3	54.1	-9.8
関東 茨城県	3438	2958	480	16.2	1016	1178	-162	-13.8	121	109	12	11.0	29.6	39.8	-10.2
関東 栃木県	2190	1801	389	21.6	475	669	-194	-29.0	65	60	5	8.3	21.7	37.1	-15.4
関東 群馬県	2885	2758	127	4.6	1206	1334	-128	-9.6	95	80	15	18.8	41.8	48.4	-6.6
関東 埼玉県	5298	4845	453	9.3	1797	2482	-685	-27.6	427	383	44	11.5	33.9	51.2	-17.3
関東 千葉県	4241	3835	406	10.6	2436	2149	287	13.4	253	213	40	18.8	57.4	56.0	1.4
関東 神奈川県	3388	3140	248	7.9	2280	2428	-148	-6.1	228	271	-43	-15.9	67.3	77.3	-10.0
関東 新潟県	764	979	-215	-22.0	526	848	-322	-38.0	115	110	5	4.5	68.8	86.6	-17.8
関東 山梨県	322	350	-28	-8.0	152	121	31	25.6	32	19	13	68.4	47.2	34.6	12.6
関東 長野県	779	945	-166	-17.6	410	618	-208	-33.7	64	44	20	45.5	52.6	65.4	-12.8
関東 静岡県	1319	1380	-61	-4.4	600	604	-4	-0.7	124	132	-8	-6.1	45.5	43.8	1.7
中部 計	9225	7432	1793	24.1	3376	3226	150	4.6	826	791	35	4.4	36.6	43.4	-6.8
中部 富山県	753	349	404	115.8	552	254	298	117.3	70	75	-5	-6.7	73.3	72.8	0.5
中部 石川県	645	532	113	21.2	350	291	59	20.3	119	112	7	6.3	54.3	54.7	-0.4
中部 福井県	263	336	-73	-21.7	246	344	-98	-28.5	68	59	9	15.3	93.5	102.4	-8.9
中部 岐阜県	1605	1277	328	25.7	343	571	-228	-39.9	103	112	-9	-8.0	21.4	44.7	-23.3
中部 愛知県	4577	3647	930	25.5	1162	1266	-104	-8.2	382	351	31	8.8	25.4	34.7	-9.3
中部 三重県	1382	1291	91	7.0	723	500	223	44.6	84	82	2	2.4	52.3	38.7	13.6
近畿 計	6160	5677	483	8.5	3151	2833	318	11.2	1272	1200	72	6.0	51.2	49.9	1.3
近畿 滋賀県	463	537	-74	-13.8	199	199	0	0.0	112	94	18	19.1	43.0	37.1	5.9
近畿 京都府	513	460	53	11.5	477	350	127	36.3	138	186	-48	-25.8	93.0	76.1	16.9
近畿 大阪府	2591	2355	236	10.0	919	947	-28	-3.0	562	507	55	10.8	35.5	40.2	-4.7
近畿 兵庫県	1886	1735	151	8.7	897	821	76	9.3	284	244	40	16.4	47.6	47.3	0.3
近畿 奈良県	448	338	110	32.5	307	280	27	9.6	95	98	-3	-3.1	68.5	82.8	-14.3
近畿 和歌山県	259	252	7	2.8	352	236	116	49.2	81	71	10	14.1	135.9	93.7	42.2
中国 計	1850	1765	85	4.8	1209	1274	-65	-5.1	413	410	3	0.7	65.4	72.2	-6.8
中国 鳥取県	181	97	84	86.6	128	67	61	91.0	31	30	1	3.3	70.7	69.1	1.6
中国 島根県	142	191	-49	-25.7	114	234	-120	-51.3	25	33	-8	-24.2	80.3	122.5	-42.2
中国 岡山県	637	589	48	8.1	438	324	114	35.2	132	93	39	41.9	68.8	55.0	13.8
中国 広島県	595	625	-30	-4.8	315	464	-149	-32.1	136	137	-1	-0.7	52.9	74.2	-21.3
中国 山口県	295	263	32	12.2	214	185	29	15.7	89	117	-28	-23.9	72.5	70.3	2.2
四国 計	1403	1333	70	5.3	1065	940	125	13.3	235	240	-5	-2.1	75.9	70.5	5.4
四国 徳島県	235	228	7	3.1	133	174	-41	-23.6	32	35	-3	-8.6	56.6	76.3	-19.7
四国 香川県	314	320	-6	-1.9	258	158	100	63.3	66	55	11	20.0	82.2	49.4	32.8
四国 愛媛県	530	406	124	30.5	400	304	96	31.6	76	84	-8	-9.5	75.5	74.9	0.6
四国 高知県	324	379	-55	-14.5	274	304	-30	-9.9	61	66	-5	-7.6	84.6	80.2	4.4
九州 計	4658	4720	-62	-1.3	3117	3066	51	1.7	783	731	52	7.1	66.9	65.0	1.9
九州 福岡県	1980	2260	-280	-12.4	1325	1438	-113	-7.9	280	267	13	4.9	66.9	63.6	3.3
九州 佐賀県	222	368	-146	-39.7	140	264	-124	-47.0	33	42	-9	-21.4	63.1	71.7	-8.6
九州 長崎県	225	186	39	21.0	160	107	53	49.5	30	28	2	7.1	71.1	57.5	13.6
九州 熊本県	325	359	-34	-9.5	201	347	-146	-42.1	112	105	7	6.7	61.8	96.7	-34.9
九州 大分県	321	289	32	11.1	256	198	58	29.3	68	63	5	7.9	79.8	68.5	11.3
九州 宮崎県	334	264	70	26.5	210	150	60	40.0	33	31	2	6.5	62.9	56.8	6.1
九州 鹿児島県	880	513	367	71.5	523	204	319	156.4	96	83	13	15.7	59.4	39.8	19.6
九州 沖縄県	371	481	-110	-22.9	302	358	-56	-15.6	131	112	19	17.0	81.4	74.4	7.0

第6表 重要犯罪・重要窃盗犯 都道府県別 認知・検挙件数・検挙人員 対前年比較（侵入盗）

	認知件数	認知件数	認知件数	認知件数	検挙件数	検挙件数	検挙件数	検挙件数	検挙人員	検挙人員	検挙人員	検挙人員	検挙率	検挙率	検挙率
	2025年 1～12月	2024年 1～12月	増減	増減率(%)	2025年 1～12月	2024年 1～12月	増減	増減率(%)	2025年 1～12月	2024年 1～12月	増減	増減率(%)	2025年 1～12月	2024年 1～12月	増減ポイント
都道府県															
総数	47233	43036	4197	9.8	24489	24885	-396	-1.6	5253	5154	99	1.9	51.8	57.8	-6.0
北海道 計	1015	899	116	12.9	749	617	132	21.4	157	214	-57	-26.6	73.8	68.6	5.2
北海道 札幌方面	627	547	80	14.6	411	376	35	9.3	94	138	-44	-31.9	65.6	68.7	-3.1
北海道 函館方面	85	100	-15	-15.0	84	60	24	40.0	14	18	-4	-22.2	98.8	60.0	38.8
北海道 旭川方面	166	117	49	41.9	164	103	61	59.2	21	28	-7	-25.0	98.8	88.0	10.8
北海道 釧路方面	100	95	5	5.3	64	50	14	28.0	18	19	-1	-5.3	64.0	52.6	11.4
北海道 北見方面	37	40	-3	-7.5	26	28	-2	-7.1	10	11	-1	-9.1	70.3	70.0	0.3
東北 計	2765	2807	-42	-1.5	1747	1773	-26	-1.5	291	341	-50	-14.7	63.2	63.2	0.0
東北 青森県	227	307	-80	-26.1	117	232	-115	-49.6	62	71	-9	-12.7	51.5	75.6	-24.1
東北 岩手県	224	342	-118	-34.5	127	217	-90	-41.5	39	49	-10	-20.4	56.7	63.5	-6.8
東北 宮城県	905	782	123	15.7	580	563	17	3.0	74	81	-7	-8.6	64.1	72.0	-7.9
東北 秋田県	147	189	-42	-22.2	80	109	-29	-26.6	28	42	-14	-33.3	54.4	57.7	-3.3
東北 山形県	241	240	1	0.4	349	275	74	26.9	26	36	-10	-27.8	144.8	114.6	30.2
東北 福島県	1021	947	74	7.8	494	377	117	31.0	62	62	0	0.0	48.4	39.8	8.6
東京都	2698	2258	440	19.5	1957	1805	152	8.4	768	731	37	5.1	72.5	79.9	-7.4
関東 計	20766	19238	1528	7.9	9467	10540	-1073	-10.2	1196	1121	75	6.7	45.6	54.8	-9.2
関東 茨城県	2880	2374	506	21.3	779	756	23	3.0	98	82	16	19.5	27.0	31.8	-4.8
関東 栃木県	1887	1481	406	27.4	401	597	-196	-32.8	50	52	-2	-3.8	21.3	40.3	-19.0
関東 群馬県	2554	2467	87	3.5	1103	1300	-197	-15.2	79	66	13	19.7	43.2	52.7	-9.5
関東 埼玉県	4423	3960	463	11.7	1514	1883	-369	-19.6	317	302	15	5.0	34.2	47.6	-13.4
関東 千葉県	3637	3042	595	19.6	2149	1752	397	22.7	201	153	48	31.4	59.1	57.6	1.5
関東 神奈川県	2589	2518	71	2.8	1973	2173	-200	-9.2	180	223	-43	-19.3	76.2	86.3	-10.1
関東 新潟県	731	935	-204	-21.8	498	825	-327	-39.6	101	97	4	4.1	68.1	88.2	-20.1
関東 山梨県	297	301	-4	-1.3	131	104	27	26.0	25	14	11	78.6	44.1	34.6	9.5
関東 長野県	682	883	-201	-22.8	371	598	-227	-38.0	47	36	11	30.6	54.4	67.7	-13.3
関東 静岡県	1086	1277	-191	-15.0	548	552	-4	-0.7	98	96	2	2.1	50.5	43.2	7.3
中部 計	7712	6169	1543	25.0	3033	2859	174	6.1	696	653	43	6.6	39.3	46.3	-7.0
中部 富山県	718	325	393	120.9	536	238	298	125.2	60	62	-2	-3.2	74.7	73.2	1.5
中部 石川県	610	490	120	24.5	332	252	80	31.7	107	92	15	16.3	54.4	51.4	3.0
中部 福井県	249	327	-78	-23.9	234	337	-103	-30.6	56	53	3	5.7	94.0	103.1	-9.1
中部 岐阜県	1411	1136	275	24.2	306	500	-194	-38.8	89	91	-2	-2.2	21.7	44.0	-22.3
中部 愛知県	3436	2680	756	28.2	979	1073	-94	-8.8	308	281	27	9.6	28.5	40.0	-11.5
中部 三重県	1288	1211	77	6.4	646	459	187	40.7	76	74	2	2.7	50.2	37.9	12.3
近畿 計	4909	4411	498	11.3	2591	2387	204	8.5	962	929	33	3.6	52.8	54.1	-1.3
近畿 滋賀県	396	471	-75	-15.9	179	177	2	1.1	85	75	10	13.3	45.2	37.6	7.6
近畿 京都府	421	384	37	9.6	447	306	141	46.1	122	152	-30	-19.7	106.2	79.7	26.5
近畿 大阪府	1728	1497	231	15.4	638	713	-75	-10.5	390	373	17	4.6	36.9	47.6	-10.7
近畿 兵庫県	1718	1531	187	12.2	752	716	36	5.0	215	186	29	15.6	43.8	46.8	-3.0
近畿 奈良県	405	294	111	37.8	242	251	-9	-3.6	78	79	-1	-1.3	59.8	85.4	-25.6
近畿 和歌山県	241	234	7	3.0	333	224	109	48.7	72	64	8	12.5	138.2	95.7	42.5
中国 計	1720	1630	90	5.5	1085	1178	-93	-7.9	351	361	-10	-2.8	63.1	72.3	-9.2
中国 鳥取県	175	90	85	94.4	124	62	62	100.0	30	27	3	11.1	70.9	68.9	2.0
中国 島根県	135	188	-53	-28.2	107	229	-122	-53.3	20	29	-9	-31.0	79.3	121.8	-42.5
中国 岡山県	561	533	28	5.3	361	302	59	19.5	107	84	23	27.4	64.3	56.7	7.6
中国 広島県	561	581	-20	-3.4	289	422	-133	-31.5	116	124	-8	-6.5	51.5	72.6	-21.1
中国 山口県	288	238	50	21.0	204	163	41	25.2	78	97	-19	-19.6	70.8	68.5	2.3
四国 計	1344	1268	76	6.0	1024	887	137	15.4	201	210	-9	-4.3	76.2	70.0	6.2
四国 徳島県	228	219	9	4.1	129	169	-40	-23.7	29	33	-4	-12.1	56.6	77.2	-20.6
四国 香川県	292	308	-16	-5.2	245	148	97	65.5	57	47	10	21.3	83.9	48.1	35.8
四国 愛媛県	510	382	128	33.5	385	284	101	35.6	64	75	-11	-14.7	75.5	74.3	1.2
四国 高知県	314	359	-45	-12.5	265	286	-21	-7.3	51	55	-4	-7.3	84.4	79.7	4.7
九州 計	4304	4356	-52	-1.2	2836	2839	-3	-0.1	631	594	37	6.2	65.9	65.2	0.7
九州 福岡県	1833	2117	-284	-13.4	1242	1368	-126	-9.2	242	229	13	5.7	67.8	64.6	3.2
九州 佐賀県	216	345	-129	-37.4	102	251	-149	-59.4	25	37	-12	-32.4	47.2	72.8	-25.6
九州 長崎県	216	178	38	21.3	152	103	49	47.6	28	27	1	3.7	70.4	57.9	12.5
九州 熊本県	297	326	-29	-8.9	183	321	-138	-43.0	95	87	8	9.2	61.6	98.5	-36.9
九州 大分県	303	272	31	11.4	235	181	54	29.8	55	46	9	19.6	77.6	66.5	11.1
九州 宮崎県	323	255	68	26.7	201	142	59	41.5	26	25	1	4.0	62.2	55.7	6.5
九州 鹿児島県	824	465	359	77.2	490	172	318	184.9	78	67	11	16.4	59.5	37.0	22.5
九州 沖縄県	292	398	-106	-26.6	231	301	-70	-23.3	82	76	6	7.9	79.1	75.6	3.5

第6表

重要犯罪・重要窃盗犯 都道府県別 認知・検挙件数・検挙人員 対前年比較（侵入盗－住宅対象）

	認知件数	認知件数	認知件数	認知件数	検挙件数	検挙件数	検挙件数	検挙件数	検挙人員	検挙人員	検挙人員	検挙人員	検挙率	検挙率	検挙率
	2025年 1～12月	2024年 1～12月	増減	増減率(%)	2025年 1～12月	2024年 1～12月	増減	増減率(%)	2025年 1～12月	2024年 1～12月	増減	増減率(%)	2025年 1～12月	2024年 1～12月	増減ポイント
都道府県															
総数	17152	16000	1152	7.2	7851	8289	-438	-5.3	1819	1788	31	1.7	45.8	51.8	-6.0
北海道 計	350	357	-7	-2.0	265	213	52	24.4	66	76	-10	-13.2	75.7	59.7	16.0
北海道 札幌方面	197	233	-36	-15.5	132	143	-11	-7.7	38	46	-8	-17.4	67.0	61.4	5.6
北海道 函館方面	29	38	-9	-23.7	37	17	20	117.6	4	6	-2	-33.3	127.6	44.7	82.9
北海道 旭川方面	74	34	40	117.6	61	20	41	205.0	13	10	3	30.0	82.4	58.8	23.6
北海道 釧路方面	35	38	-3	-7.9	25	22	3	13.6	6	7	-1	-14.3	71.4	57.9	13.5
北海道 北見方面	15	14	1	7.1	10	11	-1	-9.1	5	7	-2	-28.6	66.7	78.6	-11.9
東北 計	886	835	51	6.1	443	491	-48	-9.8	85	90	-5	-5.6	50.0	58.8	-8.8
東北 青森県	75	87	-12	-13.8	34	89	-55	-61.8	13	20	-7	-35.0	45.3	102.3	-57.0
東北 岩手県	67	81	-14	-17.3	31	54	-23	-42.6	9	12	-3	-25.0	46.3	66.7	-20.4
東北 宮城県	341	347	-6	-1.7	193	163	30	18.4	26	20	6	30.0	56.6	47.0	9.6
東北 秋田県	37	48	-11	-22.9	17	27	-10	-37.0	7	11	-4	-36.4	45.9	56.3	-10.4
東北 山形県	57	37	20	54.1	67	46	21	45.7	12	7	5	71.4	117.5	124.3	-6.8
東北 福島県	309	235	74	31.5	101	112	-11	-9.8	18	20	-2	-10.0	32.7	47.7	-15.0
東京都	1034	844	190	22.5	722	603	119	19.7	255	234	21	9.0	69.8	71.4	-1.6
関東 計	7924	6818	1106	16.2	2674	3430	-756	-22.0	429	429	0	0.0	33.7	50.3	-16.6
関東 茨城県	1264	993	271	27.3	317	335	-18	-5.4	38	35	3	8.6	25.1	33.7	-8.6
関東 栃木県	753	555	198	35.7	125	243	-118	-48.6	21	21	0	0.0	16.6	43.8	-27.2
関東 群馬県	1000	700	300	42.9	155	294	-139	-47.3	25	23	2	8.7	15.5	42.0	-26.5
関東 埼玉県	1750	1427	323	22.6	527	753	-226	-30.0	139	105	34	32.4	30.1	52.8	-22.7
関東 千葉県	1212	1108	104	9.4	513	476	37	7.8	59	67	-8	-11.9	42.3	43.0	-0.7
関東 神奈川県	923	925	-2	-0.2	577	729	-152	-20.9	66	90	-24	-26.7	62.5	78.8	-16.3
関東 新潟県	220	340	-120	-35.3	142	259	-117	-45.2	29	29	0	0.0	64.5	76.2	-11.7
関東 山梨県	137	87	50	57.5	60	31	29	93.5	10	5	5	100.0	43.8	35.6	8.2
関東 長野県	216	212	4	1.9	70	128	-58	-45.3	13	11	2	18.2	32.4	60.4	-28.0
関東 静岡県	449	471	-22	-4.7	188	182	6	3.3	29	43	-14	-32.6	41.9	38.6	3.3
中部 計	2555	2456	99	4.0	912	898	14	1.6	215	209	6	2.9	35.7	36.6	-0.9
中部 富山県	124	90	34	37.8	58	79	-21	-26.6	16	19	-3	-15.8	46.8	87.8	-41.0
中部 石川県	195	217	-22	-10.1	103	98	5	5.1	22	32	-10	-31.3	52.8	45.2	7.6
中部 福井県	58	86	-28	-32.6	33	109	-76	-69.7	14	8	6	75.0	56.9	126.7	-69.8
中部 岐阜県	504	474	30	6.3	122	154	-32	-20.8	32	27	5	18.5	24.2	32.5	-8.3
中部 愛知県	1321	1235	86	7.0	386	331	55	16.6	104	99	5	5.1	29.2	26.8	2.4
中部 三重県	353	354	-1	-0.3	210	127	83	65.4	27	24	3	12.5	59.5	35.9	23.6
近畿 計	1644	1653	-9	-0.5	1060	820	240	29.3	329	330	-1	-0.3	64.5	49.6	14.9
近畿 滋賀県	155	201	-46	-22.9	93	66	27	40.9	29	31	-2	-6.5	60.0	32.8	27.2
近畿 京都府	155	148	7	4.7	171	105	66	62.9	38	53	-15	-28.3	110.3	70.9	39.4
近畿 大阪府	625	579	46	7.9	225	213	12	5.6	130	110	20	18.2	36.0	36.8	-0.8
近畿 兵庫県	470	513	-43	-8.4	276	276	0	0.0	78	78	0	0.0	58.7	53.8	4.9
近畿 奈良県	150	132	18	13.6	91	112	-21	-18.8	27	41	-14	-34.1	60.7	84.8	-24.1
近畿 和歌山県	89	80	9	11.3	204	48	156	325.0	27	17	10	58.8	229.2	60.0	169.2
中国 計	715	670	45	6.7	459	467	-8	-1.7	135	138	-3	-2.2	64.2	69.7	-5.5
中国 鳥取県	105	43	62	144.2	73	25	48	192.0	12	13	-1	-7.7	69.5	58.1	11.4
中国 島根県	77	49	28	57.1	72	53	19	35.8	8	7	1	14.3	93.5	108.2	-14.7
中国 岡山県	184	223	-39	-17.5	110	113	-3	-2.7	35	26	9	34.6	59.8	50.7	9.1
中国 広島県	258	253	5	2.0	144	201	-57	-28.4	45	49	-4	-8.2	55.8	79.4	-23.6
中国 山口県	91	102	-11	-10.8	60	75	-15	-20.0	35	43	-8	-18.6	65.9	73.5	-7.6
四国 計	453	499	-46	-9.2	359	332	27	8.1	73	72	1	1.4	79.2	66.5	12.7
四国 徳島県	66	86	-20	-23.3	40	48	-8	-16.7	12	7	5	71.4	60.6	55.8	4.8
四国 香川県	82	125	-43	-34.4	92	66	26	39.4	23	18	5	27.8	112.2	52.8	59.4
四国 愛媛県	162	119	43	36.1	114	71	43	60.6	27	26	1	3.8	70.4	59.7	10.7
四国 高知県	143	169	-26	-15.4	113	147	-34	-23.1	11	21	-10	-47.6	79.0	87.0	-8.0
九州 計	1591	1868	-277	-14.8	957	1035	-78	-7.5	232	210	22	10.5	60.2	55.4	4.8
九州 福岡県	735	951	-216	-22.7	444	473	-29	-6.1	92	75	17	22.7	60.4	49.7	10.7
九州 佐賀県	97	144	-47	-32.6	47	74	-27	-36.5	9	14	-5	-35.7	48.5	51.4	-2.9
九州 長崎県	66	60	6	10.0	45	34	11	32.4	8	7	1	14.3	68.2	56.7	11.5
九州 熊本県	109	124	-15	-12.1	59	148	-89	-60.1	38	32	6	18.8	54.1	119.4	-65.3
九州 大分県	129	119	10	8.4	103	75	28	37.3	24	18	6	33.3	79.8	63.0	16.8
九州 宮崎県	120	112	8	7.1	51	79	-28	-35.4	3	6	-3	-50.0	42.5	70.5	-28.0
九州 鹿児島県	218	227	-9	-4.0	118	64	54	84.4	33	29	4	13.8	54.1	28.2	25.9
九州 沖縄県	117	131	-14	-10.7	90	88	2	2.3	25	29	-4	-13.8	76.9	67.2	9.7

第6表

重要犯罪・重要窃盗犯 都道府県別 認知・検挙件数・検挙人員 対前年比較（侵入盗—その他）

	認知件数	認知件数	認知件数	認知件数	検挙件数	検挙件数	検挙件数	検挙件数	検挙人員	検挙人員	検挙人員	検挙人員	検挙率	検挙率	検挙率
	2025年 1～12月	2024年 1～12月	増減	増減率(%)	2025年 1～12月	2024年 1～12月	増減	増減率(%)	2025年 1～12月	2024年 1～12月	増減	増減率(%)	2025年 1～12月	2024年 1～12月	増減ポイント
都道府県															
総数	30081	27036	3045	11.3	16638	16596	42	0.3	3434	3366	68	2.0	55.3	61.4	-6.1
北海道 計	665	542	123	22.7	484	404	80	19.8	91	138	-47	-34.1	72.8	74.5	-1.7
北海道 札幌方面	430	314	116	36.9	279	233	46	19.7	56	92	-36	-39.1	64.9	74.2	-9.3
北海道 函館方面	56	62	-6	-9.7	47	43	4	9.3	10	12	-2	-16.7	83.9	69.4	14.5
北海道 旭川方面	92	83	9	10.8	103	83	20	24.1	8	18	-10	-55.6	112.0	100.0	12.0
北海道 釧路方面	65	57	8	14.0	39	28	11	39.3	12	12	0	0.0	60.0	49.1	10.9
北海道 北見方面	22	26	-4	-15.4	16	17	-1	-5.9	5	4	1	25.0	72.7	65.4	7.3
東北 計	1879	1972	-93	-4.7	1304	1282	22	1.7	206	251	-45	-17.9	69.4	65.0	4.4
東北 青森県	152	220	-68	-30.9	83	143	-60	-42.0	49	51	-2	-3.9	54.6	65.0	-10.4
東北 岩手県	157	261	-104	-39.8	96	163	-67	-41.1	30	37	-7	-18.9	61.1	62.5	-1.4
東北 宮城県	564	435	129	29.7	387	400	-13	-3.3	48	61	-13	-21.3	68.6	92.0	-23.4
東北 秋田県	110	141	-31	-22.0	63	82	-19	-23.2	21	31	-10	-32.3	57.3	58.2	-0.9
東北 山形県	184	203	-19	-9.4	282	229	53	23.1	14	29	-15	-51.7	153.3	112.8	40.5
東北 福島県	712	712	0	0.0	393	265	128	48.3	44	42	2	4.8	55.2	37.2	18.0
東京都	1664	1414	250	17.7	1235	1202	33	2.7	513	497	16	3.2	74.2	85.0	-10.8
関東 計	12842	12420	422	3.4	6793	7110	-317	-4.5	767	692	75	10.8	52.9	57.2	-4.3
関東 茨城県	1616	1381	235	17.0	462	421	41	9.7	60	47	13	27.7	28.6	30.5	-1.9
関東 栃木県	1134	926	208	22.5	276	354	-78	-22.0	29	31	-2	-6.5	24.3	38.2	-13.9
関東 群馬県	1554	1767	-213	-12.1	948	1006	-58	-5.8	54	43	11	25.6	61.0	56.9	4.1
関東 埼玉県	2673	2533	140	5.5	987	1130	-143	-12.7	178	197	-19	-9.6	36.9	44.6	-7.7
関東 千葉県	2425	1934	491	25.4	1636	1276	360	28.2	142	86	56	65.1	67.5	66.0	1.5
関東 神奈川県	1666	1593	73	4.6	1396	1444	-48	-3.3	114	133	-19	-14.3	83.8	90.6	-6.8
関東 新潟県	511	595	-84	-14.1	356	566	-210	-37.1	72	68	4	5.9	69.7	95.1	-25.4
関東 山梨県	160	214	-54	-25.2	71	73	-2	-2.7	15	9	6	66.7	44.4	34.1	10.3
関東 長野県	466	671	-205	-30.6	301	470	-169	-36.0	34	25	9	36.0	64.6	70.0	-5.4
関東 静岡県	637	806	-169	-21.0	360	370	-10	-2.7	69	53	16	30.2	56.5	45.9	10.6
中部 計	5157	3713	1444	38.9	2121	1961	160	8.2	481	444	37	8.3	41.1	52.8	-11.7
中部 富山県	594	235	359	152.8	478	159	319	200.6	44	43	1	2.3	80.5	67.7	12.8
中部 石川県	415	273	142	52.0	229	154	75	48.7	85	60	25	41.7	55.2	56.4	-1.2
中部 福井県	191	241	-50	-20.7	201	228	-27	-11.8	42	45	-3	-6.7	105.2	94.6	10.6
中部 岐阜県	907	662	245	37.0	184	346	-162	-46.8	57	64	-7	-10.9	20.3	52.3	-32.0
中部 愛知県	2115	1445	670	46.4	593	742	-149	-20.1	204	182	22	12.1	28.0	51.3	-23.3
中部 三重県	935	857	78	9.1	436	332	104	31.3	49	50	-1	-2.0	46.6	38.7	7.9
近畿 計	3265	2758	507	18.4	1531	1567	-36	-2.3	633	599	34	5.7	46.9	56.8	-9.9
近畿 滋賀県	241	270	-29	-10.7	86	111	-25	-22.5	56	44	12	27.3	35.7	41.1	-5.4
近畿 京都府	266	236	30	12.7	276	201	75	37.3	84	99	-15	-15.2	103.8	85.2	18.6
近畿 大阪府	1103	918	185	20.2	413	500	-87	-17.4	260	263	-3	-1.1	37.4	54.5	-17.1
近畿 兵庫県	1248	1018	230	22.6	476	440	36	8.2	137	108	29	26.9	38.1	43.2	-5.1
近畿 奈良県	255	162	93	57.4	151	139	12	8.6	51	38	13	34.2	59.2	85.8	-26.6
近畿 和歌山県	152	154	-2	-1.3	129	176	-47	-26.7	45	47	-2	-4.3	84.9	114.3	-29.4
中国 計	1005	960	45	4.7	626	711	-85	-12.0	216	223	-7	-3.1	62.3	74.1	-11.8
中国 鳥取県	70	47	23	48.9	51	37	14	37.8	18	14	4	28.6	72.9	78.7	-5.8
中国 島根県	58	139	-81	-58.3	35	176	-141	-80.1	12	22	-10	-45.5	60.3	126.6	-66.3
中国 岡山県	377	310	67	21.6	251	189	62	32.8	72	58	14	24.1	66.6	61.0	5.6
中国 広島県	303	328	-25	-7.6	145	221	-76	-34.4	71	75	-4	-5.3	47.9	67.4	-19.5
中国 山口県	197	136	61	44.9	144	88	56	63.6	43	54	-11	-20.4	73.1	64.7	8.4
四国 計	891	769	122	15.9	665	555	110	19.8	128	138	-10	-7.2	74.6	72.2	2.4
四国 徳島県	162	133	29	21.8	89	121	-32	-26.4	17	26	-9	-34.6	54.9	91.0	-36.1
四国 香川県	210	183	27	14.8	153	82	71	86.6	34	29	5	17.2	72.9	44.8	28.1
四国 愛媛県	348	263	85	32.3	271	213	58	27.2	37	49	-12	-24.5	77.9	81.0	-3.1
四国 高知県	171	190	-19	-10.0	152	139	13	9.4	40	34	6	17.6	88.9	73.2	15.7
九州 計	2713	2488	225	9.0	1879	1804	75	4.2	399	384	15	3.9	69.3	72.5	-3.2
九州 福岡県	1098	1166	-68	-5.8	798	895	-97	-10.8	150	154	-4	-2.6	72.7	76.8	-4.1
九州 佐賀県	119	201	-82	-40.8	55	177	-122	-68.9	16	23	-7	-30.4	46.2	88.1	-41.9
九州 長崎県	150	118	32	27.1	107	69	38	55.1	20	20	0	0.0	71.3	58.5	12.8
九州 熊本県	188	202	-14	-6.9	124	173	-49	-28.3	57	55	2	3.6	66.0	85.6	-19.6
九州 大分県	174	153	21	13.7	132	106	26	24.5	31	28	3	10.7	75.9	69.3	6.6
九州 宮崎県	203	143	60	42.0	150	63	87	138.1	23	19	4	21.1	73.9	44.1	29.8
九州 鹿児島県	606	238	368	154.6	372	108	264	244.4	45	38	7	18.4	61.4	45.4	16.0
九州 沖縄県	175	267	-92	-34.5	141	213	-72	-33.8	57	47	10	21.3	80.6	79.8	0.8

第6表

重要犯罪・重要窃盗犯 都道府県別 認知・検挙件数・検挙人員 対前年比較（自動車盗）

	認知件数	認知件数	認知件数	認知件数	検挙件数	検挙件数	検挙件数	検挙件数	検挙人員	検挙人員	検挙人員	検挙人員	検挙率	検挙率	検挙率
	2025年 1～12月	2024年 1～12月	増減	増減率(%)	2025年 1～12月	2024年 1～12月	増減	増減率(%)	2025年 1～12月	2024年 1～12月	増減	増減率(%)	2025年 1～12月	2024年 1～12月	増減ポイント
都道府県															
総数	6386	6080	306	5.0	2379	2683	-304	-11.3	744	600	144	24.0	37.3	44.1	-6.8
北海道 計	78	93	-15	-16.1	62	79	-17	-21.5	30	28	2	7.1	79.5	84.9	-5.4
北海道 札幌方面	53	61	-8	-13.1	42	50	-8	-16.0	21	16	5	31.3	79.2	82.0	-2.8
北海道 函館方面	5	3	2	66.7	3	4	-1	-25.0	1	2	-1	-50.0	60.0	133.3	-73.3
北海道 旭川方面	6	6	0	0.0	3	6	-3	-50.0	2	6	-4	-66.7	50.0	100.0	-50.0
北海道 釧路方面	12	19	-7	-36.8	8	17	-9	-52.9	4	3	1	33.3	66.7	89.5	-22.8
北海道 北見方面	2	4	-2	-50.0	6	2	4	200.0	2	1	1	100.0	300.0	50.0	250.0
東北 計	135	178	-43	-24.2	120	72	48	66.7	39	38	1	2.6	88.9	40.4	48.5
東北 青森県	19	17	2	11.8	7	18	-11	-61.1	6	11	-5	-45.5	36.8	105.9	-69.1
東北 岩手県	11	15	-4	-26.7	9	9	0	0.0	8	5	3	60.0	81.8	60.0	21.8
東北 宮城県	36	32	4	12.5	22	17	5	29.4	12	11	1	9.1	61.1	53.1	8.0
東北 秋田県	3	5	-2	-40.0	3	2	1	50.0	3	2	1	50.0	100.0	40.0	60.0
東北 山形県	10	5	5	100.0	11	4	7	175.0	7	4	3	75.0	110.0	80.0	30.0
東北 福島県	56	104	-48	-46.2	68	22	46	209.1	3	5	-2	-40.0	121.4	21.2	100.2
東京都	164	223	-59	-26.5	110	135	-25	-18.5	47	43	4	9.3	67.1	60.5	6.6
関東 計	3463	3401	62	1.8	1157	1642	-485	-29.5	209	160	49	30.6	33.4	48.3	-14.9
関東 茨城県	540	567	-27	-4.8	219	416	-197	-47.4	18	25	-7	-28.0	40.6	73.4	-32.8
関東 栃木県	291	318	-27	-8.5	73	71	2	2.8	13	7	6	85.7	25.1	22.3	2.8
関東 群馬県	323	274	49	17.9	95	28	67	239.3	10	9	1	11.1	29.4	10.2	19.2
関東 埼玉県	756	781	-25	-3.2	184	524	-340	-64.9	64	29	35	120.7	24.3	67.1	-42.8
関東 千葉県	539	706	-167	-23.7	263	331	-68	-20.5	37	34	3	8.8	48.8	46.9	1.9
関東 神奈川県	649	536	113	21.1	204	186	18	9.7	20	13	7	53.8	31.4	34.7	-3.3
関東 新潟県	27	34	-7	-20.6	20	19	1	5.3	10	9	1	11.1	74.1	55.9	18.2
関東 山梨県	24	48	-24	-50.0	21	17	4	23.5	7	5	2	40.0	87.5	35.4	52.1
関東 長野県	93	58	35	60.3	36	19	17	89.5	14	7	7	100.0	38.7	32.8	5.9
関東 静岡県	221	79	142	179.7	42	31	11	35.5	16	22	-6	-27.3	19.0	39.2	-20.2
中部 計	1379	1100	279	25.4	285	297	-12	-4.0	97	91	6	6.6	20.7	27.0	-6.3
中部 富山県	24	16	8	50.0	9	12	-3	-25.0	5	7	-2	-28.6	37.5	75.0	-37.5
中部 石川県	30	11	19	172.7	11	9	2	22.2	6	2	4	200.0	36.7	81.8	-45.1
中部 福井県	10	4	6	150.0	7	3	4	133.3	8	3	5	166.7	70.0	75.0	-5.0
中部 岐阜県	173	127	46	36.2	26	66	-40	-60.6	9	17	-8	-47.1	15.0	52.0	-37.0
中部 愛知県	1051	866	185	21.4	156	169	-13	-7.7	61	55	6	10.9	14.8	19.5	-4.7
中部 三重県	91	76	15	19.7	76	38	38	100.0	8	7	1	14.3	83.5	50.0	33.5
近畿 計	805	718	87	12.1	317	212	105	49.5	157	120	37	30.8	39.4	29.5	9.9
近畿 滋賀県	60	56	4	7.1	14	17	-3	-17.6	21	15	6	40.0	23.3	30.4	-7.1
近畿 京都府	61	50	11	22.0	18	15	3	20.0	6	13	-7	-53.8	29.5	30.0	-0.5
近畿 大阪府	526	417	109	26.1	148	96	52	54.2	82	48	34	70.8	28.1	23.0	5.1
近畿 兵庫県	118	150	-32	-21.3	107	58	49	84.5	35	29	6	20.7	90.7	38.7	52.0
近畿 奈良県	25	36	-11	-30.6	16	23	-7	-30.4	8	13	-5	-38.5	64.0	63.9	0.1
近畿 和歌山県	15	9	6	66.7	14	3	11	366.7	5	2	3	150.0	93.3	33.3	60.0
中国 計	95	97	-2	-2.1	87	73	14	19.2	36	33	3	9.1	91.6	75.3	16.3
中国 鳥取県	5	7	-2	-28.6	4	5	-1	-20.0	1	3	-2	-66.7	80.0	71.4	8.6
中国 島根県	5	3	2	66.7	5	4	1	25.0	3	3	0	0.0	100.0	133.3	-33.3
中国 岡山県	57	51	6	11.8	57	21	36	171.4	13	8	5	62.5	100.0	41.2	58.8
中国 広島県	22	18	4	22.2	11	28	-17	-60.7	8	5	3	60.0	50.0	155.6	-105.6
中国 山口県	6	18	-12	-66.7	10	15	-5	-33.3	11	14	-3	-21.4	166.7	83.3	83.4
四国 計	51	45	6	13.3	34	35	-1	-2.9	25	16	9	56.3	66.7	77.8	-11.1
四国 徳島県	5	9	-4	-44.4	4	5	-1	-20.0	3	2	1	50.0	80.0	55.6	24.4
四国 香川県	21	7	14	200.0	12	5	7	140.0	7	3	4	133.3	57.1	71.4	-14.3
四国 愛媛県	19	18	1	5.6	13	16	-3	-18.8	9	7	2	28.6	68.4	88.9	-20.5
四国 高知県	6	11	-5	-45.5	5	9	-4	-44.4	6	4	2	50.0	83.3	81.8	1.5
九州 計	216	225	-9	-4.0	207	138	69	50.0	104	71	33	46.5	95.8	61.3	34.5
九州 福岡県	59	63	-4	-6.3	46	30	16	53.3	21	16	5	31.3	78.0	47.6	30.4
九州 佐賀県	5	20	-15	-75.0	37	10	27	270.0	6	3	3	100.0	740.0	50.0	690.0
九州 長崎県	7	8	-1	-12.5	7	2	5	250.0	2	1	1	100.0	100.0	25.0	75.0
九州 熊本県	18	20	-2	-10.0	11	15	-4	-26.7	11	9	2	22.2	61.1	75.0	-13.9
九州 大分県	11	10	1	10.0	12	11	1	9.1	6	9	-3	-33.3	109.1	110.0	-0.9
九州 宮崎県	10	9	1	11.1	8	7	1	14.3	6	4	2	50.0	80.0	77.8	2.2
九州 鹿児島県	46	37	9	24.3	26	27	-1	-3.7	13	12	1	8.3	56.5	73.0	-16.5
九州 沖縄県	60	58	2	3.4	60	36	24	66.7	39	17	22	129.4	100.0	62.1	37.9

第6表 重要犯罪・重要窃盗犯 都道府県別 認知・検挙件数・検挙人員 対前年比較（ひたくり）

都道府県	認知件数	認知件数	認知件数	認知件数	検挙件数	検挙件数	検挙件数	検挙件数	検挙人員	検挙人員	検挙人員	検挙人員	検挙率	検挙率	検挙率
	2025年 1～12月	2024年 1～12月	増減	増減率(%)	2025年 1～12月	2024年 1～12月	増減	増減率(%)	2025年 1～12月	2024年 1～12月	増減	増減率(%)	2025年 1～12月	2024年 1～12月	増減ポイント
総数	479	567	-88	-15.5	364	439	-75	-17.1	215	238	-23	-9.7	76.0	77.4	-1.4
北海道 計	13	7	6	85.7	8	7	1	14.3	4	5	-1	-20.0	61.5	100.0	-38.5
北海道 札幌方面	12	4	8	200.0	8	4	4	100.0	4	3	1	33.3	66.7	100.0	-33.3
北海道 函館方面	1	1	0	0.0	0	1	-1	-100.0	0	0	0	0.0	0.0	100.0	-100.0
北海道 旭川方面	0	1	-1	-100.0	0	1	-1	-100.0	0	1	-1	-100.0	0.0	100.0	-100.0
北海道 釧路方面	0	1	-1	-100.0	0	1	-1	-100.0	0	1	-1	-100.0	0.0	100.0	-100.0
北海道 北見方面	0	0	0	0.0	0	0	0	0.0	0	0	0	0.0	0.0	0.0	0.0
東北 計	8	9	-1	-11.1	5	5	0	0.0	3	6	-3	-50.0	62.5	55.6	6.9
東北 青森県	2	1	1	100.0	1	1	0	0.0	0	1	-1	-100.0	50.0	100.0	-50.0
東北 岩手県	2	0	2	0.0	0	0	0	0.0	0	0	0	0.0	0.0	0.0	0.0
東北 宮城県	3	5	-2	-40.0	2	4	-2	-50.0	1	5	-4	-80.0	66.7	80.0	-13.3
東北 秋田県	0	1	-1	-100.0	0	0	0	0.0	0	0	0	0.0	0.0	0.0	0.0
東北 山形県	1	0	1	0.0	1	0	1	0.0	0	0	0	0.0	100.0	0.0	100.0
東北 福島県	0	2	-2	-100.0	1	0	1	0.0	2	0	2	0.0	0.0	0.0	0.0
東京都	84	106	-22	-20.8	79	81	-2	-2.5	42	62	-20	-32.3	94.0	76.4	17.6
関東 計	145	154	-9	-5.8	76	129	-53	-41.1	48	52	-4	-7.7	52.4	83.8	-31.4
関東 茨城県	13	6	7	116.7	6	2	4	200.0	2	1	1	100.0	46.2	33.3	12.9
関東 栃木県	5	2	3	150.0	0	1	-1	-100.0	0	1	-1	-100.0	0.0	50.0	-50.0
関東 群馬県	4	4	0	0.0	1	3	-2	-66.7	1	3	-2	-66.7	25.0	75.0	-50.0
関東 埼玉県	49	50	-1	-2.0	37	37	0	0.0	23	24	-1	-4.2	75.5	74.0	1.5
関東 千葉県	25	51	-26	-51.0	10	43	-33	-76.7	7	8	-1	-12.5	40.0	84.3	-44.3
関東 神奈川県	39	30	9	30.0	15	35	-20	-57.1	9	10	-1	-10.0	38.5	116.7	-78.2
関東 新潟県	2	3	-1	-33.3	0	1	-1	-100.0	0	1	-1	-100.0	0.0	33.3	-33.3
関東 山梨県	1	0	1	0.0	0	0	0	0.0	0	0	0	0.0	0.0	0.0	0.0
関東 長野県	3	1	2	200.0	1	0	1	0.0	1	0	1	0.0	33.3	0.0	33.3
関東 静岡県	4	7	-3	-42.9	6	7	-1	-14.3	5	4	1	25.0	150.0	100.0	50.0
中部 計	32	47	-15	-31.9	23	26	-3	-11.5	6	10	-4	-40.0	71.9	55.3	16.6
中部 富山県	2	0	2	0.0	1	0	1	0.0	0	0	0	0.0	50.0	0.0	50.0
中部 石川県	0	1	-1	-100.0	0	3	-3	-100.0	0	1	-1	-100.0	0.0	300.0	-300.0
中部 福井県	0	1	-1	-100.0	0	1	-1	-100.0	0	0	0	0.0	0.0	100.0	-100.0
中部 岐阜県	3	6	-3	-50.0	4	3	1	33.3	1	2	-1	-50.0	133.3	50.0	83.3
中部 愛知県	25	38	-13	-34.2	17	17	0	0.0	5	6	-1	-16.7	68.0	44.7	23.3
中部 三重県	2	1	1	100.0	1	2	-1	-50.0	0	1	-1	-100.0	50.0	200.0	-150.0
近畿 計	125	191	-66	-34.6	124	150	-26	-17.3	87	74	13	17.6	99.2	78.5	20.7
近畿 滋賀県	1	4	-3	-75.0	0	2	-2	-100.0	0	0	0	0.0	0.0	50.0	-50.0
近畿 京都府	8	10	-2	-20.0	7	12	-5	-41.7	5	7	-2	-28.6	87.5	120.0	-32.5
近畿 大阪府	89	145	-56	-38.6	91	102	-11	-10.8	53	51	2	3.9	102.2	70.3	31.9
近畿 兵庫県	19	23	-4	-17.4	20	27	-7	-25.9	22	12	10	83.3	105.3	117.4	-12.1
近畿 奈良県	6	4	2	50.0	4	3	1	33.3	5	3	2	66.7	66.7	75.0	-8.3
近畿 和歌山県	2	5	-3	-60.0	2	4	-2	-50.0	2	1	1	100.0	100.0	80.0	20.0
中国 計	21	10	11	110.0	20	5	15	300.0	10	3	7	233.3	95.2	50.0	45.2
中国 鳥取県	0	0	0	0.0	0	0	0	0.0	0	0	0	0.0	0.0	0.0	0.0
中国 島根県	1	0	1	0.0	1	0	1	0.0	1	0	1	0.0	100.0	0.0	100.0
中国 岡山県	13	2	11	550.0	12	0	12	0.0	5	0	5	0.0	92.3	0.0	92.3
中国 広島県	7	6	1	16.7	7	3	4	133.3	4	1	3	300.0	100.0	50.0	50.0
中国 山口県	0	2	-2	-100.0	0	2	-2	-100.0	0	2	-2	-100.0	0.0	100.0	-100.0
四国 計	0	4	-4	-100.0	0	4	-4	-100.0	0	2	-2	-100.0	0.0	100.0	-100.0
四国 徳島県	0	0	0	0.0	0	0	0	0.0	0	0	0	0.0	0.0	0.0	0.0
四国 香川県	0	3	-3	-100.0	0	3	-3	-100.0	0	2	-2	-100.0	0.0	100.0	-100.0
四国 愛媛県	0	1	-1	-100.0	0	1	-1	-100.0	0	0	0	0.0	0.0	100.0	-100.0
四国 高知県	0	0	0	0.0	0	0	0	0.0	0	0	0	0.0	0.0	0.0	0.0
九州 計	51	39	12	30.8	29	32	-3	-9.4	15	24	-9	-37.5	56.9	82.1	-25.2
九州 福岡県	25	23	2	8.7	16	14	2	14.3	4	7	-3	-42.9	64.0	60.9	3.1
九州 佐賀県	1	2	-1	-50.0	1	2	-1	-50.0	2	2	0	0.0	100.0	100.0	0.0
九州 長崎県	0	0	0	0.0	0	1	-1	-100.0	0	0	0	0.0	0.0	0.0	0.0
九州 熊本県	5	3	2	66.7	3	2	1	50.0	3	2	1	50.0	60.0	66.7	-6.7
九州 大分県	3	2	1	50.0	2	2	0	0.0	1	3	-2	-66.7	66.7	100.0	-33.3
九州 宮崎県	0	0	0	0.0	0	1	-1	-100.0	0	2	-2	-100.0	0.0	0.0	0.0
九州 鹿児島県	4	2	2	100.0	2	1	1	100.0	0	1	-1	-100.0	50.0	50.0	0.0
九州 沖縄県	13	7	6	85.7	5	9	-4	-44.4	5	7	-2	-28.6	38.5	128.6	-90.1

第6表

重要犯罪・重要窃盗犯 都道府県別 認知・検挙件数・検挙人員 対前年比較（すり）

	認知件数	認知件数	認知件数	認知件数	検挙件数	検挙件数	検挙件数	検挙件数	検挙人員	検挙人員	検挙人員	検挙人員	検挙率	検挙率	検挙率
	2025年 1～12月	2024年 1～12月	増減	増減率(%)	2025年 1～12月	2024年 1～12月	増減	増減率(%)	2025年 1～12月	2024年 1～12月	増減	増減率(%)	2025年 1～12月	2024年 1～12月	増減ポイント
都道府県															
総数	1590	1435	155	10.8	580	473	107	22.6	319	360	-41	-11.4	36.5	33.0	3.5
北海道 計	16	15	1	6.7	17	9	8	88.9	11	7	4	57.1	106.3	60.0	46.3
北海道 札幌方面	16	15	1	6.7	17	9	8	88.9	11	7	4	57.1	106.3	60.0	46.3
北海道 函館方面	0	0	0	0.0	0	0	0	0.0	0	0	0	0.0	0.0	0.0	0.0
北海道 旭川方面	0	0	0	0.0	0	0	0	0.0	0	0	0	0.0	0.0	0.0	0.0
北海道 釧路方面	0	0	0	0.0	0	0	0	0.0	0	0	0	0.0	0.0	0.0	0.0
北海道 北見方面	0	0	0	0.0	0	0	0	0.0	0	0	0	0.0	0.0	0.0	0.0
東北 計	16	16	0	0.0	7	9	-2	-22.2	8	7	1	14.3	43.8	56.3	-12.5
東北 青森県	2	1	1	100.0	2	1	1	100.0	3	1	2	200.0	100.0	100.0	0.0
東北 岩手県	3	0	3	0.0	1	0	1	0.0	2	0	2	0.0	33.3	0.0	33.3
東北 宮城県	6	5	1	20.0	2	2	0	0.0	2	2	0	0.0	33.3	40.0	-6.7
東北 秋田県	1	1	0	0.0	0	1	-1	-100.0	0	1	-1	-100.0	0.0	100.0	-100.0
東北 山形県	0	2	-2	-100.0	0	2	-2	-100.0	0	0	0	0.0	0.0	100.0	-100.0
東北 福島県	4	7	-3	-42.9	2	3	-1	-33.3	1	3	-2	-66.7	50.0	42.9	7.1
東京都	776	589	187	31.7	135	118	17	14.4	78	77	1	1.3	17.4	20.0	-2.6
関東 計	250	198	52	26.3	198	120	78	65.0	71	88	-17	-19.3	79.2	60.6	18.6
関東 茨城県	5	11	-6	-54.5	12	4	8	200.0	3	1	2	200.0	240.0	36.4	203.6
関東 栃木県	7	0	7	0.0	1	0	1	0.0	2	0	2	0.0	14.3	0.0	14.3
関東 群馬県	4	13	-9	-69.2	7	3	4	133.3	5	2	3	150.0	175.0	23.1	151.9
関東 埼玉県	70	54	16	29.6	62	38	24	63.2	23	28	-5	-17.9	88.6	70.4	18.2
関東 千葉県	40	36	4	11.1	14	23	-9	-39.1	8	18	-10	-55.6	35.0	63.9	-28.9
関東 神奈川県	111	56	55	98.2	88	34	54	158.8	19	25	-6	-24.0	79.3	60.7	18.6
関東 新潟県	4	7	-3	-42.9	8	3	5	166.7	4	3	1	33.3	200.0	42.9	157.1
関東 山梨県	0	1	-1	-100.0	0	0	0	0.0	0	0	0	0.0	0.0	0.0	0.0
関東 長野県	1	3	-2	-66.7	2	1	1	100.0	2	1	1	100.0	200.0	33.3	166.7
関東 静岡県	8	17	-9	-52.9	4	14	-10	-71.4	5	10	-5	-50.0	50.0	82.4	-32.4
中部 計	102	116	-14	-12.1	35	44	-9	-20.5	27	37	-10	-27.0	34.3	37.9	-3.6
中部 富山県	9	8	1	12.5	6	4	2	50.0	5	6	-1	-16.7	66.7	50.0	16.7
中部 石川県	5	30	-25	-83.3	7	27	-20	-74.1	6	17	-11	-64.7	140.0	90.0	50.0
中部 福井県	4	4	0	0.0	5	3	2	66.7	4	3	1	33.3	125.0	75.0	50.0
中部 岐阜県	18	8	10	125.0	7	2	5	250.0	4	2	2	100.0	38.9	25.0	13.9
中部 愛知県	65	63	2	3.2	10	7	3	42.9	8	9	-1	-11.1	15.4	11.1	4.3
中部 三重県	1	3	-2	-66.7	0	1	-1	-100.0	0	0	0	0.0	0.0	33.3	-33.3
近畿 計	321	357	-36	-10.1	119	84	35	41.7	66	77	-11	-14.3	37.1	23.5	13.6
近畿 滋賀県	6	6	0	0.0	6	3	3	100.0	6	4	2	50.0	100.0	50.0	50.0
近畿 京都府	23	16	7	43.8	5	17	-12	-70.6	5	14	-9	-64.3	21.7	106.3	-84.6
近畿 大阪府	248	296	-48	-16.2	42	36	6	16.7	37	35	2	5.7	16.9	12.2	4.7
近畿 兵庫県	31	31	0	0.0	18	20	-2	-10.0	12	17	-5	-29.4	58.1	64.5	-6.4
近畿 奈良県	12	4	8	200.0	45	3	42	1400.0	4	3	1	33.3	375.0	75.0	300.0
近畿 和歌山県	1	4	-3	-75.0	3	5	-2	-40.0	2	4	-2	-50.0	300.0	125.0	175.0
中国 計	14	28	-14	-50.0	17	18	-1	-5.6	16	13	3	23.1	121.4	64.3	57.1
中国 鳥取県	1	0	1	0.0	0	0	0	0.0	0	0	0	0.0	0.0	0.0	0.0
中国 島根県	1	0	1	0.0	1	1	0	0.0	1	1	0	0.0	100.0	0.0	100.0
中国 岡山県	6	3	3	100.0	8	1	7	700.0	7	1	6	600.0	133.3	33.3	100.0
中国 広島県	5	20	-15	-75.0	8	11	-3	-27.3	8	7	1	14.3	160.0	55.0	105.0
中国 山口県	1	5	-4	-80.0	0	5	-5	-100.0	0	4	-4	-100.0	0.0	100.0	-100.0
四国 計	8	16	-8	-50.0	7	14	-7	-50.0	9	12	-3	-25.0	87.5	87.5	0.0
四国 徳島県	2	0	2	0.0	0	0	0	0.0	0	0	0	0.0	0.0	0.0	0.0
四国 香川県	1	2	-1	-50.0	1	2	-1	-50.0	2	3	-1	-33.3	100.0	100.0	0.0
四国 愛媛県	1	5	-4	-80.0	2	3	-1	-33.3	3	2	1	50.0	200.0	60.0	140.0
四国 高知県	4	9	-5	-55.6	4	9	-5	-55.6	4	7	-3	-42.9	100.0	100.0	0.0
九州 計	87	100	-13	-13.0	45	57	-12	-21.1	33	42	-9	-21.4	51.7	57.0	-5.3
九州 福岡県	63	57	6	10.5	21	26	-5	-19.2	13	15	-2	-13.3	33.3	45.6	-12.3
九州 佐賀県	0	1	-1	-100.0	0	1	-1	-100.0	0	0	0	0.0	0.0	100.0	-100.0
九州 長崎県	2	0	2	0.0	1	1	0	0.0	0	0	0	0.0	50.0	0.0	50.0
九州 熊本県	5	10	-5	-50.0	4	9	-5	-55.6	3	7	-4	-57.1	80.0	90.0	-10.0
九州 大分県	4	5	-1	-20.0	7	4	3	75.0	6	5	1	20.0	175.0	80.0	95.0
九州 宮崎県	1	0	1	0.0	1	0	1	0.0	1	0	1	0.0	100.0	0.0	100.0
九州 鹿児島県	6	9	-3	-33.3	5	4	1	25.0	5	3	2	66.7	83.3	44.4	38.9
九州 沖縄県	6	18	-12	-66.7	6	12	-6	-50.0	5	12	-7	-58.3	100.0	66.7	33.3

第7表 重要犯罪及び詐欺 被害者の年齢・性別 認知件数

性別 年齢別		認知件数	認知件数	認知件数	認知件数	認知件数	認知件数	認知件数	認知件数	認知件数	認知件数	認知件数	認知件数	認知件数	認知件数	認知件数	認知件数	認知件数	認知件数	認知件数	認知件数	認知件数	認知件数	認知件数	認知件数	認知件数
		重要犯罪	重要犯罪	重要犯罪	殺人	殺人	殺人	強盗	強盗	強盗	放火	放火	放火	不同意性交等	不同意性交等	不同意性交等	略取誘拐・ 人身売買	略取誘拐・ 人身売買	略取誘拐・ 人身売買	不同意わいせ つ	不同意わいせ つ	不同意わいせ つ	詐欺	詐欺	詐欺	
		2025年 1～12月	2024年 1～12月	増減	2025年 1～12月	2024年 1～12月	増減	2025年 1～12月	2024年 1～12月	増減	2025年 1～12月	2024年 1～12月	増減	2025年 1～12月	2024年 1～12月	増減	2025年 1～12月	2024年 1～12月	増減	2025年 1～12月	2024年 1～12月	増減	2025年 1～12月	2024年 1～12月	増減	
総数	計	15086	14614	472	976	970	6	1428	1370	58	706	758	-52	4177	3936	241	606	588	18	7193	6992	201	72532	57324	15208	
総数	0～12歳	1510	1630	-120	60	61	-1	4	7	-3	1	2	-1	324	352	-28	186	217	-31	935	991	-56	6	9	-3	
総数	13～19歳	4639	4233	406	50	64	-14	188	132	56	2	4	-2	1712	1593	119	361	303	58	2326	2137	189	1066	904	162	
総数	20～29歳	4166	4167	-1	172	163	9	314	292	22	26	16	10	1327	1271	56	43	42	1	2284	2383	-99	8481	6021	2460	
総数	30～39歳	1651	1514	137	120	127	-7	206	196	10	34	31	3	456	410	46	5	14	-9	830	736	94	8303	5376	2927	
総数	40～49歳	1053	1020	33	112	110	2	174	195	-21	64	66	-2	227	208	19	3	5	-2	473	436	37	9131	6598	2533	
総数	50～59歳	754	739	15	138	137	1	187	203	-16	90	123	-33	91	79	12	2	4	-2	246	193	53	10772	7791	2981	
総数	60～64歳	256	226	30	54	52	2	97	66	31	47	54	-7	11	6	5	0	2	-2	47	46	1	5395	4212	1183	
総数	65～69歳	182	173	9	50	41	9	61	52	9	44	54	-10	8	3	5	0	0	0	19	23	-4	4908	4131	777	
総数	70～79歳	364	359	5	121	110	11	91	88	3	111	125	-14	12	7	5	5	1	4	24	28	-4	7758	6759	999	
総数	80歳以上	205	217	-12	89	93	-4	33	40	-7	64	58	6	9	7	2	1	0	1	9	19	-10	6224	6008	216	
総数	年齢不詳	0	1	-1	0	1	-1	0	0	0	0	0	0	0	0	0	0	0	0	0	0	0	0	0	0	
総数	法人・団体、被害者なし	306	335	-29	10	11	-1	73	99	-26	223	225	-2	0	0	0	0	0	0	0	0	0	10488	9515	973	
うち男	計	2419	2448	-29	538	549	-11	937	890	47	299	363	-64	149	156	-7	131	127	4	365	363	2	32652	24147	8505	
うち男	0～12歳	245	287	-42	28	28	0	2	2	0	1	1	0	30	52	-22	63	78	-15	121	126	-5	3	8	-5	
うち男	13～19歳	432	332	100	24	29	-5	155	100	55	0	2	-2	72	63	9	40	20	20	141	118	23	453	336	117	
うち男	20～29歳	415	433	-18	97	106	-9	205	194	11	11	6	5	32	31	1	21	16	5	49	80	-31	3954	2681	1273	
うち男	30～39歳	272	277	-5	68	83	-15	146	150	-4	19	14	5	10	5	5	2	4	-2	27	21	6	4531	2969	1562	
うち男	40～49歳	258	294	-36	73	79	-6	119	146	-27	50	51	-1	3	4	-1	0	3	-3	13	11	2	5216	3912	1304	
うち男	50～59歳	281	338	-57	86	87	-1	127	152	-25	58	89	-31	1	1	0	1	4	-3	8	5	3	6364	4651	1713	
うち男	60～64歳	136	122	14	31	31	0	72	46	26	30	41	-11	0	0	0	0	2	-2	3	2	1	3326	2451	875	
うち男	65～69歳	103	95	8	26	19	7	41	33	8	34	43	-9	0	0	0	0	0	0	2	0	2	2892	2285	607	
うち男	70～79歳	196	187	9	69	57	12	57	50	7	65	80	-15	0	0	0	4	0	4	1	0	1	3929	3191	738	
うち男	80歳以上	81	83	-2	36	30	6	13	17	-4	31	36	-5	1	0	1	0	0	0	0	0	0	1984	1663	321	
うち女	計	12361	11830	531	428	409	19	418	381	37	184	170	14	4028	3780	248	475	461	14	6828	6629	199	29392	23662	5730	
うち女	0～12歳	1265	1343	-78	32	33	-1	2	5	-3	0	1	-1	294	300	-6	123	139	-16	814	865	-51	3	1	2	
うち女	13～19歳	4207	3901	306	26	35	-9	33	32	1	2	2	0	1640	1530	110	321	283	38	2185	2019	166	613	568	45	
うち女	20～29歳	3751	3734	17	75	57	18	109	98	11	15	10	5	1295	1240	55	22	26	-4	2235	2303	-68	4527	3340	1187	
うち女	30～39歳	1379	1237	142	52	44	8	60	46	14	15	17	-2	446	405	41	3	10	-7	803	715	88	3772	2407	1365	
うち女	40～49歳	795	726	69	39	31	8	55	49	6	14	15	-1	224	204	20	3	2	1	460	425	35	3915	2686	1229	
うち女	50～59歳	473	401	72	52	50	2	60	51	9	32	34	-2	90	78	12	1	0	1	238	188	50	4408	3140	1268	
うち女	60～64歳	120	104	16	23	21	2	25	20	5	17	13	4	11	6	5	0	0	0	44	44	0	2069	1761	308	
うち女	65～69歳	79	78	1	24	22	2	20	19	1	10	11	-1	8	3	5	0	0	0	17	23	-6	2016	1846	170	
うち女	70～79歳	168	172	-4	52	53	-1	34	38	-4	46	45	1	12	7	5	1	1	0	23	28	-5	3829	3568	261	
うち女	80歳以上	124	134	-10	53	63	-10	20	23	-3	33	22	11	8	7	1	1	0	1	9	19	-10	4240	4345	-105	

注 一つの事件で数人の被害者がある場合は、主たる被害者について計上してある。



第7表 重要窃盗犯 被害者の年齢・性別 認知件数

性別 年齢別		認知件数	認知件数	認知件数	認知件数	認知件数	認知件数	認知件数	認知件数	認知件数	認知件数	認知件数	認知件数	認知件数	認知件数	認知件数	認知件数	認知件数	認知件数	認知件数	認知件数	
		重要窃盗犯	重要窃盗犯	重要窃盗犯	侵入盗	侵入盗	侵入盗	侵入盗 うち)住宅対象	侵入盗 うち)住宅対象	侵入盗 うち)住宅対象	侵入盗 うち)その他	侵入盗 うち)その他	侵入盗 うち)その他	自動車盗	自動車盗	自動車盗	ひったくり	ひったくり	ひったくり	すり	すり	すり
		2025年 1～12月	2024年 1～12月	増減	2025年 1～12月	2024年 1～12月	増減	2025年 1～12月	2024年 1～12月	増減	2025年 1～12月	2024年 1～12月	増減	2025年 1～12月	2024年 1～12月	増減	2025年 1～12月	2024年 1～12月	増減	2025年 1～12月	2024年 1～12月	増減
総数	計	55688	51118	4570	47233	43036	4197	17152	16000	1152	30081	27036	3045	6386	6080	306	479	567	-88	1590	1435	155
総数	0～12歳	25	27	-2	16	14	2	3	4	-1	13	10	3	0	0	0	7	5	2	2	8	-6
総数	13～19歳	588	499	89	434	342	92	202	198	4	232	144	88	17	21	-4	36	30	6	101	106	-5
総数	20～29歳	3490	3379	111	2314	2204	110	1788	1739	49	526	465	61	658	600	58	103	133	-30	415	442	-27
総数	30～39歳	4044	3986	58	2650	2667	-17	1645	1631	14	1005	1036	-31	1076	982	94	63	85	-22	255	252	3
総数	40～49歳	5729	5592	137	4056	4085	-29	2137	2156	-19	1919	1929	-10	1379	1263	116	65	53	12	229	191	38
総数	50～59歳	8145	7544	601	6663	6210	453	2716	2683	33	3947	3527	420	1206	1095	111	44	64	-20	232	175	57
総数	60～64歳	4793	3964	829	4295	3561	734	1616	1407	209	2679	2154	525	383	299	84	29	25	4	86	79	7
総数	65～69歳	4249	3591	658	3870	3301	569	1433	1336	97	2437	1965	472	279	211	68	24	32	-8	76	47	29
総数	70～79歳	7118	6127	991	6513	5574	939	2949	2556	393	3564	3018	546	402	384	18	64	76	-12	139	93	46
総数	80歳以上	5325	4489	836	5102	4252	850	2663	2290	373	2439	1962	477	124	131	-7	44	64	-20	55	42	13
総数	法人・団体、被害者なし	12182	11920	262	11320	10826	494	0	0	0	11320	10826	494	862	1094	-232	0	0	0	0	0	0
うち)男	計	29443	26677	2766	23580	21414	2166	11146	10452	694	12434	10962	1472	4824	4321	503	185	188	-3	854	754	100
うち)男	0～12歳	8	10	-2	4	2	2	2	2	0	2	0	2	0	0	0	4	3	1	0	5	-5
うち)男	13～19歳	286	267	19	217	186	31	94	124	-30	123	62	61	15	19	-4	9	10	-1	45	52	-7
うち)男	20～29歳	2051	1998	53	1251	1224	27	887	895	-8	364	329	35	548	522	26	43	34	9	209	218	-9
うち)男	30～39歳	3035	2975	60	1922	1950	-28	1135	1119	16	787	831	-44	943	833	110	22	32	-10	148	160	-12
うち)男	40～49歳	4426	4390	36	3047	3176	-129	1566	1631	-65	1481	1545	-64	1204	1084	120	36	20	16	139	110	29
うち)男	50～59歳	5934	5544	390	4719	4464	255	1979	1950	29	2740	2514	226	1050	952	98	22	31	-9	143	97	46
うち)男	60～64歳	3354	2760	594	2949	2436	513	1210	1025	185	1739	1411	328	347	265	82	12	10	2	46	49	-3
うち)男	65～69歳	2988	2451	537	2674	2224	450	1052	927	125	1622	1297	325	261	195	66	10	10	0	43	22	21
うち)男	70～79歳	4781	4162	619	4358	3769	589	1946	1688	258	2412	2081	331	353	335	18	17	27	-10	53	31	22
うち)男	80歳以上	2580	2120	460	2439	1983	456	1275	1091	184	1164	892	272	103	116	-13	10	11	-1	28	10	18
うち)女	計	14063	12521	1542	12333	10796	1537	6006	5548	458	6327	5248	1079	700	665	35	294	379	-85	736	681	55
うち)女	0～12歳	17	17	0	12	12	0	1	2	-1	11	10	1	0	0	0	3	2	1	2	3	-1
うち)女	13～19歳	302	232	70	217	156	61	108	74	34	109	82	27	2	2	0	27	20	7	56	54	2
うち)女	20～29歳	1439	1381	58	1063	980	83	901	844	57	162	136	26	110	78	32	60	99	-39	206	224	-18
うち)女	30～39歳	1009	1011	-2	728	717	11	510	512	-2	218	205	13	133	149	-16	41	53	-12	107	92	15
うち)女	40～49歳	1303	1202	101	1009	909	100	571	525	46	438	384	54	175	179	-4	29	33	-4	90	81	9
うち)女	50～59歳	2211	2000	211	1944	1746	198	737	733	4	1207	1013	194	156	143	13	22	33	-11	89	78	11
うち)女	60～64歳	1439	1204	235	1346	1125	221	406	382	24	940	743	197	36	34	2	17	15	2	40	30	10
うち)女	65～69歳	1261	1140	121	1196	1077	119	381	409	-28	815	668	147	18	16	2	14	22	-8	33	25	8
うち)女	70～79歳	2337	1965	372	2155	1805	350	1003	868	135	1152	937	215	49	49	0	47	49	-2	86	62	24
うち)女	80歳以上	2745	2369	376	2663	2269	394	1388	1199	189	1275	1070	205	21	15	6	34	53	-19	27	32	-5

注 一つの事件で数人の被害者がいる場合は、主たる被害者について計上してある。

第8表 重要犯罪及び詐欺 犯行時年齢・性別 検挙人員

性別 年齢別		検挙人員	検挙人員	検挙人員	検挙人員	検挙人員	検挙人員	検挙人員	検挙人員	検挙人員	検挙人員	検挙人員	検挙人員	検挙人員	検挙人員	検挙人員	検挙人員	検挙人員	検挙人員	検挙人員	検挙人員	検挙人員	検挙人員	検挙人員	検挙人員
		重要犯罪	重要犯罪	重要犯罪	殺人	殺人	殺人	強盗	強盗	強盗	放火	放火	放火	不同意性交等	不同意性交等	不同意性交等	略取誘拐・ 人身売買	略取誘拐・ 人身売買	略取誘拐・ 人身売買	不同意わいせ つ	不同意わいせ つ	不同意わいせ つ	詐欺	詐欺	詐欺
		2025年 1～12月	2024年 1～12月	増減	2025年 1～12月	2024年 1～12月	増減	2025年 1～12月	2024年 1～12月	増減	2025年 1～12月	2024年 1～12月	増減	2025年 1～12月	2024年 1～12月	増減	2025年 1～12月	2024年 1～12月	増減	2025年 1～12月	2024年 1～12月	増減	2025年 1～12月	2024年 1～12月	増減
総数	計	11847	11235	612	895	923	-28	1813	1780	33	500	511	-11	3371	3086	285	536	485	51	4732	4450	282	9486	9025	461
総数	14～19歳	1463	1345	118	61	57	4	513	481	32	29	31	-2	314	311	3	55	26	29	491	439	52	890	866	24
総数	20～29歳	3351	3005	346	206	211	-5	535	542	-7	102	85	17	1211	1037	174	208	187	21	1089	943	146	2900	2772	128
総数	30～39歳	2374	2251	123	172	189	-17	250	224	26	85	80	5	827	743	84	129	94	35	911	921	-10	1864	1752	112
総数	40～49歳	1974	1923	51	149	157	-8	192	186	6	91	93	-2	560	585	-25	64	86	-22	918	816	102	1457	1405	52
総数	50～59歳	1301	1312	-11	119	124	-5	162	169	-7	92	106	-14	270	249	21	39	40	-1	619	624	-5	1240	1143	97
総数	60～64歳	407	378	29	43	47	-4	46	45	1	28	28	0	74	56	18	14	11	3	202	191	11	380	366	14
総数	65～69歳	271	312	-41	15	34	-19	41	40	1	23	25	-2	41	44	-3	7	11	-4	144	158	-14	257	245	12
総数	70～79歳	498	509	-11	77	72	5	50	66	-16	34	44	-10	64	46	18	17	27	-10	256	254	2	389	369	20
総数	80歳以上	208	200	8	53	32	21	24	27	-3	16	19	-3	10	15	-5	3	3	0	102	104	-2	109	107	2
男	計	11192	10500	692	687	708	-21	1669	1597	72	383	378	5	3336	3065	271	414	337	77	4703	4415	288	7587	7203	384
男	14～19歳	1394	1269	125	47	45	2	479	434	45	25	21	4	307	308	-1	51	24	27	485	437	48	752	683	69
男	20～29歳	3207	2859	348	158	171	-13	496	499	-3	78	65	13	1199	1032	167	192	158	34	1084	934	150	2290	2171	119
男	30～39歳	2210	2094	116	120	132	-12	224	198	26	65	61	4	818	738	80	76	48	28	907	917	-10	1517	1452	65
男	40～49歳	1864	1782	82	115	121	-6	177	160	17	68	69	-1	553	580	-27	41	46	-5	910	806	104	1170	1133	37
男	50～59歳	1222	1204	18	91	91	0	144	148	-4	70	69	1	270	247	23	30	30	0	617	619	-2	1000	929	71
男	60～64歳	385	348	37	33	36	-3	45	39	6	25	21	4	74	55	19	6	9	-3	202	188	14	305	287	18
男	65～69歳	251	293	-42	13	28	-15	37	36	1	13	22	-9	41	44	-3	3	6	-3	144	157	-13	196	191	5
男	70～79歳	473	467	6	66	57	9	47	60	-13	29	37	-8	64	46	18	13	14	-1	254	253	1	286	279	7
男	80歳以上	186	184	2	44	27	17	20	23	-3	10	13	-3	10	15	-5	2	2	0	100	104	-4	71	78	-7
女	計	655	735	-80	208	215	-7	144	183	-39	117	133	-16	35	21	14	122	148	-26	29	35	-6	1899	1822	77
女	14～19歳	69	76	-7	14	12	2	34	47	-13	4	10	-6	7	3	4	4	2	2	6	2	4	138	183	-45
女	20～29歳	144	146	-2	48	40	8	39	43	-4	24	20	4	12	5	7	16	29	-13	5	9	-4	610	601	9
女	30～39歳	164	157	7	52	57	-5	26	26	0	20	19	1	9	5	4	53	46	7	4	4	0	347	300	47
女	40～49歳	110	141	-31	34	36	-2	15	26	-11	23	24	-1	7	5	2	23	40	-17	8	10	-2	287	272	15
女	50～59歳	79	108	-29	28	33	-5	18	21	-3	22	37	-15	0	2	-2	9	10	-1	2	5	-3	240	214	26
女	60～64歳	22	30	-8	10	11	-1	1	6	-5	3	7	-4	0	1	-1	8	2	6	0	3	-3	75	79	-4
女	65～69歳	20	19	1	2	6	-4	4	4	0	10	3	7	0	0	0	4	5	-1	0	1	-1	61	54	7
女	70～79歳	25	42	-17	11	15	-4	3	6	-3	5	7	-2	0	0	0	4	13	-9	2	1	1	103	90	13
女	80歳以上	22	16	6	9	5	4	4	4	0	6	6	0	0	0	0	1	1	0	2	0	2	38	29	9

第8表 重要窃盗犯 犯行時年齢・性別 検挙人員

性別 年齢別		検挙人員	検挙人員	検挙人員	検挙人員	検挙人員	検挙人員	検挙人員	検挙人員	検挙人員	検挙人員	検挙人員	検挙人員	検挙人員	検挙人員	検挙人員	検挙人員	検挙人員	検挙人員	検挙人員	検挙人員	
		重要窃盗犯	重要窃盗犯	重要窃盗犯	侵入盗	侵入盗	侵入盗	侵入盗 うち)住宅対象	侵入盗 うち)住宅対象	侵入盗 うち)住宅対象	侵入盗 うち)その他	侵入盗 うち)その他	侵入盗 うち)その他	自動車盗	自動車盗	自動車盗	ひったくり	ひったくり	ひったくり	すり	すり	すり
		2025年 1～12月	2024年 1～12月	増減	2025年 1～12月	2024年 1～12月	増減	2025年 1～12月	2024年 1～12月	増減	2025年 1～12月	2024年 1～12月	増減	2025年 1～12月	2024年 1～12月	増減	2025年 1～12月	2024年 1～12月	増減	2025年 1～12月	2024年 1～12月	増減
総数	計	6531	6352	179	5253	5154	99	1819	1788	31	3434	3366	68	744	600	144	215	238	-23	319	360	-41
総数	14～19歳	752	567	185	515	378	137	189	151	38	326	227	99	118	56	62	85	97	-12	34	36	-2
総数	20～29歳	1836	1894	-58	1547	1581	-34	574	543	31	973	1038	-65	172	160	12	48	63	-15	69	90	-21
総数	30～39歳	1267	1274	-7	1069	1066	3	352	376	-24	717	690	27	110	118	-8	30	24	6	58	66	-8
総数	40～49歳	1029	932	97	824	768	56	292	251	41	532	517	15	134	93	41	18	21	-3	53	50	3
総数	50～59歳	762	847	-85	607	688	-81	202	228	-26	405	460	-55	96	91	5	26	21	5	33	47	-14
総数	60～64歳	270	226	44	212	180	32	60	60	0	152	120	32	38	22	16	3	3	0	17	21	-4
総数	65～69歳	196	212	-16	149	177	-28	50	79	-29	99	98	1	28	19	9	3	3	0	16	13	3
総数	70～79歳	319	310	9	253	248	5	71	80	-9	182	168	14	36	30	6	2	6	-4	28	26	2
総数	80歳以上	100	90	10	77	68	9	29	20	9	48	48	0	12	11	1	0	0	0	11	11	0
男	計	5953	5826	127	4788	4721	67	1596	1583	13	3192	3138	54	701	576	125	205	229	-24	259	300	-41
男	14～19歳	721	534	187	489	350	139	176	141	35	313	209	104	115	52	63	85	97	-12	32	35	-3
男	20～29歳	1653	1723	-70	1387	1435	-48	492	485	7	895	950	-55	161	157	4	47	62	-15	58	69	-11
男	30～39歳	1177	1194	-17	1004	1000	4	319	339	-20	685	661	24	102	111	-9	27	23	4	44	60	-16
男	40～49歳	936	847	89	748	698	50	257	215	42	491	483	8	122	90	32	17	18	-1	49	41	8
男	50～59歳	690	774	-84	548	632	-84	180	201	-21	368	431	-63	92	86	6	24	18	6	26	38	-12
男	60～64歳	237	200	37	185	157	28	49	48	1	136	109	27	37	22	15	2	3	-1	13	18	-5
男	65～69歳	171	197	-26	130	164	-34	41	68	-27	89	96	-7	25	19	6	3	3	0	13	11	2
男	70～79歳	286	280	6	233	225	8	62	67	-5	171	158	13	35	29	6	0	5	-5	18	21	-3
男	80歳以上	82	77	5	64	60	4	20	19	1	44	41	3	12	10	2	0	0	0	6	7	-1
女	計	578	526	52	465	433	32	223	205	18	242	228	14	43	24	19	10	9	1	60	60	0
女	14～19歳	31	33	-2	26	28	-2	13	10	3	13	18	-5	3	4	-1	0	0	0	2	1	1
女	20～29歳	183	171	12	160	146	14	82	58	24	78	88	-10	11	3	8	1	1	0	11	21	-10
女	30～39歳	90	80	10	65	66	-1	33	37	-4	32	29	3	8	7	1	3	1	2	14	6	8
女	40～49歳	93	85	8	76	70	6	35	36	-1	41	34	7	12	3	9	1	3	-2	4	9	-5
女	50～59歳	72	73	-1	59	56	3	22	27	-5	37	29	8	4	5	-1	2	3	-1	7	9	-2
女	60～64歳	33	26	7	27	23	4	11	12	-1	16	11	5	1	0	1	1	0	1	4	3	1
女	65～69歳	25	15	10	19	13	6	9	11	-2	10	2	8	3	0	3	0	0	0	3	2	1
女	70～79歳	33	30	3	20	23	-3	9	13	-4	11	10	1	1	1	0	2	1	1	10	5	5
女	80歳以上	18	13	5	13	8	5	9	1	8	4	7	-3	0	1	-1	0	0	0	5	4	1

第9表 街頭犯罪等 都道府県別 対前年比較  
(1) 主要な街頭犯罪 都道府県別 認知・検挙件数・検挙人員 対前年比較

	認知件数	認知件数	認知件数	認知件数	検挙件数	検挙件数	検挙件数	検挙件数	検挙人員	検挙人員	検挙人員	検挙人員	検挙率	検挙率	検挙率
	2025年 1～12月	2024年 1～12月	増減	増減率(%)	2025年 1～12月	2024年 1～12月	増減	増減率(%)	2025年 1～12月	2024年 1～12月	増減	増減率(%)	2025年 1～12月	2024年 1～12月	増減ポイント
都道府県															
主な街頭犯罪総数	228041	226156	1885	0.8	24387	24558	-171	-0.7	9194	9119	75	0.8	10.7	10.9	-0.2
北海道 計	5755	6053	-298	-4.9	720	541	179	33.1	227	269	-42	-15.6	12.5	8.9	3.6
北海道 札幌方面	4891	5074	-183	-3.6	395	352	43	12.2	174	175	-1	-0.6	8.1	6.9	1.2
北海道 函館方面	265	331	-66	-19.9	67	41	26	63.4	12	18	-6	-33.3	25.3	12.4	12.9
北海道 旭川方面	235	301	-66	-21.9	29	82	-53	-64.6	11	32	-21	-65.6	12.3	27.2	-14.9
北海道 釧路方面	305	284	21	7.4	207	57	150	263.2	24	39	-15	-38.5	67.9	20.1	47.8
北海道 北見方面	59	63	-4	-6.3	22	9	13	144.4	6	5	1	20.0	37.3	14.3	23.0
東北 計	6527	6873	-346	-5.0	855	933	-78	-8.4	275	326	-51	-15.6	13.1	13.6	-0.5
東北 青森県	1070	870	200	23.0	90	98	-8	-8.2	27	30	-3	-10.0	8.4	11.3	-2.9
東北 岩手県	652	766	-114	-14.9	85	100	-15	-15.0	35	44	-9	-20.5	13.0	13.1	-0.1
東北 宮城県	2248	2562	-314	-12.3	334	265	69	26.0	96	100	-4	-4.0	14.9	10.3	4.6
東北 秋田県	403	412	-9	-2.2	47	76	-29	-38.2	32	38	-6	-15.8	11.7	18.4	-6.7
東北 山形県	519	458	61	13.3	146	230	-84	-36.5	30	42	-12	-28.6	28.1	50.2	-22.1
東北 福島県	1635	1805	-170	-9.4	153	164	-11	-6.7	55	72	-17	-23.6	9.4	9.1	0.3
東京都	31888	33398	-1510	-4.5	2538	2251	287	12.7	1026	1221	-195	-16.0	8.0	6.7	1.3
関東 計	68941	66427	2514	3.8	7479	7436	43	0.6	2330	2182	148	6.8	10.8	11.2	-0.4
関東 茨城県	3992	4441	-449	-10.1	644	317	327	103.2	138	95	43	45.3	16.1	7.1	9.0
関東 栃木県	2935	2786	149	5.3	344	500	-156	-31.2	103	75	28	37.3	11.7	17.9	-6.2
関東 群馬県	3864	2950	914	31.0	781	345	436	126.4	92	81	11	13.6	20.2	11.7	8.5
関東 埼玉県	18484	18793	-309	-1.6	1428	1691	-263	-15.6	570	567	3	0.5	7.7	9.0	-1.3
関東 千葉県	13522	12915	607	4.7	921	1667	-746	-44.8	369	364	5	1.4	6.8	12.9	-6.1
関東 神奈川県	16899	16148	751	4.7	1922	1802	120	6.7	643	639	4	0.6	11.4	11.2	0.2
関東 新潟県	2280	1935	345	17.8	373	287	86	30.0	107	88	19	21.6	16.4	14.8	1.6
関東 山梨県	1019	1026	-7	-0.7	214	67	147	219.4	34	27	7	25.9	21.0	6.5	14.5
関東 長野県	1762	1658	104	6.3	199	231	-32	-13.9	72	74	-2	-2.7	11.3	13.9	-2.6
関東 静岡県	4184	3775	409	10.8	653	529	124	23.4	202	172	30	17.4	15.6	14.0	1.6
中部 計	26187	24665	1522	6.2	2386	2269	117	5.2	996	990	6	0.6	9.1	9.2	-0.1
中部 富山県	971	992	-21	-2.1	211	204	7	3.4	55	65	-10	-15.4	21.7	20.6	1.1
中部 石川県	1199	1236	-37	-3.0	113	245	-132	-53.9	57	66	-9	-13.6	9.4	19.8	-10.4
中部 福井県	586	546	40	7.3	104	178	-74	-41.6	54	41	13	31.7	17.7	32.6	-14.9
中部 岐阜県	2729	2476	253	10.2	284	296	-12	-4.1	71	67	4	6.0	10.4	12.0	-1.6
中部 愛知県	18093	16773	1320	7.9	1358	1086	272	25.0	650	650	0	0.0	7.5	6.5	1.0
中部 三重県	2609	2642	-33	-1.2	316	260	56	21.5	109	101	8	7.9	12.1	9.8	2.3
近畿 計	51001	51762	-761	-1.5	5484	6467	-983	-15.2	2305	2333	-28	-1.2	10.8	12.5	-1.7
近畿 滋賀県	2047	1896	151	8.0	177	257	-80	-31.1	97	106	-9	-8.5	8.6	13.6	-5.0
近畿 京都府	3883	3982	-99	-2.5	401	651	-250	-38.4	245	221	24	10.9	10.3	16.3	-6.0
近畿 大阪府	33037	33543	-506	-1.5	3090	3345	-255	-7.6	1330	1364	-34	-2.5	9.4	10.0	-0.6
近畿 兵庫県	10093	10149	-56	-0.6	1283	1468	-185	-12.6	474	449	25	5.6	12.7	14.5	-1.8
近畿 奈良県	1272	1258	14	1.1	278	352	-74	-21.0	107	113	-6	-5.3	21.9	28.0	-6.1
近畿 和歌山県	669	934	-265	-28.4	255	394	-139	-35.3	52	80	-28	-35.0	38.1	42.2	-4.1
中国 計	10062	10333	-271	-2.6	1229	1370	-141	-10.3	575	539	36	6.7	12.2	13.3	-1.1
中国 鳥取県	721	592	129	21.8	111	150	-39	-26.0	55	62	-7	-11.3	15.4	25.3	-9.9
中国 島根県	306	347	-41	-11.8	77	83	-6	-7.2	37	38	-1	-2.6	25.2	23.9	1.3
中国 岡山県	3663	3628	35	1.0	452	279	173	62.0	171	161	10	6.2	12.3	7.7	4.6
中国 広島県	4216	4488	-272	-6.1	410	694	-284	-40.9	210	185	25	13.5	9.7	15.5	-5.8
中国 山口県	1156	1278	-122	-9.5	179	164	15	9.1	102	93	9	9.7	15.5	12.8	2.7
四国 計	5031	4728	303	6.4	846	710	136	19.2	264	250	14	5.6	16.8	15.0	1.8
四国 徳島県	851	905	-54	-6.0	100	94	6	6.4	41	29	12	41.4	11.8	10.4	1.4
四国 香川県	1394	1273	121	9.5	247	242	5	2.1	72	80	-8	-10.0	17.7	19.0	-1.3
四国 愛媛県	1873	1613	260	16.1	321	228	93	40.8	90	78	12	15.4	17.1	14.1	3.0
四国 高知県	913	937	-24	-2.6	178	146	32	21.9	61	63	-2	-3.2	19.5	15.6	3.9
九州 計	22649	21917	732	3.3	2850	2581	269	10.4	1196	1009	187	18.5	12.6	11.8	0.8
九州 福岡県	12070	12230	-160	-1.3	1119	1188	-69	-5.8	544	425	119	28.0	9.3	9.7	-0.4
九州 佐賀県	894	877	17	1.9	151	112	39	34.8	55	54	1	1.9	16.9	12.8	4.1
九州 長崎県	491	525	-34	-6.5	107	108	-1	-0.9	70	46	24	52.2	21.8	20.6	1.2
九州 熊本県	2219	1917	302	15.8	273	252	21	8.3	140	110	30	27.3	12.3	13.1	-0.8
九州 大分県	1138	949	189	19.9	179	191	-12	-6.3	73	53	20	37.7	15.7	20.1	-4.4
九州 宮崎県	1572	1384	188	13.6	167	143	24	16.8	65	43	22	51.2	10.6	10.3	0.3
九州 鹿児島県	1565	1654	-89	-5.4	299	194	105	54.1	90	81	9	11.1	19.1	11.7	7.4
九州 沖縄県	2700	2381	319	13.4	555	393	162	41.2	159	197	-38	-19.3	20.6	16.5	4.1

注 主な街頭犯罪総数は、路上強盗、部品ねらい、車上ねらい、自動販売機ねらい、オートバイ盗、自転車盗を合計した数である。

第9表 街頭犯罪等 都道府県別 対前年比較  
(2) 器物損壊 都道府県別 認知・検挙件数・検挙人員 対前年比較

	都道府県	認知件数	認知件数	認知件数	認知件数	検挙件数	検挙件数	検挙件数	検挙件数	検挙人員	検挙人員	検挙人員	検挙人員	検挙率	検挙率	検挙率
		2025年 1～12月	2024年 1～12月	増減	増減率(%)	2025年 1～12月	2024年 1～12月	増減	増減率(%)	2025年 1～12月	2024年 1～12月	増減	増減率(%)	2025年 1～12月	2024年 1～12月	増減ポイント
総数		53130	53668	-538	-1.0	7916	8106	-190	-2.3	4689	4671	18	0.4	14.9	15.1	-0.2
北海道	計	1369	1465	-96	-6.6	261	283	-22	-7.8	91	106	-15	-14.2	19.1	19.3	-0.2
北海道	札幌方面	923	956	-33	-3.5	160	186	-26	-14.0	52	68	-16	-23.5	17.3	19.5	-2.2
北海道	函館方面	110	145	-35	-24.1	26	26	0	0.0	7	9	-2	-22.2	23.6	17.9	5.7
北海道	旭川方面	122	141	-19	-13.5	28	25	3	12.0	12	16	-4	-25.0	23.0	17.7	5.3
北海道	釧路方面	152	158	-6	-3.8	27	38	-11	-28.9	12	10	2	20.0	17.8	24.1	-6.3
北海道	北見方面	62	65	-3	-4.6	20	8	12	150.0	8	3	5	166.7	32.3	12.3	20.0
東北	計	2383	2608	-225	-8.6	369	435	-66	-15.2	192	241	-49	-20.3	15.5	16.7	-1.2
東北	青森県	365	380	-15	-3.9	51	73	-22	-30.1	27	36	-9	-25.0	14.0	19.2	-5.2
東北	岩手県	242	242	0	0.0	31	36	-5	-13.9	21	20	1	5.0	12.8	14.9	-2.1
東北	宮城県	828	946	-118	-12.5	132	143	-11	-7.7	61	74	-13	-17.6	15.9	15.1	0.8
東北	秋田県	158	155	3	1.9	32	48	-16	-33.3	20	34	-14	-41.2	20.3	31.0	-10.7
東北	山形県	156	188	-32	-17.0	41	50	-9	-18.0	23	34	-11	-32.4	26.3	26.6	-0.3
東北	福島県	634	697	-63	-9.0	82	85	-3	-3.5	40	43	-3	-7.0	12.9	12.2	0.7
東京都		7509	7684	-175	-2.3	1080	1030	50	4.9	674	670	4	0.6	14.4	13.4	1.0
関東	計	14352	14288	64	0.4	2131	2149	-18	-0.8	1321	1255	66	5.3	14.8	15.0	-0.2
関東	茨城県	1224	1232	-8	-0.6	140	147	-7	-4.8	98	89	9	10.1	11.4	11.9	-0.5
関東	栃木県	827	857	-30	-3.5	147	116	31	26.7	80	53	27	50.9	17.8	13.5	4.3
関東	群馬県	899	841	58	6.9	111	101	10	9.9	76	58	18	31.0	12.3	12.0	0.3
関東	埼玉県	4314	4030	284	7.0	467	492	-25	-5.1	300	296	4	1.4	10.8	12.2	-1.4
関東	千葉県	2297	2325	-28	-1.2	334	316	18	5.7	213	197	16	8.1	14.5	13.6	0.9
関東	神奈川県	2268	2431	-163	-6.7	440	412	28	6.8	278	261	17	6.5	19.4	16.9	2.5
関東	新潟県	681	718	-37	-5.2	157	169	-12	-7.1	77	94	-17	-18.1	23.1	23.5	-0.4
関東	山梨県	151	161	-10	-6.2	25	44	-19	-43.2	15	19	-4	-21.1	16.6	27.3	-10.7
関東	長野県	537	513	24	4.7	80	104	-24	-23.1	38	57	-19	-33.3	14.9	20.3	-5.4
関東	静岡県	1154	1180	-26	-2.2	230	248	-18	-7.3	146	131	15	11.5	19.9	21.0	-1.1
中部	計	6934	7097	-163	-2.3	886	939	-53	-5.6	497	540	-43	-8.0	12.8	13.2	-0.4
中部	富山県	277	265	12	4.5	61	69	-8	-11.6	37	42	-5	-11.9	22.0	26.0	-4.0
中部	石川県	271	296	-25	-8.4	44	52	-8	-15.4	16	26	-10	-38.5	16.2	17.6	-1.4
中部	福井県	159	153	6	3.9	56	58	-2	-3.4	27	36	-9	-25.0	35.2	37.9	-2.7
中部	岐阜県	1072	1140	-68	-6.0	130	130	0	0.0	61	69	-8	-11.6	12.1	11.4	0.7
中部	愛知県	4319	4286	33	0.8	501	483	18	3.7	300	311	-11	-3.5	11.6	11.3	0.3
中部	三重県	836	957	-121	-12.6	94	147	-53	-36.1	56	56	0	0.0	11.2	15.4	-4.2
近畿	計	11394	11354	40	0.4	1664	1783	-119	-6.7	1059	1073	-14	-1.3	14.6	15.7	-1.1
近畿	滋賀県	649	642	7	1.1	114	100	14	14.0	77	61	16	26.2	17.6	15.6	2.0
近畿	京都府	839	794	45	5.7	178	227	-49	-21.6	126	157	-31	-19.7	21.2	28.6	-7.4
近畿	大阪府	5561	5523	38	0.7	645	686	-41	-6.0	441	443	-2	-0.5	11.6	12.4	-0.8
近畿	兵庫県	3564	3584	-20	-0.6	565	557	8	1.4	333	307	26	8.5	15.9	15.5	0.4
近畿	奈良県	472	509	-37	-7.3	87	112	-25	-22.3	46	58	-12	-20.7	18.4	22.0	-3.6
近畿	和歌山県	309	302	7	2.3	75	101	-26	-25.7	36	47	-11	-23.4	24.3	33.4	-9.1
中国	計	2314	2269	45	2.0	462	472	-10	-2.1	275	232	43	18.5	20.0	20.8	-0.8
中国	鳥取県	154	86	68	79.1	39	34	5	14.7	20	13	7	53.8	25.3	39.5	-14.2
中国	島根県	107	140	-33	-23.6	29	48	-19	-39.6	21	21	0	0.0	27.1	34.3	-7.2
中国	岡山県	592	548	44	8.0	128	160	-32	-20.0	69	67	2	3.0	21.6	29.2	-7.6
中国	広島県	1140	1156	-16	-1.4	210	191	19	9.9	127	100	27	27.0	18.4	16.5	1.9
中国	山口県	321	339	-18	-5.3	56	39	17	43.6	38	31	7	22.6	17.4	11.5	5.9
四国	計	1584	1509	75	5.0	215	215	0	0.0	100	99	1	1.0	13.6	14.2	-0.6
四国	徳島県	232	201	31	15.4	20	37	-17	-45.9	9	8	1	12.5	8.6	18.4	-9.8
四国	香川県	495	457	38	8.3	80	70	10	14.3	33	30	3	10.0	16.2	15.3	0.9
四国	愛媛県	577	567	10	1.8	66	61	5	8.2	31	30	1	3.3	11.4	10.8	0.6
四国	高知県	280	284	-4	-1.4	49	47	2	4.3	27	31	-4	-12.9	17.5	16.5	1.0
九州	計	5291	5394	-103	-1.9	848	800	48	6.0	480	455	25	5.5	16.0	14.8	1.2
九州	福岡県	2565	2687	-122	-4.5	263	280	-17	-6.1	140	173	-33	-19.1	10.3	10.4	-0.1
九州	佐賀県	157	177	-20	-11.3	33	34	-1	-2.9	19	15	4	26.7	21.0	19.2	1.8
九州	長崎県	193	216	-23	-10.6	65	59	6	10.2	23	24	-1	-4.2	33.7	27.3	6.4
九州	熊本県	412	366	46	12.6	109	86	23	26.7	53	46	7	15.2	26.5	23.5	3.0
九州	大分県	259	278	-19	-6.8	39	44	-5	-11.4	23	21	2	9.5	15.1	15.8	-0.7
九州	宮崎県	230	220	10	4.5	47	44	3	6.8	21	23	-2	-8.7	20.4	20.0	0.4
九州	鹿児島県	650	646	4	0.6	96	102	-6	-5.9	62	51	11	21.6	14.8	15.8	-1.0
九州	沖縄県	825	804	21	2.6	196	151	45	29.8	139	102	37	36.3	23.8	18.8	5.0

第9表 街頭犯罪等 都道府県別 対前年比較  
(2) 住居侵入 都道府県別 認知・検挙件数・検挙人員 対前年比較

	認知件数	認知件数	認知件数	認知件数	検挙件数	検挙件数	検挙件数	検挙件数	検挙人員	検挙人員	検挙人員	検挙人員	検挙率	検挙率	検挙率
	2025年 1～12月	2024年 1～12月	増減	増減率(%)	2025年 1～12月	2024年 1～12月	増減	増減率(%)	2025年 1～12月	2024年 1～12月	増減	増減率(%)	2025年 1～12月	2024年 1～12月	増減ポイント
都道府県															
総数	10910	10175	735	7.2	5656	5422	234	4.3	3553	3393	160	4.7	51.8	53.3	-1.5
北海道 計	436	399	37	9.3	238	232	6	2.6	165	142	23	16.2	54.6	58.1	-3.5
北海道 札幌方面	265	281	-16	-5.7	157	165	-8	-4.8	114	97	17	17.5	59.2	58.7	0.5
北海道 函館方面	50	38	12	31.6	16	13	3	23.1	13	7	6	85.7	32.0	34.2	-2.2
北海道 旭川方面	51	37	14	37.8	27	25	2	8.0	14	21	-7	-33.3	52.9	67.6	-14.7
北海道 釧路方面	50	29	21	72.4	30	21	9	42.9	14	11	3	27.3	60.0	72.4	-12.4
北海道 北見方面	20	14	6	42.9	8	8	0	0.0	10	6	4	66.7	40.0	57.1	-17.1
東北 計	586	646	-60	-9.3	329	329	0	0.0	161	159	2	1.3	56.1	50.9	5.2
東北 青森県	66	80	-14	-17.5	32	52	-20	-38.5	30	22	8	36.4	48.5	65.0	-16.5
東北 岩手県	70	68	2	2.9	52	34	18	52.9	23	22	1	4.5	74.3	50.0	24.3
東北 宮城県	191	223	-32	-14.3	77	114	-37	-32.5	46	55	-9	-16.4	40.3	51.1	-10.8
東北 秋田県	35	39	-4	-10.3	27	21	6	28.6	14	9	5	55.6	77.1	53.8	23.3
東北 山形県	61	55	6	10.9	70	38	32	84.2	24	19	5	26.3	114.8	69.1	45.7
東北 福島県	163	181	-18	-9.9	71	70	1	1.4	24	32	-8	-25.0	43.6	38.7	4.9
東京都	843	706	137	19.4	617	526	91	17.3	469	409	60	14.7	73.2	74.5	-1.3
関東 計	3916	3567	349	9.8	1707	1753	-46	-2.6	970	920	50	5.4	43.6	49.1	-5.5
関東 茨城県	400	337	63	18.7	110	117	-7	-6.0	69	70	-1	-1.4	27.5	34.7	-7.2
関東 栃木県	403	278	125	45.0	74	131	-57	-43.5	31	52	-21	-40.4	18.4	47.1	-28.7
関東 群馬県	405	385	20	5.2	99	118	-19	-16.1	62	50	12	24.0	24.4	30.6	-6.2
関東 埼玉県	647	537	110	20.5	343	302	41	13.6	215	196	19	9.7	53.0	56.2	-3.2
関東 千葉県	612	564	48	8.5	240	291	-51	-17.5	154	149	5	3.4	39.2	51.6	-12.4
関東 神奈川県	742	731	11	1.5	458	382	76	19.9	209	222	-13	-5.9	61.7	52.3	9.4
関東 新潟県	166	148	18	12.2	98	86	12	14.0	63	33	30	90.9	59.0	58.1	0.9
関東 山梨県	38	58	-20	-34.5	19	35	-16	-45.7	10	23	-13	-56.5	50.0	60.3	-10.3
関東 長野県	150	142	8	5.6	81	79	2	2.5	32	30	2	6.7	54.0	55.6	-1.6
関東 静岡県	353	387	-34	-8.8	185	212	-27	-12.7	125	95	30	31.6	52.4	54.8	-2.4
中部 計	1232	1119	113	10.1	549	510	39	7.6	312	341	-29	-8.5	44.6	45.6	-1.0
中部 富山県	105	66	39	59.1	65	48	17	35.4	41	35	6	17.1	61.9	72.7	-10.8
中部 石川県	67	39	28	71.8	34	17	17	100.0	22	13	9	69.2	50.7	43.6	7.1
中部 福井県	61	41	20	48.8	42	46	-4	-8.7	29	32	-3	-9.4	68.9	112.2	-43.3
中部 岐阜県	202	188	14	7.4	55	69	-14	-20.3	23	54	-31	-57.4	27.2	36.7	-9.5
中部 愛知県	566	528	38	7.2	257	264	-7	-2.7	150	177	-27	-15.3	45.4	50.0	-4.6
中部 三重県	231	257	-26	-10.1	96	66	30	45.5	47	30	17	56.7	41.6	25.7	15.9
近畿 計	1746	1670	76	4.6	979	916	63	6.9	735	706	29	4.1	56.1	54.9	1.2
近畿 滋賀県	144	173	-29	-16.8	64	66	-2	-3.0	37	39	-2	-5.1	44.4	38.2	6.2
近畿 京都府	144	131	13	9.9	116	102	14	13.7	67	77	-10	-13.0	80.6	77.9	2.7
近畿 大阪府	841	769	72	9.4	400	340	60	17.6	326	256	70	27.3	47.6	44.2	3.4
近畿 兵庫県	496	464	32	6.9	303	319	-16	-5.0	238	259	-21	-8.1	61.1	68.8	-7.7
近畿 奈良県	77	88	-11	-12.5	57	51	6	11.8	41	38	3	7.9	74.0	58.0	16.0
近畿 和歌山県	44	45	-1	-2.2	39	38	1	2.6	26	37	-11	-29.7	88.6	84.4	4.2
中国 計	649	541	108	20.0	343	312	31	9.9	204	208	-4	-1.9	52.9	57.7	-4.8
中国 鳥取県	75	48	27	56.3	39	32	7	21.9	17	15	2	13.3	52.0	66.7	-14.7
中国 島根県	33	35	-2	-5.7	25	28	-3	-10.7	19	11	8	72.7	75.8	80.0	-4.2
中国 岡山県	151	141	10	7.1	79	81	-2	-2.5	40	61	-21	-34.4	52.3	57.4	-5.1
中国 広島県	298	251	47	18.7	148	128	20	15.6	101	90	11	12.2	49.7	51.0	-1.3
中国 山口県	92	66	26	39.4	52	43	9	20.9	27	31	-4	-12.9	56.5	65.2	-8.7
四国 計	257	308	-51	-16.6	190	131	59	45.0	92	79	13	16.5	73.9	42.5	31.4
四国 徳島県	48	33	15	45.5	22	17	5	29.4	8	6	2	33.3	45.8	51.5	-5.7
四国 香川県	106	152	-46	-30.3	103	46	57	123.9	44	28	16	57.1	97.2	30.3	66.9
四国 愛媛県	53	66	-13	-19.7	32	33	-1	-3.0	18	26	-8	-30.8	60.4	50.0	10.4
四国 高知県	50	57	-7	-12.3	33	35	-2	-5.7	22	19	3	15.8	66.0	61.4	4.6
九州 計	1245	1219	26	2.1	704	713	-9	-1.3	445	429	16	3.7	56.5	58.5	-2.0
九州 福岡県	483	501	-18	-3.6	257	268	-11	-4.1	133	151	-18	-11.9	53.2	53.5	-0.3
九州 佐賀県	77	69	8	11.6	34	48	-14	-29.2	18	15	3	20.0	44.2	69.6	-25.4
九州 長崎県	106	103	3	2.9	76	62	14	22.6	46	31	15	48.4	71.7	60.2	11.5
九州 熊本県	89	82	7	8.5	46	65	-19	-29.2	38	23	15	65.2	51.7	79.3	-27.6
九州 大分県	40	36	4	11.1	27	22	5	22.7	20	17	3	17.6	67.5	61.1	6.4
九州 宮崎県	99	107	-8	-7.5	62	67	-5	-7.5	43	32	11	34.4	62.6	62.6	0.0
九州 鹿児島県	147	129	18	14.0	73	53	20	37.7	39	37	2	5.4	49.7	41.1	8.6
九州 沖縄県	204	192	12	6.3	129	128	1	0.8	108	123	-15	-12.2	63.2	66.7	-3.5

	検挙人員	検挙人員	検挙人員	検挙人員	検挙人員	検挙人員	検挙人員	検挙人員	検挙人員	検挙人員	検挙人員	検挙人員	検挙人員	検挙人員	検挙人員	検挙人員	検挙人員	検挙人員	検挙人員
	総数	総数	総数	総数	現行犯逮捕	現行犯逮捕	現行犯逮捕	現行犯逮捕	緊急逮捕	緊急逮捕	緊急逮捕	緊急逮捕	通常逮捕	通常逮捕	通常逮捕	通常逮捕	身柄不拘束	身柄不拘束	身柄不拘束
	2025年 1～12月	2024年 1～12月	増減	増減率(%)	2025年 1～12月	2024年 1～12月	増減	増減率(%)	2025年 1～12月	2024年 1～12月	増減	増減率(%)	2025年 1～12月	2024年 1～12月	増減	増減率(%)	2025年 1～12月	2024年 1～12月	増減
都道府県	200663	191826	8837	4.6	23757	23356	401	1.7	2336	2495	-159	-6.4	38557	36596	1961	5.4	136013	129379	6634
北海道 計	9431	8864	567	6.4	1348	1192	156	13.1	99	122	-23	-18.9	1436	1318	118	9.0	6548	6232	316
北海道 札幌方面	6442	5863	579	9.9	921	808	113	14.0	81	76	5	6.6	948	857	91	10.6	4492	4122	370
北海道 函館方面	663	664	-1	-0.2	115	93	22	23.7	3	11	-8	-72.7	108	92	16	17.4	437	468	-31
北海道 旭川方面	912	983	-71	-7.2	127	147	-20	-13.6	6	16	-10	-62.5	143	150	-7	-4.7	636	670	-34
北海道 網走方面	993	933	60	6.4	147	98	49	50.0	8	10	-2	-20.0	164	150	14	9.3	674	675	-1
北海道 北見方面	421	421	0	0.0	38	46	-8	-17.4	1	9	-8	-88.9	73	69	4	5.8	309	297	12
東北 計	10099	10329	-230	-2.2	844	963	-119	-12.4	170	189	-19	-10.1	1829	1899	-70	-3.7	7256	7278	-22
東北 青森県	1478	1487	-9	-0.6	98	126	-28	-22.2	60	55	5	9.1	252	236	16	6.8	1068	1070	-2
東北 岩手県	1169	1128	41	3.6	99	110	-11	-10.0	26	20	6	30.0	236	232	4	1.7	808	766	42
東北 宮城県	3000	3196	-196	-6.1	341	411	-70	-17.0	56	86	-30	-34.9	631	703	-72	-10.2	1972	1996	-24
東北 秋田県	936	1007	-71	-7.1	42	54	-12	-22.2	6	11	-5	-45.5	116	117	-1	-0.9	772	825	-53
東北 山形県	1377	1319	58	4.4	83	64	19	29.7	7	7	0	0.0	202	211	-9	-4.3	1085	1037	48
東北 福島県	2139	2192	-53	-2.4	181	198	-17	-8.6	15	10	5	50.0	392	400	-8	-2.0	1551	1584	-33
東京都 計	24587	23731	856	3.6	4501	4360	141	3.2	28	40	-12	-30.0	5931	5645	286	5.1	14127	13686	441
関東 計	53403	50024	3379	6.8	5786	5613	173	3.1	711	758	-47	-6.2	10068	9316	752	8.1	36838	34337	2501
関東 茨城県	4194	3584	610	17.0	413	410	3	0.7	39	31	8	25.8	733	724	9	1.2	3009	2419	590
関東 栃木県	2173	2072	101	4.9	168	201	-33	-16.4	44	52	-8	-15.4	512	443	69	15.6	1449	1376	73
関東 群馬県	3294	3208	86	2.7	306	312	-6	-1.9	5	13	-8	-61.5	729	719	10	1.4	2254	2164	90
関東 埼玉県	10849	10054	795	7.9	1556	1317	239	18.1	93	134	-41	-30.6	2769	2468	301	12.2	6431	6135	296
関東 千葉県	8573	8178	395	4.8	1032	1043	-11	-1.1	79	97	-18	-18.6	1653	1499	154	10.3	5809	5539	270
関東 神奈川県	12241	11677	564	4.8	1127	1101	26	2.4	155	143	12	8.4	1676	1502	174	11.6	9283	8931	352
関東 新潟県	3146	2819	327	11.6	211	234	-23	-9.8	22	18	4	22.2	536	492	44	8.9	2377	2075	302
関東 山梨県	923	850	73	8.6	74	76	-2	-2.6	7	8	-1	-12.5	178	177	1	0.6	664	589	75
関東 長野県	2102	1982	120	6.1	110	148	-38	-25.7	26	26	0	0.0	275	225	50	22.2	1691	1583	108
関東 静岡県	5908	5600	308	5.5	789	771	18	2.3	241	236	5	2.1	1007	1067	-60	-5.6	3871	3526	345
中部 計	22789	22722	67	0.3	2461	2709	-248	-9.2	361	442	-81	-18.3	4138	4182	-44	-1.1	15829	15389	440
中部 富山県	1962	1859	103	5.5	183	157	26	16.6	13	26	-13	-50.0	222	263	-41	-15.6	1544	1413	131
中部 石川県	1550	1565	-15	-1.0	117	145	-28	-19.3	6	5	1	20.0	338	338	0	0.0	1089	1077	12
中部 福井県	1265	1290	-25	-1.9	130	110	20	18.2	16	9	7	77.8	233	245	-12	-4.9	886	926	-40
中部 岐阜県	2980	3033	-53	-1.7	224	234	-10	-4.3	23	34	-11	-32.4	541	483	58	12.0	2192	2282	-90
中部 愛知県	12641	12578	63	0.5	1629	1888	-259	-13.7	288	359	-71	-19.8	2330	2413	-83	-3.4	8394	7918	476
中部 三重県	2391	2397	-6	-0.3	178	175	3	1.7	15	9	6	66.7	474	440	34	7.7	1724	1773	-49
近畿 計	38878	37874	1004	2.7	5063	4842	221	4.6	443	428	15	3.5	8069	7758	311	4.0	25303	24846	457
近畿 滋賀県	2525	2397	128	5.3	129	183	-54	-29.5	22	27	-5	-18.5	532	462	70	15.2	1842	1725	117
近畿 京都府	4096	4022	74	1.8	446	402	44	10.9	63	59	4	6.8	764	883	-119	-13.5	2823	2678	145
近畿 大阪府	16594	15991	603	3.8	2223	1886	337	17.9	252	246	6	2.4	3413	3124	289	9.3	10706	10735	-29
近畿 兵庫県	11675	11236	439	3.9	1901	1947	-46	-2.4	39	47	-8	-17.0	2609	2448	161	6.6	7126	6794	332
近畿 奈良県	2369	2457	-88	-3.6	243	300	-57	-19.0	45	36	9	25.0	501	508	-7	-1.4	1580	1613	-33
近畿 和歌山県	1619	1771	-152	-8.6	121	124	-3	-2.4	22	13	9	69.2	250	333	-83	-24.9	1226	1301	-75
中国 計	11339	10408	931	8.9	1262	1186	76	6.4	78	60	18	30.0	2314	2165	149	6.9	7685	6997	688
中国 鳥取県	1114	916	198	21.6	60	51	9	17.6	3	1	2	200.0	172	151	21	13.9	879	713	166
中国 島根県	882	795	87	10.9	55	50	5	10.0	19	14	5	35.7	210	197	13	6.6	598	534	64
中国 岡山県	2999	2763	236	8.5	344	329	15	4.6	38	27	11	40.7	565	520	45	8.7	2052	1887	165
中国 広島県	4337	4195	142	3.4	604	572	32	5.6	11	12	-1	-8.3	987	965	22	2.3	2735	2646	89
中国 山口県	2007	1739	268	15.4	199	184	15	8.2	7	6	1	16.7	380	332	48	14.5	1421	1217	204
四国 計	5618	5346	272	5.1	390	369	21	5.7	33	32	1	3.1	973	915	58	6.3	4222	4030	192
四国 徳島県	907	839	68	8.1	29	42	-13	-31.0	2	1	1	100.0	102	102	0	0.0	774	694	80
四国 香川県	1722	1680	42	2.5	69	88	-19	-21.6	6	13	-7	-53.8	361	357	4	1.1	1286	1222	64
四国 愛媛県	1872	1797	75	4.2	101	87	14	16.1	3	7	-4	-57.1	246	207	39	18.8	1522	1496	26
四国 高知県	1117	1030	87	8.4	191	152	39	25.7	22	11	11	100.0	264	249	15	6.0	640	618	22
九州 計	24519	22528	1991	8.8	2102	2122	-20	-0.9	413	424	-11	-2.6	3799	3398	401	11.8	18205	16584	1621
九州 福岡県	9884	9323	561	6.0	832	831	1	0.1	152	186	-34	-18.3	1357	1203	154	12.8	7543	7103	440
九州 佐賀県	1470	1386	84	6.1	101	99	2	2.0	23	34	-11	-32.4	208	250	-42	-16.8	1138	1003	135
九州 長崎県	1840	1716	124	7.2	125	128	-3	-2.3	49	35	14	40.0	321	240	81	33.8	1345	1313	32
九州 熊本県	2852	2547	305	12.0	143	173	-30	-17.3	7	8	-1	-12.5	498	402	96	23.9	2204	1964	240
九州 大分県	1408	1187	221	18.6	53	75	-22	-29.3	8	1	7	700.0	260	183	77	42.1	1087	928	159
九州 宮崎県	1472	1301	171	13.1	105	96	9	9.4	27	10	17	170.0	288	330	-42	-12.7	1052	865	187
九州 鹿児島県	2216	2015	201	10.0	134	160	-26	-16.3	10	7	3	42.9	415	345	70	20.3	1657	1503	154
九州 沖縄県	3377	3053	324	10.6	609	560	49	8.8	137	143	-6	-4.2	452	445	7	1.6	2179	1905	274

第11表

特別法犯 主要法令別 検挙件数・検挙人員 対前年比較

法令別	検挙件数	検挙件数	検挙件数	検挙件数	検挙人員	検挙人員	検挙人員	検挙人員
	2025年 1～12月	2024年 1～12月	増減	増減率(%)	2025年 1～12月	2024年 1～12月	増減	増減率(%)
<b>特別法犯総数 注1</b>	65763	65220	543	0.8	50613	51832	-1219	-2.4
公職選挙法	332	178	154	86.5	492	152	340	223.7
入管法	5345	6231	-886	-14.2	3635	4186	-551	-13.2
軽犯罪法	6206	6573	-367	-5.6	6121	6656	-535	-8.0
迷惑防止条例	4980	5710	-730	-12.8	3522	4088	-566	-13.8
ストーカー規制法	1486	1335	151	11.3	1200	1074	126	11.7
DV法	80	68	12	17.6	68	58	10	17.2
競馬法	3	1	2	200.0	2	1	1	100.0
風営適正化法	662	737	-75	-10.2	844	1048	-204	-19.5
売春防止法	347	413	-66	-16.0	332	381	-49	-12.9
児童福祉法	79	80	-1	-1.3	52	68	-16	-23.5
児童買春・児童ポルノ法	2985	3199	-214	-6.7	1452	1714	-262	-15.3
青少年保護育成条例	1294	1428	-134	-9.4	1027	1156	-129	-11.2
出資法	63	75	-12	-16.0	63	75	-12	-16.0
貸金業法	48	60	-12	-20.0	49	65	-16	-24.6
犯罪収益移転防止法	4699	4513	186	4.1	3489	3380	109	3.2
宅地建物取引業法	14	18	-4	-22.2	19	24	-5	-20.8
関税法	26	40	-14	-35.0	25	42	-17	-40.5
外為法	1	5	-4	-80.0	2	8	-6	-75.0
著作権法	227	179	48	26.8	74	82	-8	-9.8
商標法	510	640	-130	-20.3	194	261	-67	-25.7
不正アクセス禁止法	431	563	-132	-23.4	146	157	-11	-7.0
不正競争防止法	66	41	25	61.0	84	65	19	29.2
銃刀法	4609	4589	20	0.4	3877	3929	-52	-1.3
火薬類取締法	112	120	-8	-6.7	83	85	-2	-2.4
麻薬等取締法	11899	2107	9792	464.7	7841	1232	6609	536.4
あへん法	9	7	2	28.6	11	10	1	10.0
大麻草栽培規制法 注2	145	7330	-7185	-98.0	132	5855	-5723	-97.7
覚醒剤取締法	9255	8775	480	5.5	6198	5968	230	3.9
医薬品医療機器等法	386	591	-205	-34.7	272	404	-132	-32.7
毒物及び劇物取締法	96	102	-6	-5.9	75	85	-10	-11.8
廃棄物処理法	4775	4872	-97	-2.0	5160	5343	-183	-3.4
労働基準法	18	34	-16	-47.1	19	37	-18	-48.6
その他	4575	4606	-31	-0.7	4053	4143	-90	-2.2

注1 自動車の運転により人を死傷させる行為等の処罰に関する法律及び交通法令違反を除く。

注2 2024年の大麻草栽培規制法の数値には、大麻取締法の数値を含む。



第12表

来日外国人による 重要犯罪・重要窃盗犯 国籍別 検挙人員 対前年比較

	検挙人員	検挙人員	検挙人員	検挙人員	検挙人員	検挙人員	検挙人員	検挙人員	検挙人員	検挙人員	検挙人員	検挙人員	検挙人員	検挙人員	検挙人員	検挙人員
	総数	総数	重要犯罪	重要犯罪	殺人	殺人	強盗	強盗	放火	放火	不同意性交等	不同意性交等	略取誘拐・ 人身売買	略取誘拐・ 人身売買	不同意わいせ つ	不同意わいせ つ
	2025年 1～12月	2024年 1～12月	2025年 1～12月	2024年 1～12月	2025年 1～12月	2024年 1～12月	2025年 1～12月	2024年 1～12月	2025年 1～12月	2024年 1～12月	2025年 1～12月	2024年 1～12月	2025年 1～12月	2024年 1～12月	2025年 1～12月	2024年 1～12月
総数	975	888	550	502	62	69	135	114	10	12	134	107	21	11	188	189
アジア州 計	805	701	449	379	59	65	102	78	7	8	110	78	16	9	155	141
アジア州 韓国・朝鮮	33	29	27	20	2	2	6	5	0	1	13	5	1	0	5	7
アジア州 中国	117	126	75	88	10	14	19	31	1	2	20	13	1	5	24	23
アジア州 イラン	4	5	3	5	1	3	0	1	0	0	2	1	0	0	0	0
アジア州 インド	25	18	23	18	1	0	4	0	0	0	2	2	1	0	15	16
アジア州 インドネシア	33	15	22	10	5	0	12	6	0	0	0	2	0	0	5	2
アジア州 スリランカ	32	40	27	23	2	1	7	2	3	0	5	8	0	0	10	12
アジア州 タイ	21	12	8	3	2	0	4	1	0	0	1	1	0	0	1	1
アジア州 パキスタン	27	33	19	23	0	0	0	3	1	0	4	5	0	0	14	15
アジア州 バングラデシュ	18	11	16	10	1	1	0	0	0	1	4	5	1	0	10	3
アジア州 フィリピン	55	45	34	32	1	7	9	3	0	3	14	7	2	0	8	12
アジア州 ベトナム	310	263	102	79	28	34	31	21	2	0	15	6	8	4	18	14
アジア州 マレーシア	7	1	6	1	0	0	3	0	0	0	0	0	0	0	3	1
アジア州 その他	123	103	87	67	6	3	7	5	0	1	30	23	2	0	42	35
ヨーロッパ州 計	40	31	23	18	0	1	12	8	2	0	4	1	1	0	4	8
ヨーロッパ州 イギリス	4	0	4	0	0	0	1	0	1	0	0	0	0	0	2	0
ヨーロッパ州 イタリア	2	1	0	0	0	0	0	0	0	0	0	0	0	0	0	0
ヨーロッパ州 ドイツ	0	0	0	0	0	0	0	0	0	0	0	0	0	0	0	0
ヨーロッパ州 フランス	6	3	2	2	0	0	1	1	0	0	0	0	1	0	0	1
ヨーロッパ州 ロシア	4	5	1	3	0	0	0	2	1	0	0	0	0	0	0	1
ヨーロッパ州 その他	24	22	16	13	0	1	10	5	0	0	4	1	0	0	2	6
南北アメリカ州 計	101	109	58	68	3	2	19	19	1	4	15	15	4	2	16	26
南北アメリカ州 アメリカ	19	15	14	12	0	0	3	4	0	1	5	2	1	1	5	4
南北アメリカ州 カナダ	2	5	1	4	0	0	0	0	0	1	0	1	0	0	1	2
南北アメリカ州 ブラジル	56	54	31	29	3	1	11	9	1	1	6	8	3	0	7	10
南北アメリカ州 その他	24	35	12	23	0	1	5	6	0	1	4	4	0	1	3	10
アフリカ州 計	26	35	19	29	0	1	2	4	0	0	5	11	0	0	12	13
オセアニア州 計	3	12	1	8	0	0	0	5	0	0	0	2	0	0	1	1
無国籍 計	0	0	0	0	0	0	0	0	0	0	0	0	0	0	0	0
国籍不明 計	0	0	0	0	0	0	0	0	0	0	0	0	0	0	0	0

注「中国」は、台湾、香港等を含む。

第12表

来日外国人による 重要犯罪・重要窃盗犯 国籍別 検挙人員 対前年比較

		検挙人員	検挙人員	検挙人員	検挙人員	検挙人員	検挙人員	検挙人員	検挙人員	検挙人員	検挙人員
		重要窃盗犯	重要窃盗犯	侵入盗	侵入盗	自動車盗	自動車盗	ひったくり	ひったくり	すり	すり
		2025年 1～12月	2024年 1～12月	2025年 1～12月	2024年 1～12月	2025年 1～12月	2024年 1～12月	2025年 1～12月	2024年 1～12月	2025年 1～12月	2024年 1～12月
総数		425	386	341	292	51	64	11	7	22	23
アジア州	計	356	322	298	248	32	53	7	2	19	19
アジア州	韓国・朝鮮	6	9	6	8	0	0	0	1	0	0
アジア州	中国	42	38	28	27	2	1	1	0	11	10
アジア州	イラン	1	0	0	0	1	0	0	0	0	0
アジア州	インド	2	0	2	0	0	0	0	0	0	0
アジア州	インドネシア	11	5	9	5	0	0	1	0	1	0
アジア州	スリランカ	5	17	1	7	4	10	0	0	0	0
アジア州	タイ	13	9	13	9	0	0	0	0	0	0
アジア州	パキスタン	8	10	2	1	6	9	0	0	0	0
アジア州	バングラデシュ	2	1	1	0	0	0	1	0	0	1
アジア州	フィリピン	21	13	14	11	5	0	1	0	1	2
アジア州	ベトナム	208	184	195	156	12	24	0	1	1	3
アジア州	マレーシア	1	0	0	0	0	0	0	0	1	0
アジア州	その他	36	36	27	24	2	9	3	0	4	3
ヨーロッパ州	計	17	13	12	10	2	1	1	2	2	0
ヨーロッパ州	イギリス	0	0	0	0	0	0	0	0	0	0
ヨーロッパ州	イタリア	2	1	1	0	0	1	1	0	0	0
ヨーロッパ州	ドイツ	0	0	0	0	0	0	0	0	0	0
ヨーロッパ州	フランス	4	1	4	1	0	0	0	0	0	0
ヨーロッパ州	ロシア	3	2	1	2	1	0	0	0	1	0
ヨーロッパ州	その他	8	9	6	7	1	0	0	2	1	0
南北アメリカ州	計	43	41	29	28	14	9	0	3	0	1
南北アメリカ州	アメリカ	5	3	4	2	1	0	0	1	0	0
南北アメリカ州	カナダ	1	1	1	0	0	0	0	1	0	0
南北アメリカ州	ブラジル	25	25	13	18	12	6	0	0	0	1
南北アメリカ州	その他	12	12	11	8	1	3	0	1	0	0
アフリカ州	計	7	6	1	3	3	0	2	0	1	3
オセアニア州	計	2	4	1	3	0	1	1	0	0	0
無国籍	計	0	0	0	0	0	0	0	0	0	0
国籍不明	計	0	0	0	0	0	0	0	0	0	0

第13表

来日外国人による 刑法犯・特別法犯 検挙件数・検挙人員 対前年比較

	検挙件数	検挙件数	検挙件数	検挙件数	検挙人員	検挙人員	検挙人員	検挙人員	検挙件数	検挙件数	検挙件数	検挙件数	検挙人員	検挙人員	検挙人員	検挙人員
	刑法犯 特別法犯	刑法犯 特別法犯	刑法犯 特別法犯	刑法犯 特別法犯	刑法犯 特別法犯	刑法犯 特別法犯	刑法犯 特別法犯	刑法犯 特別法犯	刑法犯	刑法犯	刑法犯	刑法犯	刑法犯	刑法犯	刑法犯	刑法犯
	2025年 1～12月	2024年 1～12月	増減	増減率(%)	2025年 1～12月	2024年 1～12月	増減	増減率(%)	2025年 1～12月	2024年 1～12月	増減	増減率(%)	2025年 1～12月	2024年 1～12月	増減	増減率(%)
総数	25480	21794	3686	16.9	12777	12170	607	5.0	17614	13405	4209	31.4	7333	6368	965	15.2
北海道 計	233	235	-2	-0.9	164	145	19	13.1	185	158	27	17.1	125	101	24	23.8
北海道 札幌方面	161	189	-28	-14.8	128	99	29	29.3	116	128	-12	-9.4	93	67	26	38.8
北海道 函館方面	10	5	5	100.0	9	5	4	80.0	8	3	5	166.7	7	4	3	75.0
北海道 旭川方面	24	15	9	60.0	11	14	-3	-21.4	23	13	10	76.9	9	13	-4	-30.8
北海道 釧路方面	26	16	10	62.5	13	13	0	0.0	26	8	18	225.0	13	8	5	62.5
北海道 北見方面	12	10	2	20.0	3	14	-11	-78.6	12	6	6	100.0	3	9	-6	-66.7
東北 計	825	707	118	16.7	269	220	49	22.3	674	564	110	19.5	170	141	29	20.6
東北 青森県	23	32	-9	-28.1	20	20	0	0.0	16	25	-9	-36.0	13	12	1	8.3
東北 岩手県	132	99	33	33.3	41	24	17	70.8	100	75	25	33.3	19	15	4	26.7
東北 宮城県	286	247	39	15.8	108	87	21	24.1	226	180	46	25.6	59	53	6	11.3
東北 秋田県	43	15	28	186.7	18	14	4	28.6	32	8	24	300.0	13	7	6	85.7
東北 山形県	242	224	18	8.0	41	30	11	36.7	221	213	8	3.8	32	29	3	10.3
東北 福島県	99	90	9	10.0	41	45	-4	-8.9	79	63	16	25.4	34	25	9	36.0
東京都	5098	4732	366	7.7	3416	3228	188	5.8	2547	2027	520	25.7	1713	1392	321	23.1
関東 計	11222	9621	1601	16.6	4238	4245	-7	-0.2	8180	6177	2003	32.4	2175	1921	254	13.2
関東 茨城県	1852	1340	512	38.2	600	656	-56	-8.5	1300	636	664	104.4	254	193	61	31.6
関東 栃木県	616	347	269	77.5	198	206	-8	-3.9	485	175	310	177.1	103	85	18	21.2
関東 群馬県	1875	1845	30	1.6	413	475	-62	-13.1	1549	1436	113	7.9	232	232	0	0.0
関東 埼玉県	1868	1887	-19	-1.0	945	868	77	8.9	1125	1177	-52	-4.4	483	433	50	11.5
関東 千葉県	2395	1423	972	68.3	833	836	-3	-0.4	1844	754	1090	144.6	366	371	-5	-1.3
関東 神奈川県	1122	1303	-181	-13.9	621	657	-36	-5.5	712	815	-103	-12.6	333	271	62	22.9
関東 新潟県	230	391	-161	-41.2	83	58	25	43.1	200	352	-152	-43.2	67	40	27	67.5
関東 山梨県	124	118	6	5.1	69	56	13	23.2	67	79	-12	-15.2	31	26	5	19.2
関東 長野県	274	346	-72	-20.8	117	89	28	31.5	195	277	-82	-29.6	60	32	28	87.5
関東 静岡県	866	621	245	39.5	359	344	15	4.4	703	476	227	47.7	246	238	8	3.4
中部 計	3189	2806	383	13.6	1689	1763	-74	-4.2	2263	1829	434	23.7	1094	1097	-3	-0.3
中部 富山県	244	182	62	34.1	115	85	30	35.3	192	152	40	26.3	78	68	10	14.7
中部 石川県	79	165	-86	-52.1	58	67	-9	-13.4	49	131	-82	-62.6	39	38	1	2.6
中部 福井県	148	135	13	9.6	68	56	12	21.4	119	109	10	9.2	55	44	11	25.0
中部 岐阜県	543	455	88	19.3	202	221	-19	-8.6	471	375	96	25.6	156	173	-17	-9.8
中部 愛知県	1624	1586	38	2.4	1078	1171	-93	-7.9	978	871	107	12.3	652	665	-13	-2.0
中部 三重県	551	283	268	94.7	168	163	5	3.1	454	191	263	137.7	114	109	5	4.6
近畿 計	2828	2115	713	33.7	1883	1604	279	17.4	2066	1418	648	45.7	1204	998	206	20.6
近畿 滋賀県	192	154	38	24.7	112	94	18	19.1	174	123	51	41.5	98	73	25	34.2
近畿 京都府	387	243	144	59.3	187	164	23	14.0	324	178	146	82.0	131	108	23	21.3
近畿 大阪府	1302	1037	265	25.6	1025	898	127	14.1	843	649	194	29.9	598	522	76	14.6
近畿 兵庫県	697	583	114	19.6	427	369	58	15.7	515	394	121	30.7	279	233	46	19.7
近畿 奈良県	203	80	123	153.8	102	58	44	75.9	168	64	104	162.5	73	48	25	52.1
近畿 和歌山県	47	18	29	161.1	30	21	9	42.9	42	10	32	320.0	25	14	11	78.6
中国 計	689	446	243	54.5	314	295	19	6.4	581	331	250	75.5	238	211	27	12.8
中国 鳥取県	74	41	33	80.5	22	13	9	69.2	67	30	37	123.3	18	9	9	100.0
中国 島根県	61	49	12	24.5	19	27	-8	-29.6	58	44	14	31.8	17	22	-5	-22.7
中国 岡山県	156	111	45	40.5	75	72	3	4.2	126	91	35	38.5	60	54	6	11.1
中国 広島県	325	167	158	94.6	136	127	9	7.1	277	123	154	125.2	95	99	-4	-4.0
中国 山口県	73	78	-5	-6.4	62	56	6	10.7	53	43	10	23.3	48	27	21	77.8
四国 計	223	186	37	19.9	102	105	-3	-2.9	189	156	33	21.2	81	84	-3	-3.6
四国 徳島県	28	33	-5	-15.2	20	15	5	33.3	26	28	-2	-7.1	18	10	8	80.0
四国 香川県	86	89	-3	-3.4	48	43	5	11.6	69	70	-1	-1.4	34	32	2	6.3
四国 愛媛県	86	38	48	126.3	26	29	-3	-10.3	76	34	42	123.5	24	27	-3	-11.1
四国 高知県	23	26	-3	-11.5	8	18	-10	-55.6	18	24	-6	-25.0	5	15	-10	-66.7
九州 計	1173	946	227	24.0	702	565	137	24.2	929	745	184	24.7	533	423	110	26.0
九州 福岡県	623	516	107	20.7	352	309	43	13.9	508	403	105	26.1	280	234	46	19.7
九州 佐賀県	62	15	47	313.3	39	15	24	160.0	38	13	25	192.3	30	13	17	130.8
九州 長崎県	37	41	-4	-9.8	30	31	-1	-3.2	32	33	-1	-3.0	27	26	1	3.8
九州 熊本県	106	134	-28	-20.9	56	53	3	5.7	95	115	-20	-17.4	48	36	12	33.3
九州 大分県	130	70	60	85.7	51	32	19	59.4	109	57	52	91.2	35	26	9	34.6
九州 宮崎県	20	34	-14	-41.2	18	18	0	0.0	17	29	-12	-41.4	15	14	1	7.1
九州 鹿児島県	76	31	45	145.2	58	26	32	123.1	59	25	34	136.0	43	21	22	104.8
九州 沖縄県	119	105	14	13.3	98	81	17	21.0	71	70	1	1.4	55	53	2	3.8

第13表

来日外国人による 刑法犯・特別法犯 検挙件数・検挙人員 対前年比較

	検挙件数	検挙件数	検挙件数	検挙件数	検挙人員	検挙人員	検挙人員	検挙人員
	特別法犯	特別法犯	特別法犯	特別法犯	特別法犯	特別法犯	特別法犯	特別法犯
	2025年 1～12月	2024年 1～12月	増減	増減率(%)	2025年 1～12月	2024年 1～12月	増減	増減率(%)
総数	7866	8389	-523	-6.2	5444	5802	-358	-6.2
北海道 計	48	77	-29	-37.7	39	44	-5	-11.4
北海道 札幌方面	45	61	-16	-26.2	35	32	3	9.4
北海道 函館方面	2	2	0	0.0	2	1	1	100.0
北海道 旭川方面	1	2	-1	-50.0	2	1	1	100.0
北海道 釧路方面	0	8	-8	-100.0	0	5	-5	-100.0
北海道 北見方面	0	4	-4	-100.0	0	5	-5	-100.0
東北 計	151	143	8	5.6	99	79	20	25.3
東北 青森県	7	7	0	0.0	7	8	-1	-12.5
東北 岩手県	32	24	8	33.3	22	9	13	144.4
東北 宮城県	60	67	-7	-10.4	49	34	15	44.1
東北 秋田県	11	7	4	57.1	5	7	-2	-28.6
東北 山形県	21	11	10	90.9	9	1	8	800.0
東北 福島県	20	27	-7	-25.9	7	20	-13	-65.0
東京都	2551	2705	-154	-5.7	1703	1836	-133	-7.2
関東 計	3042	3444	-402	-11.7	2063	2324	-261	-11.2
関東 茨城県	552	704	-152	-21.6	346	463	-117	-25.3
関東 栃木県	131	172	-41	-23.8	95	121	-26	-21.5
関東 群馬県	326	409	-83	-20.3	181	243	-62	-25.5
関東 埼玉県	743	710	33	4.6	462	435	27	6.2
関東 千葉県	551	669	-118	-17.6	467	465	2	0.4
関東 神奈川県	410	488	-78	-16.0	288	386	-98	-25.4
関東 新潟県	30	39	-9	-23.1	16	18	-2	-11.1
関東 山梨県	57	39	18	46.2	38	30	8	26.7
関東 長野県	79	69	10	14.5	57	57	0	0.0
関東 静岡県	163	145	18	12.4	113	106	7	6.6
中部 計	926	977	-51	-5.2	595	666	-71	-10.7
中部 富山県	52	30	22	73.3	37	17	20	117.6
中部 石川県	30	34	-4	-11.8	19	29	-10	-34.5
中部 福井県	29	26	3	11.5	13	12	1	8.3
中部 岐阜県	72	80	-8	-10.0	46	48	-2	-4.2
中部 愛知県	646	715	-69	-9.7	426	506	-80	-15.8
中部 三重県	97	92	5	5.4	54	54	0	0.0
近畿 計	762	697	65	9.3	679	606	73	12.0
近畿 滋賀県	18	31	-13	-41.9	14	21	-7	-33.3
近畿 京都府	63	65	-2	-3.1	56	56	0	0.0
近畿 大阪府	459	388	71	18.3	427	376	51	13.6
近畿 兵庫県	182	189	-7	-3.7	148	136	12	8.8
近畿 奈良県	35	16	19	118.8	29	10	19	190.0
近畿 和歌山県	5	8	-3	-37.5	5	7	-2	-28.6
中国 計	108	115	-7	-6.1	76	84	-8	-9.5
中国 鳥取県	7	11	-4	-36.4	4	4	0	0.0
中国 島根県	3	5	-2	-40.0	2	5	-3	-60.0
中国 岡山県	30	20	10	50.0	15	18	-3	-16.7
中国 広島県	48	44	4	9.1	41	28	13	46.4
中国 山口県	20	35	-15	-42.9	14	29	-15	-51.7
四国 計	34	30	4	13.3	21	21	0	0.0
四国 徳島県	2	5	-3	-60.0	2	5	-3	-60.0
四国 香川県	17	19	-2	-10.5	14	11	3	27.3
四国 愛媛県	10	4	6	150.0	2	2	0	0.0
四国 高知県	5	2	3	150.0	3	3	0	0.0
九州 計	244	201	43	21.4	169	142	27	19.0
九州 福岡県	115	113	2	1.8	72	75	-3	-4.0
九州 佐賀県	24	2	22	1100.0	9	2	7	350.0
九州 長崎県	5	8	-3	-37.5	3	5	-2	-40.0
九州 熊本県	11	19	-8	-42.1	8	17	-9	-52.9
九州 大分県	21	13	8	61.5	16	6	10	166.7
九州 宮崎県	3	5	-2	-40.0	3	4	-1	-25.0
九州 鹿児島県	17	6	11	183.3	15	5	10	200.0
九州 沖縄県	48	35	13	37.1	43	28	15	53.6

注 自動車の運転により人を死傷させる行為等の処罰に関する法律及び交通法令違反を除く。

第14表

暴力団犯罪(刑法犯)罪種別 検挙件数・検挙人員 対前年比較

	検挙件数	検挙件数	検挙件数	検挙件数	検挙人員	検挙人員	検挙人員	検挙人員
	2025年 1～12月	2024年 1～12月	増減	増減率(%)	2025年 1～12月	2024年 1～12月	増減	増減率(%)
刑法犯計	7831	10530	-2699	-25.6	4631	5204	-573	-11.0
殺人	39	42	-3	-7.1	53	79	-26	-32.9
強盗	89	92	-3	-3.3	179	208	-29	-13.9
放火	2	10	-8	-80.0	2	9	-7	-77.8
不同意性交等	43	33	10	30.3	42	37	5	13.5
凶器準備集合	7	7	0	0.0	46	11	35	318.2
暴行	395	419	-24	-5.7	331	389	-58	-14.9
傷害	733	843	-110	-13.0	938	1071	-133	-12.4
脅迫	272	268	4	1.5	253	278	-25	-9.0
恐喝	319	344	-25	-7.3	385	384	1	0.3
窃盗	3334	5380	-2046	-38.0	617	713	-96	-13.5
詐欺	1491	1900	-409	-21.5	875	1103	-228	-20.7
賭博	56	66	-10	-15.2	151	100	51	51.0
わいせつ物頒布等	0	3	-3	-100.0	0	4	-4	-100.0
公務執行妨害	102	107	-5	-4.7	71	77	-6	-7.8
犯人蔵匿	37	25	12	48.0	37	34	3	8.8
証人威迫	6	3	3	100.0	7	5	2	40.0
逮捕監禁	59	45	14	31.1	71	50	21	42.0
信用毀損・威力業務妨害	28	20	8	40.0	24	40	-16	-40.0
器物損壊等	137	178	-41	-23.0	83	106	-23	-21.7
暴力行為	3	5	-2	-40.0	11	7	4	57.1
その他	679	740	-61	-8.2	455	499	-44	-8.8
総数 注)	12191	15182	-2991	-19.7	7335	8249	-914	-11.1

注 第14表の刑法犯計と第15表の特別法犯計の合計数である。

第15表

暴力団犯罪(特別法犯)主要法令別 検挙件数・検挙人員 対前年比較

	検挙件数	検挙件数	検挙件数	検挙件数	検挙人員	検挙人員	検挙人員	検挙人員
	2025年 1～12月	2024年 1～12月	増減	増減率(%)	2025年 1～12月	2024年 1～12月	増減	増減率(%)
<b>特別法犯計 注1</b>	<b>4360</b>	<b>4652</b>	<b>-292</b>	<b>-6.3</b>	<b>2704</b>	<b>3045</b>	<b>-341</b>	<b>-11.2</b>
入管法	15	23	-8	-34.8	10	23	-13	-56.5
軽犯罪法	47	57	-10	-17.5	36	50	-14	-28.0
酩酊者規制法	2	0	2	0.0	2	0	2	0.0
迷惑防止条例	41	85	-44	-51.8	33	86	-53	-61.6
暴力団員不当行為防止法	11	8	3	37.5	4	10	-6	-60.0
暴力団排除条例	33	58	-25	-43.1	55	77	-22	-28.6
自転車競技法	0	0	0	0.0	0	0	0	0.0
競馬法	0	0	0	0.0	0	0	0	0.0
モーターボート競走法	1	9	-8	-88.9	2	7	-5	-71.4
小型自動車競走法	0	0	0	0.0	0	0	0	0.0
風営適正化法	69	75	-6	-8.0	126	105	21	20.0
売春防止法	15	11	4	36.4	4	6	-2	-33.3
児童福祉法	7	7	0	0.0	2	9	-7	-77.8
青少年保護育成条例	9	9	0	0.0	3	8	-5	-62.5
出資法	8	12	-4	-33.3	6	6	0	0.0
貸金業法	8	13	-5	-38.5	9	11	-2	-18.2
宅地建物取引業法	3	5	-2	-40.0	7	6	1	16.7
建設業法	11	3	8	266.7	9	2	7	350.0
銃刀法	73	69	4	5.8	55	48	7	14.6
火薬類取締法	4	2	2	100.0	0	1	-1	-100.0
麻薬等取締法	1145	284	861	303.2	530	117	413	353.0
あへん法	1	1	0	0.0	6	2	4	200.0
大麻草栽培規制法 注2	28	826	-798	-96.6	21	464	-443	-95.5
覚醒剤取締法	2381	2619	-238	-9.1	1478	1707	-229	-13.4
毒物及び劇物取締法	7	14	-7	-50.0	6	12	-6	-50.0
廃棄物処理法	18	40	-22	-55.0	20	38	-18	-47.4
労働基準法	3	5	-2	-40.0	1	2	-1	-50.0
職業安定法	30	13	17	130.8	37	12	25	208.3
健康保険法	0	0	0	0.0	0	0	0	0.0
労働者派遣法	2	6	-4	-66.7	2	2	0	0.0
旅券法	3	1	2	200.0	2	1	1	100.0
麻薬等特例法	180	132	48	36.4	89	56	33	58.9
その他	205	265	-60	-22.6	149	177	-28	-15.8

注1 自動車の運転により人を死傷させる行為等の処罰に関する法律及び交通法令違反を除く。

注2 2024年の大麻草栽培規制法の数値には、大麻取締法の数値を含む。