

第 6 7 7 号

犯 罪 統 計 資 料

令 和 8 年 1 月 分

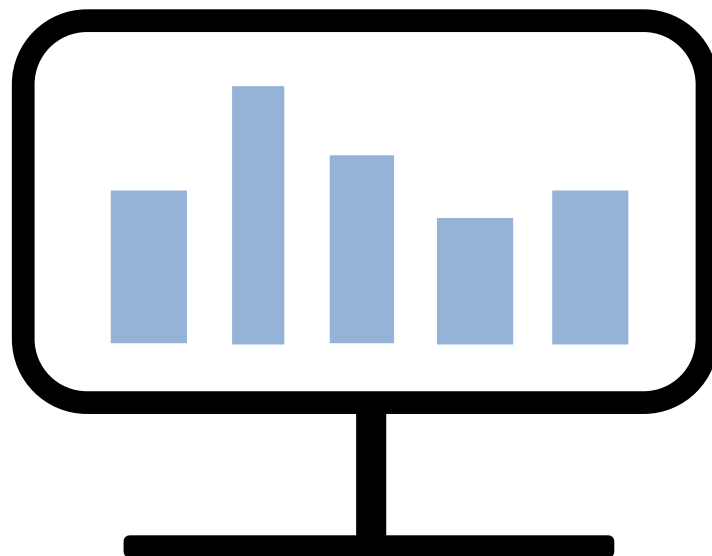

警察庁刑事局捜査支援分析管理官

ホームページ掲載URL <https://www.npa.go.jp/publications/statistics/sousa/statistics.html>

凡 例

1 本統計資料における用語の意義は、次のとおりである。

(1) 包括罪種

刑法犯のうち、被害法益、犯罪態様等の観点から類似性の強い罪種を包括した分類名称をいう。

(2) 重要犯罪・重要窃盗犯

治安情勢を観察する場合に、その指標となる以下に掲げる犯罪をいう。

重要犯罪とは、殺人、強盗、放火、不同意性交等、略取誘拐・人身売買及び不同意わいせつをいう。

重要窃盗犯とは、侵入盗、自動車盗、ひったくり及びすりをいう。

(3) 犯罪少年

特に断りのない限り、犯行時及び処理時の年齢がともに14歳以上20歳未満の少年をいう。

(4) 来日外国人

我が国にいる外国人のうち、いわゆる定着居住者（永住権を有する者等）、在日米軍関係者及び在留資格不明の者以外の者をいう。

2 その他

(1) 不同意性交等・不同意わいせつ

刑法の一部が改正(令和5年7月13日施行)され、強制性交等及び強制わいせつの罪名、構成要件が改められたことに伴い、「強制性交等」を「不同意性交等」に、「強制わいせつ」を「不同意わいせつ」に変更した。

(2) 本統計資料の数値は暫定値であり、令和9年2月1日に確定する。

目 次

刑法犯総数・包括罪種・重要犯罪・重要窃盗犯 認知・検挙状況（図表）	1
第1表 刑法犯 罪種別 認知・検挙件数・検挙人員 対前年比較	9
第2表 窃盗手口別 認知・検挙件数・検挙人員対 前年比較	10
第3表 刑法犯総数 都道府県別 認知・検挙件数・検挙人員 対前年比較	11
第4表 窃盗犯総数 都道府県別 認知・検挙件数・検挙人員 対前年比較	12
第5表 重要犯罪・重要窃盗犯 認知・検挙件数・検挙人員 対前年比較	13
第6表 重要犯罪・重要窃盗犯 都道府県別 認知・検挙件数・検挙人員 対前年比較	14
第7表 重要犯罪・重要窃盗犯・詐欺 被害者の年齢・性別 認知件数	29
第8表 重要犯罪・重要窃盗犯・詐欺 犯行時年齢・性別 検挙人員	31
第9表 街頭犯罪等 都道府県別 対前年比較	33
第10表 刑法犯 都道府県別 身柄措置別 検挙人員 対前年比較	36
第11表 特別法犯 主要法令別 検挙件数・検挙人員 対前年比較	37
第12表 来日外国人による 重要犯罪・重要窃盗犯 国籍別 検挙人員 対前年比較	38
第13表 来日外国人による 都道府県別 刑法犯・特別法犯 検挙件数・検挙人員 対前年比較	40
第14表 暴力団犯罪（刑法犯）罪種別 検挙件数・検挙人員 対前年比較	42
第15表 暴力団犯罪（特別法犯）主要法令別 検挙件数・検挙人員 対前年比較	43

刑法犯総数

【各年1-1月】

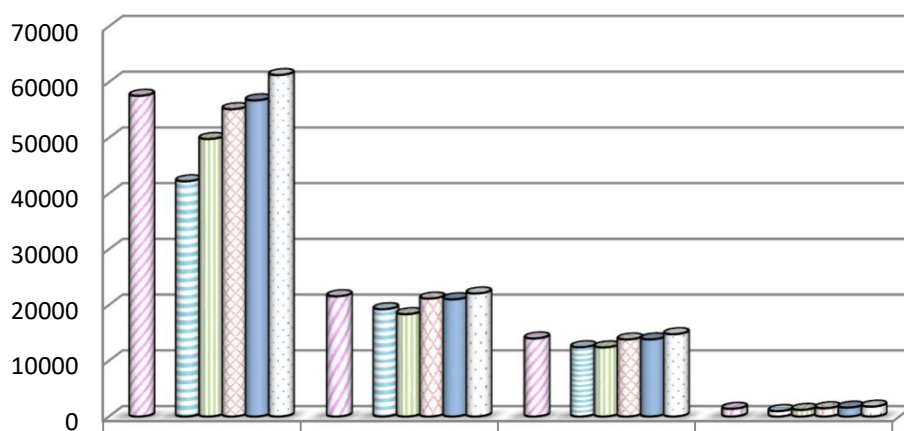

年	認知件数	検挙件数	検挙人員	うち)少年
2019年	57549	21571	13998	1377
2022年	42206	19244	12422	968
2023年	49803	18362	12396	1184
2024年	55145	21155	13815	1477
2025年	56736	21019	13834	1593
2026年	61277	22072	14761	1768

凶悪犯

【各年1-1月】

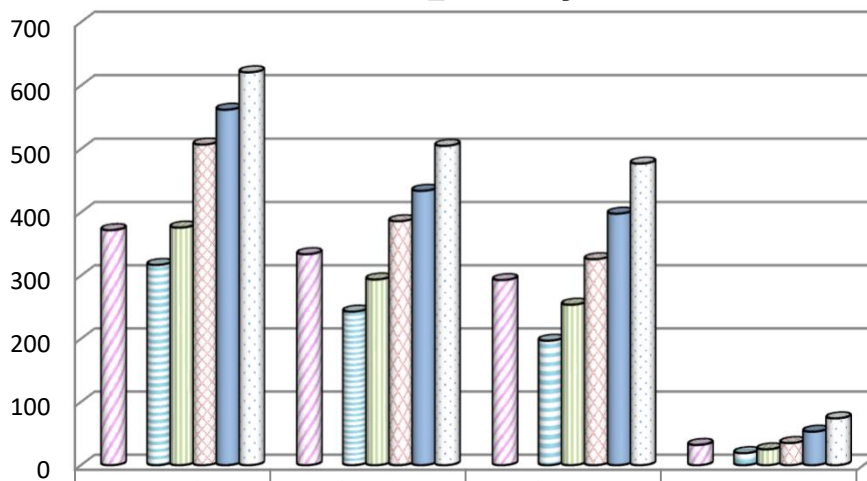

年	認知件数	検挙件数	検挙人員	うち)少年
2019年	372	334	293	32
2022年	317	243	197	19
2023年	376	294	254	25
2024年	507	386	326	35
2025年	562	434	398	53
2026年	621	505	477	74

粗 暴 犯

【各年1-1月】

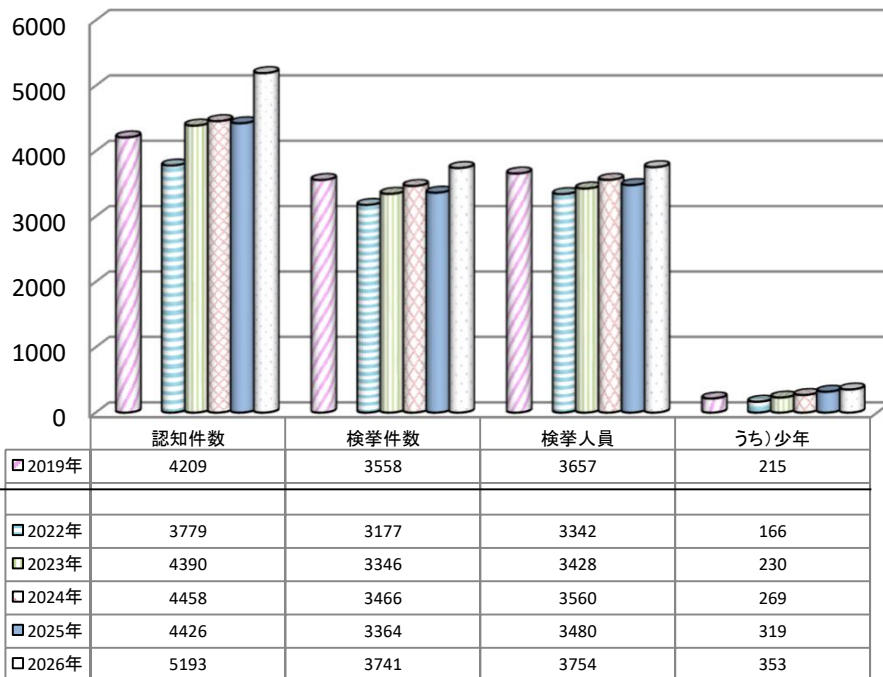

窃 盗 犯

【各年1-1月】

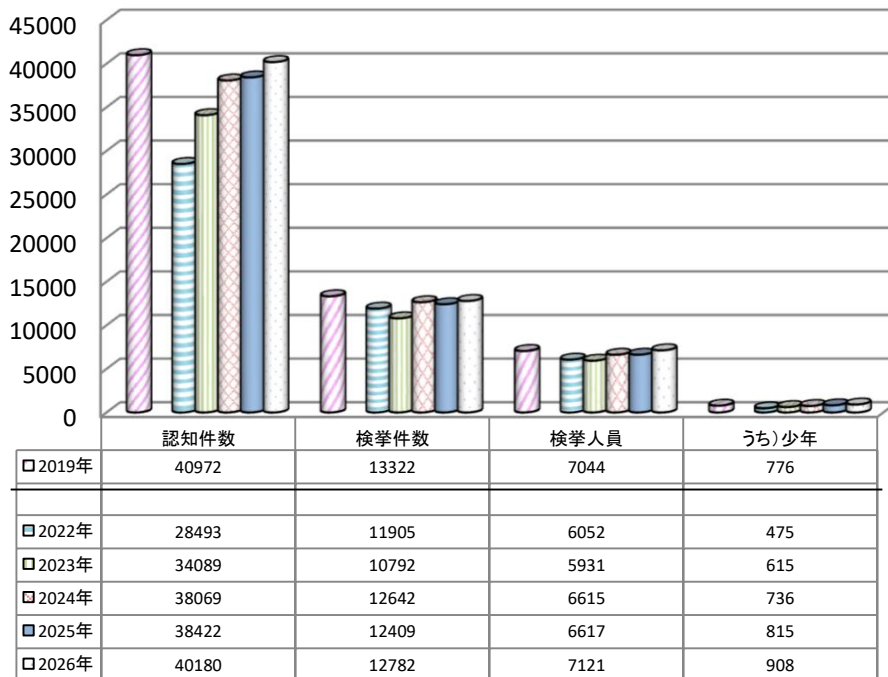

知 能 犯

【各年1-1月】

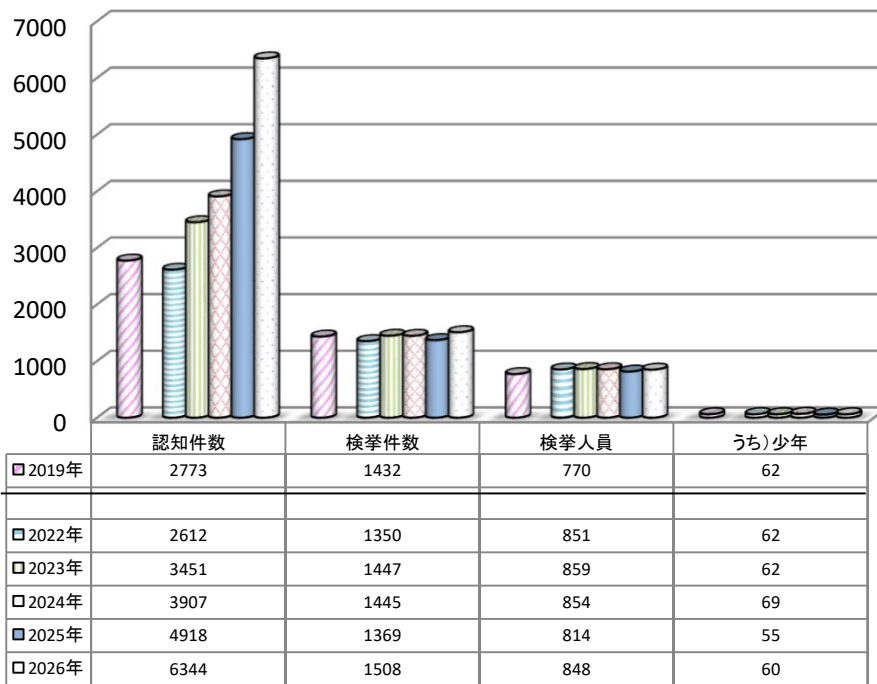

風 俗 犯

【各年1-1月】

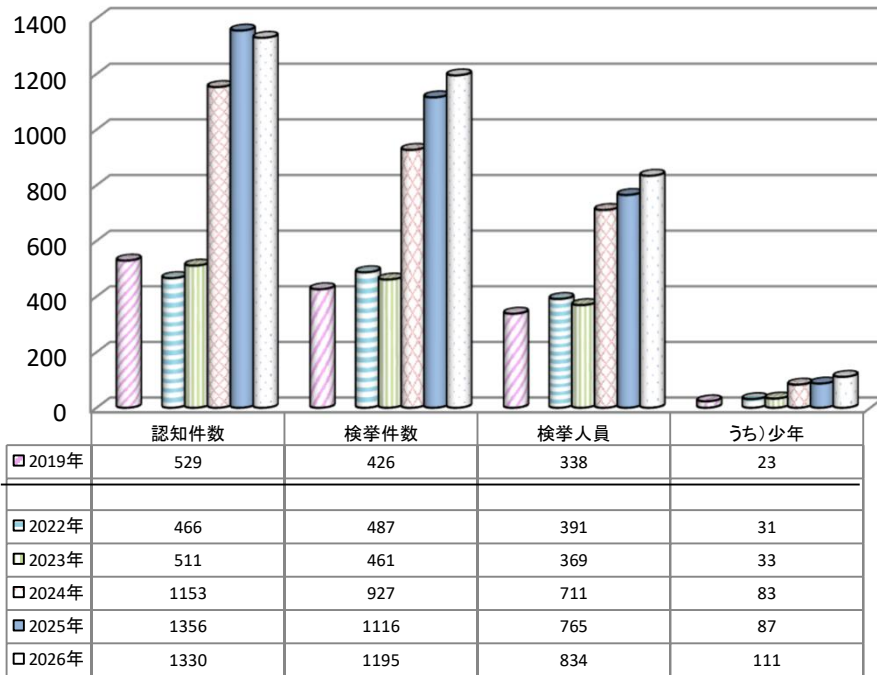

重 要 犯 罪

【各年1-1月】

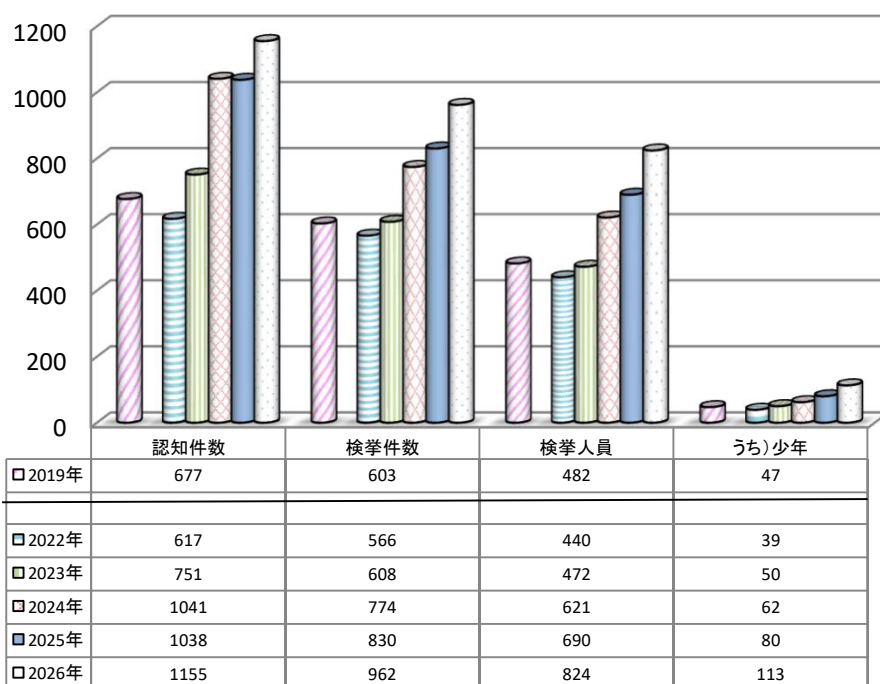

重 要 窃 盗 犯

【各年1-1月】

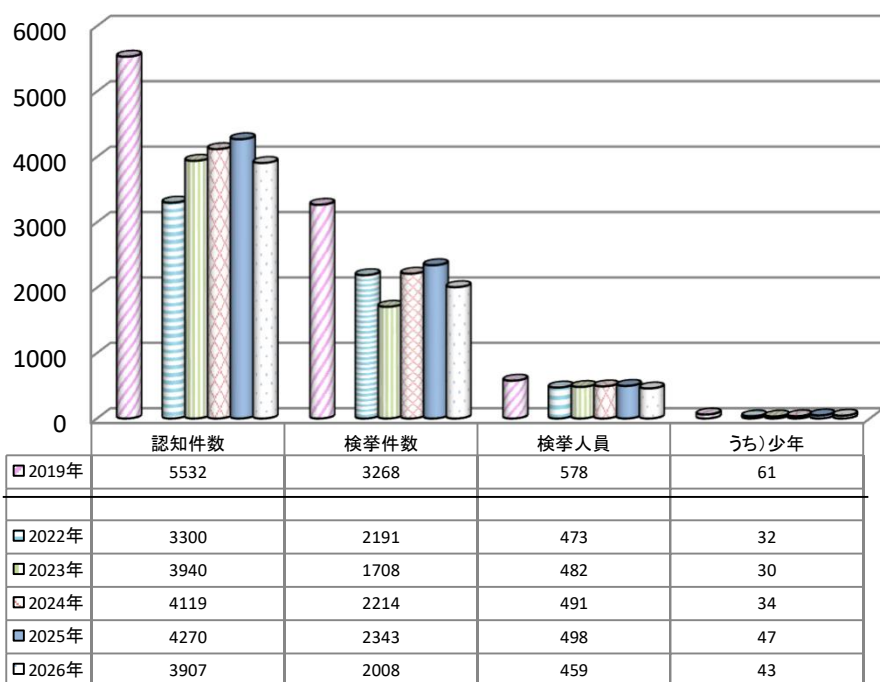

重要犯罪認知件数【各年1-1月】

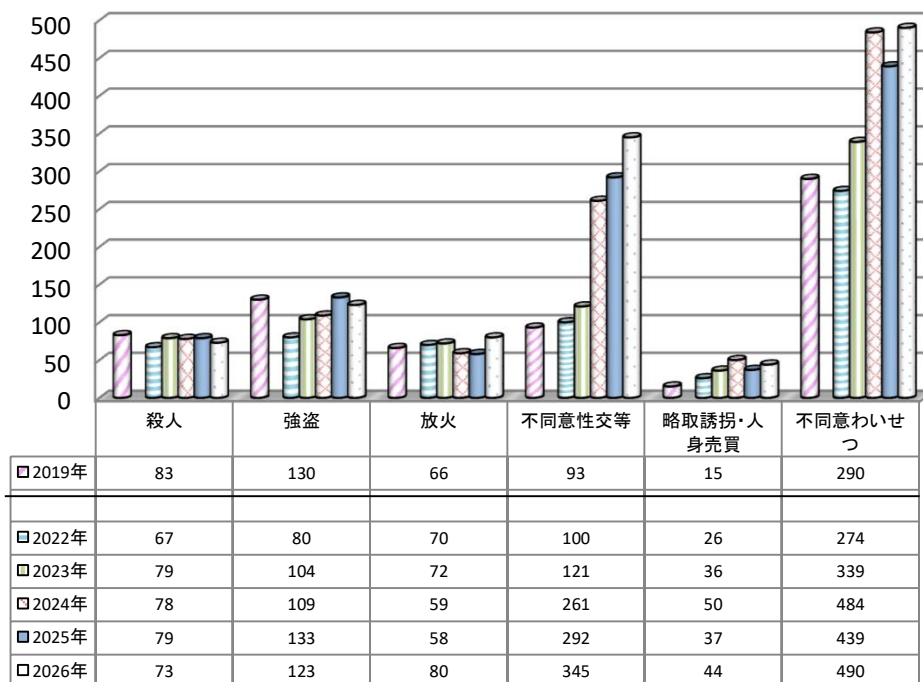

重要犯罪検挙件数【各年1-1月】

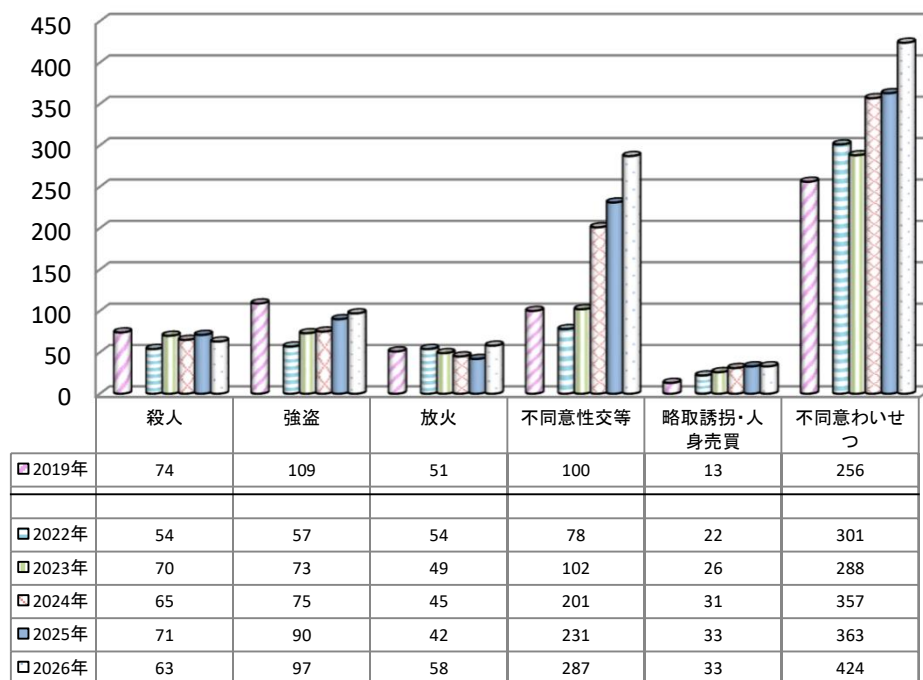

重要犯罪検挙人員

【各年1-1月】

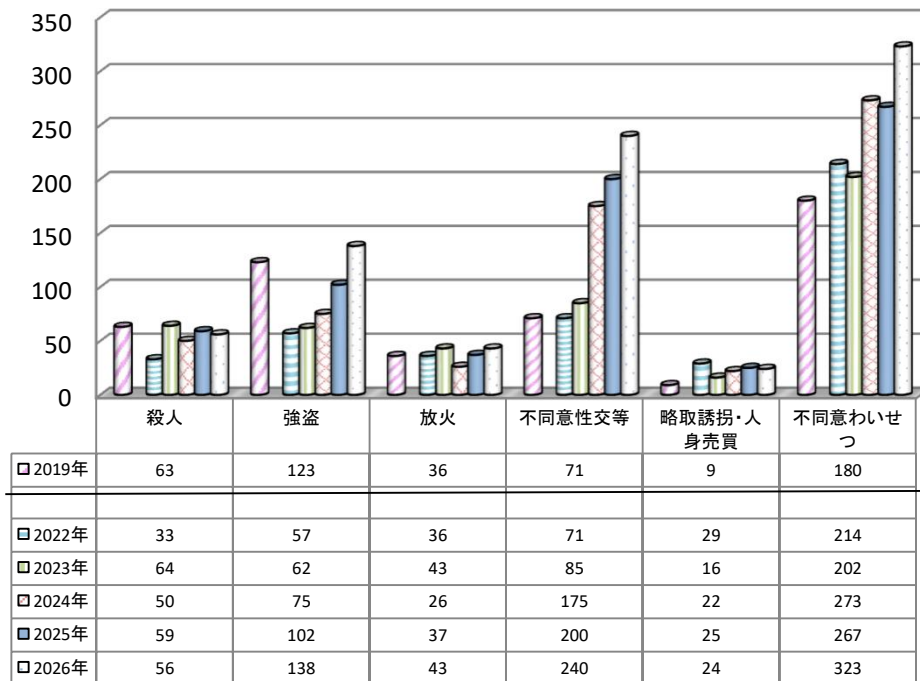

重要犯罪検挙人員(少年)

【各年1-1月】

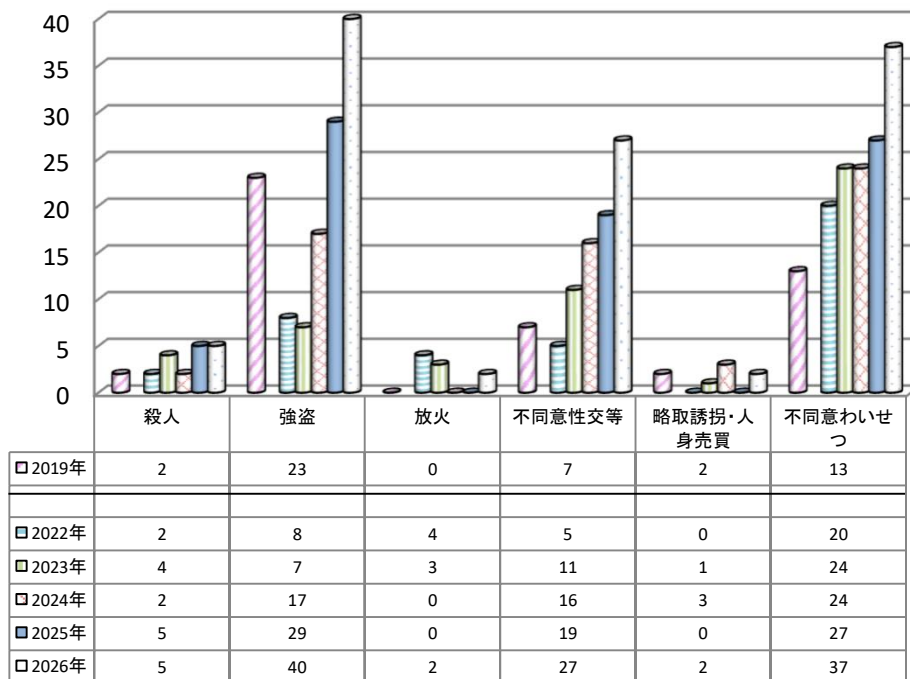

重要窃盗犯認知件数

【各年1-1月】

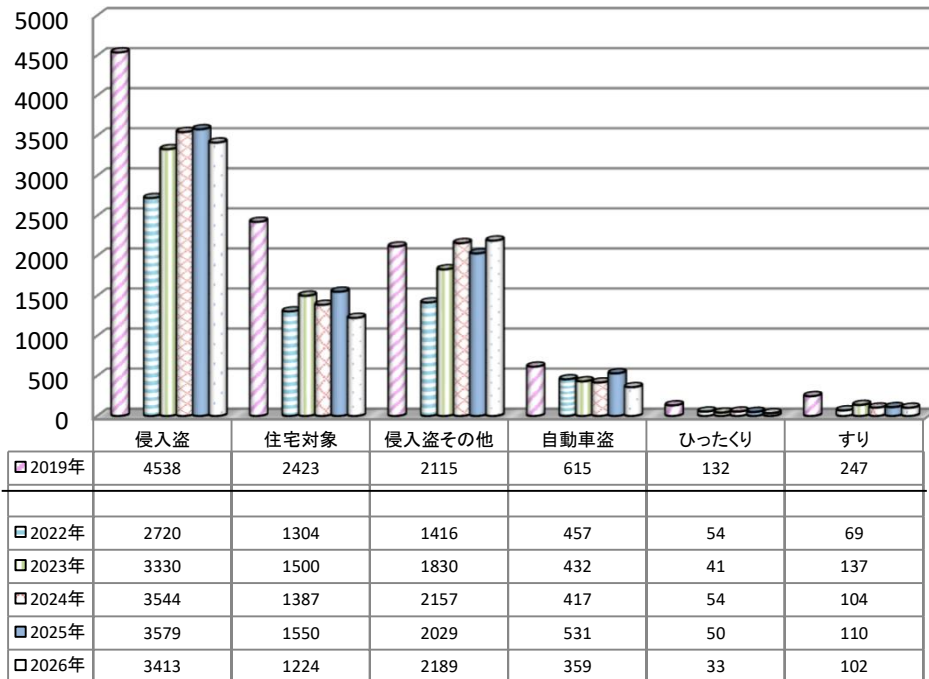

重要窃盗犯検挙件数

【各年1-1月】

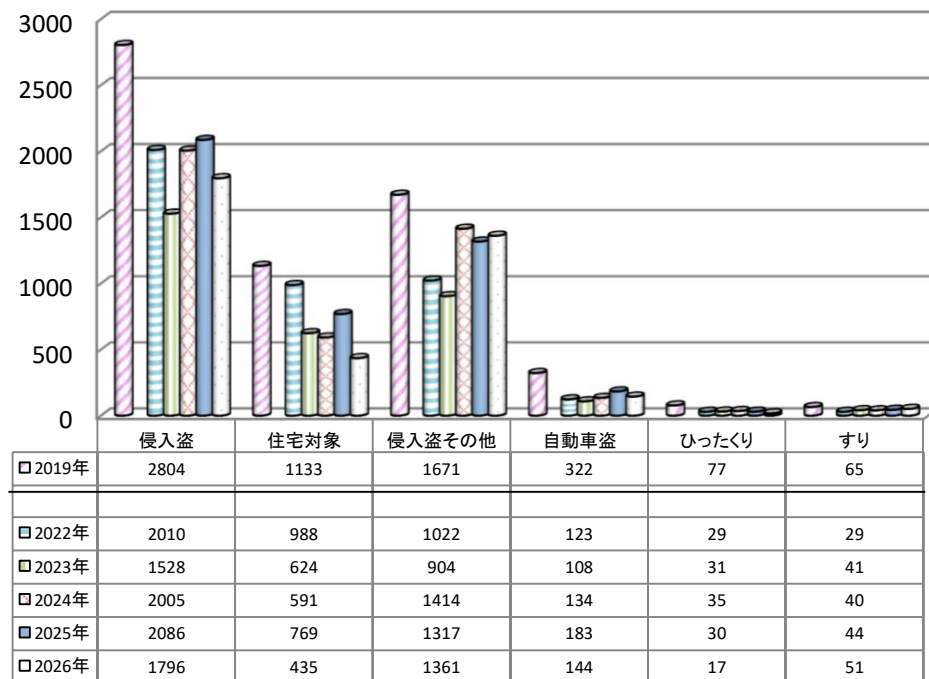

重要窃盗犯検挙人員

【各年1-1月】

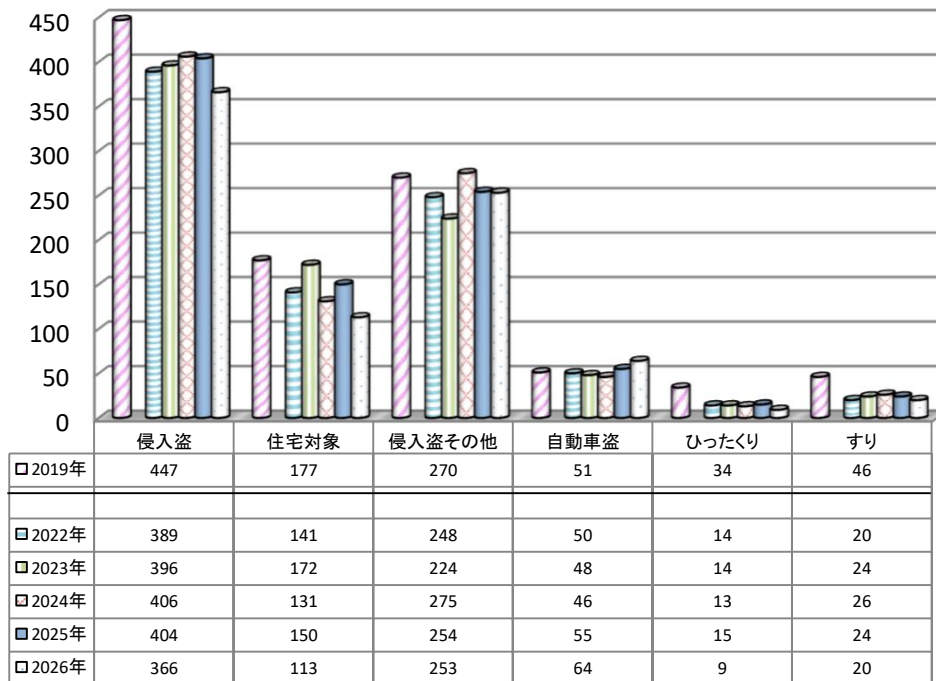

重要窃盗犯検挙人員(少年)

【各年1-1月】

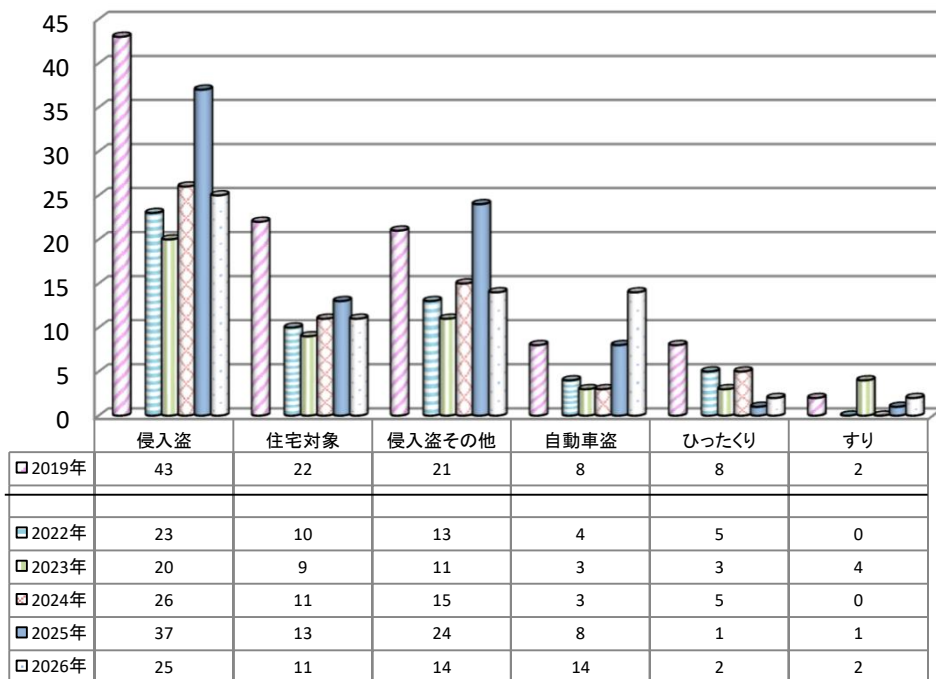

第1表

刑法犯 罪種別 認知・検挙件数・検挙人員 対前年比較

暫定値

2027年2月1日確定

罪種	認知件数	認知件数	認知件数	認知件数	検挙件数	検挙件数	検挙件数	検挙件数	検挙率	検挙率	検挙率	検挙人員	検挙人員	検挙人員	検挙人員	検挙人員 うち)少年	検挙人員 うち)少年	検挙人員 うち)少年	検挙人員 うち)少年
	2026年 1～1月	2025年 1～1月	増減	増減率(%)	2026年 1～1月	2025年 1～1月	増減	増減率(%)	2026年 1～1月	2025年 1～1月	増減ポイント	2026年 1～1月	2025年 1～1月	増減	増減率(%)	2026年 1～1月	2025年 1～1月	増減	増減率(%)
刑法犯総数	61277	56736	4541	8.0	22072	21019	1053	5.0	36.0	37.0	-1.0	14761	13834	927	6.7	1768	1593	175	11.0
凶悪犯 計	621	562	59	10.5	505	434	71	16.4	81.3	77.2	4.1	477	398	79	19.8	74	53	21	39.6
凶悪犯 殺人	73	79	-6	-7.6	63	71	-8	-11.3	86.3	89.9	-3.6	56	59	-3	-5.1	5	5	0	0.0
凶悪犯 強盗	123	133	-10	-7.5	97	90	7	7.8	78.9	67.7	11.2	138	102	36	35.3	40	29	11	37.9
凶悪犯 放火	80	58	22	37.9	58	42	16	38.1	72.5	72.4	0.1	43	37	6	16.2	2	0	2	0.0
凶悪犯 不同意性交等	345	292	53	18.2	287	231	56	24.2	83.2	79.1	4.1	240	200	40	20.0	27	19	8	42.1
粗暴犯 計	5193	4426	767	17.3	3741	3364	377	11.2	72.0	76.0	-4.0	3754	3480	274	7.9	353	319	34	10.7
粗暴犯 凶器準備集合	1	3	-2	-66.7	1	2	-1	-50.0	100.0	66.7	33.3	5	4	1	25.0	5	4	1	25.0
粗暴犯 暴行	2572	2281	291	12.8	1946	1699	247	14.5	75.7	74.5	1.2	1898	1726	172	10.0	99	80	19	23.8
粗暴犯 傷害	1983	1643	340	20.7	1399	1326	73	5.5	70.5	80.7	-10.2	1503	1463	40	2.7	190	183	7	3.8
粗暴犯 傷害 うち)傷害致死	6	4	2	50.0	6	1	5	500.0	100.0	25.0	75.0	6	3	3	100.0	0	2	-2	-100.0
粗暴犯 脅迫	470	370	100	27.0	321	255	66	25.9	68.3	68.9	-0.6	265	206	59	28.6	23	22	1	4.5
粗暴犯 恐喝	167	129	38	29.5	74	82	-8	-9.8	44.3	63.6	-19.3	83	81	2	2.5	36	30	6	20.0
窃盗犯 計	40180	38422	1758	4.6	12782	12409	373	3.0	31.8	32.3	-0.5	7121	6617	504	7.6	908	815	93	11.4
窃盗犯 侵入盗	3413	3579	-166	-4.6	1796	2086	-290	-13.9	52.6	58.3	-5.7	366	404	-38	-9.4	25	37	-12	-32.4
窃盗犯 乗り物盗	13833	13113	720	5.5	1175	1067	108	10.1	8.5	8.1	0.4	548	509	39	7.7	297	255	42	16.5
窃盗犯 非侵入盗	22934	21730	1204	5.5	9811	9256	555	6.0	42.8	42.6	0.2	6207	5704	503	8.8	586	523	63	12.0
知能犯 計	6344	4918	1426	29.0	1508	1369	139	10.2	23.8	27.8	-4.0	848	814	34	4.2	60	55	5	9.1
知能犯 詐欺	5983	4568	1415	31.0	1252	1137	115	10.1	20.9	24.9	-4.0	660	635	25	3.9	57	47	10	21.3
知能犯 横領	178	167	11	6.6	135	102	33	32.4	75.8	61.1	14.7	106	91	15	16.5	2	0	2	0.0
知能犯 偽造	163	170	-7	-4.1	108	116	-8	-6.9	66.3	68.2	-1.9	71	72	-1	-1.4	1	7	-6	-85.7
知能犯 偽造 うち)通貨偽造	23	24	-1	-4.2	5	8	-3	-37.5	21.7	33.3	-11.6	3	3	0	0.0	0	0	0	0.0
知能犯 偽造 うち)文書偽造	115	139	-24	-17.3	97	102	-5	-4.9	84.3	73.4	10.9	62	63	-1	-1.6	1	4	-3	-75.0
知能犯 偽造 うち)支払用カード偽造	0	0	0	0.0	1	0	1	0.0	0.0	0.0	0.0	0	0	0	0.0	0	0	0	0.0
知能犯 偽造 うち)有価証券偽造	21	2	19	950.0	3	1	2	200.0	14.3	50.0	-35.7	4	1	3	300.0	0	0	0	0.0
知能犯 汚職	4	2	2	100.0	0	6	-6	-100.0	0.0	300.0	-300.0	1	9	-8	-88.9	0	0	0	0.0
知能犯 汚職 うち)賄賂	0	1	-1	-100.0	0	1	-1	-100.0	0.0	100.0	-100.0	0	5	-5	-100.0	0	0	0	0.0
知能犯 あつせん利得処罰法	0	0	0	0.0	0	0	0	0.0	0.0	0.0	0.0	0	0	0	0.0	0	0	0	0.0
知能犯 背任	16	11	5	45.5	13	8	5	62.5	81.3	72.7	8.6	10	7	3	42.9	0	1	-1	-100.0
風俗犯 計	1330	1356	-26	-1.9	1195	1116	79	7.1	89.8	82.3	7.5	834	765	69	9.0	111	87	24	27.6
風俗犯 賭博	24	16	8	50.0	10	34	-24	-70.6	41.7	212.5	-170.8	26	33	-7	-21.2	3	1	2	200.0
風俗犯 わいせつ	643	600	43	7.2	543	504	39	7.7	84.4	84.0	0.4	410	379	31	8.2	51	37	14	37.8
風俗犯 わいせつ うち)不同意わいせつ	490	439	51	11.6	424	363	61	16.8	86.5	82.7	3.8	323	267	56	21.0	37	27	10	37.0
風俗犯 わいせつ うち)公然わいせつ	130	119	11	9.2	98	105	-7	-6.7	75.4	88.2	-12.8	77	93	-16	-17.2	12	6	6	100.0
風俗犯 わいせつ うち)面会要求等	11	12	-1	-8.3	4	10	-6	-60.0	36.4	83.3	-46.9	3	6	-3	-50.0	1	1	0	0.0
風俗犯 性的姿勢撮影等処罰法	663	740	-77	-10.4	642	578	64	11.1	96.8	78.1	18.7	398	353	45	12.7	57	49	8	16.3
その他の刑法犯 計	7609	7052	557	7.9	2341	2327	14	0.6	30.8	33.0	-2.2	1727	1760	-33	-1.9	262	264	-2	-0.8
その他の刑法犯 うち)占有離脱物横領	1144	1056	88	8.3	609	670	-61	-9.1	53.2	63.4	-10.2	573	650	-77	-11.8	97	115	-18	-15.7
その他の刑法犯 うち)公務執行妨害	159	158	1	0.6	135	128	7	5.5	84.9	81.0	3.9	97	106	-9	-8.5	11	7	4	57.1
その他の刑法犯 うち)住居侵入	805	831	-26	-3.1	368	413	-45	-10.9	45.7	49.7	-4.0	246	241	5	2.1	64	67	-3	-4.5
その他の刑法犯 うち)逮捕監禁	33	21	12	57.1	15	7	8	114.3	45.5	33.3	12.2	24	14	10	71.4	7	0	7	0.0
その他の刑法犯 うち)略取誘拐・人身売買	44	37	7	18.9	33	33	0	0.0	75.0	89.2	-14.2	24	25	-1	-4.0	2	0	2	0.0
その他の刑法犯 うち)盗品	69	71	-2	-2.8	59	69	-10	-14.5	85.5	97.2	-11.7	45	59	-14	-23.7	19	21	-2	-9.5
その他の刑法犯 うち)器物損壊等	4474	4105	369	9.0	621	547	74	13.5	13.9	13.3	0.6	349	322	27	8.4	37	34	3	8.8

第2表

窃盗 手口別 認知・検挙件数・検挙人員 対前年比較

暫定値

2027年2月1日確定

罪種	認知件数	認知件数	認知件数	認知件数	検挙件数	検挙件数	検挙件数	検挙件数	検挙率	検挙率	検挙率	検挙人員	検挙人員	検挙人員	検挙人員	検挙人員 うち少年	検挙人員 うち少年	検挙人員 うち少年	検挙人員 うち少年
	2026年 1～1月	2025年 1～1月	増減	増減率(%)	2026年 1～1月	2025年 1～1月	増減	増減率(%)	2026年 1～1月	2025年 1～1月	増減ポイント	2026年 1～1月	2025年 1～1月	増減	増減率(%)	2026年 1～1月	2025年 1～1月	増減	増減率(%)
窃盗総数	40180	38422	1758	4.6	12782	12409	373	3.0	31.8	32.3	-0.5	7121	6617	504	7.6	908	815	93	11.4
侵入盗 計	3413	3579	-166	-4.6	1796	2086	-290	-13.9	52.6	58.3	-5.7	366	404	-38	-9.4	25	37	-12	-32.4
侵入盗 空き巣	916	1099	-183	-16.7	293	494	-201	-40.7	32.0	44.9	-12.9	80	120	-40	-33.3	8	12	-4	-33.3
侵入盗 忍込み	255	394	-139	-35.3	122	251	-129	-51.4	47.8	63.7	-15.9	22	24	-2	-8.3	3	1	2	200.0
侵入盗 居空き	53	57	-4	-7.0	20	24	-4	-16.7	37.7	42.1	-4.4	11	6	5	83.3	0	0	0	0.0
侵入盗 ATM破り	0	0	0	0.0	2	1	1	100.0	0.0	0.0	0.0	0	0	0	0.0	0	0	0	0.0
侵入盗 金庫破り	58	57	1	1.8	17	24	-7	-29.2	29.3	42.1	-12.8	11	11	0	0.0	0	1	-1	-100.0
侵入盗 旅館荒し	9	21	-12	-57.1	2	6	-4	-66.7	22.2	28.6	-6.4	1	1	0	0.0	0	0	0	0.0
侵入盗 官公署荒し	10	3	7	233.3	6	17	-11	-64.7	60.0	566.7	-506.7	2	1	1	100.0	0	0	0	0.0
侵入盗 学校荒し	17	25	-8	-32.0	12	20	-8	-40.0	70.6	80.0	-9.4	10	12	-2	-16.7	1	3	-2	-66.7
侵入盗 病院荒し	16	15	1	6.7	6	6	0	0.0	37.5	40.0	-2.5	5	3	2	66.7	0	0	0	0.0
侵入盗 給油所荒し	0	10	-10	-100.0	2	2	0	0.0	0.0	20.0	-20.0	1	1	0	0.0	0	0	0	0.0
侵入盗 事務所荒し	198	211	-13	-6.2	139	110	29	26.4	70.2	52.1	18.1	32	25	7	28.0	3	3	0	0.0
侵入盗 出店荒し	306	256	50	19.5	212	190	22	11.6	69.3	74.2	-4.9	56	61	-5	-8.2	4	4	0	0.0
侵入盗 工場荒し	33	27	6	22.2	37	28	9	32.1	112.1	103.7	8.4	8	7	1	14.3	0	2	-2	-100.0
侵入盗 更衣室荒し	25	38	-13	-34.2	6	14	-8	-57.1	24.0	36.8	-12.8	5	8	-3	-37.5	1	2	-1	-50.0
侵入盗 倉庫荒し	477	260	217	83.5	344	146	198	135.6	72.1	56.2	15.9	45	42	3	7.1	2	2	0	0.0
侵入盗 その他	1040	1106	-66	-6.0	576	753	-177	-23.5	55.4	68.1	-12.7	77	82	-5	-6.1	3	7	-4	-57.1
乗り物盗 計	13833	13113	720	5.5	1175	1067	108	10.1	8.5	8.1	0.4	548	509	39	7.7	297	255	42	16.5
乗り物盗 自動車盗	359	531	-172	-32.4	144	183	-39	-21.3	40.1	34.5	5.6	64	55	9	16.4	14	8	6	75.0
乗り物盗 オートバイ盗	1227	1113	114	10.2	183	150	33	22.0	14.9	13.5	1.4	112	77	35	45.5	107	71	36	50.7
乗り物盗 自転車盗	12247	11469	778	6.8	848	734	114	15.5	6.9	6.4	0.5	372	377	-5	-1.3	176	176	0	0.0
非侵入盗 計	22934	21730	1204	5.5	9811	9256	555	6.0	42.8	42.6	0.2	6207	5704	503	8.8	586	523	63	12.0
非侵入盗 職権盗	106	75	31	41.3	72	69	3	4.3	67.9	92.0	-24.1	17	23	-6	-26.1	3	3	0	0.0
非侵入盗 慶弔盗	2	0	2	0.0	0	0	0	0.0	0.0	0.0	0.0	0	0	0	0.0	0	0	0	0.0
非侵入盗 追出し盗	2	0	2	0.0	0	0	0	0.0	0.0	0.0	0.0	0	0	0	0.0	0	0	0	0.0
非侵入盗 買物盗	53	64	-11	-17.2	30	18	12	66.7	56.6	28.1	28.5	13	8	5	62.5	5	1	4	400.0
非侵入盗 訪問盗	77	50	27	54.0	23	25	-2	-8.0	29.9	50.0	-20.1	14	15	-1	-6.7	1	1	0	0.0
非侵入盗 払出盗	668	549	119	21.7	577	449	128	28.5	86.4	81.8	4.6	27	17	10	58.8	2	1	1	100.0
非侵入盗 ATMねらい	1	0	1	0.0	0	0	0	0.0	0.0	0.0	0.0	0	0	0	0.0	0	0	0	0.0
非侵入盗 窓口ねらい	0	0	0	0.0	0	0	0	0.0	0.0	0.0	0.0	0	0	0	0.0	0	0	0	0.0
非侵入盗 途中ねらい	0	0	0	0.0	0	0	0	0.0	0.0	0.0	0.0	0	0	0	0.0	0	0	0	0.0
非侵入盗 室内ねらい	31	17	14	82.4	4	5	-1	-20.0	12.9	29.4	-16.5	1	1	0	0.0	0	0	0	0.0
非侵入盗 客室ねらい	11	12	-1	-8.3	1	8	-7	-87.5	9.1	66.7	-57.6	1	3	-2	-66.7	0	0	0	0.0
非侵入盗 病室ねらい	36	33	3	9.1	1	4	-3	-75.0	2.8	12.1	-9.3	0	2	-2	-100.0	0	0	0	0.0
非侵入盗 ひったくり	33	50	-17	-34.0	17	30	-13	-43.3	51.5	60.0	-8.5	9	15	-6	-40.0	2	1	1	100.0
非侵入盗 すり	102	110	-8	-7.3	51	44	7	15.9	50.0	40.0	10.0	20	24	-4	-16.7	2	1	1	100.0
非侵入盗 置き引き	954	818	136	16.6	241	277	-36	-13.0	25.3	33.9	-8.6	202	186	16	8.6	13	17	-4	-23.5
非侵入盗 仮睡者ねらい	144	136	8	5.9	26	15	11	73.3	18.1	11.0	7.1	8	12	-4	-33.3	2	4	-2	-50.0
非侵入盗 車上ねらい	2010	1596	414	25.9	492	508	-16	-3.1	24.5	31.8	-7.3	119	87	32	36.8	22	15	7	46.7
非侵入盗 部品ねらい	1205	1307	-102	-7.8	86	107	-21	-19.6	7.1	8.2	-1.1	15	24	-9	-37.5	7	14	-7	-50.0
非侵入盗 脱衣場ねらい	146	122	24	19.7	40	19	21	110.5	27.4	15.6	11.8	19	12	7	58.3	1	0	1	0.0
非侵入盗 自動販売機ねらい	202	256	-54	-21.1	104	104	0	0.0	51.5	40.6	10.9	5	12	-7	-58.3	2	6	-4	-66.7
非侵入盗 色情ねらい	306	286	20	7.0	180	123	57	46.3	58.8	43.0	15.8	35	31	4	12.9	4	4	0	0.0
非侵入盗 工事場ねらい	371	390	-19	-4.9	112	137	-25	-18.2	30.2	35.1	-4.9	17	22	-5	-22.7	3	1	2	200.0
非侵入盗 万引き	9173	8743	430	4.9	5490	5297	193	3.6	59.8	60.6	-0.8	4360	3934	426	10.8	453	385	68	17.7
非侵入盗 職場ねらい	777	691	86	12.4	296	262	34	13.0	38.1	37.9	0.2	235	202	33	16.3	18	24	-6	-25.0
非侵入盗 同居ねらい	65	62	3	4.8	22	20	2	10.0	33.8	32.3	1.5	21	13	8	61.5	0	0	0	0.0
非侵入盗 さい銭ねらい	244	322	-78	-24.2	120	120	0	0.0	49.2	37.3	11.9	44	50	-6	-12.0	0	0	0	0.0
非侵入盗 その他	6215	6041	174	2.9	1826	1615	211	13.1	29.4	26.7	2.7	1025	1011	14	1.4	46	45	1	2.2

第3表

刑法犯総数 都道府県別 認知・検挙件数・検挙人員 対前年比較

暫定値
2027年2月1日確定

	認知件数	認知件数	認知件数	認知件数	検挙件数	検挙件数	検挙件数	検挙件数	検挙人員	検挙人員	検挙人員	検挙人員	検挙率	検挙率	検挙率
	2026年 1～1月	2025年 1～1月	増減	増減率(%)	2026年 1～1月	2025年 1～1月	増減	増減率(%)	2026年 1～1月	2025年 1～1月	増減	増減率(%)	2026年 1～1月	2025年 1～1月	増減ポイント
都道府県															
総数	61277	56736	4541	8.0	22072	21019	1053	5.0	14761	13834	927	6.7	36.0	37.0	-1.0
北海道 計	1402	1479	-77	-5.2	791	782	9	1.2	626	597	29	4.9	56.4	52.9	3.5
北海道 札幌方面	969	1053	-84	-8.0	523	521	2	0.4	399	435	-36	-8.3	54.0	49.5	4.5
北海道 函館方面	116	121	-5	-4.1	86	68	18	26.5	64	29	35	120.7	74.1	56.2	17.9
北海道 旭川方面	121	138	-17	-12.3	79	81	-2	-2.5	66	64	2	3.1	65.3	58.7	6.6
北海道 釧路方面	156	120	36	30.0	73	83	-10	-12.0	69	46	23	50.0	46.8	69.2	-22.4
北海道 北見方面	40	47	-7	-14.9	30	29	1	3.4	28	23	5	21.7	75.0	61.7	13.3
東北 計	2144	2112	32	1.5	1191	1159	32	2.8	820	648	172	26.5	55.6	54.9	0.7
東北 青森県	334	270	64	23.7	222	174	48	27.6	173	108	65	60.2	66.5	64.4	2.1
東北 岩手県	177	224	-47	-21.0	109	124	-15	-12.1	92	76	16	21.1	61.6	55.4	6.2
東北 宮城県	777	703	74	10.5	351	272	79	29.0	230	164	66	40.2	45.2	38.7	6.5
東北 秋田県	142	145	-3	-2.1	111	91	20	22.0	67	73	-6	-8.2	78.2	62.8	15.4
東北 山形県	161	164	-3	-1.8	105	223	-118	-52.9	78	88	-10	-11.4	65.2	136.0	-70.8
東北 福島県	553	606	-53	-8.7	293	275	18	6.5	180	139	41	29.5	53.0	45.4	7.6
東京都	8467	7534	933	12.4	2617	2411	206	8.5	1880	1700	180	10.6	30.9	32.0	-1.1
関東 計	17600	17256	344	2.0	6481	6406	75	1.2	3864	3707	157	4.2	36.8	37.1	-0.3
関東 茨城県	1436	1680	-244	-14.5	621	449	172	38.3	299	308	-9	-2.9	43.2	26.7	16.5
関東 栃木県	930	985	-55	-5.6	396	400	-4	-1.0	187	163	24	14.7	42.6	40.6	2.0
関東 群馬県	972	1510	-538	-35.6	375	554	-179	-32.3	261	227	34	15.0	38.6	36.7	1.9
関東 埼玉県	4062	3871	191	4.9	985	936	49	5.2	644	544	100	18.4	24.2	24.2	0.0
関東 千葉県	3270	2909	361	12.4	960	966	-6	-0.6	534	648	-114	-17.6	29.4	33.2	-3.8
関東 神奈川県	4056	3633	423	11.6	1683	1710	-27	-1.6	963	919	44	4.8	41.5	47.1	-5.6
関東 新潟県	575	519	56	10.8	484	531	-47	-8.9	312	271	41	15.1	84.2	102.3	-18.1
関東 山梨県	289	259	30	11.6	134	105	29	27.6	73	87	-14	-16.1	46.4	40.5	5.9
関東 長野県	603	605	-2	-0.3	281	311	-30	-9.6	177	162	15	9.3	46.6	51.4	-4.8
関東 静岡県	1407	1285	122	9.5	562	444	118	26.6	414	378	36	9.5	39.9	34.6	5.3
中部 計	8278	6705	1573	23.5	2904	2365	539	22.8	1820	1679	141	8.4	35.1	35.3	-0.2
中部 富山県	568	263	305	116.0	433	262	171	65.3	153	134	19	14.2	76.2	99.6	-23.4
中部 石川県	414	360	54	15.0	266	158	108	68.4	119	99	20	20.2	64.3	43.9	20.4
中部 福井県	197	167	30	18.0	117	95	22	23.2	93	67	26	38.8	59.4	56.9	2.5
中部 岐阜県	1120	970	150	15.5	476	321	155	48.3	239	231	8	3.5	42.5	33.1	9.4
中部 愛知県	5149	4157	992	23.9	1397	1254	143	11.4	1081	1000	81	8.1	27.1	30.2	-3.1
中部 三重県	830	788	42	5.3	215	275	-60	-21.8	135	148	-13	-8.8	25.9	34.9	-9.0
近畿 計	12147	11497	650	5.7	3809	3548	261	7.4	2766	2698	68	2.5	31.4	30.9	0.5
近畿 滋賀県	627	554	73	13.2	334	257	77	30.0	223	206	17	8.3	53.3	46.4	6.9
近畿 京都府	913	918	-5	-0.5	354	343	11	3.2	224	265	-41	-15.5	38.8	37.4	1.4
近畿 大阪府	6596	6399	197	3.1	1538	1490	48	3.2	1197	1177	20	1.7	23.3	23.3	0.0
近畿 兵庫県	3224	2867	357	12.5	1113	1002	111	11.1	844	765	79	10.3	34.5	34.9	-0.4
近畿 奈良県	473	436	37	8.5	288	272	16	5.9	170	167	3	1.8	60.9	62.4	-1.5
近畿 和歌山県	314	323	-9	-2.8	182	184	-2	-1.1	108	118	-10	-8.5	58.0	57.0	1.0
中国 計	2790	2463	327	13.3	1167	1139	28	2.5	795	776	19	2.4	41.8	46.2	-4.4
中国 鳥取県	185	202	-17	-8.4	103	113	-10	-8.8	85	69	16	23.2	55.7	55.9	-0.2
中国 島根県	185	139	46	33.1	61	83	-22	-26.5	47	47	0	0.0	33.0	59.7	-26.7
中国 岡山県	791	721	70	9.7	365	368	-3	-0.8	260	257	3	1.2	46.1	51.0	-4.9
中国 広島県	1204	1074	130	12.1	477	435	42	9.7	294	307	-13	-4.2	39.6	40.5	-0.9
中国 山口県	425	327	98	30.0	161	140	21	15.0	109	96	13	13.5	37.9	42.8	-4.9
四国 計	1613	1518	95	6.3	659	715	-56	-7.8	405	376	29	7.7	40.9	47.1	-6.2
四国 徳島県	265	231	34	14.7	107	123	-16	-13.0	72	75	-3	-4.0	40.4	53.2	-12.8
四国 香川県	528	486	42	8.6	202	173	29	16.8	123	91	32	35.2	38.3	35.6	2.7
四国 愛媛県	532	505	27	5.3	209	260	-51	-19.6	130	117	13	11.1	39.3	51.5	-12.2
四国 高知県	288	296	-8	-2.7	141	159	-18	-11.3	80	93	-13	-14.0	49.0	53.7	-4.7
九州 計	6836	6172	664	10.8	2453	2494	-41	-1.6	1785	1653	132	8.0	35.9	40.4	-4.5
九州 福岡県	3240	2926	314	10.7	945	1024	-79	-7.7	691	650	41	6.3	29.2	35.0	-5.8
九州 佐賀県	270	289	-19	-6.6	136	143	-7	-4.9	106	95	11	11.6	50.4	49.5	0.9
九州 長崎県	387	289	98	33.9	190	187	3	1.6	156	138	18	13.0	49.1	64.7	-15.6
九州 熊本県	603	549	54	9.8	242	253	-11	-4.3	154	167	-13	-7.8	40.1	46.1	-6.0
九州 大分県	300	255	45	17.6	150	140	10	7.1	102	108	-6	-5.6	50.0	54.9	-4.9
九州 宮崎県	354	380	-26	-6.8	175	145	30	20.7	119	99	20	20.2	49.4	38.2	11.2
九州 鹿児島県	741	643	98	15.2	251	248	3	1.2	197	130	67	51.5	33.9	38.6	-4.7
九州 沖縄県	941	841	100	11.9	364	354	10	2.8	260	266	-6	-2.3	38.7	42.1	-3.4

第4表

窃盗犯総数 都道府県別 認知・検挙件数・検挙人員 対前年比較

暫定値
2027年2月1日確定

	認知件数	認知件数	認知件数	認知件数	検挙件数	検挙件数	検挙件数	検挙件数	検挙人員	検挙人員	検挙人員	検挙人員	検挙率	検挙率	検挙率
	2026年 1～1月	2025年 1～1月	増減	増減率(%)	2026年 1～1月	2025年 1～1月	増減	増減率(%)	2026年 1～1月	2025年 1～1月	増減	増減率(%)	2026年 1～1月	2025年 1～1月	増減ポイント
都道府県															
総数	40180	38422	1758	4.6	12782	12409	373	3.0	7121	6617	504	7.6	31.8	32.3	-0.5
北海道 計	701	773	-72	-9.3	368	368	0	0.0	244	214	30	14.0	52.5	47.6	4.9
北海道 札幌方面	496	552	-56	-10.1	241	227	14	6.2	163	156	7	4.5	48.6	41.1	7.5
北海道 函館方面	57	72	-15	-20.8	44	46	-2	-4.3	26	11	15	136.4	77.2	63.9	13.3
北海道 旭川方面	48	68	-20	-29.4	36	33	3	9.1	24	19	5	26.3	75.0	48.5	26.5
北海道 釧路方面	81	60	21	35.0	35	48	-13	-27.1	22	17	5	29.4	43.2	80.0	-36.8
北海道 北見方面	19	21	-2	-9.5	12	14	-2	-14.3	9	11	-2	-18.2	63.2	66.7	-3.5
東北 計	1338	1319	19	1.4	683	696	-13	-1.9	395	307	88	28.7	51.0	52.8	-1.8
東北 青森県	165	144	21	14.6	107	83	24	28.9	81	53	28	52.8	64.8	57.6	7.2
東北 岩手県	101	136	-35	-25.7	57	78	-21	-26.9	43	41	2	4.9	56.4	57.4	-1.0
東北 宮城県	518	456	62	13.6	189	127	62	48.8	94	59	35	59.3	36.5	27.9	8.6
東北 秋田県	88	68	20	29.4	72	60	12	20.0	45	41	4	9.8	81.8	88.2	-6.4
東北 山形県	92	102	-10	-9.8	64	170	-106	-62.4	37	40	-3	-7.5	69.6	166.7	-97.1
東北 福島県	374	413	-39	-9.4	194	178	16	9.0	95	73	22	30.1	51.9	43.1	8.8
東京都	5238	4926	312	6.3	1244	1175	69	5.9	763	656	107	16.3	23.7	23.9	-0.2
関東 計	12508	12616	-108	-0.9	4134	4203	-69	-1.6	1978	1928	50	2.6	33.1	33.3	-0.2
関東 茨城県	1037	1313	-276	-21.0	470	286	184	64.3	162	147	15	10.2	45.3	21.8	23.5
関東 栃木県	704	749	-45	-6.0	311	310	1	0.3	113	101	12	11.9	44.2	41.4	2.8
関東 群馬県	705	1190	-485	-40.8	199	404	-205	-50.7	104	102	2	2.0	28.2	33.9	-5.7
関東 埼玉県	2867	2848	19	0.7	559	545	14	2.6	306	265	41	15.5	19.5	19.1	0.4
関東 千葉県	2458	2181	277	12.7	643	619	24	3.9	306	351	-45	-12.8	26.2	28.4	-2.2
関東 神奈川県	2860	2648	212	8.0	1075	1163	-88	-7.6	493	496	-3	-0.6	37.6	43.9	-6.3
関東 新潟県	334	305	29	9.5	329	387	-58	-15.0	176	152	24	15.8	98.5	126.9	-28.4
関東 山梨県	188	195	-7	-3.6	65	66	-1	-1.5	40	40	0	0.0	34.6	33.8	0.8
関東 長野県	404	382	22	5.8	183	187	-4	-2.1	100	100	0	0.0	45.3	49.0	-3.7
関東 静岡県	951	805	146	18.1	300	236	64	27.1	178	174	4	2.3	31.5	29.3	2.2
中部 計	5428	4518	910	20.1	1783	1390	393	28.3	904	830	74	8.9	32.8	30.8	2.0
中部 富山県	434	176	258	146.6	329	188	141	75.0	69	60	9	15.0	75.8	106.8	-31.0
中部 石川県	269	226	43	19.0	187	111	76	68.5	63	50	13	26.0	69.5	49.1	20.4
中部 福井県	104	99	5	5.1	60	56	4	7.1	56	34	22	64.7	57.7	56.6	1.1
中部 岐阜県	738	666	72	10.8	348	200	148	74.0	128	116	12	10.3	47.2	30.0	17.2
中部 愛知県	3346	2833	513	18.1	720	638	82	12.9	520	485	35	7.2	21.5	22.5	-1.0
中部 三重県	537	518	19	3.7	139	197	-58	-29.4	68	85	-17	-20.0	25.9	38.0	-12.1
近畿 計	7846	7647	199	2.6	2132	1891	241	12.7	1292	1238	54	4.4	27.2	24.7	2.5
近畿 滋賀県	348	329	19	5.8	220	133	87	65.4	126	100	26	26.0	63.2	40.4	22.8
近畿 京都府	607	625	-18	-2.9	233	207	26	12.6	124	143	-19	-13.3	38.4	33.1	5.3
近畿 大阪府	4660	4504	156	3.5	832	768	64	8.3	544	508	36	7.1	17.9	17.1	0.8
近畿 兵庫県	1766	1721	45	2.6	535	509	26	5.1	335	333	2	0.6	30.3	29.6	0.7
近畿 奈良県	289	273	16	5.9	206	166	40	24.1	102	94	8	8.5	71.3	60.8	10.5
近畿 和歌山県	176	195	-19	-9.7	106	108	-2	-1.9	61	60	1	1.7	60.2	55.4	4.8
中国 計	1747	1608	139	8.6	654	662	-8	-1.2	401	388	13	3.4	37.4	41.2	-3.8
中国 鳥取県	99	135	-36	-26.7	59	69	-10	-14.5	42	42	0	0.0	59.6	51.1	8.5
中国 島根県	99	91	8	8.8	37	46	-9	-19.6	26	18	8	44.4	37.4	50.5	-13.1
中国 岡山県	526	496	30	6.0	197	201	-4	-2.0	126	115	11	9.6	37.5	40.5	-3.0
中国 広島県	728	680	48	7.1	262	251	11	4.4	148	159	-11	-6.9	36.0	36.9	-0.9
中国 山口県	295	206	89	43.2	99	95	4	4.2	59	54	5	9.3	33.6	46.1	-12.5
四国 計	976	1059	-83	-7.8	400	512	-112	-21.9	236	239	-3	-1.3	41.0	48.3	-7.3
四国 徳島県	168	180	-12	-6.7	65	88	-23	-26.1	42	47	-5	-10.6	38.7	48.9	-10.2
四国 香川県	258	295	-37	-12.5	113	92	21	22.8	64	55	9	16.4	43.8	31.2	12.6
四国 愛媛県	353	359	-6	-1.7	141	207	-66	-31.9	93	78	15	19.2	39.9	57.7	-17.8
四国 高知県	197	225	-28	-12.4	81	125	-44	-35.2	37	59	-22	-37.3	41.1	55.6	-14.5
九州 計	4398	3956	442	11.2	1384	1512	-128	-8.5	908	817	91	11.1	31.5	38.2	-6.7
九州 福岡県	2173	1962	211	10.8	589	688	-99	-14.4	384	334	50	15.0	27.1	35.1	-8.0
九州 佐賀県	148	189	-41	-21.7	72	90	-18	-20.0	51	49	2	4.1	48.6	47.6	1.0
九州 長崎県	203	139	64	46.0	95	99	-4	-4.0	78	68	10	14.7	46.8	71.2	-24.4
九州 熊本県	403	333	70	21.0	127	128	-1	-0.8	80	83	-3	-3.6	31.5	38.4	-6.9
九州 大分県	191	182	9	4.9	94	94	0	0.0	54	62	-8	-12.9	49.2	51.6	-2.4
九州 宮崎県	240	258	-18	-7.0	105	89	16	18.0	51	56	-5	-8.9	43.8	34.5	9.3
九州 鹿児島県	478	380	98	25.8	125	160	-35	-21.9	90	55	35	63.6	26.2	42.1	-15.9
九州 沖縄県	562	513	49	9.6	177	164	13	7.9	120	110	10	9.1	31.5	32.0	-0.5

第5表

重要犯罪・重要窃盗犯 認知・検挙件数・検挙人員 対前年比較

暫定値

2027年2月1日確定

罪種(手口)	認知件数	認知件数	認知件数	認知件数	検挙件数	検挙件数	検挙件数	検挙件数	検挙率	検挙率	検挙率
	2026年 1～1月	2025年 1～1月	増減	増減率(%)	2026年 1～1月	2025年 1～1月	増減	増減率(%)	2026年 1～1月	2025年 1～1月	増減ポイント
重要犯罪 計	1155	1038	117	11.3	962	830	132	15.9	83.3	80.0	3.3
重要犯罪 殺人	73	79	-6	-7.6	63	71	-8	-11.3	86.3	89.9	-3.6
重要犯罪 強盗	123	133	-10	-7.5	97	90	7	7.8	78.9	67.7	11.2
重要犯罪 放火	80	58	22	37.9	58	42	16	38.1	72.5	72.4	0.1
重要犯罪 不同意性交等	345	292	53	18.2	287	231	56	24.2	83.2	79.1	4.1
重要犯罪 略取誘拐・人身売買	44	37	7	18.9	33	33	0	0.0	75.0	89.2	-14.2
重要犯罪 不同意わいせつ	490	439	51	11.6	424	363	61	16.8	86.5	82.7	3.8
重要窃盗犯 計	3907	4270	-363	-8.5	2008	2343	-335	-14.3	51.4	54.9	-3.5
重要窃盗犯 侵入盗	3413	3579	-166	-4.6	1796	2086	-290	-13.9	52.6	58.3	-5.7
重要窃盗犯 侵入盗 うち)住宅対象	1224	1550	-326	-21.0	435	769	-334	-43.4	35.5	49.6	-14.1
重要窃盗犯 侵入盗 うち)その他	2189	2029	160	7.9	1361	1317	44	3.3	62.2	64.9	-2.7
重要窃盗犯 自動車盗	359	531	-172	-32.4	144	183	-39	-21.3	40.1	34.5	5.6
重要窃盗犯 ひったくり	33	50	-17	-34.0	17	30	-13	-43.3	51.5	60.0	-8.5
重要窃盗犯 すり	102	110	-8	-7.3	51	44	7	15.9	50.0	40.0	10.0

罪種(手口)	検挙人員	検挙人員	検挙人員	検挙人員	検挙人員 20歳以上	検挙人員 20歳以上	検挙人員 20歳以上	検挙人員 20歳以上	検挙人員 少年	検挙人員 少年	検挙人員 少年	検挙人員 少年
	2026年 1～1月	2025年 1～1月	増減	増減率(%)	2026年 1～1月	2025年 1～1月	増減	増減率(%)	2026年 1～1月	2025年 1～1月	増減	増減率(%)
重要犯罪 計	824	690	134	19.4	711	610	101	16.6	113	80	33	41.3
重要犯罪 殺人	56	59	-3	-5.1	51	54	-3	-5.6	5	5	0	0.0
重要犯罪 強盗	138	102	36	35.3	98	73	25	34.2	40	29	11	37.9
重要犯罪 放火	43	37	6	16.2	41	37	4	10.8	2	0	2	0.0
重要犯罪 不同意性交等	240	200	40	20.0	213	181	32	17.7	27	19	8	42.1
重要犯罪 略取誘拐・人身売買	24	25	-1	-4.0	22	25	-3	-12.0	2	0	2	0.0
重要犯罪 不同意わいせつ	323	267	56	21.0	286	240	46	19.2	37	27	10	37.0
重要窃盗犯 計	459	498	-39	-7.8	416	451	-35	-7.8	43	47	-4	-8.5
重要窃盗犯 侵入盗	366	404	-38	-9.4	341	367	-26	-7.1	25	37	-12	-32.4
重要窃盗犯 侵入盗 うち)住宅対象	113	150	-37	-24.7	102	137	-35	-25.5	11	13	-2	-15.4
重要窃盗犯 侵入盗 うち)その他	253	254	-1	-0.4	239	230	9	3.9	14	24	-10	-41.7
重要窃盗犯 自動車盗	64	55	9	16.4	50	47	3	6.4	14	8	6	75.0
重要窃盗犯 ひったくり	9	15	-6	-40.0	7	14	-7	-50.0	2	1	1	100.0
重要窃盗犯 すり	20	24	-4	-16.7	18	23	-5	-21.7	2	1	1	100.0

注 侵入盗の「住宅対象」とは、空き巣、忍込み及び居空きをいう。

第6表

重要犯罪・重要窃盗犯 都道府県別 認知・検挙件数・検挙人員 対前年比較（重要犯罪総数）

暫定値
2027年2月1日確定

都道府県	認知件数	認知件数	認知件数	認知件数	検挙件数	検挙件数	検挙件数	検挙件数	検挙人員	検挙人員	検挙人員	検挙人員	検挙率	検挙率	検挙率
	2026年 1～1月	2025年 1～1月	増減	増減率(%)	2026年 1～1月	2025年 1～1月	増減	増減率(%)	2026年 1～1月	2025年 1～1月	増減	増減率(%)	2026年 1～1月	2025年 1～1月	増減ポイント
総数	1155	1038	117	11.3	962	830	132	15.9	824	690	134	19.4	83.3	80.0	3.3
北海道 計	53	32	21	65.6	42	29	13	44.8	27	22	5	22.7	79.2	90.6	-11.4
北海道 札幌方面	34	24	10	41.7	24	20	4	20.0	14	14	0	0.0	70.6	83.3	-12.7
北海道 函館方面	5	2	3	150.0	3	2	1	50.0	2	0	2	0.0	60.0	100.0	-40.0
北海道 旭川方面	5	2	3	150.0	7	1	6	600.0	6	2	4	200.0	140.0	50.0	90.0
北海道 釧路方面	9	3	6	200.0	7	3	4	133.3	4	4	0	0.0	77.8	100.0	-22.2
北海道 北見方面	0	1	-1	-100.0	1	3	-2	-66.7	1	2	-1	-50.0	0.0	300.0	-300.0
東北 計	62	49	13	26.5	50	35	15	42.9	48	41	7	17.1	80.6	71.4	9.2
東北 青森県	16	7	9	128.6	14	8	6	75.0	8	5	3	60.0	87.5	114.3	-26.8
東北 岩手県	5	6	-1	-16.7	6	5	1	20.0	5	8	-3	-37.5	120.0	83.3	36.7
東北 宮城県	23	19	4	21.1	18	11	7	63.6	24	15	9	60.0	78.3	57.9	20.4
東北 秋田県	3	2	1	50.0	1	3	-2	-66.7	1	7	-6	-85.7	33.3	150.0	-116.7
東北 山形県	3	3	0	0.0	2	3	-1	-33.3	1	3	-2	-66.7	66.7	100.0	-33.3
東北 福島県	12	12	0	0.0	9	5	4	80.0	9	3	6	200.0	75.0	41.7	33.3
東京都 計	161	155	6	3.9	137	129	8	6.2	117	116	1	0.9	85.1	83.2	1.9
関東 計	336	268	68	25.4	246	218	28	12.8	211	157	54	34.4	73.2	81.3	-8.1
関東 茨城県	22	18	4	22.2	17	16	1	6.3	14	21	-7	-33.3	77.3	88.9	-11.6
関東 栃木県	6	9	-3	-33.3	2	6	-4	-66.7	4	6	-2	-33.3	33.3	66.7	-33.4
関東 群馬県	19	21	-2	-9.5	15	14	1	7.1	13	10	3	30.0	78.9	66.7	12.2
関東 埼玉県	102	79	23	29.1	68	55	13	23.6	57	27	30	111.1	66.7	69.6	-2.9
関東 千葉県	62	45	17	37.8	34	38	-4	-10.5	16	27	-11	-40.7	54.8	84.4	-29.6
関東 神奈川県	66	47	19	40.4	56	53	3	5.7	59	40	19	47.5	84.8	112.8	-28.0
関東 新潟県	11	14	-3	-21.4	14	12	2	16.7	13	7	6	85.7	127.3	85.7	41.6
関東 山梨県	8	3	5	166.7	9	3	6	200.0	7	2	5	250.0	112.5	100.0	12.5
関東 長野県	9	11	-2	-18.2	8	12	-4	-33.3	9	6	3	50.0	88.9	109.1	-20.2
関東 静岡県	31	21	10	47.6	23	9	14	155.6	19	11	8	72.7	74.2	42.9	31.3
中部 計	140	108	32	29.6	135	97	38	39.2	112	81	31	38.3	96.4	89.8	6.6
中部 富山県	6	7	-1	-14.3	6	3	3	100.0	3	2	1	50.0	100.0	42.9	57.1
中部 石川県	7	5	2	40.0	6	4	2	50.0	4	3	1	33.3	85.7	80.0	5.7
中部 福井県	9	2	7	350.0	8	1	7	700.0	2	1	1	100.0	88.9	50.0	38.9
中部 岐阜県	16	5	11	220.0	12	8	4	50.0	9	10	-1	-10.0	75.0	160.0	-85.0
中部 愛知県	93	76	17	22.4	93	74	19	25.7	84	57	27	47.4	100.0	97.4	2.6
中部 三重県	9	13	-4	-30.8	10	7	3	42.9	10	8	2	25.0	111.1	53.8	57.3
近畿 計	215	249	-34	-13.7	198	185	13	7.0	183	165	18	10.9	92.1	74.3	17.8
近畿 滋賀県	12	12	0	0.0	11	15	-4	-26.7	12	11	1	9.1	91.7	125.0	-33.3
近畿 京都府	15	17	-2	-11.8	14	11	3	27.3	14	11	3	27.3	93.3	64.7	28.6
近畿 大阪府	115	150	-35	-23.3	106	92	14	15.2	86	89	-3	-3.4	92.2	61.3	30.9
近畿 兵庫県	64	56	8	14.3	58	50	8	16.0	56	42	14	33.3	90.6	89.3	1.3
近畿 奈良県	6	8	-2	-25.0	6	12	-6	-50.0	13	7	6	85.7	100.0	150.0	-50.0
近畿 和歌山県	3	6	-3	-50.0	3	5	-2	-40.0	2	5	-3	-60.0	100.0	83.3	16.7
中国 計	48	50	-2	-4.0	40	34	6	17.6	38	31	7	22.6	83.3	68.0	15.3
中国 鳥取県	6	4	2	50.0	5	5	0	0.0	5	2	3	150.0	83.3	125.0	-41.7
中国 島根県	1	6	-5	-83.3	2	4	-2	-50.0	2	2	0	0.0	200.0	66.7	133.3
中国 岡山県	10	14	-4	-28.6	7	12	-5	-41.7	8	14	-6	-42.9	70.0	85.7	-15.7
中国 広島県	26	20	6	30.0	23	11	12	109.1	20	10	10	100.0	88.5	55.0	33.5
中国 山口県	5	6	-1	-16.7	3	2	1	50.0	3	3	0	0.0	60.0	33.3	26.7
四国 計	25	19	6	31.6	21	15	6	40.0	20	13	7	53.8	84.0	78.9	5.1
四国 徳島県	4	3	1	33.3	5	5	0	0.0	4	1	3	300.0	125.0	166.7	-41.7
四国 香川県	12	4	8	200.0	5	2	3	150.0	6	4	2	50.0	41.7	50.0	-8.3
四国 愛媛県	4	9	-5	-55.6	6	6	0	0.0	2	5	-3	-60.0	150.0	66.7	83.3
四国 高知県	5	3	2	66.7	5	2	3	150.0	8	3	5	166.7	100.0	66.7	33.3
九州 計	115	108	7	6.5	93	88	5	5.7	68	64	4	6.3	80.9	81.5	-0.6
九州 福岡県	41	40	1	2.5	20	27	-7	-25.9	19	20	-1	-5.0	48.8	67.5	-18.7
九州 佐賀県	4	5	-1	-20.0	8	2	6	300.0	7	4	3	75.0	200.0	40.0	160.0
九州 長崎県	12	5	7	140.0	5	5	0	0.0	2	5	-3	-60.0	41.7	100.0	-58.3
九州 熊本県	10	23	-13	-56.5	22	19	3	15.8	7	7	0	0.0	220.0	82.6	137.4
九州 大分県	4	2	2	100.0	3	1	2	200.0	0	2	-2	-100.0	75.0	50.0	25.0
九州 宮崎県	4	7	-3	-42.9	3	8	-5	-62.5	1	5	-4	-80.0	75.0	114.3	-39.3
九州 鹿児島県	19	18	1	5.6	17	14	3	21.4	17	9	8	88.9	89.5	77.8	11.7
九州 沖縄県	21	8	13	162.5	15	12	3	25.0	15	12	3	25.0	71.4	150.0	-78.6

第6表

重要犯罪・重要窃盗犯 都道府県別 認知・検挙件数・検挙人員 対前年比較（殺人）

暫定値
2027年2月1日確定

都道府県	認知件数	認知件数	認知件数	認知件数	検挙件数	検挙件数	検挙件数	検挙件数	検挙人員	検挙人員	検挙人員	検挙人員	検挙率	検挙率	検挙率
	2026年 1～1月	2025年 1～1月	増減	増減率(%)	2026年 1～1月	2025年 1～1月	増減	増減率(%)	2026年 1～1月	2025年 1～1月	増減	増減率(%)	2026年 1～1月	2025年 1～1月	増減ポイント
総数	73	79	-6	-7.6	63	71	-8	-11.3	56	59	-3	-5.1	86.3	89.9	-3.6
北海道 計	6	1	5	500.0	7	2	5	250.0	3	1	2	200.0	116.7	200.0	-83.3
北海道 札幌方面	4	1	3	300.0	5	1	4	400.0	1	1	0	0.0	125.0	100.0	25.0
北海道 函館方面	1	0	1	0.0	1	1	0	0.0	1	0	1	0.0	100.0	0.0	100.0
北海道 旭川方面	1	0	1	0.0	0	0	0	0.0	0	0	0	0.0	0.0	0.0	0.0
北海道 釧路方面	0	0	0	0.0	0	0	0	0.0	0	0	0	0.0	0.0	0.0	0.0
北海道 北見方面	0	0	0	0.0	1	0	1	0.0	1	0	1	0.0	0.0	0.0	0.0
東北 計	1	5	-4	-80.0	1	5	-4	-80.0	3	1	2	200.0	100.0	100.0	0.0
東北 青森県	0	0	0	0.0	0	0	0	0.0	0	0	0	0.0	0.0	0.0	0.0
東北 岩手県	0	0	0	0.0	0	0	0	0.0	0	0	0	0.0	0.0	0.0	0.0
東北 宮城県	1	2	-1	-50.0	1	2	-1	-50.0	1	0	1	0.0	100.0	100.0	0.0
東北 秋田県	0	1	-1	-100.0	0	1	-1	-100.0	0	1	-1	-100.0	0.0	100.0	-100.0
東北 山形県	0	0	0	0.0	0	0	0	0.0	0	0	0	0.0	0.0	0.0	0.0
東北 福島県	0	2	-2	-100.0	0	2	-2	-100.0	2	0	2	0.0	0.0	100.0	-100.0
東京都	12	9	3	33.3	12	8	4	50.0	9	8	1	12.5	100.0	88.9	11.1
関東 計	21	20	1	5.0	20	18	2	11.1	17	11	6	54.5	95.2	90.0	5.2
関東 茨城県	4	1	3	300.0	5	0	5	0.0	3	0	3	0.0	125.0	0.0	125.0
関東 栃木県	1	1	0	0.0	0	1	-1	-100.0	0	1	-1	-100.0	0.0	100.0	-100.0
関東 群馬県	1	3	-2	-66.7	1	3	-2	-66.7	1	2	-1	-50.0	100.0	100.0	0.0
関東 埼玉県	3	4	-1	-25.0	3	5	-2	-40.0	2	2	0	0.0	100.0	125.0	-25.0
関東 千葉県	7	2	5	250.0	4	1	3	300.0	1	1	0	0.0	57.1	50.0	7.1
関東 神奈川県	4	3	1	33.3	5	6	-1	-16.7	6	4	2	50.0	125.0	200.0	-75.0
関東 新潟県	1	2	-1	-50.0	1	1	0	0.0	1	1	0	0.0	100.0	50.0	50.0
関東 山梨県	0	0	0	0.0	0	0	0	0.0	1	0	1	0.0	0.0	0.0	0.0
関東 長野県	0	1	-1	-100.0	0	1	-1	-100.0	0	0	0	0.0	0.0	100.0	-100.0
関東 静岡県	0	3	-3	-100.0	1	0	1	0.0	2	0	2	0.0	0.0	0.0	0.0
中部 計	6	5	1	20.0	5	5	0	0.0	6	6	0	0.0	83.3	100.0	-16.7
中部 富山県	1	1	0	0.0	0	0	0	0.0	0	0	0	0.0	0.0	0.0	0.0
中部 石川県	0	0	0	0.0	0	0	0	0.0	0	0	0	0.0	0.0	0.0	0.0
中部 福井県	0	0	0	0.0	0	0	0	0.0	0	0	0	0.0	0.0	0.0	0.0
中部 岐阜県	2	0	2	0.0	1	1	0	0.0	1	1	0	0.0	50.0	0.0	50.0
中部 愛知県	3	2	1	50.0	4	3	1	33.3	5	3	2	66.7	133.3	150.0	-16.7
中部 三重県	0	2	-2	-100.0	0	1	-1	-100.0	0	2	-2	-100.0	0.0	50.0	-50.0
近畿 計	15	26	-11	-42.3	9	22	-13	-59.1	11	21	-10	-47.6	60.0	84.6	-24.6
近畿 滋賀県	2	5	-3	-60.0	0	2	-2	-100.0	0	2	-2	-100.0	0.0	40.0	-40.0
近畿 京都府	0	0	0	0.0	0	1	-1	-100.0	0	1	-1	-100.0	0.0	0.0	0.0
近畿 大阪府	9	16	-7	-43.8	8	13	-5	-38.5	8	12	-4	-33.3	88.9	81.3	7.6
近畿 兵庫県	3	3	0	0.0	1	3	-2	-66.7	3	4	-1	-25.0	33.3	100.0	-66.7
近畿 奈良県	1	2	-1	-50.0	0	3	-3	-100.0	0	2	-2	-100.0	0.0	150.0	-150.0
近畿 和歌山県	0	0	0	0.0	0	0	0	0.0	0	0	0	0.0	0.0	0.0	0.0
中国 計	2	4	-2	-50.0	2	3	-1	-33.3	3	2	1	50.0	100.0	75.0	25.0
中国 鳥取県	0	0	0	0.0	0	0	0	0.0	0	0	0	0.0	0.0	0.0	0.0
中国 島根県	0	0	0	0.0	0	0	0	0.0	0	0	0	0.0	0.0	0.0	0.0
中国 岡山県	2	0	2	0.0	2	0	2	0.0	2	0	2	0.0	100.0	0.0	100.0
中国 広島県	0	3	-3	-100.0	0	3	-3	-100.0	1	2	-1	-50.0	0.0	100.0	-100.0
中国 山口県	0	1	-1	-100.0	0	0	0	0.0	0	0	0	0.0	0.0	0.0	0.0
四国 計	4	2	2	100.0	4	2	2	100.0	1	3	-2	-66.7	100.0	100.0	0.0
四国 徳島県	1	1	0	0.0	1	0	1	0.0	0	1	-1	-100.0	100.0	0.0	100.0
四国 香川県	1	0	1	0.0	0	0	0	0.0	0	1	-1	-100.0	0.0	0.0	0.0
四国 愛媛県	0	0	0	0.0	1	1	0	0.0	0	1	-1	-100.0	0.0	0.0	0.0
四国 高知県	2	1	1	100.0	2	1	1	100.0	1	0	1	0.0	100.0	100.0	0.0
九州 計	6	7	-1	-14.3	3	6	-3	-50.0	3	6	-3	-50.0	50.0	85.7	-35.7
九州 福岡県	2	4	-2	-50.0	0	1	-1	-100.0	0	1	-1	-100.0	0.0	25.0	-25.0
九州 佐賀県	0	0	0	0.0	0	0	0	0.0	0	0	0	0.0	0.0	0.0	0.0
九州 長崎県	0	0	0	0.0	0	0	0	0.0	0	0	0	0.0	0.0	0.0	0.0
九州 熊本県	0	0	0	0.0	0	0	0	0.0	0	0	0	0.0	0.0	0.0	0.0
九州 大分県	0	1	-1	-100.0	0	1	-1	-100.0	0	2	-2	-100.0	0.0	100.0	-100.0
九州 宮崎県	0	0	0	0.0	0	0	0	0.0	0	0	0	0.0	0.0	0.0	0.0
九州 鹿児島県	2	0	2	0.0	1	2	-1	-50.0	1	1	0	0.0	50.0	0.0	50.0
九州 沖縄県	2	2	0	0.0	2	2	0	0.0	2	2	0	0.0	100.0	100.0	0.0

第6表

重要犯罪・重要窃盗犯 都道府県別 認知・検挙件数・検挙人員 対前年比較（強盗）

暫定値
2027年2月1日確定

都道府県	認知件数	認知件数	認知件数	認知件数	検挙件数	検挙件数	検挙件数	検挙件数	検挙人員	検挙人員	検挙人員	検挙人員	検挙率	検挙率	検挙率
	2026年 1～1月	2025年 1～1月	増減	増減率(%)	2026年 1～1月	2025年 1～1月	増減	増減率(%)	2026年 1～1月	2025年 1～1月	増減	増減率(%)	2026年 1～1月	2025年 1～1月	増減ポイント
総数	123	133	-10	-7.5	97	90	7	7.8	138	102	36	35.3	78.9	67.7	11.2
北海道 計	5	1	4	400.0	5	3	2	66.7	7	3	4	133.3	100.0	300.0	-200.0
北海道 札幌方面	4	0	4	0.0	3	1	2	200.0	4	1	3	300.0	75.0	0.0	75.0
北海道 函館方面	0	1	-1	-100.0	1	1	0	0.0	1	0	1	0.0	0.0	100.0	-100.0
北海道 旭川方面	0	0	0	0.0	0	0	0	0.0	2	1	1	100.0	0.0	0.0	0.0
北海道 釧路方面	1	0	1	0.0	1	1	0	0.0	0	1	-1	-100.0	100.0	0.0	100.0
北海道 北見方面	0	0	0	0.0	0	0	0	0.0	0	0	0	0.0	0.0	0.0	0.0
東北 計	1	3	-2	-66.7	1	4	-3	-75.0	2	3	-1	-33.3	100.0	133.3	-33.3
東北 青森県	0	0	0	0.0	1	0	1	0.0	0	0	0	0.0	0.0	0.0	0.0
東北 岩手県	1	0	1	0.0	0	1	-1	-100.0	0	1	-1	-100.0	0.0	0.0	0.0
東北 宮城県	0	2	-2	-100.0	0	2	-2	-100.0	2	0	2	0.0	0.0	100.0	-100.0
東北 秋田県	0	0	0	0.0	0	0	0	0.0	0	2	-2	-100.0	0.0	0.0	0.0
東北 山形県	0	0	0	0.0	0	0	0	0.0	0	0	0	0.0	0.0	0.0	0.0
東北 福島県	0	1	-1	-100.0	0	1	-1	-100.0	0	0	0	0.0	0.0	100.0	-100.0
東京都	18	32	-14	-43.8	21	20	1	5.0	27	25	2	8.0	116.7	62.5	54.2
関東 計	47	42	5	11.9	25	32	-7	-21.9	40	36	4	11.1	53.2	76.2	-23.0
関東 茨城県	3	4	-1	-25.0	1	4	-3	-75.0	0	5	-5	-100.0	33.3	100.0	-66.7
関東 栃木県	0	2	-2	-100.0	0	0	0	0.0	1	1	0	0.0	0.0	0.0	0.0
関東 群馬県	1	3	-2	-66.7	1	1	0	0.0	1	1	0	0.0	100.0	33.3	66.7
関東 埼玉県	11	10	1	10.0	7	5	2	40.0	9	4	5	125.0	63.6	50.0	13.6
関東 千葉県	10	5	5	100.0	3	5	-2	-40.0	2	8	-6	-75.0	30.0	100.0	-70.0
関東 神奈川県	11	8	3	37.5	9	8	1	12.5	22	9	13	144.4	81.8	100.0	-18.2
関東 新潟県	2	3	-1	-33.3	1	3	-2	-66.7	1	2	-1	-50.0	50.0	100.0	-50.0
関東 山梨県	2	0	2	0.0	1	1	0	0.0	0	0	0	0.0	50.0	0.0	50.0
関東 長野県	3	1	2	200.0	1	3	-2	-66.7	3	3	0	0.0	33.3	300.0	-266.7
関東 静岡県	4	6	-2	-33.3	1	2	-1	-50.0	1	3	-2	-66.7	25.0	33.3	-8.3
中部 計	11	9	2	22.2	13	7	6	85.7	17	5	12	240.0	118.2	77.8	40.4
中部 富山県	0	0	0	0.0	0	0	0	0.0	0	0	0	0.0	0.0	0.0	0.0
中部 石川県	1	0	1	0.0	0	0	0	0.0	0	0	0	0.0	0.0	0.0	0.0
中部 福井県	0	0	0	0.0	0	0	0	0.0	0	0	0	0.0	0.0	0.0	0.0
中部 岐阜県	2	0	2	0.0	0	0	0	0.0	0	0	0	0.0	0.0	0.0	0.0
中部 愛知県	7	8	-1	-12.5	12	6	6	100.0	15	4	11	275.0	171.4	75.0	96.4
中部 三重県	1	1	0	0.0	1	1	0	0.0	2	1	1	100.0	100.0	100.0	0.0
近畿 計	25	31	-6	-19.4	21	15	6	40.0	31	19	12	63.2	84.0	48.4	35.6
近畿 滋賀県	0	0	0	0.0	2	1	1	100.0	4	1	3	300.0	0.0	0.0	0.0
近畿 京都府	0	1	-1	-100.0	1	0	1	0.0	1	0	1	0.0	0.0	0.0	0.0
近畿 大阪府	17	21	-4	-19.0	14	11	3	27.3	16	15	1	6.7	82.4	52.4	30.0
近畿 兵庫県	7	8	-1	-12.5	3	2	1	50.0	7	2	5	250.0	42.9	25.0	17.9
近畿 奈良県	0	1	-1	-100.0	0	1	-1	-100.0	2	1	1	100.0	0.0	100.0	-100.0
近畿 和歌山県	1	0	1	0.0	1	0	1	0.0	1	0	1	0.0	100.0	0.0	100.0
中国 計	3	4	-1	-25.0	4	2	2	100.0	4	1	3	300.0	133.3	50.0	83.3
中国 鳥取県	0	0	0	0.0	0	0	0	0.0	0	0	0	0.0	0.0	0.0	0.0
中国 島根県	0	0	0	0.0	0	0	0	0.0	0	0	0	0.0	0.0	0.0	0.0
中国 岡山県	1	2	-1	-50.0	1	1	0	0.0	1	1	0	0.0	100.0	50.0	50.0
中国 広島県	1	2	-1	-50.0	2	1	1	100.0	3	0	3	0.0	200.0	50.0	150.0
中国 山口県	1	0	1	0.0	1	0	1	0.0	0	0	0	0.0	100.0	0.0	100.0
四国 計	1	2	-1	-50.0	1	1	0	0.0	1	1	0	0.0	100.0	50.0	50.0
四国 徳島県	0	0	0	0.0	0	0	0	0.0	0	0	0	0.0	0.0	0.0	0.0
四国 香川県	0	0	0	0.0	0	0	0	0.0	0	0	0	0.0	0.0	0.0	0.0
四国 愛媛県	1	2	-1	-50.0	1	1	0	0.0	0	1	-1	-100.0	100.0	50.0	50.0
四国 高知県	0	0	0	0.0	0	0	0	0.0	1	0	1	0.0	0.0	0.0	0.0
九州 計	12	9	3	33.3	6	6	0	0.0	9	9	0	0.0	50.0	66.7	-16.7
九州 福岡県	3	3	0	0.0	2	1	1	100.0	4	2	2	100.0	66.7	33.3	33.4
九州 佐賀県	1	2	-1	-50.0	1	0	1	0.0	1	2	-1	-50.0	100.0	0.0	100.0
九州 長崎県	0	0	0	0.0	0	1	-1	-100.0	0	1	-1	-100.0	0.0	0.0	0.0
九州 熊本県	1	0	1	0.0	0	0	0	0.0	0	0	0	0.0	0.0	0.0	0.0
九州 大分県	0	0	0	0.0	0	0	0	0.0	0	0	0	0.0	0.0	0.0	0.0
九州 宮崎県	0	0	0	0.0	0	0	0	0.0	0	0	0	0.0	0.0	0.0	0.0
九州 鹿児島県	2	2	0	0.0	0	2	-2	-100.0	2	2	0	0.0	0.0	100.0	-100.0
九州 沖縄県	5	2	3	150.0	3	2	1	50.0	2	2	0	0.0	60.0	100.0	-40.0

第6表

重要犯罪・重要窃盗犯 都道府県別 認知・検挙件数・検挙人員 対前年比較（侵入強盗）

暫定値
2027年2月1日確定

都道府県	認知件数	認知件数	認知件数	認知件数	検挙件数	検挙件数	検挙件数	検挙件数	検挙人員	検挙人員	検挙人員	検挙人員	検挙率	検挙率	検挙率
	2026年 1～1月	2025年 1～1月	増減	増減率(%)	2026年 1～1月	2025年 1～1月	増減	増減率(%)	2026年 1～1月	2025年 1～1月	増減	増減率(%)	2026年 1～1月	2025年 1～1月	増減ポイント
総数	31	39	-8	-20.5	23	24	-1	-4.2	35	31	4	12.9	74.2	61.5	12.7
北海道 計	2	0	2	0.0	3	0	3	0.0	6	1	5	500.0	150.0	0.0	150.0
北海道 札幌方面	1	0	1	0.0	1	0	1	0.0	3	0	3	0.0	100.0	0.0	100.0
北海道 函館方面	0	0	0	0.0	1	0	1	0.0	1	0	1	0.0	0.0	0.0	0.0
北海道 旭川方面	0	0	0	0.0	0	0	0	0.0	2	1	1	100.0	0.0	0.0	0.0
北海道 釧路方面	1	0	1	0.0	1	0	1	0.0	0	0	0	0.0	100.0	0.0	100.0
北海道 北見方面	0	0	0	0.0	0	0	0	0.0	0	0	0	0.0	0.0	0.0	0.0
東北 計	0	0	0	0.0	0	1	-1	-100.0	0	1	-1	-100.0	0.0	0.0	0.0
東北 青森県	0	0	0	0.0	0	0	0	0.0	0	0	0	0.0	0.0	0.0	0.0
東北 岩手県	0	0	0	0.0	0	1	-1	-100.0	0	1	-1	-100.0	0.0	0.0	0.0
東北 宮城県	0	0	0	0.0	0	0	0	0.0	0	0	0	0.0	0.0	0.0	0.0
東北 秋田県	0	0	0	0.0	0	0	0	0.0	0	0	0	0.0	0.0	0.0	0.0
東北 山形県	0	0	0	0.0	0	0	0	0.0	0	0	0	0.0	0.0	0.0	0.0
東北 福島県	0	0	0	0.0	0	0	0	0.0	0	0	0	0.0	0.0	0.0	0.0
東京都	5	9	-4	-44.4	3	5	-2	-40.0	7	9	-2	-22.2	60.0	55.6	4.4
関東 計	12	13	-1	-7.7	5	8	-3	-37.5	13	7	6	85.7	41.7	61.5	-19.8
関東 茨城県	2	1	1	100.0	0	1	-1	-100.0	0	1	-1	-100.0	0.0	100.0	-100.0
関東 栃木県	0	1	-1	-100.0	0	0	0	0.0	0	0	0	0.0	0.0	0.0	0.0
関東 群馬県	1	3	-2	-66.7	1	1	0	0.0	1	0	1	0.0	100.0	33.3	66.7
関東 埼玉県	0	2	-2	-100.0	0	1	-1	-100.0	0	1	-1	-100.0	0.0	50.0	-50.0
関東 千葉県	2	0	2	0.0	1	0	1	0.0	0	2	-2	-100.0	50.0	0.0	50.0
関東 神奈川県	2	1	1	100.0	2	1	1	100.0	11	1	10	1000.0	100.0	100.0	0.0
関東 新潟県	1	3	-2	-66.7	0	2	-2	-100.0	0	1	-1	-100.0	0.0	66.7	-66.7
関東 山梨県	1	0	1	0.0	1	1	0	0.0	0	0	0	0.0	100.0	0.0	100.0
関東 長野県	1	0	1	0.0	0	0	0	0.0	0	0	0	0.0	0.0	0.0	0.0
関東 静岡県	2	2	0	0.0	0	1	-1	-100.0	1	1	0	0.0	0.0	50.0	-50.0
中部 計	2	2	0	0.0	2	2	0	0.0	0	2	-2	-100.0	100.0	100.0	0.0
中部 富山県	0	0	0	0.0	0	0	0	0.0	0	0	0	0.0	0.0	0.0	0.0
中部 石川県	0	0	0	0.0	0	0	0	0.0	0	0	0	0.0	0.0	0.0	0.0
中部 福井県	0	0	0	0.0	0	0	0	0.0	0	0	0	0.0	0.0	0.0	0.0
中部 岐阜県	1	0	1	0.0	0	0	0	0.0	0	0	0	0.0	0.0	0.0	0.0
中部 愛知県	1	1	0	0.0	2	1	1	100.0	0	1	-1	-100.0	200.0	100.0	100.0
中部 三重県	0	1	-1	-100.0	0	1	-1	-100.0	0	1	-1	-100.0	0.0	100.0	-100.0
近畿 計	4	7	-3	-42.9	5	4	1	25.0	7	4	3	75.0	125.0	57.1	67.9
近畿 滋賀県	0	0	0	0.0	0	1	-1	-100.0	0	1	-1	-100.0	0.0	0.0	0.0
近畿 京都府	0	0	0	0.0	1	0	1	0.0	1	0	1	0.0	0.0	0.0	0.0
近畿 大阪府	4	6	-2	-33.3	3	0	3	0.0	4	1	3	300.0	75.0	0.0	75.0
近畿 兵庫県	0	0	0	0.0	1	2	-1	-50.0	1	1	0	0.0	0.0	0.0	0.0
近畿 奈良県	0	1	-1	-100.0	0	1	-1	-100.0	0	1	-1	-100.0	0.0	100.0	-100.0
近畿 和歌山県	0	0	0	0.0	0	0	0	0.0	1	0	1	0.0	0.0	0.0	0.0
中国 計	1	2	-1	-50.0	1	1	0	0.0	0	1	-1	-100.0	100.0	50.0	50.0
中国 鳥取県	0	0	0	0.0	0	0	0	0.0	0	0	0	0.0	0.0	0.0	0.0
中国 島根県	0	0	0	0.0	0	0	0	0.0	0	0	0	0.0	0.0	0.0	0.0
中国 岡山県	0	2	-2	-100.0	0	1	-1	-100.0	0	1	-1	-100.0	0.0	50.0	-50.0
中国 広島県	0	0	0	0.0	0	0	0	0.0	0	0	0	0.0	0.0	0.0	0.0
中国 山口県	1	0	1	0.0	1	0	1	0.0	0	0	0	0.0	100.0	0.0	100.0
四国 計	1	2	-1	-50.0	1	1	0	0.0	0	1	-1	-100.0	100.0	50.0	50.0
四国 徳島県	0	0	0	0.0	0	0	0	0.0	0	0	0	0.0	0.0	0.0	0.0
四国 香川県	0	0	0	0.0	0	0	0	0.0	0	0	0	0.0	0.0	0.0	0.0
四国 愛媛県	1	2	-1	-50.0	1	1	0	0.0	0	1	-1	-100.0	100.0	50.0	50.0
四国 高知県	0	0	0	0.0	0	0	0	0.0	0	0	0	0.0	0.0	0.0	0.0
九州 計	4	4	0	0.0	3	2	1	50.0	2	5	-3	-60.0	75.0	50.0	25.0
九州 福岡県	1	2	-1	-50.0	1	1	0	0.0	0	2	-2	-100.0	100.0	50.0	50.0
九州 佐賀県	1	2	-1	-50.0	1	0	1	0.0	1	2	-1	-50.0	100.0	0.0	100.0
九州 長崎県	0	0	0	0.0	0	0	0	0.0	0	0	0	0.0	0.0	0.0	0.0
九州 熊本県	0	0	0	0.0	0	0	0	0.0	0	0	0	0.0	0.0	0.0	0.0
九州 大分県	0	0	0	0.0	0	0	0	0.0	0	0	0	0.0	0.0	0.0	0.0
九州 宮崎県	0	0	0	0.0	0	0	0	0.0	0	0	0	0.0	0.0	0.0	0.0
九州 鹿児島県	1	0	1	0.0	0	1	-1	-100.0	0	1	-1	-100.0	0.0	0.0	0.0
九州 沖縄県	1	0	1	0.0	1	0	1	0.0	1	0	1	0.0	100.0	0.0	100.0

第6表

重要犯罪・重要窃盗犯 都道府県別 認知・検挙件数・検挙人員 対前年比較（放火）

暫定値
2027年2月1日確定

都道府県	認知件数	認知件数	認知件数	認知件数	検挙件数	検挙件数	検挙件数	検挙件数	検挙人員	検挙人員	検挙人員	検挙人員	検挙率	検挙率	検挙率
	2026年 1～1月	2025年 1～1月	増減	増減率(%)	2026年 1～1月	2025年 1～1月	増減	増減率(%)	2026年 1～1月	2025年 1～1月	増減	増減率(%)	2026年 1～1月	2025年 1～1月	増減ポイント
総数	80	58	22	37.9	58	42	16	38.1	43	37	6	16.2	72.5	72.4	0.1
北海道 計	3	4	-1	-25.0	4	2	2	100.0	3	1	2	200.0	133.3	50.0	83.3
北海道 札幌方面	2	2	0	0.0	4	2	2	100.0	3	1	2	200.0	200.0	100.0	100.0
北海道 函館方面	0	1	-1	-100.0	0	0	0	0.0	0	0	0	0.0	0.0	0.0	0.0
北海道 旭川方面	1	1	0	0.0	0	0	0	0.0	0	0	0	0.0	0.0	0.0	0.0
北海道 釧路方面	0	0	0	0.0	0	0	0	0.0	0	0	0	0.0	0.0	0.0	0.0
北海道 北見方面	0	0	0	0.0	0	0	0	0.0	0	0	0	0.0	0.0	0.0	0.0
東北 計	6	3	3	100.0	5	3	2	66.7	3	5	-2	-40.0	83.3	100.0	-16.7
東北 青森県	0	0	0	0.0	0	1	-1	-100.0	0	1	-1	-100.0	0.0	0.0	0.0
東北 岩手県	2	2	0	0.0	1	1	0	0.0	0	1	-1	-100.0	50.0	50.0	0.0
東北 宮城県	2	0	2	0.0	1	0	1	0.0	1	1	0	0.0	50.0	0.0	50.0
東北 秋田県	1	0	1	0.0	1	0	1	0.0	1	0	1	0.0	100.0	0.0	100.0
東北 山形県	0	0	0	0.0	1	0	1	0.0	0	0	0	0.0	0.0	0.0	0.0
東北 福島県	1	1	0	0.0	1	1	0	0.0	1	2	-1	-50.0	100.0	100.0	0.0
東京都	5	3	2	66.7	2	2	0	0.0	2	2	0	0.0	40.0	66.7	-26.7
関東 計	25	17	8	47.1	19	12	7	58.3	14	11	3	27.3	76.0	70.6	5.4
関東 茨城県	2	0	2	0.0	1	1	0	0.0	1	1	0	0.0	50.0	0.0	50.0
関東 栃木県	1	1	0	0.0	0	1	-1	-100.0	2	1	1	100.0	0.0	100.0	-100.0
関東 群馬県	1	1	0	0.0	2	1	1	100.0	1	0	1	0.0	200.0	100.0	100.0
関東 埼玉県	6	10	-4	-40.0	2	2	0	0.0	2	1	1	100.0	33.3	20.0	13.3
関東 千葉県	4	3	1	33.3	6	2	4	200.0	2	1	1	100.0	150.0	66.7	83.3
関東 神奈川県	3	1	2	200.0	3	4	-1	-25.0	3	5	-2	-40.0	100.0	400.0	-300.0
関東 新潟県	1	0	1	0.0	2	0	2	0.0	1	0	1	0.0	200.0	0.0	200.0
関東 山梨県	1	0	1	0.0	0	0	0	0.0	0	0	0	0.0	0.0	0.0	0.0
関東 長野県	2	1	1	100.0	0	1	-1	-100.0	0	1	-1	-100.0	0.0	100.0	-100.0
関東 静岡県	4	0	4	0.0	3	0	3	0.0	2	1	1	100.0	75.0	0.0	75.0
中部 計	11	5	6	120.0	8	1	7	700.0	5	1	4	400.0	72.7	20.0	52.7
中部 富山県	2	0	2	0.0	1	0	1	0.0	0	0	0	0.0	50.0	0.0	50.0
中部 石川県	1	0	1	0.0	2	0	2	0.0	1	0	1	0.0	200.0	0.0	200.0
中部 福井県	0	0	0	0.0	0	0	0	0.0	0	0	0	0.0	0.0	0.0	0.0
中部 岐阜県	0	0	0	0.0	0	0	0	0.0	0	0	0	0.0	0.0	0.0	0.0
中部 愛知県	5	4	1	25.0	3	1	2	200.0	3	1	2	200.0	60.0	25.0	35.0
中部 三重県	3	1	2	200.0	2	0	2	0.0	1	0	1	0.0	66.7	0.0	66.7
近畿 計	16	20	-4	-20.0	10	15	-5	-33.3	9	13	-4	-30.8	62.5	75.0	-12.5
近畿 滋賀県	1	0	1	0.0	0	2	-2	-100.0	0	1	-1	-100.0	0.0	0.0	0.0
近畿 京都府	1	0	1	0.0	1	0	1	0.0	1	0	1	0.0	100.0	0.0	100.0
近畿 大阪府	13	15	-2	-13.3	5	9	-4	-44.4	4	9	-5	-55.6	38.5	60.0	-21.5
近畿 兵庫県	1	4	-3	-75.0	4	3	1	33.3	4	2	2	100.0	400.0	75.0	325.0
近畿 奈良県	0	0	0	0.0	0	0	0	0.0	0	0	0	0.0	0.0	0.0	0.0
近畿 和歌山県	0	1	-1	-100.0	0	1	-1	-100.0	0	1	-1	-100.0	0.0	100.0	-100.0
中国 計	3	3	0	0.0	2	1	1	100.0	2	1	1	100.0	66.7	33.3	33.4
中国 鳥取県	0	0	0	0.0	0	0	0	0.0	1	0	1	0.0	0.0	0.0	0.0
中国 島根県	0	1	-1	-100.0	1	0	1	0.0	1	0	1	0.0	0.0	0.0	0.0
中国 岡山県	0	0	0	0.0	0	0	0	0.0	0	0	0	0.0	0.0	0.0	0.0
中国 広島県	3	1	2	200.0	1	0	1	0.0	0	0	0	0.0	33.3	0.0	33.3
中国 山口県	0	1	-1	-100.0	0	1	-1	-100.0	0	1	-1	-100.0	0.0	100.0	-100.0
四国 計	1	0	1	0.0	1	2	-1	-50.0	1	1	0	0.0	100.0	0.0	100.0
四国 徳島県	0	0	0	0.0	1	1	0	0.0	1	0	1	0.0	0.0	0.0	0.0
四国 香川県	0	0	0	0.0	0	1	-1	-100.0	0	1	-1	-100.0	0.0	0.0	0.0
四国 愛媛県	0	0	0	0.0	0	0	0	0.0	0	0	0	0.0	0.0	0.0	0.0
四国 高知県	1	0	1	0.0	0	0	0	0.0	0	0	0	0.0	0.0	0.0	0.0
九州 計	10	3	7	233.3	7	4	3	75.0	4	2	2	100.0	70.0	133.3	-63.3
九州 福岡県	3	2	1	50.0	1	1	0	0.0	0	1	-1	-100.0	33.3	50.0	-16.7
九州 佐賀県	1	0	1	0.0	1	0	1	0.0	0	0	0	0.0	100.0	0.0	100.0
九州 長崎県	3	0	3	0.0	1	0	1	0.0	0	0	0	0.0	33.3	0.0	33.3
九州 熊本県	1	1	0	0.0	1	2	-1	-50.0	1	0	1	0.0	100.0	200.0	-100.0
九州 大分県	0	0	0	0.0	0	0	0	0.0	0	0	0	0.0	0.0	0.0	0.0
九州 宮崎県	0	0	0	0.0	0	1	-1	-100.0	0	1	-1	-100.0	0.0	0.0	0.0
九州 鹿児島県	1	0	1	0.0	2	0	2	0.0	2	0	2	0.0	200.0	0.0	200.0
九州 沖縄県	1	0	1	0.0	1	0	1	0.0	1	0	1	0.0	100.0	0.0	100.0

第6表

重要犯罪・重要窃盗犯 都道府県別 認知・検挙件数・検挙人員 対前年比較（不同意性交等）

暫定値
2027年2月1日確定

都道府県	認知件数	認知件数	認知件数	認知件数	検挙件数	検挙件数	検挙件数	検挙件数	検挙人員	検挙人員	検挙人員	検挙人員	検挙率	検挙率	検挙率
	2026年 1～1月	2025年 1～1月	増減	増減率(%)	2026年 1～1月	2025年 1～1月	増減	増減率(%)	2026年 1～1月	2025年 1～1月	増減	増減率(%)	2026年 1～1月	2025年 1～1月	増減ポイント
総数	345	292	53	18.2	287	231	56	24.2	240	200	40	20.0	83.2	79.1	4.1
北海道 計	14	7	7	100.0	6	5	1	20.0	5	3	2	66.7	42.9	71.4	-28.5
北海道 札幌方面	10	6	4	66.7	3	4	-1	-25.0	3	2	1	50.0	30.0	66.7	-36.7
北海道 函館方面	2	0	2	0.0	0	0	0	0.0	0	0	0	0.0	0.0	0.0	0.0
北海道 旭川方面	1	0	1	0.0	2	0	2	0.0	1	0	1	0.0	200.0	0.0	200.0
北海道 釧路方面	1	1	0	0.0	1	0	1	0.0	1	0	1	0.0	100.0	0.0	100.0
北海道 北見方面	0	0	0	0.0	0	1	-1	-100.0	0	1	-1	-100.0	0.0	0.0	0.0
東北 計	26	18	8	44.4	18	9	9	100.0	18	14	4	28.6	69.2	50.0	19.2
東北 青森県	8	4	4	100.0	6	4	2	50.0	3	2	1	50.0	75.0	100.0	-25.0
東北 岩手県	1	2	-1	-50.0	3	1	2	200.0	3	3	0	0.0	300.0	50.0	250.0
東北 宮城県	7	7	0	0.0	5	2	3	150.0	9	4	5	125.0	71.4	28.6	42.8
東北 秋田県	2	1	1	100.0	0	1	-1	-100.0	0	2	-2	-100.0	0.0	100.0	-100.0
東北 山形県	1	1	0	0.0	1	1	0	0.0	1	2	-1	-50.0	100.0	100.0	0.0
東北 福島県	7	3	4	133.3	3	0	3	0.0	2	1	1	100.0	42.9	0.0	42.9
東京都 計	56	40	16	40.0	53	38	15	39.5	45	33	12	36.4	94.6	95.0	-0.4
関東 計	86	72	14	19.4	56	58	-2	-3.4	42	40	2	5.0	65.1	80.6	-15.5
関東 茨城県	4	6	-2	-33.3	3	4	-1	-25.0	3	6	-3	-50.0	75.0	66.7	8.3
関東 栃木県	2	2	0	0.0	0	3	-3	-100.0	0	2	-2	-100.0	0.0	150.0	-150.0
関東 群馬県	9	7	2	28.6	4	4	0	0.0	4	4	0	0.0	44.4	57.1	-12.7
関東 埼玉県	21	19	2	10.5	13	12	1	8.3	12	7	5	71.4	61.9	63.2	-1.3
関東 千葉県	17	14	3	21.4	9	11	-2	-18.2	4	5	-1	-20.0	52.9	78.6	-25.7
関東 神奈川県	14	9	5	55.6	8	14	-6	-42.9	7	11	-4	-36.4	57.1	155.6	-98.5
関東 新潟県	2	4	-2	-50.0	5	3	2	66.7	3	2	1	50.0	250.0	75.0	175.0
関東 山梨県	2	3	-1	-33.3	4	1	3	300.0	3	1	2	200.0	200.0	33.3	166.7
関東 長野県	3	3	0	0.0	3	4	-1	-25.0	2	1	1	100.0	100.0	133.3	-33.3
関東 静岡県	12	5	7	140.0	7	2	5	250.0	4	1	3	300.0	58.3	40.0	18.3
中部 計	40	35	5	14.3	40	36	4	11.1	27	37	-10	-27.0	100.0	102.9	-2.9
中部 富山県	1	2	-1	-50.0	1	1	0	0.0	1	1	0	0.0	100.0	50.0	50.0
中部 石川県	2	0	2	0.0	2	1	1	100.0	1	2	-1	-50.0	100.0	0.0	100.0
中部 福井県	4	0	4	0.0	3	0	3	0.0	0	0	0	0.0	75.0	0.0	75.0
中部 岐阜県	4	4	0	0.0	4	4	0	0.0	2	5	-3	-60.0	100.0	100.0	0.0
中部 愛知県	28	23	5	21.7	26	29	-3	-10.3	21	28	-7	-25.0	92.9	126.1	-33.2
中部 三重県	1	6	-5	-83.3	4	1	3	300.0	2	1	1	100.0	400.0	16.7	383.3
近畿 計	61	59	2	3.4	63	38	25	65.8	63	36	27	75.0	103.3	64.4	38.9
近畿 滋賀県	6	0	6	0.0	6	2	4	200.0	6	2	4	200.0	100.0	0.0	100.0
近畿 京都府	5	5	0	0.0	4	3	1	33.3	3	4	-1	-25.0	80.0	60.0	20.0
近畿 大阪府	28	37	-9	-24.3	30	16	14	87.5	27	14	13	92.9	107.1	43.2	63.9
近畿 兵庫県	17	14	3	21.4	17	12	5	41.7	16	11	5	45.5	100.0	85.7	14.3
近畿 奈良県	4	1	3	300.0	5	3	2	66.7	10	3	7	233.3	125.0	300.0	-175.0
近畿 和歌山県	1	2	-1	-50.0	1	2	-1	-50.0	1	2	-1	-50.0	100.0	100.0	0.0
中国 計	17	14	3	21.4	13	8	5	62.5	10	9	1	11.1	76.5	57.1	19.4
中国 鳥取県	3	2	1	50.0	3	1	2	200.0	2	0	2	0.0	100.0	50.0	50.0
中国 島根県	1	1	0	0.0	0	0	0	0.0	0	0	0	0.0	0.0	0.0	0.0
中国 岡山県	2	4	-2	-50.0	1	4	-3	-75.0	0	4	-4	-100.0	50.0	100.0	-50.0
中国 広島県	10	5	5	100.0	8	3	5	166.7	7	3	4	133.3	80.0	60.0	20.0
中国 山口県	1	2	-1	-50.0	1	0	1	0.0	1	2	-1	-50.0	100.0	0.0	100.0
四国 計	4	7	-3	-42.9	1	6	-5	-83.3	8	4	4	100.0	25.0	85.7	-60.7
四国 徳島県	1	1	0	0.0	0	2	-2	-100.0	1	0	1	0.0	0.0	200.0	-200.0
四国 香川県	3	2	1	50.0	1	1	0	0.0	4	1	3	300.0	33.3	50.0	-16.7
四国 愛媛県	0	3	-3	-100.0	0	3	-3	-100.0	0	1	-1	-100.0	0.0	100.0	-100.0
四国 高知県	0	1	-1	-100.0	0	0	0	0.0	3	2	1	50.0	0.0	0.0	0.0
九州 計	41	40	1	2.5	37	33	4	12.1	22	24	-2	-8.3	90.2	82.5	7.7
九州 福岡県	17	16	1	6.3	10	9	1	11.1	11	7	4	57.1	58.8	56.3	2.5
九州 佐賀県	0	1	-1	-100.0	0	2	-2	-100.0	0	2	-2	-100.0	0.0	200.0	-200.0
九州 長崎県	5	4	1	25.0	1	1	0	0.0	0	2	-2	-100.0	20.0	25.0	-5.0
九州 熊本県	2	6	-4	-66.7	15	6	9	150.0	3	2	1	50.0	750.0	100.0	650.0
九州 大分県	1	1	0	0.0	1	0	1	0.0	0	0	0	0.0	100.0	0.0	100.0
九州 宮崎県	2	3	-1	-33.3	1	6	-5	-83.3	0	3	-3	-100.0	50.0	200.0	-150.0
九州 鹿児島県	8	8	0	0.0	5	6	-1	-16.7	3	4	-1	-25.0	62.5	75.0	-12.5
九州 沖縄県	6	1	5	500.0	4	3	1	33.3	5	4	1	25.0	66.7	300.0	-233.3

第6表

重要犯罪・重要窃盗犯 都道府県別 認知・検挙件数・検挙人員 対前年比較（略取勝拐・人身売買）

暫定値
2027年2月1日確定

都道府県	認知件数	認知件数	認知件数	認知件数	検挙件数	検挙件数	検挙件数	検挙件数	検挙人員	検挙人員	検挙人員	検挙人員	検挙率	検挙率	検挙率
	2026年 1～1月	2025年 1～1月	増減	増減率(%)	2026年 1～1月	2025年 1～1月	増減	増減率(%)	2026年 1～1月	2025年 1～1月	増減	増減率(%)	2026年 1～1月	2025年 1～1月	増減ポイント
総数	44	37	7	18.9	33	33	0	0.0	24	25	-1	-4.0	75.0	89.2	-14.2
北海道 計	3	2	1	50.0	3	1	2	200.0	1	0	1	0.0	100.0	50.0	50.0
北海道 札幌方面	2	1	1	100.0	1	1	0	0.0	0	0	0	0.0	50.0	100.0	-50.0
北海道 函館方面	0	0	0	0.0	0	0	0	0.0	0	0	0	0.0	0.0	0.0	0.0
北海道 旭川方面	0	0	0	0.0	1	0	1	0.0	1	0	1	0.0	0.0	0.0	0.0
北海道 釧路方面	1	0	1	0.0	1	0	1	0.0	0	0	0	0.0	100.0	0.0	100.0
北海道 北見方面	0	1	-1	-100.0	0	0	0	0.0	0	0	0	0.0	0.0	0.0	0.0
東北 計	3	2	1	50.0	3	2	1	50.0	2	1	1	100.0	100.0	100.0	0.0
東北 青森県	0	0	0	0.0	0	1	-1	-100.0	0	0	0	0.0	0.0	0.0	0.0
東北 岩手県	0	0	0	0.0	1	1	0	0.0	1	1	0	0.0	0.0	0.0	0.0
東北 宮城県	3	2	1	50.0	2	0	2	0.0	1	0	1	0.0	66.7	0.0	66.7
東北 秋田県	0	0	0	0.0	0	0	0	0.0	0	0	0	0.0	0.0	0.0	0.0
東北 山形県	0	0	0	0.0	0	0	0	0.0	0	0	0	0.0	0.0	0.0	0.0
東北 福島県	0	0	0	0.0	0	0	0	0.0	0	0	0	0.0	0.0	0.0	0.0
東京都	8	8	0	0.0	5	6	-1	-16.7	1	3	-2	-66.7	62.5	75.0	-12.5
関東 計	14	8	6	75.0	11	8	3	37.5	10	8	2	25.0	78.6	100.0	-21.4
関東 茨城県	2	0	2	0.0	2	2	0	0.0	2	4	-2	-50.0	100.0	0.0	100.0
関東 栃木県	1	0	1	0.0	1	0	1	0.0	0	0	0	0.0	100.0	0.0	100.0
関東 群馬県	1	2	-1	-50.0	0	1	-1	-100.0	0	1	-1	-100.0	0.0	50.0	-50.0
関東 埼玉県	5	2	3	150.0	1	2	-1	-50.0	5	0	5	0.0	20.0	100.0	-80.0
関東 千葉県	1	1	0	0.0	0	0	0	0.0	0	0	0	0.0	0.0	0.0	0.0
関東 神奈川県	1	1	0	0.0	4	2	2	100.0	3	2	1	50.0	400.0	200.0	200.0
関東 新潟県	0	2	-2	-100.0	0	0	0	0.0	0	0	0	0.0	0.0	0.0	0.0
関東 山梨県	0	0	0	0.0	0	0	0	0.0	0	0	0	0.0	0.0	0.0	0.0
関東 長野県	0	0	0	0.0	0	0	0	0.0	0	0	0	0.0	0.0	0.0	0.0
関東 静岡県	3	0	3	0.0	3	1	2	200.0	0	1	-1	-100.0	100.0	0.0	100.0
中部 計	9	4	5	125.0	2	3	-1	-33.3	3	3	0	0.0	22.2	75.0	-52.8
中部 富山県	0	1	-1	-100.0	0	0	0	0.0	0	0	0	0.0	0.0	0.0	0.0
中部 石川県	0	0	0	0.0	0	0	0	0.0	0	0	0	0.0	0.0	0.0	0.0
中部 福井県	1	0	1	0.0	1	0	1	0.0	1	0	1	0.0	100.0	0.0	100.0
中部 岐阜県	1	0	1	0.0	0	2	-2	-100.0	0	2	-2	-100.0	0.0	0.0	0.0
中部 愛知県	6	3	3	100.0	0	1	-1	-100.0	0	1	-1	-100.0	0.0	33.3	-33.3
中部 三重県	1	0	1	0.0	1	0	1	0.0	2	0	2	0.0	100.0	0.0	100.0
近畿 計	6	8	-2	-25.0	7	8	-1	-12.5	6	8	-2	-25.0	116.7	100.0	16.7
近畿 滋賀県	0	1	-1	-100.0	1	1	0	0.0	1	0	1	0.0	0.0	100.0	-100.0
近畿 京都府	0	0	0	0.0	0	1	-1	-100.0	0	1	-1	-100.0	0.0	0.0	0.0
近畿 大阪府	3	5	-2	-40.0	4	5	-1	-20.0	3	6	-3	-50.0	133.3	100.0	33.3
近畿 兵庫県	3	2	1	50.0	2	1	1	100.0	2	1	1	100.0	66.7	50.0	16.7
近畿 奈良県	0	0	0	0.0	0	0	0	0.0	0	0	0	0.0	0.0	0.0	0.0
近畿 和歌山県	0	0	0	0.0	0	0	0	0.0	0	0	0	0.0	0.0	0.0	0.0
中国 計	0	2	-2	-100.0	1	2	-1	-50.0	1	0	1	0.0	0.0	100.0	-100.0
中国 鳥取県	0	1	-1	-100.0	1	1	0	0.0	1	0	1	0.0	0.0	100.0	-100.0
中国 島根県	0	1	-1	-100.0	0	1	-1	-100.0	0	0	0	0.0	0.0	100.0	-100.0
中国 岡山県	0	0	0	0.0	0	0	0	0.0	0	0	0	0.0	0.0	0.0	0.0
中国 広島県	0	0	0	0.0	0	0	0	0.0	0	0	0	0.0	0.0	0.0	0.0
中国 山口県	0	0	0	0.0	0	0	0	0.0	0	0	0	0.0	0.0	0.0	0.0
四国 計	1	0	1	0.0	0	0	0	0.0	0	1	-1	-100.0	0.0	0.0	0.0
四国 徳島県	0	0	0	0.0	0	0	0	0.0	0	0	0	0.0	0.0	0.0	0.0
四国 香川県	1	0	1	0.0	0	0	0	0.0	0	1	-1	-100.0	0.0	0.0	0.0
四国 愛媛県	0	0	0	0.0	0	0	0	0.0	0	0	0	0.0	0.0	0.0	0.0
四国 高知県	0	0	0	0.0	0	0	0	0.0	0	0	0	0.0	0.0	0.0	0.0
九州 計	0	3	-3	-100.0	1	3	-2	-66.7	0	1	-1	-100.0	0.0	100.0	-100.0
九州 福岡県	0	1	-1	-100.0	0	2	-2	-100.0	0	1	-1	-100.0	0.0	200.0	-200.0
九州 佐賀県	0	0	0	0.0	1	0	1	0.0	0	0	0	0.0	0.0	0.0	0.0
九州 長崎県	0	0	0	0.0	0	0	0	0.0	0	0	0	0.0	0.0	0.0	0.0
九州 熊本県	0	1	-1	-100.0	0	0	0	0.0	0	0	0	0.0	0.0	0.0	0.0
九州 大分県	0	0	0	0.0	0	0	0	0.0	0	0	0	0.0	0.0	0.0	0.0
九州 宮崎県	0	0	0	0.0	0	0	0	0.0	0	0	0	0.0	0.0	0.0	0.0
九州 鹿児島県	0	1	-1	-100.0	0	1	-1	-100.0	0	0	0	0.0	0.0	100.0	-100.0
九州 沖縄県	0	0	0	0.0	0	0	0	0.0	0	0	0	0.0	0.0	0.0	0.0

第6表

重要犯罪・重要窃盗犯 都道府県別 認知・検挙件数・検挙人員 対前年比較（不同意わいせつ）

暫定値
2027年2月1日確定

	認知件数	認知件数	認知件数	認知件数	検挙件数	検挙件数	検挙件数	検挙件数	検挙人員	検挙人員	検挙人員	検挙人員	検挙率	検挙率	検挙率
	2026年 1～1月	2025年 1～1月	増減	増減率(%)	2026年 1～1月	2025年 1～1月	増減	増減率(%)	2026年 1～1月	2025年 1～1月	増減	増減率(%)	2026年 1～1月	2025年 1～1月	増減ポイント
都道府県															
総数	490	439	51	11.6	424	363	61	16.8	323	267	56	21.0	86.5	82.7	3.8
北海道 計	22	17	5	29.4	17	16	1	6.3	8	14	-6	-42.9	77.3	94.1	-16.8
北海道 札幌方面	12	14	-2	-14.3	8	11	-3	-27.3	3	9	-6	-66.7	66.7	78.6	-11.9
北海道 函館方面	2	0	2	0.0	1	0	1	0.0	0	0	0	0.0	50.0	0.0	50.0
北海道 旭川方面	2	1	1	100.0	4	1	3	300.0	2	1	1	100.0	200.0	100.0	100.0
北海道 釧路方面	6	2	4	200.0	4	2	2	100.0	3	3	0	0.0	66.7	100.0	-33.3
北海道 北見方面	0	0	0	0.0	0	2	-2	-100.0	0	1	-1	-100.0	0.0	0.0	0.0
東北 計	25	18	7	38.9	22	12	10	83.3	20	17	3	17.6	88.0	66.7	21.3
東北 青森県	8	3	5	166.7	7	2	5	250.0	5	2	3	150.0	87.5	66.7	20.8
東北 岩手県	1	2	-1	-50.0	1	1	0	0.0	1	2	-1	-50.0	100.0	50.0	50.0
東北 宮城県	10	6	4	66.7	9	5	4	80.0	10	10	0	0.0	90.0	83.3	6.7
東北 秋田県	0	0	0	0.0	0	1	-1	-100.0	0	2	-2	-100.0	0.0	0.0	0.0
東北 山形県	2	2	0	0.0	0	2	-2	-100.0	0	1	-1	-100.0	0.0	100.0	-100.0
東北 福島県	4	5	-1	-20.0	5	1	4	400.0	4	0	4	0.0	125.0	20.0	105.0
東京都	62	63	-1	-1.6	44	55	-11	-20.0	33	45	-12	-26.7	71.0	87.3	-16.3
関東 計	143	109	34	31.2	115	90	25	27.8	88	51	37	72.5	80.4	82.6	-2.2
関東 茨城県	7	7	0	0.0	5	5	0	0.0	5	5	0	0.0	71.4	71.4	0.0
関東 栃木県	1	3	-2	-66.7	1	1	0	0.0	1	1	0	0.0	100.0	33.3	66.7
関東 群馬県	6	5	1	20.0	7	4	3	75.0	6	2	4	200.0	116.7	80.0	36.7
関東 埼玉県	56	34	22	64.7	42	29	13	44.8	27	13	14	107.7	75.0	85.3	-10.3
関東 千葉県	23	20	3	15.0	12	19	-7	-36.8	7	12	-5	-41.7	52.2	95.0	-42.8
関東 神奈川県	33	25	8	32.0	27	19	8	42.1	18	9	9	100.0	81.8	76.0	5.8
関東 新潟県	5	3	2	66.7	5	5	0	0.0	7	2	5	250.0	100.0	166.7	-66.7
関東 山梨県	3	0	3	0.0	4	1	3	300.0	3	1	2	200.0	133.3	0.0	133.3
関東 長野県	1	5	-4	-80.0	4	3	1	33.3	4	1	3	300.0	400.0	60.0	340.0
関東 静岡県	8	7	1	14.3	8	4	4	100.0	10	5	5	100.0	100.0	57.1	42.9
中部 計	63	50	13	26.0	67	45	22	48.9	54	29	25	86.2	106.3	90.0	16.3
中部 富山県	2	3	-1	-33.3	4	2	2	100.0	2	1	1	100.0	200.0	66.7	133.3
中部 石川県	3	5	-2	-40.0	2	3	-1	-33.3	2	1	1	100.0	66.7	60.0	6.7
中部 福井県	4	2	2	100.0	4	1	3	300.0	1	1	0	0.0	100.0	50.0	50.0
中部 岐阜県	7	1	6	600.0	7	1	6	600.0	6	2	4	200.0	100.0	100.0	0.0
中部 愛知県	44	36	8	22.2	48	34	14	41.2	40	20	20	100.0	109.1	94.4	14.7
中部 三重県	3	3	0	0.0	2	4	-2	-50.0	3	4	-1	-25.0	66.7	133.3	-66.6
近畿 計	92	105	-13	-12.4	88	87	1	1.1	63	68	-5	-7.4	95.7	82.9	12.8
近畿 滋賀県	3	6	-3	-50.0	2	7	-5	-71.4	1	5	-4	-80.0	66.7	116.7	-50.0
近畿 京都府	9	11	-2	-18.2	8	6	2	33.3	9	5	4	80.0	88.9	54.5	34.4
近畿 大阪府	45	56	-11	-19.6	45	38	7	18.4	28	33	-5	-15.2	100.0	67.9	32.1
近畿 兵庫県	33	25	8	32.0	31	29	2	6.9	24	22	2	9.1	93.9	116.0	-22.1
近畿 奈良県	1	4	-3	-75.0	1	5	-4	-80.0	1	1	0	0.0	100.0	125.0	-25.0
近畿 和歌山県	1	3	-2	-66.7	1	2	-1	-50.0	0	2	-2	-100.0	100.0	66.7	33.3
中国 計	23	23	0	0.0	18	18	0	0.0	18	18	0	0.0	78.3	78.3	0.0
中国 鳥取県	3	1	2	200.0	1	3	-2	-66.7	1	2	-1	-50.0	33.3	300.0	-266.7
中国 島根県	0	3	-3	-100.0	1	3	-2	-66.7	1	2	-1	-50.0	0.0	100.0	-100.0
中国 岡山県	5	8	-3	-37.5	3	7	-4	-57.1	5	9	-4	-44.4	60.0	87.5	-27.5
中国 広島県	12	9	3	33.3	12	4	8	200.0	9	5	4	80.0	100.0	44.4	55.6
中国 山口県	3	2	1	50.0	1	1	0	0.0	2	0	2	0.0	33.3	50.0	-16.7
四国 計	14	8	6	75.0	14	4	10	250.0	9	3	6	200.0	100.0	50.0	50.0
四国 徳島県	2	1	1	100.0	3	2	1	50.0	2	0	2	0.0	150.0	200.0	-50.0
四国 香川県	7	2	5	250.0	4	0	4	0.0	2	0	2	0.0	57.1	0.0	57.1
四国 愛媛県	3	4	-1	-25.0	4	1	3	300.0	2	2	0	0.0	133.3	25.0	108.3
四国 高知県	2	1	1	100.0	3	1	2	200.0	3	1	2	200.0	150.0	100.0	50.0
九州 計	46	46	0	0.0	39	36	3	8.3	30	22	8	36.4	84.8	78.3	6.5
九州 福岡県	16	14	2	14.3	7	13	-6	-46.2	4	8	-4	-50.0	43.8	92.9	-49.1
九州 佐賀県	2	2	0	0.0	5	0	5	0.0	6	0	6	0.0	250.0	0.0	250.0
九州 長崎県	4	1	3	300.0	3	3	0	0.0	2	2	0	0.0	75.0	300.0	-225.0
九州 熊本県	6	15	-9	-60.0	6	11	-5	-45.5	3	5	-2	-40.0	100.0	73.3	26.7
九州 大分県	3	0	3	0.0	2	0	2	0.0	0	0	0	0.0	66.7	0.0	66.7
九州 宮崎県	2	4	-2	-50.0	2	1	1	100.0	1	1	0	0.0	100.0	25.0	75.0
九州 鹿児島県	6	7	-1	-14.3	9	3	6	200.0	9	2	7	350.0	150.0	42.9	107.1
九州 沖縄県	7	3	4	133.3	5	5	0	0.0	5	4	1	25.0	71.4	166.7	-95.3

第6表

重要犯罪・重要窃盗犯 都道府県別 認知・検挙件数・検挙人員 対前年比較（重要窃盗犯総数）

暫定値
2027年2月1日確定

都道府県	認知件数	認知件数	認知件数	認知件数	検挙件数	検挙件数	検挙件数	検挙件数	検挙人員	検挙人員	検挙人員	検挙人員	検挙率	検挙率	検挙率
	2026年 1～1月	2025年 1～1月	増減	増減率(%)	2026年 1～1月	2025年 1～1月	増減	増減率(%)	2026年 1～1月	2025年 1～1月	増減	増減率(%)	2026年 1～1月	2025年 1～1月	増減ポイント
総数	3907	4270	-363	-8.5	2008	2343	-335	-14.3	459	498	-39	-7.8	51.4	54.9	-3.5
北海道 計	42	60	-18	-30.0	42	61	-19	-31.1	8	14	-6	-42.9	100.0	101.7	-1.7
北海道 札幌方面	26	36	-10	-27.8	27	19	8	42.1	5	8	-3	-37.5	103.8	52.8	51.0
北海道 函館方面	4	6	-2	-33.3	1	28	-27	-96.4	0	1	-1	-100.0	25.0	466.7	-441.7
北海道 旭川方面	3	14	-11	-78.6	11	3	8	266.7	2	1	1	100.0	366.7	21.4	345.3
北海道 釧路方面	7	2	5	250.0	1	6	-5	-83.3	0	2	-2	-100.0	14.3	300.0	-285.7
北海道 北見方面	2	2	0	0.0	2	5	-3	-60.0	1	2	-1	-50.0	100.0	250.0	-150.0
東北 計	143	142	1	0.7	81	160	-79	-49.4	27	21	6	28.6	56.6	112.7	-56.1
東北 青森県	22	15	7	46.7	19	12	7	58.3	8	6	2	33.3	86.4	80.0	6.4
東北 岩手県	4	5	-1	-20.0	10	7	3	42.9	8	7	1	14.3	250.0	140.0	110.0
東北 宮城県	37	35	2	5.7	15	14	1	7.1	4	3	1	33.3	40.5	40.0	0.5
東北 秋田県	11	7	4	57.1	2	4	-2	-50.0	0	0	0	0.0	18.2	57.1	-38.9
東北 山形県	12	7	5	71.4	6	74	-68	-91.9	0	2	-2	-100.0	50.0	1057.1	-1007.1
東北 福島県	57	73	-16	-21.9	29	49	-20	-40.8	7	3	4	133.3	50.9	67.1	-16.2
東京都 計	312	289	23	8.0	143	211	-68	-32.2	83	89	-6	-6.7	45.8	73.0	-27.2
関東 計	1488	2083	-595	-28.6	705	1066	-361	-33.9	119	133	-14	-10.5	47.4	51.2	-3.8
関東 茨城県	203	298	-95	-31.9	71	74	-3	-4.1	15	12	3	25.0	35.0	24.8	10.2
関東 栃木県	155	184	-29	-15.8	97	32	65	203.1	4	7	-3	-42.9	62.6	17.4	45.2
関東 群馬県	136	407	-271	-66.6	19	206	-187	-90.8	5	12	-7	-58.3	14.0	50.6	-36.6
関東 埼玉県	291	416	-125	-30.0	91	158	-67	-42.4	26	29	-3	-10.3	31.3	38.0	-6.7
関東 千葉県	306	350	-44	-12.6	106	183	-77	-42.1	16	19	-3	-15.8	34.6	52.3	-17.7
関東 神奈川県	194	250	-56	-22.4	145	340	-195	-57.4	24	33	-9	-27.3	74.7	136.0	-61.3
関東 新潟県	35	37	-2	-5.4	87	40	47	117.5	11	7	4	57.1	248.6	108.1	140.5
関東 山梨県	31	21	10	47.6	11	2	9	450.0	3	2	1	50.0	35.5	9.5	26.0
関東 長野県	41	52	-11	-21.2	26	17	9	52.9	5	5	0	0.0	63.4	32.7	30.7
関東 静岡県	96	68	28	41.2	52	14	38	271.4	10	7	3	42.9	54.2	20.6	33.6
中部 計	826	599	227	37.9	547	190	357	187.9	71	59	12	20.3	66.2	31.7	34.5
中部 富山県	247	12	235	1958.3	205	20	185	925.0	2	2	0	0.0	83.0	166.7	-83.7
中部 石川県	67	45	22	48.9	84	22	62	281.8	8	5	3	60.0	125.4	48.9	76.5
中部 福井県	15	14	1	7.1	6	4	2	50.0	5	2	3	150.0	40.0	28.6	11.4
中部 岐阜県	109	129	-20	-15.5	122	42	80	190.5	8	14	-6	-42.9	111.9	32.6	79.3
中部 愛知県	319	302	17	5.6	108	68	40	58.8	45	32	13	40.6	33.9	22.5	11.4
中部 三重県	69	97	-28	-28.9	22	34	-12	-35.3	3	4	-1	-25.0	31.9	35.1	-3.2
近畿 計	413	472	-59	-12.5	213	129	84	65.1	69	78	-9	-11.5	51.6	27.3	24.3
近畿 滋賀県	23	30	-7	-23.3	14	18	-4	-22.2	14	11	3	27.3	60.9	60.0	0.9
近畿 京都府	25	40	-15	-37.5	13	8	5	62.5	5	7	-2	-28.6	52.0	20.0	32.0
近畿 大阪府	194	208	-14	-6.7	60	37	23	62.2	26	30	-4	-13.3	30.9	17.8	13.1
近畿 兵庫県	130	144	-14	-9.7	64	36	28	77.8	15	15	0	0.0	49.2	25.0	24.2
近畿 奈良県	27	28	-1	-3.6	54	9	45	500.0	7	8	-1	-12.5	200.0	32.1	167.9
近畿 和歌山県	14	22	-8	-36.4	8	21	-13	-61.9	2	7	-5	-71.4	57.1	95.5	-38.4
中国 計	145	142	3	2.1	54	109	-55	-50.5	28	36	-8	-22.2	37.2	76.8	-39.6
中国 鳥取県	6	7	-1	-14.3	6	9	-3	-33.3	2	2	0	0.0	100.0	128.6	-28.6
中国 島根県	14	25	-11	-44.0	0	2	-2	-100.0	1	0	1	0.0	0.0	8.0	-8.0
中国 岡山県	55	43	12	27.9	20	59	-39	-66.1	6	17	-11	-64.7	36.4	137.2	-100.8
中国 広島県	46	51	-5	-9.8	14	32	-18	-56.3	12	13	-1	-7.7	30.4	62.7	-32.3
中国 山口県	24	16	8	50.0	14	7	7	100.0	7	4	3	75.0	58.3	43.8	14.5
四国 計	120	179	-59	-33.0	57	147	-90	-61.2	10	20	-10	-50.0	47.5	82.1	-34.6
四国 徳島県	34	12	22	183.3	8	3	5	166.7	3	2	1	50.0	23.5	25.0	-1.5
四国 香川県	36	14	22	157.1	28	7	21	300.0	4	3	1	33.3	77.8	50.0	27.8
四国 愛媛県	32	80	-48	-60.0	11	77	-66	-85.7	2	7	-5	-71.4	34.4	96.3	-61.9
四国 高知県	18	73	-55	-75.3	10	60	-50	-83.3	1	8	-7	-87.5	55.6	82.2	-26.6
九州 計	418	304	114	37.5	166	270	-104	-38.5	44	48	-4	-8.3	39.7	88.8	-49.1
九州 福岡県	174	136	38	27.9	105	194	-89	-45.9	20	16	4	25.0	60.3	142.6	-82.3
九州 佐賀県	16	15	1	6.7	5	4	1	25.0	1	2	-1	-50.0	31.3	26.7	4.6
九州 長崎県	23	10	13	130.0	5	8	-3	-37.5	0	3	-3	-100.0	21.7	80.0	-58.3
九州 熊本県	29	22	7	31.8	5	3	2	66.7	1	5	-4	-80.0	17.2	13.6	3.6
九州 大分県	18	16	2	12.5	13	16	-3	-18.8	4	6	-2	-33.3	72.2	100.0	-27.8
九州 宮崎県	30	31	-1	-3.2	7	15	-8	-53.3	0	2	-2	-100.0	23.3	48.4	-25.1
九州 鹿児島県	88	46	42	91.3	13	13	0	0.0	7	7	0	0.0	14.8	28.3	-13.5
九州 沖縄県	40	28	12	42.9	13	17	-4	-23.5	11	7	4	57.1	32.5	60.7	-28.2

第6表

重要犯罪・重要窃盗犯 都道府県別 認知・検挙件数・検挙人員 対前年比較（侵入盗）

暫定値
2027年2月1日確定

	認知件数	認知件数	認知件数	認知件数	検挙件数	検挙件数	検挙件数	検挙件数	検挙人員	検挙人員	検挙人員	検挙人員	検挙率	検挙率	検挙率
	2026年 1～1月	2025年 1～1月	増減	増減率(%)	2026年 1～1月	2025年 1～1月	増減	増減率(%)	2026年 1～1月	2025年 1～1月	増減	増減率(%)	2026年 1～1月	2025年 1～1月	増減ポイント
都道府県															
総数	3413	3579	-166	-4.6	1796	2086	-290	-13.9	366	404	-38	-9.4	52.6	58.3	-5.7
北海道 計	38	54	-16	-29.6	36	54	-18	-33.3	5	11	-6	-54.5	94.7	100.0	-5.3
北海道 札幌方面	25	30	-5	-16.7	24	13	11	84.6	2	6	-4	-66.7	96.0	43.3	52.7
北海道 函館方面	4	6	-2	-33.3	1	28	-27	-96.4	0	1	-1	-100.0	25.0	466.7	-441.7
北海道 旭川方面	3	14	-11	-78.6	9	2	7	350.0	2	0	2	0.0	300.0	14.3	285.7
北海道 釧路方面	5	2	3	150.0	1	6	-5	-83.3	0	2	-2	-100.0	20.0	300.0	-280.0
北海道 北見方面	1	2	-1	-50.0	1	5	-4	-80.0	1	2	-1	-50.0	100.0	250.0	-150.0
東北 計	121	132	-11	-8.3	70	150	-80	-53.3	22	19	3	15.8	57.9	113.6	-55.7
東北 青森県	18	12	6	50.0	16	10	6	60.0	5	5	0	0.0	88.9	83.3	5.6
東北 岩手県	3	5	-2	-40.0	9	7	2	28.6	8	7	1	14.3	300.0	140.0	160.0
東北 宮城県	30	32	-2	-6.3	11	11	0	0.0	3	2	1	50.0	36.7	34.4	2.3
東北 秋田県	10	7	3	42.9	1	4	-3	-75.0	0	0	0	0.0	10.0	57.1	-47.1
東北 山形県	9	7	2	28.6	5	73	-68	-93.2	0	2	-2	-100.0	55.6	1042.9	-987.3
東北 福島県	51	69	-18	-26.1	28	45	-17	-37.8	6	3	3	100.0	54.9	65.2	-10.3
東京都	230	203	27	13.3	131	167	-36	-21.6	72	72	0	0.0	57.0	82.3	-25.3
関東 計	1294	1729	-435	-25.2	633	954	-321	-33.6	94	110	-16	-14.5	48.9	55.2	-6.3
関東 茨城県	177	257	-80	-31.1	66	63	3	4.8	10	9	1	11.1	37.3	24.5	12.8
関東 栃木県	130	141	-11	-7.8	96	31	65	209.7	4	6	-2	-33.3	73.8	22.0	51.8
関東 群馬県	125	370	-245	-66.2	9	205	-196	-95.6	3	12	-9	-75.0	7.2	55.4	-48.2
関東 埼玉県	246	360	-114	-31.7	74	137	-63	-46.0	19	22	-3	-13.6	30.1	38.1	-8.0
関東 千葉県	260	287	-27	-9.4	100	173	-73	-42.2	15	17	-2	-11.8	38.5	60.3	-21.8
関東 神奈川県	167	174	-7	-4.0	125	283	-158	-55.8	15	29	-14	-48.3	74.9	162.6	-87.7
関東 新潟県	32	36	-4	-11.1	80	39	41	105.1	11	7	4	57.1	250.0	108.3	141.7
関東 山梨県	28	18	10	55.6	10	1	9	900.0	2	2	0	0.0	35.7	5.6	30.1
関東 長野県	38	41	-3	-7.3	23	11	12	109.1	5	1	4	400.0	60.5	26.8	33.7
関東 静岡県	91	45	46	102.2	50	11	39	354.5	10	5	5	100.0	54.9	24.4	30.5
中部 計	742	505	237	46.9	504	158	346	219.0	50	45	5	11.1	67.9	31.3	36.6
中部 富山県	244	12	232	1933.3	203	19	184	968.4	1	2	-1	-50.0	83.2	158.3	-75.1
中部 石川県	62	43	19	44.2	80	22	58	263.6	5	5	0	0.0	129.0	51.2	77.8
中部 福井県	14	14	0	0.0	5	2	3	150.0	4	1	3	300.0	35.7	14.3	21.4
中部 岐阜県	100	115	-15	-13.0	116	34	82	241.2	6	12	-6	-50.0	116.0	29.6	86.4
中部 愛知県	260	229	31	13.5	79	52	27	51.9	31	21	10	47.6	30.4	22.7	7.7
中部 三重県	62	92	-30	-32.6	21	29	-8	-27.6	3	4	-1	-25.0	33.9	31.5	2.4
近畿 計	343	371	-28	-7.5	173	102	71	69.6	58	59	-1	-1.7	50.4	27.5	22.9
近畿 滋賀県	20	27	-7	-25.9	11	16	-5	-31.3	10	8	2	25.0	55.0	59.3	-4.3
近畿 京都府	24	33	-9	-27.3	11	6	5	83.3	4	6	-2	-33.3	45.8	18.2	27.6
近畿 大阪府	141	137	4	2.9	50	26	24	92.3	22	23	-1	-4.3	35.5	19.0	16.5
近畿 兵庫県	121	128	-7	-5.5	61	28	33	117.9	14	10	4	40.0	50.4	21.9	28.5
近畿 奈良県	23	25	-2	-8.0	32	6	26	433.3	6	5	1	20.0	139.1	24.0	115.1
近畿 和歌山県	14	21	-7	-33.3	8	20	-12	-60.0	2	7	-5	-71.4	57.1	95.2	-38.1
中国 計	129	131	-2	-1.5	51	100	-49	-49.0	25	30	-5	-16.7	39.5	76.3	-36.8
中国 鳥取県	6	7	-1	-14.3	6	9	-3	-33.3	1	2	-1	-50.0	100.0	128.6	-28.6
中国 島根県	3	25	-22	-88.0	0	2	-2	-100.0	1	0	1	0.0	0.0	8.0	-8.0
中国 岡山県	52	39	13	33.3	17	56	-39	-69.6	6	16	-10	-62.5	32.7	143.6	-110.9
中国 広島県	44	44	0	0.0	14	29	-15	-51.7	11	9	2	22.2	31.8	65.9	-34.1
中国 山口県	24	16	8	50.0	14	4	10	250.0	6	3	3	100.0	58.3	25.0	33.3
四国 計	116	175	-59	-33.7	54	147	-93	-63.3	8	19	-11	-57.9	46.6	84.0	-37.4
四国 徳島県	34	12	22	183.3	8	3	5	166.7	3	2	1	50.0	23.5	25.0	-1.5
四国 香川県	36	13	23	176.9	26	7	19	271.4	3	3	0	0.0	72.2	53.8	18.4
四国 愛媛県	30	78	-48	-61.5	11	77	-66	-85.7	1	7	-6	-85.7	36.7	98.7	-62.0
四国 高知県	16	72	-56	-77.8	9	60	-51	-85.0	1	7	-6	-85.7	56.3	83.3	-27.0
九州 計	400	279	121	43.4	144	254	-110	-43.3	32	39	-7	-17.9	36.0	91.0	-55.0
九州 福岡県	169	127	42	33.1	96	190	-94	-49.5	16	14	2	14.3	56.8	149.6	-92.8
九州 佐賀県	16	15	1	6.7	4	3	1	33.3	1	2	-1	-50.0	25.0	20.0	5.0
九州 長崎県	22	10	12	120.0	5	7	-2	-28.6	0	3	-3	-100.0	22.7	70.0	-47.3
九州 熊本県	27	18	9	50.0	5	2	3	150.0	1	3	-2	-66.7	18.5	11.1	7.4
九州 大分県	18	12	6	50.0	13	12	1	8.3	4	3	1	33.3	72.2	100.0	-27.8
九州 宮崎県	29	30	-1	-3.3	7	15	-8	-53.3	0	2	-2	-100.0	24.1	50.0	-25.9
九州 鹿児島県	88	44	44	100.0	9	10	-1	-10.0	4	6	-2	-33.3	10.2	22.7	-12.5
九州 沖縄県	31	23	8	34.8	5	15	-10	-66.7	6	6	0	0.0	16.1	65.2	-49.1

第6表

重要犯罪・重要窃盗犯 都道府県別 認知・検挙件数・検挙人員 対前年比較（侵入盗一住宅対象）

暫定値
2027年2月1日確定

	認知件数	認知件数	認知件数	認知件数	検挙件数	検挙件数	検挙件数	検挙件数	検挙人員	検挙人員	検挙人員	検挙人員	検挙率	検挙率	検挙率
	2026年 1～1月	2025年 1～1月	増減	増減率(%)	2026年 1～1月	2025年 1～1月	増減	増減率(%)	2026年 1～1月	2025年 1～1月	増減	増減率(%)	2026年 1～1月	2025年 1～1月	増減ポイント
都道府県															
総数	1224	1550	-326	-21.0	435	769	-334	-43.4	113	150	-37	-24.7	35.5	49.6	-14.1
北海道 計	13	17	-4	-23.5	15	39	-24	-61.5	0	3	-3	-100.0	115.4	229.4	-114.0
北海道 札幌方面	8	11	-3	-27.3	11	5	6	120.0	0	1	-1	-100.0	137.5	45.5	92.0
北海道 函館方面	1	2	-1	-50.0	0	27	-27	-100.0	0	1	-1	-100.0	0.0	1350.0	-1350.0
北海道 旭川方面	2	2	0	0.0	4	0	4	0.0	0	0	0	0.0	200.0	0.0	200.0
北海道 釧路方面	2	0	2	0.0	0	4	-4	-100.0	0	0	0	0.0	0.0	0.0	0.0
北海道 北見方面	0	2	-2	-100.0	0	3	-3	-100.0	0	1	-1	-100.0	0.0	150.0	-150.0
東北 計	53	56	-3	-5.4	30	27	3	11.1	7	5	2	40.0	56.6	48.2	8.4
東北 青森県	9	5	4	80.0	7	6	1	16.7	2	2	0	0.0	77.8	120.0	-42.2
東北 岩手県	1	2	-1	-50.0	2	4	-2	-50.0	2	2	0	0.0	200.0	200.0	0.0
東北 宮城県	13	24	-11	-45.8	7	7	0	0.0	2	1	1	100.0	53.8	29.2	24.6
東北 秋田県	6	5	1	20.0	0	2	-2	-100.0	0	0	0	0.0	0.0	40.0	-40.0
東北 山形県	0	0	0	0.0	0	5	-5	-100.0	0	0	0	0.0	0.0	0.0	0.0
東北 福島県	24	20	4	20.0	14	3	11	366.7	1	0	1	0.0	58.3	15.0	43.3
東京都	94	86	8	9.3	46	79	-33	-41.8	27	23	4	17.4	48.9	91.9	-43.0
関東 計	500	758	-258	-34.0	144	296	-152	-51.4	27	41	-14	-34.1	28.8	39.1	-10.3
関東 茨城県	83	110	-27	-24.5	6	9	-3	-33.3	2	3	-1	-33.3	7.2	8.2	-1.0
関東 栃木県	51	62	-11	-17.7	23	15	8	53.3	3	3	0	0.0	45.1	24.2	20.9
関東 群馬県	62	156	-94	-60.3	0	13	-13	-100.0	0	6	-6	-100.0	0.0	8.3	-8.3
関東 埼玉県	94	147	-53	-36.1	14	46	-32	-69.6	4	9	-5	-55.6	14.9	31.3	-16.4
関東 千葉県	89	131	-42	-32.1	16	90	-74	-82.2	5	5	0	0.0	18.0	68.7	-50.7
関東 神奈川県	65	89	-24	-27.0	45	114	-69	-60.5	5	11	-6	-54.5	69.2	128.1	-58.9
関東 新潟県	4	25	-21	-84.0	8	3	5	166.7	1	1	0	0.0	200.0	12.0	188.0
関東 山梨県	8	8	0	0.0	8	0	8	0.0	2	0	2	0.0	100.0	0.0	100.0
関東 長野県	9	11	-2	-18.2	3	2	1	50.0	1	0	1	0.0	33.3	18.2	15.1
関東 静岡県	35	19	16	84.2	21	4	17	425.0	4	3	1	33.3	60.0	21.1	38.9
中部 計	221	202	19	9.4	66	60	6	10.0	10	16	-6	-37.5	29.9	29.7	0.2
中部 富山県	26	6	20	333.3	2	12	-10	-83.3	0	0	0	0.0	7.7	200.0	-192.3
中部 石川県	10	15	-5	-33.3	4	10	-6	-60.0	0	2	-2	-100.0	40.0	66.7	-26.7
中部 福井県	4	4	0	0.0	1	2	-1	-50.0	1	1	0	0.0	25.0	50.0	-25.0
中部 岐阜県	44	54	-10	-18.5	30	5	25	500.0	2	4	-2	-50.0	68.2	9.3	58.9
中部 愛知県	120	100	20	20.0	27	28	-1	-3.6	7	8	-1	-12.5	22.5	28.0	-5.5
中部 三重県	17	23	-6	-26.1	2	3	-1	-33.3	0	1	-1	-100.0	11.8	13.0	-1.2
近畿 計	116	149	-33	-22.1	50	43	7	16.3	18	23	-5	-21.7	43.1	28.9	14.2
近畿 滋賀県	8	14	-6	-42.9	3	7	-4	-57.1	3	3	0	0.0	37.5	50.0	-12.5
近畿 京都府	4	17	-13	-76.5	2	1	1	100.0	1	2	-1	-50.0	50.0	5.9	44.1
近畿 大阪府	65	57	8	14.0	4	12	-8	-66.7	5	9	-4	-44.4	6.2	21.1	-14.9
近畿 兵庫県	30	40	-10	-25.0	21	9	12	133.3	4	4	0	0.0	70.0	22.5	47.5
近畿 奈良県	9	13	-4	-30.8	19	2	17	850.0	4	2	2	100.0	211.1	15.4	195.7
近畿 和歌山県	0	8	-8	-100.0	1	12	-11	-91.7	1	3	-2	-66.7	0.0	150.0	-150.0
中国 計	47	57	-10	-17.5	12	50	-38	-76.0	8	12	-4	-33.3	25.5	87.7	-62.2
中国 鳥取県	3	1	2	200.0	3	2	1	50.0	1	1	0	0.0	100.0	200.0	-100.0
中国 島根県	0	15	-15	-100.0	0	1	-1	-100.0	1	0	1	0.0	0.0	6.7	-6.7
中国 岡山県	16	17	-1	-5.9	6	27	-21	-77.8	4	5	-1	-20.0	37.5	158.8	-121.3
中国 広島県	21	20	1	5.0	2	18	-16	-88.9	2	4	-2	-50.0	9.5	90.0	-80.5
中国 山口県	7	4	3	75.0	1	2	-1	-50.0	0	2	-2	-100.0	14.3	50.0	-35.7
四国 計	45	75	-30	-40.0	15	62	-47	-75.8	5	11	-6	-54.5	33.3	82.7	-49.4
四国 徳島県	9	5	4	80.0	6	2	4	200.0	3	1	2	200.0	66.7	40.0	26.7
四国 香川県	14	8	6	75.0	3	3	0	0.0	1	1	0	0.0	21.4	37.5	-16.1
四国 愛媛県	18	14	4	28.6	5	10	-5	-50.0	1	6	-5	-83.3	27.8	71.4	-43.6
四国 高知県	4	48	-44	-91.7	1	47	-46	-97.9	0	3	-3	-100.0	25.0	97.9	-72.9
九州 計	135	150	-15	-10.0	57	113	-56	-49.6	11	16	-5	-31.3	42.2	75.3	-33.1
九州 福岡県	71	84	-13	-15.5	42	87	-45	-51.7	4	7	-3	-42.9	59.2	103.6	-44.4
九州 佐賀県	8	8	0	0.0	0	0	0	0.0	0	2	-2	-100.0	0.0	0.0	0.0
九州 長崎県	8	5	3	60.0	1	2	-1	-50.0	0	1	-1	-100.0	12.5	40.0	-27.5
九州 熊本県	5	8	-3	-37.5	1	2	-1	-50.0	0	2	-2	-100.0	20.0	25.0	-5.0
九州 大分県	3	6	-3	-50.0	3	5	-2	-40.0	2	1	1	100.0	100.0	83.3	16.7
九州 宮崎県	5	15	-10	-66.7	2	5	-3	-60.0	0	1	-1	-100.0	40.0	33.3	6.7
九州 鹿児島県	24	16	8	50.0	5	4	1	25.0	2	0	2	0.0	20.8	25.0	-4.2
九州 沖縄県	11	8	3	37.5	3	8	-5	-62.5	3	2	1	50.0	27.3	100.0	-72.7

第6表

重要犯罪・重要窃盗犯 都道府県別 認知・検挙件数・検挙人員 対前年比較（侵入盗—その他）

暫定値
2027年2月1日確定

都道府県	認知件数	認知件数	認知件数	認知件数	検挙件数	検挙件数	検挙件数	検挙件数	検挙人員	検挙人員	検挙人員	検挙人員	検挙率	検挙率	検挙率
	2026年 1～1月	2025年 1～1月	増減	増減率(%)	2026年 1～1月	2025年 1～1月	増減	増減率(%)	2026年 1～1月	2025年 1～1月	増減	増減率(%)	2026年 1～1月	2025年 1～1月	増減ポイント
総数	2189	2029	160	7.9	1361	1317	44	3.3	253	254	-1	-0.4	62.2	64.9	-2.7
北海道 計	25	37	-12	-32.4	21	15	6	40.0	5	8	-3	-37.5	84.0	40.5	43.5
北海道 札幌方面	17	19	-2	-10.5	13	8	5	62.5	2	5	-3	-60.0	76.5	42.1	34.4
北海道 函館方面	3	4	-1	-25.0	1	1	0	0.0	0	0	0	0.0	33.3	25.0	8.3
北海道 旭川方面	1	12	-11	-91.7	5	2	3	150.0	2	0	2	0.0	500.0	16.7	483.3
北海道 釧路方面	3	2	1	50.0	1	2	-1	-50.0	0	2	-2	-100.0	33.3	100.0	-66.7
北海道 北見方面	1	0	1	0.0	1	2	-1	-50.0	1	1	0	0.0	100.0	0.0	100.0
東北 計	68	76	-8	-10.5	40	123	-83	-67.5	15	14	1	7.1	58.8	161.8	-103.0
東北 青森県	9	7	2	28.6	9	4	5	125.0	3	3	0	0.0	100.0	57.1	42.9
東北 岩手県	2	3	-1	-33.3	7	3	4	133.3	6	5	1	20.0	350.0	100.0	250.0
東北 宮城県	17	8	9	112.5	4	4	0	0.0	1	1	0	0.0	23.5	50.0	-26.5
東北 秋田県	4	2	2	100.0	1	2	-1	-50.0	0	0	0	0.0	25.0	100.0	-75.0
東北 山形県	9	7	2	28.6	5	68	-63	-92.6	0	2	-2	-100.0	55.6	971.4	-915.8
東北 福島県	27	49	-22	-44.9	14	42	-28	-66.7	5	3	2	66.7	51.9	85.7	-33.8
東京都 計	136	117	19	16.2	85	88	-3	-3.4	45	49	-4	-8.2	62.5	75.2	-12.7
関東 計	794	971	-177	-18.2	489	658	-169	-25.7	67	69	-2	-2.9	61.6	67.8	-6.2
関東 茨城県	94	147	-53	-36.1	60	54	6	11.1	8	6	2	33.3	63.8	36.7	27.1
関東 栃木県	79	79	0	0.0	73	16	57	356.3	1	3	-2	-66.7	92.4	20.3	72.1
関東 群馬県	63	214	-151	-70.6	9	192	-183	-95.3	3	6	-3	-50.0	14.3	89.7	-75.4
関東 埼玉県	152	213	-61	-28.6	60	91	-31	-34.1	15	13	2	15.4	39.5	42.7	-3.2
関東 千葉県	171	156	15	9.6	84	83	1	1.2	10	12	-2	-16.7	49.1	53.2	-4.1
関東 神奈川県	102	85	17	20.0	80	169	-89	-52.7	10	18	-8	-44.4	78.4	198.8	-120.4
関東 新潟県	28	11	17	154.5	72	36	36	100.0	10	6	4	66.7	257.1	327.3	-70.2
関東 山梨県	20	10	10	100.0	2	1	1	100.0	0	2	-2	-100.0	10.0	10.0	0.0
関東 長野県	29	30	-1	-3.3	20	9	11	122.2	4	1	3	300.0	69.0	30.0	39.0
関東 静岡県	56	26	30	115.4	29	7	22	314.3	6	2	4	200.0	51.8	26.9	24.9
中部 計	521	303	218	71.9	438	98	340	346.9	40	29	11	37.9	84.1	32.3	51.8
中部 富山県	218	6	212	3533.3	201	7	194	2771.4	1	2	-1	-50.0	92.2	116.7	-24.5
中部 石川県	52	28	24	85.7	76	12	64	533.3	5	3	2	66.7	146.2	42.9	103.3
中部 福井県	10	10	0	0.0	4	0	4	0.0	3	0	3	0.0	40.0	0.0	40.0
中部 岐阜県	56	61	-5	-8.2	86	29	57	196.6	4	8	-4	-50.0	153.6	47.5	106.1
中部 愛知県	140	129	11	8.5	52	24	28	116.7	24	13	11	84.6	37.1	18.6	18.5
中部 三重県	45	69	-24	-34.8	19	26	-7	-26.9	3	3	0	0.0	42.2	37.7	4.5
近畿 計	227	222	5	2.3	123	59	64	108.5	40	36	4	11.1	54.2	26.6	27.6
近畿 滋賀県	12	13	-1	-7.7	8	9	-1	-11.1	7	5	2	40.0	66.7	69.2	-2.5
近畿 京都府	20	16	4	25.0	9	5	4	80.0	3	4	-1	-25.0	45.0	31.3	13.7
近畿 大阪府	76	80	-4	-5.0	46	14	32	228.6	17	14	3	21.4	60.5	17.5	43.0
近畿 兵庫県	91	88	3	3.4	40	19	21	110.5	10	6	4	66.7	44.0	21.6	22.4
近畿 奈良県	14	12	2	16.7	13	4	9	225.0	2	3	-1	-33.3	92.9	33.3	59.6
近畿 和歌山県	14	13	1	7.7	7	8	-1	-12.5	1	4	-3	-75.0	50.0	61.5	-11.5
中国 計	82	74	8	10.8	39	50	-11	-22.0	17	18	-1	-5.6	47.6	67.6	-20.0
中国 鳥取県	3	6	-3	-50.0	3	7	-4	-57.1	0	1	-1	-100.0	100.0	116.7	-16.7
中国 島根県	3	10	-7	-70.0	0	1	-1	-100.0	0	0	0	0.0	0.0	10.0	-10.0
中国 岡山県	36	22	14	63.6	11	29	-18	-62.1	2	11	-9	-81.8	30.6	131.8	-101.2
中国 広島県	23	24	-1	-4.2	12	11	1	9.1	9	5	4	80.0	52.2	45.8	6.4
中国 山口県	17	12	5	41.7	13	2	11	550.0	6	1	5	500.0	76.5	16.7	59.8
四国 計	71	100	-29	-29.0	39	85	-46	-54.1	3	8	-5	-62.5	54.9	85.0	-30.1
四国 徳島県	25	7	18	257.1	2	1	1	100.0	0	1	-1	-100.0	8.0	14.3	-6.3
四国 香川県	22	5	17	340.0	23	4	19	475.0	2	2	0	0.0	104.5	80.0	24.5
四国 愛媛県	12	64	-52	-81.3	6	67	-61	-91.0	0	1	-1	-100.0	50.0	104.7	-54.7
四国 高知県	12	24	-12	-50.0	8	13	-5	-38.5	1	4	-3	-75.0	66.7	54.2	12.5
九州 計	265	129	136	105.4	87	141	-54	-38.3	21	23	-2	-8.7	32.8	109.3	-76.5
九州 福岡県	98	43	55	127.9	54	103	-49	-47.6	12	7	5	71.4	55.1	239.5	-184.4
九州 佐賀県	8	7	1	14.3	4	3	1	33.3	1	0	1	0.0	50.0	42.9	7.1
九州 長崎県	14	5	9	180.0	4	5	-1	-20.0	0	2	-2	-100.0	28.6	100.0	-71.4
九州 熊本県	22	10	12	120.0	4	0	4	0.0	1	1	0	0.0	18.2	0.0	18.2
九州 大分県	15	6	9	150.0	10	7	3	42.9	2	2	0	0.0	66.7	116.7	-50.0
九州 宮崎県	24	15	9	60.0	5	10	-5	-50.0	0	1	-1	-100.0	20.8	66.7	-45.9
九州 鹿児島県	64	28	36	128.6	4	6	-2	-33.3	2	6	-4	-66.7	6.3	21.4	-15.1
九州 沖縄県	20	15	5	33.3	2	7	-5	-71.4	3	4	-1	-25.0	10.0	46.7	-36.7

第6表

重要犯罪・重要窃盗犯 都道府県別 認知・検挙件数・検挙人員 対前年比較（自動車盗）

暫定値
2027年2月1日確定

	認知件数	認知件数	認知件数	認知件数	検挙件数	検挙件数	検挙件数	検挙件数	検挙人員	検挙人員	検挙人員	検挙人員	検挙率	検挙率	検挙率
	2026年 1～1月	2025年 1～1月	増減	増減率(%)	2026年 1～1月	2025年 1～1月	増減	増減率(%)	2026年 1～1月	2025年 1～1月	増減	増減率(%)	2026年 1～1月	2025年 1～1月	増減ポイント
都道府県															
総数	359	531	-172	-32.4	144	183	-39	-21.3	64	55	9	16.4	40.1	34.5	5.6
北海道 計	4	3	1	33.3	6	3	3	100.0	3	2	1	50.0	150.0	100.0	50.0
北海道 札幌方面	1	3	-2	-66.7	3	2	1	50.0	3	1	2	200.0	300.0	66.7	233.3
北海道 函館方面	0	0	0	0.0	0	0	0	0.0	0	0	0	0.0	0.0	0.0	0.0
北海道 旭川方面	0	0	0	0.0	2	1	1	100.0	0	1	-1	-100.0	0.0	0.0	0.0
北海道 釧路方面	2	0	2	0.0	0	0	0	0.0	0	0	0	0.0	0.0	0.0	0.0
北海道 北見方面	1	0	1	0.0	1	0	1	0.0	0	0	0	0.0	100.0	0.0	100.0
東北 計	21	7	14	200.0	11	9	2	22.2	5	2	3	150.0	52.4	128.6	-76.2
東北 青森県	4	1	3	300.0	3	1	2	200.0	3	1	2	200.0	75.0	100.0	-25.0
東北 岩手県	0	0	0	0.0	1	0	1	0.0	0	0	0	0.0	0.0	0.0	0.0
東北 宮城県	7	3	4	133.3	4	3	1	33.3	1	1	0	0.0	57.1	100.0	-42.9
東北 秋田県	1	0	1	0.0	1	0	1	0.0	0	0	0	0.0	100.0	0.0	100.0
東北 山形県	3	0	3	0.0	1	1	0	0.0	0	0	0	0.0	33.3	0.0	33.3
東北 福島県	6	3	3	100.0	1	4	-3	-75.0	1	0	1	0.0	16.7	133.3	-116.6
東京都	9	16	-7	-43.8	2	7	-5	-71.4	1	3	-2	-66.7	22.2	43.8	-21.6
関東 計	179	333	-154	-46.2	52	100	-48	-48.0	18	15	3	20.0	29.1	30.0	-0.9
関東 茨城県	25	41	-16	-39.0	5	8	-3	-37.5	5	2	3	150.0	20.0	19.5	0.5
関東 栃木県	25	41	-16	-39.0	1	1	0	0.0	0	1	-1	-100.0	4.0	2.4	1.6
関東 群馬県	9	37	-28	-75.7	10	1	9	900.0	2	0	2	0.0	111.1	2.7	108.4
関東 埼玉県	42	47	-5	-10.6	12	16	-4	-25.0	5	3	2	66.7	28.6	34.0	-5.4
関東 千葉県	44	60	-16	-26.7	4	8	-4	-50.0	1	2	-1	-50.0	9.1	13.3	-4.2
関東 神奈川県	22	69	-47	-68.1	9	55	-46	-83.6	4	1	3	300.0	40.9	79.7	-38.8
関東 新潟県	2	1	1	100.0	6	1	5	500.0	0	0	0	0.0	300.0	100.0	200.0
関東 山梨県	3	3	0	0.0	1	1	0	0.0	1	0	1	0.0	33.3	33.3	0.0
関東 長野県	3	11	-8	-72.7	2	6	-4	-66.7	0	4	-4	-100.0	66.7	54.5	12.2
関東 静岡県	4	23	-19	-82.6	2	3	-1	-33.3	0	2	-2	-100.0	50.0	13.0	37.0
中部 計	72	86	-14	-16.3	39	26	13	50.0	17	12	5	41.7	54.2	30.2	24.0
中部 富山県	1	0	1	0.0	1	1	0	0.0	0	0	0	0.0	100.0	0.0	100.0
中部 石川県	3	1	2	200.0	3	0	3	0.0	2	0	2	0.0	100.0	0.0	100.0
中部 福井県	1	0	1	0.0	1	1	0	0.0	1	1	0	0.0	100.0	0.0	100.0
中部 岐阜県	9	10	-1	-10.0	5	4	1	25.0	1	1	0	0.0	55.6	40.0	15.6
中部 愛知県	51	70	-19	-27.1	28	15	13	86.7	13	10	3	30.0	54.9	21.4	33.5
中部 三重県	7	5	2	40.0	1	5	-4	-80.0	0	0	0	0.0	14.3	100.0	-85.7
近畿 計	44	63	-19	-30.2	11	19	-8	-42.1	7	11	-4	-36.4	25.0	30.2	-5.2
近畿 滋賀県	3	3	0	0.0	2	1	1	100.0	3	2	1	50.0	66.7	33.3	33.4
近畿 京都府	0	6	-6	-100.0	0	2	-2	-100.0	0	0	0	0.0	0.0	33.3	-33.3
近畿 大阪府	31	41	-10	-24.4	7	9	-2	-22.2	3	5	-2	-40.0	22.6	22.0	0.6
近畿 兵庫県	6	11	-5	-45.5	2	3	-1	-33.3	1	1	0	0.0	33.3	27.3	6.0
近畿 奈良県	4	1	3	300.0	0	3	-3	-100.0	0	3	-3	-100.0	0.0	300.0	-300.0
近畿 和歌山県	0	1	-1	-100.0	0	1	-1	-100.0	0	0	0	0.0	0.0	100.0	-100.0
中国 計	15	7	8	114.3	3	7	-4	-57.1	3	3	0	0.0	20.0	100.0	-80.0
中国 鳥取県	0	0	0	0.0	0	0	0	0.0	1	0	1	0.0	0.0	0.0	0.0
中国 島根県	11	0	11	0.0	0	0	0	0.0	0	0	0	0.0	0.0	0.0	0.0
中国 岡山県	3	2	1	50.0	3	2	1	50.0	0	0	0	0.0	100.0	100.0	0.0
中国 広島県	1	5	-4	-80.0	0	2	-2	-100.0	1	2	-1	-50.0	0.0	40.0	-40.0
中国 山口県	0	0	0	0.0	0	3	-3	-100.0	1	1	0	0.0	0.0	0.0	0.0
四国 計	4	3	1	33.3	3	0	3	0.0	2	1	1	100.0	75.0	0.0	75.0
四国 徳島県	0	0	0	0.0	0	0	0	0.0	0	0	0	0.0	0.0	0.0	0.0
四国 香川県	0	1	-1	-100.0	2	0	2	0.0	1	0	1	0.0	0.0	0.0	0.0
四国 愛媛県	2	2	0	0.0	0	0	0	0.0	1	0	1	0.0	0.0	0.0	0.0
四国 高知県	2	0	2	0.0	1	0	1	0.0	0	1	-1	-100.0	50.0	0.0	50.0
九州 計	11	13	-2	-15.4	17	12	5	41.7	8	6	2	33.3	154.5	92.3	62.2
九州 福岡県	0	2	-2	-100.0	8	2	6	300.0	4	1	3	300.0	0.0	100.0	-100.0
九州 佐賀県	0	0	0	0.0	1	1	0	0.0	0	0	0	0.0	0.0	0.0	0.0
九州 長崎県	0	0	0	0.0	0	1	-1	-100.0	0	0	0	0.0	0.0	0.0	0.0
九州 熊本県	2	2	0	0.0	0	1	-1	-100.0	0	2	-2	-100.0	0.0	50.0	-50.0
九州 大分県	0	4	-4	-100.0	0	2	-2	-100.0	0	1	-1	-100.0	0.0	50.0	-50.0
九州 宮崎県	1	1	0	0.0	0	0	0	0.0	0	0	0	0.0	0.0	0.0	0.0
九州 鹿児島県	0	1	-1	-100.0	1	3	-2	-66.7	0	1	-1	-100.0	0.0	300.0	-300.0
九州 沖縄県	8	3	5	166.7	7	2	5	250.0	4	1	3	300.0	87.5	66.7	20.8

第6表

重要犯罪・重要窃盗犯 都道府県別 認知・検挙件数・検挙人員 対前年比較（ひとたくり）

暫定値
2027年2月1日確定

都道府県	認知件数	認知件数	認知件数	認知件数	検挙件数	検挙件数	検挙件数	検挙件数	検挙人員	検挙人員	検挙人員	検挙人員	検挙率	検挙率	検挙率
	2026年 1～1月	2025年 1～1月	増減	増減率(%)	2026年 1～1月	2025年 1～1月	増減	増減率(%)	2026年 1～1月	2025年 1～1月	増減	増減率(%)	2026年 1～1月	2025年 1～1月	増減ポイント
総数	33	50	-17	-34.0	17	30	-13	-43.3	9	15	-6	-40.0	51.5	60.0	-8.5
北海道 計	0	2	-2	-100.0	0	1	-1	-100.0	0	0	0	0.0	0.0	50.0	-50.0
北海道 札幌方面	0	2	-2	-100.0	0	1	-1	-100.0	0	0	0	0.0	0.0	50.0	-50.0
北海道 函館方面	0	0	0	0.0	0	0	0	0.0	0	0	0	0.0	0.0	0.0	0.0
北海道 旭川方面	0	0	0	0.0	0	0	0	0.0	0	0	0	0.0	0.0	0.0	0.0
北海道 釧路方面	0	0	0	0.0	0	0	0	0.0	0	0	0	0.0	0.0	0.0	0.0
北海道 北見方面	0	0	0	0.0	0	0	0	0.0	0	0	0	0.0	0.0	0.0	0.0
東北 計	1	2	-1	-50.0	0	1	-1	-100.0	0	0	0	0.0	0.0	50.0	-50.0
東北 青森県	0	2	-2	-100.0	0	1	-1	-100.0	0	0	0	0.0	0.0	50.0	-50.0
東北 岩手県	1	0	1	0.0	0	0	0	0.0	0	0	0	0.0	0.0	0.0	0.0
東北 宮城県	0	0	0	0.0	0	0	0	0.0	0	0	0	0.0	0.0	0.0	0.0
東北 秋田県	0	0	0	0.0	0	0	0	0.0	0	0	0	0.0	0.0	0.0	0.0
東北 山形県	0	0	0	0.0	0	0	0	0.0	0	0	0	0.0	0.0	0.0	0.0
東北 福島県	0	0	0	0.0	0	0	0	0.0	0	0	0	0.0	0.0	0.0	0.0
東京都	4	11	-7	-63.6	5	15	-10	-66.7	2	8	-6	-75.0	125.0	136.4	-11.4
関東 計	11	9	2	22.2	5	4	1	25.0	3	2	1	50.0	45.5	44.4	1.1
関東 茨城県	0	0	0	0.0	0	0	0	0.0	0	0	0	0.0	0.0	0.0	0.0
関東 栃木県	0	1	-1	-100.0	0	0	0	0.0	0	0	0	0.0	0.0	0.0	0.0
関東 群馬県	1	0	1	0.0	0	0	0	0.0	0	0	0	0.0	0.0	0.0	0.0
関東 埼玉県	3	4	-1	-25.0	2	3	-1	-33.3	1	2	-1	-50.0	66.7	75.0	-8.3
関東 千葉県	1	2	-1	-50.0	0	1	-1	-100.0	0	0	0	0.0	0.0	50.0	-50.0
関東 神奈川県	5	2	3	150.0	2	0	2	0.0	2	0	2	0.0	40.0	0.0	40.0
関東 新潟県	0	0	0	0.0	0	0	0	0.0	0	0	0	0.0	0.0	0.0	0.0
関東 山梨県	0	0	0	0.0	0	0	0	0.0	0	0	0	0.0	0.0	0.0	0.0
関東 長野県	0	0	0	0.0	1	0	1	0.0	0	0	0	0.0	0.0	0.0	0.0
関東 静岡県	1	0	1	0.0	0	0	0	0.0	0	0	0	0.0	0.0	0.0	0.0
中部 計	4	3	1	33.3	0	4	-4	-100.0	0	1	-1	-100.0	0.0	133.3	-133.3
中部 富山県	0	0	0	0.0	0	0	0	0.0	0	0	0	0.0	0.0	0.0	0.0
中部 石川県	0	0	0	0.0	0	0	0	0.0	0	0	0	0.0	0.0	0.0	0.0
中部 福井県	0	0	0	0.0	0	0	0	0.0	0	0	0	0.0	0.0	0.0	0.0
中部 岐阜県	0	1	-1	-100.0	0	4	-4	-100.0	0	1	-1	-100.0	0.0	400.0	-400.0
中部 愛知県	4	2	2	100.0	0	0	0	0.0	0	0	0	0.0	0.0	0.0	0.0
中部 三重県	0	0	0	0.0	0	0	0	0.0	0	0	0	0.0	0.0	0.0	0.0
近畿 計	11	14	-3	-21.4	4	3	1	33.3	2	3	-1	-33.3	36.4	21.4	15.0
近畿 滋賀県	0	0	0	0.0	1	0	1	0.0	1	0	1	0.0	0.0	0.0	0.0
近畿 京都府	0	1	-1	-100.0	0	0	0	0.0	0	0	0	0.0	0.0	0.0	0.0
近畿 大阪府	9	11	-2	-18.2	1	1	0	0.0	0	1	-1	-100.0	11.1	9.1	2.0
近畿 兵庫県	2	0	2	0.0	1	2	-1	-50.0	0	2	-2	-100.0	50.0	0.0	50.0
近畿 奈良県	0	2	-2	-100.0	1	0	1	0.0	1	0	1	0.0	0.0	0.0	0.0
近畿 和歌山県	0	0	0	0.0	0	0	0	0.0	0	0	0	0.0	0.0	0.0	0.0
中国 計	0	4	-4	-100.0	0	1	-1	-100.0	0	1	-1	-100.0	0.0	25.0	-25.0
中国 鳥取県	0	0	0	0.0	0	0	0	0.0	0	0	0	0.0	0.0	0.0	0.0
中国 島根県	0	0	0	0.0	0	0	0	0.0	0	0	0	0.0	0.0	0.0	0.0
中国 岡山県	0	2	-2	-100.0	0	0	0	0.0	0	0	0	0.0	0.0	0.0	0.0
中国 広島県	0	2	-2	-100.0	0	1	-1	-100.0	0	1	-1	-100.0	0.0	50.0	-50.0
中国 山口県	0	0	0	0.0	0	0	0	0.0	0	0	0	0.0	0.0	0.0	0.0
四国 計	0	0	0	0.0	0	0	0	0.0	0	0	0	0.0	0.0	0.0	0.0
四国 徳島県	0	0	0	0.0	0	0	0	0.0	0	0	0	0.0	0.0	0.0	0.0
四国 香川県	0	0	0	0.0	0	0	0	0.0	0	0	0	0.0	0.0	0.0	0.0
四国 愛媛県	0	0	0	0.0	0	0	0	0.0	0	0	0	0.0	0.0	0.0	0.0
四国 高知県	0	0	0	0.0	0	0	0	0.0	0	0	0	0.0	0.0	0.0	0.0
九州 計	2	5	-3	-60.0	3	1	2	200.0	2	0	2	0.0	150.0	20.0	130.0
九州 福岡県	1	1	0	0.0	1	1	0	0.0	0	0	0	0.0	100.0	100.0	0.0
九州 佐賀県	0	0	0	0.0	0	0	0	0.0	0	0	0	0.0	0.0	0.0	0.0
九州 長崎県	0	0	0	0.0	0	0	0	0.0	0	0	0	0.0	0.0	0.0	0.0
九州 熊本県	0	2	-2	-100.0	0	0	0	0.0	0	0	0	0.0	0.0	0.0	0.0
九州 大分県	0	0	0	0.0	0	0	0	0.0	0	0	0	0.0	0.0	0.0	0.0
九州 宮崎県	0	0	0	0.0	0	0	0	0.0	0	0	0	0.0	0.0	0.0	0.0
九州 鹿児島県	0	0	0	0.0	1	0	1	0.0	1	0	1	0.0	0.0	0.0	0.0
九州 沖縄県	1	2	-1	-50.0	1	0	1	0.0	1	0	1	0.0	100.0	0.0	100.0

第6表

重要犯罪・重要窃盗犯 都道府県別 認知・検挙件数・検挙人員 対前年比較（すり）

暫定値
2027年2月1日確定

都道府県	認知件数	認知件数	認知件数	認知件数	検挙件数	検挙件数	検挙件数	検挙件数	検挙人員	検挙人員	検挙人員	検挙人員	検挙率	検挙率	検挙率
	2026年 1～1月	2025年 1～1月	増減	増減率(%)	2026年 1～1月	2025年 1～1月	増減	増減率(%)	2026年 1～1月	2025年 1～1月	増減	増減率(%)	2026年 1～1月	2025年 1～1月	増減ポイント
総数	102	110	-8	-7.3	51	44	7	15.9	20	24	-4	-16.7	50.0	40.0	10.0
北海道 計	0	1	-1	-100.0	0	3	-3	-100.0	0	1	-1	-100.0	0.0	300.0	-300.0
北海道 札幌方面	0	1	-1	-100.0	0	3	-3	-100.0	0	1	-1	-100.0	0.0	300.0	-300.0
北海道 函館方面	0	0	0	0.0	0	0	0	0.0	0	0	0	0.0	0.0	0.0	0.0
北海道 旭川方面	0	0	0	0.0	0	0	0	0.0	0	0	0	0.0	0.0	0.0	0.0
北海道 釧路方面	0	0	0	0.0	0	0	0	0.0	0	0	0	0.0	0.0	0.0	0.0
北海道 北見方面	0	0	0	0.0	0	0	0	0.0	0	0	0	0.0	0.0	0.0	0.0
東北 計	0	1	-1	-100.0	0	0	0	0.0	0	0	0	0.0	0.0	0.0	0.0
東北 青森県	0	0	0	0.0	0	0	0	0.0	0	0	0	0.0	0.0	0.0	0.0
東北 岩手県	0	0	0	0.0	0	0	0	0.0	0	0	0	0.0	0.0	0.0	0.0
東北 宮城県	0	0	0	0.0	0	0	0	0.0	0	0	0	0.0	0.0	0.0	0.0
東北 秋田県	0	0	0	0.0	0	0	0	0.0	0	0	0	0.0	0.0	0.0	0.0
東北 山形県	0	0	0	0.0	0	0	0	0.0	0	0	0	0.0	0.0	0.0	0.0
東北 福島県	0	1	-1	-100.0	0	0	0	0.0	0	0	0	0.0	0.0	0.0	0.0
東京都	69	59	10	16.9	5	22	-17	-77.3	8	6	2	33.3	7.2	37.3	-30.1
関東 計	4	12	-8	-66.7	15	8	7	87.5	4	6	-2	-33.3	375.0	66.7	308.3
関東 茨城県	1	0	1	0.0	0	3	-3	-100.0	0	1	-1	-100.0	0.0	0.0	0.0
関東 栃木県	0	1	-1	-100.0	0	0	0	0.0	0	0	0	0.0	0.0	0.0	0.0
関東 群馬県	1	0	1	0.0	0	0	0	0.0	0	0	0	0.0	0.0	0.0	0.0
関東 埼玉県	0	5	-5	-100.0	3	2	1	50.0	1	2	-1	-50.0	0.0	40.0	-40.0
関東 千葉県	1	1	0	0.0	2	1	1	100.0	0	0	0	0.0	200.0	100.0	100.0
関東 神奈川県	0	5	-5	-100.0	9	2	7	350.0	3	3	0	0.0	0.0	40.0	-40.0
関東 新潟県	1	0	1	0.0	1	0	1	0.0	0	0	0	0.0	100.0	0.0	100.0
関東 山梨県	0	0	0	0.0	0	0	0	0.0	0	0	0	0.0	0.0	0.0	0.0
関東 長野県	0	0	0	0.0	0	0	0	0.0	0	0	0	0.0	0.0	0.0	0.0
関東 静岡県	0	0	0	0.0	0	0	0	0.0	0	0	0	0.0	0.0	0.0	0.0
中部 計	8	5	3	60.0	4	2	2	100.0	4	1	3	300.0	50.0	40.0	10.0
中部 富山県	2	0	2	0.0	1	0	1	0.0	1	0	1	0.0	50.0	0.0	50.0
中部 石川県	2	1	1	100.0	1	0	1	0.0	1	0	1	0.0	50.0	0.0	50.0
中部 福井県	0	0	0	0.0	0	1	-1	-100.0	0	0	0	0.0	0.0	0.0	0.0
中部 岐阜県	0	3	-3	-100.0	1	0	1	0.0	1	0	1	0.0	0.0	0.0	0.0
中部 愛知県	4	1	3	300.0	1	1	0	0.0	1	1	0	0.0	25.0	100.0	-75.0
中部 三重県	0	0	0	0.0	0	0	0	0.0	0	0	0	0.0	0.0	0.0	0.0
近畿 計	15	24	-9	-37.5	25	5	20	400.0	2	5	-3	-60.0	166.7	20.8	145.9
近畿 滋賀県	0	0	0	0.0	0	1	-1	-100.0	0	1	-1	-100.0	0.0	0.0	0.0
近畿 京都府	1	0	1	0.0	2	0	2	0.0	1	1	0	0.0	200.0	0.0	200.0
近畿 大阪府	13	19	-6	-31.6	2	1	1	100.0	1	1	0	0.0	15.4	5.3	10.1
近畿 兵庫県	1	5	-4	-80.0	0	3	-3	-100.0	0	2	-2	-100.0	0.0	60.0	-60.0
近畿 奈良県	0	0	0	0.0	21	0	21	0.0	0	0	0	0.0	0.0	0.0	0.0
近畿 和歌山県	0	0	0	0.0	0	0	0	0.0	0	0	0	0.0	0.0	0.0	0.0
中国 計	1	0	1	0.0	0	1	-1	-100.0	0	2	-2	-100.0	0.0	0.0	0.0
中国 鳥取県	0	0	0	0.0	0	0	0	0.0	0	0	0	0.0	0.0	0.0	0.0
中国 島根県	0	0	0	0.0	0	0	0	0.0	0	0	0	0.0	0.0	0.0	0.0
中国 岡山県	0	0	0	0.0	0	1	-1	-100.0	0	1	-1	-100.0	0.0	0.0	0.0
中国 広島県	1	0	1	0.0	0	0	0	0.0	0	1	-1	-100.0	0.0	0.0	0.0
中国 山口県	0	0	0	0.0	0	0	0	0.0	0	0	0	0.0	0.0	0.0	0.0
四国 計	0	1	-1	-100.0	0	0	0	0.0	0	0	0	0.0	0.0	0.0	0.0
四国 徳島県	0	0	0	0.0	0	0	0	0.0	0	0	0	0.0	0.0	0.0	0.0
四国 香川県	0	0	0	0.0	0	0	0	0.0	0	0	0	0.0	0.0	0.0	0.0
四国 愛媛県	0	0	0	0.0	0	0	0	0.0	0	0	0	0.0	0.0	0.0	0.0
四国 高知県	0	1	-1	-100.0	0	0	0	0.0	0	0	0	0.0	0.0	0.0	0.0
九州 計	5	7	-2	-28.6	2	3	-1	-33.3	2	3	-1	-33.3	40.0	42.9	-2.9
九州 福岡県	4	6	-2	-33.3	0	1	-1	-100.0	0	1	-1	-100.0	0.0	16.7	-16.7
九州 佐賀県	0	0	0	0.0	0	0	0	0.0	0	0	0	0.0	0.0	0.0	0.0
九州 長崎県	1	0	1	0.0	0	0	0	0.0	0	0	0	0.0	0.0	0.0	0.0
九州 熊本県	0	0	0	0.0	0	0	0	0.0	0	0	0	0.0	0.0	0.0	0.0
九州 大分県	0	0	0	0.0	0	2	-2	-100.0	0	2	-2	-100.0	0.0	0.0	0.0
九州 宮崎県	0	0	0	0.0	0	0	0	0.0	0	0	0	0.0	0.0	0.0	0.0
九州 鹿児島県	0	1	-1	-100.0	2	0	2	0.0	2	0	2	0.0	0.0	0.0	0.0
九州 沖縄県	0	0	0	0.0	0	0	0	0.0	0	0	0	0.0	0.0	0.0	0.0

第7表

重要犯罪及び詐欺 被害者の年齢・性別 認知件数

暫定値
2027年2月1日確定

性別 年齢別		認知件数	認知件数	認知件数	認知件数	認知件数	認知件数	認知件数	認知件数	認知件数	認知件数	認知件数	認知件数	認知件数	認知件数	認知件数	認知件数	認知件数	認知件数	認知件数	認知件数	認知件数	認知件数	認知件数	認知件数
		重要犯罪	重要犯罪	重要犯罪	殺人	殺人	殺人	強盗	強盗	強盗	放火	放火	放火	不同意性交等	不同意性交等	不同意性交等	略取誘拐・ 人身売買	略取誘拐・ 人身売買	略取誘拐・ 人身売買	不同意わいせ つ	不同意わいせ つ	不同意わいせ つ	詐欺	詐欺	詐欺
		2026年 1～1月	2025年 1～1月	増減	2026年 1～1月	2025年 1～1月	増減	2026年 1～1月	2025年 1～1月	増減	2026年 1～1月	2025年 1～1月	増減	2026年 1～1月	2025年 1～1月	増減	2026年 1～1月	2025年 1～1月	増減	2026年 1～1月	2025年 1～1月	増減	2026年 1～1月	2025年 1～1月	増減
総数	計	1155	1038	117	73	79	-6	123	133	-10	80	58	22	345	292	53	44	37	7	490	439	51	5983	4568	1415
総数	0～12歳	111	101	10	3	5	-2	3	0	3	1	0	1	28	22	6	7	9	-2	69	65	4	2	0	2
総数	13～19歳	350	270	80	2	3	-1	19	13	6	0	0	0	146	112	34	32	20	12	151	122	29	122	73	49
総数	20～29歳	309	291	18	10	13	-3	23	29	-6	1	0	1	107	98	9	3	6	-3	165	145	20	738	548	190
総数	30～39歳	108	125	-17	15	7	8	12	23	-11	7	4	3	30	31	-1	1	1	0	43	59	-16	708	473	235
総数	40～49歳	82	64	18	6	5	1	19	17	2	7	7	0	22	12	10	0	0	0	28	23	5	859	530	329
総数	50～59歳	67	74	-7	8	15	-7	19	22	-3	9	9	0	5	12	-7	1	0	1	25	16	9	997	629	368
総数	60～64歳	15	20	-5	6	6	0	4	6	-2	2	4	-2	1	0	1	0	0	0	2	4	-2	449	315	134
総数	65～69歳	14	14	0	0	5	-5	5	3	2	6	2	4	2	2	0	0	0	0	1	2	-1	383	325	58
総数	70～79歳	32	33	-1	7	13	-6	8	10	-2	12	5	7	0	2	-2	0	1	-1	5	2	3	556	432	124
総数	80歳以上	31	16	15	15	7	8	4	3	1	7	4	3	4	1	3	0	0	0	1	1	0	351	430	-79
総数	年齢不詳	0	0	0	0	0	0	0	0	0	0	0	0	0	0	0	0	0	0	0	0	0	0	0	0
総数	法人・団体、被害者なし	36	30	6	1	0	1	7	7	0	28	23	5	0	0	0	0	0	0	0	0	0	818	813	5
うち男	計	197	212	-15	38	50	-12	81	87	-6	39	24	15	9	12	-3	5	13	-8	25	26	-1	2742	1925	817
うち男	0～12歳	19	21	-2	2	2	0	2	0	2	1	0	1	3	1	2	2	5	-3	9	13	-4	2	0	2
うち男	13～19歳	30	29	1	1	1	0	15	11	4	0	0	0	4	7	-3	2	4	-2	8	6	2	53	23	30
うち男	20～29歳	28	35	-7	7	8	-1	13	17	-4	1	0	1	1	1	0	1	3	-2	5	6	-1	322	234	88
うち男	30～39歳	19	25	-6	6	3	3	7	16	-9	6	3	3	0	2	-2	0	1	-1	0	0	0	345	264	81
うち男	40～49歳	23	19	4	3	2	1	15	12	3	4	5	-1	0	0	0	0	0	0	1	0	1	457	297	160
うち男	50～59歳	28	30	-2	3	11	-8	16	14	2	8	4	4	0	1	-1	0	0	0	1	0	1	580	377	203
うち男	60～64歳	10	13	-3	5	5	0	3	4	-1	2	4	-2	0	0	0	0	0	0	0	0	0	292	215	77
うち男	65～69歳	10	11	-1	0	5	-5	5	3	2	5	2	3	0	0	0	0	0	0	0	1	-1	265	175	90
うち男	70～79歳	15	21	-6	4	10	-6	3	9	-6	7	2	5	0	0	0	0	0	0	1	0	1	301	202	99
うち男	80歳以上	15	8	7	7	3	4	2	1	1	5	4	1	1	0	1	0	0	0	0	0	0	125	138	-13
うち女	計	922	796	126	34	29	5	35	39	-4	13	11	2	336	280	56	39	24	15	465	413	52	2423	1830	593
うち女	0～12歳	92	80	12	1	3	-2	1	0	1	0	0	0	25	21	4	5	4	1	60	52	8	0	0	0
うち女	13～19歳	320	241	79	1	2	-1	4	2	2	0	0	0	142	105	37	30	16	14	143	116	27	69	50	19
うち女	20～29歳	281	256	25	3	5	-2	10	12	-2	0	0	0	106	97	9	2	3	-1	160	139	21	416	314	102
うち女	30～39歳	89	100	-11	9	4	5	5	7	-2	1	1	0	30	29	1	1	0	1	43	59	-16	363	209	154
うち女	40～49歳	59	45	14	3	3	0	4	5	-1	3	2	1	22	12	10	0	0	0	27	23	4	402	233	169
うち女	50～59歳	39	44	-5	5	4	1	3	8	-5	1	5	-4	5	11	-6	1	0	1	24	16	8	417	252	165
うち女	60～64歳	5	7	-2	1	1	0	1	2	-1	0	0	0	1	0	1	0	0	0	2	4	-2	157	100	57
うち女	65～69歳	4	3	1	0	0	0	0	0	0	1	0	1	2	2	0	0	0	1	1	0	0	118	150	-32
うち女	70～79歳	17	12	5	3	3	0	5	1	4	5	3	2	0	2	-2	0	1	-1	4	2	2	255	230	25
うち女	80歳以上	16	8	8	8	4	4	2	2	0	2	0	2	3	1	2	0	0	0	1	1	0	226	292	-66

注 一つの事件で数人の被害者がいる場合は、主たる被害者について計上してある。

第7表 重要窃盗犯 被害者の年齢・性別 認知件数

暫定値
2027年2月1日確定

性別 年齢別		認知件数	認知件数	認知件数	認知件数	認知件数	認知件数	認知件数	認知件数	認知件数	認知件数	認知件数	認知件数	認知件数	認知件数	認知件数	認知件数	認知件数	認知件数	認知件数	認知件数	認知件数
		重要窃盗犯	重要窃盗犯	重要窃盗犯	侵入盗	侵入盗	侵入盗	侵入盗 うち)住宅対象	侵入盗 うち)住宅対象	侵入盗 うち)住宅対象	侵入盗 うち)その他	侵入盗 うち)その他	侵入盗 うち)その他	自動車盗	自動車盗	自動車盗	ひったくり	ひったくり	ひったくり	すり	すり	すり
		2026年 1～1月	2025年 1～1月	増減	2026年 1～1月	2025年 1～1月	増減	2026年 1～1月	2025年 1～1月	増減	2026年 1～1月	2025年 1～1月	増減	2026年 1～1月	2025年 1～1月	増減	2026年 1～1月	2025年 1～1月	増減	2026年 1～1月	2025年 1～1月	増減
総数	計	3907	4270	-363	3413	3579	-166	1224	1550	-326	2189	2029	160	359	531	-172	33	50	-17	102	110	-8
総数	0～12歳	1	4	-3	1	3	-2	0	0	0	1	3	-2	0	0	0	0	1	-1	0	0	0
総数	13～19歳	45	41	4	37	29	8	20	13	7	17	16	1	1	5	-4	0	5	-5	7	2	5
総数	20～29歳	226	270	-44	152	161	-9	120	135	-15	32	26	6	36	66	-30	5	12	-7	33	31	2
総数	30～39歳	277	386	-109	203	253	-50	135	160	-25	68	93	-25	52	107	-55	4	10	-6	18	16	2
総数	40～49歳	371	484	-113	272	343	-71	151	213	-62	121	130	-9	79	112	-33	3	6	-3	17	23	-6
総数	50～59歳	561	631	-70	498	514	-16	220	234	-14	278	280	-2	51	95	-44	4	4	0	8	18	-10
総数	60～64歳	308	337	-29	279	304	-25	116	137	-21	163	167	-4	23	27	-4	3	1	2	3	5	-2
総数	65～69歳	286	351	-65	264	314	-50	98	137	-39	166	177	-11	16	27	-11	1	3	-2	5	7	-2
総数	70～79歳	494	539	-45	449	505	-56	213	267	-54	236	238	-2	30	23	7	6	6	0	9	5	4
総数	80歳以上	313	427	-114	284	415	-131	151	254	-103	133	161	-28	21	7	14	6	2	4	2	3	-1
総数	法人・団体、被害者なし	1025	800	225	974	738	236	0	0	0	974	738	236	50	62	-12	1	0	1	0	0	0
うち)男	計	1967	2364	-397	1644	1891	-247	822	1010	-188	822	881	-59	267	407	-140	6	14	-8	50	52	-2
うち)男	0～12歳	1	1	0	1	0	1	0	0	0	1	0	1	0	0	0	0	1	-1	0	0	0
うち)男	13～19歳	25	23	2	20	17	3	11	7	4	9	10	-1	1	5	-4	0	0	0	4	1	3
うち)男	20～29歳	126	165	-39	81	90	-9	62	71	-9	19	19	0	31	56	-25	1	2	-1	13	17	-4
うち)男	30～39歳	199	297	-98	145	192	-47	93	114	-21	52	78	-26	43	95	-52	1	3	-2	10	7	3
うち)男	40～49歳	293	365	-72	215	253	-38	123	153	-30	92	100	-8	69	95	-26	1	4	-3	8	13	-5
うち)男	50～59歳	412	453	-41	361	364	-3	165	165	0	196	199	-3	46	79	-33	1	2	-1	4	8	-4
うち)男	60～64歳	216	239	-23	191	215	-24	87	108	-21	104	107	-3	22	23	-1	0	0	0	3	1	2
うち)男	65～69歳	214	264	-50	198	236	-38	75	103	-28	123	133	-10	13	26	-13	1	0	1	2	2	0
うち)男	70～79歳	335	359	-24	306	332	-26	146	169	-23	160	163	-3	22	22	0	1	2	-1	6	3	3
うち)男	80歳以上	146	198	-52	126	192	-66	60	120	-60	66	72	-6	20	6	14	0	0	0	0	0	0
うち)女	計	915	1106	-191	795	950	-155	402	540	-138	393	410	-17	42	62	-20	26	36	-10	52	58	-6
うち)女	0～12歳	0	3	-3	0	3	-3	0	0	0	0	3	-3	0	0	0	0	0	0	0	0	0
うち)女	13～19歳	20	18	2	17	12	5	9	6	3	8	6	2	0	0	0	0	5	-5	3	1	2
うち)女	20～29歳	100	105	-5	71	71	0	58	64	-6	13	7	6	5	10	-5	4	10	-6	20	14	6
うち)女	30～39歳	78	89	-11	58	61	-3	42	46	-4	16	15	1	9	12	-3	3	7	-4	8	9	-1
うち)女	40～49歳	78	119	-41	57	90	-33	28	60	-32	29	30	-1	10	17	-7	2	2	0	9	10	-1
うち)女	50～59歳	149	178	-29	137	150	-13	55	69	-14	82	81	1	5	16	-11	3	2	1	4	10	-6
うち)女	60～64歳	92	98	-6	88	89	-1	29	29	0	59	60	-1	1	4	-3	3	1	2	0	4	-4
うち)女	65～69歳	72	87	-15	66	78	-12	23	34	-11	43	44	-1	3	1	2	0	3	-3	3	5	-2
うち)女	70～79歳	159	180	-21	143	173	-30	67	98	-31	76	75	1	8	1	7	5	4	1	3	2	1
うち)女	80歳以上	167	229	-62	158	223	-65	91	134	-43	67	89	-22	1	1	0	6	2	4	2	3	-1

注 一つの事件で数人の被害者がある場合は、主たる被害者について計上してある。

第8表

重要犯罪及び詐欺 犯行時年齢・性別 検挙人員

暫定値
2027年2月1日確定

性別 年齢別		検挙人員	検挙人員	検挙人員	検挙人員	検挙人員	検挙人員	検挙人員	検挙人員	検挙人員	検挙人員	検挙人員	検挙人員	検挙人員	検挙人員	検挙人員	検挙人員	検挙人員	検挙人員	検挙人員	検挙人員	検挙人員	検挙人員	検挙人員	検挙人員
		重要犯罪	重要犯罪	重要犯罪	殺人	殺人	殺人	強盗	強盗	強盗	放火	放火	放火	不同意性交等	不同意性交等	不同意性交等	略取誘拐・ 人身売買	略取誘拐・ 人身売買	略取誘拐・ 人身売買	不同意わいせ つ	不同意わいせ つ	不同意わいせ つ	詐欺	詐欺	詐欺
		2026年 1～1月	2025年 1～1月	増減	2026年 1～1月	2025年 1～1月	増減	2026年 1～1月	2025年 1～1月	増減	2026年 1～1月	2025年 1～1月	増減	2026年 1～1月	2025年 1～1月	増減	2026年 1～1月	2025年 1～1月	増減	2026年 1～1月	2025年 1～1月	増減	2026年 1～1月	2025年 1～1月	増減
総数	計	824	690	134	56	59	-3	138	102	36	43	37	6	240	200	40	24	25	-1	323	267	56	660	635	25
総数	14～19歳	116	80	36	5	5	0	40	29	11	2	0	2	29	19	10	2	0	2	38	27	11	63	54	9
総数	20～29歳	225	161	64	13	8	5	38	22	16	3	7	-4	81	62	19	7	5	2	83	57	26	173	184	-11
総数	30～39歳	176	151	25	12	9	3	21	19	2	8	7	1	64	56	8	7	7	0	64	53	11	119	117	2
総数	40～49歳	115	133	-18	8	12	-4	10	15	-5	5	8	-3	34	36	-2	6	6	0	52	56	-4	113	123	-10
総数	50～59歳	103	75	28	12	13	-1	19	6	13	10	6	4	24	18	6	0	3	-3	38	29	9	88	74	14
総数	60～64歳	25	28	-3	3	4	-1	3	2	1	4	3	1	3	1	2	1	2	-1	11	16	-5	36	27	9
総数	65～69歳	17	17	0	1	0	1	1	4	-3	1	3	-2	2	3	-1	1	0	1	11	7	4	30	23	7
総数	70～79歳	33	36	-3	1	3	-2	3	5	-2	8	3	5	2	5	-3	0	2	-2	19	18	1	32	25	7
総数	80歳以上	14	9	5	1	5	-4	3	0	3	2	0	2	1	0	1	0	0	0	7	4	3	6	8	-2
男	計	782	641	141	45	42	3	131	92	39	28	25	3	239	199	40	17	17	0	322	266	56	537	516	21
男	14～19歳	113	76	37	4	3	1	39	27	12	1	0	1	29	19	10	2	0	2	38	27	11	57	38	19
男	20～29歳	217	154	63	10	5	5	36	22	14	1	5	-4	80	61	19	7	4	3	83	57	26	132	150	-18
男	30～39歳	166	139	27	9	7	2	20	14	6	6	6	0	64	56	8	3	3	0	64	53	11	96	95	1
男	40～49歳	104	119	-15	7	7	0	7	13	-6	2	4	-2	34	36	-2	3	4	-1	51	55	-4	92	106	-14
男	50～59歳	100	70	30	11	11	0	19	5	14	8	4	4	24	18	6	0	3	-3	38	29	9	70	64	6
男	60～64歳	22	26	-4	2	3	-1	3	2	1	2	3	-1	3	1	2	1	1	0	11	16	-5	29	24	5
男	65～69歳	16	14	2	0	0	0	1	4	-3	1	0	1	2	3	-1	1	0	1	11	7	4	28	17	11
男	70～79歳	30	35	-5	1	2	-1	3	5	-2	5	3	2	2	5	-3	0	2	-2	19	18	1	29	17	12
男	80歳以上	14	8	6	1	4	-3	3	0	3	2	0	2	1	0	1	0	0	0	7	4	3	4	5	-1
女	計	42	49	-7	11	17	-6	7	10	-3	15	12	3	1	1	0	7	8	-1	1	1	0	123	119	4
女	14～19歳	3	4	-1	1	2	-1	1	2	-1	1	0	1	0	0	0	0	0	0	0	0	0	6	16	-10
女	20～29歳	8	7	1	3	3	0	2	0	2	2	2	0	1	1	0	0	1	-1	0	0	0	41	34	7
女	30～39歳	10	12	-2	3	2	1	1	5	-4	2	1	1	0	0	0	4	4	0	0	0	0	23	22	1
女	40～49歳	11	14	-3	1	5	-4	3	2	1	3	4	-1	0	0	0	3	2	1	1	1	0	21	17	4
女	50～59歳	3	5	-2	1	2	-1	0	1	-1	2	2	0	0	0	0	0	0	0	0	0	0	18	10	8
女	60～64歳	3	2	1	1	1	0	0	0	0	2	0	2	0	0	0	0	1	-1	0	0	0	7	3	4
女	65～69歳	1	3	-2	1	0	1	0	0	0	0	3	-3	0	0	0	0	0	0	0	0	0	2	6	-4
女	70～79歳	3	1	2	0	1	-1	0	0	0	3	0	3	0	0	0	0	0	0	0	0	0	3	8	-5
女	80歳以上	0	1	-1	0	1	-1	0	0	0	0	0	0	0	0	0	0	0	0	0	0	0	2	3	-1

第8表 重要窃盗犯 犯行時年齢・性別 検挙人員

暫定値
2027年2月1日確定

性別 年齢別		検挙人員	検挙人員	検挙人員	検挙人員	検挙人員	検挙人員	検挙人員	検挙人員	検挙人員	検挙人員	検挙人員	検挙人員	検挙人員	検挙人員	検挙人員	検挙人員	検挙人員	検挙人員	検挙人員	検挙人員	検挙人員
		重要窃盗犯	重要窃盗犯	重要窃盗犯	侵入盗	侵入盗	侵入盗	侵入盗 うち)住宅対象	侵入盗 うち)住宅対象	侵入盗 うち)住宅対象	侵入盗 うち)その他	侵入盗 うち)その他	侵入盗 うち)その他	自動車盗	自動車盗	自動車盗	ひったくり	ひったくり	ひったくり	すり	すり	すり
		2026年 1～1月	2025年 1～1月	増減	2026年 1～1月	2025年 1～1月	増減	2026年 1～1月	2025年 1～1月	増減	2026年 1～1月	2025年 1～1月	増減	2026年 1～1月	2025年 1～1月	増減	2026年 1～1月	2025年 1～1月	増減	2026年 1～1月	2025年 1～1月	増減
総数	計	459	498	-39	366	404	-38	113	150	-37	253	254	-1	64	55	9	9	15	-6	20	24	-4
総数	14～19歳	50	49	1	30	39	-9	13	14	-1	17	25	-8	16	8	8	2	1	1	2	1	1
総数	20～29歳	127	146	-19	108	122	-14	36	53	-17	72	69	3	13	18	-5	0	5	-5	6	1	5
総数	30～39歳	85	101	-16	73	84	-11	23	22	1	50	62	-12	3	9	-6	3	3	0	6	5	1
総数	40～49歳	76	83	-7	58	64	-6	18	24	-6	40	40	0	13	8	5	1	3	-2	4	8	-4
総数	50～59歳	59	57	2	45	47	-2	9	19	-10	36	28	8	12	6	6	0	2	-2	2	2	0
総数	60～64歳	20	19	1	15	16	-1	3	7	-4	12	9	3	3	1	2	2	1	1	0	1	-1
総数	65～69歳	16	14	2	13	8	5	4	4	0	9	4	5	2	4	-2	1	0	1	0	2	-2
総数	70～79歳	23	27	-4	21	22	-1	7	6	1	14	16	-2	2	1	1	0	0	0	0	4	-4
総数	80歳以上	3	2	1	3	2	1	0	1	-1	3	1	2	0	0	0	0	0	0	0	0	0
男	計	412	456	-44	332	371	-39	101	133	-32	231	238	-7	62	52	10	8	13	-5	10	20	-10
男	14～19歳	45	46	-1	27	36	-9	12	13	-1	15	23	-8	16	8	8	2	1	1	0	1	-1
男	20～29歳	114	132	-18	98	109	-11	33	44	-11	65	65	0	13	17	-4	0	5	-5	3	1	2
男	30～39歳	76	99	-23	67	82	-15	19	22	-3	48	60	-12	3	9	-6	3	3	0	3	5	-2
男	40～49歳	69	74	-5	55	59	-4	17	21	-4	38	38	0	11	8	3	0	2	-2	3	5	-2
男	50～59歳	53	50	3	40	42	-2	8	18	-10	32	24	8	12	5	7	0	2	-2	1	1	0
男	60～64歳	17	14	3	12	12	0	2	5	-3	10	7	3	3	1	2	2	0	2	0	1	-1
男	65～69歳	15	12	3	12	7	5	4	3	1	8	4	4	2	3	-1	1	0	1	0	2	-2
男	70～79歳	21	27	-6	19	22	-3	6	6	0	13	16	-3	2	1	1	0	0	0	0	4	-4
男	80歳以上	2	2	0	2	2	0	0	1	-1	2	1	1	0	0	0	0	0	0	0	0	0
女	計	47	42	5	34	33	1	12	17	-5	22	16	6	2	3	-1	1	2	-1	10	4	6
女	14～19歳	5	3	2	3	3	0	1	1	0	2	2	0	0	0	0	0	0	0	2	0	2
女	20～29歳	13	14	-1	10	13	-3	3	9	-6	7	4	3	0	1	-1	0	0	0	3	0	3
女	30～39歳	9	2	7	6	2	4	4	0	4	2	2	0	0	0	0	0	0	0	3	0	3
女	40～49歳	7	9	-2	3	5	-2	1	3	-2	2	2	0	2	0	2	1	1	0	1	3	-2
女	50～59歳	6	7	-1	5	5	0	1	1	0	4	4	0	0	1	-1	0	0	0	1	1	0
女	60～64歳	3	5	-2	3	4	-1	1	2	-1	2	2	0	0	0	0	0	1	-1	0	0	0
女	65～69歳	1	2	-1	1	1	0	0	1	-1	1	0	1	0	1	-1	0	0	0	0	0	0
女	70～79歳	2	0	2	2	0	2	1	0	1	1	0	1	0	0	0	0	0	0	0	0	0
女	80歳以上	1	0	1	1	0	1	0	0	0	1	0	1	0	0	0	0	0	0	0	0	0

第9表 街頭犯罪等 都道府県別 対前年比較
(1) 主要な街頭犯罪 都道府県別 認知・検挙件数・検挙人員 対前年比較

暫定値
2027年2月1日確定

	認知件数	認知件数	認知件数	認知件数	検挙件数	検挙件数	検挙件数	検挙件数	検挙人員	検挙人員	検挙人員	検挙人員	検挙率	検挙率	検挙率
	2026年 1～1月	2025年 1～1月	増減	増減率(%)	2026年 1～1月	2025年 1～1月	増減	増減率(%)	2026年 1～1月	2025年 1～1月	増減	増減率(%)	2026年 1～1月	2025年 1～1月	増減ポイント
都道府県															
主な街頭犯罪総数	16920	15767	1153	7.3	1732	1623	109	6.7	654	606	48	7.9	10.2	10.3	-0.1
北海道 計	52	62	-10	-16.1	22	14	8	57.1	12	10	2	20.0	42.3	22.6	19.7
北海道 札幌方面	36	42	-6	-14.3	20	9	11	122.2	9	7	2	28.6	55.6	21.4	34.2
北海道 函館方面	5	6	-1	-16.7	1	0	1	0.0	2	0	2	0.0	20.0	0.0	20.0
北海道 旭川方面	6	5	1	20.0	0	1	-1	-100.0	0	1	-1	-100.0	0.0	20.0	-20.0
北海道 釧路方面	3	7	-4	-57.1	1	3	-2	-66.7	1	2	-1	-50.0	33.3	42.9	-9.6
北海道 北見方面	2	2	0	0.0	0	1	-1	-100.0	0	0	0	0.0	0.0	50.0	-50.0
東北 計	299	309	-10	-3.2	69	85	-16	-18.8	26	13	13	100.0	23.1	27.5	-4.4
東北 青森県	22	16	6	37.5	27	3	24	800.0	7	2	5	250.0	122.7	18.8	103.9
東北 岩手県	19	36	-17	-47.2	3	1	2	200.0	3	1	2	200.0	15.8	2.8	13.0
東北 宮城県	148	126	22	17.5	13	15	-2	-13.3	5	6	-1	-16.7	8.8	11.9	-3.1
東北 秋田県	6	6	0	0.0	9	2	7	350.0	3	1	2	200.0	150.0	33.3	116.7
東北 山形県	15	24	-9	-37.5	4	50	-46	-92.0	5	2	3	150.0	26.7	208.3	-181.6
東北 福島県	89	101	-12	-11.9	13	14	-1	-7.1	3	1	2	200.0	14.6	13.9	0.7
東京都	2514	2431	83	3.4	111	102	9	8.8	61	56	5	8.9	4.4	4.2	0.2
関東 計	5380	4870	510	10.5	621	547	74	13.5	161	191	-30	-15.7	11.5	11.2	0.3
関東 茨城県	365	339	26	7.7	82	51	31	60.8	11	15	-4	-26.7	22.5	15.0	7.5
関東 栃木県	196	198	-2	-1.0	53	30	23	76.7	8	3	5	166.7	27.0	15.2	11.8
関東 群馬県	242	319	-77	-24.1	12	30	-18	-60.0	6	4	2	50.0	5.0	9.4	-4.4
関東 埼玉県	1363	1322	41	3.1	63	77	-14	-18.2	41	35	6	17.1	4.6	5.8	-1.2
関東 千葉県	1144	930	214	23.0	153	86	67	77.9	25	43	-18	-41.9	13.4	9.2	4.2
関東 神奈川県	1472	1249	223	17.9	191	166	25	15.1	40	55	-15	-27.3	13.0	13.3	-0.3
関東 新潟県	61	52	9	17.3	26	46	-20	-43.5	9	6	3	50.0	42.6	88.5	-45.9
関東 山梨県	71	84	-13	-15.5	5	7	-2	-28.6	3	1	2	200.0	7.0	8.3	-1.3
関東 長野県	90	117	-27	-23.1	12	22	-10	-45.5	8	8	0	0.0	13.3	18.8	-5.5
関東 静岡県	376	260	116	44.6	24	32	-8	-25.0	10	21	-11	-52.4	6.4	12.3	-5.9
中部 計	2117	1830	287	15.7	181	171	10	5.8	86	85	1	1.2	8.5	9.3	-0.8
中部 富山県	48	46	2	4.3	6	10	-4	-40.0	1	3	-2	-66.7	12.5	21.7	-9.2
中部 石川県	51	57	-6	-10.5	8	5	3	60.0	5	4	1	25.0	15.7	8.8	6.9
中部 福井県	30	33	-3	-9.1	4	3	1	33.3	3	2	1	50.0	13.3	9.1	4.2
中部 岐阜県	208	194	14	7.2	36	31	5	16.1	5	7	-2	-28.6	17.3	16.0	1.3
中部 愛知県	1580	1358	222	16.3	92	85	7	8.2	60	53	7	13.2	5.8	6.3	-0.5
中部 三重県	200	142	58	40.8	35	37	-2	-5.4	12	16	-4	-25.0	17.5	26.1	-8.6
近畿 計	3735	3618	117	3.2	397	331	66	19.9	170	144	26	18.1	10.6	9.1	1.5
近畿 滋賀県	101	98	3	3.1	37	9	28	311.1	14	10	4	40.0	36.6	9.2	27.4
近畿 京都府	232	269	-37	-13.8	17	23	-6	-26.1	14	9	5	55.6	7.3	8.6	-1.3
近畿 大阪府	2505	2397	108	4.5	238	203	35	17.2	99	94	5	5.3	9.5	8.5	1.0
近畿 兵庫県	752	708	44	6.2	82	61	21	34.4	33	25	8	32.0	10.9	8.6	2.3
近畿 奈良県	85	91	-6	-6.6	12	14	-2	-14.3	3	2	1	50.0	14.1	15.4	-1.3
近畿 和歌山県	60	55	5	9.1	11	21	-10	-47.6	7	4	3	75.0	18.3	38.2	-19.9
中国 計	691	665	26	3.9	98	69	29	42.0	36	27	9	33.3	14.2	10.4	3.8
中国 鳥取県	30	61	-31	-50.8	9	2	7	350.0	3	2	1	50.0	30.0	3.3	26.7
中国 島根県	19	12	7	58.3	1	4	-3	-75.0	0	1	-1	-100.0	5.3	33.3	-28.0
中国 岡山県	231	243	-12	-4.9	30	16	14	87.5	17	10	7	70.0	13.0	6.6	6.4
中国 広島県	306	279	27	9.7	51	35	16	45.7	14	12	2	16.7	16.7	12.5	4.2
中国 山口県	105	70	35	50.0	7	12	-5	-41.7	2	2	0	0.0	6.7	17.1	-10.4
四国 計	385	357	28	7.8	44	73	-29	-39.7	23	15	8	53.3	11.4	20.4	-9.0
四国 徳島県	67	88	-21	-23.9	5	36	-31	-86.1	4	3	1	33.3	7.5	40.9	-33.4
四国 香川県	84	104	-20	-19.2	14	5	9	180.0	8	1	7	700.0	16.7	4.8	11.9
四国 愛媛県	144	110	34	30.9	21	25	-4	-16.0	10	7	3	42.9	14.6	22.7	-8.1
四国 高知県	90	55	35	63.6	4	7	-3	-42.9	1	4	-3	-75.0	4.4	12.7	-8.3
九州 計	1747	1625	122	7.5	189	231	-42	-18.2	79	65	14	21.5	10.8	14.2	-3.4
九州 福岡県	932	897	35	3.9	54	57	-3	-5.3	25	22	3	13.6	5.8	6.4	-0.6
九州 佐賀県	51	56	-5	-8.9	7	3	4	133.3	1	1	0	0.0	13.7	5.4	8.3
九州 長崎県	40	18	22	122.2	9	9	0	0.0	4	6	-2	-33.3	22.5	50.0	-27.5
九州 熊本県	171	127	44	34.6	21	22	-1	-4.5	12	4	8	200.0	12.3	17.3	-5.0
九州 大分県	70	77	-7	-9.1	24	18	6	33.3	4	5	-1	-20.0	34.3	23.4	10.9
九州 宮崎県	120	122	-2	-1.6	35	8	27	337.5	7	7	0	0.0	29.2	6.6	22.6
九州 鹿児島県	110	133	-23	-17.3	15	82	-67	-81.7	14	6	8	133.3	13.6	61.7	-48.1
九州 沖縄県	253	195	58	29.7	24	32	-8	-25.0	12	14	-2	-14.3	9.5	16.4	-6.9

注 主な街頭犯罪総数は、路上強盗、部品ねらい、車上ねらい、自動販売機ねらい、オートバイ盗、自転車盗を合計した数である。

第9表 街頭犯罪等 都道府県別 対前年比較
(2) 器物損壊 都道府県別 認知・検挙件数・検挙人員 対前年比較

暫定値
2027年2月1日確定

都道府県	認知件数	認知件数	認知件数	認知件数	検挙件数	検挙件数	検挙件数	検挙件数	検挙人員	検挙人員	検挙人員	検挙人員	検挙率	検挙率	検挙率
	2026年 1～1月	2025年 1～1月	増減	増減率(%)	2026年 1～1月	2025年 1～1月	増減	増減率(%)	2026年 1～1月	2025年 1～1月	増減	増減率(%)	2026年 1～1月	2025年 1～1月	増減ポイント
総数	4474	4105	369	9.0	621	547	74	13.5	349	322	27	8.4	13.9	13.3	0.6
北海道 計	89	88	1	1.1	19	18	1	5.6	14	7	7	100.0	21.3	20.5	0.8
北海道 札幌方面	62	58	4	6.9	10	12	-2	-16.7	4	5	-1	-20.0	16.1	20.7	-4.6
北海道 函館方面	11	10	1	10.0	3	1	2	200.0	3	0	3	0.0	27.3	10.0	17.3
北海道 旭川方面	7	11	-4	-36.4	0	1	-1	-100.0	0	0	0	0.0	0.0	9.1	-9.1
北海道 釧路方面	8	7	1	14.3	3	2	1	50.0	2	1	1	100.0	37.5	28.6	8.9
北海道 北見方面	1	2	-1	-50.0	3	2	1	50.0	5	1	4	400.0	300.0	100.0	200.0
東北 計	124	167	-43	-25.7	26	38	-12	-31.6	20	16	4	25.0	21.0	22.8	-1.8
東北 青森県	15	25	-10	-40.0	7	3	4	133.3	6	2	4	200.0	46.7	12.0	34.7
東北 岩手県	10	11	-1	-9.1	3	1	2	200.0	4	0	4	0.0	30.0	9.1	20.9
東北 宮城県	44	53	-9	-17.0	5	21	-16	-76.2	4	6	-2	-33.3	11.4	39.6	-28.2
東北 秋田県	11	14	-3	-21.4	0	2	-2	-100.0	0	1	-1	-100.0	0.0	14.3	-14.3
東北 山形県	10	12	-2	-16.7	5	3	2	66.7	2	1	1	100.0	50.0	25.0	25.0
東北 福島県	34	52	-18	-34.6	6	8	-2	-25.0	4	6	-2	-33.3	17.6	15.4	2.2
東京都	734	612	122	19.9	93	73	20	27.4	54	42	12	28.6	12.7	11.9	0.8
関東 計	1090	1150	-60	-5.2	148	144	4	2.8	92	84	8	9.5	13.6	12.5	1.1
関東 茨城県	94	94	0	0.0	13	4	9	225.0	9	4	5	125.0	13.8	4.3	9.5
関東 栃木県	57	85	-28	-32.9	12	9	3	33.3	12	6	6	100.0	21.1	10.6	10.5
関東 群馬県	46	74	-28	-37.8	8	3	5	166.7	5	4	1	25.0	17.4	4.1	13.3
関東 埼玉県	332	341	-9	-2.6	34	32	2	6.3	17	9	8	88.9	10.2	9.4	0.8
関東 千葉県	207	185	22	11.9	25	30	-5	-16.7	15	17	-2	-11.8	12.1	16.2	-4.1
関東 神奈川県	177	187	-10	-5.3	27	31	-4	-12.9	11	21	-10	-47.6	15.3	16.6	-1.3
関東 新潟県	48	30	18	60.0	11	13	-2	-15.4	7	8	-1	-12.5	22.9	43.3	-20.4
関東 山梨県	7	16	-9	-56.3	3	5	-2	-40.0	2	5	-3	-60.0	42.9	31.3	11.6
関東 長野県	39	40	-1	-2.5	5	4	1	25.0	6	1	5	500.0	12.8	10.0	2.8
関東 静岡県	83	98	-15	-15.3	10	13	-3	-23.1	8	9	-1	-11.1	12.0	13.3	-1.3
中部 計	651	533	118	22.1	70	53	17	32.1	36	34	2	5.9	10.8	9.9	0.9
中部 富山県	18	12	6	50.0	4	4	0	0.0	3	3	0	0.0	22.2	33.3	-11.1
中部 石川県	16	26	-10	-38.5	4	1	3	300.0	1	0	1	0.0	25.0	3.8	21.2
中部 福井県	8	8	0	0.0	4	2	2	100.0	1	1	0	0.0	50.0	25.0	25.0
中部 岐阜県	105	86	19	22.1	15	5	10	200.0	9	4	5	125.0	14.3	5.8	8.5
中部 愛知県	415	324	91	28.1	40	34	6	17.6	21	24	-3	-12.5	9.6	10.5	-0.9
中部 三重県	89	77	12	15.6	3	7	-4	-57.1	1	2	-1	-50.0	3.4	9.1	-5.7
近畿 計	965	886	79	8.9	121	129	-8	-6.2	71	80	-9	-11.3	12.5	14.6	-2.1
近畿 滋賀県	50	38	12	31.6	12	12	0	0.0	9	8	1	12.5	24.0	31.6	-7.6
近畿 京都府	65	66	-1	-1.5	13	10	3	30.0	9	8	1	12.5	20.0	15.2	4.8
近畿 大阪府	452	466	-14	-3.0	38	58	-20	-34.5	28	37	-9	-24.3	8.4	12.4	-4.0
近畿 兵庫県	329	257	72	28.0	48	37	11	29.7	21	21	0	0.0	14.6	14.4	0.2
近畿 奈良県	38	43	-5	-11.6	2	4	-2	-50.0	2	2	0	0.0	5.3	9.3	-4.0
近畿 和歌山県	31	16	15	93.8	8	8	0	0.0	2	4	-2	-50.0	25.8	50.0	-24.2
中国 計	226	164	62	37.8	36	37	-1	-2.7	23	21	2	9.5	15.9	22.6	-6.7
中国 鳥取県	16	8	8	100.0	3	3	0	0.0	2	2	0	0.0	18.8	37.5	-18.7
中国 島根県	15	5	10	200.0	3	2	1	50.0	2	1	1	100.0	20.0	40.0	-20.0
中国 岡山県	49	49	0	0.0	11	13	-2	-15.4	6	10	-4	-40.0	22.4	26.5	-4.1
中国 広島県	119	76	43	56.6	15	15	0	0.0	11	5	6	120.0	12.6	19.7	-7.1
中国 山口県	27	26	1	3.8	4	4	0	0.0	2	3	-1	-33.3	14.8	15.4	-0.6
四国 計	159	92	67	72.8	44	5	39	780.0	7	5	2	40.0	27.7	5.4	22.3
四国 徳島県	23	6	17	283.3	4	3	1	33.3	2	1	1	100.0	17.4	50.0	-32.6
四国 香川県	56	43	13	30.2	26	2	24	1200.0	2	2	0	0.0	46.4	4.7	41.7
四国 愛媛県	53	30	23	76.7	2	0	2	0.0	1	2	-1	-50.0	3.8	0.0	3.8
四国 高知県	27	13	14	107.7	12	0	12	0.0	2	0	2	0.0	44.4	0.0	44.4
九州 計	436	413	23	5.6	64	50	14	28.0	32	33	-1	-3.0	14.7	12.1	2.6
九州 福岡県	196	192	4	2.1	19	12	7	58.3	6	8	-2	-25.0	9.7	6.3	3.4
九州 佐賀県	15	7	8	114.3	4	2	2	100.0	2	1	1	100.0	26.7	28.6	-1.9
九州 長崎県	16	17	-1	-5.9	5	5	0	0.0	1	2	-1	-50.0	31.3	29.4	1.9
九州 熊本県	27	43	-16	-37.2	3	7	-4	-57.1	1	3	-2	-66.7	11.1	16.3	-5.2
九州 大分県	18	15	3	20.0	2	0	2	0.0	1	0	1	0.0	11.1	0.0	11.1
九州 宮崎県	21	23	-2	-8.7	7	2	5	250.0	2	1	1	100.0	33.3	8.7	24.6
九州 鹿児島県	44	52	-8	-15.4	6	9	-3	-33.3	4	6	-2	-33.3	13.6	17.3	-3.7
九州 沖縄県	99	64	35	54.7	18	13	5	38.5	15	12	3	25.0	18.2	20.3	-2.1

第9表 街頭犯罪等 都道府県別 対前年比較
(2) 住居侵入 都道府県別 認知・検挙件数・検挙人員 対前年比較

暫定値
2027年2月1日確定

都道府県	認知件数	認知件数	認知件数	認知件数	検挙件数	検挙件数	検挙件数	検挙件数	検挙人員	検挙人員	検挙人員	検挙人員	検挙率	検挙率	検挙率
	2026年 1～1月	2025年 1～1月	増減	増減率(%)	2026年 1～1月	2025年 1～1月	増減	増減率(%)	2026年 1～1月	2025年 1～1月	増減	増減率(%)	2026年 1～1月	2025年 1～1月	増減ポイント
総数	805	831	-26	-3.1	368	413	-45	-10.9	246	241	5	2.1	45.7	49.7	-4.0
北海道 計	25	31	-6	-19.4	17	12	5	41.7	12	9	3	33.3	68.0	38.7	29.3
北海道 札幌方面	17	19	-2	-10.5	10	9	1	11.1	6	7	-1	-14.3	58.8	47.4	11.4
北海道 函館方面	2	3	-1	-33.3	2	0	2	0.0	2	0	2	0.0	100.0	0.0	100.0
北海道 旭川方面	2	5	-3	-60.0	5	3	2	66.7	4	2	2	100.0	250.0	60.0	190.0
北海道 釧路方面	3	4	-1	-25.0	0	0	0	0.0	0	0	0	0.0	0.0	0.0	0.0
北海道 北見方面	1	0	1	0.0	0	0	0	0.0	0	0	0	0.0	0.0	0.0	0.0
東北 計	42	40	2	5.0	16	19	-3	-15.8	10	12	-2	-16.7	38.1	47.5	-9.4
東北 青森県	6	4	2	50.0	2	3	-1	-33.3	2	3	-1	-33.3	33.3	75.0	-41.7
東北 岩手県	2	9	-7	-77.8	1	5	-4	-80.0	2	0	2	0.0	50.0	55.6	-5.6
東北 宮城県	17	16	1	6.3	2	4	-2	-50.0	1	4	-3	-75.0	11.8	25.0	-13.2
東北 秋田県	2	0	2	0.0	3	1	2	200.0	2	2	0	0.0	150.0	0.0	0.0
東北 山形県	3	2	1	50.0	0	4	-4	-100.0	0	0	0	0.0	0.0	200.0	-200.0
東北 福島県	12	9	3	33.3	8	2	6	300.0	3	3	0	0.0	66.7	22.2	44.5
東京都	79	57	22	38.6	47	43	4	9.3	36	33	3	9.1	59.5	75.4	-15.9
関東 計	270	308	-38	-12.3	104	134	-30	-22.4	67	68	-1	-1.5	38.5	43.5	-5.0
関東 茨城県	27	37	-10	-27.0	5	6	-1	-16.7	5	3	2	66.7	18.5	16.2	2.3
関東 栃木県	35	29	6	20.7	7	5	2	40.0	2	2	0	0.0	20.0	17.2	2.8
関東 群馬県	17	39	-22	-56.4	6	12	-6	-50.0	5	6	-1	-16.7	35.3	30.8	4.5
関東 埼玉県	53	38	15	39.5	15	17	-2	-11.8	10	10	0	0.0	28.3	44.7	-16.4
関東 千葉県	41	54	-13	-24.1	16	16	0	0.0	14	14	0	0.0	39.0	29.6	9.4
関東 神奈川県	60	57	3	5.3	29	54	-25	-46.3	9	9	0	0.0	48.3	94.7	-46.4
関東 新潟県	10	13	-3	-23.1	10	9	1	11.1	11	4	7	175.0	100.0	69.2	30.8
関東 山梨県	4	4	0	0.0	3	2	1	50.0	3	1	2	200.0	75.0	50.0	25.0
関東 長野県	7	10	-3	-30.0	4	4	0	0.0	2	5	-3	-60.0	57.1	40.0	17.1
関東 静岡県	16	27	-11	-40.7	9	9	0	0.0	6	14	-8	-57.1	56.3	33.3	23.0
中部 計	91	99	-8	-8.1	39	28	11	39.3	15	13	2	15.4	42.9	28.3	14.6
中部 富山県	9	4	5	125.0	7	5	2	40.0	2	2	0	0.0	77.8	125.0	-47.2
中部 石川県	9	1	8	800.0	3	1	2	200.0	2	0	2	0.0	33.3	100.0	-66.7
中部 福井県	0	2	-2	-100.0	0	1	-1	-100.0	0	1	-1	-100.0	0.0	50.0	0.0
中部 岐阜県	8	17	-9	-52.9	9	5	4	80.0	1	1	0	0.0	112.5	29.4	83.1
中部 愛知県	45	51	-6	-11.8	16	16	0	0.0	10	9	1	11.1	35.6	31.4	4.2
中部 三重県	20	24	-4	-16.7	4	0	4	0.0	0	0	0	0.0	20.0	0.0	20.0
近畿 計	160	128	32	25.0	64	62	2	3.2	49	51	-2	-3.9	40.0	48.4	-8.4
近畿 滋賀県	10	7	3	42.9	4	2	2	100.0	1	1	0	0.0	40.0	28.6	11.4
近畿 京都府	9	8	1	12.5	2	6	-4	-66.7	2	2	0	0.0	22.2	75.0	-52.8
近畿 大阪府	80	55	25	45.5	29	31	-2	-6.5	21	29	-8	-27.6	36.3	56.4	-20.1
近畿 兵庫県	52	47	5	10.6	25	17	8	47.1	25	14	11	78.6	48.1	36.2	11.9
近畿 奈良県	6	8	-2	-25.0	4	4	0	0.0	0	4	-4	-100.0	66.7	50.0	16.7
近畿 和歌山県	3	3	0	0.0	0	2	-2	-100.0	0	1	-1	-100.0	0.0	66.7	-66.7
中国 計	29	47	-18	-38.3	26	36	-10	-27.8	14	19	-5	-26.3	89.7	76.6	13.1
中国 鳥取県	1	6	-5	-83.3	2	3	-1	-33.3	3	1	2	200.0	200.0	50.0	150.0
中国 島根県	0	0	0	0.0	0	2	-2	-100.0	0	3	-3	-100.0	0.0	0.0	0.0
中国 岡山県	9	13	-4	-30.8	6	13	-7	-53.8	6	4	2	50.0	66.7	100.0	-33.3
中国 広島県	10	20	-10	-50.0	14	12	2	16.7	4	7	-3	-42.9	140.0	60.0	80.0
中国 山口県	9	8	1	12.5	4	6	-2	-33.3	1	4	-3	-75.0	44.4	75.0	-30.6
四国 計	15	14	1	7.1	7	26	-19	-73.1	6	4	2	50.0	46.7	185.7	-139.0
四国 徳島県	1	1	0	0.0	5	1	4	400.0	2	0	2	0.0	500.0	100.0	400.0
四国 香川県	6	8	-2	-25.0	1	22	-21	-95.5	3	2	1	50.0	16.7	275.0	-258.3
四国 愛媛県	3	3	0	0.0	1	0	1	0.0	1	0	1	0.0	33.3	0.0	33.3
四国 高知県	5	2	3	150.0	0	3	-3	-100.0	0	2	-2	-100.0	0.0	150.0	-150.0
九州 計	94	107	-13	-12.1	48	53	-5	-9.4	37	32	5	15.6	51.1	49.5	1.6
九州 福岡県	39	46	-7	-15.2	16	21	-5	-23.8	12	6	6	100.0	41.0	45.7	-4.7
九州 佐賀県	3	5	-2	-40.0	4	4	0	0.0	2	1	1	100.0	133.3	80.0	53.3
九州 長崎県	13	8	5	62.5	7	7	0	0.0	4	7	-3	-42.9	53.8	87.5	-33.7
九州 熊本県	7	6	1	16.7	3	2	1	50.0	1	2	-1	-50.0	42.9	33.3	9.6
九州 大分県	0	3	-3	-100.0	1	0	1	0.0	2	1	1	100.0	0.0	0.0	0.0
九州 宮崎県	5	22	-17	-77.3	3	0	3	0.0	6	2	4	200.0	60.0	0.0	60.0
九州 鹿児島県	12	8	4	50.0	2	7	-5	-71.4	1	4	-3	-75.0	16.7	87.5	-70.8
九州 沖縄県	15	9	6	66.7	12	12	0	0.0	9	9	0	0.0	80.0	133.3	-53.3

	検挙人員		検挙人員		検挙人員		検挙人員		検挙人員		検挙人員		検挙人員		検挙人員		検挙人員		検挙人員		検挙人員		検挙人員	
	総数		総数		総数		総数		総数		総数		総数		総数		総数		総数		総数		総数	
	2026年 1～1月	2025年 1～1月	2026年 1～1月	2025年 1～1月	2026年 1～1月	2025年 1～1月	2026年 1～1月	2025年 1～1月	2026年 1～1月	2025年 1～1月	2026年 1～1月	2025年 1～1月	2026年 1～1月	2025年 1～1月	2026年 1～1月	2025年 1～1月	2026年 1～1月	2025年 1～1月	2026年 1～1月	2025年 1～1月	2026年 1～1月	2025年 1～1月	2026年 1～1月	2025年 1～1月
都道府県	増減	増減率(%)	増減	増減率(%)	増減	増減率(%)	増減	増減率(%)	増減	増減率(%)	増減	増減率(%)	増減	増減率(%)	増減	増減率(%)	増減	増減率(%)	増減	増減率(%)	増減	増減率(%)	増減	増減率(%)
総数	14761	13834	927	6.7	1761	1702	59	3.5	151	157	-6	-3.8	2576	2470	106	4.3	10273	9505	768	8.1				
北海道 計	626	597	29	4.9	97	113	-16	-14.2	5	3	2	66.7	86	94	-8	-8.5	438	387	51	13.2				
北海道 札幌方面	399	435	-36	-8.3	66	84	-18	-21.4	2	3	-1	-33.3	49	65	-16	-24.6	282	283	-1	-0.4				
北海道 函館方面	64	29	35	120.7	11	5	6	120.0	2	0	2	0.0	8	7	1	14.3	43	17	26	152.9				
北海道 旭川方面	66	64	2	3.1	7	10	-3	-30.0	0	0	0	0.0	14	8	6	75.0	45	46	-1	-2.2				
北海道 釧路方面	69	46	23	50.0	7	10	-3	-30.0	1	0	1	0.0	12	8	4	50.0	49	28	21	75.0				
北海道 北見方面	28	23	5	21.7	6	4	2	50.0	0	0	0	0.0	3	6	-3	-50.0	19	13	6	46.2				
北海道 計	820	648	172	26.5	70	66	4	6.1	9	10	-1	-10.0	147	106	41	38.7	594	466	128	27.5				
東北 青森県	173	108	65	60.2	12	6	6	100.0	3	4	-1	-25.0	27	7	20	285.7	131	91	40	44.0				
東北 岩手県	92	76	16	21.1	9	6	3	50.0	1	3	-2	-66.7	23	18	5	27.8	59	49	10	20.4				
東北 宮城県	230	164	66	40.2	33	33	0	0.0	4	3	1	33.3	46	45	1	2.2	147	83	64	77.1				
東北 秋田県	67	73	-6	-8.2	1	2	-1	-50.0	1	0	1	0.0	3	7	-4	-57.1	62	64	-2	-3.1				
東北 山形県	78	88	-10	-11.4	0	4	-4	-100.0	0	0	0	0.0	6	13	-7	-53.8	72	71	1	1.4				
東北 福島県	180	139	41	29.5	15	15	0	0.0	0	0	0	0.0	42	16	26	162.5	123	108	15	13.9				
東京都 計	1880	1700	180	10.6	385	348	37	10.6	3	1	2	200.0	451	432	19	4.4	1041	919	122	13.3				
関東 茨城県	299	308	-9	-2.9	21	47	-26	-55.3	1	4	-3	-75.0	55	39	16	41.0	222	218	4	1.8				
関東 栃木県	187	163	24	14.7	16	19	-3	-15.8	2	3	-1	-33.3	26	40	-14	-35.0	143	101	42	41.6				
関東 群馬県	261	227	34	15.0	24	23	1	4.3	2	0	2	0.0	50	51	-1	-2.0	185	153	32	20.9				
関東 埼玉県	644	544	100	18.4	90	66	24	36.4	4	4	0	0.0	160	132	28	21.2	390	342	48	14.0				
関東 千葉県	534	648	-114	-17.6	47	75	-28	-37.3	4	11	-7	-63.6	65	103	-38	-36.9	418	459	-41	-8.9				
関東 神奈川県	963	919	44	4.8	117	70	47	67.1	11	12	-1	-8.3	159	111	48	43.2	676	726	-50	-6.9				
関東 新潟県	312	271	41	15.1	17	21	-4	-19.0	0	0	0	0.0	40	37	3	8.1	255	213	42	19.7				
関東 山梨県	73	87	-14	-16.1	6	5	1	20.0	1	1	0	0.0	10	24	-14	-58.3	56	57	-1	-1.8				
関東 長野県	177	162	15	9.3	11	6	5	83.3	3	2	1	50.0	22	23	-1	-4.3	141	131	10	7.6				
関東 静岡県	414	378	36	9.5	45	47	-2	-4.3	17	13	4	30.8	58	57	1	1.8	294	261	33	12.6				
中部 計	1820	1679	141	8.4	194	201	-7	-3.5	34	28	6	21.4	303	301	2	0.7	1289	1149	140	12.2				
中部 富山県	153	134	19	14.2	16	10	6	60.0	0	1	-1	-100.0	9	12	-3	-25.0	128	111	17	15.3				
中部 石川県	119	99	20	20.2	6	9	-3	-33.3	0	0	0	0.0	23	34	-11	-32.4	90	56	34	60.7				
中部 福井県	93	67	26	38.8	6	7	-1	-14.3	1	0	1	0.0	13	15	-2	-13.3	73	45	28	62.2				
中部 岐阜県	239	231	8	3.5	18	14	4	28.6	2	1	1	100.0	33	43	-10	-23.3	186	173	13	7.5				
中部 愛知県	1081	1000	81	8.1	138	145	-7	-4.8	29	26	3	11.5	205	177	28	15.8	709	652	57	8.7				
中部 三重県	135	148	-13	-8.8	10	16	-6	-37.5	2	0	2	0.0	20	20	0	0.0	103	112	-9	-8.0				
近畿 計	2766	2698	68	2.5	363	334	29	8.7	27	28	-1	-3.6	521	500	21	4.2	1855	1836	19	1.0				
近畿 滋賀県	223	206	17	8.3	7	9	-2	-22.2	6	2	4	200.0	45	40	5	12.5	165	155	10	6.5				
近畿 京都府	224	265	-41	-15.5	26	22	4	18.2	1	1	0	0.0	30	36	-6	-16.7	167	206	-39	-18.9				
近畿 大阪府	1197	1177	20	1.7	180	179	1	0.6	10	15	-5	-33.3	202	208	-6	-2.9	805	775	30	3.9				
近畿 兵庫県	844	765	79	10.3	129	108	21	19.4	3	3	0	0.0	193	165	28	17.0	519	489	30	6.1				
近畿 奈良県	170	167	3	1.8	13	10	3	30.0	4	6	-2	-33.3	35	31	4	12.9	118	120	-2	-1.7				
近畿 和歌山県	108	118	-10	-8.5	8	6	2	33.3	3	1	2	200.0	16	20	-4	-20.0	81	91	-10	-11.0				
中国 計	795	776	19	2.4	85	84	1	1.2	8	5	3	60.0	136	146	-10	-6.8	566	541	25	4.6				
中国 鳥取県	85	69	16	23.2	13	0	13	0.0	2	0	2	0.0	21	11	10	90.9	49	58	-9	-15.5				
中国 島根県	47	47	0	0.0	2	3	-1	-33.3	1	0	1	0.0	12	16	-4	-25.0	32	28	4	14.3				
中国 岡山県	260	257	3	1.2	26	25	1	4.0	4	5	-1	-20.0	32	47	-15	-31.9	198	180	18	10.0				
中国 広島県	294	307	-13	-4.2	38	51	-13	-25.5	0	0	0	0.0	55	49	6	12.2	201	207	-6	-2.9				
中国 山口県	109	96	13	13.5	6	5	1	20.0	1	0	1	0.0	16	23	-7	-30.4	86	68	18	26.5				
四国 計	405	376	29	7.7	31	29	2	6.9	1	2	-1	-50.0	48	46	2	4.3	325	299	26	8.7				
四国 徳島県	72	75	-3	-4.0	2	1	1	100.0	0	0	0	0.0	7	4	3	75.0	63	70	-7	-10.0				
四国 香川県	123	91	32	35.2	6	4	2	50.0	0	0	0	0.0	21	15	6	40.0	96	72	24	33.3				
四国 愛媛県	130	117	13	11.1	6	4	2	50.0	0	0	0	0.0	6	11	-5	-45.5	118	102	16	15.7				
四国 高知県	80	93	-13	-14.0	17	20	-3	-15.0	1	2	-1	-50.0	14	16	-2	-12.5	48	55	-7	-12.7				
九州 計	1785	1653	132	8.0	142	148	-6	-4.1	19	30	-11	-36.7	239	228	11	4.8	1385	1247	138	11.1				
九州 福岡県	691	650	41	6.3	45	56	-11	-19.6	3	15	-12	-80.0	95	89	6	6.7	548	490	58	11.8				
九州 佐賀県	106	95	11	11.6	4	7	-3	-42.9	2	1	1	100.0	18	9	9	100.0	82	78	4	5.1				
九州 長崎県	156	138	18	13.0	6	9	-3	-33.3	6	3	3	100.0	18	17	1	5.9	126	109	17	15.6				
九州 熊本県	154	167	-13	-7.8	6	14	-8	-57.1	1	0	1	0.0	17	18	-1	-5.6	130	135	-5	-3.7				
九州 大分県	102	108	-6	-5.6	4	2	2	100.0	1	1	0	0.0	13	20	-7	-35.0	84	85	-1	-1.2				
九州 宮崎県	119	99	20	20.2	5	7	-2	-28.6	0	1	-1	-100.0	20	19	1	5.3	94	72	22	30.6				
九州 鹿児島県	197	130	67	51.5	17	6	11	183.3	1	1	0	0.0	22	25	-3	-12.0	157	98	59	60.2				
九州 沖縄県	260	266	-6	-2.3	55	47	8	17.0	5	8	-3	-37.5	36	31	5	16.1	164	180	-16	-8.9				

第11表

特別法犯 主要法令別 検挙件数・検挙人員 対前年比較

暫定値
2027年2月1日確定

法令別	検挙件数	検挙件数	検挙件数	検挙件数	検挙人員	検挙人員	検挙人員	検挙人員
	2026年 1～1月	2025年 1～1月	増減	増減率(%)	2026年 1～1月	2025年 1～1月	増減	増減率(%)
特別法犯総数 注	4319	3965	354	8.9	3244	3105	139	4.5
公職選挙法	5	20	-15	-75.0	6	12	-6	-50.0
入管法	233	292	-59	-20.2	174	203	-29	-14.3
軽犯罪法	392	339	53	15.6	403	338	65	19.2
迷惑防止条例	277	358	-81	-22.6	191	232	-41	-17.7
ストーカー規制法	123	80	43	53.8	89	66	23	34.8
DV法	8	3	5	166.7	8	2	6	300.0
競馬法	0	0	0	0.0	0	0	0	0.0
風営適正化法	38	63	-25	-39.7	52	84	-32	-38.1
売春防止法	23	21	2	9.5	23	21	2	9.5
児童福祉法	6	9	-3	-33.3	5	5	0	0.0
児童買春・児童ポルノ法	218	261	-43	-16.5	130	120	10	8.3
青少年保護育成条例	104	94	10	10.6	71	74	-3	-4.1
出資法	4	4	0	0.0	1	1	0	0.0
貸金業法	4	6	-2	-33.3	6	5	1	20.0
犯罪収益移転防止法	352	310	42	13.5	242	244	-2	-0.8
宅地建物取引業法	1	1	0	0.0	2	0	2	0.0
関税法	2	0	2	0.0	1	0	1	0.0
外為法	0	0	0	0.0	0	0	0	0.0
著作権法	14	15	-1	-6.7	6	8	-2	-25.0
商標法	29	52	-23	-44.2	18	18	0	0.0
不正アクセス禁止法	42	30	12	40.0	11	9	2	22.2
不正競争防止法	10	3	7	233.3	10	2	8	400.0
銃刀法	330	267	63	23.6	268	235	33	14.0
火薬類取締法	10	7	3	42.9	3	6	-3	-50.0
麻薬等取締法	843	536	307	57.3	497	402	95	23.6
あへん法	0	0	0	0.0	0	0	0	0.0
大麻草栽培規制法	9	5	4	80.0	7	4	3	75.0
覚醒剤取締法	544	492	52	10.6	342	319	23	7.2
医薬品医療機器等法	18	39	-21	-53.8	14	27	-13	-48.1
毒物及び劇物取締法	6	3	3	100.0	5	2	3	150.0
廃棄物処理法	339	327	12	3.7	356	343	13	3.8
労働基準法	2	2	0	0.0	1	2	-1	-50.0
その他	333	326	7	2.1	302	321	-19	-5.9

注 自動車の運転により人を死傷させる行為等の処罰に関する法律及び交通法令違反を除く。

第12表

来日外国人による 重要犯罪・重要窃盗犯 国籍別 検挙人員 対前年比較

暫定値
2027年2月1日確定

	検挙人員	検挙人員	検挙人員	検挙人員	検挙人員	検挙人員	検挙人員	検挙人員	検挙人員	検挙人員	検挙人員	検挙人員	検挙人員	検挙人員	検挙人員	検挙人員
	総数	総数	重要犯罪	重要犯罪	殺人	殺人	強盗	強盗	放火	放火	不同意性交等	不同意性交等	略取誘拐・ 人身売買	略取誘拐・ 人身売買	不同意わいせ つ	不同意わいせ つ
	2026年 1～1月	2025年 1～1月	2026年 1～1月	2025年 1～1月	2026年 1～1月	2025年 1～1月	2026年 1～1月	2025年 1～1月	2026年 1～1月	2025年 1～1月	2026年 1～1月	2025年 1～1月	2026年 1～1月	2025年 1～1月	2026年 1～1月	2025年 1～1月
総数	71	58	38	21	7	2	17	1	0	0	7	7	0	1	7	10
アジア州 計	48	50	25	19	6	2	10	1	0	0	4	7	0	1	5	8
アジア州 韓国・朝鮮	1	3	1	2	0	0	0	0	0	0	0	1	0	0	1	1
アジア州 中国	13	13	8	7	2	0	1	0	0	0	3	3	0	1	2	3
アジア州 イラン	0	0	0	0	0	0	0	0	0	0	0	0	0	0	0	0
アジア州 インド	0	1	0	1	0	0	0	0	0	0	0	0	0	0	0	1
アジア州 インドネシア	2	4	1	3	0	1	1	0	0	0	0	0	0	0	0	2
アジア州 スリランカ	2	0	2	0	0	0	1	0	0	0	1	0	0	0	0	0
アジア州 タイ	1	0	0	0	0	0	0	0	0	0	0	0	0	0	0	0
アジア州 パキスタン	0	0	0	0	0	0	0	0	0	0	0	0	0	0	0	0
アジア州 バングラデシュ	0	1	0	0	0	0	0	0	0	0	0	0	0	0	0	0
アジア州 フィリピン	5	2	1	2	0	0	0	0	0	0	0	2	0	0	1	0
アジア州 ベトナム	21	23	11	4	4	1	7	1	0	0	0	1	0	0	0	1
アジア州 マレーシア	0	0	0	0	0	0	0	0	0	0	0	0	0	0	0	0
アジア州 その他	3	3	1	0	0	0	0	0	0	0	0	0	0	0	1	0
ヨーロッパ州 計	0	2	0	1	0	0	0	0	0	0	0	0	0	0	0	1
ヨーロッパ州 イギリス	0	1	0	1	0	0	0	0	0	0	0	0	0	0	0	1
ヨーロッパ州 イタリア	0	0	0	0	0	0	0	0	0	0	0	0	0	0	0	0
ヨーロッパ州 ドイツ	0	0	0	0	0	0	0	0	0	0	0	0	0	0	0	0
ヨーロッパ州 フランス	0	0	0	0	0	0	0	0	0	0	0	0	0	0	0	0
ヨーロッパ州 ロシア	0	0	0	0	0	0	0	0	0	0	0	0	0	0	0	0
ヨーロッパ州 その他	0	1	0	0	0	0	0	0	0	0	0	0	0	0	0	0
南北アメリカ州 計	14	5	8	1	1	0	2	0	0	0	3	0	0	0	2	1
南北アメリカ州 アメリカ	2	1	2	1	0	0	0	0	0	0	0	0	0	0	2	1
南北アメリカ州 カナダ	0	0	0	0	0	0	0	0	0	0	0	0	0	0	0	0
南北アメリカ州 ブラジル	7	4	5	0	1	0	2	0	0	0	2	0	0	0	0	0
南北アメリカ州 その他	5	0	1	0	0	0	0	0	0	0	1	0	0	0	0	0
アフリカ州 計	7	1	3	0	0	0	3	0	0	0	0	0	0	0	0	0
オセアニア州 計	2	0	2	0	0	0	2	0	0	0	0	0	0	0	0	0
無国籍 計	0	0	0	0	0	0	0	0	0	0	0	0	0	0	0	0
国籍不明 計	0	0	0	0	0	0	0	0	0	0	0	0	0	0	0	0

注「中国」は、台湾、香港等を含む。

第12表

来日外国人による 重要犯罪・重要窃盗犯 国籍別 検挙人員 対前年比較

暫定値
2027年2月1日確定

		検挙人員	検挙人員	検挙人員	検挙人員	検挙人員	検挙人員	検挙人員	検挙人員	検挙人員
		重要窃盗犯	重要窃盗犯	侵入盗	侵入盗	自動車盗	自動車盗	ひったくり	ひったくり	すり
		2026年 1～1月	2025年 1～1月	2026年 1～1月	2025年 1～1月	2026年 1～1月	2025年 1～1月	2026年 1～1月	2025年 1～1月	2026年 1～1月
総数		33	37	23	29	6	3	0	1	4
アジア州	計	23	31	17	24	2	2	0	1	4
アジア州	韓国・朝鮮	0	1	0	1	0	0	0	0	0
アジア州	中国	5	6	3	3	0	1	0	0	2
アジア州	イラン	0	0	0	0	0	0	0	0	0
アジア州	インド	0	0	0	0	0	0	0	0	0
アジア州	インドネシア	1	1	1	0	0	0	0	0	1
アジア州	スリランカ	0	0	0	0	0	0	0	0	0
アジア州	タイ	1	0	1	0	0	0	0	0	0
アジア州	パキスタン	0	0	0	0	0	0	0	0	0
アジア州	バングラデシュ	0	1	0	0	0	0	0	1	0
アジア州	フィリピン	4	0	3	0	1	0	0	0	0
アジア州	ベトナム	10	19	9	19	1	0	0	0	0
アジア州	マレーシア	0	0	0	0	0	0	0	0	0
アジア州	その他	2	3	0	1	0	1	0	0	2
ヨーロッパ州	計	0	1	0	1	0	0	0	0	0
ヨーロッパ州	イギリス	0	0	0	0	0	0	0	0	0
ヨーロッパ州	イタリア	0	0	0	0	0	0	0	0	0
ヨーロッパ州	ドイツ	0	0	0	0	0	0	0	0	0
ヨーロッパ州	フランス	0	0	0	0	0	0	0	0	0
ヨーロッパ州	ロシア	0	0	0	0	0	0	0	0	0
ヨーロッパ州	その他	0	1	0	1	0	0	0	0	0
南北アメリカ州	計	6	4	6	3	0	1	0	0	0
南北アメリカ州	アメリカ	0	0	0	0	0	0	0	0	0
南北アメリカ州	カナダ	0	0	0	0	0	0	0	0	0
南北アメリカ州	ブラジル	2	4	2	3	0	1	0	0	0
南北アメリカ州	その他	4	0	4	0	0	0	0	0	0
アフリカ州	計	4	1	0	1	4	0	0	0	0
オセアニア州	計	0	0	0	0	0	0	0	0	0
無国籍	計	0	0	0	0	0	0	0	0	0
国籍不明	計	0	0	0	0	0	0	0	0	0

第13表

来日外国人による 刑法犯・特別法犯 検挙件数・検挙人員 対前年比較

暫定値

2027年2月1日確定

	検挙件数	検挙件数	検挙件数	検挙件数	検挙人員	検挙人員	検挙人員	検挙人員	検挙件数	検挙件数	検挙件数	検挙件数	検挙人員	検挙人員	検挙人員	検挙人員
	刑法犯 特別法犯	刑法犯 特別法犯	刑法犯 特別法犯	刑法犯 特別法犯	刑法犯 特別法犯	刑法犯 特別法犯	刑法犯 特別法犯	刑法犯 特別法犯	刑法犯	刑法犯	刑法犯	刑法犯	刑法犯	刑法犯	刑法犯	刑法犯
	2026年 1～1月	2025年 1～1月	増減	増減率(%)	2026年 1～1月	2025年 1～1月	増減	増減率(%)	2026年 1～1月	2025年 1～1月	増減	増減率(%)	2026年 1～1月	2025年 1～1月	増減	増減率(%)
総数	1617	1705	-88	-5.2	801	788	13	1.6	1226	1288	-62	-4.8	520	486	34	7.0
北海道 計	13	13	0	0.0	6	15	-9	-60.0	13	10	3	30.0	6	12	-6	-50.0
北海道 札幌方面	12	11	1	9.1	5	12	-7	-58.3	12	9	3	33.3	5	11	-6	-54.5
北海道 函館方面	0	0	0	0.0	0	0	0	0.0	0	0	0	0.0	0	0	0	0.0
北海道 旭川方面	1	1	0	0.0	1	2	-1	-50.0	1	0	1	0.0	1	0	1	0.0
北海道 釧路方面	0	1	-1	-100.0	0	1	-1	-100.0	0	1	-1	-100.0	0	1	-1	-100.0
北海道 北見方面	0	0	0	0.0	0	0	0	0.0	0	0	0	0.0	0	0	0	0.0
東北 計	57	117	-60	-51.3	19	27	-8	-29.6	48	100	-52	-52.0	15	10	5	50.0
東北 青森県	6	1	5	500.0	2	0	2	0.0	4	1	3	300.0	1	0	1	0.0
東北 岩手県	0	22	-22	-100.0	0	3	-3	-100.0	0	22	-22	-100.0	0	3	-3	-100.0
東北 宮城県	3	19	-16	-84.2	5	15	-10	-66.7	1	7	-6	-85.7	4	1	3	300.0
東北 秋田県	6	0	6	0.0	0	2	-2	-100.0	4	0	4	0.0	0	2	-2	-100.0
東北 山形県	4	70	-66	-94.3	2	4	-2	-50.0	2	67	-65	-97.0	1	1	0	0.0
東北 福島県	38	5	33	660.0	10	3	7	233.3	37	3	34	1133.3	9	3	6	200.0
東京都	391	256	135	52.7	209	190	19	10.0	277	154	123	79.9	138	121	17	14.0
関東 計	468	799	-331	-41.4	212	267	-55	-20.6	335	625	-290	-46.4	114	147	-33	-22.4
関東 茨城県	103	109	-6	-5.5	19	35	-16	-45.7	78	78	0	0.0	5	14	-9	-64.3
関東 栃木県	52	110	-58	-52.7	12	17	-5	-29.4	42	102	-60	-58.8	4	14	-10	-71.4
関東 群馬県	38	267	-229	-85.8	26	35	-9	-25.7	29	244	-215	-88.1	20	24	-4	-16.7
関東 埼玉県	96	50	46	92.0	61	34	27	79.4	69	20	49	245.0	35	13	22	169.2
関東 千葉県	73	88	-15	-17.0	40	55	-15	-27.3	39	66	-27	-40.9	18	29	-11	-37.9
関東 神奈川県	66	92	-26	-28.3	28	49	-21	-42.9	52	64	-12	-18.8	16	25	-9	-36.0
関東 新潟県	7	11	-4	-36.4	4	5	-1	-20.0	5	7	-2	-28.6	3	3	0	0.0
関東 山梨県	4	12	-8	-66.7	1	8	-7	-87.5	4	7	-3	-42.9	1	3	-2	-66.7
関東 長野県	9	21	-12	-57.1	5	5	0	0.0	4	13	-9	-69.2	1	4	-3	-75.0
関東 静岡県	20	39	-19	-48.7	16	24	-8	-33.3	13	24	-11	-45.8	11	18	-7	-38.9
中部 計	302	153	149	97.4	136	119	17	14.3	240	105	135	128.6	91	83	8	9.6
中部 富山県	7	11	-4	-36.4	4	4	0	0.0	6	8	-2	-25.0	3	3	0	0.0
中部 石川県	64	8	56	700.0	4	5	-1	-20.0	60	8	52	650.0	3	5	-2	-40.0
中部 福井県	2	2	0	0.0	0	3	-3	-100.0	2	2	0	0.0	0	3	-3	-100.0
中部 岐阜県	95	16	79	493.8	21	16	5	31.3	84	11	73	663.6	13	9	4	44.4
中部 愛知県	114	103	11	10.7	94	82	12	14.6	74	70	4	5.7	63	56	7	12.5
中部 三重県	20	13	7	53.8	13	9	4	44.4	14	6	8	133.3	9	7	2	28.6
近畿 計	202	173	29	16.8	131	112	19	17.0	166	123	43	35.0	94	65	29	44.6
近畿 滋賀県	17	6	11	183.3	11	5	6	120.0	12	6	6	100.0	6	5	1	20.0
近畿 京都府	12	19	-7	-36.8	8	12	-4	-33.3	11	17	-6	-35.3	7	11	-4	-36.4
近畿 大阪府	65	63	2	3.2	53	58	-5	-8.6	53	32	21	65.6	41	27	14	51.9
近畿 兵庫県	56	74	-18	-24.3	50	24	26	108.3	38	62	-24	-38.7	31	16	15	93.8
近畿 奈良県	36	8	28	350.0	2	8	-6	-75.0	36	4	32	800.0	2	4	-2	-50.0
近畿 和歌山県	16	3	13	433.3	7	5	2	40.0	16	2	14	700.0	7	2	5	250.0
中国 計	28	61	-33	-54.1	21	23	-2	-8.7	21	54	-33	-61.1	12	19	-7	-36.8
中国 鳥取県	3	21	-18	-85.7	1	1	0	0.0	3	20	-17	-85.0	1	0	1	0.0
中国 島根県	5	7	-2	-28.6	4	0	4	0.0	3	7	-4	-57.1	3	0	3	0.0
中国 岡山県	7	16	-9	-56.3	3	8	-5	-62.5	6	15	-9	-60.0	2	8	-6	-75.0
中国 広島県	8	13	-5	-38.5	10	9	1	11.1	6	10	-4	-40.0	5	7	-2	-28.6
中国 山口県	5	4	1	25.0	3	5	-2	-40.0	3	2	1	50.0	1	4	-3	-75.0
四国 計	14	10	4	40.0	7	7	0	0.0	12	10	2	20.0	6	6	0	0.0
四国 徳島県	1	1	0	0.0	1	1	0	0.0	1	1	0	0.0	1	1	0	0.0
四国 香川県	6	2	4	200.0	2	2	0	0.0	6	2	4	200.0	2	1	1	100.0
四国 愛媛県	5	5	0	0.0	3	4	-1	-25.0	4	5	-1	-20.0	2	4	-2	-50.0
四国 高知県	2	2	0	0.0	1	0	1	0.0	1	2	-1	-50.0	1	0	1	0.0
九州 計	142	123	19	15.4	60	28	32	114.3	114	107	7	6.5	44	23	21	91.3
九州 福岡県	97	97	0	0.0	36	10	26	260.0	85	90	-5	-5.6	29	8	21	262.5
九州 佐賀県	1	7	-6	-85.7	1	3	-2	-66.7	1	4	-3	-75.0	1	3	-2	-66.7
九州 長崎県	5	1	4	400.0	5	1	4	400.0	3	1	2	200.0	3	1	2	200.0
九州 熊本県	6	5	1	20.0	0	3	-3	-100.0	5	4	1	25.0	0	3	-3	-100.0
九州 大分県	5	4	1	25.0	1	3	-2	-66.7	5	3	2	66.7	1	2	-1	-50.0
九州 宮崎県	1	0	1	0.0	1	0	1	0.0	0	0	0	0.0	0	0	0	0.0
九州 鹿児島県	9	1	8	800.0	5	2	3	150.0	7	1	6	600.0	3	2	1	50.0
九州 沖縄県	18	8	10	125.0	11	6	5	83.3	8	4	4	100.0	7	4	3	75.0

第13表

来日外国人による 刑法犯・特別法犯 検挙件数・検挙人員 対前年比較

暫定値

2027年2月1日確定

	検挙件数	検挙件数	検挙件数	検挙件数	検挙人員	検挙人員	検挙人員	検挙人員
	特別法犯	特別法犯	特別法犯	特別法犯	特別法犯	特別法犯	特別法犯	特別法犯
	2026年 1～1月	2025年 1～1月	増減	増減率(%)	2026年 1～1月	2025年 1～1月	増減	増減率(%)
総数	391	417	-26	-6.2	281	302	-21	-7.0
北海道 計	0	3	-3	-100.0	0	3	-3	-100.0
北海道 札幌方面	0	2	-2	-100.0	0	1	-1	-100.0
北海道 函館方面	0	0	0	0.0	0	0	0	0.0
北海道 旭川方面	0	1	-1	-100.0	0	2	-2	-100.0
北海道 釧路方面	0	0	0	0.0	0	0	0	0.0
北海道 北見方面	0	0	0	0.0	0	0	0	0.0
東北 計	9	17	-8	-47.1	4	17	-13	-76.5
東北 青森県	2	0	2	0.0	1	0	1	0.0
東北 岩手県	0	0	0	0.0	0	0	0	0.0
東北 宮城県	2	12	-10	-83.3	1	14	-13	-92.9
東北 秋田県	2	0	2	0.0	0	0	0	0.0
東北 山形県	2	3	-1	-33.3	1	3	-2	-66.7
東北 福島県	1	2	-1	-50.0	1	0	1	0.0
東京都	114	102	12	11.8	71	69	2	2.9
関東 計	133	174	-41	-23.6	98	120	-22	-18.3
関東 茨城県	25	31	-6	-19.4	14	21	-7	-33.3
関東 栃木県	10	8	2	25.0	8	3	5	166.7
関東 群馬県	9	23	-14	-60.9	6	11	-5	-45.5
関東 埼玉県	27	30	-3	-10.0	26	21	5	23.8
関東 千葉県	34	22	12	54.5	22	26	-4	-15.4
関東 神奈川県	14	28	-14	-50.0	12	24	-12	-50.0
関東 新潟県	2	4	-2	-50.0	1	2	-1	-50.0
関東 山梨県	0	5	-5	-100.0	0	5	-5	-100.0
関東 長野県	5	8	-3	-37.5	4	1	3	300.0
関東 静岡県	7	15	-8	-53.3	5	6	-1	-16.7
中部 計	62	48	14	29.2	45	36	9	25.0
中部 富山県	1	3	-2	-66.7	1	1	0	0.0
中部 石川県	4	0	4	0.0	1	0	1	0.0
中部 福井県	0	0	0	0.0	0	0	0	0.0
中部 岐阜県	11	5	6	120.0	8	7	1	14.3
中部 愛知県	40	33	7	21.2	31	26	5	19.2
中部 三重県	6	7	-1	-14.3	4	2	2	100.0
近畿 計	36	50	-14	-28.0	37	47	-10	-21.3
近畿 滋賀県	5	0	5	0.0	5	0	5	0.0
近畿 京都府	1	2	-1	-50.0	1	1	0	0.0
近畿 大阪府	12	31	-19	-61.3	12	31	-19	-61.3
近畿 兵庫県	18	12	6	50.0	19	8	11	137.5
近畿 奈良県	0	4	-4	-100.0	0	4	-4	-100.0
近畿 和歌山県	0	1	-1	-100.0	0	3	-3	-100.0
中国 計	7	7	0	0.0	9	4	5	125.0
中国 鳥取県	0	1	-1	-100.0	0	1	-1	-100.0
中国 島根県	2	0	2	0.0	1	0	1	0.0
中国 岡山県	1	1	0	0.0	1	0	1	0.0
中国 広島県	2	3	-1	-33.3	5	2	3	150.0
中国 山口県	2	2	0	0.0	2	1	1	100.0
四国 計	2	0	2	0.0	1	1	0	0.0
四国 徳島県	0	0	0	0.0	0	0	0	0.0
四国 香川県	0	0	0	0.0	0	1	-1	-100.0
四国 愛媛県	1	0	1	0.0	1	0	1	0.0
四国 高知県	1	0	1	0.0	0	0	0	0.0
九州 計	28	16	12	75.0	16	5	11	220.0
九州 福岡県	12	7	5	71.4	7	2	5	250.0
九州 佐賀県	0	3	-3	-100.0	0	0	0	0.0
九州 長崎県	2	0	2	0.0	2	0	2	0.0
九州 熊本県	1	1	0	0.0	0	0	0	0.0
九州 大分県	0	1	-1	-100.0	0	1	-1	-100.0
九州 宮崎県	1	0	1	0.0	1	0	1	0.0
九州 鹿児島県	2	0	2	0.0	2	0	2	0.0
九州 沖縄県	10	4	6	150.0	4	2	2	100.0

注 自動車の運転により人を死傷させる行為等の処罰に関する法律及び交通法令違反を除く。

第14表

暴力団犯罪(刑法犯)罪種別 検挙件数・検挙人員 対前年比較

暫定値
2027年2月1日確定

	検挙件数	検挙件数	検挙件数	検挙件数	検挙人員	検挙人員	検挙人員	検挙人員
	2026年 1～1月	2025年 1～1月	増減	増減率(%)	2026年 1～1月	2025年 1～1月	増減	増減率(%)
刑法犯計	379	629	-250	-39.7	238	309	-71	-23.0
殺人	4	2	2	100.0	6	2	4	200.0
強盗	2	10	-8	-80.0	10	11	-1	-9.1
放火	2	1	1	100.0	2	0	2	0.0
不同意性交等	1	5	-4	-80.0	0	3	-3	-100.0
凶器準備集合	1	0	1	0.0	0	0	0	0.0
暴行	32	30	2	6.7	26	23	3	13.0
傷害	45	67	-22	-32.8	43	63	-20	-31.7
脅迫	14	17	-3	-17.6	13	21	-8	-38.1
恐喝	14	16	-2	-12.5	17	17	0	0.0
窃盗	145	256	-111	-43.4	29	59	-30	-50.8
詐欺	60	141	-81	-57.4	42	63	-21	-33.3
賭博	0	9	-9	-100.0	11	1	10	1000.0
わいせつ物頒布等	0	0	0	0.0	0	0	0	0.0
公務執行妨害	8	12	-4	-33.3	5	7	-2	-28.6
犯人蔵匿	4	1	3	300.0	6	1	5	500.0
証人威迫	2	1	1	100.0	1	0	1	0.0
逮捕監禁	1	0	1	0.0	4	0	4	0.0
信用毀損・威力業務妨害	4	0	4	0.0	9	0	9	0.0
器物損壊等	11	9	2	22.2	4	7	-3	-42.9
暴力行為	0	1	-1	-100.0	0	3	-3	-100.0
その他	29	51	-22	-43.1	10	28	-18	-64.3

総数 注)	604	871	-267	-30.7	349	460	-111	-24.1
-------	-----	-----	------	-------	-----	-----	------	-------

注 第14表の刑法犯計と第15表の特別法犯計の合計数である。

第15表

暴力団犯罪(特別法犯)主要法令別 検挙件数・検挙人員 対前年比較

暫定値
2027年2月1日確定

	検挙件数	検挙件数	検挙件数	検挙件数	検挙人員	検挙人員	検挙人員	検挙人員
	2026年 1～1月	2025年 1～1月	増減	増減率(%)	2026年 1～1月	2025年 1～1月	増減	増減率(%)
特別法犯計 注	225	242	-17	-7.0	111	151	-40	-26.5
入管法	0	1	-1	-100.0	0	1	-1	-100.0
軽犯罪法	5	2	3	150.0	5	1	4	400.0
酩酊者規制法	0	0	0	0.0	0	0	0	0.0
迷惑防止条例	3	2	1	50.0	1	2	-1	-50.0
暴力団員不当行為防止法	2	1	1	100.0	1	1	0	0.0
暴力団排除条例	1	0	1	0.0	1	1	0	0.0
自転車競技法	0	0	0	0.0	0	0	0	0.0
競馬法	0	0	0	0.0	0	0	0	0.0
モーターボート競走法	0	0	0	0.0	0	0	0	0.0
小型自動車競走法	0	0	0	0.0	0	0	0	0.0
風営適正化法	2	9	-7	-77.8	5	32	-27	-84.4
売春防止法	0	0	0	0.0	0	0	0	0.0
児童福祉法	1	1	0	0.0	1	0	1	0.0
青少年保護育成条例	2	0	2	0.0	0	0	0	0.0
出資法	0	0	0	0.0	0	0	0	0.0
貸金業法	1	1	0	0.0	0	0	0	0.0
宅地建物取引業法	0	1	-1	-100.0	0	0	0	0.0
建設業法	0	0	0	0.0	0	0	0	0.0
銃刀法	7	3	4	133.3	4	1	3	300.0
火薬類取締法	1	0	1	0.0	0	0	0	0.0
麻薬等取締法	70	52	18	34.6	27	26	1	3.8
あへん法	0	0	0	0.0	0	0	0	0.0
大麻草栽培規制法	1	1	0	0.0	0	0	0	0.0
覚醒剤取締法	108	141	-33	-23.4	50	69	-19	-27.5
毒物及び劇物取締法	0	1	-1	-100.0	0	1	-1	-100.0
廃棄物処理法	1	3	-2	-66.7	1	2	-1	-50.0
労働基準法	0	1	-1	-100.0	0	0	0	0.0
職業安定法	3	2	1	50.0	2	0	2	0.0
健康保険法	0	0	0	0.0	0	0	0	0.0
労働者派遣法	0	1	-1	-100.0	0	0	0	0.0
旅券法	0	0	0	0.0	0	0	0	0.0
麻薬等特例法	6	7	-1	-14.3	2	6	-4	-66.7
その他	11	12	-1	-8.3	11	8	3	37.5

注 自動車の運転により人を死傷させる行為等の処罰に関する法律及び交通法令違反を除く。