

2020年基準 消費者物価指数

東京都区部 2026年(令和8年)4月分 (中旬速報値)

※全国結果に先立ち、先行指標として東京都区部(中旬時点)のみの結果を速報として公表するものです。

◎ 概況

- (1) 総合指数は2020年を100として112.4
前年同月比は1.5%の上昇 前月比(季節調整値)は0.5%の上昇
- (2) 生鮮食品を除く総合指数は111.7
前年同月比は1.5%の上昇 前月比(季節調整値)は0.1%の上昇
- (3) 生鮮食品及びエネルギーを除く総合指数は111.3
前年同月比は1.9%の上昇 前月比(季節調整値)は0.1%の下落

図1 総合指数の動き



図2 生鮮食品を除く総合指数の動き



図3 生鮮食品及びエネルギーを除く総合指数の動き

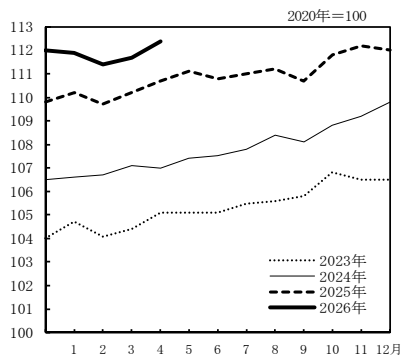

表1 総合、生鮮食品を除く総合、生鮮食品及びエネルギーを除く総合の指数及び前年同月比

2020年=100

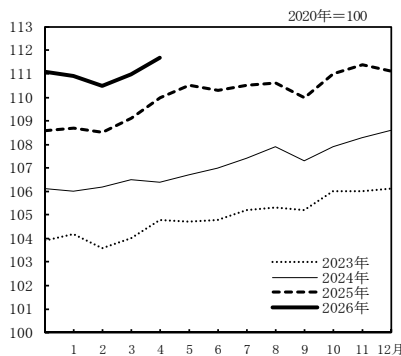
| 原数値 | | 2025年 | | | | | | | | | | | | 2026年 | | | |
|------------------|----------|-------|-------|-------|-------|-------|-------|-------|-------|-------|-------|-------|-------|-------|--|--|--|
| | | 4月 | 5月 | 6月 | 7月 | 8月 | 9月 | 10月 | 11月 | 12月 | 1月 | 2月 | 3月 | 4月 | | | |
| 総合 | 指数 | 110.7 | 111.1 | 110.8 | 111.0 | 111.2 | 110.7 | 111.8 | 112.2 | 112.0 | 111.9 | 111.4 | 111.7 | 112.4 | | | |
| | 前年同月比(%) | 3.4 | 3.4 | 3.1 | 2.9 | 2.5 | 2.5 | 2.7 | 2.7 | 2.0 | 1.5 | 1.5 | 1.4 | 1.5 | | | |
| 生鮮食品を除く総合 | 指数 | 110.0 | 110.5 | 110.3 | 110.5 | 110.6 | 110.0 | 111.0 | 111.4 | 111.1 | 110.9 | 110.5 | 111.0 | 111.7 | | | |
| | 前年同月比(%) | 3.4 | 3.6 | 3.1 | 2.9 | 2.5 | 2.5 | 2.8 | 2.8 | 2.3 | 2.0 | 1.8 | 1.7 | 1.5 | | | |
| 生鮮食品及びエネルギーを除く総合 | 指数 | 109.3 | 109.6 | 109.5 | 109.7 | 110.1 | 109.6 | 110.6 | 110.8 | 110.6 | 110.4 | 110.6 | 111.0 | 111.3 | | | |
| | 前年同月比(%) | 3.1 | 3.3 | 3.1 | 3.1 | 3.0 | 2.5 | 2.8 | 2.8 | 2.6 | 2.4 | 2.5 | 2.3 | 1.9 | | | |

表2 総合、生鮮食品を除く総合、生鮮食品及びエネルギーを除く総合の前月比(季節調整値)

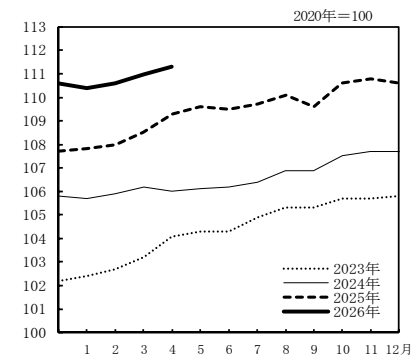
| 季節調整値 | | 2025年 | | | | | | | | | | | | 2026年 | | | |
|------------------|--------|-------|-----|-----|-----|-----|------|-----|-----|------|------|------|-----|-------|--|--|--|
| | | 4月 | 5月 | 6月 | 7月 | 8月 | 9月 | 10月 | 11月 | 12月 | 1月 | 2月 | 3月 | 4月 | | | |
| 総合 | 前月比(%) | 0.3 | 0.3 | 0.0 | 0.1 | 0.1 | 0.0 | 0.5 | 0.3 | -0.1 | -0.1 | -0.1 | 0.1 | 0.5 | | | |
| | 前月比(%) | 0.3 | 0.4 | 0.0 | 0.0 | 0.1 | 0.0 | 0.4 | 0.3 | 0.0 | 0.0 | -0.1 | 0.3 | 0.1 | | | |
| 生鮮食品及びエネルギーを除く総合 | 前月比(%) | 0.3 | 0.3 | 0.1 | 0.1 | 0.2 | -0.2 | 0.6 | 0.2 | 0.1 | 0.0 | 0.3 | 0.2 | -0.1 | | | |

注) 季節調整値は、毎年12月確報結果公表時に、過去に遡って改定している。

2 東京都区部

◎ 前年同月との比較（10大費目）

表3 10大費目指数、前年同月比及び寄与度

2020年=100

| 原数値 | 食料 | | | 住居 | 光熱水道 | 家事用品 | 被服及び履物 | 保健医療 | 交通・通信 | 教育 | 教養娯楽 | 諸雑費 | | | |
|----------|-------|-----------|------------------|--------|---------|--------|--------|---------|--------|--------|---------|--------|--------|--------|---------|
| | 総合 | 生鮮食品を除く総合 | 生鮮食品及びエネルギーを除く総合 | | | | | | | | | | | | |
| 指数 | 112.4 | 111.7 | 111.3 | 127.8 | 129.4 | 127.5 | 104.7 | 114.1 | 123.6 | 116.2 | 104.0 | 99.7 | 97.3 | 120.0 | 99.4 |
| 前年同月比(%) | (1.4) | (1.7) | (2.3) | (3.2) | (-5.2) | (4.9) | (1.3) | (-6.6) | (2.0) | (3.1) | (-0.1) | (2.7) | (1.9) | (2.5) | (-3.6) |
| 寄与度 | 1.5 | 1.5 | 1.9 | 4.0 | 1.0 | 4.6 | 1.1 | -3.0 | 1.0 | 3.7 | -0.3 | 3.1 | 1.9 | 1.3 | -7.1 |
| 寄与度差 | | (1.66) | (2.04) | (0.90) | (-0.25) | (1.14) | (0.33) | (-0.38) | (0.07) | (0.12) | (-0.01) | (0.24) | (0.08) | (0.25) | (-0.20) |
| | | 1.45 | 1.69 | 1.13 | 0.05 | 1.09 | 0.28 | -0.18 | 0.04 | 0.14 | -0.01 | 0.28 | 0.08 | 0.13 | -0.39 |
| | | -0.21 | -0.35 | 0.24 | 0.29 | -0.06 | -0.06 | 0.20 | -0.04 | 0.02 | -0.01 | 0.03 | 0.00 | -0.11 | -0.19 |

注) ()は、前月の前年同月比及び寄与度。各寄与度は、総合指数の前年同月比に対するものである。

[総合指数の前年同月比に寄与した主な内訳]

| 10大費目 | 中分類、前年同月比(寄与度) | 品目、前年同月比(寄与度) |
|--------|---|---|
| 上昇 | | |
| 食料 | 外食 4.1%(0.23) 菓子類 8.0%(0.20) 飲料 10.4%(0.16) 調理食品 4.2%(0.16) 生鮮魚介 8.9%(0.11) 肉類 4.3%(0.10) 穀類 2.6%(0.06) | …… すし(外食) 16.2%(0.05) など …… チョコレート 26.2%(0.09) など …… コーヒー豆 60.2%(0.07) など …… 無菌包装米飯 41.9%(0.02) など …… まぐろ 11.6%(0.03) など …… 鶏肉 12.2%(0.05) など …… うるち米(コシヒカリを除く) 3.4%(0.02) など |
| 住居 | 家賃 1.0%(0.22) | …… 民営家賃 1.4%(0.05) など |
| 被服及び履物 | 衣料 5.0%(0.09) | …… 婦人用スラックス(ジーンズ) 15.9%(0.02) など |
| 交通・通信 | 通信 7.0%(0.16) 交通 3.6%(0.08) | …… 通信料(携帯電話) 11.0%(0.11) など …… 通勤定期(JR) 17.3%(0.04) など |
| 教養娯楽 | 教養娯楽サービス 2.0%(0.13) | …… 宿泊料 4.6%(0.07) など |
| 下落 | | |
| 光熱・水道 | ガス代 -5.8%(-0.10) 電気代 -3.0%(-0.09) | …… 都市ガス代 -6.0%(-0.10) |
| 諸雑費 | 他の諸雑費 -26.7%(-0.48) | …… 保育所保育料 -100.0%(-0.49) |

○ 前月との比較（10大費目）

表4 10大費目の前月比及び寄与度

| 原数値 | 食料 | | | 住居 | 光熱水道 | 家事用品 | 被服及び履物 | 保健医療 | 交通・通信 | 教育 | 教養娯楽 | 諸雑費 | | | |
|--------|-----|-----------|------------------|------|------|------|--------|------|-------|------|-------|------|------|------|-------|
| | 総合 | 生鮮食品を除く総合 | 生鮮食品及びエネルギーを除く総合 | | | | | | | | | | | | |
| 前月比(%) | 0.6 | 0.6 | 0.3 | 0.4 | 0.1 | 0.5 | 0.3 | 7.3 | 0.5 | 0.9 | -0.2 | 0.5 | 1.4 | 0.5 | -3.3 |
| 寄与度 | | 0.60 | 0.26 | 0.12 | 0.00 | 0.11 | 0.08 | 0.38 | 0.02 | 0.03 | -0.01 | 0.05 | 0.05 | 0.05 | -0.17 |

注) 各寄与度は、総合指数の前月比に対するものである。

◎ 総合指数の前年同月比の変動に寄与した項目

総合の前年同月比の上昇幅は0.1ポイント拡大（3月 1.4% → 4月 1.5%）

- ・ 生鮮食品により総合の上昇幅が0.29ポイント拡大
- 生鮮食品を除く総合の前年同月比の上昇幅は0.2ポイント縮小（3月 1.7% → 4月 1.5%）
 - ・ ガソリンの下落幅が拡大したものの、電気代、都市ガス代の下落幅が縮小し、エネルギーにより総合の上昇幅が0.14ポイント拡大
 - ・ 生鮮食品を除く食料により総合の上昇幅が0.06ポイント縮小
 - ・ 家庭用耐久財により総合の上昇幅が0.05ポイント縮小
 - ・ 保育所保育料により総合の上昇幅が0.19ポイント縮小

表5 エネルギー構成目目の前年同月比及び寄与度

| | 万分比 ウエイト | 2026年3月 | | 2026年4月 | | | |
|--------|-------------|----------|-------|---------|----------|------------------|-------|
| | | 前年同月比(%) | 寄与度 | 前月比(%) | 前年同月比(%) | 寄与度 [※] | 寄与度差 |
| エネルギー | 470 | -7.5 | -0.39 | 7.2 | -4.6 | -0.24 | 0.14 |
| 電気代 | 262 | -8.2 | -0.23 | 10.3 | -3.0 | -0.09 | 0.14 |
| 都市ガス代 | 148 | -9.6 | -0.16 | 8.6 | -6.0 | -0.10 | 0.06 |
| プロパンガス | 4 | 0.0 | 0.00 | 0.0 | 0.0 | 0.00 | 0.00 |
| 灯油 | 6 | 7.4 | 0.01 | 3.1 | 9.6 | 0.01 | 0.00 |
| ガソリン | 51 | -1.0 | -0.01 | -7.7 | -9.9 | -0.06 | -0.06 |

表6 他の主な項目の前年同月比及び寄与度

| | 万分比 ウエイト | 2026年3月 | | 2026年4月 | | | |
|-----------|-------------|----------|-------|---------|----------|-------|-------|
| | | 前年同月比(%) | 寄与度 | 前月比(%) | 前年同月比(%) | 寄与度 | 寄与度差 |
| 生鮮食品を除く食料 | 2144 | 4.9 | 1.14 | 0.5 | 4.6 | 1.09 | -0.06 |
| 家庭用耐久財 | 111 | 4.8 | 0.06 | 0.0 | 0.9 | 0.01 | -0.05 |
| 教養娯楽用耐久財 | 80 | -2.9 | -0.02 | 1.3 | -2.1 | -0.02 | 0.01 |
| 宿泊料 | 100 | 5.0 | 0.07 | 1.7 | 4.6 | 0.07 | 0.00 |
| 保育所保育料 | 54 | -60.4 | -0.30 | -100.0 | -100.0 | -0.49 | -0.19 |

図4 電気代指数の動き



図5 ガソリン指数の動き



図6 生鮮食品を除く食料指数の動き

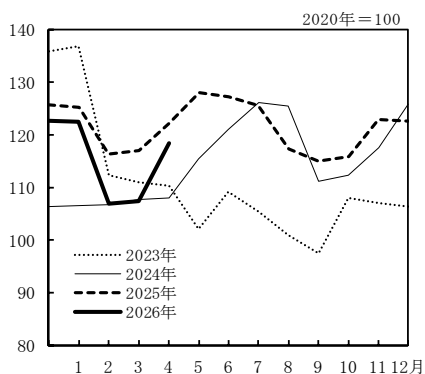

※ ガソリンの暫定税率廃止及び政策による効果の寄与度〔試算値〕

- エネルギー : -0.30 (-0.47 (当月分)、+0.17 (前年剥落分))
- 電気代 : -0.02 (-0.12 (当月分)、+0.11 (前年剥落分))
- 都市ガス代 : -0.01 (-0.05 (当月分)、+0.04 (前年剥落分))
- 灯油 : -0.03 (-0.03 (当月分)、0.00 (前年剥落分))
- ガソリン : -0.24 (-0.26 (当月分)、+0.02 (前年剥落分))

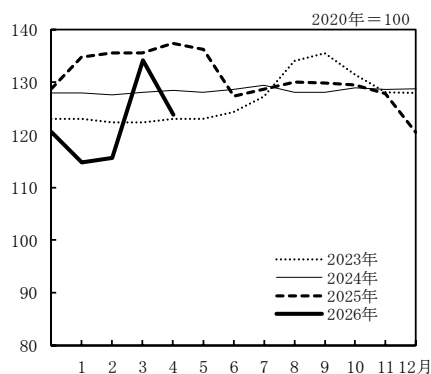
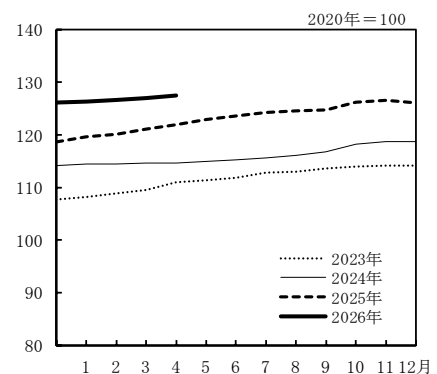
| 年 月 | 原 数 | | | | | | 住 居 | 光熱・水道 | 家具・家事用品 |
|----------|-------|-----------|------------------|-------|-------|-----------|-------|-------|---------|
| | 総 合 | 生鮮食品を除く総合 | 生鮮食品及びエネルギーを除く総合 | 食 料 | 生鮮食品 | 生鮮食品を除く食料 | | | |
| ウエイト | 10000 | 9615 | 9145 | 2529 | 385 | 2144 | 2760 | 555 | 335 |
| 指数 | | | | | | | | | |
| 2021年平均 | 99.8 | 99.8 | 99.7 | 99.9 | 99.3 | 100.0 | 100.5 | 99.2 | 102.5 |
| 2022 | 102.2 | 101.9 | 100.8 | 104.4 | 108.7 | 103.6 | 101.1 | 118.6 | 106.2 |
| 2023 | 105.4 | 105.0 | 104.5 | 112.6 | 116.4 | 111.9 | 101.6 | 110.4 | 114.0 |
| 2024 | 107.9 | 107.2 | 106.6 | 117.4 | 124.6 | 116.0 | 102.3 | 113.0 | 118.6 |
| 2025 | 111.0 | 110.1 | 109.5 | 124.7 | 131.4 | 123.5 | 103.5 | 114.8 | 122.1 |
| 2024年 4月 | 107.0 | 106.4 | 106.0 | 115.9 | 123.3 | 114.6 | 102.0 | 109.4 | 117.3 |
| 5 | 107.4 | 106.7 | 106.1 | 116.4 | 124.4 | 115.0 | 102.2 | 113.2 | 118.5 |
| 6 | 107.5 | 107.0 | 106.2 | 116.2 | 120.8 | 115.3 | 102.2 | 116.9 | 119.3 |
| 7 | 107.8 | 107.4 | 106.4 | 116.1 | 118.3 | 115.7 | 102.3 | 120.1 | 119.7 |
| 8 | 108.4 | 107.9 | 106.9 | 117.0 | 122.1 | 116.1 | 102.4 | 119.3 | 121.1 |
| 9 | 108.1 | 107.3 | 106.9 | 118.4 | 127.3 | 116.8 | 102.5 | 109.3 | 121.3 |
| 10 | 108.8 | 107.9 | 107.5 | 120.0 | 130.2 | 118.2 | 102.6 | 110.2 | 121.6 |
| 11 | 109.2 | 108.3 | 107.7 | 120.7 | 131.5 | 118.8 | 102.7 | 114.2 | 120.9 |
| 12 | 109.8 | 108.6 | 107.7 | 121.7 | 138.3 | 118.7 | 102.7 | 119.6 | 119.6 |
| 2025年 1月 | 110.2 | 108.7 | 107.8 | 124.1 | 148.4 | 119.7 | 102.8 | 119.1 | 119.5 |
| 2 | 109.7 | 108.5 | 108.0 | 123.0 | 139.6 | 120.1 | 102.9 | 113.3 | 119.7 |
| 3 | 110.2 | 109.1 | 108.5 | 123.4 | 136.4 | 121.1 | 103.0 | 113.9 | 120.6 |
| 4 | 110.7 | 110.0 | 109.3 | 122.9 | 128.1 | 121.9 | 103.6 | 117.7 | 122.3 |
| 5 | 111.1 | 110.5 | 109.6 | 123.1 | 124.5 | 122.9 | 103.7 | 121.2 | 122.2 |
| 6 | 110.8 | 110.3 | 109.5 | 123.5 | 123.0 | 123.6 | 103.6 | 116.1 | 123.4 |
| 7 | 111.0 | 110.5 | 109.7 | 124.1 | 123.2 | 124.2 | 103.7 | 114.7 | 123.2 |
| 8 | 111.2 | 110.6 | 110.1 | 124.8 | 125.7 | 124.6 | 103.7 | 108.9 | 123.5 |
| 9 | 110.7 | 110.0 | 109.6 | 125.6 | 130.4 | 124.8 | 103.7 | 107.2 | 122.8 |
| 10 | 111.8 | 111.0 | 110.6 | 127.0 | 132.0 | 126.2 | 103.8 | 112.4 | 123.5 |
| 11 | 112.2 | 111.4 | 110.8 | 127.3 | 132.2 | 126.5 | 104.0 | 117.0 | 123.0 |
| 12 | 112.0 | 111.1 | 110.6 | 127.2 | 133.3 | 126.1 | 104.1 | 116.7 | 120.9 |
| 2026年 1月 | 111.9 | 110.9 | 110.4 | 128.1 | 137.4 | 126.4 | 104.3 | 116.5 | 120.2 |
| 2 | 111.4 | 110.5 | 110.6 | 127.7 | 133.6 | 126.6 | 104.4 | 105.8 | 121.6 |
| 3 | 111.7 | 111.0 | 111.0 | 127.3 | 129.3 | 127.0 | 104.4 | 106.4 | 123.0 |
| 4 | 112.4 | 111.7 | 111.3 | 127.8 | 129.4 | 127.5 | 104.7 | 114.1 | 123.6 |
| 前年(月)比 | | | | | | | | | |
| 2021年平均 | -0.2 | -0.2 | -0.3 | -0.1 | -0.7 | 0.0 | 0.5 | -0.8 | 2.5 |
| 2022 | 2.5 | 2.2 | 1.0 | 4.5 | 9.4 | 3.6 | 0.6 | 19.5 | 3.6 |
| 2023 | 3.2 | 3.0 | 3.7 | 7.9 | 7.2 | 8.0 | 0.5 | -6.9 | 7.3 |
| 2024 | 2.3 | 2.1 | 2.1 | 4.2 | 7.0 | 3.7 | 0.7 | 2.3 | 4.1 |
| 2025 | 2.9 | 2.7 | 2.7 | 6.2 | 5.4 | 6.4 | 1.2 | 1.6 | 2.9 |
| 2025年 4月 | 0.5 | 0.8 | 0.7 | -0.4 | -6.1 | 0.7 | 0.5 | 3.3 | 1.5 |
| 5 | 0.3 | 0.5 | 0.3 | 0.2 | -2.8 | 0.8 | 0.1 | 3.0 | -0.1 |
| 6 | -0.2 | -0.2 | -0.1 | 0.3 | -1.2 | 0.6 | -0.1 | -4.2 | 1.1 |
| 7 | 0.1 | 0.1 | 0.2 | 0.5 | 0.1 | 0.5 | 0.1 | -1.2 | -0.2 |
| 8 | 0.2 | 0.1 | 0.4 | 0.6 | 2.1 | 0.3 | 0.0 | -5.1 | 0.2 |
| 9 | -0.4 | -0.6 | -0.5 | 0.7 | 3.7 | 0.1 | 0.0 | -1.6 | -0.6 |
| 10 | 0.9 | 0.9 | 0.9 | 1.1 | 1.3 | 1.1 | 0.0 | 4.8 | 0.6 |
| 11 | 0.3 | 0.4 | 0.1 | 0.2 | 0.2 | 0.2 | 0.2 | 4.1 | -0.4 |
| 12 | -0.2 | -0.2 | -0.2 | -0.1 | 0.8 | -0.3 | 0.1 | -0.2 | -1.7 |
| 2026年 1月 | -0.1 | -0.2 | -0.2 | 0.7 | 3.1 | 0.3 | 0.2 | -0.2 | -0.5 |
| 2 | -0.4 | -0.3 | 0.2 | -0.3 | -2.7 | 0.2 | 0.1 | -9.2 | 1.1 |
| 3 | 0.3 | 0.4 | 0.3 | -0.3 | -3.3 | 0.3 | 0.0 | 0.5 | 1.1 |
| 4 | 0.6 | 0.6 | 0.3 | 0.4 | 0.1 | 0.5 | 0.3 | 7.3 | 0.5 |
| 前年同月比 | | | | | | | | | |
| 2025年 4月 | 3.4 | 3.4 | 3.1 | 6.0 | 3.9 | 6.4 | 1.5 | 7.6 | 4.3 |
| 5 | 3.4 | 3.6 | 3.3 | 5.8 | 0.0 | 6.9 | 1.5 | 7.1 | 3.1 |
| 6 | 3.1 | 3.1 | 3.1 | 6.3 | 1.8 | 7.2 | 1.4 | -0.7 | 3.5 |
| 7 | 2.9 | 2.9 | 3.1 | 6.9 | 4.1 | 7.4 | 1.4 | -4.5 | 3.0 |
| 8 | 2.5 | 2.5 | 3.0 | 6.7 | 3.0 | 7.4 | 1.3 | -8.8 | 2.0 |
| 9 | 2.5 | 2.5 | 2.5 | 6.1 | 2.4 | 6.9 | 1.2 | -2.0 | 1.3 |
| 10 | 2.7 | 2.8 | 2.8 | 5.8 | 1.4 | 6.7 | 1.2 | 1.9 | 1.6 |
| 11 | 2.7 | 2.8 | 2.8 | 5.5 | 0.5 | 6.5 | 1.2 | 2.4 | 1.7 |
| 12 | 2.0 | 2.3 | 2.6 | 4.5 | -3.7 | 6.2 | 1.4 | -2.4 | 1.1 |
| 2026年 1月 | 1.5 | 2.0 | 2.4 | 3.2 | -7.4 | 5.6 | 1.5 | -2.2 | 0.6 |
| 2 | 1.5 | 1.8 | 2.5 | 3.8 | -4.3 | 5.5 | 1.4 | -6.6 | 1.6 |
| 3 | 1.4 | 1.7 | 2.3 | 3.2 | -5.2 | 4.9 | 1.3 | -6.6 | 2.0 |
| 4 | 1.5 | 1.5 | 1.9 | 4.0 | 1.0 | 4.6 | 1.1 | -3.0 | 1.0 |

注1) 前年比は各基準年の公表値による。

(東京都区部)

2020年=100

| 値 | | | | | | 季 節 調 整 値 | | | 年 月 |
|----------------|---------|--------------|-------|---------|-------|-----------|----------------------|---------------------------------------|------------|
| 被 服 及 び 履 物 | 保 健 医 療 | 交 通 ・ 通 信 | 教 育 | 教 養 娯 楽 | 諸 雑 費 | 総 合 | 生 鮮 食 品 を 除 く 総 合 | 生 鮮 食 品 及 び エ ネ ル ギ ー を 除 く 総 合 | |
| 375 | 471 | 1007 | 465 | 939 | 564 | - | - | - | ウエイト |
| 100.2 | 99.7 | 93.4 | 100.6 | 102.1 | 101.1 | - | - | - | 指数 |
| 101.6 | 99.1 | 90.6 | 101.1 | 103.2 | 102.4 | - | - | - | 2021 年平均 |
| 106.3 | 101.0 | 93.6 | 102.8 | 108.1 | 104.2 | - | - | - | 2022 |
| 109.2 | 102.6 | 94.9 | 96.2 | 115.0 | 105.7 | - | - | - | 2023 |
| 112.7 | 104.3 | 97.4 | 95.0 | 117.9 | 105.4 | - | - | - | 2024 |
| 109.6 | 101.7 | 94.6 | 94.0 | 115.2 | 105.5 | 106.9 | 106.2 | 105.8 | 2025 |
| 109.8 | 101.9 | 94.4 | 93.7 | 114.8 | 105.5 | 107.2 | 106.5 | 105.9 | 2024 年 4 月 |
| 109.6 | 102.5 | 94.6 | 93.7 | 113.5 | 105.7 | 107.6 | 106.9 | 106.2 | 5 |
| 108.5 | 102.7 | 95.0 | 93.7 | 115.0 | 105.6 | 107.9 | 107.2 | 106.4 | 6 |
| 108.1 | 102.9 | 95.3 | 93.7 | 117.8 | 106.0 | 108.4 | 107.7 | 106.7 | 7 |
| 110.2 | 103.1 | 94.7 | 93.7 | 115.3 | 106.2 | 108.4 | 107.6 | 107.0 | 8 |
| 110.3 | 103.6 | 95.3 | 93.7 | 116.6 | 106.4 | 108.7 | 107.8 | 107.3 | 9 |
| 111.0 | 103.8 | 95.4 | 93.7 | 116.5 | 106.4 | 109.0 | 108.2 | 107.6 | 10 |
| 111.1 | 103.8 | 95.8 | 93.7 | 116.7 | 106.4 | 109.7 | 108.6 | 107.8 | 11 |
| 109.6 | 104.0 | 96.2 | 93.7 | 114.6 | 106.7 | 110.1 | 108.9 | 108.1 | 12 |
| 110.0 | 104.0 | 96.2 | 93.9 | 115.2 | 106.6 | 109.9 | 109.0 | 108.3 | 2025 年 1 月 |
| 111.7 | 104.4 | 96.5 | 94.2 | 116.4 | 106.6 | 110.2 | 109.4 | 108.7 | 2 |
| 112.1 | 104.3 | 96.6 | 95.5 | 118.4 | 106.9 | 110.6 | 109.8 | 109.0 | 3 |
| 112.3 | 104.3 | 96.8 | 95.5 | 118.5 | 107.4 | 110.9 | 110.2 | 109.4 | 4 |
| 112.5 | 104.2 | 97.3 | 95.3 | 117.3 | 107.3 | 111.0 | 110.2 | 109.5 | 5 |
| 111.6 | 104.4 | 97.9 | 95.3 | 118.0 | 106.8 | 111.0 | 110.3 | 109.7 | 6 |
| 111.0 | 104.4 | 98.4 | 95.3 | 120.6 | 107.3 | 111.1 | 110.3 | 109.9 | 7 |
| 114.7 | 104.4 | 97.7 | 95.3 | 117.5 | 102.1 | 111.2 | 110.4 | 109.7 | 8 |
| 114.6 | 104.7 | 98.6 | 95.3 | 119.7 | 102.5 | 111.7 | 110.8 | 110.3 | 9 |
| 116.1 | 104.6 | 98.5 | 95.3 | 119.5 | 102.7 | 111.9 | 111.2 | 110.6 | 10 |
| 115.4 | 104.4 | 98.0 | 95.3 | 119.6 | 102.4 | 111.9 | 111.1 | 110.7 | 11 |
| 113.3 | 104.4 | 97.9 | 95.3 | 117.1 | 102.6 | 111.7 | 111.1 | 110.7 | 12 |
| 114.1 | 104.2 | 97.9 | 95.9 | 117.9 | 102.6 | 111.6 | 111.0 | 111.0 | 2026 年 1 月 |
| 115.2 | 104.3 | 99.1 | 96.0 | 119.4 | 102.8 | 111.8 | 111.3 | 111.2 | 2 |
| 116.2 | 104.0 | 99.7 | 97.3 | 120.0 | 99.4 | 112.3 | 111.4 | 111.1 | 3 |
| 0.2 | -0.3 | -6.6 | 0.6 | 2.1 | 1.1 | - | - | - | 4 |
| 1.3 | -0.6 | -2.9 | 0.5 | 1.1 | 1.3 | - | - | - | 前年(月)比 |
| 4.6 | 2.0 | 3.3 | 1.6 | 4.7 | 1.8 | - | - | - | 2021 年平均 |
| 2.8 | 1.6 | 1.3 | -6.4 | 6.4 | 1.5 | - | - | - | 2022 |
| 3.2 | 1.6 | 2.7 | -1.2 | 2.6 | -0.3 | - | - | - | 2023 |
| 0.3 | -0.1 | 0.2 | 1.4 | 1.7 | 0.3 | 0.3 | 0.3 | 0.3 | 2024 |
| 0.2 | -0.1 | 0.2 | 0.0 | 0.1 | 0.4 | 0.3 | 0.4 | 0.3 | 2025 |
| 0.2 | -0.1 | 0.5 | -0.2 | -1.0 | -0.1 | 0.0 | 0.0 | 0.1 | 2025 年 4 月 |
| -0.8 | 0.2 | 0.6 | 0.0 | 0.6 | -0.4 | 0.1 | 0.0 | 0.1 | 5 |
| -0.6 | 0.0 | 0.5 | 0.0 | 2.2 | 0.4 | 0.1 | 0.1 | 0.2 | 6 |
| 3.3 | 0.0 | -0.7 | 0.0 | -2.6 | -4.9 | 0.0 | 0.0 | -0.2 | 7 |
| -0.1 | 0.2 | 0.9 | 0.0 | 1.9 | 0.4 | 0.5 | 0.4 | 0.6 | 8 |
| 1.3 | 0.0 | -0.1 | 0.0 | -0.2 | 0.1 | 0.3 | 0.3 | 0.2 | 9 |
| -0.7 | -0.2 | -0.4 | 0.0 | 0.0 | -0.2 | -0.1 | 0.0 | 0.1 | 10 |
| -1.8 | -0.1 | -0.1 | 0.0 | -2.1 | 0.2 | -0.1 | 0.0 | 0.0 | 11 |
| 0.7 | -0.1 | 0.0 | 0.6 | 0.7 | 0.0 | -0.1 | -0.1 | 0.3 | 12 |
| 1.0 | 0.1 | 1.2 | 0.1 | 1.2 | 0.1 | 0.1 | 0.3 | 0.2 | 2026 年 1 月 |
| 0.9 | -0.2 | 0.5 | 1.4 | 0.5 | -3.3 | 0.5 | 0.1 | -0.1 | 2 |
| 2.3 | 2.6 | 2.2 | 1.6 | 2.8 | 1.4 | - | - | - | 3 |
| 2.3 | 2.3 | 2.6 | 1.9 | 3.3 | 1.8 | - | - | - | 4 |
| 2.7 | 1.6 | 2.9 | 1.8 | 3.3 | 1.5 | - | - | - | 前年同月比 |
| 2.9 | 1.7 | 3.0 | 1.8 | 2.6 | 1.2 | - | - | - | 2025 年 4 月 |
| 2.7 | 1.4 | 3.3 | 1.8 | 2.4 | 1.2 | - | - | - | 5 |
| 4.0 | 1.3 | 3.2 | 1.8 | 1.9 | -3.9 | - | - | - | 6 |
| 3.9 | 1.0 | 3.5 | 1.8 | 2.7 | -3.6 | - | - | - | 7 |
| 4.6 | 0.7 | 3.2 | 1.8 | 2.6 | -3.5 | - | - | - | 8 |
| 3.9 | 0.6 | 2.3 | 1.8 | 2.5 | -3.7 | - | - | - | 9 |
| 3.3 | 0.3 | 1.8 | 1.8 | 2.2 | -3.8 | - | - | - | 10 |
| 3.7 | 0.2 | 1.8 | 2.1 | 2.4 | -3.8 | - | - | - | 11 |
| 3.1 | -0.1 | 2.7 | 1.9 | 2.5 | -3.6 | - | - | - | 12 |
| 3.7 | -0.3 | 3.1 | 1.9 | 1.3 | -7.1 | - | - | - | 2026 年 1 月 |
| | | | | | | | | | 2 |
| | | | | | | | | | 3 |
| | | | | | | | | | 4 |

注2) 季節調整の方法は、センサス局法(X-12-ARIMA)を用いた。

注3) 季節調整値は、毎年12月確報結果公表時に、過去に遡って改定している。

| 中分類 | ウ エ イ ト | 2026年3月 | | 2026年4月 | | | | |
|---------------------------|------------------|------------------|------------------|---------|------------|------------------|------------------|-------|
| | | 前年同 月比 (%) | 前年同 月比 寄与度 | 指数 | 前月比 (%) | 前年同 月比 (%) | 前年同 月比 寄与度 | 寄与度差 |
| 総合 | 10000 | 1.4 | | 112.4 | 0.6 | 1.5 | | |
| 生鮮食品を除く総合 | 9615 | 1.7 | 1.66 | 111.7 | 0.6 | 1.5 | 1.45 | -0.21 |
| 持家の帰属家賃を除く総合 | 8000 | 1.4 | 1.17 | 114.7 | 0.7 | 1.6 | 1.33 | 0.16 |
| 持家の帰属家賃及び 生鮮食品を除く総合 | 7614 | 1.8 | 1.42 | 114.0 | 0.7 | 1.7 | 1.28 | -0.13 |
| 生鮮食品及び エネルギーを除く総合 | 9145 | 2.3 | 2.04 | 111.3 | 0.3 | 1.9 | 1.69 | -0.35 |
| 食料（酒類を除く）及び エネルギーを除く総合 | 7111 | 1.4 | 0.96 | 106.5 | 0.2 | 0.9 | 0.61 | -0.34 |
| 食料 | 2529 | 3.2 | 0.90 | 127.8 | 0.4 | 4.0 | 1.13 | 0.24 |
| 生鮮食品 ¹⁾ | 385 | -5.2 | -0.25 | 129.4 | 0.1 | 1.0 | 0.05 | 0.29 |
| 生鮮食品を除く食料 | 2144 | 4.9 | 1.14 | 127.5 | 0.5 | 4.6 | 1.09 | -0.06 |
| 穀類 | 182 | 3.2 | 0.08 | 149.0 | -0.5 | 2.6 | 0.06 | -0.02 |
| 魚介類 | 175 | 4.6 | 0.10 | 140.7 | 0.6 | 6.1 | 0.13 | 0.03 |
| 生鮮魚介 | 102 | 5.9 | 0.07 | 143.4 | 1.0 | 8.9 | 0.11 | 0.04 |
| 肉類 | 221 | 3.9 | 0.09 | 123.1 | 0.1 | 4.3 | 0.10 | 0.01 |
| 乳卵類 | 117 | 3.1 | 0.04 | 128.4 | 1.0 | 3.7 | 0.05 | 0.01 |
| 野菜・海藻 | 280 | -6.3 | -0.21 | 123.6 | 0.9 | 0.1 | 0.00 | 0.21 |
| 生鮮野菜 | 194 | -10.2 | -0.24 | 123.1 | 0.8 | -1.8 | -0.04 | 0.20 |
| 果物 | 100 | -4.9 | -0.06 | 125.7 | -2.4 | -0.8 | -0.01 | 0.05 |
| 生鮮果物 | 90 | -6.8 | -0.08 | 126.9 | -2.6 | -2.2 | -0.02 | 0.05 |
| 油脂・調味料 | 105 | 3.2 | 0.04 | 125.6 | 0.6 | 3.8 | 0.04 | 0.01 |
| 菓子類 | 213 | 8.5 | 0.21 | 138.7 | 0.1 | 8.0 | 0.20 | -0.01 |
| 調理食品 | 346 | 4.1 | 0.15 | 126.5 | 1.2 | 4.2 | 0.16 | 0.01 |
| 飲料 | 145 | 9.9 | 0.16 | 131.3 | 0.9 | 10.4 | 0.16 | 0.01 |
| 酒類 | 110 | 5.1 | 0.06 | 115.9 | 0.4 | 0.6 | 0.01 | -0.05 |
| 外食 | 534 | 4.4 | 0.24 | 119.4 | 0.4 | 4.1 | 0.23 | -0.01 |
| 住居 | 2760 | 1.3 | 0.33 | 104.7 | 0.3 | 1.1 | 0.28 | -0.06 |
| 持家の帰属家賃を除く住居 | 759 | 1.3 | 0.09 | 109.1 | 0.7 | 1.5 | 0.11 | 0.02 |
| 家賃 | 2454 | 1.4 | 0.32 | 103.2 | 0.1 | 1.0 | 0.22 | -0.10 |
| 持家の帰属家賃を除く家賃 | 453 | 1.9 | 0.08 | 103.9 | 0.2 | 1.4 | 0.06 | -0.02 |
| 設備修繕・維持 | 306 | 0.4 | 0.01 | 116.7 | 1.4 | 1.7 | 0.05 | 0.04 |
| 光熱・水道 | 555 | -6.6 | -0.38 | 114.1 | 7.3 | -3.0 | -0.18 | 0.20 |
| 電気代 | 262 | -8.2 | -0.23 | 118.4 | 10.3 | -3.0 | -0.09 | 0.14 |
| ガス代 | 151 | -9.4 | -0.16 | 117.7 | 8.4 | -5.8 | -0.10 | 0.06 |
| 他の光熱 | 6 | 7.4 | 0.01 | 152.9 | 3.1 | 9.6 | 0.01 | 0.00 |
| 上下水道料 | 136 | 0.0 | 0.00 | 100.0 | 0.0 | 0.0 | 0.00 | 0.00 |
| 家具・家事用品 | 335 | 2.0 | 0.07 | 123.6 | 0.5 | 1.0 | 0.04 | -0.04 |
| 家庭用耐久財 | 111 | 4.8 | 0.06 | 128.4 | 0.0 | 0.9 | 0.01 | -0.05 |
| 室内装備品 | 19 | 0.8 | 0.00 | 130.8 | 0.3 | 0.8 | 0.00 | 0.00 |
| 寝具類 | 23 | -2.5 | -0.01 | 114.0 | 1.6 | -1.8 | 0.00 | 0.00 |
| 家事雑貨 | 73 | -1.0 | -0.01 | 120.2 | 1.5 | 0.4 | 0.00 | 0.01 |
| 家事用消耗品 | 87 | 3.0 | 0.03 | 126.3 | 0.3 | 2.9 | 0.03 | 0.00 |
| 家事サ―ビス | 23 | -1.1 | 0.00 | 105.3 | 0.0 | -1.1 | 0.00 | 0.00 |

注) 原数値を掲載

1) 生鮮魚介、生鮮野菜及び生鮮果物

(東京都区部)

2020年=100

| 中 分 類 | ウ エ イ ト | 2026年3月 | | 2026年4月 | | | | 寄与度差 |
|-------------------------|------------------|------------------|------------------|---------|------------|------------------|------------------|-------|
| | | 前年同 月比 (%) | 前年同 月比 寄与度 | 指数 | 前月比 (%) | 前年同 月比 (%) | 前年同 月比 寄与度 | |
| 被 服 及 び 履 物 | 375 | 3.1 | 0.12 | 116.2 | 0.9 | 3.7 | 0.14 | 0.02 |
| 衣 料 | 170 | 4.7 | 0.08 | 117.7 | -0.1 | 5.0 | 0.09 | 0.00 |
| 和 服 | 5 | 2.5 | 0.00 | 111.5 | 0.0 | 2.5 | 0.00 | 0.00 |
| 洋 服 | 165 | 4.8 | 0.08 | 117.9 | -0.1 | 5.0 | 0.08 | 0.00 |
| シャツ・セーター・下着類 | 103 | 2.1 | 0.02 | 116.2 | 3.5 | 3.7 | 0.04 | 0.02 |
| シャツ・セーター類 | 73 | 2.5 | 0.02 | 114.8 | 5.4 | 5.3 | 0.04 | 0.02 |
| 下 着 類 | 31 | 1.3 | 0.00 | 119.4 | -0.6 | 0.4 | 0.00 | 0.00 |
| 履 物 類 | 47 | 0.3 | 0.00 | 111.0 | -0.3 | 0.6 | 0.00 | 0.00 |
| 他 の 被 服 | 28 | 2.1 | 0.01 | 114.8 | -0.5 | 2.3 | 0.01 | 0.00 |
| 被服関連サービス | 27 | 2.6 | 0.01 | 117.9 | 0.5 | 2.1 | 0.01 | 0.00 |
| 保 健 医 療 | 471 | -0.1 | -0.01 | 104.0 | -0.2 | -0.3 | -0.01 | -0.01 |
| 医薬品・健康保持用摂取品 | 117 | 0.2 | 0.00 | 111.1 | 0.9 | 0.8 | 0.01 | 0.01 |
| 保健医療用品・器具 | 81 | -0.8 | -0.01 | 112.9 | -0.3 | -0.8 | -0.01 | 0.00 |
| 保健医療サービス | 273 | -0.1 | 0.00 | 98.4 | -0.7 | -0.6 | -0.01 | -0.01 |
| 交 通 ・ 通 信 | 1007 | 2.7 | 0.24 | 99.7 | 0.5 | 3.1 | 0.28 | 0.03 |
| 交 通 | 235 | -0.1 | 0.00 | 108.4 | 2.8 | 3.6 | 0.08 | 0.08 |
| 自動車等関係費 | 428 | 2.2 | 0.09 | 111.5 | -1.0 | 0.8 | 0.03 | -0.06 |
| 通 信 | 345 | 6.6 | 0.15 | 79.1 | 1.2 | 7.0 | 0.16 | 0.01 |
| 教 育 | 465 | 1.9 | 0.08 | 97.3 | 1.4 | 1.9 | 0.08 | 0.00 |
| 授 業 料 等 | 323 | 0.5 | 0.01 | 86.5 | 1.0 | 0.7 | 0.02 | 0.00 |
| 教科書・学習参考教材 | 6 | 1.7 | 0.00 | 110.5 | 0.6 | 1.3 | 0.00 | 0.00 |
| 補習教育 | 136 | 4.4 | 0.06 | 122.4 | 2.0 | 4.0 | 0.06 | -0.01 |
| 教 養 娛 楽 | 939 | 2.5 | 0.25 | 120.0 | 0.5 | 1.3 | 0.13 | -0.11 |
| 教養娯楽用耐久財 | 80 | -2.9 | -0.02 | 105.8 | 1.3 | -2.1 | -0.02 | 0.01 |
| 教養娯楽用品 | 176 | 3.5 | 0.07 | 117.7 | -1.2 | -0.1 | 0.00 | -0.07 |
| 書籍・他の印刷物 | 105 | 2.5 | 0.03 | 118.5 | 0.3 | 2.2 | 0.02 | 0.00 |
| 教養娯楽サービス | 579 | 2.9 | 0.18 | 122.9 | 1.0 | 2.0 | 0.13 | -0.05 |
| 諸 雑 費 | 564 | -3.6 | -0.20 | 99.4 | -3.3 | -7.1 | -0.39 | -0.19 |
| 理 美 容 サ ー ビ ス | 113 | 2.3 | 0.02 | 109.1 | 0.2 | 2.1 | 0.02 | 0.00 |
| 理 美 容 用 品 | 155 | 1.9 | 0.03 | 106.4 | 0.8 | 2.2 | 0.03 | 0.01 |
| 身 の 回 り 用 品 | 75 | 4.7 | 0.04 | 125.9 | 0.1 | 3.8 | 0.03 | -0.01 |
| た ば こ | 28 | 0.5 | 0.00 | 117.0 | 1.5 | 2.0 | 0.01 | 0.00 |
| 他 の 諸 雑 費 | 193 | -16.0 | -0.29 | 75.2 | -12.8 | -26.7 | -0.48 | -0.19 |
| << 別掲 >> | | | | | | | | |
| エ ネ ル ギ ー ²⁾ | 470 | -7.5 | -0.39 | 119.2 | 7.2 | -4.6 | -0.24 | 0.14 |
| 教 育 関 係 費 | 526 | 2.1 | 0.09 | 95.5 | 1.3 | 2.1 | 0.09 | 0.00 |
| 教 養 娛 楽 関 係 費 | 1033 | 2.2 | 0.24 | 118.3 | 0.6 | 1.4 | 0.15 | -0.08 |
| 情 報 通 信 関 係 費 | 394 | 4.7 | 0.13 | 79.6 | 0.3 | 4.7 | 0.13 | 0.00 |

2) 電気代、都市ガス代、プロパンガス、灯油及びガソリン

8 東京都区部

第3-1表

総合・前年同月比の推移

(東京都区部)

(%)

| | 1月 | 2月 | 3月 | 4月 | 5月 | 6月 | 7月 | 8月 | 9月 | 10月 | 11月 | 12月 | 年 | 年度 |
|-------|------|------|------|-------|------|------|------|------|------|------|------|------|------|------|
| 1971年 | 6.2 | 5.6 | 4.6 | 5.4 | 5.9 | 7.2 | 7.2 | 6.7 | 8.6 | 6.4 | 5.8 | 4.9 | 6.2 | 6.0 |
| 1972 | 4.2 | 4.7 | 5.4 | 5.0 | 6.0 | 5.1 | 5.9 | 7.6 | 4.9 | 5.0 | 5.9 | 7.0 | 5.6 | 6.5 |
| 1973 | 8.0 | 8.5 | 10.0 | 10.5 | 11.5 | 11.6 | 12.1 | 12.1 | 13.6 | 12.8 | 13.8 | 15.7 | 11.8 | 14.7 |
| 1974 | 19.0 | 21.6 | 20.1 | 21.8 | 19.9 | 20.2 | 21.5 | 21.4 | 20.7 | 24.0 | 23.7 | 21.0 | 21.2 | 19.7 |
| 1975 | 16.9 | 13.9 | 14.0 | 13.6 | 14.7 | 14.1 | 12.0 | 10.9 | 11.0 | 10.2 | 8.8 | 8.1 | 12.2 | 11.1 |
| 1976 | 9.7 | 10.5 | 9.9 | 10.1 | 9.5 | 9.4 | 9.8 | 9.0 | 9.3 | 8.7 | 9.5 | 10.6 | 9.6 | 9.5 |
| 1977 | 9.5 | 9.2 | 9.1 | 8.4 | 9.2 | 8.9 | 8.2 | 9.6 | 8.3 | 8.0 | 6.6 | 5.5 | 8.4 | 7.3 |
| 1978 | 5.0 | 5.0 | 5.6 | 5.3 | 5.0 | 4.5 | 5.4 | 5.0 | 4.9 | 4.5 | 4.3 | 4.5 | 4.9 | 4.5 |
| 1979 | 4.2 | 3.0 | 3.0 | 3.0 | 3.1 | 3.9 | 4.2 | 2.9 | 2.9 | 4.2 | 4.9 | 5.2 | 3.8 | 4.5 |
| 1980 | 6.1 | 7.2 | 6.9 | 7.3 | 7.3 | 7.7 | 6.8 | 8.0 | 8.1 | 6.7 | 7.3 | 6.5 | 7.1 | 7.0 |
| 1981 | 6.5 | 6.3 | 6.1 | 4.6 | 4.8 | 4.8 | 4.3 | 3.7 | 3.8 | 3.9 | 3.9 | 4.3 | 4.7 | 4.0 |
| 1982 | 3.4 | 3.3 | 3.2 | 3.6 | 2.7 | 2.5 | 2.1 | 3.9 | 3.8 | 3.7 | 2.4 | 2.4 | 3.1 | 2.8 |
| 1983 | 2.6 | 2.3 | 2.4 | 2.0 | 2.7 | 1.9 | 2.5 | 1.4 | 0.9 | 1.6 | 2.6 | 1.9 | 2.1 | 2.2 |
| 1984 | 2.1 | 3.4 | 3.1 | 2.9 | 2.5 | 2.2 | 2.5 | 2.1 | 2.5 | 2.2 | 2.1 | 2.9 | 2.5 | 2.3 |
| 1985 | 3.2 | 1.7 | 2.0 | 2.2 | 1.9 | 2.8 | 2.9 | 2.7 | 2.3 | 2.8 | 2.5 | 2.3 | 2.4 | 2.3 |
| 1986 | 1.7 | 2.1 | 1.5 | 1.3 | 1.5 | 0.8 | 0.2 | 0.4 | 0.6 | 0.0 | 0.3 | 0.1 | 0.9 | 0.3 |
| 1987 | -0.6 | -0.7 | -0.3 | 0.3 | 0.1 | 0.8 | 0.4 | 0.8 | 1.0 | 1.0 | 1.0 | 1.2 | 0.4 | 0.9 |
| 1988 | 1.2 | 1.2 | 1.2 | 0.7 | 0.6 | 0.4 | 0.8 | 0.8 | 1.0 | 1.7 | 1.7 | 1.3 | 1.0 | 1.1 |
| 1989 | 1.5 | 1.4 | 1.7 | 2.7 | 3.3 | 3.4 | 3.3 | 2.9 | 3.0 | 3.1 | 2.6 | 3.0 | 2.7 | 3.2 |
| 1990 | 3.4 | 3.8 | 3.5 | 2.8 | 2.7 | 2.3 | 2.5 | 3.0 | 2.8 | 3.1 | 3.8 | 3.7 | 3.0 | 3.2 |
| 1991 | 3.9 | 3.3 | 3.4 | 3.0 | 3.0 | 3.3 | 3.4 | 3.5 | 3.0 | 3.2 | 3.6 | 3.0 | 3.3 | 3.0 |
| 1992 | 2.1 | 2.2 | 2.1 | 2.8 | 2.3 | 2.5 | 2.0 | 1.8 | 2.2 | 1.1 | 0.6 | 1.0 | 1.9 | 1.6 |
| 1993 | 1.0 | 1.2 | 1.2 | 0.9 | 1.1 | 0.9 | 1.6 | 1.8 | 1.3 | 1.3 | 0.9 | 1.3 | 1.2 | 1.2 |
| 1994 | 1.4 | 1.4 | 1.3 | 0.8 | 0.6 | 0.5 | -0.3 | -0.1 | 0.2 | 0.8 | 1.1 | 0.5 | 0.7 | 0.4 |
| 1995 | 0.5 | 0.0 | -0.4 | -0.2 | -0.1 | 0.0 | -0.1 | -0.4 | 0.0 | -0.9 | -0.9 | -0.5 | -0.3 | -0.4 |
| 1996 | -0.5 | -0.3 | -0.2 | 0.2 | 0.1 | -0.1 | 0.4 | 0.0 | -0.4 | 0.0 | 0.1 | 0.2 | 0.0 | 0.1 |
| 1997 | 0.0 | 0.0 | 0.0 | 1.2 | 1.4 | 1.8 | 1.4 | 1.6 | 2.2 | 2.4 | 2.0 | 1.8 | 1.3 | 1.8 |
| 1998 | 2.0 | 2.0 | 2.2 | 0.7 | 0.8 | 0.4 | 0.0 | -0.1 | -0.1 | 0.4 | 1.0 | 0.8 | 0.8 | 0.3 |
| 1999 | 0.1 | -0.2 | -0.4 | -0.2 | -0.6 | -0.4 | -0.1 | 0.3 | -0.1 | -0.9 | -1.3 | -1.4 | -0.4 | -0.6 |
| 2000 | -1.0 | -0.8 | -0.7 | -0.9 | -0.9 | -1.2 | -0.9 | -1.3 | -1.4 | -1.2 | -1.0 | -0.6 | -1.0 | -0.9 |
| 2001 | -0.7 | -0.9 | -1.3 | -1.3 | -1.1 | -1.1 | -1.1 | -1.0 | -1.2 | -1.1 | -1.3 | -1.5 | -1.1 | -1.3 |
| 2002 | -1.7 | -1.7 | -1.2 | -1.3 | -1.2 | -0.9 | -0.9 | -0.9 | -0.8 | -0.8 | -0.3 | -0.3 | -1.0 | -0.7 |
| 2003 | -0.3 | -0.2 | -0.3 | -0.2 | -0.3 | -0.3 | -0.5 | -0.6 | -0.4 | -0.3 | -0.7 | -0.4 | -0.4 | -0.4 |
| 2004 | -0.5 | -0.2 | -0.1 | -0.3 | -0.3 | -0.1 | -0.2 | -0.2 | -0.2 | 0.3 | 0.6 | 0.0 | -0.1 | -0.1 |
| 2005 | -0.3 | -0.4 | -0.4 | -0.4 | -0.2 | -0.7 | -0.3 | -0.5 | -0.6 | -1.0 | -1.0 | -0.5 | -0.5 | -0.4 |
| 2006 | -0.3 | -0.3 | -0.4 | -0.1 | 0.0 | 0.3 | 0.2 | 0.8 | 0.5 | 0.4 | 0.2 | 0.3 | 0.1 | 0.3 |
| 2007 | 0.1 | 0.0 | 0.1 | 0.1 | 0.0 | -0.2 | -0.1 | -0.3 | -0.1 | 0.1 | 0.3 | 0.4 | 0.1 | 0.1 |
| 2008 | 0.3 | 0.4 | 0.6 | 0.6 | 0.9 | 1.5 | 1.6 | 1.3 | 1.4 | 1.2 | 1.1 | 0.8 | 1.0 | 1.0 |
| 2009 | 0.5 | 0.5 | 0.2 | -0.1 | -0.8 | -1.5 | -1.8 | -1.7 | -2.1 | -2.4 | -2.2 | -2.2 | -1.2 | -1.7 |
| 2010 | -2.1 | -1.8 | -1.7 | -1.5 | -1.4 | -1.0 | -1.2 | -1.0 | -0.6 | 0.3 | 0.2 | -0.1 | -1.0 | -0.6 |
| 2011 | -0.5 | -0.5 | -0.7 | -0.7 | -0.6 | -0.6 | 0.1 | -0.2 | -0.3 | -0.5 | -0.9 | -0.4 | -0.5 | -0.4 |
| 2012 | -0.2 | -0.2 | -0.1 | -0.3 | -0.5 | -0.6 | -0.8 | -0.7 | -0.7 | -0.8 | -0.5 | -0.6 | -0.5 | -0.7 |
| 2013 | -0.5 | -0.9 | -1.0 | -0.6 | -0.2 | 0.0 | 0.4 | 0.5 | 0.5 | 0.6 | 1.0 | 1.0 | 0.1 | 0.5 |
| 2014 | 0.7 | 1.1 | 1.3 | 2.9 | 3.1 | 3.0 | 2.8 | 2.8 | 2.8 | 2.5 | 2.1 | 2.2 | 2.3 | 2.6 |
| 2015 | 2.3 | 2.3 | 2.3 | 0.7 | 0.5 | 0.3 | 0.1 | 0.1 | -0.1 | 0.1 | 0.1 | 0.1 | 0.7 | 0.1 |
| 2016 | -0.2 | 0.2 | 0.1 | -0.3 | -0.5 | -0.4 | -0.4 | -0.5 | -0.5 | 0.1 | 0.5 | 0.0 | -0.2 | -0.2 |
| 2017 | 0.1 | -0.3 | -0.4 | -0.1 | 0.1 | 0.1 | 0.2 | 0.5 | 0.5 | -0.1 | 0.3 | 1.0 | 0.1 | 0.5 |
| 2018 | 1.3 | 1.4 | 1.0 | 0.5 | 0.4 | 0.6 | 0.9 | 1.2 | 1.2 | 1.5 | 0.8 | 0.4 | 0.9 | 0.8 |
| 2019 | 0.5 | 0.6 | 0.9 | 1.3 | 1.1 | 1.1 | 0.9 | 0.6 | 0.4 | 0.4 | 0.8 | 1.0 | 0.8 | 0.8 |
| 2020 | 0.6 | 0.4 | 0.4 | 0.2 | 0.4 | 0.3 | 0.6 | 0.3 | 0.2 | -0.3 | -0.8 | -1.2 | 0.1 | -0.1 |
| 2021 | -0.5 | -0.3 | -0.4 | -1.2 | -0.9 | -0.5 | -0.4 | -0.4 | 0.3 | 0.1 | 0.5 | 0.8 | -0.2 | 0.1 |
| 2022 | 0.6 | 1.0 | 1.3 | 2.4 | 2.4 | 2.3 | 2.5 | 2.9 | 2.8 | 3.5 | 3.7 | 3.9 | 2.5 | 3.1 |
| 2023 | 4.4 | 3.4 | 3.3 | 3.5 | 3.2 | 3.2 | 3.2 | 2.9 | 2.8 | 3.2 | 2.7 | 2.4 | 3.2 | 2.8 |
| 2024 | 1.8 | 2.5 | 2.6 | 1.8 | 2.2 | 2.3 | 2.2 | 2.6 | 2.1 | 1.8 | 2.5 | 3.1 | 2.3 | 2.5 |
| 2025 | 3.4 | 2.8 | 2.9 | 3.4 | 3.4 | 3.1 | 2.9 | 2.5 | 2.5 | 2.7 | 2.7 | 2.0 | 2.9 | 2.5 |
| 2026 | 1.5 | 1.5 | 1.4 | P 1.5 | | | | | | | | | | |

注1) 「P」は速報値

注2) 原数値を掲載。前年同月比、前年比及び前年度比は各基準年の公表値による。

第3-2表

生鮮食品を除く総合・前年同月比の推移

(東京都区部)

(%)

| | 1月 | 2月 | 3月 | 4月 | 5月 | 6月 | 7月 | 8月 | 9月 | 10月 | 11月 | 12月 | 年 | 年度 |
|-------|------|------|------|-------|------|------|------|------|------|------|------|------|------|------|
| 1971年 | 6.1 | 5.6 | 5.9 | 6.1 | 6.9 | 7.9 | 7.5 | 7.1 | 7.2 | 6.3 | 6.0 | 5.8 | 6.5 | 6.5 |
| 1972 | 5.6 | 6.1 | 6.3 | 5.8 | 5.9 | 5.9 | 6.3 | 7.1 | 6.4 | 6.8 | 7.2 | 7.6 | 6.4 | 7.2 |
| 1973 | 8.0 | 8.7 | 9.8 | 10.1 | 11.0 | 11.3 | 11.2 | 11.3 | 12.5 | 12.5 | 13.3 | 15.0 | 11.3 | 13.7 |
| 1974 | 17.8 | 19.5 | 19.0 | 19.8 | 19.8 | 19.7 | 20.5 | 20.3 | 20.3 | 23.3 | 23.1 | 21.0 | 20.4 | 19.6 |
| 1975 | 17.9 | 15.2 | 15.0 | 15.2 | 14.2 | 13.6 | 12.4 | 11.9 | 12.3 | 9.3 | 8.2 | 7.8 | 12.6 | 11.0 |
| 1976 | 9.2 | 9.7 | 9.4 | 9.0 | 8.8 | 8.7 | 9.0 | 8.6 | 8.6 | 9.3 | 9.7 | 10.6 | 9.2 | 9.0 |
| 1977 | 9.2 | 8.8 | 8.5 | 8.4 | 9.0 | 9.0 | 8.9 | 8.9 | 8.2 | 7.7 | 7.3 | 6.1 | 8.3 | 7.7 |
| 1978 | 6.0 | 6.2 | 6.4 | 6.1 | 5.6 | 4.8 | 4.9 | 4.9 | 4.4 | 3.9 | 3.8 | 4.0 | 5.1 | 4.4 |
| 1979 | 4.0 | 3.4 | 3.4 | 3.3 | 3.2 | 3.9 | 3.5 | 3.5 | 4.0 | 4.1 | 4.2 | 4.2 | 3.7 | 4.0 |
| 1980 | 4.6 | 4.9 | 5.0 | 6.8 | 7.8 | 8.1 | 8.0 | 8.2 | 7.6 | 7.9 | 7.9 | 7.8 | 7.1 | 7.5 |
| 1981 | 6.9 | 6.7 | 6.4 | 4.1 | 4.3 | 3.9 | 3.9 | 3.7 | 3.9 | 3.8 | 4.1 | 4.0 | 4.7 | 4.0 |
| 1982 | 4.1 | 3.9 | 3.8 | 4.2 | 3.2 | 3.4 | 3.0 | 3.3 | 3.2 | 3.1 | 2.5 | 2.7 | 3.3 | 2.9 |
| 1983 | 2.5 | 2.3 | 2.2 | 2.0 | 2.0 | 1.7 | 2.0 | 1.7 | 1.8 | 1.8 | 2.5 | 2.0 | 2.0 | 2.1 |
| 1984 | 2.1 | 2.7 | 2.6 | 2.6 | 2.8 | 2.3 | 2.3 | 2.6 | 2.5 | 2.4 | 2.3 | 2.6 | 2.4 | 2.4 |
| 1985 | 2.6 | 2.4 | 2.7 | 2.5 | 1.9 | 2.6 | 2.7 | 3.0 | 2.2 | 2.0 | 1.8 | 1.8 | 2.4 | 2.2 |
| 1986 | 1.8 | 1.8 | 1.6 | 1.4 | 1.7 | 1.0 | 0.9 | 0.8 | 0.7 | 0.7 | 0.4 | 0.3 | 1.1 | 0.7 |
| 1987 | 0.1 | 0.2 | 0.2 | 0.3 | 0.0 | 0.7 | 0.6 | 0.7 | 0.7 | 0.6 | 0.8 | 0.9 | 0.5 | 0.7 |
| 1988 | 0.9 | 0.9 | 0.8 | 0.7 | 0.7 | 0.6 | 0.6 | 0.6 | 0.7 | 0.9 | 1.1 | 1.1 | 0.8 | 0.9 |
| 1989 | 1.2 | 1.3 | 1.7 | 2.8 | 3.2 | 3.1 | 3.2 | 3.1 | 3.4 | 3.4 | 3.3 | 3.2 | 2.7 | 3.2 |
| 1990 | 3.3 | 3.1 | 3.0 | 2.3 | 2.1 | 2.2 | 2.4 | 2.5 | 2.4 | 2.6 | 2.9 | 3.1 | 2.7 | 2.7 |
| 1991 | 3.0 | 3.2 | 3.1 | 2.7 | 2.8 | 3.0 | 3.1 | 3.1 | 3.0 | 2.7 | 2.5 | 2.5 | 2.9 | 2.7 |
| 1992 | 2.4 | 2.5 | 2.6 | 2.9 | 2.6 | 2.6 | 2.2 | 2.4 | 2.4 | 2.3 | 2.1 | 1.9 | 2.4 | 2.2 |
| 1993 | 1.5 | 1.5 | 1.5 | 1.3 | 1.5 | 1.3 | 1.4 | 1.1 | 1.0 | 1.2 | 1.1 | 1.1 | 1.3 | 1.1 |
| 1994 | 1.1 | 1.0 | 0.9 | 0.7 | 0.7 | 0.8 | 0.6 | 0.7 | 0.5 | 0.5 | 0.5 | 0.3 | 0.7 | 0.6 |
| 1995 | 0.3 | 0.3 | 0.2 | 0.1 | -0.2 | -0.4 | -0.4 | -0.5 | 0.1 | -0.2 | -0.1 | 0.0 | -0.1 | -0.1 |
| 1996 | -0.1 | 0.0 | 0.0 | 0.0 | 0.0 | 0.1 | 0.2 | 0.0 | -0.3 | -0.1 | -0.1 | -0.1 | 0.0 | 0.0 |
| 1997 | 0.1 | 0.1 | 0.1 | 1.4 | 1.6 | 1.6 | 1.6 | 1.8 | 2.3 | 2.2 | 2.2 | 2.2 | 1.4 | 1.8 |
| 1998 | 1.9 | 1.7 | 1.7 | 0.5 | 0.3 | 0.3 | 0.1 | 0.1 | -0.3 | -0.2 | -0.2 | -0.1 | 0.5 | 0.0 |
| 1999 | -0.1 | -0.1 | -0.2 | -0.2 | -0.2 | -0.1 | -0.1 | -0.1 | 0.0 | -0.2 | -0.3 | -0.4 | -0.2 | -0.2 |
| 2000 | -0.5 | -0.4 | -0.4 | -0.5 | -0.4 | -0.9 | -0.7 | -0.8 | -1.0 | -1.0 | -0.9 | -1.0 | -0.7 | -0.8 |
| 2001 | -1.2 | -1.4 | -1.5 | -1.4 | -1.4 | -1.1 | -1.1 | -1.2 | -1.2 | -1.0 | -1.0 | -1.0 | -1.2 | -1.1 |
| 2002 | -1.2 | -0.9 | -0.7 | -1.1 | -1.1 | -1.0 | -1.0 | -0.9 | -0.9 | -0.8 | -0.7 | -0.7 | -0.9 | -0.9 |
| 2003 | -0.6 | -0.7 | -0.7 | -0.4 | -0.4 | -0.4 | -0.4 | -0.3 | -0.3 | -0.1 | -0.2 | -0.1 | -0.4 | -0.3 |
| 2004 | -0.3 | -0.2 | -0.1 | -0.1 | -0.1 | -0.1 | -0.1 | -0.2 | -0.1 | -0.3 | -0.3 | -0.4 | -0.2 | -0.2 |
| 2005 | -0.5 | -0.5 | -0.5 | -0.5 | -0.4 | -0.4 | -0.4 | -0.3 | -0.4 | -0.3 | -0.3 | -0.2 | -0.4 | -0.2 |
| 2006 | -0.4 | -0.2 | -0.1 | -0.1 | -0.1 | 0.0 | 0.0 | 0.0 | 0.0 | 0.1 | 0.2 | 0.2 | 0.0 | 0.0 |
| 2007 | 0.2 | 0.0 | -0.1 | 0.0 | 0.0 | -0.1 | -0.1 | 0.0 | -0.1 | 0.0 | 0.1 | 0.3 | 0.0 | 0.1 |
| 2008 | 0.4 | 0.4 | 0.6 | 0.7 | 0.9 | 1.3 | 1.6 | 1.5 | 1.7 | 1.5 | 1.1 | 0.8 | 1.0 | 1.1 |
| 2009 | 0.5 | 0.6 | 0.4 | 0.0 | -0.7 | -1.3 | -1.7 | -1.9 | -2.1 | -2.2 | -1.9 | -1.9 | -1.0 | -1.6 |
| 2010 | -2.0 | -1.8 | -1.8 | -1.9 | -1.5 | -1.3 | -1.3 | -1.1 | -1.0 | -0.5 | -0.5 | -0.4 | -1.2 | -0.9 |
| 2011 | -0.8 | -0.8 | -0.8 | -0.5 | -0.4 | -0.4 | -0.1 | -0.2 | -0.1 | -0.4 | -0.5 | -0.3 | -0.4 | -0.3 |
| 2012 | -0.4 | -0.3 | -0.3 | -0.5 | -0.8 | -0.6 | -0.6 | -0.5 | -0.4 | -0.4 | -0.5 | -0.6 | -0.5 | -0.6 |
| 2013 | -0.5 | -0.6 | -0.5 | -0.3 | 0.1 | 0.2 | 0.3 | 0.4 | 0.2 | 0.3 | 0.6 | 0.7 | 0.1 | 0.4 |
| 2014 | 0.7 | 0.9 | 1.0 | 2.7 | 2.8 | 2.8 | 2.7 | 2.7 | 2.6 | 2.6 | 2.4 | 2.3 | 2.2 | 2.5 |
| 2015 | 2.2 | 2.2 | 2.2 | 0.4 | 0.2 | 0.1 | -0.1 | -0.1 | -0.2 | -0.2 | 0.0 | 0.1 | 0.6 | 0.0 |
| 2016 | -0.1 | 0.0 | -0.1 | -0.3 | -0.4 | -0.3 | -0.4 | -0.4 | -0.5 | -0.4 | -0.4 | -0.6 | -0.3 | -0.4 |
| 2017 | -0.3 | -0.3 | -0.4 | -0.1 | 0.1 | 0.0 | 0.2 | 0.4 | 0.5 | 0.6 | 0.6 | 0.8 | 0.2 | 0.4 |
| 2018 | 0.7 | 0.9 | 0.8 | 0.6 | 0.5 | 0.7 | 0.8 | 0.9 | 1.0 | 1.0 | 1.0 | 0.9 | 0.8 | 0.9 |
| 2019 | 1.1 | 1.1 | 1.1 | 1.3 | 1.1 | 0.9 | 0.9 | 0.7 | 0.5 | 0.5 | 0.6 | 0.8 | 0.9 | 0.7 |
| 2020 | 0.7 | 0.5 | 0.4 | -0.1 | 0.2 | 0.2 | 0.4 | -0.3 | -0.2 | -0.5 | -0.7 | -0.9 | 0.0 | -0.2 |
| 2021 | -0.4 | -0.4 | -0.3 | -0.9 | -0.7 | -0.6 | -0.3 | 0.0 | 0.1 | 0.1 | 0.3 | 0.5 | -0.2 | 0.0 |
| 2022 | 0.2 | 0.5 | 0.8 | 1.9 | 1.9 | 2.1 | 2.3 | 2.6 | 2.8 | 3.4 | 3.6 | 3.9 | 2.2 | 2.9 |
| 2023 | 4.3 | 3.3 | 3.2 | 3.5 | 3.1 | 3.2 | 3.0 | 2.8 | 2.5 | 2.7 | 2.3 | 2.1 | 3.0 | 2.7 |
| 2024 | 1.8 | 2.5 | 2.4 | 1.6 | 1.9 | 2.1 | 2.2 | 2.4 | 2.0 | 1.8 | 2.2 | 2.4 | 2.1 | 2.1 |
| 2025 | 2.5 | 2.2 | 2.4 | 3.4 | 3.6 | 3.1 | 2.9 | 2.5 | 2.5 | 2.8 | 2.8 | 2.3 | 2.7 | 2.6 |
| 2026 | 2.0 | 1.8 | 1.7 | P 1.5 | | | | | | | | | | |

注1) 「P」は速報値

注2) 原数値を掲載。前年同月比、前年比及び前年度比は各基準年の公表値による。

10 東京都区部

第3-3表 生鮮食品及びエネルギーを除く総合・前年同月比の推移

(東京都区部)

(%)

| | 1月 | 2月 | 3月 | 4月 | 5月 | 6月 | 7月 | 8月 | 9月 | 10月 | 11月 | 12月 | 年 | 年度 |
|-------|------|------|------|-------|------|------|------|------|------|------|------|------|------|------|
| 1971年 | 6.1 | 5.9 | 6.0 | 6.7 | 6.9 | 8.0 | 7.7 | 7.3 | 7.2 | 6.5 | 6.4 | 6.1 | 6.7 | 6.7 |
| 1972 | 5.8 | 6.3 | 6.3 | 5.8 | 6.3 | 6.2 | 6.7 | 7.2 | 6.5 | 6.8 | 7.0 | 7.5 | 6.6 | 7.2 |
| 1973 | 8.0 | 8.5 | 9.8 | 10.2 | 10.8 | 11.2 | 11.4 | 11.6 | 12.8 | 12.7 | 13.5 | 15.1 | 11.3 | 14.0 |
| 1974 | 18.1 | 20.1 | 19.2 | 19.8 | 20.3 | 19.4 | 20.1 | 19.8 | 19.2 | 22.6 | 22.4 | 20.3 | 20.1 | 19.0 |
| 1975 | 16.9 | 14.2 | 13.9 | 14.8 | 13.7 | 13.9 | 12.9 | 12.3 | 12.7 | 9.6 | 8.8 | 8.3 | 12.6 | 11.3 |
| 1976 | 9.7 | 10.1 | 10.0 | 9.3 | 9.3 | 9.1 | 9.1 | 8.9 | 8.7 | 9.0 | 9.4 | 10.2 | 9.4 | 9.0 |
| 1977 | 8.8 | 8.2 | 8.0 | 8.1 | 8.7 | 8.8 | 8.8 | 8.8 | 8.2 | 8.2 | 7.5 | 6.6 | 8.2 | 7.8 |
| 1978 | 6.4 | 6.7 | 6.8 | 6.4 | 5.8 | 5.1 | 5.2 | 5.1 | 4.8 | 4.7 | 4.5 | 4.8 | 5.5 | 4.9 |
| 1979 | 4.7 | 3.9 | 4.1 | 3.5 | 3.4 | 3.9 | 3.5 | 3.4 | 3.8 | 3.5 | 3.6 | 3.4 | 3.7 | 3.7 |
| 1980 | 3.8 | 4.3 | 4.2 | 5.0 | 5.9 | 6.2 | 6.2 | 6.6 | 6.0 | 6.2 | 6.4 | 6.3 | 5.6 | 6.0 |
| 1981 | 5.8 | 5.8 | 5.4 | 4.6 | 4.5 | 4.3 | 4.0 | 3.8 | 3.9 | 3.9 | 4.2 | 4.1 | 4.5 | 4.0 |
| 1982 | 4.0 | 3.8 | 3.7 | 4.2 | 3.3 | 3.3 | 3.1 | 3.5 | 3.4 | 3.1 | 2.5 | 2.8 | 3.3 | 3.0 |
| 1983 | 2.6 | 2.4 | 2.3 | 2.2 | 2.3 | 1.9 | 2.3 | 2.0 | 2.1 | 2.3 | 2.8 | 2.4 | 2.4 | 2.4 |
| 1984 | 2.5 | 2.9 | 3.0 | 2.8 | 3.0 | 2.6 | 2.4 | 2.6 | 2.7 | 2.6 | 2.4 | 2.8 | 2.6 | 2.7 |
| 1985 | 3.0 | 2.6 | 2.8 | 2.7 | 2.3 | 2.6 | 2.6 | 2.4 | 2.7 | 2.6 | 2.7 | 2.6 | 2.6 | 2.4 |
| 1986 | 2.0 | 2.0 | 1.8 | 1.6 | 2.0 | 1.8 | 1.7 | 1.6 | 1.6 | 1.5 | 1.2 | 1.2 | 1.7 | 1.5 |
| 1987 | 1.2 | 1.2 | 1.2 | 1.2 | 0.8 | 1.0 | 0.9 | 1.0 | 0.9 | 0.8 | 1.0 | 1.1 | 1.0 | 0.9 |
| 1988 | 0.9 | 1.1 | 1.0 | 0.9 | 0.9 | 0.8 | 0.8 | 0.8 | 0.9 | 1.2 | 1.4 | 1.3 | 1.0 | 1.2 |
| 1989 | 1.4 | 1.4 | 1.7 | 3.1 | 3.5 | 3.4 | 3.5 | 3.4 | 3.7 | 3.6 | 3.4 | 3.3 | 2.9 | 3.4 |
| 1990 | 3.5 | 3.3 | 3.1 | 2.3 | 2.1 | 2.2 | 2.4 | 2.5 | 2.4 | 2.6 | 2.9 | 3.1 | 2.7 | 2.7 |
| 1991 | 3.0 | 3.2 | 3.1 | 2.8 | 2.9 | 3.1 | 3.2 | 3.2 | 3.0 | 2.8 | 2.7 | 2.7 | 3.0 | 2.9 |
| 1992 | 2.6 | 2.7 | 2.7 | 3.0 | 2.8 | 2.8 | 2.4 | 2.6 | 2.6 | 2.5 | 2.2 | 2.0 | 2.5 | 2.3 |
| 1993 | 1.6 | 1.6 | 1.6 | 1.4 | 1.5 | 1.3 | 1.4 | 1.1 | 1.0 | 1.3 | 1.2 | 1.2 | 1.4 | 1.2 |
| 1994 | 1.2 | 1.1 | 1.0 | 0.9 | 0.9 | 1.0 | 0.7 | 0.8 | 0.7 | 0.6 | 0.6 | 0.4 | 0.8 | 0.7 |
| 1995 | 0.4 | 0.4 | 0.3 | 0.1 | -0.2 | -0.4 | -0.4 | -0.5 | 0.2 | -0.1 | 0.0 | 0.1 | 0.0 | -0.1 |
| 1996 | 0.1 | 0.1 | 0.1 | 0.1 | 0.1 | 0.2 | 0.3 | 0.1 | -0.2 | 0.0 | 0.0 | -0.1 | 0.1 | 0.1 |
| 1997 | 0.0 | 0.0 | 0.0 | 1.3 | 1.5 | 1.5 | 1.4 | 1.6 | 2.2 | 2.1 | 2.1 | 2.2 | 1.3 | 1.7 |
| 1998 | 1.9 | 1.8 | 1.8 | 0.7 | 0.5 | 0.5 | 0.3 | 0.3 | -0.1 | 0.0 | 0.0 | 0.1 | 0.6 | 0.2 |
| 1999 | 0.1 | 0.0 | -0.1 | -0.1 | -0.1 | 0.0 | 0.1 | 0.1 | 0.1 | -0.2 | -0.3 | -0.4 | 0.0 | -0.1 |
| 2000 | -0.5 | -0.4 | -0.4 | -0.6 | -0.5 | -1.1 | -0.9 | -1.0 | -1.2 | -1.1 | -1.0 | -1.1 | -0.9 | -1.0 |
| 2001 | -1.4 | -1.5 | -1.7 | -1.5 | -1.5 | -1.2 | -1.1 | -1.2 | -1.2 | -1.1 | -1.1 | -1.1 | -1.3 | -1.1 |
| 2002 | -1.2 | -0.9 | -0.7 | -0.9 | -0.9 | -0.8 | -0.8 | -0.7 | -0.7 | -0.6 | -0.5 | -0.5 | -0.8 | -0.7 |
| 2003 | -0.5 | -0.6 | -0.6 | -0.5 | -0.5 | -0.5 | -0.5 | -0.4 | -0.4 | -0.2 | -0.3 | -0.2 | -0.4 | -0.4 |
| 2004 | -0.3 | -0.2 | -0.1 | -0.1 | -0.1 | -0.1 | -0.1 | -0.2 | -0.1 | -0.2 | -0.3 | -0.4 | -0.2 | -0.2 |
| 2005 | -0.5 | -0.5 | -0.5 | -0.5 | -0.4 | -0.4 | -0.4 | -0.3 | -0.4 | -0.5 | -0.4 | -0.3 | -0.4 | -0.3 |
| 2006 | -0.6 | -0.6 | -0.4 | -0.3 | -0.3 | -0.2 | -0.2 | -0.3 | -0.3 | -0.1 | 0.0 | 0.1 | -0.3 | -0.1 |
| 2007 | 0.1 | 0.1 | -0.1 | -0.1 | -0.1 | -0.2 | -0.2 | -0.1 | -0.1 | -0.1 | 0.0 | 0.1 | 0.0 | -0.1 |
| 2008 | 0.2 | 0.0 | 0.3 | 0.4 | 0.6 | 0.9 | 1.0 | 1.0 | 1.2 | 1.1 | 0.9 | 0.8 | 0.7 | 0.8 |
| 2009 | 0.4 | 0.5 | 0.2 | -0.2 | -0.4 | -0.8 | -0.9 | -1.1 | -1.4 | -1.5 | -1.4 | -1.6 | -0.7 | -1.2 |
| 2010 | -1.6 | -1.4 | -1.4 | -1.5 | -1.6 | -1.5 | -1.6 | -1.4 | -1.4 | -0.7 | -0.7 | -0.6 | -1.3 | -1.0 |
| 2011 | -1.0 | -0.9 | -0.9 | -0.7 | -0.6 | -0.6 | -0.3 | -0.5 | -0.4 | -0.8 | -1.0 | -0.9 | -0.7 | -0.7 |
| 2012 | -0.9 | -0.8 | -0.8 | -1.0 | -1.2 | -0.9 | -0.9 | -0.8 | -1.0 | -1.0 | -0.9 | -1.0 | -0.9 | -1.0 |
| 2013 | -0.9 | -1.0 | -0.9 | -0.7 | -0.4 | -0.4 | -0.4 | -0.3 | -0.2 | -0.1 | 0.2 | 0.4 | -0.4 | 0.0 |
| 2014 | 0.4 | 0.5 | 0.6 | 2.3 | 2.3 | 2.3 | 2.4 | 2.4 | 2.4 | 2.4 | 2.2 | 2.1 | 1.9 | 2.3 |
| 2015 | 2.1 | 2.1 | 2.1 | 0.3 | 0.4 | 0.5 | 0.5 | 0.6 | 0.8 | 0.7 | 0.9 | 1.0 | 1.0 | 0.7 |
| 2016 | 0.7 | 0.9 | 0.9 | 0.8 | 0.6 | 0.6 | 0.4 | 0.3 | 0.1 | 0.2 | 0.1 | -0.1 | 0.5 | 0.2 |
| 2017 | 0.1 | 0.0 | -0.2 | -0.1 | 0.0 | -0.2 | -0.1 | 0.0 | 0.0 | 0.1 | 0.2 | 0.4 | 0.0 | 0.1 |
| 2018 | 0.4 | 0.5 | 0.5 | 0.3 | 0.2 | 0.4 | 0.5 | 0.6 | 0.7 | 0.6 | 0.6 | 0.6 | 0.5 | 0.6 |
| 2019 | 0.7 | 0.7 | 0.7 | 0.9 | 0.8 | 0.8 | 0.8 | 0.7 | 0.6 | 0.7 | 0.7 | 0.9 | 0.8 | 0.8 |
| 2020 | 0.9 | 0.7 | 0.7 | 0.2 | 0.5 | 0.4 | 0.6 | -0.1 | 0.0 | -0.2 | -0.2 | -0.4 | 0.2 | 0.1 |
| 2021 | 0.1 | 0.1 | 0.1 | -0.7 | -0.6 | -0.6 | -0.4 | -0.1 | -0.1 | -0.4 | -0.4 | -0.3 | -0.3 | -0.4 |
| 2022 | -0.7 | -0.6 | -0.4 | 0.8 | 0.9 | 1.0 | 1.2 | 1.4 | 1.7 | 2.2 | 2.4 | 2.7 | 1.0 | 2.0 |
| 2023 | 3.0 | 3.1 | 3.4 | 3.8 | 3.9 | 3.8 | 4.0 | 4.0 | 3.9 | 3.8 | 3.6 | 3.5 | 3.7 | 3.6 |
| 2024 | 3.3 | 3.1 | 2.9 | 1.8 | 1.7 | 1.8 | 1.5 | 1.6 | 1.6 | 1.8 | 1.9 | 1.8 | 2.1 | 1.8 |
| 2025 | 1.9 | 1.9 | 2.2 | 3.1 | 3.3 | 3.1 | 3.1 | 3.0 | 2.5 | 2.8 | 2.8 | 2.6 | 2.7 | 2.8 |
| 2026 | 2.4 | 2.5 | 2.3 | P 1.9 | | | | | | | | | | |

注1) 「P」は速報値

注2) 原数値を掲載。前年同月比、前年比及び前年度比は各基準年の公表値による。

第4表 財・サービス分類指数 (東京都区部)

2020年=100

| 財・サービス分類 | ウ エ イ ト | 2026年3月 | | 2026年4月 | | | | |
|---------------------|------------------|------------------|------------------|---------|------------|------------------|------------------|-------|
| | | 前年同 月比 (%) | 前年同 月比 寄与度 | 指数 | 前月比 (%) | 前年同 月比 (%) | 前年同 月比 寄与度 | 寄与度差 |
| 総 合 | 10000 | 1.4 | | 112.4 | 0.6 | 1.5 | | |
| 財 | 4341 | 1.3 | 0.63 | 122.4 | 1.2 | 2.1 | 0.98 | 0.35 |
| 生 鮮 食 品 を 除 く 財 | 3956 | 2.1 | 0.88 | 121.7 | 1.3 | 2.2 | 0.93 | 0.05 |
| 農 水 畜 産 物 | 662 | -0.9 | -0.07 | 134.0 | -0.3 | 2.4 | 0.19 | 0.26 |
| 生 鮮 商 品 | 614 | -2.0 | -0.14 | 128.2 | 0.0 | 2.2 | 0.16 | 0.30 |
| 他 の 農 水 畜 産 物 | 48 | 8.3 | 0.07 | 206.3 | -2.3 | 3.6 | 0.03 | -0.04 |
| 米 類 | 48 | 8.3 | 0.07 | 206.3 | -2.3 | 3.6 | 0.03 | -0.04 |
| 工 業 製 品 | 3085 | 3.3 | 1.06 | 121.1 | 0.5 | 2.9 | 0.95 | -0.11 |
| 食 料 工 業 製 品 | 1396 | 4.7 | 0.72 | 127.5 | 0.7 | 4.7 | 0.72 | -0.01 |
| 織 維 製 品 | 377 | 2.4 | 0.09 | 116.7 | 0.9 | 2.8 | 0.11 | 0.02 |
| 石 油 製 品 | 61 | -0.1 | 0.00 | 126.3 | -6.1 | -7.3 | -0.05 | -0.05 |
| 他 の 工 業 製 品 | 1251 | 2.0 | 0.25 | 115.1 | 0.7 | 1.4 | 0.18 | -0.07 |
| 電 気 ・ 都 市 ガ ス ・ 水 道 | 484 | -7.6 | -0.38 | 115.4 | 8.3 | -3.6 | -0.19 | 0.20 |
| 出 版 物 | 110 | 2.4 | 0.03 | 118.1 | 0.4 | 2.1 | 0.02 | 0.00 |
| サ ー ビ ス | 5659 | 1.5 | 0.78 | 104.7 | 0.1 | 1.0 | 0.52 | -0.26 |
| 持家の帰属家賃を除くサービス | 3658 | 1.5 | 0.53 | 105.7 | 0.1 | 1.0 | 0.35 | -0.18 |
| 公 共 サ ー ビ ス | 1101 | -2.3 | -0.23 | 96.4 | -1.3 | -3.4 | -0.34 | -0.11 |
| 外 食 | 19 | 0.0 | 0.00 | 0.0 | 0.0 | 0.0 | 0.00 | 0.00 |
| 公営・都市再生機構・公社家賃 | 62 | 1.1 | 0.01 | 103.2 | 0.0 | 1.1 | 0.01 | 0.00 |
| 家事関連サービス | 318 | 2.1 | 0.06 | 108.8 | 0.2 | 2.2 | 0.07 | 0.01 |
| 医療・福祉関連サービス | 307 | -10.9 | -0.30 | 80.5 | -8.6 | -18.4 | -0.50 | -0.20 |
| 運輸・通信関連サービス | 304 | -0.1 | 0.00 | 106.4 | 2.5 | 3.1 | 0.09 | 0.09 |
| 教育関連サービス | 21 | 2.1 | 0.00 | 62.1 | 2.7 | 2.7 | 0.00 | 0.00 |
| 教養娯楽関連サービス | 71 | 0.1 | 0.00 | 95.4 | 0.0 | 0.1 | 0.00 | 0.00 |
| 一 般 サ ー ビ ス | 4557 | 2.3 | 1.01 | 106.8 | 0.4 | 2.0 | 0.85 | -0.15 |
| 外 食 | 515 | 4.4 | 0.24 | 123.7 | 0.4 | 4.1 | 0.23 | -0.01 |
| 民 営 家 賃 | 391 | 2.0 | 0.07 | 104.0 | 0.2 | 1.4 | 0.05 | -0.02 |
| 民 営 家 賃 (木 造) | - | 0.2 | 0.00 | 101.2 | 0.0 | 0.2 | 0.00 | 0.00 |
| 民 営 家 賃 (非 木 造) | - | 2.3 | 0.07 | 104.4 | 0.2 | 1.6 | 0.05 | -0.02 |
| 持家の帰属家賃 | 2000 | 1.3 | 0.24 | 103.0 | 0.1 | 0.9 | 0.17 | -0.07 |
| 持家の帰属家賃(木造) | - | 0.0 | 0.00 | 101.3 | 0.0 | 0.0 | 0.00 | 0.00 |
| 持家の帰属家賃(非木造) | - | 2.4 | 0.24 | 104.5 | 0.2 | 1.7 | 0.17 | -0.07 |
| 他 の サ ー ビ ス | 1650 | 2.9 | 0.45 | 106.6 | 0.9 | 2.6 | 0.41 | -0.04 |
| 家事関連サービス | 438 | 1.9 | 0.08 | 112.5 | 0.5 | 2.1 | 0.09 | 0.01 |
| 医療・福祉関連サービス | 40 | 0.5 | 0.00 | 104.3 | 0.0 | 0.4 | 0.00 | 0.00 |
| 教育関連サービス | 438 | 1.9 | 0.07 | 98.8 | 1.3 | 1.9 | 0.07 | 0.00 |
| 通信・教養娯楽関連サービス | 735 | 4.3 | 0.29 | 107.9 | 0.9 | 3.5 | 0.24 | -0.05 |
| << 別掲 >> | | | | | | | | |
| 耐 久 消 費 財 | 520 | 1.3 | 0.07 | 113.8 | 1.2 | 1.1 | 0.06 | -0.01 |
| 半 耐 久 消 費 財 | 664 | 2.9 | 0.20 | 116.7 | 0.7 | 3.1 | 0.21 | 0.01 |
| 非 耐 久 消 費 財 | 3158 | 1.0 | 0.37 | 125.0 | 1.2 | 2.0 | 0.71 | 0.34 |
| 公 共 料 金 | 1616 | -4.0 | -0.61 | 102.5 | 1.8 | -3.3 | -0.52 | 0.10 |

注) 原数値を掲載

消費者物価指数の公表予定

| 全国 | | 東京都区部 (中旬速報値) | | 備考 |
|------------|---------------|------------------|---------------|-----------------|
| 調査月 | 公表日 | 調査月 | 公表日 | |
| 2025年12月分※ | 2026年1月23日(金) | 2026年1月分 | 2026年1月30日(金) | ※全国 年平均同時公表 |
| 2026年1月分 | 2月20日(金) | 2月分 | 2月27日(金) | |
| 2月分 | 3月24日(火) | 3月分※ | 3月31日(火) | ※東京都区部 年度平均同時公表 |
| 3月分※ | 4月24日(金) | 4月分 | 5月1日(金) | ※全国 年度平均同時公表 |
| 4月分 | 5月22日(金) | 5月分 | 5月29日(金) | |
| 5月分 | 6月19日(金) | 6月分 | 6月26日(金) | |
| 6月分 | 7月24日(金) | 7月分 | 7月31日(金) | |
| 7月分※ | 8月21日(金) | 8月分 | 8月28日(金) | ※2025年基準指数へ切替え |
| 8月分 | 9月18日(金) | 9月分 | 10月2日(金) | |
| 9月分 | 10月23日(金) | 10月分 | 10月30日(金) | |
| 10月分 | 11月20日(金) | 11月分 | 11月27日(金) | |
| 11月分 | 12月18日(金) | 12月分※ | 12月25日(金) | ※東京都区部 年平均同時公表 |
| 12月分※ | 2027年1月22日(金) | 2027年1月分 | 2027年1月29日(金) | ※全国 年平均同時公表 |
| 2027年1月分 | 2月19日(金) | 2月分 | 2月26日(金) | |
| 2月分 | 3月19日(金) | 3月分※ | 3月26日(金) | ※東京都区部 年度平均同時公表 |

<内容に関する問合せ先>



総務省統計局統計調査部消費統計課
物価統計室物価指数第一係・第二係
電話 03(5273)1175

消費者物価指数の
最新情報はこちら！

消費者物価指数

検索

・ホームページ

<https://www.stat.go.jp/data/cpi/index.html>

* この冊子は、次の URL からダウンロードできます。

<https://www.stat.go.jp/data/cpi/sokuhou/tsuki/index-t.html>

* 結果の概要は、統計メールニュースでも配信しています。メールニュースのお申込みは、統計局ホームページから。

「政府統計の総合窓口(e-Stat)」(<https://www.e-stat.go.jp/>)でも統計データ等の各種統計情報が御覧いただけます。
本冊子に掲載されたデータを引用・転載する場合には、出典(例：総務省「消費者物価指数」から引用)の表記をお願いします。