

第679号

犯罪統計資料

令和8年1～3月分

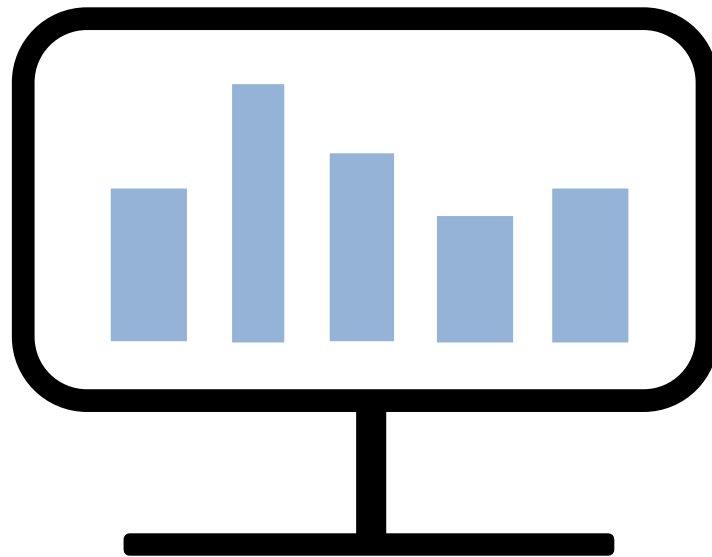

警察庁刑事局捜査支援分析管理官

ホームページ掲載URL <https://www.npa.go.jp/publications/statistics/sousa/statistics.html>

凡 例

1 本統計資料における用語の意義は、次のとおりである。

(1) 包括罪種

刑法犯のうち、被害法益、犯罪態様等の観点から類似性の強い罪種を包括した分類名称をいう。

(2) 重要犯罪・重要窃盗犯

治安情勢を観察する場合に、その指標となる以下に掲げる犯罪をいう。

重要犯罪とは、殺人、強盗、放火、不同意性交等、略取誘拐・人身売買及び不同意わいせつをいう。

重要窃盗犯とは、侵入盗、自動車盗、ひったくり及びすりをいう。

(3) 犯罪少年

特に断りのない限り、犯行時及び処理時の年齢がともに14歳以上20歳未満の少年をいう。

(4) 来日外国人

我が国にいる外国人のうち、いわゆる定着居住者（永住権を有する者等）、在日米軍関係者及び在留資格不明の者以外の者をいう。

2 その他

(1) 不同意性交等・不同意わいせつ

刑法の一部が改正(令和5年7月13日施行)され、強制性交等及び強制わいせつの罪名、構成要件が改められたことに伴い、「強制性交等」を「不同意性交等」に、「強制わいせつ」を「不同意わいせつ」に変更した。

(2) 本統計資料の数値は暫定値であり、令和9年2月1日に確定する。

目 次

刑法犯総数・包括罪種・重要犯罪・重要窃盗犯 認知・検挙状況 (図表)	1
第1表 刑法犯 罪種別 認知・検挙件数・検挙人員 対前年比較	9
第2表 窃盗手口別 認知・検挙件数・検挙人員対 前年比較	10
第3表 刑法犯総数 都道府県別 認知・検挙件数・検挙人員 対前年比較	11
第4表 窃盗犯総数 都道府県別 認知・検挙件数・検挙人員 対前年比較	12
第5表 重要犯罪・重要窃盗犯 認知・検挙件数・検挙人員 対前年比較	13
第6表 重要犯罪・重要窃盗犯 都道府県別 認知・検挙件数・検挙人員 対前年比較	14
第7表 重要犯罪・重要窃盗犯・詐欺 被害者の年齢・性別 認知件数	29
第8表 重要犯罪・重要窃盗犯・詐欺 犯行時年齢・性別 検挙人員	31
第9表 街頭犯罪等 都道府県別 対前年比較	33
第10表 刑法犯 都道府県別 身柄措置別 検挙人員 対前年比較	36
第11表 特別法犯 主要法令別 検挙件数・検挙人員 対前年比較	37
第12表 来日外国人による 重要犯罪・重要窃盗犯 国籍別 検挙人員 対前年比較	38
第13表 来日外国人による 都道府県別 刑法犯・特別法犯 検挙件数・検挙人員 対前年比較	40
第14表 暴力団犯罪 (刑法犯) 罪種別 検挙件数・検挙人員 対前年比較	42
第15表 暴力団犯罪 (特別法犯) 主要法令別 検挙件数・検挙人員 対前年比較	43

刑法犯総数

【各年1-3月】

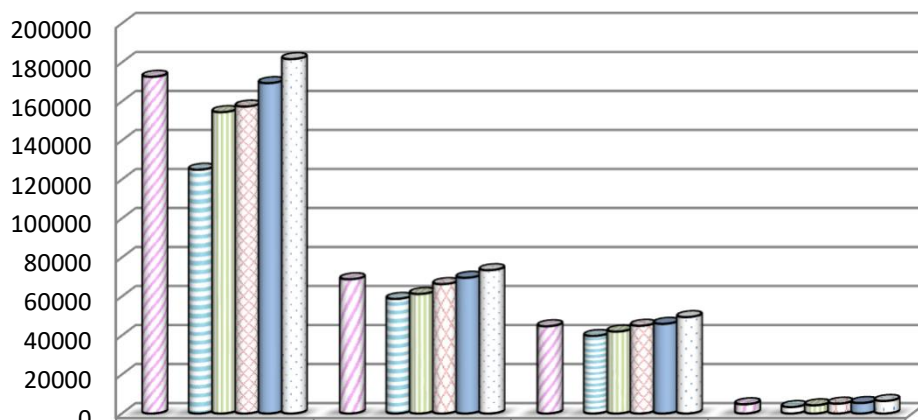

	認知件数	検挙件数	検挙人員	うち)少年
□2019年	172627	68810	44716	4721
□2022年	124994	58738	39708	3304
□2023年	154514	61276	42000	4186
□2024年	157384	66329	44953	5046
■2025年	169380	69572	45964	5371
□2026年	181720	73457	49399	6407

凶悪犯

【各年1-3月】

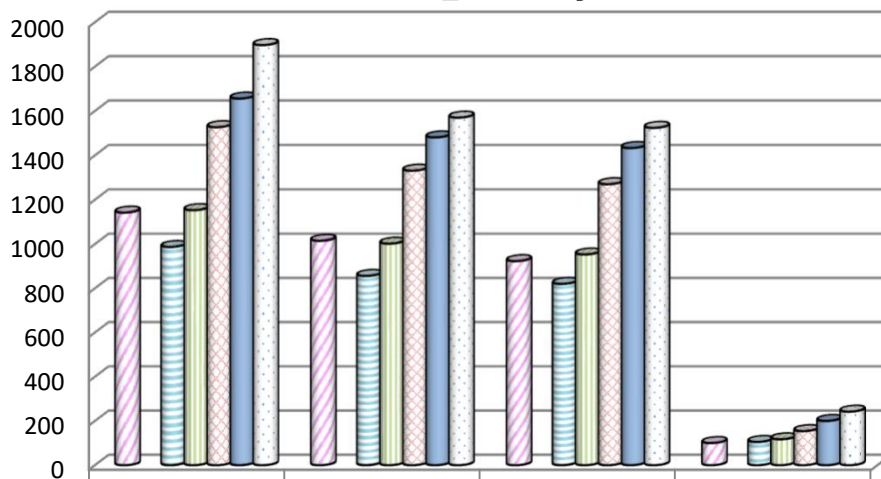

	認知件数	検挙件数	検挙人員	うち)少年
□2019年	1142	1015	923	100
□2022年	987	856	820	105
□2023年	1153	1002	953	117
□2024年	1527	1331	1270	154
■2025年	1656	1481	1433	200
□2026年	1897	1570	1524	242

粗 暴 犯

【各年1-3月】

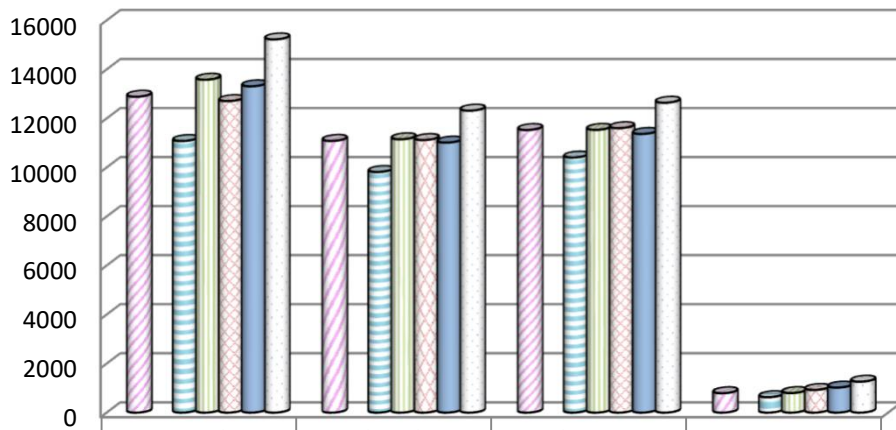

年	認知件数	検挙件数	検挙人員	うち)少年
2019年	12885	11083	11527	791
2022年	11078	9815	10405	627
2023年	13579	11150	11534	797
2024年	12707	11118	11602	922
2025年	13310	11014	11367	1020
2026年	15224	12318	12641	1259

窃 盗 犯

【各年1-3月】

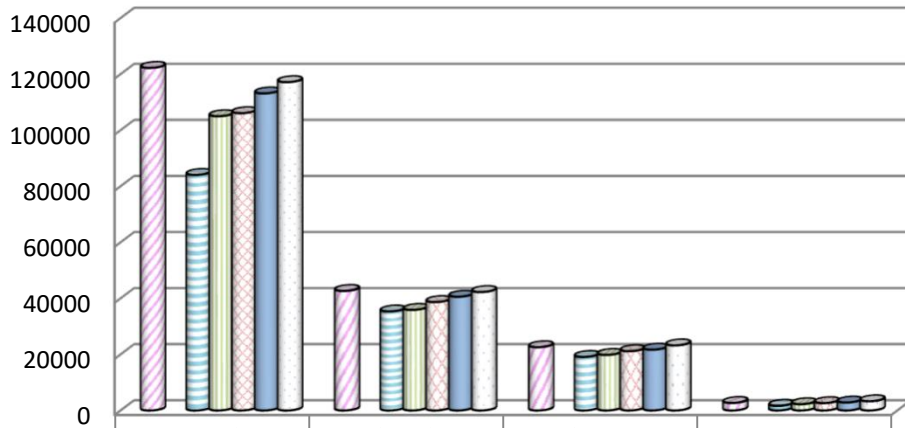

年	認知件数	検挙件数	検挙人員	うち)少年
2019年	122217	42637	22556	2664
2022年	84013	35320	19086	1647
2023年	104971	35871	19805	2228
2024年	106059	38675	21142	2606
2025年	113103	40567	21678	2822
2026年	117123	42246	23210	3268

知 能 犯

【各年1-3月】

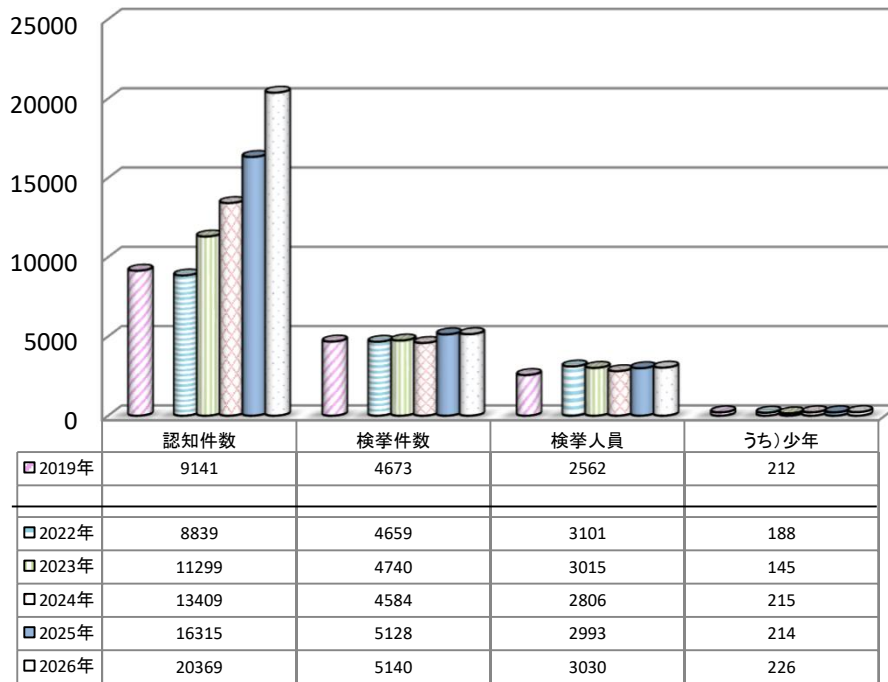

風 俗 犯

【各年1-3月】

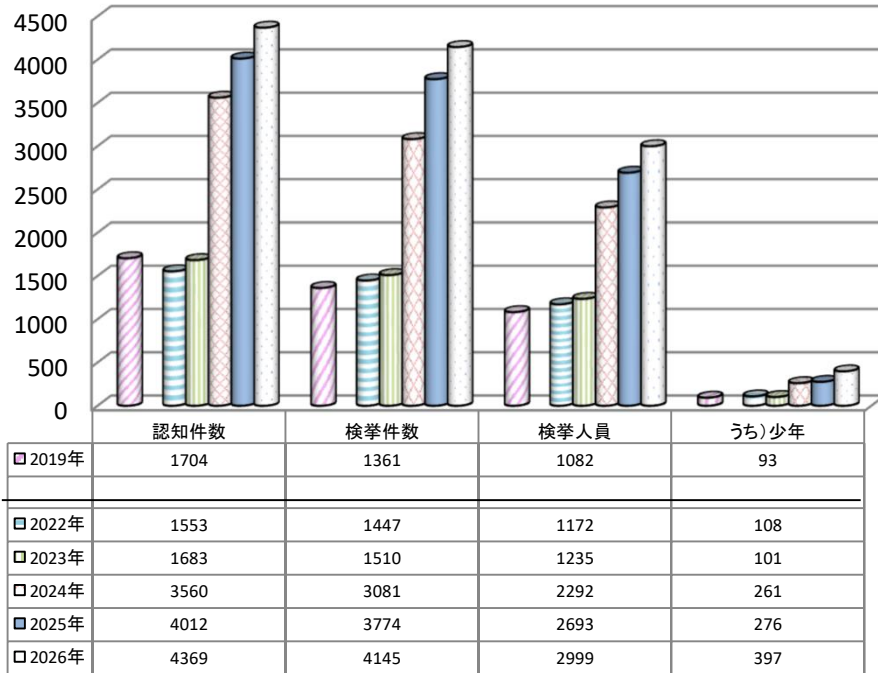

重要犯罪

【各年1-3月】

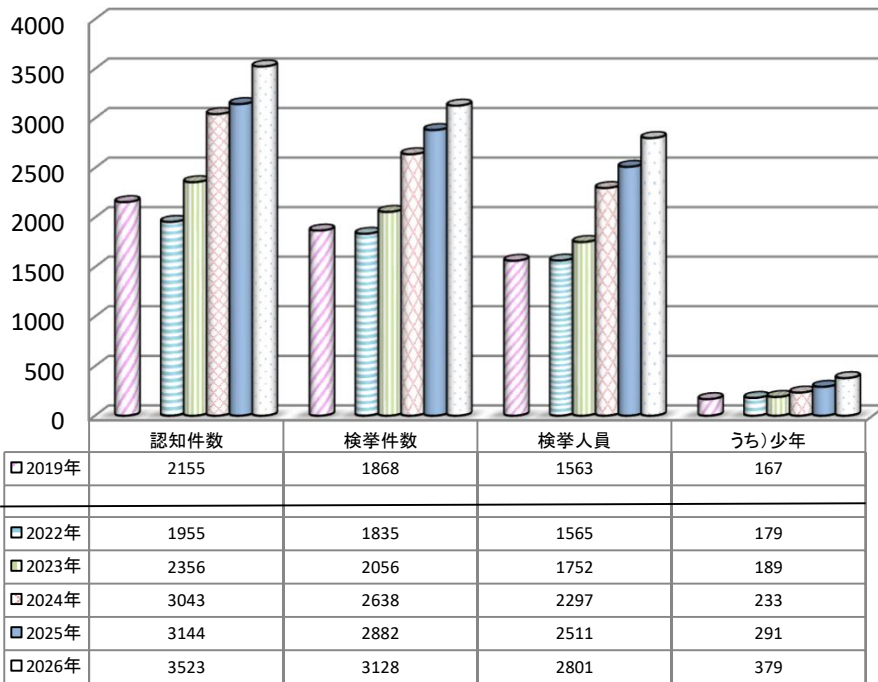

重要窃盗犯

【各年1-3月】

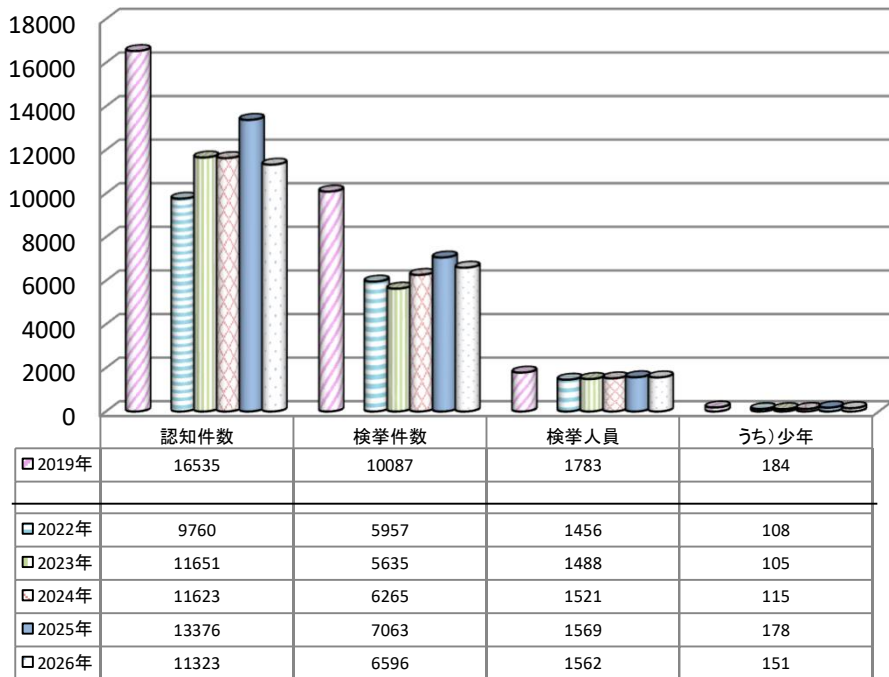

重要犯罪認知件数 【各年1-3月】

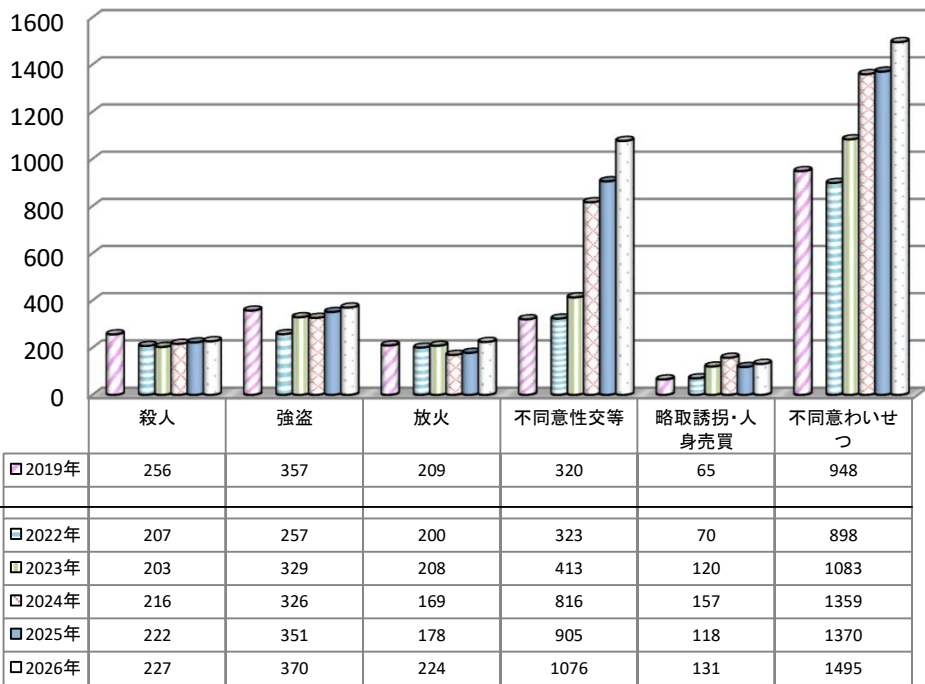

重要犯罪検挙件数 【各年1-3月】

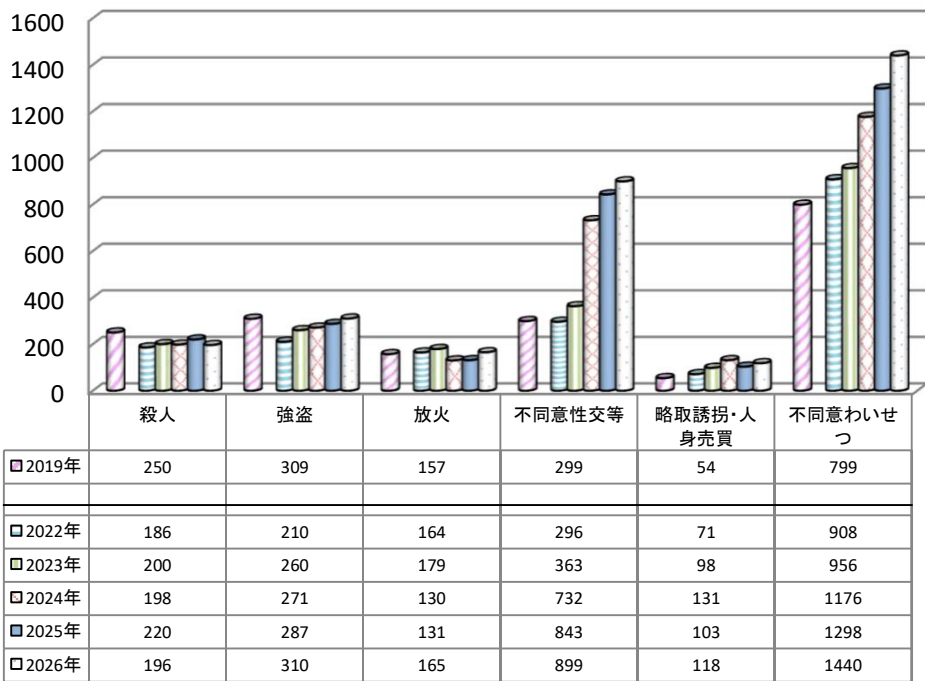

重要犯罪検挙人員

【各年1-3月】

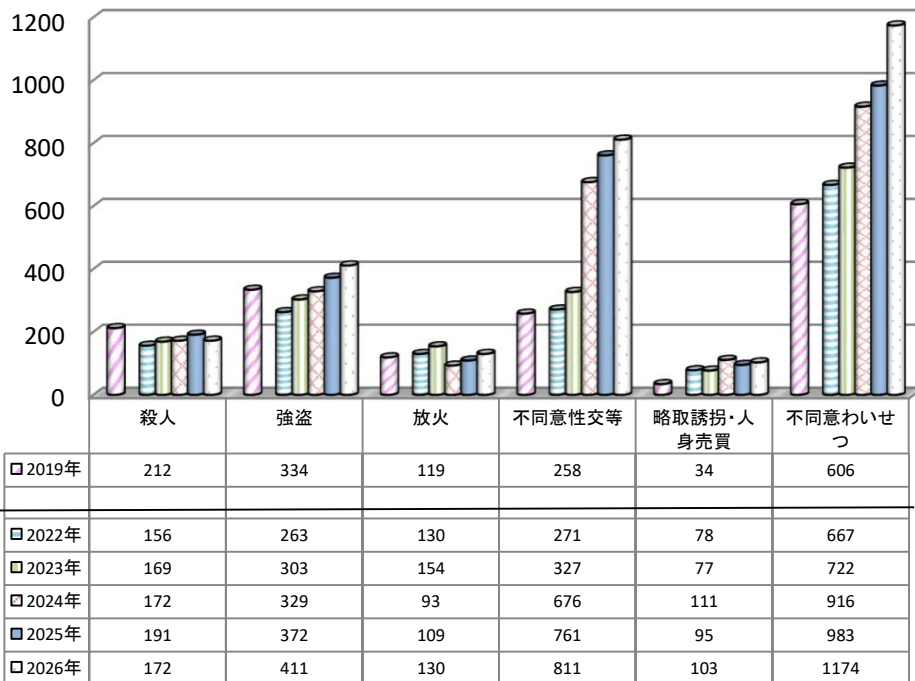

重要犯罪検挙人員(少年)

【各年1-3月】

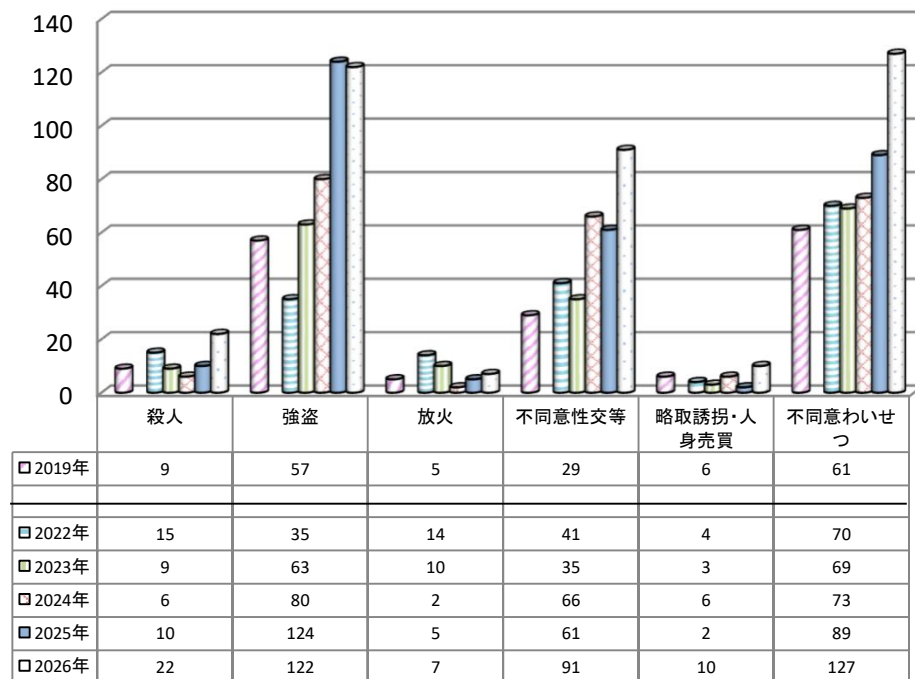

重要窃盗犯認知件数

【各年1-3月】

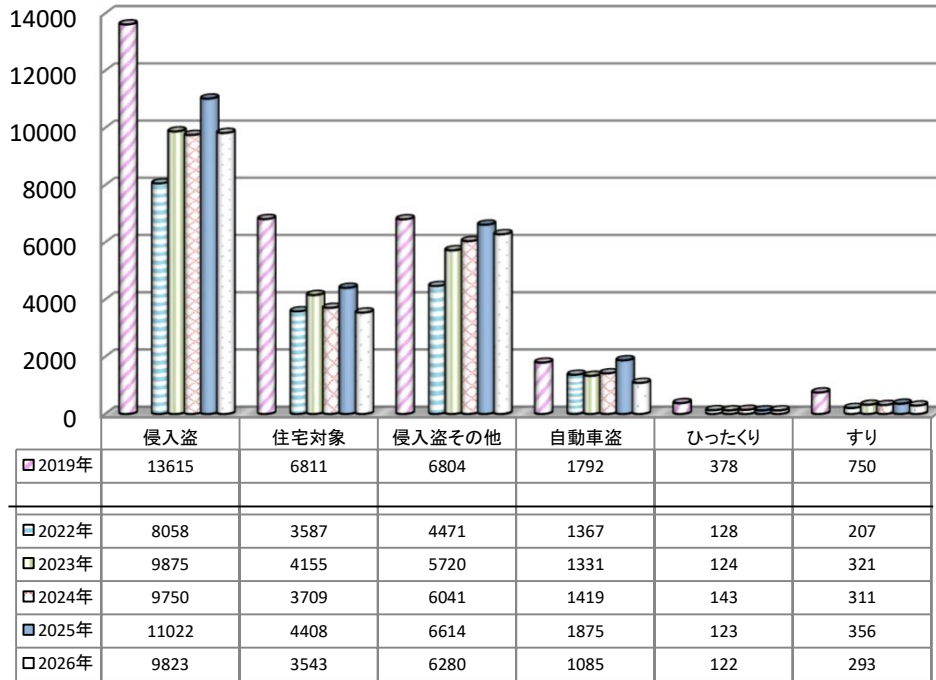

重要窃盗犯検挙件数

【各年1-3月】

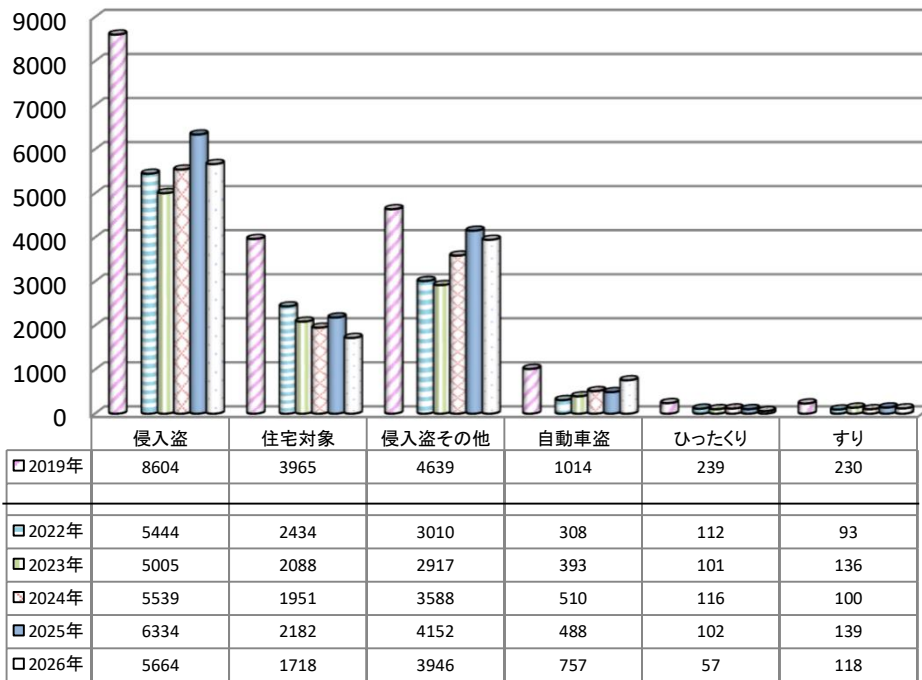

重要窃盗犯検挙人員

【各年1-3月】

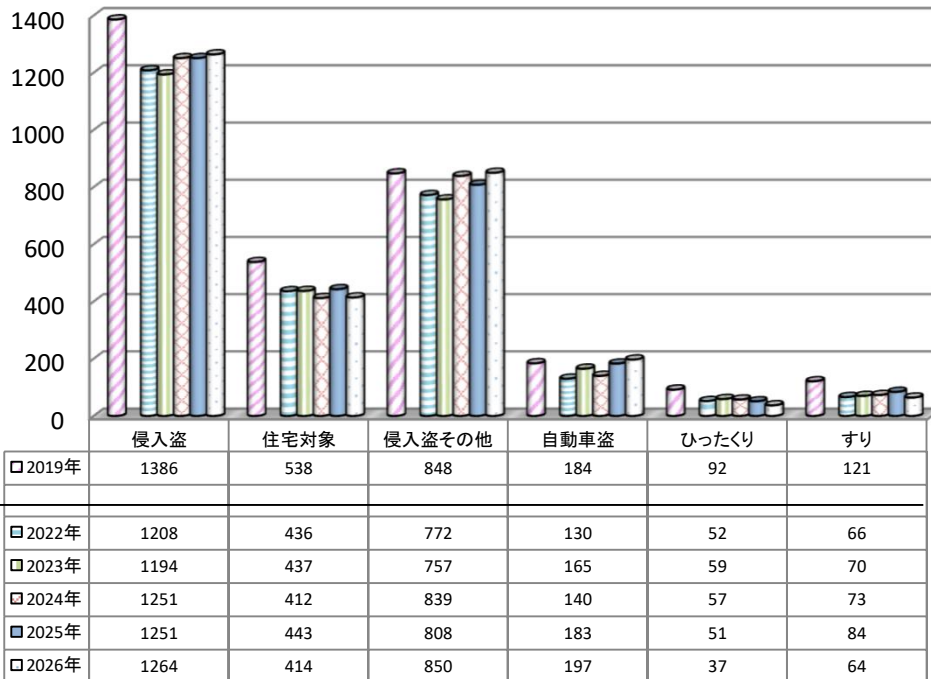

重要窃盗犯検挙人員(少年)

【各年1-3月】

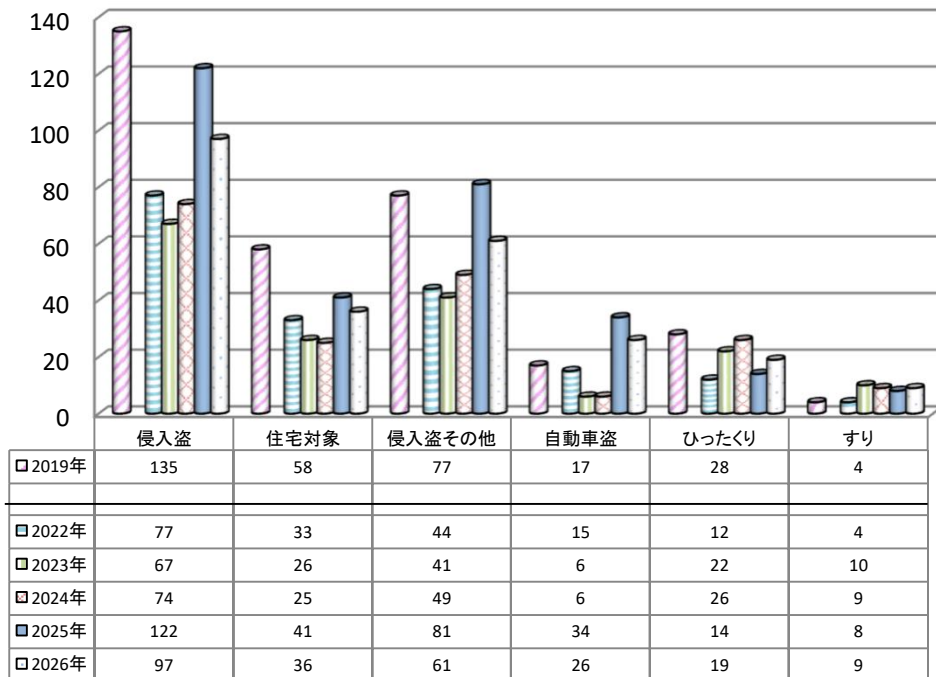

第1表

刑法犯 罪種別 認知・検挙件数・検挙人員 対前年比較

暫定値
2027年2月1日確定

罪種	認知件数	認知件数	認知件数	認知件数	検挙件数	検挙件数	検挙件数	検挙件数	検挙率	検挙率	検挙率	検挙人員	検挙人員	検挙人員	検挙人員	検挙人員	検挙人員	検挙人員	検挙人員
	2026年 1～3月	2025年 1～3月	増減	増減率(%)	2026年 1～3月	2025年 1～3月	増減	増減率(%)	2026年 1～3月	2025年 1～3月	増減ポイント	2026年 1～3月	2025年 1～3月	増減	増減率(%)	2026年 1～3月	2025年 1～3月	増減	増減率(%)
刑法犯総数	181720	169380	12340	7.3	73457	69572	3885	5.6	40.4	41.1	-0.7	49399	45964	3435	7.5	6407	5371	1036	19.3
凶悪犯 計	1897	1656	241	14.6	1570	1481	89	6.0	82.8	89.4	-6.6	1524	1433	91	6.4	242	200	42	21.0
凶悪犯 殺人	227	222	5	2.3	196	220	-24	-10.9	86.3	99.1	-12.8	172	191	-19	-9.9	22	10	12	120.0
凶悪犯 強盗	370	351	19	5.4	310	287	23	8.0	83.8	81.8	2.0	411	372	39	10.5	122	124	-2	-1.6
凶悪犯 放火	224	178	46	25.8	165	131	34	26.0	73.7	73.6	0.1	130	109	21	19.3	7	5	2	40.0
凶悪犯 不同意性交等	1076	905	171	18.9	899	843	56	6.6	83.6	93.1	-9.5	811	761	50	6.6	91	61	30	49.2
粗暴犯 計	15224	13310	1914	14.4	12318	11014	1304	11.8	80.9	82.7	-1.8	12641	11367	1274	11.2	1259	1020	239	23.4
粗暴犯 凶器準備集合	1	5	-4	-80.0	2	6	-4	-66.7	200.0	120.0	80.0	17	11	6	54.5	16	11	5	45.5
粗暴犯 暴行	7531	6872	659	9.6	6178	5659	519	9.2	82.0	82.3	-0.3	6139	5680	459	8.1	330	263	67	25.5
粗暴犯 傷害	5842	4980	862	17.3	4776	4177	599	14.3	81.8	83.9	-2.1	5287	4655	632	13.6	717	566	151	26.7
粗暴犯 傷害(うち)傷害致死	15	15	0	0.0	13	10	3	30.0	86.7	66.7	20.0	10	15	-5	-33.3	0	5	-5	-100.0
粗暴犯 脅迫	1315	1052	263	25.0	1054	862	192	22.3	80.2	81.9	-1.7	879	667	212	31.8	72	57	15	26.3
粗暴犯 恐喝	535	401	134	33.4	308	310	-2	-0.6	57.6	77.3	-19.7	319	354	-35	-9.9	124	123	1	0.8
窃盗犯 計	117123	113103	4020	3.6	42246	40567	1679	4.1	36.1	35.9	0.2	23210	21678	1532	7.1	3268	2822	446	15.8
窃盗犯 侵入盗	9823	11022	-1199	-10.9	5664	6334	-670	-10.6	57.7	57.5	0.2	1264	1251	13	1.0	97	122	-25	-20.5
窃盗犯 乗り物盗	40521	37865	2656	7.0	3865	3498	367	10.5	9.5	9.2	0.3	1809	1578	231	14.6	1060	883	177	20.0
窃盗犯 非侵入盗	66779	64216	2563	4.0	32717	30735	1982	6.4	49.0	47.9	1.1	20137	18849	1288	6.8	2111	1817	294	16.2
知能犯 計	20369	16315	4054	24.8	5140	5128	12	0.2	25.2	31.4	-6.2	3030	2993	37	1.2	226	214	12	5.6
知能犯 詐欺	19075	15091	3984	26.4	4247	4222	25	0.6	22.3	28.0	-5.7	2334	2305	29	1.3	200	169	31	18.3
知能犯 横領	648	596	52	8.7	442	409	33	8.1	68.2	68.6	-0.4	367	362	5	1.4	3	3	0	0.0
知能犯 偽造	575	575	0	0.0	402	448	-46	-10.3	69.9	77.9	-8.0	264	273	-9	-3.3	23	38	-15	-39.5
知能犯 偽造(うち)通貨偽造	82	82	0	0.0	22	23	-1	-4.3	26.8	28.0	-1.2	5	9	-4	-44.4	0	0	0	0.0
知能犯 偽造(うち)文書偽造	394	477	-83	-17.4	352	408	-56	-13.7	89.3	85.5	3.8	238	253	-15	-5.9	22	34	-12	-35.3
知能犯 偽造(うち)支払用カード偽造	0	1	-1	-100.0	2	1	1	100.0	0.0	100.0	-100.0	0	0	0	0.0	0	0	0	0.0
知能犯 偽造(うち)有価証券偽造	87	4	83	2075.0	14	3	11	366.7	16.1	75.0	-58.9	12	2	10	500.0	0	0	0	0.0
知能犯 汚職	27	12	15	125.0	21	21	0	0.0	77.8	175.0	-97.2	32	23	9	39.1	0	0	0	0.0
知能犯 汚職(うち)賄賂	5	5	0	0.0	4	3	1	33.3	80.0	60.0	20.0	8	6	2	33.3	0	0	0	0.0
知能犯 あつせん利得処罰法	0	0	0	0.0	0	0	0	0.0	0.0	0.0	0.0	0	0	0	0.0	0	0	0	0.0
知能犯 背任	44	41	3	7.3	28	28	0	0.0	63.6	68.3	-4.7	33	30	3	10.0	0	4	-4	-100.0
風俗犯 計	4369	4012	357	8.9	4145	3774	371	9.8	94.9	94.1	0.8	2999	2693	306	11.4	397	276	121	43.8
風俗犯 賭博	81	61	20	32.8	67	75	-8	-10.7	82.7	123.0	-40.3	213	141	72	51.1	24	1	23	2300.0
風俗犯 わいせつ	2020	1868	152	8.1	1864	1729	135	7.8	92.3	92.6	-0.3	1482	1349	133	9.9	161	122	39	32.0
風俗犯 わいせつ(うち)同意わいせつ	1495	1370	125	9.1	1440	1298	142	10.9	96.3	94.7	1.6	1174	983	191	19.4	127	89	38	42.7
風俗犯 わいせつ(うち)公然わいせつ	420	399	21	5.3	317	333	-16	-4.8	75.5	83.5	-8.0	256	311	-55	-17.7	24	23	1	4.3
風俗犯 わいせつ(うち)面会要求等	42	34	8	23.5	37	29	8	27.6	88.1	85.3	2.8	20	16	4	25.0	6	5	1	20.0
風俗犯 性的姿態撮影等処罰法	2268	2083	185	8.9	2214	1970	244	12.4	97.6	94.6	3.0	1304	1203	101	8.4	212	153	59	38.6
その他の刑法犯 計	22738	20984	1754	8.4	8038	7608	430	5.7	35.4	36.3	-0.9	5995	5800	195	3.4	1015	839	176	21.0
その他の刑法犯(うち)占有離脱物横領	3504	3231	273	8.4	2074	2105	-31	-1.5	59.2	65.2	-6.0	1946	2003	-57	-2.8	414	362	52	14.4
その他の刑法犯(うち)公務執行妨害	473	496	-23	-4.6	453	459	-6	-1.3	95.8	92.5	3.3	327	355	-28	-7.9	21	28	-7	-25.0
その他の刑法犯(うち)住居侵入	2475	2392	83	3.5	1287	1283	4	0.3	52.0	53.6	-1.6	832	773	59	7.6	214	179	35	19.6
その他の刑法犯(うち)逮捕監禁	77	71	6	8.5	65	51	14	27.5	84.4	71.8	12.6	89	67	22	32.8	23	5	18	360.0
その他の刑法犯(うち)略取誘拐・人身売買	131	118	13	11.0	118	103	15	14.6	90.1	87.3	2.8	103	95	8	8.4	10	2	8	400.0
その他の刑法犯(うち)盗品	233	241	-8	-3.3	206	220	-14	-6.4	88.4	91.3	-2.9	184	175	9	5.1	92	74	18	24.3
その他の刑法犯(うち)器物損壊等	13103	12022	1081	9.0	2091	1817	274	15.1	16.0	15.1	0.9	1145	1072	73	6.8	137	123	14	11.4

第2表

窃盗 手口別 認知・検挙件数・検挙人員 対前年比較

暫定値
2027年2月1日確定

罪種	認知件数	認知件数	認知件数	認知件数	検挙件数	検挙件数	検挙件数	検挙件数	検挙率	検挙率	検挙率	検挙人員	検挙人員	検挙人員	検挙人員	検挙人員 うち少年	検挙人員 うち少年	検挙人員 うち少年	検挙人員 うち少年
	2026年 1～3月	2025年 1～3月	増減	増減率(%)	2026年 1～3月	2025年 1～3月	増減	増減率(%)	2026年 1～3月	2025年 1～3月	増減ポイント	2026年 1～3月	2025年 1～3月	増減	増減率(%)	2026年 1～3月	2025年 1～3月	増減	増減率(%)
窃盗総数	117123	113103	4020	3.6	42246	40567	1679	4.1	36.1	35.9	0.2	23210	21678	1532	7.1	3268	2822	446	15.8
侵入盗 計	9823	11022	-1199	-10.9	5664	6334	-670	-10.6	57.7	57.5	0.2	1264	1251	13	1.0	97	122	-25	-20.5
侵入盗 空き巣	2551	3059	-508	-16.6	1093	1338	-245	-18.3	42.8	43.7	-0.9	312	339	-27	-8.0	23	31	-8	-25.8
侵入盗 忍込み	841	1181	-340	-28.8	528	738	-210	-28.5	62.8	62.5	0.3	66	62	4	6.5	11	5	6	120.0
侵入盗 居空き	151	168	-17	-10.1	97	106	-9	-8.5	64.2	63.1	1.1	36	42	-6	-14.3	2	5	-3	-60.0
侵入盗 ATM破り	0	1	-1	-100.0	2	2	0	0.0	200.0	0.0	-200.0	0	1	-1	-100.0	0	0	0	0.0
侵入盗 金庫破り	135	161	-26	-16.1	98	86	12	14.0	72.6	53.4	19.2	43	36	7	19.4	1	1	0	0.0
侵入盗 旅館荒し	28	51	-23	-45.1	15	23	-8	-34.8	53.6	45.1	8.5	9	12	-3	-25.0	2	0	2	0.0
侵入盗 官公署荒し	20	8	12	150.0	20	22	-2	-9.1	100.0	275.0	-175.0	4	3	1	33.3	0	1	-1	-100.0
侵入盗 学校荒し	105	105	0	0.0	65	71	-6	-8.5	61.9	67.6	-5.7	33	30	3	10.0	11	17	-6	-35.3
侵入盗 病院荒し	53	41	12	29.3	22	27	-5	-18.5	41.5	65.9	-24.4	10	10	0	0.0	0	0	0	0.0
侵入盗 給油所荒し	3	33	-30	-90.9	6	12	-6	-50.0	200.0	36.4	163.6	1	2	-1	-50.0	0	0	0	0.0
侵入盗 事務所荒し	516	581	-65	-11.2	357	324	33	10.2	69.2	55.8	13.4	93	102	-9	-8.8	6	19	-13	-68.4
侵入盗 出店荒し	777	782	-5	-0.6	653	636	17	2.7	84.0	81.3	2.7	187	181	6	3.3	9	9	0	0.0
侵入盗 工場荒し	99	139	-40	-28.8	110	54	56	103.7	111.1	38.8	72.3	27	17	10	58.8	1	2	-1	-50.0
侵入盗 更衣室荒し	66	86	-20	-23.3	46	73	-27	-37.0	69.7	84.9	-15.2	26	24	2	8.3	4	5	-1	-20.0
侵入盗 倉庫荒し	1032	1028	4	0.4	720	662	58	8.8	69.8	64.4	5.4	147	132	15	11.4	12	9	3	33.3
侵入盗 その他	3446	3598	-152	-4.2	1832	2160	-328	-15.2	53.2	60.0	-6.8	270	258	12	4.7	15	18	-3	-16.7
乗り物盗 計	40521	37865	2656	7.0	3865	3498	367	10.5	9.5	9.2	0.3	1809	1578	231	14.6	1060	883	177	20.0
乗り物盗 自動車盗	1085	1875	-790	-42.1	757	488	269	55.1	69.8	26.0	43.8	197	183	14	7.7	26	34	-8	-23.5
乗り物盗 オートバイ盗	3879	3255	624	19.2	630	472	158	33.5	16.2	14.5	1.7	403	286	117	40.9	376	266	110	41.4
乗り物盗 自転車盗	35557	32735	2822	8.6	2478	2538	-60	-2.4	7.0	7.8	-0.8	1209	1109	100	9.0	658	583	75	12.9
非侵入盗 計	66779	64216	2563	4.0	32718	30735	1982	6.4	49.0	47.9	1.1	20137	18849	1288	6.8	2111	1817	294	16.2
非侵入盗 職権盗	349	281	68	24.2	204	221	-17	-7.7	58.5	78.6	-20.1	55	55	0	0.0	10	7	3	42.9
非侵入盗 慶弔盗	2	0	2	0.0	0	0	0	0.0	0.0	0.0	0.0	0	0	0	0.0	0	0	0	0.0
非侵入盗 追出し盗	2	0	2	0.0	2	1	1	100.0	100.0	0.0	100.0	2	2	0	0.0	2	0	2	0.0
非侵入盗 買物盗	152	167	-15	-9.0	79	75	4	5.3	52.0	44.9	7.1	49	51	-2	-3.9	27	24	3	12.5
非侵入盗 訪問盗	241	187	54	28.9	110	95	15	15.8	45.6	50.8	-5.2	50	51	-1	-2.0	7	4	3	75.0
非侵入盗 払出盗	1908	1908	0	0.0	1744	1587	157	9.9	91.4	83.2	8.2	100	75	25	33.3	7	6	1	16.7
非侵入盗 ATMねらい	1	1	0	0.0	0	1	-1	-100.0	0.0	100.0	-100.0	0	0	-1	0.0	0	0	0	0.0
非侵入盗 窓口ねらい	0	0	0	0.0	0	0	0	0.0	0.0	0.0	0.0	0	0	0	0.0	0	0	0	0.0
非侵入盗 途中ねらい	0	1	-1	-100.0	0	1	-1	-100.0	0.0	100.0	-100.0	1	1	0	0.0	0	0	0	0.0
非侵入盗 室内ねらい	79	55	24	43.6	14	13	1	7.7	17.7	23.6	-5.9	2	2	0	0.0	0	0	0	0.0
非侵入盗 客室ねらい	31	36	-5	-13.9	6	18	-12	-66.7	19.4	50.0	-30.6	4	11	-7	-63.6	0	1	-1	-100.0
非侵入盗 病室ねらい	111	90	21	23.3	11	12	-1	-8.3	9.9	13.3	-3.4	4	4	0	0.0	0	1	-1	-100.0
非侵入盗 ひったくり	122	123	-1	-0.8	57	102	-45	-44.1	46.7	82.9	-36.2	37	51	-14	-27.5	19	14	5	35.7
非侵入盗 すり	293	356	-63	-17.7	118	139	-21	-15.1	40.3	39.0	1.3	64	84	-20	-23.8	9	8	1	12.5
非侵入盗 置き	2504	2286	218	9.5	797	813	-16	-2.0	31.8	35.6	-3.8	680	618	62	10.0	47	49	-2	-4.1
非侵入盗 仮睡者ねらい	409	384	25	6.5	68	185	-117	-63.2	16.6	48.2	-31.6	36	34	2	5.9	8	8	0	0.0
非侵入盗 車上ねらい	5603	4830	773	16.0	1517	1478	39	2.6	27.1	30.6	-3.5	325	275	50	18.2	57	37	20	54.1
非侵入盗 部品ねらい	3570	3858	-288	-7.5	457	383	74	19.3	12.8	9.9	2.9	87	101	-14	-13.9	39	57	-18	-31.6
非侵入盗 脱衣場ねらい	398	370	28	7.6	95	65	30	46.2	23.9	17.6	6.3	41	39	2	5.1	6	2	4	200.0
非侵入盗 自動販売機ねらい	550	755	-205	-27.2	248	200	48	24.0	26.5	18.6	25	32	-7	-21.9	11	15	-4	-26.7	
非侵入盗 色情ねらい	851	785	66	8.4	512	468	44	9.4	60.2	59.6	0.6	111	114	-3	-2.6	10	16	-6	-37.5
非侵入盗 工事場ねらい	1224	1214	10	0.8	287	527	-240	-45.5	23.4	43.4	-20.0	56	58	-2	-3.4	3	4	-1	-25.0
非侵入盗 万引き	26870	25954	916	3.5	18275	17195	1080	6.3	68.0	66.3	1.7	14155	13122	1033	7.9	1629	1355	274	20.2
非侵入盗 職場ねらい	2237	2073	164	7.9	963	829	134	16.2	43.0	40.0	3.0	753	645	108	16.7	64	69	-5	-7.2
非侵入盗 同居ねらい	161	170	-9	-5.3	66	61	5	8.2	41.0	35.9	5.1	64	40	24	60.0	4	1	3	300.0
非侵入盗 さい銭ねらい	651	777	-126	-16.2	390	541	-151	-27.9	59.9	69.6	-9.7	146	147	-1	-0.7	3	0	3	0.0
非侵入盗 その他	18460	17555	905	5.2	6697	5725	972	17.0	36.3	32.6	3.7	3290	3237	53	1.6	149	139	10	7.2

第3表

刑法犯総数 都道府県別 認知・検挙件数・検挙人員 対前年比較

暫定値
2027年2月1日確定

	認知件数	認知件数	認知件数	認知件数	検挙件数	検挙件数	検挙件数	検挙件数	検挙人員	検挙人員	検挙人員	検挙人員	検挙率	検挙率	検挙率
	2026年 1～3月	2025年 1～3月	増減	増減率(%)	2026年 1～3月	2025年 1～3月	増減	増減率(%)	2026年 1～3月	2025年 1～3月	増減	増減率(%)	2026年 1～3月	2025年 1～3月	増減ポイント
都道府県															
総数	181720	169380	12340	7.3	73457	69572	3885	5.6	49399	45964	3435	7.5	40.4	41.1	-0.7
北海道 計	4549	4407	142	3.2	3159	2825	334	11.8	2201	2141	60	2.8	69.4	64.1	5.3
北海道 札幌方面	3173	3144	29	0.9	2135	1857	278	15.0	1437	1484	-47	-3.2	67.3	59.1	8.2
北海道 函館方面	373	349	24	6.9	241	252	-11	-4.4	166	137	29	21.2	64.6	72.2	-7.6
北海道 旭川方面	403	406	-3	-0.7	309	334	-25	-7.5	237	228	9	3.9	76.7	82.3	-5.6
北海道 釧路方面	464	362	102	28.2	365	289	76	26.3	275	206	69	33.5	78.7	79.8	-1.1
北海道 北見方面	136	146	-10	-6.8	109	93	16	17.2	86	86	0	0.0	80.1	63.7	16.4
東北 計	7132	6807	325	4.8	3972	3814	158	4.1	2838	2455	383	15.6	55.7	56.0	-0.3
東北 青森県	1003	878	125	14.2	623	526	97	18.4	465	367	98	26.7	62.1	59.9	2.2
東北 岩手県	703	683	20	2.9	407	426	-19	-4.5	332	315	17	5.4	57.9	62.4	-4.5
東北 宮城県	2455	2378	77	3.2	1207	1183	24	2.0	862	716	146	20.4	49.2	49.7	-0.5
東北 秋田県	508	447	61	13.6	374	307	67	21.8	242	225	17	7.6	73.6	68.7	4.9
東北 山形県	542	579	-37	-6.4	462	548	-86	-15.7	352	314	38	12.1	85.2	94.6	-9.4
東北 福島県	1921	1842	79	4.3	899	824	75	9.1	585	518	67	12.9	46.8	44.7	2.1
東京都	24560	22186	2374	10.7	8430	8094	336	4.2	6054	5529	525	9.5	34.3	36.5	-2.2
関東 計	52835	51834	1001	1.9	20729	20782	-53	-0.3	12296	12052	244	2.0	39.2	40.1	-0.9
関東 茨城県	4396	4922	-526	-10.7	2030	1657	373	22.5	903	985	-82	-8.3	46.2	33.7	12.5
関東 栃木県	2816	2801	15	0.5	1117	1077	40	3.7	585	575	10	1.7	39.7	38.5	1.2
関東 群馬県	2851	3949	-1098	-27.8	1285	1634	-349	-21.4	796	751	45	6.0	45.1	41.4	3.7
関東 埼玉県	12033	11916	117	1.0	3405	3348	57	1.7	2195	1979	216	10.9	28.3	28.1	0.2
関東 千葉県	9689	9055	634	7.0	3035	3296	-261	-7.9	1736	1884	-148	-7.9	31.3	36.4	-5.1
関東 神奈川県	12194	11023	1171	10.6	4865	5025	-160	-3.2	3013	2828	185	6.5	39.9	45.6	-5.7
関東 新潟県	2006	1725	281	16.3	1227	1431	-204	-14.3	780	775	5	0.6	61.2	83.0	-21.8
関東 山梨県	880	748	132	17.6	429	345	84	24.3	237	250	-13	-5.2	48.8	46.1	2.7
関東 長野県	1719	1802	-83	-4.6	952	925	27	2.9	600	571	29	5.1	55.4	51.3	4.1
関東 静岡県	4251	3893	358	9.2	2384	2044	340	16.6	1451	1454	-3	-0.2	56.1	52.5	3.6
中部 計	23525	20050	3475	17.3	8971	7727	1244	16.1	5792	5323	469	8.8	38.1	38.5	-0.4
中部 富山県	1487	1010	477	47.2	1172	832	340	40.9	503	498	5	1.0	78.8	82.4	-3.6
中部 石川県	1251	1026	225	21.9	790	576	214	37.2	386	335	51	15.2	63.1	56.1	7.0
中部 福井県	704	570	134	23.5	470	401	69	17.2	318	269	49	18.2	66.8	70.4	-3.6
中部 岐阜県	3200	2760	440	15.9	1412	971	441	45.4	797	709	88	12.4	44.1	35.2	8.9
中部 愛知県	14404	12332	2072	16.8	4182	3868	314	8.1	3275	2982	293	9.8	29.0	31.4	-2.4
中部 三重県	2479	2352	127	5.4	945	1079	-134	-12.4	513	530	-17	-3.2	38.1	45.9	-7.8
近畿 計	36000	34229	1771	5.2	12964	12066	898	7.4	9508	8837	671	7.6	36.0	35.3	0.7
近畿 滋賀県	2010	1809	201	11.1	1116	861	255	29.6	745	676	69	10.2	55.5	47.6	7.9
近畿 京都府	2703	2770	-67	-2.4	1186	1399	-213	-15.2	872	940	-68	-7.2	43.9	50.5	-6.6
近畿 大阪府	19656	18611	1045	5.6	5314	4616	698	15.1	4114	3673	441	12.0	27.0	24.8	2.2
近畿 兵庫県	9282	8691	591	6.8	3793	3570	223	6.2	2767	2522	245	9.7	40.9	41.1	-0.2
近畿 奈良県	1416	1424	-8	-0.6	914	976	-62	-6.4	595	583	12	2.1	64.5	68.5	-4.0
近畿 和歌山県	933	924	9	1.0	641	644	-3	-0.5	415	443	-28	-6.3	68.7	69.7	-1.0
中国 計	8323	7432	891	12.0	4248	3853	395	10.3	2953	2777	176	6.3	51.0	51.8	-0.8
中国 鳥取県	681	587	94	16.0	443	413	30	7.3	299	267	32	12.0	65.1	70.4	-5.3
中国 島根県	591	421	170	40.4	305	359	-54	-15.0	221	197	24	12.2	51.6	85.3	-33.7
中国 岡山県	2332	2240	92	4.1	1174	1115	59	5.3	848	801	47	5.9	50.3	49.8	0.5
中国 広島県	3526	3147	379	12.0	1645	1390	255	18.3	1093	1042	51	4.9	46.7	44.2	2.5
中国 山口県	1193	1037	156	15.0	681	576	105	18.2	492	470	22	4.7	57.1	55.5	1.6
四国 計	4763	4501	262	5.8	2233	2311	-78	-3.4	1507	1372	135	9.8	46.9	51.3	-4.4
四国 徳島県	761	715	46	6.4	378	405	-27	-6.7	264	238	26	10.9	49.7	56.6	-6.9
四国 香川県	1494	1443	51	3.5	738	645	93	14.4	490	391	99	25.3	49.4	44.7	4.7
四国 愛媛県	1601	1533	68	4.4	656	782	-126	-16.1	443	445	-2	-0.4	41.0	51.0	-10.0
四国 高知県	907	810	97	12.0	461	479	-18	-3.8	310	298	12	4.0	50.8	59.1	-8.3
九州 計	20033	17934	2099	11.7	8751	8100	651	8.0	6250	5478	772	14.1	43.7	45.2	-1.5
九州 福岡県	9078	8384	694	8.3	3298	3095	203	6.6	2293	2083	210	10.1	36.3	36.9	-0.6
九州 佐賀県	966	891	75	8.4	468	486	-18	-3.7	354	367	-13	-3.5	48.4	54.5	-6.1
九州 長崎県	1141	878	263	30.0	654	564	90	16.0	533	423	110	26.0	57.3	64.2	-6.9
九州 熊本県	1877	1560	317	20.3	972	877	95	10.8	722	634	88	13.9	51.8	56.2	-4.4
九州 大分県	1060	826	234	28.3	587	452	135	29.9	451	330	121	36.7	55.4	54.7	0.7
九州 宮崎県	1049	1104	-55	-5.0	601	520	81	15.6	381	359	22	6.1	57.3	47.1	10.2
九州 鹿児島県	2026	1845	181	9.8	917	814	103	12.7	604	523	81	15.5	45.3	44.1	1.2
九州 沖縄県	2836	2446	390	15.9	1254	1292	-38	-2.9	912	759	153	20.2	44.2	52.8	-8.6

第4表

窃盗犯総数 都道府県別 認知・検挙件数・検挙人員 対前年比較

暫定値
2027年2月1日確定

	認知件数	認知件数	認知件数	認知件数	検挙件数	検挙件数	検挙件数	検挙件数	検挙人員	検挙人員	検挙人員	検挙人員	検挙率	検挙率	検挙率
	2026年 1～3月	2025年 1～3月	増減	増減率(%)	2026年 1～3月	2025年 1～3月	増減	増減率(%)	2026年 1～3月	2025年 1～3月	増減	増減率(%)	2026年 1～3月	2025年 1～3月	増減ポイント
総数	117123	113103	4020	3.6	42246	40567	1679	4.1	23210	21678	1532	7.1	36.1	35.9	0.2
北海道 計	2449	2379	70	2.9	1680	1368	312	22.8	853	807	46	5.7	68.6	57.5	11.1
北海道 札幌方面	1764	1714	50	2.9	1171	837	334	39.9	570	554	16	2.9	66.4	48.8	17.6
北海道 函館方面	214	208	6	2.9	125	164	-39	-23.8	68	58	10	17.2	58.4	78.8	-20.4
北海道 旭川方面	181	211	-30	-14.2	141	182	-41	-22.5	74	92	-18	-19.6	77.9	86.3	-8.4
北海道 釧路方面	223	185	38	20.5	193	150	43	28.7	105	73	32	43.8	86.5	81.1	5.4
北海道 北見方面	67	61	6	9.8	50	35	15	42.9	36	30	6	20.0	74.6	57.4	17.2
東北 計	4295	4237	58	1.4	2243	2206	37	1.7	1390	1185	205	17.3	52.2	52.1	0.1
東北 青森県	521	465	56	12.0	296	268	28	10.4	195	177	18	10.2	56.8	57.6	-0.8
東北 岩手県	407	431	-24	-5.6	234	253	-19	-7.5	173	172	1	0.6	57.5	58.7	-1.2
東北 宮城県	1494	1514	-20	-1.3	658	665	-7	-1.1	403	308	95	30.8	44.0	43.9	0.1
東北 秋田県	292	215	77	35.8	244	178	66	37.1	159	125	34	27.2	83.6	82.8	0.8
東北 山形県	292	342	-50	-14.6	250	351	-101	-28.8	156	137	19	13.9	85.6	102.6	-17.0
東北 福島県	1289	1270	19	1.5	561	491	70	14.3	304	266	38	14.3	43.5	38.7	4.8
東京都	14822	13950	872	6.3	3879	4027	-148	-3.7	2349	2188	161	7.4	26.2	28.9	-2.7
関東 計	36980	37627	-647	-1.7	12815	13411	-596	-4.4	6032	6166	-134	-2.2	34.7	35.6	-0.9
関東 茨城県	3146	3811	-665	-17.4	1497	1143	354	31.0	461	484	-23	-4.8	47.6	30.0	17.6
関東 栃木県	2076	2127	-51	-2.4	725	722	3	0.4	338	330	8	2.4	34.9	33.9	1.0
関東 群馬県	2047	3011	-964	-32.0	781	1127	-346	-30.7	355	347	8	2.3	38.2	37.4	0.8
関東 埼玉県	8520	8647	-127	-1.5	1784	1932	-148	-7.7	989	943	46	4.9	20.9	22.3	-1.4
関東 千葉県	7131	6753	378	5.6	1983	2249	-266	-11.8	933	1043	-110	-10.5	27.8	33.3	-5.5
関東 神奈川県	8449	8048	401	5.0	2944	3288	-344	-10.5	1465	1479	-14	-0.9	34.8	40.9	-6.1
関東 新潟県	1191	1050	141	13.4	727	960	-233	-24.3	399	407	-8	-2.0	61.0	91.4	-30.4
関東 山梨県	599	548	51	9.3	263	232	31	13.4	134	143	-9	-6.3	43.9	42.3	1.6
関東 長野県	1052	1131	-79	-7.0	594	558	36	6.5	314	321	-7	-2.2	56.5	49.3	7.2
関東 静岡県	2769	2501	268	10.7	1517	1200	317	26.4	644	669	-25	-3.7	54.8	48.0	6.8
中部 計	15070	13295	1775	13.4	5412	4474	938	21.0	2817	2502	315	12.6	35.9	33.7	2.2
中部 富山県	1042	663	379	57.2	832	548	284	51.8	214	217	-3	-1.4	79.8	82.7	-2.9
中部 石川県	779	657	122	18.6	562	422	140	33.2	207	186	21	11.3	72.1	64.2	7.9
中部 福井県	404	355	49	13.8	253	241	12	5.0	157	132	25	18.9	62.6	67.9	-5.3
中部 岐阜県	2080	1812	268	14.8	929	534	395	74.0	402	337	65	19.3	44.7	29.5	15.2
中部 愛知県	9148	8270	878	10.6	2207	2001	206	10.3	1572	1388	184	13.3	24.1	24.2	-0.1
中部 三重県	1617	1538	79	5.1	629	728	-99	-13.6	265	242	23	9.5	38.9	47.3	-8.4
近畿 計	22962	22560	402	1.8	7186	6489	697	10.7	4301	3861	440	11.4	31.3	28.8	2.5
近畿 滋賀県	1109	1077	32	3.0	707	451	256	56.8	389	303	86	28.4	63.8	41.9	21.9
近畿 京都府	1759	1868	-109	-5.8	718	820	-102	-12.4	472	451	21	4.7	40.8	43.9	-3.1
近畿 大阪府	13607	13116	491	3.7	2927	2379	548	23.0	1837	1545	292	18.9	21.5	18.1	3.4
近畿 兵庫県	5155	5058	97	1.9	1904	1883	21	1.1	1070	1062	8	0.8	36.9	37.2	-0.3
近畿 奈良県	836	910	-74	-8.1	558	569	-11	-1.9	325	302	23	7.6	66.7	62.5	4.2
近畿 和歌山県	496	531	-35	-6.6	372	387	-15	-3.9	208	198	10	5.1	38.7	72.9	2.1
中国 計	5065	4778	287	6.0	2439	2178	261	12.0	1504	1397	107	7.7	48.2	45.6	2.6
中国 鳥取県	350	386	-36	-9.3	251	269	-18	-6.7	155	169	-14	-8.3	71.7	69.7	2.0
中国 島根県	314	246	68	27.6	183	221	-38	-17.2	96	91	5	5.5	58.3	89.8	-31.5
中国 岡山県	1495	1514	-19	-1.3	645	596	49	8.2	410	368	42	11.4	43.1	39.4	3.7
中国 広島県	2139	1999	140	7.0	952	755	197	26.1	570	515	55	10.7	44.5	37.8	6.7
中国 山口県	767	633	134	21.2	408	337	71	21.1	273	254	19	7.5	53.2	53.2	0.0
四国 計	2923	2954	-31	-1.0	1374	1580	-206	-13.0	813	804	9	1.1	47.0	53.5	-6.5
四国 徳島県	511	494	17	3.4	232	294	-62	-21.1	157	153	4	2.6	45.4	59.5	-14.1
四国 香川県	767	844	-77	-9.1	426	379	47	12.4	237	207	30	14.5	55.5	44.9	10.6
四国 愛媛県	1035	1037	-2	-0.2	444	570	-126	-22.1	261	265	-4	-1.5	42.9	55.0	-12.1
四国 高知県	610	579	31	5.4	272	337	-65	-19.3	158	179	-21	-11.7	44.6	58.2	-13.6
九州 計	12557	11323	1234	10.9	5218	4834	384	7.9	3151	2768	383	13.8	41.6	42.7	-1.1
九州 福岡県	6067	5510	557	10.1	2095	1937	158	8.2	1221	1070	151	14.1	34.5	35.2	-0.7
九州 佐賀県	532	525	7	1.3	266	293	-27	-9.2	170	198	-28	-14.1	50.0	55.8	-5.8
九州 長崎県	579	442	137	31.0	353	297	56	18.9	266	213	53	24.9	61.0	67.2	-6.2
九州 熊本県	1150	941	209	22.2	539	459	80	17.4	381	309	72	23.3	46.9	48.8	-1.9
九州 大分県	660	567	93	16.4	363	283	80	28.3	240	184	56	30.4	55.0	49.9	5.1
九州 宮崎県	684	748	-64	-8.6	373	330	43	13.0	190	192	-2	-1.0	54.5	44.1	10.4
九州 鹿児島県	1212	1080	132	12.2	556	493	63	12.8	278	261	17	6.5	45.9	45.6	0.3
九州 沖縄県	1673	1510	163	10.8	673	742	-69	-9.3	405	341	64	18.8	40.2	49.1	-8.9

第5表

重要犯罪・重要窃盗犯 認知・検挙件数・検挙人員 対前年比較

暫定値
2027年2月1日確定

罪種(手口)	認知件数	認知件数	認知件数	認知件数	検挙件数	検挙件数	検挙件数	検挙件数	検挙率	検挙率	検挙率
	2026年 1～3月	2025年 1～3月	増減	増減率(%)	2026年 1～3月	2025年 1～3月	増減	増減率(%)	2026年 1～3月	2025年 1～3月	増減ポイント
重要犯罪 計	3523	3144	379	12.1	3128	2882	246	8.5	88.8	91.7	-2.9
重要犯罪 殺人	227	222	5	2.3	196	220	-24	-10.9	86.3	99.1	-12.8
重要犯罪 強盗	370	351	19	5.4	310	287	23	8.0	83.8	81.8	2.0
重要犯罪 放火	224	178	46	25.8	165	131	34	26.0	73.7	73.6	0.1
重要犯罪 不同意性交等	1076	905	171	18.9	899	843	56	6.6	83.6	93.1	-9.5
重要犯罪 略取誘拐・人身売買	131	118	13	11.0	118	103	15	14.6	90.1	87.3	2.8
重要犯罪 不同意わいせつ	1495	1370	125	9.1	1440	1298	142	10.9	96.3	94.7	1.6
重要窃盗犯 計	11323	13376	-2053	-15.3	6596	7063	-467	-6.6	58.3	52.8	5.5
重要窃盗犯 侵入盗	9823	11022	-1199	-10.9	5664	6334	-670	-10.6	57.7	57.5	0.2
重要窃盗犯 侵入盗(うち)住宅対象	3543	4408	-865	-19.6	1718	2182	-464	-21.3	48.5	49.5	-1.0
重要窃盗犯 侵入盗(うち)その他	6280	6614	-334	-5.0	3946	4152	-206	-5.0	62.8	62.8	0.0
重要窃盗犯 自動車盗	1085	1875	-790	-42.1	757	488	269	55.1	69.8	26.0	43.8
重要窃盗犯 ひったくり	122	123	-1	-0.8	57	102	-45	-44.1	46.7	82.9	-36.2
重要窃盗犯 すり	293	356	-63	-17.7	118	139	-21	-15.1	40.3	39.0	1.3

罪種(手口)	検挙人員	検挙人員	検挙人員	検挙人員	検挙人員 20歳以上	検挙人員 20歳以上	検挙人員 20歳以上	検挙人員 20歳以上	検挙人員 少年	検挙人員 少年	検挙人員 少年	検挙人員 少年
	2026年 1～3月	2025年 1～3月	増減	増減率(%)	2026年 1～3月	2025年 1～3月	増減	増減率(%)	2026年 1～3月	2025年 1～3月	増減	増減率(%)
重要犯罪 計	2801	2511	290	11.5	2422	2220	202	9.1	379	291	88	30.2
重要犯罪 殺人	172	191	-19	-9.9	150	181	-31	-17.1	22	10	12	120.0
重要犯罪 強盗	411	372	39	10.5	289	248	41	16.5	122	124	-2	-1.6
重要犯罪 放火	130	109	21	19.3	123	104	19	18.3	7	5	2	40.0
重要犯罪 不同意性交等	811	761	50	6.6	720	700	20	2.9	91	61	30	49.2
重要犯罪 略取誘拐・人身売買	103	95	8	8.4	93	93	0	0.0	10	2	8	400.0
重要犯罪 不同意わいせつ	1174	983	191	19.4	1047	894	153	17.1	127	89	38	42.7
重要窃盗犯 計	1562	1569	-7	-0.4	1411	1391	20	1.4	151	178	-27	-15.2
重要窃盗犯 侵入盗	1264	1251	13	1.0	1167	1129	38	3.4	97	122	-25	-20.5
重要窃盗犯 侵入盗(うち)住宅対象	414	443	-29	-6.5	378	402	-24	-6.0	36	41	-5	-12.2
重要窃盗犯 侵入盗(うち)その他	850	808	42	5.2	789	727	62	8.5	61	81	-20	-24.7
重要窃盗犯 自動車盗	197	183	14	7.7	171	149	22	14.8	26	34	-8	-23.5
重要窃盗犯 ひったくり	37	51	-14	-27.5	18	37	-19	-51.4	19	14	5	35.7
重要窃盗犯 すり	64	84	-20	-23.8	55	76	-21	-27.6	9	8	1	12.5

注 侵入盗の「住宅対象」とは、空き巣、忍込み及び居空きをいう。

第6表

重要犯罪・重要窃盗犯 都道府県別 認知・検挙件数・検挙人員 対前年比較（重要犯罪総数）

暫定値
2027年2月1日確定

都道府県	認知件数	認知件数	認知件数	認知件数	検挙件数	検挙件数	検挙件数	検挙件数	検挙人員	検挙人員	検挙人員	検挙人員	検挙率	検挙率	検挙率
	2026年 1～3月	2025年 1～3月	増減	増減率(%)	2026年 1～3月	2025年 1～3月	増減	増減率(%)	2026年 1～3月	2025年 1～3月	増減	増減率(%)	2026年 1～3月	2025年 1～3月	増減ポイント
総数	3523	3144	379	12.1	3128	2882	246	8.5	2801	2511	290	11.5	88.8	91.7	-2.9
北海道 計	133	116	17	14.7	131	99	32	32.3	108	78	30	38.5	98.5	85.3	13.2
北海道 札幌方面	93	81	12	14.8	87	72	15	20.8	73	55	18	32.7	93.5	88.9	4.6
北海道 函館方面	10	8	2	25.0	7	5	2	40.0	6	4	2	50.0	70.0	62.5	7.5
北海道 旭川方面	12	7	5	71.4	16	8	8	100.0	12	5	7	140.0	133.3	114.3	19.0
北海道 釧路方面	16	14	2	14.3	18	8	10	125.0	14	9	5	55.6	112.5	57.1	55.4
北海道 北見方面	2	6	-4	-66.7	3	6	-3	-50.0	3	5	-2	-40.0	150.0	100.0	50.0
東北 計	183	158	25	15.8	174	160	14	8.8	156	158	-2	-1.3	95.1	101.3	-6.2
東北 青森県	42	28	14	50.0	37	41	-4	-9.8	26	28	-2	-7.1	88.1	146.4	-58.3
東北 岩手県	18	15	3	20.0	25	13	12	92.3	23	19	4	21.1	138.9	86.7	52.2
東北 宮城県	68	66	2	3.0	63	65	-2	-3.1	65	68	-3	-4.4	92.6	98.5	-5.9
東北 秋田県	15	8	7	87.5	8	8	0	0.0	7	12	-5	-41.7	53.3	100.0	-46.7
東北 山形県	10	12	-2	-16.7	15	10	5	50.0	9	8	1	12.5	150.0	83.3	66.7
東北 福島県	30	29	1	3.4	26	23	3	13.0	26	23	3	13.0	86.7	79.3	7.4
東京都	479	477	2	0.4	435	403	32	7.9	385	361	24	6.6	90.8	84.5	6.3
関東 計	993	803	190	23.7	844	718	126	17.5	690	580	110	19.0	85.0	89.4	-4.4
関東 茨城県	62	46	16	34.8	53	55	-2	-3.6	43	57	-14	-24.6	85.5	119.6	-34.1
関東 栃木県	31	33	-2	-6.1	20	32	-12	-37.5	17	32	-15	-46.9	64.5	97.0	-32.5
関東 群馬県	52	43	9	20.9	38	40	-2	-5.0	41	29	12	41.4	73.1	93.0	-19.9
関東 埼玉県	320	228	92	40.4	262	181	81	44.8	197	103	94	91.3	81.9	79.4	2.5
関東 千葉県	157	155	2	1.3	109	125	-16	-12.8	67	101	-34	-33.7	69.4	80.6	-11.2
関東 神奈川県	189	149	40	26.8	179	148	31	20.9	162	125	37	29.6	94.7	99.3	-4.6
関東 新潟県	38	32	6	18.8	43	38	5	13.2	37	33	4	12.1	113.2	118.8	-5.6
関東 山梨県	22	8	14	175.0	15	16	-1	-6.3	13	15	-2	-13.3	68.2	200.0	-131.8
関東 長野県	32	22	10	45.5	28	28	0	0.0	24	31	-7	-22.6	87.5	127.3	-39.8
関東 静岡県	90	87	3	3.4	97	55	42	76.4	89	54	35	64.8	107.8	63.2	44.6
中部 計	415	308	107	34.7	375	340	35	10.3	343	295	48	16.3	90.4	110.4	-20.0
中部 富山県	23	21	2	9.5	25	21	4	19.0	22	14	8	57.1	108.7	100.0	8.7
中部 石川県	18	17	1	5.9	22	15	7	46.7	21	13	8	61.5	122.2	88.2	34.0
中部 福井県	22	8	14	175.0	21	8	13	162.5	12	10	2	20.0	95.5	100.0	-4.5
中部 岐阜県	50	29	21	72.4	40	35	5	14.3	41	31	10	32.3	80.0	120.7	-40.7
中部 愛知県	267	200	67	33.5	238	225	13	5.8	218	195	23	11.8	89.1	112.5	-23.4
中部 三重県	35	33	2	6.1	29	36	-7	-19.4	29	32	-3	-9.4	82.9	109.1	-26.2
近畿 計	732	708	24	3.4	641	641	0	0.0	622	599	23	3.8	87.6	90.5	-2.9
近畿 滋賀県	43	47	-4	-8.5	31	50	-19	-38.0	28	44	-16	-36.4	72.1	106.4	-34.3
近畿 京都府	64	52	12	23.1	47	51	-4	-7.8	50	47	3	6.4	73.4	98.1	-24.7
近畿 大阪府	372	395	-23	-5.8	325	300	25	8.3	313	294	19	6.5	87.4	75.9	11.5
近畿 兵庫県	212	169	43	25.4	201	191	10	5.2	193	169	24	14.2	94.8	113.0	-18.2
近畿 奈良県	24	25	-1	-4.0	23	31	-8	-25.8	28	27	1	3.7	95.8	124.0	-28.2
近畿 和歌山県	17	20	-3	-15.0	14	18	-4	-22.2	10	18	-8	-44.4	82.4	90.0	-7.6
中国 計	163	164	-1	-0.6	145	150	-5	-3.3	142	136	6	4.4	89.0	91.5	-2.5
中国 鳥取県	15	10	5	50.0	12	12	0	0.0	17	9	8	88.9	80.0	120.0	-40.0
中国 島根県	11	15	-4	-26.7	13	16	-3	-18.8	14	8	6	75.0	118.2	106.7	11.5
中国 岡山県	41	51	-10	-19.6	43	56	-13	-23.2	39	48	-9	-18.8	104.9	109.8	-4.9
中国 広島県	75	75	0	0.0	61	58	3	5.2	57	53	4	7.5	81.3	77.3	4.0
中国 山口県	21	13	8	61.5	16	8	8	100.0	15	18	-3	-16.7	76.2	61.5	14.7
四国 計	66	74	-8	-10.8	62	57	5	8.8	68	50	18	36.0	93.9	77.0	16.9
四国 徳島県	12	14	-2	-14.3	11	12	-1	-8.3	11	5	6	120.0	91.7	85.7	6.0
四国 香川県	26	16	10	62.5	22	8	14	175.0	29	13	16	123.1	84.6	50.0	34.6
四国 愛媛県	13	29	-16	-55.2	14	27	-13	-48.1	11	24	-13	-54.2	107.7	93.1	14.6
四国 高知県	15	15	0	0.0	15	10	5	50.0	17	8	9	112.5	100.0	66.7	33.3
九州 計	359	336	23	6.8	321	314	7	2.2	287	254	33	13.0	89.4	93.5	-4.1
九州 福岡県	135	125	10	8.0	94	106	-12	-11.3	93	84	9	10.7	69.6	84.8	-15.2
九州 佐賀県	22	19	3	15.8	26	13	13	100.0	16	12	4	33.3	118.2	68.4	49.8
九州 長崎県	28	17	11	64.7	29	22	7	31.8	23	17	6	35.3	103.6	129.4	-25.8
九州 熊本県	36	51	-15	-29.4	41	57	-16	-28.1	28	39	-11	-28.2	113.9	111.8	2.1
九州 大分県	16	13	3	23.1	11	13	-2	-15.4	6	16	-10	-62.5	68.8	100.0	-31.2
九州 宮崎県	16	21	-5	-23.8	19	24	-5	-20.8	13	18	-5	-27.8	118.8	114.3	4.5
九州 鹿児島県	55	41	14	34.1	51	41	10	24.4	48	32	16	50.0	92.7	100.0	-7.3
九州 沖縄県	51	49	2	4.1	50	38	12	31.6	60	36	24	66.7	98.0	77.6	20.4

第6表

重要犯罪・重要窃盗犯 都道府県別 認知・検挙件数・検挙人員 対前年比較（殺人）

暫定値
2027年2月1日確定

都道府県	認知件数	認知件数	認知件数	認知件数	検挙件数	検挙件数	検挙件数	検挙件数	検挙人員	検挙人員	検挙人員	検挙人員	検挙率	検挙率	検挙率
	2026年 1～3月	2025年 1～3月	増減	増減率(%)	2026年 1～3月	2025年 1～3月	増減	増減率(%)	2026年 1～3月	2025年 1～3月	増減	増減率(%)	2026年 1～3月	2025年 1～3月	増減ポイント
総数	227	222	5	2.3	196	220	-24	-10.9	172	191	-19	-9.9	86.3	99.1	-12.8
北海道 計	12	8	4	50.0	13	8	5	62.5	10	4	6	150.0	108.3	100.0	8.3
北海道 札幌方面	8	6	2	33.3	10	6	4	66.7	8	3	5	166.7	125.0	100.0	25.0
北海道 函館方面	2	1	1	100.0	1	1	0	0.0	1	1	0	0.0	50.0	100.0	-50.0
北海道 旭川方面	2	1	1	100.0	1	1	0	0.0	0	0	0	0.0	50.0	100.0	-50.0
北海道 釧路方面	0	0	0	0.0	0	0	0	0.0	0	0	0	0.0	0.0	0.0	0.0
北海道 北見方面	0	0	0	0.0	1	0	1	0.0	1	0	1	0.0	0.0	0.0	0.0
東北 計	5	14	-9	-64.3	6	16	-10	-62.5	7	12	-5	-41.7	120.0	114.3	5.7
東北 青森県	0	0	0	0.0	0	0	0	0.0	0	0	0	0.0	0.0	0.0	0.0
東北 岩手県	0	0	0	0.0	1	2	-1	-50.0	1	2	-1	-50.0	0.0	0.0	0.0
東北 宮城県	3	6	-3	-50.0	3	6	-3	-50.0	3	5	-2	-40.0	100.0	100.0	0.0
東北 秋田県	0	1	-1	-100.0	0	2	-2	-100.0	0	2	-2	-100.0	0.0	200.0	-200.0
東北 山形県	1	0	1	0.0	1	1	0	0.0	0	1	-1	-100.0	100.0	0.0	100.0
東北 福島県	1	7	-6	-85.7	1	5	-4	-80.0	3	2	1	50.0	100.0	71.4	28.6
東京都	35	27	8	29.6	32	29	3	10.3	25	24	1	4.2	91.4	107.4	-16.0
関東 計	57	58	-1	-1.7	50	57	-7	-12.3	40	45	-5	-11.1	87.7	98.3	-10.6
関東 茨城県	8	2	6	300.0	9	3	6	200.0	5	3	2	66.7	112.5	150.0	-37.5
関東 栃木県	3	3	0	0.0	0	2	-2	-100.0	0	2	-2	-100.0	0.0	66.7	-66.7
関東 群馬県	2	5	-3	-60.0	2	6	-4	-66.7	3	5	-2	-40.0	100.0	120.0	-20.0
関東 埼玉県	11	18	-7	-38.9	7	15	-8	-53.3	6	8	-2	-25.0	63.6	83.3	-19.7
関東 千葉県	15	6	9	150.0	11	5	6	120.0	6	2	4	200.0	73.3	83.3	-10.0
関東 神奈川県	8	13	-5	-38.5	11	16	-5	-31.3	11	13	-2	-15.4	137.5	123.1	14.4
関東 新潟県	5	4	1	25.0	6	6	0	0.0	3	4	-1	-25.0	120.0	150.0	-30.0
関東 山梨県	0	0	0	0.0	1	0	1	0.0	2	0	2	0.0	0.0	0.0	0.0
関東 長野県	0	2	-2	-100.0	0	2	-2	-100.0	0	2	-2	-100.0	0.0	100.0	-100.0
関東 静岡県	5	5	0	0.0	3	2	1	50.0	4	6	-2	-33.3	60.0	40.0	20.0
中部 計	18	17	1	5.9	17	15	2	13.3	11	17	-6	-35.3	94.4	88.2	6.2
中部 富山県	3	2	1	50.0	3	1	2	200.0	1	1	0	0.0	100.0	50.0	50.0
中部 石川県	0	0	0	0.0	0	0	0	0.0	0	0	0	0.0	0.0	0.0	0.0
中部 福井県	0	1	-1	-100.0	0	1	-1	-100.0	0	2	-2	-100.0	0.0	100.0	-100.0
中部 岐阜県	5	4	1	25.0	2	4	-2	-50.0	1	4	-3	-75.0	40.0	100.0	-60.0
中部 愛知県	8	8	0	0.0	9	7	2	28.6	8	7	1	14.3	112.5	87.5	25.0
中部 三重県	2	2	0	0.0	3	2	1	50.0	1	3	-2	-66.7	150.0	100.0	50.0
近畿 計	64	66	-2	-3.0	43	67	-24	-35.8	49	67	-18	-26.9	67.2	101.5	-34.3
近畿 滋賀県	6	10	-4	-40.0	3	7	-4	-57.1	3	7	-4	-57.1	50.0	70.0	-20.0
近畿 京都府	4	2	2	100.0	0	2	-2	-100.0	0	1	-1	-100.0	0.0	100.0	-100.0
近畿 大阪府	30	37	-7	-18.9	30	39	-9	-23.1	36	40	-4	-10.0	100.0	105.4	-5.4
近畿 兵庫県	23	11	12	109.1	10	12	-2	-16.7	10	12	-2	-16.7	43.5	109.1	-65.6
近畿 奈良県	1	4	-3	-75.0	0	6	-6	-100.0	0	6	-6	-100.0	0.0	150.0	-150.0
近畿 和歌山県	0	2	-2	-100.0	0	1	-1	-100.0	0	1	-1	-100.0	0.0	50.0	-50.0
中国 計	11	10	1	10.0	8	9	-1	-11.1	7	6	1	16.7	72.7	90.0	-17.3
中国 鳥取県	1	1	0	0.0	1	1	0	0.0	1	0	1	0.0	100.0	100.0	0.0
中国 島根県	0	1	-1	-100.0	0	1	-1	-100.0	0	1	-1	-100.0	0.0	100.0	-100.0
中国 岡山県	3	0	3	0.0	3	0	3	0.0	2	0	2	0.0	100.0	0.0	100.0
中国 広島県	6	7	-1	-14.3	3	7	-4	-57.1	3	5	-2	-40.0	50.0	100.0	-50.0
中国 山口県	1	1	0	0.0	1	0	1	0.0	1	0	1	0.0	100.0	0.0	100.0
四国 計	7	7	0	0.0	8	5	3	60.0	3	4	-1	-25.0	114.3	71.4	42.9
四国 徳島県	1	2	-1	-50.0	1	0	1	0.0	0	1	-1	-100.0	100.0	0.0	100.0
四国 香川県	2	0	2	0.0	2	0	2	0.0	2	1	1	100.0	100.0	0.0	100.0
四国 愛媛県	0	3	-3	-100.0	1	4	-3	-75.0	0	2	-2	-100.0	0.0	133.3	-133.3
四国 高知県	4	2	2	100.0	4	1	3	300.0	1	0	1	0.0	100.0	50.0	50.0
九州 計	18	15	3	20.0	19	14	5	35.7	20	12	8	66.7	105.6	93.3	12.3
九州 福岡県	9	12	-3	-25.0	7	8	-1	-12.5	6	6	0	0.0	77.8	66.7	11.1
九州 佐賀県	0	0	0	0.0	0	0	0	0.0	0	1	-1	-100.0	0.0	0.0	0.0
九州 長崎県	0	0	0	0.0	0	0	0	0.0	0	0	0	0.0	0.0	0.0	0.0
九州 熊本県	0	0	0	0.0	1	0	1	0.0	1	0	1	0.0	0.0	0.0	0.0
九州 大分県	0	1	-1	-100.0	0	1	-1	-100.0	0	2	-2	-100.0	0.0	100.0	-100.0
九州 宮崎県	1	0	1	0.0	1	0	1	0.0	0	0	0	0.0	100.0	0.0	100.0
九州 鹿児島県	3	0	3	0.0	3	3	0	0.0	4	1	3	300.0	100.0	0.0	100.0
九州 沖縄県	5	2	3	150.0	7	2	5	250.0	9	2	7	350.0	140.0	100.0	40.0

第6表

重要犯罪・重要窃盗犯 都道府県別 認知・検挙件数・検挙人員 対前年比較（強盗）

暫定値
2027年2月1日確定

都道府県	認知件数	認知件数	認知件数	認知件数	検挙件数	検挙件数	検挙件数	検挙件数	検挙人員	検挙人員	検挙人員	検挙人員	検挙率	検挙率	検挙率
	2026年 1～3月	2025年 1～3月	増減	増減率(%)	2026年 1～3月	2025年 1～3月	増減	増減率(%)	2026年 1～3月	2025年 1～3月	増減	増減率(%)	2026年 1～3月	2025年 1～3月	増減ポイント
総数	370	351	19	5.4	310	287	23	8.0	411	372	39	10.5	83.8	81.8	2.0
北海道 計	14	6	8	133.3	14	6	8	133.3	15	8	7	87.5	100.0	100.0	0.0
北海道 札幌方面	11	4	7	175.0	10	4	6	150.0	8	6	2	33.3	90.9	100.0	-9.1
北海道 函館方面	1	1	0	0.0	2	1	1	100.0	2	0	2	0.0	200.0	100.0	100.0
北海道 旭川方面	1	0	1	0.0	0	0	0	0.0	2	1	1	100.0	0.0	0.0	0.0
北海道 釧路方面	1	1	0	0.0	2	1	1	100.0	3	1	2	200.0	200.0	100.0	100.0
北海道 北見方面	0	0	0	0.0	0	0	0	0.0	0	0	0	0.0	0.0	0.0	0.0
東北 計	9	7	2	28.6	7	9	-2	-22.2	10	17	-7	-41.2	77.8	128.6	-50.8
東北 青森県	2	1	1	100.0	2	1	1	100.0	0	3	-3	-100.0	100.0	100.0	0.0
東北 岩手県	1	0	1	0.0	1	1	0	0.0	1	2	-1	-50.0	100.0	0.0	100.0
東北 宮城県	5	4	1	25.0	2	5	-3	-60.0	5	7	-2	-28.6	40.0	125.0	-85.0
東北 秋田県	1	0	1	0.0	0	0	0	0.0	0	2	-2	-100.0	0.0	0.0	0.0
東北 山形県	0	0	0	0.0	2	0	2	0.0	1	0	1	0.0	0.0	0.0	0.0
東北 福島県	0	2	-2	-100.0	0	2	-2	-100.0	3	3	0	0.0	0.0	100.0	-100.0
東京都	60	74	-14	-18.9	57	64	-7	-10.9	74	82	-8	-9.8	95.0	86.5	8.5
関東 計	132	114	18	15.8	93	87	6	6.9	100	113	-13	-11.5	70.5	76.3	-5.8
関東 茨城県	5	5	0	0.0	5	7	-2	-28.6	3	12	-9	-75.0	100.0	140.0	-40.0
関東 栃木県	2	3	-1	-33.3	3	3	0	0.0	2	5	-3	-60.0	150.0	100.0	50.0
関東 群馬県	4	5	-1	-20.0	3	3	0	0.0	3	3	0	0.0	75.0	60.0	15.0
関東 埼玉県	42	31	11	35.5	33	20	13	65.0	31	16	15	93.8	78.6	64.5	14.1
関東 千葉県	21	25	-4	-16.0	11	16	-5	-31.3	7	22	-15	-68.2	52.4	64.0	-11.6
関東 神奈川県	39	20	19	95.0	25	18	7	38.9	40	28	12	42.9	64.1	90.0	-25.9
関東 新潟県	3	3	0	0.0	3	4	-1	-25.0	3	7	-4	-57.1	100.0	133.3	-33.3
関東 山梨県	2	0	2	0.0	1	2	-1	-50.0	1	1	0	0.0	50.0	0.0	50.0
関東 長野県	5	4	1	25.0	3	4	-1	-25.0	4	9	-5	-55.6	60.0	100.0	-40.0
関東 静岡県	9	18	-9	-50.0	6	10	-4	-40.0	6	10	-4	-40.0	66.7	55.6	11.1
中部 計	29	24	5	20.8	32	26	6	23.1	39	27	12	44.4	110.3	108.3	2.0
中部 富山県	1	2	-1	-50.0	1	0	1	0.0	2	0	2	0.0	100.0	0.0	100.0
中部 石川県	1	2	-1	-50.0	1	3	-2	-66.7	1	2	-1	-50.0	100.0	150.0	-50.0
中部 福井県	0	0	0	0.0	0	0	0	0.0	0	0	0	0.0	0.0	0.0	0.0
中部 岐阜県	4	2	2	100.0	1	1	0	0.0	3	1	2	200.0	25.0	50.0	-25.0
中部 愛知県	21	17	4	23.5	27	20	7	35.0	30	20	10	50.0	128.6	117.6	11.0
中部 三重県	2	1	1	100.0	2	2	0	0.0	3	4	-1	-25.0	100.0	200.0	-100.0
近畿 計	82	82	0	0.0	73	60	13	21.7	114	82	32	39.0	89.0	73.2	15.8
近畿 滋賀県	3	1	2	200.0	4	2	2	100.0	7	2	5	250.0	133.3	200.0	-66.7
近畿 京都府	4	2	2	100.0	5	2	3	150.0	13	5	8	160.0	125.0	100.0	25.0
近畿 大阪府	52	57	-5	-8.8	43	42	1	2.4	63	57	6	10.5	82.7	73.7	9.0
近畿 兵庫県	20	21	-1	-4.8	18	13	5	38.5	26	16	10	62.5	90.0	61.9	28.1
近畿 奈良県	2	1	1	100.0	2	1	1	100.0	4	2	2	100.0	100.0	100.0	0.0
近畿 和歌山県	1	0	1	0.0	1	0	1	0.0	1	0	1	0.0	100.0	0.0	100.0
中国 計	11	11	0	0.0	7	10	-3	-30.0	14	18	-4	-22.2	63.6	90.9	-27.3
中国 鳥取県	2	0	2	0.0	0	0	0	0.0	0	1	-1	-100.0	0.0	0.0	0.0
中国 島根県	1	0	1	0.0	0	0	0	0.0	0	0	0	0.0	0.0	0.0	0.0
中国 岡山県	3	5	-2	-40.0	3	5	-2	-40.0	3	8	-5	-62.5	100.0	100.0	0.0
中国 広島県	4	6	-2	-33.3	3	5	-2	-40.0	11	3	8	266.7	75.0	83.3	-8.3
中国 山口県	1	0	1	0.0	1	0	1	0.0	0	6	-6	-100.0	100.0	0.0	100.0
四国 計	3	9	-6	-66.7	3	7	-4	-57.1	5	6	-1	-16.7	100.0	77.8	22.2
四国 徳島県	0	2	-2	-100.0	0	2	-2	-100.0	0	0	0	0.0	0.0	100.0	-100.0
四国 香川県	1	2	-1	-50.0	1	0	1	0.0	1	2	-1	-50.0	100.0	0.0	100.0
四国 愛媛県	1	4	-3	-75.0	1	4	-3	-75.0	1	3	-2	-66.7	100.0	100.0	0.0
四国 高知県	1	1	0	0.0	1	1	0	0.0	3	1	2	200.0	100.0	100.0	0.0
九州 計	30	24	6	25.0	24	18	6	33.3	40	19	21	110.5	80.0	75.0	5.0
九州 福岡県	9	11	-2	-18.2	9	5	4	80.0	16	7	9	128.6	100.0	45.5	54.5
九州 佐賀県	4	4	0	0.0	3	3	0	0.0	2	3	-1	-33.3	75.0	75.0	0.0
九州 長崎県	0	0	0	0.0	0	1	-1	-100.0	0	1	-1	-100.0	0.0	0.0	0.0
九州 熊本県	2	2	0	0.0	1	2	-1	-50.0	2	0	2	0.0	50.0	100.0	-50.0
九州 大分県	1	0	1	0.0	0	0	0	0.0	0	0	0	0.0	0.0	0.0	0.0
九州 宮崎県	4	0	4	0.0	4	0	4	0.0	4	0	4	0.0	100.0	0.0	100.0
九州 鹿児島県	2	3	-1	-33.3	0	4	-4	-100.0	2	6	-4	-66.7	0.0	133.3	-133.3
九州 沖縄県	8	4	4	100.0	7	3	4	133.3	14	2	12	600.0	87.5	75.0	12.5

第6表

重要犯罪・重要窃盗犯 都道府県別 認知・検挙件数・検挙人員 対前年比較（侵入強盗）

暫定値
2027年2月1日確定

都道府県	認知件数	認知件数	認知件数	認知件数	検挙件数	検挙件数	検挙件数	検挙件数	検挙人員	検挙人員	検挙人員	検挙人員	検挙率	検挙率	検挙率
	2026年 1～3月	2025年 1～3月	増減	増減率(%)	2026年 1～3月	2025年 1～3月	増減	増減率(%)	2026年 1～3月	2025年 1～3月	増減	増減率(%)	2026年 1～3月	2025年 1～3月	増減ポイント
総数	97	96	1	1.0	72	82	-10	-12.2	90	83	7	8.4	74.2	85.4	-11.2
北海道 計	2	1	1	100.0	5	1	4	400.0	7	1	6	600.0	250.0	100.0	150.0
北海道 札幌方面	1	1	0	0.0	2	1	1	100.0	3	0	3	0.0	200.0	100.0	100.0
北海道 函館方面	0	0	0	0.0	2	0	2	0.0	2	0	2	0.0	0.0	0.0	0.0
北海道 旭川方面	0	0	0	0.0	0	0	0	0.0	2	1	1	100.0	0.0	0.0	0.0
北海道 釧路方面	1	0	1	0.0	1	0	1	0.0	0	0	0	0.0	100.0	0.0	100.0
北海道 北見方面	0	0	0	0.0	0	0	0	0.0	0	0	0	0.0	0.0	0.0	0.0
東北 計	2	1	1	100.0	3	2	1	50.0	4	4	0	0.0	150.0	200.0	-50.0
東北 青森県	0	0	0	0.0	0	0	0	0.0	0	0	0	0.0	0.0	0.0	0.0
東北 岩手県	0	0	0	0.0	0	1	-1	-100.0	0	2	-2	-100.0	0.0	0.0	0.0
東北 宮城県	2	0	2	0.0	1	0	1	0.0	1	1	0	0.0	50.0	0.0	50.0
東北 秋田県	0	0	0	0.0	0	0	0	0.0	0	0	0	0.0	0.0	0.0	0.0
東北 山形県	0	0	0	0.0	2	0	2	0.0	1	0	1	0.0	0.0	0.0	0.0
東北 福島県	0	1	-1	-100.0	0	1	-1	-100.0	2	1	1	100.0	0.0	100.0	-100.0
東京都	18	13	5	38.5	10	11	-1	-9.1	17	17	0	0.0	55.6	84.6	-29.0
関東 計	34	38	-4	-10.5	24	28	-4	-14.3	27	30	-3	-10.0	70.6	73.7	-3.1
関東 茨城県	3	2	1	50.0	2	2	0	0.0	1	4	-3	-75.0	66.7	100.0	-33.3
関東 栃木県	2	2	0	0.0	2	2	0	0.0	0	1	-1	-100.0	100.0	100.0	0.0
関東 群馬県	3	4	-1	-25.0	1	2	-1	-50.0	1	2	-1	-50.0	33.3	50.0	-16.7
関東 埼玉県	9	8	1	12.5	7	7	0	0.0	8	4	4	100.0	77.8	87.5	-9.7
関東 千葉県	4	8	-4	-50.0	3	4	-1	-25.0	1	5	-4	-80.0	75.0	50.0	25.0
関東 神奈川県	3	4	-1	-25.0	3	4	-1	-25.0	12	6	6	100.0	100.0	100.0	0.0
関東 新潟県	1	3	-2	-66.7	1	3	-2	-66.7	1	5	-4	-80.0	100.0	100.0	0.0
関東 山梨県	1	0	1	0.0	1	2	-1	-50.0	1	0	1	0.0	100.0	0.0	100.0
関東 長野県	2	2	0	0.0	1	0	1	0.0	0	1	-1	-100.0	50.0	0.0	50.0
関東 静岡県	6	5	1	20.0	3	2	1	50.0	2	2	0	0.0	50.0	40.0	10.0
中部 計	11	6	5	83.3	6	7	-1	-14.3	4	5	-1	-20.0	54.5	116.7	-62.2
中部 富山県	0	0	0	0.0	0	0	0	0.0	0	0	0	0.0	0.0	0.0	0.0
中部 石川県	0	0	0	0.0	0	1	-1	-100.0	0	1	-1	-100.0	0.0	0.0	0.0
中部 福井県	0	0	0	0.0	0	0	0	0.0	0	0	0	0.0	0.0	0.0	0.0
中部 岐阜県	1	0	1	0.0	0	0	0	0.0	0	0	0	0.0	0.0	0.0	0.0
中部 愛知県	9	5	4	80.0	5	5	0	0.0	3	3	0	0.0	55.6	100.0	-44.4
中部 三重県	1	1	0	0.0	1	1	0	0.0	1	1	0	0.0	100.0	100.0	0.0
近畿 計	19	17	2	11.8	14	14	0	0.0	21	11	10	90.9	73.7	82.4	-8.7
近畿 滋賀県	1	0	1	0.0	1	2	-1	-50.0	0	2	-2	-100.0	100.0	0.0	100.0
近畿 京都府	1	0	1	0.0	2	0	2	0.0	2	0	2	0.0	200.0	0.0	200.0
近畿 大阪府	10	12	-2	-16.7	6	6	0	0.0	13	5	8	160.0	60.0	50.0	10.0
近畿 兵庫県	5	4	1	25.0	3	5	-2	-40.0	3	3	0	0.0	60.0	125.0	-65.0
近畿 奈良県	2	1	1	100.0	2	1	1	100.0	2	1	1	100.0	100.0	100.0	0.0
近畿 和歌山県	0	0	0	0.0	0	0	0	0.0	1	0	1	0.0	0.0	0.0	0.0
中国 計	4	5	-1	-20.0	3	5	-2	-40.0	2	3	-1	-33.3	75.0	100.0	-25.0
中国 鳥取県	1	0	1	0.0	0	0	0	0.0	0	0	0	0.0	0.0	0.0	0.0
中国 島根県	0	0	0	0.0	0	0	0	0.0	0	0	0	0.0	0.0	0.0	0.0
中国 岡山県	2	4	-2	-50.0	2	4	-2	-50.0	2	2	0	0.0	100.0	100.0	0.0
中国 広島県	0	1	-1	-100.0	0	1	-1	-100.0	0	0	0	0.0	0.0	100.0	-100.0
中国 山口県	1	0	1	0.0	1	0	1	0.0	0	1	-1	-100.0	100.0	0.0	100.0
四国 計	1	6	-5	-83.3	1	6	-5	-83.3	1	4	-3	-75.0	100.0	100.0	0.0
四国 徳島県	0	1	-1	-100.0	0	1	-1	-100.0	0	0	0	0.0	0.0	100.0	-100.0
四国 香川県	0	0	0	0.0	0	0	0	0.0	0	0	0	0.0	0.0	0.0	0.0
四国 愛媛県	1	4	-3	-75.0	1	4	-3	-75.0	1	3	-2	-66.7	100.0	100.0	0.0
四国 高知県	0	1	-1	-100.0	0	1	-1	-100.0	0	1	-1	-100.0	0.0	100.0	-100.0
九州 計	6	9	-3	-33.3	6	8	-2	-25.0	7	8	-1	-12.5	100.0	88.9	11.1
九州 福岡県	2	5	-3	-60.0	3	4	-1	-25.0	3	4	-1	-25.0	150.0	80.0	70.0
九州 佐賀県	1	2	-1	-50.0	1	2	-1	-50.0	1	3	-2	-66.7	100.0	100.0	0.0
九州 長崎県	0	0	0	0.0	0	0	0	0.0	0	0	0	0.0	0.0	0.0	0.0
九州 熊本県	1	1	0	0.0	0	1	-1	-100.0	0	0	0	0.0	0.0	100.0	-100.0
九州 大分県	0	0	0	0.0	0	0	0	0.0	0	0	0	0.0	0.0	0.0	0.0
九州 宮崎県	0	0	0	0.0	0	0	0	0.0	1	0	1	0.0	0.0	0.0	0.0
九州 鹿児島県	1	0	1	0.0	0	1	-1	-100.0	0	1	-1	-100.0	0.0	0.0	0.0
九州 沖縄県	1	1	0	0.0	2	0	2	0.0	2	0	2	0.0	200.0	0.0	200.0

第6表

重要犯罪・重要窃盗犯 都道府県別 認知・検挙件数・検挙人員 対前年比較（放火）

暫定値
2027年2月1日確定

都道府県	認知件数	認知件数	認知件数	認知件数	検挙件数	検挙件数	検挙件数	検挙件数	検挙人員	検挙人員	検挙人員	検挙人員	検挙率	検挙率	検挙率
	2026年 1～3月	2025年 1～3月	増減	増減率(%)	2026年 1～3月	2025年 1～3月	増減	増減率(%)	2026年 1～3月	2025年 1～3月	増減	増減率(%)	2026年 1～3月	2025年 1～3月	増減ポイント
総数	224	178	46	25.8	165	131	34	26.0	130	109	21	19.3	73.7	73.6	0.1
北海道 計	13	10	3	30.0	11	6	5	83.3	8	4	4	100.0	84.6	60.0	24.6
北海道 札幌方面	8	5	3	60.0	7	4	3	75.0	5	3	2	66.7	87.5	80.0	7.5
北海道 函館方面	1	2	-1	-50.0	0	1	-1	-100.0	0	1	-1	-100.0	0.0	50.0	-50.0
北海道 旭川方面	2	2	0	0.0	2	1	1	100.0	1	0	1	0.0	100.0	50.0	50.0
北海道 釧路方面	2	1	1	100.0	2	0	2	0.0	2	0	2	0.0	100.0	0.0	100.0
北海道 北見方面	0	0	0	0.0	0	0	0	0.0	0	0	0	0.0	0.0	0.0	0.0
東北 計	12	13	-1	-7.7	10	8	2	25.0	8	8	0	0.0	83.3	61.5	21.8
東北 青森県	1	3	-2	-66.7	0	3	-3	-100.0	0	2	-2	-100.0	0.0	100.0	-100.0
東北 岩手県	3	3	0	0.0	2	1	1	100.0	2	2	0	0.0	66.7	33.3	33.4
東北 宮城県	3	3	0	0.0	2	3	-1	-33.3	2	2	0	0.0	66.7	100.0	-33.3
東北 秋田県	2	1	1	100.0	2	0	2	0.0	2	0	2	0.0	100.0	0.0	100.0
東北 山形県	1	1	0	0.0	2	0	2	0.0	0	0	0	0.0	200.0	0.0	200.0
東北 福島県	2	2	0	0.0	2	1	1	100.0	2	2	0	0.0	100.0	50.0	50.0
東京都	10	8	2	25.0	9	5	4	80.0	11	4	7	175.0	90.0	62.5	27.5
関東 計	65	48	17	35.4	54	39	15	38.5	44	31	13	41.9	83.1	81.3	1.8
関東 茨城県	5	1	4	400.0	1	1	0	0.0	1	1	0	0.0	20.0	100.0	-80.0
関東 栃木県	2	6	-4	-66.7	1	5	-4	-80.0	3	3	0	0.0	50.0	83.3	-33.3
関東 群馬県	3	5	-2	-40.0	3	3	0	0.0	2	1	1	100.0	100.0	60.0	40.0
関東 埼玉県	18	18	0	0.0	12	12	0	0.0	8	8	0	0.0	66.7	66.7	0.0
関東 千葉県	11	4	7	175.0	13	5	8	160.0	9	4	5	125.0	118.2	125.0	-6.8
関東 神奈川県	9	5	4	80.0	9	8	1	12.5	7	8	-1	-12.5	100.0	160.0	-60.0
関東 新潟県	3	2	1	50.0	4	3	1	33.3	5	3	2	66.7	133.3	150.0	-16.7
関東 山梨県	1	0	1	0.0	0	0	0	0.0	0	0	0	0.0	0.0	0.0	0.0
関東 長野県	4	1	3	300.0	2	1	1	100.0	1	1	0	0.0	50.0	100.0	-50.0
関東 静岡県	9	6	3	50.0	9	1	8	800.0	8	2	6	300.0	100.0	16.7	83.3
中部 計	25	16	9	56.3	14	14	0	0.0	13	9	4	44.4	56.0	87.5	-31.5
中部 富山県	3	3	0	0.0	2	4	-2	-50.0	1	2	-1	-50.0	66.7	133.3	-66.6
中部 石川県	1	0	1	0.0	3	0	3	0.0	2	0	2	0.0	300.0	0.0	300.0
中部 福井県	0	0	0	0.0	0	0	0	0.0	0	1	-1	-100.0	0.0	0.0	0.0
中部 岐阜県	1	0	1	0.0	0	2	-2	-100.0	0	1	-1	-100.0	0.0	0.0	0.0
中部 愛知県	15	11	4	36.4	7	6	1	16.7	8	5	3	60.0	46.7	54.5	-7.8
中部 三重県	5	2	3	150.0	2	2	0	0.0	2	0	2	0.0	40.0	100.0	-60.0
近畿 計	60	55	5	9.1	35	31	4	12.9	24	28	-4	-14.3	58.3	56.4	1.9
近畿 滋賀県	3	2	1	50.0	1	2	-1	-50.0	1	1	0	0.0	33.3	100.0	-66.7
近畿 京都府	8	2	6	300.0	2	0	2	0.0	1	0	1	0.0	25.0	0.0	25.0
近畿 大阪府	40	38	2	5.3	26	22	4	18.2	16	21	-5	-23.8	65.0	57.9	7.1
近畿 兵庫県	9	11	-2	-18.2	6	5	1	20.0	6	4	2	50.0	66.7	45.5	21.2
近畿 奈良県	0	0	0	0.0	0	0	0	0.0	0	0	0	0.0	0.0	0.0	0.0
近畿 和歌山県	0	2	-2	-100.0	0	2	-2	-100.0	0	2	-2	-100.0	0.0	100.0	-100.0
中国 計	12	12	0	0.0	9	13	-4	-30.8	7	12	-5	-41.7	75.0	108.3	-33.3
中国 鳥取県	0	1	-1	-100.0	0	1	-1	-100.0	1	1	0	0.0	0.0	100.0	-100.0
中国 島根県	2	1	1	100.0	2	1	1	100.0	2	1	1	100.0	100.0	100.0	0.0
中国 岡山県	3	3	0	0.0	3	3	0	0.0	3	2	1	50.0	100.0	100.0	0.0
中国 広島県	5	6	-1	-16.7	2	6	-4	-66.7	0	5	-5	-100.0	40.0	100.0	-60.0
中国 山口県	2	1	1	100.0	2	2	0	0.0	1	3	-2	-66.7	100.0	200.0	-100.0
四国 計	4	4	0	0.0	4	6	-2	-33.3	4	5	-1	-20.0	100.0	150.0	-50.0
四国 徳島県	1	1	0	0.0	2	2	0	0.0	2	1	1	100.0	200.0	200.0	0.0
四国 香川県	0	1	-1	-100.0	0	2	-2	-100.0	1	2	-1	-50.0	0.0	200.0	-200.0
四国 愛媛県	1	1	0	0.0	1	1	0	0.0	1	2	-1	-50.0	100.0	100.0	0.0
四国 高知県	2	1	1	100.0	1	1	0	0.0	0	0	0	0.0	50.0	100.0	-50.0
九州 計	23	12	11	91.7	19	9	10	111.1	11	8	3	37.5	82.6	75.0	7.6
九州 福岡県	8	5	3	60.0	3	3	0	0.0	2	3	-1	-33.3	37.5	60.0	-22.5
九州 佐賀県	2	0	2	0.0	2	0	2	0.0	1	0	1	0.0	100.0	0.0	100.0
九州 長崎県	4	1	3	300.0	4	1	3	300.0	1	0	1	0.0	100.0	100.0	0.0
九州 熊本県	3	2	1	50.0	3	3	0	0.0	2	3	-1	-33.3	100.0	150.0	-50.0
九州 大分県	2	0	2	0.0	2	0	2	0.0	1	0	1	0.0	100.0	0.0	100.0
九州 宮崎県	0	1	-1	-100.0	1	1	0	0.0	0	1	-1	-100.0	0.0	100.0	-100.0
九州 鹿児島県	3	1	2	200.0	3	0	3	0.0	3	0	3	0.0	100.0	0.0	100.0
九州 沖縄県	1	2	-1	-50.0	1	1	0	0.0	1	1	0	0.0	100.0	50.0	50.0

第6表

重要犯罪・重要窃盗犯 都道府県別 認知・検挙件数・検挙人員 対前年比較（不同意性交等）

暫定値

2027年2月1日確定

都道府県	認知件数	認知件数	認知件数	認知件数	検挙件数	検挙件数	検挙件数	検挙件数	検挙人員	検挙人員	検挙人員	検挙人員	検挙率	検挙率	検挙率
	2026年 1～3月	2025年 1～3月	増減	増減率(%)	2026年 1～3月	2025年 1～3月	増減	増減率(%)	2026年 1～3月	2025年 1～3月	増減	増減率(%)	2026年 1～3月	2025年 1～3月	増減ポイント
総数	1076	905	171	18.9	899	843	56	6.6	811	761	50	6.6	83.6	93.1	-9.5
北海道 計	38	30	8	26.7	27	27	0	0.0	28	19	9	47.4	71.1	90.0	-18.9
北海道 札幌方面	30	24	6	25.0	19	20	-1	-5.0	22	14	8	57.1	63.3	83.3	-20.0
北海道 函館方面	3	1	2	200.0	1	2	-1	-50.0	1	1	0	0.0	33.3	200.0	-166.7
北海道 旭川方面	3	0	3	0.0	4	1	3	300.0	2	0	2	0.0	133.3	0.0	133.3
北海道 釧路方面	1	3	-2	-66.7	2	2	0	0.0	2	2	0	0.0	200.0	66.7	133.3
北海道 北見方面	1	2	-1	-50.0	1	2	-1	-50.0	1	2	-1	-50.0	100.0	100.0	0.0
東北 計	71	50	21	42.0	65	43	22	51.2	59	44	15	34.1	91.5	86.0	5.5
東北 青森県	18	9	9	100.0	16	17	-1	-5.9	11	10	1	10.0	88.9	188.9	-100.0
東北 岩手県	6	6	0	0.0	7	2	5	250.0	6	4	2	50.0	116.7	33.3	83.4
東北 宮城県	22	23	-1	-4.3	20	16	4	25.0	23	20	3	15.0	90.9	69.6	21.3
東北 秋田県	9	2	7	350.0	6	2	4	200.0	5	3	2	66.7	66.7	100.0	-33.3
東北 山形県	4	3	1	33.3	6	4	2	50.0	4	4	0	0.0	150.0	133.3	16.7
東北 福島県	12	7	5	71.4	10	2	8	400.0	10	3	7	233.3	83.3	28.6	54.7
東京都	177	149	28	18.8	153	129	24	18.6	137	116	21	18.1	86.4	86.6	-0.2
関東 計	284	211	73	34.6	213	193	20	10.4	172	165	7	4.2	75.0	91.5	-16.5
関東 茨城県	25	18	7	38.9	18	17	1	5.9	17	18	-1	-5.6	72.0	94.4	-22.4
関東 栃木県	12	9	3	33.3	9	10	-1	-10.0	8	12	-4	-33.3	75.0	111.1	-36.1
関東 群馬県	21	13	8	61.5	11	15	-4	-26.7	9	12	-3	-25.0	52.4	115.4	-63.0
関東 埼玉県	78	55	23	41.8	57	37	20	54.1	45	24	21	87.5	73.1	67.3	5.8
関東 千葉県	42	44	-2	-4.5	24	38	-14	-36.8	13	29	-16	-55.2	57.1	86.4	-29.3
関東 神奈川県	47	36	11	30.6	41	42	-1	-2.4	36	37	-1	-2.7	87.2	116.7	-29.5
関東 新潟県	11	8	3	37.5	12	7	5	71.4	12	9	3	33.3	109.1	87.5	21.6
関東 山梨県	8	6	2	33.3	5	6	-1	-16.7	5	7	-2	-28.6	62.5	100.0	-37.5
関東 長野県	11	7	4	57.1	11	10	1	10.0	9	8	1	12.5	100.0	142.9	-42.9
関東 静岡県	29	15	14	93.3	25	11	14	127.3	18	9	9	100.0	86.2	73.3	12.9
中部 計	131	93	38	40.9	115	128	-13	-10.2	103	124	-21	-16.9	87.8	137.6	-49.8
中部 富山県	6	3	3	100.0	7	5	2	40.0	6	3	3	100.0	116.7	166.7	-50.0
中部 石川県	5	4	1	25.0	5	3	2	66.7	6	4	2	50.0	100.0	75.0	25.0
中部 福井県	11	3	8	266.7	11	3	8	266.7	8	3	5	166.7	100.0	100.0	0.0
中部 岐阜県	15	9	6	66.7	11	13	-2	-15.4	11	15	-4	-26.7	73.3	144.4	-71.1
中部 愛知県	86	62	24	38.7	72	87	-15	-17.2	63	85	-22	-25.9	83.7	140.3	-56.6
中部 三重県	8	12	-4	-33.3	9	17	-8	-47.1	9	14	-5	-35.7	112.5	141.7	-29.2
近畿 計	185	176	9	5.1	163	147	16	10.9	157	141	16	11.3	88.1	83.5	4.6
近畿 滋賀県	13	13	0	0.0	11	9	2	22.2	9	10	-1	-10.0	84.6	69.2	15.4
近畿 京都府	17	19	-2	-10.5	14	15	-1	-6.7	14	17	-3	-17.6	82.4	78.9	3.5
近畿 大阪府	87	92	-5	-5.4	70	60	10	16.7	70	55	15	27.3	80.5	65.2	15.3
近畿 兵庫県	52	38	14	36.8	51	46	5	10.9	44	43	1	2.3	98.1	121.1	-23.0
近畿 奈良県	9	8	1	12.5	13	11	2	18.2	17	10	7	70.0	144.4	137.5	6.9
近畿 和歌山県	7	6	1	16.7	4	6	-2	-33.3	3	6	-3	-50.0	57.1	100.0	-42.9
中国 計	49	52	-3	-5.8	45	39	6	15.4	45	40	5	12.5	91.8	75.0	16.8
中国 鳥取県	4	4	0	0.0	5	2	3	150.0	7	3	4	133.3	125.0	50.0	75.0
中国 島根県	5	2	3	150.0	5	2	3	150.0	6	1	5	500.0	100.0	100.0	0.0
中国 岡山県	11	14	-3	-21.4	11	13	-2	-15.4	8	12	-4	-33.3	100.0	92.9	7.1
中国 広島県	21	27	-6	-22.2	19	19	0	0.0	18	18	0	0.0	90.5	70.4	20.1
中国 山口県	8	5	3	60.0	5	3	2	66.7	6	6	0	0.0	62.5	60.0	2.5
四国 計	12	26	-14	-53.8	10	21	-11	-52.4	21	18	3	16.7	83.3	80.8	2.5
四国 徳島県	4	4	0	0.0	2	4	-2	-50.0	4	1	3	300.0	50.0	100.0	-50.0
四国 香川県	5	6	-1	-16.7	5	2	3	150.0	11	5	6	120.0	100.0	33.3	66.7
四国 愛媛県	1	10	-9	-90.0	1	12	-11	-91.7	1	9	-8	-88.9	100.0	120.0	-20.0
四国 高知県	2	6	-4	-66.7	2	3	-1	-33.3	5	3	2	66.7	100.0	50.0	50.0
九州 計	129	118	11	9.3	108	116	-8	-6.9	89	94	-5	-5.3	83.7	98.3	-14.6
九州 福岡県	52	49	3	6.1	36	42	-6	-14.3	36	36	0	0.0	69.2	85.7	-16.5
九州 佐賀県	3	3	0	0.0	2	5	-3	-60.0	1	4	-3	-75.0	66.7	166.7	-100.0
九州 長崎県	13	7	6	85.7	5	8	-3	-37.5	4	5	-1	-20.0	38.5	114.3	-75.8
九州 熊本県	8	11	-3	-27.3	20	14	6	42.9	8	11	-3	-27.3	250.0	127.3	122.7
九州 大分県	4	6	-2	-33.3	3	7	-4	-57.1	3	8	-5	-62.5	75.0	116.7	-41.7
九州 宮崎県	5	6	-1	-16.7	6	11	-5	-45.5	5	7	-2	-28.6	120.0	183.3	-63.3
九州 鹿児島県	27	19	8	42.1	20	18	2	11.1	14	13	1	7.7	74.1	94.7	-20.6
九州 沖縄県	17	17	0	0.0	16	11	5	45.5	18	10	8	80.0	94.1	64.7	29.4

第6表

重要犯罪・重要窃盗犯 都道府県別 認知・検挙件数・検挙人員 対前年比較 (略取勝拐・人身売買)

暫定値
2027年2月1日確定

都道府県	認知件数	認知件数	増減	増減率(%)	検挙件数	検挙件数	増減	増減率(%)	検挙人員	検挙人員	増減	増減率(%)	検挙率	検挙率	増減ポイント
	2026年 1~3月	2025年 1~3月			2026年 1~3月	2025年 1~3月			2026年 1~3月	2025年 1~3月			2026年 1~3月	2025年 1~3月	
総数	131	118	13	11.0	118	103	15	14.6	103	95	8	8.4	90.1	87.3	2.8
北海道 計	5	4	1	25.0	6	3	3	100.0	1	1	0	0.0	120.0	75.0	45.0
北海道 札幌方面	4	3	1	33.3	4	1	3	300.0	0	1	-1	-100.0	100.0	33.3	66.7
北海道 函館方面	0	0	0	0.0	0	0	0	0.0	0	0	0	0.0	0.0	0.0	0.0
北海道 旭川方面	0	0	0	0.0	1	1	0	0.0	1	0	1	0.0	0.0	0.0	0.0
北海道 釧路方面	1	0	1	0.0	1	0	1	0.0	0	0	0	0.0	100.0	0.0	100.0
北海道 北見方面	0	1	-1	-100.0	0	1	-1	-100.0	0	0	0	0.0	0.0	100.0	-100.0
東北 計	7	11	-4	-36.4	10	10	0	0.0	7	12	-5	-41.7	142.9	90.9	52.0
東北 青森県	0	2	-2	-100.0	1	3	-2	-66.7	1	1	0	0.0	0.0	150.0	-150.0
東北 岩手県	1	0	1	0.0	2	1	1	100.0	2	2	0	0.0	200.0	0.0	200.0
東北 宮城県	5	7	-2	-28.6	6	4	2	50.0	4	4	0	0.0	120.0	57.1	62.9
東北 秋田県	0	0	0	0.0	0	0	0	0.0	0	0	0	0.0	0.0	0.0	0.0
東北 山形県	0	1	-1	-100.0	0	1	-1	-100.0	0	1	-1	-100.0	0.0	100.0	-100.0
東北 福島県	1	1	0	0.0	1	1	0	0.0	0	4	-4	-100.0	100.0	100.0	0.0
東京都	9	22	-13	-59.1	10	10	0	0.0	5	8	-3	-37.5	111.1	45.5	65.6
関東 計	52	29	23	79.3	43	28	15	53.6	38	23	15	65.2	82.7	96.6	-13.9
関東 茨城県	3	1	2	200.0	2	5	-3	-60.0	2	6	-4	-66.7	66.7	500.0	-433.3
関東 栃木県	2	1	1	100.0	1	1	0	0.0	0	0	0	0.0	50.0	100.0	-50.0
関東 群馬県	1	2	-1	-50.0	1	1	0	0.0	2	1	1	100.0	100.0	50.0	50.0
関東 埼玉県	25	7	18	257.1	15	7	8	114.3	11	3	8	266.7	60.0	100.0	-40.0
関東 千葉県	6	6	0	0.0	4	3	1	33.3	5	5	0	0.0	66.7	50.0	16.7
関東 神奈川県	4	5	-1	-20.0	6	7	-1	-14.3	5	6	-1	-16.7	150.0	140.0	10.0
関東 新潟県	0	2	-2	-100.0	1	1	0	0.0	1	0	1	0.0	0.0	50.0	-50.0
関東 山梨県	0	1	-1	-100.0	0	1	-1	-100.0	0	0	0	0.0	0.0	100.0	-100.0
関東 長野県	2	0	2	0.0	2	0	2	0.0	1	0	1	0.0	100.0	0.0	100.0
関東 静岡県	9	4	5	125.0	11	2	9	450.0	11	2	9	450.0	122.2	50.0	72.2
中部 計	14	12	2	16.7	6	11	-5	-45.5	10	10	0	0.0	42.9	91.7	-48.8
中部 富山県	0	2	-2	-100.0	0	1	-1	-100.0	2	2	0	0.0	0.0	50.0	-50.0
中部 石川県	0	0	0	0.0	0	0	0	0.0	0	0	0	0.0	0.0	0.0	0.0
中部 福井県	1	0	1	0.0	1	0	1	0.0	1	0	1	0.0	100.0	0.0	100.0
中部 岐阜県	3	2	1	50.0	2	4	-2	-50.0	3	3	0	0.0	66.7	200.0	-133.3
中部 愛知県	9	8	1	12.5	2	6	-4	-66.7	2	5	-3	-60.0	22.2	75.0	-52.8
中部 三重県	1	0	1	0.0	1	0	1	0.0	2	0	2	0.0	100.0	0.0	100.0
近畿 計	22	21	1	4.8	27	22	5	22.7	29	21	8	38.1	122.7	104.8	17.9
近畿 滋賀県	2	1	1	100.0	1	1	0	0.0	1	0	1	0.0	50.0	100.0	-50.0
近畿 京都府	1	0	1	0.0	1	2	-1	-50.0	1	1	0	0.0	100.0	0.0	100.0
近畿 大阪府	13	13	0	0.0	17	11	6	54.5	18	13	5	38.5	130.8	84.6	46.2
近畿 兵庫県	6	6	0	0.0	8	7	1	14.3	9	6	3	50.0	133.3	116.7	16.6
近畿 奈良県	0	1	-1	-100.0	0	1	-1	-100.0	0	1	-1	-100.0	0.0	100.0	-100.0
近畿 和歌山県	0	0	0	0.0	0	0	0	0.0	0	0	0	0.0	0.0	0.0	0.0
中国 計	9	9	0	0.0	6	7	-1	-14.3	4	4	0	0.0	66.7	77.8	-11.1
中国 鳥取県	1	3	-2	-66.7	2	3	-1	-33.3	3	0	3	0.0	200.0	100.0	100.0
中国 島根県	0	1	-1	-100.0	0	1	-1	-100.0	0	1	-1	-100.0	0.0	100.0	-100.0
中国 岡山県	2	3	-1	-33.3	2	3	-1	-33.3	1	2	-1	-50.0	100.0	100.0	0.0
中国 広島県	5	1	4	400.0	2	0	2	0.0	0	1	-1	-100.0	40.0	0.0	40.0
中国 山口県	1	1	0	0.0	0	0	0	0.0	0	0	0	0.0	0.0	0.0	0.0
四国 計	3	2	1	50.0	3	2	1	50.0	3	2	1	50.0	100.0	100.0	0.0
四国 徳島県	0	0	0	0.0	0	0	0	0.0	0	0	0	0.0	0.0	0.0	0.0
四国 香川県	2	1	1	100.0	2	1	1	100.0	2	1	1	100.0	100.0	100.0	0.0
四国 愛媛県	1	1	0	0.0	1	1	0	0.0	1	1	0	0.0	100.0	100.0	0.0
四国 高知県	0	0	0	0.0	0	0	0	0.0	0	0	0	0.0	0.0	0.0	0.0
九州 計	10	8	2	25.0	7	10	-3	-30.0	6	14	-8	-57.1	70.0	125.0	-55.0
九州 福岡県	3	2	1	50.0	2	3	-1	-33.3	2	2	0	0.0	66.7	150.0	-83.3
九州 佐賀県	1	2	-1	-50.0	2	2	0	0.0	1	1	0	0.0	200.0	100.0	100.0
九州 長崎県	0	1	-1	-100.0	0	1	-1	-100.0	0	1	-1	-100.0	0.0	100.0	-100.0
九州 熊本県	4	2	2	100.0	2	2	0	0.0	3	7	-4	-57.1	50.0	100.0	-50.0
九州 大分県	1	0	1	0.0	1	1	0	0.0	0	2	-2	-100.0	100.0	0.0	100.0
九州 宮崎県	0	0	0	0.0	0	0	0	0.0	0	0	0	0.0	0.0	0.0	0.0
九州 鹿児島県	1	1	0	0.0	0	1	-1	-100.0	0	1	-1	-100.0	0.0	100.0	-100.0
九州 沖縄県	0	0	0	0.0	0	0	0	0.0	0	0	0	0.0	0.0	0.0	0.0

第6表

重要犯罪・重要窃盗犯 都道府県別 認知・検挙件数・検挙人員 対前年比較（不同意わいせつ）

暫定値
2027年2月1日確定

都道府県	認知件数	認知件数	認知件数	認知件数	検挙件数	検挙件数	検挙件数	検挙件数	検挙人員	検挙人員	検挙人員	検挙人員	検挙率	検挙率	検挙率
	2026年 1～3月	2025年 1～3月	増減	増減率(%)	2026年 1～3月	2025年 1～3月	増減	増減率(%)	2026年 1～3月	2025年 1～3月	増減	増減率(%)	2026年 1～3月	2025年 1～3月	増減ポイント
総数	1495	1370	125	9.1	1440	1298	142	10.9	1174	983	191	19.4	96.3	94.7	1.6
北海道 計	51	58	-7	-12.1	60	49	11	22.4	46	42	4	9.5	117.6	84.5	33.1
北海道 札幌方面	32	39	-7	-17.9	37	37	0	0.0	30	28	2	7.1	115.6	94.9	20.7
北海道 函館方面	3	3	0	0.0	3	0	3	0.0	2	1	1	100.0	100.0	0.0	100.0
北海道 旭川方面	4	4	0	0.0	8	4	4	100.0	6	4	2	50.0	200.0	100.0	100.0
北海道 釧路方面	11	9	2	22.2	11	5	6	120.0	7	6	1	16.7	100.0	55.6	44.4
北海道 北見方面	1	3	-2	-66.7	1	3	-2	-66.7	1	3	-2	-66.7	100.0	100.0	0.0
東北 計	79	63	16	25.4	76	74	2	2.7	65	65	0	0.0	96.2	117.5	-21.3
東北 青森県	21	13	8	61.5	18	17	1	5.9	14	12	2	16.7	85.7	130.8	-45.1
東北 岩手県	7	6	1	16.7	12	6	6	100.0	11	7	4	57.1	171.4	100.0	71.4
東北 宮城県	30	23	7	30.4	30	31	-1	-3.2	28	30	-2	-6.7	100.0	134.8	-34.8
東北 秋田県	3	4	-1	-25.0	0	4	-4	-100.0	0	5	-5	-100.0	0.0	100.0	-100.0
東北 山形県	4	7	-3	-42.9	4	4	0	0.0	4	2	2	100.0	100.0	57.1	42.9
東北 福島県	14	10	4	40.0	12	12	0	0.0	8	9	-1	-11.1	85.7	120.0	-34.3
東京都	188	197	-9	-4.6	174	166	8	4.8	133	127	6	4.7	92.6	84.3	8.3
関東 計	403	343	60	17.5	391	314	77	24.5	296	203	93	45.8	97.0	91.5	5.5
関東 茨城県	16	19	-3	-15.8	18	22	-4	-18.2	15	17	-2	-11.8	112.5	115.8	-3.3
関東 栃木県	10	11	-1	-9.1	6	11	-5	-45.5	4	10	-6	-60.0	60.0	100.0	-40.0
関東 群馬県	21	13	8	61.5	18	12	6	50.0	22	7	15	214.3	85.7	92.3	-6.6
関東 埼玉県	146	99	47	47.5	138	90	48	53.3	96	44	52	118.2	94.5	90.9	3.6
関東 千葉県	62	70	-8	-11.4	46	58	-12	-20.7	27	39	-12	-30.8	74.2	82.9	-8.7
関東 神奈川県	82	70	12	17.1	87	57	30	52.6	63	33	30	90.9	106.1	81.4	24.7
関東 新潟県	16	13	3	23.1	17	17	0	0.0	13	10	3	30.0	106.3	130.8	-24.5
関東 山梨県	11	1	10	1000.0	8	7	1	14.3	5	7	-2	-28.6	72.7	700.0	-627.3
関東 長野県	10	8	2	25.0	10	11	-1	-9.1	9	11	-2	-18.2	100.0	137.5	-37.5
関東 静岡県	29	39	-10	-25.6	43	29	14	48.3	42	25	17	68.0	148.3	74.4	73.9
中部 計	198	146	52	35.6	191	146	45	30.8	167	108	59	54.6	96.5	100.0	-3.5
中部 富山県	10	9	1	11.1	12	10	2	20.0	10	6	4	66.7	120.0	111.1	8.9
中部 石川県	11	11	0	0.0	13	9	4	44.4	12	7	5	71.4	118.2	81.8	36.4
中部 福井県	10	4	6	150.0	9	4	5	125.0	3	4	-1	-25.0	90.0	100.0	-10.0
中部 岐阜県	22	12	10	83.3	24	11	13	118.2	23	7	16	228.6	109.1	91.7	17.4
中部 愛知県	128	94	34	36.2	121	99	22	22.2	107	73	34	46.6	94.5	105.3	-10.8
中部 三重県	17	16	1	6.3	12	13	-1	-7.7	12	11	1	9.1	70.6	81.3	-10.7
近畿 計	319	308	11	3.6	300	314	-14	-4.5	249	260	-11	-4.2	94.0	101.9	-7.9
近畿 滋賀県	16	20	-4	-20.0	11	29	-18	-62.1	7	24	-17	-70.8	68.8	145.0	-76.2
近畿 京都府	30	27	3	11.1	25	30	-5	-16.7	21	23	-2	-8.7	83.3	111.1	-27.8
近畿 大阪府	150	158	-8	-5.1	139	126	13	10.3	110	108	2	1.9	92.7	79.7	13.0
近畿 兵庫県	102	82	20	24.4	108	108	0	0.0	98	88	10	11.4	105.9	131.7	-25.8
近畿 奈良県	12	11	1	9.1	8	12	-4	-33.3	7	8	-1	-12.5	66.7	109.1	-42.4
近畿 和歌山県	9	10	-1	-10.0	9	9	0	0.0	6	9	-3	-33.3	100.0	90.0	10.0
中国 計	71	70	1	1.4	70	72	-2	-2.8	65	56	9	16.1	98.6	102.9	-4.3
中国 鳥取県	7	1	6	600.0	4	5	-1	-20.0	5	4	1	25.0	57.1	500.0	-442.9
中国 島根県	3	10	-7	-70.0	6	11	-5	-45.5	6	4	2	50.0	200.0	110.0	90.0
中国 岡山県	19	26	-7	-26.9	21	32	-11	-34.4	22	24	-2	-8.3	110.5	123.1	-12.6
中国 広島県	34	28	6	21.4	32	21	11	52.4	25	21	4	19.0	94.1	75.0	19.1
中国 山口県	8	5	3	60.0	7	3	4	133.3	7	3	4	133.3	87.5	60.0	27.5
四国 計	37	26	11	42.3	34	16	18	112.5	32	15	17	113.3	91.9	61.5	30.4
四国 徳島県	6	5	1	20.0	6	4	2	50.0	5	2	3	150.0	100.0	80.0	20.0
四国 香川県	16	6	10	166.7	12	3	9	300.0	12	2	10	500.0	75.0	50.0	25.0
四国 愛媛県	9	10	-1	-10.0	9	5	4	80.0	7	7	0	0.0	100.0	50.0	50.0
四国 高知県	6	5	1	20.0	7	4	3	75.0	8	4	4	100.0	116.7	80.0	36.7
九州 計	149	159	-10	-6.3	144	147	-3	-2.0	121	107	14	13.1	96.6	92.5	4.1
九州 福岡県	54	46	8	17.4	37	45	-8	-17.8	31	30	1	3.3	68.5	97.8	-29.3
九州 佐賀県	12	10	2	20.0	17	3	14	466.7	11	3	8	266.7	141.7	30.0	111.7
九州 長崎県	11	8	3	37.5	20	11	9	81.8	18	10	8	80.0	181.8	137.5	44.3
九州 熊本県	19	34	-15	-44.1	14	36	-22	-61.1	12	18	-6	-33.3	73.7	105.9	-32.2
九州 大分県	8	6	2	33.3	5	4	1	25.0	2	4	-2	-50.0	62.5	66.7	-4.2
九州 宮崎県	6	14	-8	-57.1	7	12	-5	-41.7	4	10	-6	-60.0	116.7	85.7	31.0
九州 鹿児島県	19	17	2	11.8	25	15	10	66.7	25	11	14	127.3	131.6	88.2	43.4
九州 沖縄県	20	24	-4	-16.7	19	21	-2	-9.5	18	21	-3	-14.3	95.0	87.5	7.5

第6表

重要犯罪・重要窃盗犯 都道府県別 認知・検挙件数・検挙人員 対前年比較 (重要窃盗犯総数)

暫定値
2027年2月1日確定

都道府県	認知件数	認知件数	認知件数	認知件数	検挙件数	検挙件数	検挙件数	検挙件数	検挙人員	検挙人員	検挙人員	検挙人員	検挙率	検挙率	検挙率
	2026年 1～3月	2025年 1～3月	増減	増減率(%)	2026年 1～3月	2025年 1～3月	増減	増減率(%)	2026年 1～3月	2025年 1～3月	増減	増減率(%)	2026年 1～3月	2025年 1～3月	増減ポイント
総数	11323	13376	-2053	-15.3	6596	7063	-467	-6.6	1562	1569	-7	-0.4	58.3	52.8	5.5
北海道 計	149	207	-58	-28.0	260	219	41	18.7	46	47	-1	-2.1	174.5	105.8	68.7
北海道 札幌方面	99	123	-24	-19.5	164	98	66	67.3	28	30	-2	-6.7	165.7	79.7	86.0
北海道 函館方面	14	18	-4	-22.2	16	39	-23	-59.0	3	3	0	0.0	114.3	216.7	-102.4
北海道 旭川方面	14	42	-28	-66.7	22	52	-30	-57.7	4	6	-2	-33.3	157.1	123.8	33.3
北海道 釧路方面	18	18	0	0.0	53	23	30	130.4	9	5	4	80.0	294.4	127.8	166.6
北海道 北見方面	4	6	-2	-33.3	5	7	-2	-28.6	2	3	-1	-33.3	125.0	116.7	8.3
東北 計	477	652	-175	-26.8	306	410	-104	-25.4	96	76	20	26.3	64.2	62.9	1.3
東北 青森県	67	55	12	21.8	54	47	7	14.9	20	19	1	5.3	80.6	85.5	-4.9
東北 岩手県	34	48	-14	-29.2	31	35	-4	-11.4	17	14	3	21.4	91.2	72.9	18.3
東北 宮城県	139	241	-102	-42.3	77	126	-49	-38.9	20	18	2	11.1	55.4	52.3	3.1
東北 秋田県	39	16	23	143.8	11	21	-10	-47.6	8	10	-2	-20.0	28.2	131.3	-103.1
東北 山形県	31	32	-1	-3.1	40	108	-68	-63.0	6	5	1	20.0	129.0	337.5	-208.5
東北 福島県	167	260	-93	-35.8	93	73	20	27.4	25	10	15	150.0	55.7	28.1	27.6
東京都	825	925	-100	-10.8	498	581	-83	-14.3	234	240	-6	-2.5	60.4	62.8	-2.4
関東 計	4759	6454	-1695	-26.3	2320	3346	-1026	-30.7	361	400	-39	-9.8	48.7	51.8	-3.1
関東 茨城県	665	993	-328	-33.0	357	286	71	24.8	33	25	8	32.0	53.7	28.8	24.9
関東 栃木県	441	487	-46	-9.4	162	149	13	8.7	20	22	-2	-9.1	36.7	30.6	6.1
関東 群馬県	388	889	-501	-56.4	154	339	-185	-54.6	25	30	-5	-16.7	39.7	38.1	1.6
関東 埼玉県	963	1294	-331	-25.6	266	424	-158	-37.3	91	79	12	15.2	27.6	32.8	-5.2
関東 千葉県	1030	1310	-280	-21.4	562	790	-228	-28.9	46	73	-27	-37.0	54.6	60.3	-5.7
関東 神奈川県	640	863	-223	-25.8	459	914	-455	-49.8	73	75	-2	-2.7	71.7	105.9	-34.2
関東 新潟県	136	133	3	2.3	106	204	-98	-48.0	23	30	-7	-23.3	77.9	153.4	-75.5
関東 山梨県	120	68	52	76.5	36	34	2	5.9	6	5	1	20.0	30.0	50.0	-20.0
関東 長野県	105	142	-37	-26.1	88	49	39	79.6	17	26	-9	-34.6	83.8	34.5	49.3
関東 静岡県	271	275	-4	-1.5	130	157	-27	-17.2	27	35	-8	-22.9	48.0	57.1	-9.1
中部 計	1890	1970	-80	-4.1	1263	655	608	92.8	227	186	41	22.0	66.8	33.2	33.6
中部 富山県	334	165	169	102.4	264	161	103	64.0	18	15	3	20.0	79.0	97.6	-18.6
中部 石川県	154	103	51	49.5	189	64	125	195.3	33	23	10	43.5	122.7	62.1	60.6
中部 福井県	64	43	21	48.8	44	40	4	10.0	13	18	-5	-27.8	68.8	93.0	-24.2
中部 岐阜県	266	348	-82	-23.6	230	81	149	184.0	37	30	7	23.3	86.5	23.3	63.2
中部 愛知県	817	1038	-221	-21.3	371	161	210	130.4	115	82	33	40.2	45.4	15.5	29.9
中部 三重県	255	273	-18	-6.6	165	148	17	11.5	11	18	-7	-38.9	64.7	54.2	10.5
近畿 計	1262	1475	-213	-14.4	837	537	300	55.9	264	270	-6	-2.2	66.3	36.4	29.9
近畿 滋賀県	96	97	-1	-1.0	57	47	10	21.3	36	39	-3	-7.7	59.4	48.5	10.9
近畿 京都府	96	119	-23	-19.3	53	83	-30	-36.1	25	28	-3	-10.7	55.2	69.7	-14.5
近畿 大阪府	584	647	-63	-9.7	355	168	187	111.3	108	103	5	4.9	60.8	26.0	34.8
近畿 兵庫県	344	449	-105	-23.4	207	134	73	54.5	44	50	-6	-12.0	60.2	29.8	30.4
近畿 奈良県	87	87	0	0.0	106	42	64	152.4	29	28	1	3.6	121.8	48.3	73.5
近畿 和歌山県	55	76	-21	-27.6	59	63	-4	-6.3	22	22	0	0.0	107.3	82.9	24.4
中国 計	434	404	30	7.4	251	247	4	1.6	101	102	-1	-1.0	57.8	61.1	-3.3
中国 鳥取県	38	31	7	22.6	30	20	10	50.0	10	10	0	0.0	78.9	64.5	14.4
中国 島根県	39	45	-6	-13.3	22	32	-10	-31.3	5	6	-1	-16.7	56.4	71.1	-14.7
中国 岡山県	136	145	-9	-6.2	89	99	-10	-10.1	23	34	-11	-32.4	65.4	68.3	-2.9
中国 広島県	144	135	9	6.7	65	70	-5	-7.1	42	34	8	23.5	45.1	51.9	-6.8
中国 山口県	77	48	29	60.4	45	26	19	73.1	21	18	3	16.7	58.4	54.2	4.2
四国 計	330	401	-71	-17.7	170	341	-171	-50.1	40	69	-29	-42.0	51.5	85.0	-33.5
四国 徳島県	106	27	79	292.6	29	24	5	20.8	12	10	2	20.0	27.4	88.9	-61.5
四国 香川県	96	83	13	15.7	70	82	-12	-14.6	14	17	-3	-17.6	72.9	98.8	-25.9
四国 愛媛県	90	159	-69	-43.4	51	124	-73	-58.9	8	17	-9	-52.9	56.7	78.0	-21.3
四国 高知県	38	132	-94	-71.2	20	111	-91	-82.0	6	25	-19	-76.0	52.6	84.1	-31.5
九州 計	1197	888	309	34.8	691	727	-36	-5.0	193	179	14	7.8	57.7	81.9	-24.2
九州 福岡県	520	379	141	37.2	328	376	-48	-12.8	52	68	-16	-23.5	63.1	99.2	-36.1
九州 佐賀県	82	37	45	121.6	43	22	21	95.5	3	9	-6	-66.7	52.4	59.5	-7.1
九州 長崎県	62	38	24	63.2	37	33	4	12.1	13	10	3	30.0	59.7	86.8	-27.1
九州 熊本県	81	61	20	32.8	28	26	2	7.7	19	18	1	5.6	34.6	42.6	-8.0
九州 大分県	96	70	26	37.1	42	46	-4	-8.7	26	12	14	116.7	43.8	65.7	-21.9
九州 宮崎県	78	65	13	20.0	72	49	23	46.9	13	6	7	116.7	92.3	75.4	16.9
九州 鹿児島県	176	149	27	18.1	78	61	17	27.9	22	25	-3	-12.0	44.3	40.9	3.4
九州 沖縄県	102	89	13	14.6	63	114	-51	-44.7	45	31	14	45.2	61.8	128.1	-66.3

第6表

重要犯罪・重要窃盗犯 都道府県別 認知・検挙件数・検挙人員 対前年比較（侵入盗）

暫定値
2027年2月1日確定

都道府県	認知件数	認知件数	認知件数	認知件数	検挙件数	検挙件数	検挙件数	検挙件数	検挙人員	検挙人員	検挙人員	検挙人員	検挙率	検挙率	検挙率
	2026年 1～3月	2025年 1～3月	増減	増減率(%)	2026年 1～3月	2025年 1～3月	増減	増減率(%)	2026年 1～3月	2025年 1～3月	増減	増減率(%)	2026年 1～3月	2025年 1～3月	増減ポイント
総数	9823	11022	-1199	-10.9	5664	6334	-670	-10.6	1264	1251	13	1.0	57.7	57.5	0.2
北海道 計	138	187	-49	-26.2	245	196	49	25.0	37	38	-1	-2.6	177.5	104.8	72.7
北海道 札幌方面	94	104	-10	-9.6	157	77	80	103.9	22	23	-1	-4.3	167.0	74.0	93.0
北海道 函館方面	14	18	-4	-22.2	15	39	-24	-61.5	2	3	-1	-33.3	107.1	216.7	-109.6
北海道 旭川方面	13	41	-28	-68.3	20	50	-30	-60.0	4	4	0	0.0	153.8	122.0	31.8
北海道 釧路方面	14	18	-4	-22.2	50	23	27	117.4	8	5	3	60.0	357.1	127.8	229.3
北海道 北見方面	3	6	-3	-50.0	3	7	-4	-57.1	1	3	-2	-66.7	100.0	116.7	-16.7
東北 計	439	607	-168	-27.7	274	386	-112	-29.0	80	64	16	25.0	62.4	63.6	-1.2
東北 青森県	58	51	7	13.7	45	44	1	2.3	16	17	-1	-5.9	77.6	86.3	-8.7
東北 岩手県	32	45	-13	-28.9	27	32	-5	-15.6	14	10	4	40.0	84.4	71.1	13.3
東北 宮城県	127	226	-99	-43.8	68	117	-49	-41.9	17	13	4	30.8	53.5	51.8	1.7
東北 秋田県	38	14	24	171.4	9	21	-12	-57.1	6	10	-4	-40.0	23.7	150.0	-126.3
東北 山形県	27	29	-2	-6.9	38	103	-65	-63.1	5	4	1	25.0	140.7	355.2	-214.5
東北 福島県	157	242	-85	-35.1	87	69	18	26.1	22	10	12	120.0	55.4	28.5	26.9
東京都	605	675	-70	-10.4	433	486	-53	-10.9	189	199	-10	-5.0	71.6	72.0	-0.4
関東 計	4115	5248	-1133	-21.6	2031	3038	-1007	-33.1	286	320	-34	-10.6	49.4	57.9	-8.5
関東 茨城県	566	783	-217	-27.7	325	234	91	38.9	21	20	1	5.0	57.4	29.9	27.5
関東 栃木県	381	385	-4	-1.0	158	142	16	11.3	19	20	-1	-5.0	41.5	36.9	4.6
関東 群馬県	352	779	-427	-54.8	120	330	-210	-63.6	15	27	-12	-44.4	34.1	42.4	-8.3
関東 埼玉県	795	1037	-242	-23.3	219	381	-162	-42.5	69	58	11	19.0	27.5	36.7	-9.2
関東 千葉県	903	1141	-238	-20.9	537	744	-207	-27.8	41	57	-16	-28.1	59.5	65.2	-5.7
関東 神奈川県	529	640	-111	-17.3	390	786	-396	-50.4	56	61	-5	-8.2	73.7	122.8	-49.1
関東 新潟県	127	132	-5	-3.8	97	198	-101	-51.0	20	25	-5	-20.0	76.4	150.0	-73.6
関東 山梨県	114	59	55	93.2	35	33	2	6.1	5	5	0	0.0	30.7	55.9	-25.2
関東 長野県	101	111	-10	-9.0	56	40	16	40.0	16	18	-2	-11.1	55.4	36.0	19.4
関東 静岡県	247	181	66	36.5	94	150	-56	-37.3	24	29	-5	-17.2	38.1	82.9	-44.8
中部 計	1651	1581	70	4.4	1108	584	524	89.7	177	148	29	19.6	67.1	36.9	30.2
中部 富山県	329	160	169	105.6	260	155	105	67.7	16	13	3	23.1	79.0	96.9	-17.9
中部 石川県	142	100	42	42.0	175	61	114	186.9	26	20	6	30.0	123.2	61.0	62.2
中部 福井県	61	40	21	52.5	40	35	5	14.3	9	13	-4	-30.8	65.6	87.5	-21.9
中部 岐阜県	239	305	-66	-21.6	208	71	137	193.0	27	25	2	8.0	87.0	23.3	63.7
中部 愛知県	645	726	-81	-11.2	264	120	144	120.0	88	60	28	46.7	40.9	16.5	24.4
中部 三重県	235	250	-15	-6.0	161	142	19	13.4	11	17	-6	-35.3	68.5	56.8	11.7
近畿 計	1057	1144	-87	-7.6	582	426	156	36.6	215	199	16	8.0	55.1	37.2	17.9
近畿 滋賀県	85	85	0	0.0	49	40	9	22.5	28	28	0	0.0	57.6	47.1	10.5
近畿 京都府	81	99	-18	-18.2	46	80	-34	-42.5	24	26	-2	-7.7	56.8	80.8	-24.0
近畿 大阪府	445	402	43	10.7	212	101	111	109.9	89	70	19	27.1	47.6	25.1	22.5
近畿 兵庫県	312	413	-101	-24.5	153	114	39	34.2	36	35	1	2.9	49.0	27.6	21.4
近畿 奈良県	82	76	6	7.9	66	32	34	106.3	19	20	-1	-5.0	80.5	42.1	38.4
近畿 和歌山県	52	69	-17	-24.6	56	59	-3	-5.1	19	20	-1	-5.0	107.7	85.5	22.2
中国 計	395	372	23	6.2	216	221	-5	-2.3	88	85	3	3.5	54.7	59.4	-4.7
中国 鳥取県	34	31	3	9.7	27	19	8	42.1	8	10	-2	-20.0	79.4	61.3	18.1
中国 島根県	26	42	-16	-38.1	10	29	-19	-65.5	4	4	0	0.0	38.5	69.0	-30.5
中国 岡山県	126	131	-5	-3.8	75	89	-14	-15.7	20	28	-8	-28.6	59.5	67.9	-8.4
中国 広島県	137	121	16	13.2	61	62	-1	-1.6	36	28	8	28.6	44.5	51.2	-6.7
中国 山口県	72	47	25	53.2	43	22	21	95.5	20	15	5	33.3	59.7	46.8	12.9
四国 計	312	385	-73	-19.0	145	335	-190	-56.7	34	59	-25	-42.4	46.5	87.0	-40.5
四国 徳島県	105	25	80	320.0	25	24	1	4.2	10	9	1	11.1	23.8	96.0	-72.2
四国 香川県	90	79	11	13.9	66	81	-15	-18.5	13	15	-2	-13.3	73.3	102.5	-29.2
四国 愛媛県	84	151	-67	-44.4	37	121	-84	-69.4	5	14	-9	-64.3	44.0	80.1	-36.1
四国 高知県	33	130	-97	-74.6	17	109	-92	-84.4	6	21	-15	-71.4	51.5	83.8	-32.3
九州 計	1111	823	288	35.0	630	662	-32	-4.8	158	139	19	13.7	56.7	80.4	-23.7
九州 福岡県	483	356	127	35.7	308	361	-53	-14.7	41	59	-18	-30.5	63.8	101.4	-37.6
九州 佐賀県	81	37	44	118.9	41	16	25	156.3	3	8	-5	-62.5	50.6	43.2	7.4
九州 長崎県	60	37	23	62.2	35	32	3	9.4	11	10	1	10.0	58.3	86.5	-28.2
九州 熊本県	76	55	21	38.2	25	21	4	19.0	15	13	2	15.4	32.9	38.2	-5.3
九州 大分県	92	65	27	41.5	40	39	1	2.6	25	8	17	212.5	43.5	60.0	-16.5
九州 宮崎県	76	61	15	24.6	71	46	25	54.3	12	3	9	300.0	93.4	75.4	18.0
九州 鹿児島県	170	136	34	25.0	69	52	17	32.7	18	21	-3	-14.3	40.6	38.2	2.4
九州 沖縄県	73	76	-3	-3.9	41	95	-54	-56.8	33	17	16	94.1	56.2	125.0	-68.8

第6表

重要犯罪・重要窃盗犯 都道府県別 認知・検挙件数・検挙人員 対前年比較（侵入盗一住宅対象）

暫定値
2027年2月1日確定

都道府県	認知件数	認知件数	認知件数	認知件数	検挙件数	検挙件数	検挙件数	検挙件数	検挙人員	検挙人員	検挙人員	検挙人員	検挙率	検挙率	検挙率
	2026年 1～3月	2025年 1～3月	増減	増減率(%)	2026年 1～3月	2025年 1～3月	増減	増減率(%)	2026年 1～3月	2025年 1～3月	増減	増減率(%)	2026年 1～3月	2025年 1～3月	増減ポイント
総数	3543	4408	-865	-19.6	1718	2182	-464	-21.3	414	443	-29	-6.5	48.5	49.5	-1.0
北海道 計	43	76	-33	-43.4	53	99	-46	-46.5	7	18	-11	-61.1	123.3	130.3	-7.0
北海道 札幌方面	29	48	-19	-39.6	40	44	-4	-9.1	6	11	-5	-45.5	137.9	91.7	46.2
北海道 函館方面	5	8	-3	-37.5	0	27	-27	-100.0	0	1	-1	-100.0	0.0	337.5	-337.5
北海道 旭川方面	4	6	-2	-33.3	4	8	-4	-50.0	0	1	-1	-100.0	100.0	133.3	-33.3
北海道 釧路方面	5	11	-6	-54.5	9	16	-7	-43.8	1	3	-2	-66.7	180.0	145.5	34.5
北海道 北見方面	0	3	-3	-100.0	0	4	-4	-100.0	0	2	-2	-100.0	0.0	133.3	-133.3
東北 計	179	188	-9	-4.8	106	78	28	35.9	26	16	10	62.5	59.2	41.5	17.7
東北 青森県	19	13	6	46.2	24	14	10	71.4	6	4	2	50.0	126.3	107.7	18.6
東北 岩手県	15	24	-9	-37.5	6	19	-13	-68.4	4	3	1	33.3	40.0	79.2	-39.2
東北 宮城県	71	74	-3	-4.1	39	15	24	160.0	7	5	2	40.0	54.9	20.3	34.6
東北 秋田県	14	9	5	55.6	3	10	-7	-70.0	2	2	0	0.0	21.4	111.1	-89.7
東北 山形県	5	5	0	0.0	8	13	-5	-38.5	2	1	1	100.0	160.0	260.0	-100.0
東北 福島県	55	63	-8	-12.7	26	7	19	271.4	5	1	4	400.0	47.3	11.1	36.2
東京都	255	267	-12	-4.5	152	222	-70	-31.5	78	55	23	41.8	59.6	83.1	-23.5
関東 計	1574	2147	-573	-26.7	541	925	-384	-41.5	99	109	-10	-9.2	34.4	43.1	-8.7
関東 茨城県	250	355	-105	-29.6	68	52	16	30.8	7	7	0	0.0	27.2	14.6	12.6
関東 栃木県	142	161	-19	-11.8	37	75	-38	-50.7	10	8	2	25.0	26.1	46.6	-20.5
関東 群馬県	160	334	-174	-52.1	23	18	5	27.8	4	10	-6	-60.0	14.4	5.4	9.0
関東 埼玉県	297	459	-162	-35.3	73	142	-69	-48.6	23	21	2	9.5	24.6	30.9	-6.3
関東 千葉県	299	381	-82	-21.5	97	263	-166	-63.1	13	18	-5	-27.8	32.4	69.0	-36.6
関東 神奈川県	247	264	-17	-6.4	170	261	-91	-34.9	21	25	-4	-16.0	68.8	98.9	-30.1
関東 新潟県	19	53	-34	-64.2	15	67	-52	-77.6	3	5	-2	-40.0	78.9	126.4	-47.5
関東 山梨県	25	31	-6	-19.4	12	4	8	200.0	2	1	1	100.0	48.0	12.9	35.1
関東 長野県	31	34	-3	-8.8	13	6	7	116.7	6	3	3	100.0	41.9	17.6	24.3
関東 静岡県	104	75	29	38.7	33	37	-4	-10.8	10	11	-1	-9.1	31.7	49.3	-17.6
中部 計	558	583	-25	-4.3	344	144	200	138.9	43	44	-1	-2.3	61.6	24.7	36.9
中部 富山県	44	15	29	193.3	8	17	-9	-52.9	2	4	-2	-50.0	18.2	113.3	-95.1
中部 石川県	31	27	4	14.8	65	15	50	333.3	7	6	1	16.7	209.7	55.6	154.1
中部 福井県	12	10	2	20.0	6	5	1	20.0	3	5	-2	-40.0	50.0	50.0	0.0
中部 岐阜県	102	136	-34	-25.0	52	17	35	205.9	6	8	-2	-25.0	51.0	12.5	38.5
中部 愛知県	284	304	-20	-6.6	139	51	88	172.5	23	18	5	27.8	48.9	16.8	32.1
中部 三重県	85	91	-6	-6.6	74	39	35	89.7	2	3	-1	-33.3	87.1	42.9	44.2
近畿 計	338	405	-67	-16.5	191	181	10	5.5	70	84	-14	-16.7	56.5	44.7	11.8
近畿 滋賀県	29	31	-2	-6.5	10	18	-8	-44.4	9	11	-2	-18.2	34.5	58.1	-23.6
近畿 京都府	27	41	-14	-34.1	13	38	-25	-65.8	9	6	3	50.0	48.1	92.7	-44.6
近畿 大阪府	180	144	36	25.0	83	40	43	107.5	28	32	-4	-12.5	46.1	27.8	18.3
近畿 兵庫県	82	121	-39	-32.2	38	37	1	2.7	10	20	-10	-50.0	46.3	30.6	15.7
近畿 奈良県	16	39	-23	-59.0	40	13	27	207.7	9	7	2	28.6	250.0	33.3	216.7
近畿 和歌山県	4	29	-25	-86.2	7	35	-28	-80.0	5	8	-3	-37.5	175.0	120.7	54.3
中国 計	137	193	-56	-29.0	62	114	-52	-45.6	27	36	-9	-25.0	45.3	59.1	-13.8
中国 鳥取県	11	24	-13	-54.2	5	4	1	25.0	1	5	-4	-80.0	45.5	16.7	28.8
中国 島根県	15	24	-9	-37.5	8	22	-14	-63.6	3	2	1	50.0	53.3	91.7	-38.4
中国 岡山県	35	47	-12	-25.5	25	47	-22	-46.8	9	7	2	28.6	71.4	100.0	-28.6
中国 広島県	54	77	-23	-29.9	14	30	-16	-53.3	8	13	-5	-38.5	25.9	39.0	-13.1
中国 山口県	22	21	1	4.8	10	11	-1	-9.1	6	9	-3	-33.3	45.5	52.4	-6.9
四国 計	89	160	-71	-44.4	46	130	-84	-64.6	15	22	-7	-31.8	51.7	81.3	-29.6
四国 徳島県	17	10	7	70.0	11	13	-2	-15.4	7	3	4	133.3	64.7	130.0	-65.3
四国 香川県	23	26	-3	-11.5	9	23	-14	-60.9	4	5	-1	-20.0	39.1	88.5	-49.4
四国 愛媛県	40	42	-2	-4.8	21	23	-2	-8.7	1	8	-7	-87.5	52.5	54.8	-2.3
四国 高知県	9	82	-73	-89.0	5	71	-66	-93.0	3	6	-3	-50.0	55.6	86.6	-31.0
九州 計	370	389	-19	-4.9	223	289	-66	-22.8	49	59	-10	-16.9	60.3	74.3	-14.0
九州 福岡県	212	204	8	3.9	123	149	-26	-17.4	8	23	-15	-65.2	58.0	73.0	-15.0
九州 佐賀県	17	22	-5	-22.7	3	6	-3	-50.0	0	3	-3	-100.0	17.6	27.3	-9.7
九州 長崎県	25	11	14	127.3	9	19	-10	-52.6	3	5	-2	-40.0	36.0	172.7	-136.7
九州 熊本県	18	23	-5	-21.7	6	13	-7	-53.8	4	8	-4	-50.0	33.3	56.5	-23.2
九州 大分県	16	37	-21	-56.8	15	27	-12	-44.4	9	3	6	200.0	93.8	73.0	20.8
九州 宮崎県	11	28	-17	-60.7	4	14	-10	-71.4	2	1	1	100.0	36.4	50.0	-13.6
九州 鹿児島県	46	40	6	15.0	39	25	14	56.0	10	9	1	11.1	84.8	62.5	22.3
九州 沖縄県	25	24	1	4.2	24	36	-12	-33.3	13	7	6	85.7	96.0	150.0	-54.0

第6表

重要犯罪・重要窃盗犯 都道府県別 認知・検挙件数・検挙人員 対前年比較（侵入盗—その他）

暫定値
2027年2月1日確定

都道府県	認知件数	認知件数	認知件数	認知件数	検挙件数	検挙件数	検挙件数	検挙件数	検挙人員	検挙人員	検挙人員	検挙人員	検挙率	検挙率	検挙率
	2026年 1～3月	2025年 1～3月	増減	増減率(%)	2026年 1～3月	2025年 1～3月	増減	増減率(%)	2026年 1～3月	2025年 1～3月	増減	増減率(%)	2026年 1～3月	2025年 1～3月	増減ポイント
総数	6280	6614	-334	-5.0	3946	4152	-206	-5.0	850	808	42	5.2	62.8	62.8	0.0
北海道 計	95	111	-16	-14.4	192	97	95	97.9	30	20	10	50.0	202.1	87.4	114.7
北海道 札幌方面	65	56	9	16.1	117	33	84	254.5	16	12	4	33.3	180.0	58.9	121.1
北海道 函館方面	9	10	-1	-10.0	15	12	3	25.0	2	2	0	0.0	166.7	120.0	46.7
北海道 旭川方面	9	35	-26	-74.3	16	42	-26	-61.9	4	3	1	33.3	177.8	120.0	57.8
北海道 釧路方面	9	7	2	28.6	41	7	34	485.7	7	2	5	250.0	455.6	100.0	355.6
北海道 北見方面	3	3	0	0.0	3	3	0	0.0	1	1	0	0.0	100.0	100.0	0.0
東北 計	260	419	-159	-37.9	168	308	-140	-45.5	54	48	6	12.5	64.6	73.5	-8.9
東北 青森県	39	38	1	2.6	21	30	-9	-30.0	10	13	-3	-23.1	53.8	78.9	-25.1
東北 岩手県	17	21	-4	-19.0	21	13	8	61.5	10	7	3	42.9	123.5	61.9	61.6
東北 宮城県	56	152	-96	-63.2	29	102	-73	-71.6	10	8	2	25.0	51.8	67.1	-15.3
東北 秋田県	24	5	19	380.0	6	11	-5	-45.5	4	8	-4	-50.0	25.0	220.0	-195.0
東北 山形県	22	24	-2	-8.3	30	90	-60	-66.7	3	3	0	0.0	136.4	375.0	-238.6
東北 福島県	102	179	-77	-43.0	61	62	-1	-1.6	17	9	8	88.9	59.8	34.6	25.2
東京都	350	408	-58	-14.2	281	264	17	6.4	111	144	-33	-22.9	80.3	64.7	15.6
関東 計	2541	3101	-560	-18.1	1490	2113	-623	-29.5	187	211	-24	-11.4	58.6	68.1	-9.5
関東 茨城県	316	428	-112	-26.2	257	182	75	41.2	14	13	1	7.7	81.3	42.5	38.8
関東 栃木県	239	224	15	6.7	121	67	54	80.6	9	12	-3	-25.0	50.6	29.9	20.7
関東 群馬県	192	445	-253	-56.9	97	312	-215	-68.9	11	17	-6	-35.3	50.5	70.1	-19.6
関東 埼玉県	498	578	-80	-13.8	146	239	-93	-38.9	46	37	9	24.3	29.3	41.3	-12.0
関東 千葉県	604	760	-156	-20.5	440	481	-41	-8.5	28	39	-11	-28.2	72.8	63.3	9.5
関東 神奈川県	282	376	-94	-25.0	220	525	-305	-58.1	35	36	-1	-2.8	78.0	139.6	-61.6
関東 新潟県	108	79	29	36.7	82	131	-49	-37.4	17	20	-3	-15.0	75.9	165.8	-89.9
関東 山梨県	89	28	61	217.9	23	29	-6	-20.7	3	4	-1	-25.0	25.8	103.6	-77.8
関東 長野県	70	77	-7	-9.1	43	34	9	26.5	10	15	-5	-33.3	61.4	44.2	17.2
関東 静岡県	143	106	37	34.9	61	113	-52	-46.0	14	18	-4	-22.2	42.7	106.6	-63.9
中部 計	1093	998	95	9.5	764	440	324	73.6	134	104	30	28.8	69.9	44.1	25.8
中部 富山県	285	145	140	96.6	252	138	114	82.6	14	9	5	55.6	88.4	95.2	-6.8
中部 石川県	111	73	38	52.1	110	46	64	139.1	19	14	5	35.7	99.1	63.0	36.1
中部 福井県	49	30	19	63.3	34	30	4	13.3	6	8	-2	-25.0	69.4	100.0	-30.6
中部 岐阜県	137	169	-32	-18.9	156	54	102	188.9	21	17	4	23.5	113.9	32.0	81.9
中部 愛知県	361	422	-61	-14.5	125	69	56	81.2	65	42	23	54.8	34.6	16.4	18.2
中部 三重県	150	159	-9	-5.7	87	103	-16	-15.5	9	14	-5	-35.7	58.0	64.8	-6.8
近畿 計	719	739	-20	-2.7	391	245	146	59.6	145	115	30	26.1	54.4	33.2	21.2
近畿 滋賀県	56	54	2	3.7	39	22	17	77.3	19	17	2	11.8	69.6	40.7	28.9
近畿 京都府	54	58	-4	-6.9	33	42	-9	-21.4	15	20	-5	-25.0	61.1	72.4	-11.3
近畿 大阪府	265	258	7	2.7	129	61	68	111.5	61	38	23	60.5	48.7	23.6	25.1
近畿 兵庫県	230	292	-62	-21.2	115	77	38	49.4	26	15	11	73.3	50.0	26.4	23.6
近畿 奈良県	66	37	29	78.4	26	19	7	36.8	10	13	-3	-23.1	39.4	51.4	-12.0
近畿 和歌山県	48	40	8	20.0	49	24	25	104.2	14	12	2	16.7	102.1	60.0	42.1
中国 計	258	179	79	44.1	154	107	47	43.9	61	49	12	24.5	59.7	59.8	-0.1
中国 鳥取県	23	7	16	228.6	22	15	7	46.7	7	5	2	40.0	95.7	214.3	-118.6
中国 島根県	11	18	-7	-38.9	2	7	-5	-71.4	1	2	-1	-50.0	18.2	38.9	-20.7
中国 岡山県	91	84	7	8.3	50	42	8	19.0	11	21	-10	-47.6	54.9	50.0	4.9
中国 広島県	83	44	39	88.6	47	32	15	46.9	28	15	13	86.7	56.6	72.7	-16.1
中国 山口県	50	26	24	92.3	33	11	22	200.0	14	6	8	133.3	66.0	42.3	23.7
四国 計	223	225	-2	-0.9	99	205	-106	-51.7	19	37	-18	-48.6	44.4	91.1	-46.7
四国 徳島県	88	15	73	486.7	14	11	3	27.3	3	6	-3	-50.0	15.9	73.3	-57.4
四国 香川県	67	53	14	26.4	57	58	-1	-1.7	9	10	-1	-10.0	85.1	109.4	-24.3
四国 愛媛県	44	109	-65	-59.6	16	98	-82	-83.7	4	6	-2	-33.3	36.4	89.9	-53.5
四国 高知県	24	48	-24	-50.0	12	38	-26	-68.4	3	15	-12	-80.0	50.0	79.2	-29.2
九州 計	741	434	307	70.7	407	373	34	9.1	109	80	29	36.3	54.9	85.9	-31.0
九州 福岡県	271	152	119	78.3	185	212	-27	-12.7	33	36	-3	-8.3	68.3	139.5	-71.2
九州 佐賀県	64	15	49	326.7	38	10	28	280.0	3	5	-2	-40.0	59.4	66.7	-7.3
九州 長崎県	35	26	9	34.6	26	13	13	100.0	8	5	3	60.0	74.3	50.0	24.3
九州 熊本県	58	32	26	81.3	19	8	11	137.5	11	5	6	120.0	32.8	25.0	7.8
九州 大分県	76	28	48	171.4	25	12	13	108.3	16	5	11	220.0	32.9	42.9	-10.0
九州 宮崎県	65	33	32	97.0	67	32	35	109.4	10	2	8	400.0	103.1	97.0	6.1
九州 鹿児島県	124	96	28	29.2	30	27	3	11.1	8	12	-4	-33.3	24.2	28.1	-3.9
九州 沖縄県	48	52	-4	-7.7	17	59	-42	-71.2	20	10	10	100.0	35.4	113.5	-78.1

第6表

重要犯罪・重要窃盗犯 都道府県別 認知・検挙件数・検挙人員 対前年比較（自動車盗）

暫定値
2027年2月1日確定

都道府県	認知件数	認知件数	認知件数	認知件数	検挙件数	検挙件数	検挙件数	検挙件数	検挙人員	検挙人員	検挙人員	検挙人員	検挙率	検挙率	検挙率
	2026年 1～3月	2025年 1～3月	増減	増減率(%)	2026年 1～3月	2025年 1～3月	増減	増減率(%)	2026年 1～3月	2025年 1～3月	増減	増減率(%)	2026年 1～3月	2025年 1～3月	増減ポイント
総数	1085	1875	-790	-42.1	757	488	269	55.1	197	183	14	7.7	69.8	26.0	43.8
北海道 計	10	14	-4	-28.6	14	14	0	0.0	8	7	1	14.3	140.0	100.0	40.0
北海道 札幌方面	4	13	-9	-69.2	6	12	-6	-50.0	5	5	0	0.0	150.0	92.3	57.7
北海道 函館方面	0	0	0	0.0	1	0	1	0.0	1	0	1	0.0	0.0	0.0	0.0
北海道 旭川方面	1	1	0	0.0	2	2	0	0.0	0	2	-2	-100.0	200.0	200.0	0.0
北海道 釧路方面	4	0	4	0.0	3	0	3	0.0	1	0	1	0.0	75.0	0.0	75.0
北海道 北見方面	1	0	1	0.0	2	0	2	0.0	1	0	1	0.0	200.0	0.0	200.0
東北 計	33	40	-7	-17.5	29	23	6	26.1	14	12	2	16.7	87.9	57.5	30.4
東北 青森県	6	2	4	200.0	9	2	7	350.0	4	2	2	100.0	150.0	100.0	50.0
東北 岩手県	1	3	-2	-66.7	3	3	0	0.0	3	4	-1	-25.0	300.0	100.0	200.0
東北 宮城県	11	13	-2	-15.4	8	9	-1	-11.1	2	5	-3	-60.0	72.7	69.2	3.5
東北 秋田県	1	2	-1	-50.0	1	0	1	0.0	1	0	1	0.0	100.0	0.0	100.0
東北 山形県	4	3	1	33.3	2	5	-3	-60.0	1	1	0	0.0	50.0	166.7	-116.7
東北 福島県	10	17	-7	-41.2	6	4	2	50.0	3	0	3	0.0	60.0	23.5	36.5
東京都	32	46	-14	-30.4	18	20	-2	-10.0	11	11	0	0.0	56.3	43.5	12.8
関東 計	567	1115	-548	-49.1	244	256	-12	-4.7	49	51	-2	-3.9	43.0	23.0	20.0
関東 茨城県	94	206	-112	-54.4	30	42	-12	-28.6	11	3	8	266.7	31.9	20.4	11.5
関東 栃木県	60	99	-39	-39.4	4	7	-3	-42.9	1	2	-1	-50.0	6.7	7.1	-0.4
関東 群馬県	33	108	-75	-69.4	32	5	27	540.0	10	1	9	900.0	97.0	4.6	92.4
関東 埼玉県	150	221	-71	-32.1	32	33	-1	-3.0	12	12	0	0.0	21.3	14.9	6.4
関東 千葉県	107	154	-47	-30.5	21	41	-20	-48.8	2	14	-12	-85.7	19.6	26.6	-7.0
関東 神奈川県	87	192	-105	-54.7	51	112	-61	-54.5	7	9	-2	-22.2	58.6	58.3	0.3
関東 新潟県	5	1	4	400.0	7	3	4	133.3	1	2	-1	-50.0	140.0	300.0	-160.0
関東 山梨県	6	9	-3	-33.3	1	1	0	0.0	1	0	1	0.0	16.7	11.1	5.6
関東 長野県	4	31	-27	-87.1	31	7	24	342.9	1	6	-5	-83.3	775.0	22.6	752.4
関東 静岡県	21	94	-73	-77.7	35	5	30	600.0	3	2	1	50.0	166.7	5.3	161.4
中部 計	209	357	-148	-41.5	147	45	102	226.7	43	26	17	65.4	70.3	12.6	57.7
中部 富山県	2	3	-1	-33.3	2	5	-3	-60.0	1	2	-1	-50.0	100.0	166.7	-66.7
中部 石川県	9	2	7	350.0	12	1	11	1100.0	5	1	4	400.0	133.3	50.0	83.3
中部 福井県	2	2	0	0.0	4	3	1	33.3	4	3	1	33.3	200.0	150.0	50.0
中部 岐阜県	26	36	-10	-27.8	21	5	16	320.0	8	2	6	300.0	80.8	13.9	66.9
中部 愛知県	151	292	-141	-48.3	104	25	79	316.0	25	17	8	47.1	68.9	8.6	60.3
中部 三重県	19	22	-3	-13.6	4	6	-2	-33.3	0	1	-1	-100.0	21.1	27.3	-6.2
近畿 計	144	228	-84	-36.8	206	64	142	221.9	34	32	2	6.3	143.1	28.1	115.0
近畿 滋賀県	9	10	-1	-10.0	7	4	3	75.0	7	8	-1	-12.5	77.8	40.0	37.8
近畿 京都府	11	16	-5	-31.3	3	3	0	0.0	0	1	-1	-100.0	27.3	18.8	8.5
近畿 大阪府	94	163	-69	-42.3	129	38	91	239.5	11	12	-1	-8.3	137.2	23.3	113.9
近畿 兵庫県	22	25	-3	-12.0	47	10	37	370.0	5	6	-1	-16.7	213.6	40.0	173.6
近畿 奈良県	5	8	-3	-37.5	17	7	10	142.9	8	5	3	60.0	340.0	87.5	252.5
近畿 和歌山県	3	6	-3	-50.0	3	2	1	50.0	3	0	3	0.0	100.0	33.3	66.7
中国 計	29	21	8	38.1	31	14	17	121.4	10	6	4	66.7	106.9	66.7	40.2
中国 鳥取県	2	0	2	0.0	2	1	1	100.0	2	0	2	0.0	100.0	0.0	100.0
中国 島根県	13	2	11	550.0	12	2	10	500.0	1	1	0	0.0	92.3	100.0	-7.7
中国 岡山県	7	8	-1	-12.5	12	5	7	140.0	1	0	1	0.0	171.4	62.5	108.9
中国 広島県	4	10	-6	-60.0	3	2	1	50.0	5	2	3	150.0	75.0	20.0	55.0
中国 山口県	3	1	2	200.0	2	4	-2	-50.0	1	3	-2	-66.7	66.7	400.0	-333.3
四国 計	16	13	3	23.1	25	5	20	400.0	6	9	-3	-33.3	156.3	38.5	117.8
四国 徳島県	1	1	0	0.0	4	0	4	0.0	2	1	1	100.0	400.0	0.0	400.0
四国 香川県	4	3	1	33.3	4	1	3	300.0	1	2	-1	-50.0	100.0	33.3	66.7
四国 愛媛県	6	8	-2	-25.0	14	3	11	366.7	3	3	0	0.0	233.3	37.5	195.8
四国 高知県	5	1	4	400.0	3	1	2	200.0	0	3	-3	-100.0	60.0	100.0	-40.0
九州 計	45	41	4	9.8	43	47	-4	-8.5	22	29	-7	-24.1	95.6	114.6	-19.0
九州 福岡県	13	10	3	30.0	16	7	9	128.6	10	5	5	100.0	123.1	70.0	53.1
九州 佐賀県	1	0	1	0.0	2	6	-4	-66.7	0	1	-1	-100.0	200.0	0.0	200.0
九州 長崎県	1	1	0	0.0	0	1	-1	-100.0	0	0	0	0.0	0.0	100.0	-100.0
九州 熊本県	3	3	0	0.0	1	3	-2	-66.7	2	3	-1	-33.3	33.3	100.0	-66.7
九州 大分県	2	4	-2	-50.0	0	4	-4	-100.0	0	2	-2	-100.0	0.0	100.0	-100.0
九州 宮崎県	2	3	-1	-33.3	1	2	-1	-50.0	1	2	-1	-50.0	50.0	66.7	-16.7
九州 鹿児島県	2	11	-9	-81.8	5	7	-2	-28.6	1	3	-2	-66.7	250.0	63.6	186.4
九州 沖縄県	21	9	12	133.3	18	17	1	5.9	8	13	-5	-38.5	85.7	188.9	-103.2

第6表

重要犯罪・重要窃盗犯 都道府県別 認知・検挙件数・検挙人員 対前年比較（ひったくり）

暫定値
2027年2月1日確定

都道府県	認知件数	認知件数	認知件数	認知件数	検挙件数	検挙件数	検挙件数	検挙件数	検挙人員	検挙人員	検挙人員	検挙人員	検挙率	検挙率	検挙率
	2026年 1～3月	2025年 1～3月	増減	増減率(%)	2026年 1～3月	2025年 1～3月	増減	増減率(%)	2026年 1～3月	2025年 1～3月	増減	増減率(%)	2026年 1～3月	2025年 1～3月	増減ポイント
総数	122	123	-1	-0.8	57	102	-45	-44.1	37	51	-14	-27.5	46.7	82.9	-36.2
北海道 計	0	3	-3	-100.0	1	2	-1	-50.0	1	0	1	0.0	0.0	66.7	-66.7
北海道 札幌方面	0	3	-3	-100.0	1	2	-1	-50.0	1	0	1	0.0	0.0	66.7	-66.7
北海道 函館方面	0	0	0	0.0	0	0	0	0.0	0	0	0	0.0	0.0	0.0	0.0
北海道 旭川方面	0	0	0	0.0	0	0	0	0.0	0	0	0	0.0	0.0	0.0	0.0
北海道 釧路方面	0	0	0	0.0	0	0	0	0.0	0	0	0	0.0	0.0	0.0	0.0
北海道 北見方面	0	0	0	0.0	0	0	0	0.0	0	0	0	0.0	0.0	0.0	0.0
東北 計	3	2	1	50.0	0	1	-1	-100.0	0	0	0	0.0	0.0	50.0	-50.0
東北 青森県	3	2	1	50.0	0	1	-1	-100.0	0	0	0	0.0	0.0	50.0	-50.0
東北 岩手県	0	0	0	0.0	0	0	0	0.0	0	0	0	0.0	0.0	0.0	0.0
東北 宮城県	0	0	0	0.0	0	0	0	0.0	0	0	0	0.0	0.0	0.0	0.0
東北 秋田県	0	0	0	0.0	0	0	0	0.0	0	0	0	0.0	0.0	0.0	0.0
東北 山形県	0	0	0	0.0	0	0	0	0.0	0	0	0	0.0	0.0	0.0	0.0
東北 福島県	0	0	0	0.0	0	0	0	0.0	0	0	0	0.0	0.0	0.0	0.0
東京都	23	23	0	0.0	9	32	-23	-71.9	5	11	-6	-54.5	39.1	139.1	-100.0
関東 計	45	38	7	18.4	15	12	3	25.0	14	10	4	40.0	33.3	31.6	1.7
関東 茨城県	2	2	0	0.0	0	1	-1	-100.0	0	1	-1	-100.0	0.0	50.0	-50.0
関東 栃木県	0	2	-2	-100.0	0	0	0	0.0	0	0	0	0.0	0.0	0.0	0.0
関東 群馬県	1	0	1	0.0	1	0	1	0.0	0	0	0	0.0	100.0	0.0	100.0
関東 埼玉県	8	17	-9	-52.9	4	4	0	0.0	3	3	0	0.0	50.0	23.5	26.5
関東 千葉県	11	7	4	57.1	2	2	0	0.0	3	1	2	200.0	18.2	28.6	-10.4
関東 神奈川県	18	10	8	80.0	6	3	3	100.0	6	2	4	200.0	33.3	30.0	3.3
関東 新潟県	3	0	3	0.0	1	0	1	0.0	2	0	2	0.0	33.3	0.0	33.3
関東 山梨県	0	0	0	0.0	0	0	0	0.0	0	0	0	0.0	0.0	0.0	0.0
関東 長野県	0	0	0	0.0	1	0	1	0.0	0	0	0	0.0	0.0	0.0	0.0
関東 静岡県	2	0	2	0.0	0	2	-2	-100.0	0	3	-3	-100.0	0.0	0.0	0.0
中部 計	7	8	-1	-12.5	2	18	-16	-88.9	1	3	-2	-66.7	28.6	225.0	-196.4
中部 富山県	0	0	0	0.0	0	0	0	0.0	0	0	0	0.0	0.0	0.0	0.0
中部 石川県	0	0	0	0.0	0	0	0	0.0	0	0	0	0.0	0.0	0.0	0.0
中部 福井県	0	0	0	0.0	0	0	0	0.0	0	0	0	0.0	0.0	0.0	0.0
中部 岐阜県	1	1	0	0.0	0	4	-4	-100.0	0	1	-1	-100.0	0.0	400.0	-400.0
中部 愛知県	6	6	0	0.0	2	14	-12	-85.7	1	2	-1	-50.0	33.3	233.3	-200.0
中部 三重県	0	1	-1	-100.0	0	0	0	0.0	0	0	0	0.0	0.0	0.0	0.0
近畿 計	28	31	-3	-9.7	22	28	-6	-21.4	12	22	-10	-45.5	78.6	90.3	-11.7
近畿 滋賀県	1	0	1	0.0	1	0	1	0.0	1	0	1	0.0	100.0	0.0	100.0
近畿 京都府	1	2	-1	-50.0	2	0	2	0.0	0	0	0	0.0	200.0	0.0	200.0
近畿 大阪府	20	24	-4	-16.7	11	21	-10	-47.6	6	14	-8	-57.1	55.0	87.5	-32.5
近畿 兵庫県	6	1	5	500.0	6	3	3	100.0	3	4	-1	-25.0	100.0	300.0	-200.0
近畿 奈良県	0	3	-3	-100.0	2	3	-1	-33.3	2	3	-1	-33.3	0.0	100.0	-100.0
近畿 和歌山県	0	1	-1	-100.0	0	1	-1	-100.0	0	1	-1	-100.0	0.0	100.0	-100.0
中国 計	4	5	-1	-20.0	2	4	-2	-50.0	1	3	-2	-66.7	50.0	80.0	-30.0
中国 鳥取県	2	0	2	0.0	1	0	1	0.0	0	0	0	0.0	50.0	0.0	50.0
中国 島根県	0	0	0	0.0	0	0	0	0.0	0	0	0	0.0	0.0	0.0	0.0
中国 岡山県	2	2	0	0.0	1	1	0	0.0	1	2	-1	-50.0	50.0	50.0	0.0
中国 広島県	0	3	-3	-100.0	0	3	-3	-100.0	0	1	-1	-100.0	0.0	100.0	-100.0
中国 山口県	0	0	0	0.0	0	0	0	0.0	0	0	0	0.0	0.0	0.0	0.0
四国 計	0	0	0	0.0	0	0	0	0.0	0	0	0	0.0	0.0	0.0	0.0
四国 徳島県	0	0	0	0.0	0	0	0	0.0	0	0	0	0.0	0.0	0.0	0.0
四国 香川県	0	0	0	0.0	0	0	0	0.0	0	0	0	0.0	0.0	0.0	0.0
四国 愛媛県	0	0	0	0.0	0	0	0	0.0	0	0	0	0.0	0.0	0.0	0.0
四国 高知県	0	0	0	0.0	0	0	0	0.0	0	0	0	0.0	0.0	0.0	0.0
九州 計	12	13	-1	-7.7	6	5	1	20.0	3	2	1	50.0	50.0	38.5	11.5
九州 福岡県	8	6	2	33.3	2	3	-1	-33.3	0	0	0	0.0	25.0	50.0	-25.0
九州 佐賀県	0	0	0	0.0	0	0	0	0.0	0	0	0	0.0	0.0	0.0	0.0
九州 長崎県	0	0	0	0.0	0	0	0	0.0	0	0	0	0.0	0.0	0.0	0.0
九州 熊本県	0	2	-2	-100.0	0	1	-1	-100.0	0	1	-1	-100.0	0.0	50.0	-50.0
九州 大分県	1	0	1	0.0	1	0	1	0.0	0	0	0	0.0	100.0	0.0	100.0
九州 宮崎県	0	0	0	0.0	0	0	0	0.0	0	0	0	0.0	0.0	0.0	0.0
九州 鹿児島県	0	1	-1	-100.0	1	0	1	0.0	1	0	1	0.0	0.0	0.0	0.0
九州 沖縄県	3	4	-1	-25.0	2	1	1	100.0	2	1	1	100.0	66.7	25.0	41.7

第6表

重要犯罪・重要窃盗犯 都道府県別 認知・検挙件数・検挙人員 対前年比較（すり）

暫定値
2027年2月1日確定

都道府県	認知件数	認知件数	認知件数	認知件数	検挙件数	検挙件数	検挙件数	検挙件数	検挙人員	検挙人員	検挙人員	検挙人員	検挙率	検挙率	検挙率
	2026年 1～3月	2025年 1～3月	増減	増減率(%)	2026年 1～3月	2025年 1～3月	増減	増減率(%)	2026年 1～3月	2025年 1～3月	増減	増減率(%)	2026年 1～3月	2025年 1～3月	増減ポイント
総数	293	356	-63	-17.7	118	139	-21	-15.1	64	84	-20	-23.8	40.3	39.0	1.3
北海道 計	1	3	-2	-66.7	0	7	-7	-100.0	0	2	-2	-100.0	0.0	233.3	-233.3
北海道 札幌方面	1	3	-2	-66.7	0	7	-7	-100.0	0	2	-2	-100.0	0.0	233.3	-233.3
北海道 函館方面	0	0	0	0.0	0	0	0	0.0	0	0	0	0.0	0.0	0.0	0.0
北海道 旭川方面	0	0	0	0.0	0	0	0	0.0	0	0	0	0.0	0.0	0.0	0.0
北海道 釧路方面	0	0	0	0.0	0	0	0	0.0	0	0	0	0.0	0.0	0.0	0.0
北海道 北見方面	0	0	0	0.0	0	0	0	0.0	0	0	0	0.0	0.0	0.0	0.0
東北 計	2	3	-1	-33.3	3	0	3	0.0	2	0	2	0.0	150.0	0.0	150.0
東北 青森県	0	0	0	0.0	0	0	0	0.0	0	0	0	0.0	0.0	0.0	0.0
東北 岩手県	1	0	1	0.0	1	0	1	0.0	0	0	0	0.0	100.0	0.0	100.0
東北 宮城県	1	2	-1	-50.0	1	0	1	0.0	1	0	1	0.0	100.0	0.0	100.0
東北 秋田県	0	0	0	0.0	1	0	1	0.0	1	0	1	0.0	0.0	0.0	0.0
東北 山形県	0	0	0	0.0	0	0	0	0.0	0	0	0	0.0	0.0	0.0	0.0
東北 福島県	0	1	-1	-100.0	0	0	0	0.0	0	0	0	0.0	0.0	0.0	0.0
東京都	165	181	-16	-8.8	38	43	-5	-11.6	29	19	10	52.6	23.0	23.8	-0.8
関東 計	32	53	-21	-39.6	30	40	-10	-25.0	12	19	-7	-36.8	93.8	75.5	18.3
関東 茨城県	3	2	1	50.0	2	9	-7	-77.8	1	1	0	0.0	66.7	450.0	-383.3
関東 栃木県	0	1	-1	-100.0	0	0	0	0.0	0	0	0	0.0	0.0	0.0	0.0
関東 群馬県	2	2	0	0.0	1	4	-3	-75.0	0	2	-2	-100.0	50.0	200.0	-150.0
関東 埼玉県	10	19	-9	-47.4	11	6	5	83.3	7	6	1	16.7	110.0	31.6	78.4
関東 千葉県	9	8	1	12.5	2	3	-1	-33.3	0	1	-1	-100.0	22.2	37.5	-15.3
関東 神奈川県	6	21	-15	-71.4	12	13	-1	-7.7	4	3	1	33.3	200.0	61.9	138.1
関東 新潟県	1	0	1	0.0	1	3	-2	-66.7	0	3	-3	-100.0	100.0	0.0	100.0
関東 山梨県	0	0	0	0.0	0	0	0	0.0	0	0	0	0.0	0.0	0.0	0.0
関東 長野県	0	0	0	0.0	0	2	-2	-100.0	0	2	-2	-100.0	0.0	0.0	0.0
関東 静岡県	1	0	1	0.0	1	0	1	0.0	0	1	-1	-100.0	100.0	0.0	100.0
中部 計	23	24	-1	-4.2	6	8	-2	-25.0	6	9	-3	-33.3	26.1	33.3	-7.2
中部 富山県	3	2	1	50.0	2	1	1	100.0	1	0	1	0.0	66.7	50.0	16.7
中部 石川県	3	1	2	200.0	2	2	0	0.0	2	2	0	0.0	66.7	200.0	-133.3
中部 福井県	1	1	0	0.0	0	2	-2	-100.0	0	2	-2	-100.0	0.0	200.0	-200.0
中部 岐阜県	0	6	-6	-100.0	1	1	0	0.0	2	2	0	0.0	0.0	16.7	-16.7
中部 愛知県	15	14	1	7.1	1	2	-1	-50.0	1	3	-2	-66.7	6.7	14.3	-7.6
中部 三重県	1	0	1	0.0	0	0	0	0.0	0	0	0	0.0	0.0	0.0	0.0
近畿 計	33	72	-39	-54.2	27	19	8	42.1	3	17	-14	-82.4	81.8	26.4	55.4
近畿 滋賀県	1	2	-1	-50.0	0	3	-3	-100.0	0	3	-3	-100.0	0.0	150.0	-150.0
近畿 京都府	3	2	1	50.0	2	0	2	0.0	1	1	0	0.0	66.7	0.0	66.7
近畿 大阪府	25	58	-33	-56.9	3	8	-5	-62.5	2	7	-5	-71.4	12.0	13.8	-1.8
近畿 兵庫県	4	10	-6	-60.0	1	7	-6	-85.7	0	5	-5	-100.0	25.0	70.0	-45.0
近畿 奈良県	0	0	0	0.0	21	0	21	0.0	0	0	0	0.0	0.0	0.0	0.0
近畿 和歌山県	0	0	0	0.0	0	1	-1	-100.0	0	1	-1	-100.0	0.0	0.0	0.0
中国 計	6	6	0	0.0	2	8	-6	-75.0	2	8	-6	-75.0	33.3	133.3	-100.0
中国 鳥取県	0	0	0	0.0	0	0	0	0.0	0	0	0	0.0	0.0	0.0	0.0
中国 島根県	0	1	-1	-100.0	0	1	-1	-100.0	0	1	-1	-100.0	0.0	100.0	-100.0
中国 岡山県	1	4	-3	-75.0	1	4	-3	-75.0	1	4	-3	-75.0	100.0	100.0	0.0
中国 広島県	3	1	2	200.0	1	3	-2	-66.7	1	3	-2	-66.7	33.3	300.0	-266.7
中国 山口県	2	0	2	0.0	0	0	0	0.0	0	0	0	0.0	0.0	0.0	0.0
四国 計	2	3	-1	-33.3	0	1	-1	-100.0	0	1	-1	-100.0	0.0	33.3	-33.3
四国 徳島県	0	1	-1	-100.0	0	0	0	0.0	0	0	0	0.0	0.0	0.0	0.0
四国 香川県	2	1	1	100.0	0	0	0	0.0	0	0	0	0.0	0.0	0.0	0.0
四国 愛媛県	0	0	0	0.0	0	0	0	0.0	0	0	0	0.0	0.0	0.0	0.0
四国 高知県	0	1	-1	-100.0	0	1	-1	-100.0	0	1	-1	-100.0	0.0	100.0	-100.0
九州 計	29	11	18	163.6	12	13	-1	-7.7	10	9	1	11.1	41.4	118.2	-76.8
九州 福岡県	16	7	9	128.6	2	5	-3	-60.0	1	4	-3	-75.0	12.5	71.4	-58.9
九州 佐賀県	0	0	0	0.0	0	0	0	0.0	0	0	0	0.0	0.0	0.0	0.0
九州 長崎県	1	0	1	0.0	2	0	2	0.0	2	0	2	0.0	200.0	0.0	200.0
九州 熊本県	2	1	1	100.0	2	1	1	100.0	2	1	1	100.0	100.0	100.0	0.0
九州 大分県	1	1	0	0.0	1	3	-2	-66.7	1	2	-1	-50.0	100.0	300.0	-200.0
九州 宮崎県	0	1	-1	-100.0	0	1	-1	-100.0	0	1	-1	-100.0	0.0	100.0	-100.0
九州 鹿児島県	4	1	3	300.0	3	2	1	50.0	2	1	1	100.0	75.0	200.0	-125.0
九州 沖縄県	5	0	5	0.0	2	1	1	100.0	2	0	2	0.0	40.0	0.0	40.0

第7表 重要窃盗犯 被害者の年齢・性別 認知件数

暫定値
2027年2月1日確定

性別	年齢別	認知件数	認知件数	認知件数	認知件数	認知件数	認知件数	認知件数	認知件数	認知件数	認知件数	認知件数	認知件数	認知件数	認知件数	認知件数	認知件数	認知件数	認知件数	認知件数		
		重要窃盗犯	重要窃盗犯	重要窃盗犯	侵入盗	侵入盗	侵入盗	侵入盗 うち)住宅対象	侵入盗 うち)住宅対象	侵入盗 うち)住宅対象	侵入盗 うち)その他	侵入盗 うち)その他	侵入盗 うち)その他	自動車盗	自動車盗	自動車盗	ひったくり	ひったくり	ひったくり	すり	すり	すり
		2026年 1～3月	2025年 1～3月	増減	2026年 1～3月	2025年 1～3月	増減	2026年 1～3月	2025年 1～3月	増減	2026年 1～3月	2025年 1～3月	増減	2026年 1～3月	2025年 1～3月	増減	2026年 1～3月	2025年 1～3月	増減	2026年 1～3月	2025年 1～3月	増減
総数	計	11323	13376	-2053	9823	11022	-1199	3543	4408	-865	6280	6614	-334	1085	1875	-790	122	123	-1	293	356	-63
総数	0～12歳	8	10	-2	5	9	-4	3	0	3	2	9	-7	0	0	0	2	1	1	1	0	1
総数	13～19歳	120	108	12	90	74	16	58	36	22	32	38	-6	8	8	0	4	11	-7	18	15	3
総数	20～29歳	666	876	-210	445	545	-100	341	420	-79	104	125	-21	109	204	-95	19	21	-2	93	106	-13
総数	30～39歳	792	1104	-312	581	679	-98	350	425	-75	231	254	-23	153	354	-201	13	19	-6	45	52	-7
総数	40～49歳	1100	1430	-330	842	948	-106	439	570	-131	403	378	25	202	403	-201	14	21	-7	42	58	-16
総数	50～59歳	1706	1974	-268	1466	1551	-85	588	693	-105	878	858	20	191	358	-167	14	9	5	35	56	-21
総数	60～64歳	1018	1156	-138	925	1034	-109	349	430	-81	576	604	-28	66	107	-41	8	3	5	19	12	7
総数	65～69歳	929	1016	-87	858	912	-54	306	389	-83	552	523	29	51	82	-31	10	7	3	10	15	-5
総数	70～79歳	1502	1652	-150	1357	1487	-130	581	740	-159	776	747	29	103	125	-22	21	19	2	21	21	0
総数	80歳以上	1083	1295	-212	1021	1231	-210	528	705	-177	493	526	-33	37	31	6	17	12	5	8	21	-13
総数	法人・団体、被害者なし	2399	2755	-356	2233	2552	-319	0	0	0	2233	2552	-319	165	203	-38	0	0	0	1	0	1
うち)男	計	5975	7219	-1244	4990	5537	-547	2322	2871	-549	2668	2666	2	802	1456	-654	40	35	5	143	191	-48
うち)男	0～12歳	3	2	1	1	1	0	0	0	0	1	1	0	0	0	0	1	1	0	1	0	1
うち)男	13～19歳	52	50	2	37	32	5	24	15	9	13	17	-4	7	8	-1	1	2	-1	7	8	-1
うち)男	20～29歳	381	541	-160	243	315	-72	170	230	-60	73	85	-12	91	169	-78	5	6	-1	42	51	-9
うち)男	30～39歳	576	838	-262	410	497	-87	245	291	-46	165	206	-41	134	307	-173	6	4	2	26	30	-4
うち)男	40～49歳	845	1098	-253	644	693	-49	328	403	-75	316	290	26	174	362	-188	6	11	-5	21	32	-11
うち)男	50～59歳	1228	1451	-223	1037	1108	-71	429	500	-71	608	608	0	167	303	-136	6	4	2	18	36	-18
うち)男	60～64歳	688	801	-113	615	700	-85	243	333	-90	372	367	5	61	96	-35	1	0	1	11	5	6
うち)男	65～69歳	662	726	-64	606	642	-36	219	279	-60	387	363	24	47	77	-30	5	2	3	4	5	-1
うち)男	70～79歳	979	1101	-122	876	981	-105	379	487	-108	497	494	3	86	107	-21	8	3	5	9	10	-1
うち)男	80歳以上	561	611	-50	521	568	-47	285	333	-48	236	235	1	35	27	8	1	2	-1	4	14	-10
うち)女	計	2949	3402	-453	2600	2933	-333	1221	1537	-316	1379	1396	-17	118	216	-98	82	88	-6	149	165	-16
うち)女	0～12歳	5	8	-3	4	8	-4	3	0	3	1	8	-7	0	0	0	1	0	1	0	0	0
うち)女	13～19歳	68	58	10	53	42	11	34	21	13	19	21	-2	1	0	1	3	9	-6	11	7	4
うち)女	20～29歳	285	335	-50	202	230	-28	171	190	-19	31	40	-9	18	35	-17	14	15	-1	51	55	-4
うち)女	30～39歳	216	266	-50	171	182	-11	105	134	-29	66	48	18	19	47	-28	7	15	-8	19	22	-3
うち)女	40～49歳	255	332	-77	198	255	-57	111	167	-56	87	88	-1	28	41	-13	8	10	-2	21	26	-5
うち)女	50～59歳	478	523	-45	429	443	-14	159	193	-34	270	250	20	24	55	-31	8	5	3	17	20	-3
うち)女	60～64歳	330	355	-25	310	334	-24	106	97	9	204	237	-33	5	11	-6	7	3	4	8	7	1
うち)女	65～69歳	267	290	-23	252	270	-18	87	110	-23	165	160	5	4	5	-1	5	5	0	6	10	-4
うち)女	70～79歳	523	551	-28	481	506	-25	202	253	-51	279	253	26	17	18	-1	13	16	-3	12	11	1
うち)女	80歳以上	522	684	-162	500	663	-163	243	372	-129	257	291	-34	2	4	-2	16	10	6	4	7	-3

注 一つの事件で数人の被害者がいる場合は、主たる被害者について計上してある。

第8表 重要窃盗犯 犯行時年齢・性別 検挙人員

暫定値
2027年2月1日確定

性別	年齢別	検挙人員	検挙人員	検挙人員	検挙人員	検挙人員	検挙人員	検挙人員	検挙人員	検挙人員	検挙人員	検挙人員	検挙人員	検挙人員	検挙人員	検挙人員	検挙人員	検挙人員	検挙人員	検挙人員	検挙人員	検挙人員
		重要窃盗犯	重要窃盗犯	重要窃盗犯	侵入盗	侵入盗	侵入盗	侵入盗 うち)住宅対象	侵入盗 うち)住宅対象	侵入盗 うち)住宅対象	侵入盗 うち)その他	侵入盗 うち)その他	侵入盗 うち)その他	自動車盗	自動車盗	自動車盗	ひったくり	ひったくり	ひったくり	すり	すり	すり
		2026年 1～3月	2025年 1～3月	増減	2026年 1～3月	2025年 1～3月	増減	2026年 1～3月	2025年 1～3月	増減	2026年 1～3月	2025年 1～3月	増減	2026年 1～3月	2025年 1～3月	増減	2026年 1～3月	2025年 1～3月	増減	2026年 1～3月	2025年 1～3月	増減
総数	計	1562	1569	-7	1264	1251	13	414	443	-29	850	808	42	197	183	14	37	51	-14	64	84	-20
総数	14～19歳	165	191	-26	108	131	-23	40	44	-4	68	87	-19	28	35	-7	19	16	3	10	9	1
総数	20～29歳	438	454	-16	378	387	-9	111	148	-37	267	239	28	39	38	1	4	15	-11	17	14	3
総数	30～39歳	304	296	8	263	250	13	95	76	19	168	174	-6	26	27	-1	5	8	-3	10	11	-1
総数	40～49歳	252	252	0	207	200	7	65	75	-10	142	125	17	33	31	2	3	4	-1	9	17	-8
総数	50～59歳	211	184	27	161	140	21	51	52	-1	110	88	22	39	28	11	2	6	-4	9	10	-1
総数	60～64歳	61	62	-1	44	46	-2	16	15	1	28	31	-3	11	11	0	2	1	1	4	4	0
総数	65～69歳	43	43	0	33	33	0	13	11	2	20	22	-2	7	5	2	1	1	0	2	4	-2
総数	70～79歳	74	66	8	60	50	10	21	17	4	39	33	6	11	4	7	1	0	1	2	12	-10
総数	80歳以上	14	21	-7	10	14	-4	2	5	-3	8	9	-1	3	4	-1	0	0	0	1	3	-2
男	計	1410	1428	-18	1142	1133	9	359	386	-27	783	747	36	185	176	9	35	48	-13	48	71	-23
男	14～19歳	150	184	-34	97	124	-27	35	40	-5	62	84	-22	27	35	-8	18	16	2	8	9	-1
男	20～29歳	396	405	-9	341	343	-2	99	125	-26	242	218	24	38	36	2	4	15	-11	13	11	2
男	30～39歳	275	278	-3	239	234	5	80	70	10	159	164	-5	25	27	-2	5	7	-2	6	10	-4
男	40～49歳	230	230	0	192	184	8	59	67	-8	133	117	16	28	29	-1	2	3	-1	8	14	-6
男	50～59歳	189	164	25	143	125	18	42	47	-5	101	78	23	37	26	11	2	6	-4	7	7	0
男	60～64歳	53	51	2	37	36	1	11	9	2	26	27	-1	10	11	-1	2	0	2	4	4	0
男	65～69歳	40	35	5	32	27	5	13	8	5	19	19	0	6	4	2	1	1	0	1	3	-2
男	70～79歳	66	61	5	53	47	6	19	15	4	34	32	2	11	4	7	1	0	1	1	10	-9
男	80歳以上	11	20	-9	8	13	-5	1	5	-4	7	8	-1	3	4	-1	0	0	0	0	3	-3
女	計	152	141	11	122	118	4	55	57	-2	67	61	6	12	7	5	2	3	-1	16	13	3
女	14～19歳	15	7	8	11	7	4	5	4	1	6	3	3	1	0	1	1	0	1	2	0	2
女	20～29歳	42	49	-7	37	44	-7	12	23	-11	25	21	4	1	2	-1	0	0	0	4	3	1
女	30～39歳	29	18	11	24	16	8	15	6	9	9	10	-1	1	0	1	0	1	-1	4	1	3
女	40～49歳	22	22	0	15	16	-1	6	8	-2	9	8	1	5	2	3	1	1	0	1	3	-2
女	50～59歳	22	20	2	18	15	3	9	5	4	9	10	-1	2	2	0	0	0	0	2	3	-1
女	60～64歳	8	11	-3	7	10	-3	5	6	-1	2	4	-2	1	0	1	0	1	-1	0	0	0
女	65～69歳	3	8	-5	1	6	-5	0	3	-3	1	3	-2	1	1	0	0	0	0	1	1	0
女	70～79歳	8	5	3	7	3	4	2	2	0	5	1	4	0	0	0	0	0	0	1	2	-1
女	80歳以上	3	1	2	2	1	1	1	0	1	1	1	0	0	0	0	0	0	0	1	0	1

第9表 街頭犯罪等 都道府県別 対前年比較
 (1) 主要な街頭犯罪 都道府県別 認知・検挙件数・検挙人員 対前年比較

暫定値
 2027年2月1日確定

都道府県	認知件数	認知件数	認知件数	認知件数	検挙件数	検挙件数	検挙件数	検挙件数	検挙人員	検挙人員	検挙人員	検挙人員	検挙率	検挙率	検挙率
	2026年 1~3月	2025年 1~3月	増減	増減率(%)	2026年 1~3月	2025年 1~3月	増減	増減率(%)	2026年 1~3月	2025年 1~3月	増減	増減率(%)	2026年 1~3月	2025年 1~3月	増減ポイント
主な街頭犯罪総数	49238	45499	3739	8.2	5399	5129	270	5.3	2158	1911	247	12.9	11.0	11.3	-0.3
北海道 計	396	293	103	35.2	82	111	-29	-26.1	54	37	17	45.9	20.7	37.9	-17.2
北海道 札幌方面	305	211	94	44.5	61	38	23	60.5	40	24	16	66.7	20.0	18.0	2.0
北海道 函館方面	27	22	5	22.7	5	40	-35	-87.5	6	1	5	500.0	18.5	181.8	-163.3
北海道 旭川方面	29	21	8	38.1	7	4	3	75.0	3	2	1	50.0	24.1	19.0	5.1
北海道 釧路方面	26	35	-9	-25.7	8	25	-17	-68.0	5	7	-2	-28.6	30.8	71.4	-40.6
北海道 北見方面	9	4	5	125.0	1	4	-3	-75.0	0	3	-3	-100.0	11.1	100.0	-88.9
東北 計	1077	971	106	10.9	188	177	11	6.2	85	53	32	60.4	17.5	18.2	-0.7
東北 青森県	112	104	8	7.7	56	9	47	522.2	15	7	8	114.3	50.0	8.7	41.3
東北 岩手県	103	103	0	0.0	22	14	8	57.1	11	5	6	120.0	21.4	13.6	7.8
東北 宮城県	453	376	77	20.5	43	63	-20	-31.7	25	25	0	0.0	9.5	16.8	-7.3
東北 秋田県	39	29	10	34.5	17	4	13	325.0	6	2	4	200.0	43.6	13.8	29.8
東北 山形県	66	80	-14	-17.5	10	60	-50	-83.3	10	5	5	100.0	15.2	75.0	-59.8
東北 福島県	304	279	25	9.0	40	27	13	48.1	18	9	9	100.0	13.2	9.7	3.5
東京都	6914	6679	235	3.5	352	459	-107	-23.3	223	185	38	20.5	5.1	6.9	-1.8
関東 計	15615	14343	1272	8.9	1564	1665	-101	-6.1	468	543	-75	-13.8	10.0	11.6	-1.6
関東 茨城県	1017	993	24	2.4	243	151	92	60.9	25	34	-9	-26.5	23.9	15.2	8.7
関東 栃木県	638	581	57	9.8	73	63	10	15.9	15	25	-10	-40.0	11.4	10.8	0.6
関東 群馬県	724	806	-82	-10.2	63	79	-16	-20.3	20	19	1	5.3	8.7	9.8	-1.1
関東 埼玉県	4120	4075	45	1.1	202	333	-131	-39.3	99	119	-20	-16.8	4.9	8.2	-3.3
関東 千葉県	3138	2624	514	19.6	288	227	61	26.9	83	97	-14	-14.4	9.2	8.7	0.5
関東 神奈川県	4222	3628	594	16.4	435	409	26	6.4	130	149	-19	-12.8	10.3	11.3	-1.0
関東 新潟県	286	237	49	20.7	57	69	-12	-17.4	19	14	5	35.7	19.9	29.1	-9.2
関東 山梨県	226	253	-27	-10.7	13	18	-5	-27.8	10	7	3	42.9	5.8	7.1	-1.3
関東 長野県	241	320	-79	-24.7	41	63	-22	-34.9	22	25	-3	-12.0	17.0	19.7	-2.7
関東 静岡県	1003	826	177	21.4	149	253	-104	-41.1	45	54	-9	-16.7	14.9	30.6	-15.7
中部 計	6201	5108	1093	21.4	736	543	193	35.5	263	211	52	24.6	11.9	10.6	1.3
中部 富山県	291	125	166	132.8	204	22	182	827.3	7	10	-3	-30.0	70.1	17.6	52.5
中部 石川県	189	186	3	1.6	31	27	4	14.8	18	17	1	5.9	16.4	14.5	1.9
中部 福井県	95	96	-1	-1.0	17	19	-2	-10.5	10	6	4	66.7	17.9	19.8	-1.9
中部 岐阜県	603	521	82	15.7	164	52	112	215.4	29	13	16	123.1	27.2	10.0	17.2
中部 愛知県	4520	3725	795	21.3	254	353	-99	-28.0	174	135	39	28.9	5.6	9.5	-3.9
中部 三重県	503	455	48	10.5	66	70	-4	-5.7	25	30	-5	-16.7	13.1	15.4	-2.3
近畿 計	10850	10589	261	2.5	1315	1132	183	16.2	569	494	75	15.2	12.1	10.7	1.4
近畿 滋賀県	369	385	-16	-4.2	79	32	47	146.9	42	24	18	75.0	21.4	8.3	13.1
近畿 京都府	729	745	-16	-2.1	80	70	10	14.3	53	41	12	29.3	11.0	9.4	1.6
近畿 大阪府	7169	7089	80	1.1	765	618	147	23.8	326	289	37	12.8	10.7	8.7	2.0
近畿 兵庫県	2165	1945	220	11.3	290	246	44	17.9	112	102	10	9.8	13.4	12.6	0.8
近畿 奈良県	250	282	-32	-11.3	47	85	-38	-44.7	15	21	-6	-28.6	18.8	30.1	-11.3
近畿 和歌山県	168	143	25	17.5	54	81	-27	-33.3	21	17	4	23.5	32.1	56.6	-24.5
中国 計	1991	1945	46	2.4	308	236	72	30.5	132	113	19	16.8	15.5	12.1	3.4
中国 鳥取県	106	146	-40	-27.4	33	28	5	17.9	14	8	6	75.0	31.1	19.2	11.9
中国 島根県	59	41	18	43.9	8	14	-6	-42.9	2	4	-2	-50.0	13.6	34.1	-20.5
中国 岡山県	678	731	-53	-7.3	92	64	28	43.8	38	28	10	35.7	13.6	8.8	4.8
中国 広島県	880	821	59	7.2	141	93	48	51.6	60	53	7	13.2	16.0	11.3	4.7
中国 山口県	268	206	62	30.1	34	37	-3	-8.1	18	20	-2	-10.0	12.7	18.0	-5.3
四国 計	1106	1051	55	5.2	152	165	-13	-7.9	74	53	21	39.6	13.7	15.7	-2.0
四国 徳島県	172	225	-53	-23.6	20	52	-32	-61.5	14	5	9	180.0	11.6	23.1	-11.5
四国 香川県	253	304	-51	-16.8	35	26	9	34.6	19	11	8	72.7	13.8	8.6	5.2
四国 愛媛県	399	346	53	15.3	63	62	1	1.6	27	24	3	12.5	15.8	17.9	-2.1
四国 高知県	282	176	106	60.2	34	25	9	36.0	14	13	1	7.7	12.1	14.2	-2.1
九州 計	5088	4520	568	12.6	702	641	61	9.5	290	222	68	30.6	13.8	14.2	-0.4
九州 福岡県	2610	2445	165	6.7	265	221	44	19.9	90	93	-3	-3.2	10.2	9.0	1.2
九州 佐賀県	167	157	10	6.4	22	21	1	4.8	18	9	9	100.0	13.2	13.4	-0.2
九州 長崎県	114	80	34	42.5	39	17	22	129.4	20	11	9	81.8	34.2	21.3	12.9
九州 熊本県	508	345	163	47.2	84	58	26	44.8	46	18	28	155.6	16.5	16.8	-0.3
九州 大分県	286	209	77	36.8	58	37	21	56.8	28	12	16	133.3	20.3	17.7	2.6
九州 宮崎県	325	334	-9	-2.7	68	32	36	112.5	24	15	9	60.0	20.9	9.6	11.3
九州 鹿児島県	330	359	-29	-8.1	37	146	-109	-74.7	24	22	2	9.1	11.2	40.7	-29.5
九州 沖縄県	748	591	157	26.6	129	109	20	18.3	40	42	-2	-4.8	17.2	18.4	-1.2

注 主な街頭犯罪総数は、路上強盗、部品ねらい、車上ねらい、自動販売機ねらい、オートバイ盗、自転車盗を合計した数である。

第9表 街頭犯罪等 都道府県別 対前年比較
 (2) 警務員数 都道府県別 認知・検挙件数・検挙人員 対前年比較

暫定値
 2027年2月1日確定

都道府県	認知件数	認知件数	認知件数	認知件数	検挙件数	検挙件数	検挙件数	検挙件数	検挙人員	検挙人員	検挙人員	検挙人員	検挙率	検挙率	検挙率
	2026年 1~3月	2025年 1~3月	増減	増減率(%)	2026年 1~3月	2025年 1~3月	増減	増減率(%)	2026年 1~3月	2025年 1~3月	増減	増減率(%)	2026年 1~3月	2025年 1~3月	増減ポイント
総数	13103	12022	1081	9.0	2091	1817	274	15.1	1145	1072	73	6.8	16.0	15.1	0.9
北海道 計	294	254	40	15.7	71	63	8	12.7	29	28	1	3.6	24.1	24.8	-0.7
北海道 札幌方面	187	171	16	9.4	39	40	-1	-2.5	12	17	-5	-29.4	20.9	23.4	-2.5
北海道 函館方面	27	27	0	0.0	10	6	4	66.7	6	2	4	200.0	37.0	22.2	14.8
北海道 旭川方面	27	25	2	8.0	7	7	0	0.0	2	4	-2	-50.0	25.9	28.0	-2.1
北海道 釧路方面	46	21	25	119.0	9	5	4	80.0	4	2	2	100.0	19.6	23.8	-4.2
北海道 北見方面	7	10	-3	-30.0	6	5	1	20.0	5	3	2	66.7	85.7	50.0	35.7
東北 計	477	490	-13	-2.7	116	109	7	6.4	61	51	10	19.6	24.3	22.2	2.1
東北 青森県	59	78	-19	-24.4	13	6	7	116.7	9	6	3	50.0	22.0	7.7	14.3
東北 岩手県	44	48	-4	-8.3	7	6	1	16.7	5	3	2	66.7	15.9	12.5	3.4
東北 宮城県	167	167	0	0.0	43	42	1	2.4	21	14	7	50.0	25.7	25.1	0.6
東北 秋田県	27	39	-12	-30.8	5	12	-7	-58.3	3	7	-4	-57.1	18.5	30.8	-12.3
東北 山形県	39	39	0	0.0	17	9	8	88.9	12	6	6	100.0	43.6	23.1	20.5
東北 福島県	141	119	22	18.5	31	34	-3	-8.8	11	15	-4	-26.7	22.0	28.6	-6.6
東京都	2082	1817	265	14.6	289	253	36	14.2	171	165	6	3.6	13.9	13.9	0.0
関東 計	3286	3389	-103	-3.0	562	488	74	15.2	302	281	21	7.5	17.1	14.4	2.7
関東 茨城県	287	265	22	8.3	41	19	22	115.8	26	14	12	85.7	14.3	7.2	7.1
関東 栃木県	187	216	-29	-13.4	102	63	39	61.9	18	18	0	0.0	54.5	29.2	25.3
関東 群馬県	144	286	-142	-49.7	24	16	8	50.0	16	10	6	60.0	16.7	5.6	11.1
関東 埼玉県	966	1018	-52	-5.1	114	105	9	8.6	69	54	15	27.8	11.8	10.3	1.5
関東 千葉県	573	501	72	14.4	76	68	8	11.8	39	45	-6	-13.3	13.3	13.6	-0.3
関東 神奈川県	575	520	55	10.6	96	109	-13	-11.9	58	71	-13	-18.3	16.7	21.0	-4.3
関東 新潟県	149	109	40	36.7	43	30	13	43.3	22	20	2	10.0	28.9	27.5	1.4
関東 山梨県	22	41	-19	-46.3	6	11	-5	-45.5	5	6	-1	-16.7	27.3	26.8	0.5
関東 長野県	118	121	-3	-2.5	20	23	-3	-13.0	17	15	2	13.3	16.9	19.0	-2.1
関東 静岡県	265	312	-47	-15.1	40	44	-4	-9.1	32	28	4	14.3	15.1	14.1	1.0
中部 計	1810	1506	304	20.2	240	178	62	34.8	126	115	11	9.6	13.3	11.8	1.5
中部 富山県	73	52	21	40.4	17	16	1	6.3	9	8	1	12.5	23.3	30.8	-7.5
中部 石川県	55	61	-6	-9.8	16	5	11	220.0	5	2	3	150.0	29.1	8.2	20.9
中部 福井県	31	27	4	14.8	19	8	11	137.5	9	5	4	80.0	61.3	29.6	31.7
中部 岐阜県	258	226	32	14.2	42	26	16	61.5	17	17	0	0.0	16.3	11.5	4.8
中部 愛知県	1168	933	235	25.2	111	95	16	16.8	71	71	0	0.0	9.5	10.2	-0.7
中部 三重県	225	207	18	8.7	35	28	7	25.0	15	12	3	25.0	15.6	13.5	2.1
近畿 計	2822	2563	259	10.1	384	392	-8	-2.0	252	236	16	6.8	13.6	15.3	-1.7
近畿 滋賀県	160	131	29	22.1	34	23	11	47.8	26	17	9	52.9	21.3	17.6	3.7
近畿 京都府	191	204	-13	-6.4	34	46	-12	-26.1	26	30	-4	-13.3	17.8	22.5	-4.7
近畿 大阪府	1383	1274	109	8.6	136	163	-27	-16.6	99	101	-2	-2.0	9.8	12.8	-3.0
近畿 兵庫県	900	784	116	14.8	138	119	19	16.0	82	67	15	22.4	15.3	15.2	0.1
近畿 奈良県	109	112	-3	-2.7	29	23	6	26.1	13	12	1	8.3	26.6	20.5	6.1
近畿 和歌山県	79	58	21	36.2	13	18	-5	-27.8	6	9	-3	-33.3	16.5	31.0	-14.5
中国 計	624	455	169	37.1	131	119	12	10.1	66	70	-4	-5.7	21.0	26.2	-5.2
中国 鳥取県	64	23	41	178.3	11	11	0	0.0	5	6	-1	-16.7	17.2	47.8	-30.6
中国 島根県	41	17	24	141.2	13	6	7	116.7	6	2	4	200.0	31.7	35.3	-3.6
中国 岡山県	135	127	8	6.3	41	35	6	17.1	19	23	-4	-17.4	30.4	27.6	2.8
中国 広島県	312	212	100	47.2	49	54	-5	-9.3	27	31	-4	-12.9	15.7	25.5	-9.8
中国 山口県	72	76	-4	-5.3	17	13	4	30.8	9	8	1	12.5	23.6	17.1	6.5
四国 計	391	330	61	18.5	92	40	52	130.0	32	19	13	68.4	23.5	12.1	11.4
四国 徳島県	52	47	5	10.6	12	8	4	50.0	8	2	6	300.0	23.1	17.0	6.1
四国 香川県	134	122	12	9.8	45	17	28	164.7	11	8	3	37.5	33.6	13.9	19.7
四国 愛媛県	138	113	25	22.1	9	6	3	50.0	5	6	-1	-16.7	6.5	5.3	1.2
四国 高知県	67	48	19	39.6	26	9	17	188.9	8	3	5	166.7	38.8	18.8	20.0
九州 計	1317	1218	99	8.1	206	175	31	17.7	106	107	-1	-0.9	15.6	14.4	1.2
九州 福岡県	566	590	-24	-4.1	70	48	22	45.8	33	26	7	26.9	12.4	8.1	4.3
九州 佐賀県	49	44	5	11.4	7	5	2	40.0	4	6	-2	-33.3	14.3	11.4	2.9
九州 長崎県	52	42	10	23.8	17	18	-1	-5.6	6	6	0	0.0	32.7	42.9	-10.2
九州 熊本県	100	94	6	6.4	35	21	14	66.7	12	10	2	20.0	35.0	22.3	12.7
九州 大分県	57	55	2	3.6	7	7	0	0.0	5	3	2	66.7	12.3	12.7	-0.4
九州 宮崎県	54	55	-1	-1.8	14	6	8	133.3	4	5	-1	-20.0	25.9	10.9	15.0
九州 鹿児島県	152	145	7	4.8	15	28	-13	-46.4	10	22	-12	-54.5	9.9	19.3	-9.4
九州 沖縄県	287	193	94	48.7	41	42	-1	-2.4	32	29	3	10.3	14.3	21.8	-7.5

第9表 街頭犯罪等 都道府県別 対前年比較
(2) 住居侵入 都道府県別 認知・検挙件数・検挙人員 対前年比較

暫定値
2027年2月1日確定

都道府県	認知件数	認知件数	認知件数	認知件数	検挙件数	検挙件数	検挙件数	検挙件数	検挙人員	検挙人員	検挙人員	検挙人員	検挙率	検挙率	検挙率
	2026年 1~3月	2025年 1~3月	増減	増減率(%)	2026年 1~3月	2025年 1~3月	増減	増減率(%)	2026年 1~3月	2025年 1~3月	増減	増減率(%)	2026年 1~3月	2025年 1~3月	増減ポイント
総数	2475	2392	83	3.5	1287	1283	4	0.3	832	773	59	7.6	52.0	53.6	-1.6
北海道 計	82	98	-16	-16.3	66	44	22	50.0	41	32	9	28.1	80.5	44.9	35.6
北海道 札幌方面	46	58	-12	-20.7	36	26	10	38.5	25	21	4	19.0	78.3	44.8	33.5
北海道 函館方面	10	9	1	11.1	8	2	6	300.0	4	2	2	100.0	80.0	22.2	57.8
北海道 旭川方面	9	14	-5	-35.7	9	13	-4	-30.8	5	6	-1	-16.7	100.0	92.9	7.1
北海道 釧路方面	14	13	1	7.7	12	1	11	1100.0	7	1	6	600.0	85.7	7.7	78.0
北海道 北見方面	3	4	-1	-25.0	1	2	-1	-50.0	0	2	-2	-100.0	33.3	50.0	-16.7
東北 計	133	114	19	16.7	72	67	5	7.5	40	34	6	17.6	54.1	58.8	-4.7
東北 青森県	22	21	1	4.8	15	7	8	114.3	5	5	0	0.0	68.2	33.3	34.9
東北 岩手県	19	12	7	58.3	8	18	-10	-55.6	6	2	4	200.0	42.1	150.0	-107.9
東北 宮城県	42	33	9	27.3	14	12	2	16.7	9	9	0	0.0	33.3	36.4	-3.1
東北 秋田県	8	3	5	166.7	5	4	1	25.0	3	4	-1	-25.0	62.5	133.3	-70.8
東北 山形県	11	10	1	10.0	13	17	-4	-23.5	8	5	3	60.0	118.2	170.0	-51.8
東北 福島県	31	35	-4	-11.4	17	9	8	88.9	9	9	0	0.0	54.8	25.7	29.1
東京都	218	183	35	19.1	156	131	25	19.1	124	101	23	22.8	71.6	71.6	0.0
関東 計	872	877	-5	-0.6	339	446	-107	-24.0	217	213	4	1.9	38.9	50.9	-12.0
関東 茨城県	84	87	-3	-3.4	21	22	-1	-4.5	11	11	0	0.0	25.0	25.3	-0.3
関東 栃木県	88	78	10	12.8	25	17	8	47.1	12	7	5	71.4	28.4	21.8	6.6
関東 群馬県	80	114	-34	-29.8	18	23	-5	-21.7	10	16	-6	-37.5	22.5	20.2	2.3
関東 埼玉県	151	134	17	12.7	69	59	10	16.9	46	40	6	15.0	45.7	44.0	1.7
関東 千葉県	134	154	-20	-13.0	42	64	-22	-34.4	35	31	4	12.9	31.3	41.6	-10.3
関東 神奈川県	209	162	47	29.0	98	153	-55	-35.9	53	38	15	39.5	46.9	94.4	-47.5
関東 新潟県	24	35	-11	-31.4	23	38	-15	-39.5	15	17	-2	-11.8	95.8	108.6	-12.8
関東 山梨県	13	8	5	62.5	9	4	5	125.0	5	3	2	66.7	69.2	50.0	19.2
関東 長野県	24	28	-4	-14.3	10	20	-10	-50.0	8	12	-4	-33.3	41.7	71.4	-29.7
関東 静岡県	65	77	-12	-15.6	24	46	-22	-47.8	22	38	-16	-42.1	36.9	59.7	-22.8
中部 計	277	285	-8	-2.8	161	102	59	57.8	79	61	18	29.5	58.1	35.8	22.3
中部 富山県	32	12	20	166.7	27	9	18	200.0	8	4	4	100.0	84.4	75.0	9.4
中部 石川県	27	9	18	200.0	19	2	17	850.0	9	1	8	800.0	70.4	22.2	48.2
中部 福井県	3	9	-6	-66.7	3	6	-3	-50.0	3	3	0	0.0	100.0	66.7	33.3
中部 岐阜県	29	47	-18	-38.3	23	15	8	53.3	15	7	8	114.3	79.3	31.9	47.4
中部 愛知県	134	149	-15	-10.1	64	53	11	20.8	40	37	3	8.1	47.8	35.6	12.2
中部 三重県	52	59	-7	-11.9	25	17	8	47.1	4	9	-5	-55.6	48.1	28.8	19.3
近畿 計	444	382	62	16.2	213	209	4	1.9	151	162	-11	-6.8	48.0	54.7	-6.7
近畿 滋賀県	32	26	6	23.1	13	20	-7	-35.0	8	13	-5	-38.5	40.6	76.9	-36.3
近畿 京都府	29	22	7	31.8	15	24	-9	-37.5	10	9	1	11.1	51.7	109.1	-57.4
近畿 大阪府	234	172	62	36.0	95	82	13	15.9	65	76	-11	-14.5	40.6	47.7	-7.1
近畿 兵庫県	124	135	-11	-8.1	76	70	6	8.6	58	53	5	9.4	61.3	51.9	9.4
近畿 奈良県	13	20	-7	-35.0	11	9	2	22.2	9	8	1	12.5	84.6	45.0	39.6
近畿 和歌山県	12	7	5	71.4	3	4	-1	-25.0	1	3	-2	-66.7	25.0	57.1	-32.1
中国 計	97	132	-35	-26.5	87	82	5	6.1	58	55	3	5.5	89.7	62.1	27.6
中国 鳥取県	13	12	1	8.3	11	7	4	57.1	8	4	4	100.0	84.6	58.3	26.3
中国 島根県	5	2	3	150.0	2	7	-5	-71.4	1	6	-5	-83.3	40.0	350.0	-310.0
中国 岡山県	25	31	-6	-19.4	23	25	-2	-8.0	26	10	16	160.0	92.0	80.6	11.4
中国 広島県	35	73	-38	-52.1	37	31	6	19.4	17	24	-7	-29.2	105.7	42.5	63.2
中国 山口県	19	14	5	35.7	14	12	2	16.7	6	11	-5	-45.5	73.7	85.7	-12.0
四国 計	55	43	12	27.9	26	55	-29	-52.7	14	31	-17	-54.8	47.3	127.9	-80.6
四国 徳島県	12	8	4	50.0	9	5	4	80.0	3	3	0	0.0	75.0	62.5	12.5
四国 香川県	22	19	3	15.8	8	39	-31	-79.5	4	22	-18	-81.8	36.4	205.3	-168.9
四国 愛媛県	11	11	0	0.0	7	4	3	75.0	6	4	2	50.0	63.6	36.4	27.2
四国 高知県	10	5	5	100.0	2	7	-5	-71.4	1	2	-1	-50.0	20.0	140.0	-120.0
九州 計	297	278	19	6.8	167	147	20	13.6	108	84	24	28.6	56.2	52.9	3.3
九州 福岡県	128	116	12	10.3	52	53	-1	-1.9	25	18	7	38.9	40.6	45.7	-5.1
九州 佐賀県	10	17	-7	-41.2	9	10	-1	-10.0	7	4	3	75.0	90.0	58.8	31.2
九州 長崎県	29	27	2	7.4	19	19	0	0.0	6	14	-8	-57.1	65.5	70.4	-4.9
九州 熊本県	27	14	13	92.9	17	6	11	183.3	10	4	6	150.0	63.0	42.9	20.1
九州 大分県	10	7	3	42.9	9	5	4	80.0	10	2	8	400.0	90.0	71.4	18.6
九州 宮崎県	18	38	-20	-52.6	9	14	-5	-35.7	14	8	6	75.0	50.0	36.8	13.2
九州 鹿児島県	29	26	3	11.5	14	13	1	7.7	6	9	-3	-33.3	48.3	50.0	-1.7
九州 沖縄県	46	33	13	39.4	38	27	11	40.7	30	25	5	20.0	82.6	81.8	0.8

	検挙人員		検挙人員		検挙人員		検挙人員		検挙人員		検挙人員		検挙人員		検挙人員		検挙人員		検挙人員		検挙人員			
	総数	総数	総数	総数	現行犯逮捕	現行犯逮捕	現行犯逮捕	現行犯逮捕	緊急逮捕	緊急逮捕	緊急逮捕	緊急逮捕	通常逮捕	通常逮捕	通常逮捕	通常逮捕	通常逮捕	通常逮捕	身柄不拘束	身柄不拘束	身柄不拘束	身柄不拘束		
	2026年 1~3月	2025年 1~3月	増減	増減率(%)	2026年 1~3月	2025年 1~3月	増減	増減率(%)	2026年 1~3月	2025年 1~3月	増減	増減率(%)	2026年 1~3月	2025年 1~3月	増減	増減率(%)	2026年 1~3月	2025年 1~3月	増減	増減率(%)	2026年 1~3月	2025年 1~3月	増減	増減率(%)
都道府県	48399	45964	3435	7.5	5406	5222	184	3.5	497	504	-7	-1.4	8572	8047	525	6.5	34924	32191	2733	8.5				
北海道	2201	2141	60	2.8	318	327	-9	-2.8	19	18	1	5.6	332	286	46	16.1	1532	1510	22	1.5				
北海道	1437	1484	-47	-3.2	219	225	-6	-2.7	13	15	-2	-13.3	200	193	7	3.6	1005	1051	-46	-4.4				
北海道	166	137	29	21.2	19	28	-9	-32.1	4	0	4	0.0	27	18	9	50.0	116	91	25	27.5				
北海道	237	228	9	3.9	35	32	3	9.4	0	2	-2	-100.0	45	35	10	28.6	157	159	-2	-1.3				
北海道	275	206	69	33.5	38	31	7	22.6	2	1	1	100.0	45	27	18	66.7	190	147	43	29.3				
北海道	86	86	0	0.0	7	11	-4	-36.4	0	0	0	0.0	15	13	2	15.4	64	62	2	3.2				
北海道	2838	2455	383	15.6	202	185	17	9.2	31	38	-7	-18.4	459	404	55	13.6	2146	1828	318	17.4				
東北	465	367	98	26.7	30	18	12	66.7	4	18	-14	-77.8	70	50	20	40.0	361	281	80	28.5				
東北	332	315	17	5.4	25	15	10	66.7	4	5	-1	-20.0	71	69	2	2.9	232	226	6	2.7				
東北	862	716	146	20.4	89	71	18	25.4	15	12	3	25.0	154	158	-4	-2.5	604	475	129	27.2				
東北	242	225	17	7.6	9	6	3	50.0	1	0	1	0.0	15	28	-13	-46.4	217	191	26	13.6				
東北	352	314	38	12.1	11	19	-8	-42.1	2	0	2	0.0	35	29	6	20.7	304	266	38	14.3				
東北	585	518	67	12.9	38	56	-18	-32.1	5	3	2	66.7	114	70	44	62.9	428	389	39	10.0				
東京都	6054	5529	525	9.5	1138	1046	92	8.8	11	7	4	57.1	1364	1324	40	3.0	3541	3152	389	12.3				
東京都	12296	12052	244	2.0	1204	1195	9	0.8	145	159	-14	-8.8	2057	1972	85	4.3	8890	8726	164	1.9				
関東	903	985	-82	-8.3	61	104	-43	-41.3	5	12	-7	-58.3	166	136	30	22.1	671	733	-62	-8.5				
関東	585	575	10	1.7	38	52	-14	-26.9	10	10	0	0.0	105	123	-18	-14.6	432	390	42	10.8				
関東	796	751	45	6.0	63	73	-10	-13.7	5	0	5	0.0	155	158	-3	-1.9	573	520	53	10.2				
関東	2195	1979	216	10.9	298	253	45	17.8	15	18	-3	-16.7	523	445	78	17.5	1359	1263	96	7.6				
関東	1736	1884	-148	-7.9	150	197	-47	-23.9	9	21	-12	-57.1	249	344	-95	-27.6	1328	1322	6	0.5				
関東	3013	2828	185	6.5	340	233	107	45.9	42	40	2	5.0	456	316	140	44.3	2175	2239	-64	-2.9				
関東	780	775	5	0.6	41	51	-10	-19.6	2	3	-1	-33.3	105	110	-5	-4.5	632	611	21	3.4				
関東	237	250	-13	-5.2	23	19	4	21.1	2	1	1	100.0	29	48	-19	-39.6	183	182	1	0.5				
関東	600	571	29	5.1	36	26	10	38.5	4	6	-2	-33.3	59	65	-6	-9.2	501	474	27	5.7				
関東	1451	1454	-3	-0.2	154	187	-33	-17.6	51	48	3	6.3	210	227	-17	-7.5	1036	992	44	4.4				
中部	5792	5323	469	8.8	535	558	-23	-4.1	80	87	-7	-8.0	912	922	-10	-1.1	4265	3756	509	13.6				
中部	503	498	5	1.0	49	42	7	16.7	1	2	-1	-50.0	63	44	19	43.2	390	410	-20	-4.9				
中部	386	335	51	15.2	21	19	2	10.5	0	1	-1	-100.0	63	74	-11	-14.9	302	241	61	25.3				
中部	318	269	49	18.2	19	24	-5	-20.8	1	5	-4	-80.0	40	53	-13	-24.5	258	187	71	38.0				
中部	797	709	88	12.4	66	46	20	43.5	7	8	-1	-12.5	130	119	11	9.2	594	536	58	10.8				
中部	3275	2982	293	9.8	348	396	-48	-12.1	67	67	0	0.0	550	542	8	1.5	2310	1977	333	16.8				
中部	513	530	-17	-3.2	32	31	1	3.2	4	4	0	0.0	66	90	-24	-26.7	411	405	6	1.5				
近畿	9508	8837	671	7.6	1194	1078	116	10.8	96	88	8	9.1	1840	1683	157	9.3	6378	5988	390	6.5				
近畿	745	676	69	10.2	24	33	-9	-27.3	9	5	4	80.0	123	142	-19	-13.4	589	496	93	18.8				
近畿	872	940	-68	-7.2	79	94	-15	-16.0	6	6	0	0.0	153	157	-4	-2.5	634	683	-49	-7.2				
近畿	4114	3673	441	12.0	570	490	80	16.3	59	53	6	11.3	762	704	58	8.2	2723	2426	297	12.2				
近畿	2767	2522	245	9.7	429	380	49	12.9	11	6	5	83.3	614	512	102	19.9	1713	1624	89	5.5				
近畿	595	583	12	2.1	66	52	14	26.9	7	11	-4	-36.4	120	110	10	9.1	402	410	-8	-2.0				
近畿	415	443	-28	-6.3	26	29	-3	-10.3	4	7	-3	-42.9	68	58	10	17.2	317	349	-32	-9.2				
中国	2953	2777	176	6.3	261	291	-30	-10.3	20	15	5	33.3	492	518	-26	-5.0	2180	1953	227	11.6				
中国	299	267	32	12.0	27	9	18	200.0	3	0	3	0.0	50	31	19	61.3	219	227	-8	-3.5				
中国	221	197	24	12.2	7	16	-9	-56.3	5	2	3	150.0	43	45	-2	-4.4	166	134	32	23.9				
中国	848	801	47	5.9	67	86	-19	-22.1	10	9	1	11.1	113	152	-39	-25.7	658	554	104	18.8				
中国	1093	1042	51	4.9	125	137	-12	-8.8	0	3	-3	-100.0	229	200	29	14.5	739	702	37	5.3				
中国	492	470	22	4.7	35	43	-8	-18.6	2	1	1	100.0	57	90	-33	-36.7	398	336	62	18.5				
四国	1507	1372	135	9.8	83	92	-9	-9.8	4	4	0	0.0	234	198	36	18.2	1186	1078	108	10.0				
四国	264	238	26	10.9	8	7	1	14.3	1	0	1	0.0	24	22	2	9.1	231	209	22	10.5				
四国	490	391	99	25.3	22	15	7	46.7	1	1	0	0.0	109	65	44	67.7	358	310	48	15.5				
四国	443	445	-2	-0.4	22	22	0	0.0	0	0	0	0.0	36	49	-13	-26.5	385	374	11	2.9				
四国	310	298	12	4.0	31	48	-17	-35.4	2	3	-1	-33.3	65	62	3	4.8	212	185	27	14.6				
九州	6250	5478	772	14.1	471	450	21	4.7	91	88	3	3.4	882	740	142	19.2	4806	4200	606	14.4				
九州	2293	2083	210	10.1	156	183	-27	-14.8	20	38	-18	-47.4	285	246	39	15.9	1832	1616	216	13.4				
九州	354	367	-13	-3.5	16	26	-10	-38.5	7	2	5	250.0	58	44	14	31.8	273	295	-22	-7.5				
九州	533	423	110	26.0	32	25	7	28.0	21	9	12	133.3	73	61	12	19.7	407	328	79	24.1				
九州	722	634	88	13.9	37	37	0	0.0	3	0	3	0.0												

第11表

特別法犯 主要法令別 検挙件数・検挙人員 対前年比較

暫定値
2027年2月1日確定

法令別	検挙件数	検挙件数	検挙件数	検挙件数	検挙人員	検挙人員	検挙人員	検挙人員
	2026年 1～3月	2025年 1～3月	増減	増減率(%)	2026年 1～3月	2025年 1～3月	増減	増減率(%)
特別法犯総数 注	15606	14068	1538	10.9	11825	11069	756	6.8
公職選挙法	34	52	-18	-34.6	46	76	-30	-39.5
入管法	907	1119	-212	-18.9	628	739	-111	-15.0
軽犯罪法	1442	1299	143	11.0	1470	1266	204	16.1
迷惑防止条例	1143	1141	2	0.2	808	797	11	1.4
ストーカー規制法	384	267	117	43.8	304	220	84	38.2
DV法	17	17	0	0.0	15	15	0	0.0
競馬法	0	0	0	0.0	0	0	0	0.0
風営適正化法	142	167	-25	-15.0	227	206	21	10.2
売春防止法	64	93	-29	-31.2	57	91	-34	-37.4
児童福祉法	22	25	-3	-12.0	18	16	2	12.5
児童買春・児童ポルノ法	901	830	71	8.6	481	427	54	12.6
青少年保護育成条例	322	308	14	4.5	256	240	16	6.7
出資法	18	19	-1	-5.3	7	16	-9	-56.3
貸金業法	13	17	-4	-23.5	22	16	6	37.5
犯罪収益移転防止法	1509	1219	290	23.8	1036	940	96	10.2
宅地建物取引業法	2	3	-1	-33.3	3	4	-1	-25.0
関税法	6	5	1	20.0	4	4	0	0.0
外為法	1	1	0	0.0	2	2	0	0.0
著作権法	36	39	-3	-7.7	31	25	6	24.0
商標法	120	129	-9	-7.0	61	48	13	27.1
不正アクセス禁止法	100	97	3	3.1	26	37	-11	-29.7
不正競争防止法	18	20	-2	-10.0	17	23	-6	-26.1
銃刀法	1000	922	78	8.5	829	773	56	7.2
火薬類取締法	33	33	0	0.0	20	27	-7	-25.9
麻薬等取締法	2908	1935	973	50.3	1762	1421	341	24.0
あへん法	0	0	0	0.0	0	0	0	0.0
大麻草栽培規制法	27	27	0	0.0	29	26	3	11.5
覚醒剤取締法	1941	1783	158	8.9	1300	1157	143	12.4
医薬品医療機器等法	61	109	-48	-44.0	41	81	-40	-49.4
毒物及び劇物取締法	20	18	2	11.1	14	15	-1	-6.7
廃棄物処理法	1167	1211	-44	-3.6	1252	1284	-32	-2.5
労働基準法	10	3	7	233.3	9	4	5	125.0
その他	1238	1160	78	6.7	1050	1073	-23	-2.1

注 自動車の運転により人を死傷させる行為等の処罰に関する法律及び交通法令違反を除く。

第12表

来日外国人による 重要犯罪・重要窃盗犯 国籍別 検挙人員 対前年比較

暫定値
2027年2月1日確定

	検挙人員	検挙人員	検挙人員	検挙人員	検挙人員	検挙人員	検挙人員	検挙人員	検挙人員	検挙人員	検挙人員	検挙人員	検挙人員	検挙人員	検挙人員	検挙人員
	総数	総数	重要犯罪	重要犯罪	殺人	殺人	強盗	強盗	放火	放火	不同意性交等	不同意性交等	略取誘拐・ 人身売買	略取誘拐・ 人身売買	不同意わいせ つ	不同意わいせ つ
	2026年 1～3月	2025年 1～3月	2026年 1～3月	2025年 1～3月	2026年 1～3月	2025年 1～3月	2026年 1～3月	2025年 1～3月	2026年 1～3月	2025年 1～3月	2026年 1～3月	2025年 1～3月	2026年 1～3月	2025年 1～3月	2026年 1～3月	2025年 1～3月
総数	220	186	110	95	13	7	35	14	1	0	21	26	3	11	37	37
アジア州 計	166	154	77	77	12	7	23	14	1	0	14	20	1	8	26	28
アジア州 韓国・朝鮮	8	5	6	4	0	0	1	0	0	0	2	2	0	0	3	2
アジア州 中国	32	32	18	19	3	2	4	4	0	0	5	5	0	1	6	7
アジア州 イラン	0	0	0	0	0	0	0	0	0	0	0	0	0	0	0	0
アジア州 インド	1	6	1	4	0	0	0	0	0	0	1	0	0	0	0	4
アジア州 インドネシア	6	6	3	3	0	1	1	0	0	0	2	0	0	0	0	2
アジア州 スリランカ	6	3	4	2	0	0	2	0	0	0	1	1	0	0	1	1
アジア州 タイ	3	2	0	1	0	0	0	0	0	0	0	0	0	0	0	1
アジア州 パキスタン	3	5	3	3	0	0	0	0	0	0	0	1	1	0	2	2
アジア州 バングラデシュ	4	2	2	0	1	0	1	0	0	0	0	0	0	0	0	0
アジア州 フィリピン	13	11	4	9	0	0	1	2	0	0	0	4	0	1	3	2
アジア州 ベトナム	69	70	21	26	7	4	11	8	0	0	1	4	0	6	2	4
アジア州 マレーシア	0	1	0	1	0	0	0	0	0	0	0	0	0	0	0	1
アジア州 その他	21	11	15	5	1	0	2	0	1	0	2	3	0	0	9	2
ヨーロッパ州 計	4	9	4	6	0	0	1	0	0	0	1	2	0	1	2	3
ヨーロッパ州 イギリス	1	1	1	1	0	0	0	0	0	0	0	0	0	0	1	1
ヨーロッパ州 イタリア	0	0	0	0	0	0	0	0	0	0	0	0	0	0	0	0
ヨーロッパ州 ドイツ	0	0	0	0	0	0	0	0	0	0	0	0	0	0	0	0
ヨーロッパ州 フランス	0	1	0	1	0	0	0	0	0	0	0	0	0	1	0	0
ヨーロッパ州 ロシア	0	0	0	0	0	0	0	0	0	0	0	0	0	0	0	0
ヨーロッパ州 その他	3	7	3	4	0	0	1	0	0	0	1	2	0	0	1	2
南北アメリカ州 計	34	17	19	7	1	0	6	0	0	0	4	4	1	2	7	1
南北アメリカ州 アメリカ	5	3	4	2	0	0	1	0	0	0	0	1	0	0	3	1
南北アメリカ州 カナダ	0	1	0	0	0	0	0	0	0	0	0	0	0	0	0	0
南北アメリカ州 ブラジル	20	12	11	4	1	0	4	0	0	0	3	2	1	2	2	0
南北アメリカ州 その他	9	1	4	1	0	0	1	0	0	0	1	1	0	0	2	0
アフリカ州 計	14	6	8	5	0	0	3	0	0	0	2	0	1	0	2	5
オセアニア州 計	2	0	2	0	0	0	2	0	0	0	0	0	0	0	0	0
無国籍 計	0	0	0	0	0	0	0	0	0	0	0	0	0	0	0	0
国籍不明 計	0	0	0	0	0	0	0	0	0	0	0	0	0	0	0	0

注「中国」は、台湾、香港等を含む。

第12表

来日外国人による 重要犯罪・重要窃盗犯 国籍別 検挙人員 対前年比較

暫定値 2027年2月1日確定

	検挙人員	検挙人員	検挙人員	検挙人員	検挙人員	検挙人員	検挙人員	検挙人員	検挙人員	検挙人員
	重要窃盗犯	重要窃盗犯	侵入盗	侵入盗	自動車盗	自動車盗	ひったくり	ひったくり	すり	すり
	2026年 1～3月	2025年 1～3月	2026年 1～3月	2025年 1～3月	2026年 1～3月	2025年 1～3月	2026年 1～3月	2025年 1～3月	2026年 1～3月	2025年 1～3月
総数	110	91	81	74	19	7	0	2	10	8
アジア州 計	89	77	73	62	7	5	0	2	9	8
アジア州 韓国・朝鮮	2	1	2	1	0	0	0	0	0	0
アジア州 中国	14	13	7	7	2	1	0	0	5	5
アジア州 イラン	0	0	0	0	0	0	0	0	0	0
アジア州 インド	0	2	0	2	0	0	0	0	0	0
アジア州 インドネシア	3	3	3	1	0	0	0	1	0	1
アジア州 スリランカ	2	1	1	0	1	1	0	0	0	0
アジア州 タイ	3	1	1	1	1	0	0	0	1	0
アジア州 パキスタン	0	2	0	1	0	1	0	0	0	0
アジア州 バングラデシュ	2	2	0	1	1	0	0	1	1	0
アジア州 フィリピン	9	2	8	2	1	0	0	0	0	0
アジア州 ベトナム	48	44	47	42	1	1	0	0	0	1
アジア州 マレーシア	0	0	0	0	0	0	0	0	0	0
アジア州 その他	6	6	4	4	0	1	0	0	2	1
ヨーロッパ州 計	0	3	0	3	0	0	0	0	0	0
ヨーロッパ州 イギリス	0	0	0	0	0	0	0	0	0	0
ヨーロッパ州 イタリア	0	0	0	0	0	0	0	0	0	0
ヨーロッパ州 ドイツ	0	0	0	0	0	0	0	0	0	0
ヨーロッパ州 フランス	0	0	0	0	0	0	0	0	0	0
ヨーロッパ州 ロシア	0	0	0	0	0	0	0	0	0	0
ヨーロッパ州 その他	0	3	0	3	0	0	0	0	0	0
南北アメリカ州 計	15	10	8	8	7	2	0	0	0	0
南北アメリカ州 アメリカ	1	1	0	1	1	0	0	0	0	0
南北アメリカ州 カナダ	0	1	0	1	0	0	0	0	0	0
南北アメリカ州 ブラジル	9	8	3	6	6	2	0	0	0	0
南北アメリカ州 その他	5	0	5	0	0	0	0	0	0	0
アフリカ州 計	6	1	0	1	5	0	0	0	1	0
オセアニア州 計	0	0	0	0	0	0	0	0	0	0
無国籍 計	0	0	0	0	0	0	0	0	0	0
国籍不明 計	0	0	0	0	0	0	0	0	0	0

	検挙件数	検挙件数	検挙件数	検挙件数	検挙人員	検挙人員	検挙人員	検挙人員	検挙件数	検挙件数	検挙件数	検挙件数	検挙人員	検挙人員	検挙人員	検挙人員
	刑法犯 特別法犯	刑法犯 特別法犯	刑法犯 特別法犯	刑法犯 特別法犯	刑法犯 特別法犯	刑法犯 特別法犯	刑法犯 特別法犯	刑法犯 特別法犯	刑法犯	刑法犯	刑法犯	刑法犯	刑法犯	刑法犯	刑法犯	刑法犯
	2026年 1～3月	2025年 1～3月	増減	増減率(%)	2026年 1～3月	2025年 1～3月	増減	増減率(%)	2026年 1～3月	2025年 1～3月	増減	増減率(%)	2026年 1～3月	2025年 1～3月	増減	増減率(%)
総数	5432	5518	-86	-1.6	2710	2683	27	1.0	3976	3921	55	1.4	1680	1578	102	6.5
北海道 計	55	80	-25	-31.3	37	40	-3	-7.5	42	71	-29	-40.8	25	31	-6	-19.4
北海道 札幌方面	39	60	-21	-35.0	27	32	-5	-15.6	27	52	-25	-48.1	16	25	-9	-36.0
北海道 函館方面	2	2	0	0.0	2	2	0	0.0	2	2	0	0.0	2	2	0	0.0
北海道 旭川方面	2	15	-13	-86.7	1	4	-3	-75.0	2	14	-12	-85.7	1	2	-1	-50.0
北海道 釧路方面	10	3	7	233.3	5	2	3	150.0	9	3	6	200.0	4	2	2	100.0
北海道 北見方面	2	0	2	0.0	2	0	2	0.0	2	0	2	0.0	2	0	2	0.0
東北 計	208	225	-17	-7.6	52	60	-8	-13.3	188	190	-2	-1.1	39	34	5	14.7
東北 青森県	9	2	7	350.0	5	1	4	400.0	6	2	4	200.0	3	1	2	200.0
東北 岩手県	6	32	-26	-81.3	7	11	-4	-36.4	6	29	-23	-79.3	7	10	-3	-30.0
東北 宮城県	16	69	-53	-76.8	13	27	-14	-51.9	11	44	-33	-75.0	11	6	5	83.3
東北 秋田県	12	1	11	1100.0	1	3	-2	-66.7	10	1	9	900.0	1	3	-2	-66.7
東北 山形県	55	107	-52	-48.6	12	9	3	33.3	48	102	-54	-52.9	4	5	-1	-20.0
東北 福島県	110	14	96	685.7	14	9	5	55.6	107	12	95	791.7	13	9	4	44.4
東京都	1404	1107	297	26.8	766	736	30	4.1	906	590	316	53.6	434	404	30	7.4
関東 計	1936	2459	-523	-21.3	766	875	-109	-12.5	1414	1836	-422	-23.0	402	443	-41	-9.3
関東 茨城県	344	409	-65	-15.9	78	126	-48	-38.1	274	293	-19	-6.5	30	56	-26	-46.4
関東 栃木県	90	193	-103	-53.4	31	56	-25	-44.6	60	160	-100	-62.5	15	37	-22	-59.5
関東 群馬県	206	359	-153	-42.6	87	89	-2	-2.2	149	293	-144	-49.1	53	52	1	1.9
関東 埼玉県	343	228	115	50.4	178	141	37	26.2	207	100	107	107.0	95	59	36	61.0
関東 千葉県	484	628	-144	-22.9	152	182	-30	-16.5	385	528	-143	-27.1	69	94	-25	-26.6
関東 神奈川県	313	244	69	28.3	135	139	-4	-2.9	226	147	79	53.7	67	62	5	8.1
関東 新潟県	25	76	-51	-67.1	9	14	-5	-35.7	19	70	-51	-72.9	7	10	-3	-30.0
関東 山梨県	8	24	-16	-66.7	10	15	-5	-33.3	6	16	-10	-62.5	4	8	-4	-50.0
関東 長野県	23	46	-23	-50.0	15	26	-11	-42.3	14	18	-4	-22.2	9	9	0	0.0
関東 静岡県	100	252	-152	-60.3	71	87	-16	-18.4	74	211	-137	-64.9	53	56	-3	-5.4
中部 計	841	565	276	48.8	403	353	50	14.2	660	401	259	64.6	266	250	16	6.4
中部 富山県	58	42	16	38.1	26	28	-2	-7.1	53	33	20	60.6	19	23	-4	-17.4
中部 石川県	97	16	81	506.3	16	8	8	100.0	92	12	80	666.7	13	8	5	62.5
中部 福井県	9	11	-2	-18.2	5	10	-5	-50.0	9	11	-2	-18.2	5	10	-5	-50.0
中部 岐阜県	156	57	99	173.7	58	43	15	34.9	134	42	92	219.0	42	28	14	50.0
中部 愛知県	378	341	37	10.9	268	230	38	16.5	239	223	16	7.2	164	157	7	4.5
中部 三重県	143	98	45	45.9	30	34	-4	-11.8	133	80	53	66.3	23	24	-1	-4.2
近畿 計	525	555	-30	-5.4	407	374	33	8.8	419	395	24	6.1	312	229	83	36.2
近畿 滋賀県	37	22	15	68.2	24	22	2	9.1	32	19	13	68.4	19	18	1	5.6
近畿 京都府	40	106	-66	-62.3	30	41	-11	-26.8	33	98	-65	-66.3	27	33	-6	-18.2
近畿 大阪府	232	206	26	12.6	214	197	17	8.6	182	103	79	76.7	167	102	65	63.7
近畿 兵庫県	126	180	-54	-30.0	110	74	36	48.6	88	146	-58	-39.7	77	48	29	60.4
近畿 奈良県	51	29	22	75.9	16	29	-13	-44.8	45	20	25	125.0	9	20	-11	-55.0
近畿 和歌山県	39	12	27	225.0	13	11	2	18.2	39	9	30	333.3	13	8	5	62.5
中国 計	107	195	-88	-45.1	72	88	-16	-18.2	84	155	-71	-45.8	52	67	-15	-22.4
中国 鳥取県	15	41	-26	-63.4	5	6	-1	-16.7	15	36	-21	-58.3	5	5	0	0.0
中国 島根県	11	41	-30	-73.2	9	12	-3	-25.0	8	38	-30	-78.9	8	10	-2	-20.0
中国 岡山県	19	38	-19	-50.0	13	19	-6	-31.6	16	27	-11	-40.7	11	18	-7	-38.9
中国 広島県	41	54	-13	-24.1	31	34	-3	-8.8	29	40	-11	-27.5	19	19	0	0.0
中国 山口県	21	21	0	0.0	14	17	-3	-17.6	16	14	2	14.3	9	15	-6	-40.0
四国 計	58	33	25	75.8	33	20	13	65.0	46	28	18	64.3	29	15	14	93.3
四国 徳島県	13	1	12	1200.0	4	2	2	100.0	11	1	10	1000.0	3	2	1	50.0
四国 香川県	22	13	9	69.2	13	12	1	8.3	15	8	7	87.5	12	7	5	71.4
四国 愛媛県	14	15	-1	-6.7	11	5	6	120.0	13	15	-2	-13.3	10	5	5	100.0
四国 高知県	9	4	5	125.0	5	1	4	400.0	7	4	3	75.0	4	1	3	300.0
九州 計	298	299	-1	-0.3	174	137	37	27.0	217	255	-38	-14.9	121	105	16	15.2
九州 福岡県	167	219	-52	-23.7	86	67	19	28.4	132	200	-68	-34.0	64	55	9	16.4
九州 佐賀県	12	13	-1	-7.7	10	11	-1	-9.1	5	7	-2	-28.6	5	6	-1	-16.7
九州 長崎県	16	6	10	166.7	11	6	5	83.3	12	6	6	100.0	9	6	3	50.0
九州 熊本県	15	13	2	15.4	7	10	-3	-30.0	12	8	4	50.0	5	8	-3	-37.5
九州 大分県	22	8	14	175.0	13	7	6	85.7	14	7	7	100.0	9	6	3	50.0
九州 宮崎県	4	3	1	33.3	5	3	2	66.7	3	2	1	50.0	4	2	2	100.0
九州 鹿児島県	20	14	6	42.9	10	14	-4	-28.6	17	9	8	88.9	6	9	-3	-33.3
九州 沖縄県	42	23	19	82.6	32	19	13	68.4	22	16	6	37.5	19	13	6	46.2

	検挙件数	検挙件数	検挙件数	検挙件数	検挙人員	検挙人員	検挙人員	検挙人員
	特別法犯	特別法犯	特別法犯	特別法犯	特別法犯	特別法犯	特別法犯	特別法犯
	2026年 1～3月	2025年 1～3月	増減	増減率(%)	2026年 1～3月	2025年 1～3月	増減	増減率(%)
総数	1456	1597	-141	-8.8	1030	1105	-75	-6.8
北海道 計	13	9	4	44.4	12	9	3	33.3
北海道 札幌方面	12	8	4	50.0	11	7	4	57.1
北海道 函館方面	0	0	0	0.0	0	0	0	0.0
北海道 旭川方面	0	1	-1	-100.0	0	2	-2	-100.0
北海道 釧路方面	1	0	1	0.0	1	0	1	0.0
北海道 北見方面	0	0	0	0.0	0	0	0	0.0
東北 計	20	35	-15	-42.9	13	26	-13	-50.0
東北 青森県	3	0	3	0.0	2	0	2	0.0
東北 岩手県	0	3	-3	-100.0	0	1	-1	-100.0
東北 宮城県	5	25	-20	-80.0	2	21	-19	-90.5
東北 秋田県	2	0	2	0.0	0	0	0	0.0
東北 山形県	7	5	2	40.0	8	4	4	100.0
東北 福島県	3	2	1	50.0	1	0	1	0.0
東京都	498	517	-19	-3.7	332	332	0	0.0
関東 計	522	623	-101	-16.2	364	432	-68	-15.7
関東 茨城県	70	116	-46	-39.7	48	70	-22	-31.4
関東 栃木県	30	33	-3	-9.1	16	19	-3	-15.8
関東 群馬県	57	66	-9	-13.6	34	37	-3	-8.1
関東 埼玉県	136	128	8	6.3	83	82	1	1.2
関東 千葉県	99	100	-1	-1.0	83	88	-5	-5.7
関東 神奈川県	87	97	-10	-10.3	68	77	-9	-11.7
関東 新潟県	6	6	0	0.0	2	4	-2	-50.0
関東 山梨県	2	8	-6	-75.0	6	7	-1	-14.3
関東 長野県	9	28	-19	-67.9	6	17	-11	-64.7
関東 静岡県	26	41	-15	-36.6	18	31	-13	-41.9
中部 計	181	164	17	10.4	137	103	34	33.0
中部 富山県	5	9	-4	-44.4	7	5	2	40.0
中部 石川県	5	4	1	25.0	3	0	3	0.0
中部 福井県	0	0	0	0.0	0	0	0	0.0
中部 岐阜県	22	15	7	46.7	16	15	1	6.7
中部 愛知県	139	118	21	17.8	104	73	31	42.5
中部 三重県	10	18	-8	-44.4	7	10	-3	-30.0
近畿 計	106	160	-54	-33.8	95	145	-50	-34.5
近畿 滋賀県	5	3	2	66.7	5	4	1	25.0
近畿 京都府	7	8	-1	-12.5	3	8	-5	-62.5
近畿 大阪府	50	103	-53	-51.5	47	95	-48	-50.5
近畿 兵庫県	38	34	4	11.8	33	26	7	26.9
近畿 奈良県	6	9	-3	-33.3	7	9	-2	-22.2
近畿 和歌山県	0	3	-3	-100.0	0	3	-3	-100.0
中国 計	23	40	-17	-42.5	20	21	-1	-4.8
中国 鳥取県	0	5	-5	-100.0	0	1	-1	-100.0
中国 島根県	3	3	0	0.0	1	2	-1	-50.0
中国 岡山県	3	11	-8	-72.7	2	1	1	100.0
中国 広島県	12	14	-2	-14.3	12	15	-3	-20.0
中国 山口県	5	7	-2	-28.6	5	2	3	150.0
四国 計	12	5	7	140.0	4	5	-1	-20.0
四国 徳島県	2	0	2	0.0	1	0	1	0.0
四国 香川県	7	5	2	40.0	1	5	-4	-80.0
四国 愛媛県	1	0	1	0.0	1	0	1	0.0
四国 高知県	2	0	2	0.0	1	0	1	0.0
九州 計	81	44	37	84.1	53	32	21	65.6
九州 福岡県	35	19	16	84.2	22	12	10	83.3
九州 佐賀県	7	6	1	16.7	5	5	0	0.0
九州 長崎県	4	0	4	0.0	2	0	2	0.0
九州 熊本県	3	5	-2	-40.0	2	2	0	0.0
九州 大分県	8	1	7	700.0	4	1	3	300.0
九州 宮崎県	1	1	0	0.0	1	1	0	0.0
九州 鹿児島県	3	5	-2	-40.0	4	5	-1	-20.0
九州 沖縄県	20	7	13	185.7	13	6	7	116.7

注 自動車の運転により人を死傷させる行為等の処罰に関する法律及び交通法令違反を除く。

第14表

暴力団犯罪(刑法犯)罪種別 検挙件数・検挙人員 対前年比較

暫定値 2027年2月1日確定

	検挙件数	検挙件数	検挙件数	検挙件数	検挙人員	検挙人員	検挙人員	検挙人員
	2026年 1～3月	2025年 1～3月	増減	増減率(%)	2026年 1～3月	2025年 1～3月	増減	増減率(%)
刑法犯計	1348	2050	-702	-34.2	825	997	-172	-17.3
殺人	13	6	7	116.7	15	8	7	87.5
強盗	14	21	-7	-33.3	25	32	-7	-21.9
放火	5	1	4	400.0	3	0	3	0.0
不同意性交等	5	10	-5	-50.0	5	6	-1	-16.7
凶器準備集合	2	1	1	100.0	1	0	1	0.0
暴行	86	101	-15	-14.9	78	89	-11	-12.4
傷害	156	175	-19	-10.9	169	200	-31	-15.5
脅迫	50	51	-1	-2.0	43	49	-6	-12.2
恐喝	66	75	-9	-12.0	70	82	-12	-14.6
窃盗	582	862	-280	-32.5	124	161	-37	-23.0
詐欺	180	449	-269	-59.9	132	207	-75	-36.2
賭博	3	13	-10	-76.9	18	11	7	63.6
わいせつ物頒布等	0	0	0	0.0	0	0	0	0.0
公務執行妨害	17	28	-11	-39.3	15	16	-1	-6.3
犯人蔵匿	9	6	3	50.0	8	5	3	60.0
証人威迫	2	2	0	0.0	2	2	0	0.0
逮捕監禁	15	10	5	50.0	38	10	28	280.0
信用毀損・威力業務妨害	7	9	-2	-22.2	9	7	2	28.6
器物損壊等	37	32	5	15.6	10	21	-11	-52.4
暴力行為	2	1	1	100.0	2	3	-1	-33.3
その他	97	197	-100	-50.8	58	88	-30	-34.1
総数 注)	2126	2897	-771	-26.6	1278	1533	-255	-16.6

注 第14表の刑法犯計と第15表の特別法犯計の合計数である。

第15表

暴力団犯罪(特別法犯)主要法令別 検挙件数・検挙人員 対前年比較

暫定値 2027年2月1日確定

	検挙件数	検挙件数	検挙件数	検挙件数	検挙人員	検挙人員	検挙人員	検挙人員
	2026年 1～3月	2025年 1～3月	増減	増減率(%)	2026年 1～3月	2025年 1～3月	増減	増減率(%)
特別法犯計 注	778	847	-69	-8.1	453	536	-83	-15.5
入管法	5	4	1	25.0	6	4	2	50.0
軽犯罪法	12	8	4	50.0	10	6	4	66.7
酩酊者規制法	1	0	1	0.0	1	0	1	0.0
迷惑防止条例	4	7	-3	-42.9	3	5	-2	-40.0
暴力団員不当行為防止法	3	3	0	0.0	3	2	1	50.0
暴力団排除条例	4	4	0	0.0	5	9	-4	-44.4
自転車競技法	0	0	0	0.0	0	0	0	0.0
競馬法	0	0	0	0.0	0	0	0	0.0
モーターボート競走法	0	0	0	0.0	0	0	0	0.0
小型自動車競走法	0	0	0	0.0	0	0	0	0.0
風営適正化法	9	17	-8	-47.1	11	46	-35	-76.1
売春防止法	0	1	-1	-100.0	0	0	0	0.0
児童福祉法	1	1	0	0.0	1	0	1	0.0
青少年保護育成条例	3	1	2	200.0	2	0	2	0.0
出資法	1	0	1	0.0	0	0	0	0.0
貸金業法	2	2	0	0.0	1	0	1	0.0
宅地建物取引業法	0	1	-1	-100.0	0	1	-1	-100.0
建設業法	0	0	0	0.0	0	0	0	0.0
銃刀法	16	12	4	33.3	12	8	4	50.0
火薬類取締法	1	0	1	0.0	0	0	0	0.0
麻薬等取締法	226	195	31	15.9	98	99	-1	-1.0
あへん法	0	0	0	0.0	0	0	0	0.0
大麻草栽培規制法	5	6	-1	-16.7	9	3	6	200.0
覚醒剤取締法	403	484	-81	-16.7	239	287	-48	-16.7
毒物及び劇物取締法	1	1	0	0.0	1	1	0	0.0
廃棄物処理法	2	7	-5	-71.4	1	7	-6	-85.7
労働基準法	0	1	-1	-100.0	0	0	0	0.0
職業安定法	12	5	7	140.0	15	2	13	650.0
健康保険法	0	0	0	0.0	0	0	0	0.0
労働者派遣法	1	1	0	0.0	5	1	4	400.0
旅券法	0	0	0	0.0	0	0	0	0.0
麻薬等特例法	29	43	-14	-32.6	7	28	-21	-75.0
その他	37	43	-6	-14.0	23	27	-4	-14.8

注 自動車の運転により人を死傷させる行為等の処罰に関する法律及び交通法令違反を除く。