

第680号

犯罪統計資料

令和8年1～4月分

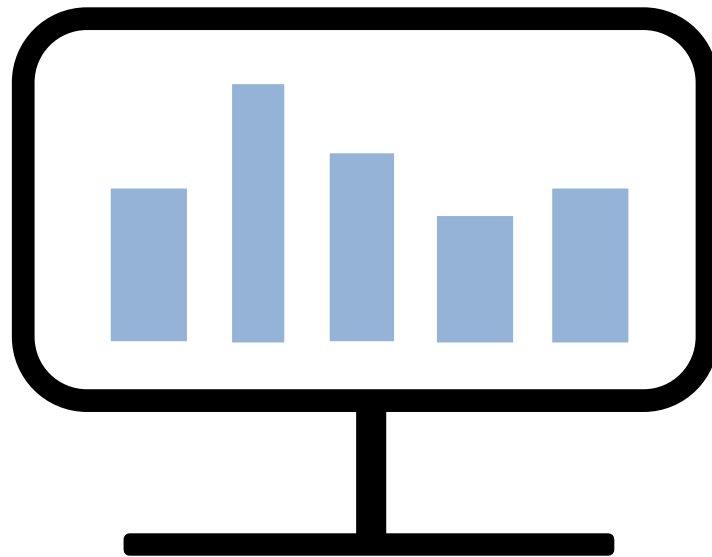

警察庁刑事局捜査支援分析管理官

ホームページ掲載URL <https://www.npa.go.jp/publications/statistics/sousa/statistics.html>

凡 例

1 本統計資料における用語の意義は、次のとおりである。

(1) 包括罪種

刑法犯のうち、被害法益、犯罪態様等の観点から類似性の強い罪種を包括した分類名称をいう。

(2) 重要犯罪・重要窃盗犯

治安情勢を観察する場合に、その指標となる以下に掲げる犯罪をいう。

重要犯罪とは、殺人、強盗、放火、不同意性交等、略取誘拐・人身売買及び不同意わいせつをいう。

重要窃盗犯とは、侵入盗、自動車盗、ひったくり及びすりをいう。

(3) 犯罪少年

特に断りのない限り、犯行時及び処理時の年齢がともに14歳以上20歳未満の少年をいう。

(4) 来日外国人

我が国にいる外国人のうち、いわゆる定着居住者（永住権を有する者等）、在日米軍関係者及び在留資格不明の者以外の者をいう。

2 その他

(1) 不同意性交等

平成29年7月12日以前に発生した事件については、強姦に係る数値を、令和5年7月12日以前に発生した事件については、強制性交等に係る数値を、それぞれ計上している。

(2) 不同意わいせつ

令和5年7月12日以前に発生した事件については、強制わいせつに係る数値を計上している。

(3) 本統計資料の数値は暫定値であり、令和9年2月1日に確定する。

目 次

刑法犯総数・包括罪種・重要犯罪・重要窃盗犯 認知・検挙状況 (図表)	1
第1表 刑法犯 罪種別 認知・検挙件数・検挙人員 対前年比較	9
第2表 窃盗手口別 認知・検挙件数・検挙人員対 前年比較	10
第3表 刑法犯総数 都道府県別 認知・検挙件数・検挙人員 対前年比較	11
第4表 窃盗犯総数 都道府県別 認知・検挙件数・検挙人員 対前年比較	12
第5表 重要犯罪・重要窃盗犯 認知・検挙件数・検挙人員 対前年比較	13
第6表 重要犯罪・重要窃盗犯 都道府県別 認知・検挙件数・検挙人員 対前年比較	14
第7表 重要犯罪・重要窃盗犯・詐欺 被害者の年齢・性別 認知件数	29
第8表 重要犯罪・重要窃盗犯・詐欺 犯行時年齢・性別 検挙人員	31
第9表 街頭犯罪等 都道府県別 対前年比較	33
第10表 刑法犯 都道府県別 身柄措置別 検挙人員 対前年比較	36
第11表 特別法犯 主要法令別 検挙件数・検挙人員 対前年比較	37
第12表 来日外国人による 重要犯罪・重要窃盗犯 国籍別 検挙人員 対前年比較	38
第13表 来日外国人による 都道府県別 刑法犯・特別法犯 検挙件数・検挙人員 対前年比較	40
第14表 暴力団犯罪 (刑法犯) 罪種別 検挙件数・検挙人員 対前年比較	42
第15表 暴力団犯罪 (特別法犯) 主要法令別 検挙件数・検挙人員 対前年比較	43

刑法犯総数

【各年1-4月】

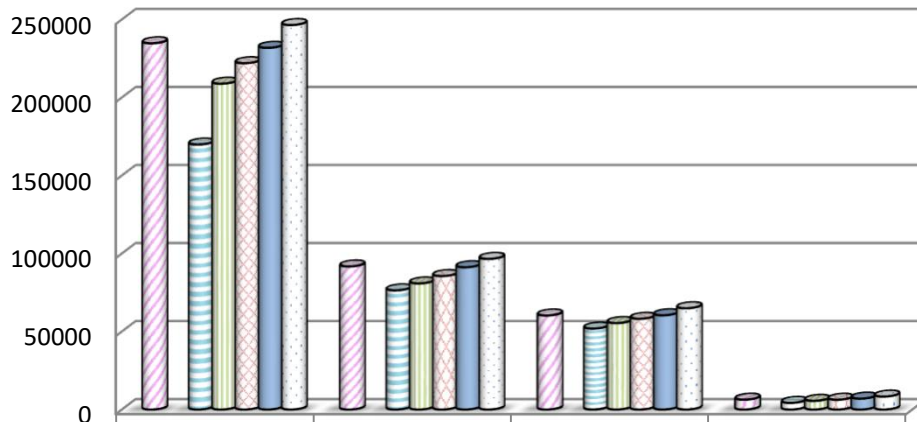

	認知件数	検挙件数	検挙人員	うち)少年
□2019年	234693	91673	60236	6284
□2022年	169816	76335	51846	4223
□2023年	208824	80786	55376	5529
□2024年	221929	85517	58110	6243
■2025年	231810	91168	60373	6957
□2026年	246399	96513	64887	8277

凶悪犯

【各年1-4月】

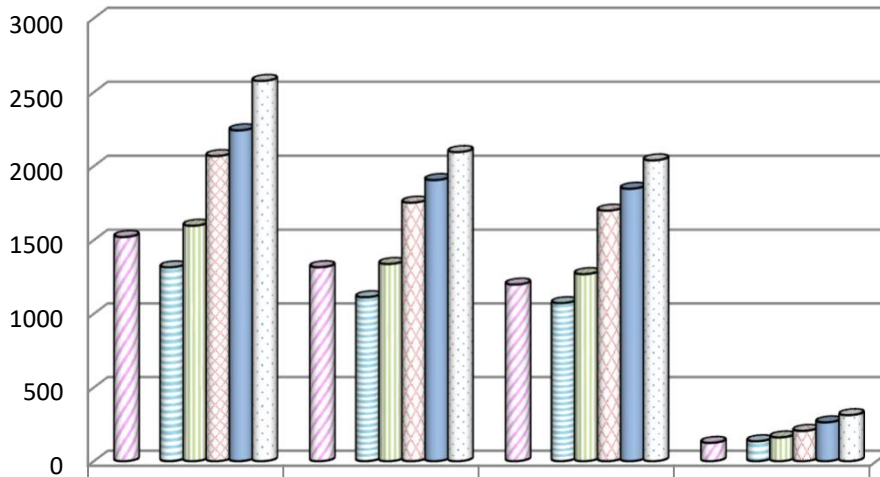

	認知件数	検挙件数	検挙人員	うち)少年
□2019年	1521	1316	1198	124
□2022年	1315	1112	1072	135
□2023年	1597	1338	1269	161
□2024年	2068	1753	1699	205
■2025年	2242	1906	1847	263
□2026年	2576	2095	2039	312

粗 暴 犯

【各年1-4月】

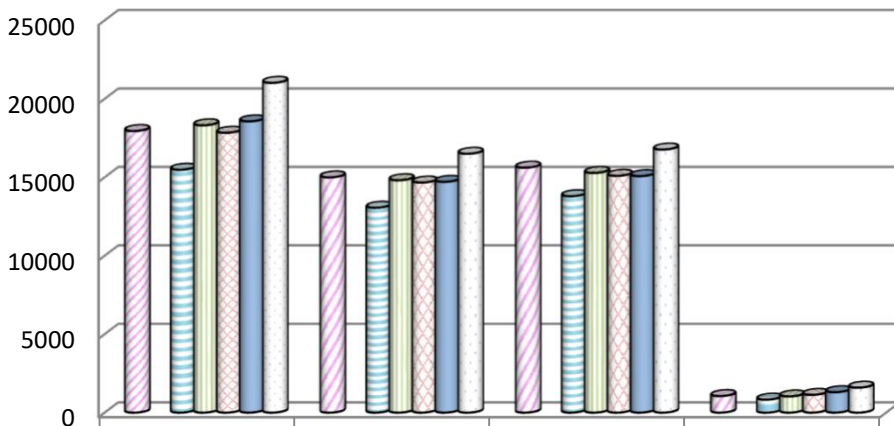

	認知件数	検挙件数	検挙人員	うち)少年
□2019年	17946	14992	15613	1055
□2022年	15480	13058	13791	826
□2023年	18310	14811	15274	1031
□2024年	17836	14663	15091	1130
■2025年	18563	14709	15074	1299
□2026年	21020	16498	16766	1589

窃 盗 犯

【各年1-4月】

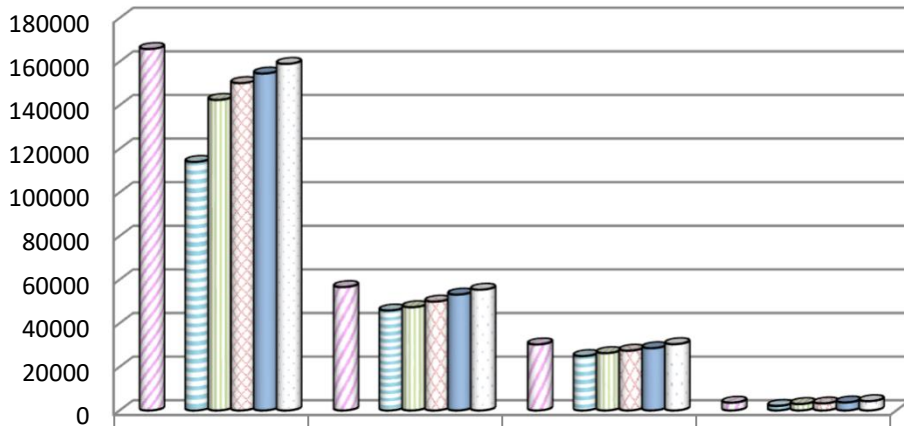

	認知件数	検挙件数	検挙人員	うち)少年
□2019年	165812	56593	30284	3563
□2022年	113990	45847	24934	2082
□2023年	142461	47351	26286	2931
□2024年	150167	49934	27418	3209
■2025年	154552	53157	28545	3670
□2026年	158971	55388	30410	4251

知 能 犯

【各年1-4月】

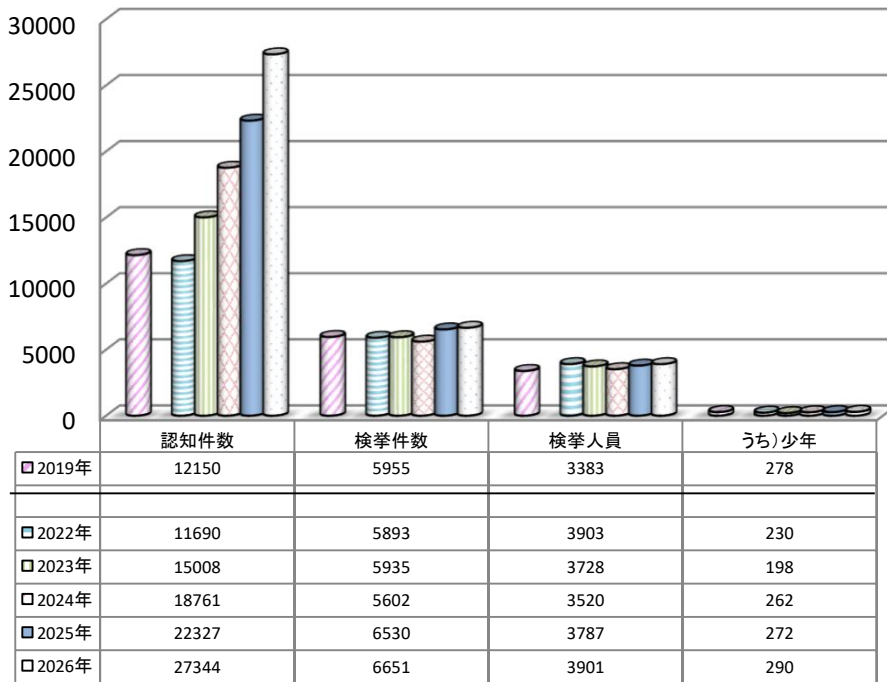

風 俗 犯

【各年1-4月】

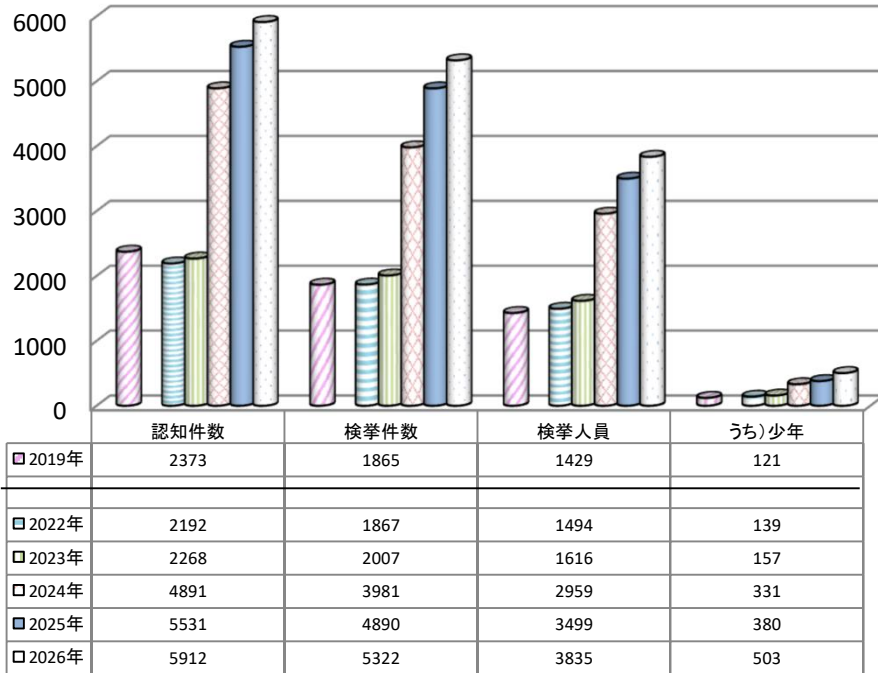

重要犯罪

【各年1-4月】

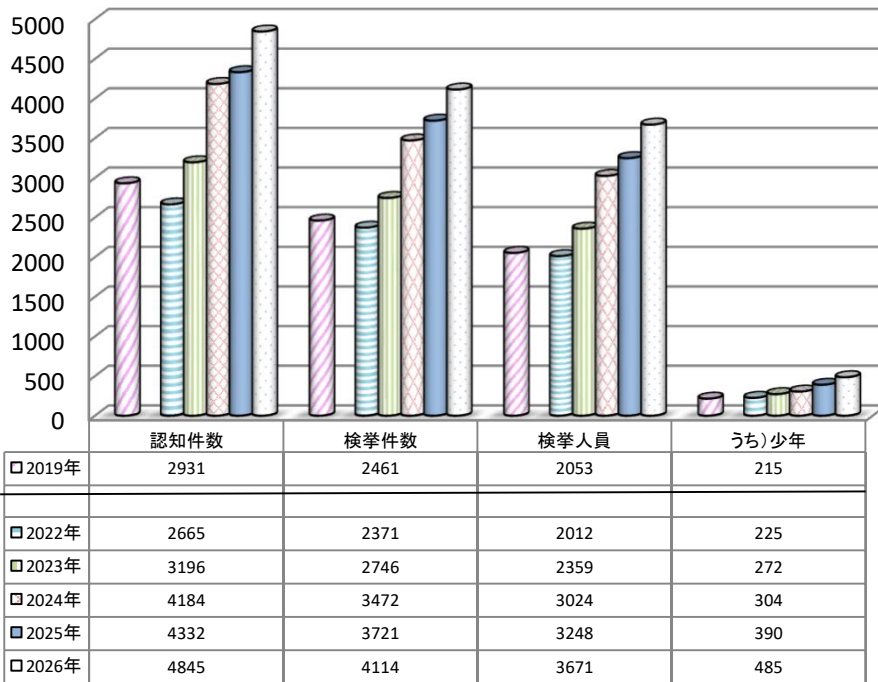

重要窃盗犯

【各年1-4月】

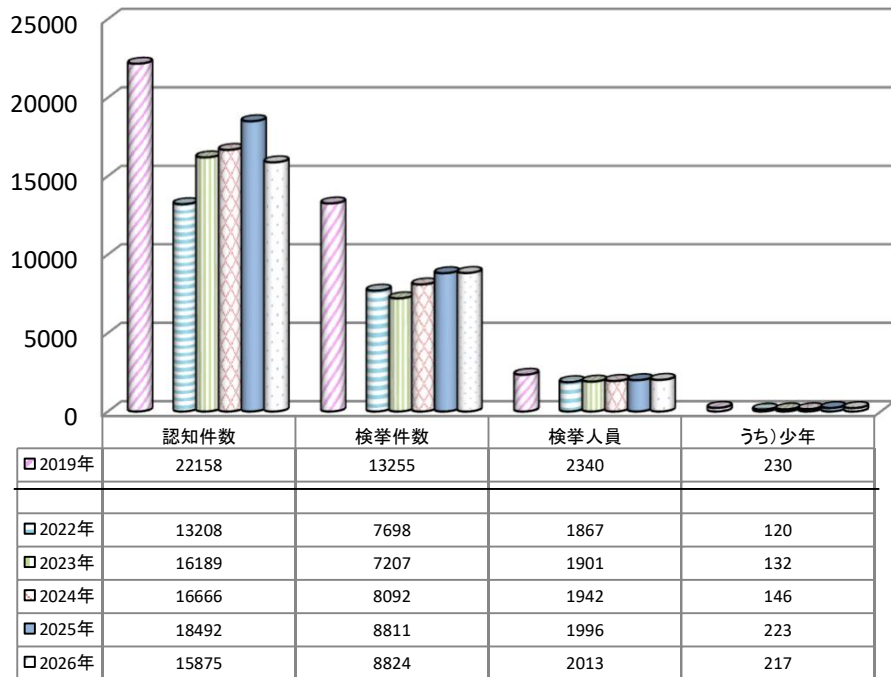

重要犯罪認知件数 【各年1-4月】

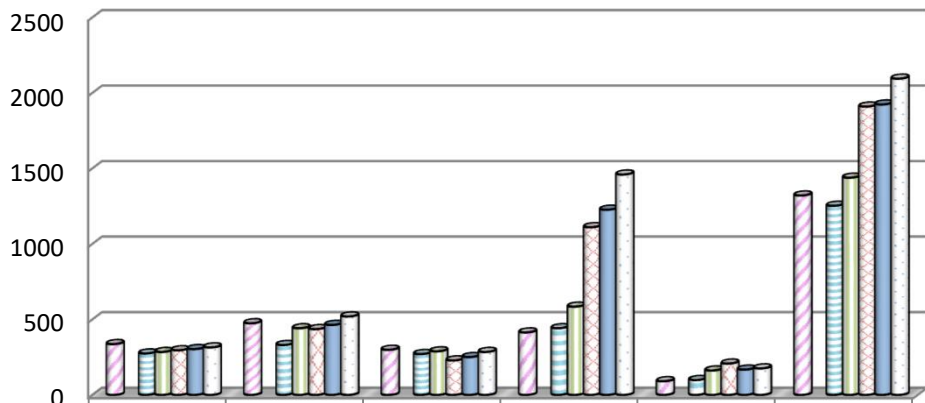

年	殺人	強盗	放火	不同意性交等	略取誘拐・人身売買	不同意わいせつ
2019年	336	474	298	413	90	1320
2022年	274	330	270	441	98	1252
2023年	284	441	288	584	161	1438
2024年	295	435	228	1110	207	1909
2025年	303	463	250	1226	167	1923
2026年	314	519	284	1459	175	2094

重要犯罪検挙件数 【各年1-4月】

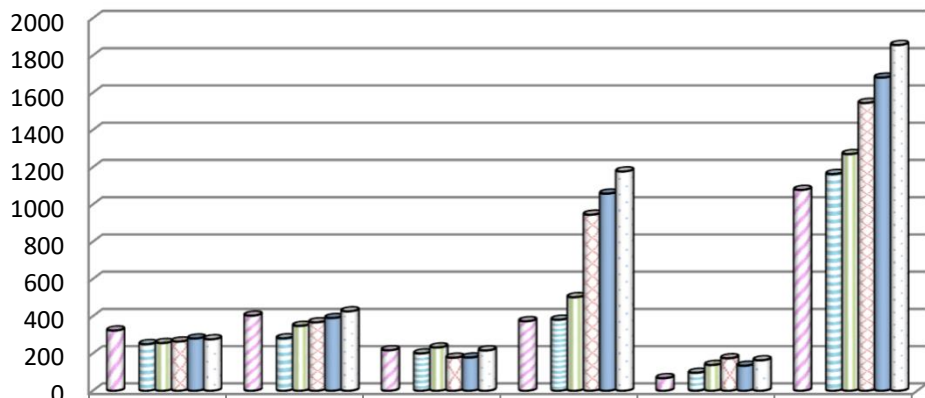

年	殺人	強盗	放火	不同意性交等	略取誘拐・人身売買	不同意わいせつ
2019年	323	403	217	373	67	1078
2022年	250	281	200	381	96	1163
2023年	256	348	232	502	138	1270
2024年	264	367	177	945	174	1545
2025年	280	390	178	1058	134	1681
2026年	276	426	216	1177	163	1856

重要犯罪検挙人員

【各年1-4月】

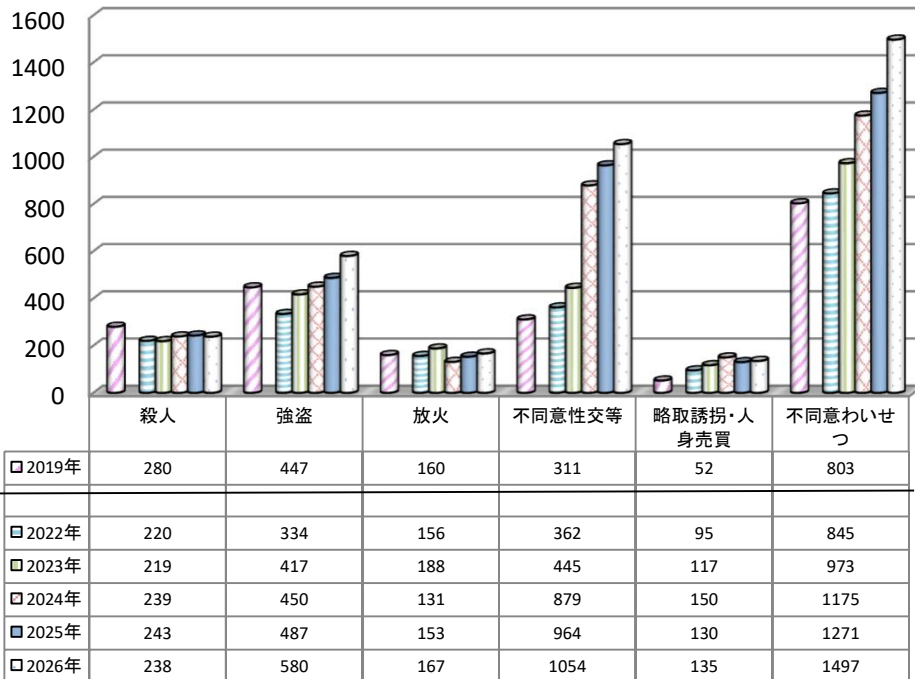

重要犯罪検挙人員(少年)

【各年1-4月】

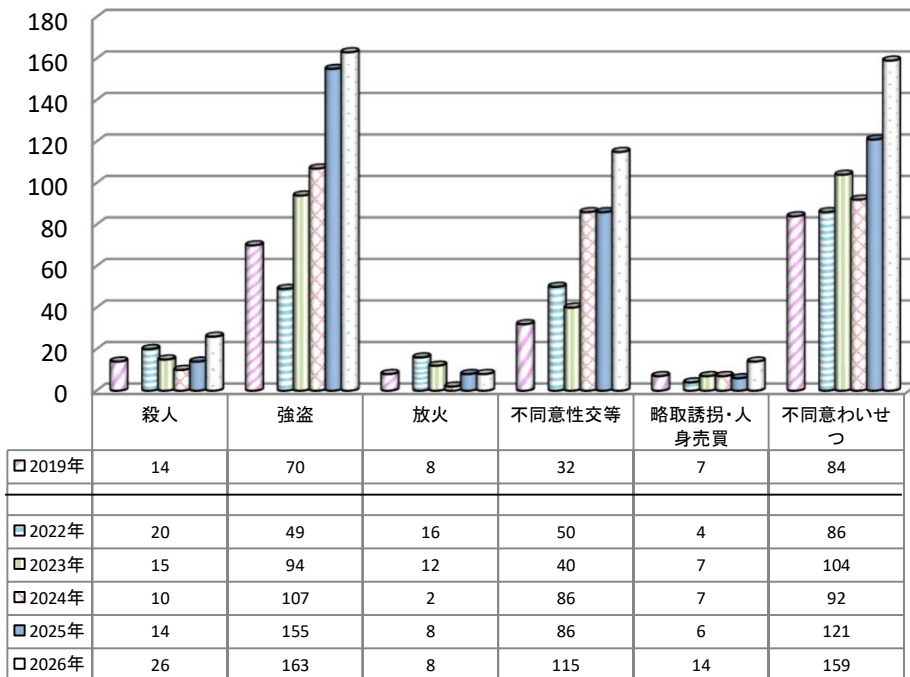

重要窃盗犯認知件数

【各年1-4月】

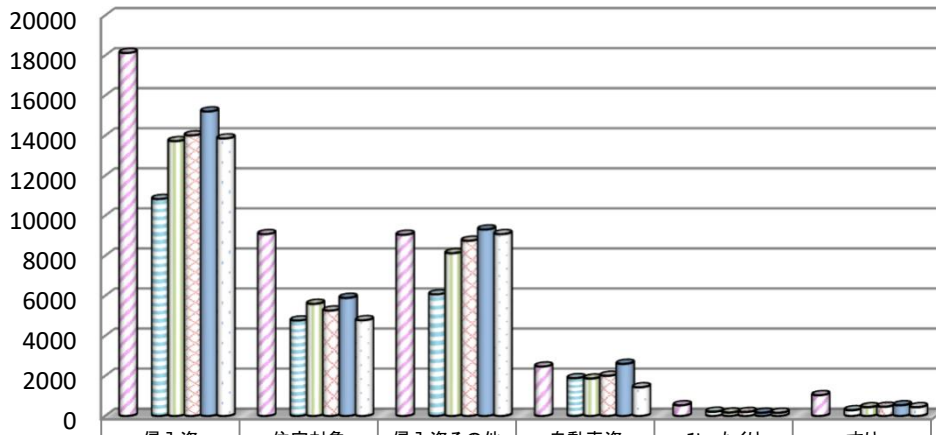

	侵入盗	住宅対象	侵入盗その他	自動車盗	ひったくり	すり
□ 2019年	18125	9077	9048	2466	531	1036
□ 2022年	10831	4762	6069	1885	206	286
□ 2023年	13721	5595	8126	1866	168	434
□ 2024年	14009	5261	8748	2003	196	458
■ 2025年	15203	5894	9309	2599	158	532
□ 2026年	13855	4778	9077	1430	155	435

重要窃盗犯検挙件数

【各年1-4月】

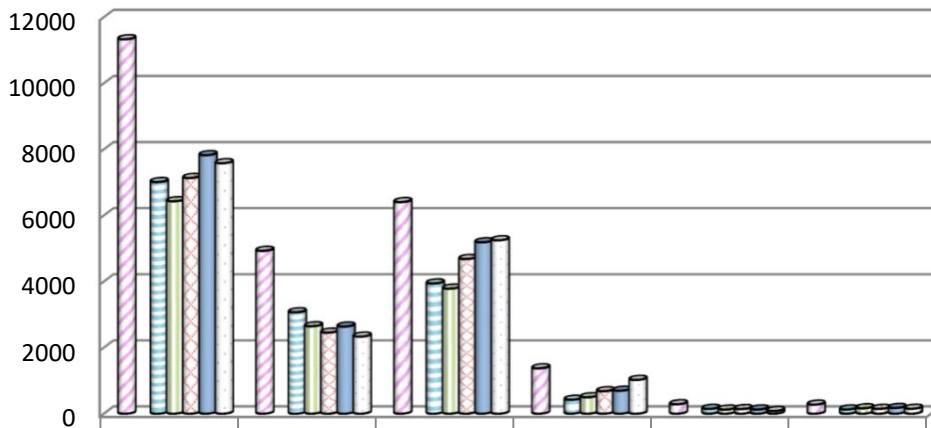

	侵入盗	住宅対象	侵入盗その他	自動車盗	ひったくり	すり
□ 2019年	11329	4927	6402	1371	283	272
□ 2022年	7008	3067	3941	421	144	125
□ 2023年	6427	2644	3783	495	123	162
□ 2024年	7132	2451	4681	678	138	144
■ 2025年	7821	2635	5186	693	125	172
□ 2026年	7578	2331	5247	1021	78	147

重要窃盗犯検挙人員

【各年1-4月】

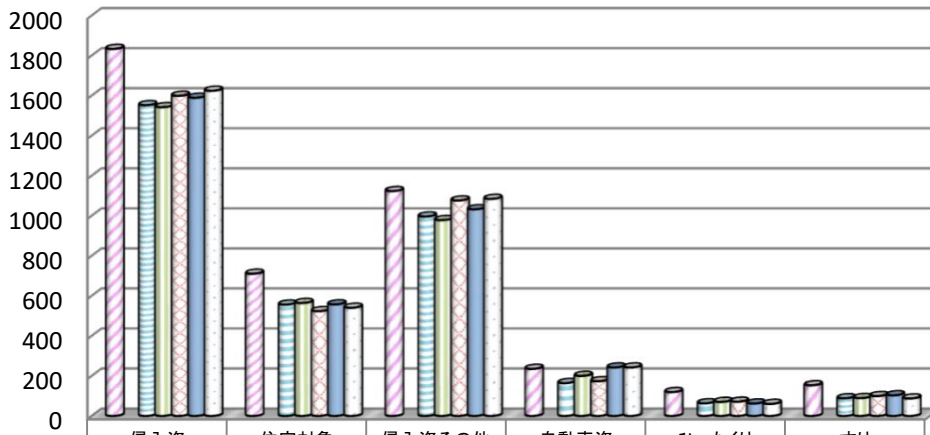

年	侵入盗	住宅対象	侵入盗その他	自動車盗	ひったくり	すり
□2019年	1833	710	1123	235	119	153
□2022年	1552	556	996	164	63	88
□2023年	1542	564	978	200	70	89
□2024年	1599	523	1076	173	71	99
■2025年	1589	557	1032	242	62	103
□2026年	1624	540	1084	242	60	87

重要窃盗犯検挙人員(少年)

【各年1-4月】

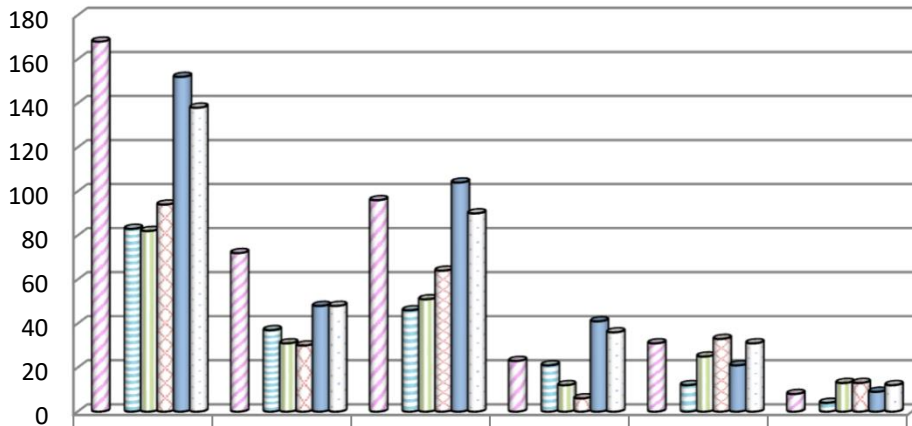

年	侵入盗	住宅対象	侵入盗その他	自動車盗	ひったくり	すり
□2019年	168	72	96	23	31	8
□2022年	83	37	46	21	12	4
□2023年	82	31	51	12	25	13
□2024年	94	30	64	6	33	13
■2025年	152	48	104	41	21	9
□2026年	138	48	90	36	31	12

第1表

刑法犯 罪種別 認知・検挙件数・検挙人員 対前年比較

暫定値
2027年2月1日確定

罪種	認知件数	認知件数	認知件数	認知件数	検挙件数	検挙件数	検挙件数	検挙件数	検挙率	検挙率	検挙率	検挙人員	検挙人員	検挙人員	検挙人員	検挙人員	検挙人員	検挙人員	検挙人員
	2026年 1～4月	2025年 1～4月	増減	増減率(%)	2026年 1～4月	2025年 1～4月	増減	増減率(%)	2026年 1～4月	2025年 1～4月	増減ポイント	2026年 1～4月	2025年 1～4月	増減	増減率(%)	2026年 1～4月	2025年 1～4月	増減	増減率(%)
刑法犯総数	246399	231810	14589	6.3	96513	91168	5345	5.9	39.2	39.3	-0.1	64887	60373	4514	7.5	8277	6957	1320	19.0
凶悪犯 計	2576	2242	334	14.9	2095	1906	189	9.9	81.3	85.0	-3.7	2039	1847	192	10.4	312	263	49	18.6
凶悪犯 殺人	314	303	11	3.6	276	280	-4	-1.4	87.9	92.4	-4.5	238	243	-5	-2.1	26	14	12	85.7
凶悪犯 強盗	519	463	56	12.1	426	390	36	9.2	82.1	84.2	-2.1	580	487	93	19.1	163	155	8	5.2
凶悪犯 放火	284	250	34	13.6	216	178	38	21.3	76.1	71.2	4.9	167	153	14	9.2	8	8	0	0.0
凶悪犯 不同意性交等	1459	1226	233	19.0	1177	1058	119	11.2	80.7	86.3	-5.6	1054	964	90	9.3	115	86	29	33.7
粗暴犯 計	21020	18563	2457	13.2	16498	14709	1789	12.2	78.5	79.2	-0.7	16766	15074	1692	11.2	1589	1299	290	22.3
粗暴犯 凶器準備集合	3	5	-2	-40.0	3	6	-3	-50.0	100.0	120.0	-20.0	20	26	-6	-23.1	16	21	-5	-23.8
粗暴犯 暴行	10462	9597	865	9.0	8252	7621	631	8.3	78.9	79.4	-0.5	8148	7617	531	7.0	417	353	64	18.1
粗暴犯 傷害	7977	6935	1042	15.0	6380	5532	848	15.3	80.0	79.8	0.2	6994	6070	924	15.2	887	689	198	28.7
粗暴犯 傷害(うち)傷害致死	17	15	2	13.3	16	12	4	33.3	94.1	80.0	14.1	15	21	-6	-28.6	0	5	-5	-100.0
粗暴犯 脅迫	1843	1456	387	26.6	1440	1143	297	26.0	78.1	78.5	-0.4	1171	907	264	29.1	106	76	30	39.5
粗暴犯 恐喝	735	570	165	28.9	423	407	16	3.9	57.6	71.4	-13.8	433	454	-21	-4.6	163	160	3	1.9
窃盗犯 計	158971	154552	4419	2.9	55388	53157	2231	4.2	34.8	34.4	0.4	30410	28545	1865	6.5	4251	3670	581	15.8
窃盗犯 侵入盗	13855	15203	-1348	-8.9	7578	7821	-243	-3.1	54.7	51.4	3.3	1624	1589	35	2.2	138	152	-14	-9.2
窃盗犯 乗り物盗	55633	53074	2559	4.8	5104	4684	420	9.0	9.2	8.8	0.4	2338	2068	270	13.1	1387	1129	258	22.9
窃盗犯 非侵入盗	89483	86275	3208	3.7	42706	40652	2054	5.1	47.7	47.1	0.6	26448	24888	1560	6.3	2726	2389	337	14.1
知能犯 計	27344	22327	5017	22.5	6651	6530	121	1.9	24.3	29.2	-4.9	3901	3787	114	3.0	290	272	18	6.6
知能犯 詐欺	25548	20768	4780	23.0	5521	5404	117	2.2	21.6	26.0	-4.4	3035	2905	130	4.5	254	220	34	15.5
知能犯 横領	863	788	75	9.5	572	525	47	9.0	66.3	66.6	-0.3	464	474	-10	-2.1	7	7	0	0.0
知能犯 偽造	844	710	134	18.9	498	541	-43	-7.9	59.0	76.2	-17.2	327	344	-17	-4.9	29	41	-12	-29.3
知能犯 偽造(うち)通貨偽造	105	102	3	2.9	27	27	0	0.0	25.7	26.5	-0.8	6	10	-4	-40.0	0	0	0	0.0
知能犯 偽造(うち)文書偽造	520	589	-69	-11.7	433	495	-62	-12.5	83.3	84.0	-0.7	298	323	-25	-7.7	28	37	-9	-24.3
知能犯 偽造(うち)支払用カード偽造	0	1	-1	-100.0	2	1	1	100.0	0.0	100.0	-100.0	0	0	0	0.0	0	0	0	0.0
知能犯 偽造(うち)有価証券偽造	205	7	198	2828.6	24	3	21	700.0	11.7	42.9	-31.2	14	2	12	600.0	0	0	0	0.0
知能犯 汚職	33	15	18	120.0	26	27	-1	-3.7	78.8	180.0	-101.2	38	29	9	31.0	0	0	0	0.0
知能犯 汚職(うち)賄賂	6	7	-1	-14.3	5	5	0	0.0	83.3	71.4	11.9	11	8	3	37.5	0	0	0	0.0
知能犯 あつせん利得処罰法	0	0	0	0.0	0	0	0	0.0	0.0	0.0	0.0	0	0	0	0.0	0	0	0	0.0
知能犯 背任	56	46	10	21.7	34	33	1	3.0	60.7	71.7	-11.0	37	35	2	5.7	0	4	-4	-100.0
風俗犯 計	5912	5531	381	6.9	5322	4890	432	8.8	90.0	88.4	1.6	3835	3499	336	9.6	503	380	123	32.4
風俗犯 賭博	108	104	4	3.8	85	93	-8	-8.6	78.7	89.4	-10.7	247	192	55	28.6	27	2	25	1250.0
風俗犯 わいせつ	2815	2644	171	6.5	2426	2233	193	8.6	86.2	84.5	1.7	1912	1720	192	11.2	205	164	41	25.0
風俗犯 わいせつ(うち)同意わいせつ	2094	1923	171	8.9	1856	1681	175	10.4	88.6	87.4	1.2	1497	1271	226	17.8	159	121	38	31.4
風俗犯 わいせつ(うち)公然わいせつ	591	586	5	0.9	436	430	6	1.4	73.8	73.4	0.4	350	381	-31	-8.1	34	30	4	13.3
風俗犯 わいせつ(うち)面会要求等	54	46	8	17.4	46	39	7	17.9	85.2	84.8	0.4	23	17	6	35.3	6	6	0	0.0
風俗犯 性的姿態撮影等処罰法	2989	2783	206	7.4	2811	2564	247	9.6	94.0	92.1	1.9	1676	1587	89	5.6	271	214	57	26.6
その他の刑法犯 計	30576	28595	1981	6.9	10559	9976	583	5.8	34.5	34.9	-0.4	7936	7621	315	4.1	1332	1073	259	24.1
その他の刑法犯(うち)占有離脱物横領	4690	4430	260	5.9	2789	2765	24	0.9	59.5	62.4	-2.9	2627	2635	-8	-0.3	544	465	79	17.0
その他の刑法犯(うち)公務執行妨害	671	687	-16	-2.3	605	616	-11	-1.8	90.2	89.7	0.5	436	484	-48	-9.9	27	36	-9	-25.0
その他の刑法犯(うち)住居侵入	3366	3274	92	2.8	1732	1649	83	5.0	51.5	50.4	1.1	1106	1014	92	9.1	273	216	57	26.4
その他の刑法犯(うち)逮捕監禁	102	88	14	15.9	78	63	15	23.8	76.5	71.6	4.9	111	78	33	42.3	25	7	18	257.1
その他の刑法犯(うち)略取誘拐・人身売買	175	167	8	4.8	163	134	29	21.6	93.1	80.2	12.9	135	130	5	3.8	14	6	8	133.3
その他の刑法犯(うち)盗品	306	320	-14	-4.4	270	289	-19	-6.6	88.2	90.3	-2.1	234	235	-1	-0.4	109	97	12	12.4
その他の刑法犯(うち)器物損壊等	17596	16406	1190	7.3	2688	2391	297	12.4	15.3	14.6	0.7	1498	1422	76	5.3	175	164	11	6.7

第2表

窃盗 手口別 認知・検挙件数・検挙人員 対前年比較

暫定値

2027年2月1日確定

罪種	認知件数	認知件数	認知件数	認知件数	検挙件数	検挙件数	検挙件数	検挙件数	検挙率	検挙率	検挙率	検挙率	検挙率	検挙率	検挙率	検挙率	検挙率	検挙率	検挙率	検挙率
	2026年 1～4月	2025年 1～4月	増減	増減率(%)	2026年 1～4月	2025年 1～4月	増減	増減率(%)	2026年 1～4月	2025年 1～4月	増減ポイント	2026年 1～4月	2025年 1～4月	増減	増減率(%)	2026年 1～4月	2025年 1～4月	増減	増減率(%)	
窃盗総数	158971	154552	4419	2.9	55388	53157	2231	4.2	34.8	34.4	0.4	30410	28545	1865	6.5	4251	3670	581	15.8	
侵入盗 計	13855	15203	-1348	-8.9	7578	7821	-243	-3.1	54.7	51.4	3.3	1624	1589	35	2.2	138	152	-14	-9.2	
侵入盗 空き巣	3437	4082	-645	-15.8	1484	1615	-131	-8.1	43.2	39.6	3.6	413	426	-13	-3.1	33	37	-4	-10.8	
侵入盗 忍込み	1139	1598	-459	-28.7	726	892	-166	-18.6	63.7	55.8	7.9	82	81	1	1.2	13	6	7	116.7	
侵入盗 居空き	202	214	-12	-5.6	121	128	-7	-5.5	59.9	59.8	0.1	45	50	-5	-10.0	2	5	-3	-60.0	
侵入盗 ATM破り	1	1	0	0.0	3	2	1	50.0	300.0	200.0	100.0	1	1	0	0.0	0	0	0	0.0	
侵入盗 金庫破り	180	211	-31	-14.7	142	99	43	43.4	78.9	46.9	32.0	53	49	4	8.2	4	2	2	100.0	
侵入盗 旅館荒し	34	66	-32	-48.5	23	30	-7	-23.3	67.6	45.5	22.1	12	17	-5	-29.4	2	0	2	0.0	
侵入盗 官公署荒し	28	12	16	133.3	20	24	-4	-16.7	71.4	200.0	-128.6	4	4	0	0.0	0	1	-1	-100.0	
侵入盗 学校荒し	149	150	-1	-0.7	125	89	36	40.4	83.9	59.3	24.6	38	43	-5	-11.6	12	20	-8	-40.0	
侵入盗 病院荒し	72	60	12	20.0	34	29	5	17.2	47.2	48.3	-1.1	14	11	3	27.3	0	0	0	0.0	
侵入盗 給油所荒し	4	36	-32	-88.9	22	14	8	57.1	550.0	38.9	511.1	1	2	-1	-50.0	0	0	0	0.0	
侵入盗 事務所荒し	714	872	-158	-18.1	501	427	74	17.3	70.2	49.0	21.2	121	133	-12	-9.0	6	19	-13	-68.4	
侵入盗 出店荒し	1132	1132	0	0.0	824	774	50	6.5	72.8	68.4	4.4	234	222	12	5.4	17	14	3	21.4	
侵入盗 工場荒し	134	193	-59	-30.6	123	127	-4	-3.1	91.8	65.8	26.0	37	25	12	48.0	1	2	-1	-50.0	
侵入盗 更衣室荒し	98	102	-4	-3.9	65	114	-49	-43.0	66.3	111.8	-45.5	33	39	-6	-15.4	4	12	-8	-66.7	
侵入盗 倉庫荒し	1330	1375	-45	-3.3	803	861	-58	-6.7	60.4	62.6	-2.2	174	171	3	1.8	13	9	4	44.4	
侵入盗 その他	5201	5099	102	2.0	2562	2596	-34	-1.3	49.3	50.9	-1.6	362	315	47	14.9	31	25	6	24.0	
乗り物盗 計	55633	53074	2559	4.8	5104	4684	420	9.0	9.2	8.8	0.4	2338	2068	270	13.1	1387	1129	258	22.9	
乗り物盗 自動車盗	1430	2599	-1169	-45.0	1021	693	328	47.3	71.4	26.7	44.7	242	242	0	0.0	36	41	-5	-12.2	
乗り物盗 オートバイ盗	5193	4431	762	17.2	808	638	170	26.6	15.6	14.4	1.2	532	371	161	43.4	499	344	155	45.1	
乗り物盗 自転車盗	49010	46044	2966	6.4	3275	3353	-78	-2.3	6.7	7.3	-0.6	1564	1455	109	7.5	852	744	108	14.5	
非侵入盗 計	89483	86275	3208	3.7	42706	40652	2054	5.1	47.7	47.1	0.6	26448	24888	1560	6.3	2726	2389	337	14.1	
非侵入盗 職権盗	450	385	65	16.9	274	288	-14	-4.9	60.9	74.8	-13.9	67	69	-2	-2.9	12	11	1	9.1	
非侵入盗 慶弔盗	2	0	2	0.0	0	0	0	0.0	0.0	0.0	0.0	0	0	0	0.0	0	0	0	0.0	
非侵入盗 追出し盗	3	1	2	200.0	2	1	1	100.0	66.7	100.0	-33.3	2	2	0	0.0	2	0	2	0.0	
非侵入盗 買物盗	196	222	-26	-11.7	97	113	-16	-14.2	49.5	50.9	-1.4	71	73	-2	-2.7	39	32	7	21.9	
非侵入盗 訪問盗	303	260	43	16.5	139	121	18	14.9	45.9	46.5	-0.6	65	70	-5	-7.1	10	6	4	66.7	
非侵入盗 払出盗	2547	2434	113	4.6	2216	2077	139	6.7	87.0	85.3	1.7	148	98	50	51.0	13	7	6	85.7	
非侵入盗 ATMねらい	0	1	-1	-100.0	0	1	-1	-100.0	0.0	100.0	-100.0	0	0	0	0.0	0	0	0	0.0	
非侵入盗 窓口ねらい	0	0	0	0.0	0	0	0	0.0	0.0	0.0	0.0	0	0	0	0.0	0	0	0	0.0	
非侵入盗 途中ねらい	0	2	-2	-100.0	0	1	-1	-100.0	0.0	50.0	-50.0	1	1	0	0.0	0	0	0	0.0	
非侵入盗 室内ねらい	88	86	2	2.3	17	15	2	13.3	19.3	17.4	1.9	4	2	2	100.0	1	0	1	0.0	
非侵入盗 客室ねらい	42	45	-3	-6.7	12	21	-9	-42.9	28.6	46.7	-18.1	9	13	-4	-30.8	0	1	-1	-100.0	
非侵入盗 病室ねらい	138	123	15	12.2	16	16	0	0.0	11.6	13.0	-1.4	9	6	3	50.0	0	1	-1	-100.0	
非侵入盗 ひったくり	155	158	-3	-1.9	78	125	-47	-37.6	50.3	79.1	-28.8	60	62	-2	-3.2	31	21	10	47.6	
非侵入盗 すり	435	532	-97	-18.2	147	172	-25	-14.5	33.8	32.3	1.5	87	103	-16	-15.5	12	9	3	33.3	
非侵入盗 置き	3331	3156	175	5.5	1051	1046	5	0.5	31.6	33.1	-1.5	875	819	56	6.8	63	61	2	3.3	
非侵入盗 仮睡者ねらい	609	549	60	10.9	82	214	-132	-61.7	13.5	39.0	-25.5	42	41	1	2.4	9	11	-2	-18.2	
非侵入盗 車上ねらい	7391	6710	681	10.1	1854	1784	70	3.9	25.1	26.6	-1.5	425	374	51	13.6	74	45	29	64.4	
非侵入盗 部品ねらい	4912	5090	-178	-3.5	592	522	70	13.4	12.1	10.3	1.8	133	127	6	4.7	59	67	-8	-11.9	
非侵入盗 脱衣場ねらい	509	501	8	1.6	110	89	21	23.6	21.6	17.8	3.8	47	50	-3	-6.0	6	3	3	100.0	
非侵入盗 自動販売機ねらい	766	965	-199	-20.6	284	256	28	10.6	37.1	26.5	10.6	35	41	-6	-14.6	14	16	-2	-12.5	
非侵入盗 色情ねらい	1097	1015	82	8.1	597	535	62	11.6	54.4	52.7	1.7	140	137	3	2.2	14	18	-4	-22.2	
非侵入盗 工事場ねらい	1696	1679	17	1.0	447	633	-186	-29.4	26.4	37.7	-11.3	71	73	-2	-2.7	3	4	-1	-25.0	
非侵入盗 万引き	35464	34417	1047	3.0	24249	23014	1235	5.4	68.4	66.9	1.5	18597	17369	1228	7.1	2081	1786	295	16.5	
非侵入盗 職場ねらい	3002	2882	120	4.2	1299	1121	178	15.9	43.3	38.9	4.4	992	873	119	13.6	87	100	-13	-13.0	
非侵入盗 同居ねらい	222	235	-13	-5.5	92	87	5	5.7	41.4	37.0	4.4	84	57	27	47.4	5	1	4	400.0	
非侵入盗 さい銭ねらい	907	1044	-137	-13.1	514	684	-170	-24.9	56.7	65.5	-8.8	197	187	10	5.3	4	1	3	300.0	
非侵入盗 その他	25218	23783	1435	6.0	8537	7716	821	10.6	33.9	32.4	1.5	4287	4241	46	1.1	187	188	-1	-0.5	

第3表

刑法犯総数 都道府県別 認知・検挙件数・検挙人員 対前年比較

暫定値
2027年2月1日確定

	認知件数	認知件数	認知件数	認知件数	検挙件数	検挙件数	検挙件数	検挙件数	検挙人員	検挙人員	検挙人員	検挙人員	検挙率	検挙率	検挙率
	2026年 1～4月	2025年 1～4月	増減	増減率(%)	2026年 1～4月	2025年 1～4月	増減	増減率(%)	2026年 1～4月	2025年 1～4月	増減	増減率(%)	2026年 1～4月	2025年 1～4月	増減ポイント
総数	246399	231810	14589	6.3	96513	91168	5345	5.9	64887	60373	4514	7.5	39.2	39.3	-0.1
北海道 計	6589	6327	262	4.1	4011	3633	378	10.4	2951	2802	149	5.3	60.9	57.4	3.5
北海道 札幌方面	4679	4565	114	2.5	2760	2429	331	13.6	1980	1959	21	1.1	59.0	53.2	5.8
北海道 函館方面	531	502	29	5.8	276	324	-48	-14.8	194	182	12	6.6	52.0	64.5	-12.5
北海道 旭川方面	547	543	4	0.7	377	400	-23	-5.8	304	284	20	7.0	68.9	73.7	-4.8
北海道 釧路方面	644	518	126	24.3	463	358	105	29.3	367	264	103	39.0	71.9	69.1	2.8
北海道 北見方面	188	199	-11	-5.5	135	122	13	10.7	106	113	-7	-6.2	71.8	61.3	10.5
東北 計	9891	9565	326	3.4	5261	4839	422	8.7	3497	3030	467	15.4	53.2	50.6	2.6
東北 青森県	1400	1269	131	10.3	813	636	177	27.8	603	449	154	34.3	58.1	50.1	8.0
東北 岩手県	957	930	27	2.9	471	520	-49	-9.4	381	373	8	2.1	49.2	55.9	-6.7
東北 宮城県	3390	3253	137	4.2	1607	1488	119	8.0	1022	881	141	16.0	47.4	45.7	1.7
東北 秋田県	716	661	55	8.3	489	391	98	25.1	305	280	25	8.9	68.3	59.2	9.1
東北 山形県	796	893	-97	-10.9	561	755	-194	-25.7	440	417	23	5.5	70.5	84.5	-14.0
東北 福島県	2632	2559	73	2.9	1320	1049	271	25.8	746	630	116	18.4	50.2	41.0	9.2
東京都	33147	29915	3232	10.8	11504	10894	610	5.6	8339	7577	762	10.1	34.7	36.4	-1.7
関東 計	71887	70210	1677	2.4	26985	26989	-4	0.0	16195	15836	359	2.3	37.5	38.4	-0.9
関東 茨城県	5821	6516	-695	-10.7	2503	2095	408	19.5	1258	1239	19	1.5	43.0	32.2	10.8
関東 栃木県	3810	3852	-42	-1.1	1400	1247	153	12.3	716	665	51	7.7	36.7	32.4	4.3
関東 群馬県	3956	5075	-1119	-22.0	1697	2114	-417	-19.7	967	974	-7	-0.7	42.9	41.7	1.2
関東 埼玉県	16347	16361	-14	-0.1	4653	4546	107	2.4	2922	2712	210	7.7	28.5	27.8	0.7
関東 千葉県	13197	12245	952	7.8	4096	4535	-439	-9.7	2433	2636	-203	-7.7	31.0	37.0	-6.0
関東 神奈川県	16704	14921	1783	11.9	6394	6416	-22	-0.3	4030	3748	282	7.5	38.3	43.0	-4.7
関東 新潟県	2828	2521	307	12.2	1501	1790	-289	-16.1	983	992	-9	-0.9	53.1	71.0	-17.9
関東 山梨県	1170	1015	155	15.3	572	430	142	33.0	299	323	-24	-7.4	48.9	42.4	6.5
関東 長野県	2354	2424	-70	-2.9	1205	1194	11	0.9	720	704	16	2.3	51.2	49.3	1.9
関東 静岡県	5700	5280	420	8.0	2964	2622	342	13.0	1867	1843	24	1.3	52.0	49.7	2.3
中部 計	31629	27659	3970	14.4	11779	10385	1394	13.4	7508	6956	552	7.9	37.2	37.5	-0.3
中部 富山県	1893	1476	417	28.3	1391	1102	289	26.2	622	636	-14	-2.2	73.5	74.7	-1.2
中部 石川県	1653	1423	230	16.2	960	747	213	28.5	464	439	25	5.7	58.1	52.5	5.6
中部 福井県	952	799	153	19.1	703	560	143	25.5	392	342	50	14.6	73.8	70.1	3.7
中部 岐阜県	4251	3819	432	11.3	1836	1467	369	25.2	1025	921	104	11.3	43.2	38.4	4.8
中部 愛知県	19372	16941	2431	14.3	5493	5192	301	5.8	4281	3955	326	8.2	28.4	30.6	-2.2
中部 三重県	3508	3201	307	9.6	1396	1317	79	6.0	724	663	61	9.2	39.8	41.1	-1.3
近畿 計	48735	47197	1538	3.3	17123	16120	1003	6.2	12597	11782	815	6.9	35.1	34.2	0.9
近畿 滋賀県	2821	2554	267	10.5	1413	1060	353	33.3	935	802	133	16.6	50.1	41.5	8.6
近畿 京都府	3783	3792	-9	-0.2	1704	1788	-84	-4.7	1231	1229	2	0.2	45.0	47.2	-2.2
近畿 大阪府	26435	25692	743	2.9	6968	6437	531	8.2	5394	5047	347	6.9	26.4	25.1	1.3
近畿 兵庫県	12533	11929	604	5.1	5072	4767	305	6.4	3740	3374	366	10.8	40.5	40.0	0.5
近畿 奈良県	1926	1986	-60	-3.0	1154	1287	-133	-10.3	765	776	-11	-1.4	59.9	64.8	-4.9
近畿 和歌山県	1237	1244	-7	-0.6	812	781	31	4.0	532	554	-22	-4.0	65.6	62.8	2.8
中国 計	11169	10222	947	9.3	5270	4909	361	7.4	3662	3489	173	5.0	47.2	48.0	-0.8
中国 鳥取県	958	793	165	20.8	520	523	-3	-0.6	356	333	23	6.9	54.3	66.0	-11.7
中国 島根県	781	637	144	22.6	397	466	-69	-14.8	276	254	22	8.7	50.8	73.2	-22.4
中国 岡山県	3087	3065	22	0.7	1451	1413	38	2.7	1036	1007	29	2.9	47.0	46.1	0.9
中国 広島県	4777	4315	462	10.7	2059	1771	288	16.3	1380	1315	65	4.9	43.1	41.0	2.1
中国 山口県	1566	1412	154	10.9	843	736	107	14.5	614	580	34	5.9	53.8	52.1	1.7
四国 計	6372	6130	242	3.9	3002	2909	93	3.2	1828	1755	73	4.2	47.1	47.5	-0.4
四国 徳島県	1033	988	45	4.6	475	469	6	1.3	321	284	37	13.0	46.0	47.5	-1.5
四国 香川県	1968	1988	-20	-1.0	996	890	106	11.9	561	543	18	3.3	50.6	44.8	5.8
四国 愛媛県	2134	2084	50	2.4	974	981	-7	-0.7	584	573	11	1.9	45.6	47.1	-1.5
四国 高知県	1237	1070	167	15.6	557	569	-12	-2.1	362	355	7	2.0	45.0	53.2	-8.2
九州 計	26980	24585	2395	9.7	11578	10490	1088	10.4	8310	7146	1164	16.3	42.9	42.7	0.2
九州 福岡県	12223	11493	730	6.4	4352	4081	271	6.6	3082	2776	306	11.0	35.6	35.5	0.1
九州 佐賀県	1343	1280	63	4.9	616	696	-80	-11.5	467	492	-25	-5.1	45.9	54.4	-8.5
九州 長崎県	1520	1241	279	22.5	909	729	180	24.7	718	542	176	32.5	59.8	58.7	1.1
九州 熊本県	2481	2169	312	14.4	1334	1105	229	20.7	1006	816	190	23.3	53.8	50.9	2.9
九州 大分県	1460	1131	329	29.1	775	556	219	39.4	557	416	141	33.9	53.1	49.2	3.9
九州 宮崎県	1364	1442	-78	-5.4	731	654	77	11.8	483	454	29	6.4	53.6	45.4	8.2
九州 鹿児島県	2798	2509	289	11.5	1157	1023	134	13.1	793	661	132	20.0	41.4	40.8	0.6
九州 沖縄県	3791	3320	471	14.2	1704	1646	58	3.5	1204	989	215	21.7	44.9	49.6	-4.7

第4表

窃盗犯総数 都道府県別 認知・検挙件数・検挙人員 対前年比較

暫定値
2027年2月1日確定

	認知件数	認知件数	認知件数	認知件数	検挙件数	検挙件数	検挙件数	検挙件数	検挙人員	検挙人員	検挙人員	検挙人員	検挙率	検挙率	検挙率
	2026年 1～4月	2025年 1～4月	増減	増減率(%)	2026年 1～4月	2025年 1～4月	増減	増減率(%)	2026年 1～4月	2025年 1～4月	増減	増減率(%)	2026年 1～4月	2025年 1～4月	増減ポイント
総数	158971	154552	4419	2.9	55388	53157	2231	4.2	30410	28545	1865	6.5	34.8	34.4	0.4
北海道 計	3688	3626	62	1.7	2098	1723	375	21.8	1173	1071	102	9.5	56.9	47.5	9.4
北海道 札幌方面	2709	2665	44	1.7	1488	1071	417	38.9	814	748	66	8.8	54.9	40.2	14.7
北海道 函館方面	300	304	-4	-1.3	141	210	-69	-32.9	80	77	3	3.9	47.0	69.1	-22.1
北海道 旭川方面	265	302	-37	-12.3	168	219	-51	-23.3	95	116	-21	-18.1	63.4	72.5	-9.1
北海道 釧路方面	326	272	54	19.9	238	180	58	32.2	140	94	46	48.9	73.0	66.2	6.8
北海道 北見方面	88	83	5	6.0	63	43	20	46.5	44	36	8	22.2	71.6	51.8	19.8
東北 計	6033	6071	-38	-0.6	3088	2841	247	8.7	1732	1492	240	16.1	51.2	46.8	4.4
東北 青森県	752	675	77	11.4	399	337	62	18.4	255	228	27	11.8	53.1	49.9	3.2
東北 岩手県	571	581	-10	-1.7	275	308	-33	-10.7	199	208	-9	-4.3	48.2	53.0	-4.8
東北 宮城県	2069	2112	-43	-2.0	914	845	69	8.2	485	391	94	24.0	44.2	40.0	4.2
東北 秋田県	426	361	65	18.0	320	225	95	42.2	198	160	38	23.8	75.1	62.3	12.8
東北 山形県	455	562	-107	-19.0	298	481	-183	-38.0	192	177	15	8.5	65.5	85.6	-20.1
東北 福島県	1760	1780	-20	-1.1	882	645	237	36.7	403	328	75	22.9	50.1	36.2	13.9
東京都	19923	18648	1275	6.8	5294	5374	-80	-1.5	3249	2979	270	9.1	26.6	28.8	-2.2
関東 計	50243	50824	-581	-1.1	16622	17300	-678	-3.9	8014	8083	-69	-0.9	33.1	34.0	-0.9
関東 茨城県	4099	4995	-896	-17.9	1791	1428	363	25.4	665	591	74	12.5	43.7	28.6	15.1
関東 栃木県	2817	2960	-143	-4.8	931	810	121	14.9	403	382	21	5.5	33.0	27.4	5.6
関東 群馬県	2845	3871	-1026	-26.5	1065	1482	-417	-28.1	433	467	-34	-7.3	37.4	38.3	-0.9
関東 埼玉県	11484	11868	-384	-3.2	2469	2576	-107	-4.2	1326	1254	72	5.7	21.5	21.7	-0.2
関東 千葉県	9686	9090	596	6.6	2657	3097	-440	-14.2	1309	1460	-151	-10.3	27.4	34.1	-6.7
関東 神奈川県	11548	10806	742	6.9	3841	4145	-304	-7.3	1977	1971	6	0.3	33.3	38.4	-5.1
関東 新潟県	1750	1573	177	11.3	892	1215	-323	-26.6	504	531	-27	-5.1	51.0	77.2	-26.2
関東 山梨県	844	744	100	13.4	378	286	92	32.2	168	187	-19	-10.2	44.8	38.4	6.4
関東 長野県	1477	1532	-55	-3.6	774	724	50	6.9	393	396	-3	-0.8	52.4	47.3	5.1
関東 静岡県	3693	3385	308	9.1	1824	1537	287	18.7	836	844	-8	-0.9	49.4	45.4	4.0
中部 計	20310	18355	1955	10.7	7144	6116	1028	16.8	3588	3274	314	9.6	35.2	33.3	1.9
中部 富山県	1316	994	322	32.4	977	722	255	35.3	262	269	-7	-2.6	74.2	72.6	1.6
中部 石川県	1045	910	135	14.8	682	527	155	29.4	246	239	7	2.9	65.3	57.9	7.4
中部 福井県	529	497	32	6.4	417	349	68	19.5	189	168	21	12.5	78.8	70.2	8.6
中部 岐阜県	2762	2490	272	10.9	1220	888	332	37.4	506	436	70	16.1	44.2	35.7	8.5
中部 愛知県	12377	11346	1031	9.1	2912	2746	166	6.0	2020	1847	173	9.4	23.5	24.2	-0.7
中部 三重県	2281	2118	163	7.7	936	884	52	5.9	365	315	50	15.9	41.0	41.7	-0.7
近畿 計	31090	30977	113	0.4	9370	8691	679	7.8	5629	5191	438	8.4	30.1	28.1	2.0
近畿 滋賀県	1542	1511	31	2.1	883	585	298	50.9	477	378	99	26.2	57.3	38.7	18.6
近畿 京都府	2440	2541	-101	-4.0	997	1034	-37	-3.6	646	599	47	7.8	40.9	40.7	0.2
近畿 大阪府	18282	17994	288	1.6	3810	3330	480	14.4	2381	2126	255	12.0	20.8	18.5	2.3
近畿 兵庫県	7003	6967	36	0.5	2520	2503	17	0.7	1436	1423	13	0.9	36.0	35.9	0.1
近畿 奈良県	1160	1240	-80	-6.5	698	773	-75	-9.7	432	412	20	4.9	60.2	62.3	-2.1
近畿 和歌山県	663	724	-61	-8.4	462	466	-4	-0.9	257	253	4	1.6	69.7	64.4	5.3
中国 計	6822	6601	221	3.3	2975	2856	119	4.2	1837	1807	30	1.7	43.6	43.3	0.3
中国 鳥取県	522	532	-10	-1.9	295	350	-55	-15.7	190	209	-19	-9.1	56.5	65.8	-9.3
中国 島根県	416	331	85	25.7	228	299	-71	-23.7	125	123	2	1.6	54.8	90.3	-35.5
中国 岡山県	1996	2119	-123	-5.8	773	784	-11	-1.4	482	479	3	0.6	38.7	37.0	1.7
中国 広島県	2891	2748	143	5.2	1180	981	199	20.3	699	673	26	3.9	40.8	35.7	5.1
中国 山口県	997	871	126	14.5	499	442	57	12.9	341	323	18	5.6	50.1	50.7	-0.6
四国 計	3915	3989	-74	-1.9	1903	1961	-58	-3.0	993	1008	-15	-1.5	48.6	49.2	-0.6
四国 徳島県	697	683	14	2.0	301	340	-39	-11.5	195	186	9	4.8	43.2	49.8	-6.6
四国 香川県	999	1143	-144	-12.6	596	525	71	13.5	269	269	0	0.0	59.7	45.9	13.8
四国 愛媛県	1392	1403	-11	-0.8	682	711	-29	-4.1	341	344	-3	-0.9	49.0	50.7	-1.7
四国 高知県	827	760	67	8.8	324	385	-61	-15.8	188	209	-21	-10.0	39.2	50.7	-11.5
九州 計	16947	15461	1486	9.6	6894	6295	599	9.5	4195	3640	555	15.2	40.7	40.7	0.0
九州 福岡県	8165	7522	643	8.5	2777	2520	257	10.2	1654	1419	235	16.6	34.0	33.5	0.5
九州 佐賀県	747	751	-4	-0.5	340	432	-92	-21.3	222	264	-42	-15.9	45.5	57.5	-12.0
九州 長崎県	752	614	138	22.5	486	395	91	23.0	351	279	72	25.8	64.6	64.3	0.3
九州 熊本県	1504	1306	198	15.2	730	586	144	24.6	516	398	118	29.6	48.5	44.9	3.6
九州 大分県	917	758	159	21.0	508	341	167	49.0	307	225	82	36.4	55.4	45.0	10.4
九州 宮崎県	908	974	-66	-6.8	451	412	39	9.5	247	248	-1	-0.4	49.7	42.3	7.4
九州 鹿児島県	1723	1475	248	16.8	673	620	53	8.5	370	333	37	11.1	39.1	42.0	-2.9
九州 沖縄県	2231	2061	170	8.2	929	989	-60	-6.1	528	474	54	11.4	41.6	48.0	-6.4

第5表

重要犯罪・重要窃盗犯 認知・検挙件数・検挙人員 対前年比較

暫定値
2027年2月1日確定

罪種(手口)	認知件数	認知件数	認知件数	認知件数	検挙件数	検挙件数	検挙件数	検挙件数	検挙率	検挙率	検挙率
	2026年 1~4月	2025年 1~4月	増減	増減率(%)	2026年 1~4月	2025年 1~4月	増減	増減率(%)	2026年 1~4月	2025年 1~4月	増減ポイント
重要犯罪 計	4845	4332	513	11.8	4114	3721	393	10.6	84.9	85.9	-1.0
重要犯罪 殺人	314	303	11	3.6	276	280	-4	-1.4	87.9	92.4	-4.5
重要犯罪 強盗	519	463	56	12.1	426	390	36	9.2	82.1	84.2	-2.1
重要犯罪 放火	284	250	34	13.6	216	178	38	21.3	76.1	71.2	4.9
重要犯罪 不同意性交等	1459	1226	233	19.0	1177	1058	119	11.2	80.7	86.3	-5.6
重要犯罪 略取誘拐・人身売買	175	167	8	4.8	163	134	29	21.6	93.1	80.2	12.9
重要犯罪 不同意わいせつ	2094	1923	171	8.9	1856	1681	175	10.4	88.6	87.4	1.2
重要窃盗犯 計	15875	18492	-2617	-14.2	8824	8811	13	0.1	55.6	47.6	8.0
重要窃盗犯 侵入盗	13855	15203	-1348	-8.9	7578	7821	-243	-3.1	54.7	51.4	3.3
重要窃盗犯 侵入盗(うち)住宅対象	4778	5894	-1116	-18.9	2331	2635	-304	-11.5	48.8	44.7	4.1
重要窃盗犯 侵入盗(うち)その他	9077	9309	-232	-2.5	5247	5186	61	1.2	57.8	55.7	2.1
重要窃盗犯 自動車盗	1430	2599	-1169	-45.0	1021	693	328	47.3	71.4	26.7	44.7
重要窃盗犯 ひったくり	155	158	-3	-1.9	78	125	-47	-37.6	50.3	79.1	-28.8
重要窃盗犯 すり	435	532	-97	-18.2	147	172	-25	-14.5	33.8	32.3	1.5

罪種(手口)	検挙人員	検挙人員	検挙人員	検挙人員	検挙人員 20歳以上	検挙人員 20歳以上	検挙人員 20歳以上	検挙人員 20歳以上	検挙人員 少年	検挙人員 少年	検挙人員 少年	検挙人員 少年
	2026年 1~4月	2025年 1~4月	増減	増減率(%)	2026年 1~4月	2025年 1~4月	増減	増減率(%)	2026年 1~4月	2025年 1~4月	増減	増減率(%)
重要犯罪 計	3671	3248	423	13.0	3186	2858	328	11.5	485	390	95	24.4
重要犯罪 殺人	238	243	-5	-2.1	212	229	-17	-7.4	26	14	12	85.7
重要犯罪 強盗	580	487	93	19.1	417	332	85	25.6	163	155	8	5.2
重要犯罪 放火	167	153	14	9.2	159	145	14	9.7	8	8	0	0.0
重要犯罪 不同意性交等	1054	964	90	9.3	939	878	61	6.9	115	86	29	33.7
重要犯罪 略取誘拐・人身売買	135	130	5	3.8	121	124	-3	-2.4	14	6	8	133.3
重要犯罪 不同意わいせつ	1497	1271	226	17.8	1338	1150	188	16.3	159	121	38	31.4
重要窃盗犯 計	2013	1996	17	0.9	1796	1773	23	1.3	217	223	-6	-2.7
重要窃盗犯 侵入盗	1624	1589	35	2.2	1486	1437	49	3.4	138	152	-14	-9.2
重要窃盗犯 侵入盗(うち)住宅対象	540	557	-17	-3.1	492	509	-17	-3.3	48	48	0	0.0
重要窃盗犯 侵入盗(うち)その他	1084	1032	52	5.0	994	928	66	7.1	90	104	-14	-13.5
重要窃盗犯 自動車盗	242	242	0	0.0	206	201	5	2.5	36	41	-5	-12.2
重要窃盗犯 ひったくり	60	62	-2	-3.2	29	41	-12	-29.3	31	21	10	47.6
重要窃盗犯 すり	87	103	-16	-15.5	75	94	-19	-20.2	12	9	3	33.3

注 侵入盗の「住宅対象」とは、空き巣、忍込み及び居空きをいう。

第6表

重要犯罪・重要窃盗犯 都道府県別 認知・検挙件数・検挙人員 対前年比較（重要犯罪総数）

暫定値
2027年2月1日確定

都道府県	認知件数	認知件数	認知件数	認知件数	検挙件数	検挙件数	検挙件数	検挙件数	検挙人員	検挙人員	検挙人員	検挙人員	検挙率	検挙率	検挙率
	2026年 1～4月	2025年 1～4月	増減	増減率(%)	2026年 1～4月	2025年 1～4月	増減	増減率(%)	2026年 1～4月	2025年 1～4月	増減	増減率(%)	2026年 1～4月	2025年 1～4月	増減ポイント
総数	4845	4332	513	11.8	4114	3721	393	10.6	3671	3248	423	13.0	84.9	85.9	-1.0
北海道 計	189	159	30	18.9	162	124	38	30.6	132	97	35	36.1	85.7	78.0	7.7
北海道 札幌方面	135	116	19	16.4	108	90	18	20.0	89	68	21	30.9	80.0	77.6	2.4
北海道 函館方面	13	10	3	30.0	8	6	2	33.3	7	4	3	75.0	61.5	60.0	1.5
北海道 旭川方面	14	9	5	55.6	21	9	12	133.3	13	7	6	85.7	150.0	100.0	50.0
北海道 釧路方面	20	16	4	25.0	20	10	10	100.0	18	11	7	63.6	100.0	62.5	37.5
北海道 北見方面	7	8	-1	-12.5	5	9	-4	-44.4	5	7	-2	-28.6	71.4	112.5	-41.1
東北 計	257	220	37	16.8	211	200	11	5.5	188	182	6	3.3	82.1	90.9	-8.8
東北 青森県	59	39	20	51.3	44	46	-2	-4.3	36	34	2	5.9	74.6	117.9	-43.3
東北 岩手県	29	25	4	16.0	27	18	9	50.0	28	21	7	33.3	93.1	72.0	21.1
東北 宮城県	88	87	1	1.1	79	80	-1	-1.3	72	74	-2	-2.7	89.8	92.0	-2.2
東北 秋田県	18	12	6	50.0	13	11	2	18.2	10	14	-4	-28.6	72.2	91.7	-19.5
東北 山形県	12	17	-5	-29.4	18	13	5	38.5	13	10	3	30.0	150.0	76.5	73.5
東北 福島県	51	40	11	27.5	30	32	-2	-6.3	29	29	0	0.0	58.8	80.0	-21.2
東京都	682	634	48	7.6	575	533	42	7.9	539	475	64	13.5	84.3	84.1	0.2
関東 計	1347	1121	226	20.2	1151	955	196	20.5	923	769	154	20.0	85.4	85.2	0.2
関東 茨城県	80	63	17	27.0	72	61	11	18.0	58	64	-6	-9.4	90.0	96.8	-6.8
関東 栃木県	40	46	-6	-13.0	30	34	-4	-11.8	24	33	-9	-27.3	75.0	73.9	1.1
関東 群馬県	67	47	20	42.6	48	46	2	4.3	50	31	19	61.3	71.6	97.9	-26.3
関東 埼玉県	442	331	111	33.5	382	272	110	40.4	253	173	80	46.2	86.4	82.2	4.2
関東 千葉県	212	209	3	1.4	155	167	-12	-7.2	118	137	-19	-13.9	73.1	79.9	-6.8
関東 神奈川県	266	209	57	27.3	224	190	34	17.9	213	164	49	29.9	84.2	90.9	-6.7
関東 新潟県	49	46	3	6.5	52	48	4	8.3	47	39	8	20.5	106.1	104.3	1.8
関東 山梨県	25	13	12	92.3	20	18	2	11.1	17	19	-2	-10.5	80.0	138.5	-58.5
関東 長野県	38	37	1	2.7	36	36	0	0.0	32	33	-1	-3.0	94.7	97.3	-2.6
関東 静岡県	128	120	8	6.7	132	83	49	59.0	111	76	35	46.1	103.1	69.2	33.9
中部 計	576	443	133	30.0	471	419	52	12.4	437	375	62	16.5	81.8	94.6	-12.8
中部 富山県	26	30	-4	-13.3	27	26	1	3.8	26	17	9	52.9	103.8	86.7	17.1
中部 石川県	30	20	10	50.0	28	22	6	27.3	22	20	2	10.0	93.3	110.0	-16.7
中部 福井県	26	11	15	136.4	26	9	17	188.9	16	11	5	45.5	100.0	81.8	18.2
中部 岐阜県	64	47	17	36.2	48	46	2	4.3	49	43	6	14.0	75.0	97.9	-22.9
中部 愛知県	385	290	95	32.8	301	277	24	8.7	285	250	35	14.0	78.2	95.5	-17.3
中部 三重県	45	45	0	0.0	41	39	2	5.1	39	34	5	14.7	91.1	86.7	4.4
近畿 計	1014	980	34	3.5	864	831	33	4.0	828	769	59	7.7	85.2	84.8	0.4
近畿 滋賀県	65	60	5	8.3	50	59	-9	-15.3	42	51	-9	-17.6	76.9	98.3	-21.4
近畿 京都府	90	73	17	23.3	67	64	3	4.7	61	64	-3	-4.7	74.4	87.7	-13.3
近畿 大阪府	533	553	-20	-3.6	436	412	24	5.8	421	393	28	7.1	81.8	74.5	7.3
近畿 兵庫県	278	237	41	17.3	266	235	31	13.2	256	210	46	21.9	95.7	99.2	-3.5
近畿 奈良県	29	35	-6	-17.1	29	41	-12	-29.3	36	31	5	16.1	100.0	117.1	-17.1
近畿 和歌山県	19	22	-3	-13.6	16	20	-4	-20.0	12	20	-8	-40.0	84.2	90.9	-6.7
中国 計	211	207	4	1.9	183	188	-5	-2.7	174	171	3	1.8	86.7	90.8	-4.1
中国 鳥取県	15	15	0	0.0	14	13	1	7.7	20	13	7	53.8	93.3	86.7	6.6
中国 島根県	15	18	-3	-16.7	17	18	-1	-5.6	15	11	4	36.4	113.3	100.0	13.3
中国 岡山県	55	66	-11	-16.7	57	71	-14	-19.7	51	61	-10	-16.4	103.6	107.6	-4.0
中国 広島県	98	91	7	7.7	73	75	-2	-2.7	69	64	5	7.8	74.5	82.4	-7.9
中国 山口県	28	17	11	64.7	22	11	11	100.0	19	22	-3	-13.6	78.6	64.7	13.9
四国 計	97	99	-2	-2.0	86	74	12	16.2	86	69	17	24.6	88.7	74.7	14.0
四国 徳島県	20	15	5	33.3	14	15	-1	-6.7	11	7	4	57.1	70.0	100.0	-30.0
四国 香川県	33	28	5	17.9	29	15	14	93.3	33	20	13	65.0	87.9	53.6	34.3
四国 愛媛県	23	35	-12	-34.3	24	31	-7	-22.6	20	28	-8	-28.6	104.3	88.6	15.7
四国 高知県	21	21	0	0.0	19	13	6	46.2	22	14	8	57.1	90.5	61.9	28.6
九州 計	472	469	3	0.6	411	397	14	3.5	364	341	23	6.7	87.1	84.6	2.5
九州 福岡県	170	182	-12	-6.6	119	137	-18	-13.1	115	116	-1	-0.9	70.0	75.3	-5.3
九州 佐賀県	33	25	8	32.0	40	22	18	81.8	26	19	7	36.8	121.2	88.0	33.2
九州 長崎県	36	26	10	38.5	39	25	14	56.0	31	20	11	55.0	108.3	96.2	12.1
九州 熊本県	51	72	-21	-29.2	56	70	-14	-20.0	39	56	-17	-30.4	109.8	97.2	12.6
九州 大分県	19	21	-2	-9.5	11	17	-6	-35.3	7	18	-11	-61.1	57.9	81.0	-23.1
九州 宮崎県	20	25	-5	-20.0	22	26	-4	-15.4	15	21	-6	-28.6	110.0	104.0	6.0
九州 鹿児島県	74	50	24	48.0	62	51	11	21.6	58	43	15	34.9	83.8	102.0	-18.2
九州 沖縄県	69	68	1	1.5	62	49	13	26.5	73	48	25	52.1	89.9	72.1	17.8

第6表

重要犯罪・重要窃盗犯 都道府県別 認知・検挙件数・検挙人員 対前年比較（殺人）

暫定値
2027年2月1日確定

都道府県	認知件数	認知件数	認知件数	認知件数	検挙件数	検挙件数	検挙件数	検挙件数	検挙人員	検挙人員	検挙人員	検挙人員	検挙率	検挙率	検挙率
	2026年 1~4月	2025年 1~4月	増減	増減率(%)	2026年 1~4月	2025年 1~4月	増減	増減率(%)	2026年 1~4月	2025年 1~4月	増減	増減率(%)	2026年 1~4月	2025年 1~4月	増減ポイント
総数	314	303	11	3.6	276	280	-4	-1.4	238	243	-5	-2.1	87.9	92.4	-4.5
北海道 計	18	10	8	80.0	19	9	10	111.1	13	6	7	116.7	105.6	90.0	15.6
北海道 札幌方面	11	8	3	37.5	12	7	5	71.4	10	5	5	100.0	109.1	87.5	21.6
北海道 函館方面	2	1	1	100.0	1	1	0	0.0	1	1	0	0.0	50.0	100.0	-50.0
北海道 旭川方面	4	1	3	300.0	5	1	4	400.0	1	0	1	0.0	125.0	100.0	25.0
北海道 釧路方面	1	0	1	0.0	0	0	0	0.0	0	0	0	0.0	0.0	0.0	0.0
北海道 北見方面	0	0	0	0.0	1	0	1	0.0	1	0	1	0.0	0.0	0.0	0.0
東北 計	7	23	-16	-69.6	8	21	-13	-61.9	8	18	-10	-55.6	114.3	91.3	23.0
東北 青森県	0	0	0	0.0	0	0	0	0.0	0	0	0	0.0	0.0	0.0	0.0
東北 岩手県	1	0	1	0.0	2	2	0	0.0	2	2	0	0.0	200.0	0.0	200.0
東北 宮城県	4	11	-7	-63.6	3	8	-5	-62.5	3	8	-5	-62.5	75.0	72.7	2.3
東北 秋田県	0	2	-2	-100.0	1	3	-2	-66.7	0	3	-3	-100.0	0.0	150.0	-150.0
東北 山形県	1	1	0	0.0	1	1	0	0.0	0	1	-1	-100.0	100.0	100.0	0.0
東北 福島県	1	9	-8	-88.9	1	7	-6	-85.7	3	4	-1	-25.0	100.0	77.8	22.2
東京都	47	36	11	30.6	41	38	3	7.9	34	32	2	6.3	87.2	105.6	-18.4
関東 計	88	80	8	10.0	76	78	-2	-2.6	57	65	-8	-12.3	86.4	97.5	-11.1
関東 茨城県	9	2	7	350.0	10	3	7	233.3	5	3	2	66.7	111.1	150.0	-38.9
関東 栃木県	3	4	-1	-25.0	0	3	-3	-100.0	0	2	-2	-100.0	0.0	75.0	-75.0
関東 群馬県	3	5	-2	-40.0	2	6	-4	-66.7	3	5	-2	-40.0	66.7	120.0	-53.3
関東 埼玉県	19	24	-5	-20.8	17	23	-6	-26.1	10	19	-9	-47.4	89.5	95.8	-6.3
関東 千葉県	23	6	17	283.3	19	5	14	280.0	14	4	10	250.0	82.6	83.3	-0.7
関東 神奈川県	12	18	-6	-33.3	14	19	-5	-26.3	13	16	-3	-18.8	116.7	105.6	11.1
関東 新潟県	5	7	-2	-28.6	6	9	-3	-33.3	4	5	-1	-20.0	120.0	128.6	-8.6
関東 山梨県	1	1	0	0.0	2	1	1	100.0	2	1	1	100.0	200.0	100.0	100.0
関東 長野県	1	3	-2	-66.7	0	2	-2	-100.0	0	2	-2	-100.0	0.0	66.7	-66.7
関東 静岡県	12	10	2	20.0	6	7	-1	-14.3	6	8	-2	-25.0	50.0	70.0	-20.0
中部 計	23	29	-6	-20.7	20	20	0	0.0	15	21	-6	-28.6	87.0	69.0	18.0
中部 富山県	3	3	0	0.0	3	1	2	200.0	2	1	1	100.0	100.0	33.3	66.7
中部 石川県	0	1	-1	-100.0	0	1	-1	-100.0	0	1	-1	-100.0	0.0	100.0	-100.0
中部 福井県	1	1	0	0.0	1	1	0	0.0	1	2	-1	-50.0	100.0	100.0	0.0
中部 岐阜県	6	7	-1	-14.3	3	7	-4	-57.1	1	7	-6	-85.7	50.0	100.0	-50.0
中部 愛知県	11	14	-3	-21.4	10	8	2	25.0	10	7	3	42.9	90.9	57.1	33.8
中部 三重県	2	3	-1	-33.3	3	2	1	50.0	1	3	-2	-66.7	150.0	66.7	83.3
近畿 計	83	84	-1	-1.2	65	79	-14	-17.7	72	74	-2	-2.7	78.3	94.0	-15.7
近畿 滋賀県	6	10	-4	-40.0	6	9	-3	-33.3	6	8	-2	-25.0	100.0	90.0	10.0
近畿 京都府	5	2	3	150.0	3	3	0	0.0	2	2	0	0.0	60.0	150.0	-90.0
近畿 大阪府	43	50	-7	-14.0	38	47	-9	-19.1	44	44	0	0.0	88.4	94.0	-5.6
近畿 兵庫県	27	15	12	80.0	17	12	5	41.7	19	12	7	58.3	63.0	80.0	-17.0
近畿 奈良県	1	4	-3	-75.0	0	6	-6	-100.0	0	6	-6	-100.0	0.0	150.0	-150.0
近畿 和歌山県	1	3	-2	-66.7	1	2	-1	-50.0	1	2	-1	-50.0	100.0	66.7	33.3
中国 計	15	10	5	50.0	12	9	3	33.3	9	7	2	28.6	80.0	90.0	-10.0
中国 鳥取県	1	1	0	0.0	1	1	0	0.0	1	1	0	0.0	100.0	100.0	0.0
中国 島根県	0	1	-1	-100.0	0	1	-1	-100.0	0	1	-1	-100.0	0.0	100.0	-100.0
中国 岡山県	4	0	4	0.0	4	0	4	0.0	2	0	2	0.0	100.0	0.0	100.0
中国 広島県	8	7	1	14.3	5	7	-2	-28.6	5	5	0	0.0	62.5	100.0	-37.5
中国 山口県	2	1	1	100.0	2	0	2	0.0	1	0	1	0.0	100.0	0.0	100.0
四国 計	8	11	-3	-27.3	9	9	0	0.0	6	6	0	0.0	112.5	81.8	30.7
四国 徳島県	1	3	-2	-66.7	1	2	-1	-50.0	0	1	-1	-100.0	100.0	66.7	33.3
四国 香川県	2	1	1	100.0	2	0	2	0.0	2	1	1	100.0	100.0	0.0	100.0
四国 愛媛県	1	5	-4	-80.0	2	6	-4	-66.7	1	4	-3	-75.0	200.0	120.0	80.0
四国 高知県	4	2	2	100.0	4	1	3	300.0	3	0	3	0.0	100.0	50.0	50.0
九州 計	25	20	5	25.0	26	17	9	52.9	24	14	10	71.4	104.0	85.0	19.0
九州 福岡県	11	15	-4	-26.7	9	11	-2	-18.2	8	8	0	0.0	81.8	73.3	8.5
九州 佐賀県	4	0	4	0.0	4	0	4	0.0	2	1	1	100.0	100.0	0.0	100.0
九州 長崎県	0	1	-1	-100.0	0	0	0	0.0	0	0	0	0.0	0.0	0.0	0.0
九州 熊本県	0	0	0	0.0	1	0	1	0.0	1	0	1	0.0	0.0	0.0	0.0
九州 大分県	0	1	-1	-100.0	0	1	-1	-100.0	0	2	-2	-100.0	0.0	100.0	-100.0
九州 宮崎県	1	0	1	0.0	1	0	1	0.0	0	0	0	0.0	100.0	0.0	100.0
九州 鹿児島県	4	1	3	300.0	4	3	1	33.3	4	1	3	300.0	100.0	300.0	-200.0
九州 沖縄県	5	2	3	150.0	7	2	5	250.0	9	2	7	350.0	140.0	100.0	40.0

第6表

重要犯罪・重要窃盗犯 都道府県別 認知・検挙件数・検挙人員 対前年比較（強盗）

暫定値
2027年2月1日確定

都道府県	認知件数	認知件数	認知件数	認知件数	検挙件数	検挙件数	検挙件数	検挙件数	検挙人員	検挙人員	検挙人員	検挙人員	検挙率	検挙率	検挙率
	2026年 1～4月	2025年 1～4月	増減	増減率(%)	2026年 1～4月	2025年 1～4月	増減	増減率(%)	2026年 1～4月	2025年 1～4月	増減	増減率(%)	2026年 1～4月	2025年 1～4月	増減ポイント
総数	519	463	56	12.1	426	390	36	9.2	580	487	93	19.1	82.1	84.2	-2.1
北海道 計	18	8	10	125.0	18	8	10	125.0	17	9	8	88.9	100.0	100.0	0.0
北海道 札幌方面	15	4	11	275.0	13	5	8	160.0	9	7	2	28.6	86.7	125.0	-38.3
北海道 函館方面	1	2	-1	-50.0	2	2	0	0.0	2	0	2	0.0	200.0	100.0	100.0
北海道 旭川方面	1	0	1	0.0	1	0	1	0.0	2	1	1	100.0	100.0	0.0	100.0
北海道 釧路方面	1	1	0	0.0	2	1	1	100.0	4	1	3	300.0	200.0	100.0	100.0
北海道 北見方面	0	1	-1	-100.0	0	0	0	0.0	0	0	0	0.0	0.0	0.0	0.0
東北 計	12	11	1	9.1	10	11	-1	-9.1	18	17	1	5.9	83.3	100.0	-16.7
東北 青森県	3	1	2	200.0	3	1	2	200.0	5	3	2	66.7	100.0	100.0	0.0
東北 岩手県	1	1	0	0.0	1	1	0	0.0	2	2	0	0.0	100.0	100.0	0.0
東北 宮城県	5	5	0	0.0	4	6	-2	-33.3	7	7	0	0.0	80.0	120.0	-40.0
東北 秋田県	2	1	1	100.0	0	0	0	0.0	0	2	-2	-100.0	0.0	0.0	0.0
東北 山形県	0	0	0	0.0	2	0	2	0.0	1	0	1	0.0	0.0	0.0	0.0
東北 福島県	1	3	-2	-66.7	0	3	-3	-100.0	3	3	0	0.0	0.0	100.0	-100.0
東京都	96	94	2	2.1	76	87	-11	-12.6	111	102	9	8.8	79.2	92.6	-13.4
関東 計	171	150	21	14.0	127	122	5	4.1	142	143	-1	-0.7	74.3	81.3	-7.0
関東 茨城県	8	9	-1	-11.1	8	7	1	14.3	6	13	-7	-53.8	100.0	77.8	22.2
関東 栃木県	2	6	-4	-66.7	4	3	1	33.3	2	5	-3	-60.0	200.0	50.0	150.0
関東 群馬県	4	5	-1	-20.0	3	3	0	0.0	6	3	3	100.0	75.0	60.0	15.0
関東 埼玉県	55	41	14	34.1	48	32	16	50.0	36	26	10	38.5	87.3	78.0	9.3
関東 千葉県	24	31	-7	-22.6	12	23	-11	-47.8	16	28	-12	-42.9	50.0	74.2	-24.2
関東 神奈川県	51	29	22	75.9	35	25	10	40.0	59	35	24	68.6	68.6	86.2	-17.6
関東 新潟県	4	5	-1	-20.0	4	6	-2	-33.3	3	7	-4	-57.1	100.0	120.0	-20.0
関東 山梨県	2	0	2	0.0	1	2	-1	-50.0	1	3	-2	-66.7	50.0	0.0	50.0
関東 長野県	5	5	0	0.0	3	7	-4	-57.1	5	10	-5	-50.0	60.0	140.0	-80.0
関東 静岡県	16	19	-3	-15.8	9	14	-5	-35.7	8	13	-5	-38.5	56.3	73.7	-17.4
中部 計	44	35	9	25.7	44	29	15	51.7	56	34	22	64.7	100.0	82.9	17.1
中部 富山県	2	2	0	0.0	1	1	0	0.0	2	1	1	100.0	50.0	50.0	0.0
中部 石川県	1	2	-1	-50.0	1	3	-2	-66.7	1	2	-1	-50.0	100.0	150.0	-50.0
中部 福井県	1	0	1	0.0	1	0	1	0.0	1	0	1	0.0	100.0	0.0	100.0
中部 岐阜県	5	2	3	150.0	5	1	4	400.0	8	1	7	700.0	100.0	50.0	50.0
中部 愛知県	32	26	6	23.1	34	22	12	54.5	41	26	15	57.7	106.3	84.6	21.7
中部 三重県	3	3	0	0.0	2	2	0	0.0	3	4	-1	-25.0	66.7	66.7	0.0
近畿 計	122	108	14	13.0	105	86	19	22.1	157	118	39	33.1	86.1	79.6	6.5
近畿 滋賀県	5	2	3	150.0	5	2	3	150.0	8	2	6	300.0	100.0	100.0	0.0
近畿 京都府	6	5	1	20.0	6	5	1	20.0	14	11	3	27.3	100.0	100.0	0.0
近畿 大阪府	80	75	5	6.7	61	58	3	5.2	90	77	13	16.9	76.3	77.3	-1.0
近畿 兵庫県	28	24	4	16.7	29	19	10	52.6	37	25	12	48.0	103.6	79.2	24.4
近畿 奈良県	2	2	0	0.0	3	2	1	50.0	7	3	4	133.3	150.0	100.0	50.0
近畿 和歌山県	1	0	1	0.0	1	0	1	0.0	1	0	1	0.0	100.0	0.0	100.0
中国 計	16	14	2	14.3	11	11	0	0.0	21	21	0	0.0	68.8	78.6	-9.8
中国 鳥取県	2	0	2	0.0	1	0	1	0.0	3	2	1	50.0	50.0	0.0	50.0
中国 島根県	1	0	1	0.0	0	0	0	0.0	0	0	0	0.0	0.0	0.0	0.0
中国 岡山県	5	5	0	0.0	5	5	0	0.0	4	9	-5	-55.6	100.0	100.0	0.0
中国 広島県	7	9	-2	-22.2	4	6	-2	-33.3	13	4	9	225.0	57.1	66.7	-9.6
中国 山口県	1	0	1	0.0	1	0	1	0.0	1	6	-5	-83.3	100.0	0.0	100.0
四国 計	5	10	-5	-50.0	4	9	-5	-55.6	6	10	-4	-40.0	80.0	90.0	-10.0
四国 徳島県	1	2	-1	-50.0	0	2	-2	-100.0	0	1	-1	-100.0	0.0	100.0	-100.0
四国 香川県	1	2	-1	-50.0	1	1	0	0.0	2	4	-2	-50.0	100.0	50.0	50.0
四国 愛媛県	1	5	-4	-80.0	1	5	-4	-80.0	1	4	-3	-75.0	100.0	100.0	0.0
四国 高知県	2	1	1	100.0	2	1	1	100.0	3	1	2	200.0	100.0	100.0	0.0
九州 計	35	33	2	6.1	31	27	4	14.8	52	33	19	57.6	88.6	81.8	6.8
九州 福岡県	10	16	-6	-37.5	10	9	1	11.1	18	14	4	28.6	100.0	56.3	43.7
九州 佐賀県	5	4	1	25.0	4	4	0	0.0	3	3	0	0.0	80.0	100.0	-20.0
九州 長崎県	0	0	0	0.0	0	1	-1	-100.0	0	1	-1	-100.0	0.0	0.0	0.0
九州 熊本県	3	3	0	0.0	1	3	-2	-66.7	2	4	-2	-50.0	33.3	100.0	-66.7
九州 大分県	1	1	0	0.0	0	1	-1	-100.0	0	0	0	0.0	0.0	100.0	-100.0
九州 宮崎県	4	0	4	0.0	4	0	4	0.0	4	0	4	0.0	100.0	0.0	100.0
九州 鹿児島県	3	3	0	0.0	1	4	-3	-75.0	2	6	-4	-66.7	33.3	133.3	-100.0
九州 沖縄県	9	6	3	50.0	11	5	6	120.0	23	5	18	360.0	122.2	83.3	38.9

第6表

重要犯罪・重要窃盗犯 都道府県別 認知・検挙件数・検挙人員 対前年比較（侵入強盗）

暫定値
2027年2月1日確定

都道府県	認知件数	認知件数	認知件数	認知件数	検挙件数	検挙件数	検挙件数	検挙件数	検挙人員	検挙人員	検挙人員	検挙人員	検挙率	検挙率	検挙率
	2026年 1～4月	2025年 1～4月	増減	増減率(%)	2026年 1～4月	2025年 1～4月	増減	増減率(%)	2026年 1～4月	2025年 1～4月	増減	増減率(%)	2026年 1～4月	2025年 1～4月	増減ポイント
総数	129	131	-2	-1.5	107	110	-3	-2.7	142	107	35	32.7	82.9	84.0	-1.1
北海道 計	2	1	1	100.0	6	1	5	500.0	9	1	8	800.0	300.0	100.0	200.0
北海道 札幌方面	1	1	0	0.0	3	1	2	200.0	4	0	4	0.0	300.0	100.0	200.0
北海道 函館方面	0	0	0	0.0	2	0	2	0.0	2	0	2	0.0	0.0	0.0	0.0
北海道 旭川方面	0	0	0	0.0	0	0	0	0.0	2	1	1	100.0	0.0	0.0	0.0
北海道 釧路方面	1	0	1	0.0	1	0	1	0.0	1	0	1	0.0	100.0	0.0	100.0
北海道 北見方面	0	0	0	0.0	0	0	0	0.0	0	0	0	0.0	0.0	0.0	0.0
東北 計	3	3	0	0.0	4	2	2	100.0	4	4	0	0.0	133.3	66.7	66.6
東北 青森県	0	0	0	0.0	0	0	0	0.0	0	0	0	0.0	0.0	0.0	0.0
東北 岩手県	0	1	-1	-100.0	0	1	-1	-100.0	0	2	-2	-100.0	0.0	100.0	-100.0
東北 宮城県	2	0	2	0.0	2	0	2	0.0	1	1	0	0.0	100.0	0.0	100.0
東北 秋田県	1	1	0	0.0	0	0	0	0.0	0	0	0	0.0	0.0	0.0	0.0
東北 山形県	0	0	0	0.0	2	0	2	0.0	1	0	1	0.0	0.0	0.0	0.0
東北 福島県	0	1	-1	-100.0	0	1	-1	-100.0	2	1	1	100.0	0.0	100.0	-100.0
東京都	28	21	7	33.3	17	19	-2	-10.5	30	25	5	20.0	60.7	90.5	-29.8
関東 計	43	49	-6	-12.2	35	36	-1	-2.8	37	31	6	19.4	81.4	73.5	7.9
関東 茨城県	4	4	0	0.0	3	2	1	50.0	1	4	-3	-75.0	75.0	50.0	25.0
関東 栃木県	2	4	-2	-50.0	3	2	1	50.0	0	1	-1	-100.0	150.0	50.0	100.0
関東 群馬県	3	4	-1	-25.0	1	2	-1	-50.0	1	2	-1	-50.0	33.3	50.0	-16.7
関東 埼玉県	10	11	-1	-9.1	9	9	0	0.0	9	4	5	125.0	90.0	81.8	8.2
関東 千葉県	6	9	-3	-33.3	3	6	-3	-50.0	1	5	-4	-80.0	50.0	66.7	-16.7
関東 神奈川県	6	6	0	0.0	6	4	2	50.0	19	6	13	216.7	100.0	66.7	33.3
関東 新潟県	2	4	-2	-50.0	2	4	-2	-50.0	1	5	-4	-80.0	100.0	100.0	0.0
関東 山梨県	1	0	1	0.0	1	2	-1	-50.0	1	0	1	0.0	100.0	0.0	100.0
関東 長野県	2	2	0	0.0	1	2	-1	-50.0	0	1	-1	-100.0	50.0	100.0	-50.0
関東 静岡県	7	5	2	40.0	6	3	3	100.0	4	3	1	33.3	85.7	60.0	25.7
中部 計	16	11	5	45.5	14	7	7	100.0	11	5	6	120.0	87.5	63.6	23.9
中部 富山県	0	0	0	0.0	0	0	0	0.0	0	0	0	0.0	0.0	0.0	0.0
中部 石川県	0	0	0	0.0	0	1	-1	-100.0	0	1	-1	-100.0	0.0	0.0	0.0
中部 福井県	1	0	1	0.0	1	0	1	0.0	1	0	1	0.0	100.0	0.0	100.0
中部 岐阜県	2	0	2	0.0	2	0	2	0.0	2	0	2	0.0	100.0	0.0	100.0
中部 愛知県	12	9	3	33.3	10	5	5	100.0	7	3	4	133.3	83.3	55.6	27.7
中部 三重県	1	2	-1	-50.0	1	1	0	0.0	1	1	0	0.0	100.0	50.0	50.0
近畿 計	22	22	0	0.0	19	22	-3	-13.6	36	21	15	71.4	86.4	100.0	-13.6
近畿 滋賀県	1	0	1	0.0	1	2	-1	-50.0	0	2	-2	-100.0	100.0	0.0	100.0
近畿 京都府	1	2	-1	-50.0	2	1	1	100.0	2	2	0	0.0	200.0	50.0	150.0
近畿 大阪府	13	14	-1	-7.1	8	11	-3	-27.3	23	11	12	109.1	61.5	78.6	-17.1
近畿 兵庫県	5	5	0	0.0	6	7	-1	-14.3	6	5	1	20.0	120.0	140.0	-20.0
近畿 奈良県	2	1	1	100.0	2	1	1	100.0	4	1	3	300.0	100.0	100.0	0.0
近畿 和歌山県	0	0	0	0.0	0	0	0	0.0	1	0	1	0.0	0.0	0.0	0.0
中国 計	5	5	0	0.0	3	5	-2	-40.0	4	5	-1	-20.0	60.0	100.0	-40.0
中国 鳥取県	1	0	1	0.0	0	0	0	0.0	0	0	0	0.0	0.0	0.0	0.0
中国 島根県	0	0	0	0.0	0	0	0	0.0	0	0	0	0.0	0.0	0.0	0.0
中国 岡山県	2	4	-2	-50.0	2	4	-2	-50.0	2	3	-1	-33.3	100.0	100.0	0.0
中国 広島県	1	1	0	0.0	0	1	-1	-100.0	1	1	0	0.0	0.0	100.0	-100.0
中国 山口県	1	0	1	0.0	1	0	1	0.0	1	1	0	0.0	100.0	0.0	100.0
四国 計	1	7	-6	-85.7	1	7	-6	-85.7	1	5	-4	-80.0	100.0	100.0	0.0
四国 徳島県	0	1	-1	-100.0	0	1	-1	-100.0	0	0	0	0.0	0.0	100.0	-100.0
四国 香川県	0	0	0	0.0	0	0	0	0.0	0	0	0	0.0	0.0	0.0	0.0
四国 愛媛県	1	5	-4	-80.0	1	5	-4	-80.0	1	4	-3	-75.0	100.0	100.0	0.0
四国 高知県	0	1	-1	-100.0	0	1	-1	-100.0	0	1	-1	-100.0	0.0	100.0	-100.0
九州 計	9	12	-3	-25.0	8	11	-3	-27.3	10	10	0	0.0	88.9	91.7	-2.8
九州 福岡県	3	7	-4	-57.1	4	6	-2	-33.3	5	4	1	25.0	133.3	85.7	47.6
九州 佐賀県	1	2	-1	-50.0	1	2	-1	-50.0	1	3	-2	-66.7	100.0	100.0	0.0
九州 長崎県	0	0	0	0.0	0	0	0	0.0	0	0	0	0.0	0.0	0.0	0.0
九州 熊本県	2	1	1	100.0	0	1	-1	-100.0	0	1	-1	-100.0	0.0	100.0	-100.0
九州 大分県	0	0	0	0.0	0	0	0	0.0	0	0	0	0.0	0.0	0.0	0.0
九州 宮崎県	0	0	0	0.0	0	0	0	0.0	1	0	1	0.0	0.0	0.0	0.0
九州 鹿児島県	1	0	1	0.0	0	1	-1	-100.0	0	1	-1	-100.0	0.0	0.0	0.0
九州 沖縄県	2	2	0	0.0	3	1	2	200.0	3	1	2	200.0	150.0	50.0	100.0

第6表

重要犯罪・重要窃盗犯 都道府県別 認知・検挙件数・検挙人員 対前年比較（放火）

暫定値
2027年2月1日確定

都道府県	認知件数	認知件数	認知件数	認知件数	検挙件数	検挙件数	検挙件数	検挙件数	検挙人員	検挙人員	検挙人員	検挙人員	検挙率	検挙率	検挙率
	2026年 1~4月	2025年 1~4月	増減	増減率(%)	2026年 1~4月	2025年 1~4月	増減	増減率(%)	2026年 1~4月	2025年 1~4月	増減	増減率(%)	2026年 1~4月	2025年 1~4月	増減ポイント
総数	284	250	34	13.6	216	178	38	21.3	167	153	14	9.2	76.1	71.2	4.9
北海道 計	16	16	0	0.0	11	10	1	10.0	9	5	4	80.0	68.8	62.5	6.3
北海道 札幌方面	10	10	0	0.0	7	7	0	0.0	5	3	2	66.7	70.0	70.0	0.0
北海道 函館方面	2	2	0	0.0	0	1	-1	-100.0	0	1	-1	-100.0	0.0	50.0	-50.0
北海道 旭川方面	2	2	0	0.0	2	1	1	100.0	1	0	1	0.0	100.0	50.0	50.0
北海道 釧路方面	2	2	0	0.0	2	1	1	100.0	3	1	2	200.0	100.0	50.0	50.0
北海道 北見方面	0	0	0	0.0	0	0	0	0.0	0	0	0	0.0	0.0	0.0	0.0
東北 計	18	15	3	20.0	15	11	4	36.4	10	12	-2	-16.7	83.3	73.3	10.0
東北 青森県	2	3	-1	-33.3	1	3	-2	-66.7	0	3	-3	-100.0	50.0	100.0	-50.0
東北 岩手県	5	4	1	25.0	3	2	1	50.0	4	2	2	100.0	60.0	50.0	10.0
東北 宮城県	5	3	2	66.7	4	3	1	33.3	2	3	-1	-33.3	80.0	100.0	-20.0
東北 秋田県	3	1	2	200.0	3	2	1	50.0	2	1	1	100.0	100.0	200.0	-100.0
東北 山形県	1	1	0	0.0	2	0	2	0.0	0	0	0	0.0	200.0	0.0	200.0
東北 福島県	2	3	-1	-33.3	2	1	1	100.0	2	3	-1	-33.3	100.0	33.3	66.7
東京都	15	16	-1	-6.3	10	9	1	11.1	13	6	7	116.7	66.7	56.3	10.4
関東 計	79	72	7	9.7	70	56	14	25.0	59	46	13	28.3	88.6	77.8	10.8
関東 茨城県	5	1	4	400.0	3	1	2	200.0	1	2	-1	-50.0	60.0	100.0	-40.0
関東 栃木県	3	10	-7	-70.0	2	5	-3	-60.0	4	3	1	33.3	66.7	50.0	16.7
関東 群馬県	3	5	-2	-40.0	3	4	-1	-25.0	3	1	2	200.0	100.0	80.0	20.0
関東 埼玉県	24	28	-4	-14.3	18	23	-5	-21.7	14	14	0	0.0	75.0	82.1	-7.1
関東 千葉県	13	6	7	116.7	15	5	10	200.0	10	7	3	42.9	115.4	83.3	32.1
関東 神奈川県	9	8	1	12.5	11	9	2	22.2	10	10	0	0.0	122.2	112.5	9.7
関東 新潟県	4	2	2	100.0	4	3	1	33.3	5	4	1	25.0	100.0	150.0	-50.0
関東 山梨県	2	1	1	100.0	1	0	1	0.0	1	0	1	0.0	50.0	0.0	50.0
関東 長野県	4	2	2	100.0	2	2	0	0.0	2	1	1	100.0	50.0	100.0	-50.0
関東 静岡県	12	9	3	33.3	11	4	7	175.0	9	4	5	125.0	91.7	44.4	47.3
中部 計	30	22	8	36.4	18	18	0	0.0	16	11	5	45.5	60.0	81.8	-21.8
中部 富山県	3	6	-3	-50.0	2	6	-4	-66.7	1	3	-2	-66.7	66.7	100.0	-33.3
中部 石川県	1	0	1	0.0	3	0	3	0.0	2	0	2	0.0	300.0	0.0	300.0
中部 福井県	0	0	0	0.0	0	0	0	0.0	0	1	-1	-100.0	0.0	0.0	0.0
中部 岐阜県	1	1	0	0.0	0	3	-3	-100.0	0	1	-1	-100.0	0.0	300.0	-300.0
中部 愛知県	20	12	8	66.7	10	7	3	42.9	10	6	4	66.7	50.0	58.3	-8.3
中部 三重県	5	3	2	66.7	3	2	1	50.0	3	0	3	0.0	60.0	66.7	-6.7
近畿 計	78	71	7	9.9	50	38	12	31.6	31	35	-4	-11.4	64.1	53.5	10.6
近畿 滋賀県	5	3	2	66.7	4	2	2	100.0	1	1	0	0.0	80.0	66.7	13.3
近畿 京都府	9	3	6	200.0	4	2	2	100.0	2	1	1	100.0	44.4	66.7	-22.3
近畿 大阪府	52	49	3	6.1	34	25	9	36.0	20	25	-5	-20.0	65.4	51.0	14.4
近畿 兵庫県	12	14	-2	-14.3	8	7	1	14.3	8	6	2	33.3	66.7	50.0	16.7
近畿 奈良県	0	0	0	0.0	0	0	0	0.0	0	0	0	0.0	0.0	0.0	0.0
近畿 和歌山県	0	2	-2	-100.0	0	2	-2	-100.0	0	2	-2	-100.0	0.0	100.0	-100.0
中国 計	15	14	1	7.1	14	15	-1	-6.7	11	18	-7	-38.9	93.3	107.1	-13.8
中国 鳥取県	0	1	-1	-100.0	0	1	-1	-100.0	1	1	0	0.0	0.0	100.0	-100.0
中国 島根県	2	2	0	0.0	4	1	3	300.0	2	1	1	100.0	200.0	50.0	150.0
中国 岡山県	5	4	1	25.0	5	4	1	25.0	4	7	-3	-42.9	100.0	100.0	0.0
中国 広島県	6	6	0	0.0	3	7	-4	-57.1	2	5	-3	-60.0	50.0	116.7	-66.7
中国 山口県	2	1	1	100.0	2	2	0	0.0	2	4	-2	-50.0	100.0	200.0	-100.0
四国 計	6	5	1	20.0	5	8	-3	-37.5	4	8	-4	-50.0	83.3	160.0	-76.7
四国 徳島県	1	1	0	0.0	2	3	-1	-33.3	2	2	0	0.0	200.0	300.0	-100.0
四国 香川県	1	1	0	0.0	1	2	-1	-50.0	1	3	-2	-66.7	100.0	200.0	-100.0
四国 愛媛県	1	2	-1	-50.0	1	2	-1	-50.0	1	3	-2	-66.7	100.0	100.0	0.0
四国 高知県	3	1	2	200.0	1	1	0	0.0	0	0	0	0.0	33.3	100.0	-66.7
九州 計	27	19	8	42.1	23	13	10	76.9	14	12	2	16.7	85.2	68.4	16.8
九州 福岡県	10	8	2	25.0	3	4	-1	-25.0	2	6	-4	-66.7	30.0	50.0	-20.0
九州 佐賀県	2	0	2	0.0	3	0	3	0.0	2	0	2	0.0	150.0	0.0	150.0
九州 長崎県	4	1	3	300.0	5	1	4	400.0	1	0	1	0.0	125.0	100.0	25.0
九州 熊本県	4	3	1	33.3	4	4	0	0.0	4	4	0	0.0	100.0	133.3	-33.3
九州 大分県	2	1	1	100.0	2	1	1	100.0	1	0	1	0.0	100.0	100.0	0.0
九州 宮崎県	1	2	-1	-50.0	2	2	0	0.0	0	1	-1	-100.0	200.0	100.0	100.0
九州 鹿児島県	3	1	2	200.0	3	0	3	0.0	3	0	3	0.0	100.0	0.0	100.0
九州 沖縄県	1	3	-2	-66.7	1	1	0	0.0	1	1	0	0.0	100.0	33.3	66.7

第6表

重要犯罪・重要窃盗犯 都道府県別 認知・検挙件数・検挙人員 対前年比較（不同意性交等）

暫定値
2027年2月1日確定

都道府県	認知件数	認知件数	認知件数	認知件数	検挙件数	検挙件数	検挙件数	検挙件数	検挙人員	検挙人員	検挙人員	検挙人員	検挙率	検挙率	検挙率
	2026年 1～4月	2025年 1～4月	増減	増減率(%)	2026年 1～4月	2025年 1～4月	増減	増減率(%)	2026年 1～4月	2025年 1～4月	増減	増減率(%)	2026年 1～4月	2025年 1～4月	増減ポイント
総数	1459	1226	233	19.0	1177	1058	119	11.2	1054	964	90	9.3	80.7	86.3	-5.6
北海道 計	52	40	12	30.0	35	35	0	0.0	34	28	6	21.4	67.3	87.5	-20.2
北海道 札幌方面	41	32	9	28.1	26	26	0	0.0	27	21	6	28.6	63.4	81.3	-17.9
北海道 函館方面	3	1	2	200.0	2	2	0	0.0	2	1	1	100.0	66.7	200.0	-133.3
北海道 旭川方面	3	1	2	200.0	4	1	3	300.0	2	1	1	100.0	133.3	100.0	33.3
北海道 釧路方面	2	3	-1	-33.3	2	2	0	0.0	2	2	0	0.0	100.0	66.7	33.3
北海道 北見方面	3	3	0	0.0	1	4	-3	-75.0	1	3	-2	-66.7	33.3	133.3	-100.0
東北 計	98	68	30	44.1	77	57	20	35.1	72	52	20	38.5	78.6	83.8	-5.2
東北 青森県	26	15	11	73.3	20	20	0	0.0	15	13	2	15.4	76.9	133.3	-56.4
東北 岩手県	11	10	1	10.0	7	5	2	40.0	6	6	0	0.0	63.6	50.0	13.6
東北 宮城県	25	28	-3	-10.7	21	20	1	5.0	25	21	4	19.0	84.0	71.4	12.6
東北 秋田県	9	2	7	350.0	8	2	6	300.0	7	3	4	133.3	88.9	100.0	-11.1
東北 山形県	6	4	2	50.0	8	4	4	100.0	7	4	3	75.0	133.3	100.0	33.3
東北 福島県	21	9	12	133.3	13	6	7	116.7	12	5	7	140.0	61.9	66.7	-4.8
東京都	248	196	52	26.5	194	165	29	17.6	181	153	28	18.3	78.2	84.2	-6.0
関東 計	375	281	94	33.5	298	234	64	27.4	232	198	34	17.2	79.5	83.3	-3.8
関東 茨城県	33	23	10	43.5	27	20	7	35.0	25	21	4	19.0	81.8	87.0	-5.2
関東 栃木県	13	11	2	18.2	11	11	0	0.0	10	13	-3	-23.1	84.6	100.0	-15.4
関東 群馬県	26	15	11	73.3	17	18	-1	-5.6	13	13	0	0.0	65.4	120.0	-54.6
関東 埼玉県	106	79	27	34.2	85	47	38	80.9	60	33	27	81.8	80.2	59.5	20.7
関東 千葉県	58	53	5	9.4	37	49	-12	-24.5	22	36	-14	-38.9	63.8	92.5	-28.7
関東 神奈川県	69	50	19	38.0	52	48	4	8.3	45	42	3	7.1	75.4	96.0	-20.6
関東 新潟県	13	11	2	18.2	16	8	8	100.0	16	10	6	60.0	123.1	72.7	50.4
関東 山梨県	9	7	2	28.6	5	6	-1	-16.7	5	7	-2	-28.6	55.6	85.7	-30.1
関東 長野県	12	13	-1	-7.7	13	12	1	8.3	11	9	2	22.2	108.3	92.3	16.0
関東 静岡県	36	19	17	89.5	35	15	20	133.3	25	14	11	78.6	97.2	78.9	18.3
中部 計	174	138	36	26.1	141	154	-13	-8.4	131	148	-17	-11.5	81.0	111.6	-30.6
中部 富山県	8	6	2	33.3	9	5	4	80.0	9	3	6	200.0	112.5	83.3	29.2
中部 石川県	8	6	2	33.3	5	8	-3	-37.5	6	9	-3	-33.3	62.5	133.3	-70.8
中部 福井県	12	5	7	140.0	12	4	8	200.0	8	4	4	100.0	100.0	80.0	20.0
中部 岐阜県	18	17	1	5.9	12	17	-5	-29.4	12	17	-5	-29.4	66.7	100.0	-33.3
中部 愛知県	116	89	27	30.3	90	102	-12	-11.8	84	100	-16	-16.0	77.6	114.6	-37.0
中部 三重県	12	15	-3	-20.0	13	18	-5	-27.8	12	15	-3	-20.0	108.3	120.0	-11.7
近畿 計	259	236	23	9.7	218	193	25	13.0	209	188	21	11.2	84.2	81.8	2.4
近畿 滋賀県	20	14	6	42.9	18	12	6	50.0	15	13	2	15.4	90.0	85.7	4.3
近畿 京都府	26	27	-1	-3.7	17	18	-1	-5.6	15	21	-6	-28.6	65.4	66.7	-1.3
近畿 大阪府	132	126	6	4.8	102	85	17	20.0	101	81	20	24.7	77.3	67.5	9.8
近畿 兵庫県	63	53	10	18.9	62	59	3	5.1	56	55	1	1.8	98.4	111.3	-12.9
近畿 奈良県	11	9	2	22.2	15	13	2	15.4	19	12	7	58.3	136.4	144.4	-8.0
近畿 和歌山県	7	7	0	0.0	4	6	-2	-33.3	3	6	-3	-50.0	57.1	85.7	-28.6
中国 計	63	67	-4	-6.0	57	55	2	3.6	51	53	-2	-3.8	90.5	82.1	8.4
中国 鳥取県	4	6	-2	-33.3	5	3	2	66.7	7	4	3	75.0	125.0	50.0	75.0
中国 島根県	8	2	6	300.0	6	2	4	200.0	6	2	4	200.0	75.0	100.0	-25.0
中国 岡山県	15	19	-4	-21.1	16	19	-3	-15.8	12	15	-3	-20.0	106.7	100.0	6.7
中国 広島県	25	32	-7	-21.9	23	27	-4	-14.8	20	24	-4	-16.7	92.0	84.4	7.6
中国 山口県	11	8	3	37.5	7	4	3	75.0	6	8	-2	-25.0	63.6	50.0	13.6
四国 計	20	36	-16	-44.4	17	26	-9	-34.6	27	25	2	8.0	85.0	72.2	12.8
四国 徳島県	8	4	4	100.0	4	4	0	0.0	4	1	3	300.0	50.0	100.0	-50.0
四国 香川県	7	13	-6	-46.2	8	5	3	60.0	14	8	6	75.0	114.3	38.5	75.8
四国 愛媛県	3	11	-8	-72.7	3	12	-9	-75.0	4	9	-5	-55.6	100.0	109.1	-9.1
四国 高知県	2	8	-6	-75.0	2	5	-3	-60.0	5	7	-2	-28.6	100.0	62.5	37.5
九州 計	170	164	6	3.7	140	139	1	0.7	117	119	-2	-1.7	82.4	84.8	-2.4
九州 福岡県	67	66	1	1.5	46	47	-1	-2.1	45	42	3	7.1	68.7	71.2	-2.5
九州 佐賀県	3	5	-2	-40.0	6	8	-2	-25.0	2	7	-5	-71.4	200.0	160.0	40.0
九州 長崎県	16	11	5	45.5	12	10	2	20.0	11	7	4	57.1	75.0	90.9	-15.9
九州 熊本県	13	19	-6	-31.6	22	19	3	15.8	9	16	-7	-43.8	169.2	100.0	69.2
九州 大分県	5	9	-4	-44.4	3	8	-5	-62.5	3	9	-6	-66.7	60.0	88.9	-28.9
九州 宮崎県	6	8	-2	-25.0	6	11	-5	-45.5	5	8	-3	-37.5	100.0	137.5	-37.5
九州 鹿児島県	34	23	11	47.8	26	22	4	18.2	23	17	6	35.3	76.5	95.7	-19.2
九州 沖縄県	26	23	3	13.0	19	14	5	35.7	19	13	6	46.2	73.1	60.9	12.2

第6表

重要犯罪・重要窃盗犯 都道府県別 認知・検挙件数・検挙人員 対前年比較 (略取勝拐・人身売買)

暫定値
2027年2月1日確定

都道府県	認知件数	認知件数	認知件数	認知件数	検挙件数	検挙件数	検挙件数	検挙件数	検挙人員	検挙人員	検挙人員	検挙人員	検挙率	検挙率	検挙率
	2026年 1~4月	2025年 1~4月	増減	増減率(%)	2026年 1~4月	2025年 1~4月	増減	増減率(%)	2026年 1~4月	2025年 1~4月	増減	増減率(%)	2026年 1~4月	2025年 1~4月	増減ポイント
総数	175	167	8	4.8	163	134	29	21.6	135	130	5	3.8	93.1	80.2	12.9
北海道 計	7	6	1	16.7	7	4	3	75.0	2	1	1	100.0	100.0	66.7	33.3
北海道 札幌方面	5	5	0	0.0	5	2	3	150.0	1	1	0	0.0	100.0	40.0	60.0
北海道 函館方面	1	0	1	0.0	0	0	0	0.0	0	0	0	0.0	0.0	0.0	0.0
北海道 旭川方面	0	0	0	0.0	1	1	0	0.0	1	0	1	0.0	0.0	0.0	0.0
北海道 釧路方面	1	0	1	0.0	1	0	1	0.0	0	0	0	0.0	100.0	0.0	100.0
北海道 北見方面	0	1	-1	-100.0	0	1	-1	-100.0	0	0	0	0.0	0.0	100.0	-100.0
東北 計	7	13	-6	-46.2	10	11	-1	-9.1	7	13	-6	-46.2	142.9	84.6	58.3
東北 青森県	0	3	-3	-100.0	1	3	-2	-66.7	1	1	0	0.0	0.0	100.0	-100.0
東北 岩手県	1	0	1	0.0	2	1	1	100.0	2	2	0	0.0	200.0	0.0	200.0
東北 宮城県	5	7	-2	-28.6	6	4	2	50.0	4	4	0	0.0	120.0	57.1	62.9
東北 秋田県	0	0	0	0.0	0	0	0	0.0	0	0	0	0.0	0.0	0.0	0.0
東北 山形県	0	1	-1	-100.0	0	1	-1	-100.0	0	1	-1	-100.0	0.0	100.0	-100.0
東北 福島県	1	2	-1	-50.0	1	2	-1	-50.0	0	5	-5	-100.0	100.0	100.0	0.0
東京都	18	26	-8	-30.8	18	14	4	28.6	10	13	-3	-23.1	100.0	53.8	46.2
関東 計	65	45	20	44.4	65	38	27	71.1	52	33	19	57.6	100.0	84.4	15.6
関東 茨城県	3	1	2	200.0	2	5	-3	-60.0	2	6	-4	-66.7	66.7	500.0	-433.3
関東 栃木県	3	1	2	200.0	1	1	0	0.0	0	0	0	0.0	33.3	100.0	-66.7
関東 群馬県	1	3	-2	-66.7	1	2	-1	-50.0	2	1	1	100.0	100.0	66.7	33.3
関東 埼玉県	30	15	15	100.0	25	11	14	127.3	15	9	6	66.7	83.3	73.3	10.0
関東 千葉県	11	7	4	57.1	10	4	6	150.0	11	7	4	57.1	90.9	57.1	33.8
関東 神奈川県	5	7	-2	-28.6	7	7	0	0.0	6	6	0	0.0	140.0	100.0	40.0
関東 新潟県	0	3	-3	-100.0	1	2	-1	-50.0	1	1	0	0.0	0.0	66.7	-66.7
関東 山梨県	0	1	-1	-100.0	0	1	-1	-100.0	0	0	0	0.0	0.0	100.0	-100.0
関東 長野県	2	0	2	0.0	2	0	2	0.0	1	0	1	0.0	100.0	0.0	100.0
関東 静岡県	10	7	3	42.9	16	5	11	220.0	14	3	11	366.7	160.0	71.4	88.6
中部 計	22	16	6	37.5	6	17	-11	-64.7	10	20	-10	-50.0	27.3	106.3	-79.0
中部 富山県	0	2	-2	-100.0	0	1	-1	-100.0	2	2	0	0.0	0.0	50.0	-50.0
中部 石川県	0	0	0	0.0	0	0	0	0.0	0	0	0	0.0	0.0	0.0	0.0
中部 福井県	1	0	1	0.0	1	0	1	0.0	1	0	1	0.0	100.0	0.0	100.0
中部 岐阜県	3	2	1	50.0	2	4	-2	-50.0	3	4	-1	-25.0	66.7	200.0	-133.3
中部 愛知県	17	12	5	41.7	2	12	-10	-83.3	2	14	-12	-85.7	11.8	100.0	-88.2
中部 三重県	1	0	1	0.0	1	0	1	0.0	2	0	2	0.0	100.0	0.0	100.0
近畿 計	27	37	-10	-27.0	33	29	4	13.8	36	27	9	33.3	122.2	78.4	43.8
近畿 滋賀県	2	2	0	0.0	2	2	0	0.0	2	0	2	0.0	100.0	100.0	0.0
近畿 京都府	1	2	-1	-50.0	2	2	0	0.0	2	1	1	100.0	200.0	100.0	100.0
近畿 大阪府	17	22	-5	-22.7	20	15	5	33.3	22	19	3	15.8	117.6	68.2	49.4
近畿 兵庫県	7	10	-3	-30.0	9	9	0	0.0	10	6	4	66.7	128.6	90.0	38.6
近畿 奈良県	0	1	-1	-100.0	0	1	-1	-100.0	0	1	-1	-100.0	0.0	100.0	-100.0
近畿 和歌山県	0	0	0	0.0	0	0	0	0.0	0	0	0	0.0	0.0	0.0	0.0
中国 計	12	11	1	9.1	10	7	3	42.9	7	4	3	75.0	83.3	63.6	19.7
中国 鳥取県	1	5	-4	-80.0	2	3	-1	-33.3	3	0	3	0.0	200.0	60.0	140.0
中国 島根県	0	1	-1	-100.0	0	1	-1	-100.0	0	1	-1	-100.0	0.0	100.0	-100.0
中国 岡山県	3	3	0	0.0	3	3	0	0.0	4	2	2	100.0	100.0	100.0	0.0
中国 広島県	6	1	5	500.0	4	0	4	0.0	0	1	-1	-100.0	66.7	0.0	66.7
中国 山口県	2	1	1	100.0	1	0	1	0.0	0	0	0	0.0	50.0	0.0	50.0
四国 計	5	2	3	150.0	5	3	2	66.7	4	3	1	33.3	100.0	150.0	-50.0
四国 徳島県	0	0	0	0.0	0	0	0	0.0	0	0	0	0.0	0.0	0.0	0.0
四国 香川県	2	1	1	100.0	2	2	0	0.0	2	2	0	0.0	100.0	200.0	-100.0
四国 愛媛県	2	1	1	100.0	2	1	1	100.0	2	1	1	100.0	100.0	100.0	0.0
四国 高知県	1	0	1	0.0	1	0	1	0.0	0	0	0	0.0	100.0	0.0	100.0
九州 計	12	11	1	9.1	9	11	-2	-18.2	7	16	-9	-56.3	75.0	100.0	-25.0
九州 福岡県	3	3	0	0.0	3	3	0	0.0	3	2	1	50.0	100.0	100.0	0.0
九州 佐賀県	2	2	0	0.0	3	2	1	50.0	1	2	-1	-50.0	150.0	100.0	50.0
九州 長崎県	0	2	-2	-100.0	0	1	-1	-100.0	0	1	-1	-100.0	0.0	50.0	-50.0
九州 熊本県	5	3	2	66.7	2	3	-1	-33.3	3	8	-5	-62.5	40.0	100.0	-60.0
九州 大分県	1	0	1	0.0	1	1	0	0.0	0	2	-2	-100.0	100.0	0.0	100.0
九州 宮崎県	0	0	0	0.0	0	0	0	0.0	0	0	0	0.0	0.0	0.0	0.0
九州 鹿児島県	1	1	0	0.0	0	1	-1	-100.0	0	1	-1	-100.0	0.0	100.0	-100.0
九州 沖縄県	0	0	0	0.0	0	0	0	0.0	0	0	0	0.0	0.0	0.0	0.0

第6表

重要犯罪・重要窃盗犯 都道府県別 認知・検挙件数・検挙人員 対前年比較（不同意わいせつ）

暫定値
2027年2月1日確定

都道府県	認知件数	認知件数	認知件数	認知件数	検挙件数	検挙件数	検挙件数	検挙件数	検挙人員	検挙人員	検挙人員	検挙人員	検挙率	検挙率	検挙率
	2026年 1～4月	2025年 1～4月	増減	増減率(%)	2026年 1～4月	2025年 1～4月	増減	増減率(%)	2026年 1～4月	2025年 1～4月	増減	増減率(%)	2026年 1～4月	2025年 1～4月	増減ポイント
総数	2094	1923	171	8.9	1856	1681	175	10.4	1497	1271	226	17.8	88.6	87.4	1.2
北海道 計	78	79	-1	-1.3	72	58	14	24.1	57	48	9	18.8	92.3	73.4	18.9
北海道 札幌方面	53	57	-4	-7.0	45	43	2	4.7	37	31	6	19.4	84.9	75.4	9.5
北海道 函館方面	4	4	0	0.0	3	0	3	0.0	2	1	1	100.0	75.0	0.0	75.0
北海道 旭川方面	4	5	-1	-20.0	8	5	3	60.0	6	5	1	20.0	200.0	100.0	100.0
北海道 釧路方面	13	10	3	30.0	13	6	7	116.7	9	7	2	28.6	100.0	60.0	40.0
北海道 北見方面	4	3	1	33.3	3	4	-1	-25.0	3	4	-1	-25.0	75.0	133.3	-58.3
東北 計	115	90	25	27.8	91	89	2	2.2	73	70	3	4.3	79.1	98.9	-19.8
東北 青森県	28	17	11	64.7	19	19	0	0.0	15	14	1	7.1	67.9	111.8	-43.9
東北 岩手県	10	10	0	0.0	12	7	5	71.4	12	7	5	71.4	120.0	70.0	50.0
東北 宮城県	44	33	11	33.3	41	39	2	5.1	31	31	0	0.0	93.2	118.2	-25.0
東北 秋田県	4	6	-2	-33.3	1	4	-3	-75.0	1	5	-4	-80.0	25.0	66.7	-41.7
東北 山形県	4	10	-6	-60.0	5	7	-2	-28.6	5	4	1	25.0	125.0	70.0	55.0
東北 福島県	25	14	11	78.6	13	13	0	0.0	9	9	0	0.0	52.0	92.9	-40.9
東京都	258	266	-8	-3.0	236	220	16	7.3	190	169	21	12.4	91.5	82.7	8.8
関東 計	569	493	76	15.4	515	427	88	20.6	381	284	97	34.2	90.5	86.6	3.9
関東 茨城県	22	27	-5	-18.5	22	25	-3	-12.0	19	19	0	0.0	100.0	92.6	7.4
関東 栃木県	16	14	2	14.3	12	11	1	9.1	8	10	-2	-20.0	75.0	78.6	-3.6
関東 群馬県	30	14	16	114.3	22	13	9	69.2	23	8	15	187.5	73.3	92.9	-19.6
関東 埼玉県	208	144	64	44.4	189	136	53	39.0	118	72	46	63.9	90.9	94.4	-3.5
関東 千葉県	83	106	-23	-21.7	62	81	-19	-23.5	45	55	-10	-18.2	74.7	76.4	-1.7
関東 神奈川県	120	97	23	23.7	105	82	23	28.0	80	55	25	45.5	87.5	84.5	3.0
関東 新潟県	23	18	5	27.8	21	20	1	5.0	18	12	6	50.0	91.3	111.1	-19.8
関東 山梨県	11	3	8	266.7	11	8	3	37.5	8	8	0	0.0	100.0	266.7	-166.7
関東 長野県	14	14	0	0.0	16	13	3	23.1	13	11	2	18.2	114.3	92.9	21.4
関東 静岡県	42	56	-14	-25.0	55	38	17	44.7	49	34	15	44.1	131.0	67.9	63.1
中部 計	283	203	80	39.4	242	181	61	33.7	209	141	68	48.2	85.5	89.2	-3.7
中部 富山県	10	11	-1	-9.1	12	12	0	0.0	10	7	3	42.9	120.0	109.1	10.9
中部 石川県	20	11	9	81.8	19	10	9	90.0	13	8	5	62.5	95.0	90.9	4.1
中部 福井県	11	5	6	120.0	11	4	7	175.0	5	4	1	25.0	100.0	80.0	20.0
中部 岐阜県	31	18	13	72.2	26	14	12	85.7	25	13	12	92.3	83.9	77.8	6.1
中部 愛知県	189	137	52	38.0	155	126	29	23.0	138	97	41	42.3	82.0	92.0	-10.0
中部 三重県	22	21	1	4.8	19	15	4	26.7	18	12	6	50.0	86.4	71.4	15.0
近畿 計	445	444	1	0.2	393	406	-13	-3.2	323	327	-4	-1.2	88.3	91.4	-3.1
近畿 滋賀県	27	29	-2	-6.9	15	32	-17	-53.1	10	27	-17	-63.0	55.6	110.3	-54.7
近畿 京都府	43	34	9	26.5	35	34	1	2.9	26	28	-2	-7.1	81.4	100.0	-18.6
近畿 大阪府	209	231	-22	-9.5	181	182	-1	-0.5	144	147	-3	-2.0	86.6	78.8	7.8
近畿 兵庫県	141	121	20	16.5	141	129	12	9.3	126	106	20	18.9	100.0	106.6	-6.6
近畿 奈良県	15	19	-4	-21.1	11	19	-8	-42.1	10	9	1	11.1	73.3	100.0	-26.7
近畿 和歌山県	10	10	0	0.0	10	10	0	0.0	7	10	-3	-30.0	100.0	100.0	0.0
中国 計	90	91	-1	-1.1	79	91	-12	-13.2	75	68	7	10.3	87.8	100.0	-12.2
中国 鳥取県	7	2	5	250.0	5	5	0	0.0	5	5	0	0.0	71.4	250.0	-178.6
中国 島根県	4	12	-8	-66.7	7	13	-6	-46.2	7	6	1	16.7	175.0	108.3	66.7
中国 岡山県	23	35	-12	-34.3	24	40	-16	-40.0	25	28	-3	-10.7	104.3	114.3	-10.0
中国 広島県	46	36	10	27.8	34	28	6	21.4	29	25	4	16.0	73.9	77.8	-3.9
中国 山口県	10	6	4	66.7	9	5	4	80.0	9	4	5	125.0	90.0	83.3	6.7
四国 計	53	35	18	51.4	46	19	27	142.1	39	17	22	129.4	86.8	54.3	32.5
四国 徳島県	9	5	4	80.0	7	4	3	75.0	5	2	3	150.0	77.8	80.0	-2.2
四国 香川県	20	10	10	100.0	15	5	10	200.0	12	2	10	500.0	75.0	50.0	25.0
四国 愛媛県	15	11	4	36.4	15	5	10	200.0	11	7	4	57.1	100.0	45.5	54.5
四国 高知県	9	9	0	0.0	9	5	4	80.0	11	6	5	83.3	100.0	55.6	44.4
九州 計	203	222	-19	-8.6	182	190	-8	-4.2	150	147	3	2.0	89.7	85.6	4.1
九州 福岡県	69	74	-5	-6.8	48	63	-15	-23.8	39	44	-5	-11.4	69.6	85.1	-15.5
九州 佐賀県	17	14	3	21.4	20	8	12	150.0	16	6	10	166.7	117.6	57.1	60.5
九州 長崎県	16	11	5	45.5	22	12	10	83.3	19	11	8	72.7	137.5	109.1	28.4
九州 熊本県	26	44	-18	-40.9	26	41	-15	-36.6	20	24	-4	-16.7	100.0	93.2	6.8
九州 大分県	10	9	1	11.1	5	5	0	0.0	3	5	-2	-40.0	50.0	55.6	-5.6
九州 宮崎県	8	15	-7	-46.7	9	13	-4	-30.8	6	12	-6	-50.0	112.5	86.7	25.8
九州 鹿児島県	29	21	8	38.1	28	21	7	33.3	26	18	8	44.4	96.6	100.0	-3.4
九州 沖縄県	28	34	-6	-17.6	24	27	-3	-11.1	21	27	-6	-22.2	85.7	79.4	6.3

第6表

重要犯罪・重要窃盗犯 都道府県別 認知・検挙件数・検挙人員 対前年比較 (重要窃盗犯総数)

暫定値
2027年2月1日確定

都道府県	認知件数	認知件数	認知件数	認知件数	検挙件数	検挙件数	検挙件数	検挙件数	検挙人員	検挙人員	検挙人員	検挙人員	検挙率	検挙率	検挙率
	2026年 1~4月	2025年 1~4月	増減	増減率(%)	2026年 1~4月	2025年 1~4月	増減	増減率(%)	2026年 1~4月	2025年 1~4月	増減	増減率(%)	2026年 1~4月	2025年 1~4月	増減ポイント
総数	15875	18492	-2617	-14.2	8824	8811	13	0.1	2013	1996	17	0.9	55.6	47.6	8.0
北海道 計	219	289	-70	-24.2	290	252	38	15.1	68	60	8	13.3	132.4	87.2	45.2
北海道 札幌方面	144	169	-25	-14.8	180	111	69	62.2	47	39	8	20.5	125.0	65.7	59.3
北海道 函館方面	21	30	-9	-30.0	21	51	-30	-58.8	4	5	-1	-20.0	100.0	170.0	-70.0
北海道 旭川方面	24	56	-32	-57.1	25	58	-33	-56.9	4	8	-4	-50.0	104.2	103.6	0.6
北海道 釧路方面	26	27	-1	-3.7	59	24	35	145.8	11	5	6	120.0	226.9	88.9	138.0
北海道 北見方面	4	7	-3	-42.9	5	8	-3	-37.5	2	3	-1	-33.3	125.0	114.3	10.7
東北 計	701	972	-271	-27.9	458	523	-65	-12.4	109	89	20	22.5	65.3	53.8	11.5
東北 青森県	100	73	27	37.0	73	55	18	32.7	22	22	0	0.0	73.0	75.3	-2.3
東北 岩手県	45	62	-17	-27.4	34	47	-13	-27.7	19	14	5	35.7	75.6	75.8	-0.2
東北 宮城県	218	344	-126	-36.6	180	141	39	27.7	23	22	1	4.5	82.6	41.0	41.6
東北 秋田県	63	35	28	80.0	16	24	-8	-33.3	8	13	-5	-38.5	25.4	68.6	-43.2
東北 山形県	56	105	-49	-46.7	41	155	-114	-73.5	7	6	1	16.7	73.2	147.6	-74.4
東北 福島県	219	353	-134	-38.0	114	101	13	12.9	30	12	18	150.0	52.1	28.6	23.5
東京都	1119	1262	-143	-11.3	731	746	-15	-2.0	325	314	11	3.5	65.3	59.1	6.2
関東 計	6527	8716	-2189	-25.1	3093	4063	-970	-23.9	464	496	-32	-6.5	47.4	46.6	0.8
関東 茨城県	847	1320	-473	-35.8	419	331	88	26.6	46	30	16	53.3	49.5	25.1	24.4
関東 栃木県	578	672	-94	-14.0	209	162	47	29.0	23	25	-2	-8.0	36.2	24.1	12.1
関東 群馬県	540	1081	-541	-50.0	293	411	-118	-28.7	30	37	-7	-18.9	54.3	38.0	16.3
関東 埼玉県	1333	1867	-534	-28.6	396	512	-116	-22.7	120	112	8	7.1	29.7	27.4	2.3
関東 千葉県	1407	1660	-253	-15.2	673	997	-324	-32.5	64	86	-22	-25.6	47.8	60.1	-12.3
関東 神奈川県	896	1174	-278	-23.7	603	1069	-466	-43.6	87	95	-8	-8.4	67.3	91.1	-23.8
関東 新潟県	213	189	24	12.7	117	235	-118	-50.2	31	37	-6	-16.2	54.9	124.3	-69.4
関東 山梨県	152	91	61	67.0	97	36	61	169.4	7	5	2	40.0	63.8	39.6	24.2
関東 長野県	169	236	-67	-28.4	94	111	-17	-15.3	20	28	-8	-28.6	55.6	47.0	8.6
関東 静岡県	392	426	-34	-8.0	192	199	-7	-3.5	36	41	-5	-12.2	49.0	46.7	2.3
中部 計	2649	2835	-186	-6.6	1654	869	785	90.3	279	245	34	13.9	62.4	30.7	31.7
中部 富山県	401	240	161	67.1	275	186	89	47.8	19	16	3	18.8	68.6	77.5	-8.9
中部 石川県	203	147	56	38.1	198	75	123	164.0	38	29	9	31.0	97.5	51.0	46.5
中部 福井県	79	57	22	38.6	69	47	22	46.8	16	22	-6	-27.3	87.3	82.5	4.8
中部 岐阜県	416	504	-88	-17.5	269	94	175	186.2	42	37	5	13.5	64.7	18.7	46.0
中部 愛知県	1149	1507	-358	-23.8	534	292	242	82.9	142	120	22	18.3	46.5	19.4	27.1
中部 三重県	401	380	21	5.5	309	175	134	76.6	22	21	1	4.8	77.1	46.1	31.0
近畿 計	1809	2101	-292	-13.9	1072	777	295	38.0	347	357	-10	-2.8	59.3	37.0	22.3
近畿 滋賀県	134	168	-34	-20.2	64	56	8	14.3	39	49	-10	-20.4	47.8	33.3	14.5
近畿 京都府	142	182	-40	-22.0	106	100	6	6.0	40	35	5	14.3	74.6	54.9	19.7
近畿 大阪府	814	890	-76	-8.5	471	235	236	100.4	144	142	2	1.4	57.9	26.4	31.5
近畿 兵庫県	484	632	-148	-23.4	245	227	18	7.9	61	68	-7	-10.3	50.6	35.9	14.7
近畿 奈良県	153	136	17	12.5	118	85	33	38.8	38	36	2	5.6	77.1	62.5	14.6
近畿 和歌山県	82	93	-11	-11.8	68	74	-6	-8.1	25	27	-2	-7.4	82.9	79.6	3.3
中国 計	597	557	40	7.2	328	364	-36	-9.9	131	125	6	4.8	54.9	65.4	-10.5
中国 鳥取県	60	44	16	36.4	33	40	-7	-17.5	13	10	3	30.0	55.0	90.9	-35.9
中国 島根県	50	56	-6	-10.7	31	58	-27	-46.6	7	7	0	0.0	62.0	103.6	-41.6
中国 岡山県	174	200	-26	-13.0	111	149	-38	-25.5	31	40	-9	-22.5	63.8	74.5	-10.7
中国 広島県	213	186	27	14.5	87	82	5	6.1	50	42	8	19.0	40.8	44.1	-3.3
中国 山口県	100	71	29	40.8	66	35	31	88.6	30	26	4	15.4	66.0	49.3	16.7
四国 計	444	524	-80	-15.3	300	376	-76	-20.2	50	80	-30	-37.5	67.6	71.8	-4.2
四国 徳島県	134	60	74	123.3	37	31	6	19.4	12	12	0	0.0	27.6	51.7	-24.1
四国 香川県	118	113	5	4.4	85	88	-3	-3.4	17	21	-4	-19.0	72.0	77.9	-5.9
四国 愛媛県	138	203	-65	-32.0	154	145	9	6.2	14	21	-7	-33.3	111.6	71.4	40.2
四国 高知県	54	148	-94	-63.5	24	112	-88	-78.6	7	26	-19	-73.1	44.4	75.7	-31.3
九州 計	1810	1236	574	46.4	898	841	57	6.8	240	230	10	4.3	49.6	68.0	-18.4
九州 福岡県	809	548	261	47.6	436	407	29	7.1	73	77	-4	-5.2	53.9	74.3	-20.4
九州 佐賀県	124	50	74	148.0	49	27	22	81.5	5	10	-5	-50.0	39.5	54.0	-14.5
九州 長崎県	86	55	31	56.4	41	36	5	13.9	16	10	6	60.0	47.7	65.5	-17.8
九州 熊本県	116	90	26	28.9	32	39	-7	-17.9	23	25	-2	-8.0	27.6	43.3	-15.7
九州 大分県	124	82	42	51.2	99	55	44	80.0	30	19	11	57.9	79.8	67.1	12.7
九州 宮崎県	86	82	4	4.9	77	57	20	35.1	14	10	4	40.0	89.5	69.5	20.0
九州 鹿児島県	328	218	110	50.5	85	84	1	1.2	26	36	-10	-27.8	25.9	38.5	-12.6
九州 沖縄県	137	111	26	23.4	79	136	-57	-41.9	53	43	10	23.3	57.7	122.5	-64.8

第6表

重要犯罪・重要窃盗犯 都道府県別 認知・検挙件数・検挙人員 対前年比較（侵入盗）

暫定値
2027年2月1日確定

都道府県	認知件数	認知件数	認知件数	認知件数	検挙件数	検挙件数	検挙件数	検挙件数	検挙人員	検挙人員	検挙人員	検挙人員	検挙率	検挙率	検挙率
	2026年 1～4月	2025年 1～4月	増減	増減率(%)	2026年 1～4月	2025年 1～4月	増減	増減率(%)	2026年 1～4月	2025年 1～4月	増減	増減率(%)	2026年 1～4月	2025年 1～4月	増減ポイント
総数	13855	15203	-1348	-8.9	7578	7821	-243	-3.1	1624	1589	35	2.2	54.7	51.4	3.3
北海道 計	199	260	-61	-23.5	269	226	43	19.0	51	49	2	4.1	135.2	86.9	48.3
北海道 札幌方面	132	144	-12	-8.3	170	87	83	95.4	34	30	4	13.3	128.8	60.4	68.4
北海道 函館方面	21	29	-8	-27.6	20	51	-31	-60.8	3	5	-2	-40.0	95.2	175.9	-80.7
北海道 旭川方面	22	55	-33	-60.0	23	56	-33	-58.9	4	6	-2	-33.3	104.5	101.8	2.7
北海道 釧路方面	21	25	-4	-16.0	53	24	29	120.8	9	5	4	80.0	252.4	96.0	156.4
北海道 北見方面	3	7	-4	-57.1	3	8	-5	-62.5	1	3	-2	-66.7	100.0	114.3	-14.3
東北 計	653	910	-257	-28.2	420	484	-64	-13.2	92	76	16	21.1	64.3	53.2	11.1
東北 青森県	89	68	21	30.9	63	52	11	21.2	17	20	-3	-15.0	70.8	76.5	-5.7
東北 岩手県	43	56	-13	-23.2	29	42	-13	-31.0	16	10	6	60.0	67.4	75.0	-7.6
東北 宮城県	204	325	-121	-37.2	168	129	39	30.2	20	17	3	17.6	82.4	39.7	42.7
東北 秋田県	61	33	28	84.8	14	23	-9	-39.1	6	12	-6	-50.0	23.0	69.7	-46.7
東北 山形県	50	101	-51	-50.5	39	150	-111	-74.0	6	5	1	20.0	78.0	148.5	-70.5
東北 福島県	206	327	-121	-37.0	107	88	19	21.6	27	12	15	125.0	51.9	26.9	25.0
東京都	807	919	-112	-12.2	634	627	7	1.1	261	260	1	0.4	78.6	68.2	10.4
関東 計	5680	7076	-1396	-19.7	2698	3675	-977	-26.6	370	391	-21	-5.4	47.5	51.9	-4.4
関東 茨城県	723	1038	-315	-30.3	382	260	122	46.9	33	23	10	43.5	52.8	25.0	27.8
関東 栃木県	500	551	-51	-9.3	204	146	58	39.7	22	21	1	4.8	40.8	26.5	14.3
関東 群馬県	496	947	-451	-47.6	247	400	-153	-38.3	17	30	-13	-43.3	49.8	42.2	7.6
関東 埼玉県	1130	1526	-396	-26.0	336	456	-120	-26.3	94	85	9	10.6	29.7	29.9	-0.2
関東 千葉県	1245	1421	-176	-12.4	640	948	-308	-32.5	53	65	-12	-18.5	51.4	66.7	-15.3
関東 神奈川県	717	830	-113	-13.6	484	923	-439	-47.6	69	76	-7	-9.2	67.5	111.2	-43.7
関東 新潟県	201	185	16	8.6	105	228	-123	-53.9	25	32	-7	-21.9	52.2	123.2	-71.0
関東 山梨県	141	80	61	76.3	96	34	62	182.4	6	5	1	20.0	68.1	42.5	25.6
関東 長野県	162	201	-39	-19.4	61	100	-39	-39.0	19	19	0	0.0	37.7	49.8	-12.1
関東 静岡県	365	297	68	22.9	143	180	-37	-20.6	32	35	-3	-8.6	39.2	60.6	-21.4
中部 計	2323	2242	81	3.6	1434	725	709	97.8	220	196	24	12.2	61.7	32.3	29.4
中部 富山県	395	233	162	69.5	270	180	90	50.0	16	14	2	14.3	68.4	77.3	-8.9
中部 石川県	190	141	49	34.8	180	71	109	153.5	28	26	2	7.7	94.7	50.4	44.3
中部 福井県	76	54	22	40.7	64	42	22	52.4	11	17	-6	-35.3	84.2	77.8	6.4
中部 岐阜県	375	436	-61	-14.0	246	77	169	219.5	31	29	2	6.9	65.6	17.7	47.9
中部 愛知県	920	1037	-117	-11.3	372	198	174	87.9	113	90	23	25.6	40.4	19.1	21.3
中部 三重県	367	341	26	7.6	302	157	145	92.4	21	20	1	5.0	82.3	46.0	36.3
近畿 計	1526	1641	-115	-7.0	742	635	107	16.9	277	265	12	4.5	48.6	38.7	9.9
近畿 滋賀県	118	151	-33	-21.9	55	47	8	17.0	31	36	-5	-13.9	46.6	31.1	15.5
近畿 京都府	124	149	-25	-16.8	86	96	-10	-10.4	36	33	3	9.1	69.4	64.4	5.0
近畿 大阪府	616	548	68	12.4	275	145	130	89.7	114	97	17	17.5	44.6	26.5	18.1
近畿 兵庫県	442	583	-141	-24.2	186	202	-16	-7.9	47	46	1	2.2	42.1	34.6	7.5
近畿 奈良県	147	125	22	17.6	77	75	2	2.7	27	28	-1	-3.6	52.4	60.0	-7.6
近畿 和歌山県	79	85	-6	-7.1	63	70	-7	-10.0	22	25	-3	-12.0	79.7	82.4	-2.7
中国 計	552	517	35	6.8	290	334	-44	-13.2	115	105	10	9.5	52.5	64.6	-12.1
中国 鳥取県	55	44	11	25.0	30	39	-9	-23.1	10	10	0	0.0	54.5	88.6	-34.1
中国 島根県	37	53	-16	-30.2	19	55	-36	-65.5	6	5	1	20.0	51.4	103.8	-52.4
中国 岡山県	163	179	-16	-8.9	96	138	-42	-30.4	28	33	-5	-15.2	58.9	77.1	-18.2
中国 広島県	204	171	33	19.3	83	71	12	16.9	44	34	10	29.4	40.7	41.5	-0.8
中国 山口県	93	70	23	32.9	62	31	31	100.0	27	23	4	17.4	66.7	44.3	22.4
四国 計	423	506	-83	-16.4	267	365	-98	-26.8	44	68	-24	-35.3	63.1	72.1	-9.0
四国 徳島県	131	58	73	125.9	32	31	1	3.2	10	11	-1	-9.1	24.4	53.4	-29.0
四国 香川県	112	108	4	3.7	80	85	-5	-5.9	16	18	-2	-11.1	71.4	78.7	-7.3
四国 愛媛県	131	194	-63	-32.5	134	139	-5	-3.6	11	17	-6	-35.3	102.3	71.6	30.7
四国 高知県	49	146	-97	-66.4	21	110	-89	-80.9	7	22	-15	-68.2	42.9	75.3	-32.4
九州 計	1692	1132	560	49.5	824	750	74	9.9	194	179	15	8.4	48.7	66.3	-17.6
九州 福岡県	754	500	254	50.8	415	387	28	7.2	59	67	-8	-11.9	55.0	77.4	-22.4
九州 佐賀県	123	49	74	151.0	47	16	31	193.8	4	8	-4	-50.0	38.2	32.7	5.5
九州 長崎県	82	53	29	54.7	38	33	5	15.2	13	10	3	30.0	46.3	62.3	-16.0
九州 熊本県	111	82	29	35.4	29	34	-5	-14.7	19	19	0	0.0	26.1	41.5	-15.4
九州 大分県	119	76	43	56.6	97	47	50	106.4	28	14	14	100.0	81.5	61.8	19.7
九州 宮崎県	84	77	7	9.1	76	52	24	46.2	13	5	8	160.0	90.5	67.5	23.0
九州 鹿児島県	319	200	119	59.5	73	69	4	5.8	20	30	-10	-33.3	22.9	34.5	-11.6
九州 沖縄県	100	95	5	5.3	49	112	-63	-56.3	38	26	12	46.2	49.0	117.9	-68.9

第6表

重要犯罪・重要窃盗犯 都道府県別 認知・検挙件数・検挙人員 対前年比較（侵入盗一住宅対象）

暫定値
2027年2月1日確定

都道府県	認知件数	認知件数	認知件数	認知件数	検挙件数	検挙件数	検挙件数	検挙件数	検挙人員	検挙人員	検挙人員	検挙人員	検挙率	検挙率	検挙率
	2026年 1～4月	2025年 1～4月	増減	増減率(%)	2026年 1～4月	2025年 1～4月	増減	増減率(%)	2026年 1～4月	2025年 1～4月	増減	増減率(%)	2026年 1～4月	2025年 1～4月	増減ポイント
総数	4778	5894	-1116	-18.9	2331	2635	-304	-11.5	540	557	-17	-3.1	48.8	44.7	4.1
北海道 計	61	96	-35	-36.5	60	105	-45	-42.9	9	22	-13	-59.1	98.4	109.4	-11.0
北海道 札幌方面	39	58	-19	-32.8	44	44	0	0.0	7	14	-7	-50.0	112.8	75.9	36.9
北海道 函館方面	8	11	-3	-27.3	0	29	-29	-100.0	0	2	-2	-100.0	0.0	263.6	-263.6
北海道 旭川方面	6	12	-6	-50.0	4	11	-7	-63.6	0	1	-1	-100.0	66.7	91.7	-25.0
北海道 釧路方面	8	12	-4	-33.3	12	17	-5	-29.4	2	3	-1	-33.3	150.0	141.7	8.3
北海道 北見方面	0	3	-3	-100.0	0	4	-4	-100.0	0	2	-2	-100.0	0.0	133.3	-133.3
東北 計	267	277	-10	-3.6	213	98	115	117.3	32	18	14	77.8	79.8	35.4	44.4
東北 青森県	33	20	13	65.0	37	15	22	146.7	6	4	2	50.0	112.1	75.0	37.1
東北 岩手県	20	25	-5	-20.0	8	21	-13	-61.9	6	3	3	100.0	40.0	84.0	-44.0
東北 宮城県	112	102	10	9.8	119	18	101	561.1	8	6	2	33.3	106.3	17.6	88.7
東北 秋田県	25	18	7	38.9	6	11	-5	-45.5	2	2	0	0.0	24.0	61.1	-37.1
東北 山形県	8	24	-16	-66.7	9	26	-17	-65.4	3	2	1	50.0	112.5	108.3	4.2
東北 福島県	69	88	-19	-21.6	34	7	27	385.7	7	1	6	600.0	49.3	8.0	41.3
東京都	336	362	-26	-7.2	262	261	1	0.4	108	74	34	45.9	78.0	72.1	5.9
関東 計	2095	2793	-698	-25.0	754	1074	-320	-29.8	123	135	-12	-8.9	36.0	38.5	-2.5
関東 茨城県	300	454	-154	-33.9	82	62	20	32.3	11	8	3	37.5	27.3	13.7	13.6
関東 栃木県	173	217	-44	-20.3	38	77	-39	-50.6	10	9	1	11.1	22.0	35.5	-13.5
関東 群馬県	213	405	-192	-47.4	79	45	34	75.6	4	11	-7	-63.6	37.1	11.1	26.0
関東 埼玉県	420	620	-200	-32.3	92	165	-73	-44.2	32	31	1	3.2	21.9	26.6	-4.7
関東 千葉県	409	479	-70	-14.6	133	281	-148	-52.7	15	23	-8	-34.8	32.5	58.7	-26.2
関東 神奈川県	315	328	-13	-4.0	211	293	-82	-28.0	28	28	0	0.0	67.0	89.3	-22.3
関東 新潟県	41	71	-30	-42.3	15	82	-67	-81.7	3	9	-6	-66.7	36.6	115.5	-78.9
関東 山梨県	34	46	-12	-26.1	48	5	43	860.0	2	1	1	100.0	141.2	10.9	130.3
関東 長野県	54	49	5	10.2	13	9	4	44.4	7	3	4	133.3	24.1	18.4	5.7
関東 静岡県	136	124	12	9.7	43	55	-12	-21.8	11	12	-1	-8.3	31.6	44.4	-12.8
中部 計	754	848	-94	-11.1	393	186	207	111.3	59	59	0	0.0	52.1	21.9	30.2
中部 富山県	57	28	29	103.6	8	19	-11	-57.9	2	4	-2	-50.0	14.0	67.9	-53.9
中部 石川県	40	37	3	8.1	68	16	52	325.0	8	6	2	33.3	170.0	43.2	126.8
中部 福井県	18	14	4	28.6	7	9	-2	-22.2	4	7	-3	-42.9	38.9	64.3	-25.4
中部 岐阜県	141	201	-60	-29.9	54	19	35	184.2	7	10	-3	-30.0	38.3	9.5	28.8
中部 愛知県	402	434	-32	-7.4	176	79	97	122.8	33	27	6	22.2	43.8	18.2	25.6
中部 三重県	96	134	-38	-28.4	80	44	36	81.8	5	5	0	0.0	83.3	32.8	50.5
近畿 計	468	565	-97	-17.2	245	294	-49	-16.7	98	107	-9	-8.4	52.4	52.0	0.4
近畿 滋賀県	41	58	-17	-29.3	12	22	-10	-45.5	10	16	-6	-37.5	29.3	37.9	-8.6
近畿 京都府	42	58	-16	-27.6	24	42	-18	-42.9	13	11	2	18.2	57.1	72.4	-15.3
近畿 大阪府	234	189	45	23.8	113	48	65	135.4	42	35	7	20.0	48.3	25.4	22.9
近畿 兵庫県	108	168	-60	-35.7	47	100	-53	-53.0	15	25	-10	-40.0	43.5	59.5	-16.0
近畿 奈良県	35	59	-24	-40.7	42	45	-3	-6.7	13	10	3	30.0	120.0	76.3	43.7
近畿 和歌山県	8	33	-25	-75.8	7	37	-30	-81.1	5	10	-5	-50.0	87.5	112.1	-24.6
中国 計	205	257	-52	-20.2	89	163	-74	-45.4	36	41	-5	-12.2	43.4	63.4	-20.0
中国 鳥取県	24	36	-12	-33.3	6	23	-17	-73.9	1	5	-4	-80.0	25.0	63.9	-38.9
中国 島根県	25	28	-3	-10.7	16	43	-27	-62.8	5	3	2	66.7	64.0	153.6	-89.6
中国 岡山県	52	71	-19	-26.8	29	49	-20	-40.8	10	8	2	25.0	55.8	69.0	-13.2
中国 広島県	76	98	-22	-22.4	24	34	-10	-29.4	12	14	-2	-14.3	31.6	34.7	-3.1
中国 山口県	28	24	4	16.7	14	14	0	0.0	8	11	-3	-27.3	50.0	58.3	-8.3
四国 計	114	194	-80	-41.2	61	136	-75	-55.1	18	24	-6	-25.0	53.5	70.1	-16.6
四国 徳島県	19	15	4	26.7	11	14	-3	-21.4	7	4	3	75.0	57.9	93.3	-35.4
四国 香川県	28	34	-6	-17.6	11	24	-13	-54.2	4	6	-2	-33.3	39.3	70.6	-31.3
四国 愛媛県	52	62	-10	-16.1	33	27	6	22.2	4	8	-4	-50.0	63.5	43.5	20.0
四国 高知県	15	83	-68	-81.9	6	71	-65	-91.5	3	6	-3	-50.0	40.0	85.5	-45.5
九州 計	478	502	-24	-4.8	254	318	-64	-20.1	57	77	-20	-26.0	53.1	63.3	-10.2
九州 福岡県	273	264	9	3.4	140	159	-19	-11.9	11	25	-14	-56.0	51.3	60.2	-8.9
九州 佐賀県	25	28	-3	-10.7	6	6	0	0.0	0	3	-3	-100.0	24.0	21.4	2.6
九州 長崎県	33	14	19	135.7	10	19	-9	-47.4	4	5	-1	-20.0	30.3	135.7	-105.4
九州 熊本県	24	36	-12	-33.3	7	18	-11	-61.1	5	11	-6	-54.5	29.2	50.0	-20.8
九州 大分県	17	40	-23	-57.5	19	31	-12	-38.7	9	6	3	50.0	111.8	77.5	34.3
九州 宮崎県	12	33	-21	-63.6	5	15	-10	-66.7	3	1	2	200.0	41.7	45.5	-3.8
九州 鹿児島県	58	56	2	3.6	41	30	11	36.7	10	15	-5	-33.3	70.7	53.6	17.1
九州 沖縄県	36	31	5	16.1	26	40	-14	-35.0	15	11	4	36.4	72.2	129.0	-56.8

第6表

重要犯罪・重要窃盗犯 都道府県別 認知・検挙件数・検挙人員 対前年比較（侵入盗—その他）

暫定値
2027年2月1日確定

都道府県	認知件数	認知件数	認知件数	認知件数	検挙件数	検挙件数	検挙件数	検挙件数	検挙人員	検挙人員	検挙人員	検挙人員	検挙率	検挙率	検挙率
	2026年 1~4月	2025年 1~4月	増減	増減率(%)	2026年 1~4月	2025年 1~4月	増減	増減率(%)	2026年 1~4月	2025年 1~4月	増減	増減率(%)	2026年 1~4月	2025年 1~4月	増減ポイント
総数	9077	9309	-232	-2.5	5247	5186	61	1.2	1084	1032	52	5.0	57.8	55.7	2.1
北海道 計	138	164	-26	-15.9	209	121	88	72.7	42	27	15	55.6	151.4	73.8	77.6
北海道 札幌方面	93	86	7	8.1	126	43	83	193.0	27	16	11	68.8	135.5	50.0	85.5
北海道 函館方面	13	18	-5	-27.8	20	22	-2	-9.1	3	3	0	0.0	153.8	122.2	31.6
北海道 旭川方面	16	43	-27	-62.8	19	45	-26	-57.8	4	5	-1	-20.0	118.8	104.7	14.1
北海道 釧路方面	13	13	0	0.0	41	7	34	485.7	7	2	5	250.0	315.4	53.8	261.6
北海道 北見方面	3	4	-1	-25.0	3	4	-1	-25.0	1	1	0	0.0	100.0	100.0	0.0
東北 計	386	633	-247	-39.0	207	386	-179	-46.4	60	58	2	3.4	53.6	61.0	-7.4
東北 青森県	56	48	8	16.7	26	37	-11	-29.7	11	16	-5	-31.3	46.4	77.1	-30.7
東北 岩手県	23	31	-8	-25.8	21	21	0	0.0	10	7	3	42.9	91.3	67.7	23.6
東北 宮城県	92	223	-131	-58.7	49	111	-62	-55.9	12	11	1	9.1	53.3	49.8	3.5
東北 秋田県	36	15	21	140.0	8	12	-4	-33.3	4	10	-6	-60.0	22.2	80.0	-57.8
東北 山形県	42	77	-35	-45.5	30	124	-94	-75.8	3	3	0	0.0	71.4	161.0	-89.6
東北 福島県	137	239	-102	-42.7	73	81	-8	-9.9	20	11	9	81.8	53.3	33.9	19.4
東京都	471	557	-86	-15.4	372	366	6	1.6	153	186	-33	-17.7	79.0	65.7	13.3
関東 計	3585	4283	-698	-16.3	1944	2601	-657	-25.3	247	256	-9	-3.5	54.2	60.7	-6.5
関東 茨城県	423	584	-161	-27.6	300	198	102	51.5	22	15	7	46.7	70.9	33.9	37.0
関東 栃木県	327	334	-7	-2.1	166	69	97	140.6	12	12	0	0.0	50.8	20.7	30.1
関東 群馬県	283	542	-259	-47.8	168	355	-187	-52.7	13	19	-6	-31.6	59.4	65.5	-6.1
関東 埼玉県	710	906	-196	-21.6	244	291	-47	-16.2	62	54	8	14.8	34.4	32.1	2.3
関東 千葉県	836	942	-106	-11.3	507	667	-160	-24.0	38	42	-4	-9.5	60.6	70.8	-10.2
関東 神奈川県	402	502	-100	-19.9	273	630	-357	-56.7	41	48	-7	-14.6	67.9	125.5	-57.6
関東 新潟県	160	114	46	40.4	90	146	-56	-38.4	22	23	-1	-4.3	56.3	128.1	-71.8
関東 山梨県	107	34	73	214.7	48	29	19	65.5	4	4	0	0.0	44.9	85.3	-40.4
関東 長野県	108	152	-44	-28.9	48	91	-43	-47.3	12	16	-4	-25.0	44.4	59.9	-15.5
関東 静岡県	229	173	56	32.4	100	125	-25	-20.0	21	23	-2	-8.7	43.7	72.3	-28.6
中部 計	1569	1394	175	12.6	1041	539	502	93.1	161	137	24	17.5	66.3	38.7	27.6
中部 富山県	338	205	133	64.9	262	161	101	62.7	14	10	4	40.0	77.5	78.5	-1.0
中部 石川県	150	104	46	44.2	112	55	57	103.6	20	20	0	0.0	74.7	52.9	21.8
中部 福井県	58	40	18	45.0	57	33	24	72.7	7	10	-3	-30.0	98.3	82.5	15.8
中部 岐阜県	234	235	-1	-0.4	192	58	134	231.0	24	19	5	26.3	82.1	24.7	57.4
中部 愛知県	518	603	-85	-14.1	196	119	77	64.7	80	63	17	27.0	37.8	19.7	18.1
中部 三重県	271	207	64	30.9	222	113	109	96.5	16	15	1	6.7	81.9	54.6	27.3
近畿 計	1058	1076	-18	-1.7	497	341	156	45.7	179	158	21	13.3	47.0	31.7	15.3
近畿 滋賀県	77	93	-16	-17.2	43	25	18	72.0	21	20	1	5.0	55.8	26.9	28.9
近畿 京都府	82	91	-9	-9.9	62	54	8	14.8	23	22	1	4.5	75.6	59.3	16.3
近畿 大阪府	382	359	23	6.4	162	97	65	67.0	72	62	10	16.1	42.4	27.0	15.4
近畿 兵庫県	334	415	-81	-19.5	139	102	37	36.3	32	21	11	52.4	41.6	24.6	17.0
近畿 奈良県	112	66	46	69.7	35	30	5	16.7	14	18	-4	-22.2	31.3	45.5	-14.2
近畿 和歌山県	71	52	19	36.5	56	33	23	69.7	17	15	2	13.3	78.9	63.5	15.4
中国 計	347	260	87	33.5	201	171	30	17.5	79	64	15	23.4	57.9	65.8	-7.9
中国 鳥取県	31	8	23	287.5	24	16	8	50.0	9	5	4	80.0	77.4	200.0	-122.6
中国 島根県	12	25	-13	-52.0	3	12	-9	-75.0	1	2	-1	-50.0	25.0	48.0	-23.0
中国 岡山県	111	108	3	2.8	67	89	-22	-24.7	18	25	-7	-28.0	60.4	82.4	-22.0
中国 広島県	128	73	55	75.3	59	37	22	59.5	32	20	12	60.0	46.1	50.7	-4.6
中国 山口県	65	46	19	41.3	48	17	31	182.4	19	12	7	58.3	73.8	37.0	36.8
四国 計	309	312	-3	-1.0	206	229	-23	-10.0	26	44	-18	-40.9	66.7	73.4	-6.7
四国 徳島県	112	43	69	160.5	21	17	4	23.5	3	7	-4	-57.1	18.8	39.5	-20.7
四国 香川県	84	74	10	13.5	69	61	8	13.1	12	12	0	0.0	82.1	82.4	-0.3
四国 愛媛県	79	132	-53	-40.2	101	112	-11	-9.8	7	9	-2	-22.2	127.8	84.8	43.0
四国 高知県	34	63	-29	-46.0	15	39	-24	-61.5	4	16	-12	-75.0	44.1	61.9	-17.8
九州 計	1214	630	584	92.7	570	432	138	31.9	137	102	35	34.3	47.0	68.6	-21.6
九州 福岡県	481	236	245	103.8	275	228	47	20.6	48	42	6	14.3	57.2	96.6	-39.4
九州 佐賀県	98	21	77	366.7	41	10	31	310.0	4	5	-1	-20.0	41.8	47.6	-5.8
九州 長崎県	49	39	10	25.6	28	14	14	100.0	9	5	4	80.0	57.1	35.9	21.2
九州 熊本県	87	46	41	89.1	22	16	6	37.5	14	8	6	75.0	25.3	34.8	-9.5
九州 大分県	102	36	66	183.3	78	16	62	387.5	19	8	11	137.5	76.5	44.4	32.1
九州 宮崎県	72	44	28	63.6	71	37	34	91.9	10	4	6	150.0	98.6	84.1	14.5
九州 鹿児島県	261	144	117	81.3	32	39	-7	-17.9	10	15	-5	-33.3	12.3	27.1	-14.8
九州 沖縄県	64	64	0	0.0	23	72	-49	-68.1	23	15	8	53.3	35.9	112.5	-76.6

第6表

重要犯罪・重要窃盗犯 都道府県別 認知・検挙件数・検挙人員 対前年比較（自動車盗）

暫定値
2027年2月1日確定

都道府県	認知件数	認知件数	認知件数	認知件数	検挙件数	検挙件数	検挙件数	検挙件数	検挙人員	検挙人員	検挙人員	検挙人員	検挙率	検挙率	検挙率
	2026年 1~4月	2025年 1~4月	増減	増減率(%)	2026年 1~4月	2025年 1~4月	増減	増減率(%)	2026年 1~4月	2025年 1~4月	増減	増減率(%)	2026年 1~4月	2025年 1~4月	増減ポイント
総数	1430	2599	-1169	-45.0	1021	693	328	47.3	242	242	0	0.0	71.4	26.7	44.7
北海道 計	17	23	-6	-26.1	19	17	2	11.8	12	8	4	50.0	111.8	73.9	37.9
北海道 札幌方面	9	19	-10	-52.6	8	15	-7	-46.7	8	6	2	33.3	88.9	78.9	10.0
北海道 函館方面	0	1	-1	-100.0	1	0	1	0.0	1	0	1	0.0	0.0	0.0	0.0
北海道 旭川方面	2	1	1	100.0	2	2	0	0.0	0	2	-2	-100.0	100.0	200.0	-100.0
北海道 釧路方面	5	2	3	150.0	6	0	6	0.0	2	0	2	0.0	120.0	0.0	120.0
北海道 北見方面	1	0	1	0.0	2	0	2	0.0	1	0	1	0.0	200.0	0.0	200.0
東北 計	41	54	-13	-24.1	34	38	-4	-10.5	15	13	2	15.4	82.9	70.4	12.5
東北 青森県	8	3	5	166.7	10	2	8	400.0	5	2	3	150.0	125.0	66.7	58.3
東北 岩手県	1	4	-3	-75.0	4	5	-1	-20.0	3	4	-1	-25.0	400.0	125.0	275.0
東北 宮城県	12	17	-5	-29.4	10	12	-2	-16.7	2	5	-3	-60.0	83.3	70.6	12.7
東北 秋田県	1	2	-1	-50.0	1	1	0	0.0	1	1	0	0.0	100.0	50.0	50.0
東北 山形県	6	4	2	50.0	2	5	-3	-60.0	1	1	0	0.0	33.3	125.0	-91.7
東北 福島県	13	24	-11	-45.8	7	13	-6	-46.2	3	0	3	0.0	53.8	54.2	-0.4
東京都	41	60	-19	-31.7	31	27	4	14.8	16	18	-2	-11.1	75.6	45.0	30.6
関東 計	727	1489	-762	-51.2	338	320	18	5.6	61	68	-7	-10.3	46.5	21.5	25.0
関東 茨城県	118	271	-153	-56.5	35	57	-22	-38.6	12	3	9	300.0	29.7	21.0	8.7
関東 栃木県	78	117	-39	-33.3	5	16	-11	-68.8	1	4	-3	-75.0	6.4	13.7	-7.3
関東 群馬県	40	132	-92	-69.7	44	6	38	633.3	13	4	9	225.0	110.0	4.5	105.5
関東 埼玉県	181	298	-117	-39.3	42	41	1	2.4	15	16	-1	-6.3	23.2	13.8	9.4
関東 千葉県	134	222	-88	-39.6	25	44	-19	-43.2	4	19	-15	-78.9	18.7	19.8	-1.1
関東 神奈川県	130	272	-142	-52.2	100	124	-24	-19.4	7	11	-4	-36.4	76.9	45.6	31.3
関東 新潟県	6	4	2	50.0	9	4	5	125.0	4	2	2	100.0	150.0	100.0	50.0
関東 山梨県	11	10	1	10.0	1	2	-1	-50.0	1	0	1	0.0	9.1	20.0	-10.9
関東 長野県	7	35	-28	-80.0	32	9	23	255.6	1	7	-6	-85.7	457.1	25.7	431.4
関東 静岡県	22	128	-106	-82.8	45	17	28	164.7	3	2	1	50.0	204.5	13.3	191.2
中部 計	289	550	-261	-47.5	209	115	94	81.7	49	35	14	40.0	72.3	20.9	51.4
中部 富山県	2	3	-1	-33.3	2	5	-3	-60.0	1	2	-1	-50.0	100.0	166.7	-66.7
中部 石川県	10	5	5	100.0	16	1	15	1500.0	8	1	7	700.0	160.0	20.0	140.0
中部 福井県	2	2	0	0.0	4	3	1	33.3	4	3	1	33.3	200.0	150.0	50.0
中部 岐阜県	39	59	-20	-33.9	22	11	11	100.0	9	4	5	125.0	56.4	18.6	37.8
中部 愛知県	204	443	-239	-54.0	158	77	81	105.2	26	24	2	8.3	77.5	17.4	60.1
中部 三重県	32	38	-6	-15.8	7	18	-11	-61.1	1	1	0	0.0	21.9	47.4	-25.5
近畿 計	203	316	-113	-35.8	274	83	191	230.1	44	45	-1	-2.2	135.0	26.3	108.7
近畿 滋賀県	14	15	-1	-6.7	8	6	2	33.3	7	10	-3	-30.0	57.1	40.0	17.1
近畿 京都府	14	27	-13	-48.1	15	4	11	275.0	2	1	1	100.0	107.1	14.8	92.3
近畿 大阪府	135	225	-90	-40.0	178	51	127	249.0	15	20	-5	-25.0	131.9	22.7	109.2
近畿 兵庫県	32	34	-2	-5.9	51	13	38	292.3	9	9	0	0.0	159.4	38.2	121.2
近畿 奈良県	5	8	-3	-37.5	17	7	10	142.9	8	5	3	60.0	340.0	87.5	252.5
近畿 和歌山県	3	7	-4	-57.1	5	2	3	150.0	3	0	3	0.0	166.7	28.6	138.1
中国 計	34	25	9	36.0	33	15	18	120.0	12	7	5	71.4	97.1	60.0	37.1
中国 鳥取県	3	0	3	0.0	2	1	1	100.0	3	0	3	0.0	66.7	0.0	66.7
中国 島根県	13	2	11	550.0	12	2	10	500.0	1	1	0	0.0	92.3	100.0	-7.7
中国 岡山県	8	12	-4	-33.3	13	5	8	160.0	1	1	0	0.0	162.5	41.7	120.8
中国 広島県	5	10	-5	-50.0	3	3	0	0.0	5	2	3	150.0	60.0	30.0	30.0
中国 山口県	5	1	4	400.0	3	4	-1	-25.0	2	3	-1	-33.3	60.0	400.0	-340.0
四国 計	19	15	4	26.7	32	8	24	300.0	6	10	-4	-40.0	168.4	53.3	115.1
四国 徳島県	3	1	2	200.0	5	0	5	0.0	2	1	1	100.0	166.7	0.0	166.7
四国 香川県	4	4	0	0.0	4	2	2	100.0	1	3	-2	-66.7	100.0	50.0	50.0
四国 愛媛県	7	9	-2	-22.2	20	5	15	300.0	3	3	0	0.0	285.7	55.6	230.1
四国 高知県	5	1	4	400.0	3	1	2	200.0	0	3	-3	-100.0	60.0	100.0	-40.0
九州 計	59	67	-8	-11.9	51	70	-19	-27.1	27	38	-11	-28.9	86.4	104.5	-18.1
九州 福岡県	20	26	-6	-23.1	17	11	6	54.5	11	5	6	120.0	85.0	42.3	42.7
九州 佐賀県	1	1	0	0.0	2	11	-9	-81.8	1	2	-1	-50.0	200.0	1100.0	-900.0
九州 長崎県	2	2	0	0.0	1	3	-2	-66.7	1	0	1	0.0	50.0	150.0	-100.0
九州 熊本県	3	4	-1	-25.0	1	3	-2	-66.7	2	4	-2	-50.0	33.3	75.0	-41.7
九州 大分県	2	4	-2	-50.0	0	5	-5	-100.0	0	3	-3	-100.0	0.0	125.0	-125.0
九州 宮崎県	2	4	-2	-50.0	1	4	-3	-75.0	1	4	-3	-75.0	50.0	100.0	-50.0
九州 鹿児島県	4	15	-11	-73.3	5	12	-7	-58.3	1	5	-4	-80.0	125.0	80.0	45.0
九州 沖縄県	25	11	14	127.3	24	21	3	14.3	10	15	-5	-33.3	96.0	190.9	-94.9

第6表

重要犯罪・重要窃盗犯 都道府県別 認知・検挙件数・検挙人員 対前年比較（ひったくり）

暫定値
2027年2月1日確定

都道府県	認知件数	認知件数	認知件数	認知件数	検挙件数	検挙件数	検挙件数	検挙件数	検挙人員	検挙人員	検挙人員	検挙人員	検挙率	検挙率	検挙率
	2026年 1～4月	2025年 1～4月	増減	増減率(%)	2026年 1～4月	2025年 1～4月	増減	増減率(%)	2026年 1～4月	2025年 1～4月	増減	増減率(%)	2026年 1～4月	2025年 1～4月	増減ポイント
総数	155	158	-3	-1.9	78	125	-47	-37.6	60	62	-2	-3.2	50.3	79.1	-28.8
北海道 計	1	3	-2	-66.7	2	2	0	0.0	5	0	5	0.0	200.0	66.7	133.3
北海道 札幌方面	1	3	-2	-66.7	2	2	0	0.0	5	0	5	0.0	200.0	66.7	133.3
北海道 函館方面	0	0	0	0.0	0	0	0	0.0	0	0	0	0.0	0.0	0.0	0.0
北海道 旭川方面	0	0	0	0.0	0	0	0	0.0	0	0	0	0.0	0.0	0.0	0.0
北海道 釧路方面	0	0	0	0.0	0	0	0	0.0	0	0	0	0.0	0.0	0.0	0.0
北海道 北見方面	0	0	0	0.0	0	0	0	0.0	0	0	0	0.0	0.0	0.0	0.0
東北 計	4	2	2	100.0	0	1	-1	-100.0	0	0	0	0.0	0.0	50.0	-50.0
東北 青森県	3	2	1	50.0	0	1	-1	-100.0	0	0	0	0.0	0.0	50.0	-50.0
東北 岩手県	0	0	0	0.0	0	0	0	0.0	0	0	0	0.0	0.0	0.0	0.0
東北 宮城県	0	0	0	0.0	0	0	0	0.0	0	0	0	0.0	0.0	0.0	0.0
東北 秋田県	1	0	1	0.0	0	0	0	0.0	0	0	0	0.0	0.0	0.0	0.0
東北 山形県	0	0	0	0.0	0	0	0	0.0	0	0	0	0.0	0.0	0.0	0.0
東北 福島県	0	0	0	0.0	0	0	0	0.0	0	0	0	0.0	0.0	0.0	0.0
東京都	25	29	-4	-13.8	18	39	-21	-53.8	12	12	0	0.0	72.0	134.5	-62.5
関東 計	61	50	11	22.0	22	16	6	37.5	18	12	6	50.0	36.1	32.0	4.1
関東 茨城県	3	9	-6	-66.7	0	3	-3	-100.0	0	1	-1	-100.0	0.0	33.3	-33.3
関東 栃木県	0	2	-2	-100.0	0	0	0	0.0	0	0	0	0.0	0.0	0.0	0.0
関東 群馬県	2	0	2	0.0	1	0	1	0.0	0	0	0	0.0	50.0	0.0	50.0
関東 埼玉県	9	20	-11	-55.0	6	5	1	20.0	4	3	1	33.3	66.7	25.0	41.7
関東 千葉県	13	8	5	62.5	4	2	2	100.0	6	1	5	500.0	30.8	25.0	5.8
関東 神奈川県	27	10	17	170.0	6	4	2	50.0	6	4	2	50.0	22.2	40.0	-17.8
関東 新潟県	4	0	4	0.0	2	0	2	0.0	2	0	2	0.0	50.0	0.0	50.0
関東 山梨県	0	1	-1	-100.0	0	0	0	0.0	0	0	0	0.0	0.0	0.0	0.0
関東 長野県	0	0	0	0.0	1	0	1	0.0	0	0	0	0.0	0.0	0.0	0.0
関東 静岡県	3	0	3	0.0	2	2	0	0.0	0	3	-3	-100.0	66.7	0.0	66.7
中部 計	10	9	1	11.1	2	19	-17	-89.5	2	4	-2	-50.0	20.0	211.1	-191.1
中部 富山県	0	0	0	0.0	0	0	0	0.0	0	0	0	0.0	0.0	0.0	0.0
中部 石川県	0	0	0	0.0	0	0	0	0.0	0	0	0	0.0	0.0	0.0	0.0
中部 福井県	0	0	0	0.0	0	0	0	0.0	0	0	0	0.0	0.0	0.0	0.0
中部 岐阜県	1	1	0	0.0	0	4	-4	-100.0	0	1	-1	-100.0	0.0	400.0	-400.0
中部 愛知県	9	7	2	28.6	2	15	-13	-86.7	2	3	-1	-33.3	22.2	214.3	-192.1
中部 三重県	0	1	-1	-100.0	0	0	0	0.0	0	0	0	0.0	0.0	0.0	0.0
近畿 計	33	42	-9	-21.4	25	37	-12	-32.4	18	27	-9	-33.3	75.8	88.1	-12.3
近畿 滋賀県	1	0	1	0.0	1	0	1	0.0	1	0	1	0.0	100.0	0.0	100.0
近畿 京都府	1	4	-3	-75.0	2	0	2	0.0	0	0	0	0.0	200.0	0.0	200.0
近畿 大阪府	24	32	-8	-25.0	13	29	-16	-55.2	10	16	-6	-37.5	54.2	90.6	-36.4
近畿 兵庫県	6	2	4	200.0	6	4	2	50.0	4	7	-3	-42.9	100.0	200.0	-100.0
近畿 奈良県	1	3	-2	-66.7	3	3	0	0.0	3	3	0	0.0	300.0	100.0	200.0
近畿 和歌山県	0	1	-1	-100.0	0	1	-1	-100.0	0	1	-1	-100.0	0.0	100.0	-100.0
中国 計	5	8	-3	-37.5	2	5	-3	-60.0	1	4	-3	-75.0	40.0	62.5	-22.5
中国 鳥取県	2	0	2	0.0	1	0	1	0.0	0	0	0	0.0	50.0	0.0	50.0
中国 島根県	0	0	0	0.0	0	0	0	0.0	0	0	0	0.0	0.0	0.0	0.0
中国 岡山県	2	5	-3	-60.0	1	1	0	0.0	1	2	-1	-50.0	50.0	20.0	30.0
中国 広島県	1	3	-2	-66.7	0	4	-4	-100.0	0	2	-2	-100.0	0.0	133.3	-133.3
中国 山口県	0	0	0	0.0	0	0	0	0.0	0	0	0	0.0	0.0	0.0	0.0
四国 計	0	0	0	0.0	0	0	0	0.0	0	0	0	0.0	0.0	0.0	0.0
四国 徳島県	0	0	0	0.0	0	0	0	0.0	0	0	0	0.0	0.0	0.0	0.0
四国 香川県	0	0	0	0.0	0	0	0	0.0	0	0	0	0.0	0.0	0.0	0.0
四国 愛媛県	0	0	0	0.0	0	0	0	0.0	0	0	0	0.0	0.0	0.0	0.0
四国 高知県	0	0	0	0.0	0	0	0	0.0	0	0	0	0.0	0.0	0.0	0.0
九州 計	16	15	1	6.7	7	6	1	16.7	4	3	1	33.3	43.8	40.0	3.8
九州 福岡県	9	6	3	50.0	2	4	-2	-50.0	0	1	-1	-100.0	22.2	66.7	-44.5
九州 佐賀県	0	0	0	0.0	0	0	0	0.0	0	0	0	0.0	0.0	0.0	0.0
九州 長崎県	0	0	0	0.0	0	0	0	0.0	0	0	0	0.0	0.0	0.0	0.0
九州 熊本県	0	3	-3	-100.0	0	1	-1	-100.0	0	1	-1	-100.0	0.0	33.3	-33.3
九州 大分県	1	1	0	0.0	1	0	1	0.0	1	0	1	0.0	100.0	0.0	100.0
九州 宮崎県	0	0	0	0.0	0	0	0	0.0	0	0	0	0.0	0.0	0.0	0.0
九州 鹿児島県	0	1	-1	-100.0	1	0	1	0.0	1	0	1	0.0	0.0	0.0	0.0
九州 沖縄県	6	4	2	50.0	3	1	2	200.0	2	1	1	100.0	50.0	25.0	25.0

第6表

重要犯罪・重要窃盗犯 都道府県別 認知・検挙件数・検挙人員 対前年比較（すり）

暫定値
2027年2月1日確定

都道府県	認知件数	認知件数	認知件数	認知件数	検挙件数	検挙件数	検挙件数	検挙件数	検挙人員	検挙人員	検挙人員	検挙人員	検挙率	検挙率	検挙率
	2026年 1~4月	2025年 1~4月	増減	増減率(%)	2026年 1~4月	2025年 1~4月	増減	増減率(%)	2026年 1~4月	2025年 1~4月	増減	増減率(%)	2026年 1~4月	2025年 1~4月	増減ポイント
総数	435	532	-97	-18.2	147	172	-25	-14.5	87	103	-16	-15.5	33.8	32.3	1.5
北海道 計	2	3	-1	-33.3	0	7	-7	-100.0	0	3	-3	-100.0	0.0	233.3	-233.3
北海道 札幌方面	2	3	-1	-33.3	0	7	-7	-100.0	0	3	-3	-100.0	0.0	233.3	-233.3
北海道 函館方面	0	0	0	0.0	0	0	0	0.0	0	0	0	0.0	0.0	0.0	0.0
北海道 旭川方面	0	0	0	0.0	0	0	0	0.0	0	0	0	0.0	0.0	0.0	0.0
北海道 釧路方面	0	0	0	0.0	0	0	0	0.0	0	0	0	0.0	0.0	0.0	0.0
北海道 北見方面	0	0	0	0.0	0	0	0	0.0	0	0	0	0.0	0.0	0.0	0.0
東北 計	3	6	-3	-50.0	4	0	4	0.0	2	0	2	0.0	133.3	0.0	133.3
東北 青森県	0	0	0	0.0	0	0	0	0.0	0	0	0	0.0	0.0	0.0	0.0
東北 岩手県	1	2	-1	-50.0	1	0	1	0.0	0	0	0	0.0	100.0	0.0	100.0
東北 宮城県	2	2	0	0.0	2	0	2	0.0	1	0	1	0.0	100.0	0.0	100.0
東北 秋田県	0	0	0	0.0	1	0	1	0.0	1	0	1	0.0	0.0	0.0	0.0
東北 山形県	0	0	0	0.0	0	0	0	0.0	0	0	0	0.0	0.0	0.0	0.0
東北 福島県	0	2	-2	-100.0	0	0	0	0.0	0	0	0	0.0	0.0	0.0	0.0
東京都	246	254	-8	-3.1	48	53	-5	-9.4	36	24	12	50.0	19.5	20.9	-1.4
関東 計	59	101	-42	-41.6	35	52	-17	-32.7	15	25	-10	-40.0	59.3	51.5	7.8
関東 茨城県	3	2	1	50.0	2	11	-9	-81.8	1	3	-2	-66.7	66.7	550.0	-483.3
関東 栃木県	0	2	-2	-100.0	0	0	0	0.0	0	0	0	0.0	0.0	0.0	0.0
関東 群馬県	2	2	0	0.0	1	5	-4	-80.0	0	3	-3	-100.0	50.0	250.0	-200.0
関東 埼玉県	13	23	-10	-43.5	12	10	2	20.0	7	8	-1	-12.5	92.3	43.5	48.8
関東 千葉県	15	9	6	66.7	4	3	1	33.3	1	1	0	0.0	26.7	33.3	-6.6
関東 神奈川県	22	62	-40	-64.5	13	18	-5	-27.8	5	4	1	25.0	59.1	29.0	30.1
関東 新潟県	2	0	2	0.0	1	3	-2	-66.7	0	3	-3	-100.0	50.0	0.0	50.0
関東 山梨県	0	0	0	0.0	0	0	0	0.0	0	0	0	0.0	0.0	0.0	0.0
関東 長野県	0	0	0	0.0	0	2	-2	-100.0	0	2	-2	-100.0	0.0	0.0	0.0
関東 静岡県	2	1	1	100.0	2	0	2	0.0	1	1	0	0.0	100.0	0.0	100.0
中部 計	27	34	-7	-20.6	9	10	-1	-10.0	8	10	-2	-20.0	33.3	29.4	3.9
中部 富山県	4	4	0	0.0	3	1	2	200.0	2	0	2	0.0	75.0	25.0	50.0
中部 石川県	3	1	2	200.0	2	3	-1	-33.3	2	2	0	0.0	66.7	300.0	-233.3
中部 福井県	1	1	0	0.0	1	2	-1	-50.0	1	2	-1	-50.0	100.0	200.0	-100.0
中部 岐阜県	1	8	-7	-87.5	1	2	-1	-50.0	2	3	-1	-33.3	100.0	25.0	75.0
中部 愛知県	16	20	-4	-20.0	2	2	0	0.0	1	3	-2	-66.7	12.5	10.0	2.5
中部 三重県	2	0	2	0.0	0	0	0	0.0	0	0	0	0.0	0.0	0.0	0.0
近畿 計	47	102	-55	-53.9	31	22	9	40.9	8	20	-12	-60.0	66.0	21.6	44.4
近畿 滋賀県	1	2	-1	-50.0	0	3	-3	-100.0	0	3	-3	-100.0	0.0	150.0	-150.0
近畿 京都府	3	2	1	50.0	3	0	3	0.0	2	1	1	100.0	100.0	0.0	100.0
近畿 大阪府	39	85	-46	-54.1	5	10	-5	-50.0	5	9	-4	-44.4	12.8	11.8	1.0
近畿 兵庫県	4	13	-9	-69.2	2	8	-6	-75.0	1	6	-5	-83.3	50.0	61.5	-11.5
近畿 奈良県	0	0	0	0.0	21	0	21	0.0	0	0	0	0.0	0.0	0.0	0.0
近畿 和歌山県	0	0	0	0.0	0	1	-1	-100.0	0	1	-1	-100.0	0.0	0.0	0.0
中国 計	6	7	-1	-14.3	3	10	-7	-70.0	3	9	-6	-66.7	50.0	142.9	-92.9
中国 鳥取県	0	0	0	0.0	0	0	0	0.0	0	0	0	0.0	0.0	0.0	0.0
中国 島根県	0	1	-1	-100.0	0	1	-1	-100.0	0	1	-1	-100.0	0.0	100.0	-100.0
中国 岡山県	1	4	-3	-75.0	1	5	-4	-80.0	1	4	-3	-75.0	100.0	125.0	-25.0
中国 広島県	3	2	1	50.0	1	4	-3	-75.0	1	4	-3	-75.0	33.3	200.0	-166.7
中国 山口県	2	0	2	0.0	1	0	1	0.0	1	0	1	0.0	50.0	0.0	50.0
四国 計	2	3	-1	-33.3	1	3	-2	-66.7	0	2	-2	-100.0	50.0	100.0	-50.0
四国 徳島県	0	1	-1	-100.0	0	0	0	0.0	0	0	0	0.0	0.0	0.0	0.0
四国 香川県	2	1	1	100.0	1	1	0	0.0	0	0	0	0.0	50.0	100.0	-50.0
四国 愛媛県	0	0	0	0.0	0	1	-1	-100.0	0	1	-1	-100.0	0.0	0.0	0.0
四国 高知県	0	1	-1	-100.0	0	1	-1	-100.0	0	1	-1	-100.0	0.0	100.0	-100.0
九州 計	43	22	21	95.5	16	15	1	6.7	15	10	5	50.0	37.2	68.2	-31.0
九州 福岡県	26	16	10	62.5	2	5	-3	-60.0	3	4	-1	-25.0	7.7	31.3	-23.6
九州 佐賀県	0	0	0	0.0	0	0	0	0.0	0	0	0	0.0	0.0	0.0	0.0
九州 長崎県	2	0	2	0.0	2	0	2	0.0	2	0	2	0.0	100.0	0.0	100.0
九州 熊本県	2	1	1	100.0	2	1	1	100.0	2	1	1	100.0	100.0	100.0	0.0
九州 大分県	2	1	1	100.0	1	3	-2	-66.7	1	2	-1	-50.0	50.0	300.0	-250.0
九州 宮崎県	0	1	-1	-100.0	0	1	-1	-100.0	0	1	-1	-100.0	0.0	100.0	-100.0
九州 鹿児島県	5	2	3	150.0	6	3	3	100.0	4	1	3	300.0	120.0	150.0	-30.0
九州 沖縄県	6	1	5	500.0	3	2	1	50.0	3	1	2	200.0	50.0	200.0	-150.0

第7表 重要窃盗犯 被害者の年齢・性別 認知件数

暫定値
2027年2月1日確定

性別	年齢別	認知件数	認知件数	認知件数	認知件数	認知件数	認知件数	認知件数	認知件数	認知件数	認知件数	認知件数	認知件数	認知件数	認知件数	認知件数	認知件数	認知件数	認知件数	認知件数	認知件数	
		重要窃盗犯	重要窃盗犯	重要窃盗犯	侵入盗	侵入盗	侵入盗	侵入盗 うち)住宅対象	侵入盗 うち)住宅対象	侵入盗 うち)住宅対象	侵入盗 うち)その他	侵入盗 うち)その他	侵入盗 うち)その他	自動車盗	自動車盗	自動車盗	ひったくり	ひったくり	ひったくり	すり	すり	すり
		2026年 1～4月	2025年 1～4月	増減	2026年 1～4月	2025年 1～4月	増減	2026年 1～4月	2025年 1～4月	増減	2026年 1～4月	2025年 1～4月	増減	2026年 1～4月	2025年 1～4月	増減	2026年 1～4月	2025年 1～4月	増減	2026年 1～4月	2025年 1～4月	増減
総数	計	15875	18492	-2617	13855	15203	-1348	4778	5894	-1116	9077	9309	-232	1430	2599	-1169	155	158	-3	435	532	-97
総数	0～12歳	8	10	-2	5	9	-4	3	0	3	2	9	-7	0	0	0	2	1	1	1	0	1
総数	13～19歳	166	169	-3	121	118	3	81	45	36	40	73	-33	10	9	1	7	14	-7	28	28	0
総数	20～29歳	909	1179	-270	608	740	-132	450	551	-101	158	189	-31	142	276	-134	25	29	-4	134	134	0
総数	30～39歳	1067	1480	-413	781	896	-115	448	561	-113	333	335	-2	204	481	-277	15	20	-5	67	83	-16
総数	40～49歳	1590	1979	-389	1239	1284	-45	586	741	-155	653	543	110	274	589	-315	17	29	-12	60	77	-17
総数	50～59歳	2423	2724	-301	2089	2140	-51	824	915	-91	1265	1225	40	256	493	-237	18	10	8	60	81	-21
総数	60～64歳	1431	1643	-212	1308	1460	-152	459	590	-131	849	870	-21	85	155	-70	10	7	3	28	21	7
総数	65～69歳	1315	1405	-90	1221	1261	-40	403	513	-110	818	748	70	72	117	-45	10	10	0	12	17	-5
総数	70～79歳	2168	2370	-202	1975	2122	-147	807	1025	-218	1168	1097	71	134	157	-23	28	24	4	31	67	-36
総数	80歳以上	1562	1802	-240	1479	1720	-241	717	953	-236	762	767	-5	47	44	3	23	14	9	13	24	-11
総数	法人・団体、被害者なし	3236	3731	-495	3029	3453	-424	0	0	0	3029	3453	-424	206	278	-72	0	0	0	1	0	1
うち男	計	8400	10073	-1673	7087	7737	-650	3114	3862	-748	3973	3875	98	1064	2028	-964	54	49	5	195	259	-64
うち男	0～12歳	3	2	1	1	1	0	0	0	0	1	1	0	0	0	0	1	1	0	1	0	1
うち男	13～19歳	72	89	-17	50	63	-13	31	21	10	19	42	-23	8	9	-1	3	4	-1	11	13	-2
うち男	20～29歳	523	734	-211	343	431	-88	230	303	-73	113	128	-15	117	232	-115	7	9	-2	56	62	-6
うち男	30～39歳	792	1128	-336	569	654	-85	323	383	-60	246	271	-25	180	424	-244	6	4	2	37	46	-9
うち男	40～49歳	1185	1528	-343	915	955	-40	444	533	-89	471	422	49	234	516	-282	7	16	-9	29	41	-12
うち男	50～59歳	1713	2015	-302	1457	1535	-78	579	664	-85	878	871	7	223	422	-199	8	5	3	25	53	-28
うち男	60～64歳	977	1144	-167	880	991	-111	327	453	-126	553	538	15	78	142	-64	3	1	2	16	10	6
うち男	65～69歳	922	1004	-82	847	883	-36	290	373	-83	557	510	47	66	110	-44	5	4	1	4	7	-3
うち男	70～79歳	1433	1571	-138	1297	1421	-124	526	678	-152	771	743	28	114	135	-21	11	3	8	11	12	-1
うち男	80歳以上	780	858	-78	728	803	-75	364	454	-90	364	349	15	44	38	6	3	2	1	5	15	-10
うち女	計	4239	4688	-449	3739	4013	-274	1664	2032	-368	2075	1981	94	160	293	-133	101	109	-8	239	273	-34
うち女	0～12歳	5	8	-3	4	8	-4	3	0	3	1	8	-7	0	0	0	1	0	1	0	0	0
うち女	13～19歳	94	80	14	71	55	16	50	24	26	21	31	-10	2	0	2	4	10	-6	17	15	2
うち女	20～29歳	386	445	-59	265	309	-44	220	248	-28	45	61	-16	25	44	-19	18	20	-2	78	72	6
うち女	30～39歳	275	352	-77	212	242	-30	125	178	-53	87	64	23	24	57	-33	9	16	-7	30	37	-7
うち女	40～49歳	405	451	-46	324	329	-5	142	208	-66	182	121	61	40	73	-33	10	13	-3	31	36	-5
うち女	50～59歳	710	709	1	632	605	27	245	251	-6	387	354	33	33	71	-38	10	5	5	35	28	7
うち女	60～64歳	454	499	-45	428	469	-41	132	137	-5	296	332	-36	7	13	-6	7	6	1	12	11	1
うち女	65～69歳	393	401	-8	374	378	-4	113	140	-27	261	238	23	6	7	-1	5	6	-1	8	10	-2
うち女	70～79歳	735	799	-64	678	701	-23	281	347	-66	397	354	43	20	22	-2	17	21	-4	20	55	-35
うち女	80歳以上	782	944	-162	751	917	-166	353	499	-146	398	418	-20	3	6	-3	20	12	8	8	9	-1

注 一つの事件で数人の被害者がいる場合は、主たる被害者について計上してある。

第8表 重要窃盗犯 犯行時年齢・性別 検挙人員

暫定値
2027年2月1日確定

性別	年齢別	検挙人員	検挙人員	検挙人員	検挙人員	検挙人員	検挙人員	検挙人員	検挙人員	検挙人員	検挙人員	検挙人員	検挙人員	検挙人員	検挙人員	検挙人員	検挙人員	検挙人員	検挙人員	検挙人員	検挙人員	
		重要窃盗犯	重要窃盗犯	重要窃盗犯	侵入盗	侵入盗	侵入盗	侵入盗 うち)住宅対象	侵入盗 うち)住宅対象	侵入盗 うち)住宅対象	侵入盗 うち)その他	侵入盗 うち)その他	侵入盗 うち)その他	自動車盗	自動車盗	自動車盗	ひったくり	ひったくり	ひったくり	すり	すり	すり
		2026年 1~4月	2025年 1~4月	増減	2026年 1~4月	2025年 1~4月	増減	2026年 1~4月	2025年 1~4月	増減	2026年 1~4月	2025年 1~4月	増減	2026年 1~4月	2025年 1~4月	増減	2026年 1~4月	2025年 1~4月	増減	2026年 1~4月	2025年 1~4月	増減
総数	計	2013	1996	17	1624	1589	35	540	557	-17	1084	1032	52	242	242	0	60	62	-2	87	103	-16
総数	14~19歳	235	238	-3	153	163	-10	53	53	0	100	110	-10	38	42	-4	31	23	8	13	10	3
総数	20~29歳	546	577	-31	467	490	-23	145	183	-38	322	307	15	47	51	-4	9	17	-8	23	19	4
総数	30~39歳	389	379	10	337	314	23	119	100	19	218	214	4	30	41	-11	8	9	-1	14	15	-1
総数	40~49歳	314	320	-6	253	255	-2	85	98	-13	168	157	11	43	43	0	4	4	0	14	18	-4
総数	50~59歳	283	225	58	224	175	49	74	61	13	150	114	36	46	31	15	2	7	-5	11	12	-1
総数	60~64歳	78	86	-8	56	62	-6	19	19	0	37	43	-6	14	17	-3	4	1	3	4	6	-2
総数	65~69歳	57	54	3	46	41	5	16	13	3	30	28	2	8	6	2	1	1	0	2	6	-4
総数	70~79歳	90	87	3	73	68	5	26	20	6	47	48	-1	11	5	6	1	0	1	5	14	-9
総数	80歳以上	21	30	-9	15	21	-6	3	10	-7	12	11	1	5	6	-1	0	0	0	1	3	-2
男	計	1825	1818	7	1473	1442	31	468	486	-18	1005	956	49	227	233	-6	58	59	-1	67	84	-17
男	14~19歳	217	227	-10	141	152	-11	48	46	2	93	106	-13	36	42	-6	30	23	7	10	10	0
男	20~29歳	493	515	-22	421	434	-13	128	156	-28	293	278	15	45	49	-4	9	17	-8	18	15	3
男	30~39歳	353	354	-1	307	295	12	101	91	10	206	204	2	28	40	-12	8	8	0	10	11	-1
男	40~49歳	286	294	-8	234	236	-2	76	88	-12	158	148	10	38	40	-2	3	3	0	11	15	-4
男	50~59歳	257	201	56	202	156	46	63	55	8	139	101	38	44	29	15	2	7	-5	9	9	0
男	60~64歳	69	75	-6	48	52	-4	13	13	0	35	39	-4	13	17	-4	4	0	4	4	6	-2
男	65~69歳	52	46	6	43	35	8	15	10	5	28	25	3	7	5	2	1	1	0	1	5	-4
男	70~79歳	80	78	2	64	63	1	22	18	4	42	45	-3	11	5	6	1	0	1	4	10	-6
男	80歳以上	18	28	-10	13	19	-6	2	9	-7	11	10	1	5	6	-1	0	0	0	0	3	-3
女	計	188	178	10	151	147	4	72	71	1	79	76	3	15	9	6	2	3	-1	20	19	1
女	14~19歳	18	11	7	12	11	1	5	7	-2	7	4	3	2	0	2	1	0	1	3	0	3
女	20~29歳	53	62	-9	46	56	-10	17	27	-10	29	29	0	2	2	0	0	0	0	5	4	1
女	30~39歳	36	25	11	30	19	11	18	9	9	12	10	2	2	1	1	0	1	-1	4	4	0
女	40~49歳	28	26	2	19	19	0	9	10	-1	10	9	1	5	3	2	1	1	0	3	3	0
女	50~59歳	26	24	2	22	19	3	11	6	5	11	13	-2	2	2	0	0	0	0	2	3	-1
女	60~64歳	9	11	-2	8	10	-2	6	6	0	2	4	-2	1	0	1	0	1	-1	0	0	0
女	65~69歳	5	8	-3	3	6	-3	1	3	-2	2	3	-1	1	1	0	0	0	0	1	1	0
女	70~79歳	10	9	1	9	5	4	4	2	2	5	3	2	0	0	0	0	0	0	1	4	-3
女	80歳以上	3	2	1	2	2	0	1	1	0	1	1	0	0	0	0	0	0	0	1	0	1

第9表 街頭犯罪等 都道府県別 対前年比較
 (1) 主要な街頭犯罪 都道府県別 認知・検挙件数・検挙人員 対前年比較

暫定値
 2027年2月1日確定

都道府県	認知件数	認知件数	認知件数	認知件数	検挙件数	検挙件数	検挙件数	検挙件数	検挙人員	検挙人員	検挙人員	検挙人員	検挙率	検挙率	検挙率
	2026年 1~4月	2025年 1~4月	増減	増減率(%)	2026年 1~4月	2025年 1~4月	増減	増減率(%)	2026年 1~4月	2025年 1~4月	増減	増減率(%)	2026年 1~4月	2025年 1~4月	増減ポイント
主な街頭犯罪総数	67382	63320	4062	6.4	6899	6632	267	4.0	2840	2509	331	13.2	10.2	10.5	-0.3
北海道 計	937	790	147	18.6	106	136	-30	-22.1	66	51	15	29.4	11.3	17.2	-5.9
北海道 札幌方面	741	641	100	15.6	79	58	21	36.2	51	35	16	45.7	10.7	9.0	1.7
北海道 函館方面	65	41	24	58.5	5	41	-36	-87.8	6	2	4	200.0	7.7	100.0	-92.3
北海道 旭川方面	50	40	10	25.0	12	6	6	100.0	4	3	1	33.3	24.0	15.0	9.0
北海道 釧路方面	68	57	11	19.3	9	26	-17	-65.4	5	7	-2	-28.6	13.2	45.6	-32.4
北海道 北見方面	13	11	2	18.2	1	5	-4	-80.0	0	4	-4	-100.0	7.7	45.5	-37.8
東北 計	1627	1470	157	10.7	234	211	23	10.9	102	62	40	64.5	14.4	14.4	0.0
東北 青森県	198	172	26	15.1	63	11	52	472.7	18	8	10	125.0	31.8	6.4	25.4
東北 岩手県	174	153	21	13.7	23	17	6	35.3	11	8	3	37.5	13.2	11.1	2.1
東北 宮城県	629	564	65	11.5	53	79	-26	-32.9	27	30	-3	-10.0	8.4	14.0	-5.6
東北 秋田県	78	62	16	25.8	20	4	16	400.0	10	2	8	400.0	25.6	6.5	19.1
東北 山形県	116	124	-8	-6.5	13	64	-51	-79.7	10	5	5	100.0	11.2	51.6	-40.4
東北 福島県	432	395	37	9.4	62	36	26	72.2	26	9	17	188.9	14.4	9.1	5.3
東京都	9383	8959	424	4.7	510	642	-132	-20.6	318	266	52	19.5	5.4	7.2	-1.8
関東 計	21245	19729	1516	7.7	1886	2078	-192	-9.2	637	681	-44	-6.5	8.9	10.5	-1.6
関東 茨城県	1299	1323	-24	-1.8	254	183	71	38.8	27	38	-11	-28.9	19.6	13.8	5.8
関東 栃木県	882	825	57	6.9	89	76	13	17.1	20	29	-9	-31.0	10.1	9.2	0.9
関東 群馬県	1021	1106	-85	-7.7	74	89	-15	-16.9	29	22	7	31.8	7.2	8.0	-0.8
関東 埼玉県	5554	5571	-17	-0.3	271	424	-153	-36.1	134	150	-16	-10.7	4.9	7.6	-2.7
関東 千葉県	4283	3682	601	16.3	336	303	33	10.9	113	129	-16	-12.4	7.8	8.2	-0.4
関東 神奈川県	5707	4938	769	15.6	542	529	13	2.5	193	197	-4	-2.0	9.5	10.7	-1.2
関東 新潟県	468	420	48	11.4	70	93	-23	-24.7	24	21	3	14.3	15.0	22.1	-7.1
関東 山梨県	348	319	29	9.1	17	28	-11	-39.3	13	11	2	18.2	4.9	8.8	-3.9
関東 長野県	342	441	-99	-22.4	57	68	-11	-16.2	24	27	-3	-11.1	16.7	15.4	1.3
関東 静岡県	1341	1104	237	21.5	176	285	-109	-38.2	60	57	3	5.3	13.1	25.8	-12.7
中部 計	8343	7157	1186	16.6	911	696	215	30.9	335	265	70	26.4	10.9	9.7	1.2
中部 富山県	353	208	145	69.7	233	29	204	703.4	14	15	-1	-6.7	66.0	13.9	52.1
中部 石川県	279	270	9	3.3	38	33	5	15.2	18	20	-2	-10.0	13.6	12.2	1.4
中部 福井県	140	150	-10	-6.7	30	22	8	36.4	10	8	2	25.0	21.4	14.7	6.7
中部 岐阜県	797	717	80	11.2	181	63	118	187.3	33	16	17	106.3	22.7	8.8	13.9
中部 愛知県	6078	5127	951	18.5	339	453	-114	-25.2	228	173	55	31.8	5.6	8.8	-3.2
中部 三重県	696	685	11	1.6	90	96	-6	-6.3	32	33	-1	-3.0	12.9	14.0	-1.1
近畿 計	14740	14779	-39	-0.3	1757	1541	216	14.0	741	664	77	11.6	11.9	10.4	1.5
近畿 滋賀県	523	544	-21	-3.9	105	41	64	156.1	52	26	26	100.0	20.1	7.5	12.6
近畿 京都府	1032	1041	-9	-0.9	114	96	18	18.8	64	63	1	1.6	11.0	9.2	1.8
近畿 大阪府	9691	9830	-139	-1.4	999	888	111	12.5	432	399	33	8.3	10.3	9.0	1.3
近畿 兵庫県	2945	2777	168	6.0	406	326	80	24.5	147	129	18	14.0	13.8	11.7	2.1
近畿 奈良県	325	397	-72	-18.1	67	106	-39	-36.8	20	29	-9	-31.0	20.6	26.7	-6.1
近畿 和歌山県	224	190	34	17.9	66	84	-18	-21.4	26	18	8	44.4	29.5	44.2	-14.7
中国 計	2761	2790	-29	-1.0	373	308	65	21.1	152	146	6	4.1	13.5	11.0	2.5
中国 鳥取県	175	201	-26	-12.9	35	36	-1	-2.8	14	14	0	0.0	20.0	17.9	2.1
中国 島根県	78	61	17	27.9	14	22	-8	-36.4	4	8	-4	-50.0	17.9	36.1	-18.2
中国 岡山県	947	1066	-119	-11.2	108	89	19	21.3	43	35	8	22.9	11.4	8.3	3.1
中国 広島県	1200	1165	35	3.0	174	115	59	51.3	69	65	4	6.2	14.5	9.9	4.6
中国 山口県	361	297	64	21.5	42	46	-4	-8.7	22	24	-2	-8.3	11.6	15.5	-3.9
四国 計	1519	1438	81	5.6	180	212	-32	-15.1	83	71	12	16.9	11.8	14.7	-2.9
四国 徳島県	247	284	-37	-13.0	21	54	-33	-61.1	14	5	9	180.0	8.5	19.0	-10.5
四国 香川県	355	430	-75	-17.4	41	44	-3	-6.8	22	22	0	0.0	11.5	10.2	1.3
四国 愛媛県	535	474	61	12.9	75	81	-6	-7.4	30	30	0	0.0	14.0	17.1	-3.1
四国 高知県	382	250	132	52.8	43	33	10	30.3	17	14	3	21.4	11.3	13.2	-1.9
九州 計	6827	6208	619	10.0	942	808	134	16.6	406	303	103	34.0	13.8	13.0	0.8
九州 福岡県	3512	3321	191	5.8	352	302	50	16.6	143	130	13	10.0	10.0	9.1	0.9
九州 佐賀県	257	221	36	16.3	30	38	-8	-21.1	25	16	9	56.3	11.7	17.2	-5.5
九州 長崎県	152	122	30	24.6	77	25	52	208.0	27	17	10	58.8	50.7	20.5	30.2
九州 熊本県	632	498	134	26.9	106	77	29	37.7	58	29	29	100.0	16.8	15.5	1.3
九州 大分県	401	306	95	31.0	70	44	26	59.1	39	14	25	178.6	17.5	14.4	3.1
九州 宮崎県	421	437	-16	-3.7	73	35	38	108.6	26	18	8	44.4	17.3	8.0	9.3
九州 鹿児島県	459	474	-15	-3.2	45	150	-105	-70.0	31	26	5	19.2	9.8	31.6	-21.8
九州 沖縄県	993	829	164	19.8	189	137	52	38.0	57	53	4	7.5	19.0	16.5	2.5

注 主な街頭犯罪総数は、路上強盗、部品ねらい、車上ねらい、自動販売機ねらい、オートバイ盗、自転車盗を合計した数である。

第9表 街頭犯罪等 都道府県別 対前年比較
 (2) 器物損壊 都道府県別 認知・検挙件数・検挙人員 対前年比較

暫定値
 2027年2月1日確定

都道府県	認知件数	認知件数	認知件数	認知件数	検挙件数	検挙件数	検挙件数	検挙件数	検挙人員	検挙人員	検挙人員	検挙人員	検挙率	検挙率	検挙率
	2026年 1~4月	2025年 1~4月	増減	増減率(%)	2026年 1~4月	2025年 1~4月	増減	増減率(%)	2026年 1~4月	2025年 1~4月	増減	増減率(%)	2026年 1~4月	2025年 1~4月	増減ポイント
総数	17596	16406	1190	7.3	2688	2391	297	12.4	1498	1422	76	5.3	15.3	14.6	0.7
北海道 計	421	370	51	13.8	92	82	10	12.2	35	32	3	9.4	21.9	22.2	-0.3
北海道 札幌方面	274	262	12	4.6	51	56	-5	-8.9	17	20	-3	-15.0	18.6	21.4	-2.8
北海道 函館方面	44	33	11	33.3	10	7	3	42.9	6	2	4	200.0	22.7	21.2	1.5
北海道 旭川方面	34	31	3	9.7	8	8	0	0.0	3	5	-2	-40.0	23.5	25.8	-2.3
北海道 釧路方面	61	29	32	110.3	17	5	12	240.0	4	2	2	100.0	27.9	17.2	10.7
北海道 北見方面	8	15	-7	-46.7	6	6	0	0.0	5	3	2	66.7	75.0	40.0	35.0
東北 計	659	673	-14	-2.1	140	124	16	12.9	71	60	11	18.3	21.2	18.4	2.8
東北 青森県	98	128	-30	-23.4	20	9	11	122.2	12	8	4	50.0	20.4	7.0	13.4
東北 岩手県	58	69	-11	-15.9	7	6	1	16.7	5	3	2	66.7	12.1	8.7	3.4
東北 宮城県	228	217	11	5.1	51	44	7	15.9	26	15	11	73.3	22.4	20.3	2.1
東北 秋田県	33	49	-16	-32.7	8	13	-5	-38.5	3	8	-5	-62.5	24.2	26.5	-2.3
東北 山形県	49	48	1	2.1	19	11	8	72.7	12	6	6	100.0	38.8	22.9	15.9
東北 福島県	193	162	31	19.1	35	41	-6	-14.6	13	20	-7	-35.0	18.1	25.3	-7.2
東京都	2719	2478	241	9.7	387	349	38	10.9	242	232	10	4.3	14.2	14.1	0.1
関東 計	4517	4548	-31	-0.7	702	619	83	13.4	369	366	3	0.8	15.5	13.6	1.9
関東 茨城県	390	359	31	8.6	50	27	23	85.2	33	16	17	106.3	12.8	7.5	5.3
関東 栃木県	256	270	-14	-5.2	106	65	41	63.1	19	19	0	0.0	41.4	24.1	17.3
関東 群馬県	198	354	-156	-44.1	29	23	6	26.1	18	13	5	38.5	14.6	6.5	8.1
関東 埼玉県	1380	1389	-9	-0.6	157	134	23	17.2	94	74	20	27.0	11.4	9.6	1.8
関東 千葉県	766	682	84	12.3	96	86	10	11.6	47	60	-13	-21.7	12.5	12.6	-0.1
関東 神奈川県	787	697	90	12.9	124	148	-24	-16.2	69	103	-34	-33.0	15.8	21.2	-5.4
関東 新潟県	213	177	36	20.3	48	38	10	26.3	24	22	2	9.1	22.5	21.5	1.0
関東 山梨県	29	50	-21	-42.0	8	12	-4	-33.3	7	7	0	0.0	27.6	24.0	3.6
関東 長野県	159	167	-8	-4.8	31	27	4	14.8	20	16	4	25.0	19.5	16.2	3.3
関東 静岡県	339	403	-64	-15.9	53	59	-6	-10.2	38	36	2	5.6	15.6	14.6	1.0
中部 計	2396	2069	327	15.8	295	254	41	16.1	163	160	3	1.9	12.3	12.3	0.0
中部 富山県	99	70	29	41.4	18	23	-5	-21.7	10	13	-3	-23.1	18.2	32.9	-14.7
中部 石川県	71	78	-7	-9.0	19	8	11	137.5	7	3	4	133.3	26.8	10.3	16.5
中部 福井県	45	39	6	15.4	19	8	11	137.5	9	5	4	80.0	42.2	20.5	21.7
中部 岐阜県	345	332	13	3.9	50	39	11	28.2	22	25	-3	-12.0	14.5	11.7	2.8
中部 愛知県	1519	1290	229	17.8	149	141	8	5.7	97	100	-3	-3.0	9.8	10.9	-1.1
中部 三重県	317	260	57	21.9	40	35	5	14.3	18	14	4	28.6	12.6	13.5	-0.9
近畿 計	3734	3477	257	7.4	538	517	21	4.1	344	313	31	9.9	14.4	14.9	-0.5
近畿 滋賀県	213	187	26	13.9	44	30	14	46.7	33	19	14	73.7	20.7	16.0	4.7
近畿 京都府	246	272	-26	-9.6	50	64	-14	-21.9	38	45	-7	-15.6	20.3	23.5	-3.2
近畿 大阪府	1834	1720	114	6.6	206	209	-3	-1.4	148	126	22	17.5	11.2	12.2	-1.0
近畿 兵庫県	1185	1057	128	12.1	180	163	17	10.4	103	97	6	6.2	15.2	15.4	-0.2
近畿 奈良県	153	147	6	4.1	39	27	12	44.4	13	13	0	0.0	25.5	18.4	7.1
近畿 和歌山県	103	94	9	9.6	19	24	-5	-20.8	9	13	-4	-30.8	18.4	25.5	-7.1
中国 計	816	649	167	25.7	160	146	14	9.6	85	92	-7	-7.6	19.6	22.5	-2.9
中国 鳥取県	77	29	48	165.5	13	11	2	18.2	5	7	-2	-28.6	16.9	37.9	-21.0
中国 島根県	52	34	18	52.9	15	8	7	87.5	6	5	1	20.0	28.8	23.5	5.3
中国 岡山県	174	179	-5	-2.8	50	43	7	16.3	27	30	-3	-10.0	28.7	24.0	4.7
中国 広島県	418	306	112	36.6	59	68	-9	-13.2	33	39	-6	-15.4	14.1	22.2	-8.1
中国 山口県	95	101	-6	-5.9	23	16	7	43.8	14	11	3	27.3	24.2	15.8	8.4
四国 計	533	463	70	15.1	106	60	46	76.7	37	26	11	42.3	19.9	13.0	6.9
四国 徳島県	75	67	8	11.9	17	8	9	112.5	9	2	7	350.0	22.7	11.9	10.8
四国 香川県	173	165	8	4.8	48	31	17	54.8	12	12	0	0.0	27.7	18.8	8.9
四国 愛媛県	188	164	24	14.6	10	8	2	25.0	7	8	-1	-12.5	5.3	4.9	0.4
四国 高知県	97	67	30	44.8	31	13	18	138.5	9	4	5	125.0	32.0	19.4	12.6
九州 計	1801	1679	122	7.3	268	240	28	11.7	152	141	11	7.8	14.9	14.3	0.6
九州 福岡県	794	813	-19	-2.3	82	71	11	15.5	39	38	1	2.6	10.3	8.7	1.6
九州 佐賀県	62	65	-3	-4.6	8	10	-2	-20.0	6	7	-1	-14.3	12.9	15.4	-2.5
九州 長崎県	70	57	13	22.8	26	20	6	30.0	11	6	5	83.3	37.1	35.1	2.0
九州 熊本県	128	129	-1	-0.8	44	32	12	37.5	23	17	6	35.3	34.4	24.8	9.6
九州 大分県	89	81	8	9.9	9	14	-5	-35.7	7	7	0	0.0	10.1	17.3	-7.2
九州 宮崎県	73	80	-7	-8.8	19	10	9	90.0	8	6	2	33.3	26.0	12.5	13.5
九州 鹿児島県	204	200	4	2.0	23	34	-11	-32.4	13	26	-13	-50.0	11.3	17.0	-5.7
九州 沖縄県	381	254	127	50.0	57	49	8	16.3	45	34	11	32.4	15.0	19.3	-4.3

第9表 街頭犯罪等 都道府県別 対前年比較
 (2) 住居侵入 都道府県別 認知・検挙件数・検挙人員 対前年比較

暫定値
 2027年2月1日確定

都道府県	認知件数	認知件数	認知件数	認知件数	検挙件数	検挙件数	検挙件数	検挙件数	検挙人員	検挙人員	検挙人員	検挙人員	検挙率	検挙率	検挙率
	2026年 1~4月	2025年 1~4月	増減	増減率(%)	2026年 1~4月	2025年 1~4月	増減	増減率(%)	2026年 1~4月	2025年 1~4月	増減	増減率(%)	2026年 1~4月	2025年 1~4月	増減ポイント
総数	3366	3274	92	2.8	1732	1649	83	5.0	1106	1014	92	9.1	51.5	50.4	1.1
北海道 計	116	122	-6	-4.9	76	57	19	33.3	45	39	6	15.4	65.5	46.7	18.8
北海道 札幌方面	69	70	-1	-1.4	41	33	8	24.2	27	26	1	3.8	59.4	47.1	12.3
北海道 函館方面	12	15	-3	-20.0	10	3	7	233.3	4	2	2	100.0	83.3	20.0	63.3
北海道 旭川方面	13	18	-5	-27.8	9	14	-5	-35.7	5	7	-2	-28.6	69.2	77.8	-8.6
北海道 釧路方面	16	15	1	6.7	14	5	9	180.0	8	2	6	300.0	87.5	33.3	54.2
北海道 北見方面	6	4	2	50.0	2	2	0	0.0	1	2	-1	-50.0	33.3	50.0	-16.7
東北 計	180	175	5	2.9	103	81	22	27.2	48	41	7	17.1	57.2	46.3	10.9
東北 青森県	31	27	4	14.8	22	9	13	144.4	5	6	-1	-16.7	71.0	33.3	37.7
東北 岩手県	24	14	10	71.4	9	19	-10	-52.6	7	3	4	133.3	37.5	135.7	-98.2
東北 宮城県	52	56	-4	-7.1	24	17	7	41.2	11	12	-1	-8.3	46.2	30.4	15.8
東北 秋田県	17	6	11	183.3	9	5	4	80.0	6	4	2	50.0	52.9	83.3	-30.4
東北 山形県	14	20	-6	-30.0	15	21	-6	-28.6	10	7	3	42.9	107.1	105.0	2.1
東北 福島県	42	52	-10	-19.2	24	10	14	140.0	9	9	0	0.0	57.1	19.2	37.9
東京都	282	254	28	11.0	208	177	31	17.5	161	138	23	16.7	73.8	69.7	4.1
関東 計	1194	1190	4	0.3	451	552	-101	-18.3	298	277	21	7.6	37.8	46.4	-8.6
関東 茨城県	116	123	-7	-5.7	28	27	1	3.7	12	17	-5	-29.4	24.1	22.0	2.1
関東 栃木県	108	112	-4	-3.6	27	19	8	42.1	13	7	6	85.7	25.0	17.0	8.0
関東 群馬県	124	144	-20	-13.9	20	27	-7	-25.9	13	18	-5	-27.8	16.1	18.8	-2.7
関東 埼玉県	204	186	18	9.7	96	93	3	3.2	69	61	8	13.1	47.1	50.0	-2.9
関東 千葉県	184	209	-25	-12.0	58	78	-20	-25.6	47	44	3	6.8	31.5	37.3	-5.8
関東 神奈川県	282	212	70	33.0	134	176	-42	-23.9	80	48	32	66.7	47.5	83.0	-35.5
関東 新潟県	36	49	-13	-26.5	29	46	-17	-37.0	20	20	0	0.0	80.6	93.9	-13.3
関東 山梨県	15	11	4	36.4	10	5	5	100.0	5	3	2	66.7	66.7	45.5	21.2
関東 長野県	34	35	-1	-2.9	12	22	-10	-45.5	9	13	-4	-30.8	35.3	62.9	-27.6
関東 静岡県	91	109	-18	-16.5	37	59	-22	-37.3	30	46	-16	-34.8	40.7	54.1	-13.4
中部 計	371	371	0	0.0	215	142	73	51.4	96	88	8	9.1	58.0	38.3	19.7
中部 富山県	41	16	25	156.3	30	10	20	200.0	11	5	6	120.0	73.2	62.5	10.7
中部 石川県	29	16	13	81.3	20	5	15	300.0	9	1	8	800.0	69.0	31.3	37.7
中部 福井県	7	16	-9	-56.3	5	10	-5	-50.0	3	4	-1	-25.0	71.4	62.5	8.9
中部 岐阜県	43	58	-15	-25.9	27	16	11	68.8	16	9	7	77.8	62.8	27.6	35.2
中部 愛知県	175	192	-17	-8.9	90	78	12	15.4	51	55	-4	-7.3	51.4	40.6	10.8
中部 三重県	76	73	3	4.1	43	23	20	87.0	6	14	-8	-57.1	56.6	31.5	25.1
近畿 計	583	545	38	7.0	294	288	6	2.1	222	219	3	1.4	50.4	52.8	-2.4
近畿 滋賀県	43	53	-10	-18.9	15	20	-5	-25.0	9	13	-4	-30.8	34.9	37.7	-2.8
近畿 京都府	41	40	1	2.5	24	30	-6	-20.0	16	13	3	23.1	58.5	75.0	-16.5
近畿 大阪府	306	243	63	25.9	129	119	10	8.4	93	105	-12	-11.4	42.2	49.0	-6.8
近畿 兵庫県	158	175	-17	-9.7	101	98	3	3.1	85	75	10	13.3	63.9	56.0	7.9
近畿 奈良県	14	25	-11	-44.0	16	16	0	0.0	12	10	2	20.0	114.3	64.0	50.3
近畿 和歌山県	21	9	12	133.3	9	5	4	80.0	7	3	4	133.3	42.9	55.6	-12.7
中国 計	148	173	-25	-14.5	120	95	25	26.3	76	63	13	20.6	81.1	54.9	26.2
中国 鳥取県	19	14	5	35.7	11	10	1	10.0	9	6	3	50.0	57.9	71.4	-13.5
中国 島根県	12	5	7	140.0	8	7	1	14.3	1	6	-5	-83.3	66.7	140.0	-73.3
中国 岡山県	37	38	-1	-2.6	30	27	3	11.1	31	11	20	181.8	81.1	71.1	10.0
中国 広島県	60	89	-29	-32.6	50	38	12	31.6	25	28	-3	-10.7	83.3	42.7	40.6
中国 山口県	20	27	-7	-25.9	21	13	8	61.5	10	12	-2	-16.7	105.0	48.1	56.9
四国 計	73	71	2	2.8	36	68	-32	-47.1	17	36	-19	-52.8	49.3	95.8	-46.5
四国 徳島県	14	12	2	16.7	9	7	2	28.6	3	4	-1	-25.0	64.3	58.3	6.0
四国 香川県	32	33	-1	-3.0	14	46	-32	-69.6	7	24	-17	-70.8	43.8	139.4	-95.6
四国 愛媛県	13	17	-4	-23.5	11	6	5	83.3	6	4	2	50.0	84.6	35.3	49.3
四国 高知県	14	9	5	55.6	2	9	-7	-77.8	1	4	-3	-75.0	14.3	100.0	-85.7
九州 計	419	373	46	12.3	229	189	40	21.2	143	113	30	26.5	54.7	50.7	4.0
九州 福岡県	195	154	41	26.6	78	72	6	8.3	36	30	6	20.0	40.0	46.8	-6.8
九州 佐賀県	14	21	-7	-33.3	10	12	-2	-16.7	8	5	3	60.0	71.4	57.1	14.3
九州 長崎県	35	35	0	0.0	23	22	1	4.5	8	16	-8	-50.0	65.7	62.9	2.8
九州 熊本県	33	22	11	50.0	22	9	13	144.4	12	5	7	140.0	66.7	40.9	25.8
九州 大分県	16	14	2	14.3	10	8	2	25.0	11	4	7	175.0	62.5	57.1	5.4
九州 宮崎県	22	46	-24	-52.2	10	16	-6	-37.5	15	12	3	25.0	45.5	34.8	10.7
九州 鹿児島県	38	36	2	5.6	23	18	5	27.8	10	12	-2	-16.7	60.5	50.0	10.5
九州 沖縄県	66	45	21	46.7	53	32	21	65.6	43	29	14	48.3	80.3	71.1	9.2

	検挙人員		検挙人員		検挙人員		検挙人員		検挙人員		検挙人員		検挙人員		検挙人員		検挙人員		検挙人員		検挙人員			
	総数	総数	総数	総数	現行犯逮捕	現行犯逮捕	現行犯逮捕	現行犯逮捕	緊急逮捕	緊急逮捕	緊急逮捕	緊急逮捕	通常逮捕	通常逮捕	通常逮捕	通常逮捕	通常逮捕	通常逮捕	身柄不拘束	身柄不拘束	身柄不拘束	身柄不拘束		
	2026年 1~4月	2025年 1~4月	増減	増減率(%)	2026年 1~4月	2025年 1~4月	増減	増減率(%)	2026年 1~4月	2025年 1~4月	増減	増減率(%)	2026年 1~4月	2025年 1~4月	増減	増減率(%)	2026年 1~4月	2025年 1~4月	増減	増減率(%)	2026年 1~4月	2025年 1~4月	増減	増減率(%)
都道府県	64887	60373	4514	7.5	7330	7042	288	4.1	687	641	46	7.2	11340	10582	758	7.2	45530	42108	3422	8.1				
北海道	2951	2802	149	5.3	423	406	17	4.2	27	20	7	35.0	452	362	90	24.9	2049	2014	35	1.7				
北海道	1980	1959	21	1.1	298	277	21	7.6	20	16	4	25.0	273	248	25	10.1	1389	1418	-29	-2.0				
北海道	194	182	12	6.6	25	36	-11	-30.6	4	0	4	0.0	35	22	13	59.1	130	124	6	4.8				
北海道	304	284	20	7.0	41	42	-1	-2.4	0	3	-3	-100.0	58	43	15	34.9	205	196	9	4.6				
北海道	367	264	103	39.0	52	37	15	40.5	2	1	1	100.0	64	33	31	93.9	249	193	56	29.0				
北海道	106	113	-7	-6.2	7	14	-7	-50.0	1	0	1	0.0	22	16	6	37.5	76	83	-7	-8.4				
北海道	3497	3030	467	15.4	249	234	15	6.4	35	48	-13	-27.1	571	465	106	22.8	2642	2283	359	15.7				
東北	603	449	154	34.3	41	22	19	86.4	7	23	-16	-69.6	99	60	39	65.0	456	344	112	32.6				
東北	381	373	8	2.1	26	19	7	36.8	4	6	-2	-33.3	85	78	7	9.0	266	270	-4	-1.5				
東北	1022	881	141	16.0	102	96	6	6.3	15	15	0	0.0	179	175	4	2.3	726	595	131	22.0				
東北	305	280	25	8.9	11	6	5	83.3	1	1	0	0.0	17	30	-13	-43.3	276	243	33	13.6				
東北	440	417	23	5.5	15	25	-10	-40.0	2	0	2	0.0	44	38	6	15.8	379	354	25	7.1				
東北	746	630	116	18.4	54	66	-12	-18.2	6	3	3	100.0	147	84	63	75.0	539	477	62	13.0				
東京都	8339	7577	762	10.1	1596	1454	142	9.8	14	9	5	55.6	1886	1797	89	5.0	4843	4317	526	12.2				
関東	16195	15836	359	2.3	1648	1634	14	0.9	212	204	8	3.9	2742	2615	127	4.9	11593	11383	210	1.8				
関東	1258	1239	19	1.5	100	126	-26	-20.6	10	14	-4	-28.6	210	176	34	19.3	938	923	15	1.6				
関東	716	665	51	7.7	44	58	-14	-24.1	11	13	-2	-15.4	129	144	-15	-10.4	532	450	82	18.2				
関東	967	974	-7	-0.7	80	86	-6	-7.0	6	0	6	0.0	187	191	-4	-2.1	694	697	-3	-0.4				
関東	2922	2712	210	7.7	406	387	19	4.9	26	24	2	8.3	683	627	56	8.9	1807	1674	133	7.9				
関東	2433	2636	-203	-7.7	232	304	-72	-23.7	15	30	-15	-50.0	376	465	-89	-19.1	1810	1837	-27	-1.5				
関東	4030	3748	282	7.5	467	321	146	45.5	64	49	15	30.6	640	424	216	50.9	2859	2954	-95	-3.2				
関東	983	992	-9	-0.9	51	61	-10	-16.4	3	3	0	0.0	127	145	-18	-12.4	802	783	19	2.4				
関東	299	323	-24	-7.4	30	23	7	30.4	3	3	0	0.0	43	58	-15	-25.9	223	239	-16	-6.7				
関東	720	704	16	2.3	37	38	-1	-2.6	5	6	-1	-16.7	68	80	-12	-15.0	610	580	30	5.2				
関東	1867	1843	24	1.3	201	230	-29	-12.6	69	62	7	11.3	279	305	-26	-8.5	1318	1246	72	5.8				
中部	7508	6956	552	7.9	705	743	-38	-5.1	109	106	3	2.8	1210	1212	-2	-0.2	5484	4895	589	12.0				
中部	622	636	-14	-2.2	62	53	9	17.0	2	2	0	0.0	76	56	20	35.7	482	525	-43	-8.2				
中部	464	439	25	5.7	25	29	-4	-13.8	1	2	-1	-50.0	82	103	-21	-20.4	356	305	51	16.7				
中部	392	342	50	14.6	29	30	-1	-3.3	2	7	-5	-71.4	56	66	-10	-15.2	305	239	66	27.6				
中部	1025	921	104	11.3	82	63	19	30.2	10	9	1	11.1	167	149	18	12.1	766	700	66	9.4				
中部	4281	3955	326	8.2	464	529	-65	-12.3	89	81	8	9.9	716	724	-8	-1.1	3012	2621	391	14.9				
中部	724	663	61	9.2	43	39	4	10.3	5	5	0	0.0	113	114	-1	-0.9	563	505	58	11.5				
近畿	12597	11782	815	6.9	1599	1464	135	9.2	137	121	16	13.2	2382	2232	150	6.7	8479	7965	514	6.5				
近畿	935	802	133	16.6	43	36	7	19.4	16	8	8	100.0	156	172	-16	-9.3	720	586	134	22.9				
近畿	1231	1229	2	0.2	123	126	-3	-2.4	14	11	3	27.3	202	209	-7	-3.3	892	883	9	1.0				
近畿	5394	5047	347	6.9	745	665	80	12.0	75	72	3	4.2	940	944	-4	-0.4	3634	3366	268	8.0				
近畿	3740	3374	366	10.8	580	526	54	10.3	16	9	7	77.8	850	683	167	24.5	2294	2156	138	6.4				
近畿	765	776	-11	-1.4	72	71	1	1.4	11	14	-3	-21.4	153	151	2	1.3	529	540	-11	-2.0				
近畿	532	554	-22	-4.0	36	40	-4	-10.0	5	7	-2	-28.6	81	73	8	11.0	410	434	-24	-5.5				
中国	3662	3489	173	5.0	345	379	-34	-9.0	28	17	11	64.7	638	661	-23	-3.5	2651	2432	219	9.0				
中国	356	333	23	6.9	32	14	18	128.6	4	0	4	0.0	64	41	23	56.1	256	278	-22	-7.9				
中国	276	254	22	8.7	10	19	-9	-47.4	5	4	1	25.0	54	63	-9	-14.3	207	168	39	23.2				
中国	1036	1007	29	2.9	96	106	-10	-9.4	13	9	4	44.4	158	192	-34	-17.7	769	700	69	9.9				
中国	1380	1315	65	4.9	162	186	-24	-12.9	2	3	-1	-33.3	287	258	29	11.2	929	868	61	7.0				
中国	614	580	34	5.9	45	54	-9	-16.7	4	1	3	300.0	75	107	-32	-29.9	490	418	72	17.2				
四国	1828	1755	73	4.2	102	111	-9	-8.1	6	5	1	20.0	287	263	24	9.1	1433	1376	57	4.1				
四国	321	284	37	13.0	10	9	1	11.1	1	0	1	0.0	31	30	1	3.3	279	245	34	13.9				
四国	561	543	18	3.3	27	18	9	50.0	1	1	0	0.0	124	96	28	29.2	409	428	-19	-4.4				
四国	584	573	11	1.9	27	30	-3	-10.0	1	0	1	0.0	57	66	-9	-13.6	499	477	22	4.6				
四国	362	355	7	2.0	38	54	-16	-29.6	3	4	-1	-25.0	75	71	4	5.6	246	226	20	8.8				
九州	8310	7146	1164	16.3	663	617	46	7.5	119	111	8	7.2	1172	975	197	20.2	6356	5443	913	16.8				
九州	3082	2776	306	11.0	215	256	-41	-16.0	23	46	-23	-50.0	401	339	62	18.3	2443	2135	308	14.4				
九州	467	492	-25	-5.1	31	28	3	10.7	11	4	7	175.0	75	63	12	19.0	350	397	-47	-11.8				
九州	718	542	176	32.5	46	38	8	21.1	28	11	17	154.5	99	72	27	37.5	545	421	124	29.5				
九州	1006	816	190	23.3	55	49	6	12.																

第11表

特別法犯 主要法令別 検挙件数・検挙人員 対前年比較

暫定値
2027年2月1日確定

法令別	検挙件数	検挙件数	検挙件数	検挙件数	検挙人員	検挙人員	検挙人員	検挙人員
	2026年 1～4月	2025年 1～4月	増減	増減率(%)	2026年 1～4月	2025年 1～4月	増減	増減率(%)
特別法犯総数 注	20654	18786	1868	9.9	15646	14753	893	6.1
公職選挙法	57	58	-1	-1.7	73	85	-12	-14.1
入管法	1265	1608	-343	-21.3	854	1062	-208	-19.6
軽犯罪法	1952	1716	236	13.8	1943	1671	272	16.3
迷惑防止条例	1475	1518	-43	-2.8	1050	1085	-35	-3.2
ストーカー規制法	552	380	172	45.3	433	318	115	36.2
DV法	31	23	8	34.8	24	20	4	20.0
競馬法	0	0	0	0.0	0	0	0	0.0
風営適正化法	198	216	-18	-8.3	321	247	74	30.0
売春防止法	84	117	-33	-28.2	75	119	-44	-37.0
児童福祉法	24	28	-4	-14.3	19	20	-1	-5.0
児童買春・児童ポルノ法	1144	1059	85	8.0	611	560	51	9.1
青少年保護育成条例	412	407	5	1.2	323	320	3	0.9
出資法	21	22	-1	-4.5	12	22	-10	-45.5
貸金業法	13	19	-6	-31.6	23	18	5	27.8
犯罪収益移転防止法	1913	1541	372	24.1	1353	1201	152	12.7
宅地建物取引業法	4	5	-1	-20.0	6	7	-1	-14.3
関税法	6	9	-3	-33.3	4	6	-2	-33.3
外為法	1	1	0	0.0	2	2	0	0.0
著作権法	38	48	-10	-20.8	33	31	2	6.5
商標法	145	187	-42	-22.5	75	63	12	19.0
不正アクセス禁止法	118	130	-12	-9.2	35	50	-15	-30.0
不正競争防止法	21	23	-2	-8.7	21	28	-7	-25.0
銃刀法	1357	1238	119	9.6	1107	1047	60	5.7
火薬類取締法	41	40	1	2.5	28	32	-4	-12.5
麻薬等取締法	3938	2683	1255	46.8	2433	1952	481	24.6
あへん法	0	0	0	0.0	0	0	0	0.0
大麻草栽培規制法	40	38	2	5.3	41	34	7	20.6
覚醒剤取締法	2631	2452	179	7.3	1736	1594	142	8.9
医薬品医療機器等法	86	139	-53	-38.1	60	106	-46	-43.4
毒物及び劇物取締法	26	29	-3	-10.3	18	24	-6	-25.0
廃棄物処理法	1515	1572	-57	-3.6	1626	1666	-40	-2.4
労働基準法	10	5	5	100.0	10	5	5	100.0
その他	1536	1475	61	4.1	1297	1358	-61	-4.5

注 自動車の運転により人を死傷させる行為等の処罰に関する法律及び交通法令違反を除く。

第12表

来日外国人による 重要犯罪・重要窃盗犯 国籍別 検挙人員 対前年比較

暫定値
2027年2月1日確定

	検挙人員	検挙人員	検挙人員	検挙人員	検挙人員	検挙人員	検挙人員	検挙人員	検挙人員	検挙人員	検挙人員	検挙人員	検挙人員	検挙人員	検挙人員	検挙人員
	総数	総数	重要犯罪	重要犯罪	殺人	殺人	強盗	強盗	放火	放火	不同意性交等	不同意性交等	略取誘拐・ 人身売買	略取誘拐・ 人身売買	不同意わいせ つ	不同意わいせ つ
	2026年 1～4月	2025年 1～4月	2026年 1～4月	2025年 1～4月	2026年 1～4月	2025年 1～4月	2026年 1～4月	2025年 1～4月	2026年 1～4月	2025年 1～4月	2026年 1～4月	2025年 1～4月	2026年 1～4月	2025年 1～4月	2026年 1～4月	2025年 1～4月
総数	283	247	143	133	15	12	42	26	2	0	31	33	7	12	46	50
アジア州 計	221	201	105	108	14	10	28	24	2	0	22	27	5	8	34	39
アジア州 韓国・朝鮮	8	5	6	4	0	0	1	0	0	0	2	2	0	0	3	2
アジア州 中国	44	38	27	23	4	3	4	5	0	0	7	6	4	1	8	8
アジア州 イラン	0	0	0	0	0	0	0	0	0	0	0	0	0	0	0	0
アジア州 インド	2	8	2	6	0	0	0	0	0	0	1	0	0	0	1	6
アジア州 インドネシア	9	8	5	4	0	2	1	0	0	0	3	0	0	0	1	2
アジア州 スリランカ	7	4	4	3	0	0	2	1	0	0	1	1	0	0	1	1
アジア州 タイ	5	2	0	1	0	0	0	0	0	0	0	0	0	0	0	1
アジア州 パキスタン	5	5	5	3	0	0	1	0	0	0	1	1	1	0	2	2
アジア州 バングラデシュ	5	5	3	3	1	0	1	0	0	0	0	2	0	0	1	1
アジア州 フィリピン	17	14	7	11	0	0	3	3	0	0	0	4	0	1	4	3
アジア州 ベトナム	87	84	24	33	8	5	13	10	0	0	1	6	0	6	2	6
アジア州 マレーシア	0	2	0	2	0	0	0	0	0	0	0	0	0	0	0	2
アジア州 その他	32	26	22	15	1	0	2	5	2	0	6	5	0	0	11	5
ヨーロッパ州 計	5	12	4	8	0	0	1	2	0	0	1	2	0	1	2	3
ヨーロッパ州 イギリス	1	1	1	1	0	0	0	0	0	0	0	0	0	0	1	1
ヨーロッパ州 イタリア	0	1	0	0	0	0	0	0	0	0	0	0	0	0	0	0
ヨーロッパ州 ドイツ	0	0	0	0	0	0	0	0	0	0	0	0	0	0	0	0
ヨーロッパ州 フランス	0	1	0	1	0	0	0	0	0	0	0	0	0	1	0	0
ヨーロッパ州 ロシア	1	0	0	0	0	0	0	0	0	0	0	0	0	0	0	0
ヨーロッパ州 その他	3	9	3	6	0	0	1	2	0	0	1	2	0	0	1	2
南北アメリカ州 計	41	26	24	11	1	2	8	0	0	0	6	4	1	3	8	2
南北アメリカ州 アメリカ	5	4	4	2	0	0	1	0	0	0	0	1	0	0	3	1
南北アメリカ州 カナダ	1	2	1	1	0	0	0	0	0	0	1	0	0	0	0	1
南北アメリカ州 ブラジル	24	17	13	7	1	2	5	0	0	0	3	2	1	3	3	0
南北アメリカ州 その他	11	3	6	1	0	0	2	0	0	0	2	1	0	0	2	0
アフリカ州 計	14	8	8	6	0	0	3	0	0	0	2	0	1	0	2	6
オセアニア州 計	2	0	2	0	0	0	2	0	0	0	0	0	0	0	0	0
無国籍 計	0	0	0	0	0	0	0	0	0	0	0	0	0	0	0	0
国籍不明 計	0	0	0	0	0	0	0	0	0	0	0	0	0	0	0	0

注「中国」は、台湾、香港等を含む。

第12表

来日外国人による 重要犯罪・重要窃盗犯 国籍別 検挙人員 対前年比較

暫定値 2027年2月1日確定

	検挙人員	検挙人員	検挙人員	検挙人員	検挙人員	検挙人員	検挙人員	検挙人員	検挙人員	検挙人員
	重要窃盗犯	重要窃盗犯	侵入盗	侵入盗	自動車盗	自動車盗	ひったくり	ひったくり	すり	すり
	2026年 1～4月	2025年 1～4月	2026年 1～4月	2025年 1～4月	2026年 1～4月	2025年 1～4月	2026年 1～4月	2025年 1～4月	2026年 1～4月	2025年 1～4月
総数	140	114	106	93	20	10	2	2	12	9
アジア州 計	116	93	96	77	7	5	2	2	11	9
アジア州 韓国・朝鮮	2	1	2	1	0	0	0	0	0	0
アジア州 中国	17	15	7	9	2	1	1	0	7	5
アジア州 イラン	0	0	0	0	0	0	0	0	0	0
アジア州 インド	0	2	0	2	0	0	0	0	0	0
アジア州 インドネシア	4	4	4	2	0	0	0	1	0	1
アジア州 スリランカ	3	1	2	0	1	1	0	0	0	0
アジア州 タイ	5	1	3	1	1	0	0	0	1	0
アジア州 パキスタン	0	2	0	1	0	1	0	0	0	0
アジア州 バングラデシュ	2	2	0	1	1	0	0	1	1	0
アジア州 フィリピン	10	3	8	3	1	0	1	0	0	0
アジア州 ベトナム	63	51	62	49	1	1	0	0	0	1
アジア州 マレーシア	0	0	0	0	0	0	0	0	0	0
アジア州 その他	10	11	8	8	0	1	0	0	2	2
ヨーロッパ州 計	1	4	0	4	1	0	0	0	0	0
ヨーロッパ州 イギリス	0	0	0	0	0	0	0	0	0	0
ヨーロッパ州 イタリア	0	1	0	1	0	0	0	0	0	0
ヨーロッパ州 ドイツ	0	0	0	0	0	0	0	0	0	0
ヨーロッパ州 フランス	0	0	0	0	0	0	0	0	0	0
ヨーロッパ州 ロシア	1	0	0	0	1	0	0	0	0	0
ヨーロッパ州 その他	0	3	0	3	0	0	0	0	0	0
南北アメリカ州 計	17	15	10	11	7	4	0	0	0	0
南北アメリカ州 アメリカ	1	2	0	2	1	0	0	0	0	0
南北アメリカ州 カナダ	0	1	0	1	0	0	0	0	0	0
南北アメリカ州 ブラジル	11	10	5	6	6	4	0	0	0	0
南北アメリカ州 その他	5	2	5	2	0	0	0	0	0	0
アフリカ州 計	6	2	0	1	5	1	0	0	1	0
オセアニア州 計	0	0	0	0	0	0	0	0	0	0
無国籍 計	0	0	0	0	0	0	0	0	0	0
国籍不明 計	0	0	0	0	0	0	0	0	0	0

	検挙件数	検挙件数	検挙件数	検挙件数	検挙人員	検挙人員	検挙人員	検挙人員	検挙件数	検挙件数	検挙件数	検挙件数	検挙人員	検挙人員	検挙人員	検挙人員
	刑法犯 特別法犯	刑法犯 特別法犯	刑法犯 特別法犯	刑法犯 特別法犯	刑法犯 特別法犯	刑法犯 特別法犯	刑法犯 特別法犯	刑法犯 特別法犯	刑法犯	刑法犯	刑法犯	刑法犯	刑法犯	刑法犯	刑法犯	刑法犯
	2026年 1~4月	2025年 1~4月	増減	増減率(%)	2026年 1~4月	2025年 1~4月	増減	増減率(%)	2026年 1~4月	2025年 1~4月	増減	増減率(%)	2026年 1~4月	2025年 1~4月	増減	増減率(%)
総数	7406	7446	-40	-0.5	3622	3619	3	0.1	5371	5185	186	3.6	2195	2068	127	6.1
北海道 計	67	92	-25	-27.2	48	54	-6	-11.1	49	80	-31	-38.8	31	44	-13	-29.5
北海道 札幌方面	47	72	-25	-34.7	34	46	-12	-26.1	30	61	-31	-50.8	18	38	-20	-52.6
北海道 函館方面	2	2	0	0.0	2	2	0	0.0	2	2	0	0.0	2	2	0	0.0
北海道 旭川方面	5	15	-10	-66.7	3	4	-1	-25.0	5	14	-9	-64.3	3	2	1	50.0
北海道 釧路方面	11	3	8	266.7	7	2	5	250.0	10	3	7	233.3	6	2	4	200.0
北海道 北見方面	2	0	2	0.0	2	0	2	0.0	2	0	2	0.0	2	0	2	0.0
東北 計	227	260	-33	-12.7	60	73	-13	-17.8	205	216	-11	-5.1	47	41	6	14.6
東北 青森県	10	3	7	233.3	6	2	4	200.0	7	2	5	250.0	4	1	3	300.0
東北 岩手県	8	38	-30	-78.9	7	11	-4	-36.4	8	34	-26	-76.5	7	10	-3	-30.0
東北 宮城県	21	82	-61	-74.4	16	34	-18	-52.9	15	53	-38	-71.7	14	9	5	55.6
東北 秋田県	17	1	16	1600.0	2	3	-1	-33.3	15	1	14	1400.0	2	3	-1	-33.3
東北 山形県	59	111	-52	-46.8	14	11	3	27.3	51	105	-54	-51.4	6	7	-1	-14.3
東北 福島県	112	25	87	348.0	15	12	3	25.0	109	21	88	419.0	14	11	3	27.3
東京都	1904	1606	298	18.6	1086	1063	23	2.2	1169	774	395	51.0	580	535	45	8.4
関東 計	2574	3301	-727	-22.0	1002	1170	-168	-14.4	1862	2465	-603	-24.5	525	599	-74	-12.4
関東 茨城県	410	513	-103	-20.1	108	157	-49	-31.2	316	371	-55	-14.8	46	72	-26	-36.1
関東 栃木県	152	207	-55	-26.6	39	64	-25	-39.1	113	167	-54	-32.3	17	39	-22	-56.4
関東 群馬県	343	445	-102	-22.9	113	107	6	5.6	267	366	-99	-27.0	68	62	6	9.7
関東 埼玉県	465	323	142	44.0	224	201	23	11.4	266	145	121	83.4	113	89	24	27.0
関東 千葉県	571	918	-347	-37.8	204	255	-51	-20.0	443	764	-321	-42.0	101	122	-21	-17.2
関東 神奈川県	434	338	96	28.4	181	186	-5	-2.7	322	204	118	57.8	93	88	5	5.7
関東 新潟県	25	111	-86	-77.5	10	21	-11	-52.4	19	105	-86	-81.9	8	17	-9	-52.9
関東 山梨県	12	34	-22	-64.7	13	21	-8	-38.1	7	19	-12	-63.2	5	12	-7	-58.3
関東 長野県	33	62	-29	-46.8	21	33	-12	-36.4	18	28	-10	-35.7	11	11	0	0.0
関東 静岡県	129	350	-221	-63.1	89	125	-36	-28.8	91	296	-205	-69.3	63	87	-24	-27.6
中部 計	1205	848	357	42.1	543	453	90	19.9	945	636	309	48.6	350	319	31	9.7
中部 富山県	78	48	30	62.5	33	32	1	3.1	68	39	29	74.4	21	27	-6	-22.2
中部 石川県	114	24	90	375.0	17	10	7	70.0	109	16	93	581.3	14	10	4	40.0
中部 福井県	11	13	-2	-15.4	5	13	-8	-61.5	11	13	-2	-15.4	5	13	-8	-61.5
中部 岐阜県	174	223	-49	-22.0	71	59	12	20.3	146	202	-56	-27.7	51	39	12	30.8
中部 愛知県	572	436	136	31.2	371	300	71	23.7	372	281	91	32.4	222	202	20	9.9
中部 三重県	256	104	152	146.2	46	39	7	17.9	239	85	154	181.2	37	28	9	32.1
近畿 計	690	714	-24	-3.4	527	502	25	5.0	543	499	44	8.8	397	301	96	31.9
近畿 滋賀県	60	29	31	106.9	33	29	4	13.8	54	23	31	134.8	27	22	5	22.7
近畿 京都府	60	117	-57	-48.7	38	54	-16	-29.6	50	106	-56	-52.8	33	42	-9	-21.4
近畿 大阪府	306	288	18	6.3	285	267	18	6.7	234	157	77	49.0	217	144	73	50.7
近畿 兵庫県	159	235	-76	-32.3	135	110	25	22.7	110	182	-72	-39.6	91	64	27	42.2
近畿 奈良県	62	32	30	93.8	21	31	-10	-32.3	52	21	31	147.6	14	21	-7	-33.3
近畿 和歌山県	43	13	30	230.8	15	11	4	36.4	43	10	33	330.0	15	8	7	87.5
中国 計	148	239	-91	-38.1	88	108	-20	-18.5	119	193	-74	-38.3	65	83	-18	-21.7
中国 鳥取県	22	41	-19	-46.3	6	8	-2	-25.0	22	36	-14	-38.9	6	7	-1	-14.3
中国 島根県	13	43	-30	-69.8	11	13	-2	-15.4	10	40	-30	-75.0	10	11	-1	-9.1
中国 岡山県	22	46	-24	-52.2	16	24	-8	-33.3	18	34	-16	-47.1	13	22	-9	-40.9
中国 広島県	70	82	-12	-14.6	41	43	-2	-4.7	53	64	-11	-17.2	27	25	2	8.0
中国 山口県	21	27	-6	-22.2	14	20	-6	-30.0	16	19	-3	-15.8	9	18	-9	-50.0
四国 計	157	47	110	234.0	47	29	18	62.1	140	40	100	250.0	42	23	19	82.6
四国 徳島県	22	3	19	633.3	7	4	3	75.0	17	3	14	466.7	5	4	1	25.0
四国 香川県	43	21	22	104.8	15	17	-2	-11.8	34	15	19	126.7	14	11	3	27.3
四国 愛媛県	76	19	57	300.0	20	7	13	185.7	75	18	57	316.7	19	7	12	171.4
四国 高知県	16	4	12	300.0	5	1	4	400.0	14	4	10	250.0	4	1	3	300.0
九州 計	434	339	95	28.0	221	167	54	32.3	339	282	57	20.2	158	123	35	28.5
九州 福岡県	273	235	38	16.2	111	80	31	38.8	230	212	18	8.5	84	65	19	29.2
九州 佐賀県	13	17	-4	-23.5	10	13	-3	-23.1	6	9	-3	-33.3	5	7	-2	-28.6
九州 長崎県	16	7	9	128.6	11	7	4	57.1	12	7	5	71.4	9	7	2	28.6
九州 熊本県	25	16	9	56.3	14	13	1	7.7	20	10	10	100.0	11	9	2	22.2
九州 大分県	22	11	11	100.0	13	10	3	30.0	14	9	5	55.6	9	8	1	12.5
九州 宮崎県	5	5	0	0.0	6	4	2	50.0	3	3	0	0.0	4	2	2	100.0
九州 鹿児島県	27	17	10	58.8	13	15	-2	-13.3	24	11	13	118.2	9	10	-1	-10.0
九州 沖縄県	53	31	22	71.0	43	25	18	72.0	30	21	9	42.9	27	15	12	80.0

第13表

来日外国人による 刑法犯・特別法犯 検挙件数・検挙人員 対前年比較

暫定値
2027年2月1日確定

	検挙件数	検挙件数	検挙件数	検挙件数	検挙人員	検挙人員	検挙人員	検挙人員
	特別法犯	特別法犯	特別法犯	特別法犯	特別法犯	特別法犯	特別法犯	特別法犯
	2026年 1~4月	2025年 1~4月	増減	増減率(%)	2026年 1~4月	2025年 1~4月	増減	増減率(%)
総数	2035	2261	-226	-10.0	1427	1551	-124	-8.0
北海道 計	18	12	6	50.0	17	10	7	70.0
北海道 札幌方面	17	11	6	54.5	16	8	8	100.0
北海道 函館方面	0	0	0	0.0	0	0	0	0.0
北海道 旭川方面	0	1	-1	-100.0	0	2	-2	-100.0
北海道 釧路方面	1	0	1	0.0	1	0	1	0.0
北海道 北見方面	0	0	0	0.0	0	0	0	0.0
東北 計	22	44	-22	-50.0	13	32	-19	-59.4
東北 青森県	3	1	2	200.0	2	1	1	100.0
東北 岩手県	0	4	-4	-100.0	0	1	-1	-100.0
東北 宮城県	6	29	-23	-79.3	2	25	-23	-92.0
東北 秋田県	2	0	2	0.0	0	0	0	0.0
東北 山形県	8	6	2	33.3	8	4	4	100.0
東北 福島県	3	4	-1	-25.0	1	1	0	0.0
東京都	735	832	-97	-11.7	506	528	-22	-4.2
関東 計	712	836	-124	-14.8	477	571	-94	-16.5
関東 茨城県	94	142	-48	-33.8	62	85	-23	-27.1
関東 栃木県	39	40	-1	-2.5	22	25	-3	-12.0
関東 群馬県	76	79	-3	-3.8	45	45	0	0.0
関東 埼玉県	199	178	21	11.8	111	112	-1	-0.9
関東 千葉県	128	154	-26	-16.9	103	133	-30	-22.6
関東 神奈川県	112	134	-22	-16.4	88	98	-10	-10.2
関東 新潟県	6	6	0	0.0	2	4	-2	-50.0
関東 山梨県	5	15	-10	-66.7	8	9	-1	-11.1
関東 長野県	15	34	-19	-55.9	10	22	-12	-54.5
関東 静岡県	38	54	-16	-29.6	26	38	-12	-31.6
中部 計	260	212	48	22.6	193	134	59	44.0
中部 富山県	10	9	1	11.1	12	5	7	140.0
中部 石川県	5	8	-3	-37.5	3	0	3	0.0
中部 福井県	0	0	0	0.0	0	0	0	0.0
中部 岐阜県	28	21	7	33.3	20	20	0	0.0
中部 愛知県	200	155	45	29.0	149	98	51	52.0
中部 三重県	17	19	-2	-10.5	9	11	-2	-18.2
近畿 計	147	215	-68	-31.6	130	201	-71	-35.3
近畿 滋賀県	6	6	0	0.0	6	7	-1	-14.3
近畿 京都府	10	11	-1	-9.1	5	12	-7	-58.3
近畿 大阪府	72	131	-59	-45.0	68	123	-55	-44.7
近畿 兵庫県	49	53	-4	-7.5	44	46	-2	-4.3
近畿 奈良県	10	11	-1	-9.1	7	10	-3	-30.0
近畿 和歌山県	0	3	-3	-100.0	0	3	-3	-100.0
中国 計	29	46	-17	-37.0	23	25	-2	-8.0
中国 鳥取県	0	5	-5	-100.0	0	1	-1	-100.0
中国 島根県	3	3	0	0.0	1	2	-1	-50.0
中国 岡山県	4	12	-8	-66.7	3	2	1	50.0
中国 広島県	17	18	-1	-5.6	14	18	-4	-22.2
中国 山口県	5	8	-3	-37.5	5	2	3	150.0
四国 計	17	7	10	142.9	5	6	-1	-16.7
四国 徳島県	5	0	5	0.0	2	0	2	0.0
四国 香川県	9	6	3	50.0	1	6	-5	-83.3
四国 愛媛県	1	1	0	0.0	1	0	1	0.0
四国 高知県	2	0	2	0.0	1	0	1	0.0
九州 計	95	57	38	66.7	63	44	19	43.2
九州 福岡県	43	23	20	87.0	27	15	12	80.0
九州 佐賀県	7	8	-1	-12.5	5	6	-1	-16.7
九州 長崎県	4	0	4	0.0	2	0	2	0.0
九州 熊本県	5	6	-1	-16.7	3	4	-1	-25.0
九州 大分県	8	2	6	300.0	4	2	2	100.0
九州 宮崎県	2	2	0	0.0	2	2	0	0.0
九州 鹿児島県	3	6	-3	-50.0	4	5	-1	-20.0
九州 沖縄県	23	10	13	130.0	16	10	6	60.0

注 自動車の運転により人を死傷させる行為等の処罰に関する法律及び交通法令違反を除く。

第14表

暴力団犯罪(刑法犯)罪種別 検挙件数・検挙人員 対前年比較

暫定値 2027年2月1日確定

	検挙件数	検挙件数	検挙件数	検挙件数	検挙人員	検挙人員	検挙人員	検挙人員
	2026年 1～4月	2025年 1～4月	増減	増減率(%)	2026年 1～4月	2025年 1～4月	増減	増減率(%)
刑法犯計	1799	2582	-783	-30.3	1117	1331	-214	-16.1
殺人	16	8	8	100.0	20	14	6	42.9
強盗	20	28	-8	-28.6	34	37	-3	-8.1
放火	5	1	4	400.0	3	0	3	0.0
不同意性交等	11	13	-2	-15.4	8	9	-1	-11.1
凶器準備集合	3	1	2	200.0	2	12	-10	-83.3
暴行	111	122	-11	-9.0	100	110	-10	-9.1
傷害	197	238	-41	-17.2	221	271	-50	-18.5
脅迫	68	76	-8	-10.5	60	71	-11	-15.5
恐喝	89	91	-2	-2.2	101	101	0	0.0
窃盗	790	1014	-224	-22.1	164	200	-36	-18.0
詐欺	237	597	-360	-60.3	189	271	-82	-30.3
賭博	4	17	-13	-76.5	29	41	-12	-29.3
わいせつ物頒布等	0	0	0	0.0	0	0	0	0.0
公務執行妨害	23	39	-16	-41.0	18	23	-5	-21.7
犯人蔵匿	9	9	0	0.0	9	6	3	50.0
証人威迫	3	4	-1	-25.0	3	3	0	0.0
逮捕監禁	16	13	3	23.1	39	12	27	225.0
信用毀損・威力業務妨害	9	10	-1	-10.0	11	8	3	37.5
器物損壊等	47	42	5	11.9	20	27	-7	-25.9
暴力行為	2	1	1	100.0	3	3	0	0.0
その他	139	258	-119	-46.1	83	112	-29	-25.9
総数 注)	2871	3775	-904	-23.9	1722	2090	-368	-17.6

注 第14表の刑法犯計と第15表の特別法犯計の合計数である。

第15表

暴力団犯罪(特別法犯)主要法令別 検挙件数・検挙人員 対前年比較

暫定値
2027年2月1日確定

	検挙件数	検挙件数	検挙件数	検挙件数	検挙人員	検挙人員	検挙人員	検挙人員
	2026年 1～4月	2025年 1～4月	増減	増減率(%)	2026年 1～4月	2025年 1～4月	増減	増減率(%)
特別法犯計 注	1072	1193	-121	-10.1	605	759	-154	-20.3
入管法	5	4	1	25.0	6	4	2	50.0
軽犯罪法	14	9	5	55.6	11	6	5	83.3
酩酊者規制法	1	0	1	0.0	1	0	1	0.0
迷惑防止条例	7	11	-4	-36.4	4	7	-3	-42.9
暴力団員不当行為防止法	3	5	-2	-40.0	3	4	-1	-25.0
暴力団排除条例	8	6	2	33.3	7	9	-2	-22.2
自転車競技法	0	0	0	0.0	0	0	0	0.0
競馬法	0	0	0	0.0	0	0	0	0.0
モーターボート競走法	0	1	-1	-100.0	0	0	0	0.0
小型自動車競走法	0	0	0	0.0	0	0	0	0.0
風営適正化法	12	20	-8	-40.0	13	47	-34	-72.3
売春防止法	0	1	-1	-100.0	0	1	-1	-100.0
児童福祉法	1	1	0	0.0	1	0	1	0.0
青少年保護育成条例	3	3	0	0.0	2	0	2	0.0
出資法	1	2	-1	-50.0	0	3	-3	-100.0
貸金業法	2	3	-1	-33.3	1	1	0	0.0
宅地建物取引業法	1	1	0	0.0	0	3	-3	-100.0
建設業法	0	0	0	0.0	0	0	0	0.0
銃刀法	19	21	-2	-9.5	16	21	-5	-23.8
火薬類取締法	1	0	1	0.0	0	0	0	0.0
麻薬等取締法	335	273	62	22.7	138	140	-2	-1.4
あへん法	0	0	0	0.0	0	0	0	0.0
大麻草栽培規制法	8	8	0	0.0	12	3	9	300.0
覚醒剤取締法	525	680	-155	-22.8	313	411	-98	-23.8
毒物及び劇物取締法	1	2	-1	-50.0	1	1	0	0.0
廃棄物処理法	6	8	-2	-25.0	5	10	-5	-50.0
労働基準法	0	1	-1	-100.0	0	0	0	0.0
職業安定法	15	6	9	150.0	16	5	11	220.0
健康保険法	0	0	0	0.0	0	0	0	0.0
労働者派遣法	2	1	1	100.0	6	1	5	500.0
旅券法	0	1	-1	-100.0	0	0	0	0.0
麻薬等特例法	46	59	-13	-22.0	8	40	-32	-80.0
その他	56	66	-10	-15.2	41	42	-1	-2.4

注 自動車の運転により人を死傷させる行為等の処罰に関する法律及び交通法令違反を除く。