

第681号

犯罪統計資料

令和8年1～5月分

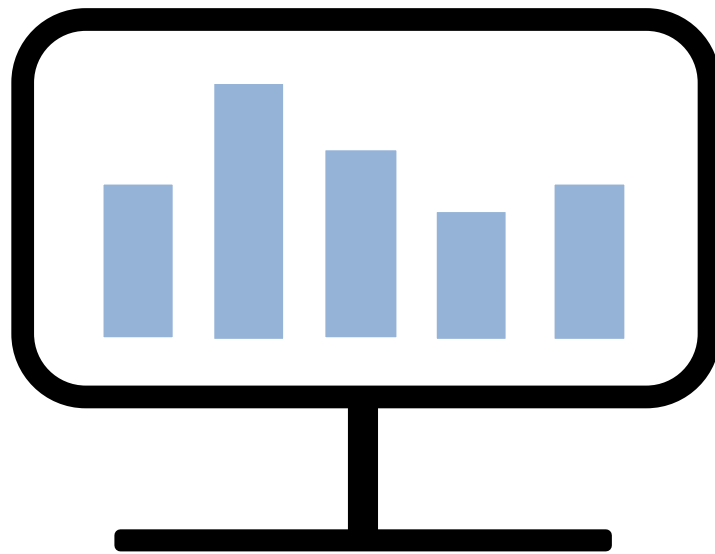

警察庁刑事局捜査支援分析管理官

ホームページ掲載URL <https://www.npa.go.jp/publications/statistics/sousa/statistics.html>

凡 例

1 本統計資料における用語の意義は、次のとおりである。

(1) 包括罪種

刑法犯のうち、被害法益、犯罪態様等の観点から類似性の強い罪種を包括した分類名称をいう。

(2) 重要犯罪・重要窃盗犯

治安情勢を観察する場合に、その指標となる以下に掲げる犯罪をいう。

重要犯罪とは、殺人、強盗、放火、不同意性交等、略取誘拐・人身売買及び不同意わいせつをいう。

重要窃盗犯とは、侵入盗、自動車盗、ひったくり及びすりをいう。

(3) 犯罪少年

特に断りのない限り、犯行時及び処理時の年齢がともに14歳以上20歳未満の少年をいう。

(4) 来日外国人

我が国にいる外国人のうち、いわゆる定着居住者（永住権を有する者等）、在日米軍関係者及び在留資格不明の者以外の者をいう。

2 その他

(1) 不同意性交等

平成29年7月12日以前に発生した事件については、強姦に係る数値を、令和5年7月12日以前に発生した事件については、強制性交等に係る数値を、それぞれ計上している。

(2) 不同意わいせつ

令和5年7月12日以前に発生した事件については、強制わいせつに係る数値を計上している。

(3) 本統計資料の数値は暫定値であり、令和9年2月1日に確定する。

目 次

| | |
|----------------------------------------------------|----|
| 刑法犯総数・包括罪種・重要犯罪・重要窃盗犯 認知・検挙状況 (図表) | 1 |
| 第1表 刑法犯 罪種別 認知・検挙件数・検挙人員 対前年比較 | 9 |
| 第2表 窃盗手口別 認知・検挙件数・検挙人員対 前年比較 | 10 |
| 第3表 刑法犯総数 都道府県別 認知・検挙件数・検挙人員 対前年比較 | 11 |
| 第4表 窃盗犯総数 都道府県別 認知・検挙件数・検挙人員 対前年比較 | 12 |
| 第5表 重要犯罪・重要窃盗犯 認知・検挙件数・検挙人員 対前年比較 | 13 |
| 第6表 重要犯罪・重要窃盗犯 都道府県別 認知・検挙件数・検挙人員 対前年比較 | 14 |
| 第7表 重要犯罪・重要窃盗犯・詐欺 被害者の年齢・性別 認知件数 | 29 |
| 第8表 重要犯罪・重要窃盗犯・詐欺 犯行時年齢・性別 検挙人員 | 31 |
| 第9表 街頭犯罪等 都道府県別 対前年比較 | 33 |
| 第10表 刑法犯 都道府県別 身柄措置別 検挙人員 対前年比較 | 36 |
| 第11表 特別法犯 主要法令別 検挙件数・検挙人員 対前年比較 | 37 |
| 第12表 来日外国人による 重要犯罪・重要窃盗犯 国籍別 検挙人員 対前年比較 | 38 |
| 第13表 来日外国人による 都道府県別 刑法犯・特別法犯 検挙件数・検挙人員 対前年比較 | 40 |
| 第14表 暴力団犯罪 (刑法犯) 罪種別 検挙件数・検挙人員 対前年比較 | 42 |
| 第15表 暴力団犯罪 (特別法犯) 主要法令別 検挙件数・検挙人員 対前年比較 | 43 |

刑法犯総数

【各年1-5月】

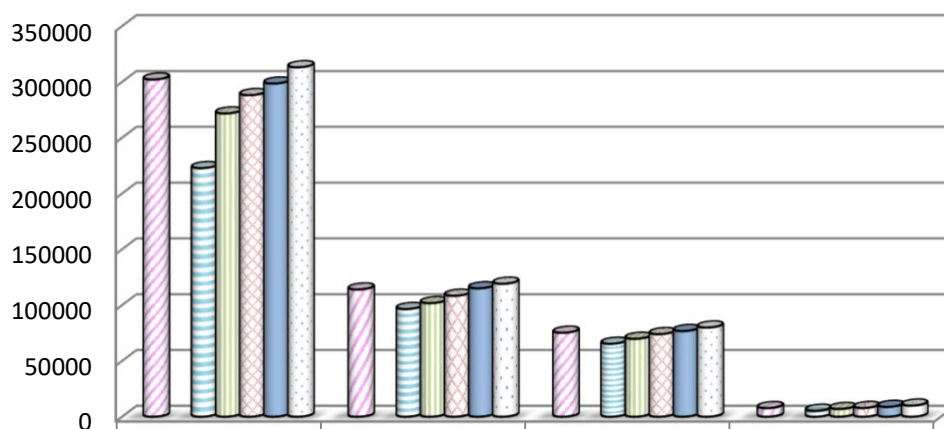

| | 認知件数 | 検挙件数 | 検挙人員 | うち)少年 |
|--------|--------|--------|-------|-------|
| □2019年 | 302082 | 113936 | 75173 | 7668 |
| □2022年 | 222672 | 96423 | 65318 | 5263 |
| □2023年 | 271669 | 101730 | 69778 | 6893 |
| □2024年 | 288077 | 108349 | 73952 | 7793 |
| ■2025年 | 298467 | 115012 | 76716 | 8756 |
| □2026年 | 313045 | 119089 | 79854 | 9936 |

凶悪犯

【各年1-5月】

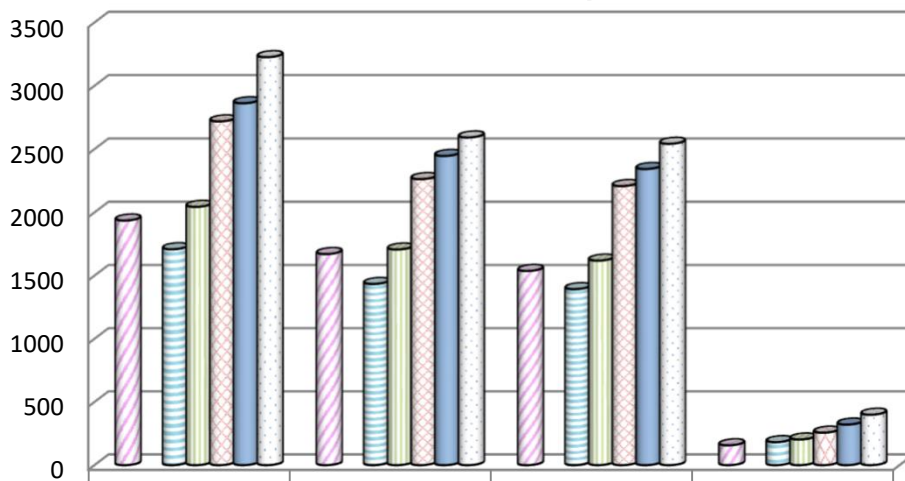

| | 認知件数 | 検挙件数 | 検挙人員 | うち)少年 |
|--------|------|------|------|-------|
| □2019年 | 1936 | 1671 | 1537 | 157 |
| □2022年 | 1709 | 1434 | 1393 | 182 |
| □2023年 | 2044 | 1707 | 1619 | 203 |
| □2024年 | 2719 | 2263 | 2208 | 257 |
| ■2025年 | 2862 | 2446 | 2343 | 321 |
| □2026年 | 3226 | 2592 | 2542 | 399 |

粗 暴 犯

【各年1-5月】

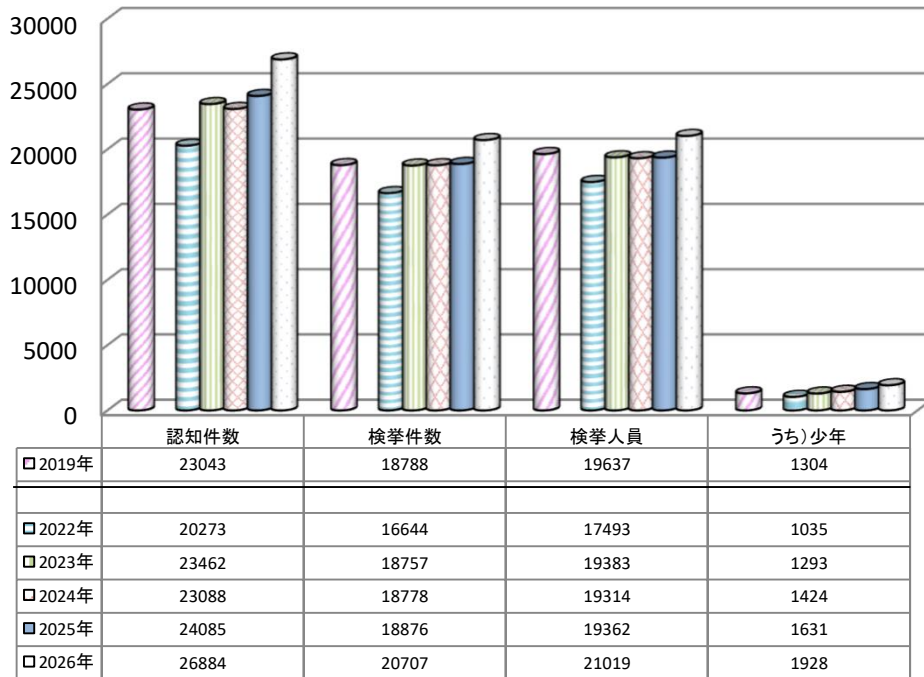

窃 盗 犯

【各年1-5月】

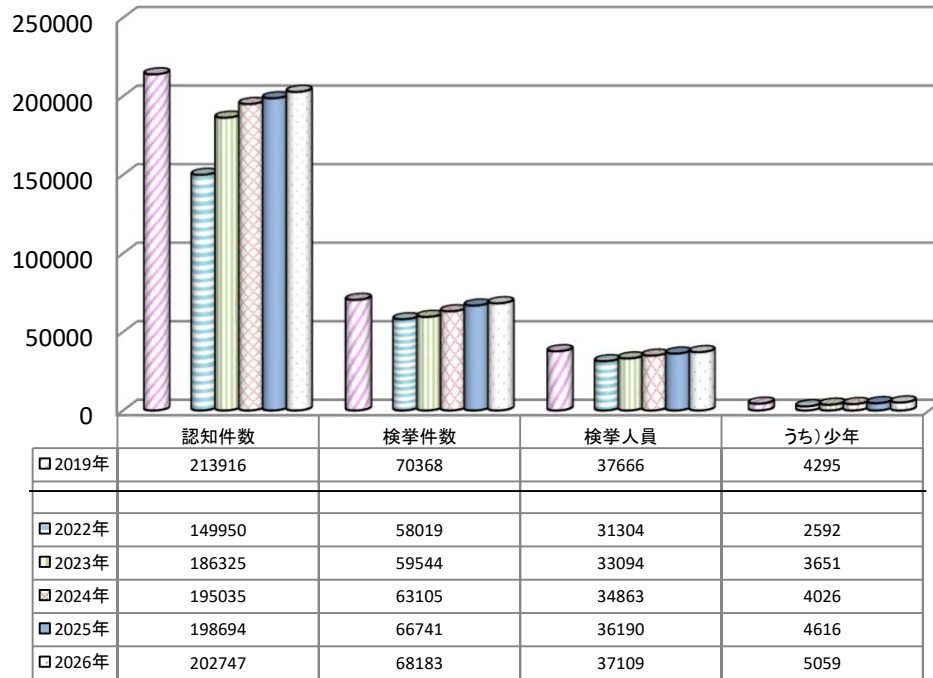

知能犯

【各年1-5月】

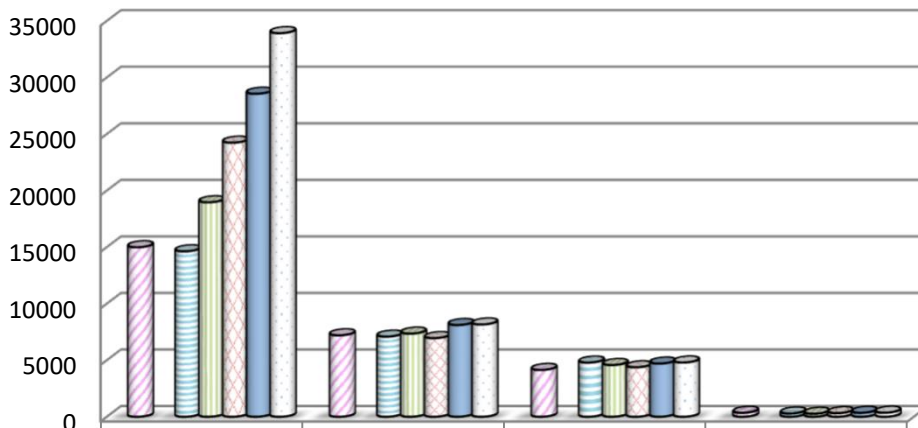

| | 認知件数 | 検挙件数 | 検挙人員 | うち)少年 |
|--------|-------|------|------|-------|
| □2019年 | 14984 | 7199 | 4138 | 349 |
| □2022年 | 14623 | 7079 | 4786 | 287 |
| □2023年 | 18960 | 7347 | 4571 | 262 |
| □2024年 | 24231 | 6948 | 4371 | 320 |
| ■2025年 | 28556 | 8108 | 4700 | 349 |
| □2026年 | 33912 | 8157 | 4795 | 359 |

風俗犯

【各年1-5月】

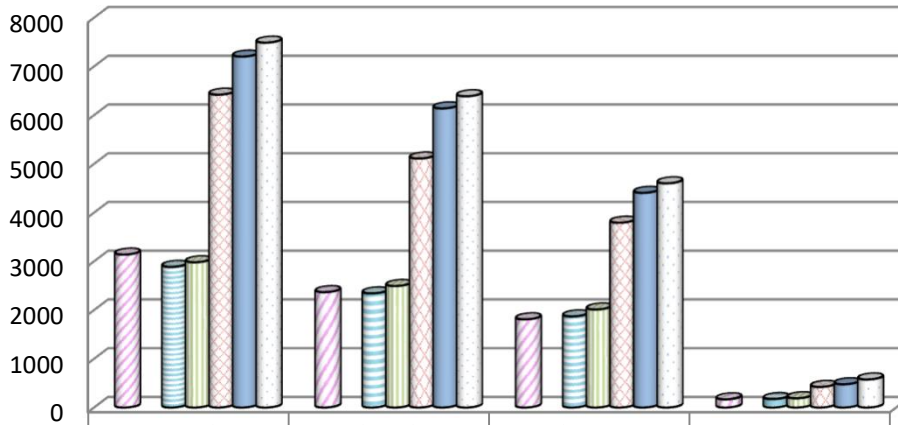

| | 認知件数 | 検挙件数 | 検挙人員 | うち)少年 |
|--------|------|------|------|-------|
| □2019年 | 3138 | 2367 | 1809 | 167 |
| □2022年 | 2885 | 2341 | 1869 | 173 |
| □2023年 | 2980 | 2493 | 2011 | 189 |
| □2024年 | 6420 | 5110 | 3792 | 422 |
| ■2025年 | 7201 | 6138 | 4405 | 476 |
| □2026年 | 7487 | 6387 | 4600 | 575 |

重要犯罪

【各年1-5月】

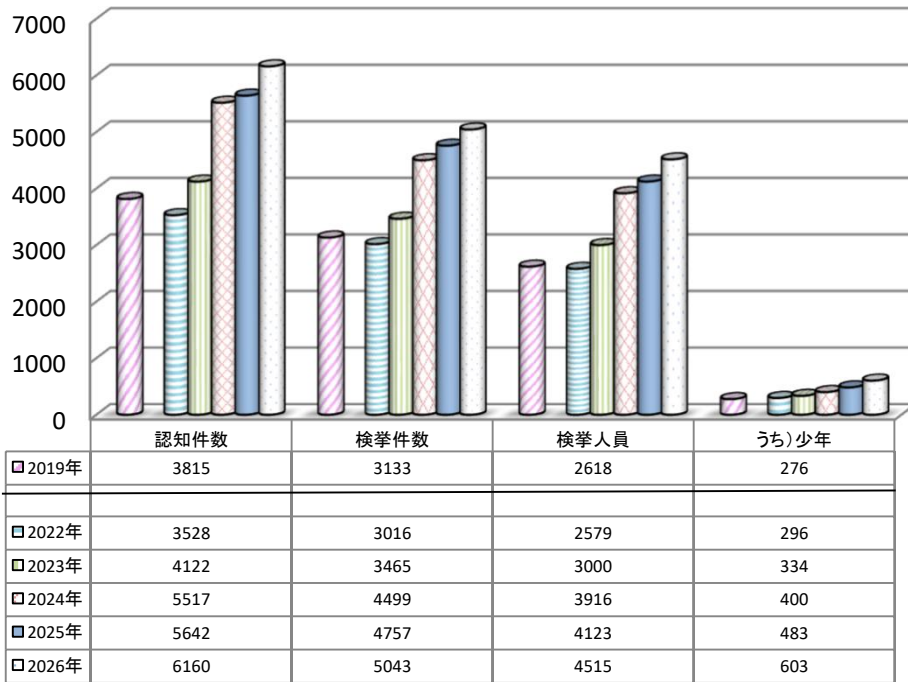

重要窃盗犯

【各年1-5月】

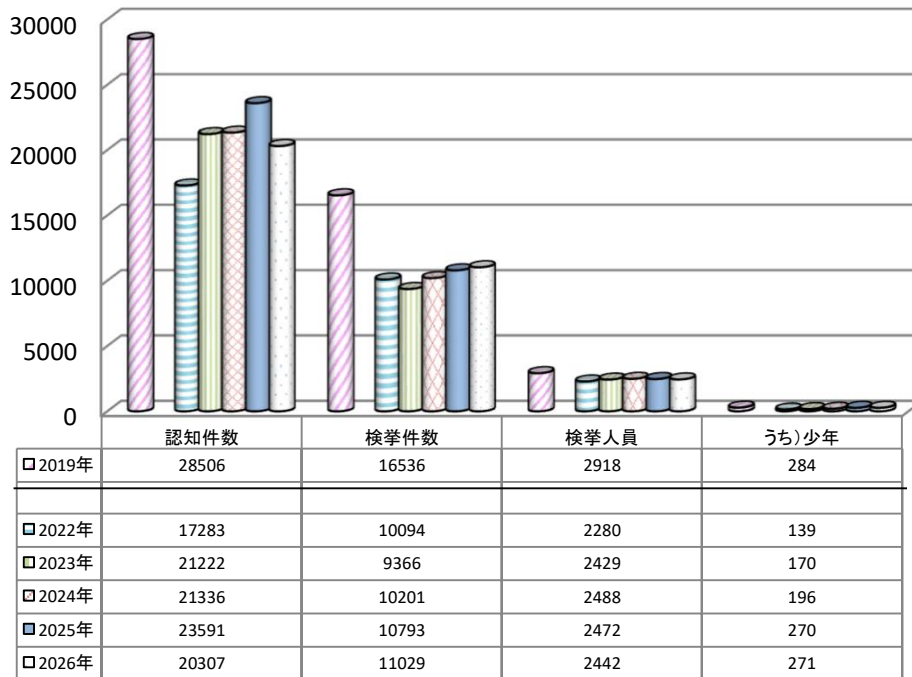

重要犯罪認知件数 【各年1-5月】

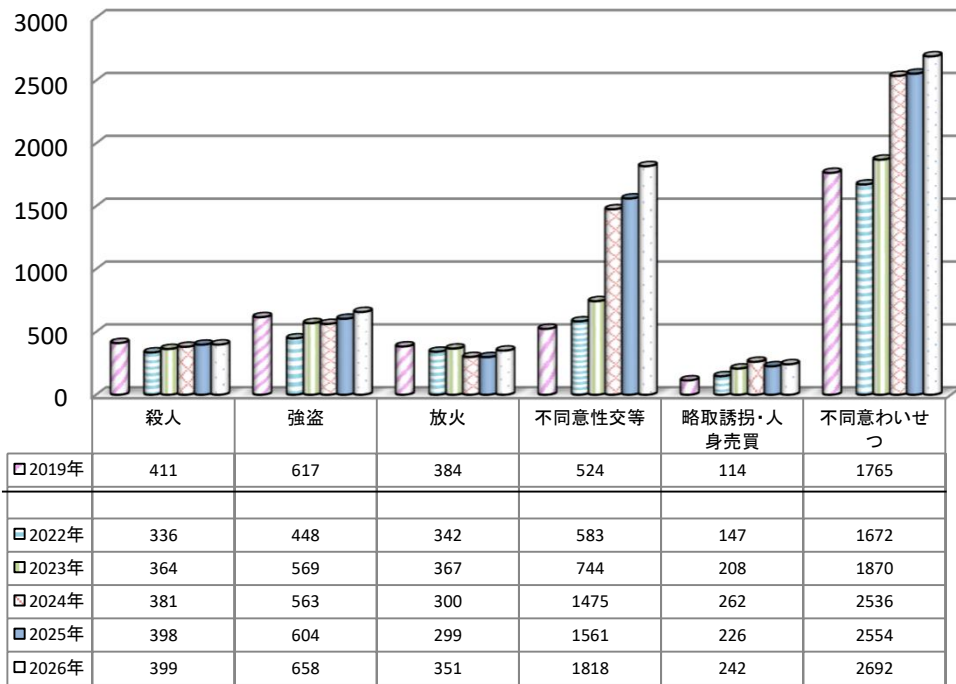

重要犯罪検挙件数 【各年1-5月】

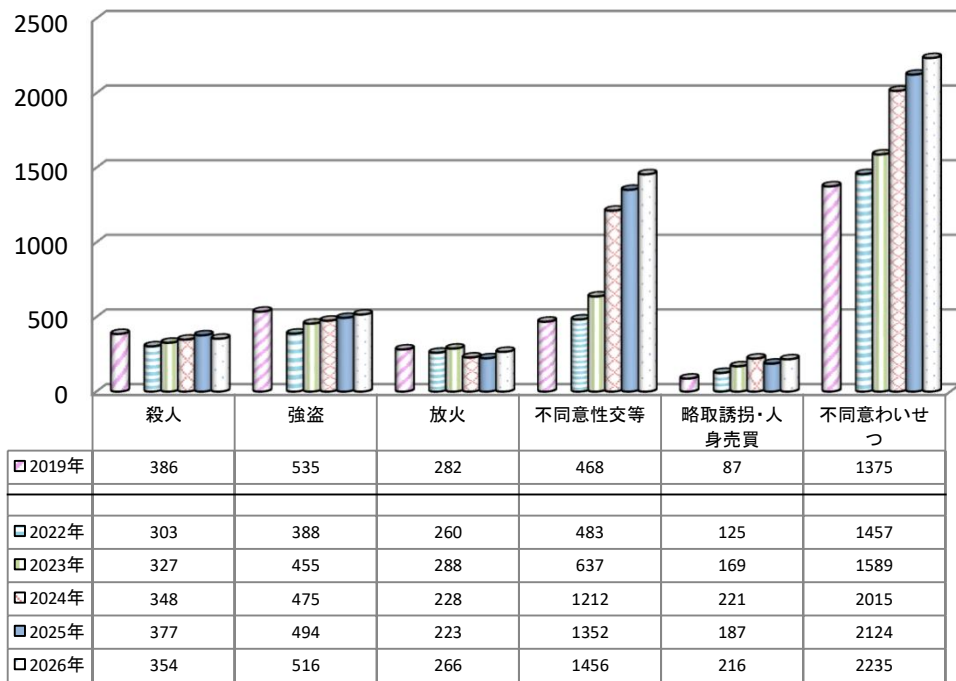

重要犯罪検挙人員 【各年1-5月】

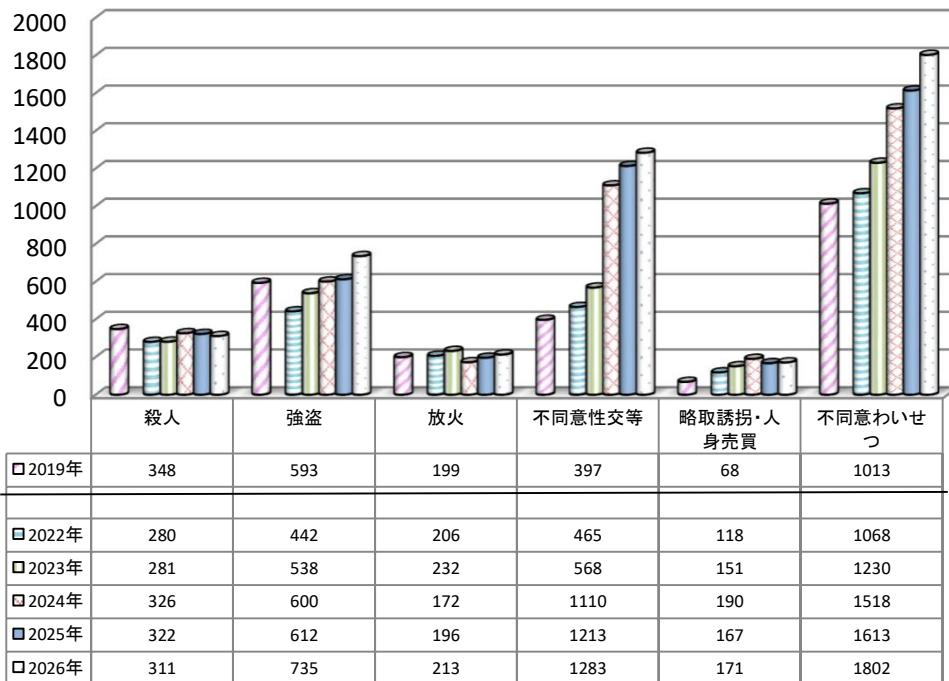

重要犯罪検挙人員(少年) 【各年1-5月】

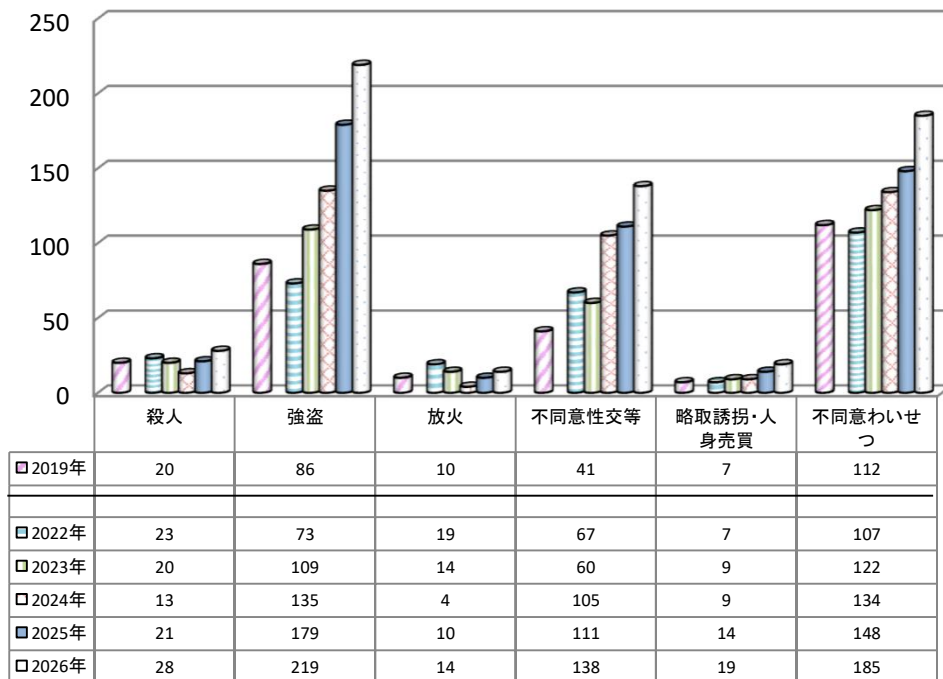

重要窃盗犯認知件数 【各年1-5月】

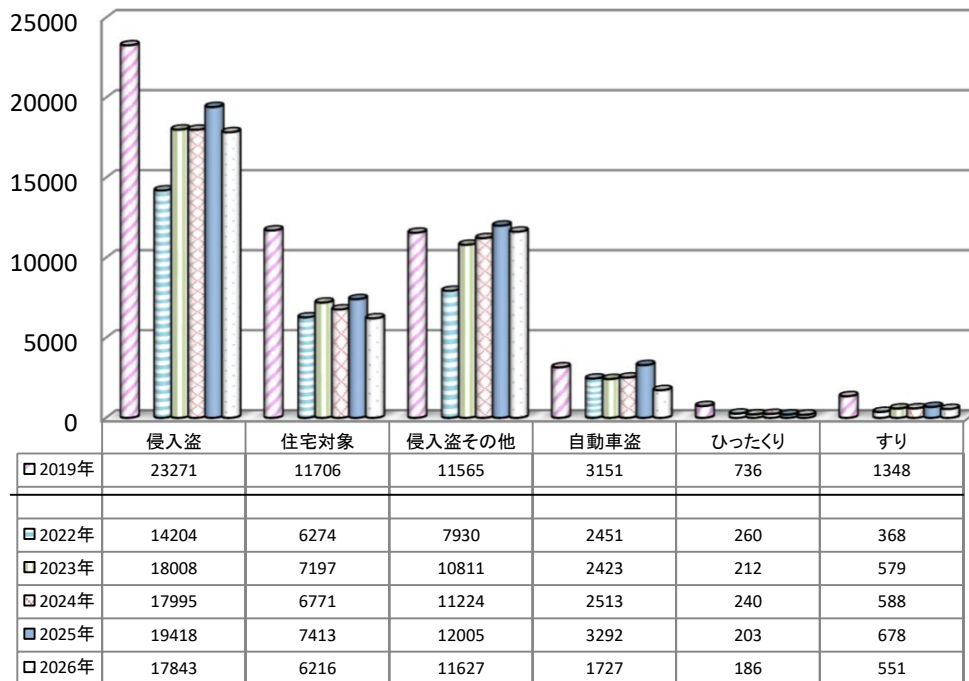

重要窃盗犯検挙件数 【各年1-5月】

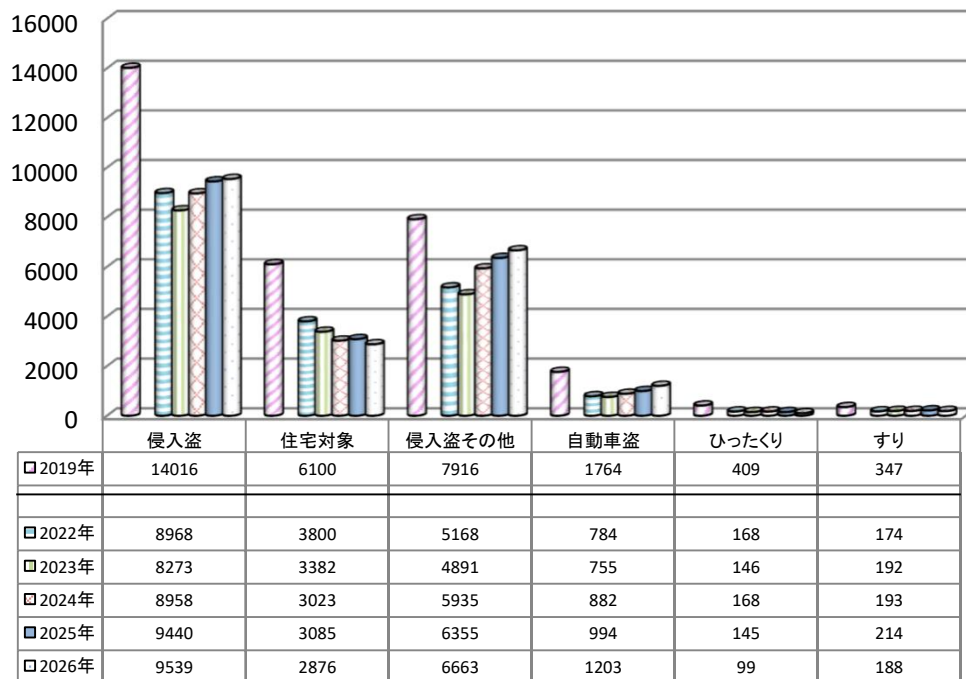

重要窃盗犯検挙人員 【各年1-5月】

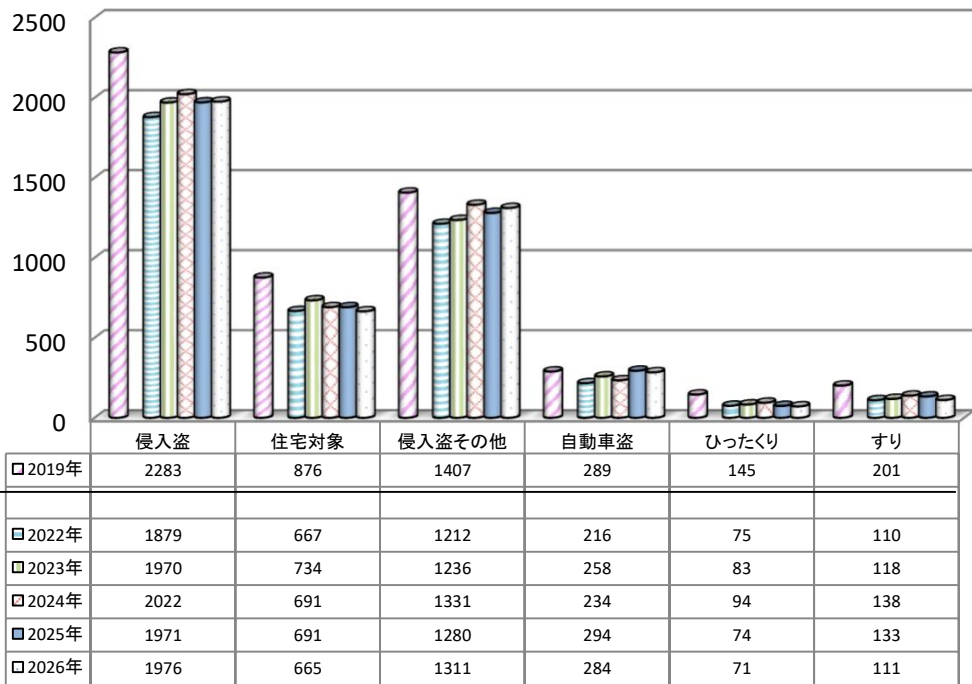

重要窃盗犯検挙人員(少年) 【各年1-5月】

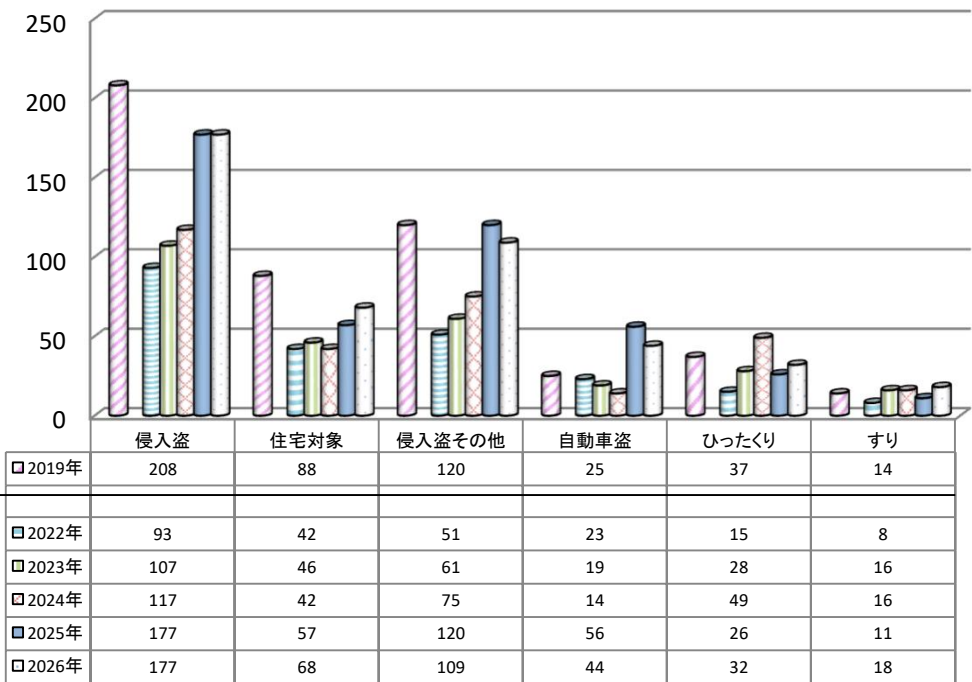

第1表

刑法犯 罪種別 認知・検挙件数・検挙人員 対前年比較

暫定値
2027年2月1日確定

| 罪種 | 認知件数 | 認知件数 | 認知件数 | 認知件数 | 検挙件数 | 検挙件数 | 検挙件数 | 検挙件数 | 検挙率 | 検挙率 | 検挙率 | 検挙人員 | 検挙人員 | 検挙人員 | 検挙人員 | 検挙人員 | 検挙人員 | 検挙人員 | 検挙人員 |
|----------------------|---------------|---------------|-------|--------|---------------|---------------|------|--------|---------------|---------------|--------|---------------|---------------|------|--------|---------------|---------------|------|--------|
| | 2026年 1～5月 | 2025年 1～5月 | 増減 | 増減率(%) | 2026年 1～5月 | 2025年 1～5月 | 増減 | 増減率(%) | 2026年 1～5月 | 2025年 1～5月 | 増減ポイント | 2026年 1～5月 | 2025年 1～5月 | 増減 | 増減率(%) | 2026年 1～5月 | 2025年 1～5月 | 増減 | 増減率(%) |
| 刑法犯総数 | 313045 | 298467 | 14578 | 4.9 | 119089 | 115012 | 4077 | 3.5 | 38.0 | 38.5 | -0.5 | 79854 | 76716 | 3138 | 4.1 | 9936 | 8756 | 1180 | 13.5 |
| 凶悪犯 計 | 3226 | 2862 | 364 | 12.7 | 2592 | 2446 | 146 | 6.0 | 80.3 | 85.5 | -5.2 | 2542 | 2343 | 199 | 8.5 | 399 | 321 | 78 | 24.3 |
| 凶悪犯 殺人 | 399 | 398 | 1 | 0.3 | 354 | 377 | -23 | -6.1 | 88.7 | 94.7 | -6.0 | 311 | 322 | -11 | -3.4 | 28 | 21 | 7 | 33.3 |
| 凶悪犯 強盗 | 658 | 604 | 54 | 8.9 | 516 | 494 | 22 | 4.5 | 78.4 | 81.8 | -3.4 | 735 | 612 | 123 | 20.1 | 219 | 179 | 40 | 22.3 |
| 凶悪犯 放火 | 351 | 299 | 52 | 17.4 | 266 | 223 | 43 | 19.3 | 75.8 | 74.6 | 1.2 | 213 | 196 | 17 | 8.7 | 14 | 10 | 4 | 40.0 |
| 凶悪犯 不同意性交等 | 1818 | 1561 | 257 | 16.5 | 1456 | 1352 | 104 | 7.7 | 80.1 | 86.6 | -6.5 | 1283 | 1213 | 70 | 5.8 | 138 | 111 | 27 | 24.3 |
| 粗暴犯 計 | 26884 | 24085 | 2799 | 11.6 | 20707 | 18876 | 1831 | 9.7 | 77.0 | 78.4 | -1.4 | 21019 | 19362 | 1657 | 8.6 | 1928 | 1631 | 297 | 18.2 |
| 粗暴犯 凶器準備集合 | 4 | 7 | -3 | -42.9 | 4 | 6 | -2 | -33.3 | 100.0 | 85.7 | 14.3 | 20 | 33 | -13 | -39.4 | 16 | 27 | -11 | -40.7 |
| 粗暴犯 暴行 | 13427 | 12420 | 1007 | 8.1 | 10397 | 9772 | 625 | 6.4 | 77.4 | 78.7 | -1.3 | 10250 | 9800 | 450 | 4.6 | 508 | 439 | 69 | 15.7 |
| 粗暴犯 傷害 | 10157 | 8997 | 1160 | 12.9 | 7929 | 7099 | 830 | 11.7 | 78.1 | 78.9 | -0.8 | 8684 | 7777 | 907 | 11.7 | 1058 | 872 | 186 | 21.3 |
| 粗暴犯 傷害 うち)傷害致死 | 21 | 21 | 0 | 0.0 | 20 | 16 | 4 | 25.0 | 95.2 | 76.2 | 19.0 | 17 | 23 | -6 | -26.1 | 0 | 5 | -5 | -100.0 |
| 粗暴犯 脅迫 | 2367 | 1909 | 458 | 24.0 | 1834 | 1483 | 351 | 23.7 | 77.5 | 77.7 | -0.2 | 1496 | 1186 | 310 | 26.1 | 128 | 95 | 33 | 34.7 |
| 粗暴犯 恐喝 | 929 | 752 | 177 | 23.5 | 543 | 516 | 27 | 5.2 | 58.4 | 68.6 | -10.2 | 569 | 566 | 3 | 0.5 | 218 | 198 | 20 | 10.1 |
| 窃盗犯 計 | 202747 | 198694 | 4053 | 2.0 | 68183 | 66741 | 1442 | 2.2 | 33.6 | 33.6 | 0.0 | 37109 | 36190 | 919 | 2.5 | 5059 | 4616 | 443 | 9.6 |
| 窃盗犯 侵入盗 | 17843 | 19418 | -1575 | -8.1 | 9539 | 9440 | 99 | 1.0 | 53.5 | 48.6 | 4.9 | 1976 | 1971 | 5 | 0.3 | 177 | 177 | 0 | 0.0 |
| 窃盗犯 乗り物盗 | 71940 | 69534 | 2406 | 3.5 | 6229 | 6274 | -45 | -0.7 | 8.7 | 9.0 | -0.3 | 2798 | 2618 | 180 | 6.9 | 1637 | 1408 | 229 | 16.3 |
| 窃盗犯 非侵入盗 | 112964 | 109742 | 3222 | 2.9 | 52415 | 51027 | 1388 | 2.7 | 46.4 | 46.5 | -0.1 | 32335 | 31601 | 734 | 2.3 | 3245 | 3031 | 214 | 7.1 |
| 知能犯 計 | 33912 | 28556 | 5356 | 18.8 | 8157 | 8108 | 49 | 0.6 | 24.1 | 28.4 | -4.3 | 4795 | 4700 | 95 | 2.0 | 359 | 349 | 10 | 2.9 |
| 知能犯 詐欺 | 31650 | 26641 | 5009 | 18.8 | 6767 | 6743 | 24 | 0.4 | 21.4 | 25.3 | -3.9 | 3741 | 3623 | 118 | 3.3 | 316 | 288 | 28 | 9.7 |
| 知能犯 横領 | 1081 | 968 | 113 | 11.7 | 725 | 657 | 68 | 10.4 | 67.1 | 67.9 | -0.8 | 579 | 583 | -4 | -0.7 | 11 | 8 | 3 | 37.5 |
| 知能犯 偽造 | 1076 | 872 | 204 | 23.4 | 594 | 637 | -43 | -6.8 | 55.2 | 73.1 | -17.9 | 390 | 418 | -28 | -6.7 | 32 | 49 | -17 | -34.7 |
| 知能犯 偽造 うち)通貨偽造 | 120 | 141 | -21 | -14.9 | 28 | 35 | -7 | -20.0 | 23.3 | 24.8 | -1.5 | 10 | 14 | -4 | -28.6 | 0 | 0 | 0 | 0.0 |
| 知能犯 偽造 うち)文書偽造 | 628 | 709 | -81 | -11.4 | 513 | 583 | -70 | -12.0 | 81.7 | 82.2 | -0.5 | 354 | 392 | -38 | -9.7 | 31 | 45 | -14 | -31.1 |
| 知能犯 偽造 うち)支払用カード偽造 | 0 | 2 | -2 | -100.0 | 2 | 1 | 1 | 100.0 | 0.0 | 50.0 | -50.0 | 0 | 0 | 0 | 0.0 | 0 | 0 | 0 | 0.0 |
| 知能犯 偽造 うち)有価証券偽造 | 312 | 9 | 303 | 3366.7 | 37 | 3 | 34 | 1133.3 | 11.9 | 33.3 | -21.4 | 17 | 3 | 14 | 466.7 | 0 | 0 | 0 | 0.0 |
| 知能犯 汚職 | 38 | 21 | 17 | 81.0 | 30 | 32 | -2 | -6.3 | 78.9 | 152.4 | -73.5 | 43 | 36 | 7 | 19.4 | 0 | 0 | 0 | 0.0 |
| 知能犯 汚職 うち)賄賂 | 7 | 9 | -2 | -22.2 | 7 | 8 | -1 | -12.5 | 100.0 | 88.9 | 11.1 | 13 | 13 | 0 | 0.0 | 0 | 0 | 0 | 0.0 |
| 知能犯 あっせん利得処罰法 | 0 | 0 | 0 | 0.0 | 0 | 0 | 0 | 0.0 | 0.0 | 0.0 | 0.0 | 0 | 0 | 0 | 0.0 | 0 | 0 | 0 | 0.0 |
| 知能犯 背任 | 67 | 54 | 13 | 24.1 | 41 | 39 | 2 | 5.1 | 61.2 | 72.2 | -11.0 | 42 | 40 | 2 | 5.0 | 0 | 4 | -4 | -100.0 |
| 風俗犯 計 | 7487 | 7201 | 286 | 4.0 | 6387 | 6138 | 249 | 4.1 | 85.3 | 85.2 | 0.1 | 4600 | 4405 | 195 | 4.4 | 575 | 476 | 99 | 20.8 |
| 風俗犯 賭博 | 122 | 128 | -6 | -4.7 | 96 | 119 | -23 | -19.3 | 78.7 | 93.0 | -14.3 | 261 | 250 | 11 | 4.4 | 28 | 5 | 23 | 460.0 |
| 風俗犯 わいせつ | 3626 | 3511 | 115 | 3.3 | 2927 | 2837 | 90 | 3.2 | 80.7 | 80.8 | -0.1 | 2319 | 2187 | 132 | 6.0 | 240 | 202 | 38 | 18.8 |
| 風俗犯 わいせつ うち)不同意わいせつ | 2692 | 2554 | 138 | 5.4 | 2235 | 2124 | 111 | 5.2 | 83.0 | 83.2 | -0.2 | 1802 | 1613 | 189 | 11.7 | 185 | 148 | 37 | 25.0 |
| 風俗犯 わいせつ うち)公然わいせつ | 783 | 793 | -10 | -1.3 | 541 | 563 | -22 | -3.9 | 69.1 | 71.0 | -1.9 | 440 | 489 | -49 | -10.0 | 39 | 39 | 0 | 0.0 |
| 風俗犯 わいせつ うち)面会要求等 | 62 | 58 | 4 | 6.9 | 53 | 48 | 5 | 10.4 | 85.5 | 82.8 | 2.7 | 30 | 21 | 9 | 42.9 | 8 | 6 | 2 | 33.3 |
| 風俗犯 性的姿態撮影等処罰法 | 3739 | 3562 | 177 | 5.0 | 3364 | 3182 | 182 | 5.7 | 90.0 | 89.3 | 0.7 | 2020 | 1968 | 52 | 2.6 | 307 | 269 | 38 | 14.1 |
| その他の刑法犯 計 | 38789 | 37069 | 1720 | 4.6 | 13063 | 12703 | 360 | 2.8 | 33.7 | 34.3 | -0.6 | 9789 | 9716 | 73 | 0.8 | 1616 | 1363 | 253 | 18.6 |
| その他の刑法犯 うち)占有離脱物横領 | 5965 | 5775 | 190 | 3.3 | 3497 | 3605 | -108 | -3.0 | 58.6 | 62.4 | -3.8 | 3265 | 3421 | -156 | -4.6 | 658 | 599 | 59 | 9.8 |
| その他の刑法犯 うち)公務執行妨害 | 857 | 881 | -24 | -2.7 | 751 | 797 | -46 | -5.8 | 87.6 | 90.5 | -2.9 | 527 | 613 | -86 | -14.0 | 27 | 44 | -17 | -38.6 |
| その他の刑法犯 うち)住居侵入 | 4454 | 4308 | 146 | 3.4 | 2165 | 2091 | 74 | 3.5 | 48.6 | 48.5 | 0.1 | 1374 | 1271 | 103 | 8.1 | 333 | 268 | 65 | 24.3 |
| その他の刑法犯 うち)逮捕監禁 | 138 | 124 | 14 | 11.3 | 106 | 90 | 16 | 17.8 | 76.8 | 72.6 | 4.2 | 153 | 115 | 38 | 33.0 | 37 | 16 | 21 | 131.3 |
| その他の刑法犯 うち)略取誘拐・人身売買 | 242 | 226 | 16 | 7.1 | 216 | 187 | 29 | 15.5 | 89.3 | 82.7 | 6.6 | 171 | 167 | 4 | 2.4 | 19 | 14 | 5 | 35.7 |
| その他の刑法犯 うち)盗品 | 387 | 418 | -31 | -7.4 | 340 | 361 | -21 | -5.8 | 87.9 | 86.4 | 1.5 | 294 | 306 | -12 | -3.9 | 138 | 129 | 9 | 7.0 |
| その他の刑法犯 うち)器物損壊等 | 22239 | 21257 | 982 | 4.6 | 3285 | 3058 | 227 | 7.4 | 14.8 | 14.4 | 0.4 | 1843 | 1799 | 44 | 2.4 | 207 | 194 | 13 | 6.7 |

第2表

窃盗 手口別 認知・検挙件数・検挙人員 対前年比較

暫定値
2027年2月1日確定

| 罪種 | 認知件数 | 認知件数 | 認知件数 | 認知件数 | 検挙件数 | 検挙件数 | 検挙件数 | 検挙件数 | 検挙率 | 検挙率 | 検挙率 | 検挙人員 | 検挙人員 | 検挙人員 | 検挙人員 | 検挙人員 うち少年 | 検挙人員 うち少年 | 検挙人員 うち少年 | 検挙人員 うち少年 |
|---------------|---------------|---------------|-------|--------|---------------|---------------|------|--------|---------------|---------------|--------|---------------|---------------|------|--------|---------------|---------------|--------------|--------------|
| | 2026年 1～5月 | 2025年 1～5月 | 増減 | 増減率(%) | 2026年 1～5月 | 2025年 1～5月 | 増減 | 増減率(%) | 2026年 1～5月 | 2025年 1～5月 | 増減ポイント | 2026年 1～5月 | 2025年 1～5月 | 増減 | 増減率(%) | 2026年 1～5月 | 2025年 1～5月 | 増減 | 増減率(%) |
| 窃盗総数 | 202747 | 198694 | 4053 | 2.0 | 68183 | 66741 | 1442 | 2.2 | 33.6 | 33.6 | 0.0 | 37109 | 36190 | 919 | 2.5 | 5059 | 4616 | 443 | 9.6 |
| 侵入盗 計 | 17843 | 19418 | -1575 | -8.1 | 9539 | 9440 | 99 | 1.0 | 53.5 | 48.6 | 4.9 | 1976 | 1971 | 5 | 0.3 | 177 | 177 | 0 | 0.0 |
| 侵入盗 空き巣 | 4486 | 5121 | -635 | -12.4 | 1895 | 1937 | -42 | -2.2 | 42.2 | 37.8 | 4.4 | 508 | 521 | -13 | -2.5 | 47 | 43 | 4 | 9.3 |
| 侵入盗 忍込み | 1474 | 2025 | -551 | -27.2 | 837 | 991 | -154 | -15.5 | 56.8 | 48.9 | 7.9 | 100 | 103 | -3 | -2.9 | 16 | 7 | 9 | 128.6 |
| 侵入盗 居空き | 256 | 267 | -11 | -4.1 | 144 | 157 | -13 | -8.3 | 56.3 | 58.8 | -2.5 | 57 | 67 | -10 | -14.9 | 5 | 7 | -2 | -28.6 |
| 侵入盗 ATM破り | 1 | 1 | 0 | 0.0 | 4 | 2 | 2 | 100.0 | 400.0 | 200.0 | 200.0 | 1 | 1 | 0 | 0.0 | 0 | 0 | 0 | 0.0 |
| 侵入盗 金庫破り | 226 | 264 | -38 | -14.4 | 216 | 126 | 90 | 71.4 | 95.6 | 47.7 | 47.9 | 62 | 61 | 1 | 1.6 | 4 | 2 | 2 | 100.0 |
| 侵入盗 旅館荒し | 52 | 75 | -23 | -30.7 | 25 | 47 | -22 | -46.8 | 48.1 | 62.7 | -14.6 | 14 | 29 | -15 | -51.7 | 2 | 0 | 2 | 0.0 |
| 侵入盗 官公署荒し | 33 | 15 | 18 | 120.0 | 28 | 24 | 4 | 16.7 | 84.8 | 160.0 | -75.2 | 9 | 5 | 4 | 80.0 | 2 | 1 | 1 | 100.0 |
| 侵入盗 学校荒し | 184 | 182 | 2 | 1.1 | 136 | 111 | 25 | 22.5 | 73.9 | 61.0 | 12.9 | 45 | 47 | -2 | -4.3 | 13 | 22 | -9 | -40.9 |
| 侵入盗 病院荒し | 98 | 78 | 20 | 25.6 | 47 | 34 | 13 | 38.2 | 48.0 | 43.6 | 4.4 | 14 | 12 | 2 | 16.7 | 0 | 0 | 0 | 0.0 |
| 侵入盗 給油所荒し | 5 | 47 | -42 | -89.4 | 27 | 16 | 11 | 68.8 | 540.0 | 34.0 | 506.0 | 1 | 2 | -1 | -50.0 | 0 | 0 | 0 | 0.0 |
| 侵入盗 事務所荒し | 911 | 1150 | -239 | -20.8 | 603 | 514 | 89 | 17.3 | 66.2 | 44.7 | 21.5 | 148 | 157 | -9 | -5.7 | 8 | 21 | -13 | -61.9 |
| 侵入盗 出店荒し | 1506 | 1543 | -37 | -2.4 | 1099 | 1047 | 52 | 5.0 | 73.0 | 67.9 | 5.1 | 284 | 278 | 6 | 2.2 | 21 | 18 | 3 | 16.7 |
| 侵入盗 工場荒し | 198 | 233 | -35 | -15.0 | 159 | 145 | 14 | 9.7 | 80.3 | 62.2 | 18.1 | 46 | 33 | 13 | 39.4 | 1 | 2 | -1 | -50.0 |
| 侵入盗 更衣室荒し | 135 | 138 | -3 | -2.2 | 87 | 133 | -46 | -34.6 | 64.4 | 96.4 | -32.0 | 38 | 46 | -8 | -17.4 | 4 | 12 | -8 | -66.7 |
| 侵入盗 倉庫荒し | 1638 | 1699 | -61 | -3.6 | 926 | 1035 | -109 | -10.5 | 56.5 | 60.9 | -4.4 | 219 | 221 | -2 | -0.9 | 13 | 11 | 2 | 18.2 |
| 侵入盗 その他 | 6640 | 6580 | 60 | 0.9 | 3306 | 3121 | 185 | 5.9 | 49.8 | 47.4 | 2.4 | 430 | 388 | 42 | 10.8 | 41 | 31 | 10 | 32.3 |
| 乗り物盗 計 | 71940 | 69534 | 2406 | 3.5 | 6229 | 6274 | -45 | -0.7 | 8.7 | 9.0 | -0.3 | 2798 | 2618 | 180 | 6.9 | 1637 | 1408 | 229 | 16.3 |
| 乗り物盗 自動車盗 | 1727 | 3292 | -1565 | -47.5 | 1203 | 994 | 209 | 21.0 | 69.7 | 30.2 | 39.5 | 284 | 294 | -10 | -3.4 | 44 | 56 | -12 | -21.4 |
| 乗り物盗 オートバイ盗 | 6641 | 5665 | 976 | 17.2 | 943 | 1046 | -103 | -9.8 | 14.2 | 18.5 | -4.3 | 625 | 455 | 170 | 37.4 | 580 | 418 | 162 | 38.8 |
| 乗り物盗 自転車盗 | 63572 | 60577 | 2995 | 4.9 | 4083 | 4234 | -151 | -3.6 | 6.4 | 7.0 | -0.6 | 1889 | 1869 | 20 | 1.1 | 1013 | 934 | 79 | 8.5 |
| 非侵入盗 計 | 112964 | 109742 | 3222 | 2.9 | 52415 | 51027 | 1388 | 2.7 | 46.4 | 46.5 | -0.1 | 32335 | 31601 | 734 | 2.3 | 3245 | 3031 | 214 | 7.1 |
| 非侵入盗 職権盗 | 565 | 464 | 101 | 21.8 | 352 | 370 | -18 | -4.9 | 62.3 | 79.7 | -17.4 | 84 | 90 | -6 | -6.7 | 13 | 15 | -2 | -13.3 |
| 非侵入盗 慶弔盗 | 2 | 0 | 2 | 0.0 | 0 | 0 | 0 | 0.0 | 0.0 | 0.0 | 0.0 | 0 | 0 | 0 | 0.0 | 0 | 0 | 0 | 0.0 |
| 非侵入盗 遺出し盗 | 3 | 1 | 2 | 200.0 | 2 | 2 | 0 | 0.0 | 66.7 | 200.0 | -133.3 | 2 | 2 | 0 | 0.0 | 2 | 0 | 2 | 0.0 |
| 非侵入盗 買物盗 | 254 | 270 | -16 | -5.9 | 119 | 149 | -30 | -20.1 | 46.9 | 55.2 | -8.3 | 83 | 88 | -5 | -5.7 | 43 | 37 | 6 | 16.2 |
| 非侵入盗 訪問盗 | 386 | 334 | 52 | 15.6 | 177 | 160 | 17 | 10.6 | 45.9 | 47.9 | -2.0 | 78 | 92 | -14 | -15.2 | 11 | 7 | 4 | 57.1 |
| 非侵入盗 払出盗 | 3108 | 2957 | 151 | 5.1 | 2739 | 2599 | 140 | 5.4 | 88.1 | 87.9 | 0.2 | 177 | 121 | 56 | 46.3 | 18 | 9 | 9 | 100.0 |
| 非侵入盗 ATMねらい | 0 | 3 | -3 | -100.0 | 0 | 1 | -1 | -100.0 | 0.0 | 33.3 | -33.3 | 0 | 0 | 0 | 0.0 | 0 | 0 | 0 | 0.0 |
| 非侵入盗 窓口ねらい | 0 | 1 | -1 | -100.0 | 0 | 0 | 0 | 0.0 | 0.0 | 0.0 | 0.0 | 0 | 0 | 0 | 0.0 | 0 | 0 | 0 | 0.0 |
| 非侵入盗 途中ねらい | 2 | 2 | 0 | 0.0 | 0 | 1 | -1 | -100.0 | 0.0 | 50.0 | -50.0 | 1 | 1 | 0 | 0.0 | 0 | 0 | 0 | 0.0 |
| 非侵入盗 室内ねらい | 115 | 118 | -3 | -2.5 | 18 | 19 | -1 | -5.3 | 15.7 | 16.1 | -0.4 | 5 | 2 | 3 | 150.0 | 1 | 0 | 1 | 0.0 |
| 非侵入盗 客室ねらい | 46 | 53 | -7 | -13.2 | 13 | 30 | -17 | -56.7 | 28.3 | 56.6 | -28.3 | 10 | 18 | -8 | -44.4 | 0 | 1 | -1 | -100.0 |
| 非侵入盗 病室ねらい | 160 | 151 | 9 | 6.0 | 40 | 23 | 17 | 73.9 | 25.0 | 15.2 | 9.8 | 12 | 9 | 3 | 33.3 | 0 | 1 | -1 | -100.0 |
| 非侵入盗 ひったくり | 186 | 203 | -17 | -8.4 | 99 | 145 | -46 | -31.7 | 53.2 | 71.4 | -18.2 | 71 | 74 | -3 | -4.1 | 32 | 26 | 6 | 23.1 |
| 非侵入盗 すり | 551 | 678 | -127 | -18.7 | 188 | 214 | -26 | -12.1 | 34.1 | 31.6 | 2.5 | 111 | 133 | -22 | -16.5 | 18 | 11 | 7 | 63.6 |
| 非侵入盗 置引き | 4132 | 4071 | 61 | 1.5 | 1270 | 1351 | -81 | -6.0 | 30.7 | 33.2 | -2.5 | 1059 | 1078 | -19 | -1.8 | 82 | 76 | 6 | 7.9 |
| 非侵入盗 仮睡者ねらい | 841 | 777 | 64 | 8.2 | 99 | 235 | -136 | -57.9 | 11.8 | 30.2 | -18.4 | 49 | 50 | -1 | -2.0 | 11 | 14 | -3 | -21.4 |
| 非侵入盗 車上ねらい | 9310 | 8629 | 681 | 7.9 | 2468 | 2224 | 244 | 11.0 | 26.5 | 25.8 | 0.7 | 529 | 473 | 56 | 11.8 | 85 | 58 | 27 | 46.6 |
| 非侵入盗 部品ねらい | 6337 | 6508 | -171 | -2.6 | 758 | 662 | 96 | 14.5 | 12.0 | 10.2 | 1.8 | 166 | 172 | -6 | -3.5 | 75 | 93 | -18 | -19.4 |
| 非侵入盗 脱衣場ねらい | 639 | 631 | 8 | 1.3 | 130 | 109 | 21 | 19.3 | 20.3 | 17.3 | 3.0 | 54 | 59 | -5 | -8.5 | 8 | 3 | 5 | 166.7 |
| 非侵入盗 自動販売機ねらい | 962 | 1239 | -277 | -22.4 | 371 | 345 | 26 | 7.5 | 38.6 | 27.8 | 10.8 | 39 | 53 | -14 | -26.4 | 14 | 23 | -9 | -39.1 |
| 非侵入盗 色情ねらい | 1406 | 1299 | 107 | 8.2 | 698 | 641 | 57 | 8.9 | 49.6 | 49.3 | 0.3 | 173 | 172 | 1 | 0.6 | 21 | 20 | 1 | 5.0 |
| 非侵入盗 工事場ねらい | 2119 | 2133 | -14 | -0.7 | 610 | 743 | -133 | -17.9 | 28.8 | 34.8 | -6.0 | 95 | 100 | -5 | -5.0 | 7 | 5 | 2 | 40.0 |
| 非侵入盗 万引き | 44504 | 43624 | 880 | 2.0 | 29740 | 28891 | 849 | 2.9 | 66.8 | 66.2 | 0.6 | 22772 | 22033 | 739 | 3.4 | 2462 | 2275 | 187 | 8.2 |
| 非侵入盗 職場ねらい | 3786 | 3667 | 119 | 3.2 | 1587 | 1457 | 130 | 8.9 | 41.9 | 39.7 | 2.2 | 1200 | 1134 | 66 | 5.8 | 108 | 123 | -15 | -12.2 |
| 非侵入盗 同居ねらい | 295 | 288 | 7 | 2.4 | 102 | 106 | -4 | -3.8 | 34.6 | 36.8 | -2.2 | 94 | 75 | 19 | 25.3 | 5 | 1 | 4 | 400.0 |
| 非侵入盗 さい銭ねらい | 1139 | 1304 | -165 | -12.7 | 678 | 849 | -171 | -20.1 | 59.5 | 65.1 | -5.6 | 234 | 232 | 2 | 0.9 | 8 | 2 | 6 | 300.0 |
| 非侵入盗 その他 | 32116 | 30337 | 1779 | 5.9 | 10157 | 9701 | 456 | 4.7 | 31.6 | 32.0 | -0.4 | 5237 | 5340 | -103 | -1.9 | 221 | 231 | -10 | -4.3 |

第3表

刑法犯総数 都道府県別 認知・検挙件数・検挙人員 対前年比較

暫定値
2027年2月1日確定

| 都道府県 | 認知件数 | 認知件数 | 認知件数 | 認知件数 | 検挙件数 | 検挙件数 | 検挙件数 | 検挙件数 | 検挙人員 | 検挙人員 | 検挙人員 | 検挙人員 | 検挙率 | 検挙率 | 検挙率 |
|----------|---------------|---------------|-------|--------|---------------|---------------|------|--------|---------------|---------------|------|--------|---------------|---------------|--------|
| | 2026年 1～5月 | 2025年 1～5月 | 増減 | 増減率(%) | 2026年 1～5月 | 2025年 1～5月 | 増減 | 増減率(%) | 2026年 1～5月 | 2025年 1～5月 | 増減 | 増減率(%) | 2026年 1～5月 | 2025年 1～5月 | 増減ポイント |
| 総数 | 313045 | 298467 | 14578 | 4.9 | 119089 | 115012 | 4077 | 3.5 | 79854 | 76716 | 3138 | 4.1 | 38.0 | 38.5 | -0.5 |
| 北海道 計 | 8757 | 8544 | 213 | 2.5 | 4957 | 4597 | 360 | 7.8 | 3695 | 3542 | 153 | 4.3 | 56.6 | 53.8 | 2.8 |
| 北海道 札幌方面 | 6285 | 6182 | 103 | 1.7 | 3451 | 3108 | 343 | 11.0 | 2513 | 2467 | 46 | 1.9 | 54.9 | 50.3 | 4.6 |
| 北海道 函館方面 | 686 | 648 | 38 | 5.9 | 299 | 417 | -118 | -28.3 | 219 | 248 | -29 | -11.7 | 43.6 | 64.4 | -20.8 |
| 北海道 旭川方面 | 712 | 764 | -52 | -6.8 | 466 | 474 | -8 | -1.7 | 381 | 346 | 35 | 10.1 | 65.4 | 62.0 | 3.4 |
| 北海道 釧路方面 | 844 | 690 | 154 | 22.3 | 562 | 442 | 120 | 27.1 | 433 | 336 | 97 | 28.9 | 66.6 | 64.1 | 2.5 |
| 北海道 北見方面 | 230 | 260 | -30 | -11.5 | 179 | 156 | 23 | 14.7 | 149 | 145 | 4 | 2.8 | 77.8 | 60.0 | 17.8 |
| 東北 計 | 12675 | 12638 | 37 | 0.3 | 6400 | 6064 | 336 | 5.5 | 4199 | 3837 | 362 | 9.4 | 50.5 | 48.0 | 2.5 |
| 東北 青森県 | 1834 | 1670 | 164 | 9.8 | 972 | 831 | 141 | 17.0 | 720 | 599 | 121 | 20.2 | 53.0 | 49.8 | 3.2 |
| 東北 岩手県 | 1245 | 1238 | 7 | 0.6 | 570 | 630 | -60 | -9.5 | 454 | 459 | -5 | -1.1 | 45.8 | 50.9 | -5.1 |
| 東北 宮城県 | 4265 | 4217 | 48 | 1.1 | 1902 | 1816 | 86 | 4.7 | 1205 | 1092 | 113 | 10.3 | 44.6 | 43.1 | 1.5 |
| 東北 秋田県 | 939 | 903 | 36 | 4.0 | 624 | 512 | 112 | 21.9 | 382 | 355 | 27 | 7.6 | 66.5 | 56.7 | 9.8 |
| 東北 山形県 | 1070 | 1213 | -143 | -11.8 | 676 | 925 | -249 | -26.9 | 520 | 531 | -11 | -2.1 | 63.2 | 76.3 | -13.1 |
| 東北 福島県 | 3322 | 3397 | -75 | -2.2 | 1656 | 1350 | 306 | 22.7 | 918 | 801 | 117 | 14.6 | 49.8 | 39.7 | 10.1 |
| 東京都 | 41812 | 38109 | 3703 | 9.7 | 14601 | 14356 | 245 | 1.7 | 10517 | 9915 | 602 | 6.1 | 34.9 | 37.7 | -2.8 |
| 関東 計 | 91464 | 90183 | 1281 | 1.4 | 33424 | 33617 | -193 | -0.6 | 20063 | 19936 | 127 | 0.6 | 36.5 | 37.3 | -0.8 |
| 関東 茨城県 | 7334 | 8135 | -801 | -9.8 | 3244 | 2770 | 474 | 17.1 | 1579 | 1600 | -21 | -1.3 | 44.2 | 34.1 | 10.1 |
| 関東 栃木県 | 4888 | 4859 | 29 | 0.6 | 1682 | 1569 | 113 | 7.2 | 894 | 852 | 42 | 4.9 | 34.4 | 32.3 | 2.1 |
| 関東 群馬県 | 5006 | 6363 | -1357 | -21.3 | 2015 | 2469 | -454 | -18.4 | 1146 | 1228 | -82 | -6.7 | 40.3 | 38.8 | 1.5 |
| 関東 埼玉県 | 20811 | 21390 | -579 | -2.7 | 5914 | 5791 | 123 | 2.1 | 3653 | 3486 | 167 | 4.8 | 28.4 | 27.1 | 1.3 |
| 関東 千葉県 | 16572 | 15654 | 918 | 5.9 | 5028 | 5733 | -705 | -12.3 | 3054 | 3272 | -218 | -6.7 | 30.3 | 36.6 | -6.3 |
| 関東 神奈川県 | 21313 | 19160 | 2153 | 11.2 | 8007 | 8068 | -61 | -0.8 | 5008 | 4785 | 223 | 4.7 | 37.6 | 42.1 | -4.5 |
| 関東 新潟県 | 3675 | 3381 | 294 | 8.7 | 1818 | 2137 | -319 | -14.9 | 1202 | 1205 | -3 | -0.2 | 49.5 | 63.2 | -13.7 |
| 関東 山梨県 | 1473 | 1313 | 160 | 12.2 | 700 | 507 | 193 | 38.1 | 343 | 394 | -51 | -12.9 | 47.5 | 38.6 | 8.9 |
| 関東 長野県 | 3040 | 3133 | -93 | -3.0 | 1442 | 1390 | 52 | 3.7 | 840 | 833 | 7 | 0.8 | 47.4 | 44.4 | 3.0 |
| 関東 静岡県 | 7352 | 6795 | 557 | 8.2 | 3574 | 3183 | 391 | 12.3 | 2344 | 2281 | 63 | 2.8 | 48.6 | 46.8 | 1.8 |
| 中部 計 | 39931 | 35735 | 4196 | 11.7 | 14158 | 12959 | 1199 | 9.3 | 9065 | 8814 | 251 | 2.8 | 35.5 | 36.3 | -0.8 |
| 中部 富山県 | 2371 | 1937 | 434 | 22.4 | 1599 | 1379 | 220 | 16.0 | 741 | 800 | -59 | -7.4 | 67.4 | 71.2 | -3.8 |
| 中部 石川県 | 2164 | 1859 | 305 | 16.4 | 1117 | 952 | 165 | 17.3 | 546 | 575 | -29 | -5.0 | 51.6 | 51.2 | 0.4 |
| 中部 福井県 | 1246 | 1036 | 210 | 20.3 | 858 | 684 | 174 | 25.4 | 489 | 434 | 55 | 12.7 | 68.9 | 66.0 | 2.9 |
| 中部 岐阜県 | 5431 | 4919 | 512 | 10.4 | 2170 | 1848 | 322 | 17.4 | 1237 | 1184 | 53 | 4.5 | 40.0 | 37.6 | 2.4 |
| 中部 愛知県 | 24190 | 21929 | 2261 | 10.3 | 6690 | 6466 | 224 | 3.5 | 5176 | 4953 | 223 | 4.5 | 27.7 | 29.5 | -1.8 |
| 中部 三重県 | 4529 | 4055 | 474 | 11.7 | 1724 | 1630 | 94 | 5.8 | 876 | 868 | 8 | 0.9 | 38.1 | 40.2 | -2.1 |
| 近畿 計 | 62035 | 60594 | 1441 | 2.4 | 20939 | 20507 | 432 | 2.1 | 15330 | 15012 | 318 | 2.1 | 33.8 | 33.8 | 0.0 |
| 近畿 滋賀県 | 3565 | 3263 | 302 | 9.3 | 1734 | 1401 | 333 | 23.8 | 1124 | 1052 | 72 | 6.8 | 48.6 | 42.9 | 5.7 |
| 近畿 京都府 | 4805 | 4845 | -40 | -0.8 | 2238 | 2314 | -76 | -3.3 | 1563 | 1575 | -12 | -0.8 | 46.6 | 47.8 | -1.2 |
| 近畿 大阪府 | 33522 | 32943 | 579 | 1.8 | 8319 | 8128 | 191 | 2.3 | 6422 | 6400 | 22 | 0.3 | 24.8 | 24.7 | 0.1 |
| 近畿 兵庫県 | 16066 | 15396 | 670 | 4.4 | 6308 | 6061 | 247 | 4.1 | 4630 | 4312 | 318 | 7.4 | 39.3 | 39.4 | -0.1 |
| 近畿 奈良県 | 2469 | 2571 | -102 | -4.0 | 1385 | 1593 | -208 | -13.1 | 958 | 977 | -19 | -1.9 | 56.1 | 62.0 | -5.9 |
| 近畿 和歌山県 | 1608 | 1576 | 32 | 2.0 | 955 | 1010 | -55 | -5.4 | 633 | 696 | -63 | -9.1 | 59.4 | 64.1 | -4.7 |
| 中国 計 | 14296 | 13351 | 945 | 7.1 | 6468 | 6031 | 437 | 7.2 | 4415 | 4292 | 123 | 2.9 | 45.2 | 45.2 | 0.0 |
| 中国 鳥取県 | 1271 | 990 | 281 | 28.4 | 645 | 648 | -3 | -0.5 | 437 | 432 | 5 | 1.2 | 50.7 | 65.5 | -14.8 |
| 中国 島根県 | 964 | 844 | 120 | 14.2 | 551 | 558 | -7 | -1.3 | 348 | 309 | 39 | 12.6 | 57.2 | 66.1 | -8.9 |
| 中国 岡山県 | 3960 | 4041 | -81 | -2.0 | 1768 | 1688 | 80 | 4.7 | 1226 | 1206 | 20 | 1.7 | 44.6 | 41.8 | 2.8 |
| 中国 広島県 | 6119 | 5627 | 492 | 8.7 | 2461 | 2185 | 276 | 12.6 | 1654 | 1604 | 50 | 3.1 | 40.2 | 38.8 | 1.4 |
| 中国 山口県 | 1982 | 1849 | 133 | 7.2 | 1043 | 952 | 91 | 9.6 | 750 | 741 | 9 | 1.2 | 52.6 | 51.5 | 1.1 |
| 四国 計 | 8072 | 7836 | 236 | 3.0 | 3657 | 3696 | -39 | -1.1 | 2294 | 2199 | 95 | 4.3 | 45.3 | 47.2 | -1.9 |
| 四国 徳島県 | 1322 | 1260 | 62 | 4.9 | 608 | 597 | 11 | 1.8 | 378 | 350 | 28 | 8.0 | 46.0 | 47.4 | -1.4 |
| 四国 香川県 | 2514 | 2552 | -38 | -1.5 | 1191 | 1163 | 28 | 2.4 | 764 | 678 | 86 | 12.7 | 47.4 | 45.6 | 1.8 |
| 四国 愛媛県 | 2614 | 2675 | -61 | -2.3 | 1181 | 1235 | -54 | -4.4 | 716 | 732 | -16 | -2.2 | 45.2 | 46.2 | -1.0 |
| 四国 高知県 | 1622 | 1349 | 273 | 20.2 | 677 | 701 | -24 | -3.4 | 436 | 439 | -3 | -0.7 | 41.7 | 52.0 | -10.3 |
| 九州 計 | 34003 | 31477 | 2526 | 8.0 | 14485 | 13185 | 1300 | 9.9 | 10276 | 9169 | 1107 | 12.1 | 42.6 | 41.9 | 0.7 |
| 九州 福岡県 | 15492 | 14786 | 706 | 4.8 | 5526 | 5130 | 396 | 7.7 | 3783 | 3583 | 200 | 5.6 | 35.7 | 34.7 | 1.0 |
| 九州 佐賀県 | 1743 | 1612 | 131 | 8.1 | 796 | 871 | -75 | -8.6 | 597 | 624 | -27 | -4.3 | 45.7 | 54.0 | -8.3 |
| 九州 長崎県 | 1903 | 1631 | 272 | 16.7 | 1107 | 963 | 144 | 15.0 | 879 | 737 | 142 | 19.3 | 58.2 | 59.0 | -0.8 |
| 九州 熊本県 | 3058 | 2784 | 274 | 9.8 | 1618 | 1382 | 236 | 17.1 | 1255 | 1034 | 221 | 21.4 | 52.9 | 49.6 | 3.3 |
| 九州 大分県 | 1823 | 1507 | 316 | 21.0 | 947 | 708 | 239 | 33.8 | 661 | 498 | 163 | 32.7 | 51.9 | 47.0 | 4.9 |
| 九州 宮崎県 | 1728 | 1811 | -83 | -4.6 | 895 | 794 | 101 | 12.7 | 607 | 559 | 48 | 8.6 | 51.8 | 43.8 | 8.0 |
| 九州 鹿児島県 | 3434 | 3186 | 248 | 7.8 | 1439 | 1290 | 149 | 11.6 | 987 | 846 | 141 | 16.7 | 41.9 | 40.5 | 1.4 |
| 九州 沖縄県 | 4822 | 4160 | 662 | 15.9 | 2157 | 2047 | 110 | 5.4 | 1507 | 1288 | 219 | 17.0 | 44.7 | 49.2 | -4.5 |

第4表

窃盗犯総数 都道府県別 認知・検挙件数・検挙人員 対前年比較

暫定値
2027年2月1日確定

| 都道府県 | 認知件数 | 認知件数 | 認知件数 | 認知件数 | 検挙件数 | 検挙件数 | 検挙件数 | 検挙件数 | 検挙人員 | 検挙人員 | 検挙人員 | 検挙人員 | 検挙率 | 検挙率 | 検挙率 |
|----------|---------------|---------------|-------|--------|---------------|---------------|------|--------|---------------|---------------|------|--------|---------------|---------------|--------|
| | 2026年 1~5月 | 2025年 1~5月 | 増減 | 増減率(%) | 2026年 1~5月 | 2025年 1~5月 | 増減 | 増減率(%) | 2026年 1~5月 | 2025年 1~5月 | 増減 | 増減率(%) | 2026年 1~5月 | 2025年 1~5月 | 増減ポイント |
| 総数 | 202747 | 198694 | 4053 | 2.0 | 68183 | 66741 | 1442 | 2.2 | 37109 | 36190 | 919 | 2.5 | 33.6 | 33.6 | 0.0 |
| 北海道 計 | 4989 | 5056 | -67 | -1.3 | 2501 | 2214 | 287 | 13.0 | 1448 | 1373 | 75 | 5.5 | 50.1 | 43.8 | 6.3 |
| 北海道 札幌方面 | 3708 | 3775 | -67 | -1.8 | 1789 | 1426 | 363 | 25.5 | 1017 | 957 | 60 | 6.3 | 48.2 | 37.8 | 10.4 |
| 北海道 函館方面 | 398 | 396 | 2 | 0.5 | 149 | 267 | -118 | -44.2 | 86 | 107 | -21 | -19.6 | 37.4 | 67.4 | -30.0 |
| 北海道 旭川方面 | 350 | 420 | -70 | -16.7 | 209 | 256 | -47 | -18.4 | 127 | 145 | -18 | -12.4 | 59.7 | 61.0 | -1.3 |
| 北海道 釧路方面 | 427 | 357 | 70 | 19.6 | 276 | 209 | 67 | 32.1 | 162 | 118 | 44 | 37.3 | 64.6 | 58.5 | 6.1 |
| 北海道 北見方面 | 106 | 108 | -2 | -1.9 | 78 | 56 | 22 | 39.3 | 56 | 46 | 10 | 21.7 | 73.6 | 51.9 | 21.7 |
| 東北 計 | 7778 | 8089 | -311 | -3.8 | 3784 | 3576 | 208 | 5.8 | 2062 | 1908 | 154 | 8.1 | 48.7 | 44.2 | 4.5 |
| 東北 青森県 | 1000 | 911 | 89 | 9.8 | 462 | 454 | 8 | 1.8 | 299 | 309 | -10 | -3.2 | 46.2 | 49.8 | -3.6 |
| 東北 岩手県 | 746 | 770 | -24 | -3.1 | 342 | 372 | -30 | -8.1 | 241 | 260 | -19 | -7.3 | 45.8 | 48.3 | -2.5 |
| 東北 宮城県 | 2593 | 2746 | -153 | -5.6 | 1106 | 1027 | 79 | 7.7 | 566 | 491 | 75 | 15.3 | 42.7 | 37.4 | 5.3 |
| 東北 秋田県 | 571 | 521 | 50 | 9.6 | 409 | 301 | 108 | 35.9 | 243 | 196 | 47 | 24.0 | 71.6 | 57.8 | 13.8 |
| 東北 山形県 | 618 | 757 | -139 | -18.4 | 362 | 569 | -207 | -36.4 | 227 | 227 | 0 | 0.0 | 58.6 | 75.2 | -16.6 |
| 東北 福島県 | 2250 | 2384 | -134 | -5.6 | 1103 | 853 | 250 | 29.3 | 486 | 425 | 61 | 14.4 | 49.0 | 35.8 | 13.2 |
| 東京都 | 25212 | 23728 | 1484 | 6.3 | 6825 | 7104 | -279 | -3.9 | 4085 | 3890 | 195 | 5.0 | 27.1 | 29.9 | -2.8 |
| 関東 計 | 64039 | 65061 | -1022 | -1.6 | 20490 | 21296 | -806 | -3.8 | 9841 | 10083 | -242 | -2.4 | 32.0 | 32.7 | -0.7 |
| 関東 茨城県 | 5213 | 6166 | -953 | -15.5 | 2356 | 1882 | 474 | 25.2 | 814 | 740 | 74 | 10.0 | 45.2 | 30.5 | 14.7 |
| 関東 栃木県 | 3643 | 3752 | -109 | -2.9 | 1128 | 1018 | 110 | 10.8 | 495 | 490 | 5 | 1.0 | 31.0 | 27.1 | 3.9 |
| 関東 群馬県 | 3594 | 4843 | -1249 | -25.8 | 1264 | 1687 | -423 | -25.1 | 513 | 565 | -52 | -9.2 | 35.2 | 34.8 | 0.4 |
| 関東 埼玉県 | 14548 | 15441 | -893 | -5.8 | 3118 | 3204 | -86 | -2.7 | 1660 | 1595 | 65 | 4.1 | 21.4 | 20.7 | 0.7 |
| 関東 千葉県 | 12209 | 11542 | 667 | 5.8 | 3238 | 3867 | -629 | -16.3 | 1628 | 1777 | -149 | -8.4 | 26.5 | 33.5 | -7.0 |
| 関東 神奈川県 | 14759 | 13806 | 953 | 6.9 | 4773 | 5225 | -452 | -8.7 | 2420 | 2535 | -115 | -4.5 | 32.3 | 37.8 | -5.5 |
| 関東 新潟県 | 2295 | 2157 | 138 | 6.4 | 1081 | 1414 | -333 | -23.6 | 608 | 632 | -24 | -3.8 | 47.1 | 65.6 | -18.5 |
| 関東 山梨県 | 1084 | 985 | 99 | 10.1 | 470 | 332 | 138 | 41.6 | 190 | 225 | -35 | -15.6 | 43.4 | 33.7 | 9.7 |
| 関東 長野県 | 1974 | 1987 | -13 | -0.7 | 932 | 829 | 103 | 12.4 | 465 | 462 | 3 | 0.6 | 47.2 | 41.7 | 5.5 |
| 関東 静岡県 | 4720 | 4382 | 338 | 7.7 | 2130 | 1838 | 292 | 15.9 | 1048 | 1062 | -14 | -1.3 | 45.1 | 41.9 | 3.2 |
| 中部 計 | 25790 | 23645 | 2145 | 9.1 | 8539 | 7659 | 880 | 11.5 | 4294 | 4184 | 110 | 2.6 | 33.1 | 32.4 | 0.7 |
| 中部 富山県 | 1657 | 1291 | 366 | 28.4 | 1102 | 900 | 202 | 22.4 | 314 | 336 | -22 | -6.5 | 66.5 | 69.7 | -3.2 |
| 中部 石川県 | 1394 | 1193 | 201 | 16.8 | 783 | 664 | 119 | 17.9 | 289 | 311 | -22 | -7.1 | 56.2 | 55.7 | 0.5 |
| 中部 福井県 | 703 | 653 | 50 | 7.7 | 490 | 418 | 72 | 17.2 | 225 | 216 | 9 | 4.2 | 69.7 | 64.0 | 5.7 |
| 中部 岐阜県 | 3562 | 3217 | 345 | 10.7 | 1441 | 1109 | 332 | 29.9 | 614 | 566 | 48 | 8.5 | 40.5 | 34.5 | 6.0 |
| 中部 愛知県 | 15524 | 14600 | 924 | 6.3 | 3557 | 3477 | 80 | 2.3 | 2412 | 2330 | 82 | 3.5 | 22.9 | 23.8 | -0.9 |
| 中部 三重県 | 2950 | 2691 | 259 | 9.6 | 1166 | 1091 | 75 | 6.9 | 440 | 425 | 15 | 3.5 | 39.5 | 40.5 | -1.0 |
| 近畿 計 | 39793 | 39711 | 82 | 0.2 | 11441 | 11091 | 350 | 3.2 | 6812 | 6666 | 146 | 2.2 | 28.8 | 27.9 | 0.9 |
| 近畿 滋賀県 | 1948 | 1908 | 40 | 2.1 | 1106 | 784 | 322 | 41.1 | 573 | 503 | 70 | 13.9 | 56.8 | 41.1 | 15.7 |
| 近畿 京都府 | 3128 | 3245 | -117 | -3.6 | 1298 | 1364 | -66 | -4.8 | 800 | 782 | 18 | 2.3 | 41.5 | 42.0 | -0.5 |
| 近畿 大阪府 | 23193 | 23002 | 191 | 0.8 | 4539 | 4212 | 327 | 7.8 | 2831 | 2727 | 104 | 3.8 | 19.6 | 18.3 | 1.3 |
| 近畿 兵庫県 | 9163 | 9012 | 151 | 1.7 | 3130 | 3168 | -38 | -1.2 | 1770 | 1795 | -25 | -1.4 | 34.2 | 35.2 | -1.0 |
| 近畿 奈良県 | 1482 | 1620 | -138 | -8.5 | 836 | 938 | -102 | -10.9 | 536 | 527 | 9 | 1.7 | 56.4 | 57.9 | -1.5 |
| 近畿 和歌山県 | 879 | 924 | -45 | -4.9 | 532 | 625 | -93 | -14.9 | 302 | 332 | -30 | -9.0 | 60.5 | 67.6 | -7.1 |
| 中国 計 | 8796 | 8666 | 130 | 1.5 | 3661 | 3498 | 163 | 4.7 | 2197 | 2240 | -43 | -1.9 | 41.6 | 40.4 | 1.2 |
| 中国 鳥取県 | 708 | 656 | 52 | 7.9 | 357 | 423 | -66 | -15.6 | 226 | 265 | -39 | -14.7 | 50.4 | 64.5 | -14.1 |
| 中国 鳥根県 | 525 | 470 | 55 | 11.7 | 328 | 357 | -29 | -8.1 | 158 | 155 | 3 | 1.9 | 62.5 | 76.0 | -13.5 |
| 中国 岡山県 | 2559 | 2813 | -254 | -9.0 | 938 | 933 | 5 | 0.5 | 552 | 577 | -25 | -4.3 | 36.7 | 33.2 | 3.5 |
| 中国 広島県 | 3736 | 3568 | 168 | 4.7 | 1415 | 1200 | 215 | 17.9 | 837 | 816 | 21 | 2.6 | 37.9 | 33.6 | 4.3 |
| 中国 山口県 | 1268 | 1159 | 109 | 9.4 | 623 | 585 | 38 | 6.5 | 424 | 427 | -3 | -0.7 | 49.1 | 50.5 | -1.4 |
| 四国 計 | 5000 | 5030 | -30 | -0.6 | 2328 | 2496 | -168 | -6.7 | 1227 | 1273 | -46 | -3.6 | 46.6 | 49.6 | -3.0 |
| 四国 徳島県 | 903 | 858 | 45 | 5.2 | 405 | 438 | -33 | -7.5 | 237 | 237 | 0 | 0.0 | 44.9 | 51.0 | -6.1 |
| 四国 香川県 | 1280 | 1441 | -161 | -11.2 | 708 | 703 | 5 | 0.7 | 347 | 346 | 1 | 0.3 | 55.3 | 48.8 | 6.5 |
| 四国 愛媛県 | 1706 | 1789 | -83 | -4.6 | 819 | 885 | -66 | -7.5 | 422 | 435 | -13 | -3.0 | 48.0 | 49.5 | -1.5 |
| 四国 高知県 | 1111 | 942 | 169 | 17.9 | 396 | 470 | -74 | -15.7 | 221 | 255 | -34 | -13.3 | 35.6 | 49.9 | -14.3 |
| 九州 計 | 21350 | 19708 | 1642 | 8.3 | 8614 | 7807 | 807 | 10.3 | 5143 | 4573 | 570 | 12.5 | 40.3 | 39.6 | 0.7 |
| 九州 福岡県 | 10344 | 9655 | 689 | 7.1 | 3547 | 3075 | 472 | 15.3 | 2034 | 1771 | 263 | 14.9 | 34.3 | 31.8 | 2.5 |
| 九州 佐賀県 | 975 | 939 | 36 | 3.8 | 440 | 533 | -93 | -17.4 | 276 | 321 | -45 | -14.0 | 45.1 | 56.8 | -11.7 |
| 九州 長崎県 | 932 | 821 | 111 | 13.5 | 587 | 518 | 69 | 13.3 | 418 | 374 | 44 | 11.8 | 63.0 | 63.1 | -0.1 |
| 九州 熊本県 | 1887 | 1676 | 211 | 12.6 | 876 | 739 | 137 | 18.5 | 631 | 508 | 123 | 24.2 | 46.4 | 44.1 | 2.3 |
| 九州 大分県 | 1155 | 990 | 165 | 16.7 | 617 | 452 | 165 | 36.5 | 359 | 268 | 91 | 34.0 | 53.4 | 45.7 | 7.7 |
| 九州 宮崎県 | 1149 | 1218 | -69 | -5.7 | 548 | 473 | 75 | 15.9 | 317 | 292 | 25 | 8.6 | 47.7 | 38.8 | 8.9 |
| 九州 鹿児島県 | 2090 | 1842 | 248 | 13.5 | 835 | 791 | 44 | 5.6 | 458 | 418 | 40 | 9.6 | 40.0 | 42.9 | -2.9 |
| 九州 沖縄県 | 2818 | 2567 | 251 | 9.8 | 1164 | 1226 | -62 | -5.1 | 650 | 621 | 29 | 4.7 | 41.3 | 47.8 | -6.5 |

第5表

重要犯罪・重要窃盗犯 認知・検挙件数・検挙人員 対前年比較

暫定値
2027年2月1日確定

| 罪種(手口) | 認知件数 | 認知件数 | 認知件数 | 認知件数 | 検挙件数 | 検挙件数 | 検挙件数 | 検挙件数 | 検挙率 | 検挙率 | 検挙率 |
|-------------------|---------------|---------------|-------|--------|---------------|---------------|------|--------|---------------|---------------|--------|
| | 2026年 1～5月 | 2025年 1～5月 | 増減 | 増減率(%) | 2026年 1～5月 | 2025年 1～5月 | 増減 | 増減率(%) | 2026年 1～5月 | 2025年 1～5月 | 増減ポイント |
| 重要犯罪 計 | 6160 | 5642 | 518 | 9.2 | 5043 | 4757 | 286 | 6.0 | 81.9 | 84.3 | -2.4 |
| 重要犯罪 殺人 | 399 | 398 | 1 | 0.3 | 354 | 377 | -23 | -6.1 | 88.7 | 94.7 | -6.0 |
| 重要犯罪 強盗 | 658 | 604 | 54 | 8.9 | 516 | 494 | 22 | 4.5 | 78.4 | 81.8 | -3.4 |
| 重要犯罪 放火 | 351 | 299 | 52 | 17.4 | 266 | 223 | 43 | 19.3 | 75.8 | 74.6 | 1.2 |
| 重要犯罪 不同意性交等 | 1818 | 1561 | 257 | 16.5 | 1456 | 1352 | 104 | 7.7 | 80.1 | 86.6 | -6.5 |
| 重要犯罪 略取誘拐・人身売買 | 242 | 226 | 16 | 7.1 | 216 | 187 | 29 | 15.5 | 89.3 | 82.7 | 6.6 |
| 重要犯罪 不同意わいせつ | 2692 | 2554 | 138 | 5.4 | 2235 | 2124 | 111 | 5.2 | 83.0 | 83.2 | -0.2 |
| 重要窃盗犯 計 | 20307 | 23591 | -3284 | -13.9 | 11029 | 10793 | 236 | 2.2 | 54.3 | 45.8 | 8.5 |
| 重要窃盗犯 侵入盗 | 17843 | 19418 | -1575 | -8.1 | 9539 | 9440 | 99 | 1.0 | 53.5 | 48.6 | 4.9 |
| 重要窃盗犯 侵入盗 うち)住宅対象 | 6216 | 7413 | -1197 | -16.1 | 2876 | 3085 | -209 | -6.8 | 46.3 | 41.6 | 4.7 |
| 重要窃盗犯 侵入盗 うち)その他 | 11627 | 12005 | -378 | -3.1 | 6663 | 6355 | 308 | 4.8 | 57.3 | 52.9 | 4.4 |
| 重要窃盗犯 自動車盗 | 1727 | 3292 | -1565 | -47.5 | 1203 | 994 | 209 | 21.0 | 69.7 | 30.2 | 39.5 |
| 重要窃盗犯 ひったくり | 186 | 203 | -17 | -8.4 | 99 | 145 | -46 | -31.7 | 53.2 | 71.4 | -18.2 |
| 重要窃盗犯 すり | 551 | 678 | -127 | -18.7 | 188 | 214 | -26 | -12.1 | 34.1 | 31.6 | 2.5 |

| 罪種(手口) | 検挙人員 | 検挙人員 | 検挙人員 | 検挙人員 | 検挙人員 20歳以上 | 検挙人員 20歳以上 | 検挙人員 20歳以上 | 検挙人員 20歳以上 | 検挙人員 少年 | 検挙人員 少年 | 検挙人員 少年 | 検挙人員 少年 |
|-------------------|---------------|---------------|------|--------|---------------|---------------|---------------|---------------|---------------|---------------|------------|------------|
| | 2026年 1～5月 | 2025年 1～5月 | 増減 | 増減率(%) | 2026年 1～5月 | 2025年 1～5月 | 増減 | 増減率(%) | 2026年 1～5月 | 2025年 1～5月 | 増減 | 増減率(%) |
| 重要犯罪 計 | 4515 | 4123 | 392 | 9.5 | 3912 | 3640 | 272 | 7.5 | 603 | 483 | 120 | 24.8 |
| 重要犯罪 殺人 | 311 | 322 | -11 | -3.4 | 283 | 301 | -18 | -6.0 | 28 | 21 | 7 | 33.3 |
| 重要犯罪 強盗 | 735 | 612 | 123 | 20.1 | 516 | 433 | 83 | 19.2 | 219 | 179 | 40 | 22.3 |
| 重要犯罪 放火 | 213 | 196 | 17 | 8.7 | 199 | 186 | 13 | 7.0 | 14 | 10 | 4 | 40.0 |
| 重要犯罪 不同意性交等 | 1283 | 1213 | 70 | 5.8 | 1145 | 1102 | 43 | 3.9 | 138 | 111 | 27 | 24.3 |
| 重要犯罪 略取誘拐・人身売買 | 171 | 167 | 4 | 2.4 | 152 | 153 | -1 | -0.7 | 19 | 14 | 5 | 35.7 |
| 重要犯罪 不同意わいせつ | 1802 | 1613 | 189 | 11.7 | 1617 | 1465 | 152 | 10.4 | 185 | 148 | 37 | 25.0 |
| 重要窃盗犯 計 | 2442 | 2472 | -30 | -1.2 | 2171 | 2202 | -31 | -1.4 | 271 | 270 | 1 | 0.4 |
| 重要窃盗犯 侵入盗 | 1976 | 1971 | 5 | 0.3 | 1799 | 1794 | 5 | 0.3 | 177 | 177 | 0 | 0.0 |
| 重要窃盗犯 侵入盗 うち)住宅対象 | 665 | 691 | -26 | -3.8 | 597 | 634 | -37 | -5.8 | 68 | 57 | 11 | 19.3 |
| 重要窃盗犯 侵入盗 うち)その他 | 1311 | 1280 | 31 | 2.4 | 1202 | 1160 | 42 | 3.6 | 109 | 120 | -11 | -9.2 |
| 重要窃盗犯 自動車盗 | 284 | 294 | -10 | -3.4 | 240 | 238 | 2 | 0.8 | 44 | 56 | -12 | -21.4 |
| 重要窃盗犯 ひったくり | 71 | 74 | -3 | -4.1 | 39 | 48 | -9 | -18.8 | 32 | 26 | 6 | 23.1 |
| 重要窃盗犯 すり | 111 | 133 | -22 | -16.5 | 93 | 122 | -29 | -23.8 | 18 | 11 | 7 | 63.6 |

注 侵入盗の「住宅対象」とは、空き巣、忍込み及び居空きをいう。

第6表

重要犯罪・重要窃盗犯 都道府県別 認知・検挙件数・検挙人員 対前年比較（重要犯罪総数）

暫定値
2027年2月1日確定

| 都道府県 | 認知件数 | 認知件数 | 認知件数 | 認知件数 | 検挙件数 | 検挙件数 | 検挙件数 | 検挙件数 | 検挙人員 | 検挙人員 | 検挙人員 | 検挙人員 | 検挙率 | 検挙率 | 検挙率 |
|----------|---------------|---------------|------|--------|---------------|---------------|------|--------|---------------|---------------|------|--------|---------------|---------------|--------|
| | 2026年 1～5月 | 2025年 1～5月 | 増減 | 増減率(%) | 2026年 1～5月 | 2025年 1～5月 | 増減 | 増減率(%) | 2026年 1～5月 | 2025年 1～5月 | 増減 | 増減率(%) | 2026年 1～5月 | 2025年 1～5月 | 増減ポイント |
| 総数 | 6160 | 5642 | 518 | 9.2 | 5043 | 4757 | 286 | 6.0 | 4515 | 4123 | 392 | 9.5 | 81.9 | 84.3 | -2.4 |
| 北海道 計 | 231 | 188 | 43 | 22.9 | 192 | 159 | 33 | 20.8 | 159 | 125 | 34 | 27.2 | 83.1 | 84.6 | -1.5 |
| 北海道 札幌方面 | 160 | 137 | 23 | 16.8 | 130 | 119 | 11 | 9.2 | 111 | 89 | 22 | 24.7 | 81.3 | 86.9 | -5.6 |
| 北海道 函館方面 | 17 | 11 | 6 | 54.5 | 9 | 8 | 1 | 12.5 | 8 | 7 | 1 | 14.3 | 52.9 | 72.7 | -19.8 |
| 北海道 旭川方面 | 21 | 10 | 11 | 110.0 | 22 | 9 | 13 | 144.4 | 13 | 7 | 6 | 85.7 | 104.8 | 90.0 | 14.8 |
| 北海道 釧路方面 | 24 | 18 | 6 | 33.3 | 23 | 13 | 10 | 76.9 | 21 | 13 | 8 | 61.5 | 95.8 | 72.2 | 23.6 |
| 北海道 北見方面 | 9 | 12 | -3 | -25.0 | 8 | 10 | -2 | -20.0 | 6 | 9 | -3 | -33.3 | 88.9 | 83.3 | 5.6 |
| 東北 計 | 326 | 293 | 33 | 11.3 | 268 | 253 | 15 | 5.9 | 225 | 224 | 1 | 0.4 | 82.2 | 86.3 | -4.1 |
| 東北 青森県 | 76 | 53 | 23 | 43.4 | 55 | 51 | 4 | 7.8 | 43 | 39 | 4 | 10.3 | 72.4 | 96.2 | -23.8 |
| 東北 岩手県 | 36 | 31 | 5 | 16.1 | 31 | 22 | 9 | 40.9 | 31 | 24 | 7 | 29.2 | 86.1 | 71.0 | 15.1 |
| 東北 宮城県 | 114 | 113 | 1 | 0.9 | 93 | 103 | -10 | -9.7 | 81 | 96 | -15 | -15.6 | 81.6 | 91.2 | -9.6 |
| 東北 秋田県 | 23 | 18 | 5 | 27.8 | 16 | 13 | 3 | 23.1 | 10 | 16 | -6 | -37.5 | 69.6 | 72.2 | -2.6 |
| 東北 山形県 | 16 | 23 | -7 | -30.4 | 24 | 20 | 4 | 20.0 | 18 | 12 | 6 | 50.0 | 150.0 | 87.0 | 63.0 |
| 東北 福島県 | 61 | 55 | 6 | 10.9 | 49 | 44 | 5 | 11.4 | 42 | 37 | 5 | 13.5 | 80.3 | 80.0 | 0.3 |
| 東京都 計 | 862 | 807 | 55 | 6.8 | 741 | 684 | 57 | 8.3 | 697 | 608 | 89 | 14.6 | 86.0 | 84.8 | 1.2 |
| 関東 茨城県 | 105 | 86 | 19 | 22.1 | 92 | 84 | 8 | 9.5 | 76 | 90 | -14 | -15.6 | 87.6 | 97.7 | -10.1 |
| 関東 栃木県 | 52 | 63 | -11 | -17.5 | 41 | 55 | -14 | -25.5 | 35 | 41 | -6 | -14.6 | 78.8 | 87.3 | -8.5 |
| 関東 群馬県 | 80 | 65 | 15 | 23.1 | 61 | 58 | 3 | 5.2 | 56 | 44 | 12 | 27.3 | 76.3 | 89.2 | -12.9 |
| 関東 埼玉県 | 552 | 442 | 110 | 24.9 | 465 | 365 | 100 | 27.4 | 325 | 246 | 79 | 32.1 | 84.2 | 82.6 | 1.6 |
| 関東 千葉県 | 247 | 275 | -28 | -10.2 | 177 | 225 | -48 | -21.3 | 138 | 171 | -33 | -19.3 | 71.7 | 81.8 | -10.1 |
| 関東 神奈川県 | 352 | 272 | 80 | 29.4 | 273 | 240 | 33 | 13.8 | 262 | 208 | 54 | 26.0 | 77.6 | 88.2 | -10.6 |
| 関東 新潟県 | 61 | 63 | -2 | -3.2 | 61 | 63 | -2 | -3.2 | 56 | 49 | 7 | 14.3 | 100.0 | 100.0 | 0.0 |
| 関東 山梨県 | 31 | 17 | 14 | 82.4 | 24 | 21 | 3 | 14.3 | 20 | 21 | -1 | -4.8 | 77.4 | 123.5 | -46.1 |
| 関東 長野県 | 48 | 42 | 6 | 14.3 | 43 | 44 | -1 | -2.3 | 37 | 46 | -9 | -19.6 | 89.6 | 104.8 | -15.2 |
| 関東 静岡県 | 164 | 158 | 6 | 3.8 | 158 | 102 | 56 | 54.9 | 130 | 94 | 36 | 38.3 | 96.3 | 64.6 | 31.7 |
| 中部 計 | 730 | 588 | 142 | 24.1 | 575 | 535 | 40 | 7.5 | 537 | 479 | 58 | 12.1 | 78.8 | 91.0 | -12.2 |
| 中部 富山県 | 32 | 36 | -4 | -11.1 | 37 | 34 | 3 | 8.8 | 30 | 24 | 6 | 25.0 | 115.6 | 94.4 | 21.2 |
| 中部 石川県 | 45 | 29 | 16 | 55.2 | 33 | 29 | 4 | 13.8 | 25 | 26 | -1 | -3.8 | 73.3 | 100.0 | -26.7 |
| 中部 福井県 | 33 | 14 | 19 | 135.7 | 30 | 11 | 19 | 172.7 | 18 | 12 | 6 | 50.0 | 90.9 | 78.6 | 12.3 |
| 中部 岐阜県 | 79 | 62 | 17 | 27.4 | 67 | 55 | 12 | 21.8 | 66 | 50 | 16 | 32.0 | 84.8 | 88.7 | -3.9 |
| 中部 愛知県 | 487 | 387 | 100 | 25.8 | 358 | 354 | 4 | 1.1 | 353 | 319 | 34 | 10.7 | 73.5 | 91.5 | -18.0 |
| 中部 三重県 | 54 | 60 | -6 | -10.0 | 50 | 52 | -2 | -3.8 | 45 | 48 | -3 | -6.3 | 92.6 | 86.7 | 5.9 |
| 近畿 計 | 1305 | 1275 | 30 | 2.4 | 1040 | 1033 | 7 | 0.7 | 1004 | 953 | 51 | 5.4 | 79.7 | 81.0 | -1.3 |
| 近畿 滋賀県 | 84 | 71 | 13 | 18.3 | 60 | 70 | -10 | -14.3 | 56 | 64 | -8 | -12.5 | 71.4 | 98.6 | -27.2 |
| 近畿 京都府 | 108 | 96 | 12 | 12.5 | 87 | 76 | 11 | 14.5 | 78 | 71 | 7 | 9.9 | 80.6 | 79.2 | 1.4 |
| 近畿 大阪府 | 698 | 719 | -21 | -2.9 | 512 | 529 | -17 | -3.2 | 505 | 505 | 0 | 0.0 | 73.4 | 73.6 | -0.2 |
| 近畿 兵庫県 | 355 | 320 | 35 | 10.9 | 321 | 286 | 35 | 12.2 | 305 | 253 | 52 | 20.6 | 90.4 | 89.4 | 1.0 |
| 近畿 奈良県 | 34 | 43 | -9 | -20.9 | 36 | 48 | -12 | -25.0 | 43 | 36 | 7 | 19.4 | 105.9 | 111.6 | -5.7 |
| 近畿 和歌山県 | 26 | 26 | 0 | 0.0 | 24 | 24 | 0 | 0.0 | 17 | 24 | -7 | -29.2 | 92.3 | 92.3 | 0.0 |
| 中国 計 | 266 | 276 | -10 | -3.6 | 224 | 236 | -12 | -5.1 | 202 | 206 | -4 | -1.9 | 84.2 | 85.5 | -1.3 |
| 中国 鳥取県 | 24 | 23 | 1 | 4.3 | 21 | 15 | 6 | 40.0 | 23 | 16 | 7 | 43.8 | 87.5 | 65.2 | 22.3 |
| 中国 島根県 | 19 | 20 | -1 | -5.0 | 22 | 19 | 3 | 15.8 | 19 | 11 | 8 | 72.7 | 115.8 | 95.0 | 20.8 |
| 中国 岡山県 | 66 | 85 | -19 | -22.4 | 67 | 90 | -23 | -25.6 | 58 | 73 | -15 | -20.5 | 101.5 | 105.9 | -4.4 |
| 中国 広島県 | 120 | 118 | 2 | 1.7 | 87 | 92 | -5 | -5.4 | 80 | 82 | -2 | -2.4 | 72.5 | 78.0 | -5.5 |
| 中国 山口県 | 37 | 30 | 7 | 23.3 | 27 | 20 | 7 | 35.0 | 22 | 24 | -2 | -8.3 | 73.0 | 66.7 | 6.3 |
| 四国 計 | 127 | 119 | 8 | 6.7 | 103 | 95 | 8 | 8.4 | 108 | 81 | 27 | 33.3 | 81.1 | 79.8 | 1.3 |
| 四国 徳島県 | 25 | 17 | 8 | 47.1 | 18 | 16 | 2 | 12.5 | 16 | 8 | 8 | 100.0 | 72.0 | 94.1 | -22.1 |
| 四国 香川県 | 44 | 38 | 6 | 15.8 | 32 | 25 | 7 | 28.0 | 45 | 27 | 18 | 66.7 | 72.7 | 65.8 | 6.9 |
| 四国 愛媛県 | 29 | 38 | -9 | -23.7 | 29 | 34 | -5 | -14.7 | 23 | 31 | -8 | -25.8 | 100.0 | 89.5 | 10.5 |
| 四国 高知県 | 29 | 26 | 3 | 11.5 | 24 | 20 | 4 | 20.0 | 24 | 15 | 9 | 60.0 | 82.8 | 76.9 | 5.9 |
| 九州 計 | 621 | 613 | 8 | 1.3 | 505 | 505 | 0 | 0.0 | 448 | 437 | 11 | 2.5 | 81.3 | 82.4 | -1.1 |
| 九州 福岡県 | 233 | 238 | -5 | -2.1 | 151 | 184 | -33 | -17.9 | 140 | 156 | -16 | -10.3 | 64.8 | 77.3 | -12.5 |
| 九州 佐賀県 | 44 | 32 | 12 | 37.5 | 47 | 27 | 20 | 74.1 | 35 | 24 | 11 | 45.8 | 106.8 | 84.4 | 22.4 |
| 九州 長崎県 | 49 | 43 | 6 | 14.0 | 44 | 37 | 7 | 18.9 | 34 | 32 | 2 | 6.3 | 89.8 | 86.0 | 3.8 |
| 九州 熊本県 | 69 | 87 | -18 | -20.7 | 70 | 80 | -10 | -12.5 | 53 | 64 | -11 | -17.2 | 101.4 | 92.0 | 9.4 |
| 九州 大分県 | 27 | 27 | 0 | 0.0 | 18 | 20 | -2 | -10.0 | 10 | 22 | -12 | -54.5 | 66.7 | 74.1 | -7.4 |
| 九州 宮崎県 | 24 | 34 | -10 | -29.4 | 26 | 34 | -8 | -23.5 | 16 | 29 | -13 | -44.8 | 108.3 | 100.0 | 8.3 |
| 九州 鹿児島県 | 89 | 68 | 21 | 30.9 | 75 | 58 | 17 | 29.3 | 76 | 49 | 27 | 55.1 | 84.3 | 85.3 | -1.0 |
| 九州 沖縄県 | 86 | 84 | 2 | 2.4 | 74 | 65 | 9 | 13.8 | 84 | 61 | 23 | 37.7 | 86.0 | 77.4 | 8.6 |

第6表

重要犯罪・重要窃盗犯 都道府県別 認知・検挙件数・検挙人員 対前年比較（殺人）

暫定値
2027年2月1日確定

| 都道府県 | 認知件数 | 認知件数 | 認知件数 | 認知件数 | 検挙件数 | 検挙件数 | 検挙件数 | 検挙件数 | 検挙人員 | 検挙人員 | 検挙人員 | 検挙人員 | 検挙率 | 検挙率 | 検挙率 |
|----------|---------------|---------------|------|--------|---------------|---------------|------|--------|---------------|---------------|------|--------|---------------|---------------|--------|
| | 2026年 1～5月 | 2025年 1～5月 | 増減 | 増減率(%) | 2026年 1～5月 | 2025年 1～5月 | 増減 | 増減率(%) | 2026年 1～5月 | 2025年 1～5月 | 増減 | 増減率(%) | 2026年 1～5月 | 2025年 1～5月 | 増減ポイント |
| 総数 | 399 | 398 | 1 | 0.3 | 354 | 377 | -23 | -6.1 | 311 | 322 | -11 | -3.4 | 88.7 | 94.7 | -6.0 |
| 北海道 計 | 24 | 12 | 12 | 100.0 | 23 | 14 | 9 | 64.3 | 17 | 9 | 8 | 88.9 | 95.8 | 116.7 | -20.9 |
| 北海道 札幌方面 | 14 | 10 | 4 | 40.0 | 14 | 11 | 3 | 27.3 | 13 | 7 | 6 | 85.7 | 100.0 | 110.0 | -10.0 |
| 北海道 函館方面 | 2 | 1 | 1 | 100.0 | 1 | 2 | -1 | -50.0 | 1 | 2 | -1 | -50.0 | 50.0 | 200.0 | -150.0 |
| 北海道 旭川方面 | 5 | 1 | 4 | 400.0 | 5 | 1 | 4 | 400.0 | 1 | 0 | 1 | 0.0 | 100.0 | 100.0 | 0.0 |
| 北海道 釧路方面 | 1 | 0 | 1 | 0.0 | 1 | 0 | 1 | 0.0 | 1 | 0 | 1 | 0.0 | 100.0 | 0.0 | 100.0 |
| 北海道 北見方面 | 2 | 0 | 2 | 0.0 | 2 | 0 | 2 | 0.0 | 1 | 0 | 1 | 0.0 | 100.0 | 0.0 | 100.0 |
| 東北 計 | 9 | 27 | -18 | -66.7 | 11 | 29 | -18 | -62.1 | 11 | 22 | -11 | -50.0 | 122.2 | 107.4 | 14.8 |
| 東北 青森県 | 0 | 0 | 0 | 0.0 | 0 | 0 | 0 | 0.0 | 0 | 0 | 0 | 0.0 | 0.0 | 0.0 | 0.0 |
| 東北 岩手県 | 1 | 1 | 0 | 0.0 | 3 | 3 | 0 | 0.0 | 3 | 2 | 1 | 50.0 | 300.0 | 300.0 | 0.0 |
| 東北 宮城県 | 4 | 11 | -7 | -63.6 | 3 | 11 | -8 | -72.7 | 3 | 9 | -6 | -66.7 | 75.0 | 100.0 | -25.0 |
| 東北 秋田県 | 0 | 3 | -3 | -100.0 | 1 | 3 | -2 | -66.7 | 0 | 3 | -3 | -100.0 | 0.0 | 100.0 | -100.0 |
| 東北 山形県 | 1 | 1 | 0 | 0.0 | 1 | 1 | 0 | 0.0 | 1 | 1 | 0 | 0.0 | 100.0 | 100.0 | 0.0 |
| 東北 福島県 | 3 | 11 | -8 | -72.7 | 3 | 11 | -8 | -72.7 | 4 | 7 | -3 | -42.9 | 100.0 | 100.0 | 0.0 |
| 東京都 計 | 60 | 45 | 15 | 33.3 | 56 | 48 | 8 | 16.7 | 48 | 41 | 7 | 17.1 | 93.3 | 106.7 | -13.4 |
| 関東 茨城県 | 10 | 4 | 6 | 150.0 | 12 | 3 | 9 | 300.0 | 5 | 3 | 2 | 66.7 | 120.0 | 75.0 | 45.0 |
| 関東 栃木県 | 5 | 6 | -1 | -16.7 | 3 | 6 | -3 | -50.0 | 2 | 3 | -1 | -33.3 | 60.0 | 100.0 | -40.0 |
| 関東 群馬県 | 4 | 7 | -3 | -42.9 | 4 | 8 | -4 | -50.0 | 4 | 5 | -1 | -20.0 | 100.0 | 114.3 | -14.3 |
| 関東 埼玉県 | 25 | 34 | -9 | -26.5 | 23 | 30 | -7 | -23.3 | 13 | 25 | -12 | -48.0 | 92.0 | 88.2 | 3.8 |
| 関東 千葉県 | 25 | 18 | 7 | 38.9 | 23 | 13 | 10 | 76.9 | 19 | 9 | 10 | 111.1 | 92.0 | 72.2 | 19.8 |
| 関東 神奈川県 | 16 | 26 | -10 | -38.5 | 17 | 25 | -8 | -32.0 | 17 | 21 | -4 | -19.0 | 106.3 | 96.2 | 10.1 |
| 関東 新潟県 | 8 | 9 | -1 | -11.1 | 8 | 11 | -3 | -27.3 | 6 | 7 | -1 | -14.3 | 100.0 | 122.2 | -22.2 |
| 関東 山梨県 | 1 | 2 | -1 | -50.0 | 2 | 2 | 0 | 0.0 | 3 | 2 | 1 | 50.0 | 200.0 | 100.0 | 100.0 |
| 関東 長野県 | 1 | 3 | -2 | -66.7 | 1 | 3 | -2 | -66.7 | 0 | 3 | -3 | -100.0 | 100.0 | 100.0 | 0.0 |
| 関東 静岡県 | 15 | 11 | 4 | 36.4 | 10 | 7 | 3 | 42.9 | 7 | 11 | -4 | -36.4 | 66.7 | 63.6 | 3.1 |
| 中部 計 | 37 | 37 | 0 | 0.0 | 27 | 26 | 1 | 3.8 | 24 | 24 | 0 | 0.0 | 73.0 | 70.3 | 2.7 |
| 中部 富山県 | 3 | 3 | 0 | 0.0 | 3 | 2 | 1 | 50.0 | 3 | 1 | 2 | 200.0 | 100.0 | 66.7 | 33.3 |
| 中部 石川県 | 1 | 1 | 0 | 0.0 | 0 | 1 | -1 | -100.0 | 0 | 1 | -1 | -100.0 | 0.0 | 100.0 | -100.0 |
| 中部 福井県 | 2 | 1 | 1 | 100.0 | 1 | 1 | 0 | 0.0 | 1 | 2 | -1 | -50.0 | 50.0 | 100.0 | -50.0 |
| 中部 岐阜県 | 9 | 8 | 1 | 12.5 | 5 | 9 | -4 | -44.4 | 3 | 9 | -6 | -66.7 | 55.6 | 112.5 | -56.9 |
| 中部 愛知県 | 18 | 21 | -3 | -14.3 | 14 | 11 | 3 | 27.3 | 15 | 8 | 7 | 87.5 | 77.8 | 52.4 | 25.4 |
| 中部 三重県 | 4 | 3 | 1 | 33.3 | 4 | 2 | 2 | 100.0 | 2 | 3 | -1 | -33.3 | 100.0 | 66.7 | 33.3 |
| 近畿 計 | 101 | 101 | 0 | 0.0 | 79 | 103 | -24 | -23.3 | 87 | 101 | -14 | -13.9 | 78.2 | 102.0 | -23.8 |
| 近畿 滋賀県 | 7 | 10 | -3 | -30.0 | 6 | 12 | -6 | -50.0 | 6 | 14 | -8 | -57.1 | 85.7 | 120.0 | -34.3 |
| 近畿 京都府 | 6 | 2 | 4 | 200.0 | 4 | 3 | 1 | 33.3 | 2 | 2 | 0 | 0.0 | 66.7 | 150.0 | -83.3 |
| 近畿 大阪府 | 54 | 62 | -8 | -12.9 | 48 | 63 | -15 | -23.8 | 55 | 61 | -6 | -9.8 | 88.9 | 101.6 | -12.7 |
| 近畿 兵庫県 | 31 | 18 | 13 | 72.2 | 19 | 15 | 4 | 26.7 | 22 | 14 | 8 | 57.1 | 61.3 | 83.3 | -22.0 |
| 近畿 奈良県 | 2 | 6 | -4 | -66.7 | 1 | 8 | -7 | -87.5 | 1 | 8 | -7 | -87.5 | 50.0 | 133.3 | -83.3 |
| 近畿 和歌山県 | 1 | 3 | -2 | -66.7 | 1 | 2 | -1 | -50.0 | 1 | 2 | -1 | -50.0 | 100.0 | 66.7 | 33.3 |
| 中国 計 | 18 | 20 | -2 | -10.0 | 14 | 17 | -3 | -17.6 | 10 | 9 | 1 | 11.1 | 77.8 | 85.0 | -7.2 |
| 中国 鳥取県 | 1 | 1 | 0 | 0.0 | 1 | 1 | 0 | 0.0 | 1 | 1 | 0 | 0.0 | 100.0 | 100.0 | 0.0 |
| 中国 島根県 | 0 | 1 | -1 | -100.0 | 0 | 1 | -1 | -100.0 | 0 | 1 | -1 | -100.0 | 0.0 | 100.0 | -100.0 |
| 中国 岡山県 | 5 | 4 | 1 | 25.0 | 5 | 4 | 1 | 25.0 | 3 | 1 | 2 | 200.0 | 100.0 | 100.0 | 0.0 |
| 中国 広島県 | 9 | 11 | -2 | -18.2 | 5 | 9 | -4 | -44.4 | 5 | 6 | -1 | -16.7 | 55.6 | 81.8 | -26.2 |
| 中国 山口県 | 3 | 3 | 0 | 0.0 | 3 | 2 | 1 | 50.0 | 1 | 0 | 1 | 0.0 | 100.0 | 66.7 | 33.3 |
| 四国 計 | 9 | 12 | -3 | -25.0 | 9 | 11 | -2 | -18.2 | 7 | 8 | -1 | -12.5 | 100.0 | 91.7 | 8.3 |
| 四国 徳島県 | 1 | 3 | -2 | -66.7 | 1 | 2 | -1 | -50.0 | 1 | 2 | -1 | -50.0 | 100.0 | 66.7 | 33.3 |
| 四国 香川県 | 3 | 1 | 2 | 200.0 | 2 | 1 | 1 | 100.0 | 2 | 2 | 0 | 0.0 | 66.7 | 100.0 | -33.3 |
| 四国 愛媛県 | 1 | 5 | -4 | -80.0 | 2 | 6 | -4 | -66.7 | 1 | 4 | -3 | -75.0 | 200.0 | 120.0 | 80.0 |
| 四国 高知県 | 4 | 3 | 1 | 33.3 | 4 | 2 | 2 | 100.0 | 3 | 0 | 3 | 0.0 | 100.0 | 66.7 | 33.3 |
| 九州 計 | 31 | 24 | 7 | 29.2 | 32 | 21 | 11 | 52.4 | 31 | 19 | 12 | 63.2 | 103.2 | 87.5 | 15.7 |
| 九州 福岡県 | 12 | 15 | -3 | -20.0 | 11 | 12 | -1 | -8.3 | 11 | 10 | 1 | 10.0 | 91.7 | 80.0 | 11.7 |
| 九州 佐賀県 | 4 | 0 | 4 | 0.0 | 4 | 0 | 4 | 0.0 | 4 | 1 | 3 | 300.0 | 100.0 | 0.0 | 100.0 |
| 九州 長崎県 | 1 | 1 | 0 | 0.0 | 1 | 0 | 1 | 0.0 | 1 | 0 | 1 | 0.0 | 100.0 | 0.0 | 100.0 |
| 九州 熊本県 | 1 | 0 | 1 | 0.0 | 2 | 0 | 2 | 0.0 | 1 | 0 | 1 | 0.0 | 200.0 | 0.0 | 200.0 |
| 九州 大分県 | 1 | 1 | 0 | 0.0 | 1 | 1 | 0 | 0.0 | 0 | 2 | -2 | -100.0 | 100.0 | 100.0 | 0.0 |
| 九州 宮崎県 | 1 | 1 | 0 | 0.0 | 1 | 1 | 0 | 0.0 | 0 | 1 | -1 | -100.0 | 100.0 | 100.0 | 0.0 |
| 九州 鹿児島県 | 4 | 1 | 3 | 300.0 | 4 | 3 | 1 | 33.3 | 4 | 1 | 3 | 300.0 | 100.0 | 300.0 | -200.0 |
| 九州 沖縄県 | 7 | 5 | 2 | 40.0 | 8 | 4 | 4 | 100.0 | 10 | 4 | 6 | 150.0 | 114.3 | 80.0 | 34.3 |

第6表

重要犯罪・重要窃盗犯 都道府県別 認知・検挙件数・検挙人員 対前年比較（強盗）

暫定値
2027年2月1日確定

| 都道府県 | 認知件数 | 認知件数 | 認知件数 | 認知件数 | 検挙件数 | 検挙件数 | 検挙件数 | 検挙件数 | 検挙人員 | 検挙人員 | 検挙人員 | 検挙人員 | 検挙率 | 検挙率 | 検挙率 |
|----------|---------------|---------------|------|--------|---------------|---------------|------|--------|---------------|---------------|------|--------|---------------|---------------|--------|
| | 2026年 1～5月 | 2025年 1～5月 | 増減 | 増減率(%) | 2026年 1～5月 | 2025年 1～5月 | 増減 | 増減率(%) | 2026年 1～5月 | 2025年 1～5月 | 増減 | 増減率(%) | 2026年 1～5月 | 2025年 1～5月 | 増減ポイント |
| 総数 | 658 | 604 | 54 | 8.9 | 516 | 494 | 22 | 4.5 | 735 | 612 | 123 | 20.1 | 78.4 | 81.8 | -3.4 |
| 北海道 計 | 23 | 9 | 14 | 155.6 | 19 | 8 | 11 | 137.5 | 18 | 9 | 9 | 100.0 | 82.6 | 88.9 | -6.3 |
| 北海道 札幌方面 | 19 | 5 | 14 | 280.0 | 14 | 5 | 9 | 180.0 | 10 | 7 | 3 | 42.9 | 73.7 | 100.0 | -26.3 |
| 北海道 函館方面 | 1 | 2 | -1 | -50.0 | 2 | 2 | 0 | 0.0 | 2 | 0 | 2 | 0.0 | 200.0 | 100.0 | 100.0 |
| 北海道 旭川方面 | 2 | 0 | 2 | 0.0 | 1 | 0 | 1 | 0.0 | 2 | 1 | 1 | 100.0 | 50.0 | 0.0 | 50.0 |
| 北海道 釧路方面 | 1 | 1 | 0 | 0.0 | 2 | 1 | 1 | 100.0 | 4 | 1 | 3 | 300.0 | 200.0 | 100.0 | 100.0 |
| 北海道 北見方面 | 0 | 1 | -1 | -100.0 | 0 | 0 | 0 | 0.0 | 0 | 0 | 0 | 0.0 | 0.0 | 0.0 | 0.0 |
| 東北 計 | 15 | 12 | 3 | 25.0 | 13 | 12 | 1 | 8.3 | 21 | 22 | -1 | -4.5 | 86.7 | 100.0 | -13.3 |
| 東北 青森県 | 3 | 1 | 2 | 200.0 | 4 | 1 | 3 | 300.0 | 5 | 3 | 2 | 66.7 | 133.3 | 100.0 | 33.3 |
| 東北 岩手県 | 1 | 1 | 0 | 0.0 | 1 | 1 | 0 | 0.0 | 2 | 2 | 0 | 0.0 | 100.0 | 100.0 | 0.0 |
| 東北 宮城県 | 7 | 5 | 2 | 40.0 | 5 | 6 | -1 | -16.7 | 8 | 10 | -2 | -20.0 | 71.4 | 120.0 | -48.6 |
| 東北 秋田県 | 2 | 2 | 0 | 0.0 | 0 | 1 | -1 | -100.0 | 0 | 3 | -3 | -100.0 | 0.0 | 50.0 | -50.0 |
| 東北 山形県 | 1 | 0 | 1 | 0.0 | 2 | 0 | 2 | 0.0 | 1 | 0 | 1 | 0.0 | 200.0 | 0.0 | 200.0 |
| 東北 福島県 | 1 | 3 | -2 | -66.7 | 1 | 3 | -2 | -66.7 | 5 | 4 | 1 | 25.0 | 100.0 | 100.0 | 0.0 |
| 東京都 計 | 120 | 117 | 3 | 2.6 | 98 | 111 | -13 | -11.7 | 145 | 131 | 14 | 10.7 | 81.7 | 94.9 | -13.2 |
| 関東 茨城県 | 11 | 13 | -2 | -15.4 | 9 | 12 | -3 | -25.0 | 9 | 21 | -12 | -57.1 | 81.8 | 92.3 | -10.5 |
| 関東 栃木県 | 3 | 9 | -6 | -66.7 | 4 | 6 | -2 | -33.3 | 4 | 6 | -2 | -33.3 | 133.3 | 66.7 | 66.6 |
| 関東 群馬県 | 4 | 7 | -3 | -42.9 | 3 | 4 | -1 | -25.0 | 7 | 9 | -2 | -22.2 | 75.0 | 57.1 | 17.9 |
| 関東 埼玉県 | 67 | 60 | 7 | 11.7 | 59 | 43 | 16 | 37.2 | 61 | 39 | 22 | 56.4 | 88.1 | 71.7 | 16.4 |
| 関東 千葉県 | 31 | 40 | -9 | -22.5 | 13 | 33 | -20 | -60.6 | 16 | 34 | -18 | -52.9 | 41.9 | 82.5 | -40.6 |
| 関東 神奈川県 | 59 | 36 | 23 | 63.9 | 40 | 31 | 9 | 29.0 | 67 | 39 | 28 | 71.8 | 67.8 | 86.1 | -18.3 |
| 関東 新潟県 | 4 | 7 | -3 | -42.9 | 4 | 7 | -3 | -42.9 | 4 | 8 | -4 | -50.0 | 100.0 | 100.0 | 0.0 |
| 関東 山梨県 | 2 | 1 | 1 | 100.0 | 1 | 2 | -1 | -50.0 | 1 | 3 | -2 | -66.7 | 50.0 | 200.0 | -150.0 |
| 関東 長野県 | 6 | 6 | 0 | 0.0 | 4 | 8 | -4 | -50.0 | 6 | 14 | -8 | -57.1 | 66.7 | 133.3 | -66.6 |
| 関東 静岡県 | 16 | 22 | -6 | -27.3 | 10 | 14 | -4 | -28.6 | 12 | 15 | -3 | -20.0 | 62.5 | 63.6 | -1.1 |
| 中部 計 | 62 | 52 | 10 | 19.2 | 54 | 37 | 17 | 45.9 | 68 | 46 | 22 | 47.8 | 87.1 | 71.2 | 15.9 |
| 中部 富山県 | 3 | 2 | 1 | 50.0 | 2 | 1 | 1 | 100.0 | 3 | 1 | 2 | 200.0 | 66.7 | 50.0 | 16.7 |
| 中部 石川県 | 2 | 3 | -1 | -33.3 | 1 | 3 | -2 | -66.7 | 1 | 3 | -2 | -66.7 | 50.0 | 100.0 | -50.0 |
| 中部 福井県 | 2 | 0 | 2 | 0.0 | 1 | 0 | 1 | 0.0 | 1 | 0 | 1 | 0.0 | 50.0 | 0.0 | 50.0 |
| 中部 岐阜県 | 7 | 5 | 2 | 40.0 | 6 | 1 | 5 | 500.0 | 9 | 1 | 8 | 800.0 | 85.7 | 20.0 | 65.7 |
| 中部 愛知県 | 44 | 38 | 6 | 15.8 | 40 | 28 | 12 | 42.9 | 51 | 34 | 17 | 50.0 | 90.9 | 73.7 | 17.2 |
| 中部 三重県 | 4 | 4 | 0 | 0.0 | 4 | 4 | 0 | 0.0 | 3 | 7 | -4 | -57.1 | 100.0 | 100.0 | 0.0 |
| 近畿 計 | 165 | 145 | 20 | 13.8 | 130 | 110 | 20 | 18.2 | 199 | 141 | 58 | 41.1 | 78.8 | 75.9 | 2.9 |
| 近畿 滋賀県 | 5 | 3 | 2 | 66.7 | 7 | 2 | 5 | 250.0 | 13 | 2 | 11 | 550.0 | 140.0 | 66.7 | 73.3 |
| 近畿 京都府 | 9 | 6 | 3 | 50.0 | 10 | 7 | 3 | 42.9 | 19 | 12 | 7 | 58.3 | 111.1 | 116.7 | -5.6 |
| 近畿 大阪府 | 111 | 98 | 13 | 13.3 | 75 | 75 | 0 | 0.0 | 116 | 97 | 19 | 19.6 | 67.6 | 76.5 | -8.9 |
| 近畿 兵庫県 | 35 | 35 | 0 | 0.0 | 33 | 23 | 10 | 43.5 | 43 | 26 | 17 | 65.4 | 94.3 | 65.7 | 28.6 |
| 近畿 奈良県 | 3 | 2 | 1 | 50.0 | 3 | 2 | 1 | 50.0 | 7 | 3 | 4 | 133.3 | 100.0 | 100.0 | 0.0 |
| 近畿 和歌山県 | 2 | 1 | 1 | 100.0 | 2 | 1 | 1 | 100.0 | 1 | 1 | 0 | 0.0 | 100.0 | 100.0 | 0.0 |
| 中国 計 | 19 | 18 | 1 | 5.6 | 14 | 14 | 0 | 0.0 | 24 | 24 | 0 | 0.0 | 73.7 | 77.8 | -4.1 |
| 中国 鳥取県 | 3 | 0 | 3 | 0.0 | 1 | 0 | 1 | 0.0 | 3 | 3 | 0 | 0.0 | 33.3 | 0.0 | 33.3 |
| 中国 島根県 | 1 | 0 | 1 | 0.0 | 1 | 0 | 1 | 0.0 | 0 | 0 | 0 | 0.0 | 100.0 | 0.0 | 100.0 |
| 中国 岡山県 | 5 | 7 | -2 | -28.6 | 5 | 6 | -1 | -16.7 | 5 | 9 | -4 | -44.4 | 100.0 | 85.7 | 14.3 |
| 中国 広島県 | 9 | 10 | -1 | -10.0 | 6 | 7 | -1 | -14.3 | 15 | 6 | 9 | 150.0 | 66.7 | 70.0 | -3.3 |
| 中国 山口県 | 1 | 1 | 0 | 0.0 | 1 | 1 | 0 | 0.0 | 1 | 6 | -5 | -83.3 | 100.0 | 100.0 | 0.0 |
| 四国 計 | 8 | 11 | -3 | -27.3 | 5 | 10 | -5 | -50.0 | 10 | 10 | 0 | 0.0 | 62.5 | 90.9 | -28.4 |
| 四国 徳島県 | 1 | 2 | -1 | -50.0 | 1 | 2 | -1 | -50.0 | 0 | 1 | -1 | -100.0 | 100.0 | 100.0 | 0.0 |
| 四国 香川県 | 4 | 3 | 1 | 33.3 | 1 | 2 | -1 | -50.0 | 5 | 4 | 1 | 25.0 | 25.0 | 66.7 | -41.7 |
| 四国 愛媛県 | 1 | 5 | -4 | -80.0 | 1 | 5 | -4 | -80.0 | 1 | 4 | -3 | -75.0 | 100.0 | 100.0 | 0.0 |
| 四国 高知県 | 2 | 1 | 1 | 100.0 | 2 | 1 | 1 | 100.0 | 4 | 1 | 3 | 300.0 | 100.0 | 100.0 | 0.0 |
| 九州 計 | 43 | 39 | 4 | 10.3 | 36 | 32 | 4 | 12.5 | 63 | 41 | 22 | 53.7 | 83.7 | 82.1 | 1.6 |
| 九州 福岡県 | 14 | 18 | -4 | -22.2 | 12 | 11 | 1 | 9.1 | 21 | 17 | 4 | 23.5 | 85.7 | 61.1 | 24.6 |
| 九州 佐賀県 | 5 | 5 | 0 | 0.0 | 4 | 5 | -1 | -20.0 | 4 | 3 | 1 | 33.3 | 80.0 | 100.0 | -20.0 |
| 九州 長崎県 | 1 | 0 | 1 | 0.0 | 0 | 1 | -1 | -100.0 | 0 | 1 | -1 | -100.0 | 0.0 | 0.0 | 0.0 |
| 九州 熊本県 | 3 | 4 | -1 | -25.0 | 2 | 4 | -2 | -50.0 | 3 | 6 | -3 | -50.0 | 66.7 | 100.0 | -33.3 |
| 九州 大分県 | 1 | 1 | 0 | 0.0 | 0 | 1 | -1 | -100.0 | 0 | 1 | -1 | -100.0 | 0.0 | 100.0 | -100.0 |
| 九州 宮崎県 | 5 | 0 | 5 | 0.0 | 5 | 0 | 5 | 0.0 | 4 | 0 | 4 | 0.0 | 100.0 | 0.0 | 100.0 |
| 九州 鹿児島県 | 5 | 3 | 2 | 66.7 | 2 | 4 | -2 | -50.0 | 8 | 7 | 1 | 14.3 | 40.0 | 133.3 | -93.3 |
| 九州 沖縄県 | 9 | 8 | 1 | 12.5 | 11 | 6 | 5 | 83.3 | 23 | 6 | 17 | 283.3 | 122.2 | 75.0 | 47.2 |

第6表

重要犯罪・重要窃盗犯 都道府県別 認知・検挙件数・検挙人員 対前年比較（侵入強盗）

暫定値
2027年2月1日確定

| 都道府県 | 認知件数 | 認知件数 | 認知件数 | 認知件数 | 検挙件数 | 検挙件数 | 検挙件数 | 検挙件数 | 検挙人員 | 検挙人員 | 検挙人員 | 検挙人員 | 検挙率 | 検挙率 | 検挙率 |
|----------|---------------|---------------|------|--------|---------------|---------------|------|--------|---------------|---------------|------|--------|---------------|---------------|--------|
| | 2026年 1～5月 | 2025年 1～5月 | 増減 | 増減率(%) | 2026年 1～5月 | 2025年 1～5月 | 増減 | 増減率(%) | 2026年 1～5月 | 2025年 1～5月 | 増減 | 増減率(%) | 2026年 1～5月 | 2025年 1～5月 | 増減ポイント |
| 総数 | 155 | 162 | -7 | -4.3 | 124 | 141 | -17 | -12.1 | 174 | 141 | 33 | 23.4 | 80.0 | 87.0 | -7.0 |
| 北海道 計 | 2 | 2 | 0 | 0.0 | 6 | 1 | 5 | 500.0 | 9 | 1 | 8 | 800.0 | 300.0 | 50.0 | 250.0 |
| 北海道 札幌方面 | 1 | 2 | -1 | -50.0 | 3 | 1 | 2 | 200.0 | 4 | 0 | 4 | 0.0 | 300.0 | 50.0 | 250.0 |
| 北海道 函館方面 | 0 | 0 | 0 | 0.0 | 2 | 0 | 2 | 0.0 | 2 | 0 | 2 | 0.0 | 0.0 | 0.0 | 0.0 |
| 北海道 旭川方面 | 0 | 0 | 0 | 0.0 | 0 | 0 | 0 | 0.0 | 2 | 1 | 1 | 100.0 | 0.0 | 0.0 | 0.0 |
| 北海道 釧路方面 | 1 | 0 | 1 | 0.0 | 1 | 0 | 1 | 0.0 | 1 | 0 | 1 | 0.0 | 100.0 | 0.0 | 100.0 |
| 北海道 北見方面 | 0 | 0 | 0 | 0.0 | 0 | 0 | 0 | 0.0 | 0 | 0 | 0 | 0.0 | 0.0 | 0.0 | 0.0 |
| 東北 計 | 3 | 4 | -1 | -25.0 | 4 | 3 | 1 | 33.3 | 4 | 6 | -2 | -33.3 | 133.3 | 75.0 | 58.3 |
| 東北 青森県 | 0 | 0 | 0 | 0.0 | 0 | 0 | 0 | 0.0 | 0 | 0 | 0 | 0.0 | 0.0 | 0.0 | 0.0 |
| 東北 岩手県 | 0 | 1 | -1 | -100.0 | 0 | 1 | -1 | -100.0 | 0 | 2 | -2 | -100.0 | 0.0 | 100.0 | -100.0 |
| 東北 宮城県 | 2 | 0 | 2 | 0.0 | 2 | 0 | 2 | 0.0 | 1 | 1 | 0 | 0.0 | 100.0 | 0.0 | 100.0 |
| 東北 秋田県 | 1 | 2 | -1 | -50.0 | 0 | 1 | -1 | -100.0 | 0 | 1 | -1 | -100.0 | 0.0 | 50.0 | -50.0 |
| 東北 山形県 | 0 | 0 | 0 | 0.0 | 2 | 0 | 2 | 0.0 | 1 | 0 | 1 | 0.0 | 0.0 | 0.0 | 0.0 |
| 東北 福島県 | 0 | 1 | -1 | -100.0 | 0 | 1 | -1 | -100.0 | 2 | 2 | 0 | 0.0 | 0.0 | 100.0 | -100.0 |
| 東京都 | 30 | 28 | 2 | 7.1 | 23 | 29 | -6 | -20.7 | 44 | 31 | 13 | 41.9 | 76.7 | 103.6 | -26.9 |
| 関東 計 | 48 | 59 | -11 | -18.6 | 39 | 49 | -10 | -20.4 | 47 | 50 | -3 | -6.0 | 81.3 | 83.1 | -1.8 |
| 関東 茨城県 | 5 | 5 | 0 | 0.0 | 4 | 5 | -1 | -20.0 | 3 | 7 | -4 | -57.1 | 80.0 | 100.0 | -20.0 |
| 関東 栃木県 | 3 | 5 | -2 | -40.0 | 3 | 4 | -1 | -25.0 | 2 | 1 | 1 | 100.0 | 100.0 | 80.0 | 20.0 |
| 関東 群馬県 | 3 | 5 | -2 | -40.0 | 1 | 3 | -2 | -66.7 | 1 | 8 | -7 | -87.5 | 33.3 | 60.0 | -26.7 |
| 関東 埼玉県 | 11 | 13 | -2 | -15.4 | 12 | 10 | 2 | 20.0 | 11 | 8 | 3 | 37.5 | 109.1 | 76.9 | 32.2 |
| 関東 千葉県 | 7 | 11 | -4 | -36.4 | 3 | 10 | -7 | -70.0 | 1 | 9 | -8 | -88.9 | 42.9 | 90.9 | -48.0 |
| 関東 神奈川県 | 7 | 8 | -1 | -12.5 | 6 | 6 | 0 | 0.0 | 21 | 8 | 13 | 162.5 | 85.7 | 75.0 | 10.7 |
| 関東 新潟県 | 2 | 4 | -2 | -50.0 | 2 | 4 | -2 | -50.0 | 2 | 5 | -3 | -60.0 | 100.0 | 100.0 | 0.0 |
| 関東 山梨県 | 1 | 0 | 1 | 0.0 | 1 | 2 | -1 | -50.0 | 1 | 0 | 1 | 0.0 | 100.0 | 0.0 | 100.0 |
| 関東 長野県 | 2 | 2 | 0 | 0.0 | 1 | 2 | -1 | -50.0 | 0 | 1 | -1 | -100.0 | 50.0 | 100.0 | -50.0 |
| 関東 静岡県 | 7 | 6 | 1 | 16.7 | 6 | 3 | 3 | 100.0 | 5 | 3 | 2 | 66.7 | 85.7 | 50.0 | 35.7 |
| 中部 計 | 23 | 18 | 5 | 27.8 | 16 | 10 | 6 | 60.0 | 13 | 9 | 4 | 44.4 | 69.6 | 55.6 | 14.0 |
| 中部 富山県 | 1 | 0 | 1 | 0.0 | 0 | 0 | 0 | 0.0 | 0 | 0 | 0 | 0.0 | 0.0 | 0.0 | 0.0 |
| 中部 石川県 | 0 | 1 | -1 | -100.0 | 0 | 1 | -1 | -100.0 | 0 | 1 | -1 | -100.0 | 0.0 | 100.0 | -100.0 |
| 中部 福井県 | 1 | 0 | 1 | 0.0 | 1 | 0 | 1 | 0.0 | 1 | 0 | 1 | 0.0 | 100.0 | 0.0 | 100.0 |
| 中部 岐阜県 | 3 | 0 | 3 | 0.0 | 2 | 0 | 2 | 0.0 | 2 | 0 | 2 | 0.0 | 66.7 | 0.0 | 66.7 |
| 中部 愛知県 | 17 | 15 | 2 | 13.3 | 12 | 7 | 5 | 71.4 | 9 | 5 | 4 | 80.0 | 70.6 | 46.7 | 23.9 |
| 中部 三重県 | 1 | 2 | -1 | -50.0 | 1 | 2 | -1 | -50.0 | 1 | 3 | -2 | -66.7 | 100.0 | 100.0 | 0.0 |
| 近畿 計 | 32 | 26 | 6 | 23.1 | 22 | 26 | -4 | -15.4 | 40 | 23 | 17 | 73.9 | 68.8 | 100.0 | -31.2 |
| 近畿 滋賀県 | 1 | 0 | 1 | 0.0 | 1 | 2 | -1 | -50.0 | 0 | 2 | -2 | -100.0 | 100.0 | 0.0 | 100.0 |
| 近畿 京都府 | 1 | 3 | -2 | -66.7 | 2 | 2 | 0 | 0.0 | 2 | 2 | 0 | 0.0 | 200.0 | 66.7 | 133.3 |
| 近畿 大阪府 | 19 | 16 | 3 | 18.8 | 11 | 12 | -1 | -8.3 | 27 | 12 | 15 | 125.0 | 57.9 | 75.0 | -17.1 |
| 近畿 兵庫県 | 8 | 5 | 3 | 60.0 | 6 | 8 | -2 | -25.0 | 6 | 5 | 1 | 20.0 | 75.0 | 160.0 | -85.0 |
| 近畿 奈良県 | 3 | 1 | 2 | 200.0 | 2 | 1 | 1 | 100.0 | 4 | 1 | 3 | 300.0 | 66.7 | 100.0 | -33.3 |
| 近畿 和歌山県 | 0 | 1 | -1 | -100.0 | 0 | 1 | -1 | -100.0 | 1 | 1 | 0 | 0.0 | 0.0 | 100.0 | -100.0 |
| 中国 計 | 5 | 6 | -1 | -16.7 | 4 | 5 | -1 | -20.0 | 5 | 5 | 0 | 0.0 | 80.0 | 83.3 | -3.3 |
| 中国 鳥取県 | 1 | 0 | 1 | 0.0 | 0 | 0 | 0 | 0.0 | 0 | 0 | 0 | 0.0 | 0.0 | 0.0 | 0.0 |
| 中国 島根県 | 0 | 0 | 0 | 0.0 | 0 | 0 | 0 | 0.0 | 0 | 0 | 0 | 0.0 | 0.0 | 0.0 | 0.0 |
| 中国 岡山県 | 2 | 5 | -3 | -60.0 | 2 | 4 | -2 | -50.0 | 2 | 3 | -1 | -33.3 | 100.0 | 80.0 | 20.0 |
| 中国 広島県 | 1 | 1 | 0 | 0.0 | 1 | 1 | 0 | 0.0 | 2 | 1 | 1 | 100.0 | 100.0 | 100.0 | 0.0 |
| 中国 山口県 | 1 | 0 | 1 | 0.0 | 1 | 0 | 1 | 0.0 | 1 | 1 | 0 | 0.0 | 100.0 | 0.0 | 100.0 |
| 四国 計 | 3 | 7 | -4 | -57.1 | 1 | 7 | -6 | -85.7 | 1 | 5 | -4 | -80.0 | 33.3 | 100.0 | -66.7 |
| 四国 徳島県 | 0 | 1 | -1 | -100.0 | 0 | 1 | -1 | -100.0 | 0 | 0 | 0 | 0.0 | 0.0 | 100.0 | -100.0 |
| 四国 香川県 | 2 | 0 | 2 | 0.0 | 0 | 0 | 0 | 0.0 | 0 | 0 | 0 | 0.0 | 0.0 | 0.0 | 0.0 |
| 四国 愛媛県 | 1 | 5 | -4 | -80.0 | 1 | 5 | -4 | -80.0 | 1 | 4 | -3 | -75.0 | 100.0 | 100.0 | 0.0 |
| 四国 高知県 | 0 | 1 | -1 | -100.0 | 0 | 1 | -1 | -100.0 | 0 | 1 | -1 | -100.0 | 0.0 | 100.0 | -100.0 |
| 九州 計 | 9 | 12 | -3 | -25.0 | 9 | 11 | -2 | -18.2 | 11 | 11 | 0 | 0.0 | 100.0 | 91.7 | 8.3 |
| 九州 福岡県 | 3 | 7 | -4 | -57.1 | 4 | 6 | -2 | -33.3 | 5 | 4 | 1 | 25.0 | 133.3 | 85.7 | 47.6 |
| 九州 佐賀県 | 1 | 2 | -1 | -50.0 | 1 | 2 | -1 | -50.0 | 1 | 3 | -2 | -66.7 | 100.0 | 100.0 | 0.0 |
| 九州 長崎県 | 0 | 0 | 0 | 0.0 | 0 | 0 | 0 | 0.0 | 0 | 0 | 0 | 0.0 | 0.0 | 0.0 | 0.0 |
| 九州 熊本県 | 2 | 1 | 1 | 100.0 | 1 | 1 | 0 | 0.0 | 1 | 1 | 0 | 0.0 | 50.0 | 100.0 | -50.0 |
| 九州 大分県 | 0 | 0 | 0 | 0.0 | 0 | 0 | 0 | 0.0 | 0 | 0 | 0 | 0.0 | 0.0 | 0.0 | 0.0 |
| 九州 宮崎県 | 0 | 0 | 0 | 0.0 | 0 | 0 | 0 | 0.0 | 1 | 0 | 1 | 0.0 | 0.0 | 0.0 | 0.0 |
| 九州 鹿児島県 | 1 | 0 | 1 | 0.0 | 0 | 1 | -1 | -100.0 | 0 | 2 | -2 | -100.0 | 0.0 | 0.0 | 0.0 |
| 九州 沖縄県 | 2 | 2 | 0 | 0.0 | 3 | 1 | 2 | 200.0 | 3 | 1 | 2 | 200.0 | 150.0 | 50.0 | 100.0 |

第6表

重要犯罪・重要窃盗犯 都道府県別 認知・検挙件数・検挙人員 対前年比較（放火）

暫定値
2027年2月1日確定

| 都道府県 | 認知件数 | 認知件数 | 認知件数 | 認知件数 | 検挙件数 | 検挙件数 | 検挙件数 | 検挙件数 | 検挙人員 | 検挙人員 | 検挙人員 | 検挙人員 | 検挙率 | 検挙率 | 検挙率 |
|----------|---------------|---------------|------|--------|---------------|---------------|------|--------|---------------|---------------|------|--------|---------------|---------------|--------|
| | 2026年 1～5月 | 2025年 1～5月 | 増減 | 増減率(%) | 2026年 1～5月 | 2025年 1～5月 | 増減 | 増減率(%) | 2026年 1～5月 | 2025年 1～5月 | 増減 | 増減率(%) | 2026年 1～5月 | 2025年 1～5月 | 増減ポイント |
| 総数 | 351 | 299 | 52 | 17.4 | 266 | 223 | 43 | 19.3 | 213 | 196 | 17 | 8.7 | 75.8 | 74.6 | 1.2 |
| 北海道 計 | 17 | 16 | 1 | 6.3 | 11 | 11 | 0 | 0.0 | 9 | 7 | 2 | 28.6 | 64.7 | 68.8 | -4.1 |
| 北海道 札幌方面 | 11 | 10 | 1 | 10.0 | 7 | 8 | -1 | -12.5 | 5 | 5 | 0 | 0.0 | 63.6 | 80.0 | -16.4 |
| 北海道 函館方面 | 2 | 2 | 0 | 0.0 | 0 | 1 | -1 | -100.0 | 0 | 1 | -1 | -100.0 | 0.0 | 50.0 | -50.0 |
| 北海道 旭川方面 | 2 | 2 | 0 | 0.0 | 2 | 1 | 1 | 100.0 | 1 | 0 | 1 | 0.0 | 100.0 | 50.0 | 50.0 |
| 北海道 釧路方面 | 2 | 2 | 0 | 0.0 | 2 | 1 | 1 | 100.0 | 3 | 1 | 2 | 200.0 | 100.0 | 50.0 | 50.0 |
| 北海道 北見方面 | 0 | 0 | 0 | 0.0 | 0 | 0 | 0 | 0.0 | 0 | 0 | 0 | 0.0 | 0.0 | 0.0 | 0.0 |
| 東北 計 | 25 | 17 | 8 | 47.1 | 19 | 15 | 4 | 26.7 | 13 | 14 | -1 | -7.1 | 76.0 | 88.2 | -12.2 |
| 東北 青森県 | 5 | 3 | 2 | 66.7 | 2 | 4 | -2 | -50.0 | 0 | 4 | -4 | -100.0 | 40.0 | 133.3 | -93.3 |
| 東北 岩手県 | 6 | 5 | 1 | 20.0 | 3 | 2 | 1 | 50.0 | 4 | 2 | 2 | 100.0 | 50.0 | 40.0 | 10.0 |
| 東北 宮城県 | 7 | 3 | 4 | 133.3 | 6 | 4 | 2 | 50.0 | 4 | 4 | 0 | 0.0 | 85.7 | 133.3 | -47.6 |
| 東北 秋田県 | 3 | 1 | 2 | 200.0 | 3 | 2 | 1 | 50.0 | 2 | 1 | 1 | 100.0 | 100.0 | 200.0 | -100.0 |
| 東北 山形県 | 2 | 2 | 0 | 0.0 | 3 | 1 | 2 | 200.0 | 1 | 0 | 1 | 0.0 | 150.0 | 50.0 | 100.0 |
| 東北 福島県 | 2 | 3 | -1 | -33.3 | 2 | 2 | 0 | 0.0 | 2 | 3 | -1 | -33.3 | 100.0 | 66.7 | 33.3 |
| 東京都 | 18 | 20 | -2 | -10.0 | 12 | 10 | 2 | 20.0 | 16 | 7 | 9 | 128.6 | 66.7 | 50.0 | 16.7 |
| 関東 計 | 101 | 87 | 14 | 16.1 | 84 | 74 | 10 | 13.5 | 74 | 62 | 12 | 19.4 | 83.2 | 85.1 | -1.9 |
| 関東 茨城県 | 7 | 2 | 5 | 250.0 | 5 | 2 | 3 | 150.0 | 3 | 3 | 0 | 0.0 | 71.4 | 100.0 | -28.6 |
| 関東 栃木県 | 4 | 11 | -7 | -63.6 | 3 | 9 | -6 | -66.7 | 4 | 4 | 0 | 0.0 | 75.0 | 81.8 | -6.8 |
| 関東 群馬県 | 6 | 6 | 0 | 0.0 | 4 | 5 | -1 | -20.0 | 4 | 3 | 1 | 33.3 | 66.7 | 83.3 | -16.6 |
| 関東 埼玉県 | 30 | 30 | 0 | 0.0 | 22 | 28 | -6 | -21.4 | 18 | 22 | -4 | -18.2 | 73.3 | 93.3 | -20.0 |
| 関東 千葉県 | 15 | 10 | 5 | 50.0 | 15 | 6 | 9 | 150.0 | 11 | 7 | 4 | 57.1 | 100.0 | 60.0 | 40.0 |
| 関東 神奈川県 | 10 | 11 | -1 | -9.1 | 13 | 11 | 2 | 18.2 | 14 | 12 | 2 | 16.7 | 130.0 | 100.0 | 30.0 |
| 関東 新潟県 | 6 | 3 | 3 | 100.0 | 5 | 4 | 1 | 25.0 | 6 | 5 | 1 | 20.0 | 83.3 | 133.3 | -50.0 |
| 関東 山梨県 | 3 | 2 | 1 | 50.0 | 2 | 1 | 1 | 100.0 | 1 | 0 | 1 | 0.0 | 66.7 | 50.0 | 16.7 |
| 関東 長野県 | 5 | 2 | 3 | 150.0 | 3 | 2 | 1 | 50.0 | 2 | 2 | 0 | 0.0 | 60.0 | 100.0 | -40.0 |
| 関東 静岡県 | 15 | 10 | 5 | 50.0 | 12 | 6 | 6 | 100.0 | 11 | 4 | 7 | 175.0 | 80.0 | 60.0 | 20.0 |
| 中部 計 | 38 | 27 | 11 | 40.7 | 23 | 20 | 3 | 15.0 | 21 | 16 | 5 | 31.3 | 60.5 | 74.1 | -13.6 |
| 中部 富山県 | 3 | 6 | -3 | -50.0 | 3 | 7 | -4 | -57.1 | 2 | 5 | -3 | -60.0 | 100.0 | 116.7 | -16.7 |
| 中部 石川県 | 1 | 0 | 1 | 0.0 | 3 | 0 | 3 | 0.0 | 2 | 0 | 2 | 0.0 | 300.0 | 0.0 | 300.0 |
| 中部 福井県 | 0 | 0 | 0 | 0.0 | 0 | 0 | 0 | 0.0 | 0 | 1 | -1 | -100.0 | 0.0 | 0.0 | 0.0 |
| 中部 岐阜県 | 2 | 1 | 1 | 100.0 | 0 | 3 | -3 | -100.0 | 0 | 1 | -1 | -100.0 | 0.0 | 300.0 | -300.0 |
| 中部 愛知県 | 26 | 16 | 10 | 62.5 | 14 | 7 | 7 | 100.0 | 14 | 6 | 8 | 133.3 | 53.8 | 43.8 | 10.0 |
| 中部 三重県 | 6 | 4 | 2 | 50.0 | 3 | 3 | 0 | 0.0 | 3 | 3 | 0 | 0.0 | 50.0 | 75.0 | -25.0 |
| 近畿 計 | 89 | 83 | 6 | 7.2 | 60 | 49 | 11 | 22.4 | 39 | 45 | -6 | -13.3 | 67.4 | 59.0 | 8.4 |
| 近畿 滋賀県 | 5 | 4 | 1 | 25.0 | 4 | 3 | 1 | 33.3 | 1 | 2 | -1 | -50.0 | 80.0 | 75.0 | 5.0 |
| 近畿 京都府 | 9 | 3 | 6 | 200.0 | 6 | 3 | 3 | 100.0 | 3 | 1 | 2 | 200.0 | 66.7 | 100.0 | -33.3 |
| 近畿 大阪府 | 61 | 56 | 5 | 8.9 | 38 | 31 | 7 | 22.6 | 25 | 31 | -6 | -19.4 | 62.3 | 55.4 | 6.9 |
| 近畿 兵庫県 | 14 | 16 | -2 | -12.5 | 12 | 8 | 4 | 50.0 | 10 | 7 | 3 | 42.9 | 85.7 | 50.0 | 35.7 |
| 近畿 奈良県 | 0 | 2 | -2 | -100.0 | 0 | 2 | -2 | -100.0 | 0 | 2 | -2 | -100.0 | 0.0 | 100.0 | -100.0 |
| 近畿 和歌山県 | 0 | 2 | -2 | -100.0 | 0 | 2 | -2 | -100.0 | 0 | 2 | -2 | -100.0 | 0.0 | 100.0 | -100.0 |
| 中国 計 | 24 | 15 | 9 | 60.0 | 21 | 16 | 5 | 31.3 | 16 | 20 | -4 | -20.0 | 87.5 | 106.7 | -19.2 |
| 中国 鳥取県 | 0 | 1 | -1 | -100.0 | 0 | 1 | -1 | -100.0 | 1 | 2 | -1 | -50.0 | 0.0 | 100.0 | -100.0 |
| 中国 島根県 | 3 | 2 | 1 | 50.0 | 5 | 2 | 3 | 150.0 | 4 | 1 | 3 | 300.0 | 166.7 | 100.0 | 66.7 |
| 中国 岡山県 | 8 | 4 | 4 | 100.0 | 8 | 4 | 4 | 100.0 | 5 | 7 | -2 | -28.6 | 100.0 | 100.0 | 0.0 |
| 中国 広島県 | 10 | 7 | 3 | 42.9 | 5 | 7 | -2 | -28.6 | 3 | 6 | -3 | -50.0 | 50.0 | 100.0 | -50.0 |
| 中国 山口県 | 3 | 1 | 2 | 200.0 | 3 | 2 | 1 | 50.0 | 3 | 4 | -1 | -25.0 | 100.0 | 200.0 | -100.0 |
| 四国 計 | 9 | 7 | 2 | 28.6 | 8 | 10 | -2 | -20.0 | 5 | 9 | -4 | -44.4 | 88.9 | 142.9 | -54.0 |
| 四国 徳島県 | 1 | 1 | 0 | 0.0 | 2 | 3 | -1 | -33.3 | 2 | 2 | 0 | 0.0 | 200.0 | 300.0 | -100.0 |
| 四国 香川県 | 2 | 1 | 1 | 100.0 | 1 | 2 | -1 | -50.0 | 1 | 3 | -2 | -66.7 | 50.0 | 200.0 | -150.0 |
| 四国 愛媛県 | 2 | 3 | -1 | -33.3 | 2 | 3 | -1 | -33.3 | 2 | 4 | -2 | -50.0 | 100.0 | 100.0 | 0.0 |
| 四国 高知県 | 4 | 2 | 2 | 100.0 | 3 | 2 | 1 | 50.0 | 0 | 0 | 0 | 0.0 | 75.0 | 100.0 | -25.0 |
| 九州 計 | 30 | 27 | 3 | 11.1 | 28 | 18 | 10 | 55.6 | 20 | 16 | 4 | 25.0 | 93.3 | 66.7 | 26.6 |
| 九州 福岡県 | 12 | 13 | -1 | -7.7 | 5 | 7 | -2 | -28.6 | 4 | 7 | -3 | -42.9 | 41.7 | 53.8 | -12.1 |
| 九州 佐賀県 | 2 | 0 | 2 | 0.0 | 3 | 0 | 3 | 0.0 | 2 | 0 | 2 | 0.0 | 150.0 | 0.0 | 150.0 |
| 九州 長崎県 | 5 | 1 | 4 | 400.0 | 6 | 1 | 5 | 500.0 | 2 | 0 | 2 | 0.0 | 120.0 | 100.0 | 20.0 |
| 九州 熊本県 | 4 | 3 | 1 | 33.3 | 5 | 5 | 0 | 0.0 | 5 | 5 | 0 | 0.0 | 125.0 | 166.7 | -41.7 |
| 九州 大分県 | 2 | 2 | 0 | 0.0 | 2 | 1 | 1 | 100.0 | 2 | 0 | 2 | 0.0 | 100.0 | 50.0 | 50.0 |
| 九州 宮崎県 | 1 | 3 | -2 | -66.7 | 2 | 3 | -1 | -33.3 | 0 | 3 | -3 | -100.0 | 200.0 | 100.0 | 100.0 |
| 九州 鹿児島県 | 3 | 2 | 1 | 50.0 | 4 | 0 | 4 | 0.0 | 4 | 0 | 4 | 0.0 | 133.3 | 0.0 | 133.3 |
| 九州 沖縄県 | 1 | 3 | -2 | -66.7 | 1 | 1 | 0 | 0.0 | 1 | 1 | 0 | 0.0 | 100.0 | 33.3 | 66.7 |

第6表

重要犯罪・重要窃盗犯 都道府県別 認知・検挙件数・検挙人員 対前年比較（不同意性交等）

暫定値
2027年2月1日確定

| 都道府県 | 認知件数 | 認知件数 | 認知件数 | 認知件数 | 検挙件数 | 検挙件数 | 検挙件数 | 検挙件数 | 検挙人員 | 検挙人員 | 検挙人員 | 検挙人員 | 検挙率 | 検挙率 | 検挙率 |
|----------|---------------|---------------|------|--------|---------------|---------------|------|--------|---------------|---------------|------|--------|---------------|---------------|--------|
| | 2026年 1～5月 | 2025年 1～5月 | 増減 | 増減率(%) | 2026年 1～5月 | 2025年 1～5月 | 増減 | 増減率(%) | 2026年 1～5月 | 2025年 1～5月 | 増減 | 増減率(%) | 2026年 1～5月 | 2025年 1～5月 | 増減ポイント |
| 総数 | 1818 | 1561 | 257 | 16.5 | 1456 | 1352 | 104 | 7.7 | 1283 | 1213 | 70 | 5.8 | 80.1 | 86.6 | -6.5 |
| 北海道 計 | 66 | 49 | 17 | 34.7 | 43 | 45 | -2 | -4.4 | 42 | 39 | 3 | 7.7 | 65.2 | 91.8 | -26.6 |
| 北海道 札幌方面 | 50 | 37 | 13 | 35.1 | 31 | 35 | -4 | -11.4 | 34 | 29 | 5 | 17.2 | 62.0 | 94.6 | -32.6 |
| 北海道 函館方面 | 4 | 2 | 2 | 100.0 | 2 | 2 | 0 | 0.0 | 2 | 2 | 0 | 0.0 | 50.0 | 100.0 | -50.0 |
| 北海道 旭川方面 | 5 | 1 | 4 | 400.0 | 5 | 1 | 4 | 400.0 | 2 | 1 | 1 | 100.0 | 100.0 | 100.0 | 0.0 |
| 北海道 釧路方面 | 4 | 4 | 0 | 0.0 | 2 | 2 | 0 | 0.0 | 2 | 2 | 0 | 0.0 | 50.0 | 50.0 | 0.0 |
| 北海道 北見方面 | 3 | 5 | -2 | -40.0 | 3 | 5 | -2 | -40.0 | 2 | 5 | -3 | -60.0 | 100.0 | 100.0 | 0.0 |
| 東北 計 | 118 | 91 | 27 | 29.7 | 97 | 73 | 24 | 32.9 | 85 | 65 | 20 | 30.8 | 82.2 | 80.2 | 2.0 |
| 東北 青森県 | 31 | 20 | 11 | 55.0 | 22 | 21 | 1 | 4.8 | 18 | 14 | 4 | 28.6 | 71.0 | 105.0 | -34.0 |
| 東北 岩手県 | 12 | 12 | 0 | 0.0 | 8 | 8 | 0 | 0.0 | 6 | 9 | -3 | -33.3 | 66.7 | 66.7 | 0.0 |
| 東北 宮城県 | 32 | 36 | -4 | -11.1 | 24 | 27 | -3 | -11.1 | 28 | 27 | 1 | 3.7 | 75.0 | 75.0 | 0.0 |
| 東北 秋田県 | 11 | 3 | 8 | 266.7 | 9 | 3 | 6 | 200.0 | 7 | 4 | 3 | 75.0 | 81.8 | 100.0 | -18.2 |
| 東北 山形県 | 6 | 6 | 0 | 0.0 | 11 | 6 | 5 | 83.3 | 8 | 5 | 3 | 60.0 | 183.3 | 100.0 | 83.3 |
| 東北 福島県 | 26 | 14 | 12 | 85.7 | 23 | 8 | 15 | 187.5 | 18 | 6 | 12 | 200.0 | 88.5 | 57.1 | 31.4 |
| 東京都 計 | 304 | 247 | 57 | 23.1 | 250 | 205 | 45 | 22.0 | 228 | 192 | 36 | 18.8 | 82.2 | 83.0 | -0.8 |
| 関東 茨城県 | 41 | 28 | 13 | 46.4 | 34 | 26 | 8 | 30.8 | 32 | 27 | 5 | 18.5 | 82.9 | 92.9 | -10.0 |
| 関東 栃木県 | 14 | 15 | -1 | -6.7 | 13 | 17 | -4 | -23.5 | 12 | 17 | -5 | -29.4 | 92.9 | 113.3 | -20.4 |
| 関東 群馬県 | 29 | 22 | 7 | 31.8 | 21 | 20 | 1 | 5.0 | 15 | 15 | 0 | 0.0 | 72.4 | 90.9 | -18.5 |
| 関東 埼玉県 | 131 | 97 | 34 | 35.1 | 108 | 69 | 39 | 56.5 | 76 | 47 | 29 | 61.7 | 82.4 | 71.1 | 11.3 |
| 関東 千葉県 | 69 | 67 | 2 | 3.0 | 46 | 61 | -15 | -24.6 | 31 | 48 | -17 | -35.4 | 66.7 | 91.0 | -24.3 |
| 関東 神奈川県 | 90 | 66 | 24 | 36.4 | 70 | 59 | 11 | 18.6 | 62 | 51 | 11 | 21.6 | 77.8 | 89.4 | -11.6 |
| 関東 新潟県 | 13 | 13 | 0 | 0.0 | 18 | 10 | 8 | 80.0 | 18 | 10 | 8 | 80.0 | 138.5 | 76.9 | 61.6 |
| 関東 山梨県 | 9 | 8 | 1 | 12.5 | 7 | 7 | 0 | 0.0 | 7 | 8 | -1 | -12.5 | 77.8 | 87.5 | -9.7 |
| 関東 長野県 | 14 | 15 | -1 | -6.7 | 14 | 15 | -1 | -6.7 | 11 | 12 | -1 | -8.3 | 100.0 | 100.0 | 0.0 |
| 関東 静岡県 | 52 | 30 | 22 | 73.3 | 41 | 18 | 23 | 127.8 | 28 | 16 | 12 | 75.0 | 78.8 | 60.0 | 18.8 |
| 中部 計 | 212 | 178 | 34 | 19.1 | 171 | 192 | -21 | -10.9 | 153 | 179 | -26 | -14.5 | 80.7 | 107.9 | -27.2 |
| 中部 富山県 | 12 | 8 | 4 | 50.0 | 13 | 6 | 7 | 116.7 | 9 | 3 | 6 | 200.0 | 108.3 | 75.0 | 33.3 |
| 中部 石川県 | 13 | 8 | 5 | 62.5 | 8 | 11 | -3 | -27.3 | 7 | 12 | -5 | -41.7 | 61.5 | 137.5 | -76.0 |
| 中部 福井県 | 14 | 6 | 8 | 133.3 | 13 | 5 | 8 | 160.0 | 9 | 4 | 5 | 125.0 | 92.9 | 83.3 | 9.6 |
| 中部 岐阜県 | 20 | 20 | 0 | 0.0 | 17 | 20 | -3 | -15.0 | 17 | 18 | -1 | -5.6 | 85.0 | 100.0 | -15.0 |
| 中部 愛知県 | 141 | 114 | 27 | 23.7 | 105 | 127 | -22 | -17.3 | 98 | 124 | -26 | -21.0 | 74.5 | 111.4 | -36.9 |
| 中部 三重県 | 12 | 22 | -10 | -45.5 | 15 | 23 | -8 | -34.8 | 13 | 18 | -5 | -27.8 | 125.0 | 104.5 | 20.5 |
| 近畿 計 | 323 | 290 | 33 | 11.4 | 259 | 249 | 10 | 4.0 | 249 | 241 | 8 | 3.3 | 80.2 | 85.9 | -5.7 |
| 近畿 滋賀県 | 23 | 19 | 4 | 21.1 | 20 | 14 | 6 | 42.9 | 18 | 14 | 4 | 28.6 | 87.0 | 73.7 | 13.3 |
| 近畿 京都府 | 31 | 33 | -2 | -6.1 | 22 | 23 | -1 | -4.3 | 20 | 26 | -6 | -23.1 | 71.0 | 69.7 | 1.3 |
| 近畿 大阪府 | 167 | 151 | 16 | 10.6 | 114 | 115 | -1 | -0.9 | 113 | 110 | 3 | 2.7 | 68.3 | 76.2 | -7.9 |
| 近畿 兵庫県 | 80 | 67 | 13 | 19.4 | 77 | 75 | 2 | 2.7 | 71 | 71 | 0 | 0.0 | 96.3 | 111.9 | -15.6 |
| 近畿 奈良県 | 11 | 11 | 0 | 0.0 | 16 | 14 | 2 | 14.3 | 20 | 12 | 8 | 66.7 | 145.5 | 127.3 | 18.2 |
| 近畿 和歌山県 | 11 | 9 | 2 | 22.2 | 10 | 8 | 2 | 25.0 | 7 | 8 | -1 | -12.5 | 90.9 | 88.9 | 2.0 |
| 中国 計 | 82 | 85 | -3 | -3.5 | 72 | 67 | 5 | 7.5 | 63 | 61 | 2 | 3.3 | 87.8 | 78.8 | 9.0 |
| 中国 鳥取県 | 8 | 10 | -2 | -20.0 | 9 | 4 | 5 | 125.0 | 9 | 5 | 4 | 80.0 | 112.5 | 40.0 | 72.5 |
| 中国 島根県 | 11 | 4 | 7 | 175.0 | 8 | 2 | 6 | 300.0 | 7 | 2 | 5 | 250.0 | 72.7 | 50.0 | 22.7 |
| 中国 岡山県 | 18 | 22 | -4 | -18.2 | 18 | 22 | -4 | -18.2 | 14 | 17 | -3 | -17.6 | 100.0 | 100.0 | 0.0 |
| 中国 広島県 | 32 | 39 | -7 | -17.9 | 29 | 33 | -4 | -12.1 | 25 | 29 | -4 | -13.8 | 90.6 | 84.6 | 6.0 |
| 中国 山口県 | 13 | 10 | 3 | 30.0 | 8 | 6 | 2 | 33.3 | 8 | 8 | 0 | 0.0 | 61.5 | 60.0 | 1.5 |
| 四国 計 | 29 | 41 | -12 | -29.3 | 22 | 36 | -14 | -38.9 | 32 | 32 | 0 | 0.0 | 75.9 | 87.8 | -11.9 |
| 四国 徳島県 | 11 | 5 | 6 | 120.0 | 6 | 4 | 2 | 50.0 | 6 | 1 | 5 | 500.0 | 54.5 | 80.0 | -25.5 |
| 四国 香川県 | 10 | 15 | -5 | -33.3 | 9 | 11 | -2 | -18.2 | 17 | 13 | 4 | 30.8 | 90.0 | 73.3 | 16.7 |
| 四国 愛媛県 | 4 | 12 | -8 | -66.7 | 4 | 13 | -9 | -69.2 | 4 | 10 | -6 | -60.0 | 100.0 | 108.3 | -8.3 |
| 四国 高知県 | 4 | 9 | -5 | -55.6 | 3 | 8 | -5 | -62.5 | 5 | 8 | -3 | -37.5 | 75.0 | 88.9 | -13.9 |
| 九州 計 | 222 | 219 | 3 | 1.4 | 170 | 183 | -13 | -7.1 | 139 | 153 | -14 | -9.2 | 76.6 | 83.6 | -7.0 |
| 九州 福岡県 | 86 | 85 | 1 | 1.2 | 56 | 64 | -8 | -12.5 | 50 | 52 | -2 | -3.8 | 65.1 | 75.3 | -10.2 |
| 九州 佐賀県 | 8 | 7 | 1 | 14.3 | 10 | 9 | 1 | 11.1 | 5 | 8 | -3 | -37.5 | 125.0 | 128.6 | -3.6 |
| 九州 長崎県 | 21 | 16 | 5 | 31.3 | 14 | 15 | -1 | -6.7 | 12 | 15 | -3 | -20.0 | 66.7 | 93.8 | -27.1 |
| 九州 熊本県 | 19 | 26 | -7 | -26.9 | 24 | 22 | 2 | 9.1 | 11 | 17 | -6 | -35.3 | 126.3 | 84.6 | 41.7 |
| 九州 大分県 | 7 | 10 | -3 | -30.0 | 9 | 10 | -1 | -10.0 | 3 | 11 | -8 | -72.7 | 57.1 | 100.0 | -42.9 |
| 九州 宮崎県 | 8 | 13 | -5 | -38.5 | 8 | 14 | -6 | -42.9 | 6 | 11 | -5 | -45.5 | 100.0 | 107.7 | -7.7 |
| 九州 鹿児島県 | 41 | 31 | 10 | 32.3 | 32 | 27 | 5 | 18.5 | 29 | 20 | 9 | 45.0 | 78.0 | 87.1 | -9.1 |
| 九州 沖縄県 | 32 | 31 | 1 | 3.2 | 22 | 22 | 0 | 0.0 | 23 | 19 | 4 | 21.1 | 68.8 | 71.0 | -2.2 |

第6表

重要犯罪・重要窃盗犯 都道府県別 認知・検挙件数・検挙人員 対前年比較 (略取勝拐・人身売買)

暫定値
2027年2月1日確定

| 都道府県 | 認知件数 | 認知件数 | 認知件数 | 認知件数 | 検挙件数 | 検挙件数 | 検挙件数 | 検挙件数 | 検挙人員 | 検挙人員 | 検挙人員 | 検挙人員 | 検挙率 | 検挙率 | 検挙率 |
|----------|---------------|---------------|------|--------|---------------|---------------|------|--------|---------------|---------------|------|--------|---------------|---------------|--------|
| | 2026年 1~5月 | 2025年 1~5月 | 増減 | 増減率(%) | 2026年 1~5月 | 2025年 1~5月 | 増減 | 増減率(%) | 2026年 1~5月 | 2025年 1~5月 | 増減 | 増減率(%) | 2026年 1~5月 | 2025年 1~5月 | 増減ポイント |
| 総数 | 242 | 226 | 16 | 7.1 | 216 | 187 | 29 | 15.5 | 171 | 167 | 4 | 2.4 | 89.3 | 82.7 | 6.6 |
| 北海道 計 | 9 | 8 | 1 | 12.5 | 10 | 4 | 6 | 150.0 | 4 | 1 | 3 | 300.0 | 111.1 | 50.0 | 61.1 |
| 北海道 札幌方面 | 6 | 6 | 0 | 0.0 | 7 | 2 | 5 | 250.0 | 2 | 1 | 1 | 100.0 | 116.7 | 33.3 | 83.4 |
| 北海道 函館方面 | 1 | 0 | 1 | 0.0 | 1 | 0 | 1 | 0.0 | 1 | 0 | 1 | 0.0 | 100.0 | 0.0 | 100.0 |
| 北海道 旭川方面 | 0 | 0 | 0 | 0.0 | 1 | 1 | 0 | 0.0 | 1 | 0 | 1 | 0.0 | 0.0 | 0.0 | 0.0 |
| 北海道 釧路方面 | 2 | 0 | 2 | 0.0 | 1 | 0 | 1 | 0.0 | 0 | 0 | 0 | 0.0 | 50.0 | 0.0 | 50.0 |
| 北海道 北見方面 | 0 | 2 | -2 | -100.0 | 0 | 1 | -1 | -100.0 | 0 | 0 | 0 | 0.0 | 0.0 | 50.0 | -50.0 |
| 東北 計 | 12 | 19 | -7 | -36.8 | 13 | 17 | -4 | -23.5 | 7 | 15 | -8 | -53.3 | 108.3 | 89.5 | 18.8 |
| 東北 青森県 | 2 | 4 | -2 | -50.0 | 1 | 3 | -2 | -66.7 | 1 | 1 | 0 | 0.0 | 50.0 | 75.0 | -25.0 |
| 東北 岩手県 | 1 | 0 | 1 | 0.0 | 2 | 1 | 1 | 100.0 | 2 | 2 | 0 | 0.0 | 200.0 | 0.0 | 200.0 |
| 東北 宮城県 | 7 | 9 | -2 | -22.2 | 7 | 6 | 1 | 16.7 | 4 | 6 | -2 | -33.3 | 100.0 | 66.7 | 33.3 |
| 東北 秋田県 | 1 | 0 | 1 | 0.0 | 1 | 0 | 1 | 0.0 | 0 | 0 | 0 | 0.0 | 100.0 | 0.0 | 100.0 |
| 東北 山形県 | 0 | 3 | -3 | -100.0 | 0 | 3 | -3 | -100.0 | 0 | 1 | -1 | -100.0 | 0.0 | 100.0 | -100.0 |
| 東北 福島県 | 1 | 3 | -2 | -66.7 | 2 | 4 | -2 | -50.0 | 0 | 5 | -5 | -100.0 | 200.0 | 133.3 | 66.7 |
| 東京都 | 29 | 32 | -3 | -9.4 | 29 | 21 | 8 | 38.1 | 17 | 19 | -2 | -10.5 | 100.0 | 65.6 | 34.4 |
| 関東 計 | 84 | 65 | 19 | 29.2 | 82 | 52 | 30 | 57.7 | 64 | 44 | 20 | 45.5 | 97.6 | 80.0 | 17.6 |
| 関東 茨城県 | 6 | 2 | 4 | 200.0 | 5 | 6 | -1 | -16.7 | 4 | 7 | -3 | -42.9 | 83.3 | 300.0 | -216.7 |
| 関東 栃木県 | 3 | 2 | 1 | 50.0 | 2 | 1 | 1 | 100.0 | 1 | 0 | 1 | 0.0 | 66.7 | 50.0 | 16.7 |
| 関東 群馬県 | 1 | 4 | -3 | -75.0 | 1 | 3 | -2 | -66.7 | 2 | 1 | 1 | 100.0 | 100.0 | 75.0 | 25.0 |
| 関東 埼玉県 | 35 | 22 | 13 | 59.1 | 30 | 16 | 14 | 87.5 | 16 | 13 | 3 | 23.1 | 85.7 | 72.7 | 13.0 |
| 関東 千葉県 | 14 | 10 | 4 | 40.0 | 12 | 6 | 6 | 100.0 | 14 | 8 | 6 | 75.0 | 85.7 | 60.0 | 25.7 |
| 関東 神奈川県 | 11 | 10 | 1 | 10.0 | 12 | 10 | 2 | 20.0 | 9 | 9 | 0 | 0.0 | 109.1 | 100.0 | 9.1 |
| 関東 新潟県 | 0 | 3 | -3 | -100.0 | 1 | 2 | -1 | -50.0 | 1 | 2 | -1 | -50.0 | 0.0 | 66.7 | -66.7 |
| 関東 山梨県 | 1 | 1 | 0 | 0.0 | 0 | 1 | -1 | -100.0 | 0 | 0 | 0 | 0.0 | 0.0 | 100.0 | -100.0 |
| 関東 長野県 | 3 | 0 | 3 | 0.0 | 2 | 0 | 2 | 0.0 | 1 | 0 | 1 | 0.0 | 66.7 | 0.0 | 66.7 |
| 関東 静岡県 | 10 | 11 | -1 | -9.1 | 17 | 7 | 10 | 142.9 | 16 | 4 | 12 | 300.0 | 170.0 | 63.6 | 106.4 |
| 中部 計 | 25 | 20 | 5 | 25.0 | 10 | 25 | -15 | -60.0 | 18 | 27 | -9 | -33.3 | 40.0 | 125.0 | -85.0 |
| 中部 富山県 | 0 | 2 | -2 | -100.0 | 0 | 1 | -1 | -100.0 | 2 | 2 | 0 | 0.0 | 0.0 | 50.0 | -50.0 |
| 中部 石川県 | 0 | 0 | 0 | 0.0 | 0 | 1 | -1 | -100.0 | 0 | 0 | 0 | 0.0 | 0.0 | 0.0 | 0.0 |
| 中部 福井県 | 1 | 0 | 1 | 0.0 | 1 | 0 | 1 | 0.0 | 1 | 0 | 1 | 0.0 | 100.0 | 0.0 | 100.0 |
| 中部 岐阜県 | 4 | 2 | 2 | 100.0 | 3 | 5 | -2 | -40.0 | 4 | 4 | 0 | 0.0 | 75.0 | 250.0 | -175.0 |
| 中部 愛知県 | 19 | 16 | 3 | 18.8 | 5 | 18 | -13 | -72.2 | 9 | 21 | -12 | -57.1 | 26.3 | 112.5 | -86.2 |
| 中部 三重県 | 1 | 0 | 1 | 0.0 | 1 | 0 | 1 | 0.0 | 2 | 0 | 2 | 0.0 | 100.0 | 0.0 | 100.0 |
| 近畿 計 | 42 | 47 | -5 | -10.6 | 40 | 40 | 0 | 0.0 | 39 | 33 | 6 | 18.2 | 95.2 | 85.1 | 10.1 |
| 近畿 滋賀県 | 5 | 2 | 3 | 150.0 | 3 | 2 | 1 | 50.0 | 3 | 0 | 3 | 0.0 | 60.0 | 100.0 | -40.0 |
| 近畿 京都府 | 3 | 3 | 0 | 0.0 | 4 | 3 | 1 | 33.3 | 3 | 1 | 2 | 200.0 | 133.3 | 100.0 | 33.3 |
| 近畿 大阪府 | 24 | 27 | -3 | -11.1 | 22 | 19 | 3 | 15.8 | 23 | 22 | 1 | 4.5 | 91.7 | 70.4 | 21.3 |
| 近畿 兵庫県 | 10 | 13 | -3 | -23.1 | 11 | 14 | -3 | -21.4 | 10 | 9 | 1 | 11.1 | 110.0 | 107.7 | 2.3 |
| 近畿 奈良県 | 0 | 2 | -2 | -100.0 | 0 | 2 | -2 | -100.0 | 0 | 1 | -1 | -100.0 | 0.0 | 100.0 | -100.0 |
| 近畿 和歌山県 | 0 | 0 | 0 | 0.0 | 0 | 0 | 0 | 0.0 | 0 | 0 | 0 | 0.0 | 0.0 | 0.0 | 0.0 |
| 中国 計 | 17 | 14 | 3 | 21.4 | 15 | 7 | 8 | 114.3 | 9 | 4 | 5 | 125.0 | 88.2 | 50.0 | 38.2 |
| 中国 鳥取県 | 2 | 6 | -4 | -66.7 | 2 | 3 | -1 | -33.3 | 3 | 0 | 3 | 0.0 | 100.0 | 50.0 | 50.0 |
| 中国 島根県 | 0 | 1 | -1 | -100.0 | 0 | 1 | -1 | -100.0 | 0 | 1 | -1 | -100.0 | 0.0 | 100.0 | -100.0 |
| 中国 岡山県 | 4 | 3 | 1 | 33.3 | 4 | 3 | 1 | 33.3 | 4 | 2 | 2 | 100.0 | 100.0 | 100.0 | 0.0 |
| 中国 広島県 | 8 | 2 | 6 | 300.0 | 7 | 0 | 7 | 0.0 | 2 | 1 | 1 | 100.0 | 87.5 | 0.0 | 87.5 |
| 中国 山口県 | 3 | 2 | 1 | 50.0 | 2 | 0 | 2 | 0.0 | 0 | 0 | 0 | 0.0 | 66.7 | 0.0 | 66.7 |
| 四国 計 | 7 | 2 | 5 | 250.0 | 7 | 3 | 4 | 133.3 | 5 | 3 | 2 | 66.7 | 100.0 | 150.0 | -50.0 |
| 四国 徳島県 | 0 | 0 | 0 | 0.0 | 0 | 0 | 0 | 0.0 | 0 | 0 | 0 | 0.0 | 0.0 | 0.0 | 0.0 |
| 四国 香川県 | 2 | 1 | 1 | 100.0 | 2 | 2 | 0 | 0.0 | 2 | 2 | 0 | 0.0 | 100.0 | 200.0 | -100.0 |
| 四国 愛媛県 | 2 | 1 | 1 | 100.0 | 2 | 1 | 1 | 100.0 | 2 | 1 | 1 | 100.0 | 100.0 | 100.0 | 0.0 |
| 四国 高知県 | 3 | 0 | 3 | 0.0 | 3 | 0 | 3 | 0.0 | 1 | 0 | 1 | 0.0 | 100.0 | 0.0 | 100.0 |
| 九州 計 | 17 | 19 | -2 | -10.5 | 10 | 18 | -8 | -44.4 | 8 | 21 | -13 | -61.9 | 58.8 | 94.7 | -35.9 |
| 九州 福岡県 | 7 | 7 | 0 | 0.0 | 4 | 5 | -1 | -20.0 | 3 | 3 | 0 | 0.0 | 57.1 | 71.4 | -14.3 |
| 九州 佐賀県 | 2 | 2 | 0 | 0.0 | 3 | 2 | 1 | 50.0 | 1 | 2 | -1 | -50.0 | 150.0 | 100.0 | 50.0 |
| 九州 長崎県 | 0 | 4 | -4 | -100.0 | 0 | 3 | -3 | -100.0 | 0 | 3 | -3 | -100.0 | 0.0 | 75.0 | -75.0 |
| 九州 熊本県 | 5 | 3 | 2 | 66.7 | 2 | 4 | -2 | -50.0 | 4 | 9 | -5 | -55.6 | 40.0 | 133.3 | -93.3 |
| 九州 大分県 | 1 | 0 | 1 | 0.0 | 1 | 1 | 0 | 0.0 | 0 | 2 | -2 | -100.0 | 100.0 | 0.0 | 100.0 |
| 九州 宮崎県 | 0 | 1 | -1 | -100.0 | 0 | 1 | -1 | -100.0 | 0 | 0 | 0 | 0.0 | 0.0 | 100.0 | -100.0 |
| 九州 鹿児島県 | 2 | 1 | 1 | 100.0 | 0 | 1 | -1 | -100.0 | 0 | 1 | -1 | -100.0 | 0.0 | 100.0 | -100.0 |
| 九州 沖縄県 | 0 | 1 | -1 | -100.0 | 0 | 1 | -1 | -100.0 | 0 | 1 | -1 | -100.0 | 0.0 | 100.0 | -100.0 |

第6表

重要犯罪・重要窃盗犯 都道府県別 認知・検挙件数・検挙人員 対前年比較（不同意いせつ）

暫定値
2027年2月1日確定

| 都道府県 | 認知件数 | 認知件数 | 認知件数 | 認知件数 | 検挙件数 | 検挙件数 | 検挙件数 | 検挙件数 | 検挙人員 | 検挙人員 | 検挙人員 | 検挙人員 | 検挙率 | 検挙率 | 検挙率 |
|----------|---------------|---------------|------|--------|---------------|---------------|------|--------|---------------|---------------|------|--------|---------------|---------------|--------|
| | 2026年 1～5月 | 2025年 1～5月 | 増減 | 増減率(%) | 2026年 1～5月 | 2025年 1～5月 | 増減 | 増減率(%) | 2026年 1～5月 | 2025年 1～5月 | 増減 | 増減率(%) | 2026年 1～5月 | 2025年 1～5月 | 増減ポイント |
| 総数 | 2692 | 2554 | 138 | 5.4 | 2235 | 2124 | 111 | 5.2 | 1802 | 1613 | 189 | 11.7 | 83.0 | 83.2 | -0.2 |
| 北海道 計 | 92 | 94 | -2 | -2.1 | 86 | 77 | 9 | 11.7 | 69 | 60 | 9 | 15.0 | 93.5 | 81.9 | 11.6 |
| 北海道 札幌方面 | 60 | 69 | -9 | -13.0 | 57 | 58 | -1 | -1.7 | 47 | 40 | 7 | 17.5 | 95.0 | 84.1 | 10.9 |
| 北海道 函館方面 | 7 | 4 | 3 | 75.0 | 3 | 1 | 2 | 200.0 | 2 | 2 | 0 | 0.0 | 42.9 | 25.0 | 17.9 |
| 北海道 旭川方面 | 7 | 6 | 1 | 16.7 | 8 | 5 | 3 | 60.0 | 6 | 5 | 1 | 20.0 | 114.3 | 83.3 | 31.0 |
| 北海道 釧路方面 | 14 | 11 | 3 | 27.3 | 15 | 9 | 6 | 66.7 | 11 | 9 | 2 | 22.2 | 107.1 | 81.8 | 25.3 |
| 北海道 北見方面 | 4 | 4 | 0 | 0.0 | 3 | 4 | -1 | -25.0 | 3 | 4 | -1 | -25.0 | 75.0 | 100.0 | -25.0 |
| 東北 計 | 147 | 127 | 20 | 15.7 | 115 | 107 | 8 | 7.5 | 88 | 86 | 2 | 2.3 | 78.2 | 84.3 | -6.1 |
| 東北 青森県 | 35 | 25 | 10 | 40.0 | 26 | 22 | 4 | 18.2 | 19 | 17 | 2 | 11.8 | 74.3 | 88.0 | -13.7 |
| 東北 岩手県 | 15 | 12 | 3 | 25.0 | 14 | 7 | 7 | 100.0 | 14 | 7 | 7 | 100.0 | 93.3 | 58.3 | 35.0 |
| 東北 宮城県 | 57 | 49 | 8 | 16.3 | 48 | 49 | -1 | -2.0 | 34 | 40 | -6 | -15.0 | 84.2 | 100.0 | -15.8 |
| 東北 秋田県 | 6 | 9 | -3 | -33.3 | 2 | 4 | -2 | -50.0 | 1 | 5 | -4 | -80.0 | 33.3 | 44.4 | -11.1 |
| 東北 山形県 | 6 | 11 | -5 | -45.5 | 7 | 9 | -2 | -22.2 | 7 | 5 | 2 | 40.0 | 116.7 | 81.8 | 34.9 |
| 東北 福島県 | 28 | 21 | 7 | 33.3 | 18 | 16 | 2 | 12.5 | 13 | 12 | 1 | 8.3 | 64.3 | 76.2 | -11.9 |
| 東京都 計 | 331 | 346 | -15 | -4.3 | 296 | 289 | 7 | 2.4 | 243 | 218 | 25 | 11.5 | 89.4 | 83.5 | 5.9 |
| 関東 茨城県 | 30 | 37 | -7 | -18.9 | 27 | 35 | -8 | -22.9 | 23 | 29 | -6 | -20.7 | 90.0 | 94.6 | -4.6 |
| 関東 栃木県 | 23 | 20 | 3 | 15.0 | 16 | 16 | 0 | 0.0 | 12 | 11 | 1 | 9.1 | 69.6 | 80.0 | -10.4 |
| 関東 群馬県 | 36 | 19 | 17 | 89.5 | 28 | 18 | 10 | 55.6 | 24 | 11 | 13 | 118.2 | 77.8 | 94.7 | -16.9 |
| 関東 埼玉県 | 264 | 199 | 65 | 32.7 | 223 | 179 | 44 | 24.6 | 141 | 100 | 41 | 41.0 | 84.5 | 89.9 | -5.4 |
| 関東 千葉県 | 93 | 130 | -37 | -28.5 | 68 | 106 | -38 | -35.8 | 47 | 65 | -18 | -27.7 | 73.1 | 81.5 | -8.4 |
| 関東 神奈川県 | 166 | 123 | 43 | 35.0 | 121 | 104 | 17 | 16.3 | 93 | 76 | 17 | 22.4 | 72.9 | 84.6 | -11.7 |
| 関東 新潟県 | 30 | 28 | 2 | 7.1 | 25 | 29 | -4 | -13.8 | 21 | 17 | 4 | 23.5 | 83.3 | 103.6 | -20.3 |
| 関東 山梨県 | 15 | 3 | 12 | 400.0 | 12 | 8 | 4 | 50.0 | 8 | 8 | 0 | 0.0 | 80.0 | 266.7 | -186.7 |
| 関東 長野県 | 19 | 16 | 3 | 18.8 | 19 | 16 | 3 | 18.8 | 17 | 15 | 2 | 13.3 | 100.0 | 100.0 | 0.0 |
| 関東 静岡県 | 56 | 74 | -18 | -24.3 | 68 | 50 | 18 | 36.0 | 56 | 44 | 12 | 27.3 | 121.4 | 67.6 | 53.8 |
| 中部 計 | 356 | 274 | 82 | 29.9 | 290 | 235 | 55 | 23.4 | 253 | 187 | 66 | 35.3 | 81.5 | 85.8 | -4.3 |
| 中部 富山県 | 11 | 15 | -4 | -26.7 | 16 | 17 | -1 | -5.9 | 11 | 12 | -1 | -8.3 | 145.5 | 113.3 | 32.2 |
| 中部 石川県 | 28 | 17 | 11 | 64.7 | 21 | 13 | 8 | 61.5 | 15 | 10 | 5 | 50.0 | 75.0 | 76.5 | -1.5 |
| 中部 福井県 | 14 | 7 | 7 | 100.0 | 14 | 5 | 9 | 180.0 | 6 | 5 | 1 | 20.0 | 100.0 | 71.4 | 28.6 |
| 中部 岐阜県 | 37 | 26 | 11 | 42.3 | 36 | 17 | 19 | 111.8 | 33 | 17 | 16 | 94.1 | 97.3 | 65.4 | 31.9 |
| 中部 愛知県 | 239 | 182 | 57 | 31.3 | 180 | 163 | 17 | 10.4 | 166 | 126 | 40 | 31.7 | 75.3 | 89.6 | -14.3 |
| 中部 三重県 | 27 | 27 | 0 | 0.0 | 23 | 20 | 3 | 15.0 | 22 | 17 | 5 | 29.4 | 85.2 | 74.1 | 11.1 |
| 近畿 計 | 585 | 609 | -24 | -3.9 | 472 | 482 | -10 | -2.1 | 391 | 392 | -1 | -0.3 | 80.7 | 79.1 | 1.6 |
| 近畿 滋賀県 | 39 | 33 | 6 | 18.2 | 20 | 37 | -17 | -45.9 | 15 | 32 | -17 | -53.1 | 51.3 | 112.1 | -60.8 |
| 近畿 京都府 | 50 | 49 | 1 | 2.0 | 41 | 37 | 4 | 10.8 | 31 | 29 | 2 | 6.9 | 82.0 | 75.5 | 6.5 |
| 近畿 大阪府 | 281 | 325 | -44 | -13.5 | 215 | 226 | -11 | -4.9 | 173 | 184 | -11 | -6.0 | 76.5 | 69.5 | 7.0 |
| 近畿 兵庫県 | 185 | 171 | 14 | 8.2 | 169 | 151 | 18 | 11.9 | 149 | 126 | 23 | 18.3 | 91.4 | 88.3 | 3.1 |
| 近畿 奈良県 | 18 | 20 | -2 | -10.0 | 16 | 20 | -4 | -20.0 | 15 | 10 | 5 | 50.0 | 88.9 | 100.0 | -11.1 |
| 近畿 和歌山県 | 12 | 11 | 1 | 9.1 | 11 | 11 | 0 | 0.0 | 8 | 11 | -3 | -27.3 | 91.7 | 100.0 | -8.3 |
| 中国 計 | 106 | 124 | -18 | -14.5 | 88 | 115 | -27 | -23.5 | 80 | 88 | -8 | -9.1 | 83.0 | 92.7 | -9.7 |
| 中国 鳥取県 | 10 | 5 | 5 | 100.0 | 8 | 6 | 2 | 33.3 | 6 | 5 | 1 | 20.0 | 80.0 | 120.0 | -40.0 |
| 中国 島根県 | 4 | 12 | -8 | -66.7 | 8 | 13 | -5 | -38.5 | 8 | 6 | 2 | 33.3 | 200.0 | 108.3 | 91.7 |
| 中国 岡山県 | 26 | 45 | -19 | -42.2 | 27 | 51 | -24 | -47.1 | 27 | 37 | -10 | -27.0 | 103.8 | 113.3 | -9.5 |
| 中国 広島県 | 52 | 49 | 3 | 6.1 | 35 | 36 | -1 | -2.8 | 30 | 34 | -4 | -11.8 | 67.3 | 73.5 | -6.2 |
| 中国 山口県 | 14 | 13 | 1 | 7.7 | 10 | 9 | 1 | 11.1 | 9 | 6 | 3 | 50.0 | 71.4 | 69.2 | 2.2 |
| 四国 計 | 65 | 46 | 19 | 41.3 | 52 | 25 | 27 | 108.0 | 49 | 19 | 30 | 157.9 | 80.0 | 54.3 | 25.7 |
| 四国 徳島県 | 11 | 6 | 5 | 83.3 | 8 | 5 | 3 | 60.0 | 7 | 2 | 5 | 250.0 | 72.7 | 83.3 | -10.6 |
| 四国 香川県 | 23 | 17 | 6 | 35.3 | 17 | 7 | 10 | 142.9 | 18 | 3 | 15 | 500.0 | 73.9 | 41.2 | 32.7 |
| 四国 愛媛県 | 19 | 12 | 7 | 58.3 | 18 | 6 | 12 | 200.0 | 13 | 8 | 5 | 62.5 | 94.7 | 50.0 | 44.7 |
| 四国 高知県 | 12 | 11 | 1 | 9.1 | 9 | 7 | 2 | 28.6 | 11 | 6 | 5 | 83.3 | 75.0 | 63.6 | 11.4 |
| 九州 計 | 278 | 285 | -7 | -2.5 | 229 | 233 | -4 | -1.7 | 187 | 187 | 0 | 0.0 | 82.4 | 81.8 | 0.6 |
| 九州 福岡県 | 102 | 100 | 2 | 2.0 | 63 | 85 | -22 | -25.9 | 51 | 67 | -16 | -23.9 | 61.8 | 85.0 | -23.2 |
| 九州 佐賀県 | 23 | 18 | 5 | 27.8 | 23 | 11 | 12 | 109.1 | 19 | 10 | 9 | 90.0 | 100.0 | 61.1 | 38.9 |
| 九州 長崎県 | 21 | 21 | 0 | 0.0 | 23 | 17 | 6 | 35.3 | 19 | 13 | 6 | 46.2 | 109.5 | 81.0 | 28.5 |
| 九州 熊本県 | 37 | 51 | -14 | -27.5 | 35 | 45 | -10 | -22.2 | 29 | 27 | 2 | 7.4 | 94.6 | 88.2 | 6.4 |
| 九州 大分県 | 15 | 13 | 2 | 15.4 | 10 | 6 | 4 | 66.7 | 5 | 6 | -1 | -16.7 | 66.7 | 46.2 | 20.5 |
| 九州 宮崎県 | 9 | 16 | -7 | -43.8 | 10 | 15 | -5 | -33.3 | 6 | 14 | -8 | -57.1 | 111.1 | 93.8 | 17.3 |
| 九州 鹿児島県 | 34 | 30 | 4 | 13.3 | 33 | 23 | 10 | 43.5 | 31 | 20 | 11 | 55.0 | 97.1 | 76.7 | 20.4 |
| 九州 沖縄県 | 37 | 36 | 1 | 2.8 | 32 | 31 | 1 | 3.2 | 27 | 30 | -3 | -10.0 | 86.5 | 86.1 | 0.4 |

第6表

重要犯罪・重要窃盗犯 都道府県別 認知・検挙件数・検挙人員 対前年比較 (重要窃盗犯総数)

暫定値
2027年2月1日確定

| 都道府県 | 認知件数 | 認知件数 | 認知件数 | 認知件数 | 検挙件数 | 検挙件数 | 検挙件数 | 検挙件数 | 検挙人員 | 検挙人員 | 検挙人員 | 検挙人員 | 検挙率 | 検挙率 | 検挙率 |
|----------|---------------|---------------|-------|--------|---------------|---------------|------|--------|---------------|---------------|------|--------|---------------|---------------|--------|
| | 2026年 1~5月 | 2025年 1~5月 | 増減 | 増減率(%) | 2026年 1~5月 | 2025年 1~5月 | 増減 | 増減率(%) | 2026年 1~5月 | 2025年 1~5月 | 増減 | 増減率(%) | 2026年 1~5月 | 2025年 1~5月 | 増減ポイント |
| 総数 | 20307 | 23591 | -3284 | -13.9 | 11029 | 10793 | 236 | 2.2 | 2442 | 2472 | -30 | -1.2 | 54.3 | 45.8 | 8.5 |
| 北海道 計 | 286 | 423 | -137 | -32.4 | 315 | 289 | 26 | 9.0 | 77 | 69 | 8 | 11.6 | 110.1 | 68.3 | 41.8 |
| 北海道 札幌方面 | 186 | 241 | -55 | -22.8 | 200 | 140 | 60 | 42.9 | 54 | 45 | 9 | 20.0 | 107.5 | 58.1 | 49.4 |
| 北海道 函館方面 | 31 | 34 | -3 | -8.8 | 22 | 55 | -33 | -60.0 | 4 | 7 | -3 | -42.9 | 71.0 | 161.8 | -90.8 |
| 北海道 旭川方面 | 27 | 101 | -74 | -73.3 | 26 | 62 | -36 | -58.1 | 5 | 8 | -3 | -37.5 | 96.3 | 61.4 | 34.9 |
| 北海道 釧路方面 | 33 | 39 | -6 | -15.4 | 60 | 24 | 36 | 150.0 | 12 | 5 | 7 | 140.0 | 181.8 | 61.5 | 120.3 |
| 北海道 北見方面 | 9 | 8 | 1 | 12.5 | 7 | 8 | -1 | -12.5 | 2 | 4 | -2 | -50.0 | 77.8 | 100.0 | -22.2 |
| 東北 計 | 891 | 1251 | -360 | -28.8 | 561 | 645 | -84 | -13.0 | 137 | 113 | 24 | 21.2 | 63.0 | 51.6 | 11.4 |
| 東北 青森県 | 129 | 102 | 27 | 26.5 | 83 | 69 | 14 | 20.3 | 28 | 29 | -1 | -3.4 | 64.3 | 67.6 | -3.3 |
| 東北 岩手県 | 68 | 79 | -11 | -13.9 | 42 | 53 | -11 | -20.8 | 24 | 18 | 6 | 33.3 | 61.8 | 67.1 | -5.3 |
| 東北 宮城県 | 263 | 437 | -174 | -39.8 | 235 | 173 | 62 | 35.8 | 30 | 31 | -1 | -3.2 | 89.4 | 39.6 | 49.8 |
| 東北 秋田県 | 78 | 53 | 25 | 47.2 | 19 | 39 | -20 | -51.3 | 10 | 14 | -4 | -28.6 | 24.4 | 73.6 | -49.2 |
| 東北 山形県 | 77 | 138 | -61 | -44.2 | 55 | 165 | -110 | -66.7 | 9 | 7 | 2 | 28.6 | 71.4 | 119.6 | -48.2 |
| 東北 福島県 | 276 | 442 | -166 | -37.6 | 127 | 146 | -19 | -13.0 | 36 | 14 | 22 | 157.1 | 46.0 | 33.0 | 13.0 |
| 東京都 | 1393 | 1575 | -182 | -11.6 | 884 | 932 | -48 | -5.2 | 397 | 401 | -4 | -1.0 | 63.5 | 59.2 | 4.3 |
| 関東 計 | 8246 | 11007 | -2761 | -25.1 | 3935 | 4796 | -861 | -18.0 | 573 | 594 | -21 | -3.5 | 47.1 | 43.6 | 4.1 |
| 関東 茨城県 | 1069 | 1600 | -531 | -33.2 | 574 | 391 | 183 | 46.8 | 55 | 36 | 19 | 52.8 | 53.7 | 24.4 | 29.3 |
| 関東 栃木県 | 766 | 849 | -83 | -9.8 | 233 | 184 | 49 | 26.6 | 28 | 27 | 1 | 3.7 | 30.4 | 21.7 | 8.7 |
| 関東 群馬県 | 687 | 1350 | -663 | -49.1 | 359 | 474 | -115 | -24.3 | 35 | 43 | -8 | -18.6 | 52.3 | 35.1 | 17.2 |
| 関東 埼玉県 | 1614 | 2492 | -878 | -35.2 | 539 | 598 | -59 | -9.9 | 147 | 137 | 10 | 7.3 | 33.4 | 24.0 | 9.4 |
| 関東 千葉県 | 1682 | 1985 | -303 | -15.3 | 779 | 1237 | -458 | -37.0 | 83 | 104 | -21 | -20.2 | 46.3 | 62.3 | -16.0 |
| 関東 神奈川県 | 1140 | 1462 | -322 | -22.0 | 827 | 1268 | -441 | -34.8 | 109 | 113 | -4 | -3.5 | 72.5 | 86.7 | -14.2 |
| 関東 新潟県 | 303 | 247 | 56 | 22.7 | 139 | 244 | -105 | -43.0 | 39 | 41 | -2 | -4.9 | 45.9 | 98.8 | -52.9 |
| 関東 山梨県 | 194 | 129 | 65 | 50.4 | 141 | 43 | 98 | 227.9 | 7 | 7 | 0 | 0.0 | 72.7 | 33.3 | 39.4 |
| 関東 長野県 | 268 | 345 | -77 | -22.3 | 114 | 141 | -27 | -19.1 | 22 | 33 | -11 | -33.3 | 42.5 | 40.9 | 1.6 |
| 関東 静岡県 | 523 | 548 | -25 | -4.6 | 230 | 216 | 14 | 6.5 | 48 | 53 | -5 | -9.4 | 44.0 | 39.4 | 4.6 |
| 中部 計 | 3486 | 3703 | -217 | -5.9 | 1981 | 1131 | 850 | 75.2 | 327 | 314 | 13 | 4.1 | 56.8 | 30.5 | 26.3 |
| 中部 富山県 | 503 | 295 | 208 | 70.5 | 315 | 252 | 63 | 25.0 | 24 | 21 | 3 | 14.3 | 62.6 | 85.4 | -22.8 |
| 中部 石川県 | 239 | 189 | 50 | 26.5 | 201 | 110 | 91 | 82.7 | 39 | 42 | -3 | -7.1 | 84.1 | 58.2 | 25.9 |
| 中部 福井県 | 89 | 77 | 12 | 15.6 | 76 | 50 | 26 | 52.0 | 17 | 24 | -7 | -29.2 | 85.4 | 64.9 | 20.5 |
| 中部 岐阜県 | 627 | 672 | -45 | -6.7 | 343 | 108 | 235 | 217.6 | 52 | 46 | 6 | 13.0 | 54.7 | 16.1 | 38.6 |
| 中部 愛知県 | 1467 | 1957 | -490 | -25.0 | 651 | 387 | 264 | 68.2 | 170 | 155 | 15 | 9.7 | 44.4 | 19.8 | 24.6 |
| 中部 三重県 | 561 | 513 | 48 | 9.4 | 395 | 224 | 171 | 76.3 | 25 | 26 | -1 | -3.8 | 70.4 | 43.7 | 26.7 |
| 近畿 計 | 2484 | 2697 | -213 | -7.9 | 1270 | 1073 | 197 | 18.4 | 415 | 462 | -47 | -10.2 | 51.1 | 39.8 | 11.3 |
| 近畿 滋賀県 | 189 | 208 | -19 | -9.1 | 138 | 89 | 49 | 55.1 | 44 | 59 | -15 | -25.4 | 73.0 | 42.8 | 30.2 |
| 近畿 京都府 | 177 | 236 | -59 | -25.0 | 148 | 155 | -7 | -4.5 | 57 | 52 | 5 | 9.6 | 83.6 | 65.7 | 17.9 |
| 近畿 大阪府 | 1052 | 1117 | -65 | -5.8 | 512 | 305 | 207 | 67.9 | 167 | 187 | -20 | -10.7 | 48.7 | 27.3 | 21.4 |
| 近畿 兵庫県 | 744 | 835 | -91 | -10.9 | 268 | 302 | -34 | -11.3 | 75 | 90 | -15 | -16.7 | 36.0 | 36.2 | -0.2 |
| 近畿 奈良県 | 200 | 180 | 20 | 11.1 | 126 | 91 | 35 | 38.5 | 45 | 40 | 5 | 12.5 | 63.0 | 50.6 | 12.4 |
| 近畿 和歌山県 | 122 | 121 | 1 | 0.8 | 78 | 131 | -53 | -40.5 | 27 | 34 | -7 | -20.6 | 63.9 | 108.3 | -44.4 |
| 中国 計 | 797 | 736 | 61 | 8.3 | 447 | 417 | 30 | 7.2 | 161 | 150 | 11 | 7.3 | 56.1 | 56.7 | -0.6 |
| 中国 鳥取県 | 87 | 54 | 33 | 61.1 | 38 | 43 | -5 | -11.6 | 15 | 13 | 2 | 15.4 | 43.7 | 79.6 | -35.9 |
| 中国 島根県 | 77 | 71 | 6 | 8.5 | 45 | 63 | -18 | -28.6 | 12 | 9 | 3 | 33.3 | 58.4 | 88.7 | -30.3 |
| 中国 岡山県 | 225 | 265 | -40 | -15.1 | 155 | 163 | -8 | -4.9 | 39 | 46 | -7 | -15.2 | 68.9 | 61.5 | 7.4 |
| 中国 広島県 | 280 | 244 | 36 | 14.8 | 126 | 98 | 28 | 28.6 | 59 | 52 | 7 | 13.5 | 45.0 | 40.2 | 4.8 |
| 中国 山口県 | 128 | 102 | 26 | 25.5 | 83 | 50 | 33 | 66.0 | 36 | 30 | 6 | 20.0 | 64.8 | 49.0 | 15.8 |
| 四国 計 | 530 | 629 | -99 | -15.7 | 390 | 501 | -111 | -22.2 | 65 | 94 | -29 | -30.9 | 73.6 | 79.7 | -6.1 |
| 四国 徳島県 | 163 | 70 | 93 | 132.9 | 86 | 68 | 18 | 26.5 | 13 | 12 | 1 | 8.3 | 52.8 | 97.1 | -44.3 |
| 四国 香川県 | 142 | 134 | 8 | 6.0 | 93 | 128 | -35 | -27.3 | 22 | 28 | -6 | -21.4 | 65.5 | 95.5 | -30.0 |
| 四国 愛媛県 | 155 | 257 | -102 | -39.7 | 176 | 168 | 8 | 4.8 | 18 | 26 | -8 | -30.8 | 113.5 | 65.4 | 48.1 |
| 四国 高知県 | 70 | 168 | -98 | -58.3 | 35 | 137 | -102 | -74.5 | 12 | 28 | -16 | -57.1 | 50.0 | 81.5 | -31.5 |
| 九州 計 | 2194 | 1570 | 624 | 39.7 | 1246 | 1009 | 237 | 23.5 | 290 | 275 | 15 | 5.5 | 56.8 | 64.3 | -7.5 |
| 九州 福岡県 | 980 | 703 | 277 | 39.4 | 676 | 477 | 199 | 41.7 | 84 | 98 | -14 | -14.3 | 69.0 | 67.9 | 1.1 |
| 九州 佐賀県 | 150 | 70 | 80 | 114.3 | 77 | 40 | 37 | 92.5 | 9 | 11 | -2 | -18.2 | 51.3 | 57.1 | -5.8 |
| 九州 長崎県 | 109 | 70 | 39 | 55.7 | 48 | 42 | 6 | 14.3 | 22 | 11 | 11 | 100.0 | 44.0 | 60.0 | -16.0 |
| 九州 熊本県 | 140 | 119 | 21 | 17.6 | 43 | 45 | -2 | -4.4 | 30 | 32 | -2 | -6.3 | 30.7 | 37.8 | -7.1 |
| 九州 大分県 | 151 | 108 | 43 | 39.8 | 126 | 63 | 63 | 100.0 | 35 | 21 | 14 | 66.7 | 83.4 | 58.3 | 25.1 |
| 九州 宮崎県 | 110 | 94 | 16 | 17.0 | 83 | 59 | 24 | 40.7 | 18 | 10 | 8 | 80.0 | 75.5 | 62.8 | 12.7 |
| 九州 鹿児島県 | 383 | 268 | 115 | 42.9 | 93 | 136 | -43 | -31.6 | 34 | 41 | -7 | -17.1 | 24.3 | 50.7 | -26.4 |
| 九州 沖縄県 | 171 | 138 | 33 | 23.9 | 100 | 147 | -47 | -32.0 | 58 | 51 | 7 | 13.7 | 58.5 | 106.5 | -48.0 |

第6表

重要犯罪・重要窃盗犯 都道府県別 認知・検挙件数・検挙人員 対前年比較（侵入盗）

暫定値
2027年2月1日確定

| 都道府県 | 認知件数 | 認知件数 | 認知件数 | 認知件数 | 検挙件数 | 検挙件数 | 検挙件数 | 検挙件数 | 検挙人員 | 検挙人員 | 検挙人員 | 検挙人員 | 検挙率 | 検挙率 | 検挙率 |
|----------|---------------|---------------|-------|--------|---------------|---------------|------|--------|---------------|---------------|------|--------|---------------|---------------|--------|
| | 2026年 1～5月 | 2025年 1～5月 | 増減 | 増減率(%) | 2026年 1～5月 | 2025年 1～5月 | 増減 | 増減率(%) | 2026年 1～5月 | 2025年 1～5月 | 増減 | 増減率(%) | 2026年 1～5月 | 2025年 1～5月 | 増減ポイント |
| 総数 | 17843 | 19418 | -1575 | -8.1 | 9539 | 9440 | 99 | 1.0 | 1976 | 1971 | 5 | 0.3 | 53.5 | 48.6 | 4.9 |
| 北海道 計 | 257 | 381 | -124 | -32.5 | 288 | 258 | 30 | 11.6 | 56 | 55 | 1 | 1.8 | 112.1 | 67.7 | 44.4 |
| 北海道 札幌方面 | 169 | 208 | -39 | -18.8 | 184 | 111 | 73 | 65.8 | 38 | 33 | 5 | 15.2 | 108.9 | 53.4 | 55.5 |
| 北海道 函館方面 | 30 | 33 | -3 | -9.1 | 21 | 55 | -34 | -61.8 | 3 | 7 | -4 | -57.1 | 70.0 | 166.7 | -96.7 |
| 北海道 旭川方面 | 25 | 100 | -75 | -75.0 | 24 | 60 | -36 | -60.0 | 5 | 6 | -1 | -16.7 | 96.0 | 60.0 | 36.0 |
| 北海道 釧路方面 | 28 | 32 | -4 | -12.5 | 54 | 24 | 30 | 125.0 | 9 | 5 | 4 | 80.0 | 192.9 | 75.0 | 117.9 |
| 北海道 北見方面 | 5 | 8 | -3 | -37.5 | 5 | 8 | -3 | -37.5 | 1 | 4 | -3 | -75.0 | 100.0 | 100.0 | 0.0 |
| 東北 計 | 833 | 1178 | -345 | -29.3 | 514 | 597 | -83 | -13.9 | 117 | 96 | 21 | 21.9 | 61.7 | 50.7 | 11.0 |
| 東北 青森県 | 117 | 96 | 21 | 21.9 | 69 | 66 | 3 | 4.5 | 23 | 27 | -4 | -14.8 | 59.0 | 68.8 | -9.8 |
| 東北 岩手県 | 65 | 73 | -8 | -11.0 | 37 | 48 | -11 | -22.9 | 21 | 13 | 8 | 61.5 | 56.9 | 65.8 | -8.9 |
| 東北 宮城県 | 247 | 415 | -168 | -40.5 | 220 | 160 | 60 | 37.5 | 25 | 23 | 2 | 8.7 | 89.1 | 38.6 | 50.5 |
| 東北 秋田県 | 76 | 51 | 25 | 49.0 | 17 | 38 | -21 | -55.3 | 8 | 13 | -5 | -38.5 | 22.4 | 74.5 | -52.1 |
| 東北 山形県 | 70 | 133 | -63 | -47.4 | 53 | 159 | -106 | -66.7 | 8 | 6 | 2 | 33.3 | 75.7 | 119.5 | -43.8 |
| 東北 福島県 | 258 | 410 | -152 | -37.1 | 118 | 126 | -8 | -6.3 | 32 | 14 | 18 | 128.6 | 45.7 | 30.7 | 15.0 |
| 東京都 計 | 1004 | 1133 | -129 | -11.4 | 770 | 798 | -28 | -3.5 | 324 | 332 | -8 | -2.4 | 76.7 | 70.4 | 6.3 |
| 関東 茨城県 | 918 | 1257 | -339 | -27.0 | 532 | 315 | 217 | 68.9 | 40 | 29 | 11 | 37.9 | 58.0 | 25.1 | 32.9 |
| 関東 栃木県 | 665 | 713 | -48 | -6.7 | 225 | 166 | 59 | 35.5 | 26 | 23 | 3 | 13.0 | 33.8 | 23.3 | 10.5 |
| 関東 群馬県 | 635 | 1167 | -532 | -45.6 | 307 | 462 | -155 | -33.5 | 22 | 35 | -13 | -37.1 | 48.3 | 39.6 | 8.7 |
| 関東 埼玉県 | 1381 | 2018 | -637 | -31.6 | 471 | 536 | -65 | -12.1 | 118 | 108 | 10 | 9.3 | 34.1 | 26.6 | 7.5 |
| 関東 千葉県 | 1497 | 1690 | -193 | -11.4 | 741 | 1027 | -286 | -27.8 | 71 | 80 | -9 | -11.3 | 49.5 | 60.8 | -11.3 |
| 関東 神奈川県 | 925 | 1058 | -133 | -12.6 | 652 | 1099 | -447 | -40.7 | 84 | 90 | -6 | -6.7 | 70.5 | 103.9 | -33.4 |
| 関東 新潟県 | 290 | 239 | 51 | 21.3 | 125 | 237 | -112 | -47.3 | 32 | 36 | -4 | -11.1 | 43.1 | 99.2 | -56.1 |
| 関東 山梨県 | 180 | 113 | 67 | 59.3 | 140 | 39 | 101 | 259.0 | 6 | 6 | 0 | 0.0 | 77.8 | 34.5 | 43.3 |
| 関東 長野県 | 258 | 294 | -36 | -12.2 | 80 | 127 | -47 | -37.0 | 21 | 24 | -3 | -12.5 | 31.0 | 43.2 | -12.2 |
| 関東 静岡県 | 491 | 394 | 97 | 24.6 | 177 | 191 | -14 | -7.3 | 40 | 46 | -6 | -13.0 | 19.1 | 36.0 | -16.9 |
| 中部 計 | 3076 | 2948 | 128 | 4.3 | 1721 | 955 | 766 | 80.2 | 265 | 253 | 12 | 4.7 | 55.9 | 32.4 | 23.5 |
| 中部 富山県 | 496 | 283 | 213 | 75.3 | 309 | 244 | 65 | 26.6 | 21 | 18 | 3 | 16.7 | 62.3 | 86.2 | -23.9 |
| 中部 石川県 | 226 | 181 | 45 | 24.9 | 182 | 101 | 81 | 80.2 | 29 | 37 | -8 | -21.6 | 80.5 | 55.8 | 24.7 |
| 中部 福井県 | 85 | 73 | 12 | 16.4 | 70 | 45 | 25 | 55.6 | 12 | 19 | -7 | -36.8 | 82.4 | 61.6 | 20.8 |
| 中部 岐阜県 | 560 | 596 | -36 | -6.0 | 316 | 90 | 226 | 251.1 | 40 | 37 | 3 | 8.1 | 56.4 | 15.1 | 41.3 |
| 中部 愛知県 | 1189 | 1351 | -162 | -12.0 | 456 | 273 | 183 | 67.0 | 139 | 117 | 22 | 18.8 | 38.4 | 20.2 | 18.2 |
| 中部 三重県 | 520 | 464 | 56 | 12.1 | 388 | 202 | 186 | 92.1 | 24 | 25 | -1 | -4.0 | 74.6 | 43.5 | 31.1 |
| 近畿 計 | 2123 | 2110 | 13 | 0.6 | 900 | 871 | 29 | 3.3 | 325 | 341 | -16 | -4.7 | 42.4 | 41.3 | 1.1 |
| 近畿 滋賀県 | 173 | 182 | -9 | -4.9 | 129 | 79 | 50 | 63.3 | 35 | 45 | -10 | -22.2 | 74.6 | 43.4 | 31.2 |
| 近畿 京都府 | 148 | 195 | -47 | -24.1 | 112 | 146 | -34 | -23.3 | 46 | 47 | -1 | -2.1 | 75.7 | 74.9 | 0.8 |
| 近畿 大阪府 | 800 | 689 | 111 | 16.1 | 297 | 194 | 103 | 53.1 | 129 | 125 | 4 | 3.2 | 37.1 | 28.2 | 8.9 |
| 近畿 兵庫県 | 690 | 772 | -82 | -10.6 | 207 | 251 | -44 | -17.5 | 59 | 64 | -5 | -7.8 | 30.0 | 32.5 | -2.5 |
| 近畿 奈良県 | 194 | 163 | 31 | 19.0 | 82 | 80 | 2 | 2.5 | 32 | 31 | 1 | 3.2 | 42.3 | 49.1 | -6.8 |
| 近畿 和歌山県 | 118 | 109 | 9 | 8.3 | 73 | 121 | -48 | -39.7 | 24 | 29 | -5 | -17.2 | 61.9 | 111.0 | -49.1 |
| 中国 計 | 746 | 684 | 62 | 9.1 | 397 | 382 | 15 | 3.9 | 141 | 128 | 13 | 10.2 | 53.2 | 55.8 | -2.6 |
| 中国 鳥取県 | 81 | 53 | 28 | 52.8 | 35 | 42 | -7 | -16.7 | 12 | 13 | -1 | -7.7 | 43.2 | 79.2 | -36.0 |
| 中国 島根県 | 64 | 68 | -4 | -5.9 | 33 | 60 | -27 | -45.0 | 11 | 7 | 4 | 57.1 | 51.6 | 88.2 | -36.6 |
| 中国 岡山県 | 211 | 237 | -26 | -11.0 | 132 | 150 | -18 | -12.0 | 34 | 38 | -4 | -10.5 | 62.6 | 63.3 | -0.7 |
| 中国 広島県 | 269 | 225 | 44 | 19.6 | 119 | 86 | 33 | 38.4 | 52 | 43 | 9 | 20.9 | 44.2 | 38.2 | 6.0 |
| 中国 山口県 | 121 | 101 | 20 | 19.8 | 78 | 44 | 34 | 77.3 | 32 | 27 | 5 | 18.5 | 64.5 | 43.6 | 20.9 |
| 四国 計 | 506 | 603 | -97 | -16.1 | 342 | 484 | -142 | -29.3 | 57 | 77 | -20 | -26.0 | 67.6 | 80.3 | -12.7 |
| 四国 徳島県 | 159 | 68 | 91 | 133.8 | 81 | 68 | 13 | 19.1 | 11 | 11 | 0 | 0.0 | 50.9 | 100.0 | -49.1 |
| 四国 香川県 | 134 | 125 | 9 | 7.2 | 87 | 124 | -37 | -29.8 | 19 | 23 | -4 | -17.4 | 64.9 | 99.2 | -34.3 |
| 四国 愛媛県 | 148 | 245 | -97 | -39.6 | 142 | 157 | -15 | -9.6 | 15 | 19 | -4 | -21.1 | 15.9 | 64.1 | 31.8 |
| 四国 高知県 | 65 | 165 | -100 | -60.6 | 32 | 135 | -103 | -76.3 | 12 | 24 | -12 | -50.0 | 49.2 | 81.8 | -32.6 |
| 九州 計 | 2058 | 1438 | 620 | 43.1 | 1157 | 896 | 261 | 29.1 | 231 | 212 | 19 | 9.0 | 56.2 | 62.3 | -6.1 |
| 九州 福岡県 | 914 | 644 | 270 | 41.9 | 649 | 450 | 199 | 44.2 | 67 | 84 | -17 | -20.2 | 71.0 | 69.9 | 1.1 |
| 九州 佐賀県 | 149 | 69 | 80 | 115.9 | 75 | 24 | 51 | 212.5 | 8 | 9 | -1 | -11.1 | 50.3 | 34.8 | 15.5 |
| 九州 長崎県 | 105 | 67 | 38 | 56.7 | 45 | 38 | 7 | 18.4 | 15 | 11 | 4 | 36.4 | 42.9 | 56.7 | -13.8 |
| 九州 熊本県 | 135 | 108 | 27 | 25.0 | 39 | 37 | 2 | 5.4 | 25 | 24 | 1 | 4.2 | 28.9 | 34.3 | -5.4 |
| 九州 大分県 | 145 | 98 | 47 | 48.0 | 122 | 55 | 67 | 121.8 | 32 | 16 | 16 | 100.0 | 84.1 | 56.1 | 28.0 |
| 九州 宮崎県 | 107 | 89 | 18 | 20.2 | 81 | 54 | 27 | 50.0 | 16 | 5 | 11 | 220.0 | 75.7 | 60.7 | 15.0 |
| 九州 鹿児島県 | 373 | 244 | 129 | 52.9 | 79 | 119 | -40 | -33.6 | 27 | 33 | -6 | -18.2 | 11.2 | 48.8 | -27.6 |
| 九州 沖縄県 | 130 | 119 | 11 | 9.2 | 67 | 119 | -52 | -43.7 | 41 | 30 | 11 | 36.7 | 51.5 | 100.0 | -48.5 |

第6表

重要犯罪・重要窃盗犯 都道府県別 認知・検挙件数・検挙人員 対前年比較（侵入盗一住宅対象）

暫定値
2027年2月1日確定

| 都道府県 | 認知件数 | 認知件数 | 認知件数 | 認知件数 | 検挙件数 | 検挙件数 | 検挙件数 | 検挙件数 | 検挙人員 | 検挙人員 | 検挙人員 | 検挙人員 | 検挙率 | 検挙率 | 検挙率 |
|----------|---------------|---------------|-------|--------|---------------|---------------|------|--------|---------------|---------------|------|--------|---------------|---------------|--------|
| | 2026年 1~5月 | 2025年 1~5月 | 増減 | 増減率(%) | 2026年 1~5月 | 2025年 1~5月 | 増減 | 増減率(%) | 2026年 1~5月 | 2025年 1~5月 | 増減 | 増減率(%) | 2026年 1~5月 | 2025年 1~5月 | 増減ポイント |
| 総数 | 6216 | 7413 | -1197 | -16.1 | 2876 | 3085 | -209 | -6.8 | 665 | 691 | -26 | -3.8 | 46.3 | 41.6 | 4.7 |
| 北海道 計 | 78 | 159 | -81 | -50.9 | 62 | 113 | -51 | -45.1 | 10 | 23 | -13 | -56.5 | 79.5 | 71.1 | 8.4 |
| 北海道 札幌方面 | 47 | 78 | -31 | -39.7 | 45 | 50 | -5 | -10.0 | 8 | 15 | -7 | -46.7 | 95.7 | 64.1 | 31.6 |
| 北海道 函館方面 | 14 | 13 | 1 | 7.7 | 0 | 30 | -30 | -100.0 | 0 | 2 | -2 | -100.0 | 0.0 | 230.8 | -230.8 |
| 北海道 旭川方面 | 7 | 51 | -44 | -86.3 | 4 | 12 | -8 | -66.7 | 0 | 1 | -1 | -100.0 | 57.1 | 23.5 | 33.6 |
| 北海道 釧路方面 | 9 | 14 | -5 | -35.7 | 12 | 17 | -5 | -29.4 | 2 | 3 | -1 | -33.3 | 133.3 | 121.4 | 11.9 |
| 北海道 北見方面 | 1 | 3 | -2 | -66.7 | 1 | 4 | -3 | -75.0 | 0 | 2 | -2 | -100.0 | 100.0 | 133.3 | -33.3 |
| 東北 計 | 330 | 361 | -31 | -8.6 | 253 | 125 | 128 | 102.4 | 42 | 25 | 17 | 68.0 | 76.7 | 34.6 | 42.1 |
| 東北 青森県 | 42 | 23 | 19 | 82.6 | 39 | 17 | 22 | 129.4 | 9 | 6 | 3 | 50.0 | 92.9 | 73.9 | 19.0 |
| 東北 岩手県 | 24 | 34 | -10 | -29.4 | 10 | 22 | -12 | -54.5 | 7 | 5 | 2 | 40.0 | 41.7 | 64.7 | -23.0 |
| 東北 宮城県 | 131 | 132 | -1 | -0.8 | 148 | 27 | 121 | 448.1 | 10 | 7 | 3 | 42.9 | 113.0 | 20.5 | 92.5 |
| 東北 秋田県 | 29 | 21 | 8 | 38.1 | 7 | 11 | -4 | -36.4 | 2 | 2 | 0 | 0.0 | 24.1 | 52.4 | -28.3 |
| 東北 山形県 | 11 | 32 | -21 | -65.6 | 10 | 29 | -19 | -65.5 | 5 | 3 | 2 | 66.7 | 90.9 | 90.6 | 0.3 |
| 東北 福島県 | 93 | 119 | -26 | -21.8 | 39 | 19 | 20 | 105.3 | 9 | 2 | 7 | 350.0 | 41.9 | 16.0 | 25.9 |
| 東京都 計 | 405 | 436 | -31 | -7.1 | 309 | 297 | 12 | 4.0 | 131 | 94 | 37 | 39.4 | 76.3 | 68.1 | 8.2 |
| 関東 茨城県 | 2691 | 3501 | -810 | -23.1 | 1025 | 1231 | -206 | -16.7 | 151 | 168 | -17 | -10.1 | 38.1 | 35.2 | 2.9 |
| 関東 栃木県 | 381 | 560 | -179 | -32.0 | 131 | 83 | 48 | 57.8 | 15 | 10 | 5 | 50.0 | 34.4 | 14.8 | 19.6 |
| 関東 群馬県 | 244 | 281 | -37 | -13.2 | 40 | 79 | -39 | -49.4 | 11 | 9 | 2 | 22.2 | 16.4 | 28.1 | -11.7 |
| 関東 埼玉県 | 265 | 492 | -227 | -46.1 | 92 | 56 | 36 | 64.3 | 5 | 11 | -6 | -54.5 | 34.7 | 11.4 | 23.3 |
| 関東 埼玉県 | 525 | 794 | -269 | -33.9 | 159 | 189 | -30 | -15.9 | 36 | 42 | -6 | -14.3 | 30.3 | 23.8 | 6.5 |
| 関東 千葉県 | 522 | 575 | -53 | -9.2 | 154 | 304 | -150 | -49.3 | 24 | 28 | -4 | -14.3 | 29.5 | 52.9 | -23.4 |
| 関東 神奈川県 | 355 | 408 | -53 | -13.0 | 283 | 339 | -56 | -16.5 | 31 | 35 | -4 | -11.4 | 79.7 | 83.1 | -3.4 |
| 関東 新潟県 | 73 | 89 | -16 | -18.0 | 17 | 84 | -67 | -79.8 | 5 | 10 | -5 | -50.0 | 23.3 | 94.4 | -71.1 |
| 関東 山梨県 | 42 | 55 | -13 | -23.6 | 64 | 6 | 58 | 966.7 | 2 | 1 | 1 | 100.0 | 152.4 | 10.9 | 141.5 |
| 関東 長野県 | 83 | 92 | -9 | -9.8 | 25 | 33 | -8 | -24.2 | 8 | 6 | 2 | 33.3 | 30.1 | 35.9 | -5.8 |
| 関東 静岡県 | 201 | 155 | 46 | 29.7 | 60 | 58 | 2 | 3.4 | 14 | 16 | -2 | -12.5 | 29.9 | 37.4 | -7.5 |
| 中部 計 | 1036 | 1098 | -62 | -5.6 | 434 | 234 | 200 | 85.5 | 71 | 83 | -12 | -14.5 | 41.9 | 21.3 | 20.6 |
| 中部 富山県 | 85 | 43 | 42 | 97.7 | 17 | 23 | -6 | -26.1 | 4 | 5 | -1 | -20.0 | 20.0 | 53.5 | -33.5 |
| 中部 石川県 | 58 | 51 | 7 | 13.7 | 68 | 26 | 42 | 161.5 | 8 | 9 | -1 | -11.1 | 117.2 | 51.0 | 66.2 |
| 中部 福井県 | 23 | 19 | 4 | 21.1 | 9 | 9 | 0 | 0.0 | 5 | 8 | -3 | -37.5 | 39.1 | 47.4 | -8.3 |
| 中部 岐阜県 | 220 | 258 | -38 | -14.7 | 58 | 25 | 33 | 132.0 | 8 | 14 | -6 | -42.9 | 26.4 | 9.7 | 16.7 |
| 中部 愛知県 | 509 | 559 | -50 | -8.9 | 198 | 101 | 97 | 96.0 | 39 | 40 | -1 | -2.5 | 38.9 | 18.1 | 20.8 |
| 中部 三重県 | 141 | 168 | -27 | -16.1 | 84 | 50 | 34 | 68.0 | 7 | 7 | 0 | 0.0 | 59.6 | 29.8 | 29.8 |
| 近畿 計 | 670 | 697 | -27 | -3.9 | 277 | 384 | -107 | -27.9 | 118 | 126 | -8 | -6.3 | 41.3 | 55.1 | -13.8 |
| 近畿 滋賀県 | 69 | 72 | -3 | -4.2 | 13 | 29 | -16 | -55.2 | 13 | 20 | -7 | -35.0 | 18.8 | 40.3 | -21.5 |
| 近畿 京都府 | 53 | 78 | -25 | -32.1 | 33 | 50 | -17 | -34.0 | 16 | 12 | 4 | 33.3 | 62.3 | 64.1 | -1.8 |
| 近畿 大阪府 | 312 | 234 | 78 | 33.3 | 124 | 59 | 65 | 110.2 | 50 | 42 | 8 | 19.0 | 39.7 | 25.2 | 14.5 |
| 近畿 兵庫県 | 169 | 201 | -32 | -15.9 | 55 | 115 | -60 | -52.2 | 19 | 30 | -11 | -36.7 | 32.5 | 57.2 | -24.7 |
| 近畿 奈良県 | 52 | 72 | -20 | -27.8 | 44 | 47 | -3 | -6.4 | 14 | 11 | 3 | 27.3 | 84.6 | 65.3 | 19.3 |
| 近畿 和歌山県 | 15 | 40 | -25 | -62.5 | 8 | 84 | -76 | -90.5 | 6 | 11 | -5 | -45.5 | 53.3 | 210.0 | -156.7 |
| 中国 計 | 257 | 311 | -54 | -17.4 | 118 | 174 | -56 | -32.2 | 49 | 50 | -1 | -2.0 | 45.9 | 55.9 | -10.0 |
| 中国 鳥取県 | 33 | 38 | -5 | -13.2 | 10 | 25 | -15 | -60.0 | 3 | 7 | -4 | -57.1 | 30.3 | 65.8 | -35.5 |
| 中国 島根県 | 32 | 34 | -2 | -5.9 | 24 | 43 | -19 | -44.2 | 8 | 3 | 5 | 166.7 | 75.0 | 126.5 | -51.5 |
| 中国 岡山県 | 62 | 92 | -30 | -32.6 | 31 | 49 | -18 | -36.7 | 13 | 9 | 4 | 44.4 | 50.0 | 53.3 | -3.3 |
| 中国 広島県 | 94 | 116 | -22 | -19.0 | 35 | 40 | -5 | -12.5 | 15 | 19 | -4 | -21.1 | 37.2 | 34.5 | 2.7 |
| 中国 山口県 | 36 | 31 | 5 | 16.1 | 18 | 17 | 1 | 5.9 | 10 | 12 | -2 | -16.7 | 50.0 | 54.8 | -4.8 |
| 四国 計 | 136 | 218 | -82 | -37.6 | 73 | 172 | -99 | -57.6 | 23 | 28 | -5 | -17.9 | 53.7 | 78.9 | -25.2 |
| 四国 徳島県 | 24 | 17 | 7 | 41.2 | 14 | 19 | -5 | -26.3 | 8 | 4 | 4 | 100.0 | 58.3 | 111.8 | -53.5 |
| 四国 香川県 | 33 | 35 | -2 | -5.7 | 13 | 46 | -33 | -71.7 | 5 | 10 | -5 | -50.0 | 39.4 | 131.4 | -92.0 |
| 四国 愛媛県 | 58 | 73 | -15 | -20.5 | 34 | 30 | 4 | 13.3 | 4 | 8 | -4 | -50.0 | 58.6 | 41.1 | 17.5 |
| 四国 高知県 | 21 | 93 | -72 | -77.4 | 12 | 77 | -65 | -84.4 | 6 | 6 | 0 | 0.0 | 57.1 | 82.8 | -25.7 |
| 九州 計 | 613 | 632 | -19 | -3.0 | 325 | 355 | -30 | -8.5 | 70 | 94 | -24 | -25.5 | 53.0 | 56.2 | -3.2 |
| 九州 福岡県 | 345 | 328 | 17 | 5.2 | 193 | 181 | 12 | 6.6 | 12 | 34 | -22 | -64.7 | 55.9 | 55.2 | 0.7 |
| 九州 佐賀県 | 31 | 33 | -2 | -6.1 | 9 | 9 | 0 | 0.0 | 0 | 4 | -4 | -100.0 | 29.0 | 27.3 | 1.7 |
| 九州 長崎県 | 39 | 21 | 18 | 85.7 | 12 | 20 | -8 | -40.0 | 5 | 5 | 0 | 0.0 | 30.8 | 95.2 | -64.4 |
| 九州 熊本県 | 31 | 47 | -16 | -34.0 | 11 | 19 | -8 | -42.1 | 9 | 13 | -4 | -30.8 | 35.5 | 40.4 | -4.9 |
| 九州 大分県 | 22 | 50 | -28 | -56.0 | 21 | 33 | -12 | -36.4 | 10 | 7 | 3 | 42.9 | 95.5 | 66.0 | 29.5 |
| 九州 宮崎県 | 16 | 38 | -22 | -57.9 | 7 | 15 | -8 | -53.3 | 3 | 1 | 2 | 200.0 | 43.8 | 39.5 | 4.3 |
| 九州 鹿児島県 | 79 | 72 | 7 | 9.7 | 45 | 35 | 10 | 28.6 | 15 | 17 | -2 | -11.8 | 57.0 | 48.6 | 8.4 |
| 九州 沖縄県 | 50 | 43 | 7 | 16.3 | 27 | 43 | -16 | -37.2 | 16 | 13 | 3 | 23.1 | 54.0 | 100.0 | -46.0 |

第6表

重要犯罪・重要窃盗犯 都道府県別 認知・検挙件数・検挙人員 対前年比較（侵入盗一その他）

暫定値
2027年2月1日確定

| 都道府県 | 認知件数 | 認知件数 | 認知件数 | 認知件数 | 検挙件数 | 検挙件数 | 検挙件数 | 検挙件数 | 検挙人員 | 検挙人員 | 検挙人員 | 検挙人員 | 検挙率 | 検挙率 | 検挙率 |
|----------|---------------|---------------|------|--------|---------------|---------------|------|--------|---------------|---------------|------|--------|---------------|---------------|--------|
| | 2026年 1~5月 | 2025年 1~5月 | 増減 | 増減率(%) | 2026年 1~5月 | 2025年 1~5月 | 増減 | 増減率(%) | 2026年 1~5月 | 2025年 1~5月 | 増減 | 増減率(%) | 2026年 1~5月 | 2025年 1~5月 | 増減ポイント |
| 総数 | 11627 | 12005 | -378 | -3.1 | 6663 | 6355 | 308 | 4.8 | 1311 | 1280 | 31 | 2.4 | 57.3 | 52.9 | 4.4 |
| 北海道 計 | 179 | 222 | -43 | -19.4 | 226 | 145 | 81 | 55.9 | 46 | 32 | 14 | 43.8 | 126.3 | 65.3 | 61.0 |
| 北海道 札幌方面 | 122 | 130 | -8 | -6.2 | 139 | 61 | 78 | 127.9 | 30 | 18 | 12 | 66.7 | 113.9 | 46.9 | 67.0 |
| 北海道 函館方面 | 16 | 20 | -4 | -20.0 | 21 | 25 | -4 | -16.0 | 3 | 5 | -2 | -40.0 | 131.3 | 125.0 | 6.3 |
| 北海道 旭川方面 | 18 | 49 | -31 | -63.3 | 20 | 48 | -28 | -58.3 | 5 | 5 | 0 | 0.0 | 111.1 | 98.0 | 13.1 |
| 北海道 釧路方面 | 19 | 18 | 1 | 5.6 | 42 | 7 | 35 | 500.0 | 7 | 2 | 5 | 250.0 | 221.1 | 38.9 | 182.2 |
| 北海道 北見方面 | 4 | 5 | -1 | -20.0 | 4 | 4 | 0 | 0.0 | 1 | 2 | -1 | -50.0 | 100.0 | 80.0 | 20.0 |
| 東北 計 | 503 | 817 | -314 | -38.4 | 261 | 472 | -211 | -44.7 | 75 | 71 | 4 | 5.6 | 51.9 | 57.8 | -5.9 |
| 東北 青森県 | 75 | 73 | 2 | 2.7 | 30 | 49 | -19 | -38.8 | 14 | 21 | -7 | -33.3 | 40.0 | 67.1 | -27.1 |
| 東北 岩手県 | 41 | 39 | 2 | 5.1 | 27 | 26 | 1 | 3.8 | 14 | 8 | 6 | 75.0 | 65.9 | 66.7 | -0.8 |
| 東北 宮城県 | 116 | 283 | -167 | -59.0 | 72 | 133 | -61 | -45.9 | 15 | 16 | -1 | -6.3 | 62.1 | 47.0 | 15.1 |
| 東北 秋田県 | 47 | 30 | 17 | 56.7 | 10 | 27 | -17 | -63.0 | 6 | 11 | -5 | -45.5 | 21.3 | 90.0 | -68.7 |
| 東北 山形県 | 59 | 101 | -42 | -41.6 | 43 | 130 | -87 | -66.9 | 3 | 3 | 0 | 0.0 | 72.9 | 128.7 | -55.8 |
| 東北 福島県 | 165 | 291 | -126 | -43.3 | 79 | 107 | -28 | -26.2 | 23 | 12 | 11 | 91.7 | 47.9 | 36.8 | 11.1 |
| 東京都 計 | 4549 | 5442 | -893 | -16.4 | 2425 | 2968 | -543 | -18.3 | 309 | 309 | 0 | 0.0 | 53.3 | 54.5 | -1.2 |
| 関東 茨城県 | 537 | 697 | -160 | -23.0 | 401 | 232 | 169 | 72.8 | 25 | 19 | 6 | 31.6 | 74.7 | 33.3 | 41.4 |
| 関東 栃木県 | 421 | 432 | -11 | -2.5 | 185 | 87 | 98 | 112.6 | 15 | 14 | 1 | 7.1 | 43.9 | 20.1 | 23.8 |
| 関東 群馬県 | 370 | 675 | -305 | -45.2 | 215 | 406 | -191 | -47.0 | 17 | 24 | -7 | -29.2 | 58.1 | 60.1 | -2.0 |
| 関東 埼玉県 | 856 | 1224 | -368 | -30.1 | 312 | 347 | -35 | -10.1 | 82 | 66 | 16 | 24.2 | 36.4 | 28.3 | 8.1 |
| 関東 千葉県 | 975 | 1115 | -140 | -12.6 | 587 | 723 | -136 | -18.8 | 47 | 52 | -5 | -9.6 | 60.2 | 64.8 | -4.6 |
| 関東 神奈川県 | 570 | 650 | -80 | -12.3 | 369 | 760 | -391 | -51.4 | 53 | 55 | -2 | -3.6 | 64.7 | 116.9 | -52.2 |
| 関東 新潟県 | 217 | 150 | 67 | 44.7 | 108 | 153 | -45 | -29.4 | 27 | 26 | 1 | 3.8 | 49.8 | 102.0 | -52.2 |
| 関東 山梨県 | 138 | 58 | 80 | 137.9 | 76 | 33 | 43 | 130.3 | 4 | 5 | -1 | -20.0 | 55.1 | 56.9 | -1.8 |
| 関東 長野県 | 175 | 202 | -27 | -13.4 | 55 | 94 | -39 | -41.5 | 13 | 18 | -5 | -27.8 | 31.4 | 46.5 | -15.1 |
| 関東 静岡県 | 290 | 239 | 51 | 21.3 | 117 | 133 | -16 | -12.0 | 26 | 30 | -4 | -13.3 | 40.3 | 55.6 | -15.3 |
| 中部 計 | 2040 | 1850 | 190 | 10.3 | 1287 | 721 | 566 | 78.5 | 194 | 170 | 24 | 14.1 | 63.1 | 39.0 | 24.1 |
| 中部 富山県 | 411 | 240 | 171 | 71.3 | 292 | 221 | 71 | 32.1 | 17 | 13 | 4 | 30.8 | 71.0 | 92.1 | -21.1 |
| 中部 石川県 | 168 | 130 | 38 | 29.2 | 114 | 75 | 39 | 52.0 | 21 | 28 | -7 | -25.0 | 67.9 | 57.7 | 10.2 |
| 中部 福井県 | 62 | 54 | 8 | 14.8 | 61 | 36 | 25 | 69.4 | 7 | 11 | -4 | -36.4 | 98.4 | 66.7 | 31.7 |
| 中部 岐阜県 | 340 | 338 | 2 | 0.6 | 258 | 65 | 193 | 296.9 | 32 | 23 | 9 | 39.1 | 75.9 | 19.2 | 56.7 |
| 中部 愛知県 | 680 | 792 | -112 | -14.1 | 258 | 172 | 86 | 50.0 | 100 | 77 | 23 | 29.9 | 37.9 | 21.7 | 16.2 |
| 中部 三重県 | 379 | 296 | 83 | 28.0 | 304 | 152 | 152 | 100.0 | 17 | 18 | -1 | -5.6 | 80.2 | 51.4 | 28.8 |
| 近畿 計 | 1453 | 1413 | 40 | 2.8 | 623 | 487 | 136 | 27.9 | 207 | 215 | -8 | -3.7 | 42.9 | 34.5 | 8.4 |
| 近畿 滋賀県 | 104 | 110 | -6 | -5.5 | 116 | 50 | 66 | 132.0 | 22 | 25 | -3 | -12.0 | 111.5 | 45.5 | 66.0 |
| 近畿 京都府 | 95 | 117 | -22 | -18.8 | 79 | 96 | -17 | -17.7 | 30 | 35 | -5 | -14.3 | 83.2 | 82.1 | 1.1 |
| 近畿 大阪府 | 488 | 455 | 33 | 7.3 | 173 | 135 | 38 | 28.1 | 79 | 83 | -4 | -4.8 | 35.5 | 29.7 | 5.8 |
| 近畿 兵庫県 | 521 | 571 | -50 | -8.8 | 152 | 136 | 16 | 11.8 | 40 | 34 | 6 | 17.6 | 29.2 | 23.8 | 5.4 |
| 近畿 奈良県 | 142 | 91 | 51 | 56.0 | 38 | 33 | 5 | 15.2 | 18 | 20 | -2 | -10.0 | 26.8 | 36.3 | -9.5 |
| 近畿 和歌山県 | 103 | 69 | 34 | 49.3 | 65 | 37 | 28 | 75.7 | 18 | 18 | 0 | 0.0 | 63.1 | 53.6 | 9.5 |
| 中国 計 | 489 | 373 | 116 | 31.1 | 279 | 208 | 71 | 34.1 | 92 | 78 | 14 | 17.9 | 57.1 | 55.8 | 1.3 |
| 中国 鳥取県 | 48 | 15 | 33 | 220.0 | 25 | 17 | 8 | 47.1 | 9 | 6 | 3 | 50.0 | 52.1 | 113.3 | -61.2 |
| 中国 島根県 | 32 | 34 | -2 | -5.9 | 9 | 17 | -8 | -47.1 | 3 | 4 | -1 | -25.0 | 28.1 | 50.0 | -21.9 |
| 中国 岡山県 | 149 | 145 | 4 | 2.8 | 101 | 101 | 0 | 0.0 | 21 | 29 | -8 | -27.6 | 67.8 | 69.7 | -1.9 |
| 中国 広島県 | 175 | 109 | 66 | 60.6 | 84 | 46 | 38 | 82.6 | 37 | 24 | 13 | 54.2 | 48.0 | 42.2 | 5.8 |
| 中国 山口県 | 85 | 70 | 15 | 21.4 | 60 | 27 | 33 | 122.2 | 22 | 15 | 7 | 46.7 | 70.6 | 38.6 | 32.0 |
| 四国 計 | 370 | 385 | -15 | -3.9 | 269 | 312 | -43 | -13.8 | 34 | 49 | -15 | -30.6 | 72.7 | 81.0 | -8.3 |
| 四国 徳島県 | 135 | 51 | 84 | 164.7 | 67 | 49 | 18 | 36.7 | 3 | 7 | -4 | -57.1 | 49.6 | 96.1 | -46.5 |
| 四国 香川県 | 101 | 90 | 11 | 12.2 | 74 | 78 | -4 | -5.1 | 14 | 13 | 1 | 7.7 | 73.3 | 86.7 | -13.4 |
| 四国 愛媛県 | 90 | 172 | -82 | -47.7 | 108 | 127 | -19 | -15.0 | 11 | 11 | 0 | 0.0 | 120.0 | 73.8 | 46.2 |
| 四国 高知県 | 44 | 72 | -28 | -38.9 | 20 | 58 | -38 | -65.5 | 6 | 18 | -12 | -66.7 | 45.5 | 80.6 | -35.1 |
| 九州 計 | 1445 | 806 | 639 | 79.3 | 832 | 541 | 291 | 53.8 | 161 | 118 | 43 | 36.4 | 57.6 | 67.1 | -9.5 |
| 九州 福岡県 | 569 | 316 | 253 | 80.1 | 456 | 269 | 187 | 69.5 | 55 | 50 | 5 | 10.0 | 80.1 | 85.1 | -5.0 |
| 九州 佐賀県 | 118 | 36 | 82 | 227.8 | 66 | 15 | 51 | 340.0 | 8 | 5 | 3 | 60.0 | 55.9 | 41.7 | 14.2 |
| 九州 長崎県 | 66 | 46 | 20 | 43.5 | 33 | 18 | 15 | 83.3 | 10 | 6 | 4 | 66.7 | 50.0 | 39.1 | 10.9 |
| 九州 熊本県 | 104 | 61 | 43 | 70.5 | 28 | 18 | 10 | 55.6 | 16 | 11 | 5 | 45.5 | 26.9 | 29.5 | -2.6 |
| 九州 大分県 | 123 | 48 | 75 | 156.3 | 101 | 22 | 79 | 359.1 | 22 | 9 | 13 | 144.4 | 82.1 | 45.8 | 36.3 |
| 九州 宮崎県 | 91 | 51 | 40 | 78.4 | 74 | 39 | 35 | 89.7 | 13 | 4 | 9 | 225.0 | 81.3 | 76.5 | 4.8 |
| 九州 鹿児島県 | 294 | 172 | 122 | 70.9 | 34 | 84 | -50 | -59.5 | 12 | 16 | -4 | -25.0 | 11.6 | 48.8 | -37.2 |
| 九州 沖縄県 | 80 | 76 | 4 | 5.3 | 40 | 76 | -36 | -47.4 | 25 | 17 | 8 | 47.1 | 50.0 | 100.0 | -50.0 |

第6表

重要犯罪・重要窃盗犯 都道府県別 認知・検挙件数・検挙人員 対前年比較（自動車盗）

暫定値
2027年2月1日確定

| 都道府県 | 認知件数 | 認知件数 | 認知件数 | 認知件数 | 検挙件数 | 検挙件数 | 検挙件数 | 検挙件数 | 検挙人員 | 検挙人員 | 検挙人員 | 検挙人員 | 検挙率 | 検挙率 | 検挙率 |
|----------|---------------|---------------|-------|--------|---------------|---------------|------|--------|---------------|---------------|------|--------|---------------|---------------|---------|
| | 2026年 1～5月 | 2025年 1～5月 | 増減 | 増減率(%) | 2026年 1～5月 | 2025年 1～5月 | 増減 | 増減率(%) | 2026年 1～5月 | 2025年 1～5月 | 増減 | 増減率(%) | 2026年 1～5月 | 2025年 1～5月 | 増減ポイント |
| 総数 | 1727 | 3292 | -1565 | -47.5 | 1203 | 994 | 209 | 21.0 | 284 | 294 | -10 | -3.4 | 69.7 | 30.2 | 39.5 |
| 北海道 計 | 24 | 35 | -11 | -31.4 | 21 | 21 | 0 | 0.0 | 14 | 10 | 4 | 40.0 | 87.5 | 60.0 | 27.5 |
| 北海道 札幌方面 | 12 | 26 | -14 | -53.8 | 10 | 19 | -9 | -47.4 | 9 | 8 | 1 | 12.5 | 83.3 | 73.1 | 10.2 |
| 北海道 函館方面 | 1 | 1 | 0 | 0.0 | 1 | 0 | 1 | 0.0 | 1 | 0 | 1 | 0.0 | 100.0 | 0.0 | 100.0 |
| 北海道 旭川方面 | 2 | 1 | 1 | 100.0 | 2 | 2 | 0 | 0.0 | 0 | 2 | -2 | -100.0 | 100.0 | 200.0 | -100.0 |
| 北海道 釧路方面 | 5 | 7 | -2 | -28.6 | 6 | 0 | 6 | 0.0 | 3 | 0 | 3 | 0.0 | 120.0 | 0.0 | 120.0 |
| 北海道 北見方面 | 4 | 0 | 4 | 0.0 | 2 | 0 | 2 | 0.0 | 1 | 0 | 1 | 0.0 | 50.0 | 0.0 | 50.0 |
| 東北 計 | 50 | 64 | -14 | -21.9 | 39 | 45 | -6 | -13.3 | 18 | 16 | 2 | 12.5 | 78.0 | 70.3 | 7.7 |
| 東北 青森県 | 9 | 4 | 5 | 125.0 | 12 | 2 | 10 | 500.0 | 5 | 2 | 3 | 150.0 | 133.3 | 50.0 | 83.3 |
| 東北 岩手県 | 2 | 4 | -2 | -50.0 | 4 | 5 | -1 | -20.0 | 3 | 5 | -2 | -40.0 | 200.0 | 125.0 | 75.0 |
| 東北 宮城県 | 13 | 19 | -6 | -31.6 | 11 | 12 | -1 | -8.3 | 4 | 7 | -3 | -42.9 | 84.6 | 63.2 | 21.4 |
| 東北 秋田県 | 1 | 2 | -1 | -50.0 | 1 | 1 | 0 | 0.0 | 1 | 1 | 0 | 0.0 | 100.0 | 50.0 | 50.0 |
| 東北 山形県 | 7 | 5 | 2 | 40.0 | 2 | 6 | -4 | -66.7 | 1 | 1 | 0 | 0.0 | 28.6 | 120.0 | -91.4 |
| 東北 福島県 | 18 | 30 | -12 | -40.0 | 9 | 19 | -10 | -52.6 | 4 | 0 | 4 | 0.0 | 50.0 | 63.3 | -13.3 |
| 東京都 計 | 52 | 73 | -21 | -28.8 | 38 | 32 | 6 | 18.8 | 18 | 23 | -5 | -21.7 | 73.1 | 43.8 | 29.3 |
| 関東 計 | 860 | 1879 | -1019 | -54.2 | 407 | 514 | -107 | -20.8 | 69 | 75 | -6 | -8.0 | 47.3 | 27.4 | 19.9 |
| 関東 茨城県 | 143 | 331 | -188 | -56.8 | 40 | 61 | -21 | -34.4 | 14 | 3 | 11 | 366.7 | 28.0 | 18.4 | 9.6 |
| 関東 栃木県 | 101 | 132 | -31 | -23.5 | 7 | 18 | -11 | -61.1 | 1 | 4 | -3 | -75.0 | 6.9 | 13.6 | -6.7 |
| 関東 群馬県 | 48 | 180 | -132 | -73.3 | 50 | 6 | 44 | 733.3 | 13 | 4 | 9 | 225.0 | 104.2 | 3.3 | 100.9 |
| 関東 埼玉県 | 208 | 422 | -214 | -50.7 | 47 | 46 | 1 | 2.2 | 17 | 17 | 0 | 0.0 | 22.6 | 10.9 | 11.7 |
| 関東 千葉県 | 152 | 270 | -118 | -43.7 | 28 | 202 | -174 | -86.1 | 5 | 21 | -16 | -76.2 | 18.4 | 74.8 | -56.4 |
| 関東 神奈川県 | 152 | 319 | -167 | -52.4 | 144 | 138 | 6 | 4.3 | 9 | 13 | -4 | -30.8 | 94.7 | 43.3 | 51.4 |
| 関東 新潟県 | 6 | 6 | 0 | 0.0 | 9 | 4 | 5 | 125.0 | 4 | 2 | 2 | 100.0 | 150.0 | 66.7 | 83.3 |
| 関東 山梨県 | 14 | 15 | -1 | -6.7 | 1 | 4 | -3 | -75.0 | 1 | 1 | 0 | 0.0 | 7.1 | 26.7 | -19.6 |
| 関東 長野県 | 10 | 51 | -41 | -80.4 | 33 | 12 | 21 | 175.0 | 1 | 7 | -6 | -85.7 | 330.0 | 23.5 | 306.5 |
| 関東 静岡県 | 26 | 153 | -127 | -83.0 | 48 | 23 | 25 | 108.7 | 4 | 3 | 1 | 33.3 | 184.6 | 15.0 | 169.6 |
| 中部 計 | 368 | 699 | -331 | -47.4 | 248 | 141 | 107 | 75.9 | 52 | 44 | 8 | 18.2 | 67.4 | 20.2 | 47.2 |
| 中部 富山県 | 3 | 8 | -5 | -62.5 | 2 | 5 | -3 | -60.0 | 1 | 2 | -1 | -50.0 | 66.7 | 62.5 | 4.2 |
| 中部 石川県 | 10 | 7 | 3 | 42.9 | 17 | 5 | 12 | 240.0 | 8 | 3 | 5 | 166.7 | 170.0 | 71.4 | 98.6 |
| 中部 福井県 | 3 | 3 | 0 | 0.0 | 5 | 3 | 2 | 66.7 | 4 | 3 | 1 | 33.3 | 166.7 | 100.0 | 66.7 |
| 中部 岐阜県 | 65 | 67 | -2 | -3.0 | 26 | 12 | 14 | 116.7 | 10 | 5 | 5 | 100.0 | 40.0 | 17.9 | 22.1 |
| 中部 愛知県 | 248 | 567 | -319 | -56.3 | 191 | 94 | 97 | 103.2 | 28 | 30 | -2 | -6.7 | 77.0 | 16.6 | 60.4 |
| 中部 三重県 | 39 | 47 | -8 | -17.0 | 7 | 22 | -15 | -68.2 | 1 | 1 | 0 | 0.0 | 17.9 | 46.8 | -28.9 |
| 近畿 計 | 247 | 401 | -154 | -38.4 | 304 | 122 | 182 | 149.2 | 56 | 58 | -2 | -3.4 | 123.1 | 30.4 | 92.7 |
| 近畿 滋賀県 | 14 | 24 | -10 | -41.7 | 8 | 7 | 1 | 14.3 | 8 | 11 | -3 | -27.3 | 57.1 | 29.2 | 27.9 |
| 近畿 京都府 | 19 | 32 | -13 | -40.6 | 29 | 7 | 22 | 314.3 | 7 | 2 | 5 | 250.0 | 152.6 | 21.9 | 130.7 |
| 近畿 大阪府 | 164 | 277 | -113 | -40.8 | 190 | 60 | 130 | 216.7 | 17 | 28 | -11 | -39.3 | 115.9 | 21.7 | 94.2 |
| 近畿 兵庫県 | 41 | 45 | -4 | -8.9 | 53 | 33 | 20 | 60.6 | 11 | 9 | 2 | 22.2 | 129.3 | 73.3 | 56.0 |
| 近畿 奈良県 | 5 | 12 | -7 | -58.3 | 19 | 7 | 12 | 171.4 | 10 | 5 | 5 | 100.0 | 380.0 | 58.3 | 321.7 |
| 近畿 和歌山県 | 4 | 11 | -7 | -63.6 | 5 | 8 | -3 | -37.5 | 3 | 3 | 0 | 0.0 | 125.0 | 72.7 | 52.3 |
| 中国 計 | 37 | 32 | 5 | 15.6 | 43 | 18 | 25 | 138.9 | 15 | 9 | 6 | 66.7 | 116.2 | 56.3 | 59.9 |
| 中国 鳥取県 | 4 | 1 | 3 | 300.0 | 2 | 1 | 1 | 100.0 | 3 | 0 | 3 | 0.0 | 50.0 | 100.0 | -50.0 |
| 中国 島根県 | 13 | 2 | 11 | 550.0 | 12 | 2 | 10 | 500.0 | 1 | 1 | 0 | 0.0 | 92.3 | 100.0 | -7.7 |
| 中国 岡山県 | 9 | 16 | -7 | -43.8 | 20 | 5 | 15 | 300.0 | 2 | 2 | 0 | 0.0 | 222.2 | 31.3 | 190.9 |
| 中国 広島県 | 6 | 12 | -6 | -50.0 | 5 | 4 | 1 | 25.0 | 6 | 3 | 3 | 100.0 | 83.3 | 33.3 | 50.0 |
| 中国 山口県 | 5 | 1 | 4 | 400.0 | 4 | 6 | -2 | -33.3 | 3 | 3 | 0 | 0.0 | 80.0 | 600.0 | -520.0 |
| 四国 計 | 21 | 23 | -2 | -8.7 | 47 | 14 | 33 | 235.7 | 8 | 14 | -6 | -42.9 | 223.8 | 60.9 | 162.9 |
| 四国 徳島県 | 4 | 1 | 3 | 300.0 | 5 | 0 | 5 | 0.0 | 2 | 1 | 1 | 100.0 | 125.0 | 0.0 | 125.0 |
| 四国 香川県 | 5 | 8 | -3 | -37.5 | 5 | 3 | 2 | 66.7 | 3 | 4 | -1 | -25.0 | 100.0 | 37.5 | 62.5 |
| 四国 愛媛県 | 7 | 12 | -5 | -41.7 | 34 | 10 | 24 | 240.0 | 3 | 6 | -3 | -50.0 | 485.7 | 83.3 | 402.4 |
| 四国 高知県 | 5 | 2 | 3 | 150.0 | 3 | 1 | 2 | 200.0 | 0 | 3 | -3 | -100.0 | 60.0 | 50.0 | 10.0 |
| 九州 計 | 68 | 86 | -18 | -20.9 | 56 | 87 | -31 | -35.6 | 34 | 45 | -11 | -24.4 | 82.4 | 101.2 | -18.8 |
| 九州 福岡県 | 24 | 30 | -6 | -20.0 | 19 | 15 | 4 | 26.7 | 11 | 7 | 4 | 57.1 | 79.2 | 50.0 | 29.2 |
| 九州 佐賀県 | 1 | 1 | 0 | 0.0 | 2 | 16 | -14 | -87.5 | 1 | 2 | -1 | -50.0 | 200.0 | 1600.0 | -1400.0 |
| 九州 長崎県 | 2 | 3 | -1 | -33.3 | 1 | 4 | -3 | -75.0 | 5 | 0 | 5 | 0.0 | 50.0 | 133.3 | -83.3 |
| 九州 熊本県 | 3 | 7 | -4 | -57.1 | 1 | 4 | -3 | -75.0 | 3 | 5 | -2 | -40.0 | 33.3 | 57.1 | -23.8 |
| 九州 大分県 | 2 | 7 | -5 | -71.4 | 0 | 5 | -5 | -100.0 | 0 | 3 | -3 | -100.0 | 0.0 | 71.4 | -71.4 |
| 九州 宮崎県 | 3 | 4 | -1 | -25.0 | 2 | 4 | -2 | -50.0 | 2 | 4 | -2 | -50.0 | 66.7 | 100.0 | -33.3 |
| 九州 鹿児島県 | 4 | 20 | -16 | -80.0 | 6 | 14 | -8 | -57.1 | 1 | 5 | -4 | -80.0 | 150.0 | 70.0 | 80.0 |
| 九州 沖縄県 | 29 | 14 | 15 | 107.1 | 25 | 25 | 0 | 0.0 | 11 | 19 | -8 | -42.1 | 86.2 | 178.6 | -92.4 |

第6表 重要犯罪・重要窃盗犯 都道府県別 認知・検挙件数・検挙人員 対前年比較（ひとたくり）

暫定値
2027年2月1日確定

| 都道府県 | 認知件数 | 認知件数 | 認知件数 | 認知件数 | 検挙件数 | 検挙件数 | 検挙件数 | 検挙件数 | 検挙人員 | 検挙人員 | 検挙人員 | 検挙人員 | 検挙率 | 検挙率 | 検挙率 |
|----------|---------------|---------------|------|--------|---------------|---------------|------|--------|---------------|---------------|------|--------|---------------|---------------|--------|
| | 2026年 1～5月 | 2025年 1～5月 | 増減 | 増減率(%) | 2026年 1～5月 | 2025年 1～5月 | 増減 | 増減率(%) | 2026年 1～5月 | 2025年 1～5月 | 増減 | 増減率(%) | 2026年 1～5月 | 2025年 1～5月 | 増減ポイント |
| 総数 | 186 | 203 | -17 | -8.4 | 99 | 145 | -46 | -31.7 | 71 | 74 | -3 | -4.1 | 53.2 | 71.4 | -18.2 |
| 北海道 計 | 2 | 4 | -2 | -50.0 | 4 | 2 | 2 | 100.0 | 6 | 0 | 6 | 0.0 | 200.0 | 50.0 | 150.0 |
| 北海道 札幌方面 | 2 | 4 | -2 | -50.0 | 4 | 2 | 2 | 100.0 | 6 | 0 | 6 | 0.0 | 200.0 | 50.0 | 150.0 |
| 北海道 函館方面 | 0 | 0 | 0 | 0.0 | 0 | 0 | 0 | 0.0 | 0 | 0 | 0 | 0.0 | 0.0 | 0.0 | 0.0 |
| 北海道 旭川方面 | 0 | 0 | 0 | 0.0 | 0 | 0 | 0 | 0.0 | 0 | 0 | 0 | 0.0 | 0.0 | 0.0 | 0.0 |
| 北海道 釧路方面 | 0 | 0 | 0 | 0.0 | 0 | 0 | 0 | 0.0 | 0 | 0 | 0 | 0.0 | 0.0 | 0.0 | 0.0 |
| 北海道 北見方面 | 0 | 0 | 0 | 0.0 | 0 | 0 | 0 | 0.0 | 0 | 0 | 0 | 0.0 | 0.0 | 0.0 | 0.0 |
| 東北 計 | 4 | 2 | 2 | 100.0 | 2 | 2 | 0 | 0.0 | 0 | 0 | 0 | 0.0 | 50.0 | 100.0 | -50.0 |
| 東北 青森県 | 3 | 2 | 1 | 50.0 | 2 | 1 | 1 | 100.0 | 0 | 0 | 0 | 0.0 | 66.7 | 50.0 | 16.7 |
| 東北 岩手県 | 0 | 0 | 0 | 0.0 | 0 | 0 | 0 | 0.0 | 0 | 0 | 0 | 0.0 | 0.0 | 0.0 | 0.0 |
| 東北 宮城県 | 0 | 0 | 0 | 0.0 | 0 | 0 | 0 | 0.0 | 0 | 0 | 0 | 0.0 | 0.0 | 0.0 | 0.0 |
| 東北 秋田県 | 1 | 0 | 1 | 0.0 | 0 | 0 | 0 | 0.0 | 0 | 0 | 0 | 0.0 | 0.0 | 0.0 | 0.0 |
| 東北 山形県 | 0 | 0 | 0 | 0.0 | 0 | 0 | 0 | 0.0 | 0 | 0 | 0 | 0.0 | 0.0 | 0.0 | 0.0 |
| 東北 福島県 | 0 | 0 | 0 | 0.0 | 0 | 1 | -1 | -100.0 | 0 | 0 | 0 | 0.0 | 0.0 | 0.0 | 0.0 |
| 東京都 | 32 | 35 | -3 | -8.6 | 22 | 41 | -19 | -46.3 | 14 | 15 | -1 | -6.7 | 68.8 | 117.1 | -48.3 |
| 関東 計 | 67 | 62 | 5 | 8.1 | 27 | 20 | 7 | 35.0 | 20 | 12 | 8 | 66.7 | 40.3 | 32.3 | 8.0 |
| 関東 茨城県 | 4 | 10 | -6 | -60.0 | 0 | 4 | -4 | -100.0 | 0 | 1 | -1 | -100.0 | 0.0 | 40.0 | -40.0 |
| 関東 栃木県 | 0 | 2 | -2 | -100.0 | 0 | 0 | 0 | 0.0 | 0 | 0 | 0 | 0.0 | 0.0 | 0.0 | 0.0 |
| 関東 群馬県 | 2 | 1 | 1 | 100.0 | 1 | 0 | 1 | 0.0 | 0 | 0 | 0 | 0.0 | 50.0 | 0.0 | 50.0 |
| 関東 埼玉県 | 11 | 23 | -12 | -52.2 | 6 | 5 | 1 | 20.0 | 4 | 3 | 1 | 33.3 | 54.5 | 21.7 | 32.8 |
| 関東 千葉県 | 14 | 10 | 4 | 40.0 | 6 | 4 | 2 | 50.0 | 6 | 1 | 5 | 500.0 | 42.9 | 40.0 | 2.9 |
| 関東 神奈川県 | 29 | 15 | 14 | 93.3 | 8 | 5 | 3 | 60.0 | 8 | 4 | 4 | 100.0 | 27.6 | 33.3 | -5.7 |
| 関東 新潟県 | 4 | 0 | 4 | 0.0 | 3 | 0 | 3 | 0.0 | 2 | 0 | 2 | 0.0 | 75.0 | 0.0 | 75.0 |
| 関東 山梨県 | 0 | 1 | -1 | -100.0 | 0 | 0 | 0 | 0.0 | 0 | 0 | 0 | 0.0 | 0.0 | 0.0 | 0.0 |
| 関東 長野県 | 0 | 0 | 0 | 0.0 | 1 | 0 | 1 | 0.0 | 0 | 0 | 0 | 0.0 | 0.0 | 0.0 | 0.0 |
| 関東 静岡県 | 3 | 0 | 3 | 0.0 | 2 | 2 | 0 | 0.0 | 0 | 3 | -3 | -100.0 | 66.7 | 0.0 | 66.7 |
| 中部 計 | 12 | 14 | -2 | -14.3 | 2 | 20 | -18 | -90.0 | 2 | 5 | -3 | -60.0 | 16.7 | 142.9 | -126.2 |
| 中部 富山県 | 0 | 0 | 0 | 0.0 | 0 | 0 | 0 | 0.0 | 0 | 0 | 0 | 0.0 | 0.0 | 0.0 | 0.0 |
| 中部 石川県 | 0 | 0 | 0 | 0.0 | 0 | 0 | 0 | 0.0 | 0 | 0 | 0 | 0.0 | 0.0 | 0.0 | 0.0 |
| 中部 福井県 | 0 | 0 | 0 | 0.0 | 0 | 0 | 0 | 0.0 | 0 | 0 | 0 | 0.0 | 0.0 | 0.0 | 0.0 |
| 中部 岐阜県 | 1 | 1 | 0 | 0.0 | 0 | 4 | -4 | -100.0 | 0 | 1 | -1 | -100.0 | 0.0 | 400.0 | -400.0 |
| 中部 愛知県 | 11 | 11 | 0 | 0.0 | 2 | 16 | -14 | -87.5 | 2 | 4 | -2 | -50.0 | 18.2 | 145.5 | -127.3 |
| 中部 三重県 | 0 | 2 | -2 | -100.0 | 0 | 0 | 0 | 0.0 | 0 | 0 | 0 | 0.0 | 0.0 | 0.0 | 0.0 |
| 近畿 計 | 44 | 53 | -9 | -17.0 | 31 | 46 | -15 | -32.6 | 23 | 34 | -11 | -32.4 | 70.5 | 86.8 | -16.3 |
| 近畿 滋賀県 | 1 | 0 | 1 | 0.0 | 1 | 0 | 1 | 0.0 | 1 | 0 | 1 | 0.0 | 100.0 | 0.0 | 100.0 |
| 近畿 京都府 | 2 | 4 | -2 | -50.0 | 3 | 1 | 2 | 200.0 | 1 | 1 | 0 | 0.0 | 150.0 | 25.0 | 125.0 |
| 近畿 大阪府 | 33 | 42 | -9 | -21.4 | 18 | 35 | -17 | -48.6 | 14 | 20 | -6 | -30.0 | 54.5 | 83.3 | -28.8 |
| 近畿 兵庫県 | 7 | 3 | 4 | 133.3 | 6 | 6 | 0 | 0.0 | 4 | 9 | -5 | -55.6 | 85.7 | 200.0 | -114.3 |
| 近畿 奈良県 | 1 | 3 | -2 | -66.7 | 3 | 3 | 0 | 0.0 | 3 | 3 | 0 | 0.0 | 300.0 | 100.0 | 200.0 |
| 近畿 和歌山県 | 0 | 1 | -1 | -100.0 | 0 | 1 | -1 | -100.0 | 0 | 1 | -1 | -100.0 | 0.0 | 100.0 | -100.0 |
| 中国 計 | 7 | 12 | -5 | -41.7 | 2 | 6 | -4 | -66.7 | 1 | 4 | -3 | -75.0 | 28.6 | 50.0 | -21.4 |
| 中国 鳥取県 | 2 | 0 | 2 | 0.0 | 1 | 0 | 1 | 0.0 | 0 | 0 | 0 | 0.0 | 50.0 | 0.0 | 50.0 |
| 中国 島根県 | 0 | 0 | 0 | 0.0 | 0 | 0 | 0 | 0.0 | 0 | 0 | 0 | 0.0 | 0.0 | 0.0 | 0.0 |
| 中国 岡山県 | 3 | 8 | -5 | -62.5 | 1 | 2 | -1 | -50.0 | 1 | 2 | -1 | -50.0 | 33.3 | 25.0 | 8.3 |
| 中国 広島県 | 2 | 4 | -2 | -50.0 | 0 | 4 | -4 | -100.0 | 0 | 2 | -2 | -100.0 | 0.0 | 100.0 | -100.0 |
| 中国 山口県 | 0 | 0 | 0 | 0.0 | 0 | 0 | 0 | 0.0 | 0 | 0 | 0 | 0.0 | 0.0 | 0.0 | 0.0 |
| 四国 計 | 0 | 0 | 0 | 0.0 | 0 | 0 | 0 | 0.0 | 0 | 0 | 0 | 0.0 | 0.0 | 0.0 | 0.0 |
| 四国 徳島県 | 0 | 0 | 0 | 0.0 | 0 | 0 | 0 | 0.0 | 0 | 0 | 0 | 0.0 | 0.0 | 0.0 | 0.0 |
| 四国 香川県 | 0 | 0 | 0 | 0.0 | 0 | 0 | 0 | 0.0 | 0 | 0 | 0 | 0.0 | 0.0 | 0.0 | 0.0 |
| 四国 愛媛県 | 0 | 0 | 0 | 0.0 | 0 | 0 | 0 | 0.0 | 0 | 0 | 0 | 0.0 | 0.0 | 0.0 | 0.0 |
| 四国 高知県 | 0 | 0 | 0 | 0.0 | 0 | 0 | 0 | 0.0 | 0 | 0 | 0 | 0.0 | 0.0 | 0.0 | 0.0 |
| 九州 計 | 18 | 21 | -3 | -14.3 | 9 | 8 | 1 | 12.5 | 5 | 4 | 1 | 25.0 | 50.0 | 38.1 | 11.9 |
| 九州 福岡県 | 11 | 10 | 1 | 10.0 | 3 | 6 | -3 | -50.0 | 1 | 2 | -1 | -50.0 | 27.3 | 60.0 | -32.7 |
| 九州 佐賀県 | 0 | 0 | 0 | 0.0 | 0 | 0 | 0 | 0.0 | 0 | 0 | 0 | 0.0 | 0.0 | 0.0 | 0.0 |
| 九州 長崎県 | 0 | 0 | 0 | 0.0 | 0 | 0 | 0 | 0.0 | 0 | 0 | 0 | 0.0 | 0.0 | 0.0 | 0.0 |
| 九州 熊本県 | 0 | 3 | -3 | -100.0 | 0 | 1 | -1 | -100.0 | 0 | 1 | -1 | -100.0 | 0.0 | 33.3 | -33.3 |
| 九州 大分県 | 1 | 2 | -1 | -50.0 | 1 | 0 | 1 | 0.0 | 1 | 0 | 1 | 0.0 | 100.0 | 0.0 | 100.0 |
| 九州 宮崎県 | 0 | 0 | 0 | 0.0 | 0 | 0 | 0 | 0.0 | 0 | 0 | 0 | 0.0 | 0.0 | 0.0 | 0.0 |
| 九州 鹿児島県 | 0 | 2 | -2 | -100.0 | 1 | 0 | 1 | 0.0 | 1 | 0 | 1 | 0.0 | 0.0 | 0.0 | 0.0 |
| 九州 沖縄県 | 6 | 4 | 2 | 50.0 | 4 | 1 | 3 | 300.0 | 2 | 1 | 1 | 100.0 | 66.7 | 25.0 | 41.7 |

第6表

重要犯罪・重要窃盗犯 都道府県別 認知・検挙件数・検挙人員 対前年比較（すり）

暫定値
2027年2月1日確定

| 都道府県 | 認知件数 | 認知件数 | 認知件数 | 認知件数 | 検挙件数 | 検挙件数 | 検挙件数 | 検挙件数 | 検挙人員 | 検挙人員 | 検挙人員 | 検挙人員 | 検挙率 | 検挙率 | 検挙率 |
|----------|---------------|---------------|------|--------|---------------|---------------|------|--------|---------------|---------------|------|--------|---------------|---------------|--------|
| | 2026年 1～5月 | 2025年 1～5月 | 増減 | 増減率(%) | 2026年 1～5月 | 2025年 1～5月 | 増減 | 増減率(%) | 2026年 1～5月 | 2025年 1～5月 | 増減 | 増減率(%) | 2026年 1～5月 | 2025年 1～5月 | 増減ポイント |
| 総数 | 551 | 678 | -127 | -18.7 | 188 | 214 | -26 | -12.1 | 111 | 133 | -22 | -16.5 | 34.1 | 31.6 | 2.5 |
| 北海道 計 | 3 | 3 | 0 | 0.0 | 2 | 8 | -6 | -75.0 | 1 | 4 | -3 | -75.0 | 66.7 | 266.7 | -200.0 |
| 北海道 札幌方面 | 3 | 3 | 0 | 0.0 | 2 | 8 | -6 | -75.0 | 1 | 4 | -3 | -75.0 | 66.7 | 266.7 | -200.0 |
| 北海道 函館方面 | 0 | 0 | 0 | 0.0 | 0 | 0 | 0 | 0.0 | 0 | 0 | 0 | 0.0 | 0.0 | 0.0 | 0.0 |
| 北海道 旭川方面 | 0 | 0 | 0 | 0.0 | 0 | 0 | 0 | 0.0 | 0 | 0 | 0 | 0.0 | 0.0 | 0.0 | 0.0 |
| 北海道 釧路方面 | 0 | 0 | 0 | 0.0 | 0 | 0 | 0 | 0.0 | 0 | 0 | 0 | 0.0 | 0.0 | 0.0 | 0.0 |
| 北海道 北見方面 | 0 | 0 | 0 | 0.0 | 0 | 0 | 0 | 0.0 | 0 | 0 | 0 | 0.0 | 0.0 | 0.0 | 0.0 |
| 東北 計 | 4 | 7 | -3 | -42.9 | 6 | 1 | 5 | 500.0 | 2 | 1 | 1 | 100.0 | 150.0 | 14.3 | 135.7 |
| 東北 青森県 | 0 | 0 | 0 | 0.0 | 0 | 0 | 0 | 0.0 | 0 | 0 | 0 | 0.0 | 0.0 | 0.0 | 0.0 |
| 東北 岩手県 | 1 | 2 | -1 | -50.0 | 1 | 0 | 1 | 0.0 | 0 | 0 | 0 | 0.0 | 100.0 | 0.0 | 100.0 |
| 東北 宮城県 | 3 | 3 | 0 | 0.0 | 4 | 1 | 3 | 300.0 | 1 | 1 | 0 | 0.0 | 133.3 | 33.3 | 100.0 |
| 東北 秋田県 | 0 | 0 | 0 | 0.0 | 1 | 0 | 1 | 0.0 | 1 | 0 | 1 | 0.0 | 0.0 | 0.0 | 0.0 |
| 東北 山形県 | 0 | 0 | 0 | 0.0 | 0 | 0 | 0 | 0.0 | 0 | 0 | 0 | 0.0 | 0.0 | 0.0 | 0.0 |
| 東北 福島県 | 0 | 2 | -2 | -100.0 | 0 | 0 | 0 | 0.0 | 0 | 0 | 0 | 0.0 | 0.0 | 0.0 | 0.0 |
| 東京都 | 305 | 334 | -29 | -8.7 | 54 | 61 | -7 | -11.5 | 41 | 31 | 10 | 32.3 | 17.7 | 18.3 | -0.6 |
| 関東 計 | 79 | 123 | -44 | -35.8 | 51 | 63 | -12 | -19.0 | 24 | 30 | -6 | -20.0 | 64.6 | 51.2 | 13.4 |
| 関東 茨城県 | 4 | 2 | 2 | 100.0 | 2 | 11 | -9 | -81.8 | 1 | 3 | -2 | -66.7 | 50.0 | 550.0 | -500.0 |
| 関東 栃木県 | 0 | 2 | -2 | -100.0 | 1 | 0 | 1 | 0.0 | 1 | 0 | 1 | 0.0 | 0.0 | 0.0 | 0.0 |
| 関東 群馬県 | 2 | 2 | 0 | 0.0 | 1 | 6 | -5 | -83.3 | 0 | 4 | -4 | -100.0 | 50.0 | 300.0 | -250.0 |
| 関東 埼玉県 | 14 | 29 | -15 | -51.7 | 15 | 11 | 4 | 36.4 | 8 | 9 | -1 | -11.1 | 107.1 | 37.9 | 69.2 |
| 関東 千葉県 | 19 | 15 | 4 | 26.7 | 4 | 4 | 0 | 0.0 | 1 | 2 | -1 | -50.0 | 21.1 | 26.7 | -5.6 |
| 関東 神奈川県 | 34 | 70 | -36 | -51.4 | 23 | 26 | -3 | -11.5 | 8 | 6 | 2 | 33.3 | 67.6 | 37.1 | 30.5 |
| 関東 新潟県 | 3 | 2 | 1 | 50.0 | 2 | 3 | -1 | -33.3 | 1 | 3 | -2 | -66.7 | 66.7 | 150.0 | -83.3 |
| 関東 山梨県 | 0 | 0 | 0 | 0.0 | 0 | 0 | 0 | 0.0 | 0 | 0 | 0 | 0.0 | 0.0 | 0.0 | 0.0 |
| 関東 長野県 | 0 | 0 | 0 | 0.0 | 0 | 2 | -2 | -100.0 | 0 | 2 | -2 | -100.0 | 0.0 | 0.0 | 0.0 |
| 関東 静岡県 | 3 | 1 | 2 | 200.0 | 3 | 0 | 3 | 0.0 | 4 | 1 | 3 | 300.0 | 100.0 | 0.0 | 100.0 |
| 中部 計 | 30 | 42 | -12 | -28.6 | 10 | 15 | -5 | -33.3 | 8 | 12 | -4 | -33.3 | 33.3 | 35.7 | -2.4 |
| 中部 富山県 | 4 | 4 | 0 | 0.0 | 4 | 3 | 1 | 33.3 | 2 | 1 | 1 | 100.0 | 100.0 | 75.0 | 25.0 |
| 中部 石川県 | 3 | 1 | 2 | 200.0 | 2 | 4 | -2 | -50.0 | 2 | 2 | 0 | 0.0 | 66.7 | 400.0 | -333.3 |
| 中部 福井県 | 1 | 1 | 0 | 0.0 | 1 | 2 | -1 | -50.0 | 1 | 2 | -1 | -50.0 | 100.0 | 200.0 | -100.0 |
| 中部 岐阜県 | 1 | 8 | -7 | -87.5 | 1 | 2 | -1 | -50.0 | 2 | 3 | -1 | -33.3 | 100.0 | 25.0 | 75.0 |
| 中部 愛知県 | 19 | 28 | -9 | -32.1 | 2 | 4 | -2 | -50.0 | 1 | 4 | -3 | -75.0 | 10.5 | 14.3 | -3.8 |
| 中部 三重県 | 2 | 0 | 2 | 0.0 | 0 | 0 | 0 | 0.0 | 0 | 0 | 0 | 0.0 | 0.0 | 0.0 | 0.0 |
| 近畿 計 | 70 | 133 | -63 | -47.4 | 35 | 34 | 1 | 2.9 | 11 | 29 | -18 | -62.1 | 50.0 | 25.6 | 24.4 |
| 近畿 滋賀県 | 1 | 2 | -1 | -50.0 | 0 | 3 | -3 | -100.0 | 0 | 3 | -3 | -100.0 | 0.0 | 150.0 | -150.0 |
| 近畿 京都府 | 8 | 5 | 3 | 60.0 | 4 | 1 | 3 | 300.0 | 3 | 2 | 1 | 50.0 | 50.0 | 20.0 | 30.0 |
| 近畿 大阪府 | 55 | 109 | -54 | -49.5 | 7 | 16 | -9 | -56.3 | 7 | 14 | -7 | -50.0 | 12.7 | 14.7 | -2.0 |
| 近畿 兵庫県 | 6 | 15 | -9 | -60.0 | 2 | 12 | -10 | -83.3 | 1 | 8 | -7 | -87.5 | 33.3 | 80.0 | -46.7 |
| 近畿 奈良県 | 0 | 2 | -2 | -100.0 | 22 | 1 | 21 | 2100.0 | 0 | 1 | -1 | -100.0 | 0.0 | 50.0 | -50.0 |
| 近畿 和歌山県 | 0 | 0 | 0 | 0.0 | 0 | 1 | -1 | -100.0 | 0 | 1 | -1 | -100.0 | 0.0 | 0.0 | 0.0 |
| 中国 計 | 7 | 8 | -1 | -12.5 | 5 | 11 | -6 | -54.5 | 4 | 9 | -5 | -55.6 | 71.4 | 137.5 | -66.1 |
| 中国 鳥取県 | 0 | 0 | 0 | 0.0 | 0 | 0 | 0 | 0.0 | 0 | 0 | 0 | 0.0 | 0.0 | 0.0 | 0.0 |
| 中国 島根県 | 0 | 1 | -1 | -100.0 | 0 | 1 | -1 | -100.0 | 0 | 1 | -1 | -100.0 | 0.0 | 100.0 | -100.0 |
| 中国 岡山県 | 2 | 4 | -2 | -50.0 | 2 | 6 | -4 | -66.7 | 2 | 4 | -2 | -50.0 | 100.0 | 150.0 | -50.0 |
| 中国 広島県 | 3 | 3 | 0 | 0.0 | 2 | 4 | -2 | -50.0 | 1 | 4 | -3 | -75.0 | 66.7 | 133.3 | -66.6 |
| 中国 山口県 | 2 | 0 | 2 | 0.0 | 1 | 0 | 1 | 0.0 | 1 | 0 | 1 | 0.0 | 50.0 | 0.0 | 50.0 |
| 四国 計 | 3 | 3 | 0 | 0.0 | 1 | 3 | -2 | -66.7 | 0 | 3 | -3 | -100.0 | 33.3 | 100.0 | -66.7 |
| 四国 徳島県 | 0 | 1 | -1 | -100.0 | 0 | 0 | 0 | 0.0 | 0 | 0 | 0 | 0.0 | 0.0 | 0.0 | 0.0 |
| 四国 香川県 | 3 | 1 | 2 | 200.0 | 1 | 1 | 0 | 0.0 | 0 | 1 | -1 | -100.0 | 33.3 | 100.0 | -66.7 |
| 四国 愛媛県 | 0 | 0 | 0 | 0.0 | 0 | 1 | -1 | -100.0 | 0 | 1 | -1 | -100.0 | 0.0 | 0.0 | 0.0 |
| 四国 高知県 | 0 | 1 | -1 | -100.0 | 0 | 1 | -1 | -100.0 | 0 | 1 | -1 | -100.0 | 0.0 | 100.0 | -100.0 |
| 九州 計 | 50 | 25 | 25 | 100.0 | 24 | 18 | 6 | 33.3 | 20 | 14 | 6 | 42.9 | 48.0 | 72.0 | -24.0 |
| 九州 福岡県 | 31 | 19 | 12 | 63.2 | 5 | 6 | -1 | -16.7 | 5 | 5 | 0 | 0.0 | 16.1 | 31.6 | -15.5 |
| 九州 佐賀県 | 0 | 0 | 0 | 0.0 | 0 | 0 | 0 | 0.0 | 0 | 0 | 0 | 0.0 | 0.0 | 0.0 | 0.0 |
| 九州 長崎県 | 2 | 0 | 2 | 0.0 | 2 | 0 | 2 | 0.0 | 2 | 0 | 2 | 0.0 | 100.0 | 0.0 | 100.0 |
| 九州 熊本県 | 2 | 1 | 1 | 100.0 | 3 | 3 | 0 | 0.0 | 2 | 2 | 0 | 0.0 | 150.0 | 300.0 | -150.0 |
| 九州 大分県 | 3 | 1 | 2 | 200.0 | 3 | 3 | 0 | 0.0 | 2 | 2 | 0 | 0.0 | 100.0 | 300.0 | -200.0 |
| 九州 宮崎県 | 0 | 1 | -1 | -100.0 | 0 | 1 | -1 | -100.0 | 0 | 1 | -1 | -100.0 | 0.0 | 100.0 | -100.0 |
| 九州 鹿児島県 | 6 | 2 | 4 | 200.0 | 7 | 3 | 4 | 133.3 | 5 | 3 | 2 | 66.7 | 116.7 | 15.0 | -33.3 |
| 九州 沖縄県 | 6 | 1 | 5 | 500.0 | 4 | 2 | 2 | 100.0 | 4 | 1 | 3 | 300.0 | 66.7 | 200.0 | -133.3 |

第7表

重要犯罪及び詐欺 被害者の年齢・性別 認知件数

| |
|--------------------|
| 暫定値 2027年2月1日確定 |
|--------------------|

| 性別 | 年齢別 | 認知件数 | 認知件数 | 認知件数 | 認知件数 | 認知件数 | 認知件数 | 認知件数 | 認知件数 | 認知件数 | 認知件数 | 認知件数 | 認知件数 | 認知件数 | 認知件数 | 認知件数 | 認知件数 | 認知件数 | 認知件数 | 認知件数 | 認知件数 | 認知件数 | 認知件数 | 認知件数 | 認知件数 |
|-----|-------------|-----------|-----------|------|-----------|-----------|------|-----------|-----------|------|-----------|-----------|------|-----------|-----------|--------|-----------|-----------|-----------|-----------|-----------|---------|-----------|-----------|------|
| | | 重要犯罪 | 重要犯罪 | 重要犯罪 | 殺人 | 殺人 | 殺人 | 強盗 | 強盗 | 強盗 | 放火 | 放火 | 放火 | 不同意性交等 | 不同意性交等 | 不同意性交等 | 略取誘拐・人身売買 | 略取誘拐・人身売買 | 略取誘拐・人身売買 | 不同意わいせつ | 不同意わいせつ | 不同意わいせつ | 詐欺 | 詐欺 | 詐欺 |
| | | 2026年1～5月 | 2025年1～5月 | 増減 | 2026年1～5月 | 2025年1～5月 | 増減 | 2026年1～5月 | 2025年1～5月 | 増減 | 2026年1～5月 | 2025年1～5月 | 増減 | 2026年1～5月 | 2025年1～5月 | 増減 | 2026年1～5月 | 2025年1～5月 | 増減 | 2026年1～5月 | 2025年1～5月 | 増減 | 2026年1～5月 | 2025年1～5月 | 増減 |
| 総数 | 計 | 6160 | 5642 | 518 | 399 | 398 | 1 | 658 | 604 | 54 | 351 | 299 | 52 | 1818 | 1561 | 257 | 242 | 226 | 16 | 2692 | 2554 | 138 | 31650 | 26641 | 5009 |
| 総数 | 0～12歳 | 571 | 562 | 9 | 28 | 26 | 2 | 5 | 1 | 4 | 1 | 1 | 0 | 130 | 118 | 12 | 63 | 63 | 0 | 344 | 353 | -9 | 8 | 3 | 5 |
| 総数 | 13～19歳 | 1877 | 1646 | 231 | 29 | 21 | 8 | 90 | 73 | 17 | 0 | 1 | -1 | 725 | 621 | 104 | 153 | 136 | 17 | 880 | 794 | 86 | 571 | 370 | 201 |
| 総数 | 20～29歳 | 1650 | 1540 | 110 | 61 | 69 | -8 | 135 | 130 | 5 | 9 | 6 | 3 | 617 | 532 | 85 | 15 | 20 | -5 | 813 | 783 | 30 | 3870 | 3134 | 736 |
| 総数 | 30～39歳 | 683 | 647 | 36 | 50 | 44 | 6 | 76 | 90 | -14 | 16 | 18 | -2 | 200 | 162 | 38 | 7 | 3 | 4 | 334 | 330 | 4 | 3450 | 2984 | 466 |
| 総数 | 40～49歳 | 425 | 408 | 17 | 43 | 48 | -5 | 98 | 84 | 14 | 19 | 29 | -10 | 101 | 77 | 24 | 2 | 0 | 2 | 162 | 170 | -8 | 3915 | 3177 | 738 |
| 総数 | 50～59歳 | 337 | 313 | 24 | 60 | 58 | 2 | 87 | 83 | 4 | 48 | 42 | 6 | 28 | 37 | -9 | 2 | 1 | 1 | 112 | 92 | 20 | 4861 | 3719 | 1142 |
| 総数 | 60～64歳 | 93 | 98 | -5 | 20 | 28 | -8 | 36 | 35 | 1 | 18 | 16 | 2 | 3 | 3 | 0 | 0 | 0 | 0 | 16 | 16 | 0 | 2411 | 1836 | 575 |
| 総数 | 65～69歳 | 85 | 65 | 20 | 15 | 15 | 0 | 27 | 25 | 2 | 30 | 17 | 13 | 5 | 3 | 2 | 0 | 0 | 0 | 8 | 5 | 3 | 2236 | 1829 | 407 |
| 総数 | 70～79歳 | 165 | 153 | 12 | 47 | 46 | 1 | 38 | 46 | -8 | 61 | 46 | 15 | 3 | 4 | -1 | 0 | 3 | -3 | 16 | 8 | 8 | 3461 | 2806 | 655 |
| 総数 | 80歳以上 | 116 | 86 | 30 | 42 | 39 | 3 | 21 | 9 | 12 | 40 | 31 | 9 | 6 | 4 | 2 | 0 | 0 | 0 | 7 | 3 | 4 | 2319 | 2532 | -213 |
| 総数 | 年齢不詳 | 0 | 0 | 0 | 0 | 0 | 0 | 0 | 0 | 0 | 0 | 0 | 0 | 0 | 0 | 0 | 0 | 0 | 0 | 0 | 0 | 0 | 0 | 0 | 0 |
| 総数 | 法人・団体、被害者なし | 158 | 124 | 34 | 4 | 4 | 0 | 45 | 28 | 17 | 109 | 92 | 17 | 0 | 0 | 0 | 0 | 0 | 0 | 0 | 0 | 0 | 4548 | 4251 | 297 |
| うち男 | 計 | 1076 | 1027 | 49 | 213 | 226 | -13 | 439 | 398 | 41 | 155 | 134 | 21 | 56 | 63 | -7 | 46 | 59 | -13 | 167 | 147 | 20 | 14224 | 11716 | 2508 |
| うち男 | 0～12歳 | 117 | 103 | 14 | 18 | 13 | 5 | 4 | 0 | 4 | 1 | 1 | 0 | 11 | 11 | 0 | 21 | 28 | -7 | 62 | 50 | 12 | 7 | 1 | 6 |
| うち男 | 13～19歳 | 191 | 173 | 18 | 14 | 10 | 4 | 76 | 58 | 18 | 0 | 0 | 0 | 26 | 35 | -9 | 15 | 16 | -1 | 60 | 54 | 6 | 246 | 153 | 93 |
| うち男 | 20～29歳 | 169 | 174 | -5 | 38 | 41 | -3 | 86 | 83 | 3 | 7 | 4 | 3 | 10 | 12 | -2 | 5 | 11 | -6 | 23 | 23 | 0 | 1778 | 1460 | 318 |
| うち男 | 30～39歳 | 113 | 114 | -1 | 31 | 22 | 9 | 52 | 67 | -15 | 9 | 12 | -3 | 6 | 4 | 2 | 2 | 2 | 0 | 13 | 7 | 6 | 1734 | 1660 | 74 |
| うち男 | 40～49歳 | 120 | 113 | 7 | 22 | 30 | -8 | 78 | 57 | 21 | 12 | 21 | -9 | 1 | 0 | 1 | 2 | 0 | 2 | 5 | 5 | 0 | 2101 | 1874 | 227 |
| うち男 | 50～59歳 | 131 | 127 | 4 | 32 | 37 | -5 | 62 | 54 | 8 | 34 | 30 | 4 | 0 | 1 | -1 | 1 | 0 | 1 | 2 | 5 | -3 | 2812 | 2176 | 636 |
| うち男 | 60～64歳 | 57 | 57 | 0 | 14 | 17 | -3 | 29 | 26 | 3 | 13 | 12 | 1 | 0 | 0 | 0 | 0 | 0 | 0 | 1 | 2 | -1 | 1449 | 1165 | 284 |
| うち男 | 65～69歳 | 50 | 42 | 8 | 8 | 11 | -3 | 19 | 17 | 2 | 23 | 13 | 10 | 0 | 0 | 0 | 0 | 0 | 0 | 0 | 1 | -1 | 1372 | 1048 | 324 |
| うち男 | 70～79歳 | 75 | 89 | -14 | 19 | 29 | -10 | 21 | 34 | -13 | 33 | 24 | 9 | 1 | 0 | 1 | 0 | 2 | -2 | 1 | 0 | 1 | 1881 | 1410 | 471 |
| うち男 | 80歳以上 | 53 | 35 | 18 | 17 | 16 | 1 | 12 | 2 | 10 | 23 | 17 | 6 | 1 | 0 | 1 | 0 | 0 | 0 | 0 | 0 | 0 | 844 | 769 | 75 |
| うち女 | 計 | 4926 | 4491 | 435 | 182 | 168 | 14 | 174 | 178 | -4 | 87 | 73 | 14 | 1762 | 1498 | 264 | 196 | 167 | 29 | 2525 | 2407 | 118 | 12878 | 10674 | 2204 |
| うち女 | 0～12歳 | 454 | 459 | -5 | 10 | 13 | -3 | 1 | 1 | 0 | 0 | 0 | 0 | 119 | 107 | 12 | 42 | 35 | 7 | 282 | 303 | -21 | 1 | 2 | -1 |
| うち女 | 13～19歳 | 1686 | 1473 | 213 | 15 | 11 | 4 | 14 | 15 | -1 | 0 | 1 | -1 | 699 | 586 | 113 | 138 | 120 | 18 | 820 | 740 | 80 | 325 | 217 | 108 |
| うち女 | 20～29歳 | 1481 | 1366 | 115 | 23 | 28 | -5 | 49 | 47 | 2 | 2 | 2 | 0 | 607 | 520 | 87 | 10 | 9 | 1 | 790 | 760 | 30 | 2092 | 1674 | 418 |
| うち女 | 30～39歳 | 570 | 533 | 37 | 19 | 22 | -3 | 24 | 23 | 1 | 7 | 6 | 1 | 194 | 158 | 36 | 5 | 1 | 4 | 321 | 323 | -2 | 1716 | 1324 | 392 |
| うち女 | 40～49歳 | 305 | 295 | 10 | 21 | 18 | 3 | 20 | 27 | -7 | 7 | 8 | -1 | 100 | 77 | 23 | 0 | 0 | 0 | 157 | 165 | -8 | 1814 | 1303 | 511 |
| うち女 | 50～59歳 | 206 | 186 | 20 | 28 | 21 | 7 | 25 | 29 | -4 | 14 | 12 | 2 | 28 | 36 | -8 | 1 | 1 | 0 | 110 | 87 | 23 | 2049 | 1543 | 506 |
| うち女 | 60～64歳 | 36 | 41 | -5 | 6 | 11 | -5 | 7 | 9 | -2 | 5 | 4 | 1 | 3 | 3 | 0 | 0 | 0 | 0 | 15 | 14 | 1 | 962 | 671 | 291 |
| うち女 | 65～69歳 | 35 | 23 | 12 | 7 | 4 | 3 | 8 | 8 | 0 | 7 | 4 | 3 | 5 | 3 | 2 | 0 | 0 | 0 | 8 | 4 | 4 | 864 | 781 | 83 |
| うち女 | 70～79歳 | 90 | 64 | 26 | 28 | 17 | 11 | 17 | 12 | 5 | 28 | 22 | 6 | 2 | 4 | -2 | 0 | 1 | -1 | 15 | 8 | 7 | 1580 | 1396 | 184 |
| うち女 | 80歳以上 | 63 | 51 | 12 | 25 | 23 | 2 | 9 | 7 | 2 | 17 | 14 | 3 | 5 | 4 | 1 | 0 | 0 | 0 | 7 | 3 | 4 | 1475 | 1763 | -288 |

注 一つの事件で数人の被害者がいる場合は、主たる被害者について計上してある。

第7表 重要窃盗犯 被害者の年齢・性別 認知件数

暫定値
2027年2月1日確定

| 性別 | 年齢別 | 認知件数 | 認知件数 | 認知件数 | 認知件数 | 認知件数 | 認知件数 | 認知件数 | 認知件数 | 認知件数 | 認知件数 | 認知件数 | 認知件数 | 認知件数 | 認知件数 | 認知件数 | 認知件数 | 認知件数 | 認知件数 | 認知件数 | 認知件数 | |
|------|-------------|---------------|---------------|-------|---------------|---------------|-------|----------------|----------------|----------------|---------------|---------------|---------------|---------------|---------------|-------|---------------|---------------|-------|---------------|---------------|------|
| | | 重要窃盗犯 | 重要窃盗犯 | 重要窃盗犯 | 侵入盗 | 侵入盗 | 侵入盗 | 侵入盗 うち)住宅対象 | 侵入盗 うち)住宅対象 | 侵入盗 うち)住宅対象 | 侵入盗 うち)その他 | 侵入盗 うち)その他 | 侵入盗 うち)その他 | 自動車盗 | 自動車盗 | 自動車盗 | ひったくり | ひったくり | ひったくり | すり | すり | すり |
| | | 2026年 1～5月 | 2025年 1～5月 | 増減 | 2026年 1～5月 | 2025年 1～5月 | 増減 | 2026年 1～5月 | 2025年 1～5月 | 増減 | 2026年 1～5月 | 2025年 1～5月 | 増減 | 2026年 1～5月 | 2025年 1～5月 | 増減 | 2026年 1～5月 | 2025年 1～5月 | 増減 | 2026年 1～5月 | 2025年 1～5月 | 増減 |
| 総数 | 計 | 20307 | 23591 | -3284 | 17843 | 19418 | -1575 | 6216 | 7413 | -1197 | 11627 | 12005 | -378 | 1727 | 3292 | -1565 | 186 | 203 | -17 | 551 | 678 | -127 |
| 総数 | 0～12歳 | 12 | 14 | -2 | 8 | 12 | -4 | 5 | 2 | 3 | 3 | 10 | -7 | 0 | 0 | 0 | 3 | 2 | 1 | 1 | 0 | 1 |
| 総数 | 13～19歳 | 209 | 230 | -21 | 155 | 162 | -7 | 100 | 62 | 38 | 55 | 100 | -45 | 12 | 11 | 1 | 8 | 19 | -11 | 34 | 38 | -4 |
| 総数 | 20～29歳 | 1129 | 1502 | -373 | 765 | 934 | -169 | 562 | 698 | -136 | 203 | 236 | -33 | 170 | 350 | -180 | 32 | 39 | -7 | 162 | 179 | -17 |
| 総数 | 30～39歳 | 1377 | 1890 | -513 | 1027 | 1166 | -139 | 587 | 709 | -122 | 440 | 457 | -17 | 248 | 592 | -344 | 20 | 28 | -8 | 82 | 104 | -22 |
| 総数 | 40～49歳 | 2007 | 2532 | -525 | 1578 | 1663 | -85 | 753 | 933 | -180 | 825 | 730 | 95 | 329 | 744 | -415 | 20 | 31 | -11 | 80 | 94 | -14 |
| 総数 | 50～59歳 | 3104 | 3516 | -412 | 2683 | 2784 | -101 | 1044 | 1153 | -109 | 1639 | 1631 | 8 | 320 | 619 | -299 | 22 | 16 | 6 | 79 | 97 | -18 |
| 総数 | 60～64歳 | 1851 | 2079 | -228 | 1700 | 1844 | -144 | 609 | 730 | -121 | 1091 | 1114 | -23 | 100 | 197 | -97 | 11 | 9 | 2 | 40 | 29 | 11 |
| 総数 | 65～69歳 | 1708 | 1798 | -90 | 1601 | 1608 | -7 | 527 | 631 | -104 | 1074 | 977 | 97 | 79 | 147 | -68 | 10 | 11 | -1 | 18 | 32 | -14 |
| 総数 | 70～79歳 | 2822 | 3041 | -219 | 2596 | 2730 | -134 | 1080 | 1304 | -224 | 1516 | 1426 | 90 | 156 | 202 | -46 | 33 | 33 | 0 | 37 | 76 | -39 |
| 総数 | 80歳以上 | 2001 | 2281 | -280 | 1898 | 2177 | -279 | 949 | 1191 | -242 | 949 | 986 | -37 | 58 | 60 | -2 | 27 | 15 | 12 | 18 | 29 | -11 |
| 総数 | 法人・団体、被害者なし | 4087 | 4708 | -621 | 3832 | 4338 | -506 | 0 | 0 | 0 | 3832 | 4338 | -506 | 255 | 370 | -115 | 0 | 0 | 0 | 0 | 0 | 0 |
| うち)男 | 計 | 10786 | 12850 | -2064 | 9198 | 9895 | -697 | 4049 | 4841 | -792 | 5149 | 5054 | 95 | 1278 | 2547 | -1269 | 71 | 67 | 4 | 239 | 341 | -102 |
| うち)男 | 0～12歳 | 5 | 3 | 2 | 2 | 2 | 0 | 0 | 1 | -1 | 2 | 1 | 1 | 0 | 0 | 0 | 2 | 1 | 1 | 1 | 0 | 1 |
| うち)男 | 13～19歳 | 97 | 112 | -15 | 69 | 80 | -11 | 43 | 28 | 15 | 26 | 52 | -26 | 10 | 10 | 0 | 3 | 4 | -1 | 15 | 18 | -3 |
| うち)男 | 20～29歳 | 650 | 917 | -267 | 429 | 524 | -95 | 289 | 368 | -79 | 140 | 156 | -16 | 142 | 297 | -155 | 11 | 11 | 0 | 68 | 85 | -17 |
| うち)男 | 30～39歳 | 1016 | 1438 | -422 | 748 | 854 | -106 | 420 | 489 | -69 | 328 | 365 | -37 | 213 | 518 | -305 | 9 | 9 | 0 | 46 | 57 | -11 |
| うち)男 | 40～49歳 | 1507 | 1954 | -447 | 1180 | 1239 | -59 | 573 | 672 | -99 | 607 | 567 | 40 | 281 | 643 | -362 | 9 | 18 | -9 | 37 | 54 | -17 |
| うち)男 | 50～59歳 | 2193 | 2598 | -405 | 1873 | 1991 | -118 | 737 | 843 | -106 | 1136 | 1148 | -12 | 279 | 537 | -258 | 11 | 7 | 4 | 30 | 63 | -33 |
| うち)男 | 60～64歳 | 1272 | 1435 | -163 | 1159 | 1239 | -80 | 445 | 549 | -104 | 714 | 690 | 24 | 92 | 179 | -87 | 3 | 3 | 0 | 18 | 14 | 4 |
| うち)男 | 65～69歳 | 1189 | 1279 | -90 | 1106 | 1118 | -12 | 376 | 458 | -82 | 730 | 660 | 70 | 72 | 140 | -68 | 5 | 4 | 1 | 6 | 17 | -11 |
| うち)男 | 70～79歳 | 1876 | 2027 | -151 | 1715 | 1829 | -114 | 700 | 870 | -170 | 1015 | 959 | 56 | 135 | 174 | -39 | 14 | 7 | 7 | 12 | 17 | -5 |
| うち)男 | 80歳以上 | 981 | 1087 | -106 | 917 | 1019 | -102 | 466 | 563 | -97 | 451 | 456 | -5 | 54 | 49 | 5 | 4 | 3 | 1 | 6 | 16 | -10 |
| うち)女 | 計 | 5434 | 6033 | -599 | 4813 | 5185 | -372 | 2167 | 2572 | -405 | 2646 | 2613 | 33 | 194 | 375 | -181 | 115 | 136 | -21 | 312 | 337 | -25 |
| うち)女 | 0～12歳 | 7 | 11 | -4 | 6 | 10 | -4 | 5 | 1 | 4 | 1 | 9 | -8 | 0 | 0 | 0 | 1 | 1 | 0 | 0 | 0 | 0 |
| うち)女 | 13～19歳 | 112 | 118 | -6 | 86 | 82 | 4 | 57 | 34 | 23 | 29 | 48 | -19 | 2 | 1 | 1 | 5 | 15 | -10 | 19 | 20 | -1 |
| うち)女 | 20～29歳 | 479 | 585 | -106 | 336 | 410 | -74 | 273 | 330 | -57 | 63 | 80 | -17 | 28 | 53 | -25 | 21 | 28 | -7 | 94 | 94 | 0 |
| うち)女 | 30～39歳 | 361 | 452 | -91 | 279 | 312 | -33 | 167 | 220 | -53 | 112 | 92 | 20 | 35 | 74 | -39 | 11 | 19 | -8 | 36 | 47 | -11 |
| うち)女 | 40～49歳 | 500 | 578 | -78 | 398 | 424 | -26 | 180 | 261 | -81 | 218 | 163 | 55 | 48 | 101 | -53 | 11 | 13 | -2 | 43 | 40 | 3 |
| うち)女 | 50～59歳 | 911 | 918 | -7 | 810 | 793 | 17 | 307 | 310 | -3 | 503 | 483 | 20 | 41 | 82 | -41 | 11 | 9 | 2 | 49 | 34 | 15 |
| うち)女 | 60～64歳 | 579 | 644 | -65 | 541 | 605 | -64 | 164 | 181 | -17 | 377 | 424 | -47 | 8 | 18 | -10 | 8 | 6 | 2 | 22 | 15 | 7 |
| うち)女 | 65～69歳 | 519 | 519 | 0 | 495 | 490 | 5 | 151 | 173 | -22 | 344 | 317 | 27 | 7 | 7 | 0 | 5 | 7 | -2 | 12 | 15 | -3 |
| うち)女 | 70～79歳 | 946 | 1014 | -68 | 881 | 901 | -20 | 380 | 434 | -54 | 501 | 467 | 34 | 21 | 28 | -7 | 19 | 26 | -7 | 25 | 59 | -34 |
| うち)女 | 80歳以上 | 1020 | 1194 | -174 | 981 | 1158 | -177 | 483 | 628 | -145 | 498 | 530 | -32 | 4 | 11 | -7 | 23 | 12 | 11 | 12 | 13 | -1 |

注 一つの事件で数人の被害者がいる場合は、主たる被害者について計上してある。

第8表 重要犯罪及び詐欺 犯行時年齢・性別 検挙人員

暫定値
2027年2月1日確定

| 性別 | 年齢別 | 検挙人員 | 検挙人員 | 検挙人員 | 検挙人員 | 検挙人員 | 検挙人員 | 検挙人員 | 検挙人員 | 検挙人員 | 検挙人員 | 検挙人員 | 検挙人員 | 検挙人員 | 検挙人員 | 検挙人員 | 検挙人員 | 検挙人員 | 検挙人員 | 検挙人員 | 検挙人員 | 検挙人員 | 検挙人員 | 検挙人員 | |
|----|--------|-----------|-----------|------|-----------|-----------|------|-----------|-----------|------|-----------|-----------|------|-----------|-----------|--------|-----------|-----------|-----------|-----------|-----------|---------|-----------|-----------|-----|
| | | 重要犯罪 | 重要犯罪 | 重要犯罪 | 殺人 | 殺人 | 殺人 | 強盗 | 強盗 | 強盗 | 放火 | 放火 | 放火 | 不同意性交等 | 不同意性交等 | 不同意性交等 | 略取誘拐・人身売買 | 略取誘拐・人身売買 | 略取誘拐・人身売買 | 不同意わいせつ | 不同意わいせつ | 不同意わいせつ | 詐欺 | 詐欺 | 詐欺 |
| | | 2026年1～5月 | 2025年1～5月 | 増減 | 2026年1～5月 | 2025年1～5月 | 増減 | 2026年1～5月 | 2025年1～5月 | 増減 | 2026年1～5月 | 2025年1～5月 | 増減 | 2026年1～5月 | 2025年1～5月 | 増減 | 2026年1～5月 | 2025年1～5月 | 増減 | 2026年1～5月 | 2025年1～5月 | 増減 | 2026年1～5月 | 2025年1～5月 | 増減 |
| 総数 | 計 | 4515 | 4123 | 392 | 311 | 322 | -11 | 735 | 612 | 123 | 213 | 196 | 17 | 1283 | 1213 | 70 | 171 | 167 | 4 | 1802 | 1613 | 189 | 3741 | 3623 | 118 |
| 総数 | 14～19歳 | 639 | 512 | 127 | 29 | 22 | 7 | 229 | 181 | 48 | 15 | 10 | 5 | 153 | 121 | 32 | 19 | 17 | 2 | 194 | 161 | 33 | 357 | 314 | 43 |
| 総数 | 20～29歳 | 1205 | 1134 | 71 | 70 | 70 | 0 | 191 | 177 | 14 | 32 | 46 | -14 | 450 | 418 | 32 | 55 | 55 | 0 | 407 | 368 | 39 | 1042 | 1063 | -21 |
| 総数 | 30～39歳 | 867 | 826 | 41 | 60 | 53 | 7 | 87 | 74 | 13 | 41 | 32 | 9 | 286 | 306 | -20 | 42 | 44 | -2 | 351 | 317 | 34 | 710 | 711 | -1 |
| 総数 | 40～49歳 | 682 | 698 | -16 | 48 | 57 | -9 | 81 | 72 | 9 | 26 | 33 | -7 | 193 | 210 | -17 | 28 | 19 | 9 | 306 | 307 | -1 | 622 | 585 | 37 |
| 総数 | 50～59歳 | 573 | 485 | 88 | 49 | 53 | -4 | 74 | 56 | 18 | 43 | 40 | 3 | 136 | 95 | 41 | 11 | 13 | -2 | 260 | 228 | 32 | 499 | 500 | -1 |
| 総数 | 60～64歳 | 160 | 138 | 22 | 17 | 16 | 1 | 15 | 17 | -2 | 13 | 10 | 3 | 25 | 19 | 6 | 8 | 6 | 2 | 82 | 70 | 12 | 179 | 150 | 29 |
| 総数 | 65～69歳 | 111 | 94 | 17 | 7 | 7 | 0 | 16 | 12 | 4 | 9 | 9 | 0 | 12 | 15 | -3 | 3 | 5 | -2 | 64 | 46 | 18 | 125 | 108 | 17 |
| 総数 | 70～79歳 | 203 | 164 | 39 | 22 | 23 | -1 | 33 | 14 | 19 | 25 | 10 | 15 | 20 | 26 | -6 | 5 | 7 | -2 | 98 | 84 | 14 | 169 | 144 | 25 |
| 総数 | 80歳以上 | 75 | 72 | 3 | 9 | 21 | -12 | 9 | 9 | 0 | 9 | 6 | 3 | 8 | 3 | 5 | 0 | 1 | -1 | 40 | 32 | 8 | 38 | 48 | -10 |
| 男 | 計 | 4256 | 3887 | 369 | 239 | 247 | -8 | 677 | 570 | 107 | 149 | 153 | -4 | 1270 | 1198 | 72 | 137 | 118 | 19 | 1784 | 1601 | 183 | 2976 | 2890 | 86 |
| 男 | 14～19歳 | 604 | 484 | 120 | 23 | 15 | 8 | 214 | 168 | 46 | 10 | 8 | 2 | 151 | 118 | 33 | 19 | 15 | 4 | 187 | 160 | 27 | 276 | 260 | 16 |
| 男 | 20～29歳 | 1157 | 1090 | 67 | 57 | 54 | 3 | 175 | 168 | 7 | 23 | 39 | -16 | 443 | 412 | 31 | 55 | 50 | 5 | 404 | 367 | 37 | 828 | 842 | -14 |
| 男 | 30～39歳 | 820 | 767 | 53 | 42 | 35 | 7 | 82 | 68 | 14 | 35 | 26 | 9 | 285 | 304 | -19 | 28 | 19 | 9 | 348 | 315 | 33 | 570 | 578 | -8 |
| 男 | 40～49歳 | 627 | 653 | -26 | 34 | 46 | -12 | 69 | 67 | 2 | 16 | 22 | -6 | 191 | 206 | -15 | 14 | 10 | 4 | 303 | 302 | 1 | 505 | 470 | 35 |
| 男 | 50～59歳 | 537 | 458 | 79 | 39 | 43 | -4 | 69 | 51 | 18 | 27 | 31 | -4 | 135 | 95 | 40 | 8 | 12 | -4 | 259 | 226 | 33 | 393 | 404 | -11 |
| 男 | 60～64歳 | 151 | 130 | 21 | 13 | 13 | 0 | 15 | 17 | -2 | 8 | 9 | -1 | 25 | 19 | 6 | 8 | 2 | 6 | 82 | 70 | 12 | 142 | 119 | 23 |
| 男 | 65～69歳 | 104 | 84 | 20 | 5 | 5 | 0 | 14 | 10 | 4 | 7 | 5 | 2 | 12 | 15 | -3 | 2 | 3 | -1 | 64 | 46 | 18 | 108 | 79 | 29 |
| 男 | 70～79歳 | 186 | 156 | 30 | 19 | 19 | 0 | 31 | 13 | 18 | 15 | 9 | 6 | 20 | 26 | -6 | 3 | 6 | -3 | 98 | 83 | 15 | 128 | 103 | 25 |
| 男 | 80歳以上 | 70 | 65 | 5 | 7 | 17 | -10 | 8 | 8 | 0 | 8 | 4 | 4 | 8 | 3 | 5 | 0 | 1 | -1 | 39 | 32 | 7 | 26 | 35 | -9 |
| 女 | 計 | 259 | 236 | 23 | 72 | 75 | -3 | 58 | 42 | 16 | 64 | 43 | 21 | 13 | 15 | -2 | 34 | 49 | -15 | 18 | 12 | 6 | 765 | 733 | 32 |
| 女 | 14～19歳 | 35 | 28 | 7 | 6 | 7 | -1 | 15 | 13 | 2 | 5 | 2 | 3 | 2 | 3 | -1 | 0 | 2 | -2 | 7 | 1 | 6 | 81 | 54 | 27 |
| 女 | 20～29歳 | 48 | 44 | 4 | 13 | 16 | -3 | 16 | 9 | 7 | 9 | 7 | 2 | 7 | 6 | 1 | 0 | 5 | -5 | 3 | 1 | 2 | 214 | 221 | -7 |
| 女 | 30～39歳 | 47 | 59 | -12 | 18 | 18 | 0 | 5 | 6 | -1 | 6 | 6 | 0 | 1 | 2 | -1 | 14 | 25 | -11 | 3 | 2 | 1 | 140 | 133 | 7 |
| 女 | 40～49歳 | 55 | 45 | 10 | 14 | 11 | 3 | 12 | 5 | 7 | 10 | 11 | -1 | 2 | 4 | -2 | 14 | 9 | 5 | 3 | 5 | -2 | 117 | 115 | 2 |
| 女 | 50～59歳 | 36 | 27 | 9 | 10 | 10 | 0 | 5 | 5 | 0 | 16 | 9 | 7 | 1 | 0 | 1 | 3 | 1 | 2 | 1 | 2 | -1 | 106 | 96 | 10 |
| 女 | 60～64歳 | 9 | 8 | 1 | 4 | 3 | 1 | 0 | 0 | 0 | 5 | 1 | 4 | 0 | 0 | 0 | 0 | 4 | -4 | 0 | 0 | 0 | 37 | 31 | 6 |
| 女 | 65～69歳 | 7 | 10 | -3 | 2 | 2 | 0 | 2 | 2 | 0 | 2 | 4 | -2 | 0 | 0 | 0 | 1 | 2 | -1 | 0 | 0 | 0 | 17 | 29 | -12 |
| 女 | 70～79歳 | 17 | 8 | 9 | 3 | 4 | -1 | 2 | 1 | 1 | 10 | 1 | 9 | 0 | 0 | 0 | 2 | 1 | 1 | 0 | 1 | -1 | 41 | 41 | 0 |
| 女 | 80歳以上 | 5 | 7 | -2 | 2 | 4 | -2 | 1 | 1 | 0 | 1 | 2 | -1 | 0 | 0 | 0 | 0 | 0 | 0 | 1 | 0 | 1 | 12 | 13 | -1 |

第8表 重要窃盗犯 犯行時年齢・性別 検挙人員

暫定値
2027年2月1日確定

| 性別 | 年齢別 | 検挙人員 | 検挙人員 | 検挙人員 | 検挙人員 | 検挙人員 | 検挙人員 | 検挙人員 | 検挙人員 | 検挙人員 | 検挙人員 | 検挙人員 | 検挙人員 | 検挙人員 | 検挙人員 | 検挙人員 | 検挙人員 | 検挙人員 | 検挙人員 | 検挙人員 | 検挙人員 | 検挙人員 |
|----|--------|---------------|---------------|-------|---------------|---------------|------|----------------|----------------|----------------|---------------|---------------|---------------|---------------|---------------|------|---------------|---------------|-------|---------------|---------------|------|
| | | 重要窃盗犯 | 重要窃盗犯 | 重要窃盗犯 | 侵入盗 | 侵入盗 | 侵入盗 | 侵入盗 うち)住宅対象 | 侵入盗 うち)住宅対象 | 侵入盗 うち)住宅対象 | 侵入盗 うち)その他 | 侵入盗 うち)その他 | 侵入盗 うち)その他 | 自動車盗 | 自動車盗 | 自動車盗 | ひったくり | ひったくり | ひったくり | すり | すり | すり |
| | | 2026年 1～5月 | 2025年 1～5月 | 増減 | 2026年 1～5月 | 2025年 1～5月 | 増減 | 2026年 1～5月 | 2025年 1～5月 | 増減 | 2026年 1～5月 | 2025年 1～5月 | 増減 | 2026年 1～5月 | 2025年 1～5月 | 増減 | 2026年 1～5月 | 2025年 1～5月 | 増減 | 2026年 1～5月 | 2025年 1～5月 | 増減 |
| 総数 | 計 | 2442 | 2472 | -30 | 1976 | 1971 | 5 | 665 | 691 | -26 | 1311 | 1280 | 31 | 284 | 294 | -10 | 71 | 74 | -3 | 111 | 133 | -22 |
| 総数 | 14～19歳 | 291 | 287 | 4 | 193 | 190 | 3 | 75 | 64 | 11 | 118 | 126 | -8 | 47 | 57 | -10 | 32 | 28 | 4 | 19 | 12 | 7 |
| 総数 | 20～29歳 | 662 | 713 | -51 | 563 | 604 | -41 | 175 | 222 | -47 | 388 | 382 | 6 | 57 | 63 | -6 | 13 | 21 | -8 | 29 | 25 | 4 |
| 総数 | 30～39歳 | 466 | 476 | -10 | 405 | 399 | 6 | 140 | 133 | 7 | 265 | 266 | -1 | 36 | 47 | -11 | 9 | 9 | 0 | 16 | 21 | -5 |
| 総数 | 40～49歳 | 377 | 401 | -24 | 301 | 321 | -20 | 103 | 118 | -15 | 198 | 203 | -5 | 51 | 53 | -2 | 6 | 4 | 2 | 19 | 23 | -4 |
| 総数 | 50～59歳 | 321 | 274 | 47 | 255 | 214 | 41 | 81 | 74 | 7 | 174 | 140 | 34 | 48 | 37 | 11 | 3 | 8 | -5 | 15 | 15 | 0 |
| 総数 | 60～64歳 | 95 | 107 | -12 | 71 | 81 | -10 | 26 | 29 | -3 | 45 | 52 | -7 | 15 | 17 | -2 | 5 | 1 | 4 | 4 | 8 | -4 |
| 総数 | 65～69歳 | 82 | 68 | 14 | 69 | 51 | 18 | 27 | 15 | 12 | 42 | 36 | 6 | 9 | 7 | 2 | 2 | 0 | 2 | 2 | 8 | -6 |
| 総数 | 70～79歳 | 118 | 110 | 8 | 96 | 87 | 9 | 33 | 25 | 8 | 63 | 62 | 1 | 15 | 6 | 9 | 1 | 1 | 0 | 6 | 16 | -10 |
| 総数 | 80歳以上 | 30 | 36 | -6 | 23 | 24 | -1 | 5 | 11 | -6 | 18 | 13 | 5 | 6 | 7 | -1 | 0 | 0 | 0 | 1 | 5 | -4 |
| 男 | 計 | 2206 | 2258 | -52 | 1787 | 1794 | -7 | 575 | 604 | -29 | 1212 | 1190 | 22 | 266 | 284 | -18 | 68 | 70 | -2 | 85 | 110 | -25 |
| 男 | 14～19歳 | 270 | 274 | -4 | 179 | 177 | 2 | 69 | 57 | 12 | 110 | 120 | -10 | 45 | 57 | -12 | 30 | 28 | 2 | 16 | 12 | 4 |
| 男 | 20～29歳 | 597 | 639 | -42 | 507 | 536 | -29 | 154 | 187 | -33 | 353 | 349 | 4 | 54 | 61 | -7 | 13 | 21 | -8 | 23 | 21 | 2 |
| 男 | 30～39歳 | 425 | 446 | -21 | 371 | 377 | -6 | 120 | 122 | -2 | 251 | 255 | -4 | 34 | 46 | -12 | 9 | 8 | 1 | 11 | 15 | -4 |
| 男 | 40～49歳 | 340 | 367 | -27 | 278 | 294 | -16 | 91 | 105 | -14 | 187 | 189 | -2 | 44 | 50 | -6 | 5 | 3 | 2 | 13 | 20 | -7 |
| 男 | 50～59歳 | 287 | 245 | 42 | 226 | 191 | 35 | 69 | 66 | 3 | 157 | 125 | 32 | 46 | 34 | 12 | 3 | 8 | -5 | 12 | 12 | 0 |
| 男 | 60～64歳 | 82 | 96 | -14 | 59 | 71 | -12 | 17 | 23 | -6 | 42 | 48 | -6 | 14 | 17 | -3 | 5 | 0 | 5 | 4 | 8 | -4 |
| 男 | 65～69歳 | 75 | 59 | 16 | 64 | 44 | 20 | 25 | 11 | 14 | 39 | 33 | 6 | 8 | 6 | 2 | 2 | 2 | 0 | 1 | 7 | -6 |
| 男 | 70～79歳 | 107 | 99 | 8 | 86 | 82 | 4 | 28 | 23 | 5 | 58 | 59 | -1 | 15 | 6 | 9 | 1 | 0 | 1 | 5 | 11 | -6 |
| 男 | 80歳以上 | 23 | 33 | -10 | 17 | 22 | -5 | 2 | 10 | -8 | 15 | 12 | 3 | 6 | 7 | -1 | 0 | 0 | 0 | 0 | 4 | -4 |
| 女 | 計 | 236 | 214 | 22 | 189 | 177 | 12 | 90 | 87 | 3 | 99 | 90 | 9 | 18 | 10 | 8 | 3 | 4 | -1 | 26 | 23 | 3 |
| 女 | 14～19歳 | 21 | 13 | 8 | 14 | 13 | 1 | 6 | 7 | -1 | 8 | 6 | 2 | 2 | 0 | 2 | 2 | 0 | 2 | 3 | 0 | 3 |
| 女 | 20～29歳 | 65 | 74 | -9 | 56 | 68 | -12 | 21 | 35 | -14 | 35 | 33 | 2 | 3 | 2 | 1 | 0 | 0 | 0 | 6 | 4 | 2 |
| 女 | 30～39歳 | 41 | 30 | 11 | 34 | 22 | 12 | 20 | 11 | 9 | 14 | 11 | 3 | 2 | 1 | 1 | 0 | 1 | -1 | 5 | 6 | -1 |
| 女 | 40～49歳 | 37 | 34 | 3 | 23 | 27 | -4 | 12 | 13 | -1 | 11 | 14 | -3 | 7 | 3 | 4 | 1 | 1 | 0 | 6 | 3 | 3 |
| 女 | 50～59歳 | 34 | 29 | 5 | 29 | 23 | 6 | 12 | 8 | 4 | 17 | 15 | 2 | 2 | 3 | -1 | 0 | 0 | 0 | 3 | 3 | 0 |
| 女 | 60～64歳 | 13 | 11 | 2 | 12 | 10 | 2 | 9 | 6 | 3 | 3 | 4 | -1 | 1 | 0 | 1 | 0 | 1 | -1 | 0 | 0 | 0 |
| 女 | 65～69歳 | 7 | 9 | -2 | 5 | 7 | -2 | 2 | 4 | -2 | 3 | 3 | 0 | 1 | 1 | 0 | 0 | 0 | 0 | 1 | 1 | 0 |
| 女 | 70～79歳 | 11 | 11 | 0 | 10 | 5 | 5 | 5 | 2 | 3 | 5 | 3 | 2 | 0 | 0 | 0 | 0 | 1 | -1 | 1 | 5 | -4 |
| 女 | 80歳以上 | 7 | 3 | 4 | 6 | 2 | 4 | 3 | 1 | 2 | 3 | 1 | 2 | 0 | 0 | 0 | 0 | 0 | 0 | 1 | 1 | 0 |

第9表 街頭犯罪等 都道府県別 対前年比較
(1) 主要な街頭犯罪 都道府県別 認知・検挙件数・検挙人員 対前年比較

暫定値
2027年2月1日確定

| | 認知件数 | 認知件数 | 認知件数 | 認知件数 | 検挙件数 | 検挙件数 | 検挙件数 | 検挙件数 | 検挙人員 | 検挙人員 | 検挙人員 | 検挙人員 | 検挙率 | 検挙率 | 検挙率 |
|----------|---------------|---------------|------|--------|---------------|---------------|------|--------|---------------|---------------|------|--------|---------------|---------------|--------|
| | 2026年 1～5月 | 2025年 1～5月 | 増減 | 増減率(%) | 2026年 1～5月 | 2025年 1～5月 | 増減 | 増減率(%) | 2026年 1～5月 | 2025年 1～5月 | 増減 | 増減率(%) | 2026年 1～5月 | 2025年 1～5月 | 増減ポイント |
| 都道府県 | 86971 | 82720 | 4251 | 5.1 | 8733 | 8606 | 127 | 1.5 | 3448 | 3194 | 254 | 8.0 | 10.0 | 10.4 | -0.4 |
| 主な街頭犯罪総数 | 1500 | 1403 | 97 | 6.9 | 125 | 157 | -32 | -20.4 | 79 | 58 | 21 | 36.2 | 8.3 | 11.2 | -2.9 |
| 北海道 計 | 1208 | 1177 | 31 | 2.6 | 88 | 70 | 18 | 25.7 | 57 | 40 | 17 | 42.5 | 7.3 | 5.9 | 1.4 |
| 北海道 札幌方面 | 101 | 75 | 26 | 34.7 | 5 | 45 | -40 | -88.9 | 6 | 3 | 3 | 100.0 | 5.0 | 60.0 | -55.0 |
| 北海道 旭川方面 | 86 | 65 | 21 | 32.3 | 17 | 7 | 10 | 142.9 | 8 | 3 | 5 | 166.7 | 19.8 | 10.8 | 9.0 |
| 北海道 釧路方面 | 88 | 67 | 21 | 31.3 | 12 | 30 | -18 | -60.0 | 6 | 8 | -2 | -25.0 | 13.6 | 44.8 | -31.2 |
| 北海道 北見方面 | 17 | 19 | -2 | -10.5 | 3 | 5 | -2 | -40.0 | 2 | 4 | -2 | -50.0 | 17.6 | 26.3 | -8.7 |
| 東北 計 | 2191 | 2071 | 120 | 5.8 | 288 | 251 | 37 | 14.7 | 119 | 80 | 39 | 48.8 | 13.1 | 12.1 | 1.0 |
| 東北 青森県 | 291 | 255 | 36 | 14.1 | 67 | 16 | 51 | 318.8 | 19 | 9 | 10 | 111.1 | 23.0 | 6.3 | 16.7 |
| 東北 岩手県 | 233 | 222 | 11 | 5.0 | 28 | 21 | 7 | 33.3 | 14 | 8 | 6 | 75.0 | 12.0 | 9.5 | 2.5 |
| 東北 宮城県 | 827 | 762 | 65 | 8.5 | 67 | 88 | -21 | -23.9 | 33 | 37 | -4 | -10.8 | 8.1 | 11.5 | -3.4 |
| 東北 秋田県 | 110 | 112 | -2 | -1.8 | 24 | 9 | 15 | 166.7 | 13 | 5 | 8 | 160.0 | 21.8 | 8.0 | 13.8 |
| 東北 山形県 | 167 | 165 | 2 | 1.2 | 19 | 72 | -53 | -73.6 | 13 | 6 | 7 | 116.7 | 11.4 | 43.6 | -32.2 |
| 東北 福島県 | 563 | 555 | 8 | 1.4 | 83 | 45 | 38 | 84.4 | 27 | 15 | 12 | 80.0 | 14.7 | 8.1 | 6.6 |
| 東京都 | 11969 | 11532 | 437 | 3.8 | 781 | 1069 | -288 | -26.9 | 425 | 391 | 34 | 8.7 | 6.5 | 9.3 | -2.8 |
| 関東 計 | 27453 | 25731 | 1722 | 6.7 | 2440 | 2549 | -109 | -4.3 | 780 | 829 | -49 | -5.9 | 8.9 | 9.9 | -1.0 |
| 関東 茨城県 | 1637 | 1668 | -31 | -1.9 | 476 | 214 | 262 | 122.4 | 36 | 48 | -12 | -25.0 | 29.1 | 12.8 | 16.3 |
| 関東 栃木県 | 1155 | 1083 | 72 | 6.6 | 108 | 102 | 6 | 5.9 | 27 | 35 | -8 | -22.9 | 9.4 | 9.4 | 0.0 |
| 関東 群馬県 | 1334 | 1484 | -150 | -10.1 | 86 | 107 | -21 | -19.6 | 34 | 29 | 5 | 17.2 | 6.4 | 7.2 | -0.8 |
| 関東 埼玉県 | 7131 | 7181 | -50 | -0.7 | 327 | 495 | -168 | -33.9 | 177 | 194 | -17 | -8.8 | 4.6 | 6.9 | -2.3 |
| 関東 千葉県 | 5429 | 4794 | 635 | 13.2 | 395 | 379 | 16 | 4.2 | 129 | 148 | -19 | -12.8 | 7.3 | 7.9 | -0.6 |
| 関東 神奈川県 | 7403 | 6362 | 1041 | 16.4 | 671 | 711 | -40 | -5.6 | 232 | 241 | -9 | -3.7 | 9.1 | 11.2 | -2.1 |
| 関東 新潟県 | 659 | 665 | -6 | -0.9 | 73 | 119 | -46 | -38.7 | 26 | 23 | 3 | 13.0 | 11.1 | 17.9 | -6.8 |
| 関東 山梨県 | 451 | 423 | 28 | 6.6 | 43 | 31 | 12 | 38.7 | 14 | 12 | 2 | 16.7 | 9.5 | 7.3 | 2.2 |
| 関東 長野県 | 492 | 598 | -106 | -17.7 | 64 | 78 | -14 | -17.9 | 30 | 32 | -2 | -6.3 | 13.0 | 13.0 | 0.0 |
| 関東 静岡県 | 1762 | 1473 | 289 | 19.6 | 197 | 313 | -116 | -37.1 | 75 | 67 | 8 | 11.9 | 11.2 | 21.2 | -10.0 |
| 中部 計 | 10594 | 9377 | 1217 | 13.0 | 1069 | 899 | 170 | 18.9 | 399 | 344 | 55 | 16.0 | 10.1 | 9.6 | 0.5 |
| 中部 富山県 | 447 | 295 | 152 | 51.5 | 241 | 35 | 206 | 588.6 | 17 | 19 | -2 | -10.5 | 53.9 | 11.9 | 42.0 |
| 中部 石川県 | 415 | 360 | 55 | 15.3 | 43 | 42 | 1 | 2.4 | 19 | 24 | -5 | -20.8 | 10.4 | 11.7 | -1.3 |
| 中部 福井県 | 210 | 208 | 2 | 1.0 | 45 | 27 | 18 | 66.7 | 12 | 11 | 1 | 9.1 | 21.4 | 13.0 | 8.4 |
| 中部 岐阜県 | 1004 | 926 | 78 | 8.4 | 208 | 74 | 134 | 181.1 | 38 | 23 | 15 | 65.2 | 20.7 | 8.0 | 12.7 |
| 中部 愛知県 | 7587 | 6700 | 887 | 13.2 | 428 | 603 | -175 | -29.0 | 271 | 226 | 45 | 19.9 | 5.6 | 9.0 | -3.4 |
| 中部 三重県 | 931 | 888 | 43 | 4.8 | 104 | 118 | -14 | -11.9 | 42 | 41 | 1 | 2.4 | 11.2 | 13.3 | -2.1 |
| 近畿 計 | 18978 | 19007 | -29 | -0.2 | 2268 | 2002 | 266 | 13.3 | 888 | 835 | 53 | 6.3 | 12.0 | 10.5 | 1.5 |
| 近畿 滋賀県 | 676 | 715 | -39 | -5.5 | 136 | 56 | 80 | 142.9 | 69 | 31 | 38 | 122.6 | 20.1 | 7.8 | 12.3 |
| 近畿 京都府 | 1361 | 1353 | 8 | 0.6 | 201 | 156 | 45 | 28.8 | 77 | 83 | -6 | -7.2 | 14.8 | 11.5 | 3.3 |
| 近畿 大阪府 | 12417 | 12567 | -150 | -1.2 | 1192 | 1103 | 89 | 8.1 | 514 | 514 | 0 | 0.0 | 9.6 | 8.8 | 0.8 |
| 近畿 兵庫県 | 3822 | 3586 | 236 | 6.6 | 584 | 458 | 126 | 27.5 | 176 | 152 | 24 | 15.8 | 15.3 | 12.8 | 2.5 |
| 近畿 奈良県 | 405 | 526 | -121 | -23.0 | 82 | 125 | -43 | -34.4 | 24 | 35 | -11 | -31.4 | 20.2 | 23.8 | -3.6 |
| 近畿 和歌山県 | 297 | 260 | 37 | 14.2 | 73 | 104 | -31 | -29.8 | 28 | 20 | 8 | 40.0 | 24.6 | 40.0 | -15.4 |
| 中国 計 | 3609 | 3717 | -108 | -2.9 | 427 | 391 | 36 | 9.2 | 177 | 187 | -10 | -5.3 | 11.8 | 10.5 | 1.3 |
| 中国 鳥取県 | 241 | 253 | -12 | -4.7 | 46 | 46 | 0 | 0.0 | 18 | 19 | -1 | -5.3 | 19.1 | 18.2 | 0.9 |
| 中国 島根県 | 97 | 95 | 2 | 2.1 | 21 | 30 | -9 | -30.0 | 8 | 16 | -8 | -50.0 | 21.6 | 31.6 | -10.0 |
| 中国 岡山県 | 1237 | 1437 | -200 | -13.9 | 123 | 106 | 17 | 16.0 | 47 | 38 | 9 | 23.7 | 9.9 | 7.4 | 2.5 |
| 中国 広島県 | 1563 | 1526 | 37 | 2.4 | 190 | 138 | 52 | 37.7 | 78 | 76 | 2 | 2.6 | 12.2 | 9.0 | 3.2 |
| 中国 山口県 | 471 | 406 | 65 | 16.0 | 47 | 71 | -24 | -33.8 | 26 | 38 | -12 | -31.6 | 10.0 | 17.5 | -7.5 |
| 四国 計 | 1972 | 1850 | 122 | 6.6 | 231 | 301 | -70 | -23.3 | 102 | 93 | 9 | 9.7 | 11.7 | 16.3 | -4.6 |
| 四国 徳島県 | 329 | 357 | -28 | -7.8 | 28 | 56 | -28 | -50.0 | 18 | 8 | 10 | 125.0 | 8.5 | 15.7 | -7.2 |
| 四国 香川県 | 468 | 546 | -78 | -14.3 | 54 | 82 | -28 | -34.1 | 31 | 30 | 1 | 3.3 | 11.5 | 15.0 | -3.5 |
| 四国 愛媛県 | 653 | 625 | 28 | 4.5 | 93 | 121 | -28 | -23.1 | 34 | 36 | -2 | -5.6 | 14.2 | 19.4 | -5.2 |
| 四国 高知県 | 522 | 322 | 200 | 62.1 | 56 | 42 | 14 | 33.3 | 19 | 19 | 0 | 0.0 | 10.7 | 13.0 | -2.3 |
| 九州 計 | 8705 | 8032 | 673 | 8.4 | 1104 | 987 | 117 | 11.9 | 479 | 377 | 102 | 27.1 | 12.7 | 12.3 | 0.4 |
| 九州 福岡県 | 4499 | 4270 | 229 | 5.4 | 418 | 388 | 30 | 7.7 | 182 | 159 | 23 | 14.5 | 9.3 | 9.1 | 0.2 |
| 九州 佐賀県 | 336 | 293 | 43 | 14.7 | 33 | 42 | -9 | -21.4 | 25 | 21 | 4 | 19.0 | 9.8 | 14.3 | -4.5 |
| 九州 長崎県 | 196 | 174 | 22 | 12.6 | 99 | 42 | 57 | 135.7 | 31 | 24 | 7 | 29.2 | 50.5 | 24.1 | 26.4 |
| 九州 熊本県 | 792 | 668 | 124 | 18.6 | 121 | 84 | 37 | 44.0 | 63 | 35 | 28 | 80.0 | 15.3 | 12.6 | 2.7 |
| 九州 大分県 | 501 | 408 | 93 | 22.8 | 79 | 63 | 16 | 25.4 | 47 | 18 | 29 | 161.1 | 15.8 | 15.4 | 0.4 |
| 九州 宮崎県 | 526 | 588 | -62 | -10.5 | 81 | 45 | 36 | 80.0 | 31 | 24 | 7 | 29.2 | 15.4 | 7.7 | 7.7 |
| 九州 鹿児島県 | 588 | 583 | 5 | 0.9 | 55 | 164 | -109 | -66.5 | 32 | 32 | 0 | 0.0 | 9.4 | 28.1 | -18.7 |
| 九州 沖縄県 | 1267 | 1048 | 219 | 20.9 | 218 | 159 | 59 | 37.1 | 68 | 64 | 4 | 6.3 | 17.2 | 15.2 | 2.0 |

注 主な街頭犯罪総数は、路上強盗、部品ねらい、車上ねらい、自動販売機ねらい、オートバイ盗、自転車盗を合計した数である。

第9表 街頭犯罪等 都道府県別 対前年比較
(2) 警務実績 都道府県別 認知・検挙件数・検挙人員 対前年比較

暫定値
2027年2月1日確定

| 都道府県 | 認知件数 | 認知件数 | 認知件数 | 認知件数 | 検挙件数 | 検挙件数 | 検挙件数 | 検挙件数 | 検挙人員 | 検挙人員 | 検挙人員 | 検挙人員 | 検挙率 | 検挙率 | 検挙率 |
|----------|---------------|---------------|------|--------|---------------|---------------|------|--------|---------------|---------------|------|--------|---------------|---------------|--------|
| | 2026年 1~5月 | 2025年 1~5月 | 増減 | 増減率(%) | 2026年 1~5月 | 2025年 1~5月 | 増減 | 増減率(%) | 2026年 1~5月 | 2025年 1~5月 | 増減 | 増減率(%) | 2026年 1~5月 | 2025年 1~5月 | 増減ポイント |
| 総数 | 22239 | 21257 | 982 | 4.6 | 3285 | 3058 | 227 | 7.4 | 1843 | 1799 | 44 | 2.4 | 14.8 | 14.4 | 0.4 |
| 北海道 計 | 538 | 509 | 29 | 5.7 | 107 | 105 | 2 | 1.9 | 42 | 38 | 4 | 10.5 | 19.9 | 20.6 | -0.7 |
| 北海道 札幌方面 | 363 | 347 | 16 | 4.6 | 62 | 68 | -6 | -8.8 | 22 | 23 | -1 | -4.3 | 17.1 | 19.6 | -2.5 |
| 北海道 函館方面 | 56 | 46 | 10 | 21.7 | 11 | 11 | 0 | 0.0 | 6 | 2 | 4 | 200.0 | 19.6 | 23.9 | -4.3 |
| 北海道 旭川方面 | 44 | 52 | -8 | -15.4 | 9 | 10 | -1 | -10.0 | 3 | 6 | -3 | -50.0 | 20.5 | 19.2 | 1.3 |
| 北海道 釧路方面 | 66 | 46 | 20 | 43.5 | 18 | 10 | 8 | 80.0 | 5 | 4 | 1 | 25.0 | 27.3 | 21.7 | 5.6 |
| 北海道 北見方面 | 9 | 18 | -9 | -50.0 | 7 | 6 | 1 | 16.7 | 6 | 3 | 3 | 100.0 | 77.8 | 33.3 | 44.5 |
| 東北 計 | 868 | 920 | -52 | -5.7 | 166 | 156 | 10 | 6.4 | 91 | 79 | 12 | 15.2 | 19.1 | 17.0 | 2.1 |
| 東北 青森県 | 133 | 163 | -30 | -18.4 | 29 | 15 | 14 | 93.3 | 16 | 11 | 5 | 45.5 | 21.8 | 9.2 | 12.6 |
| 東北 岩手県 | 83 | 97 | -14 | -14.4 | 8 | 13 | -5 | -38.5 | 7 | 6 | 1 | 16.7 | 9.6 | 13.4 | -3.8 |
| 東北 宮城県 | 299 | 296 | 3 | 1.0 | 55 | 53 | 2 | 3.8 | 33 | 21 | 12 | 57.1 | 18.4 | 17.9 | 0.5 |
| 東北 秋田県 | 45 | 61 | -16 | -26.2 | 11 | 15 | -4 | -26.7 | 5 | 10 | -5 | -50.0 | 24.4 | 24.6 | -0.2 |
| 東北 山形県 | 70 | 67 | 3 | 4.5 | 20 | 17 | 3 | 17.6 | 13 | 10 | 3 | 30.0 | 28.6 | 25.4 | 3.2 |
| 東北 福島県 | 238 | 236 | 2 | 0.8 | 43 | 43 | 0 | 0.0 | 17 | 21 | -4 | -19.0 | 18.1 | 18.2 | -0.1 |
| 東京都 | 3389 | 3111 | 278 | 8.9 | 501 | 456 | 45 | 9.9 | 311 | 296 | 15 | 5.1 | 14.8 | 14.7 | 0.1 |
| 関東 計 | 5745 | 5884 | -139 | -2.4 | 863 | 800 | 63 | 7.9 | 459 | 473 | -14 | -3.0 | 15.0 | 13.6 | 1.4 |
| 関東 茨城県 | 483 | 482 | 1 | 0.2 | 61 | 41 | 20 | 48.8 | 40 | 30 | 10 | 33.3 | 12.6 | 8.5 | 4.1 |
| 関東 栃木県 | 324 | 330 | -6 | -1.8 | 116 | 76 | 40 | 52.6 | 23 | 27 | -4 | -14.8 | 35.8 | 23.0 | 12.8 |
| 関東 群馬県 | 244 | 420 | -176 | -41.9 | 33 | 31 | 2 | 6.5 | 21 | 19 | 2 | 10.5 | 13.5 | 7.4 | 6.1 |
| 関東 埼玉県 | 1762 | 1859 | -97 | -5.2 | 193 | 170 | 23 | 13.5 | 114 | 91 | 23 | 25.3 | 11.0 | 9.1 | 1.9 |
| 関東 千葉県 | 979 | 866 | 113 | 13.0 | 121 | 107 | 14 | 13.1 | 67 | 77 | -10 | -13.0 | 12.4 | 12.4 | 0.0 |
| 関東 神奈川県 | 981 | 906 | 75 | 8.3 | 161 | 204 | -43 | -21.1 | 96 | 131 | -35 | -26.7 | 16.4 | 22.5 | -6.1 |
| 関東 新潟県 | 298 | 243 | 55 | 22.6 | 56 | 53 | 3 | 5.7 | 28 | 27 | 1 | 3.7 | 18.8 | 21.8 | -3.0 |
| 関東 山梨県 | 43 | 63 | -20 | -31.7 | 9 | 12 | -3 | -25.0 | 7 | 8 | -1 | -12.5 | 20.9 | 19.0 | 1.9 |
| 関東 長野県 | 195 | 223 | -28 | -12.6 | 44 | 34 | 10 | 29.4 | 21 | 17 | 4 | 23.5 | 22.6 | 15.2 | 7.4 |
| 関東 静岡県 | 436 | 492 | -56 | -11.4 | 69 | 72 | -3 | -4.2 | 42 | 46 | -4 | -8.7 | 15.8 | 14.6 | 1.2 |
| 中部 計 | 3015 | 2696 | 319 | 11.8 | 356 | 305 | 51 | 16.7 | 196 | 181 | 15 | 8.3 | 11.8 | 11.3 | 0.5 |
| 中部 富山県 | 133 | 107 | 26 | 24.3 | 23 | 26 | -3 | -11.5 | 11 | 14 | -3 | -21.4 | 17.3 | 24.3 | -7.0 |
| 中部 石川県 | 103 | 101 | 2 | 2.0 | 22 | 11 | 11 | 100.0 | 9 | 4 | 5 | 125.0 | 21.4 | 10.9 | 10.5 |
| 中部 福井県 | 56 | 55 | 1 | 1.8 | 26 | 13 | 13 | 100.0 | 11 | 6 | 5 | 83.3 | 46.4 | 23.6 | 22.8 |
| 中部 岐阜県 | 421 | 416 | 5 | 1.2 | 54 | 46 | 8 | 17.4 | 24 | 27 | -3 | -11.1 | 12.8 | 11.1 | 1.7 |
| 中部 愛知県 | 1883 | 1698 | 185 | 10.9 | 184 | 170 | 14 | 8.2 | 120 | 114 | 6 | 5.3 | 9.8 | 10.0 | -0.2 |
| 中部 三重県 | 419 | 319 | 100 | 31.3 | 47 | 39 | 8 | 20.5 | 21 | 16 | 5 | 31.3 | 11.2 | 12.2 | -1.0 |
| 近畿 計 | 4676 | 4516 | 160 | 3.5 | 632 | 658 | -26 | -4.0 | 400 | 404 | -4 | -1.0 | 13.5 | 14.6 | -1.1 |
| 近畿 滋賀県 | 266 | 252 | 14 | 5.6 | 52 | 38 | 14 | 36.8 | 39 | 25 | 14 | 56.0 | 19.5 | 15.1 | 4.4 |
| 近畿 京都府 | 314 | 367 | -53 | -14.4 | 63 | 79 | -16 | -20.3 | 46 | 57 | -11 | -19.3 | 20.1 | 21.5 | -1.4 |
| 近畿 大阪府 | 2302 | 2224 | 78 | 3.5 | 228 | 264 | -36 | -13.6 | 158 | 160 | -2 | -1.3 | 9.9 | 11.9 | -2.0 |
| 近畿 兵庫県 | 1470 | 1361 | 109 | 8.0 | 223 | 219 | 4 | 1.8 | 129 | 131 | -2 | -1.5 | 15.2 | 16.1 | -0.9 |
| 近畿 奈良県 | 199 | 196 | 3 | 1.5 | 41 | 33 | 8 | 24.2 | 15 | 17 | -2 | -11.8 | 20.6 | 16.8 | 3.8 |
| 近畿 和歌山県 | 125 | 116 | 9 | 7.8 | 25 | 25 | 0 | 0.0 | 13 | 14 | -1 | -7.1 | 20.0 | 21.6 | -1.6 |
| 中国 計 | 1054 | 854 | 200 | 23.4 | 200 | 185 | 15 | 8.1 | 109 | 115 | -6 | -5.2 | 19.0 | 21.7 | -2.7 |
| 中国 鳥取県 | 96 | 32 | 64 | 200.0 | 17 | 14 | 3 | 21.4 | 7 | 8 | -1 | -12.5 | 17.7 | 43.8 | -26.1 |
| 中国 島根県 | 63 | 43 | 20 | 46.5 | 16 | 12 | 4 | 33.3 | 6 | 9 | -3 | -33.3 | 25.4 | 27.9 | -2.5 |
| 中国 岡山県 | 243 | 241 | 2 | 0.8 | 58 | 52 | 6 | 11.5 | 32 | 34 | -2 | -5.9 | 23.9 | 21.6 | 2.3 |
| 中国 広島県 | 524 | 405 | 119 | 29.4 | 79 | 87 | -8 | -9.2 | 46 | 50 | -4 | -8.0 | 15.1 | 21.5 | -6.4 |
| 中国 山口県 | 128 | 133 | -5 | -3.8 | 30 | 20 | 10 | 50.0 | 18 | 14 | 4 | 28.6 | 23.4 | 15.0 | 8.4 |
| 四国 計 | 664 | 608 | 56 | 9.2 | 120 | 83 | 37 | 44.6 | 44 | 35 | 9 | 25.7 | 18.1 | 13.7 | 4.4 |
| 四国 徳島県 | 91 | 95 | -4 | -4.2 | 18 | 11 | 7 | 63.6 | 9 | 3 | 6 | 200.0 | 19.8 | 11.6 | 8.2 |
| 四国 香川県 | 213 | 205 | 8 | 3.9 | 51 | 37 | 14 | 37.8 | 14 | 15 | -1 | -6.7 | 23.9 | 18.0 | 5.9 |
| 四国 愛媛県 | 236 | 216 | 20 | 9.3 | 14 | 16 | -2 | -12.5 | 8 | 8 | 0 | 0.0 | 5.9 | 7.4 | -1.5 |
| 四国 高知県 | 124 | 92 | 32 | 34.8 | 37 | 19 | 18 | 94.7 | 13 | 9 | 4 | 44.4 | 29.8 | 20.7 | 9.1 |
| 九州 計 | 2290 | 2159 | 131 | 6.1 | 340 | 310 | 30 | 9.7 | 191 | 178 | 13 | 7.3 | 14.8 | 14.4 | 0.4 |
| 九州 福岡県 | 1027 | 1044 | -17 | -1.6 | 96 | 91 | 5 | 5.5 | 46 | 49 | -3 | -6.1 | 9.3 | 8.7 | 0.6 |
| 九州 佐賀県 | 77 | 76 | 1 | 1.3 | 10 | 14 | -4 | -28.6 | 8 | 7 | 1 | 14.3 | 13.0 | 18.4 | -5.4 |
| 九州 長崎県 | 88 | 75 | 13 | 17.3 | 33 | 25 | 8 | 32.0 | 16 | 8 | 8 | 100.0 | 37.5 | 33.3 | 4.2 |
| 九州 熊本県 | 159 | 168 | -9 | -5.4 | 51 | 42 | 9 | 21.4 | 28 | 19 | 9 | 47.4 | 32.1 | 25.0 | 7.1 |
| 九州 大分県 | 115 | 108 | 7 | 6.5 | 11 | 18 | -7 | -38.9 | 7 | 9 | -2 | -22.2 | 9.6 | 16.7 | -7.1 |
| 九州 宮崎県 | 96 | 96 | 0 | 0.0 | 27 | 12 | 15 | 125.0 | 9 | 7 | 2 | 28.6 | 28.1 | 12.5 | 15.6 |
| 九州 鹿児島県 | 256 | 272 | -16 | -5.9 | 39 | 40 | -1 | -2.5 | 23 | 29 | -6 | -20.7 | 15.2 | 14.7 | 0.5 |
| 九州 沖縄県 | 472 | 320 | 152 | 47.5 | 73 | 68 | 5 | 7.4 | 54 | 50 | 4 | 8.0 | 15.5 | 21.3 | -5.8 |

第9表 街頭犯罪等 都道府県別 対前年比較
(2) 住居侵入 都道府県別 認知・検挙件数・検挙人員 対前年比較

暫定値
2027年2月1日確定

| 都道府県 | 認知件数 | 認知件数 | 認知件数 | 認知件数 | 検挙件数 | 検挙件数 | 検挙件数 | 検挙件数 | 検挙人員 | 検挙人員 | 検挙人員 | 検挙人員 | 検挙率 | 検挙率 | 検挙率 |
|----------|---------------|---------------|------|--------|---------------|---------------|------|--------|---------------|---------------|------|--------|---------------|---------------|--------|
| | 2026年 1~5月 | 2025年 1~5月 | 増減 | 増減率(%) | 2026年 1~5月 | 2025年 1~5月 | 増減 | 増減率(%) | 2026年 1~5月 | 2025年 1~5月 | 増減 | 増減率(%) | 2026年 1~5月 | 2025年 1~5月 | 増減ポイント |
| 総数 | 4454 | 4308 | 146 | 3.4 | 2165 | 2091 | 74 | 3.5 | 1374 | 1271 | 103 | 8.1 | 48.6 | 48.5 | 0.1 |
| 北海道 計 | 158 | 169 | -11 | -6.5 | 90 | 69 | 21 | 30.4 | 54 | 46 | 8 | 17.4 | 57.0 | 40.8 | 16.2 |
| 北海道 札幌方面 | 95 | 106 | -11 | -10.4 | 50 | 41 | 9 | 22.0 | 33 | 31 | 2 | 6.5 | 52.6 | 38.7 | 13.9 |
| 北海道 函館方面 | 14 | 19 | -5 | -26.3 | 10 | 6 | 4 | 66.7 | 4 | 3 | 1 | 33.3 | 71.4 | 31.6 | 39.8 |
| 北海道 旭川方面 | 17 | 21 | -4 | -19.0 | 11 | 14 | -3 | -21.4 | 6 | 7 | -1 | -14.3 | 64.7 | 66.7 | -2.0 |
| 北海道 釧路方面 | 23 | 19 | 4 | 21.1 | 14 | 6 | 8 | 133.3 | 8 | 3 | 5 | 166.7 | 60.9 | 31.6 | 29.3 |
| 北海道 北見方面 | 9 | 4 | 5 | 125.0 | 5 | 2 | 3 | 150.0 | 3 | 2 | 1 | 50.0 | 55.6 | 50.0 | 5.6 |
| 東北 計 | 232 | 222 | 10 | 4.5 | 120 | 105 | 15 | 14.3 | 56 | 51 | 5 | 9.8 | 51.7 | 47.3 | 4.4 |
| 東北 青森県 | 40 | 28 | 12 | 42.9 | 29 | 12 | 17 | 141.7 | 6 | 8 | -2 | -25.0 | 72.5 | 42.9 | 29.6 |
| 東北 岩手県 | 28 | 19 | 9 | 47.4 | 11 | 21 | -10 | -47.6 | 9 | 3 | 6 | 200.0 | 39.3 | 110.5 | -71.2 |
| 東北 宮城県 | 75 | 78 | -3 | -3.8 | 28 | 25 | 3 | 12.0 | 13 | 15 | -2 | -13.3 | 37.3 | 32.1 | 5.2 |
| 東北 秋田県 | 25 | 10 | 15 | 150.0 | 10 | 9 | 1 | 11.1 | 7 | 4 | 3 | 75.0 | 40.0 | 90.0 | -50.0 |
| 東北 山形県 | 17 | 27 | -10 | -37.0 | 16 | 25 | -9 | -36.0 | 11 | 11 | 0 | 0.0 | 94.1 | 92.6 | 1.5 |
| 東北 福島県 | 47 | 60 | -13 | -21.7 | 26 | 13 | 13 | 100.0 | 10 | 10 | 0 | 0.0 | 55.3 | 21.7 | 33.6 |
| 東京都 | 367 | 318 | 49 | 15.4 | 270 | 222 | 48 | 21.6 | 207 | 173 | 34 | 19.7 | 73.6 | 69.8 | 3.8 |
| 関東 計 | 1605 | 1572 | 33 | 2.1 | 577 | 694 | -117 | -16.9 | 364 | 347 | 17 | 4.9 | 36.0 | 44.1 | -8.1 |
| 関東 茨城県 | 148 | 159 | -11 | -6.9 | 37 | 35 | 2 | 5.7 | 17 | 20 | -3 | -15.0 | 25.0 | 22.0 | 3.0 |
| 関東 栃木県 | 152 | 142 | 10 | 7.0 | 30 | 27 | 3 | 11.1 | 16 | 9 | 7 | 77.8 | 19.7 | 19.0 | 0.7 |
| 関東 群馬県 | 159 | 183 | -24 | -13.1 | 32 | 36 | -4 | -11.1 | 21 | 24 | -3 | -12.5 | 20.1 | 19.7 | 0.4 |
| 関東 埼玉県 | 268 | 262 | 6 | 2.3 | 114 | 123 | -9 | -7.3 | 82 | 78 | 4 | 5.1 | 42.5 | 46.9 | -4.4 |
| 関東 千葉県 | 255 | 278 | -23 | -8.3 | 80 | 100 | -20 | -20.0 | 55 | 58 | -3 | -5.2 | 31.4 | 36.0 | -4.6 |
| 関東 神奈川県 | 370 | 296 | 74 | 25.0 | 173 | 215 | -42 | -19.5 | 96 | 66 | 30 | 45.5 | 46.8 | 72.6 | -25.8 |
| 関東 新潟県 | 55 | 55 | 0 | 0.0 | 35 | 49 | -14 | -28.6 | 25 | 22 | 3 | 13.6 | 63.6 | 89.1 | -25.5 |
| 関東 山梨県 | 19 | 14 | 5 | 35.7 | 14 | 5 | 9 | 180.0 | 6 | 3 | 3 | 100.0 | 73.7 | 35.7 | 38.0 |
| 関東 長野県 | 40 | 49 | -9 | -18.4 | 17 | 27 | -10 | -37.0 | 11 | 15 | -4 | -26.7 | 42.5 | 55.1 | -12.6 |
| 関東 静岡県 | 139 | 134 | 5 | 3.7 | 45 | 77 | -32 | -41.6 | 35 | 52 | -17 | -32.7 | 32.4 | 57.5 | -25.1 |
| 中部 計 | 495 | 499 | -4 | -0.8 | 251 | 175 | 76 | 43.4 | 120 | 108 | 12 | 11.1 | 50.7 | 35.1 | 15.6 |
| 中部 富山県 | 51 | 25 | 26 | 104.0 | 33 | 14 | 19 | 135.7 | 14 | 9 | 5 | 55.6 | 64.7 | 56.0 | 8.7 |
| 中部 石川県 | 33 | 22 | 11 | 50.0 | 21 | 10 | 11 | 110.0 | 10 | 5 | 5 | 100.0 | 63.6 | 45.5 | 18.1 |
| 中部 福井県 | 14 | 23 | -9 | -39.1 | 11 | 15 | -4 | -26.7 | 6 | 8 | -2 | -25.0 | 78.6 | 65.2 | 13.4 |
| 中部 岐阜県 | 68 | 86 | -18 | -20.9 | 33 | 18 | 15 | 83.3 | 20 | 10 | 10 | 100.0 | 48.5 | 20.9 | 27.6 |
| 中部 愛知県 | 225 | 254 | -29 | -11.4 | 106 | 91 | 15 | 16.5 | 62 | 61 | 1 | 1.6 | 47.1 | 35.8 | 11.3 |
| 中部 三重県 | 104 | 89 | 15 | 16.9 | 47 | 27 | 20 | 74.1 | 8 | 15 | -7 | -46.7 | 45.2 | 30.3 | 14.9 |
| 近畿 計 | 756 | 714 | 42 | 5.9 | 372 | 374 | -2 | -0.5 | 280 | 280 | 0 | 0.0 | 49.2 | 52.4 | -3.2 |
| 近畿 滋賀県 | 64 | 66 | -2 | -3.0 | 21 | 26 | -5 | -19.2 | 11 | 14 | -3 | -21.4 | 32.8 | 39.4 | -6.6 |
| 近畿 京都府 | 53 | 55 | -2 | -3.6 | 30 | 44 | -14 | -31.8 | 22 | 23 | -1 | -4.3 | 56.6 | 80.0 | -23.4 |
| 近畿 大阪府 | 396 | 330 | 66 | 20.0 | 162 | 148 | 14 | 9.5 | 119 | 126 | -7 | -5.6 | 40.9 | 44.8 | -3.9 |
| 近畿 兵庫県 | 198 | 218 | -20 | -9.2 | 126 | 123 | 3 | 2.4 | 105 | 100 | 5 | 5.0 | 63.6 | 56.4 | 7.2 |
| 近畿 奈良県 | 17 | 32 | -15 | -46.9 | 17 | 20 | -3 | -15.0 | 12 | 13 | -1 | -7.7 | 100.0 | 62.5 | 37.5 |
| 近畿 和歌山県 | 28 | 13 | 15 | 115.4 | 16 | 13 | 3 | 23.1 | 11 | 4 | 7 | 175.0 | 57.1 | 100.0 | -42.9 |
| 中国 計 | 211 | 247 | -36 | -14.6 | 144 | 113 | 31 | 27.4 | 93 | 76 | 17 | 22.4 | 68.2 | 45.7 | 22.5 |
| 中国 鳥取県 | 24 | 17 | 7 | 41.2 | 12 | 11 | 1 | 9.1 | 9 | 7 | 2 | 28.6 | 50.0 | 64.7 | -14.7 |
| 中国 島根県 | 13 | 9 | 4 | 44.4 | 9 | 10 | -1 | -10.0 | 2 | 8 | -6 | -75.0 | 69.2 | 111.1 | -41.9 |
| 中国 岡山県 | 52 | 55 | -3 | -5.5 | 38 | 32 | 6 | 18.8 | 39 | 15 | 24 | 160.0 | 73.1 | 58.2 | 14.9 |
| 中国 広島県 | 97 | 134 | -37 | -27.6 | 61 | 45 | 16 | 35.6 | 30 | 34 | -4 | -11.8 | 62.9 | 33.6 | 29.3 |
| 中国 山口県 | 25 | 32 | -7 | -21.9 | 24 | 15 | 9 | 60.0 | 13 | 12 | 1 | 8.3 | 96.0 | 46.9 | 49.1 |
| 四国 計 | 102 | 91 | 11 | 12.1 | 47 | 80 | -33 | -41.3 | 21 | 40 | -19 | -47.5 | 46.1 | 87.9 | -41.8 |
| 四国 徳島県 | 19 | 13 | 6 | 46.2 | 16 | 9 | 7 | 77.8 | 3 | 5 | -2 | -40.0 | 84.2 | 69.2 | 15.0 |
| 四国 香川県 | 49 | 43 | 6 | 14.0 | 17 | 52 | -35 | -67.3 | 10 | 27 | -17 | -63.0 | 34.7 | 120.9 | -86.2 |
| 四国 愛媛県 | 15 | 23 | -8 | -34.8 | 11 | 8 | 3 | 37.5 | 6 | 4 | 2 | 50.0 | 73.3 | 34.8 | 38.5 |
| 四国 高知県 | 19 | 12 | 7 | 58.3 | 3 | 11 | -8 | -72.7 | 2 | 4 | -2 | -50.0 | 15.8 | 91.7 | -75.9 |
| 九州 計 | 528 | 476 | 52 | 10.9 | 294 | 259 | 35 | 13.5 | 179 | 150 | 29 | 19.3 | 55.7 | 54.4 | 1.3 |
| 九州 福岡県 | 234 | 193 | 41 | 21.2 | 114 | 103 | 11 | 10.7 | 47 | 46 | 1 | 2.2 | 48.7 | 53.4 | -4.7 |
| 九州 佐賀県 | 23 | 29 | -6 | -20.7 | 13 | 13 | 0 | 0.0 | 11 | 7 | 4 | 57.1 | 56.5 | 44.8 | 11.7 |
| 九州 長崎県 | 42 | 45 | -3 | -6.7 | 25 | 27 | -2 | -7.4 | 11 | 21 | -10 | -47.6 | 59.5 | 60.0 | -0.5 |
| 九州 熊本県 | 37 | 32 | 5 | 15.6 | 24 | 10 | 14 | 140.0 | 13 | 7 | 6 | 85.7 | 64.9 | 31.3 | 33.6 |
| 九州 大分県 | 19 | 16 | 3 | 18.8 | 13 | 9 | 4 | 44.4 | 16 | 5 | 11 | 220.0 | 68.4 | 56.3 | 12.1 |
| 九州 宮崎県 | 30 | 51 | -21 | -41.2 | 13 | 36 | -23 | -63.9 | 17 | 15 | 2 | 13.3 | 43.3 | 70.6 | -27.3 |
| 九州 鹿児島県 | 53 | 49 | 4 | 8.2 | 28 | 22 | 6 | 27.3 | 12 | 13 | -1 | -7.7 | 52.8 | 44.9 | 7.9 |
| 九州 沖縄県 | 90 | 61 | 29 | 47.5 | 64 | 39 | 25 | 64.1 | 52 | 36 | 16 | 44.4 | 71.1 | 63.9 | 7.2 |

| | 検挙人員 | | 検挙人員 | | 検挙人員 | | 検挙人員 | | 検挙人員 | | 検挙人員 | | 検挙人員 | | 検挙人員 | | 検挙人員 | | 検挙人員 | | 検挙人員 | |
|----------|---------------|---------------|------|--------|---------------|---------------|-------|--------|---------------|---------------|------|--------|---------------|---------------|------|--------|---------------|---------------|-------|--------|------|--|
| | 総数 | 総数 | 総数 | 総数 | 現行犯逮捕 | 現行犯逮捕 | 現行犯逮捕 | 現行犯逮捕 | 緊急逮捕 | 緊急逮捕 | 緊急逮捕 | 緊急逮捕 | 通常逮捕 | 通常逮捕 | 通常逮捕 | 通常逮捕 | 身柄不拘束 | 身柄不拘束 | 身柄不拘束 | 身柄不拘束 | | |
| | 2026年 1~5月 | 2025年 1~5月 | 増減 | 増減率(%) | 2026年 1~5月 | 2025年 1~5月 | 増減 | 増減率(%) | 2026年 1~5月 | 2025年 1~5月 | 増減 | 増減率(%) | 2026年 1~5月 | 2025年 1~5月 | 増減 | 増減率(%) | 2026年 1~5月 | 2025年 1~5月 | 増減 | 増減率(%) | | |
| 都道府県 | 79854 | 76716 | 3138 | 4.1 | 9224 | 9056 | 168 | 1.9 | 855 | 847 | 8 | 0.9 | 14042 | 13602 | 440 | 3.2 | 55733 | 53211 | 2522 | 4.7 | | |
| 総数 | 3695 | 3542 | 153 | 4.3 | 532 | 512 | 20 | 3.9 | 36 | 27 | 9 | 33.3 | 555 | 452 | 103 | 22.8 | 2572 | 2551 | 21 | 0.8 | | |
| 北海道 | 2513 | 2467 | 46 | 1.9 | 381 | 351 | 30 | 8.5 | 28 | 21 | 7 | 33.3 | 351 | 300 | 51 | 17.0 | 1753 | 1795 | -42 | -2.3 | | |
| 北海道 札幌方面 | 219 | 248 | -29 | -11.7 | 28 | 49 | -21 | -42.9 | 4 | 1 | 3 | 300.0 | 38 | 32 | 6 | 18.8 | 149 | 166 | -17 | -10.2 | | |
| 北海道 函館方面 | 381 | 346 | 35 | 10.1 | 51 | 46 | 5 | 10.9 | 0 | 4 | -4 | -100.0 | 66 | 52 | 14 | 26.9 | 264 | 244 | 20 | 8.2 | | |
| 北海道 旭川方面 | 433 | 336 | 97 | 28.9 | 60 | 50 | 10 | 20.0 | 3 | 1 | 2 | 200.0 | 76 | 44 | 32 | 72.7 | 294 | 241 | 53 | 22.0 | | |
| 北海道 網走方面 | 149 | 145 | 4 | 2.8 | 12 | 16 | -4 | -25.0 | 1 | 0 | 1 | 0.0 | 24 | 24 | 0 | 0.0 | 112 | 105 | 7 | 6.7 | | |
| 北海道 北見方面 | 4199 | 3837 | 362 | 9.4 | 316 | 296 | 20 | 6.8 | 43 | 73 | -30 | -41.1 | 683 | 607 | 76 | 12.5 | 3157 | 2861 | 296 | 10.3 | | |
| 東北 | 720 | 599 | 121 | 20.2 | 56 | 36 | 20 | 55.6 | 10 | 32 | -22 | -68.8 | 117 | 81 | 36 | 44.4 | 537 | 450 | 87 | 19.3 | | |
| 東北 青森県 | 454 | 459 | -5 | -1.1 | 33 | 26 | 7 | 26.9 | 5 | 11 | -6 | -54.5 | 99 | 92 | 7 | 7.6 | 317 | 330 | -13 | -3.9 | | |
| 東北 岩手県 | 1205 | 1092 | 113 | 10.3 | 124 | 112 | 12 | 10.7 | 17 | 25 | -8 | -32.0 | 220 | 220 | 0 | 0.0 | 844 | 735 | 109 | 14.8 | | |
| 東北 宮城県 | 382 | 355 | 27 | 7.6 | 14 | 9 | 5 | 55.6 | 1 | 1 | 0 | 0.0 | 21 | 40 | -19 | -47.5 | 346 | 305 | 41 | 13.4 | | |
| 東北 秋田県 | 520 | 531 | -11 | -2.1 | 18 | 34 | -16 | -47.1 | 2 | 0 | 2 | 0.0 | 53 | 53 | 0 | 0.0 | 447 | 444 | 3 | 0.7 | | |
| 東北 山形県 | 918 | 801 | 117 | 14.6 | 71 | 79 | -8 | -10.1 | 8 | 4 | 4 | 100.0 | 173 | 121 | 52 | 43.0 | 666 | 597 | 69 | 11.6 | | |
| 東北 福島県 | 10517 | 9915 | 602 | 6.1 | 1997 | 1862 | 135 | 7.3 | 20 | 9 | 11 | 122.2 | 2386 | 2316 | 70 | 3.0 | 6114 | 5728 | 386 | 6.7 | | |
| 関東 | 20063 | 19936 | 127 | 0.6 | 2130 | 2107 | 23 | 1.1 | 286 | 272 | 14 | 5.1 | 3470 | 3384 | 86 | 2.5 | 14177 | 14173 | 4 | 0.0 | | |
| 関東 茨城県 | 1579 | 1600 | -21 | -1.3 | 145 | 169 | -24 | -14.2 | 13 | 18 | -5 | -27.8 | 260 | 252 | 8 | 3.2 | 1161 | 1161 | 0 | 0.0 | | |
| 関東 栃木県 | 894 | 852 | 42 | 4.9 | 61 | 71 | -10 | -14.1 | 16 | 18 | -2 | -11.1 | 172 | 183 | -11 | -6.0 | 645 | 580 | 65 | 11.2 | | |
| 関東 群馬県 | 1146 | 1228 | -82 | -6.7 | 92 | 110 | -18 | -16.4 | 6 | 0 | 6 | 0.0 | 215 | 244 | -29 | -11.9 | 833 | 874 | -41 | -4.7 | | |
| 関東 埼玉県 | 3653 | 3486 | 167 | 4.8 | 499 | 504 | -5 | -1.0 | 36 | 35 | 1 | 2.9 | 871 | 816 | 55 | 6.7 | 2247 | 2131 | 116 | 5.4 | | |
| 関東 千葉県 | 3054 | 3272 | -218 | -6.7 | 310 | 382 | -72 | -18.8 | 16 | 37 | -21 | -56.8 | 493 | 570 | -77 | -13.5 | 2235 | 2283 | -48 | -2.1 | | |
| 関東 神奈川県 | 5008 | 4785 | 223 | 4.7 | 622 | 424 | 198 | 46.7 | 100 | 63 | 37 | 58.7 | 805 | 570 | 235 | 41.2 | 3481 | 3728 | -247 | -6.6 | | |
| 関東 新潟県 | 1202 | 1205 | -3 | -0.2 | 70 | 71 | -1 | -1.4 | 5 | 7 | -2 | -28.6 | 165 | 187 | -22 | -11.8 | 962 | 940 | 22 | 2.3 | | |
| 関東 山梨県 | 343 | 394 | -51 | -12.9 | 35 | 34 | 1 | 2.9 | 4 | 5 | -1 | -20.0 | 51 | 72 | -21 | -29.2 | 253 | 283 | -30 | -10.6 | | |
| 関東 長野県 | 840 | 833 | 7 | 0.8 | 41 | 46 | -5 | -10.9 | 6 | 7 | -1 | -14.3 | 78 | 104 | -26 | -25.0 | 715 | 676 | 39 | 5.8 | | |
| 関東 静岡県 | 2344 | 2281 | 63 | 2.8 | 255 | 296 | -41 | -13.9 | 84 | 82 | 2 | 2.4 | 360 | 386 | -26 | -6.7 | 1645 | 1517 | 128 | 8.4 | | |
| 中部 | 9065 | 8814 | 251 | 2.8 | 874 | 975 | -101 | -10.4 | 131 | 131 | 0 | 0.0 | 1453 | 1538 | -85 | -5.5 | 6607 | 6170 | 437 | 7.1 | | |
| 中部 富山県 | 741 | 800 | -59 | -7.4 | 71 | 79 | -8 | -10.1 | 3 | 3 | 0 | 0.0 | 97 | 67 | 30 | 44.8 | 570 | 651 | -81 | -12.4 | | |
| 中部 石川県 | 546 | 575 | -29 | -5.0 | 34 | 37 | -3 | -8.1 | 1 | 3 | -2 | -66.7 | 91 | 129 | -38 | -29.5 | 420 | 406 | 14 | 3.4 | | |
| 中部 福井県 | 489 | 434 | 55 | 12.7 | 38 | 41 | -3 | -7.3 | 4 | 8 | -4 | -50.0 | 73 | 81 | -8 | -9.9 | 374 | 304 | 70 | 23.0 | | |
| 中部 岐阜県 | 1237 | 1184 | 53 | 4.5 | 100 | 81 | 19 | 23.5 | 12 | 11 | 1 | 9.1 | 201 | 189 | 12 | 6.3 | 924 | 903 | 21 | 2.3 | | |
| 中部 愛知県 | 5176 | 4953 | 223 | 4.5 | 579 | 681 | -102 | -15.0 | 105 | 101 | 4 | 4.0 | 857 | 934 | -77 | -8.2 | 3635 | 3237 | 398 | 12.3 | | |
| 中部 三重県 | 876 | 868 | 8 | 0.9 | 52 | 56 | -4 | -7.1 | 6 | 5 | 1 | 20.0 | 134 | 138 | -4 | -2.9 | 684 | 669 | 15 | 2.2 | | |
| 近畿 | 15330 | 15012 | 318 | 2.1 | 1943 | 1869 | 74 | 4.0 | 153 | 147 | 6 | 4.1 | 2887 | 2879 | 8 | 0.3 | 10347 | 10117 | 230 | 2.3 | | |
| 近畿 滋賀県 | 1124 | 1052 | 72 | 6.8 | 55 | 46 | 9 | 19.6 | 18 | 9 | 9 | 100.0 | 192 | 213 | -21 | -9.9 | 859 | 784 | 75 | 9.6 | | |
| 近畿 京都府 | 1563 | 1575 | -12 | -0.8 | 147 | 170 | -23 | -13.5 | 16 | 12 | 4 | 33.3 | 283 | 270 | 13 | 4.8 | 1117 | 1123 | -6 | -0.5 | | |
| 近畿 大阪府 | 6422 | 6400 | 22 | 0.3 | 872 | 832 | 40 | 4.8 | 81 | 89 | -8 | -9.0 | 1094 | 1211 | -117 | -9.7 | 4375 | 4268 | 107 | 2.5 | | |
| 近畿 兵庫県 | 4630 | 4312 | 318 | 7.4 | 727 | 674 | 53 | 7.9 | 20 | 12 | 8 | 66.7 | 1039 | 900 | 139 | 15.4 | 2844 | 2726 | 118 | 4.3 | | |
| 近畿 奈良県 | 958 | 977 | -19 | -1.9 | 95 | 96 | -1 | -1.0 | 13 | 17 | -4 | -23.5 | 183 | 188 | -5 | -2.7 | 667 | 676 | -9 | -1.3 | | |
| 近畿 和歌山県 | 633 | 696 | -63 | -9.1 | 47 | 51 | -4 | -7.8 | 5 | 8 | -3 | -37.5 | 96 | 97 | -1 | -1.0 | 485 | 540 | -55 | -10.2 | | |
| 中国 | 4415 | 4292 | 123 | 2.9 | 443 | 481 | -38 | -7.9 | 35 | 27 | 8 | 29.6 | 790 | 807 | -17 | -2.1 | 3147 | 2977 | 170 | 5.7 | | |
| 中国 鳥取県 | 437 | 432 | 5 | 1.2 | 36 | 19 | 17 | 89.5 | 4 | 1 | 3 | 300.0 | 85 | 51 | 34 | 66.7 | 312 | 361 | -49 | -13.6 | | |
| 中国 島根県 | 348 | 309 | 39 | 12.6 | 14 | 23 | -9 | -39.1 | 6 | 8 | -2 | -25.0 | 78 | 71 | 7 | 9.9 | 250 | 207 | 43 | 20.8 | | |
| 中国 岡山県 | 1226 | 1206 | 20 | 1.7 | 123 | 135 | -12 | -8.9 | 17 | 11 | 6 | 54.5 | 194 | 229 | -35 | -15.3 | 892 | 831 | 61 | 7.3 | | |
| 中国 広島県 | 1654 | 1604 | 50 | 3.1 | 216 | 228 | -12 | -5.3 | 3 | 4 | -1 | -25.0 | 340 | 326 | 14 | 4.3 | 1095 | 1046 | 49 | 4.7 | | |
| 中国 山口県 | 750 | 741 | 9 | 1.2 | 54 | 76 | -22 | -28.9 | 5 | 3 | 2 | 66.7 | 93 | 130 | -37 | -28.5 | 598 | 532 | 66 | 12.4 | | |
| 四国 | 2294 | 2199 | 95 | 4.3 | 128 | 153 | -25 | -16.3 | 8 | 11 | 4 | -27.3 | 368 | 323 | 45 | 13.9 | 1790 | 1712 | 78 | 4.6 | | |
| 四国 徳島県 | 378 | 350 | 28 | 8.0 | 13 | 11 | 2 | 18.2 | 1 | 0 | 1 | 0.0 | 37 | 33 | 4 | 12.1 | 327 | 306 | 21 | 6.9 | | |
| 四国 香川県 | 764 | 678 | 86 | 12.7 | 32 | 22 | 10 | 45.5 | 2 | 1 | 1 | 100.0 | 164 | 114 | 50 | 43.9 | 566 | 541 | 25 | 4.6 | | |
| 四国 愛媛県 | 716 | 732 | 1 | -0.2 | 34 | 41 | -7 | -17.1 | 1 | 0 | 1 | 0.0 | 71 | 79 | -8 | -10.1 | 610 | 612 | -2 | -0.3 | | |
| 四国 高知県 | 436 | 439 | -3 | -0.7 | 49 | 79 | -30 | -38.0 | 4 | 10 | -6 | -60.0 | 96 | 97 | -1 | -1.0 | 287 | 253 | 34 | 13.4 | | |
| 九州 | 10276 | 9169 | 1107 | 12.1 | 861 | 801 | 60 | 7.5 | 143 | 150 | -7 | -4.7 | 1450 | 1296 | 154 | 11.9 | 7822 | 6922 | 900 | 13.0 | | |
| 九州 福岡県 | 3783 | 3583 | 200 | 5.6 | 274 | 331 | -57 | -17.2 | 27 | 61 | -34 | -55.7 | 475 | 443 | 32 | 7.2 | 3007 | 2748 | 259 | 9.4 | | |
| 九州 佐賀県 | 597 | 624 | -27 | -4.3 | 40 | 40 | 0 | 0.0 | 12 | 8 | 4 | 50.0 | 101 | 75 | 26 | 34.7 | 444 | 501 | -57 | -11.4 | | |
| 九州 長崎県 | 879 | 737 | 142 | 19.3 | 65 | 48 | 17 | 35.4 | 35 | 18 | 17 | 94.4 | 125 | 109 | 16 | 14.7 | 654 | 562 | 92 | 16.4 | | |
| 九州 熊本県 | 1255 | 1034 | 221 | 21.4 | 73 | 64 | 9 | 14.1 | 3 | 1 | 2 | 200.0 | 147 | 165 | -18 | -10.9 | 1032 | 804 | 228 | 28.4 | | |
| 九州 大分県 | 661 | 498 | 163 | 32.7 | 35 | 19 | 16 | 84.2 | 1 | 3 | -2 | -66.7 | 118 | 66 | 52 | 78.8 | 507 | 410 | 97 | 23.7 | | |
| 九州 宮崎県 | 907 | 559 | 348 | 38.6 | 43 | 36 | 7 | 19.4 | 4 | 4 | 0 | 0.0 | 107 | 113 | -6 | -5.3 | 453 | 406 | 47 | 11.6 | | |
| 九州 鹿児島県 | 987 | 846 | 141 | 16.7 | 59 | 48 | 11 | 22.9 | 4 | 3 | 1 | 33.3 | 133 | 155 | -22 | -14.2 | 791 | 640 | 151 | 23.6 | | |
| 九州 沖縄県 | 1507 | 1288 | 219 | 17.0 | 272 | 215 | 57 | 26.5 | 57 | 52 | 5 | 9.6 | 244 | 170 | 74 | 43.5 | 934 | 851 | 83 | 9.8 | | |

第11表

特別法犯 主要法令別 検挙件数・検挙人員 対前年比較

暫定値
2027年2月1日確定

| 法令別 | 検挙件数 | 検挙件数 | 検挙件数 | 検挙件数 | 検挙人員 | 検挙人員 | 検挙人員 | 検挙人員 |
|-----------------|---------------|---------------|------|--------|---------------|---------------|------|--------|
| | 2026年 1～5月 | 2025年 1～5月 | 増減 | 増減率(%) | 2026年 1～5月 | 2025年 1～5月 | 増減 | 増減率(%) |
| 特別法犯総数 注 | 25631 | 24061 | 1570 | 6.5 | 19409 | 18833 | 576 | 3.1 |
| 公職選挙法 | 72 | 63 | 9 | 14.3 | 96 | 89 | 7 | 7.9 |
| 入管法 | 1724 | 2088 | -364 | -17.4 | 1164 | 1376 | -212 | -15.4 |
| 軽犯罪法 | 2468 | 2308 | 160 | 6.9 | 2440 | 2264 | 176 | 7.8 |
| 迷惑防止条例 | 1821 | 1852 | -31 | -1.7 | 1326 | 1317 | 9 | 0.7 |
| ストーカー規制法 | 698 | 515 | 183 | 35.5 | 547 | 431 | 116 | 26.9 |
| DV法 | 36 | 31 | 5 | 16.1 | 30 | 24 | 6 | 25.0 |
| 競馬法 | 0 | 0 | 0 | 0.0 | 0 | 0 | 0 | 0.0 |
| 風営適正化法 | 245 | 256 | -11 | -4.3 | 385 | 302 | 83 | 27.5 |
| 売春防止法 | 102 | 135 | -33 | -24.4 | 93 | 140 | -47 | -33.6 |
| 児童福祉法 | 30 | 30 | 0 | 0.0 | 22 | 23 | -1 | -4.3 |
| 児童買春・児童ポルノ法 | 1302 | 1238 | 64 | 5.2 | 704 | 653 | 51 | 7.8 |
| 青少年保護育成条例 | 504 | 509 | -5 | -1.0 | 394 | 413 | -19 | -4.6 |
| 出資法 | 25 | 24 | 1 | 4.2 | 13 | 28 | -15 | -53.6 |
| 貸金業法 | 17 | 20 | -3 | -15.0 | 26 | 18 | 8 | 44.4 |
| 犯罪収益移転防止法 | 2319 | 1865 | 454 | 24.3 | 1641 | 1434 | 207 | 14.4 |
| 宅地建物取引業法 | 5 | 6 | -1 | -16.7 | 7 | 7 | 0 | 0.0 |
| 関税法 | 6 | 9 | -3 | -33.3 | 4 | 6 | -2 | -33.3 |
| 外為法 | 1 | 1 | 0 | 0.0 | 2 | 2 | 0 | 0.0 |
| 著作権法 | 44 | 54 | -10 | -18.5 | 36 | 33 | 3 | 9.1 |
| 商標法 | 182 | 264 | -82 | -31.1 | 83 | 81 | 2 | 2.5 |
| 不正アクセス禁止法 | 138 | 148 | -10 | -6.8 | 45 | 59 | -14 | -23.7 |
| 不正競争防止法 | 25 | 25 | 0 | 0.0 | 29 | 31 | -2 | -6.5 |
| 銃刀法 | 1721 | 1657 | 64 | 3.9 | 1417 | 1402 | 15 | 1.1 |
| 火薬類取締法 | 51 | 55 | -4 | -7.3 | 38 | 41 | -3 | -7.3 |
| 麻薬等取締法 | 4935 | 3607 | 1328 | 36.8 | 3026 | 2574 | 452 | 17.6 |
| あへん法 | 0 | 0 | 0 | 0.0 | 0 | 0 | 0 | 0.0 |
| 大麻草栽培規制法 | 42 | 49 | -7 | -14.3 | 46 | 41 | 5 | 12.2 |
| 覚醒剤取締法 | 3315 | 3281 | 34 | 1.0 | 2173 | 2163 | 10 | 0.5 |
| 医薬品医療機器等法 | 117 | 162 | -45 | -27.8 | 84 | 125 | -41 | -32.8 |
| 毒物及び劇物取締法 | 28 | 35 | -7 | -20.0 | 19 | 30 | -11 | -36.7 |
| 廃棄物処理法 | 1853 | 1966 | -113 | -5.7 | 2001 | 2092 | -91 | -4.3 |
| 労働基準法 | 10 | 5 | 5 | 100.0 | 10 | 5 | 5 | 100.0 |
| その他 | 1795 | 1803 | -8 | -0.4 | 1508 | 1629 | -121 | -7.4 |

注 自動車の運転により人を死傷させる行為等の処罰に関する法律及び交通法令違反を除く。

第12表

来日外国人による 重要犯罪・重要窃盗犯 国籍別 検挙人員 対前年比較

暫定値
2027年2月1日確定

| | 検挙人員 | 検挙人員 | 検挙人員 | 検挙人員 | 検挙人員 | 検挙人員 | 検挙人員 | 検挙人員 | 検挙人員 | 検挙人員 | 検挙人員 | 検挙人員 | 検挙人員 | 検挙人員 | 検挙人員 | 検挙人員 |
|--------------|---------------|---------------|---------------|---------------|---------------|---------------|---------------|---------------|---------------|---------------|---------------|---------------|---------------|---------------|---------------|---------------|
| | 総数 | 総数 | 重要犯罪 | 重要犯罪 | 殺人 | 殺人 | 強盗 | 強盗 | 放火 | 放火 | 不同意性交等 | 不同意性交等 | 略取誘拐・人身売買 | 略取誘拐・人身売買 | 不同意わいせつ | 不同意わいせつ |
| | 2026年 1～5月 | 2025年 1～5月 | 2026年 1～5月 | 2025年 1～5月 | 2026年 1～5月 | 2025年 1～5月 | 2026年 1～5月 | 2025年 1～5月 | 2026年 1～5月 | 2025年 1～5月 | 2026年 1～5月 | 2025年 1～5月 | 2026年 1～5月 | 2025年 1～5月 | 2026年 1～5月 | 2025年 1～5月 |
| 総数 | 343 | 313 | 179 | 175 | 16 | 17 | 54 | 36 | 2 | 0 | 35 | 44 | 8 | 13 | 64 | 65 |
| アジア州 計 | 265 | 257 | 127 | 145 | 15 | 15 | 33 | 31 | 2 | 0 | 23 | 38 | 6 | 8 | 48 | 53 |
| アジア州 韓国・朝鮮 | 11 | 8 | 8 | 7 | 0 | 0 | 1 | 0 | 0 | 0 | 2 | 5 | 0 | 0 | 5 | 2 |
| アジア州 中国 | 56 | 43 | 36 | 26 | 5 | 3 | 6 | 5 | 0 | 0 | 7 | 8 | 4 | 1 | 14 | 9 |
| アジア州 イラン | 0 | 0 | 0 | 0 | 0 | 0 | 0 | 0 | 0 | 0 | 0 | 0 | 0 | 0 | 0 | 0 |
| アジア州 インド | 2 | 11 | 2 | 9 | 0 | 0 | 0 | 0 | 0 | 0 | 1 | 0 | 0 | 0 | 1 | 9 |
| アジア州 インドネシア | 10 | 17 | 5 | 13 | 0 | 3 | 1 | 6 | 0 | 0 | 3 | 0 | 0 | 0 | 1 | 4 |
| アジア州 スリランカ | 10 | 6 | 6 | 5 | 0 | 0 | 2 | 1 | 0 | 0 | 1 | 1 | 1 | 0 | 2 | 3 |
| アジア州 タイ | 5 | 6 | 0 | 1 | 0 | 0 | 0 | 0 | 0 | 0 | 0 | 0 | 0 | 0 | 0 | 1 |
| アジア州 パキスタン | 7 | 6 | 7 | 4 | 0 | 0 | 1 | 0 | 0 | 0 | 2 | 1 | 1 | 0 | 3 | 3 |
| アジア州 バングラデシュ | 5 | 7 | 3 | 5 | 1 | 0 | 1 | 0 | 0 | 0 | 0 | 3 | 0 | 0 | 1 | 2 |
| アジア州 フィリピン | 20 | 19 | 10 | 13 | 0 | 0 | 4 | 4 | 0 | 0 | 0 | 4 | 0 | 1 | 6 | 4 |
| アジア州 ベトナム | 101 | 98 | 26 | 37 | 8 | 8 | 15 | 10 | 0 | 0 | 1 | 6 | 0 | 6 | 2 | 7 |
| アジア州 マレーシア | 0 | 2 | 0 | 2 | 0 | 0 | 0 | 0 | 0 | 0 | 0 | 0 | 0 | 0 | 0 | 2 |
| アジア州 その他 | 38 | 34 | 24 | 23 | 1 | 1 | 2 | 5 | 2 | 0 | 6 | 10 | 0 | 0 | 13 | 7 |
| ヨーロッパ州 計 | 5 | 13 | 4 | 9 | 0 | 0 | 1 | 3 | 0 | 0 | 1 | 2 | 0 | 1 | 2 | 3 |
| ヨーロッパ州 イギリス | 1 | 1 | 1 | 1 | 0 | 0 | 0 | 0 | 0 | 0 | 0 | 0 | 0 | 0 | 1 | 1 |
| ヨーロッパ州 イタリア | 0 | 1 | 0 | 0 | 0 | 0 | 0 | 0 | 0 | 0 | 0 | 0 | 0 | 0 | 0 | 0 |
| ヨーロッパ州 ドイツ | 0 | 0 | 0 | 0 | 0 | 0 | 0 | 0 | 0 | 0 | 0 | 0 | 0 | 0 | 0 | 0 |
| ヨーロッパ州 フランス | 0 | 1 | 0 | 1 | 0 | 0 | 0 | 0 | 0 | 0 | 0 | 0 | 0 | 1 | 0 | 0 |
| ヨーロッパ州 ロシア | 1 | 0 | 0 | 0 | 0 | 0 | 0 | 0 | 0 | 0 | 0 | 0 | 0 | 0 | 0 | 0 |
| ヨーロッパ州 その他 | 3 | 10 | 3 | 7 | 0 | 0 | 1 | 3 | 0 | 0 | 1 | 2 | 0 | 0 | 1 | 2 |
| 南北アメリカ州 計 | 55 | 32 | 36 | 14 | 1 | 2 | 15 | 1 | 0 | 0 | 8 | 4 | 1 | 4 | 11 | 3 |
| 南北アメリカ州 アメリカ | 7 | 5 | 6 | 3 | 0 | 0 | 1 | 0 | 0 | 0 | 0 | 1 | 0 | 1 | 5 | 1 |
| 南北アメリカ州 カナダ | 3 | 2 | 3 | 1 | 0 | 0 | 0 | 0 | 0 | 0 | 2 | 0 | 0 | 0 | 1 | 1 |
| 南北アメリカ州 ブラジル | 30 | 22 | 17 | 9 | 1 | 2 | 9 | 1 | 0 | 0 | 3 | 2 | 1 | 3 | 3 | 1 |
| 南北アメリカ州 その他 | 15 | 3 | 10 | 1 | 0 | 0 | 5 | 0 | 0 | 0 | 3 | 1 | 0 | 0 | 2 | 0 |
| アフリカ州 計 | 15 | 11 | 9 | 7 | 0 | 0 | 3 | 1 | 0 | 0 | 3 | 0 | 1 | 0 | 2 | 6 |
| オセアニア州 計 | 3 | 0 | 3 | 0 | 0 | 0 | 2 | 0 | 0 | 0 | 0 | 0 | 0 | 0 | 1 | 0 |
| 無国籍 計 | 0 | 0 | 0 | 0 | 0 | 0 | 0 | 0 | 0 | 0 | 0 | 0 | 0 | 0 | 0 | 0 |
| 国籍不明 計 | 0 | 0 | 0 | 0 | 0 | 0 | 0 | 0 | 0 | 0 | 0 | 0 | 0 | 0 | 0 | 0 |

注「中国」は、台湾、香港等を含む。

第12表

来日外国人による 重要犯罪・重要窃盗犯 国籍別 検挙人員 対前年比較

| |
|--------------------|
| 暫定値 2027年2月1日確定 |
|--------------------|

| | 検挙人員 | 検挙人員 | 検挙人員 | 検挙人員 | 検挙人員 | 検挙人員 | 検挙人員 | 検挙人員 | 検挙人員 | 検挙人員 |
|--------------|---------------|---------------|---------------|---------------|---------------|---------------|---------------|---------------|---------------|---------------|
| | 重要窃盗犯 | 重要窃盗犯 | 侵入盗 | 侵入盗 | 自動車盗 | 自動車盗 | ひったくり | ひったくり | すり | すり |
| | 2026年 1～5月 | 2025年 1～5月 | 2026年 1～5月 | 2025年 1～5月 | 2026年 1～5月 | 2025年 1～5月 | 2026年 1～5月 | 2025年 1～5月 | 2026年 1～5月 | 2025年 1～5月 |
| 総数 | 164 | 138 | 124 | 112 | 20 | 14 | 4 | 2 | 16 | 10 |
| アジア州 計 | 138 | 112 | 113 | 93 | 7 | 7 | 4 | 2 | 14 | 10 |
| アジア州 韓国・朝鮮 | 3 | 1 | 3 | 1 | 0 | 0 | 0 | 0 | 0 | 0 |
| アジア州 中国 | 20 | 17 | 8 | 10 | 2 | 1 | 1 | 0 | 9 | 6 |
| アジア州 イラン | 0 | 0 | 0 | 0 | 0 | 0 | 0 | 0 | 0 | 0 |
| アジア州 インド | 0 | 2 | 0 | 2 | 0 | 0 | 0 | 0 | 0 | 0 |
| アジア州 インドネシア | 5 | 4 | 5 | 2 | 0 | 0 | 0 | 1 | 0 | 1 |
| アジア州 スリランカ | 4 | 1 | 3 | 0 | 1 | 1 | 0 | 0 | 0 | 0 |
| アジア州 タイ | 5 | 5 | 3 | 5 | 1 | 0 | 0 | 0 | 1 | 0 |
| アジア州 パキスタン | 0 | 2 | 0 | 1 | 0 | 1 | 0 | 0 | 0 | 0 |
| アジア州 バングラデシュ | 2 | 2 | 0 | 1 | 1 | 0 | 0 | 1 | 1 | 0 |
| アジア州 フィリピン | 10 | 6 | 8 | 4 | 1 | 2 | 1 | 0 | 0 | 0 |
| アジア州 ベトナム | 75 | 61 | 73 | 59 | 1 | 1 | 0 | 0 | 1 | 1 |
| アジア州 マレーシア | 0 | 0 | 0 | 0 | 0 | 0 | 0 | 0 | 0 | 0 |
| アジア州 その他 | 14 | 11 | 10 | 8 | 0 | 1 | 2 | 0 | 2 | 2 |
| ヨーロッパ州 計 | 1 | 4 | 0 | 4 | 1 | 0 | 0 | 0 | 0 | 0 |
| ヨーロッパ州 イギリス | 0 | 0 | 0 | 0 | 0 | 0 | 0 | 0 | 0 | 0 |
| ヨーロッパ州 イタリア | 0 | 1 | 0 | 1 | 0 | 0 | 0 | 0 | 0 | 0 |
| ヨーロッパ州 ドイツ | 0 | 0 | 0 | 0 | 0 | 0 | 0 | 0 | 0 | 0 |
| ヨーロッパ州 フランス | 0 | 0 | 0 | 0 | 0 | 0 | 0 | 0 | 0 | 0 |
| ヨーロッパ州 ロシア | 1 | 0 | 0 | 0 | 1 | 0 | 0 | 0 | 0 | 0 |
| ヨーロッパ州 その他 | 0 | 3 | 0 | 3 | 0 | 0 | 0 | 0 | 0 | 0 |
| 南北アメリカ州 計 | 19 | 18 | 11 | 14 | 7 | 4 | 0 | 0 | 1 | 0 |
| 南北アメリカ州 アメリカ | 1 | 2 | 0 | 2 | 1 | 0 | 0 | 0 | 0 | 0 |
| 南北アメリカ州 カナダ | 0 | 1 | 0 | 1 | 0 | 0 | 0 | 0 | 0 | 0 |
| 南北アメリカ州 ブラジル | 13 | 13 | 6 | 9 | 6 | 4 | 0 | 0 | 1 | 0 |
| 南北アメリカ州 その他 | 5 | 2 | 5 | 2 | 0 | 0 | 0 | 0 | 0 | 0 |
| アフリカ州 計 | 6 | 4 | 0 | 1 | 5 | 3 | 0 | 0 | 1 | 0 |
| オセアニア州 計 | 0 | 0 | 0 | 0 | 0 | 0 | 0 | 0 | 0 | 0 |
| 無国籍 計 | 0 | 0 | 0 | 0 | 0 | 0 | 0 | 0 | 0 | 0 |
| 国籍不明 計 | 0 | 0 | 0 | 0 | 0 | 0 | 0 | 0 | 0 | 0 |

第13表

来日外国人による 刑法規制-特別法犯 検挙件数・検挙人員 対前年比較

暫定値
2027年2月1日確定

| | 検挙件数 | | 検挙人員 | | 検挙件数 | | 検挙人員 | | 検挙件数 | | 検挙人員 | | 検挙件数 | | 検挙人員 | |
|----------|---------------|---------------|--------------|--------------|---------------|---------------|--------------|--------------|---------------|---------------|--------------|--------------|---------------|---------------|--------------|--------------|
| | 刑法規制 特別法犯 | 刑法規制 特別法犯 | 刑法規制 特別法犯 | 刑法規制 特別法犯 | 刑法規制 特別法犯 | 刑法規制 特別法犯 | 刑法規制 特別法犯 | 刑法規制 特別法犯 | 刑法規制 特別法犯 | 刑法規制 特別法犯 | 刑法規制 特別法犯 | 刑法規制 特別法犯 | 刑法規制 特別法犯 | 刑法規制 特別法犯 | 刑法規制 特別法犯 | 刑法規制 特別法犯 |
| | 2026年 1~5月 | 2025年 1~5月 | 増減 | 増減率(%) | 2026年 1~5月 | 2025年 1~5月 | 増減 | 増減率(%) | 2026年 1~5月 | 2025年 1~5月 | 増減 | 増減率(%) | 2026年 1~5月 | 2025年 1~5月 | 増減 | 増減率(%) |
| 総数 | 9375 | 9383 | -8 | -0.1 | 4625 | 4660 | -35 | -0.8 | 6678 | 6428 | 250 | 3.9 | 2729 | 2656 | 73 | 2.7 |
| 北海道 計 | 80 | 102 | -22 | -21.6 | 59 | 60 | -1 | -1.7 | 61 | 86 | -25 | -29.1 | 41 | 49 | -8 | -16.3 |
| 北海道 札幌方面 | 56 | 79 | -23 | -29.1 | 43 | 49 | -6 | -12.2 | 38 | 64 | -26 | -40.6 | 26 | 40 | -14 | -35.0 |
| 北海道 函館方面 | 2 | 3 | -1 | -33.3 | 2 | 3 | -1 | -33.3 | 2 | 3 | -1 | -33.3 | 2 | 3 | -1 | -33.3 |
| 北海道 旭川方面 | 7 | 16 | -9 | -56.3 | 4 | 5 | -1 | -20.0 | 7 | 15 | -8 | -53.3 | 4 | 3 | 1 | 33.3 |
| 北海道 釧路方面 | 13 | 4 | 9 | 225.0 | 8 | 3 | 5 | 166.7 | 12 | 4 | 8 | 200.0 | 7 | 3 | 4 | 133.3 |
| 北海道 北見方面 | 2 | 0 | 2 | 0.0 | 2 | 0 | 2 | 0.0 | 2 | 0 | 2 | 0.0 | 2 | 0 | 2 | 0.0 |
| 東北 計 | 273 | 294 | -21 | -7.1 | 68 | 90 | -22 | -24.4 | 247 | 242 | 5 | 2.1 | 53 | 56 | -3 | -5.4 |
| 東北 青森県 | 11 | 5 | 6 | 120.0 | 7 | 3 | 4 | 133.3 | 8 | 4 | 4 | 100.0 | 5 | 2 | 3 | 150.0 |
| 東北 岩手県 | 8 | 42 | -34 | -81.0 | 7 | 12 | -5 | -41.7 | 8 | 37 | -29 | -78.4 | 7 | 11 | -4 | -36.4 |
| 東北 宮城県 | 27 | 91 | -64 | -70.3 | 18 | 39 | -21 | -53.8 | 17 | 58 | -41 | -70.7 | 14 | 12 | 2 | 16.7 |
| 東北 秋田県 | 32 | 2 | 30 | 1500.0 | 2 | 4 | -2 | -50.0 | 30 | 2 | 28 | 1400.0 | 2 | 4 | -2 | -50.0 |
| 東北 山形県 | 74 | 116 | -42 | -36.2 | 17 | 15 | 2 | 13.3 | 66 | 110 | -44 | -40.0 | 9 | 11 | -2 | -18.2 |
| 東北 福島県 | 121 | 38 | 83 | 218.4 | 17 | 17 | 0 | 0.0 | 118 | 31 | 87 | 280.6 | 16 | 16 | 0 | 0.0 |
| 東京都 | 2330 | 2133 | 197 | 9.2 | 1373 | 1434 | -61 | -4.3 | 1369 | 983 | 386 | 39.3 | 707 | 698 | 9 | 1.3 |
| 関東 計 | 3402 | 4061 | -659 | -16.2 | 1341 | 1487 | -146 | -9.8 | 2428 | 2977 | -549 | -18.4 | 684 | 762 | -78 | -10.2 |
| 関東 茨城県 | 606 | 790 | -184 | -23.3 | 152 | 207 | -55 | -26.6 | 470 | 589 | -119 | -20.2 | 62 | 89 | -27 | -30.3 |
| 関東 栃木県 | 214 | 225 | -11 | -4.9 | 64 | 72 | -8 | -11.1 | 152 | 179 | -27 | -15.1 | 29 | 44 | -15 | -34.1 |
| 関東 群馬県 | 438 | 505 | -67 | -13.3 | 144 | 139 | 5 | 3.6 | 341 | 420 | -79 | -18.8 | 81 | 90 | -9 | -10.0 |
| 関東 埼玉県 | 704 | 419 | 285 | 68.0 | 304 | 268 | 36 | 13.4 | 407 | 183 | 224 | 122.4 | 134 | 117 | 17 | 14.5 |
| 関東 千葉県 | 640 | 1045 | -405 | -38.8 | 266 | 318 | -52 | -16.4 | 479 | 833 | -354 | -42.5 | 137 | 147 | -10 | -6.8 |
| 関東 神奈川県 | 554 | 459 | 95 | 20.7 | 236 | 251 | -15 | -6.0 | 413 | 284 | 129 | 45.4 | 124 | 127 | -3 | -2.4 |
| 関東 新潟県 | 30 | 125 | -95 | -76.0 | 17 | 25 | -8 | -32.0 | 22 | 117 | -95 | -81.2 | 13 | 20 | -7 | -35.0 |
| 関東 山梨県 | 20 | 38 | -18 | -47.4 | 19 | 23 | -4 | -17.4 | 9 | 21 | -12 | -57.1 | 7 | 12 | -5 | -41.7 |
| 関東 長野県 | 42 | 67 | -25 | -37.3 | 26 | 38 | -12 | -31.6 | 24 | 31 | -7 | -22.6 | 14 | 14 | 0 | 0.0 |
| 関東 静岡県 | 154 | 388 | -234 | -60.3 | 113 | 146 | -33 | -22.6 | 111 | 320 | -209 | -65.3 | 83 | 102 | -19 | -18.6 |
| 中部 計 | 1451 | 1134 | 317 | 28.0 | 672 | 579 | 93 | 16.1 | 1114 | 869 | 245 | 28.2 | 430 | 409 | 21 | 5.1 |
| 中部 富山県 | 83 | 97 | -14 | -14.4 | 39 | 36 | 3 | 8.3 | 70 | 85 | -15 | -17.6 | 24 | 30 | -6 | -20.0 |
| 中部 石川県 | 117 | 31 | 86 | 277.4 | 19 | 15 | 4 | 26.7 | 111 | 22 | 89 | 404.5 | 16 | 15 | 1 | 6.7 |
| 中部 福井県 | 17 | 15 | 2 | 13.3 | 11 | 14 | -3 | -21.4 | 14 | 15 | -1 | -6.7 | 9 | 14 | -5 | -35.7 |
| 中部 岐阜県 | 241 | 286 | -45 | -15.7 | 92 | 83 | 9 | 10.8 | 207 | 259 | -52 | -20.1 | 64 | 60 | 4 | 6.7 |
| 中部 愛知県 | 716 | 546 | 170 | 31.1 | 457 | 378 | 79 | 20.9 | 453 | 352 | 101 | 28.7 | 272 | 251 | 21 | 8.4 |
| 中部 三重県 | 277 | 159 | 118 | 74.2 | 54 | 53 | 1 | 1.9 | 259 | 136 | 123 | 90.4 | 45 | 39 | 6 | 15.4 |
| 近畿 計 | 876 | 928 | -52 | -5.6 | 652 | 622 | 30 | 4.8 | 673 | 673 | 0 | 0.0 | 477 | 389 | 88 | 22.6 |
| 近畿 滋賀県 | 95 | 56 | 39 | 69.6 | 39 | 38 | 1 | 2.6 | 87 | 50 | 37 | 74.0 | 32 | 31 | 1 | 3.2 |
| 近畿 京都府 | 78 | 175 | -97 | -55.4 | 50 | 69 | -19 | -27.5 | 65 | 155 | -90 | -58.1 | 43 | 51 | -8 | -15.7 |
| 近畿 大阪府 | 370 | 357 | 13 | 3.6 | 346 | 324 | 22 | 6.8 | 267 | 207 | 60 | 29.0 | 253 | 182 | 71 | 39.0 |
| 近畿 兵庫県 | 212 | 275 | -63 | -22.9 | 171 | 138 | 33 | 23.9 | 149 | 215 | -66 | -30.7 | 114 | 87 | 27 | 31.0 |
| 近畿 奈良県 | 75 | 45 | 30 | 66.7 | 28 | 39 | -11 | -28.2 | 60 | 29 | 31 | 106.9 | 19 | 27 | -8 | -29.6 |
| 近畿 和歌山県 | 46 | 20 | 26 | 130.0 | 18 | 14 | 4 | 28.6 | 45 | 17 | 28 | 164.7 | 16 | 11 | 5 | 45.5 |
| 中国 計 | 195 | 277 | -82 | -29.6 | 101 | 130 | -29 | -22.3 | 161 | 223 | -62 | -27.8 | 75 | 97 | -22 | -22.7 |
| 中国 鳥取県 | 28 | 41 | -13 | -31.7 | 9 | 11 | -2 | -18.2 | 28 | 36 | -8 | -22.2 | 9 | 7 | 2 | 28.6 |
| 中国 島根県 | 19 | 45 | -26 | -57.8 | 10 | 13 | -3 | -23.1 | 14 | 42 | -28 | -66.7 | 9 | 11 | -2 | -18.2 |
| 中国 岡山県 | 25 | 56 | -31 | -55.4 | 17 | 31 | -14 | -45.2 | 20 | 41 | -21 | -51.2 | 14 | 26 | -12 | -46.2 |
| 中国 広島県 | 97 | 104 | -7 | -6.7 | 50 | 48 | 2 | 4.2 | 79 | 83 | -4 | -4.8 | 34 | 29 | 5 | 17.2 |
| 中国 山口県 | 26 | 31 | -5 | -16.1 | 15 | 27 | -12 | -44.4 | 20 | 21 | -1 | -4.8 | 9 | 24 | -15 | -62.5 |
| 四国 計 | 174 | 53 | 121 | 228.3 | 66 | 35 | 31 | 88.6 | 156 | 46 | 110 | 239.1 | 55 | 29 | 26 | 89.7 |
| 四国 徳島県 | 26 | 5 | 21 | 420.0 | 8 | 6 | 2 | 33.3 | 20 | 5 | 15 | 300.0 | 5 | 6 | -1 | -16.7 |
| 四国 香川県 | 51 | 24 | 27 | 112.5 | 30 | 20 | 10 | 50.0 | 42 | 18 | 24 | 133.3 | 24 | 14 | 10 | 71.4 |
| 四国 愛媛県 | 80 | 19 | 61 | 321.1 | 22 | 7 | 15 | 214.3 | 79 | 18 | 61 | 338.9 | 21 | 7 | 14 | 200.0 |
| 四国 高知県 | 17 | 5 | 12 | 240.0 | 6 | 2 | 4 | 200.0 | 15 | 5 | 10 | 200.0 | 5 | 2 | 3 | 150.0 |
| 九州 計 | 594 | 401 | 193 | 48.1 | 293 | 223 | 70 | 31.4 | 469 | 329 | 140 | 42.6 | 207 | 167 | 40 | 24.0 |
| 九州 福岡県 | 389 | 261 | 128 | 49.0 | 142 | 104 | 38 | 36.5 | 330 | 232 | 98 | 42.2 | 108 | 84 | 24 | 28.6 |
| 九州 佐賀県 | 14 | 21 | -7 | -33.3 | 12 | 15 | -3 | -20.0 | 7 | 12 | -5 | -41.7 | 7 | 9 | -2 | -22.2 |
| 九州 長崎県 | 25 | 8 | 17 | 212.5 | 17 | 9 | 8 | 88.9 | 21 | 8 | 13 | 162.5 | 15 | 9 | 6 | 66.7 |
| 九州 熊本県 | 30 | 22 | 8 | 36.4 | 20 | 19 | 1 | 5.3 | 24 | 16 | 8 | 50.0 | 15 | 15 | 0 | 0.0 |
| 九州 大分県 | 25 | 17 | 8 | 47.1 | 18 | 12 | 6 | 50.0 | 17 | 14 | 3 | 21.4 | 14 | 9 | 5 | 55.6 |
| 九州 宮崎県 | 10 | 5 | 5 | 100.0 | 13 | 5 | 8 | 160.0 | 5 | 3 | 2 | 66.7 | 6 | 3 | 3 | 100.0 |
| 九州 鹿児島県 | 33 | 28 | 5 | 17.9 | 17 | 29 | -12 | -41.4 | 29 | 20 | 9 | 45.0 | 12 | 20 | -8 | -40.0 |
| 九州 沖縄県 | 68 | 39 | 29 | 74.4 | 54 | 30 | 24 | 80.0 | 36 | 24 | 12 | 50.0 | 30 | 18 | 12 | 66.7 |

第13表

来日外国人による 刑法犯・特別法犯 検挙件数・検挙人員 対前年比較

暫定値
2027年2月1日確定

| | 検挙件数 | 検挙件数 | 検挙件数 | 検挙件数 | 検挙人員 | 検挙人員 | 検挙人員 | 検挙人員 |
|----------|---------------|---------------|------|--------|---------------|---------------|------|--------|
| | 特別法犯 | 特別法犯 | 特別法犯 | 特別法犯 | 特別法犯 | 特別法犯 | 特別法犯 | 特別法犯 |
| | 2026年 1～5月 | 2025年 1～5月 | 増減 | 増減率(%) | 2026年 1～5月 | 2025年 1～5月 | 増減 | 増減率(%) |
| 総数 | 2697 | 2955 | -258 | -8.7 | 1896 | 2004 | -108 | -5.4 |
| 北海道 計 | 19 | 16 | 3 | 18.8 | 18 | 7 | 63.6 | |
| 北海道 札幌方面 | 18 | 15 | 3 | 20.0 | 17 | 9 | 88.9 | |
| 北海道 函館方面 | 0 | 0 | 0 | 0.0 | 0 | 0 | 0.0 | |
| 北海道 旭川方面 | 0 | 1 | -1 | -100.0 | 0 | 2 | -2 | -100.0 |
| 北海道 釧路方面 | 1 | 0 | 1 | 0.0 | 1 | 0 | 1 | 0.0 |
| 北海道 北見方面 | 0 | 0 | 0 | 0.0 | 0 | 0 | 0 | 0.0 |
| 東北 計 | 26 | 52 | -26 | -50.0 | 15 | 34 | -19 | -55.9 |
| 東北 青森県 | 3 | 1 | 2 | 200.0 | 2 | 1 | 1 | 100.0 |
| 東北 岩手県 | 0 | 5 | -5 | -100.0 | 0 | 1 | -1 | -100.0 |
| 東北 宮城県 | 10 | 33 | -23 | -69.7 | 4 | 27 | -23 | -85.2 |
| 東北 秋田県 | 2 | 0 | 2 | 0.0 | 0 | 0 | 0 | 0.0 |
| 東北 山形県 | 8 | 6 | 2 | 33.3 | 8 | 4 | 4 | 100.0 |
| 東北 福島県 | 3 | 7 | -4 | -57.1 | 1 | 1 | 0 | 0.0 |
| 東京都 | 961 | 1150 | -189 | -16.4 | 666 | 736 | -70 | -9.5 |
| 関東 計 | 974 | 1084 | -110 | -10.1 | 657 | 725 | -68 | -9.4 |
| 関東 茨城県 | 136 | 201 | -65 | -32.3 | 90 | 118 | -28 | -23.7 |
| 関東 栃木県 | 62 | 46 | 16 | 34.8 | 35 | 28 | 7 | 25.0 |
| 関東 群馬県 | 97 | 85 | 12 | 14.1 | 63 | 49 | 14 | 28.6 |
| 関東 埼玉県 | 297 | 236 | 61 | 25.8 | 170 | 151 | 19 | 12.6 |
| 関東 千葉県 | 161 | 212 | -51 | -24.1 | 129 | 171 | -42 | -24.6 |
| 関東 神奈川県 | 141 | 175 | -34 | -19.4 | 112 | 124 | -12 | -9.7 |
| 関東 新潟県 | 8 | 8 | 0 | 0.0 | 4 | 5 | -1 | -20.0 |
| 関東 山梨県 | 11 | 17 | -6 | -35.3 | 12 | 11 | 1 | 9.1 |
| 関東 長野県 | 18 | 36 | -18 | -50.0 | 12 | 24 | -12 | -50.0 |
| 関東 静岡県 | 43 | 68 | -25 | -36.8 | 30 | 44 | -14 | -31.8 |
| 中部 計 | 337 | 265 | 72 | 27.2 | 242 | 170 | 72 | 42.4 |
| 中部 富山県 | 13 | 12 | 1 | 8.3 | 15 | 6 | 9 | 150.0 |
| 中部 石川県 | 6 | 9 | -3 | -33.3 | 3 | 0 | 3 | 0.0 |
| 中部 福井県 | 3 | 0 | 3 | 0.0 | 2 | 0 | 2 | 0.0 |
| 中部 岐阜県 | 34 | 27 | 7 | 25.9 | 28 | 23 | 5 | 21.7 |
| 中部 愛知県 | 263 | 194 | 69 | 35.6 | 185 | 127 | 58 | 45.7 |
| 中部 三重県 | 18 | 23 | -5 | -21.7 | 9 | 14 | -5 | -35.7 |
| 近畿 計 | 203 | 255 | -52 | -20.4 | 175 | 233 | -58 | -24.9 |
| 近畿 滋賀県 | 8 | 6 | 2 | 33.3 | 7 | 7 | 0 | 0.0 |
| 近畿 京都府 | 13 | 20 | -7 | -35.0 | 7 | 18 | -11 | -61.1 |
| 近畿 大阪府 | 103 | 150 | -47 | -31.3 | 93 | 142 | -49 | -34.5 |
| 近畿 兵庫県 | 63 | 60 | 3 | 5.0 | 57 | 51 | 6 | 11.8 |
| 近畿 奈良県 | 15 | 16 | -1 | -6.3 | 9 | 12 | -3 | -25.0 |
| 近畿 和歌山県 | 1 | 3 | -2 | -66.7 | 2 | 3 | -1 | -33.3 |
| 中国 計 | 34 | 54 | -20 | -37.0 | 26 | 33 | -7 | -21.2 |
| 中国 鳥取県 | 0 | 5 | -5 | -100.0 | 0 | 4 | -4 | -100.0 |
| 中国 島根県 | 5 | 3 | 2 | 66.7 | 1 | 2 | -1 | -50.0 |
| 中国 岡山県 | 5 | 15 | -10 | -66.7 | 3 | 5 | -2 | -40.0 |
| 中国 広島県 | 18 | 21 | -3 | -14.3 | 16 | 19 | -3 | -15.8 |
| 中国 山口県 | 6 | 10 | -4 | -40.0 | 6 | 3 | 3 | 100.0 |
| 四国 計 | 18 | 7 | 11 | 157.1 | 11 | 6 | 5 | 83.3 |
| 四国 徳島県 | 6 | 0 | 6 | 0.0 | 3 | 0 | 3 | 0.0 |
| 四国 香川県 | 9 | 6 | 3 | 50.0 | 6 | 6 | 0 | 0.0 |
| 四国 愛媛県 | 1 | 1 | 0 | 0.0 | 1 | 0 | 1 | 0.0 |
| 四国 高知県 | 2 | 0 | 2 | 0.0 | 1 | 0 | 1 | 0.0 |
| 九州 計 | 125 | 72 | 53 | 73.6 | 86 | 56 | 30 | 53.6 |
| 九州 福岡県 | 59 | 29 | 30 | 103.4 | 34 | 20 | 14 | 70.0 |
| 九州 佐賀県 | 7 | 9 | -2 | -22.2 | 5 | 6 | -1 | -16.7 |
| 九州 長崎県 | 4 | 0 | 4 | 0.0 | 2 | 0 | 2 | 0.0 |
| 九州 熊本県 | 6 | 6 | 0 | 0.0 | 5 | 4 | 1 | 25.0 |
| 九州 大分県 | 8 | 3 | 5 | 166.7 | 4 | 3 | 1 | 33.3 |
| 九州 宮崎県 | 5 | 2 | 3 | 150.0 | 7 | 2 | 5 | 250.0 |
| 九州 鹿児島県 | 4 | 8 | -4 | -50.0 | 5 | 9 | -4 | -44.4 |
| 九州 沖縄県 | 32 | 15 | 17 | 113.3 | 24 | 12 | 12 | 100.0 |

注 自動車の運転により人を死傷させる行為等の処罰に関する法律及び交通法令違反を除く。

第14表

暴力団犯罪(刑法犯)罪種別 検挙件数・検挙人員 対前年比較

暫定値
2027年2月1日確定

| | 検挙件数 | 検挙件数 | 検挙件数 | 検挙件数 | 検挙人員 | 検挙人員 | 検挙人員 | 検挙人員 |
|-------------|---------------|---------------|-------|--------|---------------|---------------|------|--------|
| | 2026年 1～5月 | 2025年 1～5月 | 増減 | 増減率(%) | 2026年 1～5月 | 2025年 1～5月 | 増減 | 増減率(%) |
| 刑法犯計 | 2159 | 3296 | -1137 | -34.5 | 1417 | 1679 | -262 | -15.6 |
| 殺人 | 19 | 15 | 4 | 26.7 | 23 | 19 | 4 | 21.1 |
| 強盗 | 22 | 37 | -15 | -40.5 | 45 | 49 | -4 | -8.2 |
| 放火 | 5 | 1 | 4 | 400.0 | 3 | 1 | 2 | 200.0 |
| 不同意性交等 | 16 | 17 | -1 | -5.9 | 11 | 13 | -2 | -15.4 |
| 凶器準備集合 | 3 | 1 | 2 | 200.0 | 2 | 14 | -12 | -85.7 |
| 暴行 | 148 | 166 | -18 | -10.8 | 126 | 148 | -22 | -14.9 |
| 傷害 | 240 | 307 | -67 | -21.8 | 280 | 340 | -60 | -17.6 |
| 脅迫 | 89 | 102 | -13 | -12.7 | 79 | 91 | -12 | -13.2 |
| 恐喝 | 117 | 122 | -5 | -4.1 | 144 | 133 | 11 | 8.3 |
| 窃盗 | 894 | 1345 | -451 | -33.5 | 209 | 242 | -33 | -13.6 |
| 詐欺 | 287 | 714 | -427 | -59.8 | 232 | 336 | -104 | -31.0 |
| 賭博 | 7 | 19 | -12 | -63.2 | 36 | 44 | -8 | -18.2 |
| わいせつ物頒布等 | 0 | 0 | 0 | 0.0 | 0 | 0 | 0 | 0.0 |
| 公務執行妨害 | 27 | 48 | -21 | -43.8 | 20 | 30 | -10 | -33.3 |
| 犯人蔵匿 | 9 | 11 | -2 | -18.2 | 9 | 9 | 0 | 0.0 |
| 証人威迫 | 4 | 4 | 0 | 0.0 | 3 | 3 | 0 | 0.0 |
| 逮捕監禁 | 23 | 22 | 1 | 4.5 | 41 | 15 | 26 | 173.3 |
| 信用毀損・威力業務妨害 | 9 | 13 | -4 | -30.8 | 12 | 10 | 2 | 20.0 |
| 器物損壊等 | 56 | 50 | 6 | 12.0 | 24 | 33 | -9 | -27.3 |
| 暴力行為 | 2 | 1 | 1 | 100.0 | 3 | 6 | -3 | -50.0 |
| その他 | 182 | 301 | -119 | -39.5 | 115 | 143 | -28 | -19.6 |
| 総数 注) | 3497 | 4876 | -1379 | -28.3 | 2181 | 2659 | -478 | -18.0 |

注 第14表の刑法犯計と第15表の特別法犯計の合計数である。

第15表

暴力団犯罪(特別法犯)主要法令別 検挙件数・検挙人員 対前年比較

| |
|--------------------|
| 暫定値 2027年2月1日確定 |
|--------------------|

| | 検挙件数 | 検挙件数 | 検挙件数 | 検挙件数 | 検挙人員 | 検挙人員 | 検挙人員 | 検挙人員 |
|----------------|---------------|---------------|------|--------|---------------|---------------|------|--------|
| | 2026年 1～5月 | 2025年 1～5月 | 増減 | 増減率(%) | 2026年 1～5月 | 2025年 1～5月 | 増減 | 増減率(%) |
| 特別法犯計 注 | 1338 | 1580 | -242 | -15.3 | 764 | 980 | -216 | -22.0 |
| 入管法 | 5 | 6 | -1 | -16.7 | 6 | 4 | 2 | 50.0 |
| 軽犯罪法 | 15 | 14 | 1 | 7.1 | 12 | 11 | 1 | 9.1 |
| 酩酊者規制法 | 1 | 1 | 0 | 0.0 | 1 | 1 | 0 | 0.0 |
| 迷惑防止条例 | 9 | 14 | -5 | -35.7 | 5 | 10 | -5 | -50.0 |
| 暴力団員不当行為防止法 | 3 | 5 | -2 | -40.0 | 3 | 4 | -1 | -25.0 |
| 暴力団排除条例 | 9 | 7 | 2 | 28.6 | 9 | 11 | -2 | -18.2 |
| 自転車競技法 | 0 | 0 | 0 | 0.0 | 0 | 0 | 0 | 0.0 |
| 競馬法 | 0 | 0 | 0 | 0.0 | 0 | 0 | 0 | 0.0 |
| モーターボート競走法 | 0 | 1 | -1 | -100.0 | 0 | 2 | -2 | -100.0 |
| 小型自動車競走法 | 0 | 0 | 0 | 0.0 | 0 | 0 | 0 | 0.0 |
| 風営適正化法 | 17 | 25 | -8 | -32.0 | 18 | 51 | -33 | -64.7 |
| 売春防止法 | 0 | 1 | -1 | -100.0 | 0 | 1 | -1 | -100.0 |
| 児童福祉法 | 1 | 1 | 0 | 0.0 | 1 | 0 | 1 | 0.0 |
| 青少年保護育成条例 | 3 | 4 | -1 | -25.0 | 2 | 0 | 2 | 0.0 |
| 出資法 | 1 | 2 | -1 | -50.0 | 0 | 3 | -3 | -100.0 |
| 貸金業法 | 3 | 3 | 0 | 0.0 | 1 | 1 | 0 | 0.0 |
| 宅地建物取引業法 | 1 | 2 | -1 | -50.0 | 0 | 3 | -3 | -100.0 |
| 建設業法 | 0 | 8 | -8 | -100.0 | 0 | 5 | -5 | -100.0 |
| 銃刀法 | 24 | 28 | -4 | -14.3 | 18 | 26 | -8 | -30.8 |
| 火薬類取締法 | 1 | 1 | 0 | 0.0 | 0 | 0 | 0 | 0.0 |
| 麻薬等取締法 | 421 | 366 | 55 | 15.0 | 180 | 185 | -5 | -2.7 |
| あへん法 | 0 | 0 | 0 | 0.0 | 0 | 0 | 0 | 0.0 |
| 大麻草栽培規制法 | 8 | 10 | -2 | -20.0 | 12 | 5 | 7 | 140.0 |
| 覚醒剤取締法 | 669 | 901 | -232 | -25.7 | 413 | 540 | -127 | -23.5 |
| 毒物及び劇物取締法 | 1 | 2 | -1 | -50.0 | 1 | 2 | -1 | -50.0 |
| 廃棄物処理法 | 5 | 8 | -3 | -37.5 | 4 | 10 | -6 | -60.0 |
| 労働基準法 | 0 | 1 | -1 | -100.0 | 0 | 0 | 0 | 0.0 |
| 職業安定法 | 18 | 9 | 9 | 100.0 | 16 | 7 | 9 | 128.6 |
| 健康保険法 | 0 | 0 | 0 | 0.0 | 0 | 0 | 0 | 0.0 |
| 労働者派遣法 | 3 | 2 | 1 | 50.0 | 6 | 1 | 5 | 500.0 |
| 旅券法 | 0 | 1 | -1 | -100.0 | 0 | 0 | 0 | 0.0 |
| 麻薬等特例法 | 53 | 77 | -24 | -31.2 | 11 | 45 | -34 | -75.6 |
| その他 | 67 | 80 | -13 | -16.3 | 45 | 52 | -7 | -13.5 |

注 自動車の運転により人を死傷させる行為等の処罰に関する法律及び交通法令違反を除く。