令和８年 10 月 13 日
総合政策局情報政策課
建設経済統計調査室

建設工事受注動態統計調査報告
（令和８年８月分）について

建設工事受注動態統計調査は、我が国の建設業者の建設工事受注動向及び公共機関・民間等からの毎月の受注額を発注者別、業種別、工事種類別、地域別に 詳細を把握することにより、建設行政等のための基礎資料を得ることを目的としています。

建設工事受注動態統計調査の令和８年８月分を政府統計の総合窓口「e-Stat」に公表しましたのでお知らせします。

【問合せ先】
総合政策局 情報政策課 建設経済統計調査室　片岡課長補佐、村山係長
TEL：03-5253-8111（内線 28-641、28-642）、03-5253-8344（直通）

国土交通省　総合政策局
情報政策課　建設経済統計調査室
令和 8 年 10 月 13 日 公 表

建設工事受注動態統計調査報告

令和8年8月分

Monthly　Report　on

Current　Survey　of　Orders　Received　for　Construction

受注高の推移(令和8年度)

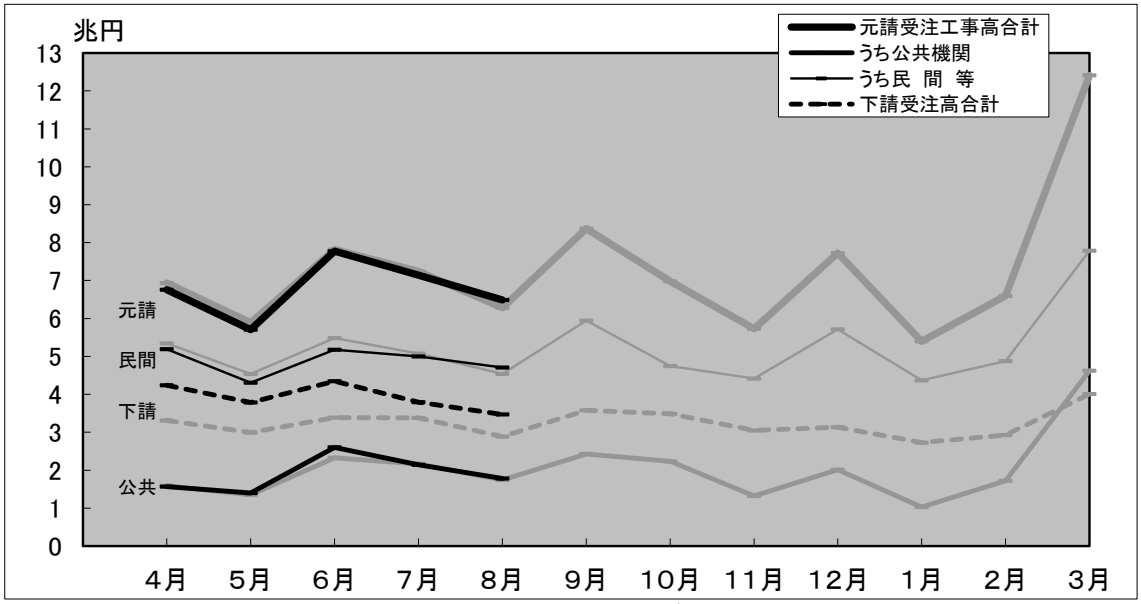

（グラフ中の淡色の線は，令和7年度の推移）

令和3年4月分より新しい推計方法による値を公表しています。
詳細については別紙をご覧下さい。
（参照URL）https://www.mlit.go.jp/sogoseisaku/jouhouka/sosei_jouhouka_fr4_000006.html

9月分は11月10日公表予定

※問い合わせ先

国土交通省 総合政策局
情報政策課 建設経済統計調査室
直通:03－5253－8344
担当者　片　岡（課長補佐）　内線　28-641
村　山（係　　長）　内線　28-642

建設工事受注動態統計調査報告（令和８年８月分）

受　注　高

8月の元請受注高は6兆4,897億円で、前年同月比3.3%増加し，下請受注高は3兆4,681億円で，同20.2%増加した。
元請受注高のうち公共機関からの受注高は1兆7,844億円で，同2.2%増加し，民間等からの受注高は4兆7,053億円で，同3.7%増加した。

受注高（元請受注高＋下請受注高）は9兆9,578億円で，同8.6%増加した。

注１）　下請受注高は，２次下請以下も含む。
注２）　四捨五入により億円単位の値としたため，各項目の合計は必ずしも総計と一致しない。

１．受　注　高

8月の受注高は，9兆9,578億円。

・前年同月比　8.6%増，5か月連続の増加。

１）元・下請別　　（資料編，表Ｉ－１参照）

元請受注高は，6兆4,897億円。（前年同月比　3.3%増，5か月ぶりの増加）
下請受注高は，3兆4,681億円。（同　20.2%増，5か月連続の増加）

２）業 種 別　　（資料編，表Ｉ－２参照）

総合工事業は，5兆6,478億円。（同　1.2%増，先月の減少から再び増加）
職別工事業は，1兆3,335億円。（同　21.0%増，5か月連続の増加）
設備工事業は，2兆9,764億円。（同　19.7%増，24か月連続の増加）

２．元請受注高

8月の元請受注高は，6兆4,897億円。

・前年同月比　3.3%増，5か月ぶりの増加。

１）発注者別　　（資料編，表Ｉ－１参照）

公共機関からは，1兆7,844億円。（同　2.2%増，先月の減少から再び増加）
民間等からは，4兆7,053億円。（同　3.7%増，6か月ぶりの増加）

２）工事種類別　　（資料編，表Ｉ－１参照）

土木工事は，1兆7,238億円。（同　7.5%増，3か月連続の増加）
建築工事は，3兆9,922億円。（同　2.5%増，2か月連続の増加）
機械装置等工事は，7,737億円。（同　1.6%減，4か月連続の減少）
※　建築工事には建築設備工事を含む。

３）業 種 別　　（資料編，表Ｉ－２参照）

総合工事業は，4兆5,409億円。（同　2.6%減，6か月連続の減少）
職別工事業は，2,607億円。（同　16.5%減，6か月ぶりの減少）
設備工事業は，1兆6,881億円。（同　28.7%増，21か月連続の増加）

建設工事受注動態統計調査報告（令和８年８月分）

公共機関からの受注工事（１件５００万円以上の工事）

8月の公共機関からの受注工事額は1兆6,622億円で，前年同月比3.7%増加した。うち「国の機関」からは4,503億円で，同11.2%増加し，「地方の機関」からは1兆2,119億円で，同1.2%増加した。

8月の公共機関からの受注工事額は，1兆6,622億円。
・前年同月比　3.7%増，4か月連続の増加。

１．発注機関別　（資料編，表Ⅱ－１参照）

１）国の機関

「国の機関」からの受注工事額は，4,503億円であった。
・前年同月比　11.2%増，先月の減少から再び増加。

① 国は，3,100億円。（同　51.2%増，3か月連続の増加）
② 独立行政法人は，260億円。（同　0.0%減，2か月連続の減少）
③ 政府関連企業等は，1,144億円。（同　34.2%減，2か月連続の減少）

２）地方の機関

「地方の機関」からの受注工事額は，1兆2,119億円であった。
・前年同月比　1.2%増，2か月連続の増加。

① 都道府県は，5,012億円。（同　13.4%増，4か月ぶりの増加）
② 市区町村は，5,577億円。（同　10.0%増，2か月連続の増加）
③ 地方公営企業は，1,126億円。（同　7.5%増，2か月連続の増加）
④ その他は，404億円。（同　71.8%減，7か月ぶりの減少）

２．工事分類別　（資料編，表Ⅱ－２．１）参照）

工事分類別にみると，受注工事額の多いのは「道路工事」4,023億円，「教育・病院」2,394億円，「その他」2,274億円であった。

３．発注機関別・工事分類別（資料編，表Ⅱ－２．１）参照）

発注機関別・工事分類別にみると，受注工事額の多いのは，都道府県の「道路工事」1,420億円，市区町村の「教育・病院」1,316億円，国の「その他」1,311億円であった。

建設工事受注動態統計調査報告（令和８年８月分）

民間等からの受注工事

１．建築工事・建築設備工事（１件５億円以上の工事）

8月の建築工事・建築設備工事の受注工事額は1兆5,593億円で，前年同月比9.3%減少した。

8月の建築工事・建築設備工事の受注工事額は，1兆5,593億円。
・前年同月比　9.3%減，先月の増加から再び減少。

１）発注者別　　（資料編，表Ⅲ－１．１）参照）

① 農林漁業は，53億円。（同　78.9%減，8か月ぶりの減少）
② 鉱業，採石業，砂利採取業，建設業は，477億円。（同　104.4%増，先月の減少から再び増加）
③ 製造業は，2,885億円。（同　14.5%増，2か月連続の増加）
④ 電気・ガス・熱供給・水道業は，1,456億円。（同　924.3%増，5か月連続の増加）
⑤ 運輸業，郵便業は，684億円。（同　32.3%減，先月の増加から再び減少）
⑥ 情報通信業は，663億円。（同　23.6%減，先月の増加から再び減少）
⑦ 卸売業，小売業は，748億円。（同　28.2%増，2か月連続の増加）
⑧ 金融業，保険業は，407億円。（同　70.6%増，6か月ぶりの増加）
⑨ 不動産業は，3,946億円。（同　49.2%減，3か月連続の減少）
⑩ サービス業は，2,855億円。（同　5.5%減，先月の増加から再び減少）
⑪ その他は，1,419億円。（同　152.4%増，3か月ぶりの増加）

２）工事種類別　（資料編，表Ⅲ－２参照）

工事種類別にみると，受注工事額の多いのは「工場・発電所」3,783億円，「事務所」2,685億円，「住宅」2,592億円であった。

３）発注者別・工事種類別　（資料編，表Ⅲ－２参照）

発注者別・工事種類別にみると，受注工事額の多いのは，製造業の「工場・発電所」2,104億円，不動産業の「住宅」1,713億円，電気・ガス・熱供給・水道業の「工場・発電所」1,350億円であった。

民間等からの受注工事（つづき）

２．土木工事及び機械装置等工事（１件５００万円以上の工事）

8月の土木工事及び機械装置等工事の受注工事額は1兆118億円で，前年同月比25.0%増加した。

8月の土木工事及び機械装置等工事の受注工事額は，1兆118億円。
・前年同月比　25.0%増，4か月ぶりの増加。

１）発注者別　　（資料編，表Ⅲ－１．２）参照）
① 農林漁業は，75億円。（同　59.3%減，2か月連続の減少）
② 鉱業，採石業，砂利採取業，建設業は，424億円。（同　85.2%増，6か月連続の増加）
③ 製造業は，3,790億円。（同　30.3%増，2か月連続の増加）
④ 電気・ガス・熱供給・水道業は，2,675億円。（同　28.4%増，先月の減少から再び増加）
⑤ 運輸業，郵便業は，903億円。（同　11.8%減，2か月連続の減少）
⑥ 情報通信業は，451億円。（同　34.7%増，3か月連続の増加）
⑦ 卸売業，小売業は，614億円。（同　396.9%増，先月の減少から再び増加）
⑧ 金融業，保険業は，63億円。（同　216.2%増，2か月連続の増加）
⑨ 不動産業は，350億円。（同　17.1%減，5か月連続の減少）
⑩ サービス業は，515億円。（同　2.0%増，先月の減少から再び増加）
⑪ その他は，258億円。（同　1.0%増，6か月連続の増加）

２）工事種類別　（資料編，表Ⅲ－２参照）
工事種類別にみると，受注工事額の多いのは「機械装置等工事」5,525億円，「その他の土木工事」1,301億円，「発電用土木工事」926億円であった。

３）発注者別・工事種類別　（資料編，表Ⅲ－２参照）
発注者別・工事種類別にみると，受注工事額の多いのは，製造業の「機械装置等工事」3,022億円，電気・ガス・熱供給・水道業の「機械装置等工事」1,144億円，電気・ガス・熱供給・水道業の「発電用土木工事」742億円であった。

Ⅰ．受注高

Ⅰ－1．工事種類別受注高時系列表

（単位：百万円）

	受注高合計				元請受注高												下請受注高			
									公共機関からの受注工事				民間等からの受注工事							
		土木工事	建築工事・建築設備工事	機械装置等工事		土木工事	建築工事・建築設備工事	機械装置等工事		土木工事	建築工事・建築設備工事	機械装置等工事		土木工事	建築工事・建築設備工事	機械装置等工事		土木工事	建築工事・建築設備工事	機械装置等工事
R5年度	108,620,955	29,083,470	68,527,942	11,009,543	71,552,787	19,707,591	44,056,764	7,788,431	21,738,276	13,736,509	6,316,487	1,685,280	49,814,511	5,971,082	37,740,277	6,103,152	37,068,168	9,375,879	24,471,178	3,221,111
R6年度	126,653,200	34,303,769	79,531,740	12,817,691	81,988,502	21,611,603	51,536,484	8,840,416	23,229,794	14,541,510	6,668,465	2,019,818	58,758,709	7,070,093	44,868,018	6,820,598	44,664,697	12,692,166	27,995,257	3,977,275
R7年度	126,253,050	32,310,271	78,126,579	15,816,200	87,385,405	22,855,310	53,664,239	10,865,856	24,550,891	14,672,996	7,294,662	2,583,233	62,834,514	8,182,314	46,369,577	8,282,623	38,867,645	9,454,960	24,462,340	4,950,344
R7. 4～R7. 8	50,124,927	12,152,699	31,444,723	6,527,505	34,169,960	8,245,429	21,377,207	4,547,325	9,185,816	5,169,479	2,946,181	1,070,155	24,984,144	3,075,949	18,431,026	3,477,169	15,954,967	3,907,270	10,067,516	1,980,181
R8. 4～R8. 8	53,501,649	13,402,139	33,972,282	6,127,228	33,866,445	8,466,463	21,326,196	4,073,786	9,492,512	5,123,667	3,358,645	1,010,200	24,373,933	3,342,796	17,967,551	3,063,586	19,635,204	4,935,676	12,646,086	2,053,442
R5年	110,631,727	29,652,419	69,679,249	11,300,059	72,752,261	20,113,158	44,607,089	8,032,015	22,000,310	13,884,117	6,494,341	1,621,852	50,751,951	6,229,041	38,112,747	6,410,163	37,879,465	9,539,261	25,072,160	3,268,045
R6年	121,546,464	33,130,404	76,278,267	12,137,792	78,356,953	21,211,049	48,800,012	8,345,892	22,764,918	14,487,577	6,377,403	1,899,938	55,592,035	6,723,472	42,422,610	6,445,954	43,189,511	11,919,356	27,478,255	3,791,900
R7年	126,161,090	32,588,610	78,667,560	14,904,920	86,387,167	22,383,884	53,730,455	10,272,828	24,144,508	14,567,023	7,185,282	2,392,202	62,242,659	7,816,861	46,545,173	7,880,625	39,773,923	10,204,726	24,937,105	4,632,092
R7. 1～R7. 8	84,102,992	21,744,294	52,575,073	9,783,625	57,578,314	14,877,704	35,911,276	6,789,334	16,150,570	9,764,556	4,793,274	1,592,739	41,427,745	5,113,148	31,118,002	5,196,594	26,524,677	6,866,590	16,663,796	2,994,291
R8. 1～R8. 8	87,571,674	22,715,395	54,561,652	10,294,628	58,273,038	15,570,165	35,794,050	6,908,824	16,863,649	9,824,717	5,315,118	1,723,815	41,409,389	5,745,448	30,478,932	5,185,009	29,298,636	7,145,230	18,767,602	3,385,804
R7. 7- 9	31,743,603	8,118,327	19,685,141	3,940,135	21,899,349	5,745,094	13,414,567	2,739,689	6,339,570	3,822,263	1,871,889	645,419	15,559,779	1,922,831	11,542,677	2,094,271	9,844,253	2,373,233	6,270,574	1,200,446
R7.10-12	30,106,514	7,567,438	18,650,472	3,888,604	20,437,580	5,147,816	12,667,609	2,622,156	5,563,722	3,248,635	1,712,389	602,698	14,873,858	1,899,181	10,955,219	2,019,458	9,668,934	2,419,623	5,982,863	1,266,448
R8. 1- 3	34,070,025	9,313,256	20,589,369	4,167,400	24,406,593	7,103,702	14,467,853	2,835,038	7,371,137	4,701,050	1,956,472	713,615	17,035,456	2,402,652	12,511,381	2,121,423	9,663,433	2,209,554	6,121,516	1,332,363
R8. 4- 6	32,609,291	8,000,183	20,886,281	3,722,827	20,236,976	4,943,823	12,833,911	2,459,242	5,565,268	2,838,751	2,073,444	653,073	14,671,708	2,105,071	10,760,468	1,806,169	12,372,315	3,056,361	8,052,369	1,263,585
R8. 7- 9																				
令和7年 4月	10,238,898	2,542,304	6,501,648	1,194,946	6,932,033	1,677,527	4,481,810	772,697	1,590,676	986,617	394,945	209,114	5,341,357	690,910	4,086,865	563,582	3,306,865	864,777	2,019,838	422,250
5月	8,888,369	2,109,292	5,509,856	1,269,221	5,893,043	1,333,349	3,627,408	932,286	1,355,088	762,472	434,987	157,628	4,537,954	570,876	3,192,421	774,657	2,995,327	775,944	1,882,448	336,935
6月	11,205,641	2,659,653	7,190,094	1,355,894	7,816,807	1,847,824	5,004,992	963,991	2,330,697	1,151,959	923,979	254,759	5,486,110	695,864	4,081,013	709,232	3,388,834	811,829	2,185,101	391,903
7月	10,622,898	2,555,483	6,502,229	1,565,186	7,243,015	1,783,592	4,367,409	1,092,014	2,163,087	1,188,219	794,588	180,280	5,079,928	595,373	3,572,821	911,734	3,379,883	771,891	2,134,820	473,172
8月	9,169,121	2,285,966	5,740,897	1,142,259	6,285,062	1,603,137	3,895,588	786,337	1,746,268	1,080,212	397,683	268,373	4,538,794	522,926	3,497,905	517,964	2,884,059	682,829	1,845,309	355,922
9月	11,951,584	3,276,878	7,442,015	1,232,691	8,371,272	2,358,365	5,151,570	861,338	2,430,216	1,553,832	679,619	196,765	5,941,056	804,532	4,471,951	664,573	3,580,311	918,513	2,290,446	371,353
10月	10,464,595	2,807,804	6,343,330	1,313,460	6,980,155	1,917,908	4,224,178	838,069	2,233,622	1,269,436	734,439	229,747	4,746,533	648,472	3,489,739	608,322	3,484,440	889,896	2,119,152	475,392
11月	8,780,220	2,110,819	5,549,325	1,120,077	5,730,540	1,332,834	3,656,239	741,467	1,317,643	789,997	378,838	148,808	4,412,897	542,837	3,277,401	592,658	3,049,680	777,984	1,893,085	378,610
12月	10,861,699	2,648,815	6,757,817	1,455,066	7,726,885	1,897,073	4,787,191	1,042,620	2,012,457	1,189,202	599,112	224,143	5,714,428	707,871	4,188,079	818,478	3,134,814	751,742	1,970,626	412,446
令和8年 1月	8,127,753	1,735,916	5,201,766	1,190,071	5,398,127	1,125,299	3,507,040	765,788	1,027,866	566,142	327,361	134,362	4,370,261	559,157	3,179,678	631,426	2,729,625	610,616	1,694,726	424,283
2月	9,525,809	2,295,054	6,143,287	1,087,468	6,599,796	1,642,003	4,250,870	706,923	1,720,956	1,011,106	520,118	189,733	4,878,840	630,897	3,730,752	517,191	2,926,012	653,051	1,892,417	380,545
3月	16,416,464	5,282,286	9,244,316	1,889,861	12,408,669	4,336,400	6,709,943	1,362,326	4,622,315	3,123,802	1,108,993	389,520	7,786,354	1,212,598	5,600,950	972,806	4,007,795	945,887	2,534,373	527,535
令和8年 4月	10,996,640	2,703,452	6,833,453	1,459,734	6,755,540	1,591,605	4,242,966	920,968	1,565,371	864,024	437,792	263,555	5,190,169	727,581	3,805,174	657,414	4,241,101	1,111,847	2,590,487	538,766
5月	9,490,755	2,175,555	6,368,156	947,044	5,705,907	1,281,826	3,771,934	652,147	1,399,458	649,551	567,350	182,558	4,306,449	632,275	3,204,584	469,589	3,784,849	893,729	2,596,222	294,897
6月	12,121,896	3,121,176	7,684,671	1,316,048	7,775,530	2,070,392	4,819,011	886,127	2,600,440	1,325,177	1,068,302	206,961	5,175,090	745,215	3,750,710	679,166	4,346,366	1,050,784	2,865,660	429,922
7月	10,934,603	2,841,821	6,792,582	1,300,200	7,139,784	1,798,872	4,500,048	840,863	2,142,843	1,190,209	739,981	212,653	4,996,940	608,663	3,760,067	628,210	3,794,819	1,042,948	2,292,533	459,337
8月	9,957,756	2,560,135	6,293,420	1,104,200	6,489,686	1,723,768	3,992,237	773,681	1,784,401	1,094,707	545,220	144,474	4,705,285	629,062	3,447,017	629,207	3,468,070	836,367	2,301,184	330,519
9月																				
10月																				
11月																				
12月																				
令和9年 1月																				
2月																				
3月																				

注）資料編における「Ⅰ．受注高」は，建設業者が受注した全ての工事の総受注高である。

Ⅰ．受注高の対前年同月比

Ⅰ－1．工事種類別受注高前年同月比時系列表

（単位：%）

	受注高合計				元請受注高				公共機関からの受注工事				民間等からの受注工事				下請受注高			
		土木工事	建築工事・建築設備工事	機械装置等工事		土木工事	建築工事・建築設備工事	機械装置等工事		土木工事	建築工事・建築設備工事	機械装置等工事		土木工事	建築工事・建築設備工事	機械装置等工事		土木工事	建築工事・建築設備工事	機械装置等工事
R5年度	▲ 6.9	▲ 6.7	▲ 7.3	▲ 4.8	▲ 6.7	▲ 6.2	▲ 7.8	▲ 1.1	▲ 2.4	▲ 5.7	3.3	6.9	▲ 8.5	▲ 7.4	▲ 9.5	▲ 3.1	▲ 7.2	▲ 7.6	▲ 6.2	▲ 12.7
R6年度	16.6	17.9	16.1	16.4	14.6	9.7	17.0	13.5	6.9	5.9	5.6	19.9	18.0	18.4	18.9	11.8	20.5	35.4	14.4	23.5
R7年度	▲ 0.3	▲ 5.8	▲ 1.8	23.4	6.6	5.8	4.1	22.9	5.7	0.9	9.4	27.9	6.9	15.7	3.3	21.4	▲ 13.0	▲ 25.5	▲ 12.6	24.5
R7. 4～R7. 8	▲ 0.8	▲ 8.5	▲ 2.2	28.1	8.1	0.9	7.0	32.2	1.8	▲ 4.9	8.2	24.0	10.6	12.3	6.8	34.9	▲ 15.8	▲ 23.6	▲ 17.4	19.5
R8. 4～R8. 8	6.7	10.3	8.0	▲ 6.1	▲ 0.9	2.7	▲ 0.2	▲ 10.4	3.3	▲ 0.9	14.0	▲ 5.6	▲ 2.4	8.7	▲ 2.5	▲ 11.9	23.1	26.3	25.6	3.7
R5年	▲ 3.1	▲ 3.0	▲ 3.8	1.1	▲ 3.3	▲ 1.9	▲ 5.3	5.3	3.1	▲ 2.2	17.4	0.4	▲ 5.8	▲ 1.3	▲ 8.3	6.7	▲ 2.6	▲ 5.1	▲ 0.9	▲ 8.0
R6年	9.9	11.7	9.5	7.4	7.7	5.5	9.4	3.9	3.5	4.3	▲ 1.8	17.1	9.5	7.9	11.3	0.6	14.0	25.0	9.6	16.0
R7年	3.8	▲ 1.6	3.1	22.8	10.2	5.5	10.1	23.1	6.1	0.5	12.7	25.9	12.0	16.3	9.7	22.3	▲ 7.9	▲ 14.4	▲ 9.2	22.2
R7. 1～R7. 8	5.9	0.2	5.1	27.5	12.1	3.3	13.0	30.9	4.1	▲ 2.1	12.0	25.8	15.5	15.5	13.1	32.5	▲ 5.4	▲ 5.9	▲ 8.7	20.5
R8. 1～R8. 8	4.1	4.5	3.8	5.2	1.2	4.7	▲ 0.3	1.8	4.4	0.6	10.9	8.2	▲ 0.0	12.4	▲ 2.1	▲ 0.2	10.5	4.1	12.6	13.1
R7. 7- 9	1.8	▲ 6.0	0.4	34.4	8.6	4.2	5.9	37.9	1.1	▲ 3.1	5.4	17.5	12.0	22.6	6.0	45.7	▲ 10.6	▲ 24.1	▲ 9.7	27.2
R7.10-12	▲ 3.5	▲ 8.8	▲ 4.3	14.3	3.4	9.0	0.5	7.2	12.0	8.3	14.4	28.3	0.4	10.2	▲ 1.4	2.2	▲ 15.4	▲ 32.4	▲ 13.2	32.4
R8. 1- 3	0.3	▲ 2.9	▲ 2.6	28.0	4.3	7.1	▲ 0.5	26.5	5.8	2.3	5.9	36.6	3.6	17.9	▲ 1.4	23.4	▲ 8.6	▲ 25.3	▲ 7.2	31.4
R8. 4- 6	7.5	9.4	8.8	▲ 2.5	▲ 2.0	1.8	▲ 2.1	▲ 7.9	5.5	▲ 2.1	18.2	5.1	▲ 4.5	7.5	▲ 5.3	▲ 11.8	27.7	24.6	32.3	9.8
R8. 7- 9																				
令和7年 4月	▲ 1.4	▲ 5.9	0.3	▲ 0.7	11.5	1.8	19.0	▲ 3.3	0.8	▲ 8.1	15.9	27.7	15.2	20.2	19.3	▲ 11.2	▲ 20.8	▲ 17.9	▲ 25.6	4.3
5月	▲ 1.9	▲ 3.9	▲ 7.6	40.9	8.9	▲ 1.0	4.8	54.2	4.8	▲ 2.6	12.1	28.6	10.2	1.2	3.9	60.7	▲ 17.9	▲ 8.5	▲ 24.8	13.9
6月	3.3	▲ 7.6	5.0	20.6	11.4	5.7	11.1	26.5	8.0	0.5	12.7	32.9	12.9	15.6	10.7	24.3	▲ 11.7	▲ 28.1	▲ 6.8	8.2
7月	▲ 2.5	▲ 12.4	▲ 6.9	57.9	0.4	▲ 3.2	▲ 7.1	63.0	▲ 2.8	▲ 11.1	17.8	▲ 15.5	1.8	17.7	▲ 11.2	99.6	▲ 8.2	▲ 28.2	▲ 6.6	47.3
8月	▲ 2.0	▲ 11.8	▲ 2.5	30.2	9.4	1.0	9.6	30.0	▲ 1.2	▲ 1.4	▲ 20.4	56.1	14.1	6.5	14.5	19.7	▲ 20.1	▲ 32.1	▲ 20.9	30.5
9月	9.4	4.8	10.5	16.1	16.2	13.2	16.9	20.9	6.7	2.8	13.0	19.7	20.6	40.8	17.5	21.3	▲ 3.8	▲ 12.1	▲ 1.6	6.1
10月	▲ 3.3	0.4	▲ 6.0	2.9	▲ 1.4	11.2	▲ 4.8	▲ 9.0	19.7	10.7	30.7	45.9	▲ 9.0	12.2	▲ 9.9	▲ 20.3	▲ 6.8	▲ 16.9	▲ 8.3	33.7
11月	▲ 8.5	▲ 21.2	▲ 7.9	26.4	0.2	▲ 2.7	▲ 3.4	31.4	▲ 4.3	▲ 6.2	▲ 6.1	13.1	1.7	3.1	▲ 3.0	36.9	▲ 21.3	▲ 40.6	▲ 15.7	17.8
12月	0.7	▲ 6.2	0.5	17.3	10.7	16.5	9.1	8.5	16.9	17.8	12.6	24.1	8.7	14.4	8.6	4.9	▲ 17.7	▲ 37.2	▲ 15.6	47.7
令和8年 1月	▲ 0.4	▲ 13.4	▲ 1.7	37.9	5.7	▲ 2.9	4.1	32.6	▲ 14.9	▲ 19.6	▲ 7.6	▲ 9.5	12.1	23.1	5.5	47.2	▲ 10.7	▲ 27.8	▲ 11.9	48.5
2月	2.8	▲ 8.4	8.4	▲ 1.0	9.4	6.2	15.0	▲ 10.5	2.8	▲ 3.7	16.8	5.8	12.0	27.2	14.8	▲ 15.3	▲ 9.6	▲ 31.9	▲ 4.0	23.2
3月	▲ 0.8	3.9	▲ 9.1	46.0	1.1	10.4	▲ 10.2	55.8	13.2	10.0	5.9	100.0	▲ 4.9	11.6	▲ 12.8	43.1	▲ 6.3	▲ 18.1	▲ 6.2	25.7
令和8年 4月	7.4	6.3	5.1	22.2	▲ 2.5	▲ 5.1	▲ 5.3	19.2	▲ 1.6	▲ 12.4	10.8	26.0	▲ 2.8	5.3	▲ 6.9	16.6	28.3	28.6	28.3	27.6
5月	6.8	3.1	15.6	▲ 25.4	▲ 3.2	▲ 3.9	4.0	▲ 30.0	3.3	▲ 14.8	30.4	15.8	▲ 5.1	10.8	0.4	▲ 39.4	26.4	15.2	37.9	▲ 12.5
6月	8.2	17.4	6.9	▲ 2.9	▲ 0.5	12.0	▲ 3.7	▲ 8.1	11.6	15.0	15.6	▲ 18.8	▲ 5.7	7.1	▲ 8.1	▲ 4.2	28.3	29.4	31.1	9.7
7月	2.9	11.2	4.5	▲ 16.9	▲ 1.4	0.9	3.0	▲ 23.0	▲ 0.9	0.2	▲ 6.9	18.0	▲ 1.6	2.2	5.2	▲ 31.1	12.3	35.1	7.4	▲ 2.9
8月	8.6	12.0	9.6	▲ 3.3	3.3	7.5	2.5	▲ 1.6	2.2	1.3	37.1	▲ 46.2	3.7	20.3	▲ 1.5	21.5	20.2	22.5	24.7	▲ 7.1
9月																				
10月																				
11月																				
12月																				
令和9年 1月																				
2月																				
3月																				

注）資料編における「Ⅰ．受注高」は，建設業者が受注した全ての工事の総受注高である。

Ⅰ. 受注高

Ⅰ－2. 業者所在地域別・業種別受注高　　令和8年 8月分

（単位：百万円，%）

		合計		元請受注高						下請受注高	
						公共機関		民間等			
			前年同月比		前年同月比		前年同月比		前年同月比		前年同月比
全国計	業種計	9,957,756	8.6	6,489,686	3.3	1,784,401	2.2	4,705,285	3.7	3,468,070	20.2
	総合工事業	5,647,833	1.2	4,540,877	▲ 2.6	1,378,613	0.7	3,162,264	▲ 4.0	1,106,956	20.5
	職別工事業	1,333,502	21.0	260,670	▲ 16.5	53,422	▲ 36.1	207,248	▲ 9.3	1,072,832	35.9
	設備工事業	2,976,420	19.7	1,688,139	28.7	352,365	19.8	1,335,774	31.3	1,288,281	9.5
北海道	業種計	285,610	▲ 20.7	179,544	▲ 12.5	102,898	▲ 15.4	76,646	▲ 8.2	106,066	▲ 31.7
	総合工事業	169,546	▲ 18.8	135,176	▲ 21.4	73,332	▲ 30.8	61,844	▲ 6.2	34,370	▲ 6.5
	職別工事業	46,113	18.0	3,338	▲ 19.8	1,553	416.7	1,785	▲ 53.8	42,775	22.5
	設備工事業	69,951	▲ 37.9	41,030	41.5	28,013	82.3	13,018	▲ 4.5	28,921	▲ 65.4
東北	業種計	469,525	16.0	275,628	11.4	152,484	14.4	123,144	8.0	193,897	23.2
	総合工事業	286,485	13.2	222,766	12.1	132,656	13.3	90,110	10.4	63,719	17.3
	職別工事業	78,051	3.6	9,098	▲ 35.2	2,557	255.3	6,541	▲ 50.9	68,953	12.5
	設備工事業	104,989	37.8	43,764	26.8	17,271	12.0	26,492	38.8	61,225	46.8
関東	業種計	4,869,079	12.9	3,409,454	14.8	629,358	▲ 0.5	2,780,097	19.0	1,459,625	8.8
	総合工事業	2,727,198	6.5	2,296,516	7.2	459,647	▲ 6.7	1,836,869	11.3	430,682	2.8
	職別工事業	593,957	18.0	125,876	▲ 25.0	10,440	▲ 47.3	115,436	▲ 22.0	468,081	39.5
	設備工事業	1,547,924	24.3	987,062	49.9	159,270	32.2	827,792	53.9	560,862	▲ 4.5
北陸	業種計	541,904	19.6	305,830	4.1	145,172	11.7	160,658	▲ 1.9	236,074	48.1
	総合工事業	372,939	30.1	256,886	12.6	116,590	17.4	140,296	8.9	116,054	98.6
	職別工事業	65,764	▲ 16.1	14,666	▲ 30.8	9,800	▲ 27.0	4,866	▲ 37.4	51,097	▲ 10.7
	設備工事業	103,201	17.1	34,278	▲ 22.9	18,782	8.5	15,496	▲ 42.9	68,923	57.6
中部	業種計	792,966	▲ 5.7	496,477	▲ 8.7	161,888	▲ 21.6	334,589	▲ 0.7	296,490	▲ 0.4
	総合工事業	437,408	▲ 5.4	340,277	▲ 11.9	140,189	▲ 20.7	200,088	▲ 4.4	97,131	27.2
	職別工事業	109,364	▲ 8.8	27,010	52.5	4,526	4.8	22,484	67.8	82,354	▲ 19.4
	設備工事業	246,194	▲ 4.8	129,189	▲ 7.5	17,172	▲ 32.1	112,017	▲ 2.0	117,005	▲ 1.8
近畿	業種計	1,491,386	▲ 5.3	888,573	▲ 23.6	175,508	1.2	713,065	▲ 27.9	602,813	46.3
	総合工事業	774,720	▲ 23.4	607,931	▲ 31.3	136,337	12.3	471,595	▲ 38.2	166,789	31.9
	職別工事業	260,430	100.5	41,820	20.9	3,251	▲ 60.1	38,568	45.8	218,610	129.4
	設備工事業	456,236	5.2	238,822	▲ 1.9	35,920	▲ 17.9	202,902	1.7	217,415	14.2
中国	業種計	549,785	34.8	283,248	▲ 1.7	104,898	0.8	178,349	▲ 3.1	266,538	122.7
	総合工事業	268,979	9.2	190,946	▲ 9.3	70,822	15.4	120,125	▲ 19.4	78,033	117.1
	職別工事業	85,947	13.2	18,290	▲ 34.4	12,606	▲ 48.2	5,684	60.6	67,657	40.9
	設備工事業	194,859	127.6	74,011	48.4	21,470	16.7	52,541	67.0	120,848	238.0
四国	業種計	167,628	▲ 4.3	117,074	▲ 11.6	43,230	▲ 25.9	73,845	▲ 0.4	50,554	18.3
	総合工事業	104,319	9.1	86,235	5.0	34,714	▲ 17.9	51,521	29.3	18,084	34.1
	職別工事業	22,200	1.7	6,483	78.0	3,002	100.5	3,481	62.3	15,717	▲ 13.6
	設備工事業	41,109	▲ 28.8	24,356	▲ 47.8	5,514	▲ 62.1	18,843	▲ 41.4	16,753	51.4
九州沖縄	業種計	789,872	23.2	533,859	20.5	268,966	44.4	264,892	3.2	256,013	29.3
	総合工事業	506,238	11.6	404,143	13.5	214,326	41.4	189,817	▲ 7.1	102,095	4.4
	職別工事業	71,677	23.2	14,089	▲ 33.5	5,687	▲ 48.6	8,402	▲ 16.8	57,588	55.7
	設備工事業	211,957	64.3	115,627	75.9	48,953	107.4	66,673	58.2	96,330	52.3

注） 地域別区分

東北　：青森県，岩手県，宮城県，秋田県，山形県，福島県
関東　：茨城県，栃木県，群馬県，埼玉県，千葉県，東京都，神奈川県，山梨県，長野県
北陸　：新潟県，富山県，石川県，福井県
中部　：岐阜県，静岡県，愛知県，三重県
近畿　：滋賀県，京都府，大阪府，兵庫県，奈良県，和歌山県
中国　：鳥取県，島根県，岡山県，広島県，山口県
四国　：徳島県，香川県，愛媛県，高知県
九州・沖縄　：福岡県，佐賀県，長崎県，熊本県，大分県，宮崎県，鹿児島県，沖縄県

Ⅰ．受注高

Ⅰ－３．業者所在都道府県別受注高　　令和8年8月分

（単位：百万円，％）

	合計		元請受注高						下請受注高	
					公共機関		民間等			
		前年同月比		前年同月比		前年同月比		前年同月比		前年同月比
Ｔ 全国計	9,957,756	8.6	6,489,686	3.3	1,784,401	2.2	4,705,285	3.7	3,468,070	20.2
1 北海道	285,610	▲ 20.7	179,544	▲ 12.5	102,898	▲ 15.4	76,646	▲ 8.2	106,066	▲ 31.7
2 青森	64,788	▲ 7.0	45,544	7.3	26,294	▲ 5.8	19,250	32.5	19,244	▲ 29.3
3 岩手	51,739	13.0	32,279	▲ 7.6	20,075	▲ 18.4	12,204	18.2	19,461	79.1
4 宮城	138,447	21.6	79,980	28.6	37,794	64.0	42,186	7.7	58,467	13.2
5 秋田	44,356	15.6	28,361	4.6	15,064	▲ 20.6	13,297	63.3	15,995	42.2
6 山形	69,445	32.1	39,036	15.0	26,391	31.3	12,645	▲ 8.7	30,409	63.2
7 福島	100,748	19.4	50,427	8.0	26,865	44.2	23,562	▲ 16.0	50,321	33.4
8 茨城	112,520	▲ 5.9	70,746	62.9	29,691	19.1	41,055	122.0	41,774	▲ 45.2
9 栃木	110,990	28.7	65,879	15.1	19,732	▲ 1.6	46,147	24.1	45,112	55.3
10 群馬	82,248	▲ 20.9	60,849	9.3	18,911	▲ 10.1	41,938	21.1	21,399	▲ 55.7
11 埼玉	178,159	▲ 21.8	120,464	▲ 19.1	46,107	▲ 4.2	74,356	▲ 26.2	57,695	▲ 27.0
12 千葉	268,923	91.0	160,557	185.7	35,418	81.7	125,139	240.9	108,366	28.1
13 東京	3,613,177	11.7	2,624,181	10.8	399,108	▲ 7.8	2,225,073	15.0	988,996	14.1
14 神奈川	350,670	41.5	212,033	51.9	35,172	49.3	176,860	52.5	138,637	28.1
15 新潟	208,820	14.4	108,556	▲ 1.5	45,740	65.0	62,816	▲ 23.8	100,264	38.7
16 富山	101,947	▲ 0.2	65,291	▲ 4.9	16,335	▲ 47.5	48,956	30.5	36,656	9.2
17 石川	134,221	25.1	97,776	25.1	61,179	12.0	36,597	55.5	36,445	25.0
18 福井	96,916	58.3	34,207	▲ 7.2	21,918	32.2	12,289	▲ 39.4	62,709	157.2
19 山梨	39,117	29.8	26,207	13.7	17,299	29.9	8,908	▲ 8.5	12,911	82.1
20 長野	113,275	▲ 4.9	68,539	▲ 10.9	27,919	▲ 5.1	40,620	▲ 14.5	44,736	6.3
21 岐阜	124,788	▲ 8.0	59,985	▲ 40.4	31,012	▲ 42.2	28,974	▲ 38.4	64,803	85.7
22 静岡	199,726	18.9	123,250	2.6	40,446	▲ 25.9	82,804	26.5	76,476	59.5
23 愛知	408,675	▲ 11.7	273,531	▲ 2.9	70,789	▲ 6.1	202,743	▲ 1.7	135,143	▲ 25.5
24 三重	59,778	▲ 19.9	39,710	▲ 3.4	19,641	▲ 13.8	20,068	9.5	20,068	▲ 40.1
25 滋賀	42,064	▲ 40.9	30,714	▲ 41.1	14,984	106.7	15,729	▲ 65.0	11,350	▲ 40.2
26 京都	83,600	31.6	38,358	▲ 1.2	11,816	▲ 9.8	26,542	3.1	45,242	83.1
27 大阪	1,021,095	▲ 13.6	652,539	▲ 27.8	89,102	6.3	563,437	▲ 31.3	368,556	32.2
28 兵庫	254,954	23.3	115,151	▲ 10.2	32,604	▲ 32.2	82,547	3.0	139,803	78.0
29 奈良	45,122	164.7	33,781	189.6	13,857	131.1	19,923	251.6	11,341	110.6
30 和歌山	44,551	30.9	18,030	▲ 36.1	13,144	▲ 13.1	4,886	▲ 62.6	26,521	354.4
31 鳥取	33,623	23.1	23,742	37.6	11,800	1.0	11,942	114.0	9,881	▲ 1.8
32 島根	52,900	63.4	42,166	62.6	17,939	▲ 2.9	24,227	225.3	10,735	66.3
33 岡山	145,158	4.0	61,570	▲ 46.9	14,622	▲ 51.8	46,948	▲ 45.2	83,589	253.4
34 広島	246,667	57.9	108,546	16.4	40,493	48.8	68,052	3.0	138,122	119.3
35 山口	71,436	36.3	47,225	31.7	20,044	22.0	27,180	39.9	24,211	46.2
36 徳島	31,897	8.5	25,771	2.8	6,108	▲ 65.5	19,663	167.0	6,126	41.5
37 香川	68,118	▲ 13.9	43,581	▲ 34.4	9,413	▲ 49.9	34,168	▲ 28.3	24,537	93.4
38 愛媛	48,772	15.5	35,161	45.4	18,311	52.9	16,850	37.9	13,611	▲ 24.5
39 高知	18,841	▲ 23.0	12,561	▲ 25.1	9,397	▲ 4.6	3,164	▲ 54.3	6,280	▲ 18.4
40 福岡	315,457	26.4	192,519	32.3	66,537	75.7	125,982	17.0	122,937	18.3
41 佐賀	33,871	▲ 28.3	26,332	▲ 19.9	15,398	▲ 12.2	10,934	▲ 28.7	7,538	▲ 47.6
42 長崎	60,565	15.9	49,709	16.6	27,887	16.4	21,822	16.8	10,856	12.6
43 熊本	72,591	▲ 1.3	47,294	▲ 15.3	32,978	4.1	14,316	▲ 40.8	25,297	43.3
44 大分	58,000	37.5	34,051	57.8	16,886	57.2	17,166	58.4	23,948	16.2
45 宮崎	49,462	19.5	36,666	10.4	16,263	▲ 16.6	20,402	48.7	12,797	56.3
46 鹿児島	101,953	41.3	72,019	17.6	37,293	34.7	34,726	3.5	29,934	174.6
47 沖縄	97,974	56.4	75,268	50.6	55,724	221.3	19,544	▲ 40.1	22,706	79.3

注） 受注高の少ない集計区分等の数値は，誤差が大きいので利用に当たっては注意してください。

Ⅰ．受注高

Ⅰ－４．資本金階層別・業種別受注高　　令和8年8月分

（単位：百万円，％）

	合計		元請受注高						下請受注高	
					公共機関		民間等			
		前年同月比		前年同月比		前年同月比		前年同月比		前年同月比
Ｔ合計	9,957,756	8.6	6,489,686	3.3	1,784,401	2.2	4,705,285	3.7	3,468,070	20.2
1 個人	3,603	94.8	1,750	▲ 0.7	64	122.7	1,686	▲ 2.7	1,853	2,011.7
2 ～1千万円未満	480,019	75.0	72,824	▲ 42.0	25,090	▲ 7.5	47,734	▲ 51.5	407,195	173.8
3 1千万～3億円未満	5,597,283	14.2	3,295,622	11.3	1,252,302	5.8	2,043,320	15.0	2,301,661	18.7
4 3～20億円未満	1,014,398	▲ 4.4	686,809	▲ 11.8	135,329	▲ 34.4	551,480	▲ 3.6	327,589	16.1
5 20億円以上	2,862,454	▲ 2.4	2,432,681	0.6	371,616	13.1	2,061,065	▲ 1.4	429,773	▲ 16.3
３億円以下の法人	6,243,754	16.6	3,503,191	8.3	1,285,695	4.0	2,217,496	10.9	2,740,563	29.3
総合工事業	3,442,476	8.5	2,511,155	4.6	992,361	0.9	1,518,794	7.2	931,321	20.2
職別工事業	1,178,980	37.1	221,300	▲ 0.2	46,920	▲ 27.7	174,381	11.2	957,680	50.1
設備工事業	1,622,298	22.8	770,736	25.5	246,415	31.0	524,321	23.0	851,562	20.5
３億円超の法人	3,710,399	▲ 2.7	2,984,744	▲ 2.1	498,642	▲ 2.2	2,486,103	▲ 2.0	725,655	▲ 5.1
総合工事業	2,205,357	▲ 8.3	2,029,722	▲ 10.2	386,252	0.2	1,643,469	▲ 12.4	175,636	22.3
職別工事業	154,297	▲ 36.3	39,369	▲ 56.5	6,502	▲ 65.3	32,867	▲ 54.2	114,928	▲ 24.2
設備工事業	1,350,744	15.9	915,653	31.6	105,887	▲ 0.2	809,766	37.3	435,091	▲ 7.3

注） 受注高の少ない集計区分等の数値は，誤差が大きいので利用に当たっては注意してください。

Ⅱ．公共機関からの受注工事（1件500万円以上の工事）

Ⅱ－1．発注機関別請負契約額時系列表

	合　計		国の機関							
					国		独立行政法人		政府関連企業等	
		前年比		前年比		前年比		前年比		前年比
R5年度	20,940,728	▲ 2.8	6,937,775	▲ 2.2	4,015,508	▲ 2.2	668,762	▲ 4.6	2,253,506	▲ 1.3
R6年度	22,265,613	6.3	7,337,134	5.8	4,295,682	7.0	610,762	▲ 8.7	2,430,690	7.9
R7年度	23,570,587	5.9	7,510,264	2.4	4,336,171	0.9	721,573	18.1	2,452,520	0.9
R7. 4～R7. 8	8,590,178	▲ 2.4	2,247,538	▲ 10.5	1,157,659	▲ 15.3	194,464	40.5	895,415	▲ 10.9
R8. 4～R8. 8	8,863,848	3.2	2,651,102	18.0	1,459,651	26.1	370,811	90.7	820,640	▲ 8.4
R5年	21,166,270	3.3	6,892,987	0.4	4,073,617	1.9	737,749	39.4	2,081,621	▲ 11.2
R6年	22,149,055	4.6	7,276,440	5.6	4,009,997	▲ 1.6	571,399	▲ 22.5	2,695,044	29.5
R7年	22,977,540	3.7	7,264,731	▲ 0.2	4,205,136	4.9	677,943	18.6	2,381,651	▲ 11.6
R7. 1～R7. 8	15,132,918	▲ 0.6	5,092,112	▲ 3.8	3,056,215	2.6	484,312	24.5	1,551,584	▲ 19.4
R8. 1～R8. 8	15,999,635	5.7	5,741,209	12.7	3,489,241	14.2	704,290	45.4	1,547,678	▲ 0.3
R7. 7- 9	6,061,417	▲ 1.3	1,590,148	▲ 3.3	889,566	▲ 15.5	128,109	33.4	572,473	15.5
R7.10-12	5,396,555	15.6	1,396,850	8.7	701,592	21.7	136,323	▲ 4.6	558,935	▲ 1.3
R8. 1- 3	7,135,787	9.1	3,090,107	8.6	2,029,591	6.9	333,478	15.1	727,038	10.8
R8. 4- 6	5,162,567	3.7	1,804,568	25.9	878,958	22.9	308,574	149.5	617,035	3.9
R8. 7- 9										
令和7年 4月	1,496,081	0.0	642,884	▲ 6.9	296,820	▲ 7.3	43,339	12.6	302,725	▲ 8.7
5月	1,250,774	2.1	372,806	▲ 13.6	193,388	▲ 7.7	42,102	115.2	137,316	▲ 32.1
6月	2,229,973	1.7	417,469	▲ 5.3	225,214	▲ 5.4	38,222	59.2	154,033	▲ 13.9
7月	2,011,134	▲ 7.8	409,421	▲ 22.3	237,185	▲ 28.3	44,811	41.6	127,426	▲ 22.3
8月	1,602,215	▲ 6.1	404,958	▲ 3.9	205,052	▲ 23.6	25,991	5.2	173,915	35.6
9月	2,448,067	8.7	775,769	11.3	447,329	▲ 1.4	57,307	44.6	271,132	33.4
10月	2,276,349	30.5	506,508	15.7	271,652	8.8	35,040	▲ 6.0	199,816	32.6
11月	1,205,449	▲ 6.9	324,008	▲ 8.5	164,189	5.7	38,345	▲ 23.5	121,474	▲ 18.4
12月	1,914,757	17.5	566,334	14.7	265,751	55.0	62,939	13.6	237,644	▲ 11.0
令和8年 1月	855,498	▲ 19.3	321,399	▲ 35.3	181,798	▲ 27.9	36,472	▲ 62.4	103,129	▲ 30.0
2月	1,629,767	4.6	811,467	33.1	441,132	1.8	160,602	196.6	209,733	72.1
3月	4,650,522	18.5	1,957,241	12.6	1,406,661	16.0	136,404	▲ 1.6	414,176	7.0
令和8年 4月	1,401,285	▲ 6.3	639,039	▲ 0.6	316,954	6.8	86,327	99.2	235,758	▲ 22.1
5月	1,268,166	1.4	339,236	▲ 9.0	188,385	▲ 2.6	43,482	3.3	107,369	▲ 21.8
6月	2,493,117	11.8	826,293	97.9	373,619	65.9	178,765	367.7	273,909	77.8
7月	2,039,042	1.4	396,215	▲ 3.2	270,724	14.1	36,255	▲ 19.1	89,236	▲ 30.0
8月	1,662,239	3.7	450,319	11.2	309,968	51.2	25,982	▲ 0.0	114,368	▲ 34.2
9月										
10月										
11月										
12月										
令和9年 1月										
2月										
3月										

注）　平成１５年度から平成２０年度までは「国の機関」のうちの国以外の機関における分類変更に伴い，各機関の前年同月比が計算できないため，「独立行政法人」及び「政府関連企業等」の合計値を「（再掲）国以外の機関」として計上し，再掲していたが，各機関のデータが蓄積されたので，平成２１年４月より再掲を行わないこととした。

（単位：百万円，％）

地方の機関										
		都道府県		市区町村		地方公営企業		その他		
	前年比		前年比		前年比		前年比		前年比	
14,002,953	▲ 3.1	5,146,902	▲ 13.4	6,437,454	2.7	1,661,801	34.1	756,796	▲ 24.2	R5年度
14,928,479	6.6	5,409,475	5.1	7,210,778	12.0	1,530,715	▲ 7.9	777,511	2.7	R6年度
16,060,324	7.6	5,853,745	8.2	7,187,843	▲ 0.3	1,728,671	12.9	1,290,064	65.9	R7年度
6,342,640	0.8	1,980,691	7.7	3,310,364	▲ 5.6	638,624	▲ 1.4	412,961	38.2	R7. 4～R7. 8
6,212,747	▲ 2.0	1,992,102	0.6	3,175,933	▲ 4.1	649,270	1.7	395,443	▲ 4.2	R8. 4～R8. 8
14,273,283	4.8	5,270,855	▲ 9.9	6,424,622	8.1	1,437,711	13.9	1,140,096	103.1	R5年
14,872,615	4.2	5,336,401	1.2	7,131,683	11.0	1,657,219	15.3	747,312	▲ 34.5	R6年
15,712,810	5.6	5,843,431	9.5	7,206,232	1.0	1,674,948	1.1	988,198	32.2	R7年
10,040,806	1.1	3,666,077	6.2	4,712,090	▲ 2.4	1,030,896	▲ 11.6	631,744	29.6	R7. 1～R7. 8
10,258,427	2.2	3,687,801	0.6	4,559,269	▲ 3.2	1,095,266	6.2	916,091	45.0	R8. 1～R8. 8
4,471,269	▲ 0.5	1,669,775	10.6	2,089,426	▲ 12.8	455,954	12.7	256,114	38.2	R7. 7- 9
3,999,705	18.2	1,569,766	18.4	1,686,571	12.8	448,617	17.5	294,751	64.6	R7.10-12
4,045,680	9.4	1,695,699	0.6	1,383,337	▲ 1.3	445,996	13.7	520,649	138.0	R8. 1- 3
3,358,000	▲ 5.2	904,262	▲ 1.6	1,818,002	▲ 10.4	359,795	▲ 4.8	275,941	26.3	R8. 4- 6
										R8. 7- 9
853,198	5.9	265,895	▲ 5.9	380,073	5.8	155,778	47.2	51,452	▲ 11.3	令和7年 4月
877,968	10.6	215,666	11.2	522,358	16.1	73,828	8.0	66,115	▲ 18.9	5月
1,812,505	3.4	436,943	6.2	1,126,078	1.6	148,499	▲ 16.4	100,984	84.2	6月
1,601,713	▲ 3.1	620,204	16.9	774,828	▲ 14.5	155,780	5.9	50,901	▲ 27.3	7月
1,197,257	▲ 6.9	441,983	5.0	507,027	▲ 25.6	104,739	▲ 29.5	143,509	317.5	8月
1,672,298	7.4	607,589	8.9	807,571	▲ 0.1	195,435	79.3	61,704	▲ 23.7	9月
1,769,841	35.5	619,818	7.2	808,397	41.2	171,797	40.6	169,830	410.9	10月
881,441	▲ 6.3	364,565	5.7	346,955	▲ 11.9	134,972	▲ 15.4	34,950	▲ 18.4	11月
1,348,423	18.8	585,384	45.2	531,220	0.4	141,848	41.6	89,971	▲ 12.7	12月
534,099	▲ 5.3	224,673	▲ 1.2	191,275	▲ 11.8	84,182	10.7	33,969	▲ 21.9	令和8年 1月
818,300	▲ 13.7	307,914	▲ 7.2	308,006	▲ 24.0	110,475	▲ 14.1	91,905	11.6	2月
2,693,281	23.2	1,163,111	3.3	884,056	13.4	251,339	33.9	394,775	325.0	3月
762,246	▲ 10.7	328,862	23.7	249,277	▲ 34.4	122,887	▲ 21.1	61,220	19.0	令和8年 4月
928,930	5.8	180,540	▲ 16.3	528,474	1.2	110,202	49.3	109,713	65.9	5月
1,666,824	▲ 8.0	394,860	▲ 9.6	1,040,251	▲ 7.6	126,705	▲ 14.7	105,008	4.0	6月
1,642,826	2.6	586,647	▲ 5.4	800,209	3.3	176,914	13.6	79,056	55.3	7月
1,211,921	1.2	501,193	13.4	557,722	10.0	112,560	7.5	40,446	▲ 71.8	8月
										9月
										10月
										11月
										12月
										令和9年 1月
										2月
										3月

Ⅱ．公共機関からの受注工事（1件500万円以上の工事）

Ⅱ－2．　1）発注機関別・目的別工事分類別請負契約額　　令和8年 8月分

（単位：百万円，％）

	合　計		国の機関				地方の機関				
		前年同月比		国	独立行政法人	政府関連企業等		都道府県	市区町村	地方公営企業	その他
T 合計	1,662,239	3.7	450,319	309,968	25,982	114,368	1,211,921	501,193	557,722	112,560	40,446
1 治山・治水	158,702	▲ 9.4	38,411	35,896	1,453	1,062	120,291	102,788	17,503		
2 農林水産	77,937	15.9	20,159	19,203	274	682	57,778	50,527	4,101		3,150
3 道路	402,281	▲ 20.2	145,573	75,678		69,895	256,708	142,006	108,415	3,401	2,886
4 港湾・空港	73,403	113.5	39,698	21,398		18,300	33,705	22,252	4,879	423	6,151
5 下水道	107,085	▲ 2.6	5,886			5,886	101,198	9,370	67,191	23,756	881
6 公園	78,526	139.2	4,773	2,201	31	2,540	73,753	38,126	35,045	146	436
7 教育・病院	239,412	38.5	25,296	6,291	8,927	10,078	214,116	77,629	131,620	4,454	413
8 住宅・宿舎	48,638	81.1	9,722	1,468	8,216	38	38,916	7,241	29,439	141	2,095
9 庁舎	71,206	12.5	17,183	16,728	287	169	54,023	13,030	39,396	552	1,045
10 再開発	1,302	▲ 87.1	23		23		1,279		1,279		
11 土地造成	7,573	▲ 58.6	1,681		1,470	211	5,892	2,059	3,249	585	
12 鉄道・軌道	18,764	133.8	7,394		2,930	4,464	11,370	4,888		6,482	
13 郵便	336	▲ 74.7	336			336	0				
14 電気・ガス	11,800	1,409.1	0				11,800			11,800	
15 上・工業水道	114,854	11.3	195		195		114,659	4,799	36,776	57,028	16,056
16 廃棄物処理	22,971	▲ 84.0	186			186	22,785	232	16,795	202	5,557
17 その他	227,448	75.1	133,802	131,104	2,177	521	93,645	26,246	62,034	3,590	1,776
災害復旧（再掲）	106,266	81.6	56,685	56,299	89	298	49,580	38,112	11,185	241	42
維持補修（再掲）	369,608	▲ 14.6	74,291	36,242	8,299	29,750	295,317	108,177	146,954	31,462	8,724

Ⅱ．公共機関からの受注工事（1件500万円以上の工事）

Ⅱ－2.　2）発注機関別・目的別工事分類別請負契約額（寄与度）　　令和8年 8月分

	合　計	国の機関				地方の機関				
			国	独立 行政法人	政府関連 企業等		都道府県	市区町村	地方 公営企業	その他
T 合計	3.7	2.8	6.5	▲ 0.0	▲ 3.7	0.9	3.7	3.2	0.5	▲ 6.4
1 治山・治水	▲ 1.0	▲ 0.4	▲ 0.4	▲ 0.0	▲ 0.0	▲ 0.6	▲ 0.4	▲ 0.1	▲ 0.1	
2 農林水産	0.7	0.6	0.5	0.0	0.1	0.1	0.6	▲ 0.5		0.1
3 道路	▲ 6.3	▲ 5.4	▲ 0.4		▲ 5.0	▲ 1.0	▲ 0.3	▲ 0.7	▲ 0.1	0.1
4 港湾・空港	2.4	1.3	0.2		1.1	1.1	0.7	0.1	0.0	0.3
5 下水道	▲ 0.2	0.2			0.2	▲ 0.3	▲ 0.4	0.4	▲ 0.3	0.0
6 公園	2.9	0.2	0.1	▲ 0.0	0.1	2.6	2.0	0.7	0.0	▲ 0.0
7 教育・病院	4.2	▲ 0.0	0.2	0.3	▲ 0.5	4.2	2.1	2.1	▲ 0.1	▲ 0.0
8 住宅・宿舎	1.4	▲ 0.1	▲ 0.1	▲ 0.0	▲ 0.0	1.4	0.0	1.3	0.0	0.0
9 庁舎	0.5	0.7	0.7	▲ 0.0	▲ 0.0	▲ 0.2	▲ 0.7	0.7	0.0	▲ 0.3
10 再開発	▲ 0.6	0.0		0.0		▲ 0.6	▲ 0.0	▲ 0.5		▲ 0.0
11 土地造成	▲ 0.7	▲ 0.2	▲ 0.0	▲ 0.2	0.0	▲ 0.5	0.0	▲ 0.4	0.0	▲ 0.1
12 鉄道・軌道	0.7	0.1		▲ 0.1	0.3	0.5	0.1		0.4	
13 郵便	▲ 0.1	▲ 0.1			▲ 0.1					
14 電気・ガス	0.7					0.7			0.7	
15 上・工業水道	0.7	0.0		0.0		0.7	▲ 0.2	0.1	▲ 0.1	0.9
16 廃棄物処理	▲ 7.5	0.0			0.0	▲ 7.6	0.0	▲ 0.3	0.0	▲ 7.3
17 その他	6.1	5.8	5.7	0.1	0.0	0.3	0.1	0.3	0.0	▲ 0.1
災害復旧（再掲）	3.0	2.8	2.8	▲ 0.0	0.0	0.2	0.1	0.1	0.0	▲ 0.0
維持補修（再掲）	▲ 4.0	▲ 2.9	▲ 0.1	▲ 0.1	▲ 2.7	▲ 1.0	▲ 1.3	▲ 0.1	0.5	▲ 0.1

Ⅱ.公共機関からの受注工事（1件500万以上の工事）

Ⅱ－3.工事種類別請負契約額

令和8年　8月分

（単位：百万円，％）

		請負契約額		
			前年同月比	寄与度
合計		1,662,239	3.7	3.7
建築・建築設備合計		466,408	50.4	9.7
	1．住宅・同設備工事	58,498	86.4	1.7
	2．非住宅・同設備工事	407,911	46.3	8.1
土木工事計		1,058,725	2.8	1.8
	3．橋梁・高架構造物工事	96,948	▲ 53.2	▲ 6.9
	4．トンネル工事	36,914	161.0	1.4
	5．ダム・えん堤工事	15,099	▲ 54.8	▲ 1.1
	6．管渠工事	85,012	▲ 7.2	▲ 0.4
	7．電線路工事	9,526	▲ 52.4	▲ 0.7
	8．舗装工事	115,362	44.7	2.2
	9．しゅんせつ・埋立工事	11,688	▲ 17.6	▲ 0.2
	10．土工事（9．を除く）	112,202	▲ 1.4	▲ 0.1
	11．その他の土木工事	575,975	26.2	7.5
12．機械装置等工事		137,106	▲ 47.6	▲ 7.8

Ⅱ－4．発注機関別・施工都道府県別請負契約額　　令和8年 8月分

（単位：百万円，%）

	合　計	前年同月比	国の機関	国	独立行政法人	政府関連企業等	地方の機関	都道府県	市区町村	地方公営企業	その他
T.全国計	1,662,239	3.7	450,319	309,968	25,982	114,368	1,211,921	501,193	557,722	112,560	40,446
1.北海道	77,749	▲ 31.3	24,924	18,735	2,906	3,282	52,826	17,288	27,083	8,224	231
2.青森	34,763	23.7	1,975	1,896	79		32,788	12,258	18,392	1,852	286
3.岩手	16,475	▲ 39.2	1,654	1,325		329	14,821	5,358	7,901	1,181	381
4.宮城	41,531	79.2	2,837	1,098	439	1,300	38,694	18,394	17,315	2,842	143
5.秋田	43,414	134.7	6,381	6,128		253	37,033	32,117	3,188	1,082	646
6.山形	22,524	3.1	2,784	2,898		−114	19,739	11,861	6,475	1,346	57
7.福島	82,571	308.0	68,445	61,482	1,291	5,671	14,126	10,136	3,422	526	41
8.茨城	42,500	4.1	12,604	8,318	1,437	2,849	29,896	18,530	7,287	2,739	1,340
9.栃木	22,614	5.1	3,747	1,694		2,053	18,867	8,163	9,534	767	403
10.群馬	19,259	▲ 23.1	385	94		291	18,874	7,069	9,950	1,776	79
11.埼玉	48,615	17.1	6,410	4,010	1,654	746	42,206	9,967	21,787	9,645	807
12.千葉	62,617	127.6	27,906	5,980	187	21,740	34,711	5,329	25,945	883	2,554
13.東京	123,357	▲ 25.9	24,100	7,139	6,376	10,585	99,258	60,665	16,619	20,739	1,235
14.神奈川	34,966	73.2	7,563	3,143	882	3,538	27,403	3,749	21,547	1,995	112
15.新潟	41,387	84.4	8,735	5,366		3,370	32,652	9,380	20,784	1,361	1,126
16.富山	17,396	8.9	8,109	6,290		1,820	9,287	7,521	1,392	311	63
17.石川	67,641	14.8	4,775	4,006		769	62,867	27,254	34,330	1,158	124
18.福井	18,502	37.4	1,753	883		869	16,749	11,333	4,537	861	18
19.山梨	20,964	46.3	2,563	46	692	1,825	18,400	13,382	1,493	3,525	
20.長野	29,840	▲ 0.8	4,252	2,366	98	1,788	25,588	4,298	20,738	161	391
21.岐阜	17,671	▲ 39.7	7,356	4,509	251	2,596	10,315	6,135	3,370	328	483
22.静岡	45,411	▲ 24.7	5,739	5,618		120	39,672	13,382	24,550	682	1,059
23.愛知	79,734	▲ 23.2	17,275	12,995	388	3,892	62,459	16,915	33,138	8,293	4,112
24.三重	23,345	▲ 29.3	5,798	3,579	1,266	953	17,546	6,920	8,276	1,111	1,238
25.滋賀	19,389	▲ 2.3	4,519	823		3,696	14,870	11,426	3,159	153	132
26.京都	15,007	▲ 20.1	6,083	4,161		1,921	8,924	4,116	2,962	1,715	131
27.大阪	47,991	▲ 46.4	1,567	1,482	216	−131	46,424	8,058	30,013	2,716	5,637
28.兵庫	42,798	▲ 38.2	8,358	6,140	632	1,585	34,440	8,755	11,985	1,377	12,323
29.奈良	7,936	57.2	653	653			7,283	3,237	3,739	269	38
30.和歌山	16,004	▲ 11.4	1,587	1,484		103	14,417	6,539	7,878		
31.鳥取	14,666	11.2	6,912	3,513		3,400	7,754	4,526	1,299	1,884	44
32.島根	30,652	54.4	15,916	1,701	1,988	12,227	14,736	9,470	3,732	1,524	9
33.岡山	17,005	▲ 45.7	3,549	2,300		1,249	13,457	3,985	8,996	362	114
34.広島	21,020	▲ 39.2	5,761	3,068	82	2,610	15,259	6,630	4,731	3,667	232
35.山口	22,473	▲ 1.1	3,645	1,180	588	1,878	18,828	6,688	10,048	1,140	952
36.徳島	9,473	▲ 63.8	3,228	683		2,546	6,245	4,509	1,736		
37.香川	8,808	▲ 46.8	1,912	1,877		35	6,897	3,088	880	2,234	695
38.愛媛	22,247	32.1	5,772	5,653		119	16,475	10,223	5,123	1,129	
39.高知	11,041	▲ 2.4	7,227	7,227			3,814	2,747	562	505	
40.福岡	66,878	76.3	16,592	11,973	2,624	1,995	50,286	13,573	32,203	4,328	182
41.佐賀	14,949	▲ 48.5	3,963	1,562	1,419	981	10,987	5,997	4,786	132	72
42.長崎	56,328	177.0	18,951	16,331		2,620	37,377	6,140	26,809	4,428	
43.熊本	34,130	0.9	9,689	8,932	72	685	24,441	12,754	9,919	1,482	287
44.大分	19,499	54.6	3,778	2,802	151	826	15,721	12,051	3,101	570	
45.宮崎	30,274	35.5	15,730	10,358	126	5,245	14,545	6,036	7,968	541	
46.鹿児島	41,445	29.2	3,835	3,500	138	198	37,609	9,393	19,712	6,025	2,480
47.沖縄	57,377	135.7	43,020	42,964		56	14,356	3,848	7,329	2,989	190

注）受注高の少ない集計区分等の数値は，誤差が大きいので利用に当たっては注意してください。

Ⅱ－5．発注機関別・施工地域別請負契約額　　令和8年 8月分

（単位：百万円，%）

	合　計	前年同月比	国の機関	国	独立行政法人	政府関連企業等	地方の機関	都道府県	市区町村	地方公営企業	その他
T.全国計	1,662,239	3.7	450,319	309,968	25,982	114,368	1,211,921	501,193	557,722	112,560	40,446
1.北海道	77,749	▲ 31.3	24,924	18,735	2,906	3,282	52,826	17,288	27,083	8,224	231
2.東北	241,278	73.6	84,076	74,827	1,809	7,440	157,202	90,125	56,693	8,830	1,554
3.関東	404,733	4.5	89,531	32,792	11,325	45,414	315,202	131,151	134,901	42,229	6,921
4.北陸	144,926	30.8	23,372	16,545		6,827	121,554	55,488	61,043	3,692	1,332
5.中部	166,160	▲ 26.6	36,168	26,702	1,905	7,561	129,992	43,351	69,334	10,415	6,892
6.近畿	149,125	▲ 32.4	22,766	14,744	849	7,174	126,359	42,132	59,736	6,231	18,261
7.中国	105,817	▲ 13.0	35,783	11,761	2,658	21,364	70,034	31,298	28,806	8,578	1,351
8.四国	51,570	▲ 27.2	18,139	15,440		2,700	33,430	20,567	8,301	3,867	695
9.九州・沖縄	320,881	51.0	115,559	98,423	4,530	12,607	205,322	69,792	111,826	20,494	3,211

注）地域別区分

東　北　：青森県，岩手県，宮城県，秋田県，山形県，福島県
関　東　：茨城県，栃木県，群馬県，埼玉県，千葉県，東京都，神奈川県，山梨県，長野県
北　陸　：新潟県，富山県，石川県，福井県
中　部　：岐阜県，静岡県，愛知県，三重県
近　畿　：滋賀県，京都府，大阪府，兵庫県，奈良県，和歌山県
中　国　：鳥取県，島根県，岡山県，広島県，山口県
四　国　：徳島県，香川県，愛媛県，高知県
九州・沖縄　：福岡県，佐賀県，長崎県，熊本県，大分県，宮崎県，鹿児島県，沖縄県

Ⅲ．民間等からの受注工事

Ⅲ－１．発注者別請負契約額時系列表

１）建築工事・建築設備工事（１件５億円以上の工事）

（単位：百万円，％）

	合　計		農林漁業		鉱業，採石業，砂利採取業 建設業		製造業		電気・ｶﾞｽ・熱供給・水道業		運輸業，郵便業		情報通信業		卸売業，小売業		金融業，保険業		不動産業		サービス業		その他	
		前年比		前年比		前年比		前年比		前年比		前年比		前年比		前年比		前年比		前年比		前年比		前年比
R5年度	14,163,067	4.0	39,557	▲ 46.9	408,097	44.4	3,123,944	▲ 3.8	277,424	25.5	860,762	1.6	365,215	1.7	612,718	▲ 12.1	481,857	27.7	5,384,393	12.2	2,132,312	▲ 7.0	476,788	14.0
R6年度	18,813,429	32.8	158,391	300.4	457,621	12.1	3,837,719	22.8	890,877	221.1	698,623	▲ 18.8	496,889	36.1	744,488	21.5	669,176	38.9	6,358,562	18.1	3,375,540	58.3	1,125,543	136.1
R7年度	20,734,804	10.2	88,590	▲ 44.1	697,710	52.5	3,674,959	▲ 4.2	1,051,433	18.0	1,123,805	60.9	591,488	19.0	804,471	8.1	788,045	17.8	7,122,878	12.0	3,820,571	13.2	970,853	▲ 13.7
R7. 4～R7. 8	8,092,973	25.2	44,523	▲ 62.4	164,799	▲ 17.5	1,274,733	▲ 9.5	209,232	▲ 37.9	691,413	172.3	240,354	5.9	269,621	▲ 7.7	269,423	112.2	2,724,706	24.4	1,874,045	106.9	330,124	▲ 18.6
R8. 4～R8. 8	7,267,941	▲ 10.2	39,817	▲ 10.6	247,328	50.1	1,413,545	10.9	677,924	224.0	281,214	▲ 59.3	381,331	58.7	261,462	▲ 3.0	195,964	▲ 27.3	2,109,967	▲ 22.6	1,204,081	▲ 35.7	455,309	37.9
R5年	13,893,127	▲ 3.4	44,900	▲ 49.3	341,838	35.2	3,013,272	▲ 11.8	278,958	18.8	817,147	▲ 24.3	353,943	16.7	666,296	▲ 3.4	473,983	21.8	5,233,679	3.7	2,229,069	▲ 6.3	440,041	▲ 11.9
R6年	16,929,154	21.9	150,528	235.2	496,639	45.3	3,451,524	14.5	580,974	108.3	863,870	5.7	524,004	48.0	677,877	1.7	349,565	▲ 26.2	6,172,155	17.9	2,832,444	27.1	829,574	88.5
R7年	20,938,882	23.7	73,407	▲ 51.2	622,147	25.3	3,662,411	6.1	1,138,366	95.9	1,102,040	27.6	576,091	9.9	737,493	8.8	943,341	169.9	6,878,015	11.4	4,103,586	44.9	1,101,985	32.8
R7. 1～R7. 8	14,162,360	33.0	54,624	▲ 54.7	282,111	▲ 20.8	2,433,098	11.5	613,079	42.4	948,975	40.2	334,726	▲ 3.9	484,500	10.0	683,353	208.8	4,573,162	18.7	3,001,959	101.4	752,774	41.4
R8. 1～R8. 8	13,133,248	▲ 7.3	65,101	19.2	440,203	56.0	2,584,458	6.2	994,838	62.3	560,542	▲ 40.9	491,100	46.7	543,319	12.1	454,598	▲ 33.5	4,203,285	▲ 8.1	2,048,979	▲ 31.7	746,827	▲ 0.8
R7. 7- 9	4,975,691	14.1	30,623	▲ 6.2	248,925	151.3	751,988	▲ 17.5	276,925	42.3	163,962	35.1	292,864	39.8	160,618	▲ 16.7	127,611	16.7	1,765,466	21.0	885,497	30.0	271,214	▲ 22.3
R7.10-12	4,665,080	▲ 1.0	15,800	▲ 45.3	157,386	26.5	954,458	▲ 0.7	333,437	225.7	130,528	▲ 11.8	94,973	66.7	198,245	3.2	212,107	102.5	1,644,449	▲ 3.4	705,290	▲ 35.6	218,408	10.5
R8. 1- 3	5,865,308	▲ 3.4	25,284	150.3	192,874	64.4	1,170,913	1.1	316,914	▲ 21.5	279,328	8.5	109,769	16.3	281,857	31.2	258,634	▲ 37.5	2,093,318	13.2	844,898	▲ 25.1	291,518	▲ 31.0
R8. 4- 6	4,311,479	▲ 17.5	30,841	82.7	178,268	80.9	870,021	9.1	253,152	103.9	130,440	▲ 76.3	204,749	118.1	129,622	▲ 20.8	102,302	▲ 46.1	1,499,096	▲ 7.4	667,920	▲ 51.8	245,069	29.2
R8. 7- 9																								
令和7年 4月	2,371,596	81.7	0	—	30,067	▲ 48.2	290,796	4.3	45,251	▲ 21.7	55,451	116.7	9,890	▲ 88.9	57,055	114.1	76,128	569.5	776,923	55.0	964,119	362.4	65,915	35.9
5月	1,104,386	8.2	7,947	198.1	18,693	▲ 39.0	240,765	▲ 7.0	14,639	▲ 68.1	175,289	183.0	13,688	▲ 54.4	27,320	▲ 58.6	42,757	655.8	349,731	1.0	172,340	54.7	41,217	▲ 33.2
6月	1,752,743	30.4	8,935	▲ 89.4	49,765	76.9	266,039	▲ 1.3	64,268	▲ 25.6	319,248	279.6	70,304	309.1	79,377	52.5	70,808	192.9	492,990	▲ 1.5	248,427	64.1	82,582	79.8
7月	1,144,299	▲ 30.7	2,580	▲ 89.3	42,927	▲ 18.6	225,303	▲ 43.2	70,864	▲ 44.7	40,373	109.8	59,768	▲ 2.2	47,517	▲ 42.3	55,886	▲ 9.7	328,019	▲ 28.9	186,894	▲ 34.4	84,168	5.8
8月	1,719,950	50.3	25,061	236.8	23,347	▲ 22.6	251,830	22.4	14,210	▲ 23.8	101,052	60.2	86,703	191.2	58,352	▲ 10.4	23,843	▲ 0.3	777,043	104.1	302,265	101.8	56,243	▲ 66.9
9月	2,111,443	35.0	2,982	185.3	182,651	1,031.3	274,855	▲ 11.1	191,850	299.8	22,537	▲ 42.3	146,392	23.5	54,749	20.9	47,881	103.6	660,404	7.0	396,337	60.9	130,803	31.6
10月	1,372,226	▲ 12.1	586	—	77,344	53.9	243,900	▲ 15.8	64,147	291.4	43,834	▲ 16.8	6,213	▲ 60.3	63,429	12.3	39,117	▲ 23.4	487,158	▲ 10.0	286,956	▲ 30.2	59,541	▲ 23.4
11月	1,293,428	0.1	2,270	▲ 54.3	34,608	▲ 32.1	190,935	▲ 32.7	116,943	256.7	35,480	▲ 23.1	53,612	256.3	95,834	46.0	104,048	284.7	456,179	▲ 14.2	135,405	▲ 17.7	68,115	▲ 2.1
12月	1,999,426	7.5	12,944	▲ 45.9	45,434	96.2	519,622	34.1	152,347	186.4	51,213	4.0	35,147	33.8	38,982	▲ 44.4	68,942	159.0	701,112	11.3	282,929	▲ 45.6	90,752	79.7
令和8年 1月	1,427,389	16.7	5,393	3.3	49,226	122.6	308,669	17.2	60,696	▲ 35.4	68,877	21.4	19,259	15.4	48,847	▲ 22.7	75,577	92.9	473,835	15.0	195,421	32.6	121,589	17.9
2月	1,763,074	40.5	4,163	12.7	24,556	▲ 42.6	468,575	27.6	113,972	65.9	63,811	35.9	40,188	28.4	109,526	75.7	46,265	161.9	639,365	52.8	188,956	44.1	63,695	▲ 1.2
3月	2,674,845	▲ 25.5	15,728	1,222.6	119,092	127.3	393,669	▲ 25.4	142,246	▲ 41.0	146,640	▲ 4.7	50,321	8.5	123,483	38.2	136,792	▲ 61.7	980,118	▲ 3.7	460,521	▲ 45.8	106,234	▲ 58.4
令和8年 4月	1,606,124	▲ 32.3	8,347	—	60,507	101.2	436,052	50.0	64,706	43.0	51,385	▲ 7.3	49,387	399.4	26,924	▲ 52.8	28,669	▲ 62.3	582,695	▲ 25.0	239,654	▲ 75.1	57,797	▲ 12.3
5月	1,267,001	14.7	11,078	39.4	38,076	103.7	220,295	▲ 8.5	35,228	140.7	34,509	▲ 80.3	117,314	757.1	37,775	38.3	15,209	▲ 64.4	448,747	28.3	193,675	12.4	115,097	179.2
6月	1,438,354	▲ 17.9	11,416	27.8	79,684	60.1	213,674	▲ 19.7	153,217	138.4	44,545	▲ 86.0	38,048	▲ 45.9	64,924	▲ 18.2	58,425	▲ 17.5	467,655	▲ 5.1	234,590	▲ 5.6	72,175	▲ 12.6
7月	1,397,152	22.1	3,696	43.3	21,330	▲ 50.3	255,069	13.2	279,212	294.0	82,337	103.9	110,320	84.6	57,022	20.0	52,983	▲ 5.2	216,258	▲ 34.1	250,633	34.1	68,293	▲ 18.9
8月	1,559,309	▲ 9.3	5,280	▲ 78.9	47,731	104.4	288,455	14.5	145,561	924.3	68,437	▲ 32.3	66,261	▲ 23.6	74,818	28.2	40,679	70.6	394,612	▲ 49.2	285,528	▲ 5.5	141,947	152.4
9月																								
10月																								
11月																								
12月																								
令和9年 1月																								
2月																								
3月																								

Ⅲ．民間等からの受注工事

Ⅲ－１．発注者別請負契約額時系列表

２）土木工事及び機械装置等工事（１件５００万円以上の工事）

（単位：百万円，％）

	合　計		農林漁業		鉱業，採石業，砂利採取業 建設業		製造業		電気・ｶﾞｽ・熱供給・水道業		運輸業，郵便業		情報通信業		卸売業，小売業		金融業，保険業		不動産業		サービス業		その他	
		前年比		前年比		前年比		前年比		前年比		前年比		前年比		前年比		前年比		前年比		前年比		前年比
R5年度	8,915,240	▲ 11.1	66,115	36.6	369,764	▲ 28.1	3,075,184	▲ 14.1	2,288,672	▲ 11.0	1,473,189	▲ 1.2	405,475	▲ 2.5	153,775	▲ 52.6	39,536	43.3	300,696	▲ 8.4	552,716	15.4	190,116	▲ 23.1
R6年度	10,534,497	18.2	58,036	▲ 12.2	408,006	10.3	3,322,899	8.1	3,066,339	34.0	1,617,628	9.8	452,847	11.7	220,249	43.2	73,851	86.8	399,486	32.9	669,543	21.1	245,612	29.2
R7年度	12,883,657	22.3	119,955	106.7	350,379	▲ 14.1	4,097,446	23.3	3,533,234	15.2	2,146,267	32.7	460,015	1.6	361,199	64.0	44,698	▲ 39.5	666,191	66.8	730,679	9.1	373,593	52.1
R7. 4～R7. 8	5,149,596	33.8	59,411	140.8	139,801	▲ 9.7	1,649,714	33.9	1,384,904	33.5	716,727	18.5	187,093	▲ 4.3	258,512	184.2	18,771	7.4	314,159	185.5	274,557	1.9	145,948	30.4
R8. 4～R8. 8	4,958,293	▲ 3.7	53,548	▲ 9.9	196,344	40.4	1,694,851	2.7	1,165,001	▲ 15.9	680,652	▲ 5.0	257,166	37.5	249,390	▲ 3.5	19,018	1.3	166,356	▲ 47.0	296,815	8.1	179,152	22.8
R5年	9,502,347	▲ 1.8	63,605	28.1	428,995	▲ 2.0	3,372,918	2.9	2,414,609	▲ 8.5	1,516,106	4.4	409,780	▲ 0.5	137,616	▲ 58.0	32,803	11.5	325,674	10.0	549,055	▲ 4.0	251,188	38.0
R6年	9,861,839	3.8	52,659	▲ 17.2	344,165	▲ 19.8	3,132,846	▲ 7.1	2,815,320	16.6	1,612,789	6.4	444,527	8.5	223,994	62.8	40,275	22.8	388,245	19.2	595,754	8.5	211,265	▲ 15.9
R7年	12,222,397	23.9	107,393	103.9	399,857	16.2	3,833,524	22.4	3,356,689	19.2	1,899,175	17.8	453,265	2.0	365,918	63.4	79,019	96.2	620,683	59.9	775,685	30.2	331,188	56.8
R7. 1～R7. 8	8,097,009	32.2	73,390	120.5	280,580	21.1	2,472,332	32.6	2,269,551	35.8	1,249,155	10.3	304,790	▲ 0.0	306,450	114.9	62,701	125.3	397,026	118.5	463,999	20.5	217,036	46.0
R8. 1～R8. 8	8,566,966	5.8	80,089	9.1	287,645	2.5	2,781,391	12.5	2,226,193	▲ 1.9	1,460,172	16.9	381,613	25.2	292,611	▲ 4.5	28,626	▲ 54.3	294,731	▲ 25.8	441,250	▲ 4.9	292,645	34.8
R7. 7- 9	3,079,991	46.6	41,276	244.5	77,012	5.8	899,848	26.9	873,221	80.6	431,653	18.7	109,747	15.3	171,455	87.9	7,842	▲ 16.0	169,073	158.6	197,768	43.4	101,097	65.2
R7.10-12	3,050,531	5.2	22,036	39.5	90,004	3.0	1,066,696	5.3	811,601	▲ 12.5	442,740	41.8	106,625	1.5	39,160	▲ 29.1	12,148	27.5	179,496	3.4	219,470	40.9	60,556	35.5
R8. 1- 3	3,608,673	22.4	26,541	89.9	91,301	▲ 35.1	1,086,540	32.1	1,061,192	20.0	779,521	46.4	124,447	5.7	43,220	▲ 9.8	9,608	▲ 78.1	128,375	54.9	144,435	▲ 23.8	113,493	59.7
R8. 4- 6	2,992,901	▲ 4.8	36,942	22.7	109,289	18.7	898,457	▲ 14.0	706,186	▲ 10.3	473,380	▲ 3.9	147,397	23.7	172,608	60.8	9,652	▲ 36.1	107,687	▲ 43.1	209,405	23.9	121,898	23.8
R8. 7- 9																								
令和7年 4月	994,060	7.1	10,214	177.7	37,367	16.7	334,379	26.5	190,541	▲ 47.4	187,392	55.0	35,408	▲ 5.2	18,730	98.7	1,841	48.1	72,266	146.2	58,008	0.7	47,915	377.0
5月	1,068,803	36.2	12,605	305.9	23,944	▲ 26.2	313,344	14.6	312,236	93.1	156,593	3.1	42,940	62.6	75,348	594.4	2,322	▲ 26.4	58,159	163.1	47,565	▲ 42.1	23,746	36.4
6月	1,081,599	23.9	7,285	▲ 23.3	30,751	▲ 27.7	396,638	64.9	284,444	15.4	148,369	8.7	40,849	▲ 42.6	13,286	138.1	10,937	64.1	58,822	124.9	63,432	36.2	26,785	▲ 35.0
7月	1,195,968	86.2	10,836	220.2	24,836	14.5	314,390	39.1	389,284	227.8	122,062	15.6	34,387	8.6	138,800	158.8	1,694	▲ 65.1	82,693	419.6	55,072	39.5	21,914	3.8
8月	809,167	30.2	18,472	268.8	22,903	▲ 12.3	290,962	27.6	208,399	40.5	102,311	14.0	33,510	15.9	12,347	7.7	1,977	26.8	42,219	155.7	50,479	15.9	25,587	15.4
9月	1,074,857	28.4	11,968	233.3	29,273	17.3	294,496	15.6	275,538	27.3	207,279	23.2	41,850	20.9	20,308	▲ 22.3	4,171	43.1	44,162	34.0	92,217	68.1	53,596	199.2
10月	964,060	▲ 8.5	15,344	196.0	49,857	36.2	331,108	49.6	189,582	▲ 62.8	156,626	33.1	40,487	▲ 8.5	7,813	▲ 43.4	6,507	220.3	91,313	195.2	52,937	▲ 7.6	22,486	52.3
11月	853,113	23.5	2,281	▲ 69.1	15,827	▲ 48.8	364,553	22.4	182,634	10.5	130,238	55.2	32,474	6.9	9,237	▲ 22.6	1,906	▲ 38.2	48,533	96.0	44,712	91.7	20,718	72.5
12月	1,233,358	6.7	4,411	36.6	24,319	22.4	371,035	▲ 24.9	439,385	74.2	155,877	40.8	33,663	10.7	22,111	▲ 25.0	3,735	▲ 15.3	39,650	▲ 66.4	121,821	62.0	17,352	▲ 3.1
令和8年 1月	975,210	49.2	7,135	229.1	12,881	▲ 54.1	279,327	33.6	368,143	83.7	143,078	47.8	33,394	12.3	6,563	▲ 61.3	4,221	119.2	42,960	170.5	36,234	▲ 6.5	41,274	196.0
2月	897,849	4.6	9,620	564.1	17,602	▲ 68.6	273,666	▲ 5.1	281,235	14.6	181,633	38.6	37,836	34.6	16,556	37.2	1,383	5.9	19,521	▲ 20.5	40,644	▲ 16.2	18,155	▲ 14.9
3月	1,735,613	20.9	9,786	▲ 5.6	60,818	7.5	533,548	64.1	411,814	▲ 6.1	454,810	49.3	53,217	▲ 11.1	20,102	6.3	4,003	▲ 90.2	65,894	55.3	67,556	▲ 33.9	54,064	50.9
令和8年 4月	1,130,503	13.7	7,608	▲ 25.5	44,758	19.8	354,656	6.1	241,398	26.7	176,948	▲ 5.6	54,896	55.0	78,059	316.8	4,111	123.4	29,349	▲ 59.4	80,705	39.1	58,014	21.1
5月	786,107	▲ 26.4	11,819	▲ 6.2	25,170	5.1	238,147	▲ 24.0	156,076	▲ 50.0	140,999	▲ 10.0	41,042	▲ 4.4	46,385	▲ 38.4	3,834	65.1	43,398	▲ 25.4	44,142	▲ 7.2	35,094	47.8
6月	1,076,291	▲ 0.5	17,515	140.4	39,361	28.0	305,654	▲ 22.9	308,712	8.5	155,433	4.8	51,459	26.0	48,163	262.5	1,706	▲ 84.4	34,941	▲ 40.6	84,557	33.3	28,790	7.5
7月	953,546	▲ 20.3	9,092	▲ 16.1	44,631	79.7	417,382	32.8	191,285	▲ 50.9	116,993	▲ 4.2	64,620	87.9	15,433	▲ 88.9	3,113	83.8	23,685	▲ 71.4	35,899	▲ 34.8	31,413	43.3
8月	1,011,845	25.0	7,514	▲ 59.3	42,425	85.2	379,012	30.3	267,530	28.4	90,279	▲ 11.8	45,150	34.7	61,350	396.9	6,253	216.2	34,983	▲ 17.1	51,510	2.0	25,840	1.0
9月																								
10月																								
11月																								
12月																								
令和9年 1月																								
2月																								
3月																								

Ⅲ. 民間等からの受注工事

Ⅲ－2.　1）発注者別・工事種類別請負契約額　　令和8年 8月分

（単位：百万円，%）

	合　計	前年同月比	農林漁業	鉱業，採石業，砂利採取業，建設業	製造業	電気・ガス・熱供給・水道業	運輸業，郵便業	情報通信業	卸売業，小売業	金融業，保険業	不動産業	サービス業	その他
T 建築・建築設備工事計	1,559,309	▲ 9.3	5,280	47,731	288,455	145,561	68,437	66,261	74,818	40,679	394,612	285,528	141,947
1 住宅	259,153	▲ 14.4		22,241		3,472	24,282	1,745	4,499		171,320	17,924	13,672
2 事務所	268,523	▲ 46.8		7,148	56,502	1,257		50,156	8,831	28,602	30,593	33,124	52,310
3 店舗	108,852	17.5		1,556					40,218	4,813	55,691	4,589	1,985
4 工場・発電所	378,269	56.7		9,451	210,426	135,035			12,620			6,033	4,704
5 倉庫・流通施設	72,895	▲ 61.9	5,280		3,360	577	41,434		3,595	6,246	4,766	1,725	5,912
6 教育・研究・文化施設	87,990	▲ 57.6			11,999				1,455			50,862	23,674
7 医療・福祉施設	80,907	69.4									4,952	69,656	6,299
8 宿泊施設	209,347	193.0		4,327	1,089					1,018	120,312	82,602	
9 娯楽施設	7,715	▲ 14.3										7,715	
10 その他の建築工事	85,657	66.8		3,008	5,079	5,220	2,721	14,361	3,601		6,978	11,298	33,392
T 土木工事・機械装置等工事計	1,011,845	25.0	7,514	42,425	379,012	267,530	90,279	45,150	61,350	6,253	34,983	51,510	25,840
ST 土木工事計	459,353	16.6	618	34,015	76,833	153,137	81,333	30,753	9,338	561	30,386	30,903	11,477
1 発電用土木工事	92,613	530.3		12,336	5,709	74,165			128		276		
2 鉄道工事	62,686	▲ 22.8		25	416		62,164		81				
3 埠頭・港湾工事	6,150	▲ 53.2		1,322	2,467	138	1,920		34			11	258
4 道路工事	6,502	16.4		663	707	1,843	218		143		110	2,182	634
5 管工事	12,289	▲ 21.1		245	4,078	5,511	810		1,019	9	325	244	48
6 電線路工事	80,232	▲ 17.9		2,231	1,629	48,021	3,652	21,422	29	46	1,471	1,593	138
7 土地造成・埋立工事	53,261	76.2	154	4,968	9,338	4,134	3,865		49		11,835	16,926	1,992
8 ゴルフ場建設工事	990	213.0		181							194	615	
9 構内環境整備工事	14,580	▲ 47.7	16	773	6,845	566	1,184	23	1,447		1,781	1,498	445
10 その他の土木工事	130,050	20.8	448	11,270	45,645	18,757	7,520	9,307	6,407	506	14,395	7,833	7,961
ST 機械装置等工事	552,492	33.1	6,896	8,409	302,179	114,393	8,946	14,397	52,012	5,692	4,596	20,607	14,363

注）建築・建築設備工事については，1件の請負契約額が5億円以上の工事，土木工事及び機械装置等工事については1件の請負契約額が500万円以上の工事について調査対象としている。

Ⅲ. 民間等からの受注工事

Ⅲ－2.　2）発注者別・工事種類別請負契約額（寄与度）　　令和8年 8月分

	合　計	農林漁業	鉱業，採石業，砂利採取業，建設業	製造業	電気・ガス・熱供給・水道業	運輸業，郵便業	情報通信業	卸売業，小売業	金融業，保険業	不動産業	サービス業	その他
T 建築・建築設備工事計	▲ 9.3	▲ 1.2	1.4	2.1	7.6	▲ 1.9	▲ 1.2	1.0	1.0	▲ 22.2	▲ 1.0	5.0
1 住宅	▲ 2.5		0.2		0.2	1.4	0.1	0.2		▲ 4.9	0.3	0.1
2 事務所	▲ 13.7	▲ 0.1	0.3	2.4	0.0	▲ 0.4	▲ 2.1	0.3	0.6	▲ 19.6	1.8	3.0
3 店舗	0.9		0.1			▲ 0.1		0.6	0.0	0.3	0.0	0.1
4 工場・発電所	8.0		0.5	▲ 0.2	7.2			▲ 0.0			0.3	0.1
5 倉庫・流通施設	▲ 6.9	▲ 1.0	▲ 0.0	0.1	0.0	▲ 2.5		▲ 0.4	0.4	▲ 2.2	▲ 0.6	▲ 0.6
6 教育・研究・文化施設	▲ 7.0			0.3				0.1		▲ 0.1	▲ 8.2	1.1
7 医療・福祉施設	1.9									0.1	1.9	▲ 0.1
8 宿泊施設	8.0		0.3	0.1		▲ 0.1			0.1	4.7	3.2	▲ 0.2
9 娯楽施設	▲ 0.1						▲ 0.0			▲ 0.1	0.2	▲ 0.1
10 その他の建築工事	2.0	▲ 0.1	0.2	▲ 0.5	0.2	▲ 0.2	0.8	0.2		▲ 0.4	0.3	1.6
T 土木工事・機械装置等工事計	25.0	▲ 1.4	2.4	10.9	7.3	▲ 1.5	1.4	6.1	0.5	▲ 0.9	0.1	0.0
ST 土木工事計	8.1	▲ 1.0	2.3	2.5	6.6	▲ 1.7	1.2	0.6	0.0	▲ 1.1	▲ 0.3	▲ 1.1
1 発電用土木工事	9.6		1.4	0.7	7.6			0.0		0.0	▲ 0.0	
2 鉄道工事	▲ 2.3		▲ 0.1	0.0		▲ 2.2		0.0				
3 埠頭・港湾工事	▲ 0.9		0.1	▲ 0.4	0.0	0.2		0.0		▲ 0.0	▲ 0.0	▲ 0.8
4 道路工事	0.1	▲ 0.0	0.1	0.0	0.1	▲ 0.1	▲ 0.0	0.0		0.0	0.3	▲ 0.3
5 管工事	▲ 0.4	▲ 0.0	0.0	▲ 0.2	0.1	0.1		0.1	▲ 0.0	0.0	0.0	▲ 0.5
6 電線路工事	▲ 2.2		▲ 0.2	▲ 0.4	▲ 1.6	▲ 0.4	0.0	▲ 0.0	0.0	0.2	0.2	▲ 0.0
7 土地造成・埋立工事	2.8	▲ 0.1	0.0	1.0	0.4	0.3		▲ 0.0		▲ 0.1	1.2	0.2
8 ゴルフ場建設工事	0.1		0.0	▲ 0.0						0.0	0.0	▲ 0.0
9 構内環境整備工事	▲ 1.6	▲ 0.0	▲ 0.0	0.2	▲ 0.0	▲ 0.1	0.0	0.1	▲ 0.0	▲ 0.1	▲ 1.6	▲ 0.0
10 その他の土木工事	2.8	▲ 0.9	1.0	1.6	0.1	0.5	1.1	0.4	0.0	▲ 1.1	▲ 0.3	0.3
ST 機械装置等工事	17.0	▲ 0.4	0.1	8.4	0.7	0.2	0.2	5.4	0.5	0.2	0.4	1.1

注）建築・建築設備工事については，1件の請負契約額が5億円以上の工事，土木工事及び機械装置等工事については1件の請負契約額が500万円以上の工事について調査対象としている。

Ⅲ－3. 発注者別・施工都道府県別請負契約額　　令和8年 8月分

1）建築工事・建築設備工事（1件5億円以上の工事）

（単位：百万円，%）

	合　計	前年同月比	農林漁業	鉱業，採石業，砂利採取業，建設業	製造業	電気・ガス・熱供給・水道業	運輸業，郵便業	情報通信業	卸売業，小売業	金融業，保険業	不動産業	サービス業	その他
T.全国計	1,559,309	▲ 9.3	5,280	47,731	288,455	145,561	68,437	66,261	74,818	40,679	394,612	285,528	141,947
1.北海道	74,969	103.0		6,436						1,018	39,271	24,449	3,795
2.青森	15,975	－				10,968			2,517				2,489
3.岩手	10,243	115.0			6,571	3,672							
4.宮城	6,301	▲ 52.5		693		842					4,766		
5.秋田	2,214	－									2,214		
6.山形	9,277	▲ 59.2				4,555							4,722
7.福島	14,525	0.2			13,135				1,390				
8.茨城	4,538	▲ 67.9			2,572				1,966				
9.栃木	23,400	405.3			4,181		1,791				14,834		2,594
10.群馬	7,831	▲ 41.4			7,831								
11.埼玉	27,098	119.4		3,384	3,304			1,076	891	644	10,538	1,709	5,553
12.千葉	156,518	129.8			6,066		1,601	7,774	1,455	5,720	49,212	71,101	13,590
13.東京	312,613	▲ 52.6		12,077	2,314		976	6,574	13,858	26,008	109,582	73,390	67,835
14.神奈川	101,982	▲ 0.2		3,852	10,925		26,970		13,054		32,874	5,886	8,422
15.新潟	2,448	▲ 52.5				1,633					815		
16.富山	9,327	299.6			9,327								
17.石川	1,139	▲ 87.6										1,139	
18.福井	825	▲ 92.2			825								
19.山梨	0	▲ 100.0											
20.長野	1,929	▲ 71.3				718			1,211				
21.岐阜	4,414	▲ 36.4			3,347	1,067							
22.静岡	16,446	158.2		2,336	3,824							10,286	
23.愛知	56,954	▲ 45.4		1,790	16,117		5,638		13,015	529	18,003	1,861	
24.三重	7,694	42.0					1,121					6,573	
25.滋賀	11,783	78.9			5,452				4,670			1,661	
26.京都	19,297	▲ 28.5		1,009				3,113	1,856		11,616	654	1,048
27.大阪	153,853	▲ 47.4		6,539	55,972	577		40,367	2,423	5,733	30,111	10,749	1,382
28.兵庫	220,328	444.6			17,828	102,510			9,500	526	29,650	60,313	
29.奈良	4,619	134.9			726			1,903	1,990				
30.和歌山	1,678	▲ 62.5			1,678								
31.鳥取	1,755	－			1,755								
32.島根	7,769	74.0			2,413	5,356							
33.岡山	0	▲ 100.0											
34.広島	53,490	149.2		967	50,511						966	1,046	
35.山口	41,710	297.9			31,648			2,273					7,789
36.徳島	0	▲ 100.0											
37.香川	4,356	▲ 86.9			1,532							2,824	
38.愛媛	10,156	▲ 26.1	5,280		4,877								
39.高知	1,720	－			1,720								
40.福岡	78,887	0.2		2,257	3,999	8,442	25,088	3,182	2,662	501	18,645	2,550	11,561
41.佐賀	0	▲ 100.0											
42.長崎	13,320	－		3,964	4,923						4,433		
43.熊本	9,301	15.2			1,028		939					7,334	
44.大分	7,403	－			2,183	5,220							
45.宮崎	4,314	－					4,314						
46.鹿児島	14,235	1,584.7			9,871				2,359			2,005	
47.沖縄	30,673	105.1		2,426							17,081		11,166

注）受注高の少ない集計区分等の数値は，誤差が大きいので利用に当たっては注意してください。

Ⅲ－4. 発注者別・施工地域別請負契約額

1）建築工事・建築設備工事（1件5億円以上の工事）　　令和8年 8月分

（単位：百万円，%）

	合　計	前年同月比	農林漁業	鉱業，採石業，砂利採取業，建設業	製造業	電気・ガス・熱供給・水道業	運輸業，郵便業	情報通信業	卸売業，小売業	金融業，保険業	不動産業	サービス業	その他
T.全国計	1,559,309	▲ 9.3	5,280	47,731	288,455	145,561	68,437	66,261	74,818	40,679	394,612	285,528	141,947
1.北海道	74,969	103.0	0	6,436	0	0	0	0	0	1,018	39,271	24,449	3,795
2.東北	58,535	5.9	0	693	19,706	20,037	0	0	3,907	0	6,980	0	7,211
3.関東	635,911	▲ 28.2	0	19,313	37,193	718	31,337	15,424	32,435	32,372	217,040	152,085	97,994
4.北陸	13,739	▲ 49.6	0	0	10,152	1,633	0	0	0	0	815	1,139	0
5.中部	85,507	▲ 30.5	0	4,127	23,288	1,067	6,759	0	13,015	529	18,003	18,720	0
6.近畿	411,559	10.3	0	7,548	81,656	103,087	0	45,383	20,440	6,259	71,377	73,377	2,431
7.中国	104,725	93.6	0	967	86,327	5,356	0	2,273	0	0	966	1,046	7,789
8.四国	16,232	▲ 68.4	5,280	0	8,128	0	0	0	0	0	0	2,824	0
9.九州・沖縄	158,133	40.2	0	8,646	22,005	13,662	30,341	3,182	5,021	501	40,160	11,889	22,727

注）地域別区分

東　北　：青森県，岩手県，宮城県，秋田県，山形県，福島県
関　東　：茨城県，栃木県，群馬県，埼玉県，千葉県，東京都，神奈川県，山梨県，長野県
北　陸　：新潟県，富山県，石川県，福井県
中　部　：岐阜県，静岡県，愛知県，三重県
近　畿　：滋賀県，京都府，大阪府，兵庫県，奈良県，和歌山県
中　国　：鳥取県，島根県，岡山県，広島県，山口県
四　国　：徳島県，香川県，愛媛県，高知県
九州・沖縄：福岡県，佐賀県，長崎県，熊本県，大分県，宮崎県，鹿児島県，沖縄県

Ⅲ－3. 発注者別・施工都道府県別請負契約額　　令和8年 8月分

2）土木工事及び機械装置等工事（1件500万円以上の工事）

（単位：百万円，%）

	合　計	前年同月比	農林漁業	鉱業，採石業，砂利採取業，建設業	製造業	電気・ガス・熱供給・水道業	運輸業，郵便業	情報通信業	卸売業，小売業	金融業，保険業	不動産業	サービス業	その他
T.全国計	1,011,845	25.0	7,514	42,425	379,012	267,530	90,279	45,150	61,350	6,253	34,983	51,510	25,840
1.北海道	40,193	▲ 11.1	452	303	12,805	17,553	1,512	503	316		548	797	5,404
2.青森	42,241	265.2	79	1,566	124	37,361	1,006	372	217				1,516
3.岩手	9,531	253.7		123	2,699	833	3,976	875		28	317	575	105
4.宮城	9,357	▲ 39.7		154	9,728	906	−3,066	886	74	248	52	232	143
5.秋田	4,170	18.6	106		623	−387	686	807	84		1,145	651	454
6.山形	2,535	▲ 61.5		138	835	455	158	614			230	68	38
7.福島	14,715	▲ 28.2	280	98	5,105	6,206	1,909	883	−14			238	11
8.茨城	27,404	49.5	74	212	9,417	14,741	527	154	503	11	871	779	113
9.栃木	25,773	46.2	230	98	3,599	10,312	1,306	107	15	390	295	9,031	390
10.群馬	14,958	3.9	235	1,218	7,702	717	655	683	107	2,281	799	561	
11.埼玉	21,491	▲ 43.0		532	11,661	1,636	4,419	683	191		1,076	1,102	192
12.千葉	40,662	5.6	53	472	14,672	1,837	1,942	1,164	3,148	255	14,509	1,324	1,286
13.東京	76,315	20.8	34	5,673	20,111	3,818	20,293	13,747	277	126	5,178	3,074	3,985
14.神奈川	58,744	31.9		1,290	9,868	14,456	13,241	648	12,625	140	499	4,769	1,208
15.新潟	16,953	2.6	1,213	596	3,755	3,877	2,128	356	1,709	9	221	110	2,980
16.富山	4,262	▲ 44.9			1,724	460	206	665	217		49	354	587
17.石川	7,635	20.2	42	1,013	943	793	190	816	18			3,776	44
18.福井	18,941	16.4		309	4,112	12,359	448	341	382		548	291	151
19.山梨	2,983	▲ 79.7		404	857	314	442	315			29	622	
20.長野	11,678	98.6		144	3,078	944	5,553	366	19		137	993	445
21.岐阜	12,115	119.9	146	66	7,699	1,959	515	1,036	9		132	242	309
22.静岡	19,127	13.0		35	8,811	3,346	932	2,145	1,942	319	453	961	184
23.愛知	50,042	3.8	1,817	3,266	29,085	5,592	3,538	3,573	657	46	355	1,555	555
24.三重	14,486	▲ 35.1		148	9,524	992	918	1,300	736		95	623	149
25.滋賀	7,494	▲ 25.2	168	747	3,197	85	2,251	54	713		150	82	48
26.京都	8,716	▲ 30.7		523	1,655	4,127	1,447	298	98		411	53	102
27.大阪	36,225	▲ 5.8		3,457	6,008	10,785	8,161	1,076	63	1,884	1,544	2,520	727
28.兵庫	66,485	93.7	24	191	11,248	50,173	2,420	314	416	33	971	317	377
29.奈良	3,516	▲ 16.0			353	2,127	482	356	75			94	29
30.和歌山	5,119	29.0			3,157	600	753	121		464	23		
31.鳥取	1,829	▲ 26.5		895	328	49	183	242	42			79	10
32.島根	8,556	▲ 73.9		90	1,996	5,486	434	397				35	119
33.岡山	23,707	▲ 4.1		276	18,691	1,409	613	2,013	218	17	27	246	195
34.広島	136,370	883.2		467	94,048	2,921	2,712	560	35,407			105	150
35.山口	12,491	▲ 17.0		193	4,699	3,740	2,348	925	21		100	422	43
36.徳島	12,267	572.4		390	1,543	3,808	83	13	49		41	6,340	
37.香川	3,307	▲ 45.0	68	189	749	443	1,080	228	355		51	133	12
38.愛媛	14,357	31.3	472	370	3,655	8,790	312	332	126		56	189	56
39.高知	7,744	416.5			317	6,740	52	512	35				89
40.福岡	53,523	48.4		746	32,817	9,071	1,414	2,018	74		255	6,668	461
41.佐賀	7,014	121.7	867		567	4,330	322	73			686	42	126
42.長崎	8,805	▲ 41.2		25	5,940	1,798	190	637			91	124	
43.熊本	4,235	▲ 69.2	463	450	1,069	688	288	445			198	193	442
44.大分	4,699	▲ 42.2	480	152	1,505	1,339	135	240	12		251	281	303
45.宮崎	4,333	26.9	8	9	1,881	514	635	356	373			539	17
46.鹿児島	17,828	636.3	202	11,477	1,515	2,727	507	269			150	245	736
47.沖縄	16,915	18.1		3,920	3,535	4,696	23	632	44		2,440	76	1,549

注）受注高の少ない集計区分等の数値は，誤差が大きいので利用に当たっては注意してください。

Ⅲ－4. 発注者別・施工地域別請負契約額

2）土木工事及び機械装置等工事（1件500万円以上の工事）　　令和8年 8月分

（単位：百万円，%）

	合　計	前年同月比	農林漁業	鉱業，採石業，砂利採取業，建設業	製造業	電気・ガス・熱供給・水道業	運輸業，郵便業	情報通信業	卸売業，小売業	金融業，保険業	不動産業	サービス業	その他
T.全国計	1,011,845	25.0	7,514	42,425	379,012	267,530	90,279	45,150	61,350	6,253	34,983	51,510	25,840
1.北海道	40,193	▲ 11.1	452	303	12,805	17,553	1,512	503	316	0	548	797	5,404
2.東北	82,550	36.7	464	2,079	19,114	45,373	4,669	4,438	361	277	1,743	1,765	2,268
3.関東	280,007	9.9	626	10,043	80,965	48,776	48,377	17,866	16,884	3,204	23,394	22,254	7,620
4.北陸	47,791	2.0	1,255	1,917	10,534	17,489	2,972	2,178	2,325	9	817	4,532	3,763
5.中部	95,770	3.0	1,964	3,515	55,120	11,890	5,903	8,054	3,345	365	1,035	3,380	1,197
6.近畿	127,554	23.2	192	4,918	25,618	67,898	15,514	2,220	1,366	2,381	3,099	3,067	1,283
7.中国	182,952	105.9	0	1,922	119,762	13,606	6,291	4,136	35,688	17	127	887	516
8.四国	37,675	85.9	540	949	6,264	19,782	1,526	1,084	564	0	148	6,662	157
9.九州・沖縄	117,353	21.9	2,022	16,779	48,829	25,163	3,515	4,671	502	0	4,072	8,167	3,633

注）地域別区分

東　北　：青森県，岩手県，宮城県，秋田県，山形県，福島県
関　東　：茨城県，栃木県，群馬県，埼玉県，千葉県，東京都，神奈川県，山梨県，長野県
北　陸　：新潟県，富山県，石川県，福井県
中　部　：岐阜県，静岡県，愛知県，三重県
近　畿　：滋賀県，京都府，大阪府，兵庫県，奈良県，和歌山県
中　国　：鳥取県，島根県，岡山県，広島県，山口県
四　国　：徳島県，香川県，愛媛県，高知県
九州・沖縄：福岡県，佐賀県，長崎県，熊本県，大分県，宮崎県，鹿児島県，沖縄県