

平成 12 年 基 準

2000 BASE YEAR

鋁工業指數年報

YEARBOOK OF INDICES OF INDUSTRIAL PRODUCTION

平成 18 年 版

2006

經濟產業省經濟產業政策局調查統計部

Research and Statistics Department
Economic and Industrial Policy Bureau
Ministry of Economy, Trade and Industry

序

経済産業省は、我が国鉱工業の活動状況を明らかにすることを目的に、鉱工業生産指数をはじめとする各種指数を作成し、毎月「生産・出荷・在庫指数速報」、「生産・出荷・在庫指数確報」などによって公表しております。また、年間補正及び季節指数の改定を行った上で、1年間の成果をとりまとめ、毎年「鉱工業指数年報」として公表しております。

今回、平成17年の最終数値を基に「鉱工業指数年報（平成18年版）」を公表いたします。本年報には、指数の解説や業種別、財別の図表も掲載しております。本年報が、我が国鉱工業活動の現状把握などに役立つことを期待しております。

本年報の発行に当たり、毎月の統計作成に御協力を頂いております関係の方々に対し、厚くお礼申し上げます。

平成18年6月

経済産業省経済産業政策局調査統計部長

窪 田 明

FOREWORD

For the purpose of indicating industrial trends, the Ministry of Economy, Trade and Industry (METI) has been compiling various kinds of indices on industrial production activities, such as the Indices of Industrial Production, and publishing them in monthly reports such as "Preliminary Report on Indices of Industrial Production, Shipments and Inventory" and "Revised Report on Indices of Industrial Production, Shipments and Inventory." "Yearbook of the Indices of Industrial Production" is published annually after the seasonal indices are revised.

This 2006 edition of "Yearbook of Indices of Industrial Production" features fixed indices for 2005. Useful explanations and charts (by industry and by use of goods) are also included.

We hope that the contents of this yearbook will be widely utilized as reliable economic statistics that reflect industrial trends.

Last but not least, I would like to thank all the people who contribute to our monthly survey.

Akira Kubota

Director-General

Research and Statistics Department

Economic and Industrial Policy Bureau

Ministry of Economy, Trade and Industry

目次

序

利用上の注意	1
鉱工業指数について	7
1. 採用品目数	
(1) 生産指数及び生産者出荷指数	25
(2) 生産者製品在庫指数	26
(3) 生産者製品在庫率指数	27
(4) 稼働率指数及び生産能力指数	28
2. 業種別及び特殊分類別ウェイト	
(1) 生産指数(付加価値額ウェイト)	29
(2) 生産指数(生産額ウェイト)	30
(3) 生産者出荷指数	31
(4) 生産者製品在庫指数	32
(5) 生産者製品在庫率指数	33
(6) 財別(用途別)ウェイト	34
(7) 稼働率指数及び生産能力指数	35
3. 業種別及び品目別ウェイト	
(1) 生産指数(付加価値額ウェイト、生産額ウェイト)、生産者出荷指数、 生産者製品在庫指数及び生産者製品在庫率指数	36
(2) 稼働率指数及び生産能力指数	51
4. 業種別及び特殊分類別図表	
(1) 生産指数、生産者出荷指数、 生産者製品在庫指数及び生産者製品在庫率指数	56
(2) 稼働率指数及び生産能力指数	69

5. 業種別及び特殊分類別指数	
(1) 生産指数(付加価値額ウェイト)	70
(2) 生産指数(生産額ウェイト)	94
(3) 生産者出荷指数	118
(4)-1 生産者製品在庫指数(末)	142
(4)-2 生産者製品在庫指数(平均)	166
(5) 生産者製品在庫率指数	190
(6) 稼働率指数	214
(7) 生産能力指数(末及び平均)	218
(8)-1 製造工業生産予測指数(指数)	222
(8)-2 製造工業生産予測指数(実現率及び予測修正率)	226
6. 業種別及び特殊分類別季節指数	
(1) 生産指数(付加価値額ウェイト)	228
(2) 生産指数(生産額ウェイト)	252
(3) 生産者出荷指数	276
(4) 生産者製品在庫指数及び生産者製品在庫率指数	300
(5) 稼働率指数	324
(6) 製造工業生産予測指数	328
7. (参考)X-11デフォルトによる季節調整済系列	330

CONTENTS

FOREWORD

REMARKS	4
SUMMARY OF THE INDICES OF INDUSTRIAL PRODUCTION	16

1.List of Selected Items

(1) Indices of Industrial Production and Producer's Shipments	25
(2) Indices of Producer's Inventory of Finished Goods	26
(3) Indices of Producer's Inventory Ratio of Finished Goods	27
(4) Indices of Operating Ratio and Production Capacity	28

2.Weight by Industry and Use of Goods

(1) Indices of Industrial Production(Value Added Weights)	29
(2) Indices of Industrial Production(Production Weights)	30
(3) Indices of Producer's Shipments	31
(4) Indices of Producer's Inventory of Finished Goods	32
(5) Indices of Producer's Inventory Ratio of Finished Goods	33
(6) Weight by Use of Goods	34
(7) Indices of Operating Ratio and Production Capacity	35

3.Weight by Industry and Item

(1) Indices of Industrial Production(both value added and production weights), Producer's Shipments, Producer's Inventory of Finished Goods and Producer's Inventory Ratio of Finished Goods	36
(2) Indices of Operating Ratio and Production Capacity	51

4.Chart by Industry and by Use of Goods

(1) Indices of Industrial Production, Producer's Shipments, Producer's Inventory of Finished Goods and Producer's Inventory Ratio of Finished Goods	56
(2) Indices of Operating Ratio and Production Capacity	69

5.Indices by Industry and by Use of Goods

(1) Indices of Industrial Production (Value Added Weights)	70
(2) Indices of Industrial Production (Production Weights)	94
(3) Indices of Producer's Shipments	118
(4)-1 Indices of Producer's Inventory of Finished Goods (End)	142
(4)-2 Indices of Producer's Inventory of Finished Goods (Average)	166
(5) Indices of Producer's Inventory Ratio of Finished Goods	190
(6) Indices of Operating Ratio	214
(7) Indices of Production Capacity (End and Average)	218
(8)-1 Survey of Production Forecast (Indices)	222
(8)-2 Survey of Production Forecast (Realization Ratio, Amendment Ratio)	226

6.Seasonal Indices by Industry and by Use of Goods

(1) Indices of Industrial Production (Value Added Weights)	228
(2) Indices of Industrial Production (Production Weights)	252
(3) Indices of Producer's Shipments	276
(4) Indices of Producer's Inventory of Finished Goods and Producer's Inventory Ratio of Finished Goods	300
(5) Indices of Operating Ratio	324
(6) Survey of Production Forecast	328

7.Reference Table:Seasonal adjustment series by the Census Method II

(X-11 Default of X-12-ARIMA)	330
------------------------------------	-----

利用上の注意

1. 本書は、経済産業省作成の鉱工業関連指数について、平成17年1月～平成18年3月までの月別、平成13年以降の四半期別、年別及び年度別の指数を集録したものである。
2. 指数の種類、ウェイト算定基準、採用品目数及び公表時期は、次のとおりである。

指数の種類	ウェイト算定基準	採用品目数	公表時期
① 生産指数(付加価値額ウェイト)	付 加 価 値 額	5 2 1	速報 翌月27日頃
② 生産指数(生産額ウェイト)	生 産 額	5 2 1	
③ 生産者出荷指数	出 荷 額	5 2 1	
④ 生産者製品在庫指数	在 庫 額	3 7 5	確報 翌々月15日頃
⑤ 生産者製品在庫率指数	在 庫 率	3 4 9	
⑥ 稼働率指数	付 加 価 値 額	1 7 5	翌々月15日頃
⑦ 生産能力指数	生産能力付加価値評価額	1 7 5	
⑧ 製造工業生産予測指数	付 加 価 値 額	1 8 1	

3. 指数の基準時は平成12年である。
4. 指数値は、暦年別、年度別、四半期別及び月別に計算している。
なお、四半期別の1期とは1～3月期、2期とは4～6月期、3期とは7～9月期、4期とは10～12月期のことである。
5. 季節調整済指数とは、季節指数で原指数を割ることによって季節変動分を除去した系列のことである。季節調整は、鉱工業、製造工業、業種分類及び特殊分類別に季節指数を作成して行っている。ただし、生産能力指数については、季節調整の必要がないので行っていない。
季節調整法は、生産・出荷指数、稼働率指数及び製造工業生産予測指数については、米国商務省センサス局が開発したセンサス局法(X-12-ARIMA)により季節、曜日・祝祭日調整を行っている。在庫、在庫率指数については、センサス局法(X-12-ARIMAの中のX-11デフォルト)により季節調整を行っている。
季節指数は、平成11年1月～平成17年12月までの7年間で算出している。

鉱工業指数（除、在庫・在庫率指数）におけるX-12-ARIMAのスペックファイル等について

(1) 手法

鉱工業指数（除、在庫・在庫率指数）における季節調整済指数系列は、季節要因に加え、曜日・祝祭日要因によっても調整されている。具体的には以下のとおり。

$$\text{季節調整済指数} = \text{原指数} \div (\text{季節指数} \times \text{曜日・祝祭日指数})$$

(2) スペックファイル

使用しているスペックファイルの見本は、以下のとおり。なお、レベルシフト、異常値処理などの該当はない。

```
series { start=1999.jan
         span=(1999.1,2005,12)
         decimals=1
         print=none }
transform { function=log }
arima { model(011)(011) }
regression{ variables=tdlcoef
            save=(td hol)
            user=(jap-hol)
            usertype=holiday
            start=1999.1
            file="XXXXXXXXXXXXXXX" }
forecast { maxlead=0 }
estimate { save=( mdl )
           maxiter=500 }
x11 { print=(none + d10)
     save=(d10 d11 d16)
     seasonalma=x11default }
```

(3) 季節指数等の運用

平成18年1月以降の季節指数は、暫定季節調整方式を採用している。具体的には、平成17年の季節指数を適用している。

これに対し、曜日・祝祭日指数は、暫定方式を採らず、上記(2)で推計されたパラメータとカレンダーから計算して利用している。

6. 平成17年以降の原指数及び季節調整済指数は、17年の年間補正後の数値である。また、平成18年年間補正によって、平成18年1～3月、平成18年1期及び17年度の数値は若干変更される場合がある。
7. 生産者製品在庫指数、生産能力指数については、末値と平均値を併記した。

本年報は再生紙を使用しております。

REMARKS

1. This book contains Indices of Industrial Production compiled by METI, for the months from January 2005 to March 2006 and for the quarters, calendar years, and fiscal years since 2001.
2. The next table shows the kinds of indices, the basis of weighting, the number of selected items, and the dates of publication.

Indices	Basis of weighting	Number of selected items	Dates of publication
(1) Indices of Industrial production (value added weights)	Value added	521	The preliminary report: Approx. the 27th the month after the period ends;
(2) Indices of Industrial production (production weight)	Value of production	521	
(3) Indices of Producer's Shipments	Value of shipments	521	
(4) Indices of Producer's Inventory of Finished Goods	Value of inventory	375	The revised report: Approx. the 15th two months after the period ends
(5) Indices of Producer's Inventory Ratio of Finished Goods	Value of inventory	349	
(6) Indices of Operating Ratio	Value added	175	Approx. the 15th two months after the period ends
(7) Indices of Production Capacity	Estimated value added	175	
(8) Survey of Production Forecast	Value added	181	Approx. the 27th the month after the period ends

3. The year of 2000 has been selected as the base year.
4. Indices are calculated annually (by calendar year and by fiscal year), quarterly, and monthly. Quarters 1, 2, 3 and 4 correspond to January-March, April-June, July-September, and October-December respectively.
5. Seasonally adjusted indices can be obtained by dividing original indices by seasonal indices for the purpose of excluding the seasonal changes from indices. All indices excluding the Indices of Production Capacity, which require no seasonal adjustments, are regularly adjusted on the basis of seasonal indices for each of the four categories: mining and manufacturing, manufacturing, grouping by industry, and grouping by use of goods.
As for the Indices of Industrial Production, Producer's Shipments, Operating Ratio and Survey of Production Forecast, the Census Bureau's X-12-ARIMA method is adopted as the seasonal, trading day and holiday effect adjustment.
As for the Indices of Producer's Inventory of Finished Goods and Inventory Ratio of Finished Goods, Census Method (X-11 Default of X-12-ARIMA) is adopted as the seasonal adjustment.
Seasonal indices are calculated from figures between January, 1999 and December, 2005.

The Spec files, etc. adopted in the seasonal adjustment of the Industrial Production (excl. Indices of Producer's Inventory of Finished Goods and Inventory Ratio of Finished Goods) using the X-12-ARIMA method.

(1) Method

Not only seasonal but also 'trading-day and holiday' effects are adjusted as follows.

$$\text{Seasonal adjustment index} = \text{Original index} \div (\text{Seasonal index} \times \text{'Trading-day and Holiday' indices})$$

(2) Spec File

The spec files of X-12-ARIMA for seasonal adjustment are as follows. Adjustment of level-shifts and additive outliers is not adopted.

```

series { start=1999.jan
        span=(1999.1,2005.12)
        decimals=1
        print=none }
transform { function = log }
arima { model=(011)(011) }
regression { variables=tdlcoef
            save =(td hol)
            user =(jap-hol)
            usertype =holiday
            start =1999.1
            file ="XXXXXXXXXXXXXXXXXX" }
forecast { maxlead=0 }
estimate { save =(mdl)
          maxiter =500 }
x11 { print =(none + d10)
     save =(d10 d11 d16)
     seasonalma =x11default }

```

(3) Employment of seasonal index and 'trading-day and holiday' indices

The method of temporary seasonal adjustment is adopted for the seasonal index after January, 2006. That is to say, the monthly seasonal indexes in 2005 is adopted as those in 2006. As for 'trading-day and holiday' indices, that method is not adopted and 'trading-day and holiday' indices are calculated parameters in (2) and calendar.

6. The annual revision for 2005 refers to both original index and seasonal adjustment index after 2005. This means that when the next revision for 2006 is made, indices for the month from January to March in 2006, Quarters 1 and for fiscal year 2005 would be slightly revised.

7. Indices of Producer's Inventory of Finished Goods and Production Capacity are published by using two types of indices, namely the Indices based on the outstandings at the end of the period and the average outstandings during the period.

Recycled paper is used
for this yearbook.

鉱工業指数について

1. 基準時

基準時は平成12年である。したがって、指数値は平成12年の平均を100.0とした比率で示されている。また、ウェイトも平成12年の産業構造によって作成されている。

2. 分類

分類は、業種分類と特殊分類の2つの分類による。

(1) 業種分類

(ア) 生産・出荷・在庫及び在庫率指数

業種分類については、利用上の便宜を図り日本標準産業分類の中分類に準拠しているが、次のとおり若干の組み替えを行っている。

また、基本的な業種分類は第1表のとおりである。

- ① 化学工業＝化学工業(産分類番号17)－化学繊維製造業(同174)
- ② 繊維工業＝繊維工業(産分類番号11)＋衣服・その他の繊維製品製造業(同12)＋化学繊維製造業(産分類番号174)
- ③ 食料品・たばこ工業＝食料品製造業(産分類番号09)＋飲料・たばこ・飼料製造業(同10)
- ④ その他工業＝ゴム製品製造業(産分類番号20)＋なめし革・同製品・毛皮製造業(同21)＋家具・装備品製造業(同14)＋木材・木製品製造業(同13)＋その他の製造業(同32)
- ⑤ 機械工業＝一般機械器具製造業(産分類番号26)＋電気機械器具製造業(同27)＋情報通信機械器具製造業(同28)＋電子部品・デバイス製造業(同29)＋輸送用機械器具製造業(同30)＋精密機械器具製造業(同31)
- ⑥ 電気機械工業(旧分類)＝電気機械器具製造業(同27)＋情報通信機械器具製造業(同28)＋電子部品・デバイス製造業(同29)
- ⑦ 鉱業は日本標準産業分類では大分類であるが、ウェイトが小さいので1つの業種分類とする。

なお、家具・装備品製造業の中の装備品製造業及び印刷・同関連業については製造工業全体で、武器製造業については一般機械工業で代表させている。

(1) 稼働率指数及び生産能力指数

業種分類は、生産指数に準拠しており、基本的な業種分類は第1表のとおりである。

第1表 業種分類

平成12年基準業種分類	生産・出荷・在庫及び在庫率指数	稼働率指数及び生産能力指数
鉱工業	○	×
製造業	○	○
鉄鋼業	○	○
鉄工業	○	○
非鉄金属工業	○	○
金属製品工業	○	○
一般機械工業	○	○
電気機械工業	○	○
情報通信機械工業	○	○
電子部品・デバイス工業	○	○
輸送機械工業	○	○
精密機械工業	○	○
窯業・土石製品工業	○	○
化学工業	○	○
石油・石炭製品工業	○	○
プラスチック製品工業	○	×
パルプ・紙・紙加工品工業	○	○
繊維工業	○	○
食料品・たばこ工業	○	×
その他の工業	○	○
ゴム製品工業	○	○
皮革製品工業	○	×
家具工業	○	×
木材・木製品工業	○	×
その他の製品工業	○	×
鉱業	○	×
(参考)		
産業総合(鉱工業、電力・ガス事業、新聞・出版業)	○	×
産業総合(鉱工業、新聞・出版業)	○	×
産業総合(鉱工業、電力・ガス事業)	○	×
機械工業	○	○
電気機械工業(旧分類)	○	○
電力・ガス事業	○	×
新聞・出版業	○	×

(2) 特殊分類

生産・出荷・在庫及び在庫率指数

特殊分類は、まず、生産活動に再投入されるものを「生産財」、最終需要に向けられるものを「最終需要財」とする。最終需要財は資本形成に向けられる「投資財」と家計で消費される「消費財」に分類し、さらに、投資財を設備投資に向けられる「資本財」と建設活動に向けられる「建設財」に、消費財を耐久物である「耐久消費財」と非耐久物である「非耐久消費財」に分類する。生産財については鉱工業の生産活動に再投入される「鉱工業用生産財」と他産業の生産活動に再投入される「その他用生産財(企業消費財を含む)」に分類する(第2表)。

なお、輸出向けの財は特に国内向けと区別せず、財の本来の用途に応じてそれぞれの分類に含めている。

基本的な特殊分類は次のとおりである。

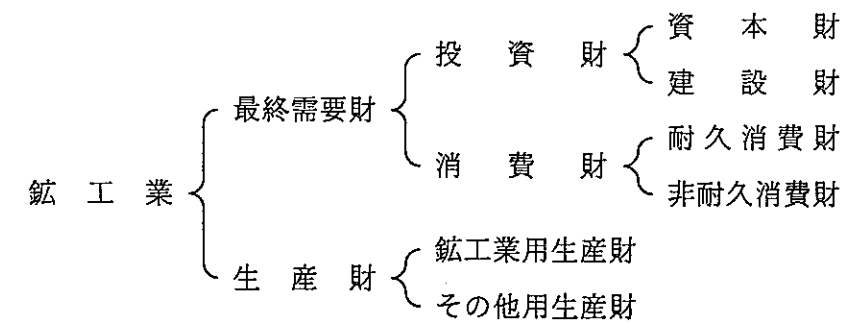

第2表 財別格付けの定義

分類	定義
最終需要財	鉱工業又は他の産業に原材料等として投入されない製品。ただし、建設財を含み、企業消費財を除く。
投資財	資本財と建設財の合計。
資本財	家計以外で購入される製品で、原則として想定耐用年数が1年以上で比較的購入価格が高いもの。
製造設備用	鉱工業製品の製造を目的とする機械、設備及びその付属品。
電力用	電力用の機械、設備及びその付属品。
通信・放送用	通信・放送用の機械、設備及びその付属品。
農業用	農業生産用の機械及びその付属品。
建設用	土木工事・建築工事用の機械及びその付属品。
輸送用	輸送用機械及びその付属品。
事務用	事務用機械及び事務所の備品等。

分類	定義
その他の資本財	他に分類されない資本財。
建設財	建築用と土木用の合計。
建築用	建築工事用の資材及び建築物に対する内装品。
土木用	土木工事用の資材。
消費財	家計で購入される製品（耐久消費財と非耐久消費財の合計）。
耐久消費財	原則として想定耐用年数が1年以上で比較的購入価格が高いもの。
家事用	家事に使用されるもの。
冷暖房用	冷暖房用器具。
家具・装備品用	一般家具及び室内装備品。
教養・娯楽用	教養・娯楽に関するもの。
乗用車・二輪車	乗用車、二輪車（自動車用品を含む）。
非耐久消費財	原則として想定耐用年数が1年未満又は比較的購入価格が低いもの。
家事用	家事雑貨及び家事用消耗品。
教養・娯楽用	教養・娯楽に関する消耗品。
被服・履き物	外衣、下着、靴等。
飲食料品	主食、副食物、調味料、飲料等。
生産財	鉱工業及び他の産業に原材料等として投入される製品。ただし、企業消費財を含み、建設財を除く。
鉱工業用生産財	鉱工業の生産工程に原材料、燃料、部品、容器、消耗品、工具等として再投入される製品。
その他用生産財	非鉱工業用の原材料、燃料、容器、消耗品及び企業消費財。

「3. 業種別及び品目別ウェイト表」における特殊分類格付の略称は第3表のとおりである。

第3表 特殊分類の略称

資本財 資・製 … 製造設備用 資・電 … 電力用 資・通 … 通信・放送用 資・農 … 農業用 資・建 … 建設用 資・輸 … 輸送用 資・事 … 事務用 資・他 … その他の資本財	耐久消費財 耐・家 … 家事用 耐・冷 … 冷暖房用 耐・装 … 家具・装備品用 耐・教 … 教養・娯楽用 耐・乗 … 乗用車・二輪車
建設財 建・建 … 建築用 建・土 … 土木用	非耐久消費財 非・家 … 家事用 非・教 … 教養・娯楽用 非・被 … 被服・履き物 非・食 … 飲食料品
	生産財 生・鉱 … 鉱工業用生産財 生・他 … その他用生産財

3. 採用品目

(1) 生産・出荷・在庫及び在庫率指数

採用品目は、各業種、財ごとに代表性を考慮しつつ選定している。生産及び出荷指数の採用品目数は521品目（産業総合527品目）である。なお、用途が2つ以上の財にまたがる23品目については、基準時の用途別構成でウェイトを分割することにより複数の系列として取り扱っているため、業種分類と特殊分類では採用品目数が一致しない。

在庫指数の採用品目数は375品目で生産・出荷指数より少ないが、これは受注製品等で在庫を把握する必要がないもの及び在庫の把握が極めて困難なために数値が得られない品目があるためである。

在庫率の採用品目数は349品目であり、在庫指数採用品目のうち出荷数量に大きな季節変動がある品目及び自己消費の割合が高い品目等については、出荷数量を分母にすることが不適當であるため、このような品目は分母を生産数量に置き換えるか、若しくは除外している。

なお、採用品目のうち経済産業省所管品目（生産・出荷指数521品目のうち465品目）は、主として生産動態統計調査から月々の実績系列を求め、経済産業省所管外品目は次の部署から実績系列を入手している。

・鋼船・鉄道車両	(2品目)	国土交通省
・医薬品	(1品目)	厚生労働省
・製材・合板	(3品目)	農林水産省
・食料品(除.酒類)	(44品目)	農林水産省及び各業界団体等
・酒類	(6品目)	各酒造組合

また、製造期間が数ヶ月以上にわたる長期生産物は工事に着手してから完成までの作業の進捗量を生産の系列としており、その品目は次のとおりである。

なお、出荷指数の個別系列は月次の引渡し量である。

- ・橋りょう(2000t以上)
- ・水管ボイラ(800t/h以上)
- ・一般用蒸気タービン(25万kW以上)
- ・非標準変圧器(50万kVA以上)
- ・鋼船

原則として各指数の採用品目の測定単位は数量であるが、製品の品質、大きさなどが著しく異なる品目を統合して採用品目としている場合のみ金額を測定単位として採用している。生産指数では、36品目について金額を測定単位としている。これらの金額系列はCGPIでデフレートを行っているが、一部の品目では適当なデフレーターがないためデフレートを行っていない。

(2) 稼働率指数及び生産能力指数

採用品目数は175品目で、生産動態統計調査において生産能力又は設備の調査を行っている品目の中から選定している。

4. 算式

算式は基準年次時の固定ウェイトで加重平均するラスパイレソ算式である。

Q, R: 総合指数	(添字) o: 基準時
q: 数量	t: 比較時
w: ウェイト	i: 採用品目 (i=1, 2, ……n)
r: 率	

(1) 生産・出荷・在庫指数及び生産能力指数

$$Q_t = \frac{\sum_{i=1}^n \frac{q_{ti}}{q_{oi}} w_{oi}}{\sum_{i=1}^n w_{oi}} \times 100.0$$

(2) 生産者製品在庫率指数及び稼働率指数

$$R_t = \frac{\sum_{i=1}^n \frac{r_{ti}}{r_{oi}} w_{oi}}{\sum_{i=1}^n w_{oi}} \times 100.0$$

$$\text{ただし、生産者製品在庫率} = \frac{\text{在庫数量}}{\text{出荷数量}}$$

$$\text{稼働率} = \frac{\text{生産能力生産量}}{\text{生産能力量}}$$

5. ウェイト

ウェイトの算定に当たっては「平成12年工業統計調査」を中心に、「本邦鉱業の趨勢」「生産動態統計調査」「貿易統計」などを基礎資料として使用しており、具体的なウェイト算定基準は次のとおりである。

(1) 生産・出荷・在庫及び在庫率指数

付加価値額ウェイトは、工業統計調査(産業編)による産業別付加価値額を基礎として算定している。工業統計調査から付加価値額を算出する計算式は以下のとおりである。

$$\begin{aligned} \text{工業統計生産額} &= \text{製造品出荷額等} + \text{製造品在庫額増減} + \text{半製品・仕掛品額増減} \\ \text{付加価値額} &= \text{工業統計生産額} - (\text{原材料使用額等} + \text{内国消費税額} + \text{減価償却額}) \end{aligned}$$

しかし、工業統計(産業編)では事業所単位で集計されているため、ある事業所が複数の産業にまたがって多種類の品目を生産している場合にはその事業所が格付けされる産業に事業所全体の出荷額が計上される。そこで、工業統計調査(品目編)を用いて品目単位での調整を行っている。また、生産額ウェイト、出荷額ウェイト及び在庫額ウェイトは、工業統計調査における品目別生産額、出荷額及び在庫額を用いて算定している。

このようにして求めた業種別ウェイトを、採用品目の金額(付加価値額等)で比例配分することで採用品目毎のウェイトを算出する。

(2) 稼働率指数及び生産能力指数

ウェイト基準額は、生産指数(付加価値額ウェイト)の基準額を基礎としている。

6. 季節調整

鉱工業生産・出荷指数、稼働率指数及び製造工業生産予測指数については、米国商務省センサス局が開発したセンサス局法(X-12-ARIMA)により季節、曜日・祝祭日調整を行っている。在庫、在庫率指数については、センサス局法(X-12-ARIMAの中のX-11デフォルト)により季節調整を行っている。

7. 接続指数

- (1) 接続指数とは、旧基準指数又は旧基準接続指数にリンク係数を乗じて、便宜的により新しい基準の指数に接続したものである。
- (2) 7年基準指数等から12年基準接続指数を算出するためのリンク係数を算出する方法は次のとおりである。

なお、リンク係数に使用する各月の数値は、季節調整済指数の数値である。

$$\text{リンク係数 (L)} = \frac{\text{12年基準指数の10年1月～3月の平均指数}}{\text{7年基準指数の10年1月～3月の平均指数}}$$

$$\text{12年基準接続指数} = L \times (\text{7年基準指数(5年～9年)、7年基準接続指数(53年～4年)})$$

- (3) 接続計算は業種分類及び特殊分類別に、原指数、季節調整済指数とも行った。
- (4) 旧基準指数と現行の平成12年基準指数とは一部分類が異なっているが、接続計算は現行指数に見合う旧指数の分類について行った。その結果、特に細分類の中に接続指数の欠けているものがある。
- (5) 季節調整方法
各基準年指数の季節調整の方法は次のとおりである。
- ・12年及び7年基準指数 …… センサス局法(X-12-ARIMA)
 - ・2年及び60年基準指数 …… MITI法ⅢR
 - ・55年基準指数 …………… MITI法Ⅲ
- (6) 公表方法
各基準年における「鉱工業指数総覧」により公表している。

8. 製造工業生産予測指数

製造工業生産予測指数は、生産の先行き2か月について予測するもので、毎月10日現在で製造工業の主要181品目につき、それぞれの主要企業から生産数量の前月実績、当月見込み及び翌月見込みについて報告された結果を平成12年=100.0として指数化し、その指数をもとに、当月及び翌月の伸び率の見込み並びに実現率及び予測修正率を算出するものである。

実現率とは前月に予測した当月の数値が、1か月経過して前月の実績値となった場合にどの程度実現されたかみるものであり、予測修正率とは前月に予測した翌月の数値が1か月経過して、当月の予測値としてどれだけ修正されたかをみるものである。

実 現 率 = 今回予測調査による前月実績 / 前回予測調査による当月見込み

予測修正率 = 今回予測調査による当月見込み / 前回予測調査による翌月見込み

※鉱工業指数は、経済産業省のホームページでも公表している。

(URL <http://www.meti.go.jp/statistics/index.html>)

SUMMARY OF THE INDICES OF INDUSTRIAL PRODUCTION

1. Base year

The base year of the indices in this report is 2000. All indices are represented as the ratios to the average of 2000 (=100.0) and the composition ratios of weights are based on the industrial structure of 2000.

2. Classification

There are two kinds of indices: indices classified by industry and indices classified by use of goods.

(1) Indices classified by industry

(a) Indices of Production, Shipments, Inventory, and Inventory Ratio

Some of the classifications of the Standard Industrial Classification for Japan (JSIC), on which the classification by industry in this report is based, is rearranged as follows for the sake of convenience (industrial category number is indicated in brackets). Basic classification is shown on Table 1

① Chemical industry = Chemical industry (17) - Chemical fiber manufacturing industry (174)

② Textile industry = Textile industry (11) + Clothing and other textile-based products manufacturing industry (12) + Chemical fiber manufacturing industry (174)

③ Food and tobacco industry = Food manufacturing industry (09) + Beverages, tobacco, and feed manufacturing industry (10)

④ Other industries = Rubber products manufacturing industry (20) + Tanned leather, tanned leather-based products, and fur products manufacturing industry (21) + Furniture and house equipment manufacturing industry (14) + Wood and wood products manufacturing industry (13) + Other manufacturing industry (32)

⑤ Machinery industry = General machinery manufacturing industry (26) + Electric machinery manufacturing industry (27) + Information equipment and communication electronics manufacturing industry (28) + Electronics parts and devices manufacturing industry (29) + Transport equipment manufacturing industry (30) + Precision instruments manufacturing industry (31)

⑥ Electric machinery industry (1995 version) = Electric machinery manufacturing industry (27) + Information equipment and communication electronics manufacturing industry (28) + Electronics parts and devices manufacturing industry (29)

⑦ Mining, which is one of the divisions in JSIC, is classified in this report as one industry because of its small weight.

Industries other than furniture within furniture and house equipment manufacturing industry and printing and allied industry are included in manufacturing industry as a whole. Weapons manufacturing industry is included in general machinery.

(b) Indices of Operating Ratio and Production Capacity

The above-mentioned industrial classifications are also applied to these indices. Table 1 shows the principle classification of industries for all industrial indices.

Table 1: Classification by industry

Industries	Indices of Industrial Production, Shipments, Inventory, and Inventory Ratio	Indices of Operating Ratio and Production Capacity
Mining and manufacturing	○	×
Manufacturing	○	○
Iron and steel	○	○
Non-ferrous metals	○	○
Fabricated products	○	○
General machinery	○	○
Electrical machinery	○	○
Information and communication electronics equipment	○	○
Electronic parts and devices	○	○
Transport equipment	○	○
Precision instruments	○	○
Ceramics, stone, and clay products	○	○
Chemicals	○	○
Petroleum and coal products	○	○
Plastic products	○	×
Pulp, paper, and paper products	○	○
Textiles	○	○
Food and tobacco	○	×
Other manufacturing	○	○
Rubber products	○	○
Leather products	○	×
Furniture	○	×
Wood and wood products	○	×
Other products	○	×
Mining	○	×
(Reference)		
Industries (Mining, manufacturing, electricity, gas, newspaper and publishing)	○	×
Industries (Mining, manufacturing, newspaper and publishing)	○	×
Industries (Mining, manufacturing, electricity and gas)	○	×
Machinery industry	○	○
Electrical machinery (1995 version)	○	○
Electricity and gas	○	×
Newspaper and publishing	○	×

(2) Indices by Use of Goods

Indices of Production, Shipments, Inventory, and Inventory Ratio

In compiling indices by use of goods, goods to be re-input into production are classified as Producer Goods, and goods for final demand are defined as Final Demand Goods. The latter is divided into Investment Goods for capital formation and Consumer Goods for consumption by households. Furthermore, Investment Goods are divided into Capital Goods for equipment investment and Construction Goods for construction activities, and Consumer Goods are divided into Durable Consumer Goods and Non-durable Consumer Goods. Producer Goods are also divided into two groups: Producer Goods for Mining and Manufacturing, which are re-input into production

activities in mining and manufacturing, and Producer Goods for Other Uses, which are input into industries excluded from mining and manufacturing in the process of production, including Enterprise Consumption Goods. (Table 2)

Goods for the overseas market are not distinguished from goods for the domestic market in this classification. They are classified according to their original uses.

The classification by use of goods is as follows.

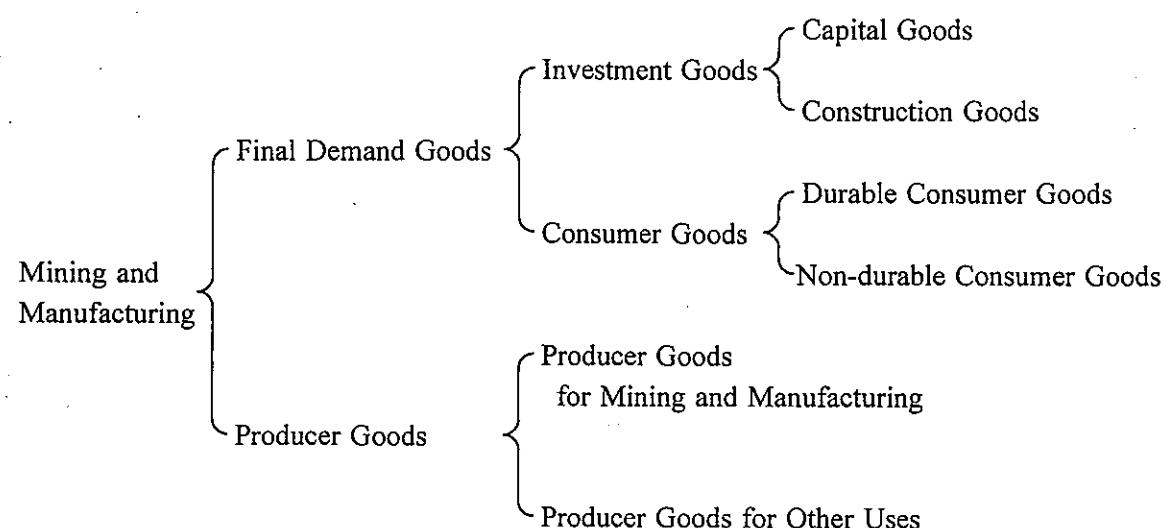

Table 2: Definitions of Goods

Goods	Definitions
Final demand goods	Goods which are not input as materials, into mining and manufacturing and other industries, including construction materials, but excluding enterprise consumption goods.
Investment goods	Capital goods and construction goods.
Capital goods	Products which are purchased by the sectors except for households, provided that, in principle, they have one or more years of an assumed durable term and they were purchased at a comparatively high price.
For manufacturing equipment	Machinery, equipment and attachments to them for the production of mining and manufacturing products.
For electricity	Machinery, equipment and attachments to them for power generation.
For communication and broadcasting	Machinery, equipment and attachments to them for communication and broadcasting.
For agriculture	Machinery and attachments to them for agricultural production.
For construction	Machinery and attachments to them for civil engineering and construction works.
For transports	Transportation Equipment and attachments to them.

For offices	Office equipment and fixtures for the office.
Other capital goods	Capital goods which are not classified elsewhere.
Construction goods	Goods for construction and civil engineering.
For construction	Building materials and fixtures.
For engineering	Materials for civil engineering projects.
Consumer goods	Products for households (durable and non-durable consumer goods).
Durable consumer goods	Consumer Goods purchased by household, which, in principle, have one or more years of assumed durability and are purchased at a comparatively high unit price.
For house work	Household goods.
For heating and cooling equipment	Air-conditioning equipment.
For furniture and furnishings	Household furniture and interior furnishings.
For education and amusement	Goods for education and amusement
Passenger cars and motorcycles	Passenger cars and motorcycles (Including accessories for motor vehicles).
Non-durable consumer goods	Consumer goods which, in principle, are assumed to have a durable term less than a year or are purchased at comparatively low unit price.
For house work	Miscellaneous and non-durable household goods.
For education and amusement	Non-durable goods for education and amusement.
Clothing and footwear	Clothes, underwear, shoes, etc.
Food and beverage	Staple food, other foods, seasonings, beverages, confectioneries, etc.
Producer goods	Products which are re-input into mining, manufacturing and another industries as materials, including enterprise consumption goods, but excluding construction goods.
For mining and manufacturing	Products which are re-input into Mining and Manufacturing in the process of production as raw materials, fuels, parts, containers, expendables, tools, etc.
For others	Raw materials, fuels, containers, expendables and enterprise consumption goods for industries excluded from mining and manufacturing.

Abbreviated designations of categories in classification by use of goods in the weight table by type of industry and by item are indicated in Table 3.

Table 3: Abbreviated designations in classification by use of goods

Capital goods	Durable consumer goods
Capital/Manufacturing: for manufacturing equipment	Durable/House: for house work
Capital/Electricity: for electricity	Durable/Air: for heating and cooling equipment
Capital/Communication: for communication and broadcasting	Durable/Furniture: for furniture and furnishings
Capital/Agriculture: for agriculture	Durable/Education: for education and amusement
Capital/Construction: for construction	Durable/Cars: Passenger cars and motorcycles
Capital/Transportation: for transports	Non-durable consumer goods
Capital/Office: for offices	Non-durable/House: for house work
Capital/Other: Other capital goods	Non-durable/Education: for education and amusement
Construction goods	Non-durable/Clothing: Clothing and footwear
Construction/Building: for building operations	Non-durable/Food: Food and beverage
Construction/Civil: for civil engineering	Producer Goods
	Producer/Mining: for mining and manufacturing
	Producer/Others: for others

3. Selected Items

(1) Indices of Production, Shipments, Inventory, and Inventory Ratio

Goods are sampled on a representative basis by industry and by type of goods. The number of sample products used to calculate production and shipments indices is 521 (527 in the Industries). Since there are 23 kinds of goods that are used to calculate two or more types of indices, the numbers of sample products used under the classification by type of industry and those of the classification by use of goods are not the same. This is because each of these goods is treated as more than one item by dividing its weight when classifying it according to type of goods at the base period.

The number of sample products used to calculate inventory indices is 375. This is fewer than the number for production and shipments indices because inventory of some goods are not necessary to check due to production by commissioning, and inventory of some goods cannot be checked since the process is extraordinarily difficult.

The number of selected products used to calculate inventory ratio indices is 349. In compiling the Indices of Producer's Inventory Ratio, attention was paid to the items that show large seasonal fluctuations in shipments quantity or very high rate of self-consumption by producers. For those kinds of items, "shipment quantity" is unsuitable as the dominator in the above-mentioned formula, so it is replaced by "production quantity," or those items were not selected for the indices.

Sample products under the jurisdiction of the Ministry of Economy, Trade and Industry (465 items out of the 521 items used to calculate production and shipments indices) are selected monthly from among mainly the items used in the Current Survey of Production, and sample products that are not covered by the jurisdiction of the Ministry of Economy, Trade and Industry are selected from other ministries and organizations mentioned below.

- | | |
|--|---|
| • Rolling stocks and steel ships (2 items) | Ministry of Land, Infrastructure and Transport |
| • Medical Supplies (1 item) | Ministry of Health, Labour and Welfare |
| • Lumber and plywood (3 items) | Ministry of Agriculture, Forestry and Fisheries |
| • Food (excluding liquor) (44 items) | Ministry of Agriculture, Forestry and Fisheries, and the corporations concerned |
| • Liquor (6 items) | Liquor associations |

In case of substantial products which require more than several months to complete, the amount of work in progress in a month is regarded as the quantity of production for each month. Those long-term products are listed below.

- Steel bridges (Over 2,000 t)
- Water tube boilers (Over 800 t/h)
- General steam turbines (Over 250,000 kW)
- Power transformers (Over 500,000 kVA)
- Steel ships

Although the measurement unit of the adoption items of each index is quantity in principle, only when the adoption items consist of items from which the quality, size, etc. of a product differ remarkably, the amount of money is adopted as a measurement unit. In the production index, the amount of money is made into the measurement unit about 36 items. Although some of these items are deflated by CGPI, some items are not deflated, because there is no suitable deflator.

(2) Indices of Operating Ratio and Production Capacity

175 items are selected for those indices from among items surveyed by the Current Survey of Production on production capacity or equipment.

4. Formula

The Laspeyres' Formula is adopted here. In this formula, indices are calculated by a fixed weighted average on the basis of figures in the base year.

Meaning of symbols in the formula:

- | | | | |
|-----|--------------------|---|------------------------------|
| Q,R | : Integrated index | o | : Base time |
| q | : Quantity | t | : Compared time |
| w | : Weight | i | : Selected item (i=1,2,...n) |
| r | : Ratio | | |

(1) Indices of Production, Shipment, Inventory and Production Capacity

$$Q_t = \frac{\sum_{i=1}^n \frac{q_{ti}}{q_{oi}} w_{oi}}{\sum_{i=1}^n w_{oi}} \times 100.0$$

(2) Indices of Producer's Inventory Ratio of Finished Goods and Operating Ratio

$$R_t = \frac{\sum_{i=1}^n \frac{r_{ti}}{r_{oi}} w_{oi}}{\sum_{i=1}^n w_{oi}} \times 100.0$$

Ratios of those indices are shown below.

Producer's Inventory Ratio of Finished Goods = Inventory quantity/Shipments quantity

Operating Ratio = Quantity of production in the production capacity/Quantity of production capacity

5. Weights

The results of the "Census of Manufacturers (2000)" and other basic data including "Mining Yearbook of Japan," "Current Survey of Production" and "Trade Statistics of Japan" are used for calculation of weights.

(1) Indices of Production, Shipments, Inventory, and Inventory Ratio

Value added weights are calculated on the basis of the value added by industry which was fixed by the survey of the Census of Manufacturers (Report by Industry). The formula which calculates added value is as follows.

- ① Value of products produced = Value of shipments + Change of the product inventory +
Change of the semi-manufactured goods and unfinished products
- ② Value added = Value of products produced - Cost of raw materials, fuels and electricity consumed, and subcontracting orders - Internal excise tax - Depreciation.

However, since the amount of shipment is totaled per place of business in Census of Manufacturers (Report by Industry), when certain place of business produces the items of varieties ranging over two or more industries, the amount of shipment of the whole place of business is appropriated for the industry by which the place of business is classified. Then, adjustment in an item unit is performed using Census of Manufacturers (Report by Commodities).

Production weights, shipments weights and inventory weights are calculated on the basis of production value, shipments value and inventory value respectively, surveyed by the Census of Manufacturers. Thus, the weight for every adoption item is calculated by distributing proportionally the industrial classification weight and the amount of money (added value etc.) of adoption items.

(2) Indices of Operating Ratio and Production Capacity

The base value of weights for those indices are based on the value for the Indices of Industrial Production (value added weights).

6. Seasonal Adjustments

As for the Indices of Industrial Production, Producer's Shipments, Operating Ratio and Survey of Production Forecast, the Census Bureau's X-12-ARIMA method is adopted as the seasonal, trading day and holiday effect adjustment.

As for the Indices of Producer's Inventory of Finished Goods and Inventory Ratio of Finished Goods, Census Method (X-11 Default of X-12-ARIMA) is adopted as the seasonal adjustment.

7. Connected Indices

(1) Those indices mean 2000 based indices into which pre-2000 basis indices are transformed by multiplying the pre-2000 indices by linking coefficients.

(2) The method of calculation of 2000 based linking coefficients are indicated below. The seasonal adjustment index are used in those formulas.

$$\text{2000 based linking coefficients (L)} = \frac{\text{2000 based averaged indices for January-March 1998}}{\text{1995 based averaged indices for January-March, 1998}}$$

$$\text{2000 based connected indices} = L \times (\text{1995 based indices (1993-1997)}, \text{1995 based connected indices (1978-1992)})$$

(3) The old and new indices are connected in two categories: grouping by industry and grouping by use of goods in both non-adjusted and seasonally adjusted indices.

(4) The classification of industries for 2000-based indices are slightly different from the old indices, and the connection is not perfect. When certain old indices do not have a relevant industry in the new indices, connection is impracticable. As a result, some industries, especially industries of minor grouping, in the new indices lack connected indices.

(5) Method of Seasonal Adjustment

Each of the old indices employs the following methods of seasonal adjustment.

- Base indices for 2000 and 1995 Census Method X-12-ARIMA
- Base indices for 1990 and 1985 MITI Method IIIR
- Base indices for 1980 MITI Method III

(6) Publication

The connected indices have been published in the book "Long Term Data Book of Indices of Industrial Production" after the change of the base year.

8. Survey of Production Forecast

The Survey of Production Forecast in manufacturing shows the figures as of the 10th of the month. In this survey, following production data are collected from principal enterprises; the real values for the previous month, the estimated values for the current month, and the planned values for the following month. Based on the data collected, the Production Forecast Indices are calculated for approximately 181 manufacturing goods. Two ratios are calculated by using these indices.

Realization Ratios show, to what extent the estimated values for the current month in the previous time's survey have been actualized. Amendment Ratios show to what extent the current month's estimated values have been revised in a month compared to the values estimated in the previous month as the following month's values.

Realization Ratio

= the Real amount of the previous month in the current time's survey divided by the estimated amount of the current month in the previous time's survey

Amendment Ratio

= the Estimated amount of the current month in the current time's survey divided by the estimated amount of the following month in the previous time's survey

• Indices of Industrial Production are published on the web site of Ministry of Economy, Trade and Industry.

URL <http://www.meti.go.jp/english/statistics/index.html>

1. 採用品目数

(1) 生産指数及び生産者出荷指数

分類	採用品目数	合計										生産財	
		最終需要財	投資財	資本財	建設財	消費財	耐久消費財	非耐久消費財	鉱工業用生産財	その他用生産財			
鉱工業	521	548	284	166	114	52	118	44	74	264	246	18	
製造工業	515	540	282	164	114	50	118	44	74	258	242	16	
鉄鋼業	25	28	6	6	—	6	—	—	—	22	22	—	
非鉄金属工業	19	19	4	4	4	—	—	—	—	15	15	—	
金属製品工業	33	33	17	14	1	13	3	3	—	16	14	2	
一般機械工業	77	77	59	59	58	1	—	—	—	18	18	—	
電気機械工業	43	45	32	19	15	4	13	9	4	13	12	1	
情報通信機械工業	23	25	24	13	13	—	11	11	—	1	1	—	
電子部品・デバイス工業	26	26	1	—	—	—	1	—	1	25	25	—	
輸送機械工業	20	22	16	10	10	—	6	6	—	6	6	—	
精密機械工業	12	12	10	6	6	—	4	4	—	2	1	1	
窯業・土石製品工業	27	29	17	15	2	13	2	—	2	12	10	2	
化学工業	78	79	10	1	—	1	9	—	9	69	68	1	
石油・石炭製品工業	10	14	3	1	—	1	2	—	2	11	7	4	
プラスチック製品工業	11	11	5	4	—	4	1	—	1	6	6	—	
パルプ・紙・紙加工品工業	10	10	1	—	—	—	1	—	1	9	8	1	
繊維工業	22	22	6	1	—	1	5	1	4	16	16	—	
食料品・たばこ工業	50	50	45	—	—	—	45	—	45	5	5	—	
その他工業	29	38	26	11	5	6	15	10	5	12	8	4	
ゴム製品工業	4	5	—	—	—	—	—	—	—	5	4	1	
皮革製品工業	2	2	1	—	—	—	1	—	1	1	1	—	
家具工業	12	12	12	6	4	2	6	6	—	—	—	—	
木材・木製品工業	4	7	4	4	—	4	—	—	—	3	3	—	
その他製品工業	7	12	9	1	1	—	8	4	4	3	—	3	
鉱業	6	8	2	2	—	2	—	—	—	6	4	2	
(参考) 産業総合(鉱工業、 電気・ガス事業、新聞・出版業)	527												
産業総合(鉱工業、新聞・出版業)	525												
産業総合(鉱工業、電力・ガス事業)	523												
機械工業	201												
電気機械工業(旧分類)	92												
電力・ガス事業	2												
新聞・出版業	4												

(注) 1品目を2財に分割する品目があるので、採用品目数と各財の合計とは一致しない。

(2) 生産者製品在庫指数

分類	採用品目数	合計	最終需要財										生産財			
			投資財	消費財			生産財		耐用消費財	非耐用消費財	耐用消費財	非耐用消費財	耐用消費財	非耐用消費財	耐用消費財	非耐用消費財
				資本財	建設財	消費財	耐用消費財	非耐用消費財								
鉱工業	375	400	177	100	55	45	77	38	39	223	207	16				
製造工業	370	393	175	98	55	43	77	38	39	218	203	15				
鉄鋼業	24	27	6	6	-	6	-	-	-	21	21	-				
非鉄金属工業	16	16	4	4	4	-	-	-	-	12	12	-				
金属製品工業	25	25	12	9	-	9	3	3	-	13	12	1				
一般機械工業	40	40	31	31	31	-	-	-	-	9	9	-				
電気機械工業	19	21	15	3	1	2	12	8	4	6	5	1				
情報通信機械工業	7	7	6	-	-	-	6	6	-	1	1	-				
電子部品・デバイス工業	15	15	-	-	-	-	-	-	-	15	15	-				
輸送機械工業	11	13	12	6	6	-	6	6	-	1	1	-				
精密機械工業	12	12	10	6	6	-	4	4	-	2	1	1				
窯業・土石製品工業	27	29	17	15	2	13	2	-	2	12	10	2				
化学工業	76	77	9	1	-	1	8	-	8	68	67	1				
石油・石炭製品工業	10	14	3	1	-	1	2	-	2	11	7	4				
プラスチック製品工業	11	11	5	4	-	4	1	-	1	6	6	-				
パルプ・紙・紙加工品工業	10	10	1	-	-	-	1	-	1	9	8	1				
繊維工業	22	22	6	1	-	1	5	1	4	16	16	-				
食料品・たばこ工業	16	16	12	-	-	-	12	-	12	4	4	-				
その他工業	29	38	26	11	5	6	15	10	5	12	8	4				
ゴム製品工業	4	5	-	-	-	-	-	-	-	5	4	1				
皮革製品工業	2	2	1	-	-	-	1	-	1	1	1	-				
家具工業	12	12	12	6	4	2	6	6	-	-	-	-				
木材・木製品工業	4	7	4	4	-	4	-	-	-	3	3	-				
その他製品工業	7	12	9	1	1	-	8	4	4	3	-	3				
鉱業	5	7	2	2	-	2	-	-	-	5	4	1				
(参考) 産業総合(鉱工業、電気・ガス事業、新聞・出版業)	375															
産業総合(鉱工業、新聞・出版業)	375															
産業総合(鉱工業、電力・ガス事業)	375															
機械工業	104															
電気機械工業(旧分類)	41															
電力・ガス事業	-															
新聞・出版業	-															

(注) 1品目を2財に分割する品目があるので、採用品目数と各財の合計とは一致しない。

(3) 生産者製品在庫率指数

分類	採用品目数	合計	最終需要財										生産財			
			投資財	消費財			生産財		耐用消費財	非耐用消費財	耐用消費財	非耐用消費財	耐用消費財	非耐用消費財	耐用消費財	非耐用消費財
				資本財	建設財	消費財	耐用消費財	非耐用消費財								
鉱工業	349	373	159	88	43	45	71	33	38	214	199	15				
製造工業	345	367	157	86	43	43	71	33	38	210	195	15				
鉄鋼業	22	25	6	6	-	6	-	-	-	19	19	-				
非鉄金属工業	15	15	4	4	4	-	-	-	-	11	11	-				
金属製品工業	22	22	11	9	-	9	2	2	-	11	10	1				
一般機械工業	28	28	20	20	20	-	-	-	-	8	8	-				
電気機械工業	18	20	14	3	1	2	11	7	4	6	5	1				
情報通信機械工業	6	6	5	-	-	-	5	5	-	1	1	-				
電子部品・デバイス工業	15	15	-	-	-	-	-	-	-	15	15	-				
輸送機械工業	11	13	12	6	6	-	6	6	-	1	1	-				
精密機械工業	11	11	9	6	6	-	3	3	-	2	1	1				
窯業・土石製品工業	27	29	17	15	2	13	2	-	2	12	10	2				
化学工業	75	76	9	1	-	1	8	-	8	67	66	1				
石油・石炭製品工業	10	14	3	1	-	1	2	-	2	11	7	4				
プラスチック製品工業	11	11	5	4	-	4	1	-	1	6	6	-				
パルプ・紙・紙加工品工業	9	9	1	-	-	-	1	-	1	8	7	1				
繊維工業	22	22	6	1	-	1	5	1	4	16	16	-				
食料品・たばこ工業	15	15	11	-	-	-	11	-	11	4	4	-				
その他工業	28	36	24	10	4	6	14	9	5	12	8	4				
ゴム製品工業	4	5	-	-	-	-	-	-	-	5	4	1				
皮革製品工業	2	2	1	-	-	-	1	-	1	1	1	-				
家具工業	12	12	12	6	4	2	6	6	-	-	-	-				
木材・木製品工業	4	7	4	4	-	4	-	-	-	3	3	-				
その他製品工業	6	10	7	-	-	-	7	3	4	3	-	3				
鉱業	4	6	2	2	-	2	-	-	-	4	4	-				
(参考) 産業総合(鉱工業、電気・ガス事業、新聞・出版業)	349															
産業総合(鉱工業、新聞・出版業)	349															
産業総合(鉱工業、電力・ガス事業)	349															
機械工業	89															
電気機械工業(旧分類)	39															
電力・ガス事業	-															
新聞・出版業	-															

(注) 1品目を2財に分割する品目があるので、採用品目数と各財の合計とは一致しない。

(4) 稼働率指数及び生産能力指数

分類	採用品目数
製造工業	175
鉄鋼業	6
非鉄金属工業	11
金属製品工業	5
一般機械工業	22
電気機械工業	14
情報通信機械工業	10
電子部品・デバイス工業	7
輸送機械工業	8
精密機械工業	4
窯業・土石製品工業	12
化学工業	55
石油・石炭製品工業	2
パルプ・紙・紙加工品工業	4
繊維工業	11
その他工業	4
(特掲、ゴム製品工業)	1
(参考)	
製造工業(除、機械工業)	110
機械工業	65
電気機械工業(旧分類)	31
パルプ・紙・紙加工品工業 (除、段ボールシート)	3

2. 業種別及び特殊分類別ウェイト

(1) 生産指数(付加価値額ウェイト)

分類	合計	消費財							生産財		その他用 生産財
		最終 需要財	投資財	資本財	建設財	消費財	耐久 消費財	非耐久 消費財	鉱工業用 生産財		
鉱工業	10000.0	5038.8	2495.0	1676.4	818.6	2543.8	1012.2	1531.6	4961.2	4841.3	119.9
製造工業	9983.9	5033.1	2489.3	1676.4	812.9	2543.8	1012.2	1531.6	4950.8	4837.2	113.6
鉄鋼業	440.3	49.9	49.9	-	49.9	-	-	-	390.4	390.4	-
非鉄金属工業	197.6	23.7	23.7	23.7	-	-	-	-	173.9	173.9	-
金属製品工業	567.7	310.0	278.2	11.0	267.2	31.8	31.8	-	257.7	238.3	19.4
一般機械工業	1270.5	870.9	870.9	854.7	16.2	-	-	-	399.6	399.6	-
電気機械工業	565.6	357.4	219.5	176.7	42.8	137.9	123.4	14.5	208.2	199.2	9.0
情報通信機械工業	483.1	458.3	248.2	248.2	-	210.1	210.1	-	24.8	24.8	-
電子部品・デバイス工業	1140.7	9.6	-	-	-	9.6	-	9.6	1131.1	1131.1	-
輸送機械工業	1229.2	825.4	283.3	283.3	-	542.1	542.1	-	403.8	403.8	-
精密機械工業	82.9	67.9	42.6	42.6	-	25.3	25.3	-	15.0	10.8	4.2
窯業・土石製品工業	432.6	288.7	271.6	12.2	259.4	17.1	-	17.1	143.9	137.7	6.2
化学工業	1174.0	566.4	8.6	-	8.6	557.8	-	557.8	607.6	602.2	5.4
石油・石炭製品工業	84.7	49.0	0.5	-	0.5	48.5	-	48.5	35.7	25.7	10.0
プラスチック製品工業	439.3	71.4	46.4	-	46.4	25.0	-	25.0	367.9	367.9	-
パルプ・紙・紙加工品工業	316.7	28.9	-	-	-	28.9	-	28.9	287.8	278.4	9.4
繊維工業	336.3	130.5	6.7	-	6.7	123.8	16.0	107.8	205.8	205.8	-
食料品・たばこ工業	782.0	673.1	-	-	-	673.1	-	673.1	108.9	108.9	-
その他工業	440.7	252.0	139.2	24.0	115.2	112.8	63.5	49.3	188.7	138.7	50.0
ゴム製品工業	138.6	-	-	-	-	-	-	-	138.6	99.2	39.4
皮革製品工業	29.7	22.8	-	-	-	22.8	-	22.8	6.9	6.9	-
家具工業	75.8	75.8	42.2	22.3	19.9	33.6	33.6	-	-	-	-
木材・木製品工業	127.9	95.3	95.3	-	95.3	-	-	-	32.6	32.6	-
その他製品工業	68.7	58.1	1.7	1.7	-	56.4	29.9	26.5	10.6	-	10.6
鉱業	16.1	5.7	5.7	-	5.7	-	-	-	10.4	4.1	6.3
(参考)											
産業総合(鉱工業、 電気・ガス事業、新聞・出版業)	10784.8										
産業総合(鉱工業、新聞・出版業)	10159.1										
産業総合(鉱工業、電力・ガス事業)	10625.7										
機械工業	4772.0										
電気機械工業(旧分類)	2189.4										
電力・ガス事業	625.7										
新聞・出版業	159.1										

鉱工業総合のウェイト基準額：9,209,726百万円/月(月平均)

(2) 生産指数 (生産額ウェイト)

分類	合計	最終需要財								生産財		その他用生産財
		投資財	資本財	建設財	消費財	耐久消費財	非耐久消費財	生産財	生産財			
鉱工業	10000.0	4874.3	2336.4	1634.2	702.2	2537.9	1194.4	1343.5	5125.7	5004.4	121.3	
製造工業	9985.1	4868.4	2330.5	1634.2	696.3	2537.9	1194.4	1343.5	5116.7	5000.8	115.9	
鉄鋼業	797.7	50.9	50.9	—	50.9	—	—	—	746.8	746.8	—	
非鉄金属工業	239.4	24.2	24.2	24.2	—	—	—	—	215.2	215.2	—	
金属製品工業	451.9	252.5	225.9	8.6	217.3	26.6	26.6	—	199.4	188.9	10.5	
一般機械工業	1071.1	736.1	736.1	718.5	17.6	—	—	—	335.0	335.0	—	
電気機械工業	479.0	284.6	171.7	134.8	36.9	112.9	99.9	13.0	194.4	186.6	7.8	
情報通信機械工業	627.8	603.9	346.9	346.9	—	257.0	257.0	—	23.9	23.9	—	
電子部品・デバイス工業	1156.1	10.2	—	—	—	10.2	—	10.2	1145.9	1145.9	—	
輸送機械工業	1474.6	1058.0	343.5	343.5	—	714.5	714.5	—	416.6	416.6	—	
精密機械工業	78.0	58.9	30.6	30.6	—	28.3	28.3	—	19.1	15.9	3.2	
窯業・土石製品工業	321.0	216.7	206.5	8.4	198.1	10.2	—	10.2	104.3	100.1	4.2	
化学工業	850.1	300.4	8.9	—	8.9	291.5	—	291.5	549.7	544.6	5.1	
石油・石炭製品工業	323.5	184.3	1.6	—	1.6	182.7	—	182.7	139.2	97.0	42.2	
プラスチック製品工業	361.4	65.4	47.4	—	47.4	18.0	—	18.0	296.0	296.0	—	
パルプ・紙・紙加工品工業	301.9	26.8	—	—	—	26.8	—	26.8	275.1	266.7	8.4	
繊維工業	258.5	96.1	5.7	—	5.7	90.4	14.5	75.9	162.4	162.4	—	
食料品・たばこ工業	807.5	668.5	—	—	—	668.5	—	668.5	139.0	139.0	—	
その他工業	385.6	230.9	130.6	18.7	111.9	100.3	53.6	46.7	154.7	120.2	34.5	
ゴム製品工業	111.8	—	—	—	—	—	—	—	111.8	83.8	28.0	
皮革製品工業	28.2	21.6	—	—	—	21.6	—	21.6	6.6	6.6	—	
家具工業	60.1	60.1	32.9	17.4	15.5	27.2	27.2	—	—	—	—	
木材・木製品工業	126.2	96.4	96.4	—	96.4	—	—	—	29.8	29.8	—	
その他製品工業	59.3	52.8	1.3	1.3	—	51.5	26.4	25.1	6.5	—	6.5	
鉱業	14.9	5.9	5.9	—	5.9	—	—	—	9.0	3.6	5.4	
(参考)												
産業総合(鉱工業、電気・ガス事業、新聞・出版業)	11011.0											
産業総合(鉱工業、新聞・出版業)	10167.3											
産業総合(鉱工業、電力・ガス事業)	10843.7											
機械工業	4886.6											
電気機械工業(旧分類)	2262.9											
電力・ガス事業	843.7											
新聞・出版業	167.3											

鉱工業総合のウェイト基準額：22,655,273百万円/月(月平均)

(3) 生産者出荷指数

分類	合計	最終需要財								生産財		その他用生産財
		投資財	資本財	建設財	消費財	耐久消費財	非耐久消費財	生産財	生産財			
鉱工業	10000.0	5142.7	2490.2	1747.8	742.4	2652.5	1230.8	1421.7	4857.3	4732.0	125.3	
製造工業	9988.8	5138.3	2485.8	1747.8	738.0	2652.5	1230.8	1421.7	4850.5	4729.2	121.3	
鉄鋼業	427.8	56.1	56.1	—	56.1	—	—	—	371.7	371.7	—	
非鉄金属工業	244.8	25.2	25.2	25.2	—	—	—	—	219.6	219.6	—	
金属製品工業	473.8	260.6	231.8	8.8	223.0	28.8	28.8	—	213.2	201.9	11.3	
一般機械工業	1141.0	783.3	783.3	764.3	19.0	—	—	—	357.7	357.7	—	
電気機械工業	485.6	287.6	173.8	136.9	36.9	113.8	100.9	12.9	198.0	189.7	8.3	
情報通信機械工業	665.0	639.4	378.6	378.6	—	260.8	260.8	—	25.6	25.6	—	
電子部品・デバイス工業	1096.8	10.9	—	—	—	10.9	—	10.9	1085.9	1085.9	—	
輸送機械工業	1603.1	1106.8	372.3	372.3	—	734.5	734.5	—	496.3	496.3	—	
精密機械工業	75.0	62.9	32.5	32.5	—	30.4	30.4	—	12.1	8.5	3.6	
窯業・土石製品工業	345.4	233.1	221.7	9.0	212.7	11.4	—	11.4	112.3	107.3	5.0	
化学工業	863.6	314.2	10.3	—	10.3	303.9	—	303.9	549.4	544.0	5.4	
石油・石炭製品工業	329.7	185.9	2.0	—	2.0	183.9	—	183.9	143.8	103.9	39.9	
プラスチック製品工業	387.2	69.9	50.6	—	50.6	19.3	—	19.3	317.3	317.3	—	
パルプ・紙・紙加工品工業	289.5	28.8	—	—	—	28.8	—	28.8	260.7	251.2	9.5	
繊維工業	274.9	104.8	6.1	—	6.1	98.7	15.8	82.9	170.1	170.1	—	
食料品・たばこ工業	867.7	717.9	—	—	—	717.9	—	717.9	149.8	149.8	—	
その他工業	417.9	250.9	141.5	20.2	121.3	109.4	59.6	49.8	167.0	128.7	38.3	
ゴム製品工業	122.0	—	—	—	—	—	—	—	122.0	91.1	30.9	
皮革製品工業	27.1	20.6	—	—	—	20.6	—	20.6	6.5	6.5	—	
家具工業	64.8	64.8	35.5	18.8	16.7	29.3	29.3	—	—	—	—	
木材・木製品工業	135.7	104.6	104.6	—	104.6	—	—	—	31.1	31.1	—	
その他製品工業	68.3	60.9	1.4	1.4	—	59.5	30.3	29.2	7.4	—	7.4	
鉱業	11.2	4.4	4.4	—	4.4	—	—	—	6.8	2.8	4.0	
(参考)												
産業総合(鉱工業、電気・ガス事業、新聞・出版業)	11040.9											
産業総合(鉱工業、新聞・出版業)	10135.1											
産業総合(鉱工業、電力・ガス事業)	10905.8											
機械工業	5066.5											
電気機械工業(旧分類)	2247.4											
電力・ガス事業	905.8											
新聞・出版業	135.1											

鉱工業総合のウェイト基準額：21,857,894百万円/月(月平均)

(6) 財別(用途別) ウェイト

分 類	項		生産者	生産者製品	生産者製品
	生産指数	生産指数	出荷指数	在庫指数	在庫率指数
	付加価値額 ウェイト	生産額 ウェイト	出荷額 ウェイト	在庫額 ウェイト	在庫額 ウェイト
鉱工業	10000.0	10000.0	10000.0	10000.0	9473.1
最終需要財	5038.8	4874.3	5142.7	5005.4	4554.0
投資財	2495.0	2336.4	2490.2	2126.2	1974.0
資本財	1676.4	1634.2	1747.8	993.2	841.0
資本財(除. 輸送機械)	1393.1	1290.7	1375.5	761.9	609.7
製造設備用	582.7	459.3	478.1	126.0	83.9
電力用	161.9	126.4	138.0	62.0	62.0
通信・放送用	86.6	91.9	97.2	19.7	19.7
農業用	51.2	42.9	44.6	106.1	-
建設用	96.5	91.4	94.7	160.7	160.7
輸送用	275.5	336.4	364.7	231.3	231.3
事務用	243.9	344.6	382.8	83.5	83.5
その他の資本財	178.1	141.3	147.7	203.9	199.9
建設財	818.6	702.2	742.4	1133.0	1133.0
建築用	638.6	551.9	587.5	900.8	900.8
土木用	180.0	150.3	154.9	232.2	232.2
消費財	2543.8	2537.9	2652.5	2879.2	2580.0
耐久消費財	1012.2	1194.4	1230.8	1388.5	1137.2
家事用	87.7	72.2	71.9	205.2	205.2
冷暖房用	54.7	43.4	44.4	232.0	-
家具・装備品用	64.0	55.0	61.0	156.9	156.9
教養・娯楽用	263.7	309.3	319.0	250.2	230.9
乗用車・二輪車	542.1	714.5	734.5	544.2	544.2
非耐久消費財	1531.6	1343.5	1421.7	1490.7	1442.8
家事用	633.7	363.0	382.5	564.8	564.8
教養・娯楽用	143.2	309.1	319.4	366.5	366.5
被服・履き物	130.6	97.5	103.5	252.2	252.2
飲食料品	624.1	573.9	616.3	307.2	259.3
生産財	4961.2	5125.7	4857.3	4994.6	4919.1
鉱工業用生産財	4841.3	5004.4	4732.0	4806.7	4732.8
その他用生産財	119.9	121.3	125.3	187.9	186.3

(7) 稼働率指数及び生産能力指数

分 類	項 目	
	生産能力指数	稼働率指数
製造工業	10000.0	10000.0
鉄鋼業	656.9	579.1
非鉄金属工業	245.0	291.2
非鉄金属地金	29.0	36.9
非鉄金属加工品	216.0	254.3
金属製品工業	348.2	332.2
一般機械工業	1531.8	1344.8
電気機械工業	881.6	814.0
情報通信機械工業	482.6	431.2
(特掲: 家庭用電気製品)	735.7	605.0
電子部品・デバイス工業	997.9	1278.4
輸送機械工業	1686.8	1651.4
(特掲: 乗用車・バス・トラック)	1463.6	1469.3
精密機械工業	71.0	69.4
窯業・土石製品工業	740.2	637.9
化学工業	1158.0	1238.3
化学肥料	10.7	11.9
ソダ工業製品	36.8	39.1
無機薬品・顔料	54.8	60.6
高圧ガス	8.4	8.0
石油系芳香族	64.0	70.8
環式中間物	126.2	156.1
有機薬品	149.3	172.7
プラスチック	314.3	342.1
合成ゴム	117.8	133.0
写真感光材料	58.4	71.1
石けん・合成洗剤	109.3	79.1
塗料・印刷インキ	108.0	93.8
(特掲: 石油化学製品)	576.5	671.7
石油・石炭製品工業	117.3	124.9
パルプ・紙・紙加工品工業	391.7	466.8
繊維工業	468.6	495.7
その他工業	222.4	244.7
(特掲: ゴム製品工業)	161.8	204.4
(参考)		
製造工業(除. 機械工業)	4348.3	4410.8
機械工業	5651.7	5589.2
電気機械工業(旧分類)	2362.1	2523.6
パルプ・紙・紙加工品工業 (除. 段ボールシート)	337.1	395.3

3. 業種別及び品目別ウェイト

(1) 生産指数(付加価値額ウェイト、生産額ウェイト)、生産者出荷指数、生産者製品在庫指数
及び生産者製品在庫率指数 (注)★印を付してある品目は、在庫を生産で除して在庫率を求めている品目である。

★印を付してある品目は、情報化関連品目である。

業種・品目	業種 品目 コード	単 位	特 殊 分 類 付	生産指数 付加価値額 ウェイト	生産指数 生産額 ウェイト	出荷指数 出荷額 ウェイト	在庫指数 在庫額 ウェイト	在庫率指数 在庫額 ウェイト
鉄 鋼 業	(001)			10000.0	10000.0	10000.0	10000.0	9473.1
製 造 工 業	(002)			9983.9	9985.1	9988.8	9984.4	9459.1
鉄 鋼 業	(003)			440.3	797.7	427.8	855.4	829.6
素製品(含、鋼半製品)	(004)			62.3	349.0	22.4	238.0	212.2
鉄 鋼 業	00100	t	生・鉄	6.9	57.6	4.4	22.7	—
鉄 鋼 業	00200	t	生・鉄	4.1	8.1	10.4	66.8	66.8
鉄 鋼 業	00300	t	生・鉄	16.7	139.1	0.3	3.1	—
鉄 鋼 業	00400	t	生・鉄	34.6	144.2	7.3	145.4	145.4
熱 間 圧 延 鋼 材	(005)			151.9	199.2	166.6	240.4	240.4
H 形 鋼	00500	t	建・建	11.1	10.8	12.0	12.2	12.2
中 小 形 鋼	00600	t	建・土	4.3	5.9	7.3	10.8	10.8
大 中 小 形 鋼	00671	t	建・土	0.9	1.2	1.5	2.2	2.2
大 中 小 形 鋼	00672	t	生・鉄	3.4	4.7	5.8	8.6	8.6
小 形 鋼	00700	t	建・建	17.1	16.5	18.7	22.4	22.4
小 形 鋼	00781	t	建・土	12.8	12.4	14.0	16.8	16.8
小 形 鋼	00782	t	建・土	4.3	4.1	4.7	5.6	5.6
小 形 鋼	00800	t	生・鉄	3.1	5.1	6.2	7.8	7.8
小 形 鋼	00900	t	建・建	15.9	21.4	24.0	29.9	29.9
小 形 鋼	00971	t	建・建	4.8	6.4	7.2	9.0	9.0
小 形 鋼	00972	t	生・鉄	11.1	15.0	16.8	20.9	20.9
小 形 鋼	01000	t	生・鉄	55.0	76.4	41.0	60.2	60.2
小 形 鋼	01100	t	生・鉄	45.4	63.1	57.4	97.1	97.1
鋼 管	(006)			29.3	30.8	32.0	74.2	74.2
鋼 管	01200	t	建・土	21.1	21.3	22.1	47.2	47.2
鋼 管	01271	t	建・土	12.7	12.8	13.3	28.3	28.3
鋼 管	01272	t	生・鉄	8.4	8.5	8.8	18.9	18.9
鋼 管	01300	t	生・鉄	8.2	9.5	9.9	27.0	27.0
冷 間 仕 上 鋼 材	(007)			80.5	93.7	69.8	114.9	114.9
冷 間 仕 上 鋼 材	01400	t	生・鉄	46.8	54.2	21.5	43.2	43.2
冷 間 仕 上 鋼 材	01500	t	生・鉄	6.4	7.5	9.2	11.0	11.0
冷 間 仕 上 鋼 材	01600	t	建・建	3.3	3.2	3.4	3.9	3.9
冷 間 仕 上 鋼 材	01700	t	生・鉄	19.5	22.5	27.7	46.0	46.0
冷 間 仕 上 鋼 材	01800	t	生・鉄	4.5	6.3	8.0	10.8	10.8
め っ き 鋼 材	(008)			47.5	56.8	69.3	124.6	124.6
め っ き 鋼 材	01900	t	生・鉄	4.7	5.5	6.8	15.0	15.0
め っ き 鋼 材	02000	t	生・鉄	7.3	6.4	7.9	16.4	16.4
め っ き 鋼 材	02100	t	生・鉄	35.5	44.9	54.6	93.2	93.2
鍛 造 品	(009)			68.8	68.2	67.7	63.3	63.3
鍛 造 品	02200	t	生・鉄	7.0	7.6	6.3	7.3	7.3
鍛 造 品	02300	t	生・鉄	8.1	6.6	5.9	20.5	20.5
鍛 造 品	02400	t	生・鉄	37.0	32.9	28.8	35.5	35.5
鍛 造 品	02500	t	生・鉄	16.7	21.1	26.7	—	—
(特掲：普通鋼鋼材) ①の合計	(010)			231.6	279.1	234.7	373.2	373.2

業種・品目	業種 品目 コード	単 位	特 殊 分 類 付	生産指数 付加価値額 ウェイト	生産指数 生産額 ウェイト	出荷指数 出荷額 ウェイト	在庫指数 在庫額 ウェイト	在庫率指数 在庫額 ウェイト
非 鉄 金 属 工 業	(011)			197.6	239.4	244.8	267.1	265.4
非 鉄 金 属 地 金	(012)			27.9	44.8	46.8	57.8	57.8
アルミニウム合金地金	02600	t	生・鉄	1.6	3.4	3.6	3.6	3.6
アルミニウム二次地金	02700	t	生・鉄	0.9	1.8	1.6	0.8	0.8
アルミニウム二次合金地金	02800	t	生・鉄	4.4	9.1	9.6	8.8	8.8
電 気 金	02900	kg	生・鉄	6.1	7.6	7.7	7.1	7.1
電 気 銀	03000	kg	生・鉄	1.6	2.1	2.3	3.0	3.0
電 気 銅	03100	t	生・鉄	10.7	15.9	17.1	17.3	17.3
電 気 鉛	03200	t	生・鉄	2.6	4.9	4.9	17.2	17.2
伸 銅・アルミニウム圧延製品	(013)			62.1	84.2	76.8	75.6	75.6
伸 銅 製 品	03300	t	生・鉄	20.9	25.2	26.4	19.9	19.9
アルミニウム圧延製品	03400	t	生・鉄	36.7	52.5	43.5	47.6	47.6
アルミニウムはく	03500	t	生・鉄	4.5	6.5	6.9	8.1	8.1
電 線・ケ ー ブ ル	(014)			56.8	67.8	75.7	133.7	132.0
銅 電 線	03600	導体 t	生・鉄	29.0	38.6	45.1	88.6	88.6
通信用電線・ケーブル	03700	導体 t	資・通	3.6	4.7	4.9	15.7	15.7
電力用電線・ケーブル	03800	導体 t	資・電	7.0	9.1	10.1	18.3	18.3
アルミニウム線	03900	導体 t	資・電	1.7	2.2	2.3	5.4	5.4
通信用ケーブル光ファイバ製品	04000	km core	資・通	11.4	8.2	7.9	4.0	4.0
光 ファイバ心線	04100	km core	生・鉄	4.1	5.0	5.4	1.7	—
非 鉄 金 属 鑄 物	(015)			50.8	42.6	45.5	—	—
銅 合 金 鑄 物	04200	t	生・鉄	4.9	3.6	3.9	—	—
アルミニウム鑄物	04300	t	生・鉄	16.0	14.9	15.9	—	—
ダイカスト	04400	t	生・鉄	29.9	24.1	25.7	—	—
金 属 製 品 工 業	(016)			567.7	451.9	473.8	567.4	494.3
建 設 用 金 属 製 品	(017)			109.8	93.1	92.5	—	—
鉄 骨	04500	t	建・建	30.9	25.6	25.8	—	—
鉄 骨	04600	t	建・建	6.1	5.0	5.1	—	—
鉄 骨	04700	t	建・土	61.8	53.9	52.8	—	—
橋りょう(2000t未満)	04791	t	—	—	—	—	—	—
橋りょう(2000t以上)	04792	t	—	—	—	—	—	—
鉄 塔	04800	t	資・電	11.0	8.6	8.8	—	—
建 築 用 金 属 製 品	(018)			131.3	103.7	107.8	169.3	169.3
木造住宅用アルミニウムサッシ	04900	t	建・建	39.8	32.2	34.5	63.5	63.5
ビル用アルミニウムサッシ	05000	t	建・建	40.4	31.1	31.3	30.4	30.4
アルミニウムドア	05100	t	建・建	11.5	10.1	10.7	20.3	20.3
アルミニウムエクステリア	05200	t	建・建	23.8	18.4	18.5	46.5	46.5
スチール・ステンレスドア	05300	t	建・建	6.8	5.0	5.8	7.7	7.7
スチール・ステンレスシャッター	05400	t	建・建	9.0	6.9	7.0	0.9	0.9
暖 ち ゅ う 房 熱 機 器	(019)			55.3	45.2	49.7	157.4	98.1
ガスこたげ	05500	台	耐・家	10.4	8.7	9.7	28.3	28.3
ガス湯沸器	05600	台	耐・家	9.3	7.8	8.6	21.1	21.1
ガス風呂	05700	台	耐・建	18.4	13.4	14.7	32.0	32.0
石油ストーブ	05800	台	耐・建	12.1	10.1	10.5	59.3	—
石油温水給湯暖房機	05900	台	耐・建	5.1	5.2	6.2	16.7	16.7
そ の 他 の 金 属 製 品	(020)			271.3	209.9	223.8	240.7	226.9
鋼 索	06000	t	生・鉄	14.2	10.4	11.4	24.9	24.9
鋼 索	06100	t	建・建	7.8	6.0	6.0	7.4	7.4
鋼 索	06200	t	生・鉄	10.1	7.5	8.1	9.9	9.9
鋼 索	06300	t	生・鉄	9.6	6.9	7.0	2.2	2.2
鋼 索	06400	t	生・鉄	6.4	6.3	6.9	3.6	3.6
鋼 索	06500	t	生・鉄	37.7	37.0	37.7	57.6	57.6
鋼 索	06600	t	生・鉄	7.2	7.0	7.4	18.9	18.9
鋼 索	06700	千個	生・他	9.5	5.8	6.3	—	—
鋼 索	06800	t	生・鉄	15.2	10.5	11.8	6.0	—
鋼 索	06900	t	生・鉄	18.0	12.4	13.7	7.8	—

業種・品目	項目	業種目コード	単位	特 分 格	殊 類 付	生産指数 付加価値額 ウェイト	生産指数 生産額 ウェイト	出荷指数 出荷額 ウェイト	在庫指数 在庫額 ウェイト	在庫率指数 在庫額 ウェイト
超硬チップ	07000	kg	生・鉄		13.6	9.3	9.5	14.5	14.5	
可鍛鉄製鉄管継手	07100	t	建・土		5.8	4.5	4.6	—	—	
作業機械工器具	07200	千個	生・他		9.9	4.7	5.0	16.9	16.9	
粉末冶金製機械材料	07300	t	生・鉄		6.2	3.3	3.5	23.5	23.5	
粉や金製磁性材料	07400	t	生・鉄		17.3	12.6	13.7	—	—	
産業用アルミニウム製品	07500	t	生・鉄		23.6	16.1	17.5	—	—	
飲料用アルミニウム缶	07600	t	生・鉄		15.3	14.9	16.1	12.3	12.3	
飲料用アルミニウム缶	07700	t	生・鉄		43.9	34.7	37.6	35.2	35.2	
一般機械工業	(021)				1270.5	1071.1	1141.0	955.3	797.3	
ボイラ・原動機	(022)				115.7	117.1	118.8	68.2	68.2	
はん用内燃機関	07800	千PS	生・鉄		39.8	65.0	60.3	68.2	68.2	
水管ボイラ(800t/h未満)	07900	t/h	資・電		23.2	14.2	15.4	—	—	
水管ボイラ(800t/h以上)	07991	t/h								
ボイラ部品	07992	t/h								
一般用蒸気タービン	08000	百万円	生・鉄		14.9	8.2	8.9	—	—	
一般用蒸気タービン(25万kW未満)	08100	千kW	資・電		23.9	19.5	23.1	—	—	
一般用蒸気タービン(25万kW以上)	08191	千kW								
蒸気タービン部品	08192	千kW								
蒸気タービン部品	08200	百万円	生・鉄		13.9	10.2	11.1	—	—	
土木建設機械	(023)				84.4	81.5	84.3	158.6	158.6	
ブルドーザ	08300	台	資・建		6.3	6.1	6.6	7.8	7.8	
建設用クレーン	08400	台	資・建		8.4	9.2	9.8	57.1	57.1	
ショベル系掘削機械	08500	台	資・建		65.6	62.3	63.9	93.7	93.7	
整地機	08600	百万円	資・建		4.1	3.9	4.0	—	—	
化学機械	(024)				26.9	18.9	19.7	—	—	
ろ過機	08700	t	資・製		2.0	1.4	1.4	—	—	
分離機	08800	t	資・製		4.4	3.0	3.1	—	—	
集じん機	08900	t	資・製		4.3	3.2	3.4	—	—	
熱交換機	09000	t	資・製		3.8	2.6	2.7	—	—	
混合・かくはん・粉碎機	09100	t	資・製		3.1	2.4	2.5	—	—	
反応機	09200	t	資・製		9.3	6.3	6.6	—	—	
特殊産業機械	(025)				228.4	200.2	209.0	18.4	—	
射出成形機	09300	t	資・製		21.3	18.3	19.1	—	—	
印刷機	09400	t	資・製		28.3	22.0	22.9	—	—	
製版機	09500	台	資・製		4.7	4.6	4.8	—	—	
食品加工機	09600	百万円	資・製		15.4	9.7	10.1	—	—	
木工機	09700	台	資・製		3.2	2.6	2.7	18.4	—	
半導体製造装置	09800	百万円	資・製		130.3	121.5	126.9	—	—	
フラットパネル・ディスプレイ製造装置	09900	百万円	資・製		25.2	21.5	22.5	—	—	
風水力機械・油圧機器	(026)				118.0	86.9	94.2	90.9	82.4	
ポンプ	10000	t	資・他		31.0	24.1	26.3	32.6	32.6	
圧縮機	10100	t	資・他		8.9	7.9	8.1	10.7	10.7	
送風機	10200	t	資・他		6.5	5.6	5.3	2.9	2.9	
油圧機	10300	台	生・鉄		36.0	21.8	24.5	36.2	36.2	
空気圧機	10400	千台	生・鉄		35.6	27.5	30.0	8.5	—	
運搬機	(027)				52.7	47.0	49.8	—	—	
クレーン	10500	t	資・製		10.4	8.0	8.4	—	—	
クレーン	10581	t	資・製		7.3	5.6	5.9	—	—	
クレーン	10582	t	資・製		3.1	2.4	2.5	—	—	
コンテナ	10600	t	資・製		17.3	14.9	15.6	—	—	
コンテナ	10681	t	資・製		12.1	10.4	10.9	—	—	
コンテナ	10682	t	資・製		5.2	4.5	4.7	—	—	
コンテナ	10700	t	資・製		16.2	17.6	19.0	—	—	
機械式駐車装置	10800	t	建・建		5.3	3.8	4.0	—	—	
自動立体倉庫装置	10900	基	資・他		3.5	2.7	2.8	—	—	

業種・品目	項目	業種目コード	単位	特 分 格	殊 類 付	生産指数 付加価値額 ウェイト	生産指数 生産額 ウェイト	出荷指数 出荷額 ウェイト	在庫指数 在庫額 ウェイト	在庫率指数 在庫額 ウェイト
産業用ロボット	(028)				47.5	31.9	33.3	—	—	
プレイバックロボット	11000	台	資・製		12.7	9.2	9.6	—	—	
数値制御ロボット	11100	台	資・製		34.8	22.7	23.7	—	—	
農業用機械	(029)				51.2	42.9	44.6	106.1	—	
装輪式トラクタ	11200	台	資・農		22.5	21.9	22.3	38.2	—	
動力耕うん機	11300	台	資・農		4.3	3.1	3.4	6.5	—	
田植機	11400	台	資・農		6.2	4.5	4.8	14.1	—	
コンバイン	11500	台	資・農		14.1	10.4	11.0	36.5	—	
農業用乾燥機	11600	台	資・農		4.1	3.0	3.1	10.8	—	
金属工作機械	(030)				68.2	61.2	64.3	58.3	58.3	
数値制御旋盤	11700	t	資・製		20.9	19.5	20.6	22.9	22.9	
研削盤	11800	t	資・製		5.7	4.7	5.2	3.8	3.8	
専用削機	11900	t	資・製		8.5	7.0	7.2	2.5	2.5	
マシニングセンタ	12000	t	資・製		26.8	24.3	25.4	24.9	24.9	
数値制御放電加工機	12100	t	資・製		6.3	5.7	5.9	4.2	4.2	
金属加工機械	(031)				19.1	14.3	14.4	11.5	—	
鉄鋼用プレス	12200	本	資・製		7.2	3.6	3.8	2.7	—	
液圧機械	12300	t	資・製		2.3	1.8	1.9	1.5	—	
機械プレス	12400	t	資・製		9.6	8.9	8.7	7.3	—	
繊維機械	(032)				24.0	21.0	22.9	12.2	—	
紡績・準備機	12500	台	資・製		4.7	4.6	4.8	—	—	
織機	12600	台	資・製		4.6	3.4	3.6	—	—	
編組機	12700	台	資・製		5.2	4.2	4.4	—	—	
工業用ミシン	12800	台	資・製		9.5	8.8	10.1	12.2	—	
事務用機械	(033)				40.8	55.0	65.8	61.6	61.6	
事務用複写機	12900	台	資・事		2.7	3.4	4.4	3.5	3.5	
デジタル・フルカラー複写機	13000	台	資・事		35.4	48.2	57.2	48.6	48.6	
システム式金銭登録機	13100	台	資・事		2.7	3.4	4.2	9.5	9.5	
冷凍機・同応用製品	(034)				62.7	59.0	65.8	136.3	136.3	
一般冷凍空調用冷凍機	13200	台	生・鉄		16.9	15.3	7.8	62.2	62.2	
乗用車エアコン用冷凍機	13300	台	生・鉄		28.1	26.6	39.2	17.0	17.0	
吸収式冷凍機	13400	台	生・鉄		3.3	3.0	3.2	—	—	
コンデンシングユニット	13500	台	生・鉄		4.2	3.8	4.1	9.6	9.6	
パッケージ形エアコン	13600	台	資・他		3.8	3.8	4.1	15.2	15.2	
冷凍・冷蔵ショーケース	13700	台	資・他		6.4	6.5	7.4	32.3	32.3	
金型	(035)				56.1	32.6	34.0	—	—	
プレス用金型	13800	t	資・製		27.2	15.8	16.5	—	—	
プラスチック用金型	13900	t	資・製		28.9	16.8	17.5	—	—	
機械工具	(036)				52.5	31.2	33.9	75.7	75.7	
特殊鋼切削工具	14000	千個	生・鉄		14.6	8.9	10.2	35.9	35.9	
ダイヤモンド工具	14100	千個	生・鉄		14.1	8.3	8.9	14.2	14.2	
空気動工具	14200	台	資・製		6.0	3.5	3.8	4.8	4.8	
電動工具	14300	台	資・製		17.8	10.5	11.0	20.8	20.8	
その他の一般機械	(037)				44.1	34.0	36.7	71.0	69.7	
包装・荷造機械	14400	百万円	資・製		19.7	14.2	14.8	—	—	
飲料用自動販売機	14500	台	資・他		19.6	16.0	17.8	63.5	63.5	
たばこ自動販売機	14600	台	資・他		2.8	2.2	2.3	6.2	6.2	
券類自動販売機	14700	台	資・他		2.0	1.6	1.8	1.3	—	

業種・品目	項目	業種 品目 コード	単 位	特 殊 分 格 付	生産指数 付加価値額 ウェイト	生産指数 生産額 ウェイト	出荷指数 出荷額 ウェイト	在庫指数 在庫額 ウェイト	在庫率指数 在庫額 ウェイト
一般機械器具部品	(038)				178.2	136.4	149.5	86.5	86.5
固定比減速機	14800	t	生・鉍	28.2	19.5	21.2	—	—	—
歯車	14900	t	生・鉍	9.9	6.9	7.5	—	—	—
スチールチェーン	15000	t	生・鉍	9.6	6.6	7.2	—	—	—
軸受	15100	千個	生・鉍	74.3	62.3	68.9	86.5	86.5	—
一般用バルブ・コック	15200	t	生・鉍	27.0	19.8	21.5	—	—	—
自動調整弁	15300	t	生・鉍	13.6	11.4	12.4	—	—	—
給水栓	15400	t	生・鉍	15.6	9.9	10.8	—	—	—
電気機械工業	(039)				565.6	479.0	485.6	712.8	540.1
回転電気機械	(040)				77.5	76.3	81.6	—	—
一般用エンジン発電機	15500	kVA	資・電	5.0	4.1	4.4	—	—	—
単相誘導電動機	15600	kW	生・鉍	5.2	5.1	5.4	—	—	—
非標準三相誘導電動機	15700	kW	生・鉍	17.1	16.8	18.0	—	—	—
非標準三相誘導電動機	15800	台	生・鉍	13.0	13.7	14.7	—	—	—
小型電動機	15900	千台	生・鉍	37.2	36.6	39.1	—	—	—
静止電気機械	(041)				25.3	20.8	22.4	15.2	15.2
標準変圧器	16000	台	資・電	3.0	2.4	2.6	15.2	15.2	—
非標準変圧器	16100	kVA	資・電	7.0	5.5	6.0	—	—	—
非標準変圧器(50万kVA未満)	16191	kVA	資・電	—	—	—	—	—	—
非標準変圧器(50万kVA以上)	16192	kVA	資・電	—	—	—	—	—	—
電力変換装置	16200	百万円	資・電	13.1	11.2	12.0	—	—	—
アーク溶接機	16300	台	資・製	2.2	1.7	1.8	—	—	—
開閉制御装置・機器	(042)				97.9	78.9	83.2	—	—
開閉制御装置	16400	百万円	資・電	54.8	41.2	44.3	—	—	—
電磁開閉器	16500	台	生・鉍	4.5	4.0	4.3	—	—	—
電磁開閉器	16600	千台	生・鉍	13.8	11.6	12.4	—	—	—
プログラマブルコントローラ	16700	台	資・製	7.6	5.9	6.4	—	—	—
低圧遮断器	16800	台	建・建	12.2	11.6	10.8	—	—	—
電磁クランプ	16900	台	生・鉍	5.0	4.6	5.0	—	—	—
民生用電気機械	(043)				119.9	96.3	94.7	343.0	170.3
セパレート形エアコン	17000	台	耐・冷	42.6	33.3	33.9	172.7	—	—
電子レンジ	17100	台	耐・家	6.2	4.8	4.8	14.7	14.7	—
電気冷蔵庫	17200	台	耐・家	5.0	3.9	4.5	14.7	14.7	—
電気冷蔵庫	17300	台	耐・家	30.6	26.7	23.4	93.2	93.2	—
換気扇	17400	台	建・建	9.3	7.3	7.2	14.5	14.5	—
電気洗濯機	17500	台	耐・家	13.4	10.5	10.1	20.3	20.3	—
電気掃除機	17600	台	耐・家	7.1	5.5	5.4	12.9	12.9	—
温水洗浄便座	17700	台	耐・家	5.7	4.3	5.4	—	—	—
配線・照明用器具	(044)				71.3	57.7	62.0	162.3	162.3
シールドビーム形電球	17800	千個	生・鉍	16.7	12.7	11.7	5.9	5.9	—
蛍光灯	17900	千個	生・鉍	12.9	11.1	11.9	28.4	28.4	—
蛍光灯	17971	千個	非・家	3.9	3.3	3.6	8.5	8.5	—
蛍光灯	17972	千個	生・他	9.0	7.8	8.3	19.9	19.9	—
配線器具	18000	千個	建・建	5.7	4.8	4.2	—	—	—
一般用白熱灯器具	18100	千個	耐・装	6.1	5.2	7.1	21.5	21.5	—
自動車用白熱灯器具	18200	千個	生・鉍	7.6	5.0	6.1	12.9	12.9	—
蛍光灯器具	18300	千個	生・鉍	22.3	18.9	21.0	93.6	93.6	—
蛍光灯器具	18371	千個	建・建	15.6	13.2	14.7	65.5	65.5	—
蛍光灯器具	18372	千個	耐・装	6.7	5.7	6.3	28.1	28.1	—
電子応用装置	(045)				25.6	22.6	21.4	—	—
医用X線装置	18400	百万円	資・他	10.3	9.3	8.8	—	—	—
医療用超音波応用装置	18500	百万円	資・他	5.8	4.4	4.2	—	—	—
医用電子応用測定器	18600	百万円	資・他	3.4	3.0	2.9	—	—	—
電子顕微鏡	18700	百万円	資・他	1.9	1.6	1.5	—	—	—
産業用テレビ装置	18800	百万円	資・通	4.2	4.3	4.0	—	—	—

業種・品目	項目	業種 品目 コード	単 位	特 殊 分 格 付	生産指数 付加価値額 ウェイト	生産指数 生産額 ウェイト	出荷指数 出荷額 ウェイト	在庫指数 在庫額 ウェイト	在庫率指数 在庫額 ウェイト
電気計測器	(046)				58.4	40.2	38.0	—	—
電気測定器	18900	百万円	資・他	18.6	12.8	12.1	—	—	—
半導体・IC測定器	19000	百万円	資・製	24.3	16.7	15.8	—	—	—
工業用計測制御機器	19100	百万円	資・製	15.5	10.7	10.1	—	—	—
電池	(047)				89.7	86.2	82.3	192.3	192.3
マンガン乾電池	19200	千個	非・家	1.5	1.6	1.6	6.7	6.7	—
アルカリマンガン乾電池	19300	千個	非・家	5.5	4.9	4.7	21.8	21.8	—
リチウム電池	19400	千個	非・家	3.6	3.2	3.0	6.8	6.8	—
鉛蓄電池	19500	鉛量t	生・鉍	15.7	19.0	18.1	75.2	75.2	—
アルカリ蓄電池	19600	千Ah	生・鉍	21.5	22.0	21.5	30.8	30.8	—
リチウムイオン蓄電池	19700	千Ah	生・鉍	41.9	35.5	33.4	51.0	51.0	—
情報通信機械工業	(048)				483.1	627.8	665.0	210.7	204.5
通信機械	(049)				175.2	186.6	191.6	—	—
ボタン電話装置	19800	台	資・事	4.8	5.3	5.6	—	—	—
ファクシミリ	19900	台	資・事	8.0	8.9	16.1	—	—	—
電子交換機	20000	百万円	資・通	24.4	27.0	29.0	—	—	—
デジタル伝送装置	20100	台	資・通	26.5	29.2	31.4	—	—	—
固定通信装置	20200	台	資・通	11.0	12.6	13.6	—	—	—
携帯電話	20300	台	耐・教	88.3	92.6	84.6	—	—	—
PHS	20400	台	資・事	6.7	5.1	4.9	—	—	—
PHS	20471	台	資・事	2.0	1.5	1.5	—	—	—
PHS	20472	台	耐・教	4.7	3.6	3.4	—	—	—
基地局通信装置	20500	台	耐・資	5.5	5.9	6.4	—	—	—
民生用電子機械	(050)				108.3	131.3	141.3	210.7	204.5
カラーテレビ	20600	台	耐・教	10.6	15.2	24.8	85.9	85.9	—
液晶テレビ	20700	台	耐・教	2.2	3.3	3.1	4.7	4.7	—
ビデオプレーレコーダ	20800	台	耐・教	5.4	5.9	11.6	31.5	31.5	—
DVDビデオ	20900	台	耐・教	6.8	7.4	6.8	6.2	—	—
ビデオカメラ	21000	台	耐・教	26.8	37.3	34.7	38.4	38.4	—
デジタルカメラ	21100	台	耐・教	16.0	22.3	21.6	—	—	—
ヘッドホン	21200	台	耐・教	13.1	13.1	10.6	15.8	15.8	—
ヘッドホン	21300	台	耐・教	2.6	2.9	2.5	—	—	—
ヘッドホン	21400	台	耐・生	24.8	23.9	25.6	28.2	28.2	—
電子計算機	(051)				199.6	309.9	332.1	—	—
汎用コンピュータ	21500	百万円	資・事	9.2	14.6	15.7	—	—	—
ミッドレンジコンピュータ	21600	百万円	資・事	16.2	25.8	27.6	—	—	—
パーソナルコンピュータ	21700	台	資・事	84.1	133.5	142.8	—	—	—
パーソナルコンピュータ	21771	台	資・事	50.5	80.1	85.7	—	—	—
パーソナルコンピュータ	21772	台	耐・教	33.6	53.4	57.1	—	—	—
外部記憶装置	21800	百万円	資・事	33.3	50.1	53.8	—	—	—
入出力装置	21900	百万円	資・事	40.4	61.8	66.3	—	—	—
端末装置	22000	百万円	資・事	16.4	24.1	25.9	—	—	—

業種・品目	項目	業種 品目 コード	単 位	特 殊 格 付	生産指数 付加価値額 ウェイト	生産指数 生産額 ウェイト	出荷指数 出荷額 ウェイト	在庫指数 在庫額 ウェイト	在庫率指数 在庫額 ウェイト
電子部品・デバイス工業		(052)			1140.7	1156.1	1096.8	502.4	502.4
電子部品		(053)			507.2	520.6	492.2	85.2	85.2
抵抗	抵抗	22100	百万個	生・鉍	22.8	20.8	19.8	-	-
固定コンデンサ	固定コンデンサ	22200	百万個	生・鉍	87.6	80.0	76.1	-	-
トランジスタ	トランジスタ	22300	千個	生・鉍	28.2	25.7	24.5	-	-
水晶振動子	水晶振動子	22400	千個	生・鉍	10.8	10.4	9.9	-	-
スイッチング電源	スイッチング電源	22500	千個	生・鉍	18.5	18.6	17.7	-	-
電子回路基板	電子回路基板	22600	千個	生・鉍	57.5	57.8	55.0	-	-
磁気ヘッド	磁気ヘッド	22700	百万円	生・鉍	117.5	102.5	97.5	-	-
磁気テープ	磁気テープ	22800	千個	生・鉍	15.9	13.6	13.0	-	-
スイッチング電源	スイッチング電源	22900	千平方m	非・教	9.6	10.2	10.9	-	-
カラーテレビ用ブラウン管	カラーテレビ用ブラウン管	23000	千台	生・鉍	17.8	18.8	17.9	-	-
アクティブ型液晶素子(大型)	アクティブ型液晶素子(大型)	23100	本	生・鉍	9.2	11.7	6.5	17.1	17.1
アクティブ型液晶素子(中・小型)	アクティブ型液晶素子(中・小型)	23200	千個	生・鉍	52.9	71.2	67.8	32.2	32.2
パッシブ型液晶素子	パッシブ型液晶素子	23300	千個	生・鉍	28.6	38.5	36.7	17.4	17.4
		23400	千個	生・鉍	30.3	40.8	38.9	18.5	18.5
半導体素子		(054)			97.3	114.3	112.2	93.1	93.1
シリコンダイオード	シリコンダイオード	23500	千個	生・鉍	9.9	10.8	10.2	8.4	8.4
整流素子	整流素子	23600	千個	生・鉍	10.8	11.7	11.2	8.1	8.1
トランジスタ	トランジスタ	23700	千個	生・鉍	33.7	45.4	39.3	45.7	45.7
光電変換素子	光電変換素子	23800	千個	生・鉍	42.9	46.4	51.5	30.9	30.9
集積回路		(055)			489.4	479.4	452.7	324.1	324.1
線形半導体集積回路	線形半導体集積回路	23900	百万円	生・鉍	75.1	74.5	71.8	83.3	83.3
バイポーラ型半導体集積回路	バイポーラ型半導体集積回路	24000	百万円	生・鉍	9.3	8.5	7.7	6.2	6.2
モス型半導体集積回路(マイコン)	モス型半導体集積回路(マイコン)	24100	百万円	生・鉍	84.7	84.0	79.9	51.5	51.5
モス型半導体集積回路(ロジック)	モス型半導体集積回路(ロジック)	24200	百万円	生・鉍	150.0	148.7	141.5	91.2	91.2
モス型半導体集積回路(メモリ)	モス型半導体集積回路(メモリ)	24300	百万円	生・鉍	116.3	115.3	109.7	70.7	70.7
モス型半導体集積回路(CCD)	モス型半導体集積回路(CCD)	24400	百万円	生・鉍	13.0	9.8	9.3	7.9	7.9
混成集積回路	混成集積回路	24500	百万円	生・鉍	41.0	38.6	32.8	13.3	13.3
半導体部品		(056)			46.8	41.8	39.7	-	-
シリコンウェハ	シリコンウェハ	24600	平方m	生・鉍	46.8	41.8	39.7	-	-
輸送機械工業		(057)			1229.2	1474.6	1603.1	791.7	791.7
同(除.船舶・鉄道車両)		(058)			1133.3	1382.4	1496.9	791.7	791.7
乗用車		(059)			557.2	733.2	754.0	512.5	512.5
軽乗用車	軽乗用車	24700	台	耐・乗	56.0	67.4	65.9	46.7	46.7
小型乗用車	小型乗用車	24800	台	耐・乗	166.6	234.0	244.0	183.3	183.3
普通乗用車	普通乗用車	24900	台	資・輸	334.6	431.8	444.1	282.5	282.5
普通乗用車	普通乗用車	24971	台	耐・乗	50.2	64.8	66.6	42.4	42.4
普通乗用車	普通乗用車	24972	台	耐・乗	284.4	367.0	377.5	240.1	240.1
バス		(060)			9.6	15.3	16.2	19.4	19.4
小型バス	小型バス	25000	台	資・輸	4.9	8.6	9.1	8.4	8.4
大型バス	大型バス	25100	台	資・輸	4.7	6.7	7.1	11.0	11.0
トラック		(061)			112.9	159.3	170.5	180.5	180.5
軽トラック	軽トラック	25200	台	資・輸	18.4	24.4	25.5	22.0	22.0
軽トラック	軽トラック	25271	台	耐・乗	9.2	12.2	12.8	11.0	11.0
軽トラック	軽トラック	25272	台	耐・乗	9.2	12.2	12.7	11.0	11.0
小型トラック	小型トラック	25300	台	資・輸	30.4	43.4	46.8	40.6	40.6
普通トラック	普通トラック	25400	台	資・輸	64.1	91.5	98.2	117.9	117.9
自動車部品		(062)			390.7	403.9	481.2	16.2	16.2
機関部品	機関部品	25500	百万円	生・鉍	68.5	78.1	93.1	-	-
駆動伝導・操縦装置部品	駆動伝導・操縦装置部品	25600	百万円	生・鉍	149.1	151.2	180.2	-	-
懸架制動装置部品	懸架制動装置部品	25700	百万円	生・鉍	46.9	42.8	51.0	-	-
シャーシ・車体部品	シャーシ・車体部品	25800	百万円	生・鉍	96.5	97.9	116.6	-	-
乗用車用エアコン	乗用車用エアコン	25900	台	生・鉍	29.7	33.9	40.3	16.2	16.2

業種・品目	項目	業種 品目 コード	単 位	特 殊 格 付	生産指数 付加価値額 ウェイト	生産指数 生産額 ウェイト	出荷指数 出荷額 ウェイト	在庫指数 在庫額 ウェイト	在庫率指数 在庫額 ウェイト
二輪自動車		(063)			25.9	33.9	34.4	63.1	63.1
二輪自動車(125ml以下)	二輪自動車(125ml以下)	26000	台	耐・乗	6.7	8.1	8.4	13.3	13.3
二輪自動車(125ml超)	二輪自動車(125ml超)	26100	台	耐・乗	19.2	25.8	26.0	49.8	49.8
産業車両		(064)			23.9	24.1	25.5	-	-
フォークリフトトラック	フォークリフトトラック	26200	台	資・輸	16.1	17.0	17.9	-	-
ショベルトラック	ショベルトラック	26300	台	資・建	7.8	7.1	7.6	-	-
船舶・同機関		(065)			82.2	78.4	93.0	-	-
船舶用ディーゼル機関	船舶用ディーゼル機関	26400	千PS	生・鉍	13.1	12.7	15.1	-	-
鋼船	鋼船	26500	千GT	資・輸	69.1	65.7	77.9	-	-
鉄道車両		(066)			26.8	26.5	28.3	-	-
鉄道車両	鉄道車両	26600	指数	資・輸	26.8	26.5	28.3	-	-
(特掲:乗用車・バス・トラック)②の合計		(067)			679.7	907.8	940.7	712.4	712.4
精密機械工業		(068)			82.9	78.0	75.0	84.8	75.0
計測機器		(069)			46.8	33.8	36.1	41.6	41.6
工業用長さ計	工業用長さ計	26700	個	生・鉍	4.2	3.2	3.6	3.0	3.0
工業用計重機	工業用計重機	26800	個	資・他	6.3	5.4	5.8	1.2	1.2
精密測定機器	精密測定機器	26900	台	資・他	4.6	3.1	3.2	4.5	4.5
分析機	分析機	27000	台	資・他	6.0	4.9	5.2	12.8	12.8
試験機	試験機	27100	台	資・他	17.7	11.9	12.9	16.3	16.3
測量機	測量機	27200	台	資・他	3.7	2.5	2.6	1.7	1.7
27300	台	27300	台	資・建	4.3	2.8	2.8	2.1	2.1
光学機械・同部品		(070)			19.4	18.9	23.8	20.7	10.9
35mmカメラ	35mmカメラ	27400	台	耐・教	5.6	6.8	17.8	9.8	-
カメラ用交換レンズ	カメラ用交換レンズ	27500	個	耐・教	13.8	12.1	6.0	10.9	10.9
時計		(071)			16.7	25.3	15.1	22.5	22.5
電池式ウォッチ(完成品)	電池式ウォッチ(完成品)	27600	千個	耐・教	4.3	7.0	4.1	13.7	13.7
電池式ウォッチ(ムーブメント)	電池式ウォッチ(ムーブメント)	27700	千個	生・鉍	10.8	15.9	8.5	5.7	5.7
電池式クロック	電池式クロック	27800	千個	耐・装	1.6	2.4	2.5	3.1	3.1
窯業・土石製品工業		(072)			432.6	321.0	345.4	718.7	718.7
ガラス・同製品		(073)			123.2	86.6	93.8	192.8	192.8
板ガラス	板ガラス	27900	千換算箱	建・建	28.5	18.9	21.8	53.4	53.4
板ガラス	板ガラス	27971	千換算箱	建・建	14.3	9.5	10.9	26.7	26.7
板ガラス	板ガラス	27972	千換算箱	生・鉍	14.2	9.4	10.9	26.7	26.7
安全ガラス	安全ガラス	28000	千平方m	生・鉍	20.6	11.4	12.8	17.4	17.4
ガラス短繊維製品	ガラス短繊維製品	28100	t	建・建	11.0	8.8	9.3	10.7	10.7
ガラス長繊維製品	ガラス長繊維製品	28200	t	生・鉍	13.1	11.8	11.6	24.3	24.3
ガラス基礎製品	ガラス基礎製品	28300	t	生・鉍	23.1	18.6	20.0	30.9	30.9
ガラス製容器類	ガラス製容器類	28400	t	生・鉍	22.5	14.3	15.3	42.4	42.4
台所・食卓用ガラス製品	台所・食卓用ガラス製品	28500	t	生・鉍	4.4	2.8	3.0	13.7	13.7
台所・食卓用ガラス製品	台所・食卓用ガラス製品	28571	t	非・家	1.8	1.1	1.2	5.5	5.5
台所・食卓用ガラス製品	台所・食卓用ガラス製品	28572	t	生・他	2.6	1.7	1.8	8.2	8.2
セメント・同製品		(074)			193.2	147.3	157.1	305.7	305.7
セメント	セメント	28600	千t	建・建	85.8	69.4	70.6	43.8	43.8
セメント	セメント	28681	千t	建・建	47.2	38.2	38.8	24.1	24.1
セメント	セメント	28682	千t	建・土	38.6	31.2	31.8	19.7	19.7
遠心力鉄筋コンクリート管	遠心力鉄筋コンクリート管	28700	t	建・土	8.5	6.0	7.0	40.6	40.6
遠心力鉄筋コンクリートボール	遠心力鉄筋コンクリートボール	28800	t	資・電	7.9	5.0	5.4	8.7	8.7
遠心力鉄筋コンクリートパイル	遠心力鉄筋コンクリートパイル	28900	t	建・建	16.9	11.9	13.1	35.6	35.6
護岸用コンクリートブロック	護岸用コンクリートブロック	29000	t	建・土	9.3	6.5	7.0	24.4	24.4
道路用コンクリート製品	道路用コンクリート製品	29100	t	建・土	31.9	22.6	25.8	98.9	98.9
プレストレストコンクリート製品	プレストレストコンクリート製品	29200	t	建・建	11.7	8.2	8.7	27.2	27.2
石綿スレート	石綿スレート	29300	千枚	建・建	8.6	7.2	8.5	20.7	20.7
気泡コンクリート製品	気泡コンクリート製品	29400	立方m	建・建	12.6	10.5	11.0	5.8	5.8

業種・品目	項目	業種 品目 コード	単 位	特 格 類 付	生産指数 付加価値額 ウェイト	生産指数 生産額 ウェイト	出荷指数 出荷額 ウェイト	在庫指数 在庫額 ウェイト	在庫率指数 在庫額 ウェイト
陶磁器・ファインセラミックス	(075)				69.3	48.3	52.7	159.3	159.3
タイル	29500	千平方m	建・建	24.1	16.6	18.3	67.3	67.3	
衛生用陶磁器	29600	千個	建・建	11.8	9.2	10.2	29.1	29.1	
電気用陶磁器	29700	t	資・電	4.3	3.4	3.6	14.4	14.4	
台所・食卓用陶磁器	29800	t	非・家	15.3	9.1	10.2	43.6	43.6	
ファインセラミックス(構造材)	29900	千個	生・鉍	13.8	10.0	10.4	4.9	4.9	
その他の窯業・土石製品	(076)				46.9	38.8	41.8	60.9	60.9
耐火レンガ	30000	t	生・鉍	12.1	9.2	10.4	28.8	28.8	
不定型耐火物	30100	t	生・鉍	6.1	5.5	6.1	4.3	4.3	
固定型耐火物	30200	t	生・鉍	5.4	3.7	3.9	7.0	7.0	
研削砥石	30300	t	生・他	3.6	2.5	3.2	11.3	11.3	
せっこうボード	30400	千平方m	建・建	12.9	11.7	12.3	8.0	8.0	
生石灰	30500	千t	生・鉍	6.8	6.2	5.9	1.5	1.5	
化学工業	(077)				1174.0	850.1	863.6	1420.0	1411.2
同(除医薬品)	(078)				839.7	685.2	688.2	1420.0	1411.2
化学肥料	(079)				13.8	13.4	12.5	69.1	69.1
アンモニア	30600	t	生・鉍	5.4	5.0	3.3	5.1	5.1	
複合肥料	30700	t	生・鉍	8.4	8.4	9.2	64.0	64.0	
ソーダ工業製品	(080)				17.7	15.4	14.9	10.6	10.6
苛性ソーダ	30800	t	生・鉍	14.5	12.6	12.8	9.5	9.5	
液体塩素	30900	t	生・鉍	3.2	2.8	2.1	1.1	1.1	
無機薬品・顔料・触媒	(081)				32.5	29.2	36.5	73.5	73.5
硝酸	31000	t	生・鉍	3.0	2.1	1.2	1.2	1.2	
酸化亜鉛	31100	t	生・鉍	1.1	1.0	1.3	1.7	1.7	
酸化第ニ鉄	31200	t	生・鉍	3.3	2.8	3.7	16.4	16.4	
酸化チタン	31300	t	生・鉍	7.0	6.1	7.8	19.9	19.9	
活性炭	31400	t	生・鉍	7.2	6.2	8.1	12.2	12.2	
硫酸	31500	t	生・鉍	2.2	1.9	2.7	15.5	15.5	
自動車排気ガス浄化用触媒	31600	t	生・鉍	3.6	3.1	3.3	3.4	3.4	
	31700	t	生・鉍	5.1	6.0	8.4	3.2	3.2	
高圧ガス	(082)				15.9	14.9	14.6	10.1	1.3
酸素	31800	千立方m	生・鉍	3.6	3.2	4.2	-	-	
窒素	31900	千立方m	生・鉍	6.2	5.6	5.1	0.5	0.5	
アルゴンは	32000	千立方m	生・鉍	1.6	1.4	1.7	0.8	0.8	
フルオロカーボン	32100	t	生・鉍	4.5	4.7	3.6	8.8	-	
石油系芳香族	(083)				32.1	39.5	29.9	30.1	30.1
純ベンゼン	32200	t	生・鉍	8.2	12.4	10.0	8.9	8.9	
純トルエン	32300	t	生・鉍	3.1	4.6	3.1	3.0	3.0	
キシレン	32400	t	生・鉍	7.9	12.0	6.0	7.5	7.5	
パラキシレン	32500	t	生・鉍	12.9	10.5	10.8	10.7	10.7	
環式中間物・合成染料	(084)				80.3	63.5	62.7	79.8	79.8
スチレンモノマー	32600	t	生・鉍	21.4	16.3	18.0	10.5	10.5	
フェノール	32700	t	生・鉍	16.7	15.6	16.0	10.7	10.7	
無水フタル酸	32800	t	生・鉍	2.4	1.1	1.2	1.6	1.6	
高純度テレフタル酸	32900	t	生・鉍	14.5	11.1	10.1	14.5	14.5	
トリレンジイソシアネート	33000	t	生・鉍	4.4	3.4	3.4	5.5	5.5	
シクロヘキサム	33100	t	生・鉍	3.1	2.4	1.9	2.0	2.0	
シクロヘキサム	33200	t	生・鉍	11.1	8.5	6.2	13.6	13.6	
合成染料	33300	t	生・鉍	5.2	3.9	4.5	16.9	16.9	
有機ゴム薬品	33400	t	生・鉍	1.5	1.2	1.4	4.5	4.5	
有機薬品	(085)				83.4	90.0	74.5	60.3	60.3
エチレングリコール	33500	t	生・鉍	9.7	24.5	21.6	5.6	5.6	
酢酸	33600	t	生・鉍	11.4	7.4	8.0	6.8	6.8	
	33700	t	生・鉍	2.7	2.1	2.2	1.0	1.0	

業種・品目	項目	業種 品目 コード	単 位	特 格 類 付	生産指数 付加価値額 ウェイト	生産指数 生産額 ウェイト	出荷指数 出荷額 ウェイト	在庫指数 在庫額 ウェイト	在庫率指数 在庫額 ウェイト
ニ塩化エチレン	③★	33800	t	生・鉍	12.5	9.7	0.9	3.5	3.5
プロピレン	③★	33900	t	生・鉍	5.3	13.2	12.8	3.0	3.0
ポリプロピレングリコール	③	34000	t	生・鉍	6.2	4.8	5.0	13.3	13.3
合成アセトリル	③★	34100	t	生・鉍	7.1	5.6	5.7	5.5	5.5
アクリロニトリル	③★	34200	t	生・鉍	9.4	7.3	5.4	7.4	7.4
合成オクタノール	③	34300	t	生・鉍	3.3	2.6	2.8	2.7	2.7
合成ブタノール	③★	34400	t	生・鉍	6.7	5.2	2.7	2.7	2.7
ブタジエン	③★	34500	t	生・鉍	3.2	2.5	2.1	1.3	1.3
ホルマリン	★	34600	t	生・鉍	1.8	1.8	1.2	1.5	1.5
フタル酸系可塑剤	★	34700	t	生・鉍	4.1	3.3	4.1	6.0	6.0
プラスチック	(086)				197.2	171.6	183.2	432.3	432.3
ポリエチレン	③	34800	t	生・鉍	35.6	30.4	35.2	93.6	93.6
ポリスチレン	③	34900	t	生・鉍	24.2	20.8	23.5	57.0	57.0
ポリプロピレン	③	35000	t	生・鉍	24.8	24.5	27.9	87.8	87.8
フェノール樹脂	③	35100	t	生・鉍	6.5	5.5	5.7	9.5	9.5
メラミン樹脂	★	35200	t	生・鉍	3.0	2.6	2.6	2.1	2.1
不飽和ポリエステル樹脂	★	35300	t	生・鉍	4.4	3.7	3.8	6.8	6.8
アルキド樹脂	★	35400	t	生・鉍	2.8	2.4	1.4	4.3	4.3
エポキシ樹脂	★	35500	t	生・鉍	6.6	5.6	6.6	11.6	11.6
ウレタンフォーム	★	35600	t	生・鉍	12.4	10.6	11.8	5.4	5.4
メタクリル樹脂	★	35700	t	生・鉍	6.2	5.3	5.1	16.1	16.1
ポリビニルアルコール	★	35800	t	生・鉍	4.8	4.1	3.6	17.7	17.7
塩化ビニル樹脂	★	35900	t	生・鉍	20.9	17.8	20.9	26.9	26.9
ポリアミド系樹脂成形材料	★	36000	t	生・鉍	9.9	8.4	9.2	28.3	28.3
ふっ素樹脂	★	36100	t	生・鉍	4.9	4.1	4.7	14.1	14.1
ポリカーボネート	★	36200	t	生・鉍	11.1	9.5	10.7	22.2	22.2
ポリアセタール	★	36300	t	生・鉍	4.0	3.4	4.0	8.8	8.8
ポリエチレンテレフタレート	★	36400	t	生・鉍	15.1	12.9	6.5	20.1	20.1
合成ゴム	(087)				60.2	39.3	42.4	160.9	160.9
合成ゴム	③	36500	t	生・鉍	60.2	39.3	42.4	160.9	160.9
写真感光材料	(088)				32.2	26.1	25.1	40.8	40.8
白黒X線用フィルム	36600	千平方m	生・他	5.4	5.1	5.4	5.5	5.5	
白黒印刷・業務用フィルム	36700	千平方m	生・鉍	8.7	5.4	5.6	7.7	7.7	
カラーロールフィルム	36800	千平方m	非・教	13.2	11.1	9.3	12.0	12.0	
カラー印刷紙	36900	千平方m	生・鉍	4.9	4.5	4.8	15.6	15.6	
石けん・合成洗剤・界面活性剤	(089)				52.1	41.6	36.6	41.9	41.9
直分洗剤	★	37000	t	生・鉍	1.2	1.3	0.2	0.5	0.5
浴用・固形石けん	★	37100	t	非・家	3.6	2.7	2.5	6.0	6.0
身体洗剤	★	37200	t	非・家	3.8	2.9	2.6	3.3	3.3
合成洗剤	★	37300	t	非・家	22.8	16.9	15.4	10.0	10.0
柔軟仕上げ剤	★	37400	t	非・家	4.4	3.9	3.5	1.8	1.8
陰イオン界面活性剤	★	37500	t	生・鉍	5.6	4.8	3.5	4.5	4.5
非イオン界面活性剤	★	37600	t	生・鉍	10.7	9.1	8.9	15.8	15.8
化粧用品	(090)				175.7	89.1	95.2	347.6	347.6
頭皮用化粧品	37700	t	非・家	49.4	28.3	31.0	99.4	99.4	
化粧用化粧品	37800	t	非・家	75.5	36.3	38.6	126.4	126.4	
仕上用化粧品	37900	t	非・家	50.8	24.5	25.6	121.8	121.8	
塗料・印刷インキ	(091)				46.6	51.6	60.1	63.0	63.0
合成樹脂塗料	38000	t	建・建	28.5	29.6	34.3	42.6	42.6	
合成樹脂塗料	38071	t	建・建	8.6	8.9	10.3	12.8	12.8	
合成樹脂塗料	38072	t	生・鉍	19.9	20.7	24.0	29.8	29.8	
合成樹脂塗料	38100	t	生・鉍	4.1	4.2	4.7	2.1	2.1	
印刷インキ	38200	t	生・鉍	14.0	17.8	21.1	18.3	18.3	
医薬品	(092)				334.3	164.9	175.4	-	-
医薬品	38300	百万円	非・家	334.3	164.9	175.4	-	-	
(特掲:石油化学製品)③の合計	(093)				309.4	283.5	273.4	519.5	519.5

業種・品目	業種 品目 コード	単 位	特 殊 分 格	生 産 指 数 付 加 価 値 額 ウ ェ ィ ト	生 産 指 数 生 産 額 ウ ェ ィ ト	出 荷 指 数 出 荷 額 ウ ェ ィ ト	在 庫 指 数 在 庫 額 ウ ェ ィ ト	在 庫 率 指 数 在 庫 額 ウ ェ ィ ト
石油・石炭製品工業	(094)			84.7	323.5	329.7	442.6	442.6
石油製品	(095)			79.9	315.1	327.6	430.9	430.9
ガソリン	38400	千kl	非・教	44.9	168.1	168.4	177.3	177.3
灯油	38500	千kl	生・鉍	5.0	18.0	28.2	53.3	53.3
灯油	38600	千kl	生・他	1.5	7.4	8.1	13.2	13.2
灯油	38700	千kl		6.0	24.4	25.8	66.1	66.1
灯油	38771	千kl	非・家	3.6	14.6	15.5	39.7	39.7
灯油	38772	千kl	生・鉍	2.4	9.8	10.3	26.4	26.4
灯油	38800	千kl	生・鉍	6.7	32.7	38.2	36.3	36.3
灯油	38900	千kl		6.4	26.5	24.1	23.8	23.8
灯油	38981	千kl	生・鉍	2.2	9.3	8.4	8.3	8.3
灯油	38982	千kl	生・他	4.2	17.2	15.7	15.5	15.5
灯油	39000	千kl		6.3	26.7	24.9	32.4	32.4
灯油	39081	千kl	生・鉍	2.8	12.0	11.2	14.6	14.6
灯油	39082	千kl	生・他	3.5	14.7	13.7	17.8	17.8
灯油	39100	千kl		2.6	9.7	7.9	24.6	24.6
灯油	39181	千kl	生・鉍	1.8	6.8	5.5	17.2	17.2
灯油	39182	千kl	生・他	0.8	2.9	2.4	7.4	7.4
灯油	39200	千t	建・土	0.5	1.6	2.0	3.9	3.9
石炭製品	(096)			4.8	8.4	2.1	11.7	11.7
石炭	39300	千t	生・鉍	4.8	8.4	2.1	11.7	11.7
プラスチック製品工業	(097)			439.3	361.4	387.2	432.8	432.8
プラスチック製フィルム・シート	39400	t	生・鉍	120.5	99.5	102.6	174.0	174.0
プラスチック製皮革	39500	t	建・建	6.6	6.7	7.2	10.1	10.1
合成皮	39600	t	生・鉍	10.0	9.3	9.1	16.6	16.6
プラスチック製パイプ	39700	t	建・建	15.3	16.1	16.7	22.1	22.1
プラスチック製機械器具部品	39800	t	生・鉍	160.2	130.2	146.1	69.5	69.5
日用品・雑貨プラスチック製品	39900	t	非・家	25.0	18.0	19.3	37.0	37.0
プラスチック製容器(中空成形)	40000	t	生・鉍	40.0	28.0	28.3	22.2	22.2
プラスチック製容器(中空成形以外)	40100	t	生・鉍	9.0	6.3	7.6	10.6	10.6
プラスチック製建材	40200	t	建・建	15.1	14.8	15.6	22.0	22.0
発泡プラスチック製品	40300	t	建・建	28.2	22.7	23.6	35.9	35.9
強化プラスチック製品	40400	t	建・建	9.4	9.8	11.1	12.8	12.8
パルプ・紙・紙加工品工業	(098)			316.7	301.9	289.5	324.4	309.1
パルプ	(099)			39.7	51.0	4.5	15.3	-
製紙	40500	t	生・鉍	39.7	51.0	4.5	15.3	-
紙	(100)			178.9	156.5	177.1	244.7	244.7
新聞紙	40600	t	生・鉍	33.1	29.6	34.2	67.1	67.1
印刷用紙(非塗工類)	40700	t	生・鉍	37.8	27.0	31.6	63.1	63.1
印刷用紙(塗工)	40800	t	生・鉍	45.9	41.0	47.4	44.1	44.1
情報用紙	40900	t	生・鉍	23.8	23.7	25.6	24.4	24.4
衛生用紙	41000	t	生・他	9.4	8.4	9.5	19.5	19.5
衛生用紙	41100	t	非・家	28.9	26.8	28.8	26.5	26.5
板紙	(101)			49.6	46.7	51.7	58.6	58.6
段紙	41200	t	生・鉍	33.9	31.9	35.2	35.2	35.2
紙	41300	t	生・鉍	15.7	14.8	16.5	23.4	23.4
紙加工品	(102)			48.5	47.7	56.2	5.8	5.8
紙加工品	41400	千平方m	生・鉍	48.5	47.7	56.2	5.8	5.8

業種・品目	業種 品目 コード	単 位	特 殊 分 格	生 産 指 数 付 加 価 値 額 ウ ェ ィ ト	生 産 指 数 生 産 額 ウ ェ ィ ト	出 荷 指 数 出 荷 額 ウ ェ ィ ト	在 庫 指 数 在 庫 額 ウ ェ ィ ト	在 庫 率 指 数 在 庫 額 ウ ェ ィ ト
繊維工業	(103)			336.3	258.5	274.9	552.2	552.2
化学繊維	(104)			42.0	40.1	41.1	83.9	83.9
合成繊維(長繊維)	★ 41500	t	生・鉍	22.1	22.8	19.6	47.4	47.4
合成繊維(短繊維)	★ 41600	t	生・鉍	19.9	17.3	21.5	36.5	36.5
紡績	(105)			16.9	15.6	16.1	44.4	44.4
綿糸	★ 41700	t	生・鉍	5.2	5.5	5.3	10.3	10.3
毛糸	★ 41800	t	生・鉍	4.6	4.1	4.9	22.7	22.7
合成繊維紡績	★ 41900	t	生・鉍	7.1	6.0	5.9	11.4	11.4
織物	(106)			81.2	56.5	47.0	106.0	106.0
綿織物	★ 42000	千平方m	生・鉍	12.9	9.1	6.6	23.1	23.1
絹織物	★ 42100	千平方m	生・鉍	13.1	8.6	11.0	25.6	25.6
合成繊維織物(長繊維)	★ 42200	千平方m	生・鉍	10.2	6.9	7.9	17.4	17.4
合成繊維織物(短繊維)	★ 42300	千平方m	生・鉍	32.4	22.0	12.5	14.5	14.5
タオ	★ 42400	千平方m	生・鉍	8.6	6.8	4.2	11.1	11.1
タオ	★ 42500	t	生・鉍	4.0	3.1	4.8	14.3	14.3
染色整理	(107)			34.4	26.8	36.1	31.1	31.1
綿織物染色整理	42600	千平方m	生・鉍	9.3	9.6	12.9	6.6	6.6
合成繊維織物染色整理	42700	千平方m	生・鉍	15.7	10.8	14.5	14.4	14.4
ニット生地染色整理	42800	千平方m	生・鉍	9.4	6.4	8.7	10.1	10.1
衣類	(108)			107.8	75.9	82.9	213.7	213.7
ニット製外衣	42900	千点	非・被	26.0	21.1	18.8	40.3	40.3
織物製外衣	43000	千点	非・被	60.2	36.7	40.5	114.4	114.4
下靴	43100	千点	非・被	8.8	6.9	7.2	11.6	11.6
下靴	43200	千点	非・被	12.8	11.2	16.4	47.4	47.4
その他の繊維製品	(109)			54.0	43.6	51.7	73.1	73.1
ふと	43300	千枚	耐・装	16.0	14.5	15.8	28.3	28.3
タフテッドカーペット	43400	千平方m	建・建	6.7	5.7	6.1	14.9	14.9
不織生地	43500	t	生・鉍	21.9	15.1	19.0	20.8	20.8
ニット生地	43600	t	生・鉍	9.4	8.3	10.8	9.1	9.1
食料品・たばこ工業	(110)			782.0	807.5	867.7	544.8	496.9
肉製品	(111)			24.1	31.7	34.0	-	-
ハソー	43700	t	非・食	9.3	12.2	13.1	-	-
ソー	43800	t	非・食	10.9	14.4	15.4	-	-
ソー	43900	t	非・食	3.9	5.1	5.5	-	-
乳製品	(112)			80.5	85.6	92.0	4.9	4.9
練乳	44000	t	生・鉍	21.5	22.1	23.8	-	-
バター	44100	t	非・食	3.3	3.6	3.8	-	-
バター	44200	t	非・食	3.8	5.3	5.7	-	-
牛乳	44300	kl	非・食	27.5	30.0	32.2	-	-
乳製品飲料	44400	kl	非・食	20.2	20.1	21.6	4.9	4.9
アイスクリム	44500	kl	非・食	4.2	4.5	4.9	-	-
水産製品	(113)			57.8	50.1	55.0	42.8	42.8
水産缶詰	44600	t	非・食	6.2	6.0	6.7	25.4	25.4
加工海産物	44700	百万枚	非・食	14.1	13.1	14.1	-	-
魚ハム	44800	t	非・食	1.6	1.4	1.7	0.4	0.4
水産練佃	44900	t	非・食	23.9	17.5	19.5	3.2	3.2
水産練佃	45000	t	非・食	3.9	3.9	4.2	-	-
水産練佃	45100	t	非・食	8.1	8.2	8.8	13.8	13.8
野菜・果実製品	(114)			30.8	24.8	26.6	-	-
野菜缶詰	45200	t	非・食	1.9	1.7	1.8	-	-
果実缶詰	45300	t	非・食	1.8	1.6	1.7	-	-
野菜漬	45400	t	非・食	27.1	21.5	23.1	-	-

業種・品目	業種 品目 コード	単 位	特 殊 分 類 付	生産指数 付加価値額 ウェイト	生産指数 生産額 ウェイト	出荷指数 出荷額 ウェイト	在庫指数 在庫額 ウェイト	在庫率指数 在庫額 ウェイト
油 脂 ・ 調 味 料	(115)			96.2	97.1	103.9	132.4	132.4
味 噌	45500	t	非・食	7.5	5.0	5.0	74.3	74.3
ソ ー ス	45600	kl	非・食	13.0	9.0	9.7	-	-
ト マ ト ケ チ ャ ッ	45700	kl	非・食	1.8	2.5	2.7	-	-
マ ヨ ネ ー	45800	t	非・食	3.8	2.7	2.9	-	-
ド レ ッ シ ン	45900	t	非・食	5.4	3.9	4.1	-	-
食 精	46000	t	非・食	4.1	2.9	3.2	-	-
異 性 化 糖	46100	kl	非・食	1.8	2.1	2.3	-	-
精 糖	46200	t	生・鉱	22.6	33.8	36.2	25.8	25.8
食 用 油	46300	t	生・鉱	9.6	8.5	9.2	2.7	2.7
マ ガ リ ン	46400	t	生・鉱	22.2	22.8	24.5	17.8	17.8
	46500	t	非・食	4.4	3.9	4.1	11.8	11.8
製 粉 ・ 同 製 品	(116)			156.9	148.4	159.6	52.6	52.6
小 麦 粉	46600	千 t	生・鉱	33.0	51.8	56.1	52.6	52.6
レ ミ ッ ク	46700	t	非・食	3.3	3.9	4.2	-	-
子 子 子	46800	小麦粉 t	非・食	19.1	13.1	14.0	-	-
席 席 席	46900	小麦粉 t	非・食	48.8	35.5	38.0	-	-
	47000	小麦粉 t	非・食	19.0	15.9	17.0	-	-
	47100	小麦粉 t	非・食	33.7	28.2	30.3	-	-
そ の 他 の 食 料 品	(117)			66.2	51.0	55.4	107.2	107.2
ビ ス ケ ッ ト	47200	小麦粉 t	非・食	13.7	8.7	9.3	-	-
冷 凍 調 理 食 品	47300	t	非・食	15.0	9.7	10.4	-	-
	47400	t	非・食	13.0	8.2	8.7	30.6	30.6
	47500	t	非・食	24.5	24.4	27.0	76.6	76.6
清 涼 飲 料	(118)			105.9	94.5	101.2	47.9	-
炭 酸 飲 料	47600	kl	非・食	31.6	22.2	23.8	-	-
コ ー ヒ ー	47700	kl	非・食	17.2	15.3	16.4	-	-
イ ン ス タ ン ト コ ー ヒ ー	47800	t	非・食	51.8	49.8	53.3	47.9	-
	47900	t	非・食	5.3	7.2	7.7	-	-
酒 類	(119)			114.6	129.7	138.4	18.3	18.3
ビ ー ル	48000	kl	非・食	42.0	65.5	69.6	18.3	18.3
清 酒	48100	kl	非・食	10.0	15.6	16.7	-	-
焼 酎	48200	kl	非・食	31.4	23.5	25.2	-	-
ウ リ	48300	kl	非・食	11.7	11.2	12.0	-	-
イ キ ス キ ー	48400	kl	非・食	9.3	7.0	7.5	-	-
	48500	kl	非・食	10.2	6.9	7.4	-	-
た ば こ	(120)			49.0	94.6	101.6	138.7	138.7
	48600	百万本	非・教	49.0	94.6	101.6	138.7	138.7
そ の 他 工 業	(121)			440.7	385.6	417.9	601.3	595.3
ゴ ム 製 品 工 業	(122)			138.6	111.8	122.0	103.9	103.9
自 動 車 用 タ イ ヤ	48700	新ゴム量 t	生・鉱	78.8	56.0	61.8	53.0	53.0
自 動 車 用 タ イ ヤ	48781	新ゴム量 t	生・他	39.4	28.0	30.9	26.5	26.5
自 動 車 用 タ イ ヤ	48782	新ゴム量 t	生・他	39.4	28.0	30.9	26.5	26.5
ゴ ム 製 品	48800	新ゴム量 t	生・他	7.6	6.0	6.4	9.5	9.5
工 業 用 ゴ ム	48900	新ゴム量 t	生・他	9.7	7.7	8.2	5.8	5.8
	49000	新ゴム量 t	生・他	42.5	42.1	45.6	35.6	35.6
皮 革 製 品 工 業	(123)			29.7	28.2	27.1	50.1	50.1
製 革	49100	t	生・鉱	6.9	6.6	6.5	11.6	11.6
	49200	千足	非・被	22.8	21.6	20.6	38.5	38.5

業種・品目	業種 品目 コード	単 位	特 殊 分 類 付	生産指数 付加価値額 ウェイト	生産指数 生産額 ウェイト	出荷指数 出荷額 ウェイト	在庫指数 在庫額 ウェイト	在庫率指数 在庫額 ウェイト
家 具 工 業	(124)			75.8	60.1	64.8	113.9	113.9
金 属 製 家 具	(125)			42.2	32.9	35.5	38.0	38.0
金 属 製 机 具	49300	個	資・事	5.9	4.6	4.9	7.2	7.2
金 属 製 い す	49400	個	資・事	4.7	3.7	4.1	4.1	4.1
金 属 製 棚 ・ 保 管 庫 類	49500	個	資・事	5.4	4.2	4.5	6.8	6.8
流 し ガ ス ・ 調 理 台	49600	個	資・事	5.6	4.4	4.6	5.5	5.5
シ ス テ ム キ ッ チ ン	49700	セット	資・事	14.3	11.1	12.1	10.6	10.6
金 属 製 間 仕 切 リ	49800	平方m	資・事	6.3	4.9	5.3	3.8	3.8
木 製 家 具	(126)			33.6	27.2	29.3	75.9	75.9
木 製 た ん ず	49900	個	耐・装	3.6	2.9	3.5	21.8	21.8
木 製 レ ッ サ	50000	個	耐・装	4.4	3.6	3.9	8.3	8.3
木 製 机 テ ー ブ	50100	個	耐・装	8.4	6.8	7.3	14.4	14.4
木 製 い す	50200	個	耐・装	4.5	3.6	4.0	7.8	7.8
木 製 ベ ッ	50300	個	耐・装	6.6	5.4	6.0	13.0	13.0
	50400	個	耐・装	6.1	4.9	4.6	10.6	10.6
木 材 ・ 木 製 品 工 業	(127)			127.9	126.2	135.7	237.3	237.3
繊 維 板 ・ パ ー テ ィ ク ル ボ ー ド	50500	千立方m	建・建	11.9	9.7	8.9	15.9	15.9
繊 維 板 ・ パ ー テ ィ ク ル ボ ー ド	50571	千立方m	建・建	4.8	3.9	3.6	6.4	6.4
繊 維 板 ・ パ ー テ ィ ク ル ボ ー ド	50572	千立方m	建・建	7.1	5.8	5.3	9.5	9.5
製 通 合 板	50600	千立方m	建・建	55.8	60.1	66.5	113.9	113.9
普 通 合 板	50700	立方m	建・建	22.7	20.9	21.9	66.8	66.8
普 通 合 板	50771	立方m	建・建	15.9	14.6	15.3	46.8	46.8
特 殊 合 板	50772	立方m	建・建	6.8	6.3	6.6	20.0	20.0
特 殊 合 板	50800	立方m	建・建	37.5	35.5	38.4	40.7	40.7
特 殊 合 板	50871	立方m	建・建	18.8	17.8	19.2	20.4	20.4
特 殊 合 板	50872	立方m	建・建	18.7	17.7	19.2	20.3	20.3
そ の 他 製 品 工 業	(128)			68.7	59.3	68.3	96.1	90.1
薬 器 ノ ノ	(129)			14.2	8.0	9.0	16.7	10.7
ビ ー ツ	50900	台	耐・教	7.3	3.5	3.9	7.4	7.4
電 管	51000	台	耐・教	3.2	1.6	1.9	3.3	3.3
管 管	51100	本	資・他	3.7	2.9	3.2	6.0	-
管 管	51171	本	耐・教	1.7	1.3	1.4	2.7	-
管 管	51172	本	耐・教	2.0	1.6	1.8	3.3	-
文 具	(130)			19.7	12.0	14.0	40.8	40.8
シ ャ ー プ	51200	千本	非・教	3.8	1.8	1.9	5.1	5.1
シ ャ ー プ	51271	千本	非・教	1.7	0.8	0.9	2.3	2.3
シ ャ ー プ	51272	千本	非・教	2.1	1.0	1.0	2.8	2.8
ポ ー ル	51300	千本	非・教	11.3	7.2	8.2	21.0	21.0
ポ ー ル	51371	千本	非・教	5.1	3.2	3.7	9.5	9.5
ポ ー ル	51372	千本	非・教	6.2	4.0	4.5	11.5	11.5
マ マ	51400	千本	非・教	4.6	3.0	3.9	14.7	14.7
マ マ	51471	千本	非・教	2.3	1.5	2.0	7.4	7.4
マ マ	51472	千本	非・教	2.3	1.5	1.9	7.3	7.3
玩 具	(131)			34.8	39.3	45.3	38.6	38.6
電 子 遊 具	51500	ダース	耐・教	34.8	39.3	45.3	38.6	38.6
電 子 遊 具	51571	ダース	耐・教	17.4	19.7	22.7	19.3	19.3
電 子 遊 具	51572	ダース	耐・教	17.4	19.6	22.6	19.3	19.3

項目		業種 品目 コード	単 位	特 殊 分 格 付	生産指数 付加価値額 ウェイト	生産指数 生産額 ウェイト	出荷指数 出荷額 ウェイト	在庫指数 在庫額 ウェイト	在庫率指数 在庫額 ウェイト
鉱	業炭	(132)			16.1	14.9	11.2	15.6	14.0
石	業炭	51600	千 t	生・他	1.5	1.7	1.3	1.6	—
金	業炭	51700	含有量 g	生・鉱	0.5	0.4	0.3	0.6	0.6
け	石	51800	千 t	建・土	1.1	1.1	0.8	1.2	1.2
け	石	51871	千 t	生・土	0.7	0.7	0.5	0.7	0.7
け	石	51872	千 t	生・土	0.4	0.4	0.3	0.5	0.5
石	石	51900	千 t	建・土	7.2	7.4	5.6	11.3	11.3
石	石	51971	千 t	生・土	5.0	5.2	3.9	7.9	7.9
石	石	51972	千 t	生・土	2.2	2.2	1.7	3.4	3.4
原	油	52000	k l	生・他	1.0	0.6	0.5	0.9	0.9
天	然 ガ ス	52100	千立方 m	生・他	4.8	3.7	2.7	—	—
(参考)									
産業総合(鉱工業、電力・ガス事業、新聞・出版業)		(400)			10784.8	11011.0	11040.9	10000.0	9473.1
産業総合(鉱工業、新聞・出版業)		(401)			10159.1	10167.3	10135.1	10000.0	9473.1
産業総合(鉱工業、電力・ガス事業)		(402)			10625.7	10843.7	10905.8	10000.0	9473.1
機 械 工 業		(403)			4772.0	4886.6	5066.5	3257.7	2911.0
機械工業(除. 船舶・鉄道車両)		(404)			4676.1	4794.4	4960.3	3257.7	2911.0
電気機械工業(旧分類)		(405)			2189.4	2262.9	2247.4	1425.9	1247.0
化学工業(含. 化学繊維)		(406)			1216.0	890.2	904.7	1503.9	1495.1
繊維工業(除. 化学繊維)		(407)			294.3	218.4	233.8	468.3	468.3
電 力 ・ ガ ス 事 業		(408)			625.7	843.7	905.8	—	—
電	力	60100	百万kWh		516.2	734.5	788.6	—	—
ガ	ス	60200	百万MJ		109.5	109.2	117.2	—	—
新 聞 ・ 出 版 業		(409)			159.1	167.3	135.1	—	—
新	聞	60300	千部		70.8	66.4	53.6	—	—
書	籍	60400	万冊		32.6	37.0	29.9	—	—
月	刊	60500	万冊		40.7	46.7	37.7	—	—
週	刊	60600	万冊		15.0	17.2	13.9	—	—
情 報 化 関 連 資 本 財		(410)			298.6	408.0	448.6	68.3	68.3
情 報 化 関 連 消 費 財		(411)			126.6	149.6	145.1	—	—
情 報 化 関 連 生 産 財		(412)			1138.2	1142.6	1087.5	559.0	559.0

(2) 稼働率指数及び生産能力指数

項目		業種 品目 コード	単 位	生産能力指数 付加価値評価額 ウェイト	稼働率指数 付加価値額 ウェイト
製 造 工 業		(001)		10000.0	10000.0
鉄 鋼 業		(002)		656.9	579.1
鉄	鋼	00100	t	16.0	18.5
粗	鋼 (転 炉)	00200	t	28.9	31.4
粗	鋼 (電 気 炉)	00300	t	16.8	13.4
熱	間 圧 延 鋼 材	00400	t	426.9	364.8
冷	延 広 幅 帯 鋼	00500	t	149.5	142.9
可	鍛 鑄 鉄	00600	t	18.8	8.1
非 鉄 金 属 工 業		(003)		245.0	291.2
非 鉄 金 属 地 金		(004)		29.0	36.9
電	気	00700	kg	8.9	10.7
電	気	00800	kg	2.4	2.8
電	気	00900	t	13.8	18.8
亜	鉛	01000	t	3.9	4.6
非 鉄 金 属 加 工 品		(005)		216.0	254.3
伸	銅 製 品	01100	t	30.6	36.7
ア	ル ミ ニ ウ ム 圧 延 製 品	01200	t	53.8	64.5
ア	ル ミ ニ ウ ム は く	01300	t	5.9	7.9
銅	電 線 ・ ケ ー ブ ル	01400	導体 t	66.3	69.6
ア	ル ミ ニ ウ ム 線	01500	導体 t	7.2	3.0
通	信 用 ケ ー ブ ル 光 フ ァ イ バ 製 品	01600	km core	18.2	20.0
ダ	イ カ ス ト	01700	t	34.0	52.6
金 属 製 品 工 業		(006)		348.2	332.2
鉄	骨 ・ 橋 り ょ う	01800	t	179.5	171.2
か	さ ね 板 ば ね	01900	t	16.5	8.5
線	ば ね	02000	t	29.9	26.3
超	硬 チ ッ プ	02100	kg	22.6	23.6
飲	料 用 ア ル ミ ニ ウ ム 缶	02200	t	99.7	102.6
一 般 機 械 工 業		(007)		1531.8	1344.8
内	燃 機 関	02300	千 P S	99.1	108.8
プ	ル ド ー ザ	02400	台	16.9	17.2
建	設 用 ク レ ー ン	02500	台	51.1	23.0
シ	ョ ベ ル 系 掘 削 機 械	02600	台	226.1	179.3
射	出 成 形 機 械	02700	t	51.8	58.2
ポ	ン プ	02800	t	76.2	59.3
油	圧 ポ ン プ	02900	台	29.3	33.3
空	気 圧 シ リ ン ダ	03000	台	16.6	28.4
空	気 圧 バ ル ブ	03100	千台	19.7	36.3
装	輪 式 ト ラ ク タ	03200	台	74.2	61.5
動	力 耕 う ん 機	03300	台	20.7	11.8
コ	ン バ イ ン	03400	台	121.4	38.5
金	属 工 作 機 械	03500	t	204.6	186.4
織	維 用 機 械	03600	百万円	45.9	39.6
工	業 用 ミ シ ン	03700	台	25.8	26.0
複	写 機	03800	台	110.5	96.7
金	銭 登 録 機	03900	台	12.4	7.4
パ	ッ ケ ー ジ 形 エ ア コ ン	04000	台	38.3	10.4
冷	凍 ・ 冷 蔵 シ ョ ー ケ ー ス	04100	台	36.2	17.5
電	動 工 具	04200	台	60.5	48.6

業種・品目	項目	業種 品目 コード	単 位	生産能力指数	稼働率指数
				付加価値評価額 ウェイト	付加価値額 ウェイト
飲料用自動販売機	機	04300	台	50.0	53.6
	受	04400	t	144.5	203.0
電気機械工業	(008)			881.6	814.0
	標準三相誘導電動機	04500	kW	9.6	5.2
	非標準三相誘導電動機	04600	kW	33.9	26.3
	標準変圧器	04700	kVA	19.4	15.5
	非標準変圧器	04800	kVA	11.9	4.6
	エアコン①	04900	台	235.8	219.6
	電子レンジ①	05000	台	32.6	32.0
	電気冷蔵庫①	05100	台	179.7	157.7
	電気洗濯機①	05200	台	70.1	69.1
	電気掃除機①	05300	台	38.6	36.6
	蛍光灯	05400	千個	52.7	66.5
	電力計	05500	千個	19.7	12.4
	工業用計測制御機器	05600	百万円	86.6	79.9
	筒形マンガン乾電池	05700	千個	14.0	7.7
	鉛蓄電池	05800	鉛量t	77.0	80.9
情報通信機械工業	(009)			482.6	431.2
	電話機	05900	台	18.6	11.7
	ボタン電話装置	06000	百万円	15.6	9.1
	ファクシミリ	06100	台	30.0	15.1
	電子交換機	06200	百万円	41.7	46.1
	搬送装置	06300	百万円	59.8	100.2
	カラーテレビ①	06400	台	89.4	24.2
	ビデオテープレコーダ①	06500	台	32.3	10.2
	ビデオカメラ①	06600	台	37.6	50.7
	ヘッドホンステレオ①	06700	台	19.6	4.9
	パーソナルコンピュータ	06800	台	138.0	159.0
	(特掲：家庭用電気製品)①の合計	(010)		735.7	605.0
	電子部品・デバイス工業	(011)			997.9
コンデンサ		06900	百万個	148.2	177.5
リジッドプリント配線板		07000	千平方m	210.6	238.1
磁気テープ		07100	千平方m	25.7	19.5
ブラウン管		07200	千本	20.7	18.6
トランジスタ		07300	千個	36.8	68.3
ハブリ型半導体集積回路(ウエハ)		07400	千枚	14.4	18.8
モス型半導体集積回路(ウエハ)		07500	千枚	541.5	737.6
輸送機械工業	(012)			1686.8	1651.4
	乗用車②	07600	台	1074.3	1204.5
	普通トラック・けん引車・バス②	07700	台	225.3	159.3
	軽・小型トラック②	07800	台	164.0	105.5
	輸送機械用エアコン	07900	台	52.3	64.2
	二輪自動車	08000	台	99.9	56.0
	自転車	08100	台	11.9	10.2
	フォークリフトトラック	08200	台	32.0	34.8
	ショベルトラック	08300	台	27.1	16.9
	(特掲：乗用車・バス・トラック)②の合計	(013)		1463.6	1469.3

業種・品目	項目	業種 品目 コード	単 位	生産能力指数	稼働率指数
				付加価値評価額 ウェイト	付加価値額 ウェイト
精密機械工業	(014)			71.0	69.4
	ガスメータ	08400	個	16.8	15.3
	3.5mmカメラ	08500	台	16.3	13.6
	ウォッチ	08600	千個	30.1	36.6
	電池式クロック	08700	千個	7.8	3.9
窯業・土石製品工業	(015)			740.2	637.9
	板ガラス	08800	千換算箱	111.7	73.3
	安全ガラス	08900	千平方m	54.6	53.0
	ガラス短繊維	09000	t	27.2	28.3
	ガラス長繊維	09100	t	27.0	33.7
	ガラス基礎製品(ガラス管)	09200	t	35.4	35.7
	ガラス基礎製品(光学用ガラス素地)	09300	t	24.7	23.7
	ガラス製容器類	09400	t	62.7	57.8
	セメント	09500	千t	108.1	121.3
	遠心力鉄筋コンクリート製品	09600	t	105.5	85.6
	気泡コンクリート製品	09700	立方m	44.1	32.4
	タイル	09800	千平方m	79.1	62.0
耐火レンガ	09900	t	60.1	31.1	
化学工業	(016)			1158.0	1238.3
	化学肥料	(017)		10.7	11.9
アンモニア	10000	t	10.7	11.9	
ソーダ工業薬品	(018)			36.8	39.1
	水性ソーダ	10100	t	27.7	32.0
	液体塩素	10200	t	9.1	7.1
無機薬品・顔料	(019)			54.8	60.6
	硝酸	10300	t	6.1	6.6
	硫酸	10400	t	2.2	2.4
	硝酸化亜鉛	10500	t	8.1	7.3
	硝酸化第二鉄	10600	t	13.9	15.5
	カーボンブラック	10700	t	12.3	15.9
	活性炭	10800	t	5.6	4.9
	硫酸	10900	t	6.6	8.0
高圧ガス	(020)			8.4	8.0
	酸素ガス	11000	千立方m	8.4	8.0
石油系芳香族	(021)			64.0	70.8
	純ベンゼン③	11100	t	18.8	18.1
	純トルエン③	11200	t	6.6	6.8
	キシレン③	11300	t	14.8	17.4
パラキシレン③	11400	t	23.8	28.5	
環式中間物	(022)			126.2	156.1
	スチレンモノマー③	11500	t	40.1	47.3
	フェノール③	11600	t	28.6	36.9
	無水フタル酸③	11700	t	4.9	5.3
	高純度テレフタル酸③	11800	t	24.6	32.0
	シクロヘキサン	11900	t	6.3	6.8
	カプロラクタム	12000	t	17.1	24.5
	有機ゴム薬品	12100	t	4.6	3.3

業種・品目	項目	業種 品目 コード	単 位	生産能力指数 付加価値評価額 ウェイト	稼働率指数 付加価値額 ウェイト
有機薬品		(023)		149.3	172.7
エチレン [㊟]		12200	t	16.8	21.4
エチレングリコール [㊟]		12300	t	21.0	25.2
酢酸 [㊟]		12400	t	4.8	6.0
二塩化エチレン [㊟]		12500	t	23.4	27.6
ポリプロピレングリコール [㊟]		12600	t	12.0	13.7
合成アセトン [㊟]		12700	t	13.4	15.7
アクリロニトリル [㊟]		12800	t	16.8	20.8
合成オクタノール [㊟]		12900	t	7.0	7.3
合成ブタノール [㊟]		13000	t	11.4	14.8
ブタジエン [㊟]		13100	t	5.4	7.1
ホルマリン		13200	t	4.6	4.0
フタル酸系可塑剤		13300	t	12.7	9.1
プラスチック		(024)		314.3	342.1
ポリエチレン [㊟]		13400	t	67.1	78.6
ポリスチレン [㊟]		13500	t	52.1	53.4
ポリプロピレン [㊟]		13600	t	45.3	54.8
フェノール樹脂		13700	t	19.6	14.4
メラミン樹脂		13800	t	9.7	6.6
不飽和ポリエステル樹脂		13900	t	11.0	9.7
アルキド樹脂		14000	t	9.5	6.2
エポキシ樹脂		14100	t	11.4	14.6
メタクリル樹脂		14200	t	12.7	13.7
ポリビニルアルコール		14300	t	9.9	10.6
塩化ビニル樹脂		14400	t	40.6	46.2
ポリカーボネート		14500	t	17.9	24.5
ポリアセタール		14600	t	7.5	8.8
合成ゴム		(025)		117.8	133.0
合成ゴム [㊟]		14700	t	117.8	133.0
写真感光材料		(026)		58.4	71.1
写真フィルム		14800	千平方m	48.8	60.3
印刷画紙		14900	千平方m	9.6	10.8
石けん・合成洗剤		(027)		109.3	79.1
直分脂肪		15000	t	3.0	2.7
石けん		15100	t	30.5	16.3
合成洗剤		15200	t	75.8	60.1
塗料・印刷インキ		(028)		108.0	93.8
塗料		15300	t	80.1	62.9
印刷インキ		15400	t	27.9	30.9
(特掲・石油化学製品) [㊟] の合計		(029)		576.5	671.7
石油・石炭製品工業		(030)		117.3	124.9
石油製品		15500	千kl	111.0	117.8
コークス		15600	千t	6.3	7.1

業種・品目	項目	業種 品目 コード	単 位	生産能力指数 付加価値評価額 ウェイト	稼働率指数 付加価値額 ウェイト
パルプ・紙・紙加工品工業		(031)		391.7	466.8
パルプ		15700	t	58.9	58.5
紙		15800	t	224.1	263.7
板紙		15900	t	54.1	73.1
段ボールシート		16000	千平方m	54.6	71.5
繊維工業		(032)		468.6	495.7
合成繊維(長繊維)		16100	t	49.8	45.2
合成繊維(短繊維)		16200	t	39.0	40.7
紡績糸		16300	千錠	11.6	14.5
織物		16400	台	65.8	74.1
タオル		16500	台	4.9	8.2
ニット・衣服縫製品		16600	台	168.3	176.4
靴		16700	台	26.2	26.2
綿ふとん		16800	台	26.7	32.7
タフテッドカーペット		16900	台	11.8	13.7
不織布		17000	t	42.9	44.8
ニット生地		17100	台	21.6	19.2
その他の工業		(033)		222.4	244.7
自動車用タイヤ		17200	新ゴム量t	161.8	204.4
金属製事務用机		17300	個	16.9	13.1
金属製回転式いす		17400	個	11.6	10.5
ボールペン		17500	千本	32.1	16.7
(特掲・ゴム製品工業)		(034)		161.8	204.4
(参考)					
製造工業(除・機械工業)		(400)		4348.3	4410.8
機械工業		(401)		5651.7	5589.2
電気機械工業(旧分類)		(402)		2362.1	2523.6
パルプ・紙・紙加工品工業(除・段ボールシート)		(403)		337.1	395.3

4. 業種別及び特殊分類別図表 4. Chart by Industry and by Use of Goods

- (1) 生産指数、生産者出荷指数、生産者製品在庫指数及び生産者製品在庫率指数
- (1) Indices of Industrial Production, Producer's Shipments, Producer's Inventory of Finished Goods and Producer's Inventory Ratio of Finished Goods

鉱工業 Mining and manufacturing

(平成12年=100.0, 季節調整済) (2000=100.0, Seasonally Adjusted)

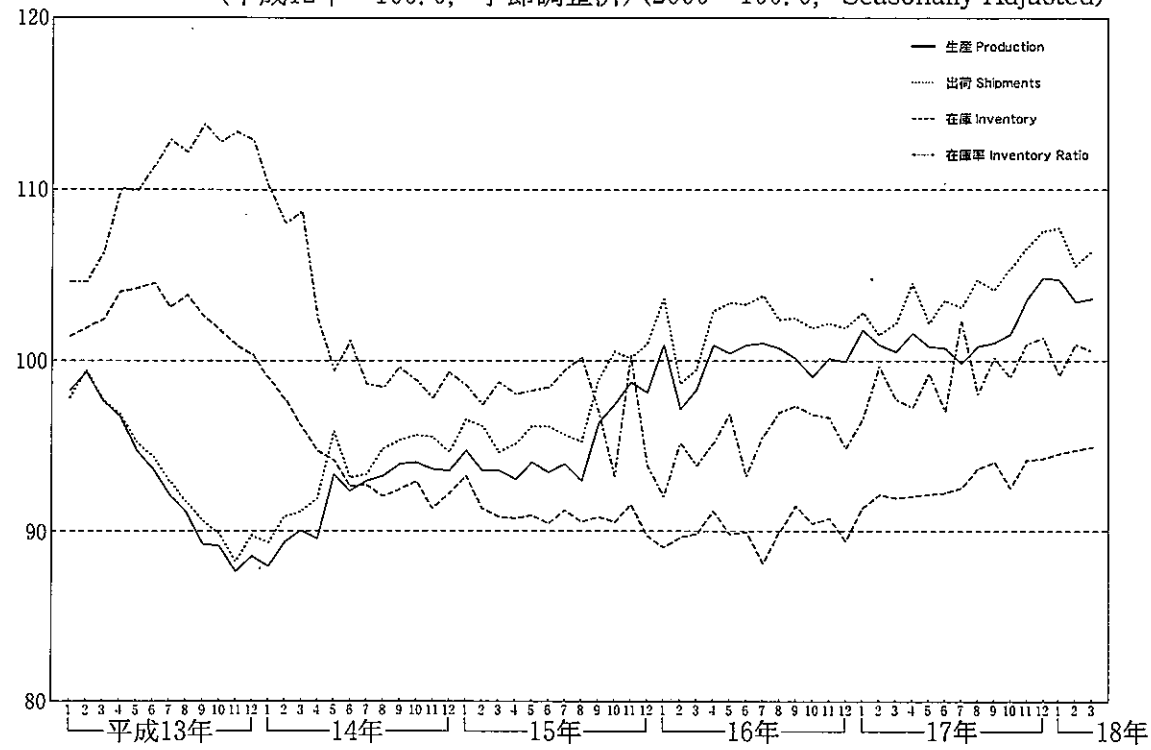

製造工業 Manufacturing

(平成12年=100.0, 季節調整済) (2000=100.0, Seasonally Adjusted)

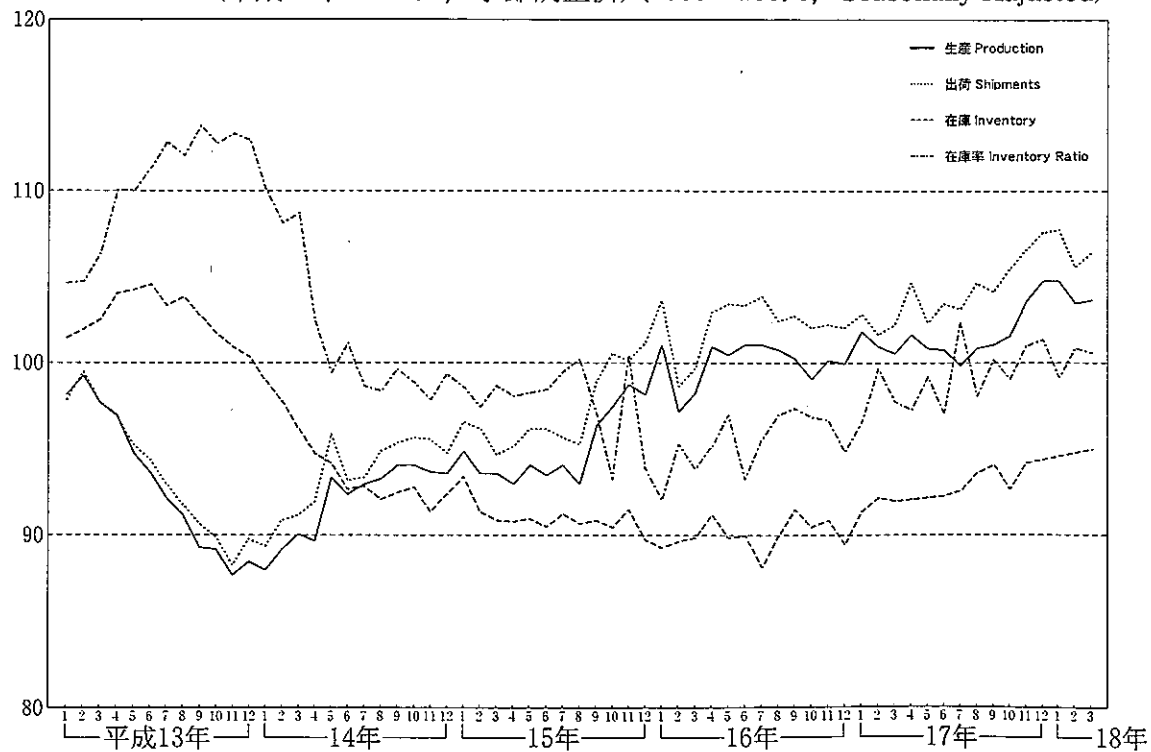

鉄鋼業 Iron and steel

(平成12年=100.0, 季節調整済) (2000=100.0, Seasonally Adjusted)

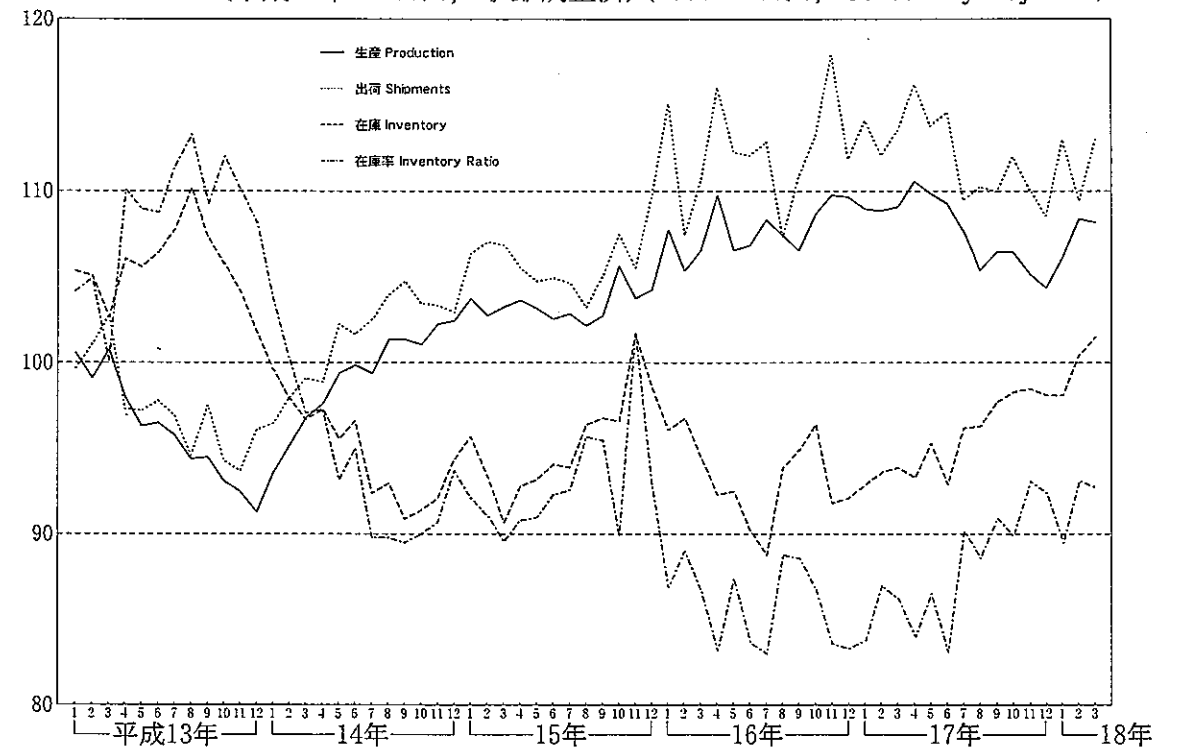

非鉄金属工業 Non-ferrous metals

(平成12年=100.0, 季節調整済) (2000=100.0, Seasonally Adjusted)

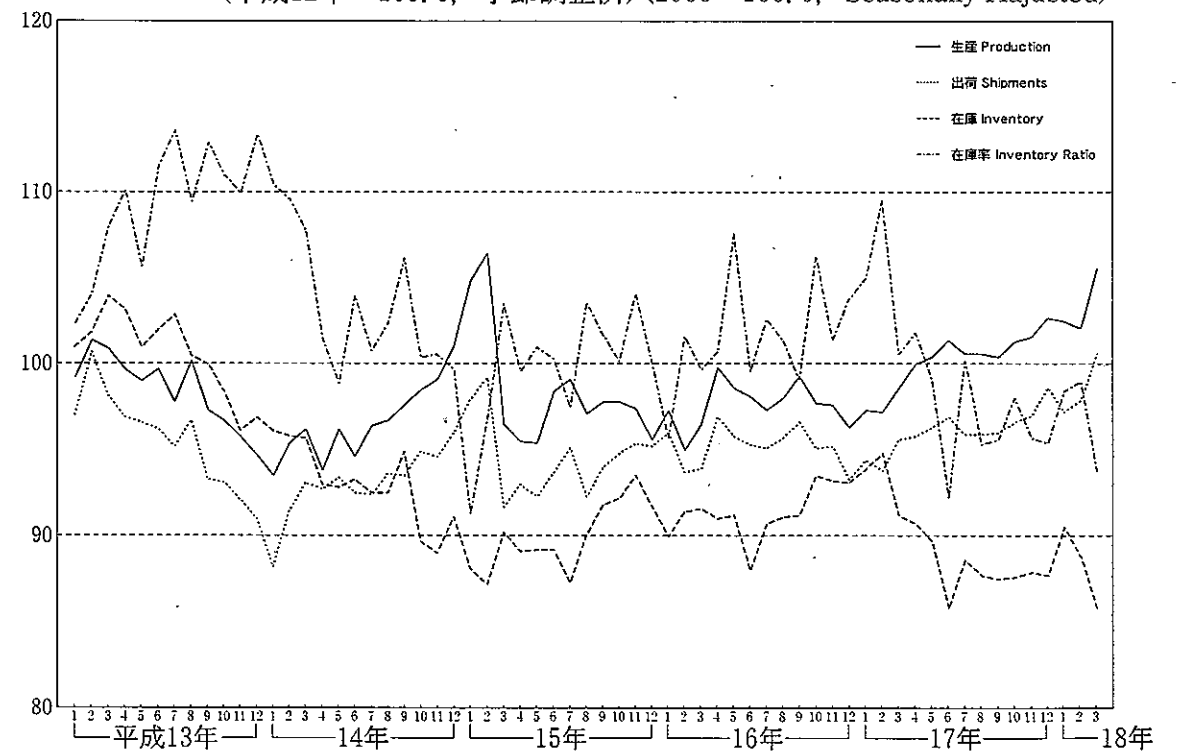

金属製品工業 Fabricated metals

(平成12年=100.0, 季節調整済) (2000=100.0, Seasonally Adjusted)

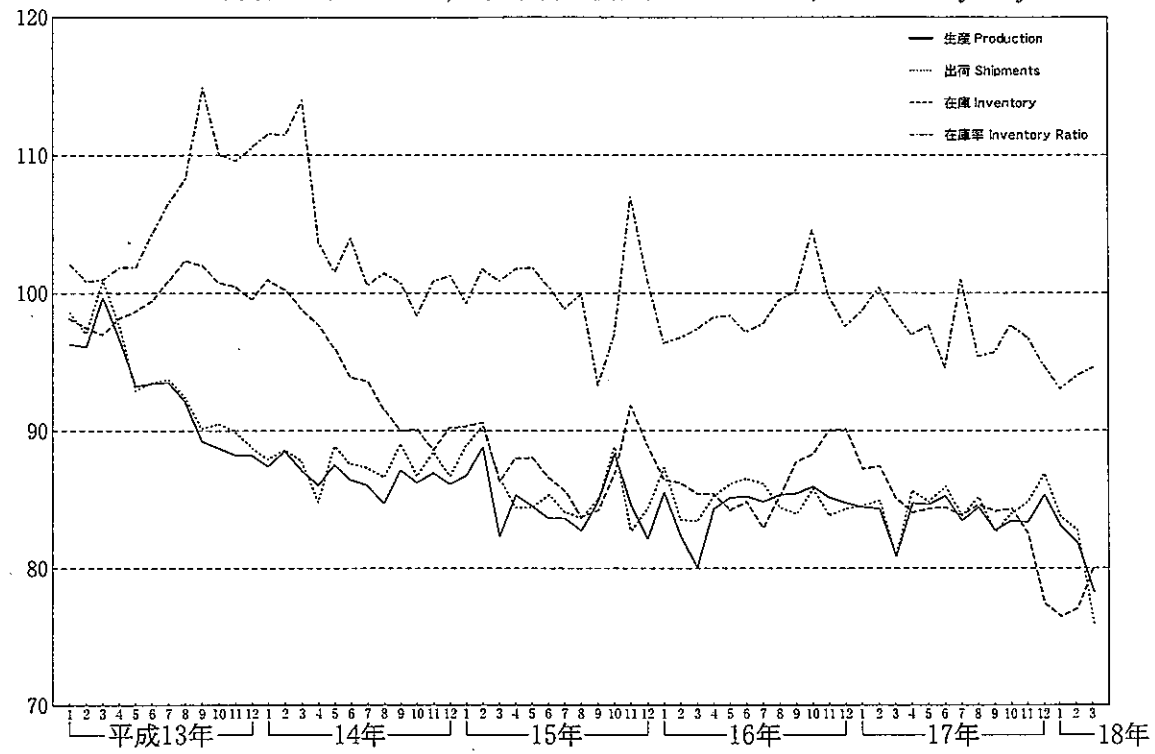

電気機械工業 Electrical machinery

(平成12年=100.0, 季節調整済) (2000=100.0, Seasonally Adjusted)

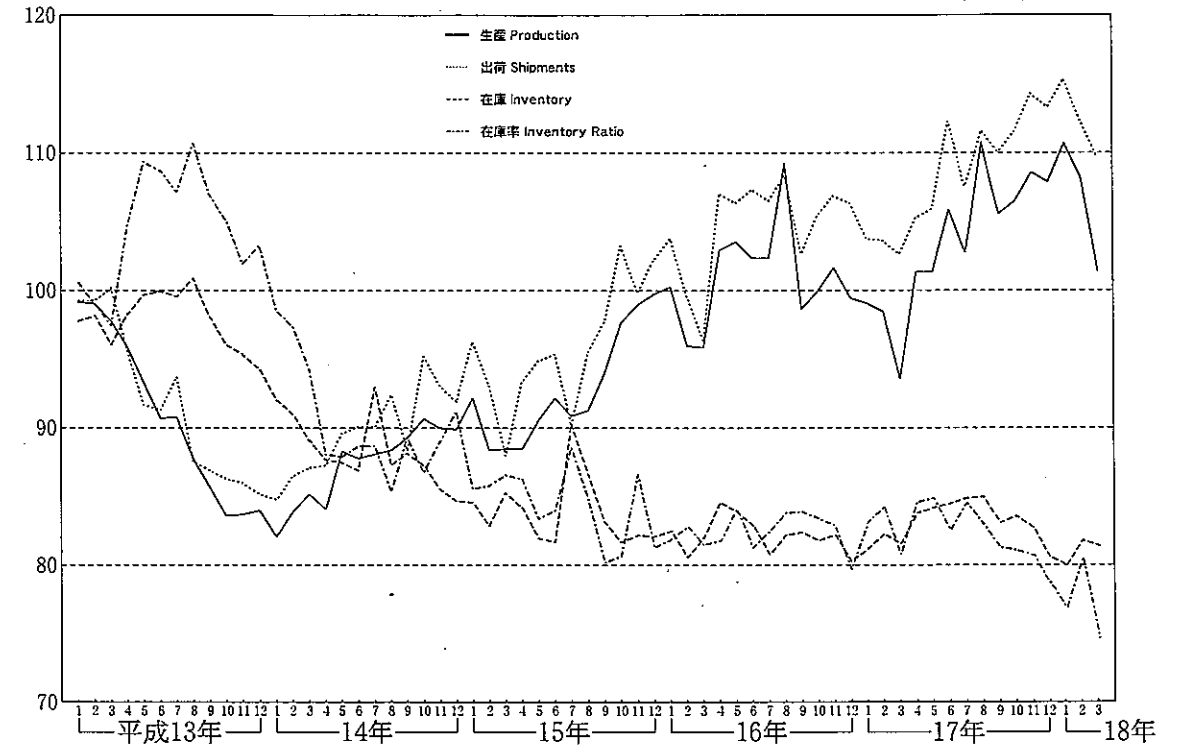

一般機械工業 General machinery

(平成12年=100.0, 季節調整済) (2000=100.0, Seasonally Adjusted)

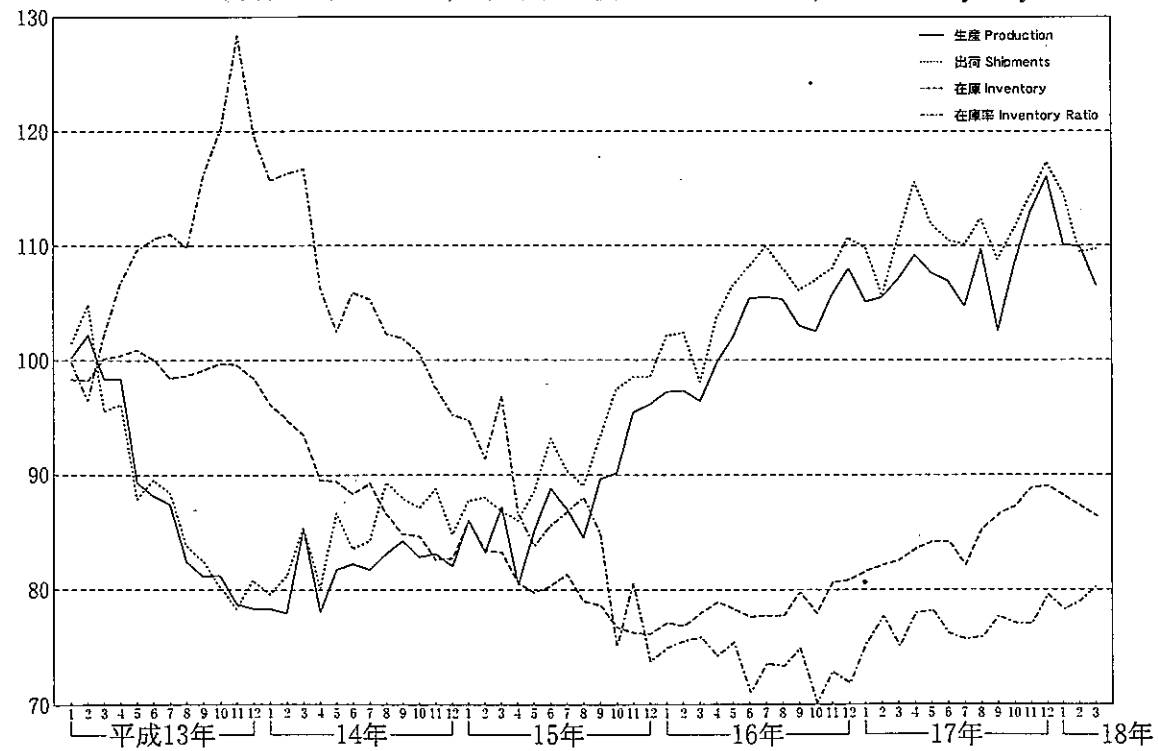

情報通信機械工業 Information and communication electronics equipment

(平成12年=100.0, 季節調整済) (2000=100.0, Seasonally Adjusted)

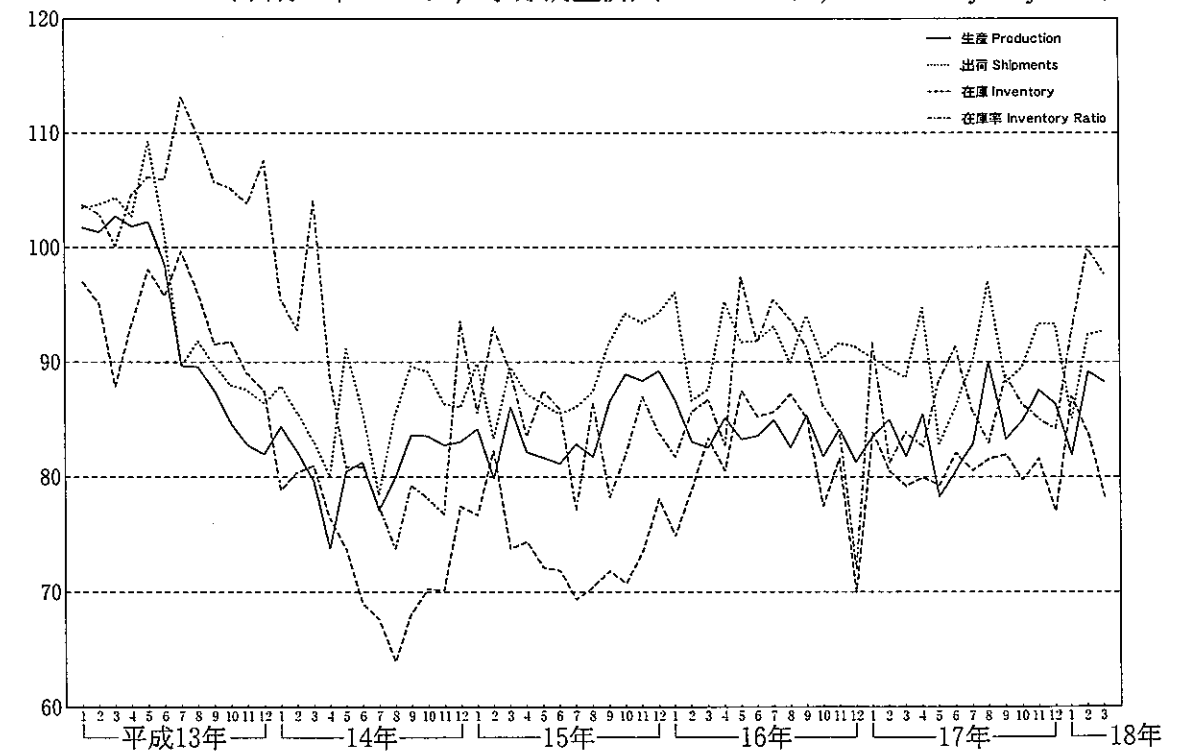

電子部品・デバイス工業 Electronic parts and devices
 (平成12年=100.0, 季節調整済) (2000=100.0, Seasonally Adjusted)

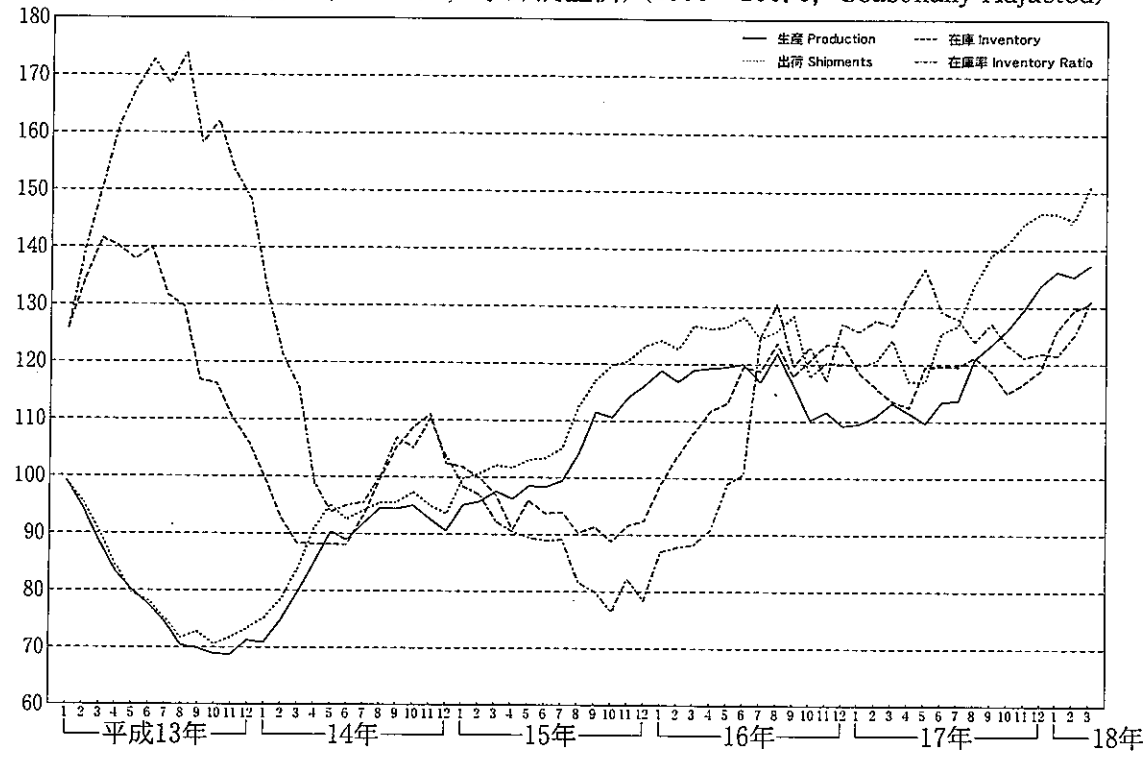

精密機械工業 Precision instruments
 (平成12年=100.0, 季節調整済) (2000=100.0, Seasonally Adjusted)

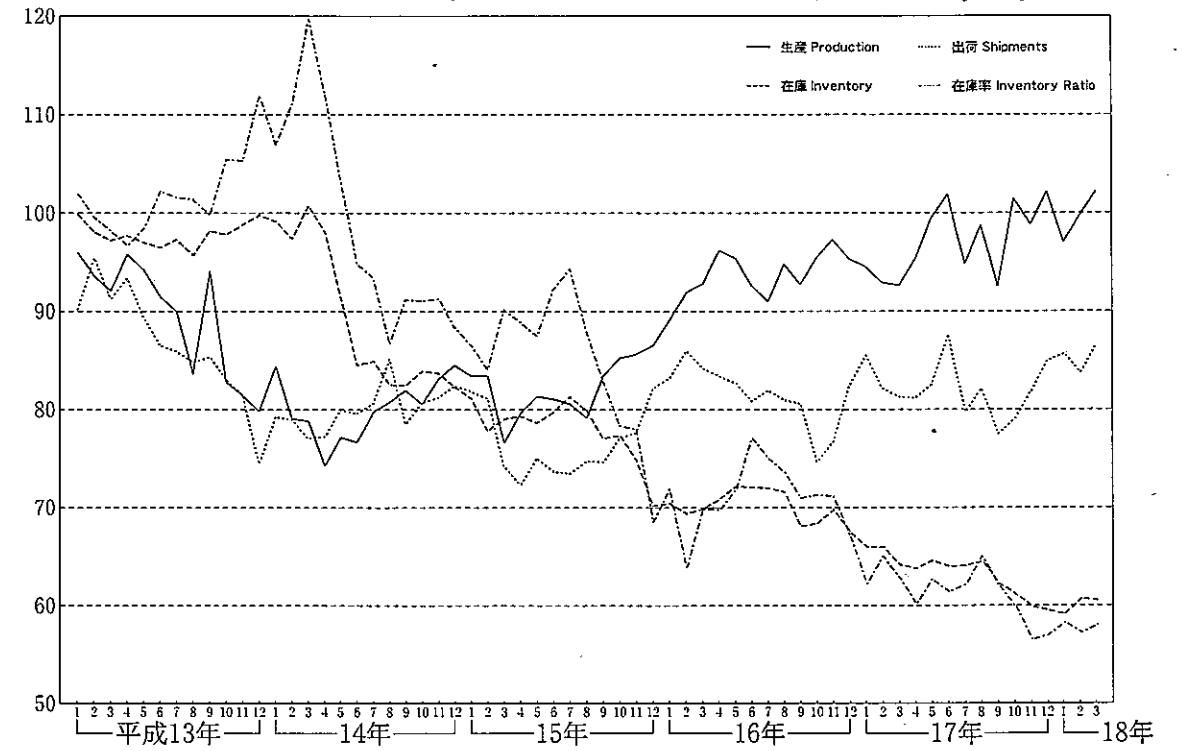

輸送機械工業 Transport equipment
 (平成12年=100.0, 季節調整済) (2000=100.0, Seasonally Adjusted)

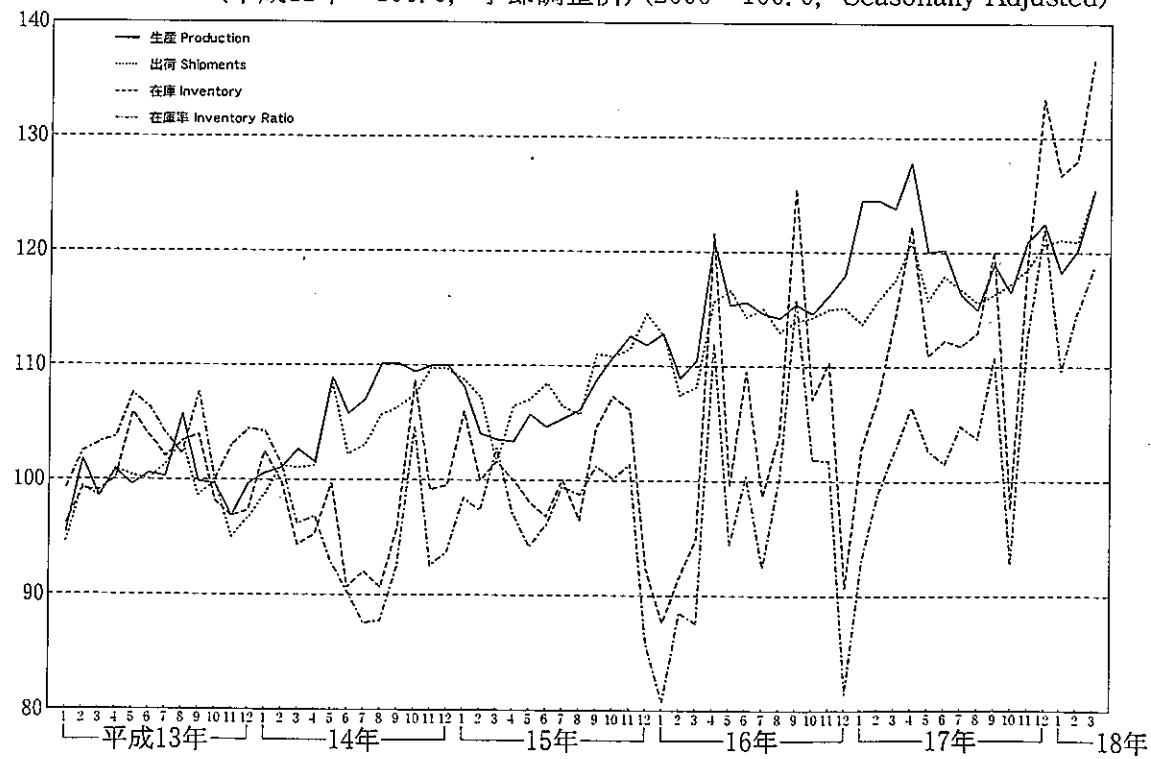

窯業・土石製品工業 Ceramics, stone and clay products
 (平成12年=100.0, 季節調整済) (2000=100.0, Seasonally Adjusted)

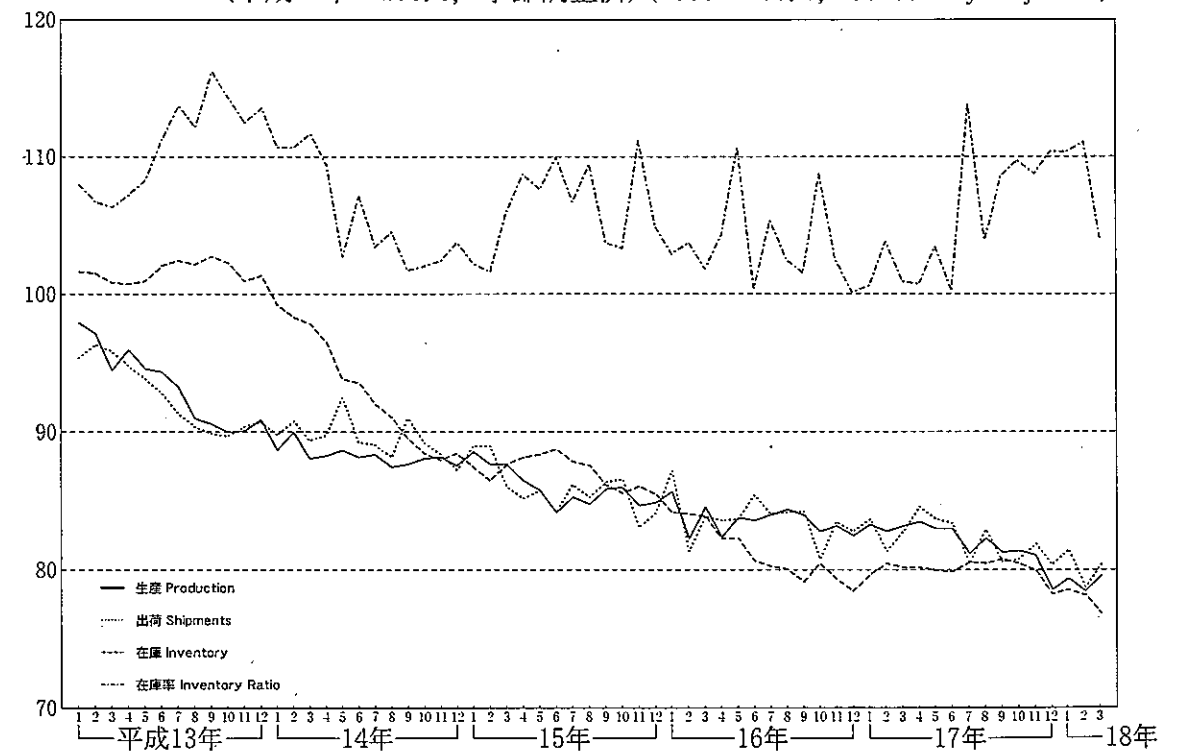

化学工業 Chemicals

(平成12年=100.0, 季節調整済) (2000=100.0, Seasonally Adjusted)

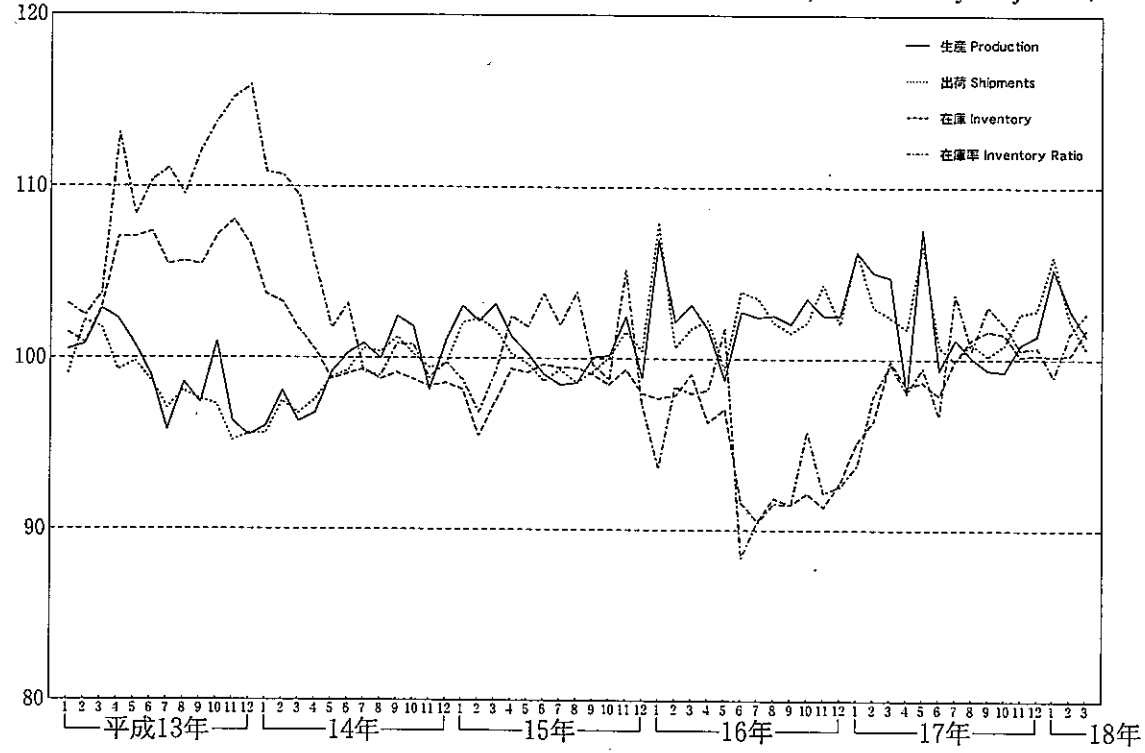

プラスチック製品工業 Plastic products

(平成12年=100.0, 季節調整済) (2000=100.0, Seasonally Adjusted)

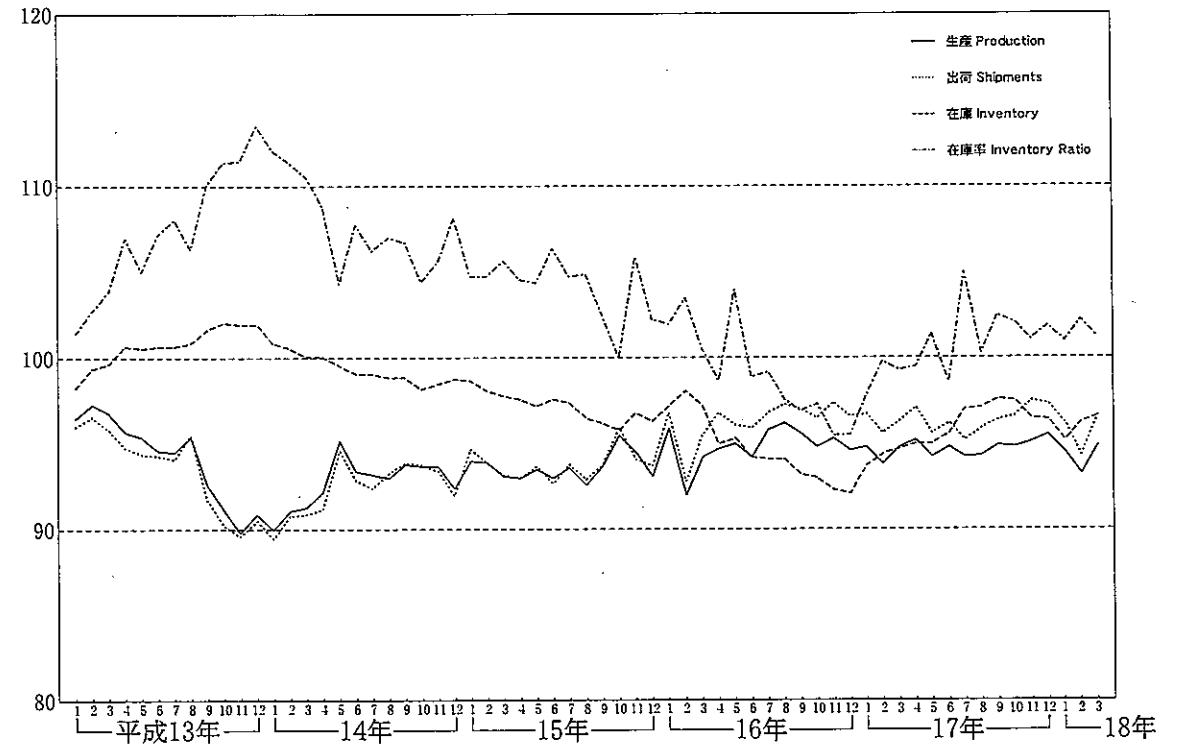

石油・石炭製品工業 Petroleum and coal products

(平成12年=100.0, 季節調整済) (2000=100.0, Seasonally Adjusted)

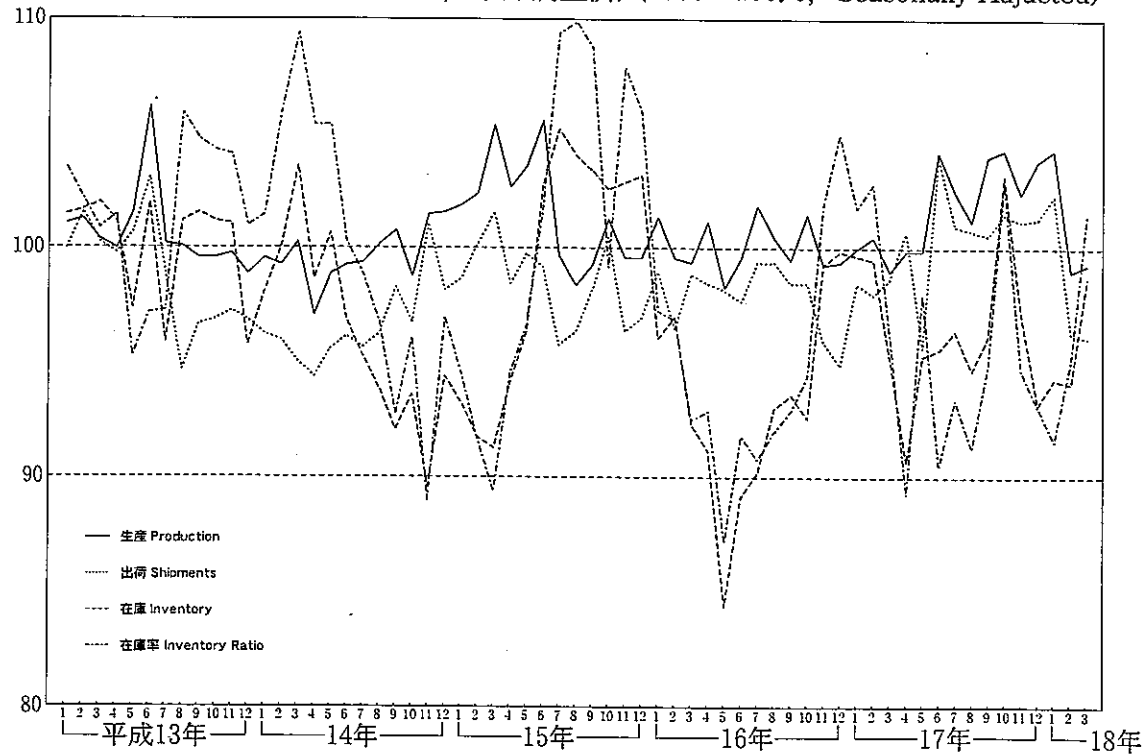

パルプ・紙・紙加工品工業 Pulp, paper and paper products

(平成12年=100.0, 季節調整済) (2000=100.0, Seasonally Adjusted)

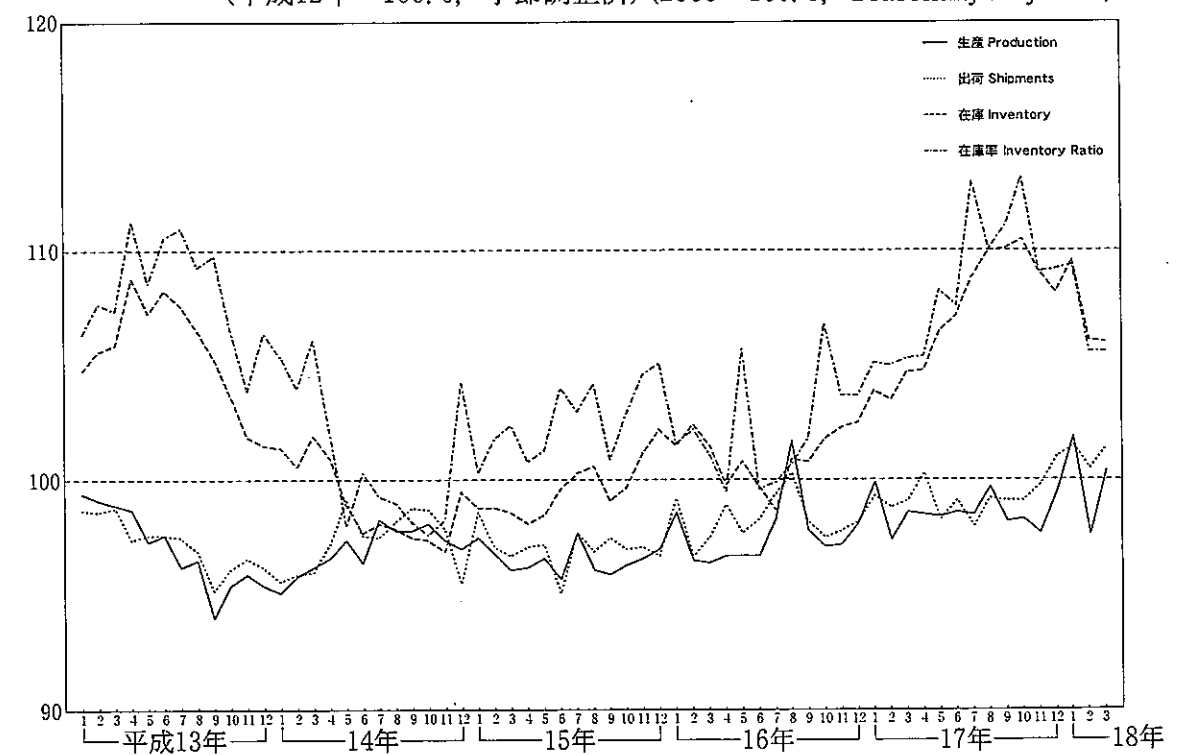

繊維工業 Textiles

(平成12年=100.0, 季節調整済) (2000=100.0, Seasonally Adjusted)

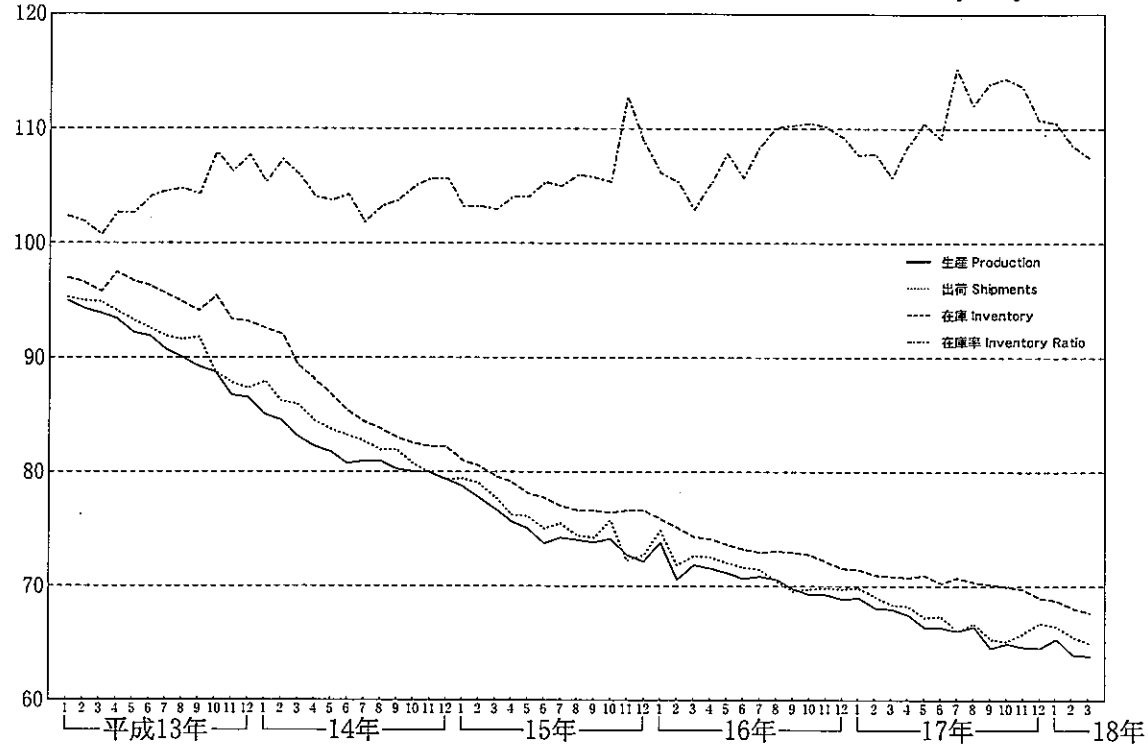

その他工業 Other manufacturing

(平成12年=100.0, 季節調整済) (2000=100.0, Seasonally Adjusted)

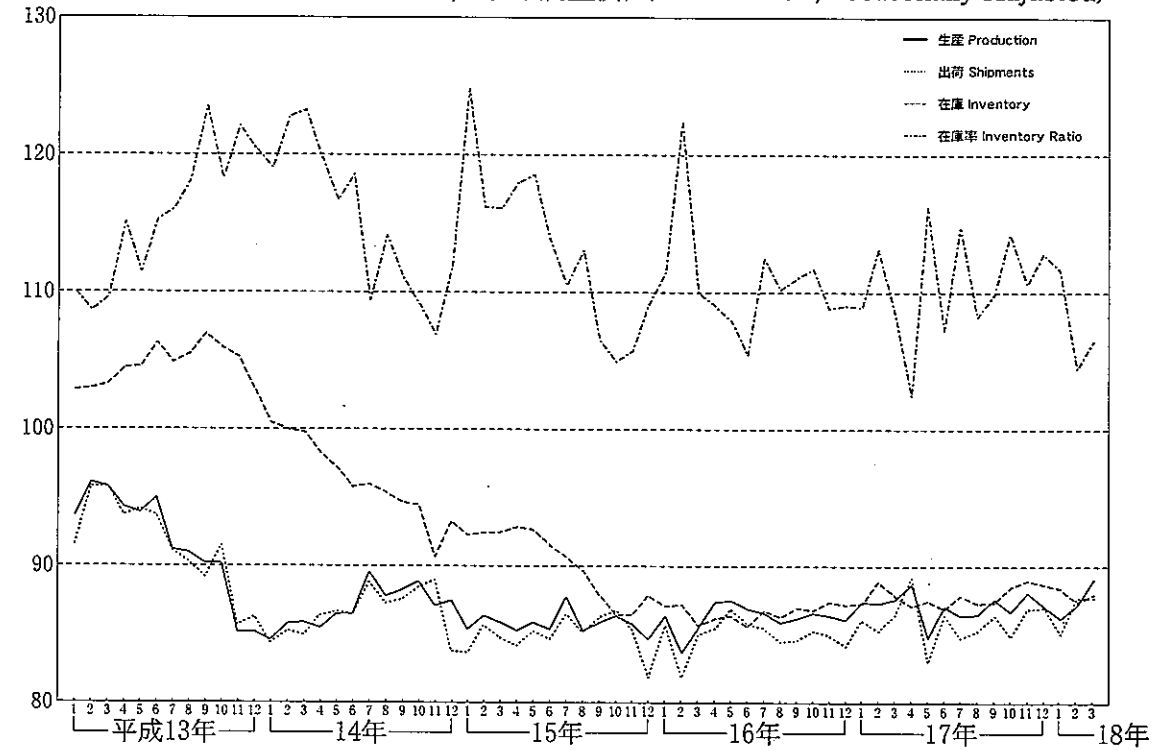

食料品・たばこ工業 Foods and tobacco

(平成12年=100.0, 季節調整済) (2000=100.0, Seasonally Adjusted)

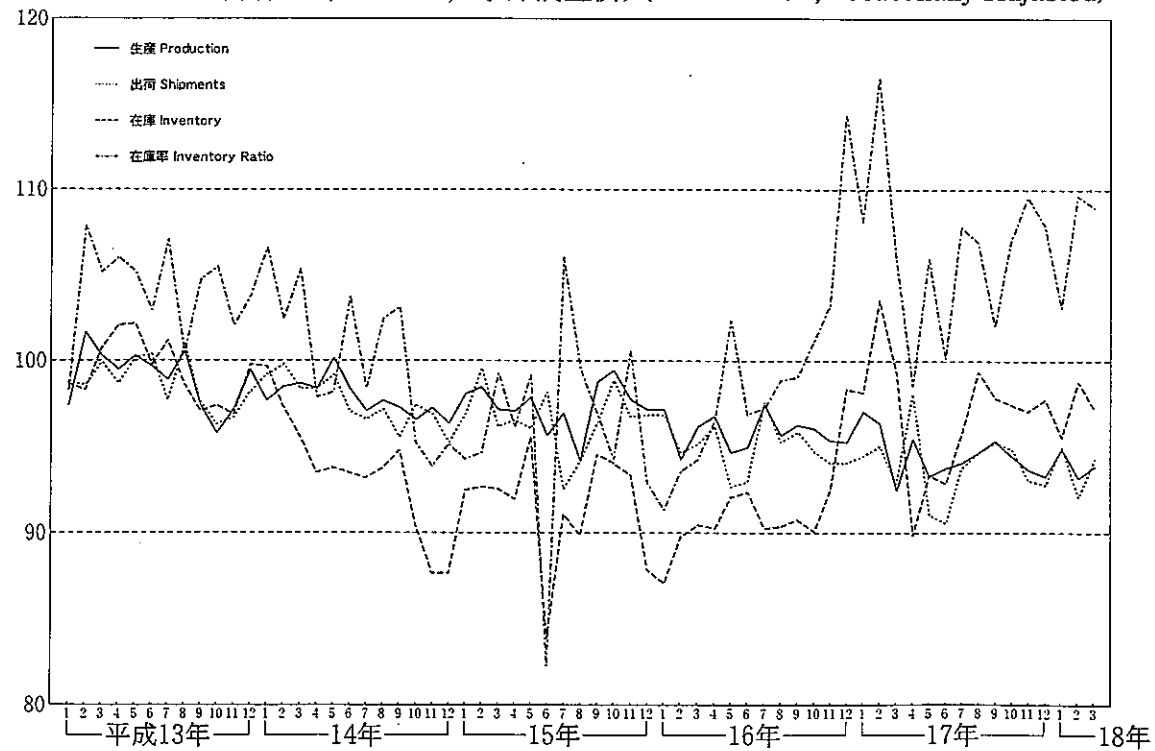

鉱業 Mining

(平成12年=100.0, 季節調整済) (2000=100.0, Seasonally Adjusted)

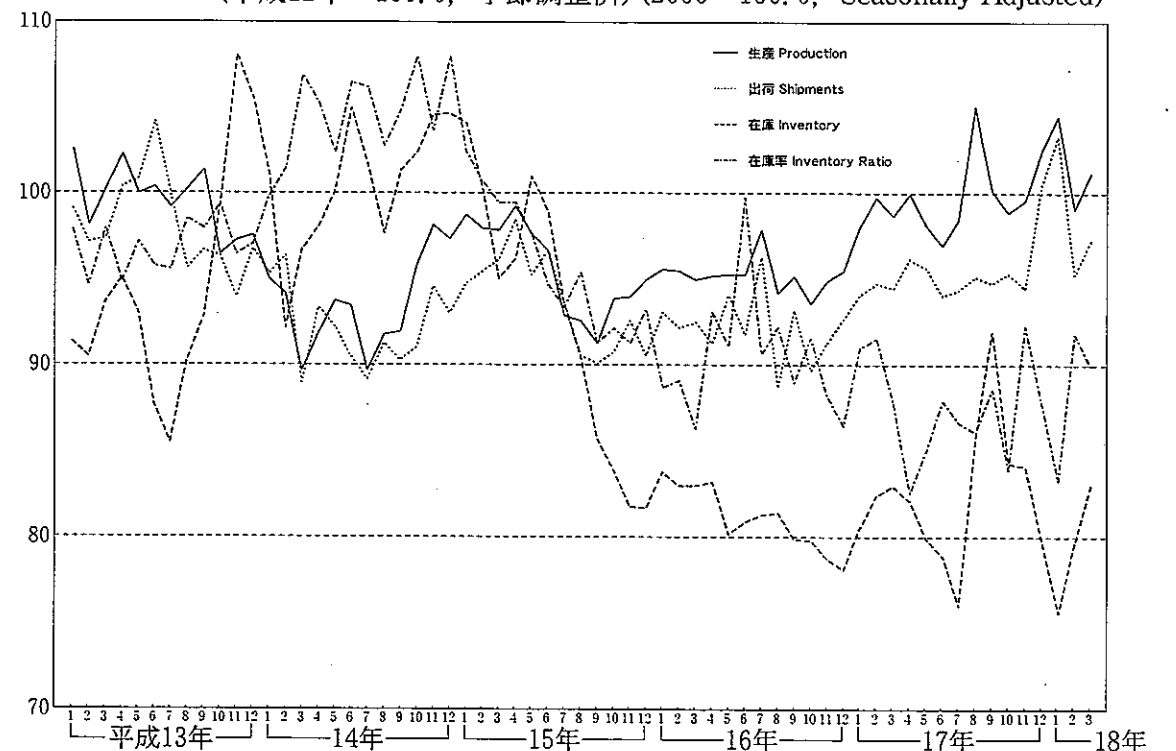

資本財 Capital goods

(平成12年=100.0, 季節調整済) (2000=100.0, Seasonally Adjusted)

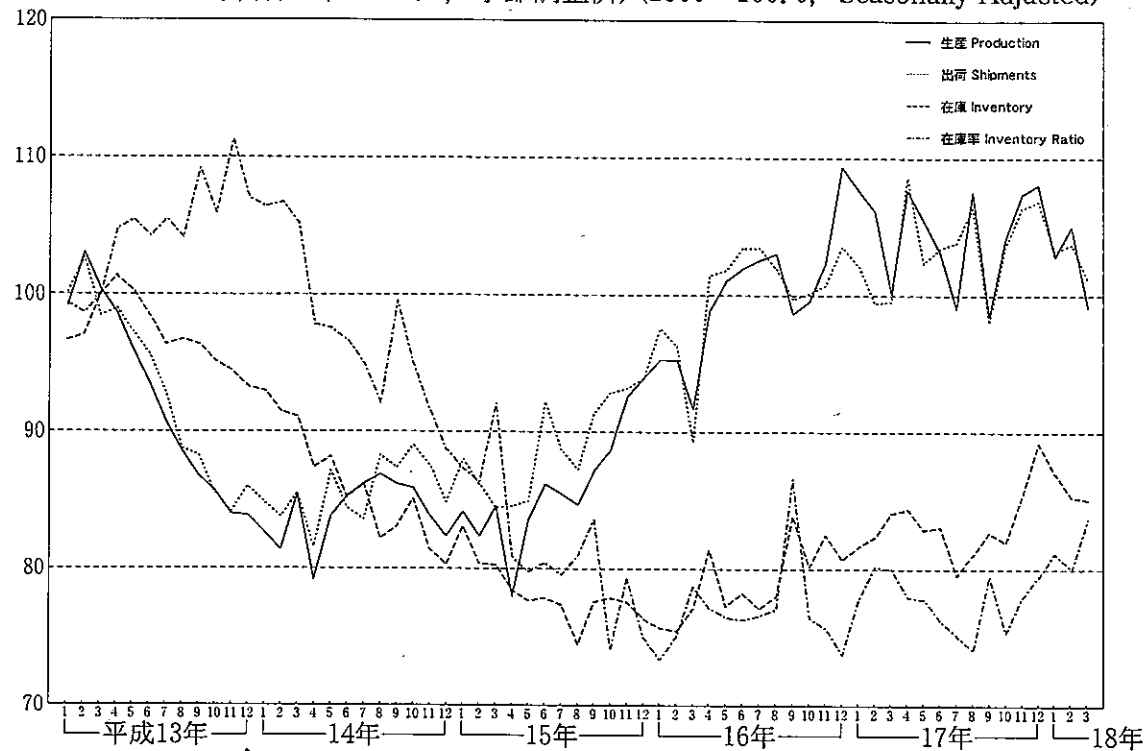

建設財 Construction goods

(平成12年=100.0, 季節調整済) (2000=100.0, Seasonally Adjusted)

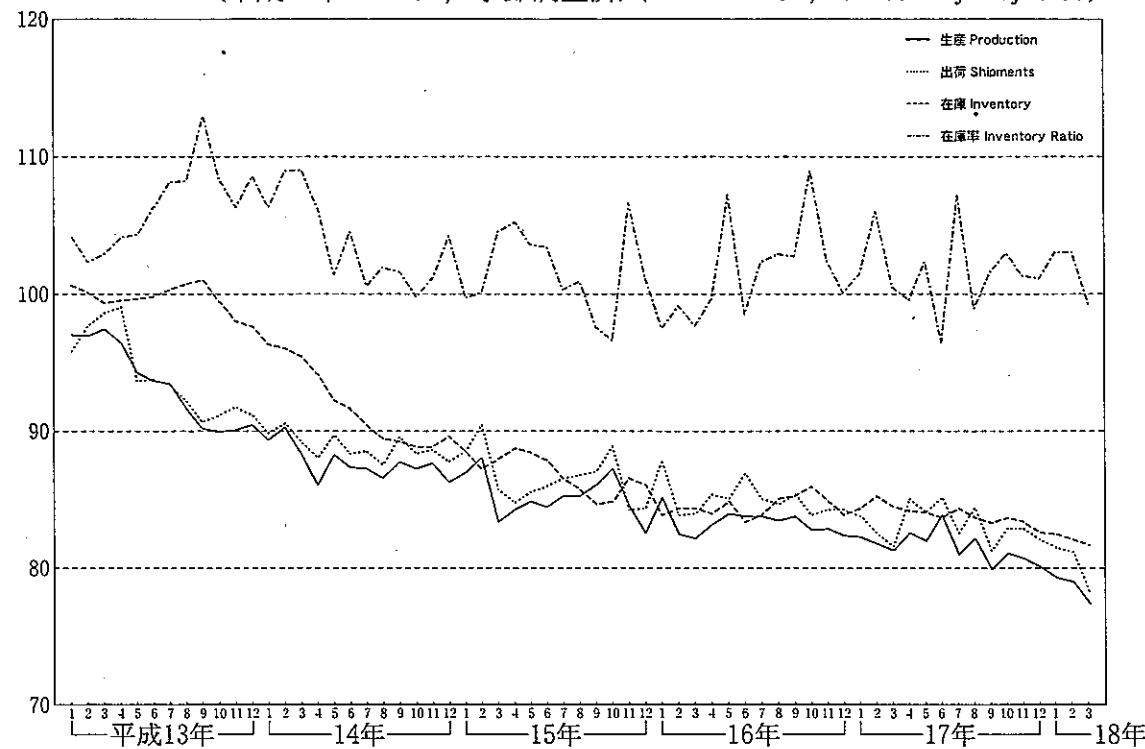

資本財(除. 輸送機械) Capital goods (excl. Transport equipment)

(平成12年=100.0, 季節調整済) (2000=100.0, Seasonally Adjusted)

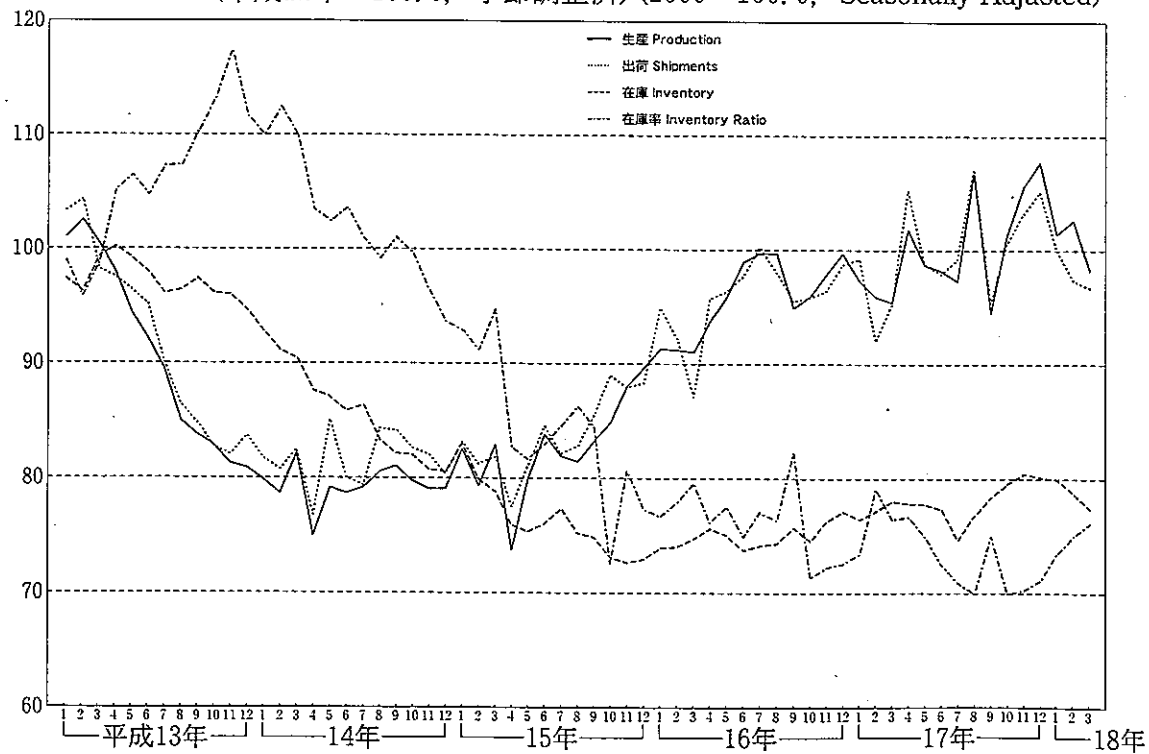

耐久消費財 Durable consumer goods

(平成12年=100.0, 季節調整済) (2000=100.0, Seasonally Adjusted)

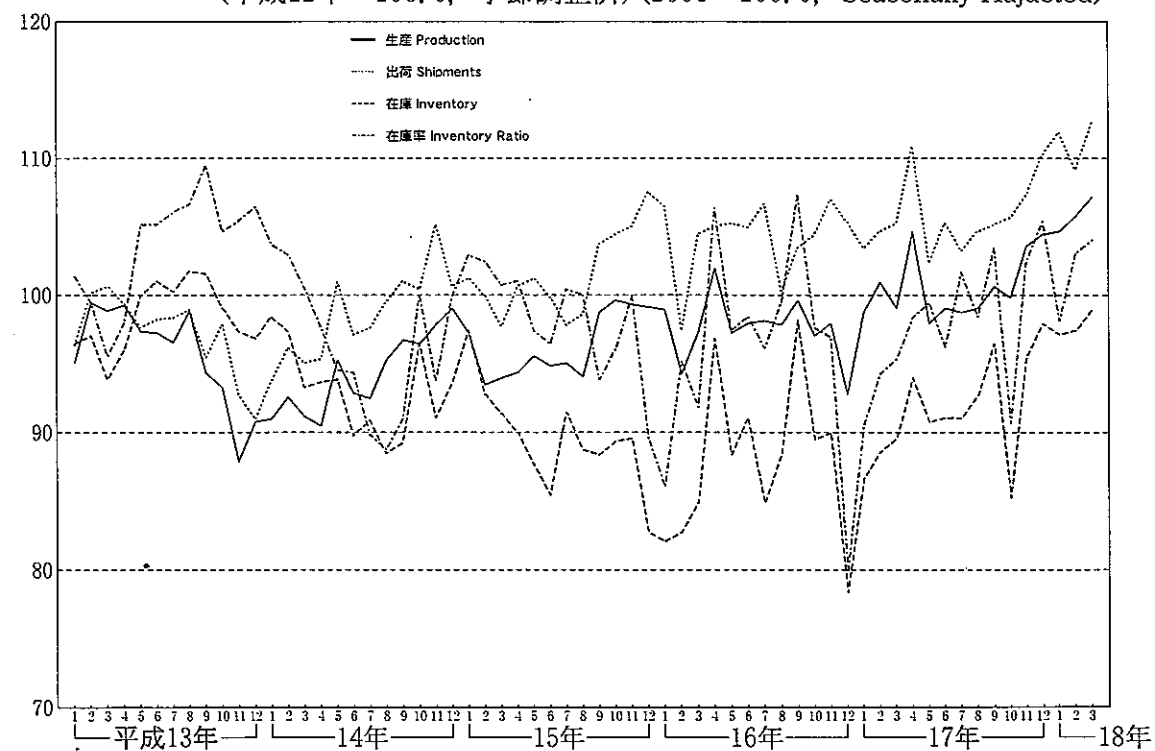

非耐久消費財 Non-durable consumer goods
 (平成12年=100.0, 季節調整済) (2000=100.0, Seasonally Adjusted)

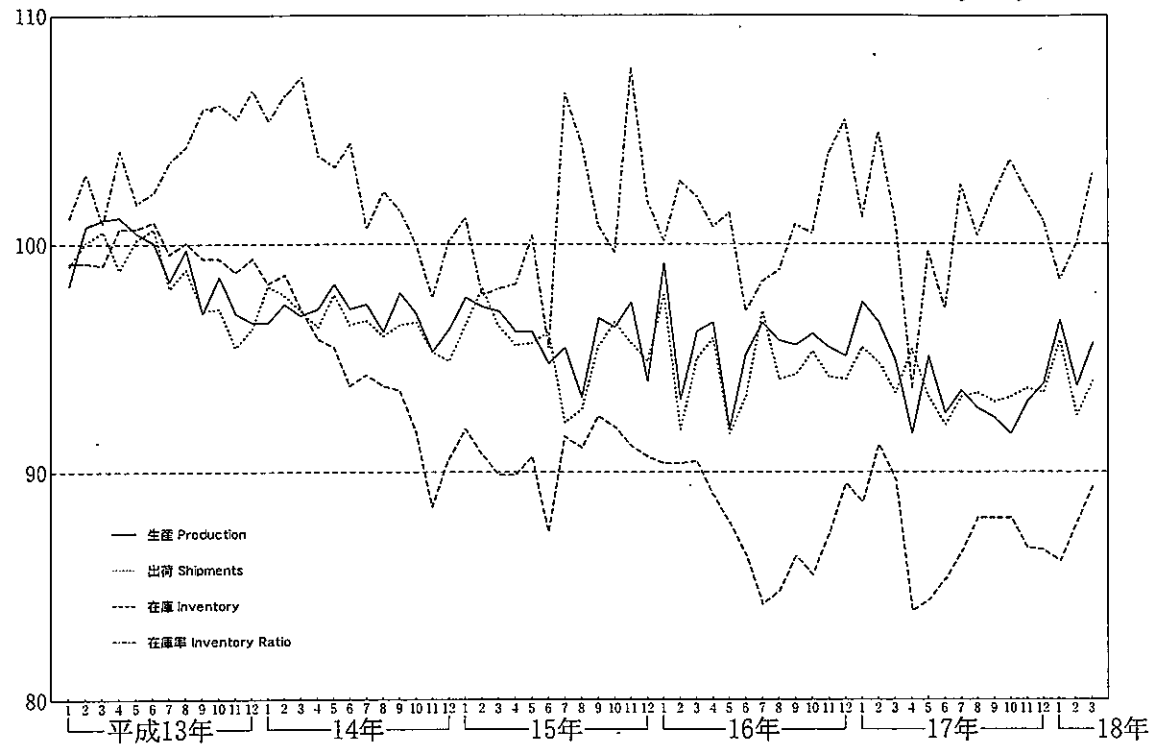

生産財 Producer goods
 (平成12年=100.0, 季節調整済) (2000=100.0, Seasonally Adjusted)

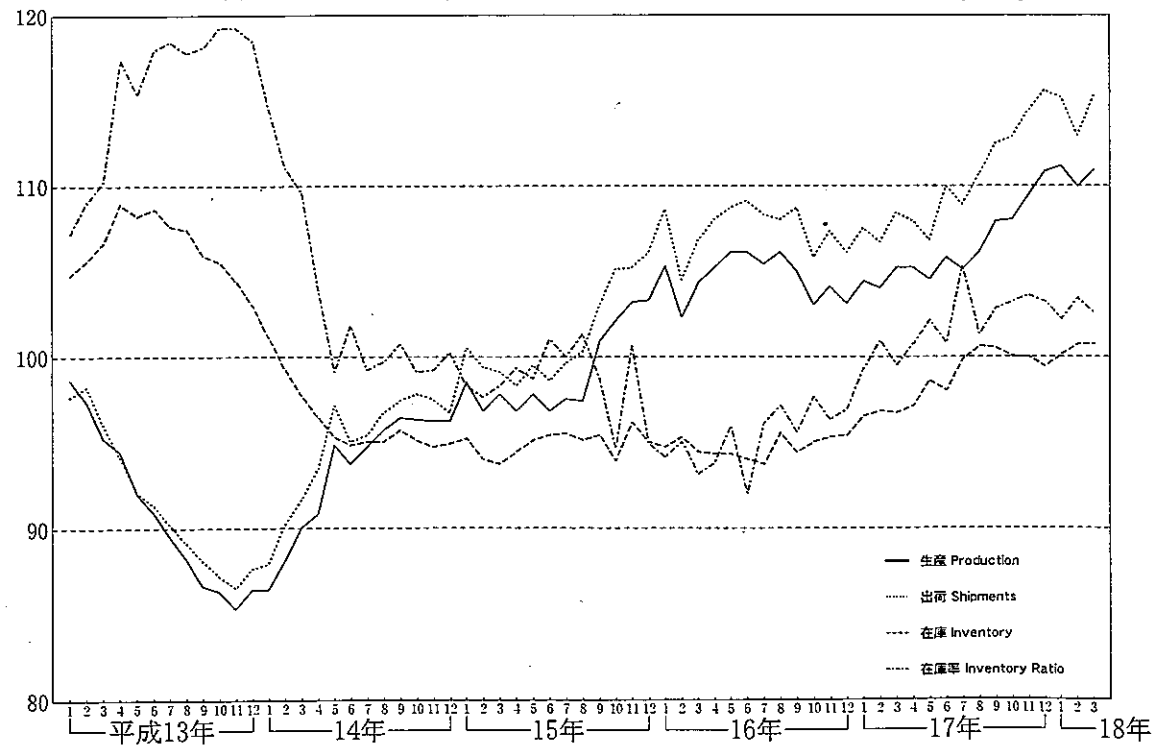

4. 業種別及び特殊分類別図表 4. Chart by Industry and by Use of Goods

- (2) 稼働率指数及び生産能力指数
- (2) Indices of Operating Ratio and Production Capacity

製造工業 Manufacturing

(平成12年=100.0) (2000=100.0)

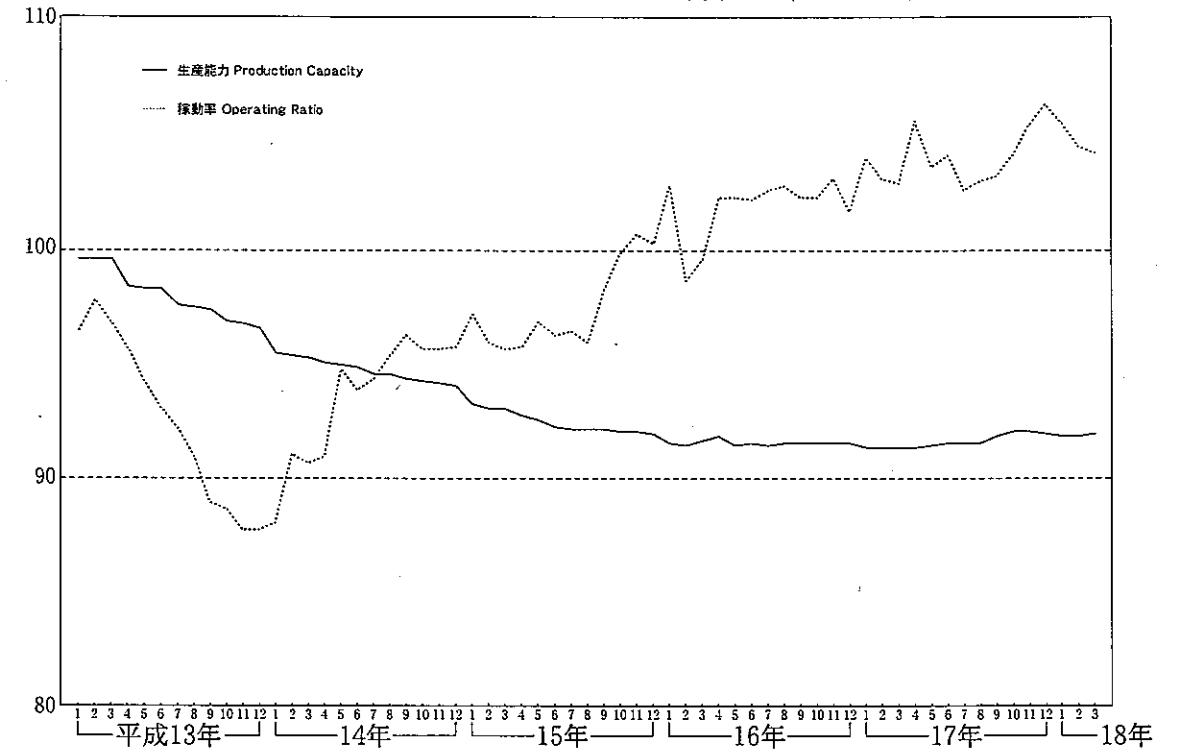

5. 業種別及び特殊分類別指数 5. Indices by Industry and by Use of Goods

(1) 生産指数(付加価値額ウェイト) (1) Indices of Industrial Production (Value Added Weights)

分類コード	製造工業												非鉄金属業	非鉄金属業	Industries Code
	鉱工業	製造工業	鉄鋼業	鉄鋼業	鉄鋼業	鉄鋼業	鉄鋼業	鉄鋼業	鉄鋼業	鉄鋼業	鉄鋼業	鉄鋼業			
時系列	1	2	3	4	5	6	7	8	9	10	11	12			
ウェイト	10000.0	9983.9	440.3	62.3	151.9	29.3	80.5	47.5	68.8	231.6	197.6	27.9			

原指数

13年	93.2	93.2	96.0	96.7	97.0	107.5	94.7	91.6	93.2	93.8	98.5	99.9			
14	92.0	92.0	99.2	100.8	101.5	108.5	98.7	95.8	91.7	96.1	96.6	98.7			
15	95.0	95.0	103.3	102.7	105.1	107.3	106.0	100.8	97.0	99.1	98.4	103.1			
16	100.2	100.2	108.0	105.6	109.0	114.8	110.2	101.9	106.5	101.7	97.8	99.3			
17	101.3	101.3	107.5	105.6	108.1	112.0	108.1	98.5	111.6	98.8	99.9	103.2			
13年度	90.8	90.8	94.8	96.0	96.1	108.0	92.6	90.1	90.9	92.6	97.0	99.7			
14	93.3	93.3	101.2	102.5	103.6	107.3	102.0	98.4	93.1	97.7	98.5	100.0			
15	96.6	96.6	104.6	103.5	106.0	110.2	107.4	101.2	99.3	99.8	97.4	102.8			
16	100.5	100.5	108.2	105.8	109.3	113.5	110.6	101.2	107.7	101.6	97.7	99.9			
17	102.1	102.1	107.2	105.6	107.8	112.3	106.6	97.0	113.0	97.6	101.5	103.9			
17年 1月	93.8	93.8	108.6	108.3	111.0	109.9	114.3	102.9	100.6	102.4	92.6	103.3			
2	98.1	98.1	102.7	97.7	102.7	111.8	105.0	92.3	108.1	94.1	97.0	103.2			
3	113.5	113.5	108.0	114.8	117.7	116.1	104.7	118.6	105.6	107.1	113.7	113.7			
4	98.4	98.4	108.3	107.1	108.1	112.7	108.2	100.2	113.7	99.8	98.7	101.5			
5	94.6	94.6	110.3	113.3	113.4	108.2	112.4	103.1	103.9	103.5	93.8	99.7			
6	103.4	103.4	110.3	106.7	110.1	118.1	110.0	101.5	116.9	101.1	103.3	99.0			
7	100.6	100.6	108.3	105.5	109.2	114.3	108.5	98.9	112.9	99.5	101.7	100.9			
8	95.2	95.2	103.9	103.8	105.1	109.9	106.2	98.3	99.7	97.5	90.1	98.9			
9	106.3	106.3	106.8	101.8	105.3	110.3	107.3	100.8	116.9	98.5	102.8	102.0			
10	102.0	102.0	109.0	108.4	110.0	110.9	106.8	98.4	116.6	98.6	104.4	103.7			
11	105.7	105.7	105.1	103.3	104.0	109.6	102.3	92.3	119.5	93.9	106.6	104.4			
12	104.1	104.1	103.1	102.7	103.8	110.9	99.8	88.9	112.3	91.0	100.7	108.1			
18年 1月	96.3	96.2	105.1	106.7	107.9	107.1	103.5	94.6	105.8	94.7	97.6	108.8			
2	101.9	101.9	103.2	99.5	103.1	114.9	101.0	88.9	114.2	91.3	103.2	103.9			
3	117.0	117.0	112.9	108.5	113.2	121.1	112.9	98.1	123.1	101.5	114.7	115.5			

季節調整指数

13年 1期	98.5	98.4	100.2	99.5	101.1	109.8	100.1	97.2	97.2	97.7	100.5	100.9			
2	95.1	95.2	96.9	98.2	97.4	103.7	96.2	94.3	94.8	94.9	99.5	98.4			
3	90.9	90.9	94.9	97.0	95.2	108.3	92.8	90.4	92.0	92.6	98.4	99.0			
4	88.5	88.5	92.3	92.6	94.4	108.4	89.8	84.9	88.9	90.1	95.7	101.6			
14年 1期	89.2	89.1	95.2	96.8	97.6	111.8	91.8	91.2	88.5	93.3	95.0	100.1			
2	91.8	91.8	99.0	101.3	101.7	112.0	97.0	94.9	91.0	95.7	94.9	100.2			
3	93.4	93.5	100.7	102.3	101.9	108.4	102.1	98.0	92.7	97.1	96.9	95.7			
4	93.8	93.8	102.0	103.3	104.8	102.3	103.8	99.3	94.6	98.6	99.6	99.0			
15年 1期	94.0	94.0	103.3	103.6	106.1	106.2	105.5	101.4	94.6	99.6	102.6	103.8			
2	93.6	93.5	103.2	102.2	105.8	107.1	105.7	100.3	96.2	99.5	96.4	100.3			
3	94.5	94.5	102.6	101.8	103.8	104.4	105.6	100.0	97.8	98.5	98.0	103.1			
4	98.2	98.2	104.6	103.6	104.9	111.9	107.9	101.8	99.7	99.4	96.9	105.3			
16年 1期	98.9	98.9	106.6	105.0	107.5	115.4	109.5	101.2	102.0	100.4	96.3	100.9			
2	100.8	100.9	107.8	104.2	108.7	119.9	109.3	101.4	106.9	101.9	98.8	98.9			
3	100.7	100.7	107.5	105.2	109.0	110.5	109.4	101.0	108.2	101.3	98.2	99.1			
4	99.8	99.8	109.4	107.2	110.1	112.7	112.4	103.7	108.0	102.7	97.2	97.5			
17年 1期	101.2	101.2	109.0	107.0	110.2	112.3	112.1	100.0	109.0	101.4	97.7	103.1			
2	101.1	101.1	109.9	107.0	110.1	115.3	111.3	102.7	112.5	102.1	100.6	102.9			
3	100.6	100.6	106.5	104.9	106.7	112.9	106.2	98.3	111.9	97.6	100.5	102.9			
4	103.4	103.3	105.4	103.5	106.2	108.2	103.6	93.9	114.3	94.7	101.9	104.3			
18年 1期	104.0	104.0	107.6	107.4	108.7	113.5	106.0	93.8	113.8	96.5	103.4	105.5			
17年 1月	101.9	101.9	109.0	106.2	110.2	112.7	113.4	100.5	107.8	101.5	97.3	100.6			
2	101.0	101.0	108.9	107.3	110.0	113.1	111.6	99.6	108.4	101.3	97.2	103.6			
3	100.6	100.6	109.1	107.5	110.4	111.1	111.3	99.9	110.8	101.4	98.6	105.1			
4	101.7	101.7	110.6	107.8	109.6	114.9	111.9	104.6	114.9	103.1	100.0	104.2			
5	100.9	100.9	109.9	107.1	111.2	112.9	111.8	101.7	110.5	102.3	100.4	101.8			
6	100.8	100.8	109.3	106.0	109.4	118.1	110.1	101.9	112.2	100.9	101.4	102.8			
7	99.9	99.9	107.7	104.7	109.0	116.8	107.3	98.6	111.1	99.0	100.6	103.7			
8	100.9	100.9	105.4	104.7	105.4	111.0	105.7	97.7	111.6	96.9	100.6	103.4			
9	101.1	101.1	106.5	105.4	105.6	110.8	105.6	98.7	113.0	96.8	100.4	101.7			
10	101.6	101.6	106.5	104.9	107.9	108.9	104.6	95.8	112.9	97.0	101.3	103.3			
11	103.6	103.6	105.2	103.6	105.2	107.0	104.2	94.6	114.5	94.4	101.6	104.0			
12	104.9	104.8	104.4	101.9	105.4	108.8	101.9	91.2	115.4	92.8	102.7	105.7			
18年 1月	104.8	104.8	106.2	105.0	107.9	110.1	103.8	93.3	113.3	94.5	102.5	105.8			
2	103.5	103.5	108.4	109.4	109.5	116.1	105.9	94.6	113.0	97.4	102.1	104.0			
3	103.7	103.7	108.2	107.9	108.8	114.3	108.3	93.6	115.0	97.5	105.6	106.8			

5. 業種別及び特殊分類別指数 5. Indices by Industry and by Use of Goods

(1) 生産指数(付加価値額ウェイト) (1) Indices of Industrial Production (Value Added Weights)

分類コード	製造工業												非鉄金属業	非鉄金属業	Industries Code
	銅・アルミニウム圧延製品	電線・ケーブル	非鉄金属物	金属製品	建設用金属製品	建築用金属製品	暖ちゅう房熱機器	その他の金属製品	一般機械	ボイラ・原動機	土木建設機	化学機械			
時系列	13	14	15	16	17	18	19	20	21	22	23	24			
ウェイト	62.1	56.8	50.8	567.7	109.8	131.3	55.3	271.3	1270.5	115.7	84.4	26.9			

原指数

13年	90.6	110.3	94.4	93.0	93.6	92.3	102.5	91.1	89.0	91.2	83.3	88.0	C.Y.	2001
14	89.8	99.2	100.9	86.7	83.5	86.7	88.9	87.5	81.9	93.0	76.2	85.0		2002
15	92.6	95.7	105.9	84.6	73.1	86.1	88.9	87.7	87.8	91.5	98.2	80.3		2003
16	96.1	86.5	111.7	84.5	66.7	85.4	86.4	91.0	102.4	101.4	127.7	87.3		2004
17	91.9	92.1	116.5	83.6	67.2	80.0	80.8	92.4	107.7	116.5	146.7	87.3		2005
13年度	87.1	109.3	93.9	90.3	90.4	90.1	100.5	88.3	83.8	96.5	77.1	84.4	F.Y.	2001
14	91.7	100.8	103.5	86.2	79.6	86.5	87.5	88.4	83.4	91.6	79.8	79.1		2002
15	93.6	90.3	107.2	84.2	69.4	86.5	89.5	88.0	91.4	89.9	106.3	89.2		2003
16	95.4	85.8	112.6	84.2	66.9	84.1	85.2	91.1	104.3	107.3	132.9	83.1		2004
17	91.9	95.8	118.1	83.1	64.8	78.7	82.0	92.9	108.5	115.4	153.1	87.4		2005
17年 1月	85.9	82.0	106.8	75.3	57.2	74.9	79.7	81.9	96.2	96.7	127.3	63.8	Jan.	2005
2	89.6	86.6	114.4	79.5	67.6	73.7	78.4	87.3	104.0	111.3	136.4	66.5	Feb.	
3	97.9	96.8	126.2	95.4	119.0	82.2	76.1	96.2	141.0	183.5	154.9	214.6	Mar.	
4	94.3	85.6	117.4	81.0	58.1	75.0	71.4	95.1	101.0	91.9	144.2	73.2	Apr.	
5	91.2	82.7	106.0	77.7	54.0	75.7	69.1	90.0	95.9	92.3	128.8	68.7	May	
6	97.6	94.0	122.9	86.4	62.0	86.3	75.7	98.5	111.1	130.4	151.8	61.7	Jun.	
7	95.2	93.0	119.8	83.5	58.8	81.4	72.5	96.7	102.4	105.8	137			

5. 業種別及び特殊分類別指数 5. Indices by Industry and by Use of Goods
(1) 生産指数(付加価値額ウェイト) (1) Indices of Industrial Production (Value Added Weights)

Table with 13 columns for industry categories and 2 rows for '分コード' (Classification Code) and '時系列' (Time Series). Categories include Special industrial machinery, Fans, pumps and oil hydraulic equipment, Conveying machinery, Industrial robots, Agricultural machinery, Metal cutting machinery, Metal forming machinery, Textile machinery, Office machinery, Refrigerating machines and appliances, Molds and dies, Tools for machines.

Table of '原指数' (Original Index) from 13 years (13年) to 18 years (18年), including monthly and quarterly data for each year.

Table of '季節調整済指数' (Seasonal Adjustment Index) from 13 years (13年) to 18 years (18年), including monthly and quarterly data for each year.

5. 業種別及び特殊分類別指数 5. Indices by Industry and by Use of Goods
(1) 生産指数(付加価値額ウェイト) (1) Indices of Industrial Production (Value Added Weights)

Table with 13 columns for industry categories and 2 rows for '分コード' (Classification Code) and '時系列' (Time Series). Categories include Other industrial machinery, Parts of industrial machinery, Electrical machinery, Electrical rotating machinery, Electrical stationary machinery, Switching devices, Household electrical machinery, Wiring devices and luminaries, Associated electronic equipment, Electrical measuring instruments, Batteries, Information and communication electronics equipment.

Table of 'Original Index' from 13 years (13年) to 18 years (18年), including monthly and quarterly data for each year.

Table of 'Seasonal Adjustment Index' from 13 years (13年) to 18 years (18年), including monthly and quarterly data for each year.

5. 業種別及び特殊分類別指数 5. Indices by Industry and by Use of Goods
 (1) 生産指数(付加価値額ウエイト) (1) Indices of Industrial Production (Value Added Weights)

分類コード	業種別										バス	
	通信機械	民生用電子機械	電子計算機	電子部品・デバイス工業	電子部品	半導体素子	集積回路	半導体部品	輸送機械工業	輸送機械工業(除く船舶及トラック)		乗用車
時系列	Communication equipment	Household electronic machinery	Electronic computers	Electronic parts and devices	Electronic parts	Semiconductor devices	Integrated circuits	Semiconductor parts	Transport equipment	Transport equipment (excl. Steel ships and rolling stocks)	Passenger cars	Buses
ウエイト	49	50	51	52	53	54	55	56	57	58	59	60

原指数												
13年	92.7	84.8	99.6	78.7	75.5	63.4	86.0	67.7	99.9	99.3	98.8	119.7
14	72.0	92.0	82.7	87.6	81.1	71.0	98.3	80.8	106.4	105.2	104.9	128.4
15	76.4	108.3	78.5	103.2	94.0	79.0	118.9	89.1	107.0	108.5	104.5	124.0
16	65.5	117.2	82.1	116.9	106.6	85.4	134.0	115.6	115.1	113.5	109.3	127.7
17	62.3	123.5	81.2	117.8	111.9	78.4	131.1	125.2	120.7	118.2	113.1	142.5
13年度	84.1	84.4	94.1	74.1	72.1	59.1	80.1	63.2	100.4	100.0	99.6	122.1
14	73.3	95.9	81.1	92.6	83.8	74.5	106.2	83.9	107.1	106.6	105.5	130.1
15	74.2	112.9	78.7	109.0	99.2	82.6	125.8	95.8	108.9	110.1	106.0	125.9
16	64.0	118.0	81.9	114.9	105.7	82.1	130.9	116.6	118.4	114.7	110.3	128.1
17	64.9	126.0	80.1	124.0	117.9	80.5	138.2	132.7	120.2	119.8	115.4	144.3
17年 1月	54.7	89.6	85.2	102.8	96.0	71.6	115.5	108.9	119.3	109.6	106.4	118.5
2	70.1	108.9	76.0	103.7	94.6	70.6	119.7	104.8	129.8	121.7	119.6	159.2
3	77.9	126.8	113.8	118.7	108.6	76.5	137.6	118.4	141.6	134.8	130.9	165.1
4	53.0	126.1	76.6	107.4	100.7	78.6	118.8	119.5	118.2	115.4	110.2	140.6
5	49.8	116.2	66.0	107.3	98.9	73.9	121.7	117.3	107.2	103.0	96.9	125.7
6	70.0	123.0	76.3	118.3	114.2	80.9	129.4	124.6	125.0	124.4	117.6	162.3
7	59.1	117.5	76.2	114.9	110.2	77.8	125.7	128.5	119.2	120.0	114.5	156.9
8	55.7	110.0	81.6	121.7	114.9	78.3	136.5	131.4	97.6	96.4	89.5	118.2
9	64.3	139.3	95.9	130.9	127.8	82.6	143.4	134.3	128.6	128.2	123.7	139.6
10	56.2	148.7	69.3	127.8	125.2	82.0	138.5	139.0	118.6	118.7	110.9	145.9
11	68.7	156.7	73.1	131.5	128.0	85.4	143.6	138.9	126.2	127.6	123.5	141.7
12	68.2	119.0	84.9	128.9	124.2	82.1	142.2	136.5	117.1	118.1	114.0	136.4
18年 1月	61.3	103.3	67.8	127.2	116.2	79.4	147.1	137.0	113.8	114.2	112.6	146.7
2	77.2	117.4	78.9	128.6	119.7	78.4	147.0	136.1	127.2	128.3	127.9	155.5
3	94.8	134.4	114.8	144.0	135.0	86.8	164.1	149.4	143.3	143.2	142.9	162.0

季節調整済指数												
13年 1期	103.3	83.0	107.9	94.0	88.8	79.4	103.0	85.6	98.6	97.9	96.7	109.6
2	103.2	88.4	110.3	80.3	76.5	64.6	88.7	68.3	100.4	99.7	98.7	122.2
3	88.7	84.5	91.3	71.6	68.5	56.7	78.9	60.5	102.0	102.0	101.9	126.2
4	74.4	82.2	89.8	69.7	69.2	54.2	74.4	56.5	98.8	98.1	98.0	121.3
14年 1期	73.3	82.2	88.5	75.1	74.5	61.4	79.0	67.7	101.5	101.3	101.0	119.4
2	70.6	87.2	84.4	88.1	83.0	72.6	96.8	87.1	105.5	104.2	104.1	124.7
3	70.9	91.7	81.6	93.7	83.5	76.5	107.7	92.0	109.1	106.5	105.6	128.1
4	73.9	104.5	77.0	92.9	82.7	72.7	109.0	76.4	109.9	109.4	109.3	142.1
15年 1期	77.5	103.9	81.6	96.2	85.8	76.4	112.5	81.1	105.3	107.1	104.2	128.1
2	77.0	103.9	74.5	97.8	88.3	75.7	113.7	83.5	104.6	106.7	102.7	112.8
3	76.3	103.0	78.3	105.2	97.3	79.1	119.6	91.3	106.8	108.2	104.2	117.5
4	74.8	121.8	79.1	113.7	104.5	84.8	129.7	101.5	111.8	112.5	107.6	139.1
16年 1期	68.0	121.3	81.8	118.4	105.7	89.9	138.4	107.6	110.8	111.1	107.6	131.7
2	65.2	119.0	83.4	119.7	108.9	87.1	138.4	113.5	117.4	115.9	111.8	130.0
3	65.2	113.8	83.2	118.5	110.5	84.6	133.5	118.6	114.8	113.9	109.6	120.9
4	62.5	115.1	79.0	110.4	100.9	79.7	124.9	122.5	116.4	112.1	106.9	127.0
17年 1期	63.9	124.9	80.1	111.3	102.8	76.5	126.6	114.5	124.4	117.2	112.9	133.7
2	60.3	120.8	80.6	111.6	105.2	77.3	124.4	118.6	122.8	119.6	114.3	150.9
3	60.4	123.4	85.1	119.4	115.6	77.2	130.8	127.4	116.9	116.9	111.8	145.7
4	65.8	127.5	80.5	130.0	125.1	83.6	143.2	141.2	120.1	120.1	114.9	141.9
18年 1期	72.3	135.8	75.3	136.4	126.9	85.1	155.3	145.6	121.3	122.6	120.2	140.8
17年 1月	60.4	120.8	85.9	109.6	102.8	77.9	123.3	112.1	124.6	116.0	112.3	124.5
2	73.8	131.8	74.9	110.9	102.3	76.6	126.3	114.8	124.6	117.7	113.5	140.2
3	57.5	122.1	79.6	113.3	103.3	74.9	130.3	116.6	123.9	117.9	112.8	136.3
4	57.7	130.7	89.4	111.5	102.8	81.0	125.6	119.4	127.9	123.9	119.8	155.3
5	57.1	118.5	76.5	109.7	102.7	74.3	123.4	117.9	120.1	116.0	111.0	142.8
6	66.2	113.3	75.9	113.5	110.2	76.6	124.3	118.6	120.3	119.0	112.1	154.7
7	58.5	119.5	83.0	113.7	109.9	73.7	124.9	121.9	116.5	117.2	112.0	159.5
8	61.2	124.9	94.8	121.0	116.6	77.9	132.8	127.4	115.1	114.9	109.8	141.7
9	61.4	125.9	77.5	123.5	120.2	80.0	134.8	132.9	119.1	118.6	113.7	135.8
10	66.7	127.1	78.2	126.2	121.8	80.3	138.2	139.9	116.6	115.4	107.4	146.9
11	67.2	129.1	80.2	129.8	125.0	84.0	142.6	141.2	121.0	121.3	116.9	136.9
12	63.6	126.4	83.0	133.9	128.4	86.4	148.9	142.4	122.6	123.6	120.3	141.8
18年 1月	68.0	141.3	67.1	136.3	125.8	86.7	156.6	142.7	118.3	119.7	117.3	153.6
2	79.1	136.7	78.4	135.4	126.5	83.7	153.8	147.0	120.3	122.7	120.2	134.9
3	69.9	129.4	80.3	137.4	128.4	85.0	155.4	147.1	125.4	125.3	123.2	133.8

5. 業種別及び特殊分類別指数 5. Indices by Industry and by Use of Goods
 (1) 生産指数(付加価値額ウエイト) (1) Indices of Industrial Production (Value Added Weights)

分類コード	業種別												ガラス同製品	Industries Code
	トラック	自動車部品	二輪自動車	産業車両	船舶同機	船舶・(特乗用車・バス・トラック)	精密機械工業	計測機器	光学機械同部品	時計	窯業・土石製品工業	ガラス同製品		
時系列	Trucks	Motor vehicle parts	Motorcycles	Industrial vehicles	Ships and ship engines	(Passenger cars, buses and trucks)	Precision instruments	Measuring machine and instruments	Optical apparatus and parts	Watches and clocks	Ceramics, stone and clay products	Glass and glass products	Time series	
ウエイト	61	62	63	64	65	67	68	69	70	71	72	73	Weight	

原指数													
13年	92.4	101.7	96.9	96.3	106.0	98.0	89.6	93.3	83.8	86.1	93.3	94.3	C.Y. 2001
14	94.8	110.1	86.6	92.0	123.4	103.5	80.1	86.7	64.3	79.9	88.2	92.2	2002
15	106.8	116.9	81.3	95.0	80.8	105.2	82.1	94.3	57.0	77.1	85.9	94.6	2003
16	105.9	123.4	86.5	110.7	123.8	109.0	94.1	114.3	62.9	73.5	83.7	93.8	2004
17	102.0	130.0	97.6	126.4	154.2	111.7	96.9	116.1	72.5	71.6	81.9	88.8	2005
13年度	92.1	102.9	93.1	92.5	106.4	98.7	86.3	90.7	76.0	85.8	91.4	92.7	F.Y. 2001
14	96.6	112.6	88.0	93.0	114.3	104.3	80.2	87.8	62.8	79.3	88.1	93.4	2002
15	108.1	118.9	81.6	97.6	89.4	106.6	85.2	99.0	58.0	77.8	85.3	94.7	2003
16	105.9	124.6	87.9	115.3	154.6	109.8	94.2	115.4	63.2	70.7	83.2	93.7	2004
17	98.8	132.3	97.2	129.1	125.4	113.0	98.6	117.8	75.9	71.4	80.9	85.8	2005
17年 1月	97.5	117.5	105.9	104.6	242.6	105.1	85.5	111.2	45.4	60.1	78.7	95.0	Jan. 2005
2	106.0	130.2	105.4	116.5	228.9	117.9	90.3	113.6	60.4	59.6	81.7	90.5	Feb.
3	117.9	144.3	118.8	137.5	219.5	129.2	103.6	127.5	75.1	70.1	87.5	96.3	Mar.
4	103.3	126.9	90.4	116.7	179.5	109.5	92.1	106.7	72.6	73.9	81.1	88.3	Apr.
5	97.6	114.6	72.7	108.4	155.2	97.4	94.6	110.3	75.4	72.8	77.7	90.3	May
6	116.5	137.8	77.7	131.8	138.8	118.0	103.3	124.2	79.1	72.9	83.3	90.4	Jun.
7	100.6	134.4	84.2	124.7	121.5	112.8	95.1	114.5	64.9	75.5	81.0	87.2	Jul.
8	82.6	108.9	80.0	112.3	109.8	88.8	94.9	114.6	67.7	71.2	75.8	83.0	Aug.
9	104.7	141.3	109.0	146.7	109.7	120.8	103.9	123.2	80.0	77.6	81.0	85.7	Sep.
10	104.6	132.3	102.8	137.4	116.1	110.3	100.7	114.8	86.2	78.1	86.0	90.0	Oct.
11	102.9	140.7	113.5	147.4	111.5	120.3	99.4	112.9	89.7	72.6	86.1	86.5	Nov.
12	89.9	130.7	110.4	132.2	117.4	110.3	99.7	119.5	73.5	74.6	82.3	82.7	Dec.
18年													

5. 業種別及び特殊分類別指数 5. Indices by Industry and by Use of Goods
(1) 生産指数(付加価値額ウェイト) (1) Indices of Industrial Production (Value Added Weights)

分類コード	業種別											
	セメント・同製品	陶磁器・ファイナセラミックス	その他の窯業・土石製品	化学工業	化学工業(除.医薬品)	化学肥料	ソーダ工業製品	無機薬品・顔料・触媒	高圧ガス	石油系芳香族	環式中間物・合成染料	有機薬品
時系列	Cement and cement products	Ceramic wares and fine ceramics	Other ceramics, stone and clay products	Chemicals	Chemicals (excl. Drugs)	Fertilizers	Industrial sodium chemicals	Industrial inorganic chemicals, pigment and catalyst	High compressed gas	Aromatic hydrocarbons (Petroleum, origin)	Cyclic chemicals and synthetic dyes	Industrial organic chemicals
ウェイト	74	75	76	77	78	79	80	81	82	83	84	85
原指数	193.2	69.3	46.9	1174.0	839.7	13.8	17.7	32.5	15.9	32.1	80.3	83.4
13年	92.5	92.4	95.1	99.2	97.0	93.6	95.2	95.2	98.1	97.8	95.7	94.7
14	84.5	88.9	92.1	99.3	97.0	87.1	94.3	97.2	97.0	100.9	97.4	94.2
15	78.5	85.7	93.7	100.6	98.5	80.7	95.5	99.4	104.3	106.6	98.4	99.6
16	74.5	83.2	96.0	102.9	99.9	81.2	95.5	101.8	99.4	110.0	100.8	100.3
17	74.9	78.0	98.1	101.7	100.5	79.7	96.3	103.0	102.0	115.1	97.8	101.7
13年度	90.5	90.9	92.6	98.0	95.5	91.6	93.3	94.0	95.8	96.6	93.9	92.9
14	83.0	89.3	93.3	100.8	98.6	85.6	95.8	99.3	100.2	104.1	99.0	97.3
15	77.5	84.4	94.5	101.4	99.2	80.5	95.0	99.9	103.0	107.2	99.5	99.6
16	73.6	82.6	96.3	103.2	100.2	81.2	96.4	102.5	100.9	111.3	100.5	101.2
17	75.1	77.0	98.0	101.2	99.9	78.9	95.3	102.2	101.6	115.1	96.2	99.9
17年 1月	66.0	73.6	95.6	100.4	101.7	87.9	105.8	105.6	106.0	125.9	111.5	113.2
2	73.6	81.2	92.5	101.8	98.9	82.1	95.4	102.3	99.9	110.6	95.3	101.9
3	78.2	87.0	103.3	103.2	103.2	87.6	99.3	111.5	111.7	123.1	103.8	106.0
4	72.2	81.6	98.4	97.6	97.7	85.9	94.6	104.8	99.2	114.3	93.9	93.9
5	68.2	71.0	93.8	102.7	96.7	83.1	93.8	97.2	99.6	107.7	98.4	100.3
6	75.5	81.0	100.1	99.7	97.2	78.9	85.0	103.0	101.1	100.3	86.8	87.1
7	73.7	77.3	100.6	103.7	103.4	72.5	95.0	104.1	106.5	116.8	100.7	98.8
8	69.7	67.9	93.0	96.3	99.8	72.2	95.7	96.4	103.9	119.7	102.4	104.4
9	74.6	78.5	99.0	99.6	99.6	76.9	96.4	101.4	102.7	114.3	89.4	101.6
10	82.2	79.5	100.4	102.2	102.1	76.5	96.1	102.3	97.3	117.2	93.7	104.0
11	83.9	81.0	101.6	104.7	102.3	75.5	97.5	103.3	93.6	112.2	94.4	102.6
12	80.4	76.1	98.7	103.0	103.1	77.8	100.4	104.1	102.8	119.3	103.6	106.7
18年 1月	68.5	67.2	94.2	99.6	100.2	84.4	102.2	102.0	106.4	126.6	106.5	108.1
2	74.4	78.5	93.7	100.5	98.1	82.4	92.2	101.1	99.9	112.8	95.7	98.0
3	77.7	84.4	102.4	105.2	98.3	81.2	94.3	107.2	106.5	119.5	88.6	93.0
季節調整済指数	95.9	94.9	99.7	101.4	99.8	94.2	98.5	97.9	102.3	101.7	100.1	96.0
13年 1期	94.0	94.0	97.9	100.7	98.9	96.4	97.7	96.5	99.8	100.1	96.4	97.3
2	91.1	91.1	92.7	97.3	94.6	91.9	94.9	95.1	97.7	94.4	91.3	93.0
3	89.5	89.6	90.4	97.6	95.1	91.7	90.4	91.7	92.7	95.6	95.2	92.7
4	87.6	89.1	89.9	96.8	93.8	87.3	91.2	93.4	93.1	96.8	93.1	89.0
14年 1期	84.9	89.6	91.8	98.8	96.4	86.7	93.6	96.8	96.1	96.8	96.9	93.3
2	82.8	88.7	93.8	101.1	98.8	87.4	97.2	99.9	99.3	103.6	101.8	97.6
3	83.0	88.4	93.2	100.4	98.9	87.0	95.6	99.0	99.9	106.6	97.9	97.2
4	81.1	89.9	94.8	102.8	100.2	82.7	97.3	101.7	105.4	109.2	99.1	101.2
15年 1期	78.1	86.7	91.7	100.2	97.9	81.6	96.6	99.5	104.2	107.8	96.0	99.5
2	77.8	84.2	93.8	99.1	97.4	76.2	95.9	99.6	102.8	103.7	95.4	97.1
3	77.5	82.5	94.9	100.5	98.9	82.0	92.6	97.0	105.2	105.6	103.2	100.8
4	75.6	82.8	96.2	104.1	101.0	80.5	93.9	102.1	99.4	109.3	102.2	99.4
16年 1期	74.8	83.8	94.9	101.1	98.5	81.7	95.4	101.4	98.0	106.0	101.7	100.4
2	74.3	84.4	94.8	102.4	99.7	81.1	95.0	101.6	99.0	108.3	99.1	101.1
3	72.9	81.7	97.2	102.9	99.4	80.8	97.0	101.0	100.2	114.6	98.8	99.4
4	73.5	81.0	98.0	105.4	102.7	81.9	98.0	104.8	105.5	114.7	101.0	103.2
17年 1期	75.6	78.9	100.0	101.7	99.7	82.0	96.2	103.2	101.9	114.9	97.9	103.1
2	75.7	76.5	98.4	100.2	100.3	79.9	95.5	101.4	102.7	115.8	98.0	101.2
3	75.2	76.4	96.9	100.5	100.0	75.8	95.6	103.2	98.0	115.6	94.3	100.0
4	74.5	76.7	97.4	103.2	100.0	78.8	94.1	101.6	104.0	114.5	94.7	96.0
17年 1月	72.9	79.9	98.5	106.3	105.5	83.0	99.6	106.2	103.6	113.9	102.4	103.6
2	73.6	81.6	95.3	105.1	101.5	81.0	97.5	103.9	103.8	114.7	98.4	103.2
3	73.9	81.4	100.3	104.8	101.1	81.8	97.0	104.3	109.1	115.4	102.2	102.7
4	75.9	80.4	100.6	98.0	98.4	82.3	95.6	105.1	101.6	114.2	100.5	100.2
5	74.8	77.4	100.1	107.6	101.3	81.8	101.8	103.1	102.8	115.3	99.2	108.3
6	76.1	78.9	99.2	99.4	99.4	81.9	91.3	101.3	101.3	115.2	93.9	100.7
7	74.8	77.1	98.9	101.2	100.6	83.2	94.2	100.6	102.5	116.0	98.5	99.4
8	77.0	76.1	98.1	100.1	100.9	80.0	96.1	102.3	102.4	115.6	99.2	101.1
9	75.2	76.2	98.3	99.4	99.3	76.5	96.1	101.3	103.2	115.7	96.3	103.1
10	75.7	75.7	97.1	99.3	100.1	75.8	97.4	103.3	99.1	119.9	93.9	100.4
11	75.9	76.9	96.9	100.9	99.6	76.7	94.7	103.3	95.5	115.5	94.8	100.5
12	73.9	76.5	96.6	101.4	100.4	75.0	94.6	103.1	99.5	111.4	94.2	99.2
18年 1月	76.3	73.3	97.3	105.3	103.6	79.8	95.8	102.3	104.1	114.5	97.0	98.8
2	73.7	77.8	95.4	102.9	100.1	80.8	94.5	102.4	104.0	117.1	99.7	99.2
3	73.4	78.9	99.4	101.4	96.3	75.8	92.1	100.2	104.0	112.0	87.3	90.1

5. 業種別及び特殊分類別指数 5. Indices by Industry and by Use of Goods
(1) 生産指数(付加価値額ウェイト) (1) Indices of Industrial Production (Value Added Weights)

分類コード	業種別											Industries Code
	プラスチック	合成ゴム	感光材料	洗剤・合成洗剤・界面活性剤	化粧品	塗料・印刷インキ	(特.石油化学製品)	石油・石炭製品工業	石油製品	石炭製品	プラスチック製品工業	
時系列	Plastic (materials)	Synthetic rubbers	Sensitive materials for photography	Soap, synthetic detergent and surface-active agents	Cosmetics	Paints and printing ink	(Petroleum chemical products)	Petroleum and coal products	Petroleum products	Coal products	Plastic products	Pulp, paper and paper products
ウェイト	86	87	88	89	90	91	93	94	95	96	97	98
原指数	197.2	60.2	32.2	52.1	175.7	46.6	309.4	84.7	79.9	4.8	439.3	316.7
13年	94.5	92.1	98.3	101.4	102.5	96.5	95.6	100.6	100.6	100.0	94.2	97.0
14	94.4	96.2	88.4	108.1	100.4	95.1	96.6	99.7	99.7	100.1	92.8	97.0
15	94.8	99.7	84.5	108.3	101.8	95.5	99.5	101.5	101.6	100.4	93.6	96.5
16	97.8	102.2	81.7	106.9	102.4	97.7	102.2	100.4	100.4	99.8	95.0	97.8
17	97.8	102.8	78.5	108.2	104.8	96.8	103.2	101.6	101.8	99.2	94.5	98.4
13年度	91.9	90.0	95.2	102.0	102.2	95.2	93.8	100.2	100.3	99.7	92.6	96.1
14	96.0	99.3	88.3	109.7	101.1	95.7	98.9	100.7	100.7	100.5	93.4	97.2
15	95.9	100.4	83.5	107.9	103.0	96.5	100.2	101.1	101.1	100.5	94.0	96.9
16	97.9	102.8	80.6	107.4	102.7	97.5	102.9	100.0	100.0	99.5	94.8	97.9
17	97.1	101.6	77.0	107.8	105.7	96.3	101.8	102.0	102.1	99.0	94.5	98.8
17年 1月	104.2	113.1	68.0	84.4	95.2	88.1	114.6	105.9	106.2	101.9	86.9	93.1
2	96.6	105.7	86.4	93.6	104.2	91.6	102.8	99.4	99.8	91.7	89.8	91.9
3	99.9	97.9	76.1	112.6	103.5	103.3	105.3	105.7	105.9	102.5	99.0	103.3
4	94.9	100.3	78.0	103.4	102.6	96.6	98.1	96.4	96.3	98.4	95.9	99.0
5	97.5	105.9	85.1	98.0	93.1	88.5	103.5	91.6	91.1	100.9	89.4	97.9
6	95.0	83.5	83.4	115.0	111.0	100.7	90.8	92.5	92.3	97.4	97.6	99.1
7	92.9	108.9	74.5	118.7	120.5	94.0	102.2	102.1	102.2	100.0	97.9	98.4
8	97.2											

5. 業種別及び特殊分類別指数 5. Indices by Industry and by Use of Goods (1) 生産指数(付加価値額ウエイト) (1) Indices of Industrial Production (Value Added Weights)

Table with 13 columns: 分類コード (Pulp, Paper, Paperboard, etc.), 時系列 (Year/Month), and 原指数 (Base Index).

Table containing the 'Original Index' (原指数) for various industries from 13 years (13年) to 18 years (18年), with months 1-12.

Table containing the 'Seasonal Adjustment Index' (季節調整指数) for various industries from 13 years (13年) to 18 years (18年), with quarters 1-4.

5. 業種別及び特殊分類別指数 5. Indices by Industry and by Use of Goods (1) 生産指数(付加価値額ウエイト) (1) Indices of Industrial Production (Value Added Weights)

Table with 24 columns: 肉製品, 乳製品, 水産製品, etc., 時系列 (Year/Month), and Industries Code.

Table containing the 'Original Index' (Original Index) for various industries from 2001 (2001 C.Y.) to 2006 (2006 F.Y.), with months Jan-Dec.

Table containing the 'Seasonal Adjustment Index' (Seasonal Adjustment Index) for various industries from 2001 (2001 C.Y.) to 2006 (2006 F.Y.), with quarters Q1-Q4.

5. 業種別及び特殊分類別指数 5. Indices by Industry and by Use of Goods
(1) 生産指数(付加価値額ウェイト) (1) Indices of Industrial Production (Value Added Weights)

Table with 13 columns: Furniture, Metal furniture, Wooden furniture, Wood and wood products, Other products, Musical instruments, Stationery, Toys, Mining, and three reference categories. Includes a 'Time series' section for 'ウェイト' (Weights).

Table showing 'Original Index' (原指数) for years 13, 14, 15, 16, 17, 18 and months 1, 2, 3. Columns correspond to the 13 industry categories.

Table showing 'Seasonal Adjustment Index' (季節調整済指数) for years 13, 14, 15, 16, 17, 18 and months 1, 2, 3. Columns correspond to the 13 industry categories.

5. 業種別及び特殊分類別指数 5. Indices by Industry and by Use of Goods
(1) 生産指数(付加価値額ウェイト) (1) Indices of Industrial Production (Value Added Weights)

Table with 13 columns: Machinery industry, Machinery industry (ext. Steel ships and rolling stocks), Electrical machinery (1995 version), Chemicals (incl. Chemical fiber), Textiles (text. Chemical fiber), Electricity and gas, Newspaper and publishing, Information and technical electronics equipment for Capital goods, Information and technical electronics equipment for Consumer goods, Information and technical electronics equipment for Producer goods, and 'Industries Code'.

Table showing 'Original Index' (Original Index) for years 2001, 2002, 2003, 2004, 2005 and months Jan., Feb., Mar., Apr., May, Jun., Jul., Aug., Sep., Oct., Nov., Dec. Columns correspond to the 13 industry categories.

Table showing 'Seasonal Adjustment Index' (Seasonal Adjustment Index) for years 2001, 2002, 2003, 2004, 2005, 2006 and months Q1, Q2, Q3, Q4. Columns correspond to the 13 industry categories.

5. 業種別及び特殊分類別指数 5. Indices by Industry and by Use of Goods
(1) 生産指数(付加価値額ウェイト) (1) Indices of Industrial Production (Value Added Weights)

Table with 13 columns: 分類コード, 鉱工業, 最終需要財, 投資財, 資本財, 資本財(除輸送機械), 非鉄金属工業, 金属製品工業, 一般機械工業, 電気機械工業, 情報通信機械工業, 輸送機械工業, 精密機械工業. Rows include 時系列 and ウェイト.

Table of indices for 13 years (13年-17年) and 17 months (17年 1月-12月) and 18 months (18年 1月-3月). Columns correspond to the categories in the previous table.

Table of seasonal adjustment indices (季節調整済指数) for 13 years (13年 1期-4期) and 17 months (17年 1月-12月) and 18 months (18年 1月-3月). Columns correspond to the categories in the previous table.

5. 業種別及び特殊分類別指数 5. Indices by Industry and by Use of Goods
(1) 生産指数(付加価値額ウェイト) (1) Indices of Industrial Production (Value Added Weights)

Table with 23 columns: 窯業・土石製品工業, その他工業, 家具工業, その他製品工業, 建設財, 鉄鋼業, 金属製品工業, 一般機械工業, 電気機械工業, 窯業・土石製品工業, 化学工業, 石油・石炭製品工業, Industries Code, Time series, Weight. Rows include 212-223 and 12.2-0.5.

Table of indices for 17 months (17年 1月-12月) and 18 months (18年 1月-3月). Columns correspond to the categories in the previous table.

Table of seasonal adjustment indices (季節調整済指数) for 17 months (17年 1月-12月) and 18 months (18年 1月-3月). Columns correspond to the categories in the previous table.

5. 業種別及び特殊分類別指数 5. Indices by Industry and by Use of Goods
 (1) 生産指数(付加価値額ウエイト) (1) Indices of Industrial Production (Value Added Weights)

分類コード	業種別及び特殊分類別											
	プラスチック製品工業	繊維工業	その他工業	家具工業	木材・木製品工業	鉱業	消費財	耐久消費財	金属製品工業	電気機械工業	情報通信工業	輸送機械工業
時系列	Plastic products	Textiles	Other manufacturing	Furniture	Wood and wood products	Mining	Consumer goods	Durable consumer goods	Fabricated metals	Electrical machinery	Information and communication electronics equipment	Transport equipment
ウエイト	224	225	226	227	228	229	230	231	232	233	234	235
原指数	46.4	6.7	115.2	19.9	95.3	5.7	2543.8	1012.2	31.8	123.4	210.1	542.1
13年	93.5	90.9	91.3	97.8	89.9	97.4	97.7	95.7	103.3	96.3	92.5	98.3
14	92.2	89.8	85.1	98.5	82.2	95.3	95.9	94.3	87.7	84.5	88.3	103.3
15	92.3	88.7	84.0	98.6	81.0	91.5	96.1	96.3	86.2	77.7	107.5	102.6
16	94.6	86.9	83.4	99.5	80.1	90.1	96.6	97.9	84.1	77.6	105.4	106.9
17	93.8	86.8	81.5	96.8	78.3	92.1	96.2	100.3	81.8	74.6	107.6	111.0
13年度	91.9	89.5	88.5	95.9	86.9	97.1	96.5	93.9	102.2	90.9	88.1	98.8
14	93.0	90.0	84.6	98.4	81.7	94.1	96.2	95.0	84.8	82.8	92.4	103.9
15	92.9	88.6	84.2	99.7	80.9	91.3	96.6	97.2	87.1	77.1	109.4	103.8
16	94.3	86.7	83.3	100.3	79.7	90.0	96.7	98.3	84.7	76.0	105.3	107.9
17	92.2	87.6	81.0	95.8	77.9	92.5	96.9	102.1	83.4	75.6	110.3	112.9
17年 1月	92.2	83.2	76.1	90.7	73.0	81.5	84.9	88.8	74.7	57.5	84.0	105.4
2	91.8	80.4	78.7	97.5	74.7	87.9	94.9	102.4	75.1	73.0	105.2	117.7
3	96.3	92.8	85.5	109.3	80.6	98.2	104.6	112.9	69.3	77.3	120.3	129.2
4	87.0	91.4	80.1	83.8	79.4	91.8	96.1	98.9	68.6	88.4	104.4	107.7
5	82.0	78.2	77.3	82.8	76.2	86.0	91.6	89.6	66.8	87.8	96.4	94.8
6	95.3	85.4	84.5	96.8	81.9	90.2	99.8	105.7	73.9	102.7	111.5	114.4
7	92.8	85.0	83.5	97.2	80.7	90.7	98.3	100.9	73.6	92.7	102.7	111.4
8	87.8	87.5	78.3	90.5	75.7	89.8	86.3	83.0	81.7	60.2	96.0	87.5
9	104.2	86.7	85.5	109.3	80.5	91.6	98.9	107.1	93.1	58.6	117.4	121.3
10	101.1	86.5	84.2	101.3	80.6	98.9	97.7	101.5	103.3	64.3	113.3	109.3
11	101.4	88.9	84.7	104.6	80.6	100.9	102.7	111.3	105.4	66.5	127.9	121.3
12	94.2	86.0	79.8	97.5	76.1	97.8	99.1	101.7	95.6	66.7	111.7	112.3
18年 1月	82.9	83.7	72.3	82.7	70.1	83.1	86.9	94.6	79.2	64.8	92.6	110.3
2	84.7	92.9	76.8	92.4	73.5	91.2	96.6	109.0	76.2	76.5	114.9	125.0
3	92.6	99.3	85.4	111.1	80.0	98.5	108.7	122.2	83.3	78.4	134.4	139.9
季節調整済指数												
13年 1期	96.8	95.4	95.7	99.0	95.1	97.3	99.2	97.8	101.0	101.7	101.1	96.7
2	95.8	89.9	93.7	101.8	92.1	99.3	99.4	98.0	104.7	98.9	97.7	98.3
3	92.5	91.3	88.8	95.4	87.4	97.6	97.8	96.6	105.3	96.4	89.2	101.2
4	89.5	87.0	87.1	95.4	85.4	95.5	94.8	90.7	101.6	86.0	82.5	97.2
14年 1期	90.6	90.1	84.5	93.0	82.8	96.6	94.7	91.6	97.1	82.0	83.3	99.8
2	91.5	90.8	84.2	97.8	81.5	95.5	95.7	92.9	86.2	87.5	82.5	102.4
3	92.3	87.4	86.1	101.2	82.9	95.3	96.4	94.9	82.4	84.9	88.6	104.2
4	94.2	91.0	85.3	101.5	81.8	94.1	96.7	97.8	86.7	83.3	98.0	107.5
15年 1期	93.7	90.6	83.0	94.0	80.7	92.1	96.3	94.9	82.7	76.8	101.0	102.8
2	91.2	88.6	82.5	96.2	79.5	90.9	95.4	95.0	80.8	80.6	105.1	100.5
3	92.6	88.6	86.1	105.1	82.3	92.3	95.5	96.0	85.2	74.7	106.6	102.0
4	92.1	87.3	84.8	99.7	81.7	91.1	97.5	99.4	92.8	77.8	116.8	105.3
16年 1期	94.4	88.6	82.6	98.0	79.3	90.6	96.3	96.9	84.6	75.0	107.0	105.1
2	94.2	86.9	83.7	96.6	80.9	89.5	96.5	99.1	84.9	77.1	105.6	109.0
3	93.3	87.0	84.7	104.0	80.9	89.3	97.0	98.6	82.8	84.4	103.5	106.8
4	96.2	84.5	82.4	98.5	78.9	90.3	95.9	96.0	84.0	74.4	104.2	105.3
17年 1期	94.4	88.3	83.3	102.2	79.2	90.8	97.5	99.6	87.7	70.6	107.9	110.6
2	95.5	86.7	82.9	97.7	79.7	93.5	96.2	100.6	84.2	77.7	104.7	111.9
3	95.0	86.2	81.0	94.5	78.4	93.6	95.6	99.5	81.1	74.8	105.8	110.0
4	91.9	87.2	80.0	94.5	76.9	91.5	96.7	102.7	79.1	75.9	113.5	112.9
18年 1期	87.4	91.0	80.9	97.2	77.3	92.4	99.6	105.9	94.6	74.6	118.2	116.8
17年 1月	96.5	88.4	83.1	102.3	79.1	92.6	97.6	98.8	91.9	72.4	102.9	110.1
2	93.8	89.9	82.7	102.1	78.8	90.2	98.3	101.0	91.7	72.9	116.1	111.0
3	92.8	86.5	84.0	102.2	79.6	89.6	96.7	99.1	79.6	66.4	104.8	110.7
4	95.1	90.0	83.6	99.0	80.1	94.9	97.3	104.7	85.0	77.1	108.6	117.1
5	93.7	82.0	82.1	96.5	79.0	92.9	96.1	98.0	86.5	77.3	102.7	108.5
6	97.6	88.1	82.9	97.6	79.9	92.7	95.3	99.1	81.0	78.7	102.9	110.0
7	94.4	84.0	81.3	93.0	78.9	91.9	95.8	98.8	80.9	75.2	103.1	109.8
8	97.0	88.3	80.8	93.3	78.6	96.5	95.2	99.1	84.3	77.0	106.6	108.1
9	93.7	86.2	81.0	97.2	77.8	92.4	95.9	100.7	78.1	72.3	107.7	112.1
10	92.2	83.0	80.4	95.0	77.5	92.8	94.6	99.9	78.9	77.1	110.2	106.1
11	92.2	87.9	80.1	93.8	77.2	92.0	97.6	103.6	76.8	74.8	113.6	114.9
12	91.3	90.6	79.4	94.6	76.1	89.6	98.0	104.5	81.5	75.8	116.6	117.7
18年 1月	88.1	89.1	79.3	92.7	76.5	94.3	99.6	104.7	99.2	80.2	114.0	114.0
2	84.8	91.3	79.4	95.1	76.3	93.0	98.8	105.8	88.9	76.2	123.4	116.5
3	89.3	92.5	83.9	103.9	79.0	89.9	100.5	107.2	95.7	67.4	117.1	119.8

5. 業種別及び特殊分類別指数 5. Indices by Industry and by Use of Goods
 (1) 生産指数(付加価値額ウエイト) (1) Indices of Industrial Production (Value Added Weights)

業種別及び特殊分類別													Industry Code
精密機械工業	繊維工業	その他工業	家具工業	その他工業	非耐久消費財	電気機械工業	電子部品・デバイス工業	窯業・土石製品工業	化学工業	石油・石炭製品工業	プラスチック製品工業	Time series	
Precision instruments	Textiles	Other manufacturing	Furniture	Other products	Non-durable consumer goods	Electrical machinery	Electronic parts and devices	Ceramics, stone and clay products	Chemicals	Petroleum and coal products	Plastic products	Weight	
236	237	238	239	240	241	242	243	244	245	246	247		
25.3	16.0	63.5	33.6	29.9	1531.6	14.5	9.6	17.1	557.8	48.5	25.0		
原指数													Original Index
13年	81.1	89.2	87.4	90.5	83.8	99.1	92.0	60.8	86.9	103.8	102.1	96.3	C.Y. 2001
14	60.7	76.2	77.0	76.9	77.2	97.0	94.5	56.2	76.4	103.8	101.7	81.6	2002
15	53.6	70.2	70.3	70.5	70.1	96.0	100.1	60.3	70.1	104.3	103.0	76.7	2003
16	56.5	65.4	67.8	66.6	69.1	95.7	101.2	53.2	67.3	107.1	102.2	74.6	2004
17	63.9	62.2	68.3	63.4	73.9	93.5	101.9	50.1	60.9	104.6	103.0	73.1	2005
13年度	74.3	85.4	82.6	85.0	79.9	98.2	88.6	54.3	83.6	103.4	102.3	92.8	F.Y. 2001
14	59.2	74.0	75.5	75.8	75.3	97.1	98.6	57.2	75.0	104.7	102.2	80.6	2002
15	53.9	69.5	69.4	69.7	69.0	96.1	101.1	59.4	69.5	105.4	102.9	76.1	2003
16	56.7	64.1	68.1	65.3	71.3	95.6	101.3	52.7	65.5	107.5	101.9	73.9	2004
17	66.1	61.6	68.5	62.8	74.8	93.4	105.8	47.7	60.2	104.7	103.4	72.9	2005
17年 1月	42.1	60.9	56.8	60.2	53.0	82.4	87.2	45.4	55.3	95.1	107.4	68.6	Jan. 2005
2	54.8	57.3	63.4	63.8	63.0	90.0	90.7	48.1	62.5	106.0	99.2	68.4	Feb.
3	67.2	63.8	70.6	72.6	68.4	99.0	96.8	50.8	66.1	114.6	104.1	76.8	Mar.
4	64.2	56.2	66.0	66.1	65.8	94.3	97.9	52.8	64.8	98.8	96.3	80.3	Apr.
5	65.5	53.9	56.6	58.4	54.6	92.9	88.3	48.5	61.3	108.3	94.4	70.5	May
6	69.0	52.3	61.7	61.0	62.5	95.9	101.0	59.4	64.2	107.6	93.1	74.9	Jun.
7	58.8	54.7	64.0	60.5	68.0	96.5	99.3	53.6	60.9	110.5	104.1	70.7	Jul.
8	60.2	58.											

5. 業種別及び特殊分類別指数 5. Indices by Industry and by Use of Goods
(1) 生産指数(付加価値額ウェイト) (1) Indices of Industrial Production (Value Added Weights)

Table with columns for industry codes (分業コード), time series (時系列), and various industrial categories like Pulp, paper and paper products, Textiles, Foods and tobacco, etc. It includes data for original indices (原指数) and seasonal adjustment indices (季節調整済指数) from 2013 to 2018.

5. 業種別及び特殊分類別指数 5. Indices by Industry and by Use of Goods
(1) 生産指数(付加価値額ウェイト) (1) Indices of Industrial Production (Value Added Weights)

Table with columns for industry codes (分業コード), time series (時系列), and various industrial categories like Electrical machinery, Information and communication electronics equipment, Electronic parts and devices, etc. It includes data for original indices (Original Index) and seasonal adjustment indices (Seasonal Adjustment Index) from 2013 to 2018.

5. 業種別及び特殊分類別指数 5. Indices by Industry and by Use of Goods
(1) 生産指数(付加価値額ウェイト) (1) Indices of Industrial Production (Value Added Weights)

Table with 12 columns: 分類コード, その他工業, ゴム製品工業, 皮革製品工業, 木材・木製品工業, 鉱業, その他生産財, 金属製品工業, 電気機械工業, 精密機械工業, 窯業・土石製品工業, 化学工業, 石油・石炭製品工業. Includes a 'Time series' section with 'ウェイト' row.

Table with 12 columns: 原指数, 13年, 14年, 15年, 16年, 17年, 13年度, 14年度, 15年度, 16年度, 17年度, 17年 1月, 2月, 3月, 4月, 5月, 6月, 7月, 8月, 9月, 10月, 11月, 12月, 18年 1月, 2月, 3月.

Table with 12 columns: 季節調整済指数, 13年 1期, 2期, 3期, 4期, 14年 1期, 2期, 3期, 4期, 15年 1期, 2期, 3期, 4期, 16年 1期, 2期, 3期, 4期, 17年 1期, 2期, 3期, 4期, 18年 1期, 17年 1月, 2月, 3月, 4月, 5月, 6月, 7月, 8月, 9月, 10月, 11月, 12月, 18年 1月, 2月, 3月.

5. 業種別及び特殊分類別指数 5. Indices by Industry and by Use of Goods
(1) 生産指数(付加価値額ウェイト) (1) Indices of Industrial Production (Value Added Weights)

Table with 12 columns: 分類コード, その他工業, ゴム製品工業, その他製品工業, 鉱業, 窯業・土石製品工業, 化学工業, 石油・石炭製品工業. Includes a 'Time series' section with 'ウェイト' row.

Table with 12 columns: Original Index, 95.9, 94.0, 97.1, 82.6, 102.7, C.Y. 2001, 92.7, 98.6, 103.1, 81.5, 90.3, 2002, 91.4, 101.3, 107.5, 78.2, 98.5, 2003, 92.3, 103.6, 111.5, 74.7, 99.8, 2004, 92.9, 105.8, 115.5, 69.8, 105.4, 2005, 93.9, 94.5, 98.0, 81.4, 98.1, F.Y. 2001, 92.7, 100.2, 105.4, 80.6, 95.3, 2002, 91.5, 101.5, 108.0, 77.7, 97.7, 2003, 92.6, 104.2, 112.5, 73.3, 101.5, 2004, 92.8, 106.5, 116.3, 70.1, 107.1, 2005, 90.8, 93.3, 101.5, 62.6, 124.3, Jan. 2005, 90.5, 101.6, 110.5, 68.4, 116.0, Feb., 100.5, 113.5, 122.9, 78.8, 119.5, Mar., 92.2, 110.4, 119.5, 76.6, 100.1, Apr., 94.0, 99.6, 107.8, 69.1, 93.3, May, 97.0, 109.3, 120.1, 69.1, 90.2, Jun., 94.5, 110.6, 123.1, 64.2, 93.8, Jul., 85.8, 93.0, 100.8, 63.8, 101.8, Aug., 93.6, 110.9, 121.5, 71.6, 94.4, Sep., 94.0, 114.0, 125.6, 71.0, 91.9, Oct., 93.7, 111.7, 121.2, 76.5, 103.5, Nov., 87.6, 102.1, 111.7, 66.3, 135.8, Dec., 92.7, 95.4, 103.9, 63.7, 136.6, Jan. 2006, 88.0, 104.3, 113.7, 69.5, 121.4, Feb., 100.4, 116.5, 126.6, 79.2, 121.8, Mar.

Table with 12 columns: Seasonal Adjustment Index, 101.6, 93.5, 95.4, 87.9, 103.5, Q1 2001, 97.5, 94.4, 96.6, 85.8, 102.8, Q2, 92.6, 94.6, 99.3, 76.7, 105.5, Q3, 92.0, 93.6, 97.1, 79.6, 99.0, Q4, 93.5, 95.6, 99.3, 83.6, 87.0, Q1 2002, 93.7, 97.4, 102.4, 79.1, 88.1, Q2, 92.1, 99.3, 104.2, 80.5, 84.4, Q3, 91.7, 102.2, 107.0, 83.3, 100.5, Q4, 92.8, 102.6, 109.3, 79.6, 105.5, Q1 2003, 89.9, 102.3, 109.6, 74.5, 104.9, Q2, 91.0, 99.9, 106.3, 76.7, 88.2, Q3, 92.4, 100.8, 105.4, 82.9, 95.1, Q4, 91.2, 102.4, 109.8, 76.5, 99.3, Q1 2004, 91.3, 102.7, 110.1, 74.9, 100.1, Q2, 94.3, 102.2, 110.2, 72.7, 103.5, Q3, 92.0, 106.4, 114.5, 75.4, 96.7, Q4, 93.3, 105.7, 114.9, 70.7, 105.1, Q1 2005, 92.1, 104.8, 114.6, 68.1, 102.4, Q2, 93.9, 106.6, 116.3, 70.6, 107.6, Q3, 92.7, 106.8, 116.3, 71.4, 107.6, Q4, 93.0, 108.2, 118.1, 71.1, 110.6, Q1 2006, 92.4, 105.9, 114.8, 72.1, 100.9, Jan. 2005, 92.9, 105.4, 114.9, 70.4, 106.5, Feb., 94.7, 105.7, 115.1, 69.5, 108.0, Mar., 92.9, 105.9, 115.3, 71.3, 105.4, Apr., 91.3, 103.6, 113.3, 67.7, 101.2, May, 92.1, 104.8, 115.1, 65.3, 100.7, Jun., 95.7, 105.6, 115.4, 69.2, 102.8, Jul., 92.9, 106.0, 115.7, 72.1, 113.3, Aug., 93.2, 108.2, 117.9, 70.4, 106.6, Sep., 95.4, 108.2, 117.3, 71.0, 104.4, Oct., 92.2, 108.4, 117.7, 73.8, 101.8, Nov., 90.5, 103.9, 113.9, 69.4, 116.6, Dec., 94.6, 108.6, 117.3, 74.3, 113.8, Jan. 2006, 89.7, 107.5, 118.5, 69.2, 108.0, Feb., 94.6, 108.5, 118.6, 69.9, 110.0, Mar.

5. 業種別及び特殊分類別指数 5. Indices by Industry and by Use of Goods

(1) 生産指数(付加価値額ウェイト) (1) Indices of Industrial Production (Value Added Weights)

分類コード 時系列	鉱工業											
	最終需要財	投資財	資本財	資本財 (除輸送機械)	製造設備用	電力用	通信・放送用	農業用	建設用	輸送用	事務用	
ウェイト	300	301	302	303	304	305	306	307	308	309	310	311
10000.0	5038.8	2495.0	1676.4	1393.1	582.7	161.9	86.6	51.2	96.5	275.5	243.9	

原指数

13年	93.2	95.4	93.0	92.7	91.2	86.1	93.2	108.6	85.9	84.4	100.1	95.6
14	92.0	90.7	85.3	84.1	79.5	75.5	83.2	82.7	88.2	78.2	107.5	79.8
15	95.0	90.9	85.6	85.9	82.6	83.8	77.6	67.0	92.2	96.9	102.4	77.0
16	100.2	95.6	94.5	99.9	95.9	106.0	83.4	57.6	98.8	125.2	119.8	80.0
17	101.3	96.4	96.6	104.1	99.6	109.6	88.1	57.8	106.7	142.0	126.2	77.7
13年度	90.8	92.8	89.0	87.8	85.4	77.5	93.9	104.3	84.0	78.9	99.7	89.8
14	93.3	90.8	85.2	84.3	80.0	77.8	79.6	80.2	89.6	81.2	106.0	78.8
15	96.6	92.1	87.6	89.0	85.7	89.7	77.2	60.0	95.7	104.5	105.8	77.8
16	100.5	96.3	96.0	102.5	96.9	107.1	84.5	56.7	100.4	130.1	130.3	79.7
17	102.1	96.5	96.0	103.6	100.9	111.2	91.1	61.1	106.4	147.6	116.7	75.4
17年 1月	93.8	88.3	91.8	99.5	89.6	95.6	70.8	56.8	100.7	124.9	149.1	81.1
2	98.1	95.8	96.7	105.2	95.4	101.6	82.3	59.6	110.7	132.0	154.6	77.6
3	113.5	114.4	124.4	140.5	136.5	149.5	139.9	78.9	127.3	150.5	161.1	109.8
4	98.4	93.5	90.8	97.5	91.7	97.6	76.8	46.6	113.7	138.2	126.7	74.9
5	94.6	88.7	85.8	91.5	85.4	95.1	66.0	43.8	104.6	123.6	122.0	65.8
6	103.4	98.4	97.0	104.2	99.5	110.1	84.7	60.7	117.7	145.7	127.4	72.9
7	100.6	94.6	90.8	96.1	92.8	102.4	75.2	51.4	114.7	133.1	112.5	73.1
8	95.2	88.5	90.8	97.7	97.2	107.5	89.5	54.0	104.1	136.0	99.8	75.7
9	106.3	101.4	104.0	113.6	111.3	123.7	101.3	61.5	99.1	158.9	124.2	87.6
10	102.0	94.6	91.4	94.6	90.1	97.7	76.5	60.6	91.2	152.9	115.6	67.1
11	105.7	99.8	96.9	102.0	99.0	109.6	94.6	63.2	99.6	160.8	115.4	69.7
12	104.1	99.1	99.1	106.9	107.0	124.3	100.1	56.9	96.4	147.4	105.8	76.8
18年 1月	96.3	87.1	87.3	94.3	92.2	101.9	84.3	66.5	96.6	142.5	104.5	63.8
2	101.9	96.5	96.3	105.5	103.6	110.8	99.4	67.0	111.4	157.8	114.7	74.4
3	117.0	115.3	122.1	139.1	140.5	153.7	144.6	101.0	127.7	174.3	132.3	103.0

季節調整済指数

13年 1期	98.5	99.6	99.7	100.9	101.4	104.6	91.6	104.1	92.4	93.1	98.5	104.3
2	95.1	97.7	95.6	96.1	94.9	88.2	97.0	122.0	84.1	84.7	101.7	102.6
3	90.9	93.7	89.8	88.7	86.1	78.9	91.5	105.4	86.0	83.3	101.5	88.9
4	88.5	90.8	86.5	84.5	81.7	72.0	92.9	103.4	81.2	76.1	98.8	86.2
14年 1期	89.2	89.9	85.1	83.2	80.3	71.5	94.0	93.3	84.7	72.5	98.1	83.6
2	91.8	90.2	84.3	82.8	77.6	73.1	82.8	80.0	87.8	75.7	108.6	79.7
3	93.4	91.5	86.7	86.4	80.3	79.7	79.8	75.1	88.4	80.6	116.2	79.6
4	93.8	91.2	85.1	84.1	79.3	76.8	75.5	81.5	91.5	83.6	106.7	76.1
15年 1期	94.0	90.4	84.6	83.7	81.7	79.2	79.8	81.6	90.1	84.9	96.1	79.5
2	93.6	89.5	83.1	82.6	79.2	78.6	78.8	66.5	93.3	94.3	99.4	72.9
3	94.5	90.6	85.7	85.8	82.3	84.3	74.5	61.6	93.8	101.4	102.8	77.2
4	98.2	93.5	89.5	91.8	87.6	93.0	76.6	56.0	92.1	107.2	112.1	78.1
16年 1期	98.9	93.7	90.5	94.1	91.3	100.0	77.3	55.2	101.1	114.1	110.2	80.9
2	100.8	95.8	95.3	100.7	96.2	106.6	83.2	58.9	103.4	126.7	123.1	79.5
3	100.7	96.1	95.8	101.5	98.2	109.7	88.2	57.3	94.9	126.8	115.4	80.5
4	99.8	96.0	96.3	103.8	97.9	108.4	85.9	59.0	95.6	133.0	130.6	78.0
17年 1期	101.2	97.7	97.2	104.7	96.3	106.4	82.6	53.8	107.4	136.2	151.7	79.4
2	101.1	96.8	98.3	105.5	99.7	108.9	88.4	56.8	110.9	142.0	133.7	77.1
3	100.6	95.0	94.9	101.7	99.6	107.8	86.0	59.8	107.9	141.7	110.2	79.8
4	103.4	97.3	97.7	106.6	104.9	116.6	98.7	63.7	102.0	149.7	111.1	75.5
18年 1期	104.0	97.3	94.6	102.4	100.8	113.2	94.4	63.5	106.1	157.8	113.6	70.5
17年 1月	101.9	98.4	99.2	107.7	97.4	107.7	80.8	55.0	105.4	134.5	159.4	85.1
2	101.0	98.0	98.0	106.2	96.0	106.9	84.5	55.0	103.4	136.3	153.8	75.1
3	100.6	96.8	94.3	100.2	95.5	104.5	82.4	51.4	113.3	137.9	142.0	77.9
4	101.7	97.4	100.2	107.7	101.9	109.4	94.3	53.6	109.5	144.5	143.2	81.8
5	100.9	97.2	97.8	105.5	98.8	109.2	84.1	55.3	113.0	139.6	134.5	76.2
6	100.8	95.8	96.9	103.2	98.3	108.2	86.9	61.4	110.3	142.0	123.4	73.4
7	99.9	94.6	93.1	99.1	97.4	105.2	82.3	58.0	109.6	137.5	105.6	78.5
8	100.9	95.9	99.3	107.6	106.8	112.4	95.3	62.9	110.6	145.0	111.0	87.3
9	101.1	94.5	92.3	98.5	94.6	105.9	80.4	58.6	103.4	142.6	114.0	73.6
10	101.6	95.2	95.6	104.2	101.4	110.3	90.6	70.4	106.7	148.4	114.0	73.9
11	103.6	97.6	98.4	107.4	105.6	115.2	106.4	63.3	103.4	151.3	112.2	75.8
12	104.9	99.0	99.1	108.1	107.8	124.4	99.1	57.4	95.9	149.5	107.1	76.8
18年 1月	104.8	97.2	95.0	102.9	101.5	116.5	97.2	65.7	103.8	154.4	110.4	66.5
2	103.5	97.3	96.2	105.1	102.7	115.8	100.9	59.1	101.0	159.2	113.8	71.8
3	103.7	97.5	92.5	99.2	98.3	107.4	85.1	65.8	113.6	159.7	116.6	73.1

5. 業種別及び特殊分類別指数 5. Indices by Industry and by Use of Goods

(1) 生産指数(付加価値額ウェイト) (1) Indices of Industrial Production (Value Added Weights)

分類コード 時系列	建設財												消費財						Industries Code
	建設財	建築用	土木用	消費財	耐久消費財	家事用	冷暖房用	家具・装飾品用	娯楽用	乗用車・二輪車	非耐久財	Weight							
ウェイト	312	313	314	315	316	317	318	319	320	321	322	323	324						
178.1	818.6	638.6	180.0	2543.8	1012.2	87.7	54.7	64.0	263.7	542.1	1531.6								

97.1	93.5	93.5	93.4	97.7	95.7	96.1	100.4	91.4	90.5	98.3	99.1	99.1	Original Index
85.9	87.7	88.0	86.7	95.9	94.3	85.4	82.1	79.9	84.6	103.3	97.0	97.0	C.Y. 2001
88.1	85.1	87.2	77.9	96.1	96.3	78.1	76.7	75.7	98.5	102.6	96.0	96.0	2002
98.3	83.4	86.2	73.7	96.6	97.9	76.1	79.2	71.8	96.9	106.9	95.7	95.7	2003
104.1	81.4	84.0	71.8	96.2	100.3	71.5	78.3	69.6	99.9	111.0	93.5	93.5	2004
92.7	91.4	91.7	90.4	96.5	93.9	90.8	96.6	86.9	85.9	98.8	98.2	98.2	F.Y. 2001
85.9	86.9	87.6	84.5	96.2	95.0	82.3	81.0	79.0	87.5	103.9	97.1	97.1	2002
90.8	84.7	87.1	75.9	96.6	97.2	78.2	75.8	75.1	99.9	103.8	96.1	96.1	2003
100.0	82.7	85.5	72.8	96.7	98.3	74.2	78.8	70.8	97.2	107.9	95.6	95.6	2004
104.3	80.6	83.6	70.0	96.9	102.1	71.7	81.5	68.9	102.4	112.9	93.4	93.4	2005
93.8	76.0	79.3	64.3	84.9	88.8	60.1	53.4	67.7	76.7	105.4	82.4	82.4	Jan. 2005
105.2	79.4	81.3	72.7	94.9	102.4	70.8	70.7	69.5	95.9	117.7	90.0	90.0	Feb.
150.3	91.5	87.2	106.6	104.6	112.9	70.9	78.1	74.8	109.8	129.2	99.0	99.0	Mar.
99.7	77.2	80.4	65.7	96.1	98.9	75.1	97.4	68.4	96.5	107.7	94.3	94.3	Apr.
93.2	74.2	77.9	60.7	91.6	89.6	68.7	107.3	61.8	89.0	94.8	92.9	92.9	May
104.0	82.4	86.5	68.0	99.8	105.7	79.1	125.4	65.7	102.2	114.4	95.9	95.9	Jun.
97.1	80.0	84.0	65.8	98.3	100.9	78.3	104.2	65.5	94.9	111.4	96.5	96.5	Jul.
98.3	76.6	80.3	63.3	86.3	83.0	65.3	56.5	64.9	89.5	87.5	88.4	88.4	Aug.
116.0	84.3	87.4	73.1	98.9	107.1	72.8	47.7	69.8	110.8	121.3	93.4	93.4	Sep.
91.6	85.1	88.7	72.2	97.7	101.5	73.0	62.1	77.4	108.9	109.3	95.1	95.1	Oct.
95.4	86.5	89.6	75.3	102.7	111.3	74.0	67.5	75.5	120.9	121.3	97.1	97.1	Nov.
104.9	83.1	85.6	74.0	99.1	101.7	70.0	69.5	73.8	104.0	112.3	97.3	97.3	Dec.
91.6	73.0	76.4	61.1	86.9	94.6	62.4	69.7	65.4	85.5	110.3	81.8	81.8	Jan. 2006
110.6	77.6	79.7	70.2	96.6	109.0	68.9	84.3	66.0	104.9	125.0	88.4	88.4	Feb.
149.1	87.2	86.2	90.5	108.7	122.2	72.5	86.6	72.3	121.8	139.9	99.8	99.8	Mar.

5. 業種別及び特殊分類別指数 5. Indices by Industry and by Use of Goods
 (1) 生産指数(付加価値額ウェイト) (1) Indices of Industrial Production (Value Added Weights)

分類 コード	生産財							Industries Code
	家事用	教・養・ 娯楽用	被服・ 履き物	飲食料品	生産財	鉱工業用 生産財	その他用 生産財	
時系列	For house work	For education and amusement	Clothing and footwear	Food and beverage	Producer goods	For mining and manufacturing	For others	Time series
ウェイト	633.7	143.2	130.6	624.1	4961.2	4841.3	119.9	Weight

原指数								Original Index
13年	102.7	93.2	87.3	99.3	90.9	90.8	95.3	C.Y. 2001
14	101.9	90.4	75.5	97.9	93.4	93.4	93.9	2002
15	102.3	86.9	67.2	97.7	99.1	99.2	96.6	2003
16	104.8	85.2	61.0	96.2	104.9	105.1	99.5	2004
17	102.7	81.8	55.1	95.0	106.2	106.3	103.2	2005
13年度	102.1	91.9	83.9	98.8	88.7	88.6	93.8	F.Y. 2001
14	102.8	89.7	73.7	97.8	95.8	95.8	95.3	2002
15	103.2	86.5	65.5	97.6	101.1	101.3	97.2	2003
16	105.1	85.3	59.4	95.9	104.8	104.9	100.1	2004
17	102.9	80.7	53.8	94.9	107.8	107.9	104.4	2005
17年 1月	93.6	79.2	52.8	77.9	99.4	99.5	93.9	Jan. 2005
2	103.1	82.2	58.4	85.0	100.4	100.4	99.5	Feb.
3	112.3	81.7	63.5	96.9	112.6	112.7	107.8	Mar.
4	97.8	76.5	61.4	101.8	103.3	103.3	104.0	Apr.
5	104.9	73.7	53.4	93.3	100.5	100.5	97.6	May
6	105.5	76.8	54.1	99.3	108.5	108.5	106.8	Jun.
7	107.1	85.0	53.4	97.4	106.6	106.7	103.6	Jul.
8	91.5	81.8	53.2	94.1	101.9	102.1	94.7	Aug.
9	100.6	84.4	54.7	96.2	111.2	111.3	105.7	Sep.
10	104.5	88.4	53.9	95.8	109.5	109.4	109.7	Oct.
11	108.8	86.6	51.6	97.1	111.7	111.7	109.1	Nov.
12	102.1	85.8	50.2	104.9	109.1	109.2	105.6	Dec.
18年 1月	95.2	73.0	48.8	77.1	105.5	105.7	98.6	Jan. 2006
2	103.5	75.3	53.4	83.3	107.5	107.6	103.9	Feb.
3	113.6	81.0	57.0	99.0	118.7	118.9	113.4	Mar.

季節調整済指数								Seasonal Adjustment Index
13年 1期	103.1	95.3	91.8	100.8	97.1	97.1	97.5	Q1 2001
2	104.4	94.2	89.2	100.2	92.5	92.4	96.1	Q2
3	101.5	92.4	85.4	99.1	88.2	88.1	94.6	Q3
4	101.4	91.1	82.4	97.4	86.1	86.0	93.1	Q4
14年 1期	101.4	90.6	78.5	98.8	88.3	88.2	91.7	Q1 2002
2	101.9	91.0	75.3	99.0	93.2	93.2	93.1	Q2
3	103.0	92.1	74.6	97.0	95.7	95.8	94.2	Q3
4	101.2	88.2	73.6	97.2	96.3	96.4	96.5	Q4
15年 1期	104.6	88.1	71.3	98.0	97.8	97.9	97.6	Q1 2003
2	101.9	90.4	67.2	96.5	97.2	97.3	96.5	Q2
3	101.8	82.8	66.0	97.4	98.7	98.8	95.3	Q3
4	101.6	86.6	64.4	99.1	103.0	103.1	97.5	Q4
16年 1期	106.1	85.5	63.4	96.3	104.1	104.2	98.4	Q1 2004
2	102.7	84.8	61.6	95.6	105.9	106.1	98.5	Q2
3	104.9	84.0	59.8	96.6	105.6	105.7	99.7	Q3
4	105.1	85.6	58.8	95.6	103.5	103.6	100.9	Q4
17年 1期	107.5	86.7	57.5	95.3	104.6	104.8	101.5	Q1 2005
2	102.7	78.7	55.0	95.5	105.3	105.3	102.5	Q2
3	100.4	81.9	54.8	95.3	106.5	106.5	104.2	Q3
4	101.7	81.5	53.3	94.6	109.5	109.6	105.5	Q4
18年 1期	108.1	81.2	52.3	94.7	110.7	110.9	106.1	Q1 2006
17年 1月	107.8	89.2	57.9	97.1	104.5	104.7	101.6	Jan. 2005
2	107.4	90.5	57.3	96.2	104.1	104.2	101.4	Feb.
3	107.2	80.5	57.3	92.7	105.3	105.4	101.4	Mar.
4	96.5	79.4	55.6	96.9	105.3	105.3	102.1	Apr.
5	110.4	78.4	54.4	94.7	104.6	104.6	101.8	May
6	101.1	78.2	55.1	94.9	105.9	105.9	103.5	Jun.
7	103.2	82.6	54.7	93.5	105.2	105.2	102.7	Jul.
8	98.9	83.0	55.8	95.8	106.2	106.2	104.9	Aug.
9	99.1	80.2	54.0	96.6	108.0	108.1	105.0	Sep.
10	99.0	81.5	54.0	95.2	108.1	108.1	106.1	Oct.
11	102.5	81.2	53.3	94.3	109.5	109.6	105.0	Nov.
12	103.5	81.9	52.7	94.2	110.9	111.0	105.5	Dec.
18年 1月	109.7	82.5	53.8	95.7	111.2	111.4	107.4	Jan. 2006
2	106.1	81.3	51.6	93.8	110.0	110.2	104.3	Feb.
3	108.5	79.8	51.4	94.7	111.0	111.2	106.6	Mar.

5. 業種別及び特殊分類別指数 5. Indices by Industry and by Use of Goods
(2) 生産指数(生産額ウェイト) (2) Indices of Industrial Production (Production Weights)

Table with 13 columns: 特殊産業機械, 風水力機械・油圧機器, 運搬機械, 産業用ロボット, 農業用機械, 金属工作機械, 金属加工機械, 繊維機械, 事務用機械, 冷凍機・同応用製品, 金型, 機械工具. Includes a 'Time series' section at the bottom.

Main data table for page 96, showing indices for various industries from 13 years to 18 years, including monthly and quarterly data.

季節調整済指数

Table showing seasonal adjustment indices for various industries from 13 years to 18 years, including monthly and quarterly data.

5. 業種別及び特殊分類別指数 5. Indices by Industry and by Use of Goods
(2) 生産指数(生産額ウェイト) (2) Indices of Industrial Production (Production Weights)

Table with 13 columns: その他の一般機械, 一般機械器具部品, 電気機械工業, 回転電気機械, 静止電気機械, 開閉制御装置・機器, 民生用電気機械, 配線・照明用器具, 電子装置, 電気計測器, 電池, 情報通信機械工業, Industries Code. Includes a 'Time series' section at the bottom.

Main data table for page 97, showing indices for various industries from 13 years to 18 years, including monthly and quarterly data.

Original Index

Table showing original indices for various industries from 13 years to 18 years, including monthly and quarterly data.

Seasonal Adjustment Index

Table showing seasonal adjustment indices for various industries from 13 years to 18 years, including monthly and quarterly data.

5. 業種別及び特殊分類別指数 5. Indices by Industry and by Use of Goods
(2) 生産指数(生産額ウェイト) (2) Indices of Industrial Production (Production Weights)

Table with 12 columns for industry categories (Communication equipment, Household electronic machinery, Electronic computers, etc.) and rows for time series (Year, Quarter, Month) and original index values.

5. 業種別及び特殊分類別指数 5. Indices by Industry and by Use of Goods
(2) 生産指数(生産額ウェイト) (2) Indices of Industrial Production (Production Weights)

Table with 12 columns for industry categories (Trucks, Motor vehicle parts, Motorcycles, etc.) and rows for time series (Year, Quarter, Month) and original index values.

5. 業種別及び特殊分類別指数 5. Indices by Industry and by Use of Goods
(2) 生産指数(生産額ウェイト) (2) Indices of Industrial Production (Production Weights)

Table with 13 columns: 分類コード (Cement and cement products, Ceramic wares and fine ceramics, Other ceramics, stone and clay products, Chemicals, Chemicals (excl. Drugs), Fertilizers, Industrial sodium chemicals, Industrial inorganic chemicals, pigment and catalyst, High compressed gas, Aromatic hydrocarbons (Petroleum, origin), Cyclic chemicals and synthetic dyes, Industrial organic chemicals) and 時系列 (ウェイト).

原指数

Table showing original index values for years 13, 13年度, and 17年 (1月 to 12月).

季節調整済指数

Table showing seasonal adjustment index values for years 13, 14, 15, 16, 17, and 18 (1月 to 12月).

5. 業種別及び特殊分類別指数 5. Indices by Industry and by Use of Goods
(2) 生産指数(生産額ウェイト) (2) Indices of Industrial Production (Production Weights)

Table with 16 columns: プラスチック, 合成ゴム, 感光材料, 真鍮材料, 石けん・合成洗剤・界面活性剤, 化粧品, 塗料・印刷インキ, (特指: 石油化学製品), 石油・石炭製品工業, 石油製品, 石炭製品, プラスチック製品工業, ハルブ・紙・紙加工品工業, Industries Code, Time series.

Original Index

Table showing original index values for years 13, 13年度, and 17年 (1月 to 12月).

Seasonal Adjustment Index

Table showing seasonal adjustment index values for years 13, 14, 15, 16, 17, and 18 (1月 to 12月).

5. 業種別及び特殊分類別指数 5. Indices by Industry and by Use of Goods
 (2) 生産指数(生産額ウェイト) (2) Indices of Industrial Production (Production Weights)

分類コード 時系列	パルプ	紙	紙板	紙加工品	繊維工業	化学繊維	紡績	織物	染色整理	衣類	その他の繊維製品	食料品・たばこ工業
	Pulp	Paper	Paperboard	Converted and processed paper	Textiles	Man-made fibers	Spun yarn	Woven fabrics	Dyeing and finishing processes	Clothes	Other textile products	Foods and tobacco
	99	100	101	102	103	104	105	106	107	108	109	110
ウェイト	51.0	156.5	46.7	47.7	258.5	40.1	15.6	56.5	26.8	75.9	43.6	807.5

原指数												
13年	94.8	97.1	96.2	98.9	91.2	95.5	86.2	93.7	93.1	85.6	94.1	98.9
14	93.6	97.5	95.8	99.1	81.6	86.9	72.2	83.4	84.0	74.4	88.8	97.6
15	92.9	96.9	94.9	99.5	74.9	80.7	62.4	76.8	79.0	65.5	85.4	96.7
16	94.1	98.7	94.7	100.8	70.9	78.6	57.2	74.7	73.8	58.6	83.1	95.6
17	95.0	99.8	94.3	101.1	66.4	76.4	48.9	69.8	68.4	52.2	82.3	92.7
13年度	93.5	96.4	94.9	98.4	88.6	93.3	82.6	91.2	90.5	82.6	92.3	98.5
14	94.0	97.6	96.2	99.4	80.0	85.7	69.8	81.5	83.1	72.4	87.9	97.5
15	93.2	97.4	95.1	100.3	73.8	79.6	60.6	76.3	77.8	63.7	85.0	96.6
16	94.3	99.0	94.4	100.7	69.8	78.2	55.8	73.9	72.2	56.9	82.7	95.1
17	95.1	100.3	94.5	101.5	65.4	75.6	47.0	68.5	67.6	51.0	82.5	92.4
17年 1月	96.2	96.9	86.9	83.4	65.5	78.5	48.6	68.8	69.2	50.0	79.8	79.3
2	92.5	93.7	87.1	90.6	66.3	71.5	51.1	70.7	69.1	55.1	78.9	84.7
3	100.7	105.4	97.3	104.8	71.2	80.2	54.4	73.4	71.4	59.9	85.3	95.0
4	90.2	99.2	96.6	108.0	69.0	77.4	54.4	72.4	69.6	58.2	81.6	98.4
5	94.7	100.8	92.6	95.0	65.0	79.5	48.1	68.6	65.6	51.3	76.6	89.6
6	94.1	99.7	95.6	105.0	66.2	79.1	51.9	71.7	70.2	51.4	78.3	96.9
7	95.2	99.3	95.0	102.0	66.2	78.1	50.7	70.9	68.3	51.1	79.9	97.3
8	94.9	98.0	89.7	97.3	64.1	77.3	43.6	66.4	63.5	50.9	79.8	90.3
9	93.1	99.6	96.1	102.2	65.3	73.8	48.7	68.8	65.4	51.3	83.2	92.9
10	99.7	102.8	101.3	106.9	66.4	73.6	47.3	69.3	67.6	50.9	88.9	93.7
11	95.7	100.3	99.1	110.8	66.2	75.3	46.4	69.4	70.8	48.8	88.6	94.5
12	93.2	101.7	94.5	107.2	64.8	75.2	44.0	67.2	69.7	47.3	86.9	99.9
18年 1月	96.0	99.7	86.6	84.5	61.7	74.7	40.8	62.8	64.8	46.3	81.0	77.1
2	91.5	95.0	87.5	92.3	63.0	70.8	42.8	65.3	65.8	50.3	80.7	81.7
3	102.6	107.2	99.6	106.5	66.9	75.6	47.8	68.7	69.3	53.6	85.0	95.9

季節調整済指数												
13年 1期	98.2	99.2	98.8	99.2	94.6	98.1	90.8	96.8	96.4	89.8	96.8	99.5
2	95.9	97.9	97.9	99.2	92.7	97.2	88.1	96.3	94.5	87.2	94.0	99.9
3	93.0	95.5	95.1	99.2	90.2	95.3	84.3	92.6	91.9	83.7	94.4	98.5
4	92.5	96.1	93.4	98.3	87.4	91.8	81.8	89.5	89.8	81.7	91.4	97.8
14年 1期	92.8	96.3	93.3	97.4	84.4	89.4	76.2	86.6	85.8	77.9	90.0	98.3
2	92.6	97.0	96.5	99.6	81.7	87.2	73.4	83.2	83.8	74.1	90.9	99.0
3	95.5	98.6	97.3	99.3	80.8	86.4	71.2	82.7	83.0	73.3	87.9	97.0
4	93.5	98.1	96.2	99.7	79.7	84.8	68.4	81.4	83.4	72.3	87.2	96.2
15年 1期	94.4	97.0	95.6	99.1	77.9	84.4	66.2	78.8	81.9	69.8	86.5	97.5
2	92.5	97.1	93.9	98.6	75.0	80.4	63.3	77.1	79.0	65.7	85.6	96.5
3	92.5	97.1	95.6	99.9	74.1	79.1	60.5	76.1	78.0	64.2	86.2	95.5
4	92.6	97.0	94.8	100.7	73.0	79.1	60.1	75.5	77.3	62.3	83.9	97.8
16年 1期	93.8	97.4	95.3	101.0	72.1	78.7	57.9	75.4	75.9	61.3	83.9	95.4
2	92.9	97.2	94.2	100.7	71.2	79.2	57.3	74.4	74.1	59.4	83.2	94.5
3	95.3	100.8	94.8	101.5	70.5	78.3	57.7	74.7	73.4	57.1	83.7	96.2
4	94.0	98.8	94.0	99.6	69.2	77.2	55.5	74.0	71.3	56.1	81.3	95.3
17年 1期	95.0	99.7	94.6	101.6	68.5	77.6	53.1	72.7	70.2	54.7	83.0	94.5
2	94.8	99.9	94.5	101.2	66.8	77.2	49.5	70.9	68.9	52.2	82.9	92.0
3	95.2	100.4	94.1	100.8	65.8	76.1	47.6	69.2	67.6	52.0	81.7	93.3
4	95.6	99.8	94.5	101.9	64.8	74.9	45.8	67.1	67.4	50.3	82.4	92.1
18年 1期	95.2	101.5	95.3	102.7	64.5	74.4	45.1	67.1	66.8	49.7	83.8	92.5
17年 1月	95.7	101.0	94.1	101.9	69.1	78.5	54.0	73.3	71.7	55.2	82.8	95.9
2	94.6	98.1	95.3	101.0	68.2	75.9	52.8	72.7	70.3	54.7	82.6	96.2
3	94.8	100.1	94.3	101.9	68.1	78.3	52.5	72.2	68.6	54.3	83.6	91.5
4	94.8	99.1	95.6	102.8	67.5	77.8	50.2	71.8	69.6	52.7	83.8	93.2
5	94.8	100.3	93.7	99.4	66.6	77.3	49.4	70.5	68.3	51.8	82.3	90.9
6	94.8	100.2	94.1	101.4	66.4	76.5	48.8	70.3	68.9	52.0	82.5	91.9
7	95.0	100.2	93.6	100.2	66.2	77.1	48.4	69.6	68.0	52.1	81.9	93.5
8	96.5	100.9	95.0	101.2	66.6	76.2	47.6	70.0	67.6	53.3	82.4	92.9
9	94.0	100.2	93.8	101.1	64.7	75.0	46.8	68.1	67.2	50.7	80.8	93.5
10	95.6	99.9	94.3	101.0	65.1	75.0	46.8	67.6	67.4	51.0	81.5	93.3
11	95.0	98.5	94.5	101.8	64.7	75.5	45.5	67.0	67.5	50.2	82.2	91.9
12	96.3	101.0	94.6	103.0	64.6	74.2	45.2	66.6	67.3	49.7	83.6	91.1
18年 1月	96.0	104.2	93.5	103.1	65.2	73.9	45.3	67.2	67.6	51.4	84.4	93.0
2	93.0	98.6	95.8	101.3	64.2	75.4	43.8	66.5	66.1	49.2	83.7	92.8
3	96.6	101.8	96.5	103.6	64.0	73.8	46.1	67.6	66.6	48.6	83.3	92.3

5. 業種別及び特殊分類別指数 5. Indices by Industry and by Use of Goods
 (2) 生産指数(生産額ウェイト) (2) Indices of Industrial Production (Production Weights)

分類コード 時系列	肉製品	乳製品	水産製品	野菜・果実製品	油・調味料	製粉・粉類	その他の食品	清涼飲料	酒類	その他工業	ゴム製品	皮革製品	Industries Code
	Meat products	Dairy products	Processed marine products	Processed vegetables and fruits products	Oils and fats, seasoning	Flour milling	Other foods	Beverages	Alcohol	Other manufacturing	Rubber products	Leather products	
	111	112	113	114	115	116	117	118	119	121	122	123	Time series
ウェイト	31.7	85.6	50.1	24.8	97.1	148.4	51.0	94.5	129.7	385.6	111.8	28.2	Weight

Original Index													
13年	99.3	96.8	93.6	99.2	98.4	100.8	99.8	101.3	99.7	91.4	95.8	96.1	C.Y. 2001
14	95.9	97.3	93.6	106.4	98.5	98.9	97.6	98.8	97.2	86.1	97.1	83.1	2002
15	93.7	97.4	92.6	97.3	97.8	99.4	103.3	102.6	93.0	84.4	100.4	77.9	2003
16	96.3	97.8	94.5	85.2	96.5	99.9	101.9	98.3	90.9	84.8	104.0	75.7	2004
17	95.8	97.2	95.5	81.2	95.4	98.1	101.8	100.3	83.3	85.4	107.9	71.1	2005
13年度	99.2	96.7	91.9	99.1	98.8	100.1	98.6	101.6	99.6	88.8	95.2	91.3	F.Y. 2001
14	94.9	97.5	93.9	104.5	98.4	99.1	98.8	98.9	96.3	85.8	99.0	82.8	2002
15	94.4	97.6	93.2	96.1	97.5	99.8	104.3	101.3	92.5	84.5	101.0	77.2	2003
16	92.2	97.4	95.4	82.7	96.0	99.6	101.8	97.8	89.5	85.1	104.7	74.7	2004
17	95.1	97.2	94.0	83.4	95.6	98.2	101.7	101.7	82.6	85.6	109.0	69.2	2005
17年 1月	75.0	94.6	85.2	77.5	85.0	91.4	93.4	73.4	46.2	76.8	97.3	68.9	Jan. 2005
2	77.9	87.9	87.8	75.2	81.9	92.4	98.1	86.2	69.3	83.0	104.6	75.3	Feb.
3	103.6	101.5	96.9	69.3	92.5	105.6	109.8	87.6	88.2	91.3	116.1	80.6	Mar.
4	102.1	100.5	99.4	89.1	105.6	106.5	107.7	112.0	88.8	84.9	108.8	77.4	Apr.
5	93.7	101.9	88.4	84.5	93.5	97.5	90.0	104.9	75.2	77.1	99.6	66.7	May
6	96.9	101.6	96.7	80.4	100.1	96.3	94.1	107.4	101.0	84.5	111.6	71.2	Jun.
7	104.0	99.7	88.5	77.7	108.2	94.6	97.0	123.6	85.4	85.4	112.0	70.4	

5. 業種別及び特殊分類別指数 5. Indices by Industry and by Use of Goods
(2) 生産指数(生産額ウェイト) (2) Indices of Industrial Production (Production Weights)

Table with columns for industry codes (家具工業, 金属製家具, 木製家具, 木材・木製品工業, 其他製品工業, 楽器, 文具, 玩具, 鉱業) and their respective weight values.

Table showing the Original Index (原指数) for various industries from 13 years (13年) to 18 years (18年), including monthly data for 17 and 18 years.

Table showing the Seasonal Adjustment Index (季節調整済指数) for various industries from 13 years (13年) to 18 years (18年), including quarterly data for 17 and 18 years.

5. 業種別及び特殊分類別指数 5. Indices by Industry and by Use of Goods
(2) 生産指数(生産額ウェイト) (2) Indices of Industrial Production (Production Weights)

Table with columns for industry codes (機械工業, 機械工業(除く鉄鋼製鋼), 電気機械工業(旧分類), 化学工業(含化学繊維), 繊維工業(除化学繊維), 電力・ガス事業, 新聞・出版業, 情報化関連資本財, 情報化関連消費財, 情報化関連生産財) and their respective weight values.

Table showing the Original Index (Original Index) for various industries from 13 years (13年) to 18 years (18年), including monthly data for 17 and 18 years.

Table showing the Seasonal Adjustment Index (Seasonal Adjustment Index) for various industries from 13 years (13年) to 18 years (18年), including quarterly data for 17 and 18 years.

5. 業種別及び特殊分類別指数 5. Indices by Industry and by Use of Goods
(2) 生産指数(生産額ウェイト) (2) Indices of Industrial Production (Production Weights)

Table with 12 columns: 分類コード, 鉱工業, 最終需要財, 投資財, 資本財, 資本財(除輸送機械), 非鉄金属, 金属製品, 一般機械, 電気機械, 情報通信, 輸送機械, 精密機械. Includes a 'Time series' section at the bottom.

原指数

Table showing original indices from 13年 (2001) to 18年 (2006) for various industries and months. Columns correspond to the categories in the table above.

季節調整済指数

Table showing seasonally adjusted indices from 13年 (2001) to 18年 (2006) for various industries and quarters. Columns correspond to the categories in the table above.

5. 業種別及び特殊分類別指数 5. Indices by Industry and by Use of Goods
(2) 生産指数(生産額ウェイト) (2) Indices of Industrial Production (Production Weights)

Table with 15 columns: 窯業・土石製品工業, その他工業, 家具工業, その他製品工業, 建設財, 鉄鋼業, 金属製品工業, 一般機械工業, 電気機械工業, 窯業・土石製品工業, 化学工業, 石油・石炭製品工業. Includes a 'Time series' section at the bottom.

Original Index

Table showing original indices from 13年 (2001) to 18年 (2006) for various industries and months. Columns correspond to the categories in the table above.

Seasonal Adjustment Index

Table showing seasonally adjusted indices from 13年 (2001) to 18年 (2006) for various industries and quarters. Columns correspond to the categories in the table above.

5. 業種別及び特殊分類別指数 5. Indices by Industry and by Use of Goods
 (2) 生産指数(生産額ウェイト) (2) Indices of Industrial Production (Production Weights)

分類 コード	業種別及び特殊分類別											消費財 Consumer goods	耐久消費財 Durable consumer goods	金属製品 Fabricated metals	電気機械 Electrical machinery	情報通信 情報通信 Information and electronics equipment	輸送機械 Transport equipment							
	プラスチック 製品工業	繊維工業	その他工業	家具工業	木材・ 木製品工業	鉱業	精密機械 工業	繊維工業	その他工業	家具工業	その他 製品工業													
	224	225	226	227	228	229	230	231	232	233	234							235						
ウェイト	47.4	5.7	111.9	15.5	96.4	5.9	2537.9	1194.4	26.6	99.9	257.0	714.5												

原指数

13年	93.5	90.9	90.9	97.8	89.8	97.4	97.4	95.8	103.3	96.2	92.4	98.1
14	92.3	89.8	84.4	98.4	82.1	95.4	96.2	95.6	87.7	84.4	89.1	103.2
15	92.3	88.7	83.2	98.5	80.8	91.5	96.6	97.8	86.2	77.6	107.3	102.3
16	94.6	86.9	82.5	99.4	79.7	90.2	97.2	99.9	84.0	77.6	106.6	106.4
17	93.9	86.8	80.5	96.7	77.9	92.2	97.3	102.8	81.8	74.6	109.2	110.6
13年度	91.9	89.5	88.1	95.9	86.8	97.1	96.3	94.3	102.2	90.8	88.5	98.6
14	93.1	90.0	83.9	98.3	81.6	94.2	96.5	96.4	84.9	82.6	92.7	103.8
15	92.9	88.6	83.3	99.6	80.7	91.4	97.1	98.9	87.1	77.0	109.6	103.4
16	94.3	86.7	82.2	100.2	79.3	90.0	97.3	100.4	84.7	75.9	106.6	107.5
17	92.2	87.6	80.0	95.7	77.5	92.6	98.1	104.7	83.4	75.5	111.9	112.4
17年 1月	92.3	83.2	75.1	90.6	72.6	81.6	86.7	91.7	74.8	57.4	84.9	105.1
2	91.8	90.4	77.4	97.5	74.1	87.9	96.1	105.3	75.2	72.9	105.4	117.3
3	96.2	92.8	84.1	109.2	80.1	98.2	105.8	116.5	69.3	76.9	122.1	128.7
4	86.7	91.4	79.8	83.8	79.2	91.9	96.7	100.8	68.6	88.1	106.9	107.1
5	81.9	78.2	76.9	82.7	75.9	86.0	90.0	90.7	66.9	87.4	97.9	94.4
6	95.3	85.4	83.7	96.7	81.6	90.3	100.0	107.1	73.9	102.4	111.7	113.9
7	92.8	85.0	82.6	97.1	80.2	90.7	98.9	102.6	73.6	92.7	102.9	110.9
8	87.9	87.5	77.5	90.4	75.4	89.9	87.5	84.7	81.7	60.5	97.7	87.1
9	104.5	86.7	83.9	109.2	79.9	91.6	101.5	111.1	93.0	59.2	120.7	120.9
10	101.4	86.5	83.1	101.1	80.2	98.9	99.1	104.3	103.3	64.6	116.9	108.8
11	101.7	88.9	83.5	104.5	80.1	101.0	104.3	114.6	105.4	66.5	130.5	120.7
12	94.2	86.0	78.7	97.3	75.7	97.8	100.8	104.3	95.6	66.6	112.9	111.7
18年 1月	83.0	83.7	71.3	82.6	69.5	83.2	88.9	97.3	79.2	64.4	93.4	109.8
2	84.7	92.9	75.6	92.3	72.9	91.2	98.2	112.1	76.2	76.0	115.2	124.5
3	92.5	99.3	83.8	110.9	79.5	98.6	110.7	126.2	83.3	78.1	135.5	139.4

季節調整済指数

13年 1期	96.8	95.4	95.4	98.9	94.9	97.3	98.7	97.4	101.3	101.7	100.6	96.7
2	95.8	89.9	93.1	101.8	91.8	99.3	99.1	98.0	104.6	99.0	97.7	98.3
3	92.6	91.3	88.6	95.3	87.4	97.7	97.5	96.7	105.3	96.0	88.8	100.9
4	89.4	87.0	86.9	95.3	85.4	95.5	94.4	91.2	101.3	85.7	83.2	96.8
14年 1期	90.7	90.1	84.1	92.9	82.7	96.7	95.0	92.8	97.5	81.9	84.8	99.6
2	91.5	90.8	83.6	97.8	81.5	95.6	95.7	94.1	86.2	87.3	83.4	102.3
3	92.3	87.4	85.3	101.0	82.6	95.4	96.6	96.3	82.4	84.8	89.2	104.2
4	94.2	91.0	84.4	101.4	81.6	94.2	97.3	99.6	86.5	83.3	98.5	107.3
15年 1期	93.7	90.6	82.4	93.9	80.5	92.1	96.7	96.4	82.8	76.6	100.4	102.8
2	91.3	88.6	81.8	96.1	79.5	90.9	95.9	96.4	80.8	80.4	104.2	100.3
3	92.6	88.6	85.1	105.0	82.1	92.3	95.8	97.7	85.2	74.6	106.9	101.8
4	91.9	87.3	83.9	99.6	81.4	91.1	98.2	101.0	92.8	77.7	117.2	104.8
16年 1期	94.4	88.6	81.7	98.0	79.1	90.6	96.6	98.8	84.6	74.8	107.9	104.7
2	94.2	86.9	82.9	96.5	80.5	89.6	97.3	101.2	84.9	76.9	106.5	108.3
3	93.3	87.0	83.6	103.9	80.5	89.3	97.6	100.4	82.7	84.3	105.1	106.4
4	96.2	84.5	81.4	98.3	78.5	90.4	96.3	98.2	84.0	74.5	105.6	105.1
17年 1期	94.3	88.3	82.0	102.0	78.8	90.8	98.1	102.2	87.8	70.5	108.8	110.2
2	95.5	86.7	81.9	97.6	79.3	93.6	97.0	103.0	84.2	77.6	106.3	111.4
3	95.1	86.2	80.2	94.4	78.0	93.6	96.8	102.1	81.1	74.8	107.9	109.5
4	92.0	87.2	79.0	94.4	76.4	91.5	98.3	105.2	79.0	75.9	115.5	112.5
18年 1期	87.3	91.0	79.6	97.0	76.8	92.5	100.6	108.5	94.6	74.3	118.8	116.3
17年 1月	96.6	88.4	81.9	102.2	78.7	92.6	98.2	101.3	92.0	72.2	104.5	109.7
2	93.6	89.9	81.5	101.9	78.4	90.2	99.2	103.4	91.7	72.9	115.6	110.6
3	92.8	86.5	82.7	101.9	79.2	89.7	97.0	101.8	79.6	66.4	106.2	110.2
4	95.1	90.0	82.5	98.9	79.8	95.0	98.5	107.7	85.0	77.0	111.7	116.5
5	93.7	82.0	81.1	96.3	78.6	92.9	96.3	100.1	86.6	77.2	103.9	108.1
6	97.6	88.1	82.0	97.7	79.5	92.8	96.1	101.3	81.0	78.6	103.4	109.6
7	94.4	84.0	80.5	92.8	78.5	92.0	96.6	101.4	81.0	75.1	105.3	109.2
8	97.2	88.3	80.2	93.3	78.3	96.5	96.3	101.4	84.4	76.9	108.7	107.5
9	93.7	86.2	79.9	97.1	77.3	92.4	97.5	103.4	78.0	72.4	109.7	111.7
10	92.3	83.0	79.4	94.8	77.0	92.8	96.8	101.3	78.9	77.1	112.2	105.8
11	92.3	87.9	79.1	93.7	76.7	92.1	98.9	106.6	76.7	74.7	116.2	114.4
12	91.5	90.6	78.4	94.6	75.6	89.6	99.2	107.7	81.5	75.9	118.0	117.2
18年 1月	88.1	89.1	78.2	92.5	75.9	94.4	100.3	106.9	99.2	79.7	115.6	113.4
2	84.6	91.3	78.3	94.9	75.9	93.0	100.1	108.3	88.9	75.9	122.9	116.0
3	89.2	92.5	82.4	103.5	78.6	90.1	101.5	110.3	95.7	67.4	117.9	119.4

5. 業種別及び特殊分類別指数 5. Indices by Industry and by Use of Goods
 (2) 生産指数(生産額ウェイト) (2) Indices of Industrial Production (Production Weights)

分類 コード	業種別及び特殊分類別											消費財 Consumer goods	耐久消費財 Durable consumer goods	金属製品 Fabricated metals	電気機械 Electrical machinery	情報通信 情報通信 Information and electronics equipment	輸送機械 Transport equipment							
	精密機械 工業	繊維工業	その他工業	家具工業	その他 製品工業	非耐久 消費財	電気機械 工業	電子部品・ デバイス工業	窯業・土石 製品工業	化学工業	石油・石炭 製品工業							プラスチック 製品工業						
	236	237	238	239	240	241	242	243	244	245	246							247						
ウェイト	28.3	14.5	53.6	27.2	26.4	1343.5	13.0	10.2	291.5	182.7	18.0	714.5												

Original Index

13年	80.3	89.2	86.8	90.5	82.8	98.8	91.8	60.8	86.9	103.6	102.1	96.3	C.Y. 2001
14	57.5	76.2	76.5	76.9	76.1	96.7	94.2	56.2	76.4	103.7	101.6	81.6	2002
15	50.0	70.2	68.6	70.5	66.7	95.5	99.3	60.3	70.2	104.0	102.9	76.7	2003
16	50.5	65.4	66.1	66.6	65.4	94.7	99.9	53.2	67.3	106.5	102.2	74.6	2004
17	55.8	62.2	67.5	63.4	71.7	92.4	100.1	50.1	61.0	104.1	103.0	73.1	2005
13年度	73.2	85.4	82.3	85.1	79.4	98.1	88.4	54.3	83.6	103.3	102.3	92.8	F.Y. 2001
14	55.9	74.0	74.2	75.8	72.6	96.7	98.2	57.2	75.0	104.6	102.2	80.6	2002
15	49.7	69.5	67.8	69.7	65.7	95.5	100.1	59.4	69.6	105.0	102.9	76.1	2003
16	50.5	64.1	66.6	65.3	68.0	94.5	99.8	52.7	65.5	106.8	101.9	73.9	2004
17	57.3	61.6	67.9	62.8	73.1	92.2	103.8	47.7	60.2	104.2	103.4	72.9	2005
17年 1月	38.2	60.9	54.4	60.2	48.3	82.3	85.9	45.4	55.3	94.2	107.6	68.6	Jan. 2005
2	48.9	57.3	61.7	63.9	59.5	88.0	89.3	48.1	62.6	104.9	99.5	68.4	Feb.
3	59.4	63.8	68.2	72.6	63.7	96.2	95.0	50.8	66.2	113.3	104.3	76.8	Mar.
4	56.1	56.2	63.5	66.1	60.8	93.0	96.3	52.8	64.9	98.4	96.2	80.3	Apr.
5	56.5	53.9	53.3	58.4	48.0	89.4	86.8	48.5	61.4	107.4	94.2	70.5	May
6	59.7	52.3	58.0	61.1	54.9	93.7	99.2	59.4	64.3	107.2	92.9	74.9	Jun.
7	52.2	54.7	61.9	60.6	63.3	95.7	97.5	53.6	61.0	110.3	103.9	70.7	Jul.
8	53.2	58.5	59.9	58.2	61.6	90.1	93.1	49.0	53.1	93.2	111.7	68.9	Aug.
9	59.3	66.7	80.5	63.3	93.0	109.7	46.3	59.1	59.1	101.4	102.9	71.9	Sep.
10	63.9	75.6	88.3	66.9	110.4	94.5	50.8	60.9	60.9	105.2	105.1	74.7	Oct.
11	65.6	72.7	87.9	66.3	110.2	95.2	50.0	61.9	61.9	109.7	102.7	77.1	Nov.
12	56.4	73.2	72.7	63.7	82.0	97.7	112.7	46.6	61.4	103.5	114.9	74.7	Dec.
18年 1月	52.8	61.0	53.5	56.7	50.2	81.5	96.4	37.8	52.6	94.8	111.9	67.7	Jan. 2006
2	52.1	55.3	64.6	61.8	67.5	85.8	103.2	38.5	59.6	104.4	98.1	68.0	Feb.
3	59.8	59.4	70.4	71.0	69.8	96.9	115.5						

5. 業種別及び特殊分類別指数 5. Indices by Industry and by Use of Goods
(2) 生産指数(生産額ウェイト) (2) Indices of Industrial Production (Production Weights)

分類 コード	生産財						生産財	鉱工業用 生産財	鉄鋼業	非鉄金属 工業	金属製品 工業	一般機械 工業	時系列
	パルプ・紙・ 紙加工工業	繊維工業	食料品・ たばこ工業	その他工業	皮革製品 工業	その他 製品工業							
	Pulp, paper and paper products	Textiles	Foods and tobacco	Other manufacturing	Leather products	Other products							
248	249	250	251	252	253	254	255	256	257	258	259	ウェイト	
	26.8	75.9	668.5	46.7	21.6	25.1	5125.7	5004.4	746.8	215.2	188.9	335.0	
原指数													
13年	98.6	85.6	99.0	88.3	96.4	81.3	91.4	91.3	96.5	93.1	90.9	89.0	
14	97.3	74.4	97.3	78.7	82.5	75.5	94.2	94.2	100.8	92.1	87.6	87.6	
15	96.3	65.5	96.2	70.2	76.4	64.8	100.0	100.0	104.8	95.0	87.3	92.7	
16	98.1	58.6	94.9	67.5	73.0	62.8	105.6	105.7	108.6	98.1	90.7	100.9	
17	101.6	52.2	91.7	69.0	69.4	68.6	106.9	107.0	108.3	98.5	91.9	104.9	
13年度	98.6	82.6	98.5	84.7	91.5	78.8	89.3	89.2	95.5	90.5	87.9	85.9	
14	97.0	72.4	97.2	75.9	81.9	70.8	96.6	96.6	103.0	93.8	88.5	89.7	
15	95.6	63.7	96.1	69.2	75.1	64.2	102.0	102.1	105.8	96.2	87.6	94.6	
16	99.1	56.9	94.5	68.2	72.2	64.8	105.4	105.5	108.9	97.8	90.9	102.1	
17	103.3	51.0	91.2	69.1	67.8	70.2	108.5	108.6	108.0	99.1	92.3	105.1	
17年 1月	93.0	50.0	76.7	55.6	67.7	45.2	100.6	100.7	110.8	91.6	80.7	96.5	
2	94.1	55.1	84.0	65.2	74.6	57.0	100.7	100.8	102.5	96.2	86.5	104.5	
3	105.5	59.9	93.9	69.8	80.5	60.7	112.7	112.8	113.6	105.0	96.2	124.7	
4	101.3	58.2	96.5	66.4	76.8	57.5	104.0	104.0	109.2	99.2	94.8	100.5	
5	99.6	51.3	88.4	53.5	64.2	44.2	101.5	101.7	113.0	93.8	89.9	95.2	
6	103.7	51.4	96.4	57.3	67.7	48.3	108.9	109.0	110.3	102.4	97.8	112.9	
7	99.0	51.1	96.1	61.7	66.5	57.5	107.2	107.3	109.4	100.5	96.8	104.0	
8	92.4	50.9	90.8	61.4	65.8	57.7	103.0	103.1	106.1	88.2	86.9	93.0	
9	105.4	51.3	92.9	83.7	70.6	95.0	111.6	111.8	106.9	100.8	94.7	110.2	
10	109.0	50.9	92.9	90.3	68.0	109.5	110.4	110.4	109.8	101.4	92.9	101.8	
11	109.1	48.8	93.1	89.7	65.8	110.2	112.0	112.1	104.8	103.2	94.5	108.8	
12	107.4	47.3	99.1	72.9	64.2	80.4	109.9	110.0	103.7	99.3	91.5	106.3	
18年 1月	99.1	46.3	73.7	54.1	61.3	48.0	106.8	106.9	107.3	93.7	81.7	99.0	
2	101.2	50.3	80.4	67.5	68.8	66.3	108.0	108.1	103.2	99.1	86.8	105.9	
3	112.5	53.6	94.6	70.4	73.4	67.8	119.1	119.3	112.7	107.8	99.5	123.1	
季節調整済指数													
13年 1期	98.8	89.8	99.7	91.8	101.7	83.3	97.4	97.3	100.1	98.4	96.7	96.8	
2	99.1	87.2	100.0	94.5	100.5	88.0	92.9	92.8	97.9	94.3	92.1	92.6	
3	97.6	83.7	98.5	88.3	94.6	81.7	88.9	88.8	95.9	91.9	90.2	85.7	
4	98.7	81.7	97.8	80.1	88.3	74.1	86.7	86.5	92.6	88.1	84.7	81.0	
14年 1期	99.2	77.9	98.1	77.9	82.9	73.5	89.0	89.0	95.9	88.3	84.9	84.9	
2	96.9	74.1	99.2	75.5	82.8	68.1	94.0	94.0	100.8	92.7	87.4	87.3	
3	98.3	73.3	96.6	83.3	82.6	83.3	96.5	96.5	102.5	92.8	88.1	89.1	
4	95.1	72.3	95.8	77.8	81.5	75.2	97.2	97.2	104.0	94.8	89.7	88.7	
15年 1期	97.8	69.8	97.1	67.6	80.6	55.5	98.7	98.7	105.1	94.9	88.9	92.1	
2	98.6	65.7	95.9	70.4	76.2	63.8	98.2	98.2	104.3	93.5	87.1	90.8	
3	95.9	64.2	94.6	70.6	75.1	66.3	99.6	99.7	103.8	94.7	85.9	90.2	
4	93.5	62.3	97.7	71.2	74.0	69.1	103.8	103.8	106.4	97.3	87.8	98.2	
16年 1期	93.6	61.3	94.8	64.3	73.8	54.9	104.9	105.0	107.5	97.9	88.6	97.5	
2	96.6	59.4	93.3	71.5	72.2	71.7	106.4	106.6	107.4	97.2	90.3	101.9	
3	102.2	57.1	95.8	66.6	73.1	61.2	106.2	106.3	108.1	98.7	92.6	102.2	
4	99.4	56.1	94.8	66.9	72.7	62.4	104.2	104.3	110.6	97.8	90.8	101.7	
17年 1期	99.8	54.7	94.0	68.6	71.6	65.8	105.4	105.4	110.0	98.1	90.5	103.1	
2	101.3	52.2	90.8	67.0	69.3	67.1	105.9	106.0	110.3	99.1	91.6	104.9	
3	101.9	52.0	92.5	68.0	69.1	66.6	107.2	107.3	107.7	98.7	92.3	105.3	
4	104.1	50.3	90.8	71.8	68.2	73.4	110.0	110.1	105.9	98.9	94.4	107.4	
18年 1期	106.5	49.7	91.3	68.6	65.2	72.8	111.7	111.8	108.8	100.3	91.5	103.4	
17年 1月	100.1	55.2	95.2	67.4	71.6	62.7	105.1	105.2	109.6	97.9	91.2	102.4	
2	99.1	54.7	96.6	69.1	71.0	67.3	105.0	105.1	109.8	98.0	90.4	103.4	
3	100.3	54.3	90.3	69.3	72.2	67.3	106.0	106.0	110.6	98.3	89.8	103.5	
4	100.3	52.7	91.7	71.3	69.1	78.9	105.9	105.9	111.1	99.2	91.5	104.5	
5	101.6	51.8	90.3	63.3	68.6	59.4	105.1	105.3	110.3	98.5	91.4	104.0	
6	101.9	52.0	90.5	66.5	70.2	63.0	106.6	106.7	109.6	99.5	92.0	106.2	
7	100.2	52.1	92.3	67.4	68.5	66.2	105.9	106.0	108.1	99.4	91.3	104.8	
8	102.1	53.3	92.5	67.3	69.7	65.4	106.9	107.0	107.1	98.6	92.4	105.3	
9	103.3	50.7	92.8	69.3	69.2	68.1	108.8	108.9	107.8	98.1	93.2	105.9	
10	104.1	51.0	92.3	67.6	68.9	65.3	108.8	108.9	107.5	98.1	92.9	106.2	
11	104.4	50.2	90.6	74.2	68.6	75.8	109.9	110.1	105.8	99.0	94.1	107.8	
12	103.9	49.7	89.6	73.7	67.0	79.2	111.2	111.4	104.4	99.6	96.3	108.2	
18年 1月	106.7	51.4	91.3	63.8	65.6	63.2	111.8	111.9	106.8	100.0	92.0	105.5	
2	105.9	49.2	91.6	72.0	64.2	80.1	111.3	111.4	109.8	100.0	89.5	102.6	
3	106.9	48.6	91.0	69.9	65.9	75.1	112.0	112.1	109.7	100.9	92.9	102.2	

5. 業種別及び特殊分類別指数 5. Indices by Industry and by Use of Goods
(2) 生産指数(生産額ウェイト) (2) Indices of Industrial Production (Production Weights)

分類 コード	生産財											生産財	時系列	
	電気機械 工業	情報通信 機械工業	電子部品・ デバイス工業	輸送機械 工業	精密機械 工業	窯業・土石 製品工業	化学工業	石油・石炭 製品工業	プラスチック 製品工業	パルプ・紙・ 紙加工工業	繊維工業			食料品・ たばこ工業
	Electrical machinery	Information and communication electronics equipment	Electronic parts and devices	Transport equipment	Precision instruments	Ceramics, stone and clay products	Chemicals	Petroleum and coal products	Plastic products	Pulp, paper and paper products	Textiles			Foods and tobacco
260	261	262	263	264	265	266	267	268	269	270	271	ウェイト		
	186.6	23.9	1145.9	416.6	15.9	100.1	544.6	97.0	296.0	266.7	162.4	139.0		
原指数														
13年	88.9	66.9	79.1	101.9	93.7	92.9	95.4	98.7	93.9	96.8	93.9	98.5		
14	94.6	60.8	88.1	109.9	96.8	90.9	95.6	97.0	93.3	96.9	85.2	98.7		
15	108.6	43.9	104.0	116.4	96.2	92.0	97.7	98.7	94.6	96.5	79.2	99.1		
16	119.6	36.2	117.8	122.8	94.2	91.0	99.7	97.3	96.1	97.8	76.5	98.6		
17	126.1	31.1	119.0	129.5	91.3	86.6	100.0	100.3	95.7	98.2	72.6	97.3		
13年度	86.4	64.1	74.6	102.9	95.2	90.5	93.5	98.0	92.5	95.8	91.7	98.5		
14	99.1	59.0	93.1	112.4	96.8	92.6	97.6	98.2	94.1	97.2	83.8	98.7		
15	112.0	41.2	109.9	118.2	98.4	91.3	98.3	97.8	95.1	97.1	78.4	99.1		
16	120.6	33.9	115.8	124.2	90.0	91.3	100.0	97.0	95.9	97.8	75.7	98.2		
17	129.6	31.5	125.4	131.7	91.7	83.9	99.0	100.8	95.9	98.4	71.7	97.6		
17年 1月	113.8	27.7	103.4	117.4	75.9	92.0	106.3	104.8	87.4	93.2	72.5	91.7		
2	114.3	30.3	104.3	129.1	72.3	86.6	98.6	99.5	90.9	91.8	71.4	88.1		
3	129.7	33.8	119.8	144.6	85.8	95.3	104.6	108.2	100.6	103.1	76.			

5. 業種別及び特殊分類別指数 5. Indices by Industry and by Use of Goods
(2) 生産指数(生産額ウェイト) (2) Indices of Industrial Production (Production Weights)

分類 コード	業種別及び特殊分類別指数											
	その他工業	ゴム製品工業	皮革製品工業	木材・木製品工業	鉱業	その他用 生産財	金属製品工業	電気機械工業	精密機械工業	窯業・土石製品工業	化学工業	石油・石炭製品工業
	Other manufacturing	Rubber products	Leather products	Wood and wood products	Mining	For others	Fabricated metals	Electrical machinery	Precision instruments	Ceramics, stone and clay products	Chemicals	Petroleum and coal products
時系列	272	273	274	275	276	277	278	279	280	281	282	283
ウェイト	120.2	83.8	6.6	29.8	3.6	121.3	10.5	7.8	3.2	4.2	5.1	42.2
原指数												
13年	94.5	95.3	95.1	92.0	97.6	96.3	91.3	99.0	96.4	94.1	102.4	97.3
14	91.7	95.1	85.1	83.7	96.3	94.7	80.7	110.2	76.9	86.9	95.8	95.4
15	92.8	98.1	82.6	80.4	95.1	98.1	78.9	125.9	86.7	84.6	90.1	99.6
16	95.3	101.5	84.6	80.5	94.2	99.6	77.6	143.6	99.5	89.6	93.7	96.8
17	97.1	105.4	76.7	78.4	97.9	102.5	82.0	159.1	110.7	90.3	98.6	96.8
13年度	92.7	94.3	90.7	88.5	97.4	94.5	88.7	97.0	88.8	91.4	100.0	95.1
14	92.8	96.8	85.7	83.0	95.4	96.7	79.4	116.1	78.3	85.6	94.7	98.4
15	93.2	98.7	83.8	79.9	95.4	98.2	78.6	131.7	88.8	87.5	90.8	98.4
16	95.7	102.1	82.8	80.5	94.9	99.7	77.6	145.7	104.8	88.7	94.6	95.5
17	97.8	106.6	73.8	78.3	97.9	103.4	82.5	169.4	111.2	89.9	99.7	96.6
17年 1月	89.3	95.8	73.0	74.6	97.4	95.7	79.5	123.9	111.4	84.6	60.2	98.6
2	95.1	102.6	77.6	77.9	101.6	99.5	80.2	131.6	108.8	87.5	103.7	96.6
3	103.9	113.8	81.1	80.8	102.9	106.8	82.8	150.2	110.8	89.9	100.4	101.4
4	96.7	105.2	79.5	76.8	94.7	101.9	80.6	154.0	102.8	94.2	102.1	93.5
5	90.2	96.9	75.0	74.7	90.6	95.0	77.4	142.2	113.5	93.5	105.4	84.9
6	100.4	108.8	82.5	80.6	93.6	104.1	89.4	166.7	111.0	95.9	119.8	93.3
7	100.2	108.3	83.0	81.1	93.7	103.5	79.7	156.2	114.3	93.6	75.3	100.3
8	87.5	93.7	71.1	74.0	94.8	97.8	78.4	143.1	104.0	87.3	90.4	101.2
9	102.7	111.8	74.1	83.4	93.7	104.0	82.5	178.0	109.6	85.8	95.4	95.0
10	101.4	110.9	74.1	80.8	101.1	108.0	86.5	184.1	116.4	90.0	117.6	98.6
11	102.4	112.5	72.6	80.7	106.7	106.7	83.4	193.2	110.3	92.7	116.8	95.0
12	95.5	104.2	76.4	75.3	104.0	106.6	83.2	186.4	115.6	88.3	96.2	103.7
18年 1月	91.1	99.6	61.7	73.8	97.0	100.4	76.0	167.2	108.4	81.4	69.7	100.4
2	97.2	107.3	62.6	76.6	95.2	101.8	84.2	169.5	109.3	86.6	107.6	92.0
3	107.7	119.6	72.4	82.0	109.2	111.2	88.9	192.0	119.6	89.0	99.5	101.4
季節調整済指数												
13年 1期	96.6	96.3	99.6	96.9	100.2	98.7	95.0	103.0	106.8	97.0	104.5	100.3
2	96.7	96.2	100.1	97.1	98.9	97.5	94.0	96.0	103.2	93.5	101.7	100.2
3	93.8	96.0	95.5	88.0	96.1	95.5	89.6	95.5	93.9	94.0	105.6	96.7
4	91.0	93.1	85.5	86.3	95.6	93.6	86.6	101.5	82.5	91.8	99.9	92.4
14年 1期	89.8	92.7	81.2	83.1	99.5	92.0	85.3	94.3	75.9	86.5	95.9	92.3
2	91.1	94.8	84.2	81.6	95.8	93.7	81.0	108.1	73.9	88.4	98.4	93.4
3	92.4	95.5	85.5	85.9	95.6	95.1	79.9	117.1	76.1	88.8	94.2	96.8
4	93.8	97.7	89.2	83.9	94.7	98.1	76.4	117.7	81.8	83.8	93.8	99.3
15年 1期	93.9	99.4	84.6	81.0	95.9	99.7	79.8	122.8	81.4	81.8	91.5	103.5
2	92.1	97.6	81.8	78.2	95.1	98.9	77.8	120.9	82.0	83.6	91.4	102.8
3	92.5	97.8	79.7	80.9	95.0	95.7	79.2	126.1	88.5	85.0	92.0	94.7
4	93.1	97.8	84.6	81.5	94.8	98.2	79.3	132.6	94.8	88.2	86.3	97.9
16年 1期	93.8	100.1	87.8	78.2	95.1	98.6	76.7	145.8	89.5	92.6	91.4	96.8
2	95.5	101.1	85.6	81.9	94.6	99.0	77.6	143.2	98.0	87.0	89.4	96.9
3	95.5	101.4	83.3	81.6	91.4	100.2	75.4	149.3	103.0	88.8	99.2	97.3
4	95.6	102.3	81.3	79.9	94.7	100.0	80.6	137.3	106.3	89.8	94.5	95.7
17年 1期	96.5	103.7	81.2	79.5	98.0	100.5	77.7	154.1	111.9	89.3	96.1	93.3
2	97.5	105.2	80.2	79.9	97.5	101.7	82.2	156.0	115.2	90.8	101.6	96.6
3	97.2	106.0	74.4	77.9	98.5	103.8	84.6	159.8	108.7	91.3	94.9	99.4
4	97.9	107.6	71.6	76.9	98.4	104.8	85.4	167.0	107.6	90.9	102.4	99.1
18年 1期	98.7	108.0	68.8	79.0	97.6	104.0	79.2	199.7	114.7	87.3	100.5	92.3
17年 1月	96.2	103.5	81.3	79.2	99.1	100.1	79.2	148.9	113.1	92.0	89.1	93.7
2	96.6	103.8	82.2	79.5	100.1	100.2	77.7	153.5	109.9	90.7	102.4	93.1
3	96.8	103.8	80.2	79.9	94.8	101.1	76.1	159.8	112.8	85.2	96.9	93.2
4	98.0	105.7	80.4	80.8	97.7	101.5	78.0	156.7	110.4	90.5	97.7	95.5
5	96.7	104.1	79.8	79.6	98.6	100.0	81.4	153.0	122.5	91.7	103.7	94.1
6	97.8	105.7	80.4	79.4	96.3	103.7	87.2	158.2	112.7	90.1	103.3	100.2
7	96.9	104.8	76.0	79.4	96.2	103.5	83.4	155.1	110.8	91.9	85.2	101.4
8	97.0	106.0	73.5	77.2	101.4	103.5	87.1	159.2	108.2	92.0	106.5	97.9
9	97.8	107.1	73.8	77.2	98.0	104.4	83.3	165.0	107.0	90.0	92.9	98.9
10	97.6	106.7	72.6	77.1	98.0	105.6	86.1	160.3	106.7	90.7	102.2	101.4
11	98.5	108.4	70.2	77.8	101.0	104.5	84.1	165.9	104.0	91.2	103.8	98.1
12	97.7	107.6	71.9	75.8	96.1	104.3	85.9	174.7	112.0	90.8	101.3	97.8
18年 1月	98.0	107.2	68.6	78.7	99.3	105.7	77.3	199.8	112.5	89.4	102.2	96.2
2	97.9	107.7	66.2	77.3	92.9	101.1	78.7	194.9	109.7	88.2	103.3	87.4
3	100.3	109.1	71.6	81.1	100.6	105.2	81.7	204.3	121.8	84.4	96.1	93.2

5. 業種別及び特殊分類別指数 5. Indices by Industry and by Use of Goods
(2) 生産指数(生産額ウェイト) (2) Indices of Industrial Production (Production Weights)

分類 コード	業種別及び特殊分類別指数					Industries Code
	パルプ・紙・紙加工品工業	その他工業	ゴム製品工業	その他製品工業	鉱業	
	Pulp, paper and paper products	Other manufacturing	Rubber products	Other products	Mining	
時系列	284	285	286	287	288	Time series
ウェイト	8.4	34.5	28.0	6.5	5.4	Weight
Original Index						
13年	95.9	94.3	97.1	82.4	102.7	C.Y. 2001
14	92.7	99.0	103.1	81.5	85.6	2002
15	91.4	102.0	107.5	78.4	92.9	2003
16	92.3	104.5	111.5	74.6	94.0	2004
17	92.9	107.0	115.5	70.4	98.3	2005
13年度	93.9	94.8	98.0	81.2	97.3	F.Y. 2001
14	92.7	100.8	105.4	80.6	89.8	2002
15	91.5	102.3	108.0	77.9	92.2	2003
16	92.6	105.1	112.5	73.2	95.4	2004
17	92.8	107.7	116.3	70.8	100.3	2005
17年 1月	90.8	94.2	101.5	62.8	114.6	Jan. 2005
2	90.5	102.6	110.5	68.4	106.5	Feb.
3	100.5	114.5	122.9	78.3	109.6	Mar.
4	92.2	111.3	119.5	75.9	93.8	Apr.
5	94.0	100.5	107.8	69.1	87.5	May
6	97.0	110.6	120.1	69.9	83.9	Jun.
7	94.5	112.2	123.1	65.1	86.1	Jul.
8	85.8	94.0	100.8	64.8	97.0	Aug.
9	93.6	112.4	121.5	73.1	90.2	Sep.
10	94.0	115.5	125.6	72.1	85.9	Oct.
11	93.7	113.1	121.2	78.1	96.4	Nov.
12	87.6	103.4	111.7	67.5	128.6	Dec.
18年 1月	92.7	96.5	103.9	64.5	127.8	Jan. 2006
2	88.0	105.5	113.7	70.2	113.3	Feb.
3	100.4	117.7	126.6	79.5	112.8	Mar.
Seasonal Adjustment Index						
13年 1期	101.6	93.6	95.4	87.6	102.6	Q1 2001
2	97.5	94.6	96.6	85.3	102.3	Q2
3	92.6	95.0	99.3	76.6	106.4	Q3
4	92.0	94.0	97.1	79.8	99.4	Q4
14年 1期	93.5	95.9	99.3	83.3	82.8	Q1 2002
2	93.7	97.9	102.4	78.9	84.6	Q2
3	92.1	99.8	104.2	80.6	78.5	Q3
4	91.7	102.8	107.0	83.4	95.3	Q4
15年 1期	92.8	103.3	109.3	79.5	99.5	Q1 2003
2	89.9	103.1	109.6	74.5	100.5	Q2
3						

5. 業種別及び特殊分類別指数 5. Indices by Industry and by Use of Goods
(2) 生産指数(生産額ウェイト) (2) Indices of Industrial Production (Production Weights)

Table with 13 columns: 分業コード, 鉱工業, 最終需要財, 投資財, 資本財, 資本財(除輸送機), 製造設備用, 電力用, 通信・放送用, 農業用, 建設用, 輸送用, 事務用. Includes rows for 300-311 and 10000.0-344.6.

Table with 13 columns: 原指数, 13年, 14年, 15年, 16年, 17年, 18年. Includes rows for 13年, 14年, 15年, 16年, 17年, 18年 and monthly data for 17年 and 18年.

Table with 13 columns: 季節調整済指数, 13年, 14年, 15年, 16年, 17年, 18年. Includes rows for 13年, 14年, 15年, 16年, 17年, 18年 and quarterly data for 17年 and 18年.

5. 業種別及び特殊分類別指数 5. Indices by Industry and by Use of Goods
(2) 生産指数(生産額ウェイト) (2) Indices of Industrial Production (Production Weights)

Table with 13 columns: その他の資本財, 建設財, 建築用, 土木用, 消費財, 耐久消費財, 家事用, 冷暖房用, 家具・装備品用, 教養・娯楽用, 乗用車・二輪車, 非耐久財, Industries Code. Includes rows for 312-323 and 141.3-1343.5.

Table with 13 columns: Original Index, 13年, 14年, 15年, 16年, 17年, 18年. Includes rows for 13年, 14年, 15年, 16年, 17年, 18年 and monthly data for 17年 and 18年.

Table with 13 columns: Seasonal Adjustment Index, 13年, 14年, 15年, 16年, 17年, 18年. Includes rows for 13年, 14年, 15年, 16年, 17年, 18年 and quarterly data for 17年 and 18年.

5. 業種別及び特殊分類別指数 5. Indices by Industry and by Use of Goods
 (2) 生産指数(生産額ウェイト) (2) Indices of Industrial Production (Production Weights)

分類 コード	業種別				特殊分類別			Industry Code
	家事用 For house work	教育・娯 楽用 For education and amusement	被服・履 き物 Clothing and footwear	飲食品 Food and beverage	生産財 Producer goods	鉱工業用 生産財 For mining and manufacturing	その他用 生産財 For others	
時系列	324	325	326	327	328	329	330	Time series
ウェイト	363.0	309.1	97.5	573.9	5125.7	5004.4	121.3	Weight

原指数									Original Index	
13年	102.1	97.3	88.0	99.3	91.4	91.3	96.3	C.Y.	2001	
14	101.2	95.5	76.2	97.8	94.2	94.2	94.9		2002	
15	101.6	93.6	67.9	97.3	100.0	100.0	98.1		2003	
16	103.5	92.7	61.8	95.9	105.6	105.7	99.6		2004	
17	101.9	89.9	56.0	94.0	106.9	107.0	102.5		2005	
13年度	101.4	96.7	84.6	98.9	89.3	89.2	94.5	F.Y.	2001	
14	102.1	95.3	74.5	97.7	96.6	96.6	96.8		2002	
15	102.2	93.5	66.2	97.2	102.0	102.1	98.2		2003	
16	103.8	92.6	60.3	95.4	105.4	105.5	99.7		2004	
17	102.2	89.1	54.7	93.9	108.5	108.6	103.4		2005	
17年 1月	94.3	89.6	53.9	75.7	100.6	100.7	95.7	Jan.	2005	
2	102.6	88.5	59.4	83.3	100.7	100.8	99.5	Feb.		
3	111.5	90.3	64.5	95.2	112.7	112.8	106.8	Mar.		
4	96.8	84.0	62.3	100.6	104.0	104.0	101.9	Apr.		
5	101.7	81.7	54.2	91.9	101.5	101.7	95.0	May		
6	103.3	84.6	55.0	99.2	108.9	109.0	104.1	Jun.		
7	105.0	93.8	54.5	97.8	107.2	107.3	103.5	Jul.		
8	90.8	92.7	54.2	94.3	103.0	103.1	97.8	Aug.		
9	100.2	91.4	55.6	95.6	111.6	111.8	104.0	Sep.		
10	104.0	95.1	54.7	95.0	110.4	110.4	108.0	Oct.		
11	108.4	92.4	52.6	95.6	112.0	112.1	106.7	Nov.		
12	103.9	94.7	51.0	103.2	109.9	110.0	106.6	Dec.		
18年 1月	96.7	85.2	49.6	75.2	106.8	106.9	100.4	Jan.	2006	
2	103.6	82.6	54.4	81.7	108.0	108.1	101.8	Feb.		
3	112.3	90.8	58.0	97.1	119.1	119.3	111.2	Mar.		

季節調整済指数									Seasonal Adjustment Index	
13年 1期	102.7	98.1	92.5	100.8	97.4	97.3	98.7	Q1	2001	
2	103.6	98.6	90.1	100.6	92.9	92.8	97.5	Q2		
3	101.0	96.6	86.1	98.6	88.9	88.8	95.5	Q3		
4	101.0	96.1	83.1	97.6	86.7	86.5	93.6	Q4		
14年 1期	100.6	96.5	79.0	99.1	89.0	89.0	92.0	Q1	2002	
2	101.0	95.8	76.0	99.1	94.0	94.0	93.7	Q2		
3	102.3	96.8	75.4	96.7	96.5	96.5	95.1	Q3		
4	100.9	93.4	74.3	96.8	97.2	97.2	98.1	Q4		
15年 1期	104.0	95.5	72.2	97.9	98.7	98.7	99.8	Q1	2003	
2	101.4	96.9	68.0	95.8	98.2	98.2	99.0	Q2		
3	101.2	89.6	66.7	96.9	99.6	99.7	95.7	Q3		
4	100.2	93.2	64.9	99.1	103.8	103.9	97.9	Q4		
16年 1期	104.3	93.2	64.1	95.8	104.9	105.0	98.8	Q1	2004	
2	101.6	91.5	62.3	95.0	106.4	106.6	99.0	Q2		
3	103.8	92.2	60.6	96.6	106.2	106.3	100.3	Q3		
4	103.6	93.0	59.8	95.4	104.2	104.3	99.7	Q4		
17年 1期	105.9	93.9	58.5	94.3	105.4	105.4	100.5	Q1	2005	
2	101.9	87.0	55.9	94.1	105.9	106.0	101.8	Q2		
3	100.0	89.8	55.8	94.7	107.2	107.3	103.9	Q3		
4	101.1	90.1	54.2	93.5	110.0	110.1	104.6	Q4		
18年 1期	106.9	90.0	53.2	93.8	111.7	111.8	104.1	Q1	2006	
17年 1月	106.1	96.7	58.8	96.0	105.1	105.2	100.2	Jan.	2005	
2	105.9	97.0	58.2	95.3	105.0	105.1	100.3	Feb.		
3	105.8	88.1	58.5	91.6	106.0	106.0	101.1	Mar.		
4	96.4	86.1	56.5	95.4	105.9	105.9	101.6	Apr.		
5	108.5	87.0	55.3	93.5	105.1	105.3	100.0	May		
6	100.7	87.9	56.0	93.5	106.6	106.7	103.8	Jun.		
7	102.3	90.0	55.6	93.5	105.9	106.0	103.6	Jul.		
8	98.8	90.2	56.9	94.9	106.9	107.0	103.6	Aug.		
9	99.0	89.2	55.0	95.8	108.8	108.9	104.4	Sep.		
10	98.7	91.1	54.8	94.4	108.8	108.9	105.6	Oct.		
11	101.7	89.4	54.3	93.3	109.9	110.1	104.2	Nov.		
12	103.0	89.7	53.5	92.7	111.2	111.4	104.0	Dec.		
18年 1月	108.8	92.2	54.5	94.8	111.8	111.8	105.8	Jan.	2006	
2	105.3	89.2	52.5	93.1	111.3	111.4	101.2	Feb.		
3	106.5	88.6	52.6	93.5	112.0	112.1	105.3	Mar.		

5. 業種別及び特殊分類別指数 5. Indices by Industry and by Use of Goods

(3) 生産者出荷指数 (3) Indices of Producer's Shipments

分類コード 時系列	鉱工業	製造工業	鉄鋼業	鉄鋼業	鉄鋼業	鉄鋼業	鉄鋼業	鉄鋼業	鉄鋼業	鉄鋼業	鉄鋼業	鉄鋼業	鉄鋼業
	1	2	3	4	5	6	7	8	9	10	11	12	
ウェイト	10000.0	9988.8	427.8	22.4	166.6	32.0	69.8	69.3	67.7	234.7	244.8	46.8	

原指数

13年	93.7	93.7	97.4	99.7	97.4	114.6	97.0	93.2	93.4	95.5	95.6	99.7
14	93.5	93.5	101.5	112.4	102.9	117.2	101.1	98.2	91.1	97.7	93.0	98.8
15	97.2	97.2	105.9	107.3	107.2	114.7	109.2	103.0	97.3	100.5	94.5	102.3
16	102.4	102.4	112.4	122.2	112.1	125.3	115.9	105.6	107.1	103.6	95.4	101.5
17	103.9	103.9	111.8	119.1	112.2	121.0	113.5	102.3	111.9	100.6	95.8	103.9
13年度	91.6	91.6	96.5	104.3	97.1	113.4	94.8	91.8	91.0	94.7	93.5	99.4
14	94.8	94.8	103.9	111.9	105.5	118.0	104.6	100.4	93.1	99.1	94.5	100.0
15	98.8	98.8	107.6	112.5	108.1	118.7	111.1	103.9	99.5	101.3	94.4	102.7
16	102.5	102.5	112.6	118.0	112.7	122.6	117.1	105.2	108.3	103.4	95.0	101.7
17	105.0	105.1	111.5	122.2	112.0	120.7	111.7	101.1	112.7	99.6	97.0	105.1
17年 1月	93.5	93.5	109.6	108.7	112.4	111.4	116.7	102.1	102.3	101.2	89.4	97.9
2	98.9	98.9	108.6	100.4	106.9	123.4	116.3	99.7	109.4	97.3	92.8	99.9
3	119.9	119.9	125.1	125.4	125.4	146.7	130.1	114.1	119.8	112.3	104.4	119.0
4	99.5	99.5	109.9	114.9	111.1	109.0	112.3	99.2	113.9	99.1	94.5	101.1
5	93.7	93.8	111.0	119.5	113.7	114.7	114.1	103.9	104.1	102.9	90.4	98.9
6	105.7	105.7	117.1	125.5	117.3	132.4	116.3	107.6	117.2	105.9	99.6	105.5
7	102.9	102.9	110.9	117.1	111.5	114.1	111.0	103.3	113.3	99.7	95.8	101.4
8	98.0	98.0	105.2	115.5	106.2	118.0	106.5	97.5	100.2	95.7	87.5	99.1
9	112.3	112.3	114.4	127.1	111.7	130.8	115.2	106.8	116.3	103.3	98.7	105.3
10	104.8	104.8	111.3	127.7	111.9	111.8	110.6	100.8	115.7	98.6	99.4	106.9
11	108.3	108.3	110.3	116.7	111.2	113.2	107.3	99.8	118.5	98.0	101.4	106.4
12	108.7	108.7	108.1	131.0	107.2	126.8	106.0	92.7	111.6	93.4	95.8	105.4
18年 1月	97.6	97.6	107.4	128.2	109.9	111.5	105.6	95.9	106.0	94.2	92.5	104.5
2	104.2	104.2	107.8	117.4	107.4	120.0	107.3	95.7	113.0	93.2	98.1	105.9
3	124.8	124.8	124.5	125.5	125.0	146.2	128.4	110.5	122.9	110.8	109.9	120.3

季節調整済指数

13年 1期	98.4	98.4	101.2	93.8	99.5	120.8	103.6	98.4	97.2	98.8	98.6	99.8
2	95.5	95.5	97.4	101.5	97.7	103.9	96.8	94.7	95.0	95.6	96.6	99.1
3	91.8	91.8	96.3	104.8	95.9	112.5	94.7	92.2	92.9	93.9	95.1	100.2
4	89.3	89.3	94.7	98.4	96.5	119.1	93.0	87.6	88.7	93.5	92.1	99.6
14年 1期	90.5	90.5	97.9	113.1	98.8	115.9	95.0	93.1	88.4	96.2	90.9	99.2
2	93.7	93.7	101.0	106.9	102.2	119.9	100.6	97.4	90.4	97.6	92.9	100.3
3	94.6	94.6	103.8	115.9	105.0	121.6	103.5	101.1	91.5	98.4	93.2	96.9
4	95.3	95.4	103.3	113.4	105.5	110.6	104.9	101.1	94.4	98.6	95.2	98.9
15年 1期	95.8	95.8	106.8	109.7	108.9	118.7	109.2	102.2	96.0	101.3	96.3	103.9
2	95.9	95.9	105.1	102.9	107.9	110.0	107.7	102.4	96.2	100.9	93.0	99.5
3	96.7	96.7	104.4	103.9	105.2	112.2	108.6	102.0	97.3	99.3	93.8	101.7
4	100.6	100.7	107.6	113.0	107.4	116.3	112.1	106.4	99.9	101.2	95.1	104.5
16年 1期	100.7	100.7	111.1	126.0	110.1	130.1	114.5	104.2	102.5	102.4	94.5	103.6
2	103.3	103.3	113.5	121.0	113.2	130.9	116.0	106.4	107.0	105.3	96.0	100.7
3	103.0	103.1	110.4	119.0	110.3	117.3	113.9	103.4	109.4	101.9	95.8	100.7
4	102.1	102.2	114.3	123.2	114.3	124.7	119.1	108.2	108.6	104.2	94.5	100.0
17年 1期	102.3	102.3	113.2	111.8	113.8	120.8	119.6	103.9	109.2	103.0	94.6	104.7
2	103.5	103.5	114.9	122.5	114.7	126.8	116.9	106.4	113.6	104.7	96.3	102.9
3	104.1	104.0	109.9	122.2	110.1	120.4	109.5	101.1	112.3	98.6	95.9	103.8
4	106.5	106.6	110.2	120.3	111.3	118.2	109.4	98.9	113.4	97.1	97.4	104.7
18年 1期	106.6	106.6	111.8	124.9	112.8	119.8	112.0	99.0	112.2	98.5	98.6	108.9
17年 1月	102.9	102.9	114.1	111.1	114.5	120.8	121.1	107.0	109.0	104.3	94.4	99.8
2	101.6	101.7	112.1	108.3	112.1	120.1	118.1	99.3	109.4	101.3	93.8	101.9
3	102.3	102.3	113.5	116.0	114.8	121.5	119.7	105.3	109.3	103.5	95.6	112.4
4	104.6	104.7	116.2	121.0	116.0	129.5	119.2	106.2	116.2	105.8	95.8	101.8
5	102.3	102.4	113.8	123.3	113.6	122.3	116.5	106.5	111.5	104.5	96.3	102.6
6	103.6	103.5	114.6	123.2	114.4	128.5	115.0	106.5	113.2	103.7	96.9	104.4
7	103.2	103.2	109.5	118.1	110.4	117.5	108.1	101.3	111.6	98.9	95.9	103.3
8	104.8	104.7	110.3	120.4	111.4	126.7	109.8	100.3	112.1	98.0	95.9	105.2
9	104.2	104.2	110.0	128.1	108.4	117.1	110.7	101.7	113.3	98.8	96.0	103.0
10	105.4	105.5	112.0	121.2	113.5	121.2	111.5	101.2	112.0	99.3	96.6	104.4
11	106.6	106.6	110.1	118.5	112.0	113.6	109.8	99.0	114.0	97.2	97.0	103.5
12	107.6	107.6	108.6	121.2	108.5	119.8	106.8	96.4	114.3	94.9	98.6	106.3
18年 1月	107.8	107.8	113.0	133.5	112.9	124.7	110.9	101.1	113.0	97.5	97.2	105.5
2	105.6	105.6	109.5	125.1	111.0	113.7	107.0	93.8	111.5	95.9	97.9	107.6
3	106.5	106.5	113.0	116.0	114.4	121.1	118.2	102.0	112.1	102.1	100.6	113.6

5. 業種別及び特殊分類別指数 5. Indices by Industry and by Use of Goods

(3) 生産者出荷指数 (3) Indices of Producer's Shipments

分類コード 時系列	伸銅・アルミニウム圧延製品	電線・ケーブル	非鉄金属物	金属製品業	建設用金属製品	建築用金属製品	暖房用機器	その他の金属製品	一般機械業	ボイラ・動力機	土木建設機	化学機械	Industries Code
	13	14	15	16	17	18	19	20	21	22	23	24	Time series
ウェイト	76.8	75.7	45.5	473.8	92.5	107.8	49.7	223.8	1141.0	118.8	84.3	19.7	Weight

Original Index

89.9	99.6	94.2	93.8	93.8	90.9	92.9	92.3	97.5	88.0	84.4	87.4	78.1	84.8	C.Y. 2001
88.2	89.7	100.8	87.5	85.4	89.0	91.3	86.8	85.0	94.6	78.5	85.3	2002		
90.6	86.8	105.6	85.5	76.6	87.8	92.0	86.7	91.2	93.9	99.4	80.5	2003		
94.3	83.3	111.2	85.1	70.0	88.5	87.8	89.1	105.8	100.6	126.4	87.6	2004		
89.6	84.9	116.1	84.2	67.5	85.4	86.0	90.0	111.2	110.6	146.4	87.3	2005		
86.2	97.1	93.8	90.9	92.9	92.3	97.5	88.0	84.4	87.4	78.1	84.8	F.Y. 2001		
89.8	90.5	103.3	87.7	84.3	88.6	92.1	87.7	86.5	94.0	81.4	79.5	2002		
91.7	84.6	106.9	85.0	72.3	88.2	91.9	87.1	95.4	95.5	106.3	89.2	2003		
93.3	82.2	112.2	84.5	68.0	87.7	88.3	89.0	107.6	103.8	132.6	83.3	2004		
89.9	86.7	117.6	83.5	65.2	84.5	84.2	90.5	111.8	106.5	152.9	88.0	2005		
84.6	78.7	106.3	74.3	54.9	77.3	91.7	77.1	99.7	103.7	129.9	63.7	Jan. 2005		
88.0	80.7	113.9	77.5	66.6	75.6	73.7	83.7	105.4	100.3	133.8	67.6	Feb.		
96.8	90.2	125.9	99.6	132.1	87.9	90.7	93.9	152.1	187.7	213.6	213.6	Mar.		
91.7	79.8	116.9	79.6	54.8	80.2	61.1	93.6	103.4	91.7	135.9	72.6	Apr.		
89.9	76.6	105.5	75.2	51.3	81.9	50.4	87.3	97.0	75.7	124.5	68.7	May		
95.7	86.1	122.5	85.4	61.1	91.7	58.5	98.4	113.0	115.6	144.9	61.6	Jun.		
90.5	83.7	119.4	82.4	58.0	87.3	64.2	94.1	104.9	91.3	144.4	59.5	Jul.		
81.5	80.3	97.5	78.8	60.5	85.3	67.1	85.9	107.2	122.4	138.9	122.9	Aug.		
89.4	89.9	122.3	88.9	72.5	90.6	95.4	93.5	124.6	137.6	172.7	80.1	Sep.		
89.6	92.2	120.3	85.8	61.8	88.9	101.1	90.7	100.6	87.1	148.0	80.9	Oct.		
91.4	94.5	124.7	91.6	66.6	91.7	131.2	93.0	109.9	96.1	161.2	78.6	Nov.		
86.6	86.3	117.5	90.9	69.9	86.5	147.3	89.3	116.9	117.7	149.3	78.1	Dec.		
82.3	83.6	112.0	73.7	53.5	73.1	90.2	78.6	102.2	97.6	152.5	69.5	Jan. 2006		
89.8	87.9	121.0	76.6	64.3	73.2	70.1	84.8	111.5	97.0	165.3	102.1	Feb.		
100.6	99.8	131.5	93.5	108.2	83.1	73.8	96.9	150.7	147.7	197.7	181.5	Mar.		

Seasonal Adjustment Index

5. 業種別及び特殊分類別指数 5. Indices by Industry and by Use of Goods
(3) 生産者出荷指数 (3) Indices of Producer's Shipments

分類コード 時系列	特殊産業機械	風水力機械・油圧機器	運搬機械	産業用ロボット	農業用機械	金属工作機械	金属加工機械	繊維機械	事務用機械	冷凍機・応用製品	金型	機械工具
	Special industrial machinery	Fans, pumps and oil hydraulic equipment	Conveying machinery	Industrial robots	Agricultural machinery	Metal cutting machinery	Metal forming machinery	Textile machinery	Office machinery	Refrigerating machines and appliances	Molds and dies	Tools for machines
	25	26	27	28	29	30	31	32	33	34	35	36
ウェイト	209.0	94.2	49.8	33.3	44.6	64.3	14.4	22.9	65.8	65.8	34.0	33.9

原指数

13年	80.7	85.5	99.8	69.4	88.8	94.0	111.4	81.3	106.1	99.5	107.0	88.4
14	66.4	79.0	94.9	68.0	93.8	74.0	84.4	82.0	117.7	102.4	104.9	81.4
15	77.7	87.6	96.9	86.4	97.0	88.0	106.5	83.9	121.0	104.6	98.6	81.7
16	114.0	101.2	101.5	106.4	104.8	111.5	121.1	73.1	126.6	107.2	104.6	91.3
17	113.1	104.5	111.1	115.0	111.9	139.7	120.8	72.2	128.2	104.1	105.0	96.4
13年度	68.8	79.0	97.2	61.4	88.7	81.8	103.4	73.0	107.8	98.3	106.8	84.2
14	70.4	80.8	94.0	73.3	94.3	76.4	90.0	88.7	116.8	104.2	101.7	81.9
15	85.9	92.5	100.6	92.1	101.2	93.3	109.0	81.2	126.3	105.4	102.4	83.6
16	116.0	102.3	102.1	109.0	106.5	119.3	118.6	71.1	126.6	106.8	101.7	93.2
17	114.0	106.0	112.5	118.5	113.9	141.3	120.8	73.5	125.3	103.8	110.3	96.5
17年 1月	102.0	92.1	98.7	97.5	96.7	123.1	110.4	62.8	124.5	82.0	86.1	92.0
2	107.9	99.9	101.7	109.5	111.2	122.1	97.9	63.4	117.7	108.7	99.4	97.6
3	162.1	141.4	178.4	131.1	155.9	174.1	170.7	79.6	180.7	130.8	122.8	104.8
4	101.2	97.1	86.6	114.5	127.3	119.5	83.1	75.3	124.6	109.6	96.0	94.1
5	91.7	90.6	87.3	107.9	108.6	118.5	112.8	67.5	130.2	95.7	114.1	94.2
6	109.2	103.0	109.5	125.1	117.3	153.6	84.0	79.3	133.5	114.8	101.4	98.6
7	102.3	101.4	89.8	123.0	111.8	139.5	109.5	77.1	119.0	107.2	102.2	95.8
8	107.8	103.1	98.8	119.3	117.0	134.2	114.6	69.2	119.9	84.5	104.5	92.4
9	128.6	112.9	132.0	124.9	113.4	166.3	210.2	75.4	140.3	107.1	103.9	100.7
10	95.1	102.4	105.4	103.8	80.3	126.5	75.0	69.3	123.1	99.1	99.4	95.1
11	109.4	107.1	109.2	110.2	99.6	149.0	141.8	74.9	118.8	107.4	102.5	96.5
12	139.5	103.1	135.6	113.2	103.6	149.5	140.0	72.9	106.0	102.0	128.0	94.5
18年 1月	104.7	99.9	92.7	102.0	98.0	127.4	110.0	67.7	116.1	85.6	115.3	93.0
2	111.8	110.5	109.5	131.5	117.1	135.9	110.0	70.1	109.6	106.8	117.4	92.2
3	166.8	140.7	194.1	146.2	172.5	175.4	158.1	83.7	162.5	125.6	138.4	110.4

季節調整済指数

13年 1期	107.3	97.7	103.6	90.9	94.0	112.7	120.6	95.9	105.7	103.2	104.6	96.8
2	85.6	88.2	107.7	72.5	92.3	100.6	103.5	87.4	105.0	99.0	96.7	92.0
3	69.7	80.8	89.4	61.3	86.6	89.3	132.9	77.7	101.3	100.8	105.8	85.3
4	60.6	74.7	99.1	54.4	84.6	72.1	87.3	63.9	113.1	94.9	120.5	79.5
14年 1期	60.2	73.8	95.2	56.8	91.0	68.7	85.9	62.9	112.4	98.9	105.0	80.2
2	62.2	77.4	96.2	68.0	92.8	73.7	78.0	80.5	114.0	102.2	103.1	80.5
3	72.0	82.0	91.7	71.2	97.3	78.0	82.5	90.3	118.6	103.2	116.5	82.1
4	68.8	83.4	97.6	75.4	94.5	76.5	85.4	93.5	128.5	105.8	95.5	82.8
15年 1期	74.1	82.0	91.0	79.0	94.8	78.8	101.7	93.5	111.3	106.2	93.7	82.2
2	68.2	86.5	93.6	82.3	99.3	85.7	99.5	86.7	119.2	101.5	102.3	80.4
3	81.2	87.6	101.4	86.7	98.3	88.5	106.8	71.9	125.2	103.3	96.9	79.6
4	84.3	95.5	100.8	98.6	98.1	100.8	118.5	86.0	130.9	109.4	102.7	85.0
16年 1期	103.8	98.6	101.4	100.4	110.4	98.4	114.8	80.2	127.6	106.2	105.2	88.0
2	116.8	103.7	99.4	104.3	116.9	114.7	118.5	74.7	116.7	107.2	98.0	91.7
3	122.9	100.6	104.4	111.3	99.3	106.9	121.2	67.8	130.2	106.3	105.8	94.2
4	112.7	102.0	99.0	109.8	95.8	128.6	125.9	69.9	132.0	108.5	109.3	90.9
17年 1期	113.8	103.2	105.9	113.0	116.1	130.4	112.4	71.2	130.3	104.3	97.7	95.9
2	111.0	103.3	118.5	116.7	120.4	143.3	114.5	71.6	130.1	102.0	113.0	95.4
3	108.5	104.9	103.3	121.2	111.7	137.7	125.3	72.2	128.1	103.8	105.3	98.6
4	119.2	108.0	123.2	110.2	101.0	152.2	130.0	75.0	124.7	106.1	106.6	96.5
18年 1期	118.4	108.9	109.5	126.4	123.0	136.9	114.5	76.2	119.6	103.1	118.8	95.9
17年 1月	116.2	101.3	104.0	112.2	120.8	145.0	134.4	69.9	131.0	96.5	94.7	94.3
2	113.8	100.5	107.5	113.4	114.7	126.3	102.4	68.7	123.7	106.8	101.1	98.0
3	111.5	107.7	106.1	113.5	112.9	119.9	100.5	75.1	136.2	109.5	97.3	95.5
4	114.6	105.3	113.9	116.8	121.7	136.6	103.5	73.8	127.1	105.6	104.3	92.5
5	110.5	102.8	111.0	116.6	118.5	139.4	127.3	69.1	132.1	97.0	133.1	97.2
6	107.9	101.8	130.5	116.8	121.1	153.8	112.6	71.8	131.0	103.4	101.7	96.4
7	104.7	103.2	107.9	117.7	114.4	140.1	122.6	74.9	129.0	103.4	103.5	99.4
8	113.3	109.1	109.1	127.4	114.9	143.2	125.3	71.8	127.0	101.4	115.0	98.9
9	107.4	102.4	92.9	118.5	105.9	129.8	128.1	69.8	128.3	106.5	97.3	97.6
10	107.3	105.5	116.7	104.9	102.1	149.9	88.7	73.6	132.0	103.3	99.0	97.0
11	113.9	110.0	127.0	113.5	101.1	153.5	152.8	73.7	125.4	106.1	106.0	96.1
12	136.5	108.4	125.8	112.1	99.8	153.2	148.6	77.6	116.7	108.9	114.9	96.5
18年 1月	120.8	111.4	100.5	119.0	125.1	149.1	126.7	75.8	123.9	99.7	128.7	95.6
2	119.6	108.2	112.7	133.7	119.1	140.9	123.8	73.9	112.5	104.5	118.1	91.4
3	114.8	107.2	115.4	126.6	124.9	120.7	93.1	78.9	122.4	105.1	109.7	100.6

5. 業種別及び特殊分類別指数 5. Indices by Industry and by Use of Goods
(3) 生産者出荷指数 (3) Indices of Producer's Shipments

分類コード 時系列	その他の一般機械	一般機械器具部品	電気機械工業	回転電気機械	静止電気機械	開閉制御装置・機器	民生用電気機械	配線・照明用器具	電圧調整器	電子計測器	電池	情報通信機械工業	Industries Code Time series
	Other industrial machinery	Parts of industrial machinery	Electrical machinery	Electrical rotating machinery	Electrical stationary machinery	Switching devices	Household electrical machinery	Wiring devices and luminaries	Associated electronic equipment	Electrical measuring instruments	Batteries	Information and communication electronics equipment	
	37	38	39	40	41	42	43	44	45	46	47	48	
ウェイト	36.7	149.5	485.6	81.6	22.4	83.2	94.7	62.0	21.4	38.0	82.3	665.0	Weight

原指数

13年	97.0	90.6	92.1	86.4	104.6	89.6	101.0	97.1	97.5	73.6	89.8	96.4	C.Y. 2001
14	89.8	87.0	89.6	84.3	107.3	84.0	89.9	99.5	95.5	52.6	107.3	85.6	2002
15	90.4	87.4	95.4	89.5	94.9	84.0	88.2	106.2	101.4	62.5	126.8	89.1	2003
16	98.0	90.7	104.6	101.1	106.4	92.1	93.4	109.6	105.0	88.7	136.7	91.9	2004
17	100.1	91.8	108.2	99.7	104.1	93.4	95.1	114.9	120.1	80.3	152.3	90.1	2005
13年度	94.0	87.8	88.4	81.8	102.1	86.7	95.0	96.3	98.1	59.2	90.3	91.3	F.Y. 2001
14	89.4	87.9	91.0	86.8	90.9	82.9	88.7	102.1	96.9	54.8	112.9	86.2	2002
15	91.6	87.9	97.9	92.0	97.9	85.3	88.8	107.1	102.2	71.3	131.3	90.0	2003
16	101.2	91.0	104.9	101.3	104.7	92.6	93.7	110.5	108.5	84.1	138.3	91.3	2004
17	96.3	92.0	110.6	100.7	105.7	95.2	95.4	116.4	123.2	82.7	159.7	90.4	2005
17年 1月	87.9	86.9	91.0	94.3	80.9	82.5	65.0	103.3	102.3	71.5	126.0	80.0	Jan. 2005
2	107.3	92.7	99.7	94.4	101.9	87.9	84.5	112.9	119.4	78.9	128.3	85.5	Feb.
3	157.3	103.8	136.1	107.8	143.8	150.5	129.3	123.4	196.7	114.0	159.6	114.3	Mar.
4	110.9	91.0	98.2	100.4	93.1	80.3	88.8	111.6	98.6	64.6	131.5	86.3	Apr.
5	109.8	84.1	95.3	95.0	82.8	73.8	94.3	100.0	94.5	59.7	135.0	74.0	May
6	116.4	94.2	117.6	110.1	108.9	89.6	137.4	110.9	108.6	82.8	156.1	89.4	Jun.
7	95.3	90.7	111.5	101.2	104.6	85.2	129.9	109.3	97.6	73.6	151.6	85.0	Jul.
8	81.4	82.3	101.8	91.3	95.8	84.0	90.5	103.6	106.7	74.8	154.6	84.2	Aug.
9	95.2	95.4	118.7	102.9	111.5	113.2	82.4	120.9	159.0	104.5	178.2	102.2	Sep.
10	78.3	91.7	102.0	96.8	112.5	83.6	68.4	121.2	96.1	72.1	162.1	87.8	Oct.
11	83.1	95.7	110.8	103.7	110.4	90.9	76.7	130.5	120.9	80.0	174.1	95.9	Nov.
12	78.7	92.5	115.5	98.5	102.8	99.8	94.2	131.2	140.5	87.2	170.6	96.1	Dec.
18年 1月	69.8	86.5	100.1	94.4	96.1	87.2	70.9	109.8	108.6	84.0	151.8	75.3	Jan. 2006
2													

5. 業種別及び特殊分類別指数 5. Indices by Industry and by Use of Goods
(3) 生産者出荷指数 (3) Indices of Producer's Shipments

分類コード	業種別											
	通信機械	民生用電子機械	電子計算機	電子部品・デバイス工業	電子部品	半導体素子	集積回路	半導体部品	輸送機械工業	輸送機械工業(除船舶)	乗用車	バス
	49	50	51	52	53	54	55	56	57	58	59	60
ウエイト	191.6	141.3	332.1	1096.8	492.2	112.2	452.7	39.7	1603.1	1496.9	754.0	16.2

原指数

13年	91.7	95.3	99.6	80.0	79.1	62.5	86.3	67.7	99.1	99.0	98.4	117.7
14	70.6	112.2	82.9	90.8	89.0	71.3	98.6	80.8	104.5	104.9	104.4	126.1
15	72.4	136.5	78.6	109.1	108.1	81.1	119.0	89.1	108.1	108.3	104.7	122.5
16	62.0	155.1	82.2	124.6	121.7	88.3	137.5	115.6	113.7	113.0	108.9	127.0
17	58.7	152.3	81.7	129.5	133.6	83.4	136.9	125.2	117.2	116.4	111.1	143.8
13年度	83.4	95.3	94.2	76.2	76.7	58.3	81.1	63.2	99.6	99.7	99.4	119.9
14	71.2	118.6	81.2	96.1	93.0	74.9	105.7	83.9	105.7	106.3	105.1	129.6
15	70.1	143.3	78.8	115.5	113.8	84.3	126.8	95.8	109.4	109.8	106.0	122.8
16	60.5	154.6	82.2	123.5	122.3	86.2	134.6	116.6	114.8	113.7	109.3	128.2
17	61.1	153.6	80.5	136.0	140.1	85.6	144.4	132.7	119.1	118.3	113.9	146.9
17年 1月	52.3	103.6	85.9	112.2	113.0	75.5	120.6	108.9	107.0	103.9	98.6	107.7
2	66.1	133.2	76.4	112.3	111.5	76.6	122.8	104.8	121.6	120.6	117.0	145.4
3	74.1	168.4	114.5	132.9	134.0	82.9	145.3	118.4	141.5	137.1	137.1	207.8
4	49.9	157.3	77.2	111.5	113.9	79.4	116.2	119.5	111.7	113.0	106.1	147.5
5	46.6	129.2	66.3	113.3	114.1	75.5	121.4	117.3	101.6	101.9	96.8	110.5
6	65.9	151.1	76.7	130.4	136.5	82.8	136.1	124.6	121.4	122.0	115.1	155.6
7	55.1	145.5	76.5	125.4	130.8	83.4	129.7	128.5	120.7	117.8	109.9	157.1
8	52.3	132.7	82.1	134.4	138.0	85.4	142.8	131.4	96.0	96.2	89.5	134.7
9	60.6	172.2	96.4	151.2	161.5	92.6	155.9	134.3	129.8	127.8	124.6	145.2
10	53.5	177.2	69.5	141.8	151.1	87.7	145.3	139.0	118.5	117.0	110.8	139.2
11	64.4	191.7	73.3	144.8	151.6	90.4	151.4	138.9	121.0	120.9	113.8	139.7
12	63.8	164.9	85.4	144.1	147.5	88.2	154.8	136.5	115.1	116.7	113.6	135.3
18年 1月	58.5	115.1	68.0	135.3	134.1	84.3	149.1	137.0	114.4	111.4	109.6	120.3
2	72.3	136.9	79.3	138.5	140.6	85.5	149.7	136.1	127.8	127.6	126.0	178.0
3	90.0	169.7	115.5	161.4	161.0	92.3	179.9	149.4	151.0	147.7	150.5	199.3

季節調整済指数

13年 1期	100.9	95.7	107.8	95.0	90.9	79.1	103.7	85.6	97.5	97.4	96.2	109.0
2	102.4	95.0	110.4	80.7	79.1	61.7	88.3	68.3	100.5	99.3	98.1	120.1
3	88.3	93.7	91.2	73.2	72.7	56.1	79.4	60.5	101.2	101.4	101.3	124.9
4	73.9	95.8	89.9	71.9	74.6	54.4	74.6	56.5	97.2	98.4	98.1	118.7
14年 1期	72.3	96.7	88.8	79.1	80.6	61.5	82.6	67.7	100.4	100.7	100.5	117.8
2	69.8	110.8	84.6	93.0	92.0	73.2	99.4	87.1	104.0	104.3	104.1	122.3
3	69.6	112.2	81.8	95.1	92.2	75.8	103.9	92.0	105.1	106.2	105.0	130.0
4	71.1	124.9	77.1	95.5	90.6	74.1	108.0	76.4	109.0	109.1	108.5	137.4
15年 1期	73.8	127.8	81.6	100.9	97.3	77.0	111.7	81.1	105.9	106.6	104.4	134.9
2	73.3	131.9	74.6	102.8	102.0	78.5	111.3	83.5	107.4	106.6	103.3	110.1
3	72.1	133.9	78.4	111.7	113.2	82.6	119.7	91.3	107.8	107.7	103.7	114.9
4	70.1	150.4	79.2	121.3	119.8	86.1	133.9	101.5	112.4	113.0	107.8	133.0
16年 1期	64.2	155.3	81.8	124.7	119.8	89.4	139.7	107.6	109.5	110.7	107.3	130.3
2	61.9	158.1	83.5	127.1	124.0	89.5	140.6	113.5	115.6	114.0	109.3	129.6
3	61.9	152.0	83.3	126.4	126.0	89.0	136.9	118.6	114.1	112.7	108.5	116.1
4	59.1	155.1	79.4	119.5	116.8	84.4	131.7	122.5	114.9	113.8	109.6	132.8
17年 1期	60.2	154.0	80.6	121.6	123.3	81.8	128.9	114.5	115.8	114.6	109.9	133.9
2	57.1	147.3	81.2	119.9	122.5	79.2	127.9	118.6	118.3	118.7	113.1	149.0
3	57.0	151.6	85.6	133.4	139.5	83.5	139.5	127.4	116.3	115.4	110.2	144.8
4	61.9	158.3	80.8	144.1	150.0	89.7	152.2	141.2	118.9	117.8	112.0	148.1
18年 1期	68.0	160.5	75.5	147.5	149.4	91.0	158.1	145.6	122.6	121.4	119.9	146.7
17年 1月	57.4	150.8	86.5	119.9	122.3	82.5	127.6	112.1	113.8	113.3	108.5	130.4
2	69.3	158.6	75.2	120.6	121.5	81.4	129.4	114.8	115.9	114.2	109.3	132.4
3	53.9	152.7	80.0	124.3	126.2	81.4	129.7	116.6	117.6	116.4	111.8	139.0
4	54.8	164.0	90.4	117.1	117.8	81.2	125.6	119.4	121.0	122.4	116.3	156.6
5	53.7	135.9	76.9	117.1	118.9	76.8	125.7	117.9	115.9	115.2	110.3	133.3
6	62.7	142.0	76.3	125.6	130.7	79.6	132.3	118.6	118.0	118.5	112.7	157.2
7	55.2	153.1	83.4	126.9	131.7	79.0	134.3	121.9	116.9	114.9	108.1	154.5
8	58.0	151.3	95.5	134.1	139.6	84.5	141.6	127.4	115.7	114.8	110.6	146.2
9	57.8	150.4	77.9	139.1	147.3	87.0	142.6	132.9	116.4	116.6	111.8	133.7
10	63.4	153.5	78.5	141.3	148.1	86.9	149.0	139.9	117.3	116.3	111.4	155.7
11	63.2	159.4	80.4	144.6	151.0	90.7	151.3	141.2	118.7	117.0	110.4	144.9
12	59.1	162.1	83.5	146.5	151.0	91.6	156.3	142.4	120.8	120.1	114.1	143.6
18年 1月	64.7	169.1	67.2	146.4	147.7	92.4	158.9	142.7	121.2	121.0	120.4	142.6
2	73.8	158.5	78.7	145.2	148.9	89.9	154.7	147.0	121.0	119.7	116.7	164.2
3	65.4	153.9	80.7	150.9	151.7	90.6	160.6	147.1	125.5	123.6	122.7	133.3

5. 業種別及び特殊分類別指数 5. Indices by Industry and by Use of Goods
(3) 生産者出荷指数 (3) Indices of Producer's Shipments

分類コード	業種別												Industries Code
	トラック	自動車部品	二輪自動車	産業車両	船舶	船舶(特:乗用車・バス・トラック)	精密機械工業	計測機器	光学機械	時計	窯業・土石製品工業	ガラス同製品	
	41	42	43	44	45	46	47	48	49	50	51	52	
ウエイト	170.5	481.2	34.4	25.5	93.0	940.7	75.0	36.1	23.8	15.1	345.4	93.8	Weight

原指数

13年	92.5	101.6	96.7	98.8	98.7	97.7	86.7	90.8	80.9	86.1	92.6	91.9	C.Y. 2001
14	95.6	110.0	89.7	94.3	97.8	103.2	80.0	86.2	71.2	79.1	89.5	94.3	2002
15	106.0	116.7	84.3	95.9	99.8	105.2	76.3	91.2	53.6	76.5	85.8	93.1	2003
16	105.4	123.1	93.4	111.4	112.1	108.6	81.6	108.6	46.6	72.4	83.9	93.0	2004
17	100.6	129.6	102.1	127.2	127.4	109.8	81.7	115.0	37.8	71.4	82.0	87.5	2005
13年度	92.1	102.8	93.4	95.0	98.9	98.4	83.3	87.6	76.1	84.4	91.1	91.1	F.Y. 2001
14	96.8	112.4	88.6	94.9	97.0	104.0	80.2	87.1	69.8	79.8	89.0	95.1	2002
15	107.9	118.7	86.2	98.5	99.4	106.6	78.5	95.7	54.1	75.7	85.3	92.9	2003
16	104.8	124.3	93.4	116.1	118.7	108.8	81.2	111.1	42.6	70.5	83.1	92.6	2004
17	98.1	131.9	101.3	130.1	131.3	111.6	82.5	116.4	37.5	72.2	81.5	85.8	2005
17年 1月	86.5	117.3	107.7	104.8	145.5	96.6	72.3	106.0	29.2	59.7	78.2	86.1	Jan. 2005
2	111.4	129.7	114.9	117.5	123.3	116.5	78.7	117.0	35.0	56.2	81.9	84.9	Feb.
3	127.4	143.7	130.2	138.8	167.7	136.5	94.1	137.8	42.1	71.8	88.2	93.8	Mar.
4	101.9	126.6	105.2	117.9	110.2	106.0	76.3	104.4	35.1	74.0	79.6	87.0	Apr.
5	93.7	114.2	76.0	109.6	85.3	96.4	75.1	105.1	34.0	68.2	75.6	83.8	May
6	111.5	137.3	80.4	133.3	117.9	115.2	87.2	125.8	40.7				

5. 業種別及び特殊分類別指数 5. Indices by Industry and by Use of Goods
 (3) 生産者出荷指数 (3) Indices of Producer's Shipments

分類コード	業種別及び特殊分類別											Industries Code	
	セメント・同製品	陶磁器・ファイナセラミックス	その他の窯業・土石製品	化学工業	化学工業(除医薬品)	化学肥料	ソーダ工業製品	無機薬品・顔料・触媒	高圧ガス	石油系芳香族	環式中間物・合成染料		有機薬品
	Cement and cement products	Ceramic wares and fine ceramics	Other ceramics, stone and clay products	Chemicals	Chemicals (excl. Drugs)	Fertilizers	Industrial sodium chemicals	Industrial inorganic chemicals, pigment and catalyst	High compressed gas	Aromatic hydrocarbons (Petroleum origin)	Cyclic chemicals and synthetic dyes		Industrial organic chemicals
ウェイト	74	75	76	77	78	79	80	81	82	83	84	85	Weight
	157.1	52.7	41.8	863.6	688.2	12.5	14.9	36.5	14.6	29.9	62.7	74.5	
原指数													Original Index
13年	92.2	93.4	94.8	98.4	96.8	95.1	97.8	94.5	98.0	99.6	97.9	96.0	
14	85.5	90.2	93.1	99.0	97.4	85.8	94.6	101.2	97.7	101.0	99.0	91.7	
15	78.9	86.2	95.0	100.3	98.9	84.4	95.3	103.6	108.1	105.4	100.9	95.6	
16	74.6	84.3	97.5	102.9	101.0	84.8	98.9	106.1	106.5	110.7	102.4	96.6	
17	74.5	80.4	99.7	102.1	101.5	82.0	100.9	108.6	107.1	116.3	99.2	100.4	
13年度	90.2	92.0	92.9	97.2	95.5	92.6	94.3	93.8	95.7	98.2	96.5	93.6	
14	83.8	90.2	93.9	100.4	98.8	85.6	96.0	104.0	101.4	104.0	100.3	93.5	
15	77.8	85.2	96.0	101.1	99.6	84.9	95.8	104.0	107.7	105.8	102.2	96.2	
16	73.3	83.4	97.9	102.8	100.8	83.1	100.7	106.5	107.4	112.5	101.1	97.0	
17	74.6	79.6	99.7	101.9	101.3	81.5	99.5	109.3	106.8	116.5	98.2	99.6	
17年	1月	70.0	75.4	94.6	95.3	94.8	71.1	102.7	102.3	111.2	122.1	102.3	103.8
	2	76.6	82.3	94.9	99.1	96.6	74.8	104.6	107.3	103.6	112.2	92.3	98.1
	3	80.7	89.3	102.6	112.0	109.4	114.4	108.2	121.2	115.4	128.3	108.9	99.4
	4	70.1	79.3	99.4	99.9	100.6	98.0	103.3	108.8	109.0	115.0	92.8	97.0
	5	66.3	73.7	95.1	100.4	95.9	75.3	97.7	96.9	107.1	103.9	102.5	100.6
	6	72.3	81.2	101.3	101.6	100.5	79.2	94.4	108.7	108.2	103.5	98.8	92.5
	7	69.8	78.9	97.7	101.7	92.9	95.3	106.6	109.7	113.8	97.8	98.5	98.5
	8	68.5	74.3	99.5	96.9	99.2	74.8	96.7	96.5	106.4	99.2	104.0	98.9
	9	73.8	81.9	100.6	103.9	105.0	75.6	99.1	113.8	102.1	114.0	94.9	98.9
	10	81.0	81.5	101.8	102.9	103.1	67.4	96.4	112.8	100.9	119.7	98.9	103.6
	11	84.3	84.9	105.1	106.1	104.9	79.5	107.6	116.7	103.1	119.1	99.3	102.7
	12	80.9	81.5	103.3	105.6	106.3	80.8	104.3	111.2	108.0	123.5	103.8	105.4
18年	1月	71.5	73.4	95.5	95.3	94.6	65.8	94.5	106.3	108.4	129.7	104.9	103.0
	2	76.7	81.1	95.5	99.1	97.2	74.9	98.0	111.1	104.7	113.9	99.5	95.2
	3	80.3	84.0	101.9	109.9	106.7	113.4	107.1	121.9	114.1	121.0	86.9	94.2
季節調整済指数													Seasonal Adjustment Index
13年	1期	95.7	96.5	98.1	101.0	99.9	96.1	104.1	98.2	103.1	103.7	102.6	97.5
	2	92.9	96.5	97.5	99.3	97.5	97.3	101.0	94.4	99.8	100.8	97.6	99.3
	3	90.2	90.8	92.2	97.6	96.0	94.0	97.1	94.6	97.1	95.4	94.9	94.5
	4	90.0	90.3	91.5	96.0	94.2	93.0	90.0	91.0	92.0	99.3	96.9	93.2
14年	1期	88.3	90.8	91.1	96.6	94.8	87.0	90.1	95.9	94.1	98.2	97.0	88.2
	2	86.4	91.1	92.6	98.6	96.7	84.3	97.8	100.0	97.7	97.9	99.4	90.7
	3	84.5	89.6	94.5	100.8	99.1	88.1	93.2	102.8	98.6	103.9	103.4	94.1
	4	83.1	89.6	94.0	99.8	98.8	83.9	98.2	106.3	100.5	104.4	96.5	94.0
15年	1期	81.4	90.2	94.4	102.1	100.4	87.9	95.9	106.6	108.3	108.3	101.1	95.9
	2	78.7	85.3	92.9	99.6	97.5	84.1	98.1	103.1	107.1	105.8	97.2	95.8
	3	79.1	85.7	95.6	99.1	97.8	82.6	91.3	101.4	106.1	101.4	99.4	91.9
	4	76.8	84.2	97.3	100.7	100.0	83.0	95.7	103.6	111.6	105.4	105.6	98.6
16年	1期	76.6	83.5	97.2	103.5	101.7	86.8	97.8	105.3	104.8	108.4	105.0	97.7
	2	74.8	85.0	97.0	101.9	100.4	91.0	99.8	106.3	104.9	111.4	102.5	95.3
	3	74.2	85.5	96.5	102.5	100.9	79.5	99.4	106.3	107.2	107.7	100.8	96.5
	4	72.3	82.8	98.4	102.9	100.1	82.2	97.1	105.2	108.6	113.0	99.3	95.4
17年	1期	72.6	81.2	99.8	104.0	102.0	80.8	104.9	107.8	109.5	115.0	100.1	99.6
	2	77.2	82.1	101.0	103.1	102.2	90.1	101.1	107.5	108.2	113.5	101.5	101.3
	3	74.8	79.3	99.4	100.4	100.5	79.0	99.1	107.5	105.6	118.4	96.9	100.4
	4	74.5	79.7	99.5	102.2	102.1	80.0	98.8	112.7	105.5	118.1	98.1	100.7
18年	1期	72.8	78.2	99.6	102.9	101.0	78.1	99.3	110.2	108.3	115.8	96.1	96.4
17年	1月	73.7	80.8	98.7	106.3	105.3	84.9	105.0	107.7	110.5	116.6	101.7	100.4
	2	70.0	81.2	99.2	103.1	100.6	75.5	107.4	107.2	108.8	112.2	93.7	100.2
	3	74.0	81.7	101.5	102.5	100.2	82.1	102.4	108.5	109.3	116.1	104.8	98.3
	4	78.2	82.3	102.2	101.8	102.3	86.9	102.5	109.5	109.3	116.2	101.7	100.5
	5	76.7	82.1	100.6	106.7	103.1	89.2	105.7	106.8	108.3	110.1	101.2	105.9
	6	76.6	81.8	100.1	100.8	101.2	94.1	95.2	106.1	107.0	114.2	101.5	97.5
	7	73.3	79.7	99.0	99.9	98.9	80.5	99.8	104.2	106.6	117.2	98.0	98.6
	8	76.9	79.8	99.9	101.0	102.1	81.8	99.5	108.1	106.5	120.2	97.6	101.8
	9	74.3	78.5	99.3	100.2	100.5	74.8	97.9	110.1	103.7	117.8	95.1	100.8
	10	74.9	78.4	98.9	100.9	102.1	77.0	93.6	110.7	103.6	122.2	98.3	102.4
	11	75.6	80.9	99.7	102.7	102.2	84.5	103.5	113.5	104.5	118.8	97.7	99.5
	12	73.1	79.8	99.8	102.9	102.0	78.5	99.4	114.0	108.4	113.2	98.3	100.3
18年	1月	75.1	78.9	99.1	106.0	104.9	78.8	95.3	112.0	107.6	122.1	101.5	98.8
	2	69.7	78.8	98.9	102.2	100.3	74.2	101.2	109.4	109.3	115.7	103.1	97.3
	3	73.6	76.9	100.8	100.6	97.7	81.4	101.4	109.1	108.0	109.5	83.7	93.1

5. 業種別及び特殊分類別指数 5. Indices by Industry and by Use of Goods
 (3) 生産者出荷指数 (3) Indices of Producer's Shipments

分類コード	業種別及び特殊分類別											Industries Code	
	プラスチック	合成ゴム	感光材料	石けん・合成洗剤・界面活性剤	化粧品	塗料・印刷インキ	(特注:石油化学製品)	石油・石炭製品工業	石油製品	石炭製品	プラスチック製品工業		パルプ・紙・紙加工工業
	Plastic (materials)	Synthetic rubbers	Sensitive materials for photography	Soap, synthetic detergent and surface-active agents	Cosmetics	Paints and printing ink	(Petroleum chemical products)	Petroleum and coal products	Petroleum products	Coal products	Plastic products		Pulp, paper and paper products
ウェイト	86	87	88	89	90	91	93	94	95	96	97	98	Weight
	183.2	42.4	25.1	36.6	95.2	60.1	273.4	329.7	327.6	2.1	387.2	289.5	
原指数													Original Index
13年	93.3	91.6	98.5	101.3	103.4	97.3	96.0	98.8	98.8	97.9	93.5	97.3	C.Y. 2001
14	94.7	97.0	92.3	108.9	103.5	95.2	95.9	96.6	96.6	103.2	92.4	97.3	2002
15	95.4	97.5	86.9	108.5	106.6	95.1	98.2	98.5	98.4	104.5	93.7	97.0	2003
16	99.0	100.9	84.7	108.4	107.4	97.4	100.9	98.2	98.1	105.8	96.4	98.4	2004
17	97.9	98.1	82.7	110.0	111.8	95.9	102.0	100.0	100.0	101.8	96.2	99.0	2005
13年度	91.7	90.6	97.3	102.5	102.6	96.0	94.2	97.5	97.5	96.9	92.1	96.5	F.Y. 2001
14	96.1	99.5	90.3	110.1	105.2	95.5	97.6	97.9	97.8	104.6	93.2	97.6	2002
15	96.7	98.3	86.5	108.5	106.5	96.1	99.1	98.4	98.3	105.5	94.4	97.5	2003
16	98.2	99.7	83.5	108.9	107.8	97.3	100.8	98.0	97.9	104.6	96.4	98.4	2004
17	97.8	98.7	80.9	109.8	112.4	95.3	101.6	100.0	99.9	102.8	96.1	99.6	2005
17年	1月	95.3	92.7	68.9	81.2	88.1	102.6	102.3	102.3	100.8	87.8	89.8	Jan. 2005
	2	95.2	97.3	84.1	95.7	99.7	98.3	97.5	97.5	101.1	91.2	92.4	Feb.
	3	104.7	106.0	97.1	115.9	114.2	108.0	106.7	106.8	99.9	102.4	106.2	Mar.

5. 業種別及び特殊分類別指数 5. Indices by Industry and by Use of Goods
(3) 生産者出荷指数 (3) Indices of Producer's Shipments

分類 コード	パルプ	紙	紙板	紙加工品	繊維工業	化学繊維	紡績	織物	染色整理	衣類	その他の 繊維製品	食料品・ たばこ工業
	Pulp	Paper	Paperboard	Converted and processed paper	Textiles	Man-made fibers	Spun yarn	Woven fabrics	Dyeing and finishing processes	Clothes	Other textile products	Foods and tobacco
	99	100	101	102	103	104	105	106	107	108	109	110
ウェイト	4.5	177.1	51.7	56.2	274.9	41.1	16.1	47.0	36.1	82.9	51.7	867.7

原指数

13年	85.3	97.3	96.4	98.9	92.0	94.5	85.2	92.4	92.9	89.6	94.9	98.6
14	83.9	97.7	95.7	98.8	83.1	87.9	68.4	81.6	84.2	80.1	89.3	97.5
15	82.1	97.1	95.3	99.3	75.6	80.5	58.9	74.0	78.7	69.9	85.4	96.5
16	89.2	99.1	94.7	100.4	71.4	79.1	56.6	70.9	73.2	62.7	83.2	95.2
17	93.2	100.1	94.1	100.8	67.0	76.5	47.3	63.7	67.7	57.9	82.4	93.7
13年度	82.3	96.6	95.4	98.4	89.9	93.4	80.3	89.5	90.5	87.7	93.3	98.6
14	84.4	98.0	95.9	99.1	81.2	86.0	66.5	79.4	83.0	77.5	88.5	97.2
15	82.8	97.6	95.5	100.0	74.5	79.9	57.8	73.1	77.7	68.0	84.9	96.4
16	91.0	99.2	94.4	100.3	70.2	78.4	55.1	69.6	71.4	61.3	82.6	94.7
17	94.2	100.7	94.7	101.2	66.1	75.9	45.9	62.3	66.9	56.9	82.5	93.7
17年 1月	91.6	93.4	84.6	82.9	64.7	74.2	44.8	62.4	68.5	54.9	78.6	76.9
2	85.6	95.0	86.5	90.3	67.2	74.3	47.6	62.3	67.3	63.1	78.5	83.0
3	98.6	109.3	98.1	104.4	75.8	89.6	54.5	65.2	71.9	74.8	85.6	95.9
4	95.2	100.7	96.0	107.5	71.3	75.7	49.2	65.0	67.4	72.2	81.6	101.8
5	92.1	95.2	89.6	95.0	65.8	73.6	49.2	61.0	64.4	62.2	76.1	89.6
6	89.8	99.5	95.0	104.6	65.8	75.8	51.4	64.3	69.9	55.4	77.7	96.0
7	88.5	98.6	94.7	102.0	63.4	75.4	49.3	64.2	67.7	48.3	78.8	97.0
8	84.9	97.1	90.5	96.9	62.7	75.9	43.4	63.0	63.1	49.5	78.6	94.1
9	95.9	102.6	97.1	101.9	67.8	83.2	46.6	64.5	65.7	56.9	84.2	94.7
10	97.3	101.8	100.3	106.4	66.7	72.7	44.8	64.6	66.9	54.6	90.1	95.7
11	98.4	102.8	101.1	106.4	67.0	74.8	46.2	66.1	70.6	51.8	89.8	94.4
12	100.0	104.8	96.0	107.6	65.2	72.7	41.0	61.6	68.7	51.5	89.5	105.2
18年 1月	90.7	95.8	85.1	84.0	61.2	71.2	39.1	55.5	63.8	51.3	79.5	77.3
2	95.7	98.2	88.5	91.8	64.7	75.0	41.1	56.7	64.9	59.5	79.3	81.2
3	101.4	111.4	102.8	106.1	72.0	84.3	49.3	60.8	70.1	69.4	85.0	97.3

季節調整済指数

13年 1期	93.9	98.7	97.7	99.4	95.1	96.0	90.2	96.4	95.8	92.9	98.2	99.1
2	86.1	97.6	96.1	99.2	93.3	95.7	85.9	94.0	94.6	91.4	95.0	99.8
3	83.4	96.5	96.0	99.0	91.8	97.3	83.7	91.6	91.8	87.8	95.3	98.8
4	78.3	96.4	95.8	98.3	88.0	88.9	81.1	88.1	89.5	85.8	91.8	97.1
14年 1期	81.3	96.1	94.0	97.4	86.7	91.9	70.4	84.5	86.3	86.0	91.6	99.1
2	82.2	98.3	96.1	99.4	83.8	88.9	69.3	82.0	84.0	80.5	91.7	98.2
3	85.5	98.8	96.8	98.9	82.2	86.9	66.8	80.4	83.4	79.4	88.0	96.5
4	86.5	97.6	95.5	99.3	80.0	83.9	67.2	79.9	83.2	74.6	86.4	96.6
15年 1期	83.7	97.8	95.5	98.8	78.7	83.9	62.7	75.2	81.4	74.6	88.0	97.6
2	81.7	96.8	94.1	98.4	75.8	81.1	59.1	73.7	78.6	70.2	86.2	97.0
3	81.2	97.3	97.7	99.5	74.7	78.2	56.7	73.1	78.4	68.8	85.7	94.4
4	81.9	97.0	94.2	100.5	73.5	79.3	57.9	74.3	76.9	65.5	82.5	97.5
16年 1期	85.1	98.2	94.7	100.4	73.1	79.4	57.2	70.5	76.0	66.0	84.4	95.6
2	87.3	98.8	94.5	100.2	72.0	79.0	58.8	71.4	73.7	63.9	83.8	94.0
3	91.2	100.1	95.0	101.3	70.4	77.9	56.6	71.8	72.1	59.2	84.0	96.3
4	92.0	98.8	94.0	99.2	69.7	79.9	53.4	69.4	70.6	60.3	80.8	94.3
17年 1期	93.4	99.8	94.5	101.1	69.0	77.2	51.3	66.3	69.7	60.9	82.9	94.2
2	93.2	100.2	93.9	101.0	67.6	77.5	48.4	64.8	67.8	58.8	83.0	93.3
3	89.7	99.9	94.0	100.7	66.0	76.7	46.0	63.2	66.8	55.5	82.2	94.6
4	96.2	101.2	95.1	101.6	65.9	75.4	44.4	61.3	67.1	56.6	82.5	93.6
18年 1期	97.6	102.1	96.5	102.1	65.6	74.7	45.0	60.3	66.4	56.8	83.1	93.8
17年 1月	95.0	99.6	94.9	101.5	69.8	77.7	52.3	67.3	71.2	61.3	82.5	94.5
2	91.9	99.8	94.6	100.3	69.0	77.0	50.9	66.6	69.4	61.1	82.7	95.1
3	93.3	99.9	93.9	101.5	68.3	76.9	50.6	64.9	68.4	60.4	83.4	92.9
4	94.2	101.2	94.7	102.5	68.2	77.8	48.9	66.6	68.1	59.5	83.7	98.1
5	95.0	99.4	93.1	99.4	67.2	77.4	48.5	64.0	67.4	58.4	82.7	91.1
6	90.4	100.1	93.8	101.1	67.3	77.2	47.8	63.7	67.9	58.4	82.7	90.6
7	89.6	99.1	93.8	100.0	66.0	75.6	47.7	63.2	67.0	55.8	82.7	93.8
8	85.7	100.1	94.0	101.2	66.7	78.1	46.3	64.7	66.8	55.4	82.2	94.7
9	93.9	100.5	94.2	101.0	65.3	76.5	43.9	61.7	66.5	55.3	81.6	95.3
10	93.2	100.3	94.5	100.8	65.1	74.9	44.8	61.5	67.1	55.3	80.9	94.9
11	94.3	101.0	95.0	101.3	65.8	76.1	45.0	61.5	67.4	56.8	82.5	93.1
12	101.0	102.3	95.9	102.6	66.7	75.3	43.5	61.0	66.9	57.8	84.1	92.8
18年 1月	93.0	102.7	95.5	102.8	66.4	75.4	45.8	60.6	66.5	57.5	84.1	95.0
2	103.8	101.8	95.5	100.5	65.5	76.3	43.4	59.7	66.2	57.0	82.3	92.1
3	96.0	101.8	98.4	103.1	64.9	72.4	45.7	60.5	66.6	56.0	82.8	94.3

5. 業種別及び特殊分類別指数 5. Indices by Industry and by Use of Goods
(3) 生産者出荷指数 (3) Indices of Producer's Shipments

分類 コード	肉製品	乳製品	水産製品	野菜・ 果実製品	油脂・ 調味料	製粉・ 同製品	その他の 食料品	清涼飲料	酒類	その他工業	ゴム製品 工業	皮革製品 工業	Industries Code
	Meat products	Dairy products	Processed marine products	Processed vegetables and fruits products	Oils and fats, seasoning	Flour milling	Other foods	Beverages	Alcohol	Other manufacturing	Rubber products	Leather products	
	111	112	113	114	115	116	117	118	119	121	122	123	
ウェイト	34.0	92.0	55.0	26.6	103.9	159.6	55.4	101.2	138.4	417.9	122.0	27.1	Weight

Original Index

13年	99.3	96.9	92.2	99.2	98.7	100.4	100.5	101.1	99.8	91.5	95.7	94.2	C.Y. 2001
14	95.9	97.3	92.2	106.4	98.8	98.7	96.7	99.4	97.3	86.6	98.1	78.7	2002
15	93.7	97.4	90.4	97.2	97.8	99.2	102.2	102.7	93.2	85.0	101.7	73.3	2003
16	96.3	97.8	92.2	85.3	96.9	99.7	100.5	98.5	90.8	85.2	105.9	69.8	2004
17	95.8	97.2	93.5	81.2	96.1	97.9	99.8	109.3	83.5	85.8	109.8	65.6	2005
13年度	99.2	96.7	90.4	99.1	98.7	99.9	99.2	102.0	99.7	89.0	95.5	88.6	F.Y. 2001
14	94.9	97.5	92.2	104.5	98.6	98.9	97.7	98.6	96.6	86.4	99.9	78.4	2002
15	94.4	97.7	91.1	96.0	98.0	99.6	103.2	101.7	92.6	85.1	102.8	71.8	2003
16	97.2	97.4	93.5	82.8	96.3	99.4	100.2	98.0	89.5	85.4	106.6	69.0	2004
17	95.1	97.1	91.8	83.4	96.4	97.9	99.3	113.3	82.7	86.2	107.7	64.2	2005
17年 1月	75.0	94.7	88.2	77.6	79.9	90.0	90.0	70.1	47.4	75.7	99.1	61.3	Jan. 2005
2	85.6	95.0	86.5	90.3	67.2	74.3	47.6	62.3	67.3	63.1	78.5	83.0	Feb.
3	98.6	109.3	98.1	104.4	75.8	89.6	54.5	65.2	71.9	74.8	85.6	95.9	2005
4	95.2	100.7	96.0	107.5	71.3	75.7	49.2	65.0	67.4	72.2	81.6	101.8	2001
5	92.1	95.2	89.6	95.0	65.8	73.6	49.2	61.0	64.4	62.2	76.1	89.6	2002
6	89.8	99.5	95.0	104.6	65.8	75.8	51.4	64.3	69.9	55.4	77.7	96.0	2003
7	88.5	98.6	94.7	102.0	63.4	75.4	49.3	64.2	67.7	48.3	78.8	97.0	2004
8	84.9	97.1	90.5	96.9	62.7	75.9	43.4	63.0	63.1	49.5	78.6	94.1	2005
9	95.9	102.6	97.1	101.9	67.8	83.2	46.6	64.5	65.7	56.9	84.2	94.7	2001
10	97.3	101.8	100.3	106.4	66.7	72.7	44.8	64.6	66.9	54.6	90.1	95.7	2002
11	98.4	102.8	101.1	106.4	67.0	74.8	46.2	66.1	70.6	51.8	89.8	94.4	2003
12	100.0	104.8	96.0	107.6	65.2	72.7	41.0	61.6	68.7	51.5	89.5	105.2	2004
18年 1月	74.8	94.7	80.3	78.6	81.9	90.0	92.6	83.5	46.8	75.5	103.1	55.4	Jan. 2006
2	80.2	88.1	80.6	80.4	83.6	93.0	93.5	87.5	63.0	83.6	109.2	71.6	Feb.
3	92.8	99.8	87.0	89.2	100.5	106.1	105.7	118.6	85.0	95.0	124.0	78.1	Mar.

Seasonal Adjustment Index

13年 1期	100.3	96.8	97.9	102.6	99.0	101.1	
--------	-------	------	------	-------	------	-------	--

5. 業種別及び特殊分類別指数 5. Indices by Industry and by Use of Goods
(3) 生産者出荷指数 (3) Indices of Producer's Shipments

分類コード	業種別									特殊分類別		
	家具工業 Furniture	金属製家具 Metal furniture	木製家具 Wooden furniture	木材・木製品工業 Wood and wood products	その他製品工業 Other products	楽器 Musical instruments	文具 Stationery	玩具 Toys	鉱業 Mining	(参考) 産業総合 (鉱工業、新聞・出版業) Industries (Mining, manufacturing, electricity, gas, newspaper and publishing)	(参考) 産業総合 (鉱工業、新聞・出版業) Industries (Mining, manufacturing, electricity and gas)	(参考) 産業総合 (鉱工業、電力・ガス事業) Industries (Mining, manufacturing, electricity and gas)
時系列	124	125	126	127	128	129	130	131	132	400	401	402
ウェイト	64.8	35.5	29.3	135.7	68.3	9.0	14.0	45.3	11.2	11040.9	10135.1	10905.8

原指数												
13年	94.0	95.3	92.6	90.1	83.3	91.7	85.7	80.9	98.1	94.3	93.8	94.2
14	85.6	91.8	78.2	82.8	77.7	92.4	81.5	73.6	92.2	94.1	93.6	94.1
15	82.9	93.8	69.6	81.1	69.8	92.4	78.7	62.6	93.6	97.5	97.1	97.5
16	82.3	97.5	63.9	79.5	68.4	89.7	76.6	61.6	92.3	102.5	102.3	102.6
17	80.2	96.6	60.4	77.8	72.3	87.0	72.7	69.3	95.2	104.1	103.7	104.2
13年度	90.6	92.9	87.7	86.9	80.3	90.2	83.2	77.4	96.9	92.3	91.7	92.3
14	84.9	92.0	76.3	82.4	74.7	96.0	80.7	68.7	92.8	95.4	94.8	95.4
15	83.3	95.6	68.4	81.1	68.8	91.4	78.6	61.2	93.4	99.0	98.8	99.1
16	82.0	98.2	62.4	78.7	70.3	89.7	75.5	64.9	92.6	102.7	102.4	102.8
17	79.3	95.4	59.9	77.8	74.1	86.4	73.5	71.8	96.3	105.2	104.9	105.4
17年 1月	75.8	92.1	56.1	70.8	49.5	66.5	62.0	42.3	95.6	95.3	93.4	95.4
2	86.4	108.3	59.7	70.6	53.1	75.2	67.6	44.2	98.3	99.6	98.8	99.7
3	109.1	138.5	73.4	76.6	69.0	82.0	84.6	61.6	103.9	119.2	119.8	119.3
4	82.3	96.1	65.7	78.0	69.6	103.6	81.4	59.2	91.5	99.2	99.5	99.3
5	69.3	81.7	54.3	76.8	49.0	94.3	69.9	33.5	86.9	93.7	93.6	93.8
6	75.1	88.8	58.5	81.1	59.7	100.2	79.5	45.5	88.3	105.4	105.5	105.5
7	76.3	91.8	57.4	79.2	58.3	105.5	65.0	46.8	90.8	103.7	102.7	103.9
8	73.1	88.3	54.8	76.8	63.8	82.5	62.3	60.5	90.1	99.6	97.9	99.7
9	80.5	96.0	61.6	82.0	93.0	88.3	71.2	100.7	90.2	111.8	112.1	112.0
10	77.0	90.2	61.1	81.3	108.1	84.4	78.0	122.2	95.5	104.2	104.6	104.4
11	79.1	93.2	62.1	83.1	109.6	78.7	74.5	126.6	99.8	107.5	108.0	107.8
12	78.8	93.9	60.4	77.2	85.4	82.4	76.0	88.9	111.2	109.6	108.5	109.8
18年 1月	69.7	83.8	52.7	69.7	51.5	66.0	65.9	44.1	104.1	99.5	97.4	99.7
2	83.4	103.2	59.5	71.8	65.9	71.2	70.9	63.3	100.1	104.6	104.1	104.7
3	107.5	137.7	70.8	76.3	75.1	79.1	87.8	70.4	106.9	123.8	124.6	124.0

季節調整済指数												
13年 1期	98.0	98.6	97.2	95.4	86.0	90.0	91.0	84.3	97.9	98.7	98.4	98.7
2	97.9	98.9	96.9	90.8	90.3	95.0	87.7	88.9	101.8	95.9	95.6	95.9
3	90.9	92.2	89.6	87.7	83.1	86.5	81.5	82.7	97.4	92.5	91.9	92.5
4	89.1	91.2	86.7	86.7	76.8	89.2	82.5	73.0	95.7	90.3	89.5	90.1
14年 1期	86.0	91.1	79.0	82.2	73.6	83.1	81.1	70.0	93.6	91.2	90.6	91.2
2	86.5	90.8	81.5	84.4	73.2	97.7	80.2	62.3	92.1	94.2	93.7	94.2
3	85.1	91.9	76.9	83.1	84.8	94.0	80.9	84.2	90.3	95.2	94.6	95.2
4	85.2	93.7	75.5	81.7	78.6	91.9	83.3	74.7	92.9	96.0	95.4	95.9
15年 1期	83.4	92.0	72.5	80.6	61.5	102.3	77.8	48.5	95.5	96.6	95.9	96.7
2	81.7	91.7	69.9	80.0	70.1	93.0	77.1	59.9	96.8	96.4	95.8	96.4
3	84.2	96.1	70.1	82.9	71.8	93.8	74.1	65.4	91.4	96.7	96.7	96.7
4	82.9	96.6	66.7	81.1	71.9	83.6	85.9	66.0	91.3	100.7	100.5	100.7
16年 1期	82.9	95.7	66.4	79.6	60.4	92.5	76.4	47.1	92.6	100.9	100.6	101.0
2	79.0	92.5	63.3	80.1	75.6	88.0	78.0	74.0	92.4	103.4	103.2	103.6
3	84.1	100.3	64.5	79.8	65.9	91.1	74.4	58.4	92.7	103.1	102.9	103.2
4	82.2	100.4	61.1	78.2	69.2	88.9	77.0	63.7	91.2	102.1	102.0	102.2
17年 1期	82.9	99.7	61.5	78.0	72.0	92.4	73.0	67.1	94.5	102.6	102.2	102.7
2	81.4	97.7	62.0	79.0	71.6	86.5	73.0	70.4	95.3	103.7	103.4	103.8
3	80.1	96.0	60.8	77.7	70.9	88.4	71.6	66.5	94.8	104.2	103.9	104.4
4	77.5	94.1	58.4	77.4	74.2	82.9	73.8	72.2	96.8	106.7	106.3	107.0
18年 1期	78.8	94.2	59.2	77.6	80.4	89.0	76.2	80.8	98.6	106.7	106.4	106.9
17年 1月	83.4	100.9	61.7	77.5	71.4	86.5	72.9	67.8	94.1	103.1	102.8	103.2
2	82.3	99.7	60.6	78.0	71.1	94.2	72.3	65.3	94.8	102.0	101.5	102.1
3	82.9	98.4	62.3	78.4	73.4	96.6	73.8	68.2	94.5	102.7	102.2	102.7
4	81.3	97.5	62.0	79.6	86.0	88.8	74.7	96.2	96.2	104.8	104.6	105.0
5	81.5	98.7	60.8	78.7	60.0	86.3	69.9	51.2	95.7	102.5	102.2	102.6
6	81.5	97.0	63.2	78.6	68.8	84.5	74.4	63.9	94.1	103.8	103.4	103.9
7	81.0	97.1	61.3	77.6	66.9	89.3	70.5	60.3	94.4	103.4	103.1	103.5
8	78.9	94.3	60.6	77.7	71.7	86.5	71.4	68.9	95.2	105.0	104.7	105.1
9	80.5	96.6	60.6	77.7	74.1	89.3	73.0	70.4	94.8	104.3	104.0	104.5
10	77.7	94.8	58.4	76.8	68.3	84.4	74.6	62.7	95.4	105.3	105.2	105.7
11	77.2	92.6	58.8	77.6	75.6	80.4	73.6	73.4	94.5	106.6	106.4	106.9
12	77.5	94.9	57.9	77.8	78.8	84.0	73.1	80.4	100.5	108.1	107.3	108.3
18年 1月	77.2	92.3	58.5	76.5	71.2	86.3	77.9	66.4	103.3	108.0	107.6	108.2
2	77.5	92.6	58.9	78.2	90.2	87.4	74.2	98.1	95.3	105.6	105.4	105.8
3	81.7	97.8	60.1	78.1	79.9	93.2	76.6	78.0	97.3	106.6	106.3	106.8

5. 業種別及び特殊分類別指数 5. Indices by Industry and by Use of Goods
(3) 生産者出荷指数 (3) Indices of Producer's Shipments

分類コード	業種別										特殊分類別		
	機械工業 Machinery industry	機械工業 (除く鉄鋼製品)	(参考) 電気機械工業 (旧分類)	(参考) 化学工業 (含.化学繊維)	(参考) 繊維工業 (除.化学繊維)	(参考) 電力・ガス事業	(参考) 新聞・出版業	(参考) 情報化関連 資本財	(参考) 情報化関連 消費財	(参考) 情報化関連 生産財	Industries Code		
時系列	403	404	405	406	407	408	409	410	411	412	Weight		
ウェイト	5066.5	4960.3	2247.4	904.7	233.8	905.8	135.1	448.6	145.1	1087.5			

Original Index												
13年	91.5	91.3	87.4	98.3	91.5	100.1	97.9	100.5	94.1	80.5	C.Y.	2001
14	92.9	92.7	89.0	98.5	82.3	100.6	96.6	85.3	80.0	92.3		2002
15	100.4	100.2	100.2	99.4	74.7	101.7	94.2	79.1	90.8	112.5		2003
16	110.1	109.8	110.6	101.8	70.1	105.1	94.0	80.3	80.7	129.1		2004
17	113.5	113.3	113.3	101.0	65.3	108.2	92.7	80.2	78.2	135.4		2005
13年度	88.7	88.5	83.3	97.1	89.2	99.1	97.6	95.8	87.3	76.9	F.Y.	2001
14	95.0	94.9	92.1	99.7	80.4	102.3	95.9	83.6	81.8	98.0		2002
15	103.5	103.5	104.2	100.1	73.6	102.0	94.3	78.6	89.9	119.3		2003
16	110.6	110.1	109.9	101.7	68.8	106.1	93.8	80.1	79.7	128.2		2004
17	116.0	115.7	117.0	100.8	64.4	109.0	92.5	79.6	80.1	142.4		2005
17年 1月	100.9	99.8	98.1	94.3	63.1	116.2	84.2	82.7	69.1	116.5	Jan.	2005
2	108.5	107.9	101.7	98.0	65.9	108.7	95.5	74.8	85.3	116.9	Feb.	
3	137.2	136.4	128.1	111.0	73.4	112.8	111.2	111.6	98.9	139.4	Mar.	
4	104.6	104.9	101.2	98.8	70.5	97.0	95.1	74.1	72.0	116.3	Apr.	
5	98.5	98.5	97.8	99.2	64.5	94.5	84.0	67.8	65.8	118.6	May	
6	116.4	116.5	115.5	100.5	64.1	103.6	92.7	78.0	84.3	136.5	Jun.	
7	111.9	110.9	110.5	100.5	61.3	114.5	88.9	74.9	73.7	131.3	Jul.	
8	105.6	105.9	112.5	95.9	60.3	118.6	87.7	79.1	70.5	140.5	Aug.	
9	128.0	127.4	129.7	103.0	65.1	108.4	97.8	79.1	83.0	158.6	Sep.	
10	113.3	112.8	117.2	101.6	65.7	99.8	93.1	73.1	66.3	148.1	Oct.	
11	118.8	118.7	123.0	104.6	65.6	101.7	87.5	74.9	81.9	151.8	Nov.	
12	118.8	119.4	123.7	104.1	63.9	122.2	94.1	79.0	88.1	150.7	Dec.	
18年 1月	109.0	108.0	109.9	94.2	59.5	122.0	83.1	71.8	69.2	141.5	Jan.	2006
2	119.0	118.8	117.8	98.0	62.9	110.6	96.2	77.3	92.7	145.6	Feb.	
3	147.7	146.7	145.6	108.7	69.9	114.5	109.3	112.6	114.1	169.8	Mar.	

Seasonal Adjustment Index												
13年 1期	98.4	98.6	98.7	100.8	94.9	101.4	98.4	106.6	107.4	95.1	Q1	2001
2	93.7	93.4	90.1	99.1	93.0	100.0	98.8	110.0	100.8	80.9	Q2	
3	88.4	88.0	81.8	97.6	90.7	99.1	96.1	93.5				

5. 業種別及び特殊分類別指数 5. Indices by Industry and by Use of Goods
(3) 生産者出荷指数 (3) Indices of Producer's Shipments

分類コード 時系列	業種別及び特殊分類別											ウェイト	
	プラスチック製品工業 224	繊維工業 225	その他工業 226	家具工業 227	木材・木製品工業 228	鉱業 229	消費財 230	耐久消費財 231	金属製品工業 232	電気機械工業 233	情報通信機械工業 234		輸送機械工業 235
ウェイト	50.6	6.1	121.3	16.7	104.6	4.4	2652.5	1230.8	28.8	100.9	260.8	734.5	

原指数																									
13年	92.7	92.9	91.2	100.1	89.7	97.7	97.9	97.2	100.2	101.5	97.9	97.9	80.2	89.8	87.9	92.6	83.5	98.5	90.8	60.8	88.1	104.0	99.6	91.1	C.Y. 2001
14	90.2	88.2	85.5	103.1	82.6	94.9	97.5	98.6	89.7	91.0	99.6	103.0	68.1	74.4	78.2	78.2	78.3	96.6	94.5	56.2	78.0	105.2	98.0	78.7	2002
15	91.2	84.9	84.4	103.8	81.3	92.1	98.2	101.5	89.6	90.4	118.3	102.8	53.0	67.6	69.7	69.6	69.8	95.4	97.3	60.3	71.1	106.0	99.5	74.6	2003
16	93.8	84.7	82.9	104.3	79.4	90.1	99.3	104.6	85.2	94.3	122.6	106.8	46.0	63.1	66.1	63.9	68.3	94.7	99.2	53.2	68.2	108.9	99.8	74.1	2004
17	92.2	84.0	81.1	100.5	78.0	91.9	99.1	105.5	89.1	96.1	119.7	109.3	39.5	59.6	67.1	60.4	73.5	93.5	104.8	50.1	62.3	107.0	101.2	72.9	2005
13年度	91.0	92.2	88.5	100.0	86.6	96.9	97.0	96.0	96.9	95.9	94.6	98.6	75.1	85.4	84.0	87.7	80.4	97.9	88.5	54.3	85.7	103.7	98.7	87.5	F.Y. 2001
14	91.2	88.0	85.2	103.5	82.3	94.4	97.9	99.6	90.6	90.1	103.6	103.6	66.9	72.2	75.8	76.3	75.4	96.5	97.4	57.2	76.1	106.3	98.9	78.1	2002
15	91.7	84.5	84.4	103.8	81.3	91.8	98.8	102.8	89.6	90.7	121.6	103.9	52.5	66.9	68.4	68.4	68.4	95.3	98.0	59.4	70.5	106.7	99.7	74.5	2003
16	93.2	84.2	82.2	104.5	78.6	89.7	99.2	104.6	87.9	94.5	121.7	107.2	43.0	61.7	66.6	62.4	70.8	94.6	100.1	52.7	66.8	109.3	99.8	73.8	2004
17	91.1	84.6	80.9	99.7	77.9	92.2	99.9	107.4	86.4	96.5	121.5	111.8	39.4	58.5	67.8	59.9	75.3	93.5	107.7	47.7	61.3	107.0	101.2	72.6	2005
17年 1月	91.2	76.4	74.3	98.9	70.4	81.1	84.2	89.0	90.6	67.0	88.8	98.1	32.0	57.1	52.3	56.1	48.7	80.0	83.1	45.4	56.0	91.8	103.2	66.5	Jan. 2005
2	89.5	81.2	74.9	105.2	70.1	88.3	95.6	106.3	64.8	87.0	113.5	116.0	36.8	55.1	55.6	59.7	51.7	86.4	90.8	48.1	62.3	104.2	96.1	66.1	Feb.
3	97.3	87.4	82.0	115.8	76.6	98.8	112.5	128.4	87.8	128.4	138.6	136.0	45.4	63.6	70.1	73.4	67.0	98.8	105.0	50.8	71.3	119.2	106.8	77.9	Mar.
4	85.0	87.3	80.8	91.5	79.1	91.2	99.0	101.0	52.6	90.3	118.8	104.4	38.6	54.9	67.5	65.7	69.3	97.2	95.4	52.8	67.2	102.5	96.8	83.3	Apr.
5	81.4	69.5	78.3	85.7	77.2	85.9	90.3	90.5	39.1	95.0	100.6	94.6	35.2	52.1	51.1	54.3	47.9	90.2	86.1	48.5	61.2	111.4	92.0	71.5	May
6	89.9	71.7	84.0	98.9	81.7	89.7	101.1	109.3	44.7	134.5	122.0	112.1	41.3	50.3	58.5	58.5	58.4	94.0	99.2	59.4	65.6	109.1	95.5	73.3	Jun.
7	89.0	76.1	82.6	101.7	79.6	91.7	99.4	104.4	55.3	128.1	113.2	107.5	37.7	49.8	58.7	57.4	59.9	95.0	99.5	53.6	62.7	110.1	102.3	70.1	Jul.
8	90.1	81.6	79.4	93.0	77.2	87.4	90.4	88.1	63.1	91.1	105.4	87.5	38.4	53.1	60.3	54.8	65.6	92.5	95.1	49.0	53.8	98.7	110.3	67.5	Aug.
9	104.2	86.4	85.4	109.0	81.6	90.8	104.5	116.1	104.5	84.2	132.6	122.1	44.2	64.1	79.9	61.6	97.6	94.5	114.8	46.3	61.6	106.9	98.7	71.6	Sep.
10	98.6	98.3	84.2	99.8	81.7	99.5	100.8	107.0	119.4	71.9	126.7	109.3	42.2	74.7	87.6	61.1	113.1	95.5	117.9	50.8	60.2	106.0	98.6	74.6	Oct.
11	99.4	95.1	85.7	103.5	82.8	99.4	104.1	113.8	161.8	79.9	143.3	112.0	43.5	68.9	89.2	62.1	115.5	95.6	130.7	50.0	62.6	111.8	99.9	75.3	Nov.
12	90.5	97.0	81.1	103.1	77.6	98.8	107.3	112.5	185.2	95.7	132.4	111.9	38.9	71.2	74.3	60.4	87.7	102.7	140.5	46.6	62.9	112.7	113.6	77.1	Dec.
18年 1月	82.6	76.5	71.4	89.0	68.6	82.3	87.8	96.3	87.6	72.8	94.9	107.5	31.8	56.6	51.3	52.7	50.0	80.4	94.0	37.8	52.4	91.9	106.8	64.7	Jan. 2006
2	85.9	80.6	75.4	101.8	71.2	90.5	97.7	112.2	58.8	86.1	119.5	123.9	35.7	50.7	62.6	59.5	65.6	85.0	100.7	38.5	59.3	103.1	95.5	64.4	Feb.
3	96.1	95.5	82.0	119.7	75.9	98.6	116.9	137.2	64.5	127.8	148.0	148.3	45.1	55.2	72.0	70.8	73.1	99.3	118.1	38.8	66.0	119.9	104.1	77.8	Mar.

季節調整済指数																									
13年 1期	96.2	96.8	95.6	99.0	95.2	98.2	99.5	99.1	108.1	108.9	104.8	96.9	88.3	96.5	91.3	97.2	85.8	99.9	98.1	79.8	91.0	105.1	101.1	96.1	Q1 2001
2	94.8	92.1	91.9	104.6	90.2	99.5	99.3	98.5	95.1	99.6	102.1	97.7	82.9	92.6	94.2	96.9	91.3	99.9	87.5	55.9	91.2	104.7	102.1	92.9	Q2
3	92.2	92.6	89.0	96.6	87.5	97.7	97.8	97.6	99.6	99.8	94.0	100.3	76.5	89.0	86.8	89.6	83.7	98.0	92.5	56.6	87.2	104.1	97.8	90.3	Q3
4	88.0	91.0	88.5	100.4	86.5	95.7	95.3	93.9	98.2	92.7	91.4	97.1	73.8	83.3	81.3	86.7	76.7	96.3	86.8	52.9	83.1	102.3	98.1	85.6	Q4
14年 1期	89.6	93.7	84.7	100.3	82.2	95.2	96.4	95.0	91.0	90.4	91.9	99.8	65.3	78.6	76.1	79.0	72.9	97.7	87.9	52.4	81.2	104.5	97.6	80.9	Q1 2002
2	88.8	90.2	86.7	103.3	84.3	95.2	97.4	97.9	92.1	91.3	96.4	102.4	67.4	77.4	77.6	81.5	73.6	96.9	95.9	57.1	79.1	104.8	97.4	79.7	Q2
3	90.0	83.9	85.3	100.6	82.6	95.0	97.8	99.5	89.8	92.6	99.7	103.9	72.1	71.7	81.9	76.9	86.5	96.4	96.3	58.7	75.7	106.8	98.3	77.6	Q3
4	92.1	86.3	85.1	108.2	81.5	94.4	98.6	102.1	88.7	91.5	109.5	106.6	66.7	71.3	77.7	75.5	78.9	95.6	97.0	56.3	76.0	104.5	99.1	77.0	Q4
15年 1期	93.5	91.5	83.8	102.4	81.0	93.5	98.3	99.7	94.9	88.0	109.6	103.0	60.1	69.4	67.3	72.5	61.4	97.0	101.4	57.6	73.5	108.5	100.6	77.7	Q1 2003
2	90.8	84.5	82.9	100.1	80.3	92.4	98.1	100.6	91.0	95.3	115.7	101.4	49.8	70.4	70.1	69.9	70.5	95.8	95.6	60.4	71.4	106.3	99.7	72.9	Q2
3	91.4	82.7	86.4	106.5	83.0	92.4	96.6	100.1	87.3	87.9	119.1	101.6	50.2	70.3	71.8	70.1	73.0	93.5	96.6	62.6	69.2	105.2	98.4	73.7	Q3
4	89.8	82.1	84.7	106.7	81.2	90.6	100.1	105.7	89.3	94.5	128.0	105.7	53.1	63.2	68.9	66.7	70.0	95.7	97.3	60.9	70.9	105.0	99.4	74.9	Q4
16年 1期	92.9	86.4	82.6	100.6	79.9	91.3	98.7	102.8	90.8	89.9	121.4	105.0	55.0	65.6	63.2	66.4	59.0	94.9	101.7	53.9	69.6	109.1	100.2	75.3	Q1 2004
2	92.5	87.6	82.3	97.8	79.8	88.7	98.9	105.1	87.8	93.8	123.7	106.8	45.0	64.3	69.2	63.3	75.8	93.6	103.6	57.4	68.1	107.3	99.5	73.1	Q2
3	93.4	82.9	84.2	111.0	79.6	89.6	99.2	103.5	85.6	94.8	121.1	106.2	44.4	66.0	65.4	64.5	65.7	95.2	97.5	49.8	68.7	108.5	100.2	74.1	Q3
4	95.8	82.6	82.0	106.3	78.2	90.2	99.4	105.6	82.1	98.6	122.6	108.1	40.6	58.2	65.4	61.1	69.3	94.5	95.8	52.2	66.1	110.3	98.2	73.8	Q4
17年 1期	91.8	84.1	81.4	103.7	77.8	90.5	99.3	104.5	103.1	92.8	118.7	107.8	41.2	60.8	66.9	61.5	73.5	94.6	103.5	53.0	64.4	111.2	101.0	74.2	Q1 2005
2	94.4	84.9	82.6	104.2	79.2	93.3	99.4	106.2	83.8	96.9	116.4	111.3	42.3	61.1	66.7	62.0	72.9	93.6	102.4	53.5	62.7	109.1	100.6	73.3	Q2
3	94.0	84.2	81.2	100.9	78.0	93.2	98.5	104.4	81.3	98.1	118.4	108.5	38.8	59.0	66.7	60.8	71.8	93.3	105.1	49.5	60.7	103.8	101.6	71.6	Q3
4	89.9	83.9	80.1	95.4	77.7	91.3	100.0	107.8	89.2	96.6	126.0	110.4	37.9	58.7	68.0	58.4	75.5	93.5	108.7	46.2	61.6	105.8	102.0	73.1	Q4
18年 1期	87.1	86.4	80.2	99.4	77.0	91.5	102.4	111.2	89.2	95.0	125.2	116.6	40.3	56.2	69.6	59.2	82.7	94.1	116.0	42.1	60.2	110.6	100.9	72.7	Q1 2006
17年 1月	94.0	84.9	81.6	104.1	78.0	92.3	99.7	103.5	108.6	92.9	113.3	106.7	41.4	60.6	66.5	61.7	72.6	95.5	104.1	52.8	62.4	113.5	101.3	74.6	Jan. 2005
2	90.5	85.0	80.5	102.6	76.9	89.5	99.3	104.7	93.6	93.3	124														

5. 業種別及び特殊分類別指数 5. Indices by Industry and by Use of Goods
(3) 生産者出荷指数 (3) Indices of Producer's Shipments

分類コード 時系列	生産財											Industry Code Time series	
	パルプ・紙・紙加工品工業	繊維工業	食料品・たばこ工業	その他工業	皮革製品工業	その他製品工業	鉱工業用生産財	鉄鋼業	非鉄金属工業	金属製品工業	一般機械工業		
	248	249	250	251	252	253	254	255	256	257	258		259
ウェイト	28.8	82.9	717.9	49.8	20.6	29.2	4857.3	4732.0	371.7	219.6	201.9	357.7	

原指数

13年	100.9	89.6	98.6	86.9	93.8	82.0	91.5	91.4	97.9	92.5	90.7	89.3	
14	98.6	80.1	97.2	75.8	76.3	75.5	94.9	94.9	102.9	90.8	87.2	88.7	
15	99.0	69.9	96.1	67.7	69.7	66.3	101.2	101.3	107.9	93.4	87.3	93.7	
16	101.0	62.7	94.5	65.1	65.0	65.1	107.7	107.9	114.8	96.6	90.2	101.2	
17	105.2	57.9	92.9	66.7	61.8	70.2	110.0	110.1	114.6	96.1	91.3	104.3	
13年度	100.5	87.7	98.6	82.5	87.7	78.8	89.6	89.5	96.9	89.8	87.7	86.6	
14	98.8	77.5	96.9	73.1	75.4	71.5	97.3	97.3	105.6	92.2	88.3	90.5	
15	98.6	68.0	95.9	66.1	67.4	65.2	103.5	103.7	109.8	94.7	87.7	95.5	
16	101.9	61.3	94.0	66.2	64.4	67.5	107.7	107.9	115.2	96.1	90.1	102.4	
17	106.9	56.9	92.8	67.5	60.6	72.3	111.8	112.0	114.1	96.9	91.9	104.3	
17年 1月	87.4	54.9	74.8	51.2	57.3	47.0	100.4	100.6	112.8	89.2	77.4	94.5	
2	95.3	63.1	81.9	61.0	77.2	49.7	103.4	103.5	112.0	93.6	84.5	105.4	
3	113.1	74.8	93.6	74.1	84.1	67.0	119.1	119.3	129.2	104.7	95.4	129.2	
4	109.7	72.2	101.1	66.2	68.7	64.4	105.2	105.3	112.6	96.1	95.4	99.6	
5	97.5	62.2	88.4	46.2	52.3	41.8	101.0	101.2	113.7	91.3	88.8	93.8	
6	103.9	55.4	95.5	53.8	54.6	53.2	112.8	113.0	119.9	100.6	100.2	111.0	
7	99.7	48.3	96.7	51.5	52.2	51.0	109.4	109.6	113.8	96.5	96.0	103.3	
8	99.4	49.5	94.1	60.7	60.2	61.1	105.2	105.4	107.7	87.0	87.1	92.2	
9	107.1	56.9	94.4	82.0	64.8	94.2	118.3	118.6	117.5	98.6	95.0	110.6	
10	109.0	54.6	96.3	90.6	59.8	112.4	113.5	113.6	113.3	98.5	91.5	100.0	
11	112.8	51.8	93.5	90.2	55.1	114.9	116.5	116.7	112.0	100.3	94.1	106.3	
12	127.6	51.5	104.2	73.2	54.8	86.2	114.6	114.7	110.3	96.3	90.3	106.1	
18年 1月	93.6	51.3	75.0	50.6	52.7	49.2	107.1	107.3	109.8	91.1	79.6	97.3	
2	102.6	59.5	79.5	68.6	73.5	65.2	111.3	111.6	110.6	97.8	85.8	106.1	
3	120.3	69.4	95.3	76.4	79.0	74.5	126.6	127.0	127.6	108.2	98.6	125.6	

季節調整済指数

13年 1期	101.3	92.9	99.1	91.4	100.3	85.6	97.4	97.4	101.8	97.8	97.0	97.1	
2	101.1	91.4	100.1	93.1	97.6	89.1	92.6	92.5	98.1	93.6	92.5	92.6	
3	101.1	87.8	98.7	85.7	89.5	82.5	89.2	89.1	97.0	91.4	88.6	86.4	
4	100.3	85.8	96.8	79.4	87.0	74.7	87.2	87.0	94.5	87.4	85.0	81.2	
14年 1期	100.2	86.0	99.1	74.9	78.7	72.5	90.0	89.9	98.1	87.5	85.0	86.6	
2	99.7	80.5	98.2	72.1	76.9	68.3	95.3	95.3	102.3	91.2	88.2	88.3	
3	99.9	79.4	96.1	80.0	75.2	83.5	96.6	96.7	106.1	91.3	87.6	90.0	
4	94.9	74.6	96.1	75.9	73.9	76.3	97.4	97.4	104.9	93.1	87.9	89.7	
15年 1期	100.7	74.6	97.2	64.5	75.5	55.8	99.8	99.7	108.8	93.0	89.2	92.8	
2	99.2	70.2	96.7	67.2	68.3	65.1	98.9	98.9	107.2	91.6	87.0	91.9	
3	98.8	68.8	93.3	68.5	68.8	67.6	101.1	101.2	106.1	92.8	86.0	91.6	
4	97.9	65.5	97.4	68.6	65.1	70.2	105.6	105.8	110.2	96.5	87.3	99.2	
16年 1期	97.0	66.0	94.9	60.5	66.2	55.0	106.7	106.9	113.5	96.3	88.9	97.7	
2	100.5	63.9	93.0	70.5	65.4	74.2	108.7	109.0	115.5	96.0	89.8	101.9	
3	102.8	59.2	95.8	62.6	63.9	62.2	108.4	108.6	112.6	97.3	90.6	102.4	
4	103.1	60.3	93.7	65.8	63.7	66.7	106.5	106.7	117.4	96.1	90.5	102.5	
17年 1期	102.4	60.9	93.1	66.4	64.1	68.7	107.6	107.8	116.5	95.7	90.0	103.2	
2	105.7	58.8	92.7	66.0	62.4	69.8	108.3	108.4	117.8	96.4	92.0	104.4	
3	104.5	55.5	93.8	65.3	60.9	68.4	110.7	110.9	112.6	96.0	91.2	104.6	
4	108.5	56.6	92.8	68.4	59.6	72.7	114.3	114.5	112.6	97.3	92.8	106.2	
18年 1期	109.2	56.8	92.6	69.3	60.0	79.1	114.5	114.8	114.3	98.3	91.8	103.0	
17年 1月	101.8	61.3	93.6	66.8	63.5	69.2	107.6	107.8	117.3	95.4	90.6	101.4	
2	102.8	61.1	94.0	65.9	65.8	67.2	106.8	106.9	115.2	95.0	91.2	103.5	
3	102.6	60.4	91.8	66.5	63.1	69.7	108.5	108.6	116.9	96.6	88.1	104.6	
4	110.2	59.5	97.9	74.2	61.7	87.3	108.0	108.1	119.3	96.1	92.1	103.8	
5	103.4	58.4	90.4	57.8	60.4	55.4	106.9	107.1	116.7	95.8	91.4	103.4	
6	103.5	58.4	89.7	66.1	65.1	66.6	110.0	110.1	117.4	97.2	92.5	106.0	
7	101.7	55.8	92.7	62.5	61.6	63.6	109.0	109.2	112.2	95.9	90.9	105.0	
8	105.3	55.4	94.1	65.7	60.6	69.8	110.7	110.9	112.9	96.0	90.7	103.3	
9	106.4	55.3	94.6	67.7	60.6	71.7	112.5	112.7	112.7	96.0	92.0	105.4	
10	107.1	55.3	94.7	64.0	60.2	65.7	112.9	113.1	114.5	96.0	92.1	105.0	
11	108.0	56.8	92.2	70.0	59.8	74.3	114.4	114.7	112.4	96.6	92.9	106.7	
12	110.5	57.8	91.6	71.1	58.9	78.1	115.6	115.8	110.8	99.2	93.3	106.8	
18年 1月	108.6	57.5	93.9	63.8	58.6	69.0	115.2	115.5	115.6	97.0	92.2	105.0	
2	109.9	57.0	90.3	75.5	62.2	90.8	113.0	113.3	111.8	98.0	92.2	102.2	
3	109.2	56.0	93.5	68.6	59.3	77.5	115.3	115.6	115.5	99.8	91.0	101.7	

5. 業種別及び特殊分類別指数 5. Indices by Industry and by Use of Goods
(3) 生産者出荷指数 (3) Indices of Producer's Shipments

分類コード 時系列	生産財											Industry Code Time series	
	電気機械工業	情報通信機械工業	電子部品・デバイス工業	輸送機械工業	精密機械工業	窯業・土石製品工業	化学工業	石油・石炭製品工業	プラスチック製品工業	パルプ・紙・紙加工品工業	繊維工業		食料品・たばこ工業
	260	261	262	263	264	265	266	267	268	269	270		271
ウェイト	189.7	25.6	1085.9	496.3	8.5	107.3	544.0	103.9	317.3	251.2	170.1	149.8	

原指数

13年	88.5	62.2	80.1	101.8	92.9	91.3	95.4	97.7	93.8	96.9	93.3	98.4	C.Y. 2001
14	95.0	58.6	91.2	109.9	96.6	93.5	95.6	94.5	93.6	97.4	85.2	98.7	2002
15	107.6	63.3	109.6	116.4	96.4	92.3	97.3	96.6	95.2	96.9	78.8	98.9	2003
16	119.5	64.2	125.3	122.8	94.7	92.3	99.8	95.8	98.2	98.3	76.0	98.5	2004
17	126.2	64.7	130.3	129.5	91.3	87.6	99.6	99.1	98.2	98.6	71.5	97.6	2005
13年度	86.1	57.1	76.3	102.9	94.3	90.2	93.7	96.1	92.6	96.1	91.2	98.3	F.Y. 2001
14	99.1	62.6	96.5	112.4	97.8	94.5	97.2	95.9	94.4	97.7	83.6	98.7	2002
15	111.2	61.7	116.1	118.2	98.1	92.0	98.2	96.0	96.0	97.5	78.0	99.2	2003
16	120.7	65.3	124.2	124.1	90.5	92.0	99.4	95.7	98.3	98.3	74.9	98.0	2004
17	129.6	64.9	136.9	131.7	92.3	86.1	99.3	99.0	98.3	99.1	70.7	97.8	2005
17年 1月	113.1	58.4	112.8	117.5	73.3	86.0	97.6	103.1	88.5	90.2	69.8	86.6	Jan. 2005
2	114.4	61.8	113.0	129.1	66.3	85.2	96.4	100.5	93.0	92.2	69.8	88.2	Feb. 2005
3	135.0	78.2	133.7	144.4	83.1	94.5	108.1	107.4	104.7	105.5	77.1	106.6	Mar. 2005
4	119.0	66.6	112.1	126.6	91.7	89.7	98.7	94.2	100.5	100.4	71.1	105.2	Apr. 2005
5	116.3	60.8	114.0	113.6	90.6	85.4	94.5	87.8	92.4	93.8	68.2	95.2	May 2005
6	133.0	68.8	131.1	137.2	87.2	90.9	93.7	100.8	99.2	97.2	72.7	98.5	Jun. 2005
7	126.1	67.4	126.1	134.0	92.6	85.5	97.4	94.7	100.6	98.5	71.6	98.3	Jul. 2005
8	121.9	58.0	135.3	109.2	98.9	83.2	96.1	96.2	93.1	95.6	69.3	93.7	Aug. 2005
9	138.5	70.1	152.2	140.3	113.0	88.2	102.3	96.1	101.2	101.0	72.9	96.3	Sep. 2005
10	128.3	63.0	142.7	132.4	107.8	87.0	101.3	99.8	101.2	101.9	70.8	93.3	Oct. 2005
11	136.2	62.1	145.8	138.9	92.4	88.7	102.9	101.5	103.4	103.3	73.2	98.7	Nov. 2005
12	132.0	61.0	145.0	130.4	98.7	86.9	102.1	113.6	99.0	101.6	70.2	110.1	Dec. 2005
18年 1月	123.5	61.0	136.3	124.5	75.6	78.4	97.8	107.5	89.1	91.5	65.9	88.3	Jan. 2006
2	130.9	63.7	139.6	138.5	78.0	79.5	97.1	99.5					

5. 業種別及び特殊分類別指数 5. Indices by Industry and by Use of Goods
(3) 生産者出荷指数 (3) Indices of Producer's Shipments

分類コード 時系列	その他工業	ゴム製品工業	皮革製品工業	木材・木製品工業	鉱業	その他用財生産	金属製品工業	電気機械工業	精密機械工業	窯業・土石製品工業	化学工業	石油・石炭製品工業
	Other manufacturing	Rubber products	Leather products	Wood and wood products	Mining	For others	Fabricated metals	Electrical machinery	Precision instruments	Ceramics, stone and clay products	Chemicals	Petroleum and coal products
ウェイト	272	273	274	275	276	277	278	279	280	281	282	283
	128.7	91.1	6.5	31.1	2.8	125.3	11.3	8.3	3.6	5.0	5.4	39.9

原指数

13年	94.3	95.3	95.5	91.3	97.9	95.7	91.2	94.3	95.0	94.1	100.3	97.7
14	92.7	96.3	86.4	83.5	95.9	94.9	80.9	108.4	78.6	87.4	96.0	95.9
15	94.3	99.7	84.9	80.4	93.5	97.8	78.6	121.6	86.7	85.6	90.3	99.6
16	96.9	103.6	85.2	79.5	92.2	99.9	77.5	136.9	100.0	89.9	92.4	97.9
17	98.7	107.5	77.9	77.3	95.6	103.6	81.6	161.4	108.6	91.6	101.7	98.2
13年度	92.8	94.6	91.3	87.8	97.2	94.4	88.7	94.1	88.6	92.4	99.9	95.4
14	93.9	98.1	87.6	83.1	95.0	96.4	79.2	112.7	79.2	85.4	95.1	98.7
15	95.1	100.8	85.7	80.1	94.1	98.3	78.4	126.2	89.8	88.0	90.1	99.0
16	97.0	104.3	83.6	78.7	92.3	100.2	77.5	141.4	104.7	90.4	94.4	96.4
17	99.4	108.5	75.3	77.6	95.2	104.4	82.2	170.1	108.6	90.7	101.3	98.0
17年 1月	90.4	97.9	74.0	72.0	87.5	95.1	79.1	122.7	102.2	82.6	75.1	97.7
2	95.0	103.9	78.5	72.3	99.3	99.3	79.7	131.9	116.1	84.4	107.1	97.4
3	106.5	118.3	83.3	76.7	106.3	110.9	83.5	160.9	117.1	104.1	105.0	104.3
4	97.0	105.9	79.9	74.3	95.2	101.1	80.8	147.9	102.7	97.1	98.6	91.3
5	91.9	98.5	76.3	75.8	89.7	94.2	77.4	133.5	97.9	88.9	108.1	85.2
6	102.2	111.5	81.6	79.5	90.4	106.1	87.6	156.2	112.4	99.6	113.5	97.3
7	100.5	109.5	83.3	77.8	92.3	103.5	78.7	146.6	106.2	96.2	89.8	102.4
8	90.4	96.8	71.0	75.5	89.2	98.4	78.4	138.0	106.5	89.3	89.2	102.6
9	104.8	114.1	75.7	83.4	94.0	105.7	82.2	171.7	114.4	91.0	106.2	97.9
10	102.8	112.3	76.8	80.3	98.1	109.4	85.8	190.6	110.8	86.2	118.7	100.2
11	105.8	115.3	76.4	83.9	98.8	109.4	82.8	212.5	106.9	92.0	115.5	96.5
12	97.5	106.2	78.3	76.1	106.0	109.9	83.1	224.1	109.9	88.1	93.9	106.0
18年 1月	93.1	102.0	64.0	73.3	94.7	100.1	76.3	158.9	103.1	78.2	75.4	101.7
2	97.7	108.2	65.4	73.8	91.4	101.0	83.8	163.1	111.1	83.1	102.8	92.8
3	109.0	122.1	75.3	77.6	102.7	114.3	89.7	197.5	121.7	98.4	104.1	102.3

季節調整済指数

13年 1期	95.6	95.3	99.6	96.2	100.3	97.4	95.3	101.2	102.9	95.8	100.4	100.2
2	96.0	96.0	103.0	93.0	98.5	97.2	94.1	93.1	102.0	94.0	101.2	101.1
3	93.9	95.8	95.1	88.8	97.0	95.1	88.6	94.0	92.9	94.4	101.3	96.7
4	92.1	94.1	84.8	87.7	96.2	93.1	86.5	91.5	82.7	92.1	98.6	93.2
14年 1期	89.7	93.2	81.9	82.1	97.6	92.9	85.9	100.5	77.6	89.0	99.6	92.0
2	93.1	96.1	84.9	84.6	95.2	93.5	81.4	111.5	76.2	88.9	96.7	92.2
3	93.2	96.9	87.3	84.5	96.1	95.8	80.0	113.3	79.5	86.4	95.7	97.8
4	94.7	98.9	91.1	82.8	94.8	97.5	76.0	108.5	81.5	85.4	92.6	101.9
15年 1期	95.1	100.6	87.7	80.8	93.7	99.0	78.9	121.4	81.3	82.0	94.6	102.1
2	93.7	99.4	84.1	78.2	93.3	98.7	77.5	121.0	85.9	85.7	88.7	102.2
3	94.6	99.7	82.3	82.4	95.0	96.6	79.0	124.7	86.7	86.1	90.2	97.0
4	94.0	99.5	86.1	80.3	92.6	97.1	79.4	120.8	92.4	88.5	88.9	97.6
16年 1期	96.5	103.0	88.8	78.9	94.0	99.3	76.3	138.9	94.3	90.7	90.2	97.6
2	97.0	103.5	85.3	80.7	90.0	99.9	78.1	139.1	99.5	85.6	89.9	98.2
3	96.8	103.4	83.5	80.4	91.2	100.6	75.6	139.1	101.6	91.2	95.7	100.7
4	96.3	103.7	83.0	77.8	92.6	99.3	79.8	132.2	102.4	91.7	93.5	94.1
17年 1期	98.2	106.4	82.2	77.4	95.0	101.2	77.3	157.0	113.2	93.3	98.4	93.9
2	99.0	107.2	80.3	78.3	96.5	103.4	81.6	160.6	109.3	91.3	105.2	97.6
3	98.6	107.7	75.3	77.1	95.2	104.4	84.6	161.2	105.6	90.3	97.7	102.0
4	100.1	109.9	74.7	77.2	95.9	106.2	84.8	166.9	106.1	92.8	107.4	100.6
18年 1期	100.4	109.9	71.2	78.4	94.0	104.2	79.2	195.3	113.5	89.1	95.9	92.8
17年 1月	97.6	106.2	82.2	76.5	93.4	101.1	79.1	151.1	112.9	93.2	96.3	93.7
2	98.2	106.3	82.7	77.3	95.7	100.5	77.2	154.7	113.8	91.6	101.0	93.6
3	98.8	106.7	81.8	78.3	95.9	102.0	75.7	165.2	112.9	95.0	97.9	94.3
4	99.8	107.5	81.7	78.2	98.8	102.6	77.8	162.0	108.0	94.5	96.5	95.7
5	98.0	106.0	79.7	78.5	95.4	101.5	81.1	155.9	112.4	89.8	117.8	94.8
6	99.2	108.0	79.4	78.1	95.3	106.1	86.0	164.0	107.6	89.6	101.3	102.3
7	98.1	106.9	75.7	77.3	94.2	104.3	82.7	161.0	104.3	89.4	91.5	105.3
8	98.3	107.8	74.8	76.3	96.4	104.4	87.8	159.2	109.4	92.2	100.2	101.6
9	99.3	108.4	75.3	77.6	95.1	104.5	83.2	163.4	103.0	89.2	101.4	99.0
10	98.9	108.6	75.6	76.0	97.1	105.8	85.3	172.7	108.8	91.2	109.8	101.6
11	100.8	110.8	73.7	77.6	92.2	105.9	83.4	164.2	101.1	94.6	108.5	99.4
12	100.5	110.2	74.7	77.9	98.4	106.0	85.7	163.8	108.5	92.5	104.0	100.9
18年 1月	100.1	110.0	71.0	77.7	101.4	106.3	77.6	194.6	111.4	88.7	96.1	97.8
2	100.0	109.6	68.8	78.2	87.8	101.1	78.6	188.5	111.9	88.8	94.7	88.2
3	101.1	110.2	73.9	79.2	92.7	105.1	81.3	202.8	117.3	89.8	97.0	92.4

5. 業種別及び特殊分類別指数 5. Indices by Industry and by Use of Goods
(3) 生産者出荷指数 (3) Indices of Producer's Shipments

分類コード 時系列	パルプ・紙・紙加工品工業	その他工業	ゴム製品工業	その他製品工業	鉱業	Industry Code
	Pulp, paper and paper products	Other manufacturing	Rubber products	Other products	Mining	Time series
ウェイト	284	285	286	287	288	
	9.5	38.3	30.9	7.4	4.0	Weight

Original Index

13年	94.7	94.7	96.9	85.4	98.8	C.Y. 2001
14	92.4	99.0	103.2	81.1	86.8	2002
15	91.6	101.8	107.5	78.3	95.3	2003
16	92.6	105.4	112.5	76.0	94.9	2004
17	92.2	107.9	116.4	72.1	98.5	2005
13年度	93.1	95.2	98.1	82.9	96.8	F.Y. 2001
14	92.7	100.6	105.5	80.3	89.4	2002
15	92.1	102.8	108.8	78.1	94.6	2003
16	92.3	106.0	113.5	74.9	96.1	2004
17	92.1	108.7	117.2	73.0	101.6	2005
17年 1月	87.1	94.5	102.5	61.3	117.1	Jan. 2005
2	87.9	101.2	109.4	66.9	108.7	Feb.
3	102.9	118.6	126.9	83.7	107.9	Mar.
4	93.5	110.9	118.1	80.9	89.4	Apr.
5	92.5	99.6	106.8	69.4	86.0	May
6	94.6	114.1	122.4	79.3	85.4	Jun.
7	92.0	109.8	120.6	64.5	88.7	Jul.
8	87.7	96.2	104.5	61.6	93.6	Aug.
9	94.2	112.1	122.1	70.6	86.8	Sep.
10	93.1	116.3	125.6	77.3	89.4	Oct.
11	93.5	115.0	124.8	74.0	100.9	Nov.
12	87.7	105.9	113.2	75.2	128.5	Dec.
18年 1月	86.9	98.4	106.3	65.2	134.6	Jan. 2006
2	87.5	104.1	112.2	70.2	116.7	Feb.
3	101.5	121.4	129.6	87.2	119.0	Mar.

Seasonal Adjustment Index

13年 1期	97.7	92.7	93.3	90.7	95.0	Q1 2001
2	94.3	94.9	96.5	87.5	108.8	Q2
3	94.1	95.0	98.2	81.2	98.3	Q3
4	92.7	96.0	99.3	82.1	95.4	Q4
14年 1期	91.5	95.4	99.2	80.6	88.0	Q1 2002
2	93.9	97.9	102.2	79.8	86.2	Q2
3	92.4	99.6	104.0	80.6	81.8	Q3
4	91.5	102.9	107.5	82.9	89.7	Q4
15年 1期	92.6	102.9	108.9	77.4	97.7	Q1 2003
2	91.1	103.0	109.8	76.6	107.2	Q2
3	90.9	100.4	106.7	73.7	87.6	Q3
4	92.2	101.4	105.0	85.6	91.1	Q4
16年 1期	92.7	105.1	112.2	75.8	93.3	Q1 2004
2	92.7	105.0	111.9	77.5	100.7	Q2
3	93.7	103.9	110.9	73.8	96.8	Q3
4	91.1	106.9	113.8	76.4	90.7	Q4
17年 1期	92.7	108.3	116.7	72.2	98.0	Q1 2005
2	93.1	106.7	115.0	72.4	97.7	Q2
3	92.5	108.0	116.8	70.9	95.7	Q3
4	91.6	109.3	117.9	73.4	103.3	Q4
18年 1期	91.8	111.1	119.4	75.5	108.4	Q1 2006
17年 1月	91.5	108.6	117.1	72.2	97.4	Jan. 2005
2	93.0	107.9	116.4	71.6	98.1	Feb.
3	93.6	108.4	116.7	72.7	98.6	Mar.
4	93.8	108.1	116.5	74.2	98.3	

5. 業種別及び特殊分類別指数 5. Indices by Industry and by Use of Goods
(3) 生産者出荷指数 (3) Indices of Producer's Shipments

分類コード 時系列	鉱工業 Mining and manufacturing	最終需要財	投資財	資本財	資本財 (除輸送機械)	製造設備用	電力用	通信・放送用	農業用	建設用	輸送用	事務用
		Final demand goods	Investment goods	Capital goods	Capital goods (excl. Transport equipment)	For manufacturing equipment	For electricity	For communication and broadcasting	For agriculture	For construction	For transports	For offices
ウェイト	300	301	302	303	304	305	306	307	308	309	310	311
原指数	10000.0	5142.7	2490.2	1747.8	1375.5	478.1	138.0	97.2	44.6	94.7	364.7	382.8
13年	93.7	95.8	93.6	93.3	92.2	85.7	90.0	104.1	88.8	86.0	97.5	99.1
14	93.5	92.2	86.6	85.6	81.7	74.2	88.0	77.8	93.8	80.7	100.2	87.4
15	97.2	93.3	88.1	88.8	83.6	82.9	80.6	61.0	97.0	98.3	108.1	84.9
16	102.4	97.4	95.4	99.7	95.5	106.6	82.6	54.9	104.8	124.4	115.1	88.3
17	103.9	98.1	97.0	103.0	99.4	110.6	86.8	53.7	111.9	143.4	116.1	88.1
13年度	91.6	93.5	89.8	88.9	86.6	76.4	90.9	98.6	88.7	80.2	97.4	94.8
14	94.8	92.5	86.7	86.0	81.9	76.7	84.7	74.5	94.3	82.9	101.1	86.3
15	98.8	94.4	89.8	91.3	86.6	89.1	81.0	55.6	101.2	104.9	109.1	86.0
16	102.5	97.7	96.0	101.1	96.6	107.9	83.0	53.8	106.5	130.5	117.5	88.2
17	105.0	98.7	97.3	103.6	100.1	112.2	85.9	56.3	113.9	149.4	116.5	86.6
17年 1月	93.5	87.0	90.0	95.3	91.2	96.9	77.9	54.0	96.7	127.9	110.6	90.9
2	98.9	94.6	93.5	99.2	92.9	102.3	73.9	56.0	111.2	130.8	122.6	82.7
3	119.9	120.6	129.2	143.5	142.1	153.2	156.6	74.4	155.9	168.0	149.0	124.9
4	99.5	94.1	89.0	93.9	90.6	97.0	74.2	42.3	127.3	132.4	106.2	83.6
5	93.7	86.9	83.2	86.8	83.5	94.8	55.9	39.2	108.6	121.4	99.2	75.8
6	105.7	99.0	96.7	102.4	98.0	110.4	80.7	56.4	117.3	141.9	118.9	84.1
7	102.9	96.8	94.0	99.7	91.9	103.0	64.9	46.2	111.8	140.8	129.2	83.1
8	98.0	91.2	92.0	97.5	98.1	107.4	99.8	48.8	117.0	135.1	94.9	87.3
9	112.3	106.7	109.0	118.6	115.2	127.9	112.2	57.8	113.4	169.0	130.6	101.0
10	104.8	96.6	92.0	94.6	88.2	97.2	73.1	56.4	80.3	147.0	117.6	77.9
11	108.3	100.6	96.9	100.1	96.1	110.4	78.9	59.1	99.6	159.7	114.1	79.7
12	108.7	103.1	98.6	104.0	104.9	126.5	93.9	53.2	103.6	147.3	100.1	86.1
18年 1月	97.6	88.7	89.6	95.6	90.5	102.2	77.3	62.0	98.0	147.9	114.7	75.4
2	104.2	97.4	97.1	104.5	100.0	111.0	80.7	60.9	117.1	160.1	121.4	83.5
3	124.8	123.1	129.7	145.8	144.3	158.9	139.4	93.3	172.5	190.7	151.4	121.5
季節調整指数	98.4	99.4	99.5	100.5	102.0	105.4	91.7	102.0	94.0	95.1	95.4	106.0
13年 1期	95.5	98.1	96.6	97.3	96.4	88.1	88.2	117.7	92.3	85.9	101.6	106.0
2	91.8	94.3	90.8	90.0	87.1	78.2	91.7	100.4	86.6	83.1	99.6	92.4
3	89.3	91.5	87.1	85.2	82.9	70.0	89.6	96.5	84.6	78.7	93.6	92.0
4	90.5	91.2	86.2	84.7	81.7	69.8	91.3	87.1	91.0	74.5	95.5	90.6
14年 1期	93.7	92.0	85.6	84.4	80.7	71.7	87.2	87.2	92.8	80.1	99.2	87.9
2	94.6	92.7	87.2	86.4	82.7	78.1	90.6	70.4	97.3	82.7	99.6	87.3
3	95.3	93.4	87.5	87.2	81.7	76.1	85.5	75.6	94.5	86.5	107.7	84.1
4	95.8	92.4	86.6	86.2	82.1	78.5	81.8	73.2	94.8	84.5	101.1	85.5
15年 1期	95.9	92.8	86.9	87.3	81.1	77.5	83.8	60.2	99.3	101.5	110.6	81.5
2	96.7	92.6	88.5	89.1	83.5	83.0	78.9	55.0	98.3	100.0	109.8	85.2
3	100.6	95.9	91.0	93.4	88.5	92.4	81.7	52.8	98.1	112.2	114.4	87.2
4	100.7	95.2	91.7	94.4	91.5	100.1	80.0	52.5	110.4	109.4	104.8	88.8
16年 1期	103.3	97.9	97.3	102.3	96.7	107.5	83.5	54.7	116.9	129.8	123.7	87.6
2	103.0	98.2	96.9	101.8	98.0	109.8	87.5	55.3	99.3	126.5	116.2	89.3
3	102.1	97.7	96.0	101.5	97.1	109.4	83.2	57.3	95.8	137.1	119.7	86.4
4	102.3	97.6	95.0	100.4	95.6	107.5	79.9	50.6	116.1	134.1	115.9	87.5
17年 1期	103.5	98.9	98.6	104.8	100.7	109.3	91.7	51.8	120.4	145.0	119.1	88.5
2	104.1	97.7	97.4	102.8	100.7	108.7	92.2	55.5	111.7	145.1	113.7	90.9
3	106.5	99.0	98.5	105.6	103.1	118.4	86.7	59.1	101.0	152.6	116.5	86.8
4	106.6	99.6	96.0	102.8	98.1	114.3	78.5	58.3	123.0	157.2	117.5	81.4
17年 1月	102.9	98.3	96.5	102.2	99.3	109.4	82.5	52.7	120.8	141.5	113.3	93.7
2	101.6	97.1	93.9	99.5	92.1	107.1	63.0	51.6	114.7	134.6	121.5	81.1
3	102.3	97.4	94.7	99.6	95.3	106.1	94.3	47.5	112.9	126.2	112.8	87.8
4	104.6	101.7	101.5	108.6	105.3	109.6	101.3	48.5	121.7	144.6	119.0	93.3
5	102.3	97.4	97.1	102.4	98.9	109.4	84.5	49.4	118.5	142.1	120.9	87.5
6	103.6	97.7	97.3	103.5	98.0	108.8	89.2	57.4	121.1	148.4	117.5	84.6
7	103.2	97.9	97.5	103.9	99.3	106.3	84.5	53.7	114.4	147.5	119.6	89.3
8	104.8	98.8	101.4	106.4	107.2	114.0	106.8	58.2	114.9	145.3	113.7	98.5
9	104.2	96.5	93.2	98.1	95.5	105.7	85.2	54.7	105.9	142.6	107.9	84.9
10	105.4	97.8	96.9	103.6	100.7	111.5	85.7	65.0	102.1	150.6	116.3	87.2
11	106.6	99.2	99.2	106.4	103.3	117.5	87.8	59.8	101.1	155.1	118.8	86.5
12	107.6	100.1	99.5	106.9	105.2	126.1	86.6	52.6	99.8	152.0	114.5	86.6
18年 1月	107.8	100.6	96.6	103.3	100.1	117.1	86.3	61.7	125.1	165.3	116.5	77.4
2	105.6	98.8	96.4	103.8	97.5	115.8	65.3	53.7	119.1	162.9	121.2	81.5
3	106.5	99.4	95.1	101.2	96.8	110.0	84.0	59.6	124.9	143.3	114.7	85.4

5. 業種別及び特殊分類別指数 5. Indices by Industry and by Use of Goods
(3) 生産者出荷指数 (3) Indices of Producer's Shipments

その他の資本財	建設財	建築用	土木用	消費財	耐久消費財	家事用	冷暖房用	家具・装飾品用	娯楽用	乗用車・二輪車	非耐久財	Industries Code
312	313	314	315	316	317	318	319	320	321	322	323	Weight
147.7	742.4	587.5	154.9	2652.5	1230.8	71.9	44.4	61.0	319.0	734.5	1421.7	Original Index
94.9	94.1	93.8	95.4	97.9	97.2	99.4	104.1	93.4	95.0	97.9	98.5	C.Y. 2001
85.5	88.9	88.9	88.7	97.5	98.6	92.9	83.6	82.2	94.8	103.0	96.6	2002
87.3	86.5	88.0	81.0	98.2	101.5	92.9	80.8	77.0	107.9	102.8	95.4	2003
96.8	85.2	87.5	76.4	99.3	104.6	95.6	83.5	72.3	110.6	106.8	94.7	2004
103.5	83.0	85.6	73.1	99.1	105.5	95.6	91.0	69.3	108.1	109.3	93.5	2005
90.7	92.0	92.0	92.3	97.0	96.0	94.0	98.0	89.7	91.6	98.6	97.9	F.Y. 2001
85.7	88.5	88.5	88.4	97.9	99.6	93.2	81.2	80.9	97.7	103.6	96.5	2002
90.4	86.0	88.0	78.5	98.8	102.8	93.4	80.8	76.0	110.5	103.9	95.3	2003
98.7	84.1	86.8	74.0	99.2	104.6	95.6	86.0	71.1	109.8	107.2	94.6	2004
103.5	82.4	85.4	71.2	99.9	107.4	95.8	89.7	68.8	109.7	111.8	93.5	2005
86.5	77.6	80.1	68.0	84.2	89.0	75.4	61.3	64.5	79.8	98.1	80.0	Jan. 2005
102.3	80.2	81.0	77.2	95.6	106.3	90.4	61.7	68.5	100.7	116.0	86.4	Feb.
160.1	95.7	89.7	118.3	112.5	128.4	129.8	104.6	79.6	123.4	136.0	98.8	Mar.
97.7	77.4	81.1	63.5	99.0	101.0	90.8	63.9	69.2	106.8	104.4	97.2	Apr.
90.2	74.7	79.0	58.7	90.3	90.5	77.1	91.3	60.1	89.8	94.6	90.2	May
104.3	83.1	87.6	66.3	101.1	109.3	95.4	151.8	64.4	108.7	112.1	94.0	Jun.
97.5	80.4	85.0	63.1	99.4	104.4	101.1	134.4	64.2	101.3	107.5	95.0	Jul.
97.7	79.1	83.2	63.4	90.4	88.1	94.6	66.2					

5. 業種別及び特殊分類別指数 5. Indices by Industry and by Use of Goods

(3) 生産者出荷指数 (3) Indices of Producer's Shipments

分類 コード	業種別				生産財 Producer goods	鉱工業用 生産財 For mining and manufacturing	その他用 生産財 For others	Industries Code
	家事用 For house work	教育・娯 楽用 For education and amusement	被服・履 き物 Clothing and footwear	飲食料品 Food and beverage				
時系列	324	325	326	327	328	329	330	Time series
ウェイト	382.5	319.4	103.5	616.3	4857.3	4732.0	125.3	Weight

原指数		Original Index							
13年		102.3	95.0	90.4	99.2	91.5	91.4	95.7	2001
14		102.1	93.2	79.4	97.7	94.9	94.9	94.9	2002
15		102.9	91.5	69.8	97.1	101.2	101.3	97.8	2003
16		105.1	90.9	63.1	95.6	107.7	107.9	99.9	2004
17		104.3	88.8	58.7	95.2	110.0	110.1	103.6	2005
13年度		101.5	94.6	87.7	98.9	89.6	89.5	94.4	2001
14		103.3	92.8	77.1	97.4	97.3	97.3	96.4	2002
15		103.3	91.4	67.9	97.0	103.5	103.7	98.3	2003
16		105.5	90.8	61.9	95.2	107.7	107.9	100.2	2004
17		104.5	88.2	57.6	95.5	111.8	112.0	104.4	2005
17年	1月	92.9	81.3	55.4	75.5	100.4	100.6	95.1	Jan. 2005
	2	102.6	80.4	65.9	82.9	103.4	103.5	99.3	Feb.
	3	116.1	92.9	76.7	94.8	119.1	119.3	110.9	Mar.
	4	100.8	90.0	71.5	103.0	105.2	105.3	101.1	Apr.
	5	104.3	81.9	60.2	90.7	101.0	101.2	94.2	May
	6	104.3	86.0	55.2	98.3	112.8	113.0	106.1	Jun.
	7	104.5	89.3	49.1	99.9	109.4	109.6	103.5	Jul.
	8	94.6	96.1	51.6	96.2	105.2	105.4	98.4	Aug.
	9	102.9	91.4	58.5	97.0	118.3	118.6	105.7	Sep.
	10	104.0	89.9	55.6	99.9	113.5	113.6	109.4	Oct.
	11	110.5	90.0	52.5	96.5	116.5	116.7	109.4	Nov.
	12	114.6	96.5	52.1	107.1	114.6	114.7	109.9	Dec.
18年	1月	93.9	80.3	51.5	77.0	107.1	107.3	100.1	Jan. 2006
	2	102.3	78.2	62.3	81.7	111.3	111.6	101.0	Feb.
	3	117.3	89.1	71.3	98.2	126.6	127.0	114.3	Mar.

季節調整済指数		Seasonal Adjustment Index							
13年	1期	103.8	95.0	94.4	100.7	97.4	97.4	97.4	2001
	2	102.9	97.1	92.5	100.6	92.6	92.5	97.2	Q1
	3	102.0	94.6	88.4	99.2	89.2	89.1	95.1	Q2
	4	100.8	93.6	85.9	96.8	87.2	87.0	93.1	Q3
14年	1期	101.1	94.0	84.4	99.5	90.0	89.9	92.9	2002
	2	101.7	92.5	79.9	99.1	95.3	95.3	93.5	Q1
	3	103.5	93.8	78.7	96.6	96.6	96.7	95.8	Q2
	4	102.0	93.0	74.3	96.4	97.4	97.4	97.5	Q3
15年	1期	105.4	92.4	74.7	97.4	99.8	99.7	99.0	2003
	2	103.0	96.8	70.0	95.6	98.9	98.9	98.7	Q1
	3	102.1	86.3	68.9	96.5	101.1	101.2	96.6	Q2
	4	101.7	91.3	65.3	99.3	105.6	105.8	97.1	Q3
16年	1期	104.8	90.9	66.0	95.9	106.7	106.9	99.3	2004
	2	103.9	91.2	64.2	94.2	108.7	109.0	99.9	Q1
	3	105.4	90.2	60.2	97.1	108.4	108.6	100.6	Q2
	4	105.7	90.3	61.0	94.6	106.5	106.7	99.3	Q3
17年	1期	107.0	91.0	61.5	94.1	107.6	107.8	101.2	2005
	2	106.1	88.9	59.4	95.1	108.3	108.4	103.4	Q1
	3	101.4	88.3	56.7	96.5	110.7	110.9	104.4	Q2
	4	104.4	88.0	57.2	95.5	114.3	114.5	106.2	Q3
18年	1期	107.2	88.2	57.4	95.2	114.5	114.8	104.2	2006
17年	1月	108.7	91.6	61.9	95.3	107.6	107.8	101.1	Jan. 2005
	2	106.4	91.0	61.9	95.1	106.8	106.9	100.5	Feb.
	3	106.0	90.5	60.8	92.0	108.5	108.6	102.0	Mar.
	4	102.6	93.7	60.0	99.2	108.0	108.1	102.6	Apr.
	5	113.0	84.1	59.0	92.4	106.9	107.1	101.5	May
	6	102.6	88.9	59.2	93.8	110.0	110.1	106.1	Jun.
	7	102.9	87.2	56.8	95.7	109.0	109.2	104.3	Jul.
	8	101.4	89.4	56.8	96.5	110.7	110.9	104.4	Aug.
	9	99.8	88.4	55.4	97.2	112.5	112.7	104.5	Sep.
	10	101.2	86.9	56.2	97.7	112.9	113.1	106.8	Oct.
	11	105.4	88.8	57.4	94.5	114.4	114.7	105.9	Nov.
	12	106.5	88.2	58.1	94.2	115.6	115.8	106.0	Dec.
18年	1月	109.7	90.1	57.7	97.1	115.2	115.5	106.3	Jan. 2006
	2	104.8	87.8	58.0	93.2	113.0	113.3	101.1	Feb.
	3	107.1	86.8	56.5	95.3	115.3	115.6	105.1	Mar.

5. 業種別及び特殊分類別指数 5. Indices by Industry and by Use of Goods

(4)-1 生産者製品在庫指数(末) (4)-1 Indices of Producer's Inventory of Finished Goods (End)

分類コード 時系列	製造工業											
	1	2	3	4	5	6	7	8	9	10	11	12
ウェイト	10000.0	9984.4	855.4	238.0	240.4	74.2	114.9	124.6	63.3	373.2	267.1	57.8

原指数	13年	14	15	16	17	13年度	14	15	16	17	17年	18年
13年	98.3	98.3	100.3	97.9	98.6	109.1	108.0	95.1	101.8	97.5	98.5	92.8
14	90.4	90.4	92.9	85.6	96.1	104.7	95.5	88.9	96.9	91.9	92.6	96.7
15	88.2	88.2	97.7	96.9	97.5	115.1	99.2	89.4	94.8	91.9	92.9	108.6
16	87.9	87.9	92.8	91.7	95.8	102.7	93.5	78.7	100.3	94.3	100.5	100.5
17	92.6	92.7	98.9	109.4	97.3	108.1	99.6	77.8	94.7	85.4	89.4	113.4
13年度	91.8	91.8	91.9	86.5	90.3	112.1	96.5	90.1	89.5	88.4	94.2	104.7
14	86.5	86.5	85.9	81.4	88.4	84.6	89.7	88.3	83.8	85.8	89.6	107.2
15	85.4	85.4	88.0	87.3	87.5	89.4	92.5	83.8	85.8	83.1	91.6	106.0
16	87.5	87.5	87.4	93.2	88.8	85.0	87.8	72.0	93.0	80.3	91.4	110.6
17	90.3	90.3	94.5	110.5	90.9	107.1	91.4	67.4	92.8	79.2	85.8	111.1
17年 1月	93.2	93.2	96.5	96.1	97.7	108.3	99.3	84.3	98.7	88.9	94.2	112.7
2	94.8	94.8	94.8	96.6	96.2	105.9	96.0	79.1	97.9	87.1	95.8	119.1
3	87.5	87.5	87.4	93.2	88.8	85.0	87.8	72.0	93.0	80.3	91.4	110.6
4	89.4	89.4	91.1	96.8	90.8	99.1	89.0	77.6	92.0	83.8	90.5	112.6
5	92.6	92.6	96.5	104.5	97.0	100.9	95.4	81.2	91.5	88.0	90.4	114.7
6	93.0	93.0	93.9	103.0	91.9	97.2	94.1	78.6	92.8	84.6	87.7	105.7
7	94.9	94.9	95.8	103.4	93.9	107.1	98.3	77.8	92.5	87.0	89.4	107.4
8	95.0	95.0	99.5	106.3	97.7	108.9	104.6	83.4	91.8	92.1	86.0	107.8
9	91.7	91.7	95.7	100.9	95.7	98.2	101.5	81.2	91.1	88.2	85.4	106.1
10	93.3	93.3	98.4	103.2	99.1	106.2	101.1	83.4	93.5	90.1	86.2	104.5
11	95.7	95.7	98.5	107.7	95.4	111.5	101.8	78.1	94.6	86.5	87.0	105.6
12	92.6	92.7	98.9	109.4	97.3	108.1	99.6	77.8	94.7	85.4	89.4	113.4
18年 1月	96.5	96.5	102.0	111.2	102.6	113.1	101.6	81.0	94.6	88.9	90.8	123.1
2	97.5	97.5	101.8	111.6	100.7	120.5	101.7	77.6	95.1	88.3	89.7	120.2
3	90.3	90.3	94.5	110.5	90.9	107.1	91.4	67.4	92.8	79.2	85.8	111.1

季節調整済指数	13年	14	15	16	17	13年度	14	15	16	17	17年	18年
13年 1期	102.5	102.6	102.7	102.8	103.7	104.3	103.2	100.7	103.0	102.3	104.0	108.2
2	104.6	104.6	106.5	106.8	105.3	111.8	108.1	105.8	102.0	104.2	102.0	101.2
3	102.7	102.8	107.3	110.8	103.6	116.7	110.0	103.1	102.0	104.4	100.0	93.7
4	100.4	100.4	101.8	98.2	100.2	105.5	110.3	98.8	98.9	99.8	96.9	94.0
14年 1期	96.2	96.2	96.7	90.0	95.7	121.6	103.7	94.7	91.7	94.4	95.7	102.9
2	92.7	92.7	96.6	88.5	99.7	122.2	94.9	94.3	91.6	94.4	93.3	100.9
3	92.5	92.5	90.9	85.9	89.8	104.7	94.1	89.7	95.0	88.5	94.9	101.1
4	92.3	92.4	94.4	86.0	97.8	101.0	97.5	92.3	94.1	94.1	91.1	97.7
15年 1期	90.9	90.9	90.7	86.1	94.7	93.7	96.3	92.6	86.8	92.2	90.2	103.4
2	90.5	90.5	94.1	87.5	95.6	105.7	99.0	93.2	91.8	94.1	89.2	101.0
3	90.9	90.9	96.8	90.6	99.8	102.9	102.8	95.2	91.9	96.0	91.8	109.5
4	89.8	89.8	98.6	97.5	98.8	115.7	100.2	93.8	90.8	93.9	91.7	111.7
16年 1期	89.9	89.9	94.5	93.4	94.5	102.2	99.0	88.2	89.2	89.6	91.6	102.5
2	90.0	90.0	90.2	87.9	90.7	103.9	91.9	83.9	93.8	85.6	88.0	97.7
3	91.5	91.5	94.9	89.1	98.8	109.2	95.8	83.6	96.4	90.0	91.2	107.3
4	89.5	89.5	92.1	91.0	96.0	102.1	93.8	81.4	96.8	85.8	93.1	102.2
17年 1期	92.0	92.0	93.9	97.3	96.1	98.5	94.0	76.7	96.9	86.6	91.2	107.9
2	92.3	92.3	92.9	99.5	92.4	98.6	94.9	78.7	94.3	84.4	85.8	103.6
3	94.1	94.1	97.7	104.8	94.9	106.5	101.5	81.1	90.4	88.2	87.5	107.7
4	94.3	94.4	98.1	108.9	96.5	105.9	100.1	80.1	91.2	86.2	87.7	115.2
18年 1期	95.0	95.0	101.5	115.4	98.4	124.1	97.9	71.8	96.7	85.4	85.7	108.3
17年 1月	91.4	91.4	92.9	92.2	95.7	100.7	95.0	78.7	95.8	84.9	93.9	110.9
2	92.2	92.2	93.6	96.4	96.3	100.1	96.7	78.6	96.4	87.3	94.8	111.0
3	92.0	92.0	93.9	97.3	96.1	98.5	94.0	76.7	96.9	86.6	91.2	107.9
4	92.1	92.1	93.3	99.8	92.0	99.4	90.8	78.9	95.9	85.7	90.7	112.6
5	92.2	92.2	95.3	102.4	96.2	100.2	94.7	78.7	95.0	86.5	89.7	110.1
6	92.3	92.3	92.9	99.5	92.4	98.6	94.9	78.7	94.3	84.4	85.8	103.6
7	92.6	92.6	96.2	102.1	95.9	108.0	99.1	79.3	93.2	88.0	88.6	109.2
8	93.7	93.6	96.3	104.9	94.7	105.1	102.0	80.3	92.0	88.9	87.7	107.2
9	94.1	94.1	97.7	104.8	94.9	106.5	101.5	81.1	90.4	88.2	87.5	107.7
10	92.6	92.7	98.3	105.1	95.6	105.5	99.1	82.2	91.7	88.1	87.6	109.9
11	94.2	94.2	98.5	108.1	95.0	107.7	100.0	81.0	91.6	87.1	87.9	115.1
12	94.3	94.4	98.1	108.9	96.5	105.9	100.1	80.1	91.2	86.2	87.7	115.2
18年 1月	94.6	94.6	98.1	106.6	100.5	105.1	97.2	75.6	91.8	84.9	90.5	121.1
2	94.8	94.8	100.5	111.3	100.8	113.9	102.5	77.1	93.6	88.5	88.8	112.1
3	95.0	95.0	101.5	115.4	98.4	124.1	97.9	71.8	96.7	85.4	85.7	108.3

5. 業種別及び特殊分類別指数 5. Indices by Industry and by Use of Goods

(4)-1 生産者製品在庫指数(末) (4)-1 Indices of Producer's Inventory of Finished Goods (End)

分類コード 時系列	製造工業												Industries Code
	13	14	15	16	17	18	19	20	21	22	23	24	
ウェイト	75.6	133.7	0.0	567.4	0.0	169.3	157.4	240.7	955.3	68.2	158.6	0.0	Weight

原指数	13年	14	15	16	17	18	19	20	21	22	23	24
13年	118.2	89.9	0.0	88.8	0.0	88.0	81.4	94.2	100.2	112.6	92.4	0.0
14	112.1	79.8	0.0	80.5	0.0	78.4	71.7	87.8	84.3	77.5	66.4	0.0
15	106.2	78.6	0.0	79.3	0.0	83.1	62.5	87.5	77.6	89.3	52.1	0.0
16	106.1	84.9	0.0	81.4	0.0	86.9	69.1	85.6	81.8	95.2	66.5	0.0
17	110.8	66.9	0.0	70.4	0.0	71.8	45.7	85.6	89.7	112.1	76.9	0.0
13年度	107.1	82.4	0.0	94.8	0.0	88.8	97.0	97.6	86.3	75.0	68.8	0.0
14	105.7	72.8	0.0	82.8	0.0	83.8	68.9	91.2	77.3	78.3	49.8	0.0
15	101.6	79.7	0.0	82.0	0.0	85.1	68.5	88.7	73.1	78.4	47.9	0.0
16	107.3	74.1	0.0	81.0	0.0	88.0	62.7	88.0	77.7	79.1	54.4	0.0
17	102.0	65.7	0.0	76.1	0.0	72.6	61.8	87.9	81.2	94.3	62.9	0.0
17年 1月	104.3	80.6	0.0	81.1	0.0	88.5	64.0	87.1	85.8	99.0	65.5	0.0
2	106.6	79.6	0.0	84.9	0.0	92.8	68.9	89.7	87.9	99.0	68.5	0.0
3	107.3	74.1	0.0	81.0	0.0	88.0	62.7	88.0	77.7	79.1	54.4	0.0
4	110.2	69.9	0.0	82.1	0.0	84.7	70.6	87.7	80.6	82.3	60.5	0.0
5	112.0	67.7	0.0	85.1	0.0	82.1	83.7	88.2	82.6	91.5	64.9	0.0
6	109.4	67.7	0.0	87.7	0.0	82.1	95.8	86.4	84.9	93.1	71.6	0.0
7	114.5	67.4	0.0	89.5	0.0	80.8	102.0	87.5	85.1	94.2	67.3	0.0
8	106.0	65.2	0.0	90.8	0.0	80.4	109.8	85.8	85.8	95.1	69.9	0.0
9	104.2	65.9	0.0	88.6	0.0	77.7	104.5	86.0	81.4	91.9	63.6	0.0
10	108.6	65.5	0.0	87.4	0.0	76.3	100.9	86.5	86.3	99.3	71.0	0.0
11	111.9	64.9	0.0	80.9	0.0	74.9	79.4	86.1	89.7	109.2	74.5	0.0
12	110.8	66.9	0.0	70.4	0.0	71.8	45.7	85.6	89.7	112.1	76.9	0.0
18年 1月	111.5	65.1	0.0	71.1	0.0	74.3	43.8	86.7	92.6	109.1	73.3	0.0
2	108.7	65.8	0.0	74.8	0.0	77.4	52.8	87.4	93.3	109.5	73.9	0.0
3	102.0	65.7	0.0	76.1	0.0	72.6	61.8	87.9	81.2	94.3	62.9	0.0

季節調整済指数	13年	14	15	16	17	18	19	20	21	22	23	24
13年 1期	108.1	99.8	0.0	97.0	0.0	92.7	91.8	101.8				

5. 業種別及び特殊分類別指数 5. Indices by Industry and by Use of Goods
 (4)-1 生産者製品在庫指数(末) (4)-1 Indices of Producer's Inventory of Finished Goods (End)

分類 コード	特殊産業 機	風水力機械・ 油圧機器	運搬機械	産業用 ロボット	農業用機械	金属工作 機	金属加工 機	繊維機械	事務用機械	冷凍機・ 同応用品	金 型	機械工具
	Special industrial machinery	Fans, pumps and oil hydraulic equipment	Conveying machinery	Industrial robots	Agricultural machinery	Metal cutting machinery	Metal forming machinery	Textile machinery	Office machinery	Refrigerating machines and appliances	Molds and dies	Tools for machines
	25	26	27	28	29	30	31	32	33	34	35	36

時系列	25	26	27	28	29	30	31	32	33	34	35	36
ウェイト	18.4	90.9	0.0	0.0	106.1	58.3	11.5	12.2	61.6	136.3	0.0	75.7
原指数												
13年	101.3	109.8	0.0	0.0	85.4	104.9	116.7	121.8	97.9	114.8	0.0	95.7
14	93.0	113.0	0.0	0.0	70.9	96.6	91.2	72.4	82.3	102.8	0.0	79.3
15	86.9	123.3	0.0	0.0	62.9	84.4	96.0	85.2	83.3	81.4	0.0	76.2
16	80.8	118.7	0.0	0.0	62.3	100.2	98.4	49.0	87.0	84.1	0.0	78.4
17	77.7	123.5	0.0	0.0	71.0	140.2	80.3	56.6	90.5	84.6	0.0	86.8
13年度	93.8	102.9	0.0	0.0	76.9	88.9	90.9	82.1	73.1	110.9	0.0	84.9
14	83.1	105.5	0.0	0.0	69.2	86.9	75.7	82.1	63.9	88.3	0.0	78.0
15	78.7	112.1	0.0	0.0	62.8	74.3	111.8	65.8	75.6	74.1	0.0	70.6
16	76.0	115.3	0.0	0.0	61.9	95.4	89.0	49.5	91.9	81.6	0.0	70.5
17	78.0	121.8	0.0	0.0	52.2	121.0	67.8	50.3	78.9	79.7	0.0	87.9
17年 1月	79.9	118.4	0.0	0.0	69.3	106.1	89.0	50.2	90.1	96.1	0.0	77.2
2	81.5	122.9	0.0	0.0	73.6	109.8	85.1	52.7	100.2	93.8	0.0	73.7
3	76.0	115.3	0.0	0.0	61.9	95.4	89.0	49.5	91.9	81.6	0.0	70.5
4	77.7	115.0	0.0	0.0	58.3	113.9	88.1	44.2	100.6	82.2	0.0	73.0
5	77.9	118.2	0.0	0.0	59.9	118.7	74.9	43.2	100.2	80.9	0.0	74.5
6	78.2	118.6	0.0	0.0	63.5	125.4	81.2	44.4	96.5	79.8	0.0	78.5
7	75.4	118.6	0.0	0.0	67.1	130.6	80.6	44.1	98.5	77.1	0.0	83.1
8	78.7	119.3	0.0	0.0	59.9	128.2	111.3	47.5	98.0	77.8	0.0	86.3
9	78.1	116.0	0.0	0.0	53.2	123.4	71.8	47.8	88.5	75.9	0.0	84.4
10	77.1	118.9	0.0	0.0	64.6	134.3	85.9	46.4	93.2	81.2	0.0	86.5
11	77.5	122.0	0.0	0.0	70.6	144.3	84.4	50.5	92.4	85.0	0.0	87.3
12	77.7	123.5	0.0	0.0	71.0	140.2	80.3	56.6	90.5	84.6	0.0	86.8
18年 1月	78.4	125.5	0.0	0.0	74.7	143.4	88.9	57.1	100.8	91.8	0.0	88.6
2	80.1	129.5	0.0	0.0	75.2	148.4	86.7	49.3	99.5	89.7	0.0	90.6
3	78.0	121.8	0.0	0.0	52.2	121.0	67.8	50.3	78.9	79.7	0.0	87.9

時系列	25	26	27	28	29	30	31	32	33	34	35	36
季節調整済指数												
13年 1期	96.0	101.7	0.0	0.0	104.8	102.0	108.2	108.1	109.8	97.6	0.0	95.1
2	98.9	104.8	0.0	0.0	91.6	104.2	133.2	117.7	97.7	99.6	0.0	96.1
3	100.0	107.5	0.0	0.0	92.8	106.6	84.1	110.5	89.3	103.4	0.0	97.5
4	97.4	107.7	0.0	0.0	94.7	102.1	113.1	110.4	91.4	110.9	0.0	94.1
14年 1期	98.2	109.1	0.0	0.0	87.7	100.0	102.1	89.0	83.0	109.6	0.0	88.0
2	89.7	109.5	0.0	0.0	87.0	94.5	95.9	59.9	88.4	101.6	0.0	82.4
3	89.2	112.0	0.0	0.0	71.0	94.3	77.1	46.2	85.9	98.0	0.0	80.0
4	89.6	110.8	0.0	0.0	78.6	94.0	88.3	65.2	76.8	99.2	0.0	77.9
15年 1期	86.5	112.1	0.0	0.0	78.0	97.1	87.6	84.8	74.4	87.0	0.0	80.2
2	85.3	112.9	0.0	0.0	74.6	84.3	124.9	88.1	78.7	85.0	0.0	77.5
3	82.1	113.9	0.0	0.0	71.0	88.4	86.7	80.9	77.8	86.0	0.0	73.7
4	82.6	121.4	0.0	0.0	68.0	82.1	101.3	76.3	77.5	78.1	0.0	75.1
16年 1期	81.6	118.8	0.0	0.0	69.0	82.9	130.0	69.9	87.0	74.3	0.0	72.7
2	79.3	116.2	0.0	0.0	60.3	80.8	101.7	79.2	74.1	77.1	0.0	74.3
3	78.5	113.7	0.0	0.0	58.0	89.8	89.7	73.8	90.6	77.7	0.0	75.7
4	76.8	116.0	0.0	0.0	67.2	97.0	100.4	44.6	84.2	80.1	0.0	77.4
17年 1期	78.7	121.6	0.0	0.0	66.3	107.0	99.1	51.6	102.4	83.4	0.0	73.5
2	80.3	119.6	0.0	0.0	60.7	124.2	81.1	43.6	93.0	84.0	0.0	79.8
3	77.3	119.1	0.0	0.0	60.3	131.2	86.7	51.6	95.4	80.4	0.0	84.0
4	74.6	120.1	0.0	0.0	74.0	138.1	82.4	54.5	89.7	80.7	0.0	84.4
18年 1期	80.7	128.4	0.0	0.0	55.9	135.7	75.5	52.4	87.9	81.4	0.0	91.6
17年 1月	78.6	115.0	0.0	0.0	65.1	100.9	78.2	47.0	88.5	85.8	0.0	76.4
2	78.9	116.3	0.0	0.0	63.4	104.1	87.6	48.0	92.6	85.7	0.0	72.5
3	78.7	121.6	0.0	0.0	66.3	107.0	99.1	51.6	102.4	83.4	0.0	73.5
4	80.5	119.3	0.0	0.0	60.5	121.0	91.7	47.8	107.4	84.1	0.0	76.0
5	80.6	119.3	0.0	0.0	60.0	121.1	85.7	43.4	100.9	84.0	0.0	77.7
6	80.3	119.6	0.0	0.0	60.7	124.2	81.1	43.6	93.0	84.0	0.0	79.8
7	77.5	118.4	0.0	0.0	61.1	126.5	72.3	42.0	93.0	81.6	0.0	82.1
8	77.4	117.8	0.0	0.0	61.1	125.4	89.8	46.8	96.2	84.9	0.0	83.7
9	77.3	119.1	0.0	0.0	60.3	131.2	86.7	51.6	95.4	80.4	0.0	84.0
10	75.8	120.6	0.0	0.0	68.4	133.9	89.3	49.6	92.3	80.3	0.0	84.8
11	76.0	120.1	0.0	0.0	73.0	136.6	81.8	52.3	92.1	80.9	0.0	85.9
12	74.6	120.1	0.0	0.0	74.0	138.1	82.4	54.5	89.7	80.7	0.0	84.4
18年 1月	77.2	121.8	0.0	0.0	70.2	136.4	78.1	53.5	99.0	82.0	0.0	87.6
2	77.6	122.5	0.0	0.0	64.8	140.7	89.3	44.9	92.0	82.0	0.0	89.2
3	80.7	128.4	0.0	0.0	55.9	135.7	75.5	52.4	87.9	81.4	0.0	91.6

5. 業種別及び特殊分類別指数 5. Indices by Industry and by Use of Goods
 (4)-1 生産者製品在庫指数(末) (4)-1 Indices of Producer's Inventory of Finished Goods (End)

分類 コード	その他の 一般機械	一般機械 器具部品	電気機械 工業	回転電気 機	静止電気 機	開閉制御 装置・機器	民生用 電気機械	配線・ 照明器具	電 子 応用 装置	電気計測器	電 池	情報通 信機 械工業	Industries Code
	Other industrial machinery	Parts of industrial machinery	Electrical machinery	Electrical rotating machinery	Electrical stationary machinery	Switching devices	Household electrical machinery	Wiring devices and luminaries	Associated electronic equipment	Electrical measuring instruments	Batteries	Information and communication electronics equipment	
	37	38	39	40	41	42	43	44	45	46	47	48	

時系列	37	38	39	40	41	42	43	44	45	46	47	48	Weight
ウェイト	71.0	86.5	712.8	0.0	15.2	0.0	343.0	162.3	0.0	0.0	192.3	210.7	Weight
原指数													Original Index
13年	80.1	102.8	90.3	0.0	96.9	0.0	86.7	102.5	0.0	0.0	85.8	76.9	C.Y. 2001
14	69.5	88.3	81.0	0.0	74.6	0.0	78.7	100.4	0.0	0.0	69.0	68.4	2002
15	60.6	79.7	78.4	0.0	83.6	0.0	66.2	87.3	0.0	0.0	92.4	71.5	2003
16	50.7	96.2	76.0	0.0	77.6	0.0	62.8	88.8	0.0	0.0	88.7	64.3	2004
17	50.6	99.1	75.4	0.0	86.5	0.0	62.8	92.6	0.0	0.0	82.6	70.4	2005
13年度	85.4	90.9	83.2	0.0	83.4	0.0	85.3	91.2	0.0	0.0	72.8	72.4	F.Y. 2001
14	76.0	92.1	79.3	0.0	62.9	0.0	77.1	92.8	0.0	0.0	73.2	67.0	2002
15	66.6	84.5	75.5	0.0	81.6	0.0	67.6	82.1	0.0	0.0	83.7	77.4	2003
16	60.7	94.2	74.2	0.0	78.4	0.0	64.8	82.2	0.0	0.0	83.8	71.5	2004
17	57.1	95.3	74.0	0.0	102.2	0.0	64.3	81.8	0.0	0.0	82.5	70.7	2005
17年 1月	63.3	97.7	83.1	0.0	77.6	0.0	71.7	93.8	0.0	0.0	94.9	83.1	Jan. 2005
2	70.9	95.5	86.5	0.0	76.9	0.0	79.1	93.7	0.0	0.0	94.6	84.5	Feb.
3	60.7	94.2	74.2	0.0	78.4	0.0	64.8	82.2	0.0	0.0	83.8	71.5	Mar.
4	62.4	94.5	84.4	0.0	75.2	0.0	82.2	85.3	0.				

5. 業種別及び特殊分類別指数 5. Indices by Industry and by Use of Goods
 (4)-1 生産者製品在庫指数(末) (4)-1 Indices of Producer's Inventory of Finished Goods (End)

分類 コード	業種別及び特殊分類別											
	通信機械	民生用 電子機械	電子計算機	電子部品・ デバイス工業	電子部品	半導体素子	集積回路	半導体部品	輸送機械 工業	輸送機械工業 (除く船舶)	乗用車	バス
時系列	49	50	51	52	53	54	55	56	57	58	59	60

原指数	49	50	51	52	53	54	55	56	57	58	59	60
13年	0.0	76.9	0.0	104.1	116.4	87.0	105.8	0.0	103.0	103.0	101.0	118.3
14	0.0	68.4	0.0	100.6	108.4	70.7	107.1	0.0	104.7	104.7	118.2	165.3
15	0.0	71.5	0.0	91.9	127.4	67.0	89.7	0.0	96.2	96.2	98.4	174.7
16	0.0	64.3	0.0	119.8	209.2	78.8	108.0	0.0	92.2	92.2	93.3	147.1
17	0.0	70.4	0.0	117.1	193.7	75.4	109.0	0.0	134.9	134.9	150.2	137.9
13年度	0.0	72.4	0.0	86.5	92.8	76.1	87.8	0.0	78.8	78.8	82.1	99.6
14	0.0	67.0	0.0	92.1	94.8	69.2	97.9	0.0	84.6	84.6	93.7	117.4
15	0.0	77.4	0.0	103.1	152.4	77.2	97.5	0.0	77.4	77.4	81.8	133.0
16	0.0	71.5	0.0	106.5	169.2	72.0	99.9	0.0	94.2	94.2	100.7	122.5
17	0.0	70.7	0.0	122.7	161.4	80.7	124.6	0.0	112.8	112.8	127.1	87.2
17年 1月	0.0	83.1	0.0	119.8	218.3	78.5	105.7	0.0	116.0	116.0	121.9	167.4
2	0.0	84.5	0.0	117.9	199.1	76.0	108.7	0.0	118.3	118.3	129.4	193.1
3	0.0	71.5	0.0	106.5	169.2	72.0	99.9	0.0	94.2	94.2	100.7	122.5
4	0.0	75.8	0.0	110.3	206.2	71.6	96.1	0.0	101.7	101.7	113.7	114.3
5	0.0	84.5	0.0	121.2	230.8	76.8	105.2	0.0	102.9	102.9	111.7	141.7
6	0.0	85.8	0.0	121.6	241.3	82.0	101.5	0.0	110.4	110.4	118.8	158.6
7	0.0	86.3	0.0	123.1	249.9	81.2	101.7	0.0	116.5	116.5	132.5	163.1
8	0.0	87.8	0.0	126.4	258.8	83.2	104.0	0.0	112.9	112.9	129.2	137.6
9	0.0	77.1	0.0	114.5	216.6	75.6	98.8	0.0	108.5	108.5	122.2	103.1
10	0.0	79.2	0.0	112.3	208.3	74.7	97.9	0.0	109.1	109.1	118.1	120.2
11	0.0	82.1	0.0	121.0	214.3	76.0	109.4	0.0	135.2	135.2	152.2	129.8
12	0.0	70.4	0.0	117.1	193.7	75.4	109.0	0.0	134.9	134.9	150.2	137.9
18年 1月	0.0	86.2	0.0	127.2	214.0	78.7	118.4	0.0	142.9	142.9	158.6	183.1
2	0.0	87.8	0.0	131.7	196.5	78.6	129.9	0.0	141.3	141.3	161.9	147.1
3	0.0	70.7	0.0	122.7	161.4	80.7	124.6	0.0	112.8	112.8	127.1	87.2

季節調整済指数	49	50	51	52	53	54	55	56	57	58	59	60
13年 1期	0.0	87.9	0.0	141.7	133.7	108.8	152.1	0.0	99.1	99.1	98.8	112.8
2	0.0	95.8	0.0	140.1	137.9	109.7	149.4	0.0	103.9	103.9	107.4	128.0
3	0.0	91.6	0.0	117.0	123.1	97.5	121.7	0.0	104.0	104.0	105.3	115.3
4	0.0	87.5	0.0	106.0	120.5	86.3	108.3	0.0	97.4	97.4	97.8	115.6
14年 1期	0.0	81.0	0.0	88.4	103.1	75.8	87.8	0.0	94.4	94.4	95.5	133.5
2	0.0	69.1	0.0	88.2	104.6	70.8	89.1	0.0	90.7	90.7	95.4	151.5
3	0.0	68.2	0.0	105.4	128.3	74.9	108.9	0.0	95.9	95.9	106.9	140.9
4	0.0	77.5	0.0	102.5	112.2	70.1	109.7	0.0	99.6	99.6	115.4	160.7
15年 1期	0.0	73.8	0.0	97.0	108.1	69.9	99.5	0.0	101.6	101.6	110.7	151.1
2	0.0	71.9	0.0	93.8	116.2	71.0	94.2	0.0	96.9	96.9	104.9	152.9
3	0.0	71.9	0.0	91.5	116.7	65.6	91.8	0.0	104.8	104.8	116.5	162.0
4	0.0	78.1	0.0	92.5	131.0	66.1	90.3	0.0	92.4	92.4	96.6	166.0
16年 1期	0.0	83.4	0.0	108.1	171.8	78.3	101.0	0.0	95.0	95.0	100.3	164.0
2	0.0	85.3	0.0	119.7	184.8	80.7	113.1	0.0	109.6	109.6	120.7	144.8
3	0.0	85.2	0.0	118.0	199.8	80.9	106.4	0.0	125.6	125.6	144.0	189.6
4	0.0	70.0	0.0	123.4	222.4	79.2	110.1	0.0	90.8	90.8	94.3	137.7
17年 1期	0.0	79.2	0.0	113.6	194.3	73.1	104.3	0.0	114.3	114.3	124.0	147.0
2	0.0	82.1	0.0	119.8	232.9	79.7	101.0	0.0	112.4	112.4	120.2	147.8
3	0.0	82.0	0.0	118.9	219.1	77.9	102.0	0.0	120.2	120.2	136.4	136.5
4	0.0	77.0	0.0	119.1	203.6	75.9	110.3	0.0	133.4	133.4	153.0	126.6
18年 1期	0.0	78.3	0.0	130.8	185.4	81.9	130.1	0.0	136.8	136.8	156.5	104.6
17年 1月	0.0	83.9	0.0	118.8	215.4	79.6	105.0	0.0	102.9	102.9	111.2	140.5
2	0.0	80.6	0.0	116.0	195.0	77.0	105.9	0.0	107.3	107.3	117.7	151.8
3	0.0	79.2	0.0	113.6	194.3	73.1	104.3	0.0	114.3	114.3	124.0	147.0
4	0.0	80.0	0.0	112.5	212.7	73.7	97.9	0.0	122.3	122.3	133.6	141.6
5	0.0	79.3	0.0	119.6	221.2	75.8	103.2	0.0	111.0	111.0	120.4	150.2
6	0.0	82.1	0.0	119.8	232.9	79.7	101.0	0.0	112.4	112.4	120.2	147.8
7	0.0	80.6	0.0	119.7	232.2	78.1	100.9	0.0	111.9	111.9	125.1	150.7
8	0.0	81.6	0.0	121.4	238.7	80.5	102.4	0.0	113.1	113.1	126.5	139.3
9	0.0	82.0	0.0	118.9	219.1	77.9	102.0	0.0	120.2	120.2	136.4	136.5
10	0.0	79.8	0.0	115.0	219.3	76.4	100.3	0.0	97.7	97.7	104.1	128.2
11	0.0	81.6	0.0	116.8	215.7	75.3	104.3	0.0	118.8	118.8	133.8	126.0
12	0.0	77.0	0.0	119.1	203.6	75.9	110.3	0.0	133.4	133.4	153.0	126.6
18年 1月	0.0	87.0	0.0	126.1	211.2	79.8	117.6	0.0	126.8	126.8	144.7	153.7
2	0.0	83.8	0.0	129.5	192.4	79.6	126.5	0.0	128.1	128.1	147.3	115.7
3	0.0	78.3	0.0	130.8	185.4	81.9	130.1	0.0	136.8	136.8	156.5	104.6

5. 業種別及び特殊分類別指数 5. Indices by Industry and by Use of Goods
 (4)-1 生産者製品在庫指数(末) (4)-1 Indices of Producer's Inventory of Finished Goods (End)

分類 コード	業種別及び特殊分類別												Industries Code
	トラック	自動車部品	二輪自動車	産業車両	船舶・ 同機関	(特 :乗用車・バス ・トラック)	精密機械 工業	計測機器	光学機械 ・同部品	時計	窯業・土石 製品工業	ガラス ・同製品	
時系列	61	62	63	64	65	67	68	69	70	71	72	73	Time series

原指数	61	62	63	64	65	67	68	69	70	71	72	73	Original Index
13年	87.1	130.2	152.2	0.0	0.0	98.0	98.8	100.7	140.4	57.1	100.7	113.9	C.Y. 2001
14	59.5	106.1	105.3	0.0	0.0	104.6	81.6	85.0	109.2	49.9	87.9	91.0	2002
15	77.6	92.9	107.7	0.0	0.0	95.2	70.3	77.1	100.5	30.0	85.2	94.3	2003
16	84.3	86.3	91.4	0.0	0.0	92.5	66.6	80.8	82.3	25.9	78.2	84.0	2004
17	107.2	99.6	98.3	0.0	0.0	139.0	58.4	74.6	53.7	32.9	78.1	89.9	2005
13年度	65.5	117.2	73.9	0.0	0.0	78.4	99.4	97.5	131.7	73.0	95.5	111.6	F.Y. 2001
14	52.8	88.8	89.7	0.0	0.0	84.0	78.5	74.7	116.0	50.9	85.5	95.9	2002
15	55.2	96.7	83.0	0.0	0.0	76.5	68.8	72.6	90.8	41.3	82.0	96.6	2003
16	76.9	92.7	82.6	0.0	0.0	95.3	62.4	67.8	79.6	36.7	78.7	95.2	2004
17	78.4	106.7	104.0	0.0	0.0	113.7	58.8	69.3	51.4	46.3	75.5	89.0	2005
17年 1月	104.7	73.8	95.4	0.0	0.0	118.8	66.8	80.7	80.3	28.6	79.2	90.4	Jan. 2005
2	93.4	75.9	87.3	0.0	0.0	122.0	66.5	76.4	80.8	35.0	79.4	94.2	Feb.
3	76.9	92.7	100.7	0.0	0.0	95.3	62.4	67.8	79.6	36.7	78.7	95.2	Mar.
4	79.3	89.5	68.2	0.0	0.0	105.0	62.7	68.3	76.8	39.5	79.3	96.3	Apr.
5	86.1	94.7	69.4	0.0	0.0	106.0	65.6	70.9	76.7	45.5	80.7	100.7	May
6	95.3	105.6	71.9	0.0	0.0	113.9	66.3	69.3	74.5	53.4	81.0	99.9	Jun.
7	80.1	99.2	80.5	0.0	0.0	120.1	67.2	72.7	67.1	57.1	81.9	99.0	Jul.
8	73.5	70.4	95.9	0.0	0.0	115.3	62.0						

5. 業種別及び特殊分類別指数 5. Indices by Industry and by Use of Goods
 (4)-1 生産者製品在庫指数(末) (4)-1 Indices of Producer's Inventory of Finished Goods (End)

分類コード	業種別											
	セメント・同製品	陶磁器・ファインセラミックス	その他の窯業・土石製品	化学工業	化学工業(除医薬品)	化学肥料	ソーダ工業製品	無機薬品・顔料・触媒	高圧ガス	石油系芳香族	環式中間物・合成染料	有機薬品
時系列	Cement and cement products	Ceramic wares and fine ceramics	Other ceramics, stone and clay products	Chemicals	Chemicals (excl. Drugs)	Fertilizers	Industrial sodium chemicals	Industrial inorganic chemicals, pigment and catalyst	High compressed gas	Aromatic hydrocarbons (Petroleum origin)	Cyclic chemicals and synthetic dyes	Industrial organic chemicals
	74	75	76	77	78	79	80	81	82	83	84	85

原指数												
13年	93.7	98.0	101.1	104.7	104.7	97.6	104.9	112.3	144.2	102.5	101.8	103.7
14	84.7	91.0	86.2	96.8	96.8	96.1	83.1	92.3	88.6	98.0	84.3	93.0
15	77.9	90.3	80.0	96.5	96.5	90.9	94.6	86.5	100.3	96.5	90.9	96.6
16	70.4	86.2	77.9	91.8	91.8	88.5	116.0	85.6	118.8	106.4	88.1	98.9
17	67.3	83.5	80.9	98.3	98.3	85.5	111.5	98.3	133.4	108.5	97.8	106.0
13年度	85.8	93.5	98.0	100.4	100.4	98.3	110.9	110.0	89.5	100.0	97.4	106.1
14	76.8	88.1	89.1	95.6	95.6	93.3	96.2	88.6	91.3	98.1	87.7	99.6
15	70.2	86.8	82.2	97.2	97.2	89.7	110.8	84.7	98.2	104.6	88.1	97.6
16	63.7	86.7	81.1	98.9	98.9	89.7	111.7	91.1	121.8	114.7	102.4	111.9
17	63.1	80.8	81.6	100.8	100.8	90.2	106.9	90.8	122.4	117.5	98.8	109.5
17年 1月	67.9	86.4	81.6	99.6	99.6	94.2	136.2	93.6	125.2	118.8	103.7	106.8
2	66.0	86.8	80.0	102.6	102.6	97.0	130.0	94.4	130.9	120.0	105.5	104.2
3	63.7	86.7	81.1	98.9	98.9	89.7	111.7	91.1	121.8	114.7	102.4	111.9
4	63.7	88.0	80.7	97.5	97.5	87.8	109.0	93.0	106.8	111.1	105.4	105.0
5	64.8	86.6	81.1	100.3	100.3	90.7	104.0	101.0	107.5	109.7	103.9	111.2
6	65.9	87.1	81.4	97.6	97.6	90.8	92.3	102.8	105.0	99.8	89.0	102.8
7	67.8	87.1	85.5	99.3	99.3	84.8	105.5	107.1	109.7	103.8	94.4	100.9
8	68.1	86.3	82.3	102.0	102.0	84.1	109.5	111.7	116.0	105.2	106.2	101.9
9	67.7	85.7	83.2	98.1	98.1	84.0	121.4	105.5	135.7	109.5	98.5	101.4
10	68.6	85.4	83.7	98.5	98.5	87.0	136.4	102.3	136.2	109.7	95.6	103.3
11	67.9	85.1	82.7	98.2	98.2	86.7	113.4	97.4	135.7	100.2	92.2	103.9
12	67.3	83.5	80.9	98.3	98.3	85.5	111.5	98.3	133.4	108.5	97.8	106.0
18年 1月	67.0	81.3	80.9	104.8	104.8	93.3	144.2	100.4	139.9	110.1	100.3	111.5
2	65.1	80.5	80.5	106.8	106.8	97.1	132.9	96.8	134.1	114.1	96.6	116.4
3	63.1	80.8	81.6	100.8	100.8	90.2	106.9	90.8	122.4	117.5	98.8	109.5

季節調整済指数												
13年 1期	98.2	100.0	101.9	103.0	103.0	98.3	78.4	98.9	103.2	102.2	110.5	105.5
2	96.0	98.6	103.2	107.4	107.4	100.2	85.5	104.5	117.2	102.6	117.9	111.6
3	95.6	97.8	105.2	105.5	105.5	100.3	85.1	108.1	112.8	104.1	107.4	110.7
4	92.8	97.2	102.0	106.7	106.7	99.0	102.9	113.5	130.3	98.5	103.5	105.1
14年 1期	91.2	95.6	97.6	101.7	101.7	99.1	108.6	111.1	88.5	94.8	92.4	99.6
2	88.6	92.9	93.8	99.1	99.1	98.7	104.3	86.1	91.3	97.3	84.6	88.5
3	84.3	91.5	91.1	99.2	99.2	96.0	128.5	102.9	90.0	87.5	84.7	90.1
4	83.9	90.2	87.0	98.6	98.6	97.4	81.6	93.2	80.2	94.9	85.2	94.1
15年 1期	81.5	90.1	88.3	97.5	97.5	94.4	92.2	89.9	92.2	95.1	83.9	94.5
2	80.7	90.8	87.4	99.7	99.7	92.8	80.2	89.8	106.5	101.4	93.0	99.6
3	76.8	90.8	83.3	99.1	99.1	89.4	103.1	93.6	108.1	101.6	91.8	95.1
4	76.9	89.7	80.9	98.0	98.0	91.8	97.2	86.8	94.9	95.2	92.9	98.1
16年 1期	74.3	88.8	81.0	99.1	99.1	90.4	105.4	86.7	99.5	101.6	85.8	92.4
2	72.3	87.3	78.8	91.6	91.6	85.0	113.1	86.2	88.3	93.0	84.4	91.1
3	71.5	86.9	79.9	91.5	91.5	89.5	106.8	86.8	85.0	103.8	82.8	86.7
4	69.3	85.8	79.4	92.8	92.8	89.0	114.6	86.1	105.8	106.9	86.6	97.6
17年 1期	67.5	88.7	79.8	99.9	99.9	89.9	106.0	93.7	119.4	110.7	99.1	105.3
2	64.8	86.4	79.9	97.9	97.9	86.5	108.9	101.2	118.0	108.6	92.1	107.3
3	66.2	86.0	84.4	101.7	101.7	89.3	121.9	103.4	129.2	109.8	103.1	106.4
4	66.1	83.5	82.7	100.3	100.3	86.1	116.4	101.5	127.7	108.9	99.3	105.8
18年 1期	66.8	82.7	80.3	101.8	101.8	90.4	101.4	93.4	120.0	113.4	95.6	103.0
17年 1月	69.0	86.3	82.9	95.2	95.2	88.9	117.7	91.1	119.2	108.8	96.1	99.1
2	69.8	86.8	80.3	96.4	96.4	89.5	110.1	92.2	121.0	112.5	98.0	98.2
3	67.5	88.7	79.8	99.9	99.9	89.9	106.0	93.7	119.4	110.7	99.1	105.3
4	66.4	88.8	79.4	98.4	98.4	89.5	107.7	95.7	115.4	105.5	103.0	105.8
5	65.8	86.8	79.9	98.7	98.7	87.8	104.5	99.8	113.2	106.7	100.7	107.0
6	64.8	86.4	79.9	97.9	97.9	86.5	108.9	101.2	118.0	108.6	92.1	107.3
7	66.2	85.6	83.6	100.0	100.0	89.0	111.5	104.8	123.3	113.9	98.0	107.2
8	65.8	86.3	83.3	101.2	101.2	90.2	100.4	105.8	116.4	110.0	101.0	105.0
9	66.2	86.0	84.4	101.7	101.7	89.3	121.9	103.4	129.2	109.8	103.1	106.4
10	66.2	85.1	84.5	101.5	101.5	88.6	157.5	106.6	132.4	110.2	101.4	106.0
11	66.0	84.5	83.8	100.2	100.2	87.1	126.3	102.6	126.9	104.6	103.3	107.4
12	66.1	83.5	82.7	100.3	100.3	86.1	116.4	101.5	127.7	108.9	99.3	105.8
18年 1月	68.1	81.3	82.1	100.2	100.2	88.0	124.7	97.7	133.2	100.8	93.0	103.4
2	68.9	80.5	80.8	100.3	100.3	89.6	112.6	94.5	124.0	107.0	89.8	109.7
3	66.8	82.7	80.3	101.8	101.8	90.4	101.4	93.4	120.0	113.4	95.6	103.0

5. 業種別及び特殊分類別指数 5. Indices by Industry and by Use of Goods
 (4)-1 生産者製品在庫指数(末) (4)-1 Indices of Producer's Inventory of Finished Goods (End)

分類コード	業種別											Industries Code
	プラスチック	合成ゴム	感光材料	真石けん・合成洗剤・界面活性剤	化粧品	塗料・印刷インキ	(特掲:石油化学製品)	石油・石炭製品工業	石油製品	石炭製品	プラスチック製品工業	
時系列	Plastic (materials)	Synthetic rubbers	Sensitive materials for photography	Soap, synthetic detergent and surface-active agents	Cosmetics	Paints and printing ink	(Petroleum chemical products)	Petroleum and coal products	Petroleum products	Coal products	Plastic products	Pulp, paper and paper products
	86	87	88	89	90	91	93	94	95	96	97	98

原指数												
13年	107.0	99.4	143.2	93.9	101.9	97.3	101.1	92.0	90.8	138.3	101.3	98.0
14	102.9	88.6	118.1	93.7	95.9	97.7	93.0	90.7	90.9	83.4	98.2	96.0
15	101.1	89.4	114.1	91.9	97.4	95.3	93.4	99.2	100.0	69.1	96.1	98.9
16	97.0	85.5	108.1	93.0	83.7	98.3	92.5	98.7	99.7	61.8	91.8	99.8
17	109.3	101.7	83.2	97.4	83.4	100.7	105.6	93.0	92.1	127.8	95.3	105.4
13年度	101.2	94.3	98.3	99.8	102.6	89.7	98.0	98.4	97.4	137.0	99.0	99.6
14	101.6	86.7	102.7	96.7	95.3	91.1	94.5	85.5	85.8	74.9	96.6	96.6
15	98.3	87.5	93.2	95.9	106.5	93.8	93.4	85.2	85.3	79.7	96.3	99.8
16	106.1	93.1	85.3	98.6	92.9	95.0	102.9	85.7	85.8	79.2	94.3	103.3
17	109.5	98.2	76.8	102.7	95.4	96.5	105.3	88.8	87.9	121.9	96.2	104.6
17年 1月	106.4	94.7	101.6	98.6	89.8	100.2	103.3	99.7	100.5	70.9	94.7	104.5
2	109.4	98.0	106.0	100.6	95.0	102.0	106.0	95.9	96.7	67.4	96.4	105.2
3	106.1	93.1	85.3	98.6	92.9	95.0	102.9	85.7	85.8	79.2	94.3	103.3
4	103.6	93.3	97.7	98.9	89.9	95.7	100.1	89.9	90.1	81.8	93.8	101.9
5	110.2	99.0	102.8	103.5	86.3	96.9	105.8	95.1	95.5	83.1	94.2	108.0
6	108.3	91.0	106.2	104.8	86.4	99.1	99.7	90.4	90.6	83.0	96.1	109.2
7	106.9	97.1	97.0	106.3	90.8	101.8	101.1	95.1	95.3	89.5	99.0	110.3
8	111.9	103.2	94.0	99.5	90.2	101.8	10					

5. 業種別及び特殊分類別指数 5. Indices by Industry and by Use of Goods
 (4)-1 生産者製品在庫指数(末) (4)-1 Indices of Producer's Inventory of Finished Goods (End)

分類コード 時系列	家具工業	金属製家具	木製家具	木材・木製品工業	その他の製品工業	楽器	文具	玩具	鉱業	(参考) 産業総合 鉱工業、新聞・出版業	(参考) 産業総合 鉱工業、新聞・出版業	(参考) 産業総合 電力・ガス事業
	Furniture	Metal furniture	Wooden furniture	Wood and wood products	Other products	Musical instruments	Stationery	Toys	Mining	400	401	402
ウェイト	113.9	38.0	75.9	237.3	96.1	16.7	40.8	38.6	15.6	10000.0	10000.0	10000.0

原指数												
13年	102.0	117.8	94.1	98.2	99.7	109.5	85.8	110.2	105.9	98.3	98.3	98.3
14	79.6	112.5	63.1	90.2	98.5	100.9	87.7	108.8	105.3	90.4	90.4	90.4
15	66.4	101.6	48.8	83.7	106.7	95.8	93.8	125.0	84.9	88.2	88.2	88.2
16	65.9	111.8	43.0	89.4	93.8	83.8	87.8	104.4	80.4	87.9	87.9	87.9
17	64.6	108.6	42.5	91.0	93.1	93.9	84.3	102.0	80.6	92.6	92.6	92.6
13年度	80.4	88.8	76.2	105.1	112.0	124.3	94.4	125.2	91.1	91.8	91.8	91.8
14	67.4	88.9	56.7	96.0	108.8	124.6	90.0	121.9	89.1	86.5	86.5	86.5
15	59.0	84.7	46.1	87.2	119.3	105.1	98.2	147.7	76.9	85.4	85.4	85.4
16	57.9	91.5	41.0	99.6	102.5	104.7	89.1	115.7	82.7	87.5	87.5	87.5
17	59.0	98.1	39.4	96.6	95.8	114.7	84.1	100.0	78.3	90.3	90.3	90.3
17年 1月	67.1	115.0	43.2	91.6	96.6	93.7	89.6	105.3	83.0	93.2	93.2	93.2
2	67.1	113.9	43.7	95.9	109.6	99.6	92.0	132.6	80.0	94.8	94.8	94.8
3	57.9	91.5	41.0	99.6	102.5	104.7	89.1	115.7	78.2	87.5	87.5	87.5
4	54.9	86.4	39.2	100.5	93.7	97.7	84.5	101.7	80.7	89.4	89.4	89.4
5	56.8	89.1	40.6	99.0	96.3	94.2	84.0	110.2	82.8	92.6	92.6	92.6
6	58.0	92.7	40.6	98.9	90.0	94.4	75.7	103.3	82.9	93.0	93.0	93.0
7	58.4	94.2	40.5	100.0	97.4	83.9	77.4	124.4	78.6	94.9	94.9	94.9
8	58.3	93.1	40.8	98.1	94.8	83.6	81.7	113.5	85.8	95.0	95.0	95.0
9	57.9	93.4	40.2	96.6	100.4	87.2	85.1	122.2	88.8	91.7	91.7	91.7
10	61.4	100.2	42.0	95.7	98.8	89.5	82.9	119.6	83.1	93.3	93.3	93.3
11	63.9	106.8	42.5	92.6	95.2	95.7	88.1	102.6	83.0	95.7	95.7	95.7
12	64.6	108.6	42.5	91.0	93.1	93.9	84.3	102.0	80.6	92.6	92.6	92.6
18年 1月	66.7	115.9	42.0	91.7	94.8	100.3	88.5	99.0	77.8	96.5	96.5	96.5
2	66.1	115.5	41.3	93.3	97.7	105.7	88.4	104.0	77.3	97.5	97.5	97.5
3	59.0	98.1	39.4	96.6	95.8	114.7	84.1	100.0	78.3	90.3	90.3	90.3

季節調整済指数												
13年 1期	106.2	114.0	102.4	101.9	108.4	120.9	105.8	104.4	93.7	102.5	102.5	102.5
2	103.5	118.1	95.7	108.0	109.2	118.5	100.4	115.2	87.7	104.6	104.6	104.6
3	101.7	114.1	96.1	106.8	110.1	119.7	88.9	131.0	92.8	102.7	102.7	102.7
4	97.0	109.5	90.5	101.4	110.7	118.1	88.1	131.3	105.6	100.4	100.4	100.4
14年 1期	82.4	92.8	77.5	103.9	111.7	103.0	96.1	133.6	96.8	96.2	96.2	96.2
2	79.0	95.7	70.1	94.2	114.7	96.8	93.3	147.9	105.0	92.7	92.7	92.7
3	76.2	103.1	63.6	93.4	115.2	94.6	95.5	147.0	101.4	92.5	92.5	92.5
4	75.6	104.5	60.5	93.1	109.6	108.6	90.3	130.1	104.7	92.3	92.3	92.3
15年 1期	70.6	95.6	58.1	94.2	110.0	104.4	90.6	134.5	95.1	90.9	90.9	90.9
2	68.9	93.0	56.0	92.2	113.6	107.2	91.7	140.8	99.0	90.5	90.5	90.5
3	66.4	92.8	53.1	86.9	111.0	95.4	101.2	126.8	85.7	90.9	90.9	90.9
4	61.9	92.1	46.6	86.4	118.0	98.8	97.8	147.2	81.7	89.8	89.8	89.8
16年 1期	62.6	93.3	47.3	85.2	119.4	88.3	98.7	156.7	83.0	89.9	89.9	89.9
2	66.0	103.7	47.1	86.7	112.9	95.1	93.3	143.1	80.9	90.0	90.0	90.0
3	65.2	105.1	45.5	90.3	111.6	86.8	92.8	139.3	79.9	91.5	91.5	91.5
4	62.5	101.9	41.5	92.3	104.4	86.4	91.3	124.3	78.1	89.5	89.5	89.5
17年 1期	62.0	101.5	42.2	96.8	101.7	88.9	89.0	119.2	83.0	92.0	92.0	92.0
2	59.5	96.6	41.0	96.9	93.2	96.7	78.1	107.1	78.9	92.3	92.3	92.3
3	58.4	96.0	40.0	97.1	93.6	93.7	82.5	106.6	92.0	94.1	94.1	94.1
4	62.0	100.2	41.8	94.4	101.9	97.9	86.6	117.7	79.7	94.3	94.3	94.3
18年 1期	63.1	108.8	40.6	93.9	95.0	97.4	84.0	103.0	83.1	95.0	95.0	95.0
17年 1月	62.7	102.9	41.6	94.4	100.4	91.8	90.5	117.0	80.6	91.4	91.4	91.4
2	63.5	103.3	42.8	96.3	104.4	92.7	89.8	125.7	82.4	92.2	92.2	92.2
3	62.0	101.5	42.2	96.8	101.7	88.9	89.0	119.2	83.0	92.0	92.0	92.0
4	60.9	100.3	41.6	96.7	95.4	89.8	86.4	107.1	82.1	92.1	92.1	92.1
5	60.4	98.8	41.6	96.3	96.3	90.3	85.2	109.9	79.9	92.2	92.2	92.2
6	59.5	96.6	41.0	96.9	93.2	96.7	78.1	107.1	78.9	92.3	92.3	92.3
7	58.4	94.7	40.5	98.1	96.4	91.6	78.5	115.9	76.0	92.6	92.6	92.6
8	58.0	94.7	40.4	97.8	93.5	94.9	81.7	106.7	85.8	93.7	93.7	93.7
9	58.4	96.0	40.0	97.1	93.6	93.7	82.5	106.6	92.0	94.1	94.1	94.1
10	59.4	96.6	41.2	97.7	95.3	94.3	82.3	113.0	84.3	92.6	92.6	92.6
11	61.0	98.6	42.2	97.0	96.8	97.6	83.6	108.7	84.1	94.2	94.2	94.2
12	62.0	100.2	41.8	94.4	101.9	97.9	86.6	117.7	79.7	94.3	94.3	94.3
18年 1月	62.3	103.7	40.4	94.5	98.5	98.3	89.4	110.0	75.6	94.6	94.6	94.6
2	62.6	104.8	40.5	93.6	93.1	98.4	86.3	98.6	79.7	94.8	94.8	94.8
3	63.1	108.8	40.6	93.9	95.0	97.4	84.0	103.0	83.1	95.0	95.0	95.0

5. 業種別及び特殊分類別指数 5. Indices by Industry and by Use of Goods
 (4)-1 生産者製品在庫指数(末) (4)-1 Indices of Producer's Inventory of Finished Goods (End)

分類コード 時系列	機械工業	機械工業 (除電気機械工業)	(参考) 電気機械工業 (旧分類)	(参考) 化学工業 (含化学繊維)	(参考) 繊維工業 (除化学繊維)	(参考) 電力・ガス事業	(参考) 新聞・出版業	(参考) 情報化関連 資本財	(参考) 情報化関連 消費財	(参考) 情報化関連 生産財	Industries Code
	Machinery industry	Machinery industry (excl. Steel ships and rolling stocks)	Electrical machinery (1995 version)	Chemicals (incl. Chemical fiber)	Textiles (excl. Chemical fiber)	Electricity and gas	Newspaper and publishing	Information and technical electronics equipment for Capital goods	Information and technical electronics equipment for Consumer goods	Information and technical electronics equipment for Producer goods	
ウェイト	3257.7	3257.7	1425.9	1503.9	468.3	0.0	0.0	68.3	0.0	559.0	Weight

Original Index											
13年	97.8	97.8	93.2	104.7	92.2	0.0	0.0	100.1	0.0	100.3	C.Y. 2001
14	89.9	89.9	86.0	96.5	81.6	0.0	0.0	81.9	0.0	96.3	2002
15	83.9	83.9	82.2	95.9	76.4	0.0	0.0	92.3	0.0	93.3	2003
16	87.4	87.4	89.7	90.9	72.6	0.0	0.0	98.1	0.0	116.9	2004
17	99.7	99.7	89.4	96.9	69.5	0.0	0.0	90.4	0.0	116.1	2005
13年度	83.3	83.3	82.8	100.1	86.4	0.0	0.0	76.9	0.0	84.6	F.Y. 2001
14	81.2	81.2	82.0	95.1	76.5	0.0	0.0	70.1	0.0	90.8	2002
15	79.5	79.5	85.5	95.8	72.7	0.0	0.0	88.7	0.0	101.1	2003
16	84.6	84.6	85.2	97.2	68.9	0.0	0.0	101.9	0.0	105.2	2004
17	92.4	92.4	90.7	98.9	65.8	0.0	0.0	84.8	0.0	120.2	2005
17年 1月	97.1	97.1	96.0	98.4	72.4	0.0	0.0	98.9	0.0	119.6	Jan. 2005
2	98.9	98.9	97.3	101.2	71.2	0.0	0.0	108.7	0.0	118.0	Feb.
3	84.6	84.6	85.2	97.2	68.9	0.0	0.0	101.9	0.0	105.2	Mar.
4	90.4	90.4	92.3	96.0	68.1	0.0	0.0	108.2	0.0	109.2	Apr.
5	95.1	95.1	101.0	98.9	67.6	0.0	0.0	106.5	0.0	120.1	May
6	97.7	97.7	101.2	96.4	67.5	0.0	0.0	99.5	0.0	121.3	Jun.
7	98.8	98.8	100.0	98.0	69.4	0.0	0.0	99.7	0.0	122.3	Jul.
8	97.7	97.7	99.2	100.7	70.4	0.0	0.0	99.4	0.0	126.4	Aug.
9	91.0	91.0	89.6	96.7	70.2	0.0	0.0	93.0	0.0	114.2	Sep.
10	93.7	93.7	92.2	97.1	70.2	0.0	0.0	94.5	0.0	112.6	Oct.
11	102.7	102.7	96.0	96.7	70.1	0.0					

5. 業種別及び特殊分類別指数 5. Indices by Industry and by Use of Goods
 (4)-1 生産者製品在庫指数(末) (4)-1 Indices of Producer's Inventory of Finished Goods (End)

分類コード 時系列	鉱工業	最終需要財	投資財	資本財	資本財 (除輸送機械)	非鉄金属 工業	金属製品 工業	一般機械 工業	電気機械 工業	情報通信 機械工業	輸送機械 工業	精密機械 工業
	Mining and manufacturing	Final demand goods	Investment goods	Capital goods	Capital goods (excl. Transport equipment)	Non-ferrous metals	Fabricated metals	General machinery	Electrical machinery	Information and communication electronics equipment	Transport equipment	Precision instruments
ウェイト	200	201	202	203	204	205	206	207	208	209	210	211

原指数												
13年	98.3	94.6	95.4	93.9	95.0	92.8	0.0	94.6	96.9	0.0	90.3	99.4
14	90.4	86.8	85.1	80.7	80.9	93.2	0.0	78.6	74.6	0.0	80.3	84.0
15	88.2	82.1	81.1	76.3	73.5	87.3	0.0	70.0	83.6	0.0	85.8	75.5
16	87.9	80.9	82.1	80.1	77.4	93.4	0.0	73.5	77.6	0.0	88.8	80.0
17	92.6	86.5	85.1	88.5	80.4	68.4	0.0	80.6	86.5	0.0	115.3	72.1
13年度	91.8	87.9	87.1	80.4	82.6	90.1	0.0	80.8	83.4	0.0	73.4	96.7
14	86.5	81.5	79.1	71.7	72.2	77.3	0.0	70.6	62.9	0.0	70.2	72.8
15	85.4	78.9	76.3	69.4	69.1	89.2	0.0	65.3	81.6	0.0	70.3	71.4
16	87.5	81.2	79.6	76.3	72.6	82.2	0.0	70.1	78.4	0.0	88.2	66.3
17	90.3	82.9	78.5	77.2	71.9	66.8	0.0	70.5	102.2	0.0	94.4	66.5
17年 1月	93.2	87.3	85.7	87.3	80.0	87.2	0.0	76.8	77.6	0.0	111.2	79.4
2	94.8	90.4	87.2	89.2	83.3	86.3	0.0	81.1	76.9	0.0	108.8	75.2
3	87.5	81.2	79.6	76.3	72.6	82.2	0.0	70.1	78.4	0.0	88.2	66.3
4	89.4	83.5	81.3	79.2	75.5	77.5	0.0	74.1	75.2	0.0	91.4	66.8
5	92.6	85.8	82.9	81.6	77.1	73.8	0.0	76.4	69.2	0.0	96.5	68.8
6	93.0	87.2	84.9	85.1	79.0	72.4	0.0	79.1	66.3	0.0	105.2	67.2
7	94.9	89.3	84.6	83.4	78.5	70.4	0.0	78.5	63.8	0.0	99.7	70.4
8	95.0	87.9	83.2	81.4	77.8	62.5	0.0	78.4	62.5	0.0	93.0	70.7
9	91.7	84.9	79.9	76.2	72.9	67.9	0.0	72.4	67.4	0.0	87.3	66.7
10	93.3	87.2	83.5	82.2	77.7	66.7	0.0	78.0	69.5	0.0	97.2	71.8
11	95.7	91.3	85.4	87.8	79.9	65.2	0.0	80.6	72.2	0.0	113.8	72.0
12	92.6	86.5	85.1	88.5	80.4	68.4	0.0	80.6	86.5	0.0	115.3	72.1
18年 1月	96.5	90.2	87.4	93.0	83.6	67.3	0.0	83.9	96.7	0.0	124.2	72.6
2	97.5	91.9	86.9	92.3	85.0	67.9	0.0	85.4	102.7	0.0	116.2	70.4
3	90.3	82.9	78.5	77.2	71.9	66.8	0.0	70.5	102.2	0.0	94.4	66.5

季節調整済指数												
13年 1期	102.5	97.9	100.1	100.1	99.4	101.1	0.0	99.4	91.8	0.0	100.9	95.0
2	104.6	100.3	99.2	98.5	98.0	105.5	0.0	97.2	94.7	0.0	99.5	98.1
3	102.7	99.5	99.0	96.4	97.5	100.0	0.0	97.5	92.0	0.0	94.8	98.2
4	100.4	97.2	95.5	93.3	94.7	92.6	0.0	94.5	92.7	0.0	88.8	97.6
14年 1期	96.2	94.4	93.9	91.1	90.5	94.2	0.0	89.8	87.1	0.0	91.8	101.2
2	92.7	90.6	88.7	85.2	85.9	89.3	0.0	85.3	83.7	0.0	82.5	91.2
3	92.5	89.2	86.5	83.1	82.2	89.6	0.0	80.9	81.2	0.0	88.4	85.8
4	92.3	89.3	85.2	80.3	80.6	93.5	0.0	78.5	71.4	0.0	79.4	82.6
15年 1期	90.9	87.7	84.5	80.3	78.9	82.0	0.0	78.1	67.1	0.0	85.8	76.0
2	90.5	85.0	83.3	77.9	76.1	79.3	0.0	74.7	70.3	0.0	84.7	74.7
3	90.9	86.7	81.4	77.6	74.9	78.5	0.0	73.3	80.3	0.0	87.4	71.4
4	89.8	84.4	81.4	76.4	73.0	86.0	0.0	69.8	80.8	0.0	88.7	73.8
16年 1期	89.9	85.0	81.1	77.1	74.8	93.9	0.0	71.6	87.0	0.0	85.7	74.6
2	90.0	85.7	81.1	78.3	73.8	88.9	0.0	70.2	85.9	0.0	94.2	75.5
3	91.5	88.7	84.5	83.9	75.8	90.6	0.0	72.2	86.0	0.0	111.6	74.6
4	89.5	83.5	82.3	80.7	77.2	91.6	0.0	74.0	74.4	0.0	91.6	78.2
17年 1期	92.0	87.2	84.3	84.1	78.1	86.1	0.0	76.2	82.6	0.0	104.5	69.9
2	92.3	86.3	83.5	83.1	77.4	71.0	0.0	77.0	65.7	0.0	101.1	68.0
3	94.1	88.2	83.0	82.7	78.4	69.1	0.0	78.4	65.3	0.0	97.4	70.0
4	94.3	89.1	85.1	89.2	80.2	65.2	0.0	81.3	84.9	0.0	116.1	69.3
18年 1期	95.0	89.0	83.1	85.1	77.4	70.0	0.0	76.6	107.6	0.0	111.8	70.1
17年 1月	91.4	86.0	83.3	81.7	76.5	86.3	0.0	73.6	74.9	0.0	98.8	75.4
2	92.2	87.2	84.2	82.4	77.2	84.5	0.0	74.7	79.5	0.0	101.3	73.8
3	92.0	87.2	84.3	84.1	78.1	86.1	0.0	76.2	82.6	0.0	104.5	69.9
4	92.1	87.0	84.4	84.4	77.9	77.9	0.0	77.0	78.7	0.0	105.3	68.7
5	92.2	85.9	83.4	82.9	77.8	74.4	0.0	76.9	70.5	0.0	100.6	69.4
6	92.3	86.3	83.5	83.1	77.4	71.0	0.0	77.0	65.7	0.0	101.1	68.0
7	92.6	85.9	82.1	79.6	74.7	68.9	0.0	73.9	62.4	0.0	98.6	69.6
8	93.7	86.9	82.4	81.1	76.8	67.8	0.0	76.6	62.6	0.0	96.4	70.4
9	94.1	88.2	83.0	82.7	78.4	69.1	0.0	78.4	65.3	0.0	97.4	70.0
10	92.6	85.1	83.1	82.0	79.6	67.9	0.0	79.8	68.2	0.0	88.9	72.6
11	94.2	88.0	84.6	85.4	80.5	66.3	0.0	81.6	71.6	0.0	100.1	69.9
12	94.3	89.1	85.1	89.2	80.2	65.2	0.0	81.3	84.9	0.0	116.1	69.3
18年 1月	94.6	88.8	85.0	87.0	80.0	66.6	0.0	80.4	93.4	0.0	110.4	68.9
2	94.8	88.7	83.9	85.3	78.8	66.5	0.0	78.7	106.1	0.0	108.2	69.0
3	95.0	89.0	83.1	85.1	77.4	70.0	0.0	76.6	107.6	0.0	111.8	70.1

5. 業種別及び特殊分類別指数 5. Indices by Industry and by Use of Goods
 (4)-1 生産者製品在庫指数(末) (4)-1 Indices of Producer's Inventory of Finished Goods (End)

業種・土石 製品工業	その他工業	家具工業	その他 製品工業	建設財	鉄鋼業	金属製品 工業	一般機械 工業	電気機械 工業	窯業・土石 製品工業	化学工業	石油・石炭 製品工業	Industries Code
212	213	214	215	216	217	218	219	220	221	222	223	Weight

Original Index												
89.7	105.9	104.7	115.6	96.8	98.3	91.2	0.0	101.7	95.8	97.6	98.2	C.Y. 2001
91.3	106.0	101.7	140.1	88.9	100.6	78.4	0.0	97.9	85.8	99.7	90.8	2002
94.9	106.4	102.7	135.9	85.3	95.9	81.1	0.0	91.0	81.5	95.7	107.0	2003
96.6	126.4	128.0	112.8	83.8	93.9	84.6	0.0	88.7	75.5	100.4	100.0	2004
72.4	112.5	111.6	119.9	82.0	95.9	70.6	0.0	91.2	75.0	102.8	93.4	2005
83.5	90.8	79.8	180.6	93.0	91.9	89.3	0.0	90.0	90.2	90.7	79.4	F.Y. 2001
79.2	101.8	89.8	199.4	85.6	86.8	80.5	0.0	88.7	81.1	91.3	83.3	2002
93.3	95.7	87.1	165.8	82.3	83.5	82.9	0.0	80.4	76.9	94.6	102.6	2003
95.0	103.5	97.2	153.8	82.5	86.1	82.8	0.0	76.1	72.6	95.1	100.0	2004
73.9	104.8	96.1	175.0	79.7	89.6	72.2	0.0	74.0	71.4	97.9	89.0	2005
95.1	137.1	137.6	132.9	84.3	92.2	85.0	0.0	95.0	74.5	102.1	100.4	Jan. 2005
96.7	136.1	136.0	136.7	85.4	92.4	88.2	0.0	94.0	73.7	103.6	102.6	Feb.
95.0	103.5	97.2	153.8	82.5	86.1	82.8	0.0	76.1	72.6	95.1	100.0	Mar.
96.6	100.3	95.9	136.5	83.1	89.6	81.2	0.0	80.6	73.2	94.5	105.7	Apr.
95.1	98.9	95.9	123.1	84.1	93.9	80.8	0.0	88.1	74.4	94.8	103.0	May
94.7	101.1	99.1	117.6	84.7	90.0	81.3	0.0	89.5	75.1	97.7	100.8	Jun.
93.2	98.4	99.3	90.7	85.6	92.0	79.6	0.0	90.9	76.5	102.0	105.7	Jul.
89.2	92.0	93.1	83.3	84.7	87.4	79.7	0.0	89.0	76.3	102.8	97.8	Aug.
87.1	94.1	95.0	87.1	83.1	86.9	76.6	0.0	82.6	76.0	97.6	88.1	Sep.
81.7	101.0	101.8	94.7	84.5	92.7	77.1	0.0	93.7	77.0	93.1	93.8	Oct.
79.5	107.1	106.4	113.1	83.3	92.4	74.6	0.0	93.1	76.0	96.1	85.5	Nov.
72.4	112.5	111.6	119.9	82.0	95.9	70.6	0.0	91.2	75.0	102.8	93.4	Dec.
71.6	126.2	125.1	135.1	82.4	95.8	72.1	0.0	93.0	74.4	105.6	97.8	Jan. 2006
72.0	130.2	127.8	150.1	82.2	96.1	75.3	0.0	89.8	72.7	107.4	100.4	Feb.
73.9	104.8	96.1	175.0	79.7	89.6	72.2	0.0	74.0	71.4	97.9	89.0	Mar.

Seasonal Adjustment Index												
91.9	112.4	111.4	120.8	99.4	102.8	94.0	0.0	108.4	98.6	97.4	99.9	Q1 2001
96.3	112.1	112.3	110.6	99.9	102.2	96.2	0.0	102.6	97.2	96.6	88.9	Q2
88.9	105.4	102.9	123.2	101.1	102.5	97.9	0.0	111.6	97.4	97.4	97.0	Q3
86.1	102.0	99.6	122.5	97.7	97.0	94.3	0.0	101.2	95.6	95.9	96.9	Q4
88.3	89.4	84.4	1									

5. 業種別及び特殊分類別指数 5. Indices by Industry and by Use of Goods
(4)-1 生産者製品在庫指数(末) (4)-1 Indices of Producer's Inventory of Finished Goods (End)

分類 コード	業種別											Industries Code	
	プラスチック 製品工業	繊維工業	その他工業	家具工業	木材・ 木製品工業	鉱業	消費財	耐久消費財	金属製品 工業	電気機械 工業	情報通信 機械工業		輸送機械 工業
	Plastic products	Textiles	Other manufacturing	Furniture	Wood and wood products	Mining	Consumer goods	Durable consumer goods	Fabricated metals	Electrical machinery	Information and communication electronics equipment		Transport equipment
ウェイト	224	225	226	227	228	229	230	231	232	233	234	235	Weight

原指数												
13年	103.8	70.0	102.4	135.7	99.5	93.6	94.0	93.7	72.3	88.8	75.8	107.5
14	102.7	69.7	95.0	127.2	92.3	93.8	88.0	90.3	68.8	81.8	64.9	115.0
15	98.0	62.5	88.1	100.1	87.1	81.9	82.8	79.7	57.7	67.2	70.4	100.7
16	93.4	53.9	92.8	89.7	93.1	78.1	80.0	74.7	66.6	63.7	61.6	93.9
17	104.3	48.6	94.7	104.6	93.8	79.8	87.6	93.0	37.6	64.7	68.3	144.3
13年度	93.1	72.4	106.3	101.0	106.8	95.3	88.6	82.8	99.9	86.6	70.7	80.0
14	93.8	68.9	97.5	87.7	98.4	85.5	83.3	80.0	69.2	79.6	64.0	90.5
15	92.4	64.2	90.6	81.5	91.4	76.2	80.8	73.7	66.7	68.4	77.7	79.8
16	95.0	55.1	101.4	83.6	102.9	77.6	82.4	77.5	62.3	65.9	71.5	96.8
17	94.9	54.8	99.6	100.8	99.5	79.3	86.1	85.6	59.5	65.2	69.2	120.8
17年 1月	96.6	55.5	94.4	84.3	95.3	79.0	88.5	89.6	61.0	72.7	82.9	119.3
2	98.9	57.5	98.0	83.8	99.2	78.1	92.8	94.5	68.1	79.5	85.4	123.6
3	95.0	55.1	101.4	83.6	102.9	77.6	82.4	77.5	62.3	65.9	71.5	96.8
4	97.6	54.2	101.1	73.4	103.5	79.1	85.2	86.7	72.2	81.8	76.4	106.5
5	95.9	58.9	100.4	79.8	102.1	79.6	87.9	91.6	88.2	90.9	85.8	105.8
6	100.2	66.9	100.6	84.0	102.0	80.8	88.8	94.1	104.8	85.3	86.8	112.7
7	102.9	72.2	101.4	87.3	102.6	78.9	92.9	97.5	115.4	77.5	87.3	124.1
8	99.6	75.2	100.3	93.2	100.9	82.0	91.4	95.4	125.5	68.3	88.5	122.6
9	98.6	74.5	98.7	91.3	99.3	82.8	88.7	88.9	119.9	58.4	76.9	118.0
10	100.1	65.1	98.1	98.1	98.1	79.9	89.9	89.6	111.5	66.5	79.1	115.2
11	101.2	59.1	96.4	107.3	95.5	81.5	95.7	100.6	82.9	70.7	82.0	145.6
12	104.3	48.6	94.7	104.6	93.8	79.8	87.6	93.0	37.6	64.7	68.3	144.3
18年 1月	103.5	51.4	95.4	103.3	94.7	81.4	92.4	100.4	36.1	72.1	86.3	152.3
2	100.1	56.2	96.4	98.8	96.2	80.7	95.6	104.0	47.2	79.1	88.2	153.6
3	94.9	54.8	99.6	100.8	99.5	79.3	86.1	85.6	59.5	65.2	69.2	120.8

季節調整指数												
13年 1期	100.7	89.1	103.3	117.6	102.2	96.7	96.7	93.9	89.4	88.3	87.0	97.6
2	102.3	88.2	109.0	127.4	107.3	95.7	101.1	101.1	104.8	97.6	95.2	106.4
3	102.2	88.0	108.8	126.4	107.2	95.1	99.9	101.6	109.2	96.8	92.5	107.7
4	101.1	83.2	105.0	123.2	102.6	93.7	98.2	96.9	117.9	94.0	87.7	99.9
14年 1期	97.7	79.9	104.9	104.2	105.1	97.5	95.4	93.3	133.2	90.7	80.0	94.0
2	97.5	79.1	97.4	101.7	96.8	92.0	89.8	115.1	91.4	90.4	86.5	94.1
3	99.5	79.2	97.5	120.4	95.5	95.8	91.3	89.3	106.7	88.5	64.8	99.6
4	99.9	82.8	97.4	115.5	95.2	94.0	92.0	93.6	112.3	86.8	74.6	107.3
15年 1期	98.7	77.3	96.2	93.1	96.3	87.4	90.4	91.4	91.6	84.5	71.8	108.4
2	95.9	78.2	95.0	94.5	94.3	82.3	86.4	85.0	78.3	80.0	68.8	102.5
3	95.1	76.5	90.7	95.6	90.2	82.6	90.5	88.4	87.5	76.5	69.0	112.4
4	95.1	73.3	89.8	87.8	89.9	81.1	86.6	82.8	94.6	71.6	77.9	95.0
16年 1期	97.0	72.2	89.4	90.6	89.3	77.9	88.0	84.9	87.1	72.9	84.7	99.0
2	97.1	67.8	91.7	101.0	90.9	81.0	88.2	91.1	87.6	72.9	84.7	116.3
3	91.9	71.5	94.7	95.1	94.6	77.9	91.9	98.2	89.4	74.1	85.0	133.7
4	90.7	63.4	94.9	80.1	96.3	76.9	84.3	78.4	104.6	69.4	68.7	91.6
17年 1期	98.7	61.9	99.7	93.1	100.1	79.3	89.3	89.6	82.8	71.1	79.6	118.8
2	99.1	62.5	99.1	89.4	100.0	80.9	87.8	91.1	86.9	75.0	82.8	116.4
3	99.9	63.8	98.5	84.0	100.0	81.7	92.0	96.5	92.1	71.9	82.8	132.3
4	101.8	57.4	97.6	94.0	97.4	79.3	92.3	98.0	58.5	71.9	77.0	141.1
18年 1期	98.6	61.6	97.9	112.2	96.8	81.0	93.3	99.0	79.1	70.4	77.0	148.3
17年 1月	94.8	62.7	96.6	82.5	97.9	78.7	88.0	86.7	91.3	69.7	83.5	105.5
2	98.3	63.0	98.1	90.0	99.0	79.2	89.5	88.6	91.6	71.7	80.6	110.8
3	98.7	61.9	99.7	93.1	100.1	79.3	89.3	89.6	82.8	71.1	79.6	118.8
4	100.8	61.6	99.4	90.6	99.8	80.0	89.0	94.0	84.0	75.7	80.0	129.7
5	97.9	61.0	99.3	89.9	99.4	79.8	87.8	90.8	85.7	75.7	79.6	116.3
6	99.1	62.5	99.1	89.4	100.0	80.9	87.8	91.1	86.9	75.0	82.8	116.4
7	99.9	61.7	99.7	86.8	100.8	78.8	88.7	91.1	88.9	75.7	81.0	119.8
8	99.6	63.0	99.2	88.7	100.3	81.4	90.2	92.7	91.3	75.5	82.3	121.0
9	99.9	63.8	98.5	84.0	100.0	81.7	92.0	96.5	92.1	71.9	82.8	132.3
10	99.6	61.8	99.3	87.7	100.8	79.2	86.8	85.3	96.8	73.2	79.6	102.0
11	100.7	61.2	99.1	94.5	99.9	80.9	90.8	95.5	85.0	74.2	81.7	126.8
12	101.8	57.4	97.6	94.0	97.4	79.3	92.3	98.0	58.5	71.9	77.0	141.1
18年 1月	101.6	58.0	97.6	101.0	97.2	81.0	91.8	97.2	54.0	69.1	86.9	134.6
2	99.5	61.6	96.5	106.1	96.0	81.9	92.2	97.5	63.5	71.4	83.2	137.7
3	98.6	61.6	97.9	112.2	96.8	81.0	93.3	99.0	79.1	70.4	77.0	148.3

5. 業種別及び特殊分類別指数 5. Indices by Industry and by Use of Goods
(4)-1 生産者製品在庫指数(末) (4)-1 Indices of Producer's Inventory of Finished Goods (End)

分類 コード	業種別											Industries Code		
	精密機械 工業	繊維工業	その他工業	家具工業	その他 製品工業	非 消費 財	耐久 消費 財	電気機械 工業	電子部品・ デバイス工業	窯業・土石 製品工業	化学工業		石油・石炭 製品工業	プラスチック 製品工業
	Precision instruments	Textiles	Other manufacturing	Furniture	Other products	Non-durable consumer goods	Durable consumer goods	Electrical machinery	Electronic parts and devices	Ceramics, stone and clay products	Chemicals		Petroleum and coal products	Plastic products
ウェイト	236	237	238	239	240	241	242	243	244	245	246	247	Weight	

Original Index													
13年	92.5	73.8	98.8	94.1	109.4	94.2	80.8	0.0	99.2	102.5	88.6	81.9	C.Y. 2001
14	70.2	59.5	75.1	63.1	102.3	86.0	66.4	0.0	95.8	96.0	88.3	79.7	2002
15	61.4	61.1	67.3	48.8	109.5	85.7	64.1	0.0	94.4	97.6	93.9	80.0	2003
16	52.5	62.6	58.3	43.0	93.4	84.8	61.4	0.0	90.4	83.9	97.3	78.5	2004
17	37.3	59.7	59.0	42.5	96.5	82.6	47.9	0.0	87.9	83.8	86.5	81.4	2005
13年度	84.8	68.3	89.6	76.2	120.2	93.9	66.0	0.0	97.3	102.1	106.4	84.0	F.Y. 2001
14	71.2	58.4	75.1	56.7	116.9	86.4	62.9	0.0	95.2	95.4	85.6	87.9	2002
15	56.6	64.3	70.1	46.1	124.9	87.4	60.3	0.0	92.0	105.5	81.1	85.4	2003
16	50.1	58.8	61.2	41.0	107.1	87.0	57.2	0.0	90.0	92.2	83.8	85.5	2004
17	34.9	59.0	58.2	39.4	101.3	86.7	63.5	0.0	85.3	95.0	85.6	84.6	2005
17年 1月	51.3	63.3	59.7	43.2	97.2	87.5	64.3	0.0	90.4	90.4	97.7	81.4	Jan. 2005
2	51.6	61.1	65.7	43.7	115.7	91.3	63.3	0.0	91.0	95.8	97.8	84.0	Feb.
3	50.1	58.8	61.2	41.0	107.1	87.0	57.2	0.0	90.0	92.2	83.8	85.5	Mar.
4	48.2	59.0	56.8	39.2	96.9	83.8	60.7	0.0	89.6	90.0	84.6	80.6	Apr.
5	48.8	58.2	59.1	40.6	101.1	84.5	62.1	0.0	88.0	87.7	91.3	79.3	May
6	48.4	59.2	58.0	40.6	97.7	84.0	64.4	0.0	87.7	87.6	81.0	80.4	Jun.
7	44.2	62.3	60.8	40.5	106.8	88.5	64.6	0.0	87.2	92.1	87.2	80.3	Jul.
8	46.1	68.8	59.2	40.8	101.0	87.8	64.5	0.0	87.6	90.9	89.5	80.9	Aug.
9	42.0	66.2	60.7	40.2	107.5	88.4	62.9	0.0	87.2	87.2	95.7	80.0	Sep.
10	40.7	62.7	61.7	42.0	106.5	90.3	66.5	0.0	87.5	90.3	104.6	83.7	Oct.
11	38.1	62.5	59.5	42.5	98.3	91.2	62.7	0.0	87.6	91.8	102.5	84.3	Nov.
12	37.3	59.7	59.0	42.5	96.5	82.6	47.9	0.0	87.9	83.8	86.5	81.4	Dec.
18年 1月	39.2	59.9	58.7	42.0	96.7	84.9	54.0	0.0	85.6	91.3	88.4	82.7	Jan. 2006
2	38.5	60.3	59.6	41.3	101.1	87.9	61.2	0.0	86.0	97.9	85.7	88.6	Feb.
3	34.9	59.0	58.2	39.4	101.3	86.7	63.5	0.0	85.3	95.0	85.6	84.6	Mar.

Seasonal Adjustment Index													
13年 1期	90.3	93.2	105.7	102.4	112.0	99.1	94.1	0.0	103.4	103.6	97.5	86.3	Q1 2001
2	90												

5. 業種別及び特殊分類別指数 5. Indices by Industry and by Use of Goods
(4)-1 生産者製品在庫指数(末) (4)-1 Indices of Producer's Inventory of Finished Goods (End)

分類コード	生産財						生産財	鉱工業用生産財				
	パルプ・紙・紙加工工業	繊維工業	食料品・たばこ工業	その他工業	皮革製品工業	その他の製品工業		鉱工業用生産財	鉄鋼業	非鉄金属工業	金属製品工業	一般機械工業
時系列	248	249	250	251	252	253	254	255	256	257	258	259

ウェイト	26.5	213.7	445.9	77.0	38.5	38.5	4994.6	4806.7	777.4	223.7	216.4	338.3
原指数												
13年	63.3	98.0	91.8	93.8	89.6	98.0	102.0	101.8	100.5	99.6	93.2	110.4
14	58.0	87.2	78.9	85.0	71.8	98.1	94.0	93.7	92.1	92.5	87.1	94.8
15	56.3	84.1	76.5	82.0	54.7	109.2	94.4	93.9	97.9	94.0	86.4	91.4
16	59.6	81.9	86.4	74.7	53.3	96.1	95.0	94.6	92.7	94.5	83.8	97.0
17	55.4	79.2	87.9	71.7	50.3	93.2	98.8	98.6	99.2	93.5	83.6	106.2
13年度	77.1	87.5	88.7	90.5	71.2	109.7	95.8	95.6	91.9	95.0	97.6	96.4
14	60.2	78.9	85.9	84.0	62.2	105.8	91.6	91.3	85.9	92.0	90.6	89.7
15	60.5	76.5	84.7	84.8	46.9	122.8	91.9	91.7	88.4	92.0	87.3	87.3
16	67.3	74.6	96.2	74.1	45.9	102.4	93.8	93.7	87.5	93.2	86.8	91.6
17	61.4	72.3	94.4	67.4	42.6	92.2	97.7	97.6	95.0	89.5	85.8	100.7
17年 1月	69.7	81.5	88.3	76.7	55.9	97.4	99.1	98.9	97.0	95.6	85.5	102.4
2	71.8	78.5	96.7	81.8	51.3	112.3	99.1	99.0	95.0	97.6	88.3	100.2
3	67.3	74.6	96.2	74.1	45.9	102.4	93.8	93.7	87.5	93.2	86.8	91.6
4	61.4	72.2	89.6	69.2	45.3	93.1	95.2	95.0	91.3	93.1	86.3	92.4
5	67.4	70.8	90.5	72.0	46.8	97.1	95.5	99.3	96.8	93.6	86.7	93.8
6	70.9	69.8	94.3	68.9	48.2	89.6	98.8	98.6	94.3	90.7	84.4	95.4
7	73.5	72.7	100.0	76.2	51.4	101.0	100.5	100.3	96.2	93.1	85.4	97.0
8	68.9	74.6	97.0	74.2	50.7	97.7	102.1	101.9	100.7	89.6	83.7	99.2
9	70.9	75.3	98.7	76.6	49.4	103.7	98.6	98.2	96.6	88.8	83.8	97.9
10	74.9	76.3	96.7	75.4	49.4	101.3	99.5	99.1	99.0	89.9	84.3	101.5
11	74.1	78.3	99.5	72.4	49.4	95.3	100.0	99.7	99.1	91.2	84.0	106.3
12	55.4	79.2	87.9	71.7	50.3	93.2	98.8	98.6	99.2	93.5	83.6	106.2
18年 1月	65.2	79.3	86.5	73.5	53.2	93.9	102.8	102.9	102.6	95.4	84.7	108.7
2	66.8	76.0	92.8	72.2	48.1	96.3	103.1	103.1	102.4	93.9	85.4	107.7
3	61.4	72.3	94.4	67.4	42.6	92.2	97.7	97.6	95.0	89.5	85.8	100.7

季節調整済指数												
13年 1期	100.2	96.0	99.9	97.6	89.6	105.2	106.7	106.7	102.7	104.3	101.6	101.4
2	95.2	96.2	98.5	98.4	89.6	107.3	108.7	108.7	107.0	101.3	100.4	106.3
3	79.8	94.8	94.8	99.4	91.4	108.6	106.0	106.0	107.8	99.9	102.8	102.4
4	75.6	93.0	98.6	98.1	87.7	109.7	103.1	102.8	102.2	97.6	97.4	105.0
14年 1期	78.7	88.6	92.6	97.7	79.6	114.6	97.8	97.5	96.8	95.7	94.3	99.8
2	72.5	84.4	91.5	97.0	75.4	119.2	94.9	94.4	96.8	94.1	90.1	95.0
3	64.0	82.0	92.3	94.7	70.1	119.6	95.8	95.5	90.7	95.9	89.5	91.8
4	68.9	82.6	84.3	89.0	70.2	110.2	95.0	94.6	93.8	90.6	91.0	90.0
15年 1期	61.8	79.9	89.3	90.8	69.4	112.3	93.8	93.3	90.9	92.1	87.2	92.5
2	68.7	79.3	78.4	86.0	57.3	115.5	93.9	93.0	91.3	91.9	91.0	91.0
3	68.8	78.5	91.4	83.3	51.4	113.9	95.5	95.1	96.9	94.3	88.3	88.3
4	67.8	79.5	83.9	86.4	53.2	122.4	95.1	94.5	99.1	92.2	89.5	88.0
16年 1期	63.1	77.6	88.0	89.6	50.5	127.8	94.5	94.2	94.8	92.0	84.8	89.8
2	62.3	76.1	89.3	83.7	50.6	117.4	94.1	93.8	90.2	87.9	86.5	92.1
3	70.5	76.8	86.8	84.5	51.3	117.0	94.5	94.3	94.9	91.2	88.3	93.3
4	71.4	76.6	95.0	79.2	51.7	108.4	95.5	95.1	92.5	92.7	87.6	93.9
17年 1期	70.8	75.8	97.6	76.8	49.2	104.9	96.8	96.5	94.1	93.1	85.1	94.5
2	68.4	74.7	89.6	71.2	49.4	92.9	98.1	98.1	93.6	89.0	84.1	97.5
3	68.9	75.2	96.6	72.0	49.8	94.2	100.6	100.4	98.6	91.0	84.9	101.4
4	66.0	74.1	96.9	75.3	48.4	103.1	99.5	99.3	98.7	91.9	85.9	103.1
18年 1期	64.6	73.5	95.8	69.8	45.7	94.4	100.8	100.5	102.1	89.4	84.1	103.8
17年 1月	71.3	76.3	95.9	77.4	51.9	102.1	96.6	96.2	93.1	95.5	86.8	96.7
2	70.8	75.8	102.3	78.7	49.7	107.2	96.9	96.6	93.5	96.2	86.4	95.6
3	70.8	75.8	97.6	76.8	49.2	104.9	96.8	96.5	94.1	93.1	85.1	94.5
4	64.9	75.7	86.0	73.0	49.2	96.9	97.2	96.9	93.4	93.4	85.2	96.0
5	66.7	75.9	90.0	74.1	50.1	97.6	98.7	98.5	95.7	92.7	85.3	97.1
6	68.4	74.7	89.6	71.2	49.4	92.9	98.1	98.1	93.6	89.0	84.1	97.5
7	68.2	75.3	92.8	72.9	47.8	98.2	99.9	99.7	96.5	92.6	84.3	97.5
8	67.8	75.1	97.8	71.8	49.7	93.9	100.7	100.5	97.3	91.5	85.0	101.8
9	68.9	75.2	96.6	72.0	49.8	94.2	100.6	100.4	98.6	91.0	84.9	101.4
10	71.0	75.0	96.4	73.4	49.9	96.2	100.1	99.8	99.0	91.3	84.9	101.3
11	70.5	74.9	95.0	72.8	48.8	98.0	100.1	99.9	99.1	91.7	84.8	101.4
12	66.0	74.1	96.9	75.3	48.4	103.1	99.5	99.3	98.7	91.9	85.9	103.1
18年 1月	66.7	74.3	93.9	74.2	49.4	98.4	100.2	100.0	98.5	95.3	86.0	102.6
2	65.9	73.3	98.2	69.5	46.6	91.9	100.8	100.6	100.8	92.6	83.6	102.7
3	64.6	73.5	95.8	69.8	45.7	94.4	100.8	100.5	102.1	89.4	84.1	103.8

5. 業種別及び特殊分類別指数 5. Indices by Industry and by Use of Goods
(4)-1 生産者製品在庫指数(末) (4)-1 Indices of Producer's Inventory of Finished Goods (End)

分類コード	生産財											生産財	Industry Code
	電気機械工業	情報通信機械工業	電子部品・デバイス工業	輸送機械工業	精密機械工業	窯業・土石製品工業	化学工業	石油・石炭製品工業	プラスチック製品工業	パルプ・紙・紙加工工業	繊維工業		
時系列	260	261	262	263	264	265	266	267	268	269	270	271	Weight

ウェイト	175.8	28.2	502.4	16.2	5.7	188.2	1021.0	167.8	328.8	278.4	295.3	98.9	
原指数													
13年	89.4	83.5	104.1	130.2	126.7	114.0	104.9	92.3	103.0	100.3	94.4	98.8	C.Y. 2001
14	74.7	91.2	100.6	106.1	131.8	89.6	96.4	91.5	99.4	98.4	83.1	96.6	2002
15	99.2	78.8	91.9	92.9	79.3	90.1	95.6	100.1	97.5	102.2	75.5	101.3	2003
16	98.7	81.4	119.8	86.3	56.1	77.8	93.6	97.8	93.0	103.0	68.8	104.2	2004
17	96.8	83.6	117.1	99.6	79.9	82.0	103.5	97.3	95.1	109.2	65.9	97.2	2005
13年度	77.9	83.0	86.5	117.2	208.5	108.8	99.7	90.3	101.9	100.7	90.5	103.2	F.Y. 2001
14	79.6	86.8	92.1	88.8	153.9	92.8	95.7	82.8	98.2	99.0	79.6	101.5	2002
15	91.5	75.5	103.1	96.7	120.6	89.0	93.8	86.2	98.3	103.0	71.4	96.6	2003
16	94.1	71.9	106.5	92.7	104.5	87.1	101.0	85.2	95.1	106.0	66.7	100.9	2004
17	92.2	80.6	122.7	106.7	139.7	81.4	103.0	90.4	97.8	107.3	62.8	97.4	2005
17年 1月	104.2	84.0	119.8	73.8	67.1	83.9	102.4	100.7	95.8	107.3	69.4	114.6	Jan. 2005
2	104.6	79.0	117.9	75.9	92.2	86.1	104.6	92.1	97.3	107.7	69.1	114.3	Feb. 2005
3	94.1	71.9	106.5	92.7	104.5	87.1	101.0	85.2	95.1	106.0	66.7	100.9	Mar. 2005
4	98.5	72.0	110.3	89.5	117.5	87.9	99.8	92.5	94.5	105.1	67.5	105.3	Apr. 2005
5	104.3	75.8	121.2	94.7	137.2	90.8	104.6	95.6	95.5	111.5	68.9	106.0	May 2005
6	113.6	79.7	121.6	105.6	163.1	90.7	100.8	97.0	97.1	112.3	69.0	106.9	Jun. 2005
7	114.6	79.6											

5. 業種別及び特殊分類別指数 5. Indices by Industry and by Use of Goods
 (4)-1 生産者製品在庫指数(末) (4)-1 Indices of Producer's Inventory of Finished Goods (End)

分類コード	業種別及び特殊分類別											
	その他工業	ゴム製品工業	皮革製品工業	木材・木製品工業	鉱業	その他用生産財	金属製品工業	電気機械工業	精密機械工業	窯業・土石製品工業	化学工業	石油・石炭製品工業
時系列	Other manufacturing	Rubber products	Leather products	Wood and wood products	Mining	For others	Fabricated metals	Electrical machinery	Precision instruments	Ceramics, stone and clay products	Chemicals	Petroleum and coal products
	272	273	274	275	276	277	278	279	280	281	282	283
ウェイト	138.8	77.4	11.6	49.8	5.4	187.9	16.9	19.9	3.0	19.5	5.5	53.9

原指数

13年	101.6	107.7	97.5	93.1	90.9	106.2	106.2	96.8	116.4	98.4	216.7	104.3
14	94.9	103.2	93.6	82.4	105.5	102.0	100.2	91.3	98.9	95.9	206.4	97.6
15	89.1	101.9	80.8	71.1	91.1	106.4	101.8	86.5	97.2	87.0	201.0	117.1
16	88.3	97.1	84.2	75.7	83.3	104.9	103.3	91.4	91.0	89.6	272.4	106.6
17	94.1	104.9	81.2	80.2	81.4	102.3	111.2	78.7	105.8	92.0	116.7	106.0
13年度	102.8	106.3	96.2	98.8	105.5	98.7	101.4	78.1	107.0	96.3	137.9	92.9
14	97.8	105.8	90.1	87.3	102.6	98.4	101.4	82.1	98.6	95.2	119.6	93.9
15	83.9	92.6	81.0	71.1	83.7	97.9	102.1	79.3	88.3	90.3	160.9	97.1
16	91.4	95.3	83.1	87.2	86.1	96.8	102.9	80.7	87.3	87.6	175.5	93.5
17	98.4	109.9	75.8	85.8	85.5	98.9	110.0	81.3	106.0	87.8	93.9	96.4
17年 1月	88.4	95.8	84.8	77.8	94.7	102.9	103.6	91.5	97.1	92.7	209.3	105.0
2	92.0	98.7	84.6	83.3	94.3	101.8	104.6	90.6	91.9	92.2	195.0	99.6
3	91.4	95.3	83.1	87.2	86.1	96.8	102.9	80.7	87.3	87.6	175.5	93.5
4	94.3	98.8	84.5	89.6	80.9	100.4	102.3	84.6	87.1	86.1	190.5	102.1
5	95.2	101.8	84.8	87.3	80.0	104.1	102.4	88.9	97.7	89.2	179.5	108.5
6	94.9	101.0	87.8	87.2	81.9	104.4	106.1	97.1	96.4	88.2	206.7	106.8
7	97.4	103.4	88.7	90.0	80.2	106.6	107.9	102.9	101.8	89.0	145.1	112.5
8	95.1	100.9	89.3	87.5	85.6	107.9	108.0	105.3	99.9	90.4	150.5	115.0
9	95.5	102.4	87.3	86.6	80.2	107.6	108.8	110.7	96.3	90.2	104.9	113.2
10	96.7	104.9	85.4	86.5	80.9	107.8	110.2	110.2	99.9	90.2	100.6	114.1
11	94.4	104.1	82.9	82.0	88.4	106.5	111.0	102.1	102.1	91.8	106.8	112.2
12	94.1	104.9	81.2	80.2	81.4	102.3	111.2	78.7	105.8	92.0	116.7	106.0
18年 1月	93.9	104.8	80.6	80.2	80.2	100.7	109.9	82.5	109.2	92.7	92.4	100.7
2	96.9	109.0	79.1	82.2	80.7	102.3	111.2	85.8	107.7	92.7	112.8	98.7
3	98.4	109.9	75.8	85.8	85.5	98.9	110.0	81.3	106.0	87.8	93.9	96.4

季節調整済指数

13年 1期	104.0	108.4	95.6	100.7	93.4	108.0	101.3	107.2	110.2	100.6	151.8	108.1
2	108.1	110.0	90.9	109.5	92.6	108.8	102.4	107.1	116.5	102.3	154.7	108.4
3	110.2	115.1	93.1	105.8	92.6	108.4	103.6	99.9	121.2	100.0	182.5	112.1
4	105.2	110.0	96.9	97.4	92.0	108.6	103.9	122.8	114.1	98.7	201.0	103.2
14年 1期	103.6	109.0	93.9	98.9	103.3	104.9	102.8	96.8	110.3	95.3	164.0	100.3
2	97.0	106.0	96.0	83.6	106.5	106.0	101.7	94.6	107.8	93.3	171.9	103.2
3	96.9	104.2	94.8	85.9	106.6	103.2	99.6	97.9	101.7	97.5	160.2	99.0
4	98.3	105.5	92.9	86.2	107.0	104.2	98.0	115.3	97.0	96.2	189.5	96.6
15年 1期	98.0	107.1	88.6	86.2	101.0	105.0	102.6	104.2	100.6	94.3	149.1	102.3
2	95.8	106.2	86.4	82.2	99.8	111.5	104.1	101.8	94.7	91.6	173.0	124.9
3	92.1	104.3	82.0	74.8	90.9	108.1	103.4	97.1	95.5	87.2	238.8	114.4
4	91.8	104.5	80.0	73.4	90.7	108.4	100.6	99.4	96.7	86.8	180.1	117.5
16年 1期	84.1	93.6	79.6	69.9	82.4	105.0	102.8	100.7	89.7	89.3	194.6	107.6
2	84.0	93.1	80.5	70.9	94.5	99.0	100.6	100.5	85.5	91.0	165.7	100.4
3	85.4	92.5	84.9	74.6	81.7	101.7	100.8	102.6	82.9	90.4	228.2	101.6
4	89.7	98.2	83.4	77.6	85.2	106.4	103.4	103.6	88.9	90.0	241.1	105.7
17年 1期	91.7	97.4	82.8	84.8	86.1	103.8	103.6	101.7	89.8	87.0	208.1	104.6
2	93.3	99.1	88.0	85.7	81.7	102.6	106.5	95.8	97.9	87.4	169.0	110.3
3	96.1	103.3	89.1	86.3	83.8	105.6	108.8	93.4	101.6	94.5	128.6	110.5
4	95.2	104.8	80.5	83.3	84.0	103.2	111.0	89.3	102.6	92.4	96.5	104.9
18年 1期	98.7	112.4	75.6	83.5	85.5	106.0	110.8	102.4	109.0	87.2	111.3	107.8
17年 1月	90.5	97.6	83.7	81.3	89.7	104.9	103.2	104.1	92.9	91.2	209.8	105.1
2	92.8	99.0	84.5	83.9	93.5	105.1	103.5	103.9	90.8	90.0	203.3	105.4
3	91.7	97.4	82.8	84.8	86.1	103.8	103.6	101.7	89.8	87.0	208.1	104.6
4	92.6	97.7	81.8	85.4	78.2	103.0	103.8	99.4	89.1	84.2	201.0	104.4
5	93.4	100.0	83.8	85.3	80.6	102.9	104.5	96.4	96.1	86.2	164.0	105.5
6	93.3	99.1	88.0	85.7	81.7	102.6	106.5	95.8	97.9	87.4	169.0	110.3
7	95.2	100.8	89.9	88.0	80.4	103.6	107.5	92.8	102.5	90.2	143.8	108.7
8	94.9	101.6	90.1	87.7	84.9	104.5	107.6	93.7	100.1	92.1	176.0	108.0
9	96.1	103.3	89.1	86.3	83.8	105.6	108.8	93.4	101.6	94.5	128.6	110.5
10	97.2	105.8	87.1	87.0	81.3	105.7	109.3	89.8	92.3	105.9	110.3	110.3
11	96.4	104.8	83.7	86.2	90.4	104.2	109.9	89.4	100.0	92.9	96.7	110.0
12	95.2	104.8	80.5	83.3	84.0	103.2	111.0	89.3	102.6	92.4	96.5	104.9
18年 1月	96.1	106.7	79.6	83.8	76.0	102.6	109.4	93.8	104.5	91.2	92.6	100.8
2	97.8	109.3	79.0	82.8	80.0	105.6	110.0	98.4	106.4	90.4	117.6	104.4
3	98.7	112.4	75.6	83.5	85.5	106.0	110.8	102.4	109.0	87.2	111.3	107.8

5. 業種別及び特殊分類別指数 5. Indices by Industry and by Use of Goods
 (4)-1 生産者製品在庫指数(末) (4)-1 Indices of Producer's Inventory of Finished Goods (End)

分類コード	業種別及び特殊分類別					ウェイト
	パルプ・紙・紙加工工業	その他工業	ゴム製品工業	その他製品工業	鉱業	
時系列	Pulp, paper and paper products	Other manufacturing	Rubber products	Other products	Mining	Industries Code
	284	285	286	287	288	Time series
ウェイト	19.5	48.1	26.5	21.6	1.6	Weight

Original Index

111.4	96.2	104.6	86.0	223.3	C.Y. 2001
111.9	96.7	103.8	87.9	166.1	2002
109.9	101.5	107.4	94.2	80.3	2003
108.3	96.4	103.4	87.9	82.5	2004
119.0	100.9	114.5	84.3	82.5	2005
114.5	104.9	113.3	94.6	19.8	F.Y. 2001
112.3	103.5	114.3	90.3	62.7	2002
107.9	98.9	99.2	98.6	57.2	2003
112.8	95.4	100.4	89.2	55.0	2004
124.2	101.0	114.9	84.0	48.4	2005
111.8	94.8	99.1	89.6	64.9	Jan. 2005
114.2	99.0	104.6	92.0	41.8	Feb.
112.8	95.4	100.4	89.2	55.0	Mar.
111.7	96.5	106.2	84.5	88.0	Apr.
113.6	99.9	112.8	84.0	110.0	May
116.3	94.8	110.5	75.5	97.9	Jun.
119.0	100.1	118.8	77.2	71.5	Jul.
117.6	99.6	114.4	81.5	106.7	Aug.
117.3	102.3	116.3	85.1	150.7	Sep.
118.2	103.3	120.1	82.8	107.8	Oct.
118.6	103.0	115.2	88.1	72.6	Nov.
119.0	100.9	114.5	84.3	82.5	Dec.
124.2	100.9	111.2	88.4	50.6	Jan. 2006
124.9	104.9	118.5	88.3	47.3	Feb.
124.2	101.0	114.9	84.0	48.4	Mar.

Seasonal Adjustment Index

113.2	108.3	108.4	105.9	47.5	Q1 2001
117.8	106.3	111.9	100.2	45.0	Q2
115.7	107.6	122.0	89.0	82.1	Q3
115.0	99.7	109.2	88.3	210.9	Q4
117.1	107.2	114.0	96.3	31.3	Q1 2002
114.3	105.3	115.4	93.4	144.7	Q2
114.5	107.6	115.6	95.9	117.0	Q3
115.6	100.5	108.8	90.5	153.4	Q4
113.4	103.9	114.1	90.8	124.2	Q1 2003
111.2	104.3	114.0	92.0	174.8	Q2
112.0	106.4	110.5	101.7	83.4	Q3
113.1	108.3	114.2	98.2	59.2	Q4
109.2	99.7	99.6	99.1	96.5	Q1 2004
106.7	94.0	95.3	93.4	60.5	Q2
108.5	96.1	97.0	93.0	74.2	Q3
110.8	101.5	107.8	91.3	73.9	Q4
113.6	96.2	101.9	89.1	88.8	Q1 2005
112.2	92.9	105.3	78.0	71.8	Q2
118.2	101.5	117.4	82.4	179.7	Q3
121.0	104.0	116.8	86.5	78.6	Q4
125.1	101.9	116.6	83.9	78.2	Q1 2006
111.9	99.0	105.8	90.5	61.0	Jan. 2005
112.0	98.1	105.2	89.8	59.5	Feb.
113.6	96.2	101.9	89.1	88.8	Mar.
113.4	96.3	103.9	86.3	98.4	Apr.
113.3	98.2	108.6	85.2	77.7	May
112.2	92.9	105.3	78.0	71.8	Jun.
116.5	98.3	113.3	78.4	61.1	Jul.
116.7	98.8	114.4	81.5	109.4	Aug.
118.2	101.5	1			

5. 業種別及び特殊分類別指数 5. Indices by Industry and by Use of Goods
 (4)-1 生産者製品在庫指数(末) (4)-1 Indices of Producer's Inventory of Finished Goods (End)

時系列	分業 コード	業種別										
		最終需要財	投資財	資本財	資本財 (除輸送機材)	製造設備用	電力用	通信・放送用	農業用	建設用	輸送用	事務用
		300	301	302	303	304	305	306	307	308	309	310
ウェイト	10000.0	5005.4	2126.2	993.2	761.9	126.0	62.0	19.7	106.1	160.7	231.3	83.5

原指数													
13年		98.3	94.6	95.4	93.9	95.0	105.8	91.1	97.8	85.4	92.6	90.3	99.7
14		90.4	86.8	85.1	80.7	80.9	90.0	85.7	100.3	70.9	66.6	80.3	87.4
15		88.2	82.1	81.1	76.3	73.5	83.7	83.0	106.8	62.9	52.1	85.8	88.4
16		87.9	80.9	82.1	80.1	77.4	87.1	84.7	112.3	62.3	66.4	88.8	97.8
17		92.6	86.5	85.1	88.5	80.4	104.9	67.5	89.7	71.0	76.4	115.3	96.1
13年度		91.8	87.9	87.1	80.4	82.6	87.2	85.0	93.2	76.9	69.3	73.4	74.8
14		86.5	81.5	79.1	71.7	72.2	82.0	70.8	89.0	69.2	50.1	70.2	70.6
15		85.4	78.9	76.3	69.4	69.1	74.8	82.8	108.3	62.8	48.1	70.3	78.6
16		87.5	81.2	79.6	76.3	72.6	81.6	78.7	105.2	61.9	54.3	88.2	93.3
17		90.3	82.9	78.5	77.2	71.9	93.9	71.8	86.6	52.2	62.6	94.4	83.4
17年	1月	93.2	87.3	85.7	87.3	80.0	88.4	81.1	108.1	69.3	65.4	111.2	102.6
	2	94.8	90.4	87.2	89.2	83.3	89.6	80.5	109.7	73.6	68.3	108.8	109.6
	3	87.5	81.2	79.6	76.3	72.6	81.6	78.7	105.2	61.9	54.3	88.2	93.3
	4	89.4	83.5	81.3	79.2	75.5	90.9	74.0	109.1	58.3	60.3	91.4	99.3
	5	92.6	85.8	82.9	81.6	77.1	91.9	69.9	107.4	59.9	64.7	96.5	99.1
	6	93.0	87.2	84.9	85.1	79.0	96.5	71.6	96.2	63.5	71.3	105.2	97.1
	7	94.9	89.3	84.6	83.4	78.5	99.1	69.9	93.6	67.1	67.0	99.7	98.7
	8	95.0	87.9	83.2	81.4	77.8	102.3	66.4	91.4	59.9	69.6	93.0	96.7
	9	91.7	84.9	79.9	76.2	72.9	95.9	67.2	92.3	53.2	63.3	87.3	90.2
	10	93.3	87.2	83.5	82.2	77.7	102.2	65.3	91.0	64.6	70.6	97.2	95.4
	11	95.7	91.3	85.4	87.8	79.9	106.8	64.7	89.0	70.6	74.1	113.8	96.1
	12	92.6	86.5	85.1	88.5	80.4	104.9	67.5	89.7	71.0	76.4	115.3	96.1
18年	1月	96.5	90.2	87.4	93.0	83.6	107.4	69.5	87.9	74.7	73.0	124.2	107.2
	2	97.5	91.9	86.9	92.3	85.0	109.8	71.3	88.8	75.2	73.5	116.2	107.0
	3	90.3	82.9	78.5	77.2	71.9	93.9	71.8	86.6	52.2	62.6	94.4	83.4

季節調整済指数													
13年	1期	102.5	97.9	100.1	100.1	99.4	101.2	95.7	103.9	104.8	96.7	100.9	111.6
	2	104.6	100.3	99.2	98.5	98.0	105.8	97.7	112.6	91.6	92.5	99.5	101.0
	3	102.7	99.5	99.0	96.4	97.5	102.8	93.3	101.9	92.8	94.9	94.8	93.0
	4	100.4	97.2	95.5	93.3	94.7	101.4	89.9	96.7	94.7	87.6	88.8	93.3
14年	1期	96.2	94.4	93.9	91.1	90.5	95.9	90.4	97.5	87.7	82.0	91.8	84.4
	2	92.7	90.6	88.7	85.2	85.9	88.3	86.2	89.8	87.0	72.2	82.5	89.0
	3	92.5	89.2	86.5	83.1	82.2	85.1	86.4	92.9	71.0	66.0	88.4	86.5
	4	92.3	89.3	85.2	80.3	80.6	86.3	84.7	99.7	78.6	63.0	79.4	81.8
15年	1期	90.9	87.7	84.5	80.3	78.9	89.5	75.6	93.7	78.0	58.8	85.8	81.4
	2	90.5	85.0	83.3	77.9	76.1	87.6	76.4	93.9	74.6	53.6	84.7	81.9
	3	90.9	86.7	81.4	77.6	74.9	84.2	77.9	92.9	71.0	56.8	87.4	81.0
	4	89.8	84.4	81.4	76.4	73.0	81.1	81.4	105.8	68.0	49.4	88.7	82.3
16年	1期	89.9	85.0	81.1	77.1	74.8	81.7	87.6	113.6	69.0	55.9	85.7	89.6
	2	90.0	85.7	81.1	78.3	73.8	79.6	85.0	109.0	60.3	62.6	94.2	81.8
	3	91.5	88.7	84.5	83.9	75.8	83.7	87.2	108.2	58.0	63.0	111.6	96.3
	4	89.5	83.5	82.3	80.7	77.2	84.6	82.8	109.6	67.2	63.6	91.6	93.8
17年	1期	92.0	87.2	84.3	84.1	78.1	89.1	82.3	109.0	66.3	63.2	104.5	103.5
	2	92.3	86.3	83.5	83.1	77.4	95.5	70.0	95.7	60.7	69.4	101.1	95.4
	3	94.1	88.2	83.0	82.7	78.4	102.6	68.1	93.3	60.3	70.3	97.4	98.2
	4	94.3	89.1	85.1	89.2	80.2	103.2	65.7	87.0	74.0	74.1	116.1	92.4
18年	1期	95.0	89.0	83.1	85.1	77.4	102.6	75.1	89.8	55.9	72.8	111.8	92.5
17年	1月	91.4	86.0	83.3	81.7	76.5	84.4	80.2	106.9	65.1	61.2	98.8	95.3
	2	92.2	87.2	84.2	82.4	77.2	86.0	80.2	107.3	63.4	63.4	101.3	98.0
	3	92.0	87.2	84.3	84.1	78.1	89.1	82.3	109.0	66.3	63.2	104.5	103.5
	4	92.1	87.0	84.4	84.4	77.9	96.0	75.9	108.3	60.5	65.1	105.3	106.1
	5	92.2	85.9	83.4	82.9	77.8	94.7	70.6	106.2	60.0	67.9	100.6	101.9
	6	92.3	86.3	83.5	83.1	77.4	95.5	70.0	95.7	60.7	69.4	101.1	95.4
	7	92.6	85.9	82.1	79.6	74.7	95.7	67.7	91.1	61.1	59.8	98.6	98.3
	8	93.7	86.9	82.4	81.1	76.8	98.3	66.3	93.0	61.1	66.1	96.4	97.7
	9	94.1	88.2	83.0	82.7	78.4	102.6	68.1	93.3	60.3	70.3	97.4	98.2
	10	92.6	85.1	83.1	82.0	79.6	102.3	65.4	93.3	68.4	71.8	88.9	95.1
	11	94.2	88.0	84.6	85.4	80.5	102.5	65.0	91.2	73.0	74.3	100.1	94.4
	12	94.3	89.1	85.1	89.2	80.2	103.2	65.7	87.0	74.0	74.1	116.1	92.4
18年	1月	94.6	88.8	85.0	87.0	80.0	102.5	68.8	86.9	70.2	68.3	110.4	99.6
	2	94.8	88.7	83.9	85.3	78.8	105.4	71.0	86.9	64.8	68.2	108.2	95.7
	3	95.0	89.0	83.1	85.1	77.4	102.6	75.1	89.8	55.9	72.8	111.8	92.5

5. 業種別及び特殊分類別指数 5. Indices by Industry and by Use of Goods
 (4)-1 生産者製品在庫指数(末) (4)-1 Indices of Producer's Inventory of Finished Goods (End)

時系列	その他の資本財	建設財	建築用	土木用	消費財	耐久消費財	家事用	冷暖房用	家具・備用品	娯楽用	乗用車・二輪車	非耐久財	Industries Code												
														312	313	314	315	316	317	318	319	320	321	322	323
														203.9	1133.0	900.8	232.2	2879.2	1388.5	205.2	232.0	156.9	250.2	544.2	1490.7
原指数																									
13年	94.1	96.8	96.9	96.6	94.0	93.7	86.5	79.7	93.6	82.7	107.5	94.2	2001												
14	85.7	88.9	88.4	90.7	88.0	90.3	85.2	67.8	75.7	70.6	115.0	86.0	2002												
15	77.1	85.3	85.4	84.8	82.8	79.7	71.7	53.9	63.8	74.5	100.7	85.7	2003												
16	74.2	83.8	84.7	80.2	80.0	74.7	68.5	56.2	60.3	64.5	93.9	84.8	2004												
17	69.8	82.0	83.6	76.0	87.6	93.0	68.6	42.5	62.1	67.3	144.3	82.6	2005												
13年度	94.6	93.0	94.8	85.7	88.6	82.8	89.6	88.9	80.2	79.3	80.0	93.9	2001												
14	84.5	85.6	87.5	78.5	83.3	80.0	75.6	74.8	69.4	72.1	90.5	86.4	2002												
15	73.5	82.3	84.7	73.0	80.8	73.7	69.7	63.4	61.2	81.1	79.8	87.4	2003												
16	73.5	82.5	85.6	70.4	82.4	77.5	66.0	61.3	56.6	73.2	96.8	87.0	2004												
17	69.9	79.7	82.3	69.6	86.1	85.6	64.8	60.4	55.2	68.4	120.8	86.7	2005												
17年	1月	79.6	84.3	86.3	76.5	88.6	77.9	58.4	62.9	80.3	119.3	87.5	2005												
	2	83.8	85.4	88.6	73.1	92.8	84.7	66.5	62.9	84.7	123.6	91.3	2005												
	3	73.5	82.5	85.6	70.4	82.4	77.5	66.0	61.3	73.2	96.8	87.0	2005												
	4	74.4	83.1	86.0	71.6	85.2	86.7	75.4	62.9	75.2	106.5	83.8	2005												
	5	76.8	84.1	86.9	72.9	87.9	91.6	84.0	58.7	82.6	105.8	84.5	2005												
	6	75.5	84.7	87.6	73.7	88.8	94.1	85.6	60.4	82.7	112.7	84.0													

5. 業種別及び特殊分類別指数 5. Indices by Industry and by Use of Goods
 (4)-1 生産者製品在庫指数(末) (4)-1 Indices of Producer's Inventory of Finished Goods (End)

分類 コード	業種別				生産財 Producer goods	鉱工業用 生産財 For mining and manufacturing	その他用 生産財 For others	Industries Code
	家事用	教育・ 娯楽用	被服・ 履き物	飲食料品				
	For house work	For education and amusement	Clothing and footwear	Food and beverage				
時系列	324	325	326	327	328	329	330	Time series
ウェイト	564.8	366.5	252.2	307.2	4994.6	4806.7	187.9	Weight

原指数								Original Index
13年	96.5	87.3	96.7	96.3	102.0	101.8	106.2	C.Y. 2001
14	90.5	81.8	84.9	83.6	94.0	93.7	102.0	2002
15	92.9	81.8	79.6	82.2	94.4	93.9	106.4	2003
16	84.7	87.7	77.5	87.8	95.0	94.6	104.9	2004
17	80.7	76.5	74.7	100.1	98.8	98.6	102.3	2005
13年度	93.7	102.8	85.0	90.9	95.8	95.6	98.7	F.Y. 2001
14	87.8	89.9	76.4	87.9	91.6	91.3	98.4	2002
15	93.6	90.3	71.9	85.4	91.9	91.7	97.9	2003
16	85.1	99.2	70.3	90.0	93.8	93.7	96.8	2004
17	88.0	82.8	67.8	104.5	97.7	97.6	98.9	2005
17年 1月	86.3	98.1	77.6	85.0	99.1	98.9	102.9	Jan. 2005
2	88.0	109.1	74.4	90.2	99.1	99.0	101.8	Feb.
3	85.1	99.2	70.3	90.0	93.8	93.7	96.8	Mar.
4	83.3	89.0	68.1	91.7	95.2	95.0	100.4	Apr.
5	82.6	88.2	67.1	97.9	99.5	99.3	104.1	May
6	82.8	81.6	66.5	103.4	98.8	98.6	104.4	Jun.
7	86.4	89.8	69.4	106.6	100.5	100.3	106.6	Jul.
8	87.5	81.6	70.9	109.6	102.1	101.9	107.9	Aug.
9	87.8	80.3	71.3	113.4	98.6	98.2	107.6	Sep.
10	91.5	86.9	72.2	106.9	99.5	99.1	107.8	Oct.
11	91.2	87.8	73.9	109.5	100.0	99.7	106.5	Nov.
12	80.7	76.5	74.7	100.1	98.8	98.6	102.3	Dec.
18年 1月	86.1	79.1	75.3	97.4	102.8	102.9	100.7	Jan. 2006
2	91.5	80.7	71.8	103.0	103.1	103.1	102.3	Feb.
3	88.0	82.8	67.8	104.5	97.7	97.6	98.9	Mar.

季節調整済指数								Seasonal Adjustment Index
13年 1期	102.5	95.8	95.1	101.8	106.7	106.7	108.0	Q1 2001
2	104.8	98.5	95.1	101.4	108.7	108.7	108.8	Q2
3	102.1	100.4	94.1	95.7	106.0	106.0	108.4	Q3
4	102.0	98.5	92.2	106.0	103.1	102.8	108.6	Q4
14年 1期	100.5	100.8	87.3	95.2	97.8	97.5	104.9	Q1 2002
2	97.9	98.0	82.8	90.6	94.9	94.4	106.0	Q2
3	96.5	100.2	80.0	89.7	95.8	95.5	103.2	Q3
4	95.6	92.0	80.9	91.9	95.0	94.6	104.2	Q4
15年 1期	94.4	89.0	78.3	91.4	93.8	93.3	105.0	Q1 2003
2	95.7	81.1	75.8	90.3	95.5	94.9	111.5	Q2
3	98.2	88.7	74.3	99.1	95.5	95.1	108.1	Q3
4	98.1	91.1	75.5	90.2	95.1	94.5	108.4	Q4
16年 1期	100.5	89.2	73.5	89.7	94.5	94.2	105.0	Q1 2004
2	86.1	87.1	71.9	95.1	94.1	93.8	99.0	Q2
3	87.2	90.1	72.9	90.3	94.5	94.3	101.7	Q3
4	89.0	97.1	73.3	96.6	95.5	95.1	106.4	Q4
17年 1期	90.4	96.4	71.8	95.0	96.8	96.5	103.8	Q1 2005
2	84.3	82.5	70.7	99.4	98.1	98.1	102.6	Q2
3	87.7	82.1	71.2	109.6	100.6	100.4	105.6	Q3
4	84.5	83.5	70.2	107.3	99.5	99.3	103.2	Q4
18年 1期	93.5	80.5	69.3	110.3	100.8	100.5	106.0	Q1 2006
17年 1月	87.4	99.5	72.4	92.1	96.6	96.2	104.9	Jan. 2005
2	86.8	107.9	71.8	95.1	96.9	96.6	105.1	Feb.
3	90.4	96.4	71.8	95.0	96.8	96.5	103.8	Mar.
4	85.7	83.7	71.7	90.4	97.2	96.9	103.0	Apr.
5	82.7	87.0	72.0	97.9	98.7	98.5	102.9	May
6	84.3	82.5	70.7	99.4	98.1	98.1	102.6	Jun.
7	85.3	86.6	71.1	100.4	99.9	99.7	103.6	Jul.
8	86.5	83.8	71.1	107.4	100.7	100.5	104.5	Aug.
9	87.7	82.1	71.2	109.6	100.6	100.4	105.6	Sep.
10	87.1	89.6	71.2	104.1	100.1	99.8	105.7	Oct.
11	85.2	85.0	71.0	104.0	100.1	99.9	104.2	Nov.
12	84.5	83.5	70.2	107.3	99.5	99.3	103.2	Dec.
18年 1月	87.2	80.2	70.3	105.5	100.2	100.0	102.6	Jan. 2006
2	90.2	79.8	69.3	108.6	100.8	100.6	105.6	Feb.
3	93.5	80.5	69.3	110.3	100.8	100.5	106.0	Mar.

5. 業種別及び特殊分類別指数 5. Indices by Industry and by Use of Goods

(4)-2 生産者製品在庫指数(平均) (4)-2 Indices of Producer's Inventory of Finished Goods (Average)

分類コード 時系列	鉱工業	製造工業	鉄鋼業	素製品(含鋼半製品)	熱間圧延材	鋼管	冷間仕上材	めっき鋼材	鋳鍛造品	(特掲:普通鋼材)	非鉄金属業	非鉄金属地
	Mining and manufacturing	Manufacturing	Iron and steel	Crude steel (incl. Semi-finished steel)	Hot rolled steel	Steel pipes and tubes	Cold finished steel	Metallic coated steel	Steel castings and forgings	(Ordinary steel)	Non-ferrous metals	Refining of non-ferrous metals
ウェイト	1	2	3	4	5	6	7	8	9	10	11	12
	10000.0	9984.4	855.4	238.0	240.4	74.2	114.9	124.6	63.3	373.2	267.1	57.8

原指数												
13年	102.7	102.7	105.7	104.7	104.0	115.4	108.3	104.9	101.9	103.7	100.7	99.7
14	94.1	94.1	94.8	88.3	96.1	114.6	97.4	91.6	93.2	92.1	93.0	100.5
15	91.1	91.1	95.4	88.6	97.3	109.4	100.1	93.9	91.5	94.3	89.9	103.6
16	90.0	90.0	93.4	90.2	95.3	104.6	96.5	85.5	94.7	88.6	91.3	104.0
17	92.8	92.8	95.6	101.8	95.1	103.0	97.4	79.5	93.7	86.8	89.5	110.0
13年度	101.6	101.6	104.1	101.9	102.2	116.4	108.8	102.7	99.8	101.5	99.1	99.3
14	92.6	92.6	93.6	87.0	96.0	111.1	95.3	90.4	92.7	91.3	91.2	98.7
15	90.5	90.5	95.9	90.6	97.1	110.0	100.6	93.2	91.7	93.6	90.6	105.9
16	90.6	90.6	92.8	90.4	95.3	102.5	95.8	82.8	95.5	87.7	91.9	105.3
17	93.5	93.6	97.2	105.7	96.1	106.5	98.3	78.8	93.1	86.8	88.2	111.0
17年 1月	93.2	93.2	96.5	96.1	97.7	108.3	99.3	84.3	98.7	88.9	94.2	112.7
2	94.8	94.8	94.8	96.6	96.2	105.9	96.0	79.1	97.9	87.1	95.8	119.1
3	87.5	87.5	87.4	93.2	88.8	85.0	87.8	72.0	93.0	80.3	91.4	110.6
4	89.4	89.4	91.1	96.8	90.8	99.1	89.0	77.6	92.0	83.8	90.5	112.6
5	92.6	92.6	96.5	104.5	97.0	100.9	95.4	81.2	91.5	88.0	90.4	114.7
6	93.0	93.0	93.9	103.0	91.9	97.2	94.1	78.6	92.8	84.6	87.7	105.7
7	94.9	94.9	95.8	103.4	93.9	107.1	98.3	77.8	92.5	87.0	89.4	107.4
8	95.0	95.0	99.5	106.3	97.7	108.9	104.6	83.4	91.8	92.1	86.0	107.8
9	91.7	91.7	95.7	100.9	95.7	98.2	101.5	81.2	91.1	88.2	85.4	106.1
10	93.3	93.3	98.4	103.2	99.1	106.2	101.1	83.4	93.5	90.1	86.2	104.5
11	95.7	95.7	98.5	107.7	95.4	111.5	101.8	78.1	94.6	86.5	87.0	105.6
12	92.6	92.7	98.9	109.4	97.3	108.1	99.6	77.8	94.7	85.4	89.4	113.4
18年 1月	96.5	96.5	102.0	111.2	102.6	113.1	101.6	81.0	94.6	88.9	90.8	123.1
2	97.5	97.5	101.8	111.6	100.7	120.5	101.7	77.6	95.1	88.3	89.7	120.2
3	90.3	90.3	94.5	110.5	90.9	107.1	91.4	67.4	92.8	79.2	85.8	111.1

季節調整済指数												
13年 1期	102.0	102.0	104.4	103.4	103.7	114.8	102.7	104.8	102.3	103.5	102.3	105.8
2	104.3	104.3	106.1	105.2	105.4	112.4	107.8	106.4	102.3	104.0	102.1	102.3
3	103.3	103.4	108.4	110.1	104.7	119.0	111.3	106.9	101.6	105.2	101.1	96.9
4	101.1	101.1	103.9	99.7	102.3	114.9	111.1	101.4	101.2	101.8	97.1	93.4
14年 1期	97.7	97.7	98.1	92.5	96.2	119.4	105.0	95.8	94.0	95.0	95.9	103.9
2	93.9	93.9	96.5	88.6	98.2	127.2	97.7	92.6	91.8	93.6	93.0	101.2
3	92.5	92.5	92.1	86.2	93.3	110.7	92.2	89.8	92.9	88.7	93.3	100.2
4	92.2	92.2	92.6	85.9	96.5	101.3	95.0	88.1	93.8	91.1	89.9	96.3
15年 1期	91.9	91.9	93.3	87.4	96.0	105.0	96.2	90.6	92.3	91.7	88.5	97.0
2	90.8	90.8	93.4	86.0	94.4	105.6	99.1	94.2	90.1	93.7	89.2	100.1
3	90.9	91.0	95.7	89.4	97.0	110.0	100.8	94.9	92.4	94.6	89.7	103.7
4	90.7	90.6	99.0	91.4	101.7	115.9	104.0	96.0	90.8	97.2	92.5	115.2
16年 1期	89.6	89.6	95.8	95.0	96.0	107.3	98.5	88.2	92.9	89.8	91.0	105.5
2	90.4	90.4	91.7	88.5	92.3	102.8	90.4	86.6	93.0	87.7	90.1	98.7
3	89.9	89.9	92.5	88.0	95.4	104.1	96.4	83.6	95.5	88.8	91.0	106.5
4	90.3	90.3	93.4	89.2	97.3	104.0	95.8	83.5	97.3	88.1	93.3	105.6
17年 1期	91.9	91.9	93.5	95.3	96.0	99.8	95.2	78.0	96.4	86.3	93.3	109.9
2	92.2	92.2	93.8	100.6	93.5	99.4	93.5	78.8	95.1	85.5	88.7	108.8
3	93.5	93.4	96.7	103.9	95.2	106.5	100.9	80.2	91.9	88.4	87.9	108.0
4	93.7	93.8	98.3	107.4	95.7	106.4	99.7	81.1	91.5	87.1	87.7	113.4
18年 1期	94.8	94.8	100.0	111.1	99.9	114.4	99.2	74.8	94.0	86.3	88.3	113.8
17年 1月	91.4	91.4	92.9	92.2	95.7	100.7	95.0	78.7	95.8	84.9	93.9	110.9
2	92.2	92.2	93.6	96.4	96.3	100.1	96.7	78.6	96.4	87.3	94.8	111.0
3	92.0	92.0	93.9	97.3	96.1	98.5	94.0	76.7	96.9	86.6	91.2	107.9
4	92.1	92.1	93.3	99.8	92.0	99.4	90.8	78.9	95.9	85.7	90.7	112.6
5	92.2	92.2	95.3	102.4	96.2	100.2	94.7	78.7	95.0	86.5	89.7	110.1
6	92.3	92.3	92.9	99.5	92.4	98.6	94.9	78.7	94.3	84.4	85.8	103.6
7	92.6	92.6	96.2	102.1	95.9	108.0	99.1	79.3	93.2	88.0	88.6	109.2
8	93.7	93.6	96.3	104.9	94.7	105.1	102.0	80.3	92.0	88.9	87.7	107.2
9	94.1	94.1	97.7	104.8	94.9	106.5	101.5	81.1	90.4	88.2	87.5	107.7
10	92.6	92.7	98.3	105.1	95.6	105.5	99.1	82.2	91.7	88.1	87.6	109.9
11	94.2	94.2	98.5	108.1	95.0	107.7	100.0	81.0	91.6	87.1	87.9	115.1
12	94.3	94.4	98.1	108.9	96.5	105.9	100.1	80.1	91.2	86.2	87.7	115.2
18年 1月	94.6	94.6	98.1	106.6	100.5	105.1	97.2	75.6	91.8	84.9	90.5	121.1
2	94.8	94.8	100.5	111.3	100.8	113.9	102.5	77.1	93.6	88.5	88.8	112.1
3	95.0	95.0	101.5	115.4	98.4	124.1	97.9	71.8	96.7	85.4	85.7	108.3

5. 業種別及び特殊分類別指数 5. Indices by Industry and by Use of Goods

(4)-2 生産者製品在庫指数(平均) (4)-2 Indices of Producer's Inventory of Finished Goods (Average)

分類コード 時系列	銅・アルミニウム圧延製品	電線・ケーブル	非鉄金属物	金属製品業	建設用金属製品	建築用金属製品	暖かい機器	その他の金属製品	一般機械業	ボイラ・原動機	土木建設機械	化学機械	Industries Code
	Copper and copper-base alloys and aluminium rolling products	Electric wires and cables	Non-ferrous castings	Fabricated metals	Fabricated structural metal products	Metal products of building	Equipment for heating and kitchen	Other metal products	General machinery	Boilers and power units	Engineering and construction machinery	Chemical machinery	
ウェイト	13	14	15	16	17	18	19	20	21	22	23	24	Weight
	75.6	133.7	0.0	567.4	0.0	169.3	157.4	240.7	955.3	68.2	158.6	0.0	

Original Index													
113.5	93.9	0.0	99.7	0.0	95.4	102.0	101.2	99.4	98.3	93.6	0.0	C.Y. 2001	
108.1	81.3	0.0	94.2	0.0	85.2	106.9	92.3	88.6	78.1	72.8	0.0	2002	
104.6	75.8	0.0	87.5	0.0	84.1	85.2	91.3	80.2	82.0	54.9	0.0	2003	
99.5	81.2	0.0	86.3	0.0	85.0	84.8	88.3	78.5	87.6	58.8	0.0	2004	
108.8	69.6	0.0	84.1	0.0	81.7	82.3	87.1	84.8	95.5	67.4	0.0	2005	
115.0	90.1	0.0	100.3	0.0	94.2	108.0	99.5	98.4	96.8	90.7	0.0	F.Y. 2001	
106.7	79.2	0.0	91.7	0.0	83.2	101.4	91.4	86.0	75.8	67.0	0.0	2002	
103.7	76.5	0.0	86.8	0.0	84.1	84.0	90.4	78.5	84.3	52.4	0.0	2003	
100.5	81.3	0.0	86.6	0.0	86.2	84.8	88.1	79.8	88.7	61.6	0.0	2004	
109.2	66.5	0.0	82.0	0.0	77.9	79.2	86.8	86.1	98.5	69.2	0.0	2005	
104.3	80.6	0.0	81.1	0.0	88.5	64.0	87.1	85.8	99.0	65.5	0.0	Jan. 2005	
106.6	79.6	0.0	84.9	0.0	92.8	68.9	89.7	87.9	99.0	68.5	0.0	Feb.	
107.3	74.1	0.0	81.0	0.0	88.0	62.7	88.0	77.7	79.1	54.4	0.0	Mar.	
110.2	69.9	0.0	82.1	0.0	84.7	70.6	87.7	80.6	82.3	60.5	0.0	Apr.	
112.0	67.7	0.0	85.1	0.0	82.1	83.7	88.2	82.6	91.5	64.9	0.0	May	
109.4	67.7	0.0	87.7	0.0	82.1	95.8	86.4	84.9	93.1	71.6	0.0	Jun.	
114.5	67.4	0.0	89.5	0.0	80.8	102.0	87.5	85.1	94.2	67.3	0.0	Jul.	
106.0	65.2	0.0	90.8	0.0	80.4	109.8	85.8	85.8	95.1	69.9	0.0	Aug.	
104.2	65.9	0.0	88.6	0.0	77.7	104.5	86.0	81.4	91.9	63.6	0.0	Sep.	
108.6	65.5	0.0	87.4	0.0	76.3	100.9	86.5	86.3	99.3	71.0	0.0	Oct.	
111.9	64.9	0.0	80.9	0.0	74.9	79.4	86.1	89.7	109.2	74.5	0.0	Nov.	
110.8	66.9	0.0	70.4	0.0	71.8	45.7	85.6	89.7	112.1	76.9	0.0	Dec.	
111.5	65.1	0.0	71.1	0.0	74.3	43.8	86.7	92.6	109.1	73.3	0.0	Jan. 2006	
108.7	65.8	0.0	74.8	0.0	77.4	52.8	87.4	93.3	109.5	73.9	0.0	Feb.	
102.0	65.7	0.0	76.1	0.0	72.6	61.8	87.9	81.2	94.3	62.9	0.0	Mar.	

Seasonal Adjustment Index													
106.3	98.5	0.0	97.6	0.0	96.1	88.6	102						

5. 業種別及び特殊分類別指数 5. Indices by Industry and by Use of Goods

(4)-2 生産者製品在庫指数(平均) (4)-2 Indices of Producer's Inventory of Finished Goods (Average)

分類コード 時系列	特殊産業機	風水力機械・油圧機器	運搬機械	産業用ロボット	農業用機械	金属工作機	金属加工機	繊維機械	事務用機械	冷凍機・同応用品	金型	機械工具
	Special industrial machinery	Fans, pumps and oil hydraulic equipment	Conveying machinery	Industrial robots	Agricultural machinery	Metal cutting machinery	Metal forming machinery	Textile machinery	Office machinery	Refrigerating machines and appliances	Molds and dies	Tools for machines
	25	26	27	28	29	30	31	32	33	34	35	36

原指数												
13年	98.1	104.9	0.0	0.0	93.6	103.9	116.8	110.3	96.9	102.6	0.0	96.2
14	92.3	110.0	0.0	0.0	82.8	95.2	95.5	71.0	85.8	103.4	0.0	84.0
15	84.5	114.6	0.0	0.0	73.1	88.6	115.0	81.7	79.3	86.8	0.0	76.5
16	79.9	115.8	0.0	0.0	62.4	88.3	112.0	68.3	84.0	76.8	0.0	74.6
17	78.0	118.9	0.0	0.0	64.4	122.5	85.1	48.1	95.1	83.0	0.0	80.2
13年度	98.7	106.5	0.0	0.0	91.4	103.5	116.3	110.2	92.0	105.6	0.0	95.2
14	89.3	111.2	0.0	0.0	79.8	93.8	96.3	66.6	86.0	98.7	0.0	81.4
15	83.5	116.1	0.0	0.0	70.7	85.5	119.5	79.1	80.3	81.6	0.0	75.0
16	79.0	115.5	0.0	0.0	62.1	93.5	102.3	62.4	85.9	79.9	0.0	74.7
17	77.9	120.6	0.0	0.0	64.2	131.0	83.5	48.5	94.8	82.1	0.0	84.0
17年 1月	79.9	118.4	0.0	0.0	69.3	106.1	89.0	50.2	90.1	96.1	0.0	77.2
2	81.5	122.9	0.0	0.0	73.6	109.8	85.1	52.7	100.2	93.8	0.0	73.7
3	76.0	115.3	0.0	0.0	61.9	95.4	89.0	49.5	91.9	81.6	0.0	70.5
4	77.7	115.0	0.0	0.0	58.3	113.9	88.1	44.2	100.6	82.2	0.0	73.0
5	77.9	118.2	0.0	0.0	59.9	118.7	74.9	43.2	100.2	80.9	0.0	74.5
6	78.2	118.6	0.0	0.0	63.5	125.4	81.2	44.4	96.5	79.8	0.0	78.5
7	75.4	118.6	0.0	0.0	67.1	130.6	80.6	44.1	98.5	77.1	0.0	83.1
8	78.7	119.3	0.0	0.0	59.9	128.2	111.3	47.5	98.0	77.8	0.0	86.3
9	78.1	116.0	0.0	0.0	53.2	123.4	71.8	47.8	88.5	75.9	0.0	84.4
10	77.1	118.9	0.0	0.0	64.6	134.3	85.9	46.4	93.2	81.2	0.0	86.5
11	77.5	122.0	0.0	0.0	70.6	144.3	84.4	50.5	92.4	85.0	0.0	87.3
12	77.7	123.5	0.0	0.0	71.0	140.2	80.3	56.6	90.5	84.6	0.0	86.8
18年 1月	78.4	125.5	0.0	0.0	74.7	143.4	88.9	57.1	100.8	91.8	0.0	88.6
2	80.1	129.5	0.0	0.0	75.2	148.4	86.7	49.3	99.5	89.7	0.0	90.6
3	78.0	121.8	0.0	0.0	52.2	121.0	67.8	50.3	78.9	79.7	0.0	87.9

季節調整済指数												
13年 1期	96.3	101.0	0.0	0.0	100.3	101.4	115.7	100.2	103.9	99.8	0.0	94.5
2	98.6	103.1	0.0	0.0	94.9	104.0	125.7	120.7	102.4	99.1	0.0	96.5
3	99.8	107.4	0.0	0.0	88.1	105.3	107.7	111.1	90.4	101.4	0.0	97.9
4	97.5	108.1	0.0	0.0	91.9	104.9	117.8	110.1	91.6	109.9	0.0	95.8
14年 1期	98.9	107.3	0.0	0.0	91.2	99.9	113.9	99.1	83.7	111.1	0.0	90.5
2	92.0	109.8	0.0	0.0	86.7	93.0	98.6	67.4	88.9	103.7	0.0	84.8
3	88.5	111.9	0.0	0.0	78.5	93.6	91.8	53.4	89.7	100.2	0.0	81.8
4	90.1	111.3	0.0	0.0	74.3	94.4	79.9	62.4	80.6	97.8	0.0	78.9
15年 1期	86.8	111.7	0.0	0.0	78.1	94.2	110.0	79.6	85.0	92.1	0.0	80.0
2	86.4	112.8	0.0	0.0	74.4	88.4	100.0	85.7	76.7	87.3	0.0	78.2
3	83.0	114.7	0.0	0.0	73.4	88.3	126.0	84.7	79.9	86.7	0.0	74.1
4	82.0	119.0	0.0	0.0	66.2	83.8	118.7	77.6	75.0	80.7	0.0	73.9
16年 1期	82.5	118.2	0.0	0.0	67.8	82.2	130.3	70.3	87.6	73.8	0.0	73.7
2	79.9	117.5	0.0	0.0	63.9	85.6	118.8	77.1	79.6	76.8	0.0	73.3
3	79.7	112.7	0.0	0.0	56.8	90.0	107.0	78.6	79.8	76.3	0.0	74.9
4	77.4	114.8	0.0	0.0	61.4	95.1	92.4	48.6	89.9	80.1	0.0	76.6
17年 1期	78.7	117.6	0.0	0.0	64.9	104.0	88.3	48.9	94.5	85.0	0.0	74.1
2	80.5	119.4	0.0	0.0	60.4	122.1	86.2	44.9	100.4	84.0	0.0	77.8
3	77.4	118.4	0.0	0.0	60.8	127.7	82.9	46.8	94.9	82.3	0.0	83.3
4	75.5	120.3	0.0	0.0	71.8	136.2	84.5	52.1	91.4	80.6	0.0	85.0
18年 1期	78.5	124.2	0.0	0.0	63.6	137.6	81.0	50.3	93.0	81.8	0.0	89.5
17年 1月	78.6	115.0	0.0	0.0	65.1	100.9	78.2	47.0	88.5	85.8	0.0	76.4
2	78.9	116.3	0.0	0.0	63.4	104.1	87.6	48.0	92.6	85.7	0.0	72.5
3	78.7	121.6	0.0	0.0	66.3	107.0	99.1	51.6	102.4	83.4	0.0	73.5
4	80.5	119.3	0.0	0.0	60.5	121.0	91.7	47.8	107.4	84.1	0.0	76.0
5	80.6	119.3	0.0	0.0	60.0	121.1	85.7	43.4	100.9	84.0	0.0	77.7
6	80.3	119.6	0.0	0.0	60.7	124.2	81.1	43.6	93.0	84.0	0.0	79.8
7	77.5	118.4	0.0	0.0	61.1	126.5	72.3	42.0	93.0	81.6	0.0	82.1
8	77.4	117.8	0.0	0.0	61.1	125.4	89.8	46.8	96.2	84.9	0.0	83.7
9	77.3	119.1	0.0	0.0	60.3	131.2	86.7	51.6	95.4	80.4	0.0	84.0
10	75.8	120.6	0.0	0.0	68.4	133.9	89.3	49.6	92.3	80.3	0.0	84.8
11	76.0	120.1	0.0	0.0	73.0	136.6	81.8	52.3	92.1	80.9	0.0	85.9
12	74.6	120.1	0.0	0.0	74.0	138.1	82.4	54.5	89.7	80.7	0.0	84.4
18年 1月	77.2	121.8	0.0	0.0	70.2	136.4	78.1	53.5	99.0	82.0	0.0	87.6
2	77.6	122.5	0.0	0.0	64.8	140.7	89.3	44.9	92.0	82.0	0.0	89.2
3	80.7	128.4	0.0	0.0	55.9	135.7	75.5	52.4	87.9	81.4	0.0	91.6

5. 業種別及び特殊分類別指数 5. Indices by Industry and by Use of Goods

(4)-2 生産者製品在庫指数(平均) (4)-2 Indices of Producer's Inventory of Finished Goods (Average)

分類コード 時系列	その他一般機械	一般機械器具部品	電気機械工業	回転電気機械	静止電気機械	開閉制御装置・機器	民生用電気機械	配線・照明器具	電子装置	電気計測器	電池	情報通信機械工業	Industries Code Time series
	Other industrial machinery	Parts of industrial machinery	Electrical machinery	Electrical rotating machinery	Electrical stationary machinery	Switching devices	Household electrical machinery	Wiring devices and luminaries	Associated electronic equipment	Electrical measuring instruments	Batteries	Information and communication electronics equipment	
	37	38	39	40	41	42	43	44	45	46	47	48	Weight

Original Index												
93.1	110.3	97.9	0.0	92.7	0.0	93.0	106.4	0.0	0.0	99.8	93.8	C.Y. 2001
86.5	91.7	88.4	0.0	83.3	0.0	89.4	98.5	0.0	0.0	78.5	72.9	2002
73.0	85.9	83.9	0.0	73.2	0.0	79.6	94.6	0.0	0.0	83.3	73.7	2003
67.5	89.2	82.2	0.0	83.3	0.0	72.3	90.4	0.0	0.0	92.8	81.6	2004
59.6	98.7	83.2	0.0	72.1	0.0	72.5	93.3	0.0	0.0	94.4	80.7	2005
92.9	106.9	96.2	0.0	92.3	0.0	93.0	104.3	0.0	0.0	95.4	90.5	F.Y. 2001
84.7	90.8	86.5	0.0	78.0	0.0	86.5	98.6	0.0	0.0	77.1	72.6	2002
71.2	83.6	83.1	0.0	76.8	0.0	77.0	92.2	0.0	0.0	86.9	74.1	2003
65.3	92.3	82.0	0.0	82.2	0.0	71.5	90.8	0.0	0.0	93.3	82.1	2004
58.7	99.5	83.0	0.0	77.9	0.0	72.3	93.4	0.0	0.0	93.8	81.1	2005
63.3	97.7	83.1	0.0	77.6	0.0	71.7	93.8	0.0	0.0	94.9	83.1	Jan. 2005
70.9	95.5	86.5	0.0	76.9	0.0	79.1	93.7	0.0	0.0	94.6	84.5	Feb. 2005
60.7	94.2	74.2	0.0	78.4	0.0	64.8	82.2	0.0	0.0	83.8	71.5	Mar. 2005
62.4	94.5	84.4	0.0	75.2	0.0	82.2	85.3	0.0	0.0	88.5	75.8	Apr. 2005
64.2	94.1	91.6	0.0	69.2	0.0	92.5	89.9	0.0	0.0	93.3	84.5	May 2005
63.8	96.1	91.4	0.0	66.3	0.0	85.2	94.6	0.0	0.0	101.6	85.8	Jun. 2005
60.3	99.9	87.8	0.0	63.8	0.0	76.8	96.9	0.0	0.0	101.6	86.3	Jul. 2005
59.3	104.0	83.4	0.0	62.5	0.0	66.1	98.2	0.0	0.0	103.4	87.8	Aug. 2005
55.4	104.8	75.7	0.0	67.4	0.0	55.7	94.1	0.0	0.0	96.6	77.1	Sep. 2005
53.1	102.0	81.8	0.0	69.5	0.0	64.1	101.0	0.0	0.0	98.2	79.2	Oct. 2005
51.2	102.8	82.6	0.0	72.2	0.0	69.5	97.4	0.0				

5. 業種別及び特殊分類別指数 5. Indices by Industry and by Use of Goods
 (4)-2 生産者製品在庫指数(平均) (4)-2 Indices of Producer's Inventory of Finished Goods (Average)

分類コード 時系列	通信機械	民生用電子機械	電子計算機	電子部品・デバイス工業	電子部品	半導体素子	集積回路	半導体部品	輸送機械工業	輸送機械工業(除船舶)	乗用車	バス
	49	50	51	52	53	54	55	56	57	58	59	60
ウェイト	0.0	210.7	0.0	502.4	85.2	93.1	324.1	0.0	791.7	791.7	512.5	19.4
原指数												
13年	0.0	93.8	0.0	127.8	126.5	103.0	135.2	0.0	100.3	100.3	100.3	116.3
14	0.0	72.9	0.0	97.1	113.7	74.7	99.1	0.0	97.5	97.5	104.6	133.7
15	0.0	73.7	0.0	94.1	115.6	68.9	95.7	0.0	100.9	100.9	111.8	150.4
16	0.0	81.6	0.0	115.4	187.1	78.2	107.3	0.0	102.8	102.8	112.6	151.0
17	0.0	80.7	0.0	117.6	217.2	76.9	103.2	0.0	113.4	113.4	125.1	140.8
13年度	0.0	90.5	0.0	117.7	122.8	95.0	122.9	0.0	100.8	100.8	101.6	119.3
14	0.0	72.6	0.0	98.4	114.2	72.5	101.6	0.0	98.7	98.7	108.5	139.2
15	0.0	74.1	0.0	95.1	127.2	69.4	94.1	0.0	97.5	97.5	106.4	154.8
16	0.0	82.1	0.0	118.3	197.2	79.0	108.8	0.0	106.3	106.3	116.8	148.2
17	0.0	81.1	0.0	120.8	216.0	77.9	108.0	0.0	119.1	119.1	133.0	135.3
17年 1月	0.0	83.1	0.0	119.8	218.3	78.5	105.7	0.0	116.0	116.0	121.9	167.4
2	0.0	84.5	0.0	117.9	199.1	76.0	108.7	0.0	118.3	118.3	129.4	193.1
3	0.0	71.5	0.0	106.5	169.2	72.0	99.9	0.0	94.2	94.2	100.7	122.5
4	0.0	75.8	0.0	110.3	206.2	71.6	96.1	0.0	101.7	101.7	113.7	114.3
5	0.0	84.5	0.0	121.2	230.8	76.8	105.2	0.0	102.9	102.9	111.7	141.7
6	0.0	85.8	0.0	121.6	241.3	82.0	101.5	0.0	110.4	110.4	118.8	158.6
7	0.0	86.3	0.0	123.1	249.9	81.2	101.7	0.0	116.5	116.5	132.5	163.1
8	0.0	87.8	0.0	126.4	258.8	83.2	104.0	0.0	112.9	112.9	129.2	137.6
9	0.0	77.1	0.0	114.5	216.6	75.6	98.8	0.0	108.5	108.5	122.2	103.1
10	0.0	79.2	0.0	112.3	208.3	74.7	97.9	0.0	109.1	109.1	118.1	120.2
11	0.0	82.1	0.0	121.0	214.3	76.0	109.4	0.0	135.2	135.2	152.2	129.8
12	0.0	70.4	0.0	117.1	193.7	75.4	109.0	0.0	134.9	134.9	150.2	137.9
18年 1月	0.0	86.2	0.0	127.2	214.0	78.7	118.4	0.0	142.9	142.9	158.6	183.1
2	0.0	87.8	0.0	131.7	196.5	78.6	129.9	0.0	141.3	141.3	161.9	147.1
3	0.0	70.7	0.0	122.7	161.4	80.7	124.6	0.0	112.8	112.8	127.1	87.2
季節調整済指数												
13年 1期	0.0	93.4	0.0	134.2	124.6	110.5	143.2	0.0	98.2	98.2	96.6	108.5
2	0.0	95.8	0.0	139.5	133.5	109.6	149.6	0.0	103.3	103.3	104.2	124.9
3	0.0	95.8	0.0	126.2	127.8	102.1	132.6	0.0	103.2	103.2	104.9	116.9
4	0.0	89.4	0.0	110.8	120.7	89.8	114.7	0.0	97.5	97.5	96.3	116.9
14年 1期	0.0	80.1	0.0	93.6	108.3	78.7	94.0	0.0	98.9	98.9	100.8	121.0
2	0.0	73.1	0.0	88.2	104.2	72.2	88.7	0.0	95.2	95.2	99.5	124.6
3	0.0	66.6	0.0	99.5	120.8	73.5	101.2	0.0	92.9	92.9	101.5	140.1
4	0.0	72.7	0.0	107.5	121.1	74.5	113.6	0.0	102.5	102.5	116.3	152.4
15年 1期	0.0	77.6	0.0	99.6	112.2	70.5	104.0	0.0	102.6	102.6	114.7	142.5
2	0.0	72.8	0.0	93.6	114.1	71.9	94.5	0.0	98.4	98.4	107.2	144.5
3	0.0	70.6	0.0	92.0	115.1	67.7	92.4	0.0	100.5	100.5	113.3	152.0
4	0.0	74.1	0.0	91.0	120.7	65.6	91.5	0.0	102.0	102.0	111.3	165.1
16年 1期	0.0	79.1	0.0	103.7	160.0	72.8	98.2	0.0	91.5	91.5	96.9	159.1
2	0.0	84.5	0.0	115.0	183.7	78.5	106.8	0.0	110.3	110.3	122.6	148.7
3	0.0	86.0	0.0	120.2	190.6	82.1	112.1	0.0	109.4	109.4	122.1	157.1
4	0.0	76.4	0.0	122.6	214.9	79.3	111.8	0.0	102.8	102.8	112.3	142.7
17年 1期	0.0	81.2	0.0	116.1	201.6	76.6	105.1	0.0	108.2	108.2	117.6	146.4
2	0.0	80.5	0.0	117.3	222.3	76.4	100.7	0.0	115.2	115.2	124.7	146.5
3	0.0	81.4	0.0	120.0	230.0	78.8	101.8	0.0	115.1	115.1	129.3	142.2
4	0.0	79.5	0.0	117.0	212.9	75.9	105.0	0.0	116.6	116.6	130.3	126.9
18年 1期	0.0	83.0	0.0	128.8	196.3	80.4	124.7	0.0	130.6	130.6	149.5	124.7
17年 1月	0.0	83.9	0.0	118.8	215.4	79.6	105.0	0.0	102.9	102.9	111.2	140.5
2	0.0	80.6	0.0	116.0	195.0	77.0	105.9	0.0	107.3	107.3	117.7	151.8
3	0.0	79.2	0.0	113.6	194.3	73.1	104.3	0.0	114.3	114.3	124.0	147.0
4	0.0	80.0	0.0	112.5	212.7	73.7	97.9	0.0	122.3	122.3	133.6	141.6
5	0.0	79.3	0.0	119.6	221.2	75.8	103.2	0.0	111.0	111.0	120.4	150.2
6	0.0	82.1	0.0	119.8	232.9	79.7	101.0	0.0	112.4	112.4	120.2	147.8
7	0.0	80.6	0.0	119.7	232.2	78.1	100.9	0.0	111.9	111.9	125.1	150.7
8	0.0	81.6	0.0	121.4	238.7	80.5	102.4	0.0	113.1	113.1	126.5	139.3
9	0.0	82.0	0.0	118.9	219.1	77.9	102.0	0.0	120.2	120.2	136.4	136.5
10	0.0	79.8	0.0	115.0	219.3	76.4	100.3	0.0	97.7	97.7	104.1	128.2
11	0.0	81.6	0.0	116.8	215.7	75.3	104.3	0.0	118.8	118.8	133.8	126.0
12	0.0	77.0	0.0	119.1	203.6	75.9	110.3	0.0	133.4	133.4	153.0	126.6
18年 1月	0.0	87.0	0.0	126.1	211.2	79.8	117.6	0.0	126.8	126.8	144.7	153.7
2	0.0	83.8	0.0	129.5	192.4	79.6	126.5	0.0	128.1	128.1	147.3	115.7
3	0.0	78.3	0.0	130.8	185.4	81.9	130.1	0.0	136.8	136.8	156.5	104.6

5. 業種別及び特殊分類別指数 5. Indices by Industry and by Use of Goods
 (4)-2 生産者製品在庫指数(平均) (4)-2 Indices of Producer's Inventory of Finished Goods (Average)

分類コード 時系列	トラック	自動車部品	二輪自動車	産業車両	船舶	船舶(特:乗用車・バス・トラック)	精密機械工業	計測機器	光学機械	時計	窯業・土石製品工業	ガラス	Industries Code
	61	62	63	64	65	67	68	69	70	71	72	73	Time series
ウェイト	180.5	16.2	63.1	0.0	0.0	712.4	84.8	41.6	20.7	22.5	718.7	192.8	Weight
原指数													Original Index
13年	92.5	112.7	115.4	0.0	0.0	98.7	97.9	98.3	130.9	66.8	101.7	112.8	C.Y. 2001
14	76.0	107.3	88.0	0.0	0.0	98.1	89.4	92.0	121.7	54.7	93.1	102.3	2002
15	69.8	95.0	87.6	0.0	0.0	102.2	78.1	76.6	113.2	48.6	87.2	97.0	2003
16	78.2	93.2	81.1	0.0	0.0	104.9	70.2	77.0	90.1	39.5	81.3	90.2	2004
17	88.0	88.2	89.3	0.0	0.0	116.1	63.4	72.5	69.9	40.5	80.1	95.8	2005
13年度	89.8	114.5	116.3	0.0	0.0	99.1	98.1	99.2	134.2	62.9	101.0	114.5	F.Y. 2001
14	70.7	101.3	86.6	0.0	0.0	99.8	84.5	86.7	116.9	50.7	90.3	97.2	2002
15	70.6	95.2	84.6	0.0	0.0	98.6	75.5	75.6	108.4	44.9	86.4	97.5	2003
16	83.0	90.9	79.6	0.0	0.0	109.1	68.9	76.8	86.0	38.7	80.3	89.4	2004
17	89.2	92.4	93.3	0.0	0.0	122.0	62.0	71.9	63.2	42.8	79.6	95.3	2005
17年 1月	104.7	73.8	95.4	0.0	0.0	118.8	66.8	80.7	80.3	28.6	79.2	90.4	Jan. 2005
2	93.4	75.9	87.3	0.0	0.0	122.0	66.5	76.4	80.8	35.0	79.4	94.2	Feb.
3	76.9	92.7	82.6	0.0	0.0	95.3	62.4	67.8	79.6	36.7	78.7	95.2	Mar.
4	79.3	89.5	68.2	0.0	0.0	105.0	62.7	68.3	76.8	39.5	79.3	96.3	Apr.
5	86.1	94.7	69.4	0.0	0.0	106.0	65.6	70.9	76.7	45.5	80.7	100.7	May
6	95.3	105.6	71.9	0.0	0.0	113.9	66.3	69.3	74.5	53.4	81.0	99.9	Jun.
7	80.1	99.2	80.5	0.0	0.0	120.1	67.2	72.7	67.1	57.1	81.9	99.0	Jul.
8	73.5	70.4	95.9	0.0	0.0	115.3	66.0	72.8	67.4	52.3	81.7	99.1	

5. 業種別及び特殊分類別指数 5. Indices by Industry and by Use of Goods
(4)-2 生産者製品在庫指数(平均) (4)-2 Indices of Producer's Inventory of Finished Goods (Average)

分類コード 時系列	セメント・同製品	陶磁器・ファインセラミックス	その他の窯業・土石製品	化学工業	化学工業(除医薬品)	化学肥料	ソーダ工業製品	無機薬品・顔料・染料	高圧ガス	石油系芳香族	環式中間物・合成染料	有機薬品
	Cement and cement products	Ceramic wares and fine ceramics	Other ceramics, stone and clay products	Chemicals	Chemicals (excl. Drugs)	Fertilizers	Industrial sodium chemicals	Industrial inorganic chemicals, pigment and catalyst	High compressed gas	Aromatic hydrocarbons (Petroleum origin)	Cyclic chemicals and synthetic dyes	Industrial organic chemicals
	74	75	76	77	78	79	80	81	82	83	84	85
ウェイト	305.7	159.3	60.9	1420.0	1420.0	69.1	10.6	73.5	10.1	30.1	79.8	60.3
原指数												
13年	96.0	98.9	102.6	105.4	105.4	99.5	88.4	105.1	109.3	103.4	110.4	109.4
14	87.3	93.1	93.2	100.1	100.1	97.5	102.0	104.0	90.8	97.3	86.8	93.3
15	79.5	90.7	85.3	98.6	98.6	92.8	93.8	90.4	99.4	96.6	90.2	97.5
16	72.5	87.7	80.2	94.2	94.2	88.7	106.4	87.5	93.9	103.2	85.2	93.3
17	66.6	86.2	82.0	99.2	99.2	88.5	115.1	99.9	122.0	109.2	99.6	104.9
13年度	94.0	97.8	101.9	105.7	105.7	99.4	95.8	108.1	109.2	102.5	106.1	108.2
14	85.0	91.8	90.4	98.4	98.4	96.5	98.9	98.9	89.6	95.0	83.4	90.7
15	77.7	90.4	83.7	98.9	98.9	92.1	95.6	90.1	99.3	98.0	90.5	97.7
16	71.1	87.2	80.2	94.1	94.1	88.3	110.0	88.1	101.1	106.7	88.5	95.3
17	66.4	84.8	82.0	100.2	100.2	88.5	115.6	100.6	123.5	108.2	98.2	106.2
17年 1月	67.9	86.4	81.6	99.6	99.6	94.2	136.2	93.6	125.2	118.8	103.7	106.8
2	66.0	86.8	80.0	102.6	102.6	97.0	130.0	94.4	130.9	120.0	105.5	104.2
3	63.7	86.7	81.1	98.9	98.9	89.7	111.7	91.1	121.8	114.7	102.4	104.2
4	63.7	88.0	80.7	97.5	97.5	87.8	109.0	93.0	106.8	111.1	105.4	105.0
5	64.8	86.6	81.1	100.3	100.3	90.7	104.0	101.0	107.5	109.7	103.9	111.2
6	65.9	87.1	81.4	97.6	97.6	90.8	92.3	102.8	105.0	98.8	89.0	102.8
7	67.8	87.1	85.5	99.3	99.3	84.8	105.5	107.1	109.7	103.8	94.4	100.9
8	68.1	86.3	82.3	102.0	102.0	84.1	109.5	111.7	116.0	105.2	106.2	101.9
9	67.7	85.7	83.2	98.1	98.1	84.0	121.4	105.5	135.7	109.5	98.5	101.4
10	68.6	85.4	83.7	98.5	98.5	87.0	136.4	102.3	136.2	109.7	95.6	103.3
11	67.9	85.1	82.7	98.2	98.2	86.7	113.4	97.4	135.7	100.2	92.2	103.9
12	67.3	83.5	80.9	98.3	98.3	85.5	111.5	98.3	133.4	108.5	97.8	106.0
18年 1月	67.0	81.3	80.9	104.8	104.8	93.3	144.2	100.4	139.9	110.1	100.3	111.5
2	65.1	80.5	80.5	106.8	106.8	97.1	132.9	96.8	134.1	114.1	96.6	116.4
3	63.1	80.8	81.6	100.8	100.8	90.2	106.9	90.8	122.4	117.5	98.8	109.5
季節調整済指数												
13年 1期	99.2	100.9	101.3	101.8	101.8	98.5	80.4	99.9	98.0	103.2	112.1	104.9
2	95.9	98.8	102.7	107.2	107.2	99.6	86.5	102.4	111.2	105.6	116.2	112.8
3	95.7	98.1	104.3	105.6	105.6	101.0	91.3	106.4	107.0	103.8	103.7	109.7
4	93.1	97.8	102.1	107.3	107.3	98.9	95.8	112.0	120.0	101.1	109.7	110.5
14年 1期	91.0	96.3	98.5	102.9	102.9	98.1	107.9	111.8	98.1	99.8	96.0	100.7
2	88.8	93.8	94.7	99.5	99.5	99.2	102.9	106.5	92.7	100.2	82.5	88.9
3	85.8	92.0	91.4	99.1	99.1	96.0	109.2	102.5	90.5	92.8	85.4	90.9
4	83.7	90.3	88.3	98.6	98.6	96.6	87.9	95.0	82.3	95.9	82.4	91.8
15年 1期	81.8	90.9	87.4	97.1	97.1	94.3	95.5	91.4	94.1	91.9	83.9	91.8
2	81.2	90.6	88.0	99.4	99.4	94.0	85.0	89.6	94.9	96.3	91.2	102.3
3	78.4	91.0	84.6	99.4	99.4	91.0	93.5	92.7	110.1	101.4	89.9	96.0
4	76.6	90.4	81.3	98.6	98.6	91.7	101.7	87.9	98.8	98.3	96.8	100.5
16年 1期	74.7	89.7	80.7	98.2	98.2	91.2	101.4	90.2	96.0	98.1	85.9	92.6
2	72.8	87.9	79.7	95.0	95.0	87.3	106.9	86.3	92.8	97.4	84.8	91.8
3	71.9	86.8	80.1	91.3	91.3	86.7	112.5	87.8	87.0	108.1	84.9	92.8
4	70.9	86.3	80.3	92.1	92.1	89.2	105.6	85.7	98.8	109.9	84.9	95.6
17年 1期	68.8	87.3	81.0	97.2	97.2	89.4	111.3	92.3	119.9	110.7	97.7	100.9
2	65.7	87.3	79.7	98.3	98.3	87.9	107.0	98.9	115.5	106.9	98.6	106.7
3	66.1	86.0	83.8	101.0	101.0	89.5	111.3	104.7	123.0	111.2	100.7	106.2
4	66.1	84.4	83.7	100.7	100.7	87.3	133.4	103.6	129.0	107.9	101.3	106.4
18年 1期	67.9	81.5	81.1	100.8	100.8	89.3	112.9	95.2	125.7	107.1	92.8	105.4
17年 1月	69.0	86.3	82.9	95.2	95.2	88.9	117.7	91.1	119.2	108.8	96.1	99.1
2	69.8	86.8	80.3	96.4	96.4	89.5	110.1	92.2	121.0	112.5	98.0	98.2
3	67.5	88.7	79.8	99.9	99.9	89.9	106.0	93.7	119.4	110.7	99.1	105.3
4	66.4	88.8	79.4	98.4	98.4	89.5	107.7	95.7	115.4	105.5	103.0	105.8
5	65.8	86.8	79.9	98.7	98.7	87.8	104.5	99.8	113.2	106.7	100.7	107.0
6	64.8	86.4	79.9	97.9	97.9	86.5	108.9	101.2	118.0	108.6	92.1	107.3
7	66.2	85.6	83.6	100.0	100.0	89.0	111.5	104.8	123.3	113.9	98.0	107.2
8	65.8	86.3	83.3	101.2	101.2	90.2	100.4	105.8	116.4	110.0	101.0	105.0
9	66.2	86.0	84.4	101.7	101.7	89.3	121.9	103.4	129.2	109.8	103.1	106.4
10	66.2	85.1	84.5	101.5	101.5	88.6	157.5	106.6	132.4	110.2	101.4	106.0
11	66.0	84.5	83.8	100.2	100.2	87.1	126.3	102.6	126.9	104.6	103.3	107.4
12	66.1	83.5	82.7	100.3	100.3	86.1	116.4	101.5	127.7	108.9	99.3	105.8
18年 1月	68.1	81.3	82.1	100.2	100.2	88.0	124.7	97.7	133.2	100.8	93.0	103.4
2	68.9	80.5	80.8	100.3	100.3	89.6	112.6	94.5	124.0	107.0	89.8	109.7
3	66.8	82.7	80.3	101.8	101.8	90.4	101.4	93.4	120.0	113.4	95.6	103.0

5. 業種別及び特殊分類別指数 5. Indices by Industry and by Use of Goods
(4)-2 生産者製品在庫指数(平均) (4)-2 Indices of Producer's Inventory of Finished Goods (Average)

分類コード 時系列	プラスチック	合成ゴム	感光材料	石けん・合成洗剤・界面活性剤	化粧品	塗料・印刷インキ	(特注:石油化学製品)	石油・石炭製品工業	石油製品	石炭製品	プラスチック製品工業	パルプ・紙・紙加工品工業	Industries Code
	Plastic (materials)	Synthetic rubbers	Sensitive materials for photography	Soap, synthetic detergent and surface-active agents	Cosmetics	Paints and printing ink	(Petroleum chemical products)	Petroleum and coal products	Petroleum products	Coal products	Plastic products	Pulp, paper and paper products	
	86	87	88	89	90	91	93	94	95	96	97	98	Time series
ウェイト	432.3	160.9	40.8	41.9	347.6	63.0	519.5	442.6	430.9	11.7	432.8	324.4	Weight
Original Index													
105.7	102.5	122.9	102.1	106.1	98.2	102.9	100.2	99.8	115.9	100.8	105.6	105.6	C.Y. 2001
100.8	91.7	121.6	98.8	106.0	95.0	93.9	96.3	96.3	98.7	99.4	99.0	99.0	2002
102.0	90.7	116.5	100.6	101.9	94.3	94.1	99.3	99.9	78.7	97.2	99.6	99.6	2003
96.5	87.6	106.0	101.0	95.6	95.9	91.6	93.3	93.8	74.2	94.7	101.1	101.1	2004
107.7	96.9	92.2	102.1	89.3	98.5	102.9	96.5	96.6	92.9	95.9	107.3	107.3	2005
106.1	101.1	127.7	102.1	107.6	96.7	102.0	100.0	99.3	123.7	101.1	104.6	104.6	F.Y. 2001
100.4	88.8	118.1	98.0	104.4	95.5	92.1	94.2	94.5	83.1	98.8	98.4	98.4	2002
101.3	91.7	114.6	101.2	103.5	94.2	94.4	99.8	100.4	78.7	97.1	100.5	100.5	2003
97.7	87.9	104.3	101.1	91.8	96.2	93.2	94.0	94.6	73.1	94.0	101.7	101.7	2004
109.4	100.1	88.4	103.2	89.8	99.1	104.6	95.8	95.6	106.5	96.3	108.1	108.1	2005
106.4	94.7	101.6	98.6	89.8	100.2	103.3	99.7	100.5	70.9	94.7	104.5	104.5	Jan. 2005
109.4	98.0	106.0	100.6	95.0	102.0	106.0	95.9	96.7	67.4	96.4	105.2	105.2	Feb.
106.1	93.1	85.3	98.6	92.9	95.0	102.9	85.7	85.8	79.2	94.3	103.3	103.3	Mar.
103.6	93.3	97.7	98.9	89.9	95.7	100.1	89.9	90.1	81.8	93.8	101.9	101.9	Apr.
110.2	99.0	102.8	103.5	86.3	96.9	105.8	95.1	95.5	83.1	94.2	108.0	108.0	May
108.3	91.0	106.2	104.8	86.4	99.1								

5. 業種別及び特殊分類別指数 5. Indices by Industry and by Use of Goods
 (4)-2 生産者製品在庫指数(平均) (4)-2 Indices of Producer's Inventory of Finished Goods (Average)

分類コード	パルプ		紙		紙加工品		繊維工業		化学繊維		紡績		織物		染色整理		衣類		その他の繊維製品		食料品・たばこ工業	
	Pulp	Paper	Paperboard	Converted and processed paper	Textiles	Man-made fibers	Spun yarn	Woven fabrics	Dyeing and finishing processes	Clothes	Other textile products	Foods and tobacco										
時系列	99	100	101	102	103	104	105	106	107	108	109	110										

原指数	15.3	244.7	58.6	5.8	552.2	83.9	44.4	106.0	31.1	213.7	73.1	544.8
13年	116.1	104.4	108.4	101.3	95.5	105.8	86.5	93.8	90.2	95.5	94.1	99.4
14	110.9	99.8	92.3	105.3	86.0	95.4	78.6	85.8	79.4	85.3	85.0	93.3
15	110.5	100.6	92.3	103.6	78.0	86.7	63.1	76.1	75.2	79.5	76.7	91.7
16	120.5	102.8	88.9	100.7	73.5	78.8	56.7	69.3	71.0	77.1	74.0	91.2
17	126.3	110.4	89.6	104.7	70.4	74.6	54.5	64.0	69.1	75.3	70.6	96.8
13年度	118.7	103.8	104.5	102.6	94.3	105.4	84.7	92.9	87.7	94.1	92.6	99.0
14	107.3	99.1	92.7	105.6	83.3	92.5	73.8	83.3	77.7	82.9	82.4	92.3
15	116.1	101.7	91.0	102.0	76.7	83.7	62.3	74.0	74.5	78.9	76.0	90.8
16	119.6	103.8	88.4	101.4	72.4	77.6	54.9	67.8	70.2	76.5	72.9	94.2
17	124.4	111.7	88.8	106.7	69.6	74.0	53.5	62.6	68.2	74.7	70.5	96.1
17年 1月	116.9	107.7	88.3	99.2	73.4	78.9	55.2	64.2	69.6	81.5	69.5	93.0
2	137.6	107.1	89.5	99.4	72.0	76.8	56.3	64.1	71.1	78.5	69.0	99.9
3	147.3	104.3	87.8	102.5	69.1	69.7	55.3	63.9	68.7	74.6	68.0	97.1
4	124.4	103.7	88.1	106.1	68.5	70.6	55.7	64.3	70.9	72.2	68.3	92.4
5	116.8	111.4	92.2	103.7	68.8	75.7	54.8	64.3	71.6	70.8	69.1	93.3
6	121.9	112.4	92.6	107.3	68.7	75.7	54.4	65.0	70.7	69.8	71.0	96.6
7	123.4	113.9	92.5	102.5	70.6	77.5	54.4	66.2	70.3	72.7	73.1	103.0
8	129.8	116.0	91.3	104.3	71.6	78.7	53.8	65.5	69.7	74.6	75.4	98.4
9	120.1	112.6	90.0	106.3	70.5	72.4	53.4	64.8	67.5	75.3	74.5	98.5
10	129.5	114.1	91.0	110.4	70.5	72.6	53.5	64.1	67.3	76.3	72.2	98.4
11	134.6	111.6	87.1	113.6	70.5	72.6	53.1	61.5	65.9	78.3	70.4	101.6
12	112.9	109.9	85.3	101.5	70.3	74.3	53.6	59.8	66.4	79.2	66.6	89.6
18年 1月	118.6	115.1	88.0	106.3	70.6	76.7	52.5	59.1	66.8	79.3	68.0	90.6
2	126.6	111.8	86.0	109.1	69.0	73.7	51.9	58.5	66.9	76.0	69.3	95.3
3	134.2	108.3	81.0	109.5	66.0	67.4	51.4	57.7	64.1	72.3	68.0	95.0

季節調整指数	109.6	104.6	108.5	99.6	96.5	104.5	89.9	94.4	93.4	95.8	97.6	99.3
13年 1期	109.6	104.6	108.5	99.6	96.5	104.5	89.9	94.4	93.4	95.8	97.6	99.3
2	117.3	106.3	114.2	100.1	96.8	107.2	88.8	94.7	91.2	96.6	95.6	101.4
3	120.7	104.3	112.4	101.7	94.9	106.6	85.1	93.7	88.1	95.0	92.2	99.0
4	117.7	102.3	98.4	103.6	94.0	104.7	82.0	92.4	88.1	94.8	91.3	98.0
14年 1期	119.0	102.1	92.8	105.1	91.4	102.6	83.0	90.5	83.4	90.3	90.8	97.5
2	113.2	99.8	92.1	106.2	86.8	95.5	81.4	86.7	80.7	85.9	85.3	93.6
3	108.1	98.5	91.8	103.6	83.7	92.5	77.9	84.0	77.2	82.9	82.7	93.9
4	102.2	98.8	92.3	106.6	82.3	90.6	72.1	82.2	76.5	82.2	81.6	88.6
15年 1期	105.2	99.1	95.3	105.7	80.4	90.6	64.9	80.0	76.4	80.5	79.7	92.6
2	106.8	98.8	94.8	102.2	78.3	85.9	63.5	77.6	76.8	79.4	77.1	90.5
3	108.8	101.8	90.0	103.9	76.7	84.8	61.9	74.5	74.5	78.8	75.3	91.9
4	121.5	102.7	89.1	102.6	76.5	85.5	61.8	72.3	72.9	79.1	75.0	91.8
16年 1期	125.8	103.3	89.8	99.5	75.1	78.7	61.7	71.3	73.1	78.3	76.0	89.1
2	127.3	101.1	88.7	100.7	73.6	78.8	56.5	70.4	70.3	76.8	75.0	91.6
3	115.1	102.3	87.9	102.0	72.9	80.6	54.6	68.5	70.6	76.3	72.9	90.5
4	113.6	104.7	89.4	100.3	72.1	76.8	53.9	67.1	70.0	76.8	72.3	93.7
17年 1期	120.6	107.0	88.0	102.9	71.0	74.5	54.4	65.2	69.7	76.0	71.2	100.4
2	125.0	108.8	89.5	105.2	70.6	74.8	54.6	64.9	70.4	75.4	70.3	92.1
3	129.4	113.1	90.4	104.4	70.4	75.0	54.6	64.1	69.4	75.2	70.6	97.7
4	130.7	112.6	90.8	106.4	69.5	74.2	54.3	61.8	67.0	74.7	70.2	97.5
18年 1期	114.3	112.4	84.4	111.0	68.1	72.0	50.8	59.5	65.9	73.7	70.8	97.2
17年 1月	117.5	107.2	88.2	100.0	71.4	75.3	54.2	65.6	69.6	76.3	71.8	98.2
2	122.9	106.1	88.4	101.0	70.9	74.2	54.3	65.2	70.2	75.8	71.3	103.6
3	121.4	107.8	87.3	107.6	70.8	73.9	54.7	64.9	69.3	75.8	70.6	99.4
4	126.4	106.6	88.8	104.9	70.7	74.0	54.6	65.4	70.7	75.7	70.3	89.9
5	123.4	109.4	90.5	104.6	70.9	75.2	54.5	64.7	70.8	75.9	70.0	93.4
6	125.2	110.3	89.2	106.1	70.2	75.1	54.7	64.5	69.8	74.7	70.6	92.9
7	128.1	112.3	90.5	102.9	70.7	76.4	54.3	64.7	70.2	75.3	70.8	95.8
8	132.1	113.3	90.3	105.6	70.3	74.8	54.4	64.2	69.4	75.1	70.6	99.4
9	128.1	113.7	90.3	104.6	70.1	73.8	55.1	63.3	68.7	75.2	70.4	97.9
10	132.1	114.1	91.4	105.2	69.9	74.1	55.0	62.8	68.2	75.0	70.3	97.5
11	133.9	112.0	91.2	107.8	69.7	75.0	54.0	61.7	66.5	74.9	70.7	97.1
12	126.1	111.6	89.8	106.2	68.9	73.5	53.9	60.8	66.3	74.1	69.7	97.8
18年 1月	119.2	114.6	87.9	107.1	68.7	73.2	51.6	60.4	66.8	74.3	70.2	95.6
2	113.0	110.7	84.9	110.9	68.0	71.2	50.1	59.5	66.1	73.3	71.6	98.8
3	110.6	111.9	80.5	114.9	67.6	71.5	50.8	58.6	64.7	73.5	70.6	97.2

5. 業種別及び特殊分類別指数 5. Indices by Industry and by Use of Goods
 (4)-2 生産者製品在庫指数(平均) (4)-2 Indices of Producer's Inventory of Finished Goods (Average)

肉製品	乳製品	水産製品	野菜・果実製品	油・調味料	製粉・同製品	その他の食料品	清涼飲料	酒類	その他工業	ゴム製品	皮革製品	Industries Code
111	112	113	114	115	116	117	118	119	121	122	123	Time series

0.0	4.9	42.8	0.0	132.4	52.6	107.2	47.9	18.3	601.3	103.9	50.1	Weight
0.0	100.8	113.4	0.0	100.9	102.5	102.8	93.0	113.1	104.7	110.6	90.8	C.Y. 2001
0.0	95.9	84.2	0.0	100.5	103.2	95.9	76.1	105.5	96.4	106.6	79.7	2002
0.0	95.3	77.1	0.0	102.9	104.3	92.3	100.9	94.3	90.3	107.6	65.0	2003
0.0	55.5	78.7	0.0	102.3	104.0	92.2	83.2	97.9	86.6	97.0	57.9	2004
0.0	68.1	75.5	0.0	101.0	105.4	112.9	91.5	87.9	103.6	57.8	2005	
0.0	99.5	114.3	0.0	101.2	103.5	101.3	89.6	112.1	103.9	110.8	89.4	F.Y. 2001
0.0	97.3	75.5	0.0	100.8	103.0	94.8	81.2	102.3	94.4	106.6	77.2	2002
0.0	86.6	79.3	0.0	102.1	103.7	91.2	97.7	93.5	88.9	106.1	60.8	2003
0.0	53.5	76.3	0.0	103.2	104.6	95.9	84.2	97.6	87.0	96.6	58.1	2004
0.0	90.8	77.0	0.0	99.9	105.5	118.3	111.6	94.5	87.8	106.5	56.9	2005
0.0	45.1	58.1	0.0	106.1	108.6	103.1	56.9	65.4	86.2	96.6	62.6	Jan. 2005
0.0	48.3	80.1	0.0	105.0	108.2	99.4	75.1	81.4	90.3	100.2	59.0	Feb. 2005
0.0	49.6	60.7	0.0	97.4	102.6	96.2	98.5	79.5	87.9	96.6	54.5	Mar. 2005
0.0	69.0	69.4	0.0	98.9	107.1	100.1	82.3	103.5	87.0	100.7	54.4	Apr. 2005
0.0	109.7	63.6	0.0	97.0	107.5	108.7	114.2	92.6	87.9	104.6	55.6	May 2005
0.0	114.3	62.4	0.0	99.5	106.0	107.0	141.9	112.9	87.0	103.4	57.4	Jun. 2005
0.0	76.6	64.7	0.0	109.9	104.5	115.9	135.7	119.4	89.6	107.3	60.0	Jul. 2005
0.0	56.3	80.9	0.0	101.6	103.3	122.9	139.0	84.7	87.9	104.3	59.6	Aug. 2005
0.0	56.2	91.6	0.0	96.9	102.2	127.6	141.0	90.9	88.3	105.9	58.2	Sep. 2005
0.0	54.4	90.9	0.0	102.1	105.6	125.5	106.1	85.0	88.8	108.8	57.7	Oct. 2005
0.0	73.9	97.5	0.0	104.3	107.1	125.6	106.5	112.6	87.1	106.9	57.2	Nov. 2005
0.0	63.7	86.2	0.0	92.8	101.8	122.6	89.5	70.5	86.4	107.4	57.5	Dec. 2005
0.0	112.0	67.0	0.0	101.4	108.6	117.0	85.4	80.2	87.3	106.4	59.5	Jan. 2006
0.0	135.0	72.2	0.0	100.2	106.7	123.6	99.6	84.6	88.8	111.5	55.3	Feb. 2006
0.0	168.7	77.1	0.0	93.8	105.6	123.0	98.2	96.5	88.0	111.1	50.3	Mar. 2006

5. 業種別及び特殊分類別指数 5. Indices by Industry and by Use of Goods

(4)-2 生産者製品在庫指数(平均) (4)-2 Indices of Producer's Inventory of Finished Goods (Average)

分類コード	業種別									特殊分類別		
	家具工業 Furniture	金属製家具 Metal furniture	木製家具 Wooden furniture	木材・木製品工業 Wood and wood products	その他製品工業 Other products	楽器 Musical instruments	文具 Stationery	玩具 Toys	鉱業 Mining	(参考) 産業総合 (鉱工業・新聞・出版業) Industries(Mining, manufacturing, electricity, gas, newspaper and publishing)	(参考) 産業総合 (鉱工業・新聞・出版業) Industries(Mining, manufacturing, electricity, gas, newspaper and publishing)	(参考) 産業総合 (鉱工業・新聞・出版業) Industries(Mining, manufacturing, electricity, gas, newspaper and publishing)
時系列	124	125	126	127	128	129	130	131	132	400	401	402
ウェイト	113.9	38.0	75.9	237.3	96.1	16.7	40.8	38.6	15.6	10000.0	10000.0	10000.0

原指数												
13年	102.5	112.7	97.3	104.1	109.6	117.8	96.9	119.5	94.4	102.7	102.7	102.7
14	80.3	100.2	70.4	96.5	112.8	101.5	94.1	137.6	100.6	94.1	94.1	94.1
15	68.5	95.8	54.8	90.3	110.8	103.8	95.3	130.4	92.8	91.1	91.1	91.1
16	64.4	101.1	46.0	88.4	112.7	92.1	95.3	140.0	81.1	90.0	90.0	90.0
17	60.5	98.7	41.4	96.6	97.4	93.2	84.5	112.8	82.3	92.8	92.8	92.8
13年度	98.3	110.0	92.5	104.9	108.5	115.4	93.5	121.3	95.6	101.6	101.6	101.6
14	76.3	100.1	64.5	94.2	112.1	101.4	93.0	136.8	101.4	92.6	92.6	92.6
15	65.9	94.2	51.8	88.4	113.5	100.9	97.9	135.5	88.7	90.5	90.5	90.5
16	64.2	103.3	44.6	91.0	108.9	91.2	92.9	133.4	81.0	90.6	90.6	90.6
17	60.5	99.5	41.0	96.2	95.7	95.1	83.7	108.5	81.6	93.5	93.5	93.5
17年 1月	67.1	115.0	43.2	91.6	96.6	93.7	89.6	105.3	83.0	93.2	93.2	93.2
2	67.1	113.9	43.7	95.9	109.6	99.6	92.0	132.6	80.0	94.8	94.8	94.8
3	57.9	91.5	41.0	99.6	102.5	104.7	89.1	115.7	78.2	87.5	87.5	87.5
4	54.9	86.4	39.2	100.5	93.7	97.7	84.5	101.7	80.7	89.4	89.4	89.4
5	56.8	89.1	40.6	99.0	96.3	94.2	84.0	110.2	82.8	92.6	92.6	92.6
6	58.0	92.7	40.6	98.9	90.0	94.4	75.7	103.3	82.9	93.0	93.0	93.0
7	58.4	94.2	40.5	100.0	97.4	83.9	77.4	124.4	78.6	94.9	94.9	94.9
8	58.3	93.1	40.8	98.1	94.8	83.6	81.7	113.5	85.8	95.0	95.0	95.0
9	57.9	93.4	40.2	96.6	100.4	87.2	85.1	122.2	88.8	91.7	91.7	91.7
10	61.4	100.2	42.0	95.7	98.8	89.5	82.9	119.6	83.1	93.3	93.3	93.3
11	63.9	106.8	42.5	92.6	95.2	95.7	88.1	102.6	83.0	95.7	95.7	95.7
12	64.6	108.6	42.5	91.0	93.1	93.9	84.3	102.0	80.6	92.6	92.6	92.6
18年 1月	66.7	115.9	42.0	91.7	94.8	100.3	88.5	99.0	77.8	96.5	96.5	96.5
2	66.1	115.5	41.3	93.3	97.7	105.7	88.4	104.0	77.3	97.5	97.5	97.5
3	59.0	98.1	39.4	96.6	95.8	114.7	84.1	100.0	78.3	90.3	90.3	90.3

季節調整済指数												
13年 1期	103.8	108.8	101.2	100.0	113.2	115.9	108.1	115.9	91.9	102.0	102.0	102.0
2	105.3	117.3	99.1	105.2	108.0	117.4	102.4	110.1	92.0	104.3	104.3	104.3
3	102.0	114.6	96.4	107.2	105.3	117.2	89.9	118.4	89.5	103.3	103.3	103.3
4	98.9	111.2	92.6	103.8	111.6	120.4	87.8	131.5	104.4	101.1	101.1	101.1
14年 1期	87.6	98.1	82.2	103.1	108.9	107.7	94.2	124.0	96.7	97.7	97.7	97.7
2	80.0	94.4	72.7	96.6	114.7	99.4	96.0	143.2	101.1	93.9	93.9	93.9
3	77.0	101.6	65.4	93.4	118.3	96.3	94.7	154.6	100.3	92.5	92.5	92.5
4	76.2	106.1	61.1	92.8	109.5	102.3	91.6	129.1	103.9	92.2	92.2	92.2
15年 1期	72.7	98.9	59.0	93.7	107.1	107.3	89.5	124.0	99.8	91.9	91.9	91.9
2	69.7	94.9	56.9	93.1	112.8	107.7	90.3	139.5	98.7	90.8	90.8	90.8
3	68.0	96.0	54.2	88.2	112.3	100.7	97.4	133.6	89.9	90.9	90.9	90.9
4	63.8	93.2	49.3	85.9	111.3	98.9	103.9	126.5	82.5	90.7	90.7	90.7
16年 1期	62.9	93.7	47.3	85.8	118.0	96.7	99.8	146.7	83.3	89.6	89.6	89.6
2	65.1	101.7	47.0	86.5	116.6	96.7	95.8	147.9	81.4	90.4	90.4	90.4
3	65.7	105.3	46.3	89.6	110.7	87.3	93.2	138.7	80.9	89.9	89.9	89.9
4	63.7	103.8	43.4	91.6	105.3	87.1	92.4	126.8	78.9	90.3	90.3	90.3
17年 1期	62.7	102.6	42.2	95.8	102.2	91.1	89.8	120.6	82.0	91.9	91.9	91.9
2	60.3	98.6	41.4	96.6	95.0	92.3	83.2	108.0	80.3	92.2	92.2	92.2
3	58.3	95.1	40.3	97.7	94.5	93.4	80.9	109.7	84.6	93.5	93.5	93.5
4	60.8	98.5	41.7	96.4	98.0	96.6	84.2	113.1	82.7	93.7	93.7	93.7
18年 1期	62.7	105.8	40.5	94.0	95.5	98.0	86.6	103.9	79.5	94.8	94.8	94.8
17年 1月	62.7	102.9	41.6	94.4	100.4	91.8	90.5	117.0	80.6	91.4	91.4	91.4
2	63.5	103.3	42.8	96.3	104.4	92.7	89.8	125.7	82.4	92.2	92.2	92.2
3	62.0	101.5	42.2	96.8	101.7	88.9	89.0	119.2	83.0	92.0	92.0	92.0
4	60.9	100.3	41.6	96.7	95.4	89.8	86.4	107.1	82.1	92.1	92.1	92.1
5	60.4	98.8	41.6	96.3	96.3	90.3	85.2	109.9	79.9	92.2	92.2	92.2
6	59.5	96.6	41.0	96.9	93.2	96.7	78.1	107.1	78.9	92.3	92.3	92.3
7	58.4	94.7	40.5	98.1	96.4	91.6	78.5	115.9	76.0	92.6	92.6	92.6
8	58.0	94.7	40.4	97.8	93.5	94.9	81.7	106.7	85.8	93.7	93.7	93.7
9	58.4	96.0	40.0	97.1	93.6	93.7	82.5	106.6	92.0	94.1	94.1	94.1
10	59.4	96.6	41.2	97.7	95.3	94.3	82.3	113.0	84.3	92.6	92.6	92.6
11	61.0	98.6	42.2	97.0	96.8	97.6	83.6	108.7	84.1	94.2	94.2	94.2
12	62.0	100.2	41.8	94.4	101.9	97.9	86.6	117.7	79.7	94.3	94.3	94.3
18年 1月	62.3	103.7	40.4	94.5	98.5	98.3	89.4	110.0	75.6	94.6	94.6	94.6
2	62.6	104.8	40.5	93.6	93.1	98.4	86.3	98.6	79.7	94.8	94.8	94.8
3	63.1	108.8	40.6	93.9	95.0	97.4	84.0	103.0	83.1	95.0	95.0	95.0

5. 業種別及び特殊分類別指数 5. Indices by Industry and by Use of Goods

(4)-2 生産者製品在庫指数(平均) (4)-2 Indices of Producer's Inventory of Finished Goods (Average)

分類コード	業種別										Industries Code
	機械工業 Machinery industry	機械工業 (除く鉄鋼)	電気機械工業 (1995年版)	化学工業 (除く化学繊維)	繊維工業 (除く化学繊維)	電力・ガス事業	新聞・出版業	情報関連 資本財	情報関連 消費財	情報関連 生産財	
時系列	403	404	405	406	407	408	409	410	411	412	Weight
ウェイト	3257.7	3257.7	1425.9	1503.9	468.3	0.0	0.0	68.3	411	412	559.0

Original Index											
13年	103.3	103.3	107.8	105.4	93.7	0.0	0.0	101.7	0.0	124.7	C.Y. 2001
14	91.0	91.0	89.2	99.8	84.4	0.0	0.0	84.2	0.0	94.7	2002
15	87.7	87.7	86.0	98.0	76.4	0.0	0.0	84.4	0.0	93.3	2003
16	90.9	90.9	93.8	93.4	72.5	0.0	0.0	94.0	0.0	113.3	2004
17	95.6	95.6	95.0	97.9	69.6	0.0	0.0	99.4	0.0	117.1	2005
13年度	101.0	101.0	102.9	105.7	92.3	0.0	0.0	96.3	0.0	114.6	F.Y. 2001
14	90.2	90.2	88.7	98.1	81.7	0.0	0.0	84.8	0.0	96.0	2002
15	86.3	86.3	86.0	98.0	75.5	0.0	0.0	86.9	0.0	94.7	2003
16	92.5	92.5	94.8	93.2	71.5	0.0	0.0	95.9	0.0	116.3	2004
17	97.8	97.8	96.0	98.7	68.9	0.0	0.0	96.9	0.0	120.1	2005
17年 1月	97.1	97.1	96.0	98.4	72.4	0.0	0.0	98.9	0.0	119.6	Jan. 2005
2	98.9	98.9	97.3	101.2	71.2	0.0	0.0	108.7	0.0	118.0	Feb.
3	84.6	84.6	85.2	97.2	68.9	0.0	0.0	101.9	0.0	105.2	Mar.
4	90.4	90.4	92.3	96.0	68.1	0.0	0.0	108.2	0.0	109.2	Apr.
5	95.1	95.1	101.0	98.9	67.6	0.0	0.0	106.5	0.0	120.1	May
6	97.7	97.7	101.2	96.4	67.5	0.0	0.0	99.5	0.0	121.3	Jun.
7	98.8	98.8	100.0	98.0	69.4	0.0	0.0	99.7	0.0	122.3	Jul.
8	97.7	97.7	99.2	100.7	70.4	0.0	0.0	99.4	0.0	126.4	Aug.
9	91.0	91.0	89.6	96.7	70.2	0.0	0.0	93.0	0.0	114.2	Sep.
10											

5. 業種別及び特殊分類別指数 5. Indices by Industry and by Use of Goods

(4)-2 生産者製品在庫指数(平均) (4)-2 Indices of Producer's Inventory of Finished Goods (Average)

分類コード	鉱工業	最終需要財	投資財	資本財										Industries Code
				資本財	資本財(除輸送機械)	非鉄金属	金属製品	一般機械	電気機械	情報通信	輸送機械	精密機械	機械	
時系列	Mining and manufacturing	Final demand goods	Investment goods	Capital goods	Capital goods (excl. Transport equipment)	Non-ferrous metals	Fabricated metals	General machinery	Electrical machinery	Information and communication electronics equipment	Transport equipment	Precision instruments	Time series	
	200	201	202	203	204	205	206	207	208	209	210	211		
ウェイト	10000.0	5005.4	2126.2	993.2	761.9	43.4	0.0	617.0	15.2	0.0	231.3	38.6		
原指数														
13年	102.7	98.9	98.5	97.2	97.3	100.3	0.0	97.0	92.7	0.0	96.6	97.1		
14	94.1	91.8	89.3	86.2	86.0	90.9	0.0	84.9	83.3	0.0	87.2	91.0		
15	91.1	87.1	82.9	78.3	76.4	82.4	0.0	74.7	73.2	0.0	84.6	75.1		
16	90.0	85.3	81.9	78.9	75.0	89.5	0.0	71.5	83.3	0.0	91.8	76.2		
17	92.8	86.9	83.6	83.2	77.9	73.8	0.0	77.2	72.1	0.0	100.6	70.6		
13年度	101.6	98.3	97.3	95.7	95.8	98.5	0.0	95.4	92.3	0.0	95.2	98.0		
14	92.6	90.2	87.0	83.7	83.2	88.9	0.0	82.1	78.0	0.0	85.0	85.5		
15	90.5	85.8	81.8	76.9	74.8	83.2	0.0	72.6	76.8	0.0	83.8	74.2		
16	90.6	85.9	82.8	80.6	75.8	89.0	0.0	72.4	82.2	0.0	96.3	75.9		
17	93.5	87.4	83.6	84.0	78.3	69.3	0.0	78.2	77.9	0.0	102.9	69.7		
17年 1月	93.2	87.3	85.7	87.3	80.0	87.2	0.0	76.8	77.6	0.0	111.2	79.4		
2	94.8	90.4	87.2	89.2	83.3	86.3	0.0	81.1	76.9	0.0	108.8	75.2		
3	87.5	81.2	79.6	76.3	72.6	82.2	0.0	70.1	78.4	0.0	88.2	66.3		
4	89.4	83.5	81.3	79.2	75.5	77.5	0.0	74.1	75.2	0.0	91.4	66.8		
5	92.6	85.8	82.9	81.6	77.1	73.8	0.0	76.4	69.2	0.0	96.5	68.8		
6	93.0	87.2	84.9	85.1	79.0	72.4	0.0	79.1	66.3	0.0	105.2	67.2		
7	94.9	89.3	84.6	83.4	78.5	70.4	0.0	78.5	63.8	0.0	99.7	70.4		
8	95.0	87.9	83.2	81.4	77.8	67.0	0.0	78.4	62.5	0.0	93.0	70.7		
9	91.7	84.9	79.9	76.2	72.9	67.9	0.0	72.4	67.4	0.0	87.3	66.7		
10	93.3	87.2	83.5	82.2	77.7	66.7	0.0	78.0	69.5	0.0	97.2	71.8		
11	95.7	91.3	85.4	87.8	79.9	65.2	0.0	80.6	72.2	0.0	113.8	72.0		
12	92.6	86.5	85.1	88.5	80.4	68.4	0.0	80.6	86.5	0.0	115.3	72.1		
18年 1月	96.5	90.2	87.4	93.0	83.6	67.3	0.0	83.9	96.7	0.0	124.2	72.6		
2	97.5	91.9	86.9	92.3	85.0	67.9	0.0	85.4	102.7	0.0	116.2	70.4		
3	90.3	82.9	78.5	77.2	71.9	66.8	0.0	70.5	102.2	0.0	94.4	66.5		
季節調整済指数														
13年 1期	102.0	98.1	99.1	98.0	97.7	99.8	0.0	97.7	92.2	0.0	98.0	95.5		
2	104.3	99.9	99.8	100.1	99.2	104.2	0.0	98.8	94.7	0.0	102.6	96.6		
3	103.3	99.7	98.8	96.5	96.7	103.8	0.0	96.0	92.3	0.0	96.2	98.5		
4	101.1	97.7	96.5	94.3	95.7	93.2	0.0	95.7	91.9	0.0	91.0	97.6		
14年 1期	97.7	95.8	94.2	91.9	91.5	92.8	0.0	91.0	90.3	0.0	91.8	99.4		
2	93.9	92.2	90.0	86.9	86.9	92.0	0.0	86.2	84.1	0.0	86.7	94.0		
3	92.5	89.7	86.9	83.8	84.0	87.9	0.0	83.0	82.2	0.0	84.0	87.0		
4	92.2	89.4	85.9	82.3	81.2	91.1	0.0	79.3	76.7	0.0	86.7	83.6		
15年 1期	91.9	89.2	84.9	81.3	80.6	85.5	0.0	79.7	69.0	0.0	83.6	77.5		
2	90.8	86.4	83.6	78.0	75.8	80.1	0.0	74.3	69.3	0.0	84.3	74.3		
3	90.9	86.9	81.4	76.5	75.9	74.5	0.0	79.6	73.9	0.0	97.6	73.9		
4	90.7	86.1	81.8	77.3	73.0	85.0	0.0	70.1	79.9	0.0	91.8	74.5		
16年 1期	89.6	84.1	80.5	76.1	74.3	88.4	0.0	71.2	84.1	0.0	81.3	74.0		
2	90.4	86.5	81.7	79.0	74.9	89.2	0.0	71.3	85.3	0.0	94.1	75.7		
3	89.9	85.4	82.4	79.7	74.8	89.1	0.0	71.1	87.9	0.0	96.3	75.4		
4	90.3	85.1	83.1	81.1	76.0	91.6	0.0	72.4	76.2	0.0	97.3	79.5		
17年 1期	91.9	86.8	83.9	82.7	77.3	85.6	0.0	74.8	79.0	0.0	101.5	73.0		
2	92.2	86.4	83.8	83.5	77.7	74.4	0.0	77.0	71.6	0.0	102.3	68.7		
3	93.5	87.0	82.5	81.1	76.6	68.6	0.0	76.3	63.4	0.0	97.5	70.0		
4	93.7	87.4	84.3	85.5	80.1	66.5	0.0	80.9	74.9	0.0	101.7	70.6		
18年 1期	94.8	88.8	84.0	85.8	78.7	67.7	0.0	78.6	102.4	0.0	110.1	69.3		
17年 1月	91.4	86.0	83.3	81.7	76.5	86.3	0.0	73.6	74.9	0.0	98.8	75.4		
2	92.2	87.2	84.2	82.4	77.2	84.5	0.0	74.7	79.5	0.0	101.3	73.8		
3	92.0	87.2	84.3	84.1	78.1	86.1	0.0	76.2	82.6	0.0	104.5	69.9		
4	92.1	87.0	84.4	84.4	77.9	77.9	0.0	77.0	78.7	0.0	105.3	68.7		
5	92.2	85.9	83.4	82.9	77.8	74.4	0.0	76.9	70.5	0.0	100.6	69.4		
6	92.3	86.3	83.5	83.1	77.4	71.0	0.0	77.0	65.7	0.0	101.1	68.0		
7	92.6	85.9	82.1	79.6	74.7	68.9	0.0	73.9	62.4	0.0	98.6	69.6		
8	93.7	86.9	82.4	81.1	76.8	67.8	0.0	76.6	62.6	0.0	96.4	70.4		
9	94.1	88.2	83.0	82.7	78.4	69.1	0.0	78.4	65.3	0.0	97.4	70.0		
10	92.6	85.1	83.1	82.0	79.6	67.9	0.0	79.8	68.2	0.0	88.9	72.6		
11	94.2	88.0	84.6	85.4	80.5	66.3	0.0	81.6	71.6	0.0	100.1	69.9		
12	94.3	89.1	85.1	89.2	80.2	65.2	0.0	81.3	84.9	0.0	116.1	69.3		
18年 1月	94.6	88.8	85.0	87.0	80.0	66.6	0.0	80.4	93.4	0.0	110.4	68.9		
2	94.8	88.7	83.9	85.3	78.8	66.5	0.0	78.7	106.1	0.0	108.2	69.0		
3	95.0	89.0	83.1	85.1	77.4	70.0	0.0	76.6	107.6	0.0	111.8	70.1		

5. 業種別及び特殊分類別指数 5. Indices by Industry and by Use of Goods

(4)-2 生産者製品在庫指数(平均) (4)-2 Indices of Producer's Inventory of Finished Goods (Average)

業種	ウェイト	Ceramics, stone and clay products	Other manufacturing	Furniture	Other products	Construction goods	Iron and steel	Fabricated metals	General machinery	Electrical machinery	Ceramics, stone and clay products	Chemicals	Petroleum and coal products	Industries Code												
															212	213	214	215	216	217	218	219	220	221	222	223
															23.1	24.6	21.9	2.7	1133.0	78.0	225.4	0.0	80.0	438.8	12.8	3.9
Original Index																										
		92.3	107.0	105.7	117.2	99.8	101.6	96.5	0.0	105.8	97.5	97.4	95.2	2001												
		87.3	95.9	92.2	126.0	91.9	93.9	86.2	0.0	93.5	89.8	95.7	87.8	2002												
		89.5	99.8	94.6	141.8	87.0	94.3	82.1	0.0	91.5	82.9	94.4	100.0	2003												
		98.1	108.5	107.1	120.1	84.5	92.9	83.8	0.0	87.6	77.8	96.2	100.3	2004												
		89.7	106.8	105.7	115.8	83.9	91.0	79.8	0.0	88.7	75.0	98.5	98.1	2005												
		90.7	104.2	102.7	117.3	98.8	99.2	95.7	0.0	103.0	96.1	96.0	91.8	F.Y. 2001												
		87.8	97.2	93.0	131.4	89.9	93.3	83.2	0.0	92.8	87.4	96.3	87.3	2002												
		92.2	99.2	94.5	137.7	86.1	93.3	82.3	0.0	90.2	81.8	94.2	103.0	2003												
		97.5	112.0	111.4	116.9	84.7	93.3	84.4	0.0	87.4	76.9	96.6	99.8	2004												
		83.9	105.6	103.9	118.9	83.3	91.9	76.8	0.0	88.0	74.8	99.4	96.8	2005												
		95.1	137.1	137.6	132.9	84.3	92.2	85.0	0.0	95.0	74.5	102.1	100.4	Jan. 2005												
		96.7	136.1	136.0	136.7	85.4	92.4	88.2	0.0	94.0	73.7	103.6	102.6	Feb.												
		95.0	103.5	97.2	153.8	82.5	86.1	82.8	0.0	76.1	72.6	95.1	100.0	Mar.												
		96.6	100.3	95.9	136.5	83.1	89.6	81.2	0.0	80.6	73.2	94.5	105.7	Apr.												
		95.1	98.9	95.9	123.1	84.1	93.9	80.8	0.0	88.1	74.4	94.8	103.0	May												
		94.7	101.1	99.1	117.6	8																				

5. 業種別及び特殊分類別指数 5. Indices by Industry and by Use of Goods

(4)-2 生産者製品在庫指数(平均) (4)-2 Indices of Producer's Inventory of Finished Goods (Average)

分類コード 時系列	プラスチック製品工業	繊維工業	その他工業	家具工業	木材・木製品工業	鉱業	消費財	耐久消費財	金属製品工業	電気機械工業	情報通信機械工業	輸送機械工業
	Plastic products	Textiles	Other manufacturing	Furniture	Wood and wood products	Mining	Consumer goods	Durable consumer goods	Fabricated metals	Electrical machinery	Information and communication electronics equipment	Transport equipment
	224	225	226	227	228	229	230	231	232	233	234	235

原指数												
13年	101.7	88.2	105.8	122.3	104.4	95.8	99.1	98.5	103.6	94.6	94.3	101.5
14	98.8	80.3	99.6	111.2	98.6	96.0	93.7	93.0	115.0	90.9	70.4	101.6
15	96.4	77.0	93.5	97.6	93.1	84.0	90.3	89.7	90.2	80.9	71.5	108.0
16	94.8	68.3	92.4	92.9	92.4	79.1	87.7	87.8	88.4	72.8	81.0	107.8
17	99.2	61.9	98.8	89.2	99.6	79.9	89.3	91.6	87.5	73.5	80.9	119.5
13年度	101.3	86.4	106.5	119.9	105.4	95.7	99.0	98.6	111.7	94.3	90.8	102.7
14	98.8	79.5	97.5	109.6	96.5	94.1	92.5	92.5	109.9	88.5	70.0	104.5
15	95.8	75.7	91.8	93.7	91.6	81.6	88.8	86.8	88.2	77.8	72.3	103.3
16	95.1	66.1	94.6	92.4	94.8	78.9	88.2	88.8	89.0	72.0	81.7	111.1
17	99.9	61.4	98.6	93.5	99.0	80.5	90.2	94.0	83.4	73.4	81.2	126.8
17年 1月	96.6	55.5	94.4	84.3	95.3	79.0	88.5	89.6	61.0	72.7	82.9	119.3
2	98.9	57.5	98.0	83.8	99.2	78.1	92.8	94.5	68.1	79.5	85.4	123.6
3	95.0	55.1	101.4	83.6	102.9	77.6	82.4	77.5	62.3	65.9	71.5	96.8
4	97.6	54.2	101.1	73.4	103.5	79.1	85.2	86.7	72.2	81.8	76.4	106.5
5	95.9	58.9	100.4	79.8	102.1	79.6	87.9	91.6	88.2	90.9	85.8	105.8
6	100.2	66.9	100.6	84.0	102.0	80.8	88.8	94.1	104.8	85.3	86.8	112.7
7	102.9	72.2	101.4	87.3	102.6	78.9	92.9	97.5	115.4	77.5	87.3	124.1
8	99.6	75.2	100.3	93.2	100.9	82.0	91.4	95.4	125.5	68.3	88.5	122.6
9	98.6	74.5	98.7	91.3	99.3	82.8	88.7	88.9	119.9	58.4	76.9	118.0
10	100.1	65.1	98.1	98.1	98.1	79.9	89.9	89.6	111.5	66.5	79.1	115.2
11	101.2	59.1	96.4	107.3	95.5	81.5	95.7	100.6	82.9	70.7	82.0	145.6
12	104.3	48.6	94.7	104.6	93.8	79.8	87.6	93.0	37.6	64.7	68.3	144.3
18年 1月	103.5	51.4	95.4	103.3	94.7	81.4	92.4	100.4	36.1	72.1	86.3	152.3
2	100.1	56.2	96.4	98.8	96.2	80.7	95.6	104.0	47.2	79.1	88.2	153.6
3	94.9	54.8	99.6	100.8	99.5	79.3	86.1	85.6	59.5	65.2	69.2	120.8

季節調整済指数												
13年 1期	100.8	89.8	101.6	115.8	100.4	97.1	97.5	95.8	83.1	92.6	93.6	97.7
2	101.7	89.0	106.3	122.8	105.1	96.1	100.0	99.0	100.0	94.9	95.9	103.8
3	102.5	88.3	108.6	125.5	107.3	95.2	100.3	101.2	108.7	96.4	97.1	106.0
4	101.6	85.5	106.6	124.9	104.6	94.8	98.6	97.8	115.3	94.7	89.7	99.6
14年 1期	99.3	81.7	104.4	106.3	104.4	96.8	97.2	96.4	130.8	91.7	79.1	101.2
2	97.8	79.0	99.3	102.0	99.0	96.8	93.9	92.5	121.6	91.6	70.7	98.4
3	98.6	78.7	97.3	114.8	95.9	95.8	91.8	89.6	108.1	92.4	63.6	96.8
4	99.4	82.4	97.3	120.0	95.1	94.5	91.9	93.7	107.1	87.6	69.4	109.0
15年 1期	99.1	78.5	96.3	101.9	96.0	89.1	92.4	93.9	99.8	84.0	75.7	110.9
2	96.5	76.7	95.7	94.2	95.5	83.5	88.5	87.7	87.2	80.8	70.4	104.9
3	94.0	78.3	92.1	101.8	91.3	82.5	90.9	89.6	84.6	85.3	67.5	109.4
4	96.2	74.1	89.6	92.3	89.5	80.8	89.1	87.3	96.1	73.2	72.7	106.4
16年 1期	96.3	72.7	89.4	89.9	89.5	79.7	87.0	83.3	87.1	72.6	78.7	95.5
2	97.2	67.7	91.5	99.9	90.7	80.5	89.7	92.1	86.8	75.5	84.2	117.6
3	94.3	68.6	94.0	96.4	93.8	79.2	87.7	90.5	86.7	71.3	85.8	115.9
4	91.5	64.5	94.9	86.8	95.8	76.9	86.6	86.0	95.4	71.6	74.8	105.8
17年 1期	97.3	62.5	98.1	88.5	99.0	79.1	88.9	88.3	88.6	70.8	81.2	111.7
2	99.3	61.7	99.3	90.0	99.7	80.2	88.2	92.0	85.5	75.5	80.8	120.8
3	99.8	62.8	99.1	86.5	100.4	80.6	90.3	93.4	90.8	74.4	82.0	124.4
4	100.7	60.1	98.7	92.1	99.4	79.8	90.0	92.9	80.1	73.1	79.4	123.3
18年 1期	99.9	60.4	97.3	106.4	96.7	81.3	92.4	97.9	65.5	70.3	82.4	140.2
17年 1月	94.8	62.7	96.6	82.5	97.9	78.7	88.0	86.7	91.3	69.7	83.5	105.5
2	98.3	63.0	98.1	90.0	99.0	79.2	89.5	88.6	91.6	71.7	80.6	110.8
3	98.7	61.9	99.7	93.1	100.1	79.3	89.3	89.6	82.8	71.1	79.6	118.8
4	100.8	61.6	99.4	90.6	99.8	80.0	89.0	94.0	84.0	75.7	80.0	129.7
5	97.9	61.0	99.3	89.9	99.4	79.8	87.8	90.8	85.7	75.7	79.6	116.3
6	99.1	62.5	99.1	89.4	100.0	80.9	87.8	91.1	86.9	75.0	82.8	116.4
7	99.9	61.7	99.7	86.8	100.8	78.8	88.7	91.1	88.9	75.7	81.0	119.8
8	99.6	63.0	99.2	88.7	100.3	81.4	90.2	92.7	91.3	75.5	82.3	121.0
9	99.9	63.8	98.5	84.0	100.0	81.7	92.0	96.5	92.1	71.9	82.8	132.3
10	99.6	61.8	99.3	87.7	100.8	79.2	86.8	85.3	96.8	73.2	79.6	102.0
11	100.7	61.2	99.1	94.5	99.9	80.9	90.8	95.5	85.0	74.2	81.7	126.8
12	101.8	57.4	97.6	94.0	97.4	79.3	92.3	98.0	58.5	71.9	77.0	141.1
18年 1月	101.6	58.0	97.6	101.0	97.2	81.0	91.8	97.2	54.0	69.1	86.9	134.6
2	99.5	61.6	96.5	106.1	96.0	81.9	92.2	97.5	63.5	71.4	83.2	137.7
3	98.6	61.6	97.9	112.2	96.8	81.0	93.3	99.0	79.1	70.4	77.0	148.3

5. 業種別及び特殊分類別指数 5. Indices by Industry and by Use of Goods

(4)-2 生産者製品在庫指数(平均) (4)-2 Indices of Producer's Inventory of Finished Goods (Average)

分類コード 時系列	精密機械工業	繊維工業	その他工業	家具工業	その他工業	非耐久消費財	電気機械工業	電子部品・デバイス工業	窯業・土石製品工業	化学工業	石油・石炭製品工業	プラスチック製品工業	Industries Code
	Precision instruments	Textiles	Other manufacturing	Furniture	Other products	Non-durable consumer goods	Electrical machinery	Electronic parts and devices	Ceramics, stone and clay products	Chemicals	Petroleum and coal products	Plastic products	
	236	237	238	239	240	241	242	243	244	245	246	247	Time series

Original Index													
13年	92.5	86.6	103.9	97.3	118.9	99.7	95.7	0.0	101.9	106.9	99.1	84.6	C.Y. 2001
14	77.8	67.4	85.6	70.4	120.4	94.3	72.6	0.0	96.3	106.3	97.3	82.0	2002
15	69.7	60.0	73.5	54.8	116.1	90.8	69.3	0.0	94.6	102.5	96.2	83.8	2003
16	57.1	65.1	67.8	46.0	117.6	87.6	69.4	0.0	91.9	96.3	89.6	82.6	2004
17	45.6	61.7	60.1	41.4	102.7	87.2	61.8	0.0	88.5	90.0	91.9	81.8	2005
13年度	91.2	81.9	100.5	92.5	118.7	99.4	91.2	0.0	100.5	108.4	99.9	83.7	F.Y. 2001
14	73.9	64.7	81.2	64.5	119.5	92.5	71.0	0.0	95.5	104.6	94.3	83.2	2002
15	66.7	60.9	71.9	51.8	118.0	90.7	68.6	0.0	94.3	104.1	95.7	83.1	2003
16	54.9	64.7	65.7	44.6	113.6	87.7	68.5	0.0	91.1	92.6	91.0	82.4	2004
17	42.2	61.3	59.3	41.0	101.0	86.7	61.3	0.0	87.3	90.5	90.2	82.2	2005
17年 1月	51.3	63.3	59.7	43.2	97.2	87.5	64.3	0.0	90.4	90.4	97.7	81.4	Jan. 2005
2	51.6	61.1	65.7	43.7	115.7	91.3	63.3	0.0	91.0	95.8	97.8	84.0	Feb.
3	50.1	58.8	61.2	41.0	107.1	87.0	57.2	0.0	90.0	92.2	83.8	85.5	Mar.
4	48.2	59.0	56.8	39.2	96.9	83.8	60.7	0.0	89.6	90.0	84.6	80.6	Apr.
5	48.8	58.2	59.1	40.6	101.1	84.5	62.1	0.0	88.0	87.7	91.3	79.3	May
6	48.4	59.2	58.0	40.6	97.7	84.0	64.4	0.0	87.7	87.6	81.0	80.4	Jun.
7	44.2	62.3	60.8	40.5	106.8	88.5	64.6	0.0	87.2	92.1	87.2	80.3	Jul.
8	46.1	66.8	59.2	40.8	101.0	87.8	64.5	0.0	87.6	90.9	89.5	80.9	Aug.
9													

5. 業種別及び特殊分類別指数 5. Indices by Industry and by Use of Goods

(4)-2 生産者製品在庫指数(平均) (4)-2 Indices of Producer's Inventory of Finished Goods (Average)

分類コード	生産財						生産財	鉱工業用生産財	鉄鋼業	非鉄金属業	金属製品業	一般機械業	Industries Code
	パルプ・紙・紙加工工業	繊維工業	食料品・たばこ工業	その他工業	皮革製品業	その他工業							
時系列	Pulp, paper and paper products	Textiles	Foods and tobacco	Other manufacturing	Leather products	Other products	Producer goods	For mining and manufacturing	Iron and steel	Non-ferrous metals	Fabricated metals	General machinery	Time series
	248	249	250	251	252	253	254	255	256	257	258	259	

原指数													
13年	91.7	95.5	97.9	99.0	89.8	108.2	106.5	106.4	106.1	100.8	100.9	103.7	
14	72.4	85.3	91.0	95.4	75.1	115.7	96.3	96.0	94.9	93.5	91.7	95.4	
15	66.5	79.5	88.2	85.7	58.8	112.6	95.0	94.5	95.5	91.4	90.4	90.3	
16	66.2	77.1	87.9	84.2	50.8	117.6	94.8	94.5	93.4	91.7	86.7	91.3	
17	68.9	75.3	94.6	74.1	49.5	98.7	98.8	98.5	96.1	92.5	85.2	98.7	
13年度	84.7	94.1	97.2	97.8	88.3	107.4	104.9	104.8	104.6	99.2	99.1	103.9	
14	68.9	82.9	89.8	93.5	72.1	114.8	95.1	94.7	93.7	91.7	90.8	93.2	
15	66.6	76.9	87.4	85.3	54.1	116.5	95.1	94.6	96.2	92.0	89.4	89.3	
16	67.8	76.5	91.3	82.0	50.8	113.1	95.3	95.0	92.8	92.5	86.4	93.2	
17	67.6	74.7	94.0	72.5	48.7	96.2	99.7	99.5	97.8	91.9	84.8	100.6	
17年 1月	69.7	81.5	88.3	76.7	55.9	97.4	99.1	98.9	97.0	95.6	85.5	102.4	
2	71.8	78.5	96.7	81.8	51.3	112.3	99.1	99.0	95.0	97.6	88.3	100.2	
3	67.3	74.6	96.2	74.1	45.9	102.4	93.8	93.7	87.5	93.2	86.8	91.6	
4	61.4	72.2	89.6	69.2	45.3	93.1	95.2	95.0	91.3	93.1	86.3	92.4	
5	67.4	70.8	90.5	72.0	46.8	97.1	99.5	99.3	96.8	93.6	86.7	93.8	
6	70.9	69.8	94.3	68.9	48.2	89.6	98.8	98.6	94.3	90.7	84.4	95.4	
7	73.5	72.7	100.0	76.2	51.4	101.0	100.5	100.3	96.2	93.1	85.4	97.0	
8	68.9	74.6	97.0	74.2	50.7	97.7	102.1	101.9	100.7	89.6	83.7	99.2	
9	70.9	75.3	98.7	76.6	49.4	103.7	98.6	98.2	96.6	88.8	83.8	97.9	
10	74.9	76.3	96.7	75.4	49.4	101.3	99.5	99.1	99.0	89.9	84.3	101.5	
11	74.1	78.3	99.5	72.4	49.4	95.3	100.0	99.7	99.1	91.2	84.0	106.3	
12	55.4	79.2	87.9	71.7	50.3	93.2	98.8	98.6	99.2	93.5	83.6	106.2	
18年 1月	65.2	79.3	86.5	73.5	53.2	93.9	102.8	102.9	102.6	95.4	84.7	108.7	
2	66.8	76.0	92.8	72.2	48.1	96.3	103.1	103.1	102.4	93.9	85.4	107.7	
3	61.4	72.3	94.4	67.4	42.6	92.2	97.7	97.6	95.0	89.5	85.8	100.7	

季節調整済指数													
13年 1期	105.8	95.8	98.1	100.8	89.6	112.4	105.7	105.7	104.4	102.7	101.9	100.9	
2	98.7	96.6	100.4	97.8	89.6	105.9	108.7	108.7	106.6	101.9	99.9	104.5	
3	84.8	95.0	97.1	96.4	90.0	103.7	107.1	107.2	108.9	100.5	102.0	104.0	
4	77.2	94.8	96.0	100.6	89.8	110.3	104.4	104.2	104.5	98.0	99.7	105.2	
14年 1期	77.2	90.3	95.2	96.5	83.5	109.6	99.4	99.1	98.4	96.3	94.9	101.6	
2	76.3	85.9	91.5	97.5	75.9	118.7	95.1	95.1	96.8	93.4	91.2	95.6	
3	69.1	82.9	92.0	97.2	72.3	123.6	95.3	95.0	92.1	94.3	90.2	94.0	
4	67.0	82.2	85.6	90.5	69.0	111.0	95.0	94.7	92.3	89.8	90.3	90.3	
15年 1期	63.2	80.5	89.5	88.7	70.5	107.2	94.4	94.0	93.4	89.2	91.3	92.4	
2	65.4	79.4	86.7	87.3	59.5	114.5	95.1	94.5	93.2	91.0	91.4	91.5	
3	69.1	78.8	88.2	84.1	53.7	115.1	95.4	94.9	95.9	91.9	89.7	89.6	
4	68.3	79.1	88.7	83.1	52.0	114.0	95.1	94.6	99.2	93.7	89.2	87.6	
16年 1期	64.2	78.3	86.2	87.1	50.4	123.4	94.9	94.5	96.4	91.8	86.7	88.5	
2	62.4	76.8	88.8	86.3	50.1	121.7	94.3	94.0	91.7	90.3	85.2	91.3	
3	66.5	76.3	86.5	83.3	51.0	116.0	94.6	94.4	92.3	91.4	86.8	91.9	
4	72.0	76.8	90.4	80.3	51.7	109.4	95.3	95.0	93.2	93.2	88.3	93.4	
17年 1期	71.0	76.0	98.6	77.6	50.3	104.7	96.8	96.4	93.6	94.9	86.1	95.6	
2	66.7	75.4	88.5	72.8	49.6	95.8	98.0	97.8	94.2	91.7	84.9	96.9	
3	68.3	75.2	95.7	72.2	49.1	95.4	100.4	100.2	97.5	91.7	84.7	100.2	
4	69.2	74.7	96.1	73.8	49.0	99.1	99.9	99.7	98.9	91.6	85.2	101.9	
18年 1期	65.7	73.7	96.0	71.2	47.2	94.9	100.6	100.4	100.5	92.4	84.6	103.0	
17年 1月	71.3	76.3	95.9	77.4	51.9	102.1	96.6	96.2	93.1	95.5	86.8	96.7	
2	70.8	75.8	102.3	78.7	49.7	107.2	96.9	96.6	93.5	96.2	86.4	95.6	
3	70.8	75.8	97.6	76.8	49.2	104.9	96.8	96.5	94.1	93.1	85.1	94.5	
4	64.9	75.7	86.0	73.0	49.2	96.9	97.2	96.9	93.4	93.4	85.2	96.0	
5	66.7	75.9	90.0	74.1	50.1	97.6	98.7	98.5	95.7	92.7	85.3	97.1	
6	68.4	74.7	89.6	71.2	49.4	92.9	98.1	98.1	93.6	89.0	84.1	97.5	
7	68.2	75.3	92.8	72.9	47.8	98.2	99.9	99.7	96.5	92.6	84.3	97.5	
8	67.8	75.1	97.8	71.8	49.7	93.9	100.7	100.5	97.3	91.5	85.0	101.8	
9	68.9	75.2	96.6	72.0	49.8	94.2	100.6	100.4	98.6	91.0	84.9	101.4	
10	71.0	75.0	96.4	73.4	49.9	96.2	100.1	99.8	99.0	91.3	84.9	101.3	
11	70.5	74.9	95.0	72.8	48.8	98.0	100.1	99.9	99.1	91.7	84.8	101.4	
12	66.0	74.1	96.9	75.3	48.4	103.1	99.5	99.3	98.7	91.9	85.9	103.1	
18年 1月	66.7	74.3	93.9	74.2	49.4	98.4	100.2	100.0	98.5	95.3	86.0	102.6	
2	65.9	73.3	98.2	69.5	46.6	91.9	100.8	100.6	100.8	92.6	83.6	102.7	
3	64.6	73.5	95.8	69.8	45.7	94.4	100.8	100.5	102.1	89.4	84.1	103.8	

5. 業種別及び特殊分類別指数 5. Indices by Industry and by Use of Goods

(4)-2 生産者製品在庫指数(平均) (4)-2 Indices of Producer's Inventory of Finished Goods (Average)

分類コード	生産財											Industries Code	
	電気機械工業	情報通信機械工業	電子部品・デバイス工業	輸送機械工業	精密機械工業	窯業・土石製品工業	化学工業	石油・石炭製品工業	プラスチック製品工業	パルプ・紙・紙加工工業	繊維工業		食料品・たばこ工業
時系列	Electrical machinery	Information and communication electronics equipment	Electronic parts and devices	Transport equipment	Precision instruments	Ceramics, stone and clay products	Chemicals	Petroleum and coal products	Plastic products	Pulp, paper and paper products	Textiles	Foods and tobacco	Time series
	260	261	262	263	264	265	266	267	268	269	270	271	

原指数													
13年	101.4	90.5	127.8	112.7	130.4	112.8	104.7	99.7	102.4	106.3	96.8	106.3	C.Y. 2001
14	83.9	88.9	97.1	107.3	146.4	100.4	97.4	94.1	101.5	100.5	88.6	103.9	2002
15	89.3	88.6	94.1	95.0	144.1	94.4	96.8	99.3	98.9	101.8	78.7	107.2	2003
16	101.0	85.5	115.4	93.2	107.2	83.5	92.9	94.4	96.0	103.9	71.9	105.9	2004
17	106.3	79.1	117.6	88.2	114.0	87.6	102.4	98.9	96.8	110.4	68.1	106.8	2005
13年度	97.6	89.0	117.7	114.5	136.1	114.0	104.5	98.3	103.0	105.6	96.0	107.2	F.Y. 2001
14	82.8	89.9	98.4	101.3	139.1	95.4	95.8	92.4	100.6	100.1	85.7	103.6	2002
15	93.4	86.3	95.1	95.2	132.3	93.8	96.6	100.5	98.9	102.9	76.7	106.3	2003
16	102.2	84.9	118.3	90.9	103.9	82.4	94.0	94.8	95.0	104.4	70.5	107.5	2004
17	106.0	80.5	120.8	92.4	120.8	87.0	103.6	99.5	97.2	111.2	67.2	105.3	2005
17年 1月	104.2	84.0	119.8	73.8	67.1	83.9	102.4	100.7	95.8	107.3	69.4	114.6	Jan. 2005
2	104.6	79.0	117.9	75.9	92.2	86.1	104.6	92.1	97.3	107.7	69.1	114.3	Feb.
3	94.1	71.9	106.5	92.7	104.5	87.1	101.0	85.2	95.1	107.0	66.7	100.9	Mar.
4	98.5	72.0	110.3	89.5	117.5	87.9	99.8	92.5	94.5	105.1	67.5	105.3	Apr.
5	104.3	75.8	121.2	94.7	137.2	90.8	104.6	95.6	9				

5. 業種別及び特殊分類別指数 5. Indices by Industry and by Use of Goods

(4)-2 生産者製品在庫指数(平均) (4)-2 Indices of Producer's Inventory of Finished Goods (Average)

分類 コード	業種別											
	その他工業	ゴム製品工業	皮革製品工業	木材・木製品工業	鉱業	その他用財生産	金属製品工業	電気機械工業	精密機械工業	窯業・土石製品工業	化学工業	石油・石炭製品工業
時系列	Other manufacturing	Rubber products	Leather products	Wood and wood products	Mining	For others	Fabricated metals	Electrical machinery	Precision instruments	Ceramics, stone and clay products	Chemicals	Petroleum and coal products
	272	273	274	275	276	277	278	279	280	281	282	283
ウェイト	138.8	77.4	11.6	49.8	5.4	187.9	16.9	19.9	3.0	19.5	5.5	53.9

原指数

13年	106.4	110.3	94.2	103.0	93.5	107.7	102.8	107.8	114.7	99.9	159.9	106.7
14	98.2	104.9	94.9	88.5	105.4	104.8	100.7	102.0	104.9	95.7	175.9	100.2
15	94.8	106.0	85.5	79.6	97.4	107.7	102.9	101.0	96.6	90.5	172.1	112.1
16	86.4	95.5	81.4	73.2	86.8	103.3	101.7	100.7	87.4	90.7	195.6	104.0
17	94.1	101.0	85.4	85.4	84.6	104.1	106.6	95.3	96.9	90.0	156.8	107.4
13年度	106.2	110.2	93.2	102.9	95.4	107.6	103.3	107.7	114.5	98.9	170.0	105.5
14	97.1	104.9	94.2	85.5	106.0	104.4	100.7	101.5	101.7	95.3	169.0	99.9
15	92.5	104.4	82.9	76.2	92.6	108.2	102.8	100.9	94.5	89.3	180.2	113.9
16	87.4	95.2	82.2	76.4	88.0	103.0	102.1	101.4	87.7	90.7	201.3	102.8
17	95.6	103.8	84.0	85.4	82.2	104.1	108.3	94.2	100.8	90.0	133.4	107.2
17年 1月	88.4	95.8	84.8	77.8	94.7	102.9	103.6	91.5	97.1	92.7	209.3	105.0
2	92.0	98.7	84.6	83.3	94.3	101.8	104.6	90.6	91.9	92.2	195.0	99.6
3	91.4	95.3	83.1	87.2	86.1	96.8	102.9	80.7	87.3	87.6	175.5	93.5
4	94.3	98.8	84.5	89.6	80.9	100.4	102.3	84.6	87.1	86.1	190.5	102.1
5	95.2	101.8	84.8	87.3	80.0	104.1	102.4	88.9	97.7	89.2	179.5	108.5
6	94.9	101.0	87.8	87.2	81.9	104.4	106.1	97.1	96.4	88.2	206.7	106.8
7	97.4	103.4	88.7	90.0	80.2	106.6	107.9	102.9	101.8	89.0	145.1	112.5
8	95.1	100.9	89.3	87.5	85.6	107.9	108.0	99.9	99.9	90.4	150.5	115.0
9	95.5	102.4	87.3	86.6	80.2	107.6	108.8	110.7	96.3	90.2	104.9	113.2
10	96.7	104.9	85.4	86.5	80.9	107.8	110.2	110.2	99.9	90.2	100.6	114.1
11	94.4	104.1	82.9	82.0	88.4	106.5	111.0	102.1	102.1	91.8	106.8	112.2
12	94.1	104.9	81.2	80.2	81.4	102.3	111.2	78.7	105.8	92.0	116.7	106.0
18年 1月	93.9	104.8	80.6	80.2	80.2	100.7	109.9	82.5	109.2	92.7	92.4	100.7
2	96.9	109.0	79.1	82.2	80.7	102.3	111.2	85.8	107.7	92.7	112.8	98.7
3	98.4	109.9	75.8	85.8	85.5	98.9	110.0	81.3	106.0	87.8	93.9	96.4

季節調整済指数

13年 1期	102.5	105.9	97.5	98.6	94.3	106.6	101.2	106.3	110.6	100.0	134.6	106.8
2	106.3	109.2	91.5	105.5	94.1	109.4	102.0	109.1	113.2	101.3	147.8	110.7
3	109.2	113.0	91.3	106.9	93.5	105.7	103.4	104.2	118.8	99.6	157.8	103.5
4	107.3	112.9	96.6	100.9	92.2	108.9	104.8	113.3	116.5	98.7	199.5	106.0
14年 1期	101.9	105.7	93.3	98.1	101.5	106.2	102.8	105.7	109.9	96.1	176.4	102.0
2	98.6	106.4	96.6	87.2	104.6	105.8	102.5	95.0	107.8	92.8	179.4	103.3
3	96.1	103.6	96.4	84.2	106.1	104.2	99.5	97.7	104.2	96.7	175.6	99.4
4	96.1	103.8	93.4	84.8	109.7	103.2	98.0	110.5	97.5	97.4	169.8	96.4
15年 1期	97.5	106.0	90.3	85.4	103.9	104.7	102.5	103.3	98.2	94.4	151.7	101.4
2	96.9	106.9	87.9	83.6	102.1	109.9	104.0	103.7	96.5	92.7	184.6	115.3
3	93.6	106.3	82.6	76.6	93.9	108.1	104.1	99.7	94.7	87.7	187.7	115.1
4	91.1	104.6	81.2	72.6	89.5	107.9	100.9	98.5	97.0	86.7	165.4	116.1
16年 1期	88.0	99.8	80.0	71.3	85.3	106.6	102.0	101.5	90.1	89.4	183.5	109.9
2	83.8	92.5	80.2	71.0	89.8	100.7	101.2	101.0	88.9	91.6	163.9	101.5
3	85.3	93.3	82.4	74.1	85.5	101.5	100.3	99.3	83.1	91.2	196.8	103.9
4	88.4	96.8	82.8	76.7	86.3	104.6	103.6	101.5	87.4	90.6	238.9	100.9
17年 1期	91.7	98.0	83.7	83.3	89.8	104.6	103.4	103.2	91.2	89.4	207.1	105.0
2	93.1	98.9	84.5	85.5	80.2	102.8	104.9	97.2	94.4	85.9	178.0	106.7
3	95.4	101.9	89.7	87.3	83.0	104.6	108.0	93.3	101.4	92.3	149.5	109.1
4	96.3	105.1	83.8	85.5	85.2	104.4	110.1	89.5	100.8	92.5	99.7	108.4
18年 1期	97.5	109.5	78.1	83.4	80.5	104.7	110.1	98.2	106.6	89.6	107.2	104.3
17年 1月	90.5	97.6	83.7	81.3	89.7	104.9	103.2	104.1	92.9	91.2	209.8	105.1
2	92.8	99.0	84.5	83.9	93.5	105.1	103.5	103.9	90.8	90.0	203.3	105.4
3	91.7	97.4	82.8	84.8	86.1	103.8	103.6	101.7	89.8	87.0	208.1	104.6
4	92.6	97.7	81.8	85.4	78.2	103.0	103.8	99.4	89.1	84.2	201.0	104.4
5	93.4	100.0	83.8	85.3	80.6	102.9	104.5	96.4	96.1	86.2	164.0	105.5
6	93.3	99.1	88.0	85.7	81.7	102.6	106.5	95.8	97.9	87.4	169.0	110.3
7	95.2	100.8	89.9	88.0	80.4	103.6	107.5	92.8	102.5	90.2	143.8	108.7
8	94.9	101.6	90.1	87.7	84.9	104.5	107.6	93.7	100.1	92.1	176.0	108.0
9	96.1	103.3	89.1	86.3	83.8	105.6	108.8	93.4	101.6	94.5	128.6	110.5
10	97.2	105.8	87.1	87.0	81.3	105.7	109.3	89.8	99.8	92.3	105.9	110.3
11	96.4	104.8	83.7	86.2	90.4	104.2	109.9	89.4	100.0	92.9	96.7	110.0
12	95.2	104.8	80.5	83.3	84.0	103.2	111.0	89.3	102.6	92.4	96.5	104.9
18年 1月	96.1	106.7	79.6	83.8	76.0	102.6	109.4	93.8	104.5	91.2	92.6	100.8
2	97.8	109.3	79.0	82.8	80.0	105.6	110.0	98.4	106.4	90.4	117.6	104.4
3	98.7	112.4	75.6	83.5	85.5	106.0	110.8	102.4	109.0	87.2	111.3	107.8

5. 業種別及び特殊分類別指数 5. Indices by Industry and by Use of Goods

(4)-2 生産者製品在庫指数(平均) (4)-2 Indices of Producer's Inventory of Finished Goods (Average)

分類 コード	業種別					ウェイト
	パルプ・紙・紙加工工業	その他工業	ゴム製品工業	その他製品工業	鉱業	
時系列	Pulp, paper and paper products	Other manufacturing	Rubber products	Other products	Mining	Weight
	284	285	286	287	288	
ウェイト	19.5	48.1	26.5	21.6	1.6	

Original Index

114.2	105.1	111.7	97.0	90.2	C.Y. 2001
115.1	103.9	111.6	94.3	108.8	2002
113.0	105.0	112.5	95.7	124.3	2003
108.3	98.6	101.1	95.5	73.0	2004
115.8	99.1	111.1	84.5	87.5	2005
116.3	104.0	112.6	93.6	95.7	F.Y. 2001
114.9	103.4	111.6	93.3	124.8	2002
111.9	105.3	111.0	98.3	113.6	2003
109.1	97.4	100.9	93.0	68.7	2004
118.7	100.6	114.5	83.6	86.2	2005
111.8	94.8	99.1	89.6	64.9	Jan. 2005
114.2	99.0	104.6	92.0	41.8	Feb.
112.8	95.4	100.4	89.2	55.0	Mar.
111.7	96.5	106.2	84.5	88.0	Apr.
113.6	99.9	112.8	84.0	110.0	May
116.3	94.8	110.5	75.5	97.9	Jun.
119.0	100.1	118.8	77.2	71.5	Jul.
117.6	99.6	114.4	81.5	106.7	Aug.
117.3	102.3	116.3	85.1	150.7	Sep.
118.2	103.3	120.1	82.8	107.8	Oct.
118.6	103.0	115.2	88.1	72.6	Nov.
119.0	100.9	114.5	84.3	82.5	Dec.
124.2	100.9	111.2	88.4	50.6	Jan. 2006
124.9	104.9	118.5	88.3	47.3	Feb.
124.2	101.0	114.9	84.0	48.4	Mar.

Seasonal Adjustment Index

109.1	108.0	107.1	108.2	38.5	Q1 2001
116.9	106.4	110.3	102.4	67.1	Q2
117.1	104.4	115.7	90.0	58.2	Q3
113.7	101.5	113.7	87.9	184.4	Q4
117.5	103.7	110.6	94.4	65.6	Q1 2002
113.5	105.4	113.3	96.2	107.7	Q2
115.4	105.7	113.7	95.1	112.0	Q3
113.9	100.5	108.5	91.9	1	

5. 業種別及び特殊分類別指数 5. Indices by Industry and by Use of Goods

(4)-2 生産者製品在庫指数(平均) (4)-2 Indices of Producer's Inventory of Finished Goods (Average)

Table with 13 columns: 分類コード, 鉱工業, 最終需要財, 投資財, 資本財, 資本財(除輸送機), 製造設備用, 電力用, 通信・放送用, 農業用, 建設用, 輸送用, 事務用. Includes sub-headers for Mining and manufacturing, Final demand goods, Investment goods, Capital goods, etc.

Main data table for 186, showing indices for years 13, 14, 15, 16, 17, 18 and months 1, 2, 3. Columns correspond to the categories in the header table.

Table for 186 showing '季節調整済指数' (Seasonal Adjustment Index) for years 13, 14, 15, 16, 17, 18 and months 1, 2, 3. Columns correspond to the categories in the header table.

5. 業種別及び特殊分類別指数 5. Indices by Industry and by Use of Goods

(4)-2 生産者製品在庫指数(平均) (4)-2 Indices of Producer's Inventory of Finished Goods (Average)

Table with 13 columns: その他の資本財, 建設財, 建築用, 土木用, 消費財, 耐久消費財, 家事用, 冷暖房用, 家具・装飾品用, 娯楽用, 乗用車・二輪車, 非耐久消費財, Industries Code. Includes sub-headers for Other capital goods, Construction goods, For construction, For engineering, Consumer goods, Durable consumer goods, For house work, For heating and cooling equipment, For furniture and furnishing, For education and amusement, Passenger cars and motorcycles, Non-durable consumer goods.

Main data table for 187, showing indices for years 13, 14, 15, 16, 17, 18 and months 1, 2, 3. Columns correspond to the categories in the header table.

Table for 187 showing '季節調整済指数' (Seasonal Adjustment Index) for years 13, 14, 15, 16, 17, 18 and months 1, 2, 3. Columns correspond to the categories in the header table.

5. 業種別及び特殊分類別指数 5. Indices by Industry and by Use of Goods

(4)-2 生産者製品在庫指数(平均) (4)-2 Indices of Producer's Inventory of Finished Goods (Average)

分類 コード	業種別				生産財 Producer goods	鉱工業用 生産財 For mining and manufacturing	その他用 生産財 For others	Industries Code
	家事用	教育・ 娯楽用	被服・ 履き物	飲食科 品				
	For house work	For education and amusement	Clothing and footwear	Food and beverage				
時系列	324	325	326	327	328	329	330	Time series
ウェイト	564.8	366.5	252.2	307.2	4994.6	4806.7	187.9	Weight

原指数 Original Index

13年	102.7	97.3	94.7	101.3	106.5	106.4	107.7	C.Y. 2001
14	98.2	97.2	83.8	92.4	96.3	96.0	104.8	2002
15	96.5	89.8	76.3	93.5	95.0	94.5	107.7	2003
16	91.1	89.7	73.1	90.7	94.8	94.5	103.3	2004
17	86.1	89.0	71.4	100.4	98.8	98.5	104.1	2005
13年度	102.7	97.7	93.2	100.4	104.9	104.8	107.6	F.Y. 2001
14	96.7	94.5	81.2	91.7	95.1	94.7	104.4	2002
15	97.4	89.6	75.1	92.6	95.1	94.6	108.2	2003
16	88.7	93.1	72.6	91.7	95.3	95.0	103.0	2004
17	86.6	83.7	70.8	103.7	99.7	99.5	104.1	2005
17年 1月	86.3	98.1	77.6	85.0	99.1	98.9	102.9	Jan. 2005
2	88.0	109.1	74.4	90.2	99.1	99.0	101.8	Feb.
3	85.1	99.2	70.3	90.0	93.8	93.7	96.8	Mar.
4	83.3	89.0	68.1	91.7	95.2	95.0	100.4	Apr.
5	82.6	88.2	67.1	97.9	99.5	99.3	104.1	May
6	82.8	81.6	66.5	103.4	98.8	98.6	104.4	Jun.
7	86.4	89.8	69.4	106.6	100.5	100.3	106.6	Jul.
8	87.5	81.6	70.9	109.6	102.1	101.9	107.9	Aug.
9	87.8	80.3	71.3	113.4	98.6	98.2	107.6	Sep.
10	91.5	86.9	72.2	106.9	99.5	99.1	107.8	Oct.
11	91.2	87.8	73.9	109.5	100.0	99.7	106.5	Nov.
12	80.7	76.5	74.7	100.1	98.8	98.6	102.3	Dec.
18年 1月	86.1	79.1	75.3	97.4	102.8	102.9	100.7	Jan. 2006
2	91.5	80.7	71.8	103.0	103.1	103.1	102.3	Feb.
3	88.0	82.8	67.8	104.5	97.7	97.6	98.9	Mar.

季節調整済指数 Seasonal Adjustment Index

13年 1期	101.4	97.3	94.9	100.7	105.7	105.7	106.6	Q1 2001
2	104.5	96.0	95.6	103.6	108.7	108.7	109.4	Q2
3	102.3	98.4	94.2	100.4	107.1	107.2	105.7	Q3
4	102.7	97.5	94.0	100.7	104.4	104.2	108.9	Q4
14年 1期	101.6	99.3	89.3	96.8	99.4	99.1	106.2	Q1 2002
2	98.9	98.9	84.4	91.8	95.6	95.1	105.8	Q2
3	97.4	100.2	81.1	90.0	95.3	95.0	104.2	Q3
4	95.1	90.4	80.2	91.3	95.0	94.7	103.2	Q4
15年 1期	95.7	89.7	79.0	92.9	94.4	94.0	104.7	Q1 2003
2	95.2	89.6	76.4	89.2	95.1	94.5	109.9	Q2
3	97.1	91.1	74.8	95.0	95.4	94.9	108.1	Q3
4	97.7	88.7	75.0	96.6	95.1	94.6	107.9	Q4
16年 1期	99.2	89.2	73.9	89.5	94.9	94.5	106.6	Q1 2004
2	92.0	87.2	72.7	92.5	94.3	94.0	100.7	Q2
3	85.8	88.0	72.3	90.1	94.6	94.4	101.5	Q3
4	88.1	94.8	73.2	90.8	95.3	95.0	104.6	Q4
17年 1期	88.2	101.3	72.0	94.1	96.8	96.4	104.6	Q1 2005
2	84.2	84.4	71.5	95.9	98.0	97.8	102.8	Q2
3	86.5	84.2	71.1	105.8	100.4	100.2	104.6	Q3
4	85.6	86.0	70.8	105.1	99.9	99.7	104.4	Q4
18年 1期	90.3	80.2	69.6	108.1	100.6	100.4	104.7	Q1 2006
17年 1月	87.4	99.5	72.4	92.1	96.6	96.2	104.9	Jan. 2005
2	86.8	107.9	71.8	95.1	96.9	96.6	105.1	Feb.
3	90.4	96.4	71.8	95.0	96.8	96.5	103.8	Mar.
4	85.7	83.7	71.7	90.4	97.2	96.9	103.0	Apr.
5	82.7	87.0	72.0	97.9	98.7	98.5	102.9	May
6	84.3	82.5	70.7	99.4	98.1	98.1	102.6	Jun.
7	85.3	86.6	71.1	100.4	99.9	99.7	103.6	Jul.
8	86.5	83.8	71.1	107.4	100.7	100.5	104.5	Aug.
9	87.7	82.1	71.2	109.6	100.6	100.4	105.6	Sep.
10	87.1	89.6	71.2	104.1	100.1	99.8	105.7	Oct.
11	85.2	85.0	71.0	104.0	100.1	99.9	104.2	Nov.
12	84.5	83.5	70.2	107.3	99.5	99.3	103.2	Dec.
18年 1月	87.2	80.2	70.3	105.5	100.2	100.0	102.6	Jan. 2006
2	90.2	79.8	69.3	108.6	100.8	100.6	105.6	Feb.
3	93.5	80.5	69.3	110.3	100.8	100.5	106.0	Mar.

5. 業種別及び特殊分類別指数 5. Indices by Industry and by Use of Goods

(5) 生産者製品在庫率指数 (5) Indices of Producer's Inventory Ratio of Finished Goods

分類コード 時系列	製造工業											
	採掘業	鉄鋼業	鉄鋼業	鉄鋼業	鉄鋼業	鉄鋼業	鉄鋼業	鉄鋼業	鉄鋼業	鉄鋼業	鉄鋼業	鉄鋼業
ウエイト	9473.1	9459.1	829.6	212.2	240.4	74.2	114.9	124.6	63.3	373.2	265.4	57.8

原指数	1	2	3	4	5	6	7	8	9	10	11	12
13年	110.4	110.4	108.5	107.2	106.5	102.5	113.6	113.3	109.4	110.3	109.2	100.5
14	102.0	102.0	94.3	88.0	93.7	97.6	97.7	95.0	105.8	96.2	103.5	101.4
15	97.9	97.9	93.0	91.2	91.4	96.5	93.2	93.0	99.9	95.3	99.9	102.5
16	95.4	95.4	86.0	88.3	85.5	82.3	84.3	82.6	93.8	86.3	101.6	104.7
17	99.1	99.1	88.0	97.5	86.2	84.9	86.2	78.7	87.5	86.8	99.1	109.9
13年度	111.4	111.4	107.8	104.1	105.3	103.4	116.3	112.5	110.6	109.2	110.4	100.3
14	99.4	99.4	91.8	86.9	91.6	95.6	92.3	91.5	104.7	94.0	100.4	98.8
15	96.7	96.7	92.0	91.9	90.2	93.5	92.3	91.4	97.5	93.7	100.3	104.7
16	96.5	96.5	85.4	88.4	85.6	82.2	82.9	80.3	93.4	85.7	103.1	106.3
17	99.7	99.7	89.5	101.4	86.7	87.7	87.7	78.9	85.8	87.5	97.1	109.5
17年 1月	108.1	108.1	88.7	89.9	87.9	92.3	85.0	83.6	100.2	88.0	111.6	117.4
2	104.1	104.1	90.8	100.1	92.9	82.3	85.3	79.7	94.0	90.6	110.9	123.4
3	84.3	84.3	75.1	87.0	74.7	62.0	70.2	63.9	82.8	73.3	93.2	97.3
4	95.0	95.0	84.2	89.7	83.3	88.9	78.9	78.4	84.5	84.8	101.5	116.2
5	104.9	104.9	86.4	92.4	85.7	86.0	83.5	78.9	89.6	86.1	103.9	118.0
6	97.3	97.3	83.4	95.7	81.0	73.9	81.8	74.1	83.5	81.1	93.2	104.6
7	102.3	102.3	89.2	101.9	85.3	92.3	87.7	75.7	86.8	87.4	99.6	109.9
8	106.4	106.4	94.7	104.6	90.5	92.3	96.4	86.6	92.8	94.7	102.5	113.0
9	93.8	93.8	89.3	104.5	88.3	76.1	89.2	76.9	81.9	86.6	91.3	104.2
10	97.8	97.8	89.5	95.9	87.8	92.2	89.7	82.9	84.0	90.0	91.9	101.1
11	98.6	98.6	91.5	103.4	87.1	95.1	94.3	79.6	82.5	88.7	90.6	102.4
12	96.9	96.9	92.8	105.1	90.3	85.6	92.5	84.4	87.2	90.5	98.7	111.4
18年 1月	111.0	111.0	94.8	104.9	91.9	98.3	92.8	84.9	90.7	93.0	104.6	123.6
2	105.4	105.4	97.2	114.3	93.3	99.3	93.1	83.4	86.3	93.9	100.2	117.5
3	86.7	86.7	80.8	104.7	76.4	72.4	73.0	61.1	79.5	72.7	86.8	92.3

季節調整指数	1	2	3	4	1	2	3	4	1	2	3	4
13年 1期	105.3	105.3	103.1	105.3	102.8	95.3	102.1	107.5	104.1	106.0	104.9	106.7
2	110.5	110.5	109.3	108.9	107.5	109.5	111.6	113.1	108.0	110.0	109.1	103.3
3	113.0	112.9	111.4	108.6	109.3	104.0	118.4	115.8	110.8	113.7	112.0	97.0
4	113.0	113.1	110.1	105.8	106.1	98.5	122.0	116.3	114.6	111.4	111.5	94.5
14年 1期	109.0	109.0	100.3	93.1	98.2	99.8	112.8	104.5	108.9	101.7	109.3	105.3
2	101.1	101.1	95.2	87.2	95.6	103.6	98.0	96.5	104.8	97.8	101.5	100.3
3	99.0	98.9	89.7	83.7	89.8	92.5	89.2	89.5	104.6	91.7	103.1	102.2
4	98.7	98.7	91.5	88.0	91.1	93.0	90.8	88.8	104.8	93.2	100.2	97.6
15年 1期	98.3	98.3	90.9	88.8	89.5	92.8	90.5	91.0	104.0	93.3	97.2	95.6
2	98.3	98.3	91.4	88.7	88.4	94.2	92.9	94.5	99.5	95.0	100.3	100.5
3	99.0	99.0	94.6	93.0	92.1	97.9	94.4	94.4	99.3	96.6	100.9	104.6
4	95.9	95.9	94.9	94.4	95.5	99.6	94.7	92.5	96.3	96.6	101.5	111.0
16年 1期	93.7	93.8	87.5	91.9	85.7	82.4	86.8	84.4	94.4	87.0	99.0	104.0
2	95.1	95.2	84.8	87.5	82.5	78.7	84.8	83.7	91.8	84.9	102.6	99.2
3	96.7	96.7	86.8	86.9	87.1	88.1	85.3	82.4	93.7	87.9	101.0	107.8
4	96.2	96.2	84.6	86.8	86.5	81.7	80.5	79.4	94.9	85.2	103.8	107.9
17年 1期	98.0	98.0	85.7	91.3	86.6	82.8	81.3	75.3	93.2	85.3	105.1	109.5
2	97.9	97.9	84.5	94.3	83.6	79.4	81.4	75.0	88.4	82.7	97.7	109.5
3	100.2	100.2	89.9	99.3	87.2	88.9	91.1	80.7	85.3	89.3	97.0	108.2
4	100.5	100.5	91.8	105.3	87.5	89.4	90.9	84.0	83.4	90.1	96.4	112.3
18年 1期	100.3	100.2	91.8	106.9	88.6	95.0	87.4	75.8	86.5	87.7	97.0	108.0
17年 1月	96.6	96.6	83.8	89.1	84.4	80.0	79.0	74.7	92.1	82.4	105.0	115.2
2	99.7	99.7	87.0	91.8	89.4	82.3	84.6	77.0	93.0	88.4	109.6	112.9
3	97.8	97.8	86.2	93.0	85.9	86.1	80.3	74.2	94.6	85.0	100.6	100.4
4	97.3	97.3	84.0	93.1	83.8	77.3	78.7	75.3	89.2	83.2	101.8	116.0
5	99.3	99.2	86.5	95.7	86.4	82.6	82.8	75.4	89.3	84.1	99.1	109.5
6	97.1	97.1	83.1	94.2	80.5	78.4	82.6	74.3	86.6	80.7	92.2	103.1
7	102.4	102.4	90.1	97.5	87.6	91.8	90.7	80.1	89.1	89.7	100.2	111.2
8	98.1	98.1	88.6	100.0	85.6	83.7	91.5	80.9	84.0	89.1	95.3	106.7
9	100.2	100.2	90.9	100.5	88.4	91.1	91.0	81.0	82.7	89.2	95.6	106.7
10	99.1	99.1	89.9	101.5	87.0	86.5	89.2	82.6	85.0	89.4	98.0	109.9
11	101.0	101.0	93.1	106.6	87.2	93.9	91.6	84.4	82.3	90.9	95.7	112.1
12	101.4	101.4	92.4	107.8	88.3	87.9	92.0	85.1	83.0	89.9	95.4	114.8
18年 1月	99.2	99.2	89.5	103.9	88.2	85.2	86.2	75.9	83.3	87.1	98.4	121.3
2	101.0	100.9	93.1	104.8	89.8	99.3	92.4	80.6	85.4	91.6	99.0	107.5
3	100.6	100.6	92.7	111.9	87.8	100.6	83.5	71.0	90.8	84.3	93.6	95.2

5. 業種別及び特殊分類別指数 5. Indices by Industry and by Use of Goods

(5) 生産者製品在庫率指数 (5) Indices of Producer's Inventory Ratio of Finished Goods

分類コード 時系列	製造工業											
	採掘業	鉄鋼業	鉄鋼業	鉄鋼業	鉄鋼業	鉄鋼業	鉄鋼業	鉄鋼業	鉄鋼業	鉄鋼業	鉄鋼業	鉄鋼業
ウエイト	9473.1	9459.1	829.6	212.2	240.4	74.2	114.9	124.6	63.3	373.2	265.4	57.8

原指数	13	14	15	16	17	18	19	20	21	22	23	24
13年	125.8	103.6	0.0	105.9	0.0	99.8	103.1	111.6	111.3	121.2	109.1	0.0
14	119.8	95.1	0.0	104.3	0.0	95.7	107.1	109.4	105.3	91.0	88.1	0.0
15	112.4	91.6	0.0	100.3	0.0	95.2	87.9	109.5	85.4	82.8	53.5	0.0
16	103.3	99.3	0.0	98.6	0.0	95.2	93.0	103.6	73.6	76.7	44.2	0.0
17	117.6	83.7	0.0	97.4	0.0	95.0	91.4	101.8	77.0	79.0	43.3	0.0
13年度	131.7	102.8	0.0	108.7	0.0	101.3	108.9	114.2	115.3	124.5	111.5	0.0
14	115.6	92.4	0.0	101.4	0.0	93.7	101.1	107.3	100.1	84.5	79.4	0.0
15	110.4	92.6	0.0	99.3	0.0	94.3	87.9	108.0	80.9	81.7	48.0	0.0
16	105.2	100.4	0.0	99.2	0.0	97.3	92.2	103.8	73.8	76.5	44.5	0.0
17	118.0	79.7	0.0	96.0	0.0	92.1	90.8	101.1	77.7	80.4	42.5	0.0
17年 1月	120.3	104.0	0.0	109.6	0.0	112.0	81.6	119.9	89.0	88.1	46.2	0.0
2	118.1	101.3	0.0	110.7	0.0	121.7	85.8	113.4	78.4	79.1	48.2	0.0
3	108.0	82.9	0.0	90.2	0.0	98.2	58.7	97.8	52.8	55.1	28.3	0.0
4	116.6	86.5	0.0	96.3	0.0	102.6	81.2	98.1	73.1	70.5	43.0	0.0
5	121.4	87.7	0.0	104.0	0.0	97.2	115.1	104.3	78.9	90.6	48.5	0.0
6	111.0	78.0	0.0	94.8	0.0	87.2	111.6	93.2	71.1	73.6	45.4	0.0
7	120.3	83.2	0.0	98.3	0.0	90.7	109.6	99.1	75.1	76.7	42.9	0.0
8	127.7	83.5	0.0	102.6	0.0	93.9	115.4	103.6	84.9	84.2	46.1	0.0
9	112.6</											

5. 業種別及び特殊分類別指数 5. Indices by Industry and by Use of Goods
 (5) 生産者製品在庫率指数 (5) Indices of Producer's Inventory Ratio of Finished Goods

分類コード 時系列	特殊産業機械	風水力機械・油圧機器	運搬機械	産業用ロボット	農業用機械	金属工作機械	金属加工機械	繊維機械	事務用機械	冷凍機・同応用品	金型	機械工具
	Special industrial machinery	Fans, pumps and oil hydraulic equipment	Conveying machinery	Industrial robots	Agricultural machinery	Metal cutting machinery	Metal forming machinery	Textile machinery	Office machinery	Refrigerating machines and appliances	Molds and dies	Tools for machines
	25	26	27	28	29	30	31	32	33	34	35	36
ウェイト	0.0	82.4	0.0	0.0	0.0	58.3	0.0	0.0	61.6	136.3	0.0	75.7

原指数

13年	0.0	110.9	0.0	0.0	0.0	115.7	0.0	0.0	89.8	109.1	0.0	108.1
14	0.0	112.9	0.0	0.0	0.0	138.2	0.0	0.0	75.3	124.1	0.0	103.5
15	0.0	96.4	0.0	0.0	0.0	107.1	0.0	0.0	65.6	102.6	0.0	93.2
16	0.0	78.7	0.0	0.0	0.0	79.1	0.0	0.0	65.2	83.8	0.0	81.2
17	0.0	76.4	0.0	0.0	0.0	89.2	0.0	0.0	74.8	95.9	0.0	83.1
13年度	0.0	115.2	0.0	0.0	0.0	131.0	0.0	0.0	84.9	117.5	0.0	112.5
14	0.0	109.3	0.0	0.0	0.0	131.4	0.0	0.0	76.1	118.2	0.0	99.4
15	0.0	91.2	0.0	0.0	0.0	97.9	0.0	0.0	63.0	96.7	0.0	89.5
16	0.0	76.8	0.0	0.0	0.0	78.1	0.0	0.0	66.6	87.4	0.0	79.6
17	0.0	77.8	0.0	0.0	0.0	94.0	0.0	0.0	76.6	94.1	0.0	87.4
17年 1月	0.0	83.9	0.0	0.0	0.0	88.3	0.0	0.0	70.2	139.9	0.0	83.0
2	0.0	79.7	0.0	0.0	0.0	85.7	0.0	0.0	82.0	96.9	0.0	74.2
3	0.0	47.6	0.0	0.0	0.0	54.8	0.0	0.0	49.1	59.7	0.0	67.6
4	0.0	79.3	0.0	0.0	0.0	98.4	0.0	0.0	80.2	81.9	0.0	77.2
5	0.0	91.0	0.0	0.0	0.0	98.4	0.0	0.0	77.8	83.4	0.0	78.9
6	0.0	77.5	0.0	0.0	0.0	83.9	0.0	0.0	70.8	76.8	0.0	80.3
7	0.0	75.8	0.0	0.0	0.0	93.8	0.0	0.0	81.0	83.7	0.0	87.5
8	0.0	76.6	0.0	0.0	0.0	90.9	0.0	0.0	79.8	110.4	0.0	94.1
9	0.0	61.9	0.0	0.0	0.0	72.4	0.0	0.0	61.5	87.5	0.0	83.3
10	0.0	80.7	0.0	0.0	0.0	104.6	0.0	0.0	77.8	113.8	0.0	90.8
11	0.0	80.1	0.0	0.0	0.0	103.7	0.0	0.0	78.9	105.9	0.0	89.4
12	0.0	82.1	0.0	0.0	0.0	95.8	0.0	0.0	89.0	110.3	0.0	91.3
18年 1月	0.0	90.4	0.0	0.0	0.0	112.2	0.0	0.0	87.3	125.4	0.0	95.9
2	0.0	82.9	0.0	0.0	0.0	108.1	0.0	0.0	88.8	86.7	0.0	98.2
3	0.0	54.9	0.0	0.0	0.0	65.3	0.0	0.0	46.6	62.9	0.0	82.1

季節調整済指数

13年 1期	0.0	101.3	0.0	0.0	0.0	89.3	0.0	0.0	99.4	94.3	0.0	95.8
2	0.0	110.2	0.0	0.0	0.0	101.2	0.0	0.0	94.8	102.7	0.0	104.1
3	0.0	114.7	0.0	0.0	0.0	120.8	0.0	0.0	88.2	104.0	0.0	112.7
4	0.0	117.4	0.0	0.0	0.0	150.4	0.0	0.0	79.9	131.5	0.0	119.2
14年 1期	0.0	118.7	0.0	0.0	0.0	153.1	0.0	0.0	77.1	127.9	0.0	113.5
2	0.0	117.9	0.0	0.0	0.0	140.1	0.0	0.0	79.1	119.1	0.0	105.7
3	0.0	109.5	0.0	0.0	0.0	130.3	0.0	0.0	78.2	126.0	0.0	99.5
4	0.0	105.7	0.0	0.0	0.0	129.4	0.0	0.0	68.1	124.2	0.0	95.6
15年 1期	0.0	103.1	0.0	0.0	0.0	123.1	0.0	0.0	78.1	102.7	0.0	96.9
2	0.0	95.7	0.0	0.0	0.0	105.6	0.0	0.0	64.4	109.4	0.0	96.0
3	0.0	93.9	0.0	0.0	0.0	112.4	0.0	0.0	64.8	105.9	0.0	92.5
4	0.0	92.1	0.0	0.0	0.0	90.4	0.0	0.0	56.1	93.4	0.0	87.7
16年 1期	0.0	80.9	0.0	0.0	0.0	84.4	0.0	0.0	66.6	83.9	0.0	82.2
2	0.0	78.0	0.0	0.0	0.0	76.7	0.0	0.0	66.4	84.3	0.0	79.5
3	0.0	77.7	0.0	0.0	0.0	83.1	0.0	0.0	61.9	80.9	0.0	78.8
4	0.0	77.3	0.0	0.0	0.0	74.1	0.0	0.0	66.9	86.0	0.0	84.2
17年 1期	0.0	74.0	0.0	0.0	0.0	81.1	0.0	0.0	71.7	95.6	0.0	76.8
2	0.0	78.4	0.0	0.0	0.0	91.5	0.0	0.0	77.5	101.4	0.0	82.3
3	0.0	74.6	0.0	0.0	0.0	89.9	0.0	0.0	74.6	91.8	0.0	84.6
4	0.0	78.1	0.0	0.0	0.0	95.3	0.0	0.0	75.9	94.5	0.0	88.4
18年 1期	0.0	80.7	0.0	0.0	0.0	100.5	0.0	0.0	77.8	90.1	0.0	94.4
17年 1月	0.0	74.0	0.0	0.0	0.0	75.3	0.0	0.0	66.4	104.1	0.0	79.7
2	0.0	75.6	0.0	0.0	0.0	81.1	0.0	0.0	73.8	97.4	0.0	72.6
3	0.0	72.5	0.0	0.0	0.0	87.0	0.0	0.0	74.8	85.2	0.0	78.2
4	0.0	74.8	0.0	0.0	0.0	94.2	0.0	0.0	84.2	100.8	0.0	82.7
5	0.0	81.9	0.0	0.0	0.0	92.3	0.0	0.0	77.1	102.1	0.0	80.9
6	0.0	78.5	0.0	0.0	0.0	87.9	0.0	0.0	71.1	101.4	0.0	83.4
7	0.0	76.5	0.0	0.0	0.0	88.6	0.0	0.0	75.0	97.2	0.0	84.3
8	0.0	69.8	0.0	0.0	0.0	86.3	0.0	0.0	74.4	92.5	0.0	84.7
9	0.0	77.4	0.0	0.0	0.0	94.8	0.0	0.0	74.4	85.8	0.0	84.8
10	0.0	80.5	0.0	0.0	0.0	94.3	0.0	0.0	70.9	94.2	0.0	87.2
11	0.0	76.7	0.0	0.0	0.0	94.4	0.0	0.0	75.5	90.3	0.0	90.3
12	0.0	77.2	0.0	0.0	0.0	97.1	0.0	0.0	81.4	99.0	0.0	87.7
18年 1月	0.0	79.7	0.0	0.0	0.0	95.7	0.0	0.0	82.6	93.3	0.0	92.1
2	0.0	78.7	0.0	0.0	0.0	102.3	0.0	0.0	79.9	87.1	0.0	96.1
3	0.0	83.6	0.0	0.0	0.0	103.6	0.0	0.0	71.0	89.8	0.0	94.9

5. 業種別及び特殊分類別指数 5. Indices by Industry and by Use of Goods
 (5) 生産者製品在庫率指数 (5) Indices of Producer's Inventory Ratio of Finished Goods

分類コード 時系列	その他の一般機械	一般機械器具部品	電気機械工業	回転電気機械	静止電気機械	開閉制御装置・機器	民生用電気機械	配線・照明用器具	電子装置	電気計測器	電池	情報通信機械工業	Industries Code Time series	
	Other industrial machinery	Parts of industrial machinery	Electrical machinery	Electrical rotating machinery	Electrical stationary machinery	Switching devices	Household electrical machinery	Wiring devices and luminaries	Associated electronic equipment	Electrical measuring instruments	Batteries	Information and communication electronics equipment		
	37	38	39	40	41	42	43	44	45	46	47	48		
ウェイト	69.7	86.5	540.1	0.0	15.2	0.0	170.3	162.3	0.0	46	0.0	192.3	204.5	Weight

原指数

13年	108.2	128.6	104.7	0.0	107.9	0.0	98.3	106.2	0.0	0.0	108.8	106.0	C.Y. 2001
14	110.5	108.0	90.5	0.0	97.3	0.0	95.8	96.6	0.0	0.0	80.2	85.0	2002
15	88.6	98.6	84.6	0.0	78.4	0.0	90.0	88.1	0.0	0.0	77.3	85.1	2003
16	77.0	97.1	82.5	0.0	87.9	0.0	81.8	83.7	0.0	0.0	81.8	87.7	2004
17	65.3	105.4	82.6	0.0	65.7	0.0	82.6	86.5	0.0	0.0	80.6	86.2	2005
13年度	110.8	128.9	104.1	0.0	111.0	0.0	102.6	104.9	0.0	0.0	104.3	104.3	F.Y. 2001
14	106.8	104.4	87.6	0.0	86.5	0.0	93.9	94.9	0.0	0.0	76.1	83.3	2002
15	86.2	95.3	83.6	0.0	85.1	0.0	86.7	85.8	0.0	0.0	78.9	84.0	2003
16	73.0	99.5	82.7	0.0	83.2	0.0	81.8	84.2	0.0	0.0	82.1	87.9	2004
17	65.7	105.3	81.3	0.0	73.9	0.0	81.4	85.9	0.0	0.0	77.8	88.9	2005
17年 1月	89.1	112.0	100.3	0.0	82.7	0.0	121.1	94.6	0.0	0.0	88.2	117.8	Jan. 2005
2	73.2	102.9	90.5	0.0	77.6	0.0	101.0	85.1	0.0	0.0	86.7	93.3	Feb.
3	38.7	89.9	62.3	0.0	74.2	0.0	50.0	67.7	0.0	0.0	67.6	61.5	Mar.
4	53.4	100.5	84.5	0.0	64.9	0.0	86.6	82.8	0.0	0.0	85.5	76.8	Apr.
5	58.9	110.4	98.2	0.0	59.4	0.0	105.9	98.4	0.0	0.0	94.4	104.4	May
6	54.3	98.0	86.3	0.0	53.8	0.0	77.8	93.4	0.0	0.0	90.4	95.3	Jun.
7	56.6	105.8	83.2	0.0	50.7	0.0	73.0	93.0	0.0	0.0	86.6	91.9	Jul.
8	72.0	126.2	84.4	0.0	51.3	0.0	68.3	97.6	0.0	0.0	90.1	93.9	Aug.
9	60.2	107.0	71.6	0.0	56.7	0.0	63.1	82.5	0.0	0.0	71.0	75.5	Sep.
10	72.2	105.8	82.7	0.0	60.8	0.0	82.9	87.6	0.0	0.0	80.2	77.8	Oct.
11	80.2	103.6	80.2	0.0	61.6	0.0	93.6	79.2	0.0	0.0	70.5	76.0	Nov.
12	74.9	102.9	67.1	0.0	94.1	0.0	68.3	76.5	0.0	0.0	56.1	70.0	Dec.
18年 1月	96.0	115.3	92.9	0.0	119.4	0.0	111.3	93.0	0.0	0.0	74.5	118.9	Jan. 2006
2	70.3	101.4	86.4	0.0	117.9	0.0	96.9	83.5	0.0	0.0	76.9	114.7	Feb.
3	39.1	86.5	57.6	0.0	96.7	0.0	48.6	63.6	0.0	0.0	57.4	71.7	Mar.

季節調整済指数

13年 1期	92.4	119.4	99.0	0.0	102.9	0.0	82.0	105.2	0.0	0.0	107.7	102.3	Q1 2001
2	109.3	129.8	107.6	0.0	111.0	0.0	96.9	103.5	0.0	0.0	119.1	105.6	Q2
3	115.2	135.6	108.3	0.0	107.5	0.0	108.6	109.2	0.0	0.0	108.0	109.6	Q3
4	117.2	130.4	103.5	0.0	109.9	0.0	103.1	107.6	0.0	0.0	98.3	105.6	Q4
14年 1期	102.9	119.9	96.8	0.0	114.1	0.0	102.4	99.5	0.0	0.0	89.1	97.5	Q1 2002
2	107.1												

5. 業種別及び特殊分類別指数 5. Indices by Industry and by Use of Goods
 (5) 生産者製品在庫率指数 (5) Indices of Producer's Inventory Ratio of Finished Goods

分類コード 時系列	通信機械	民生用電子機械	電子計算機	電子部品・デバイス工業	電子部品	半導体素子	集積回路	半導体部品	輸送機械工業	輸送機械工業(除船舶・トラック)	乗用車	バス
	Communication equipment	Household electronic machinery	Electronic computers	Electronic parts and devices	Electronic parts	Semiconductor devices	Integrated circuits	Semiconductor parts	Transport equipment	Transport equipment (excl. Steel ships and rolling stocks)	Passenger cars	Buses
	49	50	51	52	53	54	55	56	57	58	59	60
ウェイト	0.0	204.5	0.0	502.4	85.2	93.1	324.1	0.0	791.7	791.7	512.5	19.4

原指数

13年	0.0	106.0	0.0	156.8	130.2	172.6	159.3	0.0	103.4	103.4	102.6	91.1
14	0.0	85.0	0.0	106.8	115.0	114.8	102.4	0.0	95.1	95.1	100.4	99.8
15	0.0	85.1	0.0	87.3	87.2	95.4	85.1	0.0	97.5	97.5	108.3	109.7
16	0.0	87.7	0.0	108.0	209.7	98.3	84.1	0.0	95.8	95.8	105.0	104.1
17	0.0	86.2	0.0	127.1	298.7	104.1	88.7	0.0	104.1	104.1	113.9	91.7
13年度	0.0	104.3	0.0	153.1	137.0	169.0	152.8	0.0	103.6	103.6	103.3	92.3
14	0.0	83.3	0.0	99.7	101.2	106.0	97.5	0.0	95.1	95.1	103.1	99.5
15	0.0	84.0	0.0	85.2	97.4	91.5	80.1	0.0	93.8	93.8	103.0	111.7
16	0.0	87.9	0.0	118.0	252.3	102.1	87.3	0.0	98.4	98.4	107.8	103.6
17	0.0	88.9	0.0	126.8	294.0	103.1	89.7	0.0	108.1	108.1	118.4	87.0
17年 1月	0.0	117.8	0.0	137.9	322.0	115.1	96.0	0.0	117.8	117.8	122.9	135.1
2	0.0	93.3	0.0	137.9	312.9	111.3	99.5	0.0	99.2	99.2	109.2	119.4
3	0.0	61.5	0.0	115.1	267.0	96.8	80.5	0.0	67.7	67.7	72.4	51.4
4	0.0	76.8	0.0	129.7	300.3	101.5	93.0	0.0	94.7	94.7	106.6	70.1
5	0.0	104.4	0.0	137.8	319.7	111.1	97.7	0.0	106.9	106.9	115.7	115.9
6	0.0	95.3	0.0	127.9	304.7	112.1	86.0	0.0	97.0	97.0	103.9	93.7
7	0.0	91.9	0.0	131.4	311.2	108.3	90.8	0.0	105.5	105.5	120.0	92.7
8	0.0	93.9	0.0	130.3	313.1	111.6	87.6	0.0	124.9	124.9	143.0	90.0
9	0.0	75.5	0.0	114.3	278.9	92.4	77.3	0.0	88.8	88.8	96.8	65.8
10	0.0	77.8	0.0	119.6	285.5	95.6	82.8	0.0	99.7	99.7	106.9	79.5
11	0.0	76.0	0.0	121.2	285.9	96.2	85.2	0.0	120.8	120.8	133.4	88.4
12	0.0	70.0	0.0	122.5	282.8	97.0	87.6	0.0	126.3	126.3	136.3	98.4
18年 1月	0.0	118.9	0.0	133.3	292.7	108.0	98.6	0.0	138.8	138.8	147.3	133.7
2	0.0	114.7	0.0	134.8	294.7	104.3	101.5	0.0	115.1	115.1	127.4	74.0
3	0.0	71.7	0.0	118.9	257.9	99.4	87.9	0.0	78.3	78.3	83.5	41.6

季節調整済指数

13年 1期	0.0	102.3	0.0	139.1	112.6	150.5	142.8	0.0	101.7	101.7	99.5	93.2
2	0.0	105.6	0.0	167.4	132.4	183.4	172.1	0.0	105.9	105.9	107.4	94.9
3	0.0	109.6	0.0	167.0	140.4	187.0	167.9	0.0	104.7	104.7	104.9	90.1
4	0.0	105.6	0.0	154.7	137.0	171.3	154.5	0.0	102.6	102.6	100.2	89.7
14年 1期	0.0	97.5	0.0	123.4	138.5	135.9	115.9	0.0	100.6	100.6	100.2	97.9
2	0.0	83.5	0.0	95.9	107.9	104.7	90.6	0.0	93.3	93.3	97.1	94.2
3	0.0	76.9	0.0	101.0	108.1	105.4	97.4	0.0	89.3	89.3	97.1	101.2
4	0.0	82.9	0.0	106.4	104.5	111.3	105.7	0.0	97.0	97.0	106.7	109.1
15年 1期	0.0	89.3	0.0	96.0	84.7	103.5	96.8	0.0	99.6	99.6	110.2	100.4
2	0.0	85.7	0.0	89.7	87.6	102.2	87.3	0.0	95.8	95.8	105.0	119.4
3	0.0	80.6	0.0	83.7	85.1	91.0	80.4	0.0	99.9	99.9	112.1	111.5
4	0.0	84.3	0.0	79.1	90.5	84.3	74.9	0.0	95.9	95.9	106.2	109.2
16年 1期	0.0	84.8	0.0	87.8	126.3	89.2	77.3	0.0	85.7	85.7	90.7	108.3
2	0.0	90.7	0.0	96.9	157.4	97.1	80.8	0.0	102.3	102.3	114.4	102.5
3	0.0	93.6	0.0	125.2	281.3	102.4	87.3	0.0	102.8	102.8	114.7	123.6
4	0.0	80.8	0.0	122.6	274.6	105.0	90.8	0.0	95.1	95.1	103.3	93.9
17年 1期	0.0	85.6	0.0	126.9	295.4	104.0	89.9	0.0	98.3	98.3	105.7	102.8
2	0.0	87.5	0.0	132.9	310.9	108.5	93.2	0.0	103.6	103.6	113.1	91.5
3	0.0	85.9	0.0	126.5	291.2	107.1	86.3	0.0	106.5	106.5	118.4	90.9
4	0.0	85.2	0.0	122.3	300.9	96.6	85.2	0.0	109.2	109.2	119.8	80.9
18年 1期	0.0	96.8	0.0	125.9	277.6	100.4	94.0	0.0	114.5	114.5	123.9	82.5
17年 1月	0.0	91.7	0.0	125.9	289.6	108.2	88.7	0.0	93.1	93.1	101.1	103.6
2	0.0	81.3	0.0	127.9	288.4	106.5	91.4	0.0	99.0	99.0	108.2	110.7
3	0.0	83.9	0.0	126.9	308.3	97.2	89.6	0.0	102.7	102.7	107.9	94.2
4	0.0	82.7	0.0	132.4	314.9	104.4	93.3	0.0	106.5	106.5	118.8	85.4
5	0.0	88.4	0.0	136.8	310.4	109.1	98.3	0.0	102.8	102.8	112.3	100.9
6	0.0	91.4	0.0	129.4	307.3	112.1	88.0	0.0	101.6	101.6	108.3	88.2
7	0.0	85.7	0.0	128.1	280.3	111.4	89.9	0.0	104.9	104.9	117.6	91.8
8	0.0	83.0	0.0	124.2	277.3	108.5	84.5	0.0	103.8	103.8	113.8	84.8
9	0.0	88.9	0.0	127.2	316.1	101.5	84.6	0.0	110.9	110.9	123.9	96.1
10	0.0	86.4	0.0	123.6	308.3	99.7	84.8	0.0	92.8	92.8	97.3	76.8
11	0.0	85.1	0.0	121.3	305.2	94.4	82.7	0.0	112.7	112.7	127.3	85.4
12	0.0	84.2	0.0	122.0	289.2	95.6	88.0	0.0	122.2	122.2	134.8	80.6
18年 1月	0.0	92.6	0.0	121.7	263.2	101.6	91.1	0.0	109.7	109.7	121.1	102.6
2	0.0	99.9	0.0	125.0	271.7	99.8	93.2	0.0	114.9	114.9	126.2	68.6
3	0.0	97.8	0.0	131.1	297.8	99.8	97.8	0.0	118.8	118.8	124.4	76.2

5. 業種別及び特殊分類別指数 5. Indices by Industry and by Use of Goods
 (5) 生産者製品在庫率指数 (5) Indices of Producer's Inventory Ratio of Finished Goods

分類コード 時系列	トラック	自動車部品	二輪自動車	産業車両	船舶・同機関	(特用車・バス・トラック)	精密機械工業	計測機器	光学機械・同部品	時計	窯業・土石製品工業	ガラス・同製品	Industries Code
	Trucks	Motor vehicle parts	Motorcycles	Industrial vehicles	Ships and ship engines	(Passenger cars, buses and trucks)	Precision instruments	Measuring machine and instruments	Optical apparatus and parts	Watches and clocks	Ceramics, stone and clay products	Glass and glass products	
	61	62	63	64	65	67	68	69	70	71	72	73	
ウェイト	180.5	16.2	63.1	0.0	0.0	712.4	75.0	41.6	10.9	22.5	718.7	192.8	Weight

原指数

13年	99.2	112.5	123.3	0.0	0.0	101.5	102.0	105.8	132.5	80.0	110.9	123.4	C.Y. 2001
14	78.2	101.2	97.9	0.0	0.0	94.7	99.4	105.2	142.3	67.9	108.9	108.9	2002
15	64.3	85.7	104.1	0.0	0.0	97.2	85.1	79.4	158.3	60.1	106.4	105.5	2003
16	71.9	83.9	89.5	0.0	0.0	96.6	71.1	66.5	123.8	54.0	103.8	96.0	2004
17	85.0	81.9	88.7	0.0	0.0	106.0	61.5	60.3	82.0	53.6	105.4	117.4	2005
13年度	96.8	112.9	127.0	0.0	0.0	101.3	105.0	111.4	139.7	76.5	111.8	126.1	F.Y. 2001
14	71.1	93.9	97.4	0.0	0.0	94.9	93.1	97.0	143.5	61.4	103.9	103.2	2002
15	64.0	84.7	101.0	0.0	0.0	93.4	80.1	74.9	149.2	56.2	106.2	105.3	2003
16	76.4	83.4	87.1	0.0	0.0	99.7	69.5	65.1	117.9	54.0	103.5	95.8	2004
17	88.3	85.1	92.9	0.0	0.0	109.9	60.1	59.5	69.5	56.5	107.0	123.4	2005
17年 1月	115.0	75.1	90.4	0.0	0.0	121.2	72.2	71.9	127.4	46.0	102.1	104.5	Jan. 2005
2	79.3	68.2	76.3	0.0	0.0	101.9	68.8	61.1	120.3	58.3	97.8	113.2	Feb.
3	57.4	75.1	62.9	0.0	0.0	68.0	55.2	49.4	95.1	46.5	90.6	101.2	Mar.
4	74.7	83.7	66.4	0.0	0.0	97.5	61.1	60.0	91.9	48.1	104.8	110.5	Apr.
5	87.5	101.0	89.2	0.0	0.0	108.6	67.5	63.9	95.6	60.4	114.6	119.8	May
6	81.1	95.8	87.7	0.0	0.0	97.9	61.6	53.2	77.4	69.3	107.2	114.2	Jun.
7	70.8	87.2	95.3	0.0	0.0	106.8	66.3	62.3	74.0	70.0	117.6	128.4	Jul.
8	81.5	74.2	125.2	0.0	0.0	126.0	68.9	61.8	73.3	79.9	118.0	125.9	Aug.
9	64.7	79.4	101.9	0.0	0.0	87.9	49.9	52.2	62.1	39.8	107.2	118.8	Sep.
10	88.5	66.5	87.9	0.0	0.0	101.5	56.5	64.7	58.9	40.2	104.2	122.9	Oct.
11	99.2	82.9	99.9	0.0	0.0	123.5	55.0	62.3	50.5	43.7	99.4	123.9	Nov.
12	119.7	94.1	81.2	0.0	0.0	131.0	54.7	61.3	58.0	41.0	101.1	125.6	Dec.
18年 1月	131.5	96.4	102.8	0.0	0.0	142.9	67.6	69.0	68.9	64.4	111.9	140.9	Jan. 2006
2	94.5	77.7	96.4	0.0	0.0	117.6	60.5	56.7	69.6	62.9	104.6	141.3	Feb.
3	66.1	82.0	80.7	0.0	0.0	78.0	51.0	46.5	53.9	58.1	93.3	108.3	Mar.

季節調整済指数

13年 1期	104.5	104.1	102.6	0.0	0.0	101.3	100.0	95.6
--------	-------	-------	-------	-----	-----	-------	-------	------

5. 業種別及び特殊分類別指数 5. Indices by Industry and by Use of Goods
 (5) 生産者製品在庫率指数 (5) Indices of Producer's Inventory Ratio of Finished Goods

分類コード 時系列	セメント・陶磁器・その他の窯業・土石製品	セラミックス	化学工業 (除医薬品)	化学工業 (除医薬品)	化学肥料	ソーダ工業製品	無機薬品・顔料・炭素	高圧ガス	石油系芳香族	環式中間物・合成染料	有機薬品	
	Cement and ceramic products	Ceramic wares and fine ceramics	Chemicals	Chemicals (excl. Drugs)	Fertilizers	Industrial sodium chemicals	Industrial inorganic chemicals, pigment and catalyst	High compressed gas	Aromatic hydrocarbons (Petroleum origin)	Cyclic chemicals and synthetic dyes	Industrial organic chemicals	
	74	75	77	78	79	80	81	82	83	84	85	
ウェイト	305.7	159.3	60.9	1411.2	1411.2	69.1	10.6	73.5	1.3	30.1	79.8	60.3

原指数												
13年	106.2	105.6	108.7	109.8	109.8	106.8	92.6	114.9	108.3	105.9	118.9	114.3
14	105.0	105.1	103.2	103.5	103.5	111.0	108.1	109.8	103.3	97.0	90.4	100.6
15	107.1	110.7	94.7	100.9	100.9	111.4	96.9	94.2	100.0	90.9	95.2	98.9
16	108.1	111.7	87.0	94.4	94.4	106.9	108.7	89.3	90.6	93.8	87.5	93.8
17	95.7	116.3	87.4	99.6	99.6	108.8	115.8	103.2	92.0	95.0	108.5	104.3
13年度	106.2	105.8	110.7	111.6	111.6	108.1	102.2	120.7	110.4	106.4	115.6	115.6
14	104.8	104.8	99.6	100.2	100.2	111.1	102.9	101.6	99.7	91.7	85.4	95.1
15	106.4	112.4	92.0	100.4	100.4	111.1	98.9	93.6	98.9	91.7	94.6	98.8
16	106.9	112.7	87.0	94.6	94.6	107.1	111.1	89.7	92.2	92.6	95.3	95.3
17	95.8	116.1	87.4	100.6	100.6	109.9	117.3	104.9	90.8	94.3	108.0	107.4
17年 1月	90.2	125.4	93.7	107.2	107.2	108.4	124.5	99.2	104.1	94.2	107.7	99.1
2	80.4	115.2	90.3	106.7	106.7	113.5	132.3	96.4	108.3	108.2	118.7	102.6
3	78.0	105.2	82.7	91.8	91.8	93.6	109.8	83.0	92.5	92.7	103.1	107.5
4	98.8	117.6	83.2	97.0	97.0	91.9	111.6	94.4	98.9	98.3	115.7	111.2
5	110.8	125.5	88.3	105.6	105.6	105.4	108.2	114.0	101.9	101.2	110.6	113.9
6	101.9	117.1	85.7	98.2	98.2	106.2	106.7	81.4	98.8	103.5	115.1	115.1
7	115.2	118.5	93.4	100.8	100.8	124.0	107.9	116.1	78.7	89.5	102.3	99.9
8	114.2	127.6	86.6	105.7	105.7	130.4	110.3	126.1	87.9	88.1	114.5	103.4
9	100.0	114.0	88.9	94.2	94.2	106.9	121.7	104.9	83.9	95.5	116.6	99.1
10	91.1	112.3	89.8	96.9	96.9	112.6	137.0	103.2	89.8	93.5	105.8	98.3
11	82.1	108.4	84.6	96.1	96.1	108.3	113.0	94.7	86.0	88.4	102.6	99.6
12	85.1	109.3	82.0	94.5	94.5	104.5	107.1	100.0	90.5	91.1	101.4	101.5
18年 1月	91.9	123.8	89.2	113.1	113.1	115.8	135.9	109.0	102.1	86.8	103.5	109.0
2	80.4	111.8	91.5	110.8	110.8	112.7	139.1	104.1	104.9	100.6	105.6	120.2
3	78.3	107.1	85.3	94.6	94.6	100.0	110.1	85.3	83.2	100.1	113.8	117.8

季節調整済指数												
13年 1期	105.5	106.1	102.1	103.2	103.2	105.7	82.2	103.2	103.5	102.5	115.7	109.1
2	104.8	102.0	105.6	110.6	110.6	103.8	88.4	110.2	106.2	104.0	122.8	115.5
3	108.4	106.6	114.2	111.0	111.0	109.8	95.4	117.7	114.7	111.7	114.0	116.5
4	105.5	107.9	113.6	115.0	115.0	107.3	106.1	129.4	109.6	106.1	123.8	116.8
14年 1期	106.1	106.8	109.9	110.4	110.4	111.3	118.7	126.3	111.7	104.7	103.6	113.9
2	105.6	104.6	106.6	103.5	103.5	112.3	109.8	109.2	103.9	102.1	86.4	96.0
3	104.0	104.7	98.6	99.7	99.7	110.1	110.8	105.8	100.2	89.6	86.0	96.0
4	104.6	104.4	97.0	99.8	99.8	109.9	91.9	97.8	97.3	90.5	83.8	95.8
15年 1期	105.8	105.8	96.7	98.3	98.3	110.1	97.9	93.1	96.9	85.5	85.8	93.4
2	109.7	111.3	98.0	102.7	102.7	112.6	86.1	93.4	102.7	90.4	102.3	103.5
3	106.0	111.8	94.2	101.9	101.9	113.3	97.5	98.4	107.3	97.0	97.1	98.8
4	106.9	113.8	89.4	100.4	100.4	108.3	107.9	91.8	93.1	91.8	96.2	100.0
16年 1期	102.9	112.2	86.5	96.7	96.7	109.1	104.8	90.9	92.9	90.0	85.1	93.5
2	110.0	110.7	87.2	96.1	96.1	104.5	108.8	89.2	91.1	91.7	85.8	92.1
3	109.4	110.3	88.3	91.2	91.2	105.1	115.7	89.2	85.8	98.9	88.8	91.5
4	108.5	113.8	86.0	93.5	93.5	109.9	105.5	87.5	92.6	95.6	90.5	98.3
17年 1期	98.8	115.9	86.6	97.1	97.1	108.9	111.4	93.8	98.2	97.0	103.6	100.3
2	92.0	115.4	83.7	98.1	98.1	105.5	108.5	104.8	91.4	93.0	105.7	105.6
3	97.9	118.0	90.7	102.5	102.5	109.7	113.1	110.9	86.9	96.4	112.9	104.7
4	94.8	116.3	88.9	101.1	101.1	111.5	133.1	103.1	91.3	93.7	112.8	106.7
18年 1期	99.5	114.9	86.3	101.1	101.1	113.5	116.9	100.2	93.4	94.8	101.8	112.4
17年 1月	98.2	116.2	92.8	93.8	93.8	105.2	115.1	92.6	103.9	95.1	102.5	97.9
2	103.1	115.2	87.1	97.9	97.9	111.7	113.1	93.9	100.1	98.6	107.7	97.7
3	95.0	116.2	80.0	99.7	99.7	109.8	106.0	94.9	90.5	97.3	100.5	105.2
4	92.4	115.8	83.1	98.1	98.1	105.2	109.3	101.1	93.8	91.4	108.4	106.9
5	95.4	115.7	84.2	99.5	99.5	108.5	101.1	106.2	102.1	93.7	105.5	102.5
6	88.1	114.6	83.9	96.7	96.7	102.7	115.1	107.2	78.3	93.9	103.1	107.5
7	103.9	118.6	94.3	103.8	103.8	107.4	115.7	119.0	86.6	98.9	107.1	107.4
8	93.6	116.5	87.2	100.6	100.6	107.7	102.6	108.2	85.4	96.4	111.9	102.5
9	96.1	118.9	90.7	103.1	103.1	114.1	121.1	105.5	88.7	94.0	119.7	104.3
10	95.8	119.4	92.0	102.1	102.1	113.2	155.8	107.9	93.9	92.3	115.5	107.5
11	92.7	114.6	87.7	100.6	100.6	110.3	124.9	100.2	89.5	90.1	113.8	107.1
12	95.9	114.8	87.0	100.7	100.7	111.0	118.7	101.3	90.4	98.8	109.0	105.6
18年 1月	100.1	114.7	88.3	99.0	99.0	112.4	125.6	101.8	101.9	87.6	98.5	107.7
2	103.1	111.8	88.2	101.6	101.6	110.9	118.9	101.4	97.0	91.7	95.8	114.4
3	95.4	118.3	82.5	102.7	102.7	117.3	106.3	97.5	81.4	105.0	111.0	115.2

5. 業種別及び特殊分類別指数 5. Indices by Industry and by Use of Goods
 (5) 生産者製品在庫率指数 (5) Indices of Producer's Inventory Ratio of Finished Goods

分類コード 時系列	プラスチック	合成ゴム	感光材料	真石けん・合成洗剤・界面活性剤	化粧品	塗料・印刷インキ	(特注: 石油化学製品)	石油・石炭製品工業	石油製品	石炭製品	プラスチック製品工業	パルプ・紙・紙加工工業	Industries Code
	Plastic (materials)	Synthetic rubbers	Sensitive materials for photography	Soap, synthetic detergent and surface-active agents	Cosmetics	Paints and printing ink	(Petroleum chemical products)	Petroleum and coal products	Petroleum products	Coal products	Plastic products	Pulp, paper and paper products	
	86	87	88	89	90	91	93	94	95	96	97	98	Time series
ウェイト	432.3	160.9	40.8	41.9	347.6	63.0	519.5	442.6	430.9	11.7	432.8	309.1	Weight

Original Index													
13年	113.7	112.0	126.2	103.2	101.7	101.0	109.2	101.5	101.0	115.9	107.3	108.3	C.Y. 2001
14	107.0	95.0	131.3	95.9	102.5	99.8	98.5	99.8	99.8	99.0	107.9	101.0	2002
15	107.1	93.1	129.2	98.0	95.9	99.8	96.6	101.0	101.6	78.4	104.3	102.6	2003
16	96.9	86.9	118.9	100.1	90.3	99.2	91.0	94.4	95.0	74.4	99.2	102.2	2004
17	109.9	98.8	106.7	100.0	79.8	103.7	103.5	95.7	95.8	93.5	100.7	108.5	2005
13年度	116.3	111.5	133.2	102.4	104.3	100.9	110.1	102.2	101.6	124.2	109.6	107.8	F.Y. 2001
14	104.8	89.3	128.1	93.6	99.4	100.4	94.5	96.6	97.0	82.8	106.3	100.3	2002
15	104.6	93.5	127.1	99.8	97.3	98.8	96.1	101.6	102.2	78.3	103.6	102.7	2003
16	99.1	88.2	118.3	98.9	85.9	99.5	93.2	95.4	96.0	73.4	98.5	103.1	2004
17	111.5	101.4	104.0	102.0	79.8	105.3	105.5	94.7	94.3	107.6	101.4	109.0	2005
17年 1月	110.3	101.8	138.0	123.6	101.8	116.4	104.8	96.4	97.1	69.5	108.9	112.9	Jan. 2005
2	115.2	100.5	120.8	108.3	94.1	111.6	108.8	97.7	98.4	73.4	108.3	111.3	Feb.
3	101.8	87.7	103.1	90.6	79.9	82.7	95.6	78.5	78.5	77.1	93.3	94.9	Mar.
4	104.2	95.2	129.7	100.1	78.0	101.1	100.6	92.2					

5. 業種別及び特殊分類別指数 5. Indices by Industry and by Use of Goods
 (5) 生産者製品在庫率指数 (5) Indices of Producer's Inventory Ratio of Finished Goods

分類コード 時系列	パルプ	紙	紙板	紙加工品	繊維工業	化学繊維	紡績	織物	染色整理	衣類	その他の繊維製品	食料品・たばこ工業
	Pulp	Paper	Paperboard	Converted and processed paper	Textiles	Man-made fibers	Spun yarn	Woven fabrics	Dyeing and finishing processes	Clothes	Other textile products	Foods and tobacco
	99	100	101	102	103	104	105	106	107	108	109	110

原指数	99	100	101	102	103	104	105	106	107	108	109	110
ウェイト	0.0	244.7	58.6	5.8	552.2	83.9	44.4	106.0	31.1	213.7	73.1	496.9
13年	0.0	107.3	112.9	102.5	104.2	110.7	100.0	101.1	96.7	106.7	99.8	104.1
14	0.0	101.9	96.8	107.0	104.7	110.0	107.1	103.7	93.7	106.9	96.8	100.4
15	0.0	103.8	97.3	105.0	105.6	107.4	102.5	100.8	94.5	114.3	91.8	96.4
16	0.0	104.1	94.3	100.3	107.8	100.2	101.4	96.7	95.7	124.4	92.8	98.7
17	0.0	111.6	95.9	103.9	110.9	97.7	114.1	96.7	100.9	130.9	90.5	106.5
13年度	0.0	107.4	109.7	104.7	105.4	112.9	101.6	103.2	96.5	107.3	100.0	104.4
14	0.0	100.9	97.0	107.0	103.9	108.4	104.8	103.0	92.9	107.1	94.9	98.2
15	0.0	104.3	95.8	102.4	106.0	105.1	105.1	99.2	94.6	116.4	91.9	95.4
16	0.0	105.2	94.2	101.2	108.1	99.3	101.4	96.3	97.2	125.8	92.5	103.4
17	0.0	112.5	94.6	105.7	111.3	97.8	115.8	96.0	100.6	131.9	90.6	105.7
17年 1月	0.0	114.9	103.8	119.3	118.7	100.7	121.2	100.9	100.5	145.5	93.2	122.4
2	0.0	113.2	103.3	110.5	109.8	107.4	118.2	96.7	105.0	122.1	92.9	125.7
3	0.0	96.0	89.7	98.2	93.3	86.8	104.6	93.2	94.9	97.2	82.3	100.5
4	0.0	103.9	92.8	98.2	95.9	90.9	109.9	94.1	103.9	97.1	88.9	96.8
5	0.0	117.2	103.4	108.7	104.7	95.0	113.7	99.2	109.7	111.2	97.0	110.0
6	0.0	113.4	98.3	101.7	108.4	99.3	105.6	96.0	99.5	123.2	99.5	102.1
7	0.0	116.2	98.2	100.0	119.1	99.1	106.3	99.0	101.7	147.9	101.8	113.3
8	0.0	120.3	101.0	107.0	122.8	101.7	121.9	104.1	107.9	149.6	102.8	108.5
9	0.0	110.6	92.5	103.5	110.9	98.0	110.6	99.2	100.3	130.1	91.4	100.1
10	0.0	113.5	91.0	103.5	112.6	98.5	112.9	96.3	99.5	139.1	80.2	103.8
11	0.0	110.4	86.6	101.7	116.6	96.2	116.6	90.9	92.6	153.3	80.2	108.6
12	0.0	109.9	90.2	94.7	117.7	98.7	127.3	90.5	95.5	154.3	75.4	86.6
18年 1月	0.0	120.7	103.0	126.3	121.7	102.7	131.2	99.6	103.9	151.6	89.8	116.8
2	0.0	115.2	97.4	119.3	110.6	104.1	125.1	93.9	102.4	124.9	94.9	118.2
3	0.0	98.6	80.3	103.5	94.8	89.1	108.4	88.6	90.6	101.0	85.7	103.3

季節調整済指数	99	100	101	102	103	104	105	106	107	108	109	110
13年 1期	0.0	106.3	111.5	100.8	101.7	106.9	100.4	98.1	97.3	103.2	99.6	103.8
2	0.0	108.3	119.2	101.0	103.2	110.4	100.1	99.7	96.5	105.0	101.1	104.8
3	0.0	108.3	117.2	103.6	104.6	111.2	99.7	102.5	95.9	107.9	97.7	104.1
4	0.0	106.3	103.3	105.0	107.3	114.6	99.8	104.0	97.4	110.0	101.1	103.8
14年 1期	0.0	106.6	99.3	108.8	106.2	115.3	106.7	106.4	96.3	105.9	100.4	104.8
2	0.0	100.8	96.4	107.6	104.1	110.0	108.7	104.9	95.4	106.1	94.2	100.0
3	0.0	99.5	94.6	104.7	103.0	106.7	108.0	102.4	92.1	105.1	96.5	101.4
4	0.0	100.8	96.9	107.0	105.5	108.0	105.3	101.1	91.1	110.4	96.4	94.8
15年 1期	0.0	101.8	100.2	107.7	103.2	108.1	98.5	103.2	93.6	106.6	92.3	96.1
2	0.0	102.2	101.2	103.7	104.5	106.8	101.8	102.1	96.6	112.2	91.3	92.6
3	0.0	105.0	92.5	104.9	105.6	106.6	104.0	100.5	94.2	115.5	89.9	100.9
4	0.0	106.3	95.3	103.3	109.0	108.2	106.1	97.5	93.8	121.7	94.0	95.9
16年 1期	0.0	103.9	94.1	98.2	104.9	98.9	108.1	96.7	93.8	115.7	92.5	93.1
2	0.0	102.4	94.6	100.1	106.3	99.3	100.8	98.9	94.9	120.6	94.0	98.6
3	0.0	102.9	92.7	101.2	109.6	102.2	96.1	95.9	96.7	130.6	90.6	98.4
4	0.0	107.2	96.1	102.0	110.0	100.3	100.0	95.4	97.6	129.3	94.5	106.3
17年 1期	0.0	108.1	93.6	102.5	107.1	95.2	106.9	95.5	99.9	124.4	91.2	110.3
2	0.0	109.6	96.8	104.1	109.4	96.7	112.9	97.5	102.4	128.5	89.6	101.6
3	0.0	114.8	96.3	103.7	113.7	98.4	116.8	97.5	102.3	136.2	91.2	105.7
4	0.0	113.9	97.1	105.7	113.0	100.4	120.3	96.3	98.9	133.9	89.7	108.2
18年 1期	0.0	111.6	88.3	109.1	108.9	95.6	113.2	92.5	98.7	128.7	91.9	107.3
17年 1月	0.0	108.0	93.9	100.2	107.7	96.8	107.2	95.4	98.1	123.1	92.6	108.2
2	0.0	107.9	94.1	102.6	107.8	97.1	108.0	95.6	100.8	124.3	92.2	116.6
3	0.0	108.5	92.8	104.8	105.8	91.7	105.4	95.4	100.9	125.8	88.7	106.1
4	0.0	107.1	95.9	103.7	108.5	95.4	112.0	96.2	103.0	128.0	89.4	98.6
5	0.0	110.9	100.1	104.2	110.5	97.1	113.6	99.3	103.6	130.9	89.7	106.1
6	0.0	110.9	94.5	104.3	109.1	97.7	113.2	96.9	100.7	126.6	89.8	100.2
7	0.0	116.5	98.2	104.8	115.2	99.5	114.7	98.6	104.2	136.4	91.9	107.9
8	0.0	113.9	94.9	102.4	112.1	97.3	114.9	96.4	101.4	135.1	90.8	107.0
9	0.0	114.1	95.8	103.9	113.9	98.3	120.8	97.4	101.3	137.2	90.8	102.1
10	0.0	116.8	99.1	106.2	114.4	100.9	118.4	97.3	100.7	139.1	91.3	107.1
11	0.0	112.5	97.0	104.7	113.7	99.9	119.8	96.1	97.5	134.6	90.6	109.6
12	0.0	112.5	95.1	106.3	110.8	100.3	122.8	95.5	98.6	127.9	87.2	108.0
18年 1月	0.0	113.5	93.2	106.1	110.5	98.7	116.1	94.1	101.5	128.3	89.2	103.2
2	0.0	109.8	88.7	110.8	108.6	94.1	114.3	92.8	98.3	127.2	94.2	109.7
3	0.0	111.4	83.1	110.4	107.5	94.1	109.2	90.7	96.3	130.7	92.3	109.0

5. 業種別及び特殊分類別指数 5. Indices by Industry and by Use of Goods
 (5) 生産者製品在庫率指数 (5) Indices of Producer's Inventory Ratio of Finished Goods

分類コード 時系列	肉製品	乳製品	水産製品	野菜・果実製品	油・脂肪・調味料	製粉	その他の食料品	清涼飲料	酒類	その他工業	ゴム製品	皮革製品	Industries Code
	Meat products	Dairy products	Processed marine products	Processed vegetables and fruits products	Oils and fats, seasoning	Flour milling	Other foods	Beverages	Alcohol	Other manufacturing	Rubber products	Leather products	
	111	112	113	114	115	116	117	118	119	121	122	123	Time series

原指数	111	112	113	114	115	116	117	118	119	121	122	123	Weight
ウェイト	0.0	4.9	42.8	0.0	132.4	52.6	107.2	0.0	18.3	595.3	103.9	50.1	
13年	0.0	100.2	133.5	0.0	102.7	102.1	100.9	0.0	129.9	115.6	115.3	97.1	C.Y. 2001
14	0.0	93.7	100.5	0.0	103.0	103.9	98.4	0.0	135.1	115.4	108.4	101.2	2002
15	0.0	93.7	86.1	0.0	106.6	103.8	88.5	0.0	134.2	113.5	105.6	88.3	2003
16	0.0	55.9	96.7	0.0	106.7	102.5	89.7	0.0	141.9	110.9	91.8	82.3	2004
17	0.0	66.9	92.0	0.0	106.7	105.1	111.7	0.0	145.6	110.6	94.4	87.1	2005
13年度	0.0	98.7	142.2	0.0	103.5	103.8	100.5	0.0	133.0	118.7	115.5	101.1	F.Y. 2001
14	0.0	95.3	85.9	0.0	103.6	103.3	96.3	0.0	134.5	115.0	106.4	98.6	2002
15	0.0	84.1	89.1	0.0	105.3	102.3	85.7	0.0	134.4	112.6	103.1	84.3	2003
16	0.0	54.0	94.1	0.0	108.5	103.5	93.9	0.0	146.8	109.9	91.0	83.5	2004
17	0.0	92.8	96.0	0.0	105.2	105.3	118.0	0.0	149.1	109.9	96.2	87.7	2005
17年 1月	0.0	50.2	61.6	0.0	134.5	121.6	109.6	0.0	185.8	121.9	98.0	99.9	Jan. 2005
2	0.0	57.0	133.3	0.0	121.3	114.9	99.5	0.0	191.3	122.9	95.3	74.9	Feb.
3	0.0	50.2	61.1	0.0	96.2	91.9	88.7	0.0	132.0	102.3	79		

5. 業種別及び特殊分類別指数 5. Indices by Industry and by Use of Goods
 (5) 生産者製品在庫率指数 (5) Indices of Producer's Inventory Ratio of Finished Goods

分類コード 時系列	業種別									特殊分類別		
	家具工業 Furniture	金属製家具 Metal furniture	木製家具 Wooden furniture	木材・木製品工業 Wood and wood products	その他の製品工業 Other products	楽器 Musical instruments	文具 Stationery	玩具 Toys	鉱業 Mining	(参考) 産業総合 産工程業(採掘業・製鉄業) Industries(Mining, manufacturing, electricity, gas, newspaper and publishing)	(参考) 産業総合 (鉱工業、新聞・出版業) Industries(Mining, manufacturing, newspaper and publishing)	(参考) 産業総合 (鉱工業、電気・ガス事業) Industries(Mining, manufacturing, electricity and gas)
	124	125	126	127	128	129	130	131	132	400	401	402
ウェイト	113.9	38.0	75.9	237.3	90.1	10.7	40.8	38.6	14.0	9473.1	9473.1	9473.1

原指数

13年	111.6	120.1	107.3	116.2	130.0	131.6	110.8	149.9	97.0	110.4	110.4	110.4
14	99.5	114.0	92.2	116.2	149.5	98.7	114.2	200.8	104.5	102.0	102.0	102.0
15	93.1	108.6	85.4	109.7	172.0	91.7	120.6	248.6	96.1	97.9	97.9	97.9
16	90.9	111.8	80.5	109.3	178.3	89.2	124.1	260.3	90.6	95.4	95.4	95.4
17	89.8	107.1	81.2	120.5	142.7	95.3	115.3	184.7	87.6	99.1	99.1	99.1
13年度	111.8	121.1	107.2	121.6	133.1	129.9	110.6	157.8	98.4	111.4	111.4	111.4
14	96.7	113.8	88.2	113.5	161.4	89.2	114.1	231.5	104.1	99.4	99.4	99.4
15	90.4	105.6	82.7	107.2	181.7	91.5	124.5	267.2	92.7	96.7	96.7	96.7
16	91.2	112.2	80.8	113.5	160.5	90.1	122.8	219.9	91.2	96.5	96.5	96.5
17	91.2	109.5	82.1	120.3	134.5	96.9	112.2	168.4	87.0	99.7	99.7	99.7
17年 1月	99.9	125.7	87.0	126.0	178.3	100.6	143.6	236.5	102.9	108.1	108.1	108.1
2	91.5	105.4	84.5	132.6	196.0	111.5	134.1	284.8	89.7	104.1	104.1	104.1
3	65.6	66.3	65.3	125.6	134.4	89.2	104.7	178.4	78.8	84.3	84.3	84.3
4	74.3	87.8	67.6	123.5	126.0	81.6	102.3	163.4	85.7	95.0	95.0	95.0
5	95.5	114.2	86.0	124.8	197.7	91.1	117.2	312.3	90.7	104.9	104.9	104.9
6	92.6	111.9	82.9	117.5	145.1	89.7	92.7	215.9	89.8	97.3	97.3	97.3
7	95.0	108.7	88.1	122.0	171.3	91.9	115.4	252.5	86.4	102.3	102.3	102.3
8	96.0	108.9	89.6	123.4	147.5	110.1	128.3	178.2	94.0	106.4	106.4	106.4
9	84.3	103.1	75.0	114.5	114.0	97.8	117.1	115.3	88.7	93.8	93.8	93.8
10	90.4	114.9	78.1	113.7	98.3	95.7	103.8	93.1	80.7	97.8	97.8	97.8
11	92.4	118.2	79.5	108.5	96.2	94.9	114.8	76.9	84.4	98.6	98.6	98.6
12	100.1	119.7	90.3	113.6	107.0	89.4	109.7	109.1	79.0	96.9	96.9	96.9
18年 1月	111.2	140.9	96.3	130.1	164.5	116.2	131.1	213.2	94.1	111.0	111.0	111.0
2	93.3	112.8	83.5	127.7	135.2	111.5	121.6	156.1	89.9	105.4	105.4	105.4
3	69.7	73.2	67.9	123.8	110.9	93.0	92.8	135.0	80.6	86.7	86.7	86.7

季節調整済指数

13年 1期	107.1	111.0	105.3	106.3	129.1	123.1	116.4	139.7	96.9	105.3	105.3	105.3
2	109.4	121.7	104.7	117.1	121.2	127.2	113.4	130.3	96.0	110.5	110.5	110.5
3	114.9	124.8	109.3	122.3	128.6	135.7	108.0	150.1	97.4	113.0	113.0	113.0
4	115.1	123.7	110.1	119.7	143.0	142.2	105.6	206.5	97.7	113.0	113.0	113.0
14年 1期	107.5	113.0	104.5	127.1	144.0	117.0	115.5	176.4	102.8	109.0	109.0	109.0
2	96.9	109.4	92.0	113.2	170.4	93.3	116.6	236.8	104.7	101.1	101.1	101.1
3	96.4	113.6	87.3	111.1	144.4	90.9	114.9	190.2	104.6	99.0	99.0	99.0
4	96.6	118.5	84.4	112.7	135.5	89.7	109.8	193.5	106.6	98.7	98.7	98.7
15年 1期	96.1	113.1	87.6	115.8	184.6	84.6	114.0	269.9	100.9	98.3	98.3	98.3
2	93.7	109.8	87.0	113.8	176.8	90.3	114.1	252.1	97.3	98.3	98.3	98.3
3	92.5	106.5	84.8	104.1	164.9	96.3	131.1	221.7	93.4	99.0	99.0	99.0
4	90.0	104.8	82.0	104.6	152.6	96.1	122.1	222.0	92.3	95.9	95.9	95.9
16年 1期	85.1	102.1	76.7	104.7	216.8	86.2	128.8	335.6	88.0	93.7	93.7	93.7
2	94.0	118.5	82.2	107.2	159.5	99.0	121.9	212.6	94.7	95.1	95.1	95.1
3	92.1	114.7	80.7	110.6	175.3	85.9	125.9	257.4	90.6	96.7	96.7	96.7
4	92.2	111.0	82.4	115.4	155.2	86.5	119.1	225.2	88.8	96.2	96.2	96.2
17年 1期	87.5	106.3	79.0	119.3	148.9	90.5	122.7	189.9	90.1	98.0	98.0	98.0
2	89.0	108.4	79.2	119.0	136.9	94.8	113.1	176.3	85.2	97.9	97.9	97.9
3	89.1	105.2	80.6	122.2	141.6	96.8	112.2	187.3	87.1	100.2	100.2	100.2
4	93.3	108.5	85.9	121.7	142.2	100.0	112.6	181.4	88.0	100.5	100.5	100.5
18年 1期	93.1	116.7	82.5	118.5	120.6	96.3	110.7	139.4	88.3	100.3	100.3	100.3
17年 1月	85.7	104.8	77.0	118.4	145.7	88.1	124.6	188.3	91.0	96.6	96.6	96.6
2	91.2	109.2	82.1	121.8	154.9	93.5	124.8	193.6	91.6	99.7	99.7	99.7
3	85.6	104.8	78.0	117.7	146.2	89.8	118.7	187.9	87.8	97.8	97.8	97.8
4	88.0	109.6	77.9	118.0	109.4	91.5	114.4	125.0	82.6	97.3	97.3	97.3
5	92.8	109.5	82.7	120.0	161.5	94.9	124.0	216.8	85.0	99.3	99.3	99.3
6	86.3	106.1	76.9	119.1	139.7	98.1	100.8	187.2	87.9	97.1	97.1	97.1
7	92.9	107.5	85.1	124.8	155.9	98.1	112.4	221.4	86.7	102.4	102.4	102.4
8	87.8	104.1	79.8	120.5	133.8	98.6	112.3	170.8	86.1	98.1	98.1	98.1
9	86.6	103.9	76.8	121.3	135.0	93.6	111.8	169.8	88.6	100.2	100.2	100.2
10	92.7	108.6	84.3	124.5	145.2	95.5	109.7	198.6	83.9	99.1	99.1	99.1
11	90.7	107.9	82.0	121.1	137.5	98.8	111.3	176.6	92.3	101.0	101.0	101.0
12	96.6	109.0	91.5	119.4	143.8	105.6	116.8	169.0	87.7	101.4	101.4	101.4
18年 1月	95.4	117.5	85.3	122.2	134.4	101.8	113.8	169.8	83.3	99.2	99.2	99.2
2	93.0	116.9	81.1	117.3	106.9	93.5	113.2	106.1	91.8	101.0	101.0	101.0
3	91.0	115.7	81.1	116.0	120.6	93.6	105.2	142.2	89.9	100.6	100.6	100.6

5. 業種別及び特殊分類別指数 5. Indices by Industry and by Use of Goods
 (5) 生産者製品在庫率指数 (5) Indices of Producer's Inventory Ratio of Finished Goods

分類コード 時系列	業種別										特殊分類別		
	機械工業 Machinery	機械工業 (除. 造船業) Machinery (excl. Steel ships and rolling stocks)	(参考) 電気機械工業 (旧分類) Electrical machinery (1995 version)	(参考) 化学工業 (含. 化学繊維) Chemicals (incl. Chemical fiber)	(参考) 繊維工業 (除. 化学繊維) Textiles (excl. Chemical fiber)	(参考) 電力・ガス事業 Electricity and gas	(参考) 新聞・出版業 Newspaper and publishing	(参考) 情報化関連 資本財 Information and technical electronics equipment for Capital goods	(参考) 情報化関連 消費財 Information and technical electronics equipment for Consumer goods	(参考) 情報化関連 生産財 Information and technical electronics equipment for Producer goods	Industries Code		
	403	404	405	406	407	408	409	410	411	412			
ウェイト	2911.0	2911.0	1247.0	1495.1	468.3	0.0	0.0	68.3	0.0	559.0	Weight		

Original Index

13年	115.2	115.2	125.9	109.8	103.1	0.0	0.0	92.3	0.0	152.0	C.Y. 2001
14	98.5	98.5	96.2	103.9	103.8	0.0	0.0	70.5	0.0	101.8	2002
15	88.9	88.9	85.8	101.2	105.3	0.0	0.0	74.5	0.0	82.9	2003
16	88.2	88.2	93.7	94.8	109.2	0.0	0.0	83.7	0.0	87.9	2004
17	94.3	94.3	101.1	99.4	113.3	0.0	0.0	84.3	0.0	92.3	2005
13年度	115.5	115.5	123.9	111.7	104.0	0.0	0.0	86.4	0.0	146.9	F.Y. 2001
14	95.0	95.0	91.8	100.6	103.1	0.0	0.0	71.9	0.0	95.1	2002
15	85.9	85.9	84.3	100.7	106.2	0.0	0.0	76.1	0.0	80.2	2003
16	91.2	91.2	90.7	97.8	109.7	0.0	0.0	85.2	0.0	91.1	2004
17	95.4	95.4	100.9	100.5	113.7	0.0	0.0	82.7	0.0	91.6	2005
17年 1月	109.0	109.0	118.3	106.8	122.0	0.0	0.0	86.6	0.0	104.1	Jan. 2005
2	97.4	97.4	110.0	106.7	110.3	0.0	0.0	101.6	0.0	103.6	Feb.
3	70.1	70.1	83.4	91.5	94.5	0.0	0.0	66.8	0.0	80.2	Mar.
4	90.8	90.8	101.4	96.6	96.8	0.0	0.0	97.1	0.0	94.5	Apr.
5	101.8	101.8	115.2	105.0	106.4	0.0	0.0	92.4	0.0	102.3	May
6	92.2	92.2	104.5	98.3	110.1	0.0	0.0	82.0	0.0	92.9	Jun.
7	95.5	95.5	104.1	100.7	122.6	0.0	0.0	88.9	0.0	96.3	Jul.
8	103.7	103.7	104.4	105.5	126.6	0.0	0.0	87.1	0.0	96.0	Aug.
9	82.6	82.6	89.4	94.4	113.3	0.0	0.0	71.2	0.0	79.3	Sep.
10	93.1	93.1	96.8	97.0	115.1	0.0	0.0	75.8	0.0	84.6	Oct.
11	98.1	98.1	96.0	96.1	120.3	0.0	0.0	76.8	0.0	86.7	Nov.
12	97.5	97.5	89.9	94.7	121.1	0.0	0.0	85.1	0.0	86.9	Dec.
18年 1月	113.4	113.4	113.4	112.5	125.1	0.0	0.0	84.8	0.0	98.8	Jan. 2006
2	102.1	102.1	110.5	110.4	111.7	0.0	0.0	90.7	0.0	99.2	Feb.
3	74.3	74.3	84.6	94.3	95.8	0.0	0.0	60.7	0.0	82.0	Mar.

Seasonal Adjustment Index

13年 1期	107.6	107.6	116.1	103.4	100.7	0.0	0.0	100.4	0.0	137.8	Q1 2001
2	117.5	117.5	131.1	110.7	101.9	0.0	0.0	101.3	0.0	165.5	Q2

5. 業種別及び特殊分類別指数 5. Indices by Industry and by Use of Goods
 (5) 生産者製品在庫率指数 (5) Indices of Producer's Inventory Ratio of Finished Goods

分類 コード	業種別											
	鉱工業	最終需要財	投資財	資本財	資本財 (除輸送機械)	非鉄金属 工業	金属製品 工業	一般機械 工業	電気機械 工業	情報通信 機械工業	輸送機械 工業	精密機械 工業
時系列	Mining and manufacturing	Final demand goods	Investment goods	Capital goods	Capital goods (excl. Transport equipment)	Non-ferrous metals	Fabricated metals	General machinery	Electrical machinery	Information and communication electronics equipment	Transport equipment	Precision instruments
	200	201	202	203	204	205	206	207	208	209	210	211

原指数												
13年	110.4	104.6	105.7	104.6	106.6	102.1	0.0	107.1	107.9	0.0	99.3	104.6
14	102.0	100.5	101.2	97.5	102.6	100.4	0.0	102.3	97.3	0.0	84.0	103.0
15	97.9	97.0	93.0	81.3	84.0	98.6	0.0	80.3	78.4	0.0	74.0	76.9
16	95.4	95.4	91.0	76.6	76.0	115.8	0.0	68.0	87.9	0.0	78.4	64.9
17	99.1	96.0	91.4	77.6	73.2	87.7	0.0	69.3	65.7	0.0	89.1	58.1
13年度	111.4	105.8	107.1	106.3	109.7	102.6	0.0	110.4	111.0	0.0	97.6	109.9
14	99.4	98.8	98.4	93.2	98.4	98.3	0.0	97.9	86.5	0.0	79.6	94.6
15	96.7	95.6	91.2	78.2	80.5	103.5	0.0	75.3	85.1	0.0	71.9	72.5
16	96.5	96.0	92.1	77.7	75.8	114.4	0.0	68.1	83.2	0.0	82.9	63.7
17	99.7	96.4	91.5	78.1	72.9	82.0	0.0	69.4	73.9	0.0	92.0	57.0
17年 1月	108.1	109.2	100.7	94.9	87.9	106.8	0.0	82.6	82.7	0.0	113.3	70.2
2	104.1	101.9	94.8	82.3	80.6	111.0	0.0	75.1	77.6	0.0	86.8	59.7
3	84.3	78.2	76.3	54.7	52.2	89.9	0.0	45.3	74.2	0.0	61.3	47.5
4	95.0	91.3	92.5	75.7	74.4	99.0	0.0	70.5	64.9	0.0	79.1	58.2
5	104.9	103.3	99.7	82.5	78.6	93.7	0.0	75.0	59.4	0.0	92.7	61.2
6	97.3	94.2	90.6	74.3	70.7	84.2	0.0	66.3	53.8	0.0	83.8	50.8
7	102.3	99.9	94.1	74.5	71.8	89.0	0.0	67.4	50.7	0.0	81.8	59.7
8	106.4	102.9	96.6	79.7	74.5	81.8	0.0	71.7	51.3	0.0	93.3	59.3
9	93.8	88.3	83.6	64.3	61.5	71.8	0.0	56.8	56.7	0.0	71.8	49.8
10	97.8	93.7	89.3	78.7	75.0	72.1	0.0	73.2	60.8	0.0	88.4	62.8
11	98.6	96.6	87.2	81.8	73.8	69.8	0.0	72.2	61.6	0.0	102.8	59.7
12	96.9	92.8	91.4	87.7	77.7	83.3	0.0	75.3	94.1	0.0	113.9	58.6
18年 1月	111.0	111.8	103.4	98.9	87.8	77.3	0.0	85.5	119.4	0.0	128.2	66.2
2	105.4	101.8	93.0	82.1	76.4	85.3	0.0	73.1	117.9	0.0	96.9	53.7
3	86.7	80.4	76.7	57.2	52.0	76.9	0.0	46.2	96.7	0.0	71.0	43.4

季節調整済指数												
13年 1期	105.3	100.8	102.3	99.4	97.9	101.1	0.0	97.3	102.9	0.0	102.7	94.3
2	110.5	103.8	104.7	104.9	105.5	104.0	0.0	105.4	111.0	0.0	103.1	100.1
3	113.0	107.4	108.5	106.3	108.3	106.2	0.0	108.5	107.5	0.0	99.2	108.1
4	113.0	106.6	107.7	108.1	114.0	97.1	0.0	116.3	109.9	0.0	94.2	115.8
14年 1期	109.0	105.7	108.2	106.2	110.8	103.3	0.0	111.0	114.1	0.0	93.9	117.9
2	101.1	100.7	101.0	97.4	103.3	98.1	0.0	103.2	102.7	0.0	81.6	111.7
3	99.0	97.9	99.0	95.6	100.5	97.7	0.0	99.9	97.7	0.0	81.1	99.6
4	98.7	97.8	96.9	91.7	96.7	104.2	0.0	95.9	75.4	0.0	80.4	85.7
15年 1期	98.3	98.3	96.8	88.6	93.0	94.0	0.0	92.5	71.2	0.0	78.0	83.6
2	98.3	96.7	94.2	80.4	82.5	96.0	0.0	77.9	72.5	0.0	74.3	76.1
3	99.0	97.7	92.0	81.4	85.2	97.3	0.0	81.4	82.1	0.0	72.2	79.8
4	95.9	95.1	89.7	76.1	76.9	107.8	0.0	71.3	88.5	0.0	74.1	70.0
16年 1期	93.7	93.3	88.7	75.7	78.1	114.0	0.0	71.1	97.3	0.0	69.7	64.9
2	95.1	96.4	91.5	76.7	76.3	118.3	0.0	67.8	84.9	0.0	79.5	62.9
3	96.7	97.1	93.3	80.1	78.6	115.8	0.0	70.1	91.6	0.0	85.9	65.6
4	96.2	95.1	90.9	75.3	72.1	114.3	0.0	64.2	77.9	0.0	81.8	66.5
17年 1期	98.0	95.9	93.3	79.4	76.4	107.6	0.0	70.6	75.5	0.0	86.9	60.4
2	97.9	94.4	90.5	77.4	74.7	86.4	0.0	71.3	58.5	0.0	86.1	56.2
3	100.2	96.8	91.3	76.3	72.0	80.8	0.0	68.3	54.3	0.0	89.3	59.3
4	100.5	97.3	90.8	77.6	70.5	76.6	0.0	67.8	73.6	0.0	93.9	56.8
18年 1期	100.3	97.5	93.6	81.6	74.9	84.1	0.0	71.2	107.5	0.0	98.7	55.5
17年 1月	96.6	92.9	91.0	77.9	73.5	105.7	0.0	67.5	72.2	0.0	86.2	60.4
2	99.7	98.3	95.9	80.2	79.1	116.1	0.0	72.7	79.4	0.0	86.4	60.7
3	97.8	96.4	92.9	80.0	76.5	101.1	0.0	71.6	74.9	0.0	88.2	60.0
4	97.3	93.6	90.8	78.0	76.7	95.4	0.0	72.5	62.9	0.0	86.6	56.9
5	99.3	96.2	92.0	77.8	75.0	87.0	0.0	71.7	58.3	0.0	85.8	57.2
6	97.1	93.3	88.6	76.3	72.5	76.8	0.0	69.6	54.4	0.0	85.9	54.4
7	102.4	97.8	93.7	75.2	71.0	84.8	0.0	67.1	51.2	0.0	88.7	60.5
8	98.1	95.0	88.6	74.1	70.0	78.6	0.0	66.1	50.9	0.0	87.3	57.6
9	100.2	97.7	91.5	79.5	75.0	79.1	0.0	71.8	60.8	0.0	91.8	59.7
10	99.1	95.2	89.5	75.4	70.0	78.6	0.0	67.1	64.9	0.0	81.3	58.9
11	101.0	98.3	91.4	78.0	70.3	76.1	0.0	67.7	64.3	0.0	94.0	55.3
12	101.4	98.3	91.5	79.5	71.2	75.1	0.0	68.6	91.7	0.0	106.5	56.1
18年 1月	99.2	95.1	93.4	81.2	73.5	76.5	0.0	69.8	104.3	0.0	97.6	57.0
2	101.0	98.2	94.1	80.0	75.0	89.2	0.0	70.8	120.7	0.0	96.4	54.6
3	100.6	99.1	93.4	83.7	76.2	86.5	0.0	73.0	97.6	0.0	102.1	54.8

5. 業種別及び特殊分類別指数 5. Indices by Industry and by Use of Goods
 (5) 生産者製品在庫率指数 (5) Indices of Producer's Inventory Ratio of Finished Goods

業種・土 石製品工業	その他工業	建設財			鉄鋼業	金属製品 工業	一般機械 工業	電気機械 工業	窯業・土 石製品工業	化学工業	石油・石 炭製品工業	Industries Code
		家具工業	その他 製品工業	建設財								
Ceramics, stone and clay products	Other manufacturing	Furniture	Other products	Construction goods	Iron and steel	Fabricated metals	General machinery	Electrical machinery	Ceramics, stone and clay products	Chemicals	Petroleum and coal products	Time series
212	213	214	215	216	217	218	219	220	221	222	223	Weight

Original Index												
23.1	21.9	21.9	0.0	1133.0	78.0	225.4	0.0	80.0	438.8	12.8	3.9	
97.2	117.6	117.6	0.0	106.4	107.5	99.8	0.0	104.1	105.4	101.5	96.6	C.Y. 2001
102.7	115.6	115.6	0.0	103.9	102.8	95.9	0.0	93.5	102.9	102.5	92.8	2002
118.3	115.7	115.7	0.0	101.7	103.9	91.8	0.0	89.8	103.7	102.2	117.9	2003
127.2	125.3	125.3	0.0	101.7	97.3	94.0	0.0	87.1	104.6	102.1	123.0	2004
112.6	118.6	118.6	0.0	101.6	98.4	94.0	0.0	92.9	98.1	107.1	125.5	2005
97.0	120.7	120.7	0.0	107.6	105.5	101.7	0.0	102.4	105.6	101.5	92.6	F.Y. 2001
106.1	115.8	115.8	0.0	102.2	102.8	92.8	0.0	92.0	101.8	102.9	93.2	2002
123.2	113.7	113.7	0.0	100.9	101.6	91.4	0.0	88.8	103.5	101.1	122.3	2003
126.3	126.8	126.8	0.0	102.7	99.3	95.8	0.0	88.1	104.0	102.5	124.2	2004
106.7	118.7	118.7	0.0	101.4	98.0	91.8	0.0	92.3	98.5	109.4	127.4	2005
129.0	153.3	153.3	0.0	105.0	105.3	104.8	0.0	103.9	94.5	121.8	135.7	Jan. 2005
132.3	123.2	123.2	0.0	104.1	109.8	113.4	0.0	94.5	86.3	114.7	121.0	Feb.
106.3	60.2	60.2	0.0	92.4	88.0	91.9	0.0	67.3	83.4	82.9	80.4	Mar.
121.9	92.9	92.9	0.0	104.9	100.4	100.5	0.0	91.8	102.0	104.3	154.4	Apr.
117.5	128.0	128.0	0.0	112.5	102.0	101.0	0.0	116.3	113.4	112.2	156.1	May
123.3	129.8	129.8	0.0	102.6	92.6	90.4	0.0	98.8	102.9	103.9	132.8	Jun.
115.2	121.6	121.6	0.0	108.6	102.5	92.3	0.0	98.1	112.7	114.3	156.1	Jul.
119.7	113.8	113.8	0.0	109.1	98.3	96.5	0.0	98.1	112.5	118.0	137.5	

5. 業種別及び特殊分類別指数 5. Indices by Industry and by Use of Goods
 (5) 生産者製品在庫率指数 (5) Indices of Producer's Inventory Ratio of Finished Goods

分類コード 時系列	業種別及び特殊分類別												Industry Code
	プラスチック製品工業	繊維工業	その他工業	家具工業	木材・木製品工業	鉱業	消費財	耐久消費財	金属製品工業	電気機械工業	情報通信機械工業	輸送機械工業	
	Plastic products	Textiles	Other manufacturing	Furniture	Wood and wood products	Mining	Consumer goods	Durable consumer goods	Fabricated metals	Electrical machinery	Information and communication electronics equipment	Transport equipment	
ウェイト	224	225	226	227	228	229	230	231	232	233	234	235	Weight

原指数													C.Y.	Original Index
13年	14	15	16	17	13年度	14	15	16	17	17年	18年			
13年	109.5	95.0	117.3	123.3	116.8	97.9	103.8	103.8	108.7	99.2	99.7	104.9		
14	109.6	91.0	118.6	112.0	119.2	101.0	100.0	96.5	118.8	96.6	74.3	99.7		
15	104.6	90.9	112.4	99.0	113.6	91.1	100.0	98.6	98.3	88.6	76.5	107.8		
16	100.6	80.6	113.4	93.4	115.1	87.8	98.7	95.8	101.8	80.3	80.5	103.5		
17	106.9	73.6	122.5	91.4	125.2	86.6	99.5	97.8	95.9	81.8	80.4	111.2		
13年度	111.3	93.5	122.5	121.5	122.6	98.6	104.8	104.7	116.4	102.3	96.1	105.9		
14	108.0	90.1	116.3	111.2	116.8	99.6	99.2	96.9	114.0	95.0	73.8	101.7		
15	103.5	89.9	110.2	94.7	111.5	88.9	99.0	95.7	97.2	84.9	75.1	103.4		
16	101.6	78.4	117.2	92.3	119.3	88.0	98.9	96.1	99.6	80.4	81.1	105.4		
17	109.0	72.5	122.7	97.0	125.0	86.9	100.2	99.9	95.1	80.8	83.4	115.6		
17年	1月	104.6	71.4	129.3	88.2	132.8	96.6	115.6	115.3	88.0	115.0	113.9	121.0	
	2	108.4	69.6	134.5	81.2	139.1	87.8	107.3	101.0	89.1	95.6	88.0	105.4	
	3	96.0	62.0	126.5	74.6	131.0	77.8	79.6	65.9	51.6	52.9	56.8	70.3	
	4	114.2	61.0	123.1	80.7	126.8	85.8	90.3	90.1	72.3	84.5	72.0	101.7	
	5	117.3	83.3	126.6	95.6	129.3	91.7	106.0	109.2	121.1	100.4	101.4	113.1	
	6	111.0	91.6	119.0	87.4	121.7	89.4	96.9	97.6	126.8	80.4	92.2	102.7	
	7	114.7	93.1	123.1	91.1	125.8	85.5	104.4	103.4	126.1	75.2	87.9	116.0	
	8	108.7	90.5	125.6	102.1	127.6	93.2	107.8	113.6	128.8	72.3	86.3	139.8	
	9	93.2	84.7	116.7	86.4	119.3	90.5	91.9	85.0	113.0	65.6	69.8	96.3	
	10	100.6	65.1	115.9	100.0	117.3	79.7	97.0	100.1	81.9	70.2	105.5		
	11	100.6	61.1	112.6	105.3	113.3	81.4	103.7	102.7	84.5	89.0	67.1	129.6	
	12	113.2	49.2	116.9	104.3	118.0	80.2	93.9	99.0	49.4	68.9	59.5	132.5	
18年	1月	123.4	66.0	136.4	123.0	137.5	97.9	118.2	125.0	75.0	108.2	115.7	144.5	
	2	114.2	68.5	131.2	100.3	133.9	88.3	108.5	110.4	83.4	93.3	111.9	123.9	
	3	96.3	56.4	125.8	87.6	129.1	79.7	83.3	71.9	60.6	50.1	66.4	81.2	

季節調整済指数													Q1	Seasonal Adjustment Index
13年	14	15	16	17	14年	15年	16年	17年	18年	17年	18年			
13年	104.7	92.9	107.6	115.4	107.1	99.0	99.9	98.8	95.2	86.7	98.1	100.4		
	107.2	96.7	117.6	117.7	117.3	96.5	103.1	102.8	105.3	97.0	99.1	106.9		
	111.5	95.8	123.6	133.8	123.1	97.4	106.1	107.4	114.1	107.7	103.2	107.7		
	115.4	93.2	121.1	127.3	120.5	98.9	105.9	105.6	118.9	103.7	96.2	105.4		
14年	111.5	87.3	127.2	108.2	128.9	102.2	104.1	102.5	133.9	101.7	86.7	102.6		
	109.9	87.7	115.4	101.3	116.4	101.6	100.5	95.6	119.2	94.9	73.8	97.8		
	108.8	94.3	115.5	121.5	115.2	100.5	96.7	89.9	111.6	89.4	65.9	93.6		
	107.5	94.7	115.9	117.9	115.6	100.1	98.8	98.0	118.5	99.7	71.5	103.9		
15年	105.3	86.6	118.0	105.9	118.7	95.3	100.2	102.1	106.9	95.3	82.7	109.2		
	105.1	91.2	115.6	96.6	116.9	90.0	98.3	98.4	97.1	89.3	78.0	105.4		
	102.1	94.3	107.8	102.4	108.7	89.2	101.8	98.2	90.0	87.8	70.1	111.7		
	106.2	89.6	107.6	91.0	109.3	89.7	99.1	95.2	105.0	81.3	73.4	105.4		
16年	101.1	83.6	108.3	90.5	109.6	87.0	96.9	91.1	101.1	81.3	77.4	92.6		
	105.1	77.6	113.2	107.0	113.6	90.7	100.2	100.8	103.7	81.2	84.8	112.6		
	100.5	83.2	114.5	92.6	116.8	88.3	99.9	101.0	102.1	79.9	86.7	111.2		
	94.8	77.8	118.2	84.3	121.3	84.9	98.1	91.6	98.4	78.4	71.8	100.1		
17年	105.3	74.8	121.6	87.6	124.2	87.3	98.4	93.4	89.1	81.5	79.9	104.1		
	105.0	72.9	121.5	89.9	123.9	86.0	97.6	98.1	91.9	83.8	82.0	111.4		
	106.0	74.2	123.2	89.8	126.5	86.3	100.9	101.2	101.2	82.3	80.8	115.6		
	111.9	71.8	123.9	98.3	126.4	87.1	101.5	99.5	98.0	79.5	78.3	114.6		
18年	113.3	70.3	122.5	110.8	123.5	88.6	101.0	101.8	87.2	77.8	91.6	122.2		
17年	1月	99.0	74.7	119.9	83.0	123.2	85.5	96.8	90.6	94.1	81.7	99.3		
	2	109.5	74.8	125.2	89.1	127.0	89.6	99.7	94.3	92.4	82.1	105.1		
	3	107.4	75.0	119.7	90.8	122.5	86.9	98.7	95.4	80.8	79.4	107.9		
	4	105.6	72.0	120.3	90.1	122.7	85.6	96.6	98.4	85.3	76.5	115.6		
	5	106.6	73.0	123.7	94.2	125.3	85.5	99.7	92.4	84.7	83.0	110.8		
	6	102.7	73.6	120.5	85.5	123.6	86.8	96.5	96.0	81.3	86.5	107.8		
	7	108.9	73.4	126.0	93.6	128.9	85.7	101.5	101.7	98.9	86.3	114.9		
	8	103.6	73.7	121.2	90.0	124.6	85.2	99.5	98.5	98.2	80.5	111.9		
	9	105.4	75.5	122.4	85.7	125.9	88.0	101.6	103.5	106.4	80.2	120.0		
	10	109.4	78.2	125.6	95.8	129.0	86.1	98.5	90.7	102.7	77.1	97.2		
	11	112.8	72.2	123.6	100.2	125.9	87.6	102.4	102.5	102.3	81.2	118.7		
	12	113.4	65.0	122.5	98.9	124.2	87.6	103.5	105.4	89.0	80.2	128.0		
18年	1月	116.8	69.0	126.5	115.8	127.5	86.6	98.9	98.2	80.2	76.9	118.5		
	2	115.4	73.7	122.1	110.1	122.3	90.1	100.8	103.1	86.5	80.1	123.5		
	3	107.7	68.2	119.0	106.6	120.7	89.0	103.3	104.1	94.9	76.5	124.7		

5. 業種別及び特殊分類別指数 5. Indices by Industry and by Use of Goods
 (5) 生産者製品在庫率指数 (5) Indices of Producer's Inventory Ratio of Finished Goods

分類コード 時系列	業種別及び特殊分類別												Industry Code
	精密機械工業	繊維工業	その他工業	家具工業	その他製品工業	非耐久消費財	電気機械工業	電子部品・デバイス工業	窯業・土石製品工業	化学工業	石油・石炭製品工業	プラスチック製品工業	
	Precision instruments	Textiles	Other manufacturing	Furniture	Other products	Non-durable consumer goods	Electrical machinery	Electronic parts and devices	Ceramics, stone and clay products	Chemicals	Petroleum and coal products	Plastic products	
ウェイト	236	237	238	239	240	241	242	243	244	245	246	247	Weight

原指数													C.Y.	Original Index
13年	14	15	16	17	13年度	14	15	16	17	17年	18年			
13年	87.9	96.0	117.5	107.3	143.4	103.8	106.7	0.0	115.8	103.0	99.3	92.8	2001	
	79.7	90.2	112.7	92.2	164.4	102.8	79.5	0.0	123.9	103.0	99.4	104.2	2002	
	80.4	87.4	115.7	85.4	192.6	101.1	73.5	0.0	133.4	97.3	97.2	112.1	2003	
	69.7	102.1	114.1	80.5	199.2	101.0	75.7	0.0	135.0	92.0	89.4	111.5	2004	
	50.3	102.7	101.4	81.2	152.8	100.9	67.3	0.0	143.8	81.8	90.2	112.3	2005	
13年度	87.1	95.3	118.7	107.2	147.9	104.9	104.0	0.0	117.6	105.5	100.9	96.2	F.Y. 2001	
14	77.2	89.3	114.4	88.2	180.8	101.0	74.2	0.0	126.1	100.0	95.7	106.8	2002	
15	77.0	89.8	117.2	82.7	204.5	101.7	73.2	0.0	134.0	98.8	96.4	111.4	2003	
16	67.0	103.6	107.1	80.8	173.6	101.2	74.5	0.0	137.3	87.6	90.9	111.8	2004	
17	46.3	104.1	99.3	82.1	142.9	100.4	65.8	0.0	143.9	82.1	88.1	113.6	2005	
17年	1月	69.0	108.1											

5. 業種別及び特殊分類別指数 5. Indices by Industry and by Use of Goods
 (5) 生産者製品在庫率指数 (5) Indices of Producer's Inventory Ratio of Finished Goods

分類コード	生産財							鉱工業用生産財	鉄鋼業	非鉄金属工業	金属製品工業	一般機械工業
	パルプ・紙・紙加工品工業	繊維工業	食品・たばこ工業	その他工業	皮革製品工業	その他製品工業	生産財					
時系列	248	249	250	251	252	253	254	255	256	257	258	259

原指数	248	249	250	251	252	253	254	255	256	257	258	259
ウェイト	26.5	213.7	398.0	77.0	38.5	38.5	4919.1	4732.8	751.6	222.0	202.6	329.8
13年	91.5	106.7	103.4	113.3	96.5	130.2	115.7	115.8	108.7	110.6	111.4	117.1
14	73.5	106.9	99.3	127.9	98.6	157.2	103.3	103.0	93.4	104.2	108.4	109.6
15	67.4	114.3	93.5	134.3	84.5	184.2	98.8	98.1	91.8	100.1	107.9	92.7
16	65.7	124.4	96.7	135.1	78.4	191.8	95.4	94.9	84.8	98.9	100.5	81.6
17	65.9	130.9	105.8	115.0	80.4	149.7	102.0	101.8	86.9	101.3	98.5	87.9
13年度	84.4	107.3	103.5	117.2	100.3	134.0	116.5	116.5	108.1	112.0	113.9	122.3
14	69.7	107.1	96.7	134.2	95.9	172.6	99.9	99.4	90.7	100.8	106.2	103.3
15	67.8	116.4	92.7	138.0	80.6	195.4	97.6	97.0	91.0	99.7	106.1	88.9
16	66.8	125.8	101.9	125.0	79.1	171.0	96.9	96.4	84.0	100.8	100.6	82.1
17	63.5	131.9	105.2	110.3	80.6	140.0	102.7	102.6	88.6	100.0	97.6	89.4
17年 1月	79.4	145.5	118.4	142.5	95.6	189.4	107.2	106.7	87.0	112.5	118.3	98.0
2	74.9	122.1	124.9	137.1	65.2	209.0	106.1	105.8	88.9	110.8	111.1	83.1
3	59.2	97.2	101.9	97.3	53.5	141.2	89.9	89.8	73.7	93.8	95.4	63.4
4	55.6	97.1	96.0	98.6	64.6	132.6	98.4	98.2	82.5	102.0	95.2	76.7
5	68.7	111.2	109.2	151.2	87.7	214.7	106.4	106.1	84.8	105.9	100.6	84.4
6	67.8	123.2	100.7	120.5	86.5	154.4	100.1	100.1	82.4	95.0	89.4	77.9
7	73.3	147.9	112.2	140.1	96.4	183.8	104.5	104.4	87.8	101.7	94.8	86.1
8	68.9	149.6	107.9	117.6	82.5	152.8	109.6	109.5	94.3	106.5	99.3	103.5
9	65.8	130.1	101.4	95.1	74.6	115.7	98.9	98.6	89.0	95.2	92.4	85.7
10	68.4	139.1	102.3	89.5	80.9	98.0	101.6	101.4	89.0	95.7	96.4	99.5
11	65.4	153.3	108.5	91.6	87.8	95.4	100.4	100.2	91.3	94.7	93.7	99.5
12	43.2	154.3	86.5	99.4	90.0	108.8	100.7	100.6	91.9	101.7	95.8	98.2
18年 1月	69.3	151.6	113.9	135.3	98.9	171.7	110.3	110.3	93.7	110.0	113.9	102.2
2	64.7	124.9	117.8	101.3	64.1	138.4	108.7	108.6	96.1	103.1	108.5	89.3
3	50.7	101.0	106.5	83.3	52.9	113.7	92.6	92.6	80.3	88.8	90.6	71.2

季節調整済指数	248	249	250	251	252	253	254	255	256	257	258	259
13年 1期	104.9	103.2	103.3	109.7	89.7	128.9	108.9	108.9	102.6	106.0	106.6	101.5
2	98.0	105.0	104.6	107.1	91.5	120.9	116.9	117.1	109.5	109.8	107.2	115.6
3	84.0	107.9	103.2	114.4	100.4	128.4	118.2	118.4	111.4	113.0	115.4	117.5
4	77.0	110.0	102.7	122.4	103.1	144.9	119.0	119.1	110.8	114.4	117.3	132.8
14年 1期	77.6	105.9	103.5	127.8	106.7	147.2	111.8	111.7	100.4	110.9	115.9	122.3
2	76.9	106.1	99.0	141.2	98.3	181.2	101.7	101.1	94.4	101.8	104.1	107.8
3	69.0	105.1	101.0	123.8	95.8	152.4	100.0	99.6	88.3	104.1	107.0	107.7
4	70.6	110.4	93.0	116.7	93.5	143.9	99.6	99.2	90.0	99.7	106.0	101.3
15年 1期	63.1	106.6	93.4	149.9	93.3	201.4	98.2	97.7	89.9	98.0	106.8	97.2
2	66.1	112.2	88.8	138.3	86.7	187.7	99.8	99.2	90.2	101.0	103.3	95.9
3	70.1	115.5	99.2	126.0	78.5	174.6	100.1	99.3	93.6	101.6	107.8	93.7
4	70.4	121.7	92.5	118.5	80.2	161.7	96.8	96.1	93.5	100.3	107.7	84.6
16年 1期	65.1	115.7	91.2	162.5	76.6	236.5	94.2	93.6	86.9	96.8	99.9	82.1
2	62.6	120.6	97.3	122.7	76.2	167.6	94.0	93.5	84.1	99.0	100.0	81.5
3	64.9	130.6	95.8	134.0	79.5	189.0	96.4	96.0	85.4	98.0	100.7	80.5
4	70.5	129.3	104.3	121.9	80.8	168.0	97.0	96.5	82.6	101.6	101.3	82.0
17年 1期	69.3	124.4	110.2	119.0	78.5	158.2	100.0	99.7	83.9	104.2	100.7	83.8
2	63.7	128.5	99.6	110.6	80.0	142.8	101.3	101.1	83.4	100.2	97.4	86.4
3	65.6	136.2	105.2	114.0	80.9	148.2	103.2	103.2	88.8	100.3	97.4	88.4
4	64.0	133.9	108.3	116.3	82.2	147.6	103.4	103.3	91.4	100.3	98.4	91.9
18年 1期	59.9	128.7	108.2	100.7	78.7	124.7	102.8	102.7	90.8	99.2	97.0	90.3
17年 1月	70.7	123.1	107.5	116.9	79.8	153.3	99.4	99.0	82.2	105.2	100.7	88.4
2	69.5	124.3	117.7	122.1	77.7	164.3	101.0	100.6	85.1	107.2	100.3	85.1
3	67.8	125.8	105.5	117.9	78.0	157.0	99.6	99.4	84.3	100.3	101.2	77.9
4	59.6	128.0	96.2	93.5	79.4	113.0	100.8	100.6	82.3	102.9	98.1	85.8
5	65.2	130.9	104.6	128.7	85.9	169.3	102.2	102.0	85.3	101.2	99.1	87.5
6	66.2	126.6	97.9	109.7	74.8	146.1	100.9	100.7	82.6	96.6	94.9	85.9
7	68.3	136.4	106.7	121.6	79.7	165.0	105.4	105.4	88.4	103.9	99.4	88.6
8	63.8	135.1	107.1	109.1	81.3	138.9	101.4	101.3	87.9	98.2	97.2	88.8
9	64.7	137.2	101.7	111.4	81.8	140.8	102.9	102.8	90.2	98.7	95.7	87.8
10	66.8	139.1	106.3	118.9	83.3	151.9	103.3	103.2	89.2	101.4	99.2	91.5
11	64.8	134.6	109.3	113.8	81.3	142.8	103.7	103.6	92.8	99.8	96.7	90.6
12	60.3	127.9	109.4	116.2	81.9	148.2	103.3	103.2	92.1	99.8	99.2	93.7
18年 1月	61.7	128.3	103.4	111.0	82.5	139.0	102.3	102.3	88.6	102.8	96.9	92.2
2	60.0	127.2	111.0	90.2	76.4	108.8	103.5	103.2	92.0	99.8	97.9	91.4
3	58.1	130.7	110.2	100.9	77.1	126.4	102.6	102.5	91.9	95.0	96.1	87.4

5. 業種別及び特殊分類別指数 5. Indices by Industry and by Use of Goods
 (5) 生産者製品在庫率指数 (5) Indices of Producer's Inventory Ratio of Finished Goods

分類コード	生産財											鉱工業用生産財	鉄鋼業	非鉄金属工業	金属製品工業	一般機械工業	電気機械工業	情報通信機械工業	電子部品・デバイス工業	輸送機械工業	精密機械工業	窯業・土石製品工業	化学工業	石油・石炭製品工業	プラスチック製品工業	パルプ・紙・紙加工品工業	繊維工業	食品・たばこ工業	Industries Code
	260	261	262	263	264	265	266	267	268	269	270																		

原指数	260	261	262	263	264	265	266	267	268	269	270	271	Weight
ウェイト	175.8	28.2	502.4	16.2	5.7	188.2	1012.2	167.8	328.8	263.1	295.3	98.9	
13年	109.7	145.5	156.8	112.5	142.4	124.5	112.1	101.5	108.4	109.0	103.7	106.8	C.Y. 2001
14	84.3	151.6	106.8	101.2	153.0	107.9	103.2	98.3	108.0	102.0	105.2	104.9	2002
15	81.2	139.2	87.3	85.7	149.2	104.2	101.7	101.4	103.4	104.6	101.8	107.8	2003
16	85.5	132.9	108.0	83.9	111.2	91.2	94.6	96.1	104.8	97.7	106.8	106.8	2004
17	86.9	122.1	127.1	81.9	123.9	112.0	105.8	97.5	98.2	111.5	99.1	109.4	2005
13年度	105.5	155.6	153.1	112.9	146.1	127.2	113.8	101.0	110.7	108.8	105.5	108.0	F.Y. 2001
14	80.6	142.8	99.7	93.9	141.3	101.5	99.8	95.6	105.8	101.6	103.7	104.3	2002
15	82.8	139.5	85.2	84.7	133.0	103.4	100.4	103.2	102.7	104.8	100.8	106.1	2003
16	86.2	130.0	118.0	83.4	113.3	91.0	96.4	96.5	105.6	97.3	109.5	109.5	2004
17	84.3	123.5	126.8	85.1	130.9	117.8	107.3	97.7	98.5	112.1	99.0	107.5	2005
17年 1月	89.5	142.3	137.9	75.1	89.8	99.9	107.0	96.3	108.3	115.1	102.8	138.4	Jan. 2005
2	90.2	126.3	137.9	68.2	136.7	106.3	110.0	89.9	106.3	113.6	103.1	129.2	Feb.
3	71.9	90.8	115.1	75.1									

5. 業種別及び特殊分類別指数 5. Indices by Industry and by Use of Goods
 (5) 生産者製品在庫率指数 (5) Indices of Producer's Inventory Ratio of Finished Goods

分類コード	業種別及び特殊分類別											
	その他工業	ゴム製品工業	皮革製品工業	木材工業	鉱業	その他産用財	金属製品工業	電気機械工業	精密機械工業	窯業・土石製品工業	化学工業	石油・石炭製品工業
時系列	272	273	274	275	276	277	278	279	280	281	282	283
ウェイト	138.8	77.4	11.6	49.8	5.4	186.3	16.9	19.9	3.0	19.5	5.5	53.9

原指数

13年	113.4	115.2	99.0	113.9	95.6	114.0	113.2	112.6	121.5	107.4	160.5	110.1
14	107.3	108.4	110.2	104.8	110.1	113.0	123.9	92.8	133.6	111.0	185.6	106.4
15	101.7	105.9	100.8	95.4	104.0	114.0	128.0	81.8	111.8	108.4	191.3	114.1
16	90.8	92.4	95.3	87.3	95.1	108.5	128.8	71.9	87.8	102.5	212.8	107.5
17	98.5	94.0	109.3	102.8	89.1	106.9	133.5	58.3	88.8	99.4	157.8	110.1
13年度	115.6	115.8	103.5	118.2	98.0	115.9	118.6	113.1	130.2	107.7	173.1	111.7
14	104.6	106.6	107.4	100.9	111.4	111.2	122.7	87.9	128.5	115.0	180.0	103.3
15	98.4	103.4	96.7	90.8	98.8	113.9	129.7	78.7	105.5	102.2	200.1	116.0
16	92.3	91.6	98.3	91.8	96.4	108.2	128.5	70.3	84.1	102.2	215.8	108.0
17	99.5	95.7	111.4	102.5	87.2	106.2	136.0	54.5	92.2	100.9	132.4	109.3
17年 1月	100.6	98.5	114.1	100.7	112.9	118.2	132.4	71.3	94.3	113.3	277.9	114.1
2	100.8	95.3	107.3	107.9	92.8	111.9	133.8	65.7	78.5	112.4	181.4	109.1
3	90.6	80.0	99.3	105.2	80.4	92.2	117.2	48.0	73.9	83.0	166.6	92.5
4	100.5	93.0	105.2	111.1	85.6	103.0	123.7	54.7	84.1	88.0	192.5	112.4
5	105.4	102.9	110.7	108.0	89.2	113.9	135.7	63.7	98.9	99.8	165.3	125.9
6	95.6	89.8	107.1	101.7	90.5	101.7	125.3	59.5	85.1	87.4	181.4	109.5
7	99.7	93.7	106.0	107.5	87.9	107.8	138.6	67.2	95.0	91.5	161.1	108.2
8	106.8	103.6	125.2	107.5	95.4	114.3	147.2	72.9	93.0	100.7	168.3	109.4
9	93.8	89.0	114.8	96.2	85.8	106.2	132.2	61.7	83.5	99.5	98.6	113.2
10	97.1	93.2	110.6	100.1	82.4	105.1	135.2	55.3	89.4	111.7	84.6	111.8
11	91.9	90.4	108.0	90.6	89.3	105.4	142.8	46.0	94.7	101.3	92.2	114.0
12	98.7	99.0	103.3	97.1	77.2	102.9	137.7	33.6	95.4	104.4	123.7	101.5
18年 1月	104.5	102.9	125.5	102.2	88.0	111.9	151.8	49.7	105.1	124.4	122.0	101.8
2	103.7	100.7	120.4	104.5	92.4	110.6	142.1	50.3	96.2	113.2	109.2	109.3
3	95.7	89.7	100.2	103.9	82.2	91.8	119.6	39.3	86.4	88.6	90.1	94.4

季節調整済指数

13年 1期	107.1	110.5	98.0	104.3	94.8	110.3	104.2	105.3	107.7	106.1	134.3	107.5
2	112.6	113.5	89.1	114.9	95.1	113.6	106.9	117.6	110.0	107.1	148.4	107.9
3	117.4	118.2	96.3	121.7	96.2	114.1	116.7	110.2	129.6	106.4	157.6	110.0
4	117.0	119.2	113.4	114.8	96.1	118.6	124.6	122.9	141.2	109.6	207.0	115.1
14年 1期	115.9	112.8	114.0	121.1	104.8	117.5	125.0	105.8	141.2	107.6	178.6	113.9
2	107.0	109.6	114.0	100.6	109.6	114.3	128.8	85.5	139.9	104.1	187.3	112.7
3	103.3	106.4	110.3	97.6	109.8	110.5	120.9	85.2	133.1	112.9	179.7	104.1
4	102.8	104.9	102.0	100.0	117.3	109.5	121.0	101.2	120.1	119.4	190.1	94.9
15年 1期	104.6	105.5	102.9	103.6	109.5	109.9	121.1	85.2	119.4	120.7	162.0	101.0
2	104.8	106.2	104.7	101.9	109.0	113.7	131.2	83.4	112.8	109.2	209.8	112.2
3	99.0	106.4	100.3	88.0	98.5	116.9	132.4	78.2	109.7	103.2	206.5	121.1
4	98.0	105.2	94.5	87.2	97.8	115.5	127.2	82.2	104.7	99.1	191.7	121.3
16年 1期	90.7	95.5	89.2	84.4	90.2	109.9	129.5	71.9	94.8	98.2	197.9	110.4
2	88.5	89.7	94.3	84.6	100.8	106.0	129.6	70.8	89.2	109.1	188.2	104.1
3	90.2	90.8	98.6	87.6	94.0	106.6	128.7	70.8	81.3	100.7	210.0	106.1
4	94.0	93.3	99.7	93.2	95.1	111.3	127.9	74.6	85.1	102.6	257.5	109.6
17年 1期	96.1	92.7	101.5	100.4	95.6	109.1	129.2	65.2	80.4	96.9	212.8	112.9
2	97.1	92.4	106.1	101.6	84.1	105.6	132.4	58.7	86.0	96.2	173.0	110.8
3	100.0	94.4	118.2	106.0	88.1	106.7	134.8	56.8	96.0	102.6	157.0	108.6
4	100.8	96.5	112.3	103.5	89.0	106.1	138.3	52.1	93.9	101.8	94.0	108.1
18年 1期	100.1	99.6	109.3	99.4	88.6	106.5	138.7	49.5	94.0	102.4	111.5	109.7
17年 1月	97.1	94.1	101.9	99.8	102.3	109.2	117.4	68.7	83.6	98.2	224.1	112.2
2	96.7	93.0	101.8	102.3	95.1	111.0	136.0	65.6	79.6	100.9	196.4	114.5
3	94.6	91.1	100.7	99.2	89.3	107.0	134.3	61.4	78.0	91.7	217.8	112.0
4	96.0	91.9	100.7	99.9	79.0	107.0	133.0	59.9	82.7	92.2	209.3	110.8
5	98.6	94.9	106.0	102.4	84.5	108.2	134.8	59.4	82.4	98.5	137.2	112.2
6	96.7	90.5	111.7	102.5	88.8	101.6	129.3	56.9	93.0	98.0	172.4	109.5
7	101.4	95.3	118.8	109.2	88.1	107.5	135.7	58.3	97.0	103.3	171.5	106.7
8	98.7	93.1	119.3	105.6	87.2	105.3	134.3	55.9	92.1	98.0	169.9	106.7
9	99.9	94.7	116.6	103.3	89.1	107.3	134.5	56.2	99.0	106.5	129.6	112.5
10	103.8	98.8	115.1	107.0	81.6	107.4	132.9	51.4	90.2	105.6	100.6	113.7
11	99.5	94.5	113.2	102.9	98.8	105.3	145.4	51.7	98.2	98.9	89.0	109.4
12	99.1	96.3	108.6	100.5	86.5	105.5	136.7	53.1	93.4	100.8	92.4	101.3
18年 1月	100.9	98.3	112.1	101.3	79.7	103.4	134.6	47.9	93.2	107.8	98.4	100.1
2	99.5	98.2	114.3	99.1	94.7	109.7	144.4	50.2	97.6	101.6	118.2	114.7
3	99.9	102.2	101.6	97.9	91.3	106.5	137.0	50.3	91.1	97.9	117.8	114.3

5. 業種別及び特殊分類別指数 5. Indices by Industry and by Use of Goods
 (5) 生産者製品在庫率指数 (5) Indices of Producer's Inventory Ratio of Finished Goods

分類コード	業種別及び特殊分類別					Industries Code
	パルプ・紙・紙加工品工業	その他工業	ゴム製品工業	その他製品工業	鉱業	
時系列	284	285	286	287	288	Time series
ウェイト	19.5	48.1	26.5	21.6	0.0	Weight

原指数

13年	120.6	113.5	115.5	111.1	0.0	C.Y. 2001
14	124.6	111.4	108.5	114.9	0.0	2002
15	123.5	112.3	104.7	121.5	0.0	2003
16	117.0	105.8	90.0	125.1	0.0	2004
17	125.7	104.8	95.5	116.1	0.0	2005
13年度	125.0	113.1	114.8	110.9	0.0	F.Y. 2001
14	124.0	110.0	106.0	114.8	0.0	2002
15	121.7	112.7	102.3	125.6	0.0	2003
16	118.2	104.6	89.0	123.7	0.0	2004
17	129.0	104.6	97.8	112.9	0.0	2005
17年 1月	128.2	118.3	96.4	145.1	0.0	Jan. 2005
2	129.6	113.2	95.3	135.1	0.0	Feb.
3	109.4	90.8	78.8	105.5	0.0	Mar.
4	119.3	95.5	89.5	102.8	0.0	Apr.
5	122.6	111.0	105.4	117.8	0.0	May
6	122.7	91.2	89.9	92.8	0.0	Jun.
7	129.0	106.2	98.3	115.9	0.0	Jul.
8	133.9	118.2	109.1	129.3	0.0	Aug.
9	124.4	105.3	94.9	118.0	0.0	Sep.
10	126.7	99.5	95.3	104.6	0.0	Oct.
11	126.7	102.5	92.0	115.4	0.0	Nov.
12	135.4	105.3	100.8	110.7	0.0	Dec.
18年 1月	142.7	116.8	104.4	132.0	0.0	Jan. 2006
2	142.5	113.0	105.3	122.4	0.0	Feb.
3	122.2	90.5	88.3	93.2	0.0	Mar.

季節調整済指数

13年 1期	111.6	115.8	114.9	116.8	0.0	Q1 2001
2	124.7	114.1	114.1	113.7	0.0	Q2
3	124.4	113.7	118.3	108.2	0.0	Q3
4	122.1	110.6	115.3	106.0	0.0	Q4
14年 1期	128.6	113.9	112.2	116.1	0.0	Q1 2002
2	121.8	113.7	110.8	117.2	0.0	Q2
3	124.3	112.2	109.1	115.7	0.0	Q3
4	123.9	105.6	101.7	110.5	0.0	Q4
15年 1期	125.4	107.8	102.4	114.7	0.0	Q1 2003
2	122.8	109.5	104.5	115.0	0.0	Q2
3	125.0	117.6	105.3	132.5	0.0	Q3
4	120.6	114.4	106.9	123.1	0.0	Q4
16年 1期	117.5	109.7	93.0	130.0	0.0	Q1 2004
2	117.4	102.4	85.8	122.9	0.0	Q2
3	112.9	105.3	88.1	126.9	0.0	Q3
4	120.3	105.5	93.2	119.9	0.0	Q4
17年 1期	121.9	104.8	89.5	123.5	0.0	Q1 2005
2	121.9	102.2	92.0	113.9	0.0	Q2
3	126.7	104.2	98.1	112.9	0.0	Q3
4	132.2	107.5	102.5	113.2	0.0	Q4
18年 1期	135.2	104.2	98.6	111.2	0.0	Q1 2006
17年 1月	123.2	107.6	93.0	125.5	0.0	Jan. 2005
2	121.4	106.4	91.0	125.6	0.0	Feb.
3	121.0	100.3	84.5	119.5	0.0	Mar.
4	121.9	102.7	90.8	115.0	0.0	Apr.

5. 業種別及び特殊分類別指数 5. Indices by Industry and by Use of Goods
 (5) 生産者製品在庫率指数 (5) Indices of Producer's Inventory Ratio of Finished Goods

分類 コード	鉱工業	最終需要財	投資財	資本財	資本財 (輸送機)	製造設備用	電力用	通信・放送用	農業用	建設用	輸送用	事務用	Industries Code												
														Mining and manufacturing	Final demand goods	Investment goods	Capital goods	Capital goods (excl. Transport equipment)	For manufacturing equipment	For electricity	For communication and broadcasting	For agriculture	For construction	For transports	For offices
														300	301	302	303	304	305	306	307	308	309	310	311

時系列	ウェイト	9473.1	4554.0	1974.0	841.0	609.7	83.9	62.0	19.7	0.0	160.7	231.3	83.5
原指数													
13年		110.4	104.6	105.7	104.6	106.6	115.3	104.9	92.1	0.0	109.4	99.3	97.1
14		102.0	100.5	101.2	97.5	102.6	128.2	105.9	83.4	0.0	88.2	84.0	85.9
15		97.9	97.0	93.0	81.3	84.0	104.7	99.8	102.3	0.0	53.7	74.0	78.7
16		95.4	95.4	91.0	76.6	76.0	81.7	110.8	123.2	0.0	44.4	78.4	81.0
17		99.1	96.0	91.4	77.6	73.2	91.3	84.8	108.9	0.0	43.3	89.1	86.3
13年度		111.4	105.8	107.1	106.3	109.7	126.3	106.7	89.5	0.0	111.7	97.6	94.3
14		99.4	98.8	98.4	93.2	98.4	123.0	102.6	84.8	0.0	79.5	79.6	86.5
15		96.7	95.6	91.2	78.2	80.5	97.1	104.6	108.9	0.0	48.2	71.9	76.3
16		96.5	96.0	92.1	77.7	75.8	81.5	108.1	124.2	0.0	44.6	82.9	82.4
17		99.7	96.4	91.5	78.1	72.9	95.1	82.7	102.8	0.0	42.5	92.0	87.7
17年 1月		108.1	109.2	100.7	94.9	87.9	89.2	105.2	119.3	0.0	46.3	113.3	92.0
2		104.1	101.9	94.8	82.3	80.6	86.0	105.1	128.8	0.0	48.4	86.8	92.8
3		84.3	78.2	76.3	54.7	52.2	63.6	88.1	102.5	0.0	28.4	61.3	52.0
4		95.0	91.3	92.5	75.7	74.4	98.3	86.3	139.6	0.0	43.1	79.1	83.5
5		104.9	103.3	99.7	82.5	78.6	98.4	81.0	135.2	0.0	48.5	92.7	90.9
6		97.3	94.2	90.6	74.3	70.7	87.5	83.5	108.8	0.0	45.3	83.8	86.3
7		102.3	99.9	94.1	74.5	71.8	96.7	83.2	108.6	0.0	42.9	81.8	91.6
8		106.4	102.9	96.6	79.7	74.5	96.7	81.6	103.5	0.0	46.1	93.3	88.7
9		93.8	88.3	83.6	64.3	61.5	78.1	75.0	92.0	0.0	33.2	71.8	75.6
10		97.8	93.7	89.3	78.7	75.0	103.7	74.5	85.5	0.0	46.2	88.4	90.5
11		98.6	96.6	87.2	81.8	73.8	102.2	72.3	84.8	0.0	42.7	102.8	91.7
12		96.9	92.8	91.4	87.7	77.7	94.8	82.2	98.2	0.0	48.4	113.9	100.0
18年 1月		111.0	111.8	103.4	98.9	87.8	107.9	93.9	90.6	0.0	44.4	128.2	104.8
2		105.4	101.8	93.0	82.1	76.4	107.2	92.5	98.9	0.0	40.6	96.9	97.5
3		86.7	80.4	76.7	57.2	52.0	69.4	86.1	87.3	0.0	28.3	71.0	50.8

季節調整済指数													
13年 1期	105.3	100.8	102.3	99.4	97.9	94.0	100.7	96.6	0.0	101.1	102.7	101.6	
2	110.5	103.8	104.7	104.9	105.5	104.1	107.1	99.8	0.0	109.7	103.1	101.5	
3	113.0	107.4	108.5	106.3	108.3	120.8	107.3	88.8	0.0	107.6	99.2	96.9	
4	113.0	106.6	107.7	108.1	114.0	141.0	104.3	82.8	0.0	118.4	94.2	90.9	
14年 1期	109.0	105.7	108.2	106.2	110.8	138.6	108.4	85.9	0.0	111.5	93.9	87.7	
2	101.1	100.7	101.0	97.4	103.3	131.3	101.6	82.9	0.0	90.8	81.6	87.6	
3	99.0	97.9	99.0	95.6	100.5	122.9	106.2	81.6	0.0	77.9	81.1	86.7	
4	98.7	97.8	96.9	91.7	96.7	119.5	108.4	84.5	0.0	75.9	80.4	81.4	
15年 1期	98.3	98.3	96.8	88.6	93.0	115.8	95.7	91.9	0.0	70.1	78.0	88.8	
2	98.3	96.7	94.2	80.4	82.5	105.8	99.1	99.7	0.0	50.1	74.3	78.2	
3	99.0	97.7	92.0	81.4	85.2	108.7	97.7	103.2	0.0	54.8	72.2	77.0	
4	95.9	95.1	89.7	76.1	76.9	90.0	106.9	115.3	0.0	45.3	74.1	71.3	
16年 1期	93.7	93.3	88.7	75.7	78.1	84.0	114.9	119.4	0.0	46.7	69.7	78.7	
2	95.1	96.4	91.5	76.7	76.3	79.2	110.8	125.4	0.0	45.2	79.5	82.1	
3	96.7	97.1	93.3	80.1	78.6	84.1	110.9	122.8	0.0	49.2	85.9	80.3	
4	96.2	95.1	90.9	75.3	72.1	80.1	106.6	124.3	0.0	40.0	81.8	83.1	
17年 1期	98.0	95.9	93.3	79.4	76.4	85.0	102.7	123.0	0.0	45.3	86.9	84.0	
2	97.9	94.4	90.5	77.4	74.7	94.2	81.8	113.3	0.0	44.0	86.1	90.1	
3	100.2	96.8	91.3	76.3	72.0	92.8	79.0	101.0	0.0	42.4	89.3	85.9	
4	100.5	97.3	90.8	77.6	70.5	93.7	77.0	97.6	0.0	42.5	93.9	86.5	
18年 1期	100.3	97.5	93.6	81.6	74.9	100.2	94.3	97.4	0.0	42.1	98.7	88.4	
17年 1月	96.6	92.9	91.0	77.9	73.5	79.3	97.4	124.4	0.0	41.1	86.2	77.5	
2	99.7	98.3	95.9	80.2	79.1	84.7	102.2	127.7	0.0	47.7	86.4	86.9	
3	97.8	96.4	92.9	80.0	76.5	90.9	108.4	116.9	0.0	47.0	88.2	87.5	
4	97.3	93.6	90.8	78.0	76.7	97.1	87.5	128.3	0.0	43.5	86.6	97.0	
5	99.3	96.2	92.0	77.8	75.0	93.3	77.3	114.8	0.0	44.7	85.8	89.0	
6	97.1	93.3	88.6	76.3	72.5	92.1	80.5	96.8	0.0	43.8	85.9	84.2	
7	102.4	97.8	93.7	75.2	71.0	91.7	78.1	105.4	0.0	38.9	88.7	85.9	
8	98.1	95.0	88.6	74.1	70.0	91.2	77.5	97.5	0.0	42.4	87.3	85.9	
9	100.2	97.7	91.5	79.5	75.0	95.4	81.5	100.0	0.0	46.0	91.8	85.9	
10	99.1	95.2	89.5	75.4	70.0	94.5	78.0	98.2	0.0	43.7	81.3	82.7	
11	101.0	98.3	91.4	78.0	70.3	92.4	75.0	99.5	0.0	42.0	94.0	85.1	
12	101.4	98.3	91.5	79.5	71.2	94.3	78.1	95.1	0.0	41.7	106.5	91.6	
18年 1月	99.2	95.1	93.4	81.2	73.5	95.9	87.0	94.5	0.0	39.4	97.6	88.3	
2	101.0	98.2	94.1	80.0	75.0	105.6	90.0	98.1	0.0	40.1	96.4	91.3	
3	100.6	99.1	93.4	83.7	76.2	99.2	105.9	99.6	0.0	46.8	102.1	85.5	

5. 業種別及び特殊分類別指数 5. Indices by Industry and by Use of Goods
 (5) 生産者製品在庫率指数 (5) Indices of Producer's Inventory Ratio of Finished Goods

分類 コード	その他の資本財	建設財	建設用	土木用	消費財	耐久消費財	家事用	冷暖房用	家具・装飾品用	教育・娯楽用	乗用車・二輪車	非耐久消費財	Industries Code												
														Other capital goods	Construction goods	For construction	For engineering	Consumer goods	Durable consumer goods	For house work	For heating and cooling equipment	For furniture and furnishing	For education and amusement	Passenger cars and motorcycles	Non-durable consumer goods
														312	313	314	315	316	317	318	319	320	321	322	323

時系列	ウェイト	199.9	1133.0	900.8	232.2	2580.0	1137.2	205.2	0.0	156.9	230.9	544.2	1442.8
原指数													
13年		106.6	106.4	106.6	105.7	103.8	103.8	100.4	0.0	104.3	103.7	104.9	103.8
14		111.3	103.9	103.2	106.5	100.0	96.5	102.2	0.0	93.3	86.2	99.7	102.8
15		95.3	101.7	100.1	108.2	100.0	98.6	90.9	0.0	86.9	91.8	107.8	101.1
16		81.5	101.7	99.5	110.3	98.7	95.8	84.5	0.0	85.9	94.4	103.5	101.0
17		77.1	101.6	100.8	105.1	99.5	97.8	83.3	0.0	88.0	86.0	111.2	100.9
13年度		110.4	107.6	108.1	105.8	104.8	104.7	106.0	0.0	103.5	101.4	105.9	104.9
14		108.2	102.2	101.1	106.3	99.2	96.9	99.5	0.0	91.0	87.6	101.7	101.0
15		91.1	100.9	99.2	107.4	99.0	95.7	87.4	0.0	85.4	91.9	103.4	101.7
16		80.9	102.7	100.5	111.3	98.9	96.1	84.0	0.0	86.5	91.2	105.4	101.2
17		75.7	101.4	100.4	105.7	100.2	99.9	82.2	0.0	88.7	86.5	115.6	100.4
17年 1月		110.5	105.0	107.7	94.5	115.6	115.3	112.2	0.0	95.0	118.4	121.0	115.9
2		86.9	104.1	109.3	83.8	107.3	101.0	95.8	0.0	90.1	102.9	105.4	112.3
3		50.5	92.4	95.0	82.4	79.6	65.9	48.6	0.0</				

5. 業種別及び特殊分類別指数 5. Indices by Industry and by Use of Goods
 (5) 生産者製品在庫率指数 (5) Indices of Producer's Inventory Ratio of Finished Goods

分類 コード	生産財							Industries Code
	家事用	教育・ 娯楽用	被服・ 履き物	飲食料品	生産財	鉱工業用 生産財	その他用 生産財	
	For house work	For education and amusement	Clothing and footwear	Food and beverage	Producer goods	For mining and manufacturing	For others	
時系列	324	325	326	327	328	329	330	Time series
ウェイト	564.8	366.5	252.2	259.3	4919.1	4732.8	186.3	Weight

原指数 Original Index

13年	102.4	102.3	105.2	107.3	115.7	115.8	114.0	C.Y. 2001
14	100.4	105.1	105.7	102.2	103.3	103.0	113.0	2002
15	98.3	102.6	109.8	96.4	98.8	98.1	114.0	2003
16	93.9	102.3	117.4	98.7	95.4	94.9	108.5	2004
17	86.8	103.0	123.2	107.0	102.0	101.8	106.9	2005
13年度	103.8	102.8	106.3	109.0	116.5	116.5	115.9	F.Y. 2001
14	98.0	103.9	105.4	99.3	99.9	99.4	111.2	2002
15	99.4	103.2	111.0	95.2	97.6	97.0	113.9	2003
16	91.2	105.3	118.7	100.4	96.9	96.4	108.2	2004
17	87.1	97.0	124.1	111.0	102.7	102.6	106.2	2005
17年 1月	102.8	125.2	137.9	110.1	107.2	106.7	118.2	Jan. 2005
2	94.4	138.2	113.4	113.7	106.1	105.8	111.9	Feb.
3	80.0	107.6	90.5	88.6	89.9	89.8	92.2	Mar.
4	81.6	98.6	92.1	97.0	98.4	98.2	103.0	Apr.
5	90.5	112.5	107.6	114.5	106.4	106.1	113.9	May
6	82.9	97.0	117.6	104.4	100.1	100.1	101.7	Jun.
7	85.5	105.7	140.1	113.6	104.5	104.4	107.8	Jul.
8	89.3	87.7	139.4	120.5	109.6	109.5	114.3	Aug.
9	86.8	87.5	121.6	110.8	98.9	98.6	106.2	Sep.
10	90.1	98.1	130.3	103.7	101.6	101.4	105.1	Oct.
11	87.2	99.6	143.3	111.6	100.4	100.2	105.4	Nov.
12	70.6	78.5	144.5	95.3	100.7	100.6	102.9	Dec.
18年 1月	101.4	102.8	143.6	121.6	110.3	110.3	111.9	Jan. 2006
2	97.0	104.1	115.6	124.4	108.7	108.6	110.6	Feb.
3	81.7	91.7	93.7	114.2	92.6	92.6	91.8	Mar.

季節調整済指数 Seasonal Adjustment Index

13年 1期	98.5	103.6	101.3	102.9	108.9	108.9	110.3	Q1 2001
2	104.3	98.4	102.5	109.5	116.9	117.1	113.6	Q2
3	102.4	104.1	106.8	108.2	118.2	118.4	114.1	Q3
4	105.2	103.0	109.2	109.2	119.0	119.1	118.6	Q4
14年 1期	104.1	106.1	106.0	109.0	111.8	111.7	117.5	Q1 2002
2	103.0	110.1	104.7	100.2	101.7	101.1	114.3	Q2
3	97.6	107.4	103.6	100.3	100.0	99.6	110.5	Q3
4	96.9	96.4	108.1	99.0	99.6	99.2	109.5	Q4
15年 1期	94.9	101.7	104.8	97.0	98.2	97.7	109.9	Q1 2003
2	97.0	98.6	107.7	92.5	99.8	99.2	113.7	Q2
3	99.9	111.3	109.7	98.8	100.1	99.3	116.9	Q3
4	101.6	99.0	115.7	97.0	96.8	96.1	115.5	Q4
16年 1期	99.7	103.5	110.7	93.1	94.2	93.6	109.9	Q1 2004
2	96.2	98.2	113.2	99.5	94.0	93.5	106.0	Q2
3	87.6	101.7	122.6	100.1	96.4	96.0	106.6	Q3
4	92.1	106.5	121.8	103.3	97.0	96.5	111.3	Q4
17年 1期	89.2	113.0	117.9	100.5	100.0	99.7	109.1	Q1 2005
2	83.8	96.5	120.2	103.5	101.3	101.1	105.6	Q2
3	88.2	98.7	127.7	111.3	103.2	103.2	106.7	Q3
4	86.3	102.7	126.4	113.1	103.4	103.3	106.1	Q4
18年 1期	90.2	91.2	121.8	116.6	102.8	102.7	106.5	Q1 2006
17年 1月	87.4	111.5	117.1	98.6	99.4	99.0	109.2	Jan. 2005
2	88.1	119.3	117.7	106.2	101.0	100.6	111.0	Feb.
3	92.0	108.1	119.0	96.8	99.6	99.4	107.0	Mar.
4	83.8	90.1	120.9	101.5	100.8	100.6	107.0	Apr.
5	83.7	104.4	123.7	107.1	102.2	102.0	108.2	May
6	84.0	94.9	116.0	102.0	100.9	100.7	101.6	Jun.
7	86.9	104.7	127.7	110.2	105.4	105.4	107.5	Jul.
8	85.3	95.9	126.5	116.0	101.4	101.3	105.3	Aug.
9	92.3	95.5	129.0	107.8	102.9	102.8	107.3	Sep.
10	87.9	110.2	131.4	106.5	103.3	103.2	107.4	Oct.
11	85.7	99.8	126.7	114.0	103.7	103.6	105.3	Nov.
12	85.3	98.0	121.2	118.9	103.3	103.2	105.5	Dec.
18年 1月	86.3	91.6	122.0	108.9	102.3	102.3	103.4	Jan. 2006
2	90.5	89.9	120.0	116.2	103.5	103.2	109.7	Feb.
3	93.9	92.1	123.3	124.7	102.6	102.5	106.5	Mar.

5. 業種別及び特殊分類別指数 5. Indices by Industry and by Use of Goods

(6) 稼働率指数 (6) Indices of Operating Ratio

分類コード	製造工業											
	鉄鋼業	非鉄金属業	非鉄金属地	非鉄金属加工	金属製品業	一般機械業	電気機械業	情報通信機械工業	(特掲: 家庭用電気製品)	電子部品・デバイス工業	輸送機械業	
時系列	1	2	3	4	5	6	7	8	9	10	11	12

原指数												
13年	92.4	96.1	97.0	99.9	96.6	100.2	87.5	98.2	79.3	95.3	68.9	103.8
14	93.5	100.2	94.1	96.5	93.8	97.1	83.6	90.4	63.8	86.9	77.9	113.7
15	97.3	105.0	97.8	100.1	97.4	95.3	97.6	87.6	65.5	82.7	85.8	115.5
16	102.0	109.2	97.3	90.9	98.2	97.8	114.0	90.6	64.6	83.7	90.2	120.7
17	103.6	108.2	102.3	92.2	103.8	103.0	119.2	91.8	65.9	84.0	88.6	122.8
13年度	90.5	95.1	94.6	99.5	93.8	99.7	82.0	94.4	73.0	91.2	64.9	106.7
14	95.0	102.5	96.5	97.4	96.4	95.8	87.1	89.9	62.3	85.3	81.7	114.8
15	98.7	106.2	96.9	98.8	96.6	94.2	102.8	87.9	66.6	83.3	88.4	116.6
16	102.3	109.4	97.7	90.6	98.8	99.2	115.7	89.7	64.0	82.2	88.3	122.3
17	104.1	107.5	103.9	92.1	105.6	102.7	120.0	93.6	66.5	85.0	90.9	122.9
17年 1月	97.5	111.6	92.5	95.8	92.0	84.6	110.2	71.2	58.8	59.1	81.0	117.5
2	101.9	102.1	97.6	93.7	98.2	96.2	117.2	87.7	67.6	81.6	81.9	130.7
3	113.7	114.4	110.9	103.1	112.1	120.4	139.4	99.7	84.2	86.6	87.7	144.2
4	103.1	109.2	101.8	91.7	103.2	104.2	118.0	103.7	64.5	105.4	85.1	119.8
5	99.5	114.6	96.8	91.6	97.6	101.1	109.7	102.9	57.3	105.4	84.7	108.7
6	108.6	110.6	106.2	86.2	109.0	111.6	127.0	123.7	65.0	123.1	90.5	130.8
7	105.4	109.3	103.9	88.4	106.1	108.9	118.2	110.4	56.5	109.7	90.7	124.1
8	95.9	106.6	92.2	92.0	92.3	91.3	111.0	74.3	61.6	99.5	91.3	98.1
9	105.9	106.2	105.8	89.3	108.2	108.6	125.1	79.2	76.0	64.2	93.1	131.4
10	103.3	108.7	107.0	89.2	109.6	98.3	116.3	80.0	64.2	69.7	92.5	126.6
11	105.8	103.0	109.6	88.7	112.7	101.0	121.6	85.0	67.1	70.6	92.3	129.4
12	103.0	101.6	103.8	96.1	104.9	102.1	116.8	84.3	68.3	66.0	92.0	118.6
18年 1月	99.0	106.0	99.6	98.8	99.7	85.5	112.0	81.1	57.0	67.4	91.4	115.2
2	104.4	101.6	104.9	91.3	106.8	94.6	123.3	94.8	66.8	85.0	90.5	130.9
3	115.2	113.1	115.2	101.7	117.2	116.5	140.4	103.4	93.6	87.4	96.9	147.7

季節調整済指数												
13年 1期	96.9	99.8	101.1	101.1	100.9	101.5	97.8	101.9	91.0	98.7	83.6	97.7
2	94.2	97.3	98.3	97.5	98.3	100.3	90.7	101.1	90.5	99.0	70.7	103.5
3	90.6	95.0	96.3	98.4	96.1	101.0	84.2	98.5	69.5	94.7	61.2	108.7
4	88.0	92.6	92.4	102.9	91.1	97.4	76.6	90.0	65.6	85.5	61.0	105.7
14年 1期	89.9	95.8	91.8	99.3	90.6	100.5	77.1	88.1	68.5	84.2	67.3	110.0
2	93.1	100.1	92.7	98.1	91.9	96.7	82.8	92.7	62.9	92.8	79.8	112.5
3	95.3	101.7	94.4	92.6	94.7	96.1	87.0	91.3	61.2	85.2	83.5	115.7
4	95.6	103.3	97.5	95.8	97.8	95.2	87.8	89.3	63.1	83.3	80.6	117.1
15年 1期	96.2	105.0	101.3	101.4	101.2	95.4	91.0	87.1	61.8	80.1	83.0	114.8
2	96.2	104.7	96.8	98.5	96.7	95.9	95.3	90.5	64.0	88.2	81.3	113.6
3	96.8	104.6	96.5	99.8	96.0	93.5	98.5	84.2	69.1	78.7	86.4	115.3
4	100.2	105.8	96.8	101.0	96.3	97.9	106.7	87.7	67.4	81.2	92.6	118.7
16年 1期	100.3	108.0	95.0	94.6	94.9	90.0	109.6	87.7	66.0	82.9	92.8	117.0
2	102.2	108.9	98.2	89.8	99.5	99.1	114.4	89.5	64.2	83.6	93.4	122.0
3	102.5	109.1	98.1	89.9	99.2	101.1	113.3	97.4	63.6	89.5	89.1	121.1
4	102.3	110.4	97.0	88.3	98.5	101.5	118.7	88.5	64.5	78.1	84.6	121.5
17年 1期	103.2	110.1	98.8	93.4	99.3	98.4	118.1	86.6	64.3	78.9	85.6	124.9
2	104.3	111.6	103.3	92.1	105.0	104.8	119.8	95.0	65.4	87.3	86.2	125.4
3	102.8	106.8	103.3	92.1	105.0	104.4	118.1	91.9	66.4	85.0	89.4	119.4
4	105.2	104.7	105.0	91.3	107.2	106.0	122.6	95.5	69.5	85.5	93.4	122.8
18年 1期	69.9	71.2	69.4	61.8	70.3	66.0	80.8	65.8	42.3	59.0	63.5	81.8
17年 1月	103.9	110.0	97.3	91.4	99.0	98.6	119.6	89.4	66.0	80.4	85.8	124.6
2	103.0	109.7	97.4	93.7	96.7	101.2	116.6	89.8	65.4	83.8	85.5	125.3
3	102.8	110.6	101.6	95.1	102.3	95.3	118.0	80.5	61.6	72.4	85.6	124.7
4	105.5	111.6	103.2	93.9	104.7	104.5	120.3	94.2	69.6	86.4	86.1	130.7
5	103.5	112.8	103.0	91.1	105.0	105.0	118.8	94.2	63.1	86.8	85.2	121.6
6	104.0	110.4	103.7	91.3	105.4	105.0	120.4	96.6	63.6	88.6	87.4	123.9
7	102.5	108.3	102.8	92.7	104.3	103.7	117.0	92.1	64.0	85.8	88.1	119.7
8	102.9	106.1	103.3	93.1	104.7	104.6	119.5	94.8	70.5	87.0	90.1	117.7
9	103.1	106.1	103.8	90.4	105.9	105.0	117.8	88.9	64.6	82.3	90.0	120.7
10	104.0	106.9	104.2	90.3	106.3	102.4	122.5	95.2	66.7	88.3	91.9	118.6
11	105.3	104.2	104.9	90.9	107.0	107.1	122.9	95.8	69.0	85.1	92.8	123.9
12	106.2	102.9	106.0	92.6	108.2	108.6	122.5	95.6	72.9	83.1	95.5	125.9
18年 1月	105.4	105.1	104.7	94.2	107.1	99.9	122.4	101.1	64.5	90.4	96.0	121.1
2	104.4	108.4	103.4	91.2	103.8	98.1	120.0	96.2	62.5	86.5	94.5	124.2
3	104.1	109.4	105.5	93.8	106.9	92.3	118.8	83.5	68.5	73.1	94.6	127.8

5. 業種別及び特殊分類別指数 5. Indices by Industry and by Use of Goods

(6) 稼働率指数 (6) Indices of Operating Ratio

分類コード	製造工業											
	精密機械業	窯業・土石製品工業	化学工業	化学肥料	ソーダ工業製品	無機薬品・顔料	高圧ガス	石油系芳香族	環式中間物	有機薬品	プラスチック	
時系列	13	14	15	16	17	18	19	20	21	22	23	24

Original Index												
13年	104.6	89.8	96.8	95.7	93.5	96.0	95.2	96.5	96.8	96.5	94.8	94.8
14	116.1	83.2	94.8	96.9	84.5	95.7	98.8	98.3	99.8	97.8	96.4	96.4
15	118.2	77.1	97.6	98.9	82.6	96.9	102.4	101.3	102.9	97.5	101.5	98.3
16	123.3	69.4	100.6	100.6	89.9	97.1	105.7	100.8	105.0	97.8	102.4	101.2
17	124.9	65.9	101.1	102.4	88.3	97.1	105.6	100.1	109.0	98.5	105.3	102.0
13年度	108.1	86.8	95.3	94.1	90.4	94.4	94.3	94.8	95.2	94.5	93.2	92.9
14	117.2	82.5	95.8	98.9	82.5	97.2	100.9	100.8	103.4	99.4	99.7	98.1
15	119.2	76.4	98.2	99.4	85.6	96.3	103.5	101.0	102.5	97.2	101.3	99.9
16	124.9	66.4	101.3	101.2	90.7	97.9	106.5	101.2	106.0	98.1	103.5	101.1
17	124.9	66.5	100.5	101.4	87.8	96.0	104.3	99.9	108.7	97.9	103.8	101.2
17年 1月	119.8	55.8	94.9	106.0	105.4	107.6	111.3	108.1	119.2	109.6	115.6	108.8
2	133.7	55.4	98.9	100.2	89.1	96.7	105.8	92.7	104.4	94.0	104.1	100.9
3	147.0	64.6	105.9	105.3	84.2	100.7	114.4	104.7	116.2	100.8	108.7	103.8
4	122.2	67.2	100.0	98.5	79.7	94.6	107.9	100.5	109.2	91.7	97.7	98.3
5	111.1	66.9	98.2	100.7	91.3	94.0	101.2	106.6	103.0	100.5	104.1	101.8
6	134.0	67.1	103.3	95.8	79.6	85.2	105.5	100.2	95.8	88.7	90.1	97.8
7	126.5	69.3	101.1	102.0	93.5	95.2	107.4	103.0	111.5	102.1	103.3	96.0
8	98.9	66.5	95.6	101.8	100.1	96.0	101.7	100.8	114.1	105.5	109.3	100.2
9	132.9	72.0	100.1	101.6	87.0	97.6	101.8	97.0	107.4	92.1	106.1	104.4
10	121.8	70.5	106.8	104.0</								

5. 業種別及び特殊分類別指数 5. Indices by Industry and by Use of Goods
(6) 稼働率指数 (6) Indices of Operating Ratio

分類 コード	合成ゴム	写真感光 材	石けん・ 合成洗剤	塗料・ 印刷インキ	(特 掲: 石油化学製品)	石油・石炭 製品工業	パルプ・紙・ 紙加工品工業	繊維工業	その他工業	(特 掲: ゴム製品工業)	(参 考) 製造工業 (除 機械工業)	(参 考) 機械工業
	Synthetic rubbers	Sensitive materials for photography	Soaps and synthetic detergents	Paints and printing ink	(Petroleum chemicals products)	Petroleum and coal products	Pulp, paper and paper products	Textiles	Other manufacturing	(Rubber products)	Manufacturing (excl. Machinery industry)	Machinery industry
時系列	25	26	27	28	29	30	31	32	33	34	400	401
ウェイト	133.0	71.1	79.1	93.8	671.7	124.9	466.8	495.7	244.7	204.4	4410.8	5589.2

原指数

13年	91.9	97.7	103.5	95.8	95.6	103.2	97.1	98.1	92.9	95.3	96.8	89.0
14	96.3	90.0	108.3	93.9	97.5	102.1	97.9	95.3	97.7	102.7	97.0	90.7
15	98.5	92.1	107.2	94.6	99.9	106.1	98.9	94.7	100.1	104.8	98.9	96.0
16	100.6	93.8	104.2	97.7	101.9	106.8	101.5	95.2	100.7	104.8	101.0	102.8
17	105.3	99.4	104.3	97.8	104.8	109.9	103.3	95.0	103.0	106.8	102.5	104.5
13年度	90.0	94.5	105.2	94.5	93.9	103.2	96.1	97.2	93.0	96.4	95.6	86.6
14	99.3	91.2	109.5	94.3	99.8	103.5	98.6	95.0	99.5	104.7	98.2	92.5
15	98.8	92.0	106.4	95.9	100.4	105.8	99.7	94.9	99.8	104.2	99.3	98.3
16	102.7	95.0	104.5	97.7	102.7	107.1	101.9	95.3	101.7	105.6	101.5	103.0
17	103.4	98.8	103.5	97.5	103.7	110.4	103.9	94.9	103.2	106.9	102.2	105.6
17年 1月	117.8	78.2	75.3	88.6	115.5	116.5	97.3	95.5	93.9	95.3	100.2	95.3
2	109.3	105.2	85.7	92.5	103.5	107.7	95.8	93.9	101.9	103.7	98.9	104.2
3	101.4	99.9	108.4	110.2	106.0	117.0	107.9	96.3	113.4	115.2	108.1	118.0
4	102.6	98.2	96.6	98.0	99.8	106.0	104.1	95.6	107.0	110.6	101.7	104.2
5	108.3	100.7	91.1	89.3	105.3	98.5	103.0	95.2	95.4	99.6	101.2	98.1
6	85.5	110.1	110.8	101.9	92.0	98.5	104.1	94.4	105.4	110.8	102.0	113.8
7	111.1	89.9	120.5	94.8	104.3	108.2	103.7	95.5	106.0	113.5	103.3	107.1
8	107.8	94.8	84.4	91.9	107.0	114.9	101.3	95.1	88.7	92.9	99.5	93.0
9	95.8	98.9	109.6	101.4	101.8	109.6	103.5	94.1	106.4	111.8	102.6	108.5
10	102.6	106.2	117.8	101.2	106.2	112.3	107.8	94.7	110.1	115.2	104.7	102.3
11	108.8	107.9	131.9	104.9	106.1	110.0	106.0	95.0	107.4	110.9	104.3	107.0
12	112.6	103.0	119.6	99.2	110.6	119.4	105.2	94.7	99.8	102.3	103.5	102.6
18年 1月	117.4	75.2	68.6	85.2	114.2	120.8	99.9	94.5	93.6	95.0	99.3	98.8
2	102.5	102.3	88.5	93.0	102.2	107.2	97.7	94.1	103.6	104.0	98.8	108.8
3	85.5	97.8	102.8	109.5	94.7	118.9	110.8	95.9	114.9	115.8	105.7	122.7

季節調整済指数

13年 1期	96.4	103.3	100.3	97.2	99.3	102.1	99.6	99.4	93.5	94.1	99.4	94.9
2	92.8	97.0	105.5	97.0	97.1	104.3	98.0	98.4	92.6	94.3	97.9	91.6
3	88.1	96.8	101.5	95.9	92.7	105.0	95.4	98.0	94.0	97.3	95.6	86.7
4	90.8	94.6	106.3	93.1	93.7	102.2	95.5	96.7	91.7	95.5	94.6	82.7
14年 1期	88.6	90.8	108.5	92.8	92.7	102.0	95.7	95.9	93.9	98.8	94.8	85.9
2	93.6	89.9	109.3	94.2	96.2	99.4	97.4	95.7	97.6	101.7	96.5	90.7
3	100.8	89.4	107.4	93.8	101.2	101.8	99.3	95.2	99.3	104.4	98.2	93.0
4	102.8	89.6	107.3	94.5	100.0	105.0	99.2	94.6	100.5	106.5	98.7	93.3
15年 1期	101.4	95.3	113.6	94.5	101.5	107.5	98.7	94.7	101.4	107.5	99.8	93.4
2	100.9	94.4	104.0	92.4	100.0	111.1	98.5	94.9	102.2	107.7	99.0	94.2
3	98.2	90.6	110.3	94.7	96.8	102.0	99.2	94.7	98.3	103.0	97.9	96.0
4	93.9	88.8	103.6	97.1	101.5	104.9	99.6	94.7	98.7	101.8	99.4	101.0
16年 1期	100.7	92.7	107.2	97.3	101.9	104.4	100.4	94.6	99.2	103.7	99.7	100.8
2	96.7	87.6	101.3	97.5	99.9	105.5	100.3	95.4	99.2	103.6	100.2	103.6
3	101.9	95.3	107.0	97.1	102.1	109.1	103.0	95.1	99.3	103.1	101.4	103.3
4	101.3	98.8	102.7	98.0	102.2	107.8	101.8	95.1	104.0	107.4	101.8	102.8
17年 1期	108.5	98.5	107.7	98.3	105.2	106.9	102.8	95.8	103.9	107.9	102.8	103.2
2	102.0	99.9	98.2	99.1	104.3	109.6	103.6	95.1	101.5	106.1	103.1	105.3
3	103.7	98.5	106.0	96.7	105.4	112.6	104.0	94.8	103.2	107.1	102.3	103.5
4	106.3	101.9	107.4	98.5	104.5	111.7	103.7	94.7	103.6	106.5	102.5	107.4
18年 1期	70.1	65.1	70.1	63.7	69.6	72.0	69.6	63.5	69.7	71.9	101.6	106.8
17年 1月	108.3	95.3	117.9	98.8	106.2	106.2	103.2	95.9	104.5	108.0	102.9	104.2
2	109.1	107.6	100.1	97.8	105.0	106.7	101.5	95.7	103.6	107.9	102.9	102.8
3	108.2	92.5	105.0	98.4	104.5	107.8	103.6	95.7	103.6	107.8	102.7	102.6
4	104.0	97.5	93.7	99.7	104.0	107.4	103.7	95.6	102.2	107.1	102.8	107.6
5	105.7	101.9	101.6	98.0	106.7	108.6	103.5	95.1	100.3	104.9	103.9	103.3
6	96.2	100.4	99.4	99.7	102.2	112.8	103.5	94.6	101.9	106.2	102.5	105.0
7	105.3	97.2	105.5	96.6	104.6	110.2	103.8	95.2	102.2	106.3	102.0	102.9
8	103.9	106.1	105.8	97.5	104.9	112.4	104.9	95.0	102.4	106.2	102.4	103.8
9	102.0	92.1	106.6	96.0	106.7	115.3	103.3	94.3	104.9	108.7	102.6	103.7
10	107.6	101.1	105.9	97.7	106.0	116.6	103.4	94.5	104.5	107.6	103.0	105.3
11	105.1	100.0	108.3	99.0	104.2	108.6	102.8	94.8	104.4	107.5	102.4	107.6
12	106.2	104.5	108.1	98.9	103.2	109.9	104.9	94.7	101.9	104.4	102.0	109.2
18年 1月	106.3	91.6	108.0	95.0	104.3	111.3	106.2	94.9	103.9	107.4	102.1	107.7
2	104.1	103.7	102.3	96.2	104.4	104.7	102.6	95.7	105.3	108.4	102.2	105.9
3	91.3	90.6	99.6	97.8	93.3	109.5	106.4	95.3	105.0	108.4	100.4	106.7

5. 業種別及び特殊分類別指数 5. Indices by Industry and by Use of Goods
(6) 稼働率指数 (6) Indices of Operating Ratio

(参 考) 電気機械工業 (旧 分類)	(参 考) パルプ・紙・ 紙加工品工業 (除 紙・ホルシート)	Industries Code
Electrical machinery (1995 version)	Pulp, paper and paper products (excl. Corrugated card board sheets)	Time series
402	403	Weight
2523.6	395.3	

Original Index

80.1	96.8	C.Y. 2001
79.5	97.6	2002
82.9	98.6	2003
86.0	101.3	2004
85.8	103.3	2005
75.8	95.7	F.Y. 2001
81.0	98.3	2002
84.5	99.3	2003
84.6	101.7	2004
87.6	103.9	2005
74.0	99.4	Jan. 2005
81.3	96.3	Feb.
91.0	108.0	Mar.
87.6	103.0	Apr.
85.9	104.1	May
96.8	103.5	Jun.
91.2	103.6	Jul.
80.7	101.6	Aug.
85.7	103.3	Sep.
83.6	107.5	Oct.
85.7	104.6	Nov.
85.5	104.3	Dec.
82.2	102.3	Jan. 2006
87.9	98.2	Feb.
98.4	111.2	Mar.

Seasonal Adjustment Index

91.4	99.6	Q1 2001
84.0	97.8	Q2
74.1	94.8	Q3
70.6	95.1	Q4
74.4	95.3	Q1 2002
81.1	96.9	Q2
82.3	99.2	Q3
80.4	99.0	Q4
80.6	98.5	Q1 2003
81.4	98.3	Q2
83.4	99.0	Q3
86.9	99.1	Q4
86.3	99.9	Q1 2004
86.9	99.9	Q2
87.6	102.9	Q3
82.6	101.9	Q4
82.1	102.6	Q1 2005
85.5	103.5	Q2
86.7	104.1	Q3
90.1	103.5	Q4
89.2	105.2	Q1 2006
84.2	103.1	Jan. 2005
83.1	101.3	Feb.
79.0	103.4	Mar.
85.9	103.4	Apr.
84.6	103.6	May
85.9	103.6	Jun.
85.4	104.2	Jul.
89.1	104.8	Aug.
85.5	103.3	Sep.
88.5	103.4	Oct.
89.8	102.4	Nov.
92.0	104.6	Dec.
93.0	106.5	Jan. 2006
89.1	102.5	Feb.
85.5	106.5	Mar.

5. 業種別及び特殊分類別指数 5. Indices by Industry and by Use of Goods
 (7) 生産能力指数(未及び平均) (7) Indices of Production Capacity (End and Average)

分類コード 時系列	合成ゴム	写真感光材料	石けん・合成洗剤	塗料・印刷インキ	(特掲:石油化学製品)	石油・石炭製品工業	パルプ・紙・紙加工品工業	繊維工業	その他工業	(特掲:ゴム製品工業)	(参考)製造工業(除機械工業)	(参考)機械工業
	Synthetic rubbers	Sensitive materials for photography	Soaps and synthetic detergents	Paints and printing ink	(Petroleum chemicals products)	Petroleum and coal products	Pulp, paper and paper products	Textiles	Other manufacturing	(Rubber products)	Manufacturing (excl. Machinery industry)	Machinery industry
ウェイト	117.8	58.4	109.3	108.0	576.5	117.3	391.7	468.6	222.4	161.8	4348.3	5651.7

生産能力指数(未)

13年	100.2	101.8	97.4	100.3	100.4	93.9	99.8	91.4	100.6	101.9	97.9	95.3
14	99.9	98.9	103.7	101.0	99.1	94.3	98.3	85.9	98.4	100.7	96.1	92.3
15	101.9	94.7	106.4	99.2	99.4	92.8	97.4	79.2	100.2	103.8	94.4	90.1
16	99.5	84.6	106.5	98.8	99.7	90.6	95.9	75.9	102.1	106.6	93.0	90.3
17	98.5	85.0	106.7	97.7	97.8	90.6	95.2	72.4	103.3	109.3	91.2	92.6
13年度	99.4	103.7	102.1	100.1	99.1	94.1	99.7	88.9	98.5	100.3	97.2	93.8
14	101.0	99.2	103.9	99.9	99.5	94.3	98.0	84.1	98.6	101.6	95.6	90.9
15	101.9	94.7	106.4	99.3	100.0	92.8	96.8	77.8	101.8	105.9	93.9	89.9
16	96.6	84.9	106.7	98.8	99.1	90.6	95.9	74.6	101.6	106.7	92.3	90.5
17	98.8	85.0	106.8	97.6	98.0	90.6	95.0	71.5	104.4	109.3	90.9	92.6
17年 1月	96.0	84.9	106.7	98.8	99.1	90.6	96.0	74.9	101.6	106.6	92.7	90.3
2	96.6	84.9	106.7	98.8	99.2	90.6	96.0	74.7	101.6	106.6	92.5	90.3
3	96.6	84.9	106.7	98.8	99.1	90.6	95.9	74.6	101.6	106.7	92.3	90.5
4	97.7	84.9	106.7	97.8	98.3	90.5	95.2	74.1	102.6	108.0	91.8	90.9
5	97.7	84.9	106.7	97.9	98.0	90.5	95.2	74.0	102.8	108.3	91.6	91.2
6	97.7	84.9	106.7	97.9	98.2	90.5	95.2	73.8	102.9	108.4	91.7	91.3
7	98.0	85.0	106.8	97.9	97.6	90.5	95.2	73.5	102.9	108.4	91.5	91.4
8	98.0	85.0	106.8	97.9	97.7	90.5	95.2	73.4	102.9	108.5	91.5	91.5
9	98.0	85.0	106.7	97.8	97.8	90.5	95.2	73.2	103.0	108.6	91.5	92.0
10	98.5	85.0	106.7	97.7	97.9	90.6	95.2	72.8	103.2	109.1	91.5	92.4
11	98.5	85.0	106.7	97.7	97.9	90.6	95.2	72.6	103.3	109.2	91.4	92.5
12	98.5	85.0	106.7	97.7	97.8	90.6	95.2	72.4	103.3	109.3	91.2	92.6
18年 1月	98.8	85.0	106.7	97.6	98.0	90.6	95.1	72.0	104.4	109.3	91.2	92.4
2	98.8	85.0	106.8	97.6	98.0	90.6	94.9	71.6	104.4	109.3	91.1	92.4
3	98.8	85.0	106.8	97.6	98.0	90.6	95.0	71.5	104.4	109.3	90.9	92.6

生産能力指数(平均)

13年	100.2	101.0	99.3	100.4	100.0	95.8	99.7	93.6	100.6	101.9	98.4	97.6
14	99.9	100.9	102.3	100.4	99.1	94.1	99.1	87.6	98.4	100.4	96.7	93.2
15	101.2	96.0	104.6	99.8	99.5	93.4	97.6	81.5	99.3	102.5	94.9	90.4
16	101.5	90.0	106.5	98.9	100.2	91.3	96.6	77.1	102.0	106.3	93.5	90.0
17	97.7	85.0	106.7	98.1	98.2	90.6	95.4	73.7	102.6	108.1	91.8	91.4
13年度	100.1	102.0	99.0	100.3	99.8	94.4	99.8	92.1	100.1	101.6	98.0	96.1
14	100.0	99.8	103.5	100.4	99.1	94.2	98.6	86.4	98.5	100.6	96.3	92.5
15	101.7	94.9	105.2	99.6	99.6	93.0	97.3	80.0	100.1	103.6	94.5	90.1
16	100.2	87.6	106.6	98.8	100.0	90.8	96.3	76.2	101.9	106.5	93.1	90.2
17	98.3	85.0	106.7	97.8	97.9	90.6	95.2	72.9	103.3	108.8	91.4	91.9
17年 1月	96.0	84.9	106.7	98.8	99.1	90.6	96.0	74.9	101.6	106.6	92.7	90.3
2	96.6	84.9	106.7	98.8	99.2	90.6	96.0	74.7	101.6	106.6	92.5	90.3
3	96.6	84.9	106.7	98.8	99.1	90.6	95.9	74.6	101.6	106.7	92.3	90.5
4	97.7	84.9	106.7	97.8	98.3	90.5	95.2	74.1	102.6	108.0	91.8	90.9
5	97.7	84.9	106.7	97.9	98.0	90.5	95.2	74.0	102.8	108.3	91.6	91.2
6	97.7	84.9	106.7	97.9	98.2	90.5	95.2	73.8	102.9	108.4	91.7	91.3
7	98.0	85.0	106.8	97.9	97.6	90.5	95.2	73.5	102.9	108.4	91.5	91.4
8	98.0	85.0	106.8	97.9	97.7	90.5	95.2	73.4	102.9	108.5	91.5	91.5
9	98.0	85.0	106.7	97.8	97.8	90.5	95.2	73.2	103.0	108.6	91.5	92.0
10	98.5	85.0	106.7	97.7	97.9	90.6	95.2	72.8	103.2	109.1	91.5	92.4
11	98.5	85.0	106.7	97.7	97.9	90.6	95.2	72.6	103.3	109.2	91.4	92.5
12	98.5	85.0	106.7	97.7	97.8	90.6	95.2	72.4	103.3	109.3	91.2	92.6
18年 1月	98.8	85.0	106.7	97.6	98.0	90.6	95.1	72.0	104.4	109.3	91.2	92.4
2	98.8	85.0	106.8	97.6	98.0	90.6	94.9	71.6	104.4	109.3	91.1	92.4
3	98.8	85.0	106.8	97.6	98.0	90.6	95.0	71.5	104.4	109.3	90.9	92.6

5. 業種別及び特殊分類別指数 5. Indices by Industry and by Use of Goods
 (7) 生産能力指数(未及び平均) (7) Indices of Production Capacity (End and Average)

(参考)電気機械工業(旧分類)	(参考)パルプ・紙・紙加工品工業(除瓦工用紙)	Industries Code
Electrical machinery (1995 version)	Pulp, paper and paper products (excl. Corrugated card board sheets)	Time series
402	403	Weight
2362.1	337.1	

Original Index (End)

97.5	99.7	C.Y. 2001
92.6	98.2	2002
90.1	97.1	2003
93.1	95.5	2004
94.6	94.8	2005
95.2	99.7	F.Y. 2001
90.3	97.8	2002
91.0	96.6	2003
92.3	95.6	2004
95.2	94.5	2005
92.0	95.8	Jan. 2005
92.0	95.7	Feb.
92.3	95.6	Mar.
92.7	94.7	Apr.
93.3	94.7	May
93.3	94.7	Jun.
93.4	94.7	Jul.
93.6	94.7	Aug.
93.7	94.7	Sep.
94.6	94.8	Oct.
94.6	94.8	Nov.
94.6	94.8	Dec.
94.6	94.7	Jan. 2006
94.7	94.5	Feb.
95.2	94.5	Mar.

Original Index (Average)

99.9	99.7	C.Y. 2001
94.1	99.0	2002
90.2	97.3	2003
91.9	96.3	2004
93.3	95.0	2005
98.4	99.7	F.Y. 2001
92.8	98.5	2002
90.1	97.1	2003
92.4	96.0	2004
94.0	94.7	2005
92.0	95.8	Jan. 2005
92.0	95.7	Feb.
92.3	95.6	Mar.
92.7	94.7	Apr.
93.3	94.7	May
93.3	94.7	Jun.
93.4	94.7	Jul.
93.6	94.7	Aug.
93.7	94.7	Sep.
94.6	94.8	Oct.
94.6	94.8	Nov.
94.6	94.8	Dec.
94.6	94.7	Jan. 2006
94.7	94.5	Feb.
95.2	94.5	Mar.

5. 業種別及び特殊分類別指数 5. Indices by Industry and by Use of Goods

(8)-1 製造工業生産予測指数(指数) (8)-1 Survey of Production Forecast (Indices)

分類 時系列	製造工業 Manufacturing			鉄鋼業 Iron and steel			非鉄金属工業 Non-ferrous metals			金属製品工業 Fabricated metals			Industries Time series												
	10000.0			980.5			222.0			575.1				Weight											
	前月実績 Last Month	当月見込み This Month	翌月見込み Next Month	前月実績 Last Month	当月見込み This Month	翌月見込み Next Month	前月実績 Last Month	当月見込み This Month	翌月見込み Next Month	前月実績 Last Month	当月見込み This Month	翌月見込み Next Month													
原指数													Original Index												
17年 1月調査	106.2	103.5	107.0	109.2	111.9	103.1	90.7	87.5	89.7	96.2	86.7	89.6	109.7	104.3	109.1	76.9	68.7	84.0	101.0	89.2	104.5	144.3	144.3	144.6	Jan. survey 2005
2	101.8	106.7	118.5	111.0	104.5	110.3	86.1	89.4	94.5	84.6	87.6	96.9	98.1	110.3	121.3	68.7	82.0	119.6	90.9	102.6	130.0	140.5	143.3	157.0	Feb.
3	104.8	119.7	106.6	101.7	110.2	108.8	89.3	95.0	93.6	87.7	95.5	91.0	105.6	126.9	106.8	81.8	124.1	87.0	97.1	130.9	97.6	143.4	162.5	150.1	Mar.
4	122.5	106.2	104.6	113.7	108.3	110.9	98.9	94.0	90.4	96.5	92.4	92.7	135.4	103.7	102.9	125.8	86.6	85.7	134.9	98.4	92.4	167.2	149.7	156.1	Apr.
5	104.8	102.6	110.4	107.5	110.3	110.4	96.1	91.0	96.3	93.0	92.0	100.6	101.0	101.8	112.6	84.1	87.7	106.0	94.6	87.4	102.2	146.6	147.1	150.6	May
6	101.9	111.9	110.1	112.5	113.0	114.9	90.5	94.8	95.0	91.7	99.9	101.0	94.6	114.9	107.3	86.2	104.3	95.0	83.5	103.6	93.2	148.1	158.4	156.5	Jun.
7	112.4	110.3	105.8	110.2	111.1	107.7	97.4	95.5	86.9	98.9	100.1	96.0	111.7	107.3	103.3	104.2	94.6	74.8	97.9	88.9	90.3	170.7	165.9	173.2	Jul.
8	109.0	105.8	118.9	109.5	107.2	108.4	95.1	85.9	92.8	96.3	92.7	100.8	105.5	103.5	114.8	91.0	72.9	88.6	92.2	92.9	108.4	163.1	176.7	199.0	Aug.
9	104.9	120.3	115.6	108.3	109.0	110.6	83.5	92.1	93.8	91.6	98.3	97.4	101.5	115.9	111.2	71.9	92.1	74.4	93.7	109.4	97.7	176.1	207.6	195.8	Sep.
10	117.8	114.8	118.0	106.8	106.3	104.1	95.3	96.3	97.3	97.6	96.8	100.7	115.4	108.4	114.5	86.0	73.5	79.3	112.4	96.6	108.8	196.2	199.8	196.4	Oct.
11	112.6	118.7	116.6	108.9	103.6	105.7	96.4	96.5	92.3	99.3	100.8	99.7	98.7	116.6	114.0	70.6	77.1	77.5	90.4	108.6	106.8	193.3	199.7	199.0	Nov.
12	117.8	119.1	112.5	102.4	105.7	106.3	99.8	93.0	90.7	101.5	98.1	89.8	111.9	120.5	104.8	78.4	80.4	75.3	103.2	105.9	91.7	201.4	208.8	206.5	Dec.
18年 1月調査	116.2	112.3	116.1	102.9	106.6	101.2	93.9	89.9	93.1	97.3	88.9	92.0	116.7	103.9	113.7	82.5	75.7	84.1	104.0	90.7	102.6	199.1	204.1	206.3	Jan. survey 2006
2	109.2	116.7	128.7	108.2	103.7	110.4	84.5	88.1	92.6	87.6	90.7	99.4	98.7	115.6	135.1	74.6	83.3	118.1	83.9	99.3	128.7	194.1	209.4	218.9	Feb.
3	114.0	129.2	115.3	103.6	113.4	107.2	88.6	93.4	90.0	90.9	97.5	95.3	113.0	138.6	114.5	85.3	121.2	85.6	94.5	128.0	94.3	196.3	216.4	205.2	Mar.
前年同月比													%Change from Previous Year												
17年 1月調査	2.9	4.0	3.8	4.9	2.7	0.1	▲ 3.9	▲ 1.4	▲ 2.5	3.9	3.2	3.0	25.8	16.9	11.7	3.1	▲ 3.1	7.8	▲ 3.8	5.6	12.7	0.9	2.3	1.1	Jan. survey 2005
2	2.3	3.5	0.2	1.8	1.5	▲ 3.0	▲ 2.9	▲ 2.8	▲ 5.5	0.7	0.7	1.4	10.0	12.9	▲ 2.0	▲ 3.1	5.3	▲ 3.1	7.6	10.7	2.0	▲ 0.4	0.2	▲ 1.3	Feb.
3	1.6	1.2	4.0	▲ 1.3	▲ 3.1	▲ 1.9	▲ 2.9	▲ 5.0	0.1	0.8	▲ 0.1	▲ 1.5	8.1	2.5	17.8	▲ 5.0	0.6	2.8	4.7	2.7	9.2	0.2	2.2	1.7	Mar.
4	3.6	3.6	4.4	0.0	1.4	2.5	▲ 1.1	0.5	2.7	0.9	0.0	5.9	9.4	14.3	10.6	1.9	2.4	3.6	5.8	10.1	10.7	0.3	1.4	4.7	Apr.
5	2.2	2.4	0.1	0.7	1.9	3.4	2.8	3.4	2.1	0.6	5.1	3.6	11.4	9.5	7.8	▲ 0.6	6.0	5.5	5.8	4.7	▲ 1.3	▲ 0.7	▲ 1.3	▲ 8.0	May
6	1.7	1.5	0.5	4.0	5.8	5.1	2.8	0.5	0.1	4.8	2.9	0.6	1.7	10.0	0.1	4.2	3.8	▲ 5.6	0.0	0.1	▲ 1.3	▲ 0.7	▲ 1.3	▲ 8.0	Jun.
7	1.9	0.7	4.9	3.2	1.6	▲ 1.2	3.3	0.6	5.3	1.9	▲ 0.3	4.7	6.9	0.1	4.7	3.7	▲ 6.0	▲ 3.4	▲ 5.4	▲ 6.7	▲ 2.2	▲ 0.7	▲ 3.2	1.4	Jul.
8	▲ 0.5	4.9	4.9	0.2	▲ 1.7	0.9	0.2	4.1	▲ 0.7	▲ 4.1	1.1	1.5	▲ 1.6	4.9	1.3	▲ 9.5	▲ 5.8	▲ 4.4	▲ 3.3	11.1	▲ 10.6	5.7	14.1	23.7	Aug.
9	4.0	6.1	9.0	▲ 0.6	1.5	0.8	1.2	▲ 1.5	▲ 2.9	▲ 0.1	▲ 1.0	▲ 1.5	2.8	2.3	19.7	▲ 7.1	▲ 0.6	6.1	12.1	▲ 9.8	3.5	13.8	29.0	31.1	Sep.
10	3.9	8.2	7.1	▲ 0.6	▲ 3.1	▲ 3.7	1.9	▲ 0.3	▲ 0.4	▲ 1.7	▲ 2.1	▲ 0.8	1.9	16.7	8.1	▲ 7.2	▲ 4.9	2.6	▲ 7.3	2.3	2.8	21.9	33.7	27.4	Oct.
11	6.1	7.7	9.8	▲ 0.7	▲ 4.2	▲ 3.2	▲ 0.2	▲ 1.2	1.8	0.4	▲ 0.7	3.6	6.2	10.1	3.9	0.7	▲ 0.3	0.8	▲ 4.2	2.6	5.7	29.4	29.6	37.9	Nov.
12	6.9	12.1	10.5	▲ 5.3	▲ 3.2	▲ 4.2	2.1	2.5	5.3	0.0	2.0	6.1	5.7	9.8	6.8	1.4	4.6	9.6	▲ 2.5	4.9	0.9	30.7	44.7	47.0	Dec.
18年 1月調査	9.4	10.3	10.8	▲ 5.8	▲ 4.0	▲ 0.5	3.5	4.4	4.3	1.1	5.1	4.9	6.4	5.9	7.7	7.3	10.2	2.8	3.0	▲ 0.2	5.7	38.0	45.3	43.9	Jan. survey 2006
2	7.3	11.4	5.1	▲ 2.5	2.0	▲ 2.9	▲ 1.9	▲ 1.3	▲ 6.4	3.5	3.4	3.0	0.6	9.5	▲ 0.2	8.6	1.8	▲ 6.1	▲ 7.7	2.3	▲ 4.6	38.1	46.0	30.9	Feb.
3	8.8	5.5	10.0	1.9	▲ 0.3	▲ 0.3	▲ 0.8	▲ 5.6	▲ 6.3	3.6	1.0	2.5	7.0	2.4	13.4	4.3	▲ 3.7	1.8	▲ 2.7	▲ 5.1	▲ 0.3	36.9	29.4	40.0	Mar.

分類 時系列	製造工業 Manufacturing			鉄鋼業 Iron and steel			非鉄金属工業 Non-ferrous metals			金属製品工業 Fabricated metals			Industries Time series												
	10000.0			980.5			222.0			575.1				Weight											
	前月実績 Last Month	当月見込み This Month	翌月見込み Next Month	前月実績 Last Month	当月見込み This Month	翌月見込み Next Month	前月実績 Last Month	当月見込み This Month	翌月見込み Next Month	前月実績 Last Month	当月見込み This Month	翌月見込み Next Month													
季節調整済指数													Seasonal Adjustment Index												
17年 1月調査	106.4	108.6	109.2	110.3	110.4	108.7	89.0	91.3	90.9	95.3	94.9	95.3	112.5	108.0	110.3	84.2	84.0	88.1	97.1	101.4	108.7	147.1	151.5	151.0	Jan. survey 2005
2	108.8	109.1	109.2	108.8	110.0	108.7	92.6	91.3	91.3	95.0	94.6	94.3	104.6	111.0	101.2	85.2	86.9	84.7	103.8	107.3	110.9	149.9	151.6	155.4	Feb.
3	108.8	108.9	111.1	108.8	108.5	110.5	92.1	91.3	91.9	95.4	93.7	94.3	107.0	105.3	113.7	86.4	85.3	88.3	103.7	107.5	110.4	150.4	153.3	155.9	Mar.
4	108.5	110.6	110.0	108.5	109.8	108.9	92.8	92.5	90.6	94.3	96.1	96.2	107.2	113.1	114.7	84.0	86.7	85.6	102.6	106.6	107.3	161.5	155.0	161.1	Apr.
5	110.4	109.4	109.7	110.9	109.7	111.3	94.7	91.2	93.3	96.0	95.5	96.9	111.9	113.4	112.2	84.6	86.8	90.2	105.4	94.5	101.7	155.3	154.7	150.6	May
6	108.7	109.9	109.0	110.7	113.6	112.9	93.9	93.3	94.0	96.1	96.1	97.8	107.2	114.1	109.2	86.1	90.8	85.3	97.3	98.7	97.3	154.6	155.5	156.8	Jun.
7	109.6	109.2	111.3	110.1	109.9	108.6	94.9	94.0	94.0	95.0	95.1	97.9	108.7	106.6	109.0	88.7	84.7	88.3	93.3	92.3	97.3	163.5	164.4	171.4	Jul.
8	108.8	111.8	113.9	108.4	104.9	108.8	94.3	93.7	93.6	93.0	94.8	96.5	105.3	109.5	108.0	84.9	89.1	85.1	97.5	100.6	96.6	164.6	176.6	189.3	Aug.
9	110.7	113.9	113.9	107.2	108.4	107.8	93.8	92.9	93.6	93.3	94.1	94.3	107.8	107.8	111.7	89.7	85.6	88.5	100.7	97.4	96.3	174.3	198.6	190.3	Sep.
10	110.9	113.8	115.7	107.0	105.6	105.4	94.0	94.9	95.6	93.5	94.3	97.1	103.2	111.7	112.5	79.6	88.9	91.5	97.9	99.0	101.5	181.9	191.9	194.3	Oct.
11	111.8	116.0	116.5	107.9	105.4	106.2	93.5	93.9	93.3	94.6	95.6	99.5	108.3	116.2	115.9	86.8	88.2	86.7	94.8	104.1	103.9	188.1	193.6	194.2	Nov.
12	114.6	120.6	117.3	104.6	106.6	105.8	94.9	91.8	92.9	95.2	98.4	97.3	111.4	121.6	109.2	89.1	89.3	90.9	99.6	104.5	103.0	194.2	209.1	213.0	Dec.
18年 1月調査	118.2	118.1	117.7	103.9	105.3	105.8	93.0	93.8	93.8	98.4	97.2	97.4	117.2	109.8	114.0	91.3	91.9	86.7	101.8	101.9	108.1	205.4	216.9	215.4	Jan. survey 2006
2	116.8	118.3	118.6	106.6	108.7	109.1	90.7	89.8	89.5	97.5	97.0	96.7	106.5	114.5	112.7	92.5	88.3	83.6	96.4	104.2	109.8	207.9	218.6	216.7	Feb.
3	116.8	117.5	120.1	110.3	111.7	107.7	90.6	89.8	88.2	97.6	95.7	99.6	112.5	115.0	120.9</										

5. 業種別及び特殊分類別指数 5. Indices by Industry and by Use of Goods
(8)-1 製造工業生産予測指数(指数) (8)-1 Survey of Production Forecast (Indices)

分類 時系列	輸送機械工業 Transport equipment			化学工業 Chemicals			紙・パルプ工業 Pulp and paper			その他 Others		
	1454.8			987.4			538.8			1329.3		
	前月実績 Last Month	当月見込み This Month	翌月見込み Next Month	前月実績 Last Month	当月見込み This Month	翌月見込み Next Month	前月実績 Last Month	当月見込み This Month	翌月見込み Next Month	前月実績 Last Month	当月見込み This Month	翌月見込み Next Month
原指数	Original Index											
17年 1月調査	97.6	105.1	119.9	107.0	105.1	98.3	99.1	96.7	95.5	91.7	83.7	84.0
2	104.1	119.0	131.4	103.7	98.0	100.9	96.3	94.9	103.2	83.2	85.5	91.0
3	116.5	128.3	107.7	97.6	100.8	100.4	92.9	103.4	98.3	85.0	90.6	85.8
4	128.3	107.3	95.9	101.2	98.4	99.3	104.2	98.2	99.9	92.0	86.8	82.5
5	107.9	95.8	116.8	95.6	98.2	94.7	98.6	99.7	99.9	86.8	82.0	86.6
6	95.9	116.7	113.1	99.8	95.1	99.6	100.0	99.1	100.2	82.0	85.7	88.6
7	116.0	112.6	90.3	93.8	99.2	100.4	99.1	100.5	98.3	85.7	87.0	85.0
8	111.0	89.4	121.7	97.3	100.0	99.1	99.3	98.2	99.3	87.3	83.3	91.9
9	87.9	121.2	110.9	98.0	97.7	98.4	97.4	98.9	103.2	82.6	91.8	95.2
10	119.8	109.6	119.8	95.8	97.6	100.5	98.9	102.5	101.0	91.4	94.2	93.7
11	108.8	120.4	111.1	97.9	101.0	105.6	102.7	101.1	101.7	95.0	93.8	88.6
12	119.4	111.9	106.4	100.7	105.3	101.2	99.7	101.2	99.0	94.1	90.6	80.9
18年 1月調査	109.6	107.5	120.3	103.6	102.4	96.0	99.9	99.5	95.3	89.7	80.9	83.2
2	107.0	120.8	135.1	100.3	95.7	92.4	98.1	95.3	105.5	80.8	84.1	89.1
3	121.6	135.8	110.7	94.0	91.7	95.4	93.1	105.1	99.7	84.1	90.3	85.9
前年同月比	%Change from Previous Year											
17年 1月調査	▲ 3.6	2.8	7.6	4.4	▲ 4.3	▲ 0.3	2.4	▲ 3.1	▲ 0.1	▲ 1.1	▲ 2.1	▲ 1.9
2	1.9	6.8	5.7	2.9	▲ 0.6	3.3	2.7	▲ 0.7	0.2	1.5	▲ 0.1	▲ 1.5
3	4.6	3.2	2.7	▲ 1.0	3.2	5.4	▲ 2.8	▲ 0.4	1.0	▲ 0.7	▲ 1.9	▲ 0.5
4	3.2	2.3	4.0	3.6	3.3	3.5	1.2	0.9	1.8	▲ 0.4	▲ 1.6	▲ 1.1
5	2.9	3.9	2.1	0.3	2.4	0.2	1.3	1.6	2.5	▲ 1.6	▲ 1.7	▲ 0.8
6	4.0	2.0	▲ 0.2	4.1	0.6	1.3	1.9	1.6	1.9	▲ 1.7	▲ 1.8	▲ 1.0
7	1.4	▲ 0.6	3.9	▲ 0.7	0.9	3.8	1.6	2.2	0.4	▲ 1.8	▲ 2.8	1.4
8	▲ 2.0	2.9	2.4	▲ 1.0	3.4	3.2	1.1	0.3	0.3	▲ 2.5	▲ 0.6	1.7
9	1.2	2.0	0.5	1.3	1.8	0.8	▲ 0.5	▲ 0.1	1.6	▲ 1.4	▲ 1.5	▲ 0.3
10	0.8	▲ 0.7	5.5	▲ 0.2	0.0	▲ 1.2	▲ 1.1	0.9	1.2	▲ 1.1	▲ 1.4	▲ 0.8
11	▲ 1.4	6.0	13.8	0.3	▲ 0.7	▲ 1.3	▲ 1.1	1.3	2.6	▲ 0.5	▲ 0.7	▲ 3.4
12	5.1	14.7	2.2	▲ 1.0	▲ 1.6	▲ 2.4	▲ 0.1	2.1	2.8	▲ 0.4	▲ 1.2	▲ 2.8
18年 1月調査	12.3	3.3	3.3	▲ 3.2	▲ 1.3	▲ 1.6	0.8	3.3	2.6	▲ 2.2	▲ 2.8	▲ 2.1
2	2.8	3.7	5.3	▲ 3.3	▲ 1.9	▲ 8.7	1.9	2.6	1.2	▲ 2.9	▲ 1.1	▲ 3.2
3	4.4	5.8	2.6	▲ 3.7	▲ 9.4	▲ 0.2	0.2	0.9	1.1	▲ 1.1	▲ 1.8	▲ 1.0
季節調整済指数	Seasonal Adjustment Index											
17年 1月調査	102.8	110.4	113.8	99.9	103.7	101.0	99.1	99.6	100.3	87.4	88.9	86.5
2	109.8	112.9	113.2	102.6	101.0	101.8	99.8	99.2	98.8	89.8	88.5	88.1
3	111.4	114.4	116.3	100.0	100.7	101.5	98.1	99.1	98.2	88.3	87.7	89.2
4	111.2	117.7	110.2	100.1	99.7	99.6	99.4	98.9	99.9	88.2	90.3	87.9
5	118.3	108.8	112.2	98.0	99.0	97.5	99.2	99.4	100.4	90.2	87.0	87.9
6	108.6	111.2	109.7	100.5	98.4	100.2	99.2	98.8	100.3	87.3	88.0	88.2
7	110.2	109.3	108.0	97.6	99.1	100.9	99.3	99.7	101.0	87.4	87.1	88.3
8	108.0	107.5	112.4	98.4	100.5	100.9	99.8	101.2	100.1	87.2	87.6	88.7
9	106.3	111.8	110.0	99.3	100.0	99.3	100.2	99.7	97.6	86.9	88.1	89.2
10	109.7	107.3	114.6	97.9	98.4	98.4	98.8	98.5	99.2	88.1	88.0	88.7
11	105.7	114.0	117.0	97.5	98.4	99.2	98.9	99.4	102.3	87.8	88.1	85.7
12	113.5	118.8	110.4	97.4	98.5	98.5	98.1	102.2	102.5	88.4	87.2	86.7
18年 1月調査	116.3	111.9	112.5	97.2	100.6	99.1	100.3	102.6	100.1	86.7	85.7	85.3
2	111.8	113.2	116.4	98.8	98.9	93.2	102.2	99.4	101.0	87.0	86.8	86.2
3	115.0	117.9	120.4	96.2	91.6	96.9	97.4	100.7	99.6	87.0	87.4	89.5
前月比	%Change from Previous Month											
17年 1月調査	▲ 4.5	7.4	3.1	1.8	3.8	▲ 2.6	1.6	0.5	0.7	▲ 1.6	▲ 1.7	▲ 2.7
2	6.8	2.8	0.3	2.7	▲ 1.6	0.8	0.7	▲ 0.6	▲ 0.4	2.7	▲ 1.4	▲ 0.5
3	1.5	0.0	4.4	▲ 2.5	0.7	0.8	▲ 1.7	▲ 1.0	▲ 0.9	▲ 1.7	▲ 0.7	1.7
4	▲ 0.2	5.8	▲ 6.4	▲ 0.1	▲ 0.4	▲ 0.1	1.3	▲ 0.5	1.0	▲ 0.1	2.4	▲ 2.7
5	6.4	▲ 8.0	3.1	▲ 2.1	1.0	▲ 1.5	▲ 0.2	0.2	1.0	2.3	▲ 3.5	1.0
6	▲ 8.2	2.4	▲ 1.3	2.6	▲ 2.1	1.8	0.0	▲ 0.4	1.5	▲ 3.2	▲ 0.8	0.2
7	1.5	▲ 0.8	▲ 1.2	▲ 2.9	1.5	1.8	0.1	0.4	1.3	0.1	▲ 0.3	1.4
8	▲ 2.0	▲ 0.5	4.6	0.8	2.1	0.4	0.5	1.4	▲ 1.1	▲ 0.2	0.5	1.3
9	▲ 1.6	5.2	▲ 1.6	0.9	0.7	0.7	0.4	▲ 0.5	▲ 2.1	▲ 0.3	1.4	1.2
10	3.2	▲ 2.2	6.8	▲ 1.4	0.5	0.0	▲ 1.4	▲ 0.3	0.7	1.4	▲ 0.1	0.8
11	▲ 3.6	7.9	2.6	▲ 0.4	0.9	0.8	0.1	0.5	2.9	▲ 0.3	0.3	▲ 2.7
12	7.4	4.7	▲ 7.1	▲ 0.1	1.1	0.0	▲ 0.8	4.2	0.3	0.7	▲ 1.4	▲ 0.6
18年 1月調査	2.5	▲ 3.8	0.5	▲ 0.2	3.5	▲ 1.5	2.2	2.3	▲ 2.4	▲ 1.9	▲ 1.2	▲ 0.5
2	▲ 3.9	1.3	2.8	▲ 1.6	0.1	▲ 5.8	1.9	▲ 2.7	1.6	0.3	▲ 0.2	▲ 0.7
3	2.9	2.5	2.1	▲ 2.6	▲ 4.8	5.8	▲ 4.7	3.4	▲ 1.1	0.0	0.5	2.4

5. 業種別及び特殊分類別指数 5. Indices by Industry and by Use of Goods
(8)-1 製造工業生産予測指数(指数) (8)-1 Survey of Production Forecast (Indices)

分類 時系列	(特掲) 機械工業 Machinery industry			(特掲) 電気機械工業(旧分類) Electrical machinery(1995 version)			Industries Time series
	5366.9			2794.8			
	前月実績 Last Month	当月見込み This Month	翌月見込み Next Month	前月実績 Last Month	当月見込み This Month	翌月見込み Next Month	
原指数	Original Index						
17年 1月調査	111.1	109.4	118.1	119.4	114.5	121.9	Jan. survey 2005
2	107.0	117.2	134.1	113.0	120.3	142.3	Feb.
3	114.6	136.6	115.0	118.6	146.3	123.3	Mar.
4	140.3	114.4	111.9	150.2	123.2	124.6	Apr.
5	112.3	108.7	121.4	120.0	118.8	128.3	May
6	106.7	124.1	118.4	117.9	132.5	126.8	Jun.
7	125.5	120.1	113.7	137.3	130.3	131.1	Jul.
8	118.8	114.7	135.5	129.2	133.3	152.4	Aug.
9	113.7	138.5	128.2	133.1	157.8	145.0	Sep.
10	134.8	128.2	133.6	151.7	146.6	149.5	Oct.
11	122.9	134.8	131.4	140.9	150.8	149.9	Nov.
12	133.3	135.7	127.7	150.3	155.4	149.0	Dec.
18年 1月調査	131.5	127.1	135.7	150.1	147.6	153.7	Jan. survey 2006
2	121.8	136.4	154.4	140.1	154.3	174.1	Feb.
3	131.8	154.9	131.8	146.3	173.2	151.0	Mar.
前年同月比	%Change from Previous Year						
17年 1月調査	3.3	5.2	6.7	▲ 0.1	2.4	4.6	Jan. survey 2005
2	2.9	5.9	0.5	1.1	3.3	▲ 0.7	Feb.
3	3.5	2.4	5.6	1.8	2.1	3.5	Mar.
4	5.2	5.1	6.3	4.8	3.4	5.8	Apr.
5	3.1	3.2	0.7	0.8	0.8	4.6	May
6	1.3	1.6	▲ 0.3	0.1	▲ 1.5	▲ 0.3	Jun.
7	2.7	1.2	7.1	2.1	2.4	9.3	Jul.
8	0.1	8.0	7.2	1.6	11.2	11.2	Aug.
9	7.1	9.6	15.7	11.0	15.2	22.0	Sep.
10	6.6	15.7	13.3	10.7	23.3	18.6	Oct.
11	10.9	14.3	18.3	18.5	19.6	25.5	Nov.
12	13.1	22.1	19.3	19.2	30.2	31.9	Dec.
18年 1月調査	18.4	18.8	18.4	25.7	30.6	29.6	Jan. survey 2006
2	13.8	19.0	10.0	24.0	30.1	15.9	Feb.
3	15.0	10.4	17.4	23.4	15.3	25.8	Mar.
季節調整済指数	Seasonal Adjustment Index						
17年 1月調査	114.1	116.9	118.8	121.7	124.8	128.5	Jan. survey 2005
2	116.3	118.1	117.9	124.6	126.0	128.9	Feb.
3	117.6	117.7	122.4	126.6	127.2	129.0	Mar.
4	116.5	121.8	120.3	125.7	129.1	128.9	Apr.
5	120.8	119.4	119.5	128.5	125.8	126.3	May
6	117.5	119.8	117.0	126.0	126.8	125.3	Jun.
7	119.7	119.0	122.4	129.4	129.4	136.2	Jul.
8	118.9	124.3	126.5	130.3	139.9	141.8	Aug.
9	123.2	127.3	127.8	140.4	146.2	144.6	Sep.
10	122.7	128.6	131.3	138.3	148.5	148.2	Oct.
11	125.1	132.3	133.5	142.6	150.1	149.4	Nov.
12	130.3	140.7	135.2	148.8	157.4	159.0	Dec.
18年 1月調査	137.7	136.6	135.3	155.2	161.7	161.9	Jan. survey 2006
2	132.9	135.7	135.7				

5. 業種別及び特殊分類別指数 5. Indices by Industry and by Use of Goods

(8)-2 製造工業生産予測指数(実現率及び予測修正率)

(8)-2 Survey of Production Forecast (Realization Ratio, Amendment Ratio)

分類 時系列	製造工業	鉄鋼業	非鉄金属業	金属製品業	一般機械業	電気機械業	情報通信機械工業	電子部品・デバイス工業	輸送機械業	化学工業
	Manufacturing	Iron and steel	Non-ferrous metals	Fabricated metals	General machinery	Electrical machinery	Information and communication electronics equipment	Electronic parts and devices	Transport equipment	Chemicals
ウェイト	10000.0	980.5	222.0	575.1	1117.3	502.6	824.6	1467.6	1454.8	987.4
実現率										
17年 1月調査	▲ 0.9	▲ 0.5	▲ 1.9	▲ 0.4	▲ 1.3	0.0	▲ 5.7	▲ 0.7	▲ 1.2	▲ 0.1
2	▲ 0.2	▲ 1.4	▲ 1.4	▲ 0.1	▲ 3.1	▲ 1.4	▲ 2.4	▲ 1.1	▲ 0.5	▲ 1.1
3	▲ 0.3	▲ 1.1	▲ 0.9	▲ 0.8	▲ 3.6	▲ 0.6	▲ 3.4	▲ 0.9	▲ 1.3	▲ 1.0
4	▲ 0.4	▲ 0.0	▲ 1.6	▲ 0.6	▲ 1.8	▲ 1.5	▲ 4.6	▲ 1.4	▲ 0.2	▲ 0.6
5	▲ 0.2	▲ 1.0	▲ 2.4	▲ 0.1	▲ 1.1	▲ 2.4	▲ 1.1	▲ 0.2	▲ 0.5	▲ 1.7
6	▲ 0.6	▲ 0.9	▲ 3.0	▲ 0.6	▲ 5.5	▲ 0.8	▲ 3.0	▲ 0.1	▲ 0.2	▲ 1.5
7	▲ 0.3	▲ 3.1	▲ 1.7	▲ 1.1	▲ 4.7	▲ 2.3	▲ 5.5	▲ 5.1	▲ 0.9	▲ 0.8
8	▲ 0.4	▲ 1.4	▲ 0.3	▲ 2.2	▲ 1.2	▲ 0.2	▲ 5.6	▲ 0.1	▲ 1.2	▲ 0.7
9	▲ 1.0	▲ 2.2	▲ 0.1	▲ 1.6	▲ 1.6	▲ 0.7	▲ 0.1	▲ 1.3	▲ 1.1	▲ 1.2
10	▲ 2.6	▲ 1.3	▲ 1.2	▲ 0.6	▲ 4.3	▲ 7.0	▲ 0.5	▲ 8.4	▲ 1.9	▲ 2.1
11	▲ 1.8	▲ 2.2	▲ 1.5	▲ 0.3	▲ 3.0	▲ 2.4	▲ 4.2	▲ 2.0	▲ 1.5	▲ 0.9
12	▲ 1.2	▲ 0.8	▲ 1.1	▲ 0.4	▲ 4.1	▲ 1.0	▲ 4.3	▲ 0.3	▲ 0.4	▲ 1.0
18年 1月調査	▲ 2.0	▲ 2.5	▲ 1.3	0.0	▲ 3.6	2.2	▲ 2.6	▲ 1.8	▲ 2.1	▲ 1.3
2	▲ 1.1	▲ 1.2	▲ 3.3	▲ 0.3	▲ 3.0	▲ 0.7	▲ 5.4	▲ 4.1	▲ 0.1	▲ 1.8
3	▲ 1.3	▲ 1.5	▲ 0.9	▲ 0.6	▲ 1.7	▲ 0.5	▲ 5.2	▲ 5.6	▲ 1.6	▲ 2.7
予測修正率										
17年 1月調査	▲ 0.5	1.7	1.6	▲ 1.0	0.9	▲ 1.2	▲ 7.0	▲ 2.2	▲ 0.9	2.6
2	▲ 0.1	1.2	0.4	▲ 0.7	0.6	▲ 1.4	▲ 1.3	▲ 0.4	▲ 0.8	0.0
3	▲ 0.3	▲ 0.5	0.0	▲ 0.6	4.1	▲ 0.7	▲ 3.1	▲ 2.5	▲ 1.6	▲ 1.1
4	▲ 0.5	▲ 0.6	0.7	▲ 1.9	▲ 0.5	▲ 1.8	▲ 0.2	▲ 0.6	▲ 1.2	▲ 1.8
5	▲ 0.5	▲ 0.7	0.7	▲ 0.7	▲ 1.1	▲ 1.4	▲ 2.9	▲ 4.0	▲ 1.3	▲ 0.6
6	0.2	▲ 2.1	0.0	▲ 0.8	▲ 1.7	▲ 0.7	▲ 2.9	▲ 3.3	▲ 0.9	0.9
7	0.2	▲ 2.7	0.0	▲ 2.8	▲ 2.4	▲ 0.7	▲ 5.1	▲ 4.8	▲ 0.4	▲ 1.1
8	0.4	▲ 3.4	▲ 0.3	▲ 3.2	0.5	0.9	▲ 3.4	▲ 3.0	▲ 0.5	▲ 0.4
9	0.0	▲ 0.4	▲ 0.7	▲ 2.5	▲ 0.2	0.6	0.8	▲ 4.9	▲ 0.5	▲ 0.9
10	▲ 0.1	▲ 2.0	▲ 1.4	0.0	0.0	0.5	2.8	0.8	▲ 2.5	▲ 0.9
11	0.3	0.0	▲ 1.8	▲ 1.5	3.3	▲ 3.6	2.6	▲ 0.4	▲ 0.5	0.0
12	3.5	0.4	▲ 1.6	▲ 1.1	4.9	3.0	0.6	7.7	1.5	▲ 0.7
18年 1月調査	0.7	▲ 0.5	1.0	▲ 0.1	0.5	1.1	▲ 1.1	1.8	1.4	2.1
2	0.5	▲ 2.7	▲ 4.3	▲ 0.4	0.4	1.8	▲ 3.6	1.5	0.6	▲ 0.2
3	▲ 0.9	2.4	0.3	▲ 1.0	2.0	▲ 0.4	▲ 4.3	▲ 2.1	1.3	▲ 1.7

5. 業種別及び特殊分類別指数 5. Indices by Industry and by Use of Goods

(8)-2 製造工業生産予測指数(実現率及び予測修正率) (8)-2 Survey of Production Forecast (Realization Ratio, Amendment Ratio)

紙・パルプ工業	その他	(特掲)機械工業	(特掲)電気機械工業(旧分類)	Industries
				Time series
Pulp and paper	Others	Machinery industry	Electrical machinery (1995 version)	Weight
538.8	1329.3	5366.9	2794.8	
Realization Ratio				
▲ 0.7	1.2	▲ 1.6	▲ 1.4	Jan. survey 2005
0.2	1.0	▲ 0.5	▲ 0.2	Feb.
▲ 1.1	▲ 0.2	▲ 0.4	▲ 0.5	Mar.
▲ 0.3	▲ 0.6	▲ 1.0	▲ 1.2	Apr.
0.3	▲ 0.1	▲ 0.8	▲ 0.5	May
▲ 0.2	0.3	▲ 1.6	▲ 0.2	Jun.
0.5	▲ 0.7	▲ 0.1	▲ 2.1	Jul.
0.1	▲ 0.1	▲ 0.1	▲ 0.7	Aug.
▲ 1.0	▲ 0.8	▲ 0.9	▲ 0.4	Sep.
▲ 0.9	▲ 0.0	▲ 3.6	▲ 5.4	Oct.
▲ 0.4	▲ 0.2	▲ 2.7	▲ 4.0	Nov.
▲ 1.3	0.3	▲ 1.5	▲ 0.9	Dec.
▲ 1.9	▲ 0.6	▲ 2.1	▲ 1.4	Jan. survey 2006
▲ 0.4	1.5	▲ 2.7	▲ 4.1	Feb.
▲ 2.0	0.2	▲ 2.1	▲ 4.2	Mar.
Amendment Ratio				
▲ 1.2	1.0	▲ 1.5	▲ 2.3	Jan. survey 2005
▲ 1.1	2.3	▲ 0.6	▲ 1.9	Feb.
0.3	▲ 0.5	▲ 0.2	▲ 1.3	Mar.
0.7	1.2	▲ 0.5	0.1	Apr.
▲ 0.5	▲ 1.0	▲ 0.7	▲ 2.4	May
▲ 1.6	0.1	0.3	0.4	Jun.
▲ 0.6	▲ 1.2	1.7	3.3	Jul.
0.2	▲ 0.8	1.6	2.7	Aug.
▲ 0.4	▲ 0.7	0.6	3.1	Sep.
0.9	▲ 1.3	0.6	2.7	Oct.
0.2	▲ 0.7	0.8	1.3	Nov.
▲ 0.1	1.8	5.4	5.4	Dec.
0.1	▲ 1.2	1.0	1.7	Jan. survey 2006
▲ 0.7	1.8	0.3	▲ 0.9	Feb.
▲ 0.3	1.4	▲ 1.7	▲ 4.5	Mar.

6. 業種別及び特殊分類別季節指数 6. Seasonal Indices by Industry and by Use of Goods

(1) 生産指数(付加価値額ウェイト) (1) Indices of Industrial Production (Value Added Weights)

Table with 13 columns: 分類コード (Classification Code), 特殊産業機械 (Special industrial machinery), 風水力機械・油圧機器 (Fans, pumps and oil hydraulic equipment), 運搬機械 (Conveying machinery), 産業用ロボット (Industrial robots), 農業用機械 (Agricultural machinery), 金属工作機 (Metal cutting machinery), 金属加工機 (Metal forming machinery), 繊維機械 (Textile machinery), 事務用機械 (Office machinery), 冷凍機・同応用品 (Refrigerating machines and appliances), 金型 (Molds and dies), 機械工具 (Tools for machines). Rows include 時系列 (Time series) and 季節指数 (Seasonal Index).

Table showing 季節指数 (Seasonal Index) for months 1 through 12 across 13 industry categories.

曜日・祝祭日指数 (17年)

Table showing 曜日・祝祭日指数 (Trading-day and holiday index) for months 1 through 12 across 13 industry categories for the year 17.

曜日・祝祭日調整済季節指数 (17年)

Table showing 曜日・祝祭日調整済季節指数 (Seasonal index without trading-day and holiday effects) for months 1 through 12 across 13 industry categories for the year 17.

曜日・祝祭日指数 (18年)

Table showing 曜日・祝祭日指数 (Trading-day and holiday index) for months 1 through 12 across 13 industry categories for the year 18.

曜日・祝祭日調整済季節指数 (18年)

Table showing 曜日・祝祭日調整済季節指数 (Seasonal index without trading-day and holiday effects) for months 1 through 12 across 13 industry categories for the year 18.

6. 業種別及び特殊分類別季節指数 6. Seasonal Indices by Industry and by Use of Goods

(1) 生産指数(付加価値額ウェイト) (1) Indices of Industrial Production (Value Added Weights)

Table with 13 columns: その他の一般機械 (Other industrial machinery), 一般機械器具部品 (Parts of industrial machinery), 電気機械工業 (Electrical machinery), 回転電気機 (Electrical rotating machinery), 静止電気機 (Electrical stationary machinery), 開閉制御装置・機械 (Switching devices), 民生用電気機械 (Household electrical machinery), 配線・線・照明器具 (Wiring devices and luminaries), 電子装置 (Associated electronic equipment), 電気計測器 (Electrical measuring instruments), 電池 (Batteries), 情報通信機械工業 (Information and communication electronics equipment), Industries Code, Time series.

Table showing 季節指数 (Seasonal Index) for months 1 through 12 across 13 industry categories.

Table showing 曜日・祝祭日指数 (Trading-day and holiday index) for months 1 through 12 across 13 industry categories for the year 2005.

Table showing 曜日・祝祭日調整済季節指数 (Seasonal index without trading-day and holiday effects) for months 1 through 12 across 13 industry categories for the year 2005.

Table showing 曜日・祝祭日指数 (Trading-day and holiday index) for months 1 through 12 across 13 industry categories for the year 2006.

Table showing 曜日・祝祭日調整済季節指数 (Seasonal index without trading-day and holiday effects) for months 1 through 12 across 13 industry categories for the year 2006.

6. 業種別及び特殊分類別季節指数 6. Seasonal Indices by Industry and by Use of Goods (1) 生産指数(付加価値額ウェイト) (1) Indices of Industrial Production (Value Added Weights)

Table with 12 columns: 分類コード, 通信機械, 民生用電子機械, 電子計算機, 電子部品・デバイス工業, 電子部品, 半導体素子, 集積回路, 半導体部品, 輸送機械工業, 輸送機械工業(除船舶・トラック), 乗用車, バス. Includes sub-headers in Japanese and English.

Table showing seasonal indices (季節指数) for 17 years (17年) from January to December. Columns correspond to the 12 industry categories in the previous table.

Table showing holiday and festival indices (曜日・祝祭日指数) for 17 years (17年) from January to December. Includes a note: "Trading-day and holiday" Index (2005).

Table showing holiday and festival adjusted seasonal indices (曜日・祝祭日調整済季節指数) for 17 years (17年) from January to December. Includes a note: Seasonal Index without "Trading-day and holiday" effects (2005).

Table showing holiday and festival indices (曜日・祝祭日指数) for 18 years (18年) from January to December. Includes a note: "Trading-day and holiday" Index (2006).

Table showing holiday and festival adjusted seasonal indices (曜日・祝祭日調整済季節指数) for 18 years (18年) from January to December. Includes a note: Seasonal Index without "Trading-day and holiday" effects (2006).

6. 業種別及び特殊分類別季節指数 6. Seasonal Indices by Industry and by Use of Goods (1) 生産指数(付加価値額ウェイト) (1) Indices of Industrial Production (Value Added Weights)

Table with 12 columns: トラック, 自動車部品, 二輪自動車, 産業車両, 船舶・同機関, (特)乗用車・バス・トラック, 精密機械工業, 計測機器, 光学機械・同部品, 時計, 窯業・土石製品工業, ガラス・同製品, Industries Code. Includes sub-headers in Japanese and English.

Table showing seasonal indices (季節指数) for 17 years (17年) from January to December. Columns correspond to the 12 industry categories in the previous table.

Table showing holiday and festival indices (曜日・祝祭日指数) for 17 years (17年) from January to December. Includes a note: "Trading-day and holiday" Index (2005).

Table showing holiday and festival adjusted seasonal indices (曜日・祝祭日調整済季節指数) for 17 years (17年) from January to December. Includes a note: Seasonal Index without "Trading-day and holiday" effects (2005).

Table showing holiday and festival indices (曜日・祝祭日指数) for 18 years (18年) from January to December. Includes a note: "Trading-day and holiday" Index (2006).

Table showing holiday and festival adjusted seasonal indices (曜日・祝祭日調整済季節指数) for 18 years (18年) from January to December. Includes a note: Seasonal Index without "Trading-day and holiday" effects (2006).

6. 業種別及び特殊分類別季節指数 6. Seasonal Indices by Industry and by Use of Goods (1) 生産指数(付加価値額ウェイト) (1) Indices of Industrial Production (Value Added Weights)

Table with 13 columns: 分類コード (Cement and cement products, Ceramic wares and fine ceramics, etc.), 時系列 (Time series), and industry codes (74-85).

Table showing seasonal indices (季節指数) for months 1-12 across 13 industry categories.

Table showing trading-day and holiday index (曜日・祝祭日指数) for 17 years (17年) for months 1-12.

Table showing seasonal index without trading-day and holiday effects (曜日・祝祭日調整季節指数) for 17 years (17年) for months 1-12.

Table showing trading-day and holiday index (曜日・祝祭日指数) for 18 years (18年) for months 1-12.

Table showing seasonal index without trading-day and holiday effects (曜日・祝祭日調整季節指数) for 18 years (18年) for months 1-12.

6. 業種別及び特殊分類別季節指数 6. Seasonal Indices by Industry and by Use of Goods (1) 生産指数(付加価値額ウェイト) (1) Indices of Industrial Production (Value Added Weights)

Table with 12 columns: 分類コード (Plastic materials, Synthetic rubbers, etc.), 時系列 (Time series), and industry codes (86-98).

Table showing seasonal indices (季節指数) for months 1-12 across 12 industry categories.

Table showing trading-day and holiday index (曜日・祝祭日指数) for 2005 for months 1-12.

Table showing seasonal index without trading-day and holiday effects (曜日・祝祭日調整季節指数) for 2005 for months 1-12.

Table showing trading-day and holiday index (曜日・祝祭日指数) for 2006 for months 1-12.

Table showing seasonal index without trading-day and holiday effects (曜日・祝祭日調整季節指数) for 2006 for months 1-12.

6. 業種別及び特殊分類別季節指数 6. Seasonal Indices by Industry and by Use of Goods (1) 生産指数(付加価値額ウェイト) (1) Indices of Industrial Production (Value Added Weights)

Table with 12 columns for industry categories: Pulp, Paper, Paperboard, Converted and processed paper, Textiles, Man-made fibers, Spun yarn, Woven fabrics, Dyeing and finishing processes, Clothes, Other textile products, Foods and tobacco industry.

Table showing monthly seasonal indices (季節指数) from 1月 to 12月 for 17 years, corresponding to the 12 industry categories.

Table showing trading-day and holiday indices (曜日・祝祭日指数) for 17 years, with a separate section for indices adjusted for trading days and holidays (曜日・祝祭日調整済季節指数).

Table showing trading-day and holiday indices for 18 years, with a separate section for indices adjusted for trading days and holidays.

Table showing trading-day and holiday indices for 18 years, with a separate section for indices adjusted for trading days and holidays.

Table showing trading-day and holiday indices for 18 years, with a separate section for indices adjusted for trading days and holidays.

6. 業種別及び特殊分類別季節指数 6. Seasonal Indices by Industry and by Use of Goods (1) 生産指数(付加価値額ウェイト) (1) Indices of Industrial Production (Value Added Weights)

Table with 13 columns for industry categories: Meat products, Dairy products, Processed marine products, Processed vegetables and fruits products, Oils and fats, seasoning, Flour milling, Other foods, Beverages, Alcohol, Other manufacturing, Rubber products, Leather products.

Table showing monthly seasonal indices (季節指数) from 1月 to 12月 for 2005, corresponding to the 13 industry categories.

Table showing trading-day and holiday indices (曜日・祝祭日指数) for 2005, with a separate section for indices adjusted for trading days and holidays.

Table showing trading-day and holiday indices for 2006, with a separate section for indices adjusted for trading days and holidays.

Table showing trading-day and holiday indices for 2006, with a separate section for indices adjusted for trading days and holidays.

Table showing trading-day and holiday indices for 2006, with a separate section for indices adjusted for trading days and holidays.

6. 業種別及び特殊分類別季節指数 6. Seasonal Indices by Industry and by Use of Goods (1) 生産指数(付加価値額ウェイト) (1) Indices of Industrial Production (Value Added Weights)

Table with 13 columns: 分類コード, 家具工業, 金属製家具, 木製家具, 木材・木製品工業, その他工業, 楽器, 文具, 玩具, 鉱業, (参考)産業総合, (参考)産業総合, (参考)産業総合. Includes sub-headers for Furniture, Metal furniture, Wooden furniture, Wood and wood products, Other products, Musical instruments, Stationery, Toys, Mining, and various industry codes.

季節指数

Table showing seasonal indices for 17 years (1997-2013) across 13 industry categories. Columns include month (1-12) and index values for each category.

曜日・祝祭日指数(17年)

Table showing daily and holiday indices for 17 years (1997-2013) across 13 industry categories. Columns include month (1-12) and index values.

曜日・祝祭日調整済季節指数(17年)

Table showing adjusted seasonal indices for 17 years (1997-2013) across 13 industry categories. Columns include month (1-12) and index values.

曜日・祝祭日指数(18年)

Table showing daily and holiday indices for 18 years (1998-2014) across 13 industry categories. Columns include month (1-12) and index values.

曜日・祝祭日調整済季節指数(18年)

Table showing adjusted seasonal indices for 18 years (1998-2014) across 13 industry categories. Columns include month (1-12) and index values.

6. 業種別及び特殊分類別季節指数 6. Seasonal Indices by Industry and by Use of Goods (1) 生産指数(付加価値額ウェイト) (1) Indices of Industrial Production (Value Added Weights)

Table with 11 columns: (参考)機械工業, (参考)機械工業, (参考)電気機械工業, (参考)化学工業, (参考)繊維工業, (参考)電力・ガス事業, (参考)新聞・出版業, (参考)情報関連資本財, (参考)情報関連消費財, (参考)情報関連生産財, Industries Code, Time series. Includes sub-headers for Machinery industry, Electrical machinery, Chemicals, Textiles, Electricity and gas, Newspaper and publishing, Information and technical electronics equipment for Capital goods, Information and technical electronics equipment for Consumer goods, and Information and technical electronics equipment for Producer goods.

Seasonal Index

Table showing seasonal indices for 11 industry categories from 1997 to 2013. Columns include month (1-12) and index values.

"Trading-day and holiday" Index (2005)

Table showing trading-day and holiday indices for 2005 across 11 industry categories. Columns include month (1-12) and index values.

Seasonal Index without "Trading-day and holiday" effects (2005)

Table showing seasonal indices without trading-day and holiday effects for 2005 across 11 industry categories. Columns include month (1-12) and index values.

"Trading-day and holiday" Index (2006)

Table showing trading-day and holiday indices for 2006 across 11 industry categories. Columns include month (1-12) and index values.

Seasonal Index without "Trading-day and holiday" effects (2006)

Table showing seasonal indices without trading-day and holiday effects for 2006 across 11 industry categories. Columns include month (1-12) and index values.

6. 業種別及び特殊分類別季節指数 6. Seasonal Indices by Industry and by Use of Goods (1) 生産指数(付加価値額ウェイト) (1) Indices of Industrial Production (Value Added Weights)

Table with 13 columns: 分類コード, 鉱工業, 最終需要財, 投資財, 資本財, 資本財(除輸送機械), 非鉄金属工業, 金属製品工業, 一般機械工業, 電気機械工業, 情報通信機械工業, 輸送機械工業, 精密機械工業. Rows include 時系列 and 季節指数.

Table showing seasonal indices for 17 years (1999-2015) for 12 months (1月 to 12月) across various industry categories.

Table showing 'Trading-day and holiday' index for 17 years (1999-2015) for 12 months (1月 to 12月) across various industry categories.

Table showing 'Trading-day and holiday' index adjusted for seasonal effects for 17 years (1999-2015) for 12 months (1月 to 12月) across various industry categories.

Table showing 'Trading-day and holiday' index for 18 years (2000-2017) for 12 months (1月 to 12月) across various industry categories.

Table showing 'Trading-day and holiday' index adjusted for seasonal effects for 18 years (2000-2017) for 12 months (1月 to 12月) across various industry categories.

6. 業種別及び特殊分類別季節指数 6. Seasonal Indices by Industry and by Use of Goods (1) 生産指数(付加価値額ウェイト) (1) Indices of Industrial Production (Value Added Weights)

Table with 13 columns: 窯業・土石製品工業, その他工業, 家具工業, その他製品工業, 建設財, 鉄鋼業, 金属製品工業, 一般機械工業, 電気機械工業, 窯業・土石製品工業, 化学工業, 石油・石炭製品工業, Industries Code. Rows include 時系列 and 季節指数.

Table showing seasonal indices for 17 years (1999-2015) for 12 months (1月 to 12月) across various industry categories.

Table showing 'Trading-day and holiday' index for 17 years (1999-2015) for 12 months (1月 to 12月) across various industry categories.

Table showing 'Trading-day and holiday' index adjusted for seasonal effects for 17 years (1999-2015) for 12 months (1月 to 12月) across various industry categories.

Table showing 'Trading-day and holiday' index for 18 years (2000-2017) for 12 months (1月 to 12月) across various industry categories.

Table showing 'Trading-day and holiday' index adjusted for seasonal effects for 18 years (2000-2017) for 12 months (1月 to 12月) across various industry categories.

6. 業種別及び特殊分類別季節指数 6. Seasonal Indices by Industry and by Use of Goods
(1) 生産指数(付加価値額ウェイト) (1) Indices of Industrial Production (Value Added Weights)

分類コード 時系列	プラスチック製品工業	繊維工業	その他工業	家具工業	木材・木製品工業	鉱業	消費財	耐久消費財	金属製品工業	電気機械工業	情報通信機械工業	輸送機械工業
	Plastic products	Textiles	Other manufacturing	Furniture	Wood and wood products	Mining	Consumer goods	Durable consumer goods	Fabricated metals	Electrical machinery	Information and communication electronics equipment	Transport equipment
	224	225	226	227	228	229	230	231	232	233	234	235

季節指数												
17年 1月	94.73	94.41	91.76	90.01	92.19	88.35	87.80	91.07	81.18	81.02	82.14	97.36
2	98.75	101.48	96.02	96.39	95.63	98.29	97.45	102.28	82.64	101.07	91.45	106.98
3	103.56	106.57	101.05	105.02	100.72	109.05	106.91	112.18	85.62	114.58	113.13	114.83
4	91.95	102.22	96.57	85.73	99.74	97.15	99.60	95.51	82.19	115.60	97.44	92.98
5	88.61	96.11	95.20	86.94	97.41	93.03	96.17	92.51	79.59	113.93	95.63	88.22
6	97.37	96.36	101.30	97.80	102.06	96.88	103.81	105.36	89.86	129.24	107.00	102.74
7	99.23	102.56	104.28	107.73	103.46	99.61	104.74	104.83	94.42	125.83	102.50	104.25
8	90.14	98.21	95.92	95.07	95.58	92.51	89.46	82.26	94.73	77.04	88.44	79.46
9	111.56	100.32	105.35	111.51	103.37	98.96	102.57	105.57	119.00	80.24	108.52	107.25
10	110.38	105.47	106.15	109.60	105.05	107.46	105.26	104.13	135.03	85.16	105.45	105.60
11	110.28	100.90	105.50	110.55	104.43	109.39	104.66	106.62	137.04	88.07	112.06	104.65
12	103.50	95.25	100.88	103.72	100.38	109.40	101.59	97.87	118.49	88.22	96.51	95.84

曜日・祝祭日指数(17年)												
17年 1月	100.82	99.69	99.81	98.47	100.13	99.67	99.03	98.69	100.14	98.04	99.41	98.36
2	99.12	99.12	99.12	99.12	99.12	99.12	99.12	99.12	99.12	99.12	99.12	99.12
3	100.17	100.70	100.77	101.80	100.51	100.51	101.19	101.58	101.62	101.53	101.45	101.68
4	99.48	99.40	99.27	98.74	99.42	99.59	99.13	98.88	98.20	99.20	98.68	98.90
5	98.76	99.17	98.90	98.68	98.99	99.51	99.07	98.80	96.99	99.66	98.14	99.01
6	100.31	100.58	100.66	101.36	100.49	100.41	100.92	101.20	101.53	101.03	101.24	101.23
7	99.10	98.67	98.44	97.05	98.81	99.08	97.99	97.39	96.30	97.91	97.15	97.36
8	100.46	100.87	101.00	102.04	100.73	100.61	101.37	101.80	102.30	101.55	101.85	101.85
9	99.73	100.24	100.19	100.86	100.04	100.21	100.57	100.74	100.19	100.99	100.46	100.89
10	99.39	98.84	98.67	97.28	99.03	99.18	98.17	97.60	96.94	97.93	97.53	97.53
11	99.73	100.24	100.19	100.86	100.04	100.21	100.57	100.74	100.19	100.99	100.46	100.89
12	99.63	99.69	99.60	99.42	99.66	99.80	99.59	99.48	98.96	99.72	99.30	99.52

曜日・祝祭日調整済季節指数(17年)												
17年 1月	95.51	94.12	91.59	88.63	92.31	88.06	86.95	89.88	81.29	79.43	81.66	95.76
2	97.88	100.59	95.18	95.54	94.79	97.43	96.59	101.38	81.91	100.18	90.65	106.04
3	103.74	107.32	101.83	106.91	101.23	109.61	108.18	113.95	87.01	116.33	114.77	116.76
4	91.47	101.61	95.87	84.65	99.16	96.75	98.73	94.44	80.71	114.68	96.15	91.96
5	87.51	95.31	94.15	85.79	96.43	92.57	95.28	91.40	77.19	113.54	93.85	87.35
6	97.67	96.92	101.97	99.13	102.56	97.28	104.77	106.62	91.23	130.57	108.33	104.00
7	98.34	101.20	102.65	104.55	102.23	98.69	102.63	102.09	90.93	123.20	99.58	101.50
8	90.55	99.06	96.88	97.01	96.28	93.07	90.69	83.74	96.91	78.23	90.08	80.93
9	111.26	100.56	105.55	112.47	103.41	99.17	103.15	106.35	119.23	81.03	109.02	108.20
10	109.71	104.25	104.74	106.62	104.03	106.58	103.33	101.63	130.90	83.40	102.85	102.99
11	109.98	101.14	105.70	111.50	104.47	109.62	105.26	107.41	137.30	88.94	112.58	105.58
12	103.12	94.95	100.48	103.12	100.04	109.18	101.17	97.36	117.26	87.97	95.83	95.38

曜日・祝祭日指数(18年)												
18年 1月	99.34	99.52	99.36	99.17	99.43	99.70	99.42	99.25	98.31	99.70	98.92	99.35
2	101.12	100.31	100.74	100.81	100.67	99.80	100.34	100.68	103.70	99.27	101.80	100.30
3	100.17	100.70	100.77	101.80	100.51	100.51	101.19	101.58	101.62	101.53	101.45	101.68
4	100.95	99.57	99.72	98.01	100.11	99.56	98.74	98.30	99.98	97.55	99.16	97.91
5	99.29	100.17	100.06	101.04	99.83	100.22	100.66	100.88	99.60	101.47	100.27	101.16
6	100.31	100.58	100.66	101.36	100.49	100.41	100.92	101.20	101.53	101.03	101.24	101.23
7	99.10	98.67	98.44	97.05	98.81	99.08	97.99	97.39	96.30	97.91	97.15	97.36
8	100.46	100.87	101.00	102.04	100.73	100.61	101.37	101.80	102.30	101.55	101.85	101.85
9	101.21	100.43	100.65	100.19	100.75	100.18	100.18	100.21	102.11	99.33	100.98	99.91
10	99.92	99.86	99.83	99.66	99.88	99.90	99.77	99.70	99.62	99.74	99.69	99.69
11	99.73	100.24	100.19	100.86	100.04	100.21	100.57	100.74	100.19	100.99	100.46	100.89
12	101.11	99.86	100.05	98.70	100.36	99.77	99.20	98.92	100.78	98.06	99.79	98.52

曜日・祝祭日調整済季節指数(18年)												
18年 1月	94.10	93.96	91.17	89.26	91.66	88.08	87.29	90.39	79.81	80.78	81.25	96.73
2	99.86	101.79	96.73	97.17	96.27	98.09	97.78	102.98	85.70	100.33	93.10	107.30
3	103.74	107.32	101.83	106.91	101.23	109.61	108.18	113.95	87.01	116.33	114.77	116.76
4	92.82	101.78	96.30	84.02	99.85	96.72	98.35	93.89	82.17	112.77	96.62	91.04
5	87.98	96.27	95.26	87.84	97.24	93.23	96.80	93.32	79.27	115.60	95.89	89.24
6	97.67	96.92	101.97	99.13	102.56	97.28	104.77	106.62	91.23	130.57	108.33	104.00
7	98.34	101.20	102.65	104.55	102.23	98.69	102.63	102.09	90.93	123.20	99.58	101.50
8	90.55	99.06	96.88	97.01	96.28	93.07	90.69	83.74	96.91	78.23	90.08	80.93
9	112.91	100.75	106.03	111.72	104.15	99.14	102.75	105.79	121.51	79.70	109.58	107.15
10	110.29	105.32	105.97	109.23	104.92	107.35	105.02	103.82	134.52	84.94	105.12	105.27
11	109.98	101.14	105.70	111.50	104.47	109.62	105.26	107.41	137.30	88.94	112.58	105.58
12	104.65	95.12	100.93	102.37	100.74	109.15	100.78	96.81	119.41	86.51	96.31	94.42

6. 業種別及び特殊分類別季節指数 6. Seasonal Indices by Industry and by Use of Goods
(1) 生産指数(付加価値額ウェイト) (1) Indices of Industrial Production (Value Added Weights)

分類コード 時系列	精密機械工業	繊維工業	その他工業	家具工業	その他工業	非耐久消費財	電気機械工業	電子部品・デバイス工業	窯業・土石製品工業	化学工業	石油・石炭製品工業	プラスチック製品工業	Industries Code Time series
	Precision instruments	Textiles	Other manufacturing	Furniture	Other products	Non-durable consumer goods	Electrical machinery	Electronic parts and devices	Ceramics, stone and clay products	Chemicals	Petroleum and coal products	Plastic products	
	236	237	238	239	240	241	242	243	244	245	246	247	

季節指数													
17年 1月	91.75	96.56	86.28	94.24	77.06	85.05	83.80	86.83	89.67	86.60	104.26	93.92	Jan. 2005
2	92.74	92.98	92.77	99.74	83.35	94.01	88.12	92.98	100.04	96.98	96.37	93.22	Feb.
3	103.78	98.70	100.83	112.40	90.02	103.38	94.05	92.87	105.73	103.41	105.15	102.66	Mar.
4	98.21	89.21	95.12	104.41	86.36	103.52	97.44	99.54	104.87	102.23	95.78	107.05	Apr.
5	99.75	83.62	89.49	93.38	81.05	98.48	90.93	90.50	99.27	96.24	92.94	100.13	May
6	96.67	82.87	90.02	93.13	86.71	102.79	101.06	111.72	104.17	103.88	90.02	100.11	Jun.
7	97.05	88.05	98.08	96.52	99.90	104.77	102.45	108.37	101.70	106.74	101.60	97.22	Jul.
8	94.00	94.95	88.77	89.19	88.32	94.19	90.29	85.81	88.53	91.53	108.91	93.16	Aug.
9	105.38	110.70	112.82	99.54	127.03	100.66	106.27	110.47	99.39	100.98	97.83	100.69	Sep.
10	112.56	127.83	128.86	108.15	151.15	105.22	117.29	108.67	102.37	107.42	99.73	104.59	Oct.
11	110.35	120.19	116.99	105.84	128.99	103.90	118.53	107.41	102.85	105.42	98.69	105.39	Nov.
12	97.72	114.23	99.88	103.20	100.09	103.96	109.67	104.72	101.47	98.56	108.72	101.90	Dec.

曜日・祝祭日調整済季節指数(17年)													
17年 1月	94.30	100.02	97.80	100.05	95.91	99.34	99.46	99.04	99.94	99.30	99.78	99.73	Jan. 2005
2	99.12	99.12	99.12	99.12	99.12	99.12	99.12	99.12	99.12	99.12	99.12	99.12	Feb.
3	102.99	100.53	101.65	100.65	102.61	100.92	101.31	101.26	100.46	101.15	100.30	100.41	Mar.
4	99.25	99.43	99.17	99.30	98.96	99.30	98.83	99.05	99.55	99.08	99.78	99.68	Apr.
5	101.57	99.07	99.72	98.85	100.30	99.19	98.35	98.93	99.29	98.84	99.75	99.61	May
6	101.65	100.49											

6. 業種別及び特殊分類別季節指数 6. Seasonal Indices by Industry and by Use of Goods (1) 生産指数(付加価値額ウェイト) (1) Indices of Industrial Production (Value Added Weights)

Table with 13 columns: 分類コード, 時系列, and 12 industry categories (e.g., 電気機械工業, 情報通信機械工業, etc.).

Table showing seasonal indices (季節指数) for 17 years (1997-2013) across 12 industry categories.

Table showing 'Trading-day and holiday' index (曜日・祝祭日指数) for 17 years (1997-2013) across 12 industry categories.

Table showing seasonal index without 'Trading-day and holiday' effects (曜日・祝祭日調整済季節指数) for 17 years (1997-2013) across 12 industry categories.

Table showing 'Trading-day and holiday' index (曜日・祝祭日指数) for 18 years (1998-2015) across 12 industry categories.

Table showing seasonal index without 'Trading-day and holiday' effects (曜日・祝祭日調整済季節指数) for 18 years (1998-2015) across 12 industry categories.

6. 業種別及び特殊分類別季節指数 6. Seasonal Indices by Industry and by Use of Goods (1) 生産指数(付加価値額ウェイト) (1) Indices of Industrial Production (Value Added Weights)

Table with 13 columns: Industries Code, Time series, and 12 industry categories (e.g., 電気機械工業, 情報通信機械工業, etc.).

Table showing seasonal indices (Seasonal Index) for 2005 across 12 industry categories.

Table showing 'Trading-day and holiday' index (曜日・祝祭日指数) for 2005 across 12 industry categories.

Table showing seasonal index without 'Trading-day and holiday' effects (曜日・祝祭日調整済季節指数) for 2005 across 12 industry categories.

Table showing 'Trading-day and holiday' index (曜日・祝祭日指数) for 2006 across 12 industry categories.

Table showing seasonal index without 'Trading-day and holiday' effects (曜日・祝祭日調整済季節指数) for 2006 across 12 industry categories.

6. 業種別及び特殊分類別季節指数 6. Seasonal Indices by Industry and by Use of Goods

(1) 生産指数(付加価値額ウェイト) (1) Indices of Industrial Production (Value Added Weights)

分類コード	業種											
	その他工業	ゴム製品工業	皮革製品工業	木材・木製品工業	鉱業	その他用生産財	金属製品工業	電気機械工業	精密機械工業	窯業・土石製品工業	化学工業	石油・石炭製品工業
時系列	Other manufacturing	Rubber products	Leather products	Wood and wood products	Mining	For others	Fabricated metals	Electrical machinery	Precision instruments	Ceramics, stone and clay products	Chemicals	Petroleum and coal products
	272	273	274	275	276	277	278	279	280	281	282	283

季節指数

1月	92.91	92.78	90.05	94.14	100.94	92.31	98.63	84.26	96.28	91.55	69.11	105.72
2	99.12	99.38	95.30	98.80	103.90	98.98	103.85	86.49	99.87	97.39	102.20	105.57
3	106.69	108.59	100.92	101.03	108.27	105.84	108.47	92.61	99.67	105.12	100.85	109.04
4	99.50	100.65	99.01	95.45	96.98	102.40	104.49	99.33	92.57	104.86	106.57	98.08
5	93.99	93.88	94.12	94.29	92.42	96.85	96.97	93.98	92.80	103.41	103.90	90.56
6	102.26	102.50	102.47	101.08	96.70	102.69	101.90	104.21	99.35	106.14	113.64	92.29
7	104.91	105.13	109.61	103.03	97.12	102.04	97.95	103.24	101.39	103.00	92.57	98.98
8	89.33	87.46	96.45	95.28	93.03	89.64	89.24	88.37	97.42	94.13	82.27	101.96
9	104.47	103.75	100.21	108.01	94.55	100.66	99.77	107.09	103.60	95.19	101.45	95.55
10	105.13	105.32	102.34	105.47	102.17	104.34	101.76	117.53	107.12	100.02	120.13	97.82
11	103.54	103.29	103.25	103.83	104.95	103.83	99.33	115.60	107.25	101.61	111.13	97.12
12	98.12	97.28	106.32	99.64	109.01	100.44	97.74	107.18	103.12	97.52	95.88	107.12

曜日・祝祭日指数(17年)

17年 1月	99.48	99.32	99.74	100.15	100.49	100.12	100.92	98.74	102.29	100.38	97.78	100.28
2	99.12	99.12	99.12	99.12	99.12	99.12	99.12	99.12	99.12	99.12	99.12	99.12
3	100.68	100.79	100.23	100.35	100.05	100.49	100.60	101.49	98.55	100.39	102.71	100.33
4	99.50	99.44	99.87	99.57	99.75	99.44	98.96	98.95	100.59	99.43	98.04	99.53
5	99.43	99.43	99.92	99.23	99.36	99.02	97.88	98.90	99.85	98.89	97.86	99.11
6	100.52	100.60	100.16	100.35	100.14	100.47	100.73	101.13	99.10	100.43	102.08	100.36
7	98.84	98.69	99.68	99.13	99.58	98.85	98.05	97.54	101.72	98.89	95.44	99.09
8	100.79	100.90	100.24	100.52	100.20	100.70	101.10	101.69	98.64	100.64	103.13	100.53
9	100.30	100.39	100.14	100.01	99.84	100.04	99.75	100.72	98.91	99.93	101.24	99.96
10	98.95	98.80	99.69	99.30	99.73	99.06	98.53	97.74	101.81	99.14	95.83	99.29
11	100.30	100.39	100.14	100.01	99.84	100.04	99.75	100.72	98.91	99.93	101.24	99.96
12	99.76	99.74	99.95	99.74	99.82	99.67	99.33	99.52	100.14	99.64	99.07	99.71

曜日・祝祭日調整済季節指数(17年)

17年 1月	92.43	92.15	89.82	94.28	101.43	92.42	99.54	83.20	98.48	91.90	67.58	106.02
2	98.25	98.51	94.46	97.93	102.99	98.11	102.94	85.73	98.99	96.53	101.30	104.64
3	107.42	109.45	101.15	101.38	108.32	106.36	109.12	93.99	98.22	105.53	103.58	109.40
4	99.00	100.09	98.88	95.04	96.74	101.83	103.40	98.29	93.12	104.26	104.48	97.62
5	93.45	93.34	94.04	93.56	91.83	95.90	94.91	92.95	92.66	102.26	101.68	89.75
6	102.79	103.11	102.63	101.43	96.84	103.17	102.64	105.39	98.46	106.60	116.00	92.62
7	103.69	103.75	109.26	102.13	96.71	100.87	96.04	100.70	103.13	101.86	88.35	98.08
8	90.04	88.25	96.68	95.78	93.22	90.27	90.22	89.86	96.10	94.73	84.85	102.50
9	104.78	104.15	100.35	108.02	94.40	100.70	99.52	107.86	102.47	95.12	102.71	95.51
10	104.03	104.06	102.02	104.73	101.89	103.36	100.26	114.87	109.06	99.16	115.12	97.13
11	103.85	103.69	103.39	103.84	104.78	103.87	99.08	116.43	106.08	101.54	112.51	97.08
12	97.88	97.03	106.27	99.38	108.81	100.11	97.09	106.67	103.26	97.17	94.99	106.81

曜日・祝祭日指数(18年)

18年 1月	99.65	99.64	99.94	99.57	99.67	99.45	98.85	99.31	100.04	99.39	98.66	99.51
2	99.87	99.85	99.19	100.31	100.17	100.61	102.49	100.54	99.77	100.85	101.95	100.50
3	100.68	100.79	100.23	100.35	100.05	100.49	100.60	101.49	98.55	100.39	102.71	100.33
4	99.33	99.12	99.67	100.15	100.57	100.10	101.03	98.38	102.84	100.41	97.11	100.29
5	100.35	100.48	100.20	99.84	99.59	99.83	99.14	100.86	98.27	99.63	101.45	99.73
6	100.52	100.60	100.16	100.35	100.14	100.47	100.73	101.13	99.10	100.43	102.08	100.36
7	98.84	98.69	99.68	99.13	99.58	98.85	98.05	97.54	101.72	98.89	95.44	99.09
8	100.79	100.90	100.24	100.52	100.20	100.70	101.10	101.69	98.64	100.64	103.13	100.53
9	100.15	100.08	99.93	100.60	100.66	100.72	101.87	100.16	101.15	100.93	100.45	100.73
10	99.87	99.85	99.96	99.91	99.97	99.88	99.72	100.23	99.89	99.48	99.91	99.91
11	100.30	100.39	100.14	100.01	99.84	100.04	99.75	100.72	98.91	99.93	101.24	99.96
12	99.59	99.42	99.75	100.32	100.64	100.34	101.40	98.94	102.39	100.63	98.18	100.47

曜日・祝祭日調整済季節指数(18年)

18年 1月	92.58	92.45	90.00	93.74	100.61	91.80	97.50	83.68	96.32	90.99	68.18	105.20
2	98.99	99.23	94.53	99.11	104.08	99.58	106.44	86.96	99.64	98.22	104.19	106.10
3	107.42	109.45	101.15	101.38	108.32	106.36	109.12	93.99	98.22	105.53	103.58	109.40
4	98.83	99.76	98.68	95.59	97.53	102.50	105.57	97.72	95.20	105.29	103.49	98.36
5	94.32	94.33	94.31	94.14	92.04	96.69	96.14	94.79	91.19	103.03	105.41	90.32
6	102.79	103.11	102.63	101.43	96.84	103.17	102.64	105.39	98.46	106.60	116.00	92.62
7	103.69	103.75	109.26	102.13	96.71	100.87	96.04	100.70	103.13	101.86	88.35	98.08
8	90.04	88.25	96.68	95.78	93.22	90.27	90.22	89.86	96.10	94.73	84.85	102.50
9	104.63	103.83	100.14	108.66	95.17	101.38	101.64	107.26	104.79	96.08	101.91	96.25
10	104.99	105.16	102.30	105.38	102.14	104.21	101.58	117.20	107.37	99.91	119.51	97.73
11	103.85	103.69	103.39	103.84	104.78	103.87	99.08	116.43	106.08	101.54	112.51	97.08
12	97.72	96.72	106.05	99.96	109.71	100.78	99.11	106.04	105.58	98.13	94.13	107.62

6. 業種別及び特殊分類別季節指数 6. Seasonal Indices by Industry and by Use of Goods

(1) 生産指数(付加価値額ウェイト) (1) Indices of Industrial Production (Value Added Weights)

分類コード	業種					Industry Code
	パルプ・紙・紙加工工業	その他工業	ゴム製品工業	その他製品工業	鉱業	
時系列	Pulp, paper and paper products	Other manufacturing	Rubber products	Other products	Mining	Time series
	284	285	286	287	288	

季節指数

98.29	88.09	88.52	86.80	121.20	Jan.
98.31	97.27	97.00	97.99	109.91	Feb.
105.89	107.08	106.72	111.92	110.67	Mar.
99.57	104.49	103.56	108.91	95.63	Apr.
103.46	96.52	95.01	104.42	94.00	May
105.08	104.11	104.32	104.61	89.28	Jun.
99.34	105.32	106.64	95.47	92.22	Jul.
92.05	87.48	87.16	86.88	89.41	Aug.
100.42	102.50	102.99	101.54	89.05	Sep.
99.05	105.81	107.05	102.39	88.55	Oct.
101.54	103.02	102.92	103.48	102.31	Nov.
97.00	98.39	98.04	96.30	117.12	Dec.

"Trading-day and holiday" Index (2005)

100.01	100.00	99.86	99.97	101.64	Jan. 2005
99.12	99.12	99.12	99.12	99.12	Feb.
100.25	100.24	100.02	101.30	100.02	Mar.
99.72	99.74	100.04	98.62	99.32	Apr.
99.56	99.59	100.12	97.77	98.10	May
100.23	100.22	99.99	101.20	100.31	Jun.
99.43	99.47	100.05	97.14	98.93	Jul.
100.35	100.33	99.99	101.79	100.47	Aug.
100.04	100.04	100.05	100.22	99.40	Sep.
99.53	99.56	100.02	97.61	99.38	Oct.
100.04	100.04	100.05	100.22	99.40	Nov.
99.84	99.85	100.03	99.22	99.47	Dec.

Seasonal Index without "Trading-day and holiday" effects (2005)

98.30	88.09	88.40	86.77	123.19	Jan. 2005
97.44	96.41	96.15	97.13	108.94	Feb.
106.15	107.34	106.74	113.37	110.69	Mar.
99.29	104.22	103.60	107.41	94.98	Apr.
103.00	96.12	95.12	102.09	92.21	May
105.32	104.34	104.31	105.87	89.56	Jun.
98.77	104.76	106.69	92.74	91.23	Jul.
92.37	87.77	87.15	88.44	89.83	Aug.
100.46	102.54	103.04	101.76	88.52	Sep.
98.58	105.34	107.07	99.94	88.00	Oct.
101.58	103.06	102.97	103.71	101.70	Nov.
96.84	98.24	98.07	95.55	116.50	Dec.

"Trading-day and holiday" Index (2006)

99.75</

6. 業種別及び特殊分類別季節指数 6. Seasonal Indices by Industry and by Use of Goods

(1) 生産指数(付加価値額ウェイト) (1) Indices of Industrial Production (Value Added Weights)

分類 コード	業種別											
	鉱工業	最終需要財	投資財	資本財	資本財 (除輸送機械)	製造設備用	電力用	通信・放送用	農業用	建設用	輸送用	事務用
時系列	Mining and manufacturing	Final demand goods	Investment goods	Capital goods	Capital goods (excl. Transport equipment)	For manufacturing equipment	For electricity	For communication and broadcasting	For agriculture	For construction	For transports	For offices
	300	301	302	303	304	305	306	307	308	309	310	311

季節指数

月	300	301	302	303	304	305	306	307	308	309	310	311
1	92.39	90.11	92.35	92.06	91.28	87.56	87.05	102.92	93.92	93.17	94.95	96.15
2	98.02	98.65	99.57	99.92	100.25	95.91	98.24	109.38	107.96	97.69	101.40	104.26
3	111.92	117.26	131.49	139.90	142.97	144.22	169.95	151.17	112.46	107.89	112.04	139.95
4	97.44	96.72	91.12	90.89	90.26	89.02	81.64	88.53	104.53	96.67	98.08	91.93
5	94.62	92.18	88.51	87.46	87.22	87.36	79.02	81.65	94.33	89.97	91.05	86.64
6	101.92	102.00	99.76	100.71	101.05	102.18	97.44	106.47	101.57	102.36	98.86	98.86
7	102.25	101.58	98.48	97.73	95.81	96.58	91.65	91.95	105.61	99.14	108.39	94.09
8	93.44	91.35	90.87	90.40	90.80	96.31	93.84	83.96	93.80	92.43	88.74	86.04
9	104.86	106.95	112.64	115.50	117.96	117.56	126.30	104.77	96.45	111.09	108.07	118.48
10	101.75	100.78	96.32	91.28	89.09	87.79	84.55	88.66	85.85	105.13	103.15	91.73
11	101.76	102.00	98.53	95.06	93.99	95.77	89.14	99.64	96.99	105.93	102.09	91.57
12	99.62	100.44	100.35	99.17	99.49	99.91	101.23	100.23	101.08	99.20	99.00	100.19

曜日・祝祭日指数(17年)

17年	1月	2月	3月	4月	5月	6月	7月	8月	9月	10月	11月	12月
1	99.65	99.61	100.24	100.39	100.76	101.38	100.70	100.26	101.73	99.65	98.51	99.16
2	99.12	99.12	99.12	99.12	99.12	99.12	99.12	99.12	99.12	99.12	99.12	99.12
3	100.79	100.83	100.37	100.24	100.01	99.23	99.93	101.54	99.92	101.15	101.24	100.74
4	99.32	99.28	99.50	99.58	99.68	100.25	99.78	98.24	99.38	98.91	99.32	99.57
5	99.08	99.03	99.08	99.14	99.11	99.73	99.32	96.99	98.16	98.40	99.62	99.72
6	100.65	100.69	100.39	100.29	100.15	99.55	100.07	101.47	100.24	101.00	100.85	100.52
7	98.51	98.42	99.01	99.22	99.49	100.82	99.70	96.41	99.08	97.66	98.26	98.93
8	100.98	101.03	100.58	100.44	100.22	99.32	100.10	102.21	100.36	101.50	101.28	100.78
9	100.27	100.29	99.98	99.90	99.73	99.36	99.74	100.13	99.35	100.31	100.77	100.45
10	98.70	98.62	99.22	99.42	99.70	100.91	99.87	97.05	99.52	97.99	98.30	98.97
11	100.27	100.29	99.98	99.90	99.73	99.36	99.74	100.13	99.35	100.31	100.77	100.45
12	99.65	99.63	99.69	99.73	99.75	100.02	99.81	98.97	99.50	99.41	99.75	99.83

曜日・祝祭日調整済季節指数(17年)

17年	1月	2月	3月	4月	5月	6月	7月	8月	9月	10月	11月	12月
1	92.07	89.76	92.57	92.42	91.97	88.77	87.66	103.19	95.54	92.84	93.54	95.34
2	97.16	97.78	98.69	99.04	99.37	95.07	97.38	108.42	107.01	96.83	100.51	103.34
3	112.80	118.23	131.98	140.24	142.98	143.11	169.83	153.50	112.37	109.13	113.43	140.99
4	96.78	96.02	90.66	90.51	89.87	89.24	81.46	86.97	103.88	95.62	88.47	91.53
5	93.75	91.29	87.70	86.71	86.44	87.12	78.48	79.19	92.59	88.53	90.70	86.40
6	102.58	102.70	100.15	101.00	101.20	101.72	97.49	98.87	106.73	102.59	103.23	99.37
7	100.73	99.98	97.51	96.97	95.32	97.37	91.38	88.65	104.64	96.82	106.50	93.08
8	94.36	92.29	91.40	90.80	91.00	95.66	93.93	85.82	94.14	93.82	89.88	86.71
9	105.14	107.26	112.62	115.38	117.64	116.81	125.97	104.91	95.82	111.43	108.90	119.01
10	100.43	99.39	95.57	90.75	88.82	88.59	84.44	86.04	85.44	103.02	101.40	90.79
11	102.03	102.30	98.51	94.96	93.74	95.16	88.91	99.77	96.36	106.26	102.88	91.98
12	99.27	100.07	100.04	98.90	99.24	99.93	101.04	99.20	100.57	98.61	98.75	100.02

曜日・祝祭日指数(18年)

18年	1月	2月	3月	4月	5月	6月	7月	8月	9月	10月	11月	12月
1	99.46	99.43	99.49	99.54	99.54	99.92	99.65	98.31	99.05	99.07	99.71	99.80
2	100.45	100.51	100.55	100.49	100.60	99.77	100.27	103.71	102.20	101.47	99.42	99.38
3	100.79	100.83	100.37	100.24	100.01	99.23	99.93	101.54	99.92	101.15	101.24	100.74
4	99.50	99.46	100.26	100.44	100.90	101.72	100.82	100.14	102.05	99.47	98.11	98.93
5	100.21	100.22	99.76	99.65	99.37	98.94	99.44	99.50	98.57	100.13	101.11	100.63
6	100.65	100.69	100.39	100.29	100.15	99.55	100.07	101.47	100.24	101.00	100.85	100.52
7	98.51	98.42	99.01	99.22	99.49	100.82	99.70	96.41	99.08	97.66	98.26	98.93
8	100.98	101.03	100.58	100.44	100.22	99.32	100.10	102.21	100.36	101.50	101.28	100.78
9	100.47	100.47	100.74	100.76	100.95	100.81	100.78	102.16	102.04	100.93	99.57	99.80
10	99.84	99.83	99.90	99.93	99.96	100.11	99.98	99.63	99.94	99.75	99.79	99.87
11	100.27	100.29	99.98	99.90	99.73	99.36	99.74	100.13	99.35	100.31	100.77	100.45
12	99.84	99.80	100.45	100.59	100.97	101.49	100.86	100.90	102.18	99.98	98.55	99.19

曜日・祝祭日調整済季節指数(18年)

18年	1月	2月	3月	4月	5月	6月	7月	8月	9月	10月	11月	12月
1	91.89	89.60	91.88	91.64	90.86	87.49	86.75	101.18	93.03	92.30	94.67	95.96
2	98.46	99.15	100.12	100.41	100.85	95.69	98.51	113.44	110.34	99.13	100.81	103.61
3	112.80	118.23	131.98	140.24	142.98	143.11	169.83	153.50	112.37	109.13	113.43	140.99
4	96.95	96.20	91.36	91.29	91.07	90.55	82.31	88.65	106.67	96.16	87.40	90.95
5	94.82	92.38	88.30	87.15	86.67	86.43	78.58	81.24	92.98	90.09	92.06	87.19
6	102.58	102.70	100.15	101.00	101.20	101.72	97.49	98.87	106.73	102.59	103.23	99.37
7	100.73	99.98	97.51	96.97	95.32	97.37	91.38	88.65	104.64	96.82	106.50	93.08
8	94.36	92.29	91.40	90.80	91.00	95.66	93.93	85.82	94.14	93.82	89.88	86.71
9	105.35	107.45	113.47	116.38	119.08	118.51	127.29	107.03	98.42	112.12	107.61	118.24
10	101.59	100.61	96.22	91.22	89.05	87.89	84.53	88.33	85.80	104.87	102.93	91.61
11	102.03	102.30	98.51	94.96	93.74	95.16	88.91	99.77	96.36	106.26	102.88	91.98
12	99.46	100.24	100.80	99.76	100.46	101.40	102.10	101.13	103.28	99.18	97.56	99.38

6. 業種別及び特殊分類別季節指数 6. Seasonal Indices by Industry and by Use of Goods

(1) 生産指数(付加価値額ウェイト) (1) Indices of Industrial Production (Value Added Weights)

その他の資本財	建設財	建設用		消費財		耐久消費財	家事用	冷暖房用	家具・装備品用	娯楽用	乗用車・二輪車	非耐久消費財	Industries Code
		土木用	建築用	消費者財	耐用消費財								
Other capital goods	Construction goods	For construction	For construction	Consumer goods	Durable consumer goods	For house work	For heating and cooling equipment	For furniture and furnishing	For education and amusement	Passenger cars and motorcycles	Non-durable consumer goods		
312	313	314	315	316	317	318	319	320	321	322	323		

月	312	313	314	315	316	317	318	319	320	321	322	323	Seasonal Index
1	91.45	92.48	93.67	89.74	87.80	91.07	85.11	69.60	96.79	81.13	97.36	85.05	Jan.
2	105.87	97.92	97.21	100.87	97.45	102.28	99.81	88.81	99.70	89.83	106.98	94.01	Feb.
3	144.99	111.95	102.75	149.12	106.91	112.18	106.87	113.03	106.01	110.17	114.83	103.38	Mar.
4	93.15	93.99	94.58	89.42	99.60	95.51	101.59	124.90	97.21	95.70	92.98	103.52	Apr.
5	91.37	91.24	92.81	84.62	96.17	92.51	94.64	130.83	88.20	94.74	88.22	98.48	May
6	99.45	97.71	98.80	93.36	103.81	105.36	108.14	151.57	90.74	105.03	102.74	102.79	Jun.
7	95.09	99.87	101.94	91.32	104.74	104.83	111.54	134.15	93.08	101.59	104.25	104.77	Jul.
8	87.63	92.50	94.23	86.96	89.46	82.26	88.05	68.09	91.32	88.82	79.46	94.19	Aug.
9	118.03	105.39	105.02	106.98	102.57	105.57	99.71	63.84	103.80	109.87	107.25	100.66	Sep.
10	87.73	105.94	107.50	100.22	105.26	104.13	103.23	81.33	113.82	109.51	105.60	105.22	Oct.
11	89.13	107.01	107.82	103.11	104.66	106.62	102.98	89.34	110.39	113.42	104.65	103.90	Nov.
12	96.38	103.99	103.70	104.25	101.59	97.87	98.4						

6. 業種別及び特殊分類別季節指数 6. Seasonal Indices by Industry and by Use of Goods

(1) 生産指数(付加価値額ウェイト) (1) Indices of Industrial Production (Value Added Weights)

分類 コード	業種別				生産財	特殊分類別		Industries Code
	家事用	教育・娯楽用	被服・履き物	飲食料品		鉱工業用 生産財	その他用 生産財	
時系列	For house work	For education and amusement	Clothing and footwear	Food and beverage	Producer goods	For mining and manufacturing	For others	Time series
	324	325	326	327	328	329	330	

季節指数		Seasonal Index						
1月	87.39	89.20	91.21	80.76	95.41	95.39	92.31	Jan.
2	96.87	91.66	102.89	89.15	97.29	97.25	98.98	Feb.
3	103.58	100.39	110.18	103.77	106.12	106.15	105.84	Mar.
4	102.23	97.21	111.00	105.53	98.76	98.71	102.40	Apr.
5	96.08	95.28	99.13	98.93	96.96	96.96	96.85	May
6	103.40	97.27	97.62	104.07	101.86	101.82	102.69	Jun.
7	105.91	105.02	98.86	105.32	102.82	102.87	102.04	Jul.
8	91.28	97.29	94.64	97.44	95.08	95.25	89.64	Aug.
9	101.05	104.83	101.28	99.25	102.67	102.72	100.66	Sep.
10	107.47	110.45	100.88	101.67	102.54	102.50	104.34	Oct.
11	105.68	106.31	96.74	102.53	101.71	101.66	103.83	Nov.
12	99.04	105.24	95.61	111.58	98.76	98.71	100.44	Dec.

曜日・祝祭日指数(17年)		"Trading-day and holiday" Index (2005)						
17年 1月	99.35	99.55	100.03	99.32	99.66	99.66	100.12	Jan. 2005
2	99.12	99.12	99.12	99.12	99.12	99.12	99.12	Feb.
3	101.10	101.08	100.55	100.72	100.76	100.76	100.49	Mar.
4	99.12	99.06	99.41	99.54	99.34	99.34	99.44	Apr.
5	98.88	98.68	99.03	99.57	99.09	99.10	99.02	May
6	100.88	100.90	100.50	100.53	100.63	100.63	100.47	Jun.
7	98.03	97.93	98.78	98.88	98.55	98.55	98.85	Jul.
8	101.32	101.35	100.76	100.79	100.95	100.95	100.70	Aug.
9	100.43	100.35	100.08	100.38	100.26	100.26	100.04	Sep.
10	98.25	98.20	98.99	98.95	98.74	98.74	99.06	Oct.
11	100.43	100.35	100.08	100.38	100.26	100.26	100.04	Nov.
12	99.56	99.51	99.66	99.80	99.65	99.65	99.67	Dec.

曜日・祝祭日調整済季節指数(17年)		Seasonal Index without "Trading-day and holiday" effects (2005)						
17年 1月	86.82	88.80	91.24	80.21	95.09	95.07	92.42	Jan. 2005
2	96.02	90.85	101.98	88.37	96.43	96.39	98.11	Feb.
3	104.72	101.47	110.79	104.52	106.93	106.96	106.36	Mar.
4	101.33	96.30	110.35	105.04	98.11	98.06	101.83	Apr.
5	95.00	94.02	98.17	98.50	96.08	96.09	95.90	May
6	104.31	98.15	98.11	104.62	102.50	102.46	103.17	Jun.
7	103.82	102.85	97.65	104.14	101.33	101.38	100.87	Jul.
8	92.48	98.60	95.36	98.21	95.98	96.15	90.27	Aug.
9	101.48	105.20	101.36	99.63	102.94	102.99	100.70	Sep.
10	105.59	108.46	99.86	100.60	101.25	101.21	103.36	Oct.
11	106.13	106.68	96.82	102.92	101.97	101.92	103.87	Nov.
12	98.60	104.72	95.28	111.36	98.41	98.36	100.11	Dec.

曜日・祝祭日指数(18年)		"Trading-day and holiday" Index (2006)						
18年 1月	99.33	99.23	99.45	99.72	99.47	99.47	99.45	Jan. 2006
2	100.68	101.02	100.58	99.64	100.42	100.41	100.61	Feb.
3	101.10	101.08	100.55	100.72	100.76	100.76	100.49	Mar.
4	99.13	99.35	99.98	99.13	99.52	99.51	100.10	Apr.
5	100.41	100.24	99.91	100.49	100.19	100.20	99.83	May
6	100.88	100.90	100.50	100.53	100.63	100.63	100.47	Jun.
7	98.03	97.93	98.78	98.88	98.55	98.55	98.85	Jul.
8	101.32	101.35	100.76	100.79	100.95	100.95	100.70	Aug.
9	100.45	100.69	100.67	99.98	100.46	100.46	100.72	Sep.
10	99.78	99.78	99.87	99.87	99.84	99.84	99.88	Oct.
11	100.43	100.35	100.08	100.38	100.26	100.26	100.04	Nov.
12	99.58	99.81	100.24	99.40	99.85	99.84	100.34	Dec.

曜日・祝祭日調整済季節指数(18年)		Seasonal Index without "Trading-day and holiday" effects (2006)						
18年 1月	86.80	88.51	90.71	80.53	94.90	94.88	91.80	Jan. 2006
2	97.53	92.59	103.49	88.83	97.70	97.65	99.58	Feb.
3	104.72	101.47	110.79	104.52	106.93	106.96	106.36	Mar.
4	101.34	96.58	110.98	104.61	98.29	98.23	102.50	Apr.
5	96.47	95.51	99.04	99.41	97.14	97.15	96.69	May
6	104.31	98.15	98.11	104.62	102.50	102.46	103.17	Jun.
7	103.82	102.85	97.65	104.14	101.33	101.38	100.87	Jul.
8	92.48	98.60	95.36	98.21	95.98	96.15	90.27	Aug.
9	101.50	105.55	101.96	99.23	103.14	103.19	101.38	Sep.
10	107.23	110.21	100.75	101.54	102.38	102.34	104.21	Oct.
11	106.13	106.68	96.82	102.92	101.97	101.92	103.87	Nov.
12	98.62	105.04	95.84	110.91	98.61	98.55	100.78	Dec.

6. 業種別及び特殊分類別季節指数 6. Seasonal Indices by Industry and by Use of Goods (2) 生産指数(生産額ウェイト) (2) Indices of Industrial Production (Production Weights)

Table with 12 columns: 分類コード (Mining and manufacturing, Manufacturing, Iron and steel, Crude steel, Hot rolled steel, Steel pipes and tubes, Cold finished steel, Metallic coated steel, Steel castings and forgings, Ordinary steel, Non-ferrous metals, Refining of non-ferrous metals)

Table of seasonal indices (季節指数) for 17 years (17年) from Jan to Dec, covering 12 industry categories.

Table of trading-day and holiday index (曜日・祝祭日指数) for 17 years (17年) from Jan to Dec, covering 12 industry categories.

Table of trading-day and holiday adjusted seasonal index (曜日・祝祭日調整季節指数) for 17 years (17年) from Jan to Dec, covering 12 industry categories.

Table of trading-day and holiday index (曜日・祝祭日指数) for 18 years (18年) from Jan to Dec, covering 12 industry categories.

Table of trading-day and holiday adjusted seasonal index (曜日・祝祭日調整季節指数) for 18 years (18年) from Jan to Dec, covering 12 industry categories.

6. 業種別及び特殊分類別季節指数 6. Seasonal Indices by Industry and by Use of Goods (2) 生産指数(生産額ウェイト) (2) Indices of Industrial Production (Production Weights)

Table with 24 columns: 13-24 (Copper and copper-base alloys, Electric wires and cables, Non-ferrous metal castings, Fabricated metals, Fabricated structural metal products, Metal products of building, Equipment for heating and kitchen, Other metal products, General machinery, Boilers and power units, Engineering and construction machinery, Chemical machinery)

Table of seasonal indices (季節指数) for 24 industry categories from Jan to Dec.

Table of trading-day and holiday index (曜日・祝祭日指数) for 24 industry categories from Jan to Dec.

Table of trading-day and holiday adjusted seasonal index (曜日・祝祭日調整季節指数) for 24 industry categories from Jan to Dec.

Table of trading-day and holiday index (曜日・祝祭日指数) for 24 industry categories from Jan to Dec.

Table of trading-day and holiday adjusted seasonal index (曜日・祝祭日調整季節指数) for 24 industry categories from Jan to Dec.

6. 業種別及び特殊分類別季節指数 6. Seasonal Indices by Industry and by Use of Goods
(2) 生産指数(生産額ウェイト) (2) Indices of Industrial Production (Production Weights)

分類 コード	特殊産業機	風水力機械・ 油圧機器	運搬機械	産業用 ロボット	農業用機械	金属工作 機	金属加工 機	繊維機械	事務用機械	冷凍機・ 同応用品	金型	機械工具
	Special industrial machinery	Fans, pumps and oil hydraulic equipment	Conveying machinery	Industrial robots	Agricultural machinery	Metal cutting machinery	Metal forming machinery	Textile machinery	Office machinery	Refrigerating machines and appliances	Molds and dies	Tools for machines
時系列	25	26	27	28	29	30	31	32	33	34	35	36

季節指数

1月	85.84	91.29	92.78	86.19	95.44	89.13	98.08	91.03	86.52	90.57	89.84	96.43
2	95.63	102.87	95.30	97.43	108.63	97.72	97.01	93.21	108.12	97.72	99.15	100.19
3	148.12	125.53	169.72	115.32	114.04	136.25	159.28	100.39	132.04	111.47	126.73	102.40
4	87.04	93.58	76.24	98.44	104.40	90.78	83.96	101.30	101.60	106.49	92.07	102.28
5	81.96	90.95	79.96	93.54	94.09	85.90	84.45	102.78	97.48	102.03	86.24	97.77
6	102.85	100.28	83.87	106.78	105.09	101.15	84.15	109.07	100.02	113.39	99.86	104.50
7	94.99	99.90	83.36	105.29	103.29	103.97	92.55	106.96	98.41	107.26	98.57	100.31
8	97.67	94.84	90.68	93.36	92.20	93.73	90.18	94.63	86.78	79.61	91.17	94.88
9	121.07	107.00	143.62	105.63	94.50	119.31	144.28	105.53	108.02	98.53	107.32	99.40
10	86.00	98.80	90.06	99.37	86.43	88.10	80.37	96.09	96.93	100.58	100.03	101.55
11	97.18	98.93	86.46	97.40	98.66	98.66	96.84	103.02	95.73	100.25	97.21	100.15
12	101.60	96.06	108.02	101.26	102.61	95.40	89.35	96.15	88.27	92.34	111.50	100.27

曜日・祝祭日指数(17年)

17年 1月	102.10	100.50	102.15	100.78	101.70	99.55	95.40	99.57	99.34	98.48	101.18	99.11
2	99.12	99.12	99.12	99.12	99.12	99.12	99.12	99.12	99.12	99.12	99.12	99.12
3	97.83	100.60	99.50	100.11	99.94	100.32	101.45	101.56	101.06	101.93	99.57	101.35
4	101.38	99.16	99.65	99.56	99.97	99.85	100.39	98.49	99.15	98.58	99.97	98.93
5	101.20	98.41	98.41	98.91	98.16	99.97	102.83	97.77	98.94	98.43	99.38	98.70
6	98.42	100.64	99.93	100.25	100.25	100.21	100.47	101.37	100.85	101.49	99.82	101.08
7	103.36	98.37	99.74	99.25	99.05	99.59	99.79	96.79	98.09	96.73	100.20	97.60
8	97.63	100.96	99.90	100.37	100.38	100.31	100.70	102.05	101.27	102.24	99.73	101.61
9	98.82	99.92	99.13	99.74	99.36	100.22	101.96	100.41	100.42	100.88	99.49	100.55
10	103.15	98.73	100.14	99.51	99.49	99.58	99.06	97.26	98.30	97.02	100.36	97.85
11	98.82	99.92	99.13	99.74	99.36	100.22	101.96	100.41	100.42	100.88	99.49	100.55
12	100.59	99.48	99.62	99.68	99.50	99.96	100.62	99.18	99.58	99.33	99.88	99.47

曜日・祝祭日調整済季節指数(17年)

17年 1月	87.64	91.75	94.77	86.86	97.06	88.73	93.57	90.64	85.95	89.19	90.90	95.57
2	94.79	101.96	94.46	96.57	107.67	96.86	96.16	92.39	107.17	96.86	98.28	99.31
3	144.91	126.28	168.87	115.45	113.97	136.69	161.59	101.96	133.44	113.62	126.19	103.78
4	88.24	92.79	75.97	98.01	103.74	90.64	84.29	99.77	100.74	104.98	92.04	101.19
5	82.94	89.50	78.69	92.52	92.36	85.87	86.84	100.49	96.45	100.43	85.71	96.50
6	101.22	100.92	83.81	107.05	105.35	101.36	84.55	110.56	100.87	115.08	99.68	105.63
7	98.18	98.27	83.14	104.50	102.31	103.54	92.36	103.53	96.53	103.75	98.77	97.90
8	95.36	95.75	90.59	93.71	92.55	94.02	90.81	96.57	87.88	81.39	90.92	96.41
9	119.64	106.91	142.37	105.36	93.90	119.57	147.11	105.96	108.47	99.40	106.77	99.95
10	88.71	97.55	90.19	98.88	85.99	87.73	79.61	93.46	95.28	97.58	100.39	99.37
11	96.03	98.85	85.71	97.15	98.03	98.88	98.74	103.44	96.13	101.13	96.71	100.70
12	102.20	95.56	107.61	100.94	102.10	95.36	89.90	95.36	87.90	91.72	111.37	99.74

曜日・祝祭日指数(18年)

18年 1月	100.80	99.12	99.22	99.43	99.05	99.96	101.36	98.71	99.36	99.03	99.71	99.21
2	97.71	101.61	101.92	100.90	102.20	99.08	94.00	102.42	100.60	101.20	100.26	100.91
3	97.83	100.60	99.50	100.11	99.94	100.32	101.45	101.56	101.06	101.93	99.57	101.35
4	102.67	100.53	102.58	100.91	102.02	99.44	94.45	99.33	99.13	98.00	101.44	98.82
5	98.42	99.52	98.29	99.34	98.59	100.33	103.67	100.11	100.41	101.01	99.07	100.56
6	98.42	100.64	99.93	100.25	100.25	100.21	100.47	101.37	100.85	101.49	99.82	101.08
7	103.36	98.37	99.74	99.25	99.05	99.59	99.79	96.79	98.09	96.73	100.20	97.60
8	97.63	100.96	99.90	100.37	100.38	100.31	100.70	102.05	101.27	102.24	99.73	101.61
9	100.15	101.30	102.06	101.10	102.03	99.81	95.97	101.33	100.41	100.36	100.95	100.47
10	100.39	99.84	100.02	99.94	99.94	99.95	99.88	99.66	99.79	99.63	100.04	99.73
11	98.82	99.92	99.13	99.74	99.36	100.22	101.96	100.41	100.42	100.88	99.49	100.55
12	101.89	100.85	102.55	101.04	102.15	99.54	94.67	100.03	99.56	98.77	101.35	99.37

曜日・祝祭日調整済季節指数(18年)

18年 1月	86.53	90.49	92.06	85.70	94.53	89.09	99.41	89.86	85.97	89.69	89.58	95.67
2	93.44	104.53	97.13	98.31	111.02	96.82	91.19	95.47	108.77	98.89	99.41	101.10
3	144.91	126.28	168.87	115.45	113.97	136.69	161.59	101.96	133.44	113.62	126.19	103.78
4	89.36	94.08	78.21	99.34	106.51	90.27	79.30	100.62	100.72	104.36	93.40	101.07
5	80.67	90.51	78.59	92.92	92.76	86.18	87.55	102.89	97.88	103.06	85.44	98.32
6	101.22	100.92	83.81	107.05	105.35	101.36	84.55	110.56	100.87	115.08	99.68	105.63
7	98.18	98.27	83.14	104.50	102.31	103.54	92.36	103.53	96.53	103.75	98.77	97.90
8	95.36	95.75	90.59	93.71	92.55	94.02	90.81	96.57	87.88	81.39	90.92	96.41
9	121.25	108.39	146.58	106.79	96.42	119.08	138.47	106.93	108.46	98.88	108.34	99.87
10	86.34	98.64	90.08	99.31	86.38	88.06	80.27	95.76	96.73	100.21	100.07	101.28
11	96.03	98.85	85.71	97.15	98.03	98.88	98.74	103.44	96.13	101.13	96.71	100.70
12	103.52	96.88	110.77	102.31	104.82	94.96	84.59	96.18	87.88	91.20	113.01	99.64

6. 業種別及び特殊分類別季節指数 6. Seasonal Indices by Industry and by Use of Goods
(2) 生産指数(生産額ウェイト) (2) Indices of Industrial Production (Production Weights)

分類 コード	その他の 一般機械	一般機械 器具部品	電気機械 工業	回転電気 機械	静止電気 機械	開閉制御 装置・機械	民生用 電気機械	配線・ 照明器具	電子 応用装置	電気計測器	電池	情報通信 機械工業	Industries Code
	Other industrial machinery	Parts of industrial machinery	Electrical machinery	Electrical rotating machinery	Electrical stationary machinery	Switching devices	Household electrical machinery	Wiring devices and luminaries	Associated electronic equipment	Electrical measuring instruments	Batteries	Information and communication electronics equipment	
時系列	37	38	39	40	41	42	43	44	45	46	47	48	Time series

94.90	97.59	89.96	92.68	94.85	89.08	79.03	95.15	88.18	92.11	92.06	91.01	91.01	Jan.
110.96	103.82	98.34	98.36	104.90	96.69	98.48	100.40	107.85	105.46	91.68	96.88	96.88	Feb.
144.83	110.36	127.33	108.25	135.85	168.49	113.93	101.59	170.31	164.78	100.19	126.27	126.27	Mar.
112.46	97.02	97.34	100.27	86.81	88.68	116.55	100.63	78.96	83.20	94.61	91.95	91.95	Apr.
101.12	92.88	94.68	98.20	88.57	80.24	116.04	89.69	82.41	82.81	94.46	92.10	92.10	May
116.80	100.91	104.63	109.00	100.53	95.15	131.59	95.56	89.31	103.35	101.69	104.14	104.14	Jun.
92.00	101.41	102.63	106.68	99.28	92.06	128.63	98.63	82.98	94.65	101.62	96.41	96.41	Jul.
81.32	88.61	85.73	89.84	89.15	87.67	76.70	91.82	87.23	91.10	90.69	85.77	85.77	Aug.
100.89	103.58	106.08	103.27	112.84	123.61	79.95	101.04	135.58	124.37	106.89	114.43	114.43	Sep.
79.05	101.83	96.22	98.17	91.68	88.25	84.10	110.68	76.72	79.52	111.38	98.78	98.78	Oct.
74.88	103.10	98.33	99.84	96.86	91.43	87.63	108.97	93.07	85.11	109.72	102.02	102.02	Nov.
90.84	98.76	98.84	95.58	98.38	98.67	87.32	105.69	107.41	93.38	105.12	100.49	100.49	Dec.

99.82	99.00	99.88	99.72	102.90	100.35	97.90	98.51	100.76	104.95	99.73	99.45	99.45	Jan.
99.12	99.12	99.12	99.12	99.12	99.12	99.12	99.12	99.12	99.12	99.12	99.12	99.12	Feb.
100.80	101.37	100.75	101.12	99.74	99.89	101.58	101.05	100.21	98.11	101.26	101.11	101.11	Mar.
99.23	98.97	99.27	98.93	99.08	99.98	99.21	99.50	99.46	99.99	98.77	99.06	99.06	Apr.
98.84	98.79	98.86	98.41	97.12	99.80	99.74	99.92	99.62	98.73	98.73	98.73	98.73	May
100.7													

6. 業種別及び特殊分類別季節指数 6. Seasonal Indices by Industry and by Use of Goods (2) 生産指数(生産額ウエイト) (2) Indices of Industrial Production (Production Weights)

Table with 12 columns: 分類コード, 通信機械, 民生用電子機械, 電子計算機, 電子部品・デバイス工業, 電子部品, 半導体素子, 集積回路, 半導体部品, 輸送機械工業, 輸送機械工業(除船舶・航空機), 乗用車, パス

Table with 12 columns and 12 rows showing seasonal indices for 17 years (1999-2015) for various industry categories.

曜日・祝祭日指数(17年)

Table with 12 columns and 12 rows showing weekly and holiday indices for 17 years (1999-2015).

曜日・祝祭日調整済季節指数(17年)

Table with 12 columns and 12 rows showing seasonally adjusted weekly and holiday indices for 17 years (1999-2015).

曜日・祝祭日指数(18年)

Table with 12 columns and 12 rows showing weekly and holiday indices for 18 years (2000-2017).

曜日・祝祭日調整済季節指数(18年)

Table with 12 columns and 12 rows showing seasonally adjusted weekly and holiday indices for 18 years (2000-2017).

6. 業種別及び特殊分類別季節指数 6. Seasonal Indices by Industry and by Use of Goods (2) 生産指数(生産額ウエイト) (2) Indices of Industrial Production (Production Weights)

Table with 13 columns: トラック, 自動車部品, 二輪自動車, 産業車両, 船舶・船機, (特: 乗用車・バス・トラック), 精密機械工業, 計測機器, 光学機械・同部品, 時計, 窯業・土石製品工業, ガラス同製品, Industries Code

Table with 13 columns and 12 rows showing seasonal indices for 2005 for various industry categories.

曜日・祝祭日調整済季節指数(2005)

Table with 13 columns and 12 rows showing seasonally adjusted weekly and holiday indices for 2005.

曜日・祝祭日調整済季節指数(2006)

Table with 13 columns and 12 rows showing seasonally adjusted weekly and holiday indices for 2006.

曜日・祝祭日調整済季節指数(2007)

Table with 13 columns and 12 rows showing seasonally adjusted weekly and holiday indices for 2007.

曜日・祝祭日調整済季節指数(2008)

Table with 13 columns and 12 rows showing seasonally adjusted weekly and holiday indices for 2008.

6. 業種別及び特殊分類別季節指数 6. Seasonal Indices by Industry and by Use of Goods
(2) 生産指数(生産額ウェイト) (2) Indices of Industrial Production (Production Weights)

Table with columns for industry codes (分 類 コード), time series (時系列), and 12 industry categories: Cement and cement products, Ceramic wares and fine ceramics, Other ceramics, stone and clay products, Chemicals, Chemicals (excl. Drugs), Fertilizers, Industrial sodium chemicals, Industrial inorganic chemicals, pigment and catalyst, High compressed gas, Aromatic hydrocarbons (Petroleum origin), Cyclic chemicals and synthetic dyes, Industrial organic chemicals.

Table showing seasonal indices (季節指数) from January to December for 12 industry categories.

Table showing trading-day and holiday index (曜日・祝祭日指数) for 17 years, from January to December.

Table showing seasonal index without trading-day and holiday effects (曜日・祝祭日調整季節指数) for 17 years, from January to December.

Table showing trading-day and holiday index (曜日・祝祭日指数) for 18 years, from January to December.

Table showing seasonal index without trading-day and holiday effects (曜日・祝祭日調整季節指数) for 18 years, from January to December.

6. 業種別及び特殊分類別季節指数 6. Seasonal Indices by Industry and by Use of Goods
(2) 生産指数(生産額ウェイト) (2) Indices of Industrial Production (Production Weights)

Table with columns for industry codes (分 類 コード), time series (時系列), and 12 industry categories: Plastic (materials), Synthetic rubbers, Sensitive materials for photography, Soap, synthetic detergent and surface-active agents, Cosmetics, Paints and printing ink, (Petroleum chemical products), Petroleum and coal products, Petroleum products, Coal products, Plastic products, Pulp, paper and paper products, Industries Code.

Table showing seasonal indices (季節指数) from January to December for 12 industry categories.

Table showing trading-day and holiday index (曜日・祝祭日指数) for 2005, from January to December.

Table showing seasonal index without trading-day and holiday effects (曜日・祝祭日調整季節指数) for 2005, from January to December.

Table showing trading-day and holiday index (曜日・祝祭日指数) for 2006, from January to December.

Table showing seasonal index without trading-day and holiday effects (曜日・祝祭日調整季節指数) for 2006, from January to December.

6. 業種別及び特殊分類別季節指数 6. Seasonal Indices by Industry and by Use of Goods (2) 生産指数(生産額ウェイト) (2) Indices of Industrial Production (Production Weights)

Table with 12 columns: 分類コード (Pulp, Paper, Paperboard, etc.), 時系列 (Time series), and 季節指数 (Seasonal Index).

Table showing seasonal indices for 17 years (17年) from January to December.

Table showing trading-day and holiday indices for 17 years (17年) from January to December.

Table showing seasonal indices without trading-day and holiday effects for 17 years (17年) from January to December.

Table showing trading-day and holiday indices for 18 years (18年) from January to December.

Table showing seasonal indices without trading-day and holiday effects for 18 years (18年) from January to December.

6. 業種別及び特殊分類別季節指数 6. Seasonal Indices by Industry and by Use of Goods (2) 生産指数(生産額ウェイト) (2) Indices of Industrial Production (Production Weights)

Table with 13 columns: 肉製品, 乳製品, 水産製品, etc., 時系列 (Time series), and 季節指数 (Seasonal Index).

Table showing seasonal indices for 2005 from January to December.

Table showing trading-day and holiday indices for 2005 from January to December.

Table showing seasonal indices without trading-day and holiday effects for 2005 from January to December.

Table showing trading-day and holiday indices for 2006 from January to December.

Table showing seasonal indices without trading-day and holiday effects for 2006 from January to December.

6. 業種別及び特殊分類別季節指数 6. Seasonal Indices by Industry and by Use of Goods (2) 生産指数(生産額ウェイト) (2) Indices of Industrial Production (Production Weights)

Table with 12 columns for industry categories: Furniture, Metal furniture, Wooden furniture, Wood and wood products, Other products, Musical instruments, Stationery, Toys, Mining, and three sub-categories of Mining (400, 401, 402).

Table showing seasonal indices for 17 years (1997-2013) for 12 months (1月 to 12月) across the 12 industry categories.

曜日・祝祭日指数(17年)

Table showing trading-day and holiday indices for 17 years (1997-2013) for 12 months (1月 to 12月) across the 12 industry categories.

曜日・祝祭日調整済季節指数(17年)

Table showing seasonally adjusted trading-day and holiday indices for 17 years (1997-2013) for 12 months (1月 to 12月) across the 12 industry categories.

曜日・祝祭日指数(18年)

Table showing trading-day and holiday indices for 18 years (1998-2014) for 12 months (1月 to 12月) across the 12 industry categories.

曜日・祝祭日調整済季節指数(18年)

Table showing seasonally adjusted trading-day and holiday indices for 18 years (1998-2014) for 12 months (1月 to 12月) across the 12 industry categories.

6. 業種別及び特殊分類別季節指数 6. Seasonal Indices by Industry and by Use of Goods (2) 生産指数(生産額ウェイト) (2) Indices of Industrial Production (Production Weights)

Table with 12 columns for industry categories: Machinery industry, Machinery industry (excl. Steel ships and rolling stocks), Electrical machinery (1995 version), Chemicals (incl. Chemical fiber), Textiles (excl. Chemical fiber), Electricity and gas, Newspaper and publishing, Information and technical electronics equipment for Capital goods, Information and technical electronics equipment for Consumer goods, Information and technical electronics equipment for Producer goods, and Industries Code.

Table showing seasonal indices for 17 years (1997-2013) for 12 months (1月 to 12月) across the 12 industry categories.

曜日・祝祭日指数(17年)

Table showing trading-day and holiday indices for 17 years (1997-2013) for 12 months (1月 to 12月) across the 12 industry categories.

曜日・祝祭日調整済季節指数(17年)

Table showing seasonally adjusted trading-day and holiday indices for 17 years (1997-2013) for 12 months (1月 to 12月) across the 12 industry categories.

曜日・祝祭日指数(18年)

Table showing trading-day and holiday indices for 18 years (1998-2014) for 12 months (1月 to 12月) across the 12 industry categories.

曜日・祝祭日調整済季節指数(18年)

Table showing seasonally adjusted trading-day and holiday indices for 18 years (1998-2014) for 12 months (1月 to 12月) across the 12 industry categories.

6. 業種別及び特殊分類別季節指数 6. Seasonal Indices by Industry and by Use of Goods (2) 生産指数(生産額ウエイト) (2) Indices of Industrial Production (Production Weights)

Table with 13 columns: 分類コード, 鉱工業, 最終需要財, 投資財, 資本財, 資本財(除輸送機械), 非鉄金属工業, 金属製品工業, 一般機械工業, 電気機械工業, 情報通信機械工業, 輸送機械工業, 精密機械工業. Includes sub-headers for Mining and manufacturing, Final demand goods, Investment goods, Capital goods, Non-ferrous metals, Fabricated metals, General machinery, Electrical machinery, Information and communication electronics equipment, Transport equipment, Precision instruments.

季節指数 (Seasonal Index) table for 17 years (1999-2015) with 13 columns corresponding to the industry categories in the table above.

曜日・祝祭日指数(17年) (Trading-day and holiday index (17 years)) table for 17 years (1999-2015) with 13 columns.

曜日・祝祭日調整済季節指数(17年) (Trading-day and holiday adjusted seasonal index (17 years)) table for 17 years (1999-2015) with 13 columns.

曜日・祝祭日指数(18年) (Trading-day and holiday index (18 years)) table for 18 years (2000-2017) with 13 columns.

曜日・祝祭日調整済季節指数(18年) (Trading-day and holiday adjusted seasonal index (18 years)) table for 18 years (2000-2017) with 13 columns.

6. 業種別及び特殊分類別季節指数 6. Seasonal Indices by Industry and by Use of Goods (2) 生産指数(生産額ウエイト) (2) Indices of Industrial Production (Production Weights)

Table with 13 columns: 窯業・土石製品工業, その他工業, 家具工業, その他製品工業, 建設財, 鉄鋼業, 金属製品工業, 一般機械工業, 電気機械工業, 窯業・土石製品工業, 化学工業, 石油・石炭製品工業. Includes sub-headers for Ceramics, stone and clay products, Other manufacturing, Furniture, Other products, Construction goods, Iron and steel, Fabricated metals, General machinery, Electrical machinery, Ceramics, stone and clay products, Chemicals, Petroleum and coal products.

季節指数 (Seasonal Index) table for 17 years (1999-2015) with 13 columns corresponding to the industry categories in the table above.

曜日・祝祭日指数(17年) (Trading-day and holiday index (17 years)) table for 17 years (1999-2015) with 13 columns.

曜日・祝祭日調整済季節指数(17年) (Trading-day and holiday adjusted seasonal index (17 years)) table for 17 years (1999-2015) with 13 columns.

曜日・祝祭日指数(18年) (Trading-day and holiday index (18 years)) table for 18 years (2000-2017) with 13 columns.

曜日・祝祭日調整済季節指数(18年) (Trading-day and holiday adjusted seasonal index (18 years)) table for 18 years (2000-2017) with 13 columns.

6. 業種別及び特殊分類別季節指数 6. Seasonal Indices by Industry and by Use of Goods
(2) 生産指数(生産額ウェイト) (2) Indices of Industrial Production (Production Weights)

分類 コード	業種別											時系列
	プラスチック 製品工業	繊維工業	その他工業	家具工業	木材・ 木製品工業	鉱業	消費財	耐久消費財	金属製品 工業	電気機械 工業	情報通信 機械工業	
	Plastic products	Textiles	Other manufacturing	Furniture	Wood and wood products	Mining	Consumer goods	Durable consumer goods	Fabricated metals	Electrical machinery	Information and communication equipment	Transport equipment
	224	225	226	227	228	229	230	231	232	233	234	235

季節指数												
1月	94.79	94.41	91.78	90.01	92.11	88.42	89.19	91.72	81.23	81.06	81.74	97.44
2	98.99	101.48	95.80	96.51	95.38	98.29	97.71	102.73	82.70	100.83	91.98	107.03
3	103.52	106.57	100.96	105.27	100.64	108.92	107.74	112.62	85.68	114.15	113.21	114.83
4	91.62	102.22	97.43	85.78	99.84	97.13	99.04	94.67	82.22	115.31	97.03	92.97
5	88.48	96.11	95.83	86.98	97.57	93.05	94.35	91.72	79.61	113.54	96.04	88.21
6	97.33	96.36	101.40	97.63	102.15	96.91	103.15	104.46	89.84	128.97	106.67	102.69
7	99.16	102.56	104.15	107.79	103.44	99.53	104.53	103.99	94.40	126.01	100.75	104.30
8	90.00	98.21	95.66	94.96	95.55	92.58	89.65	81.99	94.66	77.51	88.20	79.53
9	111.81	100.32	104.87	111.48	103.34	98.97	103.53	106.61	118.94	80.93	109.55	107.29
10	110.54	105.47	105.98	109.61	105.12	107.48	104.28	105.57	134.99	85.57	107.00	105.49
11	110.46	100.90	105.33	110.55	104.43	109.39	104.84	106.75	137.06	88.11	111.80	104.61
12	103.36	95.25	100.81	103.47	100.44	109.40	102.06	97.37	118.46	88.01	96.35	95.77

曜日・祝祭日指数(17年)												
17年 1月	100.83	99.69	99.88	98.46	100.13	99.69	99.04	98.69	100.12	98.05	99.38	98.36
2	99.12	99.12	99.12	99.12	99.12	99.12	99.12	99.12	99.12	99.12	99.12	99.12
3	100.17	100.70	100.73	101.80	100.52	100.50	101.20	101.60	101.62	101.53	101.53	101.68
4	99.48	99.40	99.29	98.74	99.41	99.60	99.13	98.86	98.20	99.20	98.63	98.90
5	98.76	99.17	98.91	98.69	98.98	99.51	99.05	98.78	97.00	99.65	98.08	99.01
6	100.30	100.58	100.64	101.36	100.49	100.40	100.92	101.22	101.53	101.04	101.29	101.24
7	99.10	98.67	98.49	97.05	98.80	99.10	97.98	97.35	96.29	97.91	97.02	97.36
8	100.46	100.87	100.96	102.04	100.74	100.60	101.38	101.83	102.30	101.55	101.94	101.85
9	99.72	100.24	100.17	100.87	100.04	100.20	100.56	100.75	100.20	100.99	100.47	100.90
10	99.39	98.84	98.72	97.28	99.02	99.20	98.16	97.57	96.93	97.93	97.41	97.53
11	99.72	100.24	100.17	100.87	100.04	100.20	100.56	100.75	100.20	100.99	100.47	100.90
12	99.63	99.69	99.61	99.42	99.66	99.80	99.59	99.47	98.96	99.72	99.28	99.52

曜日・祝祭日調整済季節指数(17年)												
17年 1月	95.58	94.12	91.67	88.62	92.23	88.15	88.33	90.52	81.33	79.48	81.23	95.84
2	98.12	100.59	94.96	95.66	94.54	97.43	96.85	101.83	81.97	99.94	91.17	106.09
3	103.70	107.32	101.70	107.16	101.16	109.46	109.03	114.42	87.07	115.90	114.94	116.76
4	91.14	101.61	96.74	84.70	99.25	96.74	98.18	93.59	80.74	114.39	95.70	91.95
5	87.38	95.31	94.79	85.84	96.57	92.59	93.45	90.60	77.22	113.14	94.20	87.34
6	97.62	96.92	102.05	98.96	102.65	97.30	104.10	105.73	91.21	130.31	108.05	103.96
7	98.27	101.20	102.58	104.61	102.20	98.63	102.42	101.23	90.90	123.38	97.75	101.55
8	90.41	99.06	96.58	96.90	96.26	93.14	90.89	83.49	96.84	78.71	89.91	81.00
9	111.50	100.56	105.05	112.45	103.38	99.17	104.11	107.41	119.18	81.73	110.06	108.26
10	109.87	104.25	104.62	106.63	104.09	106.62	102.36	103.00	130.85	83.80	104.23	102.88
11	110.15	101.14	105.51	111.51	104.47	109.61	105.43	107.55	137.33	88.98	112.33	105.55
12	102.98	94.95	100.42	102.87	100.10	109.18	101.64	96.85	117.23	87.76	95.66	95.31

曜日・祝祭日指数(18年)												
18年 1月	99.34	99.52	99.37	99.18	99.43	99.70	99.41	99.24	98.31	99.69	98.87	99.35
2	101.13	100.31	100.74	100.80	100.68	99.80	100.37	100.72	103.68	99.28	101.92	100.30
3	100.17	100.70	100.73	101.80	100.52	100.50	101.20	101.60	101.62	101.53	101.53	101.68
4	100.97	99.57	99.78	98.00	100.10	99.58	98.75	98.30	99.96	97.55	99.10	97.90
5	99.29	100.17	100.02	101.05	99.83	100.21	100.65	100.89	99.61	101.46	100.30	101.16
6	100.30	100.58	100.64	101.36	100.49	100.40	100.92	101.22	101.53	101.04	101.29	101.24
7	99.10	98.67	98.49	97.05	98.80	99.10	97.98	97.35	96.29	97.91	97.02	97.36
8	100.46	100.87	100.96	102.04	100.74	100.60	101.38	101.83	102.30	101.55	101.94	101.85
9	101.22	100.43	100.68	100.18	100.75	100.19	100.20	100.23	102.10	99.34	101.03	99.91
10	99.92	99.86	99.84	99.66	99.88	99.90	99.77	99.70	99.62	99.74	99.68	99.69
11	99.72	100.24	100.17	100.87	100.04	100.20	100.56	100.75	100.20	100.99	100.47	100.90
12	101.12	99.86	100.10	98.69	100.36	99.79	99.22	98.92	100.75	98.07	99.77	98.52

曜日・祝祭日調整済季節指数(18年)												
18年 1月	94.16	93.96	91.20	89.27	91.58	88.15	88.66	91.02	79.86	80.81	80.82	96.81
2	100.11	101.79	96.51	97.28	96.03	98.09	98.07	103.47	85.74	100.10	93.75	107.35
3	103.70	107.32	101.70	107.16	101.16	109.46	109.03	114.42	87.07	115.90	114.94	116.76
4	92.51	101.78	97.22	84.06	99.94	96.72	97.80	93.06	82.19	112.48	96.16	91.02
5	87.85	96.27	95.85	87.89	97.40	93.25	94.96	92.54	79.30	115.20	96.33	89.23
6	97.62	96.92	102.05	98.96	102.65	97.30	104.10	105.73	91.21	130.31	108.05	103.96
7	98.27	101.20	102.58	104.61	102.20	98.63	102.42	101.23	90.90	123.38	97.75	101.55
8	90.41	99.06	96.58	96.90	96.26	93.14	90.89	83.49	96.84	78.71	89.91	81.00
9	113.17	100.75	105.58	111.68	104.12	99.16	103.74	106.86	121.44	80.40	110.68	107.19
10	110.45	105.32	105.81	109.24	104.99	107.37	104.04	105.25	134.48	85.35	106.66	105.16
11	110.15	101.14	105.51	111.51	104.47	109.61	105.43	107.55	137.33	88.98	112.33	105.55
12	104.52	95.12	100.91	102.11	100.80	109.17	101.26	96.32	119.35	86.31	96.13	94.35

6. 業種別及び特殊分類別季節指数 6. Seasonal Indices by Industry and by Use of Goods
(2) 生産指数(生産額ウェイト) (2) Indices of Industrial Production (Production Weights)

分類 コード	業種別											時系列
	精密機械 工業	繊維工業	その他工業	家具工業	その他 製品工業	非耐久 消費財	電気機械 工業	電子部品・ デバイス工業	窯業・土石 製品工業	化学工業	石油・石炭 製品工業	
	Precision instruments	Textiles	Other manufacturing	Furniture	Other products	Non-durable consumer goods	Electrical machinery	Electronic parts and devices	Ceramics, stone and clay products	Chemicals	Petroleum and coal products	Plastic products
	236	237	238	239	240	241	242	243	244	245	246	247

季節指数												
1月	92.65	96.56	84.96	94.21	74.98	86.74	83.99	86.83	89.65	85.85	104.57	93.92
2	93.53	92.98	91.72	99.75	83.34	92.17	88.28	92.98	100.07	96.68	96.51	93.22
3	102.83	98.70	99.14	112.38	86.75	103.25	93.99	92.87	105.77	103.24	105.10	102.66
4	98.43	89.21	90.43	104.39	77.02	102.65	97.05	99.54	104.92	102.18	95.69	107.05
5	98.63	83.62	85.30	93.41	74.97	97.67	91.07	90.50	99.31	96.01	92.78	100.13
6	98.39	82.87	86.25	93.17	79.40	101.86	101.18	111.72	104.22	104.02	89.91	100.11
7	97.48	88.05	96.03	96.56	95.45	104.94	102.44	108.37	101.76	106.81	101.50	97.22
8	94.59	94.95	88.04	89.18	87.00	96.76	90.31	85.81	88.46	91.35	108.80	93.16
9	104.42	110.70	116.57	99.49	134.33	100.53	106.22	110.47	99.39	101.18	97.79	100.69
10	111.73	127.83	137.15	108.15	167.27	104.27	117.04	108.67	102.35	107.50	99.72	104.59
11	109.24	120.19	121.73	105.79	137.96	103.03	118.65	107.41	102.83	105.90	98.74	105.39
12	97.98	114.23	102.70	103.27	101.83	106.15	109.69	104.72	101.32	99.28	108.86	101.90

曜日・祝祭日調整済季節指数(2005)												
17年 1月	94.74	100.02	97.30	100.05	95.16	99.38	99.48	99.04	99.92	99.34	99.78	99.73
2	99.12	99.12	99.12	99.12	99.12	99.12	99.12	99.12	99.12	99.12	99.12	99.12
3	102.75	100.53	101.83	100.64	102.84	100.83	101.30	101.26	100.45	101.10	100.29	100.41
4	99.31	99.43	99.21	99.31	99.05	99.37	98.83	99.05	99.55	99.10	99.78	99.68
5	101.44	99.07	100.01	98.86	100.79	99.29	98.35	98.93	99.32	98.88	99.75	99.61
6	101.52</											

6. 業種別及び特殊分類別季節指数 6. Seasonal Indices by Industry and by Use of Goods (2) 生産指数(生産額ウエイト) (2) Indices of Industrial Production (Production Weights)

Table with 13 columns for industry codes and 12 rows for time series data. Headers include '分類コード' and '時系列'.

Table showing seasonal indices for 17 years (1999-2015) across 13 industry categories.

Table showing 'Trading-day and holiday' index for 17 years (1999-2015) across 13 industry categories.

Table showing seasonal index without trading-day and holiday effects for 17 years (1999-2015) across 13 industry categories.

Table showing 'Trading-day and holiday' index for 18 years (2000-2017) across 13 industry categories.

Table showing seasonal index without trading-day and holiday effects for 18 years (2000-2017) across 13 industry categories.

6. 業種別及び特殊分類別季節指数 6. Seasonal Indices by Industry and by Use of Goods (2) 生産指数(生産額ウエイト) (2) Indices of Industrial Production (Production Weights)

Table with 13 columns for industry codes and 12 rows for time series data. Headers include '分類コード' and '時系列'.

Table showing seasonal indices for 17 years (1999-2015) across 13 industry categories.

Table showing 'Trading-day and holiday' index for 17 years (1999-2015) across 13 industry categories.

Table showing seasonal index without trading-day and holiday effects for 17 years (1999-2015) across 13 industry categories.

Table showing 'Trading-day and holiday' index for 18 years (2000-2017) across 13 industry categories.

Table showing seasonal index without trading-day and holiday effects for 18 years (2000-2017) across 13 industry categories.

6. 業種別及び特殊分類別季節指数 6. Seasonal Indices by Industry and by Use of Goods (2) 生産指数(生産額ウェイト) (2) Indices of Industrial Production (Production Weights)

Table with 13 columns for industry categories: その他工業, ゴム製品工業, 皮革製品工業, 木材・木製品工業, 鉱業, その他生産財, 金属製品工業, 電気機械工業, 精密機械工業, 窯業・土石製品工業, 化学工業, 石油・石炭製品工業. Includes a 'Time series' (時系列) label.

Table showing 'Seasonal Index' (季節指数) for months 1 through 12 across the 13 industry categories.

Table showing 'Trading-day and holiday index (17 years)' (曜日・祝祭日指数(17年)) for months 1 through 12 across the 13 industry categories.

Table showing 'Trading-day and holiday adjusted seasonal index (17 years)' (曜日・祝祭日調整済季節指数(17年)) for months 1 through 12 across the 13 industry categories.

Table showing 'Trading-day and holiday index (18 years)' (曜日・祝祭日指数(18年)) for months 1 through 12 across the 13 industry categories.

Table showing 'Trading-day and holiday adjusted seasonal index (18 years)' (曜日・祝祭日調整済季節指数(18年)) for months 1 through 12 across the 13 industry categories.

6. 業種別及び特殊分類別季節指数 6. Seasonal Indices by Industry and by Use of Goods (2) 生産指数(生産額ウェイト) (2) Indices of Industrial Production (Production Weights)

Table with 6 columns for industry categories: バルブ・紙・紙加工品工業, その他工業, ゴム製品工業, その他製品工業, 鉱業, Industries Code. Includes a 'Time series' (時系列) label.

Table showing 'Seasonal Index' (季節指数) for months 1 through 12 across the 6 industry categories.

Table showing 'Trading-day and holiday index (2005)' (曜日・祝祭日指数(2005)) for months 1 through 12 across the 6 industry categories.

Table showing 'Seasonal Index without Trading-day and holiday effects (2005)' (曜日・祝祭日調整済季節指数(2005)) for months 1 through 12 across the 6 industry categories.

Table showing 'Trading-day and holiday index (2006)' (曜日・祝祭日指数(2006)) for months 1 through 12 across the 6 industry categories.

Table showing 'Seasonal Index without Trading-day and holiday effects (2006)' (曜日・祝祭日調整済季節指数(2006)) for months 1 through 12 across the 6 industry categories.

6. 業種別及び特殊分類別季節指数 6. Seasonal Indices by Industry and by Use of Goods
(2) 生産指数(生産額ウェイト) (2) Indices of Industrial Production (Production Weights)

分類コード 時系列	鉱工業	最終需要財	投資財	資本財	資本財 (除輸送機)	製造設備用	電力用	通信・放送用	農業用	建設用	輸送用	事務用
	Mining and manufacturing	Final demand goods	Investment goods	Capital goods	Capital goods (excl. Transport equipment)	For manufacturing equipment	For electricity	For communication and broadcasting	For agriculture	For construction	For transports	For offices
	300	301	302	303	304	305	306	307	308	309	310	311

季節指数

1月	93.44	91.01	92.87	92.96	92.45	87.75	87.50	101.78	95.44	93.43	96.41	96.14
2	98.00	98.96	99.64	100.24	100.66	96.24	97.90	110.57	108.63	97.85	101.55	103.50
3	111.47	117.16	130.76	138.68	141.83	143.62	166.26	153.94	114.04	108.09	112.29	140.42
4	97.31	95.98	92.19	90.53	90.16	88.86	83.30	89.01	104.40	96.93	89.89	90.19
5	94.59	91.77	88.42	87.62	87.23	86.77	79.80	81.98	94.09	89.93	91.05	86.22
6	101.64	101.79	99.88	100.89	100.82	102.47	98.85	97.30	105.09	101.68	103.10	99.23
7	102.16	101.65	98.34	97.84	95.53	96.76	92.92	89.89	103.29	99.20	108.18	93.96
8	93.61	91.12	90.20	89.48	89.91	96.44	90.93	82.32	92.20	92.37	88.33	85.93
9	104.81	107.44	112.79	115.58	118.35	119.52	126.52	105.46	94.50	110.62	108.38	120.35
10	101.61	100.59	96.92	92.43	89.40	87.09	85.10	87.71	86.43	104.86	102.95	91.23
11	101.68	101.94	98.23	95.21	93.92	95.16	90.63	98.62	98.66	105.70	101.01	91.59
12	99.66	100.64	99.75	98.59	99.90	99.44	100.22	101.99	102.61	99.20	97.05	101.14

曜日・祝祭日指数(17年)

17年 1月	99.60	99.54	100.08	100.08	100.49	101.34	100.48	100.33	101.70	99.57	98.65	99.00
2	99.12	99.12	99.12	99.12	99.12	99.12	99.12	99.12	99.12	99.12	99.12	99.12
3	100.79	100.89	100.47	100.43	100.14	99.18	100.16	101.46	99.94	101.18	101.28	100.73
4	99.34	99.25	99.48	99.51	99.64	100.31	98.30	99.37	98.91	99.21	99.63	99.63
5	99.12	99.02	99.12	99.17	99.19	99.86	99.19	97.06	98.16	98.45	99.37	99.90
6	100.64	100.73	100.44	100.41	100.22	99.50	100.23	101.41	100.25	101.01	100.92	100.49
7	98.53	98.35	98.93	99.00	99.37	100.93	99.35	96.54	99.05	97.65	98.06	99.02
8	100.97	101.09	100.66	100.61	100.33	99.25	100.35	102.12	100.38	101.52	101.38	100.73
9	100.28	100.33	100.05	100.05	99.85	99.36	99.86	100.09	99.36	100.35	100.72	100.50
10	98.71	98.55	99.12	99.18	99.56	101.00	99.54	97.17	99.49	97.97	98.16	99.02
11	100.28	100.33	100.05	100.05	99.85	99.36	99.86	100.09	99.36	100.35	100.72	100.50
12	99.66	99.62	99.70	99.72	99.75	100.06	99.75	99.00	99.50	99.42	99.67	99.88

曜日・祝祭日調整季節指数(17年)

17年 1月	93.07	90.59	92.94	93.03	92.90	88.93	87.92	102.12	97.06	93.03	95.11	95.18
2	97.14	98.09	98.76	99.36	99.77	95.39	97.04	109.60	107.67	96.99	100.66	102.59
3	112.35	118.20	131.37	139.28	142.03	142.44	166.53	156.19	113.97	109.37	113.73	141.45
4	96.67	95.26	91.71	90.09	89.84	89.14	83.00	87.50	103.74	95.87	89.18	89.86
5	93.76	90.87	87.64	86.89	86.52	86.65	79.15	79.57	92.36	88.54	90.48	86.13
6	102.29	102.53	100.32	101.30	101.04	101.96	99.08	98.67	105.35	102.71	104.05	99.72
7	100.66	99.97	97.29	96.86	94.93	97.66	92.32	86.78	102.31	96.87	106.08	93.04
8	94.52	92.11	90.80	90.03	90.21	95.72	91.25	84.07	92.55	93.77	89.55	86.56
9	105.10	107.79	112.85	115.64	118.17	118.76	126.34	105.55	93.90	111.01	109.16	120.95
10	100.30	99.13	96.07	91.67	89.01	87.96	84.71	85.23	85.99	102.73	101.06	90.34
11	101.96	102.28	98.28	95.26	93.78	94.55	90.50	98.71	98.03	106.07	101.74	92.05
12	99.32	100.26	99.45	98.31	99.65	99.50	99.97	100.97	102.10	98.62	96.73	101.02

曜日・祝祭日指数(18年)

18年 1月	99.48	99.42	99.50	99.54	99.57	99.99	99.57	98.35	99.05	99.10	99.57	99.89
2	100.37	100.51	100.46	100.39	100.42	99.60	100.42	103.64	102.20	101.38	99.81	99.09
3	100.79	100.89	100.47	100.43	100.14	99.18	100.16	101.46	99.94	101.18	101.28	100.73
4	99.45	99.36	100.05	100.06	100.56	101.67	100.53	100.24	102.02	99.36	98.29	98.76
5	100.24	100.28	99.88	99.88	99.58	98.98	99.60	99.46	98.59	100.20	100.97	100.75
6	100.64	100.73	100.44	100.41	100.22	99.50	100.23	101.41	100.25	101.01	100.92	100.49
7	98.53	98.35	98.93	99.00	99.37	100.93	99.35	96.54	99.05	97.65	98.06	99.02
8	100.97	101.09	100.66	100.61	100.33	99.25	100.35	102.12	100.38	101.52	101.38	100.73
9	100.42	100.44	100.64	100.60	100.76	100.72	100.77	102.16	102.03	100.86	99.81	99.61
10	99.84	99.82	99.89	99.90	99.94	100.13	99.94	99.65	99.94	99.75	99.77	99.88
11	100.28	100.33	100.05	100.05	99.85	99.36	99.86	100.09	99.36	100.35	100.72	100.50
12	99.78	99.73	100.27	100.26	100.68	101.41	100.65	100.97	102.15	99.88	98.75	99.00

曜日・祝祭日調整季節指数(18年)

18年 1月	92.95	90.48	92.41	92.53	92.05	87.74	87.12	100.10	94.53	92.59	96.00	96.03
2	98.36	99.46	100.10	100.63	101.08	95.86	98.31	114.59	111.02	99.20	101.36	102.56
3	112.35	118.20	131.37	139.28	142.03	142.44	166.53	156.19	113.97	109.37	113.73	141.45
4	96.77	95.37	92.24	90.58	90.66	90.34	83.74	89.22	106.51	96.31	88.35	89.07
5	94.82	92.03	88.31	87.51	86.86	85.88	79.48	81.54	92.76	90.11	91.93	86.87
6	102.29	102.53	100.32	101.30	101.04	101.96	99.08	98.67	105.35	102.71	104.05	99.72
7	100.66	99.97	97.29	96.86	94.93	97.66	92.32	86.78	102.31	96.87	106.08	93.04
8	94.52	92.11	90.80	90.03	90.21	95.72	91.25	84.07	92.55	93.77	89.55	86.56
9	105.25	107.91	113.51	116.27	119.25	120.38	127.49	107.74	96.42	111.57	108.17	119.88
10	101.45	100.41	96.81	92.34	89.35	87.20	85.05	87.40	86.38	104.60	102.71	91.12
11	101.96	102.28	98.28	95.26	93.78	94.55	90.50	98.71	98.03	106.07	101.74	92.05
12	99.44	100.37	100.02	98.85	100.58	100.84	100.87	102.98	104.82	99.08	95.84	100.13

6. 業種別及び特殊分類別季節指数 6. Seasonal Indices by Industry and by Use of Goods
(2) 生産指数(生産額ウェイト) (2) Indices of Industrial Production (Production Weights)

分類コード 時系列	その他の資本財	建設財	建築用	土木用	消費財	耐久消費財	家事用	冷暖房用	家具・装飾品用	教育・娯楽用	乗用車・二輪車	非耐久消費財	Industries Code
	Other capital goods	Construction goods	For construction	For engineering	Consumer goods	Durable consumer goods	For house work	For heating and cooling equipment	For furniture and furnishing	For education and amusement	Passenger cars and motorcycles	Non-durable consumer goods	
	312	313	314	315	316	317	318	319	320	321	322	323	Time series

季節指数

1月	91.10	92.57	93.82	89.54	89.19	91.71	84.59	69.45	96.93	81.08	97.44	86.74	Jan.
2	105.34	97.78	97.10	100.51	97.71	103.12	99.73	88.16	99.41	90.94	107.03	92.17	Feb.
3	145.35	112.14	102.80	150.86	107.74	112.60	106.57	112.19	105.74	111.00	114.83	103.25	Mar.
4	93.53	93.99	94.63	89.21	99.04	94.65	101.80	123.75	97.02	94.55	92.97	102.65	Apr.
5	91.80	91.28	92.91	84.33	94.35	91.68	95.14	129.64	88.16	95.23	88.21	97.67	May
6	99.79	97.68	98.79	93.09	103.15	104.45	108.99	150.59	91.09	104.83	102.69	101.86	Jun.
7	95.21	99.84	101.87	91.32	104.53	103.98	112.45	133.32	93.08	100.20	104.30	104.94	Jul.
8	87.78	92.64	94.34	87.14	89.65	81.98	88.08	68.98	91.45	88.64	79.53	96.76	Aug.
9	117.90	105.64	105.19	107.37	103.53	106.60	99.59	65.10	103.53	111.07	107.29	100.53	Sep.
10	87.50	105.79	107.33	99.82	104.28	105.56	103.05	82.79	114.03	111.00	105.49	104.27	Oct.
11	88.98	106.80	107.68	102.71	104.84	106.72	102.40	90.66	110.46	113.96	104.61	103.03	Nov.
12	95.97	103.84	103.55	104.07	102.06	97.15	97.71	85.19	108.95	97.84	95.77	106.15	Dec.

曜日・祝祭日調整季節指数(2005)

2005年 1月	100.88	99.91	99.76	100.37	99.04	98.70	98.90	98.27	99.82	98.68	98.36	99.38	99.38	Jan.
2	99.12	99.12	99.12	99.12	99.12	99.12	99.12	99.12	99.12	99.12	99.12	99.12	99.12	Feb.
3	100.38	100.53	100.67	100.09	101.20	101.60	101.35	102.04	100.61	101.76	101.68	100.83	100.83	Mar.
4	99.22	99.48	99.40	99.74	99.13	98.86	99.04	98.56	99.43	98.67	98.90	99.37	99.37	Apr.
5	98.33	99.20	99.14	99.42	99.05	98.77	98.96	98.48	99.17	98.48	99.01	99.29	99.29	May
6	100.51	100.47	100.56	100.16	100.92	101.22	101.02	101.55	100.52	101.38	101.24	100.65	100.65	Jun.
7	98.58	98.90	98.69	99.55	97.									

6. 業種別及び特殊分類別季節指数 6. Seasonal Indices by Industry and by Use of Goods
 (2) 生産指数(生産額ウエイト) (2) Indices of Industrial Production (Production Weights)

分類コード	生産財				生産財	鉱工業用生産財		その他用生産財	Industries Code
	家事用	教育・娯楽用	被服・履き物	飲食料品		鉱工業用生産財	その他用生産財		
時系列	For house work	For education and amusement	Clothing and footwear	Food and beverage	Producer goods	For mining and manufacturing	For others		Time series
	324	325	326	327	328	329	330		

季節指数		Seasonal Index						
1月	89.40	92.95	91.48	79.54	96.03	96.04	95.42	Jan.
2月	97.75	92.03	102.90	88.22	96.73	96.72	100.11	Feb.
3月	104.35	101.61	109.76	103.12	105.62	105.65	105.15	Mar.
4月	101.28	98.34	111.02	105.95	98.80	98.75	100.88	Apr.
5月	94.73	94.96	98.98	98.61	97.39	97.38	95.84	May
6月	101.73	95.57	97.76	105.56	101.58	101.61	99.82	Jun.
7月	104.55	105.90	99.19	105.83	102.55	102.58	101.06	Jul.
8月	90.82	101.74	94.53	98.56	95.55	95.57	93.75	Aug.
9月	100.82	102.17	101.06	99.40	102.36	102.47	99.58	Sep.
10月	107.10	105.88	100.78	101.76	102.61	102.58	103.20	Oct.
11月	106.18	103.08	96.87	101.98	101.64	101.62	102.30	Nov.
12月	101.26	105.93	95.67	111.52	99.14	99.05	102.81	Dec.

曜日・祝祭日指数(17年)		"Trading-day and holiday" Index (2005)						
17年 1月	99.43	99.68	100.13	99.18	99.70	99.69	100.07	Jan. 2005
2月	99.12	99.12	99.12	99.12	99.12	99.12	99.12	Feb.
3月	101.01	100.83	100.51	100.75	100.69	100.69	100.47	Mar.
4月	99.18	99.26	99.41	99.55	99.40	99.40	99.46	Apr.
5月	98.94	98.95	98.98	99.67	99.18	99.18	99.10	May
6月	100.81	100.70	100.49	100.53	100.57	100.57	100.45	Jun.
7月	98.17	98.38	98.80	98.88	98.69	98.68	98.90	Jul.
8月	101.22	101.05	100.73	100.80	100.86	100.86	100.67	Aug.
9月	100.38	100.26	100.04	100.43	100.23	100.23	100.06	Sep.
10月	98.38	98.60	99.02	98.93	98.86	98.85	99.10	Oct.
11月	100.38	100.26	100.04	100.43	100.23	100.23	100.06	Nov.
12月	99.59	99.61	99.66	99.82	99.69	99.69	99.69	Dec.

曜日・祝祭日調整済季節指数(17年)		Seasonal Index without "Trading-day and holiday" effects (2005)						
17年 1月	88.89	92.65	91.60	78.89	95.74	95.74	95.49	Jan. 2005
2月	96.89	91.22	101.99	87.44	95.88	95.87	99.23	Feb.
3月	105.40	102.45	110.32	103.89	106.35	106.38	105.64	Mar.
4月	100.45	97.61	110.36	105.47	98.21	98.16	100.34	Apr.
5月	93.73	93.96	97.97	98.28	96.59	96.58	94.98	May
6月	102.55	96.24	98.24	106.12	102.16	102.19	100.27	Jun.
7月	102.64	104.18	98.00	104.64	101.21	101.23	99.95	Jul.
8月	91.93	102.81	95.22	99.35	96.37	96.39	94.38	Aug.
9月	101.20	102.44	101.10	99.83	102.60	102.71	99.64	Sep.
10月	105.36	104.40	99.79	100.67	101.44	101.40	102.27	Oct.
11月	106.58	103.35	96.91	102.42	101.87	101.85	102.36	Nov.
12月	100.84	105.52	95.34	111.32	98.83	98.74	102.49	Dec.

曜日・祝祭日指数(18年)		"Trading-day and holiday" Index (2006)						
18年 1月	99.37	99.39	99.43	99.77	99.52	99.52	99.50	Jan. 2006
2月	100.61	100.65	100.68	99.46	100.30	100.30	100.49	Feb.
3月	101.01	100.83	100.51	100.75	100.69	100.69	100.47	Mar.
4月	99.22	99.55	100.10	98.96	99.58	99.58	100.05	Apr.
5月	100.35	100.16	99.82	100.60	100.17	100.17	99.87	May
6月	100.81	100.70	100.49	100.53	100.57	100.57	100.45	Jun.
7月	98.17	98.38	98.80	98.88	98.69	98.68	98.90	Jul.
8月	101.22	101.05	100.73	100.80	100.86	100.86	100.67	Aug.
9月	100.45	100.57	100.75	99.85	100.42	100.42	100.64	Sep.
10月	99.80	99.83	99.88	99.87	99.86	99.86	99.89	Oct.
11月	100.38	100.26	100.04	100.43	100.23	100.23	100.06	Nov.
12月	99.64	99.90	100.35	99.22	99.87	99.86	100.27	Dec.

曜日・祝祭日調整済季節指数(18年)		Seasonal Index without "Trading-day and holiday" effects (2006)						
18年 1月	88.84	92.38	90.96	79.36	95.57	95.58	94.94	Jan. 2006
2月	98.35	92.63	103.60	87.74	97.02	97.01	100.60	Feb.
3月	105.40	102.45	110.32	103.89	106.35	106.38	105.64	Mar.
4月	100.49	97.90	111.13	104.85	98.39	98.34	100.93	Apr.
5月	95.06	95.11	98.80	99.20	97.56	97.55	95.72	May
6月	102.55	96.24	98.24	106.12	102.16	102.19	100.27	Jun.
7月	102.64	104.18	98.00	104.64	101.21	101.23	99.95	Jul.
8月	91.93	102.81	95.22	99.35	96.37	96.39	94.38	Aug.
9月	101.27	102.75	101.82	99.25	102.79	102.90	100.22	Sep.
10月	106.89	105.70	100.66	101.63	102.47	102.44	103.09	Oct.
11月	106.58	103.35	96.91	102.42	101.87	101.85	102.36	Nov.
12月	100.90	105.82	96.00	110.65	99.01	98.91	103.09	Dec.

6. 業種別及び特殊分類別季節指数 6. Seasonal Indices by Industry and by Use of Goods

(3) 生産者出荷指数 (3) Indices of Producer's Shipments

分類 コード	製造工業											
	採掘業	鉄鋼業	鉄鋼業	鉄鋼業	鉄鋼業	鉄鋼業	鉄鋼業	鉄鋼業	鉄鋼業	鉄鋼業	鉄鋼業	鉄鋼業
時系列	1	2	3	4	5	6	7	8	9	10	11	12

季節指数	1月	2月	3月	4月	5月	6月	7月	8月	9月	10月	11月	12月
17年	91.06	91.06	95.59	96.30	97.83	90.01	95.79	95.40	94.37	97.10	95.70	99.35
18年	98.16	98.13	97.70	93.56	96.18	103.63	99.35	101.30	100.85	96.86	99.82	98.86
19年	116.31	116.32	109.91	108.92	108.97	121.68	108.35	107.63	108.59	107.90	107.85	104.71
20年	95.78	95.71	95.03	94.89	96.17	84.33	94.72	94.00	98.76	94.19	99.55	99.99
21年	92.50	92.53	98.55	97.54	100.99	95.18	99.06	98.65	94.28	99.25	94.78	96.79
22年	101.43	101.44	101.83	102.24	102.21	103.30	100.75	100.50	102.73	101.61	101.76	100.26
23年	101.18	101.18	102.16	98.64	101.86	96.98	103.72	103.45	103.29	101.99	102.01	99.81
24年	92.64	92.69	94.87	96.47	94.90	93.47	96.50	96.34	88.33	96.97	89.92	93.15
25年	107.54	107.56	104.12	99.91	103.11	112.90	104.27	104.86	102.29	104.46	102.17	101.59
26年	100.67	100.63	100.01	104.58	99.21	91.80	99.89	100.81	104.90	100.22	104.96	104.00
27年	101.36	101.36	100.34	99.16	99.37	100.70	97.92	100.70	103.57	100.71	103.96	102.12
28年	101.42	101.43	99.86	108.21	99.07	106.17	99.60	96.52	97.99	98.67	97.58	99.45

曜日・祝祭日指数 (17年)	1月	2月	3月	4月	5月	6月	7月	8月	9月	10月	11月	12月
17年	99.78	99.78	100.48	101.59	100.38	102.46	100.57	99.99	99.44	99.90	98.99	98.73
18年	99.12	99.12	99.12	99.12	99.12	99.12	99.12	99.12	99.12	99.12	99.12	99.12
19年	100.73	100.73	100.27	99.29	100.27	99.22	100.29	100.64	100.96	100.55	101.25	101.10
20年	99.32	99.32	99.52	100.10	99.55	99.81	99.46	99.34	99.22	99.47	99.09	99.36
21年	99.01	99.01	98.99	99.40	99.09	98.53	98.86	98.93	99.01	99.18	99.02	99.59
22年	100.62	100.63	100.34	99.64	100.32	99.74	100.37	100.58	100.77	100.48	100.96	100.77
23年	98.54	98.54	99.10	100.55	99.15	100.13	99.00	98.61	98.26	98.87	97.89	98.39
24年	100.94	100.94	100.50	99.46	100.48	99.61	100.55	100.87	101.16	100.72	101.44	101.16
25年	100.20	100.21	99.87	99.30	99.91	98.97	99.84	100.12	100.37	100.13	100.59	100.66
26年	98.75	98.75	99.33	100.72	99.36	100.52	99.26	98.84	98.46	99.04	98.08	98.45
27年	100.20	100.21	99.87	99.30	99.91	98.97	99.84	100.12	100.37	100.13	100.59	100.66
28年	99.63	99.63	99.69	99.92	99.71	99.68	99.65	99.63	99.61	99.71	99.57	99.75

曜日・祝祭日調整済季節指数 (17年)	1月	2月	3月	4月	5月	6月	7月	8月	9月	10月	11月	12月
17年	90.86	90.86	96.05	97.83	98.20	92.22	96.34	95.39	93.84	97.00	94.73	98.09
18年	97.30	97.27	96.84	92.74	95.33	102.72	98.48	100.41	99.96	96.01	98.94	97.99
19年	117.16	117.17	110.21	108.15	109.26	120.73	108.66	108.32	109.63	108.49	109.20	105.86
20年	95.13	95.06	94.57	94.98	95.74	84.17	94.21	93.38	97.99	93.69	98.64	99.35
21年	91.58	91.61	97.55	96.95	100.07	93.78	97.93	97.59	93.35	98.44	93.85	96.39
22年	102.06	102.08	102.18	101.87	102.54	103.03	101.12	101.08	103.52	102.10	102.74	101.03
23年	99.70	99.70	101.24	99.18	100.99	97.11	102.68	102.01	101.49	100.84	99.86	98.20
24年	93.51	93.56	95.34	95.95	95.36	93.11	97.03	97.18	89.35	97.67	91.21	94.23
25年	107.76	107.79	103.98	99.21	103.02	111.74	104.10	104.99	102.67	104.60	102.77	102.26
26年	99.41	99.37	99.34	105.33	98.58	92.28	99.15	99.64	103.28	99.26	102.94	102.39
27年	101.56	101.57	100.21	98.47	99.28	99.66	97.76	100.82	103.95	100.84	104.57	102.79
28年	101.04	101.05	99.55	108.12	98.78	105.83	99.25	96.16	97.61	98.38	97.16	99.20

曜日・祝祭日指数 (18年)	1月	2月	3月	4月	5月	6月	7月	8月	9月	10月	11月	12月
18年	99.42	99.42	99.45	99.75	99.51	99.30	99.38	99.40	99.41	99.53	99.39	99.70
19年	100.57	100.57	100.74	100.31	100.56	101.80	100.94	100.73	100.51	100.33	100.41	99.51
20年	100.73	100.73	100.27	99.29	100.27	99.22	100.29	100.64	100.96	100.55	101.25	101.10
21年	99.67	99.67	100.55	101.95	100.44	102.99	100.65	99.92	99.25	99.83	98.69	98.39
22年	100.10	100.10	99.57	98.77	99.65	98.08	99.49	99.93	100.35	100.01	100.69	100.94
23年	100.62	100.63	100.34	99.64	100.32	99.74	100.37	100.58	100.77	100.48	100.96	100.77
24年	98.54	98.54	99.10	100.55	99.15	100.13	99.00	98.61	98.26	98.87	97.89	98.39
25年	100.94	100.94	100.50	99.46	100.48	99.61	100.55	100.87	101.16	100.72	101.44	101.16
26年	100.57	100.57	100.91	101.13	100.79	102.13	101.04	100.73	100.41	100.51	100.20	99.70
27年	99.84	99.84	99.92	100.09	99.92	100.07	99.91	99.86	99.81	99.88	99.76	99.81
28年	100.20	100.21	99.87	99.30	99.91	98.97	99.84	100.12	100.37	100.13	100.59	100.66
29年	99.98	99.98	100.72	101.76	100.59	102.85	100.83	100.21	99.64	100.07	99.18	98.77

曜日・祝祭日調整済季節指数 (18年)	1月	2月	3月	4月	5月	6月	7月	8月	9月	10月	11月	12月
18年	90.53	90.53	95.06	96.06	97.35	89.38	95.20	94.83	93.81	96.64	95.12	99.05
19年	98.72	98.69	98.42	93.85	96.72	105.50	100.28	102.04	101.36	97.18	100.23	98.38
20年	117.16	117.17	110.21	108.15	109.26	120.73	108.66	108.32	109.63	108.49	109.20	105.86
21年	95.46	95.39	95.55	96.74	96.59	86.85	95.34	93.92	98.02	94.03	98.25	98.38
22年	92.59	92.62	98.13	96.34	100.64	93.35	98.55	98.58	94.61	99.26	95.43	97.70
23年	102.06	102.08	102.18	101.87	102.54	103.03	101.12	101.08	103.52	102.10	102.74	101.03
24年	99.70	99.70	101.24	99.18	100.99	97.11	102.68	102.01	101.49	100.84	99.86	98.20
25年	93.51	93.56	95.34	95.95	95.36	93.11	97.03	97.18	89.35	97.67	91.21	94.23
26年	108.15	108.17	105.07	101.04	103.92	115.30	105.35	105.63	102.71	104.99	102.37	101.29
27年	100.51	100.47	99.93	104.67	99.13	91.86	99.80	100.67	104.70	100.10	104.71	103.80
28年	101.56	101.57	100.21	98.47	99.28	99.66	97.76	100.82	103.95	100.84	104.57	102.79
29年	101.40	101.41	100.58	110.11	99.65	109.20	100.43	96.72	97.64	98.74	96.78	98.23

6. 業種別及び特殊分類別季節指数 6. Seasonal Indices by Industry and by Use of Goods

(3) 生産者出荷指数 (3) Indices of Producer's Shipments

分類 コード	製造工業												建設工業				その他の工業				時系列			
	採掘業	鉄鋼業	鉄鋼業	鉄鋼業	鉄鋼業	鉄鋼業	鉄鋼業	鉄鋼業	鉄鋼業	鉄鋼業	鉄鋼業	鉄鋼業	建設用金属製品	建設用金属製品	建設用金属製品	建設用金属製品	その他の金属製品	その他の金属製品	その他の金属製品	その他の金属製品				
時系列	1	2	3	4	5	6	7	8	9	10	11	12	13	14	15	16	17	18	19	20	21	22	23	24

季節指数	1月	2月	3月	4月	5月	6月	7月	8月	9月	10月	11月	12月	13	14	15	16	17	18	19	20	21	22	23	24
17年	93.90	97.95	95.16	88.59	87.80	86.32	94.29	87.48	89.68	92.60	89.51	76.58	93.90	97.95	95.16	88.59	87.80	86.32	94.29	87.48	89.68	92.60	89.51	76.58
18年	97.99	102.05	100.74	92.05	98.59	89.97	84.07	94.29	100.61	116.98	99.02	97.49	97.99	102.05	100.74	92.05	98.59	89.97	84.07	94.29	100.61	116.98	99.02	97.49
19年	105.71	108.85	108.36	121.81	203.61	105.06	94.28	106.76	137.37	156.30	136.15	235.82	105.71	108.85	108.36	121.81	203.61	105.06	94.28	106.76	137.37	156.30	136.15	235.82
20年	103.03	97.17	99.03	93.83																				

6. 業種別及び特殊分類別季節指数 6. Seasonal Indices by Industry and by Use of Goods (3) 生産者出荷指数 (3) Indices of Producer's Shipments

Table with 13 columns: 特殊産業機械, 風水力機械・油圧機器, 運搬機械, 産業用ロボット, 農業用機械, 金属工作機, 金属加工機, 繊維機械, 事務用機械, 冷凍機・同応用品, 金型, 機械工具

Table of seasonal indices (季節指数) for 17 years, rows 1-12 representing months.

Table of holiday adjustment seasonal indices (曜日・祝祭日調整済季節指数) for 17 years, rows 1-12 representing months.

Table of holiday adjustment seasonal indices (曜日・祝祭日調整済季節指数) for 18 years, rows 1-12 representing months.

Table of holiday adjustment seasonal indices (曜日・祝祭日調整済季節指数) for 18 years, rows 1-12 representing months.

Table of holiday adjustment seasonal indices (曜日・祝祭日調整済季節指数) for 18 years, rows 1-12 representing months.

6. 業種別及び特殊分類別季節指数 6. Seasonal Indices by Industry and by Use of Goods (3) 生産者出荷指数 (3) Indices of Producer's Shipments

Table with 13 columns: その他一般機械, 一般機械器具部品, 電気機械工業, 回転電気機, 静止電気機, 開閉制御装置・機械, 民生用電気機械, 配線・照明器具, 電子装置, 電気計測器, 電池, 情報通信機械工業

Table of seasonal indices (季節指数) for 17 years, rows 1-12 representing months.

Table of holiday adjustment seasonal indices (曜日・祝祭日調整済季節指数) for 17 years, rows 1-12 representing months.

Table of holiday adjustment seasonal indices (曜日・祝祭日調整済季節指数) for 18 years, rows 1-12 representing months.

Table of holiday adjustment seasonal indices (曜日・祝祭日調整済季節指数) for 18 years, rows 1-12 representing months.

Table of holiday adjustment seasonal indices (曜日・祝祭日調整済季節指数) for 18 years, rows 1-12 representing months.

6. 業種別及び特殊分類別季節指数 6. Seasonal Indices by Industry and by Use of Goods (3) 生産者出荷指数 (3) Indices of Producer's Shipments

Table with 13 columns: 分類コード (Classification Code), 時系列 (Time Series), セメント・同製品 (Cement and cement products), 陶磁器・ファイナセラミックス (Ceramic wares and fine ceramics), その他の窯業・土石製品 (Other ceramics, stone and clay products), 化学工業 (除.医薬品) (Chemicals (excl. Drugs)), 化学肥料 (Fertilizers), ソーダ工業製品 (Industrial sodium chemicals), 無機薬品・顔料・触媒 (Industrial inorganic chemicals, pigment and catalyst), 高圧ガス (High compressed gas), 石油系芳香族 (Aromatic hydrocarbons (Petroleum origin)), 環式中間物・合成染料 (Cyclic chemicals and synthetic dyes), 有機薬品 (Industrial organic chemicals)

Table showing seasonal indices for 17 years (1999-2015) across 13 industry categories. Columns include months (1-12) and index values.

Table showing "Trading-day and holiday" index (2005) for 17 years (1999-2015) across 13 industry categories. Columns include months (1-12) and index values.

Table showing "Trading-day and holiday" adjusted seasonal index (2005) for 17 years (1999-2015) across 13 industry categories. Columns include months (1-12) and index values.

Table showing "Trading-day and holiday" index (2006) for 18 years (2000-2017) across 13 industry categories. Columns include months (1-12) and index values.

Table showing "Trading-day and holiday" adjusted seasonal index (2006) for 18 years (2000-2017) across 13 industry categories. Columns include months (1-12) and index values.

6. 業種別及び特殊分類別季節指数 6. Seasonal Indices by Industry and by Use of Goods (3) 生産者出荷指数 (3) Indices of Producer's Shipments

Table with 13 columns: Industries Code, プラスチック (プラスチック) (Plastic (materials)), 合成ゴム (合成ゴム) (Synthetic rubbers), 感光材料 (感光材料) (Sensitive materials for photography), 石けん・合成洗剤・界面活性剤 (石けん・合成洗剤・界面活性剤) (Soap, synthetic detergent and surface-active agents), 化粧品 (化粧品) (Cosmetics), 塗料・印刷インキ (塗料・印刷インキ) (Paints and printing ink), (特.指.)石油化学製品 (特.指.)石油化学製品 (Petroleum chemical products), 石油・石炭製品工業 (石油・石炭製品工業) (Petroleum and coal products), 石油製品 (石油製品) (Petroleum products), 石炭製品 (石炭製品) (Coal products), プラスチック製品工業 (プラスチック製品工業) (Plastic products), ハルブ紙・紙加工工業 (ハルブ紙・紙加工工業) (Pulp, paper and paper products), Time series

Table showing seasonal indices for 17 years (1999-2015) across 13 industry categories. Columns include months (1-12) and index values.

Table showing "Trading-day and holiday" index (2005) for 17 years (1999-2015) across 13 industry categories. Columns include months (1-12) and index values.

Table showing "Trading-day and holiday" adjusted seasonal index (2005) for 17 years (1999-2015) across 13 industry categories. Columns include months (1-12) and index values.

Table showing "Trading-day and holiday" index (2006) for 18 years (2000-2017) across 13 industry categories. Columns include months (1-12) and index values.

Table showing "Trading-day and holiday" adjusted seasonal index (2006) for 18 years (2000-2017) across 13 industry categories. Columns include months (1-12) and index values.

6. 業種別及び特殊分類別季節指数 6. Seasonal Indices by Industry and by Use of Goods (3) 生産者出荷指数 (3) Indices of Producer's Shipments

Table with 13 columns: 分類コード (Furniture, Metal furniture, Wooden furniture, Wood and wood products, Other products, Musical instruments, Stationery, Toys, Mining), 業種 (Machinery industry, etc.), and 時系列 (Time series).

Table showing seasonal indices for 17 years (1999-2015) for various industry categories.

曜日・祝祭日指数 (17年)

Table showing trading-day and holiday indices for 17 years (1999-2015).

曜日・祝祭日調整済季節指数 (17年)

Table showing seasonally adjusted trading-day and holiday indices for 17 years (1999-2015).

曜日・祝祭日指数 (18年)

Table showing trading-day and holiday indices for 18 years (2000-2017).

曜日・祝祭日調整済季節指数 (18年)

Table showing seasonally adjusted trading-day and holiday indices for 18 years (2000-2017).

6. 業種別及び特殊分類別季節指数 6. Seasonal Indices by Industry and by Use of Goods (3) 生産者出荷指数 (3) Indices of Producer's Shipments

Table with 11 columns: (Machinery industry, Mechanical industry, Electrical machinery industry, Chemicals, Textiles, Electricity and gas, Newspaper and publishing, Information and technical electronics equipment for capital goods, Information and technical electronics equipment for consumer goods, Information and technical electronics equipment for producer goods), Industries Code, and Time series.

Table showing seasonal indices for various industry categories over time.

曜日・祝祭日調整済季節指数 (2005)

Table showing seasonally adjusted trading-day and holiday indices for 2005.

Seasonal Index without "Trading-day and holiday" effects (2005)

Table showing seasonally adjusted indices without trading-day and holiday effects for 2005.

曜日・祝祭日調整済季節指数 (2006)

Table showing seasonally adjusted trading-day and holiday indices for 2006.

Seasonal Index without "Trading-day and holiday" effects (2006)

Table showing seasonally adjusted indices without trading-day and holiday effects for 2006.

6. 業種別及び特殊分類別季節指数 6. Seasonal Indices by Industry and by Use of Goods (3) 生産者出荷指数 (3) Indices of Producer's Shipments

Table with 13 columns: 分類コード, プラスチック製品工業, 繊維工業, その他工業, 家具工業, 木材・木製品工業, 鉱業, 消費財, 耐久消費財, 金属製品工業, 電気機械工業, 情報通信機械工業, 輸送機械工業, 時系列

Table with 13 columns: 1月, 2月, 3月, 4月, 5月, 6月, 7月, 8月, 9月, 10月, 11月, 12月, 17年

Table with 13 columns: 1月, 2月, 3月, 4月, 5月, 6月, 7月, 8月, 9月, 10月, 11月, 12月, 17年

Table with 13 columns: 1月, 2月, 3月, 4月, 5月, 6月, 7月, 8月, 9月, 10月, 11月, 12月, 17年

Table with 13 columns: 1月, 2月, 3月, 4月, 5月, 6月, 7月, 8月, 9月, 10月, 11月, 12月, 18年

Table with 13 columns: 1月, 2月, 3月, 4月, 5月, 6月, 7月, 8月, 9月, 10月, 11月, 12月, 18年

6. 業種別及び特殊分類別季節指数 6. Seasonal Indices by Industry and by Use of Goods (3) 生産者出荷指数 (3) Indices of Producer's Shipments

Table with 13 columns: 精密機械工業, 繊維工業, その他工業, 家具工業, その他製品工業, 非耐久消費財, 電気機械工業, 電子部品・デバイス工業, 窯業・土石製品工業, 化学工業, 石油・石炭製品工業, プラスチック製品工業, Industries Code, Time series

Table with 13 columns: 1月, 2月, 3月, 4月, 5月, 6月, 7月, 8月, 9月, 10月, 11月, 12月, 17年

Table with 13 columns: 1月, 2月, 3月, 4月, 5月, 6月, 7月, 8月, 9月, 10月, 11月, 12月, 17年

Table with 13 columns: 1月, 2月, 3月, 4月, 5月, 6月, 7月, 8月, 9月, 10月, 11月, 12月, 17年

Table with 13 columns: 1月, 2月, 3月, 4月, 5月, 6月, 7月, 8月, 9月, 10月, 11月, 12月, 18年

Table with 13 columns: 1月, 2月, 3月, 4月, 5月, 6月, 7月, 8月, 9月, 10月, 11月, 12月, 18年

6. 業種別及び特殊分類別季節指数 6. Seasonal Indices by Industry and by Use of Goods (3) 生産者出荷指数 (3) Indices of Producer's Shipments

Table with 12 columns for industry codes (248-259) and 12 rows for time series data.

Table showing seasonal indices (季節指数) for 12 months (1月-12月) across 12 industry categories.

Table showing 'Trading-day and holiday' index (曜日・祝祭日指数) for 17 years (17年) for 12 months.

Table showing adjusted seasonal index (曜日・祝祭日調整季節指数) for 17 years (17年) for 12 months.

Table showing 'Trading-day and holiday' index (曜日・祝祭日指数) for 18 years (18年) for 12 months.

Table showing adjusted seasonal index (曜日・祝祭日調整季節指数) for 18 years (18年) for 12 months.

6. 業種別及び特殊分類別季節指数 6. Seasonal Indices by Industry and by Use of Goods (3) 生産者出荷指数 (3) Indices of Producer's Shipments

Table with 12 columns for industry codes (260-271) and 12 rows for time series data.

Table showing seasonal indices (季節指数) for 12 months (1月-12月) across 12 industry categories.

Table showing 'Trading-day and holiday' index (曜日・祝祭日指数) for 2005 for 12 months.

Table showing adjusted seasonal index (曜日・祝祭日調整季節指数) for 2005 for 12 months.

Table showing 'Trading-day and holiday' index (曜日・祝祭日指数) for 2006 for 12 months.

Table showing adjusted seasonal index (曜日・祝祭日調整季節指数) for 2006 for 12 months.

6. 業種別及び特殊分類別季節指数 6. Seasonal Indices by Industry and by Use of Goods (3) 生産者出荷指数 (3) Indices of Producer's Shipments

Table with 13 columns representing different industries: Other manufacturing, Rubber products, Leather products, Wood and wood products, Mining, For others, Fabricated metals, Electrical machinery, Precision instruments, Ceramics, stone and clay products, Chemicals, Petroleum and coal products.

Table showing Seasonal Index for 17 years (1997-2013) for 12 months (1-12) across the 13 industry categories.

Table showing "Trading-day and holiday" Index (2005) for 17 years (1997-2013) for 12 months (1-12) across the 13 industry categories.

Table showing Seasonal Index without "Trading-day and holiday" effects (2005) for 17 years (1997-2013) for 12 months (1-12) across the 13 industry categories.

Table showing "Trading-day and holiday" Index (2006) for 18 years (1998-2015) for 12 months (1-12) across the 13 industry categories.

Table showing Seasonal Index without "Trading-day and holiday" effects (2006) for 18 years (1998-2015) for 12 months (1-12) across the 13 industry categories.

6. 業種別及び特殊分類別季節指数 6. Seasonal Indices by Industry and by Use of Goods (3) 生産者出荷指数 (3) Indices of Producer's Shipments

Table with 5 columns representing different industries: Pulp, paper and paper products, Other manufacturing, Rubber products, Other products, Mining.

Table showing Seasonal Index for 2005 for 12 months (1-12) across the 5 industry categories.

Table showing "Trading-day and holiday" Index (2005) for 2005 for 12 months (1-12) across the 5 industry categories.

Table showing Seasonal Index without "Trading-day and holiday" effects (2005) for 2005 for 12 months (1-12) across the 5 industry categories.

Table showing "Trading-day and holiday" Index (2006) for 2006 for 12 months (1-12) across the 5 industry categories.

Table showing Seasonal Index without "Trading-day and holiday" effects (2006) for 2006 for 12 months (1-12) across the 5 industry categories.

6. 業種別及び特殊分類別季節指数 6. Seasonal Indices by Industry and by Use of Goods

(3) 生産者出荷指数 (3) Indices of Producer's Shipments

Table with 13 columns: 分類コード, 鉱工業, 最終消費財, 投資財, 資本財, 資本財(除輸送機械), 製造設備用, 電力用, 通信・放送用, 農業用, 建設用, 輸送用, 事務用. Rows include 300-311.

季節指数

Table showing seasonal indices for months 1-12 across various industry categories.

曜日・祝祭日指数(17年)

Table showing daily/holiday indices for 17 years across various industry categories.

曜日・祝祭日調整済季節指数(17年)

Table showing adjusted seasonal indices for 17 years across various industry categories.

曜日・祝祭日指数(18年)

Table showing daily/holiday indices for 18 years across various industry categories.

曜日・祝祭日調整済季節指数(18年)

Table showing adjusted seasonal indices for 18 years across various industry categories.

6. 業種別及び特殊分類別季節指数 6. Seasonal Indices by Industry and by Use of Goods

(3) 生産者出荷指数 (3) Indices of Producer's Shipments

Table with 13 columns: 分類コード, 鉱工業, 最終消費財, 投資財, 資本財, 資本財(除輸送機械), 製造設備用, 電力用, 通信・放送用, 農業用, 建設用, 輸送用, 事務用. Rows include 312-323.

季節指数

Table showing seasonal indices for months 1-12 across various industry categories.

曜日・祝祭日指数(2005)

Table showing daily/holiday indices for 2005 across various industry categories.

曜日・祝祭日調整済季節指数(2005)

Table showing adjusted seasonal indices for 2005 across various industry categories.

曜日・祝祭日指数(2006)

Table showing daily/holiday indices for 2006 across various industry categories.

曜日・祝祭日調整済季節指数(2006)

Table showing adjusted seasonal indices for 2006 across various industry categories.

6. 業種別及び特殊分類別季節指数 6. Seasonal Indices by Industry and by Use of Goods

(3) 生産者出荷指数 (3) Indices of Producer's Shipments

分類 コード	業種別				特殊分類別			Industry Code
	家事用	教育・娯楽用	被服・靴	飲食料品	生産財	鉱工業用生産財	その他用生産財	
時系列	For house work	For education and amusement	Clothing and footwear	Food and beverage	Producer goods	For mining and manufacturing	For others	Time series
	324	325	326	327	328	329	330	

季節指数

Seasonal Index

1月	86.03	89.50	89.54	79.57	93.59	93.59	94.62	Jan.
2	97.25	89.17	107.35	87.91	97.69	97.66	99.64	Feb.
3	108.54	101.71	125.59	102.47	108.84	108.92	107.78	Mar.
4	99.02	96.68	119.74	104.30	98.21	98.18	99.26	Apr.
5	93.12	97.97	102.74	98.63	95.61	95.65	93.58	May
6	100.93	96.15	92.86	104.34	101.83	101.89	99.29	Jun.
7	103.31	103.94	87.15	105.45	102.15	102.16	100.78	Jul.
8	92.22	106.47	90.40	99.04	93.96	93.96	93.28	Aug.
9	102.66	102.93	103.66	99.52	104.88	104.98	100.76	Sep.
10	104.30	104.91	99.65	103.18	102.07	102.00	103.88	Oct.
11	104.43	100.85	91.29	101.84	101.59	101.54	102.92	Nov.
12	108.05	109.72	89.82	113.88	99.58	99.48	104.05	Dec.

曜日・祝祭日指数(17年)

"Trading-day and holiday" Index (2005)

17年 1月	99.37	99.19	99.93	99.58	99.73	99.74	99.43	Jan. 2005
2	99.12	99.12	99.12	99.12	99.12	99.12	99.12	Feb.
3	100.95	100.90	100.42	100.57	100.87	100.88	100.89	Mar.
4	99.26	99.38	99.60	99.58	99.19	99.19	99.30	Apr.
5	99.10	99.39	99.38	99.52	98.81	98.79	99.14	May
6	100.75	100.67	100.37	100.44	100.75	100.75	100.71	Jun.
7	98.31	98.54	99.14	99.03	98.25	98.24	98.42	Jul.
8	101.13	101.01	100.55	100.66	101.12	101.13	101.06	Aug.
9	100.39	100.45	100.11	100.26	100.25	100.24	100.37	Sep.
10	98.49	98.65	99.27	99.12	98.50	98.49	98.59	Oct.
11	100.39	100.45	100.11	100.26	100.25	100.24	100.37	Nov.
12	99.63	99.72	99.78	99.80	99.56	99.56	99.65	Dec.

曜日・祝祭日調整済季節指数(17年)

Seasonal Index without "Trading-day and holiday" effects (2005)

17年 1月	85.49	88.78	89.48	79.24	93.34	93.35	94.08	Jan. 2005
2	96.39	88.39	106.41	87.14	96.83	96.80	98.76	Feb.
3	109.57	102.63	126.12	103.05	109.79	109.88	108.74	Mar.
4	98.29	96.08	119.26	103.86	97.41	97.38	98.57	Apr.
5	92.28	97.37	102.10	98.16	94.47	94.49	92.78	May
6	101.69	96.79	93.20	104.80	102.59	102.65	99.99	Jun.
7	101.56	102.42	86.40	104.43	100.36	100.36	99.19	Jul.
8	93.26	107.55	90.90	99.69	95.01	95.02	94.27	Aug.
9	103.06	103.39	103.77	99.78	105.14	105.23	101.13	Sep.
10	102.73	103.49	98.92	102.27	100.54	100.46	102.42	Oct.
11	104.84	101.30	91.39	102.10	101.84	101.78	103.30	Nov.
12	107.65	109.41	89.62	113.65	99.14	99.04	103.69	Dec.

曜日・祝祭日指数(18年)

"Trading-day and holiday" Index (2006)

18年 1月	99.45	99.61	99.65	99.71	99.31	99.30	99.48	Jan. 2006
2	100.36	99.88	100.03	99.75	100.85	100.88	100.31	Feb.
3	100.95	100.90	100.42	100.57	100.87	100.88	100.89	Mar.
4	99.17	98.96	99.87	99.44	99.60	99.62	99.24	Apr.
5	100.41	100.57	100.02	100.29	100.11	100.10	100.37	May
6	100.75	100.67	100.37	100.44	100.75	100.75	100.71	Jun.
7	98.31	98.54	99.14	99.03	98.25	98.24	98.42	Jul.
8	101.13	101.01	100.55	100.66	101.12	101.13	101.06	Aug.
9	100.33	100.04	100.39	100.13	100.68	100.70	100.32	Sep.
10	99.81	99.83	99.91	99.89	99.81	99.81	99.82	Oct.
11	100.39	100.45	100.11	100.26	100.25	100.24	100.37	Nov.
12	99.54	99.30	100.05	99.67	99.98	100.00	99.60	Dec.

曜日・祝祭日調整済季節指数(18年)

Seasonal Index without "Trading-day and holiday" effects (2006)

18年 1月	85.56	89.15	89.23	79.34	92.94	92.93	94.13	Jan. 2006
2	97.60	89.06	107.38	87.69	98.52	98.52	99.95	Feb.
3	109.57	102.63	126.12	103.05	109.79	109.88	108.74	Mar.
4	98.20	95.67	119.58	103.72	97.82	97.81	98.51	Apr.
5	93.50	98.53	102.76	98.92	95.72	95.75	93.93	May
6	101.69	96.79	93.20	104.80	102.59	102.65	99.99	Jun.
7	101.56	102.42	86.40	104.43	100.36	100.36	99.19	Jul.
8	93.26	107.55	90.90	99.69	95.01	95.02	94.27	Aug.
9	103.00	102.97	104.06	99.65	105.59	105.71	101.08	Sep.
10	104.10	104.73	99.56	103.07	101.88	101.81	103.69	Oct.
11	104.84	101.30	91.39	102.10	101.84	101.78	103.30	Nov.
12	107.55	108.95	89.86	113.50	99.56	99.48	103.63	Dec.

6. 業種別及び特殊分類別季節指数 6. Seasonal Indices by Industry and by Use of Goods

(4) 生産者製品在庫指数及び生産者製品在庫率指数

(4) Indices of Producer's Inventory of Finished Goods and Producer's Inventory Ratio of Finished Goods

分類 コード	製造工業											
	鉱工業	製造工業	鉄鋼業	鉄鋼製品(含 鋼半製品)	熱間圧延 鋼	鋼管	冷間仕上 鋼	めっき鋼材	鍛造品	(特掲: 普通鋼材)	非鉄金属 工業	非鉄金属 地金
時系列	Mining and manufacturing	Manufacturing	Iron and steel	Crude steel (incl. Semi- finished steel)	Hot rolled steel	Steel pipes and tubes	Cold finished steel	Metallic coated steel	Steel castings and forgings	(Ordinary steel)	Non-ferrous metals	Refining of non-ferrous metals
	1	2	3	4	5	6	7	8	9	10	11	12

生産者製品在庫指数

17年	1月	2月	3月	4月	5月	6月	7月	8月	9月	10月	11月	12月
1	101.96	101.99	103.93	104.28	102.08	107.57	104.50	107.12	103.02	104.72	100.32	101.63
2	102.85	102.80	101.25	100.23	99.89	105.76	99.26	100.62	101.55	99.73	101.05	107.27
3	95.09	95.08	93.07	95.77	92.40	86.31	93.37	93.82	96.00	92.72	100.17	102.54
4	97.12	97.12	97.68	96.97	98.72	99.65	98.05	98.34	95.89	97.84	99.73	99.99
5	100.40	100.39	101.30	102.07	100.78	100.74	100.73	103.17	96.33	101.79	100.81	104.17
6	100.78	100.77	101.13	103.51	99.49	98.57	99.16	99.88	98.36	100.19	102.27	102.03
7	102.49	102.48	99.61	101.24	97.96	99.18	99.17	98.05	99.30	98.82	100.92	98.33
8	101.42	101.47	103.28	101.33	103.20	103.60	102.57	103.85	99.79	103.57	98.06	100.53
9	97.40	97.42	97.99	96.29	100.81	92.18	100.00	100.13	100.75	99.97	97.56	98.53
10	100.72	100.67	100.09	98.18	103.71	100.69	101.97	101.51	101.91	102.31	98.38	95.06
11	101.56	101.61	99.97	99.66	100.38	103.56	101.77	96.47	103.23	99.31	98.96	91.75
12	98.23	98.24	100.82	100.44	100.83	102.11	99.53	97.16	103.87	99.12	101.91	98.46

生産者製品在庫率指数

17年	1月	2月	3月	4月	5月	6月	7月	8月	9月	10月	11月	12月
1	111.94	111.94	105.91	100.93	104.19	115.41	107.66	111.85	108.85	106.82	106.25	101.88
2	104.37	104.43	104.39	109.02	103.88	99.98	100.79	103.44	101.09	102.54	101.20	109.34
3	86.21	86.20	87.17	93.54	86.99	71.97	87.40	86.11	87.56	86.24	92.69	96.92
4	97.66	97.66	100.22	96.36	99.38	114.94	100.24	104.06	94.73	101.92	99.74	100.16
5	105.68	105.70	99.88	96.57	99.14	104.11	100.81	104.58	100.28	102.41	104.82	107.72
6	100.22	100.22	100.36	101.56	100.61	94.23	99.05	99.75	96.45	100.45	101.03	101.45
7	99.95	99.94	98.95	104.49	97.41	100.53	96.68	94.50	97.38	97.39	99.38	98.81
8	108.46	108.45	106.83	104.61	105.77	110.33	105.34	107.06	110.50	106.24	107.59	105.88
9	93.59	93.58	98.24	104.03	99.94	83.52	97.98	94.98	99.01	97.13	95.47	97.65
10	98.66	98.65	99.53	94.45	100.87	106.54	100.55	100.34	98.88	100.64	93.76	91.96
11	97.63	97.62	98.24	97.04	99.83	101.29	102.98	94.28	100.25	97.58	94.64	91.36
12	95.56	95.55	100.38	97.47	102.22	97.34	100.51	99.13	105.00	100.63	103.48	97.03

6. 業種別及び特殊分類別季節指数 6. Seasonal Indices by Industry and by Use of Goods

(4) 生産者製品在庫指数及び生産者製品在庫率指数 (4) Indices of Producer's Inventory of Finished Goods and Producer's Inventory Ratio of Finished Goods

分類 コード	製造工業												一般機械 工業	ボイラ ー原 動機	土木建設 機械	化学機械	Industries Code
	銅・アルミニ ウム圧延製品	電線・ ケーブル	非鉄金属 工業	金属製品 工業	建設用 金属製品	建築用 金属製品	暖ちゅう房 熱機器	その他の 金属製品	鍛造品	鍛造品	鍛造品	鍛造品					
時系列	Copper and copper- base alloys and aluminium rolling products	Electric wires and cables	Non-ferrous metal castings	Fabricated metals	Fabricated structural metal products	Metal products of building	Equipment for heating and kitchen	Other metal products	General machinery	Boilers and power units	Engineering and construction machinery	Chemical machinery					
	13	14	15	16	17	18	19	20	21	22	23	24					

Indices of Producer's Inventory of Finished Goods																
17年	1月	2月	3月	4月	5月	6月	7月	8月	9月	10月	11月	12月	1月	2月	3月	4月
1	100.19	99.14	0.00	93.02	0.00	101.49	74.80	99.65	105.04	108.23	106.66	0.00	Jan. 2005			
2	100.25	100.39	0.00	97.14	0.00	106.03	80.70	101.62	106.87	105.74	107.76	0.00	Feb.			
3	100.11	98.75	0.00	95.16	0.00	101.41	79.79	101.52	94.03	89.26	85.73	0.00	Mar.			
4	101.06	99.32	0.00	97.72	0.00	99.81	89.63	100.96	96.38	90.21	92.48	0.00	Apr.			
5	101.75	99.38	0.00	101.00	0.00	98.28	103.26	101.27	98.15	93.15	95.34	0.00	May			
6	99.95	101.96	0.00	103.90	0.00	98.49	115.96	100.48	100.80	99.39	102.96	0.00	Jun.			
7	99.90	101.48	0.00	106.84	0.00	98.01	123.85	101.39	103.51	102.39	112.13	0.00	Jul.			
8	96.73	97.82	0.00	107.28	0.00	99.92	128.63	98.64	100.56	98.21	105.38	0.00	Aug.			
9	95.93	98.58	0.00	105.41	0.00	99.07	120.64	98.80	94.03	93.07	90.14	0.00	Sep.			
10	98.54	99.57	0.00	103.62	0.00	100.71	111.83	99.40	98.91	102.38	98.28	0.00	Oct.			
11	102.02	100.28	0.00	98.08	0.00	99.01	96.69	98.99	100.93	111.38	99.83	0.00	Nov.			
12	103.46	103.50	0.00	90.98	0.00	98.07	74.41	97.41	100.64	106.33	103.20	0.00	Dec.			

Indices of Producer's Inventory Ratio of Finished Goods																
17年	1月	2月	3月	4月	5月	6月	7月	8月	9月	10月	11月	12月	1月	2月	3月	4月
1	108.57	105.95	0.00	110.92	0.00	115.77	90.94	116.12	118.01	112.18	112.80	0.00	Jan. 2005			
2	103.48	98.10	0.00	110.26	0.00	120.11	95.47	109.02	100.84	96.60	100.99	0.00	Feb.			
3	93.66	92.59	0.00	91.56	0.00	101.11	72.05	95.18	70.30	73.37	60.04	0.00	Mar.			
4	98.68	100.49	0.00	99.23	0.00	104.81	95.46	96.84	93.67	88.27	99.12	0.00	Apr.			
5	102.01	106.83	0.00	106.49	0.00	100.12	126.95	101.87	100.87	106.56	108.63	0.00	May			
6	96.13	102.27	0.00	100.22	0.00	94.12	122.81	95.23	93.25	101.81	103.38	0.00	Jun.			
7	95.76	101.16	0.00	97.35	0.00	89.19	118.58	96.01	99.19	103.44	110.80	0.00	Jul.			
8	107.36	106.42	0.00	107.56	0.00	105.52	123.16	102.98	111.90	107.08	108.25	0.00	Aug.			
9	95.10	94.16	0.00	97.19	0.00	94.85	101.89	96.67	88.50	88.21	71.78	0.00	Sep.			
10	95.00	93.47	0.00	96.99	0.00	90.79	95.01	97.10	109.09	106.33	106.44	0.00	Oct.			
11	98.12	94.81	0.00	91.96	0.00	89.73	86.33	96.52	107.59	113.19	101.63	0.00	Nov.			
12	105.91	104.05	0.00	90.26	0.00	93.98	71.12	96.50	106.49	102.37	116.23	0.00	Dec.			

6. 業種別及び特殊分類別季節指数 6. Seasonal Indices by Industry and by Use of Goods

(4) 生産者製品在庫指数及び生産者製品在庫率指数 (4) Indices of Producer's Inventory of Finished Goods and Producer's Inventory Ratio of Finished Goods

分類 コード	特殊産業機	風水力機械・ 油圧機器	運搬機械	産業用 ロボット	農業用機械	金属工作 機	金属加工 機	繊維機械	事務用機械	冷凍機・ 同応用品	金 型	機械工具
	Special industrial machinery	Fans, pumps and oil hydraulic equipment	Conveying machinery	Industrial robots	Agricultural machinery	Metal cutting machinery	Metal forming machinery	Textile machinery	Office machinery	Refrigerating machines and appliances	Molds and dies	Tools for machines
時系列	25	26	27	28	29	30	31	32	33	34	35	36

生産者製品在庫指数

17年 1月	101.61	103.00	0.00	0.00	106.40	105.17	113.77	106.75	101.86	111.99	0.00	101.11
2	103.24	105.70	0.00	0.00	116.09	105.49	97.11	109.76	108.17	109.45	0.00	101.60
3	96.63	94.83	0.00	0.00	93.34	89.20	89.80	95.98	89.72	97.88	0.00	95.92
4	96.51	96.38	0.00	0.00	96.43	94.10	96.03	92.52	93.64	97.74	0.00	96.03
5	96.63	99.10	0.00	0.00	99.84	98.00	87.40	99.49	99.34	96.31	0.00	95.87
6	97.44	99.18	0.00	0.00	104.57	100.95	100.09	101.75	103.71	94.96	0.00	98.39
7	97.30	100.14	0.00	0.00	109.74	103.22	111.54	105.07	105.97	94.54	0.00	101.18
8	101.71	101.29	0.00	0.00	98.11	102.26	123.90	101.52	101.84	91.66	0.00	103.11
9	100.98	97.42	0.00	0.00	88.29	94.06	82.83	92.62	92.77	94.40	0.00	100.43
10	101.70	98.56	0.00	0.00	94.46	100.29	96.14	93.58	100.97	101.16	0.00	102.05
11	101.94	101.57	0.00	0.00	96.67	105.66	103.18	96.55	100.38	105.11	0.00	101.58
12	104.17	102.86	0.00	0.00	95.99	101.54	97.46	103.83	100.89	104.85	0.00	102.80

生産者製品在庫率指数

17年 1月	0.00	113.44	0.00	0.00	0.00	117.29	0.00	0.00	105.67	134.41	0.00	104.12
2	0.00	105.38	0.00	0.00	0.00	105.70	0.00	0.00	111.08	99.53	0.00	102.14
3	0.00	65.64	0.00	0.00	0.00	63.02	0.00	0.00	65.68	70.03	0.00	86.50
4	0.00	105.95	0.00	0.00	0.00	104.42	0.00	0.00	95.25	81.21	0.00	93.31
5	0.00	111.15	0.00	0.00	0.00	106.57	0.00	0.00	100.89	81.67	0.00	97.50
6	0.00	98.76	0.00	0.00	0.00	95.45	0.00	0.00	99.58	75.74	0.00	96.25
7	0.00	99.04	0.00	0.00	0.00	105.92	0.00	0.00	108.02	86.14	0.00	103.76
8	0.00	109.82	0.00	0.00	0.00	105.36	0.00	0.00	107.21	119.40	0.00	111.16
9	0.00	80.01	0.00	0.00	0.00	76.34	0.00	0.00	82.63	102.04	0.00	98.28
10	0.00	100.25	0.00	0.00	0.00	110.93	0.00	0.00	109.73	120.84	0.00	104.12
11	0.00	104.44	0.00	0.00	0.00	109.85	0.00	0.00	104.48	117.29	0.00	98.96
12	0.00	106.34	0.00	0.00	0.00	98.67	0.00	0.00	109.30	111.42	0.00	104.05

6. 業種別及び特殊分類別季節指数 6. Seasonal Indices by Industry and by Use of Goods

(4) 生産者製品在庫指数及び生産者製品在庫率指数 (4) Indices of Producer's Inventory of Finished Goods and Producer's Inventory Ratio of Finished Goods

分類 コード	その他の 一般機械	一般機械 器具部品	電気機械 工業	回転電気 機	静止電気 機	開閉制御 装置・機械	民生用 電気機械	配線・ 照明器具	電子 応用装置	電気計測器	電池	情報通信 機械工業
	Other industrial machinery	Parts of industrial machinery	Electrical machinery	Electrical rotating machinery	Electrical stationary machinery	Switching devices	Household electrical machinery	Wiring devices and luminaries	Associated electronic equipment	Electrical measuring instruments	Batteries	Information and communication electronics equipment
時系列	37	38	39	40	41	42	43	44	45	46	47	48

Index of Producer's Inventory of Finished Goods

17年 1月	99.52	101.15	102.35	0.00	103.54	0.00	103.89	101.91	0.00	0.00	99.60	99.07	Jan. 2005
2	111.78	101.17	105.13	0.00	96.77	0.00	111.35	101.17	0.00	0.00	99.36	104.79	Feb.
3	97.80	99.69	90.94	0.00	94.97	0.00	92.02	92.46	0.00	0.00	89.22	90.29	Mar.
4	101.36	100.08	100.72	0.00	95.59	0.00	109.97	93.39	0.00	0.00	91.60	94.74	Apr.
5	107.48	100.16	108.82	0.00	98.13	0.00	123.00	96.13	0.00	0.00	98.30	106.56	May
6	111.24	101.06	108.16	0.00	100.93	0.00	115.17	100.17	0.00	0.00	104.62	104.49	Jun.
7	107.86	102.42	103.44	0.00	102.29	0.00	102.68	102.82	0.00	0.00	109.48	107.06	Jul.
8	104.74	100.67	98.09	0.00	99.78	0.00	89.23	102.53	0.00	0.00	104.11	107.57	Aug.
9	95.85	97.91	91.07	0.00	103.21	0.00	79.08	100.57	0.00	0.00	98.79	93.99	Sep.
10	92.03	96.79	97.86	0.00	101.98	0.00	89.30	106.29	0.00	0.00	103.59	99.31	Oct.
11	85.83	99.42	99.84	0.00	100.88	0.00	95.01	104.26	0.00	0.00	104.14	100.56	Nov.
12	84.07	99.35	93.50	0.00	101.86	0.00	89.09	98.21	0.00	0.00	97.17	91.37	Dec.

Index of Producer's Inventory Ratio of Finished Goods

17年 1月	136.16	106.50	120.75	0.00	114.51	0.00	145.50	110.06	0.00	0.00	107.92	128.47	Jan. 2005
2	101.89	102.05	107.34	0.00	97.68	0.00	120.63	99.21	0.00	0.00	104.51	114.76	Feb.
3	57.67	90.63	77.14	0.00	99.08	0.00	61.29	85.32	0.00	0.00	82.83	73.33	Mar.
4	79.10	100.08	99.84	0.00	103.12	0.00	99.09	98.19	0.00	0.00	101.29	92.91	Apr.
5	91.12	105.83	115.60	0.00	101.83	0.00	121.50	113.27	0.00	0.00	115.31	118.16	May
6	90.31	96.87	104.46	0.00	98.84	0.00	95.64	109.56	0.00	0.00	108.01	104.26	Jun.
7	93.90	98.87	98.41	0.00	99.11	0.00	83.79	106.62	0.00	0.00	107.12	107.22	Jul.
8	121.97	114.60	101.69	0.00	100.70	0.00	86.26	109.64	0.00	0.00	108.20	113.14	Aug.
9	90.18	95.58	88.03	0.00	93.22	0.00	77.78	95.67	0.00	0.00	87.29	84.90	Sep.
10	118.87	95.47	101.95	0.00	-93.66	0.00	108.60	97.82	0.00	0.00	100.56	90.09	Oct.
11	112.12	95.02	99.43	0.00	95.76	0.00	114.04	89.35	0.00	0.00	93.98	89.28	Nov.
12	106.36	98.29	85.29	0.00	102.57	0.00	85.55	85.43	0.00	0.00	83.21	83.17	Dec.

6. 業種別及び特殊分類別季節指数 6. Seasonal Indices by Industry and by Use of Goods

(4) 生産者製品在庫指数及び生産者製品在庫率指数 (4) Indices of Producer's Inventory of Finished Goods and Producer's Inventory Ratio of Finished Goods

分類コード 時系列	通信機械	民生用電子機械	電子計算機	電子部品・デバイス工業	電子部品	半導体素子	集積回路	半導体部品	輸送機械工業	輸送機械工業(除. 船舶・鉄道車両)	乗用車	バス
	Communication equipment	Household electronic machinery	Electronic computers	Electronic parts and devices	Electronic parts	Semiconductor devices	Integrated circuits	Semiconductor parts	Transport equipment	Transport equipment (excl. Steel ships and rolling stocks)	Passenger cars	Buses
	49	50	51	52	53	54	55	56	57	58	59	60

生産者製品在庫指数

17年 1月	0.00	99.07	0.00	100.88	101.33	98.68	100.69	0.00	112.69	112.69	109.59	119.16
2	0.00	104.79	0.00	101.67	102.11	98.76	102.69	0.00	110.28	110.28	109.90	127.19
3	0.00	90.29	0.00	93.79	87.07	98.56	95.79	0.00	82.44	82.44	81.20	83.35
4	0.00	94.74	0.00	98.01	96.93	97.16	98.12	0.00	83.17	83.17	85.08	80.72
5	0.00	106.56	0.00	101.31	104.34	101.38	101.92	0.00	92.69	92.69	92.74	94.36
6	0.00	104.49	0.00	101.54	103.61	102.93	100.45	0.00	98.23	98.23	98.84	107.29
7	0.00	107.06	0.00	102.86	107.63	103.98	100.83	0.00	104.09	104.09	105.95	108.23
8	0.00	107.57	0.00	104.15	108.44	103.36	101.54	0.00	99.78	99.78	102.14	98.78
9	0.00	93.99	0.00	96.29	98.86	97.01	96.83	0.00	90.29	90.29	89.62	75.52
10	0.00	99.31	0.00	97.64	95.00	97.79	97.62	0.00	111.68	111.68	113.48	93.78
11	0.00	100.56	0.00	103.60	99.36	100.88	104.90	0.00	113.84	113.84	113.72	103.03
12	0.00	91.37	0.00	98.35	95.12	99.30	98.81	0.00	101.10	101.10	98.14	108.94

生産者製品在庫率指数

17年 1月	0.00	128.47	0.00	109.52	111.20	106.33	108.24	0.00	126.51	126.51	121.60	130.35
2	0.00	114.76	0.00	107.80	108.48	104.47	108.85	0.00	100.17	100.17	100.92	107.84
3	0.00	73.33	0.00	90.68	86.61	99.61	89.88	0.00	65.89	65.89	67.12	54.58
4	0.00	92.91	0.00	97.95	95.37	97.22	99.70	0.00	88.94	88.94	89.74	82.05
5	0.00	118.16	0.00	100.72	102.99	101.86	99.37	0.00	103.95	103.95	103.04	114.92
6	0.00	104.26	0.00	98.82	99.16	100.04	97.68	0.00	95.47	95.47	95.95	106.23
7	0.00	107.22	0.00	102.55	111.01	97.20	100.99	0.00	100.61	100.61	102.03	100.93
8	0.00	113.14	0.00	104.92	112.92	102.82	103.66	0.00	120.35	120.35	125.64	106.07
9	0.00	84.90	0.00	89.86	88.22	91.00	91.34	0.00	80.08	80.08	78.15	68.44
10	0.00	90.09	0.00	96.77	92.60	95.93	97.69	0.00	107.46	107.46	109.91	103.53
11	0.00	89.28	0.00	99.91	93.68	101.90	103.08	0.00	107.20	107.20	104.80	103.50
12	0.00	83.17	0.00	100.42	97.80	101.48	99.60	0.00	103.33	103.33	101.15	122.10

6. 業種別及び特殊分類別季節指数 6. Seasonal Indices by Industry and by Use of Goods

(4) 生産者製品在庫指数及び生産者製品在庫率指数 (4) Indices of Producer's Inventory of Finished Goods and Producer's Inventory Ratio of Finished Goods

トラック	自動車部品	二輪自動車	産業車両	船舶・同機関	(特. 乗用車・バス・トラック)	精密機械	計測機器	光学機械・同部品	時計	窯業・土石製品工業	ガラス・同製品	Industries Code
						Transport equipment	Measuring machine and instruments	Optical apparatus and parts	Watches and clocks	Ceramics, stone and clay products	Glass and glass products	
61	62	63	64	65	67	68	69	70	71	72	73	Time series

Indices of Producer's Inventory of Finished Goods												
119.09	99.08	126.07	0.00	0.00	113.31	101.15	105.27	100.63	91.02	99.38	100.45	Jan. 2005
106.66	84.76	114.07	0.00	0.00	110.37	100.72	101.90	100.70	96.27	98.63	102.36	Feb.
80.20	99.52	96.41	0.00	0.00	81.09	97.17	95.70	99.38	99.29	98.13	102.02	Mar.
88.21	98.59	77.44	0.00	0.00	84.03	98.35	97.50	98.80	102.13	98.89	101.55	Apr.
97.34	102.65	76.15	0.00	0.00	93.76	101.62	99.50	100.88	108.64	100.83	104.30	May
101.26	101.19	76.44	0.00	0.00	99.73	103.54	98.80	102.29	120.50	101.44	102.68	Jun.
99.42	109.71	86.44	0.00	0.00	104.90	104.78	101.14	103.90	121.38	101.55	100.43	Jul.
94.11	99.55	92.55	0.00	0.00	100.65	102.29	100.32	102.69	106.55	101.55	101.29	Aug.
91.26	104.06	96.43	0.00	0.00	89.10	95.51	95.22	99.11	88.85	99.73	97.49	Sep.
106.74	100.89	107.95	0.00	0.00	112.27	97.68	99.38	97.26	85.91	100.56	96.14	Oct.
114.52	98.17	129.42	0.00	0.00	112.08	98.98	101.63	96.80	91.44	99.59	95.34	Nov.
101.72	101.04	119.71	0.00	0.00	99.13	98.21	103.89	97.50	87.34	99.70	95.76	Dec.

Indices of Producer's Inventory Ratio of Finished Goods												
140.74	101.05	109.91	0.00	0.00	127.78	115.98	115.86	120.43	106.73	101.36	110.10	Jan. 2005
106.07	81.76	92.12	0.00	0.00	101.24	105.77	98.31	115.23	107.76	94.15	110.47	Feb.
63.13	87.08	66.16	0.00	0.00	66.25	87.92	80.22	95.44	96.00	89.72	97.74	Mar.
92.87	99.47	76.48	0.00	0.00	89.64	101.45	102.35	105.40	96.88	103.92	101.83	Apr.
109.14	112.74	96.87	0.00	0.00	104.21	107.63	108.37	105.08	108.74	110.68	105.79	May
94.70	99.26	93.82	0.00	0.00	95.58	100.27	92.74	110.63	121.82	106.91	97.79	Jun.
90.06	102.18	105.84	0.00	0.00	100.25	106.55	98.76	106.33	122.42	103.24	95.39	Jul.
103.63	112.30	125.27	0.00	0.00	120.71	105.99	102.90	97.96	114.62	113.46	108.68	Aug.
72.83	103.63	102.16	0.00	0.00	77.43	80.52	83.63	81.40	75.55	98.74	92.60	Sep.
106.05	91.19	109.09	0.00	0.00	108.90	94.36	105.46	82.72	83.04	94.86	93.46	Oct.
109.77	97.92	117.13	0.00	0.00	104.75	97.34	107.29	82.12	88.31	91.32	93.63	Nov.
111.30	110.89	103.98	0.00	0.00	103.34	95.90	104.22	97.04	77.14	91.59	92.36	Dec.

6. 業種別及び特殊分類別季節指数 6. Seasonal Indices by Industry and by Use of Goods

(4) 生産者製品在庫指数及び生産者製品在庫率指数 (4) Indices of Producer's Inventory of Finished Goods and Producer's Inventory Ratio of Finished Goods

分類コード 時系列	セメント・同製品	陶磁器・ファイナセラミックス	その他の窯業・土石製品	化学工業	化学工業(除.医薬品)	化学肥料	ソーダ工業製品	無機薬品・顔料・触媒	高圧ガス	石油系芳香族	環式中間物・合成染料	有機薬品
	Cement and cement products	Ceramic wares and fine ceramics	Other ceramics, stone and clay products	Chemicals	Chemicals (excl. Drugs)	Fertilizers	Industrial sodium chemicals	Industrial inorganic chemicals, pigment and catalyst	High compressed gas	Aromatic hydrocarbons (Petroleum, origin)	Cyclic chemicals and synthetic dyes	Industrial organic chemicals
	74	75	76	77	78	79	80	81	82	83	84	85

生産者製品在庫指数

17年 1月	2	3	4	5	6	7	8	9	10	11	12
98.44	100.06	98.49	104.58	104.58	105.99	115.67	102.74	105.01	109.20	107.88	107.82
94.51	100.01	99.68	106.44	106.44	108.40	118.06	102.39	108.17	106.62	107.62	106.08
94.43	97.76	101.66	99.00	99.74	105.40	97.20	102.02	103.63	103.37	106.27	
95.90	99.08	101.61	99.04	99.04	98.13	101.19	97.19	92.54	105.33	102.33	99.27
98.41	99.74	101.50	101.64	101.64	103.25	99.51	101.24	94.98	102.77	103.14	103.97
101.76	100.85	101.86	99.65	99.65	104.98	84.74	101.58	88.99	90.94	96.67	95.81
102.41	101.70	102.27	99.26	99.26	95.24	94.58	102.17	88.99	91.11	96.31	94.16
103.43	99.96	98.78	100.78	100.78	93.22	109.04	105.60	99.63	95.67	105.13	97.02
102.31	99.69	98.53	96.46	96.46	94.08	99.57	102.02	105.00	99.70	95.51	95.34
103.70	100.37	99.00	97.09	97.09	98.15	86.61	95.94	102.85	99.58	94.29	97.44
102.93	100.71	98.72	97.98	97.98	99.55	89.82	94.90	106.96	95.77	89.29	96.72
101.82	100.02	97.81	98.04	98.04	99.31	95.76	96.83	104.50	99.67	98.46	100.20

生産者製品在庫率指数

17年 1月	2	3	4	5	6	7	8	9	10	11	12
91.85	107.92	100.97	114.27	114.27	103.03	108.18	107.09	100.24	99.10	105.09	101.18
77.96	99.99	103.69	109.02	109.02	101.61	117.01	102.63	108.14	109.70	110.21	105.03
82.10	90.53	103.42	92.12	92.12	85.23	103.56	87.45	102.16	95.31	102.55	102.23
106.95	101.55	100.17	98.89	98.89	87.36	102.14	93.37	105.43	107.53	106.78	104.05
116.19	108.49	104.85	106.15	106.15	97.16	107.01	107.30	99.77	107.95	104.81	111.09
115.71	102.22	102.13	101.58	101.58	103.66	92.27	99.54	104.01	105.17	100.41	107.07
110.86	99.93	99.02	97.14	97.14	115.46	93.27	97.60	90.85	90.47	95.53	93.06
122.02	109.55	99.32	105.06	105.06	121.06	107.49	116.50	102.91	91.42	102.28	100.89
104.04	95.89	97.97	91.35	91.35	93.72	100.53	99.46	94.62	101.57	97.41	94.99
95.14	94.06	97.56	94.89	94.89	99.48	87.93	95.62	95.62	101.31	91.61	91.45
88.54	94.55	96.45	95.48	95.48	98.18	90.48	94.52	96.13	98.14	90.12	92.97
88.72	95.25	94.24	93.83	93.83	94.13	90.19	98.68	100.07	92.25	92.99	96.08

6. 業種別及び特殊分類別季節指数 6. Seasonal Indices by Industry and by Use of Goods

(4) 生産者製品在庫指数及び生産者製品在庫率指数 (4) Indices of Producer's Inventory of Finished Goods and Producer's Inventory Ratio of Finished Goods

プラスチック	合成ゴム	写真感光材料	石けん・合成洗剤・界面活性剤	化粧品	塗料・印刷インキ	(特掲:石油化学製品)	石油・石炭製品工業	石油製品	石炭製品	プラスチック製品工業	バルブ・紙・紙加工工業	Industries Code
Plastic (materials)	Synthetic rubbers	Sensitive materials for photography	Soap, synthetic detergent and surface-active agents	Cosmetics	Paints and printing ink	(Petroleum chemical products)	Petroleum and coal products	Petroleum products	Coal products	Plastic products	Pulp, paper and paper products	
86	87	88	89	90	91	93	94	95	96	97	98	Time series

Indices of Producer's Inventory of Finished Goods												
105.94	105.97	99.85	96.77	101.23	105.47	106.98	99.96	99.87	102.96	101.06	100.56	Jan. 2005
106.81	108.05	104.08	100.70	105.94	105.50	108.14	96.34	96.23	101.40	102.07	101.60	Feb.
99.83	98.62	85.95	96.73	96.33	96.05	101.82	89.99	89.74	102.20	99.62	98.66	Mar.
98.54	97.15	95.59	99.90	100.80	97.93	98.59	99.10	99.09	101.26	98.77	97.19	Apr.
102.60	101.69	106.92	103.80	101.52	98.95	103.56	99.77	99.77	103.11	99.14	101.45	May
100.82	96.02	112.51	105.05	100.38	100.23	97.89	94.57	94.51	98.22	100.50	101.86	Jun.
98.21	98.53	103.97	102.44	102.13	100.88	96.56	98.70	98.75	96.66	102.04	101.31	Jul.
100.25	105.57	101.15	95.38	100.23	99.04	101.15	103.46	103.57	96.48	98.92	101.81	Aug.
96.59	99.15	84.04	96.38	95.58	96.25	95.74	104.83	104.93	98.47	98.75	98.85	Sep.
95.08	95.40	95.46	103.94	99.66	98.40	94.76	104.99	105.08	99.59	99.47	100.11	Oct.
95.17	95.85	106.69	106.02	102.24	99.44	95.74	108.75	108.86	98.81	100.60	99.24	Nov.
99.98	97.91	103.92	92.84	93.91	101.76	98.99	99.82	99.86	100.91	98.91	97.41	Dec.

Indices of Producer's Inventory Ratio of Finished Goods												
107.23	111.33	119.86	127.88	125.20	119.92	107.53	94.73	94.52	99.01	111.32	107.43	Jan. 2005
108.26	108.21	105.94	114.35	114.31	110.26	109.18	95.07	94.67	107.51	108.54	105.97	Feb.
94.60	91.17	67.05	92.03	89.72	82.54	94.95	81.57	81.09	100.72	93.94	90.13	Mar.
98.85	95.94	106.73	101.10	100.89	98.98	99.53	103.19	103.23	103.01	96.94	96.49	Apr.
106.04	107.68	116.35	105.85	111.95	105.75	107.49	108.50	108.88	101.58	103.76	105.64	May
102.19	98.08	103.88	98.39	98.51	100.16	102.50	104.25	104.39	99.61	101.52	102.54	Jun.
95.84	96.68	103.07	92.47	93.83	97.34	93.87	102.34	102.45	94.40	98.89	99.59	Jul.
105.99	111.30	111.35	104.60	95.26	106.37	106.09	104.86	105.03	94.34	104.14	105.71	Aug.
93.97	95.88	69.26	92.46	86.39	88.83	93.93	109.83	110.06	100.01	94.63	96.40	Sep.
93.75	93.35	99.68	96.54	97.48	94.74	93.03	104.11	104.24	99.16	95.12	96.37	Oct.
93.62	92.41	104.58	91.54	103.24	93.00	94.40	105.86	105.95	100.65	94.62	96.89	Nov.
99.38	97.81	92.58	82.57	83.08	101.99	97.33	86.17	85.94	100.05	96.41	96.95	Dec.

6. 業種別及び特殊分類別季節指数 6. Seasonal Indices by Industry and by Use of Goods

(4) 生産者製品在庫指数及び生産者製品在庫率指数 (4) Indices of Producer's Inventory of Finished Goods and Producer's Inventory Ratio of Finished Goods

分類コード	業種別											食料品・たばこ工業
	パルプ	紙	板紙	紙加工品	繊維工業	化学繊維	紡績	織物	染色整理	衣類	その他の繊維製品	
時系列	Fulp	Paper	Paperboard	Converted and processed paper	Textiles	Man-made fibers	Spun yarn	Woven fabrics	Dyeing and finishing processes	Clothes	Other textile products	Foods and tobacco
	99	100	101	102	103	104	105	106	107	108	109	110

生産者製品在庫指数

17年	1月	2月	3月	4月	5月	6月	7月	8月	9月	10月	11月	12月
99.52	100.42	100.10	99.21	102.83	104.82	101.79	97.87	99.94	106.80	96.80	94.75	
111.99	100.97	101.24	98.37	101.49	103.52	103.66	98.24	101.27	103.62	96.75	96.44	
121.32	96.75	100.61	95.29	97.64	94.27	101.16	98.41	99.10	98.43	96.38	97.72	
98.44	97.28	99.21	101.14	96.90	95.35	102.09	98.34	100.31	95.40	97.15	102.83	
94.63	101.86	101.92	99.12	97.08	100.73	100.53	99.39	101.13	93.30	98.66	99.87	
97.38	101.88	103.84	101.09	97.80	100.81	99.47	100.82	101.34	93.38	100.60	103.99	
96.35	101.43	102.23	99.58	99.85	101.50	100.27	102.36	100.21	96.55	103.23	107.51	
98.27	102.34	101.13	98.77	101.79	105.20	98.92	102.10	100.39	99.32	106.81	99.02	
93.73	99.03	99.70	101.66	100.62	98.08	96.98	102.38	98.30	100.15	105.82	100.66	
98.02	100.03	99.54	104.97	100.85	97.92	97.25	102.11	98.73	101.68	102.67	100.88	
100.53	99.62	95.53	105.36	101.17	96.83	98.41	99.66	99.03	104.47	99.51	104.66	
89.56	98.49	94.97	95.55	101.98	101.15	99.50	98.28	100.19	106.92	95.60	91.61	

生産者製品在庫率指数

17年	1月	2月	3月	4月	5月	6月	7月	8月	9月	10月	11月	12月
0.00	106.36	110.52	119.02	110.17	104.05	113.01	105.80	102.40	118.16	100.62	113.15	
0.00	104.96	109.82	107.72	101.82	110.60	109.48	101.18	104.17	98.22	100.74	107.76	
0.00	88.49	96.66	93.74	88.16	94.65	99.26	97.71	94.09	77.28	92.82	94.74	
0.00	97.02	96.75	94.70	88.42	95.25	98.12	97.84	100.86	75.86	99.49	98.22	
0.00	105.67	103.28	104.33	94.75	97.80	100.12	99.86	105.89	84.97	108.14	103.63	
0.00	102.28	103.99	97.52	99.35	101.60	93.30	99.08	98.78	97.28	110.81	101.87	
0.00	99.72	99.99	95.42	103.43	99.64	92.66	100.36	97.58	108.44	110.78	105.02	
0.00	105.63	106.47	104.45	109.50	104.57	106.12	107.98	106.41	110.70	113.21	101.40	
0.00	96.96	96.56	99.62	97.38	99.65	91.56	101.82	99.05	94.81	100.68	98.05	
0.00	97.18	91.83	97.50	98.46	97.63	95.35	98.99	98.84	100.03	87.87	96.95	
0.00	98.16	89.24	97.09	102.57	96.28	97.34	94.55	94.94	113.87	88.49	99.11	
0.00	97.71	94.80	89.06	106.18	98.40	103.68	94.74	96.85	120.68	86.43	80.19	

6. 業種別及び特殊分類別季節指数 6. Seasonal Indices by Industry and by Use of Goods

(4) 生産者製品在庫指数及び生産者製品在庫率指数 (4) Indices of Producer's Inventory of Finished Goods and Producer's Inventory Ratio of Finished Goods

肉製品	乳製品	水産製品	野菜・果実製品	油脂・調味料	製粉	その他の食品	清涼飲料	酒類	その他工業	工業			Industries Code
										ゴム製品	皮革製品	工業	
Meat products	Dairy products	Processed marine products	Processed vegetables and fruits products	Oils and fats, seasoning	Flour milling	Other foods	Beverages	Alcohol	Other manufacturing	Rubber products	Leather products	Industrial products	Time series
111	112	113	114	115	116	117	118	119	121	122	123		

Indices of Producer's Inventory of Finished Goods												
0.00	86.41	101.28	0.00	101.52	103.56	97.12	71.16	71.98	98.78	97.13	105.80	Jan. 2005
0.00	78.30	94.67	0.00	101.23	103.91	95.65	84.51	83.21	101.59	99.29	102.38	Feb.
0.00	94.87	90.34	0.00	94.59	99.30	93.30	96.97	89.75	99.98	97.91	95.43	Mar.
0.00	104.34	99.15	0.00	97.46	101.54	96.37	106.20	132.06	99.85	101.71	95.36	Apr.
0.00	149.25	96.40	0.00	96.39	101.10	94.94	114.99	98.26	100.47	102.41	95.63	May
0.00	130.99	93.23	0.00	99.44	100.10	97.37	128.79	112.39	100.14	102.51	98.56	Jun.
0.00	109.53	104.79	0.00	108.04	97.83	100.54	124.17	132.81	101.95	103.26	104.55	Jul.
0.00	89.55	95.92	0.00	101.06	96.76	98.35	119.24	93.83	100.71	99.51	101.11	Aug.
0.00	88.94	110.32	0.00	98.88	96.01	106.06	105.56	96.97	100.98	99.42	99.22	Sep.
0.00	91.78	106.33	0.00	103.43	99.63	107.93	90.02	95.23	100.30	99.03	98.60	Oct.
0.00	96.04	115.95	0.00	103.98	101.57	111.45	91.53	113.92	97.85	98.45	100.48	Nov.
0.00	80.69	91.99	0.00	94.12	98.79	100.92	66.51	79.61	97.36	99.62	102.78	Dec.

Indices of Producer's Inventory Ratio of Finished Goods												
0.00	97.86	125.17	0.00	121.74	116.88	107.75	0.00	114.42	111.81	104.51	118.47	Jan. 2005
0.00	91.41	104.48	0.00	111.54	111.48	100.28	0.00	122.76	108.61	103.31	88.95	Feb.
0.00	96.25	88.43	0.00	89.29	91.07	90.60	0.00	97.66	94.23	88.43	76.43	Mar.
0.00	101.26	98.55	0.00	90.18	96.84	93.04	0.00	129.25	102.20	100.53	86.87	Apr.
0.00	142.65	96.56	0.00	99.45	102.00	100.48	0.00	105.89	106.47	108.69	102.65	May
0.00	120.88	91.25	0.00	103.35	102.85	108.09	0.00	89.14	102.39	100.47	111.89	Jun.
0.00	99.66	97.29	0.00	109.82	98.49	105.69	0.00	96.95	102.40	98.34	112.64	Jul.
0.00	85.84	100.79	0.00	109.20	100.63	105.41	0.00	77.01	107.12	111.30	102.72	Aug.
0.00	85.78	110.94	0.00	96.69	93.68	103.43	0.00	98.90	92.76	94.75	92.78	Sep.
0.00	87.50	96.82	0.00	96.20	100.73	98.10	0.00	99.19	88.54	93.44	96.59	Oct.
0.00	102.40	112.52	0.00	94.83	97.34	101.24	0.00	112.79	89.56	94.30	104.29	Nov.
0.00	89.27	77.70	0.00	77.94	88.19	86.00	0.00	55.64	93.67	102.16	105.86	Dec.

6. 業種別及び特殊分類別季節指数 6. Seasonal Indices by Industry and by Use of Goods

(4) 生産者製品在庫指数及び生産者製品在庫率指数 (4) Indices of Producer's Inventory of Finished Goods and Producer's Inventory Ratio of Finished Goods

分類 コード	業種									鉱業 (参考) 産業総合 採掘業、電気・ガス 事業、新聞・出版業 Industries (Mining, manufacturing, electricity, gas, newspaper and publishing)	400	(参考) 産業総合 (鉱工業、新聞・ 出版業) Industries (Mining, newspaper and publishing)	401	(参考) 産業総合 (鉱工業、電力・ ガス事業) Industries (Mining, manufacturing, electricity and gas)	402	
	家具工業 Furniture	金属製家具 Metal furniture	木製家具 Wooden furniture	木材・ 木製品工業 Wood and wood products	その他 製品工業 Other products	楽器 Musical instruments	文具 Stationery	玩具 Toys	124							125

生産者製品在庫指数

17年	1月	2月	3月	4月	5月	6月	7月	8月	9月	10月	11月	12月
107.08	111.72	103.91	97.08	96.20	102.04	99.03	90.00	102.93	101.96	101.96	101.96	101.96
105.62	110.21	102.00	99.63	104.99	107.47	102.49	105.52	97.04	102.85	102.85	102.85	102.85
93.46	90.13	97.09	102.84	100.82	117.80	100.10	97.10	94.20	95.09	95.09	95.09	95.09
90.21	86.13	94.34	103.94	98.17	108.74	97.84	94.98	98.33	97.12	97.12	97.12	97.12
93.99	90.21	97.52	102.76	100.04	104.35	98.58	100.30	103.67	100.40	100.40	100.40	100.40
97.55	95.93	99.09	102.04	96.60	97.58	96.89	96.46	105.04	100.78	100.78	100.78	100.78
99.96	99.43	99.89	101.98	101.06	91.61	98.63	107.29	103.44	102.49	102.49	102.49	102.49
100.52	98.35	100.93	100.30	101.42	88.07	100.04	106.38	100.01	101.42	101.42	101.42	101.42
99.12	97.33	100.51	99.52	107.24	93.07	103.21	114.62	96.48	97.40	97.40	97.40	97.40
103.42	103.68	102.04	97.97	103.72	94.94	100.75	105.82	98.52	100.72	100.72	100.72	100.72
104.78	108.36	100.72	95.48	98.34	98.08	105.34	94.38	98.74	101.56	101.56	101.56	101.56
104.17	108.42	101.74	96.38	91.36	95.92	97.37	86.63	101.16	98.23	98.23	98.23	98.23

生産者製品在庫率指数

17年	1月	2月	3月	4月	5月	6月	7月	8月	9月	10月	11月	12月
116.53	119.95	112.93	106.46	122.38	114.15	115.25	125.58	113.03	111.94	111.94	111.94	111.94
100.31	96.51	102.94	108.88	126.51	119.23	107.45	147.08	97.88	104.37	104.37	104.37	104.37
76.62	63.26	83.70	106.68	91.92	99.34	88.24	94.92	89.70	86.21	86.21	86.21	86.21
84.39	80.12	86.81	104.66	115.16	89.20	89.40	130.68	103.74	97.66	97.66	97.66	97.66
102.92	104.32	103.93	104.01	122.38	96.02	94.50	144.05	106.76	105.68	105.68	105.68	105.68
107.31	105.50	107.86	98.62	103.88	91.45	91.99	115.33	102.21	100.22	100.22	100.22	100.22
102.26	101.11	103.54	97.74	109.91	93.64	102.65	114.03	99.64	99.95	99.95	99.95	99.95
109.33	104.57	112.32	102.43	110.26	111.66	114.21	104.34	109.22	108.46	108.46	108.46	108.46
97.38	99.27	97.61	94.41	84.42	104.50	104.73	67.92	100.08	93.59	93.59	93.59	93.59
97.50	105.82	92.66	91.35	67.71	100.20	94.65	46.87	96.21	98.66	98.66	98.66	98.66
101.89	109.59	96.97	89.58	69.95	96.01	103.14	43.54	91.41	97.63	97.63	97.63	97.63
103.61	109.86	98.74	95.17	74.42	84.69	93.93	64.54	90.09	95.56	95.56	95.56	95.56

6. 業種別及び特殊分類別季節指数 6. Seasonal Indices by Industry and by Use of Goods

(4) 生産者製品在庫指数及び生産者製品在庫率指数 (4) Indices of Producer's Inventory of Finished Goods and Producer's Inventory Ratio of Finished Goods

分類 コード	業種										Industries Code									
	機械工業 (参考) 機械工業 (採掘・製造業) Machinery industry (excl. Steel ships and rolling stocks)	電気機械工 業(旧分類) (参考) 電気機械工 業(旧分類) Electrical machinery (1995 version)	化学工業 (含化学繊維) (参考) 化学工業 (含化学繊維) Chemicals (incl. Chemical fiber)	繊維工業 (除化学繊維) (参考) 繊維工業 (除化学繊維) Textiles (excl. Chemical fiber)	電力・ガス事業 (参考) 電力・ガス事業 Electricity and gas	新聞・出版業 (参考) 新聞・出版業 Newspaper and publishing	情報化関連 資本財 (参考) 情報化関連 資本財 Information and technical electron- ics equipment for Capital goods	情報化関連 消費財 (参考) 情報化関連 消費財 Information and technical electron- ics equipment for Consumer goods	情報化関連 生産財 (参考) 情報化関連 生産財 Information and technical electron- ics equipment for Producer goods	124		125	126	127	128	129	130	131	132	400

Index of Producer's Inventory of Finished Goods

17年	1月	2月	3月	4月	5月	6月	7月	8月	9月	10月	11月	12月
105.25	105.25	101.55	104.57	102.11	0.00	0.00	101.00	0.00	101.32	Jan. 2005		
106.48	106.48	103.87	106.32	101.30	0.00	0.00	108.97	0.00	102.01	Feb.		
90.48	90.48	93.46	98.75	98.45	0.00	0.00	94.28	0.00	93.82	Mar.		
94.00	94.00	98.69	98.86	97.33	0.00	0.00	95.59	0.00	97.41	Apr.		
99.78	99.78	104.87	101.59	96.61	0.00	0.00	99.76	0.00	101.20	May		
101.95	101.95	104.70	99.74	97.10	0.00	0.00	101.84	0.00	102.01	Jun.		
102.86	102.86	103.22	99.41	99.47	0.00	0.00	103.82	0.00	103.16	Jul.		
101.10	101.10	102.05	100.99	101.08	0.00	0.00	99.74	0.00	104.41	Aug.		
92.92	92.92	93.43	96.51	101.09	0.00	0.00	95.37	0.00	94.99	Sep.		
101.75	101.75	97.49	97.15	101.36	0.00	0.00	99.33	0.00	97.72	Oct.		
104.49	104.49	101.57	97.90	101.87	0.00	0.00	99.86	0.00	103.45	Nov.		
99.04	99.04	95.08	98.18	102.18	0.00	0.00	99.95	0.00	98.59	Dec.		

Indices of Producer's Inventory Ratio of Finished Goods

17年	1月	2月	3月	4月	5月	6月	7月	8月	9月	10月	11月	12月
119.16	119.16	117.29	113.45	111.29	0.00	0.00	101.55	0.00	110.06	Jan. 2005		
104.04	104.04	108.61	109.07	100.50	0.00	0.00	109.71	0.00	108.64	Feb.		
74.95	74.95	82.39	92.16	86.89	0.00	0.00	75.41	0.00	92.03	Mar.		
95.49	95.49	97.87	98.72	87.24	0.00	0.00	98.09	0.00	97.85	Apr.		
105.31	105.31	109.50	105.71	94.20	0.00	0.00	103.23	0.00	101.74	May		
97.60	97.60	102.50	101.68	99.05	0.00	0.00	102.76	0.00	98.01	Jun.		
100.90	100.90	102.84	97.15	104.29	0.00	0.00	111.32	0.00	101.38	Jul.		
112.22	112.22	104.84	105.12	110.32	0.00	0.00	105.57	0.00	104.40	Aug.		
86.07	86.07	87.33	91.91	96.94	0.00	0.00	88.71	0.00	88.06	Sep.		
102.72	102.72	97.82	95.11	98.26	0.00	0.00	101.23	0.00	96.34	Oct.		
101.67	101.67	97.02	95.57	103.53	0.00	0.00	96.33	0.00	102.07	Nov.		
99.80	99.80	91.80	94.17	107.71	0.00	0.00	105.51	0.00	99.44	Dec.		

6. 業種別及び特殊分類別季節指数 6. Seasonal Indices by Industry and by Use of Goods

(4) 生産者製品在庫指数及び生産者製品在庫率指数 (4) Indices of Producer's Inventory of Finished Goods and Producer's Inventory Ratio of Finished Goods

分類 コード	業種											
	最終需要財	投資財	資本財	資本財 (除輸送機械)	非鉄金属 工業	金属製品 工業	一般機械 工業	電気機械 工業	情報通信 機械工業	輸送機械 工業	精密機械 工業	
時系列	Mining and manufacturing	Investment goods	Capital goods	Capital goods (excl. Transport equipment)	Non-ferrous metals	Fabricated metals	General machinery	Electrical machinery	Information and communication electronics equipment	Transport equipment	Precision instruments	
	200	201	202	203	204	205	206	207	208	209	210	211

生産者製品在庫指数

17年	1月	2月	3月	4月	5月	6月	7月	8月	9月	10月	11月	12月
101.96	101.55	102.87	106.90	104.52	101.05	0.00	104.38	103.54	0.00	112.54	105.37	
102.85	103.65	103.58	108.19	107.90	102.18	0.00	108.54	96.77	0.00	107.37	101.96	
95.09	93.15	94.47	90.73	92.93	95.47	0.00	92.05	94.97	0.00	84.44	94.85	
97.12	95.94	96.28	93.82	96.86	99.49	0.00	96.25	95.59	0.00	86.78	97.19	
100.40	99.87	99.37	98.49	99.16	99.25	0.00	99.37	98.13	0.00	95.88	99.16	
100.78	101.03	101.69	102.37	102.06	102.03	0.00	102.73	100.93	0.00	104.08	98.79	
102.49	104.01	103.05	104.77	105.15	102.19	0.00	106.16	102.29	0.00	101.16	101.21	
101.42	101.12	100.96	100.33	101.35	98.85	0.00	102.39	99.78	0.00	96.46	100.37	
97.40	96.30	96.26	92.11	92.96	98.31	0.00	92.35	103.21	0.00	89.59	95.31	
100.72	102.52	100.50	100.29	97.62	98.30	0.00	97.74	101.98	0.00	109.30	98.96	
101.56	103.80	100.96	102.77	99.20	98.35	0.00	98.77	100.88	0.00	113.74	103.05	
98.23	97.12	100.05	99.27	100.19	104.91	0.00	99.10	101.86	0.00	99.27	104.07	

生産者製品在庫率指数

17年	1月	2月	3月	4月	5月	6月	7月	8月	9月	10月	11月	12月
111.94	117.57	110.67	121.80	119.53	101.02	0.00	122.43	114.51	0.00	131.40	116.15	
104.37	103.63	98.87	102.64	101.90	95.58	0.00	103.31	97.68	0.00	100.49	98.28	
86.21	81.09	82.10	68.34	68.21	88.91	0.00	63.28	99.08	0.00	69.52	79.20	
97.66	97.56	101.84	97.00	96.97	103.75	0.00	97.27	103.12	0.00	91.31	102.24	
105.68	107.37	108.36	106.00	104.86	107.72	0.00	104.63	101.83	0.00	108.06	107.08	
100.22	100.98	102.21	97.44	97.55	109.60	0.00	95.31	98.84	0.00	97.53	93.32	
99.95	102.10	100.40	99.06	101.12	104.97	0.00	100.44	99.11	0.00	92.25	98.62	
108.46	108.26	109.02	107.49	106.40	104.10	0.00	108.43	100.70	0.00	106.86	102.92	
93.59	90.34	91.39	80.85	82.05	90.73	0.00	79.06	93.22	0.00	78.22	83.44	
98.66	98.41	99.82	104.34	107.14	91.76	0.00	109.15	93.66	0.00	108.70	106.56	
97.63	98.30	95.42	104.87	105.00	91.67	0.00	106.61	95.76	0.00	109.34	107.94	
95.56	94.40	99.94	110.29	109.07	110.91	0.00	109.78	102.57	0.00	106.96	104.37	

6. 業種別及び特殊分類別季節指数 6. Seasonal Indices by Industry and by Use of Goods

(4) 生産者製品在庫指数及び生産者製品在庫率指数 (4) Indices of Producer's Inventory of Finished Goods and Producer's Inventory Ratio of Finished Goods

業種・土石 製品工業	その他工業	家具工業	その他 製品工業	建設財	鉄鋼業	金属製品 工業	一般機械 工業	電気機械 工業	窯業・土石 製品工業	化学工業	石油・石炭 製品工業	Industries Code
Ceramics, stone and clay products	Other manufacturing	Furniture	Other products	Construction goods	Iron and steel	Fabricated metals	General machinery	Electrical machinery	Ceramics, stone and clay products	Chemicals	Petroleum and coal products	
212	213	214	215	216	217	218	219	220	221	222	223	

Indices of Producer's Inventory of Finished Goods

100.94	119.12	120.53	109.84	99.86	102.16	100.43	0.00	104.88	98.65	106.48	102.67	Jan. 2005
101.88	121.52	122.17	117.23	100.08	99.74	104.08	0.00	104.88	96.35	107.43	103.35	Feb.
93.80	95.95	90.32	139.27	97.58	93.33	99.27	0.00	93.80	96.72	96.74	94.05	Mar.
97.00	94.46	89.98	122.29	98.73	97.78	99.53	0.00	94.25	98.07	97.60	109.64	Apr.
99.80	93.56	91.12	109.03	100.00	101.79	99.50	0.00	97.88	99.97	98.20	108.11	May
102.12	96.34	95.86	96.22	101.14	101.98	99.70	0.00	100.57	101.96	100.08	102.38	Jun.
103.14	96.30	98.82	80.14	101.43	96.82	99.20	0.00	101.78	102.23	100.38	99.42	Jul.
101.90	88.76	91.21	72.78	101.23	99.93	100.42	0.00	99.20	102.01	98.89	98.92	Aug.
99.15	86.88	87.95	78.55	99.75	98.50	99.43	0.00	93.86	100.87	95.57	92.26	Sep.
99.91	95.97	98.16	81.90	101.01	101.99	101.23	0.00	103.17	101.89	97.51	94.93	Oct.
99.61	102.88	104.51	92.38	99.90	102.20	99.62	0.00	103.69	101.04	98.04	92.31	Nov.
100.43	108.55	109.75	100.31	99.31	104.15	97.78	0.00	102.15	100.21	103.04	101.69	Dec.

Indices of Producer's Inventory Ratio of Finished Goods

108.02	128.63	128.63	0.00	103.45	107.31	109.52	0.00	111.44	95.52	121.98	114.33	Jan. 2005
105.51	100.50	100.50	0.00	98.13	104.53	114.12	0.00	101.59	84.45	111.02	93.80	Feb.
79.75	51.36	51.36	0.00	91.82	85.99	96.87	0.00	83.80	86.55	80.44	60.07	Mar.
100.44	74.84	74.84	0.00	105.34	103.13	105.99	0.00	103.50	107.66	100.40	131.16	Apr.
101.83	105.48	105.48	0.00	109.86	103.30	105.38	0.00	115.88	115.93	104.00	140.26	May
106.10	107.01	107.01	0.00	106.37	101.63	98.34	0.00	109.93	112.60	100.96	112.80	Jun.
104.58	103.41	103.41	0.00	101.35	95.61	92.68	0.00	105.21	107.05	97.58	103.08	Jul.
110.86	97.48	97.48	0.00	110.19	105.46	107.08	0.00	104.98	117.14	105.89	105.15	Aug.
92.74	97.68	97.68	0.00	96.27	95.98	94.96	0.00	87.00	100.59	87.01	89.68	Sep.
99.13	108.34	108.34	0.00	94.41	96.24	93.68	0.00	97.71	94.19	92.79	87.82	Oct.
96.34	112.86	112.86	0.00	89.90	97.00	89.65	0.00	90.59	88.59	91.94	74.60	Nov.
94.33	112.60	112.60	0.00	92.96	104.30	91.70	0.00	88.44	89.79	105.87	86.98	Dec.

6. 業種別及び特殊分類別季節指数 6. Seasonal Indices by Industry and by Use of Goods

(4) 生産者製品在庫指数及び生産者製品在庫率指数 (4) Indices of Producer's Inventory of Finished Goods and Producer's Inventory Ratio of Finished Goods

分類 コード	業種別											
	プラスチック 製品工業	繊維工業	その他工業	家具工業	木材・ 木製品工業	鉱業	消費財	耐久消費財	金属製品 工業	電気機械 工業	情報通信 機械工業	輸送機械 工業
時系列	Plastic products	Textiles	Other manufacturing	Furniture	Wood and wood products	Mining	Consumer goods	Durable consumer goods	Fabricated metals	Electrical machinery	Information and communication electronics equipment	Transport equipment
	224	225	226	227	228	229	230	231	232	233	234	235

生産者製品在庫指数

17年	1月	2月	3月	4月	5月	6月	7月	8月	9月	10月	11月	12月
101.88	88.55	97.70	102.23	97.38	100.44	100.62	103.29	66.81	104.37	99.33	113.11	
100.60	91.20	99.89	93.14	100.24	98.59	103.72	106.64	74.31	110.85	106.01	111.55	
96.28	88.98	101.71	89.82	102.83	97.90	92.26	86.48	75.23	92.65	89.84	81.47	
98.84	88.04	101.76	80.98	103.70	98.82	95.77	92.26	85.97	108.05	95.47	82.12	
97.96	96.55	101.14	88.81	102.76	99.71	100.13	100.90	102.86	120.14	107.75	90.98	
101.06	106.96	101.49	93.94	102.04	99.89	101.18	103.25	120.57	113.73	104.80	96.82	
103.04	117.04	101.74	100.54	101.81	100.11	104.76	107.04	129.85	102.33	107.76	103.59	
100.04	119.40	101.07	105.05	100.59	100.79	101.28	102.89	137.50	90.44	107.53	101.31	
98.70	116.71	100.24	108.67	99.31	101.40	96.44	92.10	130.15	81.17	92.83	89.21	
100.47	105.38	98.83	111.89	97.35	100.88	103.63	105.00	115.24	90.79	99.32	112.94	
100.52	96.59	97.31	113.56	95.57	100.72	105.36	105.38	97.50	95.26	100.35	114.87	
102.47	84.66	97.07	111.28	96.34	100.69	94.89	94.88	64.22	89.98	88.66	102.27	

生産者製品在庫率指数

17年	1月	2月	3月	4月	5月	6月	7月	8月	9月	10月	11月	12月
105.66	95.59	107.80	106.24	107.83	113.03	119.46	127.29	93.51	140.68	133.90	121.91	
98.96	93.00	107.42	91.11	109.51	98.00	107.66	107.05	96.42	116.41	117.13	100.29	
89.38	82.71	105.68	82.16	106.96	89.53	80.61	69.09	63.89	65.49	71.58	65.14	
108.12	84.75	102.37	89.61	103.31	100.25	93.50	91.55	82.78	99.07	94.17	87.98	
110.02	114.09	102.37	101.54	103.21	107.19	106.29	109.79	131.06	118.58	122.13	102.12	
108.07	124.42	98.79	102.27	98.50	102.97	100.41	101.33	132.10	98.87	106.65	95.25	
105.37	126.88	97.67	97.33	97.62	99.73	102.85	101.69	127.45	87.10	108.25	100.92	
104.97	122.77	103.66	113.43	102.39	109.42	108.37	115.38	131.11	89.81	110.99	124.95	
88.41	112.25	95.35	100.86	94.75	102.89	90.48	82.16	106.24	81.77	83.73	80.22	
91.95	83.21	92.31	104.43	90.96	92.54	98.52	100.57	97.51	106.26	87.49	108.50	
89.16	84.67	91.07	105.14	89.98	92.97	101.24	100.16	82.63	109.67	85.35	109.18	
99.83	75.67	95.43	105.49	94.97	91.51	90.76	93.89	55.48	85.92	78.10	103.54	

6. 業種別及び特殊分類別季節指数 6. Seasonal Indices by Industry and by Use of Goods

(4) 生産者製品在庫指数及び生産者製品在庫率指数 (4) Indices of Producer's Inventory of Finished Goods and Producer's Inventory Ratio of Finished Goods

分類 コード	業種別											Industries Code
	精密機械 工業	繊維工業	その他工業	家具工業	その他 製品工業	非耐久 消費財	電気機械 工業	電子部品・ デバイス工業	窯業・土石 製品工業	化学工業	石油・石炭 製品工業	
時系列	Precision instruments	Textiles	Other manufacturing	Furniture	Other products	Non-durable consumer goods	Electrical machinery	Electronic parts and devices	Ceramics, stone and clay products	Chemicals	Petroleum and coal products	Plastic products
	236	237	238	239	240	241	242	243	244	245	246	247

Index of Producer's Inventory of Finished Goods

2005	1月	2月	3月	4月	5月	6月	7月	8月	9月	10月	11月	12月
102.40	95.89	99.68	103.91	94.63	98.63	98.01	0.00	100.13	100.93	102.05	98.62	Jan.
100.30	97.42	102.93	102.00	104.86	100.11	96.25	0.00	100.89	105.95	98.76	104.07	Feb.
98.14	96.81	99.48	97.09	101.38	96.95	87.31	0.00	100.27	96.04	91.50	103.94	Mar.
97.94	98.09	96.70	94.34	98.39	99.86	93.13	0.00	100.14	100.43	99.12	99.91	Apr.
100.12	96.35	99.39	97.52	100.36	100.16	97.06	0.00	100.10	101.94	98.62	100.06	May
101.99	96.87	98.21	99.09	96.83	98.45	102.42	0.00	99.55	100.74	90.07	100.05	Jun.
104.29	98.49	100.85	99.89	101.87	102.37	105.05	0.00	99.17	102.07	95.89	99.13	Jul.
104.78	108.07	101.10	100.93	101.56	99.82	101.95	0.00	99.47	100.15	100.84	98.62	Aug.
97.59	107.00	104.45	100.51	109.03	100.43	103.17	0.00	99.46	95.26	105.59	98.96	Sep.
97.59	106.11	102.96	102.04	104.94	102.65	112.40	0.00	99.99	100.10	106.22	99.84	Oct.
96.93	101.36	97.99	100.72	96.87	105.22	111.03	0.00	100.44	102.83	112.45	100.23	Nov.
97.80	97.51	95.97	101.74	89.13	95.38	91.99	0.00	100.40	93.49	99.49	96.31	Dec.

Indices of Producer's Inventory Ratio of Finished Goods

2005	1月	2月	3月	4月	5月	6月	7月	8月	9月	10月	11月	12月
118.75	98.98	117.43	112.93	122.43	114.53	127.05	0.00	111.10	126.91	96.04	109.80	Jan.
108.43	103.42	116.92	102.94	135.97	107.04	105.96	0.00	102.74	115.07	100.75	113.71	Feb.
91.75	93.46	90.53	83.70	96.53	89.41	86.41	0.00	92.38	87.32	84.73	99.38	Mar.
101.21	104.73	104.45	86.81	124.73	96.56	93.27	0.00	95.31	101.45	103.42	87.80	Apr.
104.73	108.63	112.82	103.93	135.81	103.66	114.38	0.00	100.88	112.28	106.08	100.17	May
108.36	113.86	108.86	107.86	111.15	99.22	106.63	0.00	94.26	98.08	98.87	99.56	Jun.
108.55	112.27	108.52	103.54	110.88	102.54	105.33	0.00	95.56	93.93	99.56	100.86	Jul.
111.36	117.75	110.43	112.32	106.43	102.85	106.95	0.00	111.53	96.52	99.89	105.10	Aug.
80.00	98.00	87.46	97.61	75.55	95.28	94.57	0.00	99.24	85.91	112.08	98.18	Sep.
86.12	80.31	77.51	92.66	56.99	97.98	100.59	0.00	99.27	98.27	106.06	96.01	Oct.
84.78	85.70	77.81	96.97	53.72	102.14	89.81	0.00	98.95	102.29	109.88	96.82	Nov.
95.84	83.20	86.57	98.74	68.61	88.93	68.91	0.00	98.63	81.82	83.44	92.31	Dec.

6. 業種別及び特殊分類別季節指数 6. Seasonal Indices by Industry and by Use of Goods

(4) 生産者製品在庫指数及び生産者製品在庫率指数 (4) Indices of Producer's Inventory of Finished Goods and Producer's Inventory Ratio of Finished Goods

時系列	生産財						生産財	鉱工業用生産財	鉄鋼業	非鉄金属	金属製品	一般機械
	パルプ・紙・紙加工工業	繊維工業	食料品・たばこ工業	その他工業	皮革製品	その他製品						

生産者製品在庫指数

17年 1月	97.75	106.80	92.11	99.12	107.70	95.40	102.60	102.86	104.15	100.09	98.49	105.94
2	101.36	103.62	94.53	103.89	103.30	104.78	102.27	102.45	101.60	101.41	102.17	104.83
3	95.03	98.43	98.52	96.54	93.28	97.66	96.91	97.08	93.02	100.10	102.03	96.98
4	94.66	95.40	104.18	94.85	92.13	96.08	97.99	98.03	97.74	99.70	101.27	96.23
5	101.04	93.30	100.52	97.12	93.50	99.50	100.84	100.80	101.10	101.01	101.59	96.59
6	103.70	93.38	105.22	96.79	97.54	96.48	100.70	100.49	100.78	101.92	100.41	97.80
7	107.72	96.55	107.75	104.48	107.49	102.89	100.65	100.63	99.65	100.58	101.30	99.45
8	101.66	99.32	99.17	103.41	101.92	104.10	101.35	101.36	103.50	97.94	98.49	97.44
9	102.86	100.15	102.18	106.32	99.12	110.13	98.02	97.85	98.00	97.62	98.68	96.51
10	105.52	101.68	100.27	102.69	98.90	105.29	99.43	99.33	100.02	98.44	99.31	100.24
11	105.14	104.47	104.77	99.44	101.19	97.21	99.95	99.84	100.01	99.44	99.03	104.85
12	83.90	106.92	90.72	95.25	103.90	90.38	99.31	99.29	100.55	101.79	97.36	103.05

生産者製品在庫率指数

17年 1月	112.30	118.16	110.13	121.92	119.83	123.56	107.83	107.77	105.80	106.96	117.49	110.89
2	107.77	98.22	106.10	112.26	83.91	127.23	105.03	105.20	104.47	103.32	110.79	97.65
3	87.27	77.28	96.61	82.55	68.58	89.96	90.23	90.30	87.38	93.49	94.29	81.42
4	93.29	75.86	99.75	105.41	81.38	117.37	97.60	97.66	100.24	99.14	97.04	89.39
5	105.40	84.97	104.38	117.45	102.13	126.82	104.13	104.04	99.41	104.62	101.56	96.51
6	102.37	97.28	102.86	109.88	115.69	105.69	99.22	99.41	99.72	98.38	94.19	90.66
7	107.25	108.44	105.13	115.19	120.91	111.37	99.12	99.09	99.31	97.90	95.33	97.18
8	108.01	110.70	100.79	107.80	101.53	109.97	108.09	108.09	107.24	108.48	102.19	116.59
9	101.71	94.81	99.68	85.35	91.18	82.20	96.08	95.87	98.62	96.44	96.56	97.57
10	102.42	100.03	96.26	75.30	97.10	64.51	98.33	98.30	99.79	94.35	97.19	108.79
11	100.98	113.87	99.26	80.49	108.04	66.82	96.84	96.74	98.36	94.87	96.87	108.61
12	71.61	120.68	79.07	85.55	109.91	73.40	97.44	97.44	99.74	101.94	96.56	104.75

6. 業種別及び特殊分類別季節指数 6. Seasonal Indices by Industry and by Use of Goods

(4) 生産者製品在庫指数及び生産者製品在庫率指数 (4) Indices of Producer's Inventory of Finished Goods and Producer's Inventory Ratio of Finished Goods

時系列	電気機械工業	情報通信機械工業	電子部品・デバイス工業	輸送機械工業	精密機械工業	窯業・土石製品工業	化学工業	石油・石炭製品工業	プラスチック製品工業	パルプ・紙・紙加工工業	繊維工業	食料品・たばこ工業	Industries Code
	260	261	262	263	264	265	266	267	268	269	270	271	

99.19	100.86	100.88	99.08	82.10	100.62	105.94	99.90	100.99	100.89	100.94	104.93	104.93	Jan. 2005.
99.36	98.00	101.67	84.76	98.15	101.40	106.71	92.77	102.08	101.35	100.81	104.07	104.07	Feb.
90.42	92.03	93.79	99.52	106.27	100.54	100.21	89.18	99.74	98.89	97.62	93.38	93.38	Mar.
91.94	92.88	98.01	98.59	108.46	100.27	98.42	98.09	98.89	98.89	97.48	98.58	97.67	Apr.
98.54	99.35	101.31	102.65	115.07	102.43	102.38	99.78	99.24	101.63	100.18	97.72	97.72	May
104.31	104.14	101.54	101.19	129.06	101.70	99.41	97.87	100.11	101.56	100.69	99.65	99.65	Jun.
108.05	103.46	102.86	109.71	125.96	101.34	98.05	100.11	102.14	100.49	101.50	107.06	107.06	Jul.
104.90	106.71	104.15	99.55	105.91	101.76	101.02	105.47	98.93	101.93	102.22	98.45	98.45	Aug.
100.69	100.80	96.29	104.06	83.61	98.10	96.92	104.32	98.75	98.74	99.55	94.71	94.71	Sep.
102.46	102.41	97.64	100.89	81.31	97.92	95.89	106.92	99.70	99.77	99.49	102.20	102.20	Oct.
102.46	102.07	103.60	98.17	89.77	96.89	95.69	105.93	100.55	99.07	98.77	105.69	105.69	Nov.
97.73	97.50	98.35	101.04	73.40	96.93	99.31	99.62	98.79	98.21	99.68	94.66	94.66	Dec.

Indices of Producer's Inventory Ratio of Finished Goods

102.24	113.45	109.52	101.05	95.76	108.39	107.53	91.74	112.65	107.31	105.78	125.13	125.13	Jan. 2005
102.15	98.06	107.80	81.76	117.49	108.94	107.24	88.30	109.77	105.68	105.34	113.85	113.85	Feb.
82.87	85.28	90.68	87.08	112.26	98.00	92.91	80.40	94.44	90.24	95.10	86.74	86.74	Mar.
101.35	91.41	97.95	99.47	104.68	98.65	98.80	102.97	95.99	96.67	97.79	91.66	91.66	Apr.
114.05	101.58	100.72	112.74	113.19	105.00	105.71	109.16	103.68	106.04	101.13	99.98	99.98	May
108.21	97.11	98.82	99.26	133.08	99.71	101.73	108.44	99.51	102.44	99.00	99.49	99.49	Jun.
106.62	96.21	102.55	102.18	116.43	98.50	97.83	105.80	97.28	98.78	98.75	103.84	103.84	Jul.
109.96	119.78	104.92	112.30	100.43	107.86	108.14	112.01	102.91	105.46	106.24	103.39	103.39	Aug.
90.57	92.52	89.86	103.63	77.68	95.31	94.33	110.73	95.45	96.16	99.15	91.94	91.94	Sep.
101.18	99.45	96.77	91.19	74.53	94.44	94.82	105.10	95.60	95.96	98.04	101.81	101.81	Oct.
93.72	102.62	99.91	97.92	88.44	93.47	93.36	101.10	95.54	96.77	95.60	99.23	99.23	Nov.
87.30	102.87	100.42	110.89	65.40	91.59	97.41	84.42	97.03	98.56	98.08	83.21	83.21	Dec.

6. 業種別及び特殊分類別季節指数 6. Seasonal Indices by Industry and by Use of Goods

(4) 生産者製品在庫指数及び生産者製品在庫率指数 (4) Indices of Producer's Inventory of Finished Goods and Producer's Inventory Ratio of Finished Goods

分類 コード	業種別											
	その他工業	ゴム製品工業	皮革製品工業	木材・木製品工業	鉱業	その他生産財	金属製品工業	電気機械工業	精密機械工業	窯業・土石製品工業	化学工業	石油・石炭製品工業
時系列	Other manufacturing	Rubber products	Leather products	Wood and wood products	Mining	For others	Fabricated metals	Electrical machinery	Precision instruments	Ceramics, stone and clay products	Chemicals	Petroleum and coal products
	272	273	274	275	276	277	278	279	280	281	282	283

生産者製品在庫指数

17年 1月	2	3	4	5	6	7	8	9	10	11	12
97.70	98.20	101.30	95.70	105.53	98.11	100.42	87.91	104.48	101.67	99.76	99.87
99.12	99.72	100.15	99.33	100.88	96.90	101.09	87.16	101.23	102.50	95.91	94.51
99.67	97.81	100.31	102.77	100.04	93.27	99.32	79.36	97.25	100.70	84.34	89.42
101.84	101.15	103.29	104.88	103.48	97.43	98.57	85.13	97.77	102.26	94.76	97.79
101.88	101.77	101.17	102.31	99.30	101.17	97.98	92.19	101.63	103.44	109.46	102.81
101.69	101.87	99.80	101.78	100.24	101.76	99.65	101.37	98.46	100.92	122.34	96.81
102.30	102.56	98.66	102.30	99.76	102.88	100.41	110.84	99.28	98.63	100.91	103.52
100.19	99.34	99.13	99.77	100.79	103.29	100.39	112.40	99.85	98.11	85.53	106.52
99.39	99.15	98.03	100.33	95.72	101.88	100.02	118.55	94.83	95.48	81.54	102.43
99.46	99.17	98.09	99.37	99.53	101.97	100.85	122.66	100.12	97.76	95.00	103.43
97.97	99.33	99.10	95.08	97.78	102.22	100.98	114.18	102.14	98.83	110.40	101.99
98.87	100.12	100.91	96.26	96.89	99.17	100.21	88.09	103.15	99.62	120.97	101.06

生産者製品在庫率指数

17年 1月	2	3	4	5	6	7	8	9	10	11	12
103.60	104.66	111.96	100.89	110.38	108.27	112.80	103.72	112.81	115.43	124.03	101.66
104.23	102.51	105.36	105.48	97.59	100.81	98.38	100.16	98.59	111.37	92.38	95.30
95.80	87.79	98.62	106.09	90.02	86.20	87.29	78.14	94.79	90.49	76.48	82.58
104.67	101.16	104.47	111.19	108.42	96.25	93.02	91.28	101.71	95.43	91.98	101.43
106.91	108.47	104.41	105.48	105.50	105.23	100.64	107.23	119.96	101.34	120.48	112.19
98.86	99.25	95.85	99.26	101.97	100.06	96.94	104.54	91.47	89.21	105.19	99.98
98.29	98.31	89.21	98.48	99.75	100.32	102.14	115.26	97.96	88.58	93.91	101.38
108.26	111.25	104.91	101.82	109.42	108.55	109.61	130.49	100.97	102.76	99.03	102.55
93.92	93.96	98.47	93.11	96.31	99.00	98.27	109.85	84.35	93.44	76.08	100.59
93.52	94.33	96.10	93.59	101.03	97.88	101.71	107.58	99.06	105.79	84.06	98.36
92.39	95.63	95.44	88.07	90.37	100.12	98.23	88.91	96.39	102.40	103.54	104.17
99.62	102.81	95.14	96.60	89.28	97.52	100.72	63.28	102.17	103.59	133.83	100.15

6. 業種別及び特殊分類別季節指数 6. Seasonal Indices by Industry and by Use of Goods

(4) 生産者製品在庫指数及び生産者製品在庫率指数 (4) Indices of Producer's Inventory of Finished Goods and Producer's Inventory Ratio of Finished Goods

分類 コード	業種別				Industry Code
	その他工業	ゴム製品工業	その他製品工業	鉱業	
時系列	Other manufacturing	Rubber products	Other products	Mining	Time series
	284	285	286	287	288

Indices of Producer's Inventory of Finished Goods

17年 1月	2	3	4	5	6	7	8	9	10	11	12
99.89	95.72	93.70	98.99	106.42	Jan. 2005						
101.95	100.88	99.46	102.48	70.26	Feb.						
99.31	99.12	98.54	100.14	61.92	Mar.						
98.48	100.19	102.21	97.88	89.43	Apr.						
100.24	101.73	103.89	98.60	141.66	May						
103.62	102.03	104.89	96.79	136.42	Jun.						
102.18	101.86	104.84	98.46	116.93	Jul.						
100.76	100.85	99.99	100.00	97.51	Aug.						
99.28	100.76	99.07	103.30	83.86	Sep.						
98.18	100.05	99.96	100.73	91.34	Oct.						
97.90	100.14	95.80	105.45	95.69	Nov.						
98.34	96.99	98.04	97.43	104.98	Dec.						

Indices of Producer's Inventory Ratio of Finished Goods

17年 1月	2	3	4	5	6	7	8	9	10	11	12
104.06	109.91	103.69	115.59	0.00	Jan. 2005						
106.79	106.36	104.78	107.54	0.00	Feb.						
90.38	90.54	93.25	88.26	0.00	Mar.						
97.86	93.02	98.62	89.38	0.00	Apr.						
99.74	101.47	109.20	93.91	0.00	May						
101.54	96.56	101.51	91.53	0.00	Jun.						
103.84	100.24	100.30	102.51	0.00	Jul.						
105.28	115.00	111.15	114.25	0.00	Aug.						
96.60	101.26	96.67	104.94	0.00	Sep.						
96.12	93.45	91.51	94.81	0.00	Oct.						
96.15	97.33	90.22	103.26	0.00	Nov.						
101.78	95.00	99.48	94.11	0.00	Dec.						

6. 業種別及び特殊分類別季節指数 6. Seasonal Indices by Industry and by Use of Goods

(4) 生産者製品在庫指数及び生産者製品在庫率指数 (4) Indices of Producer's Inventory of Finished Goods and Producer's Inventory Ratio of Finished Goods

分類 コード	鉱工業 Mining and manufacturing	最終需要財 Final demand goods	投資財 Investment goods	資本財 Capital goods	資本財 (除輸送機械) Capital goods (excl. Transport equipment)	製造設備用 For manufacturing equipment	電力用 For electricity	通信・放送用 For communication and broadcasting	農業用 For agriculture	建設用 For construction	輸送用 For transports	事務用 For offices	時系列

生産者製品在庫指数

17年 1月	101.96	101.55	102.87	106.90	104.52	104.74	101.07	101.16	106.40	106.91	112.54	107.67
2	102.85	103.65	103.58	108.19	107.90	104.16	100.40	102.19	116.09	107.78	107.37	111.82
3	95.09	93.15	94.47	90.73	92.93	91.55	95.66	96.48	93.34	85.96	84.44	90.13
4	97.12	95.94	96.28	93.82	96.86	94.66	97.46	100.70	96.43	92.56	86.78	93.56
5	100.40	99.87	99.37	98.49	99.16	97.00	98.99	101.14	99.84	95.31	95.88	97.26
6	100.78	101.03	101.69	102.37	102.06	101.02	102.23	100.54	104.57	102.81	104.08	101.73
7	102.49	104.01	103.05	104.77	105.15	103.58	103.19	102.69	109.74	112.03	101.16	100.45
8	101.42	101.12	100.96	100.33	101.35	104.02	100.21	98.31	98.11	105.33	96.46	99.02
9	97.40	96.30	96.26	92.11	92.96	93.45	98.69	98.94	88.29	90.04	89.59	91.88
10	100.72	102.52	100.50	100.29	97.62	99.88	99.83	97.52	94.46	98.28	109.30	100.28
11	101.56	103.80	100.96	102.77	99.20	104.15	99.53	97.55	96.67	99.76	113.74	101.80
12	98.23	97.12	100.05	99.27	100.19	101.60	102.80	103.06	95.99	103.13	99.27	103.99

生産者製品在庫率指数

17年 1月	111.94	117.57	110.67	121.80	119.53	112.53	107.98	95.88	0.00	112.73	131.40	118.67
2	104.37	103.63	98.87	102.64	101.90	101.48	102.81	100.84	0.00	101.37	100.49	106.79
3	86.21	81.09	82.10	68.34	68.21	69.93	81.27	87.66	0.00	60.45	69.52	59.44
4	97.66	97.56	101.84	97.00	96.97	101.28	98.60	108.77	0.00	99.14	91.31	86.06
5	105.68	107.37	108.36	106.00	104.86	105.43	104.80	117.81	0.00	108.41	108.06	102.09
6	100.22	100.98	102.21	97.44	97.55	94.96	103.79	112.34	0.00	103.36	97.53	102.55
7	99.95	102.10	100.40	99.06	101.12	105.41	106.52	103.02	0.00	110.23	92.25	106.61
8	108.46	108.26	109.02	107.49	106.40	106.04	105.29	106.20	0.00	108.71	106.86	103.21
9	93.59	90.34	91.39	80.85	82.05	81.85	92.06	91.98	0.00	72.14	78.22	88.02
10	98.66	98.41	99.82	104.34	107.14	109.76	95.51	87.09	0.00	105.73	108.70	109.40
11	97.63	98.30	95.42	104.87	105.00	110.61	96.38	85.26	0.00	101.66	109.34	107.72
12	95.56	94.40	99.94	110.29	109.07	100.48	105.29	103.27	0.00	116.10	106.96	109.18

6. 業種別及び特殊分類別季節指数 6. Seasonal Indices by Industry and by Use of Goods

(4) 生産者製品在庫指数及び生産者製品在庫率指数 (4) Indices of Producer's Inventory of Finished Goods and Producer's Inventory Ratio of Finished Goods

その他の 資本財 Other capital goods	建設財 Construction goods	建築用 For construction	土木用 For engineering	消費財 Consumer goods	耐久消費財 Durable consumer goods	家事用 For house work	冷暖房用 For heating and cooling equipment	家具・ 装備品用 For furniture and furnishing	娯楽用 For education and amusement	乗用車・ 二輪車 Passenger cars and motorcycles	非耐久 消費財 Non-durable consumer goods	Industry Code	時系列 Time series

Indices of Producer's Inventory of Finished Goods

104.64	99.86	100.01	99.31	100.62	103.29	102.46	84.08	103.90	99.11	113.11	98.63	Jan. 2005
108.95	100.08	100.99	94.67	103.72	106.64	110.94	92.60	102.08	105.14	111.55	100.11	Feb.
97.59	97.58	98.94	91.86	92.26	86.48	87.52	87.11	96.16	93.96	81.47	96.95	Mar.
99.21	98.73	99.75	94.90	95.77	92.26	95.66	112.20	94.95	96.31	82.12	99.86	Apr.
102.22	100.00	100.75	98.07	100.13	100.90	104.46	127.32	97.08	105.69	90.98	100.16	May
102.35	101.14	101.42	101.06	101.18	103.25	109.80	121.63	98.99	102.91	96.82	98.45	Jun.
100.04	101.43	101.15	101.85	104.76	107.04	106.33	112.40	99.93	106.12	103.59	102.37	Jul.
100.32	101.23	100.54	103.38	101.28	102.89	96.99	110.34	101.53	105.74	101.31	99.82	Aug.
95.17	99.75	98.82	102.84	96.44	92.10	91.67	97.05	100.60	96.15	89.21	100.43	Sep.
96.13	101.01	100.07	104.38	103.63	105.00	99.80	92.62	103.23	100.77	112.94	102.65	Oct.
96.36	99.90	99.03	103.91	105.36	105.38	103.99	87.47	101.47	98.65	114.87	105.22	Nov.
97.10	99.31	98.51	103.83	94.89	94.88	90.45	75.19	99.93	89.07	102.27	95.38	Dec.

Indices of Producer's Inventory Ratio of Finished Goods

136.35	103.45	107.65	88.00	119.46	127.29	134.81	0.00	110.20	133.72	121.91	114.53	Jan. 2005
102.45	98.13	104.80	73.02	107.66	107.05	115.48	0.00	100.50	124.41	100.29	107.04	Feb.
62.58	91.82	95.95	76.62	80.61	69.09	60.63	0.00	86.43	80.03	65.14	89.41	Mar.
93.92	105.34	104.82	108.75	93.50	91.55	94.65	0.00	95.68	102.75	87.98	96.56	Apr.
101.70	109.86	107.98	118.07	106.29	109.79	120.15	0.00	108.23	117.24	102.12	103.66	May
90.94	106.37	102.97	116.91	100.41	101.33	105.54	0.00	109.84	108.23	95.25	99.22	Jun.
91.91	101.35	98.40	112.39	102.85	101.69	93.17	0.00	106.36	108.40	100.92	102.54	Jul.
108.34	110.19	106.01	125.00	108.37	115.38	97.28	0.00	111.86	109.49	124.95	102.85	Aug.
86.61	96.27	93.36	106.38	90.48	82.16	86.47	0.00	94.45	81.65	80.22	95.28	Sep.
107.94	94.41	93.64	96.81	98.52	100.57	106.01	0.00	92.18	78.93	108.50	97.98	Oct.
105.42	89.90	90.46	87.12	101.24	100.16	108.86	0.00	91.20	77.29	109.18	102.14	Nov.
111.66	92.96	93.97	91.14	90.76	93.89	76.83	0.00	92.97	77.06	103.54	88.93	Dec.

6. 業種別及び特殊分類季節指数 6. Seasonal Indices by Industry and by Use of Goods

(4) 生産者製品在庫指数及び生産者製品在庫率指数 (4) Indices of Producer's Inventory of Finished Goods and Producer's Inventory Ratio of Finished Goods

分類 コード	業種別				生産財			Industry Code
	家事用	教育・娯楽用	被服・履き物	食料品	生産財	鉱工業用 生産財	その他用 生産財	
時系列	For house work	For education and amusement	Clothing and footwear	Food and beverage	Producer goods	For mining and manufacturing	For others	Time series
	324	325	326	327	328	329	330	

生産者製品在庫指数

Indices of Producer's Inventory of Finished Goods

17年 1月	98.72	98.59	107.14	92.33	102.60	102.86	98.11	Jan. 2005
2	101.44	101.11	103.59	94.85	102.27	102.45	96.90	Feb.
3	94.15	102.92	97.86	94.75	96.91	97.08	93.27	Mar.
4	97.25	106.38	94.97	101.42	97.99	98.03	97.43	Apr.
5	99.87	101.42	93.15	99.96	100.84	100.80	101.17	May
6	98.26	98.95	94.01	104.05	100.70	100.49	101.76	Jun.
7	101.34	103.71	97.66	106.16	100.65	100.63	102.88	Jul.
8	101.20	97.39	99.71	102.06	101.35	101.36	103.29	Aug.
9	100.17	97.75	100.09	103.42	98.02	97.85	101.88	Sep.
10	105.04	97.03	101.39	102.71	99.43	99.33	101.97	Oct.
11	107.10	103.27	104.10	105.27	99.95	99.84	102.22	Nov.
12	95.48	91.57	106.35	93.26	99.31	99.29	99.17	Dec.

生産者製品在庫率指数

Indices of Producer's Inventory Ratio of Finished Goods

17年 1月	117.56	112.28	117.73	111.68	107.83	107.77	108.27	Jan. 2005
2	107.16	115.84	96.34	107.07	105.03	105.20	100.81	Feb.
3	86.98	99.54	76.02	91.56	90.23	90.30	86.20	Mar.
4	97.32	109.39	76.20	95.56	97.60	97.66	96.25	Apr.
5	108.15	107.77	86.95	106.88	104.13	104.04	105.23	May
6	98.73	102.18	101.39	102.38	99.22	99.41	100.06	Jun.
7	98.34	100.92	109.72	103.05	99.12	99.09	100.32	Jul.
8	104.69	91.44	110.17	103.91	108.09	108.09	108.55	Aug.
9	94.09	91.58	94.30	102.75	96.08	95.87	99.00	Sep.
10	102.56	89.03	99.15	97.36	98.33	98.30	97.88	Oct.
11	101.71	99.76	113.06	97.88	96.84	96.74	100.12	Nov.
12	82.78	80.10	119.27	80.17	97.44	97.44	97.52	Dec.

6. 業種別及び特殊分類別季節指数 6. Seasonal Indices by Industry and by Use of Goods

(5) 稼働率指数 (5) Indices of Operating Ratio

Table with 12 columns for industry categories: 製造工業, 鉄鋼業, 非鉄金属業, 非鉄金属地, 非鉄金属加工品, 金属製品業, 一般機械業, 電気機械業, 情報通信機械工業, (特) 家庭用電気製品, 電子部品・デバイス工業, 輸送機械業.

Table showing seasonal indices for 2005 (17年) from January to December across 12 industry categories.

曜日・祝祭日指数 (17年)

Table showing daily and holiday indices for 2005 (17年) from January to December across 12 industry categories.

曜日・祝祭日調整季節指数 (17年)

Table showing seasonally adjusted indices for 2005 (17年) from January to December across 12 industry categories.

曜日・祝祭日指数 (18年)

Table showing daily and holiday indices for 2006 (18年) from January to December across 12 industry categories.

曜日・祝祭日調整季節指数 (18年)

Table showing seasonally adjusted indices for 2006 (18年) from January to December across 12 industry categories.

6. 業種別及び特殊分類別季節指数 6. Seasonal Indices by Industry and by Use of Goods

(5) 稼働率指数 (5) Indices of Operating Ratio

Table with 12 columns for industry categories: (特) 乗用車・バス・トラック, 精密機械業, 窯業・土石製品工業, 化学工業, 化学肥料工業製品, ソーダ工業製品, 無機薬品・顔料, 高圧ガス, 石油系芳香族, 農式中間物, 有機薬品, プラスチック, Industries Code.

Table showing seasonal indices for 2005 from January to December across 12 industry categories.

曜日・祝祭日指数 (2005)

Table showing daily and holiday indices for 2005 from January to December across 12 industry categories.

曜日・祝祭日調整季節指数 (2005)

Table showing seasonally adjusted indices for 2005 from January to December across 12 industry categories.

曜日・祝祭日指数 (2006)

Table showing daily and holiday indices for 2006 from January to December across 12 industry categories.

曜日・祝祭日調整季節指数 (2006)

Table showing seasonally adjusted indices for 2006 from January to December across 12 industry categories.

6. 業種別及び特殊分類別季節指数 6. Seasonal Indices by Industry and by Use of Goods
(5) 稼働率指数 (5) Indices of Operating Ratio

分類コード 時系列	合成ゴム	写真感光材	石けん・合成洗剤	塗料・印刷インキ	(特掲: 石油化学製品)	石油・石炭製品工業	パルプ・紙・紙加工品工業	繊維工業	その他工業	(特掲: ゴム製品工業)	(参考) 製造工業 (除機械工業)	(参考) 機械工業
	Synthetic rubbers	Sensitive materials for photography	Soaps and synthetic detergents	Paints and printing ink	(Petroleum chemicals products)	Petroleum and coal products	Pulp, paper and paper products	Textiles	Other manufacturing	(Rubber products)	Manufacturing (excl. Machinery industry)	Machinery industry
	25	26	27	28	29	30	31	32	33	34	400	401

季節指数

1月	109.84	82.38	63.78	90.53	109.23	109.01	94.35	99.68	90.17	88.40	97.47	92.29
2	101.11	98.61	86.39	95.38	99.46	101.79	95.25	98.97	99.23	96.96	97.00	102.22
3	93.67	107.25	102.87	110.32	101.38	108.46	103.75	100.47	109.21	106.79	104.93	113.68
4	98.25	101.25	103.51	99.47	95.82	99.02	100.80	100.05	104.85	103.30	99.19	97.73
5	101.44	99.51	90.25	92.53	98.32	91.54	100.15	100.24	95.16	94.90	97.84	95.98
6	89.03	109.03	111.10	100.97	90.07	87.17	100.19	99.75	103.23	104.34	99.24	107.42
7	104.91	93.60	115.16	100.88	99.63	98.75	100.72	100.49	104.05	106.74	101.94	106.19
8	103.96	88.66	79.43	92.59	102.00	101.89	96.09	99.99	86.41	87.46	96.80	88.37
9	93.58	107.11	102.75	105.06	95.26	95.25	100.13	99.79	101.25	102.82	99.93	104.08
10	95.09	106.12	111.96	106.12	100.13	96.67	105.00	100.36	105.70	107.12	102.25	98.94
11	103.18	107.56	121.75	105.32	101.63	101.50	103.04	100.14	102.76	103.14	101.75	98.92
12	105.73	98.82	110.89	100.90	107.02	108.94	100.54	100.03	97.98	97.96	101.65	94.33

曜日・祝祭日指数(17年)

17年 1月	99.07	99.58	100.11	99.11	99.53	100.68	99.91	99.95	99.69	99.86	99.87	99.13
2	99.12	99.12	99.12	99.12	99.12	99.12	99.12	99.12	99.12	99.12	99.12	99.12
3	100.01	100.66	100.33	101.49	100.08	100.07	100.41	100.11	100.25	100.04	100.33	101.18
4	100.37	99.47	99.61	98.77	100.11	99.65	99.61	99.90	99.86	100.01	99.70	99.13
5	101.04	99.35	99.32	98.44	100.39	99.11	99.41	99.86	99.93	100.09	99.59	98.99
6	99.84	100.53	100.32	101.22	99.99	100.19	100.35	100.09	100.17	100.01	100.28	100.91
7	100.57	98.81	99.21	97.26	100.12	99.42	99.17	99.78	99.64	99.99	99.35	97.99
8	99.76	100.79	100.48	101.82	99.98	100.28	100.53	100.14	100.26	100.02	100.42	101.37
9	100.34	100.27	100.02	100.58	100.19	99.77	100.10	100.03	100.15	100.06	100.11	100.52
10	100.32	98.94	99.36	97.57	100.02	99.63	99.29	99.81	99.65	99.97	99.44	98.18
11	100.34	100.27	100.02	100.58	100.19	99.77	100.10	100.03	100.15	100.06	100.11	100.52
12	100.29	99.74	99.77	99.38	100.10	99.74	99.79	99.95	99.95	100.02	99.84	99.58

曜日・祝祭日調整済季節指数(17年)

17年 1月	108.82	82.03	63.85	89.72	108.72	109.75	94.27	99.63	89.89	88.28	97.34	91.49
2	100.22	97.74	85.63	94.54	98.58	100.89	94.41	98.10	98.36	96.11	96.15	101.32
3	93.68	107.96	103.21	111.96	101.46	108.54	104.18	100.58	109.48	106.83	105.28	115.02
4	98.61	100.71	103.11	98.25	95.93	98.67	100.41	99.95	104.70	103.31	98.89	96.88
5	102.49	98.86	89.64	91.09	98.70	90.73	99.56	100.10	95.09	94.99	97.44	95.01
6	88.89	109.61	111.46	102.20	90.06	87.34	100.54	99.84	103.41	104.35	99.52	108.40
7	105.51	92.49	114.25	98.12	99.75	98.18	99.88	100.27	103.68	106.73	101.28	104.06
8	103.71	89.36	79.81	94.28	101.98	102.18	96.60	100.13	86.63	87.48	97.21	98.58
9	93.90	107.40	102.77	105.67	95.03	100.23	99.82	101.40	102.88	100.04	104.62	104.62
10	95.39	105.00	111.24	103.54	100.15	96.31	104.25	100.17	105.33	107.09	101.68	97.14
11	103.53	107.85	121.77	105.93	101.82	101.27	103.14	100.17	102.91	103.20	101.86	99.43
12	106.04	98.56	110.63	100.27	107.13	108.66	100.33	99.98	97.93	97.98	101.49	93.93

曜日・祝祭日指数(18年)

18年 1月	100.54	99.61	99.62	99.07	100.20	99.53	99.66	99.92	99.94	100.05	99.76	99.38
2	97.39	100.02	100.16	101.31	98.44	100.57	99.98	99.32	99.18	98.96	99.71	100.47
3	100.01	100.66	100.33	101.49	100.08	100.07	100.41	100.11	100.25	100.04	100.33	101.18
4	98.90	99.45	100.10	98.79	99.44	100.78	99.85	99.94	99.62	99.83	99.82	98.86
5	100.76	100.27	99.88	100.54	100.37	99.44	100.03	100.02	100.23	100.11	100.08	100.58
6	99.84	100.53	100.32	101.22	99.99	100.19	100.35	100.09	100.17	100.01	100.28	100.91
7	100.57	98.81	99.21	97.26	100.12	99.42	99.17	99.78	99.64	99.99	99.35	97.99
8	99.76	100.79	100.48	101.82	99.98	100.28	100.53	100.14	100.26	100.02	100.42	101.37
9	98.87	100.25	100.51	100.66	99.52	100.91	100.35	100.07	99.91	99.88	100.22	100.28
10	100.04	99.87	99.92	99.70	100.00	99.95	99.91	99.98	99.96	100.00	99.93	99.77
11	100.34	100.27	100.02	100.58	100.19	99.77	100.10	100.03	100.15	100.06	100.11	100.52
12	98.82	99.71	100.25	99.41	99.43	100.88	100.03	99.98	99.70	99.83	99.96	99.33

曜日・祝祭日調整済季節指数(18年)

18年 1月	110.43	82.06	63.54	89.69	109.45	108.50	94.03	99.60	90.12	88.44	97.24	91.72
2	98.47	98.63	86.53	96.63	97.91	102.37	95.23	98.30	98.42	95.95	96.72	102.70
3	93.68	107.96	103.21	111.96	101.46	108.54	104.18	100.58	109.48	106.83	105.28	115.02
4	97.17	100.69	103.61	98.27	95.28	99.79	100.65	99.99	104.45	103.12	99.01	96.62
5	102.21	99.78	90.14	93.03	98.68	91.03	100.18	100.26	95.38	95.00	97.92	96.54
6	88.89	109.61	111.46	102.20	90.06	87.34	100.54	99.84	103.41	104.35	99.52	108.40
7	105.51	92.49	114.25	98.12	99.75	98.18	99.88	100.27	103.68	106.73	101.28	104.06
8	103.71	89.36	79.81	94.28	101.98	102.18	96.60	100.13	86.63	87.48	97.21	98.58
9	92.52	107.38	103.27	105.75	94.80	96.12	100.48	99.86	101.16	102.70	100.15	104.37
10	95.13	105.98	111.87	105.80	100.13	96.62	104.91	100.34	105.66	107.12	102.18	98.71
11	103.53	107.85	121.77	105.93	101.82	101.27	103.14	100.17	102.91	103.20	101.86	99.43
12	104.48	98.53	111.17	100.30	106.41	109.90	100.57	100.01	97.69	97.79	101.61	93.70

6. 業種別及び特殊分類別季節指数 6. Seasonal Indices by Industry and by Use of Goods
(5) 稼働率指数 (5) Indices of Operating Ratio

(参考) 電気機械工業 (旧分類)	(参考) パルプ・紙・紙加工品工業 (除紙ボード)	Industries Code	Time series

Seasonal Index

88.72	96.35	Jan.
98.76	95.92	Feb.
113.99	104.18	Mar.
102.70	99.91	Apr.
102.13	100.95	May
111.88	99.65	Jun.
108.50	100.05	Jul.
89.54	96.60	Aug.
99.78	100.00	Sep.
95.91	104.47	Oct.
94.92	102.13	Nov.
93.18	99.84	Dec.

"Trading-day and holiday" Index (2005)

99.09	100.03	Jan. 2005
99.12	99.12	Feb.
100.99	100.27	Mar.
99.33	99.72	Apr.
99.36	99.52	May
100.74	100.25	Jun.
98.40	99.41	Jul.
101.11	100.37	Aug.
100.51	100.04	Sep.
98.52	99.51	Oct.
100.51	100.04	Nov.
99.70	99.84	Dec.

Seasonal Index without "Trading-day and holiday" effects (2005)

87.91	96.38	Jan. 2005
97.89	95.08	Feb.
115.12	104.46	Mar.
102.01	99.63	Apr.
101.48	100.47	May
112.71	99.90	Jun.
106.76	99.46	Jul.
90.53	96.96	Aug.
100.29	100.04	Sep.
94.49	103.96	Oct.
95.40	102.17	Nov.
92.90	99.68	Dec.

"Trading-day and holiday" Index (2006)

99.59	99.73	Jan. 2006
99.92	99.84	Feb.
100.99	100.27	Mar.
98.83	100.01	Apr.
100.64	99.95	May
100.74	100.25	Jun.
98.40	99.41	Jul.
101.11	100.37	Aug.
100.03	100.34	Sep.
99.82	99.94	Oct.
100.51	100.04	Nov.
99.20	100.14	Dec.

Seasonal Index without "Trading-day and holiday" effects (2006)

88.36	96.09	Jan. 2006
98.68	95.77	Feb.
115.12	104.46	Mar.
101.50	99.92	Apr.
102.78	100.90	May
112.71	99.90	Jun.
106.76	99.46	Jul.
90.53	96.96	Aug.
99.81	100.34	Sep.
95.74	104.41	Oct.
95.40	102.17	Nov.
92.43	99.98	Dec.

6. 業種別及び特殊分類別季節指数 6. Seasonal Indices by Industry and by Use of Goods

(6) 製造工業生産予測指数 (6) Survey of Production Forecast

分類 時系列	製造工業 Manufacturing			鉄鋼業 Iron and steel			非鉄金属工業 Non-ferrous metals			金属製品工業 Fabricated metals		
	前月実績 Last Month	当月見込み This Month	翌月見込み Next Month	前月実績 Last Month	当月見込み This Month	翌月見込み Next Month	前月実績 Last Month	当月見込み This Month	翌月見込み Next Month	前月実績 Last Month	当月見込み This Month	翌月見込み Next Month

曜日・祝祭日調整済季節指数 (17年)

17年	1月調査	99.84	95.31	97.98	99.04	101.40	94.83	101.90	95.83	98.73	100.96	91.33	94.03
	2	93.60	97.80	108.55	101.98	95.00	101.16	92.98	97.93	103.46	89.02	92.63	102.76
	3	96.36	109.93	95.92	93.45	101.53	98.50	97.01	104.06	101.87	91.95	101.92	96.51
	4	112.94	95.98	95.05	104.78	98.64	101.83	106.54	101.60	99.82	102.32	96.18	96.34
	5	94.97	93.78	100.61	96.97	100.58	99.22	101.51	99.76	103.23	96.84	96.32	103.77
	6	93.77	101.80	101.01	101.63	99.44	101.73	96.33	101.65	101.09	95.46	103.94	103.30
	7	102.53	101.02	95.05	100.05	101.13	99.16	102.66	101.60	92.40	104.11	105.26	98.07
	8	100.17	94.65	104.42	101.04	102.18	99.67	100.89	91.69	99.10	103.50	97.75	104.46
	9	94.80	105.60	101.45	101.04	100.52	102.56	89.05	99.19	100.17	98.20	104.46	103.25
	10	106.19	100.89	102.02	99.85	100.71	98.72	101.43	101.45	101.78	104.34	102.65	103.66
	11	100.76	102.35	100.08	100.97	98.32	99.53	103.14	102.76	98.89	104.94	105.42	100.22
	12	102.75	98.78	95.87	97.86	99.13	100.48	105.19	101.29	97.59	106.59	99.70	92.33

曜日・祝祭日調整済季節指数 (18年)

18年	1月調査	98.32	95.10	98.62	99.08	101.25	95.68	100.96	95.84	99.25	98.92	91.43	94.45
	2	93.47	98.63	108.55	101.46	95.40	101.16	93.20	98.15	103.46	89.88	93.49	102.76
	3	97.57	109.93	96.02	93.90	101.53	99.51	97.77	104.06	102.05	93.14	101.92	96.68
	4	112.94	96.19	95.58	104.78	98.79	101.71	106.54	101.59	100.15	102.32	96.07	97.57
	5	95.08	94.38	100.61	97.46	100.86	99.22	101.24	99.98	103.23	95.88	97.33	103.77
	6	94.81	101.80	101.01	101.61	99.44	101.73	97.34	101.65	101.09	97.60	103.94	103.30
	7	102.53	101.02	95.05	100.05	101.13	99.16	102.66	101.60	92.40	104.11	105.26	98.07
	8	100.17	94.65	104.53	101.04	102.18	100.69	100.89	91.69	99.29	103.50	97.75	103.61
	9	94.80	105.83	102.01	101.04	100.66	102.45	89.05	99.19	100.50	98.20	104.36	104.58
	10	106.34	101.53	102.02	100.35	100.98	98.72	101.20	101.67	101.78	103.37	103.73	103.66
	11	101.90	102.35	100.18	100.94	98.32	100.54	104.21	102.76	99.07	107.34	105.42	99.38
	12	102.75	98.99	96.40	97.86	99.28	100.36	105.19	101.28	97.92	106.59	99.58	93.51

分類 時系列	輸送機械工業 Transport equipment			化学工業 Chemicals			紙・パルプ工業 Pulp and paper			その他 Others		
	前月実績 Last Month	当月見込み This Month	翌月見込み Next Month	前月実績 Last Month	当月見込み This Month	翌月見込み Next Month	前月実績 Last Month	当月見込み This Month	翌月見込み Next Month	前月実績 Last Month	当月見込み This Month	翌月見込み Next Month

曜日・祝祭日調整済季節指数 (17年)

17年	1月調査	94.97	95.22	105.40	107.16	101.39	97.36	99.98	97.08	95.19	104.86	94.19	97.12
	2	94.79	105.38	116.06	101.12	97.02	99.14	96.50	95.71	104.43	92.67	96.60	103.34
	3	104.54	115.15	92.60	97.63	100.09	98.89	94.66	104.33	100.13	96.22	103.29	96.15
	4	115.38	91.18	87.01	101.06	98.71	99.69	104.81	99.34	100.03	104.31	96.08	93.89
	5	91.23	88.02	104.14	97.57	99.22	97.17	99.38	100.30	99.49	96.20	94.30	98.51
	6	88.27	104.91	103.13	99.29	96.66	99.42	100.82	100.32	99.90	93.88	97.43	100.50
	7	105.25	103.06	83.64	96.15	100.11	99.53	99.76	100.80	97.28	98.06	99.94	96.23
	8	102.74	83.19	108.26	98.93	99.50	98.24	99.58	97.06	99.17	100.16	95.06	103.43
	9	82.72	108.43	100.84	98.71	97.69	99.12	97.16	99.21	105.70	95.04	104.24	106.67
	10	109.19	102.10	104.54	97.82	99.20	102.17	100.07	104.04	101.77	103.75	107.06	105.67
	11	102.96	105.64	94.98	100.38	102.66	106.41	103.84	101.73	99.45	108.16	106.51	103.38
	12	105.20	94.16	96.40	103.41	106.87	102.79	101.63	99.04	96.60	106.43	103.87	93.35

曜日・祝祭日調整済季節指数 (18年)

18年	1月調査	94.27	96.11	106.97	106.61	101.78	96.92	99.61	96.98	95.22	103.42	94.41	97.57
	2	95.72	106.75	116.06	101.53	96.80	99.14	96.01	95.90	104.43	92.83	96.84	103.34
	3	105.78	115.15	91.91	97.67	100.09	98.42	95.59	104.33	100.13	96.63	103.29	96.02
	4	115.38	90.32	88.91	101.06	98.33	99.74	104.81	99.44	100.05	104.31	95.85	94.45
	5	90.32	89.95	104.14	97.18	99.40	97.17	99.87	100.40	99.49	96.04	94.75	98.51
	6	90.17	104.91	103.13	99.73	96.66	99.42	101.31	100.32	99.90	94.43	97.43	100.50
	7	105.25	103.06	83.64	96.15	100.11	99.53	99.76	100.80	97.28	98.06	99.94	96.23
	8	102.74	83.19	107.51	98.93	99.50	97.77	99.58	97.06	99.18	100.16	95.06	103.43
	9	82.72	107.45	103.10	98.71	97.31	99.16	97.16	99.31	105.72	95.04	104.00	107.31
	10	108.14	104.40	104.54	97.43	99.37	102.17	100.58	104.14	101.77	103.57	107.56	105.67
	11	105.21	105.64	94.29	100.82	102.66	105.91	104.33	101.73	99.45	108.81	106.51	103.24
	12	105.20	93.27	98.51	103.41	106.45	102.84	101.63	99.14	96.62	106.43	103.62	93.91

6. 業種別及び特殊分類別季節指数 6. Seasonal Indices by Industry and by Use of Goods

(6) 製造工業生産予測指数 (6) Survey of Production Forecast

分類 時系列	一般機械工業 General machinery			電気機械工業 Electrical machinery			情報通信機械工業 Information and communication electronics equipment			電子部品・デバイス工業 Electronics parts and devices			Industries Time series
	前月実績 Last Month	当月見込み This Month	翌月見込み Next Month	前月実績 Last Month	当月見込み This Month	翌月見込み Next Month	前月実績 Last Month	当月見込み This Month	翌月見込み Next Month	前月実績 Last Month	当月見込み This Month	翌月見込み Next Month	

曜日・祝祭日調整済季節指数 (2005)

	1月調査	97.53	96.54	98.94	91.33	81.78	95.36	104.00	87.95	96.16	98.07	95.23	95.79	Jan. survey 2005
	2	93.80	99.35	119.87	80.63	94.31	141.21	87.55	95.66	117.22	93.71	94.54	101.02	Fed.
	3	98.68	120.49	93.91	94.72	145.55	98.48	93.63	121.74	91.73	93.70	101.99	96.26	Mar.
	4	126.26	91.69	89.69	149.75	99.87	100.11	131.47	92.33	94.98	103.50	96.58	96.92	Apr.
	5	90.22	89.80	100.38	99.43	101.07	117.47	89.77	92.52	100.48	94.38	95.07	100.01	May
	6	88.21	100.68	98.27	100.17	114.89	111.36	85.80	104.98	95.81	95.82	101.85	99.78	Jun.
	7	102.72	100.64	94.79	117.54	111.63	84.75	104.90	96.33	92.79	104.42	100.91	101.05	Jul.
	8	100.22	94.51	106.32	107.14	81.81	104.16	94.55	92.32	112.25	99.09	100.08	105.13	Aug.
	9	94.18	107.48	99.59	80.13	107.58	84.09	93.08	112.32	101.45	101.01	104.53	102.91	Sep.
	10	111.84	97.06	101.78	108.09	82.71	86.66	114.81	97.62	107.15	107.85	104.13	101.08	Oct.
	11	91.11	100.37	98.32	81.34	87.45	89.39	95.33	104.36	102.78	102.77	103.13	102.48	Nov.
	12	100.42	99.13	95.93	87.97	90.01	82.86	103.61	101.37	88.99	103.72	99.88	96.96	Dec.

曜日・祝祭日調整済季節指数 (2006)

	1月調査	99.56	94.64	99.76	90.37	82.38	96.98	102.21	88.98	94.95	96.94	94.08	95.79	Jan. survey 2006
	2	92.66	100.92	119.87	80.65	94.39	141.21	87.06	95.33	117.22	93.38	95.77	101.02	Fed.
	3	100.41	120.49	94.69	96.12	145.55	99.76	95.66	121.74	90.35	95.10	101.99	96.13	Mar.
	4	126.26	93.53	89.69	149.75	99.13	100.51	131.47	91.26	95.21	103.50	97.76	97.06	Apr.
	5	91.34	89.43	100.38	99.40	101.90	117.47	90.26	93.28	100.48	94.71	95.15	100.01	May
	6	88.66	100.68	98.27	101.66	114.89	111.36	87.17	104.98	95.81	96.91	101.85	99.78	Jun.
	7	102.72												

7. (参考) X-11デフォルトによる季節調整済系列

Reference Table : Seasonal adjustment series by the Census Method II (X-11 Default of X-12-ARIMA)

平成 12 年 = 100
Index, 2000 = 100

<鉱工業: Mining and manufacturing>

	生産 Production		生産者出荷 Shipments			
		前月(期)比 %Change From Previous Month(Quarter)		前月(期)比 %Change From Previous Month(Quarter)		
平成17年 I 期	101.1	1.5	102.5	0.7	Q1	2005
II 期	100.7	▲ 0.4	103.0	0.5	Q2	
III 期	100.5	▲ 0.2	103.7	0.7	Q3	
IV 期	102.8	2.3	106.0	2.2	Q4	
平成18年 I 期	104.4	1.6	107.2	1.1	Q1	2006
平成17年 1月	101.0	▲ 0.1	102.2	▲ 0.9	Jan.	2005
2月	100.8	▲ 0.2	101.6	▲ 0.6	Feb.	
3月	101.6	0.8	103.7	2.1	Mar.	
4月	101.0	▲ 0.6	103.5	▲ 0.2	Apr.	
5月	99.6	▲ 1.4	101.6	▲ 1.8	May	
6月	101.6	2.0	103.9	2.3	Jun.	
7月	98.0	▲ 3.5	101.2	▲ 2.6	Jul.	
8月	102.0	4.1	105.3	4.1	Aug.	
9月	101.6	▲ 0.4	104.5	▲ 0.8	Sep.	
10月	99.9	▲ 1.7	105.0	0.5	Oct.	
11月	104.3	4.4	106.2	1.1	Nov.	
12月	104.1	▲ 0.2	106.9	0.7	Dec.	
平成18年 1月	103.7	▲ 0.4	106.7	▲ 0.2	Jan.	2006
2月	104.7	1.0	107.1	0.4	Feb.	
3月	104.8	0.1	107.9	0.7	Mar.	

注) Notes

(1) 手法 (Method)

平成11年年間補正から季節調整方法を変更したことにより、参考として、これまでの季節調整方法であったセンサス局法 X-12-ARIMAのなかのX-11デフォルトによる季節調整済指数系列の試算を行った。
具体的には以下のとおり。

$$\text{季節調整済指数} = \text{原指数} \div \text{季節指数}$$

Seasonal adjustment series by the Census Method II (X-11 Default of X-12-ARIMA), the formerly adopted method, has been calculated as reference since 1999 annual revision.

$$\text{Seasonal adjustment index} = \text{Original Index} \div \text{Seasonal index}$$

(2) 季節指数等の運用 (Employment of seasonal indices)

平成18年1月以降の季節指数は、暫定季節調整方式を採用している。具体的には、平成17年の季節指数を適用している。

The method of temporary seasonal adjustment is adopted for the seasonal index after January, 2006. That is to say, the monthly seasonal indexes in 2005 is adopted as those in 2006.