

# 第20回医療経済実態調査（医療機関等調査）報告

— 平成27年 実施 —

中央社会保険医療協議会

平成 2 7 年 1 1 月



# 目 次

I 調査の概要	1
II 調査の結果	7
病院 (集計1)	10
病院 (集計2)	22
一般診療所 (集計2)	32
歯科診療所 (集計2)	36
保険薬局 (集計2)	37
機能別集計等	
(1) 一般病院 加重平均による損益状況	40
(2) 病院機能別の損益状況	42
(3) 入院基本料別の損益状況	46
(4) 一般病院 病床規模別の損益状況	118
(5) 一般病院 100床あたりの損益状況	122
(6) 療養病床60%以上の一般病院の損益状況	126
(7) 療養病床を有しない病院の損益状況	134
(8) 在宅療養支援病院の損益状況	142
(9) 一般診療所 主たる診療科別の損益状況	150
(10) 在宅療養支援診療所の損益状況	198
(11) 在宅療養支援歯科診療所の損益状況	202
(12) 保険薬局 後発医薬品割合別の損益状況	203
(13) 保険薬局 調剤報酬等の算定状況別の損益状況	218
(14) 保険薬局 店舗数別の損益状況	230
(15) 院外処方率別の損益状況	232
(16) 地域別の損益状況	236
(17) 損益差額階級別施設数	246
(18) 最頻損益差額階級の損益状況	248
(19) 損益差額及び損益率の状況	254
(20) 職種別常勤職員1人平均給料年(度)額等	257
(21) 資産・負債の状況	266
(22) キャッシュ・フローの状況	270
(23) 設備投資額の状況	274

(24) 税金の状況 .....	276
(25) 損益率等の分布 .....	278
(26) 収益と費用の45度分析 .....	292
(27) 事業年(度)の分布 .....	304
<b>Ⅲ 青色申告者(省略形式)の調査の結果 .....</b>	<b>309</b>
(1) 損益状況 .....	312
一般診療所(個人) (集計2) .....	312
歯科診療所(個人) (集計2) .....	313

# I 調査の概要

## 1. 調査の目的

この調査は、病院、一般診療所、歯科診療所及び保険薬局における医業経営等の実態を明らかにし、社会保険診療報酬に関する基礎資料を整備することを目的として、中央社会保険医療協議会が実施したものである。

## 2. 調査の対象及び客体

社会保険による診療を行っている全国の病院、一般診療所、歯科診療所及び保険調剤を行っている全国の保険薬局のうち1ヶ月の調剤報酬明細書の取扱件数が300件以上の薬局を対象とし、これらの医療機関等を、地域別等に層化し、次の抽出率で無作為に抽出した施設を調査客体とした。

なお、特定機能病院、歯科大学病院及びこども病院については、別途、全ての施設を調査客体とした。

	抽出率
病院	1 / 3
一般診療所	1 / 20
歯科診療所	1 / 50
保険薬局	1 / 25

## 3. 調査施設数、調査票回答施設数等の状況

	調査対象施設数 ①	調査票回答施設数 ②	回答率 (②/①)	有効回答施設数 ③	有効回答率 (③/①) (前回調査)	有効回答施設の内訳	
						介護収益の割合2%未満	介護収益の割合2%以上
病院	2,578	1,555	60.3%	1,365	52.9% (54.5%)	999	366
一般診療所	3,111	1,962	63.1%	1,637	52.6% (50.6%)	1,571	66
歯科診療所	1,130	742	65.7%	585	51.8% (55.1%)	574	11
保険薬局	1,763	1,285	72.9%	911	51.7% (54.6%)	891	20
特定機能病院	86	85	98.8%	80	93.0% (90.4%)	80	0
歯科大学病院	19	18	94.7%	12	63.2% (68.4%)	12	0
こども病院	25	21	84.0%	19	76.0% (80.0%)	19	0

(注) 1. 特定機能病院、歯科大学病院及びこども病院については、別掲である。(以下同様)

2. 一般診療所及び歯科診療所については、青色申告(省略形式)の集計対象となった施設も含まれている。(以下同様)

#### 4. 調査の内容

病院、一般診療所、歯科診療所及び保険薬局について、施設の概要、損益の状況、資産・負債、従事者の人員・給与の状況などの調査を行った。損益に関する項目は以下のとおり。

##### (1) 病院

I 医業収益	
1. 入院診療収益	入院患者の医療に係る収益(医療保険、公費負担医療、公害医療、労災保険、自賠責、自費診療収益等)
2. 特別の療養環境収益	入院患者の医療に係る収益のうち特別室の特別料金徴収額
3. 外来診療収益	外来患者の医療に係る収益(医療保険、公費負担医療、公害医療、労災保険、自賠責、自費診療収益等)
4. その他の医業収益	保健予防活動収益、医療相談収益、受託検査・施設利用収益、文書料等の収益
II 介護収益	
1. 施設サービス収益	施設サービスに係る収益
2. 居宅サービス収益	居宅サービスに係る収益(短期入所療養介護を含む)
3. その他の介護収益	前記の科目に属さない介護収益
III 医業・介護費用	
1. 給与費	職員の給料、賞与、退職金(退職給付引当金制度がある場合は退職給付引当金繰入額、退職給付引当金制度がない場合は退職金支払額)、法定福利費 (注) 個人立の病院においては、開設者の報酬に相当する部分は含まれていない。
2. 医薬品費	費消した医薬品の購入額
3. 給食用材料費	費消した患者給食のための食品の購入額
4. 診療材料費・医療消耗器具備品費	・レントゲンフィルム、ギブス粉、ガーゼ等 ・注射針・筒、体温計、聴診器等の費消額
5. 委託費	検査、患者用給食、医療用廃棄物、医療事務等の委託費
6. 減価償却費	建物、建物附属設備、医療機器、車両船舶等の減価償却費
7. 設備関係費	土地賃借料、建物賃借料、修繕費、固定資産税、器機保守料等
8. 経費	福利厚生費、消耗品費、光熱水費、保険料、諸会費、事業税等
9. その他の医業費用	研究研修費等
IV 損益差額	(I + II - III)
V その他の医業・介護関連収益	・受取利息・配当金、有価証券売却益等 ・固定資産売却益等の特別利益 ・補助金・負担金
VI その他の医業・介護関連費用	・支払利息、有価証券売却損、貸倒損失等 ・固定資産売却損等の特別損失
VII 総損益差額	(IV + V - VI) (注) 個人立の病院の総損益差額からは、開設者の報酬となる部分以外に、建物、設備について現存物の価値以上の改善を行うための内部資金に充てられることが考えられる。
VIII 税金	法人税、住民税 (注) 個人立の病院については集計していない。
IX 税引後の総損益差額	(VII - VIII)

## (2) 一般診療所

I 医業収益	
1. 入院診療収益	入院患者の医療に係る収益(医療保険、公費負担医療、公害医療、労災保険、自賠責、自費診療収益等)
2. 外来診療収益	外来患者の医療に係る収益(医療保険、公費負担医療、公害医療、労災保険、自賠責、自費診療収益等)
3. その他の医業収益	・学校医・産業医・当番医の手当、健康診断、各種検診、文書料等の収益 ・その他(受取利息、配当金、補助金等)
II 介護収益	
1. 施設サービス収益	施設サービスに係る収益
2. 居宅サービス収益	居宅サービスに係る収益(短期入所療養介護を含む)
3. その他の介護収益	前記の科目に属さない介護収益
III 医業・介護費用	
1. 給与費	職員の給料、賞与、退職金(退職給付引当金制度がある場合は退職給付引当金繰入額、退職給付引当金制度がない場合は退職金支払額)、法定福利費 (注) 個人立の一般診療所においては、開設者の報酬に相当する部分は含まれていない。
2. 医薬品費	費消した医薬品の購入額
3. 材料費	費消した診療材料、医療消耗器具備品、給食用材料等の購入額
4. 委託費	検査、患者用給食、医療用廃棄物、医療事務等の委託費
5. 減価償却費	建物、建物附属設備、医療機器、車両船舶等の減価償却費
6. その他の医業・介護費用	・経費(福利厚生費、消耗品費、光熱水費、賃借料、事業税、固定資産税等) ・その他(支払利息、雑費等)
IV 損益差額	( I + II - III ) (注) 個人立の一般診療所の損益差額からは、開設者の報酬となる部分以外に、建物、設備について現存物の価値以上の改善を行うための内部資金に充てられることが考えられる。
V 税金	法人税、住民税 (注) 個人立の一般診療所については集計していない。
VI 税引後の総損益差額	( IV - V )

## (3) 歯科診療所

I 医業収益	
1. 保険診療収益	入院患者・外来患者の医療に係る収益(医療保険、公費負担医療)
2. 労災等診療収益	入院患者・外来患者の医療に係る収益(労災保険、自賠責等)
3. その他の診療収益	自費診療収益等
4. その他の医業収益	・学校医・産業医・当番医の手当、健康診断、各種検診、文書料等の収益 ・その他(受取利息、配当金、補助金等)
II 介護収益	
1. 居宅サービス収益	居宅サービスに係る収益
2. その他の介護収益	前記の科目に属さない介護収益
III 医業・介護費用	
1. 給与費	職員の給料、賞与、退職金(退職給付引当金制度がある場合は退職給付引当金繰入額、退職給付引当金制度がない場合は退職金支払額)、法定福利費 (注)個人立の歯科診療所においては、開設者の報酬に相当する部分は含まれていない。
2. 医薬品費	費消した医薬品の購入額
3. 歯科材料費	費消した歯科材料、診療材料、医療消耗器具備品等の額
4. 委託費	歯科技工、医療用廃棄物、医療事務等の委託費
5. 減価償却費	建物、建物附属設備、医療機器、車両船舶等の減価償却費
6. その他の医業費用	・経費(福利厚生費、消耗品費、光熱水費、賃借料、事業税、固定資産税等) ・その他(支払利息、雑費等)
IV 損益差額	(I + II - III) (注)個人立の歯科診療所の損益差額からは、開設者の報酬となる部分以外に、建物、設備について現存物の価値以上の改善を行うための内部資金に充てられることが考えられる。
V 税金	法人税、住民税 (注)個人立の歯科診療所については集計していない。
VI 税引後の総損益差額	(IV - V)



(4) 保険薬局

I 収益	
1. 保険調剤収益	調剤に係る収益(医療保険、公費負担医療)
2. 公害等調剤収益	調剤に係る収益(公害医療、労災保険、自賠責等)
3. その他の薬局事業収益	<ul style="list-style-type: none"> <li>・自費診療による調剤収益</li> <li>・一般用医薬品、化粧品等の販売収益</li> <li>・受取利息、配当金等</li> </ul>
II 介護収益	
1. 居宅サービス収益	居宅サービスに係る収益
2. その他の介護収益	前記の科目に属さない介護収益
III 費用	
1. 給与費	<p>職員の給料、賞与、退職金(退職給付引当金制度がある場合は退職給付引当金繰入額、退職給付引当金制度がない場合は退職金支払額)、法定福利費</p> <p>(注) 個人立の保険薬局においては、開設者の報酬に相当する部分は含まれていない。</p>
2. 医薬品等費	費消した調剤用医薬品、一般用医薬品、その他品目(化粧品等)の額
3. 委託費	医療事務等の委託費
4. 減価償却費	建物、建物附属設備、調剤用機器、車両船舶等の減価償却費
5. その他の経費	<ul style="list-style-type: none"> <li>・経費(福利厚生費、消耗品費、光熱水費、賃借料、事業税、固定資産税等)</li> <li>・広告宣伝費</li> <li>・その他(支払利息、雑費等)</li> </ul>
IV 損益差額	<p>( I + II - III )</p> <p>(注) 個人立の保険薬局の損益差額からは、開設者の報酬となる部分以外に、建物、設備について現存物の価値以上の改善を行うための内部資金に充てられることが考えられる。</p>
V 税金	<p>法人税、住民税</p> <p>(注) 個人立の保険薬局については集計していない。</p>
VI 税引後の総損益差額	( IV - V )

5. 集計区分について

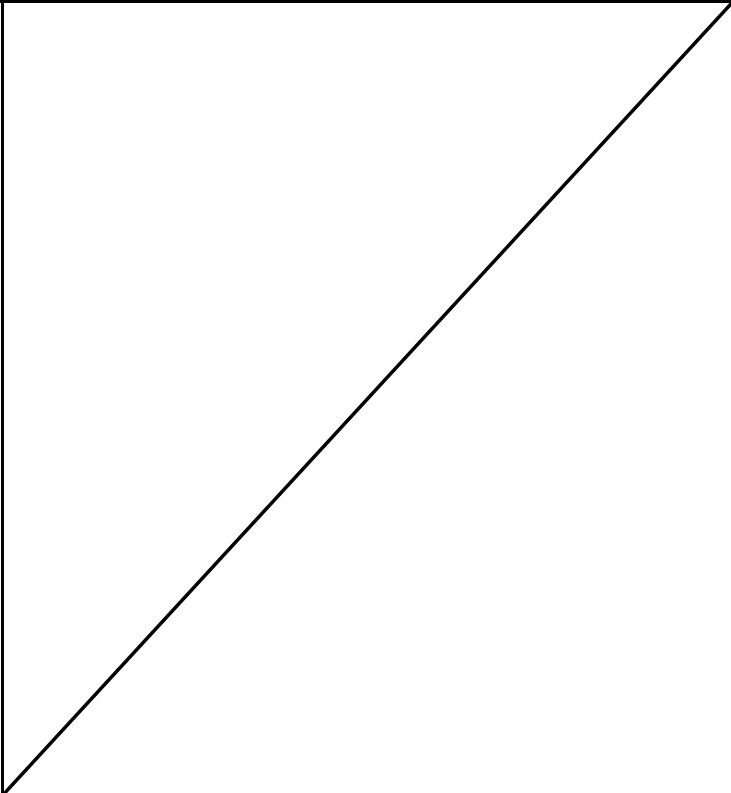
区 分	医業・介護収益に占める介護収益の割合が 2%未満の医療機関等の集計	調査に回答した全ての医療機関等の集計 (有効回答施設の集計)
病 院	<b>集計1</b>	<b>集計2</b>
一般診療所		
歯科診療所		
保険薬局		

## Ⅱ 調査の結果

(留意事項)

1. この調査における損益状況、給与費は平成27年3月末までに終了する直近の2事業年(度)の数値である。
2. 個人立の病院・一般診療所・歯科診療所・保険薬局においては、開設者の報酬に相当する部分は、「医業・介護費用(又は費用)」の「給与費」には含まれていない。また「総損益差額(又は損益差額)」については、開設者の報酬となる部分以外に、建物、設備について現存物の価値以上の改善を行うための内部資金に充てられることが考えられる。
3. 特定機能病院、歯科大学病院及びこども病院は、従来のデータとの比較のため別掲としている。
4. この報告書の損益状況等における合計数値と内訳数値は、四捨五入の関係で合致しない場合がある。
5. 施設数が1または2の場合、当該集計区分の数値を「\*」で秘匿した。



医業・介護収益に占める介護収益の割合が  
2%未満の医療機関等の集計(集計1)  
【損益状況】

一般病院（集計1）

(1施設当たり損益)

	法人・その他														
	医療法人					国立					公立				
	金額		構成比率		金額の 伸び率	金額		構成比率		金額の 伸び率	金額		構成比率		金額の 伸び率
	前々年(度)	前年(度)	前々年(度)	前年(度)		前々年(度)	前年(度)	前々年(度)	前年(度)		前々年(度)	前年(度)	前々年(度)	前年(度)	
千円	千円	%	%	%	千円	千円	%	%	%	千円	千円	%	%	%	
I 医療収益	1,902,370	<b>1,944,130</b>	99.8	<b>99.9</b>	2.2	5,873,231	<b>5,887,452</b>	100.0	<b>100.0</b>	0.2	5,071,744	<b>5,156,924</b>	100.0	<b>99.9</b>	1.7
1. 入院診療収益	1,340,330	<b>1,372,814</b>	70.3	<b>70.5</b>	2.4	4,767,371	<b>4,740,796</b>	81.2	<b>80.5</b>	-0.6	3,399,672	<b>3,458,215</b>	67.0	<b>67.0</b>	1.7
保険診療収益	1,298,280	<b>1,329,857</b>	68.1	<b>68.3</b>	2.4	4,732,930	<b>4,700,434</b>	80.6	<b>79.8</b>	-0.7	3,337,212	<b>3,393,161</b>	65.8	<b>65.8</b>	1.7
公害等診療収益	13,986	<b>14,160</b>	0.7	<b>0.7</b>	1.2	31,350	<b>36,925</b>	0.5	<b>0.6</b>	17.8	31,697	<b>34,206</b>	0.6	<b>0.7</b>	7.9
その他の診療収益	28,064	<b>28,796</b>	1.5	<b>1.5</b>	2.6	3,090	<b>3,437</b>	0.1	<b>0.1</b>	11.2	30,763	<b>30,848</b>	0.6	<b>0.6</b>	0.3
2. 特別の療養環境収益	20,341	<b>20,596</b>	1.1	<b>1.1</b>	1.3	52,488	<b>53,624</b>	0.9	<b>0.9</b>	2.2	40,148	<b>40,314</b>	0.8	<b>0.8</b>	0.4
3. 外来診療収益	485,271	<b>495,093</b>	25.5	<b>25.4</b>	2.0	990,725	<b>1,037,291</b>	16.9	<b>17.6</b>	4.7	1,424,381	<b>1,453,233</b>	28.1	<b>28.2</b>	2.0
保険診療収益	462,007	<b>470,974</b>	24.2	<b>24.2</b>	1.9	975,468	<b>1,022,121</b>	16.6	<b>17.4</b>	4.8	1,397,650	<b>1,426,430</b>	27.5	<b>27.6</b>	2.1
公害等診療収益	7,262	<b>7,398</b>	0.4	<b>0.4</b>	1.9	5,140	<b>4,415</b>	0.1	<b>0.1</b>	-14.1	12,401	<b>12,540</b>	0.2	<b>0.2</b>	1.1
その他の診療収益	16,002	<b>16,721</b>	0.8	<b>0.9</b>	4.5	10,117	<b>10,755</b>	0.2	<b>0.2</b>	6.3	14,330	<b>14,264</b>	0.3	<b>0.3</b>	-0.5
4. その他の医療収益	56,429	<b>55,628</b>	3.0	<b>2.9</b>	-1.4	62,648	<b>55,742</b>	1.1	<b>0.9</b>	-11.0	207,543	<b>205,162</b>	4.1	<b>4.0</b>	-1.1
II 介護収益	3,156	<b>2,718</b>	0.2	<b>0.1</b>	-13.9	0	<b>0</b>	0.0	<b>0.0</b>	-	2,125	<b>2,704</b>	0.0	<b>0.1</b>	27.2
III 医療・介護費用	1,865,427	<b>1,908,862</b>	97.9	<b>98.0</b>	2.3	5,677,496	<b>5,906,935</b>	96.7	<b>100.3</b>	4.0	5,497,280	<b>5,741,042</b>	108.3	<b>111.3</b>	4.4
1. 給与費	1,038,609	<b>1,068,107</b>	54.5	<b>54.9</b>	2.8	3,019,927	<b>3,141,550</b>	51.4	<b>53.4</b>	4.0	2,919,812	<b>3,062,914</b>	57.5	<b>59.4</b>	4.9
2. 医薬品費	194,556	<b>194,042</b>	10.2	<b>10.0</b>	-0.3	744,112	<b>767,843</b>	12.7	<b>13.0</b>	3.2	719,240	<b>725,589</b>	14.2	<b>14.1</b>	0.9
3. 給食用材料費	18,537	<b>19,072</b>	1.0	<b>1.0</b>	2.9	67,953	<b>69,992</b>	1.2	<b>1.2</b>	3.0	26,903	<b>26,990</b>	0.5	<b>0.5</b>	0.3
4. 診療材料費・医療消耗器具備品費	157,161	<b>160,478</b>	8.2	<b>8.2</b>	2.1	569,141	<b>600,234</b>	9.7	<b>10.2</b>	5.5	505,476	<b>520,975</b>	10.0	<b>10.1</b>	3.1
5. 委託費	106,617	<b>107,509</b>	5.6	<b>5.5</b>	0.8	278,192	<b>296,694</b>	4.7	<b>5.0</b>	6.7	441,711	<b>451,116</b>	8.7	<b>8.7</b>	2.1
6. 減価償却費	83,136	<b>82,701</b>	4.4	<b>4.2</b>	-0.5	371,665	<b>390,523</b>	6.3	<b>6.6</b>	5.1	359,131	<b>430,782</b>	7.1	<b>8.3</b>	20.0
(再掲)建物減価償却費	25,382	<b>25,387</b>	1.3	<b>1.3</b>	0.0	72,596	<b>77,696</b>	1.2	<b>1.3</b>	7.0	174,602	<b>191,735</b>	3.4	<b>3.7</b>	9.8
(再掲)医療機器減価償却費	23,190	<b>23,825</b>	1.2	<b>1.2</b>	2.7	149,372	<b>158,698</b>	2.5	<b>2.7</b>	6.2	154,225	<b>188,385</b>	3.0	<b>3.7</b>	22.1
7. 設備関係費	89,582	<b>89,837</b>	4.7	<b>4.6</b>	0.3	220,914	<b>233,125</b>	3.8	<b>4.0</b>	5.5	180,871	<b>181,700</b>	3.6	<b>3.5</b>	0.5
(再掲)設備機器賃借料	27,854	<b>27,067</b>	1.5	<b>1.4</b>	-2.8	76,761	<b>84,105</b>	1.3	<b>1.4</b>	9.6	68,759	<b>53,063</b>	1.4	<b>1.0</b>	-22.8
(再掲)医療機器賃借料	16,279	<b>15,699</b>	0.9	<b>0.8</b>	-3.6	38,900	<b>42,562</b>	0.7	<b>0.7</b>	9.4	40,135	<b>33,164</b>	0.8	<b>0.6</b>	-17.4
8. 経費	159,261	<b>166,732</b>	8.4	<b>8.6</b>	4.7	366,987	<b>368,853</b>	6.2	<b>6.3</b>	0.5	297,123	<b>290,612</b>	5.9	<b>5.6</b>	-2.2
9. その他の医療費用	17,969	<b>20,384</b>	0.9	<b>1.0</b>	13.4	38,606	<b>38,122</b>	0.7	<b>0.6</b>	-1.3	47,012	<b>50,366</b>	0.9	<b>1.0</b>	7.1
IV 損益差額(I+II-III)	40,099	<b>37,987</b>	2.1	<b>2.0</b>	-	195,736	<b>-19,483</b>	3.3	<b>-0.3</b>	-	-423,410	<b>-581,414</b>	-8.3	<b>-11.3</b>	-
V その他の医療・介護関連収益	48,894	<b>45,535</b>	2.6	<b>2.3</b>	-6.9	239,431	<b>270,405</b>	4.1	<b>4.6</b>	12.9	799,252	<b>927,388</b>	15.8	<b>18.0</b>	16.0
VI その他の医療・介護関連費用	47,316	<b>44,789</b>	2.5	<b>2.3</b>	-5.3	337,771	<b>253,884</b>	5.8	<b>4.3</b>	-24.8	285,048	<b>951,921</b>	5.6	<b>18.4</b>	234.0
VII 総損益差額(IV+V-VI)	41,677	<b>38,733</b>	2.2	<b>2.0</b>	-	97,396	<b>-2,962</b>	1.7	<b>-0.1</b>	-	90,794	<b>-605,947</b>	1.8	<b>-11.7</b>	-
VIII 税金	17,251	<b>15,995</b>	0.9	<b>0.8</b>	-7.3	0	<b>0</b>	0.0	<b>0.0</b>	-	220	<b>268</b>	0.0	<b>0.0</b>	21.8
IX 税引後の総損益差額(VII-VIII)	24,426	<b>22,738</b>	1.3	<b>1.2</b>	-	97,396	<b>-2,962</b>	1.7	<b>-0.1</b>	-	90,574	<b>-606,216</b>	1.8	<b>-11.7</b>	-
施設数			419	-	-			32	-	-			155	-	-
平均病床数			135	-	-			362	-	-			262	-	-

(注) 1. 構成比率は「I 医療収益」と「II 介護収益」を合算した金額に対する各収益科目、又は費用科目の割合である。(以下同様)  
 2. 「国立」とは、独立行政法人国立病院機構、独立行政法人労働者健康福祉機構、その他(国の機関)が開設する病院である。(以下同様)  
 3. 「公立」とは、都道府県立、市町村立、地方独立行政法人立病院である。(以下同様)

一般病院（集計1）

（1施設当たり損益）

	法人・その他														
	公 的					社会保険関係法人					その他				
	金 額		構成比率		金額の 伸び率	金 額		構成比率		金額の 伸び率	金 額		構成比率		金額の 伸び率
	前々年(度)	前年(度)	前々年(度)	前年(度)		前々年(度)	前年(度)	前々年(度)	前年(度)		前々年(度)	前年(度)	前々年(度)	前年(度)	
千円	千円	%	%	%	千円	千円	%	%	%	千円	千円	%	%	%	
I 医療収益	8,533,680	<b>8,602,028</b>	99.8	<b>99.8</b>	0.8	6,466,908	<b>6,507,612</b>	100.0	<b>100.0</b>	0.6	5,260,365	<b>5,356,256</b>	99.9	<b>99.9</b>	1.8
1. 入院診療収益	5,584,253	<b>5,621,843</b>	65.3	<b>65.2</b>	0.7	3,965,810	<b>3,900,920</b>	61.3	<b>59.9</b>	-1.6	3,604,985	<b>3,653,458</b>	68.5	<b>68.1</b>	1.3
保険診療収益	5,447,591	<b>5,492,346</b>	63.7	<b>63.7</b>	0.8	3,919,074	<b>3,853,452</b>	60.6	<b>59.2</b>	-1.7	3,519,485	<b>3,569,419</b>	66.8	<b>66.6</b>	1.4
公害等診療収益	64,815	<b>60,029</b>	0.8	<b>0.7</b>	-7.4	20,008	<b>24,771</b>	0.3	<b>0.4</b>	23.8	32,439	<b>32,756</b>	0.6	<b>0.6</b>	1.0
その他の診療収益	71,847	<b>69,468</b>	0.8	<b>0.8</b>	-3.3	26,728	<b>22,697</b>	0.4	<b>0.3</b>	-15.1	53,061	<b>51,283</b>	1.0	<b>1.0</b>	-3.4
2. 特別の療養環境収益	109,922	<b>109,773</b>	1.3	<b>1.3</b>	-0.1	157,093	<b>151,077</b>	2.4	<b>2.3</b>	-3.8	70,996	<b>71,094</b>	1.3	<b>1.3</b>	0.1
3. 外来診療収益	2,596,837	<b>2,628,374</b>	30.4	<b>30.5</b>	1.2	2,030,189	<b>2,091,100</b>	31.4	<b>32.1</b>	3.0	1,401,179	<b>1,440,394</b>	26.6	<b>26.9</b>	2.8
保険診療収益	2,537,653	<b>2,567,385</b>	29.7	<b>29.8</b>	1.2	1,984,332	<b>2,033,748</b>	30.7	<b>31.3</b>	2.5	1,367,239	<b>1,404,889</b>	26.0	<b>26.2</b>	2.8
公害等診療収益	17,614	<b>17,120</b>	0.2	<b>0.2</b>	-2.8	9,415	<b>6,869</b>	0.1	<b>0.1</b>	-27.0	13,689	<b>12,920</b>	0.3	<b>0.2</b>	-5.6
その他の診療収益	41,570	<b>43,869</b>	0.5	<b>0.5</b>	5.5	36,441	<b>50,483</b>	0.6	<b>0.8</b>	38.5	20,251	<b>22,586</b>	0.4	<b>0.4</b>	11.5
4. その他の医療収益	242,669	<b>242,039</b>	2.8	<b>2.8</b>	-0.3	313,815	<b>364,516</b>	4.9	<b>5.6</b>	16.2	183,203	<b>191,309</b>	3.5	<b>3.6</b>	4.4
II 介護収益	19,505	<b>19,781</b>	0.2	<b>0.2</b>	1.4	0	<b>0</b>	0.0	<b>0.0</b>	-	6,038	<b>6,594</b>	0.1	<b>0.1</b>	9.2
III 医療・介護費用	8,608,893	<b>8,829,065</b>	100.7	<b>102.4</b>	2.6	6,470,300	<b>6,531,858</b>	100.1	<b>100.4</b>	1.0	5,317,636	<b>5,440,771</b>	101.0	<b>101.5</b>	2.3
1. 給与費	4,403,482	<b>4,513,567</b>	51.5	<b>52.4</b>	2.5	3,172,513	<b>3,159,895</b>	49.1	<b>48.6</b>	-0.4	2,813,579	<b>2,877,749</b>	53.4	<b>53.7</b>	2.3
2. 医薬品費	1,538,828	<b>1,542,305</b>	18.0	<b>17.9</b>	0.2	1,241,797	<b>1,253,908</b>	19.2	<b>19.3</b>	1.0	659,586	<b>664,106</b>	12.5	<b>12.4</b>	0.7
3. 給食用材料費	51,722	<b>50,652</b>	0.6	<b>0.6</b>	-2.1	38,546	<b>39,075</b>	0.6	<b>0.6</b>	1.4	29,461	<b>28,647</b>	0.6	<b>0.5</b>	-2.8
4. 診療材料費・医療消耗器具備品費	832,327	<b>877,222</b>	9.7	<b>10.2</b>	5.4	585,233	<b>600,953</b>	9.0	<b>9.2</b>	2.7	548,890	<b>566,336</b>	10.4	<b>10.6</b>	3.2
5. 委託費	491,378	<b>511,850</b>	5.7	<b>5.9</b>	4.2	443,632	<b>458,959</b>	6.9	<b>7.1</b>	3.5	337,341	<b>355,124</b>	6.4	<b>6.6</b>	5.3
6. 減価償却費	515,112	<b>506,032</b>	6.0	<b>5.9</b>	-1.8	297,434	<b>288,950</b>	4.6	<b>4.4</b>	-2.9	343,482	<b>343,680</b>	6.5	<b>6.4</b>	0.1
(再掲)建物減価償却費	136,638	<b>136,543</b>	1.6	<b>1.6</b>	-0.1	131,855	<b>128,229</b>	2.0	<b>2.0</b>	-2.7	107,880	<b>108,957</b>	2.0	<b>2.0</b>	1.0
(再掲)医療機器減価償却費	207,844	<b>196,140</b>	2.4	<b>2.3</b>	-5.6	126,276	<b>112,828</b>	2.0	<b>1.7</b>	-10.6	110,604	<b>110,977</b>	2.1	<b>2.1</b>	0.3
7. 設備関係費	257,097	<b>272,764</b>	3.0	<b>3.2</b>	6.1	282,847	<b>314,136</b>	4.4	<b>4.8</b>	11.1	186,411	<b>189,111</b>	3.5	<b>3.5</b>	1.4
(再掲)設備機器賃借料	84,934	<b>91,089</b>	1.0	<b>1.1</b>	7.2	101,505	<b>113,995</b>	1.6	<b>1.8</b>	12.3	52,223	<b>54,166</b>	1.0	<b>1.0</b>	3.7
(再掲)医療機器賃借料	62,408	<b>68,418</b>	0.7	<b>0.8</b>	9.6	56,780	<b>60,449</b>	0.9	<b>0.9</b>	6.5	37,961	<b>39,698</b>	0.7	<b>0.7</b>	4.6
8. 経費	422,971	<b>451,768</b>	4.9	<b>5.2</b>	6.8	376,203	<b>386,593</b>	5.8	<b>5.9</b>	2.8	334,458	<b>348,866</b>	6.4	<b>6.5</b>	4.3
9. その他の医療費用	95,976	<b>102,905</b>	1.1	<b>1.2</b>	7.2	32,095	<b>29,389</b>	0.5	<b>0.5</b>	-8.4	64,426	<b>67,152</b>	1.2	<b>1.3</b>	4.2
IV 損益差額（I＋II－III）	-55,708	<b>-207,255</b>	-0.7	<b>-2.4</b>	-	-3,392	<b>-24,246</b>	-0.1	<b>-0.4</b>	-	-51,234	<b>-77,921</b>	-1.0	<b>-1.5</b>	-
V その他の医療・介護関連収益	295,077	<b>316,269</b>	3.4	<b>3.7</b>	7.2	150,653	<b>111,372</b>	2.3	<b>1.7</b>	-26.1	150,585	<b>155,413</b>	2.9	<b>2.9</b>	3.2
VI その他の医療・介護関連費用	208,511	<b>242,042</b>	2.4	<b>2.8</b>	16.1	242,634	<b>71,296</b>	3.8	<b>1.1</b>	-70.6	89,485	<b>82,739</b>	1.7	<b>1.5</b>	-7.5
VII 総損益差額（IV＋V－VI）	30,858	<b>-133,028</b>	0.4	<b>-1.5</b>	-	-95,373	<b>15,830</b>	-1.5	<b>0.2</b>	-	9,866	<b>-5,247</b>	0.2	<b>-0.1</b>	-
VIII 税金	9,858	<b>9,856</b>	0.1	<b>0.1</b>	0.0	0	<b>0</b>	0.0	<b>0.0</b>	-	4,393	<b>3,717</b>	0.1	<b>0.1</b>	-15.4
IX 税引後の総損益差額（VII－VIII）	21,000	<b>-142,884</b>	0.2	<b>-1.7</b>	-	-95,373	<b>15,830</b>	-1.5	<b>0.2</b>	-	5,473	<b>-8,964</b>	0.1	<b>-0.2</b>	-
施設数		64	-	-	-		13	-	-	-		113	-	-	-
平均病床数		348	-	-	-		269	-	-	-		247	-	-	-

(注) 1. 「公的」とは、日赤、済生会、北海道社会事業協会、厚生連、国民健康保険団体連合会などである。(以下同様)

2. 「社会保険関係法人」とは、独立行政法人地域医療機能推進機構、健康保険組合及びその連合会、共済組合及びその連合会、国民健康保険組合などである。(以下同様)

3. 「その他」とは、公益法人、社会福祉法人、医療生協、社会医療法人、その他の法人などである。(以下同様)

一般病院（集計1）

（1施設当たり損益）

	法人・その他						個人					全体						
	法人・その他全体																	
	金額		構成比率		金額の伸比率		金額		構成比率		金額の伸比率		金額		構成比率		金額の伸比率	
	前々年(度)	前年(度)	前々年(度)	前年(度)	前々年(度)	前年(度)	前々年(度)	前年(度)	前々年(度)	前年(度)	前々年(度)	前年(度)	前々年(度)	前年(度)	前々年(度)	前年(度)	前々年(度)	前年(度)
	千円	千円	%	%	%	千円	千円	%	%	%	千円	千円	%	%	%	千円	千円	%
I 医療収益	3,763,572	<b>3,822,485</b>	99.9	<b>99.9</b>	1.6	908,126	<b>879,865</b>	100.0	<b>100.0</b>	-3.1	3,693,585	<b>3,750,362</b>	99.9	<b>99.9</b>	1.5			
1. 入院診療収益	2,584,692	<b>2,620,965</b>	68.6	<b>68.5</b>	1.4	562,717	<b>542,885</b>	61.9	<b>61.7</b>	-3.5	2,535,133	<b>2,570,032</b>	68.6	<b>68.4</b>	1.4			
保険診療収益	2,525,121	<b>2,560,946</b>	67.0	<b>66.9</b>	1.4	514,602	<b>493,962</b>	56.6	<b>56.1</b>	-4.0	2,475,844	<b>2,510,285</b>	67.0	<b>66.9</b>	1.4			
公害等診療収益	24,938	<b>25,480</b>	0.7	<b>0.7</b>	2.2	11,245	<b>12,365</b>	1.2	<b>1.4</b>	10.0	24,602	<b>25,159</b>	0.7	<b>0.7</b>	2.3			
その他の診療収益	34,633	<b>34,539</b>	0.9	<b>0.9</b>	-0.3	36,870	<b>36,558</b>	4.1	<b>4.2</b>	-0.8	34,687	<b>34,588</b>	0.9	<b>0.9</b>	-0.3			
2. 特別の療養環境収益	42,117	<b>42,233</b>	1.1	<b>1.1</b>	0.3	19,503	<b>21,369</b>	2.1	<b>2.4</b>	9.6	41,563	<b>41,721</b>	1.1	<b>1.1</b>	0.4			
3. 外来診療収益	1,013,485	<b>1,035,242</b>	26.9	<b>27.1</b>	2.1	306,273	<b>294,224</b>	33.7	<b>33.4</b>	-3.9	996,151	<b>1,017,080</b>	26.9	<b>27.1</b>	2.1			
保険診療収益	985,095	<b>1,005,837</b>	26.1	<b>26.3</b>	2.1	281,770	<b>267,424</b>	31.0	<b>30.4</b>	-5.1	967,857	<b>987,739</b>	26.2	<b>26.3</b>	2.1			
公害等診療収益	9,957	<b>9,836</b>	0.3	<b>0.3</b>	-1.2	9,781	<b>9,957</b>	1.1	<b>1.1</b>	1.8	9,953	<b>9,839</b>	0.3	<b>0.3</b>	-1.1			
その他の診療収益	18,432	<b>19,569</b>	0.5	<b>0.5</b>	6.2	14,722	<b>16,843</b>	1.6	<b>1.9</b>	14.4	18,342	<b>19,502</b>	0.5	<b>0.5</b>	6.3			
4. その他の医療収益	123,279	<b>124,044</b>	3.3	<b>3.2</b>	0.6	19,633	<b>21,387</b>	2.2	<b>2.4</b>	8.9	120,738	<b>121,528</b>	3.3	<b>3.2</b>	0.7			
II 介護収益	4,501	<b>4,484</b>	0.1	<b>0.1</b>	-0.4	272	<b>356</b>	0.0	<b>0.0</b>	30.9	4,397	<b>4,383</b>	0.1	<b>0.1</b>	-0.3			
III 医療・介護費用	3,833,352	<b>3,949,093</b>	101.7	<b>103.2</b>	3.0	836,265	<b>825,252</b>	92.1	<b>93.8</b>	-1.3	3,759,894	<b>3,872,528</b>	101.7	<b>103.1</b>	3.0			
1. 給与費	2,041,942	<b>2,107,978</b>	54.2	<b>55.1</b>	3.2	453,572	<b>454,278</b>	49.9	<b>51.6</b>	0.2	2,003,011	<b>2,067,446</b>	54.2	<b>55.1</b>	3.2			
2. 医薬品費	510,018	<b>513,057</b>	13.5	<b>13.4</b>	0.6	100,187	<b>91,263</b>	11.0	<b>10.4</b>	-8.9	499,973	<b>502,719</b>	13.5	<b>13.4</b>	0.5			
3. 給食用材料費	26,698	<b>26,886</b>	0.7	<b>0.7</b>	0.7	10,872	<b>11,028</b>	1.2	<b>1.3</b>	1.4	26,311	<b>26,497</b>	0.7	<b>0.7</b>	0.7			
4. 診療材料費・医療消耗器具備品費	358,434	<b>370,790</b>	9.5	<b>9.7</b>	3.4	53,736	<b>50,237</b>	5.9	<b>5.7</b>	-6.5	350,966	<b>362,934</b>	9.5	<b>9.7</b>	3.4			
5. 委託費	247,958	<b>255,424</b>	6.6	<b>6.7</b>	3.0	49,921	<b>51,725</b>	5.5	<b>5.9</b>	3.6	243,104	<b>250,431</b>	6.6	<b>6.7</b>	3.0			
6. 減価償却費	223,668	<b>237,309</b>	5.9	<b>6.2</b>	6.1	29,207	<b>27,954</b>	3.2	<b>3.2</b>	-4.3	218,902	<b>232,178</b>	5.9	<b>6.2</b>	6.1			
(再掲)建物減価償却費	78,732	<b>82,362</b>	2.1	<b>2.2</b>	4.6	13,815	<b>13,104</b>	1.5	<b>1.5</b>	-5.1	77,141	<b>80,664</b>	2.1	<b>2.1</b>	4.6			
(再掲)医療機器減価償却費	82,718	<b>88,971</b>	2.2	<b>2.3</b>	7.6	6,398	<b>7,734</b>	0.7	<b>0.9</b>	20.9	80,847	<b>86,980</b>	2.2	<b>2.3</b>	7.6			
7. 設備関係費	143,008	<b>145,949</b>	3.8	<b>3.8</b>	2.1	46,936	<b>50,522</b>	5.2	<b>5.7</b>	7.6	140,654	<b>143,610</b>	3.8	<b>3.8</b>	2.1			
(再掲)設備機器賃借料	47,037	<b>44,836</b>	1.2	<b>1.2</b>	-4.7	8,037	<b>7,976</b>	0.9	<b>0.9</b>	-0.8	46,081	<b>43,933</b>	1.2	<b>1.2</b>	-4.7			
(再掲)医療機器賃借料	29,282	<b>28,556</b>	0.8	<b>0.7</b>	-2.5	6,066	<b>6,038</b>	0.7	<b>0.7</b>	-0.5	28,713	<b>28,005</b>	0.8	<b>0.7</b>	-2.5			
8. 経費	244,074	<b>251,344</b>	6.5	<b>6.6</b>	3.0	89,096	<b>84,849</b>	9.8	<b>9.6</b>	-4.8	240,275	<b>247,263</b>	6.5	<b>6.6</b>	2.9			
9. その他の医療費用	37,552	<b>40,356</b>	1.0	<b>1.1</b>	7.5	2,737	<b>3,395</b>	0.3	<b>0.4</b>	24.0	36,698	<b>39,450</b>	1.0	<b>1.1</b>	7.5			
IV 損益差額（I＋II－III）	-65,280	<b>-122,124</b>	-1.7	<b>-3.2</b>	-	72,132	<b>54,969</b>	7.9	<b>6.2</b>	-	-61,912	<b>-117,784</b>	-1.7	<b>-3.1</b>	-			
V その他の医療・介護関連収益	238,558	<b>264,734</b>	6.3	<b>6.9</b>	11.0	12,404	<b>40,676</b>	1.4	<b>4.6</b>	227.9	233,015	<b>259,242</b>	6.3	<b>6.9</b>	11.3			
VI その他の医療・介護関連費用	127,421	<b>251,515</b>	3.4	<b>6.6</b>	97.4	14,354	<b>13,877</b>	1.6	<b>1.6</b>	-3.3	124,650	<b>245,690</b>	3.4	<b>6.5</b>	97.1			
VII 総損益差額（IV＋V－VI）	45,857	<b>-108,905</b>	1.2	<b>-2.8</b>	-	70,181	<b>81,768</b>	7.7	<b>9.3</b>	-	46,454	<b>-104,232</b>	1.3	<b>-2.8</b>	-			
VIII 税金	10,540	<b>9,792</b>	0.3	<b>0.3</b>	-7.1	-	-	-	-	-	-	-	-	-	-			
IX 税引後の総損益差額（VII－VIII）	35,318	<b>-118,697</b>	0.9	<b>-3.1</b>	-	-	-	-	-	-	-	-	-	-	-			
施設数			796	-	-			20	-	-			816	-	-			
平均病床数			204	-	-			70	-	-			201	-	-			

(注) 1. 個人立の病院の総損益差額からは、開設者の報酬となる部分以外に、建物、設備について現存物の価値以上の改善を行うための内部資金に充てられることが考えられる。

2. 個人立の病院は税金について調査していないので、個人立の病院が含まれる集計区分では税金の集計はしていない。(以下同様)



一般病院（集計1）

（1施設当たり損益）

	（参考）国公立を除く					（参考）国公立				
	金額		構成比率		金額の 伸び率	金額		構成比率		金額の 伸び率
	前々年(度)	前年(度)	前々年(度)	前年(度)		前々年(度)	前年(度)	前々年(度)	前年(度)	
千円	千円	%	%	%	千円	千円	%	%	%	
I 医業収益	3,243,087	<b>3,295,029</b>	99.8	<b>99.8</b>	1.6	5,208,897	<b>5,281,934</b>	100.0	<b>100.0</b>	1.4
1. 入院診療収益	2,208,527	<b>2,240,727</b>	68.0	<b>67.9</b>	1.5	3,633,717	<b>3,677,694</b>	69.7	<b>69.6</b>	1.2
保険診療収益	2,148,755	<b>2,181,302</b>	66.2	<b>66.1</b>	1.5	3,576,052	<b>3,616,865</b>	68.6	<b>68.4</b>	1.1
公害等診療収益	22,510	<b>22,330</b>	0.7	<b>0.7</b>	-0.8	31,637	<b>34,671</b>	0.6	<b>0.7</b>	9.6
その他の診療収益	37,262	<b>37,095</b>	1.1	<b>1.1</b>	-0.4	26,028	<b>26,158</b>	0.5	<b>0.5</b>	0.5
2. 特別の療養環境収益	41,355	<b>41,463</b>	1.3	<b>1.3</b>	0.3	42,259	<b>42,592</b>	0.8	<b>0.8</b>	0.8
3. 外来診療収益	890,902	<b>908,574</b>	27.4	<b>27.5</b>	2.0	1,350,172	<b>1,382,056</b>	25.9	<b>26.2</b>	2.4
保険診療収益	861,559	<b>877,886</b>	26.5	<b>26.6</b>	1.9	1,325,405	<b>1,357,243</b>	25.4	<b>25.7</b>	2.4
公害等診療収益	9,595	<b>9,450</b>	0.3	<b>0.3</b>	-1.5	11,158	<b>11,149</b>	0.2	<b>0.2</b>	-0.1
その他の診療収益	19,748	<b>21,238</b>	0.6	<b>0.6</b>	7.5	13,609	<b>13,663</b>	0.3	<b>0.3</b>	0.4
4. その他の医業収益	102,303	<b>104,266</b>	3.1	<b>3.2</b>	1.9	182,748	<b>179,593</b>	3.5	<b>3.4</b>	-1.7
II 介護収益	5,180	<b>5,020</b>	0.2	<b>0.2</b>	-3.1	1,761	<b>2,241</b>	0.0	<b>0.0</b>	27.3
III 医業・介護費用	3,234,205	<b>3,308,585</b>	99.6	<b>100.3</b>	2.3	5,528,119	<b>5,769,430</b>	106.1	<b>109.2</b>	4.4
1. 給与費	1,725,355	<b>1,767,496</b>	53.1	<b>53.6</b>	2.4	2,936,944	<b>3,076,370</b>	56.4	<b>58.2</b>	4.7
2. 医薬品費	433,521	<b>434,310</b>	13.3	<b>13.2</b>	0.2	723,496	<b>732,820</b>	13.9	<b>13.9</b>	1.3
3. 給食用材料費	24,046	<b>24,163</b>	0.7	<b>0.7</b>	0.5	33,928	<b>34,349</b>	0.7	<b>0.7</b>	1.2
4. 診療材料費・医療消耗器具備品費	301,791	<b>311,916</b>	9.3	<b>9.5</b>	3.4	516,371	<b>534,538</b>	9.9	<b>10.1</b>	3.5
5. 委託費	192,378	<b>198,625</b>	5.9	<b>6.0</b>	3.2	413,729	<b>424,690</b>	7.9	<b>8.0</b>	2.6
6. 減価償却費	176,575	<b>175,181</b>	5.4	<b>5.3</b>	-0.8	361,276	<b>423,893</b>	6.9	<b>8.0</b>	17.3
(再掲)建物減価償却費	53,356	<b>53,445</b>	1.6	<b>1.6</b>	0.2	157,147	<b>172,220</b>	3.0	<b>3.3</b>	9.6
(再掲)医療機器減価償却費	59,279	<b>58,342</b>	1.8	<b>1.8</b>	-1.6	153,394	<b>183,305</b>	2.9	<b>3.5</b>	19.5
7. 設備関係費	126,660	<b>129,670</b>	3.9	<b>3.9</b>	2.4	187,723	<b>190,500</b>	3.6	<b>3.6</b>	1.5
(再掲)設備機器賃借料	38,932	<b>39,639</b>	1.2	<b>1.2</b>	1.8	70,129	<b>58,375</b>	1.3	<b>1.1</b>	-16.8
(再掲)医療機器賃借料	25,380	<b>25,992</b>	0.8	<b>0.8</b>	2.4	39,924	<b>34,773</b>	0.8	<b>0.7</b>	-12.9
8. 経費	219,820	<b>230,395</b>	6.8	<b>7.0</b>	4.8	309,079	<b>304,001</b>	5.9	<b>5.8</b>	-1.6
9. その他の医業費用	34,060	<b>36,828</b>	1.0	<b>1.1</b>	8.1	45,573	<b>48,271</b>	0.9	<b>0.9</b>	5.9
IV 損益差額（I＋II－III）	14,062	<b>-8,536</b>	0.4	<b>-0.3</b>	—	-317,460	<b>-485,255</b>	-6.1	<b>-9.2</b>	—
V その他の医業・介護関連収益	93,155	<b>94,028</b>	2.9	<b>2.8</b>	0.9	703,454	<b>814,963</b>	13.5	<b>15.4</b>	15.9
VI その他の医業・介護関連費用	74,282	<b>71,242</b>	2.3	<b>2.2</b>	-4.1	294,070	<b>832,471</b>	5.6	<b>15.8</b>	183.1
VII 総損益差額（IV＋V－VI）	32,935	<b>14,250</b>	1.0	<b>0.4</b>	—	91,924	<b>-502,763</b>	1.8	<b>-9.5</b>	—
VIII 税金	—	—	—	—	—	182	<b>222</b>	0.0	<b>0.0</b>	22.0
IX 税引後の総損益差額（VII－VIII）	—	—	—	—	—	91,742	<b>-502,985</b>	1.8	<b>-9.5</b>	—
施設数		629	—	—	—		187	—	—	—
平均病床数		177	—	—	—		279	—	—	—

（注）「国公立」とは、独立行政法人国立病院機構、独立行政法人労働者健康福祉機構、その他（国の機関）が開設する病院の「国立」と、都道府県立、市町村立、地方独立行政法人立病院の「公立」の総称である。（以下同様）

一般病院の公立病院のみの新旧会計基準（集計1）

（1施設当たり損益）

	公立病院 (H25旧基準、H26新基準)					公立病院(旧基準提出病院のみ) (H25旧基準、H26旧基準)					公立病院(旧基準提出病院のみ) (H26の新旧比較)				
	金額		構成比率		金額の 伸び率	金額		構成比率		金額の 伸び率	金額		構成比率		金額の 伸び率
	H25旧基準	H26新基準	H25旧基準	H26新基準		H25旧基準	H26旧基準	H25旧基準	H26旧基準		H25旧基準	H26新基準	H25旧基準	H26新基準	
千円	千円	%	%	%	千円	千円	%	%	%	千円	千円	%	%	%	
I 医業収益	5,071,744	<b>5,156,924</b>	100.0	<b>99.9</b>	1.7	7,633,668	<b>7,758,587</b>	100.0	<b>100.0</b>	1.6	7,758,587	<b>7,746,166</b>	100.0	<b>100.0</b>	-0.2
1. 入院診療収益	3,399,672	<b>3,458,215</b>	67.0	<b>67.0</b>	1.7	5,152,515	<b>5,221,831</b>	67.5	<b>67.3</b>	1.3	5,221,831	<b>5,221,831</b>	67.3	<b>67.4</b>	0.0
保険診療収益	3,337,212	<b>3,393,161</b>	65.8	<b>65.8</b>	1.7	5,053,880	<b>5,122,074</b>	66.2	<b>66.0</b>	1.3	5,122,074	<b>5,122,074</b>	66.0	<b>66.1</b>	0.0
公害等診療収益	31,697	<b>34,206</b>	0.6	<b>0.7</b>	7.9	58,563	<b>62,132</b>	0.8	<b>0.8</b>	6.1	62,132	<b>62,132</b>	0.8	<b>0.8</b>	0.0
その他の診療収益	30,763	<b>30,848</b>	0.6	<b>0.6</b>	0.3	40,072	<b>37,625</b>	0.5	<b>0.5</b>	-6.1	37,625	<b>37,625</b>	0.5	<b>0.5</b>	0.0
2. 特別の療養環境収益	40,148	<b>40,314</b>	0.8	<b>0.8</b>	0.4	48,513	<b>63,060</b>	0.6	<b>0.8</b>	30.0	63,060	<b>50,639</b>	0.8	<b>0.7</b>	-19.7
3. 外来診療収益	1,424,381	<b>1,453,233</b>	28.1	<b>28.2</b>	2.0	2,051,032	<b>2,086,214</b>	26.9	<b>26.9</b>	1.7	2,086,214	<b>2,086,214</b>	26.9	<b>26.9</b>	0.0
保険診療収益	1,397,650	<b>1,426,430</b>	27.5	<b>27.6</b>	2.1	2,014,558	<b>2,049,101</b>	26.4	<b>26.4</b>	1.7	2,049,101	<b>2,049,101</b>	26.4	<b>26.4</b>	0.0
公害等診療収益	12,401	<b>12,540</b>	0.2	<b>0.2</b>	1.1	26,642	<b>27,570</b>	0.3	<b>0.4</b>	3.5	27,570	<b>27,570</b>	0.4	<b>0.4</b>	0.0
その他の診療収益	14,330	<b>14,264</b>	0.3	<b>0.3</b>	-0.5	9,832	<b>9,543</b>	0.1	<b>0.1</b>	-2.9	9,543	<b>9,543</b>	0.1	<b>0.1</b>	0.0
4. その他の医業収益	207,543	<b>205,162</b>	4.1	<b>4.0</b>	-1.1	381,607	<b>387,482</b>	5.0	<b>5.0</b>	1.5	387,482	<b>387,482</b>	5.0	<b>5.0</b>	0.0
II 介護収益	2,125	<b>2,704</b>	0.0	<b>0.1</b>	27.2	2,527	<b>2,173</b>	0.0	<b>0.0</b>	-14.0	2,173	<b>2,173</b>	0.0	<b>0.0</b>	0.0
III 医業・介護費用	5,497,280	<b>5,741,042</b>	108.3	<b>111.3</b>	4.4	8,281,669	<b>8,521,047</b>	108.5	<b>109.8</b>	2.9	8,521,047	<b>8,768,832</b>	109.8	<b>113.2</b>	2.9
1. 給与費	2,919,812	<b>3,062,914</b>	57.5	<b>59.4</b>	4.9	4,262,890	<b>4,410,996</b>	55.8	<b>56.8</b>	3.5	4,410,996	<b>4,647,780</b>	56.8	<b>60.0</b>	5.4
2. 医薬品費	719,240	<b>725,589</b>	14.2	<b>14.1</b>	0.9	1,047,589	<b>1,045,862</b>	13.7	<b>13.5</b>	-0.2	1,045,862	<b>1,045,862</b>	13.5	<b>13.5</b>	0.0
3. 給食用材料費	26,903	<b>26,990</b>	0.5	<b>0.5</b>	0.3	19,086	<b>18,347</b>	0.2	<b>0.2</b>	-3.9	18,347	<b>18,347</b>	0.2	<b>0.2</b>	0.0
4. 診療材料費・医療消耗器具備品費	505,476	<b>520,975</b>	10.0	<b>10.1</b>	3.1	825,765	<b>852,983</b>	10.8	<b>11.0</b>	3.3	852,983	<b>852,983</b>	11.0	<b>11.0</b>	0.0
5. 委託費	441,711	<b>451,116</b>	8.7	<b>8.7</b>	2.1	757,828	<b>780,050</b>	9.9	<b>10.1</b>	2.9	780,050	<b>779,733</b>	10.1	<b>10.1</b>	0.0
6. 減価償却費	359,131	<b>430,782</b>	7.1	<b>8.3</b>	20.0	591,342	<b>626,319</b>	7.7	<b>8.1</b>	5.9	626,319	<b>682,891</b>	8.1	<b>8.8</b>	9.0
(再掲)建物減価償却費	174,602	<b>191,735</b>	3.4	<b>3.7</b>	9.8	274,588	<b>244,934</b>	3.6	<b>3.2</b>	-10.8	244,934	<b>293,959</b>	3.2	<b>3.8</b>	20.0
(再掲)医療機器減価償却費	154,225	<b>188,385</b>	3.0	<b>3.7</b>	22.1	236,431	<b>230,693</b>	3.1	<b>3.0</b>	-2.4	230,693	<b>287,915</b>	3.0	<b>3.7</b>	24.8
7. 設備関係費	180,871	<b>181,700</b>	3.6	<b>3.5</b>	0.5	259,644	<b>342,182</b>	3.4	<b>4.4</b>	31.8	342,182	<b>292,104</b>	4.4	<b>3.8</b>	-14.6
(再掲)設備機器賃借料	68,759	<b>53,063</b>	1.4	<b>1.0</b>	-22.8	118,266	<b>117,483</b>	1.5	<b>1.5</b>	-0.7	117,483	<b>68,787</b>	1.5	<b>0.9</b>	-41.4
(再掲)医療機器賃借料	40,135	<b>33,164</b>	0.8	<b>0.6</b>	-17.4	76,398	<b>81,617</b>	1.0	<b>1.1</b>	6.8	81,617	<b>35,480</b>	1.1	<b>0.5</b>	-56.5
8. 経費	297,123	<b>290,612</b>	5.9	<b>5.6</b>	-2.2	470,400	<b>392,870</b>	6.2	<b>5.1</b>	-16.5	392,870	<b>396,646</b>	5.1	<b>5.1</b>	1.0
9. その他の医業費用	47,012	<b>50,366</b>	0.9	<b>1.0</b>	7.1	47,123	<b>51,438</b>	0.6	<b>0.7</b>	9.2	51,438	<b>52,485</b>	0.7	<b>0.7</b>	2.0
IV 損益差額 (I + II - III)	-423,410	<b>-581,414</b>	-8.3	<b>-11.3</b>	-	-645,474	<b>-760,287</b>	-8.5	<b>-9.8</b>	-	-760,287	<b>-1,020,494</b>	-9.8	<b>-13.2</b>	-
V その他の医業・介護関連収益	799,252	<b>927,388</b>	15.8	<b>18.0</b>	16.0	1,089,875	<b>1,246,851</b>	14.3	<b>16.1</b>	14.4	1,246,851	<b>1,528,304</b>	16.1	<b>19.7</b>	22.6
VI その他の医業・介護関連費用	285,048	<b>951,921</b>	5.6	<b>18.4</b>	234.0	412,672	<b>866,446</b>	5.4	<b>11.2</b>	110.0	866,446	<b>1,466,678</b>	11.2	<b>18.9</b>	69.3
VII 総損益差額 (IV + V - VI)	90,794	<b>-605,947</b>	1.8	<b>-11.7</b>	-	31,729	<b>-379,882</b>	0.4	<b>-4.9</b>	-	-379,882	<b>-958,868</b>	-4.9	<b>-12.4</b>	-
VIII 税金	220	<b>268</b>	0.0	<b>0.0</b>	21.8	0	<b>0</b>	0.0	<b>0.0</b>	-	0	<b>0</b>	0.0	<b>0.0</b>	-
IX 税引後の総損益差額 (VII - VIII)	90,574	<b>-606,216</b>	1.8	<b>-11.7</b>	-	31,729	<b>-379,882</b>	0.4	<b>-4.9</b>	-	-379,882	<b>-958,868</b>	-4.9	<b>-12.4</b>	-
施設数		155	-	-	-		25	-	-	-		25	-	-	-
平均病床数		262	-	-	-		376	-	-	-		376	-	-	-

(注) 1. 公立病院は、地方公営企業法に基づく会計基準が適用されており、平成26年度から本格的に新基準が適用されている。(以下同様)

2. 「公立病院(H25旧基準、H26新基準)」とは、公立病院において、平成25年度は旧基準、平成26年度は新基準による回答を集計したものである。(以下同様)

3. 「公立病院(旧基準提出病院のみ)(H25旧基準、H26旧基準)」とは、公立病院のうち平成26年度については新旧両基準による回答を提出した病院において、平成25年度と平成26年度の旧基準による回答を集計したものである。(以下同様)

4. 「公立病院(旧基準提出病院のみ)(H26の新旧比較)」とは、公立病院のうち平成26年度については新旧両基準による回答を提出した病院において、平成26年度の旧基準と新基準による回答を集計したものである。(以下同様)

一般病院（集計1）

（1施設当たり損益）

	全体 （公立病院はH25旧基準、H26新基準）					全体 （公立病院（旧基準提出病院のみ）はH25旧基準、H26旧基準）					全体 （公立除く）				
	金額		構成比率		金額の 伸び率	金額		構成比率		金額の 伸び率	金額		構成比率		金額の 伸び率
	前々年(度)	前年(度)	前々年(度)	前年(度)		前々年(度)	前年(度)	前々年(度)	前年(度)		前々年(度)	前年(度)	前々年(度)	前年(度)	
千円	千円	%	%	%	千円	千円	%	%	%	千円	千円	%	%	%	
I 医業収益	3,693,585	<b>3,750,362</b>	99.9	<b>99.9</b>	1.5	3,525,783	<b>3,578,625</b>	99.9	<b>99.9</b>	1.5	3,370,417	<b>3,420,532</b>	99.9	<b>99.9</b>	1.5
1. 入院診療収益	2,535,133	<b>2,570,032</b>	68.6	<b>68.4</b>	1.4	2,435,179	<b>2,465,989</b>	69.0	<b>68.8</b>	1.3	2,332,405	<b>2,361,759</b>	69.1	<b>69.0</b>	1.3
保険診療収益	2,475,844	<b>2,510,285</b>	67.0	<b>66.9</b>	1.4	2,375,172	<b>2,405,983</b>	67.3	<b>67.1</b>	1.3	2,273,859	<b>2,303,257</b>	67.4	<b>67.2</b>	1.3
公害等診療収益	24,602	<b>25,159</b>	0.7	<b>0.7</b>	2.3	24,237	<b>24,462</b>	0.7	<b>0.7</b>	0.9	22,938	<b>23,037</b>	0.7	<b>0.7</b>	0.4
その他の診療収益	34,687	<b>34,588</b>	0.9	<b>0.9</b>	-0.3	35,770	<b>35,544</b>	1.0	<b>1.0</b>	-0.6	35,608	<b>35,465</b>	1.1	<b>1.0</b>	-0.4
2. 特別の療養環境収益	41,563	<b>41,721</b>	1.1	<b>1.1</b>	0.4	42,136	<b>42,817</b>	1.2	<b>1.2</b>	1.6	41,894	<b>42,051</b>	1.2	<b>1.2</b>	0.4
3. 外来診療収益	996,151	<b>1,017,080</b>	26.9	<b>27.1</b>	2.1	937,837	<b>957,495</b>	26.6	<b>26.7</b>	2.1	895,734	<b>914,805</b>	26.5	<b>26.7</b>	2.1
保険診療収益	967,857	<b>987,739</b>	26.2	<b>26.3</b>	2.1	908,891	<b>927,297</b>	25.7	<b>25.9</b>	2.0	867,073	<b>884,869</b>	25.7	<b>25.8</b>	2.1
公害等診療収益	9,953	<b>9,839</b>	0.3	<b>0.3</b>	-1.1	10,008	<b>9,875</b>	0.3	<b>0.3</b>	-1.3	9,379	<b>9,206</b>	0.3	<b>0.3</b>	-1.8
その他の診療収益	18,342	<b>19,502</b>	0.5	<b>0.5</b>	6.3	18,938	<b>20,323</b>	0.5	<b>0.6</b>	7.3	19,282	<b>20,731</b>	0.6	<b>0.6</b>	7.5
4. その他の医業収益	120,738	<b>121,528</b>	3.3	<b>3.2</b>	0.7	110,632	<b>112,323</b>	3.1	<b>3.1</b>	1.5	100,383	<b>101,917</b>	3.0	<b>3.0</b>	1.5
II 介護収益	4,397	<b>4,383</b>	0.1	<b>0.1</b>	-0.3	4,842	<b>4,682</b>	0.1	<b>0.1</b>	-3.3	4,930	<b>4,777</b>	0.1	<b>0.1</b>	-3.1
III 医業・介護費用	3,759,894	<b>3,872,528</b>	101.7	<b>103.1</b>	3.0	3,532,124	<b>3,619,749</b>	100.0	<b>101.0</b>	2.5	3,352,489	<b>3,434,375</b>	99.3	<b>100.3</b>	2.4
1. 給与費	2,003,011	<b>2,067,446</b>	54.2	<b>55.1</b>	3.2	1,878,219	<b>1,927,929</b>	53.2	<b>53.8</b>	2.6	1,788,027	<b>1,834,016</b>	53.0	<b>53.5</b>	2.6
2. 医薬品費	499,973	<b>502,719</b>	13.5	<b>13.4</b>	0.5	470,387	<b>472,155</b>	13.3	<b>13.2</b>	0.4	448,557	<b>450,457</b>	13.3	<b>13.2</b>	0.4
3. 給食用材料費	26,311	<b>26,497</b>	0.7	<b>0.7</b>	0.7	25,913	<b>26,089</b>	0.7	<b>0.7</b>	0.7	26,172	<b>26,381</b>	0.8	<b>0.8</b>	0.8
4. 診療材料費・医療消耗器具備品費	350,966	<b>362,934</b>	9.5	<b>9.7</b>	3.4	333,358	<b>345,084</b>	9.4	<b>9.6</b>	3.5	314,734	<b>325,874</b>	9.3	<b>9.5</b>	3.5
5. 委託費	243,104	<b>250,431</b>	6.6	<b>6.7</b>	3.0	216,988	<b>224,388</b>	6.1	<b>6.3</b>	3.4	196,533	<b>203,372</b>	5.8	<b>5.9</b>	3.5
6. 減価償却費	218,902	<b>232,178</b>	5.9	<b>6.2</b>	6.1	200,790	<b>201,667</b>	5.7	<b>5.6</b>	0.4	186,019	<b>185,606</b>	5.5	<b>5.4</b>	-0.2
(再掲)建物減価償却費	77,141	<b>80,664</b>	2.1	<b>2.1</b>	4.6	62,316	<b>61,555</b>	1.8	<b>1.7</b>	-1.2	54,287	<b>54,619</b>	1.6	<b>1.6</b>	0.6
(再掲)医療機器減価償却費	80,847	<b>86,980</b>	2.2	<b>2.3</b>	7.6	69,938	<b>69,305</b>	2.0	<b>1.9</b>	-0.9	63,641	<b>63,201</b>	1.9	<b>1.8</b>	-0.7
7. 設備関係費	140,654	<b>143,610</b>	3.8	<b>3.8</b>	2.1	135,903	<b>142,241</b>	3.8	<b>4.0</b>	4.7	131,223	<b>134,679</b>	3.9	<b>3.9</b>	2.6
(再掲)設備機器賃借料	46,081	<b>43,933</b>	1.2	<b>1.2</b>	-4.7	43,588	<b>44,550</b>	1.2	<b>1.2</b>	2.2	40,763	<b>41,792</b>	1.2	<b>1.2</b>	2.5
(再掲)医療機器賃借料	28,713	<b>28,005</b>	0.8	<b>0.7</b>	-2.5	27,870	<b>28,793</b>	0.8	<b>0.8</b>	3.3	26,035	<b>26,795</b>	0.8	<b>0.8</b>	2.9
8. 経費	240,275	<b>247,263</b>	6.5	<b>6.6</b>	2.9	235,817	<b>242,775</b>	6.7	<b>6.8</b>	3.0	226,945	<b>237,098</b>	6.7	<b>6.9</b>	4.5
9. その他の医業費用	36,698	<b>39,450</b>	1.0	<b>1.1</b>	7.5	34,748	<b>37,421</b>	1.0	<b>1.0</b>	7.7	34,280	<b>36,891</b>	1.0	<b>1.1</b>	7.6
IV 損益差額（I＋II－III）	-61,912	<b>-117,784</b>	-1.7	<b>-3.1</b>	—	-1,499	<b>-36,442</b>	0.0	<b>-1.0</b>	—	22,857	<b>-9,065</b>	0.7	<b>-0.3</b>	—
V その他の医業・介護関連収益	233,015	<b>259,242</b>	6.3	<b>6.9</b>	11.3	136,302	<b>144,268</b>	3.9	<b>4.0</b>	5.8	100,236	<b>102,567</b>	3.0	<b>3.0</b>	2.3
VI その他の医業・介護関連費用	124,650	<b>245,690</b>	3.4	<b>6.5</b>	97.1	98,905	<b>108,741</b>	2.8	<b>3.0</b>	9.9	87,038	<b>80,084</b>	2.6	<b>2.3</b>	-8.0
VII 総損益差額（IV＋V－VI）	46,454	<b>-104,232</b>	1.3	<b>-2.8</b>	—	35,898	<b>-916</b>	1.0	<b>0.0</b>	—	36,056	<b>13,417</b>	1.1	<b>0.4</b>	—
VIII 税金	—	—	—	—	—	—	—	—	—	—	—	—	—	—	—
IX 税引後の総損益差額（VII－VIII）	—	—	—	—	—	—	—	—	—	—	—	—	—	—	—
施設数	—	816	—	—	—	—	686	—	—	—	—	661	—	—	—
平均病床数	—	201	—	—	—	—	193	—	—	—	—	186	—	—	—

(注) 1. 「全体(公立病院はH25旧基準、H26新基準)」とは、全体の集計において、公立病院について、平成25年度は旧基準、平成26年度は新基準による回答を集計したものである。(以下同様)

2. 「全体(公立病院(旧基準提出病院のみ)はH25旧基準、H26旧基準)」とは、全体の集計において、公立病院は平成26年度について新旧両基準による回答を提出した病院のみを対象として、平成25年度と平成26年度の旧基準による回答を集計したものである。(以下同様)

3. 「全体(公立除く)」とは、全体の集計において、公立病院の回答を除いて集計したものである。(以下同様)

精神科病院（集計1）

（1施設当たり損益）

	法人・その他					個人					全体				
	法人・その他全体														
	金額		構成比率		金額の 伸び率	金額		構成比率		金額の 伸び率	金額		構成比率		金額の 伸び率
	前々年(度)	前年(度)	前々年(度)	前年(度)		前々年(度)	前年(度)	前々年(度)	前年(度)		前々年(度)	前年(度)	前々年(度)	前年(度)	
千円	千円	%	%	%	千円	千円	%	%	%	千円	千円	%	%	%	
I 医療収益	1,523,311	<b>1,544,911</b>	100.0	<b>100.0</b>	1.4	*	*	*	*	—	1,531,320	<b>1,553,575</b>	100.0	<b>100.0</b>	1.5
1. 入院診療収益	1,267,673	<b>1,286,587</b>	83.2	<b>83.2</b>	1.5	*	*	*	*	—	1,274,264	<b>1,293,544</b>	83.2	<b>83.2</b>	1.5
保険診療収益	1,258,094	<b>1,276,989</b>	82.6	<b>82.6</b>	1.5	*	*	*	*	—	1,264,789	<b>1,284,049</b>	82.6	<b>82.6</b>	1.5
公害等診療収益	387	<b>395</b>	0.0	<b>0.0</b>	2.1	*	*	*	*	—	383	<b>391</b>	0.0	<b>0.0</b>	2.1
その他の診療収益	9,192	<b>9,203</b>	0.6	<b>0.6</b>	0.1	*	*	*	*	—	9,092	<b>9,104</b>	0.6	<b>0.6</b>	0.1
2. 特別の療養環境収益	8,269	<b>8,871</b>	0.5	<b>0.6</b>	7.3	*	*	*	*	—	8,179	<b>8,774</b>	0.5	<b>0.6</b>	7.3
3. 外来診療収益	220,249	<b>221,756</b>	14.5	<b>14.3</b>	0.7	*	*	*	*	—	221,213	<b>223,019</b>	14.4	<b>14.3</b>	0.8
保険診療収益	218,485	<b>219,966</b>	14.3	<b>14.2</b>	0.7	*	*	*	*	—	219,460	<b>221,240</b>	14.3	<b>14.2</b>	0.8
公害等診療収益	80	<b>54</b>	0.0	<b>0.0</b>	-32.5	*	*	*	*	—	79	<b>53</b>	0.0	<b>0.0</b>	-32.9
その他の診療収益	1,684	<b>1,736</b>	0.1	<b>0.1</b>	3.1	*	*	*	*	—	1,674	<b>1,726</b>	0.1	<b>0.1</b>	3.1
4. その他の医療収益	27,120	<b>27,697</b>	1.8	<b>1.8</b>	2.1	*	*	*	*	—	27,665	<b>28,238</b>	1.8	<b>1.8</b>	2.1
II 介護収益	620	<b>635</b>	0.0	<b>0.0</b>	2.4	*	*	*	*	—	613	<b>628</b>	0.0	<b>0.0</b>	2.4
III 医療・介護費用	1,519,670	<b>1,536,834</b>	99.7	<b>99.4</b>	1.1	*	*	*	*	—	1,526,328	<b>1,543,621</b>	99.6	<b>99.3</b>	1.1
1. 給与費	1,001,186	<b>1,013,658</b>	65.7	<b>65.6</b>	1.2	*	*	*	*	—	1,004,730	<b>1,017,301</b>	65.6	<b>65.5</b>	1.3
2. 医薬品費	118,147	<b>113,745</b>	7.8	<b>7.4</b>	-3.7	*	*	*	*	—	119,306	<b>115,018</b>	7.8	<b>7.4</b>	-3.6
3. 給食用材料費	43,967	<b>43,433</b>	2.9	<b>2.8</b>	-1.2	*	*	*	*	—	44,442	<b>43,925</b>	2.9	<b>2.8</b>	-1.2
4. 診療材料費・医療消耗器具備品費	17,051	<b>17,383</b>	1.1	<b>1.1</b>	1.9	*	*	*	*	—	16,954	<b>17,296</b>	1.1	<b>1.1</b>	2.0
5. 委託費	74,422	<b>77,851</b>	4.9	<b>5.0</b>	4.6	*	*	*	*	—	73,985	<b>77,383</b>	4.8	<b>5.0</b>	4.6
6. 減価償却費	74,202	<b>76,143</b>	4.9	<b>4.9</b>	2.6	*	*	*	*	—	73,676	<b>75,601</b>	4.8	<b>4.9</b>	2.6
(再掲)建物減価償却費	37,514	<b>38,634</b>	2.5	<b>2.5</b>	3.0	*	*	*	*	—	37,239	<b>38,341</b>	2.4	<b>2.5</b>	3.0
(再掲)医療機器減価償却費	4,472	<b>5,819</b>	0.3	<b>0.4</b>	30.1	*	*	*	*	—	4,426	<b>5,758</b>	0.3	<b>0.4</b>	30.1
7. 設備関係費	48,595	<b>51,873</b>	3.2	<b>3.4</b>	6.7	*	*	*	*	—	50,178	<b>53,248</b>	3.3	<b>3.4</b>	6.1
(再掲)設備機器賃借料	8,530	<b>8,862</b>	0.6	<b>0.6</b>	3.9	*	*	*	*	—	10,122	<b>10,237</b>	0.7	<b>0.7</b>	1.1
(再掲)医療機器賃借料	2,486	<b>2,452</b>	0.2	<b>0.2</b>	-1.4	*	*	*	*	—	2,579	<b>2,545</b>	0.2	<b>0.2</b>	-1.3
8. 経費	130,595	<b>130,586</b>	8.6	<b>8.4</b>	0.0	*	*	*	*	—	131,646	<b>131,785</b>	8.6	<b>8.5</b>	0.1
9. その他の医療費用	11,504	<b>12,162</b>	0.8	<b>0.8</b>	5.7	*	*	*	*	—	11,412	<b>12,063</b>	0.7	<b>0.8</b>	5.7
IV 損益差額（I＋II－III）	4,261	<b>8,711</b>	0.3	<b>0.6</b>	—	*	*	*	*	—	5,605	<b>10,582</b>	0.4	<b>0.7</b>	—
V その他の医療・介護関連収益	94,584	<b>89,673</b>	6.2	<b>5.8</b>	-5.2	*	*	*	*	—	93,702	<b>88,856</b>	6.1	<b>5.7</b>	-5.2
VI その他の医療・介護関連費用	48,989	<b>55,358</b>	3.2	<b>3.6</b>	13.0	*	*	*	*	—	48,681	<b>54,972</b>	3.2	<b>3.5</b>	12.9
VII 総損益差額（IV＋V－VI）	49,856	<b>43,026</b>	3.3	<b>2.8</b>	—	*	*	*	*	—	50,626	<b>44,465</b>	3.3	<b>2.9</b>	—
VIII 税金	12,827	<b>12,931</b>	0.8	<b>0.8</b>	0.8	*	*	*	*	—	—	—	—	—	—
IX 税引後の総損益差額（VII－VIII）	37,029	<b>30,095</b>	2.4	<b>1.9</b>	—	*	*	*	*	—	—	—	—	—	—
施設数		181	—	—	—		*	*	*	—		183	—	—	—
平均病床数		256	—	—	—		*	*	*	—		257	—	—	—

（注）個人立の病院の総損益差額からは、開設者の報酬となる部分以外に、建物、設備について現存物の価値以上の改善を行うための内部資金に充てられることが考えられる。

## 精神科病院（集計1）

（1施設当たり損益）

	（参考）国公立を除く				
	金額		構成比率		金額の 伸び率
	前々年(度)	前年(度)	前々年(度)	前年(度)	
	千円	千円	%	%	%
I 医業収益	1,508,111	<b>1,530,738</b>	100.0	<b>100.0</b>	1.5
1. 入院診療収益	1,258,874	<b>1,278,824</b>	83.4	<b>83.5</b>	1.6
保険診療収益	1,248,752	<b>1,268,707</b>	82.8	<b>82.8</b>	1.6
公害等診療収益	403	<b>412</b>	0.0	<b>0.0</b>	2.2
その他の診療収益	9,719	<b>9,705</b>	0.6	<b>0.6</b>	-0.1
2. 特別の療養環境収益	8,732	<b>9,339</b>	0.6	<b>0.6</b>	7.0
3. 外来診療収益	212,597	<b>214,354</b>	14.1	<b>14.0</b>	0.8
保険診療収益	210,750	<b>212,491</b>	14.0	<b>13.9</b>	0.8
公害等診療収益	70	<b>37</b>	0.0	<b>0.0</b>	-47.1
その他の診療収益	1,778	<b>1,827</b>	0.1	<b>0.1</b>	2.8
4. その他の医業収益	27,907	<b>28,220</b>	1.8	<b>1.8</b>	1.1
II 介護収益	656	<b>672</b>	0.0	<b>0.0</b>	2.4
III 医業・介護費用	1,469,684	<b>1,482,756</b>	97.4	<b>96.8</b>	0.9
1. 給与費	964,839	<b>975,138</b>	63.9	<b>63.7</b>	1.1
2. 医薬品費	116,227	<b>111,787</b>	7.7	<b>7.3</b>	-3.8
3. 給食用材料費	44,496	<b>44,150</b>	2.9	<b>2.9</b>	-0.8
4. 診療材料費・医療消耗器具備品費	15,610	<b>16,052</b>	1.0	<b>1.0</b>	2.8
5. 委託費	67,920	<b>70,882</b>	4.5	<b>4.6</b>	4.4
6. 減価償却費	69,626	<b>70,501</b>	4.6	<b>4.6</b>	1.3
(再掲)建物減価償却費	33,247	<b>33,662</b>	2.2	<b>2.2</b>	1.2
(再掲)医療機器減価償却費	3,207	<b>4,360</b>	0.2	<b>0.3</b>	36.0
7. 設備関係費	52,179	<b>55,090</b>	3.5	<b>3.6</b>	5.6
(再掲)設備機器賃借料	10,669	<b>10,796</b>	0.7	<b>0.7</b>	1.2
(再掲)医療機器賃借料	2,747	<b>2,713</b>	0.2	<b>0.2</b>	-1.2
8. 経費	127,337	<b>127,139</b>	8.4	<b>8.3</b>	-0.2
9. その他の医業費用	11,451	<b>12,018</b>	0.8	<b>0.8</b>	5.0
IV 損益差額（I＋II－III）	39,083	<b>48,654</b>	2.6	<b>3.2</b>	—
V その他の医業・介護関連収益	49,174	<b>47,055</b>	3.3	<b>3.1</b>	-4.3
VI その他の医業・介護関連費用	35,666	<b>36,286</b>	2.4	<b>2.4</b>	1.7
VII 総損益差額（IV＋V－VI）	52,592	<b>59,423</b>	3.5	<b>3.9</b>	—
VIII 税金	—	—	—	—	—
IX 税引後の総損益差額（VII－VIII）	—	—	—	—	—
施設数		171	—	—	—
平均病床数		254	—	—	—

精神科病院の公立病院のみの新旧会計基準（集計1）

（1施設当たり損益）

	公立病院 (H25旧基準、H26新基準)					公立病院(旧基準提出病院のみ) (H25旧基準、H26旧基準)					公立病院(旧基準提出病院のみ) (H26の新旧比較)				
	金額		構成比率		金額の 伸び率	金額		構成比率		金額の 伸び率	金額		構成比率		金額の 伸び率
	H25旧基準	H26新基準	H25旧基準	H26新基準		H25旧基準	H26旧基準	H25旧基準	H26旧基準		H26旧基準	H26新基準	H26旧基準	H26新基準	
千円	千円	%	%	%	千円	千円	%	%	%	千円	千円	%	%	%	
I 医業収益	1,758,998	<b>1,770,208</b>	100.0	<b>100.0</b>	0.6	*	*	*	*	—	*	*	*	*	—
1. 入院診療収益	1,379,786	<b>1,384,799</b>	78.4	<b>78.2</b>	0.4	*	*	*	*	—	*	*	*	*	—
保険診療収益	1,379,512	<b>1,384,131</b>	78.4	<b>78.2</b>	0.3	*	*	*	*	—	*	*	*	*	—
公害等診療収益	103	<b>91</b>	0.0	<b>0.0</b>	-11.7	*	*	*	*	—	*	*	*	*	—
その他の診療収益	170	<b>577</b>	0.0	<b>0.0</b>	239.4	*	*	*	*	—	*	*	*	*	—
2. 特別の療養環境収益	269	<b>151</b>	0.0	<b>0.0</b>	-43.9	*	*	*	*	—	*	*	*	*	—
3. 外来診療収益	352,631	<b>355,664</b>	20.0	<b>20.1</b>	0.9	*	*	*	*	—	*	*	*	*	—
保険診療収益	352,183	<b>355,043</b>	20.0	<b>20.1</b>	0.8	*	*	*	*	—	*	*	*	*	—
公害等診療収益	234	<b>320</b>	0.0	<b>0.0</b>	36.8	*	*	*	*	—	*	*	*	*	—
その他の診療収益	213	<b>301</b>	0.0	<b>0.0</b>	41.3	*	*	*	*	—	*	*	*	*	—
4. その他の医業収益	26,312	<b>29,594</b>	1.5	<b>1.7</b>	12.5	*	*	*	*	—	*	*	*	*	—
II 介護収益	0	<b>0</b>	0.0	<b>0.0</b>	—	*	*	*	*	—	*	*	*	*	—
III 医業・介護費用	2,312,074	<b>2,388,737</b>	131.4	<b>134.9</b>	3.3	*	*	*	*	—	*	*	*	*	—
1. 給与費	1,540,640	<b>1,582,645</b>	87.6	<b>89.4</b>	2.7	*	*	*	*	—	*	*	*	*	—
2. 医薬品費	167,376	<b>164,530</b>	9.5	<b>9.3</b>	-1.7	*	*	*	*	—	*	*	*	*	—
3. 給食用材料費	41,416	<b>38,103</b>	2.4	<b>2.2</b>	-8.0	*	*	*	*	—	*	*	*	*	—
4. 診療材料費・医療消耗器具備品費	37,349	<b>35,499</b>	2.1	<b>2.0</b>	-5.0	*	*	*	*	—	*	*	*	*	—
5. 委託費	166,637	<b>177,040</b>	9.5	<b>10.0</b>	6.2	*	*	*	*	—	*	*	*	*	—
6. 減価償却費	135,575	<b>155,906</b>	7.7	<b>8.8</b>	15.0	*	*	*	*	—	*	*	*	*	—
(再掲)建物減価償却費	100,782	<b>112,680</b>	5.7	<b>6.4</b>	11.8	*	*	*	*	—	*	*	*	*	—
(再掲)医療機器減価償却費	22,566	<b>26,821</b>	1.3	<b>1.5</b>	18.9	*	*	*	*	—	*	*	*	*	—
7. 設備関係費	20,565	<b>25,729</b>	1.2	<b>1.5</b>	25.1	*	*	*	*	—	*	*	*	*	—
(再掲)設備機器賃借料	2,505	<b>2,425</b>	0.1	<b>0.1</b>	-3.2	*	*	*	*	—	*	*	*	*	—
(再掲)医療機器賃借料	191	<b>174</b>	0.0	<b>0.0</b>	-8.9	*	*	*	*	—	*	*	*	*	—
8. 経費	191,299	<b>195,942</b>	10.9	<b>11.1</b>	2.4	*	*	*	*	—	*	*	*	*	—
9. その他の医業費用	11,217	<b>13,343</b>	0.6	<b>0.8</b>	19.0	*	*	*	*	—	*	*	*	*	—
IV 損益差額(I+II-III)	-553,076	<b>-618,529</b>	-31.4	<b>-34.9</b>	—	*	*	*	*	—	*	*	*	*	—
V その他の医業・介護関連収益	793,645	<b>745,860</b>	45.1	<b>42.1</b>	-6.0	*	*	*	*	—	*	*	*	*	—
VI その他の医業・介護関連費用	251,635	<b>347,437</b>	14.3	<b>19.6</b>	38.1	*	*	*	*	—	*	*	*	*	—
VII 総損益差額(IV+V-VI)	-11,065	<b>-220,106</b>	-0.6	<b>-12.4</b>	—	*	*	*	*	—	*	*	*	*	—
VIII 税金	0	<b>0</b>	0.0	<b>0.0</b>	—	*	*	*	*	—	*	*	*	*	—
IX 税引後の総損益差額(VII-VIII)	-11,065	<b>-220,106</b>	-0.6	<b>-12.4</b>	—	*	*	*	*	—	*	*	*	*	—
施設数		11	—	—	—	*	*	*	*	—	*	*	*	*	—
平均病床数		281	—	—	—	*	*	*	*	—	*	*	*	*	—

精神科病院（集計1）

（1施設当たり損益）

	全体 (公立病院はH25旧基準、H26新基準)					全体 (公立病院(旧基準提出病院のみ)はH25旧基準、H26旧基準)					全体 (公立除く)				
	金額		構成比率		金額の 伸び率	金額		構成比率		金額の 伸び率	金額		構成比率		金額の 伸び率
	前々年(度)	前年(度)	前々年(度)	前年(度)		前々年(度)	前年(度)	前々年(度)	前年(度)		前々年(度)	前年(度)	前々年(度)	前年(度)	
千円	千円	%	%	%	千円	千円	%	%	%	千円	千円	%	%	%	
I 医療収益	1,531,320	<b>1,553,575</b>	100.0	<b>100.0</b>	1.5	1,520,515	<b>1,543,226</b>	100.0	<b>100.0</b>	1.5	1,516,759	<b>1,539,720</b>	100.0	<b>100.0</b>	1.5
1. 入院診療収益	1,274,264	<b>1,293,544</b>	83.2	<b>83.2</b>	1.5	1,270,510	<b>1,290,477</b>	83.5	<b>83.6</b>	1.6	1,267,515	<b>1,287,708</b>	83.5	<b>83.6</b>	1.6
保険診療収益	1,264,789	<b>1,284,049</b>	82.6	<b>82.6</b>	1.5	1,260,505	<b>1,280,476</b>	82.9	<b>82.9</b>	1.6	1,257,452	<b>1,277,649</b>	82.9	<b>82.9</b>	1.6
公害等診療収益	383	<b>391</b>	0.0	<b>0.0</b>	2.1	399	<b>407</b>	0.0	<b>0.0</b>	2.0	401	<b>410</b>	0.0	<b>0.0</b>	2.2
その他の診療収益	9,092	<b>9,104</b>	0.6	<b>0.6</b>	0.1	9,607	<b>9,593</b>	0.6	<b>0.6</b>	-0.1	9,663	<b>9,649</b>	0.6	<b>0.6</b>	-0.1
2. 特別の療養環境収益	8,179	<b>8,774</b>	0.5	<b>0.6</b>	7.3	8,634	<b>9,272</b>	0.6	<b>0.6</b>	7.4	8,684	<b>9,326</b>	0.6	<b>0.6</b>	7.4
3. 外来診療収益	221,213	<b>223,019</b>	14.4	<b>14.3</b>	0.8	213,637	<b>215,359</b>	14.0	<b>13.9</b>	0.8	212,808	<b>214,536</b>	14.0	<b>13.9</b>	0.8
保険診療収益	219,460	<b>221,240</b>	14.3	<b>14.2</b>	0.8	211,811	<b>213,517</b>	13.9	<b>13.8</b>	0.8	210,972	<b>212,683</b>	13.9	<b>13.8</b>	0.8
公害等診療収益	79	<b>53</b>	0.0	<b>0.0</b>	-32.9	69	<b>36</b>	0.0	<b>0.0</b>	-47.8	69	<b>36</b>	0.0	<b>0.0</b>	-47.8
その他の診療収益	1,674	<b>1,726</b>	0.1	<b>0.1</b>	3.1	1,757	<b>1,806</b>	0.1	<b>0.1</b>	2.8	1,768	<b>1,817</b>	0.1	<b>0.1</b>	2.8
4. その他の医療収益	27,665	<b>28,238</b>	1.8	<b>1.8</b>	2.1	27,734	<b>28,118</b>	1.8	<b>1.8</b>	1.4	27,751	<b>28,151</b>	1.8	<b>1.8</b>	1.4
II 介護収益	613	<b>628</b>	0.0	<b>0.0</b>	2.4	648	<b>664</b>	0.0	<b>0.0</b>	2.5	652	<b>668</b>	0.0	<b>0.0</b>	2.5
III 医療・介護費用	1,526,328	<b>1,543,621</b>	99.6	<b>99.3</b>	1.1	1,485,873	<b>1,500,129</b>	97.7	<b>97.2</b>	1.0	1,476,077	<b>1,489,573</b>	97.3	<b>96.7</b>	0.9
1. 給与費	1,004,730	<b>1,017,301</b>	65.6	<b>65.5</b>	1.3	975,465	<b>986,944</b>	64.1	<b>63.9</b>	1.2	970,457	<b>981,145</b>	64.0	<b>63.7</b>	1.1
2. 医薬品費	119,306	<b>115,018</b>	7.8	<b>7.4</b>	-3.6	116,046	<b>111,626</b>	7.6	<b>7.2</b>	-3.8	116,232	<b>111,851</b>	7.7	<b>7.3</b>	-3.8
3. 給食用材料費	44,442	<b>43,925</b>	2.9	<b>2.8</b>	-1.2	44,844	<b>44,507</b>	2.9	<b>2.9</b>	-0.8	44,635	<b>44,297</b>	2.9	<b>2.9</b>	-0.8
4. 診療材料費・医療消耗器具備品費	16,954	<b>17,296</b>	1.1	<b>1.1</b>	2.0	15,736	<b>16,225</b>	1.0	<b>1.1</b>	3.1	15,650	<b>16,132</b>	1.0	<b>1.0</b>	3.1
5. 委託費	73,985	<b>77,383</b>	4.8	<b>5.0</b>	4.6	69,490	<b>72,484</b>	4.6	<b>4.7</b>	4.3	68,059	<b>71,010</b>	4.5	<b>4.6</b>	4.3
6. 減価償却費	73,676	<b>75,601</b>	4.8	<b>4.9</b>	2.6	70,849	<b>71,449</b>	4.7	<b>4.6</b>	0.8	69,717	<b>70,466</b>	4.6	<b>4.6</b>	1.1
(再掲)建物減価償却費	37,239	<b>38,341</b>	2.4	<b>2.5</b>	3.0	34,209	<b>34,450</b>	2.2	<b>2.2</b>	0.7	33,175	<b>33,586</b>	2.2	<b>2.2</b>	1.2
(再掲)医療機器減価償却費	4,426	<b>5,758</b>	0.3	<b>0.4</b>	30.1	3,512	<b>4,677</b>	0.2	<b>0.3</b>	33.2	3,266	<b>4,411</b>	0.2	<b>0.3</b>	35.1
7. 設備関係費	50,178	<b>53,248</b>	3.3	<b>3.4</b>	6.1	51,770	<b>54,690</b>	3.4	<b>3.5</b>	5.6	52,071	<b>55,008</b>	3.4	<b>3.6</b>	5.6
(再掲)設備機器賃借料	10,122	<b>10,237</b>	0.7	<b>0.7</b>	1.1	10,548	<b>10,675</b>	0.7	<b>0.7</b>	1.2	10,609	<b>10,737</b>	0.7	<b>0.7</b>	1.2
(再掲)医療機器賃借料	2,579	<b>2,545</b>	0.2	<b>0.2</b>	-1.3	2,716	<b>2,681</b>	0.2	<b>0.2</b>	-1.3	2,731	<b>2,697</b>	0.2	<b>0.2</b>	-1.2
8. 経費	131,646	<b>131,785</b>	8.6	<b>8.5</b>	0.1	130,315	<b>130,292</b>	8.6	<b>8.4</b>	0.0	127,831	<b>127,682</b>	8.4	<b>8.3</b>	-0.1
9. その他の医療費用	11,412	<b>12,063</b>	0.7	<b>0.8</b>	5.7	11,358	<b>11,912</b>	0.7	<b>0.8</b>	4.9	11,424	<b>11,981</b>	0.8	<b>0.8</b>	4.9
IV 損益差額(I+II-III)	5,605	<b>10,582</b>	0.4	<b>0.7</b>	-	35,291	<b>43,761</b>	2.3	<b>2.8</b>	-	41,334	<b>50,816</b>	2.7	<b>3.3</b>	-
V その他の医療・介護関連収益	93,702	<b>88,856</b>	6.1	<b>5.7</b>	-5.2	54,064	<b>52,722</b>	3.6	<b>3.4</b>	-2.5	48,938	<b>46,838</b>	3.2	<b>3.0</b>	-4.3
VI その他の医療・介護関連費用	48,681	<b>54,972</b>	3.2	<b>3.5</b>	12.9	36,943	<b>43,393</b>	2.4	<b>2.8</b>	17.5	35,702	<b>36,268</b>	2.4	<b>2.4</b>	1.6
VII 総損益差額(IV+V-VI)	50,626	<b>44,465</b>	3.3	<b>2.9</b>	-	52,412	<b>53,090</b>	3.4	<b>3.4</b>	-	54,571	<b>61,385</b>	3.6	<b>4.0</b>	-
VIII 税金	-	-	-	-	-	-	-	-	-	-	-	-	-	-	-
IX 税引後の総損益差額(VII-VIII)	-	-	-	-	-	-	-	-	-	-	-	-	-	-	-
施設数		183	-	-	-		173	-	-	-		172	-	-	-
平均病床数		257	-	-	-		256	-	-	-		255	-	-	-





調査に回答した全ての医療機関等の集計(集計2)  
(有効回答施設の集計)  
【損益状況】

一般病院（集計2）

（1施設当たり損益）

	法人・その他														
	医療法人					国立					公立				
	金額		構成比率		金額の 伸び率	金額		構成比率		金額の 伸び率	金額		構成比率		金額の 伸び率
	前々年(度)	前年(度)	前々年(度)	前年(度)		前々年(度)	前年(度)	前々年(度)	前年(度)		前々年(度)	前年(度)	前々年(度)	前年(度)	
千円	千円	%	%	%	千円	千円	%	%	%	千円	千円	%	%	%	
I 医業収益	1,635,728	<b>1,670,416</b>	94.0	<b>94.1</b>	2.1	5,656,154	<b>5,678,353</b>	99.3	<b>99.2</b>	0.4	4,605,817	<b>4,683,837</b>	99.4	<b>99.4</b>	1.7
1. 入院診療収益	1,179,088	<b>1,207,574</b>	67.7	<b>68.1</b>	2.4	4,613,402	<b>4,594,752</b>	81.0	<b>80.3</b>	-0.4	3,072,564	<b>3,127,204</b>	66.3	<b>66.3</b>	1.8
保険診療収益	1,144,903	<b>1,171,689</b>	65.8	<b>66.0</b>	2.3	4,581,250	<b>4,557,391</b>	80.4	<b>79.6</b>	-0.5	3,016,809	<b>3,069,197</b>	65.1	<b>65.1</b>	1.7
公害等診療収益	12,099	<b>13,575</b>	0.7	<b>0.8</b>	12.2	29,327	<b>34,218</b>	0.5	<b>0.6</b>	16.7	28,257	<b>30,426</b>	0.6	<b>0.6</b>	7.7
その他の診療収益	22,085	<b>22,310</b>	1.3	<b>1.3</b>	1.0	2,825	<b>3,142</b>	0.0	<b>0.1</b>	11.2	27,497	<b>27,581</b>	0.6	<b>0.6</b>	0.3
2. 特別の療養環境収益	17,138	<b>17,297</b>	1.0	<b>1.0</b>	0.9	49,124	<b>50,274</b>	0.9	<b>0.9</b>	2.3	36,829	<b>36,941</b>	0.8	<b>0.8</b>	0.3
3. 外来診療収益	389,012	<b>395,094</b>	22.3	<b>22.3</b>	1.6	935,069	<b>980,533</b>	16.4	<b>17.1</b>	4.9	1,304,593	<b>1,329,860</b>	28.1	<b>28.2</b>	1.9
保険診療収益	370,719	<b>376,228</b>	21.3	<b>21.2</b>	1.5	921,063	<b>966,599</b>	16.2	<b>16.9</b>	4.9	1,280,768	<b>1,306,005</b>	27.6	<b>27.7</b>	2.0
公害等診療収益	6,147	<b>6,163</b>	0.4	<b>0.3</b>	0.3	4,753	<b>4,101</b>	0.1	<b>0.1</b>	-13.7	11,244	<b>11,308</b>	0.2	<b>0.2</b>	0.6
その他の診療収益	12,146	<b>12,703</b>	0.7	<b>0.7</b>	4.6	9,253	<b>9,833</b>	0.2	<b>0.2</b>	6.3	12,581	<b>12,547</b>	0.3	<b>0.3</b>	-0.3
4. その他の医業収益	50,490	<b>50,450</b>	2.9	<b>2.8</b>	-0.1	58,559	<b>52,794</b>	1.0	<b>0.9</b>	-9.8	191,831	<b>189,832</b>	4.1	<b>4.0</b>	-1.0
II 介護収益	105,222	<b>104,073</b>	6.0	<b>5.9</b>	-1.1	42,275	<b>46,378</b>	0.7	<b>0.8</b>	9.7	29,078	<b>29,489</b>	0.6	<b>0.6</b>	1.4
1. 施設サービス収益	81,567	<b>79,785</b>	4.7	<b>4.5</b>	-2.2	40,261	<b>44,417</b>	0.7	<b>0.8</b>	10.3	17,501	<b>17,382</b>	0.4	<b>0.4</b>	-0.7
2. 居宅サービス収益	19,591	<b>20,253</b>	1.1	<b>1.1</b>	3.4	2,013	<b>1,960</b>	0.0	<b>0.0</b>	-2.6	10,057	<b>10,545</b>	0.2	<b>0.2</b>	4.9
(再掲)短期入所療養介護分	271	<b>344</b>	0.0	<b>0.0</b>	26.9	1,093	<b>1,022</b>	0.0	<b>0.0</b>	-6.5	1,672	<b>1,455</b>	0.0	<b>0.0</b>	-13.0
3. その他の介護収益	4,064	<b>4,035</b>	0.2	<b>0.2</b>	-0.7	0	<b>0</b>	0.0	<b>0.0</b>	—	1,520	<b>1,562</b>	0.0	<b>0.0</b>	2.8
III 医業・介護費用	1,696,399	<b>1,732,600</b>	97.4	<b>97.6</b>	2.1	5,492,109	<b>5,714,624</b>	96.4	<b>99.8</b>	4.1	5,030,825	<b>5,249,791</b>	108.5	<b>111.4</b>	4.4
1. 給与費	988,361	<b>1,014,155</b>	56.8	<b>57.2</b>	2.6	2,943,854	<b>3,062,837</b>	51.7	<b>53.5</b>	4.0	2,695,957	<b>2,826,240</b>	58.2	<b>60.0</b>	4.8
2. 医薬品費	154,023	<b>153,633</b>	8.8	<b>8.7</b>	-0.3	710,164	<b>733,684</b>	12.5	<b>12.8</b>	3.3	646,082	<b>651,179</b>	13.9	<b>13.8</b>	0.8
3. 給食用材料費	20,546	<b>20,996</b>	1.2	<b>1.2</b>	2.2	68,316	<b>70,412</b>	1.2	<b>1.2</b>	3.1	25,658	<b>25,728</b>	0.6	<b>0.5</b>	0.3
4. 診療材料費・医療消耗器具備品費	119,434	<b>120,730</b>	6.9	<b>6.8</b>	1.1	530,313	<b>558,764</b>	9.3	<b>9.8</b>	5.4	453,401	<b>466,782</b>	9.8	<b>9.9</b>	3.0
5. 委託費	95,789	<b>97,147</b>	5.5	<b>5.5</b>	1.4	266,058	<b>283,949</b>	4.7	<b>5.0</b>	6.7	401,844	<b>409,841</b>	8.7	<b>8.7</b>	2.0
6. 減価償却費	72,753	<b>72,831</b>	4.2	<b>4.1</b>	0.1	363,367	<b>381,433</b>	6.4	<b>6.7</b>	5.0	323,370	<b>386,889</b>	7.0	<b>8.2</b>	19.6
(再掲)建物減価償却費	23,753	<b>23,757</b>	1.4	<b>1.3</b>	0.0	73,846	<b>78,205</b>	1.3	<b>1.4</b>	5.9	157,359	<b>172,850</b>	3.4	<b>3.7</b>	9.8
(再掲)医療機器減価償却費	18,293	<b>18,722</b>	1.1	<b>1.1</b>	2.3	143,720	<b>153,748</b>	2.5	<b>2.7</b>	7.0	138,627	<b>168,932</b>	3.0	<b>3.6</b>	21.9
7. 設備関係費	81,063	<b>81,446</b>	4.7	<b>4.6</b>	0.5	213,144	<b>225,181</b>	3.7	<b>3.9</b>	5.6	165,746	<b>166,504</b>	3.6	<b>3.5</b>	0.5
(再掲)設備機器賃借料	23,663	<b>23,148</b>	1.4	<b>1.3</b>	-2.2	77,574	<b>84,254</b>	1.4	<b>1.5</b>	8.6	63,072	<b>49,459</b>	1.4	<b>1.0</b>	-21.6
(再掲)医療機器賃借料	14,311	<b>13,871</b>	0.8	<b>0.8</b>	-3.1	41,564	<b>44,916</b>	0.7	<b>0.8</b>	8.1	36,509	<b>30,505</b>	0.8	<b>0.6</b>	-16.4
8. 経費	146,932	<b>152,853</b>	8.4	<b>8.6</b>	4.0	358,439	<b>360,554</b>	6.3	<b>6.3</b>	0.6	274,950	<b>269,825</b>	5.9	<b>5.7</b>	-1.9
9. その他の医業費用	17,497	<b>18,809</b>	1.0	<b>1.1</b>	7.5	38,453	<b>37,810</b>	0.7	<b>0.7</b>	-1.7	43,818	<b>46,803</b>	0.9	<b>1.0</b>	6.8
IV 損益差額(I+II-III)	44,551	<b>41,888</b>	2.6	<b>2.4</b>	—	206,320	<b>10,106</b>	3.6	<b>0.2</b>	—	-395,930	<b>-536,465</b>	-8.5	<b>-11.4</b>	—
V その他の医業・介護関連収益	42,967	<b>43,415</b>	2.5	<b>2.4</b>	1.0	225,232	<b>253,192</b>	4.0	<b>4.4</b>	12.4	731,510	<b>848,751</b>	15.8	<b>18.0</b>	16.0
VI その他の医業・介護関連費用	38,806	<b>41,592</b>	2.2	<b>2.3</b>	7.2	324,356	<b>241,478</b>	5.7	<b>4.2</b>	-25.6	257,640	<b>872,894</b>	5.6	<b>18.5</b>	238.8
VII 総損益差額(IV+V-VI)	48,713	<b>43,711</b>	2.8	<b>2.5</b>	—	107,196	<b>21,820</b>	1.9	<b>0.4</b>	—	77,940	<b>-560,608</b>	1.7	<b>-11.9</b>	—
VIII 税金	15,145	<b>14,230</b>	0.9	<b>0.8</b>	-6.0	0	<b>0</b>	0.0	<b>0.0</b>	—	429	<b>503</b>	0.0	<b>0.0</b>	17.2
IX 税引後の総損益差額(VII-VIII)	33,568	<b>29,480</b>	1.9	<b>1.7</b>	—	107,196	<b>21,820</b>	1.9	<b>0.4</b>	—	77,510	<b>-561,111</b>	1.7	<b>-11.9</b>	—
施設数		693	—	—	—		35	—	—	—		179	—	—	—
平均病床数		140	—	—	—		361	—	—	—		245	—	—	—

(注) 構成比率は「I 医業収益」と「II 介護収益」を合算した金額に対する各収益科目、又は費用科目の割合である。(以下同様)

一般病院（集計2）

（1施設当たり損益）

	法人・その他														
	公 的					社会保険関係法人					その他				
	金 額		構成比率		金額の	金 額		構成比率		金額の	金 額		構成比率		金額の
	前々年(度)	前年(度)	前々年(度)	前年(度)	伸び率	前々年(度)	前年(度)	前々年(度)	前年(度)	伸び率	前々年(度)	前年(度)	前々年(度)	前年(度)	伸び率
	千円	千円	%	%	%	千円	千円	%	%	%	千円	千円	%	%	%
I 医業収益	8,422,794	<b>8,492,253</b>	99.6	<b>99.6</b>	0.8	5,931,953	<b>5,936,413</b>	98.6	<b>97.6</b>	0.1	4,380,411	<b>4,461,525</b>	98.7	<b>98.7</b>	1.9
1. 入院診療収益	5,514,251	<b>5,552,494</b>	65.2	<b>65.1</b>	0.7	3,639,029	<b>3,557,779</b>	60.5	<b>58.5</b>	-2.2	3,019,031	<b>3,063,007</b>	68.0	<b>67.8</b>	1.5
保険診療収益	5,381,731	<b>5,426,922</b>	63.6	<b>63.6</b>	0.8	3,601,040	<b>3,519,817</b>	59.9	<b>57.8</b>	-2.3	2,950,941	<b>2,996,148</b>	66.5	<b>66.3</b>	1.5
公害等診療収益	62,851	<b>58,210</b>	0.7	<b>0.7</b>	-7.4	19,493	<b>22,297</b>	0.3	<b>0.4</b>	14.4	26,857	<b>26,870</b>	0.6	<b>0.6</b>	0.0
その他の診療収益	69,670	<b>67,363</b>	0.8	<b>0.8</b>	-3.3	18,496	<b>15,665</b>	0.3	<b>0.3</b>	-15.3	41,233	<b>39,989</b>	0.9	<b>0.9</b>	-3.0
2. 特別の療養環境収益	107,123	<b>107,020</b>	1.3	<b>1.3</b>	-0.1	119,860	<b>115,848</b>	2.0	<b>1.9</b>	-3.3	59,404	<b>59,270</b>	1.3	<b>1.3</b>	-0.2
3. 外来診療収益	2,559,589	<b>2,591,676</b>	30.3	<b>30.4</b>	1.3	1,815,166	<b>1,859,552</b>	30.2	<b>30.6</b>	2.4	1,145,288	<b>1,176,274</b>	25.8	<b>26.0</b>	2.7
保険診療収益	2,501,884	<b>2,532,231</b>	29.6	<b>29.7</b>	1.2	1,782,139	<b>1,817,241</b>	29.6	<b>29.9</b>	2.0	1,117,235	<b>1,147,083</b>	25.2	<b>25.4</b>	2.7
公害等診療収益	17,080	<b>16,601</b>	0.2	<b>0.2</b>	-2.8	7,606	<b>7,206</b>	0.1	<b>0.1</b>	-5.3	11,686	<b>11,021</b>	0.3	<b>0.2</b>	-5.7
その他の診療収益	40,625	<b>42,843</b>	0.5	<b>0.5</b>	5.5	25,421	<b>35,105</b>	0.4	<b>0.6</b>	38.1	16,367	<b>18,171</b>	0.4	<b>0.4</b>	11.0
4. その他の医業収益	241,830	<b>241,063</b>	2.9	<b>2.8</b>	-0.3	357,897	<b>403,234</b>	6.0	<b>6.6</b>	12.7	156,688	<b>162,973</b>	3.5	<b>3.6</b>	4.0
II 介護収益	34,505	<b>34,733</b>	0.4	<b>0.4</b>	0.7	81,608	<b>148,368</b>	1.4	<b>2.4</b>	81.8	56,506	<b>58,554</b>	1.3	<b>1.3</b>	3.6
1. 施設サービス収益	15,044	<b>14,815</b>	0.2	<b>0.2</b>	-1.5	59,553	<b>104,429</b>	1.0	<b>1.7</b>	75.4	33,264	<b>34,026</b>	0.7	<b>0.8</b>	2.3
2. 居宅サービス収益	15,131	<b>15,887</b>	0.2	<b>0.2</b>	5.0	21,388	<b>33,027</b>	0.4	<b>0.5</b>	54.4	20,037	<b>21,056</b>	0.5	<b>0.5</b>	5.1
(再掲)短期入所療養介護分	1,266	<b>1,862</b>	0.0	<b>0.0</b>	47.1	3,692	<b>9,864</b>	0.1	<b>0.2</b>	167.2	1,289	<b>1,334</b>	0.0	<b>0.0</b>	3.5
3. その他の介護収益	4,329	<b>4,031</b>	0.1	<b>0.0</b>	-6.9	667	<b>10,912</b>	0.0	<b>0.2</b>	1,536.0	3,205	<b>3,472</b>	0.1	<b>0.1</b>	8.3
III 医業・介護費用	8,513,131	<b>8,733,336</b>	100.7	<b>102.4</b>	2.6	5,972,301	<b>6,096,041</b>	99.3	<b>100.2</b>	2.1	4,456,709	<b>4,561,553</b>	100.4	<b>100.9</b>	2.4
1. 給与費	4,367,482	<b>4,476,699</b>	51.6	<b>52.5</b>	2.5	3,045,255	<b>3,052,522</b>	50.6	<b>50.2</b>	0.2	2,406,907	<b>2,462,815</b>	54.2	<b>54.5</b>	2.3
2. 医薬品費	1,512,582	<b>1,517,103</b>	17.9	<b>17.8</b>	0.3	1,059,733	<b>1,073,491</b>	17.6	<b>17.6</b>	1.3	528,222	<b>530,399</b>	11.9	<b>11.7</b>	0.4
3. 給食用材料費	51,283	<b>50,283</b>	0.6	<b>0.6</b>	-1.9	42,206	<b>46,065</b>	0.7	<b>0.8</b>	9.1	28,463	<b>27,884</b>	0.6	<b>0.6</b>	-2.0
4. 診療材料費・医療消耗器具備品費	819,609	<b>863,746</b>	9.7	<b>10.1</b>	5.4	523,709	<b>537,315</b>	8.7	<b>8.8</b>	2.6	434,484	<b>448,230</b>	9.8	<b>9.9</b>	3.2
5. 委託費	487,344	<b>508,133</b>	5.8	<b>6.0</b>	4.3	373,207	<b>394,787</b>	6.2	<b>6.5</b>	5.8	279,737	<b>293,611</b>	6.3	<b>6.5</b>	5.0
6. 減価償却費	508,787	<b>501,210</b>	6.0	<b>5.9</b>	-1.5	261,889	<b>302,637</b>	4.4	<b>5.0</b>	15.6	277,907	<b>279,621</b>	6.3	<b>6.2</b>	0.6
(再掲)建物減価償却費	135,686	<b>135,602</b>	1.6	<b>1.6</b>	-0.1	95,136	<b>128,029</b>	1.6	<b>2.1</b>	34.6	89,044	<b>90,690</b>	2.0	<b>2.0</b>	1.8
(再掲)医療機器減価償却費	205,061	<b>194,910</b>	2.4	<b>2.3</b>	-5.0	120,162	<b>111,972</b>	2.0	<b>1.8</b>	-6.8	87,548	<b>87,705</b>	2.0	<b>1.9</b>	0.2
7. 設備関係費	255,268	<b>270,459</b>	3.0	<b>3.2</b>	6.0	251,063	<b>281,610</b>	4.2	<b>4.6</b>	12.2	158,361	<b>160,423</b>	3.6	<b>3.5</b>	1.3
(再掲)設備機器賃借料	84,086	<b>90,116</b>	1.0	<b>1.1</b>	7.2	87,611	<b>95,049</b>	1.5	<b>1.6</b>	8.5	45,023	<b>46,285</b>	1.0	<b>1.0</b>	2.8
(再掲)医療機器賃借料	62,051	<b>67,945</b>	0.7	<b>0.8</b>	9.5	48,785	<b>50,523</b>	0.8	<b>0.8</b>	3.6	32,280	<b>33,382</b>	0.7	<b>0.7</b>	3.4
8. 経費	416,923	<b>445,132</b>	4.9	<b>5.2</b>	6.8	381,049	<b>367,859</b>	6.3	<b>6.0</b>	-3.5	286,340	<b>299,057</b>	6.5	<b>6.6</b>	4.4
9. その他の医業費用	93,855	<b>100,570</b>	1.1	<b>1.2</b>	7.2	34,190	<b>39,756</b>	0.6	<b>0.7</b>	16.3	56,288	<b>59,511</b>	1.3	<b>1.3</b>	5.7
IV 損益差額(I+II-III)	-55,832	<b>-206,350</b>	-0.7	<b>-2.4</b>	—	41,261	<b>-11,261</b>	0.7	<b>-0.2</b>	—	-19,792	<b>-41,474</b>	-0.4	<b>-0.9</b>	—
V その他の医業・介護関連収益	294,516	<b>315,601</b>	3.5	<b>3.7</b>	7.2	214,346	<b>141,914</b>	3.6	<b>2.3</b>	-33.8	127,557	<b>126,694</b>	2.9	<b>2.8</b>	-0.7
VI その他の医業・介護関連費用	206,438	<b>238,999</b>	2.4	<b>2.8</b>	15.8	582,235	<b>99,118</b>	9.7	<b>1.6</b>	-83.0	83,155	<b>72,475</b>	1.9	<b>1.6</b>	-12.8
VII 総損益差額(IV+V-VI)	32,245	<b>-129,748</b>	0.4	<b>-1.5</b>	—	-326,629	<b>31,535</b>	-5.4	<b>0.5</b>	—	24,610	<b>12,746</b>	0.6	<b>0.3</b>	—
VIII 税金	9,736	<b>9,557</b>	0.1	<b>0.1</b>	-1.8	16	<b>5,051</b>	0.0	<b>0.1</b>	31,468.8	5,968	<b>4,222</b>	0.1	<b>0.1</b>	-29.3
IX 税引後の総損益差額(VII-VIII)	22,509	<b>-139,305</b>	0.3	<b>-1.6</b>	—	-326,645	<b>26,484</b>	-5.4	<b>0.4</b>	—	18,642	<b>8,524</b>	0.4	<b>0.2</b>	—
施設数		66	—	—	—		19	—	—	—		151	—	—	—
平均病床数		346	—	—	—		275	—	—	—		224	—	—	—

一般病院（集計2）

（1施設当たり損益）

	法人・その他					個人					全体				
	法人・その他全体														
	金額		構成比率		金額の 伸び率	金額		構成比率		金額の 伸び率	金額		構成比率		金額の 伸び率
	前々年(度)	前年(度)	前々年(度)	前年(度)		前々年(度)	前年(度)	前々年(度)	前年(度)		前々年(度)	前年(度)	前々年(度)	前年(度)	
千円	千円	%	%	%	千円	千円	%	%	%	千円	千円	%	%	%	
I 医療収益	3,049,886	<b>3,098,616</b>	97.4	<b>97.4</b>	1.6	755,563	<b>739,473</b>	95.4	<b>95.3</b>	-2.1	2,991,208	<b>3,038,280</b>	97.4	<b>97.4</b>	1.6
1. 入院診療収益	2,115,067	<b>2,146,991</b>	67.6	<b>67.5</b>	1.5	493,057	<b>482,572</b>	62.3	<b>62.2</b>	-2.1	2,073,583	<b>2,104,423</b>	67.5	<b>67.5</b>	1.5
保険診療収益	2,067,346	<b>2,098,291</b>	66.0	<b>66.0</b>	1.5	459,400	<b>448,664</b>	58.0	<b>57.8</b>	-2.3	2,026,222	<b>2,056,102</b>	66.0	<b>65.9</b>	1.5
公害等診療収益	20,160	<b>21,325</b>	0.6	<b>0.7</b>	5.8	7,708	<b>8,292</b>	1.0	<b>1.1</b>	7.6	19,841	<b>20,991</b>	0.6	<b>0.7</b>	5.8
その他の診療収益	27,561	<b>27,375</b>	0.9	<b>0.9</b>	-0.7	25,949	<b>25,616</b>	3.3	<b>3.3</b>	-1.3	27,519	<b>27,330</b>	0.9	<b>0.9</b>	-0.7
2. 特別の療養環境収益	33,688	<b>33,747</b>	1.1	<b>1.1</b>	0.2	16,527	<b>17,797</b>	2.1	<b>2.3</b>	7.7	33,250	<b>33,340</b>	1.1	<b>1.1</b>	0.3
3. 外来診療収益	798,070	<b>813,791</b>	25.5	<b>25.6</b>	2.0	227,718	<b>219,659</b>	28.8	<b>28.3</b>	-3.5	783,483	<b>798,596</b>	25.5	<b>25.6</b>	1.9
保険診療収益	775,232	<b>790,198</b>	24.8	<b>24.8</b>	1.9	210,718	<b>201,080</b>	26.6	<b>25.9</b>	-4.6	760,794	<b>775,131</b>	24.8	<b>24.9</b>	1.9
公害等診療収益	8,290	<b>8,167</b>	0.3	<b>0.3</b>	-1.5	6,706	<b>6,820</b>	0.8	<b>0.9</b>	1.7	8,249	<b>8,133</b>	0.3	<b>0.3</b>	-1.4
その他の診療収益	14,548	<b>15,426</b>	0.5	<b>0.5</b>	6.0	10,295	<b>11,759</b>	1.3	<b>1.5</b>	14.2	14,440	<b>15,332</b>	0.5	<b>0.5</b>	6.2
4. その他の医療収益	103,060	<b>104,086</b>	3.3	<b>3.3</b>	1.0	18,261	<b>19,445</b>	2.3	<b>2.5</b>	6.5	100,891	<b>101,921</b>	3.3	<b>3.3</b>	1.0
II 介護収益	80,458	<b>81,345</b>	2.6	<b>2.6</b>	1.1	36,264	<b>36,226</b>	4.6	<b>4.7</b>	-0.1	79,328	<b>80,191</b>	2.6	<b>2.6</b>	1.1
1. 施設サービス収益	59,681	<b>59,543</b>	1.9	<b>1.9</b>	-0.2	34,318	<b>34,344</b>	4.3	<b>4.4</b>	0.1	59,032	<b>58,898</b>	1.9	<b>1.9</b>	-0.2
2. 居宅サービス収益	17,391	<b>18,239</b>	0.6	<b>0.6</b>	4.9	439	<b>409</b>	0.1	<b>0.1</b>	-6.8	16,958	<b>17,783</b>	0.6	<b>0.6</b>	4.9
(再掲)短期入所療養介護分	764	<b>915</b>	0.0	<b>0.0</b>	19.8	0	<b>0</b>	0.0	<b>0.0</b>	-	745	<b>892</b>	0.0	<b>0.0</b>	19.7
3. その他の介護収益	3,386	<b>3,564</b>	0.1	<b>0.1</b>	5.3	1,507	<b>1,473</b>	0.2	<b>0.2</b>	-2.3	3,338	<b>3,510</b>	0.1	<b>0.1</b>	5.2
III 医療・介護費用	3,164,173	<b>3,255,850</b>	101.1	<b>102.4</b>	2.9	749,254	<b>740,120</b>	94.6	<b>95.4</b>	-1.2	3,102,410	<b>3,191,509</b>	101.0	<b>102.3</b>	2.9
1. 給与費	1,732,372	<b>1,785,871</b>	55.3	<b>56.2</b>	3.1	414,813	<b>416,747</b>	52.4	<b>53.7</b>	0.5	1,698,675	<b>1,750,855</b>	55.3	<b>56.1</b>	3.1
2. 医薬品費	391,049	<b>393,109</b>	12.5	<b>12.4</b>	0.5	79,461	<b>72,212</b>	10.0	<b>9.3</b>	-9.1	383,080	<b>384,902</b>	12.5	<b>12.3</b>	0.5
3. 給食用材料費	25,990	<b>26,268</b>	0.8	<b>0.8</b>	1.1	9,292	<b>9,545</b>	1.2	<b>1.2</b>	2.7	25,563	<b>25,840</b>	0.8	<b>0.8</b>	1.1
4. 診療材料費・医療消耗器具備品費	273,088	<b>281,431</b>	8.7	<b>8.9</b>	3.1	41,231	<b>39,066</b>	5.2	<b>5.0</b>	-5.3	267,158	<b>275,232</b>	8.7	<b>8.8</b>	3.0
5. 委託費	200,455	<b>206,470</b>	6.4	<b>6.5</b>	3.0	44,298	<b>45,681</b>	5.6	<b>5.9</b>	3.1	196,461	<b>202,358</b>	6.4	<b>6.5</b>	3.0
6. 減価償却費	176,324	<b>187,338</b>	5.6	<b>5.9</b>	6.2	22,211	<b>21,247</b>	2.8	<b>2.7</b>	-4.3	172,383	<b>183,091</b>	5.6	<b>5.9</b>	6.2
(再掲)建物減価償却費	62,485	<b>65,807</b>	2.0	<b>2.1</b>	5.3	10,284	<b>9,818</b>	1.3	<b>1.3</b>	-4.5	61,150	<b>64,375</b>	2.0	<b>2.1</b>	5.3
(再掲)医療機器減価償却費	62,605	<b>67,217</b>	2.0	<b>2.1</b>	7.4	4,965	<b>5,714</b>	0.6	<b>0.7</b>	15.1	61,131	<b>65,644</b>	2.0	<b>2.1</b>	7.4
7. 設備関係費	121,466	<b>123,843</b>	3.9	<b>3.9</b>	2.0	41,131	<b>43,681</b>	5.2	<b>5.6</b>	6.2	119,411	<b>121,793</b>	3.9	<b>3.9</b>	2.0
(再掲)設備機器賃借料	38,860	<b>37,258</b>	1.2	<b>1.2</b>	-4.1	7,395	<b>7,309</b>	0.9	<b>0.9</b>	-1.2	38,055	<b>36,492</b>	1.2	<b>1.2</b>	-4.1
(再掲)医療機器賃借料	24,326	<b>23,736</b>	0.8	<b>0.7</b>	-2.4	4,978	<b>4,983</b>	0.6	<b>0.6</b>	0.1	23,831	<b>23,256</b>	0.8	<b>0.7</b>	-2.4
8. 経費	211,356	<b>217,298</b>	6.8	<b>6.8</b>	2.8	94,818	<b>89,481</b>	12.0	<b>11.5</b>	-5.6	208,375	<b>214,029</b>	6.8	<b>6.9</b>	2.7
9. その他の医療費用	32,072	<b>34,221</b>	1.0	<b>1.1</b>	6.7	2,000	<b>2,458</b>	0.3	<b>0.3</b>	22.9	31,303	<b>33,409</b>	1.0	<b>1.1</b>	6.7
IV 損益差額(I+II-III)	-33,829	<b>-75,888</b>	-1.1	<b>-2.4</b>	-	42,573	<b>35,580</b>	5.4	<b>4.6</b>	-	-31,875	<b>-73,038</b>	-1.0	<b>-2.3</b>	-
V その他の医療・介護関連収益	184,927	<b>204,314</b>	5.9	<b>6.4</b>	10.5	10,426	<b>28,871</b>	1.3	<b>3.7</b>	176.9	180,464	<b>199,827</b>	5.9	<b>6.4</b>	10.7
VI その他の医療・介護関連費用	106,392	<b>194,334</b>	3.4	<b>6.1</b>	82.7	12,276	<b>11,759</b>	1.6	<b>1.5</b>	-4.2	103,985	<b>189,665</b>	3.4	<b>6.1</b>	82.4
VII 総損益差額(IV+V-VI)	44,706	<b>-65,908</b>	1.4	<b>-2.1</b>	-	40,724	<b>52,692</b>	5.1	<b>6.8</b>	-	44,604	<b>-62,875</b>	1.5	<b>-2.0</b>	-
VIII 税金	10,600	<b>9,900</b>	0.3	<b>0.3</b>	-6.6	-	-	-	-	-	-	-	-	-	-
IX 税引後の総損益差額(VII-VIII)	34,106	<b>-75,809</b>	1.1	<b>-2.4</b>	-	-	-	-	-	-	-	-	-	-	-
施設数		1,143	-	-	-		30	-	-	-		1,173	-	-	-
平均病床数		189	-	-	-		72	-	-	-		186	-	-	-

(注) 個人立の病院の総損益差額からは、開設者の報酬となる部分以外に、建物、設備について現存物の価値以上の改善を行うための内部資金に充てられることが考えられる。

一般病院（集計2）

（1施設当たり損益）

	(参考)国公立を除く					(参考)国公立				
	金額		構成比率		金額の 伸び率	金額		構成比率		金額の 伸び率
	前々年(度)	前年(度)	前々年(度)	前年(度)		前々年(度)	前年(度)	前々年(度)	前年(度)	
	千円	千円	%	%	%	千円	千円	%	%	%
I 医業収益	2,592,576	<b>2,634,779</b>	96.6	<b>96.7</b>	1.6	4,777,601	<b>4,846,491</b>	99.4	<b>99.3</b>	1.4
1. 入院診療収益	1,794,427	<b>1,822,630</b>	66.9	<b>66.9</b>	1.6	3,324,570	<b>3,367,223</b>	69.1	<b>69.0</b>	1.3
保険診療収益	1,748,077	<b>1,775,716</b>	65.2	<b>65.1</b>	1.6	3,272,676	<b>3,312,593</b>	68.1	<b>67.9</b>	1.2
公害等診療収益	17,925	<b>18,748</b>	0.7	<b>0.7</b>	4.6	28,432	<b>31,046</b>	0.6	<b>0.6</b>	9.2
その他の診療収益	28,425	<b>28,166</b>	1.1	<b>1.0</b>	-0.9	23,462	<b>23,584</b>	0.5	<b>0.5</b>	0.5
2. 特別の療養環境収益	32,002	<b>32,049</b>	1.2	<b>1.2</b>	0.1	38,840	<b>39,122</b>	0.8	<b>0.8</b>	0.7
3. 外来診療収益	680,685	<b>692,794</b>	25.4	<b>25.4</b>	1.8	1,244,157	<b>1,272,727</b>	25.9	<b>26.1</b>	2.3
保険診療収益	657,891	<b>669,054</b>	24.5	<b>24.5</b>	1.7	1,221,938	<b>1,250,495</b>	25.4	<b>25.6</b>	2.3
公害等診療収益	7,818	<b>7,687</b>	0.3	<b>0.3</b>	-1.7	10,183	<b>10,129</b>	0.2	<b>0.2</b>	-0.5
その他の診療収益	14,976	<b>16,052</b>	0.6	<b>0.6</b>	7.2	12,036	<b>12,103</b>	0.3	<b>0.2</b>	0.6
4. その他の医業収益	85,462	<b>87,305</b>	3.2	<b>3.2</b>	2.2	170,035	<b>167,419</b>	3.5	<b>3.4</b>	-1.5
II 介護収益	90,059	<b>90,889</b>	3.4	<b>3.3</b>	0.9	31,236	<b>32,251</b>	0.6	<b>0.7</b>	3.2
1. 施設サービス収益	67,469	<b>67,176</b>	2.5	<b>2.5</b>	-0.4	21,223	<b>21,804</b>	0.4	<b>0.4</b>	2.7
2. 居宅サービス収益	18,791	<b>19,711</b>	0.7	<b>0.7</b>	4.9	8,742	<b>9,141</b>	0.2	<b>0.2</b>	4.6
(再掲)短期入所療養介護分	559	<b>782</b>	0.0	<b>0.0</b>	39.9	1,577	<b>1,384</b>	0.0	<b>0.0</b>	-12.2
3. その他の介護収益	3,800	<b>4,002</b>	0.1	<b>0.1</b>	5.3	1,271	<b>1,307</b>	0.0	<b>0.0</b>	2.8
III 医業・介護費用	2,655,251	<b>2,715,240</b>	99.0	<b>99.6</b>	2.3	5,106,269	<b>5,325,815</b>	106.2	<b>109.2</b>	4.3
1. 給与費	1,467,085	<b>1,502,249</b>	54.7	<b>55.1</b>	2.4	2,736,500	<b>2,864,936</b>	56.9	<b>58.7</b>	4.7
2. 医薬品費	322,053	<b>322,471</b>	12.0	<b>11.8</b>	0.1	656,563	<b>664,673</b>	13.7	<b>13.6</b>	1.2
3. 給食用材料費	23,985	<b>24,235</b>	0.9	<b>0.9</b>	1.0	32,635	<b>33,036</b>	0.7	<b>0.7</b>	1.2
4. 診療材料費・医療消耗器具備品費	222,791	<b>229,131</b>	8.3	<b>8.4</b>	2.8	465,980	<b>481,826</b>	9.7	<b>9.9</b>	3.4
5. 委託費	155,586	<b>160,653</b>	5.8	<b>5.9</b>	3.3	379,636	<b>389,251</b>	7.9	<b>8.0</b>	2.5
6. 減価償却費	137,230	<b>137,812</b>	5.1	<b>5.1</b>	0.4	329,911	<b>385,997</b>	6.9	<b>7.9</b>	17.0
(再掲)建物減価償却費	42,729	<b>43,623</b>	1.6	<b>1.6</b>	2.1	143,700	<b>157,371</b>	3.0	<b>3.2</b>	9.5
(再掲)医療機器減価償却費	43,652	<b>43,150</b>	1.6	<b>1.6</b>	-1.2	139,460	<b>166,449</b>	2.9	<b>3.4</b>	19.4
7. 設備関係費	107,342	<b>109,674</b>	4.0	<b>4.0</b>	2.2	173,498	<b>176,100</b>	3.6	<b>3.6</b>	1.5
(再掲)設備機器賃借料	31,943	<b>32,329</b>	1.2	<b>1.2</b>	1.2	65,444	<b>55,150</b>	1.4	<b>1.1</b>	-15.7
(再掲)医療機器賃借料	20,817	<b>21,113</b>	0.8	<b>0.8</b>	1.4	37,336	<b>32,862</b>	0.8	<b>0.7</b>	-12.0
8. 経費	190,472	<b>198,267</b>	7.1	<b>7.3</b>	4.1	288,605	<b>284,664</b>	6.0	<b>5.8</b>	-1.4
9. その他の医業費用	28,706	<b>30,748</b>	1.1	<b>1.1</b>	7.1	42,940	<b>45,332</b>	0.9	<b>0.9</b>	5.6
IV 損益差額(I+II-III)	27,384	<b>10,428</b>	1.0	<b>0.4</b>	-	-297,431	<b>-447,072</b>	-6.2	<b>-9.2</b>	-
V その他の医業・介護関連収益	75,976	<b>76,756</b>	2.8	<b>2.8</b>	1.0	648,708	<b>751,346</b>	13.5	<b>15.4</b>	15.8
VI その他の医業・介護関連費用	67,262	<b>60,247</b>	2.5	<b>2.2</b>	-10.4	268,552	<b>769,625</b>	5.6	<b>15.8</b>	186.6
VII 総損益差額(IV+V-VI)	36,098	<b>26,937</b>	1.3	<b>1.0</b>	-	82,725	<b>-465,351</b>	1.7	<b>-9.5</b>	-
VIII 税金	-	-	-	-	-	359	<b>421</b>	0.0	<b>0.0</b>	17.3
IX 税引後の総損益差額(VII-VIII)	-	-	-	-	-	82,365	<b>-465,772</b>	1.7	<b>-9.5</b>	-
施設数		959	-	-	-		214	-	-	-
平均病床数		168	-	-	-		264	-	-	-

一般病院の公立病院のみの新旧会計基準（集計2）

（1施設当たり損益）

	公立病院 (H25旧基準、H26新基準)					公立病院(旧基準提出病院のみ) (H25旧基準、H26旧基準)					公立病院(旧基準提出病院のみ) (H26の新旧比較)				
	金額		構成比率		金額の 伸び率	金額		構成比率		金額の 伸び率	金額		構成比率		金額の 伸び率
	H25旧基準	H26新基準	H25旧基準	H26新基準		H25旧基準	H26旧基準	H25旧基準	H26旧基準		H26旧基準	H26新基準	H26旧基準	H26新基準	
千円	千円	%	%	%	千円	千円	%	%	%	千円	千円	%	%	%	
I 医療収益	4,605,817	<b>4,683,837</b>	99.4	<b>99.4</b>	1.7	6,880,372	<b>6,990,704</b>	99.8	<b>99.8</b>	1.6	6,990,704	<b>6,979,613</b>	99.8	<b>99.8</b>	-0.2
1. 入院診療収益	3,072,564	<b>3,127,204</b>	66.3	<b>66.3</b>	1.8	4,636,197	<b>4,697,936</b>	67.2	<b>67.0</b>	1.3	4,697,936	<b>4,697,936</b>	67.0	<b>67.2</b>	0.0
保険診療収益	3,016,809	<b>3,069,197</b>	65.1	<b>65.1</b>	1.7	4,548,083	<b>4,608,860</b>	65.9	<b>65.8</b>	1.3	4,608,860	<b>4,608,860</b>	65.8	<b>65.9</b>	0.0
公害等診療収益	28,257	<b>30,426</b>	0.6	<b>0.6</b>	7.7	52,335	<b>55,483</b>	0.8	<b>0.8</b>	6.0	55,483	<b>55,483</b>	0.8	<b>0.8</b>	0.0
その他の診療収益	27,497	<b>27,581</b>	0.6	<b>0.6</b>	0.3	35,779	<b>33,594</b>	0.5	<b>0.5</b>	-6.1	33,594	<b>33,594</b>	0.5	<b>0.5</b>	0.0
2. 特別の療養環境収益	36,829	<b>36,941</b>	0.8	<b>0.8</b>	0.3	44,504	<b>57,443</b>	0.6	<b>0.8</b>	29.1	57,443	<b>46,353</b>	0.8	<b>0.7</b>	-19.3
3. 外来診療収益	1,304,593	<b>1,329,860</b>	28.1	<b>28.2</b>	1.9	1,855,020	<b>1,885,117</b>	26.9	<b>26.9</b>	1.6	1,885,117	<b>1,885,117</b>	26.9	<b>26.9</b>	0.0
保険診療収益	1,280,768	<b>1,306,005</b>	27.6	<b>27.7</b>	2.0	1,822,421	<b>1,851,963</b>	26.4	<b>26.4</b>	1.6	1,851,963	<b>1,851,963</b>	26.4	<b>26.5</b>	0.0
公害等診療収益	11,244	<b>11,308</b>	0.2	<b>0.2</b>	0.6	23,820	<b>24,634</b>	0.3	<b>0.4</b>	3.4	24,634	<b>24,634</b>	0.4	<b>0.4</b>	0.0
その他の診療収益	12,581	<b>12,547</b>	0.3	<b>0.3</b>	-0.3	8,779	<b>8,521</b>	0.1	<b>0.1</b>	-2.9	8,521	<b>8,521</b>	0.1	<b>0.1</b>	0.0
4. その他の医療収益	191,831	<b>189,832</b>	4.1	<b>4.0</b>	-1.0	344,652	<b>350,207</b>	5.0	<b>5.0</b>	1.6	350,207	<b>350,207</b>	5.0	<b>5.0</b>	0.0
II 介護収益	29,078	<b>29,489</b>	0.6	<b>0.6</b>	1.4	16,328	<b>16,066</b>	0.2	<b>0.2</b>	-1.6	16,066	<b>16,066</b>	0.2	<b>0.2</b>	0.0
1. 施設サービス収益	17,501	<b>17,382</b>	0.4	<b>0.4</b>	-0.7	10,627	<b>10,775</b>	0.2	<b>0.2</b>	1.4	10,775	<b>10,775</b>	0.2	<b>0.2</b>	0.0
2. 居宅サービス収益	10,057	<b>10,545</b>	0.2	<b>0.2</b>	4.9	3,031	<b>2,612</b>	0.0	<b>0.0</b>	-13.8	2,612	<b>2,612</b>	0.0	<b>0.0</b>	0.0
(再掲)短期入所療養介護分	1,672	<b>1,455</b>	0.0	<b>0.0</b>	-13.0	0	<b>0</b>	0.0	<b>0.0</b>	—	0	<b>0</b>	0.0	<b>0.0</b>	—
3. その他の介護収益	1,520	<b>1,562</b>	0.0	<b>0.0</b>	2.8	2,670	<b>2,679</b>	0.0	<b>0.0</b>	0.3	2,679	<b>2,679</b>	0.0	<b>0.0</b>	0.0
III 医療・介護費用	5,030,825	<b>5,249,791</b>	108.5	<b>111.4</b>	4.4	7,490,124	<b>7,701,637</b>	108.6	<b>109.9</b>	2.8	7,701,637	<b>7,924,475</b>	109.9	<b>113.3</b>	2.9
1. 給与費	2,695,957	<b>2,826,240</b>	58.2	<b>60.0</b>	4.8	3,863,377	<b>3,991,267</b>	56.0	<b>57.0</b>	3.3	3,991,267	<b>4,204,185</b>	57.0	<b>60.1</b>	5.3
2. 医薬品費	646,082	<b>651,179</b>	13.9	<b>13.8</b>	0.8	943,107	<b>941,351</b>	13.7	<b>13.4</b>	-0.2	941,351	<b>941,351</b>	13.4	<b>13.5</b>	0.0
3. 給食用材料費	25,658	<b>25,728</b>	0.6	<b>0.5</b>	0.3	18,093	<b>17,440</b>	0.3	<b>0.2</b>	-3.6	17,440	<b>17,440</b>	0.2	<b>0.2</b>	0.0
4. 診療材料費・医療消耗器具備品費	453,401	<b>466,782</b>	9.8	<b>9.9</b>	3.0	741,674	<b>765,935</b>	10.8	<b>10.9</b>	3.3	765,935	<b>765,935</b>	10.9	<b>10.9</b>	0.0
5. 委託費	401,844	<b>409,841</b>	8.7	<b>8.7</b>	2.0	685,064	<b>704,494</b>	9.9	<b>10.1</b>	2.8	704,494	<b>704,211</b>	10.1	<b>10.1</b>	0.0
6. 減価償却費	323,370	<b>386,889</b>	7.0	<b>8.2</b>	19.6	532,937	<b>566,140</b>	7.7	<b>8.1</b>	6.2	566,140	<b>616,651</b>	8.1	<b>8.8</b>	8.9
(再掲)建物減価償却費	157,359	<b>172,850</b>	3.4	<b>3.7</b>	9.8	249,103	<b>223,105</b>	3.6	<b>3.2</b>	-10.4	223,105	<b>266,878</b>	3.2	<b>3.8</b>	19.6
(再掲)医療機器減価償却費	138,627	<b>168,932</b>	3.0	<b>3.6</b>	21.9	211,624	<b>207,868</b>	3.1	<b>3.0</b>	-1.8	207,868	<b>258,959</b>	3.0	<b>3.7</b>	24.6
7. 設備関係費	165,746	<b>166,504</b>	3.6	<b>3.5</b>	0.5	235,539	<b>309,371</b>	3.4	<b>4.4</b>	31.3	309,371	<b>264,658</b>	4.4	<b>3.8</b>	-14.5
(再掲)設備機器賃借料	63,072	<b>49,459</b>	1.4	<b>1.0</b>	-21.6	107,641	<b>106,744</b>	1.6	<b>1.5</b>	-0.8	106,744	<b>63,265</b>	1.5	<b>0.9</b>	-40.7
(再掲)医療機器賃借料	36,509	<b>30,505</b>	0.8	<b>0.6</b>	-16.4	69,216	<b>73,748</b>	1.0	<b>1.1</b>	6.5	73,748	<b>32,554</b>	1.1	<b>0.5</b>	-55.9
8. 経費	274,950	<b>269,825</b>	5.9	<b>5.7</b>	-1.9	428,080	<b>359,484</b>	6.2	<b>5.1</b>	-16.0	359,484	<b>362,954</b>	5.1	<b>5.2</b>	1.0
9. その他の医療費用	43,818	<b>46,803</b>	0.9	<b>1.0</b>	6.8	42,254	<b>46,154</b>	0.6	<b>0.7</b>	9.2	46,154	<b>47,089</b>	0.7	<b>0.7</b>	2.0
IV 損益差額(I+II-III)	-395,930	<b>-536,465</b>	-8.5	<b>-11.4</b>	—	-593,424	<b>-694,867</b>	-8.6	<b>-9.9</b>	—	-694,867	<b>-928,796</b>	-9.9	<b>-13.3</b>	—
V その他の医療・介護関連収益	731,510	<b>848,751</b>	15.8	<b>18.0</b>	16.0	994,566	<b>1,133,934</b>	14.4	<b>16.2</b>	14.0	1,133,934	<b>1,386,175</b>	16.2	<b>19.8</b>	22.2
VI その他の医療・介護関連費用	257,640	<b>872,894</b>	5.6	<b>18.5</b>	238.8	387,201	<b>785,507</b>	5.6	<b>11.2</b>	102.9	785,507	<b>1,328,026</b>	11.2	<b>19.0</b>	69.1
VII 総損益差額(IV+V-VI)	77,940	<b>-560,608</b>	1.7	<b>-11.9</b>	—	13,941	<b>-346,440</b>	0.2	<b>-4.9</b>	—	-346,440	<b>-870,647</b>	-4.9	<b>-12.4</b>	—
VIII 税金	429	<b>503</b>	0.0	<b>0.0</b>	17.2	0	<b>0</b>	0.0	<b>0.0</b>	—	0	<b>0</b>	0.0	<b>0.0</b>	—
IX 税引後の総損益差額(VII-VIII)	77,510	<b>-561,111</b>	1.7	<b>-11.9</b>	—	13,941	<b>-346,440</b>	0.2	<b>-4.9</b>	—	-346,440	<b>-870,647</b>	-4.9	<b>-12.4</b>	—
施設数		179	—	—	—		28	—	—	—		28	—	—	—
平均病床数		245	—	—	—		342	—	—	—		342	—	—	—

一般病院（集計2）

（1施設当たり損益）

	全体 (公立病院はH25旧基準、H26新基準)					全体 (公立病院(旧基準提出病院のみ)はH25旧基準、H26旧基準)					全体 (公立除く)				
	金額		構成比率		金額の 伸び率	金額		構成比率		金額の 伸び率	金額		構成比率		金額の 伸び率
	前々年(度)	前年(度)	前々年(度)	前年(度)		前々年(度)	前年(度)	前々年(度)	前年(度)		前々年(度)	前年(度)	前々年(度)	前年(度)	
千円	千円	%	%	%	千円	千円	%	%	%	千円	千円	%	%	%	
I 医療収益	2,991,208	<b>3,038,280</b>	97.4	<b>97.4</b>	1.6	2,814,967	<b>2,858,351</b>	97.0	<b>97.0</b>	1.5	2,700,448	<b>2,741,947</b>	96.8	<b>96.8</b>	1.5
1. 入院診療収益	2,073,583	<b>2,104,423</b>	67.5	<b>67.5</b>	1.5	1,968,824	<b>1,996,342</b>	67.9	<b>67.8</b>	1.4	1,893,686	<b>1,920,240</b>	67.9	<b>67.8</b>	1.4
保険診療収益	2,026,222	<b>2,056,102</b>	66.0	<b>65.9</b>	1.5	1,921,816	<b>1,948,600</b>	66.2	<b>66.2</b>	1.4	1,847,837	<b>1,873,663</b>	66.3	<b>66.2</b>	1.4
公害等診療収益	19,841	<b>20,991</b>	0.6	<b>0.7</b>	5.8	19,258	<b>20,284</b>	0.7	<b>0.7</b>	5.3	18,326	<b>19,292</b>	0.7	<b>0.7</b>	5.3
その他の診療収益	27,519	<b>27,330</b>	0.9	<b>0.9</b>	-0.7	27,750	<b>27,458</b>	1.0	<b>0.9</b>	-1.1	27,523	<b>27,285</b>	1.0	<b>1.0</b>	-0.9
2. 特別の療養環境収益	33,250	<b>33,340</b>	1.1	<b>1.1</b>	0.3	32,931	<b>33,369</b>	1.1	<b>1.1</b>	1.3	32,605	<b>32,691</b>	1.2	<b>1.2</b>	0.3
3. 外来診療収益	783,483	<b>798,596</b>	25.5	<b>25.6</b>	1.9	721,570	<b>735,314</b>	24.9	<b>25.0</b>	1.9	689,642	<b>702,926</b>	24.7	<b>24.8</b>	1.9
保険診療収益	760,794	<b>775,131</b>	24.8	<b>24.9</b>	1.9	698,808	<b>711,653</b>	24.1	<b>24.2</b>	1.8	667,157	<b>679,531</b>	23.9	<b>24.0</b>	1.9
公害等診療収益	8,249	<b>8,133</b>	0.3	<b>0.3</b>	-1.4	8,152	<b>8,029</b>	0.3	<b>0.3</b>	-1.5	7,710	<b>7,561</b>	0.3	<b>0.3</b>	-1.9
その他の診療収益	14,440	<b>15,332</b>	0.5	<b>0.5</b>	6.2	14,610	<b>15,633</b>	0.5	<b>0.5</b>	7.0	14,774	<b>15,833</b>	0.5	<b>0.6</b>	7.2
4. その他の医療収益	100,891	<b>101,921</b>	3.3	<b>3.3</b>	1.0	91,642	<b>93,326</b>	3.2	<b>3.2</b>	1.8	84,515	<b>86,090</b>	3.0	<b>3.0</b>	1.9
II 介護収益	79,328	<b>80,191</b>	2.6	<b>2.6</b>	1.1	86,403	<b>87,315</b>	3.0	<b>3.0</b>	1.1	88,377	<b>89,322</b>	3.2	<b>3.2</b>	1.1
1. 施設サービス収益	59,032	<b>58,898</b>	1.9	<b>1.9</b>	-0.2	64,980	<b>64,851</b>	2.2	<b>2.2</b>	-0.2	66,511	<b>66,374</b>	2.4	<b>2.3</b>	-0.2
2. 居宅サービス収益	16,958	<b>17,783</b>	0.6	<b>0.6</b>	4.9	17,785	<b>18,635</b>	0.6	<b>0.6</b>	4.8	18,200	<b>19,086</b>	0.7	<b>0.7</b>	4.9
(再掲)短期入所療養介護分	745	<b>892</b>	0.0	<b>0.0</b>	19.7	562	<b>769</b>	0.0	<b>0.0</b>	36.8	578	<b>790</b>	0.0	<b>0.0</b>	36.7
3. その他の介護収益	3,338	<b>3,510</b>	0.1	<b>0.1</b>	5.2	3,639	<b>3,829</b>	0.1	<b>0.1</b>	5.2	3,666	<b>3,861</b>	0.1	<b>0.1</b>	5.3
III 医療・介護費用	3,102,410	<b>3,191,509</b>	101.0	<b>102.3</b>	2.9	2,884,866	<b>2,954,572</b>	99.4	<b>100.3</b>	2.4	2,755,140	<b>2,820,852</b>	98.8	<b>99.6</b>	2.4
1. 給与費	1,698,675	<b>1,750,855</b>	55.3	<b>56.1</b>	3.1	1,583,312	<b>1,623,886</b>	54.6	<b>55.1</b>	2.6	1,519,084	<b>1,557,199</b>	54.5	<b>55.0</b>	2.5
2. 医薬品費	383,080	<b>384,902</b>	12.5	<b>12.3</b>	0.5	352,359	<b>353,509</b>	12.1	<b>12.0</b>	0.3	335,719	<b>336,950</b>	12.0	<b>11.9</b>	0.4
3. 給食用材料費	25,563	<b>25,840</b>	0.8	<b>0.8</b>	1.1	25,342	<b>25,630</b>	0.9	<b>0.9</b>	1.1	25,546	<b>25,860</b>	0.9	<b>0.9</b>	1.2
4. 診療材料費・医療消耗器具備品費	267,158	<b>275,232</b>	8.7	<b>8.8</b>	3.0	247,539	<b>255,127</b>	8.5	<b>8.7</b>	3.1	233,619	<b>240,738</b>	8.4	<b>8.5</b>	3.0
5. 委託費	196,461	<b>202,358</b>	6.4	<b>6.5</b>	3.0	173,875	<b>179,775</b>	6.0	<b>6.1</b>	3.4	159,475	<b>164,995</b>	5.7	<b>5.8</b>	3.5
6. 減価償却費	172,383	<b>183,091</b>	5.6	<b>5.9</b>	6.2	155,816	<b>157,890</b>	5.4	<b>5.4</b>	1.3	145,193	<b>146,390</b>	5.2	<b>5.2</b>	0.8
(再掲)建物減価償却費	61,150	<b>64,375</b>	2.0	<b>2.1</b>	5.3	49,449	<b>49,725</b>	1.7	<b>1.7</b>	0.6	43,825	<b>44,841</b>	1.6	<b>1.6</b>	2.3
(再掲)医療機器減価償却費	61,131	<b>65,644</b>	2.0	<b>2.1</b>	7.4	51,681	<b>51,450</b>	1.8	<b>1.7</b>	-0.4	47,176	<b>47,044</b>	1.7	<b>1.7</b>	-0.3
7. 設備関係費	119,411	<b>121,793</b>	3.9	<b>3.9</b>	2.0	114,478	<b>119,101</b>	3.9	<b>4.0</b>	4.0	111,068	<b>113,741</b>	4.0	<b>4.0</b>	2.4
(再掲)設備機器賃借料	38,055	<b>36,492</b>	1.2	<b>1.2</b>	-4.1	35,580	<b>36,146</b>	1.2	<b>1.2</b>	1.6	33,550	<b>34,157</b>	1.2	<b>1.2</b>	1.8
(再掲)医療機器賃借料	23,831	<b>23,256</b>	0.8	<b>0.7</b>	-2.4	22,854	<b>23,370</b>	0.8	<b>0.8</b>	2.3	21,548	<b>21,951</b>	0.8	<b>0.8</b>	1.9
8. 経費	208,375	<b>214,029</b>	6.8	<b>6.9</b>	2.7	202,734	<b>208,241</b>	7.0	<b>7.1</b>	2.7	196,387	<b>203,981</b>	7.0	<b>7.2</b>	3.9
9. その他の医療費用	31,303	<b>33,409</b>	1.0	<b>1.1</b>	6.7	29,411	<b>31,412</b>	1.0	<b>1.1</b>	6.8	29,049	<b>30,997</b>	1.0	<b>1.1</b>	6.7
IV 損益差額(I+II-III)	-31,875	<b>-73,038</b>	-1.0	<b>-2.3</b>	-	16,504	<b>-8,906</b>	0.6	<b>-0.3</b>	-	33,685	<b>10,417</b>	1.2	<b>0.4</b>	-
V その他の医療・介護関連収益	180,464	<b>199,827</b>	5.9	<b>6.4</b>	10.7	106,254	<b>111,762</b>	3.7	<b>3.8</b>	5.2	81,231	<b>82,969</b>	2.9	<b>2.9</b>	2.1
VI その他の医療・介護関連費用	103,985	<b>189,665</b>	3.4	<b>6.1</b>	82.4	84,832	<b>86,324</b>	2.9	<b>2.9</b>	1.8	76,315	<b>66,629</b>	2.7	<b>2.4</b>	-12.7
VII 総損益差額(IV+V-VI)	44,604	<b>-62,875</b>	1.5	<b>-2.0</b>	-	37,926	<b>16,532</b>	1.3	<b>0.6</b>	-	38,601	<b>26,757</b>	1.4	<b>0.9</b>	-
VIII 税金	-	-	-	-	-	-	-	-	-	-	-	-	-	-	-
IX 税引後の総損益差額(VII-VIII)	-	-	-	-	-	-	-	-	-	-	-	-	-	-	-
施設数		1,173	-	-	-		1,022	-	-	-		994	-	-	-
平均病床数		186	-	-	-		180	-	-	-		175	-	-	-

## 精神科病院（集計2）

（1施設当たり損益）

	法人・その他					個人					全体				
	法人・その他全体														
	金額		構成比率		金額の 伸び率	金額		構成比率		金額の 伸び率	金額		構成比率		金額の 伸び率
	前々年(度)	前年(度)	前々年(度)	前年(度)		前々年(度)	前年(度)	前々年(度)	前年(度)		前々年(度)	前年(度)	前々年(度)	前年(度)	
千円	千円	%	%	%	千円	千円	%	%	%	千円	千円	%	%	%	
I 医療収益	1,530,346	<b>1,550,197</b>	99.2	<b>99.2</b>	1.3	*	*	*	*	—	1,537,906	<b>1,558,400</b>	99.2	<b>99.3</b>	1.3
1. 入院診療収益	1,276,095	<b>1,293,377</b>	82.7	<b>82.8</b>	1.4	*	*	*	*	—	1,282,289	<b>1,299,937</b>	82.7	<b>82.8</b>	1.4
保険診療収益	1,266,867	<b>1,284,178</b>	82.1	<b>82.2</b>	1.4	*	*	*	*	—	1,273,157	<b>1,290,832</b>	82.2	<b>82.2</b>	1.4
公害等診療収益	421	<b>384</b>	0.0	<b>0.0</b>	-8.8	*	*	*	*	—	417	<b>380</b>	0.0	<b>0.0</b>	-8.9
その他の診療収益	8,807	<b>8,815</b>	0.6	<b>0.6</b>	0.1	*	*	*	*	—	8,715	<b>8,724</b>	0.6	<b>0.6</b>	0.1
2. 特別の療養環境収益	7,889	<b>8,469</b>	0.5	<b>0.5</b>	7.4	*	*	*	*	—	7,807	<b>8,381</b>	0.5	<b>0.5</b>	7.4
3. 外来診療収益	218,806	<b>220,406</b>	14.2	<b>14.1</b>	0.7	*	*	*	*	—	219,740	<b>221,624</b>	14.2	<b>14.1</b>	0.9
保険診療収益	217,093	<b>218,670</b>	14.1	<b>14.0</b>	0.7	*	*	*	*	—	218,037	<b>219,898</b>	14.1	<b>14.0</b>	0.9
公害等診療収益	77	<b>52</b>	0.0	<b>0.0</b>	-32.5	*	*	*	*	—	76	<b>52</b>	0.0	<b>0.0</b>	-31.6
その他の診療収益	1,636	<b>1,684</b>	0.1	<b>0.1</b>	2.9	*	*	*	*	—	1,627	<b>1,675</b>	0.1	<b>0.1</b>	3.0
4. その他の医療収益	27,556	<b>27,945</b>	1.8	<b>1.8</b>	1.4	*	*	*	*	—	28,070	<b>28,458</b>	1.8	<b>1.8</b>	1.4
II 介護収益	11,997	<b>11,737</b>	0.8	<b>0.8</b>	-2.2	*	*	*	*	—	11,872	<b>11,615</b>	0.8	<b>0.7</b>	-2.2
1. 施設サービス収益	10,834	<b>10,648</b>	0.7	<b>0.7</b>	-1.7	*	*	*	*	—	10,721	<b>10,537</b>	0.7	<b>0.7</b>	-1.7
2. 居宅サービス収益	961	<b>925</b>	0.1	<b>0.1</b>	-3.7	*	*	*	*	—	951	<b>915</b>	0.1	<b>0.1</b>	-3.8
(再掲)短期入所療養介護分	0	<b>0</b>	0.0	<b>0.0</b>	—	*	*	*	*	—	0	<b>0</b>	0.0	<b>0.0</b>	—
3. その他の介護収益	202	<b>164</b>	0.0	<b>0.0</b>	-18.8	*	*	*	*	—	199	<b>162</b>	0.0	<b>0.0</b>	-18.6
III 医療・介護費用	1,536,472	<b>1,552,264</b>	99.6	<b>99.4</b>	1.0	*	*	*	*	—	1,542,644	<b>1,558,571</b>	99.5	<b>99.3</b>	1.0
1. 給与費	1,011,686	<b>1,024,174</b>	65.6	<b>65.6</b>	1.2	*	*	*	*	—	1,014,955	<b>1,027,537</b>	65.5	<b>65.4</b>	1.2
2. 医薬品費	119,242	<b>114,691</b>	7.7	<b>7.3</b>	-3.8	*	*	*	*	—	120,336	<b>115,894</b>	7.8	<b>7.4</b>	-3.7
3. 給食用材料費	44,241	<b>44,600</b>	2.9	<b>2.9</b>	0.8	*	*	*	*	—	44,691	<b>45,056</b>	2.9	<b>2.9</b>	0.8
4. 診療材料費・医療消耗器具備品費	17,615	<b>17,720</b>	1.1	<b>1.1</b>	0.6	*	*	*	*	—	17,517	<b>17,634</b>	1.1	<b>1.1</b>	0.7
5. 委託費	74,906	<b>77,207</b>	4.9	<b>4.9</b>	3.1	*	*	*	*	—	74,485	<b>76,768</b>	4.8	<b>4.9</b>	3.1
6. 減価償却費	75,050	<b>76,973</b>	4.9	<b>4.9</b>	2.6	*	*	*	*	—	74,539	<b>76,448</b>	4.8	<b>4.9</b>	2.6
(再掲)建物減価償却費	37,559	<b>38,864</b>	2.4	<b>2.5</b>	3.5	*	*	*	*	—	37,296	<b>38,583</b>	2.4	<b>2.5</b>	3.5
(再掲)医療機器減価償却費	4,579	<b>5,817</b>	0.3	<b>0.4</b>	27.0	*	*	*	*	—	4,534	<b>5,759</b>	0.3	<b>0.4</b>	27.0
7. 設備関係費	48,974	<b>51,801</b>	3.2	<b>3.3</b>	5.8	*	*	*	*	—	50,478	<b>53,112</b>	3.3	<b>3.4</b>	5.2
(再掲)設備機器賃借料	8,477	<b>8,743</b>	0.5	<b>0.6</b>	3.1	*	*	*	*	—	9,995	<b>10,055</b>	0.6	<b>0.6</b>	0.6
(再掲)医療機器賃借料	2,591	<b>2,477</b>	0.2	<b>0.2</b>	-4.4	*	*	*	*	—	2,679	<b>2,565</b>	0.2	<b>0.2</b>	-4.3
8. 経費	133,485	<b>133,161</b>	8.7	<b>8.5</b>	-0.2	*	*	*	*	—	134,456	<b>134,277</b>	8.7	<b>8.6</b>	-0.1
9. その他の医療費用	11,273	<b>11,938</b>	0.7	<b>0.8</b>	5.9	*	*	*	*	—	11,187	<b>11,845</b>	0.7	<b>0.8</b>	5.9
IV 損益差額(I+II-III)	5,871	<b>9,671</b>	0.4	<b>0.6</b>	—	*	*	*	*	—	7,134	<b>11,444</b>	0.5	<b>0.7</b>	—
V その他の医療・介護関連収益	94,990	<b>90,068</b>	6.2	<b>5.8</b>	-5.2	*	*	*	*	—	94,146	<b>89,284</b>	6.1	<b>5.7</b>	-5.2
VI その他の医療・介護関連費用	49,104	<b>57,836</b>	3.2	<b>3.7</b>	17.8	*	*	*	*	—	48,810	<b>57,443</b>	3.1	<b>3.7</b>	17.7
VII 総損益差額(IV+V-VI)	51,756	<b>41,902</b>	3.4	<b>2.7</b>	—	*	*	*	*	—	52,470	<b>43,285</b>	3.4	<b>2.8</b>	—
VIII 税金	13,339	<b>12,677</b>	0.9	<b>0.8</b>	-5.0	*	*	*	*	—	—	<b>—</b>	—	<b>—</b>	—
IX 税引後の総損益差額(VII-VIII)	38,418	<b>29,225</b>	2.5	<b>1.9</b>	—	*	*	*	*	—	—	<b>—</b>	—	<b>—</b>	—
施設数		190	—	—	—	*	*	*	*	—		192	—	—	—
平均病床数		258	—	—	—	*	*	*	*	—		260	—	—	—

(注) 個人立の病院の総損益差額からは、開設者の報酬となる部分以外に、建物、設備について現存物の価値以上の改善を行うための内部資金に充てられることが考えられる。



## 精神科病院（集計2）

（1施設当たり損益）

	（参考）国公立を除く				
	金額		構成比率		金額の 伸び率
	前々年(度)	前年(度)	前々年(度)	前年(度)	
	千円	千円	%	%	%
I 医業収益	1,516,296	<b>1,537,027</b>	99.2	<b>99.2</b>	1.4
1. 入院診療収益	1,268,204	<b>1,286,379</b>	82.9	<b>83.0</b>	1.4
保険診療収益	1,258,480	<b>1,276,709</b>	82.3	<b>82.4</b>	1.4
公害等診療収益	438	<b>400</b>	0.0	<b>0.0</b>	-8.7
その他の診療収益	9,286	<b>9,270</b>	0.6	<b>0.6</b>	-0.2
2. 特別の療養環境収益	8,308	<b>8,892</b>	0.5	<b>0.6</b>	7.0
3. 外来診療収益	211,456	<b>213,299</b>	13.8	<b>13.8</b>	0.9
保険診療収益	209,668	<b>211,496</b>	13.7	<b>13.7</b>	0.9
公害等診療収益	67	<b>35</b>	0.0	<b>0.0</b>	-47.8
その他の診療収益	1,722	<b>1,768</b>	0.1	<b>0.1</b>	2.7
4. その他の医業収益	28,328	<b>28,457</b>	1.9	<b>1.8</b>	0.5
II 介護収益	12,663	<b>12,389</b>	0.8	<b>0.8</b>	-2.2
1. 施設サービス収益	11,436	<b>11,239</b>	0.7	<b>0.7</b>	-1.7
2. 居宅サービス収益	1,015	<b>976</b>	0.1	<b>0.1</b>	-3.8
(再掲)短期入所療養介護分	0	<b>0</b>	0.0	<b>0.0</b>	—
3. その他の介護収益	213	<b>173</b>	0.0	<b>0.0</b>	-18.8
III 医業・介護費用	1,489,919	<b>1,501,746</b>	97.4	<b>96.9</b>	0.8
1. 給与費	977,740	<b>988,164</b>	63.9	<b>63.8</b>	1.1
2. 医薬品費	117,479	<b>112,884</b>	7.7	<b>7.3</b>	-3.9
3. 給食用材料費	44,758	<b>45,345</b>	2.9	<b>2.9</b>	1.3
4. 診療材料費・医療消耗器具備品費	16,278	<b>16,475</b>	1.1	<b>1.1</b>	1.2
5. 委託費	68,756	<b>70,551</b>	4.5	<b>4.6</b>	2.6
6. 減価償却費	70,749	<b>71,659</b>	4.6	<b>4.6</b>	1.3
(再掲)建物減価償却費	33,508	<b>34,154</b>	2.2	<b>2.2</b>	1.9
(再掲)医療機器減価償却費	3,382	<b>4,431</b>	0.2	<b>0.3</b>	31.0
7. 設備関係費	52,400	<b>54,853</b>	3.4	<b>3.5</b>	4.7
(再掲)設備機器賃借料	10,506	<b>10,574</b>	0.7	<b>0.7</b>	0.6
(再掲)医療機器賃借料	2,845	<b>2,725</b>	0.2	<b>0.2</b>	-4.2
8. 経費	130,550	<b>130,029</b>	8.5	<b>8.4</b>	-0.4
9. その他の医業費用	11,210	<b>11,788</b>	0.7	<b>0.8</b>	5.2
IV 損益差額(I + II - III)	39,041	<b>47,670</b>	2.6	<b>3.1</b>	—
V その他の医業・介護関連収益	51,874	<b>49,602</b>	3.4	<b>3.2</b>	-4.4
VI その他の医業・介護関連費用	36,454	<b>39,856</b>	2.4	<b>2.6</b>	9.3
VII 総損益差額(IV + V - VI)	54,461	<b>57,416</b>	3.6	<b>3.7</b>	—
VIII 税金	—	—	—	—	—
IX 税引後の総損益差額(VII - VIII)	—	—	—	—	—
施設数		180	—	—	—
平均病床数		257	—	—	—

精神科病院の公立病院のみの新旧会計基準（集計2）

（1施設当たり損益）

	公立病院 (H25旧基準、H26新基準)					公立病院(旧基準提出病院のみ) (H25旧基準、H26旧基準)					公立病院(旧基準提出病院のみ) (H26の新旧比較)				
	金額		構成比率		金額の 伸び率	金額		構成比率		金額の 伸び率	金額		構成比率		金額の 伸び率
	H25旧基準	H26新基準	H25旧基準	H26新基準		H25旧基準	H26旧基準	H25旧基準	H26旧基準		H26旧基準	H26新基準	H26旧基準	H26新基準	
千円	千円	%	%	%	千円	千円	%	%	%	千円	千円	%	%	%	
I 医業収益	1,758,998	<b>1,770,208</b>	100.0	<b>100.0</b>	0.6	*	*	*	*	—	*	*	*	*	—
1. 入院診療収益	1,379,786	<b>1,384,799</b>	78.4	<b>78.2</b>	0.4	*	*	*	*	—	*	*	*	*	—
保険診療収益	1,379,512	<b>1,384,131</b>	78.4	<b>78.2</b>	0.3	*	*	*	*	—	*	*	*	*	—
公害等診療収益	103	<b>91</b>	0.0	<b>0.0</b>	-11.7	*	*	*	*	—	*	*	*	*	—
その他の診療収益	170	<b>577</b>	0.0	<b>0.0</b>	239.4	*	*	*	*	—	*	*	*	*	—
2. 特別の療養環境収益	269	<b>151</b>	0.0	<b>0.0</b>	-43.9	*	*	*	*	—	*	*	*	*	—
3. 外来診療収益	352,631	<b>355,664</b>	20.0	<b>20.1</b>	0.9	*	*	*	*	—	*	*	*	*	—
保険診療収益	352,183	<b>355,043</b>	20.0	<b>20.1</b>	0.8	*	*	*	*	—	*	*	*	*	—
公害等診療収益	234	<b>320</b>	0.0	<b>0.0</b>	36.8	*	*	*	*	—	*	*	*	*	—
その他の診療収益	213	<b>301</b>	0.0	<b>0.0</b>	41.3	*	*	*	*	—	*	*	*	*	—
4. その他の医業収益	26,312	<b>29,594</b>	1.5	<b>1.7</b>	12.5	*	*	*	*	—	*	*	*	*	—
II 介護収益	0	<b>0</b>	0.0	<b>0.0</b>	—	*	*	*	*	—	*	*	*	*	—
1. 施設サービス収益	0	<b>0</b>	0.0	<b>0.0</b>	—	*	*	*	*	—	*	*	*	*	—
2. 居宅サービス収益	0	<b>0</b>	0.0	<b>0.0</b>	—	*	*	*	*	—	*	*	*	*	—
(再掲)短期入所療養介護分	0	<b>0</b>	0.0	<b>0.0</b>	—	*	*	*	*	—	*	*	*	*	—
3. その他の介護収益	0	<b>0</b>	0.0	<b>0.0</b>	—	*	*	*	*	—	*	*	*	*	—
III 医業・介護費用	2,312,074	<b>2,388,737</b>	131.4	<b>134.9</b>	3.3	*	*	*	*	—	*	*	*	*	—
1. 給与費	1,540,640	<b>1,582,645</b>	87.6	<b>89.4</b>	2.7	*	*	*	*	—	*	*	*	*	—
2. 医薬品費	167,376	<b>164,530</b>	9.5	<b>9.3</b>	-1.7	*	*	*	*	—	*	*	*	*	—
3. 給食用材料費	41,416	<b>38,103</b>	2.4	<b>2.2</b>	-8.0	*	*	*	*	—	*	*	*	*	—
4. 診療材料費・医療消耗器具備品費	37,349	<b>35,499</b>	2.1	<b>2.0</b>	-5.0	*	*	*	*	—	*	*	*	*	—
5. 委託費	166,637	<b>177,040</b>	9.5	<b>10.0</b>	6.2	*	*	*	*	—	*	*	*	*	—
6. 減価償却費	135,575	<b>155,906</b>	7.7	<b>8.8</b>	15.0	*	*	*	*	—	*	*	*	*	—
(再掲)建物減価償却費	100,782	<b>112,680</b>	5.7	<b>6.4</b>	11.8	*	*	*	*	—	*	*	*	*	—
(再掲)医療機器減価償却費	22,566	<b>26,821</b>	1.3	<b>1.5</b>	18.9	*	*	*	*	—	*	*	*	*	—
7. 設備関係費	20,565	<b>25,729</b>	1.2	<b>1.5</b>	25.1	*	*	*	*	—	*	*	*	*	—
(再掲)設備機器賃借料	2,505	<b>2,425</b>	0.1	<b>0.1</b>	-3.2	*	*	*	*	—	*	*	*	*	—
(再掲)医療機器賃借料	191	<b>174</b>	0.0	<b>0.0</b>	-8.9	*	*	*	*	—	*	*	*	*	—
8. 経費	191,299	<b>195,942</b>	10.9	<b>11.1</b>	2.4	*	*	*	*	—	*	*	*	*	—
9. その他の医業費用	11,217	<b>13,343</b>	0.6	<b>0.8</b>	19.0	*	*	*	*	—	*	*	*	*	—
IV 損益差額(I+II-III)	-553,076	<b>-618,529</b>	-31.4	<b>-34.9</b>	—	*	*	*	*	—	*	*	*	*	—
V その他の医業・介護関連収益	793,645	<b>745,860</b>	45.1	<b>42.1</b>	-6.0	*	*	*	*	—	*	*	*	*	—
VI その他の医業・介護関連費用	251,635	<b>347,437</b>	14.3	<b>19.6</b>	38.1	*	*	*	*	—	*	*	*	*	—
VII 総損益差額(IV+V-VI)	-11,065	<b>-220,106</b>	-0.6	<b>-12.4</b>	—	*	*	*	*	—	*	*	*	*	—
VIII 税金	0	<b>0</b>	0.0	<b>0.0</b>	—	*	*	*	*	—	*	*	*	*	—
IX 税引後の総損益差額(VII-VIII)	-11,065	<b>-220,106</b>	-0.6	<b>-12.4</b>	—	*	*	*	*	—	*	*	*	*	—
施設数		11	—	—	—		*	*	*	—		*	*	*	—
平均病床数		281	—	—	—		*	*	*	—		*	*	*	—

## 精神科病院（集計2）

（1施設当たり損益）

	全体 (公立病院はH25旧基準、H26新基準)					全体 (公立病院(旧基準提出病院のみ)はH25旧基準、H26旧基準)					全体 (公立除く)				
	金額		構成比率		金額の 伸び率	金額		構成比率		金額の 伸び率	金額		構成比率		金額の 伸び率
	前々年(度)	前年(度)	前々年(度)	前年(度)		前々年(度)	前年(度)	前々年(度)	前年(度)		前々年(度)	前年(度)	前々年(度)	前年(度)	
千円	千円	%	%	%	千円	千円	%	%	%	千円	千円	%	%	%	
I 医業収益	1,537,906	<b>1,558,400</b>	99.2	<b>99.3</b>	1.3	1,527,997	<b>1,548,828</b>	99.2	<b>99.2</b>	1.4	1,524,470	<b>1,545,528</b>	99.2	<b>99.2</b>	1.4
1. 入院診療収益	1,282,289	<b>1,299,937</b>	82.7	<b>82.8</b>	1.4	1,279,162	<b>1,297,373</b>	83.0	<b>83.1</b>	1.4	1,276,364	<b>1,294,779</b>	83.0	<b>83.1</b>	1.4
保険診療収益	1,273,157	<b>1,290,832</b>	82.2	<b>82.2</b>	1.4	1,269,545	<b>1,287,808</b>	82.4	<b>82.5</b>	1.4	1,266,694	<b>1,285,162</b>	82.4	<b>82.5</b>	1.5
公害等診療収益	417	<b>380</b>	0.0	<b>0.0</b>	-8.9	433	<b>396</b>	0.0	<b>0.0</b>	-8.5	436	<b>398</b>	0.0	<b>0.0</b>	-8.7
その他の診療収益	8,715	<b>8,724</b>	0.6	<b>0.6</b>	0.1	9,184	<b>9,168</b>	0.6	<b>0.6</b>	-0.2	9,235	<b>9,219</b>	0.6	<b>0.6</b>	-0.2
2. 特別の療養環境収益	7,807	<b>8,381</b>	0.5	<b>0.5</b>	7.4	8,220	<b>8,833</b>	0.5	<b>0.6</b>	7.5	8,265	<b>8,881</b>	0.5	<b>0.6</b>	7.5
3. 外来診療収益	219,740	<b>221,624</b>	14.2	<b>14.1</b>	0.9	212,458	<b>214,266</b>	13.8	<b>13.7</b>	0.9	211,663	<b>213,478</b>	13.8	<b>13.7</b>	0.9
保険診療収益	218,037	<b>219,898</b>	14.1	<b>14.0</b>	0.9	210,688	<b>212,482</b>	13.7	<b>13.6</b>	0.9	209,884	<b>211,684</b>	13.7	<b>13.6</b>	0.9
公害等診療収益	76	<b>52</b>	0.0	<b>0.0</b>	-31.6	66	<b>35</b>	0.0	<b>0.0</b>	-47.0	66	<b>35</b>	0.0	<b>0.0</b>	-47.0
その他の診療収益	1,627	<b>1,675</b>	0.1	<b>0.1</b>	3.0	1,704	<b>1,749</b>	0.1	<b>0.1</b>	2.6	1,713	<b>1,758</b>	0.1	<b>0.1</b>	2.6
4. その他の医業収益	28,070	<b>28,458</b>	1.8	<b>1.8</b>	1.4	28,158	<b>28,357</b>	1.8	<b>1.8</b>	0.7	28,177	<b>28,389</b>	1.8	<b>1.8</b>	0.8
II 介護収益	11,872	<b>11,615</b>	0.8	<b>0.7</b>	-2.2	12,524	<b>12,253</b>	0.8	<b>0.8</b>	-2.2	12,593	<b>12,321</b>	0.8	<b>0.8</b>	-2.2
1. 施設サービス収益	10,721	<b>10,537</b>	0.7	<b>0.7</b>	-1.7	11,311	<b>11,116</b>	0.7	<b>0.7</b>	-1.7	11,373	<b>11,177</b>	0.7	<b>0.7</b>	-1.7
2. 居宅サービス収益	951	<b>915</b>	0.1	<b>0.1</b>	-3.8	1,003	<b>966</b>	0.1	<b>0.1</b>	-3.7	1,009	<b>971</b>	0.1	<b>0.1</b>	-3.8
(再掲)短期入所療養介護分	0	<b>0</b>	0.0	<b>0.0</b>	—	0	<b>0</b>	0.0	<b>0.0</b>	—	0	<b>0</b>	0.0	<b>0.0</b>	—
3. その他の介護収益	199	<b>162</b>	0.0	<b>0.0</b>	-18.6	210	<b>171</b>	0.0	<b>0.0</b>	-18.6	212	<b>172</b>	0.0	<b>0.0</b>	-18.9
III 医業・介護費用	1,542,644	<b>1,558,571</b>	99.5	<b>99.3</b>	1.0	1,505,085	<b>1,518,052</b>	97.7	<b>97.2</b>	0.9	1,495,883	<b>1,508,119</b>	97.3	<b>96.8</b>	0.8
1. 給与費	1,014,955	<b>1,027,537</b>	65.5	<b>65.4</b>	1.2	987,698	<b>999,243</b>	64.1	<b>64.0</b>	1.2	983,007	<b>993,801</b>	64.0	<b>63.8</b>	1.1
2. 医薬品費	120,336	<b>115,894</b>	7.8	<b>7.4</b>	-3.7	117,293	<b>112,719</b>	7.6	<b>7.2</b>	-3.9	117,477	<b>112,938</b>	7.6	<b>7.2</b>	-3.9
3. 給食用材料費	44,691	<b>45,056</b>	2.9	<b>2.9</b>	0.8	45,087	<b>45,672</b>	2.9	<b>2.9</b>	1.3	44,890	<b>45,479</b>	2.9	<b>2.9</b>	1.3
4. 診療材料費・医療消耗器具備品費	17,517	<b>17,634</b>	1.1	<b>1.1</b>	0.7	16,390	<b>16,634</b>	1.1	<b>1.1</b>	1.5	16,312	<b>16,548</b>	1.1	<b>1.1</b>	1.4
5. 委託費	74,485	<b>76,768</b>	4.8	<b>4.9</b>	3.1	70,239	<b>72,077</b>	4.6	<b>4.6</b>	2.6	68,884	<b>70,674</b>	4.5	<b>4.5</b>	2.6
6. 減価償却費	74,539	<b>76,448</b>	4.8	<b>4.9</b>	2.6	71,900	<b>72,547</b>	4.7	<b>4.6</b>	0.9	70,830	<b>71,619</b>	4.6	<b>4.6</b>	1.1
(再掲)建物減価償却費	37,296	<b>38,583</b>	2.4	<b>2.5</b>	3.5	34,420	<b>34,898</b>	2.2	<b>2.2</b>	1.4	33,438	<b>34,080</b>	2.2	<b>2.2</b>	1.9
(再掲)医療機器減価償却費	4,534	<b>5,759</b>	0.3	<b>0.4</b>	27.0	3,671	<b>4,731</b>	0.2	<b>0.3</b>	28.9	3,438	<b>4,479</b>	0.2	<b>0.3</b>	30.3
7. 設備関係費	50,478	<b>53,112</b>	3.3	<b>3.4</b>	5.2	52,009	<b>54,475</b>	3.4	<b>3.5</b>	4.7	52,296	<b>54,776</b>	3.4	<b>3.5</b>	4.7
(再掲)設備機器賃借料	9,995	<b>10,055</b>	0.6	<b>0.6</b>	0.6	10,393	<b>10,461</b>	0.7	<b>0.7</b>	0.7	10,450	<b>10,519</b>	0.7	<b>0.7</b>	0.7
(再掲)医療機器賃借料	2,679	<b>2,565</b>	0.2	<b>0.2</b>	-4.3	2,814	<b>2,695</b>	0.2	<b>0.2</b>	-4.2	2,830	<b>2,710</b>	0.2	<b>0.2</b>	-4.2
8. 経費	134,456	<b>134,277</b>	8.7	<b>8.6</b>	-0.1	133,346	<b>132,994</b>	8.7	<b>8.5</b>	-0.3	131,002	<b>130,529</b>	8.5	<b>8.4</b>	-0.4
9. その他の医業費用	11,187	<b>11,845</b>	0.7	<b>0.8</b>	5.9	11,124	<b>11,690</b>	0.7	<b>0.7</b>	5.1	11,185	<b>11,754</b>	0.7	<b>0.8</b>	5.1
IV 損益差額(I+II-III)	7,134	<b>11,444</b>	0.5	<b>0.7</b>	—	35,436	<b>43,029</b>	2.3	<b>2.8</b>	—	41,180	<b>49,729</b>	2.7	<b>3.2</b>	—
V その他の医業・介護関連収益	94,146	<b>89,284</b>	6.1	<b>5.7</b>	-5.2	56,492	<b>54,961</b>	3.7	<b>3.5</b>	-2.7	51,635	<b>49,382</b>	3.4	<b>3.2</b>	-4.4
VI その他の医業・介護関連費用	48,810	<b>57,443</b>	3.1	<b>3.7</b>	17.7	37,660	<b>46,571</b>	2.4	<b>3.0</b>	23.7	36,484	<b>39,819</b>	2.4	<b>2.6</b>	9.1
VII 総損益差額(IV+V-VI)	52,470	<b>43,285</b>	3.4	<b>2.8</b>	—	54,269	<b>51,419</b>	3.5	<b>3.3</b>	—	56,331	<b>59,292</b>	3.7	<b>3.8</b>	—
VIII 税金	—	—	—	—	—	—	—	—	—	—	—	—	—	—	—
IX 税引後の総損益差額(VII-VIII)	—	—	—	—	—	—	—	—	—	—	—	—	—	—	—
施設数	—	192	—	—	—	—	182	—	—	—	—	181	—	—	—
平均病床数	—	260	—	—	—	—	259	—	—	—	—	258	—	—	—

一般診療所（個人）（集計2）

（1施設当たり損益）

	入院診療収益あり					入院診療収益なし										全体				
	金額		構成比率		金額の伸び率	金額		構成比率		金額の伸び率	(参考) 有床					金額		構成比率		金額の伸び率
	前々年(度)	前年(度)	前々年(度)	前年(度)		前々年(度)	前年(度)	前々年(度)	前年(度)		前々年(度)	前年(度)	前々年(度)	前年(度)	前年(度)	前年(度)	前年(度)	前年(度)		
	千円	千円	%	%	%	千円	千円	%	%	%	千円	千円	%	%	%	千円	千円	%	%	%
I 医療収益	215,484	<b>213,345</b>	98.5	<b>98.4</b>	-1.0	86,134	<b>86,262</b>	99.9	<b>99.9</b>	0.1	103,368	<b>105,516</b>	100.0	<b>100.0</b>	2.1	90,908	<b>90,951</b>	99.7	<b>99.7</b>	0.0
1. 入院診療収益	60,321	<b>61,070</b>	27.6	<b>28.2</b>	1.2	19	<b>0</b>	0.0	<b>0.0</b>	-100.0	763	<b>0</b>	0.7	<b>0.0</b>	-100.0	2,244	<b>2,254</b>	2.5	<b>2.5</b>	0.4
保険診療収益	29,508	<b>29,485</b>	13.5	<b>13.6</b>	-0.1	19	<b>0</b>	0.0	<b>0.0</b>	-100.0	763	<b>0</b>	0.7	<b>0.0</b>	-100.0	1,107	<b>1,088</b>	1.2	<b>1.2</b>	-1.7
公害等診療収益	34	<b>94</b>	0.0	<b>0.0</b>	176.5	0	<b>0</b>	0.0	<b>0.0</b>	-	0	<b>0</b>	0.0	<b>0.0</b>	-	1	<b>3</b>	0.0	<b>0.0</b>	200.0
その他の診療収益	30,778	<b>31,491</b>	14.1	<b>14.5</b>	2.3	0	<b>0</b>	0.0	<b>0.0</b>	-	0	<b>0</b>	0.0	<b>0.0</b>	-	1,136	<b>1,162</b>	1.2	<b>1.3</b>	2.3
2. 外来診療収益	147,796	<b>144,982</b>	67.5	<b>66.9</b>	-1.9	83,333	<b>83,509</b>	96.6	<b>96.7</b>	0.2	100,567	<b>102,944</b>	97.3	<b>97.6</b>	2.4	85,711	<b>85,778</b>	94.0	<b>94.1</b>	0.1
保険診療収益	139,323	<b>136,336</b>	63.7	<b>62.9</b>	-2.1	76,285	<b>76,344</b>	88.4	<b>88.4</b>	0.1	97,371	<b>98,989</b>	94.2	<b>93.8</b>	1.7	78,611	<b>78,558</b>	86.3	<b>86.1</b>	-0.1
公害等診療収益	497	<b>374</b>	0.2	<b>0.2</b>	-24.7	862	<b>916</b>	1.0	<b>1.1</b>	6.3	19	<b>15</b>	0.0	<b>0.0</b>	-21.1	849	<b>896</b>	0.9	<b>1.0</b>	5.5
その他の診療収益	7,977	<b>8,272</b>	3.6	<b>3.8</b>	3.7	6,185	<b>6,250</b>	7.2	<b>7.2</b>	1.1	3,177	<b>3,940</b>	3.1	<b>3.7</b>	24.0	6,251	<b>6,325</b>	6.9	<b>6.9</b>	1.2
3. その他の医療収益	7,368	<b>7,293</b>	3.4	<b>3.4</b>	-1.0	2,783	<b>2,753</b>	3.2	<b>3.2</b>	-1.1	2,038	<b>2,572</b>	2.0	<b>2.4</b>	26.2	2,952	<b>2,920</b>	3.2	<b>3.2</b>	-1.1
II 介護収益	3,347	<b>3,478</b>	1.5	<b>1.6</b>	3.9	114	<b>128</b>	0.1	<b>0.1</b>	12.3	0	<b>0</b>	0.0	<b>0.0</b>	-	233	<b>251</b>	0.3	<b>0.3</b>	7.7
1. 施設サービス収益	2,282	<b>2,329</b>	1.0	<b>1.1</b>	2.1	0	<b>0</b>	0.0	<b>0.0</b>	-	0	<b>0</b>	0.0	<b>0.0</b>	-	84	<b>86</b>	0.1	<b>0.1</b>	2.4
2. 居宅サービス収益	905	<b>943</b>	0.4	<b>0.4</b>	4.2	97	<b>106</b>	0.1	<b>0.1</b>	9.3	0	<b>0</b>	0.0	<b>0.0</b>	-	126	<b>137</b>	0.1	<b>0.2</b>	8.7
(再掲)短期入所療養介護分	230	<b>251</b>	0.1	<b>0.1</b>	9.1	0	<b>0</b>	0.0	<b>0.0</b>	-	0	<b>0</b>	0.0	<b>0.0</b>	-	8	<b>9</b>	0.0	<b>0.0</b>	12.5
3. その他の介護収益	161	<b>206</b>	0.1	<b>0.1</b>	28.0	17	<b>22</b>	0.0	<b>0.0</b>	29.4	0	<b>0</b>	0.0	<b>0.0</b>	-	22	<b>28</b>	0.0	<b>0.0</b>	27.3
III 医療・介護費用	172,845	<b>173,445</b>	79.0	<b>80.0</b>	0.3	59,830	<b>60,274</b>	69.4	<b>69.8</b>	0.7	80,320	<b>79,587</b>	77.7	<b>75.4</b>	-0.9	64,000	<b>64,450</b>	70.2	<b>70.7</b>	0.7
1. 給与費	76,699	<b>77,182</b>	35.0	<b>35.6</b>	0.6	21,861	<b>22,105</b>	25.3	<b>25.6</b>	1.1	35,268	<b>34,574</b>	34.1	<b>32.8</b>	-2.0	23,885	<b>24,137</b>	26.2	<b>26.5</b>	1.1
2. 医薬品費	32,995	<b>31,337</b>	15.1	<b>14.5</b>	-5.0	15,889	<b>15,872</b>	18.4	<b>18.4</b>	-0.1	15,652	<b>16,162</b>	15.1	<b>15.3</b>	3.3	16,521	<b>16,443</b>	18.1	<b>18.0</b>	-0.5
3. 材料費	8,472	<b>8,022</b>	3.9	<b>3.7</b>	-5.3	1,825	<b>1,925</b>	2.1	<b>2.2</b>	5.5	4,446	<b>4,454</b>	4.3	<b>4.2</b>	0.2	2,071	<b>2,150</b>	2.3	<b>2.4</b>	3.8
4. 委託費	11,174	<b>11,616</b>	5.1	<b>5.4</b>	4.0	2,519	<b>2,603</b>	2.9	<b>3.0</b>	3.3	2,506	<b>2,542</b>	2.4	<b>2.4</b>	1.4	2,838	<b>2,936</b>	3.1	<b>3.2</b>	3.5
5. 減価償却費	6,982	<b>7,627</b>	3.2	<b>3.5</b>	9.2	3,582	<b>3,507</b>	4.2	<b>4.1</b>	-2.1	5,367	<b>5,250</b>	5.2	<b>5.0</b>	-2.2	3,707	<b>3,659</b>	4.1	<b>4.0</b>	-1.3
(再掲)建物減価償却費	2,283	<b>2,217</b>	1.0	<b>1.0</b>	-2.9	905	<b>894</b>	1.0	<b>1.0</b>	-1.2	2,174	<b>2,067</b>	2.1	<b>2.0</b>	-4.9	956	<b>943</b>	1.0	<b>1.0</b>	-1.4
(再掲)医療機器減価償却費	2,280	<b>2,999</b>	1.0	<b>1.4</b>	31.5	1,123	<b>1,082</b>	1.3	<b>1.3</b>	-3.7	1,476	<b>1,587</b>	1.4	<b>1.5</b>	7.5	1,165	<b>1,153</b>	1.3	<b>1.3</b>	-1.0
6. その他の医療・介護費用	36,524	<b>37,661</b>	16.7	<b>17.4</b>	3.1	14,152	<b>14,261</b>	16.4	<b>16.5</b>	0.8	17,082	<b>16,603</b>	16.5	<b>15.7</b>	-2.8	14,978	<b>15,125</b>	16.4	<b>16.6</b>	1.0
(再掲)設備機器賃借料	2,613	<b>2,335</b>	1.2	<b>1.1</b>	-10.6	1,072	<b>1,041</b>	1.2	<b>1.2</b>	-2.9	2,168	<b>2,052</b>	2.1	<b>1.9</b>	-5.4	1,129	<b>1,089</b>	1.2	<b>1.2</b>	-3.5
(再掲)医療機器賃借料	2,177	<b>1,912</b>	1.0	<b>0.9</b>	-12.2	819	<b>787</b>	0.9	<b>0.9</b>	-3.9	1,803	<b>1,675</b>	1.7	<b>1.6</b>	-7.1	869	<b>829</b>	1.0	<b>0.9</b>	-4.6
IV 損益差額(I+II-III)	45,987	<b>43,378</b>	21.0	<b>20.0</b>	-	26,418	<b>26,115</b>	30.6	<b>30.2</b>	-	23,048	<b>25,929</b>	22.3	<b>24.6</b>	-	27,140	<b>26,752</b>	29.8	<b>29.3</b>	-
V 税金	-	-	-	-	-	-	-	-	-	-	-	-	-	-	-	-	-	-	-	-
VI 税引後の総損益差額(IV-V)	-	-	-	-	-	-	-	-	-	-	-	-	-	-	-	-	-	-	-	-
施設数		30	-	-	-		783	-	-	-		19	-	-	-		813	-	-	-

(注) 1. 構成比率は「I 医療収益」と「II 介護収益」を合算した金額に対する各収益科目、又は費用科目の割合である。(以下同様)

2. 個人立の一般診療所の損益差額からは、開設者の報酬となる部分以外に、建物、設備について現存物の価値以上の改善を行うための内部資金に充てられることが考えられる。

3. 個人立の一般診療所は税金について調査していないので、個人立の一般診療所が含まれる集計区分では税金の集計はしていない。(以下同様)

一般診療所（医療法人）（集計2）

（1施設当たり損益）

	入院診療収益あり					入院診療収益なし										全体				
	金額		構成比率		金額の伸び率	金額		構成比率		金額の伸び率	(参考) 有床					金額		構成比率		金額の伸び率
	前々年(度)	前年(度)	前々年(度)	前年(度)		前々年(度)	前年(度)	前々年(度)	前年(度)		金額	構成比率	金額の伸び率	前々年(度)	前年(度)	前々年(度)	前年(度)	金額	構成比率	
	千円	千円	%	%	%	千円	千円	%	%	%	千円	千円	%	%	%	千円	千円	%	%	%
I 医業収益	352,253	<b>349,744</b>	96.5	<b>96.9</b>	-0.7	156,398	<b>156,372</b>	98.0	<b>97.9</b>	0.0	167,467	<b>165,161</b>	95.2	<b>94.9</b>	-1.4	170,605	<b>170,399</b>	97.7	<b>97.8</b>	-0.1
1. 入院診療収益	135,624	<b>131,927</b>	37.2	<b>36.5</b>	-2.7	20	<b>0</b>	0.0	<b>0.0</b>	-100.0	429	<b>0</b>	0.2	<b>0.0</b>	-100.0	9,856	<b>9,570</b>	5.6	<b>5.5</b>	-2.9
保険診療収益	97,293	<b>94,471</b>	26.7	<b>26.2</b>	-2.9	20	<b>0</b>	0.0	<b>0.0</b>	-100.0	429	<b>0</b>	0.2	<b>0.0</b>	-100.0	7,076	<b>6,853</b>	4.1	<b>3.9</b>	-3.2
公害等診療収益	730	<b>662</b>	0.2	<b>0.2</b>	-9.3	0	<b>0</b>	0.0	<b>0.0</b>	-	0	<b>0</b>	0.0	<b>0.0</b>	-	53	<b>48</b>	0.0	<b>0.0</b>	-9.4
その他の診療収益	37,601	<b>36,794</b>	10.3	<b>10.2</b>	-2.1	0	<b>0</b>	0.0	<b>0.0</b>	-	0	<b>0</b>	0.0	<b>0.0</b>	-	2,728	<b>2,669</b>	1.6	<b>1.5</b>	-2.2
2. 外来診療収益	207,495	<b>208,687</b>	56.9	<b>57.8</b>	0.6	149,442	<b>149,379</b>	93.6	<b>93.5</b>	0.0	151,511	<b>148,859</b>	86.1	<b>85.5</b>	-1.8	153,653	<b>153,681</b>	88.0	<b>88.2</b>	0.0
保険診療収益	188,421	<b>189,122</b>	51.6	<b>52.4</b>	0.4	137,070	<b>137,210</b>	85.9	<b>85.9</b>	0.1	141,415	<b>138,834</b>	80.4	<b>79.7</b>	-1.8	140,795	<b>140,976</b>	80.7	<b>80.9</b>	0.1
公害等診療収益	2,816	<b>2,959</b>	0.8	<b>0.8</b>	5.1	1,612	<b>1,594</b>	1.0	<b>1.0</b>	-1.1	360	<b>226</b>	0.2	<b>0.1</b>	-37.2	1,699	<b>1,693</b>	1.0	<b>1.0</b>	-0.4
その他の診療収益	16,257	<b>16,606</b>	4.5	<b>4.6</b>	2.1	10,760	<b>10,575</b>	6.7	<b>6.6</b>	-1.7	9,736	<b>9,800</b>	5.5	<b>5.6</b>	0.7	11,159	<b>11,012</b>	6.4	<b>6.3</b>	-1.3
3. その他の医業収益	9,134	<b>9,131</b>	2.5	<b>2.5</b>	0.0	6,936	<b>6,994</b>	4.3	<b>4.4</b>	0.8	15,527	<b>16,301</b>	8.8	<b>9.4</b>	5.0	7,096	<b>7,149</b>	4.1	<b>4.1</b>	0.7
II 介護収益	12,704	<b>11,300</b>	3.5	<b>3.1</b>	-11.1	3,264	<b>3,333</b>	2.0	<b>2.1</b>	2.1	8,506	<b>8,947</b>	4.8	<b>5.1</b>	5.2	3,949	<b>3,911</b>	2.3	<b>2.2</b>	-1.0
1. 施設サービス収益	2,754	<b>2,431</b>	0.8	<b>0.7</b>	-11.7	124	<b>119</b>	0.1	<b>0.1</b>	-4.0	2,696	<b>2,581</b>	1.5	<b>1.5</b>	-4.3	315	<b>287</b>	0.2	<b>0.2</b>	-8.9
2. 居宅サービス収益	8,801	<b>7,640</b>	2.4	<b>2.1</b>	-13.2	2,789	<b>2,892</b>	1.7	<b>1.8</b>	3.7	5,529	<b>5,986</b>	3.1	<b>3.4</b>	8.3	3,225	<b>3,237</b>	1.8	<b>1.9</b>	0.4
(再掲)短期入所療養介護分	531	<b>425</b>	0.1	<b>0.1</b>	-20.0	2	<b>2</b>	0.0	<b>0.0</b>	0.0	33	<b>49</b>	0.0	<b>0.0</b>	48.5	40	<b>33</b>	0.0	<b>0.0</b>	-17.5
3. その他の介護収益	1,149	<b>1,229</b>	0.3	<b>0.3</b>	7.0	351	<b>322</b>	0.2	<b>0.2</b>	-8.3	281	<b>379</b>	0.2	<b>0.2</b>	34.9	409	<b>387</b>	0.2	<b>0.2</b>	-5.4
III 医業・介護費用	323,227	<b>322,564</b>	88.6	<b>89.3</b>	-0.2	144,934	<b>145,636</b>	90.8	<b>91.2</b>	0.5	168,115	<b>167,880</b>	95.5	<b>96.4</b>	-0.1	157,867	<b>158,471</b>	90.4	<b>90.9</b>	0.4
1. 給与費	173,211	<b>171,540</b>	47.5	<b>47.5</b>	-1.0	76,657	<b>77,217</b>	48.0	<b>48.3</b>	0.7	82,464	<b>81,578</b>	46.9	<b>46.9</b>	-1.1	83,661	<b>84,059</b>	47.9	<b>48.2</b>	0.5
2. 医薬品費	43,463	<b>44,848</b>	11.9	<b>12.4</b>	3.2	22,875	<b>22,474</b>	14.3	<b>14.1</b>	-1.8	24,627	<b>23,870</b>	14.0	<b>13.7</b>	-3.1	24,369	<b>24,097</b>	14.0	<b>13.8</b>	-1.1
3. 材料費	17,877	<b>17,885</b>	4.9	<b>5.0</b>	0.0	4,969	<b>5,341</b>	3.1	<b>3.3</b>	7.5	6,586	<b>7,303</b>	3.7	<b>4.2</b>	10.9	5,905	<b>6,251</b>	3.4	<b>3.6</b>	5.9
4. 委託費	14,112	<b>14,661</b>	3.9	<b>4.1</b>	3.9	5,882	<b>5,669</b>	3.7	<b>3.5</b>	-3.6	7,879	<b>8,151</b>	4.5	<b>4.7</b>	3.5	6,479	<b>6,321</b>	3.7	<b>3.6</b>	-2.4
5. 減価償却費	11,360	<b>11,022</b>	3.1	<b>3.1</b>	-3.0	5,308	<b>5,121</b>	3.3	<b>3.2</b>	-3.5	6,266	<b>6,721</b>	3.6	<b>3.9</b>	7.3	5,747	<b>5,549</b>	3.3	<b>3.2</b>	-3.4
(再掲)建物減価償却費	3,126	<b>3,072</b>	0.9	<b>0.9</b>	-1.7	1,064	<b>1,059</b>	0.7	<b>0.7</b>	-0.5	1,306	<b>1,307</b>	0.7	<b>0.8</b>	0.1	1,213	<b>1,205</b>	0.7	<b>0.7</b>	-0.7
(再掲)医療機器減価償却費	4,037	<b>4,167</b>	1.1	<b>1.2</b>	3.2	1,802	<b>1,741</b>	1.1	<b>1.1</b>	-3.4	2,343	<b>2,567</b>	1.3	<b>1.5</b>	9.6	1,964	<b>1,917</b>	1.1	<b>1.1</b>	-2.4
6. その他の医業・介護費用	63,205	<b>62,609</b>	17.3	<b>17.3</b>	-0.9	29,243	<b>29,815</b>	18.3	<b>18.7</b>	2.0	40,294	<b>40,256</b>	22.9	<b>23.1</b>	-0.1	31,707	<b>32,193</b>	18.2	<b>18.5</b>	1.5
(再掲)設備機器賃借料	4,684	<b>5,291</b>	1.3	<b>1.5</b>	13.0	1,730	<b>1,652</b>	1.1	<b>1.0</b>	-4.5	3,869	<b>3,635</b>	2.2	<b>2.1</b>	-6.0	1,944	<b>1,916</b>	1.1	<b>1.1</b>	-1.4
(再掲)医療機器賃借料	3,589	<b>4,164</b>	1.0	<b>1.2</b>	16.0	1,264	<b>1,189</b>	0.8	<b>0.7</b>	-5.9	1,922	<b>1,752</b>	1.1	<b>1.0</b>	-8.8	1,433	<b>1,405</b>	0.8	<b>0.8</b>	-2.0
IV 損益差額(Ⅰ+Ⅱ-Ⅲ)	41,730	<b>38,480</b>	11.4	<b>10.7</b>	-	14,728	<b>14,069</b>	9.2	<b>8.8</b>	-	7,858	<b>6,227</b>	4.5	<b>3.6</b>	-	16,687	<b>15,840</b>	9.6	<b>9.1</b>	-
V 税金	6,108	<b>5,205</b>	1.7	<b>1.4</b>	-14.8	2,420	<b>2,185</b>	1.5	<b>1.4</b>	-9.7	2,812	<b>2,469</b>	1.6	<b>1.4</b>	-12.2	2,687	<b>2,404</b>	1.5	<b>1.4</b>	-10.5
VI 税引後の総損益差額(Ⅳ-V)	35,622	<b>33,275</b>	9.8	<b>9.2</b>	-	12,308	<b>11,884</b>	7.7	<b>7.4</b>	-	5,045	<b>3,758</b>	2.9	<b>2.2</b>	-	13,999	<b>13,436</b>	8.0	<b>7.7</b>	-
施設数		56	-	-	-		716	-	-	-		33	-	-	-		772	-	-	-

一般診療所（その他）（集計2）

（1施設当たり損益）

	入院診療収益あり					入院診療収益なし										全体				
	金額		構成比率		金額の伸び率	金額		構成比率		金額の伸び率	(参考) 有床					金額		構成比率		金額の伸び率
	前々年(度)	前年(度)	前々年(度)	前年(度)		前々年(度)	前年(度)	前々年(度)	前年(度)		金額	構成比率	金額の伸び率	前々年(度)	前年(度)	前々年(度)	前年(度)	金額	構成比率	
	千円	千円	%	%	%	千円	千円	%	%	%	千円	千円	%	%	%	千円	千円	%	%	%
I 医業収益	184,485	<b>176,267</b>	98.0	<b>97.8</b>	-4.5	142,081	<b>135,472</b>	97.8	<b>97.7</b>	-4.7	*	*	*	*	-	145,936	<b>139,181</b>	97.9	<b>97.7</b>	-4.6
1. 入院診療収益	70,212	<b>67,366</b>	37.3	<b>37.4</b>	-4.1	0	<b>0</b>	0.0	<b>0.0</b>	-	*	*	*	*	-	6,383	<b>6,124</b>	4.3	<b>4.3</b>	-4.1
保険診療収益	68,875	<b>65,879</b>	36.6	<b>36.6</b>	-4.3	0	<b>0</b>	0.0	<b>0.0</b>	-	*	*	*	*	-	6,261	<b>5,989</b>	4.2	<b>4.2</b>	-4.3
公害等診療収益	0	<b>46</b>	0.0	<b>0.0</b>	-	0	<b>0</b>	0.0	<b>0.0</b>	-	*	*	*	*	-	0	<b>4</b>	0.0	<b>0.0</b>	-
その他の診療収益	1,337	<b>1,440</b>	0.7	<b>0.8</b>	7.7	0	<b>0</b>	0.0	<b>0.0</b>	-	*	*	*	*	-	122	<b>131</b>	0.1	<b>0.1</b>	7.4
2. 外来診療収益	78,998	<b>73,586</b>	42.0	<b>40.8</b>	-6.9	131,248	<b>124,616</b>	90.4	<b>89.8</b>	-5.1	*	*	*	*	-	126,498	<b>119,976</b>	84.8	<b>84.2</b>	-5.2
保険診療収益	77,400	<b>71,407</b>	41.1	<b>39.6</b>	-7.7	128,364	<b>121,787</b>	88.4	<b>87.8</b>	-5.1	*	*	*	*	-	123,731	<b>117,207</b>	83.0	<b>82.2</b>	-5.3
公害等診療収益	396	<b>613</b>	0.2	<b>0.3</b>	54.8	600	<b>526</b>	0.4	<b>0.4</b>	-12.3	*	*	*	*	-	582	<b>534</b>	0.4	<b>0.4</b>	-8.2
その他の診療収益	1,202	<b>1,566</b>	0.6	<b>0.9</b>	30.3	2,283	<b>2,303</b>	1.6	<b>1.7</b>	0.9	*	*	*	*	-	2,185	<b>2,236</b>	1.5	<b>1.6</b>	2.3
3. その他の医業収益	35,275	<b>35,316</b>	18.7	<b>19.6</b>	0.1	10,834	<b>10,857</b>	7.5	<b>7.8</b>	0.2	*	*	*	*	-	13,056	<b>13,080</b>	8.8	<b>9.2</b>	0.2
II 介護収益	3,698	<b>3,962</b>	2.0	<b>2.2</b>	7.1	3,149	<b>3,259</b>	2.2	<b>2.3</b>	3.5	*	*	*	*	-	3,199	<b>3,323</b>	2.1	<b>2.3</b>	3.9
1. 施設サービス収益	3,698	<b>3,962</b>	2.0	<b>2.2</b>	7.1	0	<b>0</b>	0.0	<b>0.0</b>	-	*	*	*	*	-	336	<b>360</b>	0.2	<b>0.3</b>	7.1
2. 居宅サービス収益	0	<b>0</b>	0.0	<b>0.0</b>	-	2,793	<b>2,907</b>	1.9	<b>2.1</b>	4.1	*	*	*	*	-	2,539	<b>2,643</b>	1.7	<b>1.9</b>	4.1
(再掲)短期入所療養介護分	0	<b>0</b>	0.0	<b>0.0</b>	-	0	<b>0</b>	0.0	<b>0.0</b>	-	*	*	*	*	-	0	<b>0</b>	0.0	<b>0.0</b>	-
3. その他の介護収益	0	<b>0</b>	0.0	<b>0.0</b>	-	357	<b>352</b>	0.2	<b>0.3</b>	-1.4	*	*	*	*	-	324	<b>320</b>	0.2	<b>0.2</b>	-1.2
III 医業・介護費用	248,493	<b>268,929</b>	132.0	<b>149.2</b>	8.2	156,625	<b>158,256</b>	107.8	<b>114.1</b>	1.0	*	*	*	*	-	164,976	<b>168,317</b>	110.6	<b>118.1</b>	2.0
1. 給与費	169,976	<b>185,529</b>	90.3	<b>102.9</b>	9.2	75,954	<b>76,016</b>	52.3	<b>54.8</b>	0.1	*	*	*	*	-	84,501	<b>85,972</b>	56.7	<b>60.3</b>	1.7
2. 医薬品費	14,214	<b>11,717</b>	7.6	<b>6.5</b>	-17.6	50,133	<b>44,462</b>	34.5	<b>32.0</b>	-11.3	*	*	*	*	-	46,868	<b>41,486</b>	31.4	<b>29.1</b>	-11.5
3. 材料費	8,334	<b>10,212</b>	4.4	<b>5.7</b>	22.5	3,653	<b>3,409</b>	2.5	<b>2.5</b>	-6.7	*	*	*	*	-	4,079	<b>4,027</b>	2.7	<b>2.8</b>	-1.3
4. 委託費	18,811	<b>17,866</b>	10.0	<b>9.9</b>	-5.0	9,452	<b>15,595</b>	6.5	<b>11.2</b>	65.0	*	*	*	*	-	10,303	<b>15,801</b>	6.9	<b>11.1</b>	53.4
5. 減価償却費	14,647	<b>15,808</b>	7.8	<b>8.8</b>	7.9	4,621	<b>4,803</b>	3.2	<b>3.5</b>	3.9	*	*	*	*	-	5,532	<b>5,803</b>	3.7	<b>4.1</b>	4.9
(再掲)建物減価償却費	9,427	<b>9,427</b>	5.0	<b>5.2</b>	0.0	1,766	<b>1,807</b>	1.2	<b>1.3</b>	2.3	*	*	*	*	-	2,463	<b>2,500</b>	1.7	<b>1.8</b>	1.5
(再掲)医療機器減価償却費	4,830	<b>5,901</b>	2.6	<b>3.3</b>	22.2	2,280	<b>2,339</b>	1.6	<b>1.7</b>	2.6	*	*	*	*	-	2,512	<b>2,663</b>	1.7	<b>1.9</b>	6.0
6. その他の医業・介護費用	22,511	<b>27,797</b>	12.0	<b>15.4</b>	23.5	12,812	<b>13,970</b>	8.8	<b>10.1</b>	9.0	*	*	*	*	-	13,694	<b>15,227</b>	9.2	<b>10.7</b>	11.2
(再掲)設備機器賃借料	3,521	<b>2,613</b>	1.9	<b>1.5</b>	-25.8	2,040	<b>2,196</b>	1.4	<b>1.6</b>	7.6	*	*	*	*	-	2,175	<b>2,234</b>	1.5	<b>1.6</b>	2.7
(再掲)医療機器賃借料	1,021	<b>113</b>	0.5	<b>0.1</b>	-88.9	1,333	<b>1,551</b>	0.9	<b>1.1</b>	16.4	*	*	*	*	-	1,304	<b>1,421</b>	0.9	<b>1.0</b>	9.0
IV 損益差額(Ⅰ+Ⅱ-Ⅲ)	-60,310	<b>-88,700</b>	-32.0	<b>-49.2</b>	-	-11,394	<b>-19,525</b>	-7.8	<b>-14.1</b>	-	*	*	*	*	-	-15,841	<b>-25,813</b>	-10.6	<b>-18.1</b>	-
V 税金	0	<b>0</b>	0.0	<b>0.0</b>	-	19	<b>18</b>	0.0	<b>0.0</b>	-5.3	*	*	*	*	-	17	<b>16</b>	0.0	<b>0.0</b>	-5.9
VI 税引後の総損益差額(Ⅳ-V)	-60,310	<b>-88,700</b>	-32.0	<b>-49.2</b>	-	-11,414	<b>-19,543</b>	-7.9	<b>-14.1</b>	-	*	*	*	*	-	-15,859	<b>-25,830</b>	-10.6	<b>-18.1</b>	-
施設数		3	-	-	-		30	-	-	-		*	*	*	-		33	-	-	-

(注)「一般診療所(その他)」とは、市町村立、国民健康保険組合、社会福祉法人、医療生協などの一般診療所である。(以下同様)

一般診療所（全体）（集計2）

（1施設当たり損益）

	入院診療収益あり					入院診療収益なし										全体				
	金額		構成比率		金額の伸び率	金額		構成比率		金額の伸び率	(参考) 有床					金額		構成比率		金額の伸び率
	前々年(度)	前年(度)	前々年(度)	前年(度)		前々年(度)	前年(度)	前々年(度)	前年(度)		前々年(度)	前年(度)	前々年(度)	前年(度)	前々年(度)	前年(度)	前々年(度)	前年(度)		
	千円	千円	%	%	%	千円	千円	%	%	%	千円	千円	%	%	%	千円	千円	%	%	%
I 医療収益	300,496	<b>297,919</b>	97.0	<b>97.3</b>	-0.9	120,135	<b>120,059</b>	98.6	<b>98.6</b>	-0.1	143,789	<b>143,119</b>	96.4	<b>96.3</b>	-0.5	130,056	<b>129,842</b>	98.4	<b>98.4</b>	-0.2
1. 入院診療収益	108,036	<b>105,866</b>	34.9	<b>34.6</b>	-2.0	19	<b>0</b>	0.0	<b>0.0</b>	-100.0	540	<b>0</b>	0.4	<b>0.0</b>	-100.0	5,960	<b>5,823</b>	4.5	<b>4.4</b>	-2.3
保険診療収益	73,486	<b>71,601</b>	23.7	<b>23.4</b>	-2.6	19	<b>0</b>	0.0	<b>0.0</b>	-100.0	540	<b>0</b>	0.4	<b>0.0</b>	-100.0	4,060	<b>3,939</b>	3.1	<b>3.0</b>	-3.0
公害等診療収益	471	<b>450</b>	0.2	<b>0.1</b>	-4.5	0	<b>0</b>	0.0	<b>0.0</b>	-	0	<b>0</b>	0.0	<b>0.0</b>	-	26	<b>25</b>	0.0	<b>0.0</b>	-3.8
その他の診療収益	34,079	<b>33,815</b>	11.0	<b>11.0</b>	-0.8	0	<b>0</b>	0.0	<b>0.0</b>	-	0	<b>0</b>	0.0	<b>0.0</b>	-	1,875	<b>1,860</b>	1.4	<b>1.4</b>	-0.8
2. 外来診療収益	183,040	<b>182,660</b>	59.1	<b>59.6</b>	-0.2	115,230	<b>115,161</b>	94.6	<b>94.6</b>	-0.1	132,659	<b>131,848</b>	89.0	<b>88.7</b>	-0.6	118,960	<b>118,874</b>	90.0	<b>90.1</b>	-0.1
保険診療収益	168,129	<b>167,361</b>	54.3	<b>54.6</b>	-0.5	105,771	<b>105,738</b>	86.9	<b>86.8</b>	0.0	125,174	<b>124,130</b>	84.0	<b>83.5</b>	-0.8	109,201	<b>109,128</b>	82.7	<b>82.7</b>	-0.1
公害等診療収益	1,953	<b>2,009</b>	0.6	<b>0.7</b>	2.9	1,208	<b>1,226</b>	1.0	<b>1.0</b>	1.5	231	<b>146</b>	0.2	<b>0.1</b>	-36.8	1,249	<b>1,269</b>	0.9	<b>1.0</b>	1.6
その他の診療収益	12,959	<b>13,290</b>	4.2	<b>4.3</b>	2.6	8,251	<b>8,198</b>	6.8	<b>6.7</b>	-0.6	7,253	<b>7,572</b>	4.9	<b>5.1</b>	4.4	8,510	<b>8,478</b>	6.4	<b>6.4</b>	-0.4
3. その他の医療収益	9,420	<b>9,394</b>	3.0	<b>3.1</b>	-0.3	4,886	<b>4,898</b>	4.0	<b>4.0</b>	0.2	10,590	<b>11,270</b>	7.1	<b>7.6</b>	6.4	5,135	<b>5,145</b>	3.9	<b>3.9</b>	0.2
II 介護収益	9,247	<b>8,416</b>	3.0	<b>2.7</b>	-9.0	1,648	<b>1,690</b>	1.4	<b>1.4</b>	2.5	5,296	<b>5,571</b>	3.6	<b>3.7</b>	5.2	2,066	<b>2,060</b>	1.6	<b>1.6</b>	-0.3
1. 施設サービス収益	2,627	<b>2,448</b>	0.8	<b>0.8</b>	-6.8	58	<b>56</b>	0.0	<b>0.0</b>	-3.4	1,679	<b>1,607</b>	1.1	<b>1.1</b>	-4.3	199	<b>187</b>	0.2	<b>0.1</b>	-6.0
2. 居宅サービス収益	5,843	<b>5,125</b>	1.9	<b>1.7</b>	-12.3	1,410	<b>1,466</b>	1.2	<b>1.2</b>	4.0	3,442	<b>3,727</b>	2.3	<b>2.5</b>	8.3	1,654	<b>1,667</b>	1.3	<b>1.3</b>	0.8
(再掲)短期入所療養介護分	411	<b>352</b>	0.1	<b>0.1</b>	-14.4	1	<b>1</b>	0.0	<b>0.0</b>	0.0	20	<b>31</b>	0.0	<b>0.0</b>	55.0	23	<b>20</b>	0.0	<b>0.0</b>	-13.0
3. その他の介護収益	777	<b>843</b>	0.3	<b>0.3</b>	8.5	180	<b>168</b>	0.1	<b>0.1</b>	-6.7	175	<b>236</b>	0.1	<b>0.2</b>	34.9	213	<b>206</b>	0.2	<b>0.2</b>	-3.3
III 医療・介護費用	270,018	<b>270,491</b>	87.2	<b>88.3</b>	0.2	101,581	<b>102,170</b>	83.4	<b>83.9</b>	0.6	136,254	<b>135,824</b>	91.4	<b>91.3</b>	-0.3	110,846	<b>111,429</b>	83.9	<b>84.5</b>	0.5
1. 給与費	140,570	<b>140,206</b>	45.4	<b>45.8</b>	-0.3	48,582	<b>48,971</b>	39.9	<b>40.2</b>	0.8	65,056	<b>64,298</b>	43.6	<b>43.2</b>	-1.2	53,642	<b>53,989</b>	40.6	<b>40.9</b>	0.6
2. 医薬品費	38,948	<b>39,177</b>	12.6	<b>12.8</b>	0.6	19,833	<b>19,525</b>	16.3	<b>16.0</b>	-1.6	22,392	<b>22,033</b>	15.0	<b>14.8</b>	-1.6	20,884	<b>20,606</b>	15.8	<b>15.6</b>	-1.3
3. 材料費	14,385	<b>14,302</b>	4.6	<b>4.7</b>	-0.6	3,333	<b>3,554</b>	2.7	<b>2.9</b>	6.6	5,753	<b>6,201</b>	3.9	<b>4.2</b>	7.8	3,941	<b>4,145</b>	3.0	<b>3.1</b>	5.2
4. 委託費	13,280	<b>13,742</b>	4.3	<b>4.5</b>	3.5	4,230	<b>4,294</b>	3.5	<b>3.5</b>	1.5	5,993	<b>6,185</b>	4.0	<b>4.2</b>	3.2	4,728	<b>4,814</b>	3.6	<b>3.6</b>	1.8
5. 減価償却費	9,995	<b>10,039</b>	3.2	<b>3.3</b>	0.4	4,410	<b>4,288</b>	3.6	<b>3.5</b>	-2.8	5,825	<b>6,067</b>	3.9	<b>4.1</b>	4.2	4,718	<b>4,605</b>	3.6	<b>3.5</b>	-2.4
(再掲)建物減価償却費	3,054	<b>2,998</b>	1.0	<b>1.0</b>	-1.8	996	<b>989</b>	0.8	<b>0.8</b>	-0.7	1,593	<b>1,555</b>	1.1	<b>1.0</b>	-2.4	1,109	<b>1,100</b>	0.8	<b>0.8</b>	-0.8
(再掲)医療機器減価償却費	3,471	<b>3,832</b>	1.1	<b>1.3</b>	10.4	1,464	<b>1,415</b>	1.2	<b>1.2</b>	-3.3	1,988	<b>2,167</b>	1.3	<b>1.5</b>	9.0	1,574	<b>1,548</b>	1.2	<b>1.2</b>	-1.7
6. その他の医療・介護費用	52,839	<b>53,026</b>	17.1	<b>17.3</b>	0.4	21,193	<b>21,539</b>	17.4	<b>17.7</b>	1.6	31,234	<b>31,039</b>	21.0	<b>20.9</b>	-0.6	22,933	<b>23,271</b>	17.4	<b>17.6</b>	1.5
(再掲)設備機器賃借料	3,946	<b>4,205</b>	1.3	<b>1.4</b>	6.6	1,399	<b>1,350</b>	1.1	<b>1.1</b>	-3.5	3,203	<b>3,015</b>	2.1	<b>2.0</b>	-5.9	1,539	<b>1,507</b>	1.2	<b>1.1</b>	-2.1
(再掲)医療機器賃借料	3,027	<b>3,268</b>	1.0	<b>1.1</b>	8.0	1,037	<b>991</b>	0.9	<b>0.8</b>	-4.4	1,847	<b>1,696</b>	1.2	<b>1.1</b>	-8.2	1,147	<b>1,116</b>	0.9	<b>0.8</b>	-2.7
IV 損益差額(I+II-III)	39,725	<b>35,844</b>	12.8	<b>11.7</b>	-	20,202	<b>19,579</b>	16.6	<b>16.1</b>	-	12,832	<b>12,866</b>	8.6	<b>8.7</b>	-	21,276	<b>20,473</b>	16.1	<b>15.5</b>	-
V 税金	-	-	-	-	-	-	-	-	-	-	-	-	-	-	-	-	-	-	-	-
VI 税引後の総損益差額(IV-V)	-	-	-	-	-	-	-	-	-	-	-	-	-	-	-	-	-	-	-	-
施設数		89	-	-	-		1,529	-	-	-		53	-	-	-		1,618	-	-	-

歯科診療所（集計2）

（1施設当たり損益）

	個人					医療法人					その他					全体				
	金額		構成比率		金額の 伸び率	金額		構成比率		金額の 伸び率	金額		構成比率		金額の 伸び率	金額		構成比率		金額の 伸び率
	前々年(度)	前年(度)	前々年(度)	前年(度)		前々年(度)	前年(度)	前々年(度)	前年(度)		前々年(度)	前年(度)	前々年(度)	前年(度)		前々年(度)	前年(度)	前々年(度)	前年(度)	
千円	千円	%	%	%	千円	千円	%	%	%	千円	千円	%	%	%	千円	千円	%	%	%	
I 医業収益	40,643	<b>40,761</b>	100.0	<b>100.0</b>	0.3	80,274	<b>80,832</b>	98.7	<b>98.5</b>	0.7	43,503	<b>42,773</b>	99.4	<b>99.2</b>	-1.7	48,595	<b>48,794</b>	99.5	<b>99.5</b>	0.4
1. 保険診療収益	35,086	<b>35,103</b>	86.3	<b>86.1</b>	0.0	64,790	<b>65,297</b>	79.6	<b>79.6</b>	0.8	34,573	<b>34,008</b>	79.0	<b>78.9</b>	-1.6	41,022	<b>41,132</b>	84.0	<b>83.9</b>	0.3
2. 労災等診療収益	30	<b>38</b>	0.1	<b>0.1</b>	26.7	24	<b>6</b>	0.0	<b>0.0</b>	-75.0	257	<b>216</b>	0.6	<b>0.5</b>	-16.0	31	<b>33</b>	0.1	<b>0.1</b>	6.5
3. その他の診療収益	5,033	<b>5,108</b>	12.4	<b>12.5</b>	1.5	14,545	<b>14,682</b>	17.9	<b>17.9</b>	0.9	538	<b>749</b>	1.2	<b>1.7</b>	39.2	6,894	<b>6,983</b>	14.1	<b>14.2</b>	1.3
4. その他の医業収益	494	<b>513</b>	1.2	<b>1.3</b>	3.8	915	<b>846</b>	1.1	<b>1.0</b>	-7.5	8,136	<b>7,799</b>	18.6	<b>18.1</b>	-4.1	648	<b>646</b>	1.3	<b>1.3</b>	-0.3
II 介護収益	15	<b>15</b>	0.0	<b>0.0</b>	0.0	1,071	<b>1,208</b>	1.3	<b>1.5</b>	12.8	257	<b>344</b>	0.6	<b>0.8</b>	33.9	228	<b>256</b>	0.5	<b>0.5</b>	12.3
1. 居宅サービス収益	13	<b>13</b>	0.0	<b>0.0</b>	0.0	665	<b>714</b>	0.8	<b>0.9</b>	7.4	257	<b>344</b>	0.6	<b>0.8</b>	33.9	146	<b>156</b>	0.3	<b>0.3</b>	6.8
2. その他の介護収益	1	<b>1</b>	0.0	<b>0.0</b>	0.0	406	<b>493</b>	0.5	<b>0.6</b>	21.4	0	<b>0</b>	0.0	<b>0.0</b>	-	82	<b>100</b>	0.2	<b>0.2</b>	22.0
III 医業・介護費用	27,916	<b>28,030</b>	68.7	<b>68.7</b>	0.4	74,670	<b>74,927</b>	91.8	<b>91.3</b>	0.3	34,472	<b>35,017</b>	78.8	<b>81.2</b>	1.6	37,327	<b>37,473</b>	76.5	<b>76.4</b>	0.4
1. 給与費	11,540	<b>11,579</b>	28.4	<b>28.4</b>	0.3	41,092	<b>40,892</b>	50.5	<b>49.8</b>	-0.5	20,187	<b>20,306</b>	46.1	<b>47.1</b>	0.6	17,530	<b>17,522</b>	35.9	<b>35.7</b>	0.0
2. 医薬品費	399	<b>422</b>	1.0	<b>1.0</b>	5.8	958	<b>985</b>	1.2	<b>1.2</b>	2.8	151	<b>143</b>	0.3	<b>0.3</b>	-5.3	508	<b>532</b>	1.0	<b>1.1</b>	4.7
3. 歯科材料費	2,940	<b>3,076</b>	7.2	<b>7.5</b>	4.6	5,441	<b>5,722</b>	6.7	<b>7.0</b>	5.2	1,936	<b>1,895</b>	4.4	<b>4.4</b>	-2.1	3,431	<b>3,594</b>	7.0	<b>7.3</b>	4.8
4. 委託費	3,561	<b>3,587</b>	8.8	<b>8.8</b>	0.7	6,551	<b>6,369</b>	8.1	<b>7.8</b>	-2.8	4,356	<b>4,686</b>	10.0	<b>10.9</b>	7.6	4,166	<b>4,153</b>	8.5	<b>8.5</b>	-0.3
5. 減価償却費	2,407	<b>2,305</b>	5.9	<b>5.7</b>	-4.2	3,269	<b>3,427</b>	4.0	<b>4.2</b>	4.8	2,142	<b>2,065</b>	4.9	<b>4.8</b>	-3.6	2,577	<b>2,527</b>	5.3	<b>5.2</b>	-1.9
（再掲）建物減価償却費	611	<b>593</b>	1.5	<b>1.5</b>	-2.9	430	<b>426</b>	0.5	<b>0.5</b>	-0.9	1,353	<b>1,295</b>	3.1	<b>3.0</b>	-4.3	582	<b>566</b>	1.2	<b>1.2</b>	-2.7
（再掲）医療機器減価償却費	1,033	<b>990</b>	2.5	<b>2.4</b>	-4.2	1,547	<b>1,775</b>	1.9	<b>2.2</b>	14.7	788	<b>770</b>	1.8	<b>1.8</b>	-2.3	1,133	<b>1,145</b>	2.3	<b>2.3</b>	1.1
6. その他の医業費用	7,070	<b>7,062</b>	17.4	<b>17.3</b>	-0.1	17,360	<b>17,532</b>	21.3	<b>21.4</b>	1.0	5,700	<b>5,923</b>	13.0	<b>13.7</b>	3.9	9,115	<b>9,146</b>	18.7	<b>18.6</b>	0.3
（再掲）設備機器賃借料	467	<b>456</b>	1.1	<b>1.1</b>	-2.4	654	<b>499</b>	0.8	<b>0.6</b>	-23.7	207	<b>208</b>	0.5	<b>0.5</b>	0.5	502	<b>463</b>	1.0	<b>0.9</b>	-7.8
（再掲）医療機器賃借料	259	<b>253</b>	0.6	<b>0.6</b>	-2.3	526	<b>377</b>	0.6	<b>0.5</b>	-28.3	207	<b>208</b>	0.5	<b>0.5</b>	0.5	312	<b>277</b>	0.6	<b>0.6</b>	-11.2
IV 損益差額（I＋II－III）	12,742	<b>12,746</b>	31.3	<b>31.3</b>	-	6,675	<b>7,112</b>	8.2	<b>8.7</b>	-	9,289	<b>8,100</b>	21.2	<b>18.8</b>	-	11,497	<b>11,577</b>	23.5	<b>23.6</b>	-
V 税金	-	-	-	-	-	638	<b>760</b>	0.8	<b>0.9</b>	19.1	148	<b>128</b>	0.3	<b>0.3</b>	-13.5	-	-	-	-	-
VI 税引後の総損益差額（IV－V）	-	-	-	-	-	6,037	<b>6,353</b>	7.4	<b>7.7</b>	-	9,141	<b>7,972</b>	20.9	<b>18.5</b>	-	-	-	-	-	-
施設数		431	-	-	-		109	-	-	-		5	-	-	-		545	-	-	-
平均ユニット数		3	-	-	-		4	-	-	-		4	-	-	-		3	-	-	-

（注）1. 構成比率は「I 医業収益」と「II 介護収益」を合算した金額に対する各収益科目、又は費用科目の割合である。（以下同様）

2. 「その他」とは、市町村立などの歯科診療所である。（以下同様）

3. 個人立の歯科診療所の損益差額からは、開設者の報酬となる部分以外に、建物、設備について現存物の価値以上の改善を行うための内部資金に充てられることが考えられる。

4. 個人立の歯科診療所は税金について調査していないので、個人立の歯科診療所が含まれる集計区分では税金の集計はしていない。（以下同様）



保険薬局（集計2）

（1施設当たり損益）

	個人					法人					全体				
	金額		構成比率		金額の 伸び率	金額		構成比率		金額の 伸び率	金額		構成比率		金額の 伸び率
	前々年(度)	前年(度)	前々年(度)	前年(度)		前々年(度)	前年(度)	前々年(度)	前年(度)		前々年(度)	前年(度)	前々年(度)	前年(度)	
千円	千円	%	%	%	千円	千円	%	%	%	千円	千円	%	%	%	
I 収益	100,450	<b>100,798</b>	100.0	<b>100.0</b>	0.3	187,146	<b>185,495</b>	99.9	<b>99.8</b>	-0.9	180,865	<b>179,359</b>	99.9	<b>99.8</b>	-0.8
1. 保険調剤収益	96,806	<b>96,842</b>	96.3	<b>96.0</b>	0.0	175,183	<b>174,247</b>	93.5	<b>93.8</b>	-0.5	169,505	<b>168,639</b>	93.6	<b>93.9</b>	-0.5
2. 公害等調剤収益	334	<b>327</b>	0.3	<b>0.3</b>	-2.1	797	<b>788</b>	0.4	<b>0.4</b>	-1.1	764	<b>755</b>	0.4	<b>0.4</b>	-1.2
3. その他の薬局事業収益	3,310	<b>3,629</b>	3.3	<b>3.6</b>	9.6	11,166	<b>10,460</b>	6.0	<b>5.6</b>	-6.3	10,597	<b>9,965</b>	5.9	<b>5.5</b>	-6.0
II 介護収益	35	<b>35</b>	0.0	<b>0.0</b>	0.0	271	<b>309</b>	0.1	<b>0.2</b>	14.0	254	<b>289</b>	0.1	<b>0.2</b>	13.8
1. 居宅サービス収益	33	<b>32</b>	0.0	<b>0.0</b>	-3.0	262	<b>293</b>	0.1	<b>0.2</b>	11.8	245	<b>275</b>	0.1	<b>0.2</b>	12.2
2. その他の介護収益	2	<b>3</b>	0.0	<b>0.0</b>	50.0	9	<b>16</b>	0.0	<b>0.0</b>	77.8	9	<b>15</b>	0.0	<b>0.0</b>	66.7
III 費用	87,597	<b>88,344</b>	87.2	<b>87.6</b>	0.9	170,339	<b>172,823</b>	90.9	<b>93.0</b>	1.5	164,344	<b>166,702</b>	90.7	<b>92.8</b>	1.4
1. 給与費	11,235	<b>11,516</b>	11.2	<b>11.4</b>	2.5	32,574	<b>32,970</b>	17.4	<b>17.7</b>	1.2	31,028	<b>31,415</b>	17.1	<b>17.5</b>	1.2
2. 医薬品等費	67,388	<b>68,152</b>	67.1	<b>67.6</b>	1.1	120,049	<b>121,502</b>	64.1	<b>65.4</b>	1.2	116,234	<b>117,637</b>	64.2	<b>65.5</b>	1.2
3. 委託費	128	<b>147</b>	0.1	<b>0.1</b>	14.8	566	<b>598</b>	0.3	<b>0.3</b>	5.7	534	<b>565</b>	0.3	<b>0.3</b>	5.8
4. 減価償却費	1,113	<b>1,106</b>	1.1	<b>1.1</b>	-0.6	1,988	<b>1,862</b>	1.1	<b>1.0</b>	-6.3	1,925	<b>1,808</b>	1.1	<b>1.0</b>	-6.1
(再掲)建物減価償却費	258	<b>275</b>	0.3	<b>0.3</b>	6.6	526	<b>503</b>	0.3	<b>0.3</b>	-4.4	506	<b>487</b>	0.3	<b>0.3</b>	-3.8
(再掲)調剤用機器減価償却費	231	<b>222</b>	0.2	<b>0.2</b>	-3.9	569	<b>527</b>	0.3	<b>0.3</b>	-7.4	545	<b>505</b>	0.3	<b>0.3</b>	-7.3
5. その他の経費	7,733	<b>7,422</b>	7.7	<b>7.4</b>	-4.0	15,162	<b>15,891</b>	8.1	<b>8.6</b>	4.8	14,623	<b>15,278</b>	8.1	<b>8.5</b>	4.5
(再掲)設備機器賃借料	617	<b>583</b>	0.6	<b>0.6</b>	-5.5	578	<b>580</b>	0.3	<b>0.3</b>	0.3	581	<b>580</b>	0.3	<b>0.3</b>	-0.2
(再掲)調剤用機器賃借料	382	<b>353</b>	0.4	<b>0.3</b>	-7.6	387	<b>386</b>	0.2	<b>0.2</b>	-0.3	386	<b>384</b>	0.2	<b>0.2</b>	-0.5
IV 損益差額(I+II-III)	12,889	<b>12,489</b>	12.8	<b>12.4</b>	-	17,078	<b>12,981</b>	9.1	<b>7.0</b>	-	16,775	<b>12,946</b>	9.3	<b>7.2</b>	-
V 税金	-	-	-	-	-	2,697	<b>2,252</b>	1.4	<b>1.2</b>	-16.5	-	-	-	-	-
VI 税引後の総損益差額(IV-V)	-	-	-	-	-	14,381	<b>10,729</b>	7.7	<b>5.8</b>	-	-	-	-	-	-
施設数		66	-	-	-		845	-	-	-		911	-	-	-
処方せん枚数		12,251	-	-	-		18,901	-	-	-		18,419	-	-	-

(注) 1. 構成比率は「I 収益」と「II 介護収益」を合算した金額に対する各収益科目、又は費用科目の割合である。(以下同様)

2. 「処方せん枚数」とは、1年間の1施設あたり平均処方せん枚数である。(以下同様)

3. 個人立の保険薬局の損益差額からは、開設者の報酬となる部分以外に、建物、設備について現存物の価値以上の改善を行うための内部資金に充てられることが考えられる。

4. 個人立の保険薬局は税金について調査していないので、個人立の保険薬局が含まれる集計区分では税金の集計はしていない。(以下同様)



機 能 別 集 計 等

(1) 一般病院 加重平均による損益状況

一般病院（集計1）

(1施設当たり損益)

開設者別の全国施設数

医療法人	4,812
国立	270
公立	917
公的	281
社会福祉関係法人	115
その他	787
個人	292

平成25年 医療施設調査(動態調査)  
病院報告より引用

	法人・その他					全体				
	法人・その他全体									
	金額		構成比率		金額の 伸び率	金額		構成比率		金額の 伸び率
	前々年(度)	前年(度)	前々年(度)	前年(度)		前々年(度)	前年(度)	前々年(度)	前年(度)	
	千円	千円	%	%		千円	千円	%	%	
I 医療収益	3,156,827	<b>3,210,051</b>	99.9	<b>99.9</b>	1.7	3,068,973	<b>3,119,013</b>	99.9	<b>99.9</b>	1.6
1. 入院診療収益	2,188,349	<b>2,222,333</b>	69.2	<b>69.2</b>	1.6	2,124,838	<b>2,156,719</b>	69.2	<b>69.1</b>	1.5
保険診療収益	2,135,441	<b>2,168,692</b>	67.6	<b>67.5</b>	1.6	2,072,117	<b>2,103,263</b>	67.4	<b>67.4</b>	1.5
公害等診療収益	21,008	<b>21,578</b>	0.7	<b>0.7</b>	2.7	20,626	<b>21,218</b>	0.7	<b>0.7</b>	2.9
その他の診療収益	31,901	<b>32,062</b>	1.0	<b>1.0</b>	0.5	32,095	<b>32,238</b>	1.0	<b>1.0</b>	0.4
2. 特別の療養環境収益	35,324	<b>35,467</b>	1.1	<b>1.1</b>	0.4	34,705	<b>34,916</b>	1.1	<b>1.1</b>	0.6
3. 外来診療収益	831,897	<b>850,419</b>	26.3	<b>26.5</b>	2.2	811,362	<b>828,689</b>	26.4	<b>26.5</b>	2.1
保険診療収益	805,555	<b>823,071</b>	25.5	<b>25.6</b>	2.2	785,091	<b>801,363</b>	25.6	<b>25.7</b>	2.1
公害等診療収益	8,982	<b>8,919</b>	0.3	<b>0.3</b>	-0.7	9,013	<b>8,960</b>	0.3	<b>0.3</b>	-0.6
その他の診療収益	17,360	<b>18,428</b>	0.5	<b>0.6</b>	6.2	17,257	<b>18,366</b>	0.6	<b>0.6</b>	6.4
4. その他の医療収益	101,257	<b>101,832</b>	3.2	<b>3.2</b>	0.6	98,068	<b>98,689</b>	3.2	<b>3.2</b>	0.6
II 介護収益	3,811	<b>3,663</b>	0.1	<b>0.1</b>	-3.9	3,673	<b>3,534</b>	0.1	<b>0.1</b>	-3.8
III 医療・介護費用	3,188,322	<b>3,280,266</b>	100.9	<b>102.1</b>	2.9	3,096,430	<b>3,184,352</b>	100.8	<b>102.0</b>	2.8
1. 給与費	1,713,609	<b>1,767,353</b>	54.2	<b>55.0</b>	3.1	1,664,380	<b>1,716,053</b>	54.2	<b>55.0</b>	3.1
2. 医薬品費	402,530	<b>404,713</b>	12.7	<b>12.6</b>	0.5	390,718	<b>392,467</b>	12.7	<b>12.6</b>	0.4
3. 給食用材料費	24,279	<b>24,602</b>	0.8	<b>0.8</b>	1.3	23,755	<b>24,072</b>	0.8	<b>0.8</b>	1.3
4. 診療材料費・医療消耗器具備品費	293,318	<b>302,608</b>	9.3	<b>9.4</b>	3.2	283,958	<b>292,748</b>	9.2	<b>9.4</b>	3.1
5. 委託費	201,585	<b>207,074</b>	6.4	<b>6.4</b>	2.7	195,660	<b>201,005</b>	6.4	<b>6.4</b>	2.7
6. 減価償却費	178,083	<b>187,180</b>	5.6	<b>5.8</b>	5.1	172,267	<b>180,959</b>	5.6	<b>5.8</b>	5.0
(再掲)建物減価償却費	61,308	<b>63,746</b>	1.9	<b>2.0</b>	4.0	59,452	<b>61,767</b>	1.9	<b>2.0</b>	3.9
(再掲)医療機器減価償却費	63,119	<b>67,623</b>	2.0	<b>2.1</b>	7.1	60,903	<b>65,284</b>	2.0	<b>2.1</b>	7.2
7. 設備関係費	126,434	<b>128,580</b>	4.0	<b>4.0</b>	1.7	123,328	<b>125,530</b>	4.0	<b>4.0</b>	1.8
(再掲)設備機器賃借料	40,998	<b>39,397</b>	1.3	<b>1.2</b>	-3.9	39,711	<b>38,169</b>	1.3	<b>1.2</b>	-3.9
(再掲)医療機器賃借料	25,005	<b>24,348</b>	0.8	<b>0.8</b>	-2.6	24,265	<b>23,633</b>	0.8	<b>0.8</b>	-2.6
8. 経費	217,662	<b>224,778</b>	6.9	<b>7.0</b>	3.3	212,639	<b>219,312</b>	6.9	<b>7.0</b>	3.1
9. その他の医療費用	30,822	<b>33,377</b>	1.0	<b>1.0</b>	8.3	29,725	<b>32,205</b>	1.0	<b>1.0</b>	8.3
IV 損益差額(I+II-III)	-27,684	<b>-66,552</b>	-0.9	<b>-2.1</b>	-	-23,785	<b>-61,804</b>	-0.8	<b>-2.0</b>	-
V その他の医療・介護関連収益	174,268	<b>190,271</b>	5.5	<b>5.9</b>	9.2	167,944	<b>184,427</b>	5.5	<b>5.9</b>	9.8
VI その他の医療・介護関連費用	102,644	<b>180,773</b>	3.2	<b>5.6</b>	76.1	99,195	<b>174,253</b>	3.2	<b>5.6</b>	75.7
VII 総損益差額(IV+V-VI)	43,940	<b>-57,054</b>	1.4	<b>-1.8</b>	-	44,965	<b>-51,630</b>	1.5	<b>-1.7</b>	-
VIII 税金	12,454	<b>11,544</b>	0.4	<b>0.4</b>	-7.3	-	-	-	-	-
IX 税引後の総損益差額(VII-VIII)	31,486	<b>-68,598</b>	1.0	<b>-2.1</b>	-	-	-	-	-	-
施設数		796	-	-	-		816	-	-	-
平均病床数		204	-	-	-		201	-	-	-

(注) 一般病院について、全国施設数に基づく加重平均による損益状況を集計した。集計の考え方は以下の通り。

(開設者別の集計結果 × 開設者別の全国施設数)の全開設者合計額 / 全国の施設数

一般病院（集計1）

（1施設当たり損益）

	（参考）国公立を除く					（参考）国公立				
	金額		構成比率		金額の 伸び率	金額		構成比率		金額の 伸び率
	前々年(度)	前年(度)	前々年(度)	前年(度)		前々年(度)	前年(度)	前々年(度)	前年(度)	
千円	千円	%	%	%	千円	千円	%	%	%	
I 医業収益	2,656,425	<b>2,702,878</b>	99.8	<b>99.9</b>	1.7	5,254,054	<b>5,323,093</b>	100.0	<b>100.0</b>	1.3
1. 入院診療収益	1,825,409	<b>1,855,912</b>	68.6	<b>68.6</b>	1.7	3,710,775	<b>3,749,956</b>	70.6	<b>70.4</b>	1.1
保険診療収益	1,773,324	<b>1,803,585</b>	66.7	<b>66.6</b>	1.7	3,654,688	<b>3,690,519</b>	69.5	<b>69.3</b>	1.0
公害等診療収益	18,551	<b>18,649</b>	0.7	<b>0.7</b>	0.5	31,618	<b>34,824</b>	0.6	<b>0.7</b>	10.1
その他の診療収益	33,534	<b>33,678</b>	1.3	<b>1.2</b>	0.4	24,469	<b>24,613</b>	0.5	<b>0.5</b>	0.6
2. 特別の療養環境収益	33,148	<b>33,325</b>	1.2	<b>1.2</b>	0.5	42,955	<b>43,341</b>	0.8	<b>0.8</b>	0.9
3. 外来診療収益	714,246	<b>728,637</b>	26.8	<b>26.9</b>	2.0	1,325,740	<b>1,358,621</b>	25.2	<b>25.5</b>	2.5
保険診療収益	687,569	<b>700,712</b>	25.8	<b>25.9</b>	1.9	1,301,619	<b>1,334,464</b>	24.8	<b>25.1</b>	2.5
公害等診療収益	8,686	<b>8,633</b>	0.3	<b>0.3</b>	-0.6	10,749	<b>10,692</b>	0.2	<b>0.2</b>	-0.5
その他の診療収益	17,991	<b>19,292</b>	0.7	<b>0.7</b>	7.2	13,372	<b>13,465</b>	0.3	<b>0.3</b>	0.7
4. その他の医業収益	83,621	<b>85,004</b>	3.1	<b>3.1</b>	1.7	174,585	<b>171,174</b>	3.3	<b>3.2</b>	-2.0
II 介護収益	4,056	<b>3,807</b>	0.2	<b>0.1</b>	-6.1	1,642	<b>2,089</b>	0.0	<b>0.0</b>	27.2
III 医業・介護費用	2,635,405	<b>2,694,518</b>	99.1	<b>99.6</b>	2.2	5,538,272	<b>5,778,777</b>	105.4	<b>108.5</b>	4.3
1. 給与費	1,423,053	<b>1,458,386</b>	53.5	<b>53.9</b>	2.5	2,942,585	<b>3,080,801</b>	56.0	<b>57.9</b>	4.7
2. 医薬品費	327,624	<b>327,758</b>	12.3	<b>12.1</b>	0.0	724,897	<b>735,200</b>	13.8	<b>13.8</b>	1.4
3. 給食用材料費	21,398	<b>21,674</b>	0.8	<b>0.8</b>	1.3	36,241	<b>36,771</b>	0.7	<b>0.7</b>	1.5
4. 診療材料費・医療消耗器具備品費	239,401	<b>246,255</b>	9.0	<b>9.1</b>	2.9	519,958	<b>539,003</b>	9.9	<b>10.1</b>	3.7
5. 委託費	156,227	<b>160,415</b>	5.9	<b>5.9</b>	2.7	404,516	<b>415,990</b>	7.7	<b>7.8</b>	2.8
6. 減価償却費	136,448	<b>135,521</b>	5.1	<b>5.0</b>	-0.7	361,982	<b>421,624</b>	6.9	<b>7.9</b>	16.5
(再掲)建物減価償却費	42,092	<b>42,127</b>	1.6	<b>1.6</b>	0.1	151,400	<b>165,795</b>	2.9	<b>3.1</b>	9.5
(再掲)医療機器減価償却費	43,492	<b>43,317</b>	1.6	<b>1.6</b>	-0.4	153,121	<b>181,632</b>	2.9	<b>3.4</b>	18.6
7. 設備関係費	110,744	<b>112,717</b>	4.2	<b>4.2</b>	1.8	189,979	<b>193,397</b>	3.6	<b>3.6</b>	1.8
(再掲)設備機器賃借料	33,883	<b>34,024</b>	1.3	<b>1.3</b>	0.4	70,579	<b>60,124</b>	1.3	<b>1.1</b>	-14.8
(再掲)医療機器賃借料	21,322	<b>21,430</b>	0.8	<b>0.8</b>	0.5	39,854	<b>35,302</b>	0.8	<b>0.7</b>	-11.4
8. 経費	193,688	<b>202,490</b>	7.3	<b>7.5</b>	4.5	313,015	<b>308,409</b>	6.0	<b>5.8</b>	-1.5
9. その他の医業費用	26,822	<b>29,302</b>	1.0	<b>1.1</b>	9.2	45,100	<b>47,581</b>	0.9	<b>0.9</b>	5.5
IV 損益差額（I＋II－III）	25,076	<b>12,167</b>	0.9	<b>0.4</b>	—	-282,577	<b>-453,595</b>	-5.4	<b>-8.5</b>	—
V その他の医業・介護関連収益	72,794	<b>72,369</b>	2.7	<b>2.7</b>	-0.6	671,913	<b>777,948</b>	12.8	<b>14.6</b>	15.8
VI その他の医業・介護関連費用	61,841	<b>57,405</b>	2.3	<b>2.1</b>	-7.2	297,040	<b>793,143</b>	5.7	<b>14.9</b>	167.0
VII 総損益差額（IV＋V－VI）	36,029	<b>27,130</b>	1.4	<b>1.0</b>	—	92,296	<b>-468,790</b>	1.8	<b>-8.8</b>	—
VIII 税金	—	—	—	—	—	170	<b>207</b>	0.0	<b>0.0</b>	21.8
IX 税引後の総損益差額（VII－VIII）	—	—	—	—	—	92,126	<b>-468,997</b>	1.8	<b>-8.8</b>	—
施設数		629	—	—	—		187	—	—	—
平均病床数		177	—	—	—		279	—	—	—

(2) 病院機能別の損益状況

① 特定機能病院 (集計1)

(1施設当たり損益)

	特定機能病院					(参考)国公立を除く				
	金額		構成比率		金額の 伸び率	金額		構成比率		金額の 伸び率
	前々年(度)	前年(度)	前々年(度)	前年(度)		前々年(度)	前年(度)	前々年(度)	前年(度)	
	千円	千円	%	%	%	千円	千円	%	%	%
I 医療収益	26,412,703	<b>27,034,748</b>	100.0	<b>100.0</b>	2.4	33,090,874	<b>33,597,114</b>	100.0	<b>100.0</b>	1.5
1. 入院診療収益	18,041,850	<b>18,317,592</b>	68.3	<b>67.8</b>	1.5	21,256,799	<b>21,345,102</b>	64.2	<b>63.5</b>	0.4
保険診療収益	17,684,600	<b>17,949,853</b>	67.0	<b>66.4</b>	1.5	20,710,431	<b>20,789,499</b>	62.6	<b>61.9</b>	0.4
公害等診療収益	176,967	<b>187,171</b>	0.7	<b>0.7</b>	5.8	306,217	<b>315,307</b>	0.9	<b>0.9</b>	3.0
その他の診療収益	180,283	<b>180,568</b>	0.7	<b>0.7</b>	0.2	240,151	<b>240,296</b>	0.7	<b>0.7</b>	0.1
2. 特別の療養環境収益	508,861	<b>525,947</b>	1.9	<b>1.9</b>	3.4	949,822	<b>961,436</b>	2.9	<b>2.9</b>	1.2
3. 外来診療収益	7,667,297	<b>8,000,499</b>	29.0	<b>29.6</b>	4.3	10,517,693	<b>10,907,803</b>	31.8	<b>32.5</b>	3.7
保険診療収益	7,505,025	<b>7,834,735</b>	28.4	<b>29.0</b>	4.4	10,251,644	<b>10,636,176</b>	31.0	<b>31.7</b>	3.8
公害等診療収益	31,785	<b>32,510</b>	0.1	<b>0.1</b>	2.3	51,786	<b>52,071</b>	0.2	<b>0.2</b>	0.6
その他の診療収益	130,486	<b>133,254</b>	0.5	<b>0.5</b>	2.1	214,263	<b>219,556</b>	0.6	<b>0.7</b>	2.5
4. その他の医療収益	194,696	<b>190,710</b>	0.7	<b>0.7</b>	-2.0	366,560	<b>382,772</b>	1.1	<b>1.1</b>	4.4
II 介護収益	178	<b>135</b>	0.0	<b>0.0</b>	-24.2	527	<b>399</b>	0.0	<b>0.0</b>	-24.3
III 医療・介護費用	28,106,016	<b>29,343,009</b>	106.4	<b>108.5</b>	4.4	33,019,259	<b>34,162,305</b>	99.8	<b>101.7</b>	3.5
1. 給与費	11,842,246	<b>12,291,697</b>	44.8	<b>45.5</b>	3.8	14,441,974	<b>14,702,145</b>	43.6	<b>43.8</b>	1.8
2. 医薬品費	5,874,297	<b>6,209,339</b>	22.2	<b>23.0</b>	5.7	7,192,861	<b>7,505,791</b>	21.7	<b>22.3</b>	4.4
3. 給食用材料費	99,802	<b>102,968</b>	0.4	<b>0.4</b>	3.2	165,931	<b>168,299</b>	0.5	<b>0.5</b>	1.4
4. 診療材料費・医療消耗器具備品費	3,620,672	<b>3,787,948</b>	13.7	<b>14.0</b>	4.6	4,325,139	<b>4,509,424</b>	13.1	<b>13.4</b>	4.3
5. 委託費	1,792,061	<b>1,891,784</b>	6.8	<b>7.0</b>	5.6	2,085,819	<b>2,239,516</b>	6.3	<b>6.7</b>	7.4
6. 減価償却費	2,323,626	<b>2,439,802</b>	8.8	<b>9.0</b>	5.0	1,911,047	<b>2,091,512</b>	5.8	<b>6.2</b>	9.4
(再掲)建物減価償却費	682,140	<b>741,625</b>	2.6	<b>2.7</b>	8.7	808,754	<b>910,837</b>	2.4	<b>2.7</b>	12.6
(再掲)医療機器減価償却費	1,175,515	<b>1,200,818</b>	4.5	<b>4.4</b>	2.2	881,304	<b>971,163</b>	2.7	<b>2.9</b>	10.2
7. 設備関係費	1,041,763	<b>1,106,537</b>	3.9	<b>4.1</b>	6.2	1,231,580	<b>1,271,623</b>	3.7	<b>3.8</b>	3.3
(再掲)設備機器賃借料	231,835	<b>243,166</b>	0.9	<b>0.9</b>	4.9	308,369	<b>303,509</b>	0.9	<b>0.9</b>	-1.6
(再掲)医療機器賃借料	151,703	<b>160,291</b>	0.6	<b>0.6</b>	5.7	261,477	<b>255,658</b>	0.8	<b>0.8</b>	-2.2
8. 経費	1,331,466	<b>1,309,741</b>	5.0	<b>4.8</b>	-1.6	1,505,259	<b>1,501,422</b>	4.5	<b>4.5</b>	-0.3
9. その他の医療費用	180,082	<b>203,192</b>	0.7	<b>0.8</b>	12.8	159,649	<b>172,574</b>	0.5	<b>0.5</b>	8.1
IV 損益差額(I+II-III)	-1,693,134	<b>-2,308,126</b>	-6.4	<b>-8.5</b>	-	72,142	<b>-564,793</b>	0.2	<b>-1.7</b>	-
V その他の医療・介護関連収益	2,457,294	<b>2,481,275</b>	9.3	<b>9.2</b>	1.0	1,241,746	<b>1,038,031</b>	3.8	<b>3.1</b>	-16.4
VI その他の医療・介護関連費用	478,584	<b>477,491</b>	1.8	<b>1.8</b>	-0.2	134,991	<b>196,655</b>	0.4	<b>0.6</b>	45.7
VII 総損益差額(IV+V-VI)	285,576	<b>-304,343</b>	1.1	<b>-1.1</b>	-	1,178,898	<b>276,583</b>	3.6	<b>0.8</b>	-
VIII 税金	-	-	-	-	-	-	-	-	-	-
IX 税引後の総損益差額(VII-VIII)	-	-	-	-	-	-	-	-	-	-
施設数		80	-	-	-		27	-	-	-
平均病床数		855	-	-	-		1,013	-	-	-

(注) 1. 「特定機能病院」とは、医療法第4条の2の規定により、特定機能病院として厚生労働大臣の承認を得ている病院である。(以下同様)

## ② 歯科大学病院（集計1）

（1施設当たり損益）

	歯科大学病院					(参考)国公立を除く				
	金額		構成比率		金額の 伸び率	金額		構成比率		金額の 伸び率
	前々年(度)	前年(度)	前々年(度)	前年(度)		前々年(度)	前年(度)	前々年(度)	前年(度)	
千円	千円	%	%	%	千円	千円	%	%	%	
I 医業収益	1,796,031	<b>1,787,668</b>	100.0	<b>100.0</b>	-0.5	1,489,205	<b>1,493,582</b>	100.0	<b>100.0</b>	0.3
1. 入院診療収益	307,201	<b>323,733</b>	17.1	<b>18.1</b>	5.4	197,349	<b>215,253</b>	13.3	<b>14.4</b>	9.1
保険診療収益	296,660	<b>312,504</b>	16.5	<b>17.5</b>	5.3	185,091	<b>202,610</b>	12.4	<b>13.6</b>	9.5
公害等診療収益	827	<b>1,243</b>	0.0	<b>0.1</b>	50.3	893	<b>914</b>	0.1	<b>0.1</b>	2.4
その他の診療収益	9,714	<b>9,987</b>	0.5	<b>0.6</b>	2.8	11,365	<b>11,729</b>	0.8	<b>0.8</b>	3.2
2. 特別の療養環境収益	7,903	<b>8,694</b>	0.4	<b>0.5</b>	10.0	4,298	<b>4,954</b>	0.3	<b>0.3</b>	15.3
3. 外来診療収益	1,324,139	<b>1,317,237</b>	73.7	<b>73.7</b>	-0.5	1,272,768	<b>1,255,271</b>	85.5	<b>84.0</b>	-1.4
保険診療収益	1,004,403	<b>1,023,440</b>	55.9	<b>57.2</b>	1.9	891,313	<b>904,725</b>	59.8	<b>60.6</b>	1.5
公害等診療収益	1,266	<b>1,520</b>	0.1	<b>0.1</b>	20.1	1,185	<b>1,447</b>	0.1	<b>0.1</b>	22.1
その他の診療収益	318,470	<b>292,277</b>	17.7	<b>16.3</b>	-8.2	380,270	<b>349,099</b>	25.5	<b>23.4</b>	-8.2
4. その他の医業収益	156,789	<b>138,004</b>	8.7	<b>7.7</b>	-12.0	14,790	<b>18,104</b>	1.0	<b>1.2</b>	22.4
II 介護収益	74	<b>88</b>	0.0	<b>0.0</b>	18.9	89	<b>105</b>	0.0	<b>0.0</b>	18.0
III 医業・介護費用	2,746,802	<b>2,806,933</b>	152.9	<b>157.0</b>	2.2	2,398,133	<b>2,419,673</b>	161.0	<b>162.0</b>	0.9
1. 給与費	1,689,170	<b>1,708,729</b>	94.0	<b>95.6</b>	1.2	1,536,718	<b>1,502,552</b>	103.2	<b>100.6</b>	-2.2
2. 医薬品費	70,879	<b>73,550</b>	3.9	<b>4.1</b>	3.8	52,598	<b>56,785</b>	3.5	<b>3.8</b>	8.0
3. 給食用材料費	3,188	<b>3,216</b>	0.2	<b>0.2</b>	0.9	3,520	<b>3,608</b>	0.2	<b>0.2</b>	2.5
4. 診療材料費・医療消耗器具備品費	259,001	<b>258,601</b>	14.4	<b>14.5</b>	-0.2	204,724	<b>202,756</b>	13.7	<b>13.6</b>	-1.0
5. 委託費	247,349	<b>278,705</b>	13.8	<b>15.6</b>	12.7	207,686	<b>235,311</b>	13.9	<b>15.8</b>	13.3
6. 減価償却費	235,643	<b>231,164</b>	13.1	<b>12.9</b>	-1.9	187,162	<b>186,327</b>	12.6	<b>12.5</b>	-0.4
(再掲)建物減価償却費	103,294	<b>102,109</b>	5.8	<b>5.7</b>	-1.1	99,110	<b>97,656</b>	6.7	<b>6.5</b>	-1.5
(再掲)医療機器減価償却費	116,345	<b>115,654</b>	6.5	<b>6.5</b>	-0.6	82,755	<b>82,734</b>	5.6	<b>5.5</b>	0.0
7. 設備関係費	79,051	<b>72,624</b>	4.4	<b>4.1</b>	-8.1	61,187	<b>55,659</b>	4.1	<b>3.7</b>	-9.0
(再掲)設備機器賃借料	10,349	<b>8,859</b>	0.6	<b>0.5</b>	-14.4	10,434	<b>9,361</b>	0.7	<b>0.6</b>	-10.3
(再掲)医療機器賃借料	8,644	<b>7,599</b>	0.5	<b>0.4</b>	-12.1	8,388	<b>7,861</b>	0.6	<b>0.5</b>	-6.3
8. 経費	155,318	<b>173,282</b>	8.6	<b>9.7</b>	11.6	135,935	<b>168,242</b>	9.1	<b>11.3</b>	23.8
9. その他の医業費用	7,203	<b>7,062</b>	0.4	<b>0.4</b>	-2.0	8,602	<b>8,433</b>	0.6	<b>0.6</b>	-2.0
IV 損益差額(I+II-III)	-950,697	<b>-1,019,177</b>	-52.9	<b>-57.0</b>	-	-908,839	<b>-925,986</b>	-61.0	<b>-62.0</b>	-
V その他の医業・介護関連収益	410,691	<b>379,946</b>	22.9	<b>21.3</b>	-7.5	138,578	<b>115,052</b>	9.3	<b>7.7</b>	-17.0
VI その他の医業・介護関連費用	22,703	<b>22,521</b>	1.3	<b>1.3</b>	-0.8	9,866	<b>10,502</b>	0.7	<b>0.7</b>	6.4
VII 総損益差額(IV+V-VI)	-562,708	<b>-661,752</b>	-31.3	<b>-37.0</b>	-	-780,127	<b>-821,436</b>	-52.4	<b>-55.0</b>	-
VIII 税金	-	-	-	-	-	-	-	-	-	-
IX 税引後の総損益差額(VII-VIII)	-	-	-	-	-	-	-	-	-	-
施設数		12	-	-	-		10	-	-	-
平均病床数		34	-	-	-		31	-	-	-

## ③ DPC対象病院（集計1）

（1施設当たり損益）

	DPC対象病院					(参考)国公立を除く				
	金額		構成比率		金額の 伸び率	金額		構成比率		金額の 伸び率
	前々年(度)	前年(度)	前々年(度)	前年(度)		前々年(度)	前年(度)	前々年(度)	前年(度)	
千円	千円	%	%	%	千円	千円	%	%	%	
I 医業収益	8,004,451	<b>8,127,641</b>	99.9	<b>99.9</b>	1.5	7,620,744	<b>7,739,248</b>	99.9	<b>99.9</b>	1.6
1. 入院診療収益	5,444,072	<b>5,512,396</b>	67.9	<b>67.8</b>	1.3	5,110,198	<b>5,174,215</b>	67.0	<b>66.8</b>	1.3
保険診療収益	5,320,248	<b>5,388,136</b>	66.4	<b>66.2</b>	1.3	4,982,140	<b>5,047,742</b>	65.3	<b>65.1</b>	1.3
公害等診療収益	58,250	<b>58,925</b>	0.7	<b>0.7</b>	1.2	56,416	<b>55,115</b>	0.7	<b>0.7</b>	-2.3
その他の診療収益	65,574	<b>65,334</b>	0.8	<b>0.8</b>	-0.4	71,642	<b>71,358</b>	0.9	<b>0.9</b>	-0.4
2. 特別の療養環境収益	98,480	<b>99,757</b>	1.2	<b>1.2</b>	1.3	108,968	<b>110,489</b>	1.4	<b>1.4</b>	1.4
3. 外来診療収益	2,219,534	<b>2,271,687</b>	27.7	<b>27.9</b>	2.3	2,168,051	<b>2,214,245</b>	28.4	<b>28.6</b>	2.1
保険診療収益	2,163,322	<b>2,213,689</b>	27.0	<b>27.2</b>	2.3	2,107,419	<b>2,150,921</b>	27.6	<b>27.8</b>	2.1
公害等診療収益	20,891	<b>20,553</b>	0.3	<b>0.3</b>	-1.6	20,764	<b>20,335</b>	0.3	<b>0.3</b>	-2.1
その他の診療収益	35,321	<b>37,445</b>	0.4	<b>0.5</b>	6.0	39,867	<b>42,989</b>	0.5	<b>0.6</b>	7.8
4. その他の医業収益	242,365	<b>243,801</b>	3.0	<b>3.0</b>	0.6	233,527	<b>240,299</b>	3.1	<b>3.1</b>	2.9
II 介護収益	8,344	<b>8,081</b>	0.1	<b>0.1</b>	-3.2	11,422	<b>10,632</b>	0.1	<b>0.1</b>	-6.9
III 医業・介護費用	8,139,504	<b>8,402,034</b>	101.6	<b>103.3</b>	3.2	7,639,489	<b>7,840,774</b>	100.1	<b>101.2</b>	2.6
1. 給与費	4,185,126	<b>4,325,815</b>	52.2	<b>53.2</b>	3.4	3,924,984	<b>4,032,891</b>	51.4	<b>52.0</b>	2.7
2. 医薬品費	1,200,410	<b>1,209,833</b>	15.0	<b>14.9</b>	0.8	1,160,575	<b>1,164,835</b>	15.2	<b>15.0</b>	0.4
3. 給食用材料費	44,255	<b>44,175</b>	0.6	<b>0.5</b>	-0.2	42,358	<b>42,145</b>	0.6	<b>0.5</b>	-0.5
4. 診療材料費・医療消耗器具備品費	848,229	<b>884,821</b>	10.6	<b>10.9</b>	4.3	795,597	<b>830,635</b>	10.4	<b>10.7</b>	4.4
5. 委託費	522,948	<b>538,661</b>	6.5	<b>6.6</b>	3.0	453,041	<b>468,876</b>	5.9	<b>6.1</b>	3.5
6. 減価償却費	505,645	<b>537,948</b>	6.3	<b>6.6</b>	6.4	463,117	<b>459,631</b>	6.1	<b>5.9</b>	-0.8
(再掲)建物減価償却費	175,207	<b>182,179</b>	2.2	<b>2.2</b>	4.0	133,281	<b>134,229</b>	1.7	<b>1.7</b>	0.7
(再掲)医療機器減価償却費	196,944	<b>211,455</b>	2.5	<b>2.6</b>	7.4	167,600	<b>162,479</b>	2.2	<b>2.1</b>	-3.1
7. 設備関係費	291,439	<b>300,034</b>	3.6	<b>3.7</b>	2.9	276,218	<b>286,409</b>	3.6	<b>3.7</b>	3.7
(再掲)設備機器賃借料	96,247	<b>89,308</b>	1.2	<b>1.1</b>	-7.2	86,130	<b>88,539</b>	1.1	<b>1.1</b>	2.8
(再掲)医療機器賃借料	60,357	<b>57,864</b>	0.8	<b>0.7</b>	-4.1	57,734	<b>60,060</b>	0.8	<b>0.8</b>	4.0
8. 経費	453,189	<b>464,222</b>	5.7	<b>5.7</b>	2.4	435,216	<b>457,805</b>	5.7	<b>5.9</b>	5.2
9. その他の医業費用	88,263	<b>96,525</b>	1.1	<b>1.2</b>	9.4	88,384	<b>97,547</b>	1.2	<b>1.3</b>	10.4
IV 損益差額(I+II-III)	-126,709	<b>-266,313</b>	-1.6	<b>-3.3</b>	-	-7,323	<b>-90,895</b>	-0.1	<b>-1.2</b>	-
V その他の医業・介護関連収益	493,378	<b>527,849</b>	6.2	<b>6.5</b>	7.0	224,551	<b>222,846</b>	2.9	<b>2.9</b>	-0.8
VI その他の医業・介護関連費用	270,854	<b>577,398</b>	3.4	<b>7.1</b>	113.2	178,821	<b>171,198</b>	2.3	<b>2.2</b>	-4.3
VII 総損益差額(IV+V-VI)	95,815	<b>-315,862</b>	1.2	<b>-3.9</b>	-	38,406	<b>-39,248</b>	0.5	<b>-0.5</b>	-
VIII 税金	-	-	-	-	-	-	-	-	-	-
IX 税引後の総損益差額(VII-VIII)	-	-	-	-	-	-	-	-	-	-
施設数		268	-	-	-		183	-	-	-
平均病床数		342	-	-	-		316	-	-	-

(注) DPC対象病院からは特定機能病院、こども病院(小児総合医療施設)は除いている。(以下同様)



④ こども病院(小児総合医療施設) (集計1)

(1施設当たり損益)

	独立病院型(1型)					それ以外(2型及び3型)					全体				
	金額		構成比率		金額の 伸び率	金額		構成比率		金額の 伸び率	金額		構成比率		金額の 伸び率
	前々年(度)	前年(度)	前々年(度)	前年(度)		前々年(度)	前年(度)	前々年(度)	前年(度)		前々年(度)	前年(度)	前々年(度)	前年(度)	
千円	千円	%	%	%	千円	千円	%	%	%	千円	千円	%	%	%	
I 医療収益	8,354,022	<b>8,364,940</b>	100.0	<b>100.0</b>	0.1	17,350,264	<b>17,932,807</b>	100.0	<b>100.0</b>	3.4	11,668,427	<b>11,889,944</b>	100.0	<b>100.0</b>	1.9
1. 入院診療収益	6,422,134	<b>6,366,780</b>	76.9	<b>76.1</b>	-0.9	12,920,777	<b>13,362,632</b>	74.5	<b>74.5</b>	3.4	8,816,371	<b>8,944,199</b>	75.6	<b>75.2</b>	1.4
保険診療収益	6,416,534	<b>6,363,269</b>	76.8	<b>76.1</b>	-0.8	12,728,010	<b>13,154,736</b>	73.4	<b>73.4</b>	3.4	8,741,815	<b>8,865,388</b>	74.9	<b>74.6</b>	1.4
公害等診療収益	4,825	<b>2,171</b>	0.1	<b>0.0</b>	-55.0	118,675	<b>138,753</b>	0.7	<b>0.8</b>	16.9	46,770	<b>52,491</b>	0.4	<b>0.4</b>	12.2
その他の診療収益	775	<b>1,340</b>	0.0	<b>0.0</b>	72.9	74,091	<b>69,142</b>	0.4	<b>0.4</b>	-6.7	27,786	<b>26,320</b>	0.2	<b>0.2</b>	-5.3
2. 特別の療養環境収益	15,983	<b>22,075</b>	0.2	<b>0.3</b>	38.1	204,665	<b>208,076</b>	1.2	<b>1.2</b>	1.7	85,498	<b>90,602</b>	0.7	<b>0.8</b>	6.0
3. 外来診療収益	1,796,843	<b>1,864,511</b>	21.5	<b>22.3</b>	3.8	4,013,441	<b>4,182,271</b>	23.1	<b>23.3</b>	4.2	2,613,484	<b>2,718,422</b>	22.4	<b>22.9</b>	4.0
保険診療収益	1,795,002	<b>1,862,866</b>	21.5	<b>22.3</b>	3.8	3,962,384	<b>4,125,919</b>	22.8	<b>23.0</b>	4.1	2,593,511	<b>2,696,622</b>	22.2	<b>22.7</b>	4.0
公害等診療収益	461	<b>499</b>	0.0	<b>0.0</b>	8.2	32,915	<b>31,998</b>	0.2	<b>0.2</b>	-2.8	12,418	<b>12,104</b>	0.1	<b>0.1</b>	-2.5
その他の診療収益	1,379	<b>1,145</b>	0.0	<b>0.0</b>	-17.0	18,141	<b>24,353</b>	0.1	<b>0.1</b>	34.2	7,555	<b>9,696</b>	0.1	<b>0.1</b>	28.3
4. その他の医療収益	119,061	<b>111,575</b>	1.4	<b>1.3</b>	-6.3	211,382	<b>179,829</b>	1.2	<b>1.0</b>	-14.9	153,074	<b>136,721</b>	1.3	<b>1.1</b>	-10.7
II 介護収益	0	<b>0</b>	0.0	<b>0.0</b>	-	0	<b>0</b>	0.0	<b>0.0</b>	-	0	<b>0</b>	0.0	<b>0.0</b>	-
III 医療・介護費用	10,874,643	<b>11,389,680</b>	130.2	<b>136.2</b>	4.7	17,599,864	<b>18,527,610</b>	101.4	<b>103.3</b>	5.3	13,352,356	<b>14,019,444</b>	114.4	<b>117.9</b>	5.0
1. 給与費	5,617,761	<b>5,933,841</b>	67.2	<b>70.9</b>	5.6	8,627,809	<b>9,317,342</b>	49.7	<b>52.0</b>	8.0	6,726,726	<b>7,180,394</b>	57.6	<b>60.4</b>	6.7
2. 医薬品費	1,306,140	<b>1,328,855</b>	15.6	<b>15.9</b>	1.7	2,558,334	<b>2,643,630</b>	14.7	<b>14.7</b>	3.3	1,767,475	<b>1,813,246</b>	15.1	<b>15.3</b>	2.6
3. 給食用材料費	27,381	<b>27,537</b>	0.3	<b>0.3</b>	0.6	62,356	<b>63,622</b>	0.4	<b>0.4</b>	2.0	40,266	<b>40,831</b>	0.3	<b>0.3</b>	1.4
4. 診療材料費・医療消耗器具備品費	655,333	<b>674,248</b>	7.8	<b>8.1</b>	2.9	1,731,668	<b>1,823,889</b>	10.0	<b>10.2</b>	5.3	1,051,877	<b>1,097,800</b>	9.0	<b>9.2</b>	4.4
5. 委託費	1,242,839	<b>1,335,179</b>	14.9	<b>16.0</b>	7.4	1,407,649	<b>1,420,755</b>	8.1	<b>7.9</b>	0.9	1,303,558	<b>1,366,707</b>	11.2	<b>11.5</b>	4.8
6. 減価償却費	935,918	<b>1,016,162</b>	11.2	<b>12.1</b>	8.6	1,277,113	<b>1,335,130</b>	7.4	<b>7.4</b>	4.5	1,061,621	<b>1,133,676</b>	9.1	<b>9.5</b>	6.8
(再掲)建物減価償却費	372,269	<b>364,008</b>	4.5	<b>4.4</b>	-2.2	518,882	<b>585,985</b>	3.0	<b>3.3</b>	12.9	426,284	<b>445,789</b>	3.7	<b>3.7</b>	4.6
(再掲)医療機器減価償却費	409,006	<b>462,770</b>	4.9	<b>5.5</b>	13.1	418,059	<b>437,988</b>	2.4	<b>2.4</b>	4.8	412,341	<b>453,640</b>	3.5	<b>3.8</b>	10.0
7. 設備関係費	303,362	<b>290,716</b>	3.6	<b>3.5</b>	-4.2	417,311	<b>486,159</b>	2.4	<b>2.7</b>	16.5	345,343	<b>362,722</b>	3.0	<b>3.1</b>	5.0
(再掲)設備機器賃借料	119,867	<b>132,634</b>	1.4	<b>1.6</b>	10.7	126,386	<b>123,797</b>	0.7	<b>0.7</b>	-2.0	122,269	<b>129,378</b>	1.0	<b>1.1</b>	5.8
(再掲)医療機器賃借料	73,146	<b>83,805</b>	0.9	<b>1.0</b>	14.6	109,518	<b>95,322</b>	0.6	<b>0.5</b>	-13.0	86,546	<b>88,048</b>	0.7	<b>0.7</b>	1.7
8. 経費	709,331	<b>689,425</b>	8.5	<b>8.2</b>	-2.8	1,399,311	<b>1,301,202</b>	8.1	<b>7.3</b>	-7.0	963,534	<b>914,817</b>	8.3	<b>7.7</b>	-5.1
9. その他の医療費用	76,578	<b>93,717</b>	0.9	<b>1.1</b>	22.4	118,314	<b>135,880</b>	0.7	<b>0.8</b>	14.8	91,955	<b>109,251</b>	0.8	<b>0.9</b>	18.8
IV 損益差額(I+II-III)	-2,520,622	<b>-3,024,740</b>	-30.2	<b>-36.2</b>	-	-249,600	<b>-594,803</b>	-1.4	<b>-3.3</b>	-	-1,683,930	<b>-2,129,500</b>	-14.4	<b>-17.9</b>	-
V その他の医療・介護関連収益	3,021,531	<b>3,833,432</b>	36.2	<b>45.8</b>	26.9	1,699,130	<b>1,766,670</b>	9.8	<b>9.9</b>	4.0	2,534,331	<b>3,071,994</b>	21.7	<b>25.8</b>	21.2
VI その他の医療・介護関連費用	284,147	<b>940,019</b>	3.4	<b>11.2</b>	230.8	594,609	<b>1,014,670</b>	3.4	<b>5.7</b>	70.6	398,528	<b>967,522</b>	3.4	<b>8.1</b>	142.8
VII 総損益差額(IV+V-VI)	216,762	<b>-131,327</b>	2.6	<b>-1.6</b>	-	854,922	<b>157,197</b>	4.9	<b>0.9</b>	-	451,874	<b>-25,028</b>	3.9	<b>-0.2</b>	-
VIII 税金	-	-	-	-	-	-	-	-	-	-	-	-	-	-	-
IX 税引後の総損益差額(VII-VIII)	-	-	-	-	-	-	-	-	-	-	-	-	-	-	-
施設数		12	-	-	-		7	-	-	-		19	-	-	-
平均病床数		289	-	-	-		679	-	-	-		432	-	-	-

(注) 1. 小児総合医療施設とは、「小児・青年の高度で包括的な医療を目的として設立され、その設立の目的にしたがって運営される施設」として、日本小児総合医療施設協議会が認めた施設をいう。(以下同様)  
 2. 1型(独立病院型)とは、独立した病院であって、病床数に児童福祉法に基づく児童福祉施設の病床を含む場合には、その数が総病床数の30%を超えない施設をいう。  
 3. 2型(小児病棟・療養型)とは、独立した病院であって、児童福祉法に基づく児童福祉施設の病床が総病床数の30%以上の施設をいう。  
 4. 3型(小児病棟型)とは、独立病院ではないが、小児看護の専門性のもとに、複数の病棟群に小児病棟が集約的に配置されていて、かつ病院組織内で総合的小児医療部門として位置付けられ、管理責任者がいる施設をいう。  
 5. こども病院からは特定機能病院は除いている。(以下同様)

(3) 入院基本料別の損益状況

①一般病棟入院基本料算定病院 (集計1)

(1施設当たり損益)

	一般病棟入院基本料算定病院														
	7 対 1					10 対 1					13 対 1				
	金額		構成比率		金額の 伸び率	金額		構成比率		金額の 伸び率	金額		構成比率		金額の 伸び率
	前々年(度)	前年(度)	前々年(度)	前年(度)		前々年(度)	前年(度)	前々年(度)	前年(度)		前々年(度)	前年(度)	前々年(度)	前年(度)	
千円	千円	%	%	%	千円	千円	%	%	%	千円	千円	%	%	%	
I 医業収益	7,812,196	<b>7,935,975</b>	99.9	<b>99.9</b>	1.6	2,652,396	<b>2,673,287</b>	99.8	<b>99.8</b>	0.8	1,144,271	<b>1,154,568</b>	99.9	<b>99.8</b>	0.9
1. 入院診療収益	5,346,523	<b>5,408,551</b>	68.4	<b>68.1</b>	1.2	1,746,058	<b>1,759,413</b>	65.7	<b>65.7</b>	0.8	694,714	<b>708,360</b>	60.7	<b>61.3</b>	2.0
保険診療収益	5,216,364	<b>5,278,528</b>	66.7	<b>66.5</b>	1.2	1,706,620	<b>1,719,949</b>	64.2	<b>64.2</b>	0.8	681,191	<b>695,500</b>	59.5	<b>60.1</b>	2.1
公害等診療収益	56,712	<b>57,535</b>	0.7	<b>0.7</b>	1.5	16,063	<b>15,381</b>	0.6	<b>0.6</b>	-4.2	4,230	<b>4,085</b>	0.4	<b>0.4</b>	-3.4
その他の診療収益	73,447	<b>72,488</b>	0.9	<b>0.9</b>	-1.3	23,375	<b>24,083</b>	0.9	<b>0.9</b>	3.0	9,292	<b>8,774</b>	0.8	<b>0.8</b>	-5.6
2. 特別の療養環境収益	92,450	<b>92,598</b>	1.2	<b>1.2</b>	0.2	30,782	<b>30,977</b>	1.2	<b>1.2</b>	0.6	16,417	<b>13,774</b>	1.4	<b>1.2</b>	-16.1
3. 外来診療収益	2,132,130	<b>2,191,122</b>	27.3	<b>27.6</b>	2.8	780,972	<b>785,352</b>	29.4	<b>29.3</b>	0.6	404,246	<b>399,985</b>	35.3	<b>34.6</b>	-1.1
保険診療収益	2,076,468	<b>2,133,874</b>	26.6	<b>26.9</b>	2.8	761,802	<b>764,825</b>	28.7	<b>28.6</b>	0.4	385,697	<b>379,528</b>	33.7	<b>32.8</b>	-1.6
公害等診療収益	21,321	<b>21,044</b>	0.3	<b>0.3</b>	-1.3	7,369	<b>7,319</b>	0.3	<b>0.3</b>	-0.7	11,002	<b>11,274</b>	1.0	<b>1.0</b>	2.5
その他の診療収益	34,340	<b>36,203</b>	0.4	<b>0.5</b>	5.4	11,801	<b>13,207</b>	0.4	<b>0.5</b>	11.9	7,548	<b>9,183</b>	0.7	<b>0.8</b>	21.7
4. その他の医業収益	241,093	<b>243,705</b>	3.1	<b>3.1</b>	1.1	94,584	<b>97,545</b>	3.6	<b>3.6</b>	3.1	28,894	<b>32,449</b>	2.5	<b>2.8</b>	12.3
II 介護収益	6,984	<b>7,341</b>	0.1	<b>0.1</b>	5.1	5,350	<b>4,674</b>	0.2	<b>0.2</b>	-12.6	903	<b>1,848</b>	0.1	<b>0.2</b>	104.7
III 医業・介護費用	7,958,140	<b>8,208,792</b>	101.8	<b>103.3</b>	3.1	2,745,908	<b>2,821,282</b>	103.3	<b>105.4</b>	2.7	1,181,356	<b>1,190,671</b>	103.2	<b>103.0</b>	0.8
1. 給与費	4,085,239	<b>4,226,587</b>	52.2	<b>53.2</b>	3.5	1,507,352	<b>1,560,020</b>	56.7	<b>58.3</b>	3.5	701,706	<b>708,089</b>	61.3	<b>61.2</b>	0.9
2. 医薬品費	1,163,149	<b>1,176,358</b>	14.9	<b>14.8</b>	1.1	345,569	<b>341,260</b>	13.0	<b>12.7</b>	-1.2	124,621	<b>122,521</b>	10.9	<b>10.6</b>	-1.7
3. 給食用材料費	42,392	<b>42,569</b>	0.5	<b>0.5</b>	0.4	22,696	<b>22,372</b>	0.9	<b>0.8</b>	-1.4	13,153	<b>13,229</b>	1.1	<b>1.1</b>	0.6
4. 診療材料費・医療消耗器具備品費	843,242	<b>875,828</b>	10.8	<b>11.0</b>	3.9	225,930	<b>228,535</b>	8.5	<b>8.5</b>	1.2	80,034	<b>77,839</b>	7.0	<b>6.7</b>	-2.7
5. 委託費	525,479	<b>541,270</b>	6.7	<b>6.8</b>	3.0	162,902	<b>168,157</b>	6.1	<b>6.3</b>	3.2	61,598	<b>62,209</b>	5.4	<b>5.4</b>	1.0
6. 減価償却費	501,693	<b>519,377</b>	6.4	<b>6.5</b>	3.5	141,481	<b>157,731</b>	5.3	<b>5.9</b>	11.5	48,890	<b>49,713</b>	4.3	<b>4.3</b>	1.7
(再掲)建物減価償却費	174,129	<b>177,305</b>	2.2	<b>2.2</b>	1.8	50,673	<b>54,540</b>	1.9	<b>2.0</b>	7.6	18,368	<b>18,708</b>	1.6	<b>1.6</b>	1.9
(再掲)医療機器減価償却費	193,928	<b>201,802</b>	2.5	<b>2.5</b>	4.1	50,981	<b>62,680</b>	1.9	<b>2.3</b>	22.9	12,583	<b>14,041</b>	1.1	<b>1.2</b>	11.6
7. 設備関係費	279,668	<b>289,671</b>	3.6	<b>3.6</b>	3.6	108,980	<b>109,310</b>	4.1	<b>4.1</b>	0.3	56,612	<b>59,605</b>	4.9	<b>5.2</b>	5.3
(再掲)設備機器賃借料	92,375	<b>86,020</b>	1.2	<b>1.1</b>	-6.9	38,225	<b>39,009</b>	1.4	<b>1.5</b>	2.1	13,385	<b>14,651</b>	1.2	<b>1.3</b>	9.5
(再掲)医療機器賃借料	60,570	<b>57,727</b>	0.8	<b>0.7</b>	-4.7	22,926	<b>23,348</b>	0.9	<b>0.9</b>	1.8	10,406	<b>10,830</b>	0.9	<b>0.9</b>	4.1
8. 経費	431,856	<b>444,894</b>	5.5	<b>5.6</b>	3.0	205,897	<b>207,098</b>	7.7	<b>7.7</b>	0.6	88,268	<b>89,826</b>	7.7	<b>7.8</b>	1.8
9. その他の医業費用	85,423	<b>92,237</b>	1.1	<b>1.2</b>	8.0	25,100	<b>26,799</b>	0.9	<b>1.0</b>	6.8	6,475	<b>7,641</b>	0.6	<b>0.7</b>	18.0
IV 損益差額(I+II-III)	-138,960	<b>-265,475</b>	-1.8	<b>-3.3</b>	-	-88,162	<b>-143,321</b>	-3.3	<b>-5.4</b>	-	-36,182	<b>-34,256</b>	-3.2	<b>-3.0</b>	-
V その他の医業・介護関連収益	490,582	<b>511,668</b>	6.3	<b>6.4</b>	4.3	183,063	<b>224,545</b>	6.9	<b>8.4</b>	22.7	96,520	<b>97,073</b>	8.4	<b>8.4</b>	0.6
VI その他の医業・介護関連費用	256,544	<b>525,380</b>	3.3	<b>6.6</b>	104.8	85,848	<b>189,760</b>	3.2	<b>7.1</b>	121.0	24,691	<b>36,244</b>	2.2	<b>3.1</b>	46.8
VII 総損益差額(IV+V-VI)	95,079	<b>-279,187</b>	1.2	<b>-3.5</b>	-	9,053	<b>-108,536</b>	0.3	<b>-4.1</b>	-	35,647	<b>26,573</b>	3.1	<b>2.3</b>	-
VIII 税金	-	-	-	-	-	-	-	-	-	-	-	-	-	-	-
IX 税引後の総損益差額(VII-VIII)	-	-	-	-	-	-	-	-	-	-	-	-	-	-	-
施設数		224	-	-	-		179	-	-	-		19	-	-	-
平均病床数		329	-	-	-		168	-	-	-		88	-	-	-

①一般病棟入院基本料算定病院（集計1）

（1施設当たり損益）

	一般病棟入院基本料算定病院														
	15 対 1					特別入院基本料					病棟ごと				
	金額		構成比率		金額の 伸び率	金額		構成比率		金額の 伸び率	金額		構成比率		金額の 伸び率
	前々年(度)	前年(度)	前々年(度)	前年(度)		前々年(度)	前年(度)	前々年(度)	前年(度)		前々年(度)	前年(度)	前々年(度)	前年(度)	
千円	千円	%	%	%	千円	千円	%	%	%	千円	千円	%	%	%	
I 医業収益	1,159,188	<b>1,162,753</b>	99.7	<b>99.7</b>	0.3	617,851	<b>614,923</b>	100.0	<b>100.0</b>	-0.5	2,309,541	<b>2,379,127</b>	99.7	<b>99.7</b>	3.0
1. 入院診療収益	798,397	<b>802,040</b>	68.7	<b>68.8</b>	0.5	372,162	<b>378,064</b>	60.2	<b>61.5</b>	1.6	1,970,090	<b>2,031,927</b>	85.1	<b>85.2</b>	3.1
保険診療収益	775,725	<b>779,155</b>	66.7	<b>66.8</b>	0.4	358,389	<b>364,885</b>	58.0	<b>59.3</b>	1.8	1,943,063	<b>2,003,872</b>	83.9	<b>84.0</b>	3.1
公害等診療収益	11,856	<b>12,587</b>	1.0	<b>1.1</b>	6.2	1,003	<b>1,110</b>	0.2	<b>0.2</b>	10.7	15,517	<b>19,484</b>	0.7	<b>0.8</b>	25.6
その他の診療収益	10,816	<b>10,299</b>	0.9	<b>0.9</b>	-4.8	12,769	<b>12,069</b>	2.1	<b>2.0</b>	-5.5	11,510	<b>8,571</b>	0.5	<b>0.4</b>	-25.5
2. 特別の療養環境収益	7,519	<b>7,745</b>	0.6	<b>0.7</b>	3.0	1,126	<b>878</b>	0.2	<b>0.1</b>	-22.0	3,317	<b>3,095</b>	0.1	<b>0.1</b>	-6.7
3. 外来診療収益	243,419	<b>243,101</b>	20.9	<b>20.8</b>	-0.1	235,255	<b>227,389</b>	38.1	<b>37.0</b>	-3.3	234,525	<b>238,963</b>	10.1	<b>10.0</b>	1.9
保険診療収益	233,798	<b>233,367</b>	20.1	<b>20.0</b>	-0.2	233,751	<b>225,993</b>	37.8	<b>36.8</b>	-3.3	229,637	<b>233,882</b>	9.9	<b>9.8</b>	1.8
公害等診療収益	5,513	<b>5,563</b>	0.5	<b>0.5</b>	0.9	0	<b>0</b>	0.0	<b>0.0</b>	-	927	<b>732</b>	0.0	<b>0.0</b>	-21.0
その他の診療収益	4,108	<b>4,171</b>	0.4	<b>0.4</b>	1.5	1,505	<b>1,396</b>	0.2	<b>0.2</b>	-7.2	3,961	<b>4,348</b>	0.2	<b>0.2</b>	9.8
4. その他の医業収益	109,853	<b>109,867</b>	9.5	<b>9.4</b>	0.0	9,308	<b>8,593</b>	1.5	<b>1.4</b>	-7.7	101,609	<b>105,143</b>	4.4	<b>4.4</b>	3.5
II 介護収益	3,166	<b>3,384</b>	0.3	<b>0.3</b>	6.9	0	<b>0</b>	0.0	<b>0.0</b>	-	6,433	<b>6,542</b>	0.3	<b>0.3</b>	1.7
III 医業・介護費用	1,161,204	<b>1,180,534</b>	99.9	<b>101.2</b>	1.7	556,447	<b>580,203</b>	90.1	<b>94.4</b>	4.3	2,245,945	<b>2,265,077</b>	97.0	<b>94.9</b>	0.9
1. 給与費	682,546	<b>694,547</b>	58.7	<b>59.6</b>	1.8	343,300	<b>353,917</b>	55.6	<b>57.6</b>	3.1	1,404,555	<b>1,431,492</b>	60.6	<b>60.0</b>	1.9
2. 医薬品費	100,919	<b>99,537</b>	8.7	<b>8.5</b>	-1.4	45,752	<b>44,045</b>	7.4	<b>7.2</b>	-3.7	103,160	<b>105,394</b>	4.5	<b>4.4</b>	2.2
3. 給食用材料費	13,080	<b>13,161</b>	1.1	<b>1.1</b>	0.6	10,802	<b>10,465</b>	1.7	<b>1.7</b>	-3.1	44,130	<b>36,010</b>	1.9	<b>1.5</b>	-18.4
4. 診療材料費・医療消耗器具備品費	42,778	<b>43,233</b>	3.7	<b>3.7</b>	1.1	25,899	<b>24,798</b>	4.2	<b>4.0</b>	-4.3	122,429	<b>128,888</b>	5.3	<b>5.4</b>	5.3
5. 委託費	115,316	<b>117,563</b>	9.9	<b>10.1</b>	1.9	33,779	<b>35,770</b>	5.5	<b>5.8</b>	5.9	101,129	<b>129,876</b>	4.4	<b>5.4</b>	28.4
6. 減価償却費	59,190	<b>59,100</b>	5.1	<b>5.1</b>	-0.2	11,945	<b>16,341</b>	1.9	<b>2.7</b>	36.8	71,528	<b>69,820</b>	3.1	<b>2.9</b>	-2.4
(再掲)建物減価償却費	28,270	<b>28,642</b>	2.4	<b>2.5</b>	1.3	4,832	<b>7,221</b>	0.8	<b>1.2</b>	49.4	14,798	<b>25,019</b>	0.6	<b>1.0</b>	69.1
(再掲)医療機器減価償却費	16,191	<b>15,999</b>	1.4	<b>1.4</b>	-1.2	3,928	<b>4,917</b>	0.6	<b>0.8</b>	25.2	1,628	<b>2,288</b>	0.1	<b>0.1</b>	40.5
7. 設備関係費	42,300	<b>42,876</b>	3.6	<b>3.7</b>	1.4	31,461	<b>28,999</b>	5.1	<b>4.7</b>	-7.8	83,067	<b>82,945</b>	3.6	<b>3.5</b>	-0.1
(再掲)設備機器賃借料	14,717	<b>14,367</b>	1.3	<b>1.2</b>	-2.4	7,367	<b>6,038</b>	1.2	<b>1.0</b>	-18.0	45,401	<b>47,285</b>	2.0	<b>2.0</b>	4.1
(再掲)医療機器賃借料	6,213	<b>5,981</b>	0.5	<b>0.5</b>	-3.7	4,740	<b>4,504</b>	0.8	<b>0.7</b>	-5.0	31,939	<b>34,230</b>	1.4	<b>1.4</b>	7.2
8. 経費	96,276	<b>101,006</b>	8.3	<b>8.7</b>	4.9	43,503	<b>53,756</b>	7.0	<b>8.7</b>	23.6	265,160	<b>232,914</b>	11.4	<b>9.8</b>	-12.2
9. その他の医業費用	8,799	<b>9,511</b>	0.8	<b>0.8</b>	8.1	10,005	<b>12,112</b>	1.6	<b>2.0</b>	21.1	50,786	<b>47,739</b>	2.2	<b>2.0</b>	-6.0
IV 損益差額(I+II-III)	1,150	<b>-14,397</b>	0.1	<b>-1.2</b>	-	61,405	<b>34,720</b>	9.9	<b>5.6</b>	-	70,028	<b>120,592</b>	3.0	<b>5.1</b>	-
V その他の医業・介護関連収益	57,389	<b>107,825</b>	4.9	<b>9.2</b>	87.9	27,415	<b>29,883</b>	4.4	<b>4.9</b>	9.0	31,418	<b>33,294</b>	1.4	<b>1.4</b>	6.0
VI その他の医業・介護関連費用	38,275	<b>96,006</b>	3.3	<b>8.2</b>	150.8	40,368	<b>25,472</b>	6.5	<b>4.1</b>	-36.9	12,941	<b>22,726</b>	0.6	<b>1.0</b>	75.6
VII 総損益差額(IV+V-VI)	20,264	<b>-2,578</b>	1.7	<b>-0.2</b>	-	48,451	<b>39,132</b>	7.8	<b>6.4</b>	-	88,504	<b>131,160</b>	3.8	<b>5.5</b>	-
VIII 税金	-	-	-	-	-	-	-	-	-	-	-	-	-	-	-
IX 税引後の総損益差額(VII-VIII)	-	-	-	-	-	-	-	-	-	-	-	-	-	-	-
施設数		67	-	-	-		7	-	-	-		4	-	-	-
平均病床数		120	-	-	-		55	-	-	-		171	-	-	-

①一般病棟入院基本料算定病院（集計1）

（1施設当たり損益）

	(参考)国公立を除く														
	7 対 1					10 対 1					13 対 1				
	金額		構成比率		金額の 伸び率	金額		構成比率		金額の 伸び率	金額		構成比率		金額の 伸び率
	前々年(度)	前年(度)	前々年(度)	前年(度)		前々年(度)	前年(度)	前々年(度)	前年(度)		前々年(度)	前年(度)	前々年(度)	前年(度)	
千円	千円	%	%	%	千円	千円	%	%	%	千円	千円	%	%	%	
I 医療収益	7,424,084	<b>7,557,860</b>	99.9	<b>99.9</b>	1.8	2,653,076	<b>2,675,182</b>	99.8	<b>99.8</b>	0.8	1,309,521	<b>1,324,832</b>	99.9	<b>99.8</b>	1.2
1. 入院診療収益	5,008,148	<b>5,079,120</b>	67.4	<b>67.1</b>	1.4	1,743,848	<b>1,754,596</b>	65.6	<b>65.5</b>	0.6	811,208	<b>829,213</b>	61.9	<b>62.5</b>	2.2
保険診療収益	4,869,179	<b>4,942,563</b>	65.5	<b>65.3</b>	1.5	1,696,746	<b>1,707,443</b>	63.8	<b>63.7</b>	0.6	795,281	<b>814,202</b>	60.7	<b>61.3</b>	2.4
公害等診療収益	56,393	<b>55,189</b>	0.8	<b>0.7</b>	-2.1	16,937	<b>16,184</b>	0.6	<b>0.6</b>	-4.4	4,813	<b>4,547</b>	0.4	<b>0.3</b>	-5.5
その他の診療収益	82,575	<b>81,368</b>	1.1	<b>1.1</b>	-1.5	30,164	<b>30,969</b>	1.1	<b>1.2</b>	2.7	11,114	<b>10,465</b>	0.8	<b>0.8</b>	-5.8
2. 特別の療養環境収益	102,889	<b>103,293</b>	1.4	<b>1.4</b>	0.4	37,452	<b>37,659</b>	1.4	<b>1.4</b>	0.6	20,379	<b>17,055</b>	1.6	<b>1.3</b>	-16.3
3. 外来診療収益	2,084,505	<b>2,137,940</b>	28.0	<b>28.3</b>	2.6	778,831	<b>786,544</b>	29.3	<b>29.3</b>	1.0	456,863	<b>453,071</b>	34.9	<b>34.1</b>	-0.8
保険診療収益	2,024,063	<b>2,075,108</b>	27.2	<b>27.4</b>	2.5	755,522	<b>761,480</b>	28.4	<b>28.4</b>	0.8	434,508	<b>428,356</b>	33.2	<b>32.3</b>	-1.4
公害等診療収益	21,012	<b>20,694</b>	0.3	<b>0.3</b>	-1.5	8,485	<b>8,312</b>	0.3	<b>0.3</b>	-2.0	13,014	<b>13,327</b>	1.0	<b>1.0</b>	2.4
その他の診療収益	39,429	<b>42,138</b>	0.5	<b>0.6</b>	6.9	14,825	<b>16,752</b>	0.6	<b>0.6</b>	13.0	9,341	<b>11,388</b>	0.7	<b>0.9</b>	21.9
4. その他の医療収益	228,542	<b>237,507</b>	3.1	<b>3.1</b>	3.9	92,944	<b>96,384</b>	3.5	<b>3.6</b>	3.7	21,072	<b>25,493</b>	1.6	<b>1.9</b>	21.0
II 介護収益	9,219	<b>9,294</b>	0.1	<b>0.1</b>	0.8	6,602	<b>5,463</b>	0.2	<b>0.2</b>	-17.3	1,144	<b>2,340</b>	0.1	<b>0.2</b>	104.5
III 医療・介護費用	7,461,718	<b>7,665,071</b>	100.4	<b>101.3</b>	2.7	2,661,256	<b>2,703,864</b>	100.1	<b>100.9</b>	1.6	1,300,414	<b>1,312,496</b>	99.2	<b>98.9</b>	0.9
1. 給与費	3,817,398	<b>3,926,447</b>	51.4	<b>51.9</b>	2.9	1,440,783	<b>1,470,474</b>	54.2	<b>54.9</b>	2.1	772,058	<b>783,582</b>	58.9	<b>59.0</b>	1.5
2. 医薬品費	1,121,656	<b>1,130,894</b>	15.1	<b>14.9</b>	0.8	341,316	<b>338,558</b>	12.8	<b>12.6</b>	-0.8	139,324	<b>137,285</b>	10.6	<b>10.3</b>	-1.5
3. 給食用材料費	41,579	<b>41,630</b>	0.6	<b>0.6</b>	0.1	21,837	<b>21,336</b>	0.8	<b>0.8</b>	-2.3	14,721	<b>14,845</b>	1.1	<b>1.1</b>	0.8
4. 診療材料費・医療消耗器具備品費	794,485	<b>825,968</b>	10.7	<b>10.9</b>	4.0	230,325	<b>234,369</b>	8.7	<b>8.7</b>	1.8	91,930	<b>89,466</b>	7.0	<b>6.7</b>	-2.7
5. 委託費	464,488	<b>482,559</b>	6.2	<b>6.4</b>	3.9	148,951	<b>152,953</b>	5.6	<b>5.7</b>	2.7	63,807	<b>64,246</b>	4.9	<b>4.8</b>	0.7
6. 減価償却費	462,244	<b>450,439</b>	6.2	<b>6.0</b>	-2.6	124,614	<b>130,049</b>	4.7	<b>4.9</b>	4.4	48,929	<b>47,926</b>	3.7	<b>3.6</b>	-2.0
(再掲)建物減価償却費	135,915	<b>135,967</b>	1.8	<b>1.8</b>	0.0	40,004	<b>39,898</b>	1.5	<b>1.5</b>	-0.3	14,972	<b>14,885</b>	1.1	<b>1.1</b>	-0.6
(再掲)医療機器減価償却費	169,887	<b>161,865</b>	2.3	<b>2.1</b>	-4.7	36,622	<b>43,160</b>	1.4	<b>1.6</b>	17.9	11,524	<b>11,873</b>	0.9	<b>0.9</b>	3.0
7. 設備関係費	266,745	<b>278,042</b>	3.6	<b>3.7</b>	4.2	113,273	<b>113,011</b>	4.3	<b>4.2</b>	-0.2	68,362	<b>69,438</b>	5.2	<b>5.2</b>	1.6
(再掲)設備機器賃借料	80,573	<b>83,556</b>	1.1	<b>1.1</b>	3.7	39,590	<b>40,348</b>	1.5	<b>1.5</b>	1.9	15,026	<b>16,779</b>	1.1	<b>1.3</b>	11.7
(再掲)医療機器賃借料	57,776	<b>60,004</b>	0.8	<b>0.8</b>	3.9	25,461	<b>26,231</b>	1.0	<b>1.0</b>	3.0	12,346	<b>13,018</b>	0.9	<b>1.0</b>	5.4
8. 経費	409,152	<b>438,049</b>	5.5	<b>5.8</b>	7.1	210,716	<b>210,897</b>	7.9	<b>7.9</b>	0.1	94,825	<b>97,394</b>	7.2	<b>7.3</b>	2.7
9. その他の医療費用	83,971	<b>91,043</b>	1.1	<b>1.2</b>	8.4	29,441	<b>32,217</b>	1.1	<b>1.2</b>	9.4	6,459	<b>8,313</b>	0.5	<b>0.6</b>	28.7
IV 損益差額(I+II-III)	-28,416	<b>-97,917</b>	-0.4	<b>-1.3</b>	-	-1,578	<b>-23,219</b>	-0.1	<b>-0.9</b>	-	10,251	<b>14,677</b>	0.8	<b>1.1</b>	-
V その他の医療・介護関連収益	209,877	<b>210,491</b>	2.8	<b>2.8</b>	0.3	84,736	<b>84,007</b>	3.2	<b>3.1</b>	-0.9	60,055	<b>53,054</b>	4.6	<b>4.0</b>	-11.7
VI その他の医療・介護関連費用	163,827	<b>167,745</b>	2.2	<b>2.2</b>	2.4	59,181	<b>57,812</b>	2.2	<b>2.2</b>	-2.3	24,432	<b>32,239</b>	1.9	<b>2.4</b>	32.0
VII 総損益差額(IV+V-VI)	17,634	<b>-55,172</b>	0.2	<b>-0.7</b>	-	23,977	<b>2,977</b>	0.9	<b>0.1</b>	-	45,874	<b>35,492</b>	3.5	<b>2.7</b>	-
VIII 税金	-	-	-	-	-	-	-	-	-	-	-	-	-	-	-
IX 税引後の総損益差額(VII-VIII)	-	-	-	-	-	-	-	-	-	-	-	-	-	-	-
施設数		155	-	-	-		125	-	-	-		15	-	-	-
平均病床数		299	-	-	-		157	-	-	-		96	-	-	-

①一般病棟入院基本料算定病院（集計1）

（1施設当たり損益）

	（参考）国公立を除く														
	15 対 1					特別入院基本料					病棟ごと				
	金額		構成比率		金額の 伸び率	金額		構成比率		金額の 伸び率	金額		構成比率		金額の 伸び率
	前々年(度)	前年(度)	前々年(度)	前年(度)		前々年(度)	前年(度)	前々年(度)	前年(度)		前々年(度)	前年(度)	前々年(度)	前年(度)	
千円	千円	%	%	%	千円	千円	%	%	%	千円	千円	%	%	%	
I 医療収益	1,037,990	<b>1,030,569</b>	99.6	<b>99.6</b>	-0.7	665,423	<b>663,355</b>	100.0	<b>100.0</b>	-0.3	2,309,541	<b>2,379,127</b>	99.7	<b>99.7</b>	3.0
1. 入院診療収益	758,750	<b>757,445</b>	72.8	<b>73.2</b>	-0.2	403,506	<b>410,484</b>	60.6	<b>61.9</b>	1.7	1,970,090	<b>2,031,927</b>	85.1	<b>85.2</b>	3.1
保険診療収益	733,945	<b>732,853</b>	70.5	<b>70.8</b>	-0.1	387,438	<b>395,108</b>	58.2	<b>59.6</b>	2.0	1,943,063	<b>2,003,872</b>	83.9	<b>84.0</b>	3.1
公害等診療収益	12,384	<b>12,718</b>	1.2	<b>1.2</b>	2.7	1,171	<b>1,294</b>	0.2	<b>0.2</b>	10.5	15,517	<b>19,484</b>	0.7	<b>0.8</b>	25.6
その他の診療収益	12,421	<b>11,874</b>	1.2	<b>1.1</b>	-4.4	14,898	<b>14,081</b>	2.2	<b>2.1</b>	-5.5	11,510	<b>8,571</b>	0.5	<b>0.4</b>	-25.5
2. 特別の療養環境収益	7,801	<b>7,570</b>	0.7	<b>0.7</b>	-3.0	1,314	<b>1,024</b>	0.2	<b>0.2</b>	-22.1	3,317	<b>3,095</b>	0.1	<b>0.1</b>	-6.7
3. 外来診療収益	238,760	<b>236,811</b>	22.9	<b>22.9</b>	-0.8	252,658	<b>244,633</b>	38.0	<b>36.9</b>	-3.2	234,525	<b>238,963</b>	10.1	<b>10.0</b>	1.9
保険診療収益	228,091	<b>226,126</b>	21.9	<b>21.9</b>	-0.9	250,902	<b>243,004</b>	37.7	<b>36.6</b>	-3.1	229,637	<b>233,882</b>	9.9	<b>9.8</b>	1.8
公害等診療収益	5,992	<b>5,954</b>	0.6	<b>0.6</b>	-0.6	0	<b>0</b>	0.0	<b>0.0</b>	-	927	<b>732</b>	0.0	<b>0.0</b>	-21.0
その他の診療収益	4,677	<b>4,730</b>	0.4	<b>0.5</b>	1.1	1,755	<b>1,629</b>	0.3	<b>0.2</b>	-7.2	3,961	<b>4,348</b>	0.2	<b>0.2</b>	9.8
4. その他の医療収益	32,680	<b>28,744</b>	3.1	<b>2.8</b>	-12.0	7,945	<b>7,214</b>	1.2	<b>1.1</b>	-9.2	101,609	<b>105,143</b>	4.4	<b>4.4</b>	3.5
II 介護収益	3,657	<b>3,909</b>	0.4	<b>0.4</b>	6.9	0	<b>0</b>	0.0	<b>0.0</b>	-	6,433	<b>6,542</b>	0.3	<b>0.3</b>	1.7
III 医療・介護費用	1,014,949	<b>1,021,641</b>	97.4	<b>98.8</b>	0.7	564,668	<b>587,672</b>	84.9	<b>88.6</b>	4.1	2,245,945	<b>2,265,077</b>	97.0	<b>94.9</b>	0.9
1. 給与費	601,567	<b>604,532</b>	57.8	<b>58.4</b>	0.5	346,331	<b>357,653</b>	52.0	<b>53.9</b>	3.3	1,404,555	<b>1,431,492</b>	60.6	<b>60.0</b>	1.9
2. 医薬品費	103,225	<b>101,862</b>	9.9	<b>9.8</b>	-1.3	45,722	<b>44,938</b>	6.9	<b>6.8</b>	-1.7	103,160	<b>105,394</b>	4.5	<b>4.4</b>	2.2
3. 給食用材料費	13,821	<b>13,778</b>	1.3	<b>1.3</b>	-0.3	11,394	<b>11,239</b>	1.7	<b>1.7</b>	-1.4	44,130	<b>36,010</b>	1.9	<b>1.5</b>	-18.4
4. 診療材料費・医療消耗器具備品費	45,003	<b>45,257</b>	4.3	<b>4.4</b>	0.6	23,917	<b>23,069</b>	3.6	<b>3.5</b>	-3.5	122,429	<b>128,888</b>	5.3	<b>5.4</b>	5.3
5. 委託費	64,309	<b>64,395</b>	6.2	<b>6.2</b>	0.1	34,232	<b>33,317</b>	5.1	<b>5.0</b>	-2.7	101,129	<b>129,876</b>	4.4	<b>5.4</b>	28.4
6. 減価償却費	36,481	<b>35,414</b>	3.5	<b>3.4</b>	-2.9	10,709	<b>13,455</b>	1.6	<b>2.0</b>	25.6	71,528	<b>69,820</b>	3.1	<b>2.9</b>	-2.4
(再掲)建物減価償却費	12,471	<b>12,619</b>	1.2	<b>1.2</b>	1.2	4,310	<b>5,746</b>	0.6	<b>0.9</b>	33.3	14,798	<b>25,019</b>	0.6	<b>1.0</b>	69.1
(再掲)医療機器減価償却費	9,266	<b>8,881</b>	0.9	<b>0.9</b>	-4.2	2,684	<b>2,806</b>	0.4	<b>0.4</b>	4.5	1,628	<b>2,288</b>	0.1	<b>0.1</b>	40.5
7. 設備関係費	45,098	<b>44,888</b>	4.3	<b>4.3</b>	-0.5	34,785	<b>32,613</b>	5.2	<b>4.9</b>	-6.2	83,067	<b>82,945</b>	3.6	<b>3.5</b>	-0.1
(再掲)設備機器賃借料	16,016	<b>15,739</b>	1.5	<b>1.5</b>	-1.7	8,245	<b>6,598</b>	1.2	<b>1.0</b>	-20.0	45,401	<b>47,285</b>	2.0	<b>2.0</b>	4.1
(再掲)医療機器賃借料	6,350	<b>6,180</b>	0.6	<b>0.6</b>	-2.7	5,524	<b>5,249</b>	0.8	<b>0.8</b>	-5.0	31,939	<b>34,230</b>	1.4	<b>1.4</b>	7.2
8. 経費	98,309	<b>103,421</b>	9.4	<b>10.0</b>	5.2	45,974	<b>57,417</b>	6.9	<b>8.7</b>	24.9	265,160	<b>232,914</b>	11.4	<b>9.8</b>	-12.2
9. その他の医療費用	7,136	<b>8,093</b>	0.7	<b>0.8</b>	13.4	11,605	<b>13,971</b>	1.7	<b>2.1</b>	20.4	50,786	<b>47,739</b>	2.2	<b>2.0</b>	-6.0
IV 損益差額（I + II - III）	26,699	<b>12,837</b>	2.6	<b>1.2</b>	-	100,755	<b>75,682</b>	15.1	<b>11.4</b>	-	70,028	<b>120,592</b>	3.0	<b>5.1</b>	-
V その他の医療・介護関連収益	24,678	<b>23,816</b>	2.4	<b>2.3</b>	-3.5	5,603	<b>12,611</b>	0.8	<b>1.9</b>	125.1	31,418	<b>33,294</b>	1.4	<b>1.4</b>	6.0
VI その他の医療・介護関連費用	21,897	<b>27,291</b>	2.1	<b>2.6</b>	24.6	37,980	<b>24,536</b>	5.7	<b>3.7</b>	-35.4	12,941	<b>22,726</b>	0.6	<b>1.0</b>	75.6
VII 総損益差額（IV + V - VI）	29,480	<b>9,362</b>	2.8	<b>0.9</b>	-	68,377	<b>63,758</b>	10.3	<b>9.6</b>	-	88,504	<b>131,160</b>	3.8	<b>5.5</b>	-
VIII 税金	-	-	-	-	-	-	-	-	-	-	-	-	-	-	-
IX 税引後の総損益差額（VII - VIII）	-	-	-	-	-	-	-	-	-	-	-	-	-	-	-
施設数		58	-	-	-		6	-	-	-		4	-	-	-
平均病床数		113	-	-	-		58	-	-	-		171	-	-	-

②療養病棟入院基本料算定病院（集計1）

（1施設当たり損益）

	療養病棟入院基本料算定病院														
	療養病棟入院基本料1					療養病棟入院基本料2					特別入院基本料				
	金額		構成比率		金額の 伸び率	金額		構成比率		金額の 伸び率	金額		構成比率		金額の 伸び率
	前々年(度)	前年(度)	前々年(度)	前年(度)		前々年(度)	前年(度)	前々年(度)	前年(度)		前々年(度)	前年(度)	前々年(度)	前年(度)	
千円	千円	%	%	%	千円	千円	%	%	%	千円	千円	%	%	%	
I 医療収益	1,509,944	<b>1,542,181</b>	99.8	<b>99.8</b>	2.1	1,835,496	<b>1,846,909</b>	99.7	<b>99.8</b>	0.6	1,271,336	<b>1,349,663</b>	100.0	<b>100.0</b>	6.2
1. 入院診療収益	1,146,373	<b>1,175,724</b>	75.8	<b>76.1</b>	2.6	1,294,974	<b>1,299,044</b>	70.4	<b>70.2</b>	0.3	1,028,343	<b>1,086,652</b>	80.9	<b>80.5</b>	5.7
保険診療収益	1,120,731	<b>1,150,009</b>	74.1	<b>74.4</b>	2.6	1,266,471	<b>1,269,677</b>	68.8	<b>68.6</b>	0.3	1,017,655	<b>1,070,562</b>	80.0	<b>79.3</b>	5.2
公害等診療収益	6,091	<b>5,988</b>	0.4	<b>0.4</b>	-1.7	10,378	<b>10,162</b>	0.6	<b>0.5</b>	-2.1	7,487	<b>12,774</b>	0.6	<b>0.9</b>	70.6
その他の診療収益	19,550	<b>19,727</b>	1.3	<b>1.3</b>	0.9	18,126	<b>19,206</b>	1.0	<b>1.0</b>	6.0	3,201	<b>3,315</b>	0.3	<b>0.2</b>	3.6
2. 特別の療養環境収益	12,906	<b>12,601</b>	0.9	<b>0.8</b>	-2.4	15,981	<b>15,308</b>	0.9	<b>0.8</b>	-4.2	5,752	<b>11,279</b>	0.5	<b>0.8</b>	96.1
3. 外来診療収益	301,280	<b>310,198</b>	19.9	<b>20.1</b>	3.0	436,163	<b>442,192</b>	23.7	<b>23.9</b>	1.4	213,060	<b>227,317</b>	16.8	<b>16.8</b>	6.7
保険診療収益	292,013	<b>299,851</b>	19.3	<b>19.4</b>	2.7	419,175	<b>422,968</b>	22.8	<b>22.9</b>	0.9	211,548	<b>224,815</b>	16.6	<b>16.7</b>	6.3
公害等診療収益	2,396	<b>2,370</b>	0.2	<b>0.2</b>	-1.1	4,911	<b>4,675</b>	0.3	<b>0.3</b>	-4.8	1,376	<b>2,045</b>	0.1	<b>0.2</b>	48.6
その他の診療収益	6,872	<b>7,977</b>	0.5	<b>0.5</b>	16.1	12,077	<b>14,549</b>	0.7	<b>0.8</b>	20.5	136	<b>458</b>	0.0	<b>0.0</b>	236.8
4. その他の医療収益	49,385	<b>43,658</b>	3.3	<b>2.8</b>	-11.6	88,378	<b>90,365</b>	4.8	<b>4.9</b>	2.2	24,180	<b>24,415</b>	1.9	<b>1.8</b>	1.0
II 介護収益	3,388	<b>3,181</b>	0.2	<b>0.2</b>	-6.1	4,769	<b>3,367</b>	0.3	<b>0.2</b>	-29.4	0	<b>0</b>	0.0	<b>0.0</b>	—
III 医療・介護費用	1,477,337	<b>1,510,435</b>	97.6	<b>97.7</b>	2.2	1,904,826	<b>1,917,172</b>	103.5	<b>103.6</b>	0.6	1,351,270	<b>1,418,580</b>	106.3	<b>105.1</b>	5.0
1. 給与費	904,102	<b>926,878</b>	59.7	<b>60.0</b>	2.5	1,098,399	<b>1,107,640</b>	59.7	<b>59.9</b>	0.8	842,650	<b>880,204</b>	66.3	<b>65.2</b>	4.5
2. 医薬品費	124,575	<b>122,737</b>	8.2	<b>7.9</b>	-1.5	200,481	<b>202,792</b>	10.9	<b>11.0</b>	1.2	94,744	<b>98,631</b>	7.5	<b>7.3</b>	4.1
3. 給食用材料費	17,896	<b>18,338</b>	1.2	<b>1.2</b>	2.5	20,660	<b>20,445</b>	1.1	<b>1.1</b>	-1.0	16,700	<b>16,992</b>	1.3	<b>1.3</b>	1.7
4. 診療材料費・医療消耗器具備品費	68,510	<b>69,974</b>	4.5	<b>4.5</b>	2.1	128,478	<b>128,109</b>	7.0	<b>6.9</b>	-0.3	66,232	<b>74,753</b>	5.2	<b>5.5</b>	12.9
5. 委託費	87,944	<b>89,998</b>	5.8	<b>5.8</b>	2.3	117,879	<b>119,870</b>	6.4	<b>6.5</b>	1.7	134,636	<b>144,283</b>	10.6	<b>10.7</b>	7.2
6. 減価償却費	66,720	<b>69,224</b>	4.4	<b>4.5</b>	3.8	108,633	<b>101,137</b>	5.9	<b>5.5</b>	-6.9	54,792	<b>49,811</b>	4.3	<b>3.7</b>	-9.1
(再掲)建物減価償却費	31,118	<b>31,946</b>	2.1	<b>2.1</b>	2.7	40,640	<b>42,935</b>	2.2	<b>2.3</b>	5.6	28,748	<b>16,662</b>	2.3	<b>1.2</b>	-42.0
(再掲)医療機器減価償却費	14,781	<b>16,199</b>	1.0	<b>1.0</b>	9.6	37,081	<b>29,151</b>	2.0	<b>1.6</b>	-21.4	7,411	<b>12,502</b>	0.6	<b>0.9</b>	68.7
7. 設備関係費	69,294	<b>69,776</b>	4.6	<b>4.5</b>	0.7	69,197	<b>67,413</b>	3.8	<b>3.6</b>	-2.6	45,827	<b>54,632</b>	3.6	<b>4.0</b>	19.2
(再掲)設備機器賃借料	19,081	<b>19,630</b>	1.3	<b>1.3</b>	2.9	20,710	<b>19,199</b>	1.1	<b>1.0</b>	-7.3	14,998	<b>18,899</b>	1.2	<b>1.4</b>	26.0
(再掲)医療機器賃借料	12,826	<b>13,478</b>	0.8	<b>0.9</b>	5.1	13,792	<b>11,936</b>	0.7	<b>0.6</b>	-13.5	10,542	<b>14,582</b>	0.8	<b>1.1</b>	38.3
8. 経費	125,297	<b>129,454</b>	8.3	<b>8.4</b>	3.3	143,071	<b>149,704</b>	7.8	<b>8.1</b>	4.6	85,599	<b>88,750</b>	6.7	<b>6.6</b>	3.7
9. その他の医療費用	12,999	<b>14,058</b>	0.9	<b>0.9</b>	8.1	18,028	<b>20,062</b>	1.0	<b>1.1</b>	11.3	10,090	<b>10,524</b>	0.8	<b>0.8</b>	4.3
IV 損益差額(I+II-III)	35,994	<b>34,928</b>	2.4	<b>2.3</b>	—	-64,561	<b>-66,896</b>	-3.5	<b>-3.6</b>	—	-79,934	<b>-68,917</b>	-6.3	<b>-5.1</b>	—
V その他の医療・介護関連収益	66,827	<b>70,612</b>	4.4	<b>4.6</b>	5.7	94,598	<b>99,547</b>	5.1	<b>5.4</b>	5.2	198,287	<b>246,269</b>	15.6	<b>18.2</b>	24.2
VI その他の医療・介護関連費用	40,810	<b>50,388</b>	2.7	<b>3.3</b>	23.5	46,730	<b>82,379</b>	2.5	<b>4.5</b>	76.3	10,492	<b>86,827</b>	0.8	<b>6.4</b>	727.6
VII 総損益差額(IV+V-VI)	62,012	<b>55,152</b>	4.1	<b>3.6</b>	—	-16,693	<b>-49,728</b>	-0.9	<b>-2.7</b>	—	107,861	<b>90,524</b>	8.5	<b>6.7</b>	—
VIII 税金	—	—	—	—	—	—	—	—	—	—	—	—	—	—	—
IX 税引後の総損益差額(VII-VIII)	—	—	—	—	—	—	—	—	—	—	—	—	—	—	—
施設数		140	—	—	—		91	—	—	—		6	—	—	—
平均病床数		147	—	—	—		154	—	—	—		115	—	—	—

②療養病棟入院基本料算定病院（集計1）

（1施設当たり損益）

	(参考)国公立を除く														
	療養病棟入院基本料1					療養病棟入院基本料2					特別入院基本料				
	金額		構成比率		金額の 伸び率	金額		構成比率		金額の 伸び率	金額		構成比率		金額の 伸び率
	前々年(度)	前年(度)	前々年(度)	前年(度)		前々年(度)	前年(度)	前々年(度)	前年(度)		前々年(度)	前年(度)	前々年(度)	前年(度)	
千円	千円	%	%	%	千円	千円	%	%	%	千円	千円	%	%	%	
I 医業収益	1,431,811	<b>1,465,652</b>	99.8	<b>99.8</b>	2.4	2,029,799	<b>2,042,473</b>	99.7	<b>99.8</b>	0.6	*	*	*	*	—
1. 入院診療収益	1,100,153	<b>1,131,776</b>	76.7	<b>77.1</b>	2.9	1,475,847	<b>1,477,255</b>	72.5	<b>72.2</b>	0.1	*	*	*	*	—
保険診療収益	1,075,672	<b>1,107,708</b>	75.0	<b>75.4</b>	3.0	1,441,166	<b>1,441,341</b>	70.8	<b>70.4</b>	0.0	*	*	*	*	—
公害等診療収益	5,567	<b>5,440</b>	0.4	<b>0.4</b>	-2.3	12,306	<b>12,063</b>	0.6	<b>0.6</b>	-2.0	*	*	*	*	—
その他の診療収益	18,914	<b>18,628</b>	1.3	<b>1.3</b>	-1.5	22,374	<b>23,851</b>	1.1	<b>1.2</b>	6.6	*	*	*	*	—
2. 特別の療養環境収益	12,820	<b>12,569</b>	0.9	<b>0.9</b>	-2.0	18,616	<b>17,850</b>	0.9	<b>0.9</b>	-4.1	*	*	*	*	—
3. 外来診療収益	277,000	<b>285,372</b>	19.3	<b>19.4</b>	3.0	445,627	<b>453,880</b>	21.9	<b>22.2</b>	1.9	*	*	*	*	—
保険診療収益	267,719	<b>274,952</b>	18.7	<b>18.7</b>	2.7	424,647	<b>430,076</b>	20.9	<b>21.0</b>	1.3	*	*	*	*	—
公害等診療収益	2,232	<b>2,219</b>	0.2	<b>0.2</b>	-0.6	5,819	<b>5,519</b>	0.3	<b>0.3</b>	-5.2	*	*	*	*	—
その他の診療収益	7,049	<b>8,201</b>	0.5	<b>0.6</b>	16.3	15,161	<b>18,285</b>	0.7	<b>0.9</b>	20.6	*	*	*	*	—
4. その他の医業収益	41,839	<b>35,934</b>	2.9	<b>2.4</b>	-14.1	89,710	<b>93,488</b>	4.4	<b>4.6</b>	4.2	*	*	*	*	—
II 介護収益	3,185	<b>2,901</b>	0.2	<b>0.2</b>	-8.9	5,475	<b>3,526</b>	0.3	<b>0.2</b>	-35.6	*	*	*	*	—
III 医業・介護費用	1,374,142	<b>1,405,486</b>	95.8	<b>95.7</b>	2.3	2,069,282	<b>2,077,527</b>	101.7	<b>101.5</b>	0.4	*	*	*	*	—
1. 給与費	848,715	<b>869,954</b>	59.1	<b>59.2</b>	2.5	1,183,472	<b>1,192,376</b>	58.1	<b>58.3</b>	0.8	*	*	*	*	—
2. 医薬品費	115,557	<b>113,584</b>	8.1	<b>7.7</b>	-1.7	214,852	<b>218,712</b>	10.6	<b>10.7</b>	1.8	*	*	*	*	—
3. 給食用材料費	17,548	<b>18,014</b>	1.2	<b>1.2</b>	2.7	23,338	<b>22,958</b>	1.1	<b>1.1</b>	-1.6	*	*	*	*	—
4. 診療材料費・医療消耗器具備品費	60,457	<b>62,240</b>	4.2	<b>4.2</b>	2.9	146,403	<b>145,855</b>	7.2	<b>7.1</b>	-0.4	*	*	*	*	—
5. 委託費	80,527	<b>82,316</b>	5.6	<b>5.6</b>	2.2	123,626	<b>126,396</b>	6.1	<b>6.2</b>	2.2	*	*	*	*	—
6. 減価償却費	57,370	<b>59,527</b>	4.0	<b>4.1</b>	3.8	122,254	<b>108,262</b>	6.0	<b>5.3</b>	-11.4	*	*	*	*	—
(再掲)建物減価償却費	24,419	<b>25,295</b>	1.7	<b>1.7</b>	3.6	42,915	<b>45,012</b>	2.1	<b>2.2</b>	4.9	*	*	*	*	—
(再掲)医療機器減価償却費	11,548	<b>12,679</b>	0.8	<b>0.9</b>	9.8	41,139	<b>28,889</b>	2.0	<b>1.4</b>	-29.8	*	*	*	*	—
7. 設備関係費	63,810	<b>64,632</b>	4.4	<b>4.4</b>	1.3	76,746	<b>75,367</b>	3.8	<b>3.7</b>	-1.8	*	*	*	*	—
(再掲)設備機器賃借料	18,474	<b>18,964</b>	1.3	<b>1.3</b>	2.7	21,922	<b>20,736</b>	1.1	<b>1.0</b>	-5.4	*	*	*	*	—
(再掲)医療機器賃借料	12,459	<b>12,971</b>	0.9	<b>0.9</b>	4.1	14,408	<b>13,178</b>	0.7	<b>0.6</b>	-8.5	*	*	*	*	—
8. 経費	116,853	<b>120,831</b>	8.1	<b>8.2</b>	3.4	157,571	<b>163,985</b>	7.7	<b>8.0</b>	4.1	*	*	*	*	—
9. その他の医業費用	13,304	<b>14,389</b>	0.9	<b>1.0</b>	8.2	21,019	<b>23,615</b>	1.0	<b>1.2</b>	12.4	*	*	*	*	—
IV 損益差額(I+II-III)	60,854	<b>63,066</b>	4.2	<b>4.3</b>	—	-34,008	<b>-31,528</b>	-1.7	<b>-1.5</b>	—	*	*	*	*	—
V その他の医業・介護関連収益	46,461	<b>43,823</b>	3.2	<b>3.0</b>	-5.7	41,695	<b>45,026</b>	2.0	<b>2.2</b>	8.0	*	*	*	*	—
VI その他の医業・介護関連費用	37,259	<b>31,443</b>	2.6	<b>2.1</b>	-15.6	45,948	<b>43,265</b>	2.3	<b>2.1</b>	-5.8	*	*	*	*	—
VII 総損益差額(IV+V-VI)	70,056	<b>75,446</b>	4.9	<b>5.1</b>	—	-38,262	<b>-29,767</b>	-1.9	<b>-1.5</b>	—	*	*	*	*	—
VIII 税金	—	—	—	—	—	—	—	—	—	—	*	*	*	*	—
IX 税引後の総損益差額(VII-VIII)	—	—	—	—	—	—	—	—	—	—	*	*	*	*	—
施設数		134	—	—	—		71	—	—	—		*	*	*	—
平均病床数		143	—	—	—		166	—	—	—		*	*	*	—

③結核病棟入院基本料算定病院（集計1）

(1施設当たり損益)

	結核病棟入院基本料算定病院														
	7 対 1					10 対 1					13 対 1				
	金額		構成比率		金額の伸比率	金額		構成比率		金額の伸比率	金額		構成比率		金額の伸比率
	前々年(度)	前年(度)	前々年(度)	前年(度)		前々年(度)	前年(度)	前々年(度)	前年(度)		前々年(度)	前年(度)	前々年(度)	前年(度)	
千円	千円	%	%	%	千円	千円	%	%	%	千円	千円	%	%	%	
I 医業収益	12,909,483	<b>13,148,158</b>	100.0	<b>100.0</b>	1.8	7,830,044	<b>8,070,852</b>	100.0	<b>100.0</b>	3.1	*	*	*	*	—
1. 入院診療収益	8,775,991	<b>8,917,127</b>	68.0	<b>67.8</b>	1.6	5,334,329	<b>5,482,213</b>	68.1	<b>67.9</b>	2.8	*	*	*	*	—
保険診療収益	8,651,097	<b>8,791,823</b>	67.0	<b>66.9</b>	1.6	5,302,550	<b>5,443,020</b>	67.7	<b>67.4</b>	2.6	*	*	*	*	—
公害等診療収益	55,541	<b>62,260</b>	0.4	<b>0.5</b>	12.1	31,028	<b>38,189</b>	0.4	<b>0.5</b>	23.1	*	*	*	*	—
その他の診療収益	69,353	<b>63,043</b>	0.5	<b>0.5</b>	-9.1	751	<b>1,004</b>	0.0	<b>0.0</b>	33.7	*	*	*	*	—
2. 特別の療養環境収益	183,015	<b>182,403</b>	1.4	<b>1.4</b>	-0.3	68,778	<b>93,546</b>	0.9	<b>1.2</b>	36.0	*	*	*	*	—
3. 外来診療収益	3,504,233	<b>3,596,585</b>	27.1	<b>27.4</b>	2.6	2,255,162	<b>2,326,869</b>	28.8	<b>28.8</b>	3.2	*	*	*	*	—
保険診療収益	3,456,169	<b>3,545,114</b>	26.8	<b>27.0</b>	2.6	2,239,057	<b>2,309,382</b>	28.6	<b>28.6</b>	3.1	*	*	*	*	—
公害等診療収益	12,764	<b>14,023</b>	0.1	<b>0.1</b>	9.9	13,716	<b>15,057</b>	0.2	<b>0.2</b>	9.8	*	*	*	*	—
その他の診療収益	35,300	<b>37,447</b>	0.3	<b>0.3</b>	6.1	2,389	<b>2,430</b>	0.0	<b>0.0</b>	1.7	*	*	*	*	—
4. その他の医業収益	446,244	<b>452,044</b>	3.5	<b>3.4</b>	1.3	171,774	<b>168,224</b>	2.2	<b>2.1</b>	-2.1	*	*	*	*	—
II 介護収益	0	<b>0</b>	0.0	<b>0.0</b>	—	1,143	<b>1,134</b>	0.0	<b>0.0</b>	-0.8	*	*	*	*	—
III 医業・介護費用	13,070,108	<b>13,570,196</b>	101.2	<b>103.2</b>	3.8	8,560,084	<b>8,900,975</b>	109.3	<b>110.3</b>	4.0	*	*	*	*	—
1. 給与費	6,406,904	<b>6,580,602</b>	49.6	<b>50.0</b>	2.7	4,148,697	<b>4,294,097</b>	53.0	<b>53.2</b>	3.5	*	*	*	*	—
2. 医薬品費	2,170,185	<b>2,200,219</b>	16.8	<b>16.7</b>	1.4	1,128,651	<b>1,179,123</b>	14.4	<b>14.6</b>	4.5	*	*	*	*	—
3. 給食用材料費	58,412	<b>59,492</b>	0.5	<b>0.5</b>	1.8	57,297	<b>56,922</b>	0.7	<b>0.7</b>	-0.7	*	*	*	*	—
4. 診療材料費・医療消耗器具備品費	1,408,151	<b>1,486,645</b>	10.9	<b>11.3</b>	5.6	901,150	<b>939,042</b>	11.5	<b>11.6</b>	4.2	*	*	*	*	—
5. 委託費	896,259	<b>907,529</b>	6.9	<b>6.9</b>	1.3	649,471	<b>698,398</b>	8.3	<b>8.7</b>	7.5	*	*	*	*	—
6. 減価償却費	891,938	<b>1,020,155</b>	6.9	<b>7.8</b>	14.4	574,684	<b>655,095</b>	7.3	<b>8.1</b>	14.0	*	*	*	*	—
(再掲)建物減価償却費	401,647	<b>378,157</b>	3.1	<b>2.9</b>	-5.8	251,549	<b>256,531</b>	3.2	<b>3.2</b>	2.0	*	*	*	*	—
(再掲)医療機器減価償却費	334,139	<b>393,683</b>	2.6	<b>3.0</b>	17.8	248,692	<b>316,301</b>	3.2	<b>3.9</b>	27.2	*	*	*	*	—
7. 設備関係費	448,283	<b>455,885</b>	3.5	<b>3.5</b>	1.7	411,326	<b>592,478</b>	5.3	<b>7.3</b>	44.0	*	*	*	*	—
(再掲)設備機器賃借料	150,395	<b>133,221</b>	1.2	<b>1.0</b>	-11.4	131,261	<b>139,259</b>	1.7	<b>1.7</b>	6.1	*	*	*	*	—
(再掲)医療機器賃借料	70,983	<b>84,846</b>	0.5	<b>0.6</b>	19.5	72,073	<b>75,132</b>	0.9	<b>0.9</b>	4.2	*	*	*	*	—
8. 経費	708,963	<b>760,194</b>	5.5	<b>5.8</b>	7.2	639,610	<b>444,478</b>	8.2	<b>5.5</b>	-30.5	*	*	*	*	—
9. その他の医業費用	81,012	<b>99,475</b>	0.6	<b>0.8</b>	22.8	49,197	<b>41,342</b>	0.6	<b>0.5</b>	-16.0	*	*	*	*	—
IV 損益差額(I+II-III)	-160,625	<b>-422,038</b>	-1.2	<b>-3.2</b>	—	-728,896	<b>-828,990</b>	-9.3	<b>-10.3</b>	—	*	*	*	*	—
V その他の医業・介護関連収益	1,039,093	<b>1,133,066</b>	8.0	<b>8.6</b>	9.0	1,038,047	<b>1,180,964</b>	13.3	<b>14.6</b>	13.8	*	*	*	*	—
VI その他の医業・介護関連費用	626,876	<b>1,267,370</b>	4.9	<b>9.6</b>	102.2	337,305	<b>1,021,772</b>	4.3	<b>12.7</b>	202.9	*	*	*	*	—
VII 総損益差額(IV+V-VI)	251,592	<b>-556,342</b>	1.9	<b>-4.2</b>	—	-28,154	<b>-669,798</b>	-0.4	<b>-8.3</b>	—	*	*	*	*	—
VIII 税金	—	—	—	—	—	—	—	—	—	—	*	*	*	*	—
IX 税引後の総損益差額(VII-VIII)	—	—	—	—	—	—	—	—	—	—	*	*	*	*	—
施設数		13	—	—	—		13	—	—	—		*	*	*	—
平均病床数		523	—	—	—		391	—	—	—		*	*	*	—



③結核病棟入院基本料算定病院（集計1）

（1施設当たり損益）

	結核病棟入院基本料算定病院														
	15 対 1					18 対 1					20 対 1				
	金額		構成比率		金額の 伸び率	金額		構成比率		金額の 伸び率	金額		構成比率		金額の 伸び率
	前々年(度)	前年(度)	前々年(度)	前年(度)		前々年(度)	前年(度)	前々年(度)	前年(度)		前々年(度)	前年(度)	前々年(度)	前年(度)	
千円	千円	%	%	%	千円	千円	%	%	%	千円	千円	%	%	%	
I 医業収益	*	*	*	*	—	—	—	—	—	—	—	—	—	—	—
1. 入院診療収益	*	*	*	*	—	—	—	—	—	—	—	—	—	—	—
保険診療収益	*	*	*	*	—	—	—	—	—	—	—	—	—	—	—
公害等診療収益	*	*	*	*	—	—	—	—	—	—	—	—	—	—	—
その他の診療収益	*	*	*	*	—	—	—	—	—	—	—	—	—	—	—
2. 特別の療養環境収益	*	*	*	*	—	—	—	—	—	—	—	—	—	—	—
3. 外来診療収益	*	*	*	*	—	—	—	—	—	—	—	—	—	—	—
保険診療収益	*	*	*	*	—	—	—	—	—	—	—	—	—	—	—
公害等診療収益	*	*	*	*	—	—	—	—	—	—	—	—	—	—	—
その他の診療収益	*	*	*	*	—	—	—	—	—	—	—	—	—	—	—
4. その他の医業収益	*	*	*	*	—	—	—	—	—	—	—	—	—	—	—
II 介護収益	*	*	*	*	—	—	—	—	—	—	—	—	—	—	—
III 医業・介護費用	*	*	*	*	—	—	—	—	—	—	—	—	—	—	—
1. 給与費	*	*	*	*	—	—	—	—	—	—	—	—	—	—	—
2. 医薬品費	*	*	*	*	—	—	—	—	—	—	—	—	—	—	—
3. 給食用材料費	*	*	*	*	—	—	—	—	—	—	—	—	—	—	—
4. 診療材料費・医療消耗器具備品費	*	*	*	*	—	—	—	—	—	—	—	—	—	—	—
5. 委託費	*	*	*	*	—	—	—	—	—	—	—	—	—	—	—
6. 減価償却費	*	*	*	*	—	—	—	—	—	—	—	—	—	—	—
(再掲)建物減価償却費	*	*	*	*	—	—	—	—	—	—	—	—	—	—	—
(再掲)医療機器減価償却費	*	*	*	*	—	—	—	—	—	—	—	—	—	—	—
7. 設備関係費	*	*	*	*	—	—	—	—	—	—	—	—	—	—	—
(再掲)設備機器賃借料	*	*	*	*	—	—	—	—	—	—	—	—	—	—	—
(再掲)医療機器賃借料	*	*	*	*	—	—	—	—	—	—	—	—	—	—	—
8. 経費	*	*	*	*	—	—	—	—	—	—	—	—	—	—	—
9. その他の医業費用	*	*	*	*	—	—	—	—	—	—	—	—	—	—	—
IV 損益差額(I + II - III)	*	*	*	*	—	—	—	—	—	—	—	—	—	—	—
V その他の医業・介護関連収益	*	*	*	*	—	—	—	—	—	—	—	—	—	—	—
VI その他の医業・介護関連費用	*	*	*	*	—	—	—	—	—	—	—	—	—	—	—
VII 総損益差額(IV + V - VI)	*	*	*	*	—	—	—	—	—	—	—	—	—	—	—
VIII 税金	*	*	*	*	—	—	—	—	—	—	—	—	—	—	—
IX 税引後の総損益差額(VII - VIII)	*	*	*	*	—	—	—	—	—	—	—	—	—	—	—
施設数		*	*	*	—	0	—	—	—	—	0	—	—	—	—
平均病床数		*	*	*	—	0	—	—	—	—	0	—	—	—	—

③結核病棟入院基本料算定病院（集計1）

（1施設当たり損益）

	結核病棟入院基本料算定病院				
	特別入院基本料				
	金額		構成比率		金額の 伸び率
	前々年(度)	前年(度)	前々年(度)	前年(度)	
	千円	千円	%	%	%
I 医業収益	—	—	—	—	—
1. 入院診療収益	—	—	—	—	—
保険診療収益	—	—	—	—	—
公害等診療収益	—	—	—	—	—
その他の診療収益	—	—	—	—	—
2. 特別の療養環境収益	—	—	—	—	—
3. 外来診療収益	—	—	—	—	—
保険診療収益	—	—	—	—	—
公害等診療収益	—	—	—	—	—
その他の診療収益	—	—	—	—	—
4. その他の医業収益	—	—	—	—	—
II 介護収益	—	—	—	—	—
III 医業・介護費用	—	—	—	—	—
1. 給与費	—	—	—	—	—
2. 医薬品費	—	—	—	—	—
3. 給食用材料費	—	—	—	—	—
4. 診療材料費・医療消耗器具備品費	—	—	—	—	—
5. 委託費	—	—	—	—	—
6. 減価償却費	—	—	—	—	—
(再掲)建物減価償却費	—	—	—	—	—
(再掲)医療機器減価償却費	—	—	—	—	—
7. 設備関係費	—	—	—	—	—
(再掲)設備機器賃借料	—	—	—	—	—
(再掲)医療機器賃借料	—	—	—	—	—
8. 経費	—	—	—	—	—
9. その他の医業費用	—	—	—	—	—
IV 損益差額（I + II - III）	—	—	—	—	—
V その他の医業・介護関連収益	—	—	—	—	—
VI その他の医業・介護関連費用	—	—	—	—	—
VII 総損益差額（IV + V - VI）	—	—	—	—	—
VIII 税金	—	—	—	—	—
IX 税引後の総損益差額（VII - VIII）	—	—	—	—	—
施設数		0	—	—	—
平均病床数		0	—	—	—

③結核病棟入院基本料算定病院（集計1）

（1施設当たり損益）

	(参考)国公立を除く														
	7 対 1					10 対 1					13 対 1				
	金額		構成比率		金額の伸比率	金額		構成比率		金額の伸比率	金額		構成比率		金額の伸比率
	前々年(度)	前年(度)	前々年(度)	前年(度)		前々年(度)	前年(度)	前々年(度)	前年(度)		前々年(度)	前年(度)	前々年(度)	前年(度)	
千円	千円	%	%	%	千円	千円	%	%	%	千円	千円	%	%	%	
I 医業収益	20,747,894	<b>20,889,292</b>	100.0	<b>100.0</b>	0.7	*	*	*	*	—	—	—	—	—	—
1. 入院診療収益	12,679,001	<b>12,582,495</b>	61.1	<b>60.2</b>	-0.8	*	*	*	*	—	—	—	—	—	—
保険診療収益	12,375,989	<b>12,300,657</b>	59.6	<b>58.9</b>	-0.6	*	*	*	*	—	—	—	—	—	—
公害等診療収益	20,801	<b>32,386</b>	0.1	<b>0.2</b>	55.7	*	*	*	*	—	—	—	—	—	—
その他の診療収益	282,211	<b>249,452</b>	1.4	<b>1.2</b>	-11.6	*	*	*	*	—	—	—	—	—	—
2. 特別の療養環境収益	513,813	<b>505,958</b>	2.5	<b>2.4</b>	-1.5	*	*	*	*	—	—	—	—	—	—
3. 外来診療収益	6,356,336	<b>6,551,623</b>	30.6	<b>31.4</b>	3.1	*	*	*	*	—	—	—	—	—	—
保険診療収益	6,240,060	<b>6,424,801</b>	30.1	<b>30.8</b>	3.0	*	*	*	*	—	—	—	—	—	—
公害等診療収益	8,121	<b>8,817</b>	0.0	<b>0.0</b>	8.6	*	*	*	*	—	—	—	—	—	—
その他の診療収益	108,155	<b>118,005</b>	0.5	<b>0.6</b>	9.1	*	*	*	*	—	—	—	—	—	—
4. その他の医業収益	1,198,743	<b>1,249,216</b>	5.8	<b>6.0</b>	4.2	*	*	*	*	—	—	—	—	—	—
II 介護収益	0	<b>0</b>	0.0	<b>0.0</b>	—	*	*	*	*	—	—	—	—	—	—
III 医業・介護費用	20,189,438	<b>20,967,398</b>	97.3	<b>100.4</b>	3.9	*	*	*	*	—	—	—	—	—	—
1. 給与費	9,629,612	<b>9,830,236</b>	46.4	<b>47.1</b>	2.1	*	*	*	*	—	—	—	—	—	—
2. 医薬品費	4,261,639	<b>4,333,767</b>	20.5	<b>20.7</b>	1.7	*	*	*	*	—	—	—	—	—	—
3. 給食用材料費	127,024	<b>131,558</b>	0.6	<b>0.6</b>	3.6	*	*	*	*	—	—	—	—	—	—
4. 診療材料費・医療消耗器具備品費	1,862,830	<b>2,001,403</b>	9.0	<b>9.6</b>	7.4	*	*	*	*	—	—	—	—	—	—
5. 委託費	1,186,828	<b>1,197,658</b>	5.7	<b>5.7</b>	0.9	*	*	*	*	—	—	—	—	—	—
6. 減価償却費	1,053,320	<b>1,160,834</b>	5.1	<b>5.6</b>	10.2	*	*	*	*	—	—	—	—	—	—
(再掲)建物減価償却費	404,678	<b>375,747</b>	2.0	<b>1.8</b>	-7.1	*	*	*	*	—	—	—	—	—	—
(再掲)医療機器減価償却費	497,986	<b>540,536</b>	2.4	<b>2.6</b>	8.5	*	*	*	*	—	—	—	—	—	—
7. 設備関係費	624,055	<b>725,478</b>	3.0	<b>3.5</b>	16.3	*	*	*	*	—	—	—	—	—	—
(再掲)設備機器賃借料	139,594	<b>184,067</b>	0.7	<b>0.9</b>	31.9	*	*	*	*	—	—	—	—	—	—
(再掲)医療機器賃借料	83,481	<b>126,434</b>	0.4	<b>0.6</b>	51.5	*	*	*	*	—	—	—	—	—	—
8. 経費	1,294,670	<b>1,434,968</b>	6.2	<b>6.9</b>	10.8	*	*	*	*	—	—	—	—	—	—
9. その他の医業費用	149,462	<b>151,498</b>	0.7	<b>0.7</b>	1.4	*	*	*	*	—	—	—	—	—	—
IV 損益差額(I+II-III)	558,455	<b>-78,107</b>	2.7	<b>-0.4</b>	—	*	*	*	*	—	—	—	—	—	—
V その他の医業・介護関連収益	335,171	<b>350,954</b>	1.6	<b>1.7</b>	4.7	*	*	*	*	—	—	—	—	—	—
VI その他の医業・介護関連費用	270,538	<b>278,793</b>	1.3	<b>1.3</b>	3.1	*	*	*	*	—	—	—	—	—	—
VII 総損益差額(IV+V-VI)	623,088	<b>-5,945</b>	3.0	<b>0.0</b>	—	*	*	*	*	—	—	—	—	—	—
VIII 税金	—	—	—	—	—	*	*	*	*	—	—	—	—	—	—
IX 税引後の総損益差額(VII-VIII)	—	—	—	—	—	*	*	*	*	—	—	—	—	—	—
施設数		3	—	—	—		*	*	*	—	0	—	—	—	—
平均病床数		635	—	—	—		*	*	*	—	0	—	—	—	—

③結核病棟入院基本料算定病院（集計1）

（1施設当たり損益）

	(参考)国公立を除く														
	15 対 1					18 対 1					20 対 1				
	金額		構成比率		金額の 伸び率	金額		構成比率		金額の 伸び率	金額		構成比率		金額の 伸び率
	前々年(度)	前年(度)	前々年(度)	前年(度)		前々年(度)	前年(度)	前々年(度)	前年(度)		前々年(度)	前年(度)	前々年(度)	前年(度)	
千円	千円	%	%	%	千円	千円	%	%	%	千円	千円	%	%	%	
I 医業収益	*	*	*	*	—	—	—	—	—	—	—	—	—	—	—
1. 入院診療収益	*	*	*	*	—	—	—	—	—	—	—	—	—	—	—
保険診療収益	*	*	*	*	—	—	—	—	—	—	—	—	—	—	—
公害等診療収益	*	*	*	*	—	—	—	—	—	—	—	—	—	—	—
その他の診療収益	*	*	*	*	—	—	—	—	—	—	—	—	—	—	—
2. 特別の療養環境収益	*	*	*	*	—	—	—	—	—	—	—	—	—	—	—
3. 外来診療収益	*	*	*	*	—	—	—	—	—	—	—	—	—	—	—
保険診療収益	*	*	*	*	—	—	—	—	—	—	—	—	—	—	—
公害等診療収益	*	*	*	*	—	—	—	—	—	—	—	—	—	—	—
その他の診療収益	*	*	*	*	—	—	—	—	—	—	—	—	—	—	—
4. その他の医業収益	*	*	*	*	—	—	—	—	—	—	—	—	—	—	—
II 介護収益	*	*	*	*	—	—	—	—	—	—	—	—	—	—	—
III 医業・介護費用	*	*	*	*	—	—	—	—	—	—	—	—	—	—	—
1. 給与費	*	*	*	*	—	—	—	—	—	—	—	—	—	—	—
2. 医薬品費	*	*	*	*	—	—	—	—	—	—	—	—	—	—	—
3. 給食用材料費	*	*	*	*	—	—	—	—	—	—	—	—	—	—	—
4. 診療材料費・医療消耗器具備品費	*	*	*	*	—	—	—	—	—	—	—	—	—	—	—
5. 委託費	*	*	*	*	—	—	—	—	—	—	—	—	—	—	—
6. 減価償却費	*	*	*	*	—	—	—	—	—	—	—	—	—	—	—
(再掲)建物減価償却費	*	*	*	*	—	—	—	—	—	—	—	—	—	—	—
(再掲)医療機器減価償却費	*	*	*	*	—	—	—	—	—	—	—	—	—	—	—
7. 設備関係費	*	*	*	*	—	—	—	—	—	—	—	—	—	—	—
(再掲)設備機器賃借料	*	*	*	*	—	—	—	—	—	—	—	—	—	—	—
(再掲)医療機器賃借料	*	*	*	*	—	—	—	—	—	—	—	—	—	—	—
8. 経費	*	*	*	*	—	—	—	—	—	—	—	—	—	—	—
9. その他の医業費用	*	*	*	*	—	—	—	—	—	—	—	—	—	—	—
IV 損益差額(I + II - III)	*	*	*	*	—	—	—	—	—	—	—	—	—	—	—
V その他の医業・介護関連収益	*	*	*	*	—	—	—	—	—	—	—	—	—	—	—
VI その他の医業・介護関連費用	*	*	*	*	—	—	—	—	—	—	—	—	—	—	—
VII 総損益差額(IV + V - VI)	*	*	*	*	—	—	—	—	—	—	—	—	—	—	—
VIII 税金	*	*	*	*	—	—	—	—	—	—	—	—	—	—	—
IX 税引後の総損益差額(VII - VIII)	*	*	*	*	—	—	—	—	—	—	—	—	—	—	—
施設数		*	*	*	—	0	—	—	—	—	0	—	—	—	—
平均病床数		*	*	*	—	0	—	—	—	—	0	—	—	—	—

③結核病棟入院基本料算定病院（集計1）

（1施設当たり損益）

	(参考)国公立を除く				
	特別入院基本料				
	金額		構成比率		金額の
	前々年(度)	前年(度)	前々年(度)	前年(度)	伸び率
	千円	千円	%	%	%
I 医業収益	—	—	—	—	—
1. 入院診療収益	—	—	—	—	—
保険診療収益	—	—	—	—	—
公害等診療収益	—	—	—	—	—
その他の診療収益	—	—	—	—	—
2. 特別の療養環境収益	—	—	—	—	—
3. 外来診療収益	—	—	—	—	—
保険診療収益	—	—	—	—	—
公害等診療収益	—	—	—	—	—
その他の診療収益	—	—	—	—	—
4. その他の医業収益	—	—	—	—	—
II 介護収益	—	—	—	—	—
III 医業・介護費用	—	—	—	—	—
1. 給与費	—	—	—	—	—
2. 医薬品費	—	—	—	—	—
3. 給食用材料費	—	—	—	—	—
4. 診療材料費・医療消耗器具備品費	—	—	—	—	—
5. 委託費	—	—	—	—	—
6. 減価償却費	—	—	—	—	—
(再掲)建物減価償却費	—	—	—	—	—
(再掲)医療機器減価償却費	—	—	—	—	—
7. 設備関係費	—	—	—	—	—
(再掲)設備機器賃借料	—	—	—	—	—
(再掲)医療機器賃借料	—	—	—	—	—
8. 経費	—	—	—	—	—
9. その他の医業費用	—	—	—	—	—
IV 損益差額(I + II - III)	—	—	—	—	—
V その他の医業・介護関連収益	—	—	—	—	—
VI その他の医業・介護関連費用	—	—	—	—	—
VII 総損益差額(IV + V - VI)	—	—	—	—	—
VIII 税金	—	—	—	—	—
IX 税引後の総損益差額(VII - VIII)	—	—	—	—	—
施設数		0	—	—	—
平均病床数		0	—	—	—

④精神病棟入院基本料算定病院（集計1）

（1施設当たり損益）

	精神病棟入院基本料算定病院														
	10 対 1					13 対 1					15 対 1				
	金額		構成比率		金額の 伸び率	金額		構成比率		金額の 伸び率	金額		構成比率		金額の 伸び率
	前々年(度)	前年(度)	前々年(度)	前年(度)		前々年(度)	前年(度)	前々年(度)	前年(度)		前々年(度)	前年(度)	前々年(度)	前年(度)	
千円	千円	%	%	%	千円	千円	%	%	%	千円	千円	%	%	%	
I 医業収益	13,652,854	<b>14,169,369</b>	100.0	<b>100.0</b>	3.8	12,711,564	<b>12,985,744</b>	99.8	<b>99.8</b>	2.2	3,866,215	<b>3,914,882</b>	99.8	<b>99.8</b>	1.3
1. 入院診療収益	9,738,861	<b>10,163,499</b>	71.3	<b>71.7</b>	4.4	9,176,381	<b>9,315,580</b>	72.1	<b>71.6</b>	1.5	2,835,678	<b>2,868,958</b>	73.2	<b>73.2</b>	1.2
保険診療収益	9,510,718	<b>9,940,378</b>	69.6	<b>70.1</b>	4.5	8,991,778	<b>9,124,408</b>	70.6	<b>70.1</b>	1.5	2,812,044	<b>2,842,485</b>	72.6	<b>72.5</b>	1.1
公害等診療収益	99,083	<b>87,273</b>	0.7	<b>0.6</b>	-11.9	98,107	<b>86,378</b>	0.8	<b>0.7</b>	-12.0	21,269	<b>23,876</b>	0.5	<b>0.6</b>	12.3
その他の診療収益	129,060	<b>135,848</b>	0.9	<b>1.0</b>	5.3	86,496	<b>104,794</b>	0.7	<b>0.8</b>	21.2	2,365	<b>2,598</b>	0.1	<b>0.1</b>	9.9
2. 特別の療養環境収益	68,494	<b>68,896</b>	0.5	<b>0.5</b>	0.6	363,503	<b>360,165</b>	2.9	<b>2.8</b>	-0.9	22,134	<b>21,849</b>	0.6	<b>0.6</b>	-1.3
3. 外来診療収益	3,454,013	<b>3,587,597</b>	25.3	<b>25.3</b>	3.9	2,783,745	<b>2,912,957</b>	21.9	<b>22.4</b>	4.6	905,508	<b>917,607</b>	23.4	<b>23.4</b>	1.3
保険診療収益	3,357,123	<b>3,474,680</b>	24.6	<b>24.5</b>	3.5	2,732,542	<b>2,862,329</b>	21.5	<b>22.0</b>	4.7	896,274	<b>907,958</b>	23.1	<b>23.2</b>	1.3
公害等診療収益	21,092	<b>22,121</b>	0.2	<b>0.2</b>	4.9	21,999	<b>19,887</b>	0.2	<b>0.2</b>	-9.6	5,218	<b>5,764</b>	0.1	<b>0.1</b>	10.5
その他の診療収益	75,797	<b>90,796</b>	0.6	<b>0.6</b>	19.8	29,204	<b>30,741</b>	0.2	<b>0.2</b>	5.3	4,016	<b>3,885</b>	0.1	<b>0.1</b>	-3.3
4. その他の医業収益	391,486	<b>349,377</b>	2.9	<b>2.5</b>	-10.8	387,934	<b>397,042</b>	3.0	<b>3.1</b>	2.3	102,895	<b>106,469</b>	2.7	<b>2.7</b>	3.5
II 介護収益	2,935	<b>2,835</b>	0.0	<b>0.0</b>	-3.4	24,302	<b>24,688</b>	0.2	<b>0.2</b>	1.6	7,209	<b>6,996</b>	0.2	<b>0.2</b>	-3.0
III 医業・介護費用	13,929,836	<b>14,750,436</b>	102.0	<b>104.1</b>	5.9	13,296,680	<b>13,696,269</b>	104.4	<b>105.3</b>	3.0	4,057,812	<b>4,220,957</b>	104.8	<b>107.6</b>	4.0
1. 給与費	7,029,831	<b>7,274,717</b>	51.5	<b>51.3</b>	3.5	6,532,905	<b>6,725,916</b>	51.3	<b>51.7</b>	3.0	2,381,656	<b>2,560,425</b>	61.5	<b>65.3</b>	7.5
2. 医薬品費	2,073,190	<b>2,169,578</b>	15.2	<b>15.3</b>	4.6	1,993,212	<b>2,086,470</b>	15.7	<b>16.0</b>	4.7	434,736	<b>429,841</b>	11.2	<b>11.0</b>	-1.1
3. 給食用材料費	93,320	<b>94,921</b>	0.7	<b>0.7</b>	1.7	87,836	<b>88,706</b>	0.7	<b>0.7</b>	1.0	46,001	<b>46,968</b>	1.2	<b>1.2</b>	2.1
4. 診療材料費・医療消耗器具備品費	1,696,677	<b>1,818,868</b>	12.4	<b>12.8</b>	7.2	1,419,141	<b>1,479,526</b>	11.1	<b>11.4</b>	4.3	251,605	<b>246,312</b>	6.5	<b>6.3</b>	-2.1
5. 委託費	908,899	<b>892,994</b>	6.7	<b>6.3</b>	-1.7	908,017	<b>900,857</b>	7.1	<b>6.9</b>	-0.8	247,752	<b>255,761</b>	6.4	<b>6.5</b>	3.2
6. 減価償却費	897,023	<b>1,108,296</b>	6.6	<b>7.8</b>	23.6	1,044,976	<b>1,057,545</b>	8.2	<b>8.1</b>	1.2	255,891	<b>246,277</b>	6.6	<b>6.3</b>	-3.8
(再掲)建物減価償却費	315,375	<b>440,837</b>	2.3	<b>3.1</b>	39.8	399,463	<b>375,495</b>	3.1	<b>2.9</b>	-6.0	109,160	<b>101,345</b>	2.8	<b>2.6</b>	-7.2
(再掲)医療機器減価償却費	395,933	<b>466,579</b>	2.9	<b>3.3</b>	17.8	292,091	<b>311,741</b>	2.3	<b>2.4</b>	6.7	73,678	<b>76,664</b>	1.9	<b>2.0</b>	4.1
7. 設備関係費	388,417	<b>478,288</b>	2.8	<b>3.4</b>	23.1	467,185	<b>475,688</b>	3.7	<b>3.7</b>	1.8	150,097	<b>145,217</b>	3.9	<b>3.7</b>	-3.3
(再掲)設備機器賃借料	150,972	<b>164,201</b>	1.1	<b>1.2</b>	8.8	158,321	<b>161,370</b>	1.2	<b>1.2</b>	1.9	57,552	<b>54,783</b>	1.5	<b>1.4</b>	-4.8
(再掲)医療機器賃借料	115,705	<b>121,521</b>	0.8	<b>0.9</b>	5.0	73,664	<b>79,379</b>	0.6	<b>0.6</b>	7.8	34,192	<b>32,065</b>	0.9	<b>0.8</b>	-6.2
8. 経費	668,592	<b>708,051</b>	4.9	<b>5.0</b>	5.9	676,366	<b>685,547</b>	5.3	<b>5.3</b>	1.4	264,524	<b>263,658</b>	6.8	<b>6.7</b>	-0.3
9. その他の医業費用	173,887	<b>204,723</b>	1.3	<b>1.4</b>	17.7	167,042	<b>196,014</b>	1.3	<b>1.5</b>	17.3	25,550	<b>26,497</b>	0.7	<b>0.7</b>	3.7
IV 損益差額(I+II-III)	-274,047	<b>-578,232</b>	-2.0	<b>-4.1</b>	-	-560,814	<b>-685,837</b>	-4.4	<b>-5.3</b>	-	-184,388	<b>-299,079</b>	-4.8	<b>-7.6</b>	-
V その他の医業・介護関連収益	808,381	<b>1,087,611</b>	5.9	<b>7.7</b>	34.5	895,994	<b>917,550</b>	7.0	<b>7.1</b>	2.4	350,436	<b>492,216</b>	9.0	<b>12.6</b>	40.5
VI その他の医業・介護関連費用	777,751	<b>663,373</b>	5.7	<b>4.7</b>	-14.7	523,053	<b>698,650</b>	4.1	<b>5.4</b>	33.6	188,775	<b>446,220</b>	4.9	<b>11.4</b>	136.4
VII 総損益差額(IV+V-VI)	-243,416	<b>-153,994</b>	-1.8	<b>-1.1</b>	-	-187,874	<b>-466,937</b>	-1.5	<b>-3.6</b>	-	-22,728	<b>-253,083</b>	-0.6	<b>-6.5</b>	-
VIII 税金	-	-	-	-	-	-	-	-	-	-	-	-	-	-	-
IX 税引後の総損益差額(VII-VIII)	-	-	-	-	-	-	-	-	-	-	-	-	-	-	-
施設数		5	-	-	-		11	-	-	-		27	-	-	-
平均病床数		567	-	-	-		517	-	-	-		376	-	-	-

④精神病棟入院基本料算定病院（集計1）

（1施設当たり損益）

	精神病棟入院基本料算定病院														
	18 対 1					20 対 1					特別入院基本料				
	金額		構成比率		金額の 伸び率	金額		構成比率		金額の 伸び率	金額		構成比率		金額の 伸び率
	前々年(度)	前年(度)	前々年(度)	前年(度)		前々年(度)	前年(度)	前々年(度)	前年(度)		前々年(度)	前年(度)	前々年(度)	前年(度)	
千円	千円	%	%	%	千円	千円	%	%	%	千円	千円	%	%	%	
I 医業収益	*	*	*	*	—	*	*	*	*	—	*	*	*	*	—
1. 入院診療収益	*	*	*	*	—	*	*	*	*	—	*	*	*	*	—
保険診療収益	*	*	*	*	—	*	*	*	*	—	*	*	*	*	—
公害等診療収益	*	*	*	*	—	*	*	*	*	—	*	*	*	*	—
その他の診療収益	*	*	*	*	—	*	*	*	*	—	*	*	*	*	—
2. 特別の療養環境収益	*	*	*	*	—	*	*	*	*	—	*	*	*	*	—
3. 外来診療収益	*	*	*	*	—	*	*	*	*	—	*	*	*	*	—
保険診療収益	*	*	*	*	—	*	*	*	*	—	*	*	*	*	—
公害等診療収益	*	*	*	*	—	*	*	*	*	—	*	*	*	*	—
その他の診療収益	*	*	*	*	—	*	*	*	*	—	*	*	*	*	—
4. その他の医業収益	*	*	*	*	—	*	*	*	*	—	*	*	*	*	—
II 介護収益	*	*	*	*	—	*	*	*	*	—	*	*	*	*	—
III 医業・介護費用	*	*	*	*	—	*	*	*	*	—	*	*	*	*	—
1. 給与費	*	*	*	*	—	*	*	*	*	—	*	*	*	*	—
2. 医薬品費	*	*	*	*	—	*	*	*	*	—	*	*	*	*	—
3. 給食用材料費	*	*	*	*	—	*	*	*	*	—	*	*	*	*	—
4. 診療材料費・医療消耗器具備品費	*	*	*	*	—	*	*	*	*	—	*	*	*	*	—
5. 委託費	*	*	*	*	—	*	*	*	*	—	*	*	*	*	—
6. 減価償却費	*	*	*	*	—	*	*	*	*	—	*	*	*	*	—
(再掲)建物減価償却費	*	*	*	*	—	*	*	*	*	—	*	*	*	*	—
(再掲)医療機器減価償却費	*	*	*	*	—	*	*	*	*	—	*	*	*	*	—
7. 設備関係費	*	*	*	*	—	*	*	*	*	—	*	*	*	*	—
(再掲)設備機器賃借料	*	*	*	*	—	*	*	*	*	—	*	*	*	*	—
(再掲)医療機器賃借料	*	*	*	*	—	*	*	*	*	—	*	*	*	*	—
8. 経費	*	*	*	*	—	*	*	*	*	—	*	*	*	*	—
9. その他の医業費用	*	*	*	*	—	*	*	*	*	—	*	*	*	*	—
IV 損益差額(I + II - III)	*	*	*	*	—	*	*	*	*	—	*	*	*	*	—
V その他の医業・介護関連収益	*	*	*	*	—	*	*	*	*	—	*	*	*	*	—
VI その他の医業・介護関連費用	*	*	*	*	—	*	*	*	*	—	*	*	*	*	—
VII 総損益差額(IV + V - VI)	*	*	*	*	—	*	*	*	*	—	*	*	*	*	—
VIII 税金	*	*	*	*	—	*	*	*	*	—	*	*	*	*	—
IX 税引後の総損益差額(VII - VIII)	*	*	*	*	—	*	*	*	*	—	*	*	*	*	—
施設数		*	*	*	—		*	*	*	—		*	*	*	—
平均病床数		*	*	*	—		*	*	*	—		*	*	*	—

④精神病棟入院基本料算定病院（集計1）

（1施設当たり損益）

	(参考)国公立を除く														
	10 対 1					13 対 1					15 対 1				
	金額		構成比率		金額の 伸び率	金額		構成比率		金額の 伸び率	金額		構成比率		金額の 伸び率
	前々年(度)	前年(度)	前々年(度)	前年(度)		前々年(度)	前年(度)	前々年(度)	前年(度)		前々年(度)	前年(度)	前々年(度)	前年(度)	
千円	千円	%	%	%	千円	千円	%	%	%	千円	千円	%	%	%	
I 医業収益	*	*	*	*	—	13,438,204	<b>13,892,013</b>	99.7	<b>99.7</b>	3.4	3,545,341	<b>3,620,483</b>	99.7	<b>99.7</b>	2.1
1. 入院診療収益	*	*	*	*	—	9,249,317	<b>9,527,149</b>	68.6	<b>68.4</b>	3.0	2,671,841	<b>2,724,682</b>	75.1	<b>75.1</b>	2.0
保険診療収益	*	*	*	*	—	9,004,112	<b>9,262,991</b>	66.8	<b>66.5</b>	2.9	2,661,804	<b>2,711,847</b>	74.9	<b>74.7</b>	1.9
公害等診療収益	*	*	*	*	—	89,402	<b>76,033</b>	0.7	<b>0.5</b>	-15.0	7,545	<b>10,040</b>	0.2	<b>0.3</b>	33.1
その他の診療収益	*	*	*	*	—	155,803	<b>188,125</b>	1.2	<b>1.3</b>	20.7	2,493	<b>2,796</b>	0.1	<b>0.1</b>	12.2
2. 特別の療養環境収益	*	*	*	*	—	547,024	<b>538,332</b>	4.1	<b>3.9</b>	-1.6	31,266	<b>31,123</b>	0.9	<b>0.9</b>	-0.5
3. 外来診療収益	*	*	*	*	—	3,087,449	<b>3,257,208</b>	22.9	<b>23.4</b>	5.5	755,809	<b>773,826</b>	21.3	<b>21.3</b>	2.4
保険診療収益	*	*	*	*	—	3,023,431	<b>3,194,412</b>	22.4	<b>22.9</b>	5.7	750,522	<b>768,756</b>	21.1	<b>21.2</b>	2.4
公害等診療収益	*	*	*	*	—	24,223	<b>20,365</b>	0.2	<b>0.1</b>	-15.9	2,599	<b>2,446</b>	0.1	<b>0.1</b>	-5.9
その他の診療収益	*	*	*	*	—	39,795	<b>42,431</b>	0.3	<b>0.3</b>	6.6	2,688	<b>2,624</b>	0.1	<b>0.1</b>	-2.4
4. その他の医業収益	*	*	*	*	—	554,415	<b>569,324</b>	4.1	<b>4.1</b>	2.7	86,425	<b>90,852</b>	2.4	<b>2.5</b>	5.1
II 介護収益	*	*	*	*	—	44,554	<b>45,262</b>	0.3	<b>0.3</b>	1.6	10,108	<b>9,631</b>	0.3	<b>0.3</b>	-4.7
III 医業・介護費用	*	*	*	*	—	14,186,323	<b>14,579,901</b>	105.2	<b>104.6</b>	2.8	3,535,721	<b>3,544,087</b>	99.4	<b>97.6</b>	0.2
1. 給与費	*	*	*	*	—	6,982,607	<b>7,199,707</b>	51.8	<b>51.7</b>	3.1	2,087,250	<b>2,118,112</b>	58.7	<b>58.3</b>	1.5
2. 医薬品費	*	*	*	*	—	2,053,395	<b>2,164,678</b>	15.2	<b>15.5</b>	5.4	379,629	<b>374,874</b>	10.7	<b>10.3</b>	-1.3
3. 給食用材料費	*	*	*	*	—	95,087	<b>96,212</b>	0.7	<b>0.7</b>	1.2	41,872	<b>43,007</b>	1.2	<b>1.2</b>	2.7
4. 診療材料費・医療消耗器具備品費	*	*	*	*	—	1,431,560	<b>1,474,493</b>	10.6	<b>10.6</b>	3.0	177,964	<b>179,069</b>	5.0	<b>4.9</b>	0.6
5. 委託費	*	*	*	*	—	1,029,841	<b>1,000,157</b>	7.6	<b>7.2</b>	-2.9	206,897	<b>214,461</b>	5.8	<b>5.9</b>	3.7
6. 減価償却費	*	*	*	*	—	1,151,283	<b>1,144,340</b>	8.5	<b>8.2</b>	-0.6	237,284	<b>210,542</b>	6.7	<b>5.8</b>	-11.3
(再掲)建物減価償却費	*	*	*	*	—	430,124	<b>430,886</b>	3.2	<b>3.1</b>	0.2	90,572	<b>83,679</b>	2.5	<b>2.3</b>	-7.6
(再掲)医療機器減価償却費	*	*	*	*	—	291,422	<b>305,212</b>	2.2	<b>2.2</b>	4.7	41,718	<b>33,967</b>	1.2	<b>0.9</b>	-18.6
7. 設備関係費	*	*	*	*	—	549,100	<b>554,097</b>	4.1	<b>4.0</b>	0.9	146,368	<b>146,855</b>	4.1	<b>4.0</b>	0.3
(再掲)設備機器賃借料	*	*	*	*	—	243,423	<b>248,526</b>	1.8	<b>1.8</b>	2.1	62,767	<b>60,090</b>	1.8	<b>1.7</b>	-4.3
(再掲)医療機器賃借料	*	*	*	*	—	110,841	<b>121,350</b>	0.8	<b>0.9</b>	9.5	43,068	<b>39,582</b>	1.2	<b>1.1</b>	-8.1
8. 経費	*	*	*	*	—	722,862	<b>713,093</b>	5.4	<b>5.1</b>	-1.4	230,896	<b>228,169</b>	6.5	<b>6.3</b>	-1.2
9. その他の医業費用	*	*	*	*	—	170,589	<b>233,125</b>	1.3	<b>1.7</b>	36.7	27,560	<b>28,998</b>	0.8	<b>0.8</b>	5.2
IV 損益差額(I+II-III)	*	*	*	*	—	-703,565	<b>-642,627</b>	-5.2	<b>-4.6</b>	—	19,728	<b>86,027</b>	0.6	<b>2.4</b>	—
V その他の医業・介護関連収益	*	*	*	*	—	544,650	<b>538,087</b>	4.0	<b>3.9</b>	-1.2	137,132	<b>150,148</b>	3.9	<b>4.1</b>	9.5
VI その他の医業・介護関連費用	*	*	*	*	—	459,602	<b>441,938</b>	3.4	<b>3.2</b>	-3.8	135,932	<b>93,965</b>	3.8	<b>2.6</b>	-30.9
VII 総損益差額(IV+V-VI)	*	*	*	*	—	-618,517	<b>-546,478</b>	-4.6	<b>-3.9</b>	—	20,928	<b>142,210</b>	0.6	<b>3.9</b>	—
VIII 税金	*	*	*	*	—	—	—	—	—	—	—	—	—	—	—
IX 税引後の総損益差額(VII-VIII)	*	*	*	*	—	—	—	—	—	—	—	—	—	—	—
施設数		*	*	*	—		6	—	—	—		17	—	—	—
平均病床数		*	*	*	—		510	—	—	—		376	—	—	—



④精神病棟入院基本料算定病院（集計1）

（1施設当たり損益）

	(参考)国公立を除く														
	18 対 1					20 対 1					特別入院基本料				
	金額		構成比率		金額の 伸び率	金額		構成比率		金額の 伸び率	金額		構成比率		金額の 伸び率
	前々年(度)	前年(度)	前々年(度)	前年(度)		前々年(度)	前年(度)	前々年(度)	前年(度)		前々年(度)	前年(度)	前々年(度)	前年(度)	
千円	千円	%	%	%	千円	千円	%	%	%	千円	千円	%	%	%	
I 医業収益	*	*	*	*	—	*	*	*	*	—	*	*	*	*	—
1. 入院診療収益	*	*	*	*	—	*	*	*	*	—	*	*	*	*	—
保険診療収益	*	*	*	*	—	*	*	*	*	—	*	*	*	*	—
公害等診療収益	*	*	*	*	—	*	*	*	*	—	*	*	*	*	—
その他の診療収益	*	*	*	*	—	*	*	*	*	—	*	*	*	*	—
2. 特別の療養環境収益	*	*	*	*	—	*	*	*	*	—	*	*	*	*	—
3. 外来診療収益	*	*	*	*	—	*	*	*	*	—	*	*	*	*	—
保険診療収益	*	*	*	*	—	*	*	*	*	—	*	*	*	*	—
公害等診療収益	*	*	*	*	—	*	*	*	*	—	*	*	*	*	—
その他の診療収益	*	*	*	*	—	*	*	*	*	—	*	*	*	*	—
4. その他の医業収益	*	*	*	*	—	*	*	*	*	—	*	*	*	*	—
II 介護収益	*	*	*	*	—	*	*	*	*	—	*	*	*	*	—
III 医業・介護費用	*	*	*	*	—	*	*	*	*	—	*	*	*	*	—
1. 給与費	*	*	*	*	—	*	*	*	*	—	*	*	*	*	—
2. 医薬品費	*	*	*	*	—	*	*	*	*	—	*	*	*	*	—
3. 給食用材料費	*	*	*	*	—	*	*	*	*	—	*	*	*	*	—
4. 診療材料費・医療消耗器具備品費	*	*	*	*	—	*	*	*	*	—	*	*	*	*	—
5. 委託費	*	*	*	*	—	*	*	*	*	—	*	*	*	*	—
6. 減価償却費	*	*	*	*	—	*	*	*	*	—	*	*	*	*	—
(再掲)建物減価償却費	*	*	*	*	—	*	*	*	*	—	*	*	*	*	—
(再掲)医療機器減価償却費	*	*	*	*	—	*	*	*	*	—	*	*	*	*	—
7. 設備関係費	*	*	*	*	—	*	*	*	*	—	*	*	*	*	—
(再掲)設備機器賃借料	*	*	*	*	—	*	*	*	*	—	*	*	*	*	—
(再掲)医療機器賃借料	*	*	*	*	—	*	*	*	*	—	*	*	*	*	—
8. 経費	*	*	*	*	—	*	*	*	*	—	*	*	*	*	—
9. その他の医業費用	*	*	*	*	—	*	*	*	*	—	*	*	*	*	—
IV 損益差額(I + II - III)	*	*	*	*	—	*	*	*	*	—	*	*	*	*	—
V その他の医業・介護関連収益	*	*	*	*	—	*	*	*	*	—	*	*	*	*	—
VI その他の医業・介護関連費用	*	*	*	*	—	*	*	*	*	—	*	*	*	*	—
VII 総損益差額(IV + V - VI)	*	*	*	*	—	*	*	*	*	—	*	*	*	*	—
VIII 税金	*	*	*	*	—	*	*	*	*	—	*	*	*	*	—
IX 税引後の総損益差額(VII - VIII)	*	*	*	*	—	*	*	*	*	—	*	*	*	*	—
施設数		*	*	*	—		*	*	*	—		*	*	*	—
平均病床数		*	*	*	—		*	*	*	—		*	*	*	—

⑤特定機能病院入院基本料算定病院(一般病棟) (集計1)

(1施設当たり損益)

	特定機能病院									
	7 対 1					10 対 1				
	金額		構成比率		金額の 伸び率	金額		構成比率		金額の 伸び率
	前々年(度)	前年(度)	前々年(度)	前年(度)		前々年(度)	前年(度)	前々年(度)	前年(度)	
千円	千円	%	%	%	千円	千円	%	%	%	
I 医業収益	26,492,954	<b>27,092,598</b>	100.0	<b>100.0</b>	2.3	—	—	—	—	—
1. 入院診療収益	18,100,864	<b>18,358,163</b>	68.3	<b>67.8</b>	1.4	—	—	—	—	—
保険診療収益	17,735,628	<b>17,981,924</b>	66.9	<b>66.4</b>	1.4	—	—	—	—	—
公害等診療収益	180,347	<b>191,066</b>	0.7	<b>0.7</b>	5.9	—	—	—	—	—
その他の診療収益	184,889	<b>185,173</b>	0.7	<b>0.7</b>	0.2	—	—	—	—	—
2. 特別の療養環境収益	510,909	<b>527,846</b>	1.9	<b>1.9</b>	3.3	—	—	—	—	—
3. 外来診療収益	7,667,099	<b>7,996,223</b>	28.9	<b>29.5</b>	4.3	—	—	—	—	—
保険診療収益	7,500,896	<b>7,826,425</b>	28.3	<b>28.9</b>	4.3	—	—	—	—	—
公害等診療収益	32,376	<b>33,134</b>	0.1	<b>0.1</b>	2.3	—	—	—	—	—
その他の診療収益	133,827	<b>136,664</b>	0.5	<b>0.5</b>	2.1	—	—	—	—	—
4. その他の医業収益	214,082	<b>210,366</b>	0.8	<b>0.8</b>	-1.7	—	—	—	—	—
II 介護収益	183	<b>138</b>	0.0	<b>0.0</b>	-24.6	—	—	—	—	—
III 医業・介護費用	28,085,973	<b>29,307,536</b>	106.0	<b>108.2</b>	4.3	—	—	—	—	—
1. 給与費	11,856,114	<b>12,299,448</b>	44.8	<b>45.4</b>	3.7	—	—	—	—	—
2. 医薬品費	5,892,176	<b>6,227,380</b>	22.2	<b>23.0</b>	5.7	—	—	—	—	—
3. 給食用材料費	100,198	<b>103,202</b>	0.4	<b>0.4</b>	3.0	—	—	—	—	—
4. 診療材料費・医療消耗器具備品費	3,642,488	<b>3,807,323</b>	13.7	<b>14.1</b>	4.5	—	—	—	—	—
5. 委託費	1,763,241	<b>1,862,872</b>	6.7	<b>6.9</b>	5.7	—	—	—	—	—
6. 減価償却費	2,298,465	<b>2,412,241</b>	8.7	<b>8.9</b>	5.0	—	—	—	—	—
(再掲)建物減価償却費	659,606	<b>719,402</b>	2.5	<b>2.7</b>	9.1	—	—	—	—	—
(再掲)医療機器減価償却費	1,178,245	<b>1,201,228</b>	4.4	<b>4.4</b>	2.0	—	—	—	—	—
7. 設備関係費	1,043,762	<b>1,111,235</b>	3.9	<b>4.1</b>	6.5	—	—	—	—	—
(再掲)設備機器賃借料	233,811	<b>245,206</b>	0.9	<b>0.9</b>	4.9	—	—	—	—	—
(再掲)医療機器賃借料	153,890	<b>162,732</b>	0.6	<b>0.6</b>	5.7	—	—	—	—	—
8. 経費	1,334,664	<b>1,310,117</b>	5.0	<b>4.8</b>	-1.8	—	—	—	—	—
9. その他の医業費用	154,866	<b>173,718</b>	0.6	<b>0.6</b>	12.2	—	—	—	—	—
IV 損益差額(I+II-III)	-1,592,837	<b>-2,214,800</b>	-6.0	<b>-8.2</b>	—	—	—	—	—	—
V その他の医業・介護関連収益	2,365,549	<b>2,380,824</b>	8.9	<b>8.8</b>	0.6	—	—	—	—	—
VI その他の医業・介護関連費用	454,010	<b>448,468</b>	1.7	<b>1.7</b>	-1.2	—	—	—	—	—
VII 総損益差額(IV+V-VI)	318,703	<b>-282,444</b>	1.2	<b>-1.0</b>	—	—	—	—	—	—
VIII 税金	—	—	—	—	—	—	—	—	—	—
IX 税引後の総損益差額(VII-VIII)	—	—	—	—	—	—	—	—	—	—
施設数		78	—	—	—		0	—	—	—
平均病床数		859	—	—	—		0	—	—	—

⑤特定機能病院入院基本料算定病院(一般病棟) (集計1)

(1施設当たり損益)

	(参考)国公立を除く									
	7 対 1					10 対 1				
	金額		構成比率		金額の 伸び率	金額		構成比率		金額の 伸び率
	前々年(度)	前年(度)	前々年(度)	前年(度)		前々年(度)	前年(度)	前々年(度)	前年(度)	
千円	千円	%	%	%	千円	千円	%	%	%	
I 医業収益	33,090,874	<b>33,597,114</b>	100.0	<b>100.0</b>	1.5	—	—	—	—	—
1. 入院診療収益	21,256,799	<b>21,345,102</b>	64.2	<b>63.5</b>	0.4	—	—	—	—	—
保険診療収益	20,710,431	<b>20,789,499</b>	62.6	<b>61.9</b>	0.4	—	—	—	—	—
公害等診療収益	306,217	<b>315,307</b>	0.9	<b>0.9</b>	3.0	—	—	—	—	—
その他の診療収益	240,151	<b>240,296</b>	0.7	<b>0.7</b>	0.1	—	—	—	—	—
2. 特別の療養環境収益	949,822	<b>961,436</b>	2.9	<b>2.9</b>	1.2	—	—	—	—	—
3. 外来診療収益	10,517,693	<b>10,907,803</b>	31.8	<b>32.5</b>	3.7	—	—	—	—	—
保険診療収益	10,251,644	<b>10,636,176</b>	31.0	<b>31.7</b>	3.8	—	—	—	—	—
公害等診療収益	51,786	<b>52,071</b>	0.2	<b>0.2</b>	0.6	—	—	—	—	—
その他の診療収益	214,263	<b>219,556</b>	0.6	<b>0.7</b>	2.5	—	—	—	—	—
4. その他の医業収益	366,560	<b>382,772</b>	1.1	<b>1.1</b>	4.4	—	—	—	—	—
II 介護収益	527	<b>399</b>	0.0	<b>0.0</b>	-24.3	—	—	—	—	—
III 医業・介護費用	33,019,259	<b>34,162,305</b>	99.8	<b>101.7</b>	3.5	—	—	—	—	—
1. 給与費	14,441,974	<b>14,702,145</b>	43.6	<b>43.8</b>	1.8	—	—	—	—	—
2. 医薬品費	7,192,861	<b>7,505,791</b>	21.7	<b>22.3</b>	4.4	—	—	—	—	—
3. 給食用材料費	165,931	<b>168,299</b>	0.5	<b>0.5</b>	1.4	—	—	—	—	—
4. 診療材料費・医療消耗器具備品費	4,325,139	<b>4,509,424</b>	13.1	<b>13.4</b>	4.3	—	—	—	—	—
5. 委託費	2,085,819	<b>2,239,516</b>	6.3	<b>6.7</b>	7.4	—	—	—	—	—
6. 減価償却費	1,911,047	<b>2,091,512</b>	5.8	<b>6.2</b>	9.4	—	—	—	—	—
(再掲)建物減価償却費	808,754	<b>910,837</b>	2.4	<b>2.7</b>	12.6	—	—	—	—	—
(再掲)医療機器減価償却費	881,304	<b>971,163</b>	2.7	<b>2.9</b>	10.2	—	—	—	—	—
7. 設備関係費	1,231,580	<b>1,271,623</b>	3.7	<b>3.8</b>	3.3	—	—	—	—	—
(再掲)設備機器賃借料	308,369	<b>303,509</b>	0.9	<b>0.9</b>	-1.6	—	—	—	—	—
(再掲)医療機器賃借料	261,477	<b>255,658</b>	0.8	<b>0.8</b>	-2.2	—	—	—	—	—
8. 経費	1,505,259	<b>1,501,422</b>	4.5	<b>4.5</b>	-0.3	—	—	—	—	—
9. その他の医業費用	159,649	<b>172,574</b>	0.5	<b>0.5</b>	8.1	—	—	—	—	—
IV 損益差額(I+II-III)	72,142	<b>-564,793</b>	0.2	<b>-1.7</b>	—	—	—	—	—	—
V その他の医業・介護関連収益	1,241,746	<b>1,038,031</b>	3.8	<b>3.1</b>	-16.4	—	—	—	—	—
VI その他の医業・介護関連費用	134,991	<b>196,655</b>	0.4	<b>0.6</b>	45.7	—	—	—	—	—
VII 総損益差額(IV+V-VI)	1,178,898	<b>276,583</b>	3.6	<b>0.8</b>	—	—	—	—	—	—
VIII 税金	—	—	—	—	—	—	—	—	—	—
IX 税引後の総損益差額(VII-VIII)	—	—	—	—	—	—	—	—	—	—
施設数		27	—	—	—		0	—	—	—
平均病床数		1,013	—	—	—		0	—	—	—

⑥特定機能病院入院基本料算定病院(結核病棟) (集計1)

(1施設当たり損益)

	特定機能病院														
	7 対 1					10 対 1					13 対 1				
	金額		構成比率		金額の 伸び率	金額		構成比率		金額の 伸び率	金額		構成比率		金額の 伸び率
	前々年(度)	前年(度)	前々年(度)	前年(度)		前々年(度)	前年(度)	前々年(度)	前年(度)		前々年(度)	前年(度)	前々年(度)	前年(度)	
千円	千円	%	%	%	千円	千円	%	%	%	千円	千円	%	%	%	
I 医業収益	23,944,632	<b>24,458,826</b>	100.0	<b>100.0</b>	2.1	*	*	*	*	—	—	—	—	—	—
1. 入院診療収益	17,022,597	<b>17,329,477</b>	71.1	<b>70.9</b>	1.8	*	*	*	*	—	—	—	—	—	—
保険診療収益	16,810,636	<b>17,143,845</b>	70.2	<b>70.1</b>	2.0	*	*	*	*	—	—	—	—	—	—
公害等診療収益	96,653	<b>95,363</b>	0.4	<b>0.4</b>	-1.3	*	*	*	*	—	—	—	—	—	—
その他の診療収益	115,308	<b>90,269</b>	0.5	<b>0.4</b>	-21.7	*	*	*	*	—	—	—	—	—	—
2. 特別の療養環境収益	271,898	<b>243,529</b>	1.1	<b>1.0</b>	-10.4	*	*	*	*	—	—	—	—	—	—
3. 外来診療収益	6,577,188	<b>6,822,092</b>	27.5	<b>27.9</b>	3.7	*	*	*	*	—	—	—	—	—	—
保険診療収益	6,497,214	<b>6,745,538</b>	27.1	<b>27.6</b>	3.8	*	*	*	*	—	—	—	—	—	—
公害等診療収益	20,652	<b>19,402</b>	0.1	<b>0.1</b>	-6.1	*	*	*	*	—	—	—	—	—	—
その他の診療収益	59,321	<b>57,152</b>	0.2	<b>0.2</b>	-3.7	*	*	*	*	—	—	—	—	—	—
4. その他の医業収益	72,949	<b>63,728</b>	0.3	<b>0.3</b>	-12.6	*	*	*	*	—	—	—	—	—	—
II 介護収益	0	<b>0</b>	0.0	<b>0.0</b>	—	*	*	*	*	—	—	—	—	—	—
III 医業・介護費用	26,117,645	<b>27,231,399</b>	109.1	<b>111.3</b>	4.3	*	*	*	*	—	—	—	—	—	—
1. 給与費	11,084,728	<b>11,671,157</b>	46.3	<b>47.7</b>	5.3	*	*	*	*	—	—	—	—	—	—
2. 医薬品費	5,185,812	<b>5,495,240</b>	21.7	<b>22.5</b>	6.0	*	*	*	*	—	—	—	—	—	—
3. 給食用材料費	73,247	<b>76,781</b>	0.3	<b>0.3</b>	4.8	*	*	*	*	—	—	—	—	—	—
4. 診療材料費・医療消耗器具備品費	3,209,416	<b>3,340,576</b>	13.4	<b>13.7</b>	4.1	*	*	*	*	—	—	—	—	—	—
5. 委託費	1,906,075	<b>1,975,900</b>	8.0	<b>8.1</b>	3.7	*	*	*	*	—	—	—	—	—	—
6. 減価償却費	1,860,230	<b>1,901,691</b>	7.8	<b>7.8</b>	2.2	*	*	*	*	—	—	—	—	—	—
(再掲)建物減価償却費	347,260	<b>348,174</b>	1.5	<b>1.4</b>	0.3	*	*	*	*	—	—	—	—	—	—
(再掲)医療機器減価償却費	1,100,677	<b>1,126,584</b>	4.6	<b>4.6</b>	2.4	*	*	*	*	—	—	—	—	—	—
7. 設備関係費	1,099,933	<b>1,103,700</b>	4.6	<b>4.5</b>	0.3	*	*	*	*	—	—	—	—	—	—
(再掲)設備機器賃借料	351,873	<b>324,379</b>	1.5	<b>1.3</b>	-7.8	*	*	*	*	—	—	—	—	—	—
(再掲)医療機器賃借料	170,752	<b>163,718</b>	0.7	<b>0.7</b>	-4.1	*	*	*	*	—	—	—	—	—	—
8. 経費	1,542,963	<b>1,471,907</b>	6.4	<b>6.0</b>	-4.6	*	*	*	*	—	—	—	—	—	—
9. その他の医業費用	155,241	<b>194,448</b>	0.6	<b>0.8</b>	25.3	*	*	*	*	—	—	—	—	—	—
IV 損益差額(I+II-III)	-2,173,013	<b>-2,772,573</b>	-9.1	<b>-11.3</b>	—	*	*	*	*	—	—	—	—	—	—
V その他の医業・介護関連収益	2,654,785	<b>2,601,616</b>	11.1	<b>10.6</b>	-2.0	*	*	*	*	—	—	—	—	—	—
VI その他の医業・介護関連費用	450,340	<b>376,771</b>	1.9	<b>1.5</b>	-16.3	*	*	*	*	—	—	—	—	—	—
VII 総損益差額(IV+V-VI)	31,432	<b>-547,728</b>	0.1	<b>-2.2</b>	—	*	*	*	*	—	—	—	—	—	—
VIII 税金	—	—	—	—	—	*	*	*	*	—	—	—	—	—	—
IX 税引後の総損益差額(VII-VIII)	—	—	—	—	—	*	*	*	*	—	—	—	—	—	—
施設数		9	—	—	—		*	*	*	—		0	—	—	—
平均病床数		842	—	—	—		*	*	*	—		0	—	—	—

⑥特定機能病院入院基本料算定病院(結核病棟) (集計1) (1施設当たり損益)

	特定機能病院				
	15 対 1				
	金額		構成比率		金額の
	前々年(度)	前年(度)	前々年(度)	前年(度)	伸び率
	千円	千円	%	%	%
I 医業収益	—	—	—	—	—
1. 入院診療収益	—	—	—	—	—
保険診療収益	—	—	—	—	—
公害等診療収益	—	—	—	—	—
その他の診療収益	—	—	—	—	—
2. 特別の療養環境収益	—	—	—	—	—
3. 外来診療収益	—	—	—	—	—
保険診療収益	—	—	—	—	—
公害等診療収益	—	—	—	—	—
その他の診療収益	—	—	—	—	—
4. その他の医業収益	—	—	—	—	—
II 介護収益	—	—	—	—	—
III 医業・介護費用	—	—	—	—	—
1. 給与費	—	—	—	—	—
2. 医薬品費	—	—	—	—	—
3. 給食用材料費	—	—	—	—	—
4. 診療材料費・医療消耗器具備品費	—	—	—	—	—
5. 委託費	—	—	—	—	—
6. 減価償却費	—	—	—	—	—
(再掲)建物減価償却費	—	—	—	—	—
(再掲)医療機器減価償却費	—	—	—	—	—
7. 設備関係費	—	—	—	—	—
(再掲)設備機器賃借料	—	—	—	—	—
(再掲)医療機器賃借料	—	—	—	—	—
8. 経費	—	—	—	—	—
9. その他の医業費用	—	—	—	—	—
IV 損益差額(I + II - III)	—	—	—	—	—
V その他の医業・介護関連収益	—	—	—	—	—
VI その他の医業・介護関連費用	—	—	—	—	—
VII 総損益差額(IV + V - VI)	—	—	—	—	—
VIII 税金	—	—	—	—	—
IX 税引後の総損益差額(VII - VIII)	—	—	—	—	—
施設数		0	—	—	—
平均病床数		0	—	—	—

⑥特定機能病院入院基本料算定病院(結核病棟) (集計1)

(1施設当たり損益)

	(参考)国公立を除く														
	7 対 1					10 対 1					13 対 1				
	金額		構成比率		金額の 伸び率	金額		構成比率		金額の 伸び率	金額		構成比率		金額の 伸び率
	前々年(度)	前年(度)	前々年(度)	前年(度)		前々年(度)	前年(度)	前々年(度)	前年(度)		前々年(度)	前年(度)	前々年(度)	前年(度)	
千円	千円	%	%	%	千円	千円	%	%	%	千円	千円	%	%	%	
I 医業収益	*	*	*	*	—	—	—	—	—	—	—	—	—	—	
1. 入院診療収益	*	*	*	*	—	—	—	—	—	—	—	—	—	—	
保険診療収益	*	*	*	*	—	—	—	—	—	—	—	—	—	—	
公害等診療収益	*	*	*	*	—	—	—	—	—	—	—	—	—	—	
その他の診療収益	*	*	*	*	—	—	—	—	—	—	—	—	—	—	
2. 特別の療養環境収益	*	*	*	*	—	—	—	—	—	—	—	—	—	—	
3. 外来診療収益	*	*	*	*	—	—	—	—	—	—	—	—	—	—	
保険診療収益	*	*	*	*	—	—	—	—	—	—	—	—	—	—	
公害等診療収益	*	*	*	*	—	—	—	—	—	—	—	—	—	—	
その他の診療収益	*	*	*	*	—	—	—	—	—	—	—	—	—	—	
4. その他の医業収益	*	*	*	*	—	—	—	—	—	—	—	—	—	—	
II 介護収益	*	*	*	*	—	—	—	—	—	—	—	—	—	—	
III 医業・介護費用	*	*	*	*	—	—	—	—	—	—	—	—	—	—	
1. 給与費	*	*	*	*	—	—	—	—	—	—	—	—	—	—	
2. 医薬品費	*	*	*	*	—	—	—	—	—	—	—	—	—	—	
3. 給食用材料費	*	*	*	*	—	—	—	—	—	—	—	—	—	—	
4. 診療材料費・医療消耗器具備品費	*	*	*	*	—	—	—	—	—	—	—	—	—	—	
5. 委託費	*	*	*	*	—	—	—	—	—	—	—	—	—	—	
6. 減価償却費	*	*	*	*	—	—	—	—	—	—	—	—	—	—	
(再掲)建物減価償却費	*	*	*	*	—	—	—	—	—	—	—	—	—	—	
(再掲)医療機器減価償却費	*	*	*	*	—	—	—	—	—	—	—	—	—	—	
7. 設備関係費	*	*	*	*	—	—	—	—	—	—	—	—	—	—	
(再掲)設備機器賃借料	*	*	*	*	—	—	—	—	—	—	—	—	—	—	
(再掲)医療機器賃借料	*	*	*	*	—	—	—	—	—	—	—	—	—	—	
8. 経費	*	*	*	*	—	—	—	—	—	—	—	—	—	—	
9. その他の医業費用	*	*	*	*	—	—	—	—	—	—	—	—	—	—	
IV 損益差額(I + II - III)	*	*	*	*	—	—	—	—	—	—	—	—	—	—	
V その他の医業・介護関連収益	*	*	*	*	—	—	—	—	—	—	—	—	—	—	
VI その他の医業・介護関連費用	*	*	*	*	—	—	—	—	—	—	—	—	—	—	
VII 総損益差額(IV + V - VI)	*	*	*	*	—	—	—	—	—	—	—	—	—	—	
VIII 税金	*	*	*	*	—	—	—	—	—	—	—	—	—	—	
IX 税引後の総損益差額(VII - VIII)	*	*	*	*	—	—	—	—	—	—	—	—	—	—	
施設数		*	*	*	—	0	—	—	—	—	0	—	—	—	
平均病床数		*	*	*	—	0	—	—	—	—	0	—	—	—	

⑥特定機能病院入院基本料算定病院(結核病棟) (集計1) (1施設当たり損益)

	(参考)国公立を除く				
	15 対 1				
	金額		構成比率		金額の
	前々年(度)	前年(度)	前々年(度)	前年(度)	伸び率
	千円	千円	%	%	%
I 医業収益	—	—	—	—	—
1. 入院診療収益	—	—	—	—	—
保険診療収益	—	—	—	—	—
公害等診療収益	—	—	—	—	—
その他の診療収益	—	—	—	—	—
2. 特別の療養環境収益	—	—	—	—	—
3. 外来診療収益	—	—	—	—	—
保険診療収益	—	—	—	—	—
公害等診療収益	—	—	—	—	—
その他の診療収益	—	—	—	—	—
4. その他の医業収益	—	—	—	—	—
II 介護収益	—	—	—	—	—
III 医業・介護費用	—	—	—	—	—
1. 給与費	—	—	—	—	—
2. 医薬品費	—	—	—	—	—
3. 給食用材料費	—	—	—	—	—
4. 診療材料費・医療消耗器具備品費	—	—	—	—	—
5. 委託費	—	—	—	—	—
6. 減価償却費	—	—	—	—	—
(再掲)建物減価償却費	—	—	—	—	—
(再掲)医療機器減価償却費	—	—	—	—	—
7. 設備関係費	—	—	—	—	—
(再掲)設備機器賃借料	—	—	—	—	—
(再掲)医療機器賃借料	—	—	—	—	—
8. 経費	—	—	—	—	—
9. その他の医業費用	—	—	—	—	—
IV 損益差額(I + II - III)	—	—	—	—	—
V その他の医業・介護関連収益	—	—	—	—	—
VI その他の医業・介護関連費用	—	—	—	—	—
VII 総損益差額(IV + V - VI)	—	—	—	—	—
VIII 税金	—	—	—	—	—
IX 税引後の総損益差額(VII - VIII)	—	—	—	—	—
施設数		0	—	—	—
平均病床数		0	—	—	—

⑦特定機能病院入院基本料算定病院(精神病棟) (集計1)

(1施設当たり損益)

	特定機能病院														
	7 対 1					10 対 1					13 対 1				
	金額		構成比率		金額の 伸び率	金額		構成比率		金額の 伸び率	金額		構成比率		金額の 伸び率
	前々年(度)	前年(度)	前々年(度)	前年(度)		前々年(度)	前年(度)	前々年(度)	前年(度)		前々年(度)	前年(度)	前々年(度)	前年(度)	
千円	千円	%	%	%	千円	千円	%	%	%	千円	千円	%	%	%	
I 医療収益	33,238,588	<b>34,039,001</b>	100.0	<b>100.0</b>	2.4	27,183,620	<b>27,967,772</b>	100.0	<b>100.0</b>	2.9	23,486,007	<b>23,937,388</b>	100.0	<b>100.0</b>	1.9
1. 入院診療収益	20,357,829	<b>20,667,527</b>	61.2	<b>60.7</b>	1.5	18,539,596	<b>18,903,155</b>	68.2	<b>67.6</b>	2.0	16,574,380	<b>16,756,817</b>	70.6	<b>70.0</b>	1.1
保険診療収益	19,899,894	<b>20,212,785</b>	59.9	<b>59.4</b>	1.6	18,233,766	<b>18,598,287</b>	67.1	<b>66.5</b>	2.0	16,299,555	<b>16,484,925</b>	69.4	<b>68.9</b>	1.1
公害等診療収益	165,533	<b>174,718</b>	0.5	<b>0.5</b>	5.5	142,000	<b>133,575</b>	0.5	<b>0.5</b>	-5.9	123,012	<b>127,909</b>	0.5	<b>0.5</b>	4.0
その他の診療収益	292,401	<b>280,024</b>	0.9	<b>0.8</b>	-4.2	163,830	<b>171,293</b>	0.6	<b>0.6</b>	4.6	151,813	<b>143,982</b>	0.6	<b>0.6</b>	-5.2
2. 特別の療養環境収益	1,271,425	<b>1,333,054</b>	3.8	<b>3.9</b>	4.8	526,197	<b>540,152</b>	1.9	<b>1.9</b>	2.7	419,946	<b>431,980</b>	1.8	<b>1.8</b>	2.9
3. 外来診療収益	11,450,715	<b>11,842,529</b>	34.5	<b>34.8</b>	3.4	7,800,864	<b>8,208,535</b>	28.7	<b>29.3</b>	5.2	6,337,395	<b>6,595,018</b>	27.0	<b>27.6</b>	4.1
保険診療収益	11,187,327	<b>11,567,121</b>	33.7	<b>34.0</b>	3.4	7,657,206	<b>8,066,755</b>	28.2	<b>28.8</b>	5.3	6,193,278	<b>6,447,164</b>	26.4	<b>26.9</b>	4.1
公害等診療収益	43,730	<b>44,518</b>	0.1	<b>0.1</b>	1.8	37,303	<b>39,054</b>	0.1	<b>0.1</b>	4.7	26,469	<b>26,416</b>	0.1	<b>0.1</b>	-0.2
その他の診療収益	219,658	<b>230,890</b>	0.7	<b>0.7</b>	5.1	106,355	<b>102,726</b>	0.4	<b>0.4</b>	-3.4	117,648	<b>121,439</b>	0.5	<b>0.5</b>	3.2
4. その他の医療収益	158,620	<b>195,890</b>	0.5	<b>0.6</b>	23.5	316,963	<b>315,930</b>	1.2	<b>1.1</b>	-0.3	154,284	<b>153,573</b>	0.7	<b>0.6</b>	-0.5
II 介護収益	0	<b>0</b>	0.0	<b>0.0</b>	—	0	<b>0</b>	0.0	<b>0.0</b>	—	0	<b>0</b>	0.0	<b>0.0</b>	—
III 医療・介護費用	34,066,961	<b>35,651,787</b>	102.5	<b>104.7</b>	4.7	27,204,880	<b>28,154,783</b>	100.1	<b>100.7</b>	3.5	25,409,174	<b>26,449,537</b>	108.2	<b>110.5</b>	4.1
1. 給与費	14,332,400	<b>14,708,314</b>	43.1	<b>43.2</b>	2.6	11,695,789	<b>12,200,706</b>	43.0	<b>43.6</b>	4.3	10,552,375	<b>10,965,280</b>	44.9	<b>45.8</b>	3.9
2. 医薬品費	7,911,415	<b>8,129,332</b>	23.8	<b>23.9</b>	2.8	5,991,687	<b>6,344,376</b>	22.0	<b>22.7</b>	5.9	4,922,827	<b>5,243,393</b>	21.0	<b>21.9</b>	6.5
3. 給食用材料費	144,586	<b>150,626</b>	0.4	<b>0.4</b>	4.2	127,540	<b>132,107</b>	0.5	<b>0.5</b>	3.6	84,164	<b>83,142</b>	0.4	<b>0.3</b>	-1.2
4. 診療材料費・医療消耗器具備品費	4,392,207	<b>4,549,248</b>	13.2	<b>13.4</b>	3.6	3,486,007	<b>3,600,331</b>	12.8	<b>12.9</b>	3.3	3,387,452	<b>3,543,058</b>	14.4	<b>14.8</b>	4.6
5. 委託費	2,568,469	<b>2,668,066</b>	7.7	<b>7.8</b>	3.9	1,606,399	<b>1,721,639</b>	5.9	<b>6.2</b>	7.2	1,639,108	<b>1,719,027</b>	7.0	<b>7.2</b>	4.9
6. 減価償却費	2,153,924	<b>2,660,094</b>	6.5	<b>7.8</b>	23.5	2,068,791	<b>2,035,633</b>	7.6	<b>7.3</b>	-1.6	2,453,309	<b>2,471,057</b>	10.4	<b>10.3</b>	0.7
(再掲)建物減価償却費	860,956	<b>1,091,949</b>	2.6	<b>3.2</b>	26.8	572,593	<b>596,892</b>	2.1	<b>2.1</b>	4.2	743,119	<b>757,576</b>	3.2	<b>3.2</b>	1.9
(再掲)医療機器減価償却費	958,033	<b>1,193,786</b>	2.9	<b>3.5</b>	24.6	951,829	<b>950,074</b>	3.5	<b>3.4</b>	-0.2	1,313,656	<b>1,322,985</b>	5.6	<b>5.5</b>	0.7
7. 設備関係費	1,087,914	<b>1,305,108</b>	3.3	<b>3.8</b>	20.0	960,194	<b>855,262</b>	3.5	<b>3.1</b>	-10.9	992,573	<b>1,064,055</b>	4.2	<b>4.4</b>	7.2
(再掲)設備機器賃借料	143,919	<b>129,470</b>	0.4	<b>0.4</b>	-10.0	173,572	<b>196,608</b>	0.6	<b>0.7</b>	13.3	236,888	<b>268,895</b>	1.0	<b>1.1</b>	13.5
(再掲)医療機器賃借料	74,435	<b>77,412</b>	0.2	<b>0.2</b>	4.0	132,195	<b>150,283</b>	0.5	<b>0.5</b>	13.7	150,842	<b>168,955</b>	0.6	<b>0.7</b>	12.0
8. 経費	1,241,566	<b>1,193,790</b>	3.7	<b>3.5</b>	-3.8	1,174,113	<b>1,168,453</b>	4.3	<b>4.2</b>	-0.5	1,271,400	<b>1,258,750</b>	5.4	<b>5.3</b>	-1.0
9. その他の医療費用	234,480	<b>287,209</b>	0.7	<b>0.8</b>	22.5	94,359	<b>96,276</b>	0.3	<b>0.3</b>	2.0	105,966	<b>101,775</b>	0.5	<b>0.4</b>	-4.0
IV 損益差額(I+II-III)	-828,372	<b>-1,612,787</b>	-2.5	<b>-4.7</b>	—	-21,260	<b>-187,011</b>	-0.1	<b>-0.7</b>	—	-1,923,167	<b>-2,512,149</b>	-8.2	<b>-10.5</b>	—
V その他の医療・介護関連収益	1,826,414	<b>1,526,122</b>	5.5	<b>4.5</b>	-16.4	1,342,834	<b>1,311,464</b>	4.9	<b>4.7</b>	-2.3	2,760,486	<b>2,749,457</b>	11.8	<b>11.5</b>	-0.4
VI その他の医療・介護関連費用	417,327	<b>599,598</b>	1.3	<b>1.8</b>	43.7	255,010	<b>214,103</b>	0.9	<b>0.8</b>	-16.0	620,204	<b>608,407</b>	2.6	<b>2.5</b>	-1.9
VII 総損益差額(IV+V-VI)	580,714	<b>-686,263</b>	1.7	<b>-2.0</b>	—	1,066,564	<b>910,350</b>	3.9	<b>3.3</b>	—	217,114	<b>-371,099</b>	0.9	<b>-1.6</b>	—
VIII 税金	—	—	—	—	—	—	—	—	—	—	—	—	—	—	—
IX 税引後の総損益差額(VII-VIII)	—	—	—	—	—	—	—	—	—	—	—	—	—	—	—
施設数	—	5	—	—	—	—	10	—	—	—	—	28	—	—	—
平均病床数	—	894	—	—	—	—	942	—	—	—	—	791	—	—	—



⑦特定機能病院入院基本料算定病院(精神病棟) (集計1) (1施設当たり損益)

	特定機能病院				
	15 対 1				
	金額		構成比率		金額の 伸び率
	前々年(度)	前年(度)	前々年(度)	前年(度)	
	千円	千円	%	%	%
I 医業収益	25,980,511	<b>26,686,141</b>	100.0	<b>100.0</b>	2.7
1. 入院診療収益	18,005,126	<b>18,371,758</b>	69.3	<b>68.8</b>	2.0
保険診療収益	17,721,401	<b>18,104,893</b>	68.2	<b>67.8</b>	2.2
公害等診療収益	179,033	<b>170,554</b>	0.7	<b>0.6</b>	-4.7
その他の診療収益	104,692	<b>96,311</b>	0.4	<b>0.4</b>	-8.0
2. 特別の療養環境収益	442,355	<b>433,459</b>	1.7	<b>1.6</b>	-2.0
3. 外来診療収益	7,377,065	<b>7,766,249</b>	28.4	<b>29.1</b>	5.3
保険診療収益	7,295,901	<b>7,687,362</b>	28.1	<b>28.8</b>	5.4
公害等診療収益	30,402	<b>30,092</b>	0.1	<b>0.1</b>	-1.0
その他の診療収益	50,762	<b>48,795</b>	0.2	<b>0.2</b>	-3.9
4. その他の医業収益	155,965	<b>114,674</b>	0.6	<b>0.4</b>	-26.5
II 介護収益	0	<b>0</b>	0.0	<b>0.0</b>	—
III 医業・介護費用	28,162,251	<b>29,315,418</b>	108.4	<b>109.9</b>	4.1
1. 給与費	11,303,838	<b>11,663,036</b>	43.5	<b>43.7</b>	3.2
2. 医薬品費	5,863,231	<b>6,272,379</b>	22.6	<b>23.5</b>	7.0
3. 給食用材料費	106,819	<b>117,738</b>	0.4	<b>0.4</b>	10.2
4. 診療材料費・医療消耗器具備品費	3,478,918	<b>3,646,669</b>	13.4	<b>13.7</b>	4.8
5. 委託費	1,736,973	<b>1,815,585</b>	6.7	<b>6.8</b>	4.5
6. 減価償却費	2,543,604	<b>2,681,946</b>	9.8	<b>10.0</b>	5.4
(再掲)建物減価償却費	699,515	<b>727,315</b>	2.7	<b>2.7</b>	4.0
(再掲)医療機器減価償却費	1,300,748	<b>1,335,450</b>	5.0	<b>5.0</b>	2.7
7. 設備関係費	1,191,645	<b>1,207,379</b>	4.6	<b>4.5</b>	1.3
(再掲)設備機器賃借料	203,765	<b>187,940</b>	0.8	<b>0.7</b>	-7.8
(再掲)医療機器賃借料	165,093	<b>160,796</b>	0.6	<b>0.6</b>	-2.6
8. 経費	1,726,859	<b>1,639,651</b>	6.6	<b>6.1</b>	-5.1
9. その他の医業費用	210,365	<b>271,034</b>	0.8	<b>1.0</b>	28.8
IV 損益差額(I + II - III)	-2,181,739	<b>-2,629,277</b>	-8.4	<b>-9.9</b>	—
V その他の医業・介護関連収益	2,715,120	<b>3,034,135</b>	10.5	<b>11.4</b>	11.7
VI その他の医業・介護関連費用	306,743	<b>286,458</b>	1.2	<b>1.1</b>	-6.6
VII 総損益差額(IV + V - VI)	226,638	<b>118,400</b>	0.9	<b>0.4</b>	—
VIII 税金	—	—	—	—	—
IX 税引後の総損益差額(VII - VIII)	—	—	—	—	—
施設数		12	—	—	—
平均病床数		893	—	—	—

⑦特定機能病院入院基本料算定病院(精神病棟) (集計1)

(1施設当たり損益)

	(参考)国公立を除く														
	7 対 1					10 対 1					13 対 1				
	金額		構成比率		金額の 伸び率	金額		構成比率		金額の 伸び率	金額		構成比率		金額の 伸び率
	前々年(度)	前年(度)	前々年(度)	前年(度)		前々年(度)	前年(度)	前々年(度)	前年(度)		前々年(度)	前年(度)	前々年(度)	前年(度)	
千円	千円	%	%	%	千円	千円	%	%	%	千円	千円	%	%	%	
I 医療収益	39,209,093	<b>40,238,043</b>	100.0	<b>100.0</b>	2.6	29,456,215	<b>30,084,251</b>	100.0	<b>100.0</b>	2.1	36,961,435	<b>36,825,154</b>	100.0	<b>100.0</b>	-0.4
1. 入院診療収益	23,025,647	<b>23,357,571</b>	58.7	<b>58.0</b>	1.4	19,697,306	<b>19,859,408</b>	66.9	<b>66.0</b>	0.8	24,457,657	<b>24,062,476</b>	66.2	<b>65.3</b>	-1.6
保険診療収益	22,371,948	<b>22,686,713</b>	57.1	<b>56.4</b>	1.4	19,197,307	<b>19,355,817</b>	65.2	<b>64.3</b>	0.8	23,986,045	<b>23,613,588</b>	64.9	<b>64.1</b>	-1.6
公害等診療収益	177,382	<b>220,374</b>	0.5	<b>0.5</b>	24.2	203,293	<b>193,548</b>	0.7	<b>0.6</b>	-4.8	191,422	<b>176,261</b>	0.5	<b>0.5</b>	-7.9
その他の診療収益	476,316	<b>450,484</b>	1.2	<b>1.1</b>	-5.4	296,707	<b>310,042</b>	1.0	<b>1.0</b>	4.5	280,190	<b>272,627</b>	0.8	<b>0.7</b>	-2.7
2. 特別の療養環境収益	1,916,834	<b>2,012,790</b>	4.9	<b>5.0</b>	5.0	581,016	<b>586,252</b>	2.0	<b>1.9</b>	0.9	1,666,493	<b>1,660,639</b>	4.5	<b>4.5</b>	-0.4
3. 外来診療収益	13,969,219	<b>14,502,490</b>	35.6	<b>36.0</b>	3.8	8,802,134	<b>9,268,385</b>	29.9	<b>30.8</b>	5.3	10,571,886	<b>10,819,482</b>	28.6	<b>29.4</b>	2.3
保険診療収益	13,652,472	<b>14,183,951</b>	34.8	<b>35.3</b>	3.9	8,588,210	<b>9,057,339</b>	29.2	<b>30.1</b>	5.5	10,186,416	<b>10,405,785</b>	27.6	<b>28.3</b>	2.2
公害等診療収益	50,209	<b>48,581</b>	0.1	<b>0.1</b>	-3.2	48,659	<b>51,858</b>	0.2	<b>0.2</b>	6.6	51,922	<b>51,735</b>	0.1	<b>0.1</b>	-0.4
その他の診療収益	266,538	<b>269,958</b>	0.7	<b>0.7</b>	1.3	165,265	<b>159,188</b>	0.6	<b>0.5</b>	-3.7	333,548	<b>361,961</b>	0.9	<b>1.0</b>	8.5
4. その他の医療収益	297,393	<b>365,192</b>	0.8	<b>0.9</b>	22.8	375,758	<b>370,206</b>	1.3	<b>1.2</b>	-1.5	265,399	<b>282,557</b>	0.7	<b>0.8</b>	6.5
II 介護収益	0	<b>0</b>	0.0	<b>0.0</b>	-	0	<b>0</b>	0.0	<b>0.0</b>	-	0	<b>0</b>	0.0	<b>0.0</b>	-
III 医療・介護費用	37,875,899	<b>39,958,327</b>	96.6	<b>99.3</b>	5.5	28,055,494	<b>28,683,851</b>	95.2	<b>95.3</b>	2.2	37,028,390	<b>37,442,751</b>	100.2	<b>101.7</b>	1.1
1. 給与費	15,732,734	<b>15,965,174</b>	40.1	<b>39.7</b>	1.5	11,929,048	<b>12,326,154</b>	40.5	<b>41.0</b>	3.3	17,089,741	<b>17,093,695</b>	46.2	<b>46.4</b>	0.0
2. 医薬品費	9,340,307	<b>9,574,092</b>	23.8	<b>23.8</b>	2.5	6,408,047	<b>6,730,800</b>	21.8	<b>22.4</b>	5.0	5,849,748	<b>6,134,678</b>	15.8	<b>16.7</b>	4.9
3. 給食用材料費	144,406	<b>148,836</b>	0.4	<b>0.4</b>	3.1	159,581	<b>165,585</b>	0.5	<b>0.6</b>	3.8	247,072	<b>219,933</b>	0.7	<b>0.6</b>	-11.0
4. 診療材料費・医療消耗器具備品費	4,878,340	<b>5,225,232</b>	12.4	<b>13.0</b>	7.1	3,697,989	<b>3,807,332</b>	12.6	<b>12.7</b>	3.0	5,709,080	<b>5,787,355</b>	15.4	<b>15.7</b>	1.4
5. 委託費	2,973,333	<b>3,330,960</b>	7.6	<b>8.3</b>	12.0	1,588,699	<b>1,716,232</b>	5.4	<b>5.7</b>	8.0	2,659,816	<b>2,774,489</b>	7.2	<b>7.5</b>	4.3
6. 減価償却費	2,154,049	<b>2,803,973</b>	5.5	<b>7.0</b>	30.2	1,711,429	<b>1,672,471</b>	5.8	<b>5.6</b>	-2.3	2,207,568	<b>2,045,400</b>	6.0	<b>5.6</b>	-7.3
(再掲)建物減価償却費	993,167	<b>1,318,300</b>	2.5	<b>3.3</b>	32.7	655,141	<b>675,347</b>	2.2	<b>2.2</b>	3.1	1,177,387	<b>1,150,218</b>	3.2	<b>3.1</b>	-2.3
(再掲)医療機器減価償却費	974,178	<b>1,288,445</b>	2.5	<b>3.2</b>	32.3	763,901	<b>765,812</b>	2.6	<b>2.5</b>	0.3	904,125	<b>789,452</b>	2.4	<b>2.1</b>	-12.7
7. 設備関係費	1,162,101	<b>1,317,352</b>	3.0	<b>3.3</b>	13.4	1,133,609	<b>857,074</b>	3.8	<b>2.8</b>	-24.4	1,336,983	<b>1,387,777</b>	3.6	<b>3.8</b>	3.8
(再掲)設備機器賃借料	68,624	<b>75,602</b>	0.2	<b>0.2</b>	10.2	198,740	<b>217,268</b>	0.7	<b>0.7</b>	9.3	637,773	<b>657,599</b>	1.7	<b>1.8</b>	3.1
(再掲)医療機器賃借料	59,686	<b>64,516</b>	0.2	<b>0.2</b>	8.1	192,439	<b>213,086</b>	0.7	<b>0.7</b>	10.7	454,457	<b>463,916</b>	1.2	<b>1.3</b>	2.1
8. 経費	1,104,584	<b>1,120,076</b>	2.8	<b>2.8</b>	1.4	1,296,389	<b>1,287,798</b>	4.4	<b>4.3</b>	-0.7	1,842,075	<b>1,937,596</b>	5.0	<b>5.3</b>	5.2
9. その他の医療費用	386,045	<b>472,630</b>	1.0	<b>1.2</b>	22.4	130,702	<b>120,404</b>	0.4	<b>0.4</b>	-7.9	86,306	<b>61,828</b>	0.2	<b>0.2</b>	-28.4
IV 損益差額(I+II-III)	1,333,193	<b>279,716</b>	3.4	<b>0.7</b>	-	1,400,721	<b>1,400,400</b>	4.8	<b>4.7</b>	-	-66,955	<b>-617,597</b>	-0.2	<b>-1.7</b>	-
V その他の医療・介護関連収益	873,415	<b>582,865</b>	2.2	<b>1.4</b>	-33.3	990,941	<b>707,763</b>	3.4	<b>2.4</b>	-28.6	880,996	<b>858,651</b>	2.4	<b>2.3</b>	-2.5
VI その他の医療・介護関連費用	210,664	<b>542,523</b>	0.5	<b>1.3</b>	157.5	75,338	<b>46,526</b>	0.3	<b>0.2</b>	-38.2	183,855	<b>131,365</b>	0.5	<b>0.4</b>	-28.5
VII 総損益差額(IV+V-VI)	1,995,944	<b>320,058</b>	5.1	<b>0.8</b>	-	2,316,324	<b>2,061,637</b>	7.9	<b>6.9</b>	-	630,185	<b>109,688</b>	1.7	<b>0.3</b>	-
VIII 税金	-	-	-	-	-	-	-	-	-	-	-	-	-	-	-
IX 税引後の総損益差額(VII-VIII)	-	-	-	-	-	-	-	-	-	-	-	-	-	-	-
施設数		3	-	-	-		5	-	-	-		4	-	-	-
平均病床数		1,023	-	-	-		1,081	-	-	-		1,088	-	-	-

⑦特定機能病院入院基本料算定病院(精神病棟) (集計1) (1施設当たり損益)

	(参考)国公立を除く				
	15 対 1				
	金額		構成比率		金額の 伸び率
	前々年(度)	前年(度)	前々年(度)	前年(度)	
	千円	千円	%	%	%
I 医業収益	31,885,986	<b>32,416,239</b>	100.0	<b>100.0</b>	1.7
1. 入院診療収益	20,592,503	<b>20,783,750</b>	64.6	<b>64.1</b>	0.9
保険診療収益	20,139,132	<b>20,358,070</b>	63.2	<b>62.8</b>	1.1
公害等診療収益	287,729	<b>263,478</b>	0.9	<b>0.8</b>	-8.4
その他の診療収益	165,643	<b>162,203</b>	0.5	<b>0.5</b>	-2.1
2. 特別の療養環境収益	780,857	<b>731,531</b>	2.4	<b>2.3</b>	-6.3
3. 外来診療収益	10,081,599	<b>10,460,870</b>	31.6	<b>32.3</b>	3.8
保険診療収益	9,929,631	<b>10,312,803</b>	31.1	<b>31.8</b>	3.9
公害等診療収益	49,506	<b>48,182</b>	0.2	<b>0.1</b>	-2.7
その他の診療収益	102,462	<b>99,885</b>	0.3	<b>0.3</b>	-2.5
4. その他の医業収益	431,027	<b>440,088</b>	1.4	<b>1.4</b>	2.1
II 介護収益	0	<b>0</b>	0.0	<b>0.0</b>	—
III 医業・介護費用	32,822,783	<b>33,454,428</b>	102.9	<b>103.2</b>	1.9
1. 給与費	13,202,077	<b>13,374,580</b>	41.4	<b>41.3</b>	1.3
2. 医薬品費	7,222,929	<b>7,586,404</b>	22.7	<b>23.4</b>	5.0
3. 給食用材料費	160,393	<b>182,191</b>	0.5	<b>0.6</b>	13.6
4. 診療材料費・医療消耗器具備品費	4,122,222	<b>4,205,644</b>	12.9	<b>13.0</b>	2.0
5. 委託費	2,159,154	<b>2,259,218</b>	6.8	<b>7.0</b>	4.6
6. 減価償却費	2,156,111	<b>2,250,399</b>	6.8	<b>6.9</b>	4.4
(再掲)建物減価償却費	975,445	<b>987,470</b>	3.1	<b>3.0</b>	1.2
(再掲)医療機器減価償却費	1,092,950	<b>1,168,489</b>	3.4	<b>3.6</b>	6.9
7. 設備関係費	1,600,276	<b>1,580,067</b>	5.0	<b>4.9</b>	-1.3
(再掲)設備機器賃借料	272,743	<b>241,455</b>	0.9	<b>0.7</b>	-11.5
(再掲)医療機器賃借料	251,109	<b>219,493</b>	0.8	<b>0.7</b>	-12.6
8. 経費	2,145,081	<b>1,966,451</b>	6.7	<b>6.1</b>	-8.3
9. その他の医業費用	54,540	<b>49,474</b>	0.2	<b>0.2</b>	-9.3
IV 損益差額(I+II-III)	-936,796	<b>-1,038,189</b>	-2.9	<b>-3.2</b>	—
V その他の医業・介護関連収益	1,536,181	<b>1,413,350</b>	4.8	<b>4.4</b>	-8.0
VI その他の医業・介護関連費用	38,480	<b>88,413</b>	0.1	<b>0.3</b>	129.8
VII 総損益差額(IV+V-VI)	560,905	<b>286,748</b>	1.8	<b>0.9</b>	—
VIII 税金	—	—	—	—	—
IX 税引後の総損益差額(VII-VIII)	—	—	—	—	—
施設数		5	—	—	—
平均病床数		1,048	—	—	—

⑧専門病院入院基本料算定病院（集計1）

（1施設当たり損益）

	専門病院入院基本料算定病院														
	7 対 1					10 対 1					13 対 1				
	金額		構成比率		金額の 伸び率	金額		構成比率		金額の 伸び率	金額		構成比率		金額の 伸び率
	前々年(度)	前年(度)	前々年(度)	前年(度)		前々年(度)	前年(度)	前々年(度)	前年(度)		前々年(度)	前年(度)	前々年(度)	前年(度)	
千円	千円	%	%	%	千円	千円	%	%	%	千円	千円	%	%	%	
I 医業収益	8,784,066	<b>8,764,587</b>	100.0	<b>100.0</b>	-0.2	—	—	—	—	—	—	—	—	—	—
1. 入院診療収益	5,516,201	<b>5,310,278</b>	62.8	<b>60.6</b>	-3.7	—	—	—	—	—	—	—	—	—	—
保険診療収益	5,504,307	<b>5,291,524</b>	62.7	<b>60.4</b>	-3.9	—	—	—	—	—	—	—	—	—	—
公害等診療収益	1,498	<b>3,976</b>	0.0	<b>0.0</b>	165.4	—	—	—	—	—	—	—	—	—	—
その他の診療収益	10,396	<b>14,778</b>	0.1	<b>0.2</b>	42.2	—	—	—	—	—	—	—	—	—	—
2. 特別の療養環境収益	165,058	<b>159,774</b>	1.9	<b>1.8</b>	-3.2	—	—	—	—	—	—	—	—	—	—
3. 外来診療収益	2,592,094	<b>2,763,575</b>	29.5	<b>31.5</b>	6.6	—	—	—	—	—	—	—	—	—	—
保険診療収益	2,553,553	<b>2,720,452</b>	29.1	<b>31.0</b>	6.5	—	—	—	—	—	—	—	—	—	—
公害等診療収益	2,189	<b>3,938</b>	0.0	<b>0.0</b>	79.9	—	—	—	—	—	—	—	—	—	—
その他の診療収益	36,353	<b>39,185</b>	0.4	<b>0.4</b>	7.8	—	—	—	—	—	—	—	—	—	—
4. その他の医業収益	510,713	<b>530,960</b>	5.8	<b>6.1</b>	4.0	—	—	—	—	—	—	—	—	—	—
II 介護収益	0	<b>0</b>	0.0	<b>0.0</b>	—	—	—	—	—	—	—	—	—	—	—
III 医業・介護費用	9,526,514	<b>9,998,435</b>	108.5	<b>114.1</b>	5.0	—	—	—	—	—	—	—	—	—	—
1. 給与費	4,410,896	<b>4,561,666</b>	50.2	<b>52.0</b>	3.4	—	—	—	—	—	—	—	—	—	—
2. 医薬品費	1,888,842	<b>2,023,051</b>	21.5	<b>23.1</b>	7.1	—	—	—	—	—	—	—	—	—	—
3. 給食用材料費	64,705	<b>63,310</b>	0.7	<b>0.7</b>	-2.2	—	—	—	—	—	—	—	—	—	—
4. 診療材料費・医療消耗器具備品費	797,986	<b>804,980</b>	9.1	<b>9.2</b>	0.9	—	—	—	—	—	—	—	—	—	—
5. 委託費	625,211	<b>644,715</b>	7.1	<b>7.4</b>	3.1	—	—	—	—	—	—	—	—	—	—
6. 減価償却費	627,278	<b>926,358</b>	7.1	<b>10.6</b>	47.7	—	—	—	—	—	—	—	—	—	—
(再掲)建物減価償却費	343,423	<b>413,958</b>	3.9	<b>4.7</b>	20.5	—	—	—	—	—	—	—	—	—	—
(再掲)医療機器減価償却費	193,797	<b>287,171</b>	2.2	<b>3.3</b>	48.2	—	—	—	—	—	—	—	—	—	—
7. 設備関係費	382,545	<b>263,195</b>	4.4	<b>3.0</b>	-31.2	—	—	—	—	—	—	—	—	—	—
(再掲)設備機器賃借料	149,559	<b>20,727</b>	1.7	<b>0.2</b>	-86.1	—	—	—	—	—	—	—	—	—	—
(再掲)医療機器賃借料	7,021	<b>6,525</b>	0.1	<b>0.1</b>	-7.1	—	—	—	—	—	—	—	—	—	—
8. 経費	583,411	<b>527,563</b>	6.6	<b>6.0</b>	-9.6	—	—	—	—	—	—	—	—	—	—
9. その他の医業費用	145,640	<b>183,598</b>	1.7	<b>2.1</b>	26.1	—	—	—	—	—	—	—	—	—	—
IV 損益差額（I + II - III）	-742,448	<b>-1,233,849</b>	-8.5	<b>-14.1</b>	—	—	—	—	—	—	—	—	—	—	—
V その他の医業・介護関連収益	1,439,698	<b>1,671,636</b>	16.4	<b>19.1</b>	16.1	—	—	—	—	—	—	—	—	—	—
VI その他の医業・介護関連費用	327,537	<b>1,613,676</b>	3.7	<b>18.4</b>	392.7	—	—	—	—	—	—	—	—	—	—
VII 総損益差額（IV + V - VI）	369,714	<b>-1,175,890</b>	4.2	<b>-13.4</b>	—	—	—	—	—	—	—	—	—	—	—
VIII 税金	—	—	—	—	—	—	—	—	—	—	—	—	—	—	—
IX 税引後の総損益差額（VII - VIII）	—	—	—	—	—	—	—	—	—	—	—	—	—	—	—
施設数		3	—	—	—		0	—	—	—		0	—	—	—
平均病床数		392	—	—	—		0	—	—	—		0	—	—	—

⑧専門病院入院基本料算定病院（集計1）

（1施設当たり損益）

	(参考)国公立を除く														
	7 対 1					10 対 1					13 対 1				
	金額		構成比率		金額の 伸び率	金額		構成比率		金額の 伸び率	金額		構成比率		金額の 伸び率
	前々年(度)	前年(度)	前々年(度)	前年(度)		前々年(度)	前年(度)	前々年(度)	前年(度)		前々年(度)	前年(度)	前々年(度)	前年(度)	
千円	千円	%	%	%	千円	千円	%	%	%	千円	千円	%	%	%	
I 医業収益	-	-	-	-	-	-	-	-	-	-	-	-	-	-	
1. 入院診療収益	-	-	-	-	-	-	-	-	-	-	-	-	-	-	
保険診療収益	-	-	-	-	-	-	-	-	-	-	-	-	-	-	
公害等診療収益	-	-	-	-	-	-	-	-	-	-	-	-	-	-	
その他の診療収益	-	-	-	-	-	-	-	-	-	-	-	-	-	-	
2. 特別の療養環境収益	-	-	-	-	-	-	-	-	-	-	-	-	-	-	
3. 外来診療収益	-	-	-	-	-	-	-	-	-	-	-	-	-	-	
保険診療収益	-	-	-	-	-	-	-	-	-	-	-	-	-	-	
公害等診療収益	-	-	-	-	-	-	-	-	-	-	-	-	-	-	
その他の診療収益	-	-	-	-	-	-	-	-	-	-	-	-	-	-	
4. その他の医業収益	-	-	-	-	-	-	-	-	-	-	-	-	-	-	
II 介護収益	-	-	-	-	-	-	-	-	-	-	-	-	-	-	
III 医業・介護費用	-	-	-	-	-	-	-	-	-	-	-	-	-	-	
1. 給与費	-	-	-	-	-	-	-	-	-	-	-	-	-	-	
2. 医薬品費	-	-	-	-	-	-	-	-	-	-	-	-	-	-	
3. 給食用材料費	-	-	-	-	-	-	-	-	-	-	-	-	-	-	
4. 診療材料費・医療消耗器具備品費	-	-	-	-	-	-	-	-	-	-	-	-	-	-	
5. 委託費	-	-	-	-	-	-	-	-	-	-	-	-	-	-	
6. 減価償却費	-	-	-	-	-	-	-	-	-	-	-	-	-	-	
(再掲)建物減価償却費	-	-	-	-	-	-	-	-	-	-	-	-	-	-	
(再掲)医療機器減価償却費	-	-	-	-	-	-	-	-	-	-	-	-	-	-	
7. 設備関係費	-	-	-	-	-	-	-	-	-	-	-	-	-	-	
(再掲)設備機器賃借料	-	-	-	-	-	-	-	-	-	-	-	-	-	-	
(再掲)医療機器賃借料	-	-	-	-	-	-	-	-	-	-	-	-	-	-	
8. 経費	-	-	-	-	-	-	-	-	-	-	-	-	-	-	
9. その他の医業費用	-	-	-	-	-	-	-	-	-	-	-	-	-	-	
IV 損益差額(Ⅰ+Ⅱ-Ⅲ)	-	-	-	-	-	-	-	-	-	-	-	-	-	-	
V その他の医業・介護関連収益	-	-	-	-	-	-	-	-	-	-	-	-	-	-	
VI その他の医業・介護関連費用	-	-	-	-	-	-	-	-	-	-	-	-	-	-	
VII 総損益差額(Ⅳ+Ⅴ-Ⅵ)	-	-	-	-	-	-	-	-	-	-	-	-	-	-	
VIII 税金	-	-	-	-	-	-	-	-	-	-	-	-	-	-	
IX 税引後の総損益差額(VII-Ⅷ)	-	-	-	-	-	-	-	-	-	-	-	-	-	-	
施設数		0	-	-	-		0	-	-	-		0	-	-	
平均病床数		0	-	-	-		0	-	-	-		0	-	-	

⑨障害者施設等入院基本料算定病院（集計1）

（1施設当たり損益）

	障害者施設等入院基本料算定病院														
	7 対 1					10 対 1					13 対 1				
	金額		構成比率		金額の 伸び率	金額		構成比率		金額の 伸び率	金額		構成比率		金額の 伸び率
	前々年(度)	前年(度)	前々年(度)	前年(度)		前々年(度)	前年(度)	前々年(度)	前年(度)		前々年(度)	前年(度)	前々年(度)	前年(度)	
千円	千円	%	%	%	千円	千円	%	%	%	千円	千円	%	%	%	
I 医業収益	—	—	—	—	—	3,622,236	<b>3,699,868</b>	99.9	<b>99.9</b>	2.1	1,780,406	<b>1,784,595</b>	99.7	<b>99.6</b>	0.2
1. 入院診療収益	—	—	—	—	—	2,769,607	<b>2,853,796</b>	76.4	<b>77.1</b>	3.0	1,257,973	<b>1,255,115</b>	70.5	<b>70.1</b>	-0.2
保険診療収益	—	—	—	—	—	2,722,138	<b>2,804,928</b>	75.1	<b>75.7</b>	3.0	1,221,597	<b>1,219,414</b>	68.4	<b>68.1</b>	-0.2
公害等診療収益	—	—	—	—	—	22,617	<b>23,637</b>	0.6	<b>0.6</b>	4.5	3,559	<b>3,876</b>	0.2	<b>0.2</b>	8.9
その他の診療収益	—	—	—	—	—	24,853	<b>25,231</b>	0.7	<b>0.7</b>	1.5	32,818	<b>31,826</b>	1.8	<b>1.8</b>	-3.0
2. 特別の療養環境収益	—	—	—	—	—	26,955	<b>26,635</b>	0.7	<b>0.7</b>	-1.2	8,337	<b>8,474</b>	0.5	<b>0.5</b>	1.6
3. 外来診療収益	—	—	—	—	—	733,111	<b>748,836</b>	20.2	<b>20.2</b>	2.1	461,762	<b>462,275</b>	25.9	<b>25.8</b>	0.1
保険診療収益	—	—	—	—	—	701,819	<b>716,697</b>	19.4	<b>19.4</b>	2.1	447,901	<b>450,425</b>	25.1	<b>25.2</b>	0.6
公害等診療収益	—	—	—	—	—	8,776	<b>8,936</b>	0.2	<b>0.2</b>	1.8	3,349	<b>2,904</b>	0.2	<b>0.2</b>	-13.3
その他の診療収益	—	—	—	—	—	22,516	<b>23,203</b>	0.6	<b>0.6</b>	3.1	10,512	<b>8,946</b>	0.6	<b>0.5</b>	-14.9
4. その他の医業収益	—	—	—	—	—	92,563	<b>70,601</b>	2.6	<b>1.9</b>	-23.7	52,333	<b>58,731</b>	2.9	<b>3.3</b>	12.2
II 介護収益	—	—	—	—	—	3,171	<b>3,395</b>	0.1	<b>0.1</b>	7.1	5,179	<b>6,324</b>	0.3	<b>0.4</b>	22.1
III 医業・介護費用	—	—	—	—	—	3,643,150	<b>3,750,611</b>	100.5	<b>101.3</b>	2.9	1,747,451	<b>1,759,655</b>	97.9	<b>98.3</b>	0.7
1. 給与費	—	—	—	—	—	2,103,088	<b>2,174,319</b>	58.0	<b>58.7</b>	3.4	985,411	<b>1,010,337</b>	55.2	<b>56.4</b>	2.5
2. 医薬品費	—	—	—	—	—	339,867	<b>345,534</b>	9.4	<b>9.3</b>	1.7	215,015	<b>205,845</b>	12.0	<b>11.5</b>	-4.3
3. 給食用材料費	—	—	—	—	—	40,552	<b>41,472</b>	1.1	<b>1.1</b>	2.3	21,941	<b>23,065</b>	1.2	<b>1.3</b>	5.1
4. 診療材料費・医療消耗器具備品費	—	—	—	—	—	285,822	<b>294,438</b>	7.9	<b>8.0</b>	3.0	82,068	<b>82,766</b>	4.6	<b>4.6</b>	0.9
5. 委託費	—	—	—	—	—	206,131	<b>217,130</b>	5.7	<b>5.9</b>	5.3	123,138	<b>125,999</b>	6.9	<b>7.0</b>	2.3
6. 減価償却費	—	—	—	—	—	212,918	<b>217,516</b>	5.9	<b>5.9</b>	2.2	80,648	<b>74,217</b>	4.5	<b>4.1</b>	-8.0
(再掲)建物減価償却費	—	—	—	—	—	70,294	<b>71,862</b>	1.9	<b>1.9</b>	2.2	29,000	<b>20,591</b>	1.6	<b>1.1</b>	-29.0
(再掲)医療機器減価償却費	—	—	—	—	—	60,179	<b>61,810</b>	1.7	<b>1.7</b>	2.7	31,009	<b>39,147</b>	1.7	<b>2.2</b>	26.2
7. 設備関係費	—	—	—	—	—	146,048	<b>144,840</b>	4.0	<b>3.9</b>	-0.8	88,432	<b>84,970</b>	5.0	<b>4.7</b>	-3.9
(再掲)設備機器賃借料	—	—	—	—	—	30,801	<b>30,439</b>	0.8	<b>0.8</b>	-1.2	44,266	<b>44,315</b>	2.5	<b>2.5</b>	0.1
(再掲)医療機器賃借料	—	—	—	—	—	20,214	<b>20,652</b>	0.6	<b>0.6</b>	2.2	20,297	<b>20,315</b>	1.1	<b>1.1</b>	0.1
8. 経費	—	—	—	—	—	262,459	<b>270,837</b>	7.2	<b>7.3</b>	3.2	131,961	<b>129,627</b>	7.4	<b>7.2</b>	-1.8
9. その他の医業費用	—	—	—	—	—	46,266	<b>44,525</b>	1.3	<b>1.2</b>	-3.8	18,837	<b>22,829</b>	1.1	<b>1.3</b>	21.2
IV 損益差額(Ⅰ＋Ⅱ－Ⅲ)	—	—	—	—	—	-17,742	<b>-47,348</b>	-0.5	<b>-1.3</b>	—	38,134	<b>31,264</b>	2.1	<b>1.7</b>	—
V その他の医業・介護関連収益	—	—	—	—	—	140,051	<b>162,957</b>	3.9	<b>4.4</b>	16.4	75,898	<b>60,021</b>	4.3	<b>3.4</b>	-20.9
VI その他の医業・介護関連費用	—	—	—	—	—	113,118	<b>144,929</b>	3.1	<b>3.9</b>	28.1	69,172	<b>83,888</b>	3.9	<b>4.7</b>	21.3
VII 総損益差額(Ⅳ＋Ⅴ－Ⅵ)	—	—	—	—	—	9,191	<b>-29,320</b>	0.3	<b>-0.8</b>	—	44,861	<b>7,397</b>	2.5	<b>0.4</b>	—
VIII 税金	—	—	—	—	—	—	—	—	—	—	—	—	—	—	—
IX 税引後の総損益差額(VII－Ⅷ)	—	—	—	—	—	—	—	—	—	—	—	—	—	—	—
施設数		0	—	—	—		44	—	—	—		10	—	—	—
平均病床数		0	—	—	—		269	—	—	—		154	—	—	—

⑨障害者施設等入院基本料算定病院（集計1）（1施設当たり損益）

	障害者施設等入院基本料算定病院					
	15 対 1					
	金額		構成比率		金額の伸び率	
	前々年(度)	前年(度)	前々年(度)	前年(度)		
	千円	千円	%	%		
I 医業収益	1,231,781	<b>1,263,438</b>	99.8	<b>99.7</b>	2.6	
1. 入院診療収益	1,039,246	<b>1,078,568</b>	84.2	<b>85.1</b>	3.8	
保険診療収益	982,740	<b>1,019,754</b>	79.6	<b>80.4</b>	3.8	
公害等診療収益	0	<b>0</b>	0.0	<b>0.0</b>	—	
その他の診療収益	56,506	<b>58,815</b>	4.6	<b>4.6</b>	4.1	
2. 特別の療養環境収益	2,383	<b>1,055</b>	0.2	<b>0.1</b>	-55.7	
3. 外来診療収益	166,084	<b>161,107</b>	13.5	<b>12.7</b>	-3.0	
保険診療収益	157,175	<b>152,997</b>	12.7	<b>12.1</b>	-2.7	
公害等診療収益	0	<b>0</b>	0.0	<b>0.0</b>	—	
その他の診療収益	8,909	<b>8,109</b>	0.7	<b>0.6</b>	-9.0	
4. その他の医業収益	24,068	<b>22,708</b>	1.9	<b>1.8</b>	-5.7	
II 介護収益	2,672	<b>4,221</b>	0.2	<b>0.3</b>	58.0	
III 医業・介護費用	1,215,284	<b>1,215,532</b>	98.4	<b>95.9</b>	0.0	
1. 給与費	648,884	<b>671,558</b>	52.6	<b>53.0</b>	3.5	
2. 医薬品費	93,355	<b>96,903</b>	7.6	<b>7.6</b>	3.8	
3. 給食用材料費	6,842	<b>7,869</b>	0.6	<b>0.6</b>	15.0	
4. 診療材料費・医療消耗器具備品費	51,791	<b>50,460</b>	4.2	<b>4.0</b>	-2.6	
5. 委託費	118,582	<b>126,537</b>	9.6	<b>10.0</b>	6.7	
6. 減価償却費	34,197	<b>26,362</b>	2.8	<b>2.1</b>	-22.9	
(再掲)建物減価償却費	13,575	<b>10,871</b>	1.1	<b>0.9</b>	-19.9	
(再掲)医療機器減価償却費	19,276	<b>10,436</b>	1.6	<b>0.8</b>	-45.9	
7. 設備関係費	158,008	<b>129,572</b>	12.8	<b>10.2</b>	-18.0	
(再掲)設備機器賃借料	125,535	<b>107,270</b>	10.2	<b>8.5</b>	-14.5	
(再掲)医療機器賃借料	23,284	<b>4,497</b>	1.9	<b>0.4</b>	-80.7	
8. 経費	103,461	<b>106,062</b>	8.4	<b>8.4</b>	2.5	
9. その他の医業費用	165	<b>209</b>	0.0	<b>0.0</b>	26.7	
IV 損益差額(I+II-III)	19,169	<b>52,128</b>	1.6	<b>4.1</b>	—	
V その他の医業・介護関連収益	2,367	<b>2,982</b>	0.2	<b>0.2</b>	26.0	
VI その他の医業・介護関連費用	1,640	<b>1,514</b>	0.1	<b>0.1</b>	-7.7	
VII 総損益差額(IV+V-VI)	19,896	<b>53,596</b>	1.6	<b>4.2</b>	—	
VIII 税金	—	—	—	—	—	
IX 税引後の総損益差額(VII-VIII)	—	—	—	—	—	
施設数	3		—	—	—	
平均病床数	113		—	—	—	

⑨障害者施設等入院基本料算定病院（集計1）

（1施設当たり損益）

	(参考)国公立を除く														
	7 対 1					10 対 1					13 対 1				
	金額		構成比率		金額の 伸び率	金額		構成比率		金額の 伸び率	金額		構成比率		金額の 伸び率
	前々年(度)	前年(度)	前々年(度)	前年(度)		前々年(度)	前年(度)	前々年(度)	前年(度)		前々年(度)	前年(度)	前々年(度)	前年(度)	
千円	千円	%	%	%	千円	千円	%	%	%	千円	千円	%	%	%	
I 医療収益	—	—	—	—	—	3,146,303	<b>3,217,863</b>	99.9	<b>99.9</b>	2.3	1,739,982	<b>1,740,345</b>	99.7	<b>99.7</b>	0.0
1. 入院診療収益	—	—	—	—	—	2,341,843	<b>2,426,430</b>	74.3	<b>75.3</b>	3.6	1,223,514	<b>1,219,242</b>	70.1	<b>69.8</b>	-0.3
保険診療収益	—	—	—	—	—	2,276,462	<b>2,361,817</b>	72.3	<b>73.3</b>	3.7	1,185,894	<b>1,181,634</b>	68.0	<b>67.7</b>	-0.4
公害等診療収益	—	—	—	—	—	27,630	<b>26,677</b>	0.9	<b>0.8</b>	-3.4	1,575	<b>2,672</b>	0.1	<b>0.2</b>	69.7
その他の診療収益	—	—	—	—	—	37,751	<b>37,936</b>	1.2	<b>1.2</b>	0.5	36,044	<b>34,936</b>	2.1	<b>2.0</b>	-3.1
2. 特別の療養環境収益	—	—	—	—	—	28,173	<b>28,113</b>	0.9	<b>0.9</b>	-0.2	9,120	<b>9,201</b>	0.5	<b>0.5</b>	0.9
3. 外来診療収益	—	—	—	—	—	709,328	<b>723,419</b>	22.5	<b>22.4</b>	2.0	460,709	<b>458,711</b>	26.4	<b>26.3</b>	-0.4
保険診療収益	—	—	—	—	—	664,888	<b>678,225</b>	21.1	<b>21.0</b>	2.0	446,170	<b>446,431</b>	25.6	<b>25.6</b>	0.1
公害等診療収益	—	—	—	—	—	11,669	<b>11,456</b>	0.4	<b>0.4</b>	-1.8	2,994	<b>2,482</b>	0.2	<b>0.1</b>	-17.1
その他の診療収益	—	—	—	—	—	32,771	<b>33,737</b>	1.0	<b>1.0</b>	2.9	11,545	<b>9,799</b>	0.7	<b>0.6</b>	-15.1
4. その他の医療収益	—	—	—	—	—	66,959	<b>39,902</b>	2.1	<b>1.2</b>	-40.4	46,639	<b>53,191</b>	2.7	<b>3.0</b>	14.0
II 介護収益	—	—	—	—	—	4,359	<b>4,514</b>	0.1	<b>0.1</b>	3.6	4,977	<b>6,054</b>	0.3	<b>0.3</b>	21.6
III 医療・介護費用	—	—	—	—	—	3,066,931	<b>3,138,341</b>	97.3	<b>97.4</b>	2.3	1,734,974	<b>1,739,455</b>	99.4	<b>99.6</b>	0.3
1. 給与費	—	—	—	—	—	1,800,955	<b>1,850,893</b>	57.2	<b>57.4</b>	2.8	1,009,280	<b>1,026,249</b>	57.8	<b>58.8</b>	1.7
2. 医薬品費	—	—	—	—	—	296,002	<b>301,549</b>	9.4	<b>9.4</b>	1.9	218,705	<b>206,689</b>	12.5	<b>11.8</b>	-5.5
3. 給食用材料費	—	—	—	—	—	31,516	<b>31,998</b>	1.0	<b>1.0</b>	1.5	24,379	<b>24,746</b>	1.4	<b>1.4</b>	1.5
4. 診療材料費・医療消耗器具備品費	—	—	—	—	—	235,873	<b>238,019</b>	7.5	<b>7.4</b>	0.9	72,312	<b>70,798</b>	4.1	<b>4.1</b>	-2.1
5. 委託費	—	—	—	—	—	169,727	<b>182,259</b>	5.4	<b>5.7</b>	7.4	111,117	<b>113,113</b>	6.4	<b>6.5</b>	1.8
6. 減価償却費	—	—	—	—	—	147,828	<b>139,571</b>	4.7	<b>4.3</b>	-5.6	53,959	<b>55,213</b>	3.1	<b>3.2</b>	2.3
(再掲)建物減価償却費	—	—	—	—	—	39,136	<b>38,309</b>	1.2	<b>1.2</b>	-2.1	15,786	<b>15,431</b>	0.9	<b>0.9</b>	-2.2
(再掲)医療機器減価償却費	—	—	—	—	—	30,173	<b>31,237</b>	1.0	<b>1.0</b>	3.5	16,267	<b>23,986</b>	0.9	<b>1.4</b>	47.5
7. 設備関係費	—	—	—	—	—	123,918	<b>124,582</b>	3.9	<b>3.9</b>	0.5	94,144	<b>89,907</b>	5.4	<b>5.1</b>	-4.5
(再掲)設備機器賃借料	—	—	—	—	—	25,317	<b>24,681</b>	0.8	<b>0.8</b>	-2.5	45,074	<b>44,738</b>	2.6	<b>2.6</b>	-0.7
(再掲)医療機器賃借料	—	—	—	—	—	19,319	<b>17,914</b>	0.6	<b>0.6</b>	-7.3	18,829	<b>18,432</b>	1.1	<b>1.1</b>	-2.1
8. 経費	—	—	—	—	—	201,124	<b>213,107</b>	6.4	<b>6.6</b>	6.0	131,368	<b>128,881</b>	7.5	<b>7.4</b>	-1.9
9. その他の医療費用	—	—	—	—	—	59,988	<b>56,364</b>	1.9	<b>1.7</b>	-6.0	19,709	<b>23,858</b>	1.1	<b>1.4</b>	21.1
IV 損益差額(I+II-III)	—	—	—	—	—	83,731	<b>84,036</b>	2.7	<b>2.6</b>	—	9,985	<b>6,944</b>	0.6	<b>0.4</b>	—
V その他の医療・介護関連収益	—	—	—	—	—	79,796	<b>89,757</b>	2.5	<b>2.8</b>	12.5	56,107	<b>40,891</b>	3.2	<b>2.3</b>	-27.1
VI その他の医療・介護関連費用	—	—	—	—	—	45,639	<b>62,546</b>	1.4	<b>1.9</b>	37.0	69,813	<b>42,108</b>	4.0	<b>2.4</b>	-39.7
VII 総損益差額(IV+V-VI)	—	—	—	—	—	117,889	<b>111,247</b>	3.7	<b>3.5</b>	—	-3,721	<b>5,728</b>	-0.2	<b>0.3</b>	—
VIII 税金	—	—	—	—	—	—	—	—	—	—	—	—	—	—	
IX 税引後の総損益差額(VII-VIII)	—	—	—	—	—	—	—	—	—	—	—	—	—	—	
施設数		0	—	—	—		27	—	—	—		9	—	—	—
平均病床数		0	—	—	—		220	—	—	—		154	—	—	—



⑨障害者施設等入院基本料算定病院（集計1）

（1施設当たり損益）

	(参考)国公立を除く				
	15 対 1				
	金額		構成比率		金額の 伸び率
	前々年(度)	前年(度)	前々年(度)	前年(度)	
	千円	千円	%	%	
I 医業収益	1,231,781	<b>1,263,438</b>	99.8	<b>99.7</b>	2.6
1. 入院診療収益	1,039,246	<b>1,078,568</b>	84.2	<b>85.1</b>	3.8
保険診療収益	982,740	<b>1,019,754</b>	79.6	<b>80.4</b>	3.8
公害等診療収益	0	<b>0</b>	0.0	<b>0.0</b>	—
その他の診療収益	56,506	<b>58,815</b>	4.6	<b>4.6</b>	4.1
2. 特別の療養環境収益	2,383	<b>1,055</b>	0.2	<b>0.1</b>	-55.7
3. 外来診療収益	166,084	<b>161,107</b>	13.5	<b>12.7</b>	-3.0
保険診療収益	157,175	<b>152,997</b>	12.7	<b>12.1</b>	-2.7
公害等診療収益	0	<b>0</b>	0.0	<b>0.0</b>	—
その他の診療収益	8,909	<b>8,109</b>	0.7	<b>0.6</b>	-9.0
4. その他の医業収益	24,068	<b>22,708</b>	1.9	<b>1.8</b>	-5.7
II 介護収益	2,672	<b>4,221</b>	0.2	<b>0.3</b>	58.0
III 医業・介護費用	1,215,284	<b>1,215,532</b>	98.4	<b>95.9</b>	0.0
1. 給与費	648,884	<b>671,558</b>	52.6	<b>53.0</b>	3.5
2. 医薬品費	93,355	<b>96,903</b>	7.6	<b>7.6</b>	3.8
3. 給食用材料費	6,842	<b>7,869</b>	0.6	<b>0.6</b>	15.0
4. 診療材料費・医療消耗器具備品費	51,791	<b>50,460</b>	4.2	<b>4.0</b>	-2.6
5. 委託費	118,582	<b>126,537</b>	9.6	<b>10.0</b>	6.7
6. 減価償却費	34,197	<b>26,362</b>	2.8	<b>2.1</b>	-22.9
(再掲)建物減価償却費	13,575	<b>10,871</b>	1.1	<b>0.9</b>	-19.9
(再掲)医療機器減価償却費	19,276	<b>10,436</b>	1.6	<b>0.8</b>	-45.9
7. 設備関係費	158,008	<b>129,572</b>	12.8	<b>10.2</b>	-18.0
(再掲)設備機器賃借料	125,535	<b>107,270</b>	10.2	<b>8.5</b>	-14.5
(再掲)医療機器賃借料	23,284	<b>4,497</b>	1.9	<b>0.4</b>	-80.7
8. 経費	103,461	<b>106,062</b>	8.4	<b>8.4</b>	2.5
9. その他の医業費用	165	<b>209</b>	0.0	<b>0.0</b>	26.7
IV 損益差額(I+II-III)	19,169	<b>52,128</b>	1.6	<b>4.1</b>	—
V その他の医業・介護関連収益	2,367	<b>2,982</b>	0.2	<b>0.2</b>	26.0
VI その他の医業・介護関連費用	1,640	<b>1,514</b>	0.1	<b>0.1</b>	-7.7
VII 総損益差額(IV+V-VI)	19,896	<b>53,596</b>	1.6	<b>4.2</b>	—
VIII 税金	—	—	—	—	—
IX 税引後の総損益差額(VII-VIII)	—	—	—	—	—
施設数		3	—	—	—
平均病床数		113	—	—	—

⑩特殊疾患病棟入院料算定病院（集計1）

（1施設当たり損益）

	特殊疾患病棟入院料算定病院									
	特殊疾患病棟入院料1					特殊疾患病棟入院料2				
	金額		構成比率		金額の 伸び率	金額		構成比率		金額の 伸び率
	前々年(度)	前年(度)	前々年(度)	前年(度)		前々年(度)	前年(度)	前々年(度)	前年(度)	
	千円	千円	%	%	%	千円	千円	%	%	%
I 医業収益	2,402,323	<b>2,489,256</b>	99.8	<b>99.7</b>	3.6	*	*	*	*	—
1. 入院診療収益	2,002,633	<b>2,072,298</b>	83.2	<b>83.0</b>	3.5	*	*	*	*	—
保険診療収益	1,955,103	<b>2,021,934</b>	81.2	<b>81.0</b>	3.4	*	*	*	*	—
公害等診療収益	47,355	<b>49,051</b>	2.0	<b>2.0</b>	3.6	*	*	*	*	—
その他の診療収益	175	<b>1,313</b>	0.0	<b>0.1</b>	650.3	*	*	*	*	—
2. 特別の療養環境収益	20,386	<b>20,865</b>	0.8	<b>0.8</b>	2.3	*	*	*	*	—
3. 外来診療収益	337,850	<b>338,143</b>	14.0	<b>13.5</b>	0.1	*	*	*	*	—
保険診療収益	332,924	<b>333,592</b>	13.8	<b>13.4</b>	0.2	*	*	*	*	—
公害等診療収益	2,513	<b>2,224</b>	0.1	<b>0.1</b>	-11.5	*	*	*	*	—
その他の診療収益	2,414	<b>2,327</b>	0.1	<b>0.1</b>	-3.6	*	*	*	*	—
4. その他の医業収益	41,453	<b>57,949</b>	1.7	<b>2.3</b>	39.8	*	*	*	*	—
II 介護収益	5,646	<b>6,577</b>	0.2	<b>0.3</b>	16.5	*	*	*	*	—
III 医業・介護費用	2,442,763	<b>2,586,996</b>	101.4	<b>103.7</b>	5.9	*	*	*	*	—
1. 給与費	1,488,652	<b>1,554,302</b>	61.8	<b>62.3</b>	4.4	*	*	*	*	—
2. 医薬品費	171,857	<b>176,228</b>	7.1	<b>7.1</b>	2.5	*	*	*	*	—
3. 給食用材料費	33,112	<b>34,181</b>	1.4	<b>1.4</b>	3.2	*	*	*	*	—
4. 診療材料費・医療消耗器具備品費	172,934	<b>178,462</b>	7.2	<b>7.2</b>	3.2	*	*	*	*	—
5. 委託費	142,383	<b>157,191</b>	5.9	<b>6.3</b>	10.4	*	*	*	*	—
6. 減価償却費	81,761	<b>115,875</b>	3.4	<b>4.6</b>	41.7	*	*	*	*	—
(再掲)建物減価償却費	27,034	<b>44,619</b>	1.1	<b>1.8</b>	65.0	*	*	*	*	—
(再掲)医療機器減価償却費	17,236	<b>21,817</b>	0.7	<b>0.9</b>	26.6	*	*	*	*	—
7. 設備関係費	102,342	<b>114,167</b>	4.3	<b>4.6</b>	11.6	*	*	*	*	—
(再掲)設備機器賃借料	60,099	<b>65,271</b>	2.5	<b>2.6</b>	8.6	*	*	*	*	—
(再掲)医療機器賃借料	43,760	<b>50,879</b>	1.8	<b>2.0</b>	16.3	*	*	*	*	—
8. 経費	226,171	<b>234,127</b>	9.4	<b>9.4</b>	3.5	*	*	*	*	—
9. その他の医業費用	23,550	<b>22,463</b>	1.0	<b>0.9</b>	-4.6	*	*	*	*	—
IV 損益差額( I + II - III )	-34,794	<b>-91,163</b>	-1.4	<b>-3.7</b>	—	*	*	*	*	—
V その他の医業・介護関連収益	128,135	<b>143,935</b>	5.3	<b>5.8</b>	12.3	*	*	*	*	—
VI その他の医業・介護関連費用	61,546	<b>104,532</b>	2.6	<b>4.2</b>	69.8	*	*	*	*	—
VII 総損益差額(IV + V - VI)	31,795	<b>-51,760</b>	1.3	<b>-2.1</b>	—	*	*	*	*	—
VIII 税金	—	—	—	—	—	*	*	*	*	—
IX 税引後の総損益差額(VII - VIII)	—	—	—	—	—	*	*	*	*	—
施設数		7	—	—	—		*	*	*	—
平均病床数		217	—	—	—		*	*	*	—

⑩特殊疾患病棟入院料算定病院（集計1）

（1施設当たり損益）

	(参考)国公立を除く									
	特殊疾患病棟入院料1					特殊疾患病棟入院料2				
	金額		構成比率		金額の 伸び率	金額		構成比率		金額の 伸び率
	前々年(度)	前年(度)	前々年(度)	前年(度)		前々年(度)	前年(度)	前々年(度)	前年(度)	
千円	千円	%	%	%	千円	千円	%	%	%	
I 医業収益	1,892,220	<b>2,026,707</b>	99.7	<b>99.6</b>	7.1	—	—	—	—	—
1. 入院診療収益	1,616,866	<b>1,729,954</b>	85.2	<b>85.0</b>	7.0	—	—	—	—	—
保険診療収益	1,561,414	<b>1,671,197</b>	82.2	<b>82.1</b>	7.0	—	—	—	—	—
公害等診療収益	55,248	<b>57,226</b>	2.9	<b>2.8</b>	3.6	—	—	—	—	—
その他の診療収益	204	<b>1,532</b>	0.0	<b>0.1</b>	651.0	—	—	—	—	—
2. 特別の療養環境収益	15,733	<b>18,406</b>	0.8	<b>0.9</b>	17.0	—	—	—	—	—
3. 外来診療収益	217,590	<b>216,867</b>	11.5	<b>10.7</b>	-0.3	—	—	—	—	—
保険診療収益	211,842	<b>211,557</b>	11.2	<b>10.4</b>	-0.1	—	—	—	—	—
公害等診療収益	2,932	<b>2,595</b>	0.2	<b>0.1</b>	-11.5	—	—	—	—	—
その他の診療収益	2,816	<b>2,715</b>	0.1	<b>0.1</b>	-3.6	—	—	—	—	—
4. その他の医業収益	42,032	<b>61,480</b>	2.2	<b>3.0</b>	46.3	—	—	—	—	—
II 介護収益	6,587	<b>7,673</b>	0.3	<b>0.4</b>	16.5	—	—	—	—	—
III 医業・介護費用	1,955,391	<b>2,098,055</b>	103.0	<b>103.1</b>	7.3	—	—	—	—	—
1. 給与費	1,229,368	<b>1,288,537</b>	64.7	<b>63.3</b>	4.8	—	—	—	—	—
2. 医薬品費	95,463	<b>104,076</b>	5.0	<b>5.1</b>	9.0	—	—	—	—	—
3. 給食用材料費	24,250	<b>25,361</b>	1.3	<b>1.2</b>	4.6	—	—	—	—	—
4. 診療材料費・医療消耗器具備品費	159,100	<b>169,052</b>	8.4	<b>8.3</b>	6.3	—	—	—	—	—
5. 委託費	108,089	<b>120,806</b>	5.7	<b>5.9</b>	11.8	—	—	—	—	—
6. 減価償却費	41,086	<b>80,730</b>	2.2	<b>4.0</b>	96.5	—	—	—	—	—
(再掲)建物減価償却費	24,502	<b>45,083</b>	1.3	<b>2.2</b>	84.0	—	—	—	—	—
(再掲)医療機器減価償却費	5,222	<b>10,279</b>	0.3	<b>0.5</b>	96.8	—	—	—	—	—
7. 設備関係費	74,348	<b>78,307</b>	3.9	<b>3.8</b>	5.3	—	—	—	—	—
(再掲)設備機器賃借料	43,285	<b>40,356</b>	2.3	<b>2.0</b>	-6.8	—	—	—	—	—
(再掲)医療機器賃借料	36,673	<b>35,353</b>	1.9	<b>1.7</b>	-3.6	—	—	—	—	—
8. 経費	196,212	<b>204,978</b>	10.3	<b>10.1</b>	4.5	—	—	—	—	—
9. その他の医業費用	27,475	<b>26,207</b>	1.4	<b>1.3</b>	-4.6	—	—	—	—	—
IV 損益差額(I+II-III)	-56,584	<b>-63,675</b>	-3.0	<b>-3.1</b>	—	—	—	—	—	—
V その他の医業・介護関連収益	143,016	<b>160,752</b>	7.5	<b>7.9</b>	12.4	—	—	—	—	—
VI その他の医業・介護関連費用	58,353	<b>113,508</b>	3.1	<b>5.6</b>	94.5	—	—	—	—	—
VII 総損益差額(IV+V-VI)	28,078	<b>-16,431</b>	1.5	<b>-0.8</b>	—	—	—	—	—	—
VIII 税金	—	—	—	—	—	—	—	—	—	—
IX 税引後の総損益差額(VII-VIII)	—	—	—	—	—	—	—	—	—	—
施設数		6	—	—	—		0	—	—	—
平均病床数		179	—	—	—		0	—	—	—

⑪特定一般病棟入院料算定病院（集計1）

（1施設当たり損益）

	特定一般病棟入院料算定病院									
	特定一般病棟入院料1					特定一般病棟入院料2				
	金額		構成比率		金額の 伸び率	金額		構成比率		金額の 伸び率
	前々年(度)	前年(度)	前々年(度)	前年(度)		前々年(度)	前年(度)	前々年(度)	前年(度)	
千円	千円	%	%	%	千円	千円	%	%	%	
I 医業収益	—	—	—	—	—	*	*	*	*	—
1. 入院診療収益	—	—	—	—	—	*	*	*	*	—
保険診療収益	—	—	—	—	—	*	*	*	*	—
公害等診療収益	—	—	—	—	—	*	*	*	*	—
その他の診療収益	—	—	—	—	—	*	*	*	*	—
2. 特別の療養環境収益	—	—	—	—	—	*	*	*	*	—
3. 外来診療収益	—	—	—	—	—	*	*	*	*	—
保険診療収益	—	—	—	—	—	*	*	*	*	—
公害等診療収益	—	—	—	—	—	*	*	*	*	—
その他の診療収益	—	—	—	—	—	*	*	*	*	—
4. その他の医業収益	—	—	—	—	—	*	*	*	*	—
II 介護収益	—	—	—	—	—	*	*	*	*	—
III 医業・介護費用	—	—	—	—	—	*	*	*	*	—
1. 給与費	—	—	—	—	—	*	*	*	*	—
2. 医薬品費	—	—	—	—	—	*	*	*	*	—
3. 給食用材料費	—	—	—	—	—	*	*	*	*	—
4. 診療材料費・医療消耗器具備品費	—	—	—	—	—	*	*	*	*	—
5. 委託費	—	—	—	—	—	*	*	*	*	—
6. 減価償却費	—	—	—	—	—	*	*	*	*	—
(再掲)建物減価償却費	—	—	—	—	—	*	*	*	*	—
(再掲)医療機器減価償却費	—	—	—	—	—	*	*	*	*	—
7. 設備関係費	—	—	—	—	—	*	*	*	*	—
(再掲)設備機器賃借料	—	—	—	—	—	*	*	*	*	—
(再掲)医療機器賃借料	—	—	—	—	—	*	*	*	*	—
8. 経費	—	—	—	—	—	*	*	*	*	—
9. その他の医業費用	—	—	—	—	—	*	*	*	*	—
IV 損益差額(I + II - III)	—	—	—	—	—	*	*	*	*	—
V その他の医業・介護関連収益	—	—	—	—	—	*	*	*	*	—
VI その他の医業・介護関連費用	—	—	—	—	—	*	*	*	*	—
VII 総損益差額(IV + V - VI)	—	—	—	—	—	*	*	*	*	—
VIII 税金	—	—	—	—	—	*	*	*	*	—
IX 税引後の総損益差額(VII - VIII)	—	—	—	—	—	*	*	*	*	—
施設数		0	—	—	—		*	*	*	—
平均病床数		0	—	—	—		*	*	*	—

⑪特定一般病棟入院料算定病院（集計1）

（1施設当たり損益）

	(参考)国公立を除く									
	特定一般病棟入院料1					特定一般病棟入院料2				
	金額		構成比率		金額の 伸び率	金額		構成比率		金額の 伸び率
	前々年(度)	前年(度)	前々年(度)	前年(度)		前々年(度)	前年(度)	前々年(度)	前年(度)	
千円	千円	%	%	%	千円	千円	%	%	%	
I 医業収益	-	-	-	-	-	-	-	-	-	-
1. 入院診療収益	-	-	-	-	-	-	-	-	-	-
保険診療収益	-	-	-	-	-	-	-	-	-	-
公害等診療収益	-	-	-	-	-	-	-	-	-	-
その他の診療収益	-	-	-	-	-	-	-	-	-	-
2. 特別の療養環境収益	-	-	-	-	-	-	-	-	-	-
3. 外来診療収益	-	-	-	-	-	-	-	-	-	-
保険診療収益	-	-	-	-	-	-	-	-	-	-
公害等診療収益	-	-	-	-	-	-	-	-	-	-
その他の診療収益	-	-	-	-	-	-	-	-	-	-
4. その他の医業収益	-	-	-	-	-	-	-	-	-	-
II 介護収益	-	-	-	-	-	-	-	-	-	-
III 医業・介護費用	-	-	-	-	-	-	-	-	-	-
1. 給与費	-	-	-	-	-	-	-	-	-	-
2. 医薬品費	-	-	-	-	-	-	-	-	-	-
3. 給食用材料費	-	-	-	-	-	-	-	-	-	-
4. 診療材料費・医療消耗器具備品費	-	-	-	-	-	-	-	-	-	-
5. 委託費	-	-	-	-	-	-	-	-	-	-
6. 減価償却費	-	-	-	-	-	-	-	-	-	-
(再掲)建物減価償却費	-	-	-	-	-	-	-	-	-	-
(再掲)医療機器減価償却費	-	-	-	-	-	-	-	-	-	-
7. 設備関係費	-	-	-	-	-	-	-	-	-	-
(再掲)設備機器賃借料	-	-	-	-	-	-	-	-	-	-
(再掲)医療機器賃借料	-	-	-	-	-	-	-	-	-	-
8. 経費	-	-	-	-	-	-	-	-	-	-
9. その他の医業費用	-	-	-	-	-	-	-	-	-	-
IV 損益差額(I+II-III)	-	-	-	-	-	-	-	-	-	-
V その他の医業・介護関連収益	-	-	-	-	-	-	-	-	-	-
VI その他の医業・介護関連費用	-	-	-	-	-	-	-	-	-	-
VII 総損益差額(IV+V-VI)	-	-	-	-	-	-	-	-	-	-
VIII 税金	-	-	-	-	-	-	-	-	-	-
IX 税引後の総損益差額(VII-VIII)	-	-	-	-	-	-	-	-	-	-
施設数		0	-	-	-		0	-	-	-
平均病床数		0	-	-	-		0	-	-	-

①一般病棟入院基本料算定病院（集計2）

（1施設当たり損益）

	一般病棟入院基本料算定病院														
	7 対 1					10 対 1					13 対 1				
	金額		構成比率		金額の伸比率	金額		構成比率		金額の伸比率	金額		構成比率		金額の伸比率
	前々年(度)	前年(度)	前々年(度)	前年(度)		前々年(度)	前年(度)	前々年(度)	前年(度)		前々年(度)	前年(度)	前々年(度)	前年(度)	
千円	千円	%	%	%	千円	千円	%	%	%	千円	千円	%	%	%	
I 医業収益	7,412,182	7,532,711	99.6	99.6	1.6	2,430,830	2,456,519	97.6	97.5	1.1	1,109,596	1,113,657	91.4	91.7	0.4
1. 入院診療収益	5,064,019	5,124,168	68.1	67.7	1.2	1,609,075	1,628,060	64.6	64.6	1.2	697,254	703,771	57.4	57.9	0.9
保険診療収益	4,943,724	5,004,119	66.5	66.2	1.2	1,573,074	1,592,049	63.1	63.2	1.2	676,349	684,697	55.7	56.4	1.2
公害等診療収益	53,331	53,893	0.7	0.7	1.1	16,423	15,836	0.7	0.6	-3.6	5,926	4,405	0.5	0.4	-25.7
その他の診療収益	66,964	66,156	0.9	0.9	-1.2	19,578	20,176	0.8	0.8	3.1	14,979	14,668	1.2	1.2	-2.1
2. 特別の療養環境収益	86,526	86,774	1.2	1.1	0.3	28,627	28,751	1.1	1.1	0.4	14,396	12,809	1.2	1.1	-11.0
3. 外来診療収益	2,023,700	2,080,039	27.2	27.5	2.8	700,540	704,609	28.1	28.0	0.6	363,711	358,887	29.9	29.5	-1.3
保険診療収益	1,972,008	2,026,764	26.5	26.8	2.8	681,654	685,060	27.4	27.2	0.5	344,483	338,595	28.4	27.9	-1.7
公害等診療収益	20,341	20,240	0.3	0.3	-0.5	7,884	7,649	0.3	0.3	-3.0	9,507	9,381	0.8	0.8	-1.3
その他の診療収益	31,351	33,036	0.4	0.4	5.4	11,002	11,900	0.4	0.5	8.2	9,721	10,911	0.8	0.9	12.2
4. その他の医業収益	237,937	241,730	3.2	3.2	1.6	92,589	95,100	3.7	3.8	2.7	34,235	38,191	2.8	3.1	11.6
II 介護収益	26,570	31,740	0.4	0.4	19.5	60,255	62,031	2.4	2.5	2.9	104,939	101,376	8.6	8.3	-3.4
1. 施設サービス収益	12,297	15,255	0.2	0.2	24.1	32,774	34,177	1.3	1.4	4.3	75,855	71,696	6.2	5.9	-5.5
2. 居宅サービス収益	12,650	14,540	0.2	0.2	14.9	23,217	23,486	0.9	0.9	1.2	22,034	23,284	1.8	1.9	5.7
(再掲)短期入所療養介護分	448	1,118	0.0	0.0	149.6	1,528	1,598	0.1	0.1	4.6	863	832	0.1	0.1	-3.6
3. その他の介護収益	1,623	1,945	0.0	0.0	19.8	4,263	4,369	0.2	0.2	2.5	7,050	6,396	0.6	0.5	-9.3
III 医業・介護費用	7,558,770	7,802,244	101.6	103.1	3.2	2,561,166	2,630,179	102.8	104.4	2.7	1,246,882	1,252,218	102.7	103.1	0.4
1. 給与費	3,913,282	4,049,649	52.6	53.5	3.5	1,437,104	1,486,818	57.7	59.0	3.5	765,065	770,422	63.0	63.4	0.7
2. 医薬品費	1,086,663	1,099,524	14.6	14.5	1.2	299,399	295,437	12.0	11.7	-1.3	121,821	117,193	10.0	9.6	-3.8
3. 給食用材料費	41,587	42,095	0.6	0.6	1.2	22,285	22,131	0.9	0.9	-0.7	14,863	14,758	1.2	1.2	-0.7
4. 診療材料費・医療消耗器具備品費	788,910	819,575	10.6	10.8	3.9	195,393	195,468	7.8	7.8	0.0	70,658	68,387	5.8	5.6	-3.2
5. 委託費	495,061	510,107	6.7	6.7	3.0	152,087	156,978	6.1	6.2	3.2	64,612	64,839	5.3	5.3	0.4
6. 減価償却費	469,613	488,462	6.3	6.5	4.0	128,160	142,344	5.1	5.7	11.1	50,367	52,310	4.1	4.3	3.9
(再掲)建物減価償却費	161,353	166,221	2.2	2.2	3.0	47,068	50,738	1.9	2.0	7.8	20,684	22,552	1.7	1.9	9.0
(再掲)医療機器減価償却費	181,523	188,992	2.4	2.5	4.1	44,255	52,995	1.8	2.1	19.7	14,020	14,523	1.2	1.2	3.6
7. 設備関係費	268,910	278,429	3.6	3.7	3.5	105,653	105,753	4.2	4.2	0.1	52,145	54,342	4.3	4.5	4.2
(再掲)設備機器賃借料	88,362	82,514	1.2	1.1	-6.6	35,597	36,112	1.4	1.4	1.4	14,160	15,278	1.2	1.3	7.9
(再掲)医療機器賃借料	57,513	54,940	0.8	0.7	-4.5	22,963	23,246	0.9	0.9	1.2	10,494	10,691	0.9	0.9	1.9
8. 経費	412,930	426,137	5.6	5.6	3.2	194,412	196,979	7.8	7.8	1.3	99,031	101,355	8.2	8.3	2.3
9. その他の医業費用	81,815	88,267	1.1	1.2	7.9	26,672	28,271	1.1	1.1	6.0	8,320	8,613	0.7	0.7	3.5
IV 損益差額(I + II - III)	-120,018	-237,794	-1.6	-3.1	-	-70,081	-111,628	-2.8	-4.4	-	-32,347	-37,185	-2.7	-3.1	-
V その他の医業・介護関連収益	459,579	478,318	6.2	6.3	4.1	159,965	191,866	6.4	7.6	19.9	83,513	79,395	6.9	6.5	-4.9
VI その他の医業・介護関連費用	265,823	495,203	3.6	6.5	86.3	76,488	167,239	3.1	6.6	118.6	30,007	35,016	2.5	2.9	16.7
VII 総損益差額(IV + V - VI)	73,738	-254,679	1.0	-3.4	-	13,396	-87,001	0.5	-3.5	-	21,159	7,194	1.7	0.6	-
VIII 税金	-	-	-	-	-	-	-	-	-	-	-	-	-	-	-
IX 税引後の総損益差額(VII - VIII)	-	-	-	-	-	-	-	-	-	-	-	-	-	-	-
施設数		248	-	-	-		247	-	-	-		32	-	-	-
平均病床数		318	-	-	-		162	-	-	-		100	-	-	-

①一般病棟入院基本料算定病院（集計2）

（1施設当たり損益）

	一般病棟入院基本料算定病院														
	15 対 1					特別入院基本料					病棟ごと				
	金額		構成比率		金額の 伸び率	金額		構成比率		金額の 伸び率	金額		構成比率		金額の 伸び率
	前々年(度)	前年(度)	前々年(度)	前年(度)		前々年(度)	前年(度)	前々年(度)	前年(度)		前々年(度)	前年(度)	前々年(度)	前年(度)	
千円	千円	%	%	%	千円	千円	%	%	%	千円	千円	%	%	%	
I 医業収益	1,072,696	<b>1,078,567</b>	93.1	<b>93.2</b>	0.5	531,316	<b>531,950</b>	86.8	<b>86.8</b>	0.1	2,392,735	<b>2,421,901</b>	98.4	<b>98.6</b>	1.2
1. 入院診療収益	747,950	<b>754,139</b>	64.9	<b>65.2</b>	0.8	345,533	<b>352,862</b>	56.4	<b>57.6</b>	2.1	1,994,377	<b>2,040,651</b>	82.0	<b>83.1</b>	2.3
保険診療収益	729,674	<b>736,330</b>	63.3	<b>63.7</b>	0.9	311,201	<b>320,795</b>	50.8	<b>52.3</b>	3.1	1,962,748	<b>2,013,732</b>	80.7	<b>82.0</b>	2.6
公害等診療収益	9,291	<b>9,434</b>	0.8	<b>0.8</b>	1.5	630	<b>1,874</b>	0.1	<b>0.3</b>	197.5	21,885	<b>18,877</b>	0.9	<b>0.8</b>	-13.7
その他の診療収益	8,986	<b>8,374</b>	0.8	<b>0.7</b>	-6.8	33,701	<b>30,194</b>	5.5	<b>4.9</b>	-10.4	9,744	<b>8,042</b>	0.4	<b>0.3</b>	-17.5
2. 特別の療養環境収益	7,666	<b>7,802</b>	0.7	<b>0.7</b>	1.8	790	<b>716</b>	0.1	<b>0.1</b>	-9.4	10,701	<b>10,065</b>	0.4	<b>0.4</b>	-5.9
3. 外来診療収益	229,980	<b>228,954</b>	20.0	<b>19.8</b>	-0.4	175,750	<b>169,430</b>	28.7	<b>27.6</b>	-3.6	302,719	<b>283,680</b>	12.5	<b>11.5</b>	-6.3
保険診療収益	221,361	<b>220,243</b>	19.2	<b>19.0</b>	-0.5	171,142	<b>164,739</b>	27.9	<b>26.9</b>	-3.7	296,043	<b>277,559</b>	12.2	<b>11.3</b>	-6.2
公害等診療収益	4,327	<b>4,254</b>	0.4	<b>0.4</b>	-1.7	171	<b>156</b>	0.0	<b>0.0</b>	-8.8	3,136	<b>2,292</b>	0.1	<b>0.1</b>	-26.9
その他の診療収益	4,292	<b>4,457</b>	0.4	<b>0.4</b>	3.8	4,437	<b>4,535</b>	0.7	<b>0.7</b>	2.2	3,541	<b>3,828</b>	0.1	<b>0.2</b>	8.1
4. その他の医業収益	87,099	<b>87,672</b>	7.6	<b>7.6</b>	0.7	9,243	<b>8,941</b>	1.5	<b>1.5</b>	-3.3	84,938	<b>87,505</b>	3.5	<b>3.6</b>	3.0
II 介護収益	79,308	<b>78,242</b>	6.9	<b>6.8</b>	-1.3	81,006	<b>80,844</b>	13.2	<b>13.2</b>	-0.2	38,402	<b>34,831</b>	1.6	<b>1.4</b>	-9.3
1. 施設サービス収益	67,988	<b>65,829</b>	5.9	<b>5.7</b>	-3.2	75,299	<b>74,011</b>	12.3	<b>12.1</b>	-1.7	33,256	<b>29,597</b>	1.4	<b>1.2</b>	-11.0
2. 居宅サービス収益	9,304	<b>10,114</b>	0.8	<b>0.9</b>	8.7	2,864	<b>4,053</b>	0.5	<b>0.7</b>	41.5	4,530	<b>4,670</b>	0.2	<b>0.2</b>	3.1
(再掲)短期入所療養介護分	300	<b>356</b>	0.0	<b>0.0</b>	18.7	0	<b>0</b>	0.0	<b>0.0</b>	-	0	<b>0</b>	0.0	<b>0.0</b>	-
3. その他の介護収益	2,016	<b>2,299</b>	0.2	<b>0.2</b>	14.0	2,843	<b>2,780</b>	0.5	<b>0.5</b>	-2.2	617	<b>563</b>	0.0	<b>0.0</b>	-8.8
III 医業・介護費用	1,160,639	<b>1,177,257</b>	100.7	<b>101.8</b>	1.4	601,227	<b>605,352</b>	98.2	<b>98.8</b>	0.7	2,358,428	<b>2,364,837</b>	97.0	<b>96.3</b>	0.3
1. 給与費	706,367	<b>717,042</b>	61.3	<b>62.0</b>	1.5	380,532	<b>380,557</b>	62.1	<b>62.1</b>	0.0	1,446,802	<b>1,495,732</b>	59.5	<b>60.9</b>	3.4
2. 医薬品費	95,734	<b>94,310</b>	8.3	<b>8.2</b>	-1.5	42,819	<b>41,173</b>	7.0	<b>6.7</b>	-3.8	130,734	<b>104,319</b>	5.4	<b>4.2</b>	-20.2
3. 給食用材料費	14,286	<b>14,354</b>	1.2	<b>1.2</b>	0.5	14,213	<b>14,128</b>	2.3	<b>2.3</b>	-0.6	36,146	<b>29,525</b>	1.5	<b>1.2</b>	-18.3
4. 診療材料費・医療消耗器具備品費	40,965	<b>41,320</b>	3.6	<b>3.6</b>	0.9	23,214	<b>22,246</b>	3.8	<b>3.6</b>	-4.2	122,333	<b>121,585</b>	5.0	<b>4.9</b>	-0.6
5. 委託費	97,906	<b>99,841</b>	8.5	<b>8.6</b>	2.0	24,939	<b>25,184</b>	4.1	<b>4.1</b>	1.0	120,340	<b>145,028</b>	4.9	<b>5.9</b>	20.5
6. 減価償却費	54,170	<b>54,060</b>	4.7	<b>4.7</b>	-0.2	20,931	<b>22,433</b>	3.4	<b>3.7</b>	7.2	96,445	<b>93,069</b>	4.0	<b>3.8</b>	-3.5
(再掲)建物減価償却費	26,474	<b>26,345</b>	2.3	<b>2.3</b>	-0.5	8,786	<b>10,024</b>	1.4	<b>1.6</b>	14.1	19,190	<b>27,293</b>	0.8	<b>1.1</b>	42.2
(再掲)医療機器減価償却費	13,842	<b>13,655</b>	1.2	<b>1.2</b>	-1.4	3,254	<b>3,926</b>	0.5	<b>0.6</b>	20.7	15,341	<b>13,682</b>	0.6	<b>0.6</b>	-10.8
7. 設備関係費	41,772	<b>42,972</b>	3.6	<b>3.7</b>	2.9	33,548	<b>31,315</b>	5.5	<b>5.1</b>	-6.7	116,291	<b>113,271</b>	4.8	<b>4.6</b>	-2.6
(再掲)設備機器賃借料	13,698	<b>13,038</b>	1.2	<b>1.1</b>	-4.8	8,837	<b>7,594</b>	1.4	<b>1.2</b>	-14.1	49,695	<b>51,061</b>	2.0	<b>2.1</b>	2.7
(再掲)医療機器賃借料	6,118	<b>5,758</b>	0.5	<b>0.5</b>	-5.9	6,623	<b>5,931</b>	1.1	<b>1.0</b>	-10.4	35,069	<b>36,877</b>	1.4	<b>1.5</b>	5.2
8. 経費	101,171	<b>104,283</b>	8.8	<b>9.0</b>	3.1	50,001	<b>56,512</b>	8.2	<b>9.2</b>	13.0	247,007	<b>222,457</b>	10.2	<b>9.1</b>	-9.9
9. その他の医業費用	8,270	<b>9,075</b>	0.7	<b>0.8</b>	9.7	11,029	<b>11,803</b>	1.8	<b>1.9</b>	7.0	42,330	<b>39,851</b>	1.7	<b>1.6</b>	-5.9
IV 損益差額(I+II-III)	-8,636	<b>-20,447</b>	-0.7	<b>-1.8</b>	-	11,094	<b>7,442</b>	1.8	<b>1.2</b>	-	72,708	<b>91,895</b>	3.0	<b>3.7</b>	-
V その他の医業・介護関連収益	54,393	<b>83,197</b>	4.7	<b>7.2</b>	53.0	34,856	<b>35,372</b>	5.7	<b>5.8</b>	1.5	27,153	<b>29,209</b>	1.1	<b>1.2</b>	7.6
VI その他の医業・介護関連費用	41,446	<b>70,132</b>	3.6	<b>6.1</b>	69.2	31,239	<b>27,224</b>	5.1	<b>4.4</b>	-12.9	15,472	<b>31,598</b>	0.6	<b>1.3</b>	104.2
VII 総損益差額(IV+V-VI)	4,311	<b>-7,382</b>	0.4	<b>-0.6</b>	-	14,711	<b>15,590</b>	2.4	<b>2.5</b>	-	84,388	<b>89,506</b>	3.5	<b>3.6</b>	-
VIII 税金	-	-	-	-	-	-	-	-	-	-	-	-	-	-	-
IX 税引後の総損益差額(VII-VIII)	-	-	-	-	-	-	-	-	-	-	-	-	-	-	-
施設数		100	-	-	-		12	-	-	-		5	-	-	-
平均病床数		123	-	-	-		60	-	-	-		167	-	-	-

①一般病棟入院基本料算定病院（集計2）

（1施設当たり損益）

	(参考)国公立を除く														
	7 対 1					10 対 1					13 対 1				
	金額		構成比率		金額の 伸び率	金額		構成比率		金額の 伸び率	金額		構成比率		金額の 伸び率
	前々年(度)	前年(度)	前々年(度)	前年(度)		前々年(度)	前年(度)	前々年(度)	前年(度)		前々年(度)	前年(度)	前々年(度)	前年(度)	
千円	千円	%	%	%	千円	千円	%	%	%	千円	千円	%	%	%	
I 医業収益	6,957,736	<b>7,084,130</b>	99.5	<b>99.4</b>	1.8	2,407,473	<b>2,435,146</b>	97.6	<b>97.5</b>	1.1	1,230,184	<b>1,239,774</b>	90.7	<b>91.0</b>	0.8
1. 入院診療収益	4,689,721	<b>4,754,829</b>	67.1	<b>66.7</b>	1.4	1,598,597	<b>1,617,394</b>	64.8	<b>64.8</b>	1.2	790,309	<b>800,398</b>	58.3	<b>58.7</b>	1.3
保険診療収益	4,564,438	<b>4,631,873</b>	65.3	<b>65.0</b>	1.5	1,556,659	<b>1,575,362</b>	63.1	<b>63.1</b>	1.2	765,323	<b>777,668</b>	56.5	<b>57.1</b>	1.6
公害等診療収益	52,261	<b>50,950</b>	0.7	<b>0.7</b>	-2.5	17,758	<b>17,154</b>	0.7	<b>0.7</b>	-3.4	6,929	<b>5,051</b>	0.5	<b>0.4</b>	-27.1
その他の診療収益	73,022	<b>72,005</b>	1.0	<b>1.0</b>	-1.4	24,180	<b>24,878</b>	1.0	<b>1.0</b>	2.9	18,057	<b>17,679</b>	1.3	<b>1.3</b>	-2.1
2. 特別の療養環境収益	93,984	<b>94,501</b>	1.3	<b>1.3</b>	0.6	33,511	<b>33,651</b>	1.4	<b>1.3</b>	0.4	17,218	<b>15,300</b>	1.3	<b>1.1</b>	-11.1
3. 外来診療収益	1,948,528	<b>1,999,283</b>	27.9	<b>28.1</b>	2.6	684,742	<b>690,771</b>	27.8	<b>27.7</b>	0.9	391,650	<b>388,577</b>	28.9	<b>28.5</b>	-0.8
保険診療収益	1,893,568	<b>1,941,993</b>	27.1	<b>27.3</b>	2.6	662,124	<b>667,365</b>	26.8	<b>26.7</b>	0.8	368,678	<b>364,313</b>	27.2	<b>26.7</b>	-1.2
公害等診療収益	19,816	<b>19,756</b>	0.3	<b>0.3</b>	-0.3	9,101	<b>8,740</b>	0.4	<b>0.4</b>	-4.0	11,134	<b>10,976</b>	0.8	<b>0.8</b>	-1.4
その他の診療収益	35,144	<b>37,534</b>	0.5	<b>0.5</b>	6.8	13,517	<b>14,665</b>	0.5	<b>0.6</b>	8.5	11,838	<b>13,288</b>	0.9	<b>1.0</b>	12.2
4. その他の医業収益	225,503	<b>235,517</b>	3.2	<b>3.3</b>	4.4	90,623	<b>93,330</b>	3.7	<b>3.7</b>	3.0	31,007	<b>35,499</b>	2.3	<b>2.6</b>	14.5
II 介護収益	33,888	<b>40,821</b>	0.5	<b>0.6</b>	20.5	59,180	<b>61,176</b>	2.4	<b>2.5</b>	3.4	125,408	<b>122,671</b>	9.3	<b>9.0</b>	-2.2
1. 施設サービス収益	16,276	<b>20,601</b>	0.2	<b>0.3</b>	26.6	28,829	<b>30,439</b>	1.2	<b>1.2</b>	5.6	90,439	<b>86,861</b>	6.7	<b>6.4</b>	-4.0
2. 居宅サービス収益	15,728	<b>17,868</b>	0.2	<b>0.3</b>	13.6	25,553	<b>25,834</b>	1.0	<b>1.0</b>	1.1	26,292	<b>27,938</b>	1.9	<b>2.1</b>	6.3
(再掲)短期入所療養介護分	560	<b>1,491</b>	0.0	<b>0.0</b>	166.3	437	<b>742</b>	0.0	<b>0.0</b>	69.8	837	<b>943</b>	0.1	<b>0.1</b>	12.7
3. その他の介護収益	1,884	<b>2,352</b>	0.0	<b>0.0</b>	24.8	4,799	<b>4,902</b>	0.2	<b>0.2</b>	2.1	8,677	<b>7,873</b>	0.6	<b>0.6</b>	-9.3
III 医業・介護費用	7,007,341	<b>7,206,010</b>	100.2	<b>101.1</b>	2.8	2,459,816	<b>2,504,890</b>	99.7	<b>100.3</b>	1.8	1,346,035	<b>1,355,394</b>	99.3	<b>99.5</b>	0.7
1. 給与費	3,624,133	<b>3,729,531</b>	51.8	<b>52.3</b>	2.9	1,367,410	<b>1,399,573</b>	55.4	<b>56.1</b>	2.4	830,395	<b>839,685</b>	61.3	<b>61.6</b>	1.1
2. 医薬品費	1,030,768	<b>1,039,895</b>	14.7	<b>14.6</b>	0.9	287,105	<b>284,546</b>	11.6	<b>11.4</b>	-0.9	132,412	<b>127,994</b>	9.8	<b>9.4</b>	-3.3
3. 給食用材料費	40,799	<b>41,298</b>	0.6	<b>0.6</b>	1.2	21,409	<b>21,207</b>	0.9	<b>0.8</b>	-0.9	17,171	<b>17,060</b>	1.3	<b>1.3</b>	-0.6
4. 診療材料費・医療消耗器具備品費	730,153	<b>759,247</b>	10.4	<b>10.7</b>	4.0	195,730	<b>196,300</b>	7.9	<b>7.9</b>	0.3	77,051	<b>74,695</b>	5.7	<b>5.5</b>	-3.1
5. 委託費	431,916	<b>448,807</b>	6.2	<b>6.3</b>	3.9	138,892	<b>143,233</b>	5.6	<b>5.7</b>	3.1	64,678	<b>65,404</b>	4.8	<b>4.8</b>	1.1
6. 減価償却費	426,263	<b>419,788</b>	6.1	<b>5.9</b>	-1.5	113,447	<b>119,548</b>	4.6	<b>4.8</b>	5.4	47,427	<b>49,225</b>	3.5	<b>3.6</b>	3.8
(再掲)建物減価償却費	123,788	<b>126,614</b>	1.8	<b>1.8</b>	2.3	37,955	<b>38,619</b>	1.5	<b>1.5</b>	1.7	16,813	<b>18,743</b>	1.2	<b>1.4</b>	11.5
(再掲)医療機器減価償却費	156,361	<b>149,749</b>	2.2	<b>2.1</b>	-4.2	33,014	<b>37,415</b>	1.3	<b>1.5</b>	13.3	12,417	<b>12,480</b>	0.9	<b>0.9</b>	0.5
7. 設備関係費	255,021	<b>265,473</b>	3.6	<b>3.7</b>	4.1	108,456	<b>108,141</b>	4.4	<b>4.3</b>	-0.3	59,615	<b>60,720</b>	4.4	<b>4.5</b>	1.9
(再掲)設備機器賃借料	76,553	<b>79,030</b>	1.1	<b>1.1</b>	3.2	35,616	<b>36,052</b>	1.4	<b>1.4</b>	1.2	14,811	<b>16,152</b>	1.1	<b>1.2</b>	9.1
(再掲)医療機器賃借料	54,362	<b>56,295</b>	0.8	<b>0.8</b>	3.6	24,581	<b>25,052</b>	1.0	<b>1.0</b>	1.9	10,930	<b>11,129</b>	0.8	<b>0.8</b>	1.8
8. 経費	388,692	<b>415,777</b>	5.6	<b>5.8</b>	7.0	197,136	<b>199,594</b>	8.0	<b>8.0</b>	1.2	108,276	<b>111,043</b>	8.0	<b>8.2</b>	2.6
9. その他の医業費用	79,596	<b>86,193</b>	1.1	<b>1.2</b>	8.3	30,230	<b>32,749</b>	1.2	<b>1.3</b>	8.3	9,009	<b>9,566</b>	0.7	<b>0.7</b>	6.2
IV 損益差額(I + II - III)	-15,717	<b>-81,059</b>	-0.2	<b>-1.1</b>	-	6,837	<b>-8,568</b>	0.3	<b>-0.3</b>	-	9,557	<b>7,051</b>	0.7	<b>0.5</b>	-
V その他の医業・介護関連収益	201,719	<b>198,425</b>	2.9	<b>2.8</b>	-1.6	73,498	<b>74,167</b>	3.0	<b>3.0</b>	0.9	59,097	<b>50,503</b>	4.4	<b>3.7</b>	-14.5
VI その他の医業・介護関連費用	189,367	<b>159,339</b>	2.7	<b>2.2</b>	-15.9	51,554	<b>53,119</b>	2.1	<b>2.1</b>	3.0	30,951	<b>31,527</b>	2.3	<b>2.3</b>	1.9
VII 総損益差額(IV + V - VI)	-3,365	<b>-41,973</b>	0.0	<b>-0.6</b>	-	28,781	<b>12,480</b>	1.2	<b>0.5</b>	-	37,703	<b>26,027</b>	2.8	<b>1.9</b>	-
VIII 税金	-	-	-	-	-	-	-	-	-	-	-	-	-	-	-
IX 税引後の総損益差額(VII - VIII)	-	-	-	-	-	-	-	-	-	-	-	-	-	-	-
施設数		176	-	-	-		181	-	-	-		26	-	-	-
平均病床数		288	-	-	-		152	-	-	-		108	-	-	-



①一般病棟入院基本料算定病院（集計2）

（1施設当たり損益）

	(参考)国公立を除く														
	15 対 1					特別入院基本料					病棟ごと				
	金額		構成比率		金額の 伸び率	金額		構成比率		金額の 伸び率	金額		構成比率		金額の 伸び率
	前々年(度)	前年(度)	前々年(度)	前年(度)		前々年(度)	前年(度)	前々年(度)	前年(度)		前々年(度)	前年(度)	前々年(度)	前年(度)	
千円	千円	%	%	%	千円	千円	%	%	%	千円	千円	%	%	%	
I 医業収益	996,092	<b>995,464</b>	91.9	<b>92.0</b>	-0.1	590,345	<b>592,787</b>	86.9	<b>87.0</b>	0.4	2,392,735	<b>2,421,901</b>	98.4	<b>98.6</b>	1.2
1. 入院診療収益	726,135	<b>729,764</b>	67.0	<b>67.4</b>	0.5	394,418	<b>402,976</b>	58.1	<b>59.1</b>	2.2	1,994,377	<b>2,040,651</b>	82.0	<b>83.1</b>	2.3
保険診療収益	706,588	<b>711,059</b>	65.2	<b>65.7</b>	0.6	353,220	<b>364,494</b>	52.0	<b>53.5</b>	3.2	1,962,748	<b>2,013,732</b>	80.7	<b>82.0</b>	2.6
公害等診療収益	9,512	<b>9,326</b>	0.9	<b>0.9</b>	-2.0	756	<b>2,249</b>	0.1	<b>0.3</b>	197.5	21,885	<b>18,877</b>	0.9	<b>0.8</b>	-13.7
その他の診療収益	10,036	<b>9,378</b>	0.9	<b>0.9</b>	-6.6	40,441	<b>36,232</b>	6.0	<b>5.3</b>	-10.4	9,744	<b>8,042</b>	0.4	<b>0.3</b>	-17.5
2. 特別の療養環境収益	8,001	<b>7,826</b>	0.7	<b>0.7</b>	-2.2	948	<b>859</b>	0.1	<b>0.1</b>	-9.4	10,701	<b>10,065</b>	0.4	<b>0.4</b>	-5.9
3. 外来診療収益	226,713	<b>224,558</b>	20.9	<b>20.7</b>	-1.0	187,109	<b>181,511</b>	27.5	<b>26.6</b>	-3.0	302,719	<b>283,680</b>	12.5	<b>11.5</b>	-6.3
保険診療収益	217,416	<b>215,205</b>	20.1	<b>19.9</b>	-1.0	181,579	<b>175,881</b>	26.7	<b>25.8</b>	-3.1	296,043	<b>277,559</b>	12.2	<b>11.3</b>	-6.2
公害等診療収益	4,571	<b>4,451</b>	0.4	<b>0.4</b>	-2.6	206	<b>187</b>	0.0	<b>0.0</b>	-9.2	3,136	<b>2,292</b>	0.1	<b>0.1</b>	-26.9
その他の診療収益	4,725	<b>4,902</b>	0.4	<b>0.5</b>	3.7	5,324	<b>5,443</b>	0.8	<b>0.8</b>	2.2	3,541	<b>3,828</b>	0.1	<b>0.2</b>	8.1
4. その他の医業収益	35,243	<b>33,316</b>	3.3	<b>3.1</b>	-5.5	7,872	<b>7,442</b>	1.2	<b>1.1</b>	-5.5	84,938	<b>87,505</b>	3.5	<b>3.6</b>	3.0
II 介護収益	87,942	<b>86,803</b>	8.1	<b>8.0</b>	-1.3	88,927	<b>88,877</b>	13.1	<b>13.0</b>	-0.1	38,402	<b>34,831</b>	1.6	<b>1.4</b>	-9.3
1. 施設サービス収益	75,616	<b>73,207</b>	7.0	<b>6.8</b>	-3.2	82,142	<b>80,754</b>	12.1	<b>11.8</b>	-1.7	33,256	<b>29,597</b>	1.4	<b>1.2</b>	-11.0
2. 居宅サービス収益	10,062	<b>11,012</b>	0.9	<b>1.0</b>	9.4	3,437	<b>4,864</b>	0.5	<b>0.7</b>	41.5	4,530	<b>4,670</b>	0.2	<b>0.2</b>	3.1
(再掲)短期入所療養介護分	337	<b>400</b>	0.0	<b>0.0</b>	18.7	0	<b>0</b>	0.0	<b>0.0</b>	-	0	<b>0</b>	0.0	<b>0.0</b>	-
3. その他の介護収益	2,265	<b>2,584</b>	0.2	<b>0.2</b>	14.1	3,348	<b>3,259</b>	0.5	<b>0.5</b>	-2.7	617	<b>563</b>	0.0	<b>0.0</b>	-8.8
III 医業・介護費用	1,074,857	<b>1,083,010</b>	99.2	<b>100.1</b>	0.8	631,116	<b>638,464</b>	92.9	<b>93.7</b>	1.2	2,358,428	<b>2,364,837</b>	97.0	<b>96.3</b>	0.3
1. 給与費	661,381	<b>666,174</b>	61.0	<b>61.6</b>	0.7	396,837	<b>399,503</b>	58.4	<b>58.6</b>	0.7	1,446,802	<b>1,495,732</b>	59.5	<b>60.9</b>	3.4
2. 医薬品費	97,570	<b>96,106</b>	9.0	<b>8.9</b>	-1.5	41,690	<b>40,642</b>	6.1	<b>6.0</b>	-2.5	130,734	<b>104,319</b>	5.4	<b>4.2</b>	-20.2
3. 給食用材料費	14,955	<b>14,942</b>	1.4	<b>1.4</b>	-0.1	15,752	<b>15,704</b>	2.3	<b>2.3</b>	-0.3	36,146	<b>29,525</b>	1.5	<b>1.2</b>	-18.3
4. 診療材料費・医療消耗器具備品費	42,690	<b>42,910</b>	3.9	<b>4.0</b>	0.5	22,983	<b>22,310</b>	3.4	<b>3.3</b>	-2.9	122,333	<b>121,585</b>	5.0	<b>4.9</b>	-0.6
5. 委託費	63,901	<b>64,518</b>	5.9	<b>6.0</b>	1.0	25,057	<b>24,695</b>	3.7	<b>3.6</b>	-1.4	120,340	<b>145,028</b>	4.9	<b>5.9</b>	20.5
6. 減価償却費	39,516	<b>38,671</b>	3.6	<b>3.6</b>	-2.1	22,005	<b>22,392</b>	3.2	<b>3.3</b>	1.8	96,445	<b>93,069</b>	4.0	<b>3.8</b>	-3.5
(再掲)建物減価償却費	16,186	<b>15,908</b>	1.5	<b>1.5</b>	-1.7	8,998	<b>9,674</b>	1.3	<b>1.4</b>	7.5	19,190	<b>27,293</b>	0.8	<b>1.1</b>	42.2
(再掲)医療機器減価償却費	9,248	<b>8,799</b>	0.9	<b>0.8</b>	-4.9	2,445	<b>2,592</b>	0.4	<b>0.4</b>	6.0	15,341	<b>13,682</b>	0.6	<b>0.6</b>	-10.8
7. 設備関係費	43,841	<b>44,617</b>	4.0	<b>4.1</b>	1.8	37,952	<b>35,951</b>	5.6	<b>5.3</b>	-5.3	116,291	<b>113,271</b>	4.8	<b>4.6</b>	-2.6
(再掲)設備機器賃借料	14,355	<b>13,693</b>	1.3	<b>1.3</b>	-4.6	9,759	<b>8,405</b>	1.4	<b>1.2</b>	-13.9	49,695	<b>51,061</b>	2.0	<b>2.1</b>	2.7
(再掲)医療機器賃借料	6,104	<b>5,751</b>	0.6	<b>0.5</b>	-5.8	7,596	<b>6,977</b>	1.1	<b>1.0</b>	-8.1	35,069	<b>36,877</b>	1.4	<b>1.5</b>	5.2
8. 経費	104,165	<b>107,413</b>	9.6	<b>9.9</b>	3.1	55,650	<b>63,204</b>	8.2	<b>9.3</b>	13.6	247,007	<b>222,457</b>	10.2	<b>9.1</b>	-9.9
9. その他の医業費用	6,839	<b>7,661</b>	0.6	<b>0.7</b>	12.0	13,189	<b>14,062</b>	1.9	<b>2.1</b>	6.6	42,330	<b>39,851</b>	1.7	<b>1.6</b>	-5.9
IV 損益差額(I+II-III)	9,177	<b>-743</b>	0.8	<b>-0.1</b>	-	48,157	<b>43,201</b>	7.1	<b>6.3</b>	-	72,708	<b>91,895</b>	3.0	<b>3.7</b>	-
V その他の医業・介護関連収益	29,533	<b>22,858</b>	2.7	<b>2.1</b>	-22.6	11,986	<b>12,743</b>	1.8	<b>1.9</b>	6.3	27,153	<b>29,209</b>	1.1	<b>1.2</b>	7.6
VI その他の医業・介護関連費用	31,259	<b>23,438</b>	2.9	<b>2.2</b>	-25.0	31,112	<b>19,963</b>	4.6	<b>2.9</b>	-35.8	15,472	<b>31,598</b>	0.6	<b>1.3</b>	104.2
VII 総損益差額(IV+V-VI)	7,451	<b>-1,323</b>	0.7	<b>-0.1</b>	-	29,031	<b>35,981</b>	4.3	<b>5.3</b>	-	84,388	<b>89,506</b>	3.5	<b>3.6</b>	-
VIII 税金	-	-	-	-	-	-	-	-	-	-	-	-	-	-	-
IX 税引後の総損益差額(VII-VIII)	-	-	-	-	-	-	-	-	-	-	-	-	-	-	-
施設数		89	-	-	-		10	-	-	-		5	-	-	-
平均病床数		120	-	-	-		64	-	-	-		167	-	-	-

②療養病棟入院基本料算定病院（集計2）

（1施設当たり損益）

	療養病棟入院基本料算定病院														
	療養病棟入院基本料1					療養病棟入院基本料2					特別入院基本料				
	金額		構成比率		金額の 伸び率	金額		構成比率		金額の 伸び率	金額		構成比率		金額の 伸び率
	前々年(度)	前年(度)	前々年(度)	前年(度)		前々年(度)	前年(度)	前々年(度)	前年(度)		前々年(度)	前年(度)	前々年(度)	前年(度)	
千円	千円	%	%	%	千円	千円	%	%	%	千円	千円	%	%	%	
I 医業収益	1,411,577	<b>1,443,591</b>	90.8	<b>91.2</b>	2.3	1,484,762	<b>1,498,926</b>	92.9	<b>93.0</b>	1.0	1,502,553	<b>1,565,006</b>	92.5	<b>92.6</b>	4.2
1. 入院診療収益	1,067,033	<b>1,096,750</b>	68.6	<b>69.3</b>	2.8	1,072,025	<b>1,081,291</b>	67.1	<b>67.1</b>	0.9	1,224,622	<b>1,277,816</b>	75.4	<b>75.6</b>	4.3
保険診療収益	1,045,650	<b>1,075,506</b>	67.3	<b>67.9</b>	2.9	1,048,845	<b>1,057,721</b>	65.6	<b>65.7</b>	0.8	1,206,884	<b>1,246,871</b>	74.3	<b>73.8</b>	3.3
公害等診療収益	5,180	<b>5,120</b>	0.3	<b>0.3</b>	-1.2	7,490	<b>7,278</b>	0.5	<b>0.5</b>	-2.8	14,665	<b>27,866</b>	0.9	<b>1.6</b>	90.0
その他の診療収益	16,203	<b>16,124</b>	1.0	<b>1.0</b>	-0.5	15,690	<b>16,291</b>	1.0	<b>1.0</b>	3.8	3,073	<b>3,078</b>	0.2	<b>0.2</b>	0.2
2. 特別の療養環境収益	12,495	<b>12,329</b>	0.8	<b>0.8</b>	-1.3	11,714	<b>11,279</b>	0.7	<b>0.7</b>	-3.7	8,846	<b>11,542</b>	0.5	<b>0.7</b>	30.5
3. 外来診療収益	282,430	<b>287,574</b>	18.2	<b>18.2</b>	1.8	335,240	<b>339,381</b>	21.0	<b>21.1</b>	1.2	224,104	<b>229,635</b>	13.8	<b>13.6</b>	2.5
保険診療収益	273,558	<b>277,777</b>	17.6	<b>17.5</b>	1.5	324,177	<b>327,125</b>	20.3	<b>20.3</b>	0.9	221,859	<b>226,765</b>	13.7	<b>13.4</b>	2.2
公害等診療収益	2,396	<b>2,406</b>	0.2	<b>0.2</b>	0.4	3,470	<b>3,262</b>	0.2	<b>0.2</b>	-6.0	2,116	<b>2,545</b>	0.1	<b>0.2</b>	20.3
その他の診療収益	6,477	<b>7,391</b>	0.4	<b>0.5</b>	14.1	7,593	<b>8,995</b>	0.5	<b>0.6</b>	18.5	129	<b>326</b>	0.0	<b>0.0</b>	152.7
4. その他の医業収益	49,619	<b>46,937</b>	3.2	<b>3.0</b>	-5.4	65,782	<b>66,976</b>	4.1	<b>4.2</b>	1.8	44,981	<b>46,013</b>	2.8	<b>2.7</b>	2.3
II 介護収益	142,928	<b>139,865</b>	9.2	<b>8.8</b>	-2.1	113,671	<b>112,112</b>	7.1	<b>7.0</b>	-1.4	121,787	<b>124,817</b>	7.5	<b>7.4</b>	2.5
1. 施設サービス収益	109,999	<b>106,357</b>	7.1	<b>6.7</b>	-3.3	92,849	<b>92,074</b>	5.8	<b>5.7</b>	-0.8	92,490	<b>94,671</b>	5.7	<b>5.6</b>	2.4
2. 居宅サービス収益	27,406	<b>27,932</b>	1.8	<b>1.8</b>	1.9	15,260	<b>14,811</b>	1.0	<b>0.9</b>	-2.9	17,026	<b>17,500</b>	1.0	<b>1.0</b>	2.8
(再掲)短期入所療養介護分	1,360	<b>1,356</b>	0.1	<b>0.1</b>	-0.3	1,113	<b>1,044</b>	0.1	<b>0.1</b>	-6.2	2,298	<b>1,478</b>	0.1	<b>0.1</b>	-35.7
3. その他の介護収益	5,523	<b>5,577</b>	0.4	<b>0.4</b>	1.0	5,562	<b>5,227</b>	0.3	<b>0.3</b>	-6.0	12,271	<b>12,646</b>	0.8	<b>0.7</b>	3.1
III 医業・介護費用	1,511,001	<b>1,538,580</b>	97.2	<b>97.2</b>	1.8	1,641,005	<b>1,656,050</b>	102.7	<b>102.8</b>	0.9	1,637,368	<b>1,692,769</b>	100.8	<b>100.2</b>	3.4
1. 給与費	941,481	<b>963,446</b>	60.6	<b>60.8</b>	2.3	969,883	<b>981,451</b>	60.7	<b>60.9</b>	1.2	1,056,689	<b>1,088,859</b>	65.1	<b>64.4</b>	3.0
2. 医薬品費	113,666	<b>111,751</b>	7.3	<b>7.1</b>	-1.7	152,939	<b>153,940</b>	9.6	<b>9.6</b>	0.7	95,114	<b>97,846</b>	5.9	<b>5.8</b>	2.9
3. 給食用材料費	22,029	<b>22,540</b>	1.4	<b>1.4</b>	2.3	20,438	<b>20,272</b>	1.3	<b>1.3</b>	-0.8	17,166	<b>17,845</b>	1.1	<b>1.1</b>	4.0
4. 診療材料費・医療消耗器具備品費	67,777	<b>66,897</b>	4.4	<b>4.2</b>	-1.3	93,573	<b>93,112</b>	5.9	<b>5.8</b>	-0.5	70,142	<b>74,727</b>	4.3	<b>4.4</b>	6.5
5. 委託費	89,424	<b>90,988</b>	5.8	<b>5.7</b>	1.7	99,110	<b>101,027</b>	6.2	<b>6.3</b>	1.9	118,272	<b>127,439</b>	7.3	<b>7.5</b>	7.8
6. 減価償却費	64,972	<b>67,678</b>	4.2	<b>4.3</b>	4.2	83,644	<b>80,379</b>	5.2	<b>5.0</b>	-3.9	76,649	<b>67,932</b>	4.7	<b>4.0</b>	-11.4
(再掲)建物減価償却費	28,659	<b>29,102</b>	1.8	<b>1.8</b>	1.5	33,069	<b>34,601</b>	2.1	<b>2.1</b>	4.6	40,436	<b>31,478</b>	2.5	<b>1.9</b>	-22.2
(再掲)医療機器減価償却費	13,613	<b>14,543</b>	0.9	<b>0.9</b>	6.8	25,361	<b>21,492</b>	1.6	<b>1.3</b>	-15.3	20,860	<b>18,636</b>	1.3	<b>1.1</b>	-10.7
7. 設備関係費	69,714	<b>70,117</b>	4.5	<b>4.4</b>	0.6	64,593	<b>63,479</b>	4.0	<b>3.9</b>	-1.7	50,192	<b>60,059</b>	3.1	<b>3.6</b>	19.7
(再掲)設備機器賃借料	18,614	<b>19,177</b>	1.2	<b>1.2</b>	3.0	20,507	<b>19,165</b>	1.3	<b>1.2</b>	-6.5	18,696	<b>21,562</b>	1.2	<b>1.3</b>	15.3
(再掲)医療機器賃借料	12,011	<b>12,447</b>	0.8	<b>0.8</b>	3.6	14,014	<b>12,576</b>	0.9	<b>0.8</b>	-10.3	13,510	<b>16,102</b>	0.8	<b>1.0</b>	19.2
8. 経費	126,568	<b>129,784</b>	8.1	<b>8.2</b>	2.5	140,926	<b>145,658</b>	8.8	<b>9.0</b>	3.4	101,437	<b>105,819</b>	6.2	<b>6.3</b>	4.3
9. その他の医業費用	15,371	<b>15,378</b>	1.0	<b>1.0</b>	0.0	15,900	<b>16,732</b>	1.0	<b>1.0</b>	5.2	51,706	<b>52,242</b>	3.2	<b>3.1</b>	1.0
IV 損益差額(I+II-III)	43,504	<b>44,876</b>	2.8	<b>2.8</b>	-	-42,573	<b>-45,012</b>	-2.7	<b>-2.8</b>	-	-13,028	<b>-2,946</b>	-0.8	<b>-0.2</b>	-
V その他の医業・介護関連収益	59,059	<b>62,491</b>	3.8	<b>3.9</b>	5.8	81,496	<b>83,540</b>	5.1	<b>5.2</b>	2.5	129,558	<b>166,269</b>	8.0	<b>9.8</b>	28.3
VI その他の医業・介護関連費用	35,818	<b>58,283</b>	2.3	<b>3.7</b>	62.7	41,777	<b>66,975</b>	2.6	<b>4.2</b>	60.3	22,170	<b>71,090</b>	1.4	<b>4.2</b>	220.7
VII 総損益差額(IV+V-VI)	66,745	<b>49,084</b>	4.3	<b>3.1</b>	-	-2,854	<b>-28,448</b>	-0.2	<b>-1.8</b>	-	94,360	<b>92,233</b>	5.8	<b>5.5</b>	-
VIII 税金	-	-	-	-	-	-	-	-	-	-	-	-	-	-	-
IX 税引後の総損益差額(VII-VIII)	-	-	-	-	-	-	-	-	-	-	-	-	-	-	-
施設数		265	-	-	-		165	-	-	-		10	-	-	-
平均病床数		155	-	-	-		156	-	-	-		124	-	-	-

②療養病棟入院基本料算定病院（集計2）

（1施設当たり損益）

	療養病棟入院基本料1										療養病棟入院基本料2					特別入院基本料				
	金額		構成比率		金額の 伸び率	金額		構成比率		金額の 伸び率	金額		構成比率		金額の 伸び率					
	前々年(度)	前年(度)	前々年(度)	前年(度)		前々年(度)	前年(度)	前々年(度)	前年(度)		前々年(度)	前年(度)	前々年(度)	前年(度)						
	千円	千円	%	%	%	千円	千円	%	%	%	千円	千円	%	%	%					
I 医業収益	1,330,845	<b>1,363,203</b>	90.4	<b>90.8</b>	2.4	1,551,189	<b>1,564,934</b>	92.4	<b>92.6</b>	0.9	1,924,562	<b>1,984,630</b>	90.5	<b>90.5</b>	3.1					
1. 入院診療収益	1,020,554	<b>1,050,727</b>	69.4	<b>70.0</b>	3.0	1,156,755	<b>1,164,287</b>	68.9	<b>68.9</b>	0.7	1,616,852	<b>1,676,290</b>	76.0	<b>76.5</b>	3.7					
保険診療収益	999,665	<b>1,030,276</b>	67.9	<b>68.7</b>	3.1	1,131,086	<b>1,138,079</b>	67.4	<b>67.3</b>	0.6	1,594,841	<b>1,637,583</b>	75.0	<b>74.7</b>	2.7					
公害等診療収益	4,860	<b>4,748</b>	0.3	<b>0.3</b>	-2.3	8,233	<b>8,032</b>	0.5	<b>0.5</b>	-2.4	16,955	<b>33,670</b>	0.8	<b>1.5</b>	98.6					
その他の診療収益	16,029	<b>15,703</b>	1.1	<b>1.0</b>	-2.0	17,435	<b>18,176</b>	1.0	<b>1.1</b>	4.3	5,057	<b>5,038</b>	0.2	<b>0.2</b>	-0.4					
2. 特別の療養環境収益	12,042	<b>11,926</b>	0.8	<b>0.8</b>	-1.0	12,585	<b>12,087</b>	0.7	<b>0.7</b>	-4.0	9,827	<b>9,193</b>	0.5	<b>0.4</b>	-6.5					
3. 外来診療収益	255,179	<b>260,048</b>	17.3	<b>17.3</b>	1.9	320,736	<b>325,619</b>	19.1	<b>19.3</b>	1.5	238,318	<b>237,199</b>	11.2	<b>10.8</b>	-0.5					
保険診療収益	246,278	<b>250,161</b>	16.7	<b>16.7</b>	1.6	308,156	<b>311,597</b>	18.4	<b>18.4</b>	1.1	235,991	<b>234,814</b>	11.1	<b>10.7</b>	-0.5					
公害等診療収益	2,266	<b>2,305</b>	0.2	<b>0.2</b>	1.7	3,684	<b>3,474</b>	0.2	<b>0.2</b>	-5.7	2,151	<b>2,196</b>	0.1	<b>0.1</b>	2.1					
その他の診療収益	6,636	<b>7,581</b>	0.5	<b>0.5</b>	14.2	8,896	<b>10,548</b>	0.5	<b>0.6</b>	18.6	175	<b>189</b>	0.0	<b>0.0</b>	8.0					
4. その他の医業収益	43,069	<b>40,502</b>	2.9	<b>2.7</b>	-6.0	61,113	<b>62,940</b>	3.6	<b>3.7</b>	3.0	59,565	<b>61,948</b>	2.8	<b>2.8</b>	4.0					
II 介護収益	140,597	<b>137,481</b>	9.6	<b>9.2</b>	-2.2	127,651	<b>125,724</b>	7.6	<b>7.4</b>	-1.5	202,979	<b>208,029</b>	9.5	<b>9.5</b>	2.5					
1. 施設サービス収益	109,421	<b>105,667</b>	7.4	<b>7.0</b>	-3.4	104,863	<b>104,000</b>	6.2	<b>6.2</b>	-0.8	154,151	<b>157,785</b>	7.2	<b>7.2</b>	2.4					
2. 居宅サービス収益	25,499	<b>26,083</b>	1.7	<b>1.7</b>	2.3	16,381	<b>15,729</b>	1.0	<b>0.9</b>	-4.0	28,377	<b>29,166</b>	1.3	<b>1.3</b>	2.8					
(再掲)短期入所療養介護分	705	<b>794</b>	0.0	<b>0.1</b>	12.6	771	<b>747</b>	0.0	<b>0.0</b>	-3.1	3,830	<b>2,463</b>	0.2	<b>0.1</b>	-35.7					
3. その他の介護収益	5,676	<b>5,731</b>	0.4	<b>0.4</b>	1.0	6,407	<b>5,995</b>	0.4	<b>0.4</b>	-6.4	20,451	<b>21,077</b>	1.0	<b>1.0</b>	3.1					
III 医業・介護費用	1,412,018	<b>1,436,908</b>	96.0	<b>95.8</b>	1.8	1,692,228	<b>1,702,670</b>	100.8	<b>100.7</b>	0.6	2,027,817	<b>2,060,319</b>	95.3	<b>94.0</b>	1.6					
1. 給与費	884,831	<b>904,388</b>	60.1	<b>60.3</b>	2.2	997,505	<b>1,007,223</b>	59.4	<b>59.6</b>	1.0	1,284,757	<b>1,305,116</b>	60.4	<b>59.5</b>	1.6					
2. 医薬品費	104,298	<b>102,694</b>	7.1	<b>6.8</b>	-1.5	153,152	<b>154,987</b>	9.1	<b>9.2</b>	1.2	93,179	<b>95,731</b>	4.4	<b>4.4</b>	2.7					
3. 給食用材料費	21,716	<b>22,261</b>	1.5	<b>1.5</b>	2.5	22,314	<b>22,091</b>	1.3	<b>1.3</b>	-1.0	15,689	<b>16,378</b>	0.7	<b>0.7</b>	4.4					
4. 診療材料費・医療消耗器具備品費	59,419	<b>58,525</b>	4.0	<b>3.9</b>	-1.5	99,059	<b>98,543</b>	5.9	<b>5.8</b>	-0.5	98,385	<b>100,876</b>	4.6	<b>4.6</b>	2.5					
5. 委託費	81,969	<b>83,499</b>	5.6	<b>5.6</b>	1.9	98,062	<b>100,312</b>	5.8	<b>5.9</b>	2.3	155,208	<b>168,606</b>	7.3	<b>7.7</b>	8.6					
6. 減価償却費	57,995	<b>59,881</b>	3.9	<b>4.0</b>	3.3	85,994	<b>79,229</b>	5.1	<b>4.7</b>	-7.9	107,777	<b>85,515</b>	5.1	<b>3.9</b>	-20.7					
(再掲)建物減価償却費	23,835	<b>24,040</b>	1.6	<b>1.6</b>	0.9	32,433	<b>33,694</b>	1.9	<b>2.0</b>	3.9	57,173	<b>47,033</b>	2.7	<b>2.1</b>	-17.7					
(再掲)医療機器減価償却費	10,840	<b>11,315</b>	0.7	<b>0.8</b>	4.4	24,665	<b>18,536</b>	1.5	<b>1.1</b>	-24.8	28,884	<b>19,738</b>	1.4	<b>0.9</b>	-31.7					
7. 設備関係費	65,288	<b>65,879</b>	4.4	<b>4.4</b>	0.9	69,332	<b>68,399</b>	4.1	<b>4.0</b>	-1.3	68,343	<b>79,595</b>	3.2	<b>3.6</b>	16.5					
(再掲)設備機器賃借料	17,214	<b>17,765</b>	1.2	<b>1.2</b>	3.2	21,373	<b>20,173</b>	1.3	<b>1.2</b>	-5.6	23,211	<b>28,543</b>	1.1	<b>1.3</b>	23.0					
(再掲)医療機器賃借料	11,488	<b>11,829</b>	0.8	<b>0.8</b>	3.0	14,762	<b>13,646</b>	0.9	<b>0.8</b>	-7.6	14,939	<b>19,542</b>	0.7	<b>0.9</b>	30.8					
8. 経費	121,026	<b>124,270</b>	8.2	<b>8.3</b>	2.7	150,442	<b>154,729</b>	9.0	<b>9.2</b>	2.8	124,513	<b>127,961</b>	5.9	<b>5.8</b>	2.8					
9. その他の医業費用	15,475	<b>15,511</b>	1.1	<b>1.0</b>	0.2	16,368	<b>17,155</b>	1.0	<b>1.0</b>	4.8	79,965	<b>80,541</b>	3.8	<b>3.7</b>	0.7					
IV 損益差額(I+II-III)	59,423	<b>63,776</b>	4.0	<b>4.2</b>	-	-13,388	<b>-12,011</b>	-0.8	<b>-0.7</b>	-	99,724	<b>132,340</b>	4.7	<b>6.0</b>	-					
V その他の医業・介護関連収益	42,507	<b>40,113</b>	2.9	<b>2.7</b>	-5.6	38,527	<b>37,016</b>	2.3	<b>2.2</b>	-3.9	28,993	<b>40,390</b>	1.4	<b>1.8</b>	39.3					
VI その他の医業・介護関連費用	32,119	<b>28,645</b>	2.2	<b>1.9</b>	-10.8	36,859	<b>34,462</b>	2.2	<b>2.0</b>	-6.5	30,097	<b>34,775</b>	1.4	<b>1.6</b>	15.5					
VII 総損益差額(IV+V-VI)	69,811	<b>75,244</b>	4.7	<b>5.0</b>	-	-11,721	<b>-9,457</b>	-0.7	<b>-0.6</b>	-	98,620	<b>137,956</b>	4.6	<b>6.3</b>	-					
VIII 税金	-	-	-	-	-	-	-	-	-	-	-	-	-	-	-					
IX 税引後の総損益差額(VII-VIII)	-	-	-	-	-	-	-	-	-	-	-	-	-	-	-					
施設数		255	-	-	-		137	-	-	-		6	-	-	-					
平均病床数		152	-	-	-		164	-	-	-		142	-	-	-					

③結核病棟入院基本料算定病院（集計2）

（1施設当たり損益）

	結核病棟入院基本料算定病院														
	7 対 1					10 対 1					13 対 1				
	金額		構成比率		金額の 伸び率	金額		構成比率		金額の 伸び率	金額		構成比率		金額の 伸び率
	前々年(度)	前年(度)	前々年(度)	前年(度)		前々年(度)	前年(度)	前々年(度)	前年(度)		前々年(度)	前年(度)	前々年(度)	前年(度)	
千円	千円	%	%	%	千円	千円	%	%	%	千円	千円	%	%	%	
I 医業収益	12,909,483	<b>13,148,158</b>	100.0	<b>100.0</b>	1.8	7,234,555	<b>7,463,936</b>	99.2	<b>99.2</b>	3.2	*	*	*	*	—
1. 入院診療収益	8,775,991	<b>8,917,127</b>	68.0	<b>67.8</b>	1.6	5,007,226	<b>5,147,370</b>	68.7	<b>68.4</b>	2.8	*	*	*	*	—
保険診療収益	8,651,097	<b>8,791,823</b>	67.0	<b>66.9</b>	1.6	4,978,135	<b>5,112,334</b>	68.3	<b>68.0</b>	2.7	*	*	*	*	—
公害等診療収益	55,541	<b>62,260</b>	0.4	<b>0.5</b>	12.1	28,439	<b>34,165</b>	0.4	<b>0.5</b>	20.1	*	*	*	*	—
その他の診療収益	69,353	<b>63,043</b>	0.5	<b>0.5</b>	-9.1	651	<b>871</b>	0.0	<b>0.0</b>	33.8	*	*	*	*	—
2. 特別の療養環境収益	183,015	<b>182,403</b>	1.4	<b>1.4</b>	-0.3	62,243	<b>83,976</b>	0.9	<b>1.1</b>	34.9	*	*	*	*	—
3. 外来診療収益	3,504,233	<b>3,596,585</b>	27.1	<b>27.4</b>	2.6	2,014,117	<b>2,083,395</b>	27.6	<b>27.7</b>	3.4	*	*	*	*	—
保険診療収益	3,456,169	<b>3,545,114</b>	26.8	<b>27.0</b>	2.6	2,000,026	<b>2,068,088</b>	27.4	<b>27.5</b>	3.4	*	*	*	*	—
公害等診療収益	12,764	<b>14,023</b>	0.1	<b>0.1</b>	9.9	12,014	<b>13,200</b>	0.2	<b>0.2</b>	9.9	*	*	*	*	—
その他の診療収益	35,300	<b>37,447</b>	0.3	<b>0.3</b>	6.1	2,077	<b>2,107</b>	0.0	<b>0.0</b>	1.4	*	*	*	*	—
4. その他の医業収益	446,244	<b>452,044</b>	3.5	<b>3.4</b>	1.3	150,970	<b>149,195</b>	2.1	<b>2.0</b>	-1.2	*	*	*	*	—
II 介護収益	0	<b>0</b>	0.0	<b>0.0</b>	—	56,091	<b>57,012</b>	0.8	<b>0.8</b>	1.6	*	*	*	*	—
1. 施設サービス収益	0	<b>0</b>	0.0	<b>0.0</b>	—	51,987	<b>53,293</b>	0.7	<b>0.7</b>	2.5	*	*	*	*	—
2. 居宅サービス収益	0	<b>0</b>	0.0	<b>0.0</b>	—	3,894	<b>3,494</b>	0.1	<b>0.0</b>	-10.3	*	*	*	*	—
(再掲)短期入所療養介護分	0	<b>0</b>	0.0	<b>0.0</b>	—	1,569	<b>1,347</b>	0.0	<b>0.0</b>	-14.1	*	*	*	*	—
3. その他の介護収益	0	<b>0</b>	0.0	<b>0.0</b>	—	210	<b>225</b>	0.0	<b>0.0</b>	7.1	*	*	*	*	—
III 医業・介護費用	13,070,108	<b>13,570,196</b>	101.2	<b>103.2</b>	3.8	7,919,049	<b>8,233,114</b>	108.6	<b>109.5</b>	4.0	*	*	*	*	—
1. 給与費	6,406,904	<b>6,580,602</b>	49.6	<b>50.0</b>	2.7	3,898,535	<b>4,037,603</b>	53.5	<b>53.7</b>	3.6	*	*	*	*	—
2. 医薬品費	2,170,185	<b>2,200,219</b>	16.8	<b>16.7</b>	1.4	1,039,600	<b>1,087,148</b>	14.3	<b>14.5</b>	4.6	*	*	*	*	—
3. 給食用材料費	58,412	<b>59,492</b>	0.5	<b>0.5</b>	1.8	59,362	<b>59,330</b>	0.8	<b>0.8</b>	-0.1	*	*	*	*	—
4. 診療材料費・医療消耗器具備品費	1,408,151	<b>1,486,645</b>	10.9	<b>11.3</b>	5.6	795,640	<b>829,572</b>	10.9	<b>11.0</b>	4.3	*	*	*	*	—
5. 委託費	896,259	<b>907,529</b>	6.9	<b>6.9</b>	1.3	580,629	<b>624,464</b>	8.0	<b>8.3</b>	7.5	*	*	*	*	—
6. 減価償却費	891,938	<b>1,020,155</b>	6.9	<b>7.8</b>	14.4	532,477	<b>600,275</b>	7.3	<b>8.0</b>	12.7	*	*	*	*	—
(再掲)建物減価償却費	401,647	<b>378,157</b>	3.1	<b>2.9</b>	-5.8	224,894	<b>228,694</b>	3.1	<b>3.0</b>	1.7	*	*	*	*	—
(再掲)医療機器減価償却費	334,139	<b>393,683</b>	2.6	<b>3.0</b>	17.8	222,213	<b>280,306</b>	3.0	<b>3.7</b>	26.1	*	*	*	*	—
7. 設備関係費	448,283	<b>455,885</b>	3.5	<b>3.5</b>	1.7	375,213	<b>532,555</b>	5.1	<b>7.1</b>	41.9	*	*	*	*	—
(再掲)設備機器賃借料	150,395	<b>133,221</b>	1.2	<b>1.0</b>	-11.4	126,915	<b>134,373</b>	1.7	<b>1.8</b>	5.9	*	*	*	*	—
(再掲)医療機器賃借料	70,983	<b>84,846</b>	0.5	<b>0.6</b>	19.5	74,113	<b>77,297</b>	1.0	<b>1.0</b>	4.3	*	*	*	*	—
8. 経費	708,963	<b>760,194</b>	5.5	<b>5.8</b>	7.2	591,024	<b>422,214</b>	8.1	<b>5.6</b>	-28.6	*	*	*	*	—
9. その他の医業費用	81,012	<b>99,475</b>	0.6	<b>0.8</b>	22.8	46,567	<b>39,953</b>	0.6	<b>0.5</b>	-14.2	*	*	*	*	—
IV 損益差額(I + II - III)	-160,625	<b>-422,038</b>	-1.2	<b>-3.2</b>	—	-628,402	<b>-712,166</b>	-8.6	<b>-9.5</b>	—	*	*	*	*	—
V その他の医業・介護関連収益	1,039,093	<b>1,133,066</b>	8.0	<b>8.6</b>	9.0	913,080	<b>1,036,265</b>	12.5	<b>13.8</b>	13.5	*	*	*	*	—
VI その他の医業・介護関連費用	626,876	<b>1,267,370</b>	4.9	<b>9.6</b>	102.2	323,680	<b>903,894</b>	4.4	<b>12.0</b>	179.3	*	*	*	*	—
VII 総損益差額(IV + V - VI)	251,592	<b>-556,342</b>	1.9	<b>-4.2</b>	—	-39,002	<b>-579,796</b>	-0.5	<b>-7.7</b>	—	*	*	*	*	—
VIII 税金	—	—	—	—	—	—	—	—	—	—	*	*	*	*	—
IX 税引後の総損益差額(VII - VIII)	—	—	—	—	—	—	—	—	—	—	*	*	*	*	—
施設数		13	—	—	—		15	—	—	—	*	*	*	*	—
平均病床数		523	—	—	—		390	—	—	—	*	*	*	*	—

③結核病棟入院基本料算定病院（集計2）

（1施設当たり損益）

	結核病棟入院基本料算定病院														
	15 対 1					18 対 1					20 対 1				
	金額		構成比率		金額の伸比率	金額		構成比率		金額の伸比率	金額		構成比率		金額の伸比率
	前々年(度)	前年(度)	前々年(度)	前年(度)		前々年(度)	前年(度)	前々年(度)	前年(度)		前々年(度)	前年(度)	前々年(度)	前年(度)	
千円	千円	%	%	%	千円	千円	%	%	%	千円	千円	%	%	%	
I 医療収益	*	*	*	*	—	—	—	—	—	—	—	—	—	—	—
1. 入院診療収益	*	*	*	*	—	—	—	—	—	—	—	—	—	—	—
保険診療収益	*	*	*	*	—	—	—	—	—	—	—	—	—	—	—
公害等診療収益	*	*	*	*	—	—	—	—	—	—	—	—	—	—	—
その他の診療収益	*	*	*	*	—	—	—	—	—	—	—	—	—	—	—
2. 特別の療養環境収益	*	*	*	*	—	—	—	—	—	—	—	—	—	—	—
3. 外来診療収益	*	*	*	*	—	—	—	—	—	—	—	—	—	—	—
保険診療収益	*	*	*	*	—	—	—	—	—	—	—	—	—	—	—
公害等診療収益	*	*	*	*	—	—	—	—	—	—	—	—	—	—	—
その他の診療収益	*	*	*	*	—	—	—	—	—	—	—	—	—	—	—
4. その他の医療収益	*	*	*	*	—	—	—	—	—	—	—	—	—	—	—
II 介護収益	*	*	*	*	—	—	—	—	—	—	—	—	—	—	—
1. 施設サービス収益	*	*	*	*	—	—	—	—	—	—	—	—	—	—	—
2. 居宅サービス収益	*	*	*	*	—	—	—	—	—	—	—	—	—	—	—
(再掲)短期入所療養介護分	*	*	*	*	—	—	—	—	—	—	—	—	—	—	—
3. その他の介護収益	*	*	*	*	—	—	—	—	—	—	—	—	—	—	—
III 医療・介護費用	*	*	*	*	—	—	—	—	—	—	—	—	—	—	—
1. 給与費	*	*	*	*	—	—	—	—	—	—	—	—	—	—	—
2. 医薬品費	*	*	*	*	—	—	—	—	—	—	—	—	—	—	—
3. 給食用材料費	*	*	*	*	—	—	—	—	—	—	—	—	—	—	—
4. 診療材料費・医療消耗器具備品費	*	*	*	*	—	—	—	—	—	—	—	—	—	—	—
5. 委託費	*	*	*	*	—	—	—	—	—	—	—	—	—	—	—
6. 減価償却費	*	*	*	*	—	—	—	—	—	—	—	—	—	—	—
(再掲)建物減価償却費	*	*	*	*	—	—	—	—	—	—	—	—	—	—	—
(再掲)医療機器減価償却費	*	*	*	*	—	—	—	—	—	—	—	—	—	—	—
7. 設備関係費	*	*	*	*	—	—	—	—	—	—	—	—	—	—	—
(再掲)設備機器賃借料	*	*	*	*	—	—	—	—	—	—	—	—	—	—	—
(再掲)医療機器賃借料	*	*	*	*	—	—	—	—	—	—	—	—	—	—	—
8. 経費	*	*	*	*	—	—	—	—	—	—	—	—	—	—	—
9. その他の医療費用	*	*	*	*	—	—	—	—	—	—	—	—	—	—	—
IV 損益差額(I + II - III)	*	*	*	*	—	—	—	—	—	—	—	—	—	—	—
V その他の医療・介護関連収益	*	*	*	*	—	—	—	—	—	—	—	—	—	—	—
VI その他の医療・介護関連費用	*	*	*	*	—	—	—	—	—	—	—	—	—	—	—
VII 総損益差額(IV + V - VI)	*	*	*	*	—	—	—	—	—	—	—	—	—	—	—
VIII 税金	*	*	*	*	—	—	—	—	—	—	—	—	—	—	—
IX 税引後の総損益差額(VII - VIII)	*	*	*	*	—	—	—	—	—	—	—	—	—	—	—
施設数		*	*	*	—	0	—	—	—	—	0	—	—	—	—
平均病床数		*	*	*	—	0	—	—	—	—	0	—	—	—	—

③結核病棟入院基本料算定病院（集計2） （1施設当たり損益）

	結核病棟入院基本料算定病院				
	特別入院基本料				
	金額		構成比率		金額の 伸び率
	前々年(度)	前年(度)	前々年(度)	前年(度)	
	千円	千円	%	%	%
I 医業収益	-	-	-	-	-
1. 入院診療収益	-	-	-	-	-
保険診療収益	-	-	-	-	-
公害等診療収益	-	-	-	-	-
その他の診療収益	-	-	-	-	-
2. 特別の療養環境収益	-	-	-	-	-
3. 外来診療収益	-	-	-	-	-
保険診療収益	-	-	-	-	-
公害等診療収益	-	-	-	-	-
その他の診療収益	-	-	-	-	-
4. その他の医業収益	-	-	-	-	-
II 介護収益	-	-	-	-	-
1. 施設サービス収益	-	-	-	-	-
2. 居宅サービス収益	-	-	-	-	-
(再掲)短期入所療養介護分	-	-	-	-	-
3. その他の介護収益	-	-	-	-	-
III 医業・介護費用	-	-	-	-	-
1. 給与費	-	-	-	-	-
2. 医薬品費	-	-	-	-	-
3. 給食用材料費	-	-	-	-	-
4. 診療材料費・医療消耗器具備品費	-	-	-	-	-
5. 委託費	-	-	-	-	-
6. 減価償却費	-	-	-	-	-
(再掲)建物減価償却費	-	-	-	-	-
(再掲)医療機器減価償却費	-	-	-	-	-
7. 設備関係費	-	-	-	-	-
(再掲)設備機器賃借料	-	-	-	-	-
(再掲)医療機器賃借料	-	-	-	-	-
8. 経費	-	-	-	-	-
9. その他の医業費用	-	-	-	-	-
IV 損益差額(I + II - III)	-	-	-	-	-
V その他の医業・介護関連収益	-	-	-	-	-
VI その他の医業・介護関連費用	-	-	-	-	-
VII 総損益差額(IV + V - VI)	-	-	-	-	-
VIII 税金	-	-	-	-	-
IX 税引後の総損益差額(VII - VIII)	-	-	-	-	-
施設数		0	-	-	-
平均病床数		0	-	-	-

③結核病棟入院基本料算定病院（集計2）

（1施設当たり損益）

	(参考)国公立を除く														
	7 対 1					10 対 1					13 対 1				
	金額		構成比率		金額の 伸び率	金額		構成比率		金額の 伸び率	金額		構成比率		金額の 伸び率
	前々年(度)	前年(度)	前々年(度)	前年(度)		前々年(度)	前年(度)	前々年(度)	前年(度)		前々年(度)	前年(度)	前々年(度)	前年(度)	
千円	千円	%	%	%	千円	千円	%	%	%	千円	千円	%	%	%	
I 医業収益	20,747,894	20,889,292	100.0	100.0	0.7	*	*	*	*	—	—	—	—	—	—
1. 入院診療収益	12,679,001	12,582,495	61.1	60.2	-0.8	*	*	*	*	—	—	—	—	—	—
保険診療収益	12,375,989	12,300,657	59.6	58.9	-0.6	*	*	*	*	—	—	—	—	—	—
公害等診療収益	20,801	32,386	0.1	0.2	55.7	*	*	*	*	—	—	—	—	—	—
その他の診療収益	282,211	249,452	1.4	1.2	-11.6	*	*	*	*	—	—	—	—	—	—
2. 特別の療養環境収益	513,813	505,958	2.5	2.4	-1.5	*	*	*	*	—	—	—	—	—	—
3. 外来診療収益	6,356,336	6,551,623	30.6	31.4	3.1	*	*	*	*	—	—	—	—	—	—
保険診療収益	6,240,060	6,424,801	30.1	30.8	3.0	*	*	*	*	—	—	—	—	—	—
公害等診療収益	8,121	8,817	0.0	0.0	8.6	*	*	*	*	—	—	—	—	—	—
その他の診療収益	108,155	118,005	0.5	0.6	9.1	*	*	*	*	—	—	—	—	—	—
4. その他の医業収益	1,198,743	1,249,216	5.8	6.0	4.2	*	*	*	*	—	—	—	—	—	—
II 介護収益	0	0	0.0	0.0	—	*	*	*	*	—	—	—	—	—	—
1. 施設サービス収益	0	0	0.0	0.0	—	*	*	*	*	—	—	—	—	—	—
2. 居宅サービス収益	0	0	0.0	0.0	—	*	*	*	*	—	—	—	—	—	—
(再掲)短期入所療養介護分	0	0	0.0	0.0	—	*	*	*	*	—	—	—	—	—	—
3. その他の介護収益	0	0	0.0	0.0	—	*	*	*	*	—	—	—	—	—	—
III 医業・介護費用	20,189,438	20,967,398	97.3	100.4	3.9	*	*	*	*	—	—	—	—	—	—
1. 給与費	9,629,612	9,830,236	46.4	47.1	2.1	*	*	*	*	—	—	—	—	—	—
2. 医薬品費	4,261,639	4,333,767	20.5	20.7	1.7	*	*	*	*	—	—	—	—	—	—
3. 給食用材料費	127,024	131,558	0.6	0.6	3.6	*	*	*	*	—	—	—	—	—	—
4. 診療材料費・医療消耗器具備品費	1,862,830	2,001,403	9.0	9.6	7.4	*	*	*	*	—	—	—	—	—	—
5. 委託費	1,186,828	1,197,658	5.7	5.7	0.9	*	*	*	*	—	—	—	—	—	—
6. 減価償却費	1,053,320	1,160,834	5.1	5.6	10.2	*	*	*	*	—	—	—	—	—	—
(再掲)建物減価償却費	404,678	375,747	2.0	1.8	-7.1	*	*	*	*	—	—	—	—	—	—
(再掲)医療機器減価償却費	497,986	540,536	2.4	2.6	8.5	*	*	*	*	—	—	—	—	—	—
7. 設備関係費	624,055	725,478	3.0	3.5	16.3	*	*	*	*	—	—	—	—	—	—
(再掲)設備機器賃借料	139,594	184,067	0.7	0.9	31.9	*	*	*	*	—	—	—	—	—	—
(再掲)医療機器賃借料	83,481	126,434	0.4	0.6	51.5	*	*	*	*	—	—	—	—	—	—
8. 経費	1,294,670	1,434,968	6.2	6.9	10.8	*	*	*	*	—	—	—	—	—	—
9. その他の医業費用	149,462	151,498	0.7	0.7	1.4	*	*	*	*	—	—	—	—	—	—
IV 損益差額(I + II - III)	558,455	-78,107	2.7	-0.4	—	*	*	*	*	—	—	—	—	—	—
V その他の医業・介護関連収益	335,171	350,954	1.6	1.7	4.7	*	*	*	*	—	—	—	—	—	—
VI その他の医業・介護関連費用	270,538	278,793	1.3	1.3	3.1	*	*	*	*	—	—	—	—	—	—
VII 総損益差額(IV + V - VI)	623,088	-5,945	3.0	0.0	—	*	*	*	*	—	—	—	—	—	—
VIII 税金	—	—	—	—	—	*	*	*	*	—	—	—	—	—	—
IX 税引後の総損益差額(VII - VIII)	—	—	—	—	—	*	*	*	*	—	—	—	—	—	—
施設数		3	—	—	—	*	*	*	*	—	0	—	—	—	—
平均病床数		635	—	—	—	*	*	*	*	—	0	—	—	—	—

③結核病棟入院基本料算定病院（集計2）

（1施設当たり損益）

	(参考)国公立を除く														
	15 対 1					18 対 1					20 対 1				
	金額		構成比率		金額の伸比率	金額		構成比率		金額の伸比率	金額		構成比率		金額の伸比率
	前々年(度)	前年(度)	前々年(度)	前年(度)		前々年(度)	前年(度)	前々年(度)	前年(度)		前々年(度)	前年(度)	前々年(度)	前年(度)	
千円	千円	%	%	%	千円	千円	%	%	%	千円	千円	%	%	%	
I 医療収益	*	*	*	*	-	-	-	-	-	-	-	-	-	-	-
1. 入院診療収益	*	*	*	*	-	-	-	-	-	-	-	-	-	-	-
保険診療収益	*	*	*	*	-	-	-	-	-	-	-	-	-	-	-
公害等診療収益	*	*	*	*	-	-	-	-	-	-	-	-	-	-	-
その他の診療収益	*	*	*	*	-	-	-	-	-	-	-	-	-	-	-
2. 特別の療養環境収益	*	*	*	*	-	-	-	-	-	-	-	-	-	-	-
3. 外来診療収益	*	*	*	*	-	-	-	-	-	-	-	-	-	-	-
保険診療収益	*	*	*	*	-	-	-	-	-	-	-	-	-	-	-
公害等診療収益	*	*	*	*	-	-	-	-	-	-	-	-	-	-	-
その他の診療収益	*	*	*	*	-	-	-	-	-	-	-	-	-	-	-
4. その他の医療収益	*	*	*	*	-	-	-	-	-	-	-	-	-	-	-
II 介護収益	*	*	*	*	-	-	-	-	-	-	-	-	-	-	-
1. 施設サービス収益	*	*	*	*	-	-	-	-	-	-	-	-	-	-	-
2. 居宅サービス収益	*	*	*	*	-	-	-	-	-	-	-	-	-	-	-
(再掲)短期入所療養介護分	*	*	*	*	-	-	-	-	-	-	-	-	-	-	-
3. その他の介護収益	*	*	*	*	-	-	-	-	-	-	-	-	-	-	-
III 医療・介護費用	*	*	*	*	-	-	-	-	-	-	-	-	-	-	-
1. 給与費	*	*	*	*	-	-	-	-	-	-	-	-	-	-	-
2. 医薬品費	*	*	*	*	-	-	-	-	-	-	-	-	-	-	-
3. 給食用材料費	*	*	*	*	-	-	-	-	-	-	-	-	-	-	-
4. 診療材料費・医療消耗器具備品費	*	*	*	*	-	-	-	-	-	-	-	-	-	-	-
5. 委託費	*	*	*	*	-	-	-	-	-	-	-	-	-	-	-
6. 減価償却費	*	*	*	*	-	-	-	-	-	-	-	-	-	-	-
(再掲)建物減価償却費	*	*	*	*	-	-	-	-	-	-	-	-	-	-	-
(再掲)医療機器減価償却費	*	*	*	*	-	-	-	-	-	-	-	-	-	-	-
7. 設備関係費	*	*	*	*	-	-	-	-	-	-	-	-	-	-	-
(再掲)設備機器賃借料	*	*	*	*	-	-	-	-	-	-	-	-	-	-	-
(再掲)医療機器賃借料	*	*	*	*	-	-	-	-	-	-	-	-	-	-	-
8. 経費	*	*	*	*	-	-	-	-	-	-	-	-	-	-	-
9. その他の医療費用	*	*	*	*	-	-	-	-	-	-	-	-	-	-	-
IV 損益差額(I + II - III)	*	*	*	*	-	-	-	-	-	-	-	-	-	-	-
V その他の医療・介護関連収益	*	*	*	*	-	-	-	-	-	-	-	-	-	-	-
VI その他の医療・介護関連費用	*	*	*	*	-	-	-	-	-	-	-	-	-	-	-
VII 総損益差額(IV + V - VI)	*	*	*	*	-	-	-	-	-	-	-	-	-	-	-
VIII 税金	*	*	*	*	-	-	-	-	-	-	-	-	-	-	-
IX 税引後の総損益差額(VII - VIII)	*	*	*	*	-	-	-	-	-	-	-	-	-	-	-
施設数		*	*	*	-	0	-	-	-	-	0	-	-	-	-
平均病床数		*	*	*	-	0	-	-	-	-	0	-	-	-	-



③結核病棟入院基本料算定病院（集計2）（1施設当たり損益）

	(参考)国公立を除く				
	特別入院基本料				
	金額		構成比率		金額の 伸び率
	前々年(度)	前年(度)	前々年(度)	前年(度)	
	千円	千円	%	%	%
I 医業収益	-	-	-	-	-
1. 入院診療収益	-	-	-	-	-
保険診療収益	-	-	-	-	-
公害等診療収益	-	-	-	-	-
その他の診療収益	-	-	-	-	-
2. 特別の療養環境収益	-	-	-	-	-
3. 外来診療収益	-	-	-	-	-
保険診療収益	-	-	-	-	-
公害等診療収益	-	-	-	-	-
その他の診療収益	-	-	-	-	-
4. その他の医業収益	-	-	-	-	-
II 介護収益	-	-	-	-	-
1. 施設サービス収益	-	-	-	-	-
2. 居宅サービス収益	-	-	-	-	-
(再掲)短期入所療養介護分	-	-	-	-	-
3. その他の介護収益	-	-	-	-	-
III 医業・介護費用	-	-	-	-	-
1. 給与費	-	-	-	-	-
2. 医薬品費	-	-	-	-	-
3. 給食用材料費	-	-	-	-	-
4. 診療材料費・医療消耗器具備品費	-	-	-	-	-
5. 委託費	-	-	-	-	-
6. 減価償却費	-	-	-	-	-
(再掲)建物減価償却費	-	-	-	-	-
(再掲)医療機器減価償却費	-	-	-	-	-
7. 設備関係費	-	-	-	-	-
(再掲)設備機器賃借料	-	-	-	-	-
(再掲)医療機器賃借料	-	-	-	-	-
8. 経費	-	-	-	-	-
9. その他の医業費用	-	-	-	-	-
IV 損益差額(I + II - III)	-	-	-	-	-
V その他の医業・介護関連収益	-	-	-	-	-
VI その他の医業・介護関連費用	-	-	-	-	-
VII 総損益差額(IV + V - VI)	-	-	-	-	-
VIII 税金	-	-	-	-	-
IX 税引後の総損益差額(VII - VIII)	-	-	-	-	-
施設数		0	-	-	-
平均病床数		0	-	-	-

## ④精神病棟入院基本料算定病院 (集計2)

(1施設当たり損益)

	精神病棟入院基本料算定病院														
	10 対 1					13 対 1					15 対 1				
	金額		構成比率		金額の 伸び率	金額		構成比率		金額の 伸び率	金額		構成比率		金額の 伸び率
	前々年(度)	前年(度)	前々年(度)	前年(度)		前々年(度)	前年(度)	前々年(度)	前年(度)		前々年(度)	前年(度)	前々年(度)	前年(度)	
千円	千円	%	%	%	千円	千円	%	%	%	千円	千円	%	%	%	
I 医療収益	13,652,854	<b>14,169,369</b>	100.0	<b>100.0</b>	3.8	12,711,564	<b>12,985,744</b>	99.8	<b>99.8</b>	2.2	3,407,392	<b>3,440,227</b>	97.1	<b>97.1</b>	1.0
1. 入院診療収益	9,738,861	<b>10,163,499</b>	71.3	<b>71.7</b>	4.4	9,176,381	<b>9,315,580</b>	72.1	<b>71.6</b>	1.5	2,540,733	<b>2,561,828</b>	72.4	<b>72.3</b>	0.8
保険診療収益	9,510,718	<b>9,940,378</b>	69.6	<b>70.1</b>	4.5	8,991,778	<b>9,124,408</b>	70.6	<b>70.1</b>	1.5	2,512,169	<b>2,532,251</b>	71.6	<b>71.5</b>	0.8
公害等診療収益	99,083	<b>87,273</b>	0.7	<b>0.6</b>	-11.9	98,107	<b>86,378</b>	0.8	<b>0.7</b>	-12.0	15,919	<b>18,188</b>	0.5	<b>0.5</b>	14.3
その他の診療収益	129,060	<b>135,848</b>	0.9	<b>1.0</b>	5.3	86,496	<b>104,794</b>	0.7	<b>0.8</b>	21.2	12,645	<b>11,390</b>	0.4	<b>0.3</b>	-9.9
2. 特別の療養環境収益	68,494	<b>68,896</b>	0.5	<b>0.5</b>	0.6	363,503	<b>360,165</b>	2.9	<b>2.8</b>	-0.9	16,970	<b>16,766</b>	0.5	<b>0.5</b>	-1.2
3. 外来診療収益	3,454,013	<b>3,587,597</b>	25.3	<b>25.3</b>	3.9	2,783,745	<b>2,912,957</b>	21.9	<b>22.4</b>	4.6	762,681	<b>773,564</b>	21.7	<b>21.8</b>	1.4
保険診療収益	3,357,123	<b>3,474,680</b>	24.6	<b>24.5</b>	3.5	2,732,542	<b>2,862,329</b>	21.5	<b>22.0</b>	4.7	755,509	<b>764,373</b>	21.5	<b>21.6</b>	1.2
公害等診療収益	21,092	<b>22,121</b>	0.2	<b>0.2</b>	4.9	21,999	<b>19,887</b>	0.2	<b>0.2</b>	-9.6	4,010	<b>4,449</b>	0.1	<b>0.1</b>	10.9
その他の診療収益	75,797	<b>90,796</b>	0.6	<b>0.6</b>	19.8	29,204	<b>30,741</b>	0.2	<b>0.2</b>	5.3	3,162	<b>4,741</b>	0.1	<b>0.1</b>	49.9
4. その他の医療収益	391,486	<b>349,377</b>	2.9	<b>2.5</b>	-10.8	387,934	<b>397,042</b>	3.0	<b>3.1</b>	2.3	87,008	<b>88,069</b>	2.5	<b>2.5</b>	1.2
II 介護収益	2,935	<b>2,835</b>	0.0	<b>0.0</b>	-3.4	24,302	<b>24,688</b>	0.2	<b>0.2</b>	1.6	102,719	<b>102,857</b>	2.9	<b>2.9</b>	0.1
1. 施設サービス収益	0	<b>0</b>	0.0	<b>0.0</b>	—	10,824	<b>10,702</b>	0.1	<b>0.1</b>	-1.1	91,240	<b>91,186</b>	2.6	<b>2.6</b>	-0.1
2. 住宅サービス収益 (再掲)短期入所療養介護分	2,115	<b>2,090</b>	0.0	<b>0.0</b>	-1.2	10,914	<b>11,094</b>	0.1	<b>0.1</b>	1.6	8,746	<b>8,823</b>	0.2	<b>0.2</b>	0.9
3. その他の介護収益	820	<b>746</b>	0.0	<b>0.0</b>	-9.0	2,563	<b>2,892</b>	0.0	<b>0.0</b>	12.8	2,733	<b>2,848</b>	0.1	<b>0.1</b>	4.2
III 医療・介護費用	13,929,836	<b>14,750,436</b>	102.0	<b>104.1</b>	5.9	13,296,680	<b>13,696,269</b>	104.4	<b>105.3</b>	3.0	3,592,883	<b>3,712,182</b>	102.4	<b>104.8</b>	3.3
1. 給与費	7,029,831	<b>7,274,717</b>	51.5	<b>51.3</b>	3.5	6,532,905	<b>6,725,916</b>	51.3	<b>51.7</b>	3.0	2,129,485	<b>2,264,429</b>	60.7	<b>63.9</b>	6.3
2. 医薬品費	2,073,190	<b>2,169,578</b>	15.2	<b>15.3</b>	4.6	1,993,212	<b>2,086,470</b>	15.7	<b>16.0</b>	4.7	360,675	<b>355,769</b>	10.3	<b>10.0</b>	-1.4
3. 給食用材料費	93,320	<b>94,921</b>	0.7	<b>0.7</b>	1.7	87,836	<b>88,706</b>	0.7	<b>0.7</b>	1.0	54,182	<b>54,704</b>	1.5	<b>1.5</b>	1.0
4. 診療材料費・医療消耗器具備品費	1,696,677	<b>1,818,868</b>	12.4	<b>12.8</b>	7.2	1,419,141	<b>1,479,526</b>	11.1	<b>11.4</b>	4.3	194,683	<b>190,566</b>	5.5	<b>5.4</b>	-2.1
5. 委託費	908,899	<b>892,994</b>	6.7	<b>6.3</b>	-1.7	908,017	<b>900,857</b>	7.1	<b>6.9</b>	-0.8	214,551	<b>221,093</b>	6.1	<b>6.2</b>	3.0
6. 減価償却費 (再掲)建物減価償却費	897,023	<b>1,108,296</b>	6.6	<b>7.8</b>	23.6	1,044,976	<b>1,057,545</b>	8.2	<b>8.1</b>	1.2	216,328	<b>207,110</b>	6.2	<b>5.8</b>	-4.3
(再掲)医療機器減価償却費	315,375	<b>440,837</b>	2.3	<b>3.1</b>	39.8	399,463	<b>375,495</b>	3.1	<b>2.9</b>	-6.0	90,423	<b>85,047</b>	2.6	<b>2.4</b>	-5.9
(再掲)医療機器減価償却費	395,933	<b>466,579</b>	2.9	<b>3.3</b>	17.8	292,091	<b>311,741</b>	2.3	<b>2.4</b>	6.7	56,265	<b>57,774</b>	1.6	<b>1.6</b>	2.7
7. 設備関係費 (再掲)設備機器賃借料	388,417	<b>478,288</b>	2.8	<b>3.4</b>	23.1	467,185	<b>475,688</b>	3.7	<b>3.7</b>	1.8	133,055	<b>126,852</b>	3.8	<b>3.6</b>	-4.7
(再掲)医療機器賃借料	150,972	<b>164,201</b>	1.1	<b>1.2</b>	8.8	158,321	<b>161,370</b>	1.2	<b>1.2</b>	1.9	50,363	<b>48,074</b>	1.4	<b>1.4</b>	-4.5
8. 経費	668,592	<b>708,051</b>	4.9	<b>5.0</b>	5.9	676,366	<b>685,547</b>	5.3	<b>5.3</b>	1.4	269,061	<b>270,185</b>	7.7	<b>7.6</b>	0.4
9. その他の医療費用	173,887	<b>204,723</b>	1.3	<b>1.4</b>	17.7	167,042	<b>196,014</b>	1.3	<b>1.5</b>	17.3	20,863	<b>21,475</b>	0.6	<b>0.6</b>	2.9
IV 損益差額(I + II - III)	-274,047	<b>-578,232</b>	-2.0	<b>-4.1</b>	—	-560,814	<b>-685,837</b>	-4.4	<b>-5.3</b>	—	-82,772	<b>-169,098</b>	-2.4	<b>-4.8</b>	—
V その他の医療・介護関連収益	808,381	<b>1,087,611</b>	5.9	<b>7.7</b>	34.5	895,994	<b>917,550</b>	7.0	<b>7.1</b>	2.4	272,381	<b>371,669</b>	7.8	<b>10.5</b>	36.5
VI その他の医療・介護関連費用	777,751	<b>663,373</b>	5.7	<b>4.7</b>	-14.7	523,053	<b>698,650</b>	4.1	<b>5.4</b>	33.6	146,942	<b>338,516</b>	4.2	<b>9.6</b>	130.4
VII 総損益差額(IV + V - VI)	-243,416	<b>-153,994</b>	-1.8	<b>-1.1</b>	—	-187,874	<b>-466,937</b>	-1.5	<b>-3.6</b>	—	42,667	<b>-135,946</b>	1.2	<b>-3.8</b>	—
VIII 税金	—	—	—	—	—	—	—	—	—	—	—	—	—	—	—
IX 税引後の総損益差額(VII - VIII)	—	—	—	—	—	—	—	—	—	—	—	—	—	—	—
施設数	—	5	—	—	—	—	11	—	—	—	—	37	—	—	—
平均病床数	—	567	—	—	—	—	517	—	—	—	—	383	—	—	—

④精神病棟入院基本料算定病院（集計2）

（1施設当たり損益）

	精神病棟入院基本料算定病院														
	18 対 1					20 対 1					特別入院基本料				
	金額		構成比率		金額の 伸び率	金額		構成比率		金額の 伸び率	金額		構成比率		金額の 伸び率
	前々年(度)	前年(度)	前々年(度)	前年(度)		前々年(度)	前年(度)	前々年(度)	前年(度)		前々年(度)	前年(度)	前々年(度)	前年(度)	
千円	千円	%	%	%	千円	千円	%	%	%	千円	千円	%	%	%	
I 医業収益	*	*	*	*	—	*	*	*	*	—	2,303,068	<b>2,398,944</b>	94.8	<b>95.0</b>	4.2
1. 入院診療収益	*	*	*	*	—	*	*	*	*	—	1,816,826	<b>1,919,829</b>	74.8	<b>76.0</b>	5.7
保険診療収益	*	*	*	*	—	*	*	*	*	—	1,815,111	<b>1,917,779</b>	74.7	<b>75.9</b>	5.7
公害等診療収益	*	*	*	*	—	*	*	*	*	—	1,713	<b>1,957</b>	0.1	<b>0.1</b>	14.2
その他の診療収益	*	*	*	*	—	*	*	*	*	—	2	<b>93</b>	0.0	<b>0.0</b>	4,550.0
2. 特別の療養環境収益	*	*	*	*	—	*	*	*	*	—	2,230	<b>2,629</b>	0.1	<b>0.1</b>	17.9
3. 外来診療収益	*	*	*	*	—	*	*	*	*	—	440,203	<b>435,032</b>	18.1	<b>17.2</b>	-1.2
保険診療収益	*	*	*	*	—	*	*	*	*	—	439,898	<b>434,787</b>	18.1	<b>17.2</b>	-1.2
公害等診療収益	*	*	*	*	—	*	*	*	*	—	0	<b>0</b>	0.0	<b>0.0</b>	—
その他の診療収益	*	*	*	*	—	*	*	*	*	—	305	<b>245</b>	0.0	<b>0.0</b>	-19.7
4. その他の医業収益	*	*	*	*	—	*	*	*	*	—	43,809	<b>41,455</b>	1.8	<b>1.6</b>	-5.4
II 介護収益	*	*	*	*	—	*	*	*	*	—	127,462	<b>127,390</b>	5.2	<b>5.0</b>	-0.1
1. 施設サービス収益	*	*	*	*	—	*	*	*	*	—	119,780	<b>123,010</b>	4.9	<b>4.9</b>	2.7
2. 居宅サービス収益	*	*	*	*	—	*	*	*	*	—	7,570	<b>4,260</b>	0.3	<b>0.2</b>	-43.7
(再掲)短期入所療養介護分	*	*	*	*	—	*	*	*	*	—	0	<b>0</b>	0.0	<b>0.0</b>	—
3. その他の介護収益	*	*	*	*	—	*	*	*	*	—	112	<b>120</b>	0.0	<b>0.0</b>	7.1
III 医業・介護費用	*	*	*	*	—	*	*	*	*	—	2,514,991	<b>2,562,892</b>	103.5	<b>101.4</b>	1.9
1. 給与費	*	*	*	*	—	*	*	*	*	—	1,593,956	<b>1,611,019</b>	65.6	<b>63.8</b>	1.1
2. 医薬品費	*	*	*	*	—	*	*	*	*	—	131,835	<b>135,334</b>	5.4	<b>5.4</b>	2.7
3. 給食用材料費	*	*	*	*	—	*	*	*	*	—	9,298	<b>10,225</b>	0.4	<b>0.4</b>	10.0
4. 診療材料費・医療消耗器具備品費	*	*	*	*	—	*	*	*	*	—	74,335	<b>73,855</b>	3.1	<b>2.9</b>	-0.6
5. 委託費	*	*	*	*	—	*	*	*	*	—	174,844	<b>177,125</b>	7.2	<b>7.0</b>	1.3
6. 減価償却費	*	*	*	*	—	*	*	*	*	—	126,454	<b>128,943</b>	5.2	<b>5.1</b>	2.0
(再掲)建物減価償却費	*	*	*	*	—	*	*	*	*	—	19,241	<b>14,764</b>	0.8	<b>0.6</b>	-23.3
(再掲)医療機器減価償却費	*	*	*	*	—	*	*	*	*	—	9,594	<b>25,317</b>	0.4	<b>1.0</b>	163.9
7. 設備関係費	*	*	*	*	—	*	*	*	*	—	77,900	<b>103,512</b>	3.2	<b>4.1</b>	32.9
(再掲)設備機器賃借料	*	*	*	*	—	*	*	*	*	—	51,560	<b>51,627</b>	2.1	<b>2.0</b>	0.1
(再掲)医療機器賃借料	*	*	*	*	—	*	*	*	*	—	29,596	<b>27,948</b>	1.2	<b>1.1</b>	-5.6
8. 経費	*	*	*	*	—	*	*	*	*	—	313,813	<b>309,356</b>	12.9	<b>12.2</b>	-1.4
9. その他の医業費用	*	*	*	*	—	*	*	*	*	—	12,555	<b>13,524</b>	0.5	<b>0.5</b>	7.7
IV 損益差額(I + II - III)	*	*	*	*	—	*	*	*	*	—	-84,461	<b>-36,558</b>	-3.5	<b>-1.4</b>	—
V その他の医業・介護関連収益	*	*	*	*	—	*	*	*	*	—	188,779	<b>237,541</b>	7.8	<b>9.4</b>	25.8
VI その他の医業・介護関連費用	*	*	*	*	—	*	*	*	*	—	71,856	<b>205,704</b>	3.0	<b>8.1</b>	186.3
VII 総損益差額(IV + V - VI)	*	*	*	*	—	*	*	*	*	—	32,462	<b>-4,721</b>	1.3	<b>-0.2</b>	—
VIII 税金	*	*	*	*	—	*	*	*	*	—	—	—	—	—	—
IX 税引後の総損益差額(VII - VIII)	*	*	*	*	—	*	*	*	*	—	—	—	—	—	—
施設数		*	*	*	—		*	*	*	—		3	—	—	—
平均病床数		*	*	*	—		*	*	*	—		350	—	—	—

④精神病棟入院基本料算定病院（集計2）

（1施設当たり損益）

	(参考)国公立を除く														
	10 対 1					13 対 1					15 対 1				
	金額		構成比率		金額の 伸び率	金額		構成比率		金額の 伸び率	金額		構成比率		金額の 伸び率
	前々年(度)	前年(度)	前々年(度)	前年(度)		前々年(度)	前年(度)	前々年(度)	前年(度)		前々年(度)	前年(度)	前々年(度)	前年(度)	
千円	千円	%	%	%	千円	千円	%	%	%	千円	千円	%	%	%	
I 業業収益	*	*	*	*	—	13,438,204	<b>13,892,013</b>	99.7	<b>99.7</b>	3.4	3,035,426	<b>3,079,066</b>	95.6	<b>95.7</b>	1.4
1. 入院診療収益	*	*	*	*	—	9,249,317	<b>9,527,149</b>	68.6	<b>68.4</b>	3.0	2,328,338	<b>2,357,236</b>	73.3	<b>73.2</b>	1.2
保険診療収益	*	*	*	*	—	9,004,112	<b>9,262,991</b>	66.8	<b>66.5</b>	2.9	2,306,509	<b>2,335,096</b>	72.6	<b>72.5</b>	1.2
公害等診療収益	*	*	*	*	—	89,402	<b>76,033</b>	0.7	<b>0.5</b>	-15.0	5,296	<b>7,370</b>	0.2	<b>0.2</b>	39.2
その他の診療収益	*	*	*	*	—	155,803	<b>188,125</b>	1.2	<b>1.3</b>	20.7	16,532	<b>14,771</b>	0.5	<b>0.5</b>	-10.7
2. 特別の療養環境収益	*	*	*	*	—	547,024	<b>538,332</b>	4.1	<b>3.9</b>	-1.6	20,807	<b>20,723</b>	0.7	<b>0.6</b>	-0.4
3. 外来診療収益	*	*	*	*	—	3,087,449	<b>3,257,208</b>	22.9	<b>23.4</b>	5.5	615,527	<b>629,686</b>	19.4	<b>19.6</b>	2.3
保険診療収益	*	*	*	*	—	3,023,431	<b>3,194,412</b>	22.4	<b>22.9</b>	5.7	611,604	<b>623,548</b>	19.3	<b>19.4</b>	2.0
公害等診療収益	*	*	*	*	—	24,223	<b>20,365</b>	0.2	<b>0.1</b>	-15.9	1,914	<b>1,873</b>	0.1	<b>0.1</b>	-2.1
その他の診療収益	*	*	*	*	—	39,795	<b>42,431</b>	0.3	<b>0.3</b>	6.6	2,010	<b>4,265</b>	0.1	<b>0.1</b>	112.2
4. その他の業業収益	*	*	*	*	—	554,415	<b>569,324</b>	4.1	<b>4.1</b>	2.7	70,754	<b>71,421</b>	2.2	<b>2.2</b>	0.9
II 介護収益	*	*	*	*	—	44,554	<b>45,262</b>	0.3	<b>0.3</b>	1.6	139,918	<b>140,020</b>	4.4	<b>4.3</b>	0.1
1. 施設サービス収益	*	*	*	*	—	19,845	<b>19,620</b>	0.1	<b>0.1</b>	-1.1	125,033	<b>124,959</b>	3.9	<b>3.9</b>	-0.1
2. 居宅サービス収益	*	*	*	*	—	20,009	<b>20,339</b>	0.1	<b>0.1</b>	1.6	11,274	<b>11,303</b>	0.4	<b>0.4</b>	0.3
(再掲)短期入所療養介護分	*	*	*	*	—	0	<b>0</b>	0.0	<b>0.0</b>	—	107	<b>108</b>	0.0	<b>0.0</b>	0.9
3. その他の介護収益	*	*	*	*	—	4,700	<b>5,302</b>	0.0	<b>0.0</b>	12.8	3,611	<b>3,758</b>	0.1	<b>0.1</b>	4.1
III 業業・介護費用	*	*	*	*	—	14,186,323	<b>14,579,901</b>	105.2	<b>104.6</b>	2.8	3,091,963	<b>3,097,570</b>	97.4	<b>96.2</b>	0.2
1. 給与費	*	*	*	*	—	6,982,607	<b>7,199,707</b>	51.8	<b>51.7</b>	3.1	1,850,722	<b>1,876,306</b>	58.3	<b>58.3</b>	1.4
2. 医薬品費	*	*	*	*	—	2,053,395	<b>2,164,678</b>	15.2	<b>15.5</b>	5.4	298,548	<b>293,726</b>	9.4	<b>9.1</b>	-1.6
3. 給食用材料費	*	*	*	*	—	95,087	<b>96,212</b>	0.7	<b>0.7</b>	1.2	54,612	<b>55,075</b>	1.7	<b>1.7</b>	0.8
4. 診療材料費・医療消耗器具備品費	*	*	*	*	—	1,431,560	<b>1,474,493</b>	10.6	<b>10.6</b>	3.0	127,234	<b>127,581</b>	4.0	<b>4.0</b>	0.3
5. 委託費	*	*	*	*	—	1,029,841	<b>1,000,157</b>	7.6	<b>7.2</b>	-2.9	176,531	<b>182,249</b>	5.6	<b>5.7</b>	3.2
6. 減価償却費	*	*	*	*	—	1,151,283	<b>1,144,340</b>	8.5	<b>8.2</b>	-0.6	189,960	<b>170,103</b>	6.0	<b>5.3</b>	-10.5
(再掲)建物減価償却費	*	*	*	*	—	430,124	<b>430,886</b>	3.2	<b>3.1</b>	0.2	71,780	<b>67,888</b>	2.3	<b>2.1</b>	-5.4
(再掲)医療機器減価償却費	*	*	*	*	—	291,422	<b>305,212</b>	2.2	<b>2.2</b>	4.7	29,693	<b>23,895</b>	0.9	<b>0.7</b>	-19.5
7. 設備関係費	*	*	*	*	—	549,100	<b>554,097</b>	4.1	<b>4.0</b>	0.9	124,395	<b>121,082</b>	3.9	<b>3.8</b>	-2.7
(再掲)設備機器賃借料	*	*	*	*	—	243,423	<b>248,526</b>	1.8	<b>1.8</b>	2.1	50,984	<b>48,931</b>	1.6	<b>1.5</b>	-4.0
(再掲)医療機器賃借料	*	*	*	*	—	110,841	<b>121,350</b>	0.8	<b>0.9</b>	9.5	36,903	<b>33,829</b>	1.2	<b>1.1</b>	-8.3
8. 経費	*	*	*	*	—	722,862	<b>713,093</b>	5.4	<b>5.1</b>	-1.4	249,568	<b>250,258</b>	7.9	<b>7.8</b>	0.3
9. その他の業業費用	*	*	*	*	—	170,589	<b>233,125</b>	1.3	<b>1.7</b>	36.7	20,393	<b>21,189</b>	0.6	<b>0.7</b>	3.9
IV 損益差額(I+II-III)	*	*	*	*	—	-703,565	<b>-642,627</b>	-5.2	<b>-4.6</b>	—	83,382	<b>121,517</b>	2.6	<b>3.8</b>	—
V その他の業業・介護関連収益	*	*	*	*	—	544,650	<b>538,087</b>	4.0	<b>3.9</b>	-1.2	109,169	<b>111,645</b>	3.4	<b>3.5</b>	2.3
VI その他の業業・介護関連費用	*	*	*	*	—	459,602	<b>441,938</b>	3.4	<b>3.2</b>	-3.8	98,177	<b>76,836</b>	3.1	<b>2.4</b>	-21.7
VII 総損益差額(IV+V-VI)	*	*	*	*	—	-618,517	<b>-546,478</b>	-4.6	<b>-3.9</b>	—	94,374	<b>156,327</b>	3.0	<b>4.9</b>	—
VIII 税金	*	*	*	*	—	—	—	—	—	—	—	—	—	—	—
IX 税引後の総損益差額(VII-VIII)	*	*	*	*	—	—	—	—	—	—	—	—	—	—	—
施設数	*	*	*	*	—	—	6	—	—	—	—	27	—	—	—
平均病床数	*	*	*	*	—	—	510	—	—	—	—	385	—	—	—

④精神病棟入院基本料算定病院（集計2）

（1施設当たり損益）

	(参考)国公立を除く														
	18 対 1					20 対 1					特別入院基本料				
	金額		構成比率		金額の 伸び率	金額		構成比率		金額の 伸び率	金額		構成比率		金額の 伸び率
	前々年(度)	前年(度)	前々年(度)	前年(度)		前々年(度)	前年(度)	前々年(度)	前年(度)		前々年(度)	前年(度)	前々年(度)	前年(度)	
千円	千円	%	%	%	千円	千円	%	%	%	千円	千円	%	%	%	
I 医療収益	*	*	*	*	—	*	*	*	*	—	*	*	*	*	—
1. 入院診療収益	*	*	*	*	—	*	*	*	*	—	*	*	*	*	—
保険診療収益	*	*	*	*	—	*	*	*	*	—	*	*	*	*	—
公害等診療収益	*	*	*	*	—	*	*	*	*	—	*	*	*	*	—
その他の診療収益	*	*	*	*	—	*	*	*	*	—	*	*	*	*	—
2. 特別の療養環境収益	*	*	*	*	—	*	*	*	*	—	*	*	*	*	—
3. 外来診療収益	*	*	*	*	—	*	*	*	*	—	*	*	*	*	—
保険診療収益	*	*	*	*	—	*	*	*	*	—	*	*	*	*	—
公害等診療収益	*	*	*	*	—	*	*	*	*	—	*	*	*	*	—
その他の診療収益	*	*	*	*	—	*	*	*	*	—	*	*	*	*	—
4. その他の医療収益	*	*	*	*	—	*	*	*	*	—	*	*	*	*	—
II 介護収益	*	*	*	*	—	*	*	*	*	—	*	*	*	*	—
1. 施設サービス収益	*	*	*	*	—	*	*	*	*	—	*	*	*	*	—
2. 居宅サービス収益	*	*	*	*	—	*	*	*	*	—	*	*	*	*	—
(再掲)短期入所療養介護分	*	*	*	*	—	*	*	*	*	—	*	*	*	*	—
3. その他の介護収益	*	*	*	*	—	*	*	*	*	—	*	*	*	*	—
III 医療・介護費用	*	*	*	*	—	*	*	*	*	—	*	*	*	*	—
1. 給与費	*	*	*	*	—	*	*	*	*	—	*	*	*	*	—
2. 医薬品費	*	*	*	*	—	*	*	*	*	—	*	*	*	*	—
3. 給食用材料費	*	*	*	*	—	*	*	*	*	—	*	*	*	*	—
4. 診療材料費・医療消耗器具備品費	*	*	*	*	—	*	*	*	*	—	*	*	*	*	—
5. 委託費	*	*	*	*	—	*	*	*	*	—	*	*	*	*	—
6. 減価償却費	*	*	*	*	—	*	*	*	*	—	*	*	*	*	—
(再掲)建物減価償却費	*	*	*	*	—	*	*	*	*	—	*	*	*	*	—
(再掲)医療機器減価償却費	*	*	*	*	—	*	*	*	*	—	*	*	*	*	—
7. 設備関係費	*	*	*	*	—	*	*	*	*	—	*	*	*	*	—
(再掲)設備機器賃借料	*	*	*	*	—	*	*	*	*	—	*	*	*	*	—
(再掲)医療機器賃借料	*	*	*	*	—	*	*	*	*	—	*	*	*	*	—
8. 経費	*	*	*	*	—	*	*	*	*	—	*	*	*	*	—
9. その他の医療費用	*	*	*	*	—	*	*	*	*	—	*	*	*	*	—
IV 損益差額(I + II - III)	*	*	*	*	—	*	*	*	*	—	*	*	*	*	—
V その他の医療・介護関連収益	*	*	*	*	—	*	*	*	*	—	*	*	*	*	—
VI その他の医療・介護関連費用	*	*	*	*	—	*	*	*	*	—	*	*	*	*	—
VII 総損益差額(IV + V - VI)	*	*	*	*	—	*	*	*	*	—	*	*	*	*	—
VIII 税金	*	*	*	*	—	*	*	*	*	—	*	*	*	*	—
IX 税引後の総損益差額(VII - VIII)	*	*	*	*	—	*	*	*	*	—	*	*	*	*	—
施設数		*	*	*	—		*	*	*	—		*	*	*	—
平均病床数		*	*	*	—		*	*	*	—		*	*	*	—

⑤特定機能病院入院基本料算定病院(一般病棟) (集計2)

(1施設当たり損益)

	特定機能病院									
	7 対 1					10 対 1				
	金額		構成比率		金額の 伸び率	金額		構成比率		金額の 伸び率
	前々年(度)	前年(度)	前々年(度)	前年(度)		前々年(度)	前年(度)	前々年(度)	前年(度)	
千円	千円	%	%	%	千円	千円	%	%	%	
I 医業収益	26,492,954	<b>27,092,598</b>	100.0	<b>100.0</b>	2.3	—	—	—	—	—
1. 入院診療収益	18,100,864	<b>18,358,163</b>	68.3	<b>67.8</b>	1.4	—	—	—	—	—
保険診療収益	17,735,628	<b>17,981,924</b>	66.9	<b>66.4</b>	1.4	—	—	—	—	—
公害等診療収益	180,347	<b>191,066</b>	0.7	<b>0.7</b>	5.9	—	—	—	—	—
その他の診療収益	184,889	<b>185,173</b>	0.7	<b>0.7</b>	0.2	—	—	—	—	—
2. 特別の療養環境収益	510,909	<b>527,846</b>	1.9	<b>1.9</b>	3.3	—	—	—	—	—
3. 外来診療収益	7,667,099	<b>7,996,223</b>	28.9	<b>29.5</b>	4.3	—	—	—	—	—
保険診療収益	7,500,896	<b>7,826,425</b>	28.3	<b>28.9</b>	4.3	—	—	—	—	—
公害等診療収益	32,376	<b>33,134</b>	0.1	<b>0.1</b>	2.3	—	—	—	—	—
その他の診療収益	133,827	<b>136,664</b>	0.5	<b>0.5</b>	2.1	—	—	—	—	—
4. その他の医業収益	214,082	<b>210,366</b>	0.8	<b>0.8</b>	-1.7	—	—	—	—	—
II 介護収益	183	<b>138</b>	0.0	<b>0.0</b>	-24.6	—	—	—	—	—
1. 施設サービス収益	0	<b>0</b>	0.0	<b>0.0</b>	—	—	—	—	—	—
2. 居宅サービス収益	0	<b>1</b>	0.0	<b>0.0</b>	—	—	—	—	—	—
(再掲)短期入所療養介護分	0	<b>0</b>	0.0	<b>0.0</b>	—	—	—	—	—	—
3. その他の介護収益	182	<b>137</b>	0.0	<b>0.0</b>	-24.7	—	—	—	—	—
III 医業・介護費用	28,085,973	<b>29,307,536</b>	106.0	<b>108.2</b>	4.3	—	—	—	—	—
1. 給与費	11,856,114	<b>12,299,448</b>	44.8	<b>45.4</b>	3.7	—	—	—	—	—
2. 医薬品費	5,892,176	<b>6,227,380</b>	22.2	<b>23.0</b>	5.7	—	—	—	—	—
3. 給食用材料費	100,198	<b>103,202</b>	0.4	<b>0.4</b>	3.0	—	—	—	—	—
4. 診療材料費・医療消耗器具備品費	3,642,488	<b>3,807,323</b>	13.7	<b>14.1</b>	4.5	—	—	—	—	—
5. 委託費	1,763,241	<b>1,862,872</b>	6.7	<b>6.9</b>	5.7	—	—	—	—	—
6. 減価償却費	2,298,465	<b>2,412,241</b>	8.7	<b>8.9</b>	5.0	—	—	—	—	—
(再掲)建物減価償却費	659,606	<b>719,402</b>	2.5	<b>2.7</b>	9.1	—	—	—	—	—
(再掲)医療機器減価償却費	1,178,245	<b>1,201,228</b>	4.4	<b>4.4</b>	2.0	—	—	—	—	—
7. 設備関係費	1,043,762	<b>1,111,235</b>	3.9	<b>4.1</b>	6.5	—	—	—	—	—
(再掲)設備機器賃借料	233,811	<b>245,206</b>	0.9	<b>0.9</b>	4.9	—	—	—	—	—
(再掲)医療機器賃借料	153,890	<b>162,732</b>	0.6	<b>0.6</b>	5.7	—	—	—	—	—
8. 経費	1,334,664	<b>1,310,117</b>	5.0	<b>4.8</b>	-1.8	—	—	—	—	—
9. その他の医業費用	154,866	<b>173,718</b>	0.6	<b>0.6</b>	12.2	—	—	—	—	—
IV 損益差額(I+II-III)	-1,592,837	<b>-2,214,800</b>	-6.0	<b>-8.2</b>	—	—	—	—	—	—
V その他の医業・介護関連収益	2,365,549	<b>2,380,824</b>	8.9	<b>8.8</b>	0.6	—	—	—	—	—
VI その他の医業・介護関連費用	454,010	<b>448,468</b>	1.7	<b>1.7</b>	-1.2	—	—	—	—	—
VII 総損益差額(IV+V-VI)	318,703	<b>-282,444</b>	1.2	<b>-1.0</b>	—	—	—	—	—	—
VIII 税金	—	—	—	—	—	—	—	—	—	—
IX 税引後の総損益差額(VII-VIII)	—	—	—	—	—	—	—	—	—	—
施設数		78	—	—	—		0	—	—	—
平均病床数		859	—	—	—		0	—	—	—

⑤特定機能病院入院基本料算定病院(一般病棟) (集計2)

(1施設当たり損益)

	(参考)国公立を除く									
	7 対 1					10 対 1				
	金額		構成比率		金額の 伸び率	金額		構成比率		金額の 伸び率
	前々年(度)	前年(度)	前々年(度)	前年(度)		前々年(度)	前年(度)	前々年(度)	前年(度)	
千円	千円	%	%	%	千円	千円	%	%	%	
I 医業収益	33,090,874	<b>33,597,114</b>	100.0	<b>100.0</b>	1.5	—	—	—	—	—
1. 入院診療収益	21,256,799	<b>21,345,102</b>	64.2	<b>63.5</b>	0.4	—	—	—	—	—
保険診療収益	20,710,431	<b>20,789,499</b>	62.6	<b>61.9</b>	0.4	—	—	—	—	—
公害等診療収益	306,217	<b>315,307</b>	0.9	<b>0.9</b>	3.0	—	—	—	—	—
その他の診療収益	240,151	<b>240,296</b>	0.7	<b>0.7</b>	0.1	—	—	—	—	—
2. 特別の療養環境収益	949,822	<b>961,436</b>	2.9	<b>2.9</b>	1.2	—	—	—	—	—
3. 外来診療収益	10,517,693	<b>10,907,803</b>	31.8	<b>32.5</b>	3.7	—	—	—	—	—
保険診療収益	10,251,644	<b>10,636,176</b>	31.0	<b>31.7</b>	3.8	—	—	—	—	—
公害等診療収益	51,786	<b>52,071</b>	0.2	<b>0.2</b>	0.6	—	—	—	—	—
その他の診療収益	214,263	<b>219,556</b>	0.6	<b>0.7</b>	2.5	—	—	—	—	—
4. その他の医業収益	366,560	<b>382,772</b>	1.1	<b>1.1</b>	4.4	—	—	—	—	—
II 介護収益	527	<b>399</b>	0.0	<b>0.0</b>	-24.3	—	—	—	—	—
1. 施設サービス収益	0	<b>0</b>	0.0	<b>0.0</b>	—	—	—	—	—	—
2. 居宅サービス収益	0	<b>2</b>	0.0	<b>0.0</b>	—	—	—	—	—	—
(再掲)短期入所療養介護分	0	<b>0</b>	0.0	<b>0.0</b>	—	—	—	—	—	—
3. その他の介護収益	527	<b>397</b>	0.0	<b>0.0</b>	-24.7	—	—	—	—	—
III 医業・介護費用	33,019,259	<b>34,162,305</b>	99.8	<b>101.7</b>	3.5	—	—	—	—	—
1. 給与費	14,441,974	<b>14,702,145</b>	43.6	<b>43.8</b>	1.8	—	—	—	—	—
2. 医薬品費	7,192,861	<b>7,505,791</b>	21.7	<b>22.3</b>	4.4	—	—	—	—	—
3. 給食用材料費	165,931	<b>168,299</b>	0.5	<b>0.5</b>	1.4	—	—	—	—	—
4. 診療材料費・医療消耗器具備品費	4,325,139	<b>4,509,424</b>	13.1	<b>13.4</b>	4.3	—	—	—	—	—
5. 委託費	2,085,819	<b>2,239,516</b>	6.3	<b>6.7</b>	7.4	—	—	—	—	—
6. 減価償却費	1,911,047	<b>2,091,512</b>	5.8	<b>6.2</b>	9.4	—	—	—	—	—
(再掲)建物減価償却費	808,754	<b>910,837</b>	2.4	<b>2.7</b>	12.6	—	—	—	—	—
(再掲)医療機器減価償却費	881,304	<b>971,163</b>	2.7	<b>2.9</b>	10.2	—	—	—	—	—
7. 設備関係費	1,231,580	<b>1,271,623</b>	3.7	<b>3.8</b>	3.3	—	—	—	—	—
(再掲)設備機器賃借料	308,369	<b>303,509</b>	0.9	<b>0.9</b>	-1.6	—	—	—	—	—
(再掲)医療機器賃借料	261,477	<b>255,658</b>	0.8	<b>0.8</b>	-2.2	—	—	—	—	—
8. 経費	1,505,259	<b>1,501,422</b>	4.5	<b>4.5</b>	-0.3	—	—	—	—	—
9. その他の医業費用	159,649	<b>172,574</b>	0.5	<b>0.5</b>	8.1	—	—	—	—	—
IV 損益差額(I+II-III)	72,142	<b>-564,793</b>	0.2	<b>-1.7</b>	—	—	—	—	—	—
V その他の医業・介護関連収益	1,241,746	<b>1,038,031</b>	3.8	<b>3.1</b>	-16.4	—	—	—	—	—
VI その他の医業・介護関連費用	134,991	<b>196,655</b>	0.4	<b>0.6</b>	45.7	—	—	—	—	—
VII 総損益差額(IV+V-VI)	1,178,898	<b>276,583</b>	3.6	<b>0.8</b>	—	—	—	—	—	—
VIII 税金	—	—	—	—	—	—	—	—	—	—
IX 税引後の総損益差額(VII-VIII)	—	—	—	—	—	—	—	—	—	—
施設数	—	27	—	—	—	—	0	—	—	—
平均病床数	—	1,013	—	—	—	—	0	—	—	—

⑥特定機能病院入院基本料算定病院(結核病棟) (集計2)

(1施設当たり損益)

	特定機能病院														
	7 対 1					10 対 1					13 対 1				
	金額		構成比率		金額の 伸び率	金額		構成比率		金額の 伸び率	金額		構成比率		金額の 伸び率
	前々年(度)	前年(度)	前々年(度)	前年(度)		前々年(度)	前年(度)	前々年(度)	前年(度)		前々年(度)	前年(度)	前々年(度)	前年(度)	
千円	千円	%	%	%	千円	千円	%	%	%	千円	千円	%	%	%	
I 医業収益	23,944,632	<b>24,458,826</b>	100.0	<b>100.0</b>	2.1	*	*	*	*	—	—	—	—	—	—
1. 入院診療収益	17,022,597	<b>17,329,477</b>	71.1	<b>70.9</b>	1.8	*	*	*	*	—	—	—	—	—	—
保険診療収益	16,810,636	<b>17,143,845</b>	70.2	<b>70.1</b>	2.0	*	*	*	*	—	—	—	—	—	—
公害等診療収益	96,653	<b>95,363</b>	0.4	<b>0.4</b>	-1.3	*	*	*	*	—	—	—	—	—	—
その他の診療収益	115,308	<b>90,269</b>	0.5	<b>0.4</b>	-21.7	*	*	*	*	—	—	—	—	—	—
2. 特別の療養環境収益	271,898	<b>243,529</b>	1.1	<b>1.0</b>	-10.4	*	*	*	*	—	—	—	—	—	—
3. 外来診療収益	6,577,188	<b>6,822,092</b>	27.5	<b>27.9</b>	3.7	*	*	*	*	—	—	—	—	—	—
保険診療収益	6,497,214	<b>6,745,538</b>	27.1	<b>27.6</b>	3.8	*	*	*	*	—	—	—	—	—	—
公害等診療収益	20,652	<b>19,402</b>	0.1	<b>0.1</b>	-6.1	*	*	*	*	—	—	—	—	—	—
その他の診療収益	59,321	<b>57,152</b>	0.2	<b>0.2</b>	-3.7	*	*	*	*	—	—	—	—	—	—
4. その他の医業収益	72,949	<b>63,728</b>	0.3	<b>0.3</b>	-12.6	*	*	*	*	—	—	—	—	—	—
II 介護収益	0	<b>0</b>	0.0	<b>0.0</b>	—	*	*	*	*	—	—	—	—	—	—
1. 施設サービス収益	0	<b>0</b>	0.0	<b>0.0</b>	—	*	*	*	*	—	—	—	—	—	—
2. 居宅サービス収益	0	<b>0</b>	0.0	<b>0.0</b>	—	*	*	*	*	—	—	—	—	—	—
(再掲)短期入所療養介護分	0	<b>0</b>	0.0	<b>0.0</b>	—	*	*	*	*	—	—	—	—	—	—
3. その他の介護収益	0	<b>0</b>	0.0	<b>0.0</b>	—	*	*	*	*	—	—	—	—	—	—
III 医業・介護費用	26,117,645	<b>27,231,399</b>	109.1	<b>111.3</b>	4.3	*	*	*	*	—	—	—	—	—	—
1. 給与費	11,084,728	<b>11,671,157</b>	46.3	<b>47.7</b>	5.3	*	*	*	*	—	—	—	—	—	—
2. 医薬品費	5,185,812	<b>5,495,240</b>	21.7	<b>22.5</b>	6.0	*	*	*	*	—	—	—	—	—	—
3. 給食用材料費	73,247	<b>76,781</b>	0.3	<b>0.3</b>	4.8	*	*	*	*	—	—	—	—	—	—
4. 診療材料費・医療消耗器具備品費	3,209,416	<b>3,340,576</b>	13.4	<b>13.7</b>	4.1	*	*	*	*	—	—	—	—	—	—
5. 委託費	1,906,075	<b>1,975,900</b>	8.0	<b>8.1</b>	3.7	*	*	*	*	—	—	—	—	—	—
6. 減価償却費	1,860,230	<b>1,901,691</b>	7.8	<b>7.8</b>	2.2	*	*	*	*	—	—	—	—	—	—
(再掲)建物減価償却費	347,260	<b>348,174</b>	1.5	<b>1.4</b>	0.3	*	*	*	*	—	—	—	—	—	—
(再掲)医療機器減価償却費	1,100,677	<b>1,126,584</b>	4.6	<b>4.6</b>	2.4	*	*	*	*	—	—	—	—	—	—
7. 設備関係費	1,099,933	<b>1,103,700</b>	4.6	<b>4.5</b>	0.3	*	*	*	*	—	—	—	—	—	—
(再掲)設備機器賃借料	351,873	<b>324,379</b>	1.5	<b>1.3</b>	-7.8	*	*	*	*	—	—	—	—	—	—
(再掲)医療機器賃借料	170,752	<b>163,718</b>	0.7	<b>0.7</b>	-4.1	*	*	*	*	—	—	—	—	—	—
8. 経費	1,542,963	<b>1,471,907</b>	6.4	<b>6.0</b>	-4.6	*	*	*	*	—	—	—	—	—	—
9. その他の医業費用	155,241	<b>194,448</b>	0.6	<b>0.8</b>	25.3	*	*	*	*	—	—	—	—	—	—
IV 損益差額(I+II-III)	-2,173,013	<b>-2,772,573</b>	-9.1	<b>-11.3</b>	—	*	*	*	*	—	—	—	—	—	—
V その他の医業・介護関連収益	2,654,785	<b>2,601,616</b>	11.1	<b>10.6</b>	-2.0	*	*	*	*	—	—	—	—	—	—
VI その他の医業・介護関連費用	450,340	<b>376,771</b>	1.9	<b>1.5</b>	-16.3	*	*	*	*	—	—	—	—	—	—
VII 総損益差額(IV+V-VI)	31,432	<b>-547,728</b>	0.1	<b>-2.2</b>	—	*	*	*	*	—	—	—	—	—	—
VIII 税金	—	—	—	—	—	*	*	*	*	—	—	—	—	—	—
IX 税引後の総損益差額(VII-VIII)	—	—	—	—	—	*	*	*	*	—	—	—	—	—	—
施設数		9	—	—	—		*	*	*	—	0	—	—	—	—
平均病床数		842	—	—	—		*	*	*	—	0	—	—	—	—



⑥特定機能病院入院基本料算定病院(結核病棟) (集計2) (1施設当たり損益)

	特定機能病院				
	15 対 1				
	金額		構成比率		金額の 伸び率
	前々年(度)	前年(度)	前々年(度)	前年(度)	
	千円	千円	%	%	%
I 医業収益	-	-	-	-	-
1. 入院診療収益	-	-	-	-	-
保険診療収益	-	-	-	-	-
公害等診療収益	-	-	-	-	-
その他の診療収益	-	-	-	-	-
2. 特別の療養環境収益	-	-	-	-	-
3. 外来診療収益	-	-	-	-	-
保険診療収益	-	-	-	-	-
公害等診療収益	-	-	-	-	-
その他の診療収益	-	-	-	-	-
4. その他の医業収益	-	-	-	-	-
II 介護収益	-	-	-	-	-
1. 施設サービス収益	-	-	-	-	-
2. 居宅サービス収益	-	-	-	-	-
(再掲)短期入所療養介護分	-	-	-	-	-
3. その他の介護収益	-	-	-	-	-
III 医業・介護費用	-	-	-	-	-
1. 給与費	-	-	-	-	-
2. 医薬品費	-	-	-	-	-
3. 給食用材料費	-	-	-	-	-
4. 診療材料費・医療消耗器具備品費	-	-	-	-	-
5. 委託費	-	-	-	-	-
6. 減価償却費	-	-	-	-	-
(再掲)建物減価償却費	-	-	-	-	-
(再掲)医療機器減価償却費	-	-	-	-	-
7. 設備関係費	-	-	-	-	-
(再掲)設備機器賃借料	-	-	-	-	-
(再掲)医療機器賃借料	-	-	-	-	-
8. 経費	-	-	-	-	-
9. その他の医業費用	-	-	-	-	-
IV 損益差額(I + II - III)	-	-	-	-	-
V その他の医業・介護関連収益	-	-	-	-	-
VI その他の医業・介護関連費用	-	-	-	-	-
VII 総損益差額(IV + V - VI)	-	-	-	-	-
VIII 税金	-	-	-	-	-
IX 税引後の総損益差額(VII - VIII)	-	-	-	-	-
施設数		0	-	-	-
平均病床数		0	-	-	-

⑥特定機能病院入院基本料算定病院(結核病棟) (集計2)

(1施設当たり損益)

	(参考)国公立を除く														
	7 対 1					10 対 1					13 対 1				
	金額		構成比率		金額の伸比率	金額		構成比率		金額の伸比率	金額		構成比率		金額の伸比率
	前々年(度)	前年(度)	前々年(度)	前年(度)		前々年(度)	前年(度)	前々年(度)	前年(度)		前々年(度)	前年(度)	前々年(度)	前年(度)	
千円	千円	%	%	%	千円	千円	%	%	%	千円	千円	%	%	%	
I 医療収益	*	*	*	*	-	-	-	-	-	-	-	-	-	-	-
1. 入院診療収益	*	*	*	*	-	-	-	-	-	-	-	-	-	-	-
保険診療収益	*	*	*	*	-	-	-	-	-	-	-	-	-	-	-
公害等診療収益	*	*	*	*	-	-	-	-	-	-	-	-	-	-	-
その他の診療収益	*	*	*	*	-	-	-	-	-	-	-	-	-	-	-
2. 特別の療養環境収益	*	*	*	*	-	-	-	-	-	-	-	-	-	-	-
3. 外来診療収益	*	*	*	*	-	-	-	-	-	-	-	-	-	-	-
保険診療収益	*	*	*	*	-	-	-	-	-	-	-	-	-	-	-
公害等診療収益	*	*	*	*	-	-	-	-	-	-	-	-	-	-	-
その他の診療収益	*	*	*	*	-	-	-	-	-	-	-	-	-	-	-
4. その他の医療収益	*	*	*	*	-	-	-	-	-	-	-	-	-	-	-
II 介護収益	*	*	*	*	-	-	-	-	-	-	-	-	-	-	-
1. 施設サービス収益	*	*	*	*	-	-	-	-	-	-	-	-	-	-	-
2. 居宅サービス収益	*	*	*	*	-	-	-	-	-	-	-	-	-	-	-
(再掲)短期入所療養介護分	*	*	*	*	-	-	-	-	-	-	-	-	-	-	-
3. その他の介護収益	*	*	*	*	-	-	-	-	-	-	-	-	-	-	-
III 医療・介護費用	*	*	*	*	-	-	-	-	-	-	-	-	-	-	-
1. 給与費	*	*	*	*	-	-	-	-	-	-	-	-	-	-	-
2. 医薬品費	*	*	*	*	-	-	-	-	-	-	-	-	-	-	-
3. 給食用材料費	*	*	*	*	-	-	-	-	-	-	-	-	-	-	-
4. 診療材料費・医療消耗器具備品費	*	*	*	*	-	-	-	-	-	-	-	-	-	-	-
5. 委託費	*	*	*	*	-	-	-	-	-	-	-	-	-	-	-
6. 減価償却費	*	*	*	*	-	-	-	-	-	-	-	-	-	-	-
(再掲)建物減価償却費	*	*	*	*	-	-	-	-	-	-	-	-	-	-	-
(再掲)医療機器減価償却費	*	*	*	*	-	-	-	-	-	-	-	-	-	-	-
7. 設備関係費	*	*	*	*	-	-	-	-	-	-	-	-	-	-	-
(再掲)設備機器賃借料	*	*	*	*	-	-	-	-	-	-	-	-	-	-	-
(再掲)医療機器賃借料	*	*	*	*	-	-	-	-	-	-	-	-	-	-	-
8. 経費	*	*	*	*	-	-	-	-	-	-	-	-	-	-	-
9. その他の医療費用	*	*	*	*	-	-	-	-	-	-	-	-	-	-	-
IV 損益差額(I + II - III)	*	*	*	*	-	-	-	-	-	-	-	-	-	-	-
V その他の医療・介護関連収益	*	*	*	*	-	-	-	-	-	-	-	-	-	-	-
VI その他の医療・介護関連費用	*	*	*	*	-	-	-	-	-	-	-	-	-	-	-
VII 総損益差額(IV + V - VI)	*	*	*	*	-	-	-	-	-	-	-	-	-	-	-
VIII 税金	*	*	*	*	-	-	-	-	-	-	-	-	-	-	-
IX 税引後の総損益差額(VII - VIII)	*	*	*	*	-	-	-	-	-	-	-	-	-	-	-
施設数		*	*	*	-	0	-	-	-	-	0	-	-	-	-
平均病床数		*	*	*	-	0	-	-	-	-	0	-	-	-	-

⑥特定機能病院入院基本料算定病院(結核病棟) (集計2) (1施設当たり損益)

	(参考)国公立を除く				
	15 対 1				
	金額		構成比率		金額の 伸び率
	前々年(度)	前年(度)	前々年(度)	前年(度)	
	千円	千円	%	%	%
I 医業収益	-	-	-	-	-
1. 入院診療収益	-	-	-	-	-
保険診療収益	-	-	-	-	-
公害等診療収益	-	-	-	-	-
その他の診療収益	-	-	-	-	-
2. 特別の療養環境収益	-	-	-	-	-
3. 外来診療収益	-	-	-	-	-
保険診療収益	-	-	-	-	-
公害等診療収益	-	-	-	-	-
その他の診療収益	-	-	-	-	-
4. その他の医業収益	-	-	-	-	-
II 介護収益	-	-	-	-	-
1. 施設サービス収益	-	-	-	-	-
2. 居宅サービス収益	-	-	-	-	-
(再掲)短期入所療養介護分	-	-	-	-	-
3. その他の介護収益	-	-	-	-	-
III 医業・介護費用	-	-	-	-	-
1. 給与費	-	-	-	-	-
2. 医薬品費	-	-	-	-	-
3. 給食用材料費	-	-	-	-	-
4. 診療材料費・医療消耗器具備品費	-	-	-	-	-
5. 委託費	-	-	-	-	-
6. 減価償却費	-	-	-	-	-
(再掲)建物減価償却費	-	-	-	-	-
(再掲)医療機器減価償却費	-	-	-	-	-
7. 設備関係費	-	-	-	-	-
(再掲)設備機器賃借料	-	-	-	-	-
(再掲)医療機器賃借料	-	-	-	-	-
8. 経費	-	-	-	-	-
9. その他の医業費用	-	-	-	-	-
IV 損益差額(I + II - III)	-	-	-	-	-
V その他の医業・介護関連収益	-	-	-	-	-
VI その他の医業・介護関連費用	-	-	-	-	-
VII 総損益差額(IV + V - VI)	-	-	-	-	-
VIII 税金	-	-	-	-	-
IX 税引後の総損益差額(VII - VIII)	-	-	-	-	-
施設数		0	-	-	-
平均病床数		0	-	-	-

⑦特定機能病院入院基本料算定病院(精神病棟) (集計2)

(1施設当たり損益)

	特定機能病院														
	7 対 1					10 対 1					13 対 1				
	金額		構成比率		金額の 伸び率	金額		構成比率		金額の 伸び率	金額		構成比率		金額の 伸び率
	前々年(度)	前年(度)	前々年(度)	前年(度)		前々年(度)	前年(度)	前々年(度)	前年(度)		前々年(度)	前年(度)	前々年(度)	前年(度)	
千円	千円	%	%	%	千円	千円	%	%	%	千円	千円	%	%	%	
I 医業収益	33,238,588	<b>34,039,001</b>	100.0	<b>100.0</b>	2.4	27,183,620	<b>27,967,772</b>	100.0	<b>100.0</b>	2.9	23,486,007	<b>23,937,388</b>	100.0	<b>100.0</b>	1.9
1. 入院診療収益	20,357,829	<b>20,667,527</b>	61.2	<b>60.7</b>	1.5	18,539,596	<b>18,903,155</b>	68.2	<b>67.6</b>	2.0	16,574,380	<b>16,756,817</b>	70.6	<b>70.0</b>	1.1
保険診療収益	19,899,894	<b>20,212,785</b>	59.9	<b>59.4</b>	1.6	18,233,766	<b>18,598,287</b>	67.1	<b>66.5</b>	2.0	16,299,555	<b>16,484,925</b>	69.4	<b>68.9</b>	1.1
公害等診療収益	165,533	<b>174,718</b>	0.5	<b>0.5</b>	5.5	142,000	<b>133,575</b>	0.5	<b>0.5</b>	-5.9	123,012	<b>127,909</b>	0.5	<b>0.5</b>	4.0
その他の診療収益	292,401	<b>280,024</b>	0.9	<b>0.8</b>	-4.2	163,830	<b>171,293</b>	0.6	<b>0.6</b>	4.6	151,813	<b>143,982</b>	0.6	<b>0.6</b>	-5.2
2. 特別の療養環境収益	1,271,425	<b>1,333,054</b>	3.8	<b>3.9</b>	4.8	526,197	<b>540,152</b>	1.9	<b>1.9</b>	2.7	419,946	<b>431,980</b>	1.8	<b>1.8</b>	2.9
3. 外来診療収益	11,450,715	<b>11,842,529</b>	34.5	<b>34.8</b>	3.4	7,800,864	<b>8,208,535</b>	28.7	<b>29.3</b>	5.2	6,337,395	<b>6,595,018</b>	27.0	<b>27.6</b>	4.1
保険診療収益	11,187,327	<b>11,567,121</b>	33.7	<b>34.0</b>	3.4	7,657,206	<b>8,066,755</b>	28.2	<b>28.8</b>	5.3	6,193,278	<b>6,447,164</b>	26.4	<b>26.9</b>	4.1
公害等診療収益	43,730	<b>44,518</b>	0.1	<b>0.1</b>	1.8	37,303	<b>39,054</b>	0.1	<b>0.1</b>	4.7	26,469	<b>26,416</b>	0.1	<b>0.1</b>	-0.2
その他の診療収益	219,658	<b>230,890</b>	0.7	<b>0.7</b>	5.1	106,355	<b>102,726</b>	0.4	<b>0.4</b>	-3.4	117,648	<b>121,439</b>	0.5	<b>0.5</b>	3.2
4. その他の医業収益	158,620	<b>195,890</b>	0.5	<b>0.6</b>	23.5	316,963	<b>315,930</b>	1.2	<b>1.1</b>	-0.3	154,284	<b>153,573</b>	0.7	<b>0.6</b>	-0.5
II 介護収益	0	<b>0</b>	0.0	<b>0.0</b>	-	0	<b>0</b>	0.0	<b>0.0</b>	-	0	<b>0</b>	0.0	<b>0.0</b>	-
1. 施設サービス収益	0	<b>0</b>	0.0	<b>0.0</b>	-	0	<b>0</b>	0.0	<b>0.0</b>	-	0	<b>0</b>	0.0	<b>0.0</b>	-
2. 居宅サービス収益	0	<b>0</b>	0.0	<b>0.0</b>	-	0	<b>0</b>	0.0	<b>0.0</b>	-	0	<b>0</b>	0.0	<b>0.0</b>	-
(再掲)短期入所療養介護分	0	<b>0</b>	0.0	<b>0.0</b>	-	0	<b>0</b>	0.0	<b>0.0</b>	-	0	<b>0</b>	0.0	<b>0.0</b>	-
3. その他の介護収益	0	<b>0</b>	0.0	<b>0.0</b>	-	0	<b>0</b>	0.0	<b>0.0</b>	-	0	<b>0</b>	0.0	<b>0.0</b>	-
III 医業・介護費用	34,066,961	<b>35,651,787</b>	102.5	<b>104.7</b>	4.7	27,204,880	<b>28,154,783</b>	100.1	<b>100.7</b>	3.5	25,409,174	<b>26,449,537</b>	108.2	<b>110.5</b>	4.1
1. 給与費	14,332,400	<b>14,708,314</b>	43.1	<b>43.2</b>	2.6	11,695,789	<b>12,200,706</b>	43.0	<b>43.6</b>	4.3	10,552,375	<b>10,965,280</b>	44.9	<b>45.8</b>	3.9
2. 医薬品費	7,911,415	<b>8,129,332</b>	23.8	<b>23.9</b>	2.8	5,991,687	<b>6,344,376</b>	22.0	<b>22.7</b>	5.9	4,922,827	<b>5,243,393</b>	21.0	<b>21.9</b>	6.5
3. 給食用材料費	144,586	<b>150,626</b>	0.4	<b>0.4</b>	4.2	127,540	<b>132,107</b>	0.5	<b>0.5</b>	3.6	84,164	<b>83,142</b>	0.4	<b>0.3</b>	-1.2
4. 診療材料費・医療消耗器具備品費	4,392,207	<b>4,549,248</b>	13.2	<b>13.4</b>	3.6	3,486,007	<b>3,600,331</b>	12.8	<b>12.9</b>	3.3	3,387,452	<b>3,543,058</b>	14.4	<b>14.8</b>	4.6
5. 委託費	2,568,469	<b>2,668,066</b>	7.7	<b>7.8</b>	3.9	1,606,399	<b>1,721,639</b>	5.9	<b>6.2</b>	7.2	1,639,108	<b>1,719,027</b>	7.0	<b>7.2</b>	4.9
6. 減価償却費	2,153,924	<b>2,660,094</b>	6.5	<b>7.8</b>	23.5	2,068,791	<b>2,035,633</b>	7.6	<b>7.3</b>	-1.6	2,453,309	<b>2,471,057</b>	10.4	<b>10.3</b>	0.7
(再掲)建物減価償却費	860,956	<b>1,091,949</b>	2.6	<b>3.2</b>	26.8	572,593	<b>596,892</b>	2.1	<b>2.1</b>	4.2	743,119	<b>757,576</b>	3.2	<b>3.2</b>	1.9
(再掲)医療機器減価償却費	958,033	<b>1,193,786</b>	2.9	<b>3.5</b>	24.6	951,829	<b>950,074</b>	3.5	<b>3.4</b>	-0.2	1,313,656	<b>1,322,985</b>	5.6	<b>5.5</b>	0.7
7. 設備関係費	1,087,914	<b>1,305,108</b>	3.3	<b>3.8</b>	20.0	960,194	<b>855,262</b>	3.5	<b>3.1</b>	-10.9	992,573	<b>1,064,055</b>	4.2	<b>4.4</b>	7.2
(再掲)設備機器賃借料	143,919	<b>129,470</b>	0.4	<b>0.4</b>	-10.0	173,572	<b>196,608</b>	0.6	<b>0.7</b>	13.3	236,888	<b>268,895</b>	1.0	<b>1.1</b>	13.5
(再掲)医療機器賃借料	74,435	<b>77,412</b>	0.2	<b>0.2</b>	4.0	132,195	<b>150,283</b>	0.5	<b>0.5</b>	13.7	150,842	<b>168,955</b>	0.6	<b>0.7</b>	12.0
8. 経費	1,241,566	<b>1,193,790</b>	3.7	<b>3.5</b>	-3.8	1,174,113	<b>1,168,453</b>	4.3	<b>4.2</b>	-0.5	1,271,400	<b>1,258,750</b>	5.4	<b>5.3</b>	-1.0
9. その他の医業費用	234,480	<b>287,209</b>	0.7	<b>0.8</b>	22.5	94,359	<b>96,276</b>	0.3	<b>0.3</b>	2.0	105,966	<b>101,775</b>	0.5	<b>0.4</b>	-4.0
IV 損益差額(I+II-III)	-828,372	<b>-1,612,787</b>	-2.5	<b>-4.7</b>	-	-21,260	<b>-187,011</b>	-0.1	<b>-0.7</b>	-	-1,923,167	<b>-2,512,149</b>	-8.2	<b>-10.5</b>	-
V その他の医業・介護関連収益	1,826,414	<b>1,526,122</b>	5.5	<b>4.5</b>	-16.4	1,342,834	<b>1,311,464</b>	4.9	<b>4.7</b>	-2.3	2,760,486	<b>2,749,457</b>	11.8	<b>11.5</b>	-0.4
VI その他の医業・介護関連費用	417,327	<b>599,598</b>	1.3	<b>1.8</b>	43.7	255,010	<b>214,103</b>	0.9	<b>0.8</b>	-16.0	620,204	<b>608,407</b>	2.6	<b>2.5</b>	-1.9
VII 総損益差額(IV+V-VI)	580,714	<b>-686,263</b>	1.7	<b>-2.0</b>	-	1,066,564	<b>910,350</b>	3.9	<b>3.3</b>	-	217,114	<b>-371,099</b>	0.9	<b>-1.6</b>	-
VIII 税金	-	-	-	-	-	-	-	-	-	-	-	-	-	-	-
IX 税引後の総損益差額(VII-VIII)	-	-	-	-	-	-	-	-	-	-	-	-	-	-	-
施設数		5	-	-	-		10	-	-	-		28	-	-	-
平均病床数		894	-	-	-		942	-	-	-		791	-	-	-

⑦特定機能病院入院基本料算定病院(精神病棟) (集計2) (1施設当たり損益)

	特定機能病院				
	15 対 1				
	金額		構成比率		金額の 伸び率
	前々年(度)	前年(度)	前々年(度)	前年(度)	
	千円	千円	%	%	%
I 医業収益	25,980,511	<b>26,686,141</b>	100.0	<b>100.0</b>	2.7
1. 入院診療収益	18,005,126	<b>18,371,758</b>	69.3	<b>68.8</b>	2.0
保険診療収益	17,721,401	<b>18,104,893</b>	68.2	<b>67.8</b>	2.2
公害等診療収益	179,033	<b>170,554</b>	0.7	<b>0.6</b>	-4.7
その他の診療収益	104,692	<b>96,311</b>	0.4	<b>0.4</b>	-8.0
2. 特別の療養環境収益	442,355	<b>433,459</b>	1.7	<b>1.6</b>	-2.0
3. 外来診療収益	7,377,065	<b>7,766,249</b>	28.4	<b>29.1</b>	5.3
保険診療収益	7,295,901	<b>7,687,362</b>	28.1	<b>28.8</b>	5.4
公害等診療収益	30,402	<b>30,092</b>	0.1	<b>0.1</b>	-1.0
その他の診療収益	50,762	<b>48,795</b>	0.2	<b>0.2</b>	-3.9
4. その他の医業収益	155,965	<b>114,674</b>	0.6	<b>0.4</b>	-26.5
II 介護収益	0	<b>0</b>	0.0	<b>0.0</b>	-
1. 施設サービス収益	0	<b>0</b>	0.0	<b>0.0</b>	-
2. 居宅サービス収益	0	<b>0</b>	0.0	<b>0.0</b>	-
(再掲)短期入所療養介護分	0	<b>0</b>	0.0	<b>0.0</b>	-
3. その他の介護収益	0	<b>0</b>	0.0	<b>0.0</b>	-
III 医業・介護費用	28,162,251	<b>29,315,418</b>	108.4	<b>109.9</b>	4.1
1. 給与費	11,303,838	<b>11,663,036</b>	43.5	<b>43.7</b>	3.2
2. 医薬品費	5,863,231	<b>6,272,379</b>	22.6	<b>23.5</b>	7.0
3. 給食用材料費	106,819	<b>117,738</b>	0.4	<b>0.4</b>	10.2
4. 診療材料費・医療消耗器具備品費	3,478,918	<b>3,646,669</b>	13.4	<b>13.7</b>	4.8
5. 委託費	1,736,973	<b>1,815,585</b>	6.7	<b>6.8</b>	4.5
6. 減価償却費	2,543,604	<b>2,681,946</b>	9.8	<b>10.0</b>	5.4
(再掲)建物減価償却費	699,515	<b>727,315</b>	2.7	<b>2.7</b>	4.0
(再掲)医療機器減価償却費	1,300,748	<b>1,335,450</b>	5.0	<b>5.0</b>	2.7
7. 設備関係費	1,191,645	<b>1,207,379</b>	4.6	<b>4.5</b>	1.3
(再掲)設備機器賃借料	203,765	<b>187,940</b>	0.8	<b>0.7</b>	-7.8
(再掲)医療機器賃借料	165,093	<b>160,796</b>	0.6	<b>0.6</b>	-2.6
8. 経費	1,726,859	<b>1,639,651</b>	6.6	<b>6.1</b>	-5.1
9. その他の医業費用	210,365	<b>271,034</b>	0.8	<b>1.0</b>	28.8
IV 損益差額(I + II - III)	-2,181,739	<b>-2,629,277</b>	-8.4	<b>-9.9</b>	-
V その他の医業・介護関連収益	2,715,120	<b>3,034,135</b>	10.5	<b>11.4</b>	11.7
VI その他の医業・介護関連費用	306,743	<b>286,458</b>	1.2	<b>1.1</b>	-6.6
VII 総損益差額(IV + V - VI)	226,638	<b>118,400</b>	0.9	<b>0.4</b>	-
VIII 税金	-	-	-	-	-
IX 税引後の総損益差額(VII - VIII)	-	-	-	-	-
施設数		12	-	-	-
平均病床数		893	-	-	-

⑦特定機能病院入院基本料算定病院(精神病棟) (集計2)

(1施設当たり損益)

	(参考)国公立を除く														
	7 対 1					10 対 1					13 対 1				
	金額		構成比率		金額の伸比率	金額		構成比率		金額の伸比率	金額		構成比率		金額の伸比率
	前々年(度)	前年(度)	前々年(度)	前年(度)		前々年(度)	前年(度)	前々年(度)	前年(度)		前々年(度)	前年(度)	前々年(度)	前年(度)	
千円	千円	%	%	%	千円	千円	%	%	%	千円	千円	%	%	%	
I 医療収益	39,209,093	<b>40,238,043</b>	100.0	<b>100.0</b>	2.6	29,456,215	<b>30,084,251</b>	100.0	<b>100.0</b>	2.1	36,961,435	<b>36,825,154</b>	100.0	<b>100.0</b>	-0.4
1. 入院診療収益	23,025,647	<b>23,357,571</b>	58.7	<b>58.0</b>	1.4	19,697,306	<b>19,859,408</b>	66.9	<b>66.0</b>	0.8	24,457,657	<b>24,062,476</b>	66.2	<b>65.3</b>	-1.6
保険診療収益	22,371,948	<b>22,686,713</b>	57.1	<b>56.4</b>	1.4	19,197,307	<b>19,355,817</b>	65.2	<b>64.3</b>	0.8	23,986,045	<b>23,613,588</b>	64.9	<b>64.1</b>	-1.6
公害等診療収益	177,382	<b>220,374</b>	0.5	<b>0.5</b>	24.2	203,293	<b>193,548</b>	0.7	<b>0.6</b>	-4.8	191,422	<b>176,261</b>	0.5	<b>0.5</b>	-7.9
その他の診療収益	476,316	<b>450,484</b>	1.2	<b>1.1</b>	-5.4	296,707	<b>310,042</b>	1.0	<b>1.0</b>	4.5	280,190	<b>272,627</b>	0.8	<b>0.7</b>	-2.7
2. 特別の療養環境収益	1,916,834	<b>2,012,790</b>	4.9	<b>5.0</b>	5.0	581,016	<b>586,252</b>	2.0	<b>1.9</b>	0.9	1,666,493	<b>1,660,639</b>	4.5	<b>4.5</b>	-0.4
3. 外来診療収益	13,969,219	<b>14,502,490</b>	35.6	<b>36.0</b>	3.8	8,802,134	<b>9,268,385</b>	29.9	<b>30.8</b>	5.3	10,571,886	<b>10,819,482</b>	28.6	<b>29.4</b>	2.3
保険診療収益	13,652,472	<b>14,183,951</b>	34.8	<b>35.3</b>	3.9	8,588,210	<b>9,057,339</b>	29.2	<b>30.1</b>	5.5	10,186,416	<b>10,405,785</b>	27.6	<b>28.3</b>	2.2
公害等診療収益	50,209	<b>48,581</b>	0.1	<b>0.1</b>	-3.2	48,659	<b>51,858</b>	0.2	<b>0.2</b>	6.6	51,922	<b>51,735</b>	0.1	<b>0.1</b>	-0.4
その他の診療収益	266,538	<b>269,958</b>	0.7	<b>0.7</b>	1.3	165,265	<b>159,188</b>	0.6	<b>0.5</b>	-3.7	333,548	<b>361,961</b>	0.9	<b>1.0</b>	8.5
4. その他の医療収益	297,393	<b>365,192</b>	0.8	<b>0.9</b>	22.8	375,758	<b>370,206</b>	1.3	<b>1.2</b>	-1.5	265,399	<b>282,557</b>	0.7	<b>0.8</b>	6.5
II 介護収益	0	<b>0</b>	0.0	<b>0.0</b>	-	0	<b>0</b>	0.0	<b>0.0</b>	-	0	<b>0</b>	0.0	<b>0.0</b>	-
1. 施設サービス収益	0	<b>0</b>	0.0	<b>0.0</b>	-	0	<b>0</b>	0.0	<b>0.0</b>	-	0	<b>0</b>	0.0	<b>0.0</b>	-
2. 居宅サービス収益	0	<b>0</b>	0.0	<b>0.0</b>	-	0	<b>0</b>	0.0	<b>0.0</b>	-	0	<b>0</b>	0.0	<b>0.0</b>	-
(再掲)短期入所療養介護分	0	<b>0</b>	0.0	<b>0.0</b>	-	0	<b>0</b>	0.0	<b>0.0</b>	-	0	<b>0</b>	0.0	<b>0.0</b>	-
3. その他の介護収益	0	<b>0</b>	0.0	<b>0.0</b>	-	0	<b>0</b>	0.0	<b>0.0</b>	-	0	<b>0</b>	0.0	<b>0.0</b>	-
III 医療・介護費用	37,875,899	<b>39,958,327</b>	96.6	<b>99.3</b>	5.5	28,055,494	<b>28,683,851</b>	95.2	<b>95.3</b>	2.2	37,028,390	<b>37,442,751</b>	100.2	<b>101.7</b>	1.1
1. 給与費	15,732,734	<b>15,965,174</b>	40.1	<b>39.7</b>	1.5	11,929,048	<b>12,326,154</b>	40.5	<b>41.0</b>	3.3	17,089,741	<b>17,093,695</b>	46.2	<b>46.4</b>	0.0
2. 医薬品費	9,340,307	<b>9,574,092</b>	23.8	<b>23.8</b>	2.5	6,408,047	<b>6,730,800</b>	21.8	<b>22.4</b>	5.0	5,849,748	<b>6,134,678</b>	15.8	<b>16.7</b>	4.9
3. 給食用材料費	144,406	<b>148,836</b>	0.4	<b>0.4</b>	3.1	159,581	<b>165,585</b>	0.5	<b>0.6</b>	3.8	247,072	<b>219,933</b>	0.7	<b>0.6</b>	-11.0
4. 診療材料費・医療消耗器具備品費	4,878,340	<b>5,225,232</b>	12.4	<b>13.0</b>	7.1	3,697,989	<b>3,807,332</b>	12.6	<b>12.7</b>	3.0	5,709,080	<b>5,787,355</b>	15.4	<b>15.7</b>	1.4
5. 委託費	2,973,333	<b>3,330,960</b>	7.6	<b>8.3</b>	12.0	1,588,699	<b>1,716,232</b>	5.4	<b>5.7</b>	8.0	2,659,816	<b>2,774,489</b>	7.2	<b>7.5</b>	4.3
6. 減価償却費	2,154,049	<b>2,803,973</b>	5.5	<b>7.0</b>	30.2	1,711,429	<b>1,672,471</b>	5.8	<b>5.6</b>	-2.3	2,207,568	<b>2,045,400</b>	6.0	<b>5.6</b>	-7.3
(再掲)建物減価償却費	993,167	<b>1,318,300</b>	2.5	<b>3.3</b>	32.7	655,141	<b>675,347</b>	2.2	<b>2.2</b>	3.1	1,177,387	<b>1,150,218</b>	3.2	<b>3.1</b>	-2.3
(再掲)医療機器減価償却費	974,178	<b>1,288,445</b>	2.5	<b>3.2</b>	32.3	763,901	<b>765,812</b>	2.6	<b>2.5</b>	0.3	904,125	<b>789,452</b>	2.4	<b>2.1</b>	-12.7
7. 設備関係費	1,162,101	<b>1,317,352</b>	3.0	<b>3.3</b>	13.4	1,133,609	<b>857,074</b>	3.8	<b>2.8</b>	-24.4	1,336,983	<b>1,387,777</b>	3.6	<b>3.8</b>	3.8
(再掲)設備機器賃借料	68,624	<b>75,602</b>	0.2	<b>0.2</b>	10.2	198,740	<b>217,268</b>	0.7	<b>0.7</b>	9.3	637,773	<b>657,599</b>	1.7	<b>1.8</b>	3.1
(再掲)医療機器賃借料	59,686	<b>64,516</b>	0.2	<b>0.2</b>	8.1	192,439	<b>213,086</b>	0.7	<b>0.7</b>	10.7	454,457	<b>463,916</b>	1.2	<b>1.3</b>	2.1
8. 経費	1,104,584	<b>1,120,076</b>	2.8	<b>2.8</b>	1.4	1,296,389	<b>1,287,798</b>	4.4	<b>4.3</b>	-0.7	1,842,075	<b>1,937,596</b>	5.0	<b>5.3</b>	5.2
9. その他の医療費用	386,045	<b>472,630</b>	1.0	<b>1.2</b>	22.4	130,702	<b>120,404</b>	0.4	<b>0.4</b>	-7.9	86,306	<b>61,828</b>	0.2	<b>0.2</b>	-28.4
IV 損益差額(I+II-III)	1,333,193	<b>279,716</b>	3.4	<b>0.7</b>	-	1,400,721	<b>1,400,400</b>	4.8	<b>4.7</b>	-	-66,955	<b>-617,597</b>	-0.2	<b>-1.7</b>	-
V その他の医療・介護関連収益	873,415	<b>582,865</b>	2.2	<b>1.4</b>	-33.3	990,941	<b>707,763</b>	3.4	<b>2.4</b>	-28.6	880,996	<b>858,651</b>	2.4	<b>2.3</b>	-2.5
VI その他の医療・介護関連費用	210,664	<b>542,523</b>	0.5	<b>1.3</b>	157.5	75,338	<b>46,526</b>	0.3	<b>0.2</b>	-38.2	183,855	<b>131,365</b>	0.5	<b>0.4</b>	-28.5
VII 総損益差額(IV+V-VI)	1,995,944	<b>320,058</b>	5.1	<b>0.8</b>	-	2,316,324	<b>2,061,637</b>	7.9	<b>6.9</b>	-	630,185	<b>109,688</b>	1.7	<b>0.3</b>	-
VIII 税金	-	-	-	-	-	-	-	-	-	-	-	-	-	-	-
IX 税引後の総損益差額(VII-VIII)	-	-	-	-	-	-	-	-	-	-	-	-	-	-	-
施設数		3	-	-	-		5	-	-	-		4	-	-	-
平均病床数		1,023	-	-	-		1,081	-	-	-		1,088	-	-	-

⑦特定機能病院入院基本料算定病院(精神病棟) (集計2) (1施設当たり損益)

	(参考)国公立を除く				
	15 対 1				
	金額		構成比率		金額の 伸び率
	前々年(度)	前年(度)	前々年(度)	前年(度)	
	千円	千円	%	%	%
I 医業収益	31,885,986	<b>32,416,239</b>	100.0	<b>100.0</b>	1.7
1. 入院診療収益	20,592,503	<b>20,783,750</b>	64.6	<b>64.1</b>	0.9
保険診療収益	20,139,132	<b>20,358,070</b>	63.2	<b>62.8</b>	1.1
公害等診療収益	287,729	<b>263,478</b>	0.9	<b>0.8</b>	-8.4
その他の診療収益	165,643	<b>162,203</b>	0.5	<b>0.5</b>	-2.1
2. 特別の療養環境収益	780,857	<b>731,531</b>	2.4	<b>2.3</b>	-6.3
3. 外来診療収益	10,081,599	<b>10,460,870</b>	31.6	<b>32.3</b>	3.8
保険診療収益	9,929,631	<b>10,312,803</b>	31.1	<b>31.8</b>	3.9
公害等診療収益	49,506	<b>48,182</b>	0.2	<b>0.1</b>	-2.7
その他の診療収益	102,462	<b>99,885</b>	0.3	<b>0.3</b>	-2.5
4. その他の医業収益	431,027	<b>440,088</b>	1.4	<b>1.4</b>	2.1
II 介護収益	0	<b>0</b>	0.0	<b>0.0</b>	-
1. 施設サービス収益	0	<b>0</b>	0.0	<b>0.0</b>	-
2. 居宅サービス収益	0	<b>0</b>	0.0	<b>0.0</b>	-
(再掲)短期入所療養介護分	0	<b>0</b>	0.0	<b>0.0</b>	-
3. その他の介護収益	0	<b>0</b>	0.0	<b>0.0</b>	-
III 医業・介護費用	32,822,783	<b>33,454,428</b>	102.9	<b>103.2</b>	1.9
1. 給与費	13,202,077	<b>13,374,580</b>	41.4	<b>41.3</b>	1.3
2. 医薬品費	7,222,929	<b>7,586,404</b>	22.7	<b>23.4</b>	5.0
3. 給食用材料費	160,393	<b>182,191</b>	0.5	<b>0.6</b>	13.6
4. 診療材料費・医療消耗器具備品費	4,122,222	<b>4,205,644</b>	12.9	<b>13.0</b>	2.0
5. 委託費	2,159,154	<b>2,259,218</b>	6.8	<b>7.0</b>	4.6
6. 減価償却費	2,156,111	<b>2,250,399</b>	6.8	<b>6.9</b>	4.4
(再掲)建物減価償却費	975,445	<b>987,470</b>	3.1	<b>3.0</b>	1.2
(再掲)医療機器減価償却費	1,092,950	<b>1,168,489</b>	3.4	<b>3.6</b>	6.9
7. 設備関係費	1,600,276	<b>1,580,067</b>	5.0	<b>4.9</b>	-1.3
(再掲)設備機器賃借料	272,743	<b>241,455</b>	0.9	<b>0.7</b>	-11.5
(再掲)医療機器賃借料	251,109	<b>219,493</b>	0.8	<b>0.7</b>	-12.6
8. 経費	2,145,081	<b>1,966,451</b>	6.7	<b>6.1</b>	-8.3
9. その他の医業費用	54,540	<b>49,474</b>	0.2	<b>0.2</b>	-9.3
IV 損益差額(I + II - III)	-936,796	<b>-1,038,189</b>	-2.9	<b>-3.2</b>	-
V その他の医業・介護関連収益	1,536,181	<b>1,413,350</b>	4.8	<b>4.4</b>	-8.0
VI その他の医業・介護関連費用	38,480	<b>88,413</b>	0.1	<b>0.3</b>	129.8
VII 総損益差額(IV + V - VI)	560,905	<b>286,748</b>	1.8	<b>0.9</b>	-
VIII 税金	-	-	-	-	-
IX 税引後の総損益差額(VII - VIII)	-	-	-	-	-
施設数		5	-	-	-
平均病床数		1,048	-	-	-

⑧専門病院入院基本料算定病院（集計2）

（1施設当たり損益）

	専門病院入院基本料算定病院														
	7 対 1					10 対 1					13 対 1				
	金額		構成比率		金額の 伸び率	金額		構成比率		金額の 伸び率	金額		構成比率		金額の 伸び率
	前々年(度)	前年(度)	前々年(度)	前年(度)		前々年(度)	前年(度)	前々年(度)	前年(度)		前々年(度)	前年(度)	前々年(度)	前年(度)	
千円	千円	%	%	%	千円	千円	%	%	%	千円	千円	%	%	%	
I 医業収益	8,784,066	<b>8,764,587</b>	100.0	<b>100.0</b>	-0.2	-	-	-	-	-	-	-	-	-	-
1. 入院診療収益	5,516,201	<b>5,310,278</b>	62.8	<b>60.6</b>	-3.7	-	-	-	-	-	-	-	-	-	-
保険診療収益	5,504,307	<b>5,291,524</b>	62.7	<b>60.4</b>	-3.9	-	-	-	-	-	-	-	-	-	-
公害等診療収益	1,498	<b>3,976</b>	0.0	<b>0.0</b>	165.4	-	-	-	-	-	-	-	-	-	-
その他の診療収益	10,396	<b>14,778</b>	0.1	<b>0.2</b>	42.2	-	-	-	-	-	-	-	-	-	-
2. 特別の療養環境収益	165,058	<b>159,774</b>	1.9	<b>1.8</b>	-3.2	-	-	-	-	-	-	-	-	-	-
3. 外来診療収益	2,592,094	<b>2,763,575</b>	29.5	<b>31.5</b>	6.6	-	-	-	-	-	-	-	-	-	-
保険診療収益	2,553,553	<b>2,720,452</b>	29.1	<b>31.0</b>	6.5	-	-	-	-	-	-	-	-	-	-
公害等診療収益	2,189	<b>3,938</b>	0.0	<b>0.0</b>	79.9	-	-	-	-	-	-	-	-	-	-
その他の診療収益	36,353	<b>39,185</b>	0.4	<b>0.4</b>	7.8	-	-	-	-	-	-	-	-	-	-
4. その他の医業収益	510,713	<b>530,960</b>	5.8	<b>6.1</b>	4.0	-	-	-	-	-	-	-	-	-	-
II 介護収益	0	<b>0</b>	0.0	<b>0.0</b>	-	-	-	-	-	-	-	-	-	-	-
1. 施設サービス収益	0	<b>0</b>	0.0	<b>0.0</b>	-	-	-	-	-	-	-	-	-	-	-
2. 居宅サービス収益	0	<b>0</b>	0.0	<b>0.0</b>	-	-	-	-	-	-	-	-	-	-	-
(再掲)短期入所療養介護分	0	<b>0</b>	0.0	<b>0.0</b>	-	-	-	-	-	-	-	-	-	-	-
3. その他の介護収益	0	<b>0</b>	0.0	<b>0.0</b>	-	-	-	-	-	-	-	-	-	-	-
III 医業・介護費用	9,526,514	<b>9,998,435</b>	108.5	<b>114.1</b>	5.0	-	-	-	-	-	-	-	-	-	-
1. 給与費	4,410,896	<b>4,561,666</b>	50.2	<b>52.0</b>	3.4	-	-	-	-	-	-	-	-	-	-
2. 医薬品費	1,888,842	<b>2,023,051</b>	21.5	<b>23.1</b>	7.1	-	-	-	-	-	-	-	-	-	-
3. 給食用材料費	64,705	<b>63,310</b>	0.7	<b>0.7</b>	-2.2	-	-	-	-	-	-	-	-	-	-
4. 診療材料費・医療消耗器具備品費	797,986	<b>804,980</b>	9.1	<b>9.2</b>	0.9	-	-	-	-	-	-	-	-	-	-
5. 委託費	625,211	<b>644,715</b>	7.1	<b>7.4</b>	3.1	-	-	-	-	-	-	-	-	-	-
6. 減価償却費	627,278	<b>926,358</b>	7.1	<b>10.6</b>	47.7	-	-	-	-	-	-	-	-	-	-
(再掲)建物減価償却費	343,423	<b>413,958</b>	3.9	<b>4.7</b>	20.5	-	-	-	-	-	-	-	-	-	-
(再掲)医療機器減価償却費	193,797	<b>287,171</b>	2.2	<b>3.3</b>	48.2	-	-	-	-	-	-	-	-	-	-
7. 設備関係費	382,545	<b>263,195</b>	4.4	<b>3.0</b>	-31.2	-	-	-	-	-	-	-	-	-	-
(再掲)設備機器賃借料	149,559	<b>20,727</b>	1.7	<b>0.2</b>	-86.1	-	-	-	-	-	-	-	-	-	-
(再掲)医療機器賃借料	7,021	<b>6,525</b>	0.1	<b>0.1</b>	-7.1	-	-	-	-	-	-	-	-	-	-
8. 経費	583,411	<b>527,563</b>	6.6	<b>6.0</b>	-9.6	-	-	-	-	-	-	-	-	-	-
9. その他の医業費用	145,640	<b>183,598</b>	1.7	<b>2.1</b>	26.1	-	-	-	-	-	-	-	-	-	-
IV 損益差額(I+II-III)	-742,448	<b>-1,233,849</b>	-8.5	<b>-14.1</b>	-	-	-	-	-	-	-	-	-	-	-
V その他の医業・介護関連収益	1,439,698	<b>1,671,636</b>	16.4	<b>19.1</b>	16.1	-	-	-	-	-	-	-	-	-	-
VI その他の医業・介護関連費用	327,537	<b>1,613,676</b>	3.7	<b>18.4</b>	392.7	-	-	-	-	-	-	-	-	-	-
VII 総損益差額(IV+V-VI)	369,714	<b>-1,175,890</b>	4.2	<b>-13.4</b>	-	-	-	-	-	-	-	-	-	-	-
VIII 税金	-	-	-	-	-	-	-	-	-	-	-	-	-	-	-
IX 税引後の総損益差額(VII-VIII)	-	-	-	-	-	-	-	-	-	-	-	-	-	-	-
施設数		3	-	-	-	0	-	-	-	-	0	-	-	-	-
平均病床数		392	-	-	-	0	-	-	-	-	0	-	-	-	-



⑧専門病院入院基本料算定病院（集計2）

（1施設当たり損益）

	(参考)国公立を除く														
	7 対 1					10 対 1					13 対 1				
	金額		構成比率		金額の伸比率	金額		構成比率		金額の伸比率	金額		構成比率		金額の伸比率
	前々年(度)	前年(度)	前々年(度)	前年(度)		前々年(度)	前年(度)	前々年(度)	前年(度)		前々年(度)	前年(度)	前々年(度)	前年(度)	
千円	千円	%	%	%	千円	千円	%	%	%	千円	千円	%	%	%	
I 医療収益	-	-	-	-	-	-	-	-	-	-	-	-	-	-	-
1. 入院診療収益	-	-	-	-	-	-	-	-	-	-	-	-	-	-	-
保険診療収益	-	-	-	-	-	-	-	-	-	-	-	-	-	-	-
公害等診療収益	-	-	-	-	-	-	-	-	-	-	-	-	-	-	-
その他の診療収益	-	-	-	-	-	-	-	-	-	-	-	-	-	-	-
2. 特別の療養環境収益	-	-	-	-	-	-	-	-	-	-	-	-	-	-	-
3. 外来診療収益	-	-	-	-	-	-	-	-	-	-	-	-	-	-	-
保険診療収益	-	-	-	-	-	-	-	-	-	-	-	-	-	-	-
公害等診療収益	-	-	-	-	-	-	-	-	-	-	-	-	-	-	-
その他の診療収益	-	-	-	-	-	-	-	-	-	-	-	-	-	-	-
4. その他の医療収益	-	-	-	-	-	-	-	-	-	-	-	-	-	-	-
II 介護収益	-	-	-	-	-	-	-	-	-	-	-	-	-	-	-
1. 施設サービス収益	-	-	-	-	-	-	-	-	-	-	-	-	-	-	-
2. 居宅サービス収益	-	-	-	-	-	-	-	-	-	-	-	-	-	-	-
(再掲)短期入所療養介護分	-	-	-	-	-	-	-	-	-	-	-	-	-	-	-
3. その他の介護収益	-	-	-	-	-	-	-	-	-	-	-	-	-	-	-
III 医療・介護費用	-	-	-	-	-	-	-	-	-	-	-	-	-	-	-
1. 給与費	-	-	-	-	-	-	-	-	-	-	-	-	-	-	-
2. 医薬品費	-	-	-	-	-	-	-	-	-	-	-	-	-	-	-
3. 給食用材料費	-	-	-	-	-	-	-	-	-	-	-	-	-	-	-
4. 診療材料費・医療消耗器具備品費	-	-	-	-	-	-	-	-	-	-	-	-	-	-	-
5. 委託費	-	-	-	-	-	-	-	-	-	-	-	-	-	-	-
6. 減価償却費	-	-	-	-	-	-	-	-	-	-	-	-	-	-	-
(再掲)建物減価償却費	-	-	-	-	-	-	-	-	-	-	-	-	-	-	-
(再掲)医療機器減価償却費	-	-	-	-	-	-	-	-	-	-	-	-	-	-	-
7. 設備関係費	-	-	-	-	-	-	-	-	-	-	-	-	-	-	-
(再掲)設備機器賃借料	-	-	-	-	-	-	-	-	-	-	-	-	-	-	-
(再掲)医療機器賃借料	-	-	-	-	-	-	-	-	-	-	-	-	-	-	-
8. 経費	-	-	-	-	-	-	-	-	-	-	-	-	-	-	-
9. その他の医療費用	-	-	-	-	-	-	-	-	-	-	-	-	-	-	-
IV 損益差額(I + II - III)	-	-	-	-	-	-	-	-	-	-	-	-	-	-	-
V その他の医療・介護関連収益	-	-	-	-	-	-	-	-	-	-	-	-	-	-	-
VI その他の医療・介護関連費用	-	-	-	-	-	-	-	-	-	-	-	-	-	-	-
VII 総損益差額(IV + V - VI)	-	-	-	-	-	-	-	-	-	-	-	-	-	-	-
VIII 税金	-	-	-	-	-	-	-	-	-	-	-	-	-	-	-
IX 税引後の総損益差額(VII - VIII)	-	-	-	-	-	-	-	-	-	-	-	-	-	-	-
施設数		0	-	-	-		0	-	-	-		0	-	-	-
平均病床数		0	-	-	-		0	-	-	-		0	-	-	-

⑨障害者施設等入院基本料算定病院（集計2）

（1施設当たり損益）

	障害者施設等入院基本料算定病院														
	7 対 1					10 対 1					13 対 1				
	金額		構成比率		金額の 伸び率	金額		構成比率		金額の 伸び率	金額		構成比率		金額の 伸び率
	前々年(度)	前年(度)	前々年(度)	前年(度)		前々年(度)	前年(度)	前々年(度)	前年(度)		前々年(度)	前年(度)	前々年(度)	前年(度)	
千円	千円	%	%	%	千円	千円	%	%	%	千円	千円	%	%	%	
I 業業収益	*	*	*	*	—	3,162,644	<b>3,235,348</b>	96.9	<b>97.1</b>	2.3	1,710,403	<b>1,720,718</b>	96.4	<b>96.1</b>	0.6
1. 入院診療収益	*	*	*	*	—	2,437,256	<b>2,507,856</b>	74.7	<b>75.3</b>	2.9	1,302,558	<b>1,307,650</b>	73.4	<b>73.0</b>	0.4
保険診療収益	*	*	*	*	—	2,397,250	<b>2,466,524</b>	73.5	<b>74.0</b>	2.9	1,270,568	<b>1,277,705</b>	71.6	<b>71.3</b>	0.6
公害等診療収益	*	*	*	*	—	18,110	<b>19,917</b>	0.6	<b>0.6</b>	10.0	9,283	<b>8,037</b>	0.5	<b>0.4</b>	-13.4
その他の診療収益	*	*	*	*	—	21,896	<b>21,415</b>	0.7	<b>0.6</b>	-2.2	22,708	<b>21,908</b>	1.3	<b>1.2</b>	-3.5
2. 特別の療養環境収益	*	*	*	*	—	21,891	<b>21,591</b>	0.7	<b>0.6</b>	-1.4	9,104	<b>8,618</b>	0.5	<b>0.5</b>	-5.3
3. 外来診療収益	*	*	*	*	—	629,321	<b>644,533</b>	19.3	<b>19.3</b>	2.4	356,653	<b>359,804</b>	20.1	<b>20.1</b>	0.9
保険診療収益	*	*	*	*	—	606,941	<b>620,685</b>	18.6	<b>18.6</b>	2.3	346,200	<b>350,491</b>	19.5	<b>19.6</b>	1.2
公害等診療収益	*	*	*	*	—	7,165	<b>7,248</b>	0.2	<b>0.2</b>	1.2	2,596	<b>2,335</b>	0.1	<b>0.1</b>	-10.1
その他の診療収益	*	*	*	*	—	15,215	<b>16,600</b>	0.5	<b>0.5</b>	9.1	7,856	<b>6,978</b>	0.4	<b>0.4</b>	-11.2
4. その他の業業収益	*	*	*	*	—	74,175	<b>61,369</b>	2.3	<b>1.8</b>	-17.3	42,088	<b>44,646</b>	2.4	<b>2.5</b>	6.1
II 介護収益	*	*	*	*	—	99,774	<b>95,925</b>	3.1	<b>2.9</b>	-3.9	64,406	<b>70,255</b>	3.6	<b>3.9</b>	9.1
1. 施設サービス収益	*	*	*	*	—	69,489	<b>64,177</b>	2.1	<b>1.9</b>	-7.6	30,270	<b>34,884</b>	1.7	<b>1.9</b>	15.2
2. 居宅サービス収益	*	*	*	*	—	28,471	<b>30,184</b>	0.9	<b>0.9</b>	6.0	26,585	<b>28,328</b>	1.5	<b>1.6</b>	6.6
(再掲)短期入所療養介護分	*	*	*	*	—	1,570	<b>1,668</b>	0.0	<b>0.1</b>	6.2	0	<b>0</b>	0.0	<b>0.0</b>	—
3. その他の介護収益	*	*	*	*	—	1,814	<b>1,565</b>	0.1	<b>0.0</b>	-13.7	7,551	<b>7,043</b>	0.4	<b>0.4</b>	-6.7
III 業業・介護費用	*	*	*	*	—	3,206,572	<b>3,309,697</b>	98.3	<b>99.4</b>	3.2	1,721,222	<b>1,725,375</b>	97.0	<b>96.3</b>	0.2
1. 給与費	*	*	*	*	—	1,889,312	<b>1,954,451</b>	57.9	<b>58.7</b>	3.4	1,041,602	<b>1,054,794</b>	58.7	<b>58.9</b>	1.3
2. 医薬品費	*	*	*	*	—	300,419	<b>304,825</b>	9.2	<b>9.2</b>	1.5	170,277	<b>165,198</b>	9.6	<b>9.2</b>	-3.0
3. 給食用材料費	*	*	*	*	—	40,319	<b>42,263</b>	1.2	<b>1.3</b>	4.8	26,616	<b>26,986</b>	1.5	<b>1.5</b>	1.4
4. 診療材料費・医療消耗器具備品費	*	*	*	*	—	231,414	<b>236,517</b>	7.1	<b>7.1</b>	2.2	65,654	<b>66,030</b>	3.7	<b>3.7</b>	0.6
5. 委託費	*	*	*	*	—	172,727	<b>181,517</b>	5.3	<b>5.4</b>	5.1	113,921	<b>114,601</b>	6.4	<b>6.4</b>	0.6
6. 減価償却費	*	*	*	*	—	180,382	<b>190,354</b>	5.5	<b>5.7</b>	5.5	73,710	<b>68,506</b>	4.2	<b>3.8</b>	-7.1
(再掲)建物減価償却費	*	*	*	*	—	61,908	<b>63,853</b>	1.9	<b>1.9</b>	3.1	32,263	<b>25,513</b>	1.8	<b>1.4</b>	-20.9
(再掲)医療機器減価償却費	*	*	*	*	—	49,359	<b>54,339</b>	1.5	<b>1.6</b>	10.1	22,715	<b>28,185</b>	1.3	<b>1.6</b>	24.1
7. 設備関係費	*	*	*	*	—	130,096	<b>129,353</b>	4.0	<b>3.9</b>	-0.6	78,925	<b>77,022</b>	4.4	<b>4.3</b>	-2.4
(再掲)設備機器賃借料	*	*	*	*	—	29,938	<b>29,755</b>	0.9	<b>0.9</b>	-0.6	33,246	<b>32,750</b>	1.9	<b>1.8</b>	-1.5
(再掲)医療機器賃借料	*	*	*	*	—	20,707	<b>21,036</b>	0.6	<b>0.6</b>	1.6	14,463	<b>14,398</b>	0.8	<b>0.8</b>	-0.4
8. 経費	*	*	*	*	—	228,257	<b>238,207</b>	7.0	<b>7.2</b>	4.4	136,035	<b>135,191</b>	7.7	<b>7.5</b>	-0.6
9. その他の業業費用	*	*	*	*	—	33,644	<b>32,209</b>	1.0	<b>1.0</b>	-4.3	14,482	<b>17,047</b>	0.8	<b>1.0</b>	17.7
IV 損益差額(I + II - III)	*	*	*	*	—	55,846	<b>21,577</b>	1.7	<b>0.6</b>	—	53,588	<b>65,598</b>	3.0	<b>3.7</b>	—
V その他の業業・介護関連収益	*	*	*	*	—	118,575	<b>127,679</b>	3.6	<b>3.8</b>	7.7	59,437	<b>46,159</b>	3.3	<b>2.6</b>	-22.3
VI その他の業業・介護関連費用	*	*	*	*	—	105,062	<b>127,171</b>	3.2	<b>3.8</b>	21.0	67,570	<b>73,442</b>	3.8	<b>4.1</b>	8.7
VII 総損益差額(IV + V - VI)	*	*	*	*	—	69,360	<b>22,085</b>	2.1	<b>0.7</b>	—	45,455	<b>38,315</b>	2.6	<b>2.1</b>	—
VIII 税金	*	*	*	*	—	—	—	—	—	—	—	—	—	—	—
IX 税引後の総損益差額(VII - VIII)	*	*	*	*	—	—	—	—	—	—	—	—	—	—	—
施設数	*	*	*	*	—	—	68	—	—	—	—	15	—	—	—
平均病床数	*	*	*	*	—	—	255	—	—	—	—	152	—	—	—

⑨障害者施設等入院基本料算定病院（集計2）

（1施設当たり損益）

	障害者施設等入院基本料算定病院				
	15 対 1				
	金額		構成比率		金額の 伸び率
	前々年(度)	前年(度)	前々年(度)	前年(度)	
	千円	千円	%	%	%
I 医業収益	1,160,180	<b>1,156,184</b>	96.4	<b>96.4</b>	-0.3
1. 入院診療収益	975,621	<b>981,079</b>	81.1	<b>81.8</b>	0.6
保険診療収益	938,491	<b>943,120</b>	78.0	<b>78.6</b>	0.5
公害等診療収益	0	<b>0</b>	0.0	<b>0.0</b>	-
その他の診療収益	37,130	<b>37,958</b>	3.1	<b>3.2</b>	2.2
2. 特別の療養環境収益	1,631	<b>696</b>	0.1	<b>0.1</b>	-57.3
3. 外来診療収益	155,778	<b>148,300</b>	12.9	<b>12.4</b>	-4.8
保険診療収益	144,965	<b>138,349</b>	12.1	<b>11.5</b>	-4.6
公害等診療収益	4,859	<b>4,587</b>	0.4	<b>0.4</b>	-5.6
その他の診療収益	5,954	<b>5,364</b>	0.5	<b>0.4</b>	-9.9
4. その他の医業収益	27,151	<b>26,110</b>	2.3	<b>2.2</b>	-3.8
II 介護収益	42,830	<b>43,395</b>	3.6	<b>3.6</b>	1.3
1. 施設サービス収益	28,302	<b>27,362</b>	2.4	<b>2.3</b>	-3.3
2. 居宅サービス収益	14,473	<b>15,774</b>	1.2	<b>1.3</b>	9.0
(再掲)短期入所療養介護分	0	<b>0</b>	0.0	<b>0.0</b>	-
3. その他の介護収益	55	<b>259</b>	0.0	<b>0.0</b>	370.9
III 医業・介護費用	1,104,781	<b>1,107,556</b>	91.8	<b>92.3</b>	0.3
1. 給与費	657,076	<b>679,396</b>	54.6	<b>56.6</b>	3.4
2. 医薬品費	75,904	<b>79,241</b>	6.3	<b>6.6</b>	4.4
3. 給食用材料費	4,105	<b>4,722</b>	0.3	<b>0.4</b>	15.0
4. 診療材料費・医療消耗器具備品費	38,339	<b>36,801</b>	3.2	<b>3.1</b>	-4.0
5. 委託費	82,262	<b>88,416</b>	6.8	<b>7.4</b>	7.5
6. 減価償却費	39,556	<b>33,825</b>	3.3	<b>2.8</b>	-14.5
(再掲)建物減価償却費	15,270	<b>13,478</b>	1.3	<b>1.1</b>	-11.7
(再掲)医療機器減価償却費	17,529	<b>12,153</b>	1.5	<b>1.0</b>	-30.7
7. 設備関係費	110,320	<b>92,708</b>	9.2	<b>7.7</b>	-16.0
(再掲)設備機器賃借料	79,898	<b>68,442</b>	6.6	<b>5.7</b>	-14.3
(再掲)医療機器賃借料	16,504	<b>5,045</b>	1.4	<b>0.4</b>	-69.4
8. 経費	97,005	<b>92,211</b>	8.1	<b>7.7</b>	-4.9
9. その他の医業費用	215	<b>238</b>	0.0	<b>0.0</b>	10.7
IV 損益差額(I + II - III)	98,229	<b>92,024</b>	8.2	<b>7.7</b>	-
V その他の医業・介護関連収益	4,383	<b>6,160</b>	0.4	<b>0.5</b>	40.5
VI その他の医業・介護関連費用	8,637	<b>8,868</b>	0.7	<b>0.7</b>	2.7
VII 総損益差額(IV + V - VI)	93,975	<b>89,316</b>	7.8	<b>7.4</b>	-
VIII 税金	-	-	-	-	-
IX 税引後の総損益差額(VII - VIII)	-	-	-	-	-
施設数		5	-	-	-
平均病床数		107	-	-	-

⑨障害者施設等入院基本料算定病院（集計2）

（1施設当たり損益）

	(参考)国公立を除く														
	7 対 1					10 対 1					13 対 1				
	金額		構成比率		金額の 伸び率	金額		構成比率		金額の 伸び率	金額		構成比率		金額の 伸び率
	前々年(度)	前年(度)	前々年(度)	前年(度)		前々年(度)	前年(度)	前々年(度)	前年(度)		前々年(度)	前年(度)	前々年(度)	前年(度)	
千円	千円	%	%	%	千円	千円	%	%	%	千円	千円	%	%	%	
I 医療収益	*	*	*	*	—	2,721,033	<b>2,786,415</b>	96.1	<b>96.5</b>	2.4	1,679,416	<b>1,687,709</b>	96.1	<b>95.8</b>	0.5
1. 入院診療収益	*	*	*	*	—	2,045,567	<b>2,111,873</b>	72.3	<b>73.1</b>	3.2	1,283,590	<b>1,288,341</b>	73.4	<b>73.1</b>	0.4
保険診療収益	*	*	*	*	—	1,996,113	<b>2,062,105</b>	70.5	<b>71.4</b>	3.3	1,251,114	<b>1,257,583</b>	71.6	<b>71.4</b>	0.5
公害等診療収益	*	*	*	*	—	19,982	<b>21,221</b>	0.7	<b>0.7</b>	6.2	8,416	<b>7,561</b>	0.5	<b>0.4</b>	-10.2
その他の診療収益	*	*	*	*	—	29,473	<b>28,548</b>	1.0	<b>1.0</b>	-3.1	24,060	<b>23,198</b>	1.4	<b>1.3</b>	-3.6
2. 特別の療養環境収益	*	*	*	*	—	21,324	<b>21,077</b>	0.8	<b>0.7</b>	-1.2	9,662	<b>9,095</b>	0.6	<b>0.5</b>	-5.9
3. 外来診療収益	*	*	*	*	—	597,180	<b>610,133</b>	21.1	<b>21.1</b>	2.2	348,468	<b>350,194</b>	19.9	<b>19.9</b>	0.5
保険診療収益	*	*	*	*	—	569,202	<b>580,436</b>	20.1	<b>20.1</b>	2.0	337,823	<b>340,785</b>	19.3	<b>19.3</b>	0.9
公害等診療収益	*	*	*	*	—	8,630	<b>8,474</b>	0.3	<b>0.3</b>	-1.8	2,315	<b>2,023</b>	0.1	<b>0.1</b>	-12.6
その他の診療収益	*	*	*	*	—	19,347	<b>21,223</b>	0.7	<b>0.7</b>	9.7	8,331	<b>7,386</b>	0.5	<b>0.4</b>	-11.3
4. その他の医療収益	*	*	*	*	—	56,962	<b>43,332</b>	2.0	<b>1.5</b>	-23.9	37,696	<b>40,078</b>	2.2	<b>2.3</b>	6.3
II 介護収益	*	*	*	*	—	110,067	<b>101,504</b>	3.9	<b>3.5</b>	-7.8	68,507	<b>74,648</b>	3.9	<b>4.2</b>	9.0
1. 施設サービス収益	*	*	*	*	—	68,866	<b>58,163</b>	2.4	<b>2.0</b>	-15.5	32,433	<b>37,376</b>	1.9	<b>2.1</b>	15.2
2. 居宅サービス収益	*	*	*	*	—	38,632	<b>41,127</b>	1.4	<b>1.4</b>	6.5	27,985	<b>29,726</b>	1.6	<b>1.7</b>	6.2
(再掲)短期入所療養介護分	*	*	*	*	—	1,194	<b>1,413</b>	0.0	<b>0.0</b>	18.3	0	<b>0</b>	0.0	<b>0.0</b>	—
3. その他の介護収益	*	*	*	*	—	2,568	<b>2,215</b>	0.1	<b>0.1</b>	-13.7	8,090	<b>7,546</b>	0.5	<b>0.4</b>	-6.7
III 医療・介護費用	*	*	*	*	—	2,708,573	<b>2,787,037</b>	95.7	<b>96.5</b>	2.9	1,711,327	<b>1,709,941</b>	97.9	<b>97.0</b>	-0.1
1. 給与費	*	*	*	*	—	1,628,458	<b>1,677,855</b>	57.5	<b>58.1</b>	3.0	1,060,960	<b>1,068,199</b>	60.7	<b>60.6</b>	0.7
2. 医薬品費	*	*	*	*	—	258,797	<b>261,635</b>	9.1	<b>9.1</b>	1.1	169,454	<b>162,838</b>	9.7	<b>9.2</b>	-3.9
3. 給食用材料費	*	*	*	*	—	33,162	<b>35,175</b>	1.2	<b>1.2</b>	6.1	28,517	<b>28,347</b>	1.6	<b>1.6</b>	-0.6
4. 診療材料費・医療消耗器具備品費	*	*	*	*	—	191,253	<b>191,774</b>	6.8	<b>6.6</b>	0.3	58,210	<b>57,140</b>	3.3	<b>3.2</b>	-1.8
5. 委託費	*	*	*	*	—	142,675	<b>151,384</b>	5.0	<b>5.2</b>	6.1	105,535	<b>105,503</b>	6.0	<b>6.0</b>	0.0
6. 減価償却費	*	*	*	*	—	126,342	<b>131,007</b>	4.5	<b>4.5</b>	3.7	56,057	<b>55,881</b>	3.2	<b>3.2</b>	-0.3
(再掲)建物減価償却費	*	*	*	*	—	39,832	<b>40,907</b>	1.4	<b>1.4</b>	2.7	24,001	<b>22,548</b>	1.4	<b>1.3</b>	-6.1
(再掲)医療機器減価償却費	*	*	*	*	—	26,519	<b>31,582</b>	0.9	<b>1.1</b>	19.1	12,645	<b>17,656</b>	0.7	<b>1.0</b>	39.6
7. 設備関係費	*	*	*	*	—	111,988	<b>111,779</b>	4.0	<b>3.9</b>	-0.2	81,917	<b>79,628</b>	4.7	<b>4.5</b>	-2.8
(再掲)設備機器賃借料	*	*	*	*	—	23,028	<b>22,769</b>	0.8	<b>0.8</b>	-1.1	32,978	<b>32,196</b>	1.9	<b>1.8</b>	-2.4
(再掲)医療機器賃借料	*	*	*	*	—	17,298	<b>16,571</b>	0.6	<b>0.6</b>	-4.2	13,102	<b>12,765</b>	0.7	<b>0.7</b>	-2.6
8. 経費	*	*	*	*	—	179,204	<b>192,063</b>	6.3	<b>6.7</b>	7.2	135,945	<b>135,109</b>	7.8	<b>7.7</b>	-0.6
9. その他の医療費用	*	*	*	*	—	36,694	<b>34,365</b>	1.3	<b>1.2</b>	-6.3	14,732	<b>17,296</b>	0.8	<b>1.0</b>	17.4
IV 損益差額(I + II - III)	*	*	*	*	—	122,526	<b>100,882</b>	4.3	<b>3.5</b>	—	36,596	<b>52,416</b>	2.1	<b>3.0</b>	—
V その他の医療・介護関連収益	*	*	*	*	—	79,877	<b>77,641</b>	2.8	<b>2.7</b>	-2.8	45,538	<b>32,872</b>	2.6	<b>1.9</b>	-27.8
VI その他の医療・介護関連費用	*	*	*	*	—	59,489	<b>75,667</b>	2.1	<b>2.6</b>	27.2	67,868	<b>45,837</b>	3.9	<b>2.6</b>	-32.5
VII 総損益差額(IV + V - VI)	*	*	*	*	—	142,914	<b>102,856</b>	5.0	<b>3.6</b>	—	14,266	<b>39,451</b>	0.8	<b>2.2</b>	—
VIII 税金	*	*	*	*	—	—	—	—	—	—	—	—	—	—	—
IX 税引後の総損益差額(VII - VIII)	*	*	*	*	—	—	—	—	—	—	—	—	—	—	—
施設数	*	*	*	*	—	—	48	—	—	—	—	14	—	—	—
平均病床数	*	*	*	*	—	—	216	—	—	—	—	152	—	—	—

⑨障害者施設等入院基本料算定病院（集計2）

（1施設当たり損益）

	(参考)国公立を除く				
	15 対 1				
	金額		構成比率		金額の 伸び率
	前々年(度)	前年(度)	前々年(度)	前年(度)	
	千円	千円	%	%	%
I 医業収益	1,160,180	<b>1,156,184</b>	96.4	<b>96.4</b>	-0.3
1. 入院診療収益	975,621	<b>981,079</b>	81.1	<b>81.8</b>	0.6
保険診療収益	938,491	<b>943,120</b>	78.0	<b>78.6</b>	0.5
公害等診療収益	0	<b>0</b>	0.0	<b>0.0</b>	-
その他の診療収益	37,130	<b>37,958</b>	3.1	<b>3.2</b>	2.2
2. 特別の療養環境収益	1,631	<b>696</b>	0.1	<b>0.1</b>	-57.3
3. 外来診療収益	155,778	<b>148,300</b>	12.9	<b>12.4</b>	-4.8
保険診療収益	144,965	<b>138,349</b>	12.1	<b>11.5</b>	-4.6
公害等診療収益	4,859	<b>4,587</b>	0.4	<b>0.4</b>	-5.6
その他の診療収益	5,954	<b>5,364</b>	0.5	<b>0.4</b>	-9.9
4. その他の医業収益	27,151	<b>26,110</b>	2.3	<b>2.2</b>	-3.8
II 介護収益	42,830	<b>43,395</b>	3.6	<b>3.6</b>	1.3
1. 施設サービス収益	28,302	<b>27,362</b>	2.4	<b>2.3</b>	-3.3
2. 居宅サービス収益	14,473	<b>15,774</b>	1.2	<b>1.3</b>	9.0
(再掲)短期入所療養介護分	0	<b>0</b>	0.0	<b>0.0</b>	-
3. その他の介護収益	55	<b>259</b>	0.0	<b>0.0</b>	370.9
III 医業・介護費用	1,104,781	<b>1,107,556</b>	91.8	<b>92.3</b>	0.3
1. 給与費	657,076	<b>679,396</b>	54.6	<b>56.6</b>	3.4
2. 医薬品費	75,904	<b>79,241</b>	6.3	<b>6.6</b>	4.4
3. 給食用材料費	4,105	<b>4,722</b>	0.3	<b>0.4</b>	15.0
4. 診療材料費・医療消耗器具備品費	38,339	<b>36,801</b>	3.2	<b>3.1</b>	-4.0
5. 委託費	82,262	<b>88,416</b>	6.8	<b>7.4</b>	7.5
6. 減価償却費	39,556	<b>33,825</b>	3.3	<b>2.8</b>	-14.5
(再掲)建物減価償却費	15,270	<b>13,478</b>	1.3	<b>1.1</b>	-11.7
(再掲)医療機器減価償却費	17,529	<b>12,153</b>	1.5	<b>1.0</b>	-30.7
7. 設備関係費	110,320	<b>92,708</b>	9.2	<b>7.7</b>	-16.0
(再掲)設備機器賃借料	79,898	<b>68,442</b>	6.6	<b>5.7</b>	-14.3
(再掲)医療機器賃借料	16,504	<b>5,045</b>	1.4	<b>0.4</b>	-69.4
8. 経費	97,005	<b>92,211</b>	8.1	<b>7.7</b>	-4.9
9. その他の医業費用	215	<b>238</b>	0.0	<b>0.0</b>	10.7
IV 損益差額(I + II - III)	98,229	<b>92,024</b>	8.2	<b>7.7</b>	-
V その他の医業・介護関連収益	4,383	<b>6,160</b>	0.4	<b>0.5</b>	40.5
VI その他の医業・介護関連費用	8,637	<b>8,868</b>	0.7	<b>0.7</b>	2.7
VII 総損益差額(IV + V - VI)	93,975	<b>89,316</b>	7.8	<b>7.4</b>	-
VIII 税金	-	-	-	-	-
IX 税引後の総損益差額(VII - VIII)	-	-	-	-	-
施設数		5	-	-	-
平均病床数		107	-	-	-

⑩特殊疾患病棟入院料算定病院（集計2）

（1施設当たり損益）

	特殊疾患病棟入院料算定病院									
	特殊疾患病棟入院料1					特殊疾患病棟入院料2				
	金額		構成比率		金額の 伸び率	金額		構成比率		金額の 伸び率
	前々年(度)	前年(度)	前々年(度)	前年(度)		前々年(度)	前年(度)	前々年(度)	前年(度)	
千円	千円	%	%	%	千円	千円	%	%	%	
I 医業収益	2,270,738	<b>2,336,827</b>	87.5	<b>87.8</b>	2.9	3,749,250	<b>3,824,289</b>	96.2	<b>96.1</b>	2.0
1. 入院診療収益	1,811,109	<b>1,853,326</b>	69.8	<b>69.6</b>	2.3	2,317,446	<b>2,322,241</b>	59.5	<b>58.3</b>	0.2
保険診療収益	1,778,943	<b>1,819,813</b>	68.6	<b>68.4</b>	2.3	2,287,333	<b>2,299,562</b>	58.7	<b>57.8</b>	0.5
公害等診療収益	28,715	<b>29,389</b>	1.1	<b>1.1</b>	2.3	29	<b>0</b>	0.0	<b>0.0</b>	-100.0
その他の診療収益	3,450	<b>4,124</b>	0.1	<b>0.2</b>	19.5	30,084	<b>22,680</b>	0.8	<b>0.6</b>	-24.6
2. 特別の療養環境収益	21,732	<b>22,647</b>	0.8	<b>0.9</b>	4.2	6,903	<b>5,419</b>	0.2	<b>0.1</b>	-21.5
3. 外来診療収益	395,942	<b>399,447</b>	15.3	<b>15.0</b>	0.9	524,847	<b>571,588</b>	13.5	<b>14.4</b>	8.9
保険診療収益	391,275	<b>393,353</b>	15.1	<b>14.8</b>	0.5	517,150	<b>552,916</b>	13.3	<b>13.9</b>	6.9
公害等診療収益	3,100	<b>4,398</b>	0.1	<b>0.2</b>	41.9	275	<b>239</b>	0.0	<b>0.0</b>	-13.1
その他の診療収益	1,567	<b>1,696</b>	0.1	<b>0.1</b>	8.2	7,423	<b>18,434</b>	0.2	<b>0.5</b>	148.3
4. その他の医業収益	41,954	<b>61,407</b>	1.6	<b>2.3</b>	46.4	900,054	<b>925,040</b>	23.1	<b>23.2</b>	2.8
II 介護収益	323,230	<b>324,618</b>	12.5	<b>12.2</b>	0.4	147,929	<b>155,583</b>	3.8	<b>3.9</b>	5.2
1. 施設サービス収益	245,220	<b>241,237</b>	9.5	<b>9.1</b>	-1.6	126,921	<b>129,909</b>	3.3	<b>3.3</b>	2.4
2. 居宅サービス収益	61,951	<b>66,957</b>	2.4	<b>2.5</b>	8.1	20,344	<b>24,909</b>	0.5	<b>0.6</b>	22.4
(再掲)短期入所療養介護分	5,348	<b>6,286</b>	0.2	<b>0.2</b>	17.5	0	<b>0</b>	0.0	<b>0.0</b>	—
3. その他の介護収益	16,059	<b>16,424</b>	0.6	<b>0.6</b>	2.3	664	<b>766</b>	0.0	<b>0.0</b>	15.4
III 医業・介護費用	2,664,504	<b>2,741,020</b>	102.7	<b>103.0</b>	2.9	4,106,125	<b>4,159,625</b>	105.4	<b>104.5</b>	1.3
1. 給与費	1,648,090	<b>1,680,254</b>	63.5	<b>63.1</b>	2.0	2,383,941	<b>2,430,877</b>	61.2	<b>61.1</b>	2.0
2. 医薬品費	180,921	<b>183,076</b>	7.0	<b>6.9</b>	1.2	179,649	<b>175,427</b>	4.6	<b>4.4</b>	-2.4
3. 給食用材料費	34,235	<b>34,145</b>	1.3	<b>1.3</b>	-0.3	61,189	<b>62,791</b>	1.6	<b>1.6</b>	2.6
4. 診療材料費・医療消耗器具備品費	136,073	<b>137,506</b>	5.2	<b>5.2</b>	1.1	57,405	<b>55,609</b>	1.5	<b>1.4</b>	-3.1
5. 委託費	166,738	<b>172,388</b>	6.4	<b>6.5</b>	3.4	661,906	<b>683,982</b>	17.0	<b>17.2</b>	3.3
6. 減価償却費	89,587	<b>106,042</b>	3.5	<b>4.0</b>	18.4	356,651	<b>352,334</b>	9.2	<b>8.9</b>	-1.2
(再掲)建物減価償却費	37,893	<b>44,008</b>	1.5	<b>1.7</b>	16.1	198,382	<b>201,388</b>	5.1	<b>5.1</b>	1.5
(再掲)医療機器減価償却費	20,865	<b>23,012</b>	0.8	<b>0.9</b>	10.3	81,663	<b>77,105</b>	2.1	<b>1.9</b>	-5.6
7. 設備関係費	159,490	<b>172,959</b>	6.1	<b>6.5</b>	8.4	111,572	<b>100,899</b>	2.9	<b>2.5</b>	-9.6
(再掲)設備機器賃借料	54,628	<b>61,007</b>	2.1	<b>2.3</b>	11.7	7,276	<b>8,154</b>	0.2	<b>0.2</b>	12.1
(再掲)医療機器賃借料	40,671	<b>44,863</b>	1.6	<b>1.7</b>	10.3	7,129	<b>8,020</b>	0.2	<b>0.2</b>	12.5
8. 経費	227,459	<b>232,020</b>	8.8	<b>8.7</b>	2.0	264,176	<b>268,222</b>	6.8	<b>6.7</b>	1.5
9. その他の医業費用	21,911	<b>22,630</b>	0.8	<b>0.9</b>	3.3	29,635	<b>29,484</b>	0.8	<b>0.7</b>	-0.5
IV 損益差額(I+II-III)	-70,536	<b>-79,575</b>	-2.7	<b>-3.0</b>	—	-208,946	<b>-179,753</b>	-5.4	<b>-4.5</b>	—
V その他の医業・介護関連収益	102,881	<b>100,841</b>	4.0	<b>3.8</b>	-2.0	254,863	<b>766,016</b>	6.5	<b>19.2</b>	200.6
VI その他の医業・介護関連費用	43,588	<b>61,561</b>	1.7	<b>2.3</b>	41.2	238,071	<b>793,417</b>	6.1	<b>19.9</b>	233.3
VII 総損益差額(IV+V-VI)	-11,243	<b>-40,296</b>	-0.4	<b>-1.5</b>	—	-192,153	<b>-207,154</b>	-4.9	<b>-5.2</b>	—
VIII 税金	—	—	—	—	—	—	—	—	—	—
IX 税引後の総損益差額(VII-VIII)	—	—	—	—	—	—	—	—	—	—
施設数		15	—	—	—		6	—	—	—
平均病床数		238	—	—	—		412	—	—	—

⑩特殊疾患病棟入院料算定病院（集計2）

（1施設当たり損益）

	(参考)国公立を除く									
	特殊疾患病棟入院料1					特殊疾患病棟入院料2				
	金額		構成比率		金額の 伸び率	金額		構成比率		金額の 伸び率
	前々年(度)	前年(度)	前々年(度)	前年(度)		前々年(度)	前年(度)	前々年(度)	前年(度)	
千円	千円	%	%	%	千円	千円	%	%	%	
I 医療収益	2,042,724	<b>2,127,704</b>	85.5	<b>86.0</b>	4.2	2,047,275	<b>2,086,755</b>	91.9	<b>91.8</b>	1.9
1. 入院診療収益	1,632,100	<b>1,690,967</b>	68.3	<b>68.3</b>	3.6	1,667,091	<b>1,676,685</b>	74.8	<b>73.8</b>	0.6
保険診療収益	1,597,636	<b>1,655,060</b>	66.9	<b>66.9</b>	3.6	1,622,889	<b>1,642,864</b>	72.8	<b>72.3</b>	1.2
公害等診療収益	30,767	<b>31,488</b>	1.3	<b>1.3</b>	2.3	43	<b>0</b>	0.0	<b>0.0</b>	-100.0
その他の診療収益	3,697	<b>4,419</b>	0.2	<b>0.2</b>	19.5	44,158	<b>33,820</b>	2.0	<b>1.5</b>	-23.4
2. 特別の療養環境収益	19,834	<b>21,720</b>	0.8	<b>0.9</b>	9.5	0	<b>0</b>	0.0	<b>0.0</b>	-
3. 外来診療収益	348,551	<b>351,850</b>	14.6	<b>14.2</b>	0.9	337,307	<b>382,596</b>	15.1	<b>16.8</b>	13.4
保険診療収益	343,550	<b>345,321</b>	14.4	<b>13.9</b>	0.5	326,050	<b>354,759</b>	14.6	<b>15.6</b>	8.8
公害等診療収益	3,322	<b>4,713</b>	0.1	<b>0.2</b>	41.9	241	<b>275</b>	0.0	<b>0.0</b>	14.1
その他の診療収益	1,679	<b>1,817</b>	0.1	<b>0.1</b>	8.2	11,015	<b>27,563</b>	0.5	<b>1.2</b>	150.2
4. その他の医療収益	42,238	<b>63,167</b>	1.8	<b>2.6</b>	49.6	42,878	<b>27,474</b>	1.9	<b>1.2</b>	-35.9
II 介護収益	346,318	<b>347,805</b>	14.5	<b>14.0</b>	0.4	181,563	<b>186,150</b>	8.1	<b>8.2</b>	2.5
1. 施設サービス収益	262,736	<b>258,468</b>	11.0	<b>10.4</b>	-1.6	150,075	<b>147,660</b>	6.7	<b>6.5</b>	-1.6
2. 居宅サービス収益	66,376	<b>71,739</b>	2.8	<b>2.9</b>	8.1	30,515	<b>37,363</b>	1.4	<b>1.6</b>	22.4
(再掲)短期入所療養介護分	5,730	<b>6,735</b>	0.2	<b>0.3</b>	17.5	0	<b>0</b>	0.0	<b>0.0</b>	-
3. その他の介護収益	17,206	<b>17,597</b>	0.7	<b>0.7</b>	2.3	972	<b>1,128</b>	0.0	<b>0.0</b>	16.0
III 医療・介護費用	2,471,469	<b>2,542,475</b>	103.5	<b>102.7</b>	2.9	2,274,186	<b>2,255,595</b>	102.0	<b>99.2</b>	-0.8
1. 給与費	1,548,357	<b>1,575,351</b>	64.8	<b>63.6</b>	1.7	1,383,822	<b>1,384,157</b>	62.1	<b>60.9</b>	0.0
2. 医薬品費	148,829	<b>152,643</b>	6.2	<b>6.2</b>	2.6	208,468	<b>201,998</b>	9.4	<b>8.9</b>	-3.1
3. 給食用材料費	30,517	<b>30,362</b>	1.3	<b>1.2</b>	-0.5	83,537	<b>86,443</b>	3.7	<b>3.8</b>	3.5
4. 診療材料費・医療消耗器具備品費	127,511	<b>130,548</b>	5.3	<b>5.3</b>	2.4	55,653	<b>57,785</b>	2.5	<b>2.5</b>	3.8
5. 委託費	153,781	<b>157,880</b>	6.4	<b>6.4</b>	2.7	67,945	<b>75,814</b>	3.0	<b>3.3</b>	11.6
6. 減価償却費	72,714	<b>90,277</b>	3.0	<b>3.6</b>	24.2	126,397	<b>118,679</b>	5.7	<b>5.2</b>	-6.1
(再掲)建物減価償却費	37,583	<b>44,163</b>	1.6	<b>1.8</b>	17.5	27,064	<b>29,285</b>	1.2	<b>1.3</b>	8.2
(再掲)医療機器減価償却費	15,975	<b>18,153</b>	0.7	<b>0.7</b>	13.6	8,536	<b>6,572</b>	0.4	<b>0.3</b>	-23.0
7. 設備関係費	151,575	<b>161,790</b>	6.3	<b>6.5</b>	6.7	108,749	<b>91,937</b>	4.9	<b>4.0</b>	-15.5
(再掲)設備機器賃借料	47,032	<b>50,025</b>	2.0	<b>2.0</b>	6.4	5,352	<b>6,833</b>	0.2	<b>0.3</b>	27.7
(再掲)医療機器賃借料	37,413	<b>37,780</b>	1.6	<b>1.5</b>	1.0	5,131	<b>6,632</b>	0.2	<b>0.3</b>	29.3
8. 経費	214,711	<b>219,378</b>	9.0	<b>8.9</b>	2.2	233,008	<b>234,081</b>	10.5	<b>10.3</b>	0.5
9. その他の医療費用	23,476	<b>24,246</b>	1.0	<b>1.0</b>	3.3	6,607	<b>4,702</b>	0.3	<b>0.2</b>	-28.8
IV 損益差額 (I + II - III)	-82,428	<b>-66,967</b>	-3.5	<b>-2.7</b>	-	-45,348	<b>17,310</b>	-2.0	<b>0.8</b>	-
V その他の医療・介護関連収益	107,455	<b>104,970</b>	4.5	<b>4.2</b>	-2.3	78,373	<b>56,766</b>	3.5	<b>2.5</b>	-27.6
VI その他の医療・介護関連費用	40,938	<b>62,339</b>	1.7	<b>2.5</b>	52.3	52,781	<b>33,199</b>	2.4	<b>1.5</b>	-37.1
VII 総損益差額 (IV + V - VI)	-15,911	<b>-24,336</b>	-0.7	<b>-1.0</b>	-	-19,755	<b>40,877</b>	-0.9	<b>1.8</b>	-
VIII 税金	-	-	-	-	-	-	-	-	-	-
IX 税引後の総損益差額 (VII - VIII)	-	-	-	-	-	-	-	-	-	-
施設数		14	-	-	-		4	-	-	-
平均病床数		224	-	-	-		313	-	-	-

⑪特定一般病棟入院料算定病院（集計2）

（1施設当たり損益）

	特定一般病棟入院料算定病院									
	特定一般病棟入院料1					特定一般病棟入院料2				
	金額		構成比率		金額の 伸び率	金額		構成比率		金額の 伸び率
	前々年(度)	前年(度)	前々年(度)	前年(度)		前々年(度)	前年(度)	前々年(度)	前年(度)	
千円	千円	%	%	%	千円	千円	%	%	%	
I 医業収益	*	*	*	*	—	*	*	*	*	—
1. 入院診療収益	*	*	*	*	—	*	*	*	*	—
保険診療収益	*	*	*	*	—	*	*	*	*	—
公害等診療収益	*	*	*	*	—	*	*	*	*	—
その他の診療収益	*	*	*	*	—	*	*	*	*	—
2. 特別の療養環境収益	*	*	*	*	—	*	*	*	*	—
3. 外来診療収益	*	*	*	*	—	*	*	*	*	—
保険診療収益	*	*	*	*	—	*	*	*	*	—
公害等診療収益	*	*	*	*	—	*	*	*	*	—
その他の診療収益	*	*	*	*	—	*	*	*	*	—
4. その他の医業収益	*	*	*	*	—	*	*	*	*	—
II 介護収益	*	*	*	*	—	*	*	*	*	—
1. 施設サービス収益	*	*	*	*	—	*	*	*	*	—
2. 居宅サービス収益	*	*	*	*	—	*	*	*	*	—
(再掲)短期入所療養介護分	*	*	*	*	—	*	*	*	*	—
3. その他の介護収益	*	*	*	*	—	*	*	*	*	—
III 医業・介護費用	*	*	*	*	—	*	*	*	*	—
1. 給与費	*	*	*	*	—	*	*	*	*	—
2. 医薬品費	*	*	*	*	—	*	*	*	*	—
3. 給食用材料費	*	*	*	*	—	*	*	*	*	—
4. 診療材料費・医療消耗器具備品費	*	*	*	*	—	*	*	*	*	—
5. 委託費	*	*	*	*	—	*	*	*	*	—
6. 減価償却費	*	*	*	*	—	*	*	*	*	—
(再掲)建物減価償却費	*	*	*	*	—	*	*	*	*	—
(再掲)医療機器減価償却費	*	*	*	*	—	*	*	*	*	—
7. 設備関係費	*	*	*	*	—	*	*	*	*	—
(再掲)設備機器賃借料	*	*	*	*	—	*	*	*	*	—
(再掲)医療機器賃借料	*	*	*	*	—	*	*	*	*	—
8. 経費	*	*	*	*	—	*	*	*	*	—
9. その他の医業費用	*	*	*	*	—	*	*	*	*	—
IV 損益差額(I + II - III)	*	*	*	*	—	*	*	*	*	—
V その他の医業・介護関連収益	*	*	*	*	—	*	*	*	*	—
VI その他の医業・介護関連費用	*	*	*	*	—	*	*	*	*	—
VII 総損益差額(IV + V - VI)	*	*	*	*	—	*	*	*	*	—
VIII 税金	*	*	*	*	—	*	*	*	*	—
IX 税引後の総損益差額(VII - VIII)	*	*	*	*	—	*	*	*	*	—
施設数		*	*	*	—		*	*	*	—
平均病床数		*	*	*	—		*	*	*	—



⑪特定一般病棟入院料算定病院（集計2）

（1施設当たり損益）

	(参考)国公立を除く									
	特定一般病棟入院料1					特定一般病棟入院料2				
	金額		構成比率		金額の 伸び率	金額		構成比率		金額の 伸び率
	前々年(度)	前年(度)	前々年(度)	前年(度)		前々年(度)	前年(度)	前々年(度)	前年(度)	
千円	千円	%	%	%	千円	千円	%	%	%	
I 医療収益	-	-	-	-	-	-	-	-	-	-
1. 入院診療収益	-	-	-	-	-	-	-	-	-	-
保険診療収益	-	-	-	-	-	-	-	-	-	-
公害等診療収益	-	-	-	-	-	-	-	-	-	-
その他の診療収益	-	-	-	-	-	-	-	-	-	-
2. 特別の療養環境収益	-	-	-	-	-	-	-	-	-	-
3. 外来診療収益	-	-	-	-	-	-	-	-	-	-
保険診療収益	-	-	-	-	-	-	-	-	-	-
公害等診療収益	-	-	-	-	-	-	-	-	-	-
その他の診療収益	-	-	-	-	-	-	-	-	-	-
4. その他の医療収益	-	-	-	-	-	-	-	-	-	-
II 介護収益	-	-	-	-	-	-	-	-	-	-
1. 施設サービス収益	-	-	-	-	-	-	-	-	-	-
2. 居宅サービス収益	-	-	-	-	-	-	-	-	-	-
(再掲)短期入所療養介護分	-	-	-	-	-	-	-	-	-	-
3. その他の介護収益	-	-	-	-	-	-	-	-	-	-
III 医療・介護費用	-	-	-	-	-	-	-	-	-	-
1. 給与費	-	-	-	-	-	-	-	-	-	-
2. 医薬品費	-	-	-	-	-	-	-	-	-	-
3. 給食用材料費	-	-	-	-	-	-	-	-	-	-
4. 診療材料費・医療消耗器具備品費	-	-	-	-	-	-	-	-	-	-
5. 委託費	-	-	-	-	-	-	-	-	-	-
6. 減価償却費	-	-	-	-	-	-	-	-	-	-
(再掲)建物減価償却費	-	-	-	-	-	-	-	-	-	-
(再掲)医療機器減価償却費	-	-	-	-	-	-	-	-	-	-
7. 設備関係費	-	-	-	-	-	-	-	-	-	-
(再掲)設備機器賃借料	-	-	-	-	-	-	-	-	-	-
(再掲)医療機器賃借料	-	-	-	-	-	-	-	-	-	-
8. 経費	-	-	-	-	-	-	-	-	-	-
9. その他の医療費用	-	-	-	-	-	-	-	-	-	-
IV 損益差額(I + II - III)	-	-	-	-	-	-	-	-	-	-
V その他の医療・介護関連収益	-	-	-	-	-	-	-	-	-	-
VI その他の医療・介護関連費用	-	-	-	-	-	-	-	-	-	-
VII 総損益差額(IV + V - VI)	-	-	-	-	-	-	-	-	-	-
VIII 税金	-	-	-	-	-	-	-	-	-	-
IX 税引後の総損益差額(VII - VIII)	-	-	-	-	-	-	-	-	-	-
施設数		0	-	-	-		0	-	-	-
平均病床数		0	-	-	-		0	-	-	-

(4) 一般病院 病床規模別の損益状況

一般病院 (全体) (集計1)

(1施設当たり損益)

	20~49床					50~99床					100~199床					200~299床				
	金額		構成比率		金額の 伸び率	金額		構成比率		金額の 伸び率	金額		構成比率		金額の 伸び率	金額		構成比率		金額の 伸び率
	前々年(度)	前年(度)	前々年(度)	前年(度)		前々年(度)	前年(度)	前々年(度)	前年(度)		前々年(度)	前年(度)	前々年(度)	前年(度)		前々年(度)	前年(度)	前々年(度)	前年(度)	
千円	千円	%	%	%	千円	千円	%	%	%	千円	千円	%	%	%	千円	千円	%	%	%	
I 医療収益	675,188	684,182	99.9	99.9	1.3	1,033,871	1,039,461	99.8	99.8	0.5	2,095,855	2,136,165	99.9	99.8	1.9	3,923,909	3,963,941	99.8	99.8	1.0
1. 入院診療収益	321,171	325,623	47.5	47.5	1.4	646,907	649,390	62.4	62.4	0.4	1,471,251	1,509,230	70.1	70.5	2.6	2,692,128	2,715,121	68.5	68.4	0.9
保険診療収益	290,571	294,715	43.0	43.0	1.4	622,251	625,168	60.0	60.0	0.5	1,437,030	1,475,092	68.5	68.9	2.6	2,639,435	2,659,905	67.1	67.0	0.8
公害等診療収益	1,857	1,517	0.3	0.2	-18.3	5,654	5,707	0.5	0.5	0.9	14,534	14,508	0.7	0.7	-0.2	33,140	34,471	0.8	0.9	4.0
その他の診療収益	28,743	29,390	4.3	4.3	2.3	19,002	18,515	1.8	1.8	-2.6	19,687	19,629	0.9	0.9	-0.3	19,553	20,744	0.5	0.5	6.1
2. 特別の療養環境収益	4,766	4,570	0.7	0.7	-4.1	10,340	9,874	1.0	0.9	-4.5	20,719	20,764	1.0	1.0	0.2	38,328	38,196	1.0	1.0	-0.3
3. 外来診療収益	320,179	323,634	47.4	47.3	1.1	334,571	336,834	32.3	32.3	0.7	530,740	534,828	25.3	25.0	0.8	1,033,129	1,044,687	26.3	26.3	1.1
保険診療収益	303,336	306,044	44.9	44.7	0.9	320,300	321,649	30.9	30.9	0.4	511,532	514,979	24.4	24.1	0.7	1,004,803	1,016,241	25.6	25.6	1.1
公害等診療収益	3,848	3,997	0.6	0.6	3.9	3,897	3,886	0.4	0.4	-0.3	7,427	7,527	0.4	0.4	1.3	13,499	13,032	0.3	0.3	-3.5
その他の診療収益	12,995	13,593	1.9	2.0	4.6	10,374	11,298	1.0	1.1	8.9	11,781	12,322	0.6	0.6	4.6	14,827	15,414	0.4	0.4	4.0
4. その他の医療収益	29,072	30,355	4.3	4.4	4.4	42,054	43,363	4.1	4.2	3.1	73,145	71,343	3.5	3.3	-2.5	160,324	165,937	4.1	4.2	3.5
II 介護収益	800	668	0.1	0.1	-16.5	2,369	1,880	0.2	0.2	-20.6	2,957	3,484	0.1	0.2	17.8	6,871	6,085	0.2	0.2	-11.4
III 医療・介護費用	693,285	709,592	102.6	103.6	2.4	1,064,383	1,080,871	102.7	103.8	1.5	2,118,020	2,162,392	100.9	101.1	2.1	3,969,616	4,053,793	101.0	102.1	2.1
1. 給与費	370,229	376,804	54.8	55.0	1.8	584,952	593,929	56.4	57.0	1.5	1,232,154	1,264,750	58.7	59.1	2.6	2,213,698	2,269,629	56.3	57.2	2.5
2. 医薬品費	83,574	85,807	12.4	12.5	2.7	107,599	107,159	10.4	10.3	-0.4	204,250	198,437	9.7	9.3	-2.8	489,395	486,788	12.5	12.3	-0.5
3. 給食用材料費	8,298	8,507	1.2	1.2	2.5	10,431	10,499	1.0	1.0	0.7	20,102	20,656	1.0	1.0	2.8	30,823	30,522	0.8	0.8	-1.0
4. 診療材料費・医療消耗器具備品費	39,043	39,441	5.8	5.8	1.0	94,288	92,590	9.1	8.9	-1.8	153,941	159,333	7.3	7.4	3.5	343,354	343,739	8.7	8.7	0.1
5. 委託費	34,010	35,075	5.0	5.1	3.1	69,042	69,950	6.7	6.7	1.3	129,148	133,605	6.2	6.2	3.5	251,908	257,678	6.4	6.5	2.3
6. 減価償却費	27,177	28,920	4.0	4.2	6.4	49,267	53,915	4.8	5.2	9.4	104,197	104,986	5.0	4.9	0.8	202,457	208,131	5.2	5.2	2.8
(再掲)建物減価償却費	8,670	9,090	1.3	1.3	4.8	18,319	21,870	1.8	2.1	19.4	35,050	35,329	1.7	1.7	0.8	68,150	72,865	1.7	1.8	6.9
(再掲)医療機器減価償却費	9,139	10,881	1.4	1.6	19.1	16,335	17,376	1.6	1.7	6.4	36,264	36,552	1.7	1.7	0.8	71,918	72,817	1.8	1.8	1.3
7. 設備関係費	34,048	34,539	5.0	5.0	1.4	49,025	49,759	4.7	4.8	1.5	91,262	90,714	4.3	4.2	-0.6	151,304	153,872	3.8	3.9	1.7
(再掲)設備機器賃借料	8,572	8,514	1.3	1.2	-0.7	14,242	13,843	1.4	1.3	-2.8	32,921	33,540	1.6	1.6	1.9	49,475	47,532	1.3	1.2	-3.9
(再掲)医療機器賃借料	4,929	5,021	0.7	0.7	1.9	9,834	9,572	0.9	0.9	-2.7	21,187	21,292	1.0	1.0	0.5	30,896	29,287	0.8	0.7	-5.2
8. 経費	93,573	97,386	13.8	14.2	4.1	92,600	95,276	8.9	9.1	2.9	161,343	167,049	7.7	7.8	3.5	247,177	259,208	6.3	6.5	4.9
9. その他の医療費用	3,333	3,112	0.5	0.5	-6.6	7,178	7,795	0.7	0.7	8.6	21,624	22,863	1.0	1.1	5.7	39,499	44,225	1.0	1.1	12.0
IV 損益差額(I+II-III)	-17,297	-24,742	-2.6	-3.6	-	-28,142	-39,530	-2.7	-3.8	-	-19,208	-22,744	-0.9	-1.1	-	-38,836	-83,768	-1.0	-2.1	-
V その他の医療・介護関連収益	34,027	39,175	5.0	5.7	15.1	73,689	84,572	7.1	8.1	14.8	110,432	110,029	5.3	5.1	-0.4	208,490	213,568	5.3	5.4	2.4
VI その他の医療・介護関連費用	13,206	19,276	2.0	2.8	46.0	27,882	37,647	2.7	3.6	35.0	60,921	81,551	2.9	3.8	33.9	98,644	280,409	2.5	7.1	184.3
VII 総損益差額(IV+V-VI)	3,523	-4,843	0.5	-0.7	-	17,664	7,394	1.7	0.7	-	30,303	5,735	1.4	0.3	-	71,010	-150,609	1.8	-3.8	-
VIII 税金	-	-	-	-	-	-	-	-	-	-	-	-	-	-	-	-	-	-	-	-
IX 税引後の総損益差額(VII-VIII)	-	-	-	-	-	-	-	-	-	-	-	-	-	-	-	-	-	-	-	-
施設数	86					207					235					90				
平均病床数	39					71					150					244				

一般病院（全体）（集計1）

（1施設当たり損益）

	300～499床					500床以上					全 体				
	金 額		構成比率		金額の 伸び率	金 額		構成比率		金額の 伸び率	金 額		構成比率		金額の 伸び率
	前々年(度)	前年(度)	前々年(度)	前年(度)		前々年(度)	前年(度)	前々年(度)	前年(度)		前々年(度)	前年(度)	前々年(度)	前年(度)	
千円	千円	%	%	%	千円	千円	%	%	%	千円	千円	%	%	%	
I 医業収益	7,092,727	<b>7,177,406</b>	99.9	<b>99.9</b>	1.2	16,551,390	<b>16,916,008</b>	99.9	<b>99.9</b>	2.2	3,693,585	<b>3,750,362</b>	99.9	<b>99.9</b>	1.5
1. 入院診療収益	5,027,042	<b>5,067,813</b>	70.8	<b>70.5</b>	0.8	11,252,975	<b>11,457,468</b>	67.9	<b>67.7</b>	1.8	2,535,133	<b>2,570,032</b>	68.6	<b>68.4</b>	1.4
保険診療収益	4,907,879	<b>4,948,368</b>	69.1	<b>68.9</b>	0.8	11,051,770	<b>11,252,645</b>	66.7	<b>66.5</b>	1.8	2,475,844	<b>2,510,285</b>	67.0	<b>66.9</b>	1.4
公害等診療収益	48,946	<b>50,139</b>	0.7	<b>0.7</b>	2.4	100,018	<b>103,566</b>	0.6	<b>0.6</b>	3.5	24,602	<b>25,159</b>	0.7	<b>0.7</b>	2.3
その他の診療収益	70,218	<b>69,306</b>	1.0	<b>1.0</b>	-1.3	101,186	<b>101,257</b>	0.6	<b>0.6</b>	0.1	34,687	<b>34,588</b>	0.9	<b>0.9</b>	-0.3
2. 特別の療養環境収益	67,247	<b>68,015</b>	0.9	<b>0.9</b>	1.1	254,391	<b>256,927</b>	1.5	<b>1.5</b>	1.0	41,563	<b>41,721</b>	1.1	<b>1.1</b>	0.4
3. 外来診療収益	1,794,344	<b>1,837,855</b>	25.3	<b>25.6</b>	2.4	4,545,925	<b>4,698,985</b>	27.4	<b>27.8</b>	3.4	996,151	<b>1,017,080</b>	26.9	<b>27.1</b>	2.1
保険診療収益	1,739,109	<b>1,780,208</b>	24.5	<b>24.8</b>	2.4	4,477,496	<b>4,628,877</b>	27.0	<b>27.3</b>	3.4	967,857	<b>987,739</b>	26.2	<b>26.3</b>	2.1
公害等診療収益	16,489	<b>15,691</b>	0.2	<b>0.2</b>	-4.8	31,083	<b>31,691</b>	0.2	<b>0.2</b>	2.0	9,953	<b>9,839</b>	0.3	<b>0.3</b>	-1.1
その他の診療収益	38,746	<b>41,956</b>	0.5	<b>0.6</b>	8.3	37,345	<b>38,417</b>	0.2	<b>0.2</b>	2.9	18,342	<b>19,502</b>	0.5	<b>0.5</b>	6.3
4. その他の医業収益	204,094	<b>203,724</b>	2.9	<b>2.8</b>	-0.2	498,100	<b>502,628</b>	3.0	<b>3.0</b>	0.9	120,738	<b>121,528</b>	3.3	<b>3.2</b>	0.7
II 介護収益	6,592	<b>6,851</b>	0.1	<b>0.1</b>	3.9	14,479	<b>14,679</b>	0.1	<b>0.1</b>	1.4	4,397	<b>4,383</b>	0.1	<b>0.1</b>	-0.3
III 医業・介護費用	7,237,899	<b>7,487,392</b>	102.0	<b>104.2</b>	3.4	16,853,662	<b>17,481,829</b>	101.7	<b>103.3</b>	3.7	3,759,894	<b>3,872,528</b>	101.7	<b>103.1</b>	3.0
1. 給与費	3,856,861	<b>4,010,735</b>	54.3	<b>55.8</b>	4.0	8,262,335	<b>8,550,724</b>	49.9	<b>50.5</b>	3.5	2,003,011	<b>2,067,446</b>	54.2	<b>55.1</b>	3.2
2. 医薬品費	933,125	<b>932,297</b>	13.1	<b>13.0</b>	-0.1	2,889,177	<b>2,963,425</b>	17.4	<b>17.5</b>	2.6	499,973	<b>502,719</b>	13.5	<b>13.4</b>	0.5
3. 給食用材料費	45,152	<b>45,970</b>	0.6	<b>0.6</b>	1.8	86,659	<b>84,689</b>	0.5	<b>0.5</b>	-2.3	26,311	<b>26,497</b>	0.7	<b>0.7</b>	0.7
4. 診療材料費・医療消耗器具備品費	708,531	<b>734,340</b>	10.0	<b>10.2</b>	3.6	1,788,255	<b>1,884,662</b>	10.8	<b>11.1</b>	5.4	350,966	<b>362,934</b>	9.5	<b>9.7</b>	3.4
5. 委託費	478,744	<b>493,594</b>	6.7	<b>6.9</b>	3.1	1,119,972	<b>1,157,753</b>	6.8	<b>6.8</b>	3.4	243,104	<b>250,431</b>	6.6	<b>6.7</b>	3.0
6. 減価償却費	448,548	<b>479,027</b>	6.3	<b>6.7</b>	6.8	1,113,330	<b>1,201,306</b>	6.7	<b>7.1</b>	7.9	218,902	<b>232,178</b>	5.9	<b>6.2</b>	6.1
(再掲)建物減価償却費	154,219	<b>159,503</b>	2.2	<b>2.2</b>	3.4	413,914	<b>430,113</b>	2.5	<b>2.5</b>	3.9	77,141	<b>80,664</b>	2.1	<b>2.1</b>	4.6
(再掲)医療機器減価償却費	164,350	<b>180,596</b>	2.3	<b>2.5</b>	9.9	438,737	<b>479,471</b>	2.6	<b>2.8</b>	9.3	80,847	<b>86,980</b>	2.2	<b>2.3</b>	7.6
7. 設備関係費	256,240	<b>257,338</b>	3.6	<b>3.6</b>	0.4	561,964	<b>599,573</b>	3.4	<b>3.5</b>	6.7	140,654	<b>143,610</b>	3.8	<b>3.8</b>	2.1
(再掲)設備機器賃借料	83,755	<b>80,805</b>	1.2	<b>1.1</b>	-3.5	182,683	<b>159,504</b>	1.1	<b>0.9</b>	-12.7	46,081	<b>43,933</b>	1.2	<b>1.2</b>	-4.7
(再掲)医療機器賃借料	56,409	<b>55,470</b>	0.8	<b>0.8</b>	-1.7	95,671	<b>90,392</b>	0.6	<b>0.5</b>	-5.5	28,713	<b>28,005</b>	0.8	<b>0.7</b>	-2.5
8. 経費	442,342	<b>462,116</b>	6.2	<b>6.4</b>	4.5	848,185	<b>838,757</b>	5.1	<b>5.0</b>	-1.1	240,275	<b>247,263</b>	6.5	<b>6.6</b>	2.9
9. その他の医業費用	68,356	<b>71,974</b>	1.0	<b>1.0</b>	5.3	183,785	<b>200,940</b>	1.1	<b>1.2</b>	9.3	36,698	<b>39,450</b>	1.0	<b>1.1</b>	7.5
IV 損益差額（I＋II－III）	-138,579	<b>-303,134</b>	-2.0	<b>-4.2</b>	—	-287,793	<b>-551,142</b>	-1.7	<b>-3.3</b>	—	-61,912	<b>-117,784</b>	-1.7	<b>-3.1</b>	—
V その他の医業・介護関連収益	441,382	<b>533,467</b>	6.2	<b>7.4</b>	20.9	1,207,749	<b>1,301,962</b>	7.3	<b>7.7</b>	7.8	233,015	<b>259,242</b>	6.3	<b>6.9</b>	11.3
VI その他の医業・介護関連費用	233,936	<b>506,709</b>	3.3	<b>7.1</b>	116.6	720,347	<b>1,397,149</b>	4.3	<b>8.3</b>	94.0	124,650	<b>245,690</b>	3.4	<b>6.5</b>	97.1
VII 総損益差額（IV＋V－VI）	68,868	<b>-276,376</b>	1.0	<b>-3.8</b>	—	199,610	<b>-646,329</b>	1.2	<b>-3.8</b>	—	46,454	<b>-104,232</b>	1.3	<b>-2.8</b>	—
VIII 税金	—	—	—	—	—	—	—	—	—	—	—	—	—	—	—
IX 税引後の総損益差額（VII－VIII）	—	—	—	—	—	—	—	—	—	—	—	—	—	—	—
施設数	—	146	—	—	—	—	52	—	—	—	—	816	—	—	—
平均病床数	—	374	—	—	—	—	651	—	—	—	—	201	—	—	—



一般病院（参考）国公立を除く（集計1）

（1施設当たり損益）

	300～499床					500床以上					全体				
	金額		構成比率		金額の伸比率	金額		構成比率		金額の伸比率	金額		構成比率		金額の伸比率
	前々年(度)	前年(度)	前々年(度)	前年(度)		前々年(度)	前年(度)	前々年(度)	前年(度)		前々年(度)	前年(度)	前々年(度)	前年(度)	
千円	千円	%	%	%	千円	千円	%	%	%	千円	千円	%	%	%	
I 医業収益	7,383,487	<b>7,490,189</b>	99.9	<b>99.9</b>	1.4	18,876,901	<b>19,246,061</b>	99.8	<b>99.8</b>	2.0	3,243,087	<b>3,295,029</b>	99.8	<b>99.8</b>	1.6
1. 入院診療収益	5,150,864	<b>5,208,829</b>	69.7	<b>69.4</b>	1.1	12,521,860	<b>12,707,179</b>	66.2	<b>65.9</b>	1.5	2,208,527	<b>2,240,727</b>	68.0	<b>67.9</b>	1.5
保険診療収益	5,004,223	<b>5,064,575</b>	67.7	<b>67.5</b>	1.2	12,267,742	<b>12,451,799</b>	64.9	<b>64.6</b>	1.5	2,148,755	<b>2,181,302</b>	66.2	<b>66.1</b>	1.5
公害等診療収益	59,871	<b>58,779</b>	0.8	<b>0.8</b>	-1.8	93,558	<b>93,936</b>	0.5	<b>0.5</b>	0.4	22,510	<b>22,330</b>	0.7	<b>0.7</b>	-0.8
その他の診療収益	86,770	<b>85,475</b>	1.2	<b>1.1</b>	-1.5	160,560	<b>161,444</b>	0.8	<b>0.8</b>	0.6	37,262	<b>37,095</b>	1.1	<b>1.1</b>	-0.4
2. 特別の療養環境収益	81,710	<b>83,293</b>	1.1	<b>1.1</b>	1.9	372,852	<b>375,207</b>	2.0	<b>1.9</b>	0.6	41,355	<b>41,463</b>	1.3	<b>1.3</b>	0.3
3. 外来診療収益	1,923,108	<b>1,967,313</b>	26.0	<b>26.2</b>	2.3	5,501,512	<b>5,662,565</b>	29.1	<b>29.4</b>	2.9	890,902	<b>908,574</b>	27.4	<b>27.5</b>	2.0
保険診療収益	1,854,208	<b>1,893,436</b>	25.1	<b>25.2</b>	2.1	5,421,546	<b>5,580,905</b>	28.7	<b>29.0</b>	2.9	861,559	<b>877,886</b>	26.5	<b>26.6</b>	1.9
公害等診療収益	20,330	<b>19,361</b>	0.3	<b>0.3</b>	-4.8	25,415	<b>25,533</b>	0.1	<b>0.1</b>	0.5	9,595	<b>9,450</b>	0.3	<b>0.3</b>	-1.5
その他の診療収益	48,571	<b>54,516</b>	0.7	<b>0.7</b>	12.2	54,551	<b>56,127</b>	0.3	<b>0.3</b>	2.9	19,748	<b>21,238</b>	0.6	<b>0.6</b>	7.5
4. その他の医業収益	227,805	<b>230,755</b>	3.1	<b>3.1</b>	1.3	480,677	<b>501,110</b>	2.5	<b>2.6</b>	4.3	102,303	<b>104,266</b>	3.1	<b>3.2</b>	1.9
II 介護収益	10,149	<b>10,611</b>	0.1	<b>0.1</b>	4.6	28,706	<b>29,075</b>	0.2	<b>0.2</b>	1.3	5,180	<b>5,020</b>	0.2	<b>0.2</b>	-3.1
III 医業・介護費用	7,387,865	<b>7,585,678</b>	99.9	<b>101.1</b>	2.7	19,030,787	<b>19,525,159</b>	100.7	<b>101.3</b>	2.6	3,234,205	<b>3,308,585</b>	99.6	<b>100.3</b>	2.3
1. 給与費	3,901,906	<b>4,007,381</b>	52.8	<b>53.4</b>	2.7	9,254,933	<b>9,481,872</b>	49.0	<b>49.2</b>	2.5	1,725,355	<b>1,767,496</b>	53.1	<b>53.6</b>	2.4
2. 医薬品費	966,484	<b>960,512</b>	13.1	<b>12.8</b>	-0.6	3,587,511	<b>3,654,221</b>	19.0	<b>19.0</b>	1.9	433,521	<b>434,310</b>	13.3	<b>13.2</b>	0.2
3. 給食用材料費	41,948	<b>42,860</b>	0.6	<b>0.6</b>	2.2	97,313	<b>92,301</b>	0.5	<b>0.5</b>	-5.2	24,046	<b>24,163</b>	0.7	<b>0.7</b>	0.5
4. 診療材料費・医療消耗器具備品費	752,159	<b>785,383</b>	10.2	<b>10.5</b>	4.4	1,989,895	<b>2,094,819</b>	10.5	<b>10.9</b>	5.3	301,791	<b>311,916</b>	9.3	<b>9.5</b>	3.4
5. 委託費	470,502	<b>487,306</b>	6.4	<b>6.5</b>	3.6	1,074,442	<b>1,118,774</b>	5.7	<b>5.8</b>	4.1	192,378	<b>198,625</b>	5.9	<b>6.0</b>	3.2
6. 減価償却費	428,512	<b>432,968</b>	5.8	<b>5.8</b>	1.0	1,281,410	<b>1,246,056</b>	6.8	<b>6.5</b>	-2.8	176,575	<b>175,181</b>	5.4	<b>5.3</b>	-0.8
(再掲)建物減価償却費	120,596	<b>122,005</b>	1.6	<b>1.6</b>	1.2	406,725	<b>397,867</b>	2.2	<b>2.1</b>	-2.2	53,356	<b>53,445</b>	1.6	<b>1.6</b>	0.2
(再掲)医療機器減価償却費	140,633	<b>143,802</b>	1.9	<b>1.9</b>	2.3	482,498	<b>455,623</b>	2.6	<b>2.4</b>	-5.6	59,279	<b>58,342</b>	1.8	<b>1.8</b>	-1.6
7. 設備関係費	261,728	<b>268,570</b>	3.5	<b>3.6</b>	2.6	616,994	<b>651,521</b>	3.3	<b>3.4</b>	5.6	126,660	<b>129,670</b>	3.9	<b>3.9</b>	2.4
(再掲)設備機器賃借料	83,236	<b>83,549</b>	1.1	<b>1.1</b>	0.4	166,977	<b>182,321</b>	0.9	<b>0.9</b>	9.2	38,932	<b>39,639</b>	1.2	<b>1.2</b>	1.8
(再掲)医療機器賃借料	58,484	<b>59,353</b>	0.8	<b>0.8</b>	1.5	95,797	<b>110,932</b>	0.5	<b>0.6</b>	15.8	25,380	<b>25,992</b>	0.8	<b>0.8</b>	2.4
8. 経費	471,582	<b>501,038</b>	6.4	<b>6.7</b>	6.2	949,568	<b>995,269</b>	5.0	<b>5.2</b>	4.8	219,820	<b>230,395</b>	6.8	<b>7.0</b>	4.8
9. その他の医業費用	93,044	<b>99,659</b>	1.3	<b>1.3</b>	7.1	178,720	<b>190,325</b>	0.9	<b>1.0</b>	6.5	34,060	<b>36,828</b>	1.0	<b>1.1</b>	8.1
IV 損益差額(I+II-III)	5,772	<b>-84,878</b>	0.1	<b>-1.1</b>	-	-125,180	<b>-250,024</b>	-0.7	<b>-1.3</b>	-	14,062	<b>-8,536</b>	0.4	<b>-0.3</b>	-
V その他の医業・介護関連収益	196,415	<b>217,228</b>	2.7	<b>2.9</b>	10.6	662,655	<b>657,856</b>	3.5	<b>3.4</b>	-0.7	93,155	<b>94,028</b>	2.9	<b>2.8</b>	0.9
VI その他の医業・介護関連費用	144,543	<b>172,282</b>	2.0	<b>2.3</b>	19.2	481,629	<b>412,779</b>	2.5	<b>2.1</b>	-14.3	74,282	<b>71,242</b>	2.3	<b>2.2</b>	-4.1
VII 総損益差額(IV+V-VI)	57,643	<b>-39,932</b>	0.8	<b>-0.5</b>	-	55,846	<b>-4,947</b>	0.3	<b>0.0</b>	-	32,935	<b>14,250</b>	1.0	<b>0.4</b>	-
VIII 税金	-	-	-	-	-	-	-	-	-	-	-	-	-	-	-
IX 税引後の総損益差額(VII-VIII)	-	-	-	-	-	-	-	-	-	-	-	-	-	-	-
施設数		83	-	-	-		26	-	-	-		629	-	-	-
平均病床数		375	-	-	-		682	-	-	-		177	-	-	-

(5) 一般病院 100床あたりの損益状況

一般病院（集計1）

	法人・その他														
	医療法人					国立					公立				
	金額		構成比率		金額の 伸び率	金額		構成比率		金額の 伸び率	金額		構成比率		金額の 伸び率
	前々年(度)	前年(度)	前々年(度)	前年(度)		前々年(度)	前年(度)	前々年(度)	前年(度)		前々年(度)	前年(度)	前々年(度)	前年(度)	
千円	千円	%	%	%	千円	千円	%	%	%	千円	千円	%	%	%	
I 医療収益	1,411,933	<b>1,442,928</b>	99.8	<b>99.9</b>	2.2	1,623,982	<b>1,627,914</b>	100.0	<b>100.0</b>	0.2	1,933,590	<b>1,966,065</b>	100.0	<b>99.9</b>	1.7
1. 入院診療収益	994,789	<b>1,018,899</b>	70.3	<b>70.5</b>	2.4	1,318,205	<b>1,310,857</b>	81.2	<b>80.5</b>	-0.6	1,296,117	<b>1,318,436</b>	67.0	<b>67.0</b>	1.7
保険診療収益	963,580	<b>987,016</b>	68.1	<b>68.3</b>	2.4	1,308,682	<b>1,299,697</b>	80.6	<b>79.8</b>	-0.7	1,272,304	<b>1,293,634</b>	65.8	<b>65.8</b>	1.7
公害等診療収益	10,381	<b>10,510</b>	0.7	<b>0.7</b>	1.2	8,669	<b>10,210</b>	0.5	<b>0.6</b>	17.8	12,084	<b>13,041</b>	0.6	<b>0.7</b>	7.9
その他の診療収益	20,829	<b>21,372</b>	1.5	<b>1.5</b>	2.6	854	<b>950</b>	0.1	<b>0.1</b>	11.2	11,728	<b>11,761</b>	0.6	<b>0.6</b>	0.3
2. 特別の療養環境収益	15,097	<b>15,286</b>	1.1	<b>1.1</b>	1.3	14,513	<b>14,827</b>	0.9	<b>0.9</b>	2.2	15,306	<b>15,370</b>	0.8	<b>0.8</b>	0.4
3. 外来診療収益	360,166	<b>367,456</b>	25.5	<b>25.4</b>	2.0	273,941	<b>286,817</b>	16.9	<b>17.6</b>	4.7	543,042	<b>554,041</b>	28.1	<b>28.2</b>	2.0
保険診療収益	342,900	<b>349,556</b>	24.2	<b>24.2</b>	1.9	269,722	<b>282,622</b>	16.6	<b>17.4</b>	4.8	532,851	<b>543,823</b>	27.5	<b>27.6</b>	2.1
公害等診療収益	5,390	<b>5,491</b>	0.4	<b>0.4</b>	1.9	1,421	<b>1,221</b>	0.1	<b>0.1</b>	-14.1	4,728	<b>4,781</b>	0.2	<b>0.2</b>	1.1
その他の診療収益	11,876	<b>12,410</b>	0.8	<b>0.9</b>	4.5	2,797	<b>2,974</b>	0.2	<b>0.2</b>	6.3	5,463	<b>5,438</b>	0.3	<b>0.3</b>	-0.5
4. その他の医療収益	41,881	<b>41,287</b>	3.0	<b>2.9</b>	-1.4	17,323	<b>15,413</b>	1.1	<b>0.9</b>	-11.0	79,125	<b>78,217</b>	4.1	<b>4.0</b>	-1.1
II 介護収益	2,343	<b>2,018</b>	0.2	<b>0.1</b>	-13.9	0	<b>0</b>	0.0	<b>0.0</b>	-	810	<b>1,031</b>	0.0	<b>0.1</b>	27.3
III 医療・介護費用	1,384,515	<b>1,416,752</b>	97.9	<b>98.0</b>	2.3	1,569,860	<b>1,633,301</b>	96.7	<b>100.3</b>	4.0	2,095,824	<b>2,188,758</b>	108.3	<b>111.3</b>	4.4
1. 給与費	770,852	<b>792,746</b>	54.5	<b>54.9</b>	2.8	835,027	<b>868,656</b>	51.4	<b>53.4</b>	4.0	1,113,171	<b>1,167,728</b>	57.5	<b>59.4</b>	4.9
2. 医薬品費	144,399	<b>144,017</b>	10.2	<b>10.0</b>	-0.3	205,751	<b>212,313</b>	12.7	<b>13.0</b>	3.2	274,208	<b>276,629</b>	14.2	<b>14.1</b>	0.9
3. 給食用材料費	13,758	<b>14,155</b>	1.0	<b>1.0</b>	2.9	18,789	<b>19,353</b>	1.2	<b>1.2</b>	3.0	10,257	<b>10,290</b>	0.5	<b>0.5</b>	0.3
4. 診療材料費・医療消耗器具備品費	116,644	<b>119,106</b>	8.2	<b>8.2</b>	2.1	157,371	<b>165,968</b>	9.7	<b>10.2</b>	5.5	192,712	<b>198,620</b>	10.0	<b>10.1</b>	3.1
5. 委託費	79,131	<b>79,793</b>	5.6	<b>5.5</b>	0.8	76,922	<b>82,037</b>	4.7	<b>5.0</b>	6.6	168,401	<b>171,987</b>	8.7	<b>8.7</b>	2.1
6. 減価償却費	61,703	<b>61,380</b>	4.4	<b>4.2</b>	-0.5	102,767	<b>107,982</b>	6.3	<b>6.6</b>	5.1	136,918	<b>164,235</b>	7.1	<b>8.3</b>	20.0
(再掲)建物減価償却費	18,839	<b>18,842</b>	1.3	<b>1.3</b>	0.0	20,073	<b>21,484</b>	1.2	<b>1.3</b>	7.0	66,567	<b>73,098</b>	3.4	<b>3.7</b>	9.8
(再掲)医療機器減価償却費	17,212	<b>17,682</b>	1.2	<b>1.2</b>	2.7	41,302	<b>43,881</b>	2.5	<b>2.7</b>	6.2	58,798	<b>71,821</b>	3.0	<b>3.7</b>	22.1
7. 設備関係費	66,487	<b>66,677</b>	4.7	<b>4.6</b>	0.3	61,084	<b>64,460</b>	3.8	<b>4.0</b>	5.5	68,957	<b>69,272</b>	3.6	<b>3.5</b>	0.5
(再掲)設備機器賃借料	20,673	<b>20,089</b>	1.5	<b>1.4</b>	-2.8	21,225	<b>23,256</b>	1.3	<b>1.4</b>	9.6	26,214	<b>20,230</b>	1.4	<b>1.0</b>	-22.8
(再掲)医療機器賃借料	12,083	<b>11,652</b>	0.9	<b>0.8</b>	-3.6	10,756	<b>11,769</b>	0.7	<b>0.7</b>	9.4	15,301	<b>12,644</b>	0.8	<b>0.6</b>	-17.4
8. 経費	118,203	<b>123,748</b>	8.4	<b>8.6</b>	4.7	101,474	<b>101,990</b>	6.2	<b>6.3</b>	0.5	113,278	<b>110,795</b>	5.9	<b>5.6</b>	-2.2
9. その他の医療費用	13,337	<b>15,129</b>	0.9	<b>1.0</b>	13.4	10,675	<b>10,541</b>	0.7	<b>0.6</b>	-1.3	17,923	<b>19,202</b>	0.9	<b>1.0</b>	7.1
IV 損益差額(I+II-III)	29,761	<b>28,193</b>	2.1	<b>2.0</b>	-	54,122	<b>-5,387</b>	3.3	<b>-0.3</b>	-	-161,424	<b>-221,663</b>	-8.3	<b>-11.3</b>	-
V その他の医療・介護関連収益	36,289	<b>33,796</b>	2.6	<b>2.3</b>	-6.9	66,204	<b>74,769</b>	4.1	<b>4.6</b>	12.9	304,713	<b>353,564</b>	15.8	<b>18.0</b>	16.0
VI その他の医療・介護関連費用	35,118	<b>33,242</b>	2.5	<b>2.3</b>	-5.3	93,396	<b>70,200</b>	5.8	<b>4.3</b>	-24.8	108,674	<b>362,918</b>	5.6	<b>18.4</b>	234.0
VII 総損益差額(IV+V-VI)	30,933	<b>28,747</b>	2.2	<b>2.0</b>	-	26,930	<b>-819</b>	1.7	<b>-0.1</b>	-	34,615	<b>-231,016</b>	1.8	<b>-11.7</b>	-
VIII 税金	12,804	<b>11,871</b>	0.9	<b>0.8</b>	-7.3	0	<b>0</b>	0.0	<b>0.0</b>	-	84	<b>102</b>	0.0	<b>0.0</b>	21.4
IX 税引後の総損益差額(VII-VIII)	18,129	<b>16,876</b>	1.3	<b>1.2</b>	-	26,930	<b>-819</b>	1.7	<b>-0.1</b>	-	34,531	<b>-231,118</b>	1.8	<b>-11.7</b>	-
施設数			419	-	-			32	-	-			155	-	-
平均病床数			135	-	-			362	-	-			262	-	-

一般病院（集計1）

	法人・その他														
	公 的					社会保険関係法人					その他				
	金 額		構成比率		金額の 伸び率	金 額		構成比率		金額の 伸び率	金 額		構成比率		金額の 伸び率
	前々年(度)	前年(度)	前々年(度)	前年(度)		前々年(度)	前年(度)	前々年(度)	前年(度)		前々年(度)	前年(度)	前々年(度)	前年(度)	
千円	千円	%	%	%	千円	千円	%	%	%	千円	千円	%	%	%	
I 医療収益	2,450,337	<b>2,469,962</b>	99.8	<b>99.8</b>	0.8	2,403,368	<b>2,418,495</b>	100.0	<b>100.0</b>	0.6	2,128,635	<b>2,167,437</b>	99.9	<b>99.9</b>	1.8
1. 入院診療収益	1,603,447	<b>1,614,240</b>	65.3	<b>65.2</b>	0.7	1,473,857	<b>1,449,742</b>	61.3	<b>59.9</b>	-1.6	1,458,777	<b>1,478,391</b>	68.5	<b>68.1</b>	1.3
保険診療収益	1,564,206	<b>1,577,057</b>	63.7	<b>63.7</b>	0.8	1,456,488	<b>1,432,100</b>	60.6	<b>59.2</b>	-1.7	1,424,178	<b>1,444,384</b>	66.8	<b>66.6</b>	1.4
公害等診療収益	18,611	<b>17,237</b>	0.8	<b>0.7</b>	-7.4	7,436	<b>9,206</b>	0.3	<b>0.4</b>	23.8	13,127	<b>13,255</b>	0.6	<b>0.6</b>	1.0
その他の診療収益	20,630	<b>19,947</b>	0.8	<b>0.8</b>	-3.3	9,933	<b>8,435</b>	0.4	<b>0.3</b>	-15.1	21,472	<b>20,752</b>	1.0	<b>1.0</b>	-3.4
2. 特別の療養環境収益	31,563	<b>31,520</b>	1.3	<b>1.3</b>	-0.1	58,382	<b>56,146</b>	2.4	<b>2.3</b>	-3.8	28,729	<b>28,769</b>	1.3	<b>1.3</b>	0.1
3. 外来診療収益	745,648	<b>754,704</b>	30.4	<b>30.5</b>	1.2	754,501	<b>777,139</b>	31.4	<b>32.1</b>	3.0	566,995	<b>582,863</b>	26.6	<b>26.9</b>	2.8
保険診療収益	728,654	<b>737,192</b>	29.7	<b>29.8</b>	1.2	737,459	<b>755,824</b>	30.7	<b>31.3</b>	2.5	553,261	<b>568,496</b>	26.0	<b>26.2</b>	2.8
公害等診療収益	5,058	<b>4,916</b>	0.2	<b>0.2</b>	-2.8	3,499	<b>2,553</b>	0.1	<b>0.1</b>	-27.0	5,539	<b>5,228</b>	0.3	<b>0.2</b>	-5.6
その他の診療収益	11,936	<b>12,596</b>	0.5	<b>0.5</b>	5.5	13,543	<b>18,762</b>	0.6	<b>0.8</b>	38.5	8,195	<b>9,139</b>	0.4	<b>0.4</b>	11.5
4. その他の医療収益	69,679	<b>69,498</b>	2.8	<b>2.8</b>	-0.3	116,627	<b>135,469</b>	4.9	<b>5.6</b>	16.2	74,134	<b>77,414</b>	3.5	<b>3.6</b>	4.4
II 介護収益	5,601	<b>5,680</b>	0.2	<b>0.2</b>	1.4	0	<b>0</b>	0.0	<b>0.0</b>	-	2,443	<b>2,668</b>	0.1	<b>0.1</b>	9.2
III 医療・介護費用	2,471,933	<b>2,535,153</b>	100.7	<b>102.4</b>	2.6	2,404,628	<b>2,427,506</b>	100.1	<b>100.4</b>	1.0	2,151,810	<b>2,201,637</b>	101.0	<b>101.5</b>	2.3
1. 給与費	1,264,403	<b>1,296,013</b>	51.5	<b>52.4</b>	2.5	1,179,036	<b>1,174,346</b>	49.1	<b>48.6</b>	-0.4	1,138,530	<b>1,164,497</b>	53.4	<b>53.7</b>	2.3
2. 医薬品費	441,855	<b>442,853</b>	18.0	<b>17.9</b>	0.2	461,503	<b>466,004</b>	19.2	<b>19.3</b>	1.0	266,905	<b>268,734</b>	12.5	<b>12.4</b>	0.7
3. 給食用材料費	14,851	<b>14,544</b>	0.6	<b>0.6</b>	-2.1	14,325	<b>14,522</b>	0.6	<b>0.6</b>	1.4	11,922	<b>11,592</b>	0.6	<b>0.5</b>	-2.8
4. 診療材料費・医療消耗器具備品費	238,992	<b>251,883</b>	9.7	<b>10.2</b>	5.4	217,497	<b>223,339</b>	9.0	<b>9.2</b>	2.7	222,111	<b>229,171</b>	10.4	<b>10.6</b>	3.2
5. 委託費	141,093	<b>146,971</b>	5.7	<b>5.9</b>	4.2	164,872	<b>170,568</b>	6.9	<b>7.1</b>	3.5	136,507	<b>143,703</b>	6.4	<b>6.6</b>	5.3
6. 減価償却費	147,908	<b>145,301</b>	6.0	<b>5.9</b>	-1.8	110,538	<b>107,385</b>	4.6	<b>4.4</b>	-2.9	138,992	<b>139,072</b>	6.5	<b>6.4</b>	0.1
(再掲)建物減価償却費	39,234	<b>39,206</b>	1.6	<b>1.6</b>	-0.1	49,003	<b>47,655</b>	2.0	<b>2.0</b>	-2.8	43,654	<b>44,090</b>	2.0	<b>2.0</b>	1.0
(再掲)医療機器減価償却費	59,680	<b>56,319</b>	2.4	<b>2.3</b>	-5.6	46,929	<b>41,931</b>	2.0	<b>1.7</b>	-10.7	44,757	<b>44,908</b>	2.1	<b>2.1</b>	0.3
7. 設備関係費	73,822	<b>78,321</b>	3.0	<b>3.2</b>	6.1	105,117	<b>116,746</b>	4.4	<b>4.8</b>	11.1	75,432	<b>76,525</b>	3.5	<b>3.5</b>	1.4
(再掲)設備機器賃借料	24,388	<b>26,155</b>	1.0	<b>1.1</b>	7.2	37,724	<b>42,365</b>	1.6	<b>1.8</b>	12.3	21,132	<b>21,918</b>	1.0	<b>1.0</b>	3.7
(再掲)医療機器賃借料	17,920	<b>19,645</b>	0.7	<b>0.8</b>	9.6	21,102	<b>22,465</b>	0.9	<b>0.9</b>	6.5	15,361	<b>16,064</b>	0.7	<b>0.7</b>	4.6
8. 経費	121,451	<b>129,719</b>	4.9	<b>5.2</b>	6.8	139,812	<b>143,674</b>	5.8	<b>5.9</b>	2.8	135,340	<b>141,171</b>	6.4	<b>6.5</b>	4.3
9. その他の医療費用	27,558	<b>29,548</b>	1.1	<b>1.2</b>	7.2	11,928	<b>10,922</b>	0.5	<b>0.5</b>	-8.4	26,070	<b>27,173</b>	1.2	<b>1.3</b>	4.2
IV 損益差額(I+II-III)	-15,996	<b>-59,511</b>	-0.7	<b>-2.4</b>	-	-1,261	<b>-9,011</b>	-0.1	<b>-0.4</b>	-	-20,732	<b>-31,531</b>	-1.0	<b>-1.5</b>	-
V その他の医療・介護関連収益	84,728	<b>90,813</b>	3.4	<b>3.7</b>	7.2	55,989	<b>41,391</b>	2.3	<b>1.7</b>	-26.1	60,935	<b>62,889</b>	2.9	<b>2.9</b>	3.2
VI その他の医療・介護関連費用	59,871	<b>69,499</b>	2.4	<b>2.8</b>	16.1	90,173	<b>26,497</b>	3.8	<b>1.1</b>	-70.6	36,211	<b>33,481</b>	1.7	<b>1.5</b>	-7.5
VII 総損益差額(IV+V-VI)	8,860	<b>-38,197</b>	0.4	<b>-1.5</b>	-	-35,445	<b>5,883</b>	-1.5	<b>0.2</b>	-	3,992	<b>-2,123</b>	0.2	<b>-0.1</b>	-
VIII 税金	2,831	<b>2,830</b>	0.1	<b>0.1</b>	0.0	0	<b>0</b>	0.0	<b>0.0</b>	-	1,778	<b>1,504</b>	0.1	<b>0.1</b>	-15.4
IX 税引後の総損益差額(VII-VIII)	6,030	<b>-41,027</b>	0.2	<b>-1.7</b>	-	-35,445	<b>5,883</b>	-1.5	<b>0.2</b>	-	2,215	<b>-3,627</b>	0.1	<b>-0.2</b>	-
施設数		64	-	-	-		13	-	-	-		113	-	-	-
平均病床数		348	-	-	-		269	-	-	-		247	-	-	-

一般病院（集計1）

	法人・その他					個人					全体				
	法人・その他全体														
	金額		構成比率		金額の 伸び率	金額		構成比率		金額の 伸び率	金額		構成比率		金額の 伸び率
	前々年(度)	前年(度)	前々年(度)	前年(度)		前々年(度)	前年(度)	前々年(度)	前年(度)		前々年(度)	前年(度)	前々年(度)	前年(度)	
千円	千円	%	%	%	千円	千円	%	%	%	千円	千円	%	%	%	
I 医療収益	1,844,763	<b>1,873,640</b>	99.9	<b>99.9</b>	1.6	1,289,035	<b>1,248,921</b>	100.0	<b>100.0</b>	-3.1	1,839,983	<b>1,868,266</b>	99.9	<b>99.9</b>	1.5
1. 入院診療収益	1,266,920	<b>1,284,700</b>	68.6	<b>68.5</b>	1.4	798,747	<b>770,596</b>	61.9	<b>61.7</b>	-3.5	1,262,893	<b>1,280,278</b>	68.6	<b>68.4</b>	1.4
保険診療収益	1,237,721	<b>1,255,281</b>	67.0	<b>66.9</b>	1.4	730,450	<b>701,153</b>	56.6	<b>56.1</b>	-4.0	1,233,357	<b>1,250,514</b>	67.0	<b>66.9</b>	1.4
公害等診療収益	12,224	<b>12,489</b>	0.7	<b>0.7</b>	2.2	15,962	<b>17,551</b>	1.2	<b>1.4</b>	10.0	12,256	<b>12,533</b>	0.7	<b>0.7</b>	2.3
その他の診療収益	16,976	<b>16,930</b>	0.9	<b>0.9</b>	-0.3	52,335	<b>51,892</b>	4.1	<b>4.2</b>	-0.8	17,280	<b>17,230</b>	0.9	<b>0.9</b>	-0.3
2. 特別の療養環境収益	20,644	<b>20,701</b>	1.1	<b>1.1</b>	0.3	27,683	<b>30,333</b>	2.1	<b>2.4</b>	9.6	20,705	<b>20,784</b>	1.1	<b>1.1</b>	0.4
3. 外来診療収益	496,773	<b>507,437</b>	26.9	<b>27.1</b>	2.1	434,738	<b>417,635</b>	33.7	<b>33.4</b>	-3.9	496,239	<b>506,665</b>	26.9	<b>27.1</b>	2.1
保険診療収益	482,857	<b>493,024</b>	26.1	<b>26.3</b>	2.1	399,958	<b>379,593</b>	31.0	<b>30.4</b>	-5.1	482,144	<b>492,048</b>	26.2	<b>26.3</b>	2.1
公害等診療収益	4,881	<b>4,821</b>	0.3	<b>0.3</b>	-1.2	13,884	<b>14,133</b>	1.1	<b>1.1</b>	1.8	4,958	<b>4,901</b>	0.3	<b>0.3</b>	-1.1
その他の診療収益	9,035	<b>9,592</b>	0.5	<b>0.5</b>	6.2	20,897	<b>23,908</b>	1.6	<b>1.9</b>	14.4	9,137	<b>9,715</b>	0.5	<b>0.5</b>	6.3
4. その他の医療収益	60,427	<b>60,802</b>	3.3	<b>3.2</b>	0.6	27,868	<b>30,358</b>	2.2	<b>2.4</b>	8.9	60,147	<b>60,540</b>	3.3	<b>3.2</b>	0.7
II 介護収益	2,206	<b>2,198</b>	0.1	<b>0.1</b>	-0.4	385	<b>506</b>	0.0	<b>0.0</b>	31.4	2,190	<b>2,183</b>	0.1	<b>0.1</b>	-0.3
III 医療・介護費用	1,878,967	<b>1,935,699</b>	101.7	<b>103.2</b>	3.0	1,187,033	<b>1,171,401</b>	92.1	<b>93.8</b>	-1.3	1,873,015	<b>1,929,125</b>	101.7	<b>103.1</b>	3.0
1. 給与費	1,000,884	<b>1,033,253</b>	54.2	<b>55.1</b>	3.2	643,821	<b>644,823</b>	49.9	<b>51.6</b>	0.2	997,813	<b>1,029,912</b>	54.2	<b>55.1</b>	3.2
2. 医薬品費	249,992	<b>251,481</b>	13.5	<b>13.4</b>	0.6	142,210	<b>129,543</b>	11.0	<b>10.4</b>	-8.9	249,065	<b>250,432</b>	13.5	<b>13.4</b>	0.5
3. 給食用材料費	13,087	<b>13,178</b>	0.7	<b>0.7</b>	0.7	15,432	<b>15,654</b>	1.2	<b>1.3</b>	1.4	13,107	<b>13,200</b>	0.7	<b>0.7</b>	0.7
4. 診療材料費・医療消耗器具備品費	175,691	<b>181,748</b>	9.5	<b>9.7</b>	3.4	76,276	<b>71,309</b>	5.9	<b>5.7</b>	-6.5	174,836	<b>180,798</b>	9.5	<b>9.7</b>	3.4
5. 委託費	121,540	<b>125,199</b>	6.6	<b>6.7</b>	3.0	70,860	<b>73,421</b>	5.5	<b>5.9</b>	3.6	121,104	<b>124,754</b>	6.6	<b>6.7</b>	3.0
6. 減価償却費	109,634	<b>116,320</b>	5.9	<b>6.2</b>	6.1	41,458	<b>39,680</b>	3.2	<b>3.2</b>	-4.3	109,047	<b>115,661</b>	5.9	<b>6.2</b>	6.1
(再掲)建物減価償却費	38,592	<b>40,371</b>	2.1	<b>2.2</b>	4.6	19,610	<b>18,600</b>	1.5	<b>1.5</b>	-5.2	38,428	<b>40,183</b>	2.1	<b>2.1</b>	4.6
(再掲)医療機器減価償却費	40,545	<b>43,610</b>	2.2	<b>2.3</b>	7.6	9,082	<b>10,978</b>	0.7	<b>0.9</b>	20.9	40,275	<b>43,329</b>	2.2	<b>2.3</b>	7.6
7. 設備関係費	70,097	<b>71,539</b>	3.8	<b>3.8</b>	2.1	66,623	<b>71,714</b>	5.2	<b>5.7</b>	7.6	70,067	<b>71,540</b>	3.8	<b>3.8</b>	2.1
(再掲)設備機器賃借料	23,056	<b>21,977</b>	1.2	<b>1.2</b>	-4.7	11,408	<b>11,321</b>	0.9	<b>0.9</b>	-0.8	22,956	<b>21,885</b>	1.2	<b>1.2</b>	-4.7
(再掲)医療機器賃借料	14,353	<b>13,997</b>	0.8	<b>0.7</b>	-2.5	8,611	<b>8,571</b>	0.7	<b>0.7</b>	-0.5	14,304	<b>13,951</b>	0.8	<b>0.7</b>	-2.5
8. 経費	119,636	<b>123,199</b>	6.5	<b>6.6</b>	3.0	126,468	<b>120,439</b>	9.8	<b>9.6</b>	-4.8	119,695	<b>123,176</b>	6.5	<b>6.6</b>	2.9
9. その他の医療費用	18,406	<b>19,781</b>	1.0	<b>1.1</b>	7.5	3,885	<b>4,819</b>	0.3	<b>0.4</b>	24.0	18,281	<b>19,652</b>	1.0	<b>1.1</b>	7.5
IV 損益差額(I+II-III)	-31,998	<b>-59,861</b>	-1.7	<b>-3.2</b>	-	102,388	<b>78,025</b>	7.9	<b>6.2</b>	-	-30,842	<b>-58,675</b>	-1.7	<b>-3.1</b>	-
V その他の医療・介護関連収益	116,932	<b>129,763</b>	6.3	<b>6.9</b>	11.0	17,606	<b>57,737</b>	1.4	<b>4.6</b>	227.9	116,078	<b>129,143</b>	6.3	<b>6.9</b>	11.3
VI その他の医療・介護関連費用	62,457	<b>123,283</b>	3.4	<b>6.6</b>	97.4	20,375	<b>19,697</b>	1.6	<b>1.6</b>	-3.3	62,095	<b>122,392</b>	3.4	<b>6.5</b>	97.1
VII 総損益差額(IV+V-VI)	22,478	<b>-53,381</b>	1.2	<b>-2.8</b>	-	99,619	<b>116,065</b>	7.7	<b>9.3</b>	-	23,141	<b>-51,924</b>	1.3	<b>-2.8</b>	-
VIII 税金	5,166	<b>4,800</b>	0.3	<b>0.3</b>	-7.1	-	-	-	-	-	-	-	-	-	-
IX 税引後の総損益差額(VII-VIII)	17,311	<b>-58,181</b>	0.9	<b>-3.1</b>	-	-	-	-	-	-	-	-	-	-	-
施設数		796	-	-	-		20	-	-	-		816	-	-	-
平均病床数		204	-	-	-		70	-	-	-		201	-	-	-



一般病院（集計1）

	(参考)国公立を除く					(参考)国公立				
	金額		構成比率		金額の 伸び率	金額		構成比率		金額の 伸び率
	前々年(度)	前年(度)	前々年(度)	前年(度)		前々年(度)	前年(度)	前々年(度)	前年(度)	
千円	千円	%	%	%	千円	千円	%	%	%	
I 医業収益	1,828,279	<b>1,857,561</b>	99.8	<b>99.8</b>	1.6	1,864,986	<b>1,891,136</b>	100.0	<b>100.0</b>	1.4
1. 入院診療収益	1,245,049	<b>1,263,202</b>	68.0	<b>67.9</b>	1.5	1,301,011	<b>1,316,757</b>	69.7	<b>69.6</b>	1.2
保険診療収益	1,211,353	<b>1,229,701</b>	66.2	<b>66.1</b>	1.5	1,280,365	<b>1,294,978</b>	68.6	<b>68.4</b>	1.1
公害等診療収益	12,690	<b>12,589</b>	0.7	<b>0.7</b>	-0.8	11,327	<b>12,414</b>	0.6	<b>0.7</b>	9.6
その他の診療収益	21,006	<b>20,912</b>	1.1	<b>1.1</b>	-0.4	9,319	<b>9,365</b>	0.5	<b>0.5</b>	0.5
2. 特別の療養環境収益	23,314	<b>23,374</b>	1.3	<b>1.3</b>	0.3	15,130	<b>15,249</b>	0.8	<b>0.8</b>	0.8
3. 外来診療収益	502,243	<b>512,205</b>	27.4	<b>27.5</b>	2.0	483,414	<b>494,829</b>	25.9	<b>26.2</b>	2.4
保険診療収益	485,700	<b>494,905</b>	26.5	<b>26.6</b>	1.9	474,546	<b>485,946</b>	25.4	<b>25.7</b>	2.4
公害等診療収益	5,409	<b>5,327</b>	0.3	<b>0.3</b>	-1.5	3,995	<b>3,992</b>	0.2	<b>0.2</b>	-0.1
その他の診療収益	11,133	<b>11,973</b>	0.6	<b>0.6</b>	7.5	4,873	<b>4,892</b>	0.3	<b>0.3</b>	0.4
4. その他の医業収益	57,673	<b>58,779</b>	3.1	<b>3.2</b>	1.9	65,431	<b>64,301</b>	3.5	<b>3.4</b>	-1.7
II 介護収益	2,920	<b>2,830</b>	0.2	<b>0.2</b>	-3.1	631	<b>802</b>	0.0	<b>0.0</b>	27.1
III 医業・介護費用	1,823,272	<b>1,865,203</b>	99.6	<b>100.3</b>	2.3	1,979,280	<b>2,065,679</b>	106.1	<b>109.2</b>	4.4
1. 給与費	972,663	<b>996,420</b>	53.1	<b>53.6</b>	2.4	1,051,539	<b>1,101,459</b>	56.4	<b>58.2</b>	4.7
2. 医薬品費	244,396	<b>244,841</b>	13.3	<b>13.2</b>	0.2	259,039	<b>262,378</b>	13.9	<b>13.9</b>	1.3
3. 給食用材料費	13,556	<b>13,622</b>	0.7	<b>0.7</b>	0.5	12,147	<b>12,298</b>	0.7	<b>0.7</b>	1.2
4. 診療材料費・医療消耗器具備品費	170,134	<b>175,842</b>	9.3	<b>9.5</b>	3.4	184,881	<b>191,385</b>	9.9	<b>10.1</b>	3.5
5. 委託費	108,452	<b>111,974</b>	5.9	<b>6.0</b>	3.2	148,131	<b>152,056</b>	7.9	<b>8.0</b>	2.6
6. 減価償却費	99,543	<b>98,758</b>	5.4	<b>5.3</b>	-0.8	129,351	<b>151,770</b>	6.9	<b>8.0</b>	17.3
(再掲)建物減価償却費	30,079	<b>30,129</b>	1.6	<b>1.6</b>	0.2	56,265	<b>61,661</b>	3.0	<b>3.3</b>	9.6
(再掲)医療機器減価償却費	33,418	<b>32,890</b>	1.8	<b>1.8</b>	-1.6	54,921	<b>65,630</b>	2.9	<b>3.5</b>	19.5
7. 設備関係費	71,404	<b>73,101</b>	3.9	<b>3.9</b>	2.4	67,212	<b>68,206</b>	3.6	<b>3.6</b>	1.5
(再掲)設備機器賃借料	21,948	<b>22,346</b>	1.2	<b>1.2</b>	1.8	25,109	<b>20,901</b>	1.3	<b>1.1</b>	-16.8
(再掲)医療機器賃借料	14,308	<b>14,653</b>	0.8	<b>0.8</b>	2.4	14,294	<b>12,450</b>	0.8	<b>0.7</b>	-12.9
8. 経費	123,923	<b>129,884</b>	6.8	<b>7.0</b>	4.8	110,662	<b>108,844</b>	5.9	<b>5.8</b>	-1.6
9. その他の医業費用	19,201	<b>20,762</b>	1.0	<b>1.1</b>	8.1	16,317	<b>17,283</b>	0.9	<b>0.9</b>	5.9
IV 損益差額(I+II-III)	7,928	<b>-4,812</b>	0.4	<b>-0.3</b>	-	-113,663	<b>-173,740</b>	-6.1	<b>-9.2</b>	-
V その他の医業・介護関連収益	52,516	<b>53,008</b>	2.9	<b>2.8</b>	0.9	251,864	<b>291,788</b>	13.5	<b>15.4</b>	15.9
VI その他の医業・介護関連費用	41,876	<b>40,162</b>	2.3	<b>2.2</b>	-4.1	105,288	<b>298,057</b>	5.6	<b>15.8</b>	183.1
VII 総損益差額(IV+V-VI)	18,567	<b>8,034</b>	1.0	<b>0.4</b>	-	32,912	<b>-180,008</b>	1.8	<b>-9.5</b>	-
VIII 税金	-	-	-	-	-	65	<b>80</b>	0.0	<b>0.0</b>	23.1
IX 税引後の総損益差額(VII-VIII)	-	-	-	-	-	32,847	<b>-180,088</b>	1.8	<b>-9.5</b>	-
施設数		629	-	-	-		187	-	-	-
平均病床数		177	-	-	-		279	-	-	-

(6) 療養病床60%以上の一般病院の損益状況

療養病床60%以上の一般病院 (集計1)

(1施設当たり損益)

	法人・その他														
	医療法人					国立					公立				
	金額		構成比率		金額の 伸び率	金額		構成比率		金額の 伸び率	金額		構成比率		金額の 伸び率
	前々年(度)	前年(度)	前々年(度)	前年(度)		前々年(度)	前年(度)	前々年(度)	前年(度)		前々年(度)	前年(度)	前々年(度)	前年(度)	
千円	千円	%	%	%	千円	千円	%	%	%	千円	千円	%	%	%	
I 医業収益	1,031,079	1,051,453	99.8	99.8	2.0	—	—	—	—	—	510,254	495,208	99.7	99.7	-2.9
1. 入院診療収益	859,635	887,728	83.2	84.3	3.3	—	—	—	—	—	341,855	329,866	66.8	66.4	-3.5
保険診療収益	844,206	872,547	81.7	82.8	3.4	—	—	—	—	—	341,798	329,647	66.8	66.4	-3.6
公害等診療収益	3,139	3,220	0.3	0.3	2.6	—	—	—	—	—	47	191	0.0	0.0	306.4
その他の診療収益	12,290	11,960	1.2	1.1	-2.7	—	—	—	—	—	10	28	0.0	0.0	180.0
2. 特別の療養環境収益	5,720	5,599	0.6	0.5	-2.1	—	—	—	—	—	1,085	1,053	0.2	0.2	-2.9
3. 外来診療収益	136,197	138,810	13.2	13.2	1.9	—	—	—	—	—	143,445	140,567	28.0	28.3	-2.0
保険診療収益	129,569	130,617	12.5	12.4	0.8	—	—	—	—	—	142,623	139,511	27.9	28.1	-2.2
公害等診療収益	1,221	1,327	0.1	0.1	8.7	—	—	—	—	—	735	989	0.1	0.2	34.6
その他の診療収益	5,407	6,866	0.5	0.7	27.0	—	—	—	—	—	87	67	0.0	0.0	-23.0
4. その他の医業収益	29,527	19,317	2.9	1.8	-34.6	—	—	—	—	—	23,869	23,722	4.7	4.8	-0.6
II 介護収益	1,827	2,132	0.2	0.2	16.7	—	—	—	—	—	1,590	1,568	0.3	0.3	-1.4
III 医業・介護費用	984,442	1,000,954	95.3	95.0	1.7	—	—	—	—	—	588,288	579,149	114.9	116.6	-1.6
1. 給与費	619,999	633,065	60.0	60.1	2.1	—	—	—	—	—	357,782	345,111	69.9	69.5	-3.5
2. 医薬品費	55,881	54,587	5.4	5.2	-2.3	—	—	—	—	—	66,854	62,282	13.1	12.5	-6.8
3. 給食用材料費	19,535	19,753	1.9	1.9	1.1	—	—	—	—	—	2,575	2,368	0.5	0.5	-8.0
4. 診療材料費・医療消耗器具備品費	36,387	36,839	3.5	3.5	1.2	—	—	—	—	—	22,617	22,573	4.4	4.5	-0.2
5. 委託費	48,433	48,828	4.7	4.6	0.8	—	—	—	—	—	47,409	48,352	9.3	9.7	2.0
6. 減価償却費	38,050	38,955	3.7	3.7	2.4	—	—	—	—	—	37,726	42,940	7.4	8.6	13.8
(再掲)建物減価償却費	15,140	16,209	1.5	1.5	7.1	—	—	—	—	—	25,020	25,383	4.9	5.1	1.5
(再掲)医療機器減価償却費	6,367	6,632	0.6	0.6	4.2	—	—	—	—	—	6,893	6,985	1.3	1.4	1.3
7. 設備関係費	44,169	42,937	4.3	4.1	-2.8	—	—	—	—	—	15,885	14,599	3.1	2.9	-8.1
(再掲)設備機器賃借料	9,577	10,299	0.9	1.0	7.5	—	—	—	—	—	2,097	3,353	0.4	0.7	59.9
(再掲)医療機器賃借料	6,278	6,704	0.6	0.6	6.8	—	—	—	—	—	946	2,235	0.2	0.4	136.3
8. 経費	110,238	113,516	10.7	10.8	3.0	—	—	—	—	—	35,771	39,292	7.0	7.9	9.8
9. その他の医業費用	11,751	12,475	1.1	1.2	6.2	—	—	—	—	—	1,668	1,632	0.3	0.3	-2.2
IV 損益差額(I+II-III)	48,464	52,631	4.7	5.0	—	—	—	—	—	—	-76,444	-82,373	-14.9	-16.6	—
V その他の医業・介護関連収益	28,194	29,317	2.7	2.8	4.0	—	—	—	—	—	151,755	155,430	29.6	31.3	2.4
VI その他の医業・介護関連費用	30,305	28,277	2.9	2.7	-6.7	—	—	—	—	—	20,849	90,736	4.1	18.3	335.2
VII 総損益差額(IV+V-VI)	46,353	53,670	4.5	5.1	—	—	—	—	—	—	54,462	-17,679	10.6	-3.6	—
VIII 税金	20,862	18,999	2.0	1.8	-8.9	—	—	—	—	—	0	0	0.0	0.0	—
IX 税引後の総損益差額(VII-VIII)	25,491	34,672	2.5	3.3	—	—	—	—	—	—	54,462	-17,679	10.6	-3.6	—
施設数		113	—	—	—			0	—	—		5	—	—	—
平均病床数		124	—	—	—			0	—	—		62	—	—	—

療養病床60%以上の一般病院（集計1）

（1施設当たり損益）

	法人・その他														
	公 的					社会保険関係法人					その他				
	金 額		構成比率		金額の 伸び率	金 額		構成比率		金額の 伸び率	金 額		構成比率		金額の 伸び率
	前々年(度)	前年(度)	前々年(度)	前年(度)		前々年(度)	前年(度)	前々年(度)	前年(度)		前々年(度)	前年(度)	前々年(度)	前年(度)	
千円	千円	%	%	%	千円	千円	%	%	%	千円	千円	%	%	%	
I 医療収益	*	*	*	*	—	—	—	—	—	—	1,175,207	1,216,747	100.0	100.0	3.5
1. 入院診療収益	*	*	*	*	—	—	—	—	—	—	967,435	1,005,043	82.3	82.6	3.9
保険診療収益	*	*	*	*	—	—	—	—	—	—	957,386	995,462	81.4	81.8	4.0
公害等診療収益	*	*	*	*	—	—	—	—	—	—	7,353	8,298	0.6	0.7	12.9
その他の診療収益	*	*	*	*	—	—	—	—	—	—	2,695	1,283	0.2	0.1	-52.4
2. 特別の療養環境収益	*	*	*	*	—	—	—	—	—	—	30,200	28,089	2.6	2.3	-7.0
3. 外来診療収益	*	*	*	*	—	—	—	—	—	—	120,648	124,707	10.3	10.2	3.4
保険診療収益	*	*	*	*	—	—	—	—	—	—	111,378	115,427	9.5	9.5	3.6
公害等診療収益	*	*	*	*	—	—	—	—	—	—	1,201	1,376	0.1	0.1	14.6
その他の診療収益	*	*	*	*	—	—	—	—	—	—	8,069	7,904	0.7	0.6	-2.0
4. その他の医療収益	*	*	*	*	—	—	—	—	—	—	56,924	58,908	4.8	4.8	3.5
II 介護収益	*	*	*	*	—	—	—	—	—	—	564	400	0.0	0.0	-29.1
III 医療・介護費用	*	*	*	*	—	—	—	—	—	—	1,111,383	1,137,469	94.5	93.5	2.3
1. 給与費	*	*	*	*	—	—	—	—	—	—	742,565	765,497	63.2	62.9	3.1
2. 医薬品費	*	*	*	*	—	—	—	—	—	—	51,932	53,060	4.4	4.4	2.2
3. 給食用材料費	*	*	*	*	—	—	—	—	—	—	9,863	9,971	0.8	0.8	1.1
4. 診療材料費・医療消耗器具備品費	*	*	*	*	—	—	—	—	—	—	37,385	35,168	3.2	2.9	-5.9
5. 委託費	*	*	*	*	—	—	—	—	—	—	75,188	77,545	6.4	6.4	3.1
6. 減価償却費	*	*	*	*	—	—	—	—	—	—	43,584	43,720	3.7	3.6	0.3
(再掲)建物減価償却費	*	*	*	*	—	—	—	—	—	—	12,904	11,120	1.1	0.9	-13.8
(再掲)医療機器減価償却費	*	*	*	*	—	—	—	—	—	—	10,334	10,680	0.9	0.9	3.3
7. 設備関係費	*	*	*	*	—	—	—	—	—	—	44,005	43,850	3.7	3.6	-0.4
(再掲)設備機器賃借料	*	*	*	*	—	—	—	—	—	—	6,819	6,206	0.6	0.5	-9.0
(再掲)医療機器賃借料	*	*	*	*	—	—	—	—	—	—	4,703	3,976	0.4	0.3	-15.5
8. 経費	*	*	*	*	—	—	—	—	—	—	94,553	97,434	8.0	8.0	3.0
9. その他の医療費用	*	*	*	*	—	—	—	—	—	—	12,308	11,225	1.0	0.9	-8.8
IV 損益差額(I+II-III)	*	*	*	*	—	—	—	—	—	—	64,388	79,678	5.5	6.5	—
V その他の医療・介護関連収益	*	*	*	*	—	—	—	—	—	—	22,127	33,846	1.9	2.8	53.0
VI その他の医療・介護関連費用	*	*	*	*	—	—	—	—	—	—	24,592	20,995	2.1	1.7	-14.6
VII 総損益差額(IV+V-VI)	*	*	*	*	—	—	—	—	—	—	61,922	92,529	5.3	7.6	—
VIII 税金	*	*	*	*	—	—	—	—	—	—	3,595	2,323	0.3	0.2	-35.4
IX 税引後の総損益差額(VII-VIII)	*	*	*	*	—	—	—	—	—	—	58,327	90,206	5.0	7.4	—
施設数	*	*	*	*	—	—	0	—	—	—	—	13	—	—	—
平均病床数	*	*	*	*	—	—	0	—	—	—	—	128	—	—	—

## 療養病床60%以上の一般病院（集計1）

（1施設当たり損益）

	法人・その他					個人					全体				
	法人・その他全体														
	金額		構成比率		金額の 伸び率	金額		構成比率		金額の 伸び率	金額		構成比率		金額の 伸び率
	前々年(度)	前年(度)	前々年(度)	前年(度)		前々年(度)	前年(度)	前々年(度)	前年(度)		前々年(度)	前年(度)	前々年(度)	前年(度)	
千円	千円	%	%	%	千円	千円	%	%	%	千円	千円	%	%		
I 医業収益	1,026,466	1,047,266	99.8	99.8	2.0	457,725	454,664	100.0	100.0	-0.7	997,825	1,017,423	99.8	99.8	2.0
1. 入院診療収益	851,850	879,140	82.9	83.8	3.2	362,200	360,612	79.1	79.3	-0.4	827,191	853,027	82.8	83.7	3.1
保険診療収益	837,650	865,192	81.5	82.5	3.3	343,529	339,134	75.1	74.6	-1.3	812,766	838,700	81.3	82.3	3.2
公害等診療収益	3,413	3,581	0.3	0.3	4.9	1,349	3,747	0.3	0.8	177.8	3,309	3,589	0.3	0.4	8.5
その他の診療収益	10,787	10,366	1.0	1.0	-3.9	17,322	17,730	3.8	3.9	2.4	11,116	10,737	1.1	1.1	-3.4
2. 特別の療養環境収益	8,008	7,696	0.8	0.7	-3.9	361	304	0.1	0.1	-15.8	7,623	7,324	0.8	0.7	-3.9
3. 外来診療収益	134,565	137,050	13.1	13.1	1.8	89,222	87,473	19.5	19.2	-2.0	132,282	134,553	13.2	13.2	1.7
保険診療収益	127,947	129,082	12.4	12.3	0.9	85,574	83,250	18.7	18.3	-2.7	125,813	126,774	12.6	12.4	0.8
公害等診療収益	1,192	1,309	0.1	0.1	9.8	1,319	1,583	0.3	0.3	20.0	1,198	1,323	0.1	0.1	10.4
その他の診療収益	5,427	6,659	0.5	0.6	22.7	2,329	2,639	0.5	0.6	13.3	5,271	6,456	0.5	0.6	22.5
4. その他の医業収益	32,043	23,380	3.1	2.2	-27.0	5,942	6,276	1.3	1.4	5.6	30,729	22,519	3.1	2.2	-26.7
II 介護収益	1,680	1,923	0.2	0.2	14.5	0	0	0.0	0.0	-	1,595	1,827	0.2	0.2	14.5
III 医業・介護費用	981,957	998,304	95.5	95.1	1.7	420,627	428,689	91.9	94.3	1.9	953,689	969,618	95.4	95.1	1.7
1. 給与費	622,703	635,684	60.6	60.6	2.1	229,819	232,754	50.2	51.2	1.3	602,918	615,392	60.3	60.4	2.1
2. 医薬品費	55,926	54,736	5.4	5.2	-2.1	45,278	46,627	9.9	10.3	3.0	55,390	54,327	5.5	5.3	-1.9
3. 給食用材料費	17,792	17,981	1.7	1.7	1.1	10,107	10,536	2.2	2.3	4.2	17,405	17,606	1.7	1.7	1.2
4. 診療材料費・医療消耗器具備品費	35,836	35,977	3.5	3.4	0.4	14,190	16,358	3.1	3.6	15.3	34,746	34,989	3.5	3.4	0.7
5. 委託費	51,569	52,168	5.0	5.0	1.2	28,267	27,674	6.2	6.1	-2.1	50,395	50,934	5.0	5.0	1.1
6. 減価償却費	38,386	39,413	3.7	3.8	2.7	8,385	8,349	1.8	1.8	-0.4	36,875	37,849	3.7	3.7	2.6
(再掲)建物減価償却費	15,227	15,980	1.5	1.5	4.9	3,623	3,610	0.8	0.8	-0.4	14,642	15,357	1.5	1.5	4.9
(再掲)医療機器減価償却費	6,745	7,057	0.7	0.7	4.6	531	336	0.1	0.1	-36.7	6,432	6,718	0.6	0.7	4.4
7. 設備関係費	42,746	41,628	4.2	4.0	-2.6	20,083	21,758	4.4	4.8	8.3	41,605	40,627	4.2	4.0	-2.4
(再掲)設備機器賃借料	8,949	9,555	0.9	0.9	6.8	5,441	5,608	1.2	1.2	3.1	8,773	9,356	0.9	0.9	6.6
(再掲)医療機器賃借料	5,873	6,215	0.6	0.6	5.8	3,832	4,068	0.8	0.9	6.2	5,771	6,107	0.6	0.6	5.8
8. 経費	105,585	108,797	10.3	10.4	3.0	63,724	63,987	13.9	14.1	0.4	103,476	106,541	10.4	10.5	3.0
9. その他の医業費用	11,414	11,920	1.1	1.1	4.4	773	648	0.2	0.1	-16.2	10,878	11,353	1.1	1.1	4.4
IV 損益差額(I+II-III)	46,189	50,886	4.5	4.9	-	37,098	25,975	8.1	5.7	-	45,731	49,631	4.6	4.9	-
V その他の医業・介護関連収益	32,369	34,649	3.1	3.3	7.0	4,992	5,262	1.1	1.2	5.4	30,990	33,169	3.1	3.3	7.0
VI その他の医業・介護関連費用	29,972	30,617	2.9	2.9	2.2	3,942	3,510	0.9	0.8	-11.0	28,661	29,252	2.9	2.9	2.1
VII 総損益差額(IV+V-VI)	48,585	54,918	4.7	5.2	-	38,148	27,726	8.3	6.1	-	48,060	53,549	4.8	5.3	-
VIII 税金	18,224	16,497	1.8	1.6	-9.5	-	-	-	-	-	-	-	-	-	-
IX 税引後の総損益差額(VII-VIII)	30,362	38,422	3.0	3.7	-	-	-	-	-	-	-	-	-	-	-
施設数		132	-	-	-		7	-	-	-		139	-	-	-
平均病床数		122	-	-	-		62	-	-	-		119	-	-	-

(注) 個人立の病院の総損益差額からは、開設者の報酬となる部分以外に、建物、設備について現存物の価値以上の改善を行うための内部資金に充てられることが考えられる。

## 療養病床60%以上の一般病院（集計1）

（1施設当たり損益）

	（参考）国公立を除く					（参考）国公立				
	金額		構成比率		金額の 伸び率	金額		構成比率		金額の 伸び率
	前々年(度)	前年(度)	前々年(度)	前年(度)		前々年(度)	前年(度)	前々年(度)	前年(度)	
千円	千円	%	%	%	千円	千円	%	%	%	
I 医療収益	1,016,018	<b>1,036,909</b>	99.8	<b>99.8</b>	2.1	510,254	<b>495,208</b>	99.7	<b>99.7</b>	-2.9
1. 入院診療収益	845,301	<b>872,548</b>	83.1	<b>84.0</b>	3.2	341,855	<b>329,866</b>	66.8	<b>66.4</b>	-3.5
保険診療収益	830,340	<b>857,695</b>	81.6	<b>82.6</b>	3.3	341,798	<b>329,647</b>	66.8	<b>66.4</b>	-3.6
公害等診療収益	3,431	<b>3,716</b>	0.3	<b>0.4</b>	8.3	47	<b>191</b>	0.0	<b>0.0</b>	306.4
その他の診療収益	11,531	<b>11,137</b>	1.1	<b>1.1</b>	-3.4	10	<b>28</b>	0.0	<b>0.0</b>	180.0
2. 特別の療養環境収益	7,867	<b>7,558</b>	0.8	<b>0.7</b>	-3.9	1,085	<b>1,053</b>	0.2	<b>0.2</b>	-2.9
3. 外来診療収益	131,865	<b>134,329</b>	13.0	<b>12.9</b>	1.9	143,445	<b>140,567</b>	28.0	<b>28.3</b>	-2.0
保険診療収益	125,186	<b>126,299</b>	12.3	<b>12.2</b>	0.9	142,623	<b>139,511</b>	27.9	<b>28.1</b>	-2.2
公害等診療収益	1,215	<b>1,336</b>	0.1	<b>0.1</b>	10.0	735	<b>989</b>	0.1	<b>0.2</b>	34.6
その他の診療収益	5,464	<b>6,695</b>	0.5	<b>0.6</b>	22.5	87	<b>67</b>	0.0	<b>0.0</b>	-23.0
4. その他の医療収益	30,985	<b>22,474</b>	3.0	<b>2.2</b>	-27.5	23,869	<b>23,722</b>	4.7	<b>4.8</b>	-0.6
II 介護収益	1,595	<b>1,836</b>	0.2	<b>0.2</b>	15.1	1,590	<b>1,568</b>	0.3	<b>0.3</b>	-1.4
III 医療・介護費用	967,323	<b>984,188</b>	95.1	<b>94.7</b>	1.7	588,288	<b>579,149</b>	114.9	<b>116.6</b>	-1.6
1. 給与費	612,064	<b>625,477</b>	60.1	<b>60.2</b>	2.2	357,782	<b>345,111</b>	69.9	<b>69.5</b>	-3.5
2. 医薬品費	54,962	<b>54,030</b>	5.4	<b>5.2</b>	-1.7	66,854	<b>62,282</b>	13.1	<b>12.5</b>	-6.8
3. 給食用材料費	17,958	<b>18,175</b>	1.8	<b>1.7</b>	1.2	2,575	<b>2,368</b>	0.5	<b>0.5</b>	-8.0
4. 診療材料費・医療消耗器具備品費	35,199	<b>35,452</b>	3.5	<b>3.4</b>	0.7	22,617	<b>22,573</b>	4.4	<b>4.5</b>	-0.2
5. 委託費	50,507	<b>51,031</b>	5.0	<b>4.9</b>	1.0	47,409	<b>48,352</b>	9.3	<b>9.7</b>	2.0
6. 減価償却費	36,843	<b>37,659</b>	3.6	<b>3.6</b>	2.2	37,726	<b>42,940</b>	7.4	<b>8.6</b>	13.8
(再掲)建物減価償却費	14,255	<b>14,983</b>	1.4	<b>1.4</b>	5.1	25,020	<b>25,383</b>	4.9	<b>5.1</b>	1.5
(再掲)医療機器減価償却費	6,414	<b>6,709</b>	0.6	<b>0.6</b>	4.6	6,893	<b>6,985</b>	1.3	<b>1.4</b>	1.3
7. 設備関係費	42,565	<b>41,599</b>	4.2	<b>4.0</b>	-2.3	15,885	<b>14,599</b>	3.1	<b>2.9</b>	-8.1
(再掲)設備機器賃借料	9,022	<b>9,580</b>	0.9	<b>0.9</b>	6.2	2,097	<b>3,353</b>	0.4	<b>0.7</b>	59.9
(再掲)医療機器賃借料	5,951	<b>6,251</b>	0.6	<b>0.6</b>	5.0	946	<b>2,235</b>	0.2	<b>0.4</b>	136.3
8. 経費	106,003	<b>109,050</b>	10.4	<b>10.5</b>	2.9	35,771	<b>39,292</b>	7.0	<b>7.9</b>	9.8
9. その他の医療費用	11,222	<b>11,715</b>	1.1	<b>1.1</b>	4.4	1,668	<b>1,632</b>	0.3	<b>0.3</b>	-2.2
IV 損益差額(I+II-III)	50,290	<b>54,557</b>	4.9	<b>5.3</b>	-	-76,444	<b>-82,373</b>	-14.9	<b>-16.6</b>	-
V その他の医療・介護関連収益	26,484	<b>28,607</b>	2.6	<b>2.8</b>	8.0	151,755	<b>155,430</b>	29.6	<b>31.3</b>	2.4
VI その他の医療・介護関連費用	28,953	<b>26,957</b>	2.8	<b>2.6</b>	-6.9	20,849	<b>90,736</b>	4.1	<b>18.3</b>	335.2
VII 総損益差額(IV+V-VI)	47,821	<b>56,206</b>	4.7	<b>5.4</b>	-	54,462	<b>-17,679</b>	10.6	<b>-3.6</b>	-
VIII 税金	-	-	-	-	-	0	<b>0</b>	0.0	<b>0.0</b>	-
IX 税引後の総損益差額(VII-VIII)	-	-	-	-	-	54,462	<b>-17,679</b>	10.6	<b>-3.6</b>	-
施設数		134	-	-	-		5	-	-	-
平均病床数		121	-	-	-		62	-	-	-

## 療養病床60%以上の一般病院（集計2）

（1施設当たり損益）

	法人・その他														
	医療法人					国立					公立				
	金額		構成比率		金額の 伸び率	金額		構成比率		金額の 伸び率	金額		構成比率		金額の 伸び率
	前々年(度)	前年(度)	前々年(度)	前年(度)		前々年(度)	前年(度)	前々年(度)	前年(度)		前々年(度)	前年(度)	前々年(度)	前年(度)	
千円	千円	%	%	%	千円	千円	%	%	%	千円	千円	%	%	%	
I 医業収益	952,520	973,892	83.6	84.2	2.2	—	—	—	—	—	580,441	568,024	88.9	88.7	-2.1
1. 入院診療収益	792,753	817,220	69.6	70.7	3.1	—	—	—	—	382,247	372,207	58.5	58.1	-2.6	
保険診療収益	775,869	796,742	68.1	68.9	2.7	—	—	—	—	381,937	371,776	58.5	58.1	-2.7	
公害等診療収益	4,539	8,475	0.4	0.7	86.7	—	—	—	—	30	130	0.0	0.0	333.3	
その他の診療収益	12,345	12,003	1.1	1.0	-2.8	—	—	—	—	280	301	0.0	0.0	7.5	
2. 特別の療養環境収益	9,047	8,858	0.8	0.8	-2.1	—	—	—	—	3,133	3,146	0.5	0.5	0.4	
3. 外来診療収益	121,241	122,235	10.6	10.6	0.8	—	—	—	—	168,652	166,597	25.8	26.0	-1.2	
保険診療収益	115,437	115,800	10.1	10.0	0.3	—	—	—	—	167,979	165,840	25.7	25.9	-1.3	
公害等診療収益	1,536	1,534	0.1	0.1	-0.1	—	—	—	—	522	632	0.1	0.1	21.1	
その他の診療収益	4,269	4,901	0.4	0.4	14.8	—	—	—	—	151	126	0.0	0.0	-16.6	
4. その他の医業収益	29,479	25,578	2.6	2.2	-13.2	—	—	—	—	26,409	26,073	4.0	4.1	-1.3	
II 介護収益	186,582	182,592	16.4	15.8	-2.1	—	—	—	—	72,450	72,092	11.1	11.3	-0.5	
1. 施設サービス収益	157,198	152,437	13.8	13.2	-3.0	—	—	—	—	64,012	63,696	9.8	10.0	-0.5	
2. 居宅サービス収益	23,817	24,803	2.1	2.1	4.1	—	—	—	—	8,358	8,298	1.3	1.3	-0.7	
(再掲)短期入所療養介護分	357	363	0.0	0.0	1.7	—	—	—	—	0	25	0.0	0.0	—	
3. その他の介護収益	5,567	5,352	0.5	0.5	-3.9	—	—	—	—	80	97	0.0	0.0	21.3	
III 医業・介護費用	1,088,161	1,105,024	95.5	95.6	1.5	—	—	—	—	735,595	719,558	112.7	112.4	-2.2	
1. 給与費	704,555	717,118	61.9	62.0	1.8	—	—	—	—	485,681	473,478	74.4	74.0	-2.5	
2. 医薬品費	56,063	55,755	4.9	4.8	-0.5	—	—	—	—	67,519	64,923	10.3	10.1	-3.8	
3. 給食用材料費	22,109	22,320	1.9	1.9	1.0	—	—	—	—	9,926	9,754	1.5	1.5	-1.7	
4. 診療材料費・医療消耗器具備品費	35,528	35,785	3.1	3.1	0.7	—	—	—	—	21,317	19,845	3.3	3.1	-6.9	
5. 委託費	57,771	58,975	5.1	5.1	2.1	—	—	—	—	50,892	50,033	7.8	7.8	-1.7	
6. 減価償却費	40,843	41,076	3.6	3.6	0.6	—	—	—	—	32,251	35,365	4.9	5.5	9.7	
(再掲)建物減価償却費	16,518	16,627	1.5	1.4	0.7	—	—	—	—	18,258	18,346	2.8	2.9	0.5	
(再掲)医療機器減価償却費	6,341	6,319	0.6	0.5	-0.3	—	—	—	—	7,670	7,697	1.2	1.2	0.4	
7. 設備関係費	48,899	48,768	4.3	4.2	-0.3	—	—	—	—	14,360	13,278	2.2	2.1	-7.5	
(再掲)設備機器賃借料	10,309	10,526	0.9	0.9	2.1	—	—	—	—	3,302	3,934	0.5	0.6	19.1	
(再掲)医療機器賃借料	6,200	6,309	0.5	0.5	1.8	—	—	—	—	1,999	2,678	0.3	0.4	34.0	
8. 経費	108,871	112,201	9.6	9.7	3.1	—	—	—	—	48,162	48,327	7.4	7.5	0.3	
9. その他の医業費用	13,522	13,027	1.2	1.1	-3.7	—	—	—	—	5,488	4,553	0.8	0.7	-17.0	
IV 損益差額(I+II-III)	50,941	51,459	4.5	4.4	—	—	—	—	—	-82,704	-79,442	-12.7	-12.4	—	
V その他の医業・介護関連収益	27,710	35,326	2.4	3.1	27.5	—	—	—	—	149,753	155,883	22.9	24.4	4.1	
VI その他の医業・介護関連費用	22,104	30,025	1.9	2.6	35.8	—	—	—	—	18,487	138,717	2.8	21.7	650.3	
VII 総損益差額(IV+V-VI)	56,548	56,761	5.0	4.9	—	—	—	—	—	48,562	-62,276	7.4	-9.7	—	
VIII 税金	16,165	15,050	1.4	1.3	-6.9	—	—	—	—	5,351	6,051	0.8	0.9	13.1	
IX 税引後の総損益差額(VII-VIII)	40,383	41,711	3.5	3.6	—	—	—	—	—	43,211	-68,328	6.6	-10.7	—	
施設数		273	—	—	—		0	—	—		8	—	—	—	
平均病床数		138	—	—	—		0	—	—		73	—	—	—	

## 療養病床60%以上の一般病院（集計2）

（1施設当たり損益）

	法人・その他														
	公 的					社会保険関係法人					その他				
	金 額		構成比率		金額の 伸び率	金 額		構成比率		金額の 伸び率	金 額		構成比率		金額の 伸び率
	前々年(度)	前年(度)	前々年(度)	前年(度)		前々年(度)	前年(度)	前々年(度)	前年(度)		前々年(度)	前年(度)	前々年(度)	前年(度)	
千円	千円	%	%	%	千円	千円	%	%	%	千円	千円	%	%	%	
I 医療収益	*	*	*	*	—	—	—	—	—	—	1,116,955	<b>1,146,649</b>	86.9	<b>87.0</b>	2.7
1. 入院診療収益	*	*	*	*	—	—	—	—	—	904,074	<b>932,320</b>	70.3	<b>70.7</b>	3.1	
保険診療収益	*	*	*	*	—	—	—	—	—	896,311	<b>924,321</b>	69.7	<b>70.1</b>	3.1	
公害等診療収益	*	*	*	*	—	—	—	—	—	4,772	<b>5,546</b>	0.4	<b>0.4</b>	16.2	
その他の診療収益	*	*	*	*	—	—	—	—	—	2,992	<b>2,453</b>	0.2	<b>0.2</b>	-18.0	
2. 特別の療養環境収益	*	*	*	*	—	—	—	—	—	21,865	<b>20,544</b>	1.7	<b>1.6</b>	-6.0	
3. 外来診療収益	*	*	*	*	—	—	—	—	—	159,725	<b>161,748</b>	12.4	<b>12.3</b>	1.3	
保険診療収益	*	*	*	*	—	—	—	—	—	152,388	<b>154,251</b>	11.9	<b>11.7</b>	1.2	
公害等診療収益	*	*	*	*	—	—	—	—	—	963	<b>866</b>	0.1	<b>0.1</b>	-10.1	
その他の診療収益	*	*	*	*	—	—	—	—	—	6,375	<b>6,632</b>	0.5	<b>0.5</b>	4.0	
4. その他の医療収益	*	*	*	*	—	—	—	—	—	31,291	<b>32,038</b>	2.4	<b>2.4</b>	2.4	
II 介護収益	*	*	*	*	—	—	—	—	—	168,227	<b>172,087</b>	13.1	<b>13.0</b>	2.3	
1. 施設サービス収益	*	*	*	*	—	—	—	—	—	121,258	<b>122,387</b>	9.4	<b>9.3</b>	0.9	
2. 居宅サービス収益	*	*	*	*	—	—	—	—	—	37,736	<b>40,295</b>	2.9	<b>3.1</b>	6.8	
(再掲)短期入所療養介護分	*	*	*	*	—	—	—	—	—	4,056	<b>3,908</b>	0.3	<b>0.3</b>	-3.6	
3. その他の介護収益	*	*	*	*	—	—	—	—	—	9,232	<b>9,404</b>	0.7	<b>0.7</b>	1.9	
III 医療・介護費用	*	*	*	*	—	—	—	—	—	1,240,011	<b>1,268,444</b>	96.5	<b>96.2</b>	2.3	
1. 給与費	*	*	*	*	—	—	—	—	—	834,586	<b>852,380</b>	64.9	<b>64.6</b>	2.1	
2. 医薬品費	*	*	*	*	—	—	—	—	—	61,426	<b>60,485</b>	4.8	<b>4.6</b>	-1.5	
3. 給食用材料費	*	*	*	*	—	—	—	—	—	18,141	<b>18,165</b>	1.4	<b>1.4</b>	0.1	
4. 診療材料費・医療消耗器具備品費	*	*	*	*	—	—	—	—	—	39,340	<b>38,509</b>	3.1	<b>2.9</b>	-2.1	
5. 委託費	*	*	*	*	—	—	—	—	—	73,803	<b>74,953</b>	5.7	<b>5.7</b>	1.6	
6. 減価償却費	*	*	*	*	—	—	—	—	—	46,454	<b>51,915</b>	3.6	<b>3.9</b>	11.8	
(再掲)建物減価償却費	*	*	*	*	—	—	—	—	—	22,324	<b>25,384</b>	1.7	<b>1.9</b>	13.7	
(再掲)医療機器減価償却費	*	*	*	*	—	—	—	—	—	8,839	<b>9,608</b>	0.7	<b>0.7</b>	8.7	
7. 設備関係費	*	*	*	*	—	—	—	—	—	41,964	<b>41,964</b>	3.3	<b>3.2</b>	0.0	
(再掲)設備機器賃借料	*	*	*	*	—	—	—	—	—	9,175	<b>8,430</b>	0.7	<b>0.6</b>	-8.1	
(再掲)医療機器賃借料	*	*	*	*	—	—	—	—	—	5,296	<b>4,498</b>	0.4	<b>0.3</b>	-15.1	
8. 経費	*	*	*	*	—	—	—	—	—	102,045	<b>105,924</b>	7.9	<b>8.0</b>	3.8	
9. その他の医療費用	*	*	*	*	—	—	—	—	—	22,253	<b>24,149</b>	1.7	<b>1.8</b>	8.5	
IV 損益差額(I + II - III)	*	*	*	*	—	—	—	—	—	45,171	<b>50,292</b>	3.5	<b>3.8</b>	—	
V その他の医療・介護関連収益	*	*	*	*	—	—	—	—	—	44,277	<b>36,465</b>	3.4	<b>2.8</b>	-17.6	
VI その他の医療・介護関連費用	*	*	*	*	—	—	—	—	—	59,468	<b>19,477</b>	4.6	<b>1.5</b>	-67.2	
VII 総損益差額(IV + V - VI)	*	*	*	*	—	—	—	—	—	29,980	<b>67,280</b>	2.3	<b>5.1</b>	—	
VIII 税金	*	*	*	*	—	—	—	—	—	4,637	<b>3,342</b>	0.4	<b>0.3</b>	-27.9	
IX 税引後の総損益差額(VII - VIII)	*	*	*	*	—	—	—	—	—	25,343	<b>63,938</b>	2.0	<b>4.8</b>	—	
施設数		*	*	*	—	0	—	—	—		34	—	—	—	
平均病床数		*	*	*	—	0	—	—	—		129	—	—	—	

## 療養病床60%以上の一般病院（集計2）

（1施設当たり損益）

	法人・その他					個人					全体									
	法人・その他全体					金額の 伸び率	金額の 伸び率	金額の 伸び率	金額の 伸び率	金額の 伸び率	全体									
	金額		構成比率		金額の 伸び率						金額		構成比率		金額の 伸び率	金額		構成比率		金額の 伸び率
	前々年(度)	前年(度)	前々年(度)	前年(度)							前々年(度)	前年(度)	前々年(度)	前年(度)		前々年(度)	前年(度)	前々年(度)	前年(度)	
千円	千円	%	%	%	千円	千円	%	%	%	千円	千円	%	%	%						
I 医業収益	961,426	<b>982,702</b>	84.1	<b>84.7</b>	2.2	376,310	<b>377,674</b>	86.1	<b>86.0</b>	0.4	938,306	<b>958,795</b>	84.2	<b>84.7</b>	2.2					
1. 入院診療収益	795,056	<b>818,974</b>	69.6	<b>70.6</b>	3.0	303,615	<b>305,721</b>	69.4	<b>69.6</b>	0.7	775,637	<b>798,694</b>	69.6	<b>70.5</b>	3.0					
保険診療収益	779,626	<b>800,412</b>	68.2	<b>69.0</b>	2.7	291,407	<b>292,293</b>	66.6	<b>66.6</b>	0.3	760,335	<b>780,334</b>	68.2	<b>68.9</b>	2.6					
公害等診療収益	4,435	<b>7,922</b>	0.4	<b>0.7</b>	78.6	1,215	<b>2,130</b>	0.3	<b>0.5</b>	75.3	4,308	<b>7,693</b>	0.4	<b>0.7</b>	78.6					
その他の診療収益	10,995	<b>10,641</b>	1.0	<b>0.9</b>	-3.2	10,993	<b>11,298</b>	2.5	<b>2.6</b>	2.8	10,994	<b>10,667</b>	1.0	<b>0.9</b>	-3.0					
2. 特別の療養環境収益	10,287	<b>9,984</b>	0.9	<b>0.9</b>	-2.9	514	<b>523</b>	0.1	<b>0.1</b>	1.8	9,901	<b>9,610</b>	0.9	<b>0.8</b>	-2.9					
3. 外来診療収益	126,473	<b>127,479</b>	11.1	<b>11.0</b>	0.8	66,700	<b>65,805</b>	15.3	<b>15.0</b>	-1.3	124,111	<b>125,042</b>	11.1	<b>11.0</b>	0.8					
保険診療収益	120,652	<b>121,094</b>	10.6	<b>10.4</b>	0.4	63,664	<b>62,349</b>	14.6	<b>14.2</b>	-2.1	118,400	<b>118,773</b>	10.6	<b>10.5</b>	0.3					
公害等診療収益	1,444	<b>1,435</b>	0.1	<b>0.1</b>	-0.6	1,015	<b>1,161</b>	0.2	<b>0.3</b>	14.4	1,427	<b>1,424</b>	0.1	<b>0.1</b>	-0.2					
その他の診療収益	4,378	<b>4,951</b>	0.4	<b>0.4</b>	13.1	2,021	<b>2,294</b>	0.5	<b>0.5</b>	13.5	4,285	<b>4,846</b>	0.4	<b>0.4</b>	13.1					
4. その他の医業収益	29,610	<b>26,265</b>	2.6	<b>2.3</b>	-11.3	5,480	<b>5,625</b>	1.3	<b>1.3</b>	2.6	28,656	<b>25,449</b>	2.6	<b>2.2</b>	-11.2					
II 介護収益	181,127	<b>178,086</b>	15.9	<b>15.3</b>	-1.7	60,930	<b>61,427</b>	13.9	<b>14.0</b>	0.8	176,378	<b>173,477</b>	15.8	<b>15.3</b>	-1.6					
1. 施設サービス収益	150,475	<b>146,475</b>	13.2	<b>12.6</b>	-2.7	56,921	<b>57,606</b>	13.0	<b>13.1</b>	1.2	146,778	<b>142,963</b>	13.2	<b>12.6</b>	-2.6					
2. 居宅サービス収益	24,848	<b>25,973</b>	2.2	<b>2.2</b>	4.5	746	<b>641</b>	0.2	<b>0.1</b>	-14.1	23,896	<b>24,972</b>	2.1	<b>2.2</b>	4.5					
(再掲)短期入所療養介護分	745	<b>735</b>	0.1	<b>0.1</b>	-1.3	0	<b>0</b>	0.0	<b>0.0</b>	—	715	<b>706</b>	0.1	<b>0.1</b>	-1.3					
3. その他の介護収益	5,805	<b>5,638</b>	0.5	<b>0.5</b>	-2.9	3,263	<b>3,181</b>	0.7	<b>0.7</b>	-2.5	5,704	<b>5,541</b>	0.5	<b>0.5</b>	-2.9					
III 医業・介護費用	1,095,253	<b>1,112,470</b>	95.9	<b>95.8</b>	1.6	390,172	<b>397,870</b>	89.2	<b>90.6</b>	2.0	1,067,393	<b>1,084,234</b>	95.8	<b>95.8</b>	1.6					
1. 給与費	712,973	<b>725,439</b>	62.4	<b>62.5</b>	1.7	237,814	<b>242,906</b>	54.4	<b>55.3</b>	2.1	694,198	<b>706,373</b>	62.3	<b>62.4</b>	1.8					
2. 医薬品費	56,937	<b>56,495</b>	5.0	<b>4.9</b>	-0.8	32,515	<b>32,832</b>	7.4	<b>7.5</b>	1.0	55,972	<b>55,560</b>	5.0	<b>4.9</b>	-0.7					
3. 給食用材料費	21,304	<b>21,484</b>	1.9	<b>1.9</b>	0.8	7,785	<b>8,390</b>	1.8	<b>1.9</b>	7.8	20,769	<b>20,967</b>	1.9	<b>1.9</b>	1.0					
4. 診療材料費・医療消耗器具備品費	35,528	<b>35,612</b>	3.1	<b>3.1</b>	0.2	10,226	<b>11,598</b>	2.3	<b>2.6</b>	13.4	34,528	<b>34,663</b>	3.1	<b>3.1</b>	0.4					
5. 委託費	59,518	<b>60,657</b>	5.2	<b>5.2</b>	1.9	27,082	<b>26,766</b>	6.2	<b>6.1</b>	-1.2	58,236	<b>59,318</b>	5.2	<b>5.2</b>	1.9					
6. 減価償却費	41,138	<b>42,023</b>	3.6	<b>3.6</b>	2.2	8,041	<b>7,701</b>	1.8	<b>1.8</b>	-4.2	39,831	<b>40,667</b>	3.6	<b>3.6</b>	2.1					
(再掲)建物減価償却費	17,155	<b>17,580</b>	1.5	<b>1.5</b>	2.5	3,270	<b>3,214</b>	0.7	<b>0.7</b>	-1.7	16,606	<b>17,012</b>	1.5	<b>1.5</b>	2.4					
(再掲)医療機器減価償却費	6,629	<b>6,715</b>	0.6	<b>0.6</b>	1.3	646	<b>413</b>	0.1	<b>0.1</b>	-36.1	6,393	<b>6,466</b>	0.6	<b>0.6</b>	1.1					
7. 設備関係費	47,123	<b>46,983</b>	4.1	<b>4.0</b>	-0.3	17,405	<b>18,073</b>	4.0	<b>4.1</b>	3.8	45,949	<b>45,840</b>	4.1	<b>4.0</b>	-0.2					
(再掲)設備機器賃借料	9,977	<b>10,100</b>	0.9	<b>0.9</b>	1.2	3,595	<b>3,907</b>	0.8	<b>0.9</b>	8.7	9,725	<b>9,856</b>	0.9	<b>0.9</b>	1.3					
(再掲)医療機器賃借料	5,977	<b>6,002</b>	0.5	<b>0.5</b>	0.4	2,250	<b>2,535</b>	0.5	<b>0.6</b>	12.7	5,830	<b>5,865</b>	0.5	<b>0.5</b>	0.6					
8. 経費	106,484	<b>109,778</b>	9.3	<b>9.5</b>	3.1	48,569	<b>48,980</b>	11.1	<b>11.2</b>	0.8	104,195	<b>107,376</b>	9.3	<b>9.5</b>	3.1					
9. その他の医業費用	14,248	<b>13,999</b>	1.2	<b>1.2</b>	-1.7	733	<b>624</b>	0.2	<b>0.1</b>	-14.9	13,714	<b>13,470</b>	1.2	<b>1.2</b>	-1.8					
IV 損益差額(I + II - III)	47,300	<b>48,318</b>	4.1	<b>4.2</b>	—	47,069	<b>41,230</b>	10.8	<b>9.4</b>	—	47,291	<b>48,038</b>	4.2	<b>4.2</b>	—					
V その他の医業・介護関連収益	32,622	<b>38,528</b>	2.9	<b>3.3</b>	18.1	4,274	<b>4,216</b>	1.0	<b>1.0</b>	-1.4	31,502	<b>37,172</b>	2.8	<b>3.3</b>	18.0					
VI その他の医業・介護関連費用	26,304	<b>31,924</b>	2.3	<b>2.8</b>	21.4	5,769	<b>5,160</b>	1.3	<b>1.2</b>	-10.6	25,493	<b>30,867</b>	2.3	<b>2.7</b>	21.1					
VII 総損益差額(IV + V - VI)	53,618	<b>54,921</b>	4.7	<b>4.7</b>	—	45,574	<b>40,286</b>	10.4	<b>9.2</b>	—	53,300	<b>54,343</b>	4.8	<b>4.8</b>	—					
VIII 税金	14,604	<b>13,516</b>	1.3	<b>1.2</b>	-7.5	—	—	—	—	—	—	—	—	—	—					
IX 税引後の総損益差額(VII - VIII)	39,014	<b>41,405</b>	3.4	<b>3.6</b>	—	—	—	—	—	—	—	—	—	—	—					
施設数		316	—	—	—		13	—	—	—		329	—	—	—					
平均病床数		136	—	—	—		59	—	—	—		133	—	—	—					

(注) 個人立の病院の総損益差額からは、開設者の報酬となる部分以外に、建物、設備について現存物の価値以上の改善を行うための内部資金に充てられることが考えられる。



## 療養病床60%以上の一般病院（集計2）

（1施設当たり損益）

	（参考）国公立を除く					（参考）国公立				
	金額		構成比率		金額の 伸び率	金額		構成比率		金額の 伸び率
	前々年(度)	前年(度)	前々年(度)	前年(度)		前々年(度)	前年(度)	前々年(度)	前年(度)	
	千円	千円	%	%	%	千円	千円	%	%	%
I 医療収益	947,225	<b>968,534</b>	84.1	<b>84.6</b>	2.2	580,441	<b>568,024</b>	88.9	<b>88.7</b>	-2.1
1. 入院診療収益	785,441	<b>809,323</b>	69.7	<b>70.7</b>	3.0	382,247	<b>372,207</b>	58.5	<b>58.1</b>	-2.6
保険診療収益	769,765	<b>790,516</b>	68.4	<b>69.1</b>	2.7	381,937	<b>371,776</b>	58.5	<b>58.1</b>	-2.7
公害等診療収益	4,415	<b>7,881</b>	0.4	<b>0.7</b>	78.5	30	<b>130</b>	0.0	<b>0.0</b>	333.3
その他の診療収益	11,262	<b>10,925</b>	1.0	<b>1.0</b>	-3.0	280	<b>301</b>	0.0	<b>0.0</b>	7.5
2. 特別の療養環境収益	10,070	<b>9,771</b>	0.9	<b>0.9</b>	-3.0	3,133	<b>3,146</b>	0.5	<b>0.5</b>	0.4
3. 外来診療収益	123,001	<b>124,006</b>	10.9	<b>10.8</b>	0.8	168,652	<b>166,597</b>	25.8	<b>26.0</b>	-1.2
保険診療収益	117,164	<b>117,600</b>	10.4	<b>10.3</b>	0.4	167,979	<b>165,840</b>	25.7	<b>25.9</b>	-1.3
公害等診療収益	1,449	<b>1,443</b>	0.1	<b>0.1</b>	-0.4	522	<b>632</b>	0.1	<b>0.1</b>	21.1
その他の診療収益	4,388	<b>4,963</b>	0.4	<b>0.4</b>	13.1	151	<b>126</b>	0.0	<b>0.0</b>	-16.6
4. その他の医療収益	28,712	<b>25,434</b>	2.5	<b>2.2</b>	-11.4	26,409	<b>26,073</b>	4.0	<b>4.1</b>	-1.3
II 介護収益	178,968	<b>176,003</b>	15.9	<b>15.4</b>	-1.7	72,450	<b>72,092</b>	11.1	<b>11.3</b>	-0.5
1. 施設サービス収益	148,841	<b>144,939</b>	13.2	<b>12.7</b>	-2.6	64,012	<b>63,696</b>	9.8	<b>10.0</b>	-0.5
2. 居宅サービス収益	24,283	<b>25,388</b>	2.2	<b>2.2</b>	4.6	8,358	<b>8,298</b>	1.3	<b>1.3</b>	-0.7
(再掲)短期入所療養介護分	733	<b>723</b>	0.1	<b>0.1</b>	-1.4	0	<b>25</b>	0.0	<b>0.0</b>	—
3. その他の介護収益	5,844	<b>5,677</b>	0.5	<b>0.5</b>	-2.9	80	<b>97</b>	0.0	<b>0.0</b>	21.3
III 医療・介護費用	1,075,662	<b>1,093,322</b>	95.5	<b>95.5</b>	1.6	735,595	<b>719,558</b>	112.7	<b>112.4</b>	-2.2
1. 給与費	699,395	<b>712,177</b>	62.1	<b>62.2</b>	1.8	485,681	<b>473,478</b>	74.4	<b>74.0</b>	-2.5
2. 医薬品費	55,684	<b>55,327</b>	4.9	<b>4.8</b>	-0.6	67,519	<b>64,923</b>	10.3	<b>10.1</b>	-3.8
3. 給食用材料費	21,040	<b>21,246</b>	1.9	<b>1.9</b>	1.0	9,926	<b>9,754</b>	1.5	<b>1.5</b>	-1.7
4. 診療材料費・医療消耗器具備品費	34,858	<b>35,033</b>	3.1	<b>3.1</b>	0.5	21,317	<b>19,845</b>	3.3	<b>3.1</b>	-6.9
5. 委託費	58,419	<b>59,549</b>	5.2	<b>5.2</b>	1.9	50,892	<b>50,033</b>	7.8	<b>7.8</b>	-1.7
6. 減価償却費	40,019	<b>40,799</b>	3.6	<b>3.6</b>	1.9	32,251	<b>35,365</b>	4.9	<b>5.5</b>	9.7
(再掲)建物減価償却費	16,565	<b>16,979</b>	1.5	<b>1.5</b>	2.5	18,258	<b>18,346</b>	2.8	<b>2.9</b>	0.5
(再掲)医療機器減価償却費	6,361	<b>6,435</b>	0.6	<b>0.6</b>	1.2	7,670	<b>7,697</b>	1.2	<b>1.2</b>	0.4
7. 設備関係費	46,736	<b>46,652</b>	4.1	<b>4.1</b>	-0.2	14,360	<b>13,278</b>	2.2	<b>2.1</b>	-7.5
(再掲)設備機器賃借料	9,885	<b>10,003</b>	0.9	<b>0.9</b>	1.2	3,302	<b>3,934</b>	0.5	<b>0.6</b>	19.1
(再掲)医療機器賃借料	5,925	<b>5,944</b>	0.5	<b>0.5</b>	0.3	1,999	<b>2,678</b>	0.3	<b>0.4</b>	34.0
8. 経費	105,592	<b>108,847</b>	9.4	<b>9.5</b>	3.1	48,162	<b>48,327</b>	7.4	<b>7.5</b>	0.3
9. その他の医療費用	13,919	<b>13,692</b>	1.2	<b>1.2</b>	-1.6	5,488	<b>4,553</b>	0.8	<b>0.7</b>	-17.0
IV 損益差額(I + II - III)	50,531	<b>51,215</b>	4.5	<b>4.5</b>	—	-82,704	<b>-79,442</b>	-12.7	<b>-12.4</b>	—
V その他の医療・介護関連収益	28,555	<b>34,213</b>	2.5	<b>3.0</b>	19.8	149,753	<b>155,883</b>	22.9	<b>24.4</b>	4.1
VI その他の医療・介護関連費用	25,667	<b>28,179</b>	2.3	<b>2.5</b>	9.8	18,487	<b>138,717</b>	2.8	<b>21.7</b>	650.3
VII 総損益差額(IV + V - VI)	53,418	<b>57,249</b>	4.7	<b>5.0</b>	—	48,562	<b>-62,276</b>	7.4	<b>-9.7</b>	—
VIII 税金	—	—	—	—	—	5,351	<b>6,051</b>	2.2	<b>2.5</b>	13.1
IX 税引後の総損益差額(VII - VIII)	—	—	—	—	—	43,211	<b>-68,328</b>	17.9	<b>-28.6</b>	—
施設数		321	—	—	—		8	—	—	—
平均病床数		134	—	—	—		73	—	—	—

(7) 療養病床を有しない病院の損益状況

療養病床を有しない一般病院（集計1）

（1施設当たり損益）

	法人・その他														
	医療法人					国立					公立				
	金額		構成比率		金額の 伸び率	金額		構成比率		金額の 伸び率	金額		構成比率		金額の 伸び率
	前々年(度)	前年(度)	前々年(度)	前年(度)		前々年(度)	前年(度)	前々年(度)	前年(度)		前々年(度)	前年(度)	前々年(度)	前年(度)	
千円	千円	%	%	%	千円	千円	%	%	%	千円	千円	%	%	%	
I 医業収益	2,385,910	2,452,540	99.9	99.9	2.8	5,873,231	5,887,452	100.0	100.0	0.2	6,056,307	6,160,082	100.0	100.0	1.7
1. 入院診療収益	1,584,566	1,631,802	66.3	66.5	3.0	4,767,371	4,740,796	81.2	80.5	-0.6	4,081,749	4,152,123	67.4	67.4	1.7
保険診療収益	1,524,037	1,569,143	63.8	63.9	3.0	4,732,930	4,700,434	80.6	79.8	-0.7	4,006,173	4,073,949	66.1	66.1	1.7
公害等診療収益	20,393	21,068	0.9	0.9	3.3	31,350	36,925	0.5	0.6	17.8	38,384	41,322	0.6	0.7	7.7
その他の診療収益	40,136	41,591	1.7	1.7	3.6	3,090	3,437	0.1	0.1	11.2	37,191	36,852	0.6	0.6	-0.9
2. 特別の療養環境収益	31,450	32,397	1.3	1.3	3.0	52,488	53,624	0.9	0.9	2.2	49,268	49,360	0.8	0.8	0.2
3. 外来診療収益	695,610	711,827	29.1	29.0	2.3	990,725	1,037,291	16.9	17.6	4.7	1,687,511	1,723,017	27.9	28.0	2.1
保険診療収益	662,898	678,148	27.8	27.6	2.3	975,468	1,022,121	16.6	17.4	4.8	1,655,436	1,690,863	27.3	27.4	2.1
公害等診療収益	11,134	11,434	0.5	0.5	2.7	5,140	4,415	0.1	0.1	-14.1	15,056	15,230	0.2	0.2	1.2
その他の診療収益	21,578	22,245	0.9	0.9	3.1	10,117	10,755	0.2	0.2	6.3	17,018	16,924	0.3	0.3	-0.6
4. その他の医業収益	74,284	76,514	3.1	3.1	3.0	62,648	55,742	1.1	0.9	-11.0	237,779	235,582	3.9	3.8	-0.9
II 介護収益	2,856	2,580	0.1	0.1	-9.7	0	0	0.0	0.0	—	1,855	2,433	0.0	0.0	31.2
III 医業・介護費用	2,366,003	2,435,163	99.0	99.2	2.9	5,677,496	5,906,935	96.7	100.3	4.0	6,529,068	6,827,350	107.8	110.8	4.6
1. 給与費	1,251,117	1,296,444	52.4	52.8	3.6	3,019,927	3,141,550	51.4	53.4	4.0	3,434,183	3,611,601	56.7	58.6	5.2
2. 医薬品費	267,635	269,741	11.2	11.0	0.8	744,112	767,843	12.7	13.0	3.2	871,108	879,488	14.4	14.3	1.0
3. 給食用材料費	16,200	17,048	0.7	0.7	5.2	67,953	69,992	1.2	1.2	3.0	30,370	30,420	0.5	0.5	0.2
4. 診療材料費・医療消耗器具備品費	251,460	258,480	10.5	10.5	2.8	569,141	600,234	9.7	10.2	5.5	618,770	638,220	10.2	10.4	3.1
5. 委託費	138,127	138,483	5.8	5.6	0.3	278,192	296,694	4.7	5.0	6.7	529,777	540,197	8.7	8.8	2.0
6. 減価償却費	105,036	102,922	4.4	4.2	-2.0	371,665	390,523	6.3	6.6	5.1	431,540	519,354	7.1	8.4	20.3
(再掲)建物減価償却費	27,303	26,200	1.1	1.1	-4.0	72,596	77,696	1.2	1.3	7.0	207,271	228,750	3.4	3.7	10.4
(再掲)医療機器減価償却費	34,329	34,820	1.4	1.4	1.4	149,372	158,698	2.5	2.7	6.2	187,123	228,714	3.1	3.7	22.2
7. 設備関係費	121,126	122,334	5.1	5.0	1.0	220,914	233,125	3.8	4.0	5.5	211,646	212,705	3.5	3.5	0.5
(再掲)設備機器賃借料	38,632	37,332	1.6	1.5	-3.4	76,761	84,105	1.3	1.4	9.6	82,392	62,405	1.4	1.0	-24.3
(再掲)医療機器賃借料	23,714	22,408	1.0	0.9	-5.5	38,900	42,562	0.7	0.7	9.4	47,314	38,634	0.8	0.6	-18.3
8. 経費	192,573	202,835	8.1	8.3	5.3	366,987	368,853	6.2	6.3	0.5	343,852	333,012	5.7	5.4	-3.2
9. その他の医業費用	22,728	26,876	1.0	1.1	18.3	38,606	38,122	0.7	0.6	-1.3	57,822	62,353	1.0	1.0	7.8
IV 損益差額(I+II-III)	22,763	19,956	1.0	0.8	—	195,736	-19,483	3.3	-0.3	—	-470,907	-664,835	-7.8	-10.8	—
V その他の医業・介護関連収益	57,244	55,728	2.4	2.3	-2.6	239,431	270,405	4.1	4.6	12.9	931,735	1,080,052	15.4	17.5	15.9
VI その他の医業・介護関連費用	53,912	58,984	2.3	2.4	9.4	337,771	253,884	5.8	4.3	-24.8	347,351	1,151,609	5.7	18.7	231.5
VII 総損益差額(IV+V-VI)	26,094	16,700	1.1	0.7	—	97,396	-2,962	1.7	-0.1	—	113,477	-736,392	1.9	-11.9	—
VIII 税金	15,804	14,478	0.7	0.6	-8.4	0	0	0.0	0.0	—	207	290	0.0	0.0	40.1
IX 税引後の総損益差額(VII-VIII)	10,290	2,222	0.4	0.1	—	97,396	-2,962	1.7	-0.1	—	113,270	-736,681	1.9	-12.0	—
施設数	—	192	—	—	—	—	32	—	—	—	—	121	—	—	—
平均病床数	—	120	—	—	—	—	362	—	—	—	—	297	—	—	—

## 療養病床を有しない一般病院（集計1）

（1施設当たり損益）

	法人・その他														
	公 的					社会保険関係法人					その他				
	金 額		構成比率		金額の 伸び率	金 額		構成比率		金額の 伸び率	金 額		構成比率		金額の 伸び率
	前々年(度)	前年(度)	前々年(度)	前年(度)		前々年(度)	前年(度)	前々年(度)	前年(度)		前々年(度)	前年(度)	前々年(度)	前年(度)	
千円	千円	%	%	%	千円	千円	%	%	%	千円	千円	%	%	%	
I 医業収益	9,313,942	9,400,411	99.8	99.8	0.9	7,566,789	7,632,007	100.0	100.0	0.9	6,754,706	6,878,781	99.9	99.9	1.8
1. 入院診療収益	6,160,972	6,210,788	66.0	66.0	0.8	4,498,045	4,430,779	59.4	58.1	-1.5	4,548,554	4,609,456	67.3	66.9	1.3
保険診療収益	6,015,867	6,075,833	64.5	64.5	1.0	4,445,575	4,375,075	58.8	57.3	-1.6	4,435,902	4,498,951	65.6	65.3	1.4
公害等診療収益	75,456	69,910	0.8	0.7	-7.3	24,907	32,579	0.3	0.4	30.8	39,537	40,450	0.6	0.6	2.3
その他の診療収益	69,649	65,045	0.7	0.7	-6.6	27,563	23,125	0.4	0.3	-16.1	73,114	70,055	1.1	1.0	-4.2
2. 特別の療養環境収益	119,940	119,992	1.3	1.3	0.0	189,364	184,305	2.5	2.4	-2.7	92,060	92,770	1.4	1.3	0.8
3. 外来診療収益	2,786,234	2,825,072	29.9	30.0	1.4	2,467,003	2,536,040	32.6	33.2	2.8	1,905,698	1,958,030	28.2	28.4	2.7
保険診療収益	2,718,071	2,754,869	29.1	29.3	1.4	2,406,588	2,472,820	31.8	32.4	2.8	1,863,364	1,914,683	27.6	27.8	2.8
公害等診療収益	20,043	19,467	0.2	0.2	-2.9	11,790	8,186	0.2	0.1	-30.6	15,900	14,839	0.2	0.2	-6.7
その他の診療収益	48,119	50,735	0.5	0.5	5.4	48,624	55,034	0.6	0.7	13.2	26,435	28,509	0.4	0.4	7.8
4. その他の医業収益	246,797	244,559	2.6	2.6	-0.9	412,378	480,882	5.4	6.3	16.6	208,394	218,525	3.1	3.2	4.9
II 介護収益	16,806	16,647	0.2	0.2	-0.9	0	0	0.0	0.0	—	7,153	8,218	0.1	0.1	14.9
III 医業・介護費用	9,391,148	9,657,370	100.6	102.6	2.8	7,510,833	7,608,688	99.3	99.7	1.3	6,827,637	6,985,237	101.0	101.4	2.3
1. 給与費	4,803,649	4,930,359	51.5	52.4	2.6	3,633,409	3,626,957	48.0	47.5	-0.2	3,504,437	3,586,538	51.8	52.1	2.3
2. 医薬品費	1,666,358	1,668,664	17.9	17.7	0.1	1,598,052	1,613,435	21.1	21.1	1.0	905,263	913,504	13.4	13.3	0.9
3. 給食用材料費	55,329	54,133	0.6	0.6	-2.2	44,661	45,488	0.6	0.6	1.9	34,111	32,940	0.5	0.5	-3.4
4. 診療材料費・医療消耗器具備品費	932,783	987,180	10.0	10.5	5.8	647,894	669,721	8.6	8.8	3.4	749,737	775,674	11.1	11.3	3.5
5. 委託費	534,881	560,468	5.7	6.0	4.8	476,426	493,029	6.3	6.5	3.5	429,631	450,925	6.4	6.5	5.0
6. 減価償却費	559,229	559,960	6.0	5.9	0.1	338,753	326,701	4.5	4.3	-3.6	462,557	461,748	6.8	6.7	-0.2
(再掲)建物減価償却費	135,262	135,101	1.4	1.4	-0.1	123,103	119,799	1.6	1.6	-2.7	143,119	145,152	2.1	2.1	1.4
(再掲)医療機器減価償却費	228,354	230,916	2.4	2.5	1.1	161,899	140,924	2.1	1.8	-13.0	153,157	152,600	2.3	2.2	-0.4
7. 設備関係費	280,144	296,736	3.0	3.2	5.9	316,541	368,272	4.2	4.8	16.3	238,548	239,944	3.5	3.5	0.6
(再掲)設備機器賃借料	88,991	96,842	1.0	1.0	8.8	98,554	117,844	1.3	1.5	19.6	62,269	63,379	0.9	0.9	1.8
(再掲)医療機器賃借料	65,226	71,051	0.7	0.8	8.9	53,432	60,180	0.7	0.8	12.6	45,617	46,850	0.7	0.7	2.7
8. 経費	462,890	497,083	5.0	5.3	7.4	415,816	429,999	5.5	5.6	3.4	422,506	438,929	6.2	6.4	3.9
9. その他の医業費用	95,885	102,787	1.0	1.1	7.2	39,283	35,085	0.5	0.5	-10.7	80,848	85,036	1.2	1.2	5.2
IV 損益差額(I+II-III)	-60,399	-240,311	-0.6	-2.6	—	55,955	23,319	0.7	0.3	—	-65,778	-98,238	-1.0	-1.4	—
V その他の医業・介護関連収益	316,513	339,749	3.4	3.6	7.3	189,296	133,913	2.5	1.8	-29.3	200,053	204,696	3.0	3.0	2.3
VI その他の医業・介護関連費用	222,319	263,506	2.4	2.8	18.5	310,369	78,622	4.1	1.0	-74.7	115,266	106,013	1.7	1.5	-8.0
VII 総損益差額(IV+V-VI)	33,795	-164,068	0.4	-1.7	—	-65,118	78,610	-0.9	1.0	—	19,009	445	0.3	0.0	—
VIII 税金	11,425	11,593	0.1	0.1	1.5	0	0	0.0	0.0	—	5,503	4,293	0.1	0.1	-22.0
IX 税引後の総損益差額(VII-VIII)	22,370	-175,661	0.2	-1.9	—	-65,118	78,610	-0.9	1.0	—	13,506	-3,847	0.2	-0.1	—
施設数		50	—	—	—		9	—	—	—		75	—	—	—
平均病床数		372	—	—	—		286	—	—	—		279	—	—	—

## 療養病床を有しない一般病院（集計1）

（1施設当たり損益）

	法人・その他					個人					全体				
	法人・その他全体														
	金額		構成比率		金額の 伸び率	金額		構成比率		金額の 伸び率	金額		構成比率		金額の 伸び率
	前々年(度)	前年(度)	前々年(度)	前年(度)		前々年(度)	前年(度)	前々年(度)	前年(度)		前々年(度)	前年(度)	前々年(度)	前年(度)	
千円	千円	%	%	%	千円	千円	%	%	%	千円	千円	%	%	%	
I 医療収益	5,050,631	<b>5,134,182</b>	99.9	<b>99.9</b>	1.7	1,166,308	<b>1,122,986</b>	100.0	<b>99.9</b>	-3.7	4,955,699	<b>5,036,149</b>	99.9	<b>99.9</b>	1.6
1. 入院診療収益	3,424,544	<b>3,472,952</b>	67.7	<b>67.6</b>	1.4	672,129	<b>642,207</b>	57.6	<b>57.2</b>	-4.5	3,357,275	<b>3,403,768</b>	67.7	<b>67.5</b>	1.4
保険診療収益	3,345,119	<b>3,392,956</b>	66.2	<b>66.0</b>	1.4	603,300	<b>573,630</b>	51.7	<b>51.1</b>	-4.9	3,278,109	<b>3,324,052</b>	66.1	<b>65.9</b>	1.4
公害等診療収益	34,500	<b>35,593</b>	0.7	<b>0.7</b>	3.2	17,954	<b>18,422</b>	1.5	<b>1.6</b>	2.6	34,095	<b>35,173</b>	0.7	<b>0.7</b>	3.2
その他の診療収益	44,925	<b>44,403</b>	0.9	<b>0.9</b>	-1.2	50,875	<b>50,155</b>	4.4	<b>4.5</b>	-1.4	45,071	<b>44,544</b>	0.9	<b>0.9</b>	-1.2
2. 特別の療養環境収益	59,051	<b>59,551</b>	1.2	<b>1.2</b>	0.8	31,082	<b>34,342</b>	2.7	<b>3.1</b>	10.5	58,367	<b>58,935</b>	1.2	<b>1.2</b>	1.0
3. 外来診療収益	1,406,871	<b>1,438,997</b>	27.8	<b>28.0</b>	2.3	436,442	<b>416,949</b>	37.4	<b>37.1</b>	-4.5	1,383,154	<b>1,414,018</b>	27.9	<b>28.1</b>	2.2
保険診療収益	1,369,759	<b>1,401,058</b>	27.1	<b>27.3</b>	2.3	398,826	<b>375,534</b>	34.2	<b>33.4</b>	-5.8	1,346,029	<b>1,375,994</b>	27.1	<b>27.3</b>	2.2
公害等診療収益	13,413	<b>13,235</b>	0.3	<b>0.3</b>	-1.3	14,935	<b>15,371</b>	1.3	<b>1.4</b>	2.9	13,450	<b>13,287</b>	0.3	<b>0.3</b>	-1.2
その他の診療収益	23,700	<b>24,704</b>	0.5	<b>0.5</b>	4.2	22,681	<b>26,043</b>	1.9	<b>2.3</b>	14.8	23,675	<b>24,737</b>	0.5	<b>0.5</b>	4.5
4. その他の医療収益	160,165	<b>162,683</b>	3.2	<b>3.2</b>	1.6	26,655	<b>29,488</b>	2.3	<b>2.6</b>	10.6	156,902	<b>159,428</b>	3.2	<b>3.2</b>	1.6
II 介護収益	4,488	<b>4,673</b>	0.1	<b>0.1</b>	4.1	453	<b>594</b>	0.0	<b>0.1</b>	31.1	4,389	<b>4,574</b>	0.1	<b>0.1</b>	4.2
III 医療・介護費用	5,167,427	<b>5,340,130</b>	102.2	<b>103.9</b>	3.3	1,076,176	<b>1,049,948</b>	92.2	<b>93.4</b>	-2.4	5,067,437	<b>5,235,278</b>	102.2	<b>103.9</b>	3.3
1. 給与費	2,689,153	<b>2,786,224</b>	53.2	<b>54.2</b>	3.6	586,176	<b>582,306</b>	50.2	<b>51.8</b>	-0.7	2,637,756	<b>2,732,361</b>	53.2	<b>54.2</b>	3.6
2. 医薬品費	722,749	<b>729,115</b>	14.3	<b>14.2</b>	0.9	134,964	<b>119,307</b>	11.6	<b>10.6</b>	-11.6	708,383	<b>714,211</b>	14.3	<b>14.2</b>	0.8
3. 給食用材料費	30,661	<b>30,856</b>	0.6	<b>0.6</b>	0.6	10,899	<b>10,944</b>	0.9	<b>1.0</b>	0.4	30,178	<b>30,370</b>	0.6	<b>0.6</b>	0.6
4. 診療材料費・医療消耗器具備品費	522,055	<b>542,009</b>	10.3	<b>10.5</b>	3.8	74,259	<b>66,843</b>	6.4	<b>5.9</b>	-10.0	511,111	<b>530,396</b>	10.3	<b>10.5</b>	3.8
5. 委託費	339,833	<b>350,161</b>	6.7	<b>6.8</b>	3.0	66,279	<b>69,408</b>	5.7	<b>6.2</b>	4.7	333,147	<b>343,299</b>	6.7	<b>6.8</b>	3.0
6. 減価償却費	313,108	<b>335,426</b>	6.2	<b>6.5</b>	7.1	42,444	<b>40,067</b>	3.6	<b>3.6</b>	-5.6	306,493	<b>328,207</b>	6.2	<b>6.5</b>	7.1
(再掲)建物減価償却費	106,994	<b>112,558</b>	2.1	<b>2.2</b>	5.2	19,668	<b>18,200</b>	1.7	<b>1.6</b>	-7.5	104,859	<b>110,252</b>	2.1	<b>2.2</b>	5.1
(再掲)医療機器減価償却費	121,867	<b>132,980</b>	2.4	<b>2.6</b>	9.1	10,257	<b>12,588</b>	0.9	<b>1.1</b>	22.7	119,140	<b>130,037</b>	2.4	<b>2.6</b>	9.1
7. 設備関係費	189,315	<b>193,805</b>	3.7	<b>3.8</b>	2.4	63,877	<b>68,927</b>	5.5	<b>6.1</b>	7.9	186,249	<b>190,753</b>	3.8	<b>3.8</b>	2.4
(再掲)設備機器賃借料	62,317	<b>58,594</b>	1.2	<b>1.1</b>	-6.0	8,026	<b>8,177</b>	0.7	<b>0.7</b>	1.9	60,990	<b>57,361</b>	1.2	<b>1.1</b>	-6.0
(再掲)医療機器賃借料	39,011	<b>37,468</b>	0.8	<b>0.7</b>	-4.0	5,680	<b>5,846</b>	0.5	<b>0.5</b>	2.9	38,197	<b>36,695</b>	0.8	<b>0.7</b>	-3.9
8. 経費	310,853	<b>318,760</b>	6.1	<b>6.2</b>	2.5	93,512	<b>86,941</b>	8.0	<b>7.7</b>	-7.0	305,541	<b>313,094</b>	6.2	<b>6.2</b>	2.5
9. その他の医療費用	49,701	<b>53,774</b>	1.0	<b>1.0</b>	8.2	3,766	<b>5,204</b>	0.3	<b>0.5</b>	38.2	48,579	<b>52,587</b>	1.0	<b>1.0</b>	8.3
IV 損益差額(I+II-III)	-112,308	<b>-201,274</b>	-2.2	<b>-3.9</b>	-	90,585	<b>73,631</b>	7.8	<b>6.6</b>	-	-107,349	<b>-194,556</b>	-2.2	<b>-3.9</b>	-
V その他の医療・介護関連収益	342,225	<b>383,265</b>	6.8	<b>7.5</b>	12.0	16,701	<b>63,690</b>	1.4	<b>5.7</b>	281.4	334,269	<b>375,454</b>	6.7	<b>7.4</b>	12.3
VI その他の医療・介護関連費用	179,005	<b>377,094</b>	3.5	<b>7.3</b>	110.7	19,877	<b>19,512</b>	1.7	<b>1.7</b>	-1.8	175,116	<b>368,354</b>	3.5	<b>7.3</b>	110.3
VII 総損益差額(IV+V-VI)	50,912	<b>-195,103</b>	1.0	<b>-3.8</b>	-	87,410	<b>117,809</b>	7.5	<b>10.5</b>	-	51,804	<b>-187,456</b>	1.0	<b>-3.7</b>	-
VIII 税金	8,441	<b>7,758</b>	0.2	<b>0.2</b>	-8.1	-	-	-	-	-	-	-	-	-	-
IX 税引後の総損益差額(VII-VIII)	42,471	<b>-202,862</b>	0.8	<b>-3.9</b>	-	-	-	-	-	-	-	-	-	-	-
施設数		479	-	-	-		12	-	-	-		491	-	-	-
平均病床数		235	-	-	-		75	-	-	-		231	-	-	-

（注）個人立の病院の総損益差額からは、開設者の報酬となる部分以外に、建物、設備について現存物の価値以上の改善を行うための内部資金に充てられることが考えられる。

## 療養病床を有しない一般病院（集計1）

（1施設当たり損益）

	（参考）国公立除く					（参考）国公立				
	金額		構成比率		金額の 伸び率	金額		構成比率		金額の 伸び率
	前々年(度)	前年(度)	前々年(度)	前年(度)		前々年(度)	前年(度)	前々年(度)	前年(度)	
	千円	千円	%	%	%	千円	千円	%	%	%
I 医療収益	4,474,827	<b>4,553,197</b>	99.9	<b>99.9</b>	1.8	6,018,016	<b>6,103,061</b>	100.0	<b>100.0</b>	1.4
1. 入院診療収益	2,964,422	<b>3,009,284</b>	66.2	<b>66.0</b>	1.5	4,225,147	<b>4,275,244</b>	70.2	<b>70.0</b>	1.2
保険診療収益	2,879,737	<b>2,925,289</b>	64.3	<b>64.2</b>	1.6	4,158,175	<b>4,204,979</b>	69.1	<b>68.9</b>	1.1
公害等診療収益	32,820	<b>32,806</b>	0.7	<b>0.7</b>	0.0	36,913	<b>40,402</b>	0.6	<b>0.7</b>	9.5
その他の診療収益	51,866	<b>51,189</b>	1.2	<b>1.1</b>	-1.3	30,059	<b>29,863</b>	0.5	<b>0.5</b>	-0.7
2. 特別の療養環境収益	62,181	<b>62,865</b>	1.4	<b>1.4</b>	1.1	49,942	<b>50,252</b>	0.8	<b>0.8</b>	0.6
3. 外来診療収益	1,311,351	<b>1,339,066</b>	29.3	<b>29.4</b>	2.1	1,541,778	<b>1,579,597</b>	25.6	<b>25.9</b>	2.5
保険診療収益	1,270,348	<b>1,296,778</b>	28.4	<b>28.4</b>	2.1	1,513,221	<b>1,550,996</b>	25.1	<b>25.4</b>	2.5
公害等診療収益	13,662	<b>13,431</b>	0.3	<b>0.3</b>	-1.7	12,982	<b>12,968</b>	0.2	<b>0.2</b>	-0.1
その他の診療収益	27,341	<b>28,857</b>	0.6	<b>0.6</b>	5.5	15,575	<b>15,634</b>	0.3	<b>0.3</b>	0.4
4. その他の医療収益	136,873	<b>141,982</b>	3.1	<b>3.1</b>	3.7	201,150	<b>197,969</b>	3.3	<b>3.2</b>	-1.6
II 介護収益	5,712	<b>5,773</b>	0.1	<b>0.1</b>	1.1	1,467	<b>1,924</b>	0.0	<b>0.0</b>	31.2
III 医療・介護費用	4,486,433	<b>4,601,746</b>	100.1	<b>100.9</b>	2.6	6,350,962	<b>6,634,845</b>	105.5	<b>108.7</b>	4.5
1. 給与費	2,316,463	<b>2,378,864</b>	51.7	<b>52.2</b>	2.7	3,347,542	<b>3,513,290</b>	55.6	<b>57.5</b>	5.0
2. 医薬品費	646,747	<b>649,967</b>	14.4	<b>14.3</b>	0.5	844,547	<b>856,137</b>	14.0	<b>14.0</b>	1.4
3. 給食用材料費	26,532	<b>26,601</b>	0.6	<b>0.6</b>	0.3	38,231	<b>38,697</b>	0.6	<b>0.6</b>	1.2
4. 診療材料費・医療消耗器具備品費	467,077	<b>485,185</b>	10.4	<b>10.6</b>	3.9	608,390	<b>630,275</b>	10.1	<b>10.3</b>	3.6
5. 委託費	267,959	<b>277,224</b>	6.0	<b>6.1</b>	3.5	477,158	<b>489,269</b>	7.9	<b>8.0</b>	2.5
6. 減価償却費	255,557	<b>253,879</b>	5.7	<b>5.6</b>	-0.7	419,017	<b>492,409</b>	7.0	<b>8.1</b>	17.5
(再掲)建物減価償却費	71,252	<b>70,913</b>	1.6	<b>1.6</b>	-0.5	179,104	<b>197,157</b>	3.0	<b>3.2</b>	10.1
(再掲)医療機器減価償却費	91,940	<b>91,999</b>	2.1	<b>2.0</b>	0.1	179,227	<b>214,070</b>	3.0	<b>3.5</b>	19.4
7. 設備関係費	173,875	<b>178,883</b>	3.9	<b>3.9</b>	2.9	213,585	<b>216,976</b>	3.5	<b>3.6</b>	1.6
(再掲)設備機器賃借料	51,835	<b>53,024</b>	1.2	<b>1.2</b>	2.3	81,214	<b>66,943</b>	1.3	<b>1.1</b>	-17.6
(再掲)医療機器賃借料	34,866	<b>35,445</b>	0.8	<b>0.8</b>	1.7	45,554	<b>39,455</b>	0.8	<b>0.6</b>	-13.4
8. 経費	286,009	<b>300,685</b>	6.4	<b>6.6</b>	5.1	348,690	<b>340,508</b>	5.8	<b>5.6</b>	-2.3
9. その他の医療費用	46,214	<b>50,460</b>	1.0	<b>1.1</b>	9.2	53,803	<b>57,285</b>	0.9	<b>0.9</b>	6.5
IV 損益差額（I＋II－III）	-5,894	<b>-42,776</b>	-0.1	<b>-0.9</b>	-	-331,479	<b>-529,859</b>	-5.5	<b>-8.7</b>	-
V その他の医療・介護関連収益	129,362	<b>133,162</b>	2.9	<b>2.9</b>	2.9	786,940	<b>910,714</b>	13.1	<b>14.9</b>	15.7
VI その他の医療・介護関連費用	98,059	<b>98,796</b>	2.2	<b>2.2</b>	0.8	345,347	<b>963,849</b>	5.7	<b>15.8</b>	179.1
VII 総損益差額（IV＋V－VI）	25,409	<b>-8,410</b>	0.6	<b>-0.2</b>	-	110,114	<b>-582,995</b>	1.8	<b>-9.5</b>	-
VIII 税金	-	-	-	-	-	164	<b>229</b>	0.0	<b>0.0</b>	39.6
IX 税引後の総損益差額（VII－VIII）	-	-	-	-	-	109,950	<b>-583,224</b>	1.8	<b>-9.6</b>	-
施設数		338	-	-	-		153	-	-	-
平均病床数		195	-	-	-		311	-	-	-

## 療養病床を有しない一般病院（集計2）

（1施設当たり損益）

	法人・その他														
	医療法人					国立					公立				
	金額		構成比率		金額の伸比率	金額		構成比率		金額の伸比率	金額		構成比率		金額の伸比率
	前々年(度)	前年(度)	前々年(度)	前年(度)		前々年(度)	前年(度)	前々年(度)	前年(度)		前々年(度)	前年(度)	前々年(度)	前年(度)	
	千円	千円	%	%	%	千円	千円	%	%	%	千円	千円	%	%	%
I 医業収益	2,263,138	<b>2,322,330</b>	99.0	<b>99.0</b>	2.6	5,656,154	<b>5,678,353</b>	99.3	<b>99.2</b>	0.4	5,910,526	<b>6,010,678</b>	99.9	<b>99.9</b>	1.7
1. 入院診療収益	1,506,114	<b>1,548,992</b>	65.9	<b>66.0</b>	2.8	4,613,402	<b>4,594,752</b>	81.0	<b>80.3</b>	-0.4	3,979,177	<b>4,047,274</b>	67.3	<b>67.3</b>	1.7
保険診療収益	1,448,638	<b>1,490,491</b>	63.4	<b>63.5</b>	2.9	4,581,250	<b>4,557,391</b>	80.4	<b>79.6</b>	-0.5	3,905,508	<b>3,971,121</b>	66.0	<b>66.0</b>	1.7
公害等診療収益	21,012	<b>21,151</b>	0.9	<b>0.9</b>	0.7	29,327	<b>34,218</b>	0.5	<b>0.6</b>	16.7	37,621	<b>40,448</b>	0.6	<b>0.7</b>	7.5
その他の診療収益	36,465	<b>37,350</b>	1.6	<b>1.6</b>	2.4	2,825	<b>3,142</b>	0.0	<b>0.1</b>	11.2	36,048	<b>35,705</b>	0.6	<b>0.6</b>	-1.0
2. 特別の療養環境収益	28,591	<b>29,576</b>	1.3	<b>1.3</b>	3.4	49,124	<b>50,274</b>	0.9	<b>0.9</b>	2.3	48,374	<b>48,459</b>	0.8	<b>0.8</b>	0.2
3. 外来診療収益	657,921	<b>671,056</b>	28.8	<b>28.6</b>	2.0	935,069	<b>980,533</b>	16.4	<b>17.1</b>	4.9	1,651,215	<b>1,685,317</b>	27.9	<b>28.0</b>	2.1
保険診療収益	625,941	<b>638,488</b>	27.4	<b>27.2</b>	2.0	921,063	<b>966,599</b>	16.2	<b>16.9</b>	4.9	1,619,853	<b>1,653,887</b>	27.4	<b>27.5</b>	2.1
公害等診療収益	11,508	<b>11,655</b>	0.5	<b>0.5</b>	1.3	4,753	<b>4,101</b>	0.1	<b>0.1</b>	-13.7	14,830	<b>14,993</b>	0.3	<b>0.2</b>	1.1
その他の診療収益	20,473	<b>20,913</b>	0.9	<b>0.9</b>	2.1	9,253	<b>9,833</b>	0.2	<b>0.2</b>	6.3	16,532	<b>16,436</b>	0.3	<b>0.3</b>	-0.6
4. その他の医業収益	70,511	<b>72,705</b>	3.1	<b>3.1</b>	3.1	58,559	<b>52,794</b>	1.0	<b>0.9</b>	-9.8	231,760	<b>229,628</b>	3.9	<b>3.8</b>	-0.9
II 介護収益	22,874	<b>24,015</b>	1.0	<b>1.0</b>	5.0	42,275	<b>46,378</b>	0.7	<b>0.8</b>	9.7	5,887	<b>6,513</b>	0.1	<b>0.1</b>	10.6
1. 施設サービス収益	9,565	<b>9,557</b>	0.4	<b>0.4</b>	-0.1	40,261	<b>44,417</b>	0.7	<b>0.8</b>	10.3	1,092	<b>1,100</b>	0.0	<b>0.0</b>	0.7
2. 居宅サービス収益	12,068	<b>13,180</b>	0.5	<b>0.6</b>	9.2	2,013	<b>1,960</b>	0.0	<b>0.0</b>	-2.6	4,168	<b>4,775</b>	0.1	<b>0.1</b>	14.6
(再掲)短期入所療養介護分	103	<b>310</b>	0.0	<b>0.0</b>	201.0	1,093	<b>1,022</b>	0.0	<b>0.0</b>	-6.5	219	<b>192</b>	0.0	<b>0.0</b>	-12.3
3. その他の介護収益	1,240	<b>1,279</b>	0.1	<b>0.1</b>	3.1	0	<b>0</b>	0.0	<b>0.0</b>	-	627	<b>638</b>	0.0	<b>0.0</b>	1.8
III 医業・介護費用	2,259,908	<b>2,326,710</b>	98.9	<b>99.2</b>	3.0	5,492,109	<b>5,714,624</b>	96.4	<b>99.8</b>	4.1	6,379,361	<b>6,669,852</b>	107.8	<b>110.8</b>	4.6
1. 給与費	1,216,977	<b>1,261,930</b>	53.2	<b>53.8</b>	3.7	2,943,854	<b>3,062,837</b>	51.7	<b>53.5</b>	4.0	3,359,495	<b>3,531,907</b>	56.8	<b>58.7</b>	5.1
2. 医薬品費	248,091	<b>249,326</b>	10.9	<b>10.6</b>	0.5	710,164	<b>733,684</b>	12.5	<b>12.8</b>	3.3	848,720	<b>857,120</b>	14.3	<b>14.2</b>	1.0
3. 給食用材料費	17,427	<b>18,210</b>	0.8	<b>0.8</b>	4.5	68,316	<b>70,412</b>	1.2	<b>1.2</b>	3.1	29,589	<b>29,659</b>	0.5	<b>0.5</b>	0.2
4. 診療材料費・医療消耗器具備品費	229,095	<b>234,828</b>	10.0	<b>10.0</b>	2.5	530,313	<b>558,764</b>	9.3	<b>9.8</b>	5.4	602,968	<b>621,795</b>	10.2	<b>10.3</b>	3.1
5. 委託費	129,006	<b>129,551</b>	5.6	<b>5.5</b>	0.4	266,058	<b>283,949</b>	4.7	<b>5.0</b>	6.7	516,969	<b>527,205</b>	8.7	<b>8.8</b>	2.0
6. 減価償却費	98,430	<b>97,241</b>	4.3	<b>4.1</b>	-1.2	363,367	<b>381,433</b>	6.4	<b>6.7</b>	5.0	418,959	<b>504,026</b>	7.1	<b>8.4</b>	20.3
(再掲)建物減価償却費	26,699	<b>25,887</b>	1.2	<b>1.1</b>	-3.0	73,846	<b>78,205</b>	1.3	<b>1.4</b>	5.9	201,132	<b>221,902</b>	3.4	<b>3.7</b>	10.3
(再掲)医療機器減価償却費	31,688	<b>32,495</b>	1.4	<b>1.4</b>	2.5	143,720	<b>153,748</b>	2.5	<b>2.7</b>	7.0	181,529	<b>221,934</b>	3.1	<b>3.7</b>	22.3
7. 設備関係費	116,478	<b>117,745</b>	5.1	<b>5.0</b>	1.1	213,144	<b>225,181</b>	3.7	<b>3.9</b>	5.6	207,249	<b>208,380</b>	3.5	<b>3.5</b>	0.5
(再掲)設備機器賃借料	36,621	<b>35,397</b>	1.6	<b>1.5</b>	-3.3	77,574	<b>84,254</b>	1.4	<b>1.5</b>	8.6	80,294	<b>60,950</b>	1.4	<b>1.0</b>	-24.1
(再掲)医療機器賃借料	22,638	<b>21,543</b>	1.0	<b>0.9</b>	-4.8	41,564	<b>44,916</b>	0.7	<b>0.8</b>	8.1	46,295	<b>37,893</b>	0.8	<b>0.6</b>	-18.1
8. 経費	182,345	<b>191,962</b>	8.0	<b>8.2</b>	5.3	358,439	<b>360,554</b>	6.3	<b>6.3</b>	0.6	338,645	<b>328,601</b>	5.7	<b>5.5</b>	-3.0
9. その他の医業費用	22,059	<b>25,918</b>	1.0	<b>1.1</b>	17.5	38,453	<b>37,810</b>	0.7	<b>0.7</b>	-1.7	56,767	<b>61,159</b>	1.0	<b>1.0</b>	7.7
IV 損益差額(I+II-III)	26,104	<b>19,634</b>	1.1	<b>0.8</b>	-	206,320	<b>10,106</b>	3.6	<b>0.2</b>	-	-462,948	<b>-652,661</b>	-7.8	<b>-10.8</b>	-
V その他の医業・介護関連収益	53,584	<b>53,364</b>	2.3	<b>2.3</b>	-0.4	225,232	<b>253,192</b>	4.0	<b>4.4</b>	12.4	910,312	<b>1,054,086</b>	15.4	<b>17.5</b>	15.8
VI その他の医業・介護関連費用	50,946	<b>57,340</b>	2.2	<b>2.4</b>	12.6	324,356	<b>241,478</b>	5.7	<b>4.2</b>	-25.6	337,690	<b>1,115,972</b>	5.7	<b>18.5</b>	230.5
VII 総損益差額(IV+V-VI)	28,742	<b>15,658</b>	1.3	<b>0.7</b>	-	107,196	<b>21,820</b>	1.9	<b>0.4</b>	-	109,675	<b>-714,547</b>	1.9	<b>-11.9</b>	-
VIII 税金	14,328	<b>13,699</b>	0.6	<b>0.6</b>	-4.4	0	<b>0</b>	0.0	<b>0.0</b>	-	200	<b>280</b>	0.0	<b>0.0</b>	40.0
IX 税引後の総損益差額(VII-VIII)	14,414	<b>1,959</b>	0.6	<b>0.1</b>	-	107,196	<b>21,820</b>	1.9	<b>0.4</b>	-	109,475	<b>-714,827</b>	1.9	<b>-11.9</b>	-
施設数		233	-	-	-		35	-	-	-		125	-	-	-
平均病床数		116	-	-	-		361	-	-	-		291	-	-	-

## 療養病床を有しない一般病院（集計2）

（1施設当たり損益）

	法人・その他														
	公 的					社会保険関係法人					その他				
	金 額		構成比率		金額の 伸び率	金 額		構成比率		金額の 伸び率	金 額		構成比率		金額の 伸び率
	前々年(度)	前年(度)	前々年(度)	前年(度)		前々年(度)	前年(度)	前々年(度)	前年(度)		前々年(度)	前年(度)	前々年(度)	前年(度)	
千円	千円	%	%	%	千円	千円	%	%	%	千円	千円	%	%	%	
I 医業収益	9,305,280	<b>9,394,169</b>	99.7	<b>99.7</b>	1.0	6,572,459	<b>6,595,958</b>	98.8	<b>97.5</b>	0.4	6,328,514	<b>6,444,924</b>	99.7	<b>99.7</b>	1.8
1. 入院診療収益	6,157,707	<b>6,208,338</b>	66.0	<b>65.9</b>	0.8	3,931,703	<b>3,855,578</b>	59.1	<b>57.0</b>	-1.9	4,265,568	<b>4,322,947</b>	67.2	<b>66.9</b>	1.3
保険診療収益	6,015,448	<b>6,076,028</b>	64.5	<b>64.5</b>	1.0	3,892,569	<b>3,814,030</b>	58.5	<b>56.4</b>	-2.0	4,160,233	<b>4,220,249</b>	65.6	<b>65.3</b>	1.4
公害等診療収益	73,976	<b>68,540</b>	0.8	<b>0.7</b>	-7.3	21,253	<b>26,498</b>	0.3	<b>0.4</b>	24.7	39,087	<b>39,153</b>	0.6	<b>0.6</b>	0.2
その他の診療収益	68,283	<b>63,770</b>	0.7	<b>0.7</b>	-6.6	17,881	<b>15,050</b>	0.3	<b>0.2</b>	-15.8	66,247	<b>63,546</b>	1.0	<b>1.0</b>	-4.1
2. 特別の療養環境収益	117,588	<b>117,640</b>	1.3	<b>1.2</b>	0.0	135,241	<b>132,265</b>	2.0	<b>2.0</b>	-2.2	86,252	<b>86,996</b>	1.4	<b>1.3</b>	0.9
3. 外来診療収益	2,779,839	<b>2,820,464</b>	29.8	<b>29.9</b>	1.5	2,058,695	<b>2,103,504</b>	31.0	<b>31.1</b>	2.2	1,782,112	<b>1,830,546</b>	28.1	<b>28.3</b>	2.7
保険診療収益	2,713,013	<b>2,751,639</b>	29.1	<b>29.2</b>	1.4	2,018,665	<b>2,059,783</b>	30.4	<b>30.4</b>	2.0	1,741,566	<b>1,789,208</b>	27.4	<b>27.7</b>	2.7
公害等診療収益	19,650	<b>19,085</b>	0.2	<b>0.2</b>	-2.9	8,425	<b>7,991</b>	0.1	<b>0.1</b>	-5.2	16,110	<b>15,057</b>	0.3	<b>0.2</b>	-6.5
その他の診療収益	47,176	<b>49,741</b>	0.5	<b>0.5</b>	5.4	31,605	<b>35,730</b>	0.5	<b>0.5</b>	13.1	24,436	<b>26,281</b>	0.4	<b>0.4</b>	7.6
4. その他の医業収益	250,145	<b>247,727</b>	2.7	<b>2.6</b>	-1.0	446,820	<b>504,611</b>	6.7	<b>7.5</b>	12.9	194,582	<b>204,435</b>	3.1	<b>3.2</b>	5.1
II 介護収益	26,964	<b>26,862</b>	0.3	<b>0.3</b>	-0.4	76,877	<b>168,654</b>	1.2	<b>2.5</b>	119.4	16,876	<b>18,888</b>	0.3	<b>0.3</b>	11.9
1. 施設サービス収益	10,520	<b>10,283</b>	0.1	<b>0.1</b>	-2.3	51,891	<b>113,806</b>	0.8	<b>1.7</b>	119.3	4,769	<b>5,735</b>	0.1	<b>0.1</b>	20.3
2. 居宅サービス収益	13,841	<b>14,600</b>	0.1	<b>0.2</b>	5.5	24,185	<b>40,197</b>	0.4	<b>0.6</b>	66.2	11,517	<b>12,323</b>	0.2	<b>0.2</b>	7.0
(再掲)短期入所療養介護分	1,372	<b>2,114</b>	0.0	<b>0.0</b>	54.1	4,731	<b>13,157</b>	0.1	<b>0.2</b>	178.1	7	<b>20</b>	0.0	<b>0.0</b>	185.7
3. その他の介護収益	2,602	<b>1,980</b>	0.0	<b>0.0</b>	-23.9	801	<b>14,651</b>	0.0	<b>0.2</b>	1,729.1	590	<b>830</b>	0.0	<b>0.0</b>	40.7
III 医業・介護費用	9,395,834	<b>9,665,213</b>	100.7	<b>102.6</b>	2.9	6,565,579	<b>6,746,421</b>	98.7	<b>99.7</b>	2.8	6,397,460	<b>6,544,393</b>	100.8	<b>101.2</b>	2.3
1. 給与費	4,817,760	<b>4,944,477</b>	51.6	<b>52.5</b>	2.6	3,316,023	<b>3,347,872</b>	49.9	<b>49.5</b>	1.0	3,303,441	<b>3,381,666</b>	52.1	<b>52.3</b>	2.4
2. 医薬品費	1,656,912	<b>1,661,175</b>	17.8	<b>17.6</b>	0.3	1,263,932	<b>1,279,664</b>	19.0	<b>18.9</b>	1.2	838,886	<b>845,273</b>	13.2	<b>13.1</b>	0.8
3. 給食用材料費	55,572	<b>54,457</b>	0.6	<b>0.6</b>	-2.0	44,980	<b>50,240</b>	0.7	<b>0.7</b>	11.7	31,804	<b>30,747</b>	0.5	<b>0.5</b>	-3.3
4. 診療材料費・医療消耗器具備品費	930,221	<b>984,345</b>	10.0	<b>10.4</b>	5.8	554,538	<b>576,487</b>	8.3	<b>8.5</b>	4.0	694,032	<b>718,006</b>	10.9	<b>11.1</b>	3.5
5. 委託費	537,420	<b>563,660</b>	5.8	<b>6.0</b>	4.9	390,741	<b>417,640</b>	5.9	<b>6.2</b>	6.9	400,766	<b>420,485</b>	6.3	<b>6.5</b>	4.9
6. 減価償却費	559,247	<b>561,486</b>	6.0	<b>6.0</b>	0.4	275,452	<b>318,666</b>	4.1	<b>4.7</b>	15.7	429,550	<b>428,451</b>	6.8	<b>6.6</b>	-0.3
(再掲)建物減価償却費	135,930	<b>135,784</b>	1.5	<b>1.4</b>	-0.1	81,626	<b>115,240</b>	1.2	<b>1.7</b>	41.2	132,730	<b>134,565</b>	2.1	<b>2.1</b>	1.4
(再掲)医療機器減価償却費	228,287	<b>232,278</b>	2.4	<b>2.5</b>	1.7	137,451	<b>126,495</b>	2.1	<b>1.9</b>	-8.0	142,805	<b>141,566</b>	2.3	<b>2.2</b>	-0.9
7. 設備関係費	282,298	<b>298,572</b>	3.0	<b>3.2</b>	5.8	266,561	<b>309,813</b>	4.0	<b>4.6</b>	16.2	226,329	<b>227,983</b>	3.6	<b>3.5</b>	0.7
(再掲)設備機器賃借料	89,479	<b>97,256</b>	1.0	<b>1.0</b>	8.7	84,926	<b>94,995</b>	1.3	<b>1.4</b>	11.9	59,483	<b>60,372</b>	0.9	<b>0.9</b>	1.5
(再掲)医療機器賃借料	65,932	<b>71,728</b>	0.7	<b>0.8</b>	8.8	46,455	<b>49,747</b>	0.7	<b>0.7</b>	7.1	43,008	<b>44,069</b>	0.7	<b>0.7</b>	2.5
8. 経費	461,410	<b>495,294</b>	4.9	<b>5.3</b>	7.3	415,414	<b>399,314</b>	6.2	<b>5.9</b>	-3.9	396,580	<b>411,808</b>	6.2	<b>6.4</b>	3.8
9. その他の医業費用	94,993	<b>101,747</b>	1.0	<b>1.1</b>	7.1	37,938	<b>46,726</b>	0.6	<b>0.7</b>	23.2	76,072	<b>79,974</b>	1.2	<b>1.2</b>	5.1
IV 損益差額(I+II-III)	-63,590	<b>-244,182</b>	-0.7	<b>-2.6</b>	-	83,756	<b>18,191</b>	1.3	<b>0.3</b>	-	-52,070	<b>-80,581</b>	-0.8	<b>-1.2</b>	-
V その他の医業・介護関連収益	320,803	<b>344,298</b>	3.4	<b>3.7</b>	7.3	242,890	<b>163,290</b>	3.7	<b>2.4</b>	-32.8	186,261	<b>188,526</b>	2.9	<b>2.9</b>	1.2
VI その他の医業・介護関連費用	222,647	<b>263,142</b>	2.4	<b>2.8</b>	18.2	486,173	<b>105,623</b>	7.3	<b>1.6</b>	-78.3	107,528	<b>104,935</b>	1.7	<b>1.6</b>	-2.4
VII 総損益差額(IV+V-VI)	34,566	<b>-163,026</b>	0.4	<b>-1.7</b>	-	-159,526	<b>75,858</b>	-2.4	<b>1.1</b>	-	26,663	<b>3,010</b>	0.4	<b>0.0</b>	-
VIII 税金	11,430	<b>11,366</b>	0.1	<b>0.1</b>	-0.6	20	<b>0</b>	0.0	<b>0.0</b>	-100.0	5,031	<b>3,943</b>	0.1	<b>0.1</b>	-21.6
IX 税引後の総損益差額(VII-VIII)	23,136	<b>-174,392</b>	0.2	<b>-1.9</b>	-	-159,547	<b>75,858</b>	-2.4	<b>1.1</b>	-	21,632	<b>-933</b>	0.3	<b>0.0</b>	-
施設数		51	-	-	-		14	-	-	-		83	-	-	-
平均病床数		374	-	-	-		282	-	-	-		265	-	-	-

## 療養病床を有しない一般病院（集計2）

（1施設当たり損益）

	法人・その他					個人					全体									
	法人・その他全体					金額の 伸び率	金額の 伸び率	金額の 伸び率	金額の 伸び率	金額の 伸び率	金額									
	金額		構成比率		金額の 伸び率						金額		構成比率		金額の 伸び率	金額		構成比率		金額の 伸び率
	前々年(度)	前年(度)	前々年(度)	前年(度)							前々年(度)	前年(度)	前々年(度)	前年(度)		前々年(度)	前年(度)	前々年(度)	前年(度)	
千円	千円	%	%	%	千円	千円	%	%	%	千円	千円	%	%	%						
I 医療収益	4,724,478	<b>4,801,395</b>	99.6	<b>99.5</b>	1.6	1,131,808	<b>1,092,786</b>	99.6	<b>99.6</b>	-3.4	4,640,173	<b>4,714,370</b>	99.6	<b>99.5</b>	1.6					
1. 入院診療収益	3,203,179	<b>3,247,780</b>	67.5	<b>67.3</b>	1.4	667,563	<b>639,966</b>	58.8	<b>58.3</b>	-4.1	3,143,679	<b>3,186,585</b>	67.4	<b>67.2</b>	1.4					
保険診療収益	3,128,740	<b>3,173,268</b>	65.9	<b>65.8</b>	1.4	604,029	<b>576,664</b>	53.2	<b>52.6</b>	-4.5	3,069,495	<b>3,112,337</b>	65.9	<b>65.7</b>	1.4					
公害等診療収益	33,160	<b>33,822</b>	0.7	<b>0.7</b>	2.0	16,573	<b>17,005</b>	1.5	<b>1.6</b>	2.6	32,770	<b>33,428</b>	0.7	<b>0.7</b>	2.0					
その他の診療収益	41,280	<b>40,689</b>	0.9	<b>0.8</b>	-1.4	46,961	<b>46,297</b>	4.1	<b>4.2</b>	-1.4	41,413	<b>40,821</b>	0.9	<b>0.9</b>	-1.4					
2. 特別の療養環境収益	54,486	<b>55,047</b>	1.1	<b>1.1</b>	1.0	29,343	<b>32,314</b>	2.6	<b>2.9</b>	10.1	53,896	<b>54,513</b>	1.2	<b>1.2</b>	1.1					
3. 外来診療収益	1,314,110	<b>1,343,008</b>	27.7	<b>27.8</b>	2.2	408,905	<b>391,880</b>	36.0	<b>35.7</b>	-4.2	1,292,869	<b>1,320,689</b>	27.7	<b>27.9</b>	2.2					
保険診療収益	1,278,628	<b>1,306,857</b>	26.9	<b>27.1</b>	2.2	374,160	<b>353,643</b>	32.9	<b>32.2</b>	-5.5	1,257,404	<b>1,284,489</b>	27.0	<b>27.1</b>	2.2					
公害等診療収益	13,232	<b>13,065</b>	0.3	<b>0.3</b>	-1.3	13,786	<b>14,189</b>	1.2	<b>1.3</b>	2.9	13,245	<b>13,091</b>	0.3	<b>0.3</b>	-1.2					
その他の診療収益	22,250	<b>23,087</b>	0.5	<b>0.5</b>	3.8	20,959	<b>24,048</b>	1.8	<b>2.2</b>	14.7	22,219	<b>23,109</b>	0.5	<b>0.5</b>	4.0					
4. その他の医療収益	152,702	<b>155,561</b>	3.2	<b>3.2</b>	1.9	25,997	<b>28,625</b>	2.3	<b>2.6</b>	10.1	149,729	<b>152,582</b>	3.2	<b>3.2</b>	1.9					
II 介護収益	21,067	<b>24,643</b>	0.4	<b>0.5</b>	17.0	4,164	<b>4,296</b>	0.4	<b>0.4</b>	3.2	20,670	<b>24,165</b>	0.4	<b>0.5</b>	16.9					
1. 施設サービス収益	10,043	<b>12,038</b>	0.2	<b>0.2</b>	19.9	3,721	<b>3,816</b>	0.3	<b>0.3</b>	2.6	9,895	<b>11,845</b>	0.2	<b>0.2</b>	19.7					
2. 居宅サービス収益	9,988	<b>11,214</b>	0.2	<b>0.2</b>	12.3	268	<b>303</b>	0.0	<b>0.0</b>	13.1	9,760	<b>10,957</b>	0.2	<b>0.2</b>	12.3					
(再掲)短期入所療養介護分	419	<b>787</b>	0.0	<b>0.0</b>	87.8	0	<b>0</b>	0.0	<b>0.0</b>	—	409	<b>768</b>	0.0	<b>0.0</b>	87.8					
3. その他の介護収益	1,036	<b>1,391</b>	0.0	<b>0.0</b>	34.3	175	<b>177</b>	0.0	<b>0.0</b>	1.1	1,015	<b>1,363</b>	0.0	<b>0.0</b>	34.3					
III 医療・介護費用	4,839,736	<b>5,002,638</b>	102.0	<b>103.7</b>	3.4	1,049,143	<b>1,026,760</b>	92.4	<b>93.6</b>	-2.1	4,750,787	<b>4,909,341</b>	101.9	<b>103.6</b>	3.3					
1. 給与費	2,537,603	<b>2,629,268</b>	53.5	<b>54.5</b>	3.6	570,929	<b>568,101</b>	50.3	<b>51.8</b>	-0.5	2,491,453	<b>2,580,901</b>	53.5	<b>54.5</b>	3.6					
2. 医薬品費	666,499	<b>672,282</b>	14.0	<b>13.9</b>	0.9	130,941	<b>116,699</b>	11.5	<b>10.6</b>	-10.9	653,932	<b>659,245</b>	14.0	<b>13.9</b>	0.8					
3. 給食用材料費	30,044	<b>30,402</b>	0.6	<b>0.6</b>	1.2	12,434	<b>12,446</b>	1.1	<b>1.1</b>	0.1	29,631	<b>29,981</b>	0.6	<b>0.6</b>	1.2					
4. 診療材料費・医療消耗器具備品費	480,814	<b>498,823</b>	10.1	<b>10.3</b>	3.7	68,649	<b>61,823</b>	6.0	<b>5.6</b>	-9.9	471,142	<b>488,568</b>	10.1	<b>10.3</b>	3.7					
5. 委託費	314,480	<b>324,432</b>	6.6	<b>6.7</b>	3.2	64,500	<b>67,496</b>	5.7	<b>6.2</b>	4.6	308,615	<b>318,403</b>	6.6	<b>6.7</b>	3.2					
6. 減価償却費	288,452	<b>309,924</b>	6.1	<b>6.4</b>	7.4	39,614	<b>37,710</b>	3.5	<b>3.4</b>	-4.8	282,613	<b>303,537</b>	6.1	<b>6.4</b>	7.4					
(再掲)建物減価償却費	98,038	<b>103,907</b>	2.1	<b>2.2</b>	6.0	18,208	<b>16,987</b>	1.6	<b>1.5</b>	-6.7	96,165	<b>101,868</b>	2.1	<b>2.1</b>	5.9					
(再掲)医療機器減価償却費	111,875	<b>122,110</b>	2.4	<b>2.5</b>	9.1	9,468	<b>11,619</b>	0.8	<b>1.1</b>	22.7	109,472	<b>119,517</b>	2.3	<b>2.5</b>	9.2					
7. 設備関係費	180,074	<b>184,567</b>	3.8	<b>3.8</b>	2.5	66,241	<b>70,879</b>	5.8	<b>6.5</b>	7.0	177,403	<b>181,899</b>	3.8	<b>3.8</b>	2.5					
(再掲)設備機器賃借料	59,102	<b>55,667</b>	1.2	<b>1.2</b>	-5.8	7,982	<b>8,134</b>	0.7	<b>0.7</b>	1.9	57,902	<b>54,552</b>	1.2	<b>1.2</b>	-5.8					
(再掲)医療機器賃借料	37,151	<b>35,749</b>	0.8	<b>0.7</b>	-3.8	5,790	<b>5,956</b>	0.5	<b>0.5</b>	2.9	36,415	<b>35,050</b>	0.8	<b>0.7</b>	-3.7					
8. 経費	295,058	<b>302,130</b>	6.2	<b>6.3</b>	2.4	92,293	<b>86,657</b>	8.1	<b>7.9</b>	-6.1	290,300	<b>297,074</b>	6.2	<b>6.3</b>	2.3					
9. その他の医療費用	46,712	<b>50,810</b>	1.0	<b>1.1</b>	8.8	3,542	<b>4,948</b>	0.3	<b>0.5</b>	39.7	45,699	<b>49,734</b>	1.0	<b>1.0</b>	8.8					
IV 損益差額(I+II-III)	-94,191	<b>-176,600</b>	-2.0	<b>-3.7</b>	—	86,829	<b>70,322</b>	7.6	<b>6.4</b>	—	-89,943	<b>-170,806</b>	-1.9	<b>-3.6</b>	—					
V その他の医療・介護関連収益	313,084	<b>348,520</b>	6.6	<b>7.2</b>	11.3	16,206	<b>59,333</b>	1.4	<b>5.4</b>	266.1	306,117	<b>341,734</b>	6.6	<b>7.2</b>	11.6					
VI その他の医療・介護関連費用	171,017	<b>341,806</b>	3.6	<b>7.1</b>	99.9	18,810	<b>18,472</b>	1.7	<b>1.7</b>	-1.8	167,445	<b>334,219</b>	3.6	<b>7.1</b>	99.6					
VII 総損益差額(IV+V-VI)	47,876	<b>-169,887</b>	1.0	<b>-3.5</b>	—	84,225	<b>111,184</b>	7.4	<b>10.1</b>	—	48,729	<b>-163,291</b>	1.0	<b>-3.4</b>	—					
VIII 税金	8,067	<b>7,641</b>	0.2	<b>0.2</b>	-5.3	—	—	—	—	—	—	—	—	—	—					
IX 税引後の総損益差額(VII-VIII)	39,809	<b>-177,528</b>	0.8	<b>-3.7</b>	—	—	—	—	—	—	—	—	—	—	—					
施設数		541	—	—	—		13	—	—	—		554	—	—	—					
平均病床数		224	—	—	—		80	—	—	—		220	—	—	—					

(注) 個人立の病院の総損益差額からは、開設者の報酬となる部分以外に、建物、設備について現存物の価値以上の改善を行うための内部資金に充てられることが考えられる。



## 療養病床を有しない一般病院（集計2）

（1施設当たり損益）

	（参考）国公立を除く					（参考）国公立				
	金額		構成比率		金額の 伸び率	金額		構成比率		金額の 伸び率
	前々年(度)	前年(度)	前々年(度)	前年(度)		前々年(度)	前年(度)	前々年(度)	前年(度)	
	千円	千円	%	%	%	千円	千円	%	%	%
I 医業収益	4,146,891	<b>4,217,471</b>	99.4	<b>99.3</b>	1.7	5,854,882	<b>5,937,982</b>	99.8	<b>99.7</b>	1.4
1. 入院診療収益	2,748,051	<b>2,788,433</b>	65.9	<b>65.7</b>	1.5	4,117,914	<b>4,167,035</b>	70.2	<b>70.0</b>	1.2
保険診療収益	2,669,970	<b>2,711,512</b>	64.0	<b>63.9</b>	1.6	4,053,327	<b>4,099,367</b>	69.1	<b>68.9</b>	1.1
公害等診療収益	31,537	<b>31,130</b>	0.8	<b>0.7</b>	-1.3	35,806	<b>39,085</b>	0.6	<b>0.7</b>	9.2
その他の診療収益	46,543	<b>45,791</b>	1.1	<b>1.1</b>	-1.6	28,780	<b>28,582</b>	0.5	<b>0.5</b>	-0.7
2. 特別の療養環境収益	56,072	<b>56,811</b>	1.3	<b>1.3</b>	1.3	48,538	<b>48,856</b>	0.8	<b>0.8</b>	0.7
3. 外来診療収益	1,210,965	<b>1,235,225</b>	29.0	<b>29.1</b>	2.0	1,494,558	<b>1,531,146</b>	25.5	<b>25.7</b>	2.4
保険診療収益	1,172,292	<b>1,195,533</b>	28.1	<b>28.2</b>	2.0	1,466,992	<b>1,503,543</b>	25.0	<b>25.3</b>	2.5
公害等診療収益	13,497	<b>13,287</b>	0.3	<b>0.3</b>	-1.6	12,626	<b>12,610</b>	0.2	<b>0.2</b>	-0.1
その他の診療収益	25,176	<b>26,405</b>	0.6	<b>0.6</b>	4.9	14,940	<b>14,992</b>	0.3	<b>0.3</b>	0.3
4. その他の医業収益	131,803	<b>137,003</b>	3.2	<b>3.2</b>	3.9	193,872	<b>190,946</b>	3.3	<b>3.2</b>	-1.5
II 介護収益	23,441	<b>27,792</b>	0.6	<b>0.7</b>	18.6	13,847	<b>15,234</b>	0.2	<b>0.3</b>	10.0
1. 施設サービス収益	9,990	<b>12,361</b>	0.2	<b>0.3</b>	23.7	9,660	<b>10,576</b>	0.2	<b>0.2</b>	9.5
2. 居宅サービス収益	12,223	<b>13,718</b>	0.3	<b>0.3</b>	12.2	3,697	<b>4,159</b>	0.1	<b>0.1</b>	12.5
(再掲)短期入所療養介護分	408	<b>929</b>	0.0	<b>0.0</b>	127.7	410	<b>373</b>	0.0	<b>0.0</b>	-9.0
3. その他の介護収益	1,229	<b>1,714</b>	0.0	<b>0.0</b>	39.5	490	<b>498</b>	0.0	<b>0.0</b>	1.6
III 医業・介護費用	4,168,254	<b>4,279,268</b>	100.0	<b>100.8</b>	2.7	6,185,275	<b>6,460,896</b>	105.4	<b>108.5</b>	4.5
1. 給与費	2,175,872	<b>2,236,375</b>	52.2	<b>52.7</b>	2.8	3,268,573	<b>3,429,298</b>	55.7	<b>57.6</b>	4.9
2. 医薬品費	587,138	<b>589,855</b>	14.1	<b>13.9</b>	0.5	818,411	<b>830,118</b>	13.9	<b>13.9</b>	1.4
3. 給食用材料費	26,207	<b>26,491</b>	0.6	<b>0.6</b>	1.1	38,061	<b>38,574</b>	0.6	<b>0.6</b>	1.3
4. 診療材料費・医療消耗器具備品費	424,063	<b>440,065</b>	10.2	<b>10.4</b>	3.8	587,074	<b>608,007</b>	10.0	<b>10.2</b>	3.6
5. 委託費	246,293	<b>255,220</b>	5.9	<b>6.0</b>	3.6	462,082	<b>473,993</b>	7.9	<b>8.0</b>	2.6
6. 減価償却費	232,182	<b>233,010</b>	5.6	<b>5.5</b>	0.4	406,798	<b>477,209</b>	6.9	<b>8.0</b>	17.3
(再掲)建物減価償却費	64,846	<b>65,888</b>	1.6	<b>1.6</b>	1.6	173,288	<b>190,469</b>	3.0	<b>3.2</b>	9.9
(再掲)医療機器減価償却費	83,569	<b>83,983</b>	2.0	<b>2.0</b>	0.5	173,258	<b>207,019</b>	3.0	<b>3.5</b>	19.5
7. 設備関係費	164,759	<b>169,653</b>	4.0	<b>4.0</b>	3.0	208,539	<b>212,055</b>	3.6	<b>3.6</b>	1.7
(再掲)設備機器賃借料	49,050	<b>49,883</b>	1.2	<b>1.2</b>	1.7	79,699	<b>66,047</b>	1.4	<b>1.1</b>	-17.1
(再掲)医療機器賃借料	32,824	<b>33,272</b>	0.8	<b>0.8</b>	1.4	45,260	<b>39,429</b>	0.8	<b>0.7</b>	-12.9
8. 経費	268,909	<b>281,432</b>	6.4	<b>6.6</b>	4.7	342,975	<b>335,591</b>	5.8	<b>5.6</b>	-2.2
9. その他の医業費用	42,831	<b>47,168</b>	1.0	<b>1.1</b>	10.1	52,761	<b>56,052</b>	0.9	<b>0.9</b>	6.2
IV 損益差額(I+II-III)	2,078	<b>-34,005</b>	0.0	<b>-0.8</b>	-	-316,546	<b>-507,681</b>	-5.4	<b>-8.5</b>	-
V その他の医業・介護関連収益	121,617	<b>123,599</b>	2.9	<b>2.9</b>	1.6	760,451	<b>878,890</b>	13.0	<b>14.8</b>	15.6
VI その他の医業・介護関連費用	99,495	<b>94,439</b>	2.4	<b>2.2</b>	-5.1	334,773	<b>924,676</b>	5.7	<b>15.5</b>	176.2
VII 総損益差額(IV+V-VI)	24,199	<b>-4,845</b>	0.6	<b>-0.1</b>	-	109,133	<b>-553,467</b>	1.9	<b>-9.3</b>	-
VIII 税金	-	-	-	-	-	156	<b>219</b>	0.0	<b>0.0</b>	40.4
IX 税引後の総損益差額(VII-VIII)	-	-	-	-	-	108,976	<b>-553,685</b>	7.2	<b>-35.8</b>	-
施設数		394	-	-	-		160	-	-	-
平均病床数		185	-	-	-		306	-	-	-

(8) 在宅療養支援病院の損益状況

在宅療養支援病院 (集計1)

(1施設当たり損益)

	法人・その他														
	医療法人					国立					公立				
	金額		構成比率		金額の 伸び率	金額		構成比率		金額の 伸び率	金額		構成比率		金額の 伸び率
	前々年(度)	前年(度)	前々年(度)	前年(度)		前々年(度)	前年(度)	前々年(度)	前年(度)		前々年(度)	前年(度)	前々年(度)	前年(度)	
千円	千円	%	%	%	千円	千円	%	%	%	千円	千円	%	%	%	
I 医業収益	1,644,768	<b>1,690,587</b>	99.7	<b>99.8</b>	2.8	—	—	—	—	—	1,392,376	<b>1,411,155</b>	99.3	<b>99.2</b>	1.3
1. 入院診療収益	1,128,027	<b>1,169,971</b>	68.4	<b>69.0</b>	3.7	—	—	—	—	—	823,472	<b>848,334</b>	58.7	<b>59.7</b>	3.0
保険診療収益	1,104,383	<b>1,146,613</b>	66.9	<b>67.7</b>	3.8	—	—	—	—	—	817,515	<b>843,922</b>	58.3	<b>59.4</b>	3.2
公害等診療収益	7,678	<b>7,846</b>	0.5	<b>0.5</b>	2.2	—	—	—	—	—	4,398	<b>2,682</b>	0.3	<b>0.2</b>	-39.0
その他の診療収益	15,966	<b>15,512</b>	1.0	<b>0.9</b>	-2.8	—	—	—	—	—	1,559	<b>1,731</b>	0.1	<b>0.1</b>	11.0
2. 特別の療養環境収益	13,429	<b>12,618</b>	0.8	<b>0.7</b>	-6.0	—	—	—	—	—	6,545	<b>6,680</b>	0.5	<b>0.5</b>	2.1
3. 外来診療収益	453,910	<b>454,299</b>	27.5	<b>26.8</b>	0.1	—	—	—	—	—	471,404	<b>467,531</b>	33.6	<b>32.9</b>	-0.8
保険診療収益	433,469	<b>433,487</b>	26.3	<b>25.6</b>	0.0	—	—	—	—	—	468,177	<b>464,397</b>	33.4	<b>32.7</b>	-0.8
公害等診療収益	7,121	<b>6,838</b>	0.4	<b>0.4</b>	-4.0	—	—	—	—	—	2,012	<b>1,911</b>	0.1	<b>0.1</b>	-5.0
その他の診療収益	13,319	<b>13,973</b>	0.8	<b>0.8</b>	4.9	—	—	—	—	—	1,215	<b>1,223</b>	0.1	<b>0.1</b>	0.7
4. その他の医業収益	49,402	<b>53,699</b>	3.0	<b>3.2</b>	8.7	—	—	—	—	—	90,954	<b>88,610</b>	6.5	<b>6.2</b>	-2.6
II 介護収益	5,504	<b>4,157</b>	0.3	<b>0.2</b>	-24.5	—	—	—	—	—	9,840	<b>10,676</b>	0.7	<b>0.8</b>	8.5
III 医業・介護費用	1,646,074	<b>1,680,912</b>	99.7	<b>99.2</b>	2.1	—	—	—	—	—	1,635,508	<b>1,664,768</b>	116.6	<b>117.1</b>	1.8
1. 給与費	935,091	<b>973,995</b>	56.7	<b>57.5</b>	4.2	—	—	—	—	—	964,757	<b>951,266</b>	68.8	<b>66.9</b>	-1.4
2. 医薬品費	157,583	<b>151,619</b>	9.5	<b>8.9</b>	-3.8	—	—	—	—	—	154,072	<b>157,159</b>	11.0	<b>11.1</b>	2.0
3. 給食用材料費	18,208	<b>19,842</b>	1.1	<b>1.2</b>	9.0	—	—	—	—	—	12,086	<b>13,368</b>	0.9	<b>0.9</b>	10.6
4. 診療材料費・医療消耗器具備品費	136,535	<b>132,554</b>	8.3	<b>7.8</b>	-2.9	—	—	—	—	—	78,908	<b>78,549</b>	5.6	<b>5.5</b>	-0.5
5. 委託費	90,463	<b>88,972</b>	5.5	<b>5.2</b>	-1.6	—	—	—	—	—	136,624	<b>158,963</b>	9.7	<b>11.2</b>	16.4
6. 減価償却費	72,231	<b>71,273</b>	4.4	<b>4.2</b>	-1.3	—	—	—	—	—	139,701	<b>141,093</b>	10.0	<b>9.9</b>	1.0
(再掲)建物減価償却費	24,864	<b>25,497</b>	1.5	<b>1.5</b>	2.5	—	—	—	—	—	68,167	<b>56,917</b>	4.9	<b>4.0</b>	-16.5
(再掲)医療機器減価償却費	20,576	<b>22,182</b>	1.2	<b>1.3</b>	7.8	—	—	—	—	—	67,980	<b>81,554</b>	4.8	<b>5.7</b>	20.0
7. 設備関係費	79,070	<b>80,662</b>	4.8	<b>4.8</b>	2.0	—	—	—	—	—	48,676	<b>50,545</b>	3.5	<b>3.6</b>	3.8
(再掲)設備機器賃借料	32,270	<b>32,204</b>	2.0	<b>1.9</b>	-0.2	—	—	—	—	—	16,367	<b>16,964</b>	1.2	<b>1.2</b>	3.6
(再掲)医療機器賃借料	20,583	<b>21,002</b>	1.2	<b>1.2</b>	2.0	—	—	—	—	—	12,222	<b>12,377</b>	0.9	<b>0.9</b>	1.3
8. 経費	137,658	<b>144,323</b>	8.3	<b>8.5</b>	4.8	—	—	—	—	—	95,357	<b>108,399</b>	6.8	<b>7.6</b>	13.7
9. その他の医業費用	19,235	<b>17,674</b>	1.2	<b>1.0</b>	-8.1	—	—	—	—	—	5,328	<b>5,426</b>	0.4	<b>0.4</b>	1.8
IV 損益差額(I+II-III)	4,198	<b>13,832</b>	0.3	<b>0.8</b>	—	—	—	—	—	—	-233,292	<b>-242,936</b>	-16.6	<b>-17.1</b>	—
V その他の医業・介護関連収益	58,195	<b>48,232</b>	3.5	<b>2.8</b>	-17.1	—	—	—	—	—	309,479	<b>424,098</b>	22.1	<b>29.8</b>	37.0
VI その他の医業・介護関連費用	32,991	<b>36,714</b>	2.0	<b>2.2</b>	11.3	—	—	—	—	—	51,716	<b>223,285</b>	3.7	<b>15.7</b>	331.8
VII 総損益差額(IV+V-VI)	29,403	<b>25,349</b>	1.8	<b>1.5</b>	—	—	—	—	—	—	24,471	<b>-42,123</b>	1.7	<b>-3.0</b>	—
VIII 税金	15,346	<b>12,054</b>	0.9	<b>0.7</b>	-21.5	—	—	—	—	—	0	<b>0</b>	0.0	<b>0.0</b>	—
IX 税引後の総損益差額(VII-VIII)	14,056	<b>13,295</b>	0.9	<b>0.8</b>	—	—	—	—	—	—	24,471	<b>-42,123</b>	1.7	<b>-3.0</b>	—
施設数		53	—	—	—		0	—	—	—		6	—	—	—
平均病床数		117	—	—	—		0	—	—	—		123	—	—	—

在宅療養支援病院（集計1）

（1施設当たり損益）

	法人・その他														
	公 的					社会保険関係法人					その他				
	金 額		構成比率		金額の 伸び率	金 額		構成比率		金額の 伸び率	金 額		構成比率		金額の 伸び率
	前々年(度)	前年(度)	前々年(度)	前年(度)		前々年(度)	前年(度)	前々年(度)	前年(度)		前々年(度)	前年(度)	前々年(度)	前年(度)	
千円		千円		%	千円		千円		%	千円		千円		%	
I 医業収益	2,772,326	<b>2,832,662</b>	99.9	<b>99.9</b>	2.2	—	—	—	—	—	2,593,222	<b>2,607,114</b>	99.7	<b>99.8</b>	0.5
1. 入院診療収益	1,579,460	<b>1,612,425</b>	56.9	<b>56.8</b>	2.1	—	—	—	—	—	1,714,631	<b>1,727,412</b>	65.9	<b>66.1</b>	0.7
保険診療収益	1,547,820	<b>1,590,823</b>	55.8	<b>56.1</b>	2.8	—	—	—	—	—	1,685,129	<b>1,697,406</b>	64.8	<b>65.0</b>	0.7
公害等診療収益	11,724	<b>9,633</b>	0.4	<b>0.3</b>	-17.8	—	—	—	—	—	22,792	<b>25,032</b>	0.9	<b>1.0</b>	9.8
その他の診療収益	19,916	<b>11,970</b>	0.7	<b>0.4</b>	-39.9	—	—	—	—	—	6,710	<b>4,974</b>	0.3	<b>0.2</b>	-25.9
2. 特別の療養環境収益	36,496	<b>37,203</b>	1.3	<b>1.3</b>	1.9	—	—	—	—	—	13,810	<b>11,492</b>	0.5	<b>0.4</b>	-16.8
3. 外来診療収益	1,045,531	<b>1,064,473</b>	37.7	<b>37.5</b>	1.8	—	—	—	—	—	735,188	<b>734,581</b>	28.3	<b>28.1</b>	-0.1
保険診療収益	1,019,750	<b>1,035,819</b>	36.7	<b>36.5</b>	1.6	—	—	—	—	—	685,809	<b>687,621</b>	26.4	<b>26.3</b>	0.3
公害等診療収益	1,478	<b>1,337</b>	0.1	<b>0.0</b>	-9.5	—	—	—	—	—	21,692	<b>18,601</b>	0.8	<b>0.7</b>	-14.2
その他の診療収益	24,303	<b>27,317</b>	0.9	<b>1.0</b>	12.4	—	—	—	—	—	27,687	<b>28,359</b>	1.1	<b>1.1</b>	2.4
4. その他の医業収益	110,839	<b>118,561</b>	4.0	<b>4.2</b>	7.0	—	—	—	—	—	129,594	<b>133,629</b>	5.0	<b>5.1</b>	3.1
II 介護収益	3,817	<b>3,759</b>	0.1	<b>0.1</b>	-1.5	—	—	—	—	—	6,694	<b>6,074</b>	0.3	<b>0.2</b>	-9.3
III 医業・介護費用	2,879,940	<b>3,016,759</b>	103.7	<b>106.4</b>	4.8	—	—	—	—	—	2,558,821	<b>2,587,910</b>	98.4	<b>99.0</b>	1.1
1. 給与費	1,512,370	<b>1,575,334</b>	54.5	<b>55.5</b>	4.2	—	—	—	—	—	1,602,786	<b>1,643,432</b>	61.6	<b>62.9</b>	2.5
2. 医薬品費	508,078	<b>532,282</b>	18.3	<b>18.8</b>	4.8	—	—	—	—	—	185,563	<b>180,775</b>	7.1	<b>6.9</b>	-2.6
3. 給食用材料費	23,185	<b>22,689</b>	0.8	<b>0.8</b>	-2.1	—	—	—	—	—	26,030	<b>25,095</b>	1.0	<b>1.0</b>	-3.6
4. 診療材料費・医療消耗器具備品費	192,270	<b>203,342</b>	6.9	<b>7.2</b>	5.8	—	—	—	—	—	172,718	<b>159,481</b>	6.6	<b>6.1</b>	-7.7
5. 委託費	167,921	<b>170,250</b>	6.0	<b>6.0</b>	1.4	—	—	—	—	—	137,951	<b>139,132</b>	5.3	<b>5.3</b>	0.9
6. 減価償却費	134,235	<b>135,729</b>	4.8	<b>4.8</b>	1.1	—	—	—	—	—	110,237	<b>109,932</b>	4.2	<b>4.2</b>	-0.3
(再掲)建物減価償却費	35,052	<b>34,953</b>	1.3	<b>1.2</b>	-0.3	—	—	—	—	—	32,764	<b>32,134</b>	1.3	<b>1.2</b>	-1.9
(再掲)医療機器減価償却費	59,814	<b>53,975</b>	2.2	<b>1.9</b>	-9.8	—	—	—	—	—	37,776	<b>39,158</b>	1.5	<b>1.5</b>	3.7
7. 設備関係費	139,163	<b>166,797</b>	5.0	<b>5.9</b>	19.9	—	—	—	—	—	78,170	<b>80,007</b>	3.0	<b>3.1</b>	2.4
(再掲)設備機器賃借料	62,146	<b>92,020</b>	2.2	<b>3.2</b>	48.1	—	—	—	—	—	33,079	<b>32,116</b>	1.3	<b>1.2</b>	-2.9
(再掲)医療機器賃借料	41,241	<b>59,078</b>	1.5	<b>2.1</b>	43.3	—	—	—	—	—	24,207	<b>21,035</b>	0.9	<b>0.8</b>	-13.1
8. 経費	168,141	<b>163,013</b>	6.1	<b>5.7</b>	-3.0	—	—	—	—	—	174,663	<b>183,111</b>	6.7	<b>7.0</b>	4.8
9. その他の医業費用	34,577	<b>47,323</b>	1.2	<b>1.7</b>	36.9	—	—	—	—	—	70,704	<b>66,947</b>	2.7	<b>2.6</b>	-5.3
IV 損益差額(I+II-III)	-103,798	<b>-180,337</b>	-3.7	<b>-6.4</b>	—	—	—	—	—	—	41,095	<b>25,278</b>	1.6	<b>1.0</b>	—
V その他の医業・介護関連収益	109,720	<b>90,754</b>	4.0	<b>3.2</b>	-17.3	—	—	—	—	—	66,232	<b>62,663</b>	2.5	<b>2.4</b>	-5.4
VI その他の医業・介護関連費用	80,284	<b>147,764</b>	2.9	<b>5.2</b>	84.1	—	—	—	—	—	44,509	<b>46,682</b>	1.7	<b>1.8</b>	4.9
VII 総損益差額(IV+V-VI)	-74,362	<b>-237,346</b>	-2.7	<b>-8.4</b>	—	—	—	—	—	—	62,818	<b>41,258</b>	2.4	<b>1.6</b>	—
VIII 税金	0	<b>0</b>	0.0	<b>0.0</b>	—	—	—	—	—	—	5,514	<b>5,232</b>	0.2	<b>0.2</b>	-5.1
IX 税引後の総損益差額(VII-VIII)	-74,362	<b>-237,346</b>	-2.7	<b>-8.4</b>	—	—	—	—	—	—	57,304	<b>36,026</b>	2.2	<b>1.4</b>	—
施設数		5	—	—	—		0	—	—	—		14	—	—	—
平均病床数		116	—	—	—		0	—	—	—		152	—	—	—

在宅療養支援病院（集計1）

（1施設当たり損益）

	法人・その他					個人					全体				
	法人・その他全体														
	金額		構成比率		金額の 伸び率	金額		構成比率		金額の 伸び率	金額		構成比率		金額の 伸び率
	前々年(度)	前年(度)	前々年(度)	前年(度)		前々年(度)	前年(度)	前々年(度)	前年(度)		前々年(度)	前年(度)	前々年(度)	前年(度)	
千円	千円	%	%	%	千円	千円	%	%	%	千円	千円	%	%	%	
I 医業収益	1,867,868	<b>1,906,807</b>	99.7	<b>99.7</b>	2.1	*	*	*	*	—	1,857,395	<b>1,895,598</b>	99.7	<b>99.7</b>	2.1
1. 入院診療収益	1,238,826	<b>1,273,646</b>	66.1	<b>66.6</b>	2.8	*	*	*	*	—	1,232,307	<b>1,266,619</b>	66.1	<b>66.6</b>	2.8
保険診療収益	1,214,978	<b>1,250,664</b>	64.8	<b>65.4</b>	2.9	*	*	*	*	—	1,208,761	<b>1,243,929</b>	64.9	<b>65.5</b>	2.9
公害等診療収益	10,398	<b>10,648</b>	0.6	<b>0.6</b>	2.4	*	*	*	*	—	10,266	<b>10,513</b>	0.6	<b>0.6</b>	2.4
その他の診療収益	13,450	<b>12,334</b>	0.7	<b>0.6</b>	-8.3	*	*	*	*	—	13,280	<b>12,178</b>	0.7	<b>0.6</b>	-8.3
2. 特別の療養環境収益	14,446	<b>13,535</b>	0.8	<b>0.7</b>	-6.3	*	*	*	*	—	14,714	<b>13,713</b>	0.8	<b>0.7</b>	-6.8
3. 外来診療収益	543,666	<b>544,737</b>	29.0	<b>28.5</b>	0.2	*	*	*	*	—	540,290	<b>541,267</b>	29.0	<b>28.5</b>	0.2
保険診療収益	519,013	<b>520,089</b>	27.7	<b>27.2</b>	0.2	*	*	*	*	—	515,444	<b>516,486</b>	27.7	<b>27.2</b>	0.2
公害等診療収益	8,982	<b>8,218</b>	0.5	<b>0.4</b>	-8.5	*	*	*	*	—	8,868	<b>8,114</b>	0.5	<b>0.4</b>	-8.5
その他の診療収益	15,671	<b>16,430</b>	0.8	<b>0.9</b>	4.8	*	*	*	*	—	15,978	<b>16,668</b>	0.9	<b>0.9</b>	4.3
4. その他の医業収益	70,930	<b>74,889</b>	3.8	<b>3.9</b>	5.6	*	*	*	*	—	70,084	<b>73,998</b>	3.8	<b>3.9</b>	5.6
II 介護収益	5,943	<b>4,977</b>	0.3	<b>0.3</b>	-16.3	*	*	*	*	—	5,877	<b>4,916</b>	0.3	<b>0.3</b>	-16.4
III 医業・介護費用	1,888,182	<b>1,928,096</b>	100.8	<b>100.9</b>	2.1	*	*	*	*	—	1,875,958	<b>1,915,426</b>	100.7	<b>100.8</b>	2.1
1. 給与費	1,094,220	<b>1,130,949</b>	58.4	<b>59.2</b>	3.4	*	*	*	*	—	1,086,837	<b>1,123,245</b>	58.3	<b>59.1</b>	3.3
2. 医薬品費	184,803	<b>181,680</b>	9.9	<b>9.5</b>	-1.7	*	*	*	*	—	184,194	<b>181,085</b>	9.9	<b>9.5</b>	-1.7
3. 給食用材料費	19,460	<b>20,469</b>	1.0	<b>1.1</b>	5.2	*	*	*	*	—	19,393	<b>20,414</b>	1.0	<b>1.1</b>	5.3
4. 診療材料費・医療消耗器具備品費	142,169	<b>137,770</b>	7.6	<b>7.2</b>	-3.1	*	*	*	*	—	140,901	<b>136,668</b>	7.6	<b>7.2</b>	-3.0
5. 委託費	107,503	<b>108,569</b>	5.7	<b>5.7</b>	1.0	*	*	*	*	—	106,810	<b>107,819</b>	5.7	<b>5.7</b>	0.9
6. 減価償却費	88,217	<b>87,715</b>	4.7	<b>4.6</b>	-0.6	*	*	*	*	—	88,120	<b>87,496</b>	4.7	<b>4.6</b>	-0.7
(再掲)建物減価償却費	30,266	<b>29,712</b>	1.6	<b>1.6</b>	-1.8	*	*	*	*	—	30,131	<b>29,584</b>	1.6	<b>1.6</b>	-1.8
(再掲)医療機器減価償却費	29,825	<b>31,834</b>	1.6	<b>1.7</b>	6.7	*	*	*	*	—	29,529	<b>31,494</b>	1.6	<b>1.7</b>	6.7
7. 設備関係費	80,422	<b>83,749</b>	4.3	<b>4.4</b>	4.1	*	*	*	*	—	79,413	<b>82,698</b>	4.3	<b>4.4</b>	4.1
(再掲)設備機器賃借料	33,107	<b>34,850</b>	1.8	<b>1.8</b>	5.3	*	*	*	*	—	32,697	<b>34,418</b>	1.8	<b>1.8</b>	5.3
(再掲)医療機器賃借料	21,915	<b>22,785</b>	1.2	<b>1.2</b>	4.0	*	*	*	*	—	21,646	<b>22,506</b>	1.2	<b>1.2</b>	4.0
8. 経費	143,000	<b>149,719</b>	7.6	<b>7.8</b>	4.7	*	*	*	*	—	142,261	<b>148,874</b>	7.6	<b>7.8</b>	4.6
9. その他の医業費用	28,387	<b>27,476</b>	1.5	<b>1.4</b>	-3.2	*	*	*	*	—	28,027	<b>27,128</b>	1.5	<b>1.4</b>	-3.2
IV 損益差額(I+II-III)	-14,371	<b>-16,312</b>	-0.8	<b>-0.9</b>	—	*	*	*	*	—	-12,686	<b>-14,911</b>	-0.7	<b>-0.8</b>	—
V その他の医業・介護関連収益	82,270	<b>82,460</b>	4.4	<b>4.3</b>	0.2	*	*	*	*	—	81,330	<b>81,525</b>	4.4	<b>4.3</b>	0.2
VI その他の医業・介護関連費用	39,530	<b>59,974</b>	2.1	<b>3.1</b>	51.7	*	*	*	*	—	39,232	<b>59,392</b>	2.1	<b>3.1</b>	51.4
VII 総損益差額(IV+V-VI)	28,369	<b>6,175</b>	1.5	<b>0.3</b>	—	*	*	*	*	—	29,412	<b>7,222</b>	1.6	<b>0.4</b>	—
VIII 税金	11,417	<b>9,130</b>	0.6	<b>0.5</b>	-20.0	*	*	*	*	—	—	<b>—</b>	—	<b>—</b>	—
IX 税引後の総損益差額(VII-VIII)	16,952	<b>-2,955</b>	0.9	<b>-0.2</b>	—	*	*	*	*	—	—	<b>—</b>	—	<b>—</b>	—
施設数		78	—	—	—		*	*	*	—		79	—	—	—
平均病床数		123	—	—	—		*	*	*	—		123	—	—	—

（注）個人立の病院の総損益差額からは、開設者の報酬となる部分以外に、建物、設備について現存物の価値以上の改善を行うための内部資金に充てられることが考えられる。

在宅療養支援病院（集計1）

（1施設当たり損益）

	（参考）国公立を除く					（参考）国公立				
	金額		構成比率		金額の 伸び率	金額		構成比率		金額の 伸び率
	前々年(度)	前年(度)	前々年(度)	前年(度)		前々年(度)	前年(度)	前々年(度)	前年(度)	
	千円	千円	%	%	%	千円	千円	%	%	%
I 医業収益	1,895,616	<b>1,935,415</b>	99.7	<b>99.8</b>	2.1	1,392,376	<b>1,411,155</b>	99.3	<b>99.2</b>	1.3
1. 入院診療収益	1,265,910	<b>1,300,999</b>	66.6	<b>67.1</b>	2.8	823,472	<b>848,334</b>	58.7	<b>59.7</b>	3.0
保険診療収益	1,240,919	<b>1,276,806</b>	65.3	<b>65.8</b>	2.9	817,515	<b>843,922</b>	58.3	<b>59.4</b>	3.2
公害等診療収益	10,748	<b>11,157</b>	0.6	<b>0.6</b>	3.8	4,398	<b>2,682</b>	0.3	<b>0.2</b>	-39.0
その他の診療収益	14,243	<b>13,036</b>	0.7	<b>0.7</b>	-8.5	1,559	<b>1,731</b>	0.1	<b>0.1</b>	11.0
2. 特別の療養環境収益	15,386	<b>14,292</b>	0.8	<b>0.7</b>	-7.1	6,545	<b>6,680</b>	0.5	<b>0.5</b>	2.1
3. 外来診療収益	545,952	<b>547,328</b>	28.7	<b>28.2</b>	0.3	471,404	<b>467,531</b>	33.6	<b>32.9</b>	-0.8
保険診療収益	519,329	<b>520,767</b>	27.3	<b>26.8</b>	0.3	468,177	<b>464,397</b>	33.4	<b>32.7</b>	-0.8
公害等診療収益	9,432	<b>8,623</b>	0.5	<b>0.4</b>	-8.6	2,012	<b>1,911</b>	0.1	<b>0.1</b>	-5.0
その他の診療収益	17,192	<b>17,937</b>	0.9	<b>0.9</b>	4.3	1,215	<b>1,223</b>	0.1	<b>0.1</b>	0.7
4. その他の医業収益	68,369	<b>72,797</b>	3.6	<b>3.8</b>	6.5	90,954	<b>88,610</b>	6.5	<b>6.2</b>	-2.6
II 介護収益	5,551	<b>4,443</b>	0.3	<b>0.2</b>	-20.0	9,840	<b>10,676</b>	0.7	<b>0.8</b>	8.5
III 医業・介護費用	1,895,721	<b>1,936,028</b>	99.7	<b>99.8</b>	2.1	1,635,508	<b>1,664,768</b>	116.6	<b>117.1</b>	1.8
1. 給与費	1,096,871	<b>1,137,380</b>	57.7	<b>58.6</b>	3.7	964,757	<b>951,266</b>	68.8	<b>66.9</b>	-1.4
2. 医薬品費	186,670	<b>183,051</b>	9.8	<b>9.4</b>	-1.9	154,072	<b>157,159</b>	11.0	<b>11.1</b>	2.0
3. 給食用材料費	19,994	<b>20,993</b>	1.1	<b>1.1</b>	5.0	12,086	<b>13,368</b>	0.9	<b>0.9</b>	10.6
4. 診療材料費・医療消耗器具備品費	145,997	<b>141,445</b>	7.7	<b>7.3</b>	-3.1	78,908	<b>78,549</b>	5.6	<b>5.5</b>	-0.5
5. 委託費	104,359	<b>103,616</b>	5.5	<b>5.3</b>	-0.7	136,624	<b>158,963</b>	9.7	<b>11.2</b>	16.4
6. 減価償却費	83,881	<b>83,091</b>	4.4	<b>4.3</b>	-0.9	139,701	<b>141,093</b>	10.0	<b>9.9</b>	1.0
(再掲)建物減価償却費	27,005	<b>27,338</b>	1.4	<b>1.4</b>	1.2	68,167	<b>56,917</b>	4.9	<b>4.0</b>	-16.5
(再掲)医療機器減価償却費	26,368	<b>27,379</b>	1.4	<b>1.4</b>	3.8	67,980	<b>81,554</b>	4.8	<b>5.7</b>	20.0
7. 設備関係費	81,939	<b>85,340</b>	4.3	<b>4.4</b>	4.2	48,676	<b>50,545</b>	3.5	<b>3.6</b>	3.8
(再掲)設備機器賃借料	34,039	<b>35,852</b>	1.8	<b>1.8</b>	5.3	16,367	<b>16,964</b>	1.2	<b>1.2</b>	3.6
(再掲)医療機器賃借料	22,421	<b>23,338</b>	1.2	<b>1.2</b>	4.1	12,222	<b>12,377</b>	0.9	<b>0.9</b>	1.3
8. 経費	146,116	<b>152,200</b>	7.7	<b>7.8</b>	4.2	95,357	<b>108,399</b>	6.8	<b>7.6</b>	13.7
9. その他の医業費用	29,893	<b>28,912</b>	1.6	<b>1.5</b>	-3.3	5,328	<b>5,426</b>	0.4	<b>0.4</b>	1.8
IV 損益差額(I+II-III)	5,446	<b>3,830</b>	0.3	<b>0.2</b>	-	-233,292	<b>-242,936</b>	-16.6	<b>-17.1</b>	-
V その他の医業・介護関連収益	62,578	<b>53,369</b>	3.3	<b>2.8</b>	-14.7	309,479	<b>424,098</b>	22.1	<b>29.8</b>	37.0
VI その他の医業・介護関連費用	38,206	<b>45,921</b>	2.0	<b>2.4</b>	20.2	51,716	<b>223,285</b>	3.7	<b>15.7</b>	331.8
VII 総損益差額(IV+V-VI)	29,818	<b>11,278</b>	1.6	<b>0.6</b>	-	24,471	<b>-42,123</b>	1.7	<b>-3.0</b>	-
VIII 税金	-	-	-	-	-	0	<b>0</b>	0.0	<b>0.0</b>	-
IX 税引後の総損益差額(VII-VIII)	-	-	-	-	-	24,471	<b>-42,123</b>	1.7	<b>-3.0</b>	-
施設数		73	-	-	-		6	-	-	-
平均病床数		123	-	-	-		123	-	-	-

在宅療養支援病院（集計2）

（1施設当たり損益）

	法人・その他														
	医療法人					国立					公立				
	金額		構成比率		金額の 伸び率	金額		構成比率		金額の 伸び率	金額		構成比率		金額の 伸び率
	前々年(度)	前年(度)	前々年(度)	前年(度)		前々年(度)	前年(度)	前々年(度)	前年(度)		前々年(度)	前年(度)	前々年(度)	前年(度)	
千円	千円	%	%	%	千円	千円	%	%	%	千円	千円	%	%	%	
I 医業収益	1,460,006	<b>1,489,552</b>	93.6	<b>93.6</b>	2.0	—	—	—	—	—	1,114,303	<b>1,115,337</b>	95.3	<b>95.5</b>	0.1
1. 入院診療収益	990,253	<b>1,017,245</b>	63.5	<b>63.9</b>	2.7	—	—	—	—	—	660,370	<b>660,593</b>	56.5	<b>56.5</b>	0.0
保険診療収益	970,237	<b>997,912</b>	62.2	<b>62.7</b>	2.9	—	—	—	—	—	655,633	<b>657,017</b>	56.1	<b>56.2</b>	0.2
公害等診療収益	7,043	<b>6,659</b>	0.5	<b>0.4</b>	-5.5	—	—	—	—	—	3,778	<b>2,554</b>	0.3	<b>0.2</b>	-32.4
その他の診療収益	12,973	<b>12,674</b>	0.8	<b>0.8</b>	-2.3	—	—	—	—	—	959	<b>1,022</b>	0.1	<b>0.1</b>	6.6
2. 特別の療養環境収益	12,223	<b>11,597</b>	0.8	<b>0.7</b>	-5.1	—	—	—	—	—	6,932	<b>6,938</b>	0.6	<b>0.6</b>	0.1
3. 外来診療収益	396,893	<b>396,681</b>	25.5	<b>24.9</b>	-0.1	—	—	—	—	—	370,331	<b>371,315</b>	31.7	<b>31.8</b>	0.3
保険診療収益	381,720	<b>380,929</b>	24.5	<b>23.9</b>	-0.2	—	—	—	—	—	366,916	<b>367,563</b>	31.4	<b>31.5</b>	0.2
公害等診療収益	5,018	<b>5,057</b>	0.3	<b>0.3</b>	0.8	—	—	—	—	—	2,190	<b>2,360</b>	0.2	<b>0.2</b>	7.8
その他の診療収益	10,155	<b>10,695</b>	0.7	<b>0.7</b>	5.3	—	—	—	—	—	1,225	<b>1,391</b>	0.1	<b>0.1</b>	13.6
4. その他の医業収益	60,637	<b>64,029</b>	3.9	<b>4.0</b>	5.6	—	—	—	—	—	76,670	<b>76,492</b>	6.6	<b>6.5</b>	-0.2
II 介護収益	99,206	<b>101,369</b>	6.4	<b>6.4</b>	2.2	—	—	—	—	—	54,974	<b>53,122</b>	4.7	<b>4.5</b>	-3.4
1. 施設サービス収益	61,061	<b>61,617</b>	3.9	<b>3.9</b>	0.9	—	—	—	—	—	30,241	<b>30,449</b>	2.6	<b>2.6</b>	0.7
2. 居宅サービス収益	34,455	<b>36,009</b>	2.2	<b>2.3</b>	4.5	—	—	—	—	—	23,291	<b>20,986</b>	2.0	<b>1.8</b>	-9.9
(再掲)短期入所療養介護分	195	<b>191</b>	0.0	<b>0.0</b>	-2.1	—	—	—	—	—	10,142	<b>7,334</b>	0.9	<b>0.6</b>	-27.7
3. その他の介護収益	3,690	<b>3,743</b>	0.2	<b>0.2</b>	1.4	—	—	—	—	—	1,443	<b>1,687</b>	0.1	<b>0.1</b>	16.9
III 医業・介護費用	1,552,870	<b>1,583,336</b>	99.6	<b>99.5</b>	2.0	—	—	—	—	—	1,373,262	<b>1,390,824</b>	117.4	<b>119.0</b>	1.3
1. 給与費	926,316	<b>959,581</b>	59.4	<b>60.3</b>	3.6	—	—	—	—	—	839,078	<b>837,103</b>	71.8	<b>71.6</b>	-0.2
2. 医薬品費	125,738	<b>121,820</b>	8.1	<b>7.7</b>	-3.1	—	—	—	—	—	126,540	<b>124,079</b>	10.8	<b>10.6</b>	-1.9
3. 給食用材料費	17,249	<b>18,140</b>	1.1	<b>1.1</b>	5.2	—	—	—	—	—	12,209	<b>12,197</b>	1.0	<b>1.0</b>	-0.1
4. 診療材料費・医療消耗器具備品費	101,557	<b>99,659</b>	6.5	<b>6.3</b>	-1.9	—	—	—	—	—	58,075	<b>58,337</b>	5.0	<b>5.0</b>	0.5
5. 委託費	87,013	<b>85,729</b>	5.6	<b>5.4</b>	-1.5	—	—	—	—	—	109,816	<b>121,756</b>	9.4	<b>10.4</b>	10.9
6. 減価償却費	63,016	<b>61,050</b>	4.0	<b>3.8</b>	-3.1	—	—	—	—	—	95,820	<b>100,838</b>	8.2	<b>8.6</b>	5.2
(再掲)建物減価償却費	20,994	<b>20,923</b>	1.3	<b>1.3</b>	-0.3	—	—	—	—	—	44,219	<b>41,189</b>	3.8	<b>3.5</b>	-6.9
(再掲)医療機器減価償却費	16,710	<b>17,194</b>	1.1	<b>1.1</b>	2.9	—	—	—	—	—	43,222	<b>52,069</b>	3.7	<b>4.5</b>	20.5
7. 設備関係費	77,495	<b>78,237</b>	5.0	<b>4.9</b>	1.0	—	—	—	—	—	46,324	<b>45,841</b>	4.0	<b>3.9</b>	-1.0
(再掲)設備機器賃借料	25,251	<b>25,126</b>	1.6	<b>1.6</b>	-0.5	—	—	—	—	—	16,146	<b>16,318</b>	1.4	<b>1.4</b>	1.1
(再掲)医療機器賃借料	16,108	<b>16,130</b>	1.0	<b>1.0</b>	0.1	—	—	—	—	—	12,164	<b>12,340</b>	1.0	<b>1.1</b>	1.4
8. 経費	136,755	<b>142,218</b>	8.8	<b>8.9</b>	4.0	—	—	—	—	—	78,902	<b>82,675</b>	6.7	<b>7.1</b>	4.8
9. その他の医業費用	17,731	<b>16,901</b>	1.1	<b>1.1</b>	-4.7	—	—	—	—	—	6,497	<b>7,999</b>	0.6	<b>0.7</b>	23.1
IV 損益差額（I + II - III）	6,342	<b>7,585</b>	0.4	<b>0.5</b>	—	—	—	—	—	—	-203,985	<b>-222,365</b>	-17.4	<b>-19.0</b>	—
V その他の医業・介護関連収益	44,802	<b>37,354</b>	2.9	<b>2.3</b>	-16.6	—	—	—	—	—	296,098	<b>364,619</b>	25.3	<b>31.2</b>	23.1
VI その他の医業・介護関連費用	26,737	<b>28,972</b>	1.7	<b>1.8</b>	8.4	—	—	—	—	—	39,834	<b>189,383</b>	3.4	<b>16.2</b>	375.4
VII 総損益差額（IV + V - VI）	24,408	<b>15,968</b>	1.6	<b>1.0</b>	—	—	—	—	—	—	52,280	<b>-47,130</b>	4.5	<b>-4.0</b>	—
VIII 税金	13,271	<b>10,256</b>	0.9	<b>0.6</b>	-22.7	—	—	—	—	—	0	<b>0</b>	0.0	<b>0.0</b>	—
IX 税引後の総損益差額（VII - VIII）	11,137	<b>5,712</b>	0.7	<b>0.4</b>	—	—	—	—	—	—	52,280	<b>-47,130</b>	4.5	<b>-4.0</b>	—
施設数		106	—	—	—		0	—	—	—		13	—	—	—
平均病床数		112	—	—	—		0	—	—	—		103	—	—	—

在宅療養支援病院（集計2）

（1施設当たり損益）

	法人・その他														
	公 的					社会保険関係法人					その他				
	金 額		構成比率		金額の 伸び率	金 額		構成比率		金額の 伸び率	金 額		構成比率		金額の 伸び率
	前々年(度)	前年(度)	前々年(度)	前年(度)		前々年(度)	前年(度)	前々年(度)	前年(度)		前々年(度)	前年(度)	前々年(度)	前年(度)	
千円	千円	%	%	%	千円	千円	%	%	%	千円	千円	%	%	%	
I 医業収益	2,772,326	<b>2,832,662</b>	99.9	<b>99.9</b>	2.2	—	—	—	—	—	2,170,831	<b>2,200,409</b>	96.0	<b>96.0</b>	1.4
1. 入院診療収益	1,579,460	<b>1,612,425</b>	56.9	<b>56.8</b>	2.1	—	—	—	—	—	1,485,944	<b>1,507,755</b>	65.7	<b>65.8</b>	1.5
保険診療収益	1,547,820	<b>1,590,823</b>	55.8	<b>56.1</b>	2.8	—	—	—	—	—	1,463,416	<b>1,485,440</b>	64.7	<b>64.8</b>	1.5
公害等診療収益	11,724	<b>9,633</b>	0.4	<b>0.3</b>	-17.8	—	—	—	—	—	18,444	<b>19,068</b>	0.8	<b>0.8</b>	3.4
その他の診療収益	19,916	<b>11,970</b>	0.7	<b>0.4</b>	-39.9	—	—	—	—	—	4,084	<b>3,248</b>	0.2	<b>0.1</b>	-20.5
2. 特別の療養環境収益	36,496	<b>37,203</b>	1.3	<b>1.3</b>	1.9	—	—	—	—	—	14,801	<b>13,171</b>	0.7	<b>0.6</b>	-11.0
3. 外来診療収益	1,045,531	<b>1,064,473</b>	37.7	<b>37.5</b>	1.8	—	—	—	—	—	577,746	<b>582,795</b>	25.6	<b>25.4</b>	0.9
保険診療収益	1,019,750	<b>1,035,819</b>	36.7	<b>36.5</b>	1.6	—	—	—	—	—	542,887	<b>549,007</b>	24.0	<b>23.9</b>	1.1
公害等診療収益	1,478	<b>1,337</b>	0.1	<b>0.0</b>	-9.5	—	—	—	—	—	16,863	<b>15,039</b>	0.7	<b>0.7</b>	-10.8
その他の診療収益	24,303	<b>27,317</b>	0.9	<b>1.0</b>	12.4	—	—	—	—	—	17,996	<b>18,749</b>	0.8	<b>0.8</b>	4.2
4. その他の医業収益	110,839	<b>118,561</b>	4.0	<b>4.2</b>	7.0	—	—	—	—	—	92,340	<b>96,687</b>	4.1	<b>4.2</b>	4.7
II 介護収益	3,817	<b>3,759</b>	0.1	<b>0.1</b>	-1.5	—	—	—	—	—	90,297	<b>92,703</b>	4.0	<b>4.0</b>	2.7
1. 施設サービス収益	0	<b>0</b>	0.0	<b>0.0</b>	—	—	—	—	—	—	41,930	<b>42,546</b>	1.9	<b>1.9</b>	1.5
2. 居宅サービス収益	2,957	<b>2,882</b>	0.1	<b>0.1</b>	-2.5	—	—	—	—	—	43,414	<b>45,190</b>	1.9	<b>2.0</b>	4.1
(再掲)短期入所療養介護分	0	<b>0</b>	0.0	<b>0.0</b>	—	—	—	—	—	—	3,828	<b>3,632</b>	0.2	<b>0.2</b>	-5.1
3. その他の介護収益	860	<b>877</b>	0.0	<b>0.0</b>	2.0	—	—	—	—	—	4,953	<b>4,966</b>	0.2	<b>0.2</b>	0.3
III 医業・介護費用	2,879,940	<b>3,016,759</b>	103.7	<b>106.4</b>	4.8	—	—	—	—	—	2,239,791	<b>2,275,540</b>	99.1	<b>99.2</b>	1.6
1. 給与費	1,512,370	<b>1,575,334</b>	54.5	<b>55.5</b>	4.2	—	—	—	—	—	1,441,228	<b>1,471,840</b>	63.7	<b>64.2</b>	2.1
2. 医薬品費	508,078	<b>532,282</b>	18.3	<b>18.8</b>	4.8	—	—	—	—	—	151,897	<b>149,775</b>	6.7	<b>6.5</b>	-1.4
3. 給食用材料費	23,185	<b>22,689</b>	0.8	<b>0.8</b>	-2.1	—	—	—	—	—	22,790	<b>22,452</b>	1.0	<b>1.0</b>	-1.5
4. 診療材料費・医療消耗器具備品費	192,270	<b>203,342</b>	6.9	<b>7.2</b>	5.8	—	—	—	—	—	128,538	<b>121,389</b>	5.7	<b>5.3</b>	-5.6
5. 委託費	167,921	<b>170,250</b>	6.0	<b>6.0</b>	1.4	—	—	—	—	—	120,702	<b>122,847</b>	5.3	<b>5.4</b>	1.8
6. 減価償却費	134,235	<b>135,729</b>	4.8	<b>4.8</b>	1.1	—	—	—	—	—	90,622	<b>96,288</b>	4.0	<b>4.2</b>	6.3
(再掲)建物減価償却費	35,052	<b>34,953</b>	1.3	<b>1.2</b>	-0.3	—	—	—	—	—	29,717	<b>34,335</b>	1.3	<b>1.5</b>	15.5
(再掲)医療機器減価償却費	59,814	<b>53,975</b>	2.2	<b>1.9</b>	-9.8	—	—	—	—	—	27,721	<b>28,613</b>	1.2	<b>1.2</b>	3.2
7. 設備関係費	139,163	<b>166,797</b>	5.0	<b>5.9</b>	19.9	—	—	—	—	—	58,036	<b>58,167</b>	2.6	<b>2.5</b>	0.2
(再掲)設備機器賃借料	62,146	<b>92,020</b>	2.2	<b>3.2</b>	48.1	—	—	—	—	—	21,600	<b>20,457</b>	1.0	<b>0.9</b>	-5.3
(再掲)医療機器賃借料	41,241	<b>59,078</b>	1.5	<b>2.1</b>	43.3	—	—	—	—	—	15,559	<b>13,323</b>	0.7	<b>0.6</b>	-14.4
8. 経費	168,141	<b>163,013</b>	6.1	<b>5.7</b>	-3.0	—	—	—	—	—	166,447	<b>173,342</b>	7.4	<b>7.6</b>	4.1
9. その他の医業費用	34,577	<b>47,323</b>	1.2	<b>1.7</b>	36.9	—	—	—	—	—	59,531	<b>59,440</b>	2.6	<b>2.6</b>	-0.2
IV 損益差額(I+II-III)	-103,798	<b>-180,337</b>	-3.7	<b>-6.4</b>	—	—	—	—	—	—	21,336	<b>17,571</b>	0.9	<b>0.8</b>	—
V その他の医業・介護関連収益	109,720	<b>90,754</b>	4.0	<b>3.2</b>	-17.3	—	—	—	—	—	74,388	<b>53,914</b>	3.3	<b>2.4</b>	-27.5
VI その他の医業・介護関連費用	80,284	<b>147,764</b>	2.9	<b>5.2</b>	84.1	—	—	—	—	—	77,363	<b>38,008</b>	3.4	<b>1.7</b>	-50.9
VII 総損益差額(IV+V-VI)	-74,362	<b>-237,346</b>	-2.7	<b>-8.4</b>	—	—	—	—	—	—	18,362	<b>33,478</b>	0.8	<b>1.5</b>	—
VIII 税金	0	<b>0</b>	0.0	<b>0.0</b>	—	—	—	—	—	—	4,866	<b>3,959</b>	0.2	<b>0.2</b>	-18.6
IX 税引後の総損益差額(VII-VIII)	-74,362	<b>-237,346</b>	-2.7	<b>-8.4</b>	—	—	—	—	—	—	13,495	<b>29,519</b>	0.6	<b>1.3</b>	—
施設数		5	—	—	—		0	—	—	—		26	—	—	—
平均病床数		116	—	—	—		0	—	—	—		147	—	—	—

在宅療養支援病院（集計2）

（1施設当たり損益）

	法人・その他					個人					全体				
	法人・その他全体														
	金額		構成比率		金額の 伸び率	金額		構成比率		金額の 伸び率	金額		構成比率		金額の 伸び率
	前々年(度)	前年(度)	前々年(度)	前年(度)		前々年(度)	前年(度)	前々年(度)	前年(度)		前々年(度)	前年(度)	前々年(度)	前年(度)	
千円	千円	%	%	%	千円	千円	%	%	%	千円	千円	%	%	%	
I 業収益	1,596,999	<b>1,625,106</b>	94.6	<b>94.6</b>	1.8	815,179	<b>818,564</b>	93.2	<b>93.2</b>	0.4	1,581,669	<b>1,609,291</b>	94.6	<b>94.6</b>	1.7
1. 入院診療収益	1,067,223	<b>1,091,196</b>	63.2	<b>63.5</b>	2.2	615,117	<b>624,301</b>	70.4	<b>71.1</b>	1.5	1,058,358	<b>1,082,041</b>	63.3	<b>63.6</b>	2.2
保険診療収益	1,047,708	<b>1,072,636</b>	62.1	<b>62.5</b>	2.4	607,361	<b>618,506</b>	69.5	<b>70.4</b>	1.8	1,039,074	<b>1,063,732</b>	62.2	<b>62.5</b>	2.4
公害等診療収益	8,892	<b>8,554</b>	0.5	<b>0.5</b>	-3.8	2,114	<b>487</b>	0.2	<b>0.1</b>	-77.0	8,760	<b>8,395</b>	0.5	<b>0.5</b>	-4.2
その他の診療収益	10,622	<b>10,006</b>	0.6	<b>0.6</b>	-5.8	5,641	<b>5,308</b>	0.6	<b>0.6</b>	-5.9	10,525	<b>9,914</b>	0.6	<b>0.6</b>	-5.8
2. 特別の療養環境収益	13,020	<b>12,320</b>	0.8	<b>0.7</b>	-5.4	11,873	<b>9,215</b>	1.4	<b>1.0</b>	-22.4	12,998	<b>12,259</b>	0.8	<b>0.7</b>	-5.7
3. 外来診療収益	447,560	<b>449,002</b>	26.5	<b>26.1</b>	0.3	162,207	<b>158,818</b>	18.6	<b>18.1</b>	-2.1	441,965	<b>443,312</b>	26.4	<b>26.1</b>	0.3
保険診療収益	429,641	<b>430,734</b>	25.5	<b>25.1</b>	0.3	147,767	<b>146,268</b>	16.9	<b>16.7</b>	-1.0	424,114	<b>425,156</b>	25.4	<b>25.0</b>	0.2
公害等診療収益	6,708	<b>6,429</b>	0.4	<b>0.4</b>	-4.2	983	<b>749</b>	0.1	<b>0.1</b>	-23.8	6,596	<b>6,318</b>	0.4	<b>0.4</b>	-4.2
その他の診療収益	11,211	<b>11,839</b>	0.7	<b>0.7</b>	5.6	13,457	<b>11,801</b>	1.5	<b>1.3</b>	-12.3	11,256	<b>11,838</b>	0.7	<b>0.7</b>	5.2
4. その他の業収益	69,195	<b>72,588</b>	4.1	<b>4.2</b>	4.9	25,982	<b>26,230</b>	3.0	<b>3.0</b>	1.0	68,348	<b>71,679</b>	4.1	<b>4.2</b>	4.9
II 介護収益	90,649	<b>92,431</b>	5.4	<b>5.4</b>	2.0	59,097	<b>59,787</b>	6.8	<b>6.8</b>	1.2	90,030	<b>91,791</b>	5.4	<b>5.4</b>	2.0
1. 施設サービス収益	53,039	<b>53,556</b>	3.1	<b>3.1</b>	1.0	58,718	<b>59,409</b>	6.7	<b>6.8</b>	1.2	53,150	<b>53,671</b>	3.2	<b>3.2</b>	1.0
2. 居宅サービス収益	33,991	<b>35,194</b>	2.0	<b>2.0</b>	3.5	0	<b>0</b>	0.0	<b>0.0</b>	-	33,324	<b>34,504</b>	2.0	<b>2.0</b>	3.5
(再掲)短期入所療養介護分	1,680	<b>1,400</b>	0.1	<b>0.1</b>	-16.7	0	<b>0</b>	0.0	<b>0.0</b>	-	1,647	<b>1,373</b>	0.1	<b>0.1</b>	-16.6
3. その他の介護収益	3,619	<b>3,682</b>	0.2	<b>0.2</b>	1.7	379	<b>378</b>	0.0	<b>0.0</b>	-0.3	3,556	<b>3,617</b>	0.2	<b>0.2</b>	1.7
III 業業・介護費用	1,700,606	<b>1,734,414</b>	100.8	<b>101.0</b>	2.0	784,701	<b>796,390</b>	89.8	<b>90.7</b>	1.5	1,682,647	<b>1,716,022</b>	100.7	<b>100.9</b>	2.0
1. 給与費	1,027,542	<b>1,058,283</b>	60.9	<b>61.6</b>	3.0	497,725	<b>509,169</b>	56.9	<b>58.0</b>	2.3	1,017,153	<b>1,047,516</b>	60.8	<b>61.6</b>	3.0
2. 医薬品費	143,086	<b>140,544</b>	8.5	<b>8.2</b>	-1.8	67,825	<b>69,939</b>	7.8	<b>8.0</b>	3.1	141,610	<b>139,159</b>	8.5	<b>8.2</b>	-1.7
3. 給食用材料費	17,971	<b>18,524</b>	1.1	<b>1.1</b>	3.1	4,726	<b>5,369</b>	0.5	<b>0.6</b>	13.6	17,711	<b>18,266</b>	1.1	<b>1.1</b>	3.1
4. 診療材料費・医療消耗器具備品費	105,489	<b>103,300</b>	6.3	<b>6.0</b>	-2.1	28,382	<b>32,847</b>	3.2	<b>3.7</b>	15.7	103,977	<b>101,919</b>	6.2	<b>6.0</b>	-2.0
5. 委託費	97,525	<b>98,103</b>	5.8	<b>5.7</b>	0.6	56,610	<b>57,395</b>	6.5	<b>6.5</b>	1.4	96,723	<b>97,305</b>	5.8	<b>5.7</b>	0.6
6. 減価償却費	73,018	<b>73,095</b>	4.3	<b>4.3</b>	0.1	36,482	<b>31,761</b>	4.2	<b>3.6</b>	-12.9	72,301	<b>72,285</b>	4.3	<b>4.2</b>	0.0
(再掲)建物減価償却費	24,987	<b>25,472</b>	1.5	<b>1.5</b>	1.9	9,618	<b>9,542</b>	1.1	<b>1.1</b>	-0.8	24,686	<b>25,160</b>	1.5	<b>1.5</b>	1.9
(再掲)医療機器減価償却費	22,353	<b>23,422</b>	1.3	<b>1.4</b>	4.8	5,245	<b>3,708</b>	0.6	<b>0.4</b>	-29.3	22,018	<b>23,035</b>	1.3	<b>1.4</b>	4.6
7. 設備関係費	73,476	<b>74,902</b>	4.4	<b>4.4</b>	1.9	32,397	<b>29,538</b>	3.7	<b>3.4</b>	-8.8	72,671	<b>74,013</b>	4.3	<b>4.4</b>	1.8
(再掲)設備機器賃借料	25,059	<b>25,783</b>	1.5	<b>1.5</b>	2.9	9,984	<b>9,459</b>	1.1	<b>1.1</b>	-5.3	24,763	<b>25,463</b>	1.5	<b>1.5</b>	2.8
(再掲)医療機器賃借料	16,509	<b>16,746</b>	1.0	<b>1.0</b>	1.4	594	<b>1,200</b>	0.1	<b>0.1</b>	102.0	16,197	<b>16,441</b>	1.0	<b>1.0</b>	1.5
8. 経費	137,934	<b>143,146</b>	8.2	<b>8.3</b>	3.8	59,257	<b>59,228</b>	6.8	<b>6.7</b>	0.0	136,391	<b>141,500</b>	8.2	<b>8.3</b>	3.7
9. その他の業費用	24,565	<b>24,517</b>	1.5	<b>1.4</b>	-0.2	1,296	<b>1,143</b>	0.1	<b>0.1</b>	-11.8	24,108	<b>24,058</b>	1.4	<b>1.4</b>	-0.2
IV 損益差額(I+II-III)	-12,959	<b>-16,877</b>	-0.8	<b>-1.0</b>	-	89,576	<b>81,960</b>	10.2	<b>9.3</b>	-	-10,948	<b>-14,939</b>	-0.7	<b>-0.9</b>	-
V その他の業業・介護関連収益	73,873	<b>70,368</b>	4.4	<b>4.1</b>	-4.7	7,217	<b>6,415</b>	0.8	<b>0.7</b>	-11.1	72,566	<b>69,114</b>	4.3	<b>4.1</b>	-4.8
VI その他の業業・介護関連費用	38,432	<b>48,400</b>	2.3	<b>2.8</b>	25.9	10,569	<b>9,521</b>	1.2	<b>1.1</b>	-9.9	37,885	<b>47,638</b>	2.3	<b>2.8</b>	25.7
VII 総損益差額(IV+V-VI)	22,483	<b>5,091</b>	1.3	<b>0.3</b>	-	86,224	<b>78,854</b>	9.9	<b>9.0</b>	-	23,733	<b>6,537</b>	1.4	<b>0.4</b>	-
VIII 税金	10,222	<b>7,934</b>	0.6	<b>0.5</b>	-22.4	-	<b>-</b>	-	<b>-</b>	-	-	<b>-</b>	-	<b>-</b>	-
IX 税引後の総損益差額(VII-VIII)	12,262	<b>-2,843</b>	0.7	<b>-0.2</b>	-	-	<b>-</b>	-	<b>-</b>	-	-	<b>-</b>	-	<b>-</b>	-
施設数		150	-	-	-		3	-	-	-		153	-	-	-
平均病床数		117	-	-	-		81	-	-	-		117	-	-	-

(注) 個人立の病院の総損益差額からは、開設者の報酬となる部分以外に、建物、設備について現存物の価値以上の改善を行うための内部資金に充てられることが考えられる。



在宅療養支援病院（集計2）

（1施設当たり損益）

	(参考)国公立を除く					(参考)国公立				
	金額		構成比率		金額の 伸び率	金額		構成比率		金額の 伸び率
	前々年(度)	前年(度)	前々年(度)	前年(度)		前々年(度)	前年(度)	前々年(度)	前年(度)	
	千円	千円	%	%	%	千円	千円	%	%	%
I 医業収益	1,625,067	<b>1,655,158</b>	94.6	<b>94.6</b>	1.9	1,114,303	<b>1,115,337</b>	95.3	<b>95.5</b>	0.1
1. 入院診療収益	1,095,314	<b>1,121,176</b>	63.7	<b>64.0</b>	2.4	660,370	<b>660,593</b>	56.5	<b>56.5</b>	0.0
保険診療収益	1,074,679	<b>1,101,498</b>	62.5	<b>62.9</b>	2.5	655,633	<b>657,017</b>	56.1	<b>56.2</b>	0.2
公害等診療収益	9,222	<b>8,938</b>	0.5	<b>0.5</b>	-3.1	3,778	<b>2,554</b>	0.3	<b>0.2</b>	-32.4
その他の診療収益	11,413	<b>10,740</b>	0.7	<b>0.6</b>	-5.9	959	<b>1,022</b>	0.1	<b>0.1</b>	6.6
2. 特別の療養環境収益	13,561	<b>12,753</b>	0.8	<b>0.7</b>	-6.0	6,932	<b>6,938</b>	0.6	<b>0.6</b>	0.1
3. 外来診療収益	448,617	<b>449,998</b>	26.1	<b>25.7</b>	0.3	370,331	<b>371,315</b>	31.7	<b>31.8</b>	0.3
保険診療収益	429,425	<b>430,504</b>	25.0	<b>24.6</b>	0.3	366,916	<b>367,563</b>	31.4	<b>31.5</b>	0.2
公害等診療収益	7,005	<b>6,686</b>	0.4	<b>0.4</b>	-4.6	2,190	<b>2,360</b>	0.2	<b>0.2</b>	7.8
その他の診療収益	12,187	<b>12,808</b>	0.7	<b>0.7</b>	5.1	1,225	<b>1,391</b>	0.1	<b>0.1</b>	13.6
4. その他の医業収益	67,575	<b>71,232</b>	3.9	<b>4.1</b>	5.4	76,670	<b>76,492</b>	6.6	<b>6.5</b>	-0.2
II 介護収益	93,285	<b>95,382</b>	5.4	<b>5.4</b>	2.2	54,974	<b>53,122</b>	4.7	<b>4.5</b>	-3.4
1. 施設サービス収益	55,277	<b>55,827</b>	3.2	<b>3.2</b>	1.0	30,241	<b>30,449</b>	2.6	<b>2.6</b>	0.7
2. 居宅サービス収益	34,256	<b>35,759</b>	2.0	<b>2.0</b>	4.4	23,291	<b>20,986</b>	2.0	<b>1.8</b>	-9.9
(再掲)短期入所療養介護分	858	<b>819</b>	0.0	<b>0.0</b>	-4.5	10,142	<b>7,334</b>	0.9	<b>0.6</b>	-27.7
3. その他の介護収益	3,752	<b>3,796</b>	0.2	<b>0.2</b>	1.2	1,443	<b>1,687</b>	0.1	<b>0.1</b>	16.9
III 医業・介護費用	1,711,376	<b>1,746,218</b>	99.6	<b>99.8</b>	2.0	1,373,262	<b>1,390,824</b>	117.4	<b>119.0</b>	1.3
1. 給与費	1,033,689	<b>1,067,055</b>	60.2	<b>61.0</b>	3.2	839,078	<b>837,103</b>	71.8	<b>71.6</b>	-0.2
2. 医薬品費	143,010	<b>140,559</b>	8.3	<b>8.0</b>	-1.7	126,540	<b>124,079</b>	10.8	<b>10.6</b>	-1.9
3. 給食材料費	18,222	<b>18,830</b>	1.1	<b>1.1</b>	3.3	12,209	<b>12,197</b>	1.0	<b>1.0</b>	-0.1
4. 診療材料費・医療消耗器具備品費	108,239	<b>105,966</b>	6.3	<b>6.1</b>	-2.1	58,075	<b>58,337</b>	5.0	<b>5.0</b>	0.5
5. 委託費	95,507	<b>95,034</b>	5.6	<b>5.4</b>	-0.5	109,816	<b>121,756</b>	9.4	<b>10.4</b>	10.9
6. 減価償却費	70,118	<b>69,634</b>	4.1	<b>4.0</b>	-0.7	95,820	<b>100,838</b>	8.2	<b>8.6</b>	5.2
(再掲)建物減価償却費	22,872	<b>23,671</b>	1.3	<b>1.4</b>	3.5	44,219	<b>41,189</b>	3.8	<b>3.5</b>	-6.9
(再掲)医療機器減価償却費	20,049	<b>20,339</b>	1.2	<b>1.2</b>	1.4	43,222	<b>52,069</b>	3.7	<b>4.5</b>	20.5
7. 設備関係費	75,117	<b>76,629</b>	4.4	<b>4.4</b>	2.0	46,324	<b>45,841</b>	4.0	<b>3.9</b>	-1.0
(再掲)設備機器賃借料	25,563	<b>26,313</b>	1.5	<b>1.5</b>	2.9	16,146	<b>16,318</b>	1.4	<b>1.4</b>	1.1
(再掲)医療機器賃借料	16,571	<b>16,822</b>	1.0	<b>1.0</b>	1.5	12,164	<b>12,340</b>	1.0	<b>1.1</b>	1.4
8. 経費	141,730	<b>146,963</b>	8.2	<b>8.4</b>	3.7	78,902	<b>82,675</b>	6.7	<b>7.1</b>	4.8
9. その他の医業費用	25,744	<b>25,550</b>	1.5	<b>1.5</b>	-0.8	6,497	<b>7,999</b>	0.6	<b>0.7</b>	23.1
IV 損益差額(I+II-III)	6,977	<b>4,322</b>	0.4	<b>0.2</b>	-	-203,985	<b>-222,365</b>	-17.4	<b>-19.0</b>	-
V その他の医業・介護関連収益	51,810	<b>41,674</b>	3.0	<b>2.4</b>	-19.6	296,098	<b>364,619</b>	25.3	<b>31.2</b>	23.1
VI その他の医業・介護関連費用	37,705	<b>34,476</b>	2.2	<b>2.0</b>	-8.6	39,834	<b>189,383</b>	3.4	<b>16.2</b>	375.4
VII 総損益差額(IV+V-VI)	21,082	<b>11,520</b>	1.2	<b>0.7</b>	-	52,280	<b>-47,130</b>	4.5	<b>-4.0</b>	-
VIII 税金	-	-	-	-	-	0	<b>0</b>	0.0	<b>0.0</b>	-
IX 税引後の総損益差額(VII-VIII)	-	-	-	-	-	52,280	<b>-47,130</b>	4.5	<b>-4.0</b>	-
施設数		140	-	-	-		13	-	-	-
平均病床数		118	-	-	-		103	-	-	-

(9) 一般診療所 主たる診療科別の損益状況

一般診療所 (個人) (集計2)

(1施設当たり損益)

	入院診療収益あり																			
	内科					小児科					精神科					外科				
	金額		構成比率		金額の 伸び率	金額		構成比率		金額の 伸び率	金額		構成比率		金額の 伸び率	金額		構成比率		金額の 伸び率
	前々年(度)	前年(度)	前々年(度)	前年(度)		前々年(度)	前年(度)	前々年(度)	前年(度)		前々年(度)	前年(度)	前々年(度)	前年(度)		前々年(度)	前年(度)	前々年(度)	前年(度)	
千円	千円	%	%	%	千円	千円	%	%	%	千円	千円	%	%	%	千円	千円	%	%	%	
I 医業収益	246,471	243,661	97.0	96.9	-1.1	—	—	—	—	—	—	—	—	—	283,411	278,089	100.0	100.0	-1.9	
1. 入院診療収益	17,191	17,477	6.8	6.9	1.7	—	—	—	—	—	—	—	—	21,646	22,267	7.6	8.0	2.9		
保険診療収益	16,238	16,567	6.4	6.6	2.0	—	—	—	—	—	—	—	—	19,814	20,042	7.0	7.2	1.2		
公害等診療収益	72	118	0.0	0.0	63.9	—	—	—	—	—	—	—	—	126	587	0.0	0.2	365.9		
その他の診療収益	881	792	0.3	0.3	-10.1	—	—	—	—	—	—	—	—	1,705	1,638	0.6	0.6	-3.9		
2. 外来診療収益	223,499	220,412	88.0	87.6	-1.4	—	—	—	—	—	—	—	—	245,929	243,994	86.8	87.7	-0.8		
保険診療収益	220,972	217,722	87.0	86.6	-1.5	—	—	—	—	—	—	—	—	243,249	240,401	85.8	86.4	-1.2		
公害等診療収益	110	85	0.0	0.0	-22.7	—	—	—	—	—	—	—	—	83	383	0.0	0.1	361.4		
その他の診療収益	2,417	2,605	1.0	1.0	7.8	—	—	—	—	—	—	—	—	2,598	3,209	0.9	1.2	23.5		
3. その他の医業収益	5,780	5,773	2.3	2.3	-0.1	—	—	—	—	—	—	—	—	15,836	11,828	5.6	4.3	-25.3		
II 介護収益	7,534	7,840	3.0	3.1	4.1	—	—	—	—	—	—	—	—	0	0	0.0	0.0	—		
1. 施設サービス収益	3,981	4,010	1.6	1.6	0.7	—	—	—	—	—	—	—	—	0	0	0.0	0.0	—		
2. 居宅サービス収益	3,016	3,142	1.2	1.2	4.2	—	—	—	—	—	—	—	—	0	0	0.0	0.0	—		
(再掲)短期入所療養介護分	766	835	0.3	0.3	9.0	—	—	—	—	—	—	—	—	0	0	0.0	0.0	—		
3. その他の介護収益	537	687	0.2	0.3	27.9	—	—	—	—	—	—	—	—	0	0	0.0	0.0	—		
III 医業・介護費用	199,614	197,964	78.6	78.7	-0.8	—	—	—	—	—	—	—	—	195,918	195,804	69.1	70.4	-0.1		
1. 給与費	82,430	84,058	32.5	33.4	2.0	—	—	—	—	—	—	—	—	68,185	69,370	24.1	24.9	1.7		
2. 医薬品費	54,519	51,452	21.5	20.5	-5.6	—	—	—	—	—	—	—	—	56,441	55,135	19.9	19.8	-2.3		
3. 材料費	17,064	15,391	6.7	6.1	-9.8	—	—	—	—	—	—	—	—	3,736	3,487	1.3	1.3	-6.7		
4. 委託費	4,837	4,593	1.9	1.8	-5.0	—	—	—	—	—	—	—	—	32,346	33,496	11.4	12.0	3.6		
5. 減価償却費	6,799	9,634	2.7	3.8	41.7	—	—	—	—	—	—	—	—	8,741	8,962	3.1	3.2	2.5		
(再掲)建物減価償却費	2,637	2,556	1.0	1.0	-3.1	—	—	—	—	—	—	—	—	256	190	0.1	0.1	-25.8		
(再掲)医療機器減価償却費	2,162	4,534	0.9	1.8	109.7	—	—	—	—	—	—	—	—	4,170	5,273	1.5	1.9	26.5		
6. その他の医業・介護費用	33,965	32,836	13.4	13.1	-3.3	—	—	—	—	—	—	—	—	26,470	25,354	9.3	9.1	-4.2		
(再掲)設備機器賃借料	3,248	2,122	1.3	0.8	-34.7	—	—	—	—	—	—	—	—	1,217	1,169	0.4	0.4	-3.9		
(再掲)医療機器賃借料	2,807	1,784	1.1	0.7	-36.4	—	—	—	—	—	—	—	—	952	903	0.3	0.3	-5.1		
IV 損益差額(I+II-III)	54,391	53,537	21.4	21.3	—	—	—	—	—	—	—	—	—	87,493	82,284	30.9	29.6	—		
V 税金	—	—	—	—	—	—	—	—	—	—	—	—	—	—	—	—	—	—	—	
VI 税引後の総損益差額(IV-V)	—	—	—	—	—	—	—	—	—	—	—	—	—	—	—	—	—	—	—	
施設数		9	—	—	—		0	—	—	—		0	—	—		3	—	—	—	

(注) 個人立の一般診療所の損益差額からは、開設者の報酬となる部分以外に、建物、設備について現存物の価値以上の改善を行うための内部資金に充てられることが考えられる。

一般診療所（個人）（集計2）

（1施設当たり損益）

	入院診療収益あり																			
	整形外科					産婦人科					眼科					耳鼻咽喉科				
	金額		構成比率		金額の 伸び率	金額		構成比率		金額の 伸び率	金額		構成比率		金額の 伸び率	金額		構成比率		金額の 伸び率
	前々年(度)	前年(度)	前々年(度)	前年(度)		前々年(度)	前年(度)	前々年(度)	前年(度)		前々年(度)	前年(度)	前々年(度)	前年(度)		前々年(度)	前年(度)	前々年(度)	前年(度)	
千円	千円	%	%	%	千円	千円	%	%	%	千円	千円	%	%	%	千円	千円	%	%	%	
I 医療収益	221,221	<b>208,703</b>	95.3	<b>94.9</b>	-5.7	209,566	<b>217,691</b>	100.0	<b>100.0</b>	3.9	173,123	<b>162,442</b>	100.0	<b>100.0</b>	-6.2	—	—	—	—	—
1. 入院診療収益	31,008	<b>23,113</b>	13.4	<b>10.5</b>	-25.5	141,040	<b>148,573</b>	67.3	<b>68.2</b>	5.3	40,850	<b>37,285</b>	23.6	<b>23.0</b>	-8.7	—	—	—	—	—
保険診療収益	30,236	<b>22,538</b>	13.0	<b>10.2</b>	-25.5	40,396	<b>45,382</b>	19.3	<b>20.8</b>	12.3	40,302	<b>36,719</b>	23.3	<b>22.6</b>	-8.9	—	—	—	—	—
公害等診療収益	0	<b>0</b>	0.0	<b>0.0</b>	—	0	<b>0</b>	0.0	<b>0.0</b>	—	0	<b>0</b>	0.0	<b>0.0</b>	—	—	—	—	—	
その他の診療収益	772	<b>575</b>	0.3	<b>0.3</b>	-25.5	100,644	<b>103,191</b>	48.0	<b>47.4</b>	2.5	547	<b>566</b>	0.3	<b>0.3</b>	3.5	—	—	—	—	
2. 外来診療収益	166,033	<b>157,338</b>	71.5	<b>71.5</b>	-5.2	63,759	<b>64,569</b>	30.4	<b>29.7</b>	1.3	131,116	<b>124,083</b>	75.7	<b>76.4</b>	-5.4	—	—	—	—	—
保険診療収益	163,318	<b>154,177</b>	70.4	<b>70.1</b>	-5.6	41,200	<b>41,846</b>	19.7	<b>19.2</b>	1.6	130,243	<b>123,266</b>	75.2	<b>75.9</b>	-5.4	—	—	—	—	—
公害等診療収益	2,429	<b>2,969</b>	1.0	<b>1.3</b>	22.2	647	<b>0</b>	0.3	<b>0.0</b>	-100.0	137	<b>101</b>	0.1	<b>0.1</b>	-26.3	—	—	—	—	
その他の診療収益	286	<b>193</b>	0.1	<b>0.1</b>	-32.5	21,911	<b>22,724</b>	10.5	<b>10.4</b>	3.7	736	<b>715</b>	0.4	<b>0.4</b>	-2.9	—	—	—	—	
3. その他の医療収益	24,181	<b>28,252</b>	10.4	<b>12.8</b>	16.8	4,767	<b>4,550</b>	2.3	<b>2.1</b>	-4.6	1,157	<b>1,074</b>	0.7	<b>0.7</b>	-7.2	—	—	—	—	
II 介護収益	10,872	<b>11,261</b>	4.7	<b>5.1</b>	3.6	0	<b>0</b>	0.0	<b>0.0</b>	—	0	<b>0</b>	0.0	<b>0.0</b>	—	—	—	—	—	
1. 施設サービス収益	10,872	<b>11,261</b>	4.7	<b>5.1</b>	3.6	0	<b>0</b>	0.0	<b>0.0</b>	—	0	<b>0</b>	0.0	<b>0.0</b>	—	—	—	—	—	
2. 居宅サービス収益	0	<b>0</b>	0.0	<b>0.0</b>	—	0	<b>0</b>	0.0	<b>0.0</b>	—	0	<b>0</b>	0.0	<b>0.0</b>	—	—	—	—	—	
(再掲)短期入所療養介護分	0	<b>0</b>	0.0	<b>0.0</b>	—	0	<b>0</b>	0.0	<b>0.0</b>	—	0	<b>0</b>	0.0	<b>0.0</b>	—	—	—	—	—	
3. その他の介護収益	0	<b>0</b>	0.0	<b>0.0</b>	—	0	<b>0</b>	0.0	<b>0.0</b>	—	0	<b>0</b>	0.0	<b>0.0</b>	—	—	—	—	—	
III 医療・介護費用	183,853	<b>176,307</b>	79.2	<b>80.2</b>	-4.1	181,669	<b>186,939</b>	86.7	<b>85.9</b>	2.9	126,427	<b>129,943</b>	73.0	<b>80.0</b>	2.8	—	—	—	—	—
1. 給与費	82,022	<b>79,070</b>	35.3	<b>35.9</b>	-3.6	91,593	<b>92,055</b>	43.7	<b>42.3</b>	0.5	60,418	<b>61,065</b>	34.9	<b>37.6</b>	1.1	—	—	—	—	—
2. 医薬品費	33,435	<b>30,861</b>	14.4	<b>14.0</b>	-7.7	17,289	<b>17,161</b>	8.2	<b>7.9</b>	-0.7	10,518	<b>9,388</b>	6.1	<b>5.8</b>	-10.7	—	—	—	—	—
3. 材料費	2,758	<b>2,511</b>	1.2	<b>1.1</b>	-9.0	7,101	<b>7,389</b>	3.4	<b>3.4</b>	4.1	3,858	<b>3,926</b>	2.2	<b>2.4</b>	1.8	—	—	—	—	
4. 委託費	17,111	<b>16,749</b>	7.4	<b>7.6</b>	-2.1	9,624	<b>10,498</b>	4.6	<b>4.8</b>	9.1	9,025	<b>10,309</b>	5.2	<b>6.3</b>	14.2	—	—	—	—	
5. 減価償却費	7,734	<b>6,944</b>	3.3	<b>3.2</b>	-10.2	8,690	<b>8,356</b>	4.1	<b>3.8</b>	-3.8	4,564	<b>4,423</b>	2.6	<b>2.7</b>	-3.1	—	—	—	—	
(再掲)建物減価償却費	1,282	<b>1,227</b>	0.6	<b>0.6</b>	-4.3	3,682	<b>3,588</b>	1.8	<b>1.6</b>	-2.6	1,725	<b>1,720</b>	1.0	<b>1.1</b>	-0.3	—	—	—	—	
(再掲)医療機器減価償却費	825	<b>822</b>	0.4	<b>0.4</b>	-0.4	2,858	<b>2,667</b>	1.4	<b>1.2</b>	-6.7	1,821	<b>1,549</b>	1.1	<b>1.0</b>	-14.9	—	—	—	—	
6. その他の医療・介護費用	40,794	<b>40,172</b>	17.6	<b>18.3</b>	-1.5	47,371	<b>51,480</b>	22.6	<b>23.6</b>	8.7	38,045	<b>40,832</b>	22.0	<b>25.1</b>	7.3	—	—	—	—	
(再掲)設備機器賃借料	2,200	<b>2,295</b>	0.9	<b>1.0</b>	4.3	1,926	<b>2,003</b>	0.9	<b>0.9</b>	4.0	5,284	<b>5,523</b>	3.1	<b>3.4</b>	4.5	—	—	—	—	
(再掲)医療機器賃借料	1,174	<b>1,302</b>	0.5	<b>0.6</b>	10.9	1,597	<b>1,648</b>	0.8	<b>0.8</b>	3.2	4,716	<b>4,852</b>	2.7	<b>3.0</b>	2.9	—	—	—	—	
IV 損益差額(Ⅰ+Ⅱ-Ⅲ)	48,241	<b>43,657</b>	20.8	<b>19.8</b>	—	27,897	<b>30,752</b>	13.3	<b>14.1</b>	—	46,695	<b>32,499</b>	27.0	<b>20.0</b>	—	—	—	—	—	
V 税金	—	—	—	—	—	—	—	—	—	—	—	—	—	—	—	—	—	—	—	
VI 税引後の総損益差額(Ⅳ-V)	—	—	—	—	—	—	—	—	—	—	—	—	—	—	—	—	—	—	—	
施設数		3	—	—	—		9	—	—	—		4	—	—	—	0	—	—	—	

(注) 個人立の一般診療所の損益差額からは、開設者の報酬となる部分以外に、建物、設備について現存物の価値以上の改善を行うための内部資金に充てられることが考えられる。

一般診療所（個人）（集計2）

（1施設当たり損益）

	入院診療収益あり														
	皮膚科					その他					全体				
	金額		構成比率		金額の 伸び率	金額		構成比率		金額の 伸び率	金額		構成比率		金額の 伸び率
	前々年(度)	前年(度)	前々年(度)	前年(度)		前々年(度)	前年(度)	前々年(度)	前年(度)		前々年(度)	前年(度)	前々年(度)	前年(度)	
千円	千円	%	%	%	千円	千円	%	%	%	千円	千円	%	%	%	
I 医業収益	—	—	—	—	—	*	*	*	*	—	215,484	<b>213,345</b>	98.5	<b>98.4</b>	-1.0
1. 入院診療収益	—	—	—	—	—	*	*	*	*	—	60,321	<b>61,070</b>	27.6	<b>28.2</b>	1.2
保険診療収益	—	—	—	—	—	*	*	*	*	—	29,508	<b>29,485</b>	13.5	<b>13.6</b>	-0.1
公害等診療収益	—	—	—	—	—	*	*	*	*	—	34	<b>94</b>	0.0	<b>0.0</b>	176.5
その他の診療収益	—	—	—	—	—	*	*	*	*	—	30,778	<b>31,491</b>	14.1	<b>14.5</b>	2.3
2. 外来診療収益	—	—	—	—	—	*	*	*	*	—	147,796	<b>144,982</b>	67.5	<b>66.9</b>	-1.9
保険診療収益	—	—	—	—	—	*	*	*	*	—	139,323	<b>136,336</b>	63.7	<b>62.9</b>	-2.1
公害等診療収益	—	—	—	—	—	*	*	*	*	—	497	<b>374</b>	0.2	<b>0.2</b>	-24.7
その他の診療収益	—	—	—	—	—	*	*	*	*	—	7,977	<b>8,272</b>	3.6	<b>3.8</b>	3.7
3. その他の医業収益	—	—	—	—	—	*	*	*	*	—	7,368	<b>7,293</b>	3.4	<b>3.4</b>	-1.0
II 介護収益	—	—	—	—	—	*	*	*	*	—	3,347	<b>3,478</b>	1.5	<b>1.6</b>	3.9
1. 施設サービス収益	—	—	—	—	—	*	*	*	*	—	2,282	<b>2,329</b>	1.0	<b>1.1</b>	2.1
2. 居宅サービス収益	—	—	—	—	—	*	*	*	*	—	905	<b>943</b>	0.4	<b>0.4</b>	4.2
(再掲)短期入所療養介護分	—	—	—	—	—	*	*	*	*	—	230	<b>251</b>	0.1	<b>0.1</b>	9.1
3. その他の介護収益	—	—	—	—	—	*	*	*	*	—	161	<b>206</b>	0.1	<b>0.1</b>	28.0
III 医業・介護費用	—	—	—	—	—	*	*	*	*	—	172,845	<b>173,445</b>	79.0	<b>80.0</b>	0.3
1. 給与費	—	—	—	—	—	*	*	*	*	—	76,699	<b>77,182</b>	35.0	<b>35.6</b>	0.6
2. 医薬品費	—	—	—	—	—	*	*	*	*	—	32,995	<b>31,337</b>	15.1	<b>14.5</b>	-5.0
3. 材料費	—	—	—	—	—	*	*	*	*	—	8,472	<b>8,022</b>	3.9	<b>3.7</b>	-5.3
4. 委託費	—	—	—	—	—	*	*	*	*	—	11,174	<b>11,616</b>	5.1	<b>5.4</b>	4.0
5. 減価償却費	—	—	—	—	—	*	*	*	*	—	6,982	<b>7,627</b>	3.2	<b>3.5</b>	9.2
(再掲)建物減価償却費	—	—	—	—	—	*	*	*	*	—	2,283	<b>2,217</b>	1.0	<b>1.0</b>	-2.9
(再掲)医療機器減価償却費	—	—	—	—	—	*	*	*	*	—	2,280	<b>2,999</b>	1.0	<b>1.4</b>	31.5
6. その他の医業・介護費用	—	—	—	—	—	*	*	*	*	—	36,524	<b>37,661</b>	16.7	<b>17.4</b>	3.1
(再掲)設備機器賃借料	—	—	—	—	—	*	*	*	*	—	2,613	<b>2,335</b>	1.2	<b>1.1</b>	-10.6
(再掲)医療機器賃借料	—	—	—	—	—	*	*	*	*	—	2,177	<b>1,912</b>	1.0	<b>0.9</b>	-12.2
IV 損益差額(Ⅰ+Ⅱ-Ⅲ)	—	—	—	—	—	*	*	*	*	—	45,987	<b>43,378</b>	21.0	<b>20.0</b>	—
V 税金	—	—	—	—	—	*	*	*	*	—	—	—	—	—	—
VI 税引後の総損益差額(Ⅳ-V)	—	—	—	—	—	*	*	*	*	—	—	—	—	—	—
施設数		0	—	—	—		*	*	*	—		30	—	—	—

（注）個人立の一般診療所の損益差額からは、開設者の報酬となる部分以外に、建物、設備について現存物の価値以上の改善を行うための内部資金に充てられることが考えられる。

一般診療所（個人）（集計2）

（1施設当たり損益）

	入院診療収益なし																			
	内科					小児科					精神科					外科				
	金額		構成比率		金額の 伸び率	金額		構成比率		金額の 伸び率	金額		構成比率		金額の 伸び率	金額		構成比率		金額の 伸び率
	前々年(度)	前年(度)	前々年(度)	前年(度)		前々年(度)	前年(度)	前々年(度)	前年(度)		前々年(度)	前年(度)	前々年(度)	前年(度)		前々年(度)	前年(度)	前々年(度)	前年(度)	
千円	千円	%	%	%	千円	千円	%	%	%	千円	千円	%	%	%	千円	千円	%	%	%	
I 医療収益	87,365	<b>87,016</b>	99.9	<b>99.9</b>	-0.4	87,846	<b>88,259</b>	100.0	<b>100.0</b>	0.5	56,888	<b>56,942</b>	100.0	<b>100.0</b>	0.1	86,311	<b>87,173</b>	99.2	<b>99.1</b>	1.0
1. 入院診療収益	40	0	0.0	<b>0.0</b>	-100.0	0	0	0.0	<b>0.0</b>	—	0	0	0.0	<b>0.0</b>	—	0	0	0.0	<b>0.0</b>	—
保険診療収益	40	0	0.0	<b>0.0</b>	-100.0	0	0	0.0	<b>0.0</b>	—	0	0	0.0	<b>0.0</b>	—	0	0	0.0	<b>0.0</b>	—
公害等診療収益	0	0	0.0	<b>0.0</b>	—	0	0	0.0	<b>0.0</b>	—	0	0	0.0	<b>0.0</b>	—	0	0	0.0	<b>0.0</b>	—
その他の診療収益	0	0	0.0	<b>0.0</b>	—	0	0	0.0	<b>0.0</b>	—	0	0	0.0	<b>0.0</b>	—	0	0	0.0	<b>0.0</b>	—
2. 外来診療収益	84,521	<b>84,204</b>	96.6	<b>96.6</b>	-0.4	77,409	<b>77,747</b>	88.1	<b>88.1</b>	0.4	55,123	<b>55,299</b>	96.9	<b>97.1</b>	0.3	85,141	<b>85,987</b>	97.9	<b>97.8</b>	1.0
保険診療収益	79,099	<b>78,713</b>	90.4	<b>90.3</b>	-0.5	59,228	<b>60,219</b>	67.4	<b>68.2</b>	1.7	54,395	<b>54,557</b>	95.6	<b>95.8</b>	0.3	75,148	<b>75,960</b>	86.4	<b>86.4</b>	1.1
公害等診療収益	177	<b>177</b>	0.2	<b>0.2</b>	0.0	13	<b>10</b>	0.0	<b>0.0</b>	-23.1	15	<b>33</b>	0.0	<b>0.1</b>	120.0	571	<b>468</b>	0.7	<b>0.5</b>	-18.0
その他の診療収益	5,245	<b>5,314</b>	6.0	<b>6.1</b>	1.3	18,167	<b>17,518</b>	20.7	<b>19.8</b>	-3.6	713	<b>710</b>	1.3	<b>1.2</b>	-0.4	9,422	<b>9,560</b>	10.8	<b>10.9</b>	1.5
3. その他の医療収益	2,805	<b>2,812</b>	3.2	<b>3.2</b>	0.2	10,437	<b>10,512</b>	11.9	<b>11.9</b>	0.7	1,765	<b>1,642</b>	3.1	<b>2.9</b>	-7.0	1,170	<b>1,186</b>	1.3	<b>1.3</b>	1.4
II 介護収益	127	<b>127</b>	0.1	<b>0.1</b>	0.0	7	<b>5</b>	0.0	<b>0.0</b>	-28.6	0	<b>0</b>	0.0	<b>0.0</b>	—	671	<b>793</b>	0.8	<b>0.9</b>	18.2
1. 施設サービス収益	0	0	0.0	<b>0.0</b>	—	0	0	0.0	<b>0.0</b>	—	0	0	0.0	<b>0.0</b>	—	0	0	0.0	<b>0.0</b>	—
2. 居宅サービス収益	104	<b>100</b>	0.1	<b>0.1</b>	-3.8	7	<b>5</b>	0.0	<b>0.0</b>	-28.6	0	<b>0</b>	0.0	<b>0.0</b>	—	568	<b>647</b>	0.7	<b>0.7</b>	13.9
(再掲)短期入所療養介護分	0	0	0.0	<b>0.0</b>	—	0	0	0.0	<b>0.0</b>	—	0	0	0.0	<b>0.0</b>	—	0	0	0.0	<b>0.0</b>	—
3. その他の介護収益	22	<b>27</b>	0.0	<b>0.0</b>	22.7	0	<b>0</b>	0.0	<b>0.0</b>	—	0	<b>0</b>	0.0	<b>0.0</b>	—	103	<b>146</b>	0.1	<b>0.2</b>	41.7
III 医療・介護費用	61,997	<b>62,431</b>	70.9	<b>71.6</b>	0.7	58,628	<b>59,104</b>	66.7	<b>67.0</b>	0.8	37,449	<b>37,623</b>	65.8	<b>66.1</b>	0.5	64,159	<b>65,041</b>	73.8	<b>73.9</b>	1.4
1. 給与費	21,478	<b>21,700</b>	24.5	<b>24.9</b>	1.0	19,142	<b>19,582</b>	21.8	<b>22.2</b>	2.3	15,487	<b>15,979</b>	27.2	<b>28.1</b>	3.2	21,903	<b>22,435</b>	25.2	<b>25.5</b>	2.4
2. 医薬品費	18,983	<b>18,797</b>	21.7	<b>21.6</b>	-1.0	21,902	<b>21,889</b>	24.9	<b>24.8</b>	-0.1	6,388	<b>5,897</b>	11.2	<b>10.4</b>	-7.7	12,648	<b>12,771</b>	14.5	<b>14.5</b>	1.0
3. 材料費	2,040	<b>2,120</b>	2.3	<b>2.4</b>	3.9	1,378	<b>1,352</b>	1.6	<b>1.5</b>	-1.9	563	<b>564</b>	1.0	<b>1.0</b>	0.2	3,534	<b>3,695</b>	4.1	<b>4.2</b>	4.6
4. 委託費	2,834	<b>2,964</b>	3.2	<b>3.4</b>	4.6	1,118	<b>1,153</b>	1.3	<b>1.3</b>	3.1	347	<b>348</b>	0.6	<b>0.6</b>	0.3	3,179	<b>3,390</b>	3.7	<b>3.9</b>	6.6
5. 減価償却費	3,484	<b>3,416</b>	4.0	<b>3.9</b>	-2.0	2,591	<b>2,515</b>	2.9	<b>2.8</b>	-2.9	1,652	<b>1,793</b>	2.9	<b>3.1</b>	8.5	5,416	<b>5,009</b>	6.2	<b>5.7</b>	-7.5
(再掲)建物減価償却費	944	<b>943</b>	1.1	<b>1.1</b>	-0.1	755	<b>707</b>	0.9	<b>0.8</b>	-6.4	626	<b>606</b>	1.1	<b>1.1</b>	-3.2	1,162	<b>1,135</b>	1.3	<b>1.3</b>	-2.3
(再掲)医療機器減価償却費	978	<b>940</b>	1.1	<b>1.1</b>	-3.9	493	<b>448</b>	0.6	<b>0.5</b>	-9.1	42	<b>48</b>	0.1	<b>0.1</b>	14.3	2,477	<b>2,158</b>	2.8	<b>2.5</b>	-12.9
6. その他の医療・介護費用	13,177	<b>13,434</b>	15.1	<b>15.4</b>	2.0	12,498	<b>12,612</b>	14.2	<b>14.3</b>	0.9	13,012	<b>13,043</b>	22.9	<b>22.9</b>	0.2	17,479	<b>17,741</b>	20.1	<b>20.2</b>	1.5
(再掲)設備機器賃借料	1,222	<b>1,232</b>	1.4	<b>1.4</b>	0.8	602	<b>558</b>	0.7	<b>0.6</b>	-7.3	200	<b>234</b>	0.4	<b>0.4</b>	17.0	821	<b>829</b>	0.9	<b>0.9</b>	1.0
(再掲)医療機器賃借料	986	<b>982</b>	1.1	<b>1.1</b>	-0.4	308	<b>295</b>	0.4	<b>0.3</b>	-4.2	45	<b>57</b>	0.1	<b>0.1</b>	26.7	703	<b>683</b>	0.8	<b>0.8</b>	-2.8
IV 損益差額（I＋II－III）	25,495	<b>24,712</b>	29.1	<b>28.4</b>	—	29,225	<b>29,161</b>	33.3	<b>33.0</b>	—	19,439	<b>19,318</b>	34.2	<b>33.9</b>	—	22,823	<b>22,926</b>	26.2	<b>26.1</b>	—
V 税金	—	—	—	—	—	—	—	—	—	—	—	—	—	—	—	—	—	—	—	—
VI 税引後の総損益差額（IV－V）	—	—	—	—	—	—	—	—	—	—	—	—	—	—	—	—	—	—	—	—
施設数		366	—	—	—		56	—	—	—		19	—	—	—	42	—	—	—	—

（注）個人立の一般診療所の損益差額からは、開設者の報酬となる部分以外に、建物、設備について現存物の価値以上の改善を行うための内部資金に充てられることが考えられる。

一般診療所（個人）（集計2）

（1施設当たり損益）

	入院診療収益なし																			
	整形外科					産婦人科					眼科					耳鼻咽喉科				
	金額		構成比率		金額の 伸び率	金額		構成比率		金額の 伸び率	金額		構成比率		金額の 伸び率	金額		構成比率		金額の 伸び率
	前々年(度)	前年(度)	前々年(度)	前年(度)		前々年(度)	前年(度)	前々年(度)	前年(度)		前々年(度)	前年(度)	前々年(度)	前年(度)		前々年(度)	前年(度)	前々年(度)	前年(度)	
千円	千円	%	%	%	千円	千円	%	%	%	千円	千円	%	%	%	千円	千円	%	%	%	
I 医療収益	105,580	<b>106,723</b>	99.8	<b>99.7</b>	1.1	65,496	<b>67,283</b>	100.0	<b>100.0</b>	2.7	93,712	<b>94,713</b>	100.0	<b>100.0</b>	1.1	73,434	<b>73,348</b>	100.0	<b>100.0</b>	-0.1
1. 入院診療収益	0	<b>0</b>	0.0	<b>0.0</b>	—	0	<b>0</b>	0.0	<b>0.0</b>	—	0	<b>0</b>	0.0	<b>0.0</b>	—	0	<b>0</b>	0.0	<b>0.0</b>	—
保険診療収益	0	<b>0</b>	0.0	<b>0.0</b>	—	0	<b>0</b>	0.0	<b>0.0</b>	—	0	<b>0</b>	0.0	<b>0.0</b>	—	0	<b>0</b>	0.0	<b>0.0</b>	—
公害等診療収益	0	<b>0</b>	0.0	<b>0.0</b>	—	0	<b>0</b>	0.0	<b>0.0</b>	—	0	<b>0</b>	0.0	<b>0.0</b>	—	0	<b>0</b>	0.0	<b>0.0</b>	—
その他の診療収益	0	<b>0</b>	0.0	<b>0.0</b>	—	0	<b>0</b>	0.0	<b>0.0</b>	—	0	<b>0</b>	0.0	<b>0.0</b>	—	0	<b>0</b>	0.0	<b>0.0</b>	—
2. 外来診療収益	104,352	<b>105,645</b>	98.6	<b>98.7</b>	1.2	60,623	<b>62,487</b>	92.6	<b>92.9</b>	3.1	91,659	<b>92,758</b>	97.8	<b>97.9</b>	1.2	72,478	<b>72,581</b>	98.7	<b>99.0</b>	0.1
保険診療収益	90,556	<b>91,231</b>	85.6	<b>85.3</b>	0.7	40,263	<b>41,585</b>	61.5	<b>61.8</b>	3.3	89,776	<b>90,698</b>	95.8	<b>95.8</b>	1.0	71,490	<b>71,598</b>	97.4	<b>97.6</b>	0.2
公害等診療収益	8,078	<b>8,761</b>	7.6	<b>8.2</b>	8.5	195	<b>162</b>	0.3	<b>0.2</b>	-16.9	81	<b>75</b>	0.1	<b>0.1</b>	-7.4	30	<b>34</b>	0.0	<b>0.0</b>	13.3
その他の診療収益	5,718	<b>5,652</b>	5.4	<b>5.3</b>	-1.2	20,166	<b>20,740</b>	30.8	<b>30.8</b>	2.8	1,803	<b>1,985</b>	1.9	<b>2.1</b>	10.1	958	<b>949</b>	1.3	<b>1.3</b>	-0.9
3. その他の医療収益	1,228	<b>1,078</b>	1.2	<b>1.0</b>	-12.2	4,872	<b>4,796</b>	7.4	<b>7.1</b>	-1.6	2,052	<b>1,954</b>	2.2	<b>2.1</b>	-4.8	956	<b>767</b>	1.3	<b>1.0</b>	-19.8
II 介護収益	203	<b>285</b>	0.2	<b>0.3</b>	40.4	0	<b>0</b>	0.0	<b>0.0</b>	—	0	<b>0</b>	0.0	<b>0.0</b>	—	0	<b>0</b>	0.0	<b>0.0</b>	—
1. 施設サービス収益	0	<b>0</b>	0.0	<b>0.0</b>	—	0	<b>0</b>	0.0	<b>0.0</b>	—	0	<b>0</b>	0.0	<b>0.0</b>	—	0	<b>0</b>	0.0	<b>0.0</b>	—
2. 居宅サービス収益	191	<b>272</b>	0.2	<b>0.3</b>	42.4	0	<b>0</b>	0.0	<b>0.0</b>	—	0	<b>0</b>	0.0	<b>0.0</b>	—	0	<b>0</b>	0.0	<b>0.0</b>	—
(再掲)短期入所療養介護分	0	<b>0</b>	0.0	<b>0.0</b>	—	0	<b>0</b>	0.0	<b>0.0</b>	—	0	<b>0</b>	0.0	<b>0.0</b>	—	0	<b>0</b>	0.0	<b>0.0</b>	—
3. その他の介護収益	12	<b>13</b>	0.0	<b>0.0</b>	8.3	0	<b>0</b>	0.0	<b>0.0</b>	—	0	<b>0</b>	0.0	<b>0.0</b>	—	0	<b>0</b>	0.0	<b>0.0</b>	—
III 医療・介護費用	78,512	<b>78,204</b>	74.2	<b>73.1</b>	-0.4	51,219	<b>52,171</b>	78.2	<b>77.5</b>	1.9	60,814	<b>61,966</b>	64.9	<b>65.4</b>	1.9	42,905	<b>43,295</b>	58.4	<b>59.0</b>	0.9
1. 給与費	31,560	<b>31,169</b>	29.8	<b>29.1</b>	-1.2	16,323	<b>16,630</b>	24.9	<b>24.7</b>	1.9	25,048	<b>25,275</b>	26.7	<b>26.7</b>	0.9	20,141	<b>20,486</b>	27.4	<b>27.9</b>	1.7
2. 医薬品費	19,352	<b>20,109</b>	18.3	<b>18.8</b>	3.9	9,801	<b>10,202</b>	15.0	<b>15.2</b>	4.1	8,809	<b>9,189</b>	9.4	<b>9.7</b>	4.3	5,890	<b>5,692</b>	8.0	<b>7.8</b>	-3.4
3. 材料費	1,262	<b>1,444</b>	1.2	<b>1.3</b>	14.4	1,088	<b>1,156</b>	1.7	<b>1.7</b>	6.3	2,657	<b>2,901</b>	2.8	<b>3.1</b>	9.2	380	<b>394</b>	0.5	<b>0.5</b>	3.7
4. 委託費	3,384	<b>3,352</b>	3.2	<b>3.1</b>	-0.9	4,636	<b>4,911</b>	7.1	<b>7.3</b>	5.9	1,866	<b>1,807</b>	2.0	<b>1.9</b>	-3.2	1,806	<b>1,840</b>	2.5	<b>2.5</b>	1.9
5. 減価償却費	4,326	<b>4,174</b>	4.1	<b>3.9</b>	-3.5	3,300	<b>3,384</b>	5.0	<b>5.0</b>	2.5	4,427	<b>4,552</b>	4.7	<b>4.8</b>	2.8	3,191	<b>3,045</b>	4.3	<b>4.2</b>	-4.6
(再掲)建物減価償却費	1,138	<b>1,115</b>	1.1	<b>1.0</b>	-2.0	883	<b>897</b>	1.3	<b>1.3</b>	1.6	757	<b>753</b>	0.8	<b>0.8</b>	-0.5	1,007	<b>993</b>	1.4	<b>1.4</b>	-1.4
(再掲)医療機器減価償却費	1,506	<b>1,433</b>	1.4	<b>1.3</b>	-4.8	878	<b>1,010</b>	1.3	<b>1.5</b>	15.0	1,992	<b>2,072</b>	2.1	<b>2.2</b>	4.0	868	<b>761</b>	1.2	<b>1.0</b>	-12.3
6. その他の医療・介護費用	18,628	<b>17,957</b>	17.6	<b>16.8</b>	-3.6	16,071	<b>15,888</b>	24.5	<b>23.6</b>	-1.1	18,007	<b>18,242</b>	19.2	<b>19.3</b>	1.3	11,497	<b>11,839</b>	15.7	<b>16.1</b>	3.0
(再掲)設備機器賃借料	887	<b>831</b>	0.8	<b>0.8</b>	-6.3	1,089	<b>960</b>	1.7	<b>1.4</b>	-11.8	1,799	<b>1,742</b>	1.9	<b>1.8</b>	-3.2	894	<b>712</b>	1.2	<b>1.0</b>	-20.4
(再掲)医療機器賃借料	550	<b>516</b>	0.5	<b>0.5</b>	-6.2	930	<b>823</b>	1.4	<b>1.2</b>	-11.5	1,520	<b>1,460</b>	1.6	<b>1.5</b>	-3.9	538	<b>428</b>	0.7	<b>0.6</b>	-20.4
IV 損益差額(Ⅰ+Ⅱ-Ⅲ)	27,271	<b>28,804</b>	25.8	<b>26.9</b>	—	14,277	<b>15,112</b>	21.8	<b>22.5</b>	—	32,898	<b>32,746</b>	35.1	<b>34.6</b>	—	30,529	<b>30,053</b>	41.6	<b>41.0</b>	—
V 税金	—	—	—	—	—	—	—	—	—	—	—	—	—	—	—	—	—	—	—	—
VI 税引後の総損益差額(Ⅳ-V)	—	—	—	—	—	—	—	—	—	—	—	—	—	—	—	—	—	—	—	—
施設数		69	—	—	—		22	—	—	—		76	—	—	—		56	—	—	—

(注) 個人立の一般診療所の損益差額からは、開設者の報酬となる部分以外に、建物、設備について現存物の価値以上の改善を行うための内部資金に充てられることが考えられる。

一般診療所（個人）（集計2）

（1施設当たり損益）

	入院診療収益なし														
	皮膚科					その他					全体				
	金額		構成比率		金額の 伸び率	金額		構成比率		金額の 伸び率	金額		構成比率		金額の 伸び率
	前々年(度)	前年(度)	前々年(度)	前年(度)		前々年(度)	前年(度)	前々年(度)	前年(度)		前々年(度)	前年(度)	前々年(度)	前年(度)	
千円	千円	%	%	%	千円	千円	%	%	%	千円	千円	%	%	%	
I 医療収益	79,954	<b>79,010</b>	100.0	<b>100.0</b>	-1.2	70,804	<b>71,543</b>	100.0	<b>100.0</b>	1.0	86,134	<b>86,262</b>	99.9	<b>99.9</b>	0.1
1. 入院診療収益	0	<b>0</b>	0.0	<b>0.0</b>	—	0	<b>0</b>	0.0	<b>0.0</b>	—	19	<b>0</b>	0.0	<b>0.0</b>	-100.0
保険診療収益	0	<b>0</b>	0.0	<b>0.0</b>	—	0	<b>0</b>	0.0	<b>0.0</b>	—	19	<b>0</b>	0.0	<b>0.0</b>	-100.0
公害等診療収益	0	<b>0</b>	0.0	<b>0.0</b>	—	0	<b>0</b>	0.0	<b>0.0</b>	—	0	<b>0</b>	0.0	<b>0.0</b>	—
その他の診療収益	0	<b>0</b>	0.0	<b>0.0</b>	—	0	<b>0</b>	0.0	<b>0.0</b>	—	0	<b>0</b>	0.0	<b>0.0</b>	—
2. 外来診療収益	78,735	<b>77,740</b>	98.5	<b>98.4</b>	-1.3	69,911	<b>70,701</b>	98.7	<b>98.8</b>	1.1	83,333	<b>83,509</b>	96.6	<b>96.7</b>	0.2
保険診療収益	70,067	<b>68,376</b>	87.6	<b>86.5</b>	-2.4	67,357	<b>68,102</b>	95.1	<b>95.2</b>	1.1	76,285	<b>76,344</b>	88.4	<b>88.4</b>	0.1
公害等診療収益	43	<b>48</b>	0.1	<b>0.1</b>	11.6	462	<b>444</b>	0.7	<b>0.6</b>	-3.9	862	<b>916</b>	1.0	<b>1.1</b>	6.3
その他の診療収益	8,625	<b>9,316</b>	10.8	<b>11.8</b>	8.0	2,091	<b>2,155</b>	3.0	<b>3.0</b>	3.1	6,185	<b>6,250</b>	7.2	<b>7.2</b>	1.1
3. その他の医療収益	1,219	<b>1,270</b>	1.5	<b>1.6</b>	4.2	893	<b>842</b>	1.3	<b>1.2</b>	-5.7	2,783	<b>2,753</b>	3.2	<b>3.2</b>	-1.1
II 介護収益	0	<b>0</b>	0.0	<b>0.0</b>	—	0	<b>0</b>	0.0	<b>0.0</b>	—	114	<b>128</b>	0.1	<b>0.1</b>	12.3
1. 施設サービス収益	0	<b>0</b>	0.0	<b>0.0</b>	—	0	<b>0</b>	0.0	<b>0.0</b>	—	0	<b>0</b>	0.0	<b>0.0</b>	—
2. 居宅サービス収益	0	<b>0</b>	0.0	<b>0.0</b>	—	0	<b>0</b>	0.0	<b>0.0</b>	—	97	<b>106</b>	0.1	<b>0.1</b>	9.3
(再掲)短期入所療養介護分	0	<b>0</b>	0.0	<b>0.0</b>	—	0	<b>0</b>	0.0	<b>0.0</b>	—	0	<b>0</b>	0.0	<b>0.0</b>	—
3. その他の介護収益	0	<b>0</b>	0.0	<b>0.0</b>	—	0	<b>0</b>	0.0	<b>0.0</b>	—	17	<b>22</b>	0.0	<b>0.0</b>	29.4
III 医療・介護費用	51,015	<b>51,230</b>	63.8	<b>64.8</b>	0.4	50,003	<b>50,104</b>	70.6	<b>70.0</b>	0.2	59,830	<b>60,274</b>	69.4	<b>69.8</b>	0.7
1. 給与費	19,950	<b>20,352</b>	25.0	<b>25.8</b>	2.0	15,489	<b>16,073</b>	21.9	<b>22.5</b>	3.8	21,861	<b>22,105</b>	25.3	<b>25.6</b>	1.1
2. 医薬品費	14,483	<b>14,364</b>	18.1	<b>18.2</b>	-0.8	12,782	<b>12,338</b>	18.1	<b>17.2</b>	-3.5	15,889	<b>15,872</b>	18.4	<b>18.4</b>	-0.1
3. 材料費	801	<b>923</b>	1.0	<b>1.2</b>	15.2	2,489	<b>2,630</b>	3.5	<b>3.7</b>	5.7	1,825	<b>1,925</b>	2.1	<b>2.2</b>	5.5
4. 委託費	1,630	<b>1,689</b>	2.0	<b>2.1</b>	3.6	2,578	<b>2,696</b>	3.6	<b>3.8</b>	4.6	2,519	<b>2,603</b>	2.9	<b>3.0</b>	3.3
5. 減価償却費	2,004	<b>2,017</b>	2.5	<b>2.6</b>	0.6	4,834	<b>4,564</b>	6.8	<b>6.4</b>	-5.6	3,582	<b>3,507</b>	4.2	<b>4.1</b>	-2.1
(再掲)建物減価償却費	504	<b>535</b>	0.6	<b>0.7</b>	6.2	821	<b>721</b>	1.2	<b>1.0</b>	-12.2	905	<b>894</b>	1.0	<b>1.0</b>	-1.2
(再掲)医療機器減価償却費	498	<b>557</b>	0.6	<b>0.7</b>	11.8	1,406	<b>1,316</b>	2.0	<b>1.8</b>	-6.4	1,123	<b>1,082</b>	1.3	<b>1.3</b>	-3.7
6. その他の医療・介護費用	12,146	<b>11,885</b>	15.2	<b>15.0</b>	-2.1	11,832	<b>11,804</b>	16.7	<b>16.5</b>	-0.2	14,152	<b>14,261</b>	16.4	<b>16.5</b>	0.8
(再掲)設備機器賃借料	571	<b>527</b>	0.7	<b>0.7</b>	-7.7	717	<b>612</b>	1.0	<b>0.9</b>	-14.6	1,072	<b>1,041</b>	1.2	<b>1.2</b>	-2.9
(再掲)医療機器賃借料	281	<b>244</b>	0.4	<b>0.3</b>	-13.2	511	<b>357</b>	0.7	<b>0.5</b>	-30.1	819	<b>787</b>	0.9	<b>0.9</b>	-3.9
IV 損益差額(Ⅰ+Ⅱ-Ⅲ)	28,939	<b>27,780</b>	36.2	<b>35.2</b>	—	20,800	<b>21,439</b>	29.4	<b>30.0</b>	—	26,418	<b>26,115</b>	30.6	<b>30.2</b>	—
V 税金	—	—	—	—	—	—	—	—	—	—	—	—	—	—	—
VI 税引後の総損益差額(Ⅳ-V)	—	—	—	—	—	—	—	—	—	—	—	—	—	—	—
施設数		47	—	—	—		30	—	—	—		783	—	—	—

（注）個人立の一般診療所の損益差額からは、開設者の報酬となる部分以外に、建物、設備について現存物の価値以上の改善を行うための内部資金に充てられることが考えられる。

一般診療所（個人）（集計2）

（1施設当たり損益）

	入院診療収益なし(参考)有床																			
	内科					小児科					精神科					外科				
	金額		構成比率		金額の 伸び率	金額		構成比率		金額の 伸び率	金額		構成比率		金額の 伸び率	金額		構成比率		金額の 伸び率
	前々年(度)	前年(度)	前々年(度)	前年(度)		前々年(度)	前年(度)	前々年(度)	前年(度)		前々年(度)	前年(度)	前々年(度)	前年(度)		前々年(度)	前年(度)	前々年(度)	前年(度)	
千円	千円	%	%	%	千円	千円	%	%	%	千円	千円	%	%	%	千円	千円	%	%	%	
I 医療収益	133,233	<b>133,672</b>	100.0	<b>100.0</b>	0.3	—	—	—	—	—	—	—	—	—	—	—	—	—	—	
1. 入院診療収益	1,811	<b>0</b>	1.4	<b>0.0</b>	-100.0	—	—	—	—	—	—	—	—	—	—	—	—	—	—	
保険診療収益	1,811	<b>0</b>	1.4	<b>0.0</b>	-100.0	—	—	—	—	—	—	—	—	—	—	—	—	—	—	
公害等診療収益	0	<b>0</b>	0.0	<b>0.0</b>	—	—	—	—	—	—	—	—	—	—	—	—	—	—	—	
その他の診療収益	0	<b>0</b>	0.0	<b>0.0</b>	—	—	—	—	—	—	—	—	—	—	—	—	—	—	—	
2. 外来診療収益	128,072	<b>129,600</b>	96.1	<b>97.0</b>	1.2	—	—	—	—	—	—	—	—	—	—	—	—	—	—	
保険診療収益	125,074	<b>125,785</b>	93.9	<b>94.1</b>	0.6	—	—	—	—	—	—	—	—	—	—	—	—	—	—	
公害等診療収益	13	<b>3</b>	0.0	<b>0.0</b>	-76.9	—	—	—	—	—	—	—	—	—	—	—	—	—	—	
その他の診療収益	2,985	<b>3,811</b>	2.2	<b>2.9</b>	27.7	—	—	—	—	—	—	—	—	—	—	—	—	—	—	
3. その他の医療収益	3,349	<b>4,072</b>	2.5	<b>3.0</b>	21.6	—	—	—	—	—	—	—	—	—	—	—	—	—	—	
II 介護収益	0	<b>0</b>	0.0	<b>0.0</b>	—	—	—	—	—	—	—	—	—	—	—	—	—	—	—	
1. 施設サービス収益	0	<b>0</b>	0.0	<b>0.0</b>	—	—	—	—	—	—	—	—	—	—	—	—	—	—	—	
2. 居宅サービス収益	0	<b>0</b>	0.0	<b>0.0</b>	—	—	—	—	—	—	—	—	—	—	—	—	—	—	—	
(再掲)短期入所療養介護分	0	<b>0</b>	0.0	<b>0.0</b>	—	—	—	—	—	—	—	—	—	—	—	—	—	—	—	
3. その他の介護収益	0	<b>0</b>	0.0	<b>0.0</b>	—	—	—	—	—	—	—	—	—	—	—	—	—	—	—	
III 医療・介護費用	105,575	<b>102,111</b>	79.2	<b>76.4</b>	-3.3	—	—	—	—	—	—	—	—	—	—	—	—	—	—	
1. 給与費	36,333	<b>34,257</b>	27.3	<b>25.6</b>	-5.7	—	—	—	—	—	—	—	—	—	—	—	—	—	—	
2. 医薬品費	29,828	<b>30,026</b>	22.4	<b>22.5</b>	0.7	—	—	—	—	—	—	—	—	—	—	—	—	—	—	
3. 材料費	6,786	<b>6,300</b>	5.1	<b>4.7</b>	-7.2	—	—	—	—	—	—	—	—	—	—	—	—	—	—	
4. 委託費	4,660	<b>4,633</b>	3.5	<b>3.5</b>	-0.6	—	—	—	—	—	—	—	—	—	—	—	—	—	—	
5. 減価償却費	6,882	<b>6,587</b>	5.2	<b>4.9</b>	-4.3	—	—	—	—	—	—	—	—	—	—	—	—	—	—	
(再掲)建物減価償却費	2,943	<b>2,778</b>	2.2	<b>2.1</b>	-5.6	—	—	—	—	—	—	—	—	—	—	—	—	—	—	
(再掲)医療機器減価償却費	1,632	<b>1,474</b>	1.2	<b>1.1</b>	-9.7	—	—	—	—	—	—	—	—	—	—	—	—	—	—	
6. その他の医療・介護費用	21,086	<b>20,309</b>	15.8	<b>15.2</b>	-3.7	—	—	—	—	—	—	—	—	—	—	—	—	—	—	
(再掲)設備機器賃借料	3,269	<b>3,312</b>	2.5	<b>2.5</b>	1.3	—	—	—	—	—	—	—	—	—	—	—	—	—	—	
(再掲)医療機器賃借料	2,767	<b>2,803</b>	2.1	<b>2.1</b>	1.3	—	—	—	—	—	—	—	—	—	—	—	—	—	—	
IV 損益差額(I+II-III)	27,658	<b>31,560</b>	20.8	<b>23.6</b>	—	—	—	—	—	—	—	—	—	—	—	—	—	—	—	
V 税金	—	—	—	—	—	—	—	—	—	—	—	—	—	—	—	—	—	—	—	
VI 税引後の総損益差額(IV-V)	—	—	—	—	—	—	—	—	—	—	—	—	—	—	—	—	—	—	—	
施設数		8	—	—	—	0	—	—	—	—	0	—	—	—	0	—	—	—	—	

（注）個人立の一般診療所の損益差額からは、開設者の報酬となる部分以外に、建物、設備について現存物の価値以上の改善を行うための内部資金に充てられることが考えられる。



一般診療所（個人）（集計2）

（1施設当たり損益）

	入院診療収益なし(参考)有床																			
	整形外科					産婦人科					眼科					耳鼻咽喉科				
	金額		構成比率		金額の 伸び率	金額		構成比率		金額の 伸び率	金額		構成比率		金額の 伸び率	金額		構成比率		金額の 伸び率
	前々年(度)	前年(度)	前々年(度)	前年(度)		前々年(度)	前年(度)	前々年(度)	前年(度)		前々年(度)	前年(度)	前々年(度)	前年(度)		前々年(度)	前年(度)	前々年(度)	前年(度)	
千円	千円	%	%	%	千円	千円	%	%	%	千円	千円	%	%	%	千円	千円	%	%	%	
I 医業収益	*	*	*	*	—	*	*	*	*	—	112,793	<b>115,964</b>	100.0	<b>100.0</b>	2.8	—	—	—	—	—
1. 入院診療収益	*	*	*	*	—	*	*	*	*	—	0	<b>0</b>	0.0	<b>0.0</b>	—	—	—	—	—	—
保険診療収益	*	*	*	*	—	*	*	*	*	—	0	<b>0</b>	0.0	<b>0.0</b>	—	—	—	—	—	—
公害等診療収益	*	*	*	*	—	*	*	*	*	—	0	<b>0</b>	0.0	<b>0.0</b>	—	—	—	—	—	—
その他の診療収益	*	*	*	*	—	*	*	*	*	—	0	<b>0</b>	0.0	<b>0.0</b>	—	—	—	—	—	—
2. 外来診療収益	*	*	*	*	—	*	*	*	*	—	112,133	<b>115,133</b>	99.4	<b>99.3</b>	2.7	—	—	—	—	—
保険診療収益	*	*	*	*	—	*	*	*	*	—	111,649	<b>114,549</b>	99.0	<b>98.8</b>	2.6	—	—	—	—	—
公害等診療収益	*	*	*	*	—	*	*	*	*	—	18	<b>11</b>	0.0	<b>0.0</b>	-38.9	—	—	—	—	—
その他の診療収益	*	*	*	*	—	*	*	*	*	—	466	<b>573</b>	0.4	<b>0.5</b>	23.0	—	—	—	—	—
3. その他の医業収益	*	*	*	*	—	*	*	*	*	—	659	<b>831</b>	0.6	<b>0.7</b>	26.1	—	—	—	—	—
II 介護収益	*	*	*	*	—	*	*	*	*	—	0	<b>0</b>	0.0	<b>0.0</b>	—	—	—	—	—	—
1. 施設サービス収益	*	*	*	*	—	*	*	*	*	—	0	<b>0</b>	0.0	<b>0.0</b>	—	—	—	—	—	—
2. 居宅サービス収益	*	*	*	*	—	*	*	*	*	—	0	<b>0</b>	0.0	<b>0.0</b>	—	—	—	—	—	—
(再掲)短期入所療養介護分	*	*	*	*	—	*	*	*	*	—	0	<b>0</b>	0.0	<b>0.0</b>	—	—	—	—	—	—
3. その他の介護収益	*	*	*	*	—	*	*	*	*	—	0	<b>0</b>	0.0	<b>0.0</b>	—	—	—	—	—	—
III 医業・介護費用	*	*	*	*	—	*	*	*	*	—	79,743	<b>81,283</b>	70.7	<b>70.1</b>	1.9	—	—	—	—	—
1. 給与費	*	*	*	*	—	*	*	*	*	—	47,555	<b>47,460</b>	42.2	<b>40.9</b>	-0.2	—	—	—	—	—
2. 医薬品費	*	*	*	*	—	*	*	*	*	—	3,021	<b>4,167</b>	2.7	<b>3.6</b>	37.9	—	—	—	—	—
3. 材料費	*	*	*	*	—	*	*	*	*	—	4,709	<b>5,356</b>	4.2	<b>4.6</b>	13.7	—	—	—	—	—
4. 委託費	*	*	*	*	—	*	*	*	*	—	693	<b>717</b>	0.6	<b>0.6</b>	3.5	—	—	—	—	—
5. 減価償却費	*	*	*	*	—	*	*	*	*	—	4,865	<b>5,001</b>	4.3	<b>4.3</b>	2.8	—	—	—	—	—
(再掲)建物減価償却費	*	*	*	*	—	*	*	*	*	—	1,281	<b>1,206</b>	1.1	<b>1.0</b>	-5.9	—	—	—	—	—
(再掲)医療機器減価償却費	*	*	*	*	—	*	*	*	*	—	1,851	<b>2,458</b>	1.6	<b>2.1</b>	32.8	—	—	—	—	—
6. その他の医業・介護費用	*	*	*	*	—	*	*	*	*	—	18,899	<b>18,581</b>	16.8	<b>16.0</b>	-1.7	—	—	—	—	—
(再掲)設備機器賃借料	*	*	*	*	—	*	*	*	*	—	2,004	<b>1,469</b>	1.8	<b>1.3</b>	-26.7	—	—	—	—	—
(再掲)医療機器賃借料	*	*	*	*	—	*	*	*	*	—	1,589	<b>1,061</b>	1.4	<b>0.9</b>	-33.2	—	—	—	—	—
IV 損益差額(Ⅰ+Ⅱ-Ⅲ)	*	*	*	*	—	*	*	*	*	—	33,050	<b>34,681</b>	29.3	<b>29.9</b>	—	—	—	—	—	—
V 税金	*	*	*	*	—	*	*	*	*	—	—	—	—	—	—	—	—	—	—	—
VI 税引後の総損益差額(Ⅳ-V)	*	*	*	*	—	*	*	*	*	—	—	—	—	—	—	—	—	—	—	—
施設数	*	*	*	*	—	*	*	*	*	—	6	—	—	—	—	0	—	—	—	—

(注) 個人立の一般診療所の損益差額からは、開設者の報酬となる部分以外に、建物、設備について現存物の価値以上の改善を行うための内部資金に充てられることが考えられる。

一般診療所（個人）（集計2）

（1施設当たり損益）

	入院診療収益なし(参考)有床														
	皮膚科					その他					全体				
	金額		構成比率		金額の 伸び率	金額		構成比率		金額の 伸び率	金額		構成比率		金額の 伸び率
	前々年(度)	前年(度)	前々年(度)	前年(度)		前々年(度)	前年(度)	前々年(度)	前年(度)		前々年(度)	前年(度)	前々年(度)	前年(度)	
千円	千円	%	%	%	千円	千円	%	%	%	千円	千円	%	%	%	
I 医療収益	—	—	—	—	—	*	*	*	*	—	103,368	<b>105,516</b>	100.0	<b>100.0</b>	2.1
1. 入院診療収益	—	—	—	—	—	*	*	*	*	—	763	<b>0</b>	0.7	<b>0.0</b>	-100.0
保険診療収益	—	—	—	—	—	*	*	*	*	—	763	<b>0</b>	0.7	<b>0.0</b>	-100.0
公害等診療収益	—	—	—	—	—	*	*	*	*	—	0	<b>0</b>	0.0	<b>0.0</b>	—
その他の診療収益	—	—	—	—	—	*	*	*	*	—	0	<b>0</b>	0.0	<b>0.0</b>	—
2. 外来診療収益	—	—	—	—	—	*	*	*	*	—	100,567	<b>102,944</b>	97.3	<b>97.6</b>	2.4
保険診療収益	—	—	—	—	—	*	*	*	*	—	97,371	<b>98,989</b>	94.2	<b>93.8</b>	1.7
公害等診療収益	—	—	—	—	—	*	*	*	*	—	19	<b>15</b>	0.0	<b>0.0</b>	-21.1
その他の診療収益	—	—	—	—	—	*	*	*	*	—	3,177	<b>3,940</b>	3.1	<b>3.7</b>	24.0
3. その他の医療収益	—	—	—	—	—	*	*	*	*	—	2,038	<b>2,572</b>	2.0	<b>2.4</b>	26.2
II 介護収益	—	—	—	—	—	*	*	*	*	—	0	<b>0</b>	0.0	<b>0.0</b>	—
1. 施設サービス収益	—	—	—	—	—	*	*	*	*	—	0	<b>0</b>	0.0	<b>0.0</b>	—
2. 居宅サービス収益	—	—	—	—	—	*	*	*	*	—	0	<b>0</b>	0.0	<b>0.0</b>	—
(再掲)短期入所療養介護分	—	—	—	—	—	*	*	*	*	—	0	<b>0</b>	0.0	<b>0.0</b>	—
3. その他の介護収益	—	—	—	—	—	*	*	*	*	—	0	<b>0</b>	0.0	<b>0.0</b>	—
III 医療・介護費用	—	—	—	—	—	*	*	*	*	—	80,320	<b>79,587</b>	77.7	<b>75.4</b>	-0.9
1. 給与費	—	—	—	—	—	*	*	*	*	—	35,268	<b>34,574</b>	34.1	<b>32.8</b>	-2.0
2. 医薬品費	—	—	—	—	—	*	*	*	*	—	15,652	<b>16,162</b>	15.1	<b>15.3</b>	3.3
3. 材料費	—	—	—	—	—	*	*	*	*	—	4,446	<b>4,454</b>	4.3	<b>4.2</b>	0.2
4. 委託費	—	—	—	—	—	*	*	*	*	—	2,506	<b>2,542</b>	2.4	<b>2.4</b>	1.4
5. 減価償却費	—	—	—	—	—	*	*	*	*	—	5,367	<b>5,250</b>	5.2	<b>5.0</b>	-2.2
(再掲)建物減価償却費	—	—	—	—	—	*	*	*	*	—	2,174	<b>2,067</b>	2.1	<b>2.0</b>	-4.9
(再掲)医療機器減価償却費	—	—	—	—	—	*	*	*	*	—	1,476	<b>1,587</b>	1.4	<b>1.5</b>	7.5
6. その他の医療・介護費用	—	—	—	—	—	*	*	*	*	—	17,082	<b>16,603</b>	16.5	<b>15.7</b>	-2.8
(再掲)設備機器賃借料	—	—	—	—	—	*	*	*	*	—	2,168	<b>2,052</b>	2.1	<b>1.9</b>	-5.4
(再掲)医療機器賃借料	—	—	—	—	—	*	*	*	*	—	1,803	<b>1,675</b>	1.7	<b>1.6</b>	-7.1
IV 損益差額(Ⅰ+Ⅱ-Ⅲ)	—	—	—	—	—	*	*	*	*	—	23,048	<b>25,929</b>	22.3	<b>24.6</b>	—
V 税金	—	—	—	—	—	*	*	*	*	—	—	—	—	—	—
VI 税引後の総損益差額(Ⅳ-V)	—	—	—	—	—	*	*	*	*	—	—	—	—	—	—
施設数		0	—	—	—		*	*	*	—		19	—	—	—

（注）個人立の一般診療所の損益差額からは、開設者の報酬となる部分以外に、建物、設備について現存物の価値以上の改善を行うための内部資金に充てられることが考えられる。

一般診療所（個人）（集計2）

（1施設当たり損益）

	全体																			
	内科					小児科					精神科					外科				
	金額		構成比率		金額の 伸び率	金額		構成比率		金額の 伸び率	金額		構成比率		金額の 伸び率	金額		構成比率		金額の 伸び率
	前々年(度)	前年(度)	前々年(度)	前年(度)		前々年(度)	前年(度)	前々年(度)	前年(度)		前々年(度)	前年(度)	前々年(度)	前年(度)		前々年(度)	前年(度)	前々年(度)	前年(度)	
千円	千円	%	%	%	千円	千円	%	%	%	千円	千円	%	%	%	千円	千円	%	%	%	
I 医療収益	91,184	<b>90,776</b>	99.7	<b>99.7</b>	-0.4	87,846	<b>88,259</b>	100.0	<b>100.0</b>	0.5	56,888	<b>56,942</b>	100.0	<b>100.0</b>	0.1	99,451	<b>99,901</b>	99.4	<b>99.3</b>	0.5
1. 入院診療収益	451	<b>419</b>	0.5	<b>0.5</b>	-7.1	0	<b>0</b>	0.0	<b>0.0</b>	—	0	<b>0</b>	0.0	<b>0.0</b>	—	1,443	<b>1,484</b>	1.4	<b>1.5</b>	2.8
保険診療収益	428	<b>398</b>	0.5	<b>0.4</b>	-7.0	0	<b>0</b>	0.0	<b>0.0</b>	—	0	<b>0</b>	0.0	<b>0.0</b>	—	1,321	<b>1,336</b>	1.3	<b>1.3</b>	1.1
公害等診療収益	2	<b>3</b>	0.0	<b>0.0</b>	50.0	0	<b>0</b>	0.0	<b>0.0</b>	—	0	<b>0</b>	0.0	<b>0.0</b>	—	8	<b>39</b>	0.0	<b>0.0</b>	387.5
その他の診療収益	21	<b>19</b>	0.0	<b>0.0</b>	-9.5	0	<b>0</b>	0.0	<b>0.0</b>	—	0	<b>0</b>	0.0	<b>0.0</b>	—	114	<b>109</b>	0.1	<b>0.1</b>	-4.4
2. 外来診療収益	87,856	<b>87,473</b>	96.0	<b>96.0</b>	-0.4	77,409	<b>77,747</b>	88.1	<b>88.1</b>	0.4	55,123	<b>55,299</b>	96.9	<b>97.1</b>	0.3	95,861	<b>96,521</b>	95.8	<b>95.9</b>	0.7
保険診療収益	82,504	<b>82,049</b>	90.2	<b>90.1</b>	-0.6	59,228	<b>60,219</b>	67.4	<b>68.2</b>	1.7	54,395	<b>54,557</b>	95.6	<b>95.8</b>	0.3	86,355	<b>86,923</b>	86.3	<b>86.4</b>	0.7
公害等診療収益	175	<b>175</b>	0.2	<b>0.2</b>	0.0	13	<b>10</b>	0.0	<b>0.0</b>	-23.1	15	<b>33</b>	0.0	<b>0.1</b>	120.0	538	<b>462</b>	0.5	<b>0.5</b>	-14.1
その他の診療収益	5,177	<b>5,249</b>	5.7	<b>5.8</b>	1.4	18,167	<b>17,518</b>	20.7	<b>19.8</b>	-3.6	713	<b>710</b>	1.3	<b>1.2</b>	-0.4	8,967	<b>9,136</b>	9.0	<b>9.1</b>	1.9
3. その他の医療収益	2,876	<b>2,883</b>	3.1	<b>3.2</b>	0.2	10,437	<b>10,512</b>	11.9	<b>11.9</b>	0.7	1,765	<b>1,642</b>	3.1	<b>2.9</b>	-7.0	2,148	<b>1,896</b>	2.1	<b>1.9</b>	-11.7
II 介護収益	305	<b>312</b>	0.3	<b>0.3</b>	2.3	7	<b>5</b>	0.0	<b>0.0</b>	-28.6	0	<b>0</b>	0.0	<b>0.0</b>	—	626	<b>740</b>	0.6	<b>0.7</b>	18.2
1. 施設サービス収益	96	<b>96</b>	0.1	<b>0.1</b>	0.0	0	<b>0</b>	0.0	<b>0.0</b>	—	0	<b>0</b>	0.0	<b>0.0</b>	—	0	<b>0</b>	0.0	<b>0.0</b>	—
2. 居宅サービス収益	174	<b>173</b>	0.2	<b>0.2</b>	-0.6	7	<b>5</b>	0.0	<b>0.0</b>	-28.6	0	<b>0</b>	0.0	<b>0.0</b>	—	530	<b>604</b>	0.5	<b>0.6</b>	14.0
(再掲)短期入所療養介護分	18	<b>20</b>	0.0	<b>0.0</b>	11.1	0	<b>0</b>	0.0	<b>0.0</b>	—	0	<b>0</b>	0.0	<b>0.0</b>	—	0	<b>0</b>	0.0	<b>0.0</b>	—
3. その他の介護収益	35	<b>43</b>	0.0	<b>0.0</b>	22.9	0	<b>0</b>	0.0	<b>0.0</b>	—	0	<b>0</b>	0.0	<b>0.0</b>	—	96	<b>136</b>	0.1	<b>0.1</b>	41.7
III 医療・介護費用	65,299	<b>65,684</b>	71.4	<b>72.1</b>	0.6	58,628	<b>59,104</b>	66.7	<b>67.0</b>	0.8	37,449	<b>37,623</b>	65.8	<b>66.1</b>	0.5	72,943	<b>73,758</b>	72.9	<b>73.3</b>	1.1
1. 給与費	22,940	<b>23,197</b>	25.1	<b>25.5</b>	1.1	19,142	<b>19,582</b>	21.8	<b>22.2</b>	2.3	15,487	<b>15,979</b>	27.2	<b>28.1</b>	3.2	24,989	<b>25,564</b>	25.0	<b>25.4</b>	2.3
2. 医薬品費	19,836	<b>19,580</b>	21.7	<b>21.5</b>	-1.3	21,902	<b>21,889</b>	24.9	<b>24.8</b>	-0.1	6,388	<b>5,897</b>	11.2	<b>10.4</b>	-7.7	15,568	<b>15,596</b>	15.6	<b>15.5</b>	0.2
3. 材料費	2,400	<b>2,438</b>	2.6	<b>2.7</b>	1.6	1,378	<b>1,352</b>	1.6	<b>1.5</b>	-1.9	563	<b>564</b>	1.0	<b>1.0</b>	0.2	3,547	<b>3,681</b>	3.5	<b>3.7</b>	3.8
4. 委託費	2,882	<b>3,003</b>	3.2	<b>3.3</b>	4.2	1,118	<b>1,153</b>	1.3	<b>1.3</b>	3.1	347	<b>348</b>	0.6	<b>0.6</b>	0.3	5,123	<b>5,397</b>	5.1	<b>5.4</b>	5.3
5. 減価償却費	3,564	<b>3,565</b>	3.9	<b>3.9</b>	0.0	2,591	<b>2,515</b>	2.9	<b>2.8</b>	-2.9	1,652	<b>1,793</b>	2.9	<b>3.1</b>	8.5	5,638	<b>5,273</b>	5.6	<b>5.2</b>	-6.5
(再掲)建物減価償却費	985	<b>982</b>	1.1	<b>1.1</b>	-0.3	755	<b>707</b>	0.9	<b>0.8</b>	-6.4	626	<b>606</b>	1.1	<b>1.1</b>	-3.2	1,101	<b>1,072</b>	1.1	<b>1.1</b>	-2.6
(再掲)医療機器減価償却費	1,006	<b>1,026</b>	1.1	<b>1.1</b>	2.0	493	<b>448</b>	0.6	<b>0.5</b>	-9.1	42	<b>48</b>	0.1	<b>0.1</b>	14.3	2,590	<b>2,366</b>	2.6	<b>2.4</b>	-8.6
6. その他の医療・介護費用	13,676	<b>13,900</b>	14.9	<b>15.3</b>	1.6	12,498	<b>12,612</b>	14.2	<b>14.3</b>	0.9	13,012	<b>13,043</b>	22.9	<b>22.9</b>	0.2	18,079	<b>18,248</b>	18.1	<b>18.1</b>	0.9
(再掲)設備機器賃借料	1,270	<b>1,253</b>	1.4	<b>1.4</b>	-1.3	602	<b>558</b>	0.7	<b>0.6</b>	-7.3	200	<b>234</b>	0.4	<b>0.4</b>	17.0	847	<b>851</b>	0.8	<b>0.8</b>	0.5
(再掲)医療機器賃借料	1,030	<b>1,001</b>	1.1	<b>1.1</b>	-2.8	308	<b>295</b>	0.4	<b>0.3</b>	-4.2	45	<b>57</b>	0.1	<b>0.1</b>	26.7	719	<b>698</b>	0.7	<b>0.7</b>	-2.9
IV 損益差額（I＋II－III）	26,189	<b>25,404</b>	28.6	<b>27.9</b>	—	29,225	<b>29,161</b>	33.3	<b>33.0</b>	—	19,439	<b>19,318</b>	34.2	<b>33.9</b>	—	27,134	<b>26,883</b>	27.1	<b>26.7</b>	—
V 税金	—	—	—	—	—	—	—	—	—	—	—	—	—	—	—	—	—	—	—	—
VI 税引後の総損益差額（IV－V）	—	—	—	—	—	—	—	—	—	—	—	—	—	—	—	—	—	—	—	—
施設数		375	—	—	—		56	—	—	—		19	—	—	—	45	—	—	—	—

（注）個人立の一般診療所の損益差額からは、開設者の報酬となる部分以外に、建物、設備について現存物の価値以上の改善を行うための内部資金に充てられることが考えられる。

一般診療所（個人）（集計2）

（1施設当たり損益）

	全体																			
	整形外科					産婦人科					眼科					耳鼻咽喉科				
	金額		構成比率		金額の 伸び率	金額		構成比率		金額の 伸び率	金額		構成比率		金額の 伸び率	金額		構成比率		金額の 伸び率
	前々年(度)	前年(度)	前々年(度)	前年(度)		前々年(度)	前年(度)	前々年(度)	前年(度)		前々年(度)	前年(度)	前々年(度)	前年(度)		前々年(度)	前年(度)	前々年(度)	前年(度)	
千円	千円	%	%	%	千円	千円	%	%	%	千円	千円	%	%	%	千円	千円	%	%	%	
I 医療収益	110,398	110,972	99.4	99.3	0.5	107,323	110,950	100.0	100.0	3.4	97,682	98,099	100.0	100.0	0.4	73,434	73,348	100.0	100.0	-0.1
1. 入院診療収益	1,292	963	1.2	0.9	-25.5	40,947	43,134	38.2	38.9	5.3	2,042	1,864	2.1	1.9	-8.7	0	0	0.0	0.0	—
保険診療収益	1,260	939	1.1	0.8	-25.5	11,728	13,175	10.9	11.9	12.3	2,015	1,836	2.1	1.9	-8.9	0	0	0.0	0.0	—
公害等診療収益	0	0	0.0	0.0	—	0	0	0.0	0.0	—	0	0	0.0	0.0	—	0	0	0.0	0.0	—
その他の診療収益	32	24	0.0	0.0	-25.0	29,219	29,959	27.2	27.0	2.5	27	28	0.0	0.0	3.7	0	0	0.0	0.0	—
2. 外来診療収益	106,922	107,799	96.3	96.5	0.8	61,534	63,092	57.3	56.9	2.5	93,632	94,324	95.9	96.2	0.7	72,478	72,581	98.7	99.0	0.1
保険診療収益	93,588	93,854	84.3	84.0	0.3	40,535	41,661	37.8	37.5	2.8	91,800	92,326	94.0	94.1	0.6	71,490	71,598	97.4	97.6	0.2
公害等診療収益	7,842	8,520	7.1	7.6	8.6	326	115	0.3	0.1	-64.7	83	76	0.1	0.1	-8.4	30	34	0.0	0.0	13.3
その他の診療収益	5,492	5,425	4.9	4.9	-1.2	20,672	21,316	19.3	19.2	3.1	1,749	1,922	1.8	2.0	9.9	958	949	1.3	1.3	-0.9
3. その他の医療収益	2,184	2,211	2.0	2.0	1.2	4,842	4,724	4.5	4.3	-2.4	2,008	1,910	2.1	1.9	-4.9	956	767	1.3	1.0	-19.8
II 介護収益	647	742	0.6	0.7	14.7	0	0	0.0	0.0	—	0	0	0.0	0.0	—	0	0	0.0	0.0	—
1. 施設サービス収益	453	469	0.4	0.4	3.5	0	0	0.0	0.0	—	0	0	0.0	0.0	—	0	0	0.0	0.0	—
2. 居宅サービス収益	183	261	0.2	0.2	42.6	0	0	0.0	0.0	—	0	0	0.0	0.0	—	0	0	0.0	0.0	—
(再掲)短期入所療養介護分	0	0	0.0	0.0	—	0	0	0.0	0.0	—	0	0	0.0	0.0	—	0	0	0.0	0.0	—
3. その他の介護収益	11	13	0.0	0.0	18.2	0	0	0.0	0.0	—	0	0	0.0	0.0	—	0	0	0.0	0.0	—
III 医療・介護費用	82,901	82,292	74.7	73.7	-0.7	89,091	91,297	83.0	82.3	2.5	64,095	65,365	65.6	66.6	2.0	42,905	43,295	58.4	59.0	0.9
1. 給与費	33,663	33,165	30.3	29.7	-1.5	38,176	38,528	35.6	34.7	0.9	26,816	27,064	27.5	27.6	0.9	20,141	20,486	27.4	27.9	1.7
2. 医薬品費	19,939	20,557	18.0	18.4	3.1	11,975	12,222	11.2	11.0	2.1	8,895	9,199	9.1	9.4	3.4	5,890	5,692	8.0	7.8	-3.4
3. 材料費	1,325	1,488	1.2	1.3	12.3	2,834	2,966	2.6	2.7	4.7	2,717	2,953	2.8	3.0	8.7	380	394	0.5	0.5	3.7
4. 委託費	3,956	3,910	3.6	3.5	-1.2	6,084	6,533	5.7	5.9	7.4	2,224	2,232	2.3	2.3	0.4	1,806	1,840	2.5	2.5	1.9
5. 減価償却費	4,468	4,289	4.0	3.8	-4.0	4,865	4,828	4.5	4.4	-0.8	4,434	4,546	4.5	4.6	2.5	3,191	3,045	4.3	4.2	-4.6
(再掲)建物減価償却費	1,144	1,119	1.0	1.0	-2.2	1,696	1,679	1.6	1.5	-1.0	805	801	0.8	0.8	-0.5	1,007	993	1.4	1.4	-1.4
(再掲)医療機器減価償却費	1,478	1,408	1.3	1.3	-4.7	1,453	1,491	1.4	1.3	2.6	1,984	2,046	2.0	2.1	3.1	868	761	1.2	1.0	-12.3
6. その他の医療・介護費用	19,551	18,883	17.6	16.9	-3.4	25,158	26,221	23.4	23.6	4.2	19,009	19,372	19.5	19.7	1.9	11,497	11,839	15.7	16.1	3.0
(再掲)設備機器賃借料	942	892	0.8	0.8	-5.3	1,332	1,263	1.2	1.1	-5.2	1,973	1,932	2.0	2.0	-2.1	894	712	1.2	1.0	-20.4
(再掲)医療機器賃借料	576	549	0.5	0.5	-4.7	1,124	1,063	1.0	1.0	-5.4	1,680	1,629	1.7	1.7	-3.0	538	428	0.7	0.6	-20.4
IV 損益差額（I＋II－III）	28,144	29,423	25.3	26.3	—	18,231	19,653	17.0	17.7	—	33,588	32,734	34.4	33.4	—	30,529	30,053	41.6	41.0	—
V 税金	—	—	—	—	—	—	—	—	—	—	—	—	—	—	—	—	—	—	—	—
VI 税引後の総損益差額（IV－V）	—	—	—	—	—	—	—	—	—	—	—	—	—	—	—	—	—	—	—	—
施設数		72	—	—	—		31	—	—	—		80	—	—		56	—	—	—	—

（注）個人立の一般診療所の損益差額からは、開設者の報酬となる部分以外に、建物、設備について現存物の価値以上の改善を行うための内部資金に充てられることが考えられる。

一般診療所（個人）（集計2）

（1施設当たり損益）

	全体														
	皮膚科					その他					全体				
	金額		構成比率		金額の 伸び率	金額		構成比率		金額の 伸び率	金額		構成比率		金額の 伸び率
	前々年(度)	前年(度)	前々年(度)	前年(度)		前々年(度)	前年(度)	前々年(度)	前年(度)		前々年(度)	前年(度)	前々年(度)	前年(度)	
千円	千円	%	%	%	千円	千円	%	%	%	千円	千円	%	%	%	
I 医業収益	79,954	<b>79,010</b>	100.0	<b>100.0</b>	-1.2	71,185	<b>71,386</b>	100.0	<b>100.0</b>	0.3	90,908	<b>90,951</b>	99.7	<b>99.7</b>	0.0
1. 入院診療収益	0	<b>0</b>	0.0	<b>0.0</b>	—	2,005	<b>1,637</b>	2.8	<b>2.3</b>	-18.4	2,244	<b>2,254</b>	2.5	<b>2.5</b>	0.4
保険診療収益	0	<b>0</b>	0.0	<b>0.0</b>	—	2,005	<b>1,637</b>	2.8	<b>2.3</b>	-18.4	1,107	<b>1,088</b>	1.2	<b>1.2</b>	-1.7
公害等診療収益	0	<b>0</b>	0.0	<b>0.0</b>	—	0	<b>0</b>	0.0	<b>0.0</b>	—	1	<b>3</b>	0.0	<b>0.0</b>	200.0
その他の診療収益	0	<b>0</b>	0.0	<b>0.0</b>	—	0	<b>0</b>	0.0	<b>0.0</b>	—	1,136	<b>1,162</b>	1.2	<b>1.3</b>	2.3
2. 外来診療収益	78,735	<b>77,740</b>	98.5	<b>98.4</b>	-1.3	68,298	<b>68,917</b>	95.9	<b>96.5</b>	0.9	85,711	<b>85,778</b>	94.0	<b>94.1</b>	0.1
保険診療収益	70,067	<b>68,376</b>	87.6	<b>86.5</b>	-2.4	65,630	<b>66,258</b>	92.2	<b>92.8</b>	1.0	78,611	<b>78,558</b>	86.3	<b>86.1</b>	-0.1
公害等診療収益	43	<b>48</b>	0.1	<b>0.1</b>	11.6	434	<b>416</b>	0.6	<b>0.6</b>	-4.1	849	<b>896</b>	0.9	<b>1.0</b>	5.5
その他の診療収益	8,625	<b>9,316</b>	10.8	<b>11.8</b>	8.0	2,234	<b>2,243</b>	3.1	<b>3.1</b>	0.4	6,251	<b>6,325</b>	6.9	<b>6.9</b>	1.2
3. その他の医業収益	1,219	<b>1,270</b>	1.5	<b>1.6</b>	4.2	882	<b>832</b>	1.2	<b>1.2</b>	-5.7	2,952	<b>2,920</b>	3.2	<b>3.2</b>	-1.1
II 介護収益	0	<b>0</b>	0.0	<b>0.0</b>	—	0	<b>0</b>	0.0	<b>0.0</b>	—	233	<b>251</b>	0.3	<b>0.3</b>	7.7
1. 施設サービス収益	0	<b>0</b>	0.0	<b>0.0</b>	—	0	<b>0</b>	0.0	<b>0.0</b>	—	84	<b>86</b>	0.1	<b>0.1</b>	2.4
2. 居宅サービス収益	0	<b>0</b>	0.0	<b>0.0</b>	—	0	<b>0</b>	0.0	<b>0.0</b>	—	126	<b>137</b>	0.1	<b>0.2</b>	8.7
(再掲)短期入所療養介護分	0	<b>0</b>	0.0	<b>0.0</b>	—	0	<b>0</b>	0.0	<b>0.0</b>	—	8	<b>9</b>	0.0	<b>0.0</b>	12.5
3. その他の介護収益	0	<b>0</b>	0.0	<b>0.0</b>	—	0	<b>0</b>	0.0	<b>0.0</b>	—	22	<b>28</b>	0.0	<b>0.0</b>	27.3
III 医業・介護費用	51,015	<b>51,230</b>	63.8	<b>64.8</b>	0.4	50,278	<b>50,195</b>	70.6	<b>70.3</b>	-0.2	64,000	<b>64,450</b>	70.2	<b>70.7</b>	0.7
1. 給与費	19,950	<b>20,352</b>	25.0	<b>25.8</b>	2.0	15,849	<b>16,346</b>	22.3	<b>22.9</b>	3.1	23,885	<b>24,137</b>	26.2	<b>26.5</b>	1.1
2. 医薬品費	14,483	<b>14,364</b>	18.1	<b>18.2</b>	-0.8	12,979	<b>12,413</b>	18.2	<b>17.4</b>	-4.4	16,521	<b>16,443</b>	18.1	<b>18.0</b>	-0.5
3. 材料費	801	<b>923</b>	1.0	<b>1.2</b>	15.2	2,389	<b>2,526</b>	3.4	<b>3.5</b>	5.7	2,071	<b>2,150</b>	2.3	<b>2.4</b>	3.8
4. 委託費	1,630	<b>1,689</b>	2.0	<b>2.1</b>	3.6	3,060	<b>3,174</b>	4.3	<b>4.4</b>	3.7	2,838	<b>2,936</b>	3.1	<b>3.2</b>	3.5
5. 減価償却費	2,004	<b>2,017</b>	2.5	<b>2.6</b>	0.6	4,606	<b>4,325</b>	6.5	<b>6.1</b>	-6.1	3,707	<b>3,659</b>	4.1	<b>4.0</b>	-1.3
(再掲)建物減価償却費	504	<b>535</b>	0.6	<b>0.7</b>	6.2	772	<b>678</b>	1.1	<b>1.0</b>	-12.2	956	<b>943</b>	1.0	<b>1.0</b>	-1.4
(再掲)医療機器減価償却費	498	<b>557</b>	0.6	<b>0.7</b>	11.8	1,348	<b>1,255</b>	1.9	<b>1.8</b>	-6.9	1,165	<b>1,153</b>	1.3	<b>1.3</b>	-1.0
6. その他の医業・介護費用	12,146	<b>11,885</b>	15.2	<b>15.0</b>	-2.1	11,396	<b>11,412</b>	16.0	<b>16.0</b>	0.1	14,978	<b>15,125</b>	16.4	<b>16.6</b>	1.0
(再掲)設備機器賃借料	571	<b>527</b>	0.7	<b>0.7</b>	-7.7	686	<b>588</b>	1.0	<b>0.8</b>	-14.3	1,129	<b>1,089</b>	1.2	<b>1.2</b>	-3.5
(再掲)医療機器賃借料	281	<b>244</b>	0.4	<b>0.3</b>	-13.2	493	<b>349</b>	0.7	<b>0.5</b>	-29.2	869	<b>829</b>	1.0	<b>0.9</b>	-4.6
IV 損益差額(Ⅰ+Ⅱ-Ⅲ)	28,939	<b>27,780</b>	36.2	<b>35.2</b>	—	20,907	<b>21,191</b>	29.4	<b>29.7</b>	—	27,140	<b>26,752</b>	29.8	<b>29.3</b>	—
V 税金	—	—	—	—	—	—	—	—	—	—	—	—	—	—	—
VI 税引後の総損益差額(Ⅳ-V)	—	—	—	—	—	—	—	—	—	—	—	—	—	—	—
施設数		47	—	—	—		32	—	—	—		813	—	—	—

（注）個人立の一般診療所の損益差額からは、開設者の報酬となる部分以外に、建物、設備について現存物の価値以上の改善を行うための内部資金に充てられることが考えられる。

一般診療所（医療法人）（集計2）

（1施設当たり損益）

	入院診療収益あり																			
	内科					小児科					精神科					外科				
	金額		構成比率		金額の 伸び率	金額		構成比率		金額の 伸び率	金額		構成比率		金額の 伸び率	金額		構成比率		金額の 伸び率
	前々年(度)	前年(度)	前々年(度)	前年(度)		前々年(度)	前年(度)	前々年(度)	前年(度)		前々年(度)	前年(度)	前々年(度)	前年(度)		前々年(度)	前年(度)	前々年(度)	前年(度)	
千円	千円	%	%	%	千円	千円	%	%	%	千円	千円	%	%	%	千円	千円	%	%	%	
I 医療収益	330,222	<b>331,949</b>	94.9	<b>95.8</b>	0.5	—	—	—	—	—	—	—	—	—	347,957	<b>339,198</b>	86.1	<b>86.1</b>	-2.5	
1. 入院診療収益	86,363	<b>87,642</b>	24.8	<b>25.3</b>	1.5	—	—	—	—	—	—	—	—	—	152,806	<b>146,754</b>	37.8	<b>37.3</b>	-4.0	
保険診療収益	81,667	<b>83,219</b>	23.5	<b>24.0</b>	1.9	—	—	—	—	—	—	—	—	—	137,924	<b>132,292</b>	34.1	<b>33.6</b>	-4.1	
公害等診療収益	1,406	<b>1,221</b>	0.4	<b>0.4</b>	-13.2	—	—	—	—	—	—	—	—	—	0	<b>0</b>	0.0	<b>0.0</b>	—	
その他の診療収益	3,290	<b>3,202</b>	0.9	<b>0.9</b>	-2.7	—	—	—	—	—	—	—	—	—	14,881	<b>14,463</b>	3.7	<b>3.7</b>	-2.8	
2. 外来診療収益	234,223	<b>235,411</b>	67.3	<b>68.0</b>	0.5	—	—	—	—	—	—	—	—	—	191,371	<b>187,588</b>	47.4	<b>47.6</b>	-2.0	
保険診療収益	225,378	<b>226,002</b>	64.8	<b>65.3</b>	0.3	—	—	—	—	—	—	—	—	—	170,198	<b>167,493</b>	42.1	<b>42.5</b>	-1.6	
公害等診療収益	6,246	<b>6,743</b>	1.8	<b>1.9</b>	8.0	—	—	—	—	—	—	—	—	—	2,596	<b>2,029</b>	0.6	<b>0.5</b>	-21.8	
その他の診療収益	2,599	<b>2,666</b>	0.7	<b>0.8</b>	2.6	—	—	—	—	—	—	—	—	—	18,577	<b>18,065</b>	4.6	<b>4.6</b>	-2.8	
3. その他の医療収益	9,636	<b>8,896</b>	2.8	<b>2.6</b>	-7.7	—	—	—	—	—	—	—	—	—	3,781	<b>4,855</b>	0.9	<b>1.2</b>	28.4	
II 介護収益	17,676	<b>14,380</b>	5.1	<b>4.2</b>	-18.6	—	—	—	—	—	—	—	—	—	56,029	<b>54,557</b>	13.9	<b>13.9</b>	-2.6	
1. 施設サービス収益	3,985	<b>3,237</b>	1.1	<b>0.9</b>	-18.8	—	—	—	—	—	—	—	—	—	14,907	<b>14,278</b>	3.7	<b>3.6</b>	-4.2	
2. 居宅サービス収益	13,691	<b>11,143</b>	3.9	<b>3.2</b>	-18.6	—	—	—	—	—	—	—	—	—	28,255	<b>26,511</b>	7.0	<b>6.7</b>	-6.2	
(再掲)短期入所療養介護分	1,486	<b>1,190</b>	0.4	<b>0.3</b>	-19.9	—	—	—	—	—	—	—	—	—	0	<b>0</b>	0.0	<b>0.0</b>	—	
3. その他の介護収益	0	<b>0</b>	0.0	<b>0.0</b>	—	—	—	—	—	—	—	—	—	—	12,868	<b>13,768</b>	3.2	<b>3.5</b>	7.0	
III 医療・介護費用	324,356	<b>322,523</b>	93.2	<b>93.1</b>	-0.6	—	—	—	—	—	—	—	—	—	346,063	<b>339,837</b>	85.7	<b>86.3</b>	-1.8	
1. 給与費	153,493	<b>153,006</b>	44.1	<b>44.2</b>	-0.3	—	—	—	—	—	—	—	—	—	229,942	<b>228,640</b>	56.9	<b>58.1</b>	-0.6	
2. 医薬品費	59,566	<b>60,290</b>	17.1	<b>17.4</b>	1.2	—	—	—	—	—	—	—	—	—	17,756	<b>16,751</b>	4.4	<b>4.3</b>	-5.7	
3. 材料費	18,114	<b>18,211</b>	5.2	<b>5.3</b>	0.5	—	—	—	—	—	—	—	—	—	12,059	<b>8,681</b>	3.0	<b>2.2</b>	-28.0	
4. 委託費	18,879	<b>19,706</b>	5.4	<b>5.7</b>	4.4	—	—	—	—	—	—	—	—	—	10,044	<b>10,663</b>	2.5	<b>2.7</b>	6.2	
5. 減価償却費	9,393	<b>9,188</b>	2.7	<b>2.7</b>	-2.2	—	—	—	—	—	—	—	—	—	19,481	<b>20,319</b>	4.8	<b>5.2</b>	4.3	
(再掲)建物減価償却費	3,114	<b>3,071</b>	0.9	<b>0.9</b>	-1.4	—	—	—	—	—	—	—	—	—	6,308	<b>6,199</b>	1.6	<b>1.6</b>	-1.7	
(再掲)医療機器減価償却費	2,651	<b>2,587</b>	0.8	<b>0.7</b>	-2.4	—	—	—	—	—	—	—	—	—	7,545	<b>8,859</b>	1.9	<b>2.2</b>	17.4	
6. その他の医療・介護費用	64,910	<b>62,121</b>	18.7	<b>17.9</b>	-4.3	—	—	—	—	—	—	—	—	—	56,781	<b>54,784</b>	14.1	<b>13.9</b>	-3.5	
(再掲)設備機器賃借料	1,890	<b>2,332</b>	0.5	<b>0.7</b>	23.4	—	—	—	—	—	—	—	—	—	3,750	<b>4,189</b>	0.9	<b>1.1</b>	11.7	
(再掲)医療機器賃借料	1,546	<b>2,009</b>	0.4	<b>0.6</b>	29.9	—	—	—	—	—	—	—	—	—	2,360	<b>2,849</b>	0.6	<b>0.7</b>	20.7	
IV 損益差額(I+II-III)	23,542	<b>23,806</b>	6.8	<b>6.9</b>	—	—	—	—	—	—	—	—	—	—	57,923	<b>53,918</b>	14.3	<b>13.7</b>	—	
V 税金	5,625	<b>6,258</b>	1.6	<b>1.8</b>	11.3	—	—	—	—	—	—	—	—	—	1,054	<b>234</b>	0.3	<b>0.1</b>	-77.8	
VI 税引後の総損益差額(IV-V)	17,917	<b>17,548</b>	5.2	<b>5.1</b>	—	—	—	—	—	—	—	—	—	—	56,869	<b>53,684</b>	14.1	<b>13.6</b>	—	
施設数	20		—	—	—	0		—	—	—	0		—	—	5		—	—	—	

	入院診療収益あり																			
	整形外科					産婦人科					眼科					耳鼻咽喉科				
	金額		構成比率		金額の 伸び率	金額		構成比率		金額の 伸び率	金額		構成比率		金額の 伸び率	金額		構成比率		金額の 伸び率
	前々年(度)	前年(度)	前々年(度)	前年(度)		前々年(度)	前年(度)	前々年(度)	前年(度)		前々年(度)	前年(度)	前々年(度)	前年(度)		前々年(度)	前年(度)	前々年(度)	前年(度)	
千円	千円	%	%	%	千円	千円	%	%	%	千円	千円	%	%	%	千円	千円	%	%	%	
I 医薬収益	365,213	<b>360,382</b>	95.9	<b>96.1</b>	-1.3	305,661	<b>303,670</b>	100.0	<b>100.0</b>	-0.7	539,617	<b>543,848</b>	100.0	<b>100.0</b>	0.8	380,914	<b>361,458</b>	100.0	<b>100.0</b>	-5.1
1. 入院診療収益	157,084	<b>151,766</b>	41.3	<b>40.5</b>	-3.4	173,179	<b>167,694</b>	56.7	<b>55.2</b>	-3.2	228,352	<b>222,195</b>	42.3	<b>40.9</b>	-2.7	96,314	<b>82,378</b>	25.3	<b>22.8</b>	-14.5
保険診療収益	149,291	<b>143,312</b>	39.2	<b>38.2</b>	-4.0	59,756	<b>56,748</b>	19.5	<b>18.7</b>	-5.0	227,104	<b>221,289</b>	42.1	<b>40.7</b>	-2.6	94,912	<b>81,248</b>	24.9	<b>22.5</b>	-14.4
公害等診療収益	2,536	<b>2,509</b>	0.7	<b>0.7</b>	-1.1	6	<b>5</b>	0.0	<b>0.0</b>	-16.7	0	<b>0</b>	0.0	<b>0.0</b>	—	0	<b>0</b>	0.0	<b>0.0</b>	—
その他の診療収益	5,257	<b>5,944</b>	1.4	<b>1.6</b>	13.1	113,417	<b>110,941</b>	37.1	<b>36.5</b>	-2.2	1,248	<b>906</b>	0.2	<b>0.2</b>	-27.4	1,402	<b>1,129</b>	0.4	<b>0.3</b>	-19.5
2. 外来診療収益	194,521	<b>194,849</b>	51.1	<b>52.0</b>	0.2	120,238	<b>123,194</b>	39.3	<b>40.6</b>	2.5	307,077	<b>317,746</b>	56.9	<b>58.4</b>	3.5	283,382	<b>277,796</b>	74.4	<b>76.9</b>	-2.0
保険診療収益	188,483	<b>187,984</b>	49.5	<b>50.1</b>	-0.3	78,083	<b>80,036</b>	25.5	<b>26.4</b>	2.5	298,772	<b>309,914</b>	55.4	<b>57.0</b>	3.7	282,077	<b>275,929</b>	74.1	<b>76.3</b>	-2.2
公害等診療収益	3,456	<b>3,684</b>	0.9	<b>1.0</b>	6.6	5	<b>9</b>	0.0	<b>0.0</b>	80.0	443	<b>386</b>	0.1	<b>0.1</b>	-12.9	146	<b>97</b>	0.0	<b>0.0</b>	-33.6
その他の診療収益	2,583	<b>3,181</b>	0.7	<b>0.8</b>	23.2	42,150	<b>43,149</b>	13.8	<b>14.2</b>	2.4	7,863	<b>7,446</b>	1.5	<b>1.4</b>	-5.3	1,159	<b>1,770</b>	0.3	<b>0.5</b>	52.7
3. その他の医薬収益	13,608	<b>13,767</b>	3.6	<b>3.7</b>	1.2	12,244	<b>12,782</b>	4.0	<b>4.2</b>	4.4	4,187	<b>3,907</b>	0.8	<b>0.7</b>	-6.7	1,218	<b>1,284</b>	0.3	<b>0.4</b>	5.4
II 介護収益	15,553	<b>14,482</b>	4.1	<b>3.9</b>	-6.9	0	<b>0</b>	0.0	<b>0.0</b>	—	0	<b>0</b>	0.0	<b>0.0</b>	—	0	<b>0</b>	0.0	<b>0.0</b>	—
1. 施設サービス収益	0	<b>0</b>	0.0	<b>0.0</b>	—	0	<b>0</b>	0.0	<b>0.0</b>	—	0	<b>0</b>	0.0	<b>0.0</b>	—	0	<b>0</b>	0.0	<b>0.0</b>	—
2. 居宅サービス収益	15,553	<b>14,482</b>	4.1	<b>3.9</b>	-6.9	0	<b>0</b>	0.0	<b>0.0</b>	—	0	<b>0</b>	0.0	<b>0.0</b>	—	0	<b>0</b>	0.0	<b>0.0</b>	—
(再掲)短期入所療養介護分	0	<b>0</b>	0.0	<b>0.0</b>	—	0	<b>0</b>	0.0	<b>0.0</b>	—	0	<b>0</b>	0.0	<b>0.0</b>	—	0	<b>0</b>	0.0	<b>0.0</b>	—
3. その他の介護収益	0	<b>0</b>	0.0	<b>0.0</b>	—	0	<b>0</b>	0.0	<b>0.0</b>	—	0	<b>0</b>	0.0	<b>0.0</b>	—	0	<b>0</b>	0.0	<b>0.0</b>	—
III 医薬・介護費用	320,517	<b>320,615</b>	84.2	<b>85.5</b>	0.0	288,769	<b>288,910</b>	94.5	<b>95.1</b>	0.0	350,769	<b>374,353</b>	65.0	<b>68.8</b>	6.7	330,085	<b>318,965</b>	86.7	<b>88.2</b>	-3.4
1. 給与費	165,759	<b>160,460</b>	43.5	<b>42.8</b>	-3.2	159,922	<b>158,073</b>	52.3	<b>52.1</b>	-1.2	169,977	<b>179,132</b>	31.5	<b>32.9</b>	5.4	229,276	<b>217,760</b>	60.2	<b>60.2</b>	-5.0
2. 医薬品費	47,366	<b>50,131</b>	12.4	<b>13.4</b>	5.8	27,234	<b>27,617</b>	8.9	<b>9.1</b>	1.4	65,614	<b>79,464</b>	12.2	<b>14.6</b>	21.1	7,968	<b>5,984</b>	2.1	<b>1.7</b>	-24.9
3. 材料費	38,112	<b>35,223</b>	10.0	<b>9.4</b>	-7.6	11,366	<b>12,001</b>	3.7	<b>4.0</b>	5.6	41,554	<b>46,936</b>	7.7	<b>8.6</b>	13.0	6,502	<b>5,783</b>	1.7	<b>1.6</b>	-11.1
4. 委託費	9,837	<b>10,423</b>	2.6	<b>2.8</b>	6.0	12,707	<b>12,879</b>	4.2	<b>4.2</b>	1.4	4,429	<b>8,080</b>	0.8	<b>1.5</b>	82.4	12,524	<b>10,393</b>	3.3	<b>2.9</b>	-17.0
5. 減価償却費	13,427	<b>12,648</b>	3.5	<b>3.4</b>	-5.8	10,237	<b>9,867</b>	3.3	<b>3.2</b>	-3.6	14,399	<b>12,796</b>	2.7	<b>2.4</b>	-11.1	8,135	<b>8,552</b>	2.1	<b>2.4</b>	5.1
(再掲)建物減価償却費	1,621	<b>2,042</b>	0.4	<b>0.5</b>	26.0	3,110	<b>3,113</b>	1.0	<b>1.0</b>	0.1	1,452	<b>1,427</b>	0.3	<b>0.3</b>	-1.7	188	<b>188</b>	0.0	<b>0.1</b>	0.0
(再掲)医療機器減価償却費	5,243	<b>5,768</b>	1.4	<b>1.5</b>	10.0	2,195	<b>2,265</b>	0.7	<b>0.7</b>	3.2	11,390	<b>9,861</b>	2.1	<b>1.8</b>	-13.4	5,095	<b>6,264</b>	1.3	<b>1.7</b>	22.9
6. その他の医薬・介護費用	46,017	<b>51,730</b>	12.1	<b>13.8</b>	12.4	67,303	<b>68,473</b>	22.0	<b>22.5</b>	1.7	54,795	<b>47,945</b>	10.2	<b>8.8</b>	-12.5	65,680	<b>70,494</b>	17.2	<b>19.5</b>	7.3
(再掲)設備機器賃借料	2,115	<b>1,753</b>	0.6	<b>0.5</b>	-17.1	4,757	<b>4,994</b>	1.6	<b>1.6</b>	5.0	5,532	<b>6,295</b>	1.0	<b>1.2</b>	13.8	21,389	<b>26,109</b>	5.6	<b>7.2</b>	22.1
(再掲)医療機器賃借料	1,377	<b>1,140</b>	0.4	<b>0.3</b>	-17.2	3,127	<b>3,217</b>	1.0	<b>1.1</b>	2.9	3,207	<b>3,519</b>	0.6	<b>0.6</b>	9.7	21,350	<b>26,074</b>	5.6	<b>7.2</b>	22.1
IV 損益差額(I+II-III)	60,249	<b>54,249</b>	15.8	<b>14.5</b>	—	16,892	<b>14,761</b>	5.5	<b>4.9</b>	—	188,849	<b>169,495</b>	35.0	<b>31.2</b>	—	50,828	<b>42,493</b>	13.3	<b>11.8</b>	—
V 税金	9,256	<b>2,772</b>	2.4	<b>0.7</b>	-70.1	2,993	<b>2,183</b>	1.0	<b>0.7</b>	-27.1	16,075	<b>15,131</b>	3.0	<b>2.8</b>	-5.9	12,729	<b>10,358</b>	3.3	<b>2.9</b>	-18.6
VI 税引後の総損益差額(IV-V)	50,993	<b>51,477</b>	13.4	<b>13.7</b>	—	13,899	<b>12,578</b>	4.5	<b>4.1</b>	—	172,774	<b>154,363</b>	32.0	<b>28.4</b>	—	38,099	<b>32,135</b>	10.0	<b>8.9</b>	—
施設数			5	—	—			17	—	—			4	—	—			4	—	—

一般診療所（医療法人）（集計2）

（1施設当たり損益）

	入院診療収益あり														
	皮膚科					その他					全体				
	金額		構成比率		金額の 伸び率	金額		構成比率		金額の 伸び率	金額		構成比率		金額の 伸び率
	前々年(度)	前年(度)	前々年(度)	前年(度)		前々年(度)	前年(度)	前々年(度)	前年(度)		前々年(度)	前年(度)	前々年(度)	前年(度)	
千円	千円	%	%	%	千円	千円	%	%	%	千円	千円	%	%	%	
I 医療収益	—	—	—	—	—	*	*	*	*	—	352,253	<b>349,744</b>	96.5	<b>96.9</b>	-0.7
1. 入院診療収益	—	—	—	—	—	*	*	*	*	—	135,624	<b>131,927</b>	37.2	<b>36.5</b>	-2.7
保険診療収益	—	—	—	—	—	*	*	*	*	—	97,293	<b>94,471</b>	26.7	<b>26.2</b>	-2.9
公害等診療収益	—	—	—	—	—	*	*	*	*	—	730	<b>662</b>	0.2	<b>0.2</b>	-9.3
その他の診療収益	—	—	—	—	—	*	*	*	*	—	37,601	<b>36,794</b>	10.3	<b>10.2</b>	-2.1
2. 外来診療収益	—	—	—	—	—	*	*	*	*	—	207,495	<b>208,687</b>	56.9	<b>57.8</b>	0.6
保険診療収益	—	—	—	—	—	*	*	*	*	—	188,421	<b>189,122</b>	51.6	<b>52.4</b>	0.4
公害等診療収益	—	—	—	—	—	*	*	*	*	—	2,816	<b>2,959</b>	0.8	<b>0.8</b>	5.1
その他の診療収益	—	—	—	—	—	*	*	*	*	—	16,257	<b>16,606</b>	4.5	<b>4.6</b>	2.1
3. その他の医療収益	—	—	—	—	—	*	*	*	*	—	9,134	<b>9,131</b>	2.5	<b>2.5</b>	0.0
II 介護収益	—	—	—	—	—	*	*	*	*	—	12,704	<b>11,300</b>	3.5	<b>3.1</b>	-11.1
1. 施設サービス収益	—	—	—	—	—	*	*	*	*	—	2,754	<b>2,431</b>	0.8	<b>0.7</b>	-11.7
2. 居宅サービス収益	—	—	—	—	—	*	*	*	*	—	8,801	<b>7,640</b>	2.4	<b>2.1</b>	-13.2
(再掲)短期入所療養介護分	—	—	—	—	—	*	*	*	*	—	531	<b>425</b>	0.1	<b>0.1</b>	-20.0
3. その他の介護収益	—	—	—	—	—	*	*	*	*	—	1,149	<b>1,229</b>	0.3	<b>0.3</b>	7.0
III 医療・介護費用	—	—	—	—	—	*	*	*	*	—	323,227	<b>322,564</b>	88.6	<b>89.3</b>	-0.2
1. 給与費	—	—	—	—	—	*	*	*	*	—	173,211	<b>171,540</b>	47.5	<b>47.5</b>	-1.0
2. 医薬品費	—	—	—	—	—	*	*	*	*	—	43,463	<b>44,848</b>	11.9	<b>12.4</b>	3.2
3. 材料費	—	—	—	—	—	*	*	*	*	—	17,877	<b>17,885</b>	4.9	<b>5.0</b>	0.0
4. 委託費	—	—	—	—	—	*	*	*	*	—	14,112	<b>14,661</b>	3.9	<b>4.1</b>	3.9
5. 減価償却費	—	—	—	—	—	*	*	*	*	—	11,360	<b>11,022</b>	3.1	<b>3.1</b>	-3.0
(再掲)建物減価償却費	—	—	—	—	—	*	*	*	*	—	3,126	<b>3,072</b>	0.9	<b>0.9</b>	-1.7
(再掲)医療機器減価償却費	—	—	—	—	—	*	*	*	*	—	4,037	<b>4,167</b>	1.1	<b>1.2</b>	3.2
6. その他の医療・介護費用	—	—	—	—	—	*	*	*	*	—	63,205	<b>62,609</b>	17.3	<b>17.3</b>	-0.9
(再掲)設備機器賃借料	—	—	—	—	—	*	*	*	*	—	4,684	<b>5,291</b>	1.3	<b>1.5</b>	13.0
(再掲)医療機器賃借料	—	—	—	—	—	*	*	*	*	—	3,589	<b>4,164</b>	1.0	<b>1.2</b>	16.0
IV 損益差額(Ⅰ+Ⅱ-Ⅲ)	—	—	—	—	—	*	*	*	*	—	41,730	<b>38,480</b>	11.4	<b>10.7</b>	—
V 税金	—	—	—	—	—	*	*	*	*	—	6,108	<b>5,205</b>	1.7	<b>1.4</b>	-14.8
VI 税引後の総損益差額(Ⅳ-V)	—	—	—	—	—	*	*	*	*	—	35,622	<b>33,275</b>	9.8	<b>9.2</b>	—
施設数	0		—	—	—	*	*	*	*	—	56		—	—	—



一般診療所（医療法人）（集計2）

（1施設当たり損益）

	入院診療収益なし																				
	内科					小児科					精神科					外科					
	金額		構成比率		金額の 伸び率	金額		構成比率		金額の 伸び率	金額		構成比率		金額の 伸び率	金額		構成比率		金額の 伸び率	
	前々年(度)	前年(度)	前々年(度)	前年(度)		前々年(度)	前年(度)	前々年(度)	前年(度)		前々年(度)	前年(度)	前々年(度)	前年(度)		前々年(度)	前年(度)	前々年(度)	前年(度)		前々年(度)
千円	千円	%	%	%	千円	千円	%	%	%	千円	千円	%	%	%	千円	千円	%	%	%		
I 医療収益	171,846	<b>170,851</b>	97.1	<b>97.0</b>	-0.6	120,656	<b>116,481</b>	100.0	<b>100.0</b>	-3.5	141,593	<b>144,789</b>	96.2	<b>97.5</b>	2.3	152,068	<b>153,790</b>	95.8	<b>96.0</b>	1.1	
1. 入院診療収益	37	<b>0</b>	0.0	<b>0.0</b>	-100.0	0	<b>0</b>	0.0	<b>0.0</b>	—	0	<b>0</b>	0.0	<b>0.0</b>	—	0	<b>0</b>	0.0	<b>0.0</b>	—	
保険診療収益	37	<b>0</b>	0.0	<b>0.0</b>	-100.0	0	<b>0</b>	0.0	<b>0.0</b>	—	0	<b>0</b>	0.0	<b>0.0</b>	—	0	<b>0</b>	0.0	<b>0.0</b>	—	
公害等診療収益	0	<b>0</b>	0.0	<b>0.0</b>	—	0	<b>0</b>	0.0	<b>0.0</b>	—	0	<b>0</b>	0.0	<b>0.0</b>	—	0	<b>0</b>	0.0	<b>0.0</b>	—	
その他の診療収益	0	<b>0</b>	0.0	<b>0.0</b>	—	0	<b>0</b>	0.0	<b>0.0</b>	—	0	<b>0</b>	0.0	<b>0.0</b>	—	0	<b>0</b>	0.0	<b>0.0</b>	—	
2. 外来診療収益	164,907	<b>164,020</b>	93.2	<b>93.2</b>	-0.5	104,724	<b>100,849</b>	86.8	<b>86.6</b>	-3.7	138,244	<b>142,145</b>	93.9	<b>95.8</b>	2.8	147,914	<b>150,205</b>	93.2	<b>93.8</b>	1.5	
保険診療収益	154,896	<b>154,272</b>	87.5	<b>87.6</b>	-0.4	78,705	<b>77,438</b>	65.2	<b>66.5</b>	-1.6	136,993	<b>140,643</b>	93.1	<b>94.7</b>	2.7	139,710	<b>142,095</b>	88.0	<b>88.7</b>	1.7	
公害等診療収益	908	<b>927</b>	0.5	<b>0.5</b>	2.1	114	<b>97</b>	0.1	<b>0.1</b>	-14.9	21	<b>0</b>	0.0	<b>0.0</b>	-100.0	2,300	<b>1,897</b>	1.4	<b>1.2</b>	-17.5	
その他の診療収益	9,102	<b>8,821</b>	5.1	<b>5.0</b>	-3.1	25,906	<b>23,313</b>	21.5	<b>20.0</b>	-10.0	1,230	<b>1,502</b>	0.8	<b>1.0</b>	22.1	5,904	<b>6,213</b>	3.7	<b>3.9</b>	5.2	
3. その他の医療収益	6,902	<b>6,830</b>	3.9	<b>3.9</b>	-1.0	15,932	<b>15,633</b>	13.2	<b>13.4</b>	-1.9	3,350	<b>2,644</b>	2.3	<b>1.8</b>	-21.1	4,154	<b>3,585</b>	2.6	<b>2.2</b>	-13.7	
II 介護収益	5,123	<b>5,210</b>	2.9	<b>3.0</b>	1.7	0	<b>0</b>	0.0	<b>0.0</b>	—	5,622	<b>3,658</b>	3.8	<b>2.5</b>	-34.9	6,640	<b>6,391</b>	4.2	<b>4.0</b>	-3.8	
1. 施設サービス収益	233	<b>223</b>	0.1	<b>0.1</b>	-4.3	0	<b>0</b>	0.0	<b>0.0</b>	—	0	<b>0</b>	0.0	<b>0.0</b>	—	0	<b>0</b>	0.0	<b>0.0</b>	—	
2. 居宅サービス収益	4,372	<b>4,478</b>	2.5	<b>2.5</b>	2.4	0	<b>0</b>	0.0	<b>0.0</b>	—	3,414	<b>2,732</b>	2.3	<b>1.8</b>	-20.0	6,613	<b>6,368</b>	4.2	<b>4.0</b>	-3.7	
(再掲)短期入所療養介護分	3	<b>4</b>	0.0	<b>0.0</b>	33.3	0	<b>0</b>	0.0	<b>0.0</b>	—	0	<b>0</b>	0.0	<b>0.0</b>	—	0	<b>0</b>	0.0	<b>0.0</b>	—	
3. その他の介護収益	517	<b>510</b>	0.3	<b>0.3</b>	-1.4	0	<b>0</b>	0.0	<b>0.0</b>	—	2,208	<b>926</b>	1.5	<b>0.6</b>	-58.1	26	<b>24</b>	0.0	<b>0.0</b>	-7.7	
III 医療・介護費用	163,335	<b>163,544</b>	92.3	<b>92.9</b>	0.1	110,248	<b>106,952</b>	91.4	<b>91.8</b>	-3.0	139,779	<b>140,611</b>	94.9	<b>94.7</b>	0.6	137,625	<b>137,061</b>	86.7	<b>85.6</b>	-0.4	
1. 給与費	82,807	<b>82,794</b>	46.8	<b>47.0</b>	0.0	56,446	<b>56,654</b>	46.8	<b>48.6</b>	0.4	84,993	<b>82,871</b>	57.7	<b>55.8</b>	-2.5	72,087	<b>72,540</b>	45.4	<b>45.3</b>	0.6	
2. 医薬品費	27,890	<b>27,299</b>	15.8	<b>15.5</b>	-2.1	26,889	<b>24,019</b>	22.3	<b>20.6</b>	-10.7	12,527	<b>13,153</b>	8.5	<b>8.9</b>	5.0	20,015	<b>19,599</b>	12.6	<b>12.2</b>	-2.1	
3. 材料費	6,030	<b>6,586</b>	3.4	<b>3.7</b>	9.2	1,279	<b>1,174</b>	1.1	<b>1.0</b>	-8.2	2,688	<b>2,794</b>	1.8	<b>1.9</b>	3.9	4,130	<b>4,344</b>	2.6	<b>2.7</b>	5.2	
4. 委託費	7,769	<b>7,342</b>	4.4	<b>4.2</b>	-5.5	1,958	<b>1,958</b>	1.6	<b>1.7</b>	0.0	7,090	<b>7,059</b>	4.8	<b>4.8</b>	-0.4	4,185	<b>4,158</b>	2.6	<b>2.6</b>	-0.6	
5. 減価償却費	5,810	<b>5,489</b>	3.3	<b>3.1</b>	-5.5	2,620	<b>2,348</b>	2.2	<b>2.0</b>	-10.4	4,959	<b>6,859</b>	3.4	<b>4.6</b>	38.3	6,357	<b>6,447</b>	4.0	<b>4.0</b>	1.4	
(再掲)建物減価償却費	1,175	<b>1,185</b>	0.7	<b>0.7</b>	0.9	474	<b>411</b>	0.4	<b>0.4</b>	-13.3	779	<b>1,314</b>	0.5	<b>0.9</b>	68.7	1,723	<b>1,576</b>	1.1	<b>1.0</b>	-8.5	
(再掲)医療機器減価償却費	1,835	<b>1,686</b>	1.0	<b>1.0</b>	-8.1	511	<b>477</b>	0.4	<b>0.4</b>	-6.7	1,931	<b>4,398</b>	1.3	<b>3.0</b>	127.8	2,369	<b>2,715</b>	1.5	<b>1.7</b>	14.6	
6. その他の医療・介護費用	33,029	<b>34,035</b>	18.7	<b>19.3</b>	3.0	21,056	<b>20,799</b>	17.5	<b>17.9</b>	-1.2	27,522	<b>27,875</b>	18.7	<b>18.8</b>	1.3	30,851	<b>29,973</b>	19.4	<b>18.7</b>	-2.8	
(再掲)設備機器賃借料	1,769	<b>1,752</b>	1.0	<b>1.0</b>	-1.0	676	<b>604</b>	0.6	<b>0.5</b>	-10.7	426	<b>887</b>	0.3	<b>0.6</b>	108.2	3,469	<b>2,897</b>	2.2	<b>1.8</b>	-16.5	
(再掲)医療機器賃借料	1,340	<b>1,319</b>	0.8	<b>0.7</b>	-1.6	522	<b>453</b>	0.4	<b>0.4</b>	-13.2	191	<b>567</b>	0.1	<b>0.4</b>	196.9	2,507	<b>1,962</b>	1.6	<b>1.2</b>	-21.7	
IV 損益差額（I＋II－III）	13,634	<b>12,517</b>	7.7	<b>7.1</b>	—	10,408	<b>9,530</b>	8.6	<b>8.2</b>	—	7,436	<b>7,837</b>	5.1	<b>5.3</b>	—	21,084	<b>23,121</b>	13.3	<b>14.4</b>	—	
V 税金	2,626	<b>2,218</b>	1.5	<b>1.3</b>	-15.5	1,553	<b>1,227</b>	1.3	<b>1.1</b>	-21.0	496	<b>406</b>	0.3	<b>0.3</b>	-18.1	1,533	<b>1,434</b>	1.0	<b>0.9</b>	-6.5	
VI 税引後の総損益差額（IV－V）	11,008	<b>10,299</b>	6.2	<b>5.8</b>	—	8,855	<b>8,303</b>	7.3	<b>7.1</b>	—	6,940	<b>7,431</b>	4.7	<b>5.0</b>	—	19,550	<b>21,687</b>	12.3	<b>13.5</b>	—	
施設数		382	—	—	—		54	—	—	—		10	—	—	—		34	—	—	—	

一般診療所（医療法人）（集計2）

（1施設当たり損益）

	入院診療収益なし																			
	整形外科					産婦人科					眼科					耳鼻咽喉科				
	金額		構成比率		金額の 伸び率	金額		構成比率		金額の 伸び率	金額		構成比率		金額の 伸び率	金額		構成比率		金額の 伸び率
	前々年(度)	前年(度)	前々年(度)	前年(度)		前々年(度)	前年(度)	前々年(度)	前年(度)		前々年(度)	前年(度)	前々年(度)	前年(度)		前々年(度)	前年(度)	前々年(度)	前年(度)	
千円	千円	%	%	%	千円	千円	%	%	%	千円	千円	%	%	%	千円	千円	%	%	%	
I 医療収益	156,173	157,937	99.4	99.0	1.1	166,050	171,117	100.0	100.0	3.1	138,876	142,376	100.0	100.0	2.5	104,587	102,869	100.0	100.0	-1.6
1. 入院診療収益	0	0	0.0	0.0	—	0	0	0.0	0.0	—	0	0	0.0	0.0	—	0	0	0.0	0.0	—
保険診療収益	0	0	0.0	0.0	—	0	0	0.0	0.0	—	0	0	0.0	0.0	—	0	0	0.0	0.0	—
公害等診療収益	0	0	0.0	0.0	—	0	0	0.0	0.0	—	0	0	0.0	0.0	—	0	0	0.0	0.0	—
その他の診療収益	0	0	0.0	0.0	—	0	0	0.0	0.0	—	0	0	0.0	0.0	—	0	0	0.0	0.0	—
2. 外来診療収益	151,388	153,145	96.3	96.0	1.2	140,356	144,114	84.5	84.2	2.7	135,479	138,014	97.6	96.9	1.9	103,447	101,529	98.9	98.7	-1.9
保険診療収益	133,378	135,618	84.9	85.0	1.7	53,191	51,515	32.0	30.1	-3.2	134,353	136,785	96.7	96.1	1.8	101,363	99,486	96.9	96.7	-1.9
公害等診療収益	9,023	8,949	5.7	5.6	-0.8	0	0	0.0	0.0	—	26	25	0.0	0.0	-3.8	3	5	0.0	0.0	66.7
その他の診療収益	8,987	8,578	5.7	5.4	-4.6	87,165	92,599	52.5	54.1	6.2	1,100	1,205	0.8	0.8	9.5	2,081	2,039	2.0	2.0	-2.0
3. その他の医療収益	4,785	4,792	3.0	3.0	0.1	25,694	27,003	15.5	15.8	5.1	3,397	4,362	2.4	3.1	28.4	1,140	1,340	1.1	1.3	17.5
II 介護収益	994	1,532	0.6	1.0	54.1	0	0	0.0	0.0	—	0	0	0.0	0.0	—	0	0	0.0	0.0	—
1. 施設サービス収益	0	0	0.0	0.0	—	0	0	0.0	0.0	—	0	0	0.0	0.0	—	0	0	0.0	0.0	—
2. 居宅サービス収益	965	1,502	0.6	0.9	55.6	0	0	0.0	0.0	—	0	0	0.0	0.0	—	0	0	0.0	0.0	—
(再掲)短期入所療養介護分	0	0	0.0	0.0	—	0	0	0.0	0.0	—	0	0	0.0	0.0	—	0	0	0.0	0.0	—
3. その他の介護収益	29	30	0.0	0.0	3.4	0	0	0.0	0.0	—	0	0	0.0	0.0	—	0	0	0.0	0.0	—
III 医療・介護費用	134,681	136,919	85.7	85.9	1.7	159,496	168,351	96.1	98.4	5.6	118,843	122,496	85.6	86.0	3.1	95,884	94,472	91.7	91.8	-1.5
1. 給与費	81,788	83,517	52.0	52.4	2.1	74,994	78,681	45.2	46.0	4.9	67,094	70,098	48.3	49.2	4.5	61,250	60,274	58.6	58.6	-1.6
2. 医薬品費	18,262	18,449	11.6	11.6	1.0	19,041	18,904	11.5	11.0	-0.7	10,328	11,508	7.4	8.1	11.4	5,454	5,359	5.2	5.2	-1.7
3. 材料費	4,623	4,632	2.9	2.9	0.2	8,893	9,160	5.4	5.4	3.0	4,855	5,551	3.5	3.9	14.3	1,465	1,453	1.4	1.4	-0.8
4. 委託費	2,569	2,711	1.6	1.7	5.5	17,948	19,348	10.8	11.3	7.8	3,126	2,793	2.3	2.0	-10.7	2,554	2,442	2.4	2.4	-4.4
5. 減価償却費	4,267	4,389	2.7	2.8	2.9	4,864	4,942	2.9	2.9	1.6	7,323	7,037	5.3	4.9	-3.9	3,891	3,809	3.7	3.7	-2.1
(再掲)建物減価償却費	915	915	0.6	0.6	0.0	1,079	1,023	0.6	0.6	-5.2	969	944	0.7	0.7	-2.6	879	777	0.8	0.8	-11.6
(再掲)医療機器減価償却費	1,265	1,286	0.8	0.8	1.7	1,304	1,430	0.8	0.8	9.7	3,863	3,648	2.8	2.6	-5.6	1,281	1,187	1.2	1.2	-7.3
6. その他の医療・介護費用	23,172	23,222	14.7	14.6	0.2	33,755	37,316	20.3	21.8	10.5	26,117	25,509	18.8	17.9	-2.3	21,271	21,135	20.3	20.5	-0.6
(再掲)設備機器賃借料	1,367	1,351	0.9	0.8	-1.2	3,252	3,000	2.0	1.8	-7.7	1,654	1,417	1.2	1.0	-14.3	1,526	1,386	1.5	1.3	-9.2
(再掲)医療機器賃借料	950	987	0.6	0.6	3.9	834	912	0.5	0.5	9.4	1,294	923	0.9	0.6	-28.7	1,121	1,036	1.1	1.0	-7.6
IV 損益差額(Ⅰ+Ⅱ-Ⅲ)	22,487	22,551	14.3	14.1	—	6,554	2,765	3.9	1.6	—	20,033	19,880	14.4	14.0	—	8,703	8,397	8.3	8.2	—
V 税金	2,659	2,825	1.7	1.8	6.2	4,607	4,241	2.8	2.5	-7.9	3,268	3,375	2.4	2.4	3.3	743	819	0.7	0.8	10.2
VI 税引後の総損益差額(Ⅳ-V)	19,828	19,726	12.6	12.4	—	1,946	-1,476	1.2	-0.9	—	16,764	16,505	12.1	11.6	—	7,960	7,578	7.6	7.4	—
施設数	70		—	—	—	17		—	—	—	58		—	—	—	44		—	—	—

一般診療所（医療法人）（集計2）

（1施設当たり損益）

	入院診療収益なし														
	皮膚科					その他					全体				
	金額		構成比率		金額の 伸び率	金額		構成比率		金額の 伸び率	金額		構成比率		金額の 伸び率
	前々年(度)	前年(度)	前々年(度)	前年(度)		前々年(度)	前年(度)	前々年(度)	前年(度)		前々年(度)	前年(度)	前々年(度)	前年(度)	
千円	千円	%	%	%	千円	千円	%	%	%	千円	千円	%	%	%	
I 医療収益	121,416	<b>124,284</b>	100.0	<b>99.7</b>	2.4	214,416	<b>219,367</b>	98.9	<b>99.1</b>	2.3	156,398	<b>156,372</b>	98.0	<b>97.9</b>	0.0
1. 入院診療収益	0	<b>0</b>	0.0	<b>0.0</b>	—	0	<b>0</b>	0.0	<b>0.0</b>	—	20	<b>0</b>	0.0	<b>0.0</b>	-100.0
保険診療収益	0	<b>0</b>	0.0	<b>0.0</b>	—	0	<b>0</b>	0.0	<b>0.0</b>	—	20	<b>0</b>	0.0	<b>0.0</b>	-100.0
公害等診療収益	0	<b>0</b>	0.0	<b>0.0</b>	—	0	<b>0</b>	0.0	<b>0.0</b>	—	0	<b>0</b>	0.0	<b>0.0</b>	—
その他の診療収益	0	<b>0</b>	0.0	<b>0.0</b>	—	0	<b>0</b>	0.0	<b>0.0</b>	—	0	<b>0</b>	0.0	<b>0.0</b>	—
2. 外来診療収益	116,390	<b>118,878</b>	95.9	<b>95.4</b>	2.1	206,080	<b>210,206</b>	95.1	<b>95.0</b>	2.0	149,442	<b>149,379</b>	93.6	<b>93.5</b>	0.0
保険診療収益	104,698	<b>106,132</b>	86.2	<b>85.2</b>	1.4	203,673	<b>208,043</b>	93.9	<b>94.0</b>	2.1	137,070	<b>137,210</b>	85.9	<b>85.9</b>	0.1
公害等診療収益	2,552	<b>2,559</b>	2.1	<b>2.1</b>	0.3	1	<b>0</b>	0.0	<b>0.0</b>	-100.0	1,612	<b>1,594</b>	1.0	<b>1.0</b>	-1.1
その他の診療収益	9,140	<b>10,187</b>	7.5	<b>8.2</b>	11.5	2,406	<b>2,162</b>	1.1	<b>1.0</b>	-10.1	10,760	<b>10,575</b>	6.7	<b>6.6</b>	-1.7
3. その他の医療収益	5,026	<b>5,406</b>	4.1	<b>4.3</b>	7.6	8,336	<b>9,161</b>	3.8	<b>4.1</b>	9.9	6,936	<b>6,994</b>	4.3	<b>4.4</b>	0.8
II 介護収益	0	<b>329</b>	0.0	<b>0.3</b>	—	2,373	<b>1,949</b>	1.1	<b>0.9</b>	-17.9	3,264	<b>3,333</b>	2.0	<b>2.1</b>	2.1
1. 施設サービス収益	0	<b>0</b>	0.0	<b>0.0</b>	—	0	<b>0</b>	0.0	<b>0.0</b>	—	124	<b>119</b>	0.1	<b>0.1</b>	-4.0
2. 居宅サービス収益	0	<b>329</b>	0.0	<b>0.3</b>	—	0	<b>0</b>	0.0	<b>0.0</b>	—	2,789	<b>2,892</b>	1.7	<b>1.8</b>	3.7
(再掲)短期入所療養介護分	0	<b>0</b>	0.0	<b>0.0</b>	—	0	<b>0</b>	0.0	<b>0.0</b>	—	2	<b>2</b>	0.0	<b>0.0</b>	0.0
3. その他の介護収益	0	<b>0</b>	0.0	<b>0.0</b>	—	2,373	<b>1,949</b>	1.1	<b>0.9</b>	-17.9	351	<b>322</b>	0.2	<b>0.2</b>	-8.3
III 医療・介護費用	104,262	<b>106,983</b>	85.9	<b>85.9</b>	2.6	204,017	<b>209,007</b>	94.1	<b>94.4</b>	2.4	144,934	<b>145,636</b>	90.8	<b>91.2</b>	0.5
1. 給与費	59,761	<b>61,341</b>	49.2	<b>49.2</b>	2.6	102,248	<b>104,800</b>	47.2	<b>47.4</b>	2.5	76,657	<b>77,217</b>	48.0	<b>48.3</b>	0.7
2. 医薬品費	15,791	<b>15,618</b>	13.0	<b>12.5</b>	-1.1	39,456	<b>42,114</b>	18.2	<b>19.0</b>	6.7	22,875	<b>22,474</b>	14.3	<b>14.1</b>	-1.8
3. 材料費	1,636	<b>1,854</b>	1.3	<b>1.5</b>	13.3	11,649	<b>11,568</b>	5.4	<b>5.2</b>	-0.7	4,969	<b>5,341</b>	3.1	<b>3.3</b>	7.5
4. 委託費	1,527	<b>1,640</b>	1.3	<b>1.3</b>	7.4	7,723	<b>7,613</b>	3.6	<b>3.4</b>	-1.4	5,882	<b>5,669</b>	3.7	<b>3.5</b>	-3.6
5. 減価償却費	4,081	<b>4,095</b>	3.4	<b>3.3</b>	0.3	4,460	<b>3,720</b>	2.1	<b>1.7</b>	-16.6	5,308	<b>5,121</b>	3.3	<b>3.2</b>	-3.5
(再掲)建物減価償却費	794	<b>888</b>	0.7	<b>0.7</b>	11.8	1,299	<b>1,244</b>	0.6	<b>0.6</b>	-4.2	1,064	<b>1,059</b>	0.7	<b>0.7</b>	-0.5
(再掲)医療機器減価償却費	1,546	<b>1,421</b>	1.3	<b>1.1</b>	-8.1	1,407	<b>1,007</b>	0.6	<b>0.5</b>	-28.4	1,802	<b>1,741</b>	1.1	<b>1.1</b>	-3.4
6. その他の医療・介護費用	21,466	<b>22,436</b>	17.7	<b>18.0</b>	4.5	38,479	<b>39,191</b>	17.7	<b>17.7</b>	1.9	29,243	<b>29,815</b>	18.3	<b>18.7</b>	2.0
(再掲)設備機器賃借料	650	<b>639</b>	0.5	<b>0.5</b>	-1.7	5,612	<b>5,199</b>	2.6	<b>2.3</b>	-7.4	1,730	<b>1,652</b>	1.1	<b>1.0</b>	-4.5
(再掲)医療機器賃借料	481	<b>445</b>	0.4	<b>0.4</b>	-7.5	4,678	<b>4,303</b>	2.2	<b>1.9</b>	-8.0	1,264	<b>1,189</b>	0.8	<b>0.7</b>	-5.9
IV 損益差額(Ⅰ+Ⅱ-Ⅲ)	17,154	<b>17,630</b>	14.1	<b>14.1</b>	—	12,772	<b>12,309</b>	5.9	<b>5.6</b>	—	14,728	<b>14,069</b>	9.2	<b>8.8</b>	—
V 税金	2,193	<b>1,992</b>	1.8	<b>1.6</b>	-9.2	2,083	<b>2,220</b>	1.0	<b>1.0</b>	6.6	2,420	<b>2,185</b>	1.5	<b>1.4</b>	-9.7
VI 税引後の総損益差額(Ⅳ-V)	14,961	<b>15,638</b>	12.3	<b>12.5</b>	—	10,689	<b>10,089</b>	4.9	<b>4.6</b>	—	12,308	<b>11,884</b>	7.7	<b>7.4</b>	—
施設数		35	—	—	—		12	—	—	—		716	—	—	—

一般診療所（医療法人）（集計2）

（1施設当たり損益）

	入院診療収益なし(参考)有床																			
	内科					小児科					精神科					外科				
	金額		構成比率		金額の 伸び率	金額		構成比率		金額の 伸び率	金額		構成比率		金額の 伸び率	金額		構成比率		金額の 伸び率
	前々年(度)	前年(度)	前々年(度)	前年(度)		前々年(度)	前年(度)	前々年(度)	前年(度)		前々年(度)	前年(度)	前々年(度)	前年(度)		前々年(度)	前年(度)	前々年(度)	前年(度)	
千円	千円	%	%	%	千円	千円	%	%	%	千円	千円	%	%	%	千円	千円	%	%	%	
I 医業収益	149,242	<b>144,212</b>	90.0	<b>89.3</b>	-3.4	—	—	—	—	—	*	*	*	*	—	*	*	*	*	—
1. 入院診療収益	832	<b>0</b>	0.5	<b>0.0</b>	-100.0	—	—	—	—	—	*	*	*	*	—	*	*	*	*	—
保険診療収益	832	<b>0</b>	0.5	<b>0.0</b>	-100.0	—	—	—	—	—	*	*	*	*	—	*	*	*	*	—
公害等診療収益	0	<b>0</b>	0.0	<b>0.0</b>	—	—	—	—	—	—	*	*	*	*	—	*	*	*	*	—
その他の診療収益	0	<b>0</b>	0.0	<b>0.0</b>	—	—	—	—	—	—	*	*	*	*	—	*	*	*	*	—
2. 外来診療収益	140,675	<b>135,203</b>	84.9	<b>83.7</b>	-3.9	—	—	—	—	—	*	*	*	*	—	*	*	*	*	—
保険診療収益	135,991	<b>130,411</b>	82.0	<b>80.7</b>	-4.1	—	—	—	—	—	*	*	*	*	—	*	*	*	*	—
公害等診療収益	699	<b>438</b>	0.4	<b>0.3</b>	-37.3	—	—	—	—	—	*	*	*	*	—	*	*	*	*	—
その他の診療収益	3,984	<b>4,354</b>	2.4	<b>2.7</b>	9.3	—	—	—	—	—	*	*	*	*	—	*	*	*	*	—
3. その他の医業収益	7,735	<b>9,008</b>	4.7	<b>5.6</b>	16.5	—	—	—	—	—	*	*	*	*	—	*	*	*	*	—
II 介護収益	16,501	<b>17,354</b>	10.0	<b>10.7</b>	5.2	—	—	—	—	—	*	*	*	*	—	*	*	*	*	—
1. 施設サービス収益	5,234	<b>5,010</b>	3.2	<b>3.1</b>	-4.3	—	—	—	—	—	*	*	*	*	—	*	*	*	*	—
2. 居宅サービス収益	10,732	<b>11,620</b>	6.5	<b>7.2</b>	8.3	—	—	—	—	—	*	*	*	*	—	*	*	*	*	—
(再掲)短期入所療養介護分	64	<b>96</b>	0.0	<b>0.1</b>	50.0	—	—	—	—	—	*	*	*	*	—	*	*	*	*	—
3. その他の介護収益	534	<b>723</b>	0.3	<b>0.4</b>	35.4	—	—	—	—	—	*	*	*	*	—	*	*	*	*	—
III 医業・介護費用	158,622	<b>154,310</b>	95.7	<b>95.5</b>	-2.7	—	—	—	—	—	*	*	*	*	—	*	*	*	*	—
1. 給与費	74,387	<b>73,321</b>	44.9	<b>45.4</b>	-1.4	—	—	—	—	—	*	*	*	*	—	*	*	*	*	—
2. 医薬品費	31,632	<b>28,903</b>	19.1	<b>17.9</b>	-8.6	—	—	—	—	—	*	*	*	*	—	*	*	*	*	—
3. 材料費	4,637	<b>4,650</b>	2.8	<b>2.9</b>	0.3	—	—	—	—	—	*	*	*	*	—	*	*	*	*	—
4. 委託費	5,131	<b>4,989</b>	3.1	<b>3.1</b>	-2.8	—	—	—	—	—	*	*	*	*	—	*	*	*	*	—
5. 減価償却費	5,047	<b>5,292</b>	3.0	<b>3.3</b>	4.9	—	—	—	—	—	*	*	*	*	—	*	*	*	*	—
(再掲)建物減価償却費	1,280	<b>1,292</b>	0.8	<b>0.8</b>	0.9	—	—	—	—	—	*	*	*	*	—	*	*	*	*	—
(再掲)医療機器減価償却費	1,591	<b>1,709</b>	1.0	<b>1.1</b>	7.4	—	—	—	—	—	*	*	*	*	—	*	*	*	*	—
6. その他の医業・介護費用	37,787	<b>37,155</b>	22.8	<b>23.0</b>	-1.7	—	—	—	—	—	*	*	*	*	—	*	*	*	*	—
(再掲)設備機器賃借料	3,352	<b>3,307</b>	2.0	<b>2.0</b>	-1.3	—	—	—	—	—	*	*	*	*	—	*	*	*	*	—
(再掲)医療機器賃借料	1,594	<b>1,503</b>	1.0	<b>0.9</b>	-5.7	—	—	—	—	—	*	*	*	*	—	*	*	*	*	—
IV 損益差額(I+II-III)	7,121	<b>7,255</b>	4.3	<b>4.5</b>	—	—	—	—	—	—	*	*	*	*	—	*	*	*	*	—
V 税金	1,846	<b>1,430</b>	1.1	<b>0.9</b>	-22.5	—	—	—	—	—	*	*	*	*	—	*	*	*	*	—
VI 税引後の総損益差額(IV-V)	5,274	<b>5,825</b>	3.2	<b>3.6</b>	—	—	—	—	—	—	*	*	*	*	—	*	*	*	*	—
施設数		17	—	—	—	0	—	—	—	—	*	*	*	*	—	*	*	*	*	—

一般診療所（医療法人）（集計2）

（1施設当たり損益）

	入院診療収益なし(参考)有床																			
	整形外科					産婦人科					眼科					耳鼻咽喉科				
	金額		構成比率		金額の 伸び率	金額		構成比率		金額の 伸び率	金額		構成比率		金額の 伸び率	金額		構成比率		金額の 伸び率
	前々年(度)	前年(度)	前々年(度)	前年(度)		前々年(度)	前年(度)	前々年(度)	前年(度)		前々年(度)	前年(度)	前々年(度)	前年(度)		前々年(度)	前年(度)	前々年(度)	前年(度)	
千円	千円	%	%	%	千円	千円	%	%	%	千円	千円	%	%	%	千円	千円	%	%	%	
I 医療収益	—	—	—	—	—	130,677	127,455	100.0	100.0	-2.5	227,179	236,857	100.0	100.0	4.3	—	—	—	—	—
1. 入院診療収益	—	—	—	—	—	0	0	0.0	0.0	—	0	0	0.0	0.0	—	—	—	—	—	—
保険診療収益	—	—	—	—	—	0	0	0.0	0.0	—	0	0	0.0	0.0	—	—	—	—	—	—
公害等診療収益	—	—	—	—	—	0	0	0.0	0.0	—	0	0	0.0	0.0	—	—	—	—	—	—
その他の診療収益	—	—	—	—	—	0	0	0.0	0.0	—	0	0	0.0	0.0	—	—	—	—	—	—
2. 外来診療収益	—	—	—	—	—	73,098	69,203	55.9	54.3	-5.3	225,796	235,423	99.4	99.4	4.3	—	—	—	—	—
保険診療収益	—	—	—	—	—	36,777	34,073	28.1	26.7	-7.4	221,290	230,558	97.4	97.3	4.2	—	—	—	—	—
公害等診療収益	—	—	—	—	—	0	0	0.0	0.0	—	0	0	0.0	0.0	—	—	—	—	—	—
その他の診療収益	—	—	—	—	—	36,321	35,130	27.8	27.6	-3.3	4,506	4,866	2.0	2.1	8.0	—	—	—	—	—
3. その他の医療収益	—	—	—	—	—	57,579	58,252	44.1	45.7	1.2	1,383	1,434	0.6	0.6	3.7	—	—	—	—	—
II 介護収益	—	—	—	—	—	0	0	0.0	0.0	—	0	0	0.0	0.0	—	—	—	—	—	—
1. 施設サービス収益	—	—	—	—	—	0	0	0.0	0.0	—	0	0	0.0	0.0	—	—	—	—	—	—
2. 居宅サービス収益	—	—	—	—	—	0	0	0.0	0.0	—	0	0	0.0	0.0	—	—	—	—	—	—
(再掲)短期入所療養介護分	—	—	—	—	—	0	0	0.0	0.0	—	0	0	0.0	0.0	—	—	—	—	—	—
3. その他の介護収益	—	—	—	—	—	0	0	0.0	0.0	—	0	0	0.0	0.0	—	—	—	—	—	—
III 医療・介護費用	—	—	—	—	—	156,495	159,530	119.8	125.2	1.9	182,072	193,307	80.1	81.6	6.2	—	—	—	—	—
1. 給与費	—	—	—	—	—	72,252	72,645	55.3	57.0	0.5	93,662	92,858	41.2	39.2	-0.9	—	—	—	—	—
2. 医薬品費	—	—	—	—	—	11,857	10,857	9.1	8.5	-8.4	16,482	21,507	7.3	9.1	30.5	—	—	—	—	—
3. 材料費	—	—	—	—	—	4,706	4,547	3.6	3.6	-3.4	11,016	15,107	4.8	6.4	37.1	—	—	—	—	—
4. 委託費	—	—	—	—	—	19,795	21,184	15.1	16.6	7.0	3,312	3,710	1.5	1.6	12.0	—	—	—	—	—
5. 減価償却費	—	—	—	—	—	4,678	4,233	3.6	3.3	-9.5	12,544	14,837	5.5	6.3	18.3	—	—	—	—	—
(再掲)建物減価償却費	—	—	—	—	—	197	188	0.2	0.1	-4.6	2,720	2,800	1.2	1.2	2.9	—	—	—	—	—
(再掲)医療機器減価償却費	—	—	—	—	—	844	888	0.6	0.7	5.2	6,573	7,382	2.9	3.1	12.3	—	—	—	—	—
6. その他の医療・介護費用	—	—	—	—	—	43,207	46,065	33.1	36.1	6.6	45,057	45,288	19.8	19.1	0.5	—	—	—	—	—
(再掲)設備機器賃借料	—	—	—	—	—	3,973	3,971	3.0	3.1	-0.1	3,510	2,697	1.5	1.1	-23.2	—	—	—	—	—
(再掲)医療機器賃借料	—	—	—	—	—	605	777	0.5	0.6	28.4	2,747	1,924	1.2	0.8	-30.0	—	—	—	—	—
IV 損益差額(Ⅰ+Ⅱ-Ⅲ)	—	—	—	—	—	-25,819	-32,075	-19.8	-25.2	—	45,107	43,550	19.9	18.4	—	—	—	—	—	—
V 税金	—	—	—	—	—	276	136	0.2	0.1	-50.7	9,341	8,744	4.1	3.7	-6.4	—	—	—	—	—
VI 税引後の総損益差額(Ⅳ-V)	—	—	—	—	—	-26,095	-32,210	-20.0	-25.3	—	35,767	34,806	15.7	14.7	—	—	—	—	—	—
施設数						6					6					0				

一般診療所（医療法人）（集計2）

（1施設当たり損益）

	入院診療収益なし(参考)有床														
	皮膚科					その他					全体				
	金額		構成比率		金額の 伸び率	金額		構成比率		金額の 伸び率	金額		構成比率		金額の 伸び率
	前々年(度)	前年(度)	前々年(度)	前年(度)		前々年(度)	前年(度)	前々年(度)	前年(度)		前々年(度)	前年(度)	前々年(度)	前年(度)	
千円	千円	%	%	%	千円	千円	%	%	%	千円	千円	%	%	%	
I 医療収益	—	—	—	—	—	*	*	*	*	—	167,467	<b>165,161</b>	95.2	<b>94.9</b>	-1.4
1. 入院診療収益	—	—	—	—	—	*	*	*	*	—	429	<b>0</b>	0.2	<b>0.0</b>	-100.0
保険診療収益	—	—	—	—	—	*	*	*	*	—	429	<b>0</b>	0.2	<b>0.0</b>	-100.0
公害等診療収益	—	—	—	—	—	*	*	*	*	—	0	<b>0</b>	0.0	<b>0.0</b>	—
その他の診療収益	—	—	—	—	—	*	*	*	*	—	0	<b>0</b>	0.0	<b>0.0</b>	—
2. 外来診療収益	—	—	—	—	—	*	*	*	*	—	151,511	<b>148,859</b>	86.1	<b>85.5</b>	-1.8
保険診療収益	—	—	—	—	—	*	*	*	*	—	141,415	<b>138,834</b>	80.4	<b>79.7</b>	-1.8
公害等診療収益	—	—	—	—	—	*	*	*	*	—	360	<b>226</b>	0.2	<b>0.1</b>	-37.2
その他の診療収益	—	—	—	—	—	*	*	*	*	—	9,736	<b>9,800</b>	5.5	<b>5.6</b>	0.7
3. その他の医療収益	—	—	—	—	—	*	*	*	*	—	15,527	<b>16,301</b>	8.8	<b>9.4</b>	5.0
II 介護収益	—	—	—	—	—	*	*	*	*	—	8,506	<b>8,947</b>	4.8	<b>5.1</b>	5.2
1. 施設サービス収益	—	—	—	—	—	*	*	*	*	—	2,696	<b>2,581</b>	1.5	<b>1.5</b>	-4.3
2. 居宅サービス収益	—	—	—	—	—	*	*	*	*	—	5,529	<b>5,986</b>	3.1	<b>3.4</b>	8.3
(再掲)短期入所療養介護分	—	—	—	—	—	*	*	*	*	—	33	<b>49</b>	0.0	<b>0.0</b>	48.5
3. その他の介護収益	—	—	—	—	—	*	*	*	*	—	281	<b>379</b>	0.2	<b>0.2</b>	34.9
III 医療・介護費用	—	—	—	—	—	*	*	*	*	—	168,115	<b>167,880</b>	95.5	<b>96.4</b>	-0.1
1. 給与費	—	—	—	—	—	*	*	*	*	—	82,464	<b>81,578</b>	46.9	<b>46.9</b>	-1.1
2. 医薬品費	—	—	—	—	—	*	*	*	*	—	24,627	<b>23,870</b>	14.0	<b>13.7</b>	-3.1
3. 材料費	—	—	—	—	—	*	*	*	*	—	6,586	<b>7,303</b>	3.7	<b>4.2</b>	10.9
4. 委託費	—	—	—	—	—	*	*	*	*	—	7,879	<b>8,151</b>	4.5	<b>4.7</b>	3.5
5. 減価償却費	—	—	—	—	—	*	*	*	*	—	6,266	<b>6,721</b>	3.6	<b>3.9</b>	7.3
(再掲)建物減価償却費	—	—	—	—	—	*	*	*	*	—	1,306	<b>1,307</b>	0.7	<b>0.8</b>	0.1
(再掲)医療機器減価償却費	—	—	—	—	—	*	*	*	*	—	2,343	<b>2,567</b>	1.3	<b>1.5</b>	9.6
6. その他の医療・介護費用	—	—	—	—	—	*	*	*	*	—	40,294	<b>40,256</b>	22.9	<b>23.1</b>	-0.1
(再掲)設備機器賃借料	—	—	—	—	—	*	*	*	*	—	3,869	<b>3,635</b>	2.2	<b>2.1</b>	-6.0
(再掲)医療機器賃借料	—	—	—	—	—	*	*	*	*	—	1,922	<b>1,752</b>	1.1	<b>1.0</b>	-8.8
IV 損益差額( I + II - III )	—	—	—	—	—	*	*	*	*	—	7,858	<b>6,227</b>	4.5	<b>3.6</b>	—
V 税金	—	—	—	—	—	*	*	*	*	—	2,812	<b>2,469</b>	1.6	<b>1.4</b>	-12.2
VI 税引後の総損益差額(IV - V)	—	—	—	—	—	*	*	*	*	—	5,045	<b>3,758</b>	2.9	<b>2.2</b>	—
施設数	0		—	—	—	*	*	*	*	—	33		—	—	—

一般診療所（医療法人）（集計2）

（1施設当たり損益）

	全体																			
	内科					小児科					精神科					外科				
	金額		構成比率		金額の 伸び率	金額		構成比率		金額の 伸び率	金額		構成比率		金額の 伸び率	金額		構成比率		金額の 伸び率
	前々年(度)	前年(度)	前々年(度)	前年(度)		前々年(度)	前年(度)	前々年(度)	前年(度)		前々年(度)	前年(度)	前々年(度)	前年(度)		前々年(度)	前年(度)	前々年(度)	前年(度)	
千円	千円	%	%	%	千円	千円	%	%	%	千円	千円	%	%	%	千円	千円	%	%	%	
I 医業収益	179,725	<b>178,865</b>	96.9	<b>96.9</b>	-0.5	120,656	<b>116,481</b>	100.0	<b>100.0</b>	-3.5	141,593	<b>144,789</b>	96.2	<b>97.5</b>	2.3	177,182	<b>177,560</b>	93.2	<b>93.4</b>	0.2
1. 入院診療収益	4,332	<b>4,360</b>	2.3	<b>2.4</b>	0.6	0	<b>0</b>	0.0	<b>0.0</b>	—	0	<b>0</b>	0.0	<b>0.0</b>	—	19,590	<b>18,815</b>	10.3	<b>9.9</b>	-4.0
保険診療収益	4,098	<b>4,140</b>	2.2	<b>2.2</b>	1.0	0	<b>0</b>	0.0	<b>0.0</b>	—	0	<b>0</b>	0.0	<b>0.0</b>	—	17,683	<b>16,960</b>	9.3	<b>8.9</b>	-4.1
公害等診療収益	70	<b>61</b>	0.0	<b>0.0</b>	-12.9	0	<b>0</b>	0.0	<b>0.0</b>	—	0	<b>0</b>	0.0	<b>0.0</b>	—	0	<b>0</b>	0.0	<b>0.0</b>	—
その他の診療収益	164	<b>159</b>	0.1	<b>0.1</b>	-3.0	0	<b>0</b>	0.0	<b>0.0</b>	—	0	<b>0</b>	0.0	<b>0.0</b>	—	1,908	<b>1,854</b>	1.0	<b>1.0</b>	-2.8
2. 外来診療収益	168,355	<b>167,572</b>	90.8	<b>90.8</b>	-0.5	104,724	<b>100,849</b>	86.8	<b>86.6</b>	-3.7	138,244	<b>142,145</b>	93.9	<b>95.8</b>	2.8	153,486	<b>154,998</b>	80.7	<b>81.5</b>	1.0
保険診療収益	158,403	<b>157,841</b>	85.4	<b>85.5</b>	-0.4	78,705	<b>77,438</b>	65.2	<b>66.5</b>	-1.6	136,993	<b>140,643</b>	93.1	<b>94.7</b>	2.7	143,618	<b>145,352</b>	75.5	<b>76.4</b>	1.2
公害等診療収益	1,173	<b>1,216</b>	0.6	<b>0.7</b>	3.7	114	<b>97</b>	0.1	<b>0.1</b>	-14.9	21	<b>0</b>	0.0	<b>0.0</b>	-100.0	2,338	<b>1,914</b>	1.2	<b>1.0</b>	-18.1
その他の診療収益	8,779	<b>8,515</b>	4.7	<b>4.6</b>	-3.0	25,906	<b>23,313</b>	21.5	<b>20.0</b>	-10.0	1,230	<b>1,502</b>	0.8	<b>1.0</b>	22.1	7,529	<b>7,733</b>	4.0	<b>4.1</b>	2.7
3. その他の医業収益	7,038	<b>6,933</b>	3.8	<b>3.8</b>	-1.5	15,932	<b>15,633</b>	13.2	<b>13.4</b>	-1.9	3,350	<b>2,644</b>	2.3	<b>1.8</b>	-21.1	4,106	<b>3,748</b>	2.2	<b>2.0</b>	-8.7
II 介護収益	5,747	<b>5,666</b>	3.1	<b>3.1</b>	-1.4	0	<b>0</b>	0.0	<b>0.0</b>	—	5,622	<b>3,658</b>	3.8	<b>2.5</b>	-34.9	12,972	<b>12,567</b>	6.8	<b>6.6</b>	-3.1
1. 施設サービス収益	420	<b>373</b>	0.2	<b>0.2</b>	-11.2	0	<b>0</b>	0.0	<b>0.0</b>	—	0	<b>0</b>	0.0	<b>0.0</b>	—	1,911	<b>1,831</b>	1.0	<b>1.0</b>	-4.2
2. 居宅サービス収益	4,836	<b>4,809</b>	2.6	<b>2.6</b>	-0.6	0	<b>0</b>	0.0	<b>0.0</b>	—	3,414	<b>2,732</b>	2.3	<b>1.8</b>	-20.0	9,388	<b>8,950</b>	4.9	<b>4.7</b>	-4.7
(再掲)短期入所療養介護分	77	<b>63</b>	0.0	<b>0.0</b>	-18.2	0	<b>0</b>	0.0	<b>0.0</b>	—	0	<b>0</b>	0.0	<b>0.0</b>	—	0	<b>0</b>	0.0	<b>0.0</b>	—
3. その他の介護収益	492	<b>484</b>	0.3	<b>0.3</b>	-1.6	0	<b>0</b>	0.0	<b>0.0</b>	—	2,208	<b>926</b>	1.5	<b>0.6</b>	-58.1	1,673	<b>1,786</b>	0.9	<b>0.9</b>	6.8
III 医業・介護費用	171,346	<b>171,453</b>	92.4	<b>92.9</b>	0.1	110,248	<b>106,952</b>	91.4	<b>91.8</b>	-3.0	139,779	<b>140,611</b>	94.9	<b>94.7</b>	0.6	164,347	<b>163,058</b>	86.4	<b>85.8</b>	-0.8
1. 給与費	86,324	<b>86,287</b>	46.5	<b>46.8</b>	0.0	56,446	<b>56,654</b>	46.8	<b>48.6</b>	0.4	84,993	<b>82,871</b>	57.7	<b>55.8</b>	-2.5	92,325	<b>92,553</b>	48.6	<b>48.7</b>	0.2
2. 医薬品費	29,466	<b>28,940</b>	15.9	<b>15.7</b>	-1.8	26,889	<b>24,019</b>	22.3	<b>20.6</b>	-10.7	12,527	<b>13,153</b>	8.5	<b>8.9</b>	5.0	19,725	<b>19,234</b>	10.4	<b>10.1</b>	-2.5
3. 材料費	6,631	<b>7,164</b>	3.6	<b>3.9</b>	8.0	1,279	<b>1,174</b>	1.1	<b>1.0</b>	-8.2	2,688	<b>2,794</b>	1.8	<b>1.9</b>	3.9	5,146	<b>4,900</b>	2.7	<b>2.6</b>	-4.8
4. 委託費	8,322	<b>7,957</b>	4.5	<b>4.3</b>	-4.4	1,958	<b>1,958</b>	1.6	<b>1.7</b>	0.0	7,090	<b>7,059</b>	4.8	<b>4.8</b>	-0.4	4,936	<b>4,992</b>	2.6	<b>2.6</b>	1.1
5. 減価償却費	5,988	<b>5,673</b>	3.2	<b>3.1</b>	-5.3	2,620	<b>2,348</b>	2.2	<b>2.0</b>	-10.4	4,959	<b>6,859</b>	3.4	<b>4.6</b>	38.3	8,039	<b>8,225</b>	4.2	<b>4.3</b>	2.3
(再掲)建物減価償却費	1,272	<b>1,279</b>	0.7	<b>0.7</b>	0.6	474	<b>411</b>	0.4	<b>0.4</b>	-13.3	779	<b>1,314</b>	0.5	<b>0.9</b>	68.7	2,311	<b>2,169</b>	1.2	<b>1.1</b>	-6.1
(再掲)医療機器減価償却費	1,875	<b>1,731</b>	1.0	<b>0.9</b>	-7.7	511	<b>477</b>	0.4	<b>0.4</b>	-6.7	1,931	<b>4,398</b>	1.3	<b>3.0</b>	127.8	3,032	<b>3,502</b>	1.6	<b>1.8</b>	15.5
6. その他の医業・介護費用	34,615	<b>35,432</b>	18.7	<b>19.2</b>	2.4	21,056	<b>20,799</b>	17.5	<b>17.9</b>	-1.2	27,522	<b>27,875</b>	18.7	<b>18.8</b>	1.3	34,175	<b>33,154</b>	18.0	<b>17.4</b>	-3.0
(再掲)設備機器賃借料	1,775	<b>1,781</b>	1.0	<b>1.0</b>	0.3	676	<b>604</b>	0.6	<b>0.5</b>	-10.7	426	<b>887</b>	0.3	<b>0.6</b>	108.2	3,505	<b>3,062</b>	1.8	<b>1.6</b>	-12.6
(再掲)医療機器賃借料	1,350	<b>1,353</b>	0.7	<b>0.7</b>	0.2	522	<b>453</b>	0.4	<b>0.4</b>	-13.2	191	<b>567</b>	0.1	<b>0.4</b>	196.9	2,488	<b>2,075</b>	1.3	<b>1.1</b>	-16.6
IV 損益差額（I＋II－III）	14,127	<b>13,078</b>	7.6	<b>7.1</b>	—	10,408	<b>9,530</b>	8.6	<b>8.2</b>	—	7,436	<b>7,837</b>	5.1	<b>5.3</b>	—	25,807	<b>27,069</b>	13.6	<b>14.2</b>	—
V 税金	2,775	<b>2,419</b>	1.5	<b>1.3</b>	-12.8	1,553	<b>1,227</b>	1.3	<b>1.1</b>	-21.0	496	<b>406</b>	0.3	<b>0.3</b>	-18.1	1,472	<b>1,280</b>	0.8	<b>0.7</b>	-13.0
VI 税引後の総損益差額（IV－V）	11,351	<b>10,659</b>	6.1	<b>5.8</b>	—	8,855	<b>8,303</b>	7.3	<b>7.1</b>	—	6,940	<b>7,431</b>	4.7	<b>5.0</b>	—	24,335	<b>25,789</b>	12.8	<b>13.6</b>	—
施設数	402		—	—	—	54		—	—	—	10		—	—	—	39		—	—	—

一般診療所（医療法人）（集計2）

（1施設当たり損益）

	全体																			
	整形外科					産婦人科					眼科					耳鼻咽喉科				
	金額		構成比率		金額の 伸び率	金額		構成比率		金額の 伸び率	金額		構成比率		金額の 伸び率	金額		構成比率		金額の 伸び率
	前々年(度)	前年(度)	前々年(度)	前年(度)		前々年(度)	前年(度)	前々年(度)	前年(度)		前々年(度)	前年(度)	前々年(度)	前年(度)		前々年(度)	前年(度)	前々年(度)	前年(度)	
千円	千円	%	%	%	千円	千円	%	%	%	千円	千円	%	%	%	千円	千円	%	%	%	
I 医療収益	170,109	<b>171,434</b>	98.9	<b>98.6</b>	0.8	235,856	<b>237,394</b>	100.0	<b>100.0</b>	0.7	164,730	<b>168,277</b>	100.0	<b>100.0</b>	2.2	127,614	<b>124,418</b>	100.0	<b>100.0</b>	-2.5
1. 入院診療収益	10,472	<b>10,118</b>	6.1	<b>5.8</b>	-3.4	86,590	<b>83,847</b>	36.7	<b>35.3</b>	-3.2	14,732	<b>14,335</b>	8.9	<b>8.5</b>	-2.7	8,026	<b>6,865</b>	6.3	<b>5.5</b>	-14.5
保険診療収益	9,953	<b>9,554</b>	5.8	<b>5.5</b>	-4.0	29,878	<b>28,374</b>	12.7	<b>12.0</b>	-5.0	14,652	<b>14,277</b>	8.9	<b>8.5</b>	-2.6	7,909	<b>6,771</b>	6.2	<b>5.4</b>	-14.4
公害等診療収益	169	<b>167</b>	0.1	<b>0.1</b>	-1.2	3	<b>3</b>	0.0	<b>0.0</b>	0.0	0	<b>0</b>	0.0	<b>0.0</b>	—	0	<b>0</b>	0.0	<b>0.0</b>	—
その他の診療収益	350	<b>396</b>	0.2	<b>0.2</b>	13.1	56,709	<b>55,470</b>	24.0	<b>23.4</b>	-2.2	81	<b>58</b>	0.0	<b>0.0</b>	-28.4	117	<b>94</b>	0.1	<b>0.1</b>	-19.7
2. 外来診療収益	154,264	<b>155,925</b>	89.6	<b>89.7</b>	1.1	130,297	<b>133,654</b>	55.2	<b>56.3</b>	2.6	146,550	<b>149,609</b>	89.0	<b>88.9</b>	2.1	118,442	<b>116,218</b>	92.8	<b>93.4</b>	-1.9
保険診療収益	137,052	<b>139,109</b>	79.6	<b>80.0</b>	1.5	65,637	<b>65,776</b>	27.8	<b>27.7</b>	0.2	144,961	<b>147,954</b>	88.0	<b>87.9</b>	2.1	116,423	<b>114,189</b>	91.2	<b>91.8</b>	-1.9
公害等診療収益	8,652	<b>8,598</b>	5.0	<b>4.9</b>	-0.6	3	<b>5</b>	0.0	<b>0.0</b>	66.7	53	<b>48</b>	0.0	<b>0.0</b>	-9.4	15	<b>12</b>	0.0	<b>0.0</b>	-20.0
その他の診療収益	8,560	<b>8,218</b>	5.0	<b>4.7</b>	-4.0	64,657	<b>67,874</b>	27.4	<b>28.6</b>	5.0	1,536	<b>1,607</b>	0.9	<b>1.0</b>	4.6	2,004	<b>2,016</b>	1.6	<b>1.6</b>	0.6
3. その他の医療収益	5,373	<b>5,391</b>	3.1	<b>3.1</b>	0.3	18,969	<b>19,892</b>	8.0	<b>8.4</b>	4.9	3,448	<b>4,333</b>	2.1	<b>2.6</b>	25.7	1,146	<b>1,336</b>	0.9	<b>1.1</b>	16.6
II 介護収益	1,965	<b>2,396</b>	1.1	<b>1.4</b>	21.9	0	<b>0</b>	0.0	<b>0.0</b>	—	0	<b>0</b>	0.0	<b>0.0</b>	—	0	<b>0</b>	0.0	<b>0.0</b>	—
1. 施設サービス収益	0	<b>0</b>	0.0	<b>0.0</b>	—	0	<b>0</b>	0.0	<b>0.0</b>	—	0	<b>0</b>	0.0	<b>0.0</b>	—	0	<b>0</b>	0.0	<b>0.0</b>	—
2. 居宅サービス収益	1,938	<b>2,367</b>	1.1	<b>1.4</b>	22.1	0	<b>0</b>	0.0	<b>0.0</b>	—	0	<b>0</b>	0.0	<b>0.0</b>	—	0	<b>0</b>	0.0	<b>0.0</b>	—
(再掲)短期入所療養介護分	0	<b>0</b>	0.0	<b>0.0</b>	—	0	<b>0</b>	0.0	<b>0.0</b>	—	0	<b>0</b>	0.0	<b>0.0</b>	—	0	<b>0</b>	0.0	<b>0.0</b>	—
3. その他の介護収益	27	<b>28</b>	0.0	<b>0.0</b>	3.7	0	<b>0</b>	0.0	<b>0.0</b>	—	0	<b>0</b>	0.0	<b>0.0</b>	—	0	<b>0</b>	0.0	<b>0.0</b>	—
III 医療・介護費用	147,070	<b>149,165</b>	85.5	<b>85.8</b>	1.4	224,133	<b>228,631</b>	95.0	<b>96.3</b>	2.0	133,806	<b>138,745</b>	81.2	<b>82.5</b>	3.7	115,401	<b>113,180</b>	90.4	<b>91.0</b>	-1.9
1. 給与費	87,386	<b>88,646</b>	50.8	<b>51.0</b>	1.4	117,458	<b>118,377</b>	49.8	<b>49.9</b>	0.8	73,732	<b>77,132</b>	44.8	<b>45.8</b>	4.6	75,252	<b>73,397</b>	59.0	<b>59.0</b>	-2.5
2. 医薬品費	20,202	<b>20,561</b>	11.7	<b>11.8</b>	1.8	23,138	<b>23,260</b>	9.8	<b>9.8</b>	0.5	13,895	<b>15,892</b>	8.4	<b>9.4</b>	14.4	5,663	<b>5,411</b>	4.4	<b>4.3</b>	-4.4
3. 材料費	6,856	<b>6,671</b>	4.0	<b>3.8</b>	-2.7	10,129	<b>10,580</b>	4.3	<b>4.5</b>	4.5	7,222	<b>8,221</b>	4.4	<b>4.9</b>	13.8	1,884	<b>1,814</b>	1.5	<b>1.5</b>	-3.7
4. 委託費	3,054	<b>3,225</b>	1.8	<b>1.9</b>	5.6	15,327	<b>16,114</b>	6.5	<b>6.8</b>	5.1	3,210	<b>3,134</b>	1.9	<b>1.9</b>	-2.4	3,384	<b>3,105</b>	2.7	<b>2.5</b>	-8.2
5. 減価償却費	4,878	<b>4,939</b>	2.8	<b>2.8</b>	1.3	7,551	<b>7,405</b>	3.2	<b>3.1</b>	-1.9	7,779	<b>7,409</b>	4.7	<b>4.4</b>	-4.8	4,245	<b>4,204</b>	3.3	<b>3.4</b>	-1.0
(再掲)建物減価償却費	962	<b>990</b>	0.6	<b>0.6</b>	2.9	2,095	<b>2,068</b>	0.9	<b>0.9</b>	-1.3	1,000	<b>976</b>	0.6	<b>0.6</b>	-2.4	822	<b>728</b>	0.6	<b>0.6</b>	-11.4
(再掲)医療機器減価償却費	1,531	<b>1,585</b>	0.9	<b>0.9</b>	3.5	1,749	<b>1,848</b>	0.7	<b>0.8</b>	5.7	4,349	<b>4,049</b>	2.6	<b>2.4</b>	-6.9	1,599	<b>1,610</b>	1.3	<b>1.3</b>	0.7
6. その他の医療・介護費用	24,695	<b>25,122</b>	14.4	<b>14.5</b>	1.7	50,529	<b>52,895</b>	21.4	<b>22.3</b>	4.7	27,967	<b>26,957</b>	17.0	<b>16.0</b>	-3.6	24,971	<b>25,248</b>	19.6	<b>20.3</b>	1.1
(再掲)設備機器賃借料	1,417	<b>1,378</b>	0.8	<b>0.8</b>	-2.8	4,004	<b>3,997</b>	1.7	<b>1.7</b>	-0.2	1,905	<b>1,731</b>	1.2	<b>1.0</b>	-9.1	3,181	<b>3,446</b>	2.5	<b>2.8</b>	8.3
(再掲)医療機器賃借料	979	<b>997</b>	0.6	<b>0.6</b>	1.8	1,981	<b>2,065</b>	0.8	<b>0.9</b>	4.2	1,417	<b>1,091</b>	0.9	<b>0.6</b>	-23.0	2,806	<b>3,122</b>	2.2	<b>2.5</b>	11.3
IV 損益差額(Ⅰ+Ⅱ-Ⅲ)	25,004	<b>24,664</b>	14.5	<b>14.2</b>	—	11,723	<b>8,763</b>	5.0	<b>3.7</b>	—	30,924	<b>29,532</b>	18.8	<b>17.5</b>	—	12,213	<b>11,239</b>	9.6	<b>9.0</b>	—
V 税金	3,099	<b>2,821</b>	1.8	<b>1.6</b>	-9.0	3,800	<b>3,212</b>	1.6	<b>1.4</b>	-15.5	4,095	<b>4,133</b>	2.5	<b>2.5</b>	0.9	1,742	<b>1,614</b>	1.4	<b>1.3</b>	-7.3
VI 税引後の総損益差額(Ⅳ-V)	21,905	<b>21,843</b>	12.7	<b>12.6</b>	—	7,923	<b>5,551</b>	3.4	<b>2.3</b>	—	26,829	<b>25,399</b>	16.3	<b>15.1</b>	—	10,472	<b>9,624</b>	8.2	<b>7.7</b>	—
施設数		75	—	—	—		34	—	—	—		62	—	—	—		48	—	—	—



一般診療所（医療法人）（集計2）

（1施設当たり損益）

	全体														
	皮膚科					その他					全体				
	金額		構成比率		金額の 伸び率	金額		構成比率		金額の 伸び率	金額		構成比率		金額の 伸び率
	前々年(度)	前年(度)	前々年(度)	前年(度)		前々年(度)	前年(度)	前々年(度)	前年(度)		前々年(度)	前年(度)	前々年(度)	前年(度)	
千円	千円	%	%	%	千円	千円	%	%	%	千円	千円	%	%	%	
I 医療収益	121,416	<b>124,284</b>	100.0	<b>99.7</b>	2.4	250,039	<b>253,660</b>	99.1	<b>99.3</b>	1.4	170,605	<b>170,399</b>	97.7	<b>97.8</b>	-0.1
1. 入院診療収益	0	<b>0</b>	0.0	<b>0.0</b>	—	5,809	<b>5,642</b>	2.3	<b>2.2</b>	-2.9	9,856	<b>9,570</b>	5.6	<b>5.5</b>	-2.9
保険診療収益	0	<b>0</b>	0.0	<b>0.0</b>	—	5,774	<b>5,622</b>	2.3	<b>2.2</b>	-2.6	7,076	<b>6,853</b>	4.1	<b>3.9</b>	-3.2
公害等診療収益	0	<b>0</b>	0.0	<b>0.0</b>	—	0	<b>0</b>	0.0	<b>0.0</b>	—	53	<b>48</b>	0.0	<b>0.0</b>	-9.4
その他の診療収益	0	<b>0</b>	0.0	<b>0.0</b>	—	35	<b>21</b>	0.0	<b>0.0</b>	-40.0	2,728	<b>2,669</b>	1.6	<b>1.5</b>	-2.2
2. 外来診療収益	116,390	<b>118,878</b>	95.9	<b>95.4</b>	2.1	236,374	<b>239,390</b>	93.7	<b>93.7</b>	1.3	153,653	<b>153,681</b>	88.0	<b>88.2</b>	0.0
保険診療収益	104,698	<b>106,132</b>	86.2	<b>85.2</b>	1.4	234,146	<b>237,378</b>	92.8	<b>92.9</b>	1.4	140,795	<b>140,976</b>	80.7	<b>80.9</b>	0.1
公害等診療収益	2,552	<b>2,559</b>	2.1	<b>2.1</b>	0.3	7	<b>16</b>	0.0	<b>0.0</b>	128.6	1,699	<b>1,693</b>	1.0	<b>1.0</b>	-0.4
その他の診療収益	9,140	<b>10,187</b>	7.5	<b>8.2</b>	11.5	2,221	<b>1,996</b>	0.9	<b>0.8</b>	-10.1	11,159	<b>11,012</b>	6.4	<b>6.3</b>	-1.3
3. その他の医療収益	5,026	<b>5,406</b>	4.1	<b>4.3</b>	7.6	7,856	<b>8,628</b>	3.1	<b>3.4</b>	9.8	7,096	<b>7,149</b>	4.1	<b>4.1</b>	0.7
II 介護収益	0	<b>329</b>	0.0	<b>0.3</b>	—	2,191	<b>1,799</b>	0.9	<b>0.7</b>	-17.9	3,949	<b>3,911</b>	2.3	<b>2.2</b>	-1.0
1. 施設サービス収益	0	<b>0</b>	0.0	<b>0.0</b>	—	0	<b>0</b>	0.0	<b>0.0</b>	—	315	<b>287</b>	0.2	<b>0.2</b>	-8.9
2. 居宅サービス収益	0	<b>329</b>	0.0	<b>0.3</b>	—	0	<b>0</b>	0.0	<b>0.0</b>	—	3,225	<b>3,237</b>	1.8	<b>1.9</b>	0.4
(再掲)短期入所療養介護分	0	<b>0</b>	0.0	<b>0.0</b>	—	0	<b>0</b>	0.0	<b>0.0</b>	—	40	<b>33</b>	0.0	<b>0.0</b>	-17.5
3. その他の介護収益	0	<b>0</b>	0.0	<b>0.0</b>	—	2,191	<b>1,799</b>	0.9	<b>0.7</b>	-17.9	409	<b>387</b>	0.2	<b>0.2</b>	-5.4
III 医療・介護費用	104,262	<b>106,983</b>	85.9	<b>85.9</b>	2.6	238,186	<b>241,094</b>	94.4	<b>94.4</b>	1.2	157,867	<b>158,471</b>	90.4	<b>90.9</b>	0.4
1. 給与費	59,761	<b>61,341</b>	49.2	<b>49.2</b>	2.6	120,213	<b>121,803</b>	47.7	<b>47.7</b>	1.3	83,661	<b>84,059</b>	47.9	<b>48.2</b>	0.5
2. 医薬品費	15,791	<b>15,618</b>	13.0	<b>12.5</b>	-1.1	48,702	<b>51,182</b>	19.3	<b>20.0</b>	5.1	24,369	<b>24,097</b>	14.0	<b>13.8</b>	-1.1
3. 材料費	1,636	<b>1,854</b>	1.3	<b>1.5</b>	13.3	10,947	<b>10,902</b>	4.3	<b>4.3</b>	-0.4	5,905	<b>6,251</b>	3.4	<b>3.6</b>	5.9
4. 委託費	1,527	<b>1,640</b>	1.3	<b>1.3</b>	7.4	9,396	<b>9,229</b>	3.7	<b>3.6</b>	-1.8	6,479	<b>6,321</b>	3.7	<b>3.6</b>	-2.4
5. 減価償却費	4,081	<b>4,095</b>	3.4	<b>3.3</b>	0.3	5,623	<b>4,626</b>	2.2	<b>1.8</b>	-17.7	5,747	<b>5,549</b>	3.3	<b>3.2</b>	-3.4
(再掲)建物減価償却費	794	<b>888</b>	0.7	<b>0.7</b>	11.8	2,255	<b>1,919</b>	0.9	<b>0.8</b>	-14.9	1,213	<b>1,205</b>	0.7	<b>0.7</b>	-0.7
(再掲)医療機器減価償却費	1,546	<b>1,421</b>	1.3	<b>1.1</b>	-8.1	1,748	<b>1,351</b>	0.7	<b>0.5</b>	-22.7	1,964	<b>1,917</b>	1.1	<b>1.1</b>	-2.4
6. その他の医療・介護費用	21,466	<b>22,436</b>	17.7	<b>18.0</b>	4.5	43,305	<b>43,353</b>	17.2	<b>17.0</b>	0.1	31,707	<b>32,193</b>	18.2	<b>18.5</b>	1.5
(再掲)設備機器賃借料	650	<b>639</b>	0.5	<b>0.5</b>	-1.7	5,690	<b>5,219</b>	2.3	<b>2.0</b>	-8.3	1,944	<b>1,916</b>	1.1	<b>1.1</b>	-1.4
(再掲)医療機器賃借料	481	<b>445</b>	0.4	<b>0.4</b>	-7.5	4,318	<b>3,972</b>	1.7	<b>1.6</b>	-8.0	1,433	<b>1,405</b>	0.8	<b>0.8</b>	-2.0
IV 損益差額（I＋II－III）	17,154	<b>17,630</b>	14.1	<b>14.1</b>	—	14,044	<b>14,364</b>	5.6	<b>5.6</b>	—	16,687	<b>15,840</b>	9.6	<b>9.1</b>	—
V 税金	2,193	<b>1,992</b>	1.8	<b>1.6</b>	-9.2	2,838	<b>2,990</b>	1.1	<b>1.2</b>	5.4	2,687	<b>2,404</b>	1.5	<b>1.4</b>	-10.5
VI 税引後の総損益差額（IV－V）	14,961	<b>15,638</b>	12.3	<b>12.5</b>	—	11,205	<b>11,375</b>	4.4	<b>4.5</b>	—	13,999	<b>13,436</b>	8.0	<b>7.7</b>	—
施設数		35	—	—	—		13	—	—	—		772	—	—	—

一般診療所（その他）（集計2）

（1施設当たり損益）

	入院診療収益あり																			
	内科					小児科					精神科					外科				
	金額		構成比率		金額の 伸び率	金額		構成比率		金額の 伸び率	金額		構成比率		金額の 伸び率	金額		構成比率		金額の 伸び率
	前々年(度)	前年(度)	前々年(度)	前年(度)		前々年(度)	前年(度)	前々年(度)	前年(度)		前々年(度)	前年(度)	前々年(度)	前年(度)		前々年(度)	前年(度)	前々年(度)	前年(度)	
千円	千円	%	%	%	千円	千円	%	%	%	千円	千円	%	%	%	千円	千円	%	%	%	
I 医業収益	*	*	*	*	—	—	—	—	—	—	—	—	—	—	—	—	—	—	—	—
1. 入院診療収益	*	*	*	*	—	—	—	—	—	—	—	—	—	—	—	—	—	—	—	—
保険診療収益	*	*	*	*	—	—	—	—	—	—	—	—	—	—	—	—	—	—	—	—
公害等診療収益	*	*	*	*	—	—	—	—	—	—	—	—	—	—	—	—	—	—	—	—
その他の診療収益	*	*	*	*	—	—	—	—	—	—	—	—	—	—	—	—	—	—	—	—
2. 外来診療収益	*	*	*	*	—	—	—	—	—	—	—	—	—	—	—	—	—	—	—	—
保険診療収益	*	*	*	*	—	—	—	—	—	—	—	—	—	—	—	—	—	—	—	—
公害等診療収益	*	*	*	*	—	—	—	—	—	—	—	—	—	—	—	—	—	—	—	—
その他の診療収益	*	*	*	*	—	—	—	—	—	—	—	—	—	—	—	—	—	—	—	—
3. その他の医業収益	*	*	*	*	—	—	—	—	—	—	—	—	—	—	—	—	—	—	—	—
II 介護収益	*	*	*	*	—	—	—	—	—	—	—	—	—	—	—	—	—	—	—	—
1. 施設サービス収益	*	*	*	*	—	—	—	—	—	—	—	—	—	—	—	—	—	—	—	—
2. 居宅サービス収益	*	*	*	*	—	—	—	—	—	—	—	—	—	—	—	—	—	—	—	—
(再掲)短期入所療養介護分	*	*	*	*	—	—	—	—	—	—	—	—	—	—	—	—	—	—	—	—
3. その他の介護収益	*	*	*	*	—	—	—	—	—	—	—	—	—	—	—	—	—	—	—	—
III 医業・介護費用	*	*	*	*	—	—	—	—	—	—	—	—	—	—	—	—	—	—	—	—
1. 給与費	*	*	*	*	—	—	—	—	—	—	—	—	—	—	—	—	—	—	—	—
2. 医薬品費	*	*	*	*	—	—	—	—	—	—	—	—	—	—	—	—	—	—	—	—
3. 材料費	*	*	*	*	—	—	—	—	—	—	—	—	—	—	—	—	—	—	—	—
4. 委託費	*	*	*	*	—	—	—	—	—	—	—	—	—	—	—	—	—	—	—	—
5. 減価償却費	*	*	*	*	—	—	—	—	—	—	—	—	—	—	—	—	—	—	—	—
(再掲)建物減価償却費	*	*	*	*	—	—	—	—	—	—	—	—	—	—	—	—	—	—	—	—
(再掲)医療機器減価償却費	*	*	*	*	—	—	—	—	—	—	—	—	—	—	—	—	—	—	—	—
6. その他の医業・介護費用	*	*	*	*	—	—	—	—	—	—	—	—	—	—	—	—	—	—	—	—
(再掲)設備機器賃借料	*	*	*	*	—	—	—	—	—	—	—	—	—	—	—	—	—	—	—	—
(再掲)医療機器賃借料	*	*	*	*	—	—	—	—	—	—	—	—	—	—	—	—	—	—	—	—
IV 損益差額（I＋II－III）	*	*	*	*	—	—	—	—	—	—	—	—	—	—	—	—	—	—	—	—
V 税金	*	*	*	*	—	—	—	—	—	—	—	—	—	—	—	—	—	—	—	—
VI 税引後の総損益差額（IV－V）	*	*	*	*	—	—	—	—	—	—	—	—	—	—	—	—	—	—	—	—
施設数	*	*	*	*	—	0	—	—	—	—	0	—	—	—	—	0	—	—	—	—

一般診療所（その他）（集計2）

（1施設当たり損益）

	入院診療収益あり																			
	整形外科					産婦人科					眼科					耳鼻咽喉科				
	金額		構成比率		金額の 伸び率	金額		構成比率		金額の 伸び率	金額		構成比率		金額の 伸び率	金額		構成比率		金額の 伸び率
	前々年(度)	前年(度)	前々年(度)	前年(度)		前々年(度)	前年(度)	前々年(度)	前年(度)		前々年(度)	前年(度)	前々年(度)	前年(度)		前々年(度)	前年(度)	前々年(度)	前年(度)	
千円	千円	%	%	%	千円	千円	%	%	%	千円	千円	%	%	%	千円	千円	%	%	%	
I 医業収益	—	—	—	—	—	*	*	*	*	—	—	—	—	—	—	—	—	—	—	—
1. 入院診療収益	—	—	—	—	—	*	*	*	*	—	—	—	—	—	—	—	—	—	—	—
保険診療収益	—	—	—	—	—	*	*	*	*	—	—	—	—	—	—	—	—	—	—	—
公害等診療収益	—	—	—	—	—	*	*	*	*	—	—	—	—	—	—	—	—	—	—	—
その他の診療収益	—	—	—	—	—	*	*	*	*	—	—	—	—	—	—	—	—	—	—	—
2. 外来診療収益	—	—	—	—	—	*	*	*	*	—	—	—	—	—	—	—	—	—	—	—
保険診療収益	—	—	—	—	—	*	*	*	*	—	—	—	—	—	—	—	—	—	—	—
公害等診療収益	—	—	—	—	—	*	*	*	*	—	—	—	—	—	—	—	—	—	—	—
その他の診療収益	—	—	—	—	—	*	*	*	*	—	—	—	—	—	—	—	—	—	—	—
3. その他の医業収益	—	—	—	—	—	*	*	*	*	—	—	—	—	—	—	—	—	—	—	—
II 介護収益	—	—	—	—	—	*	*	*	*	—	—	—	—	—	—	—	—	—	—	—
1. 施設サービス収益	—	—	—	—	—	*	*	*	*	—	—	—	—	—	—	—	—	—	—	—
2. 居宅サービス収益	—	—	—	—	—	*	*	*	*	—	—	—	—	—	—	—	—	—	—	—
(再掲)短期入所療養介護分	—	—	—	—	—	*	*	*	*	—	—	—	—	—	—	—	—	—	—	—
3. その他の介護収益	—	—	—	—	—	*	*	*	*	—	—	—	—	—	—	—	—	—	—	—
III 医業・介護費用	—	—	—	—	—	*	*	*	*	—	—	—	—	—	—	—	—	—	—	—
1. 給与費	—	—	—	—	—	*	*	*	*	—	—	—	—	—	—	—	—	—	—	—
2. 医薬品費	—	—	—	—	—	*	*	*	*	—	—	—	—	—	—	—	—	—	—	—
3. 材料費	—	—	—	—	—	*	*	*	*	—	—	—	—	—	—	—	—	—	—	—
4. 委託費	—	—	—	—	—	*	*	*	*	—	—	—	—	—	—	—	—	—	—	—
5. 減価償却費	—	—	—	—	—	*	*	*	*	—	—	—	—	—	—	—	—	—	—	—
(再掲)建物減価償却費	—	—	—	—	—	*	*	*	*	—	—	—	—	—	—	—	—	—	—	—
(再掲)医療機器減価償却費	—	—	—	—	—	*	*	*	*	—	—	—	—	—	—	—	—	—	—	—
6. その他の医業・介護費用	—	—	—	—	—	*	*	*	*	—	—	—	—	—	—	—	—	—	—	—
(再掲)設備機器賃借料	—	—	—	—	—	*	*	*	*	—	—	—	—	—	—	—	—	—	—	—
(再掲)医療機器賃借料	—	—	—	—	—	*	*	*	*	—	—	—	—	—	—	—	—	—	—	—
IV 損益差額( I + II - III )	—	—	—	—	—	*	*	*	*	—	—	—	—	—	—	—	—	—	—	—
V 税金	—	—	—	—	—	*	*	*	*	—	—	—	—	—	—	—	—	—	—	—
VI 税引後の総損益差額(IV - V)	—	—	—	—	—	*	*	*	*	—	—	—	—	—	—	—	—	—	—	—
施設数		0	—	—	—	*	*	*	*	—		0	—	—	—		0	—	—	—

一般診療所（その他）（集計2）

（1施設当たり損益）

	入院診療収益あり														
	皮膚科					その他					全体				
	金額		構成比率		金額の 伸び率	金額		構成比率		金額の 伸び率	金額		構成比率		金額の 伸び率
	前々年(度)	前年(度)	前々年(度)	前年(度)		前々年(度)	前年(度)	前々年(度)	前年(度)		前々年(度)	前年(度)	前々年(度)	前年(度)	
千円	千円	%	%	%	千円	千円	%	%	%	千円	千円	%	%	%	
I 医療収益	—	—	—	—	—	—	—	—	—	—	184,485	<b>176,267</b>	98.0	<b>97.8</b>	-4.5
1. 入院診療収益	—	—	—	—	—	—	—	—	—	—	70,212	<b>67,366</b>	37.3	<b>37.4</b>	-4.1
保険診療収益	—	—	—	—	—	—	—	—	—	—	68,875	<b>65,879</b>	36.6	<b>36.6</b>	-4.3
公害等診療収益	—	—	—	—	—	—	—	—	—	—	0	<b>46</b>	0.0	<b>0.0</b>	—
その他の診療収益	—	—	—	—	—	—	—	—	—	—	1,337	<b>1,440</b>	0.7	<b>0.8</b>	7.7
2. 外来診療収益	—	—	—	—	—	—	—	—	—	—	78,998	<b>73,586</b>	42.0	<b>40.8</b>	-6.9
保険診療収益	—	—	—	—	—	—	—	—	—	—	77,400	<b>71,407</b>	41.1	<b>39.6</b>	-7.7
公害等診療収益	—	—	—	—	—	—	—	—	—	—	396	<b>613</b>	0.2	<b>0.3</b>	54.8
その他の診療収益	—	—	—	—	—	—	—	—	—	—	1,202	<b>1,566</b>	0.6	<b>0.9</b>	30.3
3. その他の医療収益	—	—	—	—	—	—	—	—	—	—	35,275	<b>35,316</b>	18.7	<b>19.6</b>	0.1
II 介護収益	—	—	—	—	—	—	—	—	—	—	3,698	<b>3,962</b>	2.0	<b>2.2</b>	7.1
1. 施設サービス収益	—	—	—	—	—	—	—	—	—	—	3,698	<b>3,962</b>	2.0	<b>2.2</b>	7.1
2. 居宅サービス収益	—	—	—	—	—	—	—	—	—	—	0	<b>0</b>	0.0	<b>0.0</b>	—
(再掲)短期入所療養介護分	—	—	—	—	—	—	—	—	—	—	0	<b>0</b>	0.0	<b>0.0</b>	—
3. その他の介護収益	—	—	—	—	—	—	—	—	—	—	0	<b>0</b>	0.0	<b>0.0</b>	—
III 医療・介護費用	—	—	—	—	—	—	—	—	—	—	248,493	<b>268,929</b>	132.0	<b>149.2</b>	8.2
1. 給与費	—	—	—	—	—	—	—	—	—	—	169,976	<b>185,529</b>	90.3	<b>102.9</b>	9.2
2. 医薬品費	—	—	—	—	—	—	—	—	—	—	14,214	<b>11,717</b>	7.6	<b>6.5</b>	-17.6
3. 材料費	—	—	—	—	—	—	—	—	—	—	8,334	<b>10,212</b>	4.4	<b>5.7</b>	22.5
4. 委託費	—	—	—	—	—	—	—	—	—	—	18,811	<b>17,866</b>	10.0	<b>9.9</b>	-5.0
5. 減価償却費	—	—	—	—	—	—	—	—	—	—	14,647	<b>15,808</b>	7.8	<b>8.8</b>	7.9
(再掲)建物減価償却費	—	—	—	—	—	—	—	—	—	—	9,427	<b>9,427</b>	5.0	<b>5.2</b>	0.0
(再掲)医療機器減価償却費	—	—	—	—	—	—	—	—	—	—	4,830	<b>5,901</b>	2.6	<b>3.3</b>	22.2
6. その他の医療・介護費用	—	—	—	—	—	—	—	—	—	—	22,511	<b>27,797</b>	12.0	<b>15.4</b>	23.5
(再掲)設備機器賃借料	—	—	—	—	—	—	—	—	—	—	3,521	<b>2,613</b>	1.9	<b>1.5</b>	-25.8
(再掲)医療機器賃借料	—	—	—	—	—	—	—	—	—	—	1,021	<b>113</b>	0.5	<b>0.1</b>	-88.9
IV 損益差額(Ⅰ+Ⅱ-Ⅲ)	—	—	—	—	—	—	—	—	—	—	-60,310	<b>-88,700</b>	-32.0	<b>-49.2</b>	—
V 税金	—	—	—	—	—	—	—	—	—	—	0	<b>0</b>	0.0	<b>0.0</b>	—
VI 税引後の総損益差額(Ⅳ-V)	—	—	—	—	—	—	—	—	—	—	-60,310	<b>-88,700</b>	-32.0	<b>-49.2</b>	—
施設数		0	—	—	—		0	—	—	—		3	—	—	—

一般診療所（その他）（集計2）

（1施設当たり損益）

	入院診療収益なし																			
	内科					小児科					精神科					外科				
	金額		構成比率		金額の 伸び率	金額		構成比率		金額の 伸び率	金額		構成比率		金額の 伸び率	金額		構成比率		金額の 伸び率
	前々年(度)	前年(度)	前々年(度)	前年(度)		前々年(度)	前年(度)	前々年(度)	前年(度)		前々年(度)	前年(度)	前々年(度)	前年(度)		前々年(度)	前年(度)	前々年(度)	前年(度)	
千円	千円	%	%	%	千円	千円	%	%	%	千円	千円	%	%	%	千円	千円	%	%	%	
I 医療収益	147,209	139,338	97.7	97.5	-5.3	—	—	—	—	—	*	*	*	*	—	—	—	—	—	
1. 入院診療収益	0	0	0.0	0.0	—	—	—	—	—	—	*	*	*	*	—	—	—	—	—	
保険診療収益	0	0	0.0	0.0	—	—	—	—	—	—	*	*	*	*	—	—	—	—	—	
公害等診療収益	0	0	0.0	0.0	—	—	—	—	—	—	*	*	*	*	—	—	—	—	—	
その他の診療収益	0	0	0.0	0.0	—	—	—	—	—	—	*	*	*	*	—	—	—	—	—	
2. 外来診療収益	135,291	127,403	89.8	89.1	-5.8	—	—	—	—	—	*	*	*	*	—	—	—	—	—	
保険診療収益	132,633	124,825	88.0	87.3	-5.9	—	—	—	—	—	*	*	*	*	—	—	—	—	—	
公害等診療収益	635	559	0.4	0.4	-12.0	—	—	—	—	—	*	*	*	*	—	—	—	—	—	
その他の診療収益	2,024	2,019	1.3	1.4	-0.2	—	—	—	—	—	*	*	*	*	—	—	—	—	—	
3. その他の医療収益	11,917	11,935	7.9	8.3	0.2	—	—	—	—	—	*	*	*	*	—	—	—	—	—	
II 介護収益	3,499	3,621	2.3	2.5	3.5	—	—	—	—	—	*	*	*	*	—	—	—	—	—	
1. 施設サービス収益	0	0	0.0	0.0	—	—	—	—	—	—	*	*	*	*	—	—	—	—	—	
2. 居宅サービス収益	3,103	3,230	2.1	2.3	4.1	—	—	—	—	—	*	*	*	*	—	—	—	—	—	
(再掲)短期入所療養介護分	0	0	0.0	0.0	—	—	—	—	—	—	*	*	*	*	—	—	—	—	—	
3. その他の介護収益	396	391	0.3	0.3	-1.3	—	—	—	—	—	*	*	*	*	—	—	—	—	—	
III 医療・介護費用	161,853	163,055	107.4	114.1	0.7	—	—	—	—	—	*	*	*	*	—	—	—	—	—	
1. 給与費	75,527	75,025	50.1	52.5	-0.7	—	—	—	—	—	*	*	*	*	—	—	—	—	—	
2. 医薬品費	55,310	48,937	36.7	34.2	-11.5	—	—	—	—	—	*	*	*	*	—	—	—	—	—	
3. 材料費	3,955	3,636	2.6	2.5	-8.1	—	—	—	—	—	*	*	*	*	—	—	—	—	—	
4. 委託費	10,002	16,903	6.6	11.8	69.0	—	—	—	—	—	*	*	*	*	—	—	—	—	—	
5. 減価償却費	4,040	4,216	2.7	2.9	4.4	—	—	—	—	—	*	*	*	*	—	—	—	—	—	
(再掲)建物減価償却費	1,571	1,615	1.0	1.1	2.8	—	—	—	—	—	*	*	*	*	—	—	—	—	—	
(再掲)医療機器減価償却費	1,842	1,886	1.2	1.3	2.4	—	—	—	—	—	*	*	*	*	—	—	—	—	—	
6. その他の医療・介護費用	13,018	14,338	8.6	10.0	10.1	—	—	—	—	—	*	*	*	*	—	—	—	—	—	
(再掲)設備機器賃借料	2,201	2,374	1.5	1.7	7.9	—	—	—	—	—	*	*	*	*	—	—	—	—	—	
(再掲)医療機器賃借料	1,419	1,662	0.9	1.2	17.1	—	—	—	—	—	*	*	*	*	—	—	—	—	—	
IV 損益差額(I+II-III)	-11,145	-20,096	-7.4	-14.1	—	—	—	—	—	—	*	*	*	*	—	—	—	—	—	
V 税金	18	17	0.0	0.0	-5.6	—	—	—	—	—	*	*	*	*	—	—	—	—	—	
VI 税引後の総損益差額(IV-V)	-11,163	-20,113	-7.4	-14.1	—	—	—	—	—	—	*	*	*	*	—	—	—	—	—	
施設数		27	—	—	—		0	—	—	—		*	*	*	—	0	—	—	—	

一般診療所（その他）（集計2）

（1施設当たり損益）

	入院診療収益なし																			
	整形外科					産婦人科					眼科					耳鼻咽喉科				
	金額		構成比率		金額の伸比率	金額		構成比率		金額の伸比率	金額		構成比率		金額の伸比率	金額		構成比率		金額の伸比率
	前々年(度)	前年(度)	前々年(度)	前年(度)		前々年(度)	前年(度)	前々年(度)	前年(度)		前々年(度)	前年(度)	前々年(度)	前年(度)		前々年(度)	前年(度)	前々年(度)	前年(度)	
千円	千円	%	%	%	千円	千円	%	%	%	千円	千円	%	%	%	千円	千円	%	%	%	
I 医業収益	—	—	—	—	—	*	*	*	*	—	—	—	—	—	—	*	*	*	*	—
1. 入院診療収益	—	—	—	—	—	*	*	*	*	—	—	—	—	—	—	*	*	*	*	—
保険診療収益	—	—	—	—	—	*	*	*	*	—	—	—	—	—	—	*	*	*	*	—
公害等診療収益	—	—	—	—	—	*	*	*	*	—	—	—	—	—	—	*	*	*	*	—
その他の診療収益	—	—	—	—	—	*	*	*	*	—	—	—	—	—	—	*	*	*	*	—
2. 外来診療収益	—	—	—	—	—	*	*	*	*	—	—	—	—	—	—	*	*	*	*	—
保険診療収益	—	—	—	—	—	*	*	*	*	—	—	—	—	—	—	*	*	*	*	—
公害等診療収益	—	—	—	—	—	*	*	*	*	—	—	—	—	—	—	*	*	*	*	—
その他の診療収益	—	—	—	—	—	*	*	*	*	—	—	—	—	—	—	*	*	*	*	—
3. その他の医業収益	—	—	—	—	—	*	*	*	*	—	—	—	—	—	—	*	*	*	*	—
II 介護収益	—	—	—	—	—	*	*	*	*	—	—	—	—	—	—	*	*	*	*	—
1. 施設サービス収益	—	—	—	—	—	*	*	*	*	—	—	—	—	—	—	*	*	*	*	—
2. 居宅サービス収益	—	—	—	—	—	*	*	*	*	—	—	—	—	—	—	*	*	*	*	—
(再掲)短期入所療養介護分	—	—	—	—	—	*	*	*	*	—	—	—	—	—	—	*	*	*	*	—
3. その他の介護収益	—	—	—	—	—	*	*	*	*	—	—	—	—	—	—	*	*	*	*	—
III 医業・介護費用	—	—	—	—	—	*	*	*	*	—	—	—	—	—	—	*	*	*	*	—
1. 給与費	—	—	—	—	—	*	*	*	*	—	—	—	—	—	—	*	*	*	*	—
2. 医薬品費	—	—	—	—	—	*	*	*	*	—	—	—	—	—	—	*	*	*	*	—
3. 材料費	—	—	—	—	—	*	*	*	*	—	—	—	—	—	—	*	*	*	*	—
4. 委託費	—	—	—	—	—	*	*	*	*	—	—	—	—	—	—	*	*	*	*	—
5. 減価償却費	—	—	—	—	—	*	*	*	*	—	—	—	—	—	—	*	*	*	*	—
(再掲)建物減価償却費	—	—	—	—	—	*	*	*	*	—	—	—	—	—	—	*	*	*	*	—
(再掲)医療機器減価償却費	—	—	—	—	—	*	*	*	*	—	—	—	—	—	—	*	*	*	*	—
6. その他の医業・介護費用	—	—	—	—	—	*	*	*	*	—	—	—	—	—	—	*	*	*	*	—
(再掲)設備機器賃借料	—	—	—	—	—	*	*	*	*	—	—	—	—	—	—	*	*	*	*	—
(再掲)医療機器賃借料	—	—	—	—	—	*	*	*	*	—	—	—	—	—	—	*	*	*	*	—
IV 損益差額(Ⅰ+Ⅱ-Ⅲ)	—	—	—	—	—	*	*	*	*	—	—	—	—	—	—	*	*	*	*	—
V 税金	—	—	—	—	—	*	*	*	*	—	—	—	—	—	—	*	*	*	*	—
VI 税引後の総損益差額(Ⅳ-V)	—	—	—	—	—	*	*	*	*	—	—	—	—	—	—	*	*	*	*	—
施設数		0	—	—	—		*	*	*	—		0	—	—	—		*	*	*	—

一般診療所（その他）（集計2）

（1施設当たり損益）

	入院診療収益なし														
	皮膚科					その他					全体				
	金額		構成比率		金額の 伸び率	金額		構成比率		金額の 伸び率	金額		構成比率		金額の 伸び率
	前々年(度)	前年(度)	前々年(度)	前年(度)		前々年(度)	前年(度)	前々年(度)	前年(度)		前々年(度)	前年(度)	前々年(度)	前年(度)	
千円	千円	%	%	%	千円	千円	%	%	%	千円	千円	%	%	%	
I 医療収益	—	—	—	—	—	—	—	—	—	—	142,081	135,472	97.8	97.7	-4.7
1. 入院診療収益	—	—	—	—	—	—	—	—	—	—	0	0	0.0	0.0	—
保険診療収益	—	—	—	—	—	—	—	—	—	—	0	0	0.0	0.0	—
公害等診療収益	—	—	—	—	—	—	—	—	—	—	0	0	0.0	0.0	—
その他の診療収益	—	—	—	—	—	—	—	—	—	—	0	0	0.0	0.0	—
2. 外来診療収益	—	—	—	—	—	—	—	—	—	—	131,248	124,616	90.4	89.8	-5.1
保険診療収益	—	—	—	—	—	—	—	—	—	—	128,364	121,787	88.4	87.8	-5.1
公害等診療収益	—	—	—	—	—	—	—	—	—	—	600	526	0.4	0.4	-12.3
その他の診療収益	—	—	—	—	—	—	—	—	—	—	2,283	2,303	1.6	1.7	0.9
3. その他の医療収益	—	—	—	—	—	—	—	—	—	—	10,834	10,857	7.5	7.8	0.2
II 介護収益	—	—	—	—	—	—	—	—	—	—	3,149	3,259	2.2	2.3	3.5
1. 施設サービス収益	—	—	—	—	—	—	—	—	—	—	0	0	0.0	0.0	—
2. 居宅サービス収益	—	—	—	—	—	—	—	—	—	—	2,793	2,907	1.9	2.1	4.1
(再掲)短期入所療養介護分	—	—	—	—	—	—	—	—	—	—	0	0	0.0	0.0	—
3. その他の介護収益	—	—	—	—	—	—	—	—	—	—	357	352	0.2	0.3	-1.4
III 医療・介護費用	—	—	—	—	—	—	—	—	—	—	156,625	158,256	107.8	114.1	1.0
1. 給与費	—	—	—	—	—	—	—	—	—	—	75,954	76,016	52.3	54.8	0.1
2. 医薬品費	—	—	—	—	—	—	—	—	—	—	50,133	44,462	34.5	32.0	-11.3
3. 材料費	—	—	—	—	—	—	—	—	—	—	3,653	3,409	2.5	2.5	-6.7
4. 委託費	—	—	—	—	—	—	—	—	—	—	9,452	15,595	6.5	11.2	65.0
5. 減価償却費	—	—	—	—	—	—	—	—	—	—	4,621	4,803	3.2	3.5	3.9
(再掲)建物減価償却費	—	—	—	—	—	—	—	—	—	—	1,766	1,807	1.2	1.3	2.3
(再掲)医療機器減価償却費	—	—	—	—	—	—	—	—	—	—	2,280	2,339	1.6	1.7	2.6
6. その他の医療・介護費用	—	—	—	—	—	—	—	—	—	—	12,812	13,970	8.8	10.1	9.0
(再掲)設備機器賃借料	—	—	—	—	—	—	—	—	—	—	2,040	2,196	1.4	1.6	7.6
(再掲)医療機器賃借料	—	—	—	—	—	—	—	—	—	—	1,333	1,551	0.9	1.1	16.4
IV 損益差額(Ⅰ+Ⅱ-Ⅲ)	—	—	—	—	—	—	—	—	—	—	-11,394	-19,525	-7.8	-14.1	—
V 税金	—	—	—	—	—	—	—	—	—	—	19	18	0.0	0.0	-5.3
VI 税引後の総損益差額(Ⅳ-V)	—	—	—	—	—	—	—	—	—	—	-11,414	-19,543	-7.9	-14.1	—
施設数		0	—	—	—		0	—	—	—		30	—	—	—

一般診療所（その他）（集計2）

（1施設当たり損益）

	入院診療収益なし(参考)有床																			
	内科					小児科					精神科					外科				
	金額		構成比率		金額の 伸び率	金額		構成比率		金額の 伸び率	金額		構成比率		金額の 伸び率	金額		構成比率		金額の 伸び率
	前々年(度)	前年(度)	前々年(度)	前年(度)		前々年(度)	前年(度)	前々年(度)	前年(度)		前々年(度)	前年(度)	前々年(度)	前年(度)		前々年(度)	前年(度)	前々年(度)	前年(度)	
千円	千円	%	%	%	千円	千円	%	%	%	千円	千円	%	%	%	千円	千円	%	%	%	
I 医業収益	*	*	*	*	—	—	—	—	—	—	—	—	—	—	—	—	—	—	—	
1. 入院診療収益	*	*	*	*	—	—	—	—	—	—	—	—	—	—	—	—	—	—	—	
保険診療収益	*	*	*	*	—	—	—	—	—	—	—	—	—	—	—	—	—	—	—	
公害等診療収益	*	*	*	*	—	—	—	—	—	—	—	—	—	—	—	—	—	—	—	
その他の診療収益	*	*	*	*	—	—	—	—	—	—	—	—	—	—	—	—	—	—	—	
2. 外来診療収益	*	*	*	*	—	—	—	—	—	—	—	—	—	—	—	—	—	—	—	
保険診療収益	*	*	*	*	—	—	—	—	—	—	—	—	—	—	—	—	—	—	—	
公害等診療収益	*	*	*	*	—	—	—	—	—	—	—	—	—	—	—	—	—	—	—	
その他の診療収益	*	*	*	*	—	—	—	—	—	—	—	—	—	—	—	—	—	—	—	
3. その他の医業収益	*	*	*	*	—	—	—	—	—	—	—	—	—	—	—	—	—	—	—	
II 介護収益	*	*	*	*	—	—	—	—	—	—	—	—	—	—	—	—	—	—	—	
1. 施設サービス収益	*	*	*	*	—	—	—	—	—	—	—	—	—	—	—	—	—	—	—	
2. 居宅サービス収益	*	*	*	*	—	—	—	—	—	—	—	—	—	—	—	—	—	—	—	
(再掲)短期入所療養介護分	*	*	*	*	—	—	—	—	—	—	—	—	—	—	—	—	—	—	—	
3. その他の介護収益	*	*	*	*	—	—	—	—	—	—	—	—	—	—	—	—	—	—	—	
III 医業・介護費用	*	*	*	*	—	—	—	—	—	—	—	—	—	—	—	—	—	—	—	
1. 給与費	*	*	*	*	—	—	—	—	—	—	—	—	—	—	—	—	—	—	—	
2. 医薬品費	*	*	*	*	—	—	—	—	—	—	—	—	—	—	—	—	—	—	—	
3. 材料費	*	*	*	*	—	—	—	—	—	—	—	—	—	—	—	—	—	—	—	
4. 委託費	*	*	*	*	—	—	—	—	—	—	—	—	—	—	—	—	—	—	—	
5. 減価償却費	*	*	*	*	—	—	—	—	—	—	—	—	—	—	—	—	—	—	—	
(再掲)建物減価償却費	*	*	*	*	—	—	—	—	—	—	—	—	—	—	—	—	—	—	—	
(再掲)医療機器減価償却費	*	*	*	*	—	—	—	—	—	—	—	—	—	—	—	—	—	—	—	
6. その他の医業・介護費用	*	*	*	*	—	—	—	—	—	—	—	—	—	—	—	—	—	—	—	
(再掲)設備機器賃借料	*	*	*	*	—	—	—	—	—	—	—	—	—	—	—	—	—	—	—	
(再掲)医療機器賃借料	*	*	*	*	—	—	—	—	—	—	—	—	—	—	—	—	—	—	—	
IV 損益差額( I + II - III)	*	*	*	*	—	—	—	—	—	—	—	—	—	—	—	—	—	—	—	
V 税金	*	*	*	*	—	—	—	—	—	—	—	—	—	—	—	—	—	—	—	
VI 税引後の総損益差額(IV - V)	*	*	*	*	—	—	—	—	—	—	—	—	—	—	—	—	—	—	—	
施設数		*	*	*	—	0	—	—	—	—	0	—	—	—	—	0	—	—	—	



一般診療所（その他）（集計2）

（1施設当たり損益）

	入院診療収益なし(参考)有床																			
	整形外科					産婦人科					眼科					耳鼻咽喉科				
	金額		構成比率		金額の伸比率	金額		構成比率		金額の伸比率	金額		構成比率		金額の伸比率	金額		構成比率		金額の伸比率
	前々年(度)	前年(度)	前々年(度)	前年(度)		前々年(度)	前年(度)	前々年(度)	前年(度)		前々年(度)	前年(度)	前々年(度)	前年(度)		前々年(度)	前年(度)	前々年(度)	前年(度)	
千円	千円	%	%	%	千円	千円	%	%	%	千円	千円	%	%	%	千円	千円	%	%	%	
I 医業収益	-	-	-	-	-	-	-	-	-	-	-	-	-	-	-	-	-	-	-	
1. 入院診療収益	-	-	-	-	-	-	-	-	-	-	-	-	-	-	-	-	-	-	-	
保険診療収益	-	-	-	-	-	-	-	-	-	-	-	-	-	-	-	-	-	-	-	
公害等診療収益	-	-	-	-	-	-	-	-	-	-	-	-	-	-	-	-	-	-	-	
その他の診療収益	-	-	-	-	-	-	-	-	-	-	-	-	-	-	-	-	-	-	-	
2. 外来診療収益	-	-	-	-	-	-	-	-	-	-	-	-	-	-	-	-	-	-	-	
保険診療収益	-	-	-	-	-	-	-	-	-	-	-	-	-	-	-	-	-	-	-	
公害等診療収益	-	-	-	-	-	-	-	-	-	-	-	-	-	-	-	-	-	-	-	
その他の診療収益	-	-	-	-	-	-	-	-	-	-	-	-	-	-	-	-	-	-	-	
3. その他の医業収益	-	-	-	-	-	-	-	-	-	-	-	-	-	-	-	-	-	-	-	
II 介護収益	-	-	-	-	-	-	-	-	-	-	-	-	-	-	-	-	-	-	-	
1. 施設サービス収益	-	-	-	-	-	-	-	-	-	-	-	-	-	-	-	-	-	-	-	
2. 居宅サービス収益	-	-	-	-	-	-	-	-	-	-	-	-	-	-	-	-	-	-	-	
(再掲)短期入所療養介護分	-	-	-	-	-	-	-	-	-	-	-	-	-	-	-	-	-	-	-	
3. その他の介護収益	-	-	-	-	-	-	-	-	-	-	-	-	-	-	-	-	-	-	-	
III 医業・介護費用	-	-	-	-	-	-	-	-	-	-	-	-	-	-	-	-	-	-	-	
1. 給与費	-	-	-	-	-	-	-	-	-	-	-	-	-	-	-	-	-	-	-	
2. 医薬品費	-	-	-	-	-	-	-	-	-	-	-	-	-	-	-	-	-	-	-	
3. 材料費	-	-	-	-	-	-	-	-	-	-	-	-	-	-	-	-	-	-	-	
4. 委託費	-	-	-	-	-	-	-	-	-	-	-	-	-	-	-	-	-	-	-	
5. 減価償却費	-	-	-	-	-	-	-	-	-	-	-	-	-	-	-	-	-	-	-	
(再掲)建物減価償却費	-	-	-	-	-	-	-	-	-	-	-	-	-	-	-	-	-	-	-	
(再掲)医療機器減価償却費	-	-	-	-	-	-	-	-	-	-	-	-	-	-	-	-	-	-	-	
6. その他の医業・介護費用	-	-	-	-	-	-	-	-	-	-	-	-	-	-	-	-	-	-	-	
(再掲)設備機器賃借料	-	-	-	-	-	-	-	-	-	-	-	-	-	-	-	-	-	-	-	
(再掲)医療機器賃借料	-	-	-	-	-	-	-	-	-	-	-	-	-	-	-	-	-	-	-	
IV 損益差額( I + II - III)	-	-	-	-	-	-	-	-	-	-	-	-	-	-	-	-	-	-	-	
V 税金	-	-	-	-	-	-	-	-	-	-	-	-	-	-	-	-	-	-	-	
VI 税引後の総損益差額(IV - V)	-	-	-	-	-	-	-	-	-	-	-	-	-	-	-	-	-	-	-	
施設数		0	-	-	-		0	-	-	-		0	-	-	-		0	-	-	

一般診療所（その他）（集計2）

（1施設当たり損益）

	入院診療収益なし(参考)有床														
	皮膚科					その他					全体				
	金額		構成比率		金額の 伸び率	金額		構成比率		金額の 伸び率	金額		構成比率		金額の 伸び率
	前々年(度)	前年(度)	前々年(度)	前年(度)		前々年(度)	前年(度)	前々年(度)	前年(度)		前々年(度)	前年(度)	前々年(度)	前年(度)	
千円	千円	%	%	%	千円	千円	%	%	%	千円	千円	%	%	%	
I 医業収益	-	-	-	-	-	-	-	-	-	-	*	*	*	*	-
1. 入院診療収益	-	-	-	-	-	-	-	-	-	-	*	*	*	*	-
保険診療収益	-	-	-	-	-	-	-	-	-	-	*	*	*	*	-
公害等診療収益	-	-	-	-	-	-	-	-	-	-	*	*	*	*	-
その他の診療収益	-	-	-	-	-	-	-	-	-	-	*	*	*	*	-
2. 外来診療収益	-	-	-	-	-	-	-	-	-	-	*	*	*	*	-
保険診療収益	-	-	-	-	-	-	-	-	-	-	*	*	*	*	-
公害等診療収益	-	-	-	-	-	-	-	-	-	-	*	*	*	*	-
その他の診療収益	-	-	-	-	-	-	-	-	-	-	*	*	*	*	-
3. その他の医業収益	-	-	-	-	-	-	-	-	-	-	*	*	*	*	-
II 介護収益	-	-	-	-	-	-	-	-	-	-	*	*	*	*	-
1. 施設サービス収益	-	-	-	-	-	-	-	-	-	-	*	*	*	*	-
2. 居宅サービス収益	-	-	-	-	-	-	-	-	-	-	*	*	*	*	-
(再掲)短期入所療養介護分	-	-	-	-	-	-	-	-	-	-	*	*	*	*	-
3. その他の介護収益	-	-	-	-	-	-	-	-	-	-	*	*	*	*	-
III 医業・介護費用	-	-	-	-	-	-	-	-	-	-	*	*	*	*	-
1. 給与費	-	-	-	-	-	-	-	-	-	-	*	*	*	*	-
2. 医薬品費	-	-	-	-	-	-	-	-	-	-	*	*	*	*	-
3. 材料費	-	-	-	-	-	-	-	-	-	-	*	*	*	*	-
4. 委託費	-	-	-	-	-	-	-	-	-	-	*	*	*	*	-
5. 減価償却費	-	-	-	-	-	-	-	-	-	-	*	*	*	*	-
(再掲)建物減価償却費	-	-	-	-	-	-	-	-	-	-	*	*	*	*	-
(再掲)医療機器減価償却費	-	-	-	-	-	-	-	-	-	-	*	*	*	*	-
6. その他の医業・介護費用	-	-	-	-	-	-	-	-	-	-	*	*	*	*	-
(再掲)設備機器賃借料	-	-	-	-	-	-	-	-	-	-	*	*	*	*	-
(再掲)医療機器賃借料	-	-	-	-	-	-	-	-	-	-	*	*	*	*	-
IV 損益差額( I + II - III)	-	-	-	-	-	-	-	-	-	-	*	*	*	*	-
V 税金	-	-	-	-	-	-	-	-	-	-	*	*	*	*	-
VI 税引後の総損益差額(IV - V)	-	-	-	-	-	-	-	-	-	-	*	*	*	*	-
施設数		0	-	-	-		0	-	-	-		*	*	*	-

一般診療所（その他）（集計2）

（1施設当たり損益）

	全体																			
	内科					小児科					精神科					外科				
	金額		構成比率		金額の 伸び率	金額		構成比率		金額の 伸び率	金額		構成比率		金額の 伸び率	金額		構成比率		金額の 伸び率
	前々年(度)	前年(度)	前々年(度)	前年(度)		前々年(度)	前年(度)	前々年(度)	前年(度)		前々年(度)	前年(度)	前々年(度)	前年(度)		前々年(度)	前年(度)	前々年(度)	前年(度)	
千円	千円	%	%	%	千円	千円	%	%	%	千円	千円	%	%	%	千円	千円	%	%	%	
I 医業収益	147,356	139,267	97.6	97.4	-5.5	—	—	—	—	—	*	*	*	*	—	—	—	—	—	
1. 入院診療収益	2,825	2,458	1.9	1.7	-13.0	—	—	—	—	—	*	*	*	*	—	—	—	—	—	
保険診療収益	2,792	2,421	1.8	1.7	-13.3	—	—	—	—	—	*	*	*	*	—	—	—	—	—	
公害等診療収益	0	5	0.0	0.0	—	—	—	—	—	—	*	*	*	*	—	—	—	—	—	
その他の診療収益	32	33	0.0	0.0	3.1	—	—	—	—	—	*	*	*	*	—	—	—	—	—	
2. 外来診療収益	132,819	125,056	88.0	87.4	-5.8	—	—	—	—	—	*	*	*	*	—	—	—	—	—	
保険診療収益	130,223	122,479	86.2	85.6	-5.9	—	—	—	—	—	*	*	*	*	—	—	—	—	—	
公害等診療収益	632	584	0.4	0.4	-7.6	—	—	—	—	—	*	*	*	*	—	—	—	—	—	
その他の診療収益	1,964	1,993	1.3	1.4	1.5	—	—	—	—	—	*	*	*	*	—	—	—	—	—	
3. その他の医業収益	11,712	11,753	7.8	8.2	0.4	—	—	—	—	—	*	*	*	*	—	—	—	—	—	
II 介護収益	3,640	3,781	2.4	2.6	3.9	—	—	—	—	—	*	*	*	*	—	—	—	—	—	
1. 施設サービス収益	383	410	0.3	0.3	7.0	—	—	—	—	—	*	*	*	*	—	—	—	—	—	
2. 居宅サービス収益	2,889	3,007	1.9	2.1	4.1	—	—	—	—	—	*	*	*	*	—	—	—	—	—	
(再掲)短期入所療養介護分	0	0	0.0	0.0	—	—	—	—	—	—	*	*	*	*	—	—	—	—	—	
3. その他の介護収益	369	364	0.2	0.3	-1.4	—	—	—	—	—	*	*	*	*	—	—	—	—	—	
III 医業・介護費用	168,187	170,351	111.4	119.1	1.3	—	—	—	—	—	*	*	*	*	—	—	—	—	—	
1. 給与費	83,435	84,003	55.3	58.7	0.7	—	—	—	—	—	*	*	*	*	—	—	—	—	—	
2. 医薬品費	52,499	46,396	34.8	32.4	-11.6	—	—	—	—	—	*	*	*	*	—	—	—	—	—	
3. 材料費	4,131	3,928	2.7	2.7	-4.9	—	—	—	—	—	*	*	*	*	—	—	—	—	—	
4. 委託費	10,854	17,293	7.2	12.1	59.3	—	—	—	—	—	*	*	*	*	—	—	—	—	—	
5. 減価償却費	5,092	5,279	3.4	3.7	3.7	—	—	—	—	—	*	*	*	*	—	—	—	—	—	
(再掲)建物減価償却費	2,438	2,479	1.6	1.7	1.7	—	—	—	—	—	*	*	*	*	—	—	—	—	—	
(再掲)医療機器減価償却費	2,030	2,084	1.3	1.5	2.7	—	—	—	—	—	*	*	*	*	—	—	—	—	—	
6. その他の医業・介護費用	12,176	13,452	8.1	9.4	10.5	—	—	—	—	—	*	*	*	*	—	—	—	—	—	
(再掲)設備機器賃借料	2,049	2,210	1.4	1.5	7.9	—	—	—	—	—	*	*	*	*	—	—	—	—	—	
(再掲)医療機器賃借料	1,321	1,547	0.9	1.1	17.1	—	—	—	—	—	*	*	*	*	—	—	—	—	—	
IV 損益差額(I+II-III)	-17,190	-27,303	-11.4	-19.1	—	—	—	—	—	—	*	*	*	*	—	—	—	—	—	
V 税金	17	16	0.0	0.0	-5.9	—	—	—	—	—	*	*	*	*	—	—	—	—	—	
VI 税引後の総損益差額(IV-V)	-17,207	-27,318	-11.4	-19.1	—	—	—	—	—	—	*	*	*	*	—	—	—	—	—	
施設数		29	—	—	—		0	—	—	—		*	*	*	—	0	—	—	—	

一般診療所（その他）（集計2）

（1施設当たり損益）

	全体																			
	整形外科					産婦人科					眼科					耳鼻咽喉科				
	金額		構成比率		金額の 伸び率	金額		構成比率		金額の 伸び率	金額		構成比率		金額の 伸び率	金額		構成比率		金額の 伸び率
	前々年(度)	前年(度)	前々年(度)	前年(度)		前々年(度)	前年(度)	前々年(度)	前年(度)		前々年(度)	前年(度)	前々年(度)	前年(度)		前々年(度)	前年(度)	前々年(度)	前年(度)	
千円	千円	%	%	%	千円	千円	%	%	%	千円	千円	%	%	%	千円	千円	%	%	%	
I 医業収益	—	—	—	—	—	*	*	*	*	—	—	—	—	—	—	*	*	*	*	—
1. 入院診療収益	—	—	—	—	—	*	*	*	*	—	—	—	—	—	—	*	*	*	*	—
保険診療収益	—	—	—	—	—	*	*	*	*	—	—	—	—	—	—	*	*	*	*	—
公害等診療収益	—	—	—	—	—	*	*	*	*	—	—	—	—	—	—	*	*	*	*	—
その他の診療収益	—	—	—	—	—	*	*	*	*	—	—	—	—	—	—	*	*	*	*	—
2. 外来診療収益	—	—	—	—	—	*	*	*	*	—	—	—	—	—	—	*	*	*	*	—
保険診療収益	—	—	—	—	—	*	*	*	*	—	—	—	—	—	—	*	*	*	*	—
公害等診療収益	—	—	—	—	—	*	*	*	*	—	—	—	—	—	—	*	*	*	*	—
その他の診療収益	—	—	—	—	—	*	*	*	*	—	—	—	—	—	—	*	*	*	*	—
3. その他の医業収益	—	—	—	—	—	*	*	*	*	—	—	—	—	—	—	*	*	*	*	—
II 介護収益	—	—	—	—	—	*	*	*	*	—	—	—	—	—	—	*	*	*	*	—
1. 施設サービス収益	—	—	—	—	—	*	*	*	*	—	—	—	—	—	—	*	*	*	*	—
2. 居宅サービス収益	—	—	—	—	—	*	*	*	*	—	—	—	—	—	—	*	*	*	*	—
(再掲)短期入所療養介護分	—	—	—	—	—	*	*	*	*	—	—	—	—	—	—	*	*	*	*	—
3. その他の介護収益	—	—	—	—	—	*	*	*	*	—	—	—	—	—	—	*	*	*	*	—
III 医業・介護費用	—	—	—	—	—	*	*	*	*	—	—	—	—	—	—	*	*	*	*	—
1. 給与費	—	—	—	—	—	*	*	*	*	—	—	—	—	—	—	*	*	*	*	—
2. 医薬品費	—	—	—	—	—	*	*	*	*	—	—	—	—	—	—	*	*	*	*	—
3. 材料費	—	—	—	—	—	*	*	*	*	—	—	—	—	—	—	*	*	*	*	—
4. 委託費	—	—	—	—	—	*	*	*	*	—	—	—	—	—	—	*	*	*	*	—
5. 減価償却費	—	—	—	—	—	*	*	*	*	—	—	—	—	—	—	*	*	*	*	—
(再掲)建物減価償却費	—	—	—	—	—	*	*	*	*	—	—	—	—	—	—	*	*	*	*	—
(再掲)医療機器減価償却費	—	—	—	—	—	*	*	*	*	—	—	—	—	—	—	*	*	*	*	—
6. その他の医業・介護費用	—	—	—	—	—	*	*	*	*	—	—	—	—	—	—	*	*	*	*	—
(再掲)設備機器賃借料	—	—	—	—	—	*	*	*	*	—	—	—	—	—	—	*	*	*	*	—
(再掲)医療機器賃借料	—	—	—	—	—	*	*	*	*	—	—	—	—	—	—	*	*	*	*	—
IV 損益差額( I + II - III)	—	—	—	—	—	*	*	*	*	—	—	—	—	—	—	*	*	*	*	—
V 税金	—	—	—	—	—	*	*	*	*	—	—	—	—	—	—	*	*	*	*	—
VI 税引後の総損益差額(IV - V)	—	—	—	—	—	*	*	*	*	—	—	—	—	—	—	*	*	*	*	—
施設数		0	—	—	—		*	*	*	—		0	—	—	—		*	*	*	—

一般診療所（その他）（集計2）

（1施設当たり損益）

	全体														
	皮膚科					その他					全体				
	金額		構成比率		金額の 伸び率	金額		構成比率		金額の 伸び率	金額		構成比率		金額の 伸び率
	前々年(度)	前年(度)	前々年(度)	前年(度)		前々年(度)	前年(度)	前々年(度)	前年(度)		前々年(度)	前年(度)	前々年(度)	前年(度)	
千円	千円	%	%	%	千円	千円	%	%	%	千円	千円	%	%	%	
I 医療収益	—	—	—	—	—	—	—	—	—	—	145,936	139,181	97.9	97.7	-4.6
1. 入院診療収益	—	—	—	—	—	—	—	—	—	—	6,383	6,124	4.3	4.3	-4.1
保険診療収益	—	—	—	—	—	—	—	—	—	—	6,261	5,989	4.2	4.2	-4.3
公害等診療収益	—	—	—	—	—	—	—	—	—	—	0	4	0.0	0.0	—
その他の診療収益	—	—	—	—	—	—	—	—	—	—	122	131	0.1	0.1	7.4
2. 外来診療収益	—	—	—	—	—	—	—	—	—	—	126,498	119,976	84.8	84.2	-5.2
保険診療収益	—	—	—	—	—	—	—	—	—	—	123,731	117,207	83.0	82.2	-5.3
公害等診療収益	—	—	—	—	—	—	—	—	—	—	582	534	0.4	0.4	-8.2
その他の診療収益	—	—	—	—	—	—	—	—	—	—	2,185	2,236	1.5	1.6	2.3
3. その他の医療収益	—	—	—	—	—	—	—	—	—	—	13,056	13,080	8.8	9.2	0.2
II 介護収益	—	—	—	—	—	—	—	—	—	—	3,199	3,323	2.1	2.3	3.9
1. 施設サービス収益	—	—	—	—	—	—	—	—	—	—	336	360	0.2	0.3	7.1
2. 居宅サービス収益	—	—	—	—	—	—	—	—	—	—	2,539	2,643	1.7	1.9	4.1
(再掲)短期入所療養介護分	—	—	—	—	—	—	—	—	—	—	0	0	0.0	0.0	—
3. その他の介護収益	—	—	—	—	—	—	—	—	—	—	324	320	0.2	0.2	-1.2
III 医療・介護費用	—	—	—	—	—	—	—	—	—	—	164,976	168,317	110.6	118.1	2.0
1. 給与費	—	—	—	—	—	—	—	—	—	—	84,501	85,972	56.7	60.3	1.7
2. 医薬品費	—	—	—	—	—	—	—	—	—	—	46,868	41,486	31.4	29.1	-11.5
3. 材料費	—	—	—	—	—	—	—	—	—	—	4,079	4,027	2.7	2.8	-1.3
4. 委託費	—	—	—	—	—	—	—	—	—	—	10,303	15,801	6.9	11.1	53.4
5. 減価償却費	—	—	—	—	—	—	—	—	—	—	5,532	5,803	3.7	4.1	4.9
(再掲)建物減価償却費	—	—	—	—	—	—	—	—	—	—	2,463	2,500	1.7	1.8	1.5
(再掲)医療機器減価償却費	—	—	—	—	—	—	—	—	—	—	2,512	2,663	1.7	1.9	6.0
6. その他の医療・介護費用	—	—	—	—	—	—	—	—	—	—	13,694	15,227	9.2	10.7	11.2
(再掲)設備機器賃借料	—	—	—	—	—	—	—	—	—	—	2,175	2,234	1.5	1.6	2.7
(再掲)医療機器賃借料	—	—	—	—	—	—	—	—	—	—	1,304	1,421	0.9	1.0	9.0
IV 損益差額( I + II - III)	—	—	—	—	—	—	—	—	—	—	-15,841	-25,813	-10.6	-18.1	—
V 税金	—	—	—	—	—	—	—	—	—	—	17	16	0.0	0.0	-5.9
VI 税引後の総損益差額(IV - V)	—	—	—	—	—	—	—	—	—	—	-15,859	-25,830	-10.6	-18.1	—
施設数		0	—	—	—		0	—	—	—		33	—	—	—

一般診療所（全体）（集計2）

（1施設当たり損益）

	入院診療収益あり																			
	内科					小児科					精神科					外科				
	金額		構成比率		金額の 伸び率	金額		構成比率		金額の 伸び率	金額		構成比率		金額の 伸び率	金額		構成比率		金額の 伸び率
	前々年(度)	前年(度)	前々年(度)	前年(度)		前々年(度)	前年(度)	前々年(度)	前年(度)		前々年(度)	前年(度)	前々年(度)	前年(度)		前々年(度)	前年(度)	前々年(度)	前年(度)	
千円	千円	%	%	%	千円	千円	%	%	%	千円	千円	%	%	%	千円	千円	%	%	%	
I 医療収益	294,238	<b>293,824</b>	95.5	<b>96.1</b>	-0.1	—	—	—	—	—	—	—	—	—	323,752	<b>316,282</b>	90.2	<b>90.3</b>	-2.3	
1. 入院診療収益	63,352	<b>63,917</b>	20.6	<b>20.9</b>	0.9	—	—	—	—	—	—	—	—	103,621	<b>100,072</b>	28.9	<b>28.6</b>	-3.4		
保険診療収益	60,015	<b>60,764</b>	19.5	<b>19.9</b>	1.2	—	—	—	—	—	—	—	—	93,633	<b>90,198</b>	26.1	<b>25.7</b>	-3.7		
公害等診療収益	928	<b>826</b>	0.3	<b>0.3</b>	-11.0	—	—	—	—	—	—	—	—	47	<b>220</b>	0.0	<b>0.1</b>	368.1		
その他の診療収益	2,409	<b>2,327</b>	0.8	<b>0.8</b>	-3.4	—	—	—	—	—	—	—	—	9,940	<b>9,653</b>	2.8	<b>2.8</b>	-2.9		
2. 外来診療収益	222,415	<b>221,892</b>	72.2	<b>72.6</b>	-0.2	—	—	—	—	—	—	—	—	211,830	<b>208,740</b>	59.0	<b>59.6</b>	-1.5		
保険診療収益	215,861	<b>214,876</b>	70.0	<b>70.3</b>	-0.5	—	—	—	—	—	—	—	—	197,592	<b>194,834</b>	55.1	<b>55.6</b>	-1.4		
公害等診療収益	4,100	<b>4,434</b>	1.3	<b>1.5</b>	8.1	—	—	—	—	—	—	—	—	1,654	<b>1,412</b>	0.5	<b>0.4</b>	-14.6		
その他の診療収益	2,454	<b>2,582</b>	0.8	<b>0.8</b>	5.2	—	—	—	—	—	—	—	—	12,585	<b>12,494</b>	3.5	<b>3.6</b>	-0.7		
3. その他の医療収益	8,472	<b>8,015</b>	2.7	<b>2.6</b>	-5.4	—	—	—	—	—	—	—	—	8,302	<b>7,470</b>	2.3	<b>2.1</b>	-10.0		
II 介護収益	13,949	<b>11,937</b>	4.5	<b>3.9</b>	-14.4	—	—	—	—	—	—	—	—	35,018	<b>34,098</b>	9.8	<b>9.7</b>	-2.6		
1. 施設サービス収益	4,085	<b>3,636</b>	1.3	<b>1.2</b>	-11.0	—	—	—	—	—	—	—	—	9,317	<b>8,924</b>	2.6	<b>2.5</b>	-4.2		
2. 居宅サービス収益	9,708	<b>8,101</b>	3.2	<b>2.6</b>	-16.6	—	—	—	—	—	—	—	—	17,659	<b>16,570</b>	4.9	<b>4.7</b>	-6.2		
(再掲)短期入所療養介護分	1,181	<b>1,010</b>	0.4	<b>0.3</b>	-14.5	—	—	—	—	—	—	—	—	0	<b>0</b>	0.0	<b>0.0</b>	—		
3. その他の介護収益	156	<b>199</b>	0.1	<b>0.1</b>	27.6	—	—	—	—	—	—	—	—	8,042	<b>8,605</b>	2.2	<b>2.5</b>	7.0		
III 医療・介護費用	283,582	<b>282,898</b>	92.0	<b>92.5</b>	-0.2	—	—	—	—	—	—	—	—	289,759	<b>285,825</b>	80.8	<b>81.6</b>	-1.4		
1. 給与費	135,229	<b>136,357</b>	43.9	<b>44.6</b>	0.8	—	—	—	—	—	—	—	—	169,283	<b>168,914</b>	47.2	<b>48.2</b>	-0.2		
2. 医薬品費	55,196	<b>54,615</b>	17.9	<b>17.9</b>	-1.1	—	—	—	—	—	—	—	—	32,263	<b>31,145</b>	9.0	<b>8.9</b>	-3.5		
3. 材料費	17,061	<b>16,726</b>	5.5	<b>5.5</b>	-2.0	—	—	—	—	—	—	—	—	8,938	<b>6,733</b>	2.5	<b>1.9</b>	-24.7		
4. 委託費	15,026	<b>15,502</b>	4.9	<b>5.1</b>	3.2	—	—	—	—	—	—	—	—	18,407	<b>19,225</b>	5.1	<b>5.5</b>	4.4		
5. 減価償却費	9,279	<b>9,991</b>	3.0	<b>3.3</b>	7.7	—	—	—	—	—	—	—	—	15,454	<b>16,060</b>	4.3	<b>4.6</b>	3.9		
(再掲)建物減価償却費	3,687	<b>3,636</b>	1.2	<b>1.2</b>	-1.4	—	—	—	—	—	—	—	—	4,038	<b>3,945</b>	1.1	<b>1.1</b>	-2.3		
(再掲)医療機器減価償却費	2,632	<b>3,293</b>	0.9	<b>1.1</b>	25.1	—	—	—	—	—	—	—	—	6,279	<b>7,514</b>	1.8	<b>2.1</b>	19.7		
6. その他の医療・介護費用	51,790	<b>49,708</b>	16.8	<b>16.3</b>	-4.0	—	—	—	—	—	—	—	—	45,415	<b>43,748</b>	12.7	<b>12.5</b>	-3.7		
(再掲)設備機器賃借料	2,162	<b>2,120</b>	0.7	<b>0.7</b>	-1.9	—	—	—	—	—	—	—	—	2,800	<b>3,056</b>	0.8	<b>0.9</b>	9.1		
(再掲)医療機器賃借料	1,812	<b>1,814</b>	0.6	<b>0.6</b>	0.1	—	—	—	—	—	—	—	—	1,832	<b>2,119</b>	0.5	<b>0.6</b>	15.7		
IV 損益差額（I＋II－III）	24,605	<b>22,863</b>	8.0	<b>7.5</b>	—	—	—	—	—	—	—	—	—	69,012	<b>64,555</b>	19.2	<b>18.4</b>	—		
V 税金	—	—	—	—	—	—	—	—	—	—	—	—	—	—	—	—	—	—	—	
VI 税引後の総損益差額（IV－V）	—	—	—	—	—	—	—	—	—	—	—	—	—	—	—	—	—	—	—	
施設数		31	—	—	—		0	—	—	—		0	—	—	8	—	—	—	—	

一般診療所（全体）（集計2）

（1施設当たり損益）

	入院診療収益あり																			
	整形外科					産婦人科					眼科					耳鼻咽喉科				
	金額		構成比率		金額の 伸び率	金額		構成比率		金額の 伸び率	金額		構成比率		金額の 伸び率	金額		構成比率		金額の 伸び率
	前々年(度)	前年(度)	前々年(度)	前年(度)		前々年(度)	前年(度)	前々年(度)	前年(度)		前々年(度)	前年(度)	前々年(度)	前年(度)		前々年(度)	前年(度)	前々年(度)	前年(度)	
千円	千円	%	%	%	千円	千円	%	%	%	千円	千円	%	%	%	千円	千円	%	%	%	
I 医業収益	311,216	<b>303,502</b>	95.8	<b>95.8</b>	-2.5	271,744	<b>273,104</b>	100.0	<b>100.0</b>	0.5	356,370	<b>353,145</b>	100.0	<b>100.0</b>	-0.9	380,914	<b>361,458</b>	100.0	<b>100.0</b>	-5.1
1. 入院診療収益	109,806	<b>103,521</b>	33.8	<b>32.7</b>	-5.7	160,819	<b>159,954</b>	59.2	<b>58.6</b>	-0.5	134,601	<b>129,740</b>	37.8	<b>36.7</b>	-3.6	96,314	<b>82,378</b>	25.3	<b>22.8</b>	-14.5
保険診療収益	104,646	<b>98,022</b>	32.2	<b>30.9</b>	-6.3	55,743	<b>55,577</b>	20.5	<b>20.4</b>	-0.3	133,703	<b>129,004</b>	37.5	<b>36.5</b>	-3.5	94,912	<b>81,248</b>	24.9	<b>22.5</b>	-14.4
公害等診療収益	1,585	<b>1,568</b>	0.5	<b>0.5</b>	-1.1	4	<b>3</b>	0.0	<b>0.0</b>	-25.0	0	<b>0</b>	0.0	<b>0.0</b>	—	0	<b>0</b>	0.0	<b>0.0</b>	—
その他の診療収益	3,575	<b>3,931</b>	1.1	<b>1.2</b>	10.0	105,073	<b>104,373</b>	38.7	<b>38.2</b>	-0.7	898	<b>736</b>	0.3	<b>0.2</b>	-18.0	1,402	<b>1,129</b>	0.4	<b>0.3</b>	-19.5
2. 外来診療収益	183,838	<b>180,783</b>	56.6	<b>57.1</b>	-1.7	98,369	<b>100,350</b>	36.2	<b>36.7</b>	2.0	219,097	<b>220,914</b>	61.5	<b>62.6</b>	0.8	283,382	<b>277,796</b>	74.4	<b>76.9</b>	-2.0
保険診療収益	179,046	<b>175,307</b>	55.1	<b>55.3</b>	-2.1	64,261	<b>65,549</b>	23.6	<b>24.0</b>	2.0	214,508	<b>216,590</b>	60.2	<b>61.3</b>	1.0	282,077	<b>275,929</b>	74.1	<b>76.3</b>	-2.2
公害等診療収益	3,071	<b>3,416</b>	0.9	<b>1.1</b>	11.2	219	<b>6</b>	0.1	<b>0.0</b>	-97.3	290	<b>243</b>	0.1	<b>0.1</b>	-16.2	146	<b>97</b>	0.0	<b>0.0</b>	-33.6
その他の診療収益	1,721	<b>2,061</b>	0.5	<b>0.7</b>	19.8	33,890	<b>34,795</b>	12.5	<b>12.7</b>	2.7	4,299	<b>4,081</b>	1.2	<b>1.2</b>	-5.1	1,159	<b>1,770</b>	0.3	<b>0.5</b>	52.7
3. その他の医業収益	17,573	<b>19,199</b>	5.4	<b>6.1</b>	9.3	12,555	<b>12,800</b>	4.6	<b>4.7</b>	2.0	2,672	<b>2,490</b>	0.7	<b>0.7</b>	-6.8	1,218	<b>1,284</b>	0.3	<b>0.4</b>	5.4
II 介護収益	13,798	<b>13,274</b>	4.2	<b>4.2</b>	-3.8	0	<b>0</b>	0.0	<b>0.0</b>	—	0	<b>0</b>	0.0	<b>0.0</b>	—	0	<b>0</b>	0.0	<b>0.0</b>	—
1. 施設サービス収益	4,077	<b>4,223</b>	1.3	<b>1.3</b>	3.6	0	<b>0</b>	0.0	<b>0.0</b>	—	0	<b>0</b>	0.0	<b>0.0</b>	—	0	<b>0</b>	0.0	<b>0.0</b>	—
2. 居宅サービス収益	9,720	<b>9,051</b>	3.0	<b>2.9</b>	-6.9	0	<b>0</b>	0.0	<b>0.0</b>	—	0	<b>0</b>	0.0	<b>0.0</b>	—	0	<b>0</b>	0.0	<b>0.0</b>	—
(再掲)短期入所療養介護分	0	<b>0</b>	0.0	<b>0.0</b>	—	0	<b>0</b>	0.0	<b>0.0</b>	—	0	<b>0</b>	0.0	<b>0.0</b>	—	0	<b>0</b>	0.0	<b>0.0</b>	—
3. その他の介護収益	0	<b>0</b>	0.0	<b>0.0</b>	—	0	<b>0</b>	0.0	<b>0.0</b>	—	0	<b>0</b>	0.0	<b>0.0</b>	—	0	<b>0</b>	0.0	<b>0.0</b>	—
III 医業・介護費用	269,268	<b>266,499</b>	82.8	<b>84.1</b>	-1.0	251,192	<b>254,185</b>	92.4	<b>93.1</b>	1.2	238,598	<b>252,148</b>	67.0	<b>71.4</b>	5.7	330,085	<b>318,965</b>	86.7	<b>88.2</b>	-3.4
1. 給与費	134,358	<b>129,939</b>	41.3	<b>41.0</b>	-3.3	136,021	<b>135,626</b>	50.1	<b>49.7</b>	-0.3	115,198	<b>120,098</b>	32.3	<b>34.0</b>	4.3	229,276	<b>217,760</b>	60.2	<b>60.2</b>	-5.0
2. 医薬品費	42,142	<b>42,904</b>	13.0	<b>13.5</b>	1.8	23,412	<b>23,515</b>	8.6	<b>8.6</b>	0.4	38,066	<b>44,426</b>	10.7	<b>12.6</b>	16.7	7,968	<b>5,984</b>	2.1	<b>1.7</b>	-24.9
3. 材料費	24,854	<b>22,956</b>	7.6	<b>7.2</b>	-7.6	9,967	<b>10,570</b>	3.7	<b>3.9</b>	6.0	22,706	<b>25,431</b>	6.4	<b>7.2</b>	12.0	6,502	<b>5,783</b>	1.7	<b>1.6</b>	-11.1
4. 委託費	12,565	<b>12,795</b>	3.9	<b>4.0</b>	1.8	11,643	<b>11,923</b>	4.3	<b>4.4</b>	2.4	6,727	<b>9,195</b>	1.9	<b>2.6</b>	36.7	12,524	<b>10,393</b>	3.3	<b>2.9</b>	-17.0
5. 減価償却費	11,292	<b>10,509</b>	3.5	<b>3.3</b>	-6.9	9,541	<b>9,301</b>	3.5	<b>3.4</b>	-2.5	9,482	<b>8,610</b>	2.7	<b>2.4</b>	-9.2	8,135	<b>8,552</b>	2.1	<b>2.4</b>	5.1
(再掲)建物減価償却費	1,494	<b>1,736</b>	0.5	<b>0.5</b>	16.2	3,186	<b>3,156</b>	1.2	<b>1.2</b>	-0.9	1,588	<b>1,573</b>	0.4	<b>0.4</b>	-0.9	188	<b>188</b>	0.0	<b>0.1</b>	0.0
(再掲)医療機器減価償却費	3,586	<b>3,913</b>	1.1	<b>1.2</b>	9.1	2,533	<b>2,618</b>	0.9	<b>1.0</b>	3.4	6,605	<b>5,705</b>	1.9	<b>1.6</b>	-13.6	5,095	<b>6,264</b>	1.3	<b>1.7</b>	22.9
6. その他の医業・介護費用	44,059	<b>47,396</b>	13.6	<b>15.0</b>	7.6	60,608	<b>63,251</b>	22.3	<b>23.2</b>	4.4	46,420	<b>44,389</b>	13.0	<b>12.6</b>	-4.4	65,680	<b>70,494</b>	17.2	<b>19.5</b>	7.3
(再掲)設備機器賃借料	2,147	<b>1,956</b>	0.7	<b>0.6</b>	-8.9	4,028	<b>4,103</b>	1.5	<b>1.5</b>	1.9	5,408	<b>5,909</b>	1.5	<b>1.7</b>	9.3	21,389	<b>26,109</b>	5.6	<b>7.2</b>	22.1
(再掲)医療機器賃借料	1,301	<b>1,201</b>	0.4	<b>0.4</b>	-7.7	2,615	<b>2,588</b>	1.0	<b>0.9</b>	-1.0	3,962	<b>4,186</b>	1.1	<b>1.2</b>	5.7	21,350	<b>26,074</b>	5.6	<b>7.2</b>	22.1
IV 損益差額(Ⅰ+Ⅱ-Ⅲ)	55,746	<b>50,277</b>	17.2	<b>15.9</b>	—	20,552	<b>18,918</b>	7.6	<b>6.9</b>	—	117,772	<b>100,997</b>	33.0	<b>28.6</b>	—	50,828	<b>42,493</b>	13.3	<b>11.8</b>	—
V 税金	—	—	—	—	—	—	—	—	—	—	—	—	—	—	—	—	—	—	—	—
VI 税引後の総損益差額(Ⅳ-V)	—	—	—	—	—	—	—	—	—	—	—	—	—	—	—	—	—	—	—	—
施設数	—	8	—	—	—	—	27	—	—	—	—	8	—	—	—	—	4	—	—	—

一般診療所（全体）（集計2）

（1施設当たり損益）

	入院診療収益あり														
	皮膚科					その他					全体				
	金額		構成比率		金額の 伸び率	金額		構成比率		金額の 伸び率	金額		構成比率		金額の 伸び率
	前々年(度)	前年(度)	前々年(度)	前年(度)		前々年(度)	前年(度)	前々年(度)	前年(度)		前々年(度)	前年(度)	前々年(度)	前年(度)	
千円	千円	%	%	%	千円	千円	%	%	%	千円	千円	%	%	%	
I 医療収益	—	—	—	—	—	277,110	267,739	100.0	100.0	-3.4	300,496	297,919	97.0	97.3	-0.9
1. 入院診療収益	—	—	—	—	—	46,562	41,910	16.8	15.7	-10.0	108,036	105,866	34.9	34.6	-2.0
保険診療収益	—	—	—	—	—	46,410	41,821	16.7	15.6	-9.9	73,486	71,601	23.7	23.4	-2.6
公害等診療収益	—	—	—	—	—	0	0	0.0	0.0	—	471	450	0.2	0.1	-4.5
その他の診療収益	—	—	—	—	—	152	89	0.1	0.0	-41.4	34,079	33,815	11.0	11.0	-0.8
2. 外来診療収益	—	—	—	—	—	229,376	224,638	82.8	83.9	-2.1	183,040	182,660	59.1	59.6	-0.2
保険診療収益	—	—	—	—	—	226,426	222,192	81.7	83.0	-1.9	168,129	167,361	54.3	54.6	-0.5
公害等診療収益	—	—	—	—	—	28	68	0.0	0.0	142.9	1,953	2,009	0.6	0.7	2.9
その他の診療収益	—	—	—	—	—	2,922	2,378	1.1	0.9	-18.6	12,959	13,290	4.2	4.3	2.6
3. その他の医療収益	—	—	—	—	—	1,173	1,191	0.4	0.4	1.5	9,420	9,394	3.0	3.1	-0.3
II 介護収益	—	—	—	—	—	0	0	0.0	0.0	—	9,247	8,416	3.0	2.7	-9.0
1. 施設サービス収益	—	—	—	—	—	0	0	0.0	0.0	—	2,627	2,448	0.8	0.8	-6.8
2. 居宅サービス収益	—	—	—	—	—	0	0	0.0	0.0	—	5,843	5,125	1.9	1.7	-12.3
(再掲)短期入所療養介護分	—	—	—	—	—	0	0	0.0	0.0	—	411	352	0.1	0.1	-14.4
3. その他の介護収益	—	—	—	—	—	0	0	0.0	0.0	—	777	843	0.3	0.3	8.5
III 医療・介護費用	—	—	—	—	—	252,338	243,084	91.1	90.8	-3.7	270,018	270,491	87.2	88.3	0.2
1. 給与費	—	—	—	—	—	126,089	122,235	45.5	45.7	-3.1	140,570	140,206	45.4	45.8	-0.3
2. 医薬品費	—	—	—	—	—	63,842	62,353	23.0	23.3	-2.3	38,948	39,177	12.6	12.8	0.6
3. 材料費	—	—	—	—	—	1,428	1,619	0.5	0.6	13.4	14,385	14,302	4.6	4.7	-0.6
4. 委託費	—	—	—	—	—	16,686	16,430	6.0	6.1	-1.5	13,280	13,742	4.3	4.5	3.5
5. 減価償却費	—	—	—	—	—	7,314	5,653	2.6	2.1	-22.7	9,995	10,039	3.2	3.3	0.4
(再掲)建物減価償却費	—	—	—	—	—	4,606	3,367	1.7	1.3	-26.9	3,054	2,998	1.0	1.0	-1.8
(再掲)医療機器減価償却費	—	—	—	—	—	2,264	2,053	0.8	0.8	-9.3	3,471	3,832	1.1	1.3	10.4
6. その他の医療・介護費用	—	—	—	—	—	36,979	34,793	13.3	13.0	-5.9	52,839	53,026	17.1	17.3	0.4
(再掲)設備機器賃借料	—	—	—	—	—	2,352	1,967	0.8	0.7	-16.4	3,946	4,205	1.3	1.4	6.6
(再掲)医療機器賃借料	—	—	—	—	—	145	147	0.1	0.1	1.4	3,027	3,268	1.0	1.1	8.0
IV 損益差額（I + II - III）	—	—	—	—	—	24,773	24,656	8.9	9.2	—	39,725	35,844	12.8	11.7	—
V 税金	—	—	—	—	—	—	—	—	—	—	—	—	—	—	—
VI 税引後の総損益差額（IV - V）	—	—	—	—	—	—	—	—	—	—	—	—	—	—	—
施設数		0	—	—	—		3	—	—	—		89	—	—	—



一般診療所（全体）（集計2）

（1施設当たり損益）

	入院診療収益なし																			
	内科					小児科					精神科					外科				
	金額		構成比率		金額の 伸び率	金額		構成比率		金額の 伸び率	金額		構成比率		金額の 伸び率	金額		構成比率		金額の 伸び率
	前々年(度)	前年(度)	前々年(度)	前年(度)		前々年(度)	前年(度)	前々年(度)	前年(度)		前々年(度)	前年(度)	前々年(度)	前年(度)		前々年(度)	前年(度)	前々年(度)	前年(度)	
千円	千円	%	%	%	千円	千円	%	%	%	千円	千円	%	%	%	千円	千円	%	%	%	
I 医療収益	131,091	<b>130,161</b>	98.0	<b>97.9</b>	-0.7	103,953	<b>102,114</b>	100.0	<b>100.0</b>	-1.8	85,361	<b>86,393</b>	97.9	<b>98.6</b>	1.2	115,729	<b>116,976</b>	97.2	<b>97.3</b>	1.1
1. 入院診療収益	37	<b>0</b>	0.0	<b>0.0</b>	-100.0	0	<b>0</b>	0.0	<b>0.0</b>	—	0	<b>0</b>	0.0	<b>0.0</b>	—	0	<b>0</b>	0.0	<b>0.0</b>	—
保険診療収益	37	<b>0</b>	0.0	<b>0.0</b>	-100.0	0	<b>0</b>	0.0	<b>0.0</b>	—	0	<b>0</b>	0.0	<b>0.0</b>	—	0	<b>0</b>	0.0	<b>0.0</b>	—
公害等診療収益	0	<b>0</b>	0.0	<b>0.0</b>	—	0	<b>0</b>	0.0	<b>0.0</b>	—	0	<b>0</b>	0.0	<b>0.0</b>	—	0	<b>0</b>	0.0	<b>0.0</b>	—
その他の診療収益	0	<b>0</b>	0.0	<b>0.0</b>	—	0	<b>0</b>	0.0	<b>0.0</b>	—	0	<b>0</b>	0.0	<b>0.0</b>	—	0	<b>0</b>	0.0	<b>0.0</b>	—
2. 外来診療収益	125,912	<b>125,051</b>	94.1	<b>94.1</b>	-0.7	90,818	<b>89,088</b>	87.4	<b>87.2</b>	-1.9	83,035	<b>84,382</b>	95.2	<b>96.3</b>	1.6	113,224	<b>114,716</b>	95.1	<b>95.4</b>	1.3
保険診療収益	118,325	<b>117,563</b>	88.4	<b>88.4</b>	-0.6	68,790	<b>68,672</b>	66.2	<b>67.2</b>	-0.2	82,073	<b>83,353</b>	94.1	<b>95.1</b>	1.6	104,031	<b>105,547</b>	87.4	<b>87.8</b>	1.5
公害等診療収益	553	<b>560</b>	0.4	<b>0.4</b>	1.3	63	<b>53</b>	0.1	<b>0.1</b>	-15.9	16	<b>21</b>	0.0	<b>0.0</b>	31.3	1,345	<b>1,107</b>	1.1	<b>0.9</b>	-17.7
その他の診療収益	7,034	<b>6,928</b>	5.3	<b>5.2</b>	-1.5	21,966	<b>20,363</b>	21.1	<b>19.9</b>	-7.3	945	<b>1,008</b>	1.1	<b>1.2</b>	6.7	7,849	<b>8,063</b>	6.6	<b>6.7</b>	2.7
3. その他の医療収益	5,142	<b>5,111</b>	3.8	<b>3.8</b>	-0.6	13,134	<b>13,026</b>	12.6	<b>12.8</b>	-0.8	2,327	<b>2,010</b>	2.7	<b>2.3</b>	-13.6	2,505	<b>2,259</b>	2.1	<b>1.9</b>	-9.8
II 介護収益	2,707	<b>2,754</b>	2.0	<b>2.1</b>	1.7	4	<b>3</b>	0.0	<b>0.0</b>	-25.0	1,874	<b>1,219</b>	2.1	<b>1.4</b>	-35.0	3,341	<b>3,298</b>	2.8	<b>2.7</b>	-1.3
1. 施設サービス収益	115	<b>110</b>	0.1	<b>0.1</b>	-4.3	0	<b>0</b>	0.0	<b>0.0</b>	—	0	<b>0</b>	0.0	<b>0.0</b>	—	0	<b>0</b>	0.0	<b>0.0</b>	—
2. 居宅サービス収益	2,313	<b>2,367</b>	1.7	<b>1.8</b>	2.3	4	<b>3</b>	0.0	<b>0.0</b>	-25.0	1,138	<b>911</b>	1.3	<b>1.0</b>	-19.9	3,272	<b>3,206</b>	2.7	<b>2.7</b>	-2.0
(再掲)短期入所療養介護分	1	<b>2</b>	0.0	<b>0.0</b>	100.0	0	<b>0</b>	0.0	<b>0.0</b>	—	0	<b>0</b>	0.0	<b>0.0</b>	—	0	<b>0</b>	0.0	<b>0.0</b>	—
3. その他の介護収益	279	<b>277</b>	0.2	<b>0.2</b>	-0.7	0	<b>0</b>	0.0	<b>0.0</b>	—	736	<b>309</b>	0.8	<b>0.4</b>	-58.0	69	<b>91</b>	0.1	<b>0.1</b>	31.9
III 医療・介護費用	115,425	<b>115,775</b>	86.3	<b>87.1</b>	0.3	83,969	<b>82,593</b>	80.8	<b>80.9</b>	-1.6	72,534	<b>72,782</b>	83.1	<b>83.1</b>	0.3	97,025	<b>97,260</b>	81.5	<b>80.9</b>	0.2
1. 給与費	53,590	<b>53,671</b>	40.1	<b>40.4</b>	0.2	37,455	<b>37,781</b>	36.0	<b>37.0</b>	0.9	39,725	<b>39,191</b>	45.5	<b>44.7</b>	-1.3	44,354	<b>44,850</b>	37.3	<b>37.3</b>	1.1
2. 医薬品費	24,639	<b>24,037</b>	18.4	<b>18.1</b>	-2.4	24,350	<b>22,935</b>	23.4	<b>22.5</b>	-5.8	8,327	<b>8,303</b>	9.5	<b>9.5</b>	-0.3	15,944	<b>15,826</b>	13.4	<b>13.2</b>	-0.7
3. 材料費	4,073	<b>4,374</b>	3.0	<b>3.3</b>	7.4	1,329	<b>1,265</b>	1.3	<b>1.2</b>	-4.8	1,260	<b>1,294</b>	1.4	<b>1.5</b>	2.7	3,800	<b>3,985</b>	3.2	<b>3.3</b>	4.9
4. 委託費	5,516	<b>5,608</b>	4.1	<b>4.2</b>	1.7	1,530	<b>1,548</b>	1.5	<b>1.5</b>	1.2	2,701	<b>2,687</b>	3.1	<b>3.1</b>	-0.5	3,629	<b>3,733</b>	3.0	<b>3.1</b>	2.9
5. 減価償却費	4,650	<b>4,466</b>	3.5	<b>3.4</b>	-4.0	2,605	<b>2,433</b>	2.5	<b>2.4</b>	-6.6	2,786	<b>3,511</b>	3.2	<b>4.0</b>	26.0	5,837	<b>5,652</b>	4.9	<b>4.7</b>	-3.2
(再掲)建物減価償却費	1,080	<b>1,086</b>	0.8	<b>0.8</b>	0.6	617	<b>562</b>	0.6	<b>0.6</b>	-8.9	702	<b>867</b>	0.8	<b>1.0</b>	23.5	1,413	<b>1,332</b>	1.2	<b>1.1</b>	-5.7
(再掲)医療機器減価償却費	1,430	<b>1,341</b>	1.1	<b>1.0</b>	-6.2	502	<b>463</b>	0.5	<b>0.5</b>	-7.8	700	<b>1,527</b>	0.8	<b>1.7</b>	118.1	2,429	<b>2,407</b>	2.0	<b>2.0</b>	-0.9
6. その他の医療・介護費用	22,957	<b>23,620</b>	17.2	<b>17.8</b>	2.9	16,699	<b>16,631</b>	16.1	<b>16.3</b>	-0.4	17,736	<b>17,796</b>	20.3	<b>20.3</b>	0.3	23,461	<b>23,213</b>	19.7	<b>19.3</b>	-1.1
(再掲)設備機器賃借料	1,526	<b>1,528</b>	1.1	<b>1.1</b>	0.1	638	<b>580</b>	0.6	<b>0.6</b>	-9.1	272	<b>447</b>	0.3	<b>0.5</b>	64.3	2,005	<b>1,754</b>	1.7	<b>1.5</b>	-12.5
(再掲)医療機器賃借料	1,175	<b>1,172</b>	0.9	<b>0.9</b>	-0.3	413	<b>372</b>	0.4	<b>0.4</b>	-9.9	92	<b>225</b>	0.1	<b>0.3</b>	144.6	1,510	<b>1,255</b>	1.3	<b>1.0</b>	-16.9
IV 損益差額(Ⅰ+Ⅱ-Ⅲ)	18,372	<b>17,140</b>	13.7	<b>12.9</b>	—	19,987	<b>19,524</b>	19.2	<b>19.1</b>	—	14,701	<b>14,830</b>	16.9	<b>16.9</b>	—	22,045	<b>23,013</b>	18.5	<b>19.1</b>	—
V 税金	—	—	—	—	—	—	—	—	—	—	—	—	—	—	—	—	—	—	—	—
VI 税引後の総損益差額(Ⅳ-V)	—	—	—	—	—	—	—	—	—	—	—	—	—	—	—	—	—	—	—	—
施設数		775	—	—	—		110	—	—	—		30	—	—	—		76	—	—	—

一般診療所（全体）（集計2）

（1施設当たり損益）

	入院診療収益なし																			
	整形外科					産婦人科					眼科					耳鼻咽喉科				
	金額		構成比率		金額の 伸び率	金額		構成比率		金額の 伸び率	金額		構成比率		金額の 伸び率	金額		構成比率		金額の 伸び率
	前々年(度)	前年(度)	前々年(度)	前年(度)		前々年(度)	前年(度)	前々年(度)	前年(度)		前々年(度)	前年(度)	前々年(度)	前年(度)		前々年(度)	前年(度)	前々年(度)	前年(度)	
千円	千円	%	%	%	千円	千円	%	%	%	千円	千円	%	%	%	千円	千円	%	%	%	
I 医療収益	131,059	132,515	99.5	99.3	1.1	107,859	110,922	100.0	100.0	2.8	113,260	115,343	100.0	100.0	1.8	87,993	87,387	100.0	100.0	-0.7
1. 入院診療収益	0	0	0.0	0.0	—	0	0	0.0	0.0	—	0	0	0.0	0.0	—	0	0	0.0	0.0	—
保険診療収益	0	0	0.0	0.0	—	0	0	0.0	0.0	—	0	0	0.0	0.0	—	0	0	0.0	0.0	—
公害等診療収益	0	0	0.0	0.0	—	0	0	0.0	0.0	—	0	0	0.0	0.0	—	0	0	0.0	0.0	—
その他の診療収益	0	0	0.0	0.0	—	0	0	0.0	0.0	—	0	0	0.0	0.0	—	0	0	0.0	0.0	—
2. 外来診療収益	128,039	129,566	97.3	97.1	1.2	94,259	96,808	87.4	87.3	2.7	110,626	112,346	97.7	97.4	1.6	86,962	86,370	98.8	98.8	-0.7
保険診療収益	112,121	113,584	85.2	85.1	1.3	45,831	45,789	42.5	41.3	-0.1	109,071	110,646	96.3	95.9	1.4	85,458	84,868	97.1	97.1	-0.7
公害等診療収益	8,554	8,856	6.5	6.6	3.5	107	89	0.1	0.1	-16.8	57	53	0.1	0.0	-7.0	26	28	0.0	0.0	7.7
その他の診療収益	7,364	7,126	5.6	5.3	-3.2	48,321	50,930	44.8	45.9	5.4	1,498	1,647	1.3	1.4	9.9	1,477	1,475	1.7	1.7	-0.1
3. その他の医療収益	3,019	2,949	2.3	2.2	-2.3	13,600	14,114	12.6	12.7	3.8	2,634	2,997	2.3	2.6	13.8	1,031	1,017	1.2	1.2	-1.4
II 介護収益	601	913	0.5	0.7	51.9	0	0	0.0	0.0	—	0	0	0.0	0.0	—	0	0	0.0	0.0	—
1. 施設サービス収益	0	0	0.0	0.0	—	0	0	0.0	0.0	—	0	0	0.0	0.0	—	0	0	0.0	0.0	—
2. 居宅サービス収益	581	891	0.4	0.7	53.4	0	0	0.0	0.0	—	0	0	0.0	0.0	—	0	0	0.0	0.0	—
(再掲)短期入所療養介護分	0	0	0.0	0.0	—	0	0	0.0	0.0	—	0	0	0.0	0.0	—	0	0	0.0	0.0	—
3. その他の介護収益	20	22	0.0	0.0	10.0	0	0	0.0	0.0	—	0	0	0.0	0.0	—	0	0	0.0	0.0	—
III 医療・介護費用	106,798	107,773	81.1	80.8	0.9	97,113	101,395	90.0	91.4	4.4	85,931	88,166	75.9	76.4	2.6	67,696	67,504	76.9	77.2	-0.3
1. 給与費	56,855	57,531	43.2	43.1	1.2	41,696	43,458	38.7	39.2	4.2	43,247	44,676	38.2	38.7	3.3	39,414	39,364	44.8	45.0	-0.1
2. 医薬品費	18,803	19,273	14.3	14.4	2.5	13,577	13,719	12.6	12.4	1.0	9,467	10,193	8.4	8.8	7.7	5,678	5,531	6.5	6.3	-2.6
3. 材料費	2,955	3,049	2.2	2.3	3.2	4,391	4,538	4.1	4.1	3.3	3,608	4,048	3.2	3.5	12.2	869	887	1.0	1.0	2.1
4. 委託費	2,974	3,029	2.3	2.3	1.8	10,273	11,007	9.5	9.9	7.1	2,412	2,234	2.1	1.9	-7.4	2,175	2,131	2.5	2.4	-2.0
5. 減価償却費	4,296	4,282	3.3	3.2	-0.3	3,991	4,075	3.7	3.7	2.1	5,680	5,628	5.0	4.9	-0.9	3,688	3,576	4.2	4.1	-3.0
(再掲)建物減価償却費	1,026	1,014	0.8	0.8	-1.2	1,039	1,024	1.0	0.9	-1.4	848	836	0.7	0.7	-1.4	995	943	1.1	1.1	-5.2
(再掲)医療機器減価償却費	1,385	1,359	1.1	1.0	-1.9	1,051	1,180	1.0	1.1	12.3	2,802	2,754	2.5	2.4	-1.7	1,209	1,114	1.4	1.3	-7.9
6. その他の医療・介護費用	20,916	20,608	15.9	15.4	-1.5	23,185	24,598	21.5	22.2	6.1	21,517	21,387	19.0	18.5	-0.6	15,871	16,016	18.0	18.3	0.9
(再掲)設備機器賃借料	1,129	1,093	0.9	0.8	-3.2	1,981	1,803	1.8	1.6	-9.0	1,736	1,601	1.5	1.4	-7.8	1,177	1,015	1.3	1.2	-13.8
(再掲)医療機器賃借料	752	753	0.6	0.6	0.1	866	840	0.8	0.8	-3.0	1,422	1,228	1.3	1.1	-13.6	803	705	0.9	0.8	-12.2
IV 損益差額(Ⅰ+Ⅱ-Ⅲ)	24,862	25,655	18.9	19.2	—	10,746	9,528	10.0	8.6	—	27,329	27,177	24.1	23.6	—	20,297	19,883	23.1	22.8	—
V 税金	—	—	—	—	—	—	—	—	—	—	—	—	—	—	—	—	—	—	—	—
VI 税引後の総損益差額(Ⅳ-V)	—	—	—	—	—	—	—	—	—	—	—	—	—	—	—	—	—	—	—	—
施設数		139	—	—	—		40	—	—	—		134	—	—	—		101	—	—	—

一般診療所（全体）（集計2）

（1施設当たり損益）

	入院診療収益なし														
	皮膚科					その他					全体				
	金額		構成比率		金額の 伸び率	金額		構成比率		金額の 伸び率	金額		構成比率		金額の 伸び率
	前々年(度)	前年(度)	前々年(度)	前年(度)		前々年(度)	前年(度)	前々年(度)	前年(度)		前々年(度)	前年(度)	前々年(度)	前年(度)	
千円	千円	%	%	%	千円	千円	%	%	%	千円	千円	%	%	%	
I 医療収益	97,651	<b>98,335</b>	100.0	<b>99.9</b>	0.7	111,836	<b>113,779</b>	99.4	<b>99.5</b>	1.7	120,135	<b>120,059</b>	98.6	<b>98.6</b>	-0.1
1. 入院診療収益	0	<b>0</b>	0.0	<b>0.0</b>	—	0	<b>0</b>	0.0	<b>0.0</b>	—	19	<b>0</b>	0.0	<b>0.0</b>	-100.0
保険診療収益	0	<b>0</b>	0.0	<b>0.0</b>	—	0	<b>0</b>	0.0	<b>0.0</b>	—	19	<b>0</b>	0.0	<b>0.0</b>	-100.0
公害等診療収益	0	<b>0</b>	0.0	<b>0.0</b>	—	0	<b>0</b>	0.0	<b>0.0</b>	—	0	<b>0</b>	0.0	<b>0.0</b>	—
その他の診療収益	0	<b>0</b>	0.0	<b>0.0</b>	—	0	<b>0</b>	0.0	<b>0.0</b>	—	0	<b>0</b>	0.0	<b>0.0</b>	—
2. 外来診療収益	94,807	<b>95,299</b>	97.1	<b>96.8</b>	0.5	108,816	<b>110,559</b>	96.7	<b>96.7</b>	1.6	115,230	<b>115,161</b>	94.6	<b>94.6</b>	-0.1
保険診療収益	84,849	<b>84,492</b>	86.9	<b>85.8</b>	-0.4	106,305	<b>108,085</b>	94.5	<b>94.5</b>	1.7	105,771	<b>105,738</b>	86.9	<b>86.8</b>	0.0
公害等診療収益	1,114	<b>1,119</b>	1.1	<b>1.1</b>	0.4	330	<b>317</b>	0.3	<b>0.3</b>	-3.9	1,208	<b>1,226</b>	1.0	<b>1.0</b>	1.5
その他の診療収益	8,845	<b>9,688</b>	9.1	<b>9.8</b>	9.5	2,181	<b>2,157</b>	1.9	<b>1.9</b>	-1.1	8,251	<b>8,198</b>	6.8	<b>6.7</b>	-0.6
3. その他の医療収益	2,844	<b>3,035</b>	2.9	<b>3.1</b>	6.7	3,020	<b>3,219</b>	2.7	<b>2.8</b>	6.6	4,886	<b>4,898</b>	4.0	<b>4.0</b>	0.2
II 介護収益	0	<b>140</b>	0.0	<b>0.1</b>	—	678	<b>557</b>	0.6	<b>0.5</b>	-17.8	1,648	<b>1,690</b>	1.4	<b>1.4</b>	2.5
1. 施設サービス収益	0	<b>0</b>	0.0	<b>0.0</b>	—	0	<b>0</b>	0.0	<b>0.0</b>	—	58	<b>56</b>	0.0	<b>0.0</b>	-3.4
2. 居宅サービス収益	0	<b>140</b>	0.0	<b>0.1</b>	—	0	<b>0</b>	0.0	<b>0.0</b>	—	1,410	<b>1,466</b>	1.2	<b>1.2</b>	4.0
(再掲)短期入所療養介護分	0	<b>0</b>	0.0	<b>0.0</b>	—	0	<b>0</b>	0.0	<b>0.0</b>	—	1	<b>1</b>	0.0	<b>0.0</b>	0.0
3. その他の介護収益	0	<b>0</b>	0.0	<b>0.0</b>	—	678	<b>557</b>	0.6	<b>0.5</b>	-17.8	180	<b>168</b>	0.1	<b>0.1</b>	-6.7
III 医療・介護費用	73,742	<b>75,027</b>	75.5	<b>76.2</b>	1.7	94,007	<b>95,505</b>	83.6	<b>83.5</b>	1.6	101,581	<b>102,170</b>	83.4	<b>83.9</b>	0.6
1. 給与費	36,943	<b>37,847</b>	37.8	<b>38.4</b>	2.4	40,278	<b>41,424</b>	35.8	<b>36.2</b>	2.8	48,582	<b>48,971</b>	39.9	<b>40.2</b>	0.8
2. 医薬品費	15,042	<b>14,899</b>	15.4	<b>15.1</b>	-1.0	20,403	<b>20,845</b>	18.1	<b>18.2</b>	2.2	19,833	<b>19,525</b>	16.3	<b>16.0</b>	-1.6
3. 材料費	1,158	<b>1,320</b>	1.2	<b>1.3</b>	14.0	5,106	<b>5,184</b>	4.5	<b>4.5</b>	1.5	3,333	<b>3,554</b>	2.7	<b>2.9</b>	6.6
4. 委託費	1,586	<b>1,668</b>	1.6	<b>1.7</b>	5.2	4,048	<b>4,101</b>	3.6	<b>3.6</b>	1.3	4,230	<b>4,294</b>	3.5	<b>3.5</b>	1.5
5. 減価償却費	2,890	<b>2,904</b>	3.0	<b>2.9</b>	0.5	4,727	<b>4,323</b>	4.2	<b>3.8</b>	-8.5	4,410	<b>4,288</b>	3.6	<b>3.5</b>	-2.8
(再掲)建物減価償却費	628	<b>686</b>	0.6	<b>0.7</b>	9.2	957	<b>870</b>	0.9	<b>0.8</b>	-9.1	996	<b>989</b>	0.8	<b>0.8</b>	-0.7
(再掲)医療機器減価償却費	946	<b>926</b>	1.0	<b>0.9</b>	-2.1	1,406	<b>1,228</b>	1.2	<b>1.1</b>	-12.7	1,464	<b>1,415</b>	1.2	<b>1.2</b>	-3.3
6. その他の医療・介護費用	16,124	<b>16,388</b>	16.5	<b>16.6</b>	1.6	19,445	<b>19,629</b>	17.3	<b>17.2</b>	0.9	21,193	<b>21,539</b>	17.4	<b>17.7</b>	1.6
(再掲)設備機器賃借料	605	<b>575</b>	0.6	<b>0.6</b>	-5.0	2,116	<b>1,923</b>	1.9	<b>1.7</b>	-9.1	1,399	<b>1,350</b>	1.1	<b>1.1</b>	-3.5
(再掲)医療機器賃借料	367	<b>330</b>	0.4	<b>0.3</b>	-10.1	1,701	<b>1,485</b>	1.5	<b>1.3</b>	-12.7	1,037	<b>991</b>	0.9	<b>0.8</b>	-4.4
IV 損益差額(Ⅰ+Ⅱ-Ⅲ)	23,909	<b>23,448</b>	24.5	<b>23.8</b>	—	18,507	<b>18,830</b>	16.4	<b>16.5</b>	—	20,202	<b>19,579</b>	16.6	<b>16.1</b>	—
V 税金	—	—	—	—	—	—	—	—	—	—	—	—	—	—	—
VI 税引後の総損益差額(Ⅳ-V)	—	—	—	—	—	—	—	—	—	—	—	—	—	—	—
施設数		82	—	—	—		42	—	—	—		1,529	—	—	—

一般診療所（全体）（集計2）

（1施設当たり損益）

	入院診療収益なし(参考)有床																			
	内科					小児科					精神科					外科				
	金額		構成比率		金額の 伸び率	金額		構成比率		金額の 伸び率	金額		構成比率		金額の 伸び率	金額		構成比率		金額の 伸び率
	前々年(度)	前年(度)	前々年(度)	前年(度)		前々年(度)	前年(度)	前々年(度)	前年(度)		前々年(度)	前年(度)	前々年(度)	前年(度)		前々年(度)	前年(度)	前々年(度)	前年(度)	
千円	千円	%	%	%	千円	千円	%	%	%	千円	千円	%	%	%	千円	千円	%	%	%	
I 医業収益	143,592	140,429	93.0	92.5	-2.2	—	—	—	—	—	*	*	*	*	—	*	*	*	*	—
1. 入院診療収益	1,102	0	0.7	0.0	-100.0	—	—	—	—	—	*	*	*	*	—	*	*	*	*	—
保険診療収益	1,102	0	0.7	0.0	-100.0	—	—	—	—	—	*	*	*	*	—	*	*	*	*	—
公害等診療収益	0	0	0.0	0.0	—	—	—	—	—	—	*	*	*	*	—	*	*	*	*	—
その他の診療収益	0	0	0.0	0.0	—	—	—	—	—	—	*	*	*	*	—	*	*	*	*	—
2. 外来診療収益	136,012	132,881	88.1	87.6	-2.3	—	—	—	—	—	*	*	*	*	—	*	*	*	*	—
保険診療収益	131,920	128,456	85.5	84.6	-2.6	—	—	—	—	—	*	*	*	*	—	*	*	*	*	—
公害等診療収益	461	287	0.3	0.2	-37.7	—	—	—	—	—	*	*	*	*	—	*	*	*	*	—
その他の診療収益	3,631	4,138	2.4	2.7	14.0	—	—	—	—	—	*	*	*	*	—	*	*	*	*	—
3. その他の医業収益	6,478	7,548	4.2	5.0	16.5	—	—	—	—	—	*	*	*	*	—	*	*	*	*	—
II 介護収益	10,789	11,347	7.0	7.5	5.2	—	—	—	—	—	*	*	*	*	—	*	*	*	*	—
1. 施設サービス収益	3,422	3,276	2.2	2.2	-4.3	—	—	—	—	—	*	*	*	*	—	*	*	*	*	—
2. 居宅サービス収益	7,017	7,598	4.5	5.0	8.3	—	—	—	—	—	*	*	*	*	—	*	*	*	*	—
(再掲)短期入所療養介護分	42	63	0.0	0.0	50.0	—	—	—	—	—	*	*	*	*	—	*	*	*	*	—
3. その他の介護収益	349	473	0.2	0.3	35.5	—	—	—	—	—	*	*	*	*	—	*	*	*	*	—
III 医業・介護費用	141,874	137,947	91.9	90.9	-2.8	—	—	—	—	—	*	*	*	*	—	*	*	*	*	—
1. 給与費	61,993	60,742	40.2	40.0	-2.0	—	—	—	—	—	*	*	*	*	—	*	*	*	*	—
2. 医薬品費	32,810	30,943	21.3	20.4	-5.7	—	—	—	—	—	*	*	*	*	—	*	*	*	*	—
3. 材料費	5,240	5,095	3.4	3.4	-2.8	—	—	—	—	—	*	*	*	*	—	*	*	*	*	—
4. 委託費	5,175	5,093	3.4	3.4	-1.6	—	—	—	—	—	*	*	*	*	—	*	*	*	*	—
5. 減価償却費	5,418	5,487	3.5	3.6	1.3	—	—	—	—	—	*	*	*	*	—	*	*	*	*	—
(再掲)建物減価償却費	1,742	1,699	1.1	1.1	-2.5	—	—	—	—	—	*	*	*	*	—	*	*	*	*	—
(再掲)医療機器減価償却費	1,542	1,571	1.0	1.0	1.9	—	—	—	—	—	*	*	*	*	—	*	*	*	*	—
6. その他の医業・介護費用	31,239	30,587	20.2	20.2	-2.1	—	—	—	—	—	*	*	*	*	—	*	*	*	*	—
(再掲)設備機器賃借料	3,230	3,214	2.1	2.1	-0.5	—	—	—	—	—	*	*	*	*	—	*	*	*	*	—
(再掲)医療機器賃借料	1,902	1,854	1.2	1.2	-2.5	—	—	—	—	—	*	*	*	*	—	*	*	*	*	—
IV 損益差額(Ⅰ+Ⅱ-Ⅲ)	12,507	13,828	8.1	9.1	—	—	—	—	—	—	*	*	*	*	—	*	*	*	*	—
V 税金	—	—	—	—	—	—	—	—	—	—	*	*	*	*	—	*	*	*	*	—
VI 税引後の総損益差額(Ⅳ-V)	—	—	—	—	—	—	—	—	—	—	*	*	*	*	—	*	*	*	*	—
施設数		26	—	—	—		0	—	—	—		*	*	*	—	*	*	*	*	—

一般診療所（全体）（集計2）

（1施設当たり損益）

	入院診療収益なし(参考)有床																			
	整形外科					産婦人科					眼科					耳鼻咽喉科				
	金額		構成比率		金額の 伸び率	金額		構成比率		金額の 伸び率	金額		構成比率		金額の 伸び率	金額		構成比率		金額の 伸び率
	前々年(度)	前年(度)	前々年(度)	前年(度)		前々年(度)	前年(度)	前々年(度)	前年(度)		前々年(度)	前年(度)	前々年(度)	前年(度)		前々年(度)	前年(度)	前々年(度)	前年(度)	
千円	千円	%	%	%	千円	千円	%	%	%	千円	千円	%	%	%	千円	千円	%	%	%	
I 医業収益	*	*	*	*	—	109,772	<b>108,145</b>	100.0	<b>100.0</b>	-1.5	169,986	<b>176,410</b>	100.0	<b>100.0</b>	3.8	—	—	—	—	—
1. 入院診療収益	*	*	*	*	—	0	<b>0</b>	0.0	<b>0.0</b>	—	0	<b>0</b>	0.0	<b>0.0</b>	—	—	—	—	—	—
保険診療収益	*	*	*	*	—	0	<b>0</b>	0.0	<b>0.0</b>	—	0	<b>0</b>	0.0	<b>0.0</b>	—	—	—	—	—	—
公害等診療収益	*	*	*	*	—	0	<b>0</b>	0.0	<b>0.0</b>	—	0	<b>0</b>	0.0	<b>0.0</b>	—	—	—	—	—	—
その他の診療収益	*	*	*	*	—	0	<b>0</b>	0.0	<b>0.0</b>	—	0	<b>0</b>	0.0	<b>0.0</b>	—	—	—	—	—	—
2. 外来診療収益	*	*	*	*	—	66,588	<b>64,456</b>	60.7	<b>59.6</b>	-3.2	168,965	<b>175,278</b>	99.4	<b>99.4</b>	3.7	—	—	—	—	—
保険診療収益	*	*	*	*	—	37,956	<b>36,437</b>	34.6	<b>33.7</b>	-4.0	166,470	<b>172,554</b>	97.9	<b>97.8</b>	3.7	—	—	—	—	—
公害等診療収益	*	*	*	*	—	0	<b>0</b>	0.0	<b>0.0</b>	—	9	<b>5</b>	0.0	<b>0.0</b>	-44.4	—	—	—	—	—
その他の診療収益	*	*	*	*	—	28,632	<b>28,019</b>	26.1	<b>25.9</b>	-2.1	2,486	<b>2,719</b>	1.5	<b>1.5</b>	9.4	—	—	—	—	—
3. その他の医業収益	*	*	*	*	—	43,184	<b>43,689</b>	39.3	<b>40.4</b>	1.2	1,021	<b>1,132</b>	0.6	<b>0.6</b>	10.9	—	—	—	—	—
II 介護収益	*	*	*	*	—	0	<b>0</b>	0.0	<b>0.0</b>	—	0	<b>0</b>	0.0	<b>0.0</b>	—	—	—	—	—	—
1. 施設サービス収益	*	*	*	*	—	0	<b>0</b>	0.0	<b>0.0</b>	—	0	<b>0</b>	0.0	<b>0.0</b>	—	—	—	—	—	—
2. 居宅サービス収益	*	*	*	*	—	0	<b>0</b>	0.0	<b>0.0</b>	—	0	<b>0</b>	0.0	<b>0.0</b>	—	—	—	—	—	—
(再掲)短期入所療養介護分	*	*	*	*	—	0	<b>0</b>	0.0	<b>0.0</b>	—	0	<b>0</b>	0.0	<b>0.0</b>	—	—	—	—	—	—
3. その他の介護収益	*	*	*	*	—	0	<b>0</b>	0.0	<b>0.0</b>	—	0	<b>0</b>	0.0	<b>0.0</b>	—	—	—	—	—	—
III 医業・介護費用	*	*	*	*	—	129,722	<b>132,025</b>	118.2	<b>122.1</b>	1.8	130,907	<b>137,295</b>	77.0	<b>77.8</b>	4.9	—	—	—	—	—
1. 給与費	*	*	*	*	—	61,371	<b>61,778</b>	55.9	<b>57.1</b>	0.7	70,608	<b>70,159</b>	41.5	<b>39.8</b>	-0.6	—	—	—	—	—
2. 医薬品費	*	*	*	*	—	9,920	<b>9,179</b>	9.0	<b>8.5</b>	-7.5	9,751	<b>12,837</b>	5.7	<b>7.3</b>	31.6	—	—	—	—	—
3. 材料費	*	*	*	*	—	3,738	<b>3,654</b>	3.4	<b>3.4</b>	-2.2	7,863	<b>10,232</b>	4.6	<b>5.8</b>	30.1	—	—	—	—	—
4. 委託費	*	*	*	*	—	15,364	<b>16,491</b>	14.0	<b>15.2</b>	7.3	2,002	<b>2,214</b>	1.2	<b>1.3</b>	10.6	—	—	—	—	—
5. 減価償却費	*	*	*	*	—	4,278	<b>3,959</b>	3.9	<b>3.7</b>	-7.5	8,705	<b>9,919</b>	5.1	<b>5.6</b>	13.9	—	—	—	—	—
(再掲)建物減価償却費	*	*	*	*	—	790	<b>783</b>	0.7	<b>0.7</b>	-0.9	2,001	<b>2,003</b>	1.2	<b>1.1</b>	0.1	—	—	—	—	—
(再掲)医療機器減価償却費	*	*	*	*	—	703	<b>740</b>	0.6	<b>0.7</b>	5.3	4,212	<b>4,920</b>	2.5	<b>2.8</b>	16.8	—	—	—	—	—
6. その他の医業・介護費用	*	*	*	*	—	35,051	<b>36,963</b>	31.9	<b>34.2</b>	5.5	31,978	<b>31,934</b>	18.8	<b>18.1</b>	-0.1	—	—	—	—	—
(再掲)設備機器賃借料	*	*	*	*	—	3,195	<b>3,232</b>	2.9	<b>3.0</b>	1.2	2,757	<b>2,083</b>	1.6	<b>1.2</b>	-24.4	—	—	—	—	—
(再掲)医療機器賃借料	*	*	*	*	—	669	<b>837</b>	0.6	<b>0.8</b>	25.1	2,168	<b>1,493</b>	1.3	<b>0.8</b>	-31.1	—	—	—	—	—
IV 損益差額(Ⅰ+Ⅱ-Ⅲ)	*	*	*	*	—	-19,949	<b>-23,880</b>	-18.2	<b>-22.1</b>	—	39,079	<b>39,115</b>	23.0	<b>22.2</b>	—	—	—	—	—	—
V 税金	*	*	*	*	—	—	—	—	—	—	—	—	—	—	—	—	—	—	—	—
VI 税引後の総損益差額(Ⅳ-V)	*	*	*	*	—	—	—	—	—	—	—	—	—	—	—	—	—	—	—	—
施設数	*	*	*	*	—	—	8	—	—	—	—	12	—	—	—	—	—	—	—	—

一般診療所（全体）（集計2）

（1施設当たり損益）

	入院診療収益なし(参考)有床														
	皮膚科					その他					全体				
	金額		構成比率		金額の 伸び率	金額		構成比率		金額の 伸び率	金額		構成比率		金額の 伸び率
	前々年(度)	前年(度)	前々年(度)	前年(度)		前々年(度)	前年(度)	前々年(度)	前年(度)		前々年(度)	前年(度)	前々年(度)	前年(度)	
千円	千円	%	%	%	千円	千円	%	%	%	千円	千円	%	%	%	
I 医療収益	—	—	—	—	—	*	*	*	*	—	143,789	<b>143,119</b>	96.4	<b>96.3</b>	-0.5
1. 入院診療収益	—	—	—	—	—	*	*	*	*	—	540	<b>0</b>	0.4	<b>0.0</b>	-100.0
保険診療収益	—	—	—	—	—	*	*	*	*	—	540	<b>0</b>	0.4	<b>0.0</b>	-100.0
公害等診療収益	—	—	—	—	—	*	*	*	*	—	0	<b>0</b>	0.0	<b>0.0</b>	—
その他の診療収益	—	—	—	—	—	*	*	*	*	—	0	<b>0</b>	0.0	<b>0.0</b>	—
2. 外来診療収益	—	—	—	—	—	*	*	*	*	—	132,659	<b>131,848</b>	89.0	<b>88.7</b>	-0.6
保険診療収益	—	—	—	—	—	*	*	*	*	—	125,174	<b>124,130</b>	84.0	<b>83.5</b>	-0.8
公害等診療収益	—	—	—	—	—	*	*	*	*	—	231	<b>146</b>	0.2	<b>0.1</b>	-36.8
その他の診療収益	—	—	—	—	—	*	*	*	*	—	7,253	<b>7,572</b>	4.9	<b>5.1</b>	4.4
3. その他の医療収益	—	—	—	—	—	*	*	*	*	—	10,590	<b>11,270</b>	7.1	<b>7.6</b>	6.4
II 介護収益	—	—	—	—	—	*	*	*	*	—	5,296	<b>5,571</b>	3.6	<b>3.7</b>	5.2
1. 施設サービス収益	—	—	—	—	—	*	*	*	*	—	1,679	<b>1,607</b>	1.1	<b>1.1</b>	-4.3
2. 居宅サービス収益	—	—	—	—	—	*	*	*	*	—	3,442	<b>3,727</b>	2.3	<b>2.5</b>	8.3
(再掲)短期入所療養介護分	—	—	—	—	—	*	*	*	*	—	20	<b>31</b>	0.0	<b>0.0</b>	55.0
3. その他の介護収益	—	—	—	—	—	*	*	*	*	—	175	<b>236</b>	0.1	<b>0.2</b>	34.9
III 医療・介護費用	—	—	—	—	—	*	*	*	*	—	136,254	<b>135,824</b>	91.4	<b>91.3</b>	-0.3
1. 給与費	—	—	—	—	—	*	*	*	*	—	65,056	<b>64,298</b>	43.6	<b>43.2</b>	-1.2
2. 医薬品費	—	—	—	—	—	*	*	*	*	—	22,392	<b>22,033</b>	15.0	<b>14.8</b>	-1.6
3. 材料費	—	—	—	—	—	*	*	*	*	—	5,753	<b>6,201</b>	3.9	<b>4.2</b>	7.8
4. 委託費	—	—	—	—	—	*	*	*	*	—	5,993	<b>6,185</b>	4.0	<b>4.2</b>	3.2
5. 減価償却費	—	—	—	—	—	*	*	*	*	—	5,825	<b>6,067</b>	3.9	<b>4.1</b>	4.2
(再掲)建物減価償却費	—	—	—	—	—	*	*	*	*	—	1,593	<b>1,555</b>	1.1	<b>1.0</b>	-2.4
(再掲)医療機器減価償却費	—	—	—	—	—	*	*	*	*	—	1,988	<b>2,167</b>	1.3	<b>1.5</b>	9.0
6. その他の医療・介護費用	—	—	—	—	—	*	*	*	*	—	31,234	<b>31,039</b>	21.0	<b>20.9</b>	-0.6
(再掲)設備機器賃借料	—	—	—	—	—	*	*	*	*	—	3,203	<b>3,015</b>	2.1	<b>2.0</b>	-5.9
(再掲)医療機器賃借料	—	—	—	—	—	*	*	*	*	—	1,847	<b>1,696</b>	1.2	<b>1.1</b>	-8.2
IV 損益差額(Ⅰ+Ⅱ-Ⅲ)	—	—	—	—	—	*	*	*	*	—	12,832	<b>12,866</b>	8.6	<b>8.7</b>	—
V 税金	—	—	—	—	—	*	*	*	*	—	—	—	—	—	—
VI 税引後の総損益差額(Ⅳ-V)	—	—	—	—	—	*	*	*	*	—	—	—	—	—	—
施設数		0	—	—	—	*	*	*	*	—		53	—	—	—

一般診療所（全体）（集計2）

（1施設当たり損益）

	全体																			
	内科					小児科					精神科					外科				
	金額		構成比率		金額の 伸び率	金額		構成比率		金額の 伸び率	金額		構成比率		金額の 伸び率	金額		構成比率		金額の 伸び率
	前々年(度)	前年(度)	前々年(度)	前年(度)		前々年(度)	前年(度)	前々年(度)	前年(度)		前々年(度)	前年(度)	前々年(度)	前年(度)		前々年(度)	前年(度)	前々年(度)	前年(度)	
千円	千円	%	%	%	千円	千円	%	%	%	千円	千円	%	%	%	千円	千円	%	%	%	
I 医業収益	137,366	<b>136,456</b>	97.8	<b>97.8</b>	-0.7	103,953	<b>102,114</b>	100.0	<b>100.0</b>	-1.8	85,361	<b>86,393</b>	97.9	<b>98.6</b>	1.2	135,541	<b>135,957</b>	95.5	<b>95.6</b>	0.3
1. 入院診療収益	2,472	<b>2,458</b>	1.8	<b>1.8</b>	-0.6	0	<b>0</b>	0.0	<b>0.0</b>	—	0	<b>0</b>	0.0	<b>0.0</b>	—	9,869	<b>9,531</b>	7.0	<b>6.7</b>	-3.4
保険診療収益	2,344	<b>2,337</b>	1.7	<b>1.7</b>	-0.3	0	<b>0</b>	0.0	<b>0.0</b>	—	0	<b>0</b>	0.0	<b>0.0</b>	—	8,917	<b>8,590</b>	6.3	<b>6.0</b>	-3.7
公害等診療収益	36	<b>32</b>	0.0	<b>0.0</b>	-11.1	0	<b>0</b>	0.0	<b>0.0</b>	—	0	<b>0</b>	0.0	<b>0.0</b>	—	5	<b>21</b>	0.0	<b>0.0</b>	320.0
その他の診療収益	93	<b>89</b>	0.1	<b>0.1</b>	-4.3	0	<b>0</b>	0.0	<b>0.0</b>	—	0	<b>0</b>	0.0	<b>0.0</b>	—	947	<b>919</b>	0.7	<b>0.6</b>	-3.0
2. 外来診療収益	129,624	<b>128,775</b>	92.3	<b>92.3</b>	-0.7	90,818	<b>89,088</b>	87.4	<b>87.2</b>	-1.9	83,035	<b>84,382</b>	95.2	<b>96.3</b>	1.6	122,615	<b>123,671</b>	86.4	<b>87.0</b>	0.9
保険診療収益	122,076	<b>121,306</b>	86.9	<b>86.9</b>	-0.6	68,790	<b>68,672</b>	66.2	<b>67.2</b>	-0.2	82,073	<b>83,353</b>	94.1	<b>95.1</b>	1.6	112,941	<b>114,050</b>	79.6	<b>80.2</b>	1.0
公害等診療収益	689	<b>709</b>	0.5	<b>0.5</b>	2.9	63	<b>53</b>	0.1	<b>0.1</b>	-15.9	16	<b>21</b>	0.0	<b>0.0</b>	31.3	1,374	<b>1,136</b>	1.0	<b>0.8</b>	-17.3
その他の診療収益	6,858	<b>6,760</b>	4.9	<b>4.8</b>	-1.4	21,966	<b>20,363</b>	21.1	<b>19.9</b>	-7.3	945	<b>1,008</b>	1.1	<b>1.2</b>	6.7	8,300	<b>8,485</b>	5.8	<b>6.0</b>	2.2
3. その他の医業収益	5,270	<b>5,222</b>	3.8	<b>3.7</b>	-0.9	13,134	<b>13,026</b>	12.6	<b>12.8</b>	-0.8	2,327	<b>2,010</b>	2.7	<b>2.3</b>	-13.6	3,057	<b>2,755</b>	2.2	<b>1.9</b>	-9.9
II 介護収益	3,139	<b>3,107</b>	2.2	<b>2.2</b>	-1.0	4	<b>3</b>	0.0	<b>0.0</b>	-25.0	1,874	<b>1,219</b>	2.1	<b>1.4</b>	-35.0	6,358	<b>6,231</b>	4.5	<b>4.4</b>	-2.0
1. 施設サービス収益	267	<b>246</b>	0.2	<b>0.2</b>	-7.9	0	<b>0</b>	0.0	<b>0.0</b>	—	0	<b>0</b>	0.0	<b>0.0</b>	—	887	<b>850</b>	0.6	<b>0.6</b>	-4.2
2. 居宅サービス収益	2,597	<b>2,587</b>	1.8	<b>1.9</b>	-0.4	4	<b>3</b>	0.0	<b>0.0</b>	-25.0	1,138	<b>911</b>	1.3	<b>1.0</b>	-19.9	4,643	<b>4,479</b>	3.3	<b>3.2</b>	-3.5
(再掲)短期入所療養介護分	47	<b>41</b>	0.0	<b>0.0</b>	-12.8	0	<b>0</b>	0.0	<b>0.0</b>	—	0	<b>0</b>	0.0	<b>0.0</b>	—	0	<b>0</b>	0.0	<b>0.0</b>	—
3. その他の介護収益	275	<b>274</b>	0.2	<b>0.2</b>	-0.4	0	<b>0</b>	0.0	<b>0.0</b>	—	736	<b>309</b>	0.8	<b>0.4</b>	-58.0	828	<b>902</b>	0.6	<b>0.6</b>	8.9
III 医業・介護費用	121,893	<b>122,203</b>	86.8	<b>87.6</b>	0.3	83,969	<b>82,593</b>	80.8	<b>80.9</b>	-1.6	72,534	<b>72,782</b>	83.1	<b>83.1</b>	0.3	115,381	<b>115,219</b>	81.3	<b>81.0</b>	-0.1
1. 給与費	56,730	<b>56,851</b>	40.4	<b>40.7</b>	0.2	37,455	<b>37,781</b>	36.0	<b>37.0</b>	0.9	39,725	<b>39,191</b>	45.5	<b>44.7</b>	-1.3	56,252	<b>56,666</b>	39.6	<b>39.9</b>	0.7
2. 医薬品費	25,814	<b>25,213</b>	18.4	<b>18.1</b>	-2.3	24,350	<b>22,935</b>	23.4	<b>22.5</b>	-5.8	8,327	<b>8,303</b>	9.5	<b>9.5</b>	-0.3	17,498	<b>17,285</b>	12.3	<b>12.2</b>	-1.2
3. 材料費	4,573	<b>4,849</b>	3.3	<b>3.5</b>	6.0	1,329	<b>1,265</b>	1.3	<b>1.2</b>	-4.8	1,260	<b>1,294</b>	1.4	<b>1.5</b>	2.7	4,290	<b>4,247</b>	3.0	<b>3.0</b>	-1.0
4. 委託費	5,882	<b>5,988</b>	4.2	<b>4.3</b>	1.8	1,530	<b>1,548</b>	1.5	<b>1.5</b>	1.2	2,701	<b>2,687</b>	3.1	<b>3.1</b>	-0.5	5,036	<b>5,209</b>	3.5	<b>3.7</b>	3.4
5. 減価償却費	4,828	<b>4,678</b>	3.4	<b>3.4</b>	-3.1	2,605	<b>2,433</b>	2.5	<b>2.4</b>	-6.6	2,786	<b>3,511</b>	3.2	<b>4.0</b>	26.0	6,753	<b>6,644</b>	4.8	<b>4.7</b>	-1.6
(再掲)建物減価償却費	1,180	<b>1,184</b>	0.8	<b>0.8</b>	0.3	617	<b>562</b>	0.6	<b>0.6</b>	-8.9	702	<b>867</b>	0.8	<b>1.0</b>	23.5	1,663	<b>1,581</b>	1.2	<b>1.1</b>	-4.9
(再掲)医療機器減価償却費	1,476	<b>1,416</b>	1.1	<b>1.0</b>	-4.1	502	<b>463</b>	0.5	<b>0.5</b>	-7.8	700	<b>1,527</b>	0.8	<b>1.7</b>	118.1	2,795	<b>2,894</b>	2.0	<b>2.0</b>	3.5
6. その他の医業・介護費用	24,066	<b>24,623</b>	17.1	<b>17.6</b>	2.3	16,699	<b>16,631</b>	16.1	<b>16.3</b>	-0.4	17,736	<b>17,796</b>	20.3	<b>20.3</b>	0.3	25,552	<b>25,169</b>	18.0	<b>17.7</b>	-1.5
(再掲)設備機器賃借料	1,550	<b>1,551</b>	1.1	<b>1.1</b>	0.1	638	<b>580</b>	0.6	<b>0.6</b>	-9.1	272	<b>447</b>	0.3	<b>0.5</b>	64.3	2,081	<b>1,878</b>	1.5	<b>1.3</b>	-9.8
(再掲)医療機器賃借料	1,200	<b>1,196</b>	0.9	<b>0.9</b>	-0.3	413	<b>372</b>	0.4	<b>0.4</b>	-9.9	92	<b>225</b>	0.1	<b>0.3</b>	144.6	1,540	<b>1,337</b>	1.1	<b>0.9</b>	-13.2
IV 損益差額（I＋II－III）	18,612	<b>17,360</b>	13.2	<b>12.4</b>	—	19,987	<b>19,524</b>	19.2	<b>19.1</b>	—	14,701	<b>14,830</b>	16.9	<b>16.9</b>	—	26,518	<b>26,969</b>	18.7	<b>19.0</b>	—
V 税金	—	—	—	—	—	—	—	—	—	—	—	—	—	—	—	—	—	—	—	—
VI 税引後の総損益差額（IV－V）	—	—	—	—	—	—	—	—	—	—	—	—	—	—	—	—	—	—	—	—
施設数	806		—	—	—	110		—	—	—	30		—	—	—	84		—	—	—

一般診療所（全体）（集計2）

（1施設当たり損益）

	全体																			
	整形外科					産婦人科					眼科					耳鼻咽喉科				
	金額		構成比率		金額の 伸び率	金額		構成比率		金額の 伸び率	金額		構成比率		金額の 伸び率	金額		構成比率		金額の 伸び率
	前々年(度)	前年(度)	前々年(度)	前年(度)		前々年(度)	前年(度)	前々年(度)	前年(度)		前々年(度)	前年(度)	前々年(度)	前年(度)		前々年(度)	前年(度)	前々年(度)	前年(度)	
千円	千円	%	%	%	千円	千円	%	%	%	千円	千円	%	%	%	千円	千円	%	%	%	
I 医業収益	140,863	<b>141,820</b>	99.1	<b>98.9</b>	0.7	173,902	<b>176,279</b>	100.0	<b>100.0</b>	1.4	126,957	<b>128,740</b>	100.0	<b>100.0</b>	1.4	99,152	<b>97,828</b>	100.0	<b>100.0</b>	-1.3
1. 入院診療収益	5,976	<b>5,634</b>	4.2	<b>3.9</b>	-5.7	64,808	<b>64,459</b>	37.3	<b>36.6</b>	-0.5	7,583	<b>7,309</b>	6.0	<b>5.7</b>	-3.6	3,669	<b>3,138</b>	3.7	<b>3.2</b>	-14.5
保険診療収益	5,695	<b>5,335</b>	4.0	<b>3.7</b>	-6.3	22,464	<b>22,397</b>	12.9	<b>12.7</b>	-0.3	7,533	<b>7,268</b>	5.9	<b>5.6</b>	-3.5	3,616	<b>3,095</b>	3.6	<b>3.2</b>	-14.4
公害等診療収益	86	<b>85</b>	0.1	<b>0.1</b>	-1.2	1	<b>1</b>	0.0	<b>0.0</b>	0.0	0	<b>0</b>	0.0	<b>0.0</b>	—	0	<b>0</b>	0.0	<b>0.0</b>	—
その他の診療収益	195	<b>214</b>	0.1	<b>0.1</b>	9.7	42,343	<b>42,061</b>	24.3	<b>23.9</b>	-0.7	51	<b>41</b>	0.0	<b>0.0</b>	-19.6	53	<b>43</b>	0.1	<b>0.0</b>	-18.9
2. 外来診療収益	131,076	<b>132,353</b>	92.2	<b>92.3</b>	1.0	95,916	<b>98,236</b>	55.2	<b>55.7</b>	2.4	116,737	<b>118,463</b>	92.0	<b>92.0</b>	1.5	94,444	<b>93,663</b>	95.3	<b>95.7</b>	-0.8
保険診療収益	115,763	<b>116,943</b>	81.4	<b>81.5</b>	1.0	53,258	<b>53,752</b>	30.6	<b>30.5</b>	0.9	115,011	<b>116,615</b>	90.6	<b>90.6</b>	1.4	92,948	<b>92,146</b>	93.7	<b>94.2</b>	-0.9
公害等診療収益	8,256	<b>8,560</b>	5.8	<b>6.0</b>	3.7	152	<b>56</b>	0.1	<b>0.0</b>	-63.2	70	<b>64</b>	0.1	<b>0.0</b>	-8.6	31	<b>30</b>	0.0	<b>0.0</b>	-3.2
その他の診療収益	7,057	<b>6,850</b>	5.0	<b>4.8</b>	-2.9	42,505	<b>44,428</b>	24.4	<b>25.2</b>	4.5	1,656	<b>1,785</b>	1.3	<b>1.4</b>	7.8	1,465	<b>1,486</b>	1.5	<b>1.5</b>	1.4
3. その他の医業収益	3,811	<b>3,833</b>	2.7	<b>2.7</b>	0.6	13,179	<b>13,584</b>	7.6	<b>7.7</b>	3.1	2,636	<b>2,968</b>	2.1	<b>2.3</b>	12.6	1,038	<b>1,027</b>	1.0	<b>1.1</b>	-1.1
II 介護収益	1,320	<b>1,586</b>	0.9	<b>1.1</b>	20.2	0	<b>0</b>	0.0	<b>0.0</b>	—	0	<b>0</b>	0.0	<b>0.0</b>	—	0	<b>0</b>	0.0	<b>0.0</b>	—
1. 施設サービス収益	222	<b>230</b>	0.2	<b>0.2</b>	3.6	0	<b>0</b>	0.0	<b>0.0</b>	—	0	<b>0</b>	0.0	<b>0.0</b>	—	0	<b>0</b>	0.0	<b>0.0</b>	—
2. 居宅サービス収益	1,078	<b>1,335</b>	0.8	<b>0.9</b>	23.8	0	<b>0</b>	0.0	<b>0.0</b>	—	0	<b>0</b>	0.0	<b>0.0</b>	—	0	<b>0</b>	0.0	<b>0.0</b>	—
(再掲)短期入所療養介護分	0	<b>0</b>	0.0	<b>0.0</b>	—	0	<b>0</b>	0.0	<b>0.0</b>	—	0	<b>0</b>	0.0	<b>0.0</b>	—	0	<b>0</b>	0.0	<b>0.0</b>	—
3. その他の介護収益	19	<b>21</b>	0.0	<b>0.0</b>	10.5	0	<b>0</b>	0.0	<b>0.0</b>	—	0	<b>0</b>	0.0	<b>0.0</b>	—	0	<b>0</b>	0.0	<b>0.0</b>	—
III 医業・介護費用	115,640	<b>116,411</b>	81.3	<b>81.2</b>	0.7	159,205	<b>162,967</b>	91.5	<b>92.4</b>	2.4	94,532	<b>97,404</b>	74.5	<b>75.7</b>	3.0	77,692	<b>77,084</b>	78.4	<b>78.8</b>	-0.8
1. 給与費	61,073	<b>61,472</b>	43.0	<b>42.9</b>	0.7	79,707	<b>80,601</b>	45.8	<b>45.7</b>	1.1	47,300	<b>48,925</b>	37.3	<b>38.0</b>	3.4	46,647	<b>46,160</b>	47.0	<b>47.2</b>	-1.0
2. 医薬品費	20,073	<b>20,559</b>	14.1	<b>14.3</b>	2.4	17,541	<b>17,667</b>	10.1	<b>10.0</b>	0.7	11,078	<b>12,121</b>	8.7	<b>9.4</b>	9.4	5,765	<b>5,548</b>	5.8	<b>5.7</b>	-3.8
3. 材料費	4,147	<b>4,133</b>	2.9	<b>2.9</b>	-0.3	6,638	<b>6,969</b>	3.8	<b>4.0</b>	5.0	4,684	<b>5,253</b>	3.7	<b>4.1</b>	12.1	1,084	<b>1,073</b>	1.1	<b>1.1</b>	-1.0
4. 委託費	3,496	<b>3,561</b>	2.5	<b>2.5</b>	1.9	10,825	<b>11,376</b>	6.2	<b>6.5</b>	5.1	2,655	<b>2,626</b>	2.1	<b>2.0</b>	-1.1	2,569	<b>2,446</b>	2.6	<b>2.5</b>	-4.8
5. 減価償却費	4,677	<b>4,621</b>	3.3	<b>3.2</b>	-1.2	6,228	<b>6,181</b>	3.6	<b>3.5</b>	-0.8	5,895	<b>5,796</b>	4.6	<b>4.5</b>	-1.7	3,858	<b>3,766</b>	3.9	<b>3.8</b>	-2.4
(再掲)建物減価償却費	1,052	<b>1,053</b>	0.7	<b>0.7</b>	0.1	1,904	<b>1,883</b>	1.1	<b>1.1</b>	-1.1	890	<b>877</b>	0.7	<b>0.7</b>	-1.5	964	<b>914</b>	1.0	<b>0.9</b>	-5.2
(再掲)医療機器減価償却費	1,505	<b>1,498</b>	1.1	<b>1.0</b>	-0.5	1,648	<b>1,760</b>	0.9	<b>1.0</b>	6.8	3,016	<b>2,921</b>	2.4	<b>2.3</b>	-3.1	1,357	<b>1,310</b>	1.4	<b>1.3</b>	-3.5
6. その他の医業・介護費用	22,176	<b>22,066</b>	15.6	<b>15.4</b>	-0.5	38,266	<b>40,174</b>	22.0	<b>22.8</b>	5.0	22,920	<b>22,683</b>	18.1	<b>17.6</b>	-1.0	17,769	<b>18,091</b>	17.9	<b>18.5</b>	1.8
(再掲)設備機器賃借料	1,184	<b>1,140</b>	0.8	<b>0.8</b>	-3.7	2,806	<b>2,730</b>	1.6	<b>1.5</b>	-2.7	1,943	<b>1,844</b>	1.5	<b>1.4</b>	-5.1	1,947	<b>1,971</b>	2.0	<b>2.0</b>	1.2
(再掲)医療機器賃借料	781	<b>778</b>	0.5	<b>0.5</b>	-0.4	1,571	<b>1,545</b>	0.9	<b>0.9</b>	-1.7	1,565	<b>1,394</b>	1.2	<b>1.1</b>	-10.9	1,586	<b>1,671</b>	1.6	<b>1.7</b>	5.4
IV 損益差額（I＋II－III）	26,542	<b>26,995</b>	18.7	<b>18.8</b>	—	14,698	<b>13,312</b>	8.5	<b>7.6</b>	—	32,425	<b>31,336</b>	25.5	<b>24.3</b>	—	21,460	<b>20,744</b>	21.6	<b>21.2</b>	—
V 税金	—	—	—	—	—	—	—	—	—	—	—	—	—	—	—	—	—	—	—	—
VI 税引後の総損益差額（IV－V）	—	—	—	—	—	—	—	—	—	—	—	—	—	—	—	—	—	—	—	—
施設数	—	147	—	—	—	—	67	—	—	—	—	142	—	—	—	—	105	—	—	—



一般診療所（全体）（集計2）

（1施設当たり損益）

	全体														
	皮膚科					その他					全体				
	金額		構成比率		金額の 伸び率	金額		構成比率		金額の 伸び率	金額		構成比率		金額の 伸び率
	前々年(度)	前年(度)	前々年(度)	前年(度)		前々年(度)	前年(度)	前々年(度)	前年(度)		前々年(度)	前年(度)	前々年(度)	前年(度)	
千円	千円	%	%	%	千円	千円	%	%	%	千円	千円	%	%	%	
I 医業収益	97,651	<b>98,335</b>	100.0	<b>99.9</b>	0.7	122,854	<b>124,043</b>	99.5	<b>99.6</b>	1.0	130,056	<b>129,842</b>	98.4	<b>98.4</b>	-0.2
1. 入院診療収益	0	<b>0</b>	0.0	<b>0.0</b>	—	3,104	<b>2,794</b>	2.5	<b>2.2</b>	-10.0	5,960	<b>5,823</b>	4.5	<b>4.4</b>	-2.3
保険診療収益	0	<b>0</b>	0.0	<b>0.0</b>	—	3,094	<b>2,788</b>	2.5	<b>2.2</b>	-9.9	4,060	<b>3,939</b>	3.1	<b>3.0</b>	-3.0
公害等診療収益	0	<b>0</b>	0.0	<b>0.0</b>	—	0	<b>0</b>	0.0	<b>0.0</b>	—	26	<b>25</b>	0.0	<b>0.0</b>	-3.8
その他の診療収益	0	<b>0</b>	0.0	<b>0.0</b>	—	10	<b>6</b>	0.0	<b>0.0</b>	-40.0	1,875	<b>1,860</b>	1.4	<b>1.4</b>	-0.8
2. 外来診療収益	94,807	<b>95,299</b>	97.1	<b>96.8</b>	0.5	116,853	<b>118,165</b>	94.6	<b>94.9</b>	1.1	118,960	<b>118,874</b>	90.0	<b>90.1</b>	-0.1
保険診療収益	84,849	<b>84,492</b>	86.9	<b>85.8</b>	-0.4	114,313	<b>115,692</b>	92.6	<b>92.9</b>	1.2	109,201	<b>109,128</b>	82.7	<b>82.7</b>	-0.1
公害等診療収益	1,114	<b>1,119</b>	1.1	<b>1.1</b>	0.4	310	<b>301</b>	0.3	<b>0.2</b>	-2.9	1,249	<b>1,269</b>	0.9	<b>1.0</b>	1.6
その他の診療収益	8,845	<b>9,688</b>	9.1	<b>9.8</b>	9.5	2,231	<b>2,172</b>	1.8	<b>1.7</b>	-2.6	8,510	<b>8,478</b>	6.4	<b>6.4</b>	-0.4
3. その他の医業収益	2,844	<b>3,035</b>	2.9	<b>3.1</b>	6.7	2,896	<b>3,084</b>	2.3	<b>2.5</b>	6.5	5,135	<b>5,145</b>	3.9	<b>3.9</b>	0.2
II 介護収益	0	<b>140</b>	0.0	<b>0.1</b>	—	633	<b>520</b>	0.5	<b>0.4</b>	-17.9	2,066	<b>2,060</b>	1.6	<b>1.6</b>	-0.3
1. 施設サービス収益	0	<b>0</b>	0.0	<b>0.0</b>	—	0	<b>0</b>	0.0	<b>0.0</b>	—	199	<b>187</b>	0.2	<b>0.1</b>	-6.0
2. 居宅サービス収益	0	<b>140</b>	0.0	<b>0.1</b>	—	0	<b>0</b>	0.0	<b>0.0</b>	—	1,654	<b>1,667</b>	1.3	<b>1.3</b>	0.8
(再掲)短期入所療養介護分	0	<b>0</b>	0.0	<b>0.0</b>	—	0	<b>0</b>	0.0	<b>0.0</b>	—	23	<b>20</b>	0.0	<b>0.0</b>	-13.0
3. その他の介護収益	0	<b>0</b>	0.0	<b>0.0</b>	—	633	<b>520</b>	0.5	<b>0.4</b>	-17.9	213	<b>206</b>	0.2	<b>0.2</b>	-3.3
III 医業・介護費用	73,742	<b>75,027</b>	75.5	<b>76.2</b>	1.7	104,563	<b>105,344</b>	84.7	<b>84.6</b>	0.7	110,846	<b>111,429</b>	83.9	<b>84.5</b>	0.5
1. 給与費	36,943	<b>37,847</b>	37.8	<b>38.4</b>	2.4	45,998	<b>46,811</b>	37.2	<b>37.6</b>	1.8	53,642	<b>53,989</b>	40.6	<b>40.9</b>	0.6
2. 医薬品費	15,042	<b>14,899</b>	15.4	<b>15.1</b>	-1.0	23,299	<b>23,613</b>	18.9	<b>19.0</b>	1.3	20,884	<b>20,606</b>	15.8	<b>15.6</b>	-1.3
3. 材料費	1,158	<b>1,320</b>	1.2	<b>1.3</b>	14.0	4,861	<b>4,946</b>	3.9	<b>4.0</b>	1.7	3,941	<b>4,145</b>	3.0	<b>3.1</b>	5.2
4. 委託費	1,586	<b>1,668</b>	1.6	<b>1.7</b>	5.2	4,890	<b>4,923</b>	4.0	<b>4.0</b>	0.7	4,728	<b>4,814</b>	3.6	<b>3.6</b>	1.8
5. 減価償却費	2,890	<b>2,904</b>	3.0	<b>2.9</b>	0.5	4,900	<b>4,412</b>	4.0	<b>3.5</b>	-10.0	4,718	<b>4,605</b>	3.6	<b>3.5</b>	-2.4
(再掲)建物減価償却費	628	<b>686</b>	0.6	<b>0.7</b>	9.2	1,201	<b>1,037</b>	1.0	<b>0.8</b>	-13.7	1,109	<b>1,100</b>	0.8	<b>0.8</b>	-0.8
(再掲)医療機器減価償却費	946	<b>926</b>	1.0	<b>0.9</b>	-2.1	1,463	<b>1,283</b>	1.2	<b>1.0</b>	-12.3	1,574	<b>1,548</b>	1.2	<b>1.2</b>	-1.7
6. その他の医業・介護費用	16,124	<b>16,388</b>	16.5	<b>16.6</b>	1.6	20,614	<b>20,640</b>	16.7	<b>16.6</b>	0.1	22,933	<b>23,271</b>	17.4	<b>17.6</b>	1.5
(再掲)設備機器賃借料	605	<b>575</b>	0.6	<b>0.6</b>	-5.0	2,131	<b>1,926</b>	1.7	<b>1.5</b>	-9.6	1,539	<b>1,507</b>	1.2	<b>1.1</b>	-2.1
(再掲)医療機器賃借料	367	<b>330</b>	0.4	<b>0.3</b>	-10.1	1,598	<b>1,395</b>	1.3	<b>1.1</b>	-12.7	1,147	<b>1,116</b>	0.9	<b>0.8</b>	-2.7
IV 損益差額(Ⅰ+Ⅱ-Ⅲ)	23,909	<b>23,448</b>	24.5	<b>23.8</b>	—	18,924	<b>19,219</b>	15.3	<b>15.4</b>	—	21,276	<b>20,473</b>	16.1	<b>15.5</b>	—
V 税金	—	—	—	—	—	—	—	—	—	—	—	—	—	—	—
VI 税引後の総損益差額(Ⅳ-V)	—	—	—	—	—	—	—	—	—	—	—	—	—	—	—
施設数		82	—	—	—		45	—	—	—		1,618	—	—	—

(10) 在宅療養支援診療所の損益状況

在宅療養支援診療所（個人）（集計2）

（1施設当たり損益）

	入院診療収益あり					入院診療収益なし										全体				
	金額		構成比率		金額の伸び率	金額		構成比率		金額の伸び率	(参考) 有床			金額		構成比率		金額の伸び率		
	前々年(度)	前年(度)	前々年(度)	前年(度)		前々年(度)	前年(度)	前々年(度)	前年(度)		金額	構成比率	金額の伸び率	前々年(度)	前年(度)	前々年(度)	前年(度)			
	千円	千円	%	%	%	千円	千円	%	%	%	千円	千円	%	%	%	千円	千円	%	%	%
I 医療収益	212,368	<b>211,487</b>	91.6	<b>91.3</b>	-0.4	84,985	<b>85,098</b>	98.7	<b>98.7</b>	0.1	—	—	—	—	93,956	<b>93,999</b>	97.5	<b>97.4</b>	0.0	
1. 入院診療収益	19,528	<b>20,935</b>	8.4	<b>9.0</b>	7.2	0	<b>0</b>	0.0	<b>0.0</b>	—	—	—	—	1,375	<b>1,474</b>	1.4	<b>1.5</b>	7.2		
保険診療収益	17,812	<b>19,297</b>	7.7	<b>8.3</b>	8.3	0	<b>0</b>	0.0	<b>0.0</b>	—	—	—	—	1,254	<b>1,359</b>	1.3	<b>1.4</b>	8.4		
公害等診療収益	130	<b>213</b>	0.1	<b>0.1</b>	63.8	0	<b>0</b>	0.0	<b>0.0</b>	—	—	—	—	9	<b>15</b>	0.0	<b>0.0</b>	66.7		
その他の診療収益	1,586	<b>1,425</b>	0.7	<b>0.6</b>	-10.2	0	<b>0</b>	0.0	<b>0.0</b>	—	—	—	—	112	<b>100</b>	0.1	<b>0.1</b>	-10.7		
2. 外来診療収益	180,525	<b>181,005</b>	77.9	<b>78.1</b>	0.3	82,825	<b>83,035</b>	96.2	<b>96.3</b>	0.3	—	—	—	89,705	<b>89,934</b>	93.1	<b>93.2</b>	0.3		
保険診療収益	176,623	<b>176,540</b>	76.2	<b>76.2</b>	0.0	77,169	<b>77,265</b>	89.7	<b>89.6</b>	0.1	—	—	—	84,173	<b>84,256</b>	87.4	<b>87.3</b>	0.1		
公害等診療収益	1,564	<b>1,851</b>	0.7	<b>0.8</b>	18.4	239	<b>277</b>	0.3	<b>0.3</b>	15.9	—	—	—	333	<b>387</b>	0.3	<b>0.4</b>	16.2		
その他の診療収益	2,337	<b>2,614</b>	1.0	<b>1.1</b>	11.9	5,417	<b>5,494</b>	6.3	<b>6.4</b>	1.4	—	—	—	5,200	<b>5,291</b>	5.4	<b>5.5</b>	1.8		
3. その他の医療収益	12,316	<b>9,547</b>	5.3	<b>4.1</b>	-22.5	2,160	<b>2,063</b>	2.5	<b>2.4</b>	-4.5	—	—	—	2,876	<b>2,590</b>	3.0	<b>2.7</b>	-9.9		
II 介護収益	19,361	<b>20,174</b>	8.4	<b>8.7</b>	4.2	1,089	<b>1,155</b>	1.3	<b>1.3</b>	6.1	—	—	—	2,376	<b>2,494</b>	2.5	<b>2.6</b>	5.0		
1. 施設サービス収益	12,996	<b>13,324</b>	5.6	<b>5.8</b>	2.5	0	<b>0</b>	0.0	<b>0.0</b>	—	—	—	—	915	<b>938</b>	1.0	<b>1.0</b>	2.5		
2. 居宅サービス収益	5,399	<b>5,613</b>	2.3	<b>2.4</b>	4.0	934	<b>962</b>	1.1	<b>1.1</b>	3.0	—	—	—	1,249	<b>1,289</b>	1.3	<b>1.3</b>	3.2		
(再掲)短期入所療養介護分	1,379	<b>1,504</b>	0.6	<b>0.6</b>	9.1	0	<b>0</b>	0.0	<b>0.0</b>	—	—	—	—	97	<b>106</b>	0.1	<b>0.1</b>	9.3		
3. その他の介護収益	967	<b>1,236</b>	0.4	<b>0.5</b>	27.8	154	<b>193</b>	0.2	<b>0.2</b>	25.3	—	—	—	212	<b>267</b>	0.2	<b>0.3</b>	25.9		
III 医療・介護費用	194,017	<b>193,453</b>	83.7	<b>83.5</b>	-0.3	59,929	<b>60,519</b>	69.6	<b>70.2</b>	1.0	—	—	—	69,371	<b>69,880</b>	72.0	<b>72.4</b>	0.7		
1. 給与費	73,375	<b>73,929</b>	31.7	<b>31.9</b>	0.8	22,568	<b>22,550</b>	26.2	<b>26.1</b>	-0.1	—	—	—	26,146	<b>26,168</b>	27.1	<b>27.1</b>	0.1		
2. 医薬品費	67,343	<b>65,934</b>	29.1	<b>28.5</b>	-2.1	13,996	<b>13,947</b>	16.3	<b>16.2</b>	-0.4	—	—	—	17,753	<b>17,608</b>	18.4	<b>18.2</b>	-0.8		
3. 材料費	3,493	<b>3,582</b>	1.5	<b>1.5</b>	2.5	1,321	<b>1,407</b>	1.5	<b>1.6</b>	6.5	—	—	—	1,474	<b>1,560</b>	1.5	<b>1.6</b>	5.8		
4. 委託費	8,926	<b>9,282</b>	3.9	<b>4.0</b>	4.0	2,478	<b>2,660</b>	2.9	<b>3.1</b>	7.3	—	—	—	2,932	<b>3,126</b>	3.0	<b>3.2</b>	6.6		
5. 減価償却費	9,260	<b>9,166</b>	4.0	<b>4.0</b>	-1.0	4,188	<b>4,111</b>	4.9	<b>4.8</b>	-1.8	—	—	—	4,545	<b>4,467</b>	4.7	<b>4.6</b>	-1.7		
(再掲)建物減価償却費	1,628	<b>1,557</b>	0.7	<b>0.7</b>	-4.4	1,102	<b>1,144</b>	1.3	<b>1.3</b>	3.8	—	—	—	1,139	<b>1,173</b>	1.2	<b>1.2</b>	3.0		
(再掲)医療機器減価償却費	2,131	<b>1,561</b>	0.9	<b>0.7</b>	-26.7	903	<b>763</b>	1.0	<b>0.9</b>	-15.5	—	—	—	990	<b>819</b>	1.0	<b>0.8</b>	-17.3		
6. その他の医療・介護費用	31,620	<b>31,561</b>	13.6	<b>13.6</b>	-0.2	15,376	<b>15,844</b>	17.9	<b>18.4</b>	3.0	—	—	—	16,520	<b>16,951</b>	17.1	<b>17.6</b>	2.6		
(再掲)設備機器賃借料	2,399	<b>2,162</b>	1.0	<b>0.9</b>	-9.9	1,270	<b>1,269</b>	1.5	<b>1.5</b>	-0.1	—	—	—	1,350	<b>1,332</b>	1.4	<b>1.4</b>	-1.3		
(再掲)医療機器賃借料	1,543	<b>1,461</b>	0.7	<b>0.6</b>	-5.3	996	<b>985</b>	1.2	<b>1.1</b>	-1.1	—	—	—	1,034	<b>1,019</b>	1.1	<b>1.1</b>	-1.5		
IV 損益差額(I+II-III)	37,712	<b>38,207</b>	16.3	<b>16.5</b>	—	26,146	<b>25,735</b>	30.4	<b>29.8</b>	—	—	—	—	26,960	<b>26,613</b>	28.0	<b>27.6</b>	—		
V 税金	—	—	—	—	—	—	—	—	—	—	—	—	—	—	—	—	—	—	—	
VI 税引後の総損益差額(IV-V)	—	—	—	—	—	—	—	—	—	—	—	—	—	—	—	—	—	—	—	
施設数	—	5	—	—	—	—	66	—	—	—	—	0	—	—	—	71	—	—	—	

(注) 個人立の一般診療所の損益差額からは、開設者の報酬となる部分以外に、建物、設備について現存物の価値以上の改善を行うための内部資金に充てられることが考えられる。

在宅療養支援診療所（医療法人）（集計2）

（1施設当たり損益）

	入院診療収益あり					入院診療収益なし										全体				
	金額		構成比率		金額の伸び率	金額		構成比率		金額の伸び率	(参考) 有床			金額		構成比率		金額の伸び率		
	前々年(度)	前年(度)	前々年(度)	前年(度)		前々年(度)	前年(度)	前々年(度)	前年(度)		金額	構成比率	金額の伸び率	前々年(度)	前年(度)	前々年(度)	前年(度)			
	千円	千円	%	%	%	千円	千円	%	%	%	千円	千円	%	%	%	千円	千円	%	%	%
I 医療収益	355,609	<b>356,010</b>	91.5	<b>92.4</b>	0.1	178,352	<b>177,946</b>	93.7	<b>93.5</b>	-0.2	139,160	<b>134,104</b>	87.8	<b>86.5</b>	-3.6	197,740	<b>197,422</b>	93.3	<b>93.3</b>	-0.2
1. 入院診療収益	93,359	<b>91,712</b>	24.0	<b>23.8</b>	-1.8	0	<b>0</b>	0.0	<b>0.0</b>	—	0	<b>0</b>	0.0	<b>0.0</b>	—	10,211	<b>10,031</b>	4.8	<b>4.7</b>	-1.8
保険診療収益	88,170	<b>87,132</b>	22.7	<b>22.6</b>	-1.2	0	<b>0</b>	0.0	<b>0.0</b>	—	0	<b>0</b>	0.0	<b>0.0</b>	—	9,644	<b>9,530</b>	4.5	<b>4.5</b>	-1.2
公害等診療収益	665	<b>270</b>	0.2	<b>0.1</b>	-59.4	0	<b>0</b>	0.0	<b>0.0</b>	—	0	<b>0</b>	0.0	<b>0.0</b>	—	73	<b>30</b>	0.0	<b>0.0</b>	-58.9
その他の診療収益	4,523	<b>4,310</b>	1.2	<b>1.1</b>	-4.7	0	<b>0</b>	0.0	<b>0.0</b>	—	0	<b>0</b>	0.0	<b>0.0</b>	—	495	<b>471</b>	0.2	<b>0.2</b>	-4.8
2. 外来診療収益	250,462	<b>253,538</b>	64.5	<b>65.8</b>	1.2	173,310	<b>172,995</b>	91.1	<b>90.9</b>	-0.2	131,981	<b>126,549</b>	83.2	<b>81.6</b>	-4.1	181,748	<b>181,804</b>	85.7	<b>85.9</b>	0.0
保険診療収益	239,237	<b>242,683</b>	61.6	<b>63.0</b>	1.4	158,143	<b>157,964</b>	83.1	<b>83.0</b>	-0.1	122,893	<b>117,656</b>	77.5	<b>75.8</b>	-4.3	167,012	<b>167,230</b>	78.8	<b>79.0</b>	0.1
公害等診療収益	8,300	<b>8,061</b>	2.1	<b>2.1</b>	-2.9	2,023	<b>2,108</b>	1.1	<b>1.1</b>	4.2	1,665	<b>1,008</b>	1.1	<b>0.7</b>	-39.5	2,710	<b>2,759</b>	1.3	<b>1.3</b>	1.8
その他の診療収益	2,925	<b>2,794</b>	0.8	<b>0.7</b>	-4.5	13,144	<b>12,923</b>	6.9	<b>6.8</b>	-1.7	7,423	<b>7,885</b>	4.7	<b>5.1</b>	6.2	12,026	<b>11,815</b>	5.7	<b>5.6</b>	-1.8
3. その他の医療収益	11,788	<b>10,760</b>	3.0	<b>2.8</b>	-8.7	5,043	<b>4,951</b>	2.6	<b>2.6</b>	-1.8	7,178	<b>7,555</b>	4.5	<b>4.9</b>	5.3	5,780	<b>5,587</b>	2.7	<b>2.6</b>	-3.3
II 介護収益	32,988	<b>29,217</b>	8.5	<b>7.6</b>	-11.4	11,960	<b>12,391</b>	6.3	<b>6.5</b>	3.6	19,419	<b>21,019</b>	12.2	<b>13.5</b>	8.2	14,260	<b>14,231</b>	6.7	<b>6.7</b>	-0.2
1. 施設サービス収益	4,594	<b>4,041</b>	1.2	<b>1.0</b>	-12.0	576	<b>578</b>	0.3	<b>0.3</b>	0.3	9,379	<b>9,414</b>	5.9	<b>6.1</b>	0.4	1,015	<b>957</b>	0.5	<b>0.5</b>	-5.7
2. 居宅サービス収益	23,799	<b>20,259</b>	6.1	<b>5.3</b>	-14.9	10,162	<b>10,608</b>	5.3	<b>5.6</b>	4.4	9,059	<b>10,214</b>	5.7	<b>6.6</b>	12.7	11,653	<b>11,663</b>	5.5	<b>5.5</b>	0.1
(再掲)短期入所療養介護分	2,123	<b>1,700</b>	0.5	<b>0.4</b>	-19.9	0	<b>0</b>	0.0	<b>0.0</b>	—	0	<b>0</b>	0.0	<b>0.0</b>	—	232	<b>186</b>	0.1	<b>0.1</b>	-19.8
3. その他の介護収益	4,596	<b>4,917</b>	1.2	<b>1.3</b>	7.0	1,223	<b>1,205</b>	0.6	<b>0.6</b>	-1.5	981	<b>1,391</b>	0.6	<b>0.9</b>	41.8	1,592	<b>1,611</b>	0.8	<b>0.8</b>	1.2
III 医療・介護費用	348,246	<b>346,056</b>	89.6	<b>89.8</b>	-0.6	174,539	<b>176,165</b>	91.7	<b>92.6</b>	0.9	150,697	<b>149,822</b>	95.0	<b>96.6</b>	-0.6	193,539	<b>194,747</b>	91.3	<b>92.0</b>	0.6
1. 給与費	175,404	<b>175,583</b>	45.1	<b>45.6</b>	0.1	93,769	<b>95,034</b>	49.3	<b>49.9</b>	1.3	74,278	<b>74,874</b>	46.8	<b>48.3</b>	0.8	102,698	<b>103,844</b>	48.4	<b>49.1</b>	1.1
2. 医薬品費	51,683	<b>51,306</b>	13.3	<b>13.3</b>	-0.7	26,207	<b>26,595</b>	13.8	<b>14.0</b>	1.5	20,537	<b>18,715</b>	13.0	<b>12.1</b>	-8.9	28,993	<b>29,297</b>	13.7	<b>13.8</b>	1.0
3. 材料費	18,382	<b>18,175</b>	4.7	<b>4.7</b>	-1.1	5,213	<b>5,408</b>	2.7	<b>2.8</b>	3.7	2,884	<b>2,649</b>	1.8	<b>1.7</b>	-8.1	6,654	<b>6,804</b>	3.1	<b>3.2</b>	2.3
4. 委託費	21,632	<b>23,005</b>	5.6	<b>6.0</b>	6.3	8,396	<b>8,341</b>	4.4	<b>4.4</b>	-0.7	6,428	<b>6,108</b>	4.1	<b>3.9</b>	-5.0	9,844	<b>9,945</b>	4.6	<b>4.7</b>	1.0
5. 減価償却費	11,597	<b>11,673</b>	3.0	<b>3.0</b>	0.7	6,926	<b>6,530</b>	3.6	<b>3.4</b>	-5.7	4,385	<b>4,215</b>	2.8	<b>2.7</b>	-3.9	7,436	<b>7,093</b>	3.5	<b>3.4</b>	-4.6
(再掲)建物減価償却費	3,376	<b>3,375</b>	0.9	<b>0.9</b>	0.0	1,584	<b>1,696</b>	0.8	<b>0.9</b>	7.1	1,201	<b>1,188</b>	0.8	<b>0.8</b>	-1.1	1,780	<b>1,880</b>	0.8	<b>0.9</b>	5.6
(再掲)医療機器減価償却費	3,083	<b>3,254</b>	0.8	<b>0.8</b>	5.5	1,786	<b>1,670</b>	0.9	<b>0.9</b>	-6.5	1,054	<b>1,286</b>	0.7	<b>0.8</b>	22.0	1,928	<b>1,843</b>	0.9	<b>0.9</b>	-4.4
6. その他の医療・介護費用	69,548	<b>66,315</b>	17.9	<b>17.2</b>	-4.6	34,028	<b>34,258</b>	17.9	<b>18.0</b>	0.7	42,185	<b>43,261</b>	26.6	<b>27.9</b>	2.6	37,913	<b>37,764</b>	17.9	<b>17.8</b>	-0.4
(再掲)設備機器賃借料	2,044	<b>2,495</b>	0.5	<b>0.6</b>	22.1	1,879	<b>1,960</b>	1.0	<b>1.0</b>	4.3	6,216	<b>6,058</b>	3.9	<b>3.9</b>	-2.5	1,897	<b>2,018</b>	0.9	<b>1.0</b>	6.4
(再掲)医療機器賃借料	1,915	<b>2,383</b>	0.5	<b>0.6</b>	24.4	1,330	<b>1,356</b>	0.7	<b>0.7</b>	2.0	2,820	<b>2,599</b>	1.8	<b>1.7</b>	-7.8	1,394	<b>1,469</b>	0.7	<b>0.7</b>	5.4
IV 損益差額(I+II-III)	40,350	<b>39,171</b>	10.4	<b>10.2</b>	—	15,773	<b>14,171</b>	8.3	<b>7.4</b>	—	7,881	<b>5,301</b>	5.0	<b>3.4</b>	—	18,461	<b>16,906</b>	8.7	<b>8.0</b>	—
V 税金	7,561	<b>7,966</b>	1.9	<b>2.1</b>	5.4	3,856	<b>3,256</b>	2.0	<b>1.7</b>	-15.6	4,194	<b>3,226</b>	2.6	<b>2.1</b>	-23.1	4,262	<b>3,771</b>	2.0	<b>1.8</b>	-11.5
VI 税引後の総損益差額(IV-V)	32,789	<b>31,205</b>	8.4	<b>8.1</b>	—	11,917	<b>10,915</b>	6.3	<b>5.7</b>	—	3,687	<b>2,074</b>	2.3	<b>1.3</b>	—	14,200	<b>13,135</b>	6.7	<b>6.2</b>	—
施設数		14	—	—	—		114	—	—	—		7	—	—	—	128	—	—	—	

在宅療養支援診療所（その他）（集計2）

（1施設当たり損益）

	入院診療収益あり					入院診療収益なし										全体				
	金額		構成比率		金額の伸比率	金額		構成比率		金額の伸比率	(参考) 有床			金額		構成比率		金額の伸比率		
	前々年(度)	前年(度)	前々年(度)	前年(度)		前々年(度)	前年(度)	前々年(度)	前年(度)		金額	構成比率	金額の伸比率	前々年(度)	前年(度)	前々年(度)	前年(度)			
	千円	千円	%	%	%	千円	千円	%	%	%	千円	千円	%	%	%	千円	千円	%	%	%
I 医業収益	—	—	—	—	—	176,917	<b>175,938</b>	89.8	<b>89.5</b>	-0.6	—	—	—	—	—	176,917	<b>175,938</b>	89.8	<b>89.5</b>	-0.6
1. 入院診療収益	—	—	—	—	—	0	<b>0</b>	0.0	<b>0.0</b>	—	—	—	—	—	0	<b>0</b>	0.0	<b>0.0</b>	—	
保険診療収益	—	—	—	—	—	0	<b>0</b>	0.0	<b>0.0</b>	—	—	—	—	—	0	<b>0</b>	0.0	<b>0.0</b>	—	
公害等診療収益	—	—	—	—	—	0	<b>0</b>	0.0	<b>0.0</b>	—	—	—	—	—	0	<b>0</b>	0.0	<b>0.0</b>	—	
その他の診療収益	—	—	—	—	—	0	<b>0</b>	0.0	<b>0.0</b>	—	—	—	—	—	0	<b>0</b>	0.0	<b>0.0</b>	—	
2. 外来診療収益	—	—	—	—	—	170,341	<b>169,556</b>	86.4	<b>86.3</b>	-0.5	—	—	—	—	170,341	<b>169,556</b>	86.4	<b>86.3</b>	-0.5	
保険診療収益	—	—	—	—	—	163,715	<b>162,660</b>	83.1	<b>82.8</b>	-0.6	—	—	—	—	163,715	<b>162,660</b>	83.1	<b>82.8</b>	-0.6	
公害等診療収益	—	—	—	—	—	394	<b>423</b>	0.2	<b>0.2</b>	7.4	—	—	—	—	394	<b>423</b>	0.2	<b>0.2</b>	7.4	
その他の診療収益	—	—	—	—	—	6,232	<b>6,474</b>	3.2	<b>3.3</b>	3.9	—	—	—	—	6,232	<b>6,474</b>	3.2	<b>3.3</b>	3.9	
3. その他の医業収益	—	—	—	—	—	6,576	<b>6,382</b>	3.3	<b>3.2</b>	-3.0	—	—	—	—	6,576	<b>6,382</b>	3.3	<b>3.2</b>	-3.0	
II 介護収益	—	—	—	—	—	20,143	<b>20,622</b>	10.2	<b>10.5</b>	2.4	—	—	—	—	20,143	<b>20,622</b>	10.2	<b>10.5</b>	2.4	
1. 施設サービス収益	—	—	—	—	—	0	<b>0</b>	0.0	<b>0.0</b>	—	—	—	—	—	0	<b>0</b>	0.0	<b>0.0</b>	—	
2. 居宅サービス収益	—	—	—	—	—	17,987	<b>18,579</b>	9.1	<b>9.5</b>	3.3	—	—	—	—	17,987	<b>18,579</b>	9.1	<b>9.5</b>	3.3	
(再掲)短期入所療養介護分	—	—	—	—	—	0	<b>0</b>	0.0	<b>0.0</b>	—	—	—	—	—	0	<b>0</b>	0.0	<b>0.0</b>	—	
3. その他の介護収益	—	—	—	—	—	2,156	<b>2,043</b>	1.1	<b>1.0</b>	-5.2	—	—	—	—	2,156	<b>2,043</b>	1.1	<b>1.0</b>	-5.2	
III 医業・介護費用	—	—	—	—	—	165,143	<b>166,373</b>	83.8	<b>84.6</b>	0.7	—	—	—	—	165,143	<b>166,373</b>	83.8	<b>84.6</b>	0.7	
1. 給与費	—	—	—	—	—	95,612	<b>99,316</b>	48.5	<b>50.5</b>	3.9	—	—	—	—	95,612	<b>99,316</b>	48.5	<b>50.5</b>	3.9	
2. 医薬品費	—	—	—	—	—	35,569	<b>34,690</b>	18.1	<b>17.6</b>	-2.5	—	—	—	—	35,569	<b>34,690</b>	18.1	<b>17.6</b>	-2.5	
3. 材料費	—	—	—	—	—	6,427	<b>5,765</b>	3.3	<b>2.9</b>	-10.3	—	—	—	—	6,427	<b>5,765</b>	3.3	<b>2.9</b>	-10.3	
4. 委託費	—	—	—	—	—	11,125	<b>10,881</b>	5.6	<b>5.5</b>	-2.2	—	—	—	—	11,125	<b>10,881</b>	5.6	<b>5.5</b>	-2.2	
5. 減価償却費	—	—	—	—	—	2,368	<b>2,247</b>	1.2	<b>1.1</b>	-5.1	—	—	—	—	2,368	<b>2,247</b>	1.2	<b>1.1</b>	-5.1	
(再掲)建物減価償却費	—	—	—	—	—	730	<b>688</b>	0.4	<b>0.4</b>	-5.8	—	—	—	—	730	<b>688</b>	0.4	<b>0.4</b>	-5.8	
(再掲)医療機器減価償却費	—	—	—	—	—	232	<b>251</b>	0.1	<b>0.1</b>	8.2	—	—	—	—	232	<b>251</b>	0.1	<b>0.1</b>	8.2	
6. その他の医業・介護費用	—	—	—	—	—	14,043	<b>13,474</b>	7.1	<b>6.9</b>	-4.1	—	—	—	—	14,043	<b>13,474</b>	7.1	<b>6.9</b>	-4.1	
(再掲)設備機器賃借料	—	—	—	—	—	237	<b>251</b>	0.1	<b>0.1</b>	5.9	—	—	—	—	237	<b>251</b>	0.1	<b>0.1</b>	5.9	
(再掲)医療機器賃借料	—	—	—	—	—	58	<b>57</b>	0.0	<b>0.0</b>	-1.7	—	—	—	—	58	<b>57</b>	0.0	<b>0.0</b>	-1.7	
IV 損益差額(Ⅰ+Ⅱ-Ⅲ)	—	—	—	—	—	31,917	<b>30,186</b>	16.2	<b>15.4</b>	—	—	—	—	—	31,917	<b>30,186</b>	16.2	<b>15.4</b>	—	
V 税金	—	—	—	—	—	16	<b>53</b>	0.0	<b>0.0</b>	231.3	—	—	—	—	16	<b>53</b>	0.0	<b>0.0</b>	231.3	
VI 税引後の総損益差額(Ⅳ-V)	—	—	—	—	—	31,901	<b>30,133</b>	16.2	<b>15.3</b>	—	—	—	—	—	31,901	<b>30,133</b>	16.2	<b>15.3</b>	—	
施設数	0	0	0	0	0	4	4	—	—	—	0	0	0	0	4	4	—	—	—	

在宅療養支援診療所（全体）（集計2）

(1施設当たり損益)

	入院診療収益あり					入院診療収益なし										全体				
	金額		構成比率		金額の伸び率	金額		構成比率		金額の伸び率	(参考) 有床			金額		構成比率		金額の伸び率		
	前々年(度)	前年(度)	前々年(度)	前年(度)		前々年(度)	前年(度)	前々年(度)	前年(度)		金額	構成比率	金額の伸び率	前々年(度)	前年(度)	前々年(度)	前年(度)			
	千円	千円	%	%	%	千円	千円	%	%	%	千円	千円	%	%	%	千円	千円	%	%	%
I 医業収益	317,914	<b>317,978</b>	91.5	<b>92.2</b>	0.0	144,831	<b>144,598</b>	94.6	<b>94.4</b>	-0.2	139,160	<b>134,104</b>	87.8	<b>86.5</b>	-3.6	161,031	<b>160,826</b>	94.0	<b>94.0</b>	-0.1
1. 入院診療収益	73,930	<b>73,086</b>	21.3	<b>21.2</b>	-1.1	0	<b>0</b>	0.0	<b>0.0</b>	—	0	<b>0</b>	0.0	<b>0.0</b>	—	6,920	<b>6,841</b>	4.0	<b>4.0</b>	-1.1
保険診療収益	69,655	<b>69,281</b>	20.1	<b>20.1</b>	-0.5	0	<b>0</b>	0.0	<b>0.0</b>	—	0	<b>0</b>	0.0	<b>0.0</b>	—	6,519	<b>6,484</b>	3.8	<b>3.8</b>	-0.5
公害等診療収益	525	<b>255</b>	0.2	<b>0.1</b>	-51.4	0	<b>0</b>	0.0	<b>0.0</b>	—	0	<b>0</b>	0.0	<b>0.0</b>	—	49	<b>24</b>	0.0	<b>0.0</b>	-51.0
その他の診療収益	3,750	<b>3,551</b>	1.1	<b>1.0</b>	-5.3	0	<b>0</b>	0.0	<b>0.0</b>	—	0	<b>0</b>	0.0	<b>0.0</b>	—	351	<b>332</b>	0.2	<b>0.2</b>	-5.4
2. 外来診療収益	232,057	<b>234,450</b>	66.8	<b>68.0</b>	1.0	140,789	<b>140,652</b>	92.0	<b>91.8</b>	-0.1	131,981	<b>126,549</b>	83.2	<b>81.6</b>	-4.1	149,331	<b>149,431</b>	87.2	<b>87.3</b>	0.1
保険診療収益	222,759	<b>225,277</b>	64.1	<b>65.3</b>	1.1	129,219	<b>129,119</b>	84.4	<b>84.3</b>	-0.1	122,893	<b>117,656</b>	77.5	<b>75.8</b>	-4.3	137,974	<b>138,119</b>	80.6	<b>80.7</b>	0.1
公害等診療収益	6,528	<b>6,427</b>	1.9	<b>1.9</b>	-1.5	1,348	<b>1,415</b>	0.9	<b>0.9</b>	5.0	1,665	<b>1,008</b>	1.1	<b>0.7</b>	-39.5	1,833	<b>1,884</b>	1.1	<b>1.1</b>	2.8
その他の診療収益	2,770	<b>2,747</b>	0.8	<b>0.8</b>	-0.8	10,222	<b>10,118</b>	6.7	<b>6.6</b>	-1.0	7,423	<b>7,885</b>	4.7	<b>5.1</b>	6.2	9,524	<b>9,428</b>	5.6	<b>5.5</b>	-1.0
3. その他の医業収益	11,927	<b>10,441</b>	3.4	<b>3.0</b>	-12.5	4,042	<b>3,946</b>	2.6	<b>2.6</b>	-2.4	7,178	<b>7,555</b>	4.5	<b>4.9</b>	5.3	4,780	<b>4,554</b>	2.8	<b>2.7</b>	-4.7
II 介護収益	29,402	<b>26,837</b>	8.5	<b>7.8</b>	-8.7	8,239	<b>8,540</b>	5.4	<b>5.6</b>	3.7	19,419	<b>21,019</b>	12.2	<b>13.5</b>	8.2	10,219	<b>10,252</b>	6.0	<b>6.0</b>	0.3
1. 施設サービス収益	6,805	<b>6,484</b>	2.0	<b>1.9</b>	-4.7	357	<b>358</b>	0.2	<b>0.2</b>	0.3	9,379	<b>9,414</b>	5.9	<b>6.1</b>	0.4	960	<b>931</b>	0.6	<b>0.5</b>	-3.0
2. 居宅サービス収益	18,957	<b>16,405</b>	5.5	<b>4.8</b>	-13.5	7,022	<b>7,321</b>	4.6	<b>4.8</b>	4.3	9,059	<b>10,214</b>	5.7	<b>6.6</b>	12.7	8,139	<b>8,171</b>	4.8	<b>4.8</b>	0.4
(再掲)短期入所療養介護分	1,927	<b>1,648</b>	0.6	<b>0.5</b>	-14.5	0	<b>0</b>	0.0	<b>0.0</b>	—	0	<b>0</b>	0.0	<b>0.0</b>	—	180	<b>154</b>	0.1	<b>0.1</b>	-14.4
3. その他の介護収益	3,641	<b>3,948</b>	1.0	<b>1.1</b>	8.4	860	<b>860</b>	0.6	<b>0.6</b>	0.0	981	<b>1,391</b>	0.6	<b>0.9</b>	41.8	1,120	<b>1,149</b>	0.7	<b>0.7</b>	2.6
III 医業・介護費用	307,660	<b>305,897</b>	88.6	<b>88.7</b>	-0.6	133,225	<b>134,471</b>	87.0	<b>87.8</b>	0.9	150,697	<b>149,822</b>	95.0	<b>96.6</b>	-0.6	149,551	<b>150,515</b>	87.3	<b>88.0</b>	0.6
1. 給与費	148,554	<b>148,832</b>	42.8	<b>43.2</b>	0.2	68,270	<b>69,127</b>	44.6	<b>45.1</b>	1.3	74,278	<b>74,874</b>	46.8	<b>48.3</b>	0.8	75,784	<b>76,587</b>	44.3	<b>44.8</b>	1.1
2. 医薬品費	55,804	<b>55,155</b>	16.1	<b>16.0</b>	-1.2	22,030	<b>22,234</b>	14.4	<b>14.5</b>	0.9	20,537	<b>18,715</b>	13.0	<b>12.1</b>	-8.9	25,192	<b>25,315</b>	14.7	<b>14.8</b>	0.5
3. 材料費	14,464	<b>14,334</b>	4.2	<b>4.2</b>	-0.9	3,843	<b>3,980</b>	2.5	<b>2.6</b>	3.6	2,884	<b>2,649</b>	1.8	<b>1.7</b>	-8.1	4,837	<b>4,950</b>	2.8	<b>2.9</b>	2.3
4. 委託費	18,289	<b>19,393</b>	5.3	<b>5.6</b>	6.0	6,333	<b>6,359</b>	4.1	<b>4.2</b>	0.4	6,428	<b>6,108</b>	4.1	<b>3.9</b>	-5.0	7,452	<b>7,579</b>	4.4	<b>4.4</b>	1.7
5. 減価償却費	10,982	<b>11,013</b>	3.2	<b>3.2</b>	0.3	5,845	<b>5,569</b>	3.8	<b>3.6</b>	-4.7	4,385	<b>4,215</b>	2.8	<b>2.7</b>	-3.9	6,325	<b>6,079</b>	3.7	<b>3.6</b>	-3.9
(再掲)建物減価償却費	2,916	<b>2,897</b>	0.8	<b>0.8</b>	-0.7	1,393	<b>1,476</b>	0.9	<b>1.0</b>	6.0	1,201	<b>1,188</b>	0.8	<b>0.8</b>	-1.1	1,535	<b>1,609</b>	0.9	<b>0.9</b>	4.8
(再掲)医療機器減価償却費	2,833	<b>2,808</b>	0.8	<b>0.8</b>	-0.9	1,436	<b>1,314</b>	0.9	<b>0.9</b>	-8.5	1,054	<b>1,286</b>	0.7	<b>0.8</b>	22.0	1,567	<b>1,454</b>	0.9	<b>0.8</b>	-7.2
6. その他の医業・介護費用	59,567	<b>57,169</b>	17.2	<b>16.6</b>	-4.0	26,903	<b>27,201</b>	17.6	<b>17.8</b>	1.1	42,185	<b>43,261</b>	26.6	<b>27.9</b>	2.6	29,961	<b>30,006</b>	17.5	<b>17.5</b>	0.2
(再掲)設備機器賃借料	2,138	<b>2,407</b>	0.6	<b>0.7</b>	12.6	1,625	<b>1,675</b>	1.1	<b>1.1</b>	3.1	6,216	<b>6,058</b>	3.9	<b>3.9</b>	-2.5	1,673	<b>1,743</b>	1.0	<b>1.0</b>	4.2
(再掲)医療機器賃借料	1,817	<b>2,141</b>	0.5	<b>0.6</b>	17.8	1,182	<b>1,195</b>	0.8	<b>0.8</b>	1.1	2,820	<b>2,599</b>	1.8	<b>1.7</b>	-7.8	1,242	<b>1,284</b>	0.7	<b>0.8</b>	3.4
IV 損益差額(I+II-III)	39,656	<b>38,918</b>	11.4	<b>11.3</b>	—	19,845	<b>18,667</b>	13.0	<b>12.2</b>	—	7,881	<b>5,301</b>	5.0	<b>3.4</b>	—	21,699	<b>20,563</b>	12.7	<b>12.0</b>	—
V 税金	—	—	—	—	—	—	—	—	—	—	—	—	—	—	—	—	—	—	—	—
VI 税引後の総損益差額(IV-V)	—	—	—	—	—	—	—	—	—	—	—	—	—	—	—	—	—	—	—	—
施設数	19					184					7					203				

(11) 在宅療養支援歯科診療所の損益状況

在宅療養支援歯科診療所（集計2）

（1施設当たり損益）

	個人					医療法人					その他					全体				
	金額		構成比率		金額の 伸び率	金額		構成比率		金額の 伸び率	金額		構成比率		金額の 伸び率	金額		構成比率		金額の 伸び率
	前々年(度)	前年(度)	前々年(度)	前年(度)		前々年(度)	前年(度)	前々年(度)	前年(度)		前々年(度)	前年(度)	前々年(度)	前年(度)		前々年(度)	前年(度)	前々年(度)	前年(度)	
	千円	千円	%	%	%	千円	千円	%	%	%	千円	千円	%	%	%	千円	千円	%	%	%
I 医業収益	45,920	<b>46,196</b>	99.9	<b>99.9</b>	0.6	74,999	<b>76,098</b>	96.2	<b>95.8</b>	1.5	*	*	*	*	—	54,355	<b>54,867</b>	98.4	<b>98.2</b>	0.9
1. 保険診療収益	39,953	<b>40,035</b>	86.9	<b>86.5</b>	0.2	67,058	<b>68,166</b>	86.0	<b>85.8</b>	1.7	*	*	*	*	—	47,851	<b>48,236</b>	86.6	<b>86.3</b>	0.8
2. 労災等診療収益	2	<b>11</b>	0.0	<b>0.0</b>	450.0	28	<b>16</b>	0.0	<b>0.0</b>	-42.9	*	*	*	*	—	9	<b>12</b>	0.0	<b>0.0</b>	33.3
3. その他の診療収益	5,368	<b>5,581</b>	11.7	<b>12.1</b>	4.0	6,936	<b>6,927</b>	8.9	<b>8.7</b>	-0.1	*	*	*	*	—	5,786	<b>5,927</b>	10.5	<b>10.6</b>	2.4
4. その他の医業収益	598	<b>569</b>	1.3	<b>1.2</b>	-4.8	976	<b>989</b>	1.3	<b>1.2</b>	1.3	*	*	*	*	—	708	<b>692</b>	1.3	<b>1.2</b>	-2.3
II 介護収益	65	<b>62</b>	0.1	<b>0.1</b>	-4.6	2,963	<b>3,334</b>	3.8	<b>4.2</b>	12.5	*	*	*	*	—	903	<b>1,011</b>	1.6	<b>1.8</b>	12.0
1. 居宅サービス収益	57	<b>54</b>	0.1	<b>0.1</b>	-5.3	1,661	<b>1,752</b>	2.1	<b>2.2</b>	5.5	*	*	*	*	—	526	<b>553</b>	1.0	<b>1.0</b>	5.1
2. その他の介護収益	7	<b>8</b>	0.0	<b>0.0</b>	14.3	1,302	<b>1,581</b>	1.7	<b>2.0</b>	21.4	*	*	*	*	—	377	<b>457</b>	0.7	<b>0.8</b>	21.2
III 医業・介護費用	31,197	<b>31,376</b>	67.8	<b>67.8</b>	0.6	70,916	<b>71,790</b>	91.0	<b>90.4</b>	1.2	*	*	*	*	—	42,783	<b>43,168</b>	77.4	<b>77.3</b>	0.9
1. 給与費	12,939	<b>12,922</b>	28.1	<b>27.9</b>	-0.1	39,805	<b>40,605</b>	51.1	<b>51.1</b>	2.0	*	*	*	*	—	20,789	<b>21,010</b>	37.6	<b>37.6</b>	1.1
2. 医薬品費	326	<b>325</b>	0.7	<b>0.7</b>	-0.3	1,007	<b>1,017</b>	1.3	<b>1.3</b>	1.0	*	*	*	*	—	518	<b>521</b>	0.9	<b>0.9</b>	0.6
3. 歯科材料費	3,166	<b>3,352</b>	6.9	<b>7.2</b>	5.9	5,185	<b>5,659</b>	6.7	<b>7.1</b>	9.1	*	*	*	*	—	3,726	<b>3,991</b>	6.7	<b>7.1</b>	7.1
4. 委託費	4,438	<b>4,456</b>	9.7	<b>9.6</b>	0.4	5,103	<b>4,719</b>	6.5	<b>5.9</b>	-7.5	*	*	*	*	—	4,664	<b>4,579</b>	8.4	<b>8.2</b>	-1.8
5. 減価償却費	2,297	<b>2,305</b>	5.0	<b>5.0</b>	0.3	2,580	<b>2,813</b>	3.3	<b>3.5</b>	9.0	*	*	*	*	—	2,393	<b>2,459</b>	4.3	<b>4.4</b>	2.8
(再掲) 建物減価償却費	697	<b>684</b>	1.5	<b>1.5</b>	-1.9	307	<b>325</b>	0.4	<b>0.4</b>	5.9	*	*	*	*	—	592	<b>584</b>	1.1	<b>1.0</b>	-1.4
(再掲) 医療機器減価償却費	942	<b>955</b>	2.0	<b>2.1</b>	1.4	1,275	<b>1,565</b>	1.6	<b>2.0</b>	22.7	*	*	*	*	—	1,052	<b>1,140</b>	1.9	<b>2.0</b>	8.4
6. その他の医業費用	8,031	<b>8,016</b>	17.5	<b>17.3</b>	-0.2	17,236	<b>16,975</b>	22.1	<b>21.4</b>	-1.5	*	*	*	*	—	10,692	<b>10,608</b>	19.3	<b>19.0</b>	-0.8
(再掲) 設備機器賃借料	575	<b>593</b>	1.3	<b>1.3</b>	3.1	831	<b>641</b>	1.1	<b>0.8</b>	-22.9	*	*	*	*	—	644	<b>602</b>	1.2	<b>1.1</b>	-6.5
(再掲) 医療機器賃借料	321	<b>339</b>	0.7	<b>0.7</b>	5.6	700	<b>515</b>	0.9	<b>0.6</b>	-26.4	*	*	*	*	—	426	<b>387</b>	0.8	<b>0.7</b>	-9.2
IV 損益差額(Ⅰ+Ⅱ-Ⅲ)	14,789	<b>14,883</b>	32.2	<b>32.2</b>	—	7,046	<b>7,642</b>	9.0	<b>9.6</b>	—	*	*	*	*	—	12,475	<b>12,710</b>	22.6	<b>22.7</b>	—
V 税金	—	—	—	—	—	544	<b>663</b>	0.7	<b>0.8</b>	21.9	*	*	*	*	—	—	—	—	—	—
VI 税引後の総損益差額(Ⅳ-V)	—	—	—	—	—	6,502	<b>6,979</b>	8.3	<b>8.8</b>	—	*	*	*	*	—	—	—	—	—	—
施設数		84	—	—	—		34	—	—	—		*	*	*	—		119	—	—	—
平均ユニット数		3	—	—	—		4	—	—	—		*	*	*	—		3	—	—	—

(注) 個人立の歯科診療所の損益差額からは、開設者の報酬となる部分以外に、建物、設備について現存物の価値以上の改善を行うための内部資金に充てられることが考えられる。

(12) 保険薬局 後発医薬品割合別の損益状況

調剤割合 個人 (集計2)

(1施設当たり損益)

	10%未満					10~20%未満					20~30%未満					30~40%未満				
	金額		構成比率		金額の伸比率	金額		構成比率		金額の伸比率	金額		構成比率		金額の伸比率	金額		構成比率		金額の伸比率
	前々年(度)	前年(度)	前々年(度)	前年(度)		前々年(度)	前年(度)	前々年(度)	前年(度)		前々年(度)	前年(度)	前々年(度)	前年(度)		前々年(度)	前年(度)	前々年(度)	前年(度)	
千円	千円	%	%	%	千円	千円	%	%	%	千円	千円	%	%	%	千円	千円	%	%	%	
I 収益	—	—	—	—	—	*	*	*	*	—	98,058	<b>96,271</b>	100.0	<b>100.0</b>	-1.8	78,561	<b>81,079</b>	100.0	<b>100.0</b>	3.2
1. 保険調剤収益	—	—	—	—	—	*	*	*	*	—	94,471	<b>93,255</b>	96.3	<b>96.9</b>	-1.3	75,713	<b>78,456</b>	96.4	<b>96.8</b>	3.6
2. 公害等調剤収益	—	—	—	—	—	*	*	*	*	—	0	<b>0</b>	0.0	<b>0.0</b>	—	123	<b>101</b>	0.2	<b>0.1</b>	-17.9
3. その他の薬局事業収益	—	—	—	—	—	*	*	*	*	—	3,587	<b>3,016</b>	3.7	<b>3.1</b>	-15.9	2,725	<b>2,521</b>	3.5	<b>3.1</b>	-7.5
II 介護収益	—	—	—	—	—	*	*	*	*	—	0	<b>0</b>	0.0	<b>0.0</b>	—	0	<b>0</b>	0.0	<b>0.0</b>	—
1. 居宅サービス収益	—	—	—	—	—	*	*	*	*	—	0	<b>0</b>	0.0	<b>0.0</b>	—	0	<b>0</b>	0.0	<b>0.0</b>	—
2. その他の介護収益	—	—	—	—	—	*	*	*	*	—	0	<b>0</b>	0.0	<b>0.0</b>	—	0	<b>0</b>	0.0	<b>0.0</b>	—
III 費用	—	—	—	—	—	*	*	*	*	—	88,565	<b>87,991</b>	90.3	<b>91.4</b>	-0.6	70,446	<b>72,878</b>	89.7	<b>89.9</b>	3.5
1. 給与費	—	—	—	—	—	*	*	*	*	—	7,666	<b>7,620</b>	7.8	<b>7.9</b>	-0.6	6,597	<b>8,041</b>	8.4	<b>9.9</b>	21.9
2. 医薬品等費	—	—	—	—	—	*	*	*	*	—	71,748	<b>71,416</b>	73.2	<b>74.2</b>	-0.5	55,231	<b>58,040</b>	70.3	<b>71.6</b>	5.1
3. 委託費	—	—	—	—	—	*	*	*	*	—	933	<b>1,098</b>	1.0	<b>1.1</b>	17.7	0	<b>0</b>	0.0	<b>0.0</b>	—
4. 減価償却費	—	—	—	—	—	*	*	*	*	—	1,421	<b>1,464</b>	1.4	<b>1.5</b>	3.0	984	<b>960</b>	1.3	<b>1.2</b>	-2.4
(再掲)建物減価償却費	—	—	—	—	—	*	*	*	*	—	202	<b>207</b>	0.2	<b>0.2</b>	2.5	323	<b>358</b>	0.4	<b>0.4</b>	10.8
(再掲)調剤用機器減価償却費	—	—	—	—	—	*	*	*	*	—	555	<b>657</b>	0.6	<b>0.7</b>	18.4	179	<b>100</b>	0.2	<b>0.1</b>	-44.1
5. その他の経費	—	—	—	—	—	*	*	*	*	—	6,797	<b>6,394</b>	6.9	<b>6.6</b>	-5.9	7,634	<b>5,837</b>	9.7	<b>7.2</b>	-23.5
(再掲)設備機器賃借料	—	—	—	—	—	*	*	*	*	—	105	<b>112</b>	0.1	<b>0.1</b>	6.7	359	<b>361</b>	0.5	<b>0.4</b>	0.6
(再掲)調剤用機器賃借料	—	—	—	—	—	*	*	*	*	—	105	<b>28</b>	0.1	<b>0.0</b>	-73.3	276	<b>294</b>	0.4	<b>0.4</b>	6.5
IV 損益差額(I+II-III)	—	—	—	—	—	*	*	*	*	—	9,493	<b>8,280</b>	9.7	<b>8.6</b>	—	8,116	<b>8,201</b>	10.3	<b>10.1</b>	—
V 税金	—	—	—	—	—	*	*	*	*	—	—	—	—	—	—	—	—	—	—	—
VI 税引後の総損益差額(IV-V)	—	—	—	—	—	*	*	*	*	—	—	—	—	—	—	—	—	—	—	—
後発医薬品調剤割合	0.0%					*					23.7%					33.6%				
施設数	0					*					5					7				

(注) 1. 「後発医薬品調剤割合」とは、調剤した後発医薬品のある先発医薬品及び後発医薬品の数量(薬価基準の規格単位ベース)のうち後発医薬品の割合である。(以下同様)  
 2. 個人立の保険薬局の損益差額からは、開設者の報酬となる部分以外に、建物、設備について現存物の価値以上の改善を行うための内部資金に充てられることが考えられる。

## 調剤割合 個人 (集計2)

(1施設当たり損益)

	40～50%未満					50～60%未満					60～70%未満					70～100%				
	金額		構成比率		金額の 伸び率	金額		構成比率		金額の 伸び率	金額		構成比率		金額の 伸び率	金額		構成比率		金額の 伸び率
	前々年(度)	前年(度)	前々年(度)	前年(度)		前々年(度)	前年(度)	前々年(度)	前年(度)		前々年(度)	前年(度)	前々年(度)	前年(度)		前々年(度)	前年(度)	前々年(度)	前年(度)	
千円	千円	%	%	%	千円	千円	%	%	%	千円	千円	%	%	%	千円	千円	%	%	%	
I 収益	90,218	<b>95,569</b>	99.8	<b>99.9</b>	5.9	92,507	<b>93,832</b>	100.0	<b>100.0</b>	1.4	124,929	<b>122,904</b>	100.0	<b>100.0</b>	-1.6	105,087	<b>102,988</b>	100.0	<b>100.0</b>	-2.0
1. 保険調剤収益	76,045	<b>78,374</b>	84.1	<b>81.9</b>	3.1	91,281	<b>92,297</b>	98.6	<b>98.3</b>	1.1	121,520	<b>119,561</b>	97.3	<b>97.2</b>	-1.6	102,685	<b>100,757</b>	97.7	<b>97.8</b>	-1.9
2. 公害等調剤収益	0	<b>7</b>	0.0	<b>0.0</b>	—	337	<b>307</b>	0.4	<b>0.3</b>	-8.9	62	<b>99</b>	0.0	<b>0.1</b>	59.7	1,717	<b>1,665</b>	1.6	<b>1.6</b>	-3.0
3. その他の薬局事業収益	14,173	<b>17,187</b>	15.7	<b>18.0</b>	21.3	890	<b>1,229</b>	1.0	<b>1.3</b>	38.1	3,346	<b>3,244</b>	2.7	<b>2.6</b>	-3.0	685	<b>566</b>	0.7	<b>0.5</b>	-17.4
II 介護収益	203	<b>128</b>	0.2	<b>0.1</b>	-36.9	32	<b>27</b>	0.0	<b>0.0</b>	-15.6	17	<b>53</b>	0.0	<b>0.0</b>	211.8	0	<b>1</b>	0.0	<b>0.0</b>	—
1. 居宅サービス収益	203	<b>128</b>	0.2	<b>0.1</b>	-36.9	26	<b>21</b>	0.0	<b>0.0</b>	-19.2	17	<b>47</b>	0.0	<b>0.0</b>	176.5	0	<b>1</b>	0.0	<b>0.0</b>	—
2. その他の介護収益	0	<b>0</b>	0.0	<b>0.0</b>	—	7	<b>6</b>	0.0	<b>0.0</b>	-14.3	0	<b>6</b>	0.0	<b>0.0</b>	—	0	<b>0</b>	0.0	<b>0.0</b>	—
III 費用	80,740	<b>86,360</b>	89.3	<b>90.2</b>	7.0	80,302	<b>80,908</b>	86.8	<b>86.2</b>	0.8	110,961	<b>110,165</b>	88.8	<b>89.6</b>	-0.7	81,547	<b>81,805</b>	77.6	<b>79.4</b>	0.3
1. 給与費	6,865	<b>7,374</b>	7.6	<b>7.7</b>	7.4	10,207	<b>9,864</b>	11.0	<b>10.5</b>	-3.4	18,356	<b>18,637</b>	14.7	<b>15.2</b>	1.5	9,390	<b>9,879</b>	8.9	<b>9.6</b>	5.2
2. 医薬品等費	65,100	<b>69,291</b>	72.0	<b>72.4</b>	6.4	62,360	<b>63,625</b>	67.4	<b>67.8</b>	2.0	80,712	<b>79,682</b>	64.6	<b>64.8</b>	-1.3	65,774	<b>65,866</b>	62.6	<b>64.0</b>	0.1
3. 委託費	252	<b>257</b>	0.3	<b>0.3</b>	2.0	70	<b>89</b>	0.1	<b>0.1</b>	27.1	0	<b>1</b>	0.0	<b>0.0</b>	—	86	<b>84</b>	0.1	<b>0.1</b>	-2.3
4. 減価償却費	1,114	<b>1,063</b>	1.2	<b>1.1</b>	-4.6	785	<b>778</b>	0.8	<b>0.8</b>	-0.9	1,300	<b>1,364</b>	1.0	<b>1.1</b>	4.9	1,257	<b>1,183</b>	1.2	<b>1.1</b>	-5.9
(再掲)建物減価償却費	254	<b>248</b>	0.3	<b>0.3</b>	-2.4	189	<b>186</b>	0.2	<b>0.2</b>	-1.6	275	<b>285</b>	0.2	<b>0.2</b>	3.6	422	<b>437</b>	0.4	<b>0.4</b>	3.6
(再掲)調剤用機器減価償却費	215	<b>210</b>	0.2	<b>0.2</b>	-2.3	118	<b>182</b>	0.1	<b>0.2</b>	54.2	322	<b>231</b>	0.3	<b>0.2</b>	-28.3	167	<b>146</b>	0.2	<b>0.1</b>	-12.6
5. その他の経費	7,409	<b>8,375</b>	8.2	<b>8.8</b>	13.0	6,881	<b>6,551</b>	7.4	<b>7.0</b>	-4.8	10,592	<b>10,481</b>	8.5	<b>8.5</b>	-1.0	5,040	<b>4,792</b>	4.8	<b>4.7</b>	-4.9
(再掲)設備機器賃借料	901	<b>899</b>	1.0	<b>0.9</b>	-0.2	614	<b>547</b>	0.7	<b>0.6</b>	-10.9	613	<b>631</b>	0.5	<b>0.5</b>	2.9	813	<b>640</b>	0.8	<b>0.6</b>	-21.3
(再掲)調剤用機器賃借料	592	<b>589</b>	0.7	<b>0.6</b>	-0.5	334	<b>310</b>	0.4	<b>0.3</b>	-7.2	245	<b>261</b>	0.2	<b>0.2</b>	6.5	674	<b>482</b>	0.6	<b>0.5</b>	-28.5
IV 損益差額(I+II-III)	9,680	<b>9,337</b>	10.7	<b>9.8</b>	—	12,238	<b>12,951</b>	13.2	<b>13.8</b>	—	13,985	<b>12,792</b>	11.2	<b>10.4</b>	—	23,540	<b>21,184</b>	22.4	<b>20.6</b>	—
V 税金	—	—	—	—	—	—	—	—	—	—	—	—	—	—	—	—	—	—	—	—
VI 税引後の総損益差額(IV-V)	—	—	—	—	—	—	—	—	—	—	—	—	—	—	—	—	—	—	—	—
後発医薬品調剤割合		44.3%	—	—	—		55.4%	—	—	—		65.0%	—	—	—		75.8%	—	—	—
施設数		7	—	—	—		19	—	—	—		17	—	—	—		8	—	—	—

(注)個人立の保険薬局の損益差額からは、開設者の報酬となる部分以外に、建物、設備について現存物の価値以上の改善を行うための内部資金に充てられることが考えられる。



## 調剤割合 個人 (集計2)

(1施設当たり損益)

	無回答					全体				
	金額		構成比率		金額の 伸び率	金額		構成比率		金額の 伸び率
	前々年(度)	前年(度)	前々年(度)	前年(度)		前々年(度)	前年(度)	前々年(度)	前年(度)	
千円	千円	%	%	%	千円	千円	%	%	%	
I 収益	*	*	*	*	—	100,450	<b>100,798</b>	100.0	<b>100.0</b>	0.3
1. 保険調剤収益	*	*	*	*	—	96,806	<b>96,842</b>	96.3	<b>96.0</b>	0.0
2. 公害等調剤収益	*	*	*	*	—	334	<b>327</b>	0.3	<b>0.3</b>	-2.1
3. その他の薬局事業収益	*	*	*	*	—	3,310	<b>3,629</b>	3.3	<b>3.6</b>	9.6
II 介護収益	*	*	*	*	—	35	<b>35</b>	0.0	<b>0.0</b>	0.0
1. 居宅サービス収益	*	*	*	*	—	33	<b>32</b>	0.0	<b>0.0</b>	-3.0
2. その他の介護収益	*	*	*	*	—	2	<b>3</b>	0.0	<b>0.0</b>	50.0
III 費用	*	*	*	*	—	87,597	<b>88,344</b>	87.2	<b>87.6</b>	0.9
1. 給与費	*	*	*	*	—	11,235	<b>11,516</b>	11.2	<b>11.4</b>	2.5
2. 医薬品等費	*	*	*	*	—	67,388	<b>68,152</b>	67.1	<b>67.6</b>	1.1
3. 委託費	*	*	*	*	—	128	<b>147</b>	0.1	<b>0.1</b>	14.8
4. 減価償却費	*	*	*	*	—	1,113	<b>1,106</b>	1.1	<b>1.1</b>	-0.6
(再掲)建物減価償却費	*	*	*	*	—	258	<b>275</b>	0.3	<b>0.3</b>	6.6
(再掲)調剤用機器減価償却費	*	*	*	*	—	231	<b>222</b>	0.2	<b>0.2</b>	-3.9
5. その他の経費	*	*	*	*	—	7,733	<b>7,422</b>	7.7	<b>7.4</b>	-4.0
(再掲)設備機器賃借料	*	*	*	*	—	617	<b>583</b>	0.6	<b>0.6</b>	-5.5
(再掲)調剤用機器賃借料	*	*	*	*	—	382	<b>353</b>	0.4	<b>0.3</b>	-7.6
IV 損益差額(I + II - III)	*	*	*	*	—	12,889	<b>12,489</b>	12.8	<b>12.4</b>	—
V 税金	*	*	*	*	—	—	—	—	—	—
VI 税引後の総損益差額(IV - V)	*	*	*	*	—	—	—	—	—	—
後発医薬品調剤割合		*	*	*	—		52.4%	—	—	—
施設数		*	*	*	—		66	—	—	—

(注) 個人立の保険薬局の損益差額からは、開設者の報酬となる部分以外に、建物、設備について現存物の価値以上の改善を行うための内部資金に充てられることが考えられる。

## 調剤割合 法人 (集計2)

(1施設当たり損益)

	10%未満					10~20%未満					20~30%未満					30~40%未満				
	金額		構成比率		金額の 伸び率	金額		構成比率		金額の 伸び率	金額		構成比率		金額の 伸び率	金額		構成比率		金額の 伸び率
	前々年(度)	前年(度)	前々年(度)	前年(度)		前々年(度)	前年(度)	前々年(度)	前年(度)		前々年(度)	前年(度)	前々年(度)	前年(度)		前々年(度)	前年(度)	前々年(度)	前年(度)	
千円	千円	%	%	%	千円	千円	%	%	%	千円	千円	%	%	%	千円	千円	%	%	%	
I 収益	141,886	<b>136,868</b>	98.7	<b>99.6</b>	-3.5	184,527	<b>183,867</b>	100.0	<b>100.0</b>	-0.4	206,360	<b>207,352</b>	99.7	<b>99.7</b>	0.5	192,867	<b>192,585</b>	100.0	<b>100.0</b>	-0.1
1. 保険調剤収益	135,645	<b>130,644</b>	94.3	<b>95.1</b>	-3.7	177,143	<b>176,661</b>	96.0	<b>96.1</b>	-0.3	197,292	<b>198,065</b>	95.3	<b>95.2</b>	0.4	177,288	<b>178,055</b>	91.9	<b>92.4</b>	0.4
2. 公害等調剤収益	57	<b>78</b>	0.0	<b>0.1</b>	36.8	751	<b>740</b>	0.4	<b>0.4</b>	-1.5	658	<b>715</b>	0.3	<b>0.3</b>	8.7	240	<b>234</b>	0.1	<b>0.1</b>	-2.5
3. その他の薬局事業収益	6,184	<b>6,145</b>	4.3	<b>4.5</b>	-0.6	6,633	<b>6,466</b>	3.6	<b>3.5</b>	-2.5	8,409	<b>8,572</b>	4.1	<b>4.1</b>	1.9	15,339	<b>14,296</b>	7.9	<b>7.4</b>	-6.8
II 介護収益	1,939	<b>579</b>	1.3	<b>0.4</b>	-70.1	12	<b>13</b>	0.0	<b>0.0</b>	8.3	707	<b>694</b>	0.3	<b>0.3</b>	-1.8	78	<b>73</b>	0.0	<b>0.0</b>	-6.4
1. 居宅サービス収益	1,939	<b>579</b>	1.3	<b>0.4</b>	-70.1	12	<b>12</b>	0.0	<b>0.0</b>	0.0	649	<b>571</b>	0.3	<b>0.3</b>	-12.0	76	<b>70</b>	0.0	<b>0.0</b>	-7.9
2. その他の介護収益	0	<b>0</b>	0.0	<b>0.0</b>	—	0	<b>0</b>	0.0	<b>0.0</b>	—	57	<b>123</b>	0.0	<b>0.1</b>	115.8	2	<b>3</b>	0.0	<b>0.0</b>	50.0
III 費用	122,181	<b>116,048</b>	85.0	<b>84.4</b>	-5.0	175,219	<b>173,917</b>	94.9	<b>94.6</b>	-0.7	190,018	<b>191,437</b>	91.8	<b>92.0</b>	0.7	176,627	<b>178,361</b>	91.5	<b>92.6</b>	1.0
1. 給与費	26,515	<b>24,175</b>	18.4	<b>17.6</b>	-8.8	36,678	<b>35,521</b>	19.9	<b>19.3</b>	-3.2	36,096	<b>35,409</b>	17.4	<b>17.0</b>	-1.9	31,059	<b>31,742</b>	16.1	<b>16.5</b>	2.2
2. 医薬品等費	84,753	<b>80,175</b>	58.9	<b>58.3</b>	-5.4	123,599	<b>124,777</b>	67.0	<b>67.9</b>	1.0	135,964	<b>137,504</b>	65.7	<b>66.1</b>	1.1	130,384	<b>130,673</b>	67.6	<b>67.8</b>	0.2
3. 委託費	1,180	<b>1,164</b>	0.8	<b>0.8</b>	-1.4	327	<b>282</b>	0.2	<b>0.2</b>	-13.8	528	<b>631</b>	0.3	<b>0.3</b>	19.5	254	<b>128</b>	0.1	<b>0.1</b>	-49.6
4. 減価償却費	1,943	<b>1,787</b>	1.4	<b>1.3</b>	-8.0	2,014	<b>1,973</b>	1.1	<b>1.1</b>	-2.0	2,571	<b>2,524</b>	1.2	<b>1.2</b>	-1.8	1,848	<b>1,707</b>	1.0	<b>0.9</b>	-7.6
(再掲)建物減価償却費	953	<b>727</b>	0.7	<b>0.5</b>	-23.7	433	<b>409</b>	0.2	<b>0.2</b>	-5.5	896	<b>851</b>	0.4	<b>0.4</b>	-5.0	653	<b>629</b>	0.3	<b>0.3</b>	-3.7
(再掲)調剤用機器減価償却費	267	<b>251</b>	0.2	<b>0.2</b>	-6.0	930	<b>943</b>	0.5	<b>0.5</b>	1.4	972	<b>951</b>	0.5	<b>0.5</b>	-2.2	573	<b>536</b>	0.3	<b>0.3</b>	-6.5
5. その他の経費	7,790	<b>8,747</b>	5.4	<b>6.4</b>	12.3	12,600	<b>11,364</b>	6.8	<b>6.2</b>	-9.8	14,859	<b>15,368</b>	7.2	<b>7.4</b>	3.4	13,082	<b>14,110</b>	6.8	<b>7.3</b>	7.9
(再掲)設備機器賃借料	505	<b>534</b>	0.4	<b>0.4</b>	5.7	886	<b>804</b>	0.5	<b>0.4</b>	-9.3	429	<b>490</b>	0.2	<b>0.2</b>	14.2	586	<b>519</b>	0.3	<b>0.3</b>	-11.4
(再掲)調剤用機器賃借料	365	<b>448</b>	0.3	<b>0.3</b>	22.7	500	<b>456</b>	0.3	<b>0.2</b>	-8.8	259	<b>309</b>	0.1	<b>0.1</b>	19.3	379	<b>337</b>	0.2	<b>0.2</b>	-11.1
IV 損益差額(I+II-III)	21,644	<b>21,399</b>	15.0	<b>15.6</b>	—	9,321	<b>9,964</b>	5.1	<b>5.4</b>	—	17,048	<b>16,609</b>	8.2	<b>8.0</b>	—	16,318	<b>14,297</b>	8.5	<b>7.4</b>	—
V 税金	5,410	<b>1,533</b>	3.8	<b>1.1</b>	-71.7	684	<b>583</b>	0.4	<b>0.3</b>	-14.8	1,483	<b>1,344</b>	0.7	<b>0.6</b>	-9.4	2,885	<b>2,323</b>	1.5	<b>1.2</b>	-19.5
VI 税引後の総損益差額(IV-V)	16,234	<b>19,866</b>	11.3	<b>14.5</b>	—	8,636	<b>9,381</b>	4.7	<b>5.1</b>	—	15,565	<b>15,264</b>	7.5	<b>7.3</b>	—	13,433	<b>11,974</b>	7.0	<b>6.2</b>	—
後発医薬品調剤割合		3.1%	—	—	—		15.5%	—	—	—		25.6%	—	—	—		35.4%	—	—	—
施設数		5	—	—	—		29	—	—	—		63	—	—	—		93	—	—	—

## 調剤割合 法人 (集計2)

(1施設当たり損益)

	40～50%未満					50～60%未満					60～70%未満					70～100%				
	金額		構成比率		金額の 伸び率	金額		構成比率		金額の 伸び率	金額		構成比率		金額の 伸び率	金額		構成比率		金額の 伸び率
	前々年(度)	前年(度)	前々年(度)	前年(度)		前々年(度)	前年(度)	前々年(度)	前年(度)		前々年(度)	前年(度)	前々年(度)	前年(度)		前々年(度)	前年(度)	前々年(度)	前年(度)	
千円	千円	%	%	%	千円	千円	%	%	%	千円	千円	%	%	%	千円	千円	%	%	%	
I 収益	232,941	<b>229,554</b>	99.8	<b>99.8</b>	-1.5	207,463	<b>201,329</b>	99.9	<b>99.8</b>	-3.0	159,281	<b>160,373</b>	99.9	<b>99.9</b>	0.7	142,124	<b>140,830</b>	99.8	<b>99.8</b>	-0.9
1. 保険調剤収益	188,027	<b>188,372</b>	80.6	<b>81.9</b>	0.2	203,019	<b>196,993</b>	97.7	<b>97.6</b>	-3.0	153,883	<b>155,130</b>	96.5	<b>96.6</b>	0.8	138,929	<b>137,734</b>	97.5	<b>97.6</b>	-0.9
2. 公害等調剤収益	3,415	<b>3,432</b>	1.5	<b>1.5</b>	0.5	344	<b>320</b>	0.2	<b>0.2</b>	-7.0	286	<b>264</b>	0.2	<b>0.2</b>	-7.7	423	<b>394</b>	0.3	<b>0.3</b>	-6.9
3. その他の薬局事業収益	41,499	<b>37,749</b>	17.8	<b>16.4</b>	-9.0	4,100	<b>4,016</b>	2.0	<b>2.0</b>	-2.0	5,113	<b>4,978</b>	3.2	<b>3.1</b>	-2.6	2,772	<b>2,701</b>	1.9	<b>1.9</b>	-2.6
II 介護収益	373	<b>353</b>	0.2	<b>0.2</b>	-5.4	312	<b>435</b>	0.1	<b>0.2</b>	39.4	127	<b>198</b>	0.1	<b>0.1</b>	55.9	299	<b>329</b>	0.2	<b>0.2</b>	10.0
1. 居宅サービス収益	372	<b>350</b>	0.2	<b>0.2</b>	-5.9	298	<b>417</b>	0.1	<b>0.2</b>	39.9	122	<b>192</b>	0.1	<b>0.1</b>	57.4	299	<b>329</b>	0.2	<b>0.2</b>	10.0
2. その他の介護収益	1	<b>3</b>	0.0	<b>0.0</b>	200.0	14	<b>18</b>	0.0	<b>0.0</b>	28.6	4	<b>6</b>	0.0	<b>0.0</b>	50.0	0	<b>0</b>	0.0	<b>0.0</b>	—
III 費用	205,179	<b>205,395</b>	87.9	<b>89.3</b>	0.1	188,065	<b>194,524</b>	90.5	<b>96.4</b>	3.4	145,617	<b>148,116</b>	91.3	<b>92.2</b>	1.7	133,487	<b>133,870</b>	93.7	<b>94.8</b>	0.3
1. 給与費	36,611	<b>36,827</b>	15.7	<b>16.0</b>	0.6	35,760	<b>36,214</b>	17.2	<b>17.9</b>	1.3	29,188	<b>30,022</b>	18.3	<b>18.7</b>	2.9	28,059	<b>28,684</b>	19.7	<b>20.3</b>	2.2
2. 医薬品等費	148,560	<b>148,569</b>	63.7	<b>64.6</b>	0.0	132,336	<b>137,095</b>	63.7	<b>67.9</b>	3.6	100,164	<b>101,188</b>	62.8	<b>63.0</b>	1.0	88,140	<b>87,160</b>	61.9	<b>61.7</b>	-1.1
3. 委託費	784	<b>1,020</b>	0.3	<b>0.4</b>	30.1	912	<b>894</b>	0.4	<b>0.4</b>	-2.0	445	<b>516</b>	0.3	<b>0.3</b>	16.0	326	<b>263</b>	0.2	<b>0.2</b>	-19.3
4. 減価償却費	1,982	<b>1,838</b>	0.8	<b>0.8</b>	-7.3	1,960	<b>1,867</b>	0.9	<b>0.9</b>	-4.7	2,003	<b>1,906</b>	1.3	<b>1.2</b>	-4.8	1,778	<b>1,509</b>	1.2	<b>1.1</b>	-15.1
(再掲)建物減価償却費	523	<b>492</b>	0.2	<b>0.2</b>	-5.9	581	<b>562</b>	0.3	<b>0.3</b>	-3.3	444	<b>415</b>	0.3	<b>0.3</b>	-6.5	313	<b>333</b>	0.2	<b>0.2</b>	6.4
(再掲)調剤用機器減価償却費	491	<b>450</b>	0.2	<b>0.2</b>	-8.4	465	<b>460</b>	0.2	<b>0.2</b>	-1.1	510	<b>452</b>	0.3	<b>0.3</b>	-11.4	604	<b>492</b>	0.4	<b>0.3</b>	-18.5
5. その他の経費	17,243	<b>17,142</b>	7.4	<b>7.5</b>	-0.6	17,097	<b>18,455</b>	8.2	<b>9.1</b>	7.9	13,818	<b>14,484</b>	8.7	<b>9.0</b>	4.8	15,183	<b>16,254</b>	10.7	<b>11.5</b>	7.1
(再掲)設備機器賃借料	673	<b>683</b>	0.3	<b>0.3</b>	1.5	573	<b>602</b>	0.3	<b>0.3</b>	5.1	610	<b>593</b>	0.4	<b>0.4</b>	-2.8	450	<b>469</b>	0.3	<b>0.3</b>	4.2
(再掲)調剤用機器賃借料	473	<b>476</b>	0.2	<b>0.2</b>	0.6	359	<b>380</b>	0.2	<b>0.2</b>	5.8	453	<b>436</b>	0.3	<b>0.3</b>	-3.8	276	<b>276</b>	0.2	<b>0.2</b>	0.0
IV 損益差額(I+II-III)	28,135	<b>24,512</b>	12.1	<b>10.7</b>	—	19,709	<b>7,240</b>	9.5	<b>3.6</b>	—	13,791	<b>12,455</b>	8.7	<b>7.8</b>	—	8,937	<b>7,289</b>	6.3	<b>5.2</b>	—
V 税金	6,823	<b>5,962</b>	2.9	<b>2.6</b>	-12.6	1,841	<b>1,554</b>	0.9	<b>0.8</b>	-15.6	1,983	<b>1,367</b>	1.2	<b>0.9</b>	-31.1	2,232	<b>2,268</b>	1.6	<b>1.6</b>	1.6
VI 税引後の総損益差額(IV-V)	21,312	<b>18,551</b>	9.1	<b>8.1</b>	—	17,868	<b>5,686</b>	8.6	<b>2.8</b>	—	11,808	<b>11,088</b>	7.4	<b>6.9</b>	—	6,705	<b>5,022</b>	4.7	<b>3.6</b>	—
後発医薬品調剤割合		44.8%	—	—	—		55.5%	—	—	—		65.2%	—	—	—		75.8%	—	—	—
施設数		120	—	—	—		192	—	—	—		224	—	—	—		113	—	—	—

## 調剤割合 法人（集計2）

（1施設当たり損益）

	無回答					全体				
	金額		構成比率		金額の 伸び率	金額		構成比率		金額の 伸び率
	前々年(度)	前年(度)	前々年(度)	前年(度)		前々年(度)	前年(度)	前々年(度)	前年(度)	
千円	千円	%	%	%	千円	千円	%	%	%	
I 収益	269,262	<b>285,658</b>	100.0	<b>100.0</b>	6.1	187,146	<b>185,495</b>	99.9	<b>99.8</b>	-0.9
1. 保険調剤収益	264,212	<b>280,740</b>	98.1	<b>98.3</b>	6.3	175,183	<b>174,247</b>	93.5	<b>93.8</b>	-0.5
2. 公害等調剤収益	4	<b>22</b>	0.0	<b>0.0</b>	450.0	797	<b>788</b>	0.4	<b>0.4</b>	-1.1
3. その他の薬局事業収益	5,046	<b>4,896</b>	1.9	<b>1.7</b>	-3.0	11,166	<b>10,460</b>	6.0	<b>5.6</b>	-6.3
II 介護収益	0	<b>0</b>	0.0	<b>0.0</b>	—	271	<b>309</b>	0.1	<b>0.2</b>	14.0
1. 居宅サービス収益	0	<b>0</b>	0.0	<b>0.0</b>	—	262	<b>293</b>	0.1	<b>0.2</b>	11.8
2. その他の介護収益	0	<b>0</b>	0.0	<b>0.0</b>	—	9	<b>16</b>	0.0	<b>0.0</b>	77.8
III 費用	235,691	<b>243,663</b>	87.5	<b>85.3</b>	3.4	170,339	<b>172,823</b>	90.9	<b>93.0</b>	1.5
1. 給与費	33,064	<b>31,170</b>	12.3	<b>10.9</b>	-5.7	32,574	<b>32,970</b>	17.4	<b>17.7</b>	1.2
2. 医薬品等費	184,926	<b>194,757</b>	68.7	<b>68.2</b>	5.3	120,049	<b>121,502</b>	64.1	<b>65.4</b>	1.2
3. 委託費	0	<b>0</b>	0.0	<b>0.0</b>	—	566	<b>598</b>	0.3	<b>0.3</b>	5.7
4. 減価償却費	2,382	<b>2,229</b>	0.9	<b>0.8</b>	-6.4	1,988	<b>1,862</b>	1.1	<b>1.0</b>	-6.3
(再掲)建物減価償却費	63	<b>45</b>	0.0	<b>0.0</b>	-28.6	526	<b>503</b>	0.3	<b>0.3</b>	-4.4
(再掲)調剤用機器減価償却費	1,302	<b>1,320</b>	0.5	<b>0.5</b>	1.4	569	<b>527</b>	0.3	<b>0.3</b>	-7.4
5. その他の経費	15,319	<b>15,507</b>	5.7	<b>5.4</b>	1.2	15,162	<b>15,891</b>	8.1	<b>8.6</b>	4.8
(再掲)設備機器賃借料	106	<b>223</b>	0.0	<b>0.1</b>	110.4	578	<b>580</b>	0.3	<b>0.3</b>	0.3
(再掲)調剤用機器賃借料	106	<b>223</b>	0.0	<b>0.1</b>	110.4	387	<b>386</b>	0.2	<b>0.2</b>	-0.3
IV 損益差額（I + II - III）	33,571	<b>41,995</b>	12.5	<b>14.7</b>	—	17,078	<b>12,981</b>	9.1	<b>7.0</b>	—
V 税金	331	<b>254</b>	0.1	<b>0.1</b>	-23.3	2,697	<b>2,252</b>	1.4	<b>1.2</b>	-16.5
VI 税引後の総損益差額（IV - V）	33,240	<b>41,741</b>	12.3	<b>14.6</b>	—	14,381	<b>10,729</b>	7.7	<b>5.8</b>	—
後発医薬品調剤割合		—	—	—	—		52.8%	—	—	—
施設数		6	—	—	—		845	—	—	—

## 調剤割合 全体 (集計2)

(1施設当たり損益)

	10%未満					10~20%未満					20~30%未満					30~40%未満				
	金額		構成比率		金額の 伸び率	金額		構成比率		金額の 伸び率	金額		構成比率		金額の 伸び率	金額		構成比率		金額の 伸び率
	前々年(度)	前年(度)	前々年(度)	前年(度)		前々年(度)	前年(度)	前々年(度)	前年(度)		前々年(度)	前年(度)	前々年(度)	前年(度)		前々年(度)	前年(度)	前々年(度)	前年(度)	
千円	千円	%	%	%	千円	千円	%	%	%	千円	千円	%	%	%	千円	千円	%	%	%	
I 収益	141,886	<b>136,868</b>	98.7	<b>99.6</b>	-3.5	176,264	<b>175,777</b>	100.0	<b>100.0</b>	-0.3	198,396	<b>199,184</b>	99.7	<b>99.7</b>	0.4	184,866	<b>184,780</b>	100.0	<b>100.0</b>	0.0
1. 保険調剤収益	135,645	<b>130,644</b>	94.3	<b>95.1</b>	-3.7	169,271	<b>168,936</b>	96.0	<b>96.1</b>	-0.2	189,732	<b>190,358</b>	95.3	<b>95.3</b>	0.3	170,178	<b>171,084</b>	92.0	<b>92.6</b>	0.5
2. 公害等調剤収益	57	<b>78</b>	0.0	<b>0.1</b>	36.8	703	<b>693</b>	0.4	<b>0.4</b>	-1.4	610	<b>662</b>	0.3	<b>0.3</b>	8.5	232	<b>225</b>	0.1	<b>0.1</b>	-3.0
3. その他の薬局事業収益	6,184	<b>6,145</b>	4.3	<b>4.5</b>	-0.6	6,290	<b>6,148</b>	3.6	<b>3.5</b>	-2.3	8,055	<b>8,164</b>	4.0	<b>4.1</b>	1.4	14,456	<b>13,472</b>	7.8	<b>7.3</b>	-6.8
II 介護収益	1,939	<b>579</b>	1.3	<b>0.4</b>	-70.1	12	<b>12</b>	0.0	<b>0.0</b>	0.0	655	<b>643</b>	0.3	<b>0.3</b>	-1.8	72	<b>68</b>	0.0	<b>0.0</b>	-5.6
1. 居宅サービス収益	1,939	<b>579</b>	1.3	<b>0.4</b>	-70.1	12	<b>12</b>	0.0	<b>0.0</b>	0.0	602	<b>529</b>	0.3	<b>0.3</b>	-12.1	70	<b>65</b>	0.0	<b>0.0</b>	-7.1
2. その他の介護収益	0	<b>0</b>	0.0	<b>0.0</b>	-	0	<b>0</b>	0.0	<b>0.0</b>	-	53	<b>114</b>	0.0	<b>0.1</b>	115.1	2	<b>3</b>	0.0	<b>0.0</b>	50.0
III 費用	122,181	<b>116,048</b>	85.0	<b>84.4</b>	-5.0	167,420	<b>166,280</b>	95.0	<b>94.6</b>	-0.7	182,558	<b>183,831</b>	91.7	<b>92.0</b>	0.7	169,194	<b>170,977</b>	91.5	<b>92.5</b>	1.1
1. 給与費	26,515	<b>24,175</b>	18.4	<b>17.6</b>	-8.8	34,983	<b>33,984</b>	19.8	<b>19.3</b>	-2.9	34,006	<b>33,366</b>	17.1	<b>16.7</b>	-1.9	29,346	<b>30,083</b>	15.9	<b>16.3</b>	2.5
2. 医薬品等費	84,753	<b>80,175</b>	58.9	<b>58.3</b>	-5.4	118,038	<b>119,196</b>	67.0	<b>67.8</b>	1.0	131,242	<b>132,645</b>	65.9	<b>66.4</b>	1.1	125,123	<b>125,589</b>	67.7	<b>67.9</b>	0.4
3. 委託費	1,180	<b>1,164</b>	0.8	<b>0.8</b>	-1.4	306	<b>264</b>	0.2	<b>0.1</b>	-13.7	558	<b>666</b>	0.3	<b>0.3</b>	19.4	236	<b>119</b>	0.1	<b>0.1</b>	-49.6
4. 減価償却費	1,943	<b>1,787</b>	1.4	<b>1.3</b>	-8.0	1,927	<b>1,912</b>	1.1	<b>1.1</b>	-0.8	2,486	<b>2,446</b>	1.2	<b>1.2</b>	-1.6	1,787	<b>1,655</b>	1.0	<b>0.9</b>	-7.4
(再掲)建物減価償却費	953	<b>727</b>	0.7	<b>0.5</b>	-23.7	409	<b>409</b>	0.2	<b>0.2</b>	0.0	845	<b>804</b>	0.4	<b>0.4</b>	-4.9	630	<b>610</b>	0.3	<b>0.3</b>	-3.2
(再掲)調剤用機器減価償却費	267	<b>251</b>	0.2	<b>0.2</b>	-6.0	889	<b>902</b>	0.5	<b>0.5</b>	1.5	942	<b>929</b>	0.5	<b>0.5</b>	-1.4	546	<b>505</b>	0.3	<b>0.3</b>	-7.5
5. その他の経費	7,790	<b>8,747</b>	5.4	<b>6.4</b>	12.3	12,166	<b>10,925</b>	6.9	<b>6.2</b>	-10.2	14,266	<b>14,708</b>	7.2	<b>7.4</b>	3.1	12,701	<b>13,531</b>	6.9	<b>7.3</b>	6.5
(再掲)設備機器賃借料	505	<b>534</b>	0.4	<b>0.4</b>	5.7	872	<b>798</b>	0.5	<b>0.5</b>	-8.5	405	<b>462</b>	0.2	<b>0.2</b>	14.1	570	<b>508</b>	0.3	<b>0.3</b>	-10.9
(再掲)調剤用機器賃借料	365	<b>448</b>	0.3	<b>0.3</b>	22.7	508	<b>470</b>	0.3	<b>0.3</b>	-7.5	248	<b>288</b>	0.1	<b>0.1</b>	16.1	372	<b>334</b>	0.2	<b>0.2</b>	-10.2
IV 損益差額(I+II-III)	21,644	<b>21,399</b>	15.0	<b>15.6</b>	-	8,855	<b>9,509</b>	5.0	<b>5.4</b>	-	16,493	<b>15,996</b>	8.3	<b>8.0</b>	-	15,744	<b>13,870</b>	8.5	<b>7.5</b>	-
V 税金	-	-	-	-	-	-	-	-	-	-	-	-	-	-	-	-	-	-	-	-
VI 税引後の総損益差額(IV-V)	-	-	-	-	-	-	-	-	-	-	-	-	-	-	-	-	-	-	-	-
後発医薬品調剤割合		3.1%	-	-	-		15.4%	-	-	-		25.5%	-	-	-		35.3%	-	-	-
施設数		5	-	-	-		31	-	-	-		68	-	-	-		100	-	-	-

## 調剤割合 全体 (集計2)

(1施設当たり損益)

	40～50%未満					50～60%未満					60～70%未満					70～100%				
	金額		構成比率		金額の 伸び率	金額		構成比率		金額の 伸び率	金額		構成比率		金額の 伸び率	金額		構成比率		金額の 伸び率
	前々年(度)	前年(度)	前々年(度)	前年(度)		前々年(度)	前年(度)	前々年(度)	前年(度)		前々年(度)	前年(度)	前々年(度)	前年(度)		前々年(度)	前年(度)	前々年(度)	前年(度)	
千円	千円	%	%	%	千円	千円	%	%	%	千円	千円	%	%	%	千円	千円	%	%	%	
I 収益	225,074	<b>222,169</b>	99.8	<b>99.8</b>	-1.3	197,112	<b>191,650</b>	99.9	<b>99.8</b>	-2.8	156,858	<b>157,730</b>	99.9	<b>99.9</b>	0.6	139,676	<b>138,328</b>	99.8	<b>99.8</b>	-1.0
1. 保険調剤収益	181,855	<b>182,309</b>	80.7	<b>81.9</b>	0.2	192,957	<b>187,565</b>	97.8	<b>97.7</b>	-2.8	151,600	<b>152,621</b>	96.6	<b>96.6</b>	0.7	136,533	<b>135,290</b>	97.6	<b>97.6</b>	-0.9
2. 公害等調剤収益	3,226	<b>3,244</b>	1.4	<b>1.5</b>	0.6	343	<b>319</b>	0.2	<b>0.2</b>	-7.0	270	<b>252</b>	0.2	<b>0.2</b>	-6.7	509	<b>478</b>	0.4	<b>0.3</b>	-6.1
3. その他の薬局事業収益	39,993	<b>36,616</b>	17.7	<b>16.5</b>	-8.4	3,811	<b>3,765</b>	1.9	<b>2.0</b>	-1.2	4,988	<b>4,856</b>	3.2	<b>3.1</b>	-2.6	2,634	<b>2,560</b>	1.9	<b>1.8</b>	-2.8
II 介護収益	364	<b>341</b>	0.2	<b>0.2</b>	-6.3	286	<b>398</b>	0.1	<b>0.2</b>	39.2	119	<b>188</b>	0.1	<b>0.1</b>	58.0	280	<b>308</b>	0.2	<b>0.2</b>	10.0
1. 居宅サービス収益	363	<b>338</b>	0.2	<b>0.2</b>	-6.9	273	<b>381</b>	0.1	<b>0.2</b>	39.6	115	<b>182</b>	0.1	<b>0.1</b>	58.3	280	<b>308</b>	0.2	<b>0.2</b>	10.0
2. その他の介護収益	1	<b>3</b>	0.0	<b>0.0</b>	200.0	13	<b>17</b>	0.0	<b>0.0</b>	30.8	4	<b>6</b>	0.0	<b>0.0</b>	50.0	0	<b>0</b>	0.0	<b>0.0</b>	-
III 費用	198,320	<b>198,834</b>	88.0	<b>89.4</b>	0.3	178,362	<b>184,293</b>	90.4	<b>96.0</b>	3.3	143,173	<b>145,439</b>	91.2	<b>92.1</b>	1.6	130,053	<b>130,427</b>	92.9	<b>94.1</b>	0.3
1. 給与費	34,971	<b>35,204</b>	15.5	<b>15.8</b>	0.7	33,459	<b>33,841</b>	17.0	<b>17.6</b>	1.1	28,424	<b>29,219</b>	18.1	<b>18.5</b>	2.8	26,825	<b>27,440</b>	19.2	<b>19.8</b>	2.3
2. 医薬品等費	143,959	<b>144,199</b>	63.9	<b>64.8</b>	0.2	126,035	<b>130,479</b>	63.8	<b>67.9</b>	3.5	98,792	<b>99,671</b>	62.9	<b>63.1</b>	0.9	86,661	<b>85,752</b>	61.9	<b>61.9</b>	-1.0
3. 委託費	755	<b>978</b>	0.3	<b>0.4</b>	29.5	836	<b>821</b>	0.4	<b>0.4</b>	-1.8	414	<b>480</b>	0.3	<b>0.3</b>	15.9	311	<b>252</b>	0.2	<b>0.2</b>	-19.0
4. 減価償却費	1,934	<b>1,795</b>	0.9	<b>0.8</b>	-7.2	1,854	<b>1,769</b>	0.9	<b>0.9</b>	-4.6	1,953	<b>1,867</b>	1.2	<b>1.2</b>	-4.4	1,744	<b>1,487</b>	1.2	<b>1.1</b>	-14.7
(再掲)建物減価償却費	508	<b>479</b>	0.2	<b>0.2</b>	-5.7	546	<b>528</b>	0.3	<b>0.3</b>	-3.3	432	<b>406</b>	0.3	<b>0.3</b>	-6.0	320	<b>340</b>	0.2	<b>0.2</b>	6.3
(再掲)調剤用機器減価償却費	475	<b>436</b>	0.2	<b>0.2</b>	-8.2	434	<b>435</b>	0.2	<b>0.2</b>	0.2	496	<b>436</b>	0.3	<b>0.3</b>	-12.1	575	<b>469</b>	0.4	<b>0.3</b>	-18.4
5. その他の経費	16,701	<b>16,658</b>	7.4	<b>7.5</b>	-0.3	16,177	<b>17,383</b>	8.2	<b>9.1</b>	7.5	13,590	<b>14,201</b>	8.7	<b>9.0</b>	4.5	14,512	<b>15,496</b>	10.4	<b>11.2</b>	6.8
(再掲)設備機器賃借料	686	<b>695</b>	0.3	<b>0.3</b>	1.3	576	<b>597</b>	0.3	<b>0.3</b>	3.6	610	<b>595</b>	0.4	<b>0.4</b>	-2.5	474	<b>481</b>	0.3	<b>0.3</b>	1.5
(再掲)調剤用機器賃借料	479	<b>482</b>	0.2	<b>0.2</b>	0.6	356	<b>374</b>	0.2	<b>0.2</b>	5.1	439	<b>423</b>	0.3	<b>0.3</b>	-3.6	302	<b>290</b>	0.2	<b>0.2</b>	-4.0
IV 損益差額(I+II-III)	27,117	<b>23,676</b>	12.0	<b>10.6</b>	-	19,037	<b>7,754</b>	9.6	<b>4.0</b>	-	13,805	<b>12,479</b>	8.8	<b>7.9</b>	-	9,902	<b>8,208</b>	7.1	<b>5.9</b>	-
V 税金	-	-	-	-	-	-	-	-	-	-	-	-	-	-	-	-	-	-	-	-
VI 税引後の総損益差額(IV-V)	-	-	-	-	-	-	-	-	-	-	-	-	-	-	-	-	-	-	-	-
後発医薬品調剤割合		44.8%	-	-	-		55.5%	-	-	-		65.2%	-	-	-		75.8%	-	-	-
施設数		127	-	-	-		211	-	-	-		241	-	-	-		121	-	-	-

## 調剤割合 全体 (集計2)

(1施設当たり損益)

	無回答					全体				
	金額		構成比率		金額の 伸び率	金額		構成比率		金額の 伸び率
	前々年(度)	前年(度)	前々年(度)	前年(度)		前々年(度)	前年(度)	前々年(度)	前年(度)	
千円	千円	%	%	%	千円	千円	%	%	%	
I 収益	248,363	<b>262,245</b>	100.0	<b>100.0</b>	5.6	180,865	<b>179,359</b>	99.9	<b>99.8</b>	-0.8
1. 保険調剤収益	243,985	<b>257,975</b>	98.2	<b>98.4</b>	5.7	169,505	<b>168,639</b>	93.6	<b>93.9</b>	-0.5
2. 公害等調剤収益	4	<b>19</b>	0.0	<b>0.0</b>	375.0	764	<b>755</b>	0.4	<b>0.4</b>	-1.2
3. その他の薬局事業収益	4,373	<b>4,250</b>	1.8	<b>1.6</b>	-2.8	10,597	<b>9,965</b>	5.9	<b>5.5</b>	-6.0
II 介護収益	0	<b>0</b>	0.0	<b>0.0</b>	—	254	<b>289</b>	0.1	<b>0.2</b>	13.8
1. 居宅サービス収益	0	<b>0</b>	0.0	<b>0.0</b>	—	245	<b>275</b>	0.1	<b>0.2</b>	12.2
2. その他の介護収益	0	<b>0</b>	0.0	<b>0.0</b>	—	9	<b>15</b>	0.0	<b>0.0</b>	66.7
III 費用	217,327	<b>223,207</b>	87.5	<b>85.1</b>	2.7	164,344	<b>166,702</b>	90.7	<b>92.8</b>	1.4
1. 給与費	29,347	<b>27,777</b>	11.8	<b>10.6</b>	-5.3	31,028	<b>31,415</b>	17.1	<b>17.5</b>	1.2
2. 医薬品等費	171,168	<b>178,752</b>	68.9	<b>68.2</b>	4.4	116,234	<b>117,637</b>	64.2	<b>65.5</b>	1.2
3. 委託費	0	<b>0</b>	0.0	<b>0.0</b>	—	534	<b>565</b>	0.3	<b>0.3</b>	5.8
4. 減価償却費	2,504	<b>2,202</b>	1.0	<b>0.8</b>	-12.1	1,925	<b>1,808</b>	1.1	<b>1.0</b>	-6.1
(再掲)建物減価償却費	84	<b>68</b>	0.0	<b>0.0</b>	-19.0	506	<b>487</b>	0.3	<b>0.3</b>	-3.8
(再掲)調剤用機器減価償却費	1,126	<b>1,138</b>	0.5	<b>0.4</b>	1.1	545	<b>505</b>	0.3	<b>0.3</b>	-7.3
5. その他の経費	14,308	<b>14,476</b>	5.8	<b>5.5</b>	1.2	14,623	<b>15,278</b>	8.1	<b>8.5</b>	4.5
(再掲)設備機器賃借料	294	<b>394</b>	0.1	<b>0.2</b>	34.0	581	<b>580</b>	0.3	<b>0.3</b>	-0.2
(再掲)調剤用機器賃借料	294	<b>394</b>	0.1	<b>0.2</b>	34.0	386	<b>384</b>	0.2	<b>0.2</b>	-0.5
IV 損益差額(I + II - III)	31,036	<b>39,038</b>	12.5	<b>14.9</b>	—	16,775	<b>12,946</b>	9.3	<b>7.2</b>	—
V 税金	—	—	—	—	—	—	—	—	—	—
VI 税引後の総損益差額(IV - V)	—	—	—	—	—	—	—	—	—	—
後発医薬品調剤割合	—	—	—	—	—	52.7%	—	—	—	—
施設数	—	7	—	—	—	911	—	—	—	—

備蓄割合 個人（集計2）

（1施設当たり損益）

	5%未満					5～10%未満					10～15%未満					15～20%未満				
	金額		構成比率		金額の 伸び率	金額		構成比率		金額の 伸び率	金額		構成比率		金額の 伸び率	金額		構成比率		金額の 伸び率
	前々年(度)	前年(度)	前々年(度)	前年(度)		前々年(度)	前年(度)	前々年(度)	前年(度)		前々年(度)	前年(度)	前々年(度)	前年(度)		前々年(度)	前年(度)	前々年(度)	前年(度)	
千円	千円	%	%	%	千円	千円	%	%	%	千円	千円	%	%	%	千円	千円	%	%	%	
I 収益	—	—	—	—	—	65,882	<b>69,133</b>	100.0	<b>100.0</b>	4.9	92,681	<b>95,149</b>	100.0	<b>100.0</b>	2.7	83,482	<b>83,247</b>	100.0	<b>100.0</b>	-0.3
1. 保険調剤収益	—	—	—	—	—	65,138	<b>68,340</b>	98.9	<b>98.9</b>	4.9	89,662	<b>92,189</b>	96.7	<b>96.9</b>	2.8	80,912	<b>80,543</b>	96.9	<b>96.7</b>	-0.5
2. 公害等調剤収益	—	—	—	—	—	22	<b>57</b>	0.0	<b>0.1</b>	159.1	64	<b>33</b>	0.1	<b>0.0</b>	-48.4	329	<b>280</b>	0.4	<b>0.3</b>	-14.9
3. その他の薬局事業収益	—	—	—	—	—	721	<b>736</b>	1.1	<b>1.1</b>	2.1	2,954	<b>2,927</b>	3.2	<b>3.1</b>	-0.9	2,241	<b>2,424</b>	2.7	<b>2.9</b>	8.2
II 介護収益	—	—	—	—	—	0	<b>0</b>	0.0	<b>0.0</b>	—	0	<b>0</b>	0.0	<b>0.0</b>	—	37	<b>30</b>	0.0	<b>0.0</b>	-18.9
1. 居宅サービス収益	—	—	—	—	—	0	<b>0</b>	0.0	<b>0.0</b>	—	0	<b>0</b>	0.0	<b>0.0</b>	—	37	<b>30</b>	0.0	<b>0.0</b>	-18.9
2. その他の介護収益	—	—	—	—	—	0	<b>0</b>	0.0	<b>0.0</b>	—	0	<b>0</b>	0.0	<b>0.0</b>	—	0	<b>0</b>	0.0	<b>0.0</b>	—
III 費用	—	—	—	—	—	56,578	<b>60,018</b>	85.9	<b>86.8</b>	6.1	82,295	<b>86,352</b>	88.8	<b>90.8</b>	4.9	73,940	<b>72,523</b>	88.5	<b>87.1</b>	-1.9
1. 給与費	—	—	—	—	—	6,770	<b>7,191</b>	10.3	<b>10.4</b>	6.2	12,291	<b>12,877</b>	13.3	<b>13.5</b>	4.8	10,841	<b>10,486</b>	13.0	<b>12.6</b>	-3.3
2. 医薬品等費	—	—	—	—	—	44,399	<b>47,764</b>	67.4	<b>69.1</b>	7.6	63,316	<b>66,751</b>	68.3	<b>70.2</b>	5.4	54,798	<b>53,801</b>	65.6	<b>64.6</b>	-1.8
3. 委託費	—	—	—	—	—	146	<b>196</b>	0.2	<b>0.3</b>	34.2	230	<b>240</b>	0.2	<b>0.3</b>	4.3	412	<b>484</b>	0.5	<b>0.6</b>	17.5
4. 減価償却費	—	—	—	—	—	961	<b>1,009</b>	1.5	<b>1.5</b>	5.0	486	<b>516</b>	0.5	<b>0.5</b>	6.2	901	<b>970</b>	1.1	<b>1.2</b>	7.7
(再掲)建物減価償却費	—	—	—	—	—	66	<b>203</b>	0.1	<b>0.3</b>	207.6	194	<b>149</b>	0.2	<b>0.2</b>	-23.2	287	<b>272</b>	0.3	<b>0.3</b>	-5.2
(再掲)調剤用機器減価償却費	—	—	—	—	—	182	<b>169</b>	0.3	<b>0.2</b>	-7.1	60	<b>36</b>	0.1	<b>0.0</b>	-40.0	184	<b>269</b>	0.2	<b>0.3</b>	46.2
5. その他の経費	—	—	—	—	—	4,304	<b>3,857</b>	6.5	<b>5.6</b>	-10.4	5,971	<b>5,968</b>	6.4	<b>6.3</b>	-0.1	6,988	<b>6,782</b>	8.4	<b>8.1</b>	-2.9
(再掲)設備機器賃借料	—	—	—	—	—	267	<b>374</b>	0.4	<b>0.5</b>	40.1	980	<b>972</b>	1.1	<b>1.0</b>	-0.8	451	<b>249</b>	0.5	<b>0.3</b>	-44.8
(再掲)調剤用機器賃借料	—	—	—	—	—	251	<b>274</b>	0.4	<b>0.4</b>	9.2	508	<b>497</b>	0.5	<b>0.5</b>	-2.2	427	<b>227</b>	0.5	<b>0.3</b>	-46.8
IV 損益差額（I＋II－III）	—	—	—	—	—	9,303	<b>9,115</b>	14.1	<b>13.2</b>	—	10,386	<b>8,797</b>	11.2	<b>9.2</b>	—	9,579	<b>10,754</b>	11.5	<b>12.9</b>	—
V 税金	—	—	—	—	—	—	—	—	—	—	—	—	—	—	—	—	—	—	—	—
VI 税引後の総損益差額（IV－V）	—	—	—	—	—	—	—	—	—	—	—	—	—	—	—	—	—	—	—	—
後発医薬品備蓄割合	0.0%		—	—	—	8.9%		—	—	—	12.9%		—	—	—	16.8%		—	—	—
施設数	0		—	—	—	5		—	—	—	4		—	—	—	13		—	—	—

（注）1. 「後発医薬品備蓄割合」とは、全調剤用備蓄医薬品目数に占める後発医薬品目数の割合である。（以下同様）

2. 個人立の保険薬局の損益差額からは、開設者の報酬となる部分以外に、建物、設備について現存物の価値以上の改善を行うための内部資金に充てられることが考えられる。



備蓄割合 個人（集計2）

（1施設当たり損益）

	20～30%未満					30～100%					無回答					全体				
	金額		構成比率		金額の 伸び率	金額		構成比率		金額の 伸び率	金額		構成比率		金額の 伸び率	金額		構成比率		金額の 伸び率
	前々年(度)	前年(度)	前々年(度)	前年(度)		前々年(度)	前年(度)	前々年(度)	前年(度)		前々年(度)	前年(度)	前々年(度)	前年(度)		前々年(度)	前年(度)	前々年(度)	前年(度)	
千円	千円	%	%	%	千円	千円	%	%	%	千円	千円	%	%	%	千円	千円	%	%	%	
I 収益	118,564	<b>118,806</b>	99.9	<b>100.0</b>	0.2	93,437	<b>93,056</b>	100.0	<b>100.0</b>	-0.4	*	*	*	*	—	100,450	<b>100,798</b>	100.0	<b>100.0</b>	0.3
1. 保険調剤収益	114,998	<b>115,396</b>	96.9	<b>97.1</b>	0.3	87,363	<b>85,438</b>	93.5	<b>91.8</b>	-2.2	*	*	*	*	—	96,806	<b>96,842</b>	96.3	<b>96.0</b>	0.0
2. 公害等調剤収益	622	<b>625</b>	0.5	<b>0.5</b>	0.5	0	<b>3</b>	0.0	<b>0.0</b>	—	*	*	*	*	—	334	<b>327</b>	0.3	<b>0.3</b>	-2.1
3. その他の薬局事業収益	2,945	<b>2,786</b>	2.5	<b>2.3</b>	-5.4	6,073	<b>7,615</b>	6.5	<b>8.2</b>	25.4	*	*	*	*	—	3,310	<b>3,629</b>	3.3	<b>3.6</b>	9.6
II 介護収益	66	<b>51</b>	0.1	<b>0.0</b>	-22.7	0	<b>32</b>	0.0	<b>0.0</b>	—	*	*	*	*	—	35	<b>35</b>	0.0	<b>0.0</b>	0.0
1. 居宅サービス収益	61	<b>44</b>	0.1	<b>0.0</b>	-27.9	0	<b>32</b>	0.0	<b>0.0</b>	—	*	*	*	*	—	33	<b>32</b>	0.0	<b>0.0</b>	-3.0
2. その他の介護収益	4	<b>8</b>	0.0	<b>0.0</b>	100.0	0	<b>0</b>	0.0	<b>0.0</b>	—	*	*	*	*	—	2	<b>3</b>	0.0	<b>0.0</b>	50.0
III 費用	103,200	<b>104,411</b>	87.0	<b>87.8</b>	1.2	80,757	<b>81,226</b>	86.4	<b>87.3</b>	0.6	*	*	*	*	—	87,597	<b>88,344</b>	87.2	<b>87.6</b>	0.9
1. 給与費	13,174	<b>13,568</b>	11.1	<b>11.4</b>	3.0	9,444	<b>9,931</b>	10.1	<b>10.7</b>	5.2	*	*	*	*	—	11,235	<b>11,516</b>	11.2	<b>11.4</b>	2.5
2. 医薬品等費	80,283	<b>81,347</b>	67.7	<b>68.4</b>	1.3	61,560	<b>62,159</b>	65.9	<b>66.8</b>	1.0	*	*	*	*	—	67,388	<b>68,152</b>	67.1	<b>67.6</b>	1.1
3. 委託費	36	<b>36</b>	0.0	<b>0.0</b>	0.0	29	<b>29</b>	0.0	<b>0.0</b>	0.0	*	*	*	*	—	128	<b>147</b>	0.1	<b>0.1</b>	14.8
4. 減価償却費	1,132	<b>1,121</b>	1.0	<b>0.9</b>	-1.0	1,338	<b>1,326</b>	1.4	<b>1.4</b>	-0.9	*	*	*	*	—	1,113	<b>1,106</b>	1.1	<b>1.1</b>	-0.6
(再掲)建物減価償却費	225	<b>238</b>	0.2	<b>0.2</b>	5.8	378	<b>409</b>	0.4	<b>0.4</b>	8.2	*	*	*	*	—	258	<b>275</b>	0.3	<b>0.3</b>	6.6
(再掲)調剤用機器減価償却費	293	<b>237</b>	0.2	<b>0.2</b>	-19.1	230	<b>234</b>	0.2	<b>0.3</b>	1.7	*	*	*	*	—	231	<b>222</b>	0.2	<b>0.2</b>	-3.9
5. その他の経費	8,575	<b>8,340</b>	7.2	<b>7.0</b>	-2.7	8,385	<b>7,780</b>	9.0	<b>8.4</b>	-7.2	*	*	*	*	—	7,733	<b>7,422</b>	7.7	<b>7.4</b>	-4.0
(再掲)設備機器賃借料	427	<b>431</b>	0.4	<b>0.4</b>	0.9	1,081	<b>1,065</b>	1.2	<b>1.1</b>	-1.5	*	*	*	*	—	617	<b>583</b>	0.6	<b>0.6</b>	-5.5
(再掲)調剤用機器賃借料	219	<b>233</b>	0.2	<b>0.2</b>	6.4	585	<b>602</b>	0.6	<b>0.6</b>	2.9	*	*	*	*	—	382	<b>353</b>	0.4	<b>0.3</b>	-7.6
IV 損益差額（I＋II－III）	15,430	<b>14,446</b>	13.0	<b>12.2</b>	—	12,680	<b>11,862</b>	13.6	<b>12.7</b>	—	*	*	*	*	—	12,889	<b>12,489</b>	12.8	<b>12.4</b>	—
V 税金	—	—	—	—	—	—	—	—	—	—	*	*	*	*	—	—	—	—	—	—
VI 税引後の総損益差額（IV－V）	—	—	—	—	—	—	—	—	—	—	*	*	*	*	—	—	—	—	—	—
後発医薬品備蓄割合		24.7%	—	—	—		39.3%	—	—	—		*	*	*	—		24.2%	—	—	—
施設数		28	—	—	—		15	—	—	—		*	*	*	—		66	—	—	—

（注）個人立の保険薬局の損益差額からは、開設者の報酬となる部分以外に、建物、設備について現存物の価値以上の改善を行うための内部資金に充てられることが考えられる。

備蓄割合 法人（集計2）

（1施設当たり損益）

	5%未満					5～10%未満					10～15%未満					15～20%未満				
	金額		構成比率		金額の 伸び率	金額		構成比率		金額の 伸び率	金額		構成比率		金額の 伸び率	金額		構成比率		金額の 伸び率
	前々年(度)	前年(度)	前々年(度)	前年(度)		前々年(度)	前年(度)	前々年(度)	前年(度)		前々年(度)	前年(度)	前々年(度)	前年(度)		前々年(度)	前年(度)	前々年(度)	前年(度)	
	千円	千円	%	%	%	千円	千円	%	%	%	千円	千円	%	%	%	千円	千円	%	%	%
I 収益	—	—	—	—	—	209,946	<b>213,544</b>	99.9	<b>99.7</b>	1.7	159,093	<b>160,008</b>	99.9	<b>99.9</b>	0.6	190,110	<b>189,908</b>	99.9	<b>99.9</b>	-0.1
1. 保険調剤収益	—	—	—	—	—	208,034	<b>211,509</b>	99.0	<b>98.8</b>	1.7	155,352	<b>156,361</b>	97.5	<b>97.6</b>	0.6	183,881	<b>183,834</b>	96.6	<b>96.7</b>	0.0
2. 公害等調剤収益	—	—	—	—	—	317	<b>320</b>	0.2	<b>0.1</b>	0.9	626	<b>652</b>	0.4	<b>0.4</b>	4.2	337	<b>305</b>	0.2	<b>0.2</b>	-9.5
3. その他の薬局事業収益	—	—	—	—	—	1,595	<b>1,714</b>	0.8	<b>0.8</b>	7.5	3,115	<b>2,995</b>	2.0	<b>1.9</b>	-3.9	5,893	<b>5,769</b>	3.1	<b>3.0</b>	-2.1
II 介護収益	—	—	—	—	—	248	<b>542</b>	0.1	<b>0.3</b>	118.5	205	<b>160</b>	0.1	<b>0.1</b>	-22.0	203	<b>194</b>	0.1	<b>0.1</b>	-4.4
1. 居宅サービス収益	—	—	—	—	—	0	<b>1</b>	0.0	<b>0.0</b>	—	205	<b>160</b>	0.1	<b>0.1</b>	-22.0	203	<b>192</b>	0.1	<b>0.1</b>	-5.4
2. その他の介護収益	—	—	—	—	—	248	<b>541</b>	0.1	<b>0.3</b>	118.1	0	<b>0</b>	0.0	<b>0.0</b>	—	0	<b>2</b>	0.0	<b>0.0</b>	—
III 費用	—	—	—	—	—	162,204	<b>166,587</b>	77.2	<b>77.8</b>	2.7	151,906	<b>152,084</b>	95.4	<b>95.0</b>	0.1	180,856	<b>183,301</b>	95.0	<b>96.4</b>	1.4
1. 給与費	—	—	—	—	—	39,401	<b>39,853</b>	18.7	<b>18.6</b>	1.1	29,414	<b>29,275</b>	18.5	<b>18.3</b>	-0.5	34,705	<b>34,511</b>	18.2	<b>18.2</b>	-0.6
2. 医薬品等費	—	—	—	—	—	106,565	<b>111,411</b>	50.7	<b>52.0</b>	4.5	111,201	<b>111,626</b>	69.8	<b>69.7</b>	0.4	129,954	<b>131,042</b>	68.3	<b>68.9</b>	0.8
3. 委託費	—	—	—	—	—	473	<b>655</b>	0.2	<b>0.3</b>	38.5	216	<b>248</b>	0.1	<b>0.2</b>	14.8	375	<b>412</b>	0.2	<b>0.2</b>	9.9
4. 減価償却費	—	—	—	—	—	2,252	<b>2,338</b>	1.1	<b>1.1</b>	3.8	1,781	<b>1,748</b>	1.1	<b>1.1</b>	-1.9	1,872	<b>1,699</b>	1.0	<b>0.9</b>	-9.2
(再掲)建物減価償却費	—	—	—	—	—	376	<b>340</b>	0.2	<b>0.2</b>	-9.6	726	<b>683</b>	0.5	<b>0.4</b>	-5.9	500	<b>467</b>	0.3	<b>0.2</b>	-6.6
(再掲)調剤用機器減価償却費	—	—	—	—	—	941	<b>871</b>	0.4	<b>0.4</b>	-7.4	517	<b>495</b>	0.3	<b>0.3</b>	-4.3	668	<b>604</b>	0.4	<b>0.3</b>	-9.6
5. その他の経費	—	—	—	—	—	13,512	<b>12,331</b>	6.4	<b>5.8</b>	-8.7	9,294	<b>9,187</b>	5.8	<b>5.7</b>	-1.2	13,951	<b>15,637</b>	7.3	<b>8.2</b>	12.1
(再掲)設備機器賃借料	—	—	—	—	—	1,249	<b>1,151</b>	0.6	<b>0.5</b>	-7.8	413	<b>422</b>	0.3	<b>0.3</b>	2.2	565	<b>601</b>	0.3	<b>0.3</b>	6.4
(再掲)調剤用機器賃借料	—	—	—	—	—	713	<b>612</b>	0.3	<b>0.3</b>	-14.2	311	<b>317</b>	0.2	<b>0.2</b>	1.9	313	<b>364</b>	0.2	<b>0.2</b>	16.3
IV 損益差額（I＋II－III）	—	—	—	—	—	47,990	<b>47,499</b>	22.8	<b>22.2</b>	—	7,392	<b>8,084</b>	4.6	<b>5.0</b>	—	9,456	<b>6,800</b>	5.0	<b>3.6</b>	—
V 税金	—	—	—	—	—	2,303	<b>1,315</b>	1.1	<b>0.6</b>	-42.9	1,155	<b>970</b>	0.7	<b>0.6</b>	-16.0	2,030	<b>1,286</b>	1.1	<b>0.7</b>	-36.7
VI 税引後の総損益差額（IV－V）	—	—	—	—	—	45,688	<b>46,184</b>	21.7	<b>21.6</b>	—	6,237	<b>7,114</b>	3.9	<b>4.4</b>	—	7,426	<b>5,514</b>	3.9	<b>2.9</b>	—
後発医薬品備蓄割合	0.0%		—	—	—	8.0%		—	—	—	13.3%		—	—	—	17.7%		—	—	—
施設数	0		—	—	—	14		—	—	—	57		—	—	—	150		—	—	—

備蓄割合 法人（集計2）

（1施設当たり損益）

	20～30%未満					30～100%					無回答					全体				
	金額		構成比率		金額の 伸び率	金額		構成比率		金額の 伸び率	金額		構成比率		金額の 伸び率	金額		構成比率		金額の 伸び率
	前々年(度)	前年(度)	前々年(度)	前年(度)		前々年(度)	前年(度)	前々年(度)	前年(度)		前々年(度)	前年(度)	前々年(度)	前年(度)		前々年(度)	前年(度)	前々年(度)	前年(度)	
	千円	千円	%	%	%	千円	千円	%	%	%	千円	千円	%	%	%	千円	千円	%	%	%
I 収益	201,463	<b>198,003</b>	99.9	<b>99.8</b>	-1.7	143,503	<b>143,557</b>	99.8	<b>99.8</b>	0.0	289,987	<b>301,175</b>	100.0	<b>100.0</b>	3.9	187,146	<b>185,495</b>	99.9	<b>99.8</b>	-0.9
1. 保険調剤収益	184,899	<b>182,563</b>	91.6	<b>92.0</b>	-1.3	135,458	<b>135,847</b>	94.2	<b>94.4</b>	0.3	281,546	<b>293,696</b>	97.1	<b>97.5</b>	4.3	175,183	<b>174,247</b>	93.5	<b>93.8</b>	-0.5
2. 公害等調剤収益	1,190	<b>1,184</b>	0.6	<b>0.6</b>	-0.5	237	<b>222</b>	0.2	<b>0.2</b>	-6.3	5	<b>31</b>	0.0	<b>0.0</b>	520.0	797	<b>788</b>	0.4	<b>0.4</b>	-1.1
3. その他の薬局事業収益	15,375	<b>14,256</b>	7.6	<b>7.2</b>	-7.3	7,807	<b>7,488</b>	5.4	<b>5.2</b>	-4.1	8,436	<b>7,448</b>	2.9	<b>2.5</b>	-11.7	11,166	<b>10,460</b>	6.0	<b>5.6</b>	-6.3
II 介護収益	298	<b>349</b>	0.1	<b>0.2</b>	17.1	298	<b>356</b>	0.2	<b>0.2</b>	19.5	0	<b>0</b>	0.0	<b>0.0</b>	—	271	<b>309</b>	0.1	<b>0.2</b>	14.0
1. 居宅サービス収益	291	<b>339</b>	0.1	<b>0.2</b>	16.5	293	<b>350</b>	0.2	<b>0.2</b>	19.5	0	<b>0</b>	0.0	<b>0.0</b>	—	262	<b>293</b>	0.1	<b>0.2</b>	11.8
2. その他の介護収益	7	<b>10</b>	0.0	<b>0.0</b>	42.9	6	<b>6</b>	0.0	<b>0.0</b>	0.0	0	<b>0</b>	0.0	<b>0.0</b>	—	9	<b>16</b>	0.0	<b>0.0</b>	77.8
III 費用	178,606	<b>181,248</b>	88.5	<b>91.4</b>	1.5	136,896	<b>139,062</b>	95.2	<b>96.6</b>	1.6	267,938	<b>279,154</b>	92.4	<b>92.7</b>	4.2	170,339	<b>172,823</b>	90.9	<b>93.0</b>	1.5
1. 給与費	33,072	<b>33,754</b>	16.4	<b>17.0</b>	2.1	28,993	<b>29,346</b>	20.2	<b>20.4</b>	1.2	41,697	<b>41,411</b>	14.4	<b>13.7</b>	-0.7	32,574	<b>32,970</b>	17.4	<b>17.7</b>	1.2
2. 医薬品等費	125,835	<b>127,326</b>	62.4	<b>64.2</b>	1.2	92,566	<b>93,667</b>	64.4	<b>65.1</b>	1.2	201,172	<b>212,933</b>	69.4	<b>70.7</b>	5.8	120,049	<b>121,502</b>	64.1	<b>65.4</b>	1.2
3. 委託費	782	<b>798</b>	0.4	<b>0.4</b>	2.0	239	<b>296</b>	0.2	<b>0.2</b>	23.8	707	<b>785</b>	0.2	<b>0.3</b>	11.0	566	<b>598</b>	0.3	<b>0.3</b>	5.7
4. 減価償却費	2,029	<b>1,938</b>	1.0	<b>1.0</b>	-4.5	1,961	<b>1,693</b>	1.4	<b>1.2</b>	-13.7	3,109	<b>3,455</b>	1.1	<b>1.1</b>	11.1	1,988	<b>1,862</b>	1.1	<b>1.0</b>	-6.3
(再掲)建物減価償却費	529	<b>529</b>	0.3	<b>0.3</b>	0.0	476	<b>406</b>	0.3	<b>0.3</b>	-14.7	590	<b>593</b>	0.2	<b>0.2</b>	0.5	526	<b>503</b>	0.3	<b>0.3</b>	-4.4
(再掲)調剤用機器減価償却費	505	<b>498</b>	0.3	<b>0.3</b>	-1.4	631	<b>503</b>	0.4	<b>0.3</b>	-20.3	863	<b>792</b>	0.3	<b>0.3</b>	-8.2	569	<b>527</b>	0.3	<b>0.3</b>	-7.4
5. その他の経費	16,887	<b>17,432</b>	8.4	<b>8.8</b>	3.2	13,137	<b>14,060</b>	9.1	<b>9.8</b>	7.0	21,253	<b>20,570</b>	7.3	<b>6.8</b>	-3.2	15,162	<b>15,891</b>	8.1	<b>8.6</b>	4.8
(再掲)設備機器賃借料	600	<b>589</b>	0.3	<b>0.3</b>	-1.8	527	<b>537</b>	0.4	<b>0.4</b>	1.9	587	<b>579</b>	0.2	<b>0.2</b>	-1.4	578	<b>580</b>	0.3	<b>0.3</b>	0.3
(再掲)調剤用機器賃借料	408	<b>395</b>	0.2	<b>0.2</b>	-3.2	381	<b>377</b>	0.3	<b>0.3</b>	-1.0	569	<b>561</b>	0.2	<b>0.2</b>	-1.4	387	<b>386</b>	0.2	<b>0.2</b>	-0.3
IV 損益差額（I＋II－III）	23,156	<b>17,105</b>	11.5	<b>8.6</b>	—	6,905	<b>4,852</b>	4.8	<b>3.4</b>	—	22,049	<b>22,021</b>	7.6	<b>7.3</b>	—	17,078	<b>12,981</b>	9.1	<b>7.0</b>	—
V 税金	3,335	<b>2,929</b>	1.7	<b>1.5</b>	-12.2	2,170	<b>1,852</b>	1.5	<b>1.3</b>	-14.7	975	<b>524</b>	0.3	<b>0.2</b>	-46.3	2,697	<b>2,252</b>	1.4	<b>1.2</b>	-16.5
VI 税引後の総損益差額（IV－V）	19,821	<b>14,176</b>	9.8	<b>7.1</b>	—	4,735	<b>3,000</b>	3.3	<b>2.1</b>	—	21,074	<b>21,497</b>	7.3	<b>7.1</b>	—	14,381	<b>10,729</b>	7.7	<b>5.8</b>	—
後発医薬品備蓄割合		24.2%	—	—	—		41.0%	—	—	—		—	—	—	—		24.8%	—	—	—
施設数		459	—	—	—		155	—	—	—		10	—	—	—		845	—	—	—

備蓄割合 全体 (集計2)

(1施設当たり損益)

	5%未満					5~10%未満					10~15%未満					15~20%未満				
	金額		構成比率		金額の 伸び率	金額		構成比率		金額の 伸び率	金額		構成比率		金額の 伸び率	金額		構成比率		金額の 伸び率
	前々年(度)	前年(度)	前々年(度)	前年(度)		前々年(度)	前年(度)	前々年(度)	前年(度)		前々年(度)	前年(度)	前々年(度)	前年(度)		前々年(度)	前年(度)	前々年(度)	前年(度)	
千円	千円	%	%	%	千円	千円	%	%	%	千円	千円	%	%	%	千円	千円	%	%	%	
I 収益	-	-	-	-	-	172,034	<b>175,541</b>	99.9	<b>99.8</b>	2.0	154,738	<b>155,755</b>	99.9	<b>99.9</b>	0.7	181,606	<b>181,401</b>	99.9	<b>99.9</b>	-0.1
1. 保険調剤収益	-	-	-	-	-	170,430	<b>173,833</b>	99.0	<b>98.8</b>	2.0	151,045	<b>152,153</b>	97.5	<b>97.6</b>	0.7	175,668	<b>175,596</b>	96.6	<b>96.7</b>	0.0
2. 公害等調剤収益	-	-	-	-	-	239	<b>251</b>	0.1	<b>0.1</b>	5.0	589	<b>611</b>	0.4	<b>0.4</b>	3.7	336	<b>303</b>	0.2	<b>0.2</b>	-9.8
3. その他の薬局事業収益	-	-	-	-	-	1,365	<b>1,457</b>	0.8	<b>0.8</b>	6.7	3,105	<b>2,991</b>	2.0	<b>1.9</b>	-3.7	5,601	<b>5,502</b>	3.1	<b>3.0</b>	-1.8
II 介護収益	-	-	-	-	-	183	<b>400</b>	0.1	<b>0.2</b>	118.6	191	<b>149</b>	0.1	<b>0.1</b>	-22.0	189	<b>181</b>	0.1	<b>0.1</b>	-4.2
1. 居宅サービス収益	-	-	-	-	-	0	<b>1</b>	0.0	<b>0.0</b>	-	191	<b>149</b>	0.1	<b>0.1</b>	-22.0	189	<b>179</b>	0.1	<b>0.1</b>	-5.3
2. その他の介護収益	-	-	-	-	-	183	<b>398</b>	0.1	<b>0.2</b>	117.5	0	<b>0</b>	0.0	<b>0.0</b>	-	0	<b>2</b>	0.0	<b>0.0</b>	-
III 費用	-	-	-	-	-	134,408	<b>138,542</b>	78.0	<b>78.7</b>	3.1	147,341	<b>147,774</b>	95.1	<b>94.8</b>	0.3	172,329	<b>174,466</b>	94.8	<b>96.1</b>	1.2
1. 給与費	-	-	-	-	-	30,814	<b>31,258</b>	17.9	<b>17.8</b>	1.4	28,291	<b>28,199</b>	18.3	<b>18.1</b>	-0.3	32,802	<b>32,595</b>	18.0	<b>18.0</b>	-0.6
2. 医薬品等費	-	-	-	-	-	90,206	<b>94,661</b>	52.4	<b>53.8</b>	4.9	108,061	<b>108,684</b>	69.7	<b>69.7</b>	0.6	123,960	<b>124,882</b>	68.2	<b>68.8</b>	0.7
3. 委託費	-	-	-	-	-	387	<b>534</b>	0.2	<b>0.3</b>	38.0	217	<b>248</b>	0.1	<b>0.2</b>	14.3	378	<b>418</b>	0.2	<b>0.2</b>	10.6
4. 減価償却費	-	-	-	-	-	1,912	<b>1,988</b>	1.1	<b>1.1</b>	4.0	1,696	<b>1,667</b>	1.1	<b>1.1</b>	-1.7	1,794	<b>1,641</b>	1.0	<b>0.9</b>	-8.5
(再掲)建物減価償却費	-	-	-	-	-	294	<b>304</b>	0.2	<b>0.2</b>	3.4	692	<b>648</b>	0.4	<b>0.4</b>	-6.4	483	<b>451</b>	0.3	<b>0.2</b>	-6.6
(再掲)調剤用機器減価償却費	-	-	-	-	-	741	<b>686</b>	0.4	<b>0.4</b>	-7.4	487	<b>465</b>	0.3	<b>0.3</b>	-4.5	629	<b>577</b>	0.3	<b>0.3</b>	-8.3
5. その他の経費	-	-	-	-	-	11,089	<b>10,101</b>	6.4	<b>5.7</b>	-8.9	9,076	<b>8,976</b>	5.9	<b>5.8</b>	-1.1	13,395	<b>14,930</b>	7.4	<b>8.2</b>	11.5
(再掲)設備機器賃借料	-	-	-	-	-	991	<b>946</b>	0.6	<b>0.5</b>	-4.5	450	<b>458</b>	0.3	<b>0.3</b>	1.8	556	<b>573</b>	0.3	<b>0.3</b>	3.1
(再掲)調剤用機器賃借料	-	-	-	-	-	592	<b>523</b>	0.3	<b>0.3</b>	-11.7	324	<b>328</b>	0.2	<b>0.2</b>	1.2	322	<b>353</b>	0.2	<b>0.2</b>	9.6
IV 損益差額(I+II-III)	-	-	-	-	-	37,809	<b>37,398</b>	22.0	<b>21.3</b>	-	7,588	<b>8,131</b>	4.9	<b>5.2</b>	-	9,466	<b>7,115</b>	5.2	<b>3.9</b>	-
V 税金	-	-	-	-	-	-	-	-	-	-	-	-	-	-	-	-	-	-	-	-
VI 税引後の総損益差額(IV-V)	-	-	-	-	-	-	-	-	-	-	-	-	-	-	-	-	-	-	-	-
後発医薬品備蓄割合		0.0%	-	-	-		8.2%	-	-	-		13.3%	-	-	-		17.6%	-	-	-
施設数		0	-	-	-		19	-	-	-		61	-	-	-		163	-	-	-

備蓄割合 全体 (集計2)

(1施設当たり損益)

	20~30%未満					30~100%					無回答					全体				
	金額		構成比率		金額の 伸び率	金額		構成比率		金額の 伸び率	金額		構成比率		金額の 伸び率	金額		構成比率		金額の 伸び率
	前々年(度)	前年(度)	前々年(度)	前年(度)		前々年(度)	前年(度)	前々年(度)	前年(度)		前々年(度)	前年(度)	前々年(度)	前年(度)		前々年(度)	前年(度)	前々年(度)	前年(度)	
	千円	千円	%	%	%	千円	千円	%	%	%	千円	千円	%	%	%	千円	千円	%	%	%
I 収益	196,697	<b>193,450</b>	99.9	<b>99.8</b>	-1.7	139,085	<b>139,101</b>	99.8	<b>99.8</b>	0.0	274,803	<b>284,865</b>	100.0	<b>100.0</b>	3.7	180,865	<b>179,359</b>	99.9	<b>99.8</b>	-0.8
1. 保険調剤収益	180,880	<b>178,702</b>	91.8	<b>92.2</b>	-1.2	131,214	<b>131,399</b>	94.2	<b>94.2</b>	0.1	267,098	<b>278,031</b>	97.2	<b>97.6</b>	4.1	169,505	<b>168,639</b>	93.6	<b>93.9</b>	-0.5
2. 公害等調剤収益	1,157	<b>1,152</b>	0.6	<b>0.6</b>	-0.4	216	<b>203</b>	0.2	<b>0.1</b>	-6.0	5	<b>29</b>	0.0	<b>0.0</b>	480.0	764	<b>755</b>	0.4	<b>0.4</b>	-1.2
3. その他の薬局事業収益	14,660	<b>13,596</b>	7.4	<b>7.0</b>	-7.3	7,654	<b>7,500</b>	5.5	<b>5.4</b>	-2.0	7,700	<b>6,805</b>	2.8	<b>2.4</b>	-11.6	10,597	<b>9,965</b>	5.9	<b>5.5</b>	-6.0
II 介護収益	285	<b>332</b>	0.1	<b>0.2</b>	16.5	272	<b>328</b>	0.2	<b>0.2</b>	20.6	0	<b>0</b>	0.0	<b>0.0</b>	—	254	<b>289</b>	0.1	<b>0.2</b>	13.8
1. 居宅サービス収益	278	<b>322</b>	0.1	<b>0.2</b>	15.8	267	<b>322</b>	0.2	<b>0.2</b>	20.6	0	<b>0</b>	0.0	<b>0.0</b>	—	245	<b>275</b>	0.1	<b>0.2</b>	12.2
2. その他の介護収益	7	<b>10</b>	0.0	<b>0.0</b>	42.9	5	<b>6</b>	0.0	<b>0.0</b>	20.0	0	<b>0</b>	0.0	<b>0.0</b>	—	9	<b>15</b>	0.0	<b>0.0</b>	66.7
III 費用	174,270	<b>176,830</b>	88.5	<b>91.3</b>	1.5	131,942	<b>133,959</b>	94.7	<b>96.1</b>	1.5	253,320	<b>262,910</b>	92.2	<b>92.3</b>	3.8	164,344	<b>166,702</b>	90.7	<b>92.8</b>	1.4
1. 給与費	31,928	<b>32,594</b>	16.2	<b>16.8</b>	2.1	27,268	<b>27,633</b>	19.6	<b>19.8</b>	1.3	38,547	<b>38,321</b>	14.0	<b>13.5</b>	-0.6	31,028	<b>31,415</b>	17.1	<b>17.5</b>	1.2
2. 医薬品等費	123,216	<b>124,682</b>	62.6	<b>64.3</b>	1.2	89,830	<b>90,887</b>	64.5	<b>65.2</b>	1.2	190,940	<b>201,095</b>	69.5	<b>70.6</b>	5.3	116,234	<b>117,637</b>	64.2	<b>65.5</b>	1.2
3. 委託費	739	<b>754</b>	0.4	<b>0.4</b>	2.0	220	<b>273</b>	0.2	<b>0.2</b>	24.1	643	<b>714</b>	0.2	<b>0.3</b>	11.0	534	<b>565</b>	0.3	<b>0.3</b>	5.8
4. 減価償却費	1,977	<b>1,891</b>	1.0	<b>1.0</b>	-4.4	1,906	<b>1,661</b>	1.4	<b>1.2</b>	-12.9	3,121	<b>3,327</b>	1.1	<b>1.2</b>	6.6	1,925	<b>1,808</b>	1.1	<b>1.0</b>	-6.1
(再掲)建物減価償却費	512	<b>512</b>	0.3	<b>0.3</b>	0.0	467	<b>407</b>	0.3	<b>0.3</b>	-12.8	555	<b>558</b>	0.2	<b>0.2</b>	0.5	506	<b>487</b>	0.3	<b>0.3</b>	-3.8
(再掲)調剤用機器減価償却費	493	<b>483</b>	0.3	<b>0.2</b>	-2.0	595	<b>479</b>	0.4	<b>0.3</b>	-19.5	791	<b>724</b>	0.3	<b>0.3</b>	-8.5	545	<b>505</b>	0.3	<b>0.3</b>	-7.3
5. その他の経費	16,409	<b>16,910</b>	8.3	<b>8.7</b>	3.1	12,718	<b>13,506</b>	9.1	<b>9.7</b>	6.2	20,070	<b>19,454</b>	7.3	<b>6.8</b>	-3.1	14,623	<b>15,278</b>	8.1	<b>8.5</b>	4.5
(再掲)設備機器賃借料	590	<b>580</b>	0.3	<b>0.3</b>	-1.7	576	<b>583</b>	0.4	<b>0.4</b>	1.2	663	<b>656</b>	0.2	<b>0.2</b>	-1.1	581	<b>580</b>	0.3	<b>0.3</b>	-0.2
(再掲)調剤用機器賃借料	397	<b>386</b>	0.2	<b>0.2</b>	-2.8	399	<b>396</b>	0.3	<b>0.3</b>	-0.8	646	<b>639</b>	0.2	<b>0.2</b>	-1.1	386	<b>384</b>	0.2	<b>0.2</b>	-0.5
IV 損益差額(I+II-III)	22,712	<b>16,952</b>	11.5	<b>8.7</b>	—	7,415	<b>5,470</b>	5.3	<b>3.9</b>	—	21,483	<b>21,955</b>	7.8	<b>7.7</b>	—	16,775	<b>12,946</b>	9.3	<b>7.2</b>	—
V 税金	—	—	—	—	—	—	—	—	—	—	—	—	—	—	—	—	—	—	—	—
VI 税引後の総損益差額(IV-V)	—	—	—	—	—	—	—	—	—	—	—	—	—	—	—	—	—	—	—	—
後発医薬品備蓄割合		24.2%	—	—	—		40.8%	—	—	—		—	—	—	—		24.8%	—	—	—
施設数		487	—	—	—		170	—	—	—		11	—	—	—		911	—	—	—

(13) 保険薬局 調剤報酬等の算定状況別の損益状況

在宅患者訪問薬剤管理指導料の算定回数 個人 (集計2)

(1施設当たり損益)

	0回					1回～10回					11回～20回					21回以上				
	金額		構成比率		金額の 伸び率	金額		構成比率		金額の 伸び率	金額		構成比率		金額の 伸び率	金額		構成比率		金額の 伸び率
	前々年(度)	前年(度)	前々年(度)	前年(度)		前々年(度)	前年(度)	前々年(度)	前年(度)		前々年(度)	前年(度)	前々年(度)	前年(度)		前々年(度)	前年(度)	前々年(度)	前年(度)	
千円	千円	%	%	%	千円	千円	%	%	%	千円	千円	%	%	%	千円	千円	%	%	%	
I 収益	98,578	<b>98,848</b>	100.0	<b>100.0</b>	0.3	*	*	*	*	—	*	*	*	*	—	—	—	—	—	—
1. 保険調剤収益	94,839	<b>94,757</b>	96.2	<b>95.8</b>	-0.1	*	*	*	*	—	*	*	*	*	—	—	—	—	—	—
2. 公害等調剤収益	356	<b>348</b>	0.4	<b>0.4</b>	-2.2	*	*	*	*	—	*	*	*	*	—	—	—	—	—	—
3. その他の薬局事業収益	3,383	<b>3,743</b>	3.4	<b>3.8</b>	10.6	*	*	*	*	—	*	*	*	*	—	—	—	—	—	—
II 介護収益	15	<b>23</b>	0.0	<b>0.0</b>	53.3	*	*	*	*	—	*	*	*	*	—	—	—	—	—	—
1. 居宅サービス収益	13	<b>19</b>	0.0	<b>0.0</b>	46.2	*	*	*	*	—	*	*	*	*	—	—	—	—	—	—
2. その他の介護収益	2	<b>3</b>	0.0	<b>0.0</b>	50.0	*	*	*	*	—	*	*	*	*	—	—	—	—	—	—
III 費用	86,128	<b>86,698</b>	87.4	<b>87.7</b>	0.7	*	*	*	*	—	*	*	*	*	—	—	—	—	—	—
1. 給与費	11,189	<b>11,475</b>	11.3	<b>11.6</b>	2.6	*	*	*	*	—	*	*	*	*	—	—	—	—	—	—
2. 医薬品等費	66,078	<b>66,702</b>	67.0	<b>67.5</b>	0.9	*	*	*	*	—	*	*	*	*	—	—	—	—	—	—
3. 委託費	125	<b>145</b>	0.1	<b>0.1</b>	16.0	*	*	*	*	—	*	*	*	*	—	—	—	—	—	—
4. 減価償却費	1,072	<b>1,087</b>	1.1	<b>1.1</b>	1.4	*	*	*	*	—	*	*	*	*	—	—	—	—	—	—
(再掲)建物減価償却費	245	<b>261</b>	0.2	<b>0.3</b>	6.5	*	*	*	*	—	*	*	*	*	—	—	—	—	—	—
(再掲)調剤用機器減価償却費	225	<b>211</b>	0.2	<b>0.2</b>	-6.2	*	*	*	*	—	*	*	*	*	—	—	—	—	—	—
5. その他の経費	7,664	<b>7,289</b>	7.8	<b>7.4</b>	-4.9	*	*	*	*	—	*	*	*	*	—	—	—	—	—	—
(再掲)設備機器賃借料	607	<b>562</b>	0.6	<b>0.6</b>	-7.4	*	*	*	*	—	*	*	*	*	—	—	—	—	—	—
(再掲)調剤用機器賃借料	359	<b>319</b>	0.4	<b>0.3</b>	-11.1	*	*	*	*	—	*	*	*	*	—	—	—	—	—	—
IV 損益差額(I+II-III)	12,465	<b>12,173</b>	12.6	<b>12.3</b>	—	*	*	*	*	—	*	*	*	*	—	—	—	—	—	—
V 税金	—	—	—	—	—	*	*	*	*	—	*	*	*	*	—	—	—	—	—	—
VI 税引後の総損益差額(IV-V)	—	—	—	—	—	*	*	*	*	—	*	*	*	*	—	—	—	—	—	—
施設数	62					*					*					—				
処方せん枚数	12,084					*					*					—				

(注)個人立の保険薬局の損益差額からは、開設者の報酬となる部分以外に、建物、設備について現存物の価値以上の改善を行うための内部資金に充てられることが考えられる。

在宅患者訪問薬剤管理指導料の算定回数 個人（集計2）

（1施設当たり損益）

	無回答					全体				
	金額		構成比率		金額の 伸び率	金額		構成比率		金額の 伸び率
	前々年(度)	前年(度)	前々年(度)	前年(度)		前々年(度)	前年(度)	前々年(度)	前年(度)	
千円	千円	%	%	%	千円	千円	%	%	%	
I 収益	*	*	*	*	—	100,450	<b>100,798</b>	100.0	<b>100.0</b>	0.3
1. 保険調剤収益	*	*	*	*	—	96,806	<b>96,842</b>	96.3	<b>96.0</b>	0.0
2. 公害等調剤収益	*	*	*	*	—	334	<b>327</b>	0.3	<b>0.3</b>	-2.1
3. その他の薬局事業収益	*	*	*	*	—	3,310	<b>3,629</b>	3.3	<b>3.6</b>	9.6
II 介護収益	*	*	*	*	—	35	<b>35</b>	0.0	<b>0.0</b>	0.0
1. 居宅サービス収益	*	*	*	*	—	33	<b>32</b>	0.0	<b>0.0</b>	-3.0
2. その他の介護収益	*	*	*	*	—	2	<b>3</b>	0.0	<b>0.0</b>	50.0
III 費用	*	*	*	*	—	87,597	<b>88,344</b>	87.2	<b>87.6</b>	0.9
1. 給与費	*	*	*	*	—	11,235	<b>11,516</b>	11.2	<b>11.4</b>	2.5
2. 医薬品等費	*	*	*	*	—	67,388	<b>68,152</b>	67.1	<b>67.6</b>	1.1
3. 委託費	*	*	*	*	—	128	<b>147</b>	0.1	<b>0.1</b>	14.8
4. 減価償却費	*	*	*	*	—	1,113	<b>1,106</b>	1.1	<b>1.1</b>	-0.6
(再掲)建物減価償却費	*	*	*	*	—	258	<b>275</b>	0.3	<b>0.3</b>	6.6
(再掲)調剤用機器減価償却費	*	*	*	*	—	231	<b>222</b>	0.2	<b>0.2</b>	-3.9
5. その他の経費	*	*	*	*	—	7,733	<b>7,422</b>	7.7	<b>7.4</b>	-4.0
(再掲)設備機器賃借料	*	*	*	*	—	617	<b>583</b>	0.6	<b>0.6</b>	-5.5
(再掲)調剤用機器賃借料	*	*	*	*	—	382	<b>353</b>	0.4	<b>0.3</b>	-7.6
IV 損益差額（I + II - III）	*	*	*	*	—	12,889	<b>12,489</b>	12.8	<b>12.4</b>	—
V 税金	*	*	*	*	—	—	—	—	—	—
VI 税引後の総損益差額（IV - V）	*	*	*	*	—	—	—	—	—	—
施設数		*	*	*	—		66	—	—	—
処方せん枚数		*	*	*	—		12,251	—	—	—

（注）個人立の保険薬局の損益差額からは、開設者の報酬となる部分以外に、建物、設備について現存物の価値以上の改善を行うための内部資金に充てられることが考えられる。

在宅患者訪問薬剤管理指導料の算定回数 法人（集計2）

（1施設当たり損益）

	0回					1回～10回					11回～20回					21回以上				
	金額		構成比率		金額の 伸び率	金額		構成比率		金額の 伸び率	金額		構成比率		金額の 伸び率	金額		構成比率		金額の 伸び率
	前々年(度)	前年(度)	前々年(度)	前年(度)		前々年(度)	前年(度)	前々年(度)	前年(度)		前々年(度)	前年(度)	前々年(度)	前年(度)		前々年(度)	前年(度)	前々年(度)	前年(度)	
千円	千円	%	%	%	千円	千円	%	%	%	千円	千円	%	%	%	千円	千円	%	%	%	
I 収益	177,648	<b>175,308</b>	99.9	<b>99.9</b>	-1.3	226,714	<b>229,470</b>	100.0	<b>99.9</b>	1.2	265,779	<b>264,705</b>	99.7	<b>99.4</b>	-0.4	249,849	<b>254,001</b>	99.2	<b>99.1</b>	1.7
1. 保険調剤収益	164,844	<b>163,311</b>	92.7	<b>93.1</b>	-0.9	221,110	<b>223,318</b>	97.5	<b>97.3</b>	1.0	262,036	<b>260,940</b>	98.3	<b>98.0</b>	-0.4	244,822	<b>249,323</b>	97.2	<b>97.3</b>	1.8
2. 公害等調剤収益	840	<b>831</b>	0.5	<b>0.5</b>	-1.1	321	<b>281</b>	0.1	<b>0.1</b>	-12.5	114	<b>66</b>	0.0	<b>0.0</b>	-42.1	674	<b>683</b>	0.3	<b>0.3</b>	1.3
3. その他の薬局事業収益	11,965	<b>11,166</b>	6.7	<b>6.4</b>	-6.7	5,284	<b>5,871</b>	2.3	<b>2.6</b>	11.1	3,629	<b>3,700</b>	1.4	<b>1.4</b>	2.0	4,353	<b>3,995</b>	1.7	<b>1.6</b>	-8.2
II 介護収益	172	<b>173</b>	0.1	<b>0.1</b>	0.6	87	<b>153</b>	0.0	<b>0.1</b>	75.9	705	<b>1,632</b>	0.3	<b>0.6</b>	131.5	2,010	<b>2,349</b>	0.8	<b>0.9</b>	16.9
1. 居宅サービス収益	163	<b>157</b>	0.1	<b>0.1</b>	-3.7	87	<b>148</b>	0.0	<b>0.1</b>	70.1	672	<b>1,593</b>	0.3	<b>0.6</b>	137.1	2,009	<b>2,339</b>	0.8	<b>0.9</b>	16.4
2. その他の介護収益	9	<b>16</b>	0.0	<b>0.0</b>	77.8	0	<b>5</b>	0.0	<b>0.0</b>	-	33	<b>39</b>	0.0	<b>0.0</b>	18.2	2	<b>10</b>	0.0	<b>0.0</b>	400.0
III 費用	161,174	<b>163,239</b>	90.6	<b>93.0</b>	1.3	197,703	<b>201,795</b>	87.2	<b>87.9</b>	2.1	240,054	<b>247,359</b>	90.1	<b>92.9</b>	3.0	242,624	<b>247,881</b>	96.3	<b>96.7</b>	2.2
1. 給与費	31,481	<b>31,891</b>	17.7	<b>18.2</b>	1.3	32,113	<b>33,742</b>	14.2	<b>14.7</b>	5.1	44,372	<b>44,468</b>	16.7	<b>16.7</b>	0.2	43,934	<b>43,904</b>	17.4	<b>17.1</b>	-0.1
2. 医薬品等費	112,705	<b>113,928</b>	63.4	<b>64.9</b>	1.1	146,225	<b>148,751</b>	64.5	<b>64.8</b>	1.7	172,403	<b>172,460</b>	64.7	<b>64.8</b>	0.0	173,171	<b>176,066</b>	68.8	<b>68.7</b>	1.7
3. 委託費	587	<b>605</b>	0.3	<b>0.3</b>	3.1	774	<b>1,028</b>	0.3	<b>0.4</b>	32.8	114	<b>503</b>	0.0	<b>0.2</b>	341.2	270	<b>240</b>	0.1	<b>0.1</b>	-11.1
4. 減価償却費	1,831	<b>1,695</b>	1.0	<b>1.0</b>	-7.4	2,450	<b>2,234</b>	1.1	<b>1.0</b>	-8.8	3,779	<b>3,782</b>	1.4	<b>1.4</b>	0.1	3,186	<b>3,265</b>	1.3	<b>1.3</b>	2.5
（再掲）建物減価償却費	500	<b>489</b>	0.3	<b>0.3</b>	-2.2	863	<b>531</b>	0.4	<b>0.2</b>	-38.5	766	<b>791</b>	0.3	<b>0.3</b>	3.3	631	<b>609</b>	0.3	<b>0.2</b>	-3.5
（再掲）調剤用機器減価償却費	486	<b>446</b>	0.3	<b>0.3</b>	-8.2	895	<b>946</b>	0.4	<b>0.4</b>	5.7	857	<b>545</b>	0.3	<b>0.2</b>	-36.4	1,302	<b>1,245</b>	0.5	<b>0.5</b>	-4.4
5. その他の経費	14,570	<b>15,120</b>	8.2	<b>8.6</b>	3.8	16,141	<b>16,039</b>	7.1	<b>7.0</b>	-0.6	19,385	<b>26,146</b>	7.3	<b>9.8</b>	34.9	22,063	<b>24,407</b>	8.8	<b>9.5</b>	10.6
（再掲）設備機器賃借料	577	<b>575</b>	0.3	<b>0.3</b>	-0.3	596	<b>542</b>	0.3	<b>0.2</b>	-9.1	391	<b>579</b>	0.1	<b>0.2</b>	48.1	709	<b>732</b>	0.3	<b>0.3</b>	3.2
（再掲）調剤用機器賃借料	383	<b>377</b>	0.2	<b>0.2</b>	-1.6	458	<b>435</b>	0.2	<b>0.2</b>	-5.0	246	<b>406</b>	0.1	<b>0.2</b>	65.0	497	<b>520</b>	0.2	<b>0.2</b>	4.6
IV 損益差額（I＋II－III）	16,646	<b>12,242</b>	9.4	<b>7.0</b>	-	29,099	<b>27,828</b>	12.8	<b>12.1</b>	-	26,430	<b>18,978</b>	9.9	<b>7.1</b>	-	9,234	<b>8,469</b>	3.7	<b>3.3</b>	-
V 税金	2,656	<b>2,172</b>	1.5	<b>1.2</b>	-18.2	4,198	<b>4,530</b>	1.9	<b>2.0</b>	7.9	3,506	<b>1,669</b>	1.3	<b>0.6</b>	-52.4	1,992	<b>2,241</b>	0.8	<b>0.9</b>	12.5
VI 税引後の総損益差額（IV－V）	13,990	<b>10,070</b>	7.9	<b>5.7</b>	-	24,901	<b>23,298</b>	11.0	<b>10.1</b>	-	22,924	<b>17,309</b>	8.6	<b>6.5</b>	-	7,243	<b>6,228</b>	2.9	<b>2.4</b>	-
施設数		751	-	-	-		31	-	-	-		17	-	-	-		42	-	-	-
処方せん枚数		18,378	-	-	-		22,968	-	-	-		19,253	-	-	-		22,922	-	-	-



在宅患者訪問薬剤管理指導料の算定回数 法人（集計2）

（1施設当たり損益）

	無回答					全体				
	金額		構成比率		金額の伸比率	金額		構成比率		金額の伸比率
	前々年(度)	前年(度)	前々年(度)	前年(度)		前々年(度)	前年(度)	前々年(度)	前年(度)	
千円	千円	%	%	%	千円	千円	%	%	%	
I 収益	671,237	<b>701,337</b>	100.0	<b>100.0</b>	4.5	187,146	<b>185,495</b>	99.9	<b>99.8</b>	-0.9
1. 保険調剤収益	660,130	<b>690,368</b>	98.3	<b>98.4</b>	4.6	175,183	<b>174,247</b>	93.5	<b>93.8</b>	-0.5
2. 公害等調剤収益	687	<b>827</b>	0.1	<b>0.1</b>	20.4	797	<b>788</b>	0.4	<b>0.4</b>	-1.1
3. その他の薬局事業収益	10,420	<b>10,142</b>	1.6	<b>1.4</b>	-2.7	11,166	<b>10,460</b>	6.0	<b>5.6</b>	-6.3
II 介護収益	0	<b>0</b>	0.0	<b>0.0</b>	—	271	<b>309</b>	0.1	<b>0.2</b>	14.0
1. 居宅サービス収益	0	<b>0</b>	0.0	<b>0.0</b>	—	262	<b>293</b>	0.1	<b>0.2</b>	11.8
2. その他の介護収益	0	<b>0</b>	0.0	<b>0.0</b>	—	9	<b>16</b>	0.0	<b>0.0</b>	77.8
III 費用	623,677	<b>642,716</b>	92.9	<b>91.6</b>	3.1	170,339	<b>172,823</b>	90.9	<b>93.0</b>	1.5
1. 給与費	71,897	<b>65,806</b>	10.7	<b>9.4</b>	-8.5	32,574	<b>32,970</b>	17.4	<b>17.7</b>	1.2
2. 医薬品等費	515,816	<b>542,823</b>	76.8	<b>77.4</b>	5.2	120,049	<b>121,502</b>	64.1	<b>65.4</b>	1.2
3. 委託費	0	<b>0</b>	0.0	<b>0.0</b>	—	566	<b>598</b>	0.3	<b>0.3</b>	5.7
4. 減価償却費	7,648	<b>7,493</b>	1.1	<b>1.1</b>	-2.0	1,988	<b>1,862</b>	1.1	<b>1.0</b>	-6.3
(再掲)建物減価償却費	680	<b>653</b>	0.1	<b>0.1</b>	-4.0	526	<b>503</b>	0.3	<b>0.3</b>	-4.4
(再掲)調剤用機器減価償却費	4,758	<b>4,842</b>	0.7	<b>0.7</b>	1.8	569	<b>527</b>	0.3	<b>0.3</b>	-7.4
5. その他の経費	28,316	<b>26,594</b>	4.2	<b>3.8</b>	-6.1	15,162	<b>15,891</b>	8.1	<b>8.6</b>	4.8
(再掲)設備機器賃借料	41	<b>215</b>	0.0	<b>0.0</b>	424.4	578	<b>580</b>	0.3	<b>0.3</b>	0.3
(再掲)調剤用機器賃借料	41	<b>215</b>	0.0	<b>0.0</b>	424.4	387	<b>386</b>	0.2	<b>0.2</b>	-0.3
IV 損益差額（I + II - III）	47,560	<b>58,621</b>	7.1	<b>8.4</b>	—	17,078	<b>12,981</b>	9.1	<b>7.0</b>	—
V 税金	2,719	<b>2,306</b>	0.4	<b>0.3</b>	-15.2	2,697	<b>2,252</b>	1.4	<b>1.2</b>	-16.5
VI 税引後の総損益差額（IV - V）	44,842	<b>56,315</b>	6.7	<b>8.0</b>	—	14,381	<b>10,729</b>	7.7	<b>5.8</b>	—
施設数		4	—	—	—		845	—	—	—
処方せん枚数		41,926	—	—	—		18,901	—	—	—

在宅患者訪問薬剤管理指導料の算定回数 全体 (集計2)

(1施設当たり損益)

	0回					1回～10回					11回～20回					21回以上				
	金額		構成比率		金額の 伸び率	金額		構成比率		金額の 伸び率	金額		構成比率		金額の 伸び率	金額		構成比率		金額の 伸び率
	前々年(度)	前年(度)	前々年(度)	前年(度)		前々年(度)	前年(度)	前々年(度)	前年(度)		前々年(度)	前年(度)	前々年(度)	前年(度)		前々年(度)	前年(度)	前々年(度)	前年(度)	
	千円	千円	%	%	%	千円	千円	%	%	%	千円	千円	%	%	%	千円	千円	%	%	%
I 収益	171,618	<b>169,477</b>	99.9	<b>99.9</b>	-1.2	221,771	<b>224,351</b>	99.9	<b>99.9</b>	1.2	256,827	<b>256,236</b>	99.7	<b>99.4</b>	-0.2	249,849	<b>254,001</b>	99.2	<b>99.1</b>	1.7
1. 保険調剤収益	159,505	<b>158,083</b>	92.9	<b>93.2</b>	-0.9	216,306	<b>218,427</b>	97.5	<b>97.3</b>	1.0	253,193	<b>252,553</b>	98.3	<b>98.0</b>	-0.3	244,822	<b>249,323</b>	97.2	<b>97.3</b>	1.8
2. 公害等調剤収益	803	<b>794</b>	0.5	<b>0.5</b>	-1.1	302	<b>264</b>	0.1	<b>0.1</b>	-12.6	108	<b>62</b>	0.0	<b>0.0</b>	-42.6	674	<b>683</b>	0.3	<b>0.3</b>	1.3
3. その他の薬局事業収益	11,310	<b>10,599</b>	6.6	<b>6.2</b>	-6.3	5,163	<b>5,660</b>	2.3	<b>2.5</b>	9.6	3,526	<b>3,622</b>	1.4	<b>1.4</b>	2.7	4,353	<b>3,995</b>	1.7	<b>1.6</b>	-8.2
II 介護収益	160	<b>162</b>	0.1	<b>0.1</b>	1.3	125	<b>171</b>	0.1	<b>0.1</b>	36.8	666	<b>1,542</b>	0.3	<b>0.6</b>	131.5	2,010	<b>2,349</b>	0.8	<b>0.9</b>	16.9
1. 居宅サービス収益	152	<b>147</b>	0.1	<b>0.1</b>	-3.3	125	<b>166</b>	0.1	<b>0.1</b>	32.8	635	<b>1,505</b>	0.2	<b>0.6</b>	137.0	2,009	<b>2,339</b>	0.8	<b>0.9</b>	16.4
2. その他の介護収益	9	<b>15</b>	0.0	<b>0.0</b>	66.7	0	<b>5</b>	0.0	<b>0.0</b>	-	31	<b>37</b>	0.0	<b>0.0</b>	19.4	2	<b>10</b>	0.0	<b>0.0</b>	400.0
III 費用	155,451	<b>157,402</b>	90.5	<b>92.8</b>	1.3	193,246	<b>197,425</b>	87.1	<b>87.9</b>	2.2	231,495	<b>238,924</b>	89.9	<b>92.7</b>	3.2	242,624	<b>247,881</b>	96.3	<b>96.7</b>	2.2
1. 給与費	29,934	<b>30,334</b>	17.4	<b>17.9</b>	1.3	31,051	<b>32,638</b>	14.0	<b>14.5</b>	5.1	42,550	<b>42,563</b>	16.5	<b>16.5</b>	0.0	43,934	<b>43,904</b>	17.4	<b>17.1</b>	-0.1
2. 医薬品等費	109,149	<b>110,326</b>	63.5	<b>65.0</b>	1.1	143,355	<b>145,996</b>	64.6	<b>65.0</b>	1.8	166,404	<b>166,949</b>	64.6	<b>64.8</b>	0.3	173,171	<b>176,066</b>	68.8	<b>68.7</b>	1.7
3. 委託費	552	<b>570</b>	0.3	<b>0.3</b>	3.3	748	<b>986</b>	0.3	<b>0.4</b>	31.8	108	<b>475</b>	0.0	<b>0.2</b>	339.8	270	<b>240</b>	0.1	<b>0.1</b>	-11.1
4. 減価償却費	1,774	<b>1,649</b>	1.0	<b>1.0</b>	-7.0	2,389	<b>2,166</b>	1.1	<b>1.0</b>	-9.3	3,616	<b>3,647</b>	1.4	<b>1.4</b>	0.9	3,186	<b>3,265</b>	1.3	<b>1.3</b>	2.5
(再掲)建物減価償却費	480	<b>472</b>	0.3	<b>0.3</b>	-1.7	849	<b>541</b>	0.4	<b>0.2</b>	-36.3	744	<b>767</b>	0.3	<b>0.3</b>	3.1	631	<b>609</b>	0.3	<b>0.2</b>	-3.5
(再掲)調剤用機器減価償却費	466	<b>428</b>	0.3	<b>0.3</b>	-8.2	863	<b>906</b>	0.4	<b>0.4</b>	5.0	837	<b>570</b>	0.3	<b>0.2</b>	-31.9	1,302	<b>1,245</b>	0.5	<b>0.5</b>	-4.4
5. その他の経費	14,043	<b>14,523</b>	8.2	<b>8.6</b>	3.4	15,703	<b>15,638</b>	7.1	<b>7.0</b>	-0.4	18,818	<b>25,290</b>	7.3	<b>9.8</b>	34.4	22,063	<b>24,407</b>	8.8	<b>9.5</b>	10.6
(再掲)設備機器賃借料	579	<b>574</b>	0.3	<b>0.3</b>	-0.9	589	<b>553</b>	0.3	<b>0.2</b>	-6.1	408	<b>590</b>	0.2	<b>0.2</b>	44.6	709	<b>732</b>	0.3	<b>0.3</b>	3.2
(再掲)調剤用機器賃借料	381	<b>373</b>	0.2	<b>0.2</b>	-2.1	456	<b>449</b>	0.2	<b>0.2</b>	-1.5	271	<b>427</b>	0.1	<b>0.2</b>	57.6	497	<b>520</b>	0.2	<b>0.2</b>	4.6
IV 損益差額(I+II-III)	16,328	<b>12,237</b>	9.5	<b>7.2</b>	-	28,649	<b>27,097</b>	12.9	<b>12.1</b>	-	25,998	<b>18,854</b>	10.1	<b>7.3</b>	-	9,234	<b>8,469</b>	3.7	<b>3.3</b>	-
V 税金	-	-	-	-	-	-	-	-	-	-	-	-	-	-	-	-	-	-	-	-
VI 税引後の総損益差額(IV-V)	-	-	-	-	-	-	-	-	-	-	-	-	-	-	-	-	-	-	-	-
施設数	813					33					18					42				
処方せん枚数	17,898					22,538					19,161					22,922				

在宅患者訪問薬剤管理指導料の算定回数 全体（集計2）

（1施設当たり損益）

	無回答					全体				
	金額		構成比率		金額の 伸び率	金額		構成比率		金額の 伸び率
	前々年(度)	前年(度)	前々年(度)	前年(度)		前々年(度)	前年(度)	前々年(度)	前年(度)	
千円	千円	%	%	%	千円	千円	%	%	%	
I 収益	561,584	<b>585,423</b>	100.0	<b>100.0</b>	4.2	180,865	<b>179,359</b>	99.9	<b>99.8</b>	-0.8
1. 保険調剤収益	552,629	<b>576,571</b>	98.4	<b>98.5</b>	4.3	169,505	<b>168,639</b>	93.6	<b>93.9</b>	-0.5
2. 公害等調剤収益	550	<b>662</b>	0.1	<b>0.1</b>	20.4	764	<b>755</b>	0.4	<b>0.4</b>	-1.2
3. その他の薬局事業収益	8,404	<b>8,189</b>	1.5	<b>1.4</b>	-2.6	10,597	<b>9,965</b>	5.9	<b>5.5</b>	-6.0
II 介護収益	0	<b>0</b>	0.0	<b>0.0</b>	—	254	<b>289</b>	0.1	<b>0.2</b>	13.8
1. 居宅サービス収益	0	<b>0</b>	0.0	<b>0.0</b>	—	245	<b>275</b>	0.1	<b>0.2</b>	12.2
2. その他の介護収益	0	<b>0</b>	0.0	<b>0.0</b>	—	9	<b>15</b>	0.0	<b>0.0</b>	66.7
III 費用	520,370	<b>534,267</b>	92.7	<b>91.3</b>	2.7	164,344	<b>166,702</b>	90.7	<b>92.8</b>	1.4
1. 給与費	58,927	<b>54,128</b>	10.5	<b>9.2</b>	-8.1	31,028	<b>31,415</b>	17.1	<b>17.5</b>	1.2
2. 医薬品等費	430,377	<b>450,802</b>	76.6	<b>77.0</b>	4.7	116,234	<b>117,637</b>	64.2	<b>65.5</b>	1.2
3. 委託費	0	<b>0</b>	0.0	<b>0.0</b>	—	534	<b>565</b>	0.3	<b>0.3</b>	5.8
4. 減価償却費	6,766	<b>6,403</b>	1.2	<b>1.1</b>	-5.4	1,925	<b>1,808</b>	1.1	<b>1.0</b>	-6.1
(再掲)建物減価償却費	585	<b>563</b>	0.1	<b>0.1</b>	-3.8	506	<b>487</b>	0.3	<b>0.3</b>	-3.8
(再掲)調剤用機器減価償却費	3,821	<b>3,882</b>	0.7	<b>0.7</b>	1.6	545	<b>505</b>	0.3	<b>0.3</b>	-7.3
5. その他の経費	24,301	<b>22,934</b>	4.3	<b>3.9</b>	-5.6	14,623	<b>15,278</b>	8.1	<b>8.5</b>	4.5
(再掲)設備機器賃借料	317	<b>456</b>	0.1	<b>0.1</b>	43.8	581	<b>580</b>	0.3	<b>0.3</b>	-0.2
(再掲)調剤用機器賃借料	317	<b>456</b>	0.1	<b>0.1</b>	43.8	386	<b>384</b>	0.2	<b>0.2</b>	-0.5
IV 損益差額（I + II - III）	41,213	<b>51,156</b>	7.3	<b>8.7</b>	—	16,775	<b>12,946</b>	9.3	<b>7.2</b>	—
V 税金	—	—	—	—	—	—	—	—	—	—
VI 税引後の総損益差額（IV - V）	—	—	—	—	—	—	—	—	—	—
施設数	5					911				
処方せん枚数	35,541					18,419				

居宅療養管理指導費(介護保険)の算定回数 個人 (集計2)

(1施設当たり損益)

	0回					1回～10回					11回～20回					21回以上				
	金額		構成比率		金額の 伸び率	金額		構成比率		金額の 伸び率	金額		構成比率		金額の 伸び率	金額		構成比率		金額の 伸び率
	前々年(度)	前年(度)	前々年(度)	前年(度)		前々年(度)	前年(度)	前々年(度)	前年(度)		前々年(度)	前年(度)	前々年(度)	前年(度)		前々年(度)	前年(度)	前々年(度)	前年(度)	
	千円	千円	%	%	%	千円	千円	%	%	%	千円	千円	%	%	%	千円	千円	%	%	%
I 収益	94,347	<b>94,576</b>	100.0	<b>100.0</b>	0.2	156,969	<b>155,047</b>	100.0	<b>100.0</b>	-1.2	*	*	*	*	—	109,056	<b>110,768</b>	99.6	<b>99.6</b>	1.6
1. 保険調剤収益	90,322	<b>90,294</b>	95.7	<b>95.5</b>	0.0	156,030	<b>151,789</b>	99.4	<b>97.9</b>	-2.7	*	*	*	*	—	107,095	<b>109,067</b>	97.8	<b>98.1</b>	1.8
2. 公害等調剤収益	386	<b>373</b>	0.4	<b>0.4</b>	-3.4	1	<b>1</b>	0.0	<b>0.0</b>	0.0	*	*	*	*	—	11	<b>60</b>	0.0	<b>0.1</b>	445.5
3. その他の薬局事業収益	3,638	<b>3,909</b>	3.9	<b>4.1</b>	7.4	938	<b>3,256</b>	0.6	<b>2.1</b>	247.1	*	*	*	*	—	1,950	<b>1,641</b>	1.8	<b>1.5</b>	-15.8
II 介護収益	0	<b>0</b>	0.0	<b>0.0</b>	—	0	<b>33</b>	0.0	<b>0.0</b>	—	*	*	*	*	—	447	<b>429</b>	0.4	<b>0.4</b>	-4.0
1. 居宅サービス収益	0	<b>0</b>	0.0	<b>0.0</b>	—	0	<b>2</b>	0.0	<b>0.0</b>	—	*	*	*	*	—	422	<b>404</b>	0.4	<b>0.4</b>	-4.3
2. その他の介護収益	0	<b>0</b>	0.0	<b>0.0</b>	—	0	<b>32</b>	0.0	<b>0.0</b>	—	*	*	*	*	—	25	<b>24</b>	0.0	<b>0.0</b>	-4.0
III 費用	82,073	<b>82,812</b>	87.0	<b>87.6</b>	0.9	135,824	<b>135,552</b>	86.5	<b>87.4</b>	-0.2	*	*	*	*	—	98,608	<b>100,863</b>	90.0	<b>90.7</b>	2.3
1. 給与費	10,501	<b>10,850</b>	11.1	<b>11.5</b>	3.3	18,877	<b>17,719</b>	12.0	<b>11.4</b>	-6.1	*	*	*	*	—	14,823	<b>15,199</b>	13.5	<b>13.7</b>	2.5
2. 医薬品等費	62,861	<b>63,575</b>	66.6	<b>67.2</b>	1.1	109,466	<b>109,265</b>	69.7	<b>70.5</b>	-0.2	*	*	*	*	—	73,970	<b>76,107</b>	67.6	<b>68.4</b>	2.9
3. 委託費	133	<b>148</b>	0.1	<b>0.2</b>	11.3	0	<b>0</b>	0.0	<b>0.0</b>	—	*	*	*	*	—	203	<b>277</b>	0.2	<b>0.2</b>	36.5
4. 減価償却費	1,007	<b>1,072</b>	1.1	<b>1.1</b>	6.5	915	<b>948</b>	0.6	<b>0.6</b>	3.6	*	*	*	*	—	1,606	<b>785</b>	1.5	<b>0.7</b>	-51.1
(再掲)建物減価償却費	244	<b>265</b>	0.3	<b>0.3</b>	8.6	413	<b>405</b>	0.3	<b>0.3</b>	-1.9	*	*	*	*	—	386	<b>371</b>	0.4	<b>0.3</b>	-3.9
(再掲)調剤用機器減価償却費	173	<b>186</b>	0.2	<b>0.2</b>	7.5	220	<b>291</b>	0.1	<b>0.2</b>	32.3	*	*	*	*	—	719	<b>261</b>	0.7	<b>0.2</b>	-63.7
5. その他の経費	7,572	<b>7,168</b>	8.0	<b>7.6</b>	-5.3	6,566	<b>7,620</b>	4.2	<b>4.9</b>	16.1	*	*	*	*	—	8,006	<b>8,495</b>	7.3	<b>7.6</b>	6.1
(再掲)設備機器賃借料	616	<b>579</b>	0.7	<b>0.6</b>	-6.0	15	<b>7</b>	0.0	<b>0.0</b>	-53.3	*	*	*	*	—	812	<b>832</b>	0.7	<b>0.7</b>	2.5
(再掲)調剤用機器賃借料	371	<b>342</b>	0.4	<b>0.4</b>	-7.8	15	<b>7</b>	0.0	<b>0.0</b>	-53.3	*	*	*	*	—	482	<b>476</b>	0.4	<b>0.4</b>	-1.2
IV 損益差額(I+II-III)	12,274	<b>11,764</b>	13.0	<b>12.4</b>	—	21,145	<b>19,528</b>	13.5	<b>12.6</b>	—	*	*	*	*	—	10,896	<b>10,334</b>	10.0	<b>9.3</b>	—
V 税金	—	—	—	—	—	—	—	—	—	—	*	*	*	*	—	—	—	—	—	—
VI 税引後の総損益差額(IV-V)	—	—	—	—	—	—	—	—	—	—	*	*	*	*	—	—	—	—	—	—
施設数		56	—	—	—		3	—	—	—		*	*	*	—	5	—	—	—	—
処方せん枚数		11,976	—	—	—		16,069	—	—	—		*	*	*	—	11,541	—	—	—	—

(注)個人立の保険薬局の損益差額からは、開設者の報酬となる部分以外に、建物、設備について現存物の価値以上の改善を行うための内部資金に充てられることが考えられる。

居宅療養管理指導費(介護保険)の算定回数 個人(集計2)

(1施設当たり損益)

	無回答					全体				
	金額		構成比率		金額の 伸び率	金額		構成比率		金額の 伸び率
	前々年(度)	前年(度)	前々年(度)	前年(度)		前々年(度)	前年(度)	前々年(度)	前年(度)	
千円	千円	%	%	%	千円	千円	%	%	%	
I 収益	*	*	*	*	—	100,450	<b>100,798</b>	100.0	<b>100.0</b>	0.3
1. 保険調剤収益	*	*	*	*	—	96,806	<b>96,842</b>	96.3	<b>96.0</b>	0.0
2. 公害等調剤収益	*	*	*	*	—	334	<b>327</b>	0.3	<b>0.3</b>	-2.1
3. その他の薬局事業収益	*	*	*	*	—	3,310	<b>3,629</b>	3.3	<b>3.6</b>	9.6
II 介護収益	*	*	*	*	—	35	<b>35</b>	0.0	<b>0.0</b>	0.0
1. 居宅サービス収益	*	*	*	*	—	33	<b>32</b>	0.0	<b>0.0</b>	-3.0
2. その他の介護収益	*	*	*	*	—	2	<b>3</b>	0.0	<b>0.0</b>	50.0
III 費用	*	*	*	*	—	87,597	<b>88,344</b>	87.2	<b>87.6</b>	0.9
1. 給与費	*	*	*	*	—	11,235	<b>11,516</b>	11.2	<b>11.4</b>	2.5
2. 医薬品等費	*	*	*	*	—	67,388	<b>68,152</b>	67.1	<b>67.6</b>	1.1
3. 委託費	*	*	*	*	—	128	<b>147</b>	0.1	<b>0.1</b>	14.8
4. 減価償却費	*	*	*	*	—	1,113	<b>1,106</b>	1.1	<b>1.1</b>	-0.6
(再掲)建物減価償却費	*	*	*	*	—	258	<b>275</b>	0.3	<b>0.3</b>	6.6
(再掲)調剤用機器減価償却費	*	*	*	*	—	231	<b>222</b>	0.2	<b>0.2</b>	-3.9
5. その他の経費	*	*	*	*	—	7,733	<b>7,422</b>	7.7	<b>7.4</b>	-4.0
(再掲)設備機器賃借料	*	*	*	*	—	617	<b>583</b>	0.6	<b>0.6</b>	-5.5
(再掲)調剤用機器賃借料	*	*	*	*	—	382	<b>353</b>	0.4	<b>0.3</b>	-7.6
IV 損益差額(I+II-III)	*	*	*	*	—	12,889	<b>12,489</b>	12.8	<b>12.4</b>	—
V 税金	*	*	*	*	—	—	—	—	—	—
VI 税引後の総損益差額(IV-V)	*	*	*	*	—	—	—	—	—	—
施設数		*	*	*	—		66	—	—	—
処方せん枚数		*	*	*	—		12,251	—	—	—

(注)個人立の保険薬局の損益差額からは、開設者の報酬となる部分以外に、建物、設備について現存物の価値以上の改善を行うための内部資金に充てられることが考えられる。

居宅療養管理指導費(介護保険)の算定回数 法人 (集計2)

(1施設当たり損益)

	0回					1回~10回					11回~20回					21回以上				
	金額		構成比率		金額の 伸び率	金額		構成比率		金額の 伸び率	金額		構成比率		金額の 伸び率	金額		構成比率		金額の 伸び率
	前々年(度)	前年(度)	前々年(度)	前年(度)		前々年(度)	前年(度)	前々年(度)	前年(度)		前々年(度)	前年(度)	前々年(度)	前年(度)		前々年(度)	前年(度)	前々年(度)	前年(度)	
千円	千円	%	%	%	千円	千円	%	%	%	千円	千円	%	%	%	千円	千円	%	%	%	
I 収益	170,891	<b>168,544</b>	100.0	<b>100.0</b>	-1.4	213,584	<b>213,795</b>	100.0	<b>100.0</b>	0.1	194,467	<b>199,310</b>	100.0	<b>100.0</b>	2.5	245,296	<b>244,780</b>	99.3	<b>99.2</b>	-0.2
1. 保険調剤収益	157,839	<b>156,241</b>	92.4	<b>92.7</b>	-1.0	204,025	<b>205,347</b>	95.5	<b>96.0</b>	0.6	191,371	<b>196,454</b>	98.4	<b>98.5</b>	2.7	236,868	<b>236,828</b>	95.9	<b>96.0</b>	0.0
2. 公害等調剤収益	875	<b>873</b>	0.5	<b>0.5</b>	-0.2	116	<b>74</b>	0.1	<b>0.0</b>	-36.2	634	<b>625</b>	0.3	<b>0.3</b>	-1.4	618	<b>578</b>	0.3	<b>0.2</b>	-6.5
3. その他の薬局事業収益	12,178	<b>11,431</b>	7.1	<b>6.8</b>	-6.1	9,443	<b>8,374</b>	4.4	<b>3.9</b>	-11.3	2,462	<b>2,231</b>	1.3	<b>1.1</b>	-9.4	7,810	<b>7,374</b>	3.2	<b>3.0</b>	-5.6
II 介護収益	15	<b>20</b>	0.0	<b>0.0</b>	33.3	7	<b>24</b>	0.0	<b>0.0</b>	242.9	85	<b>43</b>	0.0	<b>0.0</b>	-49.4	1,642	<b>1,869</b>	0.7	<b>0.8</b>	13.8
1. 居宅サービス収益	10	<b>8</b>	0.0	<b>0.0</b>	-20.0	7	<b>20</b>	0.0	<b>0.0</b>	185.7	81	<b>39</b>	0.0	<b>0.0</b>	-51.9	1,612	<b>1,829</b>	0.7	<b>0.7</b>	13.5
2. その他の介護収益	6	<b>12</b>	0.0	<b>0.0</b>	100.0	0	<b>4</b>	0.0	<b>0.0</b>	-	4	<b>4</b>	0.0	<b>0.0</b>	0.0	30	<b>40</b>	0.0	<b>0.0</b>	33.3
III 費用	154,752	<b>157,270</b>	90.5	<b>93.3</b>	1.6	192,184	<b>197,962</b>	90.0	<b>92.6</b>	3.0	179,670	<b>183,258</b>	92.4	<b>91.9</b>	2.0	226,891	<b>227,737</b>	91.9	<b>92.3</b>	0.4
1. 給与費	30,476	<b>30,935</b>	17.8	<b>18.4</b>	1.5	38,380	<b>38,450</b>	18.0	<b>18.0</b>	0.2	30,327	<b>31,220</b>	15.6	<b>15.7</b>	2.9	40,542	<b>40,822</b>	16.4	<b>16.6</b>	0.7
2. 医薬品等費	107,846	<b>109,540</b>	63.1	<b>65.0</b>	1.6	136,591	<b>138,781</b>	63.9	<b>64.9</b>	1.6	129,695	<b>131,451</b>	66.7	<b>65.9</b>	1.4	162,971	<b>162,260</b>	66.0	<b>65.8</b>	-0.4
3. 委託費	574	<b>599</b>	0.3	<b>0.4</b>	4.4	449	<b>531</b>	0.2	<b>0.2</b>	18.3	1,344	<b>1,590</b>	0.7	<b>0.8</b>	18.3	463	<b>489</b>	0.2	<b>0.2</b>	5.6
4. 減価償却費	1,793	<b>1,674</b>	1.0	<b>1.0</b>	-6.6	2,277	<b>2,305</b>	1.1	<b>1.1</b>	1.2	1,839	<b>1,591</b>	0.9	<b>0.8</b>	-13.5	2,742	<b>2,560</b>	1.1	<b>1.0</b>	-6.6
(再掲)建物減価償却費	512	<b>480</b>	0.3	<b>0.3</b>	-6.3	492	<b>687</b>	0.2	<b>0.3</b>	39.6	338	<b>265</b>	0.2	<b>0.1</b>	-21.6	628	<b>605</b>	0.3	<b>0.2</b>	-3.7
(再掲)調剤用機器減価償却費	454	<b>425</b>	0.3	<b>0.3</b>	-6.4	683	<b>589</b>	0.3	<b>0.3</b>	-13.8	446	<b>360</b>	0.2	<b>0.2</b>	-19.3	1,007	<b>911</b>	0.4	<b>0.4</b>	-9.5
5. その他の経費	14,063	<b>14,523</b>	8.2	<b>8.6</b>	3.3	14,486	<b>17,895</b>	6.8	<b>8.4</b>	23.5	16,464	<b>17,406</b>	8.5	<b>8.7</b>	5.7	20,173	<b>21,606</b>	8.2	<b>8.8</b>	7.1
(再掲)設備機器賃借料	568	<b>569</b>	0.3	<b>0.3</b>	0.2	582	<b>615</b>	0.3	<b>0.3</b>	5.7	509	<b>473</b>	0.3	<b>0.2</b>	-7.1	654	<b>654</b>	0.3	<b>0.3</b>	0.0
(再掲)調剤用機器賃借料	369	<b>364</b>	0.2	<b>0.2</b>	-1.4	547	<b>594</b>	0.3	<b>0.3</b>	8.6	84	<b>126</b>	0.0	<b>0.1</b>	50.0	487	<b>488</b>	0.2	<b>0.2</b>	0.2
IV 損益差額(I+II-III)	16,155	<b>11,294</b>	9.5	<b>6.7</b>	-	21,407	<b>15,857</b>	10.0	<b>7.4</b>	-	14,881	<b>16,096</b>	7.6	<b>8.1</b>	-	20,048	<b>18,913</b>	8.1	<b>7.7</b>	-
V 税金	2,657	<b>2,165</b>	1.6	<b>1.3</b>	-18.5	1,902	<b>1,305</b>	0.9	<b>0.6</b>	-31.4	2,359	<b>1,727</b>	1.2	<b>0.9</b>	-26.8	3,157	<b>3,013</b>	1.3	<b>1.2</b>	-4.6
VI 税引後の総損益差額(IV-V)	13,497	<b>9,129</b>	7.9	<b>5.4</b>	-	19,505	<b>14,552</b>	9.1	<b>6.8</b>	-	12,523	<b>14,369</b>	6.4	<b>7.2</b>	-	16,890	<b>15,900</b>	6.8	<b>6.4</b>	-
施設数		655	-	-	-		34	-	-	-		19	-	-	-		132	-	-	-
処方せん枚数		17,547	-	-	-		19,817	-	-	-		20,455	-	-	-		24,415	-	-	-

居宅療養管理指導費(介護保険)の算定回数 法人(集計2)

(1施設当たり損益)

	無回答					全体				
	金額		構成比率		金額の 伸び率	金額		構成比率		金額の 伸び率
	前々年(度)	前年(度)	前々年(度)	前年(度)		前々年(度)	前年(度)	前々年(度)	前年(度)	
千円	千円	%	%	%	千円	千円	%	%	%	
I 収益	573,749	<b>595,881</b>	100.0	<b>100.0</b>	3.9	187,146	<b>185,495</b>	99.9	<b>99.8</b>	-0.9
1. 保険調剤収益	561,133	<b>585,005</b>	97.8	<b>98.2</b>	4.3	175,183	<b>174,247</b>	93.5	<b>93.8</b>	-0.5
2. 公害等調剤収益	549	<b>662</b>	0.1	<b>0.1</b>	20.6	797	<b>788</b>	0.4	<b>0.4</b>	-1.1
3. その他の薬局事業収益	12,066	<b>10,214</b>	2.1	<b>1.7</b>	-15.3	11,166	<b>10,460</b>	6.0	<b>5.6</b>	-6.3
II 介護収益	0	<b>0</b>	0.0	<b>0.0</b>	—	271	<b>309</b>	0.1	<b>0.2</b>	14.0
1. 居宅サービス収益	0	<b>0</b>	0.0	<b>0.0</b>	—	262	<b>293</b>	0.1	<b>0.2</b>	11.8
2. その他の介護収益	0	<b>0</b>	0.0	<b>0.0</b>	—	9	<b>16</b>	0.0	<b>0.0</b>	77.8
III 費用	535,230	<b>549,901</b>	93.3	<b>92.3</b>	2.7	170,339	<b>172,823</b>	90.9	<b>93.0</b>	1.5
1. 給与費	66,126	<b>61,643</b>	11.5	<b>10.3</b>	-6.8	32,574	<b>32,970</b>	17.4	<b>17.7</b>	1.2
2. 医薬品等費	436,306	<b>457,192</b>	76.0	<b>76.7</b>	4.8	120,049	<b>121,502</b>	64.1	<b>65.4</b>	1.2
3. 委託費	0	<b>0</b>	0.0	<b>0.0</b>	—	566	<b>598</b>	0.3	<b>0.3</b>	5.7
4. 減価償却費	6,305	<b>6,155</b>	1.1	<b>1.0</b>	-2.4	1,988	<b>1,862</b>	1.1	<b>1.0</b>	-6.3
(再掲)建物減価償却費	563	<b>541</b>	0.1	<b>0.1</b>	-3.9	526	<b>503</b>	0.3	<b>0.3</b>	-4.4
(再掲)調剤用機器減価償却費	3,853	<b>3,911</b>	0.7	<b>0.7</b>	1.5	569	<b>527</b>	0.3	<b>0.3</b>	-7.4
5. その他の経費	26,493	<b>24,911</b>	4.6	<b>4.2</b>	-6.0	15,162	<b>15,891</b>	8.1	<b>8.6</b>	4.8
(再掲)設備機器賃借料	80	<b>219</b>	0.0	<b>0.0</b>	173.8	578	<b>580</b>	0.3	<b>0.3</b>	0.3
(再掲)調剤用機器賃借料	80	<b>219</b>	0.0	<b>0.0</b>	173.8	387	<b>386</b>	0.2	<b>0.2</b>	-0.3
IV 損益差額(I+II-III)	38,519	<b>45,980</b>	6.7	<b>7.7</b>	—	17,078	<b>12,981</b>	9.1	<b>7.0</b>	—
V 税金	2,481	<b>2,021</b>	0.4	<b>0.3</b>	-18.5	2,697	<b>2,252</b>	1.4	<b>1.2</b>	-16.5
VI 税引後の総損益差額(IV-V)	36,037	<b>43,958</b>	6.3	<b>7.4</b>	—	14,381	<b>10,729</b>	7.7	<b>5.8</b>	—
施設数		5	—	—	—	845	—	—	—	—
処方せん枚数		38,587	—	—	—	18,901	—	—	—	—

居宅療養管理指導費(介護保険)の算定回数 全体 (集計2)

(1施設当たり損益)

	0回					1回~10回					11回~20回					21回以上				
	金額		構成比率		金額の 伸び率	金額		構成比率		金額の 伸び率	金額		構成比率		金額の 伸び率	金額		構成比率		金額の 伸び率
	前々年(度)	前年(度)	前々年(度)	前年(度)		前々年(度)	前年(度)	前々年(度)	前年(度)		前々年(度)	前年(度)	前々年(度)	前年(度)		前々年(度)	前年(度)	前々年(度)	前年(度)	
	千円	千円	%	%	%	千円	千円	%	%	%	千円	千円	%	%	%	千円	千円	%	%	%
I 収益	164,863	<b>162,719</b>	100.0	<b>100.0</b>	-1.3	208,994	<b>209,031</b>	100.0	<b>100.0</b>	0.0	195,100	<b>200,126</b>	100.0	<b>100.0</b>	2.6	240,324	<b>239,889</b>	99.3	<b>99.2</b>	-0.2
1. 保険調剤収益	152,521	<b>151,047</b>	92.5	<b>92.8</b>	-1.0	200,133	<b>201,005</b>	95.8	<b>96.1</b>	0.4	192,050	<b>197,281</b>	98.4	<b>98.6</b>	2.7	232,132	<b>232,165</b>	96.0	<b>96.1</b>	0.0
2. 公害等調剤収益	837	<b>834</b>	0.5	<b>0.5</b>	-0.4	107	<b>68</b>	0.1	<b>0.0</b>	-36.4	621	<b>613</b>	0.3	<b>0.3</b>	-1.3	596	<b>559</b>	0.2	<b>0.2</b>	-6.2
3. その他の薬局事業収益	11,505	<b>10,838</b>	7.0	<b>6.7</b>	-5.8	8,754	<b>7,959</b>	4.2	<b>3.8</b>	-9.1	2,429	<b>2,232</b>	1.2	<b>1.1</b>	-8.1	7,596	<b>7,165</b>	3.1	<b>3.0</b>	-5.7
II 介護収益	14	<b>18</b>	0.0	<b>0.0</b>	28.6	7	<b>25</b>	0.0	<b>0.0</b>	257.1	85	<b>44</b>	0.0	<b>0.0</b>	-48.2	1,599	<b>1,817</b>	0.7	<b>0.8</b>	13.6
1. 居宅サービス収益	9	<b>7</b>	0.0	<b>0.0</b>	-22.2	7	<b>18</b>	0.0	<b>0.0</b>	157.1	81	<b>41</b>	0.0	<b>0.0</b>	-49.4	1,569	<b>1,777</b>	0.6	<b>0.7</b>	13.3
2. その他の介護収益	5	<b>11</b>	0.0	<b>0.0</b>	120.0	0	<b>7</b>	0.0	<b>0.0</b>	-	4	<b>4</b>	0.0	<b>0.0</b>	0.0	30	<b>40</b>	0.0	<b>0.0</b>	33.3
III 費用	149,028	<b>151,405</b>	90.4	<b>93.0</b>	1.6	187,614	<b>192,902</b>	89.8	<b>92.3</b>	2.8	179,569	<b>183,182</b>	92.0	<b>91.5</b>	2.0	222,209	<b>223,106</b>	91.9	<b>92.3</b>	0.4
1. 給与費	28,903	<b>29,353</b>	17.5	<b>18.0</b>	1.6	36,799	<b>36,769</b>	17.6	<b>17.6</b>	-0.1	29,596	<b>30,454</b>	15.2	<b>15.2</b>	2.9	39,603	<b>39,886</b>	16.4	<b>16.5</b>	0.7
2. 医薬品等費	104,303	<b>105,919</b>	63.3	<b>65.1</b>	1.5	134,391	<b>136,388</b>	64.3	<b>65.2</b>	1.5	130,235	<b>132,219</b>	66.7	<b>66.1</b>	1.5	159,723	<b>159,115</b>	66.0	<b>65.8</b>	-0.4
3. 委託費	540	<b>563</b>	0.3	<b>0.3</b>	4.3	413	<b>488</b>	0.2	<b>0.2</b>	18.2	1,277	<b>1,510</b>	0.7	<b>0.8</b>	18.2	453	<b>482</b>	0.2	<b>0.2</b>	6.4
4. 減価償却費	1,731	<b>1,626</b>	1.0	<b>1.0</b>	-6.1	2,167	<b>2,195</b>	1.0	<b>1.1</b>	1.3	1,900	<b>1,721</b>	1.0	<b>0.9</b>	-9.4	2,700	<b>2,495</b>	1.1	<b>1.0</b>	-7.6
(再掲)建物減価償却費	491	<b>463</b>	0.3	<b>0.3</b>	-5.7	485	<b>664</b>	0.2	<b>0.3</b>	36.9	321	<b>251</b>	0.2	<b>0.1</b>	-21.8	619	<b>597</b>	0.3	<b>0.2</b>	-3.6
(再掲)調剤用機器減価償却費	432	<b>406</b>	0.3	<b>0.2</b>	-6.0	645	<b>565</b>	0.3	<b>0.3</b>	-12.4	485	<b>445</b>	0.2	<b>0.2</b>	-8.2	997	<b>887</b>	0.4	<b>0.4</b>	-11.0
5. その他の経費	13,551	<b>13,944</b>	8.2	<b>8.6</b>	2.9	13,844	<b>17,062</b>	6.6	<b>8.2</b>	23.2	16,560	<b>17,277</b>	8.5	<b>8.6</b>	4.3	19,729	<b>21,128</b>	8.2	<b>8.7</b>	7.1
(再掲)設備機器賃借料	572	<b>569</b>	0.3	<b>0.3</b>	-0.5	536	<b>566</b>	0.3	<b>0.3</b>	5.6	516	<b>471</b>	0.3	<b>0.2</b>	-8.7	660	<b>661</b>	0.3	<b>0.3</b>	0.2
(再掲)調剤用機器賃借料	369	<b>362</b>	0.2	<b>0.2</b>	-1.9	504	<b>547</b>	0.2	<b>0.3</b>	8.5	106	<b>135</b>	0.1	<b>0.1</b>	27.4	487	<b>488</b>	0.2	<b>0.2</b>	0.2
IV 損益差額(I+II-III)	15,849	<b>11,331</b>	9.6	<b>7.0</b>	-	21,386	<b>16,155</b>	10.2	<b>7.7</b>	-	15,616	<b>16,988</b>	8.0	<b>8.5</b>	-	19,714	<b>18,600</b>	8.1	<b>7.7</b>	-
V 税金	-	-	-	-	-	-	-	-	-	-	-	-	-	-	-	-	-	-	-	-
VI 税引後の総損益差額(IV-V)	-	-	-	-	-	-	-	-	-	-	-	-	-	-	-	-	-	-	-	-
施設数		711	-	-	-		37	-	-	-		20	-	-	-		137	-	-	-
処方せん枚数		17,108	-	-	-		19,513	-	-	-		20,532	-	-	-		23,946	-	-	-



居宅療養管理指導費(介護保険)の算定回数 全体(集計2)

(1施設当たり損益)

	無回答					全体				
	金額		構成比率		金額の 伸び率	金額		構成比率		金額の 伸び率
	前々年(度)	前年(度)	前々年(度)	前年(度)		前々年(度)	前年(度)	前々年(度)	前年(度)	
千円	千円	%	%	%	千円	千円	%	%	%	
I 収益	498,619	<b>516,862</b>	100.0	<b>100.0</b>	3.7	180,865	<b>179,359</b>	99.9	<b>99.8</b>	-0.8
1. 保険調剤収益	488,049	<b>507,735</b>	97.9	<b>98.2</b>	4.0	169,505	<b>168,639</b>	93.6	<b>93.9</b>	-0.5
2. 公害等調剤収益	459	<b>552</b>	0.1	<b>0.1</b>	20.3	764	<b>755</b>	0.4	<b>0.4</b>	-1.2
3. その他の薬局事業収益	10,111	<b>8,575</b>	2.0	<b>1.7</b>	-15.2	10,597	<b>9,965</b>	5.9	<b>5.5</b>	-6.0
II 介護収益	0	<b>0</b>	0.0	<b>0.0</b>	—	254	<b>289</b>	0.1	<b>0.2</b>	13.8
1. 居宅サービス収益	0	<b>0</b>	0.0	<b>0.0</b>	—	245	<b>275</b>	0.1	<b>0.2</b>	12.2
2. その他の介護収益	0	<b>0</b>	0.0	<b>0.0</b>	—	9	<b>15</b>	0.0	<b>0.0</b>	66.7
III 費用	463,882	<b>474,996</b>	93.0	<b>91.9</b>	2.4	164,344	<b>166,702</b>	90.7	<b>92.8</b>	1.4
1. 給与費	56,279	<b>52,606</b>	11.3	<b>10.2</b>	-6.5	31,028	<b>31,415</b>	17.1	<b>17.5</b>	1.2
2. 医薬品等費	378,359	<b>394,780</b>	75.9	<b>76.4</b>	4.3	116,234	<b>117,637</b>	64.2	<b>65.5</b>	1.2
3. 委託費	0	<b>0</b>	0.0	<b>0.0</b>	—	534	<b>565</b>	0.3	<b>0.3</b>	5.8
4. 減価償却費	5,794	<b>5,469</b>	1.2	<b>1.1</b>	-5.6	1,925	<b>1,808</b>	1.1	<b>1.0</b>	-6.1
(再掲)建物減価償却費	503	<b>485</b>	0.1	<b>0.1</b>	-3.6	506	<b>487</b>	0.3	<b>0.3</b>	-3.8
(再掲)調剤用機器減価償却費	3,223	<b>3,266</b>	0.6	<b>0.6</b>	1.3	545	<b>505</b>	0.3	<b>0.3</b>	-7.3
5. その他の経費	23,451	<b>22,141</b>	4.7	<b>4.3</b>	-5.6	14,623	<b>15,278</b>	8.1	<b>8.5</b>	4.5
(再掲)設備機器賃借料	304	<b>420</b>	0.1	<b>0.1</b>	38.2	581	<b>580</b>	0.3	<b>0.3</b>	-0.2
(再掲)調剤用機器賃借料	304	<b>420</b>	0.1	<b>0.1</b>	38.2	386	<b>384</b>	0.2	<b>0.2</b>	-0.5
IV 損益差額(I+II-III)	34,737	<b>41,866</b>	7.0	<b>8.1</b>	—	16,775	<b>12,946</b>	9.3	<b>7.2</b>	—
V 税金	—	—	—	—	—	—	—	—	—	—
VI 税引後の総損益差額(IV-V)	—	—	—	—	—	—	—	—	—	—
施設数	6					911				
処方せん枚数	33,822					18,419				

(14) 保険薬局 店舗数別の損益状況

同一法人の保険調剤を行っている店舗数 法人 (集計2)

(1施設当たり損益)

	1店舗					2~5店舗					6~19店舗					20店舗以上				
	金額		構成比率		金額の 伸び率	金額		構成比率		金額の 伸び率	金額		構成比率		金額の 伸び率	金額		構成比率		金額の 伸び率
	前々年(度)	前年(度)	前々年(度)	前年(度)		前々年(度)	前年(度)	前々年(度)	前年(度)		前々年(度)	前年(度)	前々年(度)	前年(度)		前々年(度)	前年(度)	前々年(度)	前年(度)	
千円	千円	%	%	%	千円	千円	%	%	%	千円	千円	%	%	%	千円	千円	%	%	%	
I 収益	145,625	<b>145,458</b>	99.9	<b>99.8</b>	-0.1	175,310	<b>171,948</b>	99.9	<b>99.8</b>	-1.9	176,486	<b>178,461</b>	99.9	<b>99.9</b>	1.1	234,488	<b>234,390</b>	99.8	<b>99.8</b>	0.0
1. 保険調剤収益	140,521	<b>139,900</b>	96.4	<b>96.0</b>	-0.4	170,728	<b>167,593</b>	97.3	<b>97.3</b>	-1.8	162,650	<b>165,286</b>	92.1	<b>92.5</b>	1.6	202,407	<b>204,588</b>	86.1	<b>87.1</b>	1.1
2. 公害等調剤収益	493	<b>465</b>	0.3	<b>0.3</b>	-5.7	342	<b>341</b>	0.2	<b>0.2</b>	-0.3	2,670	<b>2,661</b>	1.5	<b>1.5</b>	-0.3	489	<b>458</b>	0.2	<b>0.2</b>	-6.3
3. その他の薬局事業収益	4,611	<b>5,093</b>	3.2	<b>3.5</b>	10.5	4,239	<b>4,014</b>	2.4	<b>2.3</b>	-5.3	11,167	<b>10,515</b>	6.3	<b>5.9</b>	-5.8	31,591	<b>29,345</b>	13.4	<b>12.5</b>	-7.1
II 介護収益	137	<b>239</b>	0.1	<b>0.2</b>	74.5	235	<b>277</b>	0.1	<b>0.2</b>	17.9	179	<b>207</b>	0.1	<b>0.1</b>	15.6	467	<b>499</b>	0.2	<b>0.2</b>	6.9
1. 居宅サービス収益	137	<b>239</b>	0.1	<b>0.2</b>	74.5	226	<b>259</b>	0.1	<b>0.2</b>	14.6	160	<b>182</b>	0.1	<b>0.1</b>	13.8	465	<b>495</b>	0.2	<b>0.2</b>	6.5
2. その他の介護収益	0	<b>0</b>	0.0	<b>0.0</b>	-	9	<b>18</b>	0.0	<b>0.0</b>	100.0	19	<b>25</b>	0.0	<b>0.0</b>	31.6	2	<b>4</b>	0.0	<b>0.0</b>	100.0
III 費用	143,323	<b>145,738</b>	98.3	<b>100.0</b>	1.7	162,998	<b>165,500</b>	92.9	<b>96.1</b>	1.5	159,447	<b>160,816</b>	90.3	<b>90.0</b>	0.9	203,570	<b>206,986</b>	86.6	<b>88.1</b>	1.7
1. 給与費	29,041	<b>30,031</b>	19.9	<b>20.6</b>	3.4	34,022	<b>34,291</b>	19.4	<b>19.9</b>	0.8	30,889	<b>31,594</b>	17.5	<b>17.7</b>	2.3	30,283	<b>30,706</b>	12.9	<b>13.1</b>	1.4
2. 医薬品等費	97,667	<b>98,723</b>	67.0	<b>67.8</b>	1.1	113,426	<b>115,304</b>	64.6	<b>66.9</b>	1.7	112,109	<b>112,778</b>	63.5	<b>63.1</b>	0.6	148,178	<b>149,143</b>	63.1	<b>63.5</b>	0.7
3. 委託費	1,200	<b>1,188</b>	0.8	<b>0.8</b>	-1.0	482	<b>514</b>	0.3	<b>0.3</b>	6.6	710	<b>580</b>	0.4	<b>0.3</b>	-18.3	613	<b>790</b>	0.3	<b>0.3</b>	28.9
4. 減価償却費	1,265	<b>1,441</b>	0.9	<b>1.0</b>	13.9	1,900	<b>1,759</b>	1.1	<b>1.0</b>	-7.4	1,900	<b>1,976</b>	1.1	<b>1.1</b>	4.0	2,391	<b>2,100</b>	1.0	<b>0.9</b>	-12.2
(再掲)建物減価償却費	374	<b>382</b>	0.3	<b>0.3</b>	2.1	463	<b>446</b>	0.3	<b>0.3</b>	-3.7	561	<b>540</b>	0.3	<b>0.3</b>	-3.7	690	<b>647</b>	0.3	<b>0.3</b>	-6.2
(再掲)調剤用機器減価償却費	223	<b>160</b>	0.2	<b>0.1</b>	-28.3	481	<b>432</b>	0.3	<b>0.3</b>	-10.2	601	<b>684</b>	0.3	<b>0.4</b>	13.8	828	<b>699</b>	0.4	<b>0.3</b>	-15.6
5. その他の経費	14,149	<b>14,355</b>	9.7	<b>9.9</b>	1.5	13,169	<b>13,631</b>	7.5	<b>7.9</b>	3.5	13,840	<b>13,888</b>	7.8	<b>7.8</b>	0.3	22,105	<b>24,246</b>	9.4	<b>10.3</b>	9.7
(再掲)設備機器賃借料	908	<b>844</b>	0.6	<b>0.6</b>	-7.0	670	<b>691</b>	0.4	<b>0.4</b>	3.1	510	<b>484</b>	0.3	<b>0.3</b>	-5.1	342	<b>318</b>	0.1	<b>0.1</b>	-7.0
(再掲)調剤用機器賃借料	388	<b>309</b>	0.3	<b>0.2</b>	-20.4	436	<b>445</b>	0.2	<b>0.3</b>	2.1	419	<b>404</b>	0.2	<b>0.2</b>	-3.6	218	<b>211</b>	0.1	<b>0.1</b>	-3.2
IV 損益差額(I+II-III)	2,440	<b>-42</b>	1.7	<b>0.0</b>	-	12,546	<b>6,725</b>	7.1	<b>3.9</b>	-	17,218	<b>17,852</b>	9.7	<b>10.0</b>	-	31,384	<b>27,903</b>	13.4	<b>11.9</b>	-
V 税金	610	<b>313</b>	0.4	<b>0.2</b>	-48.7	1,017	<b>793</b>	0.6	<b>0.5</b>	-22.0	2,333	<b>2,140</b>	1.3	<b>1.2</b>	-8.3	8,021	<b>6,712</b>	3.4	<b>2.9</b>	-16.3
VI 税引後の総損益差額(IV-V)	1,829	<b>-355</b>	1.3	<b>-0.2</b>	-	11,529	<b>5,932</b>	6.6	<b>3.4</b>	-	14,884	<b>15,712</b>	8.4	<b>8.8</b>	-	23,363	<b>21,191</b>	9.9	<b>9.0</b>	-
施設数		18	-	-	-		499	-	-	-		153	-	-	-		175	-	-	-
処方せん枚数		17,071	-	-	-		18,106	-	-	-		18,940	-	-	-		21,320	-	-	-

(注)店舗数については、自施設を含む店舗数である。(以下同様)

同一法人の保険調剤を行っている店舗数 法人（集計2）

（1施設当たり損益）

	無回答					全体				
	金額		構成比率		金額の 伸び率	金額		構成比率		金額の 伸び率
	前々年(度)	前年(度)	前々年(度)	前年(度)		前々年(度)	前年(度)	前々年(度)	前年(度)	
千円	千円	%	%	%	千円	千円	%	%	%	
I 収益	—	—	—	—	—	187,146	<b>185,495</b>	99.9	<b>99.8</b>	-0.9
1. 保険調剤収益	—	—	—	—	—	175,183	<b>174,247</b>	93.5	<b>93.8</b>	-0.5
2. 公害等調剤収益	—	—	—	—	—	797	<b>788</b>	0.4	<b>0.4</b>	-1.1
3. その他の薬局事業収益	—	—	—	—	—	11,166	<b>10,460</b>	6.0	<b>5.6</b>	-6.3
II 介護収益	—	—	—	—	—	271	<b>309</b>	0.1	<b>0.2</b>	14.0
1. 居宅サービス収益	—	—	—	—	—	262	<b>293</b>	0.1	<b>0.2</b>	11.8
2. その他の介護収益	—	—	—	—	—	9	<b>16</b>	0.0	<b>0.0</b>	77.8
III 費用	—	—	—	—	—	170,339	<b>172,823</b>	90.9	<b>93.0</b>	1.5
1. 給与費	—	—	—	—	—	32,574	<b>32,970</b>	17.4	<b>17.7</b>	1.2
2. 医薬品等費	—	—	—	—	—	120,049	<b>121,502</b>	64.1	<b>65.4</b>	1.2
3. 委託費	—	—	—	—	—	566	<b>598</b>	0.3	<b>0.3</b>	5.7
4. 減価償却費	—	—	—	—	—	1,988	<b>1,862</b>	1.1	<b>1.0</b>	-6.3
(再掲)建物減価償却費	—	—	—	—	—	526	<b>503</b>	0.3	<b>0.3</b>	-4.4
(再掲)調剤用機器減価償却費	—	—	—	—	—	569	<b>527</b>	0.3	<b>0.3</b>	-7.4
5. その他の経費	—	—	—	—	—	15,162	<b>15,891</b>	8.1	<b>8.6</b>	4.8
(再掲)設備機器賃借料	—	—	—	—	—	578	<b>580</b>	0.3	<b>0.3</b>	0.3
(再掲)調剤用機器賃借料	—	—	—	—	—	387	<b>386</b>	0.2	<b>0.2</b>	-0.3
IV 損益差額( I + II - III )	—	—	—	—	—	17,078	<b>12,981</b>	9.1	<b>7.0</b>	—
V 税金	—	—	—	—	—	2,697	<b>2,252</b>	1.4	<b>1.2</b>	-16.5
VI 税引後の総損益差額(IV - V)	—	—	—	—	—	14,381	<b>10,729</b>	7.7	<b>5.8</b>	—
施設数	0					845				
処方せん枚数	0					18,901				

(15) 院外処方率別の損益状況

一般病院（全体）（集計1）

（1施設当たり損益）

	院外処方なし										院外処方あり									
	金額		構成比率		金額の伸比率	金額		構成比率		金額の伸比率	院外処方率 0%超～10%未満					院外処方率 80%～100%				
	前々年(度)	前年(度)	前々年(度)	前年(度)		前々年(度)	前年(度)	前々年(度)	前年(度)		金額	構成比率	金額の伸比率	金額	構成比率	金額の伸比率	前々年(度)	前年(度)	前々年(度)	前年(度)
	千円	千円	%	%	%	千円	千円	%	%	%	千円	千円	%	%	%	千円	千円	%	%	%
I 医薬収益	1,859,541	<b>1,886,753</b>	99.9	<b>99.9</b>	1.5	3,961,479	<b>4,022,574</b>	99.9	<b>99.9</b>	1.5	3,377,361	<b>3,428,182</b>	99.8	<b>99.8</b>	1.5	4,038,805	<b>4,098,736</b>	99.9	<b>99.9</b>	1.5
1. 入院診療収益	1,253,673	<b>1,275,570</b>	67.4	<b>67.5</b>	1.7	2,722,313	<b>2,759,111</b>	68.6	<b>68.5</b>	1.4	2,104,727	<b>2,130,415</b>	62.2	<b>62.0</b>	1.2	2,817,184	<b>2,853,962</b>	69.7	<b>69.6</b>	1.3
保険診療収益	1,221,669	<b>1,242,675</b>	65.6	<b>65.8</b>	1.7	2,659,038	<b>2,695,442</b>	67.0	<b>66.9</b>	1.4	2,026,764	<b>2,050,383</b>	59.9	<b>59.7</b>	1.2	2,759,307	<b>2,796,008</b>	68.2	<b>68.1</b>	1.3
公害等診療収益	8,337	<b>7,897</b>	0.4	<b>0.4</b>	-5.3	26,978	<b>27,680</b>	0.7	<b>0.7</b>	2.6	19,159	<b>21,853</b>	0.6	<b>0.6</b>	14.1	27,810	<b>28,275</b>	0.7	<b>0.7</b>	1.7
その他の診療収益	23,667	<b>24,999</b>	1.3	<b>1.3</b>	5.6	36,297	<b>35,989</b>	0.9	<b>0.9</b>	-0.8	58,804	<b>58,179</b>	1.7	<b>1.7</b>	-1.1	30,067	<b>29,679</b>	0.7	<b>0.7</b>	-1.3
2. 特別の療養環境収益	27,627	<b>27,961</b>	1.5	<b>1.5</b>	1.2	43,598	<b>43,731</b>	1.1	<b>1.1</b>	0.3	26,847	<b>27,924</b>	0.8	<b>0.8</b>	4.0	48,508	<b>48,042</b>	1.2	<b>1.2</b>	-1.0
3. 外来診療収益	518,625	<b>522,707</b>	27.9	<b>27.7</b>	0.8	1,065,902	<b>1,089,292</b>	26.9	<b>27.0</b>	2.2	1,157,938	<b>1,180,645</b>	34.2	<b>34.4</b>	2.0	1,030,969	<b>1,054,163</b>	25.5	<b>25.7</b>	2.2
保険診療収益	499,664	<b>502,555</b>	26.8	<b>26.6</b>	0.6	1,036,244	<b>1,058,608</b>	26.1	<b>26.3</b>	2.2	1,119,654	<b>1,142,266</b>	33.1	<b>33.3</b>	2.0	1,003,873	<b>1,025,517</b>	24.8	<b>25.0</b>	2.2
公害等診療収益	5,415	<b>5,453</b>	0.3	<b>0.3</b>	0.7	10,616	<b>10,480</b>	0.3	<b>0.3</b>	-1.3	10,130	<b>9,722</b>	0.3	<b>0.3</b>	-4.0	11,077	<b>11,018</b>	0.3	<b>0.3</b>	-0.5
その他の診療収益	13,546	<b>14,699</b>	0.7	<b>0.8</b>	8.5	19,042	<b>20,204</b>	0.5	<b>0.5</b>	6.1	28,154	<b>28,657</b>	0.8	<b>0.8</b>	1.8	16,019	<b>17,627</b>	0.4	<b>0.4</b>	10.0
4. その他の医薬収益	59,616	<b>60,516</b>	3.2	<b>3.2</b>	1.5	129,666	<b>130,440</b>	3.3	<b>3.2</b>	0.6	87,849	<b>89,198</b>	2.6	<b>2.6</b>	1.5	142,143	<b>142,589</b>	3.5	<b>3.5</b>	0.3
II 介護収益	1,474	<b>1,838</b>	0.1	<b>0.1</b>	24.7	4,824	<b>4,755</b>	0.1	<b>0.1</b>	-1.4	5,249	<b>6,527</b>	0.2	<b>0.2</b>	24.3	4,632	<b>4,155</b>	0.1	<b>0.1</b>	-10.3
III 医薬・介護費用	1,831,853	<b>1,857,562</b>	98.4	<b>98.4</b>	1.4	4,041,518	<b>4,166,849</b>	101.9	<b>103.5</b>	3.1	3,356,556	<b>3,429,368</b>	99.2	<b>99.8</b>	2.2	4,136,363	<b>4,257,908</b>	102.3	<b>103.8</b>	2.9
1. 給与費	964,534	<b>969,738</b>	51.8	<b>51.3</b>	0.5	2,154,699	<b>2,227,786</b>	54.3	<b>55.3</b>	3.4	1,645,910	<b>1,700,985</b>	48.7	<b>49.5</b>	3.3	2,242,783	<b>2,308,769</b>	55.5	<b>56.3</b>	2.9
2. 医薬品費	276,398	<b>278,173</b>	14.9	<b>14.7</b>	0.6	532,630	<b>535,517</b>	13.4	<b>13.3</b>	0.5	659,488	<b>663,025</b>	19.5	<b>19.3</b>	0.5	493,747	<b>495,334</b>	12.2	<b>12.1</b>	0.3
3. 給食用材料費	19,735	<b>20,059</b>	1.1	<b>1.1</b>	1.6	27,271	<b>27,437</b>	0.7	<b>0.7</b>	0.6	24,231	<b>23,765</b>	0.7	<b>0.7</b>	-1.9	27,598	<b>28,126</b>	0.7	<b>0.7</b>	1.9
4. 診療材料費・医療消耗器具備品費	127,073	<b>132,193</b>	6.8	<b>7.0</b>	4.0	383,669	<b>396,638</b>	9.7	<b>9.8</b>	3.4	293,738	<b>296,874</b>	8.7	<b>8.6</b>	1.1	393,379	<b>408,998</b>	9.7	<b>10.0</b>	4.0
5. 委託費	108,789	<b>106,146</b>	5.8	<b>5.6</b>	-2.4	262,724	<b>271,507</b>	6.6	<b>6.7</b>	3.3	164,960	<b>175,932</b>	4.9	<b>5.1</b>	6.7	283,207	<b>290,346</b>	7.0	<b>7.1</b>	2.5
6. 減価償却費	83,919	<b>93,532</b>	4.5	<b>5.0</b>	11.5	238,619	<b>252,429</b>	6.0	<b>6.3</b>	5.8	190,883	<b>190,765</b>	5.6	<b>5.6</b>	-0.1	246,164	<b>260,358</b>	6.1	<b>6.3</b>	5.8
(再掲)建物減価償却費	28,953	<b>37,278</b>	1.6	<b>2.0</b>	28.8	84,180	<b>87,002</b>	2.1	<b>2.2</b>	3.4	62,129	<b>62,050</b>	1.8	<b>1.8</b>	-0.1	88,175	<b>90,619</b>	2.2	<b>2.2</b>	2.8
(再掲)医療機器減価償却費	23,399	<b>22,862</b>	1.3	<b>1.2</b>	-2.3	89,238	<b>96,345</b>	2.2	<b>2.4</b>	8.0	59,573	<b>61,762</b>	1.8	<b>1.8</b>	3.7	92,486	<b>100,058</b>	2.3	<b>2.4</b>	8.2
7. 設備関係費	79,332	<b>81,319</b>	4.3	<b>4.3</b>	2.5	149,611	<b>152,709</b>	3.8	<b>3.8</b>	2.1	136,504	<b>138,301</b>	4.0	<b>4.0</b>	1.3	154,281	<b>153,922</b>	3.8	<b>3.8</b>	-0.2
(再掲)設備機器賃借料	23,409	<b>23,486</b>	1.3	<b>1.2</b>	0.3	49,393	<b>46,919</b>	1.2	<b>1.2</b>	-5.0	36,057	<b>38,161</b>	1.1	<b>1.1</b>	5.8	52,027	<b>49,112</b>	1.3	<b>1.2</b>	-5.6
(再掲)医療機器賃借料	7,503	<b>7,414</b>	0.4	<b>0.4</b>	-1.2	31,811	<b>31,012</b>	0.8	<b>0.8</b>	-2.5	14,588	<b>16,753</b>	0.4	<b>0.5</b>	14.8	35,340	<b>33,875</b>	0.9	<b>0.8</b>	-4.1
8. 経費	155,461	<b>156,815</b>	8.4	<b>8.3</b>	0.9	252,664	<b>260,475</b>	6.4	<b>6.5</b>	3.1	213,126	<b>211,222</b>	6.3	<b>6.1</b>	-0.9	253,602	<b>267,819</b>	6.3	<b>6.5</b>	5.6
9. その他の医薬費用	16,612	<b>19,587</b>	0.9	<b>1.0</b>	17.9	39,632	<b>42,352</b>	1.0	<b>1.1</b>	6.9	27,717	<b>28,498</b>	0.8	<b>0.8</b>	2.8	41,602	<b>44,234</b>	1.0	<b>1.1</b>	6.3
IV 損益差額(I+II-III)	29,163	<b>31,028</b>	1.6	<b>1.6</b>	-	-75,215	<b>-139,520</b>	-1.9	<b>-3.5</b>	-	26,054	<b>5,341</b>	0.8	<b>0.2</b>	-	-92,927	<b>-155,017</b>	-2.3	<b>-3.8</b>	-
V その他の医薬・介護関連収益	86,028	<b>99,208</b>	4.6	<b>5.3</b>	15.3	254,485	<b>282,618</b>	6.4	<b>7.0</b>	11.1	124,234	<b>127,177</b>	3.7	<b>3.7</b>	2.4	267,051	<b>294,824</b>	6.6	<b>7.2</b>	10.4
VI その他の医薬・介護関連費用	51,230	<b>52,884</b>	2.8	<b>2.8</b>	3.2	135,374	<b>273,853</b>	3.4	<b>6.8</b>	102.3	74,723	<b>116,783</b>	2.2	<b>3.4</b>	56.3	142,348	<b>292,967</b>	3.5	<b>7.1</b>	105.8
VII 総損益差額(IV+V-VI)	63,962	<b>77,353</b>	3.4	<b>4.1</b>	-	43,896	<b>-130,755</b>	1.1	<b>-3.2</b>	-	75,565	<b>15,735</b>	2.2	<b>0.5</b>	-	31,776	<b>-153,160</b>	0.8	<b>-3.7</b>	-
VIII 税金	-	-	-	-	-	-	-	-	-	-	-	-	-	-	-	-	-	-	-	-
IX 税引後の総損益差額(VII-VIII)	-	-	-	-	-	-	-	-	-	-	-	-	-	-	-	-	-	-	-	-
施設数		104	-	-	-		712	-	-	-		93	-	-	-		483	-	-	-
平均病床数		134	-	-	-		210	-	-	-		168	-	-	-		219	-	-	-

(注)「院外処方なし」は、無回答及び処方せん料算定回数0回の施設分を含んだ集計である。(以下同様)

一般病院（参考）国公立を除く（集計1）

（1施設当たり損益）

	院外処方なし					院外処方あり														
	金額		構成比率		金額の伸比率	金額		構成比率		金額の伸比率	院外処方率 0%超～10%未満					院外処方率 80%～100%				
	前々年(度)	前年(度)	前々年(度)	前年(度)		前々年(度)	前年(度)	前々年(度)	前年(度)		前々年(度)	前年(度)	金額		構成比率		金額の伸比率	金額		構成比率
	千円	千円	%	%	%	千円	千円	%	%	%	千円	千円	%	%	%	千円		千円	%	%
I 医業収益	1,977,623	<b>2,012,211</b>	99.9	<b>99.9</b>	1.7	3,457,134	<b>3,512,012</b>	99.8	<b>99.8</b>	1.6	3,455,115	<b>3,504,724</b>	99.8	<b>99.8</b>	1.4	3,526,485	<b>3,586,877</b>	99.8	<b>99.9</b>	1.7
1. 入院診療収益	1,345,507	<b>1,369,972</b>	68.0	<b>68.0</b>	1.8	2,354,503	<b>2,388,011</b>	68.0	<b>67.9</b>	1.4	2,153,569	<b>2,177,556</b>	62.2	<b>62.0</b>	1.1	2,439,661	<b>2,477,870</b>	69.1	<b>69.0</b>	1.6
保険診療収益	1,309,452	<b>1,332,706</b>	66.2	<b>66.2</b>	1.8	2,290,719	<b>2,324,837</b>	66.1	<b>66.1</b>	1.5	2,075,637	<b>2,099,261</b>	60.0	<b>59.8</b>	1.1	2,382,862	<b>2,421,950</b>	67.5	<b>67.4</b>	1.6
公害等診療収益	9,307	<b>8,995</b>	0.5	<b>0.4</b>	-3.4	24,744	<b>24,586</b>	0.7	<b>0.7</b>	-0.6	18,579	<b>20,078</b>	0.5	<b>0.6</b>	8.1	25,050	<b>24,701</b>	0.7	<b>0.7</b>	-1.4
その他の診療収益	26,749	<b>28,272</b>	1.4	<b>1.4</b>	5.7	39,040	<b>38,587</b>	1.1	<b>1.1</b>	-1.2	59,353	<b>58,216</b>	1.7	<b>1.7</b>	-1.9	31,748	<b>31,220</b>	0.9	<b>0.9</b>	-1.7
2. 特別の療養環境収益	31,113	<b>31,501</b>	1.6	<b>1.6</b>	1.2	43,088	<b>43,148</b>	1.2	<b>1.2</b>	0.1	28,775	<b>30,006</b>	0.8	<b>0.9</b>	4.3	48,364	<b>47,797</b>	1.4	<b>1.3</b>	-1.2
3. 外来診療収益	538,652	<b>547,316</b>	27.2	<b>27.2</b>	1.6	950,483	<b>969,679</b>	27.4	<b>27.6</b>	2.0	1,184,340	<b>1,207,238</b>	34.2	<b>34.4</b>	1.9	921,811	<b>943,200</b>	26.1	<b>26.3</b>	2.3
保険診療収益	517,506	<b>524,749</b>	26.1	<b>26.1</b>	1.4	919,753	<b>937,617</b>	26.6	<b>26.7</b>	1.9	1,148,529	<b>1,171,253</b>	33.2	<b>33.4</b>	2.0	892,992	<b>912,288</b>	25.3	<b>25.4</b>	2.2
公害等診療収益	5,794	<b>5,898</b>	0.3	<b>0.3</b>	1.8	10,237	<b>10,050</b>	0.3	<b>0.3</b>	-1.8	10,418	<b>10,040</b>	0.3	<b>0.3</b>	-3.6	10,655	<b>10,575</b>	0.3	<b>0.3</b>	-0.8
その他の診療収益	15,352	<b>16,669</b>	0.8	<b>0.8</b>	8.6	20,492	<b>22,011</b>	0.6	<b>0.6</b>	7.4	25,393	<b>25,946</b>	0.7	<b>0.7</b>	2.2	18,164	<b>20,336</b>	0.5	<b>0.6</b>	12.0
4. その他の医業収益	62,351	<b>63,422</b>	3.2	<b>3.1</b>	1.7	109,061	<b>111,174</b>	3.1	<b>3.2</b>	1.9	88,431	<b>89,924</b>	2.6	<b>2.6</b>	1.7	116,650	<b>118,010</b>	3.3	<b>3.3</b>	1.2
II 介護収益	1,533	<b>1,969</b>	0.1	<b>0.1</b>	28.4	5,797	<b>5,536</b>	0.2	<b>0.2</b>	-4.5	5,471	<b>6,733</b>	0.2	<b>0.2</b>	23.1	5,714	<b>4,856</b>	0.2	<b>0.1</b>	-15.0
III 医業・介護費用	1,934,987	<b>1,951,315</b>	97.8	<b>96.9</b>	0.8	3,453,962	<b>3,538,160</b>	99.7	<b>100.6</b>	2.4	3,402,547	<b>3,474,951</b>	98.3	<b>99.0</b>	2.1	3,537,647	<b>3,628,053</b>	100.2	<b>101.0</b>	2.6
1. 給与費	1,026,890	<b>1,032,565</b>	51.9	<b>51.3</b>	0.6	1,843,497	<b>1,891,806</b>	53.2	<b>53.8</b>	2.6	1,634,925	<b>1,693,472</b>	47.2	<b>48.2</b>	3.6	1,931,036	<b>1,978,451</b>	54.7	<b>55.1</b>	2.5
2. 医薬品費	291,097	<b>293,267</b>	14.7	<b>14.6</b>	0.7	457,611	<b>458,167</b>	13.2	<b>13.0</b>	0.1	689,604	<b>693,320</b>	19.9	<b>19.7</b>	0.5	410,560	<b>410,799</b>	11.6	<b>11.4</b>	0.1
3. 給食用材料費	21,519	<b>21,891</b>	1.1	<b>1.1</b>	1.7	24,474	<b>24,547</b>	0.7	<b>0.7</b>	0.3	24,669	<b>24,085</b>	0.7	<b>0.7</b>	-2.4	24,230	<b>24,848</b>	0.7	<b>0.7</b>	2.6
4. 診療材料費・医療消耗器具備品費	136,573	<b>142,305</b>	6.9	<b>7.1</b>	4.2	329,737	<b>340,605</b>	9.5	<b>9.7</b>	3.3	305,446	<b>307,447</b>	8.8	<b>8.8</b>	0.7	343,416	<b>357,564</b>	9.7	<b>10.0</b>	4.1
5. 委託費	104,065	<b>100,959</b>	5.3	<b>5.0</b>	-3.0	207,316	<b>215,144</b>	6.0	<b>6.1</b>	3.8	162,994	<b>174,184</b>	4.7	<b>5.0</b>	6.9	224,992	<b>231,357</b>	6.4	<b>6.4</b>	2.8
6. 減価償却費	85,011	<b>84,509</b>	4.3	<b>4.2</b>	-0.6	192,062	<b>190,518</b>	5.5	<b>5.4</b>	-0.8	192,322	<b>191,096</b>	5.6	<b>5.4</b>	-0.6	195,255	<b>193,952</b>	5.5	<b>5.4</b>	-0.7
(再掲)建物減価償却費	25,643	<b>25,234</b>	1.3	<b>1.3</b>	-1.6	58,043	<b>58,217</b>	1.7	<b>1.7</b>	0.3	60,740	<b>59,883</b>	1.8	<b>1.7</b>	-1.4	58,034	<b>58,337</b>	1.6	<b>1.6</b>	0.5
(再掲)医療機器減価償却費	24,196	<b>23,130</b>	1.2	<b>1.1</b>	-4.4	65,213	<b>64,298</b>	1.9	<b>1.8</b>	-1.4	56,158	<b>58,413</b>	1.6	<b>1.7</b>	4.0	68,354	<b>68,296</b>	1.9	<b>1.9</b>	-0.1
7. 設備関係費	87,509	<b>89,165</b>	4.4	<b>4.4</b>	1.9	133,282	<b>136,521</b>	3.8	<b>3.9</b>	2.4	142,021	<b>143,744</b>	4.1	<b>4.1</b>	1.2	137,098	<b>140,603</b>	3.9	<b>3.9</b>	2.6
(再掲)設備機器賃借料	25,139	<b>25,257</b>	1.3	<b>1.3</b>	0.5	41,265	<b>42,072</b>	1.2	<b>1.2</b>	2.0	37,643	<b>39,607</b>	1.1	<b>1.1</b>	5.2	43,770	<b>44,757</b>	1.2	<b>1.2</b>	2.3
(再掲)医療機器賃借料	7,550	<b>7,558</b>	0.4	<b>0.4</b>	0.1	28,396	<b>29,111</b>	0.8	<b>0.8</b>	2.5	14,595	<b>16,616</b>	0.4	<b>0.5</b>	13.8	31,830	<b>32,684</b>	0.9	<b>0.9</b>	2.7
8. 経費	164,148	<b>164,916</b>	8.3	<b>8.2</b>	0.5	229,237	<b>241,471</b>	6.6	<b>6.9</b>	5.3	221,843	<b>218,775</b>	6.4	<b>6.2</b>	-1.4	233,221	<b>249,552</b>	6.6	<b>6.9</b>	7.0
9. その他の医業費用	18,176	<b>21,739</b>	0.9	<b>1.1</b>	19.6	36,746	<b>39,380</b>	1.1	<b>1.1</b>	7.2	28,723	<b>28,829</b>	0.8	<b>0.8</b>	0.4	37,840	<b>40,927</b>	1.1	<b>1.1</b>	8.2
IV 損益差額 (I + II - III)	44,168	<b>62,865</b>	2.2	<b>3.1</b>	-	8,970	<b>-20,612</b>	0.3	<b>-0.6</b>	-	58,040	<b>36,505</b>	1.7	<b>1.0</b>	-	-5,448	<b>-36,320</b>	-0.2	<b>-1.0</b>	-
V その他の医業・介護関連収益	68,593	<b>69,803</b>	3.5	<b>3.5</b>	1.8	97,309	<b>98,125</b>	2.8	<b>2.8</b>	0.8	100,852	<b>107,163</b>	2.9	<b>3.1</b>	6.3	92,018	<b>93,626</b>	2.6	<b>2.6</b>	1.7
VI その他の医業・介護関連費用	50,100	<b>45,140</b>	2.5	<b>2.2</b>	-9.9	78,372	<b>75,657</b>	2.3	<b>2.2</b>	-3.5	70,060	<b>85,603</b>	2.0	<b>2.4</b>	22.2	74,872	<b>75,739</b>	2.1	<b>2.1</b>	1.2
VII 総損益差額 (IV + V - VI)	62,661	<b>87,528</b>	3.2	<b>4.3</b>	-	27,907	<b>1,856</b>	0.8	<b>0.1</b>	-	88,832	<b>58,066</b>	2.6	<b>1.7</b>	-	11,698	<b>-18,434</b>	0.3	<b>-0.5</b>	-
VIII 税金	-	-	-	-	-	-	-	-	-	-	-	-	-	-	-	-	-	-	-	-
IX 税引後の総損益差額 (VII - VIII)	-	-	-	-	-	-	-	-	-	-	-	-	-	-	-	-	-	-	-	-
施設数		91	-	-	-		538	-	-	-		83	-	-	-		352	-	-	-
平均病床数		142	-	-	-		183	-	-	-		166	-	-	-		190	-	-	-

一般診療所（全体）（集計2）

（1施設当たり損益）

	院外処方なし					院外処方あり														
	金額		構成比率		金額の伸び率	金額		構成比率		金額の伸び率	院外処方率 0%超～10%未満					院外処方率 80%～100%				
	前々年(度)	前年(度)	前々年(度)	前年(度)		前々年(度)	前年(度)	前々年(度)	前年(度)		金額		構成比率		金額の伸び率	金額		構成比率		金額の伸び率
	千円	千円	%	%	%	千円	千円	%	%	%	千円	千円	%	%		%	千円	千円	%	
I 医業収益	126,334	<b>125,491</b>	99.1	<b>99.1</b>	-0.7	131,210	<b>131,192</b>	98.2	<b>98.2</b>	0.0	128,458	<b>127,238</b>	98.9	<b>99.1</b>	-0.9	132,062	<b>132,437</b>	98.3	<b>98.2</b>	0.3
1. 入院診療収益	11,615	<b>11,455</b>	9.1	<b>9.0</b>	-1.4	4,207	<b>4,077</b>	3.1	<b>3.1</b>	-3.1	7,680	<b>7,814</b>	5.9	<b>6.1</b>	1.7	3,212	<b>3,029</b>	2.4	<b>2.2</b>	-5.7
保険診療収益	7,293	<b>7,080</b>	5.7	<b>5.6</b>	-2.9	3,057	<b>2,964</b>	2.3	<b>2.2</b>	-3.0	5,332	<b>5,363</b>	4.1	<b>4.2</b>	0.6	2,282	<b>2,170</b>	1.7	<b>1.6</b>	-4.9
公害等診療収益	14	<b>4</b>	0.0	<b>0.0</b>	-71.4	30	<b>31</b>	0.0	<b>0.0</b>	3.3	0	<b>0</b>	0.0	<b>0.0</b>	-	23	<b>28</b>	0.0	<b>0.0</b>	21.7
その他の診療収益	4,308	<b>4,371</b>	3.4	<b>3.5</b>	1.5	1,120	<b>1,081</b>	0.8	<b>0.8</b>	-3.5	2,348	<b>2,451</b>	1.8	<b>1.9</b>	4.4	907	<b>831</b>	0.7	<b>0.6</b>	-8.4
2. 外来診療収益	109,844	<b>108,812</b>	86.2	<b>86.0</b>	-0.9	121,788	<b>121,995</b>	91.2	<b>91.3</b>	0.2	116,618	<b>115,376</b>	89.8	<b>89.8</b>	-1.1	123,260	<b>123,878</b>	91.7	<b>91.9</b>	0.5
保険診療収益	97,955	<b>96,770</b>	76.8	<b>76.5</b>	-1.2	112,689	<b>112,960</b>	84.4	<b>84.6</b>	0.2	108,562	<b>107,564</b>	83.6	<b>83.7</b>	-0.9	114,310	<b>114,964</b>	85.0	<b>85.3</b>	0.6
公害等診療収益	1,122	<b>1,118</b>	0.9	<b>0.9</b>	-0.4	1,288	<b>1,316</b>	1.0	<b>1.0</b>	2.2	856	<b>899</b>	0.7	<b>0.7</b>	5.0	1,333	<b>1,357</b>	1.0	<b>1.0</b>	1.8
その他の診療収益	10,766	<b>10,924</b>	8.4	<b>8.6</b>	1.5	7,810	<b>7,719</b>	5.8	<b>5.8</b>	-1.2	7,200	<b>6,913</b>	5.5	<b>5.4</b>	-4.0	7,618	<b>7,557</b>	5.7	<b>5.6</b>	-0.8
3. その他の医業収益	4,876	<b>5,224</b>	3.8	<b>4.1</b>	7.1	5,216	<b>5,120</b>	3.9	<b>3.8</b>	-1.8	4,160	<b>4,048</b>	3.2	<b>3.2</b>	-2.7	5,590	<b>5,530</b>	4.2	<b>4.1</b>	-1.1
II 介護収益	1,156	<b>1,088</b>	0.9	<b>0.9</b>	-5.9	2,349	<b>2,361</b>	1.8	<b>1.8</b>	0.5	1,454	<b>1,206</b>	1.1	<b>0.9</b>	-17.1	2,347	<b>2,417</b>	1.7	<b>1.8</b>	3.0
1. 施設サービス収益	241	<b>231</b>	0.2	<b>0.2</b>	-4.1	186	<b>174</b>	0.1	<b>0.1</b>	-6.5	211	<b>205</b>	0.2	<b>0.2</b>	-2.8	167	<b>151</b>	0.1	<b>0.1</b>	-9.6
2. 居宅サービス収益	892	<b>832</b>	0.7	<b>0.7</b>	-6.7	1,890	<b>1,926</b>	1.4	<b>1.4</b>	1.9	1,235	<b>993</b>	1.0	<b>0.8</b>	-19.6	1,828	<b>1,930</b>	1.4	<b>1.4</b>	5.6
(再掲)短期入所療養介護分	3	<b>4</b>	0.0	<b>0.0</b>	33.3	30	<b>25</b>	0.0	<b>0.0</b>	-16.7	159	<b>122</b>	0.1	<b>0.1</b>	-23.3	0	<b>1</b>	0.0	<b>0.0</b>	-
3. その他の介護収益	23	<b>25</b>	0.0	<b>0.0</b>	8.7	272	<b>261</b>	0.2	<b>0.2</b>	-4.0	8	<b>8</b>	0.0	<b>0.0</b>	0.0	351	<b>335</b>	0.3	<b>0.2</b>	-4.6
III 医業・介護費用	105,664	<b>105,975</b>	82.9	<b>83.7</b>	0.3	112,454	<b>113,120</b>	84.2	<b>84.7</b>	0.6	113,972	<b>114,489</b>	87.7	<b>89.1</b>	0.5	111,207	<b>111,913</b>	82.7	<b>83.0</b>	0.6
1. 給与費	45,252	<b>45,507</b>	35.5	<b>36.0</b>	0.6	56,244	<b>56,620</b>	42.1	<b>42.4</b>	0.7	43,721	<b>43,839</b>	33.7	<b>34.1</b>	0.3	59,360	<b>59,862</b>	44.2	<b>44.4</b>	0.8
2. 医薬品費	29,832	<b>29,742</b>	23.4	<b>23.5</b>	-0.3	18,109	<b>17,772</b>	13.6	<b>13.3</b>	-1.9	41,113	<b>40,852</b>	31.6	<b>31.8</b>	-0.6	11,432	<b>11,089</b>	8.5	<b>8.2</b>	-3.0
3. 材料費	3,344	<b>3,401</b>	2.6	<b>2.7</b>	1.7	4,126	<b>4,376</b>	3.1	<b>3.3</b>	6.1	2,598	<b>2,623</b>	2.0	<b>2.0</b>	1.0	4,381	<b>4,706</b>	3.3	<b>3.5</b>	7.4
4. 委託費	3,462	<b>3,505</b>	2.7	<b>2.8</b>	1.2	5,120	<b>5,219</b>	3.8	<b>3.9</b>	1.9	3,431	<b>4,402</b>	2.6	<b>3.4</b>	28.3	5,568	<b>5,470</b>	4.1	<b>4.1</b>	-1.8
5. 減価償却費	3,856	<b>3,721</b>	3.0	<b>2.9</b>	-3.5	4,985	<b>4,879</b>	3.7	<b>3.7</b>	-2.1	4,273	<b>4,233</b>	3.3	<b>3.3</b>	-0.9	5,213	<b>5,074</b>	3.9	<b>3.8</b>	-2.7
(再掲)建物減価償却費	870	<b>871</b>	0.7	<b>0.7</b>	0.1	1,184	<b>1,171</b>	0.9	<b>0.9</b>	-1.1	1,301	<b>1,324</b>	1.0	<b>1.0</b>	1.8	1,167	<b>1,149</b>	0.9	<b>0.9</b>	-1.5
(再掲)医療機器減価償却費	1,272	<b>1,267</b>	1.0	<b>1.0</b>	-0.4	1,668	<b>1,635</b>	1.2	<b>1.2</b>	-2.0	1,337	<b>1,389</b>	1.0	<b>1.1</b>	3.9	1,794	<b>1,729</b>	1.3	<b>1.3</b>	-3.6
6. その他の医業・介護費用	19,919	<b>20,099</b>	15.6	<b>15.9</b>	0.9	23,868	<b>24,255</b>	17.9	<b>18.2</b>	1.6	18,835	<b>18,540</b>	14.5	<b>14.4</b>	-1.6	25,252	<b>25,711</b>	18.8	<b>19.1</b>	1.8
(再掲)設備機器賃借料	1,265	<b>1,288</b>	1.0	<b>1.0</b>	1.8	1,624	<b>1,575</b>	1.2	<b>1.2</b>	-3.0	793	<b>774</b>	0.6	<b>0.6</b>	-2.4	1,781	<b>1,734</b>	1.3	<b>1.3</b>	-2.6
(再掲)医療機器賃借料	846	<b>849</b>	0.7	<b>0.7</b>	0.4	1,240	<b>1,199</b>	0.9	<b>0.9</b>	-3.3	595	<b>586</b>	0.5	<b>0.5</b>	-1.5	1,375	<b>1,329</b>	1.0	<b>1.0</b>	-3.3
IV 損益差額(I+II-III)	21,827	<b>20,604</b>	17.1	<b>16.3</b>	-	21,105	<b>20,433</b>	15.8	<b>15.3</b>	-	15,940	<b>13,955</b>	12.3	<b>10.9</b>	-	23,202	<b>22,941</b>	17.3	<b>17.0</b>	-
V 税金	-	-	-	-	-	-	-	-	-	-	-	-	-	-	-	-	-	-	-	-
VI 税引後の総損益差額(IV-V)	-	-	-	-	-	-	-	-	-	-	-	-	-	-	-	-	-	-	-	-
施設数		383	-	-	-		1,235	-	-	-		187	-	-	-		926	-	-	-

歯科診療所（全体）（集計2）

（1施設当たり損益）

	院外処方なし					院外処方あり														
	金額		構成比率		金額の伸比率	金額		構成比率		金額の伸比率	院外処方率 0%超～10%未満					院外処方率 80%～100%				
	前々年(度)	前年(度)	前々年(度)	前年(度)		前々年(度)	前年(度)	前々年(度)	前年(度)		金額	構成比率	金額の伸比率	金額	構成比率	金額の伸比率	金額	構成比率	金額の伸比率	
	千円	千円	%	%	%	千円	千円	%	%	%	千円	千円	%	%	%	千円	千円	%	%	%
I 業収益	46,847	<b>47,068</b>	99.7	<b>99.7</b>	0.5	53,158	<b>53,298</b>	99.1	<b>99.0</b>	0.3	77,650	<b>80,276</b>	97.5	<b>97.6</b>	3.4	46,760	<b>46,430</b>	99.8	<b>99.7</b>	-0.7
1. 保険診療収益	39,874	<b>39,909</b>	84.9	<b>84.5</b>	0.1	44,017	<b>44,322</b>	82.1	<b>82.3</b>	0.7	67,061	<b>69,309</b>	84.2	<b>84.3</b>	3.4	38,283	<b>38,120</b>	81.7	<b>81.9</b>	-0.4
2. 労災等診療収益	41	<b>45</b>	0.1	<b>0.1</b>	9.8	4	<b>2</b>	0.0	<b>0.0</b>	-50.0	0	<b>3</b>	0.0	<b>0.0</b>	—	6	<b>0</b>	0.0	<b>0.0</b>	-100.0
3. その他の診療収益	6,323	<b>6,480</b>	13.5	<b>13.7</b>	2.5	8,385	<b>8,294</b>	15.6	<b>15.4</b>	-1.1	9,660	<b>10,131</b>	12.1	<b>12.3</b>	4.9	7,881	<b>7,783</b>	16.8	<b>16.7</b>	-1.2
4. その他の業収益	608	<b>633</b>	1.3	<b>1.3</b>	4.1	753	<b>680</b>	1.4	<b>1.3</b>	-9.7	929	<b>833</b>	1.2	<b>1.0</b>	-10.3	590	<b>527</b>	1.3	<b>1.1</b>	-10.7
II 介護収益	132	<b>141</b>	0.3	<b>0.3</b>	6.8	478	<b>558</b>	0.9	<b>1.0</b>	16.7	1,972	<b>1,971</b>	2.5	<b>2.4</b>	-0.1	73	<b>122</b>	0.2	<b>0.3</b>	67.1
1. 居宅サービス収益	68	<b>71</b>	0.1	<b>0.2</b>	4.4	347	<b>378</b>	0.6	<b>0.7</b>	8.9	1,972	<b>1,971</b>	2.5	<b>2.4</b>	-0.1	69	<b>121</b>	0.1	<b>0.3</b>	75.4
2. その他の介護収益	64	<b>69</b>	0.1	<b>0.1</b>	7.8	131	<b>179</b>	0.2	<b>0.3</b>	36.6	0	<b>0</b>	0.0	<b>0.0</b>	—	3	<b>1</b>	0.0	<b>0.0</b>	-66.7
III 業・介護費用	35,881	<b>35,877</b>	76.4	<b>76.0</b>	0.0	41,098	<b>41,638</b>	76.6	<b>77.3</b>	1.3	60,479	<b>63,044</b>	76.0	<b>76.7</b>	4.2	36,395	<b>36,279</b>	77.7	<b>77.9</b>	-0.3
1. 給与費	16,484	<b>16,342</b>	35.1	<b>34.6</b>	-0.9	20,259	<b>20,599</b>	37.8	<b>38.2</b>	1.7	29,534	<b>30,368</b>	37.1	<b>36.9</b>	2.8	17,949	<b>18,010</b>	38.3	<b>38.7</b>	0.3
2. 医薬品費	505	<b>538</b>	1.1	<b>1.1</b>	6.5	518	<b>515</b>	1.0	<b>1.0</b>	-0.6	1,156	<b>1,214</b>	1.5	<b>1.5</b>	5.0	415	<b>402</b>	0.9	<b>0.9</b>	-3.1
3. 歯科材料費	3,415	<b>3,545</b>	7.3	<b>7.5</b>	3.8	3,471	<b>3,721</b>	6.5	<b>6.9</b>	7.2	4,222	<b>4,902</b>	5.3	<b>6.0</b>	16.1	3,161	<b>3,240</b>	6.7	<b>7.0</b>	2.5
4. 委託費	4,132	<b>4,142</b>	8.8	<b>8.8</b>	0.2	4,255	<b>4,181</b>	7.9	<b>7.8</b>	-1.7	7,456	<b>7,336</b>	9.4	<b>8.9</b>	-1.6	3,521	<b>3,446</b>	7.5	<b>7.4</b>	-2.1
5. 減価償却費	2,583	<b>2,537</b>	5.5	<b>5.4</b>	-1.8	2,560	<b>2,500</b>	4.8	<b>4.6</b>	-2.3	3,405	<b>4,061</b>	4.3	<b>4.9</b>	19.3	2,317	<b>2,147</b>	4.9	<b>4.6</b>	-7.3
（再掲）建物減価償却費	602	<b>590</b>	1.3	<b>1.2</b>	-2.0	528	<b>504</b>	1.0	<b>0.9</b>	-4.5	734	<b>772</b>	0.9	<b>0.9</b>	5.2	431	<b>397</b>	0.9	<b>0.9</b>	-7.9
（再掲）医療機器減価償却費	1,066	<b>1,081</b>	2.3	<b>2.3</b>	1.4	1,309	<b>1,313</b>	2.4	<b>2.4</b>	0.3	1,786	<b>2,312</b>	2.2	<b>2.8</b>	29.5	1,163	<b>1,096</b>	2.5	<b>2.4</b>	-5.8
6. その他の業費用	8,762	<b>8,772</b>	18.7	<b>18.6</b>	0.1	10,036	<b>10,122</b>	18.7	<b>18.8</b>	0.9	14,708	<b>15,164</b>	18.5	<b>18.4</b>	3.1	9,032	<b>9,034</b>	19.3	<b>19.4</b>	0.0
（再掲）設備機器賃借料	515	<b>478</b>	1.1	<b>1.0</b>	-7.2	466	<b>424</b>	0.9	<b>0.8</b>	-9.0	341	<b>329</b>	0.4	<b>0.4</b>	-3.5	459	<b>411</b>	1.0	<b>0.9</b>	-10.5
（再掲）医療機器賃借料	319	<b>278</b>	0.7	<b>0.6</b>	-12.9	294	<b>276</b>	0.5	<b>0.5</b>	-6.1	232	<b>202</b>	0.3	<b>0.2</b>	-12.9	247	<b>239</b>	0.5	<b>0.5</b>	-3.2
IV 損益差額（I + II - III）	11,098	<b>11,331</b>	23.6	<b>24.0</b>	—	12,538	<b>12,218</b>	23.4	<b>22.7</b>	—	19,143	<b>19,203</b>	24.0	<b>23.3</b>	—	10,438	<b>10,272</b>	22.3	<b>22.1</b>	—
V 税金	—	—	—	—	—	—	—	—	—	—	—	—	—	—	—	—	—	—	—	—
VI 税引後の総損益差額（IV - V）	—	—	—	—	—	—	—	—	—	—	—	—	—	—	—	—	—	—	—	—
施設数	394		—	—	—	151		—	—	—	22		—	—	—	95		—	—	—
平均ユニット数	3		—	—	—	4		—	—	—	4		—	—	—	3		—	—	—

## (16) 地域別の損益状況

一般病院（全体）（集計1）入院基本料の地域加算

（1施設当たり損益）

	1級					2級					3級					4級				
	金額		構成比率		金額の 伸び率	金額		構成比率		金額の 伸び率	金額		構成比率		金額の 伸び率	金額		構成比率		金額の 伸び率
	前々年(度)	前年(度)	前々年(度)	前年(度)		前々年(度)	前年(度)	前々年(度)	前年(度)		前々年(度)	前年(度)	前々年(度)	前年(度)		前々年(度)	前年(度)	前々年(度)	前年(度)	
	千円	千円	%	%	%	千円	千円	%	%	%	千円	千円	%	%	%	千円	千円	%	%	%
I 医療収益	4,283,908	<b>4,433,953</b>	100.0	<b>100.0</b>	3.5	4,108,754	<b>4,133,460</b>	99.9	<b>99.9</b>	0.6	5,044,780	<b>5,133,651</b>	100.0	<b>100.0</b>	1.8	3,756,223	<b>3,830,828</b>	99.9	<b>100.0</b>	2.0
1. 入院診療収益	2,507,254	<b>2,587,772</b>	58.5	<b>58.3</b>	3.2	2,728,852	<b>2,754,323</b>	66.3	<b>66.6</b>	0.9	3,489,779	<b>3,520,381</b>	69.1	<b>68.5</b>	0.9	2,635,257	<b>2,688,699</b>	70.1	<b>70.2</b>	2.0
保険診療収益	2,431,266	<b>2,505,658</b>	56.7	<b>56.5</b>	3.1	2,657,022	<b>2,687,234</b>	64.6	<b>64.9</b>	1.1	3,401,964	<b>3,434,078</b>	67.4	<b>66.9</b>	0.9	2,572,762	<b>2,625,893</b>	68.5	<b>68.5</b>	2.1
公害等診療収益	13,228	<b>16,318</b>	0.3	<b>0.4</b>	23.4	25,696	<b>21,956</b>	0.6	<b>0.5</b>	-14.6	39,847	<b>40,551</b>	0.8	<b>0.8</b>	1.8	34,188	<b>34,295</b>	0.9	<b>0.9</b>	0.3
その他の診療収益	62,761	<b>65,796</b>	1.5	<b>1.5</b>	4.8	46,134	<b>45,133</b>	1.1	<b>1.1</b>	-2.2	47,968	<b>45,752</b>	1.0	<b>0.9</b>	-4.6	28,306	<b>28,510</b>	0.8	<b>0.7</b>	0.7
2. 特別の療養環境収益	126,699	<b>122,420</b>	3.0	<b>2.8</b>	-3.4	85,994	<b>85,607</b>	2.1	<b>2.1</b>	-0.5	81,801	<b>83,145</b>	1.6	<b>1.6</b>	1.6	41,451	<b>40,554</b>	1.1	<b>1.1</b>	-2.2
3. 外来診療収益	1,234,386	<b>1,294,970</b>	28.8	<b>29.2</b>	4.9	1,165,657	<b>1,189,193</b>	28.3	<b>28.7</b>	2.0	1,346,862	<b>1,390,495</b>	26.7	<b>27.1</b>	3.2	979,551	<b>1,006,631</b>	26.1	<b>26.3</b>	2.8
保険診療収益	1,182,305	<b>1,233,039</b>	27.6	<b>27.8</b>	4.3	1,133,306	<b>1,156,303</b>	27.5	<b>27.9</b>	2.0	1,303,027	<b>1,344,665</b>	25.8	<b>26.2</b>	3.2	947,171	<b>973,582</b>	25.2	<b>25.4</b>	2.8
公害等診療収益	7,734	<b>7,980</b>	0.2	<b>0.2</b>	3.2	10,781	<b>10,850</b>	0.3	<b>0.3</b>	0.6	17,375	<b>16,531</b>	0.3	<b>0.3</b>	-4.9	12,007	<b>12,157</b>	0.3	<b>0.3</b>	1.2
その他の診療収益	44,347	<b>53,951</b>	1.0	<b>1.2</b>	21.7	21,570	<b>22,040</b>	0.5	<b>0.5</b>	2.2	26,460	<b>29,299</b>	0.5	<b>0.6</b>	10.7	20,373	<b>20,892</b>	0.5	<b>0.5</b>	2.5
4. その他の医療収益	415,569	<b>428,790</b>	9.7	<b>9.7</b>	3.2	128,252	<b>104,337</b>	3.1	<b>2.5</b>	-18.6	126,338	<b>139,629</b>	2.5	<b>2.7</b>	10.5	99,964	<b>94,944</b>	2.7	<b>2.5</b>	-5.0
II 介護収益	1,020	<b>1,061</b>	0.0	<b>0.0</b>	4.0	6,020	<b>4,816</b>	0.1	<b>0.1</b>	-20.0	2,511	<b>2,509</b>	0.0	<b>0.0</b>	-0.1	1,892	<b>1,875</b>	0.1	<b>0.0</b>	-0.9
III 医療・介護費用	4,391,021	<b>4,577,822</b>	102.5	<b>103.2</b>	4.3	4,149,877	<b>4,234,972</b>	100.9	<b>102.3</b>	2.1	5,089,657	<b>5,282,376</b>	100.8	<b>102.8</b>	3.8	3,760,808	<b>3,902,805</b>	100.1	<b>101.8</b>	3.8
1. 給与費	2,157,709	<b>2,243,414</b>	50.4	<b>50.6</b>	4.0	2,202,328	<b>2,262,562</b>	53.5	<b>54.7</b>	2.7	2,574,673	<b>2,666,227</b>	51.0	<b>51.9</b>	3.6	2,004,545	<b>2,086,103</b>	53.3	<b>54.4</b>	4.1
2. 医薬品費	672,495	<b>699,218</b>	15.7	<b>15.8</b>	4.0	568,583	<b>565,494</b>	13.8	<b>13.7</b>	-0.5	732,053	<b>743,322</b>	14.5	<b>14.5</b>	1.5	452,913	<b>457,987</b>	12.1	<b>11.9</b>	1.1
3. 給食用材料費	22,045	<b>22,615</b>	0.5	<b>0.5</b>	2.6	21,813	<b>19,061</b>	0.5	<b>0.5</b>	-12.6	31,175	<b>30,664</b>	0.6	<b>0.6</b>	-1.6	28,011	<b>28,439</b>	0.7	<b>0.7</b>	1.5
4. 診療材料費・医療消耗器具備品費	357,840	<b>389,345</b>	8.4	<b>8.8</b>	8.8	392,452	<b>403,016</b>	9.5	<b>9.7</b>	2.7	542,932	<b>579,424</b>	10.8	<b>11.3</b>	6.7	368,250	<b>390,060</b>	9.8	<b>10.2</b>	5.9
5. 委託費	393,020	<b>408,898</b>	9.2	<b>9.2</b>	4.0	316,211	<b>327,335</b>	7.7	<b>7.9</b>	3.5	343,186	<b>366,033</b>	6.8	<b>7.1</b>	6.7	264,410	<b>274,502</b>	7.0	<b>7.2</b>	3.8
6. 減価償却費	277,620	<b>260,910</b>	6.5	<b>5.9</b>	-6.0	230,522	<b>231,740</b>	5.6	<b>5.6</b>	0.5	286,638	<b>299,862</b>	5.7	<b>5.8</b>	4.6	196,631	<b>211,339</b>	5.2	<b>5.5</b>	7.5
(再掲)建物減価償却費	128,665	<b>126,701</b>	3.0	<b>2.9</b>	-1.5	100,038	<b>93,430</b>	2.4	<b>2.3</b>	-6.6	91,785	<b>95,257</b>	1.8	<b>1.9</b>	3.8	59,115	<b>63,658</b>	1.6	<b>1.7</b>	7.7
(再掲)医療機器減価償却費	84,920	<b>76,100</b>	2.0	<b>1.7</b>	-10.4	72,537	<b>74,832</b>	1.8	<b>1.8</b>	3.2	96,703	<b>100,537</b>	1.9	<b>2.0</b>	4.0	71,603	<b>77,538</b>	1.9	<b>2.0</b>	8.3
7. 設備関係費	150,049	<b>167,827</b>	3.5	<b>3.8</b>	11.8	131,673	<b>126,025</b>	3.2	<b>3.0</b>	-4.3	199,263	<b>204,583</b>	3.9	<b>4.0</b>	2.7	160,498	<b>159,627</b>	4.3	<b>4.2</b>	-0.5
(再掲)設備機器賃借料	33,474	<b>36,163</b>	0.8	<b>0.8</b>	8.0	45,068	<b>46,598</b>	1.1	<b>1.1</b>	3.4	58,221	<b>56,106</b>	1.2	<b>1.1</b>	-3.6	49,569	<b>48,553</b>	1.3	<b>1.3</b>	-2.0
(再掲)医療機器賃借料	25,838	<b>28,205</b>	0.6	<b>0.6</b>	9.2	26,165	<b>27,543</b>	0.6	<b>0.7</b>	5.3	35,390	<b>36,418</b>	0.7	<b>0.7</b>	2.9	27,997	<b>28,511</b>	0.7	<b>0.7</b>	1.8
8. 経費	331,372	<b>350,322</b>	7.7	<b>7.9</b>	5.7	257,226	<b>269,937</b>	6.3	<b>6.5</b>	4.9	332,354	<b>341,113</b>	6.6	<b>6.6</b>	2.6	249,485	<b>258,341</b>	6.6	<b>6.7</b>	3.5
9. その他の医療費用	28,870	<b>35,274</b>	0.7	<b>0.8</b>	22.2	29,070	<b>29,802</b>	0.7	<b>0.7</b>	2.5	47,383	<b>51,151</b>	0.9	<b>1.0</b>	8.0	36,063	<b>36,406</b>	1.0	<b>0.9</b>	1.0
IV 損益差額(I+II-III)	-106,093	<b>-142,808</b>	-2.5	<b>-3.2</b>	-	-35,103	<b>-96,696</b>	-0.9	<b>-2.3</b>	-	-42,366	<b>-146,217</b>	-0.8	<b>-2.8</b>	-	-2,693	<b>-70,101</b>	-0.1	<b>-1.8</b>	-
V その他の医療・介護関連収益	103,323	<b>202,280</b>	2.4	<b>4.6</b>	95.8	178,613	<b>191,572</b>	4.3	<b>4.6</b>	7.3	244,363	<b>262,970</b>	4.8	<b>5.1</b>	7.6	184,734	<b>188,696</b>	4.9	<b>4.9</b>	2.1
VI その他の医療・介護関連費用	102,711	<b>227,572</b>	2.4	<b>5.1</b>	121.6	81,061	<b>164,055</b>	2.0	<b>4.0</b>	102.4	173,525	<b>280,380</b>	3.4	<b>5.5</b>	61.6	96,710	<b>165,835</b>	2.6	<b>4.3</b>	71.5
VII 総損益差額(IV+V-VI)	-105,481	<b>-168,100</b>	-2.5	<b>-3.8</b>	-	62,449	<b>-69,180</b>	1.5	<b>-1.7</b>	-	28,473	<b>-163,627</b>	0.6	<b>-3.2</b>	-	85,331	<b>-47,240</b>	2.3	<b>-1.2</b>	-
VIII 税金	-	-	-	-	-	-	-	-	-	-	-	-	-	-	-	-	-	-	-	-
IX 税引後の総損益差額(VII-VIII)	-	-	-	-	-	-	-	-	-	-	-	-	-	-	-	-	-	-	-	-
施設数		31	-	-	-		36	-	-	-		68	-	-	-		92	-	-	-
平均病床数		196	-	-	-		205	-	-	-		231	-	-	-		189	-	-	-



一般病院（全体）（集計1）入院基本料の地域加算

（1施設当たり損益）

	5級					6級					その他				
	金額		構成比率		金額の 伸び率	金額		構成比率		金額の 伸び率	金額		構成比率		金額の 伸び率
	前々年(度)	前年(度)	前々年(度)	前年(度)		前々年(度)	前年(度)	前々年(度)	前年(度)		前々年(度)	前年(度)	前々年(度)	前年(度)	
	千円	千円	%	%	%	千円	千円	%	%	%	千円	千円	%	%	%
I 医業収益	3,937,114	<b>4,019,511</b>	99.9	<b>99.9</b>	2.1	4,348,148	<b>4,437,602</b>	99.9	<b>99.8</b>	2.1	3,028,175	<b>3,052,001</b>	99.8	<b>99.8</b>	0.8
1. 入院診療収益	2,560,019	<b>2,596,390</b>	65.0	<b>64.5</b>	1.4	2,993,903	<b>3,057,384</b>	68.8	<b>68.8</b>	2.1	2,125,305	<b>2,141,451</b>	70.1	<b>70.1</b>	0.8
保険診療収益	2,489,418	<b>2,526,350</b>	63.2	<b>62.8</b>	1.5	2,921,795	<b>2,983,164</b>	67.1	<b>67.1</b>	2.1	2,081,919	<b>2,097,683</b>	68.6	<b>68.6</b>	0.8
公害等診療収益	28,158	<b>28,577</b>	0.7	<b>0.7</b>	1.5	24,999	<b>26,859</b>	0.6	<b>0.6</b>	7.4	19,488	<b>19,821</b>	0.6	<b>0.6</b>	1.7
その他の診療収益	42,443	<b>41,464</b>	1.1	<b>1.0</b>	-2.3	47,108	<b>47,361</b>	1.1	<b>1.1</b>	0.5	23,898	<b>23,947</b>	0.8	<b>0.8</b>	0.2
2. 特別の療養環境収益	45,005	<b>46,359</b>	1.1	<b>1.2</b>	3.0	38,429	<b>39,145</b>	0.9	<b>0.9</b>	1.9	23,479	<b>23,667</b>	0.8	<b>0.8</b>	0.8
3. 外来診療収益	1,190,494	<b>1,229,383</b>	30.2	<b>30.6</b>	3.3	1,182,734	<b>1,207,930</b>	27.2	<b>27.2</b>	2.1	788,636	<b>795,406</b>	26.0	<b>26.0</b>	0.9
保険診療収益	1,148,513	<b>1,187,494</b>	29.1	<b>29.5</b>	3.4	1,149,860	<b>1,174,272</b>	26.4	<b>26.4</b>	2.1	770,871	<b>777,052</b>	25.4	<b>25.4</b>	0.8
公害等診療収益	14,310	<b>13,896</b>	0.4	<b>0.3</b>	-2.9	10,346	<b>10,361</b>	0.2	<b>0.2</b>	0.1	7,263	<b>7,169</b>	0.2	<b>0.2</b>	-1.3
その他の診療収益	27,672	<b>27,992</b>	0.7	<b>0.7</b>	1.2	22,529	<b>23,297</b>	0.5	<b>0.5</b>	3.4	10,502	<b>11,185</b>	0.3	<b>0.4</b>	6.5
4. その他の医業収益	141,596	<b>147,379</b>	3.6	<b>3.7</b>	4.1	133,082	<b>133,143</b>	3.1	<b>3.0</b>	0.0	90,755	<b>91,478</b>	3.0	<b>3.0</b>	0.8
II 介護収益	3,658	<b>3,068</b>	0.1	<b>0.1</b>	-16.1	6,451	<b>7,068</b>	0.1	<b>0.2</b>	9.6	4,771	<b>4,707</b>	0.2	<b>0.2</b>	-1.3
III 医業・介護費用	4,005,743	<b>4,182,156</b>	101.6	<b>104.0</b>	4.4	4,392,179	<b>4,511,395</b>	100.9	<b>101.5</b>	2.7	3,121,532	<b>3,194,794</b>	102.9	<b>104.5</b>	2.3
1. 給与費	2,082,395	<b>2,210,997</b>	52.8	<b>55.0</b>	6.2	2,356,248	<b>2,409,473</b>	54.1	<b>54.2</b>	2.3	1,706,002	<b>1,753,232</b>	56.2	<b>57.4</b>	2.8
2. 医薬品費	543,437	<b>554,509</b>	13.8	<b>13.8</b>	2.0	586,843	<b>589,829</b>	13.5	<b>13.3</b>	0.5	404,592	<b>402,203</b>	13.3	<b>13.2</b>	-0.6
3. 給食用材料費	19,135	<b>19,411</b>	0.5	<b>0.5</b>	1.4	31,312	<b>31,791</b>	0.7	<b>0.7</b>	1.5	24,985	<b>25,356</b>	0.8	<b>0.8</b>	1.5
4. 診療材料費・医療消耗器具備品費	389,144	<b>385,818</b>	9.9	<b>9.6</b>	-0.9	423,016	<b>440,395</b>	9.7	<b>9.9</b>	4.1	270,492	<b>274,476</b>	8.9	<b>9.0</b>	1.5
5. 委託費	278,696	<b>288,353</b>	7.1	<b>7.2</b>	3.5	276,891	<b>281,039</b>	6.4	<b>6.3</b>	1.5	179,687	<b>183,304</b>	5.9	<b>6.0</b>	2.0
6. 減価償却費	226,055	<b>248,230</b>	5.7	<b>6.2</b>	9.8	246,451	<b>269,923</b>	5.7	<b>6.1</b>	9.5	193,362	<b>204,202</b>	6.4	<b>6.7</b>	5.6
(再掲)建物減価償却費	87,317	<b>93,963</b>	2.2	<b>2.3</b>	7.6	72,020	<b>75,381</b>	1.7	<b>1.7</b>	4.7	72,730	<b>76,970</b>	2.4	<b>2.5</b>	5.8
(再掲)医療機器減価償却費	77,805	<b>93,748</b>	2.0	<b>2.3</b>	20.5	101,573	<b>112,271</b>	2.3	<b>2.5</b>	10.5	72,685	<b>77,308</b>	2.4	<b>2.5</b>	6.4
7. 設備関係費	160,778	<b>188,605</b>	4.1	<b>4.7</b>	17.3	154,193	<b>148,956</b>	3.5	<b>3.4</b>	-3.4	115,967	<b>118,058</b>	3.8	<b>3.9</b>	1.8
(再掲)設備機器賃借料	70,121	<b>67,686</b>	1.8	<b>1.7</b>	-3.5	57,396	<b>47,319</b>	1.3	<b>1.1</b>	-17.6	35,264	<b>35,388</b>	1.2	<b>1.2</b>	0.4
(再掲)医療機器賃借料	39,428	<b>38,550</b>	1.0	<b>1.0</b>	-2.2	40,369	<b>34,574</b>	0.9	<b>0.8</b>	-14.4	21,470	<b>21,808</b>	0.7	<b>0.7</b>	1.6
8. 経費	269,407	<b>249,477</b>	6.8	<b>6.2</b>	-7.4	264,086	<b>281,198</b>	6.1	<b>6.3</b>	6.5	196,934	<b>202,120</b>	6.5	<b>6.6</b>	2.6
9. その他の医業費用	36,697	<b>36,757</b>	0.9	<b>0.9</b>	0.2	53,140	<b>58,791</b>	1.2	<b>1.3</b>	10.6	29,511	<b>31,842</b>	1.0	<b>1.0</b>	7.9
IV 損益差額（I + II - III）	-64,971	<b>-159,577</b>	-1.6	<b>-4.0</b>	-	-37,580	<b>-66,725</b>	-0.9	<b>-1.5</b>	-	-88,587	<b>-138,086</b>	-2.9	<b>-4.5</b>	-
V その他の医業・介護関連収益	348,626	<b>371,156</b>	8.8	<b>9.2</b>	6.5	253,567	<b>252,845</b>	5.8	<b>5.7</b>	-0.3	230,293	<b>270,410</b>	7.6	<b>8.8</b>	17.4
VI その他の医業・介護関連費用	177,358	<b>312,017</b>	4.5	<b>7.8</b>	75.9	166,364	<b>240,330</b>	3.8	<b>5.4</b>	44.5	102,246	<b>259,160</b>	3.4	<b>8.5</b>	153.5
VII 総損益差額（IV + V - VI）	106,297	<b>-100,438</b>	2.7	<b>-2.5</b>	-	49,622	<b>-54,210</b>	1.1	<b>-1.2</b>	-	39,460	<b>-126,836</b>	1.3	<b>-4.1</b>	-
VIII 税金	-	-	-	-	-	-	-	-	-	-	-	-	-	-	-
IX 税引後の総損益差額（VII - VIII）	-	-	-	-	-	-	-	-	-	-	-	-	-	-	-
施設数		65	-	-	-		153	-	-	-		371	-	-	-
平均病床数		218	-	-	-		221	-	-	-		187	-	-	-

一般病院（参考）国公立を除く（集計1）入院基本料の地域加算

（1施設当たり損益）

	1級					2級					3級					4級				
	金額		構成比率		金額の 伸び率	金額		構成比率		金額の 伸び率	金額		構成比率		金額の 伸び率	金額		構成比率		金額の 伸び率
	前々年(度)	前年(度)	前々年(度)	前年(度)		前々年(度)	前年(度)	前々年(度)	前年(度)		前々年(度)	前年(度)	前々年(度)	前年(度)		前々年(度)	前年(度)	前々年(度)	前年(度)	
	千円	%	千円	%	千円	%	千円	%	千円	%	千円	%	千円	%	千円	%				
I 医療収益	4,023,813	<b>4,166,853</b>	100.0	<b>100.0</b>	3.6	4,133,837	<b>4,144,211</b>	99.8	<b>99.9</b>	0.3	4,238,101	<b>4,370,798</b>	99.9	<b>99.9</b>	3.1	3,087,943	<b>3,146,053</b>	99.9	<b>99.9</b>	1.9
1. 入院診療収益	2,394,499	<b>2,474,197</b>	59.5	<b>59.4</b>	3.3	2,732,783	<b>2,750,827</b>	66.0	<b>66.3</b>	0.7	2,911,923	<b>2,992,941</b>	68.7	<b>68.4</b>	2.8	2,135,627	<b>2,178,418</b>	69.1	<b>69.2</b>	2.0
保険診療収益	2,316,107	<b>2,389,372</b>	57.5	<b>57.3</b>	3.2	2,656,926	<b>2,680,040</b>	64.2	<b>64.6</b>	0.9	2,834,375	<b>2,916,941</b>	66.8	<b>66.7</b>	2.9	2,075,614	<b>2,119,518</b>	67.2	<b>67.3</b>	2.1
公害等診療収益	13,669	<b>16,862</b>	0.3	<b>0.4</b>	23.4	26,432	<b>22,453</b>	0.6	<b>0.5</b>	-15.1	30,147	<b>31,526</b>	0.7	<b>0.7</b>	4.6	32,839	<b>31,080</b>	1.1	<b>1.0</b>	-5.4
その他の診療収益	64,724	<b>67,963</b>	1.6	<b>1.6</b>	5.0	49,425	<b>48,334</b>	1.2	<b>1.2</b>	-2.2	47,402	<b>44,474</b>	1.1	<b>1.0</b>	-6.2	27,175	<b>27,820</b>	0.9	<b>0.9</b>	2.4
2. 特別の療養環境収益	130,536	<b>126,191</b>	3.2	<b>3.0</b>	-3.3	86,177	<b>85,543</b>	2.1	<b>2.1</b>	-0.7	67,377	<b>69,008</b>	1.6	<b>1.6</b>	2.4	33,509	<b>32,672</b>	1.1	<b>1.0</b>	-2.5
3. 外来診療収益	1,242,649	<b>1,303,744</b>	30.9	<b>31.3</b>	4.9	1,180,667	<b>1,201,163</b>	28.5	<b>28.9</b>	1.7	1,176,390	<b>1,215,272</b>	27.7	<b>27.8</b>	3.3	836,072	<b>853,602</b>	27.1	<b>27.1</b>	2.1
保険診療収益	1,188,871	<b>1,239,771</b>	29.5	<b>29.7</b>	4.3	1,146,897	<b>1,166,002</b>	27.7	<b>28.1</b>	1.7	1,134,625	<b>1,170,761</b>	26.8	<b>26.8</b>	3.2	804,358	<b>821,302</b>	26.0	<b>26.1</b>	2.1
公害等診療収益	7,969	<b>8,235</b>	0.2	<b>0.2</b>	3.3	11,237	<b>11,171</b>	0.3	<b>0.3</b>	-0.6	17,008	<b>16,850</b>	0.4	<b>0.4</b>	-0.9	10,849	<b>10,802</b>	0.4	<b>0.3</b>	-0.4
その他の診療収益	45,809	<b>55,738</b>	1.1	<b>1.3</b>	21.7	22,532	<b>23,990</b>	0.5	<b>0.6</b>	6.5	24,757	<b>27,661</b>	0.6	<b>0.6</b>	11.7	20,866	<b>21,498</b>	0.7	<b>0.7</b>	3.0
4. その他の医療収益	256,129	<b>262,721</b>	6.4	<b>6.3</b>	2.6	134,210	<b>106,677</b>	3.2	<b>2.6</b>	-20.5	82,411	<b>93,577</b>	1.9	<b>2.1</b>	13.5	82,734	<b>81,361</b>	2.7	<b>2.6</b>	-1.7
II 介護収益	1,054	<b>1,097</b>	0.0	<b>0.0</b>	4.1	6,567	<b>5,254</b>	0.2	<b>0.1</b>	-20.0	2,293	<b>2,327</b>	0.1	<b>0.1</b>	1.5	2,060	<b>2,006</b>	0.1	<b>0.1</b>	-2.6
III 医療・介護費用	4,123,442	<b>4,302,986</b>	102.4	<b>103.2</b>	4.4	4,084,233	<b>4,155,311</b>	98.6	<b>100.1</b>	1.7	4,255,422	<b>4,408,497</b>	100.4	<b>100.8</b>	3.6	3,046,970	<b>3,141,001</b>	98.6	<b>99.8</b>	3.1
1. 給与費	2,005,457	<b>2,085,394</b>	49.8	<b>50.0</b>	4.0	2,143,977	<b>2,189,368</b>	51.8	<b>52.8</b>	2.1	2,159,578	<b>2,228,706</b>	50.9	<b>51.0</b>	3.2	1,640,706	<b>1,694,178</b>	53.1	<b>53.8</b>	3.3
2. 医薬品費	694,164	<b>721,749</b>	17.2	<b>17.3</b>	4.0	580,336	<b>574,188</b>	14.0	<b>13.8</b>	-1.1	615,201	<b>621,927</b>	14.5	<b>14.2</b>	1.1	347,023	<b>346,165</b>	11.2	<b>11.0</b>	-0.2
3. 給食用材料費	22,780	<b>23,369</b>	0.6	<b>0.6</b>	2.6	22,608	<b>19,648</b>	0.5	<b>0.5</b>	-13.1	24,807	<b>24,038</b>	0.6	<b>0.5</b>	-3.1	23,511	<b>23,772</b>	0.8	<b>0.8</b>	1.1
4. 診療材料費・医療消耗器具備品費	369,743	<b>402,294</b>	9.2	<b>9.7</b>	8.8	400,081	<b>409,502</b>	9.7	<b>9.9</b>	2.4	470,619	<b>505,236</b>	11.1	<b>11.6</b>	7.4	295,982	<b>313,529</b>	9.6	<b>10.0</b>	5.9
5. 委託費	289,803	<b>302,293</b>	7.2	<b>7.3</b>	4.3	293,907	<b>307,127</b>	7.1	<b>7.4</b>	4.5	267,992	<b>289,002</b>	6.3	<b>6.6</b>	7.8	199,489	<b>210,066</b>	6.5	<b>6.7</b>	5.3
6. 減価償却費	232,927	<b>215,598</b>	5.8	<b>5.2</b>	-7.4	223,345	<b>218,722</b>	5.4	<b>5.3</b>	-2.1	221,423	<b>226,775</b>	5.2	<b>5.2</b>	2.4	146,510	<b>149,750</b>	4.7	<b>4.8</b>	2.2
(再掲)建物減価償却費	96,886	<b>94,551</b>	2.4	<b>2.3</b>	-2.4	91,655	<b>85,500</b>	2.2	<b>2.1</b>	-6.7	61,094	<b>61,987</b>	1.4	<b>1.4</b>	1.5	32,385	<b>35,513</b>	1.0	<b>1.1</b>	9.7
(再掲)医療機器減価償却費	72,983	<b>64,646</b>	1.8	<b>1.6</b>	-11.4	68,511	<b>70,442</b>	1.7	<b>1.7</b>	2.8	66,422	<b>69,568</b>	1.6	<b>1.6</b>	4.7	50,035	<b>49,610</b>	1.6	<b>1.6</b>	-0.8
7. 設備関係費	153,180	<b>171,022</b>	3.8	<b>4.1</b>	11.6	130,330	<b>131,382</b>	3.1	<b>3.2</b>	0.8	170,057	<b>176,896</b>	4.0	<b>4.0</b>	4.0	140,675	<b>141,768</b>	4.6	<b>4.5</b>	0.8
(再掲)設備機器賃借料	34,590	<b>37,369</b>	0.9	<b>0.9</b>	8.0	46,830	<b>48,652</b>	1.1	<b>1.2</b>	3.9	53,425	<b>55,465</b>	1.3	<b>1.3</b>	3.8	38,279	<b>39,124</b>	1.2	<b>1.2</b>	2.2
(再掲)医療機器賃借料	26,699	<b>29,145</b>	0.7	<b>0.7</b>	9.2	26,332	<b>28,340</b>	0.6	<b>0.7</b>	7.6	34,927	<b>35,512</b>	0.8	<b>0.8</b>	1.7	25,620	<b>26,056</b>	0.8	<b>0.8</b>	1.7
8. 経費	328,340	<b>347,871</b>	8.2	<b>8.3</b>	5.9	258,832	<b>273,771</b>	6.3	<b>6.6</b>	5.8	297,490	<b>303,210</b>	7.0	<b>6.9</b>	1.9	224,216	<b>232,707</b>	7.3	<b>7.4</b>	3.8
9. その他の医療費用	27,048	<b>33,396</b>	0.7	<b>0.8</b>	23.5	30,817	<b>31,603</b>	0.7	<b>0.8</b>	2.6	28,254	<b>32,706</b>	0.7	<b>0.7</b>	15.8	28,858	<b>29,066</b>	0.9	<b>0.9</b>	0.7
IV 損益差額 (I + II - III)	-98,575	<b>-135,037</b>	-2.4	<b>-3.2</b>	-	56,171	<b>-5,846</b>	1.4	<b>-0.1</b>	-	-15,028	<b>-35,372</b>	-0.4	<b>-0.8</b>	-	43,033	<b>7,058</b>	1.4	<b>0.2</b>	-
V その他の医療・介護関連収益	78,572	<b>76,848</b>	2.0	<b>1.8</b>	-2.2	111,416	<b>109,163</b>	2.7	<b>2.6</b>	-2.0	128,885	<b>121,967</b>	3.0	<b>2.8</b>	-5.4	73,879	<b>75,660</b>	2.4	<b>2.4</b>	2.4
VI その他の医療・介護関連費用	65,692	<b>81,042</b>	1.6	<b>1.9</b>	23.4	78,485	<b>75,462</b>	1.9	<b>1.8</b>	-3.9	141,394	<b>95,281</b>	3.3	<b>2.2</b>	-32.6	54,664	<b>67,662</b>	1.8	<b>2.1</b>	23.8
VII 総損益差額 (IV + V - VI)	-85,696	<b>-139,231</b>	-2.1	<b>-3.3</b>	-	89,102	<b>27,854</b>	2.2	<b>0.7</b>	-	-27,537	<b>-8,685</b>	-0.6	<b>-0.2</b>	-	62,248	<b>15,056</b>	2.0	<b>0.5</b>	-
VIII 税金	-	-	-	-	-	-	-	-	-	-	-	-	-	-	-	-	-	-	-	-
IX 税引後の総損益差額 (VII - VIII)	-	-	-	-	-	-	-	-	-	-	-	-	-	-	-	-	-	-	-	-
施設数		30	-	-	-		33	-	-	-		60	-	-	-		80	-	-	-
平均病床数		172	-	-	-		202	-	-	-		201	-	-	-		161	-	-	-

一般病院（参考）国公立を除く（集計1）入院基本料の地域加算

（1施設当たり損益）

	5級					6級					その他				
	金額		構成比率		金額の 伸び率	金額		構成比率		金額の 伸び率	金額		構成比率		金額の 伸び率
	前々年(度)	前年(度)	前々年(度)	前年(度)		前々年(度)	前年(度)	前々年(度)	前年(度)		前々年(度)	前年(度)	前々年(度)	前年(度)	
	千円	千円	%	%	%	千円	千円	%	%	%	千円	千円	%	%	%
I 医業収益	2,954,850	<b>2,984,171</b>	99.8	<b>99.9</b>	1.0	3,686,548	<b>3,750,937</b>	99.8	<b>99.8</b>	1.7	2,687,725	<b>2,711,583</b>	99.8	<b>99.8</b>	0.9
1. 入院診療収益	1,918,416	<b>1,920,272</b>	64.8	<b>64.3</b>	0.1	2,508,559	<b>2,549,775</b>	67.9	<b>67.8</b>	1.6	1,885,672	<b>1,900,826</b>	70.0	<b>70.0</b>	0.8
保険診療収益	1,844,544	<b>1,848,640</b>	62.3	<b>61.9</b>	0.2	2,432,979	<b>2,474,570</b>	65.9	<b>65.8</b>	1.7	1,845,101	<b>1,859,864</b>	68.5	<b>68.4</b>	0.8
公害等診療収益	26,807	<b>26,201</b>	0.9	<b>0.9</b>	-2.3	22,486	<b>22,134</b>	0.6	<b>0.6</b>	-1.6	17,095	<b>17,311</b>	0.6	<b>0.6</b>	1.3
その他の診療収益	47,065	<b>45,431</b>	1.6	<b>1.5</b>	-3.5	53,094	<b>53,071</b>	1.4	<b>1.4</b>	0.0	23,477	<b>23,651</b>	0.9	<b>0.9</b>	0.7
2. 特別の療養環境収益	34,606	<b>35,352</b>	1.2	<b>1.2</b>	2.2	35,329	<b>35,700</b>	1.0	<b>0.9</b>	1.1	25,472	<b>25,885</b>	0.9	<b>1.0</b>	1.6
3. 外来診療収益	872,481	<b>893,096</b>	29.5	<b>29.9</b>	2.4	1,036,274	<b>1,055,504</b>	28.1	<b>28.1</b>	1.9	693,286	<b>699,059</b>	25.7	<b>25.7</b>	0.8
保険診療収益	828,470	<b>849,310</b>	28.0	<b>28.4</b>	2.5	1,001,813	<b>1,020,289</b>	27.1	<b>27.1</b>	1.8	676,609	<b>681,583</b>	25.1	<b>25.1</b>	0.7
公害等診療収益	13,535	<b>13,239</b>	0.5	<b>0.4</b>	-2.2	9,649	<b>9,616</b>	0.3	<b>0.3</b>	-0.3	6,586	<b>6,329</b>	0.2	<b>0.2</b>	-3.9
その他の診療収益	30,476	<b>30,547</b>	1.0	<b>1.0</b>	0.2	24,812	<b>25,598</b>	0.7	<b>0.7</b>	3.2	10,092	<b>11,147</b>	0.4	<b>0.4</b>	10.5
4. その他の医業収益	129,347	<b>135,451</b>	4.4	<b>4.5</b>	4.7	106,386	<b>109,958</b>	2.9	<b>2.9</b>	3.4	83,295	<b>85,813</b>	3.1	<b>3.2</b>	3.0
II 介護収益	4,600	<b>3,834</b>	0.2	<b>0.1</b>	-16.7	7,368	<b>8,158</b>	0.2	<b>0.2</b>	10.7	6,218	<b>5,762</b>	0.2	<b>0.2</b>	-7.3
III 医業・介護費用	2,908,101	<b>2,969,804</b>	98.3	<b>99.4</b>	2.1	3,679,936	<b>3,750,842</b>	99.6	<b>99.8</b>	1.9	2,681,763	<b>2,723,339</b>	99.5	<b>100.2</b>	1.6
1. 給与費	1,575,867	<b>1,638,243</b>	53.2	<b>54.8</b>	4.0	1,983,937	<b>2,016,822</b>	53.7	<b>53.7</b>	1.7	1,464,718	<b>1,492,333</b>	54.4	<b>54.9</b>	1.9
2. 医薬品費	364,938	<b>366,037</b>	12.3	<b>12.3</b>	0.3	495,860	<b>494,996</b>	13.4	<b>13.2</b>	-0.2	350,920	<b>349,283</b>	13.0	<b>12.9</b>	-0.5
3. 給食用材料費	17,074	<b>17,155</b>	0.6	<b>0.6</b>	0.5	29,368	<b>29,882</b>	0.8	<b>0.8</b>	1.8	23,187	<b>23,629</b>	0.9	<b>0.9</b>	1.9
4. 診療材料費・医療消耗器具備品費	273,568	<b>257,864</b>	9.2	<b>8.6</b>	-5.7	340,289	<b>352,476</b>	9.2	<b>9.4</b>	3.6	229,399	<b>232,980</b>	8.5	<b>8.6</b>	1.6
5. 委託費	172,699	<b>177,362</b>	5.8	<b>5.9</b>	2.7	212,856	<b>214,346</b>	5.8	<b>5.7</b>	0.7	141,211	<b>143,553</b>	5.2	<b>5.3</b>	1.7
6. 減価償却費	134,623	<b>138,824</b>	4.5	<b>4.6</b>	3.1	207,864	<b>203,866</b>	5.6	<b>5.4</b>	-1.9	155,826	<b>153,814</b>	5.8	<b>5.7</b>	-1.3
(再掲)建物減価償却費	40,278	<b>39,820</b>	1.4	<b>1.3</b>	-1.1	56,699	<b>57,232</b>	1.5	<b>1.5</b>	0.9	48,988	<b>48,922</b>	1.8	<b>1.8</b>	-0.1
(再掲)医療機器減価償却費	37,854	<b>44,584</b>	1.3	<b>1.5</b>	17.8	80,043	<b>73,332</b>	2.2	<b>2.0</b>	-8.4	51,874	<b>51,575</b>	1.9	<b>1.9</b>	-0.6
7. 設備関係費	139,901	<b>134,096</b>	4.7	<b>4.5</b>	-4.1	129,529	<b>135,026</b>	3.5	<b>3.6</b>	4.2	104,160	<b>105,928</b>	3.9	<b>3.9</b>	1.7
(再掲)設備機器賃借料	53,852	<b>52,036</b>	1.8	<b>1.7</b>	-3.4	36,875	<b>37,631</b>	1.0	<b>1.0</b>	2.1	33,155	<b>33,596</b>	1.2	<b>1.2</b>	1.3
(再掲)医療機器賃借料	30,359	<b>29,428</b>	1.0	<b>1.0</b>	-3.1	28,278	<b>28,818</b>	0.8	<b>0.8</b>	1.9	20,328	<b>20,949</b>	0.8	<b>0.8</b>	3.1
8. 経費	194,772	<b>207,217</b>	6.6	<b>6.9</b>	6.4	234,943	<b>254,336</b>	6.4	<b>6.8</b>	8.3	179,592	<b>185,664</b>	6.7	<b>6.8</b>	3.4
9. その他の医業費用	34,658	<b>33,005</b>	1.2	<b>1.1</b>	-4.8	45,290	<b>49,093</b>	1.2	<b>1.3</b>	8.4	32,750	<b>36,154</b>	1.2	<b>1.3</b>	10.4
IV 損益差額(I+II-III)	51,350	<b>18,201</b>	1.7	<b>0.6</b>	-	13,980	<b>8,253</b>	0.4	<b>0.2</b>	-	12,180	<b>-5,994</b>	0.5	<b>-0.2</b>	-
V その他の医業・介護関連収益	81,959	<b>85,900</b>	2.8	<b>2.9</b>	4.8	103,082	<b>108,365</b>	2.8	<b>2.9</b>	5.1	87,532	<b>87,917</b>	3.2	<b>3.2</b>	0.4
VI その他の医業・介護関連費用	65,914	<b>64,130</b>	2.2	<b>2.1</b>	-2.7	77,524	<b>75,560</b>	2.1	<b>2.0</b>	-2.5	65,114	<b>64,267</b>	2.4	<b>2.4</b>	-1.3
VII 総損益差額(IV+V-VI)	67,394	<b>39,970</b>	2.3	<b>1.3</b>	-	39,538	<b>41,058</b>	1.1	<b>1.1</b>	-	34,599	<b>17,656</b>	1.3	<b>0.6</b>	-
VIII 税金	-	-	-	-	-	-	-	-	-	-	-	-	-	-	-
IX 税引後の総損益差額(VII-VIII)	-	-	-	-	-	-	-	-	-	-	-	-	-	-	-
施設数		51	-	-	-		123	-	-	-		252	-	-	-
平均病床数		182	-	-	-		190	-	-	-		167	-	-	-

一般診療所（全体）（集計2）入院基本料の地域加算

（1施設当たり損益）

	1級					2級					3級					4級				
	金額		構成比率		金額の伸び率	金額		構成比率		金額の伸び率	金額		構成比率		金額の伸び率	金額		構成比率		金額の伸び率
	前々年(度)	前年(度)	前々年(度)	前年(度)		前々年(度)	前年(度)	前々年(度)	前年(度)		前々年(度)	前年(度)	前々年(度)	前年(度)		前々年(度)	前年(度)	前々年(度)	前年(度)	
千円	千円	%	%	%	千円	千円	%	%	%	千円	千円	%	%	%	千円	千円	%	%	%	
I 医療収益	123,193	<b>122,912</b>	99.2	<b>99.3</b>	-0.2	124,561	<b>124,556</b>	98.1	<b>98.4</b>	0.0	130,734	<b>130,793</b>	99.6	<b>99.5</b>	0.0	141,579	<b>141,338</b>	99.1	<b>99.1</b>	-0.2
1. 入院診療収益	2,228	<b>2,041</b>	1.8	<b>1.6</b>	-8.4	2,441	<b>2,505</b>	1.9	<b>2.0</b>	2.6	8,734	<b>8,596</b>	6.7	<b>6.5</b>	-1.6	3,156	<b>3,326</b>	2.2	<b>2.3</b>	5.4
保険診療収益	216	<b>202</b>	0.2	<b>0.2</b>	-6.5	1,406	<b>1,406</b>	1.1	<b>1.1</b>	0.0	6,543	<b>6,482</b>	5.0	<b>4.9</b>	-0.9	1,699	<b>1,777</b>	1.2	<b>1.2</b>	4.6
公害等診療収益	0	<b>0</b>	0.0	<b>0.0</b>	-	0	<b>0</b>	0.0	<b>0.0</b>	-	33	<b>9</b>	0.0	<b>0.0</b>	-72.7	0	<b>0</b>	0.0	<b>0.0</b>	-
その他の診療収益	2,013	<b>1,839</b>	1.6	<b>1.5</b>	-8.6	1,036	<b>1,099</b>	0.8	<b>0.9</b>	6.1	2,158	<b>2,105</b>	1.6	<b>1.6</b>	-2.5	1,457	<b>1,548</b>	1.0	<b>1.1</b>	6.2
2. 外来診療収益	116,362	<b>116,441</b>	93.7	<b>94.0</b>	0.1	120,146	<b>120,164</b>	94.7	<b>94.9</b>	0.0	114,979	<b>114,786</b>	87.6	<b>87.4</b>	-0.2	134,313	<b>133,807</b>	94.0	<b>93.8</b>	-0.4
保険診療収益	101,467	<b>101,688</b>	81.7	<b>82.1</b>	0.2	106,668	<b>107,159</b>	84.0	<b>84.6</b>	0.5	104,514	<b>104,739</b>	79.6	<b>79.7</b>	0.2	120,035	<b>119,246</b>	84.0	<b>83.6</b>	-0.7
公害等診療収益	697	<b>760</b>	0.6	<b>0.6</b>	9.0	1,217	<b>1,194</b>	1.0	<b>0.9</b>	-1.9	833	<b>775</b>	0.6	<b>0.6</b>	-7.0	1,267	<b>1,278</b>	0.9	<b>0.9</b>	0.9
その他の診療収益	14,197	<b>13,993</b>	11.4	<b>11.3</b>	-1.4	12,261	<b>11,812</b>	9.7	<b>9.3</b>	-3.7	9,632	<b>9,273</b>	7.3	<b>7.1</b>	-3.7	13,011	<b>13,283</b>	9.1	<b>9.3</b>	2.1
3. その他の医療収益	4,602	<b>4,430</b>	3.7	<b>3.6</b>	-3.7	1,973	<b>1,886</b>	1.6	<b>1.5</b>	-4.4	7,021	<b>7,410</b>	5.3	<b>5.6</b>	5.5	4,110	<b>4,206</b>	2.9	<b>2.9</b>	2.3
II 介護収益	994	<b>903</b>	0.8	<b>0.7</b>	-9.2	2,363	<b>2,087</b>	1.9	<b>1.6</b>	-11.7	506	<b>613</b>	0.4	<b>0.5</b>	21.1	1,316	<b>1,331</b>	0.9	<b>0.9</b>	1.1
1. 施設サービス収益	0	<b>0</b>	0.0	<b>0.0</b>	-	0	<b>0</b>	0.0	<b>0.0</b>	-	0	<b>0</b>	0.0	<b>0.0</b>	-	135	<b>141</b>	0.1	<b>0.1</b>	4.4
2. 居宅サービス収益	530	<b>508</b>	0.4	<b>0.4</b>	-4.2	2,357	<b>2,081</b>	1.9	<b>1.6</b>	-11.7	487	<b>589</b>	0.4	<b>0.4</b>	20.9	1,012	<b>1,023</b>	0.7	<b>0.7</b>	1.1
(再掲)短期入所療養介護分	0	<b>0</b>	0.0	<b>0.0</b>	-	0	<b>0</b>	0.0	<b>0.0</b>	-	0	<b>0</b>	0.0	<b>0.0</b>	-	0	<b>0</b>	0.0	<b>0.0</b>	-
3. その他の介護収益	464	<b>394</b>	0.4	<b>0.3</b>	-15.1	6	<b>6</b>	0.0	<b>0.0</b>	0.0	19	<b>24</b>	0.0	<b>0.0</b>	26.3	170	<b>167</b>	0.1	<b>0.1</b>	-1.8
III 医療・介護費用	104,535	<b>104,638</b>	84.2	<b>84.5</b>	0.1	102,830	<b>103,635</b>	81.0	<b>81.8</b>	0.8	107,573	<b>109,987</b>	82.0	<b>83.7</b>	2.2	119,238	<b>119,668</b>	83.4	<b>83.9</b>	0.4
1. 給与費	50,577	<b>50,837</b>	40.7	<b>41.1</b>	0.5	48,247	<b>47,996</b>	38.0	<b>37.9</b>	-0.5	53,242	<b>54,417</b>	40.6	<b>41.4</b>	2.2	57,076	<b>56,788</b>	39.9	<b>39.8</b>	-0.5
2. 医薬品費	14,081	<b>13,993</b>	11.3	<b>11.3</b>	-0.6	19,702	<b>19,563</b>	15.5	<b>15.4</b>	-0.7	20,044	<b>19,494</b>	15.3	<b>14.8</b>	-2.7	20,041	<b>19,483</b>	14.0	<b>13.7</b>	-2.8
3. 材料費	4,248	<b>4,300</b>	3.4	<b>3.5</b>	1.2	4,986	<b>5,154</b>	3.9	<b>4.1</b>	3.4	3,646	<b>3,868</b>	2.8	<b>2.9</b>	6.1	5,051	<b>5,980</b>	3.5	<b>4.2</b>	18.4
4. 委託費	4,397	<b>4,324</b>	3.5	<b>3.5</b>	-1.7	4,251	<b>4,440</b>	3.3	<b>3.5</b>	4.4	4,283	<b>5,450</b>	3.3	<b>4.1</b>	27.2	7,081	<b>6,462</b>	5.0	<b>4.5</b>	-8.7
5. 減価償却費	3,695	<b>3,354</b>	3.0	<b>2.7</b>	-9.2	3,875	<b>3,628</b>	3.1	<b>2.9</b>	-6.4	4,570	<b>4,410</b>	3.5	<b>3.4</b>	-3.5	4,230	<b>4,232</b>	3.0	<b>3.0</b>	0.0
(再掲)建物減価償却費	746	<b>674</b>	0.6	<b>0.5</b>	-9.7	935	<b>824</b>	0.7	<b>0.7</b>	-11.9	1,001	<b>968</b>	0.8	<b>0.7</b>	-3.3	725	<b>829</b>	0.5	<b>0.6</b>	14.3
(再掲)医療機器減価償却費	1,632	<b>1,489</b>	1.3	<b>1.2</b>	-8.8	828	<b>790</b>	0.7	<b>0.6</b>	-4.6	1,675	<b>1,723</b>	1.3	<b>1.3</b>	2.9	1,379	<b>1,297</b>	1.0	<b>0.9</b>	-5.9
6. その他の医療・介護費用	27,536	<b>27,829</b>	22.2	<b>22.5</b>	1.1	21,769	<b>22,853</b>	17.2	<b>18.0</b>	5.0	21,787	<b>22,347</b>	16.6	<b>17.0</b>	2.6	25,759	<b>26,723</b>	18.0	<b>18.7</b>	3.7
(再掲)設備機器賃借料	1,211	<b>1,144</b>	1.0	<b>0.9</b>	-5.5	1,634	<b>1,424</b>	1.3	<b>1.1</b>	-12.9	1,744	<b>1,745</b>	1.3	<b>1.3</b>	0.1	1,434	<b>1,406</b>	1.0	<b>1.0</b>	-2.0
(再掲)医療機器賃借料	845	<b>708</b>	0.7	<b>0.6</b>	-16.2	1,288	<b>1,088</b>	1.0	<b>0.9</b>	-15.5	1,309	<b>1,310</b>	1.0	<b>1.0</b>	0.1	1,161	<b>1,139</b>	0.8	<b>0.8</b>	-1.9
IV 損益差額（I＋II－III）	19,652	<b>19,177</b>	15.8	<b>15.5</b>	-	24,094	<b>23,008</b>	19.0	<b>18.2</b>	-	23,667	<b>21,420</b>	18.0	<b>16.3</b>	-	23,657	<b>23,002</b>	16.6	<b>16.1</b>	-
V 税金	-	-	-	-	-	-	-	-	-	-	-	-	-	-	-	-	-	-	-	-
VI 税引後の総損益差額（IV－V）	-	-	-	-	-	-	-	-	-	-	-	-	-	-	-	-	-	-	-	-
施設数	117					67					164					216				

一般診療所（全体）（集計2）入院基本料の地域加算

（1施設当たり損益）

	5級					6級					その他				
	金額		構成比率		金額の 伸び率	金額		構成比率		金額の 伸び率	金額		構成比率		金額の 伸び率
	前々年(度)	前年(度)	前々年(度)	前年(度)		前々年(度)	前年(度)	前々年(度)	前年(度)		前々年(度)	前年(度)	前々年(度)	前年(度)	
千円	千円	%	%	%	千円	千円	%	%	%	千円	千円	%	%	%	
I 医業収益	124,610	<b>125,914</b>	98.0	<b>98.0</b>	1.0	139,061	<b>138,728</b>	98.5	<b>98.6</b>	-0.2	123,560	<b>123,012</b>	97.7	<b>97.7</b>	-0.4
1. 入院診療収益	3,153	<b>2,976</b>	2.5	<b>2.3</b>	-5.6	7,914	<b>7,525</b>	5.6	<b>5.3</b>	-4.9	6,831	<b>6,723</b>	5.4	<b>5.3</b>	-1.6
保険診療収益	3,089	<b>2,925</b>	2.4	<b>2.3</b>	-5.3	4,495	<b>4,183</b>	3.2	<b>3.0</b>	-6.9	5,260	<b>5,133</b>	4.2	<b>4.1</b>	-2.4
公害等診療収益	0	<b>0</b>	0.0	<b>0.0</b>	—	0	<b>0</b>	0.0	<b>0.0</b>	—	62	<b>65</b>	0.0	<b>0.1</b>	4.8
その他の診療収益	64	<b>51</b>	0.1	<b>0.0</b>	-20.3	3,418	<b>3,342</b>	2.4	<b>2.4</b>	-2.2	1,509	<b>1,525</b>	1.2	<b>1.2</b>	1.1
2. 外来診療収益	113,414	<b>114,610</b>	89.2	<b>89.2</b>	1.1	126,520	<b>126,574</b>	89.7	<b>90.0</b>	0.0	111,605	<b>111,301</b>	88.3	<b>88.4</b>	-0.3
保険診療収益	103,793	<b>104,989</b>	81.7	<b>81.7</b>	1.2	116,349	<b>116,262</b>	82.4	<b>82.6</b>	-0.1	105,364	<b>105,082</b>	83.3	<b>83.5</b>	-0.3
公害等診療収益	1,517	<b>1,677</b>	1.2	<b>1.3</b>	10.5	2,026	<b>2,113</b>	1.4	<b>1.5</b>	4.3	963	<b>935</b>	0.8	<b>0.7</b>	-2.9
その他の診療収益	8,104	<b>7,945</b>	6.4	<b>6.2</b>	-2.0	8,145	<b>8,199</b>	5.8	<b>5.8</b>	0.7	5,277	<b>5,284</b>	4.2	<b>4.2</b>	0.1
3. その他の医業収益	8,042	<b>8,327</b>	6.3	<b>6.5</b>	3.5	4,627	<b>4,629</b>	3.3	<b>3.3</b>	0.0	5,124	<b>4,989</b>	4.1	<b>4.0</b>	-2.6
II 介護収益	2,504	<b>2,536</b>	2.0	<b>2.0</b>	1.3	2,064	<b>1,977</b>	1.5	<b>1.4</b>	-4.2	2,865	<b>2,906</b>	2.3	<b>2.3</b>	1.4
1. 施設サービス収益	0	<b>0</b>	0.0	<b>0.0</b>	—	484	<b>456</b>	0.3	<b>0.3</b>	-5.8	219	<b>199</b>	0.2	<b>0.2</b>	-9.1
2. 居宅サービス収益	1,989	<b>2,026</b>	1.6	<b>1.6</b>	1.9	1,497	<b>1,472</b>	1.1	<b>1.0</b>	-1.7	2,380	<b>2,425</b>	1.9	<b>1.9</b>	1.9
(再掲)短期入所療養介護分	0	<b>0</b>	0.0	<b>0.0</b>	—	0	<b>0</b>	0.0	<b>0.0</b>	—	64	<b>56</b>	0.1	<b>0.0</b>	-12.5
3. その他の介護収益	516	<b>510</b>	0.4	<b>0.4</b>	-1.2	83	<b>49</b>	0.1	<b>0.0</b>	-41.0	267	<b>281</b>	0.2	<b>0.2</b>	5.2
III 医業・介護費用	102,499	<b>104,972</b>	80.6	<b>81.7</b>	2.4	117,097	<b>117,091</b>	83.0	<b>83.2</b>	0.0	109,006	<b>109,140</b>	86.2	<b>86.7</b>	0.1
1. 給与費	49,527	<b>50,844</b>	39.0	<b>39.6</b>	2.7	57,825	<b>57,988</b>	41.0	<b>41.2</b>	0.3	52,171	<b>52,504</b>	41.3	<b>41.7</b>	0.6
2. 医薬品費	20,737	<b>21,341</b>	16.3	<b>16.6</b>	2.9	22,104	<b>21,906</b>	15.7	<b>15.6</b>	-0.9	22,243	<b>21,853</b>	17.6	<b>17.4</b>	-1.8
3. 材料費	3,268	<b>3,323</b>	2.6	<b>2.6</b>	1.7	4,005	<b>4,012</b>	2.8	<b>2.9</b>	0.2	3,542	<b>3,655</b>	2.8	<b>2.9</b>	3.2
4. 委託費	4,119	<b>4,230</b>	3.2	<b>3.3</b>	2.7	4,829	<b>4,847</b>	3.4	<b>3.4</b>	0.4	4,178	<b>4,276</b>	3.3	<b>3.4</b>	2.3
5. 減価償却費	4,359	<b>4,118</b>	3.4	<b>3.2</b>	-5.5	5,137	<b>5,065</b>	3.6	<b>3.6</b>	-1.4	5,072	<b>4,994</b>	4.0	<b>4.0</b>	-1.5
(再掲)建物減価償却費	1,002	<b>974</b>	0.8	<b>0.8</b>	-2.8	1,246	<b>1,235</b>	0.9	<b>0.9</b>	-0.9	1,317	<b>1,301</b>	1.0	<b>1.0</b>	-1.2
(再掲)医療機器減価償却費	1,074	<b>1,072</b>	0.8	<b>0.8</b>	-0.2	1,782	<b>1,807</b>	1.3	<b>1.3</b>	1.4	1,678	<b>1,642</b>	1.3	<b>1.3</b>	-2.1
6. その他の医業・介護費用	20,489	<b>21,116</b>	16.1	<b>16.4</b>	3.1	23,198	<b>23,273</b>	16.4	<b>16.5</b>	0.3	21,800	<b>21,859</b>	17.2	<b>17.4</b>	0.3
(再掲)設備機器賃借料	1,953	<b>2,035</b>	1.5	<b>1.6</b>	4.2	1,592	<b>1,574</b>	1.1	<b>1.1</b>	-1.1	1,456	<b>1,407</b>	1.2	<b>1.1</b>	-3.4
(再掲)医療機器賃借料	1,479	<b>1,580</b>	1.2	<b>1.2</b>	6.8	1,168	<b>1,143</b>	0.8	<b>0.8</b>	-2.1	1,057	<b>1,022</b>	0.8	<b>0.8</b>	-3.3
IV 損益差額(I+II-III)	24,615	<b>23,477</b>	19.4	<b>18.3</b>	—	24,028	<b>23,614</b>	17.0	<b>16.8</b>	—	17,419	<b>16,778</b>	13.8	<b>13.3</b>	—
V 税金	—	—	—	—	—	—	—	—	—	—	—	—	—	—	—
VI 税引後の総損益差額(IV-V)	—	—	—	—	—	—	—	—	—	—	—	—	—	—	—
施設数		126	—	—	—		341	—	—	—		587	—	—	—

歯科診療所（全体）（集計2）入院基本料の地域加算

（1施設当たり損益）

	1級					2級					3級					4級				
	金額		構成比率		金額の 伸び率	金額		構成比率		金額の 伸び率	金額		構成比率		金額の 伸び率	金額		構成比率		金額の 伸び率
	前々年(度)	前年(度)	前々年(度)	前年(度)		前々年(度)	前年(度)	前々年(度)	前年(度)		前々年(度)	前年(度)	前々年(度)	前年(度)		前々年(度)	前年(度)	前々年(度)	前年(度)	
	千円	千円	%	%	%	千円	千円	%	%	%	千円	千円	%	%	%	千円	千円	%	%	%
I 医業収益	44,933	<b>44,385</b>	99.9	<b>99.9</b>	-1.2	40,956	<b>42,025</b>	98.3	<b>97.8</b>	2.6	52,527	<b>51,905</b>	98.5	<b>98.5</b>	-1.2	52,935	<b>53,222</b>	99.5	<b>99.4</b>	0.5
1. 保険診療収益	32,921	<b>33,007</b>	73.2	<b>74.3</b>	0.3	36,710	<b>37,853</b>	88.1	<b>88.1</b>	3.1	42,846	<b>42,058</b>	80.4	<b>79.8</b>	-1.8	43,943	<b>43,768</b>	82.6	<b>81.8</b>	-0.4
2. 労災等診療収益	0	<b>0</b>	0.0	<b>0.0</b>	—	0	<b>0</b>	0.0	<b>0.0</b>	—	3	<b>16</b>	0.0	<b>0.0</b>	433.3	35	<b>17</b>	0.1	<b>0.0</b>	-51.4
3. その他の診療収益	11,506	<b>10,894</b>	25.6	<b>24.5</b>	-5.3	3,497	<b>3,494</b>	8.4	<b>8.1</b>	-0.1	9,207	<b>9,277</b>	17.3	<b>17.6</b>	0.8	8,330	<b>8,891</b>	15.7	<b>16.6</b>	6.7
4. その他の医業収益	506	<b>484</b>	1.1	<b>1.1</b>	-4.3	749	<b>677</b>	1.8	<b>1.6</b>	-9.6	471	<b>555</b>	0.9	<b>1.1</b>	17.8	627	<b>546</b>	1.2	<b>1.0</b>	-12.9
II 介護収益	63	<b>64</b>	0.1	<b>0.1</b>	1.6	695	<b>963</b>	1.7	<b>2.2</b>	38.6	792	<b>789</b>	1.5	<b>1.5</b>	-0.4	272	<b>307</b>	0.5	<b>0.6</b>	12.9
1. 居宅サービス収益	63	<b>64</b>	0.1	<b>0.1</b>	1.6	0	<b>0</b>	0.0	<b>0.0</b>	—	786	<b>786</b>	1.5	<b>1.5</b>	0.0	266	<b>298</b>	0.5	<b>0.6</b>	12.0
2. その他の介護収益	0	<b>0</b>	0.0	<b>0.0</b>	—	695	<b>963</b>	1.7	<b>2.2</b>	38.6	5	<b>2</b>	0.0	<b>0.0</b>	-60.0	5	<b>9</b>	0.0	<b>0.0</b>	80.0
III 医業・介護費用	33,240	<b>32,403</b>	73.9	<b>72.9</b>	-2.5	32,610	<b>33,900</b>	78.3	<b>78.9</b>	4.0	40,613	<b>40,820</b>	76.2	<b>77.5</b>	0.5	38,654	<b>39,016</b>	72.6	<b>72.9</b>	0.9
1. 給与費	14,575	<b>14,207</b>	32.4	<b>32.0</b>	-2.5	16,226	<b>16,716</b>	39.0	<b>38.9</b>	3.0	17,755	<b>17,844</b>	33.3	<b>33.9</b>	0.5	18,801	<b>18,883</b>	35.3	<b>35.3</b>	0.4
2. 医薬品費	369	<b>326</b>	0.8	<b>0.7</b>	-11.7	267	<b>321</b>	0.6	<b>0.7</b>	20.2	452	<b>457</b>	0.8	<b>0.9</b>	1.1	383	<b>399</b>	0.7	<b>0.7</b>	4.2
3. 歯科材料費	3,001	<b>3,017</b>	6.7	<b>6.8</b>	0.5	2,466	<b>2,793</b>	5.9	<b>6.5</b>	13.3	3,316	<b>3,383</b>	6.2	<b>6.4</b>	2.0	3,778	<b>4,057</b>	7.1	<b>7.6</b>	7.4
4. 委託費	3,973	<b>3,778</b>	8.8	<b>8.5</b>	-4.9	3,205	<b>3,374</b>	7.7	<b>7.8</b>	5.3	4,980	<b>5,015</b>	9.3	<b>9.5</b>	0.7	4,458	<b>4,500</b>	8.4	<b>8.4</b>	0.9
5. 減価償却費	2,235	<b>1,997</b>	5.0	<b>4.5</b>	-10.6	2,008	<b>1,854</b>	4.8	<b>4.3</b>	-7.7	2,979	<b>2,767</b>	5.6	<b>5.3</b>	-7.1	2,728	<b>2,720</b>	5.1	<b>5.1</b>	-0.3
（再掲）建物減価償却費	273	<b>245</b>	0.6	<b>0.6</b>	-10.3	499	<b>446</b>	1.2	<b>1.0</b>	-10.6	565	<b>464</b>	1.1	<b>0.9</b>	-17.9	687	<b>648</b>	1.3	<b>1.2</b>	-5.7
（再掲）医療機器減価償却費	1,419	<b>1,271</b>	3.2	<b>2.9</b>	-10.4	578	<b>639</b>	1.4	<b>1.5</b>	10.6	1,232	<b>1,291</b>	2.3	<b>2.4</b>	4.8	1,377	<b>1,264</b>	2.6	<b>2.4</b>	-8.2
6. その他の医業費用	9,087	<b>9,077</b>	20.2	<b>20.4</b>	-0.1	8,439	<b>8,842</b>	20.3	<b>20.6</b>	4.8	11,130	<b>11,352</b>	20.9	<b>21.5</b>	2.0	8,506	<b>8,457</b>	16.0	<b>15.8</b>	-0.6
（再掲）設備機器賃借料	456	<b>455</b>	1.0	<b>1.0</b>	-0.2	533	<b>548</b>	1.3	<b>1.3</b>	2.8	665	<b>615</b>	1.2	<b>1.2</b>	-7.5	643	<b>511</b>	1.2	<b>1.0</b>	-20.5
（再掲）医療機器賃借料	282	<b>276</b>	0.6	<b>0.6</b>	-2.1	499	<b>508</b>	1.2	<b>1.2</b>	1.8	243	<b>185</b>	0.5	<b>0.4</b>	-23.9	456	<b>317</b>	0.9	<b>0.6</b>	-30.5
IV 損益差額（I + II - III）	11,757	<b>12,046</b>	26.1	<b>27.1</b>	—	9,041	<b>9,088</b>	21.7	<b>21.1</b>	—	12,706	<b>11,874</b>	23.8	<b>22.5</b>	—	14,552	<b>14,514</b>	27.4	<b>27.1</b>	—
V 税金	—	—	—	—	—	—	—	—	—	—	—	—	—	—	—	—	—	—	—	—
VI 税引後の総損益差額（IV - V）	—	—	—	—	—	—	—	—	—	—	—	—	—	—	—	—	—	—	—	—
施設数	—	48	—	—	—	—	28	—	—	—	—	56	—	—	—	—	64	—	—	—
平均ユニット数	—	3	—	—	—	—	3	—	—	—	—	3	—	—	—	—	4	—	—	—

歯科診療所（全体）（集計2）入院基本料の地域加算

（1施設当たり損益）

	5級					6級					その他				
	金額		構成比率		金額の 伸び率	金額		構成比率		金額の 伸び率	金額		構成比率		金額の 伸び率
	前々年(度)	前年(度)	前々年(度)	前年(度)		前々年(度)	前年(度)	前々年(度)	前年(度)		前々年(度)	前年(度)	前々年(度)	前年(度)	
千円	千円	%	%	%	千円	千円	%	%	%	千円	千円	%	%	%	
I 医療収益	39,584	<b>39,294</b>	100.0	<b>100.0</b>	-0.7	50,868	<b>51,513</b>	99.9	<b>99.9</b>	1.3	49,246	<b>49,600</b>	99.6	<b>99.6</b>	0.7
1. 保険診療収益	32,174	<b>31,504</b>	81.3	<b>80.2</b>	-2.1	43,456	<b>43,862</b>	85.3	<b>85.1</b>	0.9	43,291	<b>43,666</b>	87.6	<b>87.7</b>	0.9
2. 労災等診療収益	94	<b>130</b>	0.2	<b>0.3</b>	38.3	59	<b>66</b>	0.1	<b>0.1</b>	11.9	15	<b>11</b>	0.0	<b>0.0</b>	-26.7
3. その他の診療収益	6,775	<b>7,120</b>	17.1	<b>18.1</b>	5.1	6,811	<b>7,021</b>	13.4	<b>13.6</b>	3.1	5,118	<b>5,100</b>	10.4	<b>10.2</b>	-0.4
4. その他の医療収益	541	<b>540</b>	1.4	<b>1.4</b>	-0.2	542	<b>564</b>	1.1	<b>1.1</b>	4.1	822	<b>823</b>	1.7	<b>1.7</b>	0.1
II 介護収益	0	<b>0</b>	0.0	<b>0.0</b>	—	54	<b>51</b>	0.1	<b>0.1</b>	-5.6	183	<b>215</b>	0.4	<b>0.4</b>	17.5
1. 居宅サービス収益	0	<b>0</b>	0.0	<b>0.0</b>	—	51	<b>50</b>	0.1	<b>0.1</b>	-2.0	52	<b>73</b>	0.1	<b>0.1</b>	40.4
2. その他の介護収益	0	<b>0</b>	0.0	<b>0.0</b>	—	3	<b>1</b>	0.0	<b>0.0</b>	-66.7	131	<b>143</b>	0.3	<b>0.3</b>	9.2
III 医療・介護費用	29,910	<b>29,688</b>	75.6	<b>75.6</b>	-0.7	37,454	<b>37,608</b>	73.6	<b>72.9</b>	0.4	39,672	<b>39,907</b>	80.3	<b>80.1</b>	0.6
1. 給与費	13,097	<b>13,110</b>	33.1	<b>33.4</b>	0.1	16,896	<b>16,895</b>	33.2	<b>32.8</b>	0.0	19,607	<b>19,546</b>	39.7	<b>39.2</b>	-0.3
2. 医薬品費	393	<b>423</b>	1.0	<b>1.1</b>	7.6	709	<b>726</b>	1.4	<b>1.4</b>	2.4	557	<b>602</b>	1.1	<b>1.2</b>	8.1
3. 歯科材料費	2,847	<b>2,883</b>	7.2	<b>7.3</b>	1.3	3,353	<b>3,483</b>	6.6	<b>6.8</b>	3.9	3,811	<b>4,033</b>	7.7	<b>8.1</b>	5.8
4. 委託費	3,143	<b>3,078</b>	7.9	<b>7.8</b>	-2.1	4,169	<b>4,174</b>	8.2	<b>8.1</b>	0.1	4,303	<b>4,281</b>	8.7	<b>8.6</b>	-0.5
5. 減価償却費	2,222	<b>2,212</b>	5.6	<b>5.6</b>	-0.5	2,929	<b>2,911</b>	5.8	<b>5.6</b>	-0.6	2,473	<b>2,491</b>	5.0	<b>5.0</b>	0.7
（再掲）建物減価償却費	481	<b>483</b>	1.2	<b>1.2</b>	0.4	767	<b>746</b>	1.5	<b>1.4</b>	-2.7	563	<b>586</b>	1.1	<b>1.2</b>	4.1
（再掲）医療機器減価償却費	881	<b>982</b>	2.2	<b>2.5</b>	11.5	1,216	<b>1,208</b>	2.4	<b>2.3</b>	-0.7	1,054	<b>1,114</b>	2.1	<b>2.2</b>	5.7
6. その他の医療費用	8,207	<b>7,981</b>	20.7	<b>20.3</b>	-2.8	9,398	<b>9,420</b>	18.5	<b>18.3</b>	0.2	8,922	<b>8,954</b>	18.0	<b>18.0</b>	0.4
（再掲）設備機器賃借料	673	<b>583</b>	1.7	<b>1.5</b>	-13.4	392	<b>392</b>	0.8	<b>0.8</b>	0.0	426	<b>396</b>	0.9	<b>0.8</b>	-7.0
（再掲）医療機器賃借料	315	<b>286</b>	0.8	<b>0.7</b>	-9.2	252	<b>261</b>	0.5	<b>0.5</b>	3.6	297	<b>264</b>	0.6	<b>0.5</b>	-11.1
IV 損益差額（I + II - III）	9,675	<b>9,606</b>	24.4	<b>24.4</b>	—	13,468	<b>13,955</b>	26.4	<b>27.1</b>	—	9,757	<b>9,908</b>	19.7	<b>19.9</b>	—
V 税金	—	—	—	—	—	—	—	—	—	—	—	—	—	—	—
VI 税引後の総損益差額（IV - V）	—	—	—	—	—	—	—	—	—	—	—	—	—	—	—
施設数		53	—	—	—		109	—	—	—		187	—	—	—
平均ユニット数		3	—	—	—		4	—	—	—		4	—	—	—

保険薬局（全体）（集計2）入院基本料の地域加算

（1施設当たり損益）

	1級					2級					3級					4級				
	金額		構成比率		金額の 伸び率	金額		構成比率		金額の 伸び率	金額		構成比率		金額の 伸び率	金額		構成比率		金額の 伸び率
	前々年(度)	前年(度)	前々年(度)	前年(度)		前々年(度)	前年(度)	前々年(度)	前年(度)		前々年(度)	前年(度)	前々年(度)	前年(度)		前々年(度)	前年(度)	前々年(度)	前年(度)	
千円	千円	%	%	%	千円	千円	%	%	%	千円	千円	%	%	%	千円	千円	%	%	%	
I 収益	222,191	<b>219,845</b>	99.9	<b>99.9</b>	-1.1	115,741	<b>117,552</b>	99.8	<b>99.8</b>	1.6	264,537	<b>259,378</b>	99.6	<b>99.7</b>	-2.0	169,593	<b>174,566</b>	99.6	<b>99.6</b>	2.9
1. 保険調剤収益	202,917	<b>202,509</b>	91.3	<b>92.0</b>	-0.2	113,384	<b>115,162</b>	97.8	<b>97.7</b>	1.6	208,857	<b>208,126</b>	78.7	<b>80.0</b>	-0.4	161,413	<b>166,632</b>	94.8	<b>95.0</b>	3.2
2. 公営等調剤収益	677	<b>670</b>	0.3	<b>0.3</b>	-1.0	899	<b>748</b>	0.8	<b>0.6</b>	-16.8	494	<b>471</b>	0.2	<b>0.2</b>	-4.7	3,665	<b>3,703</b>	2.2	<b>2.1</b>	1.0
3. その他の薬局事業収益	18,597	<b>16,667</b>	8.4	<b>7.6</b>	-10.4	1,458	<b>1,643</b>	1.3	<b>1.4</b>	12.7	55,186	<b>50,781</b>	20.8	<b>19.5</b>	-8.0	4,515	<b>4,232</b>	2.7	<b>2.4</b>	-6.3
II 介護収益	157	<b>165</b>	0.1	<b>0.1</b>	5.1	226	<b>293</b>	0.2	<b>0.2</b>	29.6	950	<b>786</b>	0.4	<b>0.3</b>	-17.3	667	<b>773</b>	0.4	<b>0.4</b>	15.9
1. 居宅サービス収益	153	<b>155</b>	0.1	<b>0.1</b>	1.3	226	<b>292</b>	0.2	<b>0.2</b>	29.2	943	<b>777</b>	0.4	<b>0.3</b>	-17.6	641	<b>742</b>	0.4	<b>0.4</b>	15.8
2. その他の介護収益	4	<b>10</b>	0.0	<b>0.0</b>	150.0	0	<b>1</b>	0.0	<b>0.0</b>	-	7	<b>9</b>	0.0	<b>0.0</b>	28.6	26	<b>32</b>	0.0	<b>0.0</b>	23.1
III 費用	211,546	<b>210,293</b>	95.1	<b>95.6</b>	-0.6	111,488	<b>113,259</b>	96.1	<b>96.1</b>	1.6	228,407	<b>227,433</b>	86.0	<b>87.4</b>	-0.4	161,951	<b>167,263</b>	95.1	<b>95.4</b>	3.3
1. 給与費	36,839	<b>37,237</b>	16.6	<b>16.9</b>	1.1	22,706	<b>23,027</b>	19.6	<b>19.5</b>	1.4	41,980	<b>42,098</b>	15.8	<b>16.2</b>	0.3	30,354	<b>30,598</b>	17.8	<b>17.5</b>	0.8
2. 医薬品等費	155,660	<b>152,732</b>	70.0	<b>69.4</b>	-1.9	74,734	<b>75,898</b>	64.4	<b>64.4</b>	1.6	161,511	<b>160,291</b>	60.8	<b>61.6</b>	-0.8	113,541	<b>118,024</b>	66.7	<b>67.3</b>	3.9
3. 委託費	1,309	<b>1,513</b>	0.6	<b>0.7</b>	15.6	309	<b>361</b>	0.3	<b>0.3</b>	16.8	697	<b>698</b>	0.3	<b>0.3</b>	0.1	176	<b>182</b>	0.1	<b>0.1</b>	3.4
4. 減価償却費	1,651	<b>1,442</b>	0.7	<b>0.7</b>	-12.7	2,549	<b>2,289</b>	2.2	<b>1.9</b>	-10.2	2,250	<b>1,965</b>	0.8	<b>0.8</b>	-12.7	1,736	<b>1,597</b>	1.0	<b>0.9</b>	-8.0
（再掲）建物減価償却費	319	<b>304</b>	0.1	<b>0.1</b>	-4.7	634	<b>594</b>	0.5	<b>0.5</b>	-6.3	611	<b>564</b>	0.2	<b>0.2</b>	-7.7	496	<b>462</b>	0.3	<b>0.3</b>	-6.9
（再掲）調剤用機器減価償却費	563	<b>446</b>	0.3	<b>0.2</b>	-20.8	386	<b>430</b>	0.3	<b>0.4</b>	11.4	502	<b>490</b>	0.2	<b>0.2</b>	-2.4	526	<b>473</b>	0.3	<b>0.3</b>	-10.1
5. その他の経費	16,086	<b>17,369</b>	7.2	<b>7.9</b>	8.0	11,189	<b>11,684</b>	9.6	<b>9.9</b>	4.4	21,969	<b>22,381</b>	8.3	<b>8.6</b>	1.9	16,145	<b>16,863</b>	9.5	<b>9.6</b>	4.4
（再掲）設備機器賃借料	686	<b>714</b>	0.3	<b>0.3</b>	4.1	492	<b>454</b>	0.4	<b>0.4</b>	-7.7	579	<b>593</b>	0.2	<b>0.2</b>	2.4	705	<b>690</b>	0.4	<b>0.4</b>	-2.1
（再掲）調剤用機器賃借料	483	<b>502</b>	0.2	<b>0.2</b>	3.9	394	<b>357</b>	0.3	<b>0.3</b>	-9.4	397	<b>415</b>	0.1	<b>0.2</b>	4.5	495	<b>501</b>	0.3	<b>0.3</b>	1.2
IV 損益差額（I + II - III）	10,802	<b>9,718</b>	4.9	<b>4.4</b>	-	4,479	<b>4,586</b>	3.9	<b>3.9</b>	-	37,081	<b>32,731</b>	14.0	<b>12.6</b>	-	8,309	<b>8,076</b>	4.9	<b>4.6</b>	-
V 税金	-	-	-	-	-	-	-	-	-	-	-	-	-	-	-	-	-	-	-	-
VI 税引後の総損益差額（IV - V）	-	-	-	-	-	-	-	-	-	-	-	-	-	-	-	-	-	-	-	-
施設数		65	-	-	-		36	-	-	-		80	-	-	-		110	-	-	-
処方せん枚数		19,799	-	-	-		15,029	-	-	-		23,478	-	-	-		18,945	-	-	-



保険薬局（全体）（集計2）入院基本料の地域加算

(1施設当たり損益)

	5級					6級					その他				
	金額		構成比率		金額の 伸び率	金額		構成比率		金額の 伸び率	金額		構成比率		金額の 伸び率
	前々年(度)	前年(度)	前々年(度)	前年(度)		前々年(度)	前年(度)	前々年(度)	前年(度)		前々年(度)	前年(度)	前々年(度)	前年(度)	
	千円	千円	%	%	%	千円	千円	%	%	%	千円	千円	%	%	%
I 収益	157,779	<b>155,041</b>	99.8	<b>99.6</b>	-1.7	162,765	<b>166,062</b>	100.0	<b>99.9</b>	2.0	178,687	<b>173,695</b>	100.0	<b>99.9</b>	-2.8
1. 保険調剤収益	152,530	<b>150,264</b>	96.5	<b>96.6</b>	-1.5	156,471	<b>159,765</b>	96.1	<b>96.2</b>	2.1	172,853	<b>167,980</b>	96.7	<b>96.7</b>	-2.8
2. 公害等調剤収益	317	<b>314</b>	0.2	<b>0.2</b>	-0.9	211	<b>220</b>	0.1	<b>0.1</b>	4.3	315	<b>298</b>	0.2	<b>0.2</b>	-5.4
3. その他の薬局事業収益	4,931	<b>4,463</b>	3.1	<b>2.9</b>	-9.5	6,084	<b>6,076</b>	3.7	<b>3.7</b>	-0.1	5,519	<b>5,416</b>	3.1	<b>3.1</b>	-1.9
II 介護収益	290	<b>575</b>	0.2	<b>0.4</b>	98.3	72	<b>99</b>	0.0	<b>0.1</b>	37.5	78	<b>93</b>	0.0	<b>0.1</b>	19.2
1. 居宅サービス収益	244	<b>472</b>	0.2	<b>0.3</b>	93.4	70	<b>96</b>	0.0	<b>0.1</b>	37.1	78	<b>92</b>	0.0	<b>0.1</b>	17.9
2. その他の介護収益	47	<b>102</b>	0.0	<b>0.1</b>	117.0	2	<b>4</b>	0.0	<b>0.0</b>	100.0	1	<b>1</b>	0.0	<b>0.0</b>	0.0
III 費用	147,543	<b>149,768</b>	93.3	<b>96.2</b>	1.5	146,817	<b>151,138</b>	90.2	<b>91.0</b>	2.9	159,966	<b>161,912</b>	89.5	<b>93.2</b>	1.2
1. 給与費	27,357	<b>29,284</b>	17.3	<b>18.8</b>	7.0	28,584	<b>29,096</b>	17.6	<b>17.5</b>	1.8	30,579	<b>30,697</b>	17.1	<b>17.7</b>	0.4
2. 医薬品等費	104,245	<b>104,585</b>	65.9	<b>67.2</b>	0.3	101,724	<b>104,109</b>	62.5	<b>62.7</b>	2.3	113,853	<b>115,423</b>	63.7	<b>66.4</b>	1.4
3. 委託費	1,181	<b>1,203</b>	0.7	<b>0.8</b>	1.9	260	<b>298</b>	0.2	<b>0.2</b>	14.6	496	<b>506</b>	0.3	<b>0.3</b>	2.0
4. 減価償却費	1,593	<b>1,577</b>	1.0	<b>1.0</b>	-1.0	1,657	<b>1,530</b>	1.0	<b>0.9</b>	-7.7	2,098	<b>2,040</b>	1.2	<b>1.2</b>	-2.8
(再掲)建物減価償却費	495	<b>471</b>	0.3	<b>0.3</b>	-4.8	347	<b>343</b>	0.2	<b>0.2</b>	-1.2	589	<b>574</b>	0.3	<b>0.3</b>	-2.5
(再掲)調剤用機器減価償却費	403	<b>353</b>	0.3	<b>0.2</b>	-12.4	434	<b>396</b>	0.3	<b>0.2</b>	-8.8	657	<b>621</b>	0.4	<b>0.4</b>	-5.5
5. その他の経費	13,167	<b>13,120</b>	8.3	<b>8.4</b>	-0.4	14,591	<b>16,104</b>	9.0	<b>9.7</b>	10.4	12,940	<b>13,245</b>	7.2	<b>7.6</b>	2.4
(再掲)設備機器賃借料	613	<b>634</b>	0.4	<b>0.4</b>	3.4	509	<b>503</b>	0.3	<b>0.3</b>	-1.2	563	<b>559</b>	0.3	<b>0.3</b>	-0.7
(再掲)調剤用機器賃借料	352	<b>377</b>	0.2	<b>0.2</b>	7.1	337	<b>322</b>	0.2	<b>0.2</b>	-4.5	365	<b>355</b>	0.2	<b>0.2</b>	-2.7
IV 損益差額(I+II-III)	10,526	<b>5,848</b>	6.7	<b>3.8</b>	-	16,021	<b>15,023</b>	9.8	<b>9.0</b>	-	18,800	<b>11,876</b>	10.5	<b>6.8</b>	-
V 税金	-	-	-	-	-	-	-	-	-	-	-	-	-	-	-
VI 税引後の総損益差額(IV-V)	-	-	-	-	-	-	-	-	-	-	-	-	-	-	-
施設数		74	-	-	-		182	-	-	-		364	-	-	-
処方せん枚数		18,131	-	-	-		18,044	-	-	-		17,483	-	-	-

(17) 損益差額階級別施設数

一般診療所 (集計2)

(施設数)

収支差額	個人				医療法人				その他				全体			
	入院診療 収益あり	入院診療収益なし		全体	入院診療 収益あり	入院診療収益なし		全体	入院診療 収益あり	入院診療収益なし		全体	入院診療 収益あり	入院診療収益なし		全体
		(参考) 有床				(参考) 有床				(参考) 有床				(参考) 有床		
-500万円未満	3	11	1	14	12	98	10	110	3	17	1	20	18	126	12	144
-500万円以上 ~ 0円未満	2	33	2	35	2	106	4	108	0	2	0	2	4	141	6	145
0円以上 ~ 500万円未満	2	59	0	61	6	133	3	139	0	4	0	4	8	196	3	204
500万円以上 ~ 1,000万円未満	0	80	3	80	8	96	5	104	0	0	0	0	8	176	8	184
1,000万円以上 ~ 1,500万円未満	3	91	2	94	4	65	2	69	0	2	0	2	7	158	4	165
1,500万円以上 ~ 2,000万円未満	3	101	2	104	5	39	0	44	0	3	0	3	8	143	2	151
2,000万円以上 ~ 2,500万円未満	1	83	0	84	4	28	2	32	0	0	0	0	5	111	2	116
2,500万円以上 ~ 3,000万円未満	0	61	3	61	2	29	1	31	0	0	0	0	2	90	4	92
3,000万円以上 ~ 3,500万円未満	3	69	1	72	1	18	1	19	0	1	0	1	4	88	2	92
3,500万円以上 ~ 4,000万円未満	1	40	1	41	1	22	3	23	0	0	0	0	2	62	4	64
4,000万円以上 ~ 4,500万円未満	0	34	1	34	0	13	0	13	0	0	0	0	0	47	1	47
4,500万円以上 ~ 5,000万円未満	1	22	0	23	1	5	1	6	0	0	0	0	2	27	1	29
5,000万円以上 ~ 5,500万円未満	0	24	0	24	0	7	0	7	0	0	0	0	0	31	0	31
5,500万円以上 ~ 6,000万円未満	1	19	0	20	1	7	0	8	0	0	0	0	2	26	0	28
6,000万円以上 ~ 6,500万円未満	1	6	1	7	1	7	0	8	0	0	0	0	2	13	1	15
6,500万円以上 ~ 7,000万円未満	0	7	0	7	1	8	0	9	0	0	0	0	1	15	0	16
7,000万円以上 ~ 7,500万円未満	2	8	0	10	0	5	0	5	0	0	0	0	2	13	0	15
7,500万円以上 ~ 8,000万円未満	1	9	1	10	0	3	0	3	0	0	0	0	1	12	1	13
8,000万円以上 ~ 8,500万円未満	0	4	0	4	0	2	0	2	0	0	0	0	0	6	0	6
8,500万円以上 ~ 9,000万円未満	0	6	1	6	0	1	0	1	0	0	0	0	0	7	1	7
9,000万円以上 ~ 9,500万円未満	2	3	0	5	0	1	0	1	0	0	0	0	2	4	0	6
9,500万円以上 ~ 1億円未満	3	1	0	4	1	0	0	1	0	0	0	0	4	1	0	5
1億円以上	1	12	0	13	6	23	1	29	0	1	0	1	7	36	1	43
全体	30	783	19	813	56	716	33	772	3	30	1	33	89	1,529	53	1,618

歯科診療所（集計2）

（施設数）

収支差額	個人	医療法人	その他	全体
-250万円未満	6	13	0	19
-250万円以上～0円未満	6	17	1	24
0円以上～250万円未満	32	25	2	59
250万円以上～500万円未満	50	17	0	67
500万円以上～750万円未満	59	4	0	63
750万円以上～1,000万円未満	45	5	0	50
1,000万円以上～1,250万円未満	60	1	0	61
1,250万円以上～1,500万円未満	38	5	0	43
1,500万円以上～1,750万円未満	20	6	0	26
1,750万円以上～2,000万円未満	22	3	2	27
2,000万円以上～2,250万円未満	21	2	0	23
2,250万円以上～2,500万円未満	30	1	0	31
2,500万円以上～2,750万円未満	12	0	0	12
2,750万円以上～3,000万円未満	8	2	0	10
3,000万円以上～3,250万円未満	5	0	0	5
3,250万円以上～3,500万円未満	0	2	0	2
3,500万円以上～3,750万円未満	3	0	0	3
3,750万円以上～4,000万円未満	5	0	0	5
4,000万円以上～4,250万円未満	2	1	0	3
4,250万円以上～4,500万円未満	1	1	0	2
4,500万円以上～4,750万円未満	0	0	0	0
4,750万円以上～5,000万円未満	1	2	0	3
5,000万円以上	5	2	0	7
全体	431	109	5	545

保険薬局（集計2）

（施設数）

収支差額	個人	法人	全体
-400万円未満	3	128	131
-400万円以上～0円未満	1	118	119
0円以上～400万円未満	11	149	160
400万円以上～800万円未満	14	125	139
800万円以上～1,200万円未満	11	76	87
1,200万円以上～1,600万円未満	4	50	54
1,600万円以上～2,000万円未満	3	40	43
2,000万円以上～2,400万円未満	4	31	35
2,400万円以上～2,800万円未満	7	29	36
2,800万円以上～3,200万円未満	3	13	16
3,200万円以上～3,600万円未満	3	10	13
3,600万円以上～4,000万円未満	0	8	8
4,000万円以上～4,400万円未満	1	7	8
4,400万円以上～4,800万円未満	0	5	5
4,800万円以上～5,200万円未満	0	4	4
5,200万円以上～5,600万円未満	0	10	10
5,600万円以上～6,000万円未満	0	2	2
6,000万円以上～6,400万円未満	0	3	3
6,400万円以上～6,800万円未満	0	3	3
6,800万円以上～7,200万円未満	0	1	1
7,200万円以上～7,600万円未満	0	3	3
7,600万円以上～8,000万円未満	0	2	2
8,000万円以上	1	28	29
全体	66	845	911

(18) 最頻損益差額階級の損益状況

一般診療所（個人）（集計2）

（1施設当たり損益）

	入院診療収益あり					入院診療収益なし										全体				
	金額		構成比率		金額の伸び率	金額		構成比率		金額の伸び率	(参考) 有床			金額		構成比率		金額の伸び率		
	前々年(度)	前年(度)	前々年(度)	前年(度)		前々年(度)	前年(度)	前々年(度)	前年(度)		金額	構成比率	金額の伸び率	前々年(度)	前年(度)	前々年(度)	前年(度)			
	千円	千円	%	%	%	千円	千円	%	%	%	千円	千円	%	%	%	千円	千円	%	%	%
I 医療収益	181,612	<b>187,512</b>	100.0	<b>100.0</b>	3.2	67,563	<b>67,055</b>	100.0	<b>100.0</b>	-0.8	38,507	<b>42,507</b>	100.0	<b>100.0</b>	10.4	67,460	<b>66,821</b>	100.0	<b>100.0</b>	-0.9
1. 入院診療収益	81,809	<b>86,651</b>	45.0	<b>46.2</b>	5.9	0	<b>0</b>	0.0	<b>0.0</b>	—	0	<b>0</b>	0.0	<b>0.0</b>	—	895	<b>786</b>	1.3	<b>1.2</b>	-12.2
保険診療収益	36,417	<b>34,640</b>	20.1	<b>18.5</b>	-4.9	0	<b>0</b>	0.0	<b>0.0</b>	—	0	<b>0</b>	0.0	<b>0.0</b>	—	895	<b>786</b>	1.3	<b>1.2</b>	-12.2
公害等診療収益	0	<b>0</b>	0.0	<b>0.0</b>	—	0	<b>0</b>	0.0	<b>0.0</b>	—	0	<b>0</b>	0.0	<b>0.0</b>	—	0	<b>0</b>	0.0	<b>0.0</b>	—
その他の診療収益	45,392	<b>52,011</b>	25.0	<b>27.7</b>	14.6	0	<b>0</b>	0.0	<b>0.0</b>	—	0	<b>0</b>	0.0	<b>0.0</b>	—	0	<b>0</b>	0.0	<b>0.0</b>	—
2. 外来診療収益	99,803	<b>100,861</b>	55.0	<b>53.8</b>	1.1	64,202	<b>63,866</b>	95.0	<b>95.2</b>	-0.5	38,449	<b>42,445</b>	99.9	<b>99.9</b>	10.4	63,259	<b>62,899</b>	93.8	<b>94.1</b>	-0.6
保険診療収益	98,346	<b>99,636</b>	54.2	<b>53.1</b>	1.3	60,087	<b>59,817</b>	88.9	<b>89.2</b>	-0.4	30,530	<b>32,585</b>	79.3	<b>76.7</b>	6.7	59,179	<b>58,898</b>	87.7	<b>88.1</b>	-0.5
公害等診療収益	140	<b>96</b>	0.1	<b>0.1</b>	-31.4	801	<b>724</b>	1.2	<b>1.1</b>	-9.6	0	<b>7</b>	0.0	<b>0.0</b>	—	778	<b>704</b>	1.2	<b>1.1</b>	-9.5
その他の診療収益	1,317	<b>1,130</b>	0.7	<b>0.6</b>	-14.2	3,313	<b>3,324</b>	4.9	<b>5.0</b>	0.3	7,919	<b>9,853</b>	20.6	<b>23.2</b>	24.4	3,302	<b>3,297</b>	4.9	<b>4.9</b>	-0.2
3. その他の医療収益	0	<b>0</b>	0.0	<b>0.0</b>	—	3,362	<b>3,189</b>	5.0	<b>4.8</b>	-5.1	58	<b>62</b>	0.1	<b>0.1</b>	6.9	3,307	<b>3,136</b>	4.9	<b>4.7</b>	-5.2
II 介護収益	0	<b>0</b>	0.0	<b>0.0</b>	—	10	<b>12</b>	0.0	<b>0.0</b>	20.0	0	<b>0</b>	0.0	<b>0.0</b>	—	10	<b>11</b>	0.0	<b>0.0</b>	10.0
1. 施設サービス収益	0	<b>0</b>	0.0	<b>0.0</b>	—	0	<b>0</b>	0.0	<b>0.0</b>	—	0	<b>0</b>	0.0	<b>0.0</b>	—	0	<b>0</b>	0.0	<b>0.0</b>	—
2. 居宅サービス収益	0	<b>0</b>	0.0	<b>0.0</b>	—	4	<b>5</b>	0.0	<b>0.0</b>	25.0	0	<b>0</b>	0.0	<b>0.0</b>	—	4	<b>4</b>	0.0	<b>0.0</b>	0.0
(再掲)短期入所療養介護分	0	<b>0</b>	0.0	<b>0.0</b>	—	0	<b>0</b>	0.0	<b>0.0</b>	—	0	<b>0</b>	0.0	<b>0.0</b>	—	0	<b>0</b>	0.0	<b>0.0</b>	—
3. その他の介護収益	0	<b>0</b>	0.0	<b>0.0</b>	—	6	<b>7</b>	0.0	<b>0.0</b>	16.7	0	<b>0</b>	0.0	<b>0.0</b>	—	6	<b>7</b>	0.0	<b>0.0</b>	16.7
III 医療・介護費用	213,514	<b>224,774</b>	117.6	<b>119.9</b>	5.3	49,855	<b>49,507</b>	73.8	<b>73.8</b>	-0.7	33,079	<b>34,552</b>	85.9	<b>81.3</b>	4.5	49,657	<b>49,271</b>	73.6	<b>73.7</b>	-0.8
1. 給与費	86,938	<b>92,292</b>	47.9	<b>49.2</b>	6.2	18,244	<b>18,103</b>	27.0	<b>27.0</b>	-0.8	9,770	<b>10,882</b>	25.4	<b>25.6</b>	11.4	18,161	<b>18,009</b>	26.9	<b>26.9</b>	-0.8
2. 医薬品費	18,968	<b>17,256</b>	10.4	<b>9.2</b>	-9.0	12,600	<b>12,240</b>	18.6	<b>18.2</b>	-2.9	9,878	<b>10,454</b>	25.7	<b>24.6</b>	5.8	12,693	<b>12,304</b>	18.8	<b>18.4</b>	-3.1
3. 材料費	3,617	<b>3,631</b>	2.0	<b>1.9</b>	0.4	1,186	<b>1,225</b>	1.8	<b>1.8</b>	3.3	1	<b>60</b>	0.0	<b>0.1</b>	5,900.0	1,169	<b>1,208</b>	1.7	<b>1.8</b>	3.3
4. 委託費	16,265	<b>17,362</b>	9.0	<b>9.3</b>	6.7	1,524	<b>1,577</b>	2.3	<b>2.4</b>	3.5	540	<b>602</b>	1.4	<b>1.4</b>	11.5	1,682	<b>1,734</b>	2.5	<b>2.6</b>	3.1
5. 減価償却費	6,666	<b>6,081</b>	3.7	<b>3.2</b>	-8.8	3,509	<b>3,254</b>	5.2	<b>4.9</b>	-7.3	3,034	<b>3,033</b>	7.9	<b>7.1</b>	0.0	3,430	<b>3,174</b>	5.1	<b>4.7</b>	-7.5
(再掲)建物減価償却費	1,188	<b>1,188</b>	0.7	<b>0.6</b>	0.0	836	<b>850</b>	1.2	<b>1.3</b>	1.7	1,105	<b>1,105</b>	2.9	<b>2.6</b>	0.0	813	<b>826</b>	1.2	<b>1.2</b>	1.6
(再掲)医療機器減価償却費	2,195	<b>2,204</b>	1.2	<b>1.2</b>	0.4	907	<b>801</b>	1.3	<b>1.2</b>	-11.7	505	<b>423</b>	1.3	<b>1.0</b>	-16.2	890	<b>785</b>	1.3	<b>1.2</b>	-11.8
6. その他の医療・介護費用	81,060	<b>88,152</b>	44.6	<b>47.0</b>	8.7	12,793	<b>13,108</b>	18.9	<b>19.5</b>	2.5	9,854	<b>9,521</b>	25.6	<b>22.4</b>	-3.4	12,522	<b>12,841</b>	18.6	<b>19.2</b>	2.5
(再掲)設備機器賃借料	1,387	<b>1,684</b>	0.8	<b>0.9</b>	21.4	856	<b>914</b>	1.3	<b>1.4</b>	6.8	287	<b>241</b>	0.7	<b>0.6</b>	-16.0	840	<b>897</b>	1.2	<b>1.3</b>	6.8
(再掲)医療機器賃借料	570	<b>838</b>	0.3	<b>0.4</b>	47.0	652	<b>670</b>	1.0	<b>1.0</b>	2.8	136	<b>82</b>	0.4	<b>0.2</b>	-39.7	642	<b>660</b>	1.0	<b>1.0</b>	2.8
IV 損益差額(I+II-III)	-31,903	<b>-37,262</b>	-17.6	<b>-19.9</b>	—	17,717	<b>17,560</b>	26.2	<b>26.2</b>	—	5,427	<b>7,955</b>	14.1	<b>18.7</b>	—	17,813	<b>17,562</b>	26.4	<b>26.3</b>	—
V 税金	—	—	—	—	—	—	—	—	—	—	—	—	—	—	—	—	—	—	—	—
VI 税引後の総損益差額(IV-V)	—	—	—	—	—	—	—	—	—	—	—	—	—	—	—	—	—	—	—	—
施設数		3	—	—	—		101	—	—	—		3	—	—	—		104	—	—	—

(注) 個人立の一般診療所の損益差額からは、開設者の報酬となる部分以外に、建物、設備について現存物の価値以上の改善を行うための内部資金に充てられることが考えられる。

一般診療所（医療法人）（集計2）

（1施設当たり損益）

	入院診療収益あり					入院診療収益なし										全体				
	金額		構成比率		金額の伸び率	金額		構成比率		金額の伸び率	（参考）有床			金額		構成比率		金額の伸び率		
	前々年(度)	前年(度)	前々年(度)	前年(度)		前々年(度)	前年(度)	前々年(度)	前年(度)		金額	構成比率	金額の伸び率	前々年(度)	前年(度)	前々年(度)	前年(度)			
	千円	千円	%	%	%	千円	千円	%	%	%	千円	千円	%	%	%	千円	千円	%	%	%
I 医療収益	237,871	<b>221,514</b>	97.0	<b>97.7</b>	-6.9	108,590	<b>106,788</b>	98.8	<b>98.8</b>	-1.7	131,025	<b>131,037</b>	99.9	<b>99.9</b>	0.0	109,619	<b>107,954</b>	98.4	<b>98.4</b>	-1.5
1. 入院診療収益	99,003	<b>88,606</b>	40.4	<b>39.1</b>	-10.5	0	<b>0</b>	0.0	<b>0.0</b>	—	0	<b>0</b>	0.0	<b>0.0</b>	—	2,537	<b>2,610</b>	2.3	<b>2.4</b>	2.9
保険診療収益	51,692	<b>47,241</b>	21.1	<b>20.8</b>	-8.6	0	<b>0</b>	0.0	<b>0.0</b>	—	0	<b>0</b>	0.0	<b>0.0</b>	—	1,916	<b>2,009</b>	1.7	<b>1.8</b>	4.9
公害等診療収益	449	<b>126</b>	0.2	<b>0.1</b>	-71.9	0	<b>0</b>	0.0	<b>0.0</b>	—	0	<b>0</b>	0.0	<b>0.0</b>	—	50	<b>33</b>	0.0	<b>0.0</b>	-34.0
その他の診療収益	46,862	<b>41,238</b>	19.1	<b>18.2</b>	-12.0	0	<b>0</b>	0.0	<b>0.0</b>	—	0	<b>0</b>	0.0	<b>0.0</b>	—	571	<b>568</b>	0.5	<b>0.5</b>	-0.5
2. 外来診療収益	123,211	<b>117,811</b>	50.3	<b>52.0</b>	-4.4	104,987	<b>103,412</b>	95.5	<b>95.6</b>	-1.5	90,256	<b>87,375</b>	68.8	<b>66.6</b>	-3.2	103,379	<b>101,871</b>	92.8	<b>92.9</b>	-1.5
保険診療収益	109,332	<b>102,512</b>	44.6	<b>45.2</b>	-6.2	96,028	<b>95,083</b>	87.4	<b>87.9</b>	-1.0	79,732	<b>77,082</b>	60.8	<b>58.8</b>	-3.3	94,401	<b>93,523</b>	84.8	<b>85.3</b>	-0.9
公害等診療収益	378	<b>209</b>	0.2	<b>0.1</b>	-44.7	970	<b>884</b>	0.9	<b>0.8</b>	-8.9	1,082	<b>620</b>	0.8	<b>0.5</b>	-42.7	1,016	<b>927</b>	0.9	<b>0.8</b>	-8.8
その他の診療収益	13,500	<b>15,090</b>	5.5	<b>6.7</b>	11.8	7,988	<b>7,445</b>	7.3	<b>6.9</b>	-6.8	9,442	<b>9,673</b>	7.2	<b>7.4</b>	2.4	7,962	<b>7,421</b>	7.1	<b>6.8</b>	-6.8
3. その他の医療収益	15,657	<b>15,097</b>	6.4	<b>6.7</b>	-3.6	3,603	<b>3,376</b>	3.3	<b>3.1</b>	-6.3	40,769	<b>43,662</b>	31.1	<b>33.3</b>	7.1	3,702	<b>3,473</b>	3.3	<b>3.2</b>	-6.2
II 介護収益	7,293	<b>5,206</b>	3.0	<b>2.3</b>	-28.6	1,319	<b>1,350</b>	1.2	<b>1.2</b>	2.4	116	<b>105</b>	0.1	<b>0.1</b>	-9.5	1,743	<b>1,731</b>	1.6	<b>1.6</b>	-0.7
1. 施設サービス収益	0	<b>0</b>	0.0	<b>0.0</b>	—	175	<b>145</b>	0.2	<b>0.1</b>	-17.1	0	<b>0</b>	0.0	<b>0.0</b>	—	347	<b>269</b>	0.3	<b>0.2</b>	-22.5
2. 居宅サービス収益	7,293	<b>5,206</b>	3.0	<b>2.3</b>	-28.6	1,119	<b>1,178</b>	1.0	<b>1.1</b>	5.3	91	<b>84</b>	0.1	<b>0.1</b>	-7.7	1,373	<b>1,437</b>	1.2	<b>1.3</b>	4.7
(再掲)短期入所療養介護分	0	<b>90</b>	0.0	<b>0.0</b>	—	8	<b>12</b>	0.0	<b>0.0</b>	50.0	0	<b>0</b>	0.0	<b>0.0</b>	—	8	<b>12</b>	0.0	<b>0.0</b>	50.0
3. その他の介護収益	0	<b>0</b>	0.0	<b>0.0</b>	—	24	<b>27</b>	0.0	<b>0.0</b>	12.5	25	<b>21</b>	0.0	<b>0.0</b>	-16.0	23	<b>25</b>	0.0	<b>0.0</b>	8.7
III 医療・介護費用	257,567	<b>246,396</b>	105.1	<b>108.7</b>	-4.3	106,831	<b>105,884</b>	97.2	<b>97.9</b>	-0.9	161,731	<b>165,099</b>	123.3	<b>125.9</b>	2.1	108,357	<b>107,483</b>	97.3	<b>98.0</b>	-0.8
1. 給与費	139,055	<b>132,896</b>	56.7	<b>58.6</b>	-4.4	56,905	<b>56,249</b>	51.8	<b>52.0</b>	-1.2	70,167	<b>71,935</b>	53.5	<b>54.9</b>	2.5	57,513	<b>56,876</b>	51.6	<b>51.9</b>	-1.1
2. 医薬品費	24,475	<b>21,940</b>	10.0	<b>9.7</b>	-10.4	17,989	<b>17,318</b>	16.4	<b>16.0</b>	-3.7	14,820	<b>14,371</b>	11.3	<b>11.0</b>	-3.0	17,737	<b>17,122</b>	15.9	<b>15.6</b>	-3.5
3. 材料費	7,892	<b>7,883</b>	3.2	<b>3.5</b>	-0.1	2,203	<b>2,237</b>	2.0	<b>2.1</b>	1.5	3,334	<b>2,992</b>	2.5	<b>2.3</b>	-10.3	2,313	<b>2,350</b>	2.1	<b>2.1</b>	1.6
4. 委託費	8,258	<b>7,951</b>	3.4	<b>3.5</b>	-3.7	3,251	<b>3,368</b>	3.0	<b>3.1</b>	3.6	13,407	<b>14,401</b>	10.2	<b>11.0</b>	7.4	3,533	<b>3,643</b>	3.2	<b>3.3</b>	3.1
5. 減価償却費	6,925	<b>6,493</b>	2.8	<b>2.9</b>	-6.2	2,910	<b>2,918</b>	2.6	<b>2.7</b>	0.3	5,013	<b>5,367</b>	3.8	<b>4.1</b>	7.1	2,967	<b>2,961</b>	2.7	<b>2.7</b>	-0.2
(再掲)建物減価償却費	1,693	<b>1,794</b>	0.7	<b>0.8</b>	6.0	406	<b>428</b>	0.4	<b>0.4</b>	5.4	632	<b>608</b>	0.5	<b>0.5</b>	-3.8	468	<b>487</b>	0.4	<b>0.4</b>	4.1
(再掲)医療機器減価償却費	2,212	<b>2,208</b>	0.9	<b>1.0</b>	-0.2	1,092	<b>1,082</b>	1.0	<b>1.0</b>	-0.9	1,576	<b>2,025</b>	1.2	<b>1.5</b>	28.5	1,080	<b>1,070</b>	1.0	<b>1.0</b>	-0.9
6. その他の医療・介護費用	70,963	<b>69,233</b>	28.9	<b>30.5</b>	-2.4	23,572	<b>23,793</b>	21.4	<b>22.0</b>	0.9	54,991	<b>56,032</b>	41.9	<b>42.7</b>	1.9	24,294	<b>24,531</b>	21.8	<b>22.4</b>	1.0
(再掲)設備機器賃借料	2,945	<b>3,172</b>	1.2	<b>1.4</b>	7.7	1,253	<b>1,195</b>	1.1	<b>1.1</b>	-4.6	3,469	<b>3,658</b>	2.6	<b>2.8</b>	5.4	1,421	<b>1,354</b>	1.3	<b>1.2</b>	-4.7
(再掲)医療機器賃借料	2,162	<b>2,155</b>	0.9	<b>1.0</b>	-0.3	682	<b>705</b>	0.6	<b>0.7</b>	3.4	1,222	<b>1,367</b>	0.9	<b>1.0</b>	11.9	730	<b>743</b>	0.7	<b>0.7</b>	1.8
IV 損益差額（I + II - III）	-12,403	<b>-19,676</b>	-5.1	<b>-8.7</b>	—	3,077	<b>2,254</b>	2.8	<b>2.1</b>	—	-30,590	<b>-33,957</b>	-23.3	<b>-25.9</b>	—	3,004	<b>2,202</b>	2.7	<b>2.0</b>	—
V 税金	788	<b>118</b>	0.3	<b>0.1</b>	-85.0	646	<b>330</b>	0.6	<b>0.3</b>	-48.9	116	<b>116</b>	0.1	<b>0.1</b>	0.0	643	<b>324</b>	0.6	<b>0.3</b>	-49.6
VI 税引後の総損益差額（IV - V）	-13,191	<b>-19,794</b>	-5.4	<b>-8.7</b>	—	2,432	<b>1,924</b>	2.2	<b>1.8</b>	—	-30,705	<b>-34,073</b>	-23.4	<b>-26.0</b>	—	2,361	<b>1,878</b>	2.1	<b>1.7</b>	—
施設数		12	—	—	—		133	—	—	—		10	—	—	—		139	—	—	—

一般診療所（その他）（集計2）

（1施設当たり損益）

	入院診療収益あり					入院診療収益なし										全体				
	金額		構成比率		金額の伸び率	金額		構成比率		金額の伸び率	(参考) 有床					金額		構成比率		金額の伸び率
	前々年(度)	前年(度)	前々年(度)	前年(度)		前々年(度)	前年(度)	前々年(度)	前年(度)		金額		構成比率		金額の伸び率	前々年(度)	前年(度)	前々年(度)	前年(度)	
	千円	千円	%	%	%	千円	千円	%	%	%	千円	千円	%	%	%	千円	千円	%	%	%
I 医療収益	184,485	<b>176,267</b>	98.0	<b>97.8</b>	-4.5	126,851	<b>116,541</b>	99.5	<b>99.4</b>	-8.1	*	*	*	*	*	135,496	<b>125,500</b>	99.2	<b>99.1</b>	-7.4
1. 入院診療収益	70,212	<b>67,366</b>	37.3	<b>37.4</b>	-4.1	0	<b>0</b>	0.0	<b>0.0</b>	—	*	*	*	*	*	10,532	<b>10,105</b>	7.7	<b>8.0</b>	-4.1
保険診療収益	68,875	<b>65,879</b>	36.6	<b>36.6</b>	-4.3	0	<b>0</b>	0.0	<b>0.0</b>	—	*	*	*	*	*	10,331	<b>9,882</b>	7.6	<b>7.8</b>	-4.3
公害等診療収益	0	<b>46</b>	0.0	<b>0.0</b>	—	0	<b>0</b>	0.0	<b>0.0</b>	—	*	*	*	*	*	0	<b>7</b>	0.0	<b>0.0</b>	—
その他の診療収益	1,337	<b>1,440</b>	0.7	<b>0.8</b>	7.7	0	<b>0</b>	0.0	<b>0.0</b>	—	*	*	*	*	*	201	<b>216</b>	0.1	<b>0.2</b>	7.5
2. 外来診療収益	78,998	<b>73,586</b>	42.0	<b>40.8</b>	-6.9	117,367	<b>107,373</b>	92.1	<b>91.6</b>	-8.5	*	*	*	*	*	111,612	<b>102,304</b>	81.7	<b>80.8</b>	-8.3
保険診療収益	77,400	<b>71,407</b>	41.1	<b>39.6</b>	-7.7	114,422	<b>104,292</b>	89.8	<b>89.0</b>	-8.9	*	*	*	*	*	108,869	<b>99,359</b>	79.7	<b>78.4</b>	-8.7
公害等診療収益	396	<b>613</b>	0.2	<b>0.3</b>	54.8	375	<b>366</b>	0.3	<b>0.3</b>	-2.4	*	*	*	*	*	378	<b>403</b>	0.3	<b>0.3</b>	6.6
その他の診療収益	1,202	<b>1,566</b>	0.6	<b>0.9</b>	30.3	2,570	<b>2,714</b>	2.0	<b>2.3</b>	5.6	*	*	*	*	*	2,364	<b>2,542</b>	1.7	<b>2.0</b>	7.5
3. その他の医療収益	35,275	<b>35,316</b>	18.7	<b>19.6</b>	0.1	9,484	<b>9,168</b>	7.4	<b>7.8</b>	-3.3	*	*	*	*	*	13,352	<b>13,090</b>	9.8	<b>10.3</b>	-2.0
II 介護収益	3,698	<b>3,962</b>	2.0	<b>2.2</b>	7.1	608	<b>683</b>	0.5	<b>0.6</b>	12.3	*	*	*	*	*	1,071	<b>1,175</b>	0.8	<b>0.9</b>	9.7
1. 施設サービス収益	3,698	<b>3,962</b>	2.0	<b>2.2</b>	7.1	0	<b>0</b>	0.0	<b>0.0</b>	—	*	*	*	*	*	555	<b>594</b>	0.4	<b>0.5</b>	7.0
2. 居宅サービス収益	0	<b>0</b>	0.0	<b>0.0</b>	—	359	<b>469</b>	0.3	<b>0.4</b>	30.6	*	*	*	*	*	305	<b>398</b>	0.2	<b>0.3</b>	30.5
(再掲)短期入所療養介護分	0	<b>0</b>	0.0	<b>0.0</b>	—	0	<b>0</b>	0.0	<b>0.0</b>	—	*	*	*	*	*	0	<b>0</b>	0.0	<b>0.0</b>	—
3. その他の介護収益	0	<b>0</b>	0.0	<b>0.0</b>	—	248	<b>214</b>	0.2	<b>0.2</b>	-13.7	*	*	*	*	*	211	<b>182</b>	0.2	<b>0.1</b>	-13.7
III 医療・介護費用	248,493	<b>268,929</b>	132.0	<b>149.2</b>	8.2	161,454	<b>164,767</b>	126.7	<b>140.6</b>	2.1	*	*	*	*	*	174,510	<b>180,391</b>	127.8	<b>142.4</b>	3.4
1. 給与費	169,976	<b>185,529</b>	90.3	<b>102.9</b>	9.2	78,702	<b>77,095</b>	61.7	<b>65.8</b>	-2.0	*	*	*	*	*	92,393	<b>93,360</b>	67.7	<b>73.7</b>	1.0
2. 医薬品費	14,214	<b>11,717</b>	7.6	<b>6.5</b>	-17.6	50,715	<b>42,755</b>	39.8	<b>36.5</b>	-15.7	*	*	*	*	*	45,240	<b>38,099</b>	33.1	<b>30.1</b>	-15.8
3. 材料費	8,334	<b>10,212</b>	4.4	<b>5.7</b>	22.5	2,633	<b>2,594</b>	2.1	<b>2.2</b>	-1.5	*	*	*	*	*	3,488	<b>3,737</b>	2.6	<b>2.9</b>	7.1
4. 委託費	18,811	<b>17,866</b>	10.0	<b>9.9</b>	-5.0	9,781	<b>20,732</b>	7.7	<b>17.7</b>	112.0	*	*	*	*	*	11,135	<b>20,302</b>	8.2	<b>16.0</b>	82.3
5. 減価償却費	14,647	<b>15,808</b>	7.8	<b>8.8</b>	7.9	6,934	<b>7,121</b>	5.4	<b>6.1</b>	2.7	*	*	*	*	*	8,091	<b>8,424</b>	5.9	<b>6.7</b>	4.1
(再掲)建物減価償却費	9,427	<b>9,427</b>	5.0	<b>5.2</b>	0.0	2,440	<b>2,530</b>	1.9	<b>2.2</b>	3.7	*	*	*	*	*	3,488	<b>3,564</b>	2.6	<b>2.8</b>	2.2
(再掲)医療機器減価償却費	4,830	<b>5,901</b>	2.6	<b>3.3</b>	22.2	3,829	<b>3,860</b>	3.0	<b>3.3</b>	0.8	*	*	*	*	*	3,979	<b>4,166</b>	2.9	<b>3.3</b>	4.7
6. その他の医療・介護費用	22,511	<b>27,797</b>	12.0	<b>15.4</b>	23.5	12,690	<b>14,470</b>	10.0	<b>12.3</b>	14.0	*	*	*	*	*	14,163	<b>16,469</b>	10.4	<b>13.0</b>	16.3
(再掲)設備機器賃借料	3,521	<b>2,613</b>	1.9	<b>1.5</b>	-25.8	3,118	<b>3,244</b>	2.4	<b>2.8</b>	4.0	*	*	*	*	*	3,179	<b>3,150</b>	2.3	<b>2.5</b>	-0.9
(再掲)医療機器賃借料	1,021	<b>113</b>	0.5	<b>0.1</b>	-88.9	2,161	<b>2,424</b>	1.7	<b>2.1</b>	12.2	*	*	*	*	*	1,990	<b>2,077</b>	1.5	<b>1.6</b>	4.4
IV 損益差額(Ⅰ+Ⅱ-Ⅲ)	-60,310	<b>-88,700</b>	-32.0	<b>-49.2</b>	—	-33,996	<b>-47,543</b>	-26.7	<b>-40.6</b>	—	*	*	*	*	*	-37,943	<b>-53,717</b>	-27.8	<b>-42.4</b>	—
V 税金	0	<b>0</b>	0.0	<b>0.0</b>	—	16	<b>5</b>	0.0	<b>0.0</b>	-68.8	*	*	*	*	*	14	<b>5</b>	0.0	<b>0.0</b>	-64.3
VI 税引後の総損益差額(Ⅳ-V)	-60,310	<b>-88,700</b>	-32.0	<b>-49.2</b>	—	-34,012	<b>-47,549</b>	-26.7	<b>-40.6</b>	—	*	*	*	*	*	-37,957	<b>-53,721</b>	-27.8	<b>-42.4</b>	—
施設数		3	—	—	—		17	—	—	—		*	*	*	*		20	—	—	—

一般診療所（全体）（集計2）

（1施設当たり損益）

	入院診療収益あり					入院診療収益なし										全体				
	金額		構成比率		金額の伸び率	金額		構成比率		金額の伸び率	(参考) 有床					金額		構成比率		金額の伸び率
	前々年(度)	前年(度)	前々年(度)	前年(度)		前々年(度)	前年(度)	前々年(度)	前年(度)		金額		構成比率		金額の伸び率	前々年(度)	前年(度)	前々年(度)	前年(度)	
	千円	千円	%	%	千円	千円	%	%	%	千円	千円	%	%	%		千円	千円	%	%	
I 医療収益	219,597	<b>208,306</b>	97.6	<b>98.1</b>	-5.1	90,478	<b>88,945</b>	99.0	<b>99.0</b>	-1.7	124,470	<b>124,853</b>	99.9	<b>99.9</b>	0.3	92,756	<b>91,319</b>	98.7	<b>98.7</b>	-1.5
1. 入院診療収益	91,339	<b>84,740</b>	40.6	<b>39.9</b>	-7.2	0	<b>0</b>	0.0	<b>0.0</b>	—	0	<b>0</b>	0.0	<b>0.0</b>	—	1,888	<b>1,922</b>	2.0	<b>2.1</b>	1.8
保険診療収益	52,010	<b>48,247</b>	23.1	<b>22.7</b>	-7.2	0	<b>0</b>	0.0	<b>0.0</b>	—	0	<b>0</b>	0.0	<b>0.0</b>	—	1,427	<b>1,475</b>	1.5	<b>1.6</b>	3.4
公害等診療収益	299	<b>92</b>	0.1	<b>0.0</b>	-69.2	0	<b>0</b>	0.0	<b>0.0</b>	—	0	<b>0</b>	0.0	<b>0.0</b>	—	37	<b>28</b>	0.0	<b>0.0</b>	-24.3
その他の診療収益	39,030	<b>36,401</b>	17.3	<b>17.1</b>	-6.7	0	<b>0</b>	0.0	<b>0.0</b>	—	0	<b>0</b>	0.0	<b>0.0</b>	—	424	<b>419</b>	0.5	<b>0.5</b>	-1.2
2. 外来診療収益	111,941	<b>107,615</b>	49.7	<b>50.7</b>	-3.9	87,154	<b>85,753</b>	95.4	<b>95.4</b>	-1.6	89,651	<b>87,591</b>	72.0	<b>70.1</b>	-2.3	87,392	<b>86,072</b>	93.0	<b>93.0</b>	-1.5
保険診療収益	102,179	<b>96,848</b>	45.4	<b>45.6</b>	-5.2	79,583	<b>78,618</b>	87.1	<b>87.5</b>	-1.2	79,574	<b>77,579</b>	63.9	<b>62.1</b>	-2.5	79,818	<b>78,932</b>	85.0	<b>85.3</b>	-1.1
公害等診療収益	342	<b>257</b>	0.2	<b>0.1</b>	-24.9	842	<b>802</b>	0.9	<b>0.9</b>	-4.8	902	<b>516</b>	0.7	<b>0.4</b>	-42.8	870	<b>827</b>	0.9	<b>0.9</b>	-4.9
その他の診療収益	9,420	<b>10,509</b>	4.2	<b>4.9</b>	11.6	6,729	<b>6,333</b>	7.4	<b>7.0</b>	-5.9	9,175	<b>9,496</b>	7.4	<b>7.6</b>	3.5	6,705	<b>6,312</b>	7.1	<b>6.8</b>	-5.9
3. その他の医療収益	16,317	<b>15,951</b>	7.2	<b>7.5</b>	-2.2	3,324	<b>3,191</b>	3.6	<b>3.6</b>	-4.0	34,820	<b>37,262</b>	28.0	<b>29.8</b>	7.0	3,476	<b>3,326</b>	3.7	<b>3.6</b>	-4.3
II 介護収益	5,478	<b>4,131</b>	2.4	<b>1.9</b>	-24.6	897	<b>918</b>	1.0	<b>1.0</b>	2.3	97	<b>87</b>	0.1	<b>0.1</b>	-10.3	1,190	<b>1,183</b>	1.3	<b>1.3</b>	-0.6
1. 施設サービス収益	616	<b>660</b>	0.3	<b>0.3</b>	7.1	119	<b>98</b>	0.1	<b>0.1</b>	-17.6	0	<b>0</b>	0.0	<b>0.0</b>	—	236	<b>183</b>	0.3	<b>0.2</b>	-22.5
2. 居宅サービス収益	4,862	<b>3,471</b>	2.2	<b>1.6</b>	-28.6	761	<b>801</b>	0.8	<b>0.9</b>	5.3	76	<b>70</b>	0.1	<b>0.1</b>	-7.9	938	<b>982</b>	1.0	<b>1.1</b>	4.7
(再掲)短期入所療養介護分	0	<b>60</b>	0.0	<b>0.0</b>	—	6	<b>8</b>	0.0	<b>0.0</b>	33.3	0	<b>0</b>	0.0	<b>0.0</b>	—	5	<b>8</b>	0.0	<b>0.0</b>	60.0
3. その他の介護収益	0	<b>0</b>	0.0	<b>0.0</b>	—	16	<b>18</b>	0.0	<b>0.0</b>	12.5	21	<b>17</b>	0.0	<b>0.0</b>	-19.0	16	<b>17</b>	0.0	<b>0.0</b>	6.3
III 医療・介護費用	248,713	<b>246,548</b>	110.5	<b>116.1</b>	-0.9	88,103	<b>87,440</b>	96.4	<b>97.3</b>	-0.8	153,052	<b>155,655</b>	122.9	<b>124.6</b>	1.7	90,759	<b>90,111</b>	96.6	<b>97.4</b>	-0.7
1. 給与費	135,522	<b>134,901</b>	60.2	<b>63.5</b>	-0.5	44,753	<b>44,353</b>	49.0	<b>49.4</b>	-0.9	64,489	<b>66,079</b>	51.8	<b>52.9</b>	2.5	45,721	<b>45,342</b>	48.7	<b>49.0</b>	-0.8
2. 医薬品費	21,847	<b>19,455</b>	9.7	<b>9.2</b>	-10.9	16,015	<b>15,368</b>	17.5	<b>17.1</b>	-4.0	18,999	<b>18,443</b>	15.3	<b>14.8</b>	-2.9	16,600	<b>15,968</b>	17.7	<b>17.3</b>	-3.8
3. 材料費	7,253	<b>7,563</b>	3.2	<b>3.6</b>	4.3	1,843	<b>1,902</b>	2.0	<b>2.1</b>	3.2	3,037	<b>2,746</b>	2.4	<b>2.2</b>	-9.6	1,926	<b>1,986</b>	2.1	<b>2.1</b>	3.1
4. 委託費	11,351	<b>11,172</b>	5.0	<b>5.3</b>	-1.6	3,034	<b>3,184</b>	3.3	<b>3.5</b>	4.9	12,009	<b>12,878</b>	9.6	<b>10.3</b>	7.2	3,241	<b>3,385</b>	3.4	<b>3.7</b>	4.4
5. 減価償却費	8,169	<b>7,977</b>	3.6	<b>3.8</b>	-2.4	2,657	<b>2,654</b>	2.9	<b>3.0</b>	-0.1	5,110	<b>5,315</b>	4.1	<b>4.3</b>	4.0	2,724	<b>2,712</b>	2.9	<b>2.9</b>	-0.4
(再掲)建物減価償却費	2,898	<b>2,965</b>	1.3	<b>1.4</b>	2.3	496	<b>505</b>	0.5	<b>0.6</b>	1.8	526	<b>507</b>	0.4	<b>0.4</b>	-3.6	564	<b>570</b>	0.6	<b>0.6</b>	1.1
(再掲)医療機器減価償却費	2,645	<b>2,823</b>	1.2	<b>1.3</b>	6.7	974	<b>940</b>	1.1	<b>1.0</b>	-3.5	1,313	<b>1,688</b>	1.1	<b>1.4</b>	28.6	964	<b>934</b>	1.0	<b>1.0</b>	-3.1
6. その他の医療・介護費用	64,570	<b>65,481</b>	28.7	<b>30.8</b>	1.4	19,799	<b>19,979</b>	21.7	<b>22.2</b>	0.9	49,408	<b>50,194</b>	39.7	<b>40.2</b>	1.6	20,548	<b>20,718</b>	21.9	<b>22.4</b>	0.8
(再掲)設備機器賃借料	2,781	<b>2,831</b>	1.2	<b>1.3</b>	1.8	1,034	<b>988</b>	1.1	<b>1.1</b>	-4.4	2,963	<b>3,120</b>	2.4	<b>2.5</b>	5.3	1,178	<b>1,121</b>	1.3	<b>1.2</b>	-4.8
(再掲)医療機器賃借料	1,706	<b>1,595</b>	0.8	<b>0.8</b>	-6.5	613	<b>625</b>	0.7	<b>0.7</b>	2.0	1,037	<b>1,159</b>	0.8	<b>0.9</b>	11.8	670	<b>671</b>	0.7	<b>0.7</b>	0.1
IV 損益差額(Ⅰ+Ⅱ-Ⅲ)	-23,638	<b>-34,111</b>	-10.5	<b>-16.1</b>	—	3,273	<b>2,423</b>	3.6	<b>2.7</b>	—	-28,485	<b>-30,715</b>	-22.9	<b>-24.6</b>	—	3,187	<b>2,391</b>	3.4	<b>2.6</b>	—
V 税金	—	—	—	—	—	—	—	—	—	—	—	—	—	—	—	—	—	—	—	—
VI 税引後の総損益差額(Ⅳ-V)	—	—	—	—	—	—	—	—	—	—	—	—	—	—	—	—	—	—	—	—
施設数		18	—	—	—		196	—	—	—		12	—	—	—		204	—	—	—

歯科診療所（集計2）

（1施設当たり損益）

	個人					医療法人					その他					全体				
	金額		構成比率		金額の 伸び率	金額		構成比率		金額の 伸び率	金額		構成比率		金額の 伸び率	金額		構成比率		金額の 伸び率
	前々年(度)	前年(度)	前々年(度)	前年(度)		前々年(度)	前年(度)	前々年(度)	前年(度)		前々年(度)	前年(度)	前々年(度)	前年(度)		前々年(度)	前年(度)	前々年(度)	前年(度)	
	千円	千円	%	%	%	千円	千円	%	%	%	千円	千円	%	%	%	千円	千円	%	%	%
I 医業収益	35,440	<b>35,864</b>	100.0	<b>99.9</b>	1.2	71,504	<b>72,496</b>	98.5	<b>98.1</b>	1.4	*	*	*	*	—	35,287	<b>34,960</b>	99.9	<b>99.9</b>	-0.9
1. 保険診療収益	30,518	<b>30,764</b>	86.1	<b>85.7</b>	0.8	58,071	<b>58,730</b>	80.0	<b>79.5</b>	1.1	*	*	*	*	—	29,666	<b>29,685</b>	84.0	<b>84.8</b>	0.1
2. 労災等診療収益	1	7	0.0	<b>0.0</b>	600.0	5	4	0.0	<b>0.0</b>	-20.0	*	*	*	*	—	75	<b>113</b>	0.2	<b>0.3</b>	50.7
3. その他の診療収益	4,584	<b>4,699</b>	12.9	<b>13.1</b>	2.5	12,422	<b>12,731</b>	17.1	<b>17.2</b>	2.5	*	*	*	*	—	5,105	<b>4,724</b>	14.5	<b>13.5</b>	-7.5
4. その他の医業収益	336	<b>394</b>	0.9	<b>1.1</b>	17.3	1,007	<b>1,031</b>	1.4	<b>1.4</b>	2.4	*	*	*	*	—	442	<b>438</b>	1.3	<b>1.3</b>	-0.9
II 介護収益	14	<b>18</b>	0.0	<b>0.1</b>	28.6	1,078	<b>1,374</b>	1.5	<b>1.9</b>	27.5	*	*	*	*	—	39	<b>27</b>	0.1	<b>0.1</b>	-30.8
1. 居宅サービス収益	8	<b>9</b>	0.0	<b>0.0</b>	12.5	123	<b>109</b>	0.2	<b>0.1</b>	-11.4	*	*	*	*	—	39	<b>27</b>	0.1	<b>0.1</b>	-30.8
2. その他の介護収益	6	<b>9</b>	0.0	<b>0.0</b>	50.0	955	<b>1,265</b>	1.3	<b>1.7</b>	32.5	*	*	*	*	—	0	<b>0</b>	0.0	<b>0.0</b>	—
III 医業・介護費用	24,596	<b>24,773</b>	69.4	<b>69.0</b>	0.7	73,333	<b>72,772</b>	101.0	<b>98.5</b>	-0.8	*	*	*	*	—	31,603	<b>31,334</b>	89.5	<b>89.6</b>	-0.9
1. 給与費	9,494	<b>9,631</b>	26.8	<b>26.8</b>	1.4	40,459	<b>39,885</b>	55.7	<b>54.0</b>	-1.4	*	*	*	*	—	16,052	<b>15,939</b>	45.4	<b>45.6</b>	-0.7
2. 医薬品費	449	<b>442</b>	1.3	<b>1.2</b>	-1.6	798	<b>846</b>	1.1	<b>1.1</b>	6.0	*	*	*	*	—	723	<b>695</b>	2.0	<b>2.0</b>	-3.9
3. 歯科材料費	2,500	<b>2,704</b>	7.1	<b>7.5</b>	8.2	4,822	<b>4,815</b>	6.6	<b>6.5</b>	-0.1	*	*	*	*	—	2,173	<b>2,190</b>	6.1	<b>6.3</b>	0.8
4. 委託費	3,245	<b>3,214</b>	9.2	<b>9.0</b>	-1.0	5,813	<b>5,930</b>	8.0	<b>8.0</b>	2.0	*	*	*	*	—	3,355	<b>3,269</b>	9.5	<b>9.3</b>	-2.6
5. 減価償却費	1,840	<b>1,783</b>	5.2	<b>5.0</b>	-3.1	3,677	<b>3,721</b>	5.1	<b>5.0</b>	1.2	*	*	*	*	—	1,555	<b>1,450</b>	4.4	<b>4.1</b>	-6.8
（再掲）建物減価償却費	448	<b>438</b>	1.3	<b>1.2</b>	-2.2	357	<b>307</b>	0.5	<b>0.4</b>	-14.0	*	*	*	*	—	328	<b>312</b>	0.9	<b>0.9</b>	-4.9
（再掲）医療機器減価償却費	727	<b>735</b>	2.0	<b>2.0</b>	1.1	1,916	<b>2,190</b>	2.6	<b>3.0</b>	14.3	*	*	*	*	—	632	<b>601</b>	1.8	<b>1.7</b>	-4.9
6. その他の医業費用	7,067	<b>6,999</b>	19.9	<b>19.5</b>	-1.0	17,763	<b>17,575</b>	24.5	<b>23.8</b>	-1.1	*	*	*	*	—	7,746	<b>7,791</b>	21.9	<b>22.3</b>	0.6
（再掲）設備機器賃借料	593	<b>585</b>	1.7	<b>1.6</b>	-1.3	657	<b>595</b>	0.9	<b>0.8</b>	-9.4	*	*	*	*	—	349	<b>343</b>	1.0	<b>1.0</b>	-1.7
（再掲）医療機器賃借料	254	<b>243</b>	0.7	<b>0.7</b>	-4.3	428	<b>392</b>	0.6	<b>0.5</b>	-8.4	*	*	*	*	—	214	<b>201</b>	0.6	<b>0.6</b>	-6.1
IV 損益差額（I＋II－III）	10,858	<b>11,110</b>	30.6	<b>31.0</b>	—	-751	<b>1,098</b>	-1.0	<b>1.5</b>	—	*	*	*	*	—	3,722	<b>3,653</b>	10.5	<b>10.4</b>	—
V 税金	—	—	—	—	—	241	<b>195</b>	0.3	<b>0.3</b>	-19.1	*	*	*	*	—	—	—	—	—	—
VI 税引後の総損益差額（IV－V）	—	—	—	—	—	-992	<b>903</b>	-1.4	<b>1.2</b>	—	*	*	*	*	—	—	—	—	—	—
施設数		60	—	—	—		25	—	—	—		*	*	*	—		67	—	—	—
平均ユニット数		3	—	—	—		4	—	—	—		*	*	*	—		3	—	—	—

（注）個人立の歯科診療所の損益差額からは、開設者の報酬となる部分以外に、建物、設備について現存物の価値以上の改善を行うための内部資金に充てられることが考えられる。



保険薬局（集計2）

（1施設当たり損益）

	個人					法人					全体				
	金額		構成比率		金額の 伸び率	金額		構成比率		金額の 伸び率	金額		構成比率		金額の 伸び率
	前々年(度)	前年(度)	前々年(度)	前年(度)		前々年(度)	前年(度)	前々年(度)	前年(度)		前々年(度)	前年(度)	前々年(度)	前年(度)	
千円	千円	%	%	%	千円	千円	%	%	%	千円	千円	%	%	%	
I 収益	72,677	<b>71,999</b>	100.0	<b>100.0</b>	-0.9	142,055	<b>141,924</b>	100.0	<b>100.0</b>	-0.1	137,358	<b>137,127</b>	100.0	<b>100.0</b>	-0.2
1. 保険調剤収益	68,105	<b>67,862</b>	93.7	<b>94.3</b>	-0.4	136,818	<b>136,877</b>	96.3	<b>96.4</b>	0.0	132,296	<b>132,132</b>	96.3	<b>96.3</b>	-0.1
2. 公害等調剤収益	456	<b>448</b>	0.6	<b>0.6</b>	-1.8	249	<b>246</b>	0.2	<b>0.2</b>	-1.2	235	<b>233</b>	0.2	<b>0.2</b>	-0.9
3. その他の薬局事業収益	4,116	<b>3,689</b>	5.7	<b>5.1</b>	-10.4	4,988	<b>4,802</b>	3.5	<b>3.4</b>	-3.7	4,826	<b>4,762</b>	3.5	<b>3.5</b>	-1.3
II 介護収益	0	<b>0</b>	0.0	<b>0.0</b>	—	35	<b>54</b>	0.0	<b>0.0</b>	54.3	42	<b>55</b>	0.0	<b>0.0</b>	31.0
1. 居宅サービス収益	0	<b>0</b>	0.0	<b>0.0</b>	—	33	<b>51</b>	0.0	<b>0.0</b>	54.5	40	<b>53</b>	0.0	<b>0.0</b>	32.5
2. その他の介護収益	0	<b>0</b>	0.0	<b>0.0</b>	—	2	<b>2</b>	0.0	<b>0.0</b>	0.0	2	<b>2</b>	0.0	<b>0.0</b>	0.0
III 費用	66,646	<b>66,341</b>	91.7	<b>92.1</b>	-0.5	139,078	<b>140,060</b>	97.9	<b>98.6</b>	0.7	134,277	<b>135,233</b>	97.7	<b>98.6</b>	0.7
1. 給与費	8,211	<b>8,512</b>	11.3	<b>11.8</b>	3.7	30,568	<b>30,509</b>	21.5	<b>21.5</b>	-0.2	29,142	<b>29,062</b>	21.2	<b>21.2</b>	-0.3
2. 医薬品等費	51,144	<b>51,152</b>	70.4	<b>71.0</b>	0.0	94,214	<b>95,157</b>	66.3	<b>67.0</b>	1.0	91,264	<b>92,170</b>	66.4	<b>67.2</b>	1.0
3. 委託費	158	<b>179</b>	0.2	<b>0.2</b>	13.3	379	<b>357</b>	0.3	<b>0.3</b>	-5.8	354	<b>333</b>	0.3	<b>0.2</b>	-5.9
4. 減価償却費	624	<b>719</b>	0.9	<b>1.0</b>	15.2	1,642	<b>1,476</b>	1.2	<b>1.0</b>	-10.1	1,591	<b>1,434</b>	1.2	<b>1.0</b>	-9.9
(再掲)建物減価償却費	170	<b>229</b>	0.2	<b>0.3</b>	34.7	378	<b>365</b>	0.3	<b>0.3</b>	-3.4	361	<b>348</b>	0.3	<b>0.3</b>	-3.6
(再掲)調剤用機器減価償却費	143	<b>151</b>	0.2	<b>0.2</b>	5.6	426	<b>361</b>	0.3	<b>0.3</b>	-15.3	412	<b>353</b>	0.3	<b>0.3</b>	-14.3
5. その他の経費	6,509	<b>5,781</b>	9.0	<b>8.0</b>	-11.2	12,275	<b>12,561</b>	8.6	<b>8.8</b>	2.3	11,926	<b>12,234</b>	8.7	<b>8.9</b>	2.6
(再掲)設備機器賃借料	351	<b>336</b>	0.5	<b>0.5</b>	-4.3	645	<b>659</b>	0.5	<b>0.5</b>	2.2	651	<b>663</b>	0.5	<b>0.5</b>	1.8
(再掲)調剤用機器賃借料	126	<b>125</b>	0.2	<b>0.2</b>	-0.8	412	<b>420</b>	0.3	<b>0.3</b>	1.9	412	<b>417</b>	0.3	<b>0.3</b>	1.2
IV 損益差額（I＋II－III）	6,032	<b>5,658</b>	8.3	<b>7.9</b>	—	3,013	<b>1,918</b>	2.1	<b>1.4</b>	—	3,122	<b>1,949</b>	2.3	<b>1.4</b>	—
V 税金	—	—	—	—	—	841	<b>365</b>	0.6	<b>0.3</b>	-56.6	—	—	—	—	—
VI 税引後の総損益差額（IV－V）	—	—	—	—	—	2,172	<b>1,554</b>	1.5	<b>1.1</b>	—	—	—	—	—	—
施設数	—	14	—	—	—	—	149	—	—	—	—	160	—	—	—
処方せん枚数	—	9,399	—	—	—	—	16,849	—	—	—	—	16,259	—	—	—

（注）個人立の保険薬局の損益差額からは、開設者の報酬となる部分以外に、建物、設備について現存物の価値以上の改善を行うための内部資金に充てられることが考えられる。

(19) 損益差額及び損益率の状況

一般病院（集計1）

（1施設当たり）

		法人・その他													
		医療法人		国立		公立		公的		社会保険関係法人		その他		全体	
		前々年(度)	前年(度)	前々年(度)	前年(度)	前々年(度)	前年(度)	前々年(度)	前年(度)	前々年(度)	前年(度)	前々年(度)	前年(度)	前々年(度)	前年(度)
損益差額	構成比率	2.1	2.0	3.3	-0.3	-8.3	-11.3	-0.7	-2.4	-0.1	-0.4	-1.0	-1.5	-1.7	-3.2
	平均値	40,098.8	37,986.5	195,735.6	-19,482.7	-423,410.3	-581,414.4	-55,708.2	-207,255.2	-3,392.2	-24,245.8	-51,233.6	-77,920.8	-65,279.5	-122,124.2
	中央値	24,472.0	31,952.6	62,997.5	-22,492.3	-273,619.5	-353,466.9	-65,447.1	-245,471.1	-1,097.9	-28,895.5	-330.8	1,033.3	-609.7	-7,627.8
	標準誤差	11,622.4	11,474.3	131,703.9	88,260.0	41,854.4	50,145.1	46,982.8	41,699.6	121,658.3	128,215.1	56,820.0	57,475.1	16,089.2	17,250.5
	95%信頼区間	±22,779.9	±22,489.5	±258,139.7	±172,989.6	±82,034.5	±98,284.4	±92,086.3	±81,731.2	±238,450.3	±251,301.6	±111,367.2	±112,651.2	±31,534.9	±33,810.9
損益率	平均値	1.3	1.5	1.8	-0.2	-17.8	-21.8	-2.7	-4.7	-2.0	-3.6	-0.4	-0.8	-3.0	-4.0
	中央値	2.8	2.8	1.7	-0.3	-12.9	-14.8	-0.8	-3.3	-0.1	-0.8	0.0	0.2	-0.1	-0.4
	標準誤差	0.6	0.6	1.4	1.3	1.5	1.6	0.8	0.9	1.5	2.1	0.8	0.8	0.5	0.6
	95%信頼区間	±1.2	±1.2	±2.8	±2.5	±2.8	±3.2	±1.6	±1.7	±3.0	±4.1	±1.6	±1.6	±1.0	±1.1
	施設数		419		32		155		64		13		113		796

(注) 1. 損益差額の構成比率は、各開設者別の医業収益と介護収益を合算した金額に対する損益差額の割合である。(以下同様)  
 2. 損益率は、各病院ごとの医業収益と介護収益を合算した金額に対する損益差額の割合である。(以下同様)

一般病院（集計1）

（1施設当たり）

		個人		全体		(参考) 国公立を除く	
		前々年(度)	前年(度)	前々年(度)	前年(度)	前々年(度)	前年(度)
損益差額	構成比率	7.9	6.2	-1.7	-3.1	0.4	-0.3
	平均値	72,132.1	54,968.9	-61,911.6	-117,783.7	14,062.3	-8,535.5
	中央値	50,519.9	34,512.9	-112.7	-4,915.2	19,298.4	18,700.7
	標準誤差	20,804.4	20,052.8	15,726.6	16,867.6	14,266.8	14,362.6
	95%信頼区間	±40,776.6	±39,303.5	±30,824.2	±33,060.5	±27,963.0	±28,150.6
損益率	平均値	6.9	4.3	-2.8	-3.8	0.7	0.4
	中央値	5.9	5.5	0.0	-0.3	1.7	1.3
	標準誤差	2.0	2.9	0.5	0.6	0.5	0.5
	95%信頼区間	±3.9	±5.6	±1.0	±1.1	±0.9	±0.9
	施設数		20		816		629

精神科病院（集計1）

（1施設当たり）

		法人・その他		個人		全体		(参考) 国公立を除く	
		前々年(度)	前年(度)	前々年(度)	前年(度)	前々年(度)	前年(度)	前々年(度)	前年(度)
損益差額	構成比率	0.3	0.6	*	*	0.4	0.7	2.6	3.2
	平均値	4,261.1	8,711.1	*	*	5,604.7	10,581.8	39,083.1	48,654.3
	中央値	22,685.2	32,155.8	*	*	23,890.8	32,719.0	27,984.4	34,845.4
	標準誤差	14,547.8	15,200.8	*	*	14,429.4	15,106.7	9,986.9	9,747.8
	95%信頼区間	±28,513.7	±29,793.6	*	*	±28,281.6	±29,609.1	±19,574.4	±19,105.7
損益率	平均値	-0.3	-0.1	*	*	-0.3	0.0	1.7	2.2
	中央値	2.0	2.4	*	*	2.1	2.7	2.1	3.1
	標準誤差	0.9	1.0	*	*	0.9	0.9	0.7	0.7
	95%信頼区間	±1.8	±1.9	*	*	±1.7	±1.8	±1.3	±1.3
	施設数		181		*		183		171

一般病院（集計2）

（1施設当たり）

		法人・その他													
		医療法人		国立		公立		公的		社会保険関係法人		その他		全体	
		前々年(度)	前年(度)	前々年(度)	前年(度)	前々年(度)	前年(度)	前々年(度)	前年(度)	前々年(度)	前年(度)	前々年(度)	前年(度)	前々年(度)	前年(度)
損益差額	構成比率	2.6	2.4	3.6	0.2	-8.5	-11.4	-0.7	-2.4	0.7	-0.2	-0.4	-0.9	-1.1	-2.4
	千円														
	千円	44,551.0	41,888.5	206,320.4	10,106.4	-395,930.3	-536,464.8	-55,832.4	-206,350.0	41,260.7	-11,261.0	-19,792.2	-41,473.8	-33,828.6	-75,888.4
	中央値	23,019.2	28,204.9	63,468.9	-18,842.3	-254,562.9	-312,713.2	-65,447.1	-245,471.1	42,749.4	-27,915.4	11,183.3	10,271.7	7,292.8	3,184.4
	標準誤差	8,160.2	7,805.3	121,439.0	83,886.1	36,456.0	43,781.0	45,440.8	40,541.3	85,861.2	85,736.6	41,895.0	42,315.4	11,453.9	12,210.2
95%信頼区間	±15,994.0	±15,298.5	±238,020.4	±164,416.7	±71,453.8	±85,810.8	±89,064.0	±79,461.0	±168,287.9	±168,043.7	±82,114.3	±82,938.2	±22,449.7	±23,932.1	
損益率	千円														
	千円	1.6	1.6	2.4	0.6	-18.4	-22.0	-2.6	-4.6	-0.3	-2.5	0.2	-0.2	-1.9	-2.8
	中央値	2.5	2.7	1.8	-0.2	-13.3	-15.4	-0.8	-3.3	0.8	-0.7	0.7	0.5	0.5	0.2
	標準誤差	0.5	0.5	1.4	1.3	1.3	1.5	0.8	0.9	1.4	1.5	0.7	0.7	0.4	0.4
	95%信頼区間	±0.9	±0.9	±2.8	±2.6	±2.6	±2.9	±1.6	±1.7	±2.8	±2.9	±1.4	±1.4	±0.8	±0.9
施設数		693		35		179		66		19		151		1,143	

一般病院（集計2）

（1施設当たり）

		個人		全体		(参考) 国公立を除く	
		前々年(度)	前年(度)	前々年(度)	前年(度)	前々年(度)	前年(度)
損益差額	構成比率	5.4	4.6	-1.0	-2.3	1.0	0.4
	千円						
	千円	42,572.6	35,579.7	-31,874.6	-73,037.5	27,384.2	10,428.0
	中央値	27,236.8	29,180.5	9,477.8	5,244.6	20,634.6	20,530.8
	標準誤差	24,104.2	20,101.7	11,189.5	11,926.2	9,747.6	9,676.5
95%信頼区間	±47,244.3	±39,399.4	±21,931.5	±23,375.3	±19,105.2	±18,966.0	
損益率	千円						
	千円	5.1	4.1	-1.8	-2.6	1.2	0.9
	中央値	5.9	4.8	0.6	0.4	1.9	1.8
	標準誤差	2.9	2.7	0.4	0.4	0.4	0.4
	95%信頼区間	±5.7	±5.4	±0.8	±0.9	±0.7	±0.7
施設数		30		1,173		959	

精神科病院（集計2）

（1施設当たり）

		法人・その他		個人		全体		(参考) 国公立を除く	
		前々年(度)	前年(度)	前々年(度)	前年(度)	前々年(度)	前年(度)	前々年(度)	前年(度)
損益差額	構成比率	0.4	0.6	*	*	0.5	0.7	2.6	3.1
	千円								
	千円	5,870.5	9,670.5	*	*	7,134.4	11,443.6	39,040.8	47,669.9
	中央値	24,020.5	31,611.3	*	*	24,843.3	32,437.4	28,820.0	34,840.5
	標準誤差	13,909.9	14,485.4	*	*	13,804.5	14,404.0	9,630.1	9,357.2
95%信頼区間	±27,263.3	±28,391.4	*	*	±27,056.7	±28,231.8	±18,874.9	±18,340.1	
損益率	千円								
	千円	-0.2	0.0	*	*	-0.1	0.1	1.8	2.3
	中央値	2.1	2.4	*	*	2.1	2.6	2.2	3.1
	標準誤差	0.9	0.9	*	*	0.8	0.9	0.6	0.6
	95%信頼区間	±1.7	±1.8	*	*	±1.7	±1.8	±1.2	±1.2
施設数		190		*		192		180	

一般診療所（集計2）

（1施設当たり）

		個人						医療法人・その他						全体					
		入院診療収益あり		入院診療収益なし		全体		入院診療収益あり		入院診療収益なし		全体		入院診療収益あり		入院診療収益なし		全体	
		前々年(度)	前年(度)	前々年(度)	前年(度)	前々年(度)	前年(度)	前々年(度)	前年(度)	前々年(度)	前年(度)	前々年(度)	前年(度)	前々年(度)	前年(度)	前々年(度)	前年(度)	前々年(度)	前年(度)
損益差額	構成比率	21.0	20.0	30.6	30.2	29.8	29.3	10.3	9.1	8.6	8.0	8.8	8.2	12.8	11.7	16.6	16.1	16.1	15.5
	平均値	45,986.5	43,378.4	26,418.4	26,115.1	27,140.5	26,752.1	36,541.3	32,012.9	13,677.6	12,717.8	15,353.3	14,132.0	39,725.0	35,844.0	20,202.1	19,578.6	21,276.0	20,473.3
	中央値	37,963.0	33,378.2	22,025.5	20,784.7	22,298.8	20,881.7	7,558.6	9,915.1	6,404.1	5,418.9	6,424.6	5,699.8	13,153.6	13,333.5	14,515.5	14,139.2	14,511.9	14,113.1
	標準誤差	11,543.7	11,279.2	816.9	826.6	899.9	901.7	15,042.8	14,129.9	1,563.3	1,773.2	1,824.7	1,944.1	10,668.7	10,080.9	884.3	977.5	1,024.0	1,078.8
	95%信頼区間	±22,625.6	±22,107.2	±1,601.1	±1,620.1	±1,763.8	±1,767.3	±29,483.9	±27,694.7	±3,064.1	±3,475.4	±3,576.4	±3,810.4	±20,910.6	±19,758.5	±1,733.3	±1,915.9	±2,007.1	±2,114.4
損益率	平均値	19.9	18.0	30.3	29.7	29.9	29.3	3.0	1.4	4.9	4.4	4.8	4.2	8.7	7.0	17.9	17.3	17.4	16.8
	中央値	25.1	24.2	30.3	29.6	29.8	29.5	2.4	3.5	5.6	5.0	5.3	4.7	4.5	4.7	17.5	16.8	17.1	16.2
	標準誤差	3.4	3.7	0.7	0.7	0.7	0.7	3.6	3.4	1.3	1.3	1.2	1.2	2.7	2.7	0.8	0.8	0.8	0.8
	95%信頼区間	±6.7	±7.2	±1.4	±1.4	±1.3	±1.4	±7.0	±6.7	±2.5	±2.5	±2.4	±2.4	±5.4	±5.3	±1.5	±1.6	±1.5	±1.5
	施設数		30		783		813		59		746		805		89		1,529		1,618

(注) 1. 損益差額の構成比率は、各開設者別の医業収益と介護収益を合算した金額に対する損益差額の割合である。  
2. 損益率は、各一般診療所ごとの医業収益と介護収益を合算した金額に対する損益差額の割合である。

歯科診療所（集計2）

（1施設当たり）

		個人		医療法人・その他		全体	
		前々年(度)	前年(度)	前々年(度)	前年(度)	前々年(度)	前年(度)
損益差額	構成比率	31.3	31.3	8.5	8.9	23.5	23.6
	平均値	12,741.7	12,746.4	6,789.5	7,155.6	11,496.7	11,576.9
	中央値	10,842.8	10,595.3	2,610.3	2,411.6	9,349.6	9,527.3
	標準誤差	487.8	493.5	1,149.5	1,206.5	465.7	474.3
	95%信頼区間	±956.1	±967.2	±2,253.1	±2,364.7	±912.7	±929.5
損益率	平均値	31.5	31.6	8.3	8.1	26.7	26.7
	中央値	30.0	29.7	4.5	4.4	25.9	26.0
	標準誤差	0.9	0.9	1.4	1.4	0.8	0.9
	95%信頼区間	±1.7	±1.7	±2.8	±2.7	±1.7	±1.7
	施設数		431		114		545

(注) 1. 損益差額の構成比率は、各開設者別の医業収益と介護収益を合算した金額に対する損益差額の割合である。  
2. 損益率は、各歯科診療所ごとの医業収益と介護収益を合算した金額に対する損益差額の割合である。

保険薬局（集計2）

（1施設当たり）

		個人		法人		全体	
		前々年(度)	前年(度)	前々年(度)	前年(度)	前々年(度)	前年(度)
損益差額	構成比率	12.8	12.4	9.1	7.0	9.3	7.2
	平均値	12,888.7	12,489.3	17,078.1	12,981.3	16,774.6	12,945.6
	中央値	10,201.1	8,975.0	5,598.2	4,729.4	6,229.0	5,081.3
	標準誤差	1,975.6	2,052.0	3,187.9	1,811.8	2,959.9	1,686.6
	95%信頼区間	±3,872.1	±4,022.0	±6,248.2	±3,551.0	±5,801.5	±3,305.8
損益率	平均値	8.9	7.4	2.0	-1.0	2.5	-0.4
	中央値	12.4	10.4	3.9	3.4	4.6	3.9
	標準誤差	4.1	5.0	1.9	4.1	1.8	3.8
	95%信頼区間	±8.1	±9.8	±3.6	±8.0	±3.4	±7.4
	施設数		66		845		911

(注) 1. 損益差額の構成比率は、各開設者別の収益と介護収益を合算した金額に対する損益差額の割合である。  
2. 損益率は、各保険薬局ごとの収益と介護収益を合算した金額に対する損益差額の割合である。

(20) 職種別常勤職員1人平均給料年(度)額等

一般病院 開設者別 (集計1)

(単位:円、%)

	国立							公立						
	前々年(度)			前年(度)			金額の伸び率	前々年(度)			前年(度)			金額の伸び率
	平均給料年(度)額(①)	賞与(②)	①+②	平均給料年(度)額(①)	賞与(②)	①+②		平均給料年(度)額(①)	賞与(②)	①+②	平均給料年(度)額(①)	賞与(②)	①+②	
病院長	12,871,392	4,968,502	17,839,894	13,863,567	5,472,550	19,336,117	8.4	17,093,620	3,408,713	20,502,333	17,214,686	3,476,175	20,690,861	0.9
医師	11,426,575	2,561,149	13,987,725	11,638,328	2,614,835	14,253,163	1.9	12,630,325	2,167,951	14,798,277	12,798,110	2,142,073	14,940,182	1.0
歯科医師	11,960,210	2,877,943	14,838,153	12,418,891	3,220,076	15,638,966	5.4	11,283,301	2,094,352	13,377,654	11,337,297	2,126,874	13,464,171	0.6
薬剤師	4,363,483	1,231,631	5,595,114	4,508,431	1,215,440	5,723,872	2.3	4,744,827	1,285,012	6,029,839	4,793,922	1,285,972	6,079,894	0.8
看護職員	3,959,845	1,018,653	4,978,499	4,013,782	1,065,826	5,079,607	2.0	4,243,592	1,170,476	5,414,068	4,330,591	1,170,197	5,500,787	1.6
看護補助職員	3,116,316	746,337	3,862,653	3,246,290	876,173	4,122,464	6.7	2,450,912	509,124	2,960,035	2,460,241	521,207	2,981,447	0.7
医療技術員	4,242,552	1,094,846	5,337,399	4,186,035	1,150,988	5,337,023	0.0	4,260,987	1,185,773	5,446,760	4,297,779	1,186,768	5,484,547	0.7
歯科衛生士	*	*	*	*	*	*	*	3,832,920	1,114,126	4,947,046	3,761,626	1,072,696	4,834,322	△ 2.3
歯科技工士	*	*	*	*	*	*	*	4,440,049	1,300,835	5,740,884	4,543,464	1,321,901	5,865,365	2.2
事務職員	4,785,925	1,326,627	6,112,553	4,802,703	1,374,633	6,177,336	1.1	4,089,874	1,148,835	5,238,709	4,136,730	1,142,038	5,278,768	0.8
技能労務員・労務員	4,120,133	1,327,129	5,447,261	4,067,689	1,304,402	5,372,091	△ 1.4	3,401,270	942,945	4,344,215	3,482,477	922,503	4,404,979	1.4
その他職員	4,274,000	1,180,576	5,454,576	4,045,727	1,205,308	5,251,035	△ 3.7	3,709,005	926,018	4,635,022	3,729,587	929,976	4,659,563	0.5
役員	*	*	*	*	*	*	*	10,364,381	2,155,742	12,520,123	10,496,510	2,586,931	13,083,441	4.5

	公 的							社会保険関係法人						
	前々年(度)			前年(度)			金額の伸び率	前々年(度)			前年(度)			金額の伸び率
	平均給料年(度)額(①)	賞与(②)	①+②	平均給料年(度)額(①)	賞与(②)	①+②		平均給料年(度)額(①)	賞与(②)	①+②	平均給料年(度)額(①)	賞与(②)	①+②	
病院長	17,943,258	3,121,886	21,065,145	18,146,556	3,195,597	21,342,153	1.3	12,394,934	4,442,194	16,837,128	11,844,435	4,453,748	16,298,183	△ 3.2
医師	11,819,820	2,033,105	13,852,924	11,818,543	2,056,892	13,875,435	0.2	9,854,309	3,288,301	13,142,610	9,930,541	3,311,291	13,241,832	0.8
歯科医師	9,265,426	1,918,038	11,183,464	10,005,847	2,125,812	12,131,658	8.5	9,191,157	3,560,328	12,751,486	8,631,364	3,491,407	12,122,771	△ 4.9
薬剤師	4,754,474	1,284,909	6,039,383	4,746,425	1,267,801	6,014,226	△ 0.4	5,151,295	1,347,835	6,499,131	5,003,118	1,409,932	6,413,050	△ 1.3
看護職員	3,961,419	1,068,780	5,030,200	3,988,956	1,082,819	5,071,775	0.8	4,083,384	1,083,667	5,167,051	4,100,672	1,141,542	5,242,213	1.5
看護補助職員	2,376,180	618,621	2,994,801	2,382,265	628,254	3,010,519	0.5	2,949,177	829,962	3,779,139	2,995,173	875,839	3,871,012	2.4
医療技術員	4,174,194	1,171,811	5,346,005	4,188,445	1,183,694	5,372,139	0.5	4,918,686	1,370,879	6,289,565	4,892,273	1,424,082	6,316,356	0.4
歯科衛生士	3,111,756	894,681	4,006,437	3,102,849	931,797	4,034,646	0.7	4,592,281	1,424,260	6,016,541	4,701,768	1,516,220	6,217,988	3.3
歯科技工士	4,613,194	1,486,704	6,099,898	4,784,212	1,576,285	6,360,497	4.3	*	*	*	*	*	*	*
事務職員	3,848,419	1,075,083	4,923,502	3,772,584	1,057,757	4,830,341	△ 1.9	4,481,908	1,236,211	5,718,119	4,578,835	1,340,613	5,919,448	3.5
技能労務員・労務員	3,197,849	888,249	4,086,098	3,205,467	887,910	4,093,378	0.2	4,123,332	1,101,971	5,225,303	4,279,771	1,102,665	5,382,436	3.0
その他職員	2,949,041	833,309	3,782,350	2,974,278	848,877	3,823,155	1.1	3,592,355	1,082,737	4,675,091	3,595,285	982,920	4,578,205	△ 2.1
役員	10,988,271	223,726	11,211,997	10,923,989	219,113	11,143,102	△ 0.6	—	—	—	—	—	—	—

- (注) 1. 給料(本俸又はこれに準ずるもの)には、扶養手当、時間外勤務手当、役付手当、通勤手当等職員に支払ったすべてのものが含まれる。(以下同様)  
 2. 「看護職員」とは、保健師、助産師、看護師、准看護師である。(以下同様)  
 3. 「医療技術員」とは、診療放射線技師、臨床検査技師、栄養士、理学療法士、作業療法士など医療に関わる専門技術員である。(以下同様)  
 4. 病院の給料・賞与については、当該施設に所属する職員に支給された金額を調査したものである。(以下同様)

一般病院 開設者別（集計1）

（単位：円、％）

	医療法人							その他						
	前々年(度)			前年(度)			金額の 伸び率	前々年(度)			前年(度)			金額の 伸び率
	平均給料 年(度)額(①)	賞与(②)	①+②	平均給料 年(度)額(①)	賞与(②)	①+②		平均給料 年(度)額(①)	賞与(②)	①+②	平均給料 年(度)額(①)	賞与(②)	①+②	
病院長	28,805,885	458,849	29,264,734	28,855,483	448,600	29,304,083	0.1	21,954,643	1,573,637	23,528,280	22,177,617	1,448,332	23,625,949	0.4
医師	14,966,831	810,664	15,777,495	14,663,192	781,008	15,444,200	△ 2.1	12,446,185	1,536,071	13,982,256	12,531,210	1,607,537	14,138,747	1.1
歯科医師	8,990,060	477,736	9,467,796	8,974,818	470,297	9,445,115	△ 0.2	10,008,009	1,515,252	11,523,261	10,762,383	1,502,688	12,265,072	6.4
薬剤師	4,121,244	817,522	4,938,766	4,201,190	828,192	5,029,382	1.8	4,029,332	1,031,741	5,061,073	4,114,599	1,054,234	5,168,834	2.1
看護職員	3,602,932	768,500	4,371,432	3,610,309	764,089	4,374,399	0.1	3,796,209	967,628	4,763,836	3,814,353	963,912	4,778,265	0.3
看護補助職員	2,264,631	457,410	2,722,041	2,288,370	466,486	2,754,855	1.2	2,351,671	565,022	2,916,693	2,379,056	578,107	2,957,163	1.4
医療技術員	3,274,256	740,659	4,014,916	3,310,890	742,596	4,053,486	1.0	3,529,642	941,895	4,471,537	3,527,987	926,707	4,454,694	△ 0.4
歯科衛生士	2,728,519	818,188	3,546,707	2,732,101	602,494	3,334,595	△ 6.0	2,829,059	864,938	3,693,996	3,002,250	919,026	3,921,275	6.2
歯科技工士	5,314,396	1,013,533	6,327,929	5,462,637	1,029,443	6,492,080	2.6	4,559,861	1,318,737	5,878,598	4,606,610	1,290,990	5,897,599	0.3
事務職員	3,133,631	650,492	3,784,123	3,119,641	649,210	3,768,852	△ 0.4	3,195,134	843,626	4,038,761	3,207,562	827,836	4,035,398	△ 0.1
技能労務員・労務員	2,333,828	481,058	2,814,886	2,377,983	486,797	2,864,779	1.8	2,675,678	697,338	3,373,017	2,766,090	700,709	3,466,799	2.8
その他職員	2,400,975	467,777	2,868,753	2,413,984	493,724	2,907,707	1.4	2,725,621	662,912	3,388,533	2,535,673	606,966	3,142,639	△ 7.3
役員	11,423,093	60,207	11,483,300	11,561,823	68,898	11,630,721	1.3	16,677,595	0	16,677,595	17,135,626	0	17,135,626	2.7

	法人その他全体							個人						
	前々年(度)			前年(度)			金額の 伸び率	前々年(度)			前年(度)			金額の 伸び率
	平均給料 年(度)額(①)	賞与(②)	①+②	平均給料 年(度)額(①)	賞与(②)	①+②		平均給料 年(度)額(①)	賞与(②)	①+②	平均給料 年(度)額(①)	賞与(②)	①+②	
病院長	23,548,679	1,713,825	25,262,504	23,675,820	1,738,191	25,414,012	0.6	—	—	—	—	—	—	—
医師	12,707,526	1,806,053	14,513,580	12,754,520	1,808,297	14,562,817	0.3	14,449,230	816,870	15,266,100	13,708,131	649,640	14,357,771	△ 5.9
歯科医師	10,149,273	1,661,690	11,810,963	10,436,677	1,717,519	12,154,196	2.9	—	—	—	—	—	—	—
薬剤師	4,413,319	1,100,337	5,513,656	4,471,282	1,105,567	5,576,849	1.1	4,710,531	595,041	5,305,571	4,995,495	652,516	5,648,011	6.5
看護職員	3,923,911	1,001,199	4,925,110	3,962,629	1,006,524	4,969,153	0.9	3,538,440	630,164	4,168,605	3,489,353	613,672	4,103,025	△ 1.6
看護補助職員	2,327,564	505,694	2,833,258	2,350,325	518,041	2,868,366	1.2	1,958,791	221,130	2,179,921	2,024,470	246,956	2,271,425	4.2
医療技術員	3,749,415	973,102	4,722,517	3,766,104	974,762	4,740,865	0.4	3,597,607	665,648	4,263,255	3,523,684	666,204	4,189,888	△ 1.7
歯科衛生士	3,131,398	927,247	4,058,644	3,148,892	860,278	4,009,171	△ 1.2	*	*	*	*	*	*	*
歯科技工士	4,691,616	1,350,057	6,041,673	4,784,874	1,379,970	6,164,844	2.0	—	—	—	—	—	—	—
事務職員	3,504,373	886,030	4,390,403	3,497,027	879,715	4,376,742	△ 0.3	3,171,017	562,238	3,733,255	3,225,627	534,529	3,760,157	0.7
技能労務員・労務員	2,932,534	765,151	3,697,685	2,964,979	757,745	3,722,724	0.7	3,030,505	490,346	3,520,850	3,118,458	515,739	3,634,196	3.2
その他職員	2,798,893	647,312	3,446,205	2,743,401	652,216	3,395,617	△ 1.5	1,937,384	313,960	2,251,344	1,906,413	279,421	2,185,833	△ 2.9
役員	11,869,516	125,916	11,995,431	12,046,530	149,014	12,195,544	1.7	—	—	—	—	—	—	—

一般病院 開設者別（集計1）

（単位：円、％）

	全 体						
	前々年(度)			前年(度)			金額の 伸び率
	平均給料 年(度)額(①)	賞与(②)	①+②	平均給料 年(度)額(①)	賞与(②)	①+②	
病院長	23,548,679	1,713,825	25,262,504	23,675,820	1,738,191	25,414,012	0.6
医師	12,712,008	1,803,508	14,515,516	12,756,895	1,805,411	14,562,306	0.3
歯科医師	10,149,273	1,661,690	11,810,963	10,436,677	1,717,519	12,154,196	2.9
薬剤師	4,414,949	1,097,565	5,512,514	4,473,819	1,103,374	5,577,193	1.2
看護職員	3,922,092	999,448	4,921,540	3,960,418	1,004,688	4,965,106	0.9
看護補助職員	2,322,518	501,800	2,824,318	2,346,010	514,451	2,860,461	1.3
医療技術員	3,748,749	971,753	4,720,502	3,765,086	973,467	4,738,553	0.4
歯科衛生士	3,129,749	925,947	4,055,696	3,147,335	859,243	4,006,578	△ 1.2
歯科技工士	4,691,616	1,350,057	6,041,673	4,784,874	1,379,970	6,164,844	2.0
事務職員	3,502,453	884,165	4,386,619	3,495,540	877,823	4,373,363	△ 0.3
技能労務員・労務員	2,933,555	762,287	3,695,841	2,966,562	755,249	3,721,811	0.7
その他職員	2,789,681	643,747	3,433,428	2,733,936	648,001	3,381,937	△ 1.5
役員	11,869,516	125,916	11,995,431	12,046,530	149,014	12,195,544	1.7

一般診療所 開設者別（集計2）

（単位：円、％）

	入院診療収益あり													
	個人							医療法人						
	前々年(度)			前年(度)			金額の 伸び率	前々年(度)			前年(度)			金額の 伸び率
	平均給料 年(度)額(①)	賞与(②)	①+②	平均給料 年(度)額(①)	賞与(②)	①+②		平均給料 年(度)額(①)	賞与(②)	①+②	平均給料 年(度)額(①)	賞与(②)	①+②	
院長	—	—	—	—	—	—	—	39,028,282	0	39,028,282	39,417,733	0	39,417,733	1.0
医師	9,779,417	2,138,093	11,917,509	9,709,661	2,140,566	11,850,227	△ 0.6	8,649,816	52,199	8,702,015	8,620,171	34,535	8,654,706	△ 0.5
歯科医師	—	—	—	—	—	—	—	—	—	—	—	—	—	—
薬剤師	4,909,343	1,100,000	6,009,343	4,878,125	1,110,000	5,988,125	△ 0.4	11,264,250	0	11,264,250	10,572,196	0	10,572,196	△ 6.1
看護職員	3,083,343	637,105	3,720,448	3,135,667	643,041	3,778,708	1.6	3,326,103	568,985	3,895,088	3,348,758	585,318	3,934,076	1.0
看護補助職員	1,706,567	201,423	1,907,989	1,614,797	197,630	1,812,427	△ 5.0	2,157,094	342,472	2,499,566	2,155,503	335,602	2,491,106	△ 0.3
医療技術員	3,370,287	732,013	4,102,300	3,289,191	754,296	4,043,487	△ 1.4	3,590,482	573,230	4,163,712	3,456,105	587,077	4,043,182	△ 2.9
事務職員	2,470,534	603,473	3,074,007	2,515,928	607,735	3,123,663	1.6	2,897,482	429,293	3,326,774	2,994,527	441,563	3,436,090	3.3
技能労務員・労務員	1,444,426	190,686	1,635,113	1,597,672	209,576	1,807,249	10.5	1,351,504	155,729	1,507,233	1,267,291	194,793	1,462,084	△ 3.0
その他職員	2,316,394	321,461	2,637,855	2,146,060	358,612	2,504,672	△ 5.0	2,004,030	243,691	2,247,721	2,019,457	267,327	2,286,784	1.7
役員	—	—	—	—	—	—	—	9,167,490	0	9,167,490	8,061,802	0	8,061,802	△ 12.1

	入院診療収益あり													
	その他							全体						
	前々年(度)			前年(度)			金額の 伸び率	前々年(度)			前年(度)			金額の 伸び率
	平均給料 年(度)額(①)	賞与(②)	①+②	平均給料 年(度)額(①)	賞与(②)	①+②		平均給料 年(度)額(①)	賞与(②)	①+②	平均給料 年(度)額(①)	賞与(②)	①+②	
院長	28,673,567	2,182,983	30,856,550	28,879,900	2,205,000	31,084,900	0.7	38,367,343	139,339	38,506,682	38,745,105	140,745	38,885,850	1.0
医師	*	*	*	*	*	*	*	8,946,373	453,980	9,400,353	8,986,761	463,166	9,449,927	0.5
歯科医師	—	—	—	—	—	—	—	—	—	—	—	—	—	—
薬剤師	—	—	—	—	—	—	—	9,341,757	332,773	9,674,530	8,863,975	333,000	9,196,975	△ 4.9
看護職員	3,825,192	1,014,881	4,840,073	3,828,264	982,464	4,810,727	△ 0.6	3,277,300	609,865	3,887,165	3,310,156	622,325	3,932,481	1.2
看護補助職員	—	—	—	—	—	—	—	2,048,661	308,524	2,357,185	2,028,594	303,219	2,331,813	△ 1.1
医療技術員	*	*	*	*	*	*	*	3,553,790	602,208	4,155,998	3,436,340	623,252	4,059,592	△ 2.3
事務職員	3,866,267	1,207,998	5,074,265	4,174,093	1,323,423	5,497,516	8.3	2,817,541	501,844	3,319,385	2,909,647	519,386	3,429,033	3.3
技能労務員・労務員	—	—	—	—	—	—	—	1,386,233	168,794	1,555,027	1,385,532	200,084	1,585,617	2.0
その他職員	1,977,749	499,374	2,477,122	1,996,435	539,736	2,536,170	2.4	2,147,120	289,079	2,436,199	2,076,992	319,273	2,396,266	△ 1.6
役員	26,000	0	26,000	22,917	0	22,917	△ 11.9	7,939,529	0	7,939,529	7,001,730	0	7,001,730	△ 11.8

（注）一般診療所の給料・賞与については、当該施設に所属する職員に支給された金額を調査したものである。（以下同様）



一般診療所 開設者別（集計2）

（単位：円、％）

	入院診療収益なし													
	個人							医療法人						
	前々年(度)			前年(度)			金額の 伸び率	前々年(度)			前年(度)			金額の 伸び率
	平均給料 年(度)額(①)	賞与(②)	①+②	平均給料 年(度)額(①)	賞与(②)	①+②		平均給料 年(度)額(①)	賞与(②)	①+②	平均給料 年(度)額(①)	賞与(②)	①+②	
院長	—	—	—	—	—	—	—	28,350,847	88,383	28,439,230	28,159,380	92,216	28,251,596	△ 0.7
医師	10,472,892	1,520,139	11,993,030	10,440,920	1,490,444	11,931,365	△ 0.5	12,731,247	258,045	12,989,291	13,150,791	283,758	13,434,550	3.4
歯科医師	—	—	—	—	—	—	—	12,812,493	0	12,812,493	12,940,290	135,849	13,076,139	2.1
薬剤師	5,046,639	1,133,282	6,179,922	4,933,297	1,172,081	6,105,378	△ 1.2	7,076,482	387,298	7,463,780	6,769,730	432,125	7,201,855	△ 3.5
看護職員	2,720,202	555,527	3,275,728	2,760,367	563,685	3,324,052	1.5	3,062,032	655,026	3,717,057	3,107,943	658,014	3,765,957	1.3
看護補助職員	1,814,928	266,100	2,081,029	1,899,434	286,341	2,185,775	5.0	2,059,786	356,249	2,416,035	2,042,914	353,413	2,396,328	△ 0.8
医療技術員	3,261,958	591,460	3,853,418	3,347,175	614,939	3,962,113	2.8	3,390,911	627,564	4,018,475	3,337,394	647,234	3,984,628	△ 0.8
事務職員	2,400,588	471,576	2,872,164	2,426,584	478,545	2,905,129	1.1	2,600,410	432,755	3,033,165	2,619,964	443,083	3,063,048	1.0
技能労務員・労務員	2,017,498	334,793	2,352,291	2,050,705	364,759	2,415,463	2.7	3,058,062	547,922	3,605,984	2,913,758	536,885	3,450,643	△ 4.3
その他職員	2,198,240	358,809	2,557,050	2,264,076	366,028	2,630,105	2.9	2,178,045	270,006	2,448,051	2,209,333	289,321	2,498,654	2.1
役員	—	—	—	—	—	—	—	5,209,718	0	5,209,718	5,255,409	1,266	5,256,675	0.9

	入院診療収益なし													
	その他							全体						
	前々年(度)			前年(度)			金額の 伸び率	前々年(度)			前年(度)			金額の 伸び率
	平均給料 年(度)額(①)	賞与(②)	①+②	平均給料 年(度)額(①)	賞与(②)	①+②		平均給料 年(度)額(①)	賞与(②)	①+②	平均給料 年(度)額(①)	賞与(②)	①+②	
院長	14,695,164	2,015,734	16,710,898	15,029,143	2,083,072	17,112,215	2.4	28,013,563	135,987	28,149,550	27,838,368	140,889	27,979,257	△ 0.6
医師	12,939,070	2,144,312	15,083,382	12,401,845	2,173,231	14,575,076	△ 3.4	11,986,882	764,735	12,751,617	12,217,252	775,525	12,992,777	1.9
歯科医師	—	—	—	—	—	—	—	12,812,493	0	12,812,493	12,940,290	135,849	13,076,139	2.1
薬剤師	4,329,308	835,455	5,164,763	4,491,304	1,169,645	5,660,949	9.6	5,843,527	794,042	6,637,569	5,695,825	852,408	6,548,233	△ 1.3
看護職員	4,136,276	948,238	5,084,514	4,054,617	953,266	5,007,883	△ 1.5	2,957,414	624,118	3,581,532	2,998,892	629,346	3,628,239	1.3
看護補助職員	1,631,655	343,241	1,974,896	1,779,325	268,564	2,047,890	3.7	1,938,140	313,179	2,251,319	1,972,474	320,933	2,293,407	1.9
医療技術員	4,027,069	807,487	4,834,556	3,759,397	950,592	4,709,989	△ 2.6	3,381,288	624,921	4,006,209	3,351,787	649,278	4,001,065	△ 0.1
事務職員	3,974,014	942,610	4,916,624	3,691,812	904,476	4,596,287	△ 6.5	2,526,125	457,703	2,983,828	2,545,842	465,823	3,011,665	0.9
技能労務員・労務員	4,196,675	1,197,991	5,394,666	3,525,692	771,055	4,296,747	△ 20.4	2,998,743	550,885	3,549,627	2,852,133	528,685	3,380,818	△ 4.8
その他職員	3,952,186	796,453	4,748,639	3,862,360	986,020	4,848,380	2.1	2,198,603	304,846	2,503,448	2,242,745	321,990	2,564,735	2.4
役員	—	—	—	—	—	—	—	5,209,718	0	5,209,718	5,255,409	1,266	5,256,675	0.9

一般診療所 開設者別（集計2）

（単位：円、％）

	全体													
	個人							医療法人						
	前々年(度)			前年(度)			金額の 伸び率	前々年(度)			前年(度)			金額の 伸び率
	平均給料 年(度)額(①)	賞与(②)	①+②	平均給料 年(度)額(①)	賞与(②)	①+②		平均給料 年(度)額(①)	賞与(②)	①+②	平均給料 年(度)額(①)	賞与(②)	①+②	
院長	—	—	—	—	—	—	—	29,193,803	81,405	29,275,208	29,050,195	84,919	29,135,115	△ 0.5
医師	10,390,383	1,593,662	11,984,045	10,353,529	1,568,139	11,921,668	△ 0.5	11,645,907	203,306	11,849,213	11,935,719	216,919	12,152,637	2.6
歯科医師	—	—	—	—	—	—	—	12,812,493	0	12,812,493	12,940,290	135,849	13,076,139	2.1
薬剤師	5,035,198	1,130,509	6,165,707	4,928,731	1,166,943	6,095,674	△ 1.1	7,904,065	310,760	8,214,825	7,514,269	347,513	7,861,782	△ 4.3
看護職員	2,778,043	568,520	3,346,563	2,819,537	576,196	3,395,733	1.5	3,117,689	636,891	3,754,580	3,158,416	642,777	3,801,194	1.2
看護補助職員	1,797,069	255,441	2,052,511	1,858,463	273,571	2,132,034	3.9	2,095,458	351,199	2,446,657	2,080,249	347,507	2,427,756	△ 0.8
医療技術員	3,279,902	614,742	3,894,643	3,336,960	639,489	3,976,449	2.1	3,435,419	615,446	4,050,865	3,364,465	633,516	3,997,981	△ 1.3
事務職員	2,404,586	479,114	2,883,700	2,431,801	486,089	2,917,890	1.2	2,637,649	432,321	3,069,969	2,665,834	442,897	3,108,731	1.3
技能労務員・労務員	1,768,043	272,064	2,040,107	1,862,862	300,415	2,163,277	6.0	2,843,227	498,549	3,341,776	2,708,160	494,168	3,202,328	△ 4.2
その他職員	2,223,551	350,809	2,574,359	2,238,607	364,428	2,603,034	1.1	2,154,116	266,387	2,420,503	2,182,958	286,266	2,469,224	2.0
役員	—	—	—	—	—	—	—	5,571,785	0	5,571,785	5,520,132	1,146	5,521,278	△ 0.9

	全体													
	その他							全体						
	前々年(度)			前年(度)			金額の 伸び率	前々年(度)			前年(度)			金額の 伸び率
	平均給料 年(度)額(①)	賞与(②)	①+②	平均給料 年(度)額(①)	賞与(②)	①+②		平均給料 年(度)額(①)	賞与(②)	①+②	平均給料 年(度)額(①)	賞与(②)	①+②	
院長	17,316,115	2,047,093	19,363,207	17,653,497	2,106,174	19,759,671	2.0	28,862,332	136,262	28,998,594	28,734,681	140,877	28,875,559	△ 0.4
医師	13,327,563	2,353,001	15,680,564	13,007,079	2,413,540	15,420,620	△ 1.7	11,335,494	698,160	12,033,655	11,515,577	707,679	12,223,256	1.6
歯科医師	—	—	—	—	—	—	—	12,812,493	0	12,812,493	12,940,290	135,849	13,076,139	2.1
薬剤師	4,329,308	835,455	5,164,763	4,491,304	1,169,645	5,660,949	9.6	6,297,001	734,248	7,031,249	6,109,511	784,585	6,894,097	△ 2.0
看護職員	4,035,232	969,885	5,005,117	3,978,951	963,026	4,941,977	△ 1.3	3,019,869	621,335	3,641,204	3,059,398	627,981	3,687,380	1.3
看護補助職員	1,631,655	343,241	1,974,896	1,779,325	268,564	2,047,890	3.7	1,969,167	311,872	2,281,039	1,986,599	316,474	2,303,073	1.0
医療技術員	3,983,311	812,345	4,795,656	3,801,757	992,394	4,794,152	0.0	3,417,144	620,200	4,037,344	3,369,879	643,709	4,013,588	△ 0.6
事務職員	3,951,258	998,660	4,949,918	3,798,820	997,432	4,796,252	△ 3.1	2,554,188	461,954	3,016,142	2,580,674	470,951	3,051,625	1.2
技能労務員・労務員	4,196,675	1,197,991	5,394,666	3,525,692	771,055	4,296,747	△ 20.4	2,730,668	487,363	3,218,031	2,615,384	475,639	3,091,023	△ 3.9
その他職員	2,964,967	647,913	3,612,881	3,001,164	780,043	3,781,207	4.7	2,189,840	302,162	2,492,001	2,214,334	321,525	2,535,859	1.8
役員	26,000	0	26,000	22,917	0	22,917	△ 11.9	5,494,162	0	5,494,162	5,442,478	1,130	5,443,608	△ 0.9

歯科診療所 開設者別 (集計2)

(単位:円、%)

	個人							医療法人						
	前々年(度)			前年(度)			金額の伸び率	前々年(度)			前年(度)			金額の伸び率
	平均給料年(度)額(①)	賞与(②)	①+②	平均給料年(度)額(①)	賞与(②)	①+②		平均給料年(度)額(①)	賞与(②)	①+②	平均給料年(度)額(①)	賞与(②)	①+②	
院長	-	-	-	-	-	-	-	12,921,649	44,476	12,966,125	12,662,137	16,193	12,678,330	△ 2.2
歯科医師	5,170,521	592,273	5,762,793	5,347,890	617,622	5,965,513	3.5	5,747,001	148,425	5,895,427	5,784,392	179,295	5,963,688	1.2
歯科衛生士	2,309,122	321,455	2,630,577	2,366,567	327,092	2,693,659	2.4	2,383,489	321,542	2,705,030	2,472,186	370,648	2,842,835	5.1
歯科技工士	3,063,774	441,330	3,505,104	3,233,787	499,407	3,733,194	6.5	4,255,289	527,294	4,782,583	4,109,323	494,879	4,604,201	△ 3.7
薬剤師	3,780,000	660,833	4,440,833	3,580,000	647,500	4,227,500	△ 4.8	-	-	-	-	-	-	-
事務職員	2,215,793	283,229	2,499,022	2,237,091	297,520	2,534,611	1.4	2,498,962	280,052	2,779,014	2,468,814	279,009	2,747,822	△ 1.1
技能労務員・労務員	1,516,527	81,328	1,597,854	1,433,857	52,829	1,486,687	△ 7.0	2,575,152	330,853	2,906,005	2,317,640	334,049	2,651,690	△ 8.8
その他の職員	1,900,964	238,338	2,139,302	1,902,839	247,449	2,150,287	0.5	2,289,195	277,301	2,566,496	2,348,912	296,017	2,644,929	3.1
役員	-	-	-	-	-	-	-	3,202,305	0	3,202,305	3,196,117	0	3,196,117	△ 0.2

	その他							全体						
	前々年(度)			前年(度)			金額の伸び率	前々年(度)			前年(度)			金額の伸び率
	平均給料年(度)額(①)	賞与(②)	①+②	平均給料年(度)額(①)	賞与(②)	①+②		平均給料年(度)額(①)	賞与(②)	①+②	平均給料年(度)額(①)	賞与(②)	①+②	
院長	*	*	*	*	*	*	*	12,936,624	59,329	12,995,953	12,684,170	31,628	12,715,798	△ 2.2
歯科医師	*	*	*	*	*	*	*	5,480,309	394,958	5,875,266	5,599,662	416,396	6,016,058	2.4
歯科衛生士	2,912,764	146,833	3,059,598	2,890,146	139,000	3,029,146	△ 1.0	2,340,754	320,130	2,660,883	2,407,719	340,849	2,748,568	3.3
歯科技工士	*	*	*	*	*	*	*	3,440,988	468,538	3,909,526	3,531,832	497,986	4,029,819	3.1
薬剤師	-	-	-	-	-	-	-	3,780,000	660,833	4,440,833	3,580,000	647,500	4,227,500	△ 4.8
事務職員	2,012,165	110,500	2,122,665	2,195,837	112,500	2,308,337	8.7	2,284,691	281,257	2,565,948	2,295,619	291,559	2,587,178	0.8
技能労務員・労務員	*	*	*	*	*	*	*	2,040,267	216,755	2,257,022	1,867,005	202,068	2,069,073	△ 8.3
その他の職員	*	*	*	*	*	*	*	1,978,408	246,309	2,224,717	1,996,117	257,791	2,253,908	1.3
役員	-	-	-	-	-	-	-	3,202,305	0	3,202,305	3,196,117	0	3,196,117	△ 0.2

(注) 歯科診療所の給料・賞与については、当該施設に所属する職員に支給された金額を調査したものである。

保険薬局 開設者別（集計2）

（単位：円、％）

	個人							法人						
	前々年(度)			前年(度)			金額の伸び率	前々年(度)			前年(度)			金額の伸び率
	平均給料年(度)額(①)	賞与(②)	①+②	平均給料年(度)額(①)	賞与(②)	①+②		平均給料年(度)額(①)	賞与(②)	①+②	平均給料年(度)額(①)	賞与(②)	①+②	
管理薬剤師	—	—	—	—	—	—	—	7,136,185	701,866	7,838,051	7,049,232	684,075	7,733,306	△ 1.3
薬剤師	3,358,812	724,161	4,082,973	3,584,894	725,687	4,310,582	5.6	4,059,974	538,322	4,598,296	4,202,309	541,341	4,743,650	3.2
事務職員	2,226,902	391,227	2,618,129	2,226,204	361,827	2,588,030	△ 1.1	2,257,091	401,995	2,659,085	2,324,806	408,097	2,732,903	2.8
技能労務員・労務員	1,874,830	159,400	2,034,230	2,213,816	164,181	2,377,997	16.9	1,572,799	210,529	1,783,328	1,709,247	257,917	1,967,165	10.3
その他の職員	1,899,708	287,178	2,186,886	1,785,306	267,130	2,052,436	△ 6.1	1,739,735	618,356	2,358,091	1,768,974	585,313	2,354,287	△ 0.2
役員	—	—	—	—	—	—	—	5,693,258	52,431	5,745,690	5,883,765	88,022	5,971,787	3.9

	全体						
	前々年(度)			前年(度)			金額の伸び率
	平均給料年(度)額(①)	賞与(②)	①+②	平均給料年(度)額(①)	賞与(②)	①+②	
管理薬剤師	7,136,185	701,866	7,838,051	7,049,232	684,075	7,733,306	△ 1.3
薬剤師	4,038,842	543,923	4,582,764	4,184,277	546,725	4,731,002	3.2
事務職員	2,255,651	401,481	2,657,133	2,320,079	405,879	2,725,957	2.6
技能労務員・労務員	1,581,182	209,110	1,790,292	1,723,584	255,254	1,978,838	10.5
その他の職員	1,750,348	596,385	2,346,733	1,770,118	563,022	2,333,140	△ 0.6
役員	5,693,258	52,431	5,745,690	5,883,765	88,022	5,971,787	3.9

（注）保険薬局の給料・賞与については、当該施設に所属する職員に支給された金額を調査したものである。（以下同様）

保険薬局 店舗数別 (集計2)

(単位:円、%)

	1店舗							2～5店舗						
	前々年(度)			前年(度)			金額の伸び率	前々年(度)			前年(度)			金額の伸び率
	平均給料年(度)額(①)	賞与(②)	①+②	平均給料年(度)額(①)	賞与(②)	①+②		平均給料年(度)額(①)	賞与(②)	①+②	平均給料年(度)額(①)	賞与(②)	①+②	
管理薬剤師	8,852,367	291,471	9,143,837	8,826,538	320,294	9,146,832	0.0	7,994,241	518,820	8,513,062	7,775,134	497,907	8,273,041	△ 2.8
薬剤師	3,823,945	332,734	4,156,679	3,609,304	315,140	3,924,443	△ 5.6	4,228,917	442,926	4,671,843	4,398,884	440,771	4,839,655	3.6
事務職員	2,646,495	335,896	2,982,392	2,683,915	382,162	3,066,077	2.8	2,258,036	374,378	2,632,414	2,343,622	365,110	2,708,732	2.9
技能労務員・労務員	—	—	—	—	—	—	—	1,572,799	210,529	1,783,328	1,709,247	257,917	1,967,165	10.3
その他の職員	1,270,425	49,946	1,320,371	1,090,027	50,600	1,140,627	△ 13.6	1,712,277	189,311	1,901,588	1,675,538	188,602	1,864,141	△ 2.0
役員	4,312,390	0	4,312,390	4,415,644	0	4,415,644	2.4	5,455,075	64,582	5,519,657	5,708,720	108,492	5,817,212	5.4

	6～19店舗							20店舗以上						
	前々年(度)			前年(度)			金額の伸び率	前々年(度)			前年(度)			金額の伸び率
	平均給料年(度)額(①)	賞与(②)	①+②	平均給料年(度)額(①)	賞与(②)	①+②		平均給料年(度)額(①)	賞与(②)	①+②	平均給料年(度)額(①)	賞与(②)	①+②	
管理薬剤師	6,304,298	905,250	7,209,549	6,466,291	855,903	7,322,194	1.6	5,140,330	1,108,422	6,248,752	5,202,606	1,126,887	6,329,492	1.3
薬剤師	3,879,574	576,438	4,456,012	4,019,987	551,808	4,571,796	2.6	3,789,550	771,521	4,561,071	3,905,242	813,237	4,718,479	3.5
事務職員	2,231,694	422,854	2,654,548	2,237,566	453,589	2,691,155	1.4	2,235,286	476,781	2,712,067	2,309,122	506,389	2,815,511	3.8
技能労務員・労務員	—	—	—	—	—	—	—	—	—	—	—	—	—	—
その他の職員	1,101,480	105,718	1,207,197	1,235,256	101,099	1,336,355	10.7	3,483,276	4,140,535	7,623,811	3,642,095	3,835,521	7,477,617	△ 1.9
役員	7,370,724	0	7,370,724	7,220,578	0	7,220,578	△ 2.0	—	—	—	—	—	—	—

	無回答							全体						
	前々年(度)			前年(度)			金額の伸び率	前々年(度)			前年(度)			金額の伸び率
	平均給料年(度)額(①)	賞与(②)	①+②	平均給料年(度)額(①)	賞与(②)	①+②		平均給料年(度)額(①)	賞与(②)	①+②	平均給料年(度)額(①)	賞与(②)	①+②	
管理薬剤師	—	—	—	—	—	—	—	7,136,185	701,866	7,838,051	7,049,232	684,075	7,733,306	△ 1.3
薬剤師	—	—	—	—	—	—	—	4,059,974	538,322	4,598,296	4,202,309	541,341	4,743,650	3.2
事務職員	—	—	—	—	—	—	—	2,257,091	401,995	2,659,085	2,324,806	408,097	2,732,903	2.8
技能労務員・労務員	—	—	—	—	—	—	—	1,572,799	210,529	1,783,328	1,709,247	257,917	1,967,165	10.3
その他の職員	—	—	—	—	—	—	—	1,739,735	618,356	2,358,091	1,768,974	585,313	2,354,287	△ 0.2
役員	—	—	—	—	—	—	—	5,693,258	52,431	5,745,690	5,883,765	88,022	5,971,787	3.9

(注)店舗数については、自施設を含む店舗数である。

(21) 資産・負債の状況

病院（集計1）

（1施設当たり資産・負債）

	一般病院			精神科病院			特定機能病院		
	金額		金額の 伸び率	金額		金額の 伸び率	金額		金額の 伸び率
	前々年(度)	前年(度)		前々年(度)	前年(度)		前々年(度)	前年(度)	
	千円	千円	%	千円	千円	%	千円	千円	%
I 流動資産	1,499,449	<b>1,511,178</b>	0.8	763,566	<b>809,575</b>	6.0	8,907,815	<b>8,848,013</b>	-0.7
II 固定資産	3,435,026	<b>3,735,767</b>	8.8	1,586,041	<b>1,579,002</b>	-0.4	32,340,324	<b>32,876,767</b>	1.7
III 繰延資産	62,187	<b>47,350</b>	-23.9	51,237	<b>49,091</b>	-4.2	23,947	<b>0</b>	-100.0
IV 資産合計(I+II+III)	4,996,662	<b>5,294,294</b>	6.0	2,400,843	<b>2,437,667</b>	1.5	41,272,086	<b>41,724,780</b>	1.1
V 流動負債	694,716	<b>762,234</b>	9.7	290,741	<b>305,878</b>	5.2	5,752,291	<b>5,819,902</b>	1.2
VI 固定負債	1,508,838	<b>2,067,638</b>	37.0	744,816	<b>792,931</b>	6.5	12,833,938	<b>13,331,346</b>	3.9
（うち）長期借入金	947,010	<b>1,279,809</b>	35.1	623,655	<b>630,469</b>	1.1	5,795,803	<b>6,616,635</b>	14.2
VII 負債合計(V+VI)	2,203,554	<b>2,829,871</b>	28.4	1,035,557	<b>1,098,809</b>	6.1	18,586,230	<b>19,151,248</b>	3.0
VIII 資本合計(IV-VII)	2,793,108	<b>2,464,423</b>	-11.8	1,365,286	<b>1,338,858</b>	-1.9	22,685,856	<b>22,573,532</b>	-0.5
施設数		592	—		146	—		52	—
平均病床数		200	—		257	—		899	—

病院（集計1）

（1施設当たり資産・負債）

	こども病院			歯科大学病院		
	金額		金額の 伸び率	金額		金額の 伸び率
	前々年(度)	前年(度)		前々年(度)	前年(度)	
	千円	千円	%	千円	千円	%
I 流動資産	5,420,047	<b>5,126,365</b>	-5.4	1,230,883	<b>1,279,962</b>	4.0
II 固定資産	16,262,790	<b>17,057,870</b>	4.9	6,265,646	<b>6,070,235</b>	-3.1
III 繰延資産	86,308	<b>22,333</b>	-74.1	143,551	<b>246,903</b>	72.0
IV 資産合計(I+II+III)	21,769,145	<b>22,206,568</b>	2.0	7,640,080	<b>7,597,099</b>	-0.6
V 流動負債	2,837,779	<b>2,852,216</b>	0.5	280,379	<b>286,914</b>	2.3
VI 固定負債	4,913,045	<b>9,880,399</b>	101.1	921,327	<b>868,842</b>	-5.7
（うち）長期借入金	3,453,177	<b>4,131,516</b>	19.6	127,684	<b>122,179</b>	-4.3
VII 負債合計(V+VI)	7,750,824	<b>12,732,615</b>	64.3	1,201,705	<b>1,155,756</b>	-3.8
VIII 資本合計(IV-VII)	14,018,321	<b>9,473,953</b>	-32.4	6,438,374	<b>6,441,343</b>	0.0
施設数		15	—		7	—
平均病床数		407	—		32	—

一般病院の公立病院のみの新旧会計基準（集計1）

（1施設当たり資産・負債）

	公立病院 (H25旧基準、H26新基準)			公立病院(旧基準提出病院のみ) (H25旧基準、H26旧基準)			公立病院(旧基準提出病院のみ) (H26の新旧比較)		
	金額		金額の 伸び率	金額		金額の 伸び率	金額		金額の 伸び率
	H25旧基準	H26新基準		H25旧基準	H26旧基準		H26旧基準	H26新基準	
	千円	千円	%	千円	千円	%	千円	千円	%
I 流動資産	2,105,044	<b>2,060,157</b>	-2.1	2,512,499	<b>2,376,731</b>	-5.4	2,376,731	<b>2,362,775</b>	-0.6
II 固定資産	6,547,034	<b>7,108,454</b>	8.6	9,442,948	<b>9,313,365</b>	-1.4	9,313,365	<b>9,671,317</b>	3.8
III 繰延資産	93,788	<b>17,961</b>	-80.8	72,136	<b>130,032</b>	80.3	130,032	<b>40,576</b>	-68.8
IV 資産合計(I+II+III)	8,745,866	<b>9,186,573</b>	5.0	12,027,584	<b>11,820,128</b>	-1.7	11,820,128	<b>12,074,669</b>	2.2
V 流動負債	682,332	<b>1,136,695</b>	66.6	842,574	<b>891,242</b>	5.8	891,242	<b>1,392,555</b>	56.2
VI 固定負債	1,581,181	<b>4,533,669</b>	186.7	2,198,287	<b>1,483,341</b>	-32.5	1,483,341	<b>5,254,433</b>	254.2
（うち）長期借入金	1,125,344	<b>2,850,878</b>	153.3	1,976,325	—	—	—	<b>3,666,277</b>	—
VII 負債合計(V+VI)	2,263,513	<b>5,670,364</b>	150.5	3,040,861	<b>2,374,582</b>	-21.9	2,374,582	<b>6,646,988</b>	179.9
VIII 資本合計(IV-VII)	6,482,353	<b>3,516,209</b>	-45.8	8,986,723	<b>9,445,545</b>	5.1	9,445,545	<b>5,427,681</b>	-42.5
施設数		117	—		15	—		15	—
平均病床数		254	—		385	—		385	—

- (注) 1. 公立病院は、地方公営企業法に基づく会計基準が適用されており、平成26年度から本格的に新基準が適用されている。(以下同様)  
 2. 「公立病院(H25旧基準、H26新基準)」とは、公立病院において、平成25年度は旧基準、平成26年度は新基準による回答を集計したものである。(以下同様)  
 3. 「公立病院(旧基準提出病院のみ)(H25旧基準、H26旧基準)」とは、公立病院のうち平成26年度については新旧両基準による回答を提出した病院において、平成25年度と平成26年度の旧基準による回答を集計したものである。(以下同様)  
 4. 「公立病院(旧基準提出病院のみ)(H26の新旧比較)」とは、公立病院のうち平成26年度については新旧両基準による回答を提出した病院において、平成26年度の旧基準と新基準による回答を集計したものである。(以下同様)

一般病院（集計1）

（1施設当たり資産・負債）

	全体 (公立病院はH25旧基準、H26新基準)			全体 (公立病院(旧基準提出病院のみ) はH25旧基準、H26旧基準)			全体 (公立除く)		
	金額		金額の 伸び率	金額		金額の 伸び率	金額		金額の 伸び率
	前々年(度)	前年(度)		前々年(度)	前年(度)		前々年(度)	前年(度)	
	千円	千円	%	千円	千円	%	千円	千円	%
I 流動資産	1,499,449	<b>1,511,178</b>	0.8	1,385,859	<b>1,406,591</b>	1.5	1,350,281	<b>1,375,955</b>	1.9
II 固定資産	3,435,026	<b>3,735,767</b>	8.8	2,875,870	<b>3,101,194</b>	7.8	2,668,489	<b>2,905,021</b>	8.9
III 繰延資産	62,187	<b>47,350</b>	-23.9	54,946	<b>56,898</b>	3.6	54,403	<b>54,589</b>	0.3
IV 資産合計(I+II+III)	4,996,662	<b>5,294,294</b>	6.0	4,316,676	<b>4,564,684</b>	5.7	4,073,174	<b>4,335,564</b>	6.4
V 流動負債	694,716	<b>762,234</b>	9.7	702,200	<b>676,771</b>	-3.6	697,767	<b>669,998</b>	-4.0
VI 固定負債	1,508,838	<b>2,067,638</b>	37.0	1,512,670	<b>1,460,923</b>	-3.4	1,491,019	<b>1,460,215</b>	-2.1
（うち）長期借入金	947,010	<b>1,279,809</b>	35.1	935,938	<b>865,498</b>	-7.5	903,084	<b>892,830</b>	-1.1
VII 負債合計(V+VI)	2,203,554	<b>2,829,871</b>	28.4	2,214,869	<b>2,137,694</b>	-3.5	2,188,785	<b>2,130,213</b>	-2.7
VIII 資本合計(IV-VII)	2,793,108	<b>2,464,423</b>	-11.8	2,101,807	<b>2,426,990</b>	15.5	1,884,388	<b>2,205,351</b>	17.0
施設数		592	—		490	—		475	—
平均病床数		200	—		193	—		187	—

- (注) 1. 「全体(公立病院はH25旧基準、H26新基準)」とは、全体の集計において、公立病院について、平成25年度は旧基準、平成26年度は新基準による回答を集計したものである。(以下同様)  
 2. 「全体(公立病院(旧基準提出病院のみ)はH25旧基準、H26旧基準)」とは、全体の集計において、公立病院は平成26年度について新旧両基準による回答を提出した病院のみを対象として、平成25年度と平成26年度の旧基準による回答を集計したものである。(以下同様)  
 3. 「全体(公立除く)」とは、全体の集計において、公立病院の回答を除いて集計したものである。(以下同様)

精神科病院の公立病院のみの新旧会計基準（集計1）

（1施設当たり資産・負債）

	公立病院 (H25旧基準、H26新基準)			公立病院(旧基準提出病院のみ) (H25旧基準、H26旧基準)			公立病院(旧基準提出病院のみ) (H26の新旧比較)		
	金額		金額の 伸び率	金額		金額の 伸び率	金額		金額の 伸び率
	H25旧基準	H26新基準		H25旧基準	H26旧基準		H26旧基準	H26新基準	
	千円	千円	%	千円	千円	%	千円	千円	%
I 流動資産	1,736,828	<b>2,152,799</b>	24.0	*	*	—	*	*	—
II 固定資産	3,631,637	<b>3,101,196</b>	-14.6	*	*	—	*	*	—
III 繰延資産	8,086	<b>16,001</b>	97.9	*	*	—	*	*	—
IV 資産合計(I+II+III)	5,376,551	<b>5,269,995</b>	-2.0	*	*	—	*	*	—
V 流動負債	301,569	<b>533,783</b>	77.0	*	*	—	*	*	—
VI 固定負債	1,449,242	<b>2,256,374</b>	55.7	*	*	—	*	*	—
（うち）長期借入金	378,028	<b>269,396</b>	-28.7	*	*	—	*	*	—
VII 負債合計(V+VI)	1,750,812	<b>2,790,157</b>	59.4	*	*	—	*	*	—
VIII 資本合計(IV-VII)	3,625,739	<b>2,479,839</b>	-31.6	*	*	—	*	*	—
施設数		7	—		*	—		*	—
平均病床数		295	—		*	—		*	—

精神科病院（集計1）

（1施設当たり資産・負債）

	全体 (公立病院はH25旧基準、H26新基準)			全体 (公立病院(旧基準提出病院のみ) はH25旧基準、H26旧基準)			全体 (公立除く)		
	金額		金額の 伸び率	金額		金額の 伸び率	金額		金額の 伸び率
	前々年(度)	前年(度)		前々年(度)	前年(度)		前々年(度)	前年(度)	
	千円	千円	%	千円	千円	%	千円	千円	%
I 流動資産	763,566	<b>809,575</b>	6.0	717,214	<b>737,064</b>	2.8	714,553	<b>741,930</b>	3.8
II 固定資産	1,586,041	<b>1,579,002</b>	-0.4	1,511,125	<b>1,522,416</b>	0.7	1,483,025	<b>1,502,344</b>	1.3
III 繰延資産	51,237	<b>49,091</b>	-4.2	53,028	<b>51,194</b>	-3.5	53,410	<b>50,757</b>	-5.0
IV 資産合計(I+II+III)	2,400,843	<b>2,437,667</b>	1.5	2,281,368	<b>2,310,675</b>	1.3	2,250,988	<b>2,295,032</b>	2.0
V 流動負債	290,741	<b>305,878</b>	5.2	290,360	<b>297,002</b>	2.3	290,195	<b>294,400</b>	1.4
VI 固定負債	744,816	<b>792,931</b>	6.5	710,418	<b>754,113</b>	6.2	709,342	<b>719,233</b>	1.4
（うち）長期借入金	623,655	<b>630,469</b>	1.1	631,481	<b>644,020</b>	2.0	636,024	<b>648,653</b>	2.0
VII 負債合計(V+VI)	1,035,557	<b>1,098,809</b>	6.1	1,000,778	<b>1,051,115</b>	5.0	999,537	<b>1,013,633</b>	1.4
VIII 資本合計(IV-VII)	1,365,286	<b>1,338,858</b>	-1.9	1,280,590	<b>1,259,560</b>	-1.6	1,251,451	<b>1,281,399</b>	2.4
施設数		146	—		140	—		139	—
平均病床数		257	—		256	—		255	—



一般診療所（全体）（集計2）

（1施設当たり資産・負債）

	入院診療収益あり			入院診療収益なし						全体		
	金額		金額の伸び率	金額		金額の伸び率	(参考) 有床			金額		金額の伸び率
	前々年(度)	前年(度)		前々年(度)	前年(度)		前々年(度)	前年(度)	金額の伸び率	前々年(度)	前年(度)	
	千円	千円	%	千円	千円	%	千円	千円	%	千円	千円	%
I 流動資産	120,419	122,203	1.5	56,272	58,043	3.1	71,044	69,704	-1.9	59,722	61,494	3.0
II 固定資産	109,714	110,953	1.1	46,680	47,033	0.8	76,024	77,231	1.6	50,070	50,471	0.8
III 繰延資産	352	347	-1.4	620	526	-15.2	2,158	1,685	-21.9	605	516	-14.7
IV 資産合計(I+II+III)	230,485	233,503	1.3	103,571	105,602	2.0	149,227	148,619	-0.4	110,398	112,481	1.9
V 流動負債	31,309	31,171	-0.4	11,827	11,714	-1.0	13,246	12,026	-9.2	12,874	12,760	-0.9
VI 固定負債	38,984	34,570	-11.3	13,586	12,812	-5.7	22,405	20,663	-7.8	14,952	13,982	-6.5
VII 負債合計(V+VI)	70,294	65,741	-6.5	25,412	24,525	-3.5	35,651	32,689	-8.3	27,826	26,742	-3.9
VIII 資本合計(IV-VII)	160,191	167,762	4.7	78,159	81,076	3.7	113,576	115,930	2.1	82,571	85,739	3.8
施設数		71	-		1,249	-		37	-		1,320	-

歯科診療所（集計2）

（1施設当たり資産・負債）

	全体		
	金額		金額の伸び率
	前々年(度)	前年(度)	
	千円	千円	%
I 流動資産	21,811	22,780	4.4
II 固定資産	31,778	31,496	-0.9
III 繰延資産	1,082	1,055	-2.5
IV 資産合計(I+II+III)	54,670	55,331	1.2
V 流動負債	9,092	8,981	-1.2
VI 固定負債	15,152	13,957	-7.9
VII 負債合計(V+VI)	24,244	22,938	-5.4
VIII 資本合計(IV-VII)	30,426	32,392	6.5
施設数		297	-
平均ユニット数		4	-

保険薬局（集計2）

（1施設当たり資産・負債）

	全体		
	金額		金額の伸び率
	前々年(度)	前年(度)	
	千円	千円	%
I 流動資産	55,082	56,706	2.9
II 固定資産	24,046	24,695	2.7
III 繰延資産	426	438	2.8
IV 資産合計(I+II+III)	79,554	81,839	2.9
V 流動負債	35,136	35,717	1.7
VI 固定負債	10,750	10,840	0.8
VII 負債合計(V+VI)	45,886	46,557	1.5
VIII 資本合計(IV-VII)	33,669	35,282	4.8
施設数		700	-
処方せん枚数		18,773	-

## (22) キャッシュ・フローの状況

「キャッシュ・フロー計算書」を作成している病院（集計1）

（1施設当たり金額）

	一般病院			精神科病院			特定機能病院		
	金額		金額の 伸び率	金額		金額の 伸び率	金額		金額の 伸び率
	前々年(度)	前年(度)		前々年(度)	前年(度)		前々年(度)	前年(度)	
	千円	千円	%	千円	千円	%	千円	千円	%
1 業務活動によるキャッシュ・フロー	559,310	<b>447,800</b>	-19.9	123,242	<b>70,867</b>	-42.5	3,938,067	<b>3,660,048</b>	-7.1
2 投資活動によるキャッシュ・フロー	-448,476	<b>-407,970</b>	9.0	-51,711	<b>-75,291</b>	-45.6	-3,270,874	<b>-1,117,340</b>	65.8
3 財務活動によるキャッシュ・フロー	-71,264	<b>-76,028</b>	-6.7	-65,289	<b>-72,698</b>	-11.3	-854,691	<b>-1,505,124</b>	-76.1
（うち）短期借入による収入	400,949	<b>452,179</b>	12.8	160,994	<b>176,274</b>	9.5	124,727	<b>133,043</b>	6.7
（うち）長期借入による収入	244,982	<b>205,748</b>	-16.0	29,648	<b>24,933</b>	-15.9	1,625,492	<b>964,581</b>	-40.7
（うち）短期借入金の返済による支出	-449,312	<b>-409,220</b>	8.9	-174,809	<b>-187,396</b>	-7.2	-234,588	<b>-150,989</b>	35.6
（うち）長期借入金の返済による支出	-322,230	<b>-267,584</b>	17.0	-77,206	<b>-73,454</b>	4.9	-1,172,305	<b>-1,157,248</b>	1.3
4 現金等の増加額（又は減少額）	39,571	<b>-36,198</b>	-191.5	6,243	<b>-77,121</b>	-1,335.3	-187,498	<b>1,037,584</b>	653.4
5 現金等の期首残高	740,978	<b>780,562</b>	5.3	370,422	<b>377,630</b>	1.9	3,095,053	<b>2,907,555</b>	-6.1
6 現金等の期末残高	780,549	<b>744,364</b>	-4.6	376,664	<b>300,509</b>	-20.2	2,907,555	<b>3,945,139</b>	35.7
施設数		185	—		23	—		11	—
平均病床数		278	—		260	—		771	—

「キャッシュ・フロー計算書」を作成している病院（集計1）

（1施設当たり金額）

	こども病院			歯科大学病院		
	金額		金額の 伸び率	金額		金額の 伸び率
	前々年(度)	前年(度)		前々年(度)	前年(度)	
	千円	千円	%	千円	千円	%
1 業務活動によるキャッシュ・フロー	2,887,648	<b>1,396,166</b>	-51.7	—	—	—
2 投資活動によるキャッシュ・フロー	-2,520,176	<b>-1,396,598</b>	44.6	—	—	—
3 財務活動によるキャッシュ・フロー	-209,326	<b>-909,272</b>	-334.4	—	—	—
（うち）短期借入による収入	65,387	<b>181,171</b>	177.1	—	—	—
（うち）長期借入による収入	938,153	<b>228,406</b>	-75.7	—	—	—
（うち）短期借入金の返済による支出	-66,110	<b>-181,902</b>	-175.2	—	—	—
（うち）長期借入金の返済による支出	-631,303	<b>-473,904</b>	24.9	—	—	—
4 現金等の増加額（又は減少額）	158,146	<b>-909,704</b>	-675.2	—	—	—
5 現金等の期首残高	2,513,547	<b>2,671,692</b>	6.3	—	—	—
6 現金等の期末残高	2,671,692	<b>1,761,988</b>	-34.0	—	—	—
施設数		8	—		0	—
平均病床数		503	—		0	—

キャッシュ・フロー8分類の各割合（集計1）

	①		②		③		④		⑤		⑥		⑦		⑧	
1 業務活動によるキャッシュ・フロー	+		+		+		+		-		-		-		-	
2 投資活動によるキャッシュ・フロー	+		-		+		-		+		-		+		-	
3 財務活動によるキャッシュ・フロー	+		-		-		+		+		+		-		-	
	前々年(度)	前年(度)	前々年(度)	前年(度)	前々年(度)	前年(度)	前々年(度)	前年(度)	前々年(度)	前年(度)	前々年(度)	前年(度)	前々年(度)	前年(度)	前々年(度)	前年(度)
施設数	8	2	133	121	13	22	49	52	3	2	11	15	1	9	9	4
構成比	3.5%	<b>0.9%</b>	58.6%	<b>53.3%</b>	5.7%	<b>9.7%</b>	21.6%	<b>22.9%</b>	1.3%	<b>0.9%</b>	4.8%	<b>6.6%</b>	0.4%	<b>4.0%</b>	4.0%	<b>1.8%</b>

(注)「キャッシュ・フロー計算書」を作成している病院に限る。

「キャッシュ・フロー計算書」を作成していない病院（集計1）

（1施設当たり金額）

	一般病院			精神科病院			特定機能病院		
	金額		金額の 伸び率	金額		金額の 伸び率	金額		金額の 伸び率
	前々年(度)	前年(度)		前々年(度)	前年(度)		前々年(度)	前年(度)	
	千円	千円	%	千円	千円	%	千円	千円	%
1 短期借入による収入	170,755	<b>199,542</b>	16.9	256,061	<b>162,594</b>	-36.5	162,095	<b>275,645</b>	70.1
2 長期借入による収入	221,379	<b>185,918</b>	-16.0	107,196	<b>141,744</b>	32.2	1,309,949	<b>976,227</b>	-25.5
3 短期借入金の返済による支出	-172,811	<b>-178,723</b>	-3.4	-260,287	<b>-164,121</b>	36.9	-256,315	<b>-426,942</b>	-66.6
4 長期借入金の返済による支出	-191,847	<b>-204,913</b>	-6.8	-110,021	<b>-108,374</b>	1.5	-1,482,530	<b>-1,519,411</b>	-2.5
施設数		336	—		102	—		55	—
平均病床数		170	—		247	—		849	—

「キャッシュ・フロー計算書」を作成していない病院（集計1）

（1施設当たり金額）

	こども病院			歯科大学病院		
	金額		金額の 伸び率	金額		金額の 伸び率
	前々年(度)	前年(度)		前々年(度)	前年(度)	
	千円	千円	%	千円	千円	%
1 短期借入による収入	120,000	<b>0</b>	-100.0	*	*	—
2 長期借入による収入	1,588,650	<b>4,552,276</b>	186.5	*	*	—
3 短期借入金の返済による支出	-120,000	<b>0</b>	100.0	*	*	—
4 長期借入金の返済による支出	-867,149	<b>-924,640</b>	-6.6	*	*	—
施設数		5	—		*	—
平均病床数		424	—		*	—

税引後総損益差額、減価償却費(設備費補助相当分を除く)、長期借入金返済額及び長期借入金収入の状況(集計1)

(1施設当たり金額)

	一般病院			精神科病院			特定機能病院		
	金額		金額の 伸び率	金額		金額の 伸び率	金額		金額の 伸び率
	前々年(度)	前年(度)		前々年(度)	前年(度)		前々年(度)	前年(度)	
	千円	千円	%	千円	千円	%	千円	千円	%
税引後総損益差額+減価償却費(設備費補助相当分を除く)-長期借入金返済額	-602	<b>-92,776</b>	-15.311.3	-10,226	<b>-5,371</b>	47.5	990,689	<b>556,968</b>	-43.8
税引後総損益差額+減価償却費(設備費補助相当分を除く)-長期借入金返済額+長期借入金収入	227,982	<b>100,888</b>	-55.7	82,701	<b>114,879</b>	38.9	2,353,228	<b>1,531,254</b>	-34.9
施設数		519	—		125	—		66	—
平均病床数		209	—		250	—		836	—

(1施設当たり金額)

	こども病院			歯科大学病院		
	金額		金額の 伸び率	金額		金額の 伸び率
	前々年(度)	前年(度)		前々年(度)	前年(度)	
	千円	千円	%	千円	千円	%
税引後総損益差額+減価償却費(設備費補助相当分を除く)-長期借入金返済額	889,776	<b>172,668</b>	-80.6	*	*	—
税引後総損益差額+減価償却費(設備費補助相当分を除く)-長期借入金返済額+長期借入金収入	2,078,120	<b>2,064,101</b>	-0.7	*	*	—
施設数		13	—		*	—
平均病床数		473	—		*	—

(23) 設備投資額の状況

病院（集計1）

（1施設当たり設備投資額）

	一般病院			精神科病院			特定機能病院		
	金額		金額の 伸び率	金額		金額の 伸び率	金額		金額の 伸び率
	前々年(度)	前年(度)		前々年(度)	前年(度)		前々年(度)	前年(度)	
	千円	千円	%	千円	千円	%	千円	千円	%
I 設備投資額	346,274	<b>292,548</b>	-15.5	110,870	<b>93,922</b>	-15.3	3,523,346	<b>3,440,558</b>	-2.3
1. 建物(建物附属設備を含む)	162,276	<b>130,475</b>	-19.6	73,293	<b>64,157</b>	-12.5	1,524,704	<b>1,671,831</b>	9.6
2. 医療機器	117,855	<b>96,130</b>	-18.4	5,151	<b>3,495</b>	-32.1	1,332,730	<b>1,049,758</b>	-21.2
うちリース分	10,782	<b>14,923</b>	38.4	270	<b>134</b>	-50.4	184,103	<b>103,365</b>	-43.9
3. 調剤用機器	1,826	<b>1,813</b>	-0.7	915	<b>755</b>	-17.5	8,678	<b>23,354</b>	169.1
うちリース分	142	<b>61</b>	-57.0	166	<b>129</b>	-22.3	0	<b>1,961</b>	—
4. 医療情報システム用機器	32,874	<b>30,521</b>	-7.2	5,836	<b>1,983</b>	-66.0	447,441	<b>285,267</b>	-36.2
うちリース分	6,275	<b>7,551</b>	20.3	2,000	<b>444</b>	-77.8	339,451	<b>224,839</b>	-33.8
II 設備投資額のうち消費税課税対象の投資額	339,610	<b>287,921</b>	-15.2	105,140	<b>88,945</b>	-15.4	3,513,880	<b>3,412,894</b>	-2.9
施設数		594	—		125	—		63	—
平均病床数		203	—		257	—		843	—

病院（集計1）

（1施設当たり設備投資額）

	こども病院			歯科大学病院		
	金額		金額の 伸び率	金額		金額の 伸び率
	前々年(度)	前年(度)		前々年(度)	前年(度)	
	千円	千円	%	千円	千円	%
I 設備投資額	1,733,257	<b>2,015,368</b>	16.3	245,042	<b>53,137</b>	-78.3
1. 建物(建物附属設備を含む)	1,199,565	<b>1,313,817</b>	9.5	12,149	<b>9,902</b>	-18.5
2. 医療機器	294,504	<b>549,983</b>	86.7	91,886	<b>28,669</b>	-68.8
うちリース分	4,965	<b>21,308</b>	329.2	28,231	<b>3,177</b>	-88.7
3. 調剤用機器	1,866	<b>4,152</b>	122.5	106	<b>47</b>	-55.7
うちリース分	842	<b>842</b>	0.0	0	<b>0</b>	—
4. 医療情報システム用機器	110,450	<b>88,258</b>	-20.1	136,723	<b>8,266</b>	-94.0
うちリース分	19,262	<b>24,166</b>	25.5	131,828	<b>0</b>	-100.0
II 設備投資額のうち消費税課税対象の投資額	1,732,079	<b>2,004,718</b>	15.7	245,042	<b>53,137</b>	-78.3
施設数		15	—		8	—
平均病床数		406	—		34	—

一般診療所(全体) (集計2)

(1施設当たり設備投資額)

	入院診療収益あり			入院診療収益なし						全体		
	金額		金額の 伸び率	金額		金額の 伸び率	(参考) 有床			金額		金額の 伸び率
	前々年(度)	前年(度)		前々年(度)	前年(度)		金額		金額の 伸び率	前々年(度)	前年(度)	
	千円	千円	%	千円	千円	%	千円	千円		%	千円	千円
I 設備投資額	19,417	<b>22,090</b>	13.8	5,487	<b>6,340</b>	15.5	1,335	<b>6,598</b>	394.2	6,105	<b>7,040</b>	15.3
1. 建物(建物附属設備を含む)	12,124	<b>11,691</b>	-3.6	2,789	<b>2,916</b>	4.6	94	<b>2,399</b>	2,452.1	3,203	<b>3,306</b>	3.2
2. 医療機器	5,653	<b>8,912</b>	57.7	1,585	<b>2,274</b>	43.5	875	<b>3,467</b>	296.2	1,765	<b>2,569</b>	45.6
うちリース分	189	<b>11</b>	-94.2	218	<b>574</b>	163.3	19	<b>19</b>	0.0	217	<b>549</b>	153.0
3. 調剤用機器	9	<b>6</b>	-33.3	18	<b>15</b>	-16.7	0	<b>0</b>	-	18	<b>14</b>	-22.2
うちリース分	0	<b>0</b>	-	1	<b>1</b>	0.0	0	<b>0</b>	-	1	<b>1</b>	0.0
4. 医療情報システム用機器	573	<b>145</b>	-74.7	271	<b>304</b>	12.2	175	<b>334</b>	90.9	284	<b>297</b>	4.6
うちリース分	0	<b>0</b>	-	31	<b>51</b>	64.5	12	<b>12</b>	0.0	30	<b>49</b>	63.3
II 設備投資額のうち消費税課税対象の投資額	18,934	<b>21,606</b>	14.1	5,319	<b>6,193</b>	16.4	1,144	<b>6,483</b>	466.7	5,923	<b>6,877</b>	16.1
施設数	48			1,033			37			1,081		

歯科診療所 (集計2)

(1施設当たり設備投資額)

	全体		
	金額		金額の 伸び率
	前々年(度)	前年(度)	
	千円	千円	%
I 設備投資額	6,082	<b>6,562</b>	7.9
1. 建物(建物附属設備を含む)	2,739	<b>2,883</b>	5.3
2. 医療機器	2,435	<b>2,331</b>	-4.3
うちリース分	45	<b>14</b>	-68.9
3. 調剤用機器	1	<b>1</b>	0.0
うちリース分	0	<b>0</b>	-
4. 医療情報システム用機器	165	<b>349</b>	111.5
うちリース分	37	<b>155</b>	318.9
II 設備投資額のうち消費税課税対象の投資額	6,036	<b>6,350</b>	5.2
施設数	271		
平均ユニット数	4		

保険薬局 (集計2)

(1施設当たり設備投資額)

	全体		
	金額		金額の 伸び率
	前々年(度)	前年(度)	
	千円	千円	%
I 設備投資額	4,077	<b>3,571</b>	-12.4
1. 建物(建物附属設備を含む)	1,990	<b>1,476</b>	-25.8
2. 医療機器	73	<b>37</b>	-49.3
うちリース分	11	<b>3</b>	-72.7
3. 調剤用機器	839	<b>817</b>	-2.6
うちリース分	228	<b>253</b>	11.0
4. 医療情報システム用機器	413	<b>445</b>	7.7
うちリース分	135	<b>137</b>	1.5
II 設備投資額のうち消費税課税対象の投資額	4,014	<b>3,515</b>	-12.4
施設数	416		
処方せん枚数	20,579		

## (24) 税金の状況

病院（集計1）

（1施設当たり費用）

	法人・その他								
	一般病院			精神科病院			特定機能病院		
	金額		金額の 伸び率	金額		金額の 伸び率	金額		金額の 伸び率
	前々年(度)	前年(度)		前々年(度)	前年(度)		前々年(度)	前年(度)	
法人税	千円 8,091	千円 <b>7,274</b>	% -10.1	千円 10,468	千円 <b>10,519</b>	% 0.5	千円 996	千円 <b>810</b>	% -18.7
住民税	2,488	<b>2,555</b>	2.7	2,360	<b>2,413</b>	2.2	2	<b>23</b>	1,050.0
事業税	540	<b>445</b>	-17.6	188	<b>216</b>	14.9	459	<b>334</b>	-27.2
施設数	793		—	181		—	78		—
平均病床数	204		—	256		—	853		—

病院（集計1）

（1施設当たり費用）

	法人・その他					
	こども病院			歯科大学病院		
	金額		金額の 伸び率	金額		金額の 伸び率
	前々年(度)	前年(度)		前々年(度)	前年(度)	
法人税	千円 403	千円 <b>631</b>	% 56.6	千円 0	千円 <b>0</b>	% —
住民税	7	<b>9</b>	28.6	2	<b>2</b>	0.0
事業税	0	<b>3</b>	—	0	<b>0</b>	—
施設数	19		—	12		—
平均病床数	432		—	34		—



一般診療所（集計2）

（1施設当たり費用）

	医療法人・その他											
	入院診療収益あり			入院診療収益なし						全体		
	金額		金額の伸び率	金額		金額の伸び率	(参考) 有床		金額の伸び率	金額		金額の伸び率
	前々年(度)	前年(度)		前々年(度)	前年(度)		前々年(度)	前年(度)		前々年(度)	前年(度)	
千円	千円	%	千円	千円	%	千円	千円	%	千円	千円	%	
法人税	4,931	<b>4,282</b>	-13.2	1,902	<b>1,705</b>	-10.4	2,086	<b>1,836</b>	-12.0	2,124	<b>1,894</b>	-10.8
住民税	867	<b>659</b>	-24.0	424	<b>395</b>	-6.8	643	<b>561</b>	-12.8	457	<b>414</b>	-9.4
事業税	242	<b>156</b>	-35.5	104	<b>103</b>	-1.0	95	<b>88</b>	-7.4	114	<b>106</b>	-7.0
施設数	59		—	745		—	34		—	804		—

歯科診療所（集計2）

（1施設当たり費用）

	医療法人・その他		
	金額		金額の伸び率
	前々年(度)	前年(度)	
千円	千円	%	
法人税	471	<b>573</b>	21.7
住民税	155	<b>162</b>	4.5
事業税	25	<b>32</b>	28.0
施設数	103		—
平均ユニット数	4		—

保険薬局（集計2）

（1施設当たり費用）

	法人		
	金額		金額の伸び率
	前々年(度)	前年(度)	
千円	千円	%	
法人税	1,533	<b>1,226</b>	-20.0
住民税	447	<b>404</b>	-9.6
事業税	493	<b>420</b>	-14.8
施設数	843		—
処方せん枚数	18,907		—

# (25) 損益率等の分布

## ① 損益率

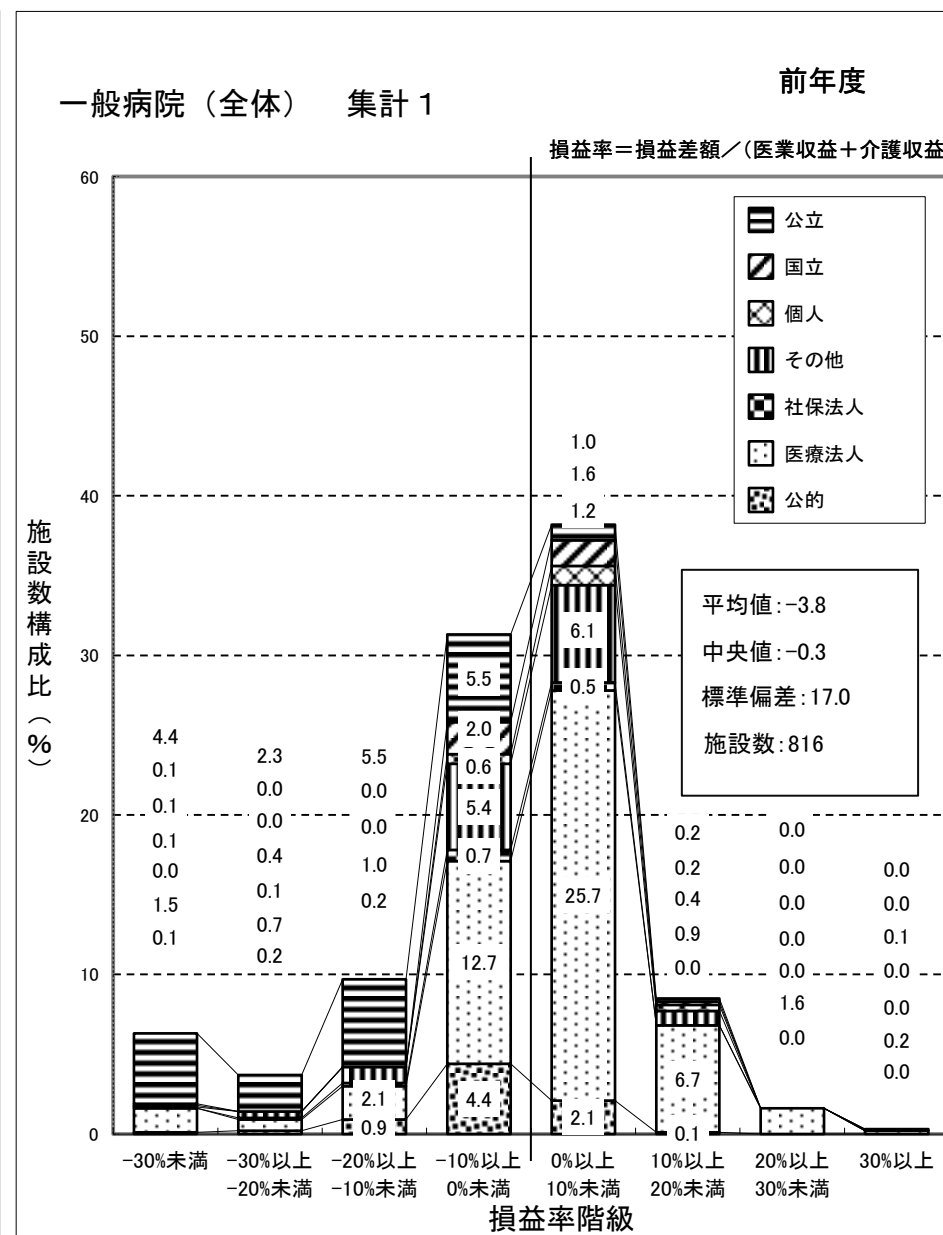
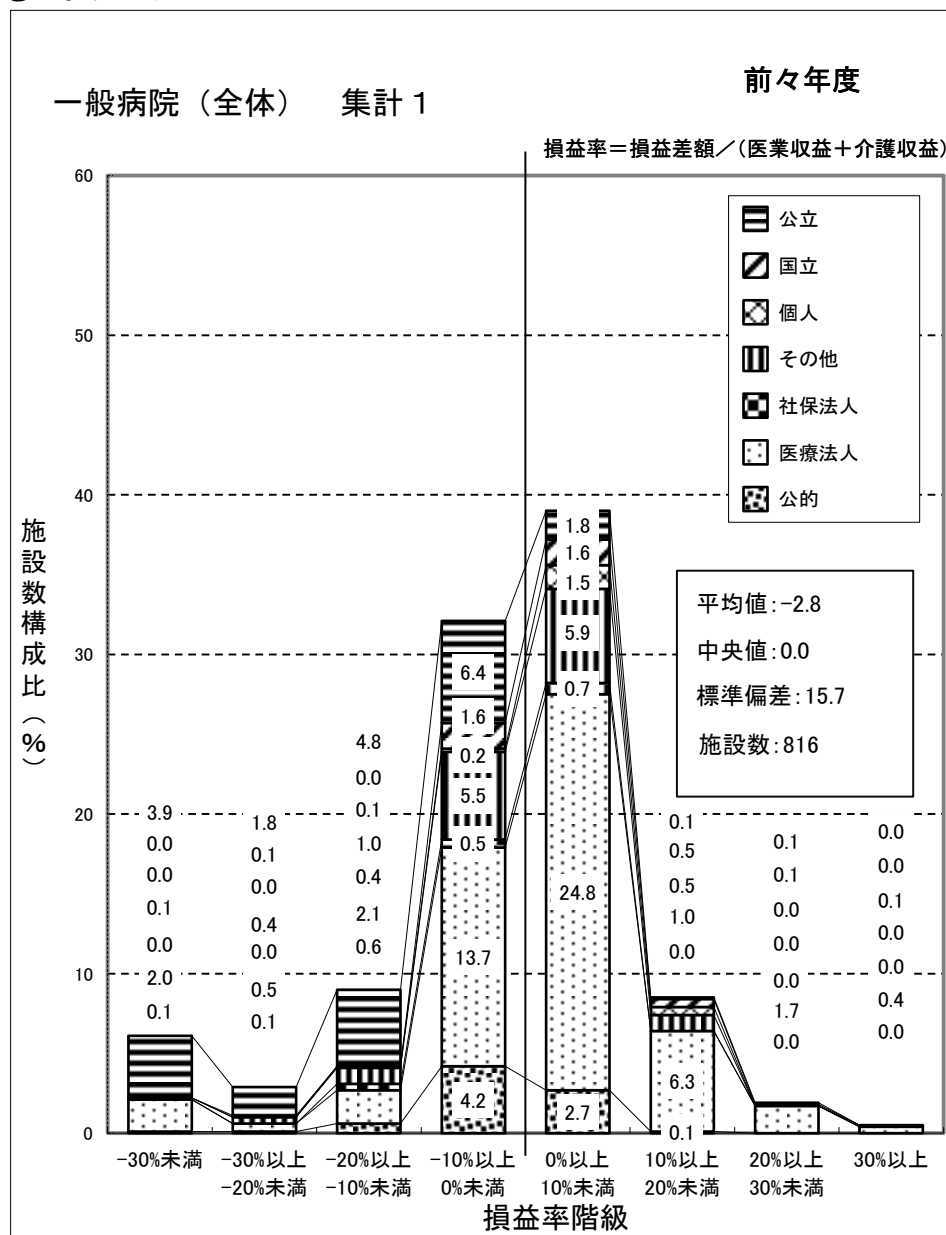

一般病院（国公立） 集計 1

前々年度

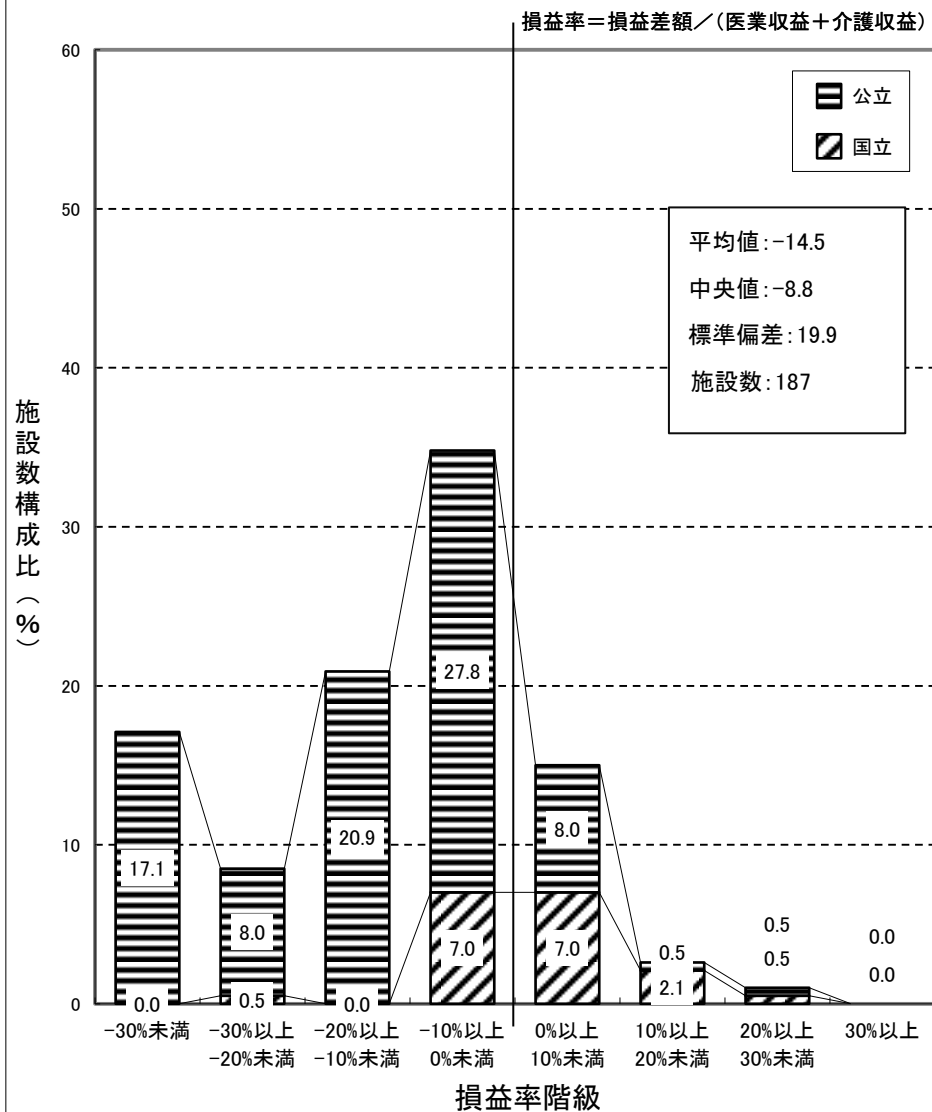

一般病院（国公立） 集計 1

前年度

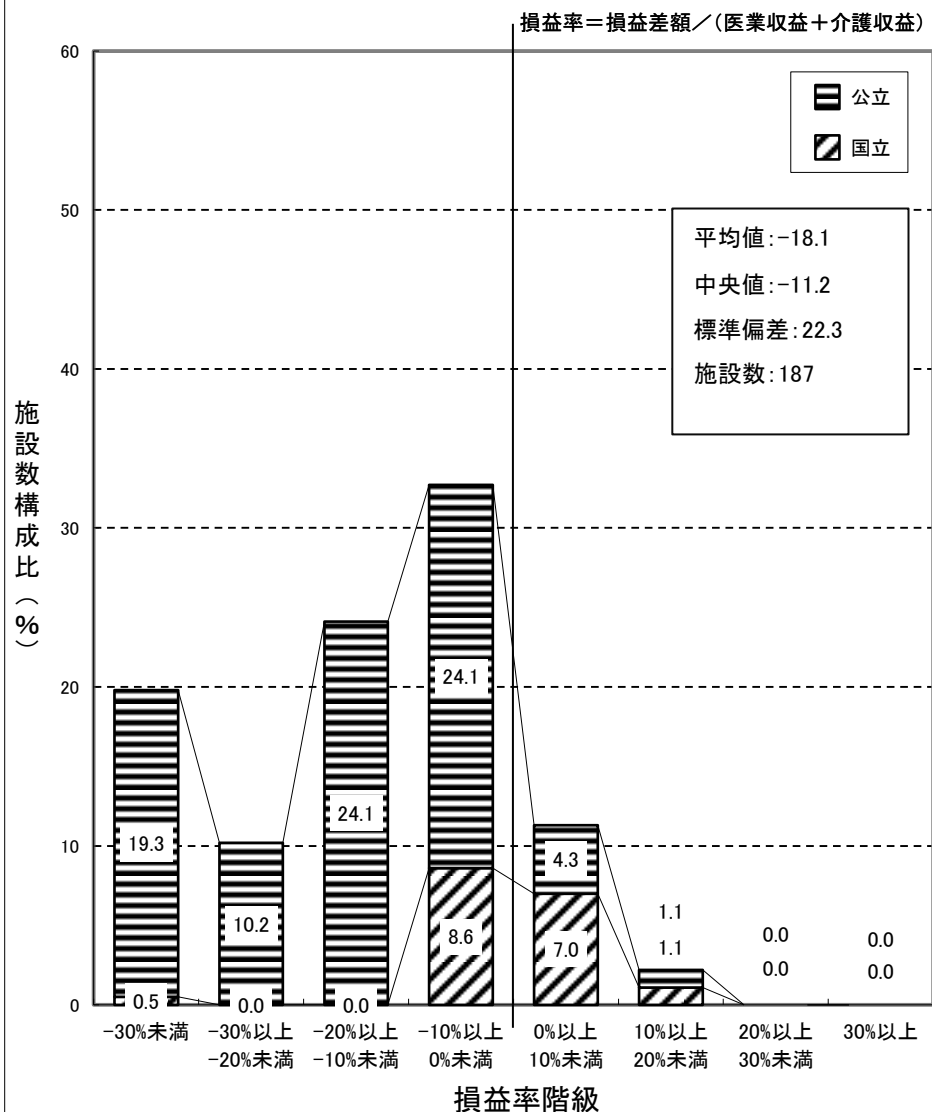

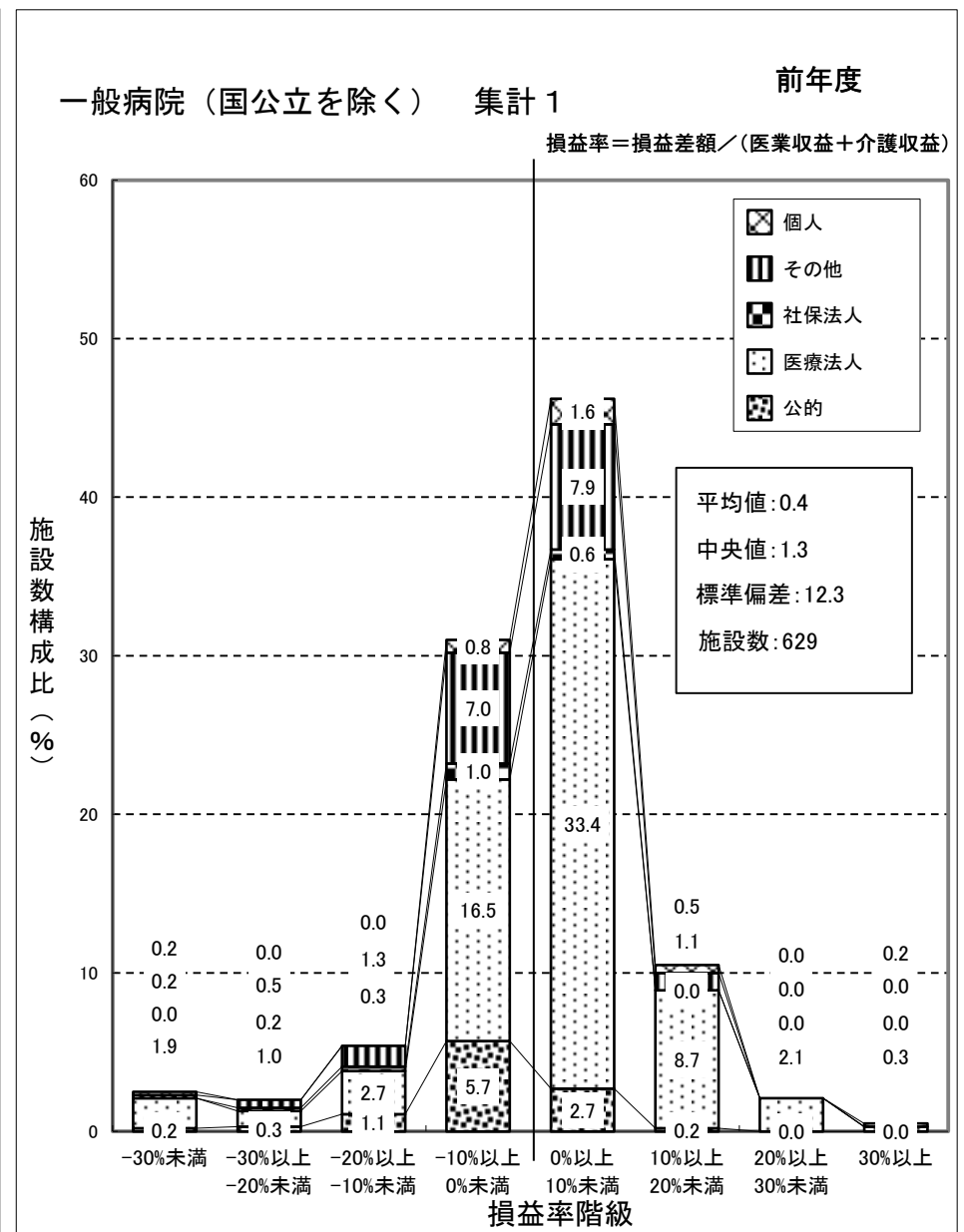
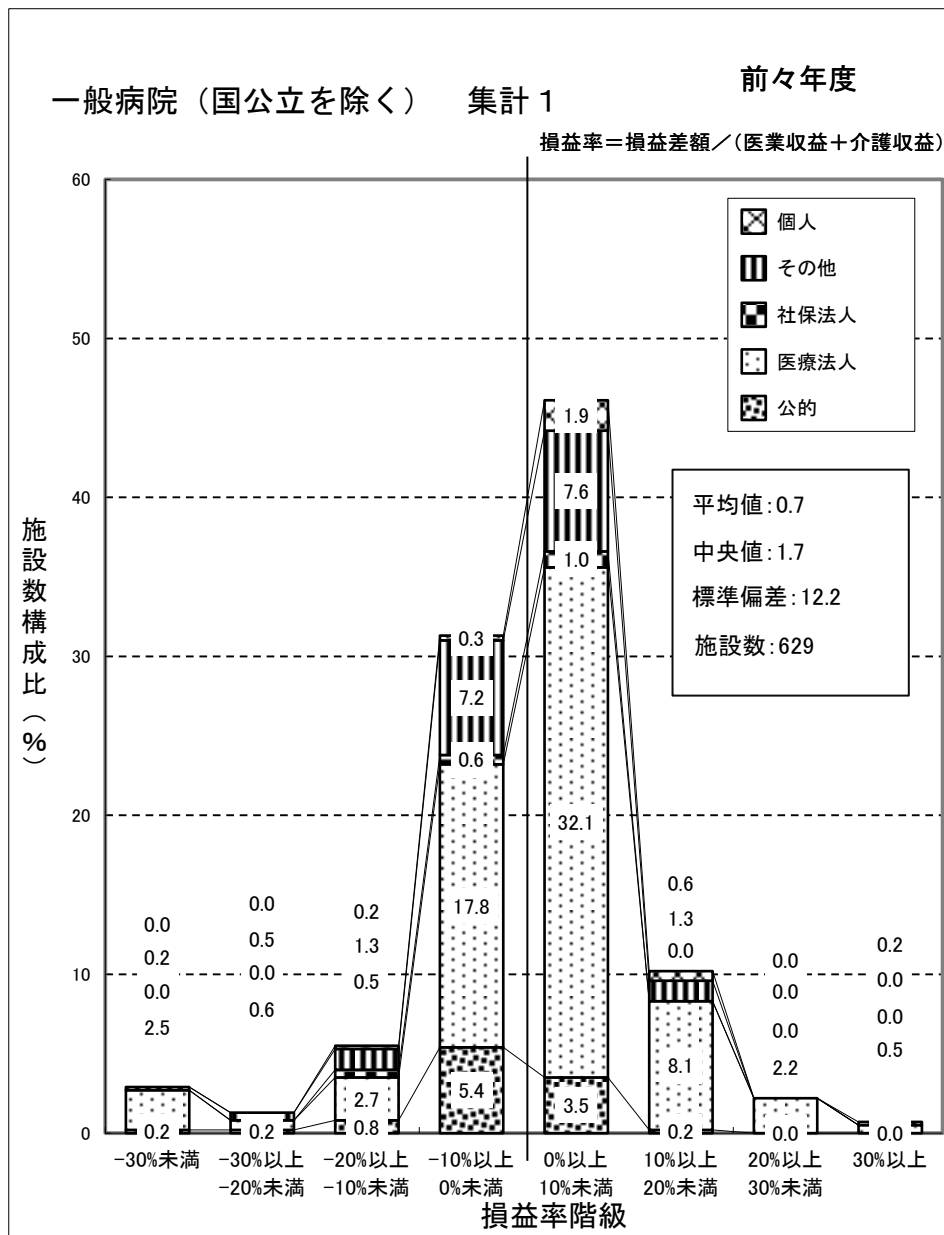

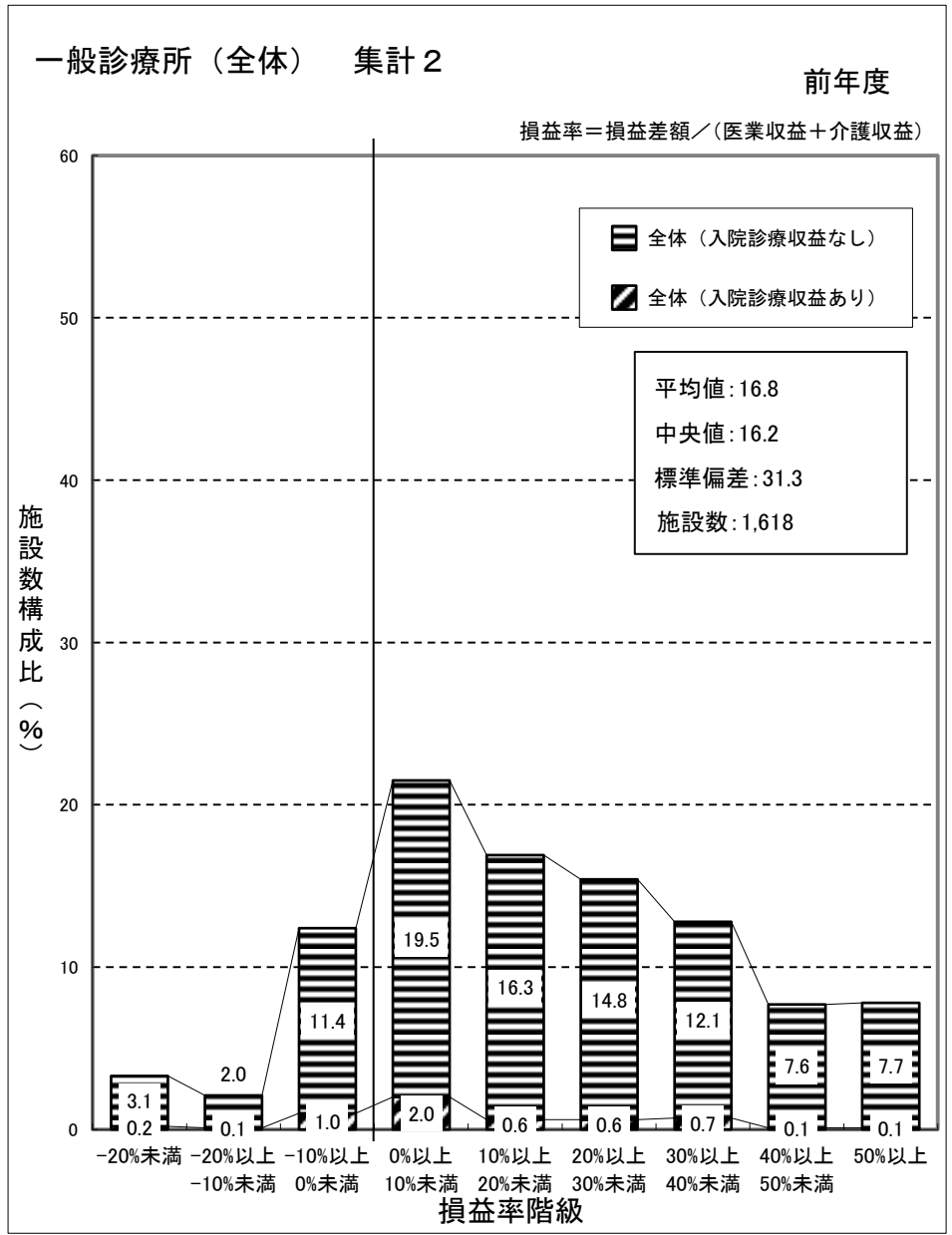
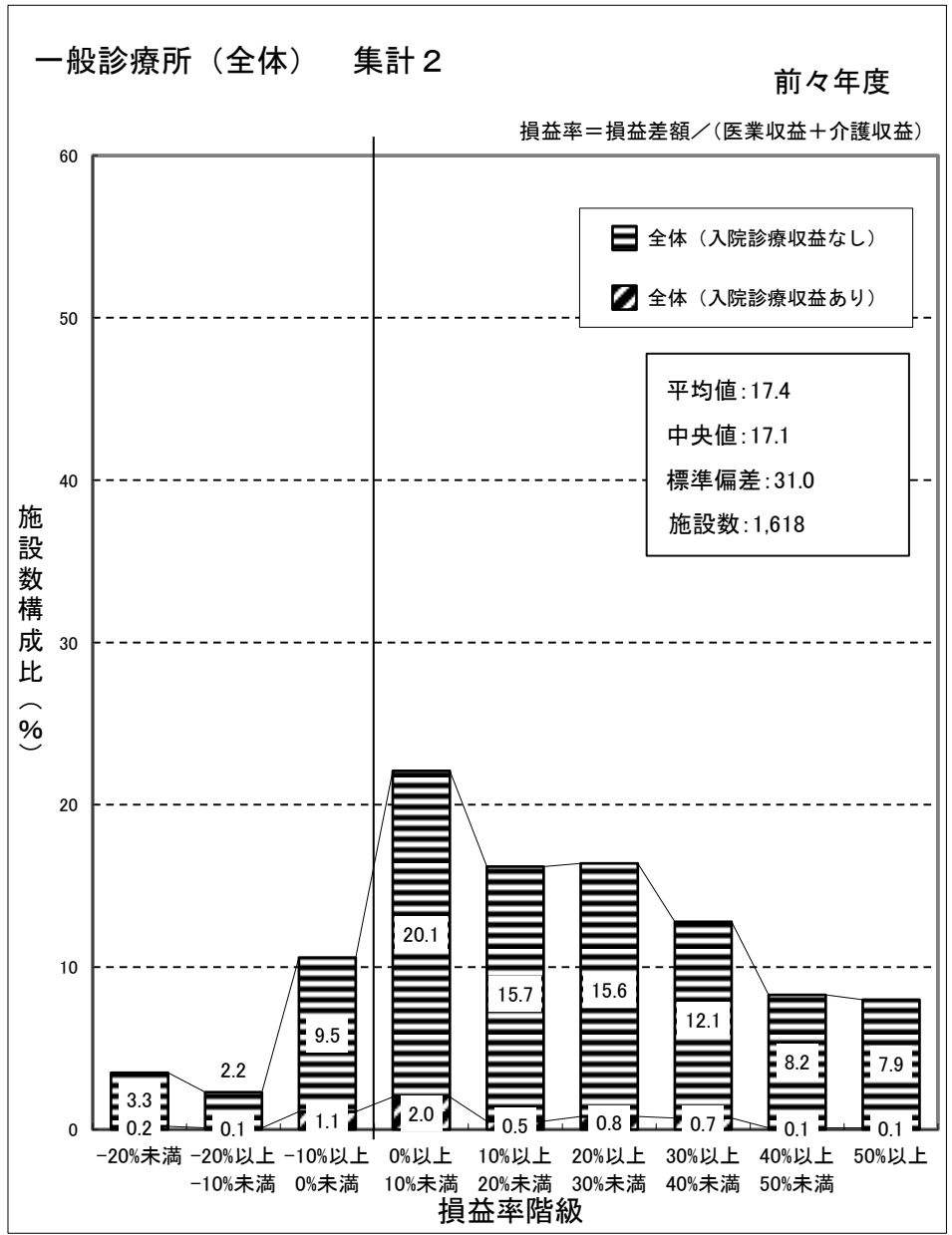

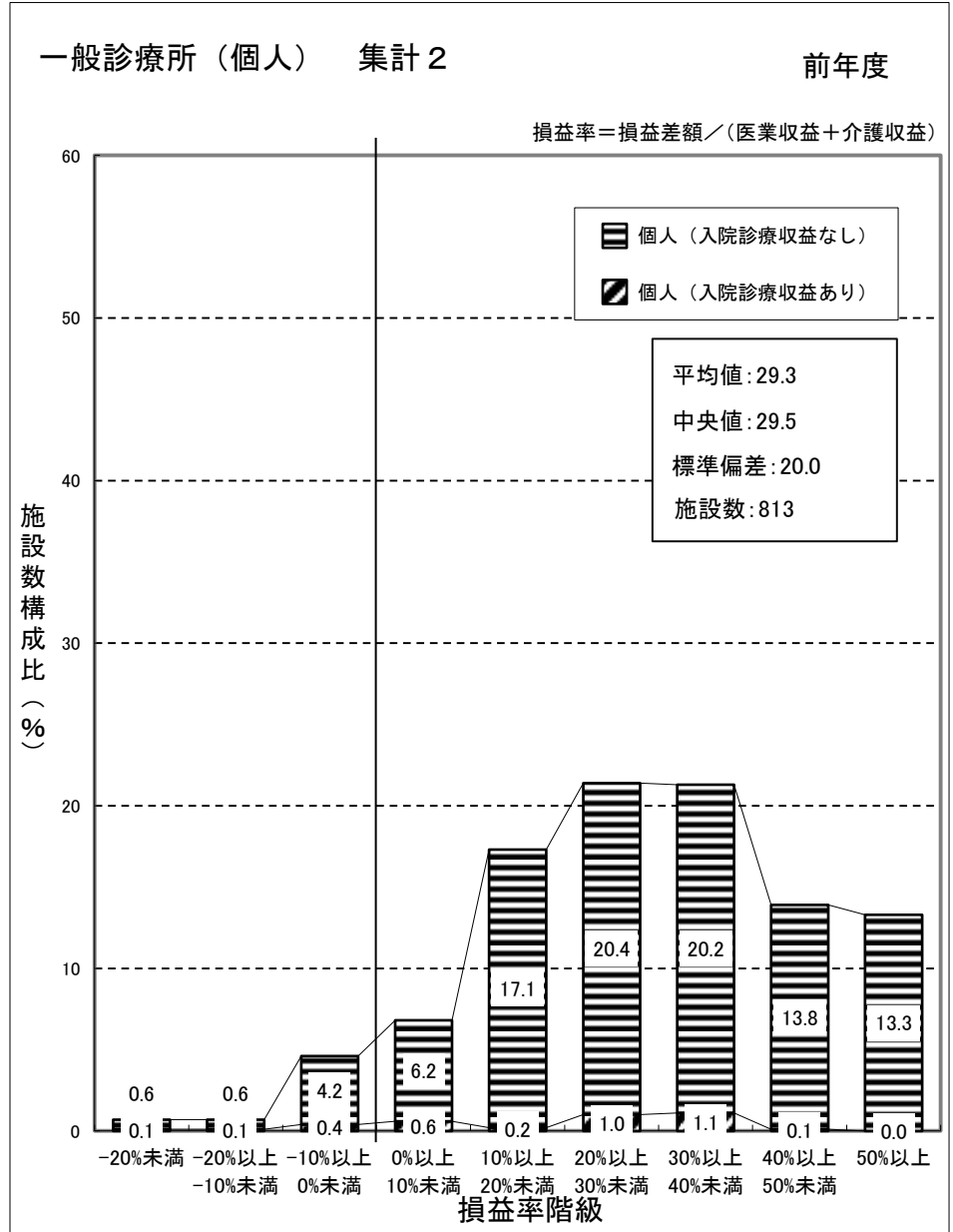
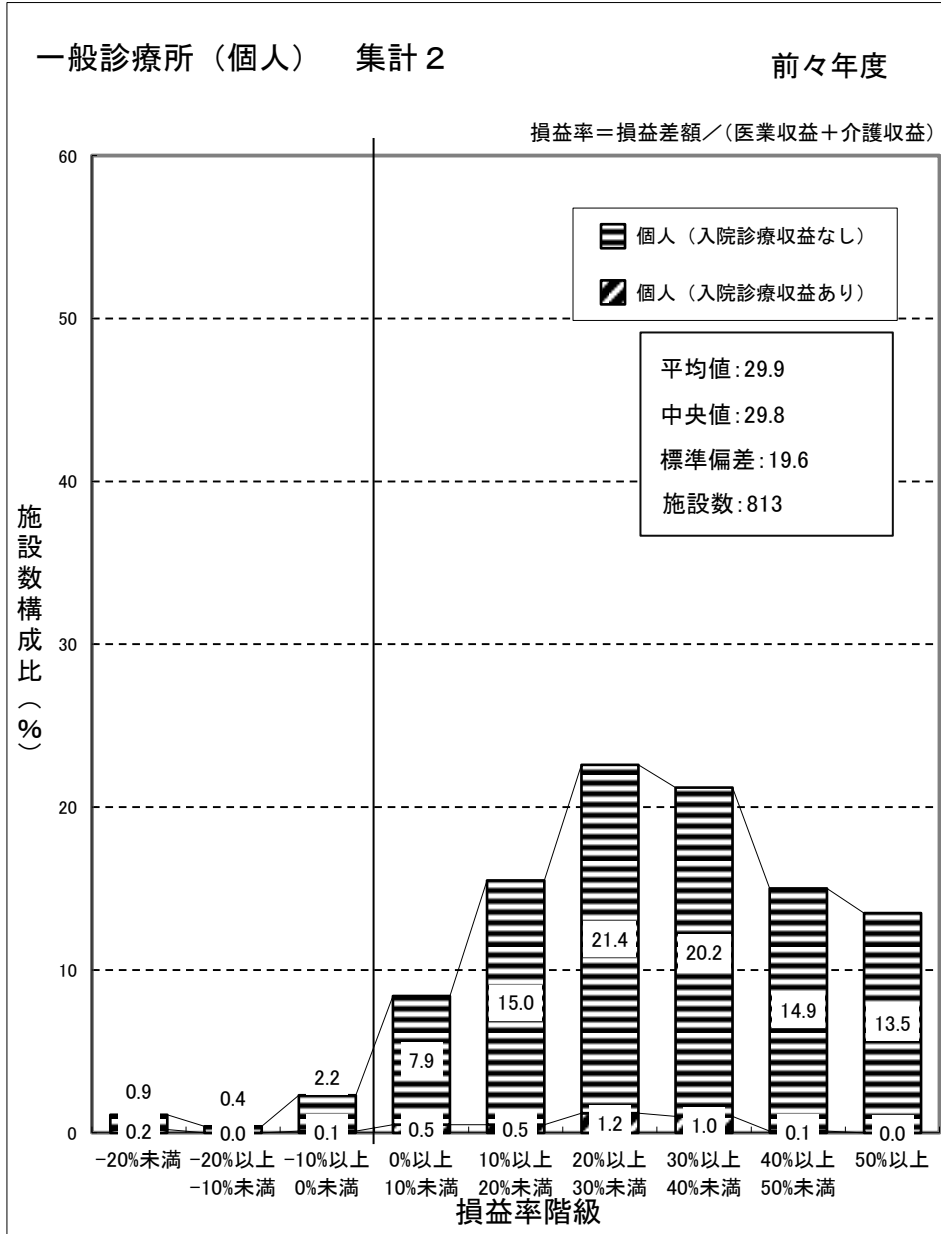

(注) 個人立の一般診療所の損益差額からは、開設者の報酬となる部分以外に、建物、設備について現存物の価値以上の改善を行うための内部資金に充てられることが考えられる。

一般診療所（医療法人） 集計 2

前々年度

損益率 = 損益差額 / (医業収益 + 介護収益)

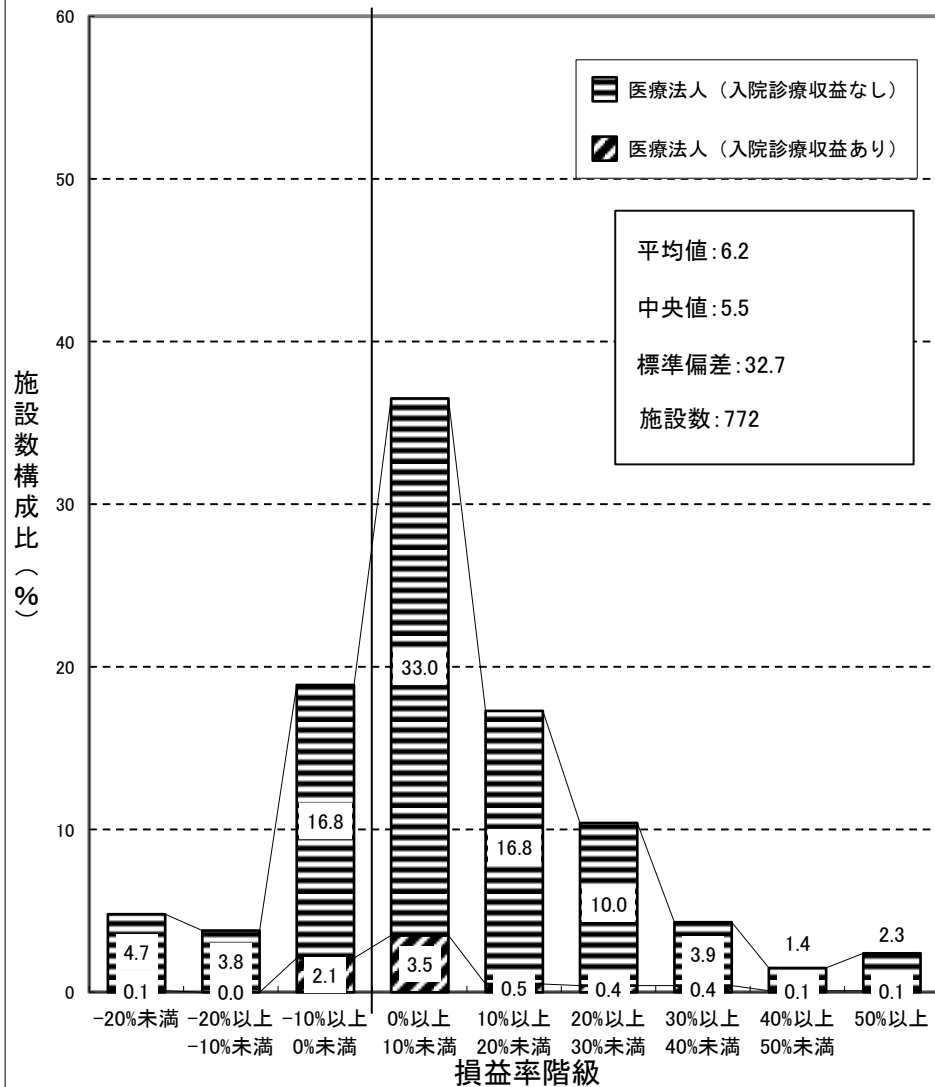

一般診療所（医療法人） 集計 2

前年度

損益率 = 損益差額 / (医業収益 + 介護収益)

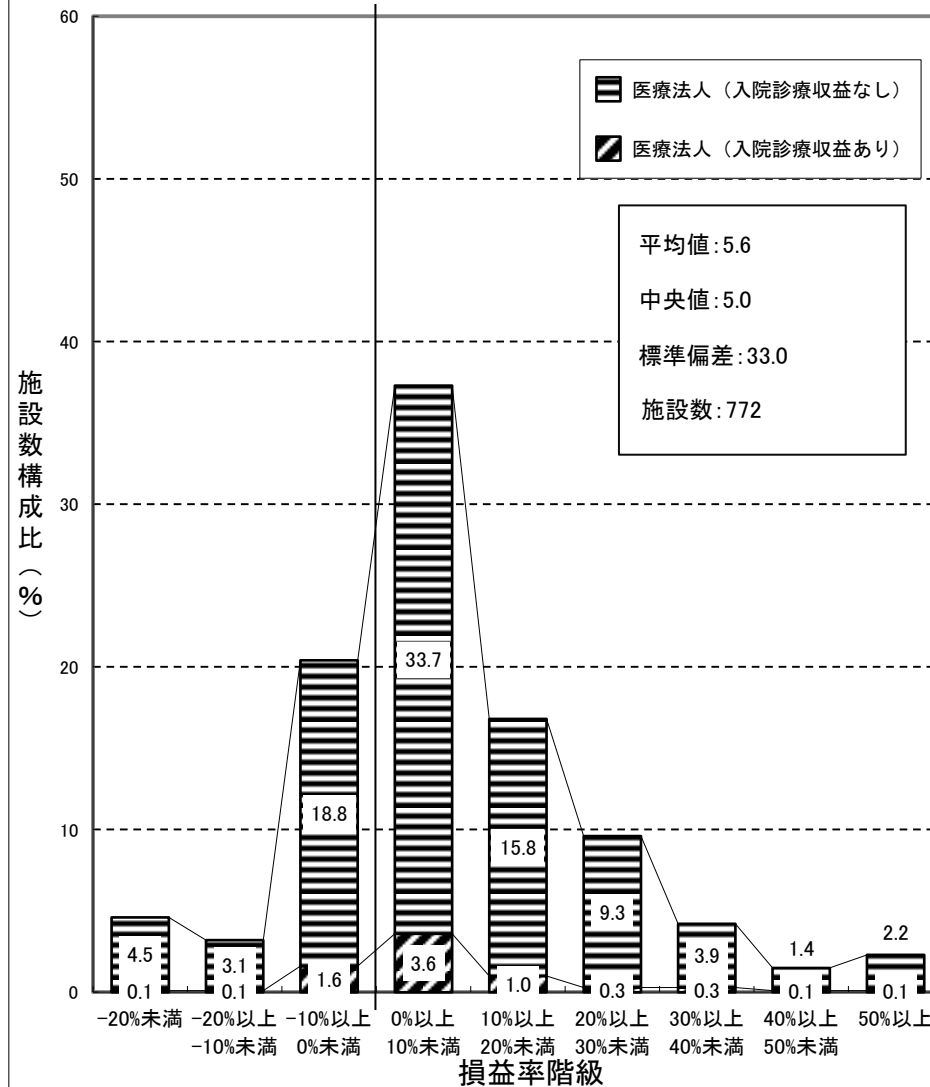

一般診療所（その他） 集計 2

前々年度

損益率 = 損益差額 / (医業収益 + 介護収益)

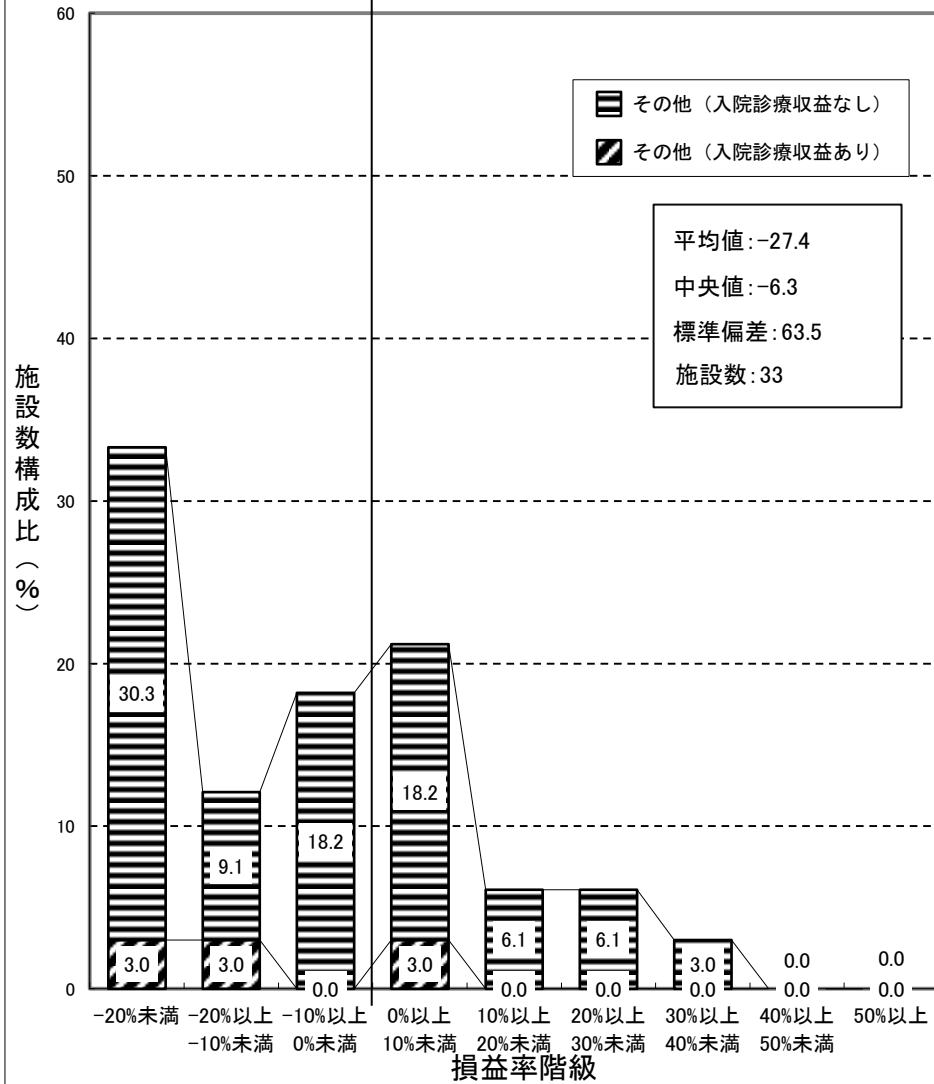

一般診療所（その他） 集計 2

前年度

損益率 = 損益差額 / (医業収益 + 介護収益)

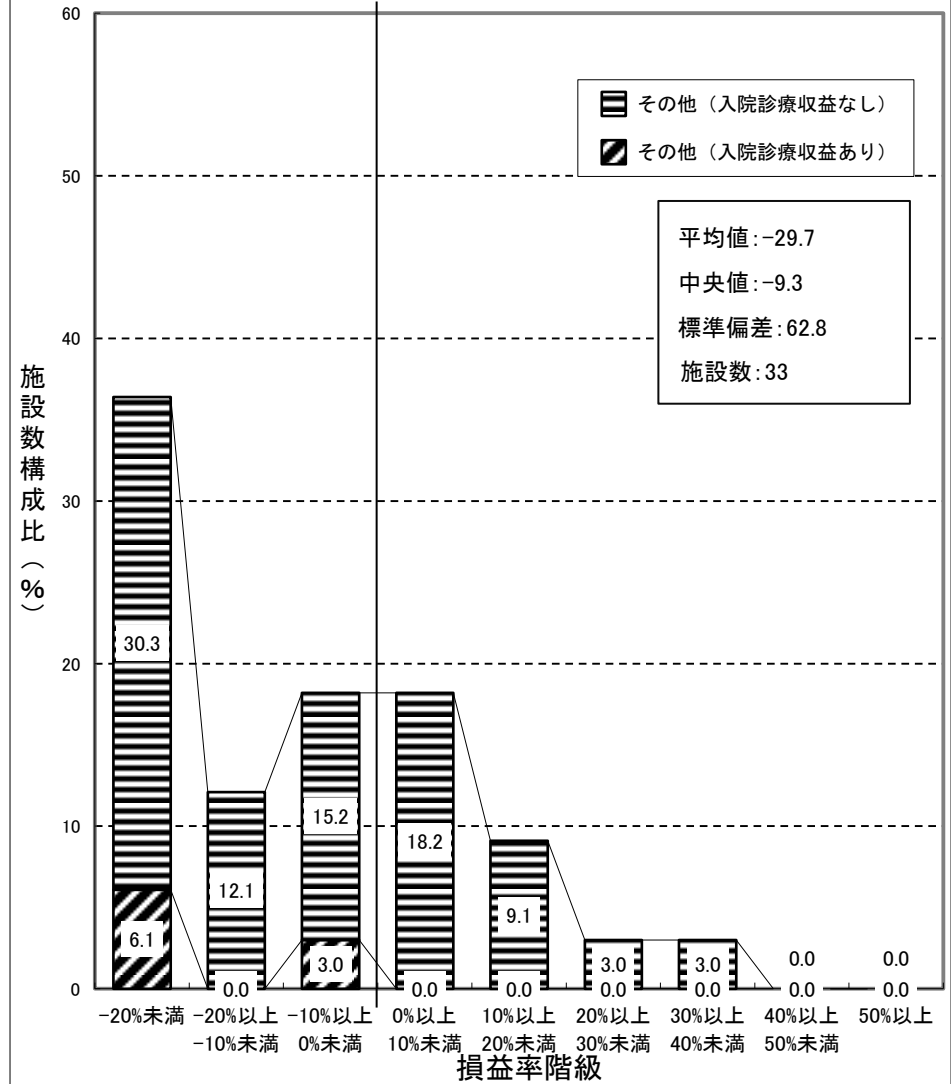



歯科診療所 集計 2

前々年度

損益率 = 損益差額 / (医業収益 + 介護収益)

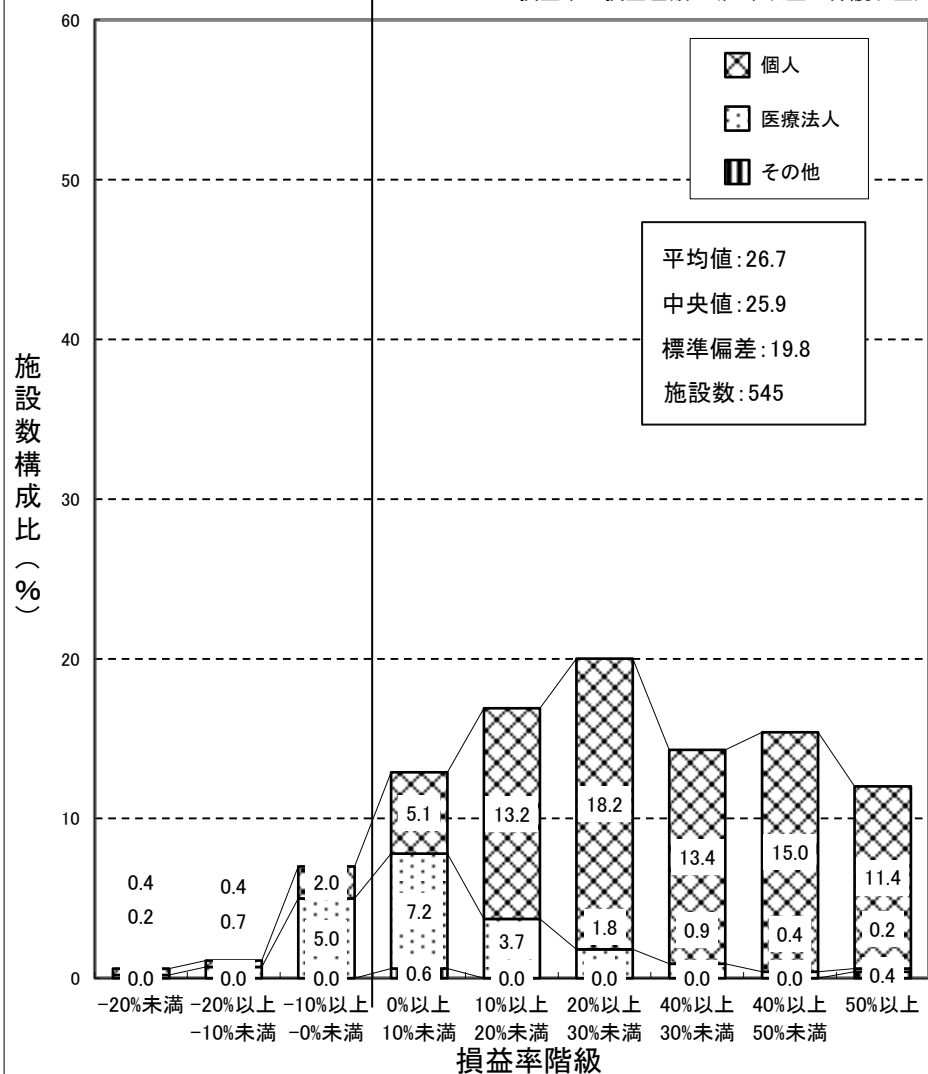

歯科診療所 集計 2

前年度

損益率 = 損益差額 / (医業収益 + 介護収益)

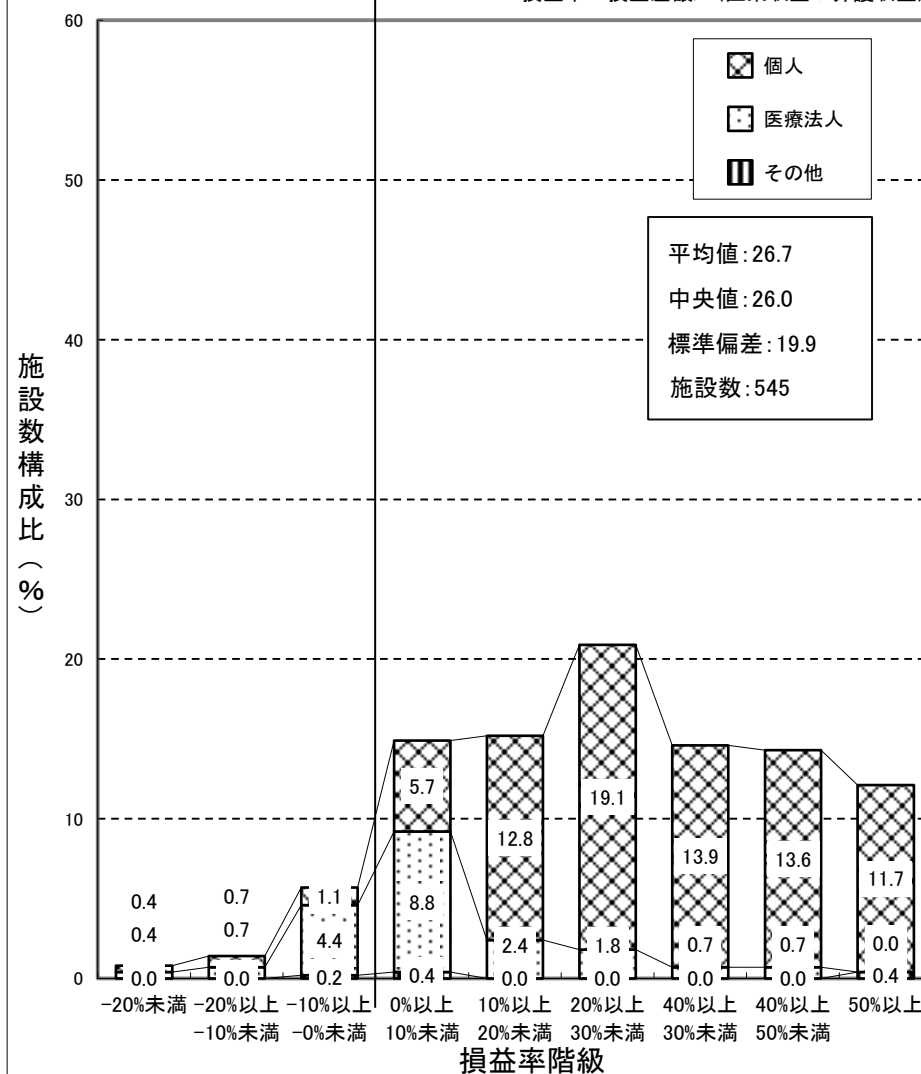

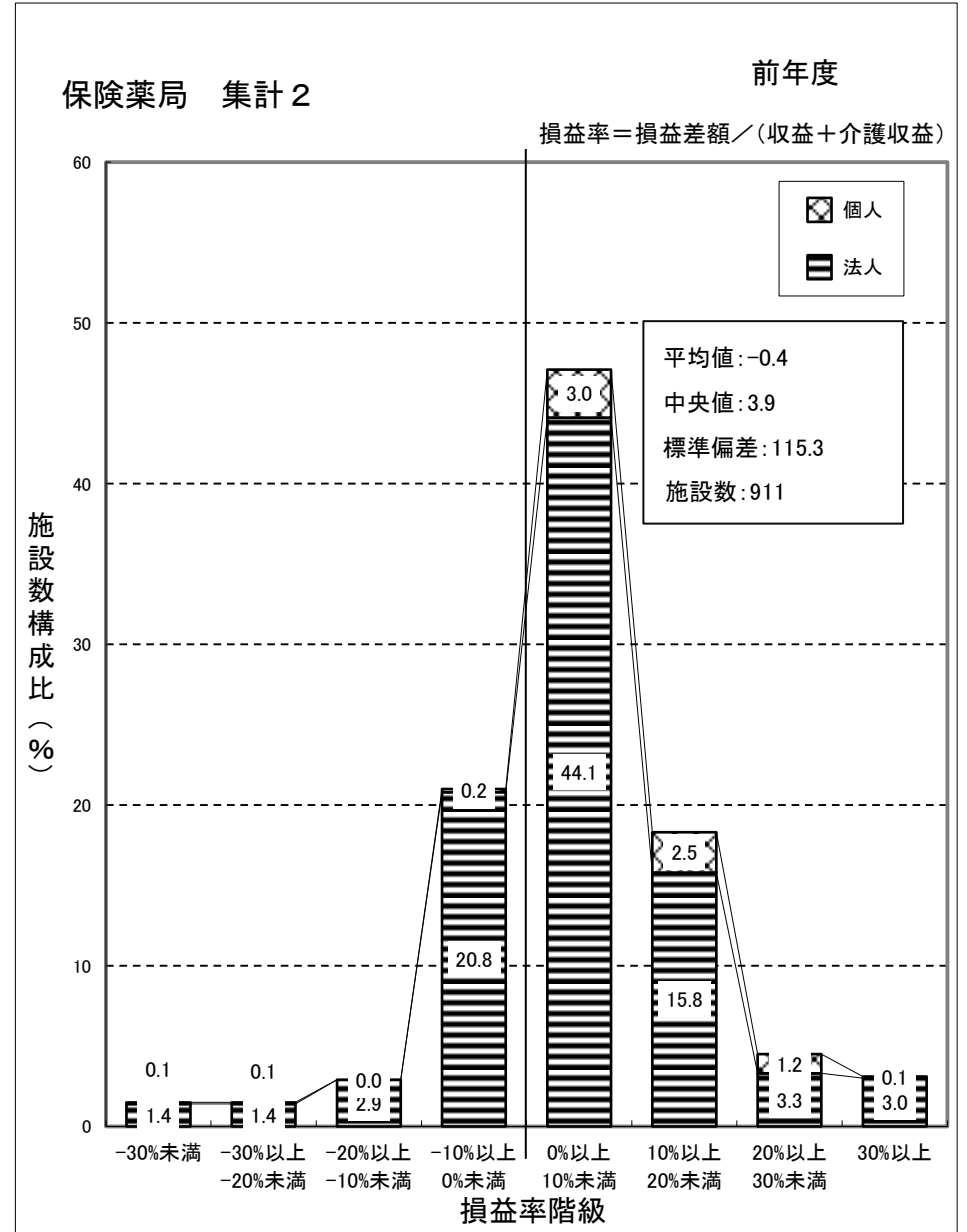
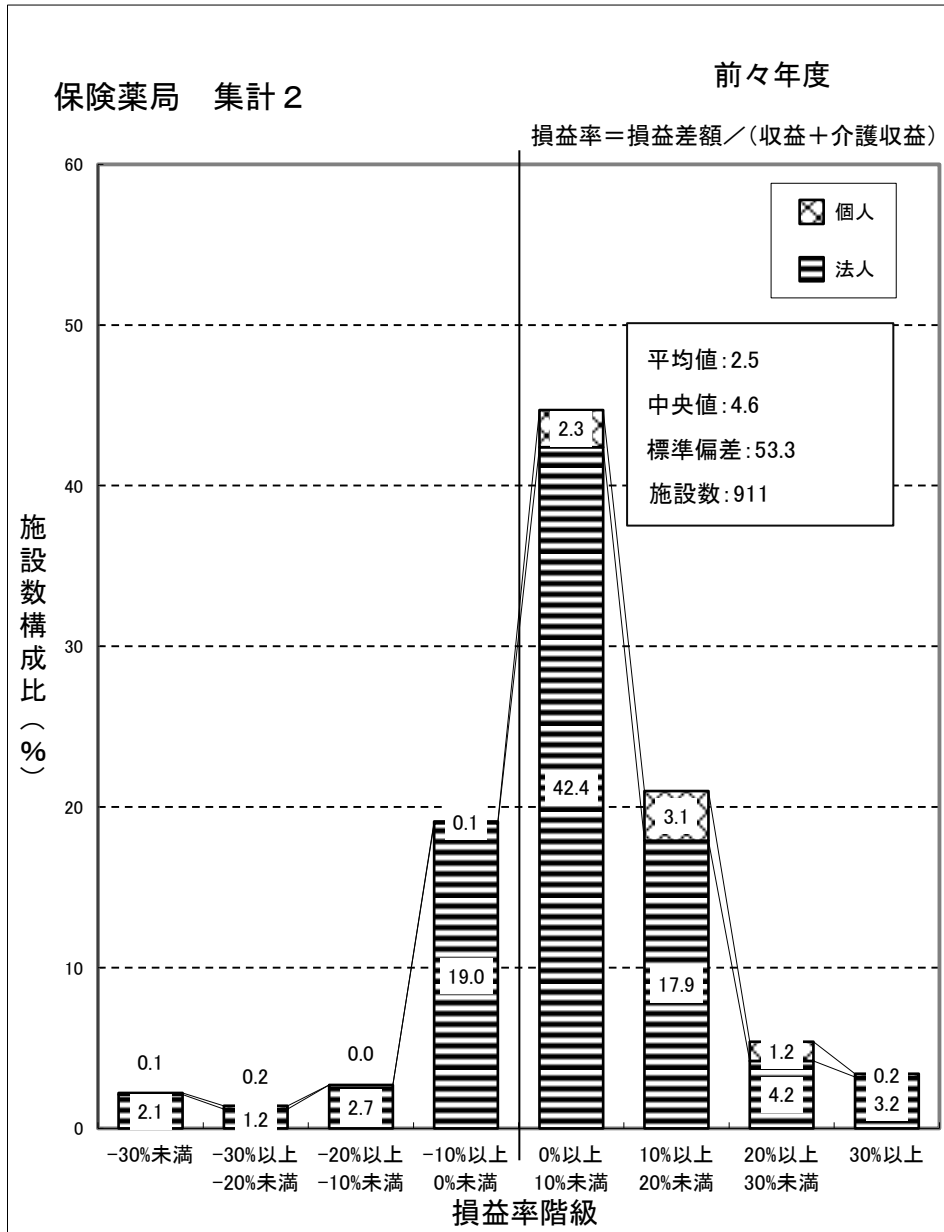

## ② 損益率対前年度増減

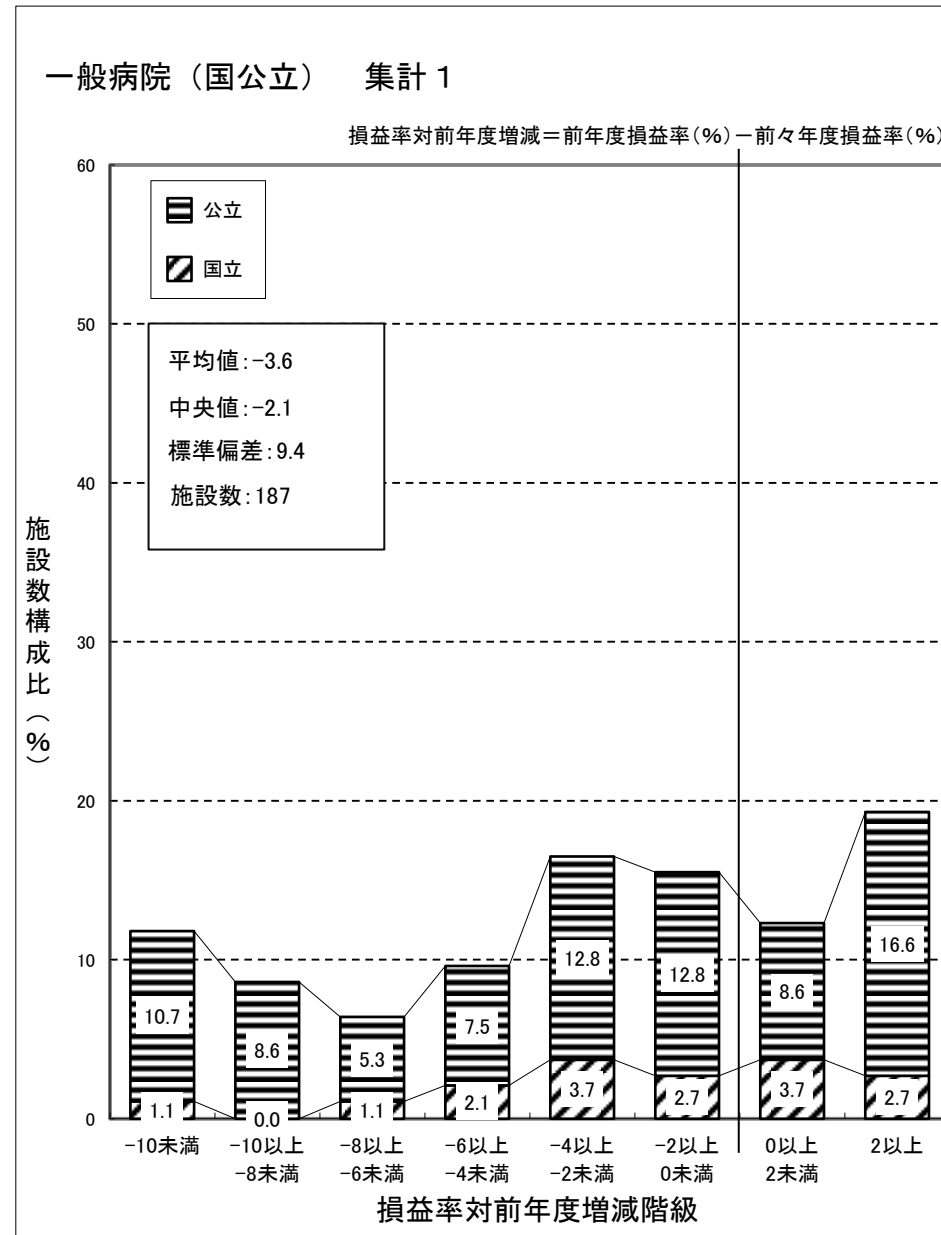
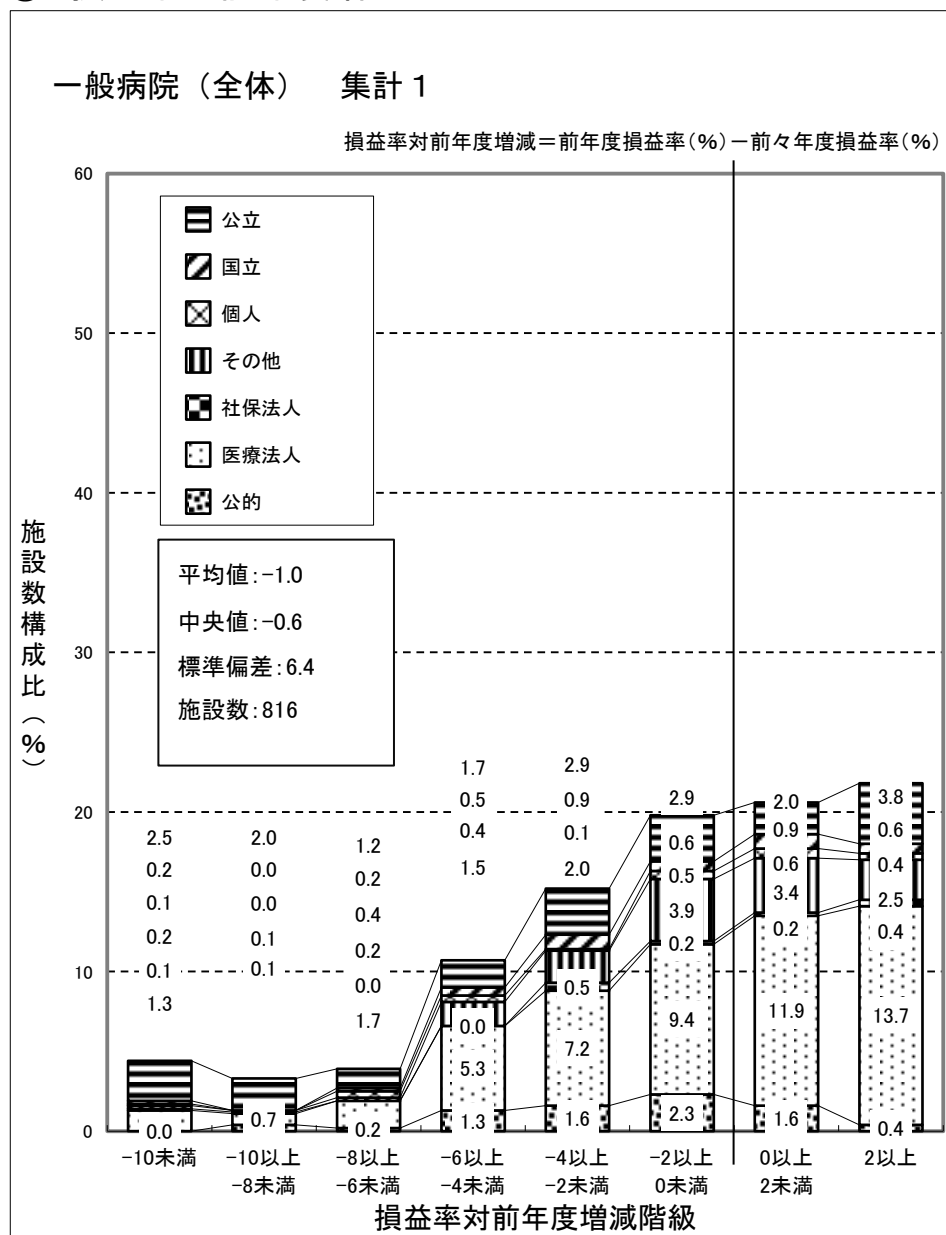

# 一般病院（国公立を除く） 集計 1

損益率対前年度増減 = 前年度損益率(%) - 前々年度損益率(%)

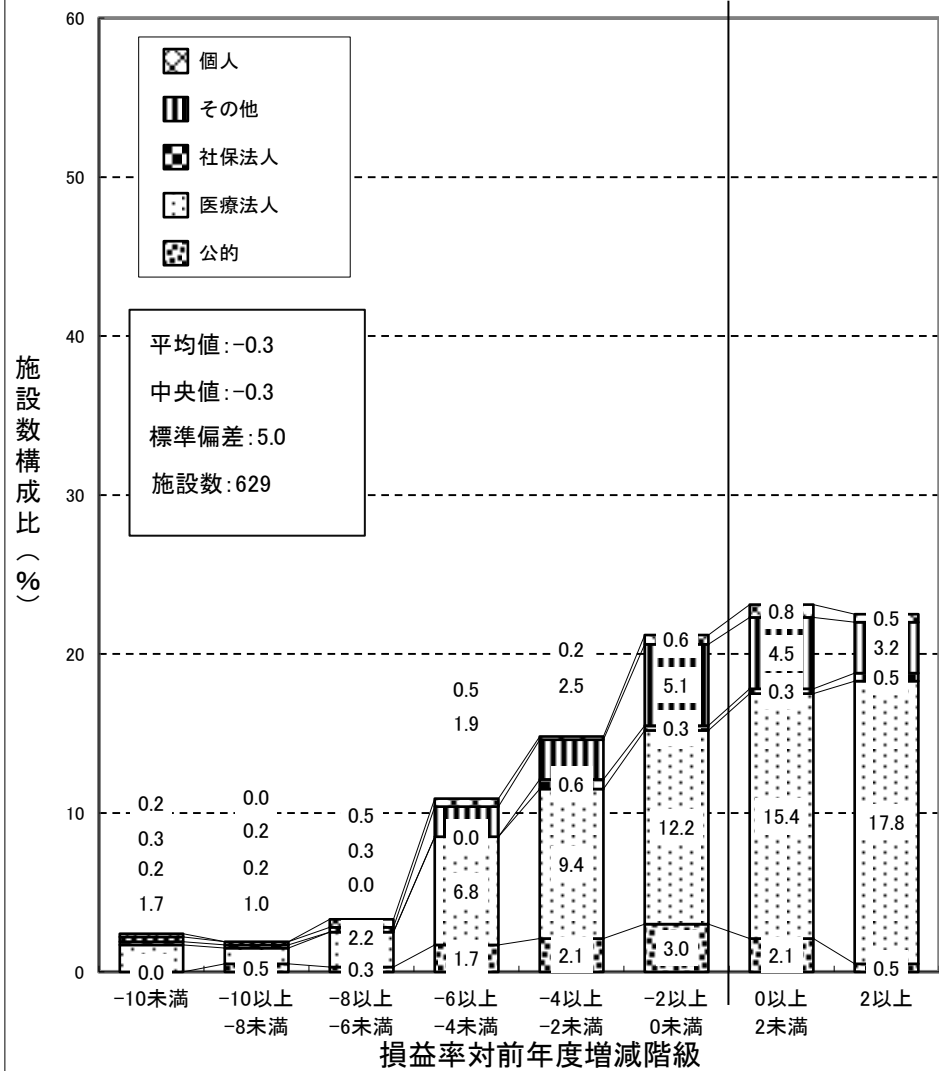

### 一般診療所（全体） 集計2

損益率対前年度増減 = 前年度損益率(%) - 前々年度損益率(%)

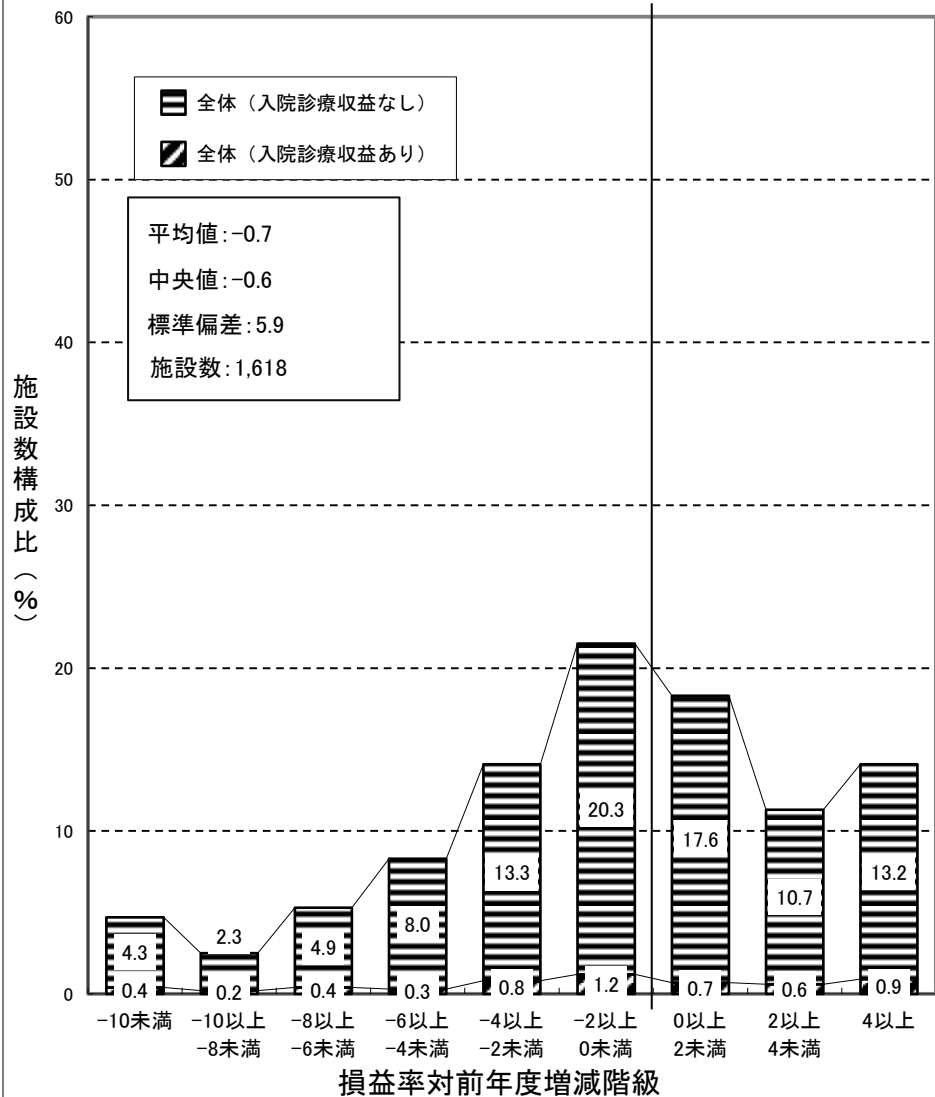

### 一般診療所（個人） 集計2

損益率対前年度増減 = 前年度損益率(%) - 前々年度損益率(%)

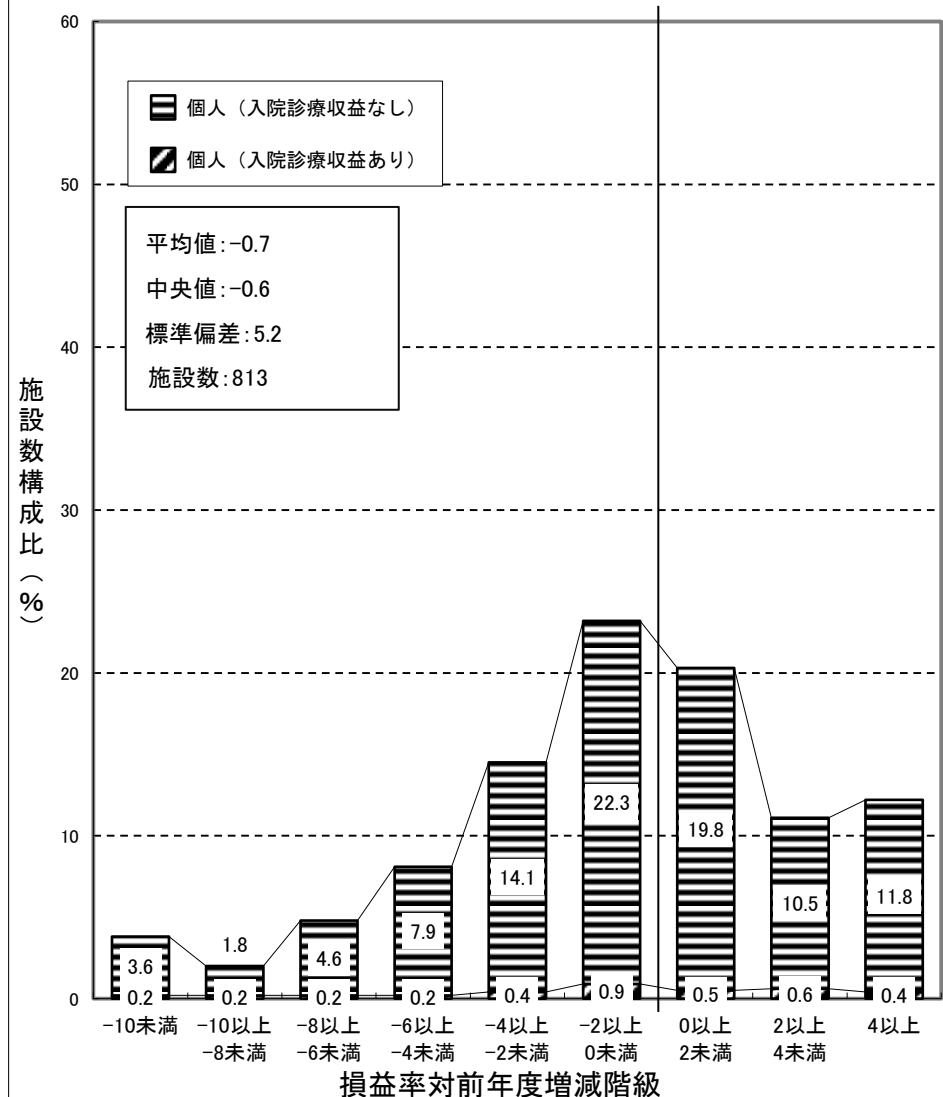

### 一般診療所（医療法人） 集計 2

損益率対前年度増減＝前年度損益率(%)－前々年度損益率(%)

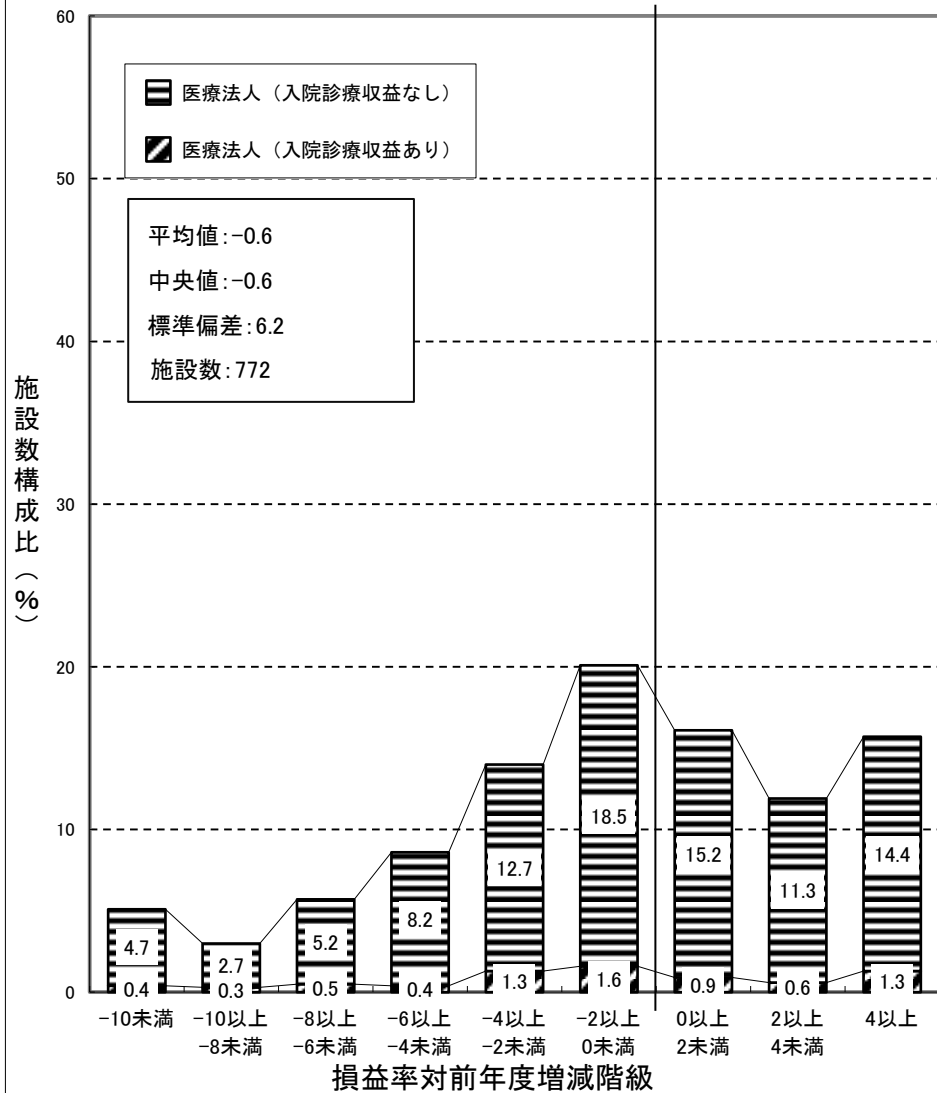

### 一般診療所（その他） 集計 2

損益率対前年度増減＝前年度損益率(%)－前々年度損益率(%)

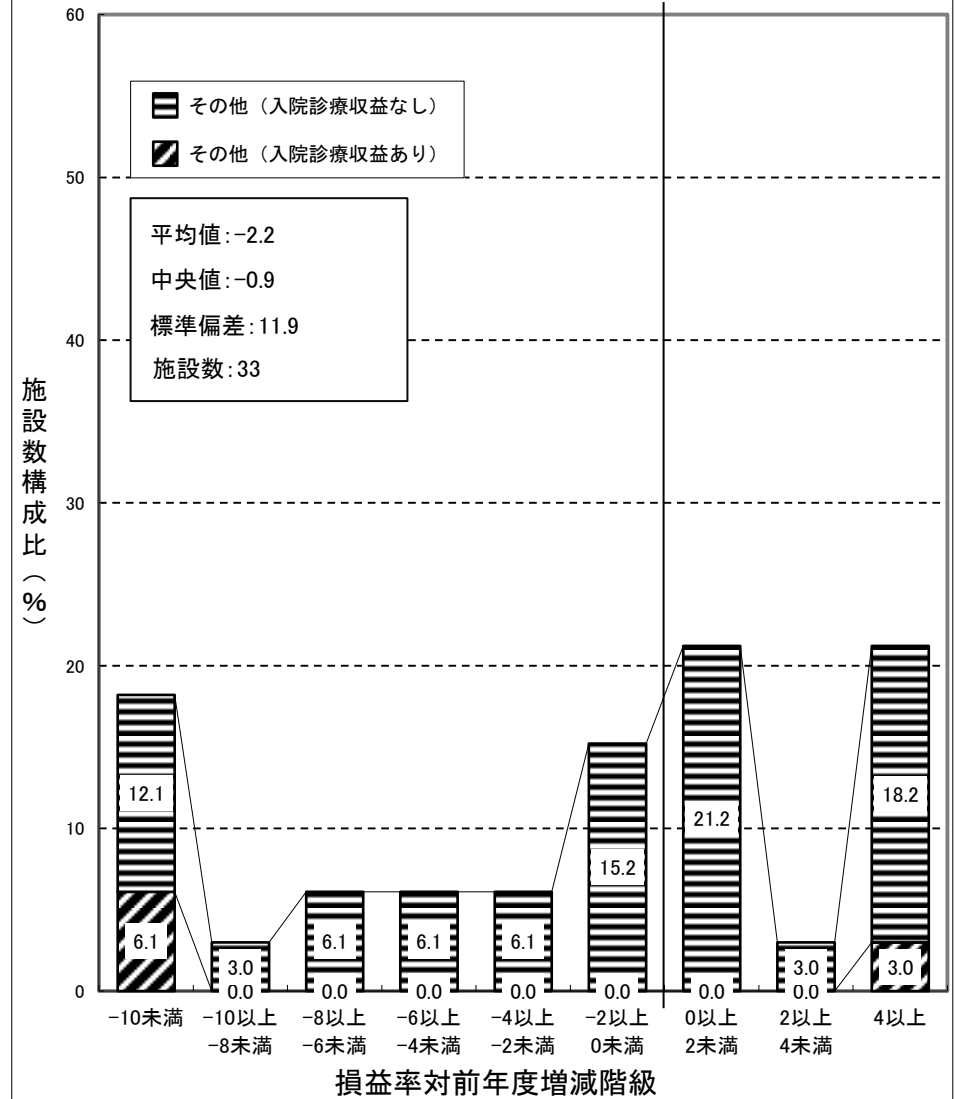

### 歯科診療所 集計 2

損益率対前年度増減 = 前年度損益率(%) - 前々年度損益率(%)

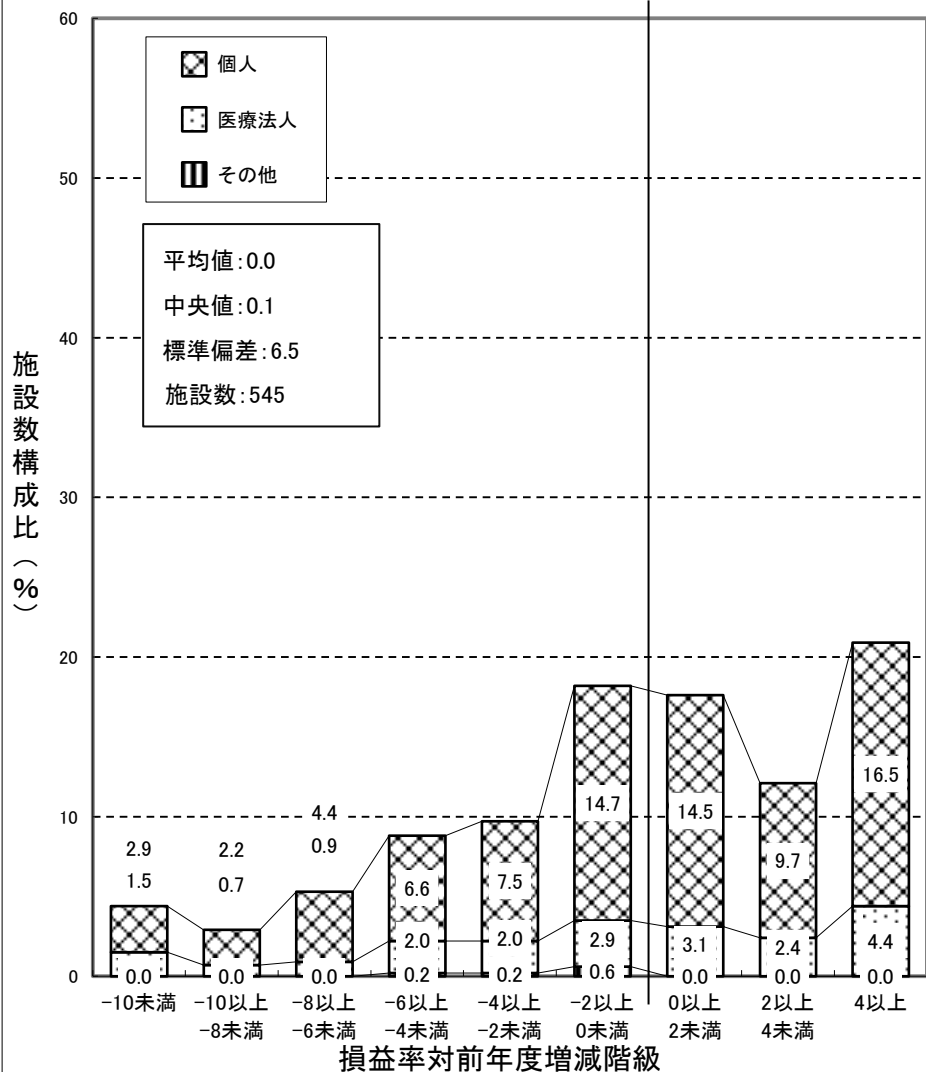

### 保険薬局 集計 2

損益率対前年度増減 = 前年度損益率(%) - 前々年度損益率(%)

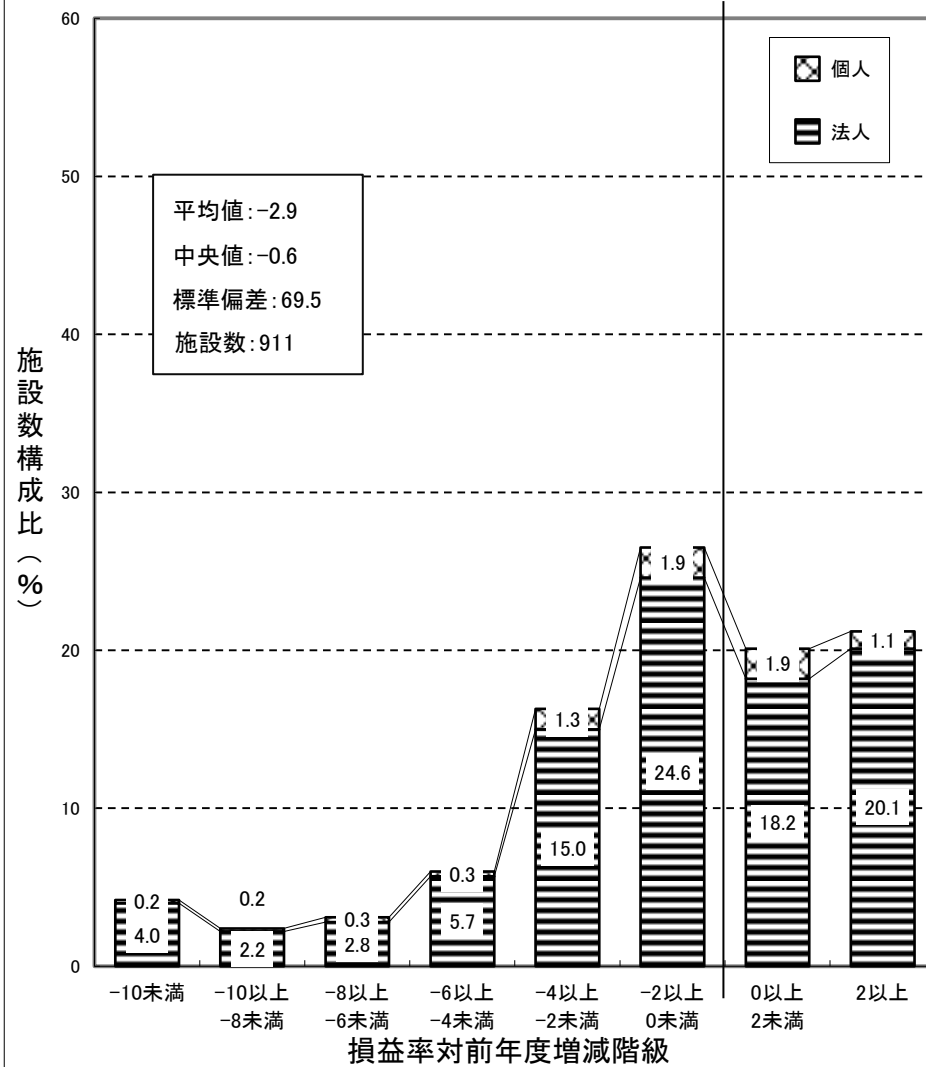

## (26) 収益と費用の45度分析

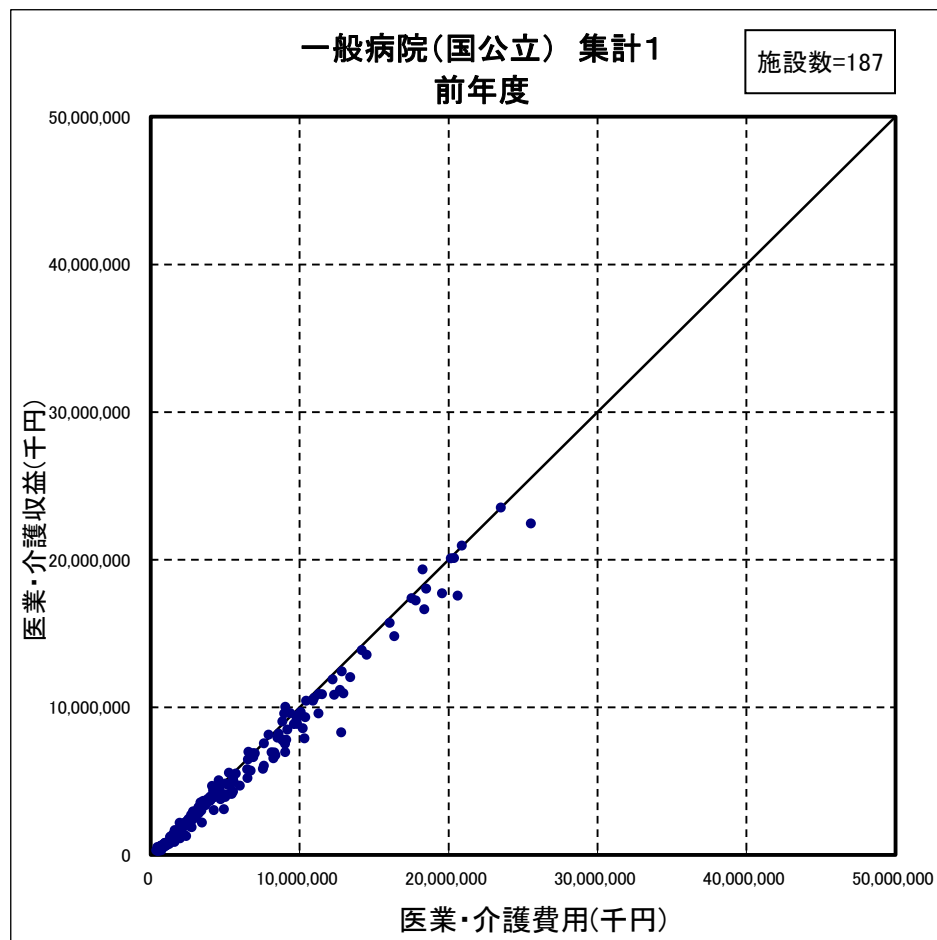
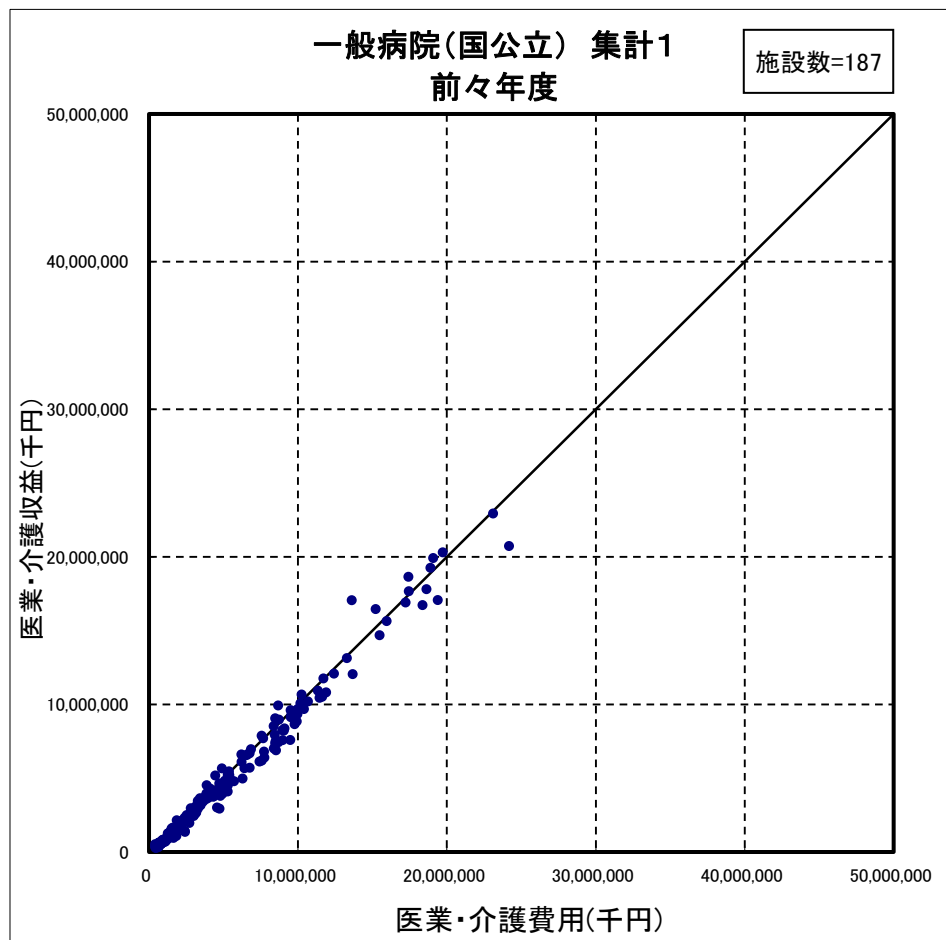



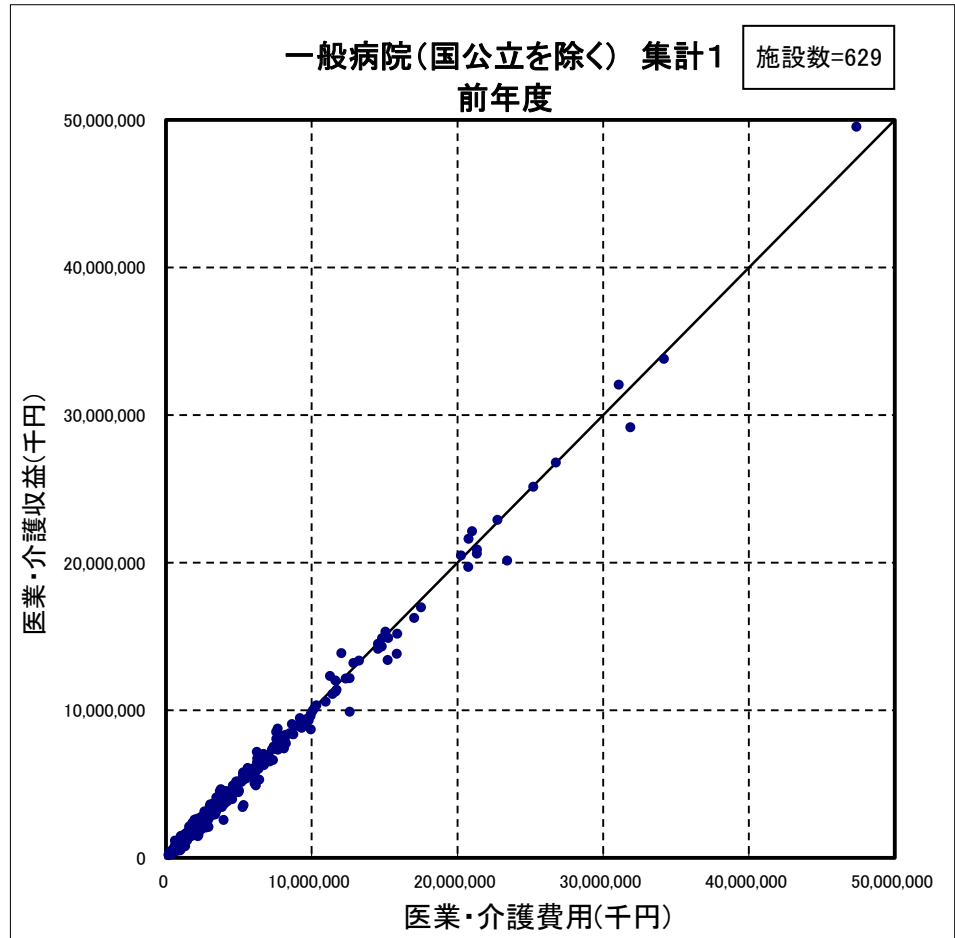
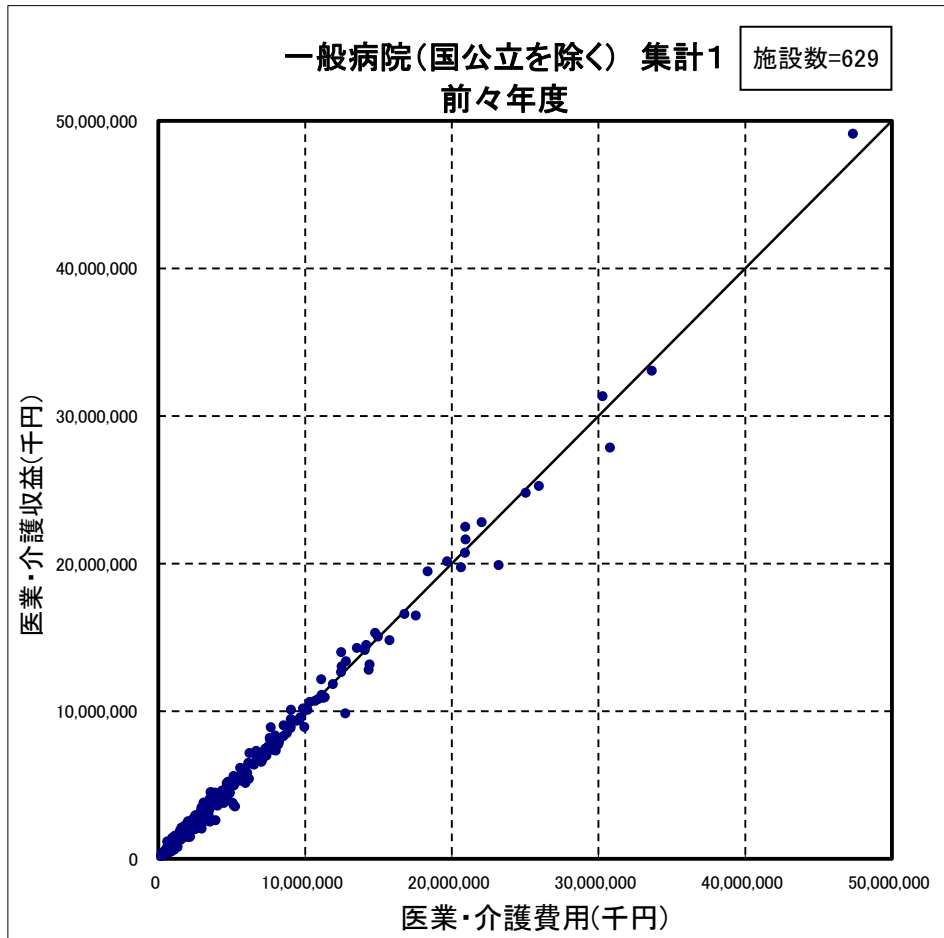

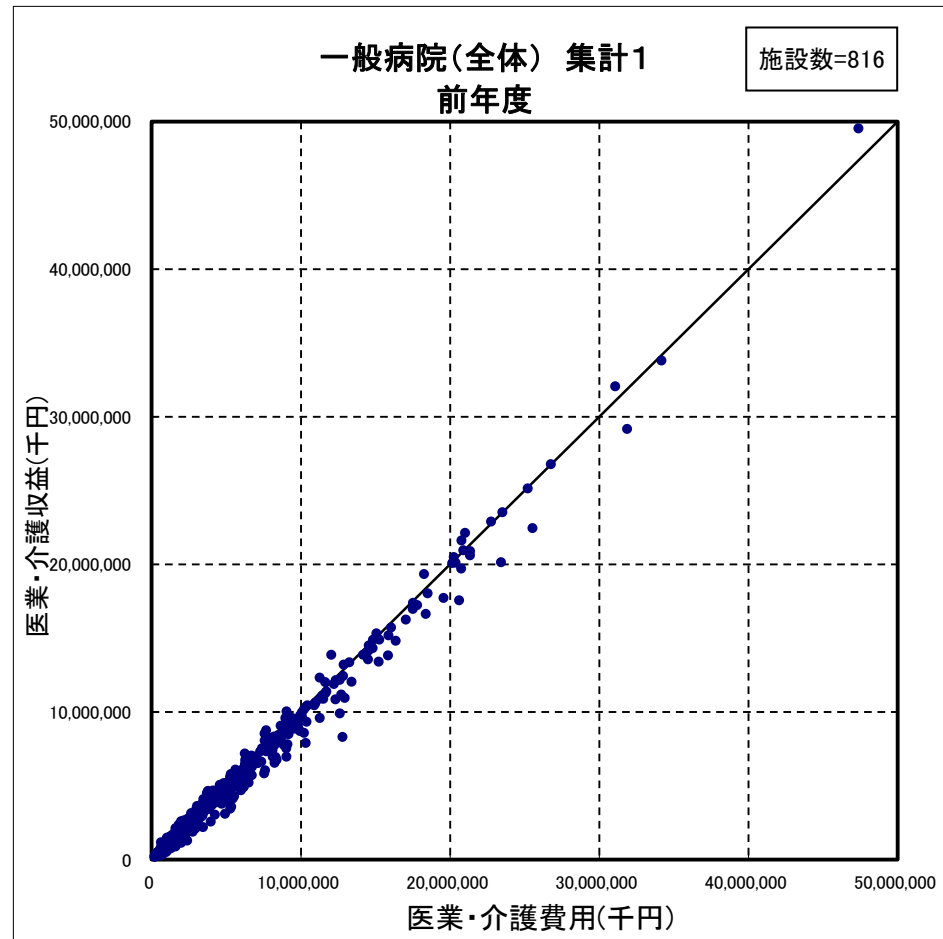
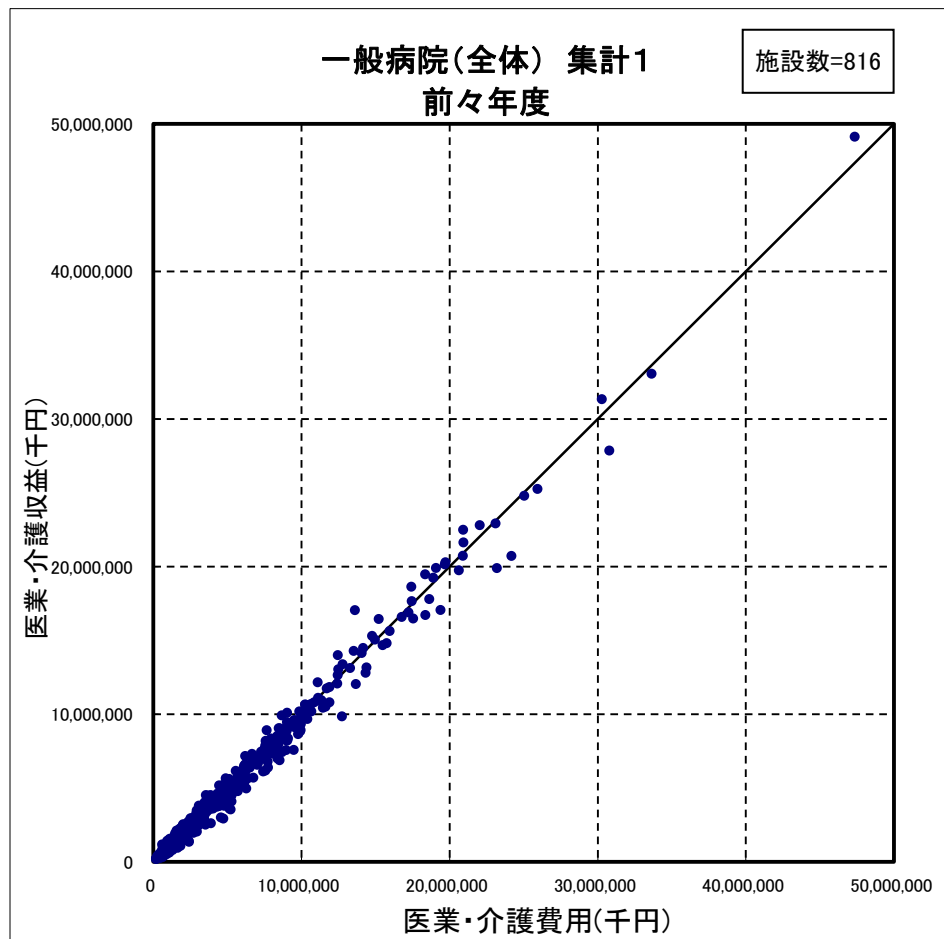

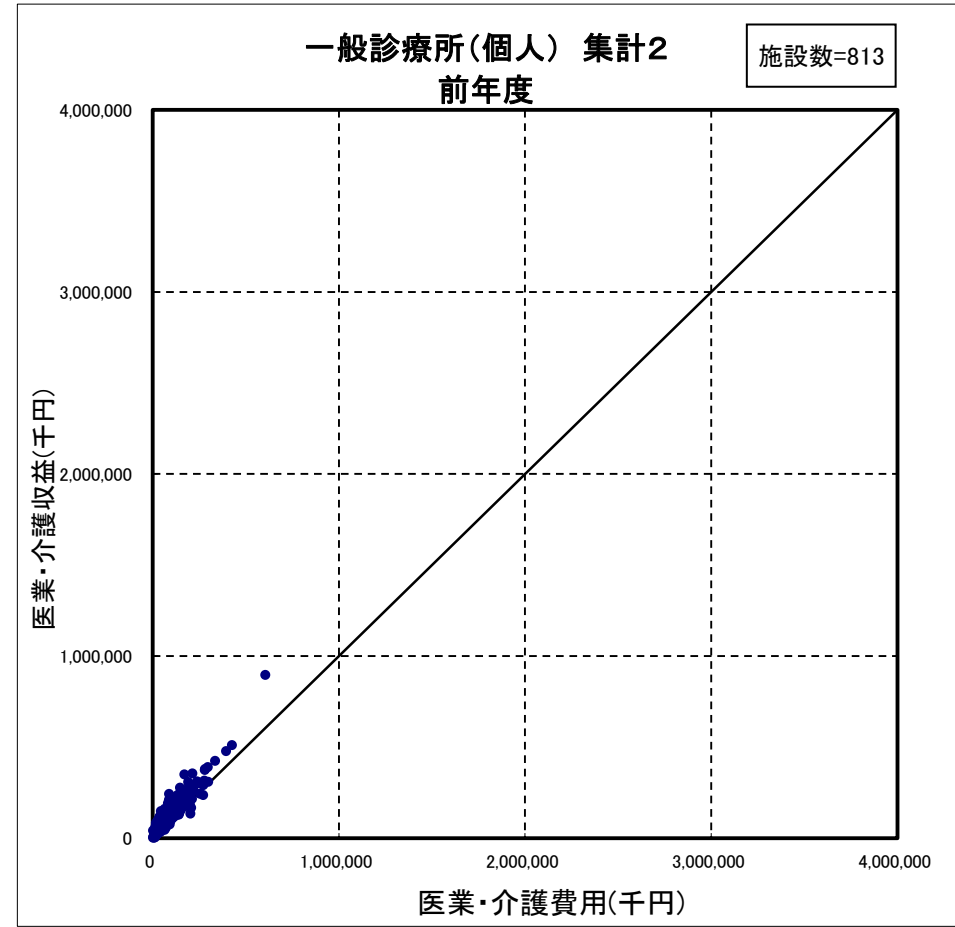
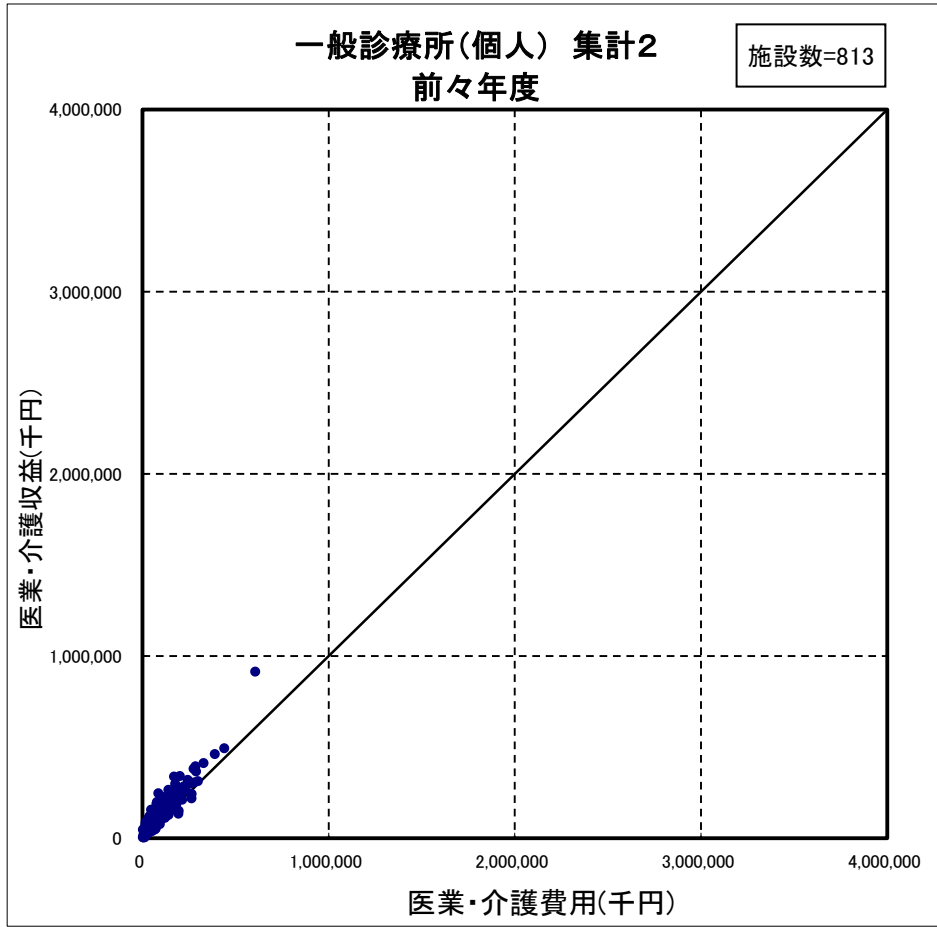

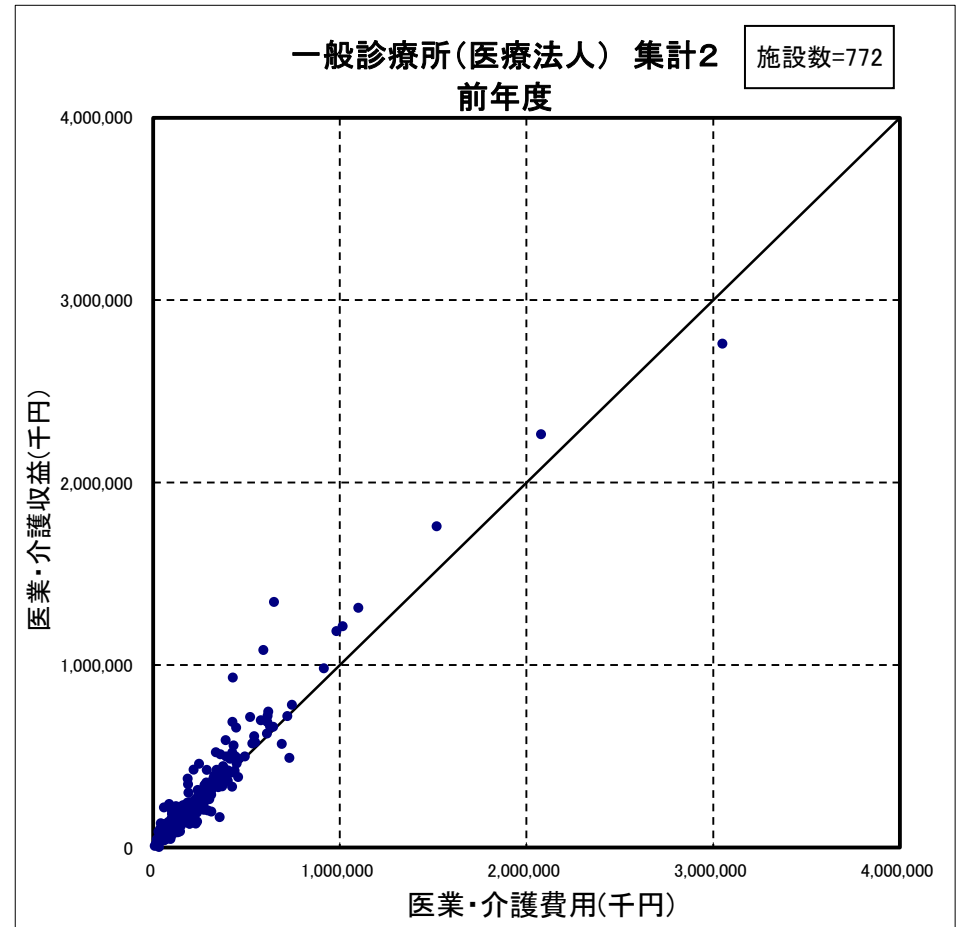
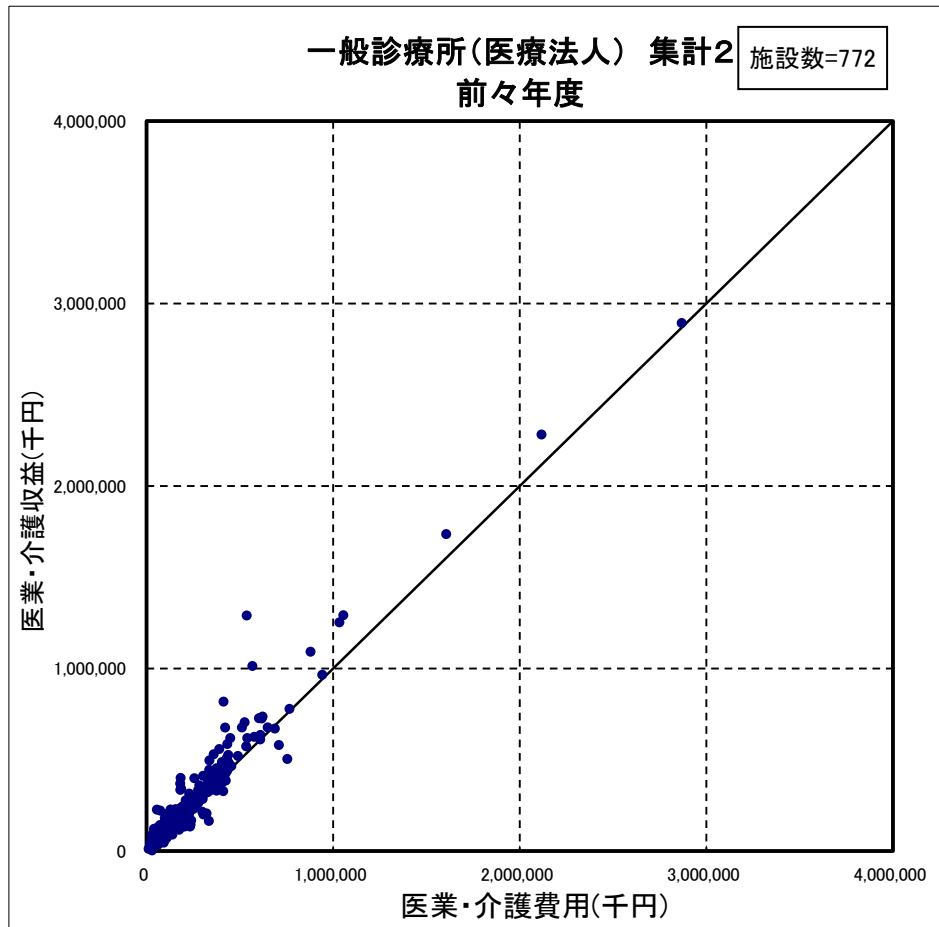

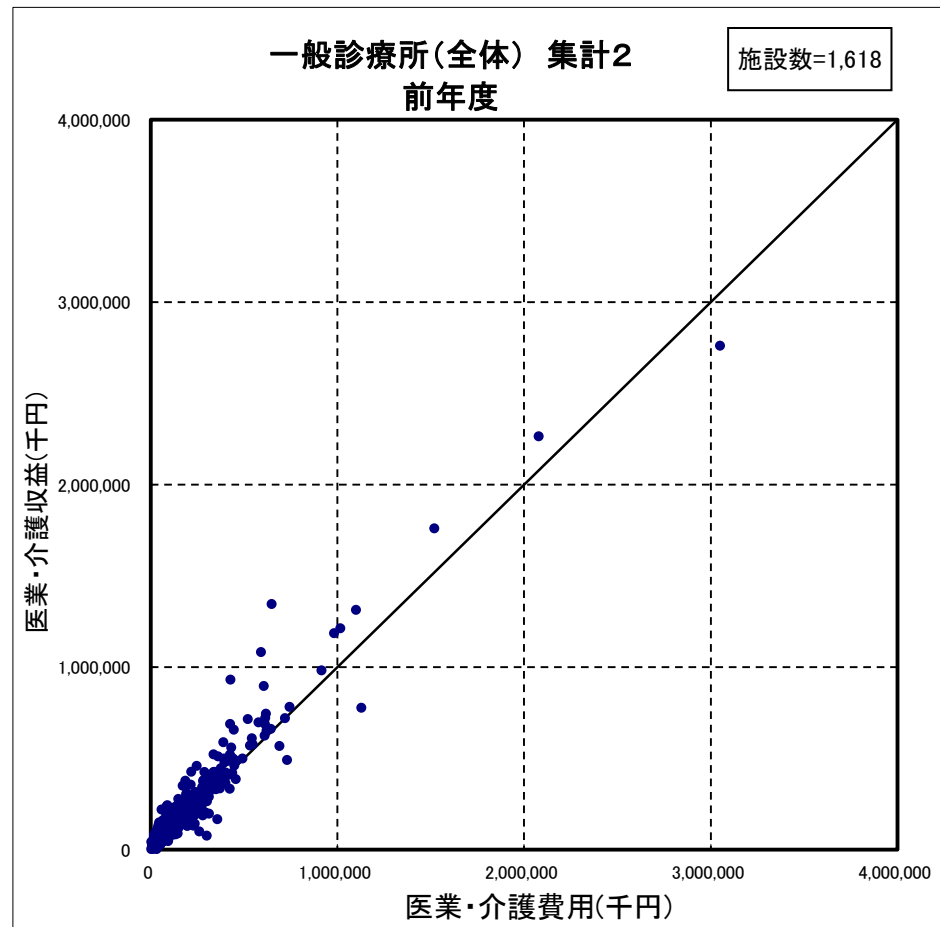
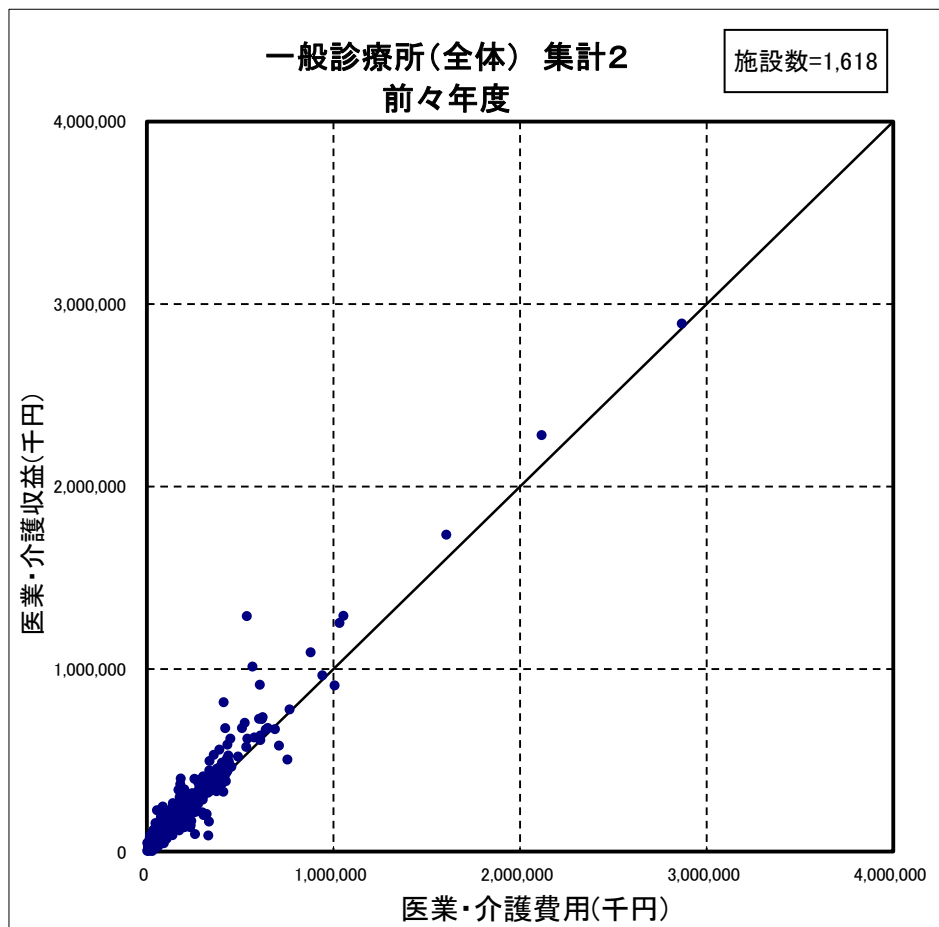

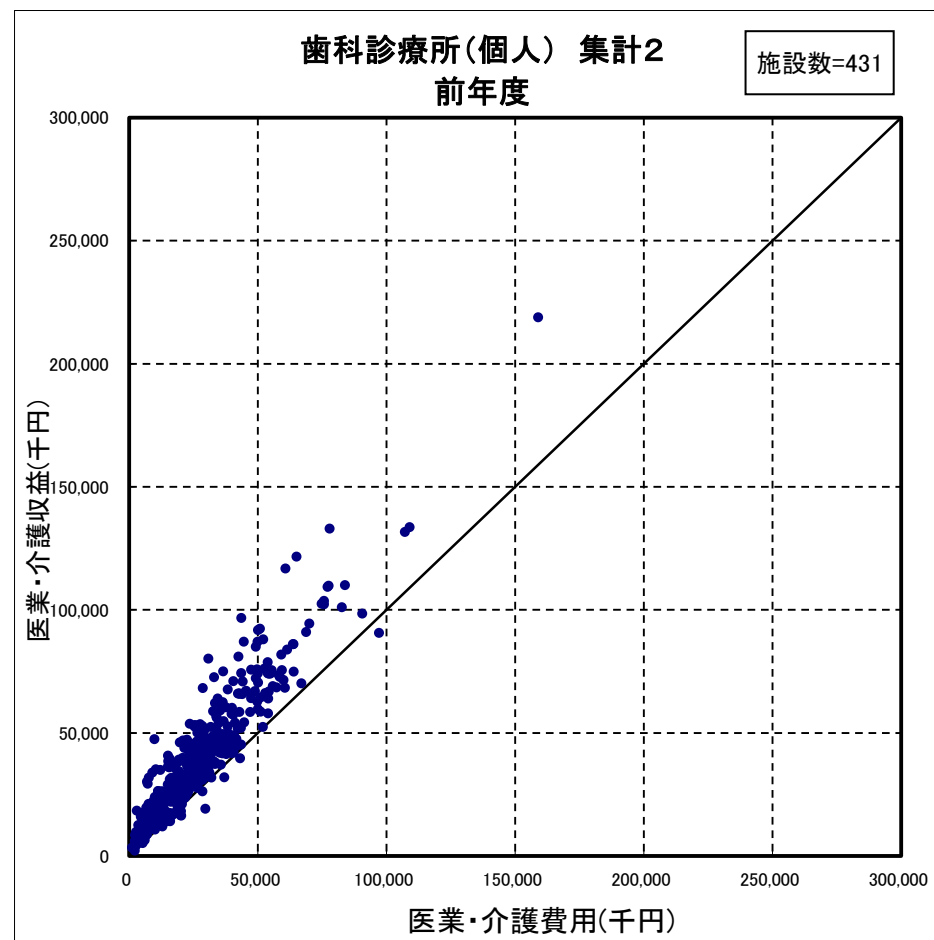
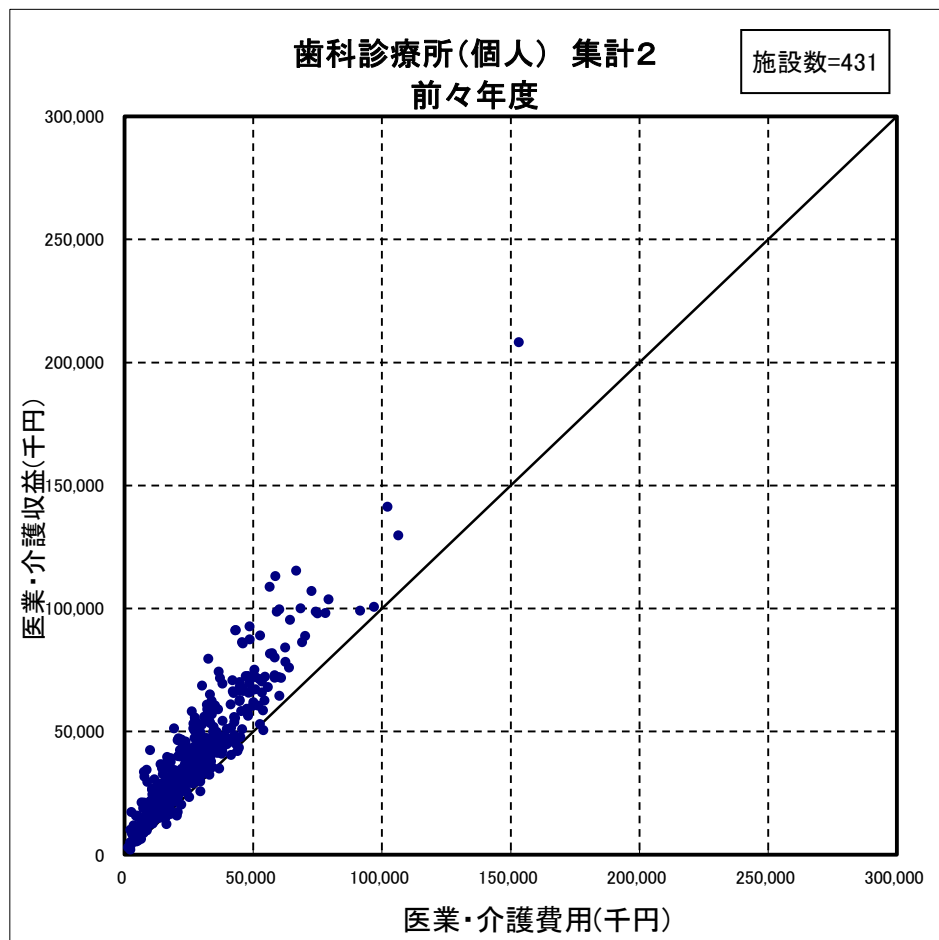

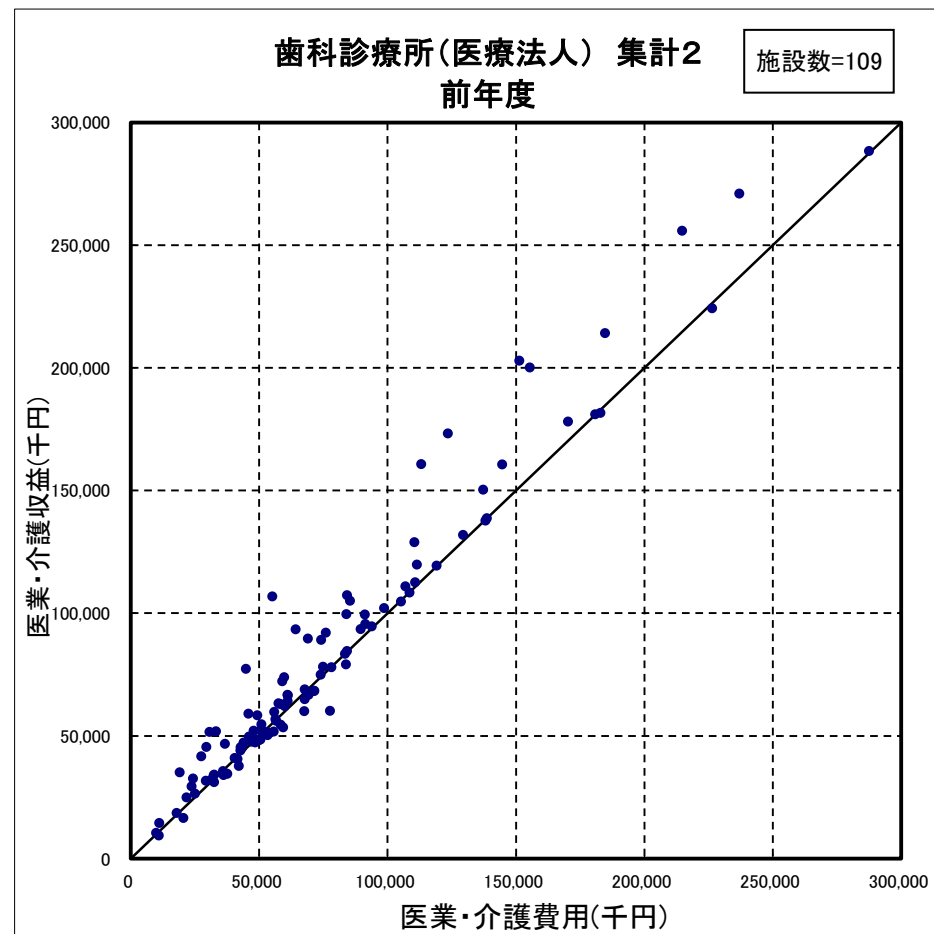
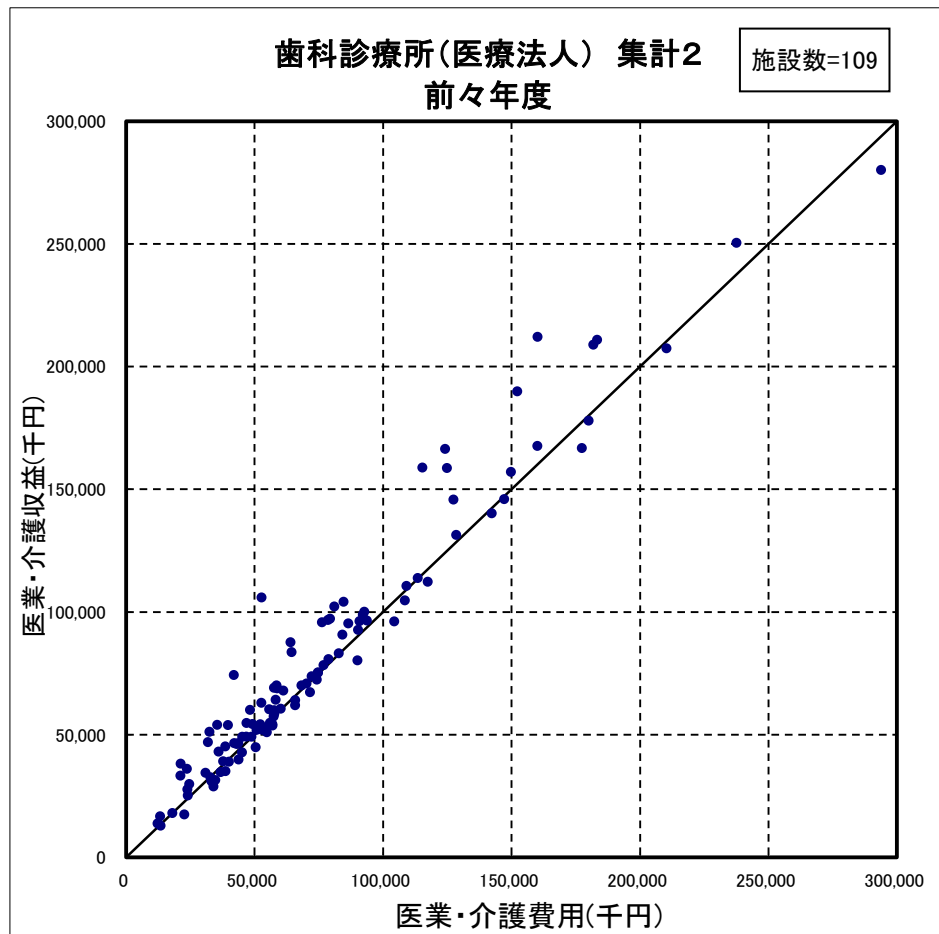

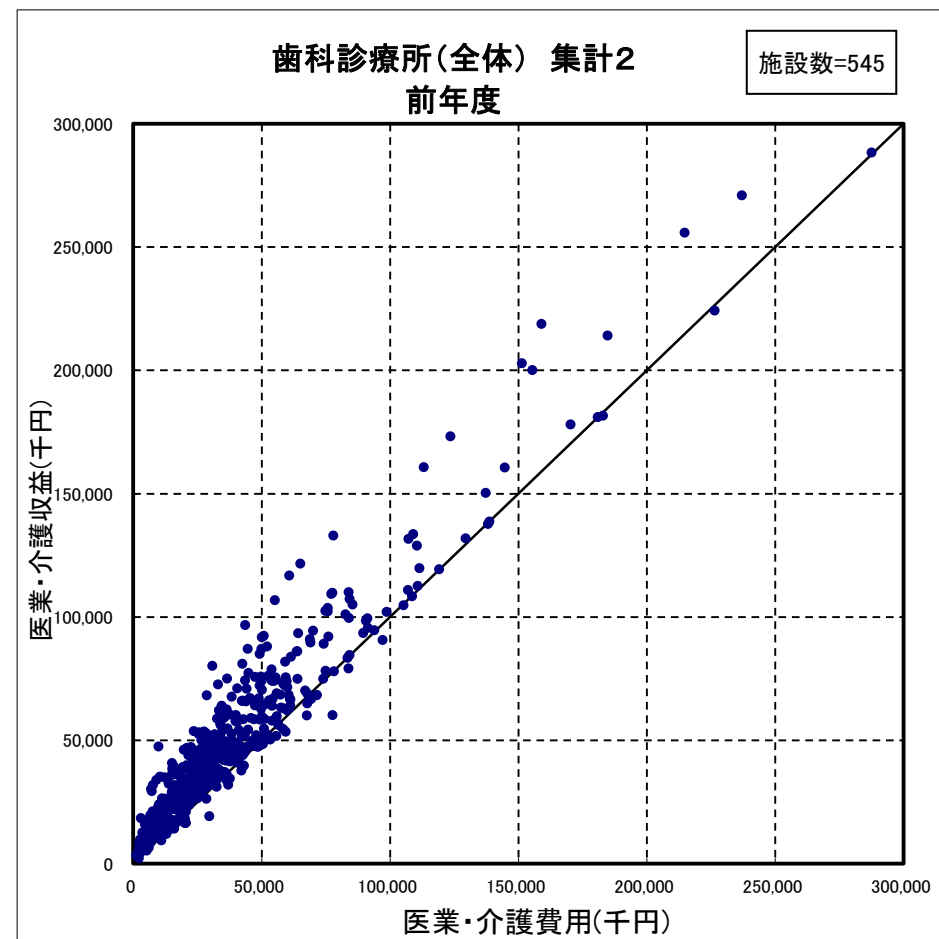
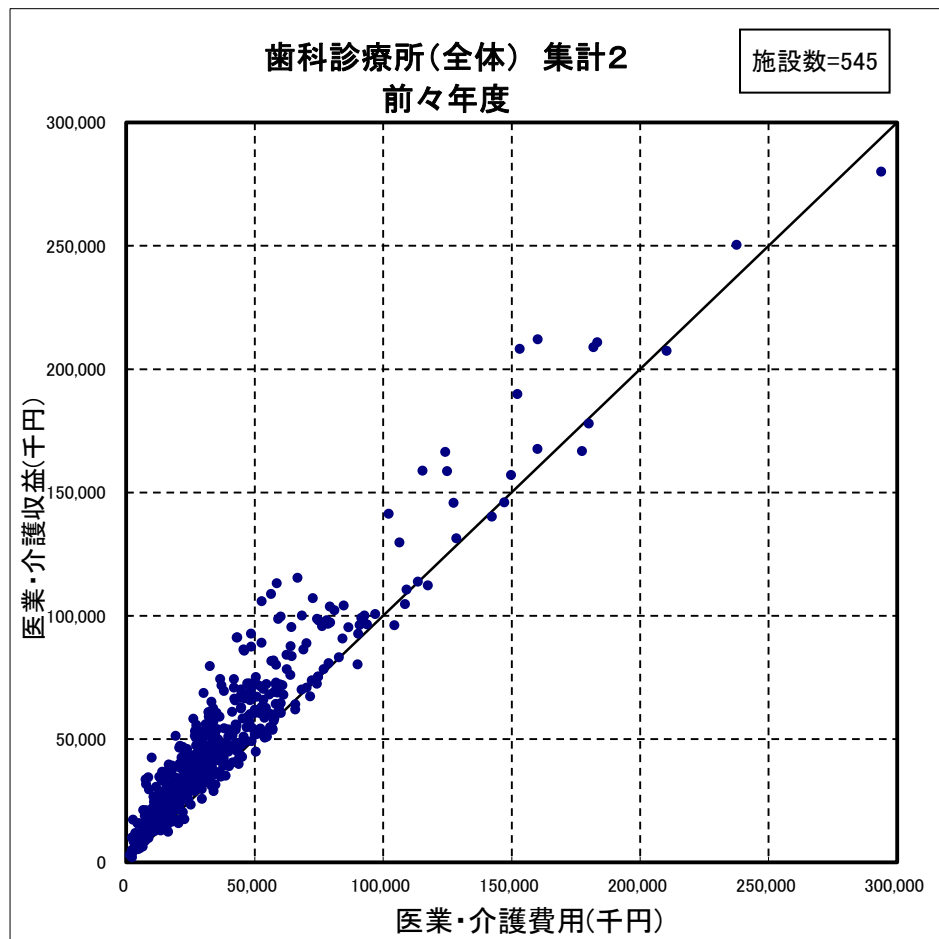



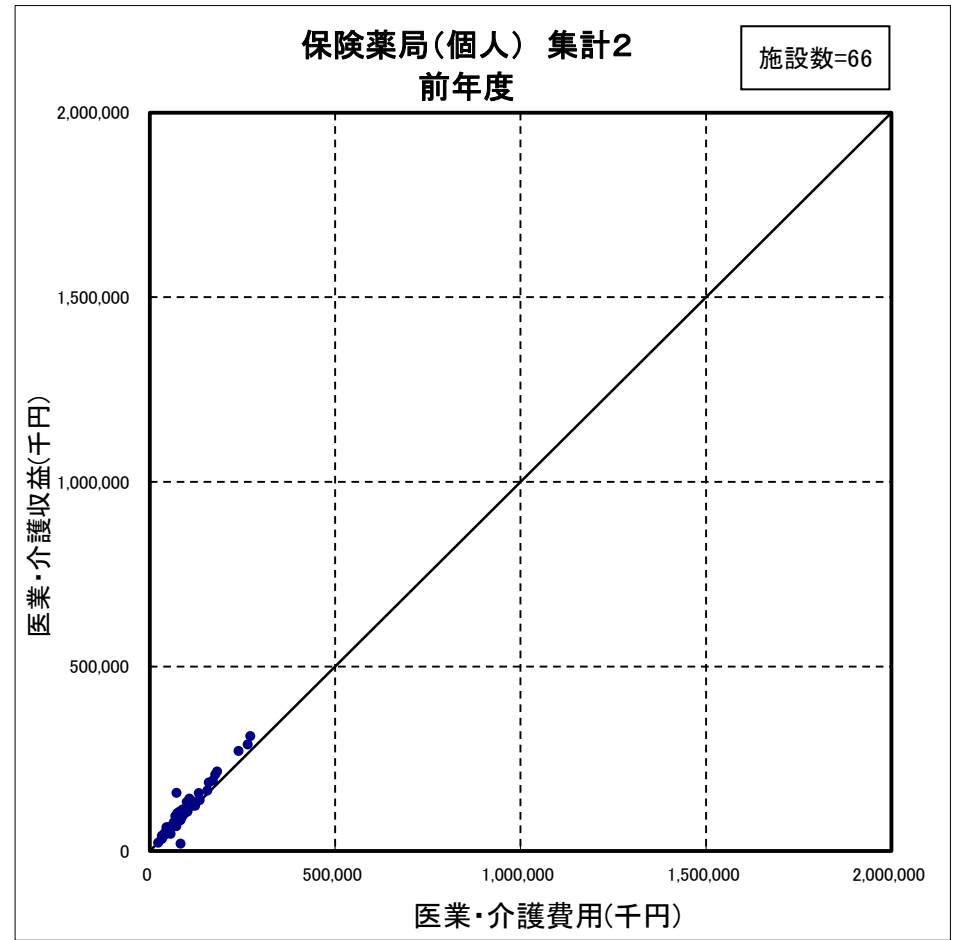
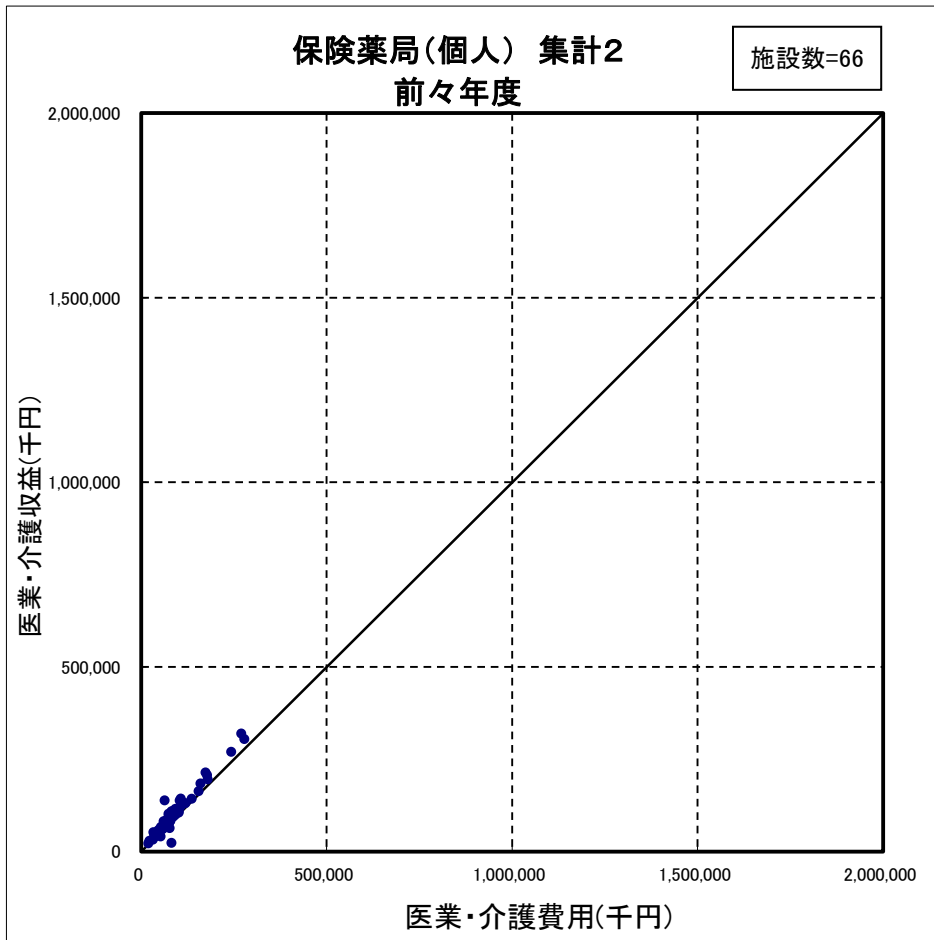

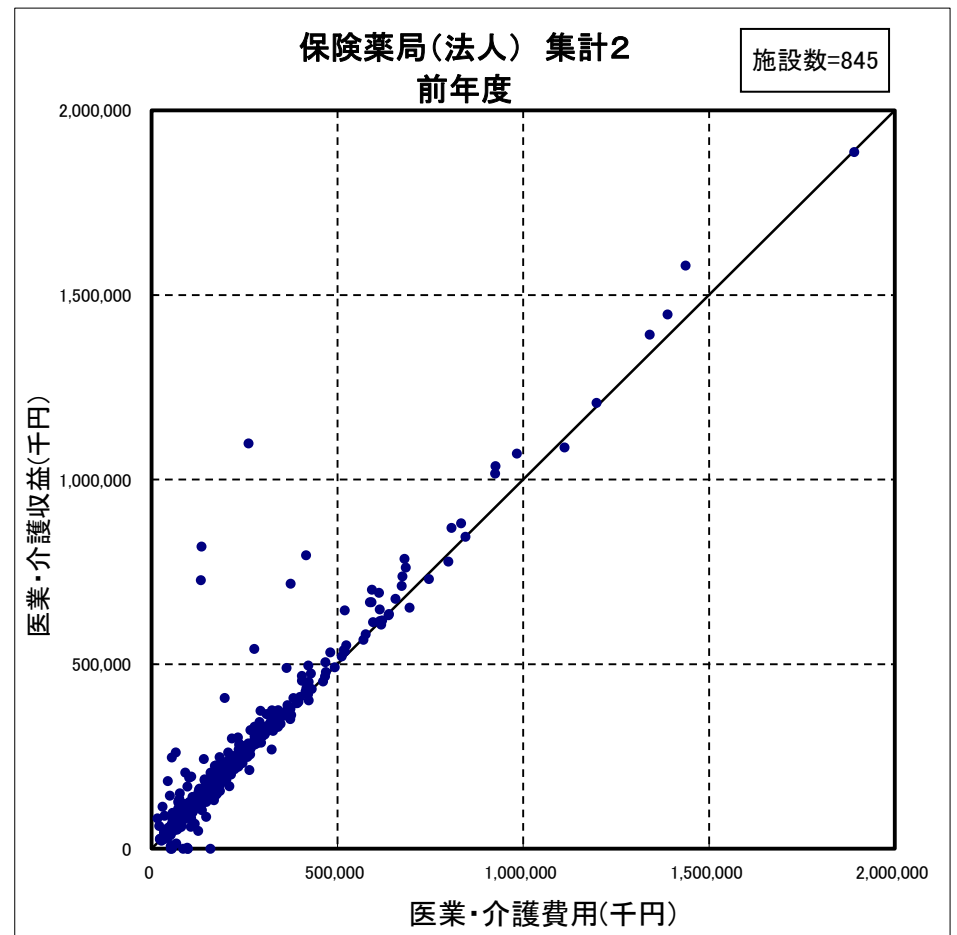
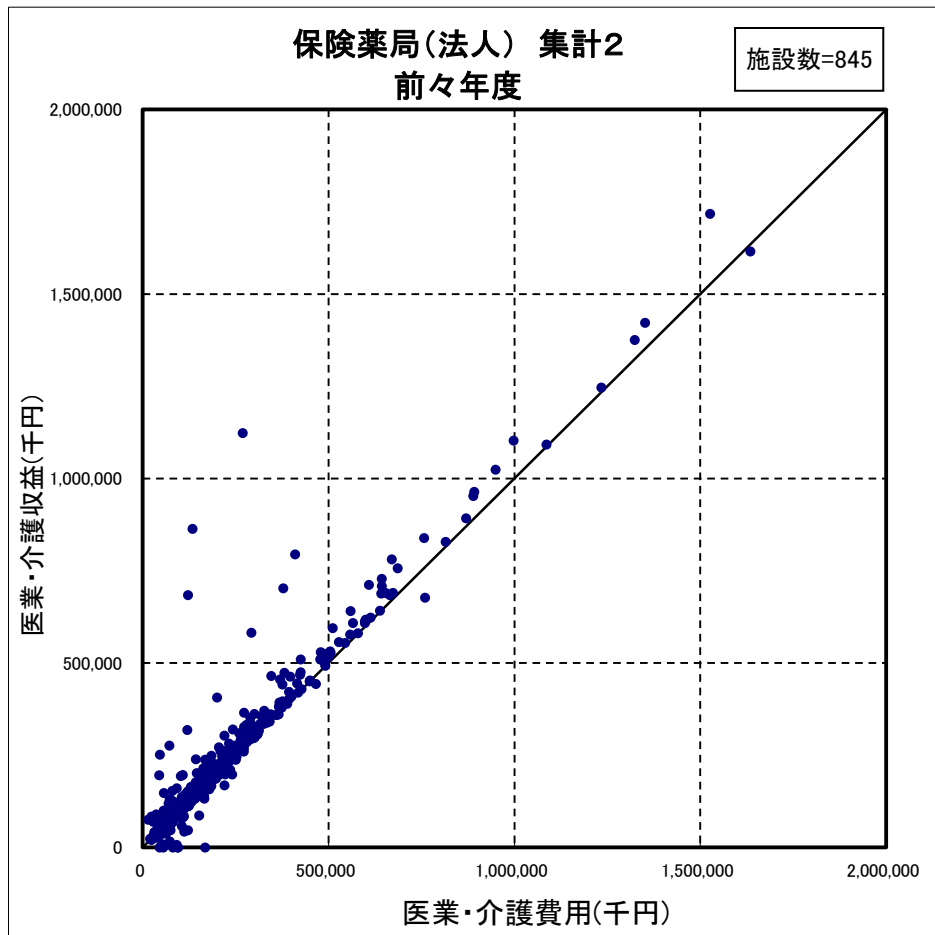

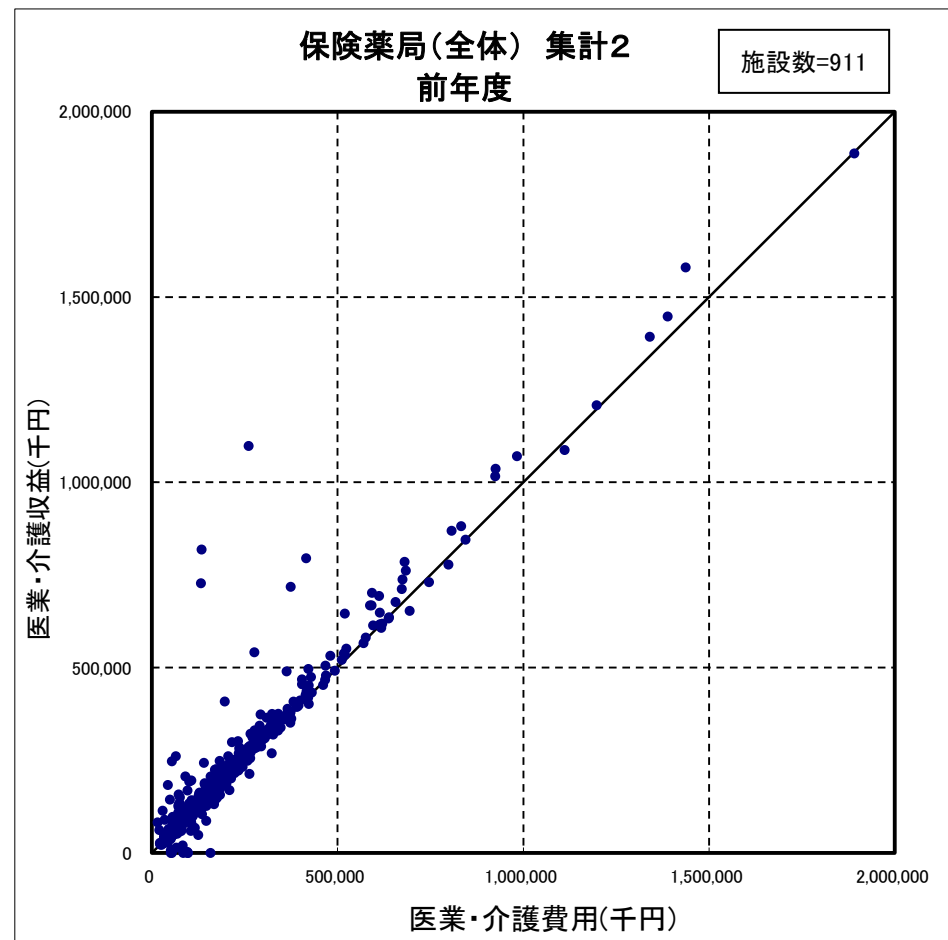
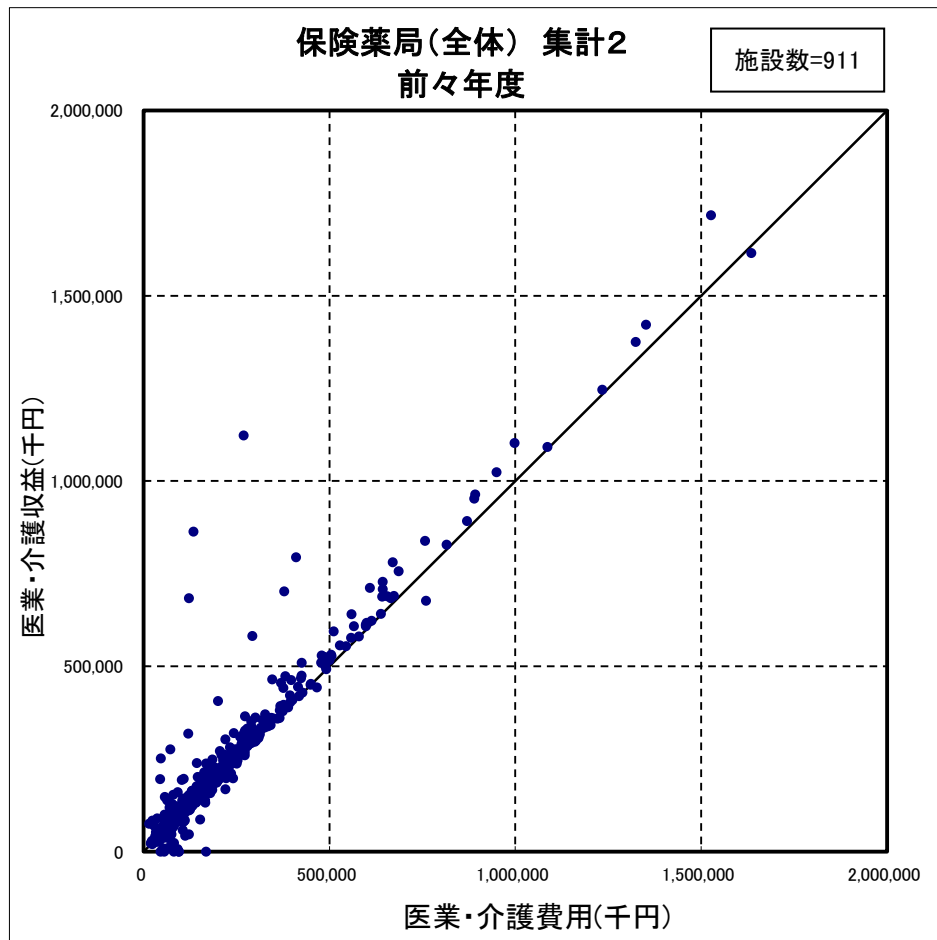

## (27) 事業年(度)の分布

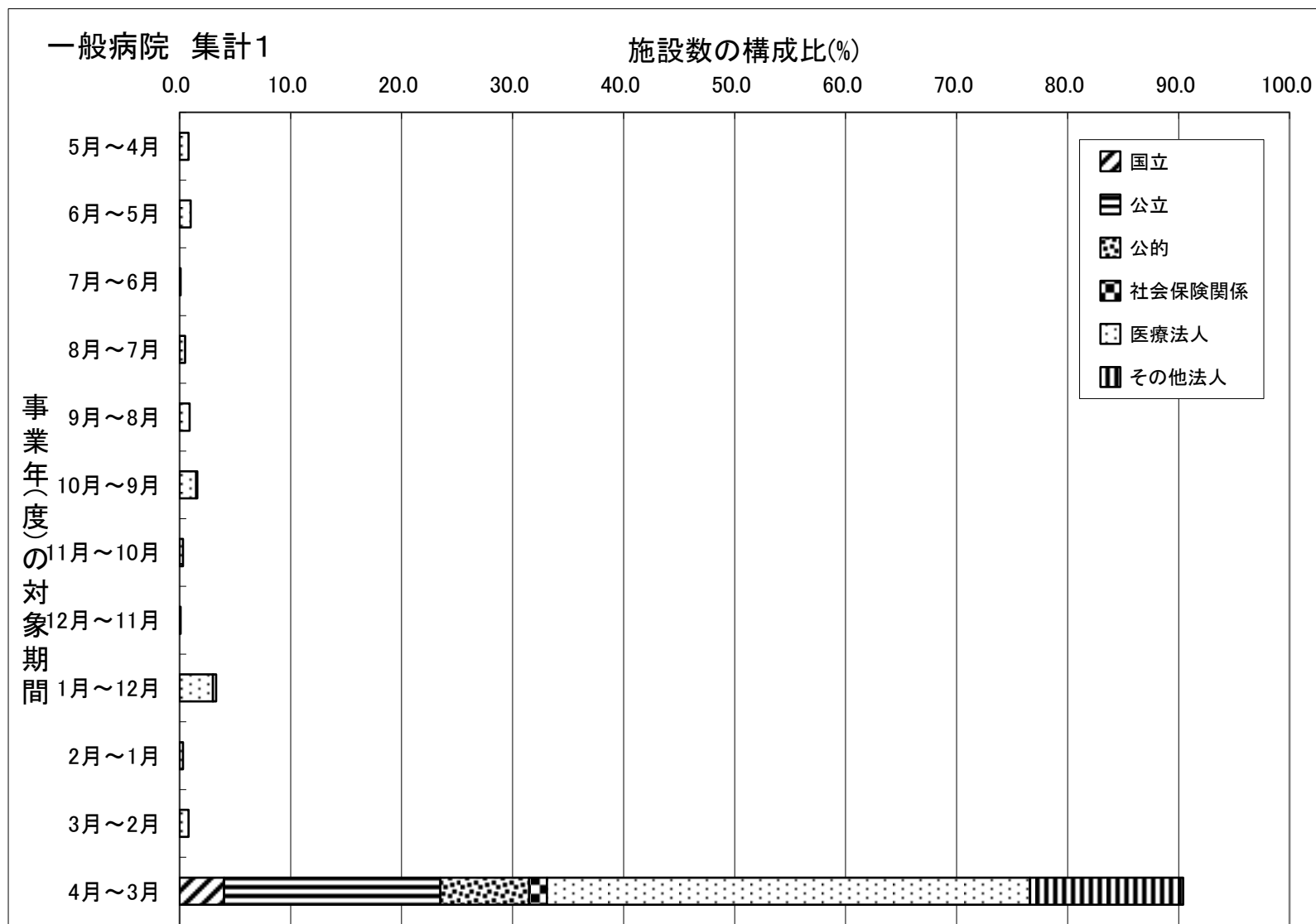

(注) 個人立の病院は直近の事業年(度)について調査していない。

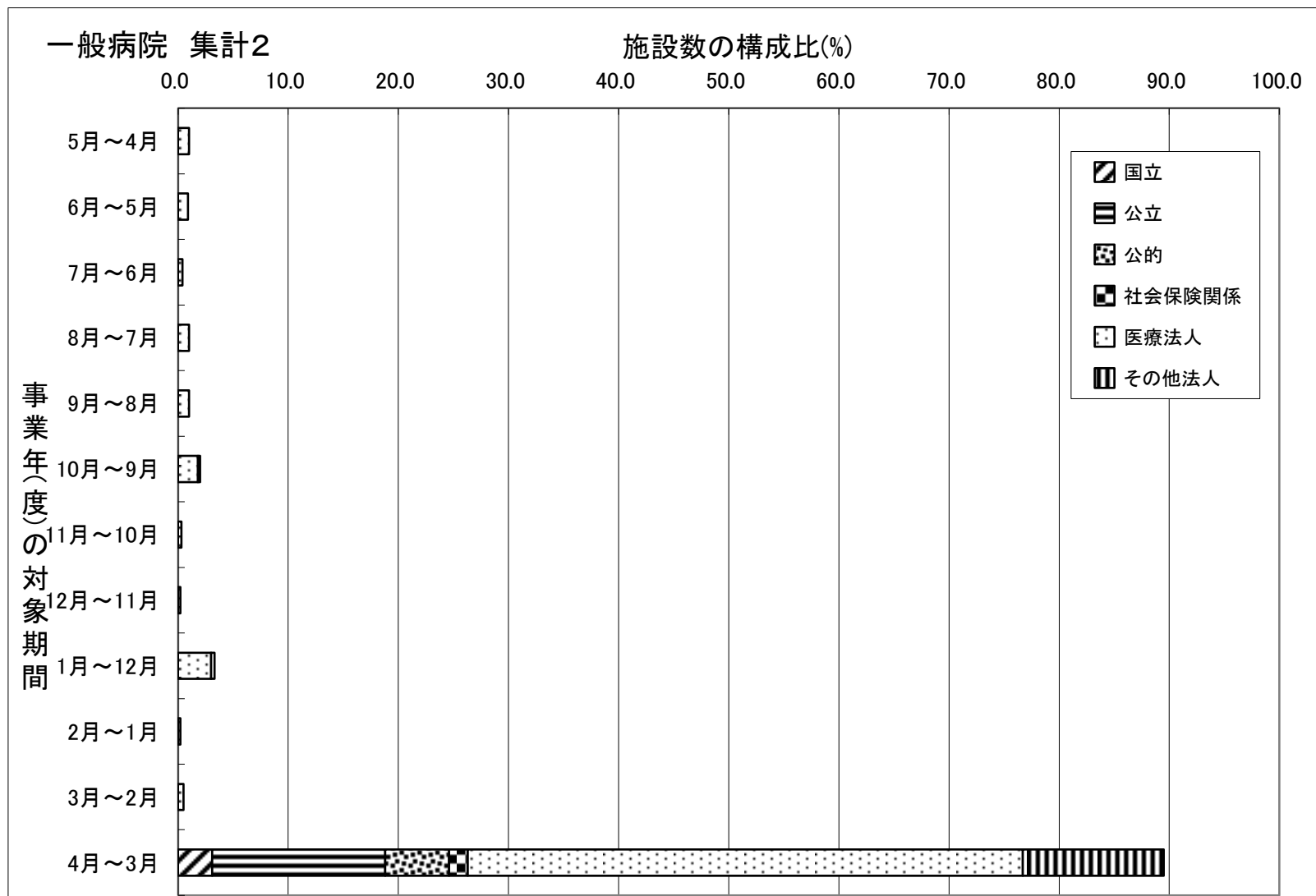

(注) 個人立の病院は直近の事業年(度)について調査していない。

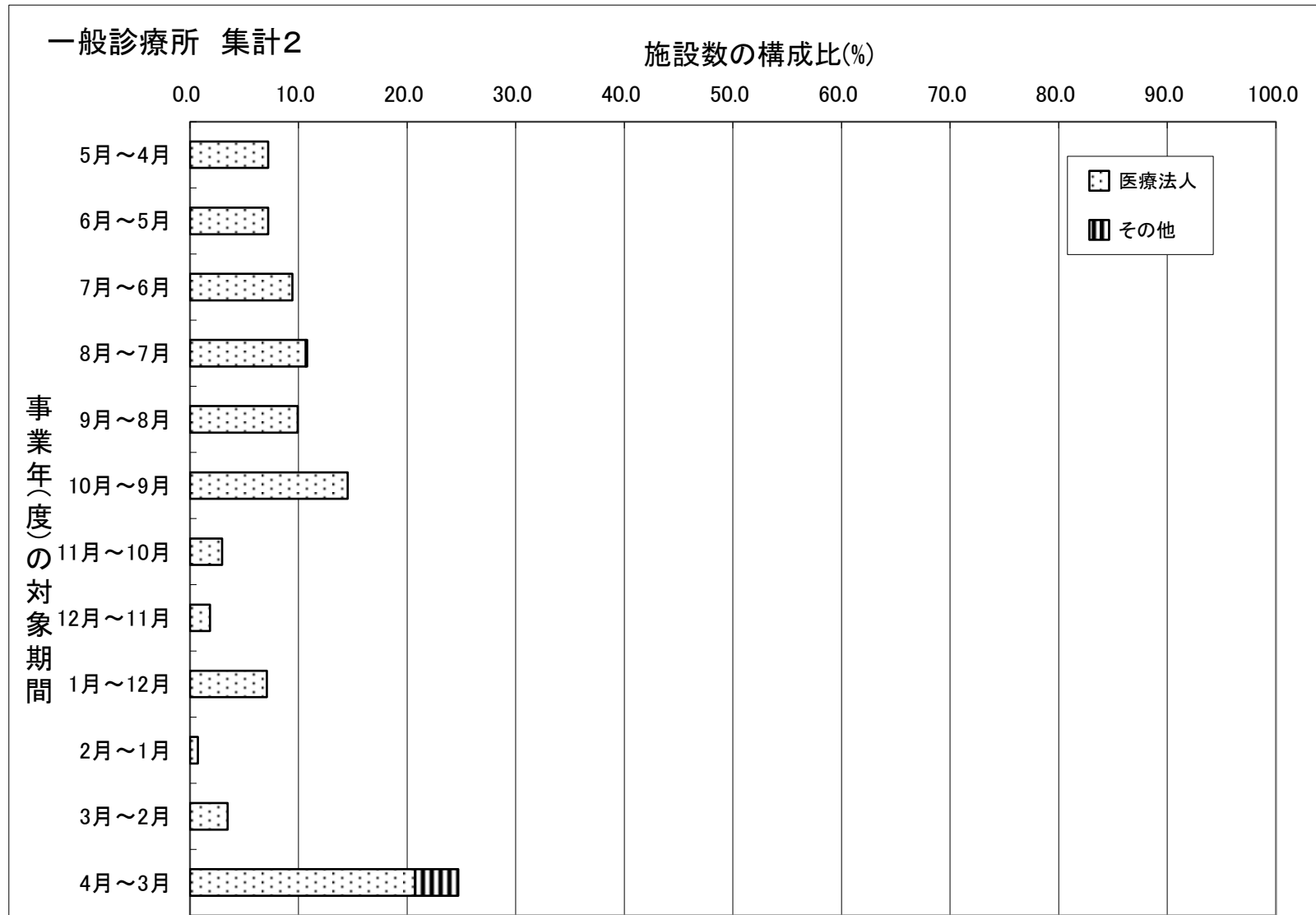

(注) 個人立の一般診療所は直近の事業年(度)について調査していない。

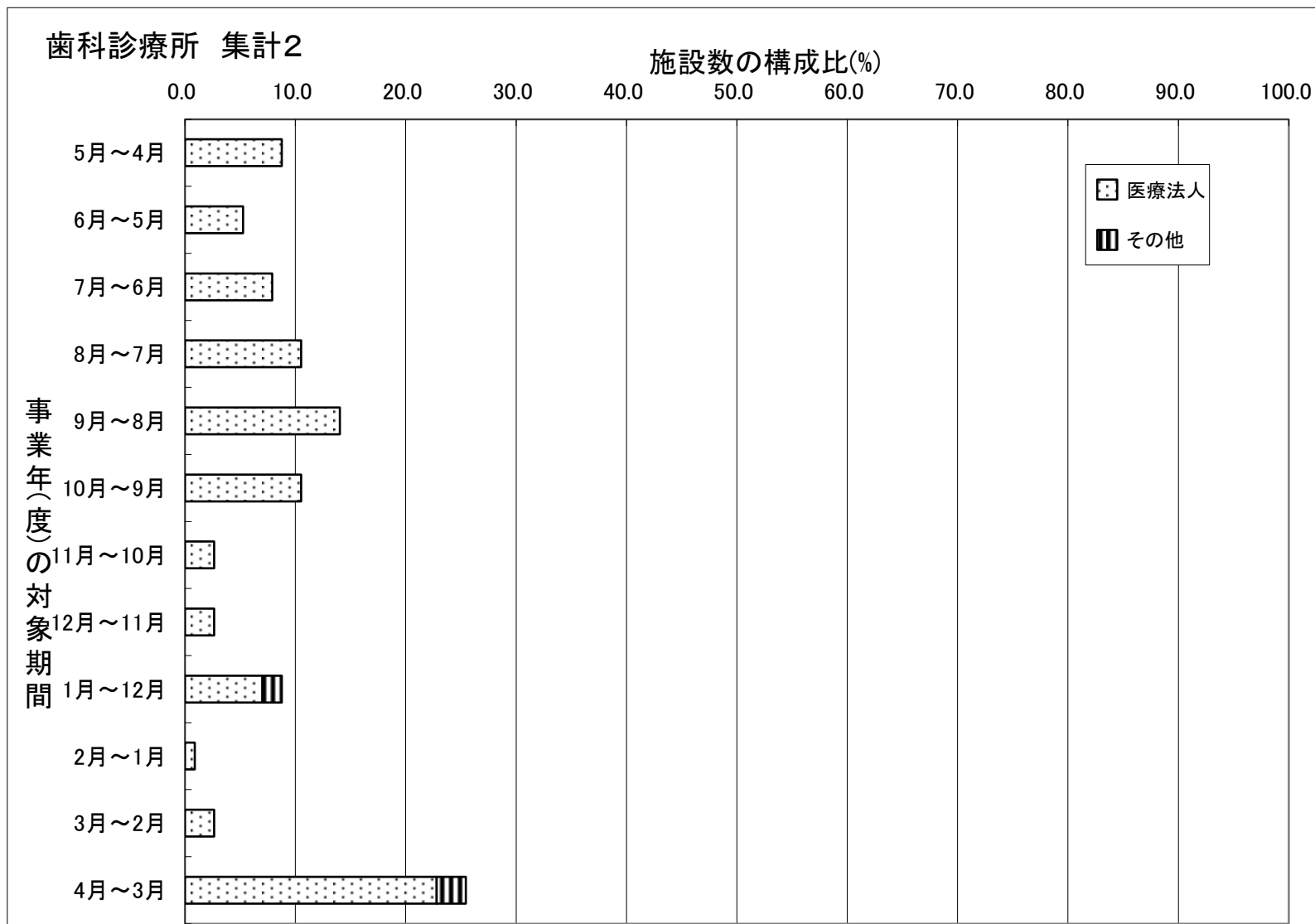

(注) 個人立の歯科診療所は直近の事業年(度)について調査していない。

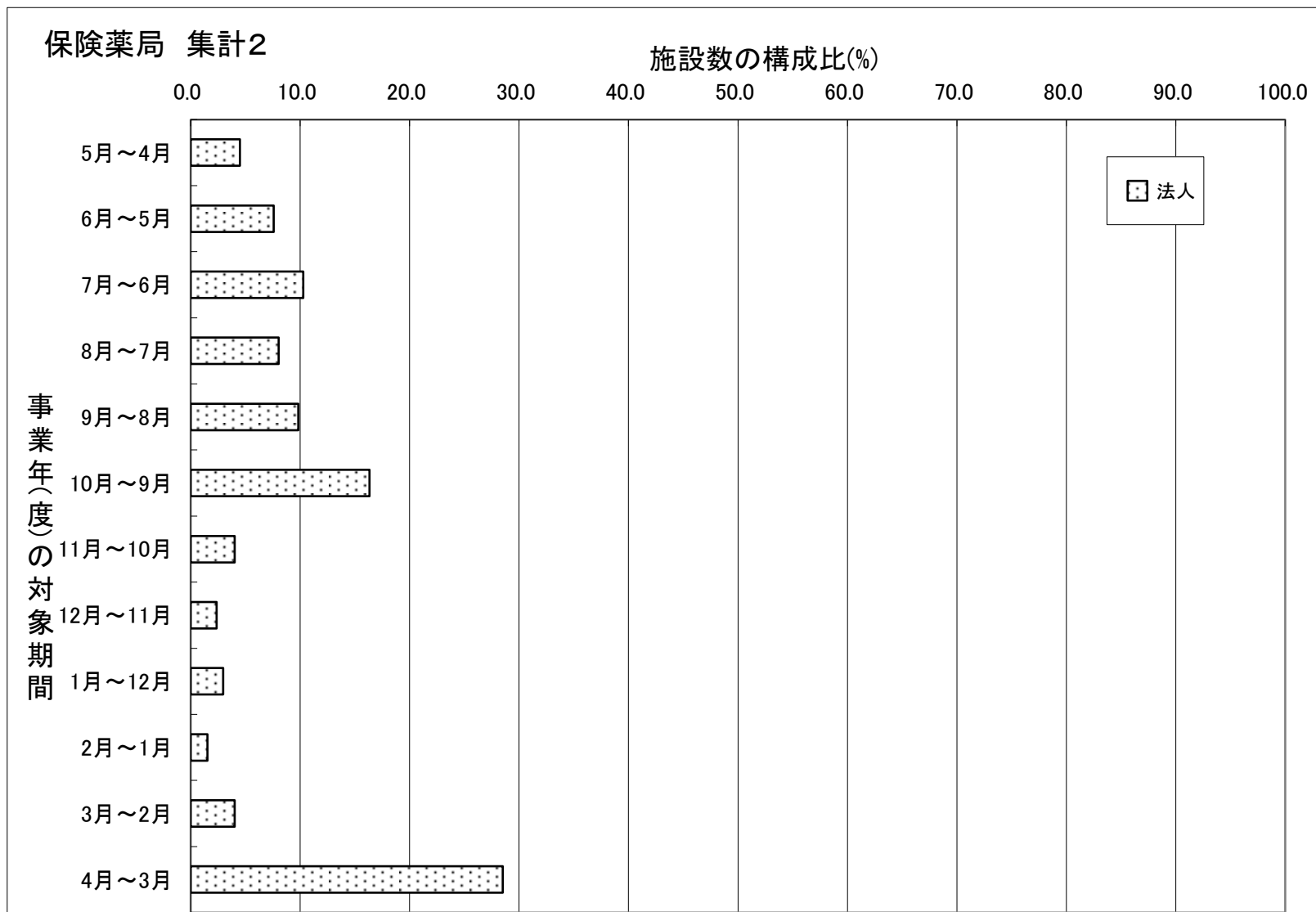

(注) 個人立の保険薬局は直近の事業年(度)について調査していない。



## Ⅲ 青色申告者(省略形式)の調査の結果

(留意事項)

1. この調査における損益状況は平成26年12月末までに終了する直近の2事業年の数値である。
2. 個人立の病院・一般診療所・歯科診療所・保険薬局においては、開設者の報酬に相当する部分は、「医業・介護費用」の「給与費」には含まれていない。また「損益差額」については、開設者の報酬となる部分以外に、建物、設備について現存物の価値以上の改善を行うための内部資金に充てられることが考えられる。
3. この報告書の損益状況等における合計数値と内訳数値は、四捨五入の関係で合致しない場合がある。
4. 平成25年分及び平成26年分の事業所得に対し青色申告を行った個人立診療所に限り、調査票の一部の記入項目への記入を省略できるようにした。集計表において、記入を省略できる項目を網かけで示し、当該項目を集計の対象外とした。
5. 施設数が1または2の場合、当該集計区分の数値を「\*」で秘匿した。



調査に回答した全ての医療機関等の集計(集計2)  
(有効回答施設の集計)  
【損益状況】

(1) 損益状況

一般診療所（個人）（集計2）

（1施設当たり損益）

	入院診療収益あり					入院診療収益なし										全体				
	金額		構成比率		金額の伸比率	金額		構成比率		金額の伸比率	(参考) 有床					金額		構成比率		金額の伸比率
	前々年(度)	前年(度)	前々年(度)	前年(度)		前々年(度)	前年(度)	前々年(度)	前年(度)		前々年(度)	前年(度)	前々年(度)	前年(度)	前々年(度)	前年(度)	前々年(度)	前年(度)		
	千円	千円	%	%	%	千円	千円	%	%	%	千円	千円	%	%	%	千円	千円	%	%	%
I 医療収益	-	-	-	-	-	81,021	<b>81,753</b>	100.0	<b>100.0</b>	0.9	-	-	-	-	-	81,021	<b>81,753</b>	100.0	<b>100.0</b>	0.9
1. 入院診療収益	-	-	-	-	-	0	<b>0</b>	0.0	<b>0.0</b>	-	-	-	-	-	0	<b>0</b>	0.0	<b>0.0</b>	-	
保険診療収益	-	-	-	-	-	0	<b>0</b>	0.0	<b>0.0</b>	-	-	-	-	-	0	<b>0</b>	0.0	<b>0.0</b>	-	
公害等診療収益	-	-	-	-	-	-	-	-	-	-	-	-	-	-	-	-	-	-	-	
その他の診療収益	-	-	-	-	-	-	-	-	-	-	-	-	-	-	-	-	-	-	-	
2. 外来診療収益	-	-	-	-	-	81,007	<b>81,738</b>	100.0	<b>100.0</b>	0.9	-	-	-	-	-	81,007	<b>81,738</b>	100.0	<b>100.0</b>	0.9
保険診療収益	-	-	-	-	-	81,007	<b>81,738</b>	100.0	<b>100.0</b>	0.9	-	-	-	-	-	81,007	<b>81,738</b>	100.0	<b>100.0</b>	0.9
公害等診療収益	-	-	-	-	-	-	-	-	-	-	-	-	-	-	-	-	-	-	-	
その他の診療収益	-	-	-	-	-	-	-	-	-	-	-	-	-	-	-	-	-	-	-	
3. その他の医療収益	-	-	-	-	-	-	-	-	-	-	-	-	-	-	-	-	-	-	-	
II 介護収益	-	-	-	-	-	0	<b>0</b>	0.0	<b>0.0</b>	-	-	-	-	-	-	0	<b>0</b>	0.0	<b>0.0</b>	-
1. 施設サービス収益	-	-	-	-	-	-	-	-	-	-	-	-	-	-	-	-	-	-	-	
2. 居宅サービス収益	-	-	-	-	-	-	-	-	-	-	-	-	-	-	-	-	-	-	-	
(再掲)短期入所療養介護分	-	-	-	-	-	-	-	-	-	-	-	-	-	-	-	-	-	-	-	
3. その他の介護収益	-	-	-	-	-	-	-	-	-	-	-	-	-	-	-	-	-	-	-	
III 医療・介護費用	-	-	-	-	-	59,592	<b>60,278</b>	73.6	<b>73.7</b>	1.2	-	-	-	-	-	59,592	<b>60,278</b>	73.6	<b>73.7</b>	1.2
1. 給与費	-	-	-	-	-	20,912	<b>22,351</b>	25.8	<b>27.3</b>	6.9	-	-	-	-	-	20,912	<b>22,351</b>	25.8	<b>27.3</b>	6.9
2. 医薬品費	-	-	-	-	-	15,962	<b>16,488</b>	19.7	<b>20.2</b>	3.3	-	-	-	-	-	15,962	<b>16,488</b>	19.7	<b>20.2</b>	3.3
3. 材料費	-	-	-	-	-	645	<b>671</b>	0.8	<b>0.8</b>	4.0	-	-	-	-	-	645	<b>671</b>	0.8	<b>0.8</b>	4.0
4. 委託費	-	-	-	-	-	2,698	<b>2,790</b>	3.3	<b>3.4</b>	3.4	-	-	-	-	-	2,698	<b>2,790</b>	3.3	<b>3.4</b>	3.4
5. 減価償却費	-	-	-	-	-	3,168	<b>3,019</b>	3.9	<b>3.7</b>	-4.7	-	-	-	-	-	3,168	<b>3,019</b>	3.9	<b>3.7</b>	-4.7
(再掲)建物減価償却費	-	-	-	-	-	-	-	-	-	-	-	-	-	-	-	-	-	-	-	
(再掲)医療機器減価償却費	-	-	-	-	-	-	-	-	-	-	-	-	-	-	-	-	-	-	-	
6. その他の医療・介護費用	-	-	-	-	-	16,207	<b>14,959</b>	20.0	<b>18.3</b>	-7.7	-	-	-	-	-	16,207	<b>14,959</b>	20.0	<b>18.3</b>	-7.7
(再掲)設備機器賃借料	-	-	-	-	-	1,427	<b>1,244</b>	1.8	<b>1.5</b>	-12.8	-	-	-	-	-	1,427	<b>1,244</b>	1.8	<b>1.5</b>	-12.8
(再掲)医療機器賃借料	-	-	-	-	-	1,053	<b>878</b>	1.3	<b>1.1</b>	-16.6	-	-	-	-	-	1,053	<b>878</b>	1.3	<b>1.1</b>	-16.6
IV 損益差額(I+II-III)	-	-	-	-	-	21,429	<b>21,475</b>	26.4	<b>26.3</b>	-	-	-	-	-	-	21,429	<b>21,475</b>	26.4	<b>26.3</b>	-
V 税金	-	-	-	-	-	-	-	-	-	-	-	-	-	-	-	-	-	-	-	-
VI 税引後の総損益差額(IV-V)	-	-	-	-	-	-	-	-	-	-	-	-	-	-	-	-	-	-	-	-
施設数		0	-	-	-		19	-	-	-		0	-	-	-		19	-	-	-

(注) 1. 構成比率は「I 医療収益」と「II 介護収益」を合算した金額に対する各収益科目、又は費用科目の割合である。

2. 個人立の一般診療所の損益差額からは、開設者の報酬となる部分以外に、建物、設備について現存物の価値以上の改善を行うための内部資金に充てられることが考えられる。

3. 個人立の一般診療所は税金について調査していないので、個人立の一般診療所が含まれる集計区分では税金の集計はしていない。

歯科診療所（個人）（集計2）

（1施設当たり損益）

	個人				
	金額		構成比率		金額の
	前々年(度)	前年(度)	前々年(度)	前年(度)	伸び率
	千円	千円	%	%	%
I 医業収益	44,597	<b>45,299</b>	99.9	<b>99.9</b>	1.6
1. 保険診療収益	42,969	<b>43,337</b>	96.2	<b>95.6</b>	0.9
2. 労災等診療収益	—	—	—	—	—
3. その他の診療収益	—	—	—	—	—
4. その他の医業収益	—	—	—	—	—
II 介護収益	66	<b>53</b>	0.1	<b>0.1</b>	-19.7
1. 居宅サービス収益	—	—	—	—	—
2. その他の介護収益	—	—	—	—	—
III 医業・介護費用	35,687	<b>36,336</b>	79.9	<b>80.1</b>	1.8
1. 給与費	14,811	<b>15,007</b>	33.2	<b>33.1</b>	1.3
2. 医薬品費	620	<b>541</b>	1.4	<b>1.2</b>	-12.7
3. 歯科材料費	3,221	<b>3,473</b>	7.2	<b>7.7</b>	7.8
4. 委託費	4,251	<b>4,617</b>	9.5	<b>10.2</b>	8.6
5. 減価償却費	2,922	<b>2,784</b>	6.5	<b>6.1</b>	-4.7
(再掲) 建物減価償却費	—	—	—	—	—
(再掲) 医療機器減価償却費	—	—	—	—	—
6. その他の医業費用	9,862	<b>9,914</b>	22.1	<b>21.9</b>	0.5
(再掲) 設備機器賃借料	1,260	<b>1,281</b>	2.8	<b>2.8</b>	1.7
(再掲) 医療機器賃借料	373	<b>387</b>	0.8	<b>0.9</b>	3.8
IV 損益差額( I + II - III )	8,975	<b>9,017</b>	20.1	<b>19.9</b>	—
V 税金	—	—	—	—	—
VI 税引後の総損益差額(IV - V)	—	—	—	—	—
施設数		40	—	—	—
平均ユニット数		4	—	—	—

(注) 1. 構成比率は「I 医業収益」と「II 介護収益」を合算した金額に対する各収益科目、又は費用科目の割合である。

2. 個人立の歯科診療所の損益差額からは、開設者の報酬となる部分以外に、建物、設備について現存物の価値以上の改善を行うための内部資金に充てられることが考えられる。

3. 個人立の歯科診療所は税金について調査していないので、個人立の歯科診療所が含まれる集計区分では税金の集計はしていない。