

第553号

# 犯罪統計資料

平成28年1～4月分

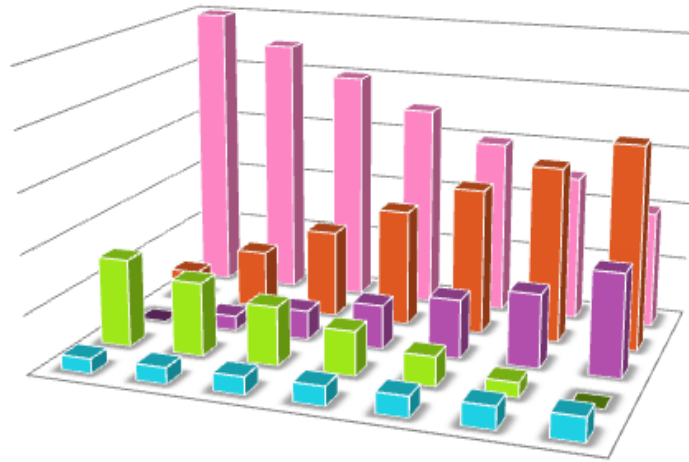

警察庁刑事局捜査支援分析管理官

ホームページ掲載URL <http://www.npa.go.jp/toukei/index.htm>

## 凡 例

1 本統計資料における用語の意義は、次のとおりである。

(1) 包括罪種

刑法犯のうち、被害法益、犯罪態様等の観点から類似性の強い罪種を包括した分類名称をいう。

(2) 重要犯罪・重要窃盗犯

治安情勢を観察する場合に、その指標となる以下に掲げる犯罪をいう。

重要犯罪とは、殺人、強盗、放火、強姦、略取誘拐・人身売買及び強制わいせつをいう。

重要窃盗犯とは、侵入盗、自動車盗、ひったくり及びすりをいう。

(3) 犯罪少年

特に断りのない限り、犯行時及び処理時の年齢がともに14歳以上20歳未満の少年をいう。

(4) 来日外国人

我が国にいる外国人のうち、いわゆる定着居住者（永住権を有する者等）、在日米軍関係者及び在留資格不明の者以外の者をいう。

(5) 街頭

道路上、駐車（輪）場、都市公園、空き地、公共交通機関等（地下鉄内、新幹線内、その他の列車内、駅、その他の鉄道施設、航空機内、空港、船舶内、海港、バス内）、その他の交通機関（タクシー内、その他の自動車内）及びその他の街頭（地下街地下通路、高速道路）を発生場所とするものをいう。

2 本統計資料の数値は暫定値であり、平成29年2月1日に確定する。

## 目 次

刑法犯総数・包括罪種・重要犯罪・重要窃盗犯 認知・検挙状況（図表）	1
第1表 刑法犯罪種別認知・検挙件数・検挙人員対前年比較	9
第2表 窃盗手口別認知・検挙件数・検挙人員対前年比較	10
第3表 刑法犯総数 都道府県別 認知・検挙件数・検挙人員対前年比較	11
第4表 窃盗犯総数 都道府県別 認知・検挙件数・検挙人員対前年比較	12
第5表 重要犯罪・重要窃盗犯 認知・検挙件数・検挙人員対前年比較	13
第6表 重要犯罪・重要窃盗犯 都道府県別認知・検挙件数・検挙人員対前年比較	14
第7表 重要犯罪・重要窃盗犯・詐欺 被害者の年齢・性別 認知件数	29
第8表 重要犯罪・重要窃盗犯・詐欺 犯行時年齢・性別 検挙人員	31
第9表 街頭犯罪等 都道府県別 対前年比較	33
第10表 刑法犯 都道府県別 身柄措置別 検挙人員 対前年比較	38
第11表 特別法犯主要法令別送致件数・人員対前年比較	39
第12表 来日外国人による 重要犯罪・重要窃盗犯 国籍別 検挙人員対前年比較	40
第13表 来日外国人による都道府県別 刑法犯・特別法犯 検挙件数・検挙人員 対前年比較	42
第14表 暴力団犯罪（刑法犯）罪種別検挙件数・人員対前年比較	44
第15表 暴力団犯罪（特別法犯）主要法令別検挙件数・人員対前年比較	45

# 刑法犯総数

【各年1-4月】

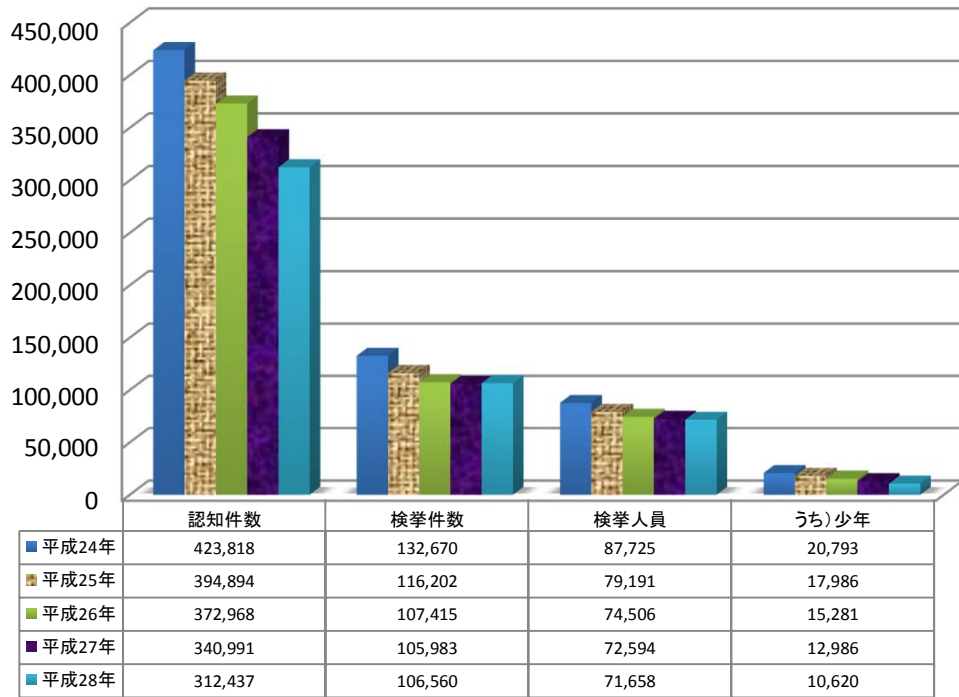

# 凶悪犯

【各年1-4月】

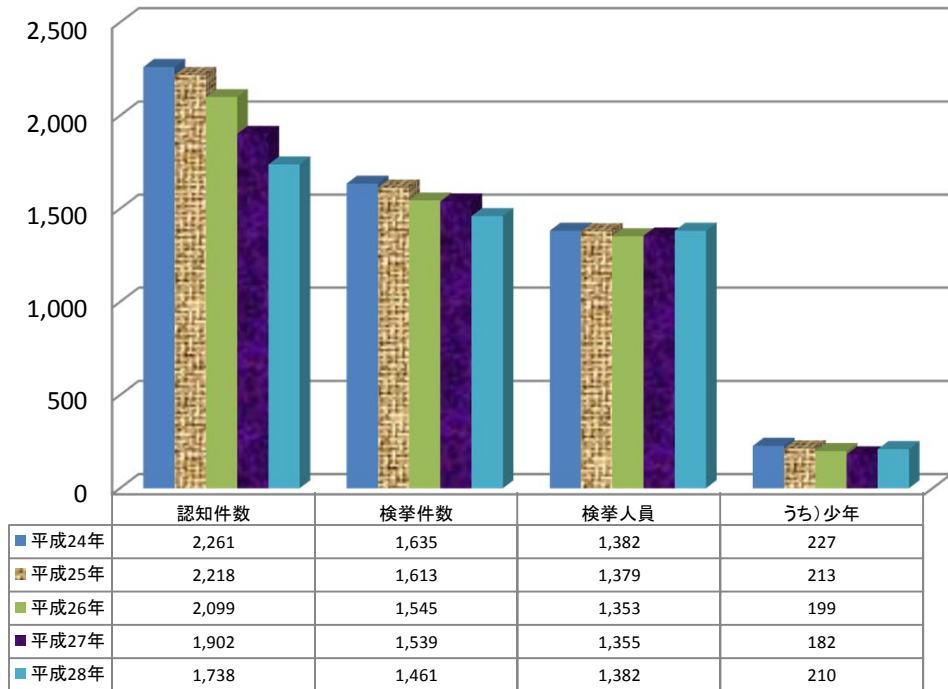

# 粗 暴 犯

【各年1-4月】

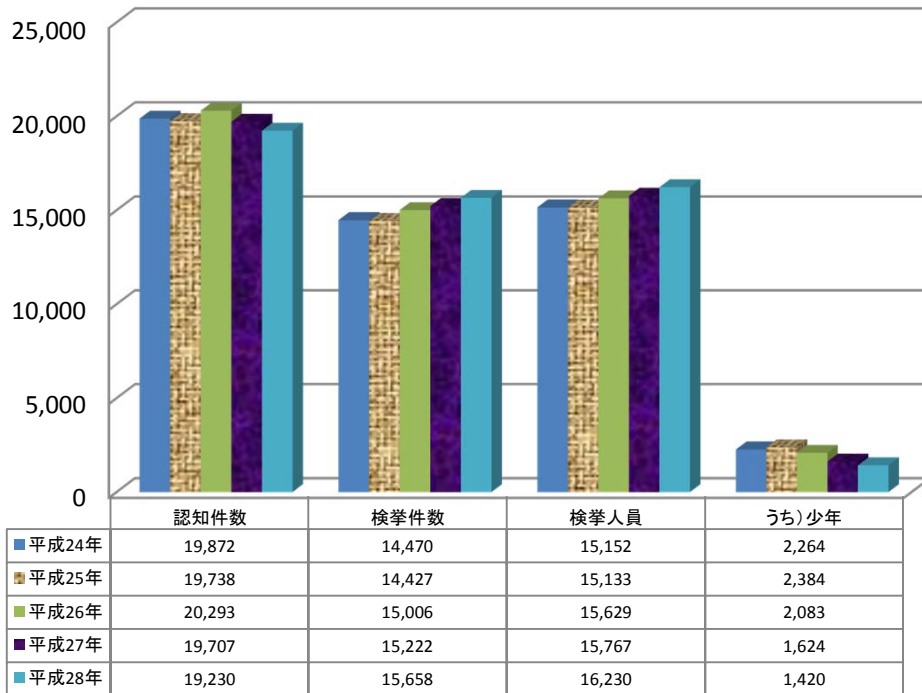

# 窃 盗 犯

【各年1-4月】

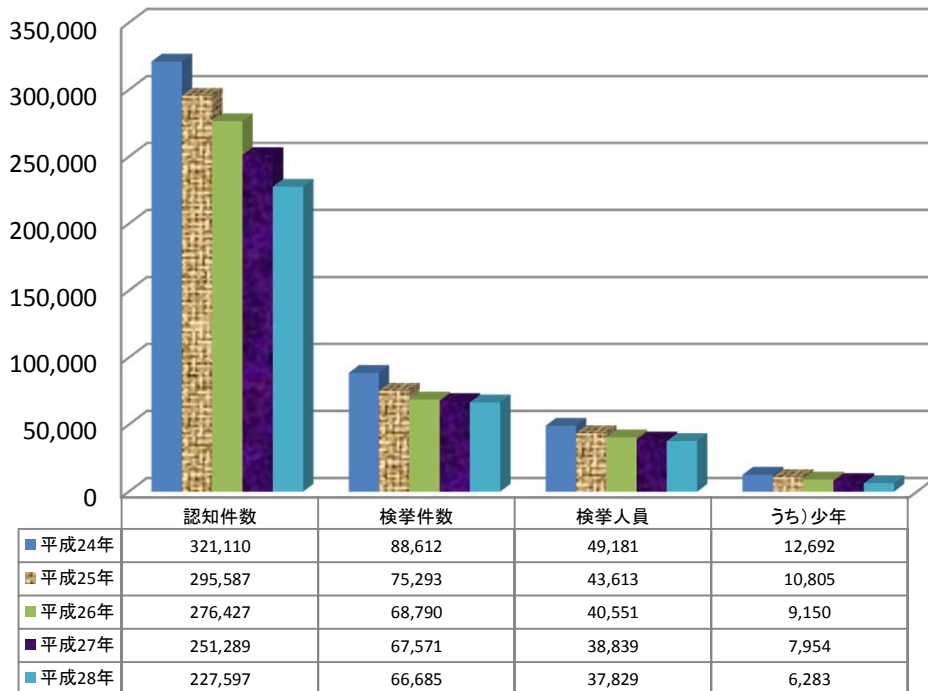

# 知能犯

【各年1-4月】

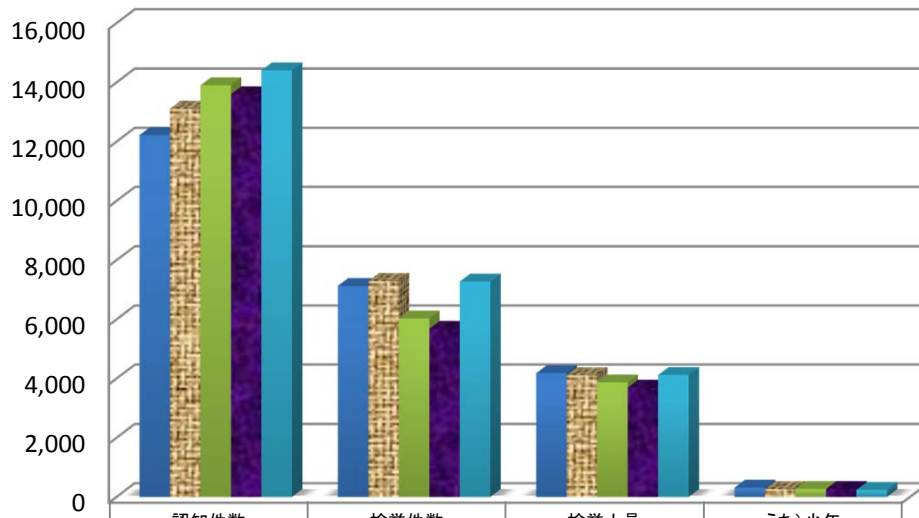

	認知件数	検挙件数	検挙人員	うち)少年
平成24年	12,220	7,128	4,179	313
平成25年	13,107	7,292	4,115	266
平成26年	13,901	6,027	3,866	269
平成27年	13,602	5,682	3,696	268
平成28年	14,405	7,279	4,121	242

# 風俗犯

【各年1-4月】

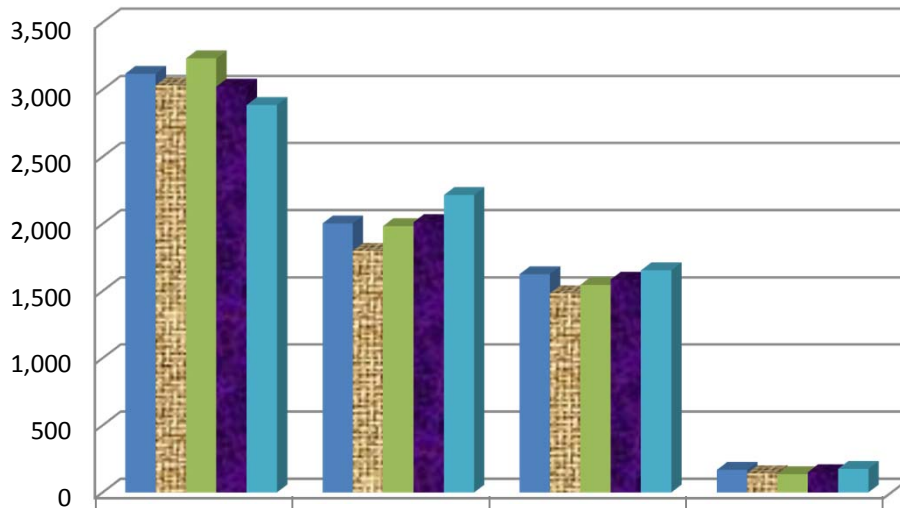

	認知件数	検挙件数	検挙人員	うち)少年
平成24年	3,119	2,004	1,626	168
平成25年	3,033	1,800	1,484	143
平成26年	3,233	1,985	1,546	136
平成27年	3,023	2,013	1,586	151
平成28年	2,886	2,215	1,654	176

# 重要犯罪

【各年1-4月】

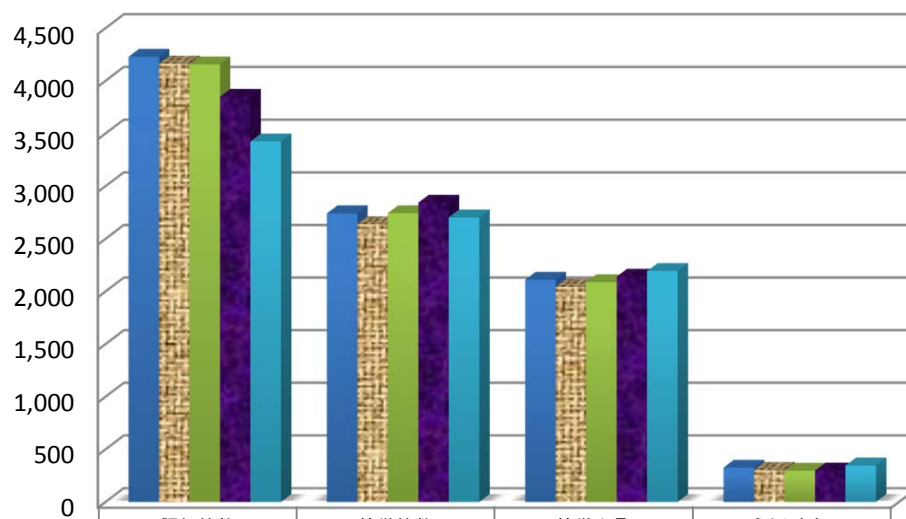

	認知件数	検挙件数	検挙人員	うち)少年
■平成24年	4,227	2,741	2,111	326
■平成25年	4,162	2,639	2,043	303
■平成26年	4,156	2,744	2,089	295
■平成27年	3,848	2,843	2,140	299
■平成28年	3,424	2,703	2,194	346

# 重要窃盗犯

【各年1-4月】

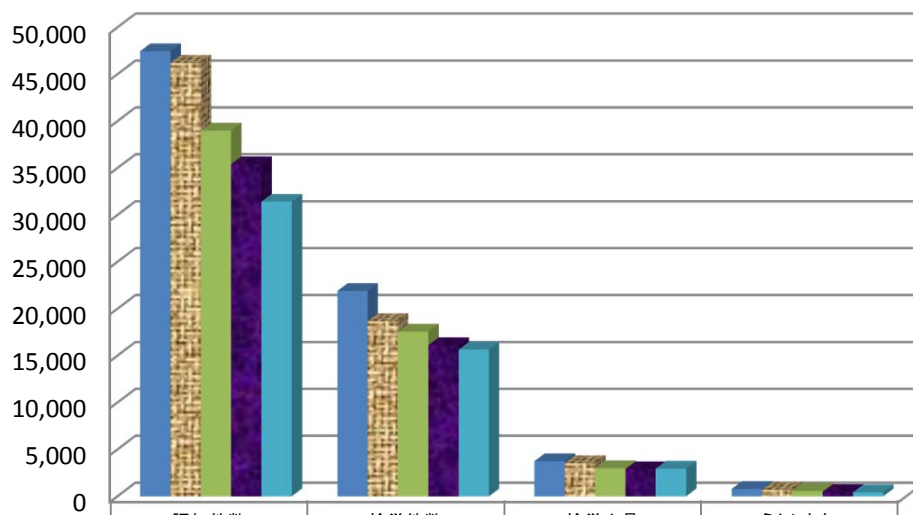

	認知件数	検挙件数	検挙人員	うち)少年
■平成24年	47,466	21,886	3,753	781
■平成25年	46,225	18,685	3,546	698
■平成26年	39,003	17,564	2,997	584
■平成27年	35,410	16,124	2,896	471
■平成28年	31,421	15,631	2,952	426

## 重要犯罪認知件数 【各年1-4月】

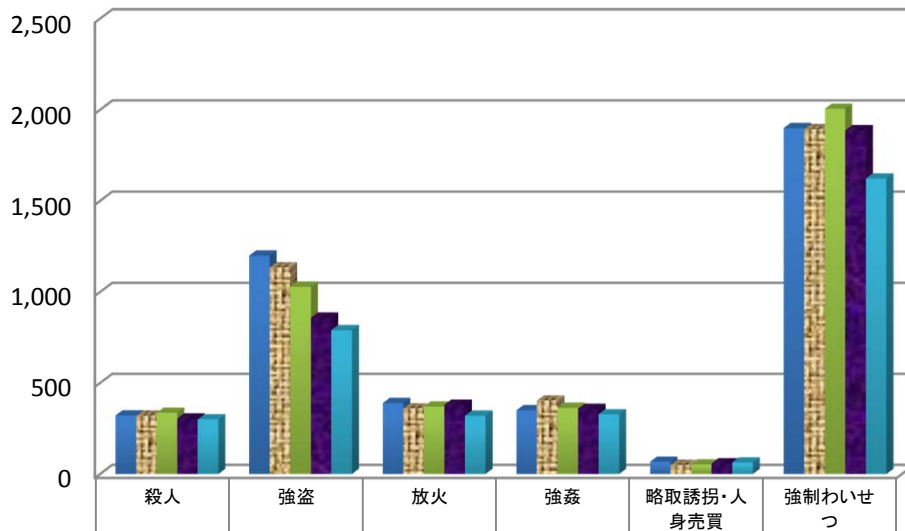

■ 平成24年	322	1,199	390	350	67	1,899
■ 平成25年	320	1,135	360	403	50	1,894
■ 平成26年	336	1,029	371	363	52	2,005
■ 平成27年	305	858	381	358	59	1,887
■ 平成28年	300	790	320	328	64	1,622

## 重要犯罪検挙件数 【各年1-4月】

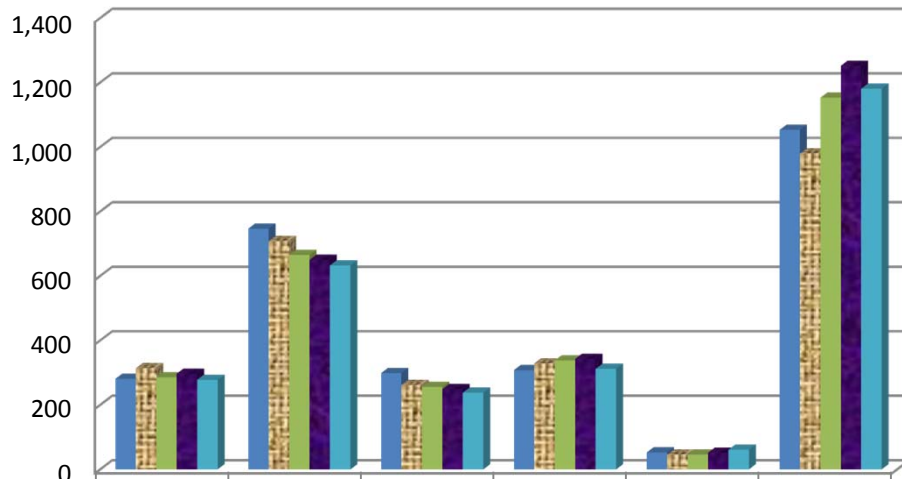

■ 平成24年	281	747	299	308	53	1,053
■ 平成25年	314	708	262	329	46	980
■ 平成26年	286	665	256	338	46	1,153
■ 平成27年	297	650	249	343	52	1,252
■ 平成28年	278	633	238	312	61	1,181



## 重要犯罪検挙人員 【各年1-4月】

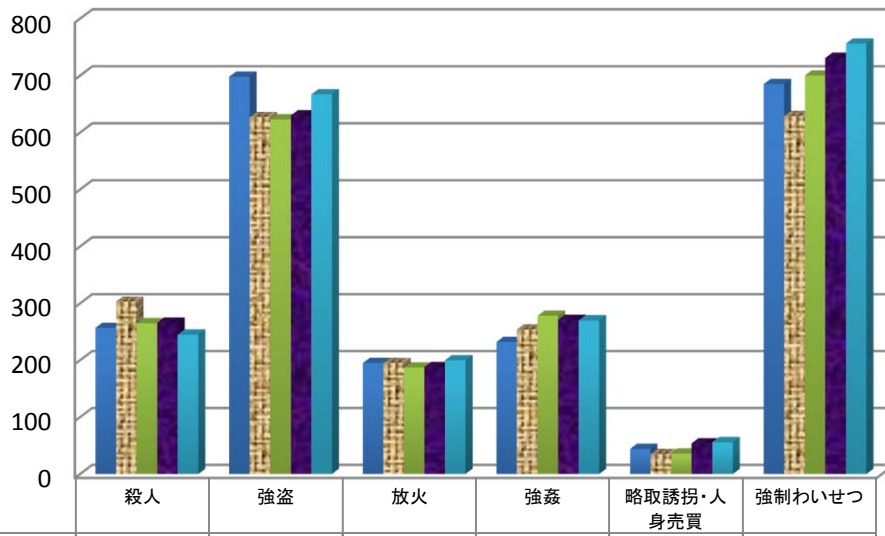

■ 平成24年	257	698	195	232	44	685
■ 平成25年	303	627	195	254	35	629
■ 平成26年	265	623	187	278	36	700
■ 平成27年	266	630	188	271	54	731
■ 平成28年	245	667	200	270	56	756

## 重要犯罪検挙人員(少年) 【各年1-4月】

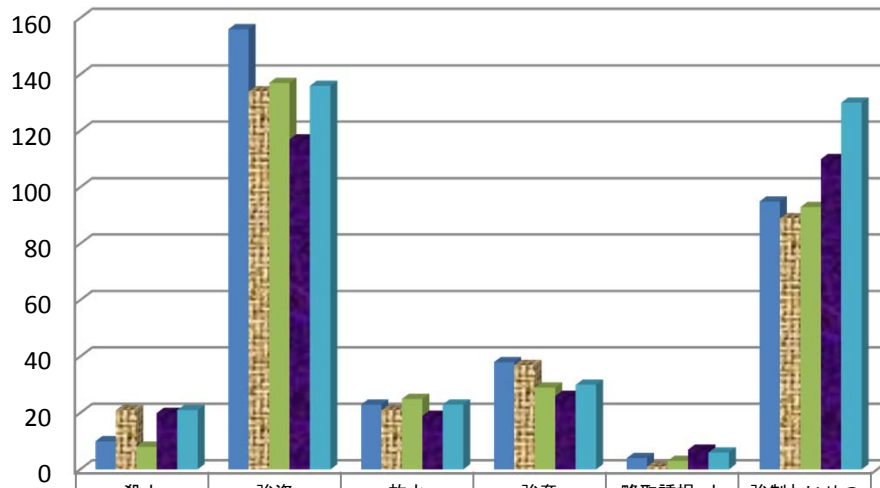

■ 平成24年	10	156	23	38	4	95
■ 平成25年	21	134	21	37	1	89
■ 平成26年	8	137	25	29	3	93
■ 平成27年	20	117	19	26	7	110
■ 平成28年	21	136	23	30	6	130

## 重要窃盗犯認知件数

【各年1-4月】

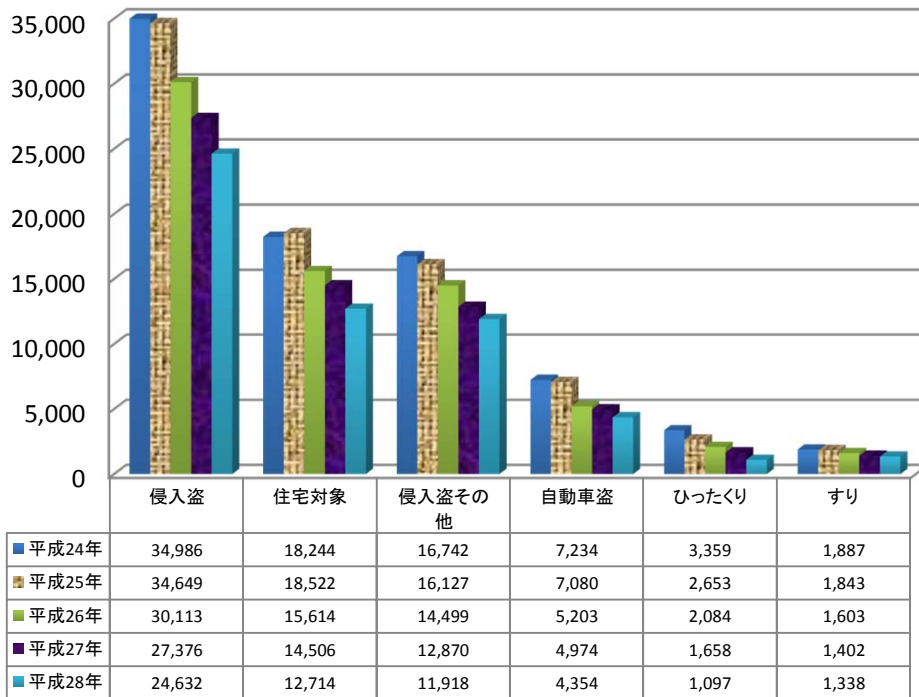

## 重要窃盗犯検挙件数

【各年1-4月】

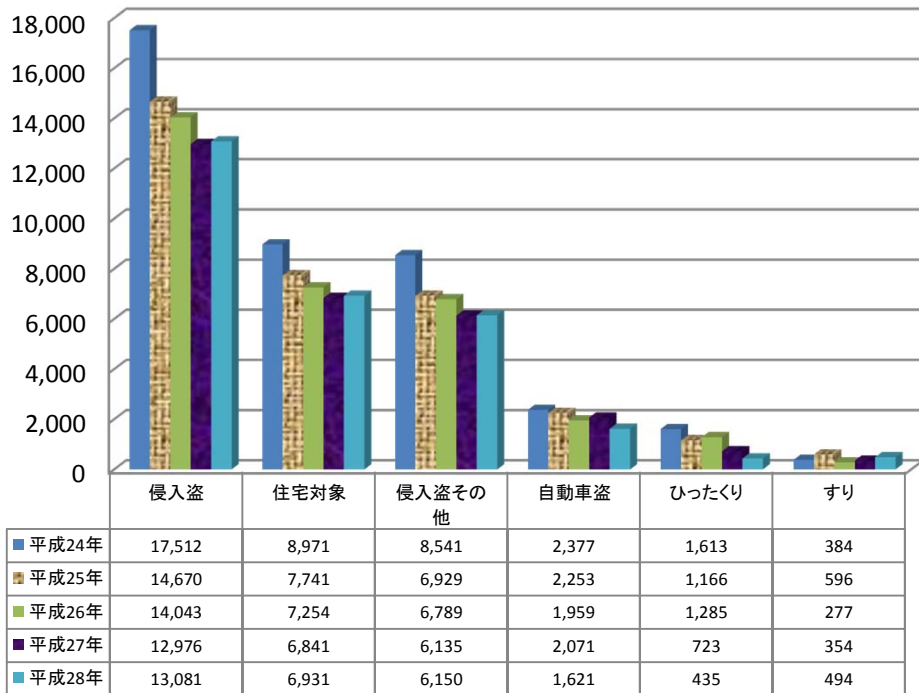

## 重要窃盗犯検挙人員

【各年1-4月】

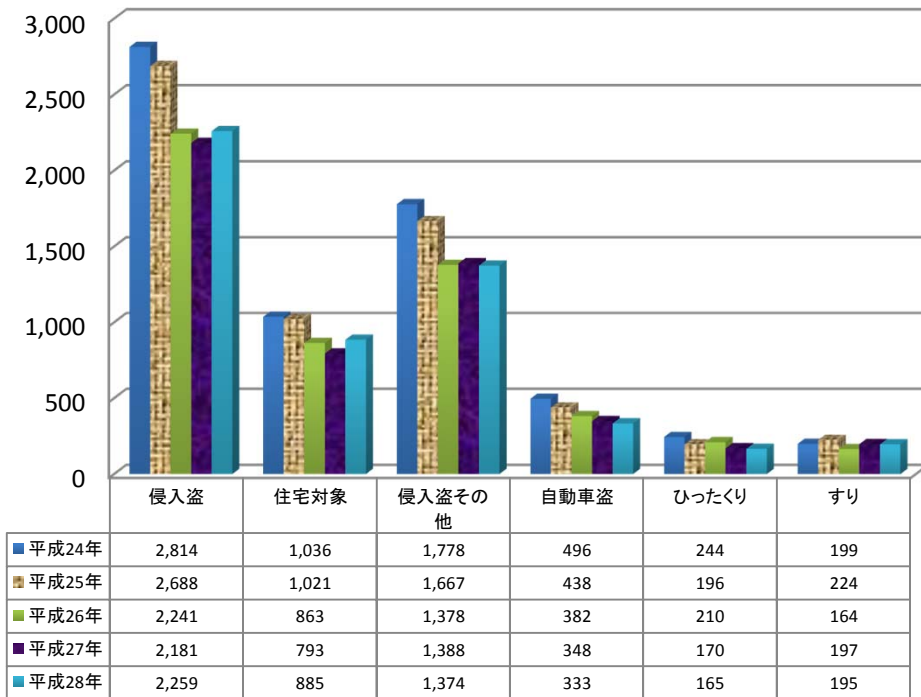

## 重要窃盗犯検挙人員(少年)

【各年1-4月】

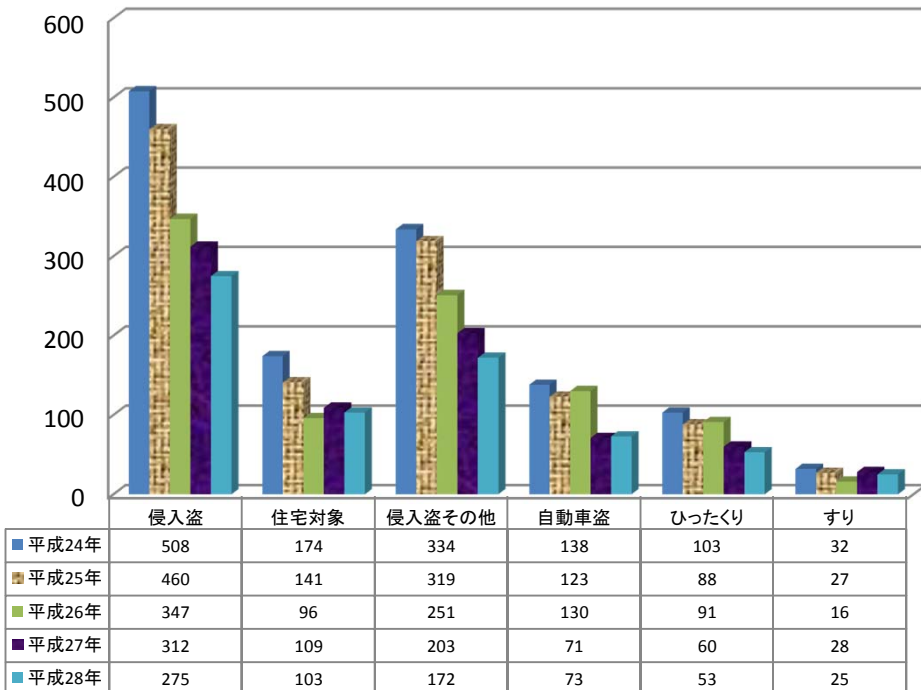

第1表

刑法犯 罪種別 認知・検挙件数・検挙人員 対前年比較

暫定値  
平成29年2月1日確定

罪種	認知件数				検挙件数				検挙率			検挙人員				うち)少年			
	平成28年		平成27年		平成28年		平成27年		平成28年	平成27年	増減ポイント	平成28年		平成27年		平成28年	平成27年	増減	
	1月～4月	1月～4月	件数	増減率	1月～4月	1月～4月	件数	増減率	1月～4月	1月～4月		人員	増減率	1月～4月	1月～4月	人員	増減率	人員	増減率
刑法犯総数	312,437	340,991	-28,554	-8.4	106,560	105,983	577	0.5	34.1	31.1	3.0	71,658	72,594	-936	-1.3	10,620	12,986	-2,366	-18.2
凶悪犯	1,738	1,902	-164	-8.6	1,461	1,539	-78	-5.1	84.1	80.9	3.2	1,382	1,355	27	2.0	210	182	28	15.4
殺人	300	305	-5	-1.6	278	297	-19	-6.4	92.7	97.4	-4.7	245	266	-21	-7.9	21	20	1	5.0
強盗	790	858	-68	-7.9	633	650	-17	-2.6	80.1	75.8	4.3	667	630	37	5.9	136	117	19	16.2
放火	320	381	-61	-16.0	238	249	-11	-4.4	74.4	65.4	9.0	200	188	12	6.4	23	19	4	21.1
強姦	328	358	-30	-8.4	312	343	-31	-9.0	95.1	95.8	-0.7	270	271	-1	-0.4	30	26	4	15.4
粗暴犯	19,230	19,707	-477	-2.4	15,658	15,222	436	2.9	81.4	77.2	4.2	16,230	15,767	463	2.9	1,420	1,624	-204	-12.6
凶器準備集合	-	4	-4	-100.0	-	2	-2	-100.0	-	50.0	-50.0	5	13	-8	-61.5	5	10	-5	-50.0
暴行	9,857	9,925	-68	-0.7	7,953	7,506	447	6.0	80.7	75.6	5.1	8,007	7,562	445	5.9	359	380	-21	-5.5
傷害	7,479	7,721	-242	-3.1	6,169	6,112	57	0.9	82.5	79.2	3.3	6,829	6,716	113	1.7	852	976	-124	-12.7
うち)傷害致死	30	27	3	11.1	26	31	-5	-16.1	86.7	114.8	-28.1	32	35	-3	-8.6	3	1	2	200.0
脅迫	1,125	1,176	-51	-4.3	939	948	-9	-0.9	83.5	80.6	2.9	802	821	-19	-2.3	60	63	-3	-4.8
恐喝	769	881	-112	-12.7	597	654	-57	-8.7	77.6	74.2	3.4	587	655	-68	-10.4	144	195	-51	-26.2
窃盗犯	227,597	251,289	-23,692	-9.4	66,685	67,571	-886	-1.3	29.3	26.9	2.4	37,829	38,839	-1,010	-2.6	6,283	7,954	-1,671	-21.0
侵入盗	24,632	27,376	-2,744	-10.0	13,081	12,976	105	0.8	53.1	47.4	5.7	2,259	2,181	78	3.6	275	312	-37	-11.9
乗り物盗	80,215	89,273	-9,058	-10.1	6,830	7,242	-412	-5.7	8.5	8.1	0.4	3,548	3,869	-321	-8.3	1,874	2,240	-366	-16.3
非侵入盗	122,750	134,640	-11,890	-8.8	46,774	47,353	-579	-1.2	38.1	35.2	2.9	32,022	32,789	-767	-2.3	4,134	5,402	-1,268	-23.5
知能犯	14,405	13,602	803	5.9	7,279	5,682	1,597	28.1	50.5	41.8	8.7	4,121	3,696	425	11.5	242	268	-26	-9.7
詐欺	12,898	12,358	540	4.4	6,183	4,777	1,406	29.4	47.9	38.7	9.2	3,282	3,044	238	7.8	194	234	-40	-17.1
横領	519	454	65	14.3	408	316	92	29.1	78.6	69.6	9.0	346	282	64	22.7	11	9	2	22.2
偽造	957	761	196	25.8	665	561	104	18.5	69.5	73.7	-4.2	455	336	119	35.4	37	25	12	48.0
うち)通貨偽造	190	174	16	9.2	52	75	-23	-30.7	27.4	43.1	-15.7	11	6	5	83.3	1	1	-	-
うち)文書偽造	638	497	141	28.4	500	436	64	14.7	78.4	87.7	-9.3	429	308	121	39.3	34	19	15	78.9
うち)支払用カード偽造	82	48	34	70.8	70	23	47	204.3	85.4	47.9	37.5	5	7	-2	-28.6	1	1	-	-
うち)有価証券偽造	11	25	-14	-56.0	6	12	-6	-50.0	54.5	48.0	6.5	5	7	-2	-28.6	-	-	-	-
汚職	15	22	-7	-31.8	16	19	-3	-15.8	106.7	86.4	20.3	21	18	3	16.7	-	-	-	-
うち)賄賂	8	16	-8	-50.0	8	12	-4	-33.3	100.0	75.0	25.0	16	14	2	14.3	-	-	-	-
あつせん利得処罰法	-	-	-	-	-	-	-	-	-	-	-	-	-	-	-	-	-	-	-
背任	16	7	9	128.6	7	9	-2	-22.2	43.8	128.6	-84.8	17	16	1	6.3	-	-	-	-
風俗犯	2,886	3,023	-137	-4.5	2,215	2,013	202	10.0	76.7	66.6	10.1	1,654	1,586	68	4.3	176	151	25	16.6
賭博	205	51	154	302.0	232	44	188	427.3	113.2	86.3	26.9	242	257	-15	-5.8	1	5	-4	-80.0
わいせつ	2,681	2,972	-291	-9.8	1,983	1,969	14	0.7	74.0	66.3	7.7	1,412	1,329	83	6.2	175	146	29	19.9
うち)強制わいせつ	1,622	1,887	-265	-14.0	1,181	1,252	-71	-5.7	72.8	66.3	6.5	756	731	25	3.4	130	110	20	18.2
うち)公然わいせつ	740	768	-28	-3.6	500	458	42	9.2	67.6	59.6	8.0	430	383	47	12.3	27	23	4	17.4
その他の刑法犯	46,581	51,468	-4,887	-9.5	13,262	13,956	-694	-5.0	28.5	27.1	1.4	10,442	11,351	-909	-8.0	2,289	2,807	-518	-18.5
うち)占有離脱物横領	6,376	7,090	-714	-10.1	5,413	6,240	-827	-13.3	84.9	88.0	-3.1	5,175	6,040	-865	-14.3	1,290	1,723	-433	-25.1
うち)公務執行妨害	738	800	-62	-7.8	724	773	-49	-6.3	98.1	96.6	1.5	601	646	-45	-7.0	50	57	-7	-12.3
うち)住居侵入	4,890	5,282	-392	-7.4	2,241	2,160	81	3.8	45.8	40.9	4.9	1,340	1,358	-18	-1.3	398	461	-63	-13.7
うち)逮捕監禁	100	117	-17	-14.5	94	101	-7	-6.9	94.0	86.3	7.7	112	115	-3	-2.6	6	10	-4	-40.0
うち)略取誘拐・人身売買	64	59	5	8.5	61	52	9	17.3	95.3	88.1	7.2	56	54	2	3.7	6	7	-1	-14.3
うち)盗品	453	460	-7	-1.5	427	450	-23	-5.1	94.3	97.8	-3.5	377	413	-36	-8.7	186	214	-28	-13.1
うち)器物損壊等	32,130	35,899	-3,769	-10.5	3,254	3,192	62	1.9	10.1	8.9	1.2	1,792	1,762	30	1.7	234	248	-14	-5.6

第2表

## 窃盗 手口別 認知・検挙件数・検挙人員 対前年比較

暫定値  
平成29年2月1日確定

罪種	認知件数				検挙件数				検挙率			検挙人員				うち)少年			
	平成28年	平成27年	増減		平成28年	平成27年	増減		平成28年	平成27年	増減ポイント	平成28年	平成27年	増減		平成28年	平成27年	増減	
	1月～4月	1月～4月	件数	増減率	1月～4月	1月～4月	件数	増減率	1月～4月	1月～4月		人員	増減率	1月～4月	1月～4月	人員	増減率		
窃盗総数	227,597	251,289	-23,692	-9.4	66,685	67,571	-886	-1.3	29.3	26.9	2.4	37,829	38,839	-1,010	-2.6	6,283	7,954	-1,671	-21.0
侵入盗	24,632	27,376	-2,744	-10.0	13,081	12,976	105	0.8	53.1	47.4	5.7	2,259	2,181	78	3.6	275	312	-37	-11.9
空き巣	8,997	10,270	-1,273	-12.4	4,514	4,679	-165	-3.5	50.2	45.6	4.6	638	566	72	12.7	68	75	-7	-9.3
忍込	3,088	3,528	-440	-12.5	2,068	1,881	187	9.9	67.0	53.3	13.7	156	132	24	18.2	23	23	-	-
居室	629	708	-79	-11.2	349	281	68	24.2	55.5	39.7	15.8	91	95	-4	-4.2	12	11	1	9.1
ATM破り	-	7	-7	-100.0	-	-	-	-	-	-	-	-	2	-2	-100.0	-	-	-	-
金庫破り	586	644	-58	-9.0	334	288	46	16.0	57.0	44.7	12.3	72	74	-2	-2.7	5	8	-3	-37.5
旅館荒らし	93	106	-13	-12.3	44	61	-17	-27.9	47.3	57.5	-10.2	22	25	-3	-12.0	2	3	-1	-33.3
官署	74	63	11	17.5	55	60	-5	-8.3	74.3	95.2	-20.9	23	9	14	155.6	11	1	10	1,000.0
学校荒らし	295	296	-1	-0.3	215	210	5	2.4	72.9	70.9	2.0	70	65	5	7.7	25	34	-9	-26.5
病院荒らし	266	278	-12	-4.3	128	162	-34	-21.0	48.1	58.3	-10.2	19	22	-3	-13.6	1	-	1	-
給油所荒らし	58	101	-43	-42.6	31	35	-4	-11.4	53.4	34.7	18.7	7	5	2	40.0	-	2	-2	-100.0
事務所荒らし	2,352	2,708	-356	-13.1	1,185	1,138	47	4.1	50.4	42.0	8.4	194	213	-19	-8.9	13	17	-4	-23.5
出店荒らし	3,390	3,902	-512	-13.1	1,823	2,111	-288	-13.6	53.8	54.1	-0.3	307	331	-24	-7.3	52	60	-8	-13.3
工場荒らし	231	248	-17	-6.9	93	84	9	10.7	40.3	33.9	6.4	29	34	-5	-14.7	2	-	2	-
更衣室荒らし	228	270	-42	-15.6	106	149	-43	-28.9	46.5	55.2	-8.7	49	55	-6	-10.9	10	15	-5	-33.3
倉庫荒らし	1,924	1,795	129	7.2	925	840	85	10.1	48.1	46.8	1.3	270	247	23	9.3	30	30	-	-
その他	2,421	2,452	-31	-1.3	1,211	997	214	21.5	50.0	40.7	9.3	312	306	6	2.0	21	33	-12	-36.4
乗り物盗	80,215	89,273	-9,058	-10.1	6,830	7,242	-412	-5.7	8.5	8.1	0.4	3,548	3,869	-321	-8.3	1,874	2,240	-366	-16.3
自動車盗	4,354	4,974	-620	-12.5	1,621	2,071	-450	-21.7	37.2	41.6	-4.4	333	348	-15	-4.3	73	71	2	2.8
オートバイ盗	8,170	11,931	-3,761	-31.5	1,291	1,347	-56	-4.2	15.8	11.3	4.5	837	943	-106	-11.2	771	888	-117	-13.2
自転車盗	67,691	72,368	-4,677	-6.5	3,918	3,824	94	2.5	5.8	5.3	0.5	2,378	2,578	-200	-7.8	1,030	1,281	-251	-19.6
非侵入盗	122,750	134,640	-11,890	-8.8	46,774	47,353	-579	-1.2	38.1	35.2	2.9	32,022	32,789	-767	-2.3	4,134	5,402	-1,268	-23.5
職権盗	56	66	-10	-15.2	5	55	-50	-90.9	8.9	83.3	-74.4	-	1	-1	-100.0	-	-	-	-
慶吊盗	1	11	-10	-90.9	-	-	-	-	-	-	-	-	-	-	-	-	-	-	-
追出し盗	19	34	-15	-44.1	10	12	-2	-16.7	52.6	35.3	17.3	7	4	3	75.0	5	1	4	400.0
買物盗	260	303	-43	-14.2	95	140	-45	-32.1	36.5	46.2	-9.7	76	81	-5	-6.2	22	25	-3	-12.0
訪問盗	356	330	26	7.9	154	125	29	23.2	43.3	37.9	5.4	79	70	9	12.9	14	12	2	16.7
払出盗	576	420	156	37.1	491	389	102	26.2	85.2	92.6	-7.4	112	83	29	34.9	17	7	10	142.9
ATMねらい	3	10	-7	-70.0	4	1	3	300.0	133.3	10.0	123.3	6	-	6	-	-	-	-	-
窓口ねらい	3	6	-3	-50.0	1	3	-2	-66.7	33.3	50.0	-16.7	3	3	-	-	-	-	-	-
途中ねらい	8	10	-2	-20.0	5	1	4	400.0	62.5	10.0	52.5	-	2	-2	-100.0	-	-	-	-
室内ねらい	303	359	-56	-15.6	38	53	-15	-28.3	12.5	14.8	-2.3	6	6	-	-	2	-	2	-
客室ねらい	103	134	-31	-23.1	34	26	8	30.8	33.0	19.4	13.6	25	20	5	25.0	2	-	2	-
病室ねらい	349	384	-35	-9.1	45	170	-125	-73.5	12.9	44.3	-31.4	13	18	-5	-27.8	-	-	-	-
ひったくり	1,097	1,658	-561	-33.8	435	723	-288	-39.8	39.7	43.6	-3.9	165	170	-5	-2.9	53	60	-7	-11.7
すり	1,338	1,402	-64	-4.6	494	354	140	39.5	36.9	25.2	11.7	195	197	-2	-1.0	25	28	-3	-10.7
置引き	10,900	11,919	-1,019	-8.5	2,734	2,505	229	9.1	25.1	21.0	4.1	2,048	1,880	168	8.9	152	183	-31	-16.9
仮睡者ねらい	1,009	1,112	-103	-9.3	160	102	58	56.9	15.9	9.2	6.7	32	26	6	23.1	2	8	-6	-75.0
車上ねらい	19,304	20,989	-1,685	-8.0	3,518	3,566	-48	-1.3	18.2	17.0	1.2	453	432	21	4.9	66	69	-3	-4.3
部品ねらい	9,581	10,801	-1,220	-11.3	1,431	1,327	104	7.8	14.9	12.3	2.6	203	239	-36	-15.1	115	137	-22	-16.1
脱衣場ねらい	1,047	1,194	-147	-12.3	154	114	40	35.1	14.7	9.5	5.2	40	40	-	-	4	6	-2	-33.3
自動販売機ねらい	3,367	5,180	-1,813	-35.0	1,042	1,287	-245	-19.0	30.9	24.8	6.1	273	362	-89	-24.6	235	305	-70	-23.0
色情ねらい	3,034	2,808	226	8.0	1,256	851	405	47.6	41.4	30.3	11.1	207	171	36	21.1	17	14	3	21.4
工事場ねらい	2,328	3,047	-719	-23.6	443	480	-37	-7.7	19.0	15.8	3.2	52	56	-4	-7.1	6	6	-	-
万引	38,176	39,125	-949	-2.4	26,468	27,064	-596	-2.2	69.3	69.2	0.1	23,872	24,969	-1,097	-4.4	3,018	4,153	-1,135	-27.3
職場ねらい	3,537	3,452	85	2.5	977	812	165	20.3	27.6	23.5	4.1	686	613	73	11.9	103	98	5	5.1
同居ねらい	204	230	-26	-11.3	87	85	2	2.4	42.6	37.0	5.6	61	67	-6	-9.0	7	9	-2	-22.2
さい銭ねらい	1,227	1,118	109	9.7	582	538	44	8.2	47.4	48.1	-0.7	166	161	5	3.1	12	11	1	9.1
その他	24,564	28,538	-3,974	-13.9	6,111	6,570	-459	-7.0	24.9	23.0	1.9	3,242	3,118	124	4.0	257	270	-13	-4.8

第3表

## 刑法犯総数 都道府県別 認知・検挙件数・検挙人員 対前年比較

暫定値  
平成29年2月1日確定

区分 都道府県	刑法犯総数														
	認知件数				検挙件数				検挙人員				検挙率		
	平成28年 1月～4月	平成27年 1月～4月	増減		平成28年 1月～4月	平成27年 1月～4月	増減		平成28年 1月～4月	平成27年 1月～4月	増減		平成28年 1月～4月	平成27年 1月～4月	増減
			件数	%			件数	%			人員	%			
総数	312,437	340,991	-28,554	-8.4	106,560	105,983	577	0.5	71,658	72,594	-936	-1.3	34.1	31.1	3.0
北海道	8,752	9,726	-974	-10.0	3,630	3,400	230	6.8	2,465	2,327	138	5.9	41.5	35.0	6.5
札幌	6,208	6,532	-324	-5.0	2,445	2,015	430	21.3	1,558	1,372	186	13.6	39.4	30.8	8.6
函館	586	758	-172	-22.7	246	401	-155	-38.7	191	219	-28	-12.8	42.0	52.9	-10.9
旭川	838	1,049	-211	-20.1	429	463	-34	-7.3	310	342	-32	-9.4	51.2	44.1	7.1
釧路	851	1,065	-214	-20.1	364	408	-44	-10.8	282	302	-20	-6.6	42.8	38.3	4.5
北見	269	322	-53	-16.5	146	113	33	29.2	124	92	32	34.8	54.3	35.1	19.2
東北管区	14,086	14,210	-124	-0.9	6,116	5,767	349	6.1	3,829	3,860	-31	-0.8	43.4	40.6	2.8
青森	1,439	1,401	38	2.7	748	646	102	15.8	482	491	-9	-1.8	52.0	46.1	5.9
岩手	1,366	1,395	-29	-2.1	719	658	61	9.3	469	408	61	15.0	52.6	47.2	5.4
宮城	5,448	5,310	138	2.6	1,910	1,642	268	16.3	1,091	1,070	21	2.0	35.1	30.9	4.2
秋田	904	887	17	1.9	607	582	25	4.3	428	415	13	3.1	67.1	65.6	1.5
山形	1,386	1,450	-64	-4.4	931	964	-33	-3.4	587	605	-18	-3.0	67.2	66.5	0.7
福島	3,543	3,767	-224	-5.9	1,201	1,275	-74	-5.8	772	871	-99	-11.4	33.9	33.8	0.1
東京	42,883	46,233	-3,350	-7.2	13,294	14,478	-1,184	-8.2	9,898	10,141	-243	-2.4	31.0	31.3	-0.3
関東管区	91,873	96,458	-4,585	-4.8	32,062	31,021	1,041	3.4	20,318	20,496	-178	-0.9	34.9	32.2	2.7
茨城	8,570	8,982	-412	-4.6	2,828	2,331	497	21.3	1,517	1,591	-74	-4.7	33.0	26.0	7.0
栃木	4,173	4,756	-583	-12.3	1,680	1,870	-190	-10.2	935	1,086	-151	-13.9	40.3	39.3	1.0
群馬	4,769	5,273	-504	-9.6	2,377	2,404	-27	-1.1	1,374	1,308	66	5.0	49.8	45.6	4.2
埼玉	21,930	22,047	-117	-0.5	5,207	4,860	347	7.1	3,744	3,588	156	4.3	23.7	22.0	1.7
千葉	18,005	19,439	-1,434	-7.4	4,743	5,294	-551	-10.4	3,017	2,979	38	1.3	26.3	27.2	-0.9
神奈川	18,579	18,963	-384	-2.0	7,848	7,496	352	4.7	5,382	5,339	43	0.8	42.2	39.5	2.7
新潟	4,136	4,049	87	2.1	1,995	1,670	325	19.5	1,205	1,286	-81	-6.3	48.2	41.2	7.0
山梨	1,696	2,081	-385	-18.5	788	562	226	40.2	362	398	-36	-9.0	46.5	27.0	19.5
長野	3,255	3,613	-358	-9.9	1,208	1,371	-163	-11.9	782	964	-182	-18.9	37.1	37.9	-0.8
静岡	6,760	7,255	-495	-6.8	3,388	3,163	225	7.1	2,000	1,957	43	2.2	50.1	43.6	6.5
中部管区	36,143	40,131	-3,988	-9.9	11,986	12,811	-825	-6.4	7,663	7,800	-137	-1.8	33.2	31.9	1.3
富山	1,548	1,837	-289	-15.7	659	614	45	7.3	502	428	74	17.3	42.6	33.4	9.2
石川	1,915	2,091	-176	-8.4	729	827	-98	-11.9	491	474	17	3.6	38.1	39.6	-1.5
福井	972	1,069	-97	-9.1	552	486	66	13.6	329	413	-84	-20.3	56.8	45.5	11.3
岐阜	5,114	5,869	-755	-12.9	1,403	2,339	-936	-40.0	833	984	-151	-15.3	27.4	39.9	-12.5
愛知	22,245	24,477	-2,232	-9.1	7,283	6,838	445	6.5	4,826	4,770	56	1.2	32.7	27.9	4.8
三重	4,349	4,788	-439	-9.2	1,360	1,707	-347	-20.3	682	731	-49	-6.7	31.3	35.7	-4.4
近畿管区	69,603	77,196	-7,593	-9.8	18,235	17,409	826	4.7	13,117	13,112	5	0.0	26.2	22.6	3.6
滋賀	3,195	3,583	-388	-10.8	1,129	1,355	-226	-16.7	779	710	69	9.7	35.3	37.8	-2.5
京都	6,528	7,536	-1,008	-13.4	1,921	1,696	225	13.3	1,469	1,333	136	10.2	29.4	22.5	6.9
大阪	38,242	42,081	-3,839	-9.1	7,103	7,213	-110	-1.5	5,406	5,766	-360	-6.2	18.6	17.1	1.5
兵庫	16,682	18,531	-1,849	-10.0	5,729	4,911	818	16.7	3,964	3,883	81	2.1	34.3	26.5	7.8
奈良	2,988	3,158	-170	-5.4	1,516	1,143	373	32.6	836	689	147	21.3	50.7	36.2	14.5
和歌山	1,968	2,307	-339	-14.7	837	1,091	-254	-23.3	663	731	-68	-9.3	42.5	47.3	-4.8
中国管区	13,071	15,152	-2,081	-13.7	5,606	5,919	-313	-5.3	3,950	4,118	-168	-4.1	42.9	39.1	3.8
鳥取	875	920	-45	-4.9	551	419	132	31.5	269	216	53	24.5	63.0	45.5	17.5
島根	872	1,087	-215	-19.8	548	683	-135	-19.8	264	284	-20	-7.0	62.8	62.8	-
岡山	4,114	4,629	-515	-11.1	1,662	1,577	85	5.4	1,253	1,218	35	2.9	40.4	34.1	6.3
広島	5,081	6,144	-1,063	-17.3	1,822	2,171	-349	-16.1	1,441	1,671	-230	-13.8	35.9	35.3	0.6
山口	2,129	2,372	-243	-10.2	1,023	1,069	-46	-4.3	723	729	-6	-0.8	48.1	45.1	3.0
四国管区	7,915	9,307	-1,392	-15.0	3,639	3,822	-183	-4.8	2,210	2,383	-173	-7.3	46.0	41.1	4.9
徳島	1,233	1,366	-133	-9.7	620	608	12	2.0	384	373	11	2.9	50.3	44.5	5.8
香川	1,907	2,411	-504	-20.9	876	1,045	-169	-16.2	601	698	-97	-13.9	45.9	43.3	2.6
愛媛	3,222	3,662	-440	-12.0	1,456	1,592	-136	-8.5	856	926	-70	-7.6	45.2	43.5	1.7
高知	1,553	1,868	-315	-16.9	687	577	110	19.1	369	386	-17	-4.4	44.2	30.9	13.3
九州管区	28,111	32,578	-4,467	-13.7	11,992	11,356	636	5.6	8,208	8,357	-149	-1.8	42.7	34.9	7.8
福岡	14,280	17,187	-2,907	-16.9	5,042	5,087	-45	-0.9	3,318	3,421	-103	-3.0	35.3	29.6	5.7
佐賀	1,550	1,694	-144	-8.5	835	745	90	12.1	493	481	12	2.5	53.9	44.0	9.9
長崎	1,506	1,639	-133	-8.1	844	797	47	5.9	597	653	-56	-8.6	56.0	48.6	7.4
熊本	2,781	3,074	-293	-9.5	1,392	1,346	46	3.4	926	997	-71	-7.1	50.1	43.8	6.3
大分	1,267	1,562	-295	-18.9	751	667	84	12.6	528	526	2	0.4	59.3	42.7	16.6
宮崎	1,747	2,051	-304	-14.8	817	670	147	21.9	533	537	-4	-0.7	46.8	32.7	14.1
鹿児島	2,258	2,365	-107	-4.5	960	907	53	5.8	750	787	-37	-4.7	42.5	38.4	4.1
沖縄	2,722	3,006	-284	-9.4	1,351	1,137	214	18.8	1,063	955	108	11.3	49.6	37.8	11.8

第4表

窃盗犯総数 都道府県別 認知・検挙件数・検挙人員 対前年比較

暫定値  
平成29年2月1日確定

区分	窃盗犯総数														
	認知件数				検挙件数				検挙人員				検挙率		
	平成28年	平成27年	増減		平成28年	平成27年	増減		平成28年	平成27年	増減		平成28年	平成27年	増減
	1月～4月	1月～4月	件数	%	1月～4月	1月～4月	件数	%	1月～4月	1月～4月	人員	%	1月～4月	1月～4月	
都道府県															
総数	227,597	251,289	-23,692	-9.4	66,685	67,571	-886	-1.3	37,829	38,839	-1,010	-2.6	29.3	26.9	2.4
北海道	5,770	6,455	-685	-10.6	2,319	2,151	168	7.8	1,337	1,266	71	5.6	40.2	33.3	6.9
札幌	4,252	4,395	-143	-3.3	1,655	1,296	359	27.7	906	763	143	18.7	38.9	29.5	9.4
函館	367	498	-131	-26.3	143	272	-129	-47.4	99	130	-31	-23.8	39.0	54.6	-15.6
旭川	504	708	-204	-28.8	254	292	-38	-13.0	158	175	-17	-9.7	50.4	41.2	9.2
釧路	511	646	-135	-20.9	188	222	-34	-15.3	118	145	-27	-18.6	36.8	34.4	2.4
北見	136	208	-72	-34.6	79	69	10	14.5	56	53	3	5.7	58.1	33.2	24.9
東北管区	9,825	9,813	12	0.1	3,889	3,727	162	4.3	2,134	2,202	-68	-3.1	39.6	38.0	1.6
青森	948	865	83	9.6	445	385	60	15.6	292	278	14	5.0	46.9	44.5	2.4
岩手	930	967	-37	-3.8	490	465	25	5.4	293	274	19	6.9	52.7	48.1	4.6
宮城	3,907	3,783	124	3.3	1,203	1,024	179	17.5	576	590	-14	-2.4	30.8	27.1	3.7
秋田	656	587	69	11.8	431	372	59	15.9	274	238	36	15.1	65.7	63.4	2.3
山形	912	954	-42	-4.4	538	618	-80	-12.9	253	288	-35	-12.2	59.0	64.8	-5.8
福島	2,472	2,657	-185	-7.0	782	863	-81	-9.4	446	534	-88	-16.5	31.6	32.5	-0.9
関東管区	30,867	33,289	-2,422	-7.3	7,210	8,250	-1,040	-12.6	4,436	4,532	-96	-2.1	23.4	24.8	-1.4
茨城	68,315	72,858	-4,543	-6.2	20,969	20,437	532	2.6	10,899	11,185	-286	-2.6	30.7	28.1	2.6
茨城	6,566	6,855	-289	-4.2	1,970	1,509	461	30.6	772	817	-45	-5.5	30.0	22.0	8.0
栃木	2,994	3,531	-537	-15.2	1,128	1,305	-177	-13.6	518	579	-61	-10.5	37.7	37.0	0.7
群馬	3,169	3,841	-672	-17.5	1,420	1,609	-189	-11.7	586	639	-53	-8.3	44.8	41.9	2.9
埼玉	16,764	16,991	-227	-1.3	3,158	2,925	233	8.0	1,981	1,878	103	5.5	18.8	17.2	1.6
千葉	13,625	14,801	-1,176	-7.9	3,199	3,752	-553	-14.7	1,778	1,712	66	3.9	23.5	25.3	-1.8
神奈川	13,887	14,528	-641	-4.4	5,029	4,771	258	5.4	2,844	2,880	-36	-1.3	36.2	32.8	3.4
新潟	2,854	2,734	120	4.4	1,332	1,061	271	25.5	656	748	-92	-12.3	46.7	38.8	7.9
山梨	1,387	1,708	-321	-18.8	640	423	217	51.3	228	285	-57	-20.0	46.1	24.8	21.3
長野	2,360	2,616	-256	-9.8	828	917	-89	-9.7	465	581	-116	-20.0	35.1	35.1	-
静岡	4,709	5,253	-544	-10.4	2,265	2,165	100	4.6	1,071	1,066	5	0.5	48.1	41.2	6.9
中部管区	25,494	29,193	-3,699	-12.7	8,065	8,911	-846	-9.5	4,250	4,409	-159	-3.6	31.6	30.5	1.1
富山	1,023	1,318	-295	-22.4	419	434	-15	-3.5	276	257	19	7.4	41.0	32.9	8.1
石川	1,444	1,606	-162	-10.1	456	599	-143	-23.9	273	293	-20	-6.8	31.6	37.3	-5.7
福井	669	751	-82	-10.9	359	289	70	24.2	171	246	-75	-30.5	53.7	38.5	15.2
岐阜	3,623	4,281	-658	-15.4	912	1,804	-892	-49.4	435	512	-77	-15.0	25.2	42.1	-16.9
愛知	15,499	17,610	-2,111	-12.0	4,956	4,520	436	9.6	2,657	2,636	21	0.8	32.0	25.7	6.3
三重	3,236	3,627	-391	-10.8	963	1,265	-302	-23.9	438	465	-27	-5.8	29.8	34.9	-5.1
近畿管区	52,455	57,962	-5,507	-9.5	10,426	10,070	356	3.5	6,445	6,422	23	0.4	19.9	17.4	2.5
滋賀	2,319	2,650	-331	-12.5	800	979	-179	-18.3	493	449	44	9.8	34.5	36.9	-2.4
京都	4,804	5,592	-788	-14.1	1,155	951	204	21.5	754	675	79	11.7	24.0	17.0	7.0
大阪	30,014	32,843	-2,829	-8.6	3,857	3,831	26	0.7	2,516	2,649	-133	-5.0	12.9	11.7	1.2
兵庫	11,900	13,012	-1,112	-8.5	3,099	2,797	302	10.8	1,825	1,864	-39	-2.1	26.0	21.5	4.5
奈良	2,077	2,299	-222	-9.7	993	809	184	22.7	498	421	77	18.3	47.8	35.2	12.6
和歌山	1,341	1,566	-225	-14.4	522	703	-181	-25.7	359	364	-5	-1.4	38.9	44.9	-6.0
中国管区	9,127	10,613	-1,486	-14.0	3,423	3,681	-258	-7.0	2,263	2,351	-88	-3.7	37.5	34.7	2.8
鳥取	691	715	-24	-3.4	401	307	94	30.6	174	147	27	18.4	58.0	42.9	15.1
島根	667	821	-154	-18.8	355	557	-202	-36.3	165	183	-18	-9.8	53.2	67.8	-14.6
岡山	2,951	3,389	-438	-12.9	942	901	41	4.6	667	659	8	1.2	31.9	26.6	5.3
広島	3,417	4,224	-807	-19.1	1,081	1,319	-238	-18.0	804	941	-137	-14.6	31.6	31.2	0.4
山口	1,401	1,464	-63	-4.3	644	597	47	7.9	453	421	32	7.6	46.0	40.8	5.2
四国管区	5,645	6,836	-1,191	-17.4	2,553	2,854	-301	-10.5	1,359	1,555	-196	-12.6	45.2	41.7	3.5
徳島	836	953	-117	-12.3	419	469	-50	-10.7	249	247	2	0.8	50.1	49.2	0.9
香川	1,285	1,690	-405	-24.0	552	700	-148	-21.1	341	417	-76	-18.2	43.0	41.4	1.6
愛媛	2,323	2,762	-439	-15.9	1,073	1,277	-204	-16.0	523	653	-130	-19.9	46.2	46.2	-
高知	1,201	1,431	-230	-16.1	509	408	101	24.8	246	238	8	3.4	42.4	28.5	13.9
九州管区	20,099	24,270	-4,171	-17.2	7,831	7,490	341	4.6	4,706	4,917	-211	-4.3	39.0	30.9	8.1
福岡	10,212	12,938	-2,726	-21.1	3,217	3,331	-114	-3.4	1,794	1,875	-81	-4.3	31.5	25.7	5.8
佐賀	1,133	1,261	-128	-10.2	603	522	81	15.5	284	309	-25	-8.1	53.2	41.4	11.8
長崎	1,027	1,101	-74	-6.7	568	522	46	8.8	363	427	-64	-15.0	55.3	47.4	7.9
熊本	2,012	2,246	-234	-10.4	951	911	40	4.4	575	602	-27	-4.5	47.3	40.6	6.7
大分	910	1,146	-236	-20.6	530	466	64	13.7	333	356	-23	-6.5	58.2	40.7	17.5
宮崎	1,262	1,552	-290	-18.7	514	403	111	27.5	281	298	-17	-5.7	40.7	26.0	14.7
鹿児島	1,635	1,796	-161	-9.0	628	648	-20	-3.1	449	522	-73	-14.0	38.4	36.1	2.3
沖縄	1,908	2,230	-322	-14.4	820	687	133	19.4	627	528	99	18.8	43.0	30.8	12.2

第5表

重要犯罪・重要窃盗犯 認知・検挙件数・検挙人員対前年比較

暫 定 値  
平成29年2月1日確定

罪名(手口)	認知件数				検挙件数				検挙率		
	平成28年 1月~4月	平成27年 1月~4月	増減		平成28年 1月~4月	平成27年 1月~4月	増減		平成28年 1月~4月	平成27年 1月~4月	増減 (ポイント)
			件数	増減率			件数	増減率			
重要犯罪	3,424	3,848	-424	-11.0	2,703	2,843	-140	-4.9	78.9	73.9	5.0
殺人	300	305	-5	-1.6	278	297	-19	-6.4	92.7	97.4	-4.7
強盗	790	858	-68	-7.9	633	650	-17	-2.6	80.1	75.8	4.3
放火	320	381	-61	-16.0	238	249	-11	-4.4	74.4	65.4	9.0
強姦	328	358	-30	-8.4	312	343	-31	-9.0	95.1	95.8	-0.7
略取誘拐・人身売買	64	59	5	8.5	61	52	9	17.3	95.3	88.1	7.2
強制わいせつ	1,622	1,887	-265	-14.0	1,181	1,252	-71	-5.7	72.8	66.3	6.5
重要窃盗犯	31,421	35,410	-3,989	-11.3	15,631	16,124	-493	-3.1	49.7	45.5	4.2
侵入盗	24,632	27,376	-2,744	-10.0	13,081	12,976	105	0.8	53.1	47.4	5.7
住宅対象	12,714	14,506	-1,792	-12.4	6,931	6,841	90	1.3	54.5	47.2	7.3
その他	11,918	12,870	-952	-7.4	6,150	6,135	15	0.2	51.6	47.7	3.9
自動車盗	4,354	4,974	-620	-12.5	1,621	2,071	-450	-21.7	37.2	41.6	-4.4
ひったくり	1,097	1,658	-561	-33.8	435	723	-288	-39.8	39.7	43.6	-3.9
すり	1,338	1,402	-64	-4.6	494	354	140	39.5	36.9	25.2	11.7

罪名(手口)	検挙人員											
	総数				成人				少年			
	平成28年 1月~4月	平成27年 1月~4月	増減		平成28年 1月~4月	平成27年 1月~4月	増減		平成28年 1月~4月	平成27年 1月~4月	増減	
人員			増減率	人員			増減率	人員			増減率	
重要犯罪	2,194	2,140	54	2.5	1,848	1,841	7	0.4	346	299	47	15.7
殺人	245	266	-21	-7.9	224	246	-22	-8.9	21	20	1	5.0
強盗	667	630	37	5.9	531	513	18	3.5	136	117	19	16.2
放火	200	188	12	6.4	177	169	8	4.7	23	19	4	21.1
強姦	270	271	-1	-0.4	240	245	-5	-2.0	30	26	4	15.4
略取誘拐・人身売買	56	54	2	3.7	50	47	3	6.4	6	7	-1	-14.3
強制わいせつ	756	731	25	3.4	626	621	5	0.8	130	110	20	18.2
重要窃盗犯	2,952	2,896	56	1.9	2,526	2,425	101	4.2	426	471	-45	-9.6
侵入盗	2,259	2,181	78	3.6	1,984	1,869	115	6.2	275	312	-37	-11.9
住宅対象	885	793	92	11.6	782	684	98	14.3	103	109	-6	-5.5
その他	1,374	1,388	-14	-1.0	1,202	1,185	17	1.4	172	203	-31	-15.3
自動車盗	333	348	-15	-4.3	260	277	-17	-6.1	73	71	2	2.8
ひったくり	165	170	-5	-2.9	112	110	2	1.8	53	60	-7	-11.7
すり	195	197	-2	-1.0	170	169	1	0.6	25	28	-3	-10.7

注 侵入盗の「住宅対象」とは、空き巣、忍込み及び居空きをいう。



第6表

重要犯罪・重要窃盗犯 都道府県別 認知・検挙件数・検挙人員 対前年比較

暫定値  
平成29年2月1日確定

都道府県		重要犯罪総数														
		認知件数				検挙件数				検挙人員				検挙率		
		平成28年 1月～4月	平成27年 1月～4月	増減		平成28年 1月～4月	平成27年 1月～4月	増減		平成28年 1月～4月	平成27年 1月～4月	増減		平成28年 1月～4月	平成27年 1月～4月	増減
				件数	%			件数	%			人員	%			
総	数	3,424	3,848	-424	-11.0	2,703	2,843	-140	-4.9	2,194	2,140	54	2.5	78.9	73.9	5.0
	計	106	164	-58	-35.4	106	109	-3	-2.8	78	85	-7	-8.2	100.0	66.5	33.5
北海道	札幌	67	117	-50	-42.7	75	68	7	10.3	54	48	6	12.5	111.9	58.1	53.8
	函館	13	15	-2	-13.3	14	10	4	40.0	8	10	-2	-20.0	107.7	66.7	41.0
	旭川	14	7	7	100.0	10	10	-	-	7	9	-2	-22.2	71.4	142.9	-71.5
	釧路	8	20	-12	-60.0	7	15	-8	-53.3	9	12	-3	-25.0	87.5	75.0	12.5
	北見	4	5	-1	-20.0	-	6	-6	-100.0	-	6	-6	-100.0	-	120.0	-120.0
東北	計	165	197	-32	-16.2	138	176	-38	-21.6	102	103	-1	-1.0	83.6	89.3	-5.7
	青森	24	19	5	26.3	19	18	1	5.6	13	12	1	8.3	79.2	94.7	-15.5
	岩手	19	14	5	35.7	21	14	7	50.0	16	8	8	100.0	110.5	100.0	10.5
	宮城	62	100	-38	-38.0	49	87	-38	-43.7	39	34	5	14.7	79.0	87.0	-8.0
	秋田	8	14	-6	-42.9	9	11	-2	-18.2	9	11	-2	-18.2	112.5	78.6	33.9
	山形	20	11	9	81.8	19	8	11	137.5	8	5	3	60.0	95.0	72.7	22.3
	福島	32	39	-7	-17.9	21	38	-17	-44.7	17	33	-16	-48.5	65.6	97.4	-31.8
関東	東京	490	497	-7	-1.4	435	413	22	5.3	366	368	-2	-0.5	88.8	83.1	5.7
	計	986	1,043	-57	-5.5	711	852	-141	-16.5	563	571	-8	-1.4	72.1	81.7	-9.6
	茨城	67	80	-13	-16.3	49	59	-10	-16.9	46	48	-2	-4.2	73.1	73.8	-0.7
	栃木	35	27	8	29.6	27	21	6	28.6	24	24	-	-	77.1	77.8	-0.7
	群馬	42	43	-1	-2.3	31	42	-11	-26.2	31	28	3	10.7	73.8	97.7	-23.9
	埼玉	218	250	-32	-12.8	167	196	-29	-14.8	148	157	-9	-5.7	76.6	78.4	-1.8
	千葉	222	159	63	39.6	122	153	-31	-20.3	89	82	7	8.5	55.0	96.2	-41.2
	神奈川	227	283	-56	-19.8	200	254	-54	-21.3	132	126	6	4.8	88.1	89.8	-1.7
	新潟	36	45	-9	-20.0	22	36	-14	-38.9	18	33	-15	-45.5	61.1	80.0	-18.9
	山梨	10	22	-12	-54.5	6	8	-2	-25.0	6	4	2	50.0	60.0	36.4	23.6
	長野	43	44	-1	-2.3	31	29	2	6.9	22	23	-1	-4.3	72.1	65.9	6.2
	静岡	86	90	-4	-4.4	56	54	2	3.7	47	46	1	2.2	65.1	60.0	5.1
	計	341	357	-16	-4.5	240	258	-18	-7.0	214	220	-6	-2.7	70.4	72.3	-1.9
	富山	6	10	-4	-40.0	4	8	-4	-50.0	3	8	-5	-62.5	66.7	80.0	-13.3
石川	17	26	-9	-34.6	12	15	-3	-20.0	12	7	5	71.4	70.6	57.7	12.9	
福井	14	20	-6	-30.0	10	17	-7	-41.2	7	16	-9	-56.3	71.4	85.0	-13.6	
岐阜	39	51	-12	-23.5	26	28	-2	-7.1	19	26	-7	-26.9	66.7	54.9	11.8	
愛知	233	223	10	4.5	151	169	-18	-10.7	149	141	8	5.7	64.8	75.8	-11.0	
三重	32	27	5	18.5	37	21	16	76.2	24	22	2	9.1	115.6	77.8	37.8	
近畿	計	786	960	-174	-18.1	561	499	62	12.4	468	399	69	17.3	71.4	52.0	19.4
	滋賀	36	32	4	12.5	26	17	9	52.9	20	16	4	25.0	72.2	53.1	19.1
	京都	70	74	-4	-5.4	61	64	-3	-4.7	55	39	16	41.0	87.1	86.5	0.6
	大阪	470	593	-123	-20.7	263	242	21	8.7	220	203	17	8.4	56.0	40.8	15.2
	兵庫	166	208	-42	-20.2	170	132	38	28.8	140	105	35	33.3	102.4	63.5	38.9
	奈良	27	31	-4	-12.9	21	16	5	31.3	19	13	6	46.2	77.8	51.6	26.2
和歌山	17	22	-5	-22.7	20	28	-8	-28.6	14	23	-9	-39.1	117.6	127.3	-9.7	
中国	計	134	158	-24	-15.2	122	135	-13	-9.6	104	116	-12	-10.3	91.0	85.4	5.6
	鳥取	14	13	1	7.7	11	11	-	-	7	6	1	16.7	78.6	84.6	-6.0
	島根	8	13	-5	-38.5	8	6	2	33.3	5	5	-	-	100.0	46.2	53.8
	岡山	38	31	7	22.6	37	26	11	42.3	24	27	-3	-11.1	97.4	83.9	13.5
	広島	56	72	-16	-22.2	52	64	-12	-18.8	57	60	-3	-5.0	92.9	88.9	4.0
山口	18	29	-11	-37.9	14	28	-14	-50.0	11	18	-7	-38.9	77.8	96.6	-18.8	
四国	計	84	84	-	-	82	70	12	17.1	64	65	-1	-1.5	97.6	83.3	14.3
	徳島	13	9	4	44.4	14	6	8	133.3	8	5	3	60.0	107.7	66.7	41.0
	香川	25	32	-7	-21.9	21	28	-7	-25.0	26	25	1	4.0	84.0	87.5	-3.5
	愛媛	28	32	-4	-12.5	29	27	2	7.4	18	28	-10	-35.7	103.6	84.4	19.2
	高知	18	11	7	63.6	18	9	9	100.0	12	7	5	71.4	100.0	81.8	18.2
九州	計	332	388	-56	-14.4	308	331	-23	-6.9	235	213	22	10.3	92.8	85.3	7.5
	福岡	171	224	-53	-23.7	167	186	-19	-10.2	106	105	1	1.0	97.7	83.0	14.7
	佐賀	19	20	-1	-5.0	18	21	-3	-14.3	16	10	6	60.0	94.7	105.0	-10.3
	長崎	15	19	-4	-21.1	14	18	-4	-22.2	9	11	-2	-18.2	93.3	94.7	-1.4
	熊本	38	28	10	35.7	27	29	-2	-6.9	33	22	11	50.0	71.1	103.6	-32.5
	大分	8	13	-5	-38.5	8	11	-3	-27.3	7	11	-4	-36.4	100.0	84.6	15.4
	宮崎	24	21	3	14.3	15	10	5	50.0	14	5	9	180.0	62.5	47.6	14.9
	鹿児島	29	27	2	7.4	28	18	10	55.6	26	21	5	23.8	96.6	66.7	29.9
沖縄	28	36	-8	-22.2	31	38	-7	-18.4	24	28	-4	-14.3	110.7	105.6	5.1	

第6表

## 重要犯罪・重要窃盗犯 都道府県別 認知・検挙件数・検挙人員 対前年比較

暫定値  
平成29年2月1日確定

都道府県		殺人															
		認知件数				検挙件数				検挙人員				検挙率			
		平成28年 1月～4月	平成27年 1月～4月	増減		平成28年 1月～4月	平成27年 1月～4月	増減		平成28年 1月～4月	平成27年 1月～4月	増減		平成28年 1月～4月	平成27年 1月～4月	増減	
				件数	%			件数	%			人員	%				
北海道	総計	300	305	-5	-1.6	278	297	-19	-6.4	245	266	-21	-7.9	92.7	97.4	-4.7	
北海道	札幌	11	9	2	22.2	10	12	-2	-16.7	10	9	1	11.1	90.9	133.3	-42.4	
	函館	7	6	1	16.7	8	8	-	-	8	5	3	60.0	114.3	133.3	-19.0	
	旭川	1	1	-	-	1	1	-	-	1	1	-	-	100.0	100.0	-	
	釧路	1	-	1	-	-	-	-	-	-	-	-	-	-	-	-	
	釧路	2	1	1	100.0	1	2	-1	-50.0	1	2	-1	-50.0	50.0	200.0	-150.0	
	北見	-	1	-1	-100.0	-	1	-1	-100.0	-	1	-1	-100.0	-	100.0	-100.0	
東北	計	17	13	4	30.8	20	15	5	33.3	17	10	7	70.0	117.6	115.4	2.2	
	青森	1	1	-	-	2	1	1	100.0	-	1	-1	-100.0	200.0	100.0	100.0	
	岩手	4	3	1	33.3	4	4	-	-	4	2	2	100.0	100.0	133.3	-33.3	
	宮城	7	4	3	75.0	7	4	3	75.0	8	2	6	300.0	100.0	100.0	-	
	秋田	1	2	-1	-50.0	2	2	-	-	3	2	1	50.0	200.0	100.0	100.0	
	山形	2	-	2	-	3	-	3	-	-	-	-	-	150.0	-	150.0	
	福島	2	3	-1	-33.3	2	4	-2	-50.0	2	3	-1	-33.3	100.0	133.3	-33.3	
関東	東京	27	37	-10	-27.0	22	40	-18	-45.0	22	34	-12	-35.3	81.5	108.1	-26.6	
	計	93	85	8	9.4	93	83	10	12.0	74	90	-16	-17.8	100.0	97.6	2.4	
	茨城	8	10	-2	-20.0	6	9	-3	-33.3	6	8	-2	-25.0	75.0	90.0	-15.0	
	栃木	5	2	3	150.0	4	2	2	100.0	3	2	1	50.0	80.0	100.0	-20.0	
	群馬	2	5	-3	-60.0	3	8	-5	-62.5	4	5	-1	-20.0	150.0	160.0	-10.0	
	埼玉	15	13	2	15.4	18	11	7	63.6	14	17	-3	-17.6	120.0	84.6	35.4	
	千葉	17	13	4	30.8	17	16	1	6.3	16	16	-	-	100.0	123.1	-23.1	
	神奈川	21	20	1	5.0	23	19	4	21.1	17	16	1	6.3	109.5	95.0	14.5	
	新潟	5	6	-1	-16.7	5	5	-	-	4	5	-1	-20.0	100.0	83.3	16.7	
	山梨	2	2	-	-	2	1	1	100.0	3	1	2	200.0	100.0	50.0	50.0	
	長野	7	3	4	133.3	6	2	4	200.0	2	3	-1	-33.3	85.7	66.7	19.0	
	静岡	11	11	-	-	9	10	-1	-10.0	5	17	-12	-70.6	81.8	90.9	-9.1	
	中部	計	27	33	-6	-18.2	21	36	-15	-41.7	23	30	-7	-23.3	77.8	109.1	-31.3
		富山	-	-	-	-	-	1	-1	-100.0	-	1	-1	-100.0	-	-	-
		石川	-	4	-4	-100.0	-	3	-3	-100.0	1	1	-	-	-	75.0	-75.0
福井		-	7	-7	-100.0	-	7	-7	-100.0	-	6	-6	-100.0	-	100.0	-100.0	
岐阜		6	7	-1	-14.3	3	8	-5	-62.5	3	6	-3	-50.0	50.0	114.3	-64.3	
愛知		18	13	5	38.5	16	16	-	-	17	15	2	13.3	88.9	123.1	-34.2	
三重		3	2	1	50.0	2	1	1	100.0	2	1	1	100.0	66.7	50.0	16.7	
近畿	計	58	64	-6	-9.4	46	48	-2	-4.2	46	43	3	7.0	79.3	75.0	4.3	
	滋賀	5	2	3	150.0	2	1	1	100.0	2	1	1	100.0	40.0	50.0	-10.0	
	京都	3	5	-2	-40.0	4	4	-	-	4	4	-	-	133.3	80.0	53.3	
	大阪	29	33	-4	-12.1	17	23	-6	-26.1	23	21	2	9.5	58.6	69.7	-11.1	
	兵庫	16	13	3	23.1	17	8	9	112.5	13	7	6	85.7	106.3	61.5	44.8	
	奈良	4	5	-1	-20.0	4	6	-2	-33.3	2	4	-2	-50.0	100.0	120.0	-20.0	
中国	和歌山	1	6	-5	-83.3	2	6	-4	-66.7	2	6	-4	-66.7	200.0	100.0	100.0	
	計	13	17	-4	-23.5	15	18	-3	-16.7	11	11	-	-	115.4	105.9	9.5	
	鳥取	2	2	-	-	2	2	-	-	2	-	2	-	100.0	100.0	-	
	島根	-	3	-3	-100.0	-	2	-2	-100.0	-	2	-2	-100.0	-	66.7	-66.7	
	岡山	7	2	5	250.0	7	2	5	250.0	6	2	4	200.0	100.0	100.0	-	
四国	広島	4	7	-3	-42.9	6	9	-3	-33.3	3	7	-4	-57.1	150.0	128.6	21.4	
	山口	-	3	-3	-100.0	-	3	-3	-100.0	-	-	-	-	-	100.0	-100.0	
	計	12	8	4	50.0	10	10	-	-	10	12	-2	-16.7	83.3	125.0	-41.7	
	徳島	2	1	1	100.0	2	1	1	100.0	2	1	1	100.0	100.0	100.0	-	
	香川	3	2	1	50.0	2	4	-2	-50.0	3	4	-1	-25.0	66.7	200.0	-133.3	
九州	愛媛	5	4	1	25.0	5	4	1	25.0	4	5	-1	-20.0	100.0	100.0	-	
	高知	2	1	1	100.0	1	1	-	-	1	2	-1	-50.0	50.0	100.0	-50.0	
	計	42	39	3	7.7	41	35	6	17.1	32	27	5	18.5	97.6	89.7	7.9	
	福岡	19	17	2	11.8	17	15	2	13.3	12	14	-2	-14.3	89.5	88.2	1.3	
	佐賀	1	3	-2	-66.7	1	3	-2	-66.7	-	1	-1	-100.0	100.0	100.0	-	
	長崎	2	2	-	-	2	2	-	-	1	-	1	-	100.0	100.0	-	
	熊本	5	3	2	66.7	5	4	1	25.0	6	4	2	50.0	100.0	133.3	-33.3	
	大分	1	1	-	-	1	-	1	-	1	-	1	-	100.0	-	100.0	
宮崎	1	-	1	-	1	-	1	-	1	-	1	-	100.0	-	100.0		
九州	鹿児島	6	2	4	200.0	8	1	7	700.0	6	1	5	500.0	133.3	50.0	83.3	
	沖縄	7	11	-4	-36.4	6	10	-4	-40.0	5	7	-2	-28.6	85.7	90.9	-5.2	

第6表

## 重要犯罪・重要窃盗犯 都道府県別 認知・検挙件数・検挙人員 対前年比較

暫定値  
平成29年2月1日確定

都道府県	種別	強盗															
		認知件数				検挙件数				検挙人員				検挙率			
		平成28年 1月～4月	平成27年 1月～4月	増減		平成28年 1月～4月	平成27年 1月～4月	増減		平成28年 1月～4月	平成27年 1月～4月	増減		平成28年 1月～4月	平成27年 1月～4月	増減	
				件数	%			件数	%			人員	%				
総	数	790	858	-68	-7.9	633	650	-17	-2.6	667	630	37	5.9	80.1	75.8	4.3	
計		21	29	-8	-27.6	23	27	-4	-14.8	23	27	-4	-14.8	109.5	93.1	16.4	
北海道	札幌	14	19	-5	-26.3	17	17	-	-	16	15	1	6.7	121.4	89.5	31.9	
	函館	3	5	-2	-40.0	4	2	2	100.0	3	2	1	50.0	133.3	40.0	93.3	
	旭川	3	1	2	200.0	2	2	-	-	1	2	-1	-50.0	66.7	200.0	-133.3	
	釧路	-	2	-2	-100.0	-	3	-3	-100.0	3	4	-1	-25.0	-	150.0	-150.0	
	北見	1	2	-1	-50.0	-	3	-3	-100.0	-	4	-4	-100.0	-	150.0	-150.0	
東北	計	25	10	15	150.0	11	14	-3	-21.4	12	17	-5	-29.4	44.0	140.0	-96.0	
	青森	3	2	1	50.0	2	1	1	100.0	1	2	-1	-50.0	66.7	50.0	16.7	
	岩手	-	2	-2	-100.0	1	2	-1	-50.0	1	2	-1	-50.0	-	100.0	-100.0	
	宮城	16	4	12	300.0	5	7	-2	-28.6	3	7	-4	-57.1	31.3	175.0	-143.7	
	秋田	-	-	-	-	-	-	-	-	-	-	-	-	-	-	-	
	山形	-	-	-	-	-	-	-	-	-	-	-	-	-	-	-	
	福島	6	2	4	200.0	3	4	-1	-25.0	7	6	1	16.7	50.0	200.0	-150.0	
関東	計	247	259	-12	-4.6	175	202	-27	-13.4	181	168	13	7.7	70.9	78.0	-7.1	
	茨城	22	24	-2	-8.3	16	9	7	77.8	21	14	7	50.0	72.7	37.5	35.2	
	栃木	5	9	-4	-44.4	6	6	-	-	6	11	-5	-45.5	120.0	66.7	53.3	
	群馬	14	13	1	7.7	7	11	-4	-36.4	12	7	5	71.4	50.0	84.6	-34.6	
	埼玉	59	81	-22	-27.2	52	59	-7	-11.9	59	58	1	1.7	88.1	72.8	15.3	
	千葉	47	40	7	17.5	25	41	-16	-39.0	23	20	3	15.0	53.2	102.5	-49.3	
	神奈川	72	58	14	24.1	51	45	6	13.3	46	36	10	27.8	70.8	77.6	-6.8	
	新潟	-	5	-5	-100.0	1	8	-7	-87.5	2	6	-4	-66.7	-	160.0	-160.0	
	山梨	3	3	-	-	-	2	-2	-100.0	1	1	-	-	-	66.7	-66.7	
	長野	7	5	2	40.0	5	5	-	-	6	6	-	-	71.4	100.0	-28.6	
	静岡	18	21	-3	-14.3	12	16	-4	-25.0	5	9	-4	-44.4	66.7	76.2	-9.5	
	中部	計	78	93	-15	-16.1	65	60	5	8.3	82	70	12	17.1	83.3	64.5	18.8
		富山	1	3	-2	-66.7	-	3	-3	-100.0	2	5	-3	-60.0	-	100.0	-100.0
石川		3	2	1	50.0	2	1	1	100.0	1	-	1	-	66.7	50.0	16.7	
福井		2	2	-	-	2	1	1	100.0	2	2	-	-	100.0	50.0	50.0	
岐阜		7	14	-7	-50.0	4	4	-	-	4	7	-3	-42.9	57.1	28.6	28.5	
愛知		54	67	-13	-19.4	46	44	2	4.5	62	46	16	34.8	85.2	65.7	19.5	
三重		11	5	6	120.0	11	7	4	57.1	11	10	1	10.0	100.0	140.0	-40.0	
近畿	計	195	226	-31	-13.7	149	129	20	15.5	147	123	24	19.5	76.4	57.1	19.3	
	滋賀	4	5	-1	-20.0	2	6	-4	-66.7	7	8	-1	-12.5	50.0	120.0	-70.0	
	京都	14	17	-3	-17.6	12	8	4	50.0	10	11	-1	-9.1	85.7	47.1	38.6	
	大阪	122	139	-17	-12.2	77	69	8	11.6	67	61	6	9.8	63.1	49.6	13.5	
	兵庫	48	57	-9	-15.8	48	42	6	14.3	54	39	15	38.5	100.0	73.7	26.3	
	奈良	3	7	-4	-57.1	5	3	2	66.7	5	3	2	66.7	166.7	42.9	123.8	
中国	和歌山	4	1	3	300.0	5	1	4	400.0	4	1	3	300.0	125.0	100.0	25.0	
	計	22	25	-3	-12.0	21	19	2	10.5	26	24	2	8.3	95.5	76.0	19.5	
	鳥取	1	2	-1	-50.0	1	1	-	-	1	3	-2	-66.7	100.0	50.0	50.0	
	島根	2	-	2	-	3	-	3	-	3	-	3	-	150.0	-	150.0	
	岡山	3	5	-2	-40.0	3	3	-	-	2	2	-	-	100.0	60.0	40.0	
四国	広島	13	11	2	18.2	13	9	4	44.4	20	14	6	42.9	100.0	81.8	18.2	
	山口	3	7	-4	-57.1	1	6	-5	-83.3	-	5	-5	-100.0	33.3	85.7	-52.4	
	計	11	14	-3	-21.4	11	11	-	-	17	5	12	240.0	100.0	78.6	21.4	
	徳島	2	-	2	-	1	-	1	-	1	-	1	-	50.0	-	50.0	
	香川	2	5	-3	-60.0	3	4	-1	-25.0	8	3	5	166.7	150.0	80.0	70.0	
九州	愛媛	4	5	-1	-20.0	4	5	-1	-20.0	4	1	3	300.0	100.0	100.0	-	
	高知	3	4	-1	-25.0	3	2	1	50.0	4	1	3	300.0	100.0	50.0	50.0	
	計	52	55	-3	-5.5	48	63	-15	-23.8	55	49	6	12.2	92.3	114.5	-22.2	
	福岡	25	28	-3	-10.7	26	32	-6	-18.8	31	24	7	29.2	104.0	114.3	-10.3	
	佐賀	5	2	3	150.0	5	5	-	-	8	3	5	166.7	100.0	250.0	-150.0	
	長崎	2	-	2	-	2	-	2	-	1	1	-	-	100.0	-	100.0	
	熊本	5	3	2	66.7	4	5	-1	-20.0	5	3	2	66.7	80.0	166.7	-86.7	
	大分	2	5	-3	-60.0	2	6	-4	-66.7	1	4	-3	-75.0	100.0	120.0	-20.0	
	宮崎	2	1	1	100.0	1	-	1	-	1	-	1	-	50.0	-	50.0	
鹿児島	6	4	2	50.0	4	4	-	-	5	4	1	25.0	66.7	100.0	-33.3		
沖縄	5	12	-7	-58.3	4	11	-7	-63.6	3	10	-7	-70.0	80.0	91.7	-11.7		

第6表

## 重要犯罪・重要窃盗犯 都道府県別 認知・検挙件数・検挙人員 対前年比較

暫定値  
平成29年2月1日確定

都道府県		強盗(侵入強盗)												検挙率			
		認知件数				検挙件数				検挙人員				平成28年 1月～4月	平成27年 1月～4月	増減	
		平成28年 1月～4月	平成27年 1月～4月	増減		平成28年 1月～4月	平成27年 1月～4月	増減		平成28年 1月～4月	平成27年 1月～4月	増減					
				件数	%			件数	%			人員	%				
北海道	総計	290	290	-	-	206	240	-34	-14.2	199	209	-10	-4.8	71.0	82.8	-11.8	
北海道	札幌	12	14	-2	-14.3	11	7	4	57.1	9	5	4	80.0	91.7	50.0	41.7	
	函館	8	9	-1	-11.1	7	4	3	75.0	5	2	3	150.0	87.5	44.4	43.1	
	旭川	2	4	-2	-50.0	3	2	1	50.0	3	2	1	50.0	150.0	50.0	100.0	
	釧路	1	-	1	-	1	-	1	-	-	-	-	-	100.0	-	100.0	
	釧路	-	1	-1	-100.0	-	1	-1	-100.0	1	1	-	-	-	100.0	-100.0	
	北見	1	-	1	-	-	-	-	-	-	-	-	-	-	-	-	
東北	計	15	3	12	400.0	5	4	1	25.0	4	5	-1	-20.0	33.3	133.3	-100.0	
	青森	2	1	1	100.0	2	1	1	100.0	1	2	-1	-50.0	100.0	100.0	-	
	岩手	-	2	-2	-100.0	1	1	-	-	1	1	-	-	-	50.0	-50.0	
	宮城	9	-	9	-	1	-	1	-	1	-	1	-	11.1	-	11.1	
	秋田	-	-	-	-	-	-	-	-	-	-	-	-	-	-	-	
	山形	-	-	-	-	-	-	-	-	-	-	-	-	-	-	-	
	福島	4	-	4	-	1	2	-1	-50.0	1	2	-1	-50.0	25.0	-	25.0	
関東	東京	26	20	6	30.0	21	21	-	-	13	27	-14	-51.9	80.8	105.0	-24.2	
	計	99	104	-5	-4.8	63	89	-26	-29.2	62	60	2	3.3	63.6	85.6	-22.0	
	茨城	18	13	5	38.5	10	4	6	150.0	8	5	3	60.0	55.6	30.8	24.8	
	栃木	2	3	-1	-33.3	3	3	-	-	4	8	-4	-50.0	150.0	100.0	50.0	
	群馬	9	8	1	12.5	3	6	-3	-50.0	3	3	-	-	33.3	75.0	-41.7	
	埼玉	22	19	3	15.8	18	14	4	28.6	22	11	11	100.0	81.8	73.7	8.1	
	千葉	13	13	-	-	7	23	-16	-69.6	3	5	-2	-40.0	53.8	176.9	-123.1	
	神奈川	24	30	-6	-20.0	17	22	-5	-22.7	16	16	-	-	70.8	73.3	-2.5	
	新潟	-	3	-3	-100.0	-	6	-6	-100.0	-	4	-4	-100.0	-	200.0	-200.0	
	山梨	1	1	-	-	-	1	-1	-100.0	1	-	1	-	-	100.0	-100.0	
	長野	4	2	2	100.0	2	2	-	-	3	4	-1	-25.0	50.0	100.0	-50.0	
	静岡	6	12	-6	-50.0	3	8	-5	-62.5	2	4	-2	-50.0	50.0	66.7	-16.7	
	中部	計	35	40	-5	-12.5	25	21	4	19.0	29	31	-2	-6.5	71.4	52.5	18.9
		富山	1	2	-1	-50.0	-	2	-2	-100.0	-	4	-4	-100.0	-	100.0	-100.0
石川		1	-	1	-	1	-	1	-	1	-	1	-	100.0	-	100.0	
福井		-	1	-1	-100.0	-	1	-1	-100.0	-	2	-2	-100.0	-	100.0	-100.0	
岐阜		5	6	-1	-16.7	3	1	2	200.0	3	5	-2	-40.0	60.0	16.7	43.3	
愛知		24	28	-4	-14.3	18	15	3	20.0	20	18	2	11.1	75.0	53.6	21.4	
三重		4	3	1	33.3	3	2	1	50.0	5	2	3	150.0	75.0	66.7	8.3	
近畿	計	66	61	5	8.2	54	54	-	-	56	46	10	21.7	81.8	88.5	-6.7	
	滋賀	1	3	-2	-66.7	-	4	-4	-100.0	2	3	-1	-33.3	-	133.3	-133.3	
	京都	5	6	-1	-16.7	3	2	1	50.0	2	4	-2	-50.0	60.0	33.3	26.7	
	大阪	38	38	-	-	32	28	4	14.3	31	24	7	29.2	84.2	73.7	10.5	
	兵庫	18	10	8	80.0	13	18	-5	-27.8	15	13	2	15.4	72.2	180.0	-107.8	
	奈良	1	4	-3	-75.0	2	2	-	-	2	2	-	-	200.0	50.0	150.0	
	和歌山	3	-	3	-	4	-	4	-	4	-	4	-	133.3	-	133.3	
中国	計	8	11	-3	-27.3	7	7	-	-	10	8	2	25.0	87.5	63.6	23.9	
	鳥取	1	-	1	-	1	-	1	-	1	-	1	-	100.0	-	100.0	
	島根	2	-	2	-	3	-	3	-	3	-	3	-	150.0	-	150.0	
	岡山	-	2	-2	-100.0	-	1	-1	-100.0	-	1	-1	-100.0	-	50.0	-50.0	
	広島	3	3	-	-	3	1	2	200.0	6	3	3	100.0	100.0	33.3	66.7	
四国	山口	2	6	-4	-66.7	-	5	-5	-100.0	-	4	-4	-100.0	-	83.3	-83.3	
	計	5	8	-3	-37.5	4	7	-3	-42.9	5	3	2	66.7	80.0	87.5	-7.5	
	徳島	-	-	-	-	-	-	-	-	-	-	-	-	-	-	-	
	香川	-	2	-2	-100.0	-	2	-2	-100.0	1	2	-1	-50.0	-	100.0	-100.0	
	愛媛	3	5	-2	-40.0	3	5	-2	-40.0	3	1	2	200.0	100.0	100.0	-	
九州	高知	2	1	1	100.0	1	-	1	-	1	-	1	-	50.0	-	50.0	
	計	24	29	-5	-17.2	16	30	-14	-46.7	11	24	-13	-54.2	66.7	103.4	-36.7	
	福岡	10	14	-4	-28.6	7	17	-10	-58.8	4	12	-8	-66.7	70.0	121.4	-51.4	
	佐賀	1	1	-	-	1	1	-	-	1	1	-	-	100.0	100.0	-	
	長崎	1	-	1	-	1	-	1	-	-	-	-	-	100.0	-	100.0	
	熊本	3	1	2	200.0	2	3	-1	-33.3	2	2	-	-	66.7	300.0	-233.3	
	大分	1	3	-2	-66.7	1	2	-1	-50.0	-	2	-2	-100.0	100.0	66.7	33.3	
	宮崎	2	1	1	100.0	1	-	1	-	1	-	1	-	50.0	-	50.0	
鹿児島	4	3	1	33.3	2	2	-	-	2	2	-	-	50.0	66.7	-16.7		
沖縄	2	6	-4	-66.7	1	5	-4	-80.0	1	5	-4	-80.0	50.0	83.3	-33.3		

第6表

## 重要犯罪・重要窃盗犯 都道府県別 認知・検挙件数・検挙人員 対前年比較

暫定値  
平成29年2月1日確定

都道府県		放火														
		認知件数				検挙件数				検挙人員				検挙率		
		平成28年 1月～4月	平成27年 1月～4月	増減		平成28年 1月～4月	平成27年 1月～4月	増減		平成28年 1月～4月	平成27年 1月～4月	増減		平成28年 1月～4月	平成27年 1月～4月	増減
				件数	%			件数	%			人員	%			
総	数	320	381	-61	-16.0	238	249	-11	-4.4	200	188	12	6.4	74.4	65.4	9.0
計		11	13	-2	-15.4	8	9	-1	-11.1	5	7	-2	-28.6	72.7	69.2	3.5
北海道	札幌	6	8	-2	-25.0	5	4	1	25.0	3	4	-1	-25.0	83.3	50.0	33.3
	函館	3	1	2	200.0	2	1	1	100.0	1	1	-	-	66.7	100.0	-33.3
	旭川	2	1	1	100.0	1	1	-	-	1	1	-	-	50.0	100.0	-50.0
	釧路	-	1	-1	-100.0	-	1	-1	-100.0	-	-	-	-	-	100.0	-100.0
	北見	-	2	-2	-100.0	-	2	-2	-100.0	-	1	-1	-100.0	-	100.0	-100.0
	計	17	23	-6	-26.1	15	16	-1	-6.3	13	13	-	-	88.2	69.6	18.6
東北	青森	2	2	-	-	2	2	-	-	4	1	3	300.0	100.0	100.0	-
	岩手	2	1	1	100.0	3	-	3	-	1	1	-	-	150.0	-	150.0
	宮城	6	10	-4	-40.0	6	4	2	50.0	5	2	3	150.0	100.0	40.0	60.0
	秋田	-	3	-3	-100.0	-	3	-3	-100.0	-	3	-3	-100.0	-	100.0	-100.0
	山形	3	3	-	-	2	2	-	-	1	1	-	-	66.7	66.7	-
	福島	4	4	-	-	2	5	-3	-60.0	2	5	-3	-60.0	50.0	125.0	-75.0
計	31	33	-2	-6.1	23	22	1	4.5	18	21	-3	-14.3	74.2	66.7	7.5	
関東	茨城	4	8	-4	-50.0	3	9	-6	-66.7	3	4	-1	-25.0	75.0	112.5	-37.5
	栃木	4	4	-	-	4	2	2	100.0	5	-	5	-	100.0	50.0	50.0
	群馬	3	7	-4	-57.1	3	8	-5	-62.5	2	4	-2	-50.0	100.0	114.3	-14.3
	埼玉	15	15	-	-	5	14	-9	-64.3	4	8	-4	-50.0	33.3	93.3	-60.0
	千葉	19	16	3	18.8	7	11	-4	-36.4	5	12	-7	-58.3	36.8	68.8	-32.0
	神奈川	3	17	-14	-82.4	5	15	-10	-66.7	8	12	-4	-33.3	166.7	88.2	78.5
	新潟	8	12	-4	-33.3	4	9	-5	-55.6	1	8	-7	-87.5	50.0	75.0	-25.0
	山梨	-	7	-7	-100.0	1	2	-1	-50.0	1	1	-	-	-	28.6	-28.6
	長野	7	8	-1	-12.5	3	9	-6	-66.7	-	5	-5	-100.0	42.9	112.5	-69.6
	静岡	9	11	-2	-18.2	2	4	-2	-50.0	11	5	6	120.0	22.2	36.4	-14.2
	計	72	105	-33	-31.4	37	83	-46	-55.4	40	59	-19	-32.2	51.4	79.0	-27.6
	富山	-	2	-2	-100.0	-	2	-2	-100.0	-	1	-1	-100.0	-	100.0	-100.0
石川	2	3	-1	-33.3	-	2	-2	-100.0	-	2	-2	-100.0	-	66.7	-66.7	
福井	3	1	2	200.0	2	1	1	100.0	-	1	-1	-100.0	66.7	100.0	-33.3	
岐阜	10	7	3	42.9	5	5	-	-	4	5	-1	-20.0	50.0	71.4	-21.4	
愛知	26	18	8	44.4	22	14	8	57.1	17	12	5	41.7	84.6	77.8	6.8	
三重	-	1	-1	-100.0	-	2	-2	-100.0	-	1	-1	-100.0	-	200.0	-200.0	
計	94	95	-1	-1.1	64	42	22	52.4	50	28	22	78.6	68.1	44.2	23.9	
近畿	滋賀	4	4	-	-	3	-	3	-	2	-	2	-	75.0	-	75.0
	京都	11	7	4	57.1	8	10	-2	-20.0	7	3	4	133.3	72.7	142.9	-70.2
	大阪	69	72	-3	-4.2	40	25	15	60.0	29	21	8	38.1	58.0	34.7	23.3
	兵庫	4	7	-3	-42.9	7	3	4	133.3	5	-	5	-	175.0	42.9	132.1
	奈良	3	2	1	50.0	3	1	2	200.0	4	1	3	300.0	100.0	50.0	50.0
	和歌山	3	3	-	-	3	3	-	-	3	3	-	-	100.0	100.0	-
計	9	11	-2	-18.2	13	14	-1	-7.1	12	8	4	50.0	144.4	127.3	17.1	
中国	鳥取	-	2	-2	-100.0	-	2	-2	-100.0	1	-	1	-	-	100.0	-100.0
	島根	1	-	1	-	3	1	2	200.0	1	1	-	-	300.0	-	300.0
	岡山	4	1	3	300.0	4	1	3	300.0	2	1	1	100.0	100.0	100.0	-
	広島	4	7	-3	-42.9	5	9	-4	-44.4	6	5	1	20.0	125.0	128.6	-3.6
	山口	-	1	-1	-100.0	1	1	-	-	2	1	1	100.0	-	100.0	-100.0
計	11	11	-	-	13	10	3	30.0	8	10	-2	-20.0	118.2	90.9	27.3	
四国	徳島	2	3	-1	-33.3	2	2	-	-	-	-	-	-	100.0	66.7	33.3
	香川	1	5	-4	-80.0	1	5	-4	-80.0	1	6	-5	-83.3	100.0	100.0	-
	愛媛	4	2	2	100.0	4	3	1	33.3	3	3	-	-	100.0	150.0	-50.0
	高知	4	1	3	300.0	6	-	6	-	4	1	3	300.0	150.0	-	150.0
	計	34	58	-24	-41.4	36	27	9	33.3	33	20	13	65.0	105.9	46.6	59.3
九州	福岡	11	35	-24	-68.6	13	11	2	18.2	10	8	2	25.0	118.2	31.4	86.8
	佐賀	4	4	-	-	3	4	-1	-25.0	4	2	2	100.0	75.0	100.0	-25.0
	長崎	2	2	-	-	2	2	-	-	1	-	1	-	100.0	100.0	-
	熊本	6	5	1	20.0	3	3	-	-	3	3	-	-	50.0	60.0	-10.0
	大分	1	1	-	-	1	-	1	-	1	-	1	-	100.0	-	100.0
	宮崎	4	2	2	100.0	5	1	4	400.0	5	-	5	-	125.0	50.0	75.0
	鹿児島	4	5	-1	-20.0	5	3	2	66.7	5	4	1	25.0	125.0	60.0	65.0
	沖縄	2	4	-2	-50.0	4	3	1	33.3	4	3	1	33.3	200.0	75.0	125.0

第6表

## 重要犯罪・重要窃盗犯 都道府県別 認知・検挙件数・検挙人員 対前年比較

暫定値  
平成29年2月1日確定

都道府県		強姦														
		認知件数				検挙件数				検挙人員				検挙率		
		平成28年 1月～4月	平成27年 1月～4月	増減		平成28年 1月～4月	平成27年 1月～4月	増減		平成28年 1月～4月	平成27年 1月～4月	増減		平成28年 1月～4月	平成27年 1月～4月	増減
				件数	%			件数	%			人員	%			
総	数	328	358	-30	-8.4	312	343	-31	-9.0	270	271	-1	-0.4	95.1	95.8	-0.7
計		9	14	-5	-35.7	13	17	-4	-23.5	10	10	-	-	144.4	121.4	23.0
北海道	札幌	6	8	-2	-25.0	9	10	-1	-10.0	5	4	1	25.0	150.0	125.0	25.0
	函館	-	2	-2	-100.0	1	1	-	-	1	1	-	-	-	50.0	-50.0
	旭川	3	-	3	-	1	2	-1	-50.0	1	2	-1	-50.0	33.3	-	33.3
	釧路	-	4	-4	-100.0	2	4	-2	-50.0	3	3	-	-	-	100.0	-100.0
	北見	-	-	-	-	-	-	-	-	-	-	-	-	-	-	-
東北	計	18	19	-1	-5.3	16	19	-3	-15.8	12	11	1	9.1	88.9	100.0	-11.1
	青森	2	6	-4	-66.7	2	5	-3	-60.0	3	3	-	-	100.0	83.3	16.7
	岩手	-	-	-	-	-	1	-1	-100.0	1	-	1	-	-	-	-
	宮城	9	6	3	50.0	8	7	1	14.3	4	3	1	33.3	88.9	116.7	-27.8
	秋田	2	1	1	100.0	3	-	3	-	3	-	3	-	150.0	-	150.0
	山形	2	1	1	100.0	-	-	-	-	-	-	-	-	-	-	-
	福島	3	5	-2	-40.0	3	6	-3	-50.0	1	5	-4	-80.0	100.0	120.0	-20.0
東	京	49	61	-12	-19.7	43	51	-8	-15.7	45	44	1	2.3	87.8	83.6	4.2
	計	86	78	8	10.3	80	88	-8	-9.1	70	50	20	40.0	93.0	112.8	-19.8
関東	茨城	2	6	-4	-66.7	2	8	-6	-75.0	1	7	-6	-85.7	100.0	133.3	-33.3
	栃木	3	5	-2	-40.0	3	5	-2	-40.0	3	6	-3	-50.0	100.0	100.0	-
	群馬	4	-	4	-	4	1	3	300.0	4	1	3	300.0	100.0	-	100.0
	埼玉	18	19	-1	-5.3	15	22	-7	-31.8	15	13	2	15.4	83.3	115.8	-32.5
	千葉	14	15	-1	-6.7	11	23	-12	-52.2	13	8	5	62.5	78.6	153.3	-74.7
	神奈川	17	25	-8	-32.0	25	19	6	31.6	18	8	10	125.0	147.1	76.0	71.1
	新潟	6	3	3	100.0	3	3	-	-	2	3	-1	-33.3	50.0	100.0	-50.0
	山梨	-	1	-1	-100.0	-	1	-1	-100.0	-	-	-	-	-	100.0	-100.0
	長野	9	2	7	350.0	9	1	8	800.0	8	1	7	700.0	100.0	50.0	50.0
	静岡	13	2	11	550.0	8	5	3	60.0	6	3	3	100.0	61.5	250.0	-188.5
中部	計	31	36	-5	-13.9	27	43	-16	-37.2	19	43	-24	-55.8	87.1	119.4	-32.3
	富山	2	2	-	-	2	1	1	100.0	-	1	-1	-100.0	100.0	50.0	50.0
	石川	2	3	-1	-33.3	1	3	-2	-66.7	2	2	-	-	50.0	100.0	-50.0
	福井	1	2	-1	-50.0	-	3	-3	-100.0	-	3	-3	-100.0	-	150.0	-150.0
	岐阜	4	5	-1	-20.0	5	5	-	-	2	3	-1	-33.3	125.0	100.0	25.0
	愛知	20	22	-2	-9.1	15	27	-12	-44.4	11	32	-21	-65.6	75.0	122.7	-47.7
	三重	2	2	-	-	4	4	-	-	4	2	2	100.0	200.0	200.0	-
近畿	計	56	79	-23	-29.1	57	53	4	7.5	58	50	8	16.0	101.8	67.1	34.7
	滋賀	2	2	-	-	1	3	-2	-66.7	-	3	-3	-100.0	50.0	150.0	-100.0
	京都	6	8	-2	-25.0	8	5	3	60.0	9	7	2	28.6	133.3	62.5	70.8
	大阪	29	48	-19	-39.6	29	25	4	16.0	30	22	8	36.4	100.0	52.1	47.9
	兵庫	17	19	-2	-10.5	15	17	-2	-11.8	17	17	-	-	88.2	89.5	-1.3
	奈良	-	1	-1	-100.0	-	-	-	-	-	-	-	-	-	-	-
	和歌山	2	1	1	100.0	4	3	1	33.3	2	1	1	100.0	200.0	300.0	-100.0
中国	計	24	19	5	26.3	24	21	3	14.3	18	20	-2	-10.0	100.0	110.5	-10.5
	鳥取	2	-	2	-	1	1	-	-	-	1	-1	-100.0	50.0	-	50.0
	島根	-	1	-1	-100.0	-	2	-2	-100.0	-	1	-1	-100.0	-	200.0	-200.0
	岡山	8	2	6	300.0	8	2	6	300.0	4	3	1	33.3	100.0	100.0	-
	広島	9	9	-	-	10	11	-1	-9.1	10	10	-	-	111.1	122.2	-11.1
山口	5	7	-2	-28.6	5	5	-	-	4	5	-1	-20.0	100.0	71.4	28.6	
四国	計	16	10	6	60.0	14	8	6	75.0	8	8	-	-	87.5	80.0	7.5
	徳島	2	2	-	-	1	1	-	-	1	2	-1	-50.0	50.0	50.0	-
	香川	8	5	3	60.0	5	4	1	25.0	4	3	1	33.3	62.5	80.0	-17.5
	愛媛	3	3	-	-	3	3	-	-	2	3	-1	-33.3	100.0	100.0	-
	高知	3	-	3	-	5	-	5	-	1	-	1	-	166.7	-	166.7
九州	計	39	42	-3	-7.1	38	43	-5	-11.6	30	35	-5	-14.3	97.4	102.4	-5.0
	福岡	16	30	-14	-46.7	12	28	-16	-57.1	9	20	-11	-55.0	75.0	93.3	-18.3
	佐賀	3	3	-	-	3	2	1	50.0	1	1	-	-	100.0	66.7	33.3
	長崎	1	2	-1	-50.0	3	3	-	-	2	2	-	-	300.0	150.0	150.0
	熊本	4	4	-	-	3	5	-2	-40.0	3	6	-3	-50.0	75.0	125.0	-50.0
	大分	1	-	1	-	1	-	1	-	1	1	-	-	100.0	-	100.0
	宮崎	4	-	4	-	3	2	1	50.0	3	1	2	200.0	75.0	-	75.0
	鹿児島	1	2	-1	-50.0	4	1	3	300.0	4	3	1	33.3	400.0	50.0	350.0
沖縄	9	1	8	800.0	9	2	7	350.0	7	1	6	600.0	100.0	200.0	-100.0	

第6表

## 重要犯罪・重要窃盗犯 都道府県別 認知・検挙件数・検挙人員 対前年比較

暫定値  
平成29年2月1日確定

都道府県		略取誘拐・人身売買														
		認知件数				検挙件数				検挙人員				検挙率		
		平成28年	平成27年	増減		平成28年	平成27年	増減		平成28年	平成27年	増減		平成28年	平成27年	増減
		1月～4月	1月～4月	件数	%	1月～4月	1月～4月	件数	%	1月～4月	1月～4月	人員	%	1月～4月	1月～4月	
総	数	64	59	5	8.5	61	52	9	17.3	56	54	2	3.7	95.3	88.1	7.2
北海道	計	1	5	-4	-80.0	2	4	-2	-50.0	1	-	1	-	200.0	80.0	120.0
	札幌	1	5	-4	-80.0	2	4	-2	-50.0	1	-	1	-	200.0	80.0	120.0
	函館	-	-	-	-	-	-	-	-	-	-	-	-	-	-	-
	旭川	-	-	-	-	-	-	-	-	-	-	-	-	-	-	-
	釧路	-	-	-	-	-	-	-	-	-	-	-	-	-	-	-
	北見	-	-	-	-	-	-	-	-	-	-	-	-	-	-	-
東北	計	4	2	2	100.0	4	3	1	33.3	2	2	-	-	100.0	150.0	-50.0
	青森	3	1	2	200.0	3	1	2	200.0	1	1	-	-	100.0	100.0	-
	岩手	1	-	1	-	1	-	1	-	1	-	1	-	100.0	-	100.0
	宮城	-	-	-	-	-	1	-1	-100.0	-	1	-1	-100.0	-	-	-
	秋田	-	-	-	-	-	-	-	-	-	-	-	-	-	-	-
	山形	-	1	-1	-100.0	-	1	-1	-100.0	-	-	-	-	-	100.0	-100.0
	福島	-	-	-	-	-	-	-	-	-	-	-	-	-	-	-
東	京	9	8	1	12.5	9	8	1	12.5	7	9	-2	-22.2	100.0	100.0	-
関東	計	18	16	2	12.5	16	13	3	23.1	14	18	-4	-22.2	88.9	81.3	7.6
	茨城	1	2	-1	-50.0	1	1	-	-	1	-	1	-	100.0	50.0	50.0
	栃木	-	-	-	-	-	-	-	-	-	-	-	-	-	-	-
	群馬	1	2	-1	-50.0	1	2	-1	-50.0	1	-	1	-	100.0	100.0	-
	埼玉	9	5	4	80.0	10	4	6	150.0	10	11	-1	-9.1	111.1	80.0	31.1
	千葉	4	4	-	-	3	3	-	-	-	4	-4	-100.0	75.0	75.0	-
	神奈川	1	3	-2	-66.7	-	3	-3	-100.0	-	3	-3	-100.0	-	100.0	-100.0
	新潟	1	-	1	-	1	-	1	-	2	-	2	-	100.0	-	100.0
	山梨	-	-	-	-	-	-	-	-	-	-	-	-	-	-	-
	長野	-	-	-	-	-	-	-	-	-	-	-	-	-	-	-
	静岡	1	-	1	-	-	-	-	-	-	-	-	-	-	-	-
中部	計	6	4	2	50.0	5	1	4	400.0	5	1	4	400.0	83.3	25.0	58.3
富山	1	-	1	-	-	-	-	-	-	-	-	-	-	-	-	
石川	-	-	-	-	-	-	-	-	-	-	-	-	-	-	-	
福井	1	1	-	-	1	-	1	-	1	-	1	-	100.0	-	100.0	
岐阜	-	1	-1	-100.0	-	1	-1	-100.0	-	1	-1	-100.0	-	100.0	-100.0	
愛知	3	2	1	50.0	3	-	3	-	3	-	3	-	100.0	-	100.0	
三重	1	-	1	-	1	-	1	-	1	-	1	-	100.0	-	100.0	
近畿	計	9	11	-2	-18.2	10	11	-1	-9.1	7	8	-1	-12.5	111.1	100.0	11.1
滋賀	-	-	-	-	-	-	-	-	-	-	-	-	-	-	-	
京都	1	-	1	-	2	-	2	-	1	-	1	-	200.0	-	200.0	
大阪	4	7	-3	-42.9	4	7	-3	-42.9	3	7	-4	-57.1	100.0	100.0	-	
兵庫	3	3	-	-	3	3	-	-	3	-	3	-	100.0	100.0	-	
奈良	1	1	-	-	1	1	-	-	-	1	-1	-100.0	100.0	100.0	-	
和歌山	-	-	-	-	-	-	-	-	-	-	-	-	-	-	-	
中国	計	8	5	3	60.0	8	5	3	60.0	6	9	-3	-33.3	100.0	100.0	-
鳥取	-	-	-	-	-	-	-	-	-	1	-1	-100.0	-	-	-	
島根	-	-	-	-	-	-	-	-	-	-	-	-	-	-	-	
岡山	5	4	1	25.0	5	4	1	25.0	4	8	-4	-50.0	100.0	100.0	-	
広島	2	-	2	-	2	-	2	-	2	-	2	-	100.0	-	100.0	
山口	1	1	-	-	1	1	-	-	-	-	-	-	100.0	100.0	-	
四国	計	2	3	-1	-33.3	2	3	-1	-33.3	5	6	-1	-16.7	100.0	100.0	-
徳島	-	-	-	-	-	-	-	-	-	-	-	-	-	-	-	
香川	1	1	-	-	1	1	-	-	4	-	4	-	100.0	100.0	-	
愛媛	-	2	-2	-100.0	-	2	-2	-100.0	-	6	-6	-100.0	-	100.0	-100.0	
高知	1	-	1	-	1	-	1	-	1	-	1	-	100.0	-	100.0	
九州	計	7	5	2	40.0	5	4	1	25.0	9	1	8	800.0	71.4	80.0	-8.6
福岡	5	4	1	25.0	3	3	-	-	5	1	4	400.0	60.0	75.0	-15.0	
佐賀	-	-	-	-	-	-	-	-	-	-	-	-	-	-	-	
長崎	-	-	-	-	-	-	-	-	-	-	-	-	-	-	-	
熊本	2	-	2	-	2	-	2	-	4	-	4	-	100.0	-	100.0	
大分	-	-	-	-	-	-	-	-	-	-	-	-	-	-	-	
宮崎	-	1	-1	-100.0	-	1	-1	-100.0	-	-	-	-	-	100.0	-100.0	
鹿児島	-	-	-	-	-	-	-	-	-	-	-	-	-	-	-	
沖縄	-	-	-	-	-	-	-	-	-	-	-	-	-	-	-	

第6表

重要犯罪・重要窃盗犯 都道府県別 認知・検挙件数・検挙人員 対前年比較

暫定値  
平成29年2月1日確定

都道府県		強制わいせつ														
		認知件数				検挙件数				検挙人員				検挙率		
		平成28年 1月～4月	平成27年 1月～4月	増減		平成28年 1月～4月	平成27年 1月～4月	増減		平成28年 1月～4月	平成27年 1月～4月	増減		平成28年 1月～4月	平成27年 1月～4月	増減
				件数	%			件数	%			人員	%			
総	計	1,622	1,887	-265	-14.0	1,181	1,252	-71	-5.7	756	731	25	3.4	72.8	66.3	6.5
北海道	計	53	94	-41	-43.6	50	40	10	25.0	29	32	-3	-9.4	94.3	42.6	51.7
	札幌	33	71	-38	-53.5	34	25	9	36.0	21	20	1	5.0	103.0	35.2	67.8
	函館	6	6	-	-	6	5	1	20.0	2	5	-3	-60.0	100.0	83.3	16.7
	旭川	5	5	-	-	6	5	1	20.0	4	4	-	-	120.0	100.0	20.0
	釧路	6	12	-6	-50.0	4	5	-1	-20.0	2	3	-1	-33.3	66.7	41.7	25.0
	北見	3	-	3	-	-	-	-	-	-	-	-	-	-	-	-
東北	計	84	130	-46	-35.4	72	109	-37	-33.9	46	50	-4	-8.0	85.7	83.8	1.9
	青森	13	7	6	85.7	8	8	-	-	4	4	-	-	61.5	114.3	-52.8
	岩手	12	8	4	50.0	12	7	5	71.4	8	3	5	166.7	100.0	87.5	12.5
	宮城	24	76	-52	-68.4	23	64	-41	-64.1	19	19	-	-	95.8	84.2	11.6
	秋田	5	8	-3	-37.5	4	6	-2	-33.3	3	6	-3	-50.0	80.0	75.0	5.0
	山形	13	6	7	116.7	14	5	9	180.0	7	4	3	75.0	107.7	83.3	24.4
	福島	17	25	-8	-32.0	11	19	-8	-42.1	5	14	-9	-64.3	64.7	76.0	-11.3
東京	計	235	211	24	11.4	208	167	41	24.6	150	113	37	32.7	88.5	79.1	9.4
	茨城	30	30	-	-	21	23	-2	-8.7	14	15	-1	-6.7	70.0	76.7	-6.7
関東	栃木	18	7	11	157.1	10	6	4	66.7	7	5	2	40.0	55.6	85.7	-30.1
	群馬	18	16	2	12.5	13	12	1	8.3	8	11	-3	-27.3	72.2	75.0	-2.8
	埼玉	102	117	-15	-12.8	67	86	-19	-22.1	46	50	-4	-8.0	65.7	73.5	-7.8
	千葉	121	71	50	70.4	59	59	-	-	32	22	10	45.5	48.8	83.1	-34.3
	神奈川	113	160	-47	-29.4	96	153	-57	-37.3	43	51	-8	-15.7	85.0	95.6	-10.6
	新潟	16	19	-3	-15.8	8	11	-3	-27.3	7	11	-4	-36.4	50.0	57.9	-7.9
	山梨	5	9	-4	-44.4	3	2	1	50.0	1	1	-	-	60.0	22.2	37.8
	長野	13	26	-13	-50.0	8	12	-4	-33.3	6	8	-2	-25.0	61.5	46.2	15.3
	静岡	34	45	-11	-24.4	25	19	6	31.6	20	12	8	66.7	73.5	42.2	31.3
	中部	計	158	159	-1	-0.6	93	92	1	1.1	64	54	10	18.5	58.9	57.9
中部	富山	2	3	-1	-33.3	2	1	1	100.0	1	-	1	-	100.0	33.3	66.7
	石川	10	14	-4	-28.6	9	6	3	50.0	8	2	6	300.0	90.0	42.9	47.1
	福井	7	7	-	-	5	5	-	-	4	4	-	-	71.4	71.4	-
	岐阜	12	17	-5	-29.4	9	5	4	80.0	6	4	2	50.0	75.0	29.4	45.6
	愛知	112	101	11	10.9	49	68	-19	-27.9	39	36	3	8.3	43.8	67.3	-23.5
	三重	15	17	-2	-11.8	19	7	12	171.4	6	8	-2	-25.0	126.7	41.2	85.5
近畿	計	374	485	-111	-22.9	235	216	19	8.8	160	147	13	8.8	62.8	44.5	18.3
	滋賀	21	19	2	10.5	18	7	11	157.1	9	4	5	125.0	85.7	36.8	48.9
	京都	35	37	-2	-5.4	27	37	-10	-27.0	24	14	10	71.4	77.1	100.0	-22.9
	大阪	217	294	-77	-26.2	96	93	3	3.2	68	71	-3	-4.2	44.2	31.6	12.6
	兵庫	78	109	-31	-28.4	80	59	21	35.6	48	42	6	14.3	102.6	54.1	48.5
	奈良	16	15	1	6.7	8	5	3	60.0	8	4	4	100.0	50.0	33.3	16.7
中国	和歌山	7	11	-4	-36.4	6	15	-9	-60.0	3	12	-9	-75.0	85.7	136.4	-50.7
	計	58	81	-23	-28.4	41	58	-17	-29.3	31	44	-13	-29.5	70.7	71.6	-0.9
	鳥取	9	7	2	28.6	7	5	2	40.0	3	1	2	200.0	77.8	71.4	6.4
	島根	5	9	-4	-44.4	2	1	1	100.0	1	1	-	-	40.0	11.1	28.9
	岡山	11	17	-6	-35.3	10	14	-4	-28.6	6	11	-5	-45.5	90.9	82.4	8.5
四国	広島	24	38	-14	-36.8	16	26	-10	-38.5	16	24	-8	-33.3	66.7	68.4	-1.7
	山口	9	10	-1	-10.0	6	12	-6	-50.0	5	7	-2	-28.6	66.7	120.0	-53.3
	計	32	38	-6	-15.8	32	28	4	14.3	16	24	-8	-33.3	100.0	73.7	26.3
	徳島	5	3	2	66.7	8	2	6	300.0	4	2	2	100.0	160.0	66.7	93.3
	香川	10	14	-4	-28.6	9	10	-1	-10.0	6	9	-3	-33.3	90.0	71.4	18.6
九州	愛媛	12	16	-4	-25.0	13	10	3	30.0	5	10	-5	-50.0	108.3	62.5	45.8
	高知	5	5	-	-	2	6	-4	-66.7	1	3	-2	-66.7	40.0	120.0	-80.0
	計	158	189	-31	-16.4	140	159	-19	-11.9	76	81	-5	-6.2	88.6	84.1	4.5
	福岡	95	110	-15	-13.6	96	97	-1	-1.0	39	38	1	2.6	101.1	88.2	12.9
	佐賀	6	8	-2	-25.0	6	7	-1	-14.3	3	3	-	-	100.0	87.5	12.5
	長崎	8	13	-5	-38.5	5	11	-6	-54.5	4	8	-4	-50.0	62.5	84.6	-22.1
	熊本	16	13	3	23.1	10	12	-2	-16.7	12	6	6	100.0	62.5	92.3	-29.8
	大分	3	6	-3	-50.0	3	5	-2	-40.0	3	6	-3	-50.0	100.0	83.3	16.7
	宮崎	13	17	-4	-23.5	5	6	-1	-16.7	4	4	-	-	38.5	35.3	3.2
鹿児島	12	14	-2	-14.3	7	9	-2	-22.2	6	9	-3	-33.3	58.3	64.3	-6.0	
沖縄	5	8	-3	-37.5	8	12	-4	-33.3	5	7	-2	-28.6	160.0	150.0	10.0	



第6表

## 重要犯罪・重要窃盗犯 都道府県別 認知・検挙件数・検挙人員 対前年比較

暫定値  
平成29年2月1日確定

都道府県	重要窃盗犯総数	重要窃盗犯総数															
		認知件数				検挙件数				検挙人員				検挙率			
		平成28年 1月～4月	平成27年 1月～4月	増減		平成28年 1月～4月	平成27年 1月～4月	増減		平成28年 1月～4月	平成27年 1月～4月	増減		平成28年 1月～4月	平成27年 1月～4月	増減	
				件数	%			件数	%			人員	%				
総計	数	31,421	35,410	-3,989	-11.3	15,631	16,124	-493	-3.1	2,952	2,896	56	1.9	49.7	45.5	4.2	
北海道	計	1,205	1,191	14	1.2	548	498	50	10.0	115	130	-15	-11.5	45.5	41.8	3.7	
	札幌	939	776	163	21.0	396	289	107	37.0	78	84	-6	-7.1	42.2	37.2	5.0	
	函館	77	107	-30	-28.0	37	61	-24	-39.3	13	12	1	8.3	48.1	57.0	-8.9	
	旭川	72	131	-59	-45.0	65	67	-2	-3.0	9	13	-4	-30.8	90.3	51.1	39.2	
	釧路	98	128	-30	-23.4	32	68	-36	-52.9	9	14	-5	-35.7	32.7	53.1	-20.4	
	北見	19	49	-30	-61.2	18	13	5	38.5	6	7	-1	-14.3	94.7	26.5	68.2	
東北	計	1,777	1,599	178	11.1	892	834	58	7.0	170	169	1	0.6	50.2	52.2	-2.0	
	青森	135	129	6	4.7	87	111	-24	-21.6	33	21	12	57.1	64.4	86.0	-21.6	
	岩手	115	146	-31	-21.2	71	128	-57	-44.5	25	34	-9	-26.5	61.7	87.7	-26.0	
	宮城	705	618	87	14.1	353	157	196	124.8	47	53	-6	-11.3	50.1	25.4	24.7	
	秋田	134	64	70	109.4	68	49	19	38.8	20	13	7	53.8	50.7	76.6	-25.9	
	山形	138	107	31	29.0	136	165	-29	-17.6	17	8	9	112.5	98.6	154.2	-55.6	
福島	550	535	15	2.8	177	224	-47	-21.0	28	40	-12	-30.0	32.2	41.9	-9.7		
関東	東京	2,758	3,425	-667	-19.5	2,182	3,076	-894	-29.1	437	457	-20	-4.4	79.1	89.8	-10.7	
	計	11,139	11,831	-692	-5.8	4,926	5,044	-118	-2.3	677	623	54	8.7	44.2	42.6	1.6	
	茨城	1,939	2,097	-158	-7.5	867	477	390	81.8	52	59	-7	-11.9	44.7	22.7	22.0	
	栃木	644	746	-102	-13.7	209	256	-47	-18.4	38	29	9	31.0	32.5	34.3	-1.8	
	群馬	500	664	-164	-24.7	271	341	-70	-20.5	49	62	-13	-21.0	54.2	51.4	2.8	
	埼玉	1,901	2,140	-239	-11.2	782	753	29	3.9	169	140	29	20.7	41.1	35.2	5.9	
	千葉	2,492	2,527	-35	-1.4	818	1,324	-506	-38.2	92	88	4	4.5	32.8	52.4	-19.6	
	神奈川	1,872	1,876	-4	-0.2	1,017	1,218	-201	-16.5	132	127	5	3.9	54.3	64.9	-10.6	
	新潟	582	315	267	84.8	210	104	106	101.9	40	23	17	73.9	36.1	33.0	3.1	
	山梨	205	327	-122	-37.3	158	80	78	97.5	17	14	3	21.4	77.1	24.5	52.6	
	長野	392	408	-16	-3.9	132	120	12	10.0	26	37	-11	-29.7	33.7	29.4	4.3	
	静岡	612	731	-119	-16.3	462	371	91	24.5	62	44	18	40.9	75.5	50.8	24.7	
	計	4,560	5,945	-1,385	-23.3	2,089	2,006	83	4.1	324	291	33	11.3	45.8	33.7	12.1	
	中部	富山	152	195	-43	-22.1	60	108	-48	-44.4	15	17	-2	-11.8	39.5	55.4	-15.9
		石川	230	233	-3	-1.3	120	134	-14	-10.4	45	30	15	50.0	52.2	57.5	-5.3
福井		100	119	-19	-16.0	55	35	20	57.1	16	20	-4	-20.0	55.0	29.4	25.6	
岐阜		561	936	-375	-40.1	133	479	-346	-72.2	25	35	-10	-28.6	23.7	51.2	-27.5	
愛知		2,932	3,809	-877	-23.0	1,346	781	565	72.3	180	157	23	14.6	45.9	20.5	25.4	
三重		585	653	-68	-10.4	375	469	-94	-20.0	43	32	11	34.4	64.1	71.8	-7.7	
近畿	計	5,295	5,941	-646	-10.9	2,254	1,906	348	18.3	518	513	5	1.0	42.6	32.1	10.5	
	滋賀	274	322	-48	-14.9	217	188	29	15.4	41	50	-9	-18.0	79.2	58.4	20.8	
	京都	413	473	-60	-12.7	253	118	135	114.4	57	52	5	9.6	61.3	24.9	36.4	
	大阪	2,835	3,175	-340	-10.7	725	712	13	1.8	248	220	28	12.7	25.6	22.4	3.2	
	兵庫	1,290	1,368	-78	-5.7	821	580	241	41.6	110	114	-4	-3.5	63.6	42.4	21.2	
	奈良	268	303	-35	-11.6	130	110	20	18.2	23	20	3	15.0	48.5	36.3	12.2	
和歌山	215	300	-85	-28.3	108	198	-90	-45.5	39	57	-18	-31.6	50.2	66.0	-15.8		
中国	計	970	1,229	-259	-21.1	530	625	-95	-15.2	160	156	4	2.6	54.6	50.9	3.7	
	鳥取	62	55	7	12.7	62	17	45	264.7	11	7	4	57.1	100.0	30.9	69.1	
	島根	88	128	-40	-31.3	58	139	-81	-58.3	12	16	-4	-25.0	65.9	108.6	-42.7	
	岡山	292	476	-184	-38.7	149	160	-11	-6.9	50	48	2	4.2	51.0	33.6	17.4	
	広島	352	405	-53	-13.1	172	221	-49	-22.2	40	50	-10	-20.0	48.9	54.6	-5.7	
山口	176	165	11	6.7	89	88	1	1.1	47	35	12	34.3	50.6	53.3	-2.7		
四国	計	769	937	-168	-17.9	570	638	-68	-10.7	147	178	-31	-17.4	74.1	68.1	6.0	
	徳島	135	128	7	5.5	69	118	-49	-41.5	9	15	-6	-40.0	51.1	92.2	-41.1	
	香川	145	238	-93	-39.1	109	96	13	13.5	20	33	-13	-39.4	75.2	40.3	34.9	
	愛媛	321	376	-55	-14.6	265	311	-46	-14.8	92	108	-16	-14.8	82.6	82.7	-0.1	
	高知	168	195	-27	-13.8	127	113	14	12.4	26	22	4	18.2	75.6	57.9	17.7	
九州	計	2,948	3,312	-364	-11.0	1,640	1,497	143	9.6	404	379	25	6.6	55.6	45.2	10.4	
	福岡	1,509	1,961	-452	-23.0	803	880	-77	-8.8	139	120	19	15.8	53.2	44.9	8.3	
	佐賀	145	126	19	15.1	68	80	-12	-15.0	19	19	-	-	46.9	63.5	-16.6	
	長崎	159	141	18	12.8	57	42	15	35.7	16	19	-3	-15.8	35.8	29.8	6.0	
	熊本	292	290	2	0.7	207	191	16	8.4	37	47	-10	-21.3	70.9	65.9	5.0	
	大分	130	128	2	1.6	136	81	55	67.9	39	48	-9	-18.8	104.6	63.3	41.3	
	宮崎	197	213	-16	-7.5	139	60	79	131.7	26	22	4	18.2	70.6	28.2	42.4	
	鹿児島	252	228	24	10.5	133	76	57	75.0	60	40	20	50.0	52.8	33.3	19.5	
沖縄	264	225	39	17.3	97	87	10	11.5	68	64	4	6.3	36.7	38.7	-2.0		

第6表

## 重要犯罪・重要窃盗犯 都道府県別 認知・検挙件数・検挙人員 対前年比較

暫定値  
平成29年2月1日確定

都道府県		侵入盗															
		認知件数				検挙件数				検挙人員				検挙率			
		平成28年	平成27年	増減		平成28年	平成27年	増減		平成28年	平成27年	増減		平成28年	平成27年	増減	
		1月～4月	1月～4月	件数	%	1月～4月	1月～4月	件数	%	1月～4月	1月～4月	人員	%	1月～4月	1月～4月		
総	数	24,632	27,376	-2,744	-10.0	13,081	12,976	105	0.8	2,259	2,181	78	3.6	53.1	47.4	5.7	
	計	1,098	1,075	23	2.1	501	434	67	15.4	92	92	-	-	45.6	40.4	5.2	
北海道	札幌	852	683	169	24.7	363	231	132	57.1	59	48	11	22.9	42.6	33.8	8.8	
	函館	74	102	-28	-27.5	34	58	-24	-41.4	11	12	-1	-8.3	45.9	56.9	-11.0	
	旭川	62	125	-63	-50.4	58	65	-7	-10.8	8	13	-5	-38.5	93.5	52.0	41.5	
	釧路	94	118	-24	-20.3	32	68	-36	-52.9	9	14	-5	-35.7	34.0	57.6	-23.6	
	北見	16	47	-31	-66.0	14	12	2	16.7	5	5	-	-	87.5	25.5	62.0	
		計	1,615	1,447	168	11.6	816	752	64	8.5	146	131	15	11.5	50.5	52.0	-1.5
東北	青森	113	115	-2	-1.7	71	101	-30	-29.7	29	14	15	107.1	62.8	87.8	-25.0	
	岩手	108	138	-30	-21.7	67	117	-50	-42.7	23	29	-6	-20.7	62.0	84.8	-22.8	
	宮城	663	580	83	14.3	330	127	203	159.8	37	38	-1	-2.6	49.8	21.9	27.9	
	秋田	132	56	76	135.7	66	45	21	46.7	18	10	8	80.0	50.0	80.4	-30.4	
	山形	129	103	26	25.2	129	164	-35	-21.3	14	8	6	75.0	100.0	159.2	-59.2	
	福島	470	455	15	3.3	153	198	-45	-22.7	25	32	-7	-21.9	32.6	43.5	-10.9	
		計	1,835	2,390	-555	-23.2	1,793	2,475	-682	-27.6	331	344	-13	-3.8	97.7	103.6	-5.9
関東	茨城	1,242	1,376	-134	-9.7	627	399	228	57.1	25	44	-19	-43.2	50.5	29.0	21.5	
	栃木	517	503	14	2.8	141	203	-62	-30.5	27	20	7	35.0	27.3	40.4	-13.1	
	群馬	412	559	-147	-26.3	240	294	-54	-18.4	43	39	4	10.3	58.3	52.6	5.7	
	埼玉	1,396	1,711	-315	-18.4	615	652	-37	-5.7	110	102	8	7.8	44.1	38.1	6.0	
	千葉	1,727	1,891	-164	-8.7	594	568	26	4.6	68	58	10	17.2	34.4	30.0	4.4	
	神奈川	1,343	1,358	-15	-1.1	782	884	-102	-11.5	86	81	5	6.2	58.2	65.1	-6.9	
	新潟	543	280	263	93.9	203	90	113	125.6	36	17	19	111.8	37.4	32.1	5.3	
	山梨	184	307	-123	-40.1	146	77	69	89.6	13	13	-	-	79.3	25.1	54.2	
	長野	354	370	-16	-4.3	123	113	10	8.8	20	32	-12	-37.5	34.7	30.5	4.2	
	静岡	490	675	-185	-27.4	427	174	253	145.4	51	33	18	54.5	87.1	25.8	61.3	
		計	3,712	4,529	-817	-18.0	1,830	1,847	-17	-0.9	270	234	36	15.4	49.3	40.8	8.5
	中部	富山	145	177	-32	-18.1	43	102	-59	-57.8	9	15	-6	-40.0	29.7	57.6	-27.9
石川		208	207	1	0.5	110	125	-15	-12.0	39	26	13	50.0	52.9	60.4	-7.5	
福井		85	110	-25	-22.7	41	33	8	24.2	8	19	-11	-57.9	48.2	30.0	18.2	
岐阜		497	824	-327	-39.7	120	458	-338	-73.8	21	25	-4	-16.0	24.1	55.6	-31.5	
愛知		2,300	2,665	-365	-13.7	1,151	673	478	71.0	156	120	36	30.0	50.0	25.3	24.7	
三重		477	546	-69	-12.6	365	456	-91	-20.0	37	29	8	27.6	76.5	83.5	-7.0	
近畿	滋賀	226	256	-30	-11.7	188	154	34	22.1	26	33	-7	-21.2	83.2	60.2	23.0	
	京都	325	338	-13	-3.8	193	96	97	101.0	40	40	-	-	59.4	28.4	31.0	
	大阪	1,845	1,871	-26	-1.4	531	501	30	6.0	169	160	9	5.6	28.8	26.8	2.0	
	兵庫	1,059	1,060	-1	-0.1	709	488	221	45.3	81	76	5	6.6	66.9	46.0	20.9	
	奈良	242	223	19	8.5	118	72	46	63.9	19	15	4	26.7	48.8	32.3	16.5	
	和歌山	192	264	-72	-27.3	74	162	-88	-54.3	33	51	-18	-35.3	38.5	61.4	-22.9	
		計	886	1,087	-201	-18.5	487	579	-92	-15.9	141	129	12	9.3	55.0	53.3	1.7
中国	鳥取	61	52	9	17.3	60	12	48	400.0	9	6	3	50.0	98.4	23.1	75.3	
	島根	85	119	-34	-28.6	55	136	-81	-59.6	11	15	-4	-26.7	64.7	114.3	-49.6	
	岡山	262	410	-148	-36.1	132	148	-16	-10.8	45	40	5	12.5	50.4	36.1	14.3	
	広島	311	359	-48	-13.4	156	203	-47	-23.2	34	40	-6	-15.0	50.2	56.5	-6.3	
	山口	167	147	20	13.6	84	80	4	5.0	42	28	14	50.0	50.3	54.4	-4.1	
四国	徳島	131	118	13	11.0	68	114	-46	-40.4	8	13	-5	-38.5	51.9	96.6	-44.7	
	香川	133	211	-78	-37.0	61	86	-25	-29.1	16	30	-14	-46.7	45.9	40.8	5.1	
	愛媛	283	331	-48	-14.5	237	289	-52	-18.0	77	89	-12	-13.5	83.7	87.3	-3.6	
	高知	154	188	-34	-18.1	119	112	7	6.3	23	20	3	15.0	77.3	59.6	17.7	
		計	2,688	2,958	-270	-9.1	1,458	1,361	97	7.1	308	285	23	8.1	54.2	46.0	8.2
	福岡	1,367	1,727	-360	-20.8	705	814	-109	-13.4	112	81	31	38.3	51.6	47.1	4.5	
九州	佐賀	134	116	18	15.5	65	76	-11	-14.5	18	16	2	12.5	48.5	65.5	-17.0	
	長崎	149	135	14	10.4	47	37	10	27.0	13	17	-4	-23.5	31.5	27.4	4.1	
	熊本	269	262	7	2.7	195	169	26	15.4	31	34	-3	-8.8	72.5	64.5	8.0	
	大分	119	114	5	4.4	127	74	53	71.6	31	40	-9	-22.5	106.7	64.9	41.8	
	宮崎	183	204	-21	-10.3	128	57	71	124.6	19	22	-3	-13.6	69.9	27.9	42.0	
	鹿児島	236	211	25	11.8	116	64	52	81.3	41	30	11	36.7	49.2	30.3	18.9	
	沖縄	231	189	42	22.2	75	70	5	7.1	43	45	-2	-4.4	32.5	37.0	-4.5	

第6表

## 重要犯罪・重要窃盗犯 都道府県別 認知・検挙件数・検挙人員 対前年比較

暫定値  
平成29年2月1日確定

都道府県	種別	侵入盗(住宅対象)														
		認知件数				検挙件数				検挙人員				検挙率		
		平成28年 1月～4月	平成27年 1月～4月	増減		平成28年 1月～4月	平成27年 1月～4月	増減		平成28年 1月～4月	平成27年 1月～4月	増減		平成28年 1月～4月	平成27年 1月～4月	増減
				件数	%			件数	%			人員	%			
総	数	12,714	14,506	-1,792	-12.4	6,931	6,841	90	1.3	885	793	92	11.6	54.5	47.2	7.3
計		546	375	171	45.6	127	146	-19	-13.0	33	28	5	17.9	23.3	38.9	-15.6
北海道	札幌	421	225	196	87.1	48	78	-30	-38.5	19	14	5	35.7	11.4	34.7	-23.3
	函館	39	62	-23	-37.1	11	35	-24	-68.6	4	5	-1	-20.0	28.2	56.5	-28.3
	旭川	28	37	-9	-24.3	44	23	21	91.3	4	7	-3	-42.9	157.1	62.2	94.9
	釧路	50	23	27	117.4	14	4	10	250.0	3	1	2	200.0	28.0	17.4	10.6
	北見	8	28	-20	-71.4	10	6	4	66.7	3	1	2	200.0	125.0	21.4	103.6
	計	703	689	14	2.0	350	380	-30	-7.9	49	45	4	8.9	49.8	55.2	-5.4
東北	青森	32	47	-15	-31.9	11	88	-77	-87.5	7	6	1	16.7	34.4	187.2	-152.8
	岩手	45	46	-1	-2.2	26	47	-21	-44.7	7	11	-4	-36.4	57.8	102.2	-44.4
	宮城	338	331	7	2.1	176	59	117	198.3	17	10	7	70.0	52.1	17.8	34.3
	秋田	58	10	48	480.0	30	9	21	233.3	3	4	-1	-25.0	51.7	90.0	-38.3
	山形	37	60	-23	-38.3	32	60	-28	-46.7	1	2	-1	-50.0	86.5	100.0	-13.5
	福島	193	195	-2	-1.0	75	117	-42	-35.9	14	12	2	16.7	38.9	60.0	-21.1
計	918	1,268	-350	-27.6	969	1,359	-390	-28.7	132	150	-18	-12.0	105.6	107.2	-1.6	
関東	茨城	591	810	-219	-27.0	273	238	35	14.7	11	18	-7	-38.9	46.2	29.4	16.8
	栃木	305	236	69	29.2	78	44	34	77.3	12	7	5	71.4	25.6	18.6	7.0
	群馬	199	253	-54	-21.3	120	147	-27	-18.4	18	17	1	5.9	60.3	58.1	2.2
	埼玉	765	935	-170	-18.2	238	418	-180	-43.1	46	44	2	4.5	31.1	44.7	-13.6
	千葉	1,035	1,140	-105	-9.2	425	361	64	17.7	28	21	7	33.3	41.1	31.7	9.4
	神奈川	683	700	-17	-2.4	537	452	85	18.8	36	30	6	20.0	78.6	64.6	14.0
	新潟	333	157	176	112.1	155	55	100	181.8	11	6	5	83.3	46.5	35.0	11.5
	山梨	98	170	-72	-42.4	59	66	-7	-10.6	7	7	-	-	60.2	38.8	21.4
	長野	116	144	-28	-19.4	47	41	6	14.6	5	9	-4	-44.4	40.5	28.5	12.0
	静岡	225	379	-154	-40.6	301	64	237	370.3	18	6	12	200.0	133.8	16.9	116.9
	計	2,175	2,586	-411	-15.9	990	1,113	-123	-11.1	107	89	18	20.2	45.5	43.0	2.5
	富山	79	94	-15	-16.0	5	72	-67	-93.1	2	7	-5	-71.4	6.3	76.6	-70.3
中部	石川	113	101	12	11.9	42	61	-19	-31.1	8	4	4	100.0	37.2	60.4	-23.2
	福井	58	33	25	75.8	26	21	5	23.8	4	7	-3	-42.9	44.8	63.6	-18.8
	岐阜	279	529	-250	-47.3	99	289	-190	-65.7	10	8	2	25.0	35.5	54.6	-19.1
	愛知	1,359	1,553	-194	-12.5	537	433	104	24.0	69	55	14	25.5	39.5	27.9	11.6
	三重	287	276	11	4.0	281	237	44	18.6	14	8	6	75.0	97.9	85.9	12.0
	計	1,932	2,061	-129	-6.3	1,046	723	323	44.7	154	123	31	25.2	54.1	35.1	19.0
近畿	滋賀	109	162	-53	-32.7	131	18	113	627.8	13	10	3	30.0	120.2	11.1	109.1
	京都	187	201	-14	-7.0	130	46	84	182.6	16	14	2	14.3	69.5	22.9	46.6
	大阪	860	955	-95	-9.9	250	278	-28	-10.1	71	49	22	44.9	29.1	29.1	-
	兵庫	527	511	16	3.1	442	283	159	56.2	31	28	3	10.7	83.9	55.4	28.5
	奈良	133	120	13	10.8	64	43	21	48.8	8	7	1	14.3	48.1	35.8	12.3
	和歌山	116	112	4	3.6	29	55	-26	-47.3	15	15	-	-	25.0	49.1	-24.1
計	464	545	-81	-14.9	273	189	84	44.4	54	36	18	50.0	58.8	34.7	24.1	
中国	鳥取	36	18	18	100.0	50	3	47	1,566.7	3	1	2	200.0	138.9	16.7	122.2
	島根	36	33	3	9.1	22	21	1	4.8	4	4	-	-	61.1	63.6	-2.5
	岡山	137	218	-81	-37.2	54	76	-22	-28.9	13	6	7	116.7	39.4	34.9	4.5
	広島	173	198	-25	-12.6	119	59	60	101.7	21	16	5	31.3	68.8	29.8	39.0
	山口	82	78	4	5.1	28	30	-2	-6.7	13	9	4	44.4	34.1	38.5	-4.4
計	299	395	-96	-24.3	169	274	-105	-38.3	40	49	-9	-18.4	56.5	69.4	-12.9	
四国	徳島	58	48	10	20.8	16	68	-52	-76.5	2	3	-1	-33.3	27.6	141.7	-114.1
	香川	62	152	-90	-59.2	20	62	-42	-67.7	8	10	-2	-20.0	32.3	40.8	-8.5
	愛媛	134	114	20	17.5	107	80	27	33.8	29	34	-5	-14.7	79.9	70.2	9.7
	高知	45	81	-36	-44.4	26	64	-38	-59.4	1	2	-1	-50.0	57.8	79.0	-21.2
	計	1,327	1,663	-336	-20.2	774	771	3	0.4	124	108	16	14.8	58.3	46.4	11.9
九州	福岡	721	1,047	-326	-31.1	350	555	-205	-36.9	40	37	3	8.1	48.5	53.0	-4.5
	佐賀	75	47	28	59.6	46	24	22	91.7	14	6	8	133.3	61.3	51.1	10.2
	長崎	55	65	-10	-15.4	29	7	22	314.3	5	4	1	25.0	52.7	10.8	41.9
	熊本	137	148	-11	-7.4	140	84	56	66.7	12	18	-6	-33.3	102.2	56.8	45.4
	大分	52	63	-11	-17.5	57	22	35	159.1	12	10	2	20.0	109.6	34.9	74.7
	宮崎	82	98	-16	-16.3	53	38	15	39.5	7	7	-	-	64.6	38.8	25.8
	鹿児島	121	97	24	24.7	64	18	46	255.6	18	12	6	50.0	52.9	18.6	34.3
	沖縄	84	98	-14	-14.3	35	23	12	52.2	16	14	2	14.3	41.7	23.5	18.2

第6表

## 重要犯罪・重要窃盗犯 都道府県別 認知・検挙件数・検挙人員 対前年比較

暫定値  
平成29年2月1日確定

都道府県	種別	侵入盗(その他)														
		認知件数				検挙件数				検挙人員				検挙率		
		平成28年 1月～4月	平成27年 1月～4月	増減		平成28年 1月～4月	平成27年 1月～4月	増減		平成28年 1月～4月	平成27年 1月～4月	増減		平成28年 1月～4月	平成27年 1月～4月	増減
				件数	%			件数	%			人員	%			
総	数	11,918	12,870	-952	-7.4	6,150	6,135	15	0.2	1,374	1,388	-14	-1.0	51.6	47.7	3.9
	計	552	700	-148	-21.1	374	288	86	29.9	59	64	-5	-7.8	67.8	41.1	26.7
北海道	札幌	431	458	-27	-5.9	315	153	162	105.9	40	34	6	17.6	73.1	33.4	39.7
	函館	35	40	-5	-12.5	23	23	-	-	7	7	-	-	65.7	57.5	8.2
	旭川	34	88	-54	-61.4	14	42	-28	-66.7	4	6	-2	-33.3	41.2	47.7	-6.5
	釧路	44	95	-51	-53.7	18	64	-46	-71.9	6	13	-7	-53.8	40.9	67.4	-26.5
	北見	8	19	-11	-57.9	4	6	-2	-33.3	2	4	-2	-50.0	50.0	31.6	18.4
		計	912	758	154	20.3	466	372	94	25.3	97	86	11	12.8	51.1	49.1
東北	青森	81	68	13	19.1	60	13	47	361.5	22	8	14	175.0	74.1	19.1	55.0
	岩手	63	92	-29	-31.5	41	70	-29	-41.4	16	18	-2	-11.1	65.1	76.1	-11.0
	宮城	325	249	76	30.5	154	68	86	126.5	20	28	-8	-28.6	47.4	27.3	20.1
	秋田	74	46	28	60.9	36	36	-	-	15	6	9	150.0	48.6	78.3	-29.7
	山形	92	43	49	114.0	97	104	-7	-6.7	13	6	7	116.7	105.4	241.9	-136.5
	福島	277	260	17	6.5	78	81	-3	-3.7	11	20	-9	-45.0	28.2	31.2	-3.0
東	京	917	1,122	-205	-18.3	824	1,116	-292	-26.2	199	194	5	2.6	89.9	99.5	-9.6
	計	3,858	4,106	-248	-6.0	1,665	1,568	97	6.2	287	274	13	4.7	43.2	38.2	5.0
関東	茨城	651	566	85	15.0	354	161	193	119.9	14	26	-12	-46.2	54.4	28.4	26.0
	栃木	212	267	-55	-20.6	63	159	-96	-60.4	15	13	2	15.4	29.7	59.6	-29.9
	群馬	213	306	-93	-30.4	120	147	-27	-18.4	25	22	3	13.6	56.3	48.0	8.3
	埼玉	631	776	-145	-18.7	377	234	143	61.1	64	58	6	10.3	59.7	30.2	29.5
	千葉	692	751	-59	-7.9	169	207	-38	-18.4	40	37	3	8.1	24.4	27.6	-3.2
	神奈川	660	658	2	0.3	245	432	-187	-43.3	50	51	-1	-2.0	37.1	65.7	-28.6
	新潟	210	123	87	70.7	48	35	13	37.1	25	11	14	127.3	22.9	28.5	-5.6
	山梨	86	137	-51	-37.2	87	11	76	690.9	6	6	-	-	101.2	8.0	93.2
	長野	238	226	12	5.3	76	72	4	5.6	15	23	-8	-34.8	31.9	31.9	-
	静岡	265	296	-31	-10.5	126	110	16	14.5	33	27	6	22.2	47.5	37.2	10.3
	計	1,537	1,943	-406	-20.9	840	734	106	14.4	163	145	18	12.4	54.7	37.8	16.9
中部	富山	66	83	-17	-20.5	38	30	8	26.7	7	8	-1	-12.5	57.6	36.1	21.5
	石川	95	106	-11	-10.4	68	64	4	6.3	31	22	9	40.9	71.6	60.4	11.2
	福井	27	77	-50	-64.9	15	12	3	25.0	4	12	-8	-66.7	55.6	15.6	40.0
	岐阜	218	295	-77	-26.1	21	169	-148	-87.6	11	17	-6	-35.3	9.6	57.3	-47.7
	愛知	941	1,112	-171	-15.4	614	240	374	155.8	87	65	22	33.8	65.2	21.6	43.6
	三重	190	270	-80	-29.6	84	219	-135	-61.6	23	21	2	9.5	44.2	81.1	-36.9
	計	1,957	1,951	6	0.3	767	750	17	2.3	214	252	-38	-15.1	39.2	38.4	0.8
近畿	滋賀	117	94	23	24.5	57	136	-79	-58.1	13	23	-10	-43.5	48.7	144.7	-96.0
	京都	138	137	1	0.7	63	50	13	26.0	24	26	-2	-7.7	45.7	36.5	9.2
	大阪	985	916	69	7.5	281	223	58	26.0	98	111	-13	-11.7	28.5	24.3	4.2
	兵庫	532	549	-17	-3.1	267	205	62	30.2	50	48	2	4.2	50.2	37.3	12.9
	奈良	109	103	6	5.8	54	29	25	86.2	11	8	3	37.5	49.5	28.2	21.3
	和歌山	76	152	-76	-50.0	45	107	-62	-57.9	18	36	-18	-50.0	59.2	70.4	-11.2
	計	422	542	-120	-22.1	214	390	-176	-45.1	87	93	-6	-6.5	50.7	72.0	-21.3
中国	鳥取	25	34	-9	-26.5	10	9	1	11.1	6	5	1	20.0	40.0	26.5	13.5
	島根	49	86	-37	-43.0	33	115	-82	-71.3	7	11	-4	-36.4	67.3	133.7	-66.4
	岡山	125	192	-67	-34.9	78	72	6	8.3	32	34	-2	-5.9	62.4	37.5	24.9
	広島	138	161	-23	-14.3	37	144	-107	-74.3	13	24	-11	-45.8	26.8	89.4	-62.6
	山口	85	69	16	23.2	56	50	6	12.0	29	19	10	52.6	65.9	72.5	-6.6
	計	402	453	-51	-11.3	316	327	-11	-3.4	84	103	-19	-18.4	78.6	72.2	6.4
四国	徳島	73	70	3	4.3	52	46	6	13.0	6	10	-4	-40.0	71.2	65.7	5.5
	香川	71	59	12	20.3	41	24	17	70.8	8	20	-12	-60.0	57.7	40.7	17.0
	愛媛	149	217	-68	-31.3	130	209	-79	-37.8	48	55	-7	-12.7	87.2	96.3	-9.1
	高知	109	107	2	1.9	93	48	45	93.8	22	18	4	22.2	85.3	44.9	40.4
		計	1,361	1,295	66	5.1	684	590	94	15.9	184	177	7	4.0	50.3	45.6
九州	福岡	646	680	-34	-5.0	355	259	96	37.1	72	44	28	63.6	55.0	38.1	16.9
	佐賀	59	69	-10	-14.5	19	52	-33	-63.5	4	10	-6	-60.0	32.2	75.4	-43.2
	長崎	94	70	24	34.3	18	30	-12	-40.0	8	13	-5	-38.5	19.1	42.9	-23.8
	熊本	132	114	18	15.8	55	85	-30	-35.3	19	16	3	18.8	41.7	74.6	-32.9
	大分	67	51	16	31.4	70	52	18	34.6	19	30	-11	-36.7	104.5	102.0	2.5
	宮崎	101	106	-5	-4.7	75	19	56	294.7	12	15	-3	-20.0	74.3	17.9	56.4
	鹿児島	115	114	1	0.9	52	46	6	13.0	23	18	5	27.8	45.2	40.4	4.8
沖縄	147	91	56	61.5	40	47	-7	-14.9	27	31	-4	-12.9	27.2	51.6	-24.4	

第6表

## 重要犯罪・重要窃盗犯 都道府県別 認知・検挙件数・検挙人員 対前年比較

暫定値  
平成29年2月1日確定

都道府県		自動車盗														
		認知件数				検挙件数				検挙人員				検挙率		
		平成28年 1月～4月	平成27年 1月～4月	増減		平成28年 1月～4月	平成27年 1月～4月	増減		平成28年 1月～4月	平成27年 1月～4月	増減		平成28年 1月～4月	平成27年 1月～4月	増減
				件数	%			件数	%			人員	%			
総	計	4,354	4,974	-620	-12.5	1,621	2,071	-450	-21.7	333	348	-15	-4.3	37.2	41.6	-4.4
北海道	札幌	70	91	-21	-23.1	24	47	-23	-48.9	13	22	-9	-40.9	34.3	51.6	-17.3
	函館	2	4	-2	-50.0	3	2	1	50.0	2	-	2	-	150.0	50.0	100.0
	旭川	5	5	-	-	1	2	-1	-50.0	-	-	-	-	200.0	40.0	-20.0
	釧路	2	8	-6	-75.0	-	-	-	-	-	-	-	-	-	-	-
	北見	3	2	1	50.0	4	1	3	300.0	1	1	-	-	133.3	50.0	83.3
	計	133	125	8	6.4	57	65	-8	-12.3	16	31	-15	-48.4	42.9	52.0	-9.1
東北	青森	16	12	4	33.3	15	8	7	87.5	3	5	-2	-40.0	93.8	66.7	27.1
	岩手	4	7	-3	-42.9	-	8	-8	-100.0	-	4	-4	-100.0	-	114.3	-114.3
	宮城	25	27	-2	-7.4	11	22	-11	-50.0	7	12	-5	-41.7	44.0	81.5	-37.5
	秋田	1	3	-2	-66.7	1	2	-1	-50.0	-	2	-2	-100.0	100.0	66.7	33.3
	山形	9	3	6	200.0	7	1	6	600.0	3	-	3	-	77.8	33.3	44.5
	福島	78	73	5	6.8	23	24	-1	-4.2	3	8	-5	-62.5	29.5	32.9	-3.4
	計	121	149	-28	-18.8	103	200	-97	-48.5	19	15	4	26.7	85.1	134.2	-49.1
関東	茨城	676	696	-20	-2.9	235	73	162	221.9	23	15	8	53.3	34.8	10.5	24.3
	栃木	121	239	-118	-49.4	62	52	10	19.2	9	8	1	12.5	51.2	21.8	29.4
	群馬	80	94	-14	-14.9	30	42	-12	-28.6	5	21	-16	-76.2	37.5	44.7	-7.2
	埼玉	377	294	83	28.2	117	51	66	129.4	28	14	14	100.0	31.0	17.3	13.7
	千葉	585	469	116	24.7	198	672	-474	-70.5	15	13	2	15.4	33.8	143.3	-109.5
	神奈川	287	305	-18	-5.9	130	203	-73	-36.0	14	13	1	7.7	45.3	66.6	-21.3
	新潟	35	26	9	34.6	6	11	-5	-45.5	4	4	-	-	17.1	42.3	-25.2
	山梨	19	20	-1	-5.0	11	3	8	266.7	2	1	1	100.0	57.9	15.0	42.9
	長野	34	22	12	54.5	9	6	3	50.0	5	5	-	-	26.5	27.3	-0.8
	静岡	100	40	60	150.0	24	194	-170	-87.6	8	10	-2	-20.0	24.0	485.0	-461.0
	計	656	1,193	-537	-45.0	230	108	122	113.0	37	45	-8	-17.8	35.1	9.1	26.0
中部	富山	4	13	-9	-69.2	14	5	9	180.0	4	2	2	100.0	350.0	38.5	311.5
	石川	14	20	-6	-30.0	7	4	3	75.0	3	-	3	-	50.0	20.0	30.0
	福井	11	8	3	37.5	13	2	11	550.0	7	1	6	600.0	118.2	25.0	93.2
	岐阜	55	93	-38	-40.9	9	16	-7	-43.8	3	9	-6	-66.7	16.4	17.2	-0.8
	愛知	472	961	-489	-50.9	179	70	109	155.7	15	30	-15	-50.0	37.9	7.3	30.6
	三重	100	98	2	2.0	8	11	-3	-27.3	5	3	2	66.7	8.0	11.2	-3.2
近畿	計	824	922	-98	-10.6	252	205	47	22.9	65	57	8	14.0	30.6	22.2	8.4
	滋賀	42	60	-18	-30.0	26	32	-6	-18.8	12	15	-3	-20.0	61.9	53.3	8.6
	京都	52	79	-27	-34.2	47	16	31	193.8	11	4	7	175.0	90.4	20.3	70.1
	大阪	556	588	-32	-5.4	90	62	28	45.2	23	18	5	27.8	16.2	10.5	5.7
	兵庫	133	124	9	7.3	52	32	20	62.5	12	13	-1	-7.7	39.1	25.8	13.3
	奈良	24	46	-22	-47.8	9	32	-23	-71.9	3	3	-	-	37.5	69.6	-32.1
中国	和歌山	17	25	-8	-32.0	28	31	-3	-9.7	4	4	-	-	164.7	124.0	40.7
	計	48	78	-30	-38.5	32	27	5	18.5	11	13	-2	-15.4	66.7	34.6	32.1
	鳥取	-	2	-2	-100.0	1	5	-4	-80.0	1	1	-	-	-	250.0	-250.0
	島根	1	9	-8	-88.9	2	3	-1	-33.3	-	1	-1	-100.0	200.0	33.3	166.7
	岡山	19	34	-15	-44.1	16	5	11	220.0	4	4	-	-	84.2	14.7	69.5
四国	広島	21	23	-2	-8.7	8	10	-2	-20.0	1	5	-4	-80.0	38.1	43.5	-5.4
	山口	7	10	-3	-30.0	5	4	1	25.0	5	2	3	150.0	71.4	40.0	31.4
	計	23	41	-18	-43.9	18	21	-3	-14.3	9	12	-3	-25.0	78.3	51.2	27.1
	徳島	2	6	-4	-66.7	1	3	-2	-66.7	1	2	-1	-50.0	50.0	50.0	-
	香川	3	17	-14	-82.4	1	7	-6	-85.7	-	2	-2	-100.0	33.3	41.2	-7.9
九州	愛媛	12	14	-2	-14.3	14	11	3	27.3	7	8	-1	-12.5	116.7	78.6	38.1
	高知	6	4	2	50.0	2	-	2	-	1	-	1	-	33.3	-	33.3
	計	165	170	-5	-2.9	83	91	-8	-8.8	50	49	1	2.0	50.3	53.5	-3.2
	福岡	85	83	2	2.4	31	45	-14	-31.1	18	17	1	5.9	36.5	54.2	-17.7
	佐賀	9	9	-	-	3	4	-1	-25.0	1	3	-2	-66.7	33.3	44.4	-11.1
	長崎	10	3	7	233.3	10	4	6	150.0	3	2	1	50.0	100.0	133.3	-33.3
	熊本	17	17	-	-	10	14	-4	-28.6	2	5	-3	-60.0	58.8	82.4	-23.6
	大分	6	10	-4	-40.0	5	6	-1	-16.7	3	7	-4	-57.1	83.3	60.0	23.3
宮崎	8	8	-	-	4	3	1	33.3	3	-	3	-	50.0	37.5	12.5	
鹿児島	11	14	-3	-21.4	9	5	4	80.0	8	4	4	100.0	81.8	35.7	46.1	
沖縄	19	26	-7	-26.9	11	10	1	10.0	12	11	1	9.1	57.9	38.5	19.4	

第6表

重要犯罪・重要窃盗犯 都道府県別 認知・検挙件数・検挙人員 対前年比較

暫定値  
平成29年2月1日確定

都道府県		ひったくり														
		認知件数				検挙件数				検挙人員				検挙率		
		平成28年 1月～4月	平成27年 1月～4月	増減		平成28年 1月～4月	平成27年 1月～4月	増減		平成28年 1月～4月	平成27年 1月～4月	増減		平成28年 1月～4月	平成27年 1月～4月	増減
				件数	%			件数	%			人員	%			
総	数	1,097	1,658	-561	-33.8	435	723	-288	-39.8	165	170	-5	-2.9	39.7	43.6	-3.9
北海道	計	12	13	-1	-7.7	5	7	-2	-28.6	7	7	-	-	41.7	53.8	-12.1
	札幌	9	11	-2	-18.2	5	6	-1	-16.7	7	7	-	-	55.6	54.5	1.1
	函館	1	1	-	-	-	1	-1	-100.0	-	-	-	-	-	100.0	-100.0
	旭川	1	-	1	-	-	-	-	-	-	-	-	-	-	-	-
	釧路	1	1	-	-	-	-	-	-	-	-	-	-	-	-	-
	北見	-	-	-	-	-	-	-	-	-	-	-	-	-	-	-
東北	計	9	17	-8	-47.1	2	11	-9	-81.8	2	4	-2	-50.0	22.2	64.7	-42.5
	青森	3	-	3	-	-	-	-	-	-	-	-	-	-	-	-
	岩手	1	1	-	-	-	3	-3	-100.0	-	1	-1	-100.0	-	300.0	-300.0
	宮城	4	8	-4	-50.0	1	6	-5	-83.3	1	2	-1	-50.0	25.0	75.0	-50.0
	秋田	-	3	-3	-100.0	-	2	-2	-100.0	1	1	-	-	-	66.7	-66.7
	山形	-	-	-	-	-	-	-	-	-	-	-	-	-	-	-
福島	1	5	-4	-80.0	1	-	1	-	-	-	-	-	100.0	-	100.0	
関東	計	430	390	40	10.3	122	215	-93	-43.3	45	34	11	32.4	28.4	55.1	-26.7
	茨城	14	14	-	-	4	5	-1	-20.0	3	-	3	-	28.6	35.7	-7.1
	栃木	3	1	2	200.0	4	-	4	-	2	-	2	-	133.3	-	133.3
	群馬	5	7	-2	-28.6	-	4	-4	-100.0	-	1	-1	-100.0	-	57.1	-57.1
	埼玉	80	96	-16	-16.7	32	31	1	3.2	16	13	3	23.1	40.0	32.3	7.7
	千葉	117	96	21	21.9	6	61	-55	-90.2	3	4	-1	-25.0	5.1	63.5	-58.4
	神奈川	191	165	26	15.8	69	113	-44	-38.9	20	16	4	25.0	36.1	68.5	-32.4
	新潟	1	-	1	-	-	1	-1	-100.0	-	-	-	-	-	-	-
	山梨	1	-	1	-	-	-	-	-	-	-	-	-	-	-	-
	長野	2	2	-	-	-	-	-	-	-	-	-	-	-	-	-
	静岡	16	9	7	77.8	7	-	7	-	1	-	1	-	43.8	-	43.8
中部	計	133	139	-6	-4.3	12	9	3	33.3	7	4	3	75.0	9.0	6.5	2.5
	富山	-	1	-1	-100.0	1	-	1	-	-	-	-	-	-	-	-
	石川	2	2	-	-	2	1	1	100.0	2	1	1	100.0	100.0	50.0	50.0
	福井	2	-	2	-	1	-	1	-	1	-	1	-	50.0	-	50.0
	岐阜	3	10	-7	-70.0	2	2	-	-	-	-	-	-	66.7	20.0	46.7
	愛知	120	123	-3	-2.4	5	5	-	-	4	3	1	33.3	4.2	4.1	0.1
三重	6	3	3	100.0	1	1	-	-	-	-	-	-	16.7	33.3	-16.6	
近畿	計	307	659	-352	-53.4	123	163	-40	-24.5	48	38	10	26.3	40.1	24.7	15.4
	滋賀	4	3	1	33.3	1	1	-	-	2	1	1	100.0	25.0	33.3	-8.3
	京都	27	51	-24	-47.1	8	6	2	33.3	5	7	-2	-28.6	29.6	11.8	17.8
	大阪	207	426	-219	-51.4	64	101	-37	-36.6	27	16	11	68.8	30.9	23.7	7.2
	兵庫	65	145	-80	-55.2	46	48	-2	-4.2	12	12	-	-	70.8	33.1	37.7
	奈良	2	28	-26	-92.9	-	6	-6	-100.0	1	2	-1	-50.0	-	21.4	-21.4
和歌山	2	6	-4	-66.7	4	1	3	300.0	1	-	1	-	200.0	16.7	183.3	
中国	計	15	44	-29	-65.9	1	13	-12	-92.3	1	10	-9	-90.0	6.7	29.5	-22.8
	鳥取	-	1	-1	-100.0	-	-	-	-	-	-	-	-	-	-	-
	島根	-	-	-	-	-	-	-	-	-	-	-	-	-	-	-
	岡山	6	22	-16	-72.7	-	6	-6	-100.0	-	4	-4	-100.0	-	27.3	-27.3
	広島	8	13	-5	-38.5	1	3	-2	-66.7	1	2	-1	-50.0	12.5	23.1	-10.6
山口	1	8	-7	-87.5	-	4	-4	-100.0	-	4	-4	-100.0	-	50.0	-50.0	
四国	計	11	32	-21	-65.6	10	8	2	25.0	6	8	-2	-25.0	90.9	25.0	65.9
	徳島	2	2	-	-	-	-	-	-	-	-	-	-	-	-	-
	香川	4	9	-5	-55.6	1	3	-2	-66.7	3	1	2	200.0	25.0	33.3	-8.3
	愛媛	-	19	-19	-100.0	4	4	-	-	1	5	-4	-80.0	-	21.1	-21.1
	高知	5	2	3	150.0	5	1	4	400.0	2	2	-	-	100.0	50.0	50.0
九州	計	53	132	-79	-59.8	51	18	33	183.3	18	21	-3	-14.3	96.2	13.6	82.6
	福岡	30	116	-86	-74.1	33	11	22	200.0	-	15	-15	-100.0	110.0	9.5	100.5
	佐賀	2	1	1	100.0	-	-	-	-	-	-	-	-	-	-	-
	長崎	-	-	-	-	-	-	-	-	-	-	-	-	-	-	-
	熊本	2	5	-3	-60.0	1	-	1	-	-	1	-1	-100.0	50.0	-	50.0
	大分	4	4	-	-	3	1	2	200.0	4	1	3	300.0	75.0	25.0	50.0
	宮崎	5	1	4	400.0	6	-	6	-	3	-	3	-	120.0	-	120.0
	鹿児島	3	-	3	-	4	5	-1	-20.0	4	3	1	33.3	133.3	-	133.3
沖縄	7	5	2	40.0	4	1	3	300.0	7	1	6	600.0	57.1	20.0	37.1	

第6表

## 重要犯罪・重要窃盗犯 都道府県別 認知・検挙件数・検挙人員 対前年比較

暫定値  
平成29年2月1日確定

都道府県	計	すり															
		認知件数				検挙件数				検挙人員				検挙率			
		平成28年	平成27年	増減		平成28年	平成27年	増減		平成28年	平成27年	増減		平成28年	平成27年	増減	
		1月～4月	1月～4月	件数	%	1月～4月	1月～4月	件数	%	1月～4月	1月～4月	人員	%	1月～4月	1月～4月		
北海道	総計	1,338	1,402	-64	-4.6	494	354	140	39.5	195	197	-2	-1.0	36.9	25.2	11.7	
北海道	計	25	12	13	108.3	18	10	8	80.0	3	9	-6	-66.7	72.0	83.3	-11.3	
	札幌	20	10	10	100.0	12	10	2	20.0	2	8	-6	-75.0	60.0	100.0	-40.0	
	函館	-	-	-	-	-	-	-	-	-	-	-	-	-	-	-	
	旭川	4	1	3	300.0	6	-	6	-	1	-	1	-	150.0	-	150.0	
	釧路	1	1	-	-	-	-	-	-	-	-	-	-	-	-	-	
	北見	-	-	-	-	-	-	-	-	-	1	-1	-100.0	-	-	-	
東北	計	20	10	10	100.0	17	6	11	183.3	6	3	3	100.0	85.0	60.0	25.0	
	青森	3	2	1	50.0	1	2	-1	-50.0	1	2	-1	-50.0	33.3	100.0	-66.7	
	岩手	2	-	2	-	4	-	4	-	2	-	2	-	200.0	-	200.0	
	宮城	13	3	10	333.3	11	2	9	450.0	2	1	1	100.0	84.6	66.7	17.9	
	秋田	1	2	-1	-50.0	1	-	1	-	1	-	1	-	100.0	-	100.0	
	山形	-	1	-1	-100.0	-	-	-	-	-	-	-	-	-	-	-	
	福島	1	2	-1	-50.0	-	2	-2	-100.0	-	-	-	-	-	100.0	-100.0	
関東	計	187	206	-19	-9.2	84	68	16	23.5	40	46	-6	-13.0	44.9	33.0	11.9	
	茨城	7	11	-4	-36.4	1	-	1	-	1	-	1	-	14.3	-	14.3	
	栃木	3	3	-	-	2	1	1	100.0	-	1	-1	-100.0	66.7	33.3	33.4	
	群馬	3	4	-1	-25.0	1	1	-	-	1	1	-	-	33.3	25.0	8.3	
	埼玉	48	39	9	23.1	18	19	-1	-5.3	15	11	4	36.4	37.5	48.7	-11.2	
	千葉	63	71	-8	-11.3	20	23	-3	-13.0	6	13	-7	-53.8	31.7	32.4	-0.7	
	神奈川	51	48	3	6.3	36	18	18	100.0	12	17	-5	-29.4	70.6	37.5	33.1	
	新潟	3	9	-6	-66.7	1	2	-1	-50.0	-	2	-2	-100.0	33.3	22.2	11.1	
	山梨	1	-	1	-	1	-	1	-	2	-	2	-	100.0	-	100.0	
	長野	2	14	-12	-85.7	-	1	-1	-100.0	1	-	1	-	-	7.1	-7.1	
	静岡	6	7	-1	-14.3	4	3	1	33.3	2	1	1	100.0	66.7	42.9	23.8	
	中部	計	59	84	-25	-29.8	17	42	-25	-59.5	10	8	2	25.0	28.8	50.0	-21.2
		富山	3	4	-1	-25.0	2	1	1	100.0	2	-	2	-	66.7	25.0	41.7
		石川	6	4	2	50.0	1	4	-3	-75.0	1	3	-2	-66.7	16.7	100.0	-83.3
		福井	2	1	1	100.0	-	-	-	-	-	-	-	-	-	-	-
岐阜		6	9	-3	-33.3	2	3	-1	-33.3	1	1	-	-	33.3	33.3	-	
愛知		40	60	-20	-33.3	11	33	-22	-66.7	5	4	1	25.0	27.5	55.0	-27.5	
三重		2	6	-4	-66.7	1	1	-	-	1	-	1	-	50.0	16.7	33.3	
近畿	計	275	348	-73	-21.0	66	65	1	1.5	37	43	-6	-14.0	24.0	18.7	5.3	
	滋賀	2	3	-1	-33.3	2	1	1	100.0	1	1	-	-	100.0	33.3	66.7	
	京都	9	5	4	80.0	5	-	5	-	1	1	-	-	55.6	-	55.6	
	大阪	227	290	-63	-21.7	40	48	-8	-16.7	29	26	3	11.5	17.6	16.6	1.0	
	兵庫	33	39	-6	-15.4	14	12	2	16.7	5	13	-8	-61.5	42.4	30.8	11.6	
	奈良	-	6	-6	-100.0	3	-	3	-	-	-	-	-	-	-	-	
	和歌山	4	5	-1	-20.0	2	4	-2	-50.0	1	2	-1	-50.0	50.0	80.0	-30.0	
中国	計	21	20	1	5.0	10	6	4	66.7	7	4	3	75.0	47.6	30.0	17.6	
	鳥取	1	-	1	-	1	-	1	-	1	-	1	-	100.0	-	100.0	
	島根	2	-	2	-	1	-	1	-	1	-	1	-	50.0	-	50.0	
	岡山	5	10	-5	-50.0	1	1	-	-	1	-	1	-	20.0	10.0	10.0	
	広島	12	10	2	20.0	7	5	2	40.0	4	3	1	33.3	58.3	50.0	8.3	
山口	1	-	1	-	-	-	-	-	-	1	-1	-100.0	-	-	-		
四国	計	34	16	18	112.5	57	8	49	612.5	8	6	2	33.3	167.6	50.0	117.6	
	徳島	-	2	-2	-100.0	-	1	-1	-100.0	-	-	-	-	-	50.0	-50.0	
	香川	5	1	4	400.0	46	-	46	-	1	-	1	-	920.0	-	920.0	
	愛媛	26	12	14	116.7	10	7	3	42.9	7	6	1	16.7	38.5	58.3	-19.8	
	高知	3	1	2	200.0	1	-	1	-	-	-	-	-	33.3	-	33.3	
九州	計	42	52	-10	-19.2	48	27	21	77.8	28	24	4	16.7	114.3	51.9	62.4	
	福岡	27	35	-8	-22.9	34	10	24	240.0	9	7	2	28.6	125.9	28.6	97.3	
	佐賀	-	-	-	-	-	-	-	-	-	-	-	-	-	-	-	
	長崎	-	3	-3	-100.0	-	1	-1	-100.0	-	-	-	-	-	33.3	-33.3	
	熊本	4	6	-2	-33.3	1	8	-7	-87.5	4	7	-3	-42.9	25.0	133.3	-108.3	
	大分	1	-	1	-	1	-	1	-	1	-	1	-	100.0	-	100.0	
	宮崎	1	-	1	-	1	-	1	-	1	-	1	-	100.0	-	100.0	
	鹿児島	2	3	-1	-33.3	4	2	2	100.0	7	3	4	133.3	200.0	66.7	133.3	
沖縄	7	5	2	40.0	7	6	1	16.7	6	7	-1	-14.3	100.0	120.0	-20.0		

第7表 重要犯罪及び詐欺 被害者の年齢・性別 認知件数

暫定値  
平成29年2月1日確定

性別	年齢別	重要犯罪																								詐欺		
		計			殺人			強盗			放火			強姦			略取誘拐・人身売買			強制わいせつ			詐欺					
		平成28年 1月～4月	平成27年 1月～4月	増減	平成28年 1月～4月	平成27年 1月～4月	増減	平成28年 1月～4月	平成27年 1月～4月	増減	平成28年 1月～4月	平成27年 1月～4月	増減	平成28年 1月～4月	平成27年 1月～4月	増減	平成28年 1月～4月	平成27年 1月～4月	増減	平成28年 1月～4月	平成27年 1月～4月	増減	平成28年 1月～4月	平成27年 1月～4月	増減			
総数	計	3,424	3,848	-424	300	305	-5	790	858	-68	320	381	-61	328	358	-30	64	59	5	1,622	1,887	-265	12,898	12,358	540			
	0～12歳	313	339	-26	31	36	-5	1	-	1	-	-	-	30	26	4	33	21	12	218	256	-38	3	-	3			
	13～19歳	740	857	-117	14	9	5	41	64	-23	-	3	-3	99	100	-1	23	18	5	563	663	-100	205	186	19			
	20～29歳	924	1,131	-207	31	31	-	168	207	-39	5	19	-14	135	177	-42	6	11	-5	579	686	-107	1,087	927	160			
	30～39歳	374	383	-9	33	32	1	119	124	-5	20	14	6	42	37	5	2	5	-3	158	171	-13	1,197	1,109	88			
	40～49歳	293	315	-22	49	44	5	122	133	-11	38	42	-4	12	12	-	-	3	-3	72	81	-9	1,256	1,202	54			
	50～59歳	220	221	-1	32	33	-1	103	107	-4	52	59	-7	8	3	5	-	-	-	25	19	6	1,018	895	123			
	60～64歳	93	129	-36	21	31	-10	48	53	-5	21	38	-17	-	2	-2	-	-	-	3	5	-2	453	467	-14			
	65～69歳	107	105	2	26	24	2	43	43	-	36	33	3	-	1	-1	-	-	-	2	4	-2	701	636	65			
	70～79歳	118	124	-6	32	33	-1	46	38	8	37	51	-14	1	-	1	-	1	-1	2	1	1	2,078	2,164	-86			
80歳以上	74	82	-8	29	28	1	18	19	-1	26	34	-8	1	-	1	-	-	-	-	1	-1	1,269	1,419	-150				
年齢不詳	1	-	1	-	-	-	-	-	-	-	-	-	1	-	-	-	-	-	-	-	-	-	-	-				
法人・団体、被害者なし	167	162	5	2	4	-2	81	70	11	84	88	-4	-	-	-	-	-	-	-	-	-	3,631	3,353	278				
うち男	計	855	925	-70	166	177	-11	446	469	-23	170	209	-39	-	-	-	15	14	1	58	56	2	4,343	3,913	430			
	0～12歳	67	53	14	19	19	-	-	-	-	-	-	-	-	-	-	12	7	5	36	27	9	1	-	1			
	13～19歳	44	65	-21	9	6	3	18	33	-15	-	3	-3	-	-	-	2	3	-1	15	20	-5	88	87	1			
	20～29歳	126	145	-19	15	17	-2	102	108	-6	4	12	-8	-	-	-	-	1	-1	5	7	-2	605	483	122			
	30～39歳	131	122	9	23	22	1	93	89	4	14	8	6	-	-	-	1	1	-	-	2	-2	752	655	97			
	40～49歳	134	143	-9	28	28	-	76	86	-10	29	28	1	-	-	-	-	1	-1	1	-	1	782	709	73			
	50～59歳	124	139	-15	20	19	1	67	71	-4	36	49	-13	-	-	-	-	-	-	1	-	1	649	579	70			
	60～64歳	60	81	-21	8	20	-12	33	33	-	19	28	-9	-	-	-	-	-	-	-	-	-	249	245	4			
	65～69歳	73	67	6	20	17	3	26	27	-1	27	23	4	-	-	-	-	-	-	-	-	-	309	259	50			
	70～79歳	68	77	-9	17	20	-3	27	17	10	24	39	-15	-	-	-	-	1	-1	-	-	-	554	563	-9			
80歳以上	28	33	-5	7	9	-2	4	5	-1	17	19	-2	-	-	-	-	-	-	-	-	-	354	333	21				
うち女	計	2,401	2,761	-360	132	124	8	263	319	-56	65	84	-19	328	358	-30	49	45	4	1,564	1,831	-267	4,924	5,092	-168			
	0～12歳	246	286	-40	12	17	-5	1	-	1	-	-	-	30	26	4	21	14	7	182	229	-47	2	-	2			
	13～19歳	696	792	-96	5	3	2	23	31	-8	-	-	-	99	100	-1	21	15	6	548	643	-95	117	99	18			
	20～29歳	798	986	-188	16	14	2	66	99	-33	1	7	-6	135	177	-42	6	10	-4	574	679	-105	482	444	38			
	30～39歳	243	261	-18	10	10	-	26	35	-9	6	6	-	42	37	5	1	4	-3	158	169	-11	445	454	-9			
	40～49歳	159	172	-13	21	16	5	46	47	-1	9	14	-5	12	12	-	-	2	-2	71	81	-10	474	493	-19			
	50～59歳	96	82	14	12	14	-2	36	36	-	16	10	6	8	3	5	-	-	-	24	19	5	369	316	53			
	60～64歳	33	48	-15	13	11	2	15	20	-5	2	10	-8	-	2	-2	-	-	-	3	5	-2	204	222	-18			
	65～69歳	34	38	-4	6	7	-1	17	16	1	9	10	-1	-	1	-1	-	-	-	2	4	-2	392	377	15			
	70～79歳	50	47	3	15	13	2	19	21	-2	13	12	1	1	1	-	1	-	-	2	1	1	1,524	1,601	-77			
80歳以上	46	49	-3	22	19	3	14	14	-	9	15	-6	1	-	1	-	-	-	-	1	-1	915	1,086	-171				

注 一つの事件で数人の被害者がいる場合は、主たる被害者について計上してある。



第7表 重要窃盗犯 被害者の年齢・性別 認知件数

暫定値  
平成29年2月1日確定

性別 年齢別		重要窃盗犯																				
		計			侵入盗			住宅対象			その他			自動車盗			ひったくり			すり		
		平成28年 1月～4月	平成27年 1月～4月	増減	平成28年 1月～4月	平成27年 1月～4月	増減	平成28年 1月～4月	平成27年 1月～4月	増減	平成28年 1月～4月	平成27年 1月～4月	増減	平成28年 1月～4月	平成27年 1月～4月	増減	平成28年 1月～4月	平成27年 1月～4月	増減	平成28年 1月～4月	平成27年 1月～4月	増減
総数	計	31,421	35,410	-3,989	24,632	27,376	-2,744	12,714	14,506	-1,792	11,918	12,870	-952	4,354	4,974	-620	1,097	1,658	-561	1,338	1,402	-64
	0～12歳	6	13	-7	2	3	-1	1	2	-1	1	1	-	-	-	-	2	7	-5	2	3	-1
	13～19歳	445	508	-63	223	229	-6	149	153	-4	74	76	-2	21	28	-7	61	98	-37	140	153	-13
	20～29歳	2,860	3,448	-588	1,772	2,142	-370	1,510	1,866	-356	262	276	-14	381	482	-101	247	342	-95	460	482	-22
	30～39歳	3,388	4,124	-736	2,479	2,963	-484	1,696	2,108	-412	783	855	-72	546	710	-164	127	215	-88	236	236	-
	40～49歳	4,422	4,689	-267	3,282	3,460	-178	2,052	2,205	-153	1,230	1,255	-25	815	847	-32	155	210	-55	170	172	-2
	50～59歳	4,135	4,464	-329	3,312	3,530	-218	2,131	2,271	-140	1,181	1,259	-78	570	637	-67	133	179	-46	120	118	2
	60～64歳	2,283	2,578	-295	1,894	2,127	-233	1,125	1,386	-261	769	741	28	284	309	-25	64	98	-34	41	44	-3
	65～69歳	2,630	2,796	-166	2,175	2,230	-55	1,343	1,402	-59	832	828	4	308	361	-53	81	119	-38	66	86	-20
	70～79歳	3,064	3,447	-383	2,538	2,806	-268	1,703	1,972	-269	835	834	1	303	318	-15	141	253	-112	82	70	12
80歳以上	1,524	1,727	-203	1,360	1,486	-126	1,004	1,141	-137	356	345	11	58	69	-11	86	137	-51	20	35	-15	
法人・団体、被害者なし	6,664	7,616	-952	5,595	6,400	-805	-	-	-	5,595	6,400	-805	1,068	1,213	-145	-	-	-	1	3	-2	
うち)男	計	17,606	19,609	-2,003	14,001	15,470	-1,469	9,100	10,523	-1,423	4,901	4,947	-46	2,953	3,408	-455	159	217	-58	493	514	-21
	0～12歳	2	8	-6	-	1	-1	-	1	-1	-	-	-	-	-	-	1	5	-4	1	2	-1
	13～19歳	187	196	-9	114	119	-5	80	90	-10	34	29	5	20	27	-7	12	11	1	41	39	2
	20～29歳	1,577	1,937	-360	1,058	1,293	-235	872	1,110	-238	186	183	3	342	431	-89	39	47	-8	138	166	-28
	30～39歳	2,578	3,098	-520	1,983	2,354	-371	1,315	1,631	-316	668	723	-55	487	633	-146	20	32	-12	88	79	9
	40～49歳	3,494	3,670	-176	2,655	2,773	-118	1,630	1,758	-128	1,025	1,015	10	736	767	-31	20	46	-26	83	84	-1
	50～59歳	3,167	3,478	-311	2,589	2,822	-233	1,653	1,824	-171	936	998	-62	499	585	-86	20	15	5	59	56	3
	60～64歳	1,775	1,954	-179	1,486	1,641	-155	890	1,099	-209	596	542	54	257	282	-25	12	10	2	20	21	-1
	65～69歳	1,942	2,098	-156	1,622	1,727	-105	997	1,097	-100	625	630	-5	284	330	-46	10	13	-3	26	28	-2
	70～79歳	2,060	2,301	-241	1,739	1,958	-219	1,124	1,337	-213	615	621	-6	273	294	-21	16	25	-9	32	24	8
80歳以上	824	869	-45	755	782	-27	539	576	-37	216	206	10	55	59	-4	9	13	-4	5	15	-10	
うち)女	計	7,151	8,185	-1,034	5,036	5,506	-470	3,614	3,983	-369	1,422	1,523	-101	333	353	-20	938	1,441	-503	844	885	-41
	0～12歳	4	5	-1	2	2	-	1	1	-	1	1	-	-	-	-	1	2	-1	1	1	-
	13～19歳	258	312	-54	109	110	-1	69	63	6	40	47	-7	1	1	-	49	87	-38	99	114	-15
	20～29歳	1,283	1,511	-228	714	849	-135	638	756	-118	76	93	-17	39	51	-12	208	295	-87	322	316	6
	30～39歳	810	1,026	-216	496	609	-113	381	477	-96	115	132	-17	59	77	-18	107	183	-76	148	157	-9
	40～49歳	928	1,019	-91	627	687	-60	422	447	-25	205	240	-35	79	80	-1	135	164	-29	87	88	-1
	50～59歳	968	986	-18	723	708	15	478	447	31	245	261	-16	71	52	19	113	164	-51	61	62	-1
	60～64歳	508	624	-116	408	486	-78	235	287	-52	173	199	-26	27	27	-	52	88	-36	21	23	-2
	65～69歳	688	698	-10	553	503	50	346	305	41	207	198	9	24	31	-7	71	106	-35	40	58	-18
	70～79歳	1,004	1,146	-142	799	848	-49	579	635	-56	220	213	7	30	24	6	125	228	-103	50	46	4
80歳以上	700	858	-158	605	704	-99	465	565	-100	140	139	1	3	10	-7	77	124	-47	15	20	-5	

注 一つの事件で数人の被害者がいる場合は、主たる被害者について計上してある。

第8表 重要犯罪及び詐欺 犯行時年齢・性別 検挙人員

暫 定 値  
平成29年2月1日確定

性別	年齢別	重要犯罪																					詐欺		
		計			殺人			強盗			放火			強姦			略取誘拐・人身売買			強制わいせつ					
		平成28年 1月～4月	平成27年 1月～4月	増減	平成28年 1月～4月	平成27年 1月～4月	増減	平成28年 1月～4月	平成27年 1月～4月	増減	平成28年 1月～4月	平成27年 1月～4月	増減	平成28年 1月～4月	平成27年 1月～4月	増減	平成28年 1月～4月	平成27年 1月～4月	増減	平成28年 1月～4月	平成27年 1月～4月	増減	平成28年 1月～4月	平成27年 1月～4月	増減
総数	計	2,194	2,140	54	245	266	-21	667	630	37	200	188	12	270	271	-1	56	54	2	756	731	25	3,282	3,044	238
	14～19歳	356	310	46	21	20	1	139	119	20	23	19	4	32	31	1	6	7	-1	135	114	21	211	252	-41
	20～29歳	526	549	-23	39	44	-5	179	187	-8	35	33	2	80	102	-22	13	16	-3	180	167	13	839	764	75
	30～39歳	416	467	-51	41	54	-13	111	124	-13	24	25	-1	67	66	1	19	13	6	154	185	-31	675	612	63
	40～49歳	361	344	17	50	52	-2	91	93	-2	37	40	-3	60	39	21	5	12	-7	118	108	10	624	599	25
	50～59歳	227	214	13	24	36	-12	67	51	16	37	35	2	16	20	-4	6	4	2	77	68	9	460	387	73
	60～64歳	101	81	20	14	16	-2	35	19	16	15	10	5	5	2	3	4	1	3	28	33	-5	165	179	-14
	65～69歳	96	74	22	21	14	7	23	20	3	12	11	1	7	5	2	1	1	-	32	23	9	151	127	24
	70～79歳	79	82	-3	22	25	-3	14	13	1	14	12	2	2	6	-4	1	-	1	26	26	-	140	111	29
80歳以上	32	19	13	13	5	8	8	4	4	3	3	-	1	-	1	1	-	1	6	7	-1	17	13	4	
男	計	2,024	1,970	54	171	201	-30	625	587	38	156	136	20	268	270	-2	52	45	7	752	731	21	2,758	2,579	179
	14～19歳	344	295	49	18	17	1	134	114	20	19	16	3	32	30	2	6	4	2	135	114	21	187	211	-24
	20～29歳	490	515	-25	22	30	-8	168	174	-6	27	28	-1	80	102	-22	13	14	-1	180	167	13	730	658	72
	30～39歳	389	435	-46	30	42	-12	105	113	-8	20	17	3	65	66	-1	17	12	5	152	185	-33	563	537	26
	40～49歳	320	298	22	31	35	-4	81	85	-4	27	21	6	60	39	21	5	10	-5	116	108	8	514	502	12
	50～59歳	202	199	3	14	30	-16	62	50	12	29	28	1	16	20	-4	4	3	1	77	68	9	381	326	55
	60～64歳	97	77	20	13	15	-2	34	19	15	13	7	6	5	2	3	4	1	3	28	33	-5	148	151	-3
	65～69歳	85	65	20	15	11	4	21	17	4	9	8	1	7	5	2	1	1	-	32	23	9	117	99	18
	70～79歳	67	71	-4	15	19	-4	13	11	2	10	9	1	2	6	-4	1	-	1	26	26	-	109	85	24
80歳以上	30	15	15	13	2	11	7	4	3	2	2	-	1	-	1	1	-	1	6	7	-1	9	10	-1	
女	計	170	170	-	74	65	9	42	43	-1	44	52	-8	2	1	1	4	9	-5	4	-	4	524	465	59
	14～19歳	12	15	-3	3	3	-	5	5	-	4	3	1	-	1	-1	-	3	-3	-	-	-	24	41	-17
	20～29歳	36	34	2	17	14	3	11	13	-2	8	5	3	-	-	-	-	2	-2	-	-	-	109	106	3
	30～39歳	27	32	-5	11	12	-1	6	11	-5	4	8	-4	2	-	2	2	1	1	2	-	2	112	75	37
	40～49歳	41	46	-5	19	17	2	10	8	2	10	19	-9	-	-	-	-	2	-2	2	-	2	110	97	13
	50～59歳	25	15	10	10	6	4	5	1	4	8	7	1	-	-	-	2	1	1	-	-	-	79	61	18
	60～64歳	4	4	-	1	1	-	1	-	1	2	3	-1	-	-	-	-	-	-	-	-	-	17	28	-11
	65～69歳	11	9	2	6	3	3	2	3	-1	3	3	-	-	-	-	-	-	-	-	-	-	34	28	6
	70～79歳	12	11	1	7	6	1	1	2	-1	4	3	1	-	-	-	-	-	-	-	-	-	31	26	5
80歳以上	2	4	-2	-	3	-3	1	-	1	1	1	-	-	-	-	-	-	-	-	-	-	8	3	5	

第8表

重要窃盗犯 犯行時年齢・性別 検挙人員

暫定値  
平成29年2月1日確定

性別	年齢別	重要窃盗犯																				
		計			侵入盗			住宅対象			その他			自動車盗			ひったくり			すり		
		平成28年 1月～4月	平成27年 1月～4月	増減	平成28年 1月～4月	平成27年 1月～4月	増減	平成28年 1月～4月	平成27年 1月～4月	増減	平成28年 1月～4月	平成27年 1月～4月	増減	平成28年 1月～4月	平成27年 1月～4月	増減	平成28年 1月～4月	平成27年 1月～4月	増減	平成28年 1月～4月	平成27年 1月～4月	増減
総数	計	2,952	2,896	56	2,259	2,181	78	885	793	92	1,374	1,388	-14	333	348	-15	165	170	-5	195	197	-2
	14～19歳	445	495	-50	292	326	-34	109	114	-5	183	212	-29	75	76	-1	53	64	-11	25	29	-4
	20～29歳	830	806	24	671	616	55	275	226	49	396	390	6	54	85	-31	58	49	9	47	56	-9
	30～39歳	570	514	56	449	392	57	171	131	40	278	261	17	65	67	-2	20	28	-8	36	27	9
	40～49歳	461	485	-24	348	379	-31	135	159	-24	213	220	-7	59	59	-	18	16	2	36	31	5
	50～59歳	315	299	16	247	232	15	101	75	26	146	157	-11	45	38	7	8	6	2	15	23	-8
	60～64歳	122	113	9	104	93	11	43	37	6	61	56	5	8	8	-	4	2	2	6	10	-4
	65～69歳	108	90	18	77	71	6	27	29	-2	50	42	8	16	8	8	3	3	-	12	8	4
	70～79歳	92	80	12	67	61	6	24	19	5	43	42	1	10	6	4	1	1	-	14	12	2
80歳以上	9	14	-5	4	11	-7	-	3	-3	4	8	-4	1	1	-	-	1	-1	4	1	3	
男	計	2,739	2,657	82	2,106	2,015	91	807	707	100	1,299	1,308	-9	321	329	-8	159	159	-	153	154	-1
	14～19歳	427	464	-37	279	309	-30	104	106	-2	175	203	-28	74	71	3	51	60	-9	23	24	-1
	20～29歳	773	750	23	626	571	55	252	203	49	374	368	6	53	82	-29	57	48	9	37	49	-12
	30～39歳	527	472	55	414	359	55	153	111	42	261	248	13	63	64	-1	18	28	-10	32	21	11
	40～49歳	419	439	-20	320	350	-30	119	146	-27	201	204	-3	55	54	1	18	13	5	26	22	4
	50～59歳	292	278	14	231	217	14	92	67	25	139	150	-11	43	36	7	7	5	2	11	20	-9
	60～64歳	117	101	16	100	84	16	42	32	10	58	52	6	7	8	-1	4	1	3	6	8	-2
	65～69歳	98	76	22	72	63	9	25	23	2	47	40	7	15	7	8	3	2	1	8	4	4
	70～79歳	79	64	15	60	51	9	20	16	4	40	35	5	10	6	4	1	1	-	8	6	2
80歳以上	7	13	-6	4	11	-7	-	3	-3	4	8	-4	1	1	-	-	1	-1	2	-	2	
女	計	213	239	-26	153	166	-13	78	86	-8	75	80	-5	12	19	-7	6	11	-5	42	43	-1
	14～19歳	18	31	-13	13	17	-4	5	8	-3	8	9	-1	1	5	-4	2	4	-2	2	5	-3
	20～29歳	57	56	1	45	45	-	23	23	-	22	22	-	1	3	-2	1	1	-	10	7	3
	30～39歳	43	42	1	35	33	2	18	20	-2	17	13	4	2	3	-1	2	-	2	4	6	-2
	40～49歳	42	46	-4	28	29	-1	16	13	3	12	16	-4	4	5	-1	-	3	-3	10	9	1
	50～59歳	23	21	2	16	15	1	9	8	1	7	7	-	2	2	-	1	1	-	4	3	1
	60～64歳	5	12	-7	4	9	-5	1	5	-4	3	4	-1	1	-	1	-	1	-1	-	2	-2
	65～69歳	10	14	-4	5	8	-3	2	6	-4	3	2	1	1	1	-	-	1	-1	4	4	-
	70～79歳	13	16	-3	7	10	-3	4	3	1	3	7	-4	-	-	-	-	-	-	6	6	-
80歳以上	2	1	1	-	-	-	-	-	-	-	-	-	-	-	-	-	-	-	-	2	1	1

第9表 街頭犯罪等 都道府県別 対前年比較  
 (1) 主要な街頭犯罪 都道府県別 認知・検挙件数・検挙人員 対前年比較

暫定値  
 平成29年2月1日確定

都道府県	主な街頭犯罪総数														
	認知件数				検挙件数				検挙人員				検挙率		
	平成28年	平成27年	増減		平成28年	平成27年	増減		平成28年	平成27年	増減		平成28年	平成27年	増減
	1月～4月	1月～4月	件数	%	1月～4月	1月～4月	件数	%	1月～4月	1月～4月	人員	%	1月～4月	1月～4月	
総数	108,311	121,502	-13,191	-10.9	11,328	11,475	-147	-1.3	4,311	4,683	-372	-7.9	10.5	9.4	1.1
北海道	1,830	1,948	-118	-6.1	171	216	-45	-20.8	54	67	-13	-19.4	9.3	11.1	-1.8
札幌	1,393	1,343	50	3.7	126	180	-54	-30.0	42	46	-4	-8.7	9.0	13.4	-4.4
函館	103	119	-16	-13.4	8	11	-3	-27.3	2	10	-8	-80.0	7.8	9.2	-1.4
旭川	128	218	-90	-41.3	23	9	14	155.6	5	2	3	150.0	18.0	4.1	13.9
釧路	176	225	-49	-21.8	13	14	-1	-7.1	5	7	-2	-28.6	7.4	6.2	1.2
北見	30	43	-13	-30.2	1	2	-1	-50.0	-	2	-2	-100.0	3.3	4.7	-1.4
東北管区	3,046	3,312	-266	-8.0	402	398	4	1.0	110	153	-43	-28.1	13.2	12.0	1.2
青森	340	295	45	15.3	52	27	25	92.6	9	16	-7	-43.8	15.3	9.2	6.1
岩手	291	315	-24	-7.6	67	33	34	103.0	21	14	7	50.0	23.0	10.5	12.5
宮城	1,385	1,450	-65	-4.5	164	188	-24	-12.8	36	61	-25	-41.0	11.8	13.0	-1.2
秋田	101	154	-53	-34.4	21	50	-29	-58.0	6	22	-16	-72.7	20.8	32.5	-11.7
山形	234	301	-67	-22.3	55	39	16	41.0	17	9	8	88.9	23.5	13.0	10.5
福島	695	797	-102	-12.8	43	61	-18	-29.5	21	31	-10	-32.3	6.2	7.7	-1.5
東京	16,839	17,881	-1,042	-5.8	1,211	1,172	39	3.3	587	615	-28	-4.6	7.2	6.6	0.6
関東管区	31,537	34,236	-2,699	-7.9	3,611	3,207	404	12.6	1,057	1,136	-79	-7.0	11.5	9.4	2.1
茨城	2,372	2,491	-119	-4.8	259	175	84	48.0	68	84	-16	-19.0	10.9	7.0	3.9
栃木	1,078	1,172	-94	-8.0	173	190	-17	-8.9	42	41	1	2.4	16.0	16.2	-0.2
群馬	1,108	1,367	-259	-18.9	303	176	127	72.2	36	43	-7	-16.3	27.3	12.9	14.4
埼玉	9,401	9,309	92	1.0	534	374	160	42.8	255	210	45	21.4	5.7	4.0	1.7
千葉	6,666	7,327	-661	-9.0	344	584	-240	-41.1	150	167	-17	-10.2	5.2	8.0	-2.8
神奈川	7,008	7,822	-814	-10.4	1,226	895	331	37.0	355	379	-24	-6.3	17.5	11.4	6.1
新潟	736	829	-93	-11.2	123	96	27	28.1	25	27	-2	-7.4	16.7	11.6	5.1
山梨	568	813	-245	-30.1	117	66	51	77.3	21	38	-17	-44.7	20.6	8.1	12.5
長野	691	829	-138	-16.6	103	86	17	19.8	30	40	-10	-25.0	14.9	10.4	4.5
静岡	1,909	2,277	-368	-16.2	429	565	-136	-24.1	75	107	-32	-29.9	22.5	24.8	-2.3
中部管区	10,908	12,770	-1,862	-14.6	1,507	1,926	-419	-21.8	450	478	-28	-5.9	13.8	15.1	-1.3
富山	341	498	-157	-31.5	50	60	-10	-16.7	26	17	9	52.9	14.7	12.0	2.7
石川	579	646	-67	-10.4	43	53	-10	-18.9	16	13	3	23.1	7.4	8.2	-0.8
福井	215	250	-35	-14.0	89	39	50	128.2	7	24	-17	-70.8	41.4	15.6	25.8
岐阜	1,367	1,657	-290	-17.5	208	352	-144	-40.9	42	32	10	31.3	15.2	21.2	-6.0
愛知	6,998	8,059	-1,061	-13.2	979	1,160	-181	-15.6	314	335	-21	-6.3	14.0	14.4	-0.4
三重	1,408	1,660	-252	-15.2	138	262	-124	-47.3	45	57	-12	-21.1	9.8	15.8	-6.0
近畿管区	29,352	32,238	-2,886	-9.0	2,245	2,447	-202	-8.3	1,081	1,223	-142	-11.6	7.6	7.6	-
滋賀	1,084	1,276	-192	-15.0	103	288	-185	-64.2	62	30	32	106.7	9.5	22.6	-13.1
京都	2,685	3,118	-433	-13.9	211	213	-2	-0.9	113	107	6	5.6	7.9	6.8	1.1
大阪	17,981	19,269	-1,288	-6.7	1,110	1,121	-11	-1.0	577	713	-136	-19.1	6.2	5.8	0.4
兵庫	6,223	6,928	-705	-10.2	536	506	30	5.9	254	263	-9	-3.4	8.6	7.3	1.3
奈良	877	1,026	-149	-14.5	237	208	29	13.9	50	70	-20	-28.6	27.0	20.3	6.7
和歌山	502	621	-119	-19.2	48	111	-63	-56.8	25	40	-15	-37.5	9.6	17.9	-8.3
中国管区	3,880	4,614	-734	-15.9	419	457	-38	-8.3	190	208	-18	-8.7	10.8	9.9	0.9
鳥取	304	305	-1	-0.3	122	71	51	71.8	18	9	9	100.0	40.1	23.3	16.8
島根	205	223	-18	-8.1	9	32	-23	-71.9	5	12	-7	-58.3	4.4	14.3	-9.9
岡山	1,350	1,514	-164	-10.8	141	138	3	2.2	70	72	-2	-2.8	10.4	9.1	1.3
広島	1,534	1,991	-457	-23.0	99	135	-36	-26.7	62	86	-24	-27.9	6.5	6.8	-0.3
山口	487	581	-94	-16.2	48	81	-33	-40.7	35	29	6	20.7	9.9	13.9	-4.0
四国管区	2,207	2,885	-678	-23.5	353	349	4	1.1	134	137	-3	-2.2	16.0	12.1	3.9
徳島	303	409	-106	-25.9	72	47	25	53.2	24	27	-3	-11.1	23.8	11.5	12.3
香川	515	662	-147	-22.2	58	76	-18	-23.7	40	35	5	14.3	11.3	11.5	-0.2
愛媛	827	1,105	-278	-25.2	138	151	-13	-8.6	37	42	-5	-11.9	16.7	13.7	3.0
高知	562	709	-147	-20.7	85	75	10	13.3	33	33	-	-	15.1	10.6	4.5
九州管区	8,712	11,618	-2,906	-25.0	1,409	1,303	106	8.1	648	666	-18	-2.7	16.2	11.2	5.0
福岡	4,960	6,673	-1,713	-25.7	594	648	-54	-8.3	300	310	-10	-3.2	12.0	9.7	2.3
佐賀	445	531	-86	-16.2	191	98	93	94.9	39	27	12	44.4	42.9	18.5	24.4
長崎	249	295	-46	-15.6	63	59	4	6.8	19	47	-28	-59.6	25.3	20.0	5.3
熊本	739	916	-177	-19.3	101	129	-28	-21.7	66	68	-2	-2.9	13.7	14.1	-0.4
大分	421	519	-98	-18.9	117	62	55	88.7	40	39	1	2.6	27.8	11.9	15.9
宮崎	516	791	-275	-34.8	67	69	-2	-2.9	24	54	-30	-55.6	13.0	8.7	4.3
鹿児島	581	753	-172	-22.8	84	77	7	9.1	31	47	-16	-34.0	14.5	10.2	4.3
沖縄	801	1,140	-339	-29.7	192	161	31	19.3	129	74	55	74.3	24.0	14.1	9.9

注) 主な街頭犯罪総数は、路上強盗、部品ねらい、車上ねらい、自動販売機ねらい、オートバイ盗、自転車盗を合計した数である。

第9表 街頭犯罪等 都道府県別 対前年比較  
 (2) 街頭における粗暴犯・強制わいせつ 都道府県別 認知件数 対前年比較

暫定値  
 平成29年2月1日確定

都道府県	暴行								傷害							
	認知件数(総数)				うち)街頭における犯罪				認知件数(総数)				うち)街頭における犯罪			
	平成28年	平成27年	増減		平成28年	平成27年	増減		平成28年	平成27年	増減		平成28年	平成27年	増減	
	1月~4月	1月~4月	件数	%	1月~4月	1月~4月	件数	%	1月~4月	1月~4月	件数	%	1月~4月	1月~4月	件数	%
総数	9,857	9,925	-68	-0.7	4,452	4,612	-160	-3.5	7,479	7,721	-242	-3.1	2,956	3,127	-171	-5.5
北海道	389	334	55	16.5	118	127	-9	-7.1	230	244	-14	-5.7	59	75	-16	-21.3
札幌	226	199	27	13.6	77	93	-16	-17.2	146	156	-10	-6.4	42	53	-11	-20.8
函館	22	23	-1	-4.3	8	7	1	14.3	21	14	7	50.0	4	3	1	33.3
旭川	70	38	32	84.2	21	12	9	75.0	21	35	-14	-40.0	5	13	-8	-61.5
釧路	49	59	-10	-16.9	9	12	-3	-25.0	26	28	-2	-7.1	7	3	4	133.3
北見	22	15	7	46.7	3	3	-	-	16	11	5	45.5	1	3	-2	-66.7
東北管区	504	534	-30	-5.6	171	182	-11	-6.0	381	392	-11	-2.8	113	121	-8	-6.6
青森	59	78	-19	-24.4	31	26	5	19.2	40	43	-3	-7.0	13	17	-4	-23.5
岩手	33	36	-3	-8.3	10	17	-7	-41.2	49	40	9	22.5	11	9	2	22.2
宮城	138	126	12	9.5	53	54	-1	-1.9	116	119	-3	-2.5	38	41	-3	-7.3
秋田	41	57	-16	-28.1	17	18	-1	-5.6	32	37	-5	-13.5	9	15	-6	-40.0
山形	154	144	10	6.9	27	24	3	12.5	52	55	-3	-5.5	12	11	1	9.1
福島	79	93	-14	-15.1	33	43	-10	-23.3	92	98	-6	-6.1	30	28	2	7.1
東京	1,484	1,585	-101	-6.4	919	953	-34	-3.6	967	970	-3	-0.3	451	478	-27	-5.6
関東管区	3,280	3,132	148	4.7	1,440	1,425	15	1.1	2,152	2,172	-20	-0.9	838	873	-35	-4.0
茨城	337	333	4	1.2	94	87	7	8.0	148	179	-31	-17.3	42	64	-22	-34.4
栃木	126	133	-7	-5.3	48	51	-3	-5.9	97	95	2	2.1	34	28	6	21.4
群馬	317	297	20	6.7	84	86	-2	-2.3	143	127	16	12.6	41	30	11	36.7
埼玉	599	575	24	4.2	318	314	4	1.3	435	440	-5	-1.1	185	195	-10	-5.1
千葉	401	382	19	5.0	222	207	15	7.2	422	426	-4	-0.9	157	181	-24	-13.3
神奈川	817	804	13	1.6	463	460	3	0.7	506	503	3	0.6	233	233	-	-
新潟	207	214	-7	-3.3	65	61	4	6.6	80	84	-4	-4.8	25	26	-1	-3.8
山梨	19	36	-17	-47.2	7	19	-12	-63.2	37	39	-2	-5.1	16	22	-6	-27.3
長野	109	106	3	2.8	43	43	-	-	59	59	-	-	19	24	-5	-20.8
静岡	348	252	96	38.1	96	97	-1	-1.0	225	220	5	2.3	86	70	16	22.9
中部管区	959	948	11	1.2	390	359	31	8.6	737	710	27	3.8	252	261	-9	-3.4
富山	51	53	-2	-3.8	20	18	2	11.1	42	40	2	5.0	18	14	4	28.6
石川	67	64	3	4.7	17	21	-4	-19.0	33	50	-17	-34.0	10	18	-8	-44.4
福井	37	42	-5	-11.9	14	16	-2	-12.5	37	26	11	42.3	15	8	7	87.5
岐阜	188	213	-25	-11.7	68	49	19	38.8	79	84	-5	-6.0	22	31	-9	-29.0
愛知	565	508	57	11.2	242	224	18	8.0	469	439	30	6.8	164	164	-	-
三重	51	68	-17	-25.0	29	31	-2	-6.5	77	71	6	8.5	23	26	-3	-11.5
近畿管区	1,571	1,785	-214	-12.0	793	930	-137	-14.7	1,618	1,826	-208	-11.4	746	802	-56	-7.0
滋賀	60	69	-9	-13.0	21	35	-14	-40.0	52	65	-13	-20.0	22	20	2	10.0
京都	189	161	28	17.4	93	84	9	10.7	144	177	-33	-18.6	59	86	-27	-31.4
大阪	530	652	-122	-18.7	317	374	-57	-15.2	869	1,006	-137	-13.6	447	464	-17	-3.7
兵庫	615	713	-98	-13.7	297	359	-62	-17.3	418	449	-31	-6.9	173	191	-18	-9.4
奈良	65	51	14	27.5	27	29	-2	-6.9	76	75	1	1.3	22	29	-7	-24.1
和歌山	112	139	-27	-19.4	38	49	-11	-22.4	59	54	5	9.3	23	12	11	91.7
中国管区	440	463	-23	-5.0	181	170	11	6.5	351	369	-18	-4.9	120	136	-16	-11.8
鳥取	13	14	-1	-7.1	7	3	4	133.3	17	17	-	-	4	3	1	33.3
島根	17	13	4	30.8	5	6	-1	-16.7	18	17	1	5.9	4	4	-	-
岡山	138	173	-35	-20.2	51	46	5	10.9	124	102	22	21.6	36	29	7	24.1
広島	182	186	-4	-2.2	80	81	-1	-1.2	130	158	-28	-17.7	47	64	-17	-26.6
山口	90	77	13	16.9	38	34	4	11.8	62	75	-13	-17.3	29	36	-7	-19.4
四国管区	215	179	36	20.1	79	70	9	12.9	194	216	-22	-10.2	75	82	-7	-8.5
徳島	24	18	6	33.3	10	7	3	42.9	36	37	-1	-2.7	11	16	-5	-31.3
香川	39	52	-13	-25.0	16	18	-2	-11.1	62	67	-5	-7.5	27	17	10	58.8
愛媛	125	83	42	50.6	39	35	4	11.4	73	75	-2	-2.7	30	33	-3	-9.1
高知	27	26	1	3.8	14	10	4	40.0	23	37	-14	-37.8	7	16	-9	-56.3
九州管区	1,015	965	50	5.2	361	396	-35	-8.8	849	822	27	3.3	302	299	3	1.0
福岡	504	446	58	13.0	198	198	-	-	342	312	30	9.6	121	115	6	5.2
佐賀	40	32	8	25.0	12	11	1	9.1	40	56	-16	-28.6	11	25	-14	-56.0
長崎	78	83	-5	-6.0	31	39	-8	-20.5	59	54	5	9.3	22	21	1	4.8
熊本	119	140	-21	-15.0	28	51	-23	-45.1	84	103	-19	-18.4	20	40	-20	-50.0
大分	31	34	-3	-8.8	13	14	-1	-7.1	39	49	-10	-20.4	16	11	5	45.5
宮崎	60	71	-11	-15.5	16	26	-10	-38.5	63	70	-7	-10.0	28	27	1	3.7
鹿児島	96	86	10	11.6	27	30	-3	-10.0	62	55	7	12.7	23	25	-2	-8.0
沖縄	87	73	14	19.2	36	27	9	33.3	160	123	37	30.1	61	35	26	74.3

注「街頭」の認知件数は、道路上、駐車(輪)場、都市公園、空き地、公共交通機関等(地下鉄内、新幹線内、その他の列車内、駅、その他の鉄道施設、航空機内、空港、船舶内、海港、バス内)、その他の交通機関(タクシー内、その他の自動車内)及びその他の街頭(地下街地下通路、高速道路)を発生場所とするものとした。

第9表 街頭犯罪等 都道府県別 対前年比較  
 (2) 街頭における粗暴犯・強制わいせつ 都道府県別 認知件数 対前年比較

暫定値  
 平成29年2月1日確定

都道府県	恐喝								強制わいせつ							
	認知件数(総数)				うち)街頭における犯罪				認知件数(総数)				うち)街頭における犯罪			
	平成28年	平成27年	増減		平成28年	平成27年	増減		平成28年	平成27年	増減		平成28年	平成27年	増減	
	1月~4月	1月~4月	件数	%	1月~4月	1月~4月	件数	%	1月~4月	1月~4月	件数	%	1月~4月	1月~4月	件数	%
総数	769	881	-112	-12.7	354	410	-56	-13.7	1,622	1,887	-265	-14.0	930	1,100	-170	-15.5
北海道	14	18	-4	-22.2	2	9	-7	-77.8	53	94	-41	-43.6	28	51	-23	-45.1
札幌	6	11	-5	-45.5	1	5	-4	-80.0	33	71	-38	-53.5	17	39	-22	-56.4
函館	-	1	-1	-100.0	-	1	-1	-100.0	6	6	-	-	4	4	-	-
旭川	2	2	-	-	-	2	-2	-100.0	5	5	-	-	3	2	1	50.0
釧路	5	3	2	66.7	1	1	-	-	6	12	-6	-50.0	2	6	-4	-66.7
北見	1	1	-	-	-	-	-	-	3	-	3	-	2	-	2	-
東北管区	54	37	17	45.9	15	16	-1	-6.3	84	130	-46	-35.4	44	78	-34	-43.6
青森	3	2	1	50.0	2	2	-	-	13	7	6	85.7	8	3	5	166.7
岩手	5	3	2	66.7	3	-	3	-	12	8	4	50.0	6	7	-1	-14.3
宮城	20	14	6	42.9	-	6	-6	-100.0	24	76	-52	-68.4	13	51	-38	-74.5
秋田	5	5	-	-	1	2	-1	-50.0	5	8	-3	-37.5	2	2	-	-
山形	5	3	2	66.7	2	2	-	-	13	6	7	116.7	6	1	5	500.0
福島	16	10	6	60.0	7	4	3	75.0	17	25	-8	-32.0	9	14	-5	-35.7
東京	99	138	-39	-28.3	53	60	-7	-11.7	235	211	24	11.4	133	100	33	33.0
関東管区	213	238	-25	-10.5	107	109	-2	-1.8	470	500	-30	-6.0	269	311	-42	-13.5
茨城	30	17	13	76.5	25	10	15	150.0	30	30	-	-	18	17	1	5.9
栃木	5	7	-2	-28.6	2	1	1	100.0	18	7	11	157.1	6	-	6	-
群馬	17	8	9	112.5	9	3	6	200.0	18	16	2	12.5	6	4	2	50.0
埼玉	30	48	-18	-37.5	12	22	-10	-45.5	102	117	-15	-12.8	61	83	-22	-26.5
千葉	46	47	-1	-2.1	25	24	1	4.2	121	71	50	70.4	81	36	45	125.0
神奈川	50	57	-7	-12.3	23	26	-3	-11.5	113	160	-47	-29.4	64	108	-44	-40.7
新潟	9	15	-6	-40.0	3	4	-1	-25.0	16	19	-3	-15.8	8	10	-2	-20.0
山梨	-	1	-1	-100.0	-	1	-1	-100.0	5	9	-4	-44.4	3	7	-4	-57.1
長野	1	4	-3	-75.0	-	3	-3	-100.0	13	26	-13	-50.0	5	17	-12	-70.6
静岡	25	34	-9	-26.5	8	15	-7	-46.7	34	45	-11	-24.4	17	29	-12	-41.4
中部管区	106	109	-3	-2.8	50	54	-4	-7.4	158	159	-1	-0.6	89	90	-1	-1.1
富山	2	4	-2	-50.0	1	1	-	-	2	3	-1	-33.3	-	1	-1	-100.0
石川	8	3	5	166.7	4	2	2	100.0	10	14	-4	-28.6	6	10	-4	-40.0
福井	2	1	1	100.0	1	1	-	-	7	7	-	-	5	6	-1	-16.7
岐阜	12	16	-4	-25.0	7	10	-3	-30.0	12	17	-5	-29.4	7	10	-3	-30.0
愛知	77	74	3	4.1	35	34	1	2.9	112	101	11	10.9	60	57	3	5.3
三重	5	11	-6	-54.5	2	6	-4	-66.7	15	17	-2	-11.8	11	6	5	83.3
近畿管区	133	201	-68	-33.8	72	106	-34	-32.1	374	485	-111	-22.9	225	305	-80	-26.2
滋賀	11	4	7	175.0	7	2	5	250.0	21	19	2	10.5	13	15	-2	-13.3
京都	7	19	-12	-63.2	4	9	-5	-55.6	35	37	-2	-5.4	16	23	-7	-30.4
大阪	80	111	-31	-27.9	44	55	-11	-20.0	217	294	-77	-26.2	142	185	-43	-23.2
兵庫	29	57	-28	-49.1	16	35	-19	-54.3	78	109	-31	-28.4	42	66	-24	-36.4
奈良	4	8	-4	-50.0	1	3	-2	-66.7	16	15	1	6.7	8	10	-2	-20.0
和歌山	2	2	-	-	-	2	-2	-100.0	7	11	-4	-36.4	4	6	-2	-33.3
中国管区	34	42	-8	-19.0	9	12	-3	-25.0	58	81	-23	-28.4	24	46	-22	-47.8
鳥取	2	2	-	-	2	1	1	100.0	9	7	2	28.6	2	4	-2	-50.0
島根	-	1	-1	-100.0	-	-	-	-	5	9	-4	-44.4	3	8	-5	-62.5
岡山	13	20	-7	-35.0	3	6	-3	-50.0	11	17	-6	-35.3	4	10	-6	-60.0
広島	11	12	-1	-8.3	3	3	-	-	24	38	-14	-36.8	13	23	-10	-43.5
山口	8	7	1	14.3	1	2	-1	-50.0	9	10	-1	-10.0	2	1	1	100.0
四国管区	26	33	-7	-21.2	13	13	-	-	32	38	-6	-15.8	17	25	-8	-32.0
徳島	2	4	-2	-50.0	1	1	-	-	5	3	2	66.7	3	1	2	200.0
香川	7	10	-3	-30.0	4	1	3	300.0	10	14	-4	-28.6	5	11	-6	-54.5
愛媛	17	13	4	30.8	8	8	-	-	12	16	-4	-25.0	7	12	-5	-41.7
高知	-	6	-6	-100.0	-	3	-3	-100.0	5	5	-	-	2	1	1	100.0
九州管区	90	65	25	38.5	33	31	2	6.5	158	189	-31	-16.4	101	94	7	7.4
福岡	39	40	-1	-2.5	15	19	-4	-21.1	95	110	-15	-13.6	69	54	15	27.8
佐賀	5	5	-	-	1	2	-1	-50.0	6	8	-2	-25.0	2	3	-1	-33.3
長崎	5	-	5	-	3	-	3	-	8	13	-5	-38.5	5	9	-4	-44.4
熊本	8	5	3	60.0	-	1	-1	-100.0	16	13	3	23.1	4	7	-3	-42.9
大分	4	3	1	33.3	1	2	-1	-50.0	3	6	-3	-50.0	1	3	-2	-66.7
宮崎	5	2	3	150.0	3	1	2	200.0	13	17	-4	-23.5	9	9	-	-
鹿児島	5	5	-	-	3	3	-	-	12	14	-2	-14.3	9	6	3	50.0
沖縄	19	5	14	280.0	7	3	4	133.3	5	8	-3	-37.5	2	3	-1	-33.3

注「街頭」の認知件数は、道路上、駐車(輪)場、都市公園、空き地、公共交通機関等(地下鉄内、新幹線内、その他の列車内、駅、その他の鉄道施設、航空機内、空港、船舶内、海港、バス内)、その他の交通機関(タクシー内、その他の自動車内)及びその他の街頭(地下街地下通路、高速道路)を発生場所とするものとした。

第9表 街頭犯罪等 都道府県別 対前年比較  
 (3) 器物損壊、住居侵入 都道府県別 認知・検挙件数・検挙人員 対前年比較

暫 定 値  
 平成29年2月1日確定

都道府県	器物損壊等														
	認知件数				検挙件数				検挙人員				検挙率		
	平成28年	平成27年	増減		平成28年	平成27年	増減		平成28年	平成27年	増減		平成28年	平成27年	増減
	1月～4月	1月～4月	件数	%	1月～4月	1月～4月	件数	%	1月～4月	1月～4月	人員	%	1月～4月	1月～4月	
総 数	32,130	35,899	-3,769	-10.5	3,254	3,192	62	1.9	1,792	1,762	30	1.7	10.1	8.9	1.2
北 海 道	1,181	1,382	-201	-14.5	111	99	12	12.1	53	42	11	26.2	9.4	7.2	2.2
札 幌	737	909	-172	-18.9	74	51	23	45.1	34	23	11	47.8	10.0	5.6	4.4
函 館	107	101	6	5.9	6	16	-10	-62.5	4	3	1	33.3	5.6	15.8	-10.2
旭 川	131	149	-18	-12.1	10	12	-2	-16.7	2	5	-3	-60.0	7.6	8.1	-0.5
釧 路	149	173	-24	-13.9	17	18	-1	-5.6	10	10	-	-	11.4	10.4	1.0
北 見	57	50	7	14.0	4	2	2	100.0	3	1	2	200.0	7.0	4.0	3.0
東 北 管 区	1,595	1,722	-127	-7.4	182	177	5	2.8	81	89	-8	-9.0	11.4	10.3	1.1
青 森	180	229	-49	-21.4	30	18	12	66.7	9	7	2	28.6	16.7	7.9	8.8
岩 手	170	180	-10	-5.6	29	21	8	38.1	8	7	1	14.3	17.1	11.7	5.4
宮 城	612	613	-1	-0.2	63	52	11	21.2	37	35	2	5.7	10.3	8.5	1.8
秋 田	53	72	-19	-26.4	9	10	-1	-10.0	5	8	-3	-37.5	17.0	13.9	3.1
山 形	116	131	-15	-11.5	29	30	-1	-3.3	8	12	-4	-33.3	25.0	22.9	2.1
福 島	464	497	-33	-6.6	22	46	-24	-52.2	14	20	-6	-30.0	4.7	9.3	-4.6
東 京	4,215	4,798	-583	-12.2	347	411	-64	-15.6	219	232	-13	-5.6	8.2	8.6	-0.4
関 東 管 区	8,308	8,651	-343	-4.0	972	907	65	7.2	526	509	17	3.3	11.7	10.5	1.2
茨 城	733	813	-80	-9.8	76	71	5	7.0	27	42	-15	-35.7	10.4	8.7	1.7
栃 木	458	427	31	7.3	78	69	9	13.0	23	36	-13	-36.1	17.0	16.2	0.8
群 馬	564	491	73	14.9	54	36	18	50.0	32	24	8	33.3	9.6	7.3	2.3
埼 玉	2,263	2,312	-49	-2.1	175	187	-12	-6.4	123	107	16	15.0	7.7	8.1	-0.4
千 葉	1,637	1,822	-185	-10.2	156	130	26	20.0	74	77	-3	-3.9	9.5	7.1	2.4
神 奈 川	980	979	1	0.1	190	166	24	14.5	132	125	7	5.6	19.4	17.0	2.4
新 潟	490	555	-65	-11.7	74	88	-14	-15.9	41	33	8	24.2	15.1	15.9	-0.8
山 梨	118	140	-22	-15.7	10	10	-	-	6	6	-	-	8.5	7.1	1.4
長 野	340	388	-48	-12.4	39	54	-15	-27.8	19	15	4	26.7	11.5	13.9	-2.4
静 岡	725	724	1	0.1	120	96	24	25.0	49	44	5	11.4	16.6	13.3	3.3
中 部 管 区	4,736	5,337	-601	-11.3	326	327	-1	-0.3	159	164	-5	-3.0	6.9	6.1	0.8
富 山	191	229	-38	-16.6	31	15	16	106.7	19	11	8	72.7	16.2	6.6	9.6
石 川	125	149	-24	-16.1	24	16	8	50.0	8	12	-4	-33.3	19.2	10.7	8.5
福 井	118	121	-3	-2.5	19	23	-4	-17.4	6	13	-7	-53.8	16.1	19.0	-2.9
岐 阜	706	734	-28	-3.8	35	44	-9	-20.5	11	18	-7	-38.9	5.0	6.0	-1.0
愛 知	3,090	3,505	-415	-11.8	175	196	-21	-10.7	101	96	5	5.2	5.7	5.6	0.1
三 重	506	599	-93	-15.5	42	33	9	27.3	14	14	-	-	8.3	5.5	2.8
近 畿 管 区	6,842	8,096	-1,254	-15.5	633	655	-22	-3.4	398	381	17	4.5	9.3	8.1	1.2
滋 賀	403	390	13	3.3	27	50	-23	-46.0	14	20	-6	-30.0	6.7	12.8	-6.1
京 都	779	983	-204	-20.8	61	105	-44	-41.9	50	68	-18	-26.5	7.8	10.7	-2.9
大 阪	2,814	3,362	-548	-16.3	207	236	-29	-12.3	138	153	-15	-9.8	7.4	7.0	0.4
兵 庫	2,196	2,602	-406	-15.6	258	196	62	31.6	157	100	57	57.0	11.7	7.5	4.2
奈 良	408	429	-21	-4.9	46	26	20	76.9	23	14	9	64.3	11.3	6.1	5.2
和 歌 山	242	330	-88	-26.7	34	42	-8	-19.0	16	26	-10	-38.5	14.0	12.7	1.3
中 国 管 区	1,521	1,816	-295	-16.2	230	231	-1	-0.4	115	132	-17	-12.9	15.1	12.7	2.4
鳥 取	52	87	-35	-40.2	21	12	9	75.0	7	5	2	40.0	40.4	13.8	26.6
鳥 根	78	111	-33	-29.7	13	10	3	30.0	6	8	-2	-25.0	16.7	9.0	7.7
岡 山	401	444	-43	-9.7	81	80	1	1.3	33	44	-11	-25.0	20.2	18.0	2.2
広 島	677	786	-109	-13.9	90	79	11	13.9	58	54	4	7.4	13.3	10.1	3.2
山 口	313	388	-75	-19.3	25	50	-25	-50.0	11	21	-10	-47.6	8.0	12.9	-4.9
四 国 管 区	944	1,112	-168	-15.1	85	95	-10	-10.5	40	48	-8	-16.7	9.0	8.5	0.5
徳 島	172	185	-13	-7.0	14	14	-	-	4	2	2	100.0	8.1	7.6	0.5
香 川	218	263	-45	-17.1	31	29	2	6.9	19	13	6	46.2	14.2	11.0	3.2
愛 媛	384	446	-62	-13.9	25	30	-5	-16.7	14	21	-7	-33.3	6.5	6.7	-0.2
高 知	170	218	-48	-22.0	15	22	-7	-31.8	3	12	-9	-75.0	8.8	10.1	-1.3
九 州 管 区	2,788	2,985	-197	-6.6	368	290	78	26.9	201	165	36	21.8	13.2	9.7	3.5
福 岡	1,481	1,566	-85	-5.4	120	98	22	22.4	80	63	17	27.0	8.1	6.3	1.8
佐 賀	167	163	4	2.5	17	10	7	70.0	6	3	3	100.0	10.2	6.1	4.1
長 崎	122	172	-50	-29.1	25	31	-6	-19.4	12	15	-3	-20.0	20.5	18.0	2.5
熊 本	242	277	-35	-12.6	67	35	32	91.4	20	15	5	33.3	27.7	12.6	15.1
大 分	138	163	-25	-15.3	23	19	4	21.1	10	8	2	25.0	16.7	11.7	5.0
宮 崎	161	148	13	8.8	25	16	9	56.3	15	12	3	25.0	15.5	10.8	4.7
鹿 児 島	252	234	18	7.7	33	25	8	32.0	17	9	8	88.9	13.1	10.7	2.4
沖 縄	225	262	-37	-14.1	58	56	2	3.6	41	40	1	2.5	25.8	21.4	4.4

第9表 街頭犯罪等 都道府県別 対前年比較  
 (3) 器物損壊、住居侵入 都道府県別 認知・検挙件数・検挙人員 対前年比較

暫 定 値  
 平成29年2月1日確定

都道府県	住居侵入														
	認知件数				検挙件数				検挙人員				検挙率		
	平成28年	平成27年	増減		平成28年	平成27年	増減		平成28年	平成27年	増減		平成28年	平成27年	増減
	1月～4月	1月～4月	件数	%	1月～4月	1月～4月	件数	%	1月～4月	1月～4月	人員	%	1月～4月	1月～4月	
総 数	4,890	5,282	-392	-7.4	2,241	2,160	81	3.8	1,340	1,358	-18	-1.3	45.8	40.9	4.9
北海道	345	263	82	31.2	87	82	5	6.1	56	43	13	30.2	25.2	31.2	-6.0
札幌	271	184	87	47.3	51	57	-6	-10.5	30	25	5	20.0	18.8	31.0	-12.2
函館	18	22	-4	-18.2	10	7	3	42.9	6	5	1	20.0	55.6	31.8	23.8
旭川	19	25	-6	-24.0	10	7	3	42.9	6	8	-2	-25.0	52.6	28.0	24.6
釧路	25	25	-	-	9	11	-2	-18.2	10	5	5	100.0	36.0	44.0	-8.0
北見	12	7	5	71.4	7	-	7	-	4	-	4	-	58.3	-	58.3
東北管区	284	321	-37	-11.5	126	159	-33	-20.8	67	70	-3	-4.3	44.4	49.5	-5.1
青森	17	29	-12	-41.4	9	44	-35	-79.5	4	10	-6	-60.0	52.9	151.7	-98.8
岩手	28	27	1	3.7	13	13	-	-	7	5	2	40.0	46.4	48.1	-1.7
宮城	110	127	-17	-13.4	42	30	12	40.0	26	22	4	18.2	38.2	23.6	14.6
秋田	20	15	5	33.3	12	10	2	20.0	8	6	2	33.3	60.0	66.7	-6.7
山形	21	16	5	31.3	14	15	-1	-6.7	7	6	1	16.7	66.7	93.8	-27.1
福島	88	107	-19	-17.8	36	47	-11	-23.4	15	21	-6	-28.6	40.9	43.9	-3.0
東京	332	367	-35	-9.5	230	299	-69	-23.1	193	152	41	27.0	69.3	81.5	-12.2
関東管区	1,663	1,745	-82	-4.7	715	642	73	11.4	389	412	-23	-5.6	43.0	36.8	6.2
茨城	198	193	5	2.6	63	44	19	43.2	37	26	11	42.3	31.8	22.8	9.0
栃木	131	122	9	7.4	37	37	-	-	20	25	-5	-20.0	28.2	30.3	-2.1
群馬	81	90	-9	-10.0	36	40	-4	-10.0	16	20	-4	-20.0	44.4	44.4	-
埼玉	207	258	-51	-19.8	136	120	16	13.3	90	96	-6	-6.3	65.7	46.5	19.2
千葉	379	480	-101	-21.0	106	88	18	20.5	48	55	-7	-12.7	28.0	18.3	9.7
神奈川	374	261	113	43.3	171	196	-25	-12.8	116	99	17	17.2	45.7	75.1	-29.4
新潟	94	66	28	42.4	43	25	18	72.0	16	21	-5	-23.8	45.7	37.9	7.8
山梨	28	41	-13	-31.7	7	15	-8	-53.3	2	2	-	-	25.0	36.6	-11.6
長野	54	48	6	12.5	30	21	9	42.9	13	11	2	18.2	55.6	43.8	11.8
静岡	117	186	-69	-37.1	86	56	30	53.6	31	57	-26	-45.6	73.5	30.1	43.4
中部管区	573	631	-58	-9.2	207	216	-9	-4.2	108	161	-53	-32.9	36.1	34.2	1.9
富山	22	24	-2	-8.3	2	10	-8	-80.0	3	5	-2	-40.0	9.1	41.7	-32.6
石川	24	11	13	118.2	10	4	6	150.0	8	3	5	166.7	41.7	36.4	5.3
福井	25	23	2	8.7	8	13	-5	-38.5	7	18	-11	-61.1	32.0	56.5	-24.5
岐阜	93	127	-34	-26.8	31	45	-14	-31.1	12	12	-	-	33.3	35.4	-2.1
愛知	300	354	-54	-15.3	106	118	-12	-10.2	69	99	-30	-30.3	35.3	33.3	2.0
三重	109	92	17	18.5	50	26	24	92.3	9	24	-15	-62.5	45.9	28.3	17.6
近畿管区	814	945	-131	-13.9	348	293	55	18.8	230	210	20	9.5	42.8	31.0	11.8
滋賀	60	65	-5	-7.7	36	26	10	38.5	13	12	1	8.3	60.0	40.0	20.0
京都	71	55	16	29.1	31	28	3	10.7	37	26	11	42.3	43.7	50.9	-7.2
大阪	460	580	-120	-20.7	121	116	5	4.3	64	82	-18	-22.0	26.3	20.0	6.3
兵庫	164	184	-20	-10.9	130	90	40	44.4	85	71	14	19.7	79.3	48.9	30.4
奈良	30	30	-	-	20	24	-4	-16.7	22	16	6	37.5	66.7	80.0	-13.3
和歌山	29	31	-2	-6.5	10	9	1	11.1	9	3	6	200.0	34.5	29.0	5.5
中国管区	233	283	-50	-17.7	136	144	-8	-5.6	82	88	-6	-6.8	58.4	50.9	7.5
鳥取	10	10	-	-	14	8	6	75.0	4	4	-	-	140.0	80.0	60.0
島根	17	16	1	6.3	18	11	7	63.6	8	8	-	-	105.9	68.8	37.1
岡山	77	98	-21	-21.4	42	44	-2	-4.5	26	28	-2	-7.1	54.5	44.9	9.6
広島	95	97	-2	-2.1	38	58	-20	-34.5	25	35	-10	-28.6	40.0	59.8	-19.8
山口	34	62	-28	-45.2	24	23	1	4.3	19	13	6	46.2	70.6	37.1	33.5
四国管区	93	118	-25	-21.2	55	54	1	1.9	35	35	-	-	59.1	45.8	13.3
徳島	20	20	-	-	11	6	5	83.3	5	5	-	-	55.0	30.0	25.0
香川	37	48	-11	-22.9	15	24	-9	-37.5	12	6	6	100.0	40.5	50.0	-9.5
愛媛	22	28	-6	-21.4	12	10	2	20.0	5	6	-1	-16.7	54.5	35.7	18.8
高知	14	22	-8	-36.4	17	14	3	21.4	13	18	-5	-27.8	121.4	63.6	57.8
九州管区	553	609	-56	-9.2	337	271	66	24.4	180	187	-7	-3.7	60.9	44.5	16.4
福岡	273	355	-82	-23.1	160	148	12	8.1	77	92	-15	-16.3	58.6	41.7	16.9
佐賀	20	22	-2	-9.1	18	22	-4	-18.2	13	17	-4	-23.5	90.0	100.0	-10.0
長崎	49	36	13	36.1	22	11	11	100.0	15	3	12	400.0	44.9	30.6	14.3
熊本	57	57	-	-	38	25	13	52.0	16	16	-	-	66.7	43.9	22.8
大分	29	31	-2	-6.5	28	6	22	366.7	5	6	-1	-16.7	96.6	19.4	77.2
宮崎	38	37	1	2.7	18	20	-2	-10.0	15	11	4	36.4	47.4	54.1	-6.7
鹿児島	31	25	6	24.0	19	9	10	111.1	8	6	2	33.3	61.3	36.0	25.3
沖縄	56	46	10	21.7	34	30	4	13.3	31	36	-5	-13.9	60.7	65.2	-4.5



第10表

## 刑法犯 都道府県別 身柄措置別 検挙人員 対前年比較

暫定値  
平成29年2月1日確定

都道府県	刑法犯総数																			
	総数				現行犯逮捕				緊急逮捕				通常逮捕				身柄不拘束			
	平成28年		平成27年		平成28年		平成27年		平成28年		平成27年		平成28年		平成27年		平成28年		平成27年	
	1月～4月	1月～4月	人員	増減率	1月～4月	1月～4月	人員	増減率	1月～4月	1月～4月	人員	増減率	1月～4月	1月～4月	人員	増減率	1月～4月	1月～4月	人員	増減率
総数	71,658	72,594	-936	-1.3	9,987	9,831	156	1.6	1,237	1,133	104	9.2	12,202	11,877	325	2.7	48,232	49,753	-1,521	-3.1
計	2,465	2,327	138	5.9	340	345	-5	-1.4	50	47	3	6.4	416	350	66	18.9	1,659	1,585	74	4.7
北海道	1,558	1,372	186	13.6	206	210	-4	-1.9	41	21	20	95.2	234	205	29	14.1	1,077	936	141	15.1
函館	191	219	-28	-12.8	21	31	-10	-32.3	2	9	-7	-77.8	36	37	-1	-2.7	132	142	-10	-7.0
旭川	310	342	-32	-9.4	39	39	-	-	2	9	-7	-77.8	50	45	5	11.1	219	249	-30	-12.0
釧路	282	302	-20	-6.6	61	51	10	19.6	5	6	-1	-16.7	66	49	17	34.7	150	196	-46	-23.5
北見	124	92	32	34.8	13	14	-1	-7.1	-	2	-2	-100.0	30	14	16	114.3	81	62	19	30.6
計	3,829	3,860	-31	-0.8	437	425	12	2.8	111	114	-3	-2.6	666	606	60	9.9	2,615	2,715	-100	-3.7
東北	482	491	-9	-1.8	36	20	16	80.0	22	15	7	46.7	53	47	6	12.8	371	409	-38	-9.3
青森	469	408	61	15.0	63	58	5	8.6	16	22	-6	-27.3	95	82	13	15.9	295	246	49	19.9
岩手	1,091	1,070	21	2.0	146	157	-11	-7.0	47	60	-13	-21.7	229	169	60	35.5	669	684	-15	-2.2
宮城	428	415	13	3.1	22	24	-2	-8.3	5	8	-3	-37.5	72	66	6	9.1	329	317	12	3.8
秋田	587	605	-18	-3.0	40	44	-4	-9.1	5	3	2	66.7	73	72	1	1.4	469	486	-17	-3.5
山形	772	871	-99	-11.4	130	122	8	6.6	16	6	10	166.7	144	170	-26	-15.3	482	573	-91	-15.9
福島	9,898	10,141	-243	-2.4	1,964	2,140	-176	-8.2	26	26	-	-	2,141	2,167	-26	-1.2	5,767	5,808	-41	-0.7
東京	20,318	20,496	-178	-0.9	2,435	2,377	58	2.4	322	298	24	8.1	2,955	2,764	191	6.9	14,606	15,057	-451	-3.0
茨城	1,517	1,591	-74	-4.7	174	154	20	13.0	26	21	5	23.8	234	228	6	2.6	1,083	1,188	-105	-8.8
栃木	935	1,086	-151	-13.9	89	110	-21	-19.1	29	23	6	26.1	155	154	1	0.6	662	799	-137	-17.1
群馬	1,374	1,308	66	5.0	170	135	35	25.9	28	18	10	55.6	267	250	17	6.8	909	905	4	0.4
埼玉	3,744	3,588	156	4.3	577	554	23	4.2	49	49	-	-	667	624	43	6.9	2,451	2,361	90	3.8
千葉	3,017	2,979	38	1.3	438	385	53	13.8	34	22	12	54.5	429	373	56	15.0	2,116	2,199	-83	-3.8
神奈川	5,382	5,339	43	0.8	539	524	15	2.9	73	73	-	-	601	549	52	9.5	4,169	4,193	-24	-0.6
新潟	1,205	1,286	-81	-6.3	119	121	-2	-1.7	8	14	-6	-42.9	192	149	43	28.9	886	1,002	-116	-11.6
山梨	362	398	-36	-9.0	37	56	-19	-33.9	7	2	5	250.0	54	44	10	22.7	264	296	-32	-10.8
長野	782	964	-182	-18.9	58	72	-14	-19.4	17	30	-13	-43.3	98	114	-16	-14.0	609	748	-139	-18.6
静岡	2,000	1,957	43	2.2	234	266	-32	-12.0	51	46	5	10.9	258	279	-21	-7.5	1,457	1,366	91	6.7
計	7,663	7,800	-137	-1.8	1,008	910	98	10.8	197	163	34	20.9	1,402	1,308	94	7.2	5,056	5,419	-363	-6.7
中部	502	428	74	17.3	37	36	1	2.8	10	23	-13	-56.5	58	39	19	48.7	397	330	67	20.3
石川	491	474	17	3.6	71	66	5	7.6	6	6	-	-	95	82	13	15.9	319	320	-1	-0.3
福井	329	413	-84	-20.3	45	72	-27	-37.5	5	2	3	150.0	61	70	-9	-12.9	218	269	-51	-19.0
岐阜	833	984	-151	-15.3	66	72	-6	-8.3	14	20	-6	-30.0	116	147	-31	-21.1	637	745	-108	-14.5
愛知	4,826	4,770	56	1.2	715	583	132	22.6	147	108	39	36.1	946	844	102	12.1	3,018	3,235	-217	-6.7
三重	682	731	-49	-6.7	74	81	-7	-8.6	15	4	11	275.0	126	126	-	-	467	520	-53	-10.2
計	13,117	13,112	5	0.0	1,853	1,728	125	7.2	205	181	24	13.3	2,311	2,395	-84	-3.5	8,748	8,808	-60	-0.7
近畿	779	710	69	9.7	69	83	-14	-16.9	13	24	-11	-45.8	132	117	15	12.8	565	486	79	16.3
京都	1,469	1,333	136	10.2	263	218	45	20.6	47	29	18	62.1	288	281	7	2.5	871	805	66	8.2
大阪	5,406	5,766	-360	-6.2	666	672	-6	-0.9	75	72	3	4.2	952	1,080	-128	-11.9	3,713	3,942	-229	-5.8
兵庫	3,964	3,883	81	2.1	641	550	91	16.5	32	20	12	60.0	661	649	12	1.8	2,630	2,664	-34	-1.3
奈良	836	689	147	21.3	118	109	9	8.3	23	11	12	109.1	194	143	51	35.7	501	426	75	17.6
和歌山	663	731	-68	-9.3	96	96	-	-	15	25	-10	-40.0	84	125	-41	-32.8	468	485	-17	-3.5
計	3,950	4,118	-168	-4.1	657	704	-47	-6.7	45	60	-15	-25.0	691	689	2	0.3	2,557	2,665	-108	-4.1
中国	269	216	53	24.5	20	19	1	5.3	2	1	1	100.0	35	25	10	40.0	212	171	41	24.0
鳥取	264	284	-20	-7.0	13	26	-13	-50.0	7	8	-1	-12.5	63	55	8	14.5	181	195	-14	-7.2
岡山	1,253	1,218	35	2.9	217	195	22	11.3	16	26	-10	-38.5	188	172	16	9.3	832	825	7	0.8
広島	1,441	1,671	-230	-13.8	316	381	-65	-17.1	10	17	-7	-41.2	291	322	-31	-9.6	824	951	-127	-13.4
山口	723	729	-6	-0.8	91	83	8	9.6	10	8	2	25.0	114	115	-1	-0.9	508	523	-15	-2.9
計	2,210	2,383	-173	-7.3	234	234	-	-	35	24	11	45.8	415	443	-28	-6.3	1,526	1,682	-156	-9.3
四国	384	373	11	2.9	23	24	-1	-4.2	11	5	6	120.0	61	42	19	45.2	289	302	-13	-4.3
徳島	601	698	-97	-13.9	50	53	-3	-5.7	9	4	5	125.0	147	157	-10	-6.4	395	484	-89	-18.4
愛媛	856	926	-70	-7.6	107	87	20	23.0	8	9	-1	-11.1	144	163	-19	-11.7	597	667	-70	-10.5
高知	369	386	-17	-4.4	54	70	-16	-22.9	7	6	1	16.7	63	81	-18	-22.2	245	229	16	7.0
計	8,208	8,357	-149	-1.8	1,059	968	91	9.4	246	220	26	11.8	1,205	1,155	50	4.3	5,698	6,014	-316	-5.3
九州	3,318	3,421	-103	-3.0	454	398	56	14.1	107	107	-	-	496	418	78	18.7	2,261	2,498	-237	-9.5
福岡	493	481	12	2.5	57	31	26	83.9	26	12	14	116.7	91	81	10	12.3	319	357	-38	-10.6
長崎	597	653	-56	-8.6	68	48	20	41.7	27	21	6	28.6	60	74	-14	-18.9	442	510	-68	-13.3
熊本	926	997	-71	-7.1	77	85	-8	-9.4	2	5	-3	-60.0	124	136	-12	-8.8	723	771	-48	-6.2
大分	528	526	2	0.4	28	31	-3	-9.7	9	9	-	-	66	74	-8	-10.8	425	412	13	3.2
宮崎	533	537	-4	-0.7	48	70	-22	-31.4	8	3	5	166.7	122	105	17	16.2	355	359	-4	-1.1
鹿児島	750	787	-37	-4.7	74	84	-10	-11.9	6	8	-2	-25.0	121	138	-17	-12.3	549	557	-8	-1.4
沖縄	1,063	955	108	11.3	253	221	32	14.5	61	55	6	10.9	125	129	-4	-3.1	624	550	74	13.5

第11表

特別法犯 主要法令別 送致件数・人員 対前年比較

暫定値  
平成29年2月1日確定

法令別	送致件数				送致人員			
	平成28年 1月～4月	平成27年 1月～4月	増減		平成28年 1月～4月	平成27年 1月～4月	増減	
			件数	増減率			人員	増減率
特別法犯総数注)	21,991	20,328	1,663	8.2	18,862	17,921	941	5.3
公職選挙法	21	64	-43	-67.2	17	142	-125	-88.0
外国人登録法	-	1	-1	-100.0	-	-	-	-
入管法	1,035	928	107	11.5	825	773	52	6.7
軽犯罪法	2,743	2,632	111	4.2	2,856	2,811	45	1.6
迷惑防止条例	2,885	2,637	248	9.4	2,632	2,397	235	9.8
ストーカー規制法	243	206	37	18.0	189	151	38	25.2
D V 法	38	28	10	35.7	35	22	13	59.1
競馬法	15	-	15	-	14	-	14	-
風営適正化法	645	583	62	10.6	689	674	15	2.2
売春防止法	179	311	-132	-42.4	119	172	-53	-30.8
児童福祉法	112	108	4	3.7	103	123	-20	-16.3
児童買春・児童ポルノ法	993	767	226	29.5	752	624	128	20.5
青少年保護育成条例	785	753	32	4.2	686	696	-10	-1.4
出資法	47	31	16	51.6	44	29	15	51.7
貸金業法	34	34	-	-	37	23	14	60.9
犯罪収益移転防止法	592	401	191	47.6	424	312	112	35.9
宅地建物取引業法	11	11	-	-	12	13	-1	-7.7
関税法	18	9	9	100.0	31	3	28	933.3
外為法	1	1	-	-	2	1	1	100.0
著作権法	253	231	22	9.5	108	89	19	21.3
商標法	174	107	67	62.6	91	82	9	11.0
不正アクセス禁止法	177	75	102	136.0	35	39	-4	-10.3
不正競争防止法	15	42	-27	-64.3	11	32	-21	-65.6
銃刀法	1,572	1,521	51	3.4	1,347	1,294	53	4.1
火薬類取締法	54	44	10	22.7	38	27	11	40.7
麻薬等取締法	222	202	20	9.9	129	122	7	5.7
あへん法	-	1	-1	-100.0	-	1	-1	-100.0
大麻取締法	902	666	236	35.4	648	503	145	28.8
覚せい剤取締法	4,183	4,066	117	2.9	2,834	2,771	63	2.3
医薬品医療機器等法	295	371	-76	-20.5	171	271	-100	-36.9
毒物及び劇物取締法	98	114	-16	-14.0	76	101	-25	-24.8
廃棄物処理法	1,804	1,491	313	21.0	2,071	1,738	333	19.2
労働基準法	19	27	-8	-29.6	29	39	-10	-25.6
その他	1,826	1,865	-39	-2.1	1,807	1,846	-39	-2.1

注) 自動車の運転により人を死傷させる行為等の処罰に関する法律及び交通法令違反を除く。

第12表

## 来日外国人による 重要犯罪・重要窃盗犯 国籍別 検挙人員 対前年比較

暫 定 値  
平成29年2月1日確定

	総数		重要犯罪													
			計		殺人		強盗		放火		強姦		略取誘拐・人身売買		強制わいせつ	
	平成28年 1月～4月	平成27年 1月～4月	平成28年 1月～4月	平成27年 1月～4月	平成28年 1月～4月	平成27年 1月～4月	平成28年 1月～4月	平成27年 1月～4月	平成28年 1月～4月	平成27年 1月～4月	平成28年 1月～4月	平成27年 1月～4月	平成28年 1月～4月	平成27年 1月～4月	平成28年 1月～4月	平成27年 1月～4月
総数	145	147	75	84	8	8	26	27	-	3	12	17	3	3	26	26
アジア州	101	115	49	68	7	7	15	23	-	2	6	12	2	3	19	21
韓国・朝鮮	11	11	3	2	2	1	-	-	-	-	-	-	-	-	1	1
中国	26	29	9	16	2	2	2	4	-	1	-	2	-	3	5	4
イラン	-	4	-	4	-	1	-	-	-	-	-	1	-	-	-	2
インド	2	1	2	1	-	-	-	-	-	-	-	-	-	-	2	1
インドネシア	3	2	1	2	-	-	-	-	-	-	-	2	-	-	1	-
スリランカ	10	12	5	3	-	-	-	-	-	-	1	-	2	-	2	3
タイ	1	5	-	2	-	-	-	1	-	-	-	-	-	-	-	1
パキスタン	3	3	2	2	-	-	-	-	-	-	1	1	-	-	1	1
バングラデシュ	-	3	-	2	-	-	-	-	-	-	-	-	-	-	-	2
フィリピン	7	8	3	6	-	3	1	2	-	1	-	-	-	-	2	-
ベトナム	19	25	15	19	3	-	11	15	-	-	1	3	-	-	-	1
マレーシア	-	1	-	1	-	-	-	-	-	-	-	-	-	-	-	1
その他	19	11	9	8	-	-	1	1	-	-	3	3	-	-	5	4
ヨーロッパ州	6	4	3	4	-	1	1	2	-	-	1	-	-	-	1	1
イギリス	2	-	1	-	-	-	1	-	-	-	-	-	-	-	-	-
イタリア	-	1	-	1	-	-	-	-	-	-	-	-	-	-	-	1
ドイツ	-	-	-	-	-	-	-	-	-	-	-	-	-	-	-	-
フランス	-	-	-	-	-	-	-	-	-	-	-	-	-	-	-	-
ロシア	1	3	1	3	-	1	-	2	-	-	-	-	-	-	1	-
その他	3	-	1	-	-	-	-	-	-	-	1	-	-	-	-	-
南北アメリカ州	25	25	15	9	1	-	10	2	-	1	2	4	-	-	2	2
アメリカ	1	2	-	2	-	-	-	-	-	-	-	2	-	-	-	-
カナダ	-	1	-	1	-	-	-	-	-	-	-	-	-	-	-	1
ブラジル	14	16	10	5	-	-	8	2	-	1	1	2	-	-	1	-
その他	10	6	5	1	1	-	2	-	-	-	1	-	-	-	1	1
アフリカ州	12	3	7	3	-	-	-	-	-	-	3	1	1	-	3	2
オセアニア州	1	-	1	-	-	-	-	-	-	-	-	-	-	-	1	-
無国籍	-	-	-	-	-	-	-	-	-	-	-	-	-	-	-	-
国籍不明	-	-	-	-	-	-	-	-	-	-	-	-	-	-	-	-

注) 「中国」は、台湾、香港等を含む。

第12表

## 来日外国人による 重要犯罪・重要窃盗犯 国籍別 検挙人員 対前年比較

暫 定 値  
平成29年2月1日確定

	重要窃盗犯									
	計		侵入盗		自動車盗		ひったくり		すり	
	平成28年 1月～4月	平成27年 1月～4月	平成28年 1月～4月	平成27年 1月～4月	平成28年 1月～4月	平成27年 1月～4月	平成28年 1月～4月	平成27年 1月～4月	平成28年 1月～4月	平成27年 1月～4月
総 数	70	63	45	35	15	20	1	1	9	7
ア ジ ア 州	52	47	36	25	10	15	1	-	5	7
韓 国 ・ 朝 鮮	8	9	8	9	-	-	-	-	-	-
中 国	17	13	13	9	1	-	-	-	3	4
イ ラ ン	-	-	-	-	-	-	-	-	-	-
イ ン ド	-	-	-	-	-	-	-	-	-	-
インドネシア	2	-	2	-	-	-	-	-	-	-
スリランカ	5	9	-	-	5	9	-	-	-	-
タ イ	1	3	1	3	-	-	-	-	-	-
パキスタン	1	1	-	-	1	-	-	-	-	1
バングラデシュ	-	1	-	1	-	-	-	-	-	-
フィリピン	4	2	4	2	-	-	-	-	-	-
ベトナム	4	6	3	-	-	5	1	-	-	1
マレーシア	-	-	-	-	-	-	-	-	-	-
そ の 他	10	3	5	1	3	1	-	-	2	1
ヨーロッパ州	3	-	1	-	1	-	-	-	1	-
イギリス	1	-	1	-	-	-	-	-	-	-
イタリア	-	-	-	-	-	-	-	-	-	-
ドイツ	-	-	-	-	-	-	-	-	-	-
フランス	-	-	-	-	-	-	-	-	-	-
ロシア	-	-	-	-	-	-	-	-	-	-
そ の 他	2	-	-	-	1	-	-	-	1	-
南北アメリカ州	10	16	8	10	1	5	-	1	1	-
アメリカ	1	-	-	-	-	-	-	-	1	-
カナダ	-	-	-	-	-	-	-	-	-	-
ブラジル	4	11	3	6	1	5	-	-	-	-
そ の 他	5	5	5	4	-	-	-	1	-	-
アフリカ州	5	-	-	-	3	-	-	-	2	-
オセアニア州	-	-	-	-	-	-	-	-	-	-
無 国 籍	-	-	-	-	-	-	-	-	-	-
国 籍 不 明	-	-	-	-	-	-	-	-	-	-

第13表

来日外国人による 刑法犯・特別法犯 検挙件数・検挙人員 対前年比較

暫定値  
平成29年2月1日確定

	刑法犯・特別法犯総検挙件数				刑法犯・特別法犯総検挙人員				刑法犯								
	平成28年		平成27年		平成28年		平成27年		検挙件数				検挙人員				
	1月～4月	1月～4月	件数	増減率	1月～4月	1月～4月	人員	増減率	1月～4月	1月～4月	件数	増減率	1月～4月	1月～4月	人員	増減率	
総数	4,328	4,150	178	4.3	2,935	2,899	36	1.2	2,916	2,830	86	3.0	1,816	1,792	24	1.3	
北海道	計	15	33	-18	-54.5	13	30	-17	-56.7	10	8	2	25.0	10	8	2	25.0
	札幌	9	21	-12	-57.1	7	17	-10	-58.8	5	3	2	66.7	5	3	2	66.7
	函館	1	-	1	-	1	-	1	-	1	-	1	-	1	-	1	-
	旭川	3	9	-6	-66.7	3	10	-7	-70.0	3	3	-	-	3	3	-	-
	釧路	2	3	-1	-33.3	2	3	-1	-33.3	1	2	-1	-50.0	1	2	-1	-50.0
	北見	-	-	-	-	-	-	-	-	-	-	-	-	-	-	-	-
	計	80	29	51	175.9	42	25	17	68.0	51	16	35	218.8	21	17	4	23.5
東北	青森	19	1	18	1,800.0	7	1	6	600.0	11	1	10	1,000.0	3	1	2	200.0
	岩手	6	2	4	200.0	2	3	-1	-33.3	-	1	-1	-100.0	1	2	-1	-50.0
	宮城	14	9	5	55.6	14	10	4	40.0	8	5	3	60.0	6	6	-	-
	秋田	4	4	-	-	5	3	2	66.7	1	3	-2	-66.7	2	3	-1	-33.3
	山形	5	9	-4	-44.4	3	5	-2	-40.0	4	4	-	-	3	3	-	-
	福島	32	4	28	700.0	11	3	8	266.7	27	2	25	1,250.0	6	2	4	200.0
関東	計	1,187	1,163	24	2.1	955	962	-7	-0.7	745	701	44	6.3	573	572	1	0.2
	茨城	137	97	40	41.2	96	89	7	7.9	71	46	25	54.3	52	38	14	36.8
	栃木	119	45	74	164.4	47	49	-2	-4.1	96	35	61	174.3	25	40	-15	-37.5
	群馬	144	171	-27	-15.8	73	87	-14	-16.1	110	141	-31	-22.0	50	66	-16	-24.2
	埼玉	277	226	51	22.6	218	172	46	26.7	148	144	4	2.8	127	113	14	12.4
	千葉	273	170	103	60.6	151	142	9	6.3	191	89	102	114.6	86	78	8	10.3
	神奈川	434	390	44	11.3	266	243	23	9.5	265	231	34	14.7	138	108	30	27.8
	新潟	55	55	-	-	30	29	1	3.4	48	49	-1	-2.0	27	24	3	12.5
	山梨	8	13	-5	-38.5	8	11	-3	-27.3	5	8	-3	-37.5	6	8	-2	-25.0
	長野	46	44	2	4.5	31	33	-2	-6.1	29	21	8	38.1	12	20	-8	-40.0
	静岡	80	310	-230	-74.2	77	81	-4	-4.9	53	285	-232	-81.4	53	60	-7	-11.7
	計	467	592	-125	-21.1	392	416	-24	-5.8	310	422	-112	-26.5	274	272	2	0.7
中部	富山	25	4	21	525.0	21	5	16	320.0	20	4	16	400.0	18	5	13	260.0
	石川	11	84	-73	-86.9	6	8	-2	-25.0	8	81	-73	-90.1	2	6	-4	-66.7
	福井	4	13	-9	-69.2	4	14	-10	-71.4	4	11	-7	-63.6	4	12	-8	-66.7
	岐阜	56	47	9	19.1	48	49	-1	-2.0	38	33	5	15.2	35	40	-5	-12.5
	愛知	346	334	12	3.6	295	301	-6	-2.0	225	195	30	15.4	201	181	20	11.0
	三重	25	110	-85	-77.3	18	39	-21	-53.8	15	98	-83	-84.7	14	28	-14	-50.0
	計	539	466	73	15.7	311	323	-12	-3.7	398	333	65	19.5	193	196	-3	-1.5
近畿	滋賀	24	25	-1	-4.0	19	22	-3	-13.6	15	21	-6	-28.6	16	19	-3	-15.8
	京都	41	44	-3	-6.8	26	27	-1	-3.7	27	33	-6	-18.2	12	13	-1	-7.7
	大阪	240	201	39	19.4	155	191	-36	-18.8	161	102	59	57.8	78	96	-18	-18.8
	兵庫	127	179	-52	-29.1	89	64	25	39.1	98	167	-69	-41.3	70	57	13	22.8
	奈良	102	9	93	1,033.3	15	12	3	25.0	92	5	87	1,740.0	10	7	3	42.9
	和歌山	5	8	-3	-37.5	7	7	-	-	5	5	-	-	7	4	3	75.0
	計	137	108	29	26.9	64	77	-13	-16.9	117	95	16	16.8	49	63	-14	-22.2
中国	鳥取	3	11	-8	-72.7	2	2	-	-	-	11	-11	-100.0	-	2	-2	-100.0
	島根	6	5	1	20.0	4	3	1	33.3	3	3	-	-	3	3	-	-
	岡山	26	44	-18	-40.9	16	31	-15	-48.4	23	41	-18	-43.9	13	26	-13	-50.0
	広島	42	29	13	44.8	28	33	-5	-15.2	31	23	8	34.8	21	25	-4	-16.0
	山口	60	19	41	215.8	14	8	6	75.0	54	17	37	217.6	12	7	5	71.4
	計	96	114	-18	-15.8	31	29	2	6.9	86	102	-16	-15.7	24	24	-	-
四国	徳島	2	55	-53	-96.4	3	4	-1	-25.0	2	52	-50	-96.2	3	4	-1	-25.0
	香川	25	31	-6	-19.4	13	10	3	30.0	17	25	-8	-32.0	8	7	1	14.3
	愛媛	68	13	55	423.1	14	9	5	55.6	66	12	54	450.0	12	8	4	50.0
	高知	1	15	-14	-93.3	1	6	-5	-83.3	1	13	-12	-92.3	1	5	-4	-80.0
	計	234	124	110	88.7	130	101	29	28.7	189	104	85	81.7	96	85	11	12.9
九州	福岡	88	71	17	23.9	79	59	20	33.9	63	60	3	5.0	56	49	7	14.3
	佐賀	5	11	-6	-54.5	8	9	-1	-11.1	4	11	-7	-63.6	7	9	-2	-22.2
	長崎	68	14	54	385.7	5	11	-6	-54.5	65	11	54	490.9	5	10	-5	-50.0
	熊本	34	7	27	385.7	15	2	13	650.0	25	7	18	257.1	11	2	9	450.0
	大分	1	5	-4	-80.0	1	7	-6	-85.7	1	5	-4	-80.0	1	7	-6	-85.7
	宮崎	4	1	3	300.0	2	1	1	100.0	4	1	3	300.0	2	1	1	100.0
	鹿児島	7	-	7	-	7	1	6	600.0	7	-	7	-	7	1	6	600.0
	沖縄	27	15	12	80.0	13	11	2	18.2	20	9	11	122.2	7	6	1	16.7

第13表

来日外国人による 刑法犯・特別法犯 検挙件数・検挙人員 対前年比較

暫定値
平成29年2月1日確定

	特別法犯								
	検挙件数				検挙人員				
	平成28年 1月～4月	平成27年 1月～4月	増減		平成28年 1月～4月	平成27年 1月～4月	増減		
		件数	増減率			人員	増減率		
総数	1,412	1,320	92	7.0	1,119	1,107	12	1.1	
北海道	計	5	25	-20	-80.0	3	22	-19	-86.4
	札幌	4	18	-14	-77.8	2	14	-12	-85.7
	函館	-	-	-	-	-	-	-	-
	旭川	-	6	-6	-100.0	-	7	-7	-100.0
	釧路	1	1	-	-	1	1	-	-
	北見	-	-	-	-	-	-	-	-
東北	計	29	13	16	123.1	21	8	13	162.5
	青森	8	-	8	-	4	-	4	-
	岩手	6	1	5	500.0	1	1	-	-
	宮城	6	4	2	50.0	8	4	4	100.0
	秋田	3	1	2	200.0	3	-	3	-
	山形	1	5	-4	-80.0	-	2	-2	-100.0
	福島	5	2	3	150.0	5	1	4	400.0
東京	442	462	-20	-4.3	382	390	-8	-2.1	
関東	計	557	472	85	18.0	421	381	40	10.5
	茨城	66	51	15	29.4	44	51	-7	-13.7
	栃木	23	10	13	130.0	22	9	13	144.4
	群馬	34	30	4	13.3	23	21	2	9.5
	埼玉	129	82	47	57.3	91	59	32	54.2
	千葉	82	81	1	1.2	65	64	1	1.6
	神奈川	169	159	10	6.3	128	135	-7	-5.2
	新潟	7	6	1	16.7	3	5	-2	-40.0
	山梨	3	5	-2	-40.0	2	3	-1	-33.3
	長野	17	23	-6	-26.1	19	13	6	46.2
	静岡	27	25	2	8.0	24	21	3	14.3
中部	計	157	170	-13	-7.6	118	144	-26	-18.1
	富山	5	-	5	-	3	-	3	-
	石川	3	3	-	-	4	2	2	100.0
	福井	-	2	-2	-100.0	-	2	-2	-100.0
	岐阜	18	14	4	28.6	13	9	4	44.4
	愛知	121	139	-18	-12.9	94	120	-26	-21.7
	三重	10	12	-2	-16.7	4	11	-7	-63.6
近畿	計	141	133	8	6.0	118	127	-9	-7.1
	滋賀	9	4	5	125.0	3	3	-	-
	京都	14	11	3	27.3	14	14	-	-
	大阪	79	99	-20	-20.2	77	95	-18	-18.9
	兵庫	29	12	17	141.7	19	7	12	171.4
	奈良	10	4	6	150.0	5	5	-	-
	和歌山	-	3	-3	-100.0	-	3	-3	-100.0
中国	計	26	13	13	100.0	15	14	1	7.1
	鳥取	3	-	3	-	2	-	2	-
	島根	3	2	1	50.0	1	-	1	-
	岡山	3	3	-	-	3	5	-2	-40.0
	広島	11	6	5	83.3	7	8	-1	-12.5
山口	6	2	4	200.0	2	1	1	100.0	
四国	計	10	12	-2	-16.7	7	5	2	40.0
	徳島	-	3	-3	-100.0	-	-	-	-
	香川	8	6	2	33.3	5	3	2	66.7
	愛媛	2	1	1	100.0	2	1	1	100.0
	高知	-	2	-2	-100.0	-	1	-1	-100.0
九州	計	45	20	25	125.0	34	16	18	112.5
	福岡	25	11	14	127.3	23	10	13	130.0
	佐賀	1	-	1	-	1	-	1	-
	長崎	3	3	-	-	-	1	-1	-100.0
	熊本	9	-	9	-	4	-	4	-
	大分	-	-	-	-	-	-	-	-
	宮崎	-	-	-	-	-	-	-	-
	鹿児島	-	-	-	-	-	-	-	-
沖縄	7	6	1	16.7	6	5	1	20.0	

注 1 自動車の運転により人を死傷させる行為等の処罰に関する法律及び交通法令違反を除く。  
 2 「検挙件数」「検挙人員」は、それぞれ送致件数、送致人員である。

第14表 暴力団犯罪(刑法犯)罪種別 検挙件数・人員 対前年比較

暫 定 値  
平成29年2月1日確定

	検挙件数				検挙人員			
	平成28年 1月～4月	平成27年 1月～4月	増減		平成28年 1月～4月	平成27年 1月～4月	増減	
			件数	増減率			人員	増減率
刑 法 犯 計	7,523	7,260	263	3.6	3,518	3,419	99	2.9
殺 人	15	22	-7	-31.8	17	29	-12	-41.4
強 盗	65	83	-18	-21.7	91	88	3	3.4
放 火	11	15	-4	-26.7	12	15	-3	-20.0
強 姦	19	14	5	35.7	20	10	10	100.0
凶器準備集合	-	1	-1	-100.0	4	11	-7	-63.6
暴 行	390	345	45	13.0	385	309	76	24.6
傷 害	603	660	-57	-8.6	679	734	-55	-7.5
脅 迫	156	170	-14	-8.2	148	148	-	-
恐 喝	247	300	-53	-17.7	253	293	-40	-13.7
窃 盗	4,123	4,019	104	2.6	563	540	23	4.3
詐 欺	925	831	94	11.3	610	625	-15	-2.4
賭 博	177	22	155	704.5	140	113	27	23.9
わいせつ物頒布等	11	11	-	-	25	12	13	108.3
公務執行妨害	104	109	-5	-4.6	81	85	-4	-4.7
犯人蔵匿	11	9	2	22.2	14	15	-1	-6.7
証人威迫	1	1	-	-	5	-	5	-
逮捕監禁	32	26	6	23.1	48	40	8	20.0
信用毀損・威力業務妨害	12	6	6	100.0	17	3	14	466.7
器物損壊等	180	179	1	0.6	121	100	21	21.0
暴力行為	1	5	-4	-80.0	2	6	-4	-66.7
そ の 他	440	432	8	1.9	283	243	40	16.5
総数注)	10,557	10,567	-10	-0.1	5,686	5,772	-86	-1.5

注 第14表の刑法犯計と第15表の特別法犯計の合計数である。

第15表

## 暴力団犯罪(特別法犯)主要法令別 検挙件数・人員 対前年比較

暫 定 値  
平成29年2月1日確定

罪 種	検挙件数				検挙人員			
	平成28年 1月～4月	平成27年 1月～4月	増減		平成28年 1月～4月	平成27年 1月～4月	増減	
			件数	増減率			人員	増減率
特 別 法 犯 計	3,034	3,307	-273	-8.3	2,168	2,353	-185	-7.9
軽 犯 罪 法	32	37	-5	-13.5	26	33	-7	-21.2
酩 酊 者 規 制 法	5	1	4	400.0	5	1	4	400.0
迷 惑 防 止 条 例	191	126	65	51.6	193	127	66	52.0
暴力団員不当行為防止法	4	1	3	300.0	5	-	5	-
暴力団排除条例	2	5	-3	-60.0	5	7	-2	-28.6
自 転 車 競 技 法	-	1	-1	-100.0	-	1	-1	-100.0
競 馬 法	2	-	2	-	1	-	1	-
モーターボート競走法	-	1	-1	-100.0	-	2	-2	-100.0
小型自動車競走法	-	-	-	-	-	-	-	-
風 営 適 正 化 法	77	111	-34	-30.6	100	146	-46	-31.5
売 春 防 止 法	17	74	-57	-77.0	17	33	-16	-48.5
児 童 福 祉 法	17	24	-7	-29.2	15	38	-23	-60.5
青少年保護育成条例	12	13	-1	-7.7	9	8	1	12.5
出 資 法	12	8	4	50.0	7	8	-1	-12.5
貸 金 業 法	10	16	-6	-37.5	7	11	-4	-36.4
宅地建物取引業法	-	-	-	-	-	-	-	-
銃 刀 法	61	78	-17	-21.8	48	45	3	6.7
火 薬 類 取 締 法	-	1	-1	-100.0	-	-	-	-
麻 薬 等 取 締 法	54	47	7	14.9	19	21	-2	-9.5
あ へ ん 法	-	-	-	-	-	-	-	-
大 麻 取 締 法	232	187	45	24.1	142	126	16	12.7
覚 せ い 剤 取 締 法	2,027	2,248	-221	-9.8	1,343	1,496	-153	-10.2
毒 物 及 び 劇 物 取 締 法	18	15	3	20.0	13	11	2	18.2
労 働 基 準 法	2	9	-7	-77.8	2	16	-14	-87.5
職 業 安 定 法	4	6	-2	-33.3	7	7	-	-
そ の 他	255	298	-43	-14.4	204	216	-12	-5.6

注 1 自動車の運転により人を死傷させる行為等の処罰に関する法律及び交通法令違反を除く。

2 「検挙件数」、「検挙人員」は、それぞれ送致件数、送致人員である。