

第556号

犯罪統計資料

平成28年1～7月分

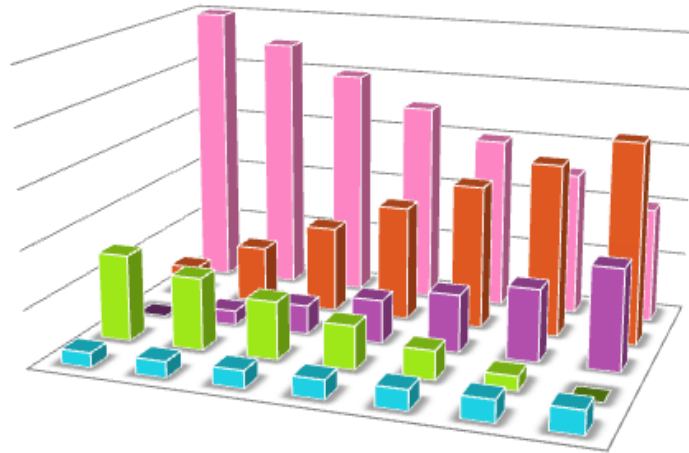

警察庁刑事局捜査支援分析管理官

ホームページ掲載URL <http://www.npa.go.jp/toukei/index.htm>

凡 例

1 本統計資料における用語の意義は、次のとおりである。

(1) 包括罪種

刑法犯のうち、被害法益、犯罪態様等の観点から類似性の強い罪種を包括した分類名称をいう。

(2) 重要犯罪・重要窃盗犯

治安情勢を観察する場合に、その指標となる以下に掲げる犯罪をいう。

重要犯罪とは、殺人、強盗、放火、強姦、略取誘拐・人身売買及び強制わいせつをいう。

重要窃盗犯とは、侵入盗、自動車盗、ひったくり及びすりをいう。

(3) 犯罪少年

特に断りのない限り、犯行時及び処理時の年齢がともに14歳以上20歳未満の少年をいう。

(4) 来日外国人

我が国にいる外国人のうち、いわゆる定着居住者（永住権を有する者等）、在日米軍関係者及び在留資格不明の者以外の者をいう。

(5) 街頭

道路上、駐車（輪）場、都市公園、空き地、公共交通機関等（地下鉄内、新幹線内、その他の列車内、駅、その他の鉄道施設、航空機内、空港、船舶内、海港、バス内）、その他の交通機関（タクシー内、その他の自動車内）及びその他の街頭（地下街地下通路、高速道路）を発生場所とするものをいう。

2 本統計資料の数値は暫定値であり、平成29年2月1日に確定する。

目 次

刑法犯総数・包括罪種・重要犯罪・重要窃盗犯 認知・検挙状況（図表）	1
第1表 刑法犯罪種別認知・検挙件数・検挙人員対前年比較	9
第2表 窃盗手口別認知・検挙件数・検挙人員対前年比較	10
第3表 刑法犯総数 都道府県別 認知・検挙件数・検挙人員対前年比較	11
第4表 窃盗犯総数 都道府県別 認知・検挙件数・検挙人員対前年比較	12
第5表 重要犯罪・重要窃盗犯 認知・検挙件数・検挙人員対前年比較	13
第6表 重要犯罪・重要窃盗犯 都道府県別認知・検挙件数・検挙人員対前年比較	14
第7表 重要犯罪・重要窃盗犯・詐欺 被害者の年齢・性別 認知件数	29
第8表 重要犯罪・重要窃盗犯・詐欺 犯行時年齢・性別 検挙人員	31
第9表 街頭犯罪等 都道府県別 対前年比較	33
第10表 刑法犯 都道府県別 身柄措置別 検挙人員 対前年比較	38
第11表 特別法犯主要法令別送致件数・人員対前年比較	39
第12表 来日外国人による 重要犯罪・重要窃盗犯 国籍別 検挙人員対前年比較	40
第13表 来日外国人による都道府県別 刑法犯・特別法犯 検挙件数・検挙人員 対前年比較	42
第14表 暴力団犯罪（刑法犯）罪種別検挙件数・人員対前年比較	44
第15表 暴力団犯罪（特別法犯）主要法令別検挙件数・人員対前年比較	45

刑法犯総数

【各年1-7月】

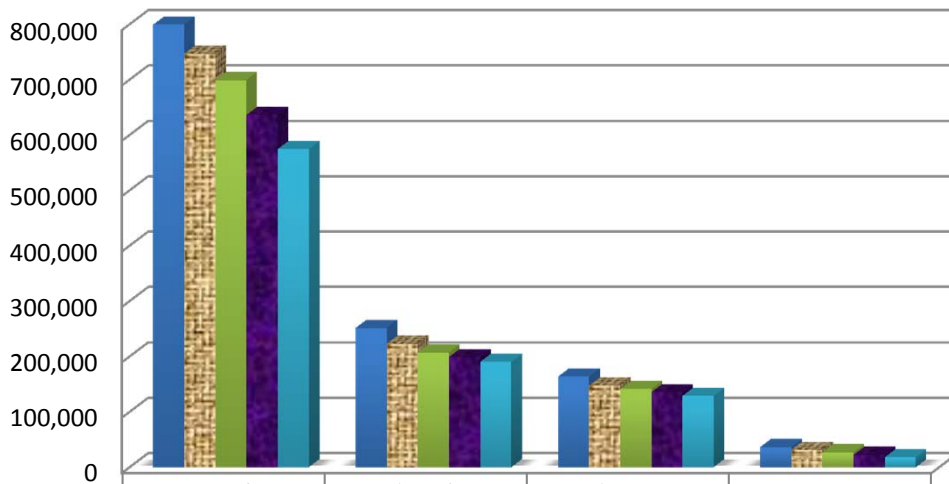

	認知件数	検挙件数	検挙人員	うち)少年
平成24年	799,057	251,382	163,598	36,468
平成25年	746,598	222,959	147,463	31,339
平成26年	699,037	207,218	141,121	27,089
平成27年	636,079	199,068	135,384	22,391
平成28年	574,296	190,168	128,718	17,911

凶悪犯

【各年1-7月】

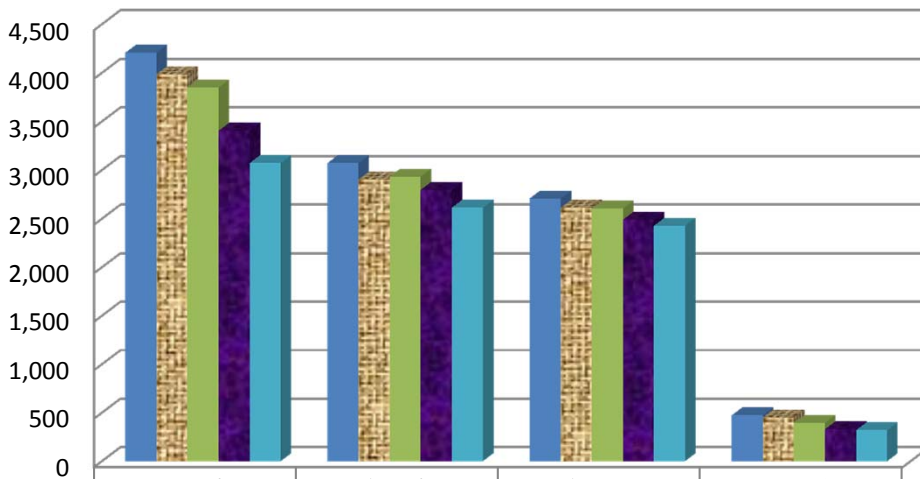

	認知件数	検挙件数	検挙人員	うち)少年
平成24年	4,206	3,072	2,708	473
平成25年	3,985	2,904	2,613	451
平成26年	3,846	2,932	2,603	394
平成27年	3,404	2,797	2,489	330
平成28年	3,072	2,613	2,427	320

粗 暴 犯

【各年1-7月】

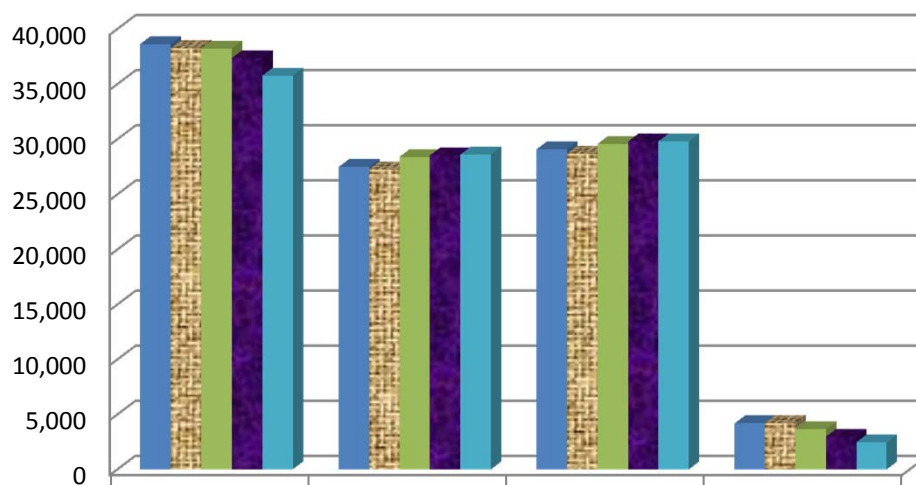

	認知件数	検挙件数	検挙人員	うち)少年
■平成24年	38,640	27,473	29,093	4,181
■平成25年	38,251	27,265	28,703	4,218
■平成26年	38,234	28,401	29,580	3,637
■平成27年	37,358	28,535	29,791	2,975
■平成28年	35,762	28,617	29,809	2,459

窃 盗 犯

【各年1-7月】

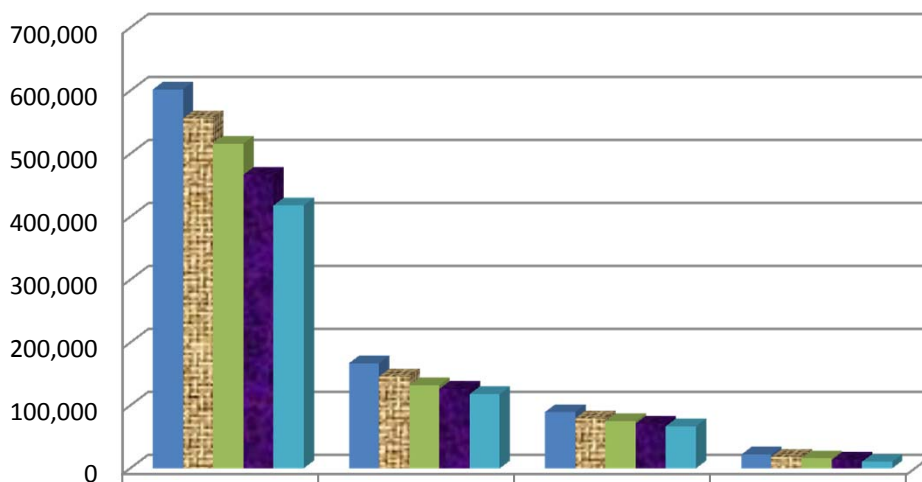

	認知件数	検挙件数	検挙人員	うち)少年
■平成24年	602,131	167,282	89,777	21,930
■平成25年	556,182	146,353	79,776	18,689
■平成26年	516,243	132,009	75,146	16,040
■平成27年	466,704	126,384	71,318	13,504
■平成28年	418,108	118,116	67,026	10,510

知能犯

【各年1-7月】

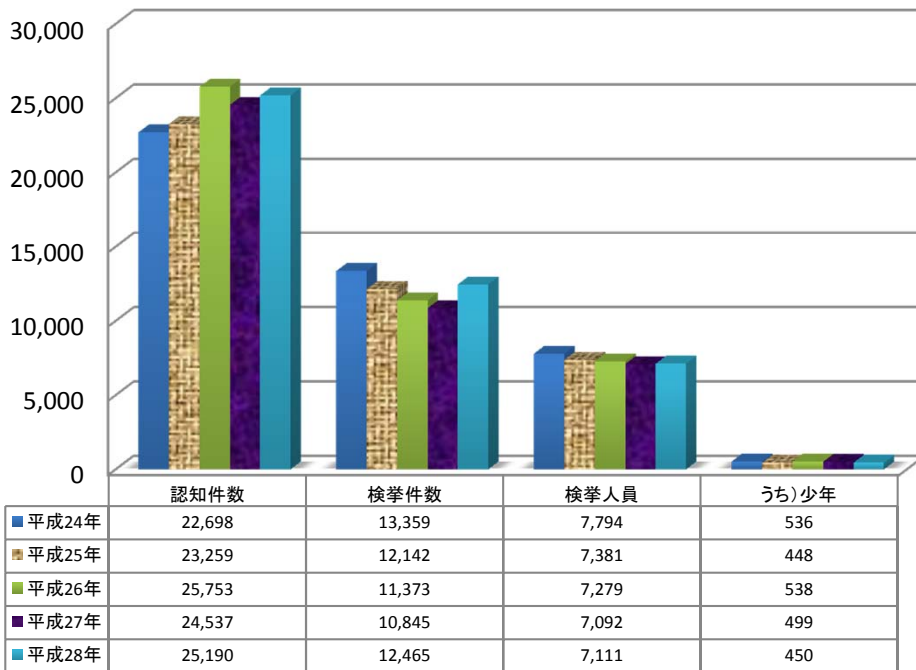

風俗犯

【各年1-7月】

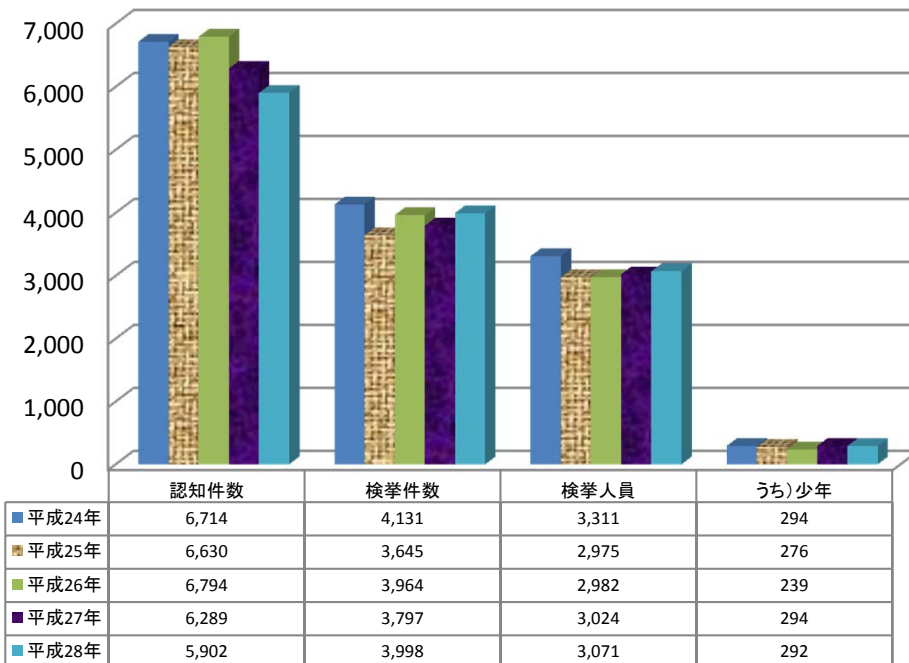

重要犯罪

【各年1-7月】

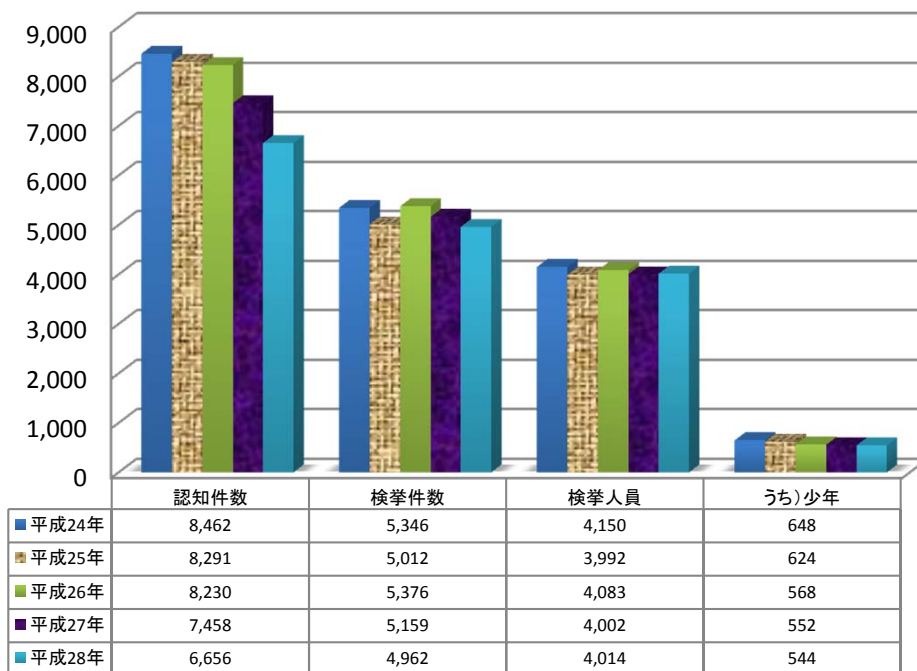

重要窃盗犯

【各年1-7月】

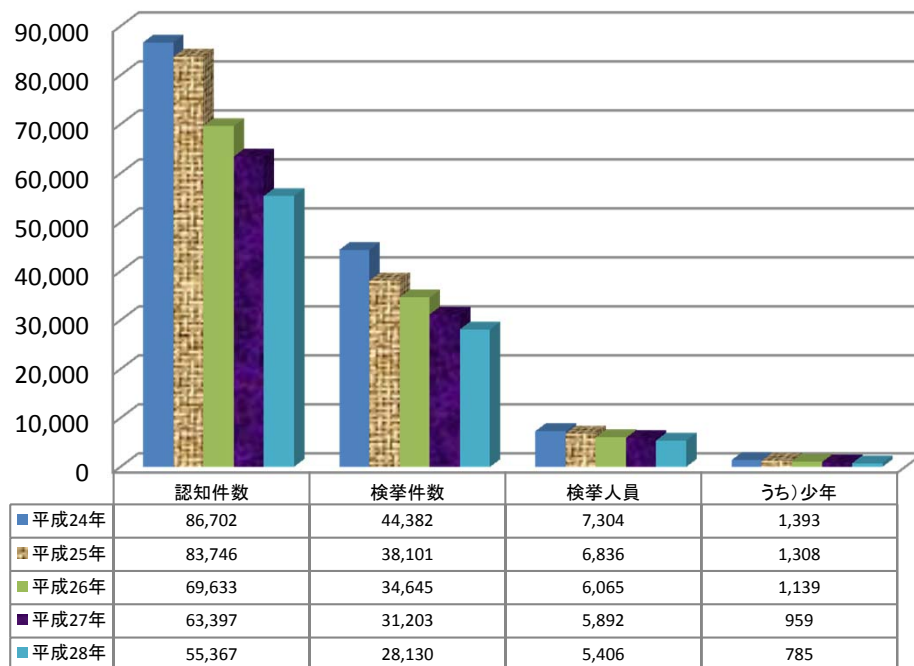

重要犯罪認知件数 【各年1-7月】

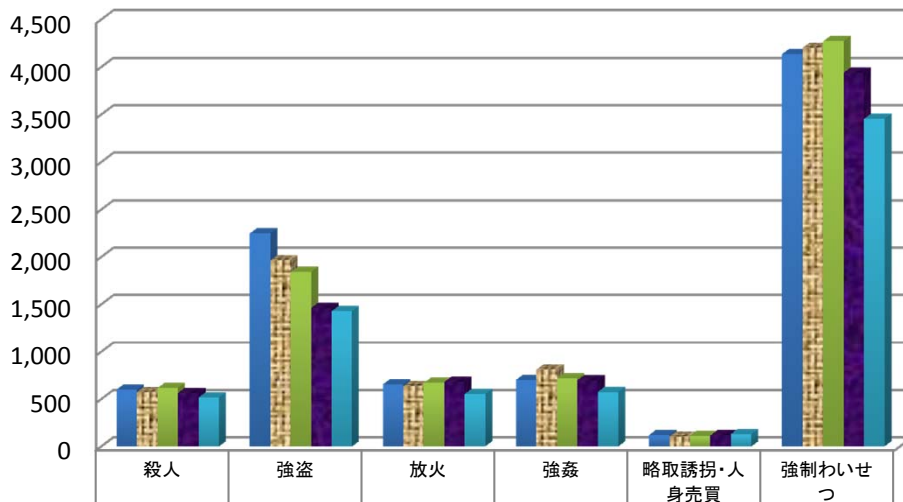

■平成24年	601	2,248	655	702	120	4,136
■平成25年	575	1,963	637	810	105	4,201
■平成26年	617	1,841	670	718	114	4,270
■平成27年	565	1,462	680	697	116	3,938
■平成28年	516	1,427	553	576	131	3,453

重要犯罪検挙件数 【各年1-7月】

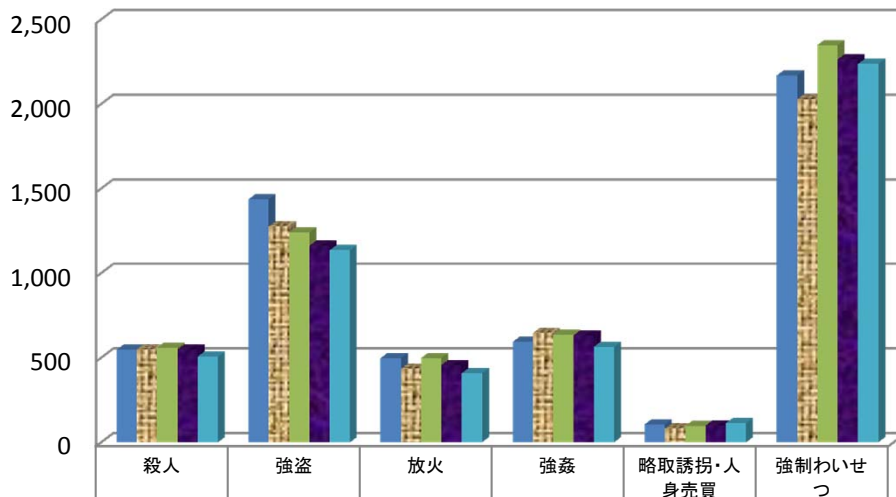

■平成24年	546	1,436	497	593	106	2,168
■平成25年	550	1,275	434	645	81	2,027
■平成26年	559	1,240	498	635	96	2,348
■平成27年	548	1,161	457	631	99	2,263
■平成28年	506	1,135	408	564	113	2,236

重要犯罪検挙人員

【各年1-7月】

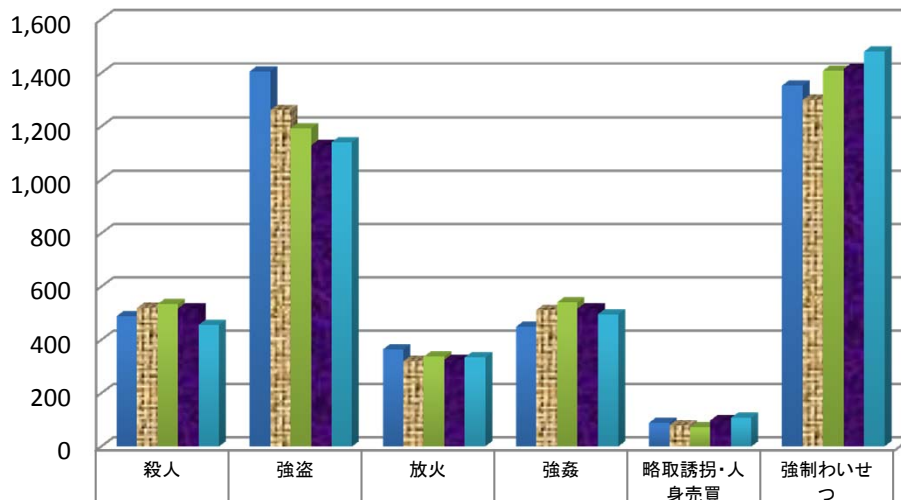

■平成24年	489	1,406	364	449	89	1,353
■平成25年	520	1,261	320	512	80	1,299
■平成26年	534	1,192	337	540	71	1,409
■平成27年	518	1,129	325	517	98	1,415
■平成28年	456	1,141	334	496	107	1,480

重要犯罪検挙人員(少年)

【各年1-7月】

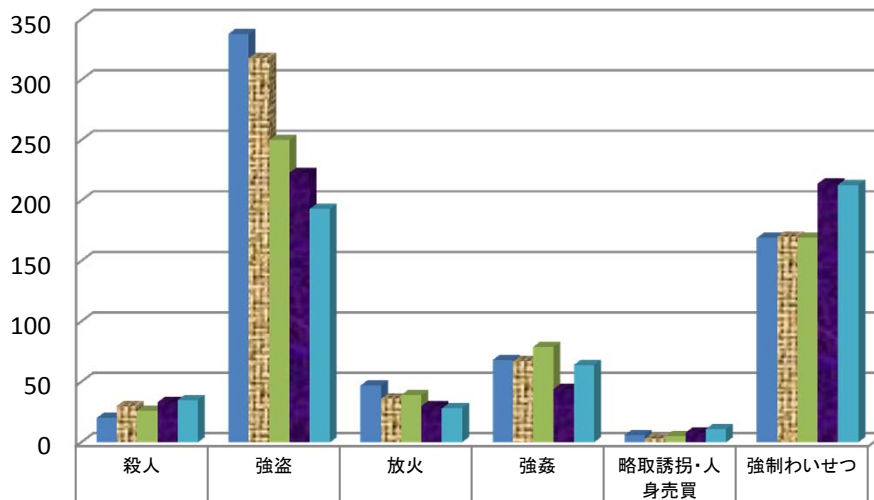

■平成24年	20	338	47	68	6	169
■平成25年	30	318	36	67	3	170
■平成26年	26	250	39	79	5	169
■平成27年	33	223	30	44	8	214
■平成28年	35	193	28	64	11	213

重要窃盗犯認知件数 【各年1-7月】

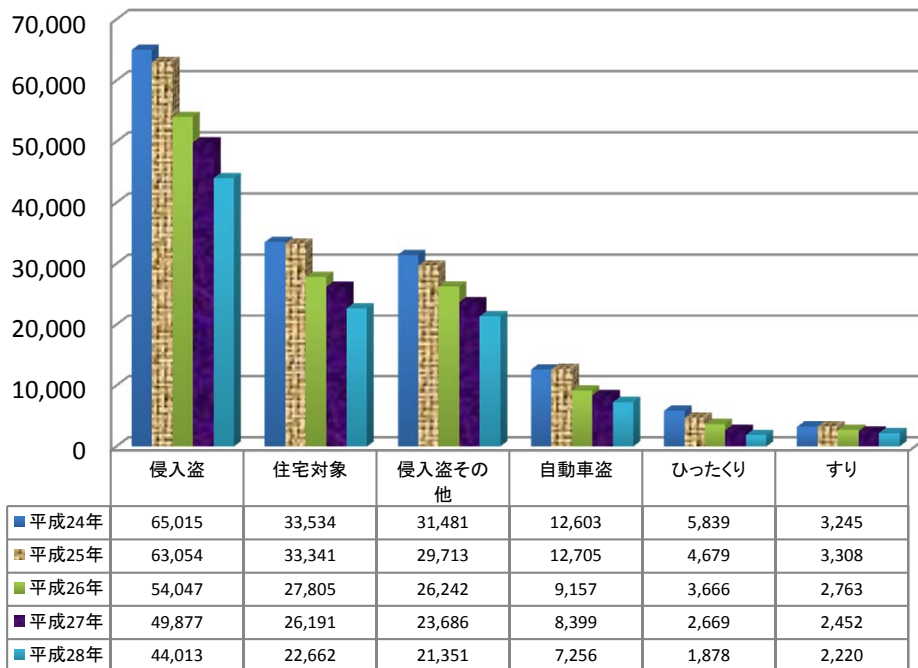

重要窃盗犯検挙件数 【各年1-7月】

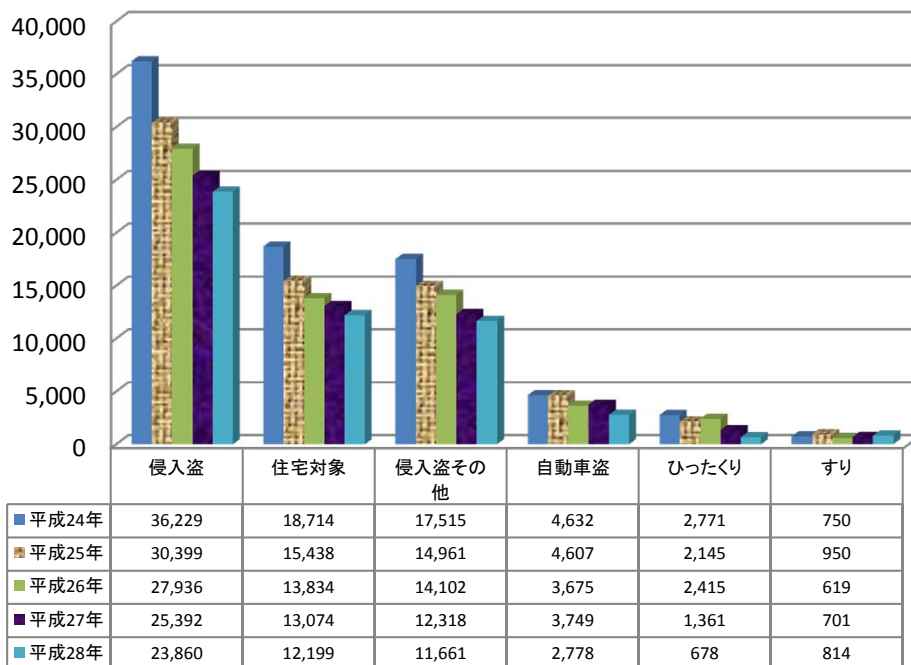

重要窃盗犯検挙人員 【各年1-7月】

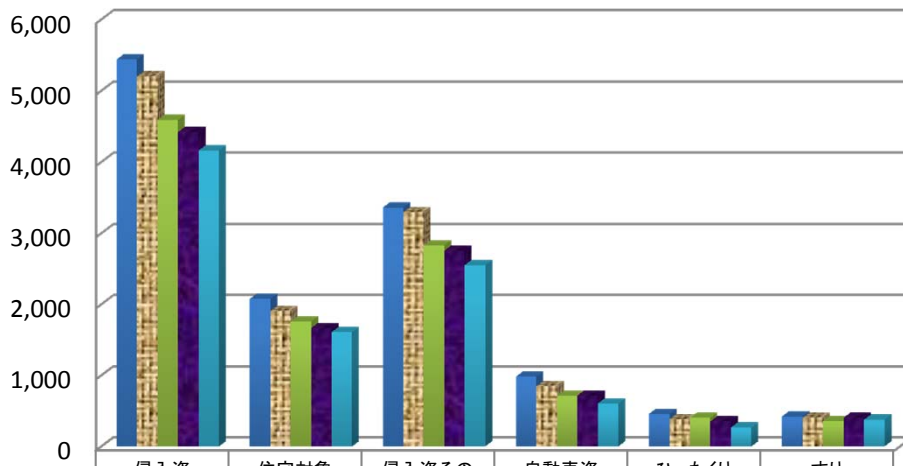

	侵入盗	住宅対象	侵入盗その他	自動車盗	ひったくり	すり
■平成24年	5,439	2,077	3,362	982	459	424
■平成25年	5,202	1,905	3,297	847	384	403
■平成26年	4,589	1,759	2,830	712	403	361
■平成27年	4,420	1,666	2,754	716	353	403
■平成28年	4,160	1,608	2,552	604	266	376

重要窃盗犯検挙人員(少年) 【各年1-7月】

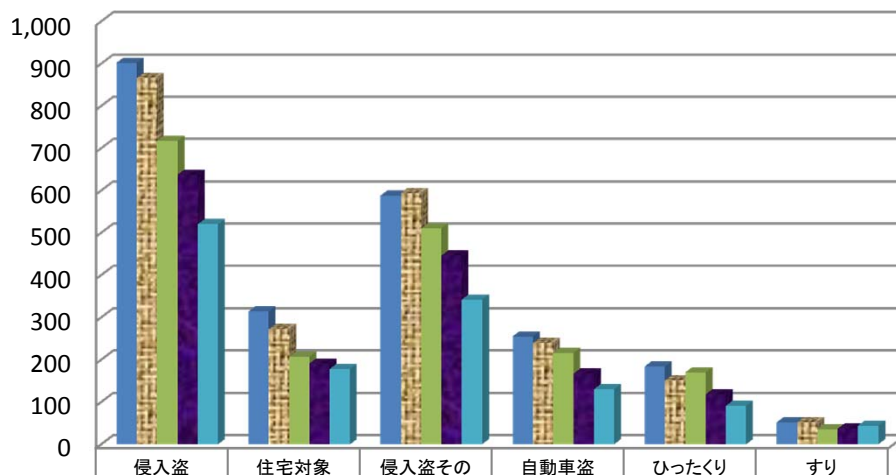

	侵入盗	住宅対象	侵入盗その他	自動車盗	ひったくり	すり
■平成24年	902	314	588	255	184	52
■平成25年	866	272	594	239	151	52
■平成26年	717	207	510	216	170	36
■平成27年	637	191	446	167	118	37
■平成28年	520	178	342	130	91	44

第1表

刑法犯 罪種別 認知・検挙件数・検挙人員 対前年比較

暫定値
平成29年2月1日確定

罪種	認知件数				検挙件数				検挙率			検挙人員				うち)少年			
	平成28年	平成27年	増減		平成28年	平成27年	増減		平成28年	平成27年	増減ポイント	平成28年	平成27年	増減		平成28年	平成27年	増減	
	1月～7月	1月～7月	件数	増減率	1月～7月	1月～7月	件数	増減率	1月～7月	1月～7月		人員	増減率	1月～7月	1月～7月	人員	増減率		
刑法犯総数	574,296	636,079	-61,783	-9.7	190,168	199,068	-8,900	-4.5	33.1	31.3	1.8	128,718	135,384	-6,666	-4.9	17,911	22,391	-4,480	-20.0
凶悪犯	3,072	3,404	-332	-9.8	2,613	2,797	-184	-6.6	85.1	82.2	2.9	2,427	2,489	-62	-2.5	320	330	-10	-3.0
殺人	516	565	-49	-8.7	506	548	-42	-7.7	98.1	97.0	1.1	456	518	-62	-12.0	35	33	2	6.1
強盗	1,427	1,462	-35	-2.4	1,135	1,161	-26	-2.2	79.5	79.4	0.1	1,141	1,129	12	1.1	193	223	-30	-13.5
放火	553	680	-127	-18.7	408	457	-49	-10.7	73.8	67.2	6.6	334	325	9	2.8	28	30	-2	-6.7
強姦	576	697	-121	-17.4	564	631	-67	-10.6	97.9	90.5	7.4	496	517	-21	-4.1	64	44	20	45.5
粗暴犯	35,762	37,358	-1,596	-4.3	28,617	28,535	82	0.3	80.0	76.4	3.6	29,809	29,791	18	0.1	2,459	2,975	-516	-17.3
凶器準備集合	2	5	-3	-60.0	2	2	-	-	100.0	40.0	60.0	10	26	-16	-61.5	10	23	-13	-56.5
暴行	18,304	18,975	-671	-3.5	14,580	14,357	223	1.6	79.7	75.7	4.0	14,718	14,459	259	1.8	642	686	-44	-6.4
傷害	13,988	14,651	-663	-4.5	11,228	11,192	36	0.3	80.3	76.4	3.9	12,426	12,455	-29	-0.2	1,450	1,800	-350	-19.4
うち)傷害致死	46	47	-1	-2.1	43	50	-7	-14.0	93.5	106.4	-12.9	55	61	-6	-9.8	3	5	-2	-40.0
脅迫	2,153	2,208	-55	-2.5	1,811	1,838	-27	-1.5	84.1	83.2	0.9	1,603	1,580	23	1.5	113	108	5	4.6
恐喝	1,315	1,519	-204	-13.4	996	1,146	-150	-13.1	75.7	75.4	0.3	1,052	1,271	-219	-17.2	244	358	-114	-31.8
窃盗犯	418,108	466,704	-48,596	-10.4	118,116	126,384	-8,268	-6.5	28.3	27.1	1.2	67,026	71,318	-4,292	-6.0	10,510	13,504	-2,994	-22.2
侵入盗	44,013	49,877	-5,864	-11.8	23,860	25,392	-1,532	-6.0	54.2	50.9	3.3	4,160	4,420	-260	-5.9	520	637	-117	-18.4
乗り物盗	154,384	174,636	-20,252	-11.6	12,130	13,489	-1,359	-10.1	7.9	7.7	0.2	6,469	7,325	-856	-11.7	3,112	3,900	-788	-20.2
非侵入盗	219,711	242,191	-22,480	-9.3	82,126	87,503	-5,377	-6.1	37.4	36.1	1.3	56,397	59,573	-3,176	-5.3	6,878	8,967	-2,089	-23.3
知能犯	25,190	24,537	653	2.7	12,465	10,845	1,620	14.9	49.5	44.2	5.3	7,111	7,092	19	0.3	450	499	-49	-9.8
詐欺	22,421	22,232	189	0.9	10,388	9,157	1,231	13.4	46.3	41.2	5.1	5,692	5,791	-99	-1.7	372	437	-65	-14.9
横領	883	884	-1	-0.1	666	641	25	3.9	75.4	72.5	2.9	576	564	12	2.1	14	15	-1	-6.7
偽造	1,831	1,368	463	33.8	1,374	991	383	38.6	75.0	72.4	2.6	785	666	119	17.9	64	47	17	36.2
うち)通貨偽造	331	325	6	1.8	83	86	-3	-3.5	25.1	26.5	-1.4	17	14	3	21.4	1	2	-1	-50.0
うち)文書偽造	1,060	914	146	16.0	939	793	146	18.4	88.6	86.8	1.8	740	625	115	18.4	59	38	21	55.3
うち)支払用カード偽造	362	72	290	402.8	285	71	214	301.4	78.7	98.6	-19.9	12	8	4	50.0	3	1	2	200.0
うち)有価証券偽造	31	35	-4	-11.4	19	18	1	5.6	61.3	51.4	9.9	6	8	-2	-25.0	-	-	-	-
汚職	26	39	-13	-33.3	26	35	-9	-25.7	100.0	89.7	10.3	36	41	-5	-12.2	-	-	-	-
うち)賄賂	15	24	-9	-37.5	13	18	-5	-27.8	86.7	75.0	11.7	24	28	-4	-14.3	-	-	-	-
あっせん利得処罰法	-	-	-	-	-	-	-	-	-	-	-	-	-	-	-	-	-	-	-
背任	29	14	15	107.1	11	21	-10	-47.6	37.9	150.0	-112.1	22	30	-8	-26.7	-	-	-	-
風俗犯	5,902	6,289	-387	-6.2	3,998	3,797	201	5.3	67.7	60.4	7.3	3,071	3,024	47	1.6	292	294	-2	-0.7
賭博	229	106	123	116.0	250	81	169	208.6	109.2	76.4	32.8	364	394	-30	-7.6	1	5	-4	-80.0
わいせつ	5,673	6,183	-510	-8.2	3,748	3,716	32	0.9	66.1	60.1	6.0	2,707	2,630	77	2.9	291	289	2	0.7
うち)強制わいせつ	3,453	3,938	-485	-12.3	2,236	2,263	-27	-1.2	64.8	57.5	7.3	1,480	1,415	65	4.6	213	214	-1	-0.5
うち)公然わいせつ	1,657	1,664	-7	-0.4	993	930	63	6.8	59.9	55.9	4.0	831	788	43	5.5	51	50	1	2.0
その他の刑法犯	86,262	97,787	-11,525	-11.8	24,359	26,710	-2,351	-8.8	28.2	27.3	0.9	19,274	21,670	-2,396	-11.1	3,880	4,789	-909	-19.0
うち)占有離脱物横領	12,580	14,845	-2,265	-15.3	10,414	12,564	-2,150	-17.1	82.8	84.6	-1.8	9,943	12,138	-2,195	-18.1	2,191	2,983	-792	-26.6
うち)公務執行妨害	1,419	1,582	-163	-10.3	1,359	1,465	-106	-7.2	95.8	92.6	3.2	1,131	1,231	-100	-8.1	98	106	-8	-7.5
うち)住居侵入	9,230	9,954	-724	-7.3	4,174	3,950	224	5.7	45.2	39.7	5.5	2,445	2,405	40	1.7	676	755	-79	-10.5
うち)逮捕監禁	170	198	-28	-14.1	159	174	-15	-8.6	93.5	87.9	5.6	195	227	-32	-14.1	21	17	4	23.5
うち)略取誘拐・人身売買	131	116	15	12.9	113	99	14	14.1	86.3	85.3	1.0	107	98	9	9.2	11	8	3	37.5
うち)盗品	856	906	-50	-5.5	773	824	-51	-6.2	90.3	90.9	-0.6	683	755	-72	-9.5	312	333	-21	-6.3
うち)器物損壊等	58,716	66,955	-8,239	-12.3	5,539	5,893	-354	-6.0	9.4	8.8	0.6	3,113	3,188	-75	-2.4	385	428	-43	-10.0

第2表

窃盗 手口別 認知・検挙件数・検挙人員 対前年比較

暫定値
平成29年2月1日確定

罪種	認知件数				検挙件数				検挙率			検挙人員				うち)少年			
	平成28年	平成27年	増減		平成28年	平成27年	増減		平成28年	平成27年	増減ポイント	平成28年	平成27年	増減		平成28年	平成27年	増減	
	1月～7月	1月～7月	件数	増減率	1月～7月	1月～7月	件数	増減率	1月～7月	1月～7月		人員	増減率	1月～7月	1月～7月	人員	増減率		
窃盗総数	418,108	466,704	-48,596	-10.4	118,116	126,384	-8,268	-6.5	28.3	27.1	1.2	67,026	71,318	-4,292	-6.0	10,510	13,504	-2,994	-22.2
侵入盗	44,013	49,877	-5,864	-11.8	23,860	25,392	-1,532	-6.0	54.2	50.9	3.3	4,160	4,420	-260	-5.9	520	637	-117	-18.4
空き巣	15,791	17,910	-2,119	-11.8	8,126	8,653	-527	-6.1	51.5	48.3	3.2	1,145	1,186	-41	-3.5	110	134	-24	-17.9
忍込み	5,694	6,934	-1,240	-17.9	3,483	3,792	-309	-8.1	61.2	54.7	6.5	304	259	45	17.4	47	37	10	27.0
居空	1,177	1,347	-170	-12.6	590	629	-39	-6.2	50.1	46.7	3.4	159	221	-62	-28.1	21	20	1	5.0
ATM破り	3	8	-5	-62.5	2	-	2	-	66.7	-	66.7	-	2	-2	-100.0	-	-	-	-
金庫破り	967	1,155	-188	-16.3	592	522	70	13.4	61.2	45.2	16.0	152	153	-1	-0.7	14	20	-6	-30.0
旅館	183	191	-8	-4.2	89	92	-3	-3.3	48.6	48.2	0.4	38	41	-3	-7.3	7	4	3	75.0
官署荒らし	108	118	-10	-8.5	80	91	-11	-12.1	74.1	77.1	-3.0	29	20	9	45.0	14	6	8	133.3
学校荒らし	581	549	32	5.8	384	359	25	7.0	66.1	65.4	0.7	115	134	-19	-14.2	36	72	-36	-50.0
病院	421	549	-128	-23.3	262	273	-11	-4.0	62.2	49.7	12.5	39	47	-8	-17.0	2	2	-	-
給油所荒らし	88	176	-88	-50.0	54	56	-2	-3.6	61.4	31.8	29.6	8	10	-2	-20.0	-	2	-2	-100.0
事務所荒らし	4,119	4,936	-817	-16.6	2,215	2,446	-231	-9.4	53.8	49.6	4.2	386	419	-33	-7.9	36	45	-9	-20.0
出店荒らし	5,747	6,679	-932	-14.0	3,133	3,938	-805	-20.4	54.5	59.0	-4.5	527	632	-105	-16.6	90	139	-49	-35.3
工場荒らし	420	473	-53	-11.2	174	181	-7	-3.9	41.4	38.3	3.1	58	84	-26	-31.0	4	5	-1	-20.0
更衣室荒らし	460	544	-84	-15.4	216	319	-103	-32.3	47.0	58.6	-11.6	98	97	1	1.0	20	23	-3	-13.0
倉庫荒らし	3,836	3,561	275	7.7	1,992	1,577	415	26.3	51.9	44.3	7.6	491	477	14	2.9	57	61	-4	-6.6
その他	4,418	4,747	-329	-6.9	2,468	2,464	4	0.2	55.9	51.9	4.0	611	638	-27	-4.2	62	67	-5	-7.5
乗り物盗	154,384	174,636	-20,252	-11.6	12,130	13,489	-1,359	-10.1	7.9	7.7	0.2	6,469	7,325	-856	-11.7	3,112	3,900	-788	-20.2
自動車盗	7,256	8,399	-1,143	-13.6	2,778	3,749	-971	-25.9	38.3	44.6	-6.3	604	716	-112	-15.6	130	167	-37	-22.2
オートバイ盗	14,789	21,338	-6,549	-30.7	2,153	2,306	-153	-6.6	14.6	10.8	3.8	1,361	1,595	-234	-14.7	1,250	1,491	-241	-16.2
自転車盗	132,339	144,899	-12,560	-8.7	7,199	7,434	-235	-3.2	5.4	5.1	0.3	4,504	5,014	-510	-10.2	1,732	2,242	-510	-22.7
非侵入盗	219,711	242,191	-22,480	-9.3	82,126	87,503	-5,377	-6.1	37.4	36.1	1.3	56,397	59,573	-3,176	-5.3	6,878	8,967	-2,089	-23.3
職権盗	80	99	-19	-19.2	9	87	-78	-89.7	11.3	87.9	-76.6	-	2	-2	-100.0	-	-	-	-
慶吊盗	3	16	-13	-81.3	1	3	-2	-66.7	33.3	18.8	14.5	-	-	-	-	-	-	-	-
追出し盗	27	64	-37	-57.8	30	18	12	66.7	111.1	28.1	83.0	12	11	1	9.1	9	7	2	28.6
買物盗	489	593	-104	-17.5	155	247	-92	-37.2	31.7	41.7	-10.0	120	152	-32	-21.1	34	35	-1	-2.9
訪問盗	625	623	2	0.3	271	235	36	15.3	43.4	37.7	5.7	140	137	3	2.2	26	25	1	4.0
払出盗	1,147	848	299	35.3	845	738	107	14.5	73.7	87.0	-13.3	183	136	47	34.6	27	12	15	125.0
ATMねらい	16	18	-2	-11.1	9	5	4	80.0	56.3	27.8	28.5	5	2	3	150.0	-	-	-	-
窓ねらい	2	10	-8	-80.0	1	5	-4	-80.0	50.0	50.0	-	-	4	-4	-100.0	-	-	-	-
途ねらい	19	18	1	5.6	9	4	5	125.0	47.4	22.2	25.2	2	2	-	-	-	-	-	-
室内ねらい	594	735	-141	-19.2	88	112	-24	-21.4	14.8	15.2	-0.4	14	10	4	40.0	4	2	2	100.0
客室ねらい	169	222	-53	-23.9	84	57	27	47.4	49.7	25.7	24.0	42	40	2	5.0	3	-	3	-
病室ねらい	602	687	-85	-12.4	120	296	-176	-59.5	19.9	43.1	-23.2	19	28	-9	-32.1	-	-	-	-
ひったくり	1,878	2,669	-791	-29.6	678	1,361	-683	-50.2	36.1	51.0	-14.9	266	353	-87	-24.6	91	118	-27	-22.9
すり	2,220	2,452	-232	-9.5	814	701	113	16.1	36.7	28.6	8.1	376	403	-27	-6.7	44	37	7	18.9
置引き	19,545	21,363	-1,818	-8.5	4,789	4,544	245	5.4	24.5	21.3	3.2	3,597	3,440	157	4.6	279	300	-21	-7.0
仮睡者ねらい	2,648	2,884	-236	-8.2	236	189	47	24.9	8.9	6.6	2.3	58	44	14	31.8	7	11	-4	-36.4
車上ねらい	35,001	38,529	-3,528	-9.2	6,261	6,576	-315	-4.8	17.9	17.1	0.8	814	814	-	-	116	136	-20	-14.7
部品ねらい	17,192	19,402	-2,210	-11.4	2,210	2,393	-183	-7.6	12.9	12.3	0.6	384	450	-66	-14.7	221	253	-32	-12.6
脱衣場ねらい	1,834	2,090	-256	-12.2	234	193	41	21.2	12.8	9.2	3.6	77	74	3	4.1	11	10	1	10.0
自動販売機ねらい	6,656	8,381	-1,725	-20.6	1,500	3,517	-2,017	-57.4	22.5	42.0	-19.5	432	603	-171	-28.4	343	502	-159	-31.7
色情報ねらい	5,906	6,021	-115	-1.9	2,287	2,107	180	8.5	38.7	35.0	3.7	386	348	38	10.9	33	29	4	13.8
工事場ねらい	3,889	5,294	-1,405	-26.5	820	786	34	4.3	21.1	14.8	6.3	103	140	-37	-26.4	8	11	-3	-27.3
万引	66,742	69,001	-2,259	-3.3	46,293	48,148	-1,855	-3.9	69.4	69.8	-0.4	41,434	44,120	-2,686	-6.1	5,002	6,827	-1,825	-26.7
職場ねらい	6,187	6,217	-30	-0.5	1,779	1,509	270	17.9	28.8	24.3	4.5	1,200	1,111	89	8.0	188	156	32	20.5
同居ねらい	403	434	-31	-7.1	157	141	16	11.3	39.0	32.5	6.5	114	105	9	8.6	14	13	1	7.7
さい銭ねらい	2,028	1,964	64	3.3	915	942	-27	-2.9	45.1	48.0	-2.9	285	306	-21	-6.9	13	22	-9	-40.9
その他	43,809	51,557	-7,748	-15.0	11,531	12,589	-1,058	-8.4	26.3	24.4	1.9	6,334	6,738	-404	-6.0	405	461	-56	-12.1

第3表

刑法犯総数 都道府県別 認知・検挙件数・検挙人員 対前年比較

暫定値
平成29年2月1日確定

区分	刑法犯総数														
	認知件数				検挙件数				検挙人員				検挙率		
	平成28年 1月～7月	平成27年 1月～7月	増減 件数	増減 %	平成28年 1月～7月	平成27年 1月～7月	増減 件数	増減 %	平成28年 1月～7月	平成27年 1月～7月	増減 人員	増減 %	平成28年 1月～7月	平成27年 1月～7月	増減
都道府県															
総数	574,296	636,079	-61,783	-9.7	190,168	199,068	-8,900	-4.5	128,718	135,384	-6,666	-4.9	33.1	31.3	1.8
北海道	18,488	20,633	-2,145	-10.4	7,295	6,441	854	13.3	4,489	4,482	7	0.2	39.5	31.2	8.3
札幌	13,191	14,223	-1,032	-7.3	5,126	3,974	1,152	29.0	2,901	2,714	187	6.9	38.9	27.9	11.0
函館	1,246	1,465	-219	-14.9	443	631	-188	-29.8	332	376	-44	-11.7	35.6	43.1	-7.5
旭川	1,789	2,112	-323	-15.3	771	788	-17	-2.2	566	619	-53	-8.6	43.1	37.3	5.8
釧路	1,688	2,208	-520	-23.6	682	773	-91	-11.8	469	572	-103	-18.0	40.4	35.0	5.4
北見	574	625	-51	-8.2	273	275	-2	-0.7	221	201	20	10.0	47.6	44.0	3.6
東北管区	26,219	28,087	-1,868	-6.7	11,130	10,958	172	1.6	6,666	7,044	-378	-5.4	42.5	39.0	3.5
青森	2,890	3,034	-144	-4.7	1,309	1,338	-29	-2.2	897	910	-13	-1.4	45.3	44.1	1.2
岩手	2,483	2,877	-394	-13.7	1,138	1,332	-194	-14.6	749	784	-35	-4.5	45.8	46.3	-0.5
宮城	9,686	10,207	-521	-5.1	3,389	3,269	120	3.7	1,850	1,951	-101	-5.2	35.0	32.0	3.0
秋田	1,770	1,811	-41	-2.3	1,238	1,070	168	15.7	805	806	-1	-0.1	69.9	59.1	10.8
山形	2,819	2,816	3	0.1	1,681	1,657	24	1.4	1,079	1,066	13	1.2	59.6	58.8	0.8
福島	6,571	7,342	-771	-10.5	2,375	2,292	83	3.6	1,286	1,527	-241	-15.8	36.1	31.2	4.9
東京	77,209	85,061	-7,852	-9.2	23,102	24,856	-1,754	-7.1	17,788	18,525	-737	-4.0	29.9	29.2	0.7
関東管区	168,731	180,009	-11,278	-6.3	57,017	59,909	-2,892	-4.8	37,405	39,245	-1,840	-4.7	33.8	33.3	0.5
茨城	15,549	16,591	-1,042	-6.3	5,181	4,523	658	14.5	2,852	2,814	38	1.4	33.3	27.3	6.0
栃木	7,684	8,603	-919	-10.7	2,931	3,278	-347	-10.6	1,584	1,894	-310	-16.4	38.1	38.1	-
群馬	8,489	9,496	-1,007	-10.6	4,277	4,303	-26	-0.6	2,443	2,553	-110	-4.3	50.4	45.3	5.1
埼玉	40,882	41,342	-460	-1.1	9,644	9,968	-324	-3.3	7,223	7,257	-34	-0.5	23.6	24.1	-0.5
千葉	33,005	36,028	-3,023	-8.4	8,858	10,330	-1,472	-14.2	5,645	5,721	-76	-1.3	26.8	28.7	-1.9
神奈川	33,306	35,410	-2,104	-5.9	13,649	15,090	-1,441	-9.5	9,753	10,612	-859	-8.1	41.0	42.6	-1.6
新潟	8,112	8,470	-358	-4.2	3,349	3,129	220	7.0	2,127	2,335	-208	-8.9	41.3	36.9	4.4
山梨	3,038	3,789	-751	-19.8	1,268	1,021	247	24.2	635	683	-48	-7.0	41.7	26.9	14.8
長野	6,140	6,875	-735	-10.7	2,170	2,585	-415	-16.1	1,418	1,662	-244	-14.7	35.3	37.6	-2.3
静岡	12,526	13,405	-879	-6.6	5,690	5,682	8	0.1	3,725	3,714	11	0.3	45.4	42.4	3.0
中部管区	65,522	74,539	-9,017	-12.1	20,785	22,769	-1,984	-8.7	13,562	14,611	-1,049	-7.2	31.7	30.5	1.2
富山	3,021	3,594	-573	-15.9	1,233	1,177	56	4.8	904	811	93	11.5	40.8	32.7	8.1
石川	3,663	4,454	-791	-17.8	1,428	1,740	-312	-17.9	919	944	-25	-2.6	39.0	39.1	-0.1
福井	1,995	2,253	-258	-11.5	927	970	-43	-4.4	610	775	-165	-21.3	46.5	43.1	3.4
岐阜	9,119	10,831	-1,712	-15.8	2,586	3,584	-998	-27.8	1,576	1,732	-156	-9.0	28.4	33.1	-4.7
愛知	39,830	44,485	-4,655	-10.5	12,094	12,293	-199	-1.6	8,416	8,983	-567	-6.3	30.4	27.6	2.8
三重	7,894	8,922	-1,028	-11.5	2,517	3,005	-488	-16.2	1,137	1,366	-229	-16.8	31.9	33.7	-1.8
近畿管区	127,967	142,128	-14,161	-10.0	32,012	32,220	-208	-0.6	22,891	23,896	-1,005	-4.2	25.0	22.7	2.3
滋賀	5,632	6,622	-990	-15.0	1,928	2,878	-950	-33.0	1,270	1,353	-83	-6.1	34.2	43.5	-9.3
京都	11,971	14,062	-2,091	-14.9	3,635	3,438	197	5.7	2,603	2,600	3	0.1	30.4	24.4	6.0
大阪	71,111	77,056	-5,945	-7.7	12,356	12,815	-459	-3.6	9,607	10,288	-681	-6.6	17.4	16.6	0.8
兵庫	30,349	34,328	-3,979	-11.6	9,906	8,854	1,052	11.9	6,917	6,973	-56	-0.8	32.6	25.8	6.8
奈良	5,299	5,643	-344	-6.1	2,694	2,193	501	22.8	1,355	1,357	-2	-0.1	50.8	38.9	11.9
和歌山	3,605	4,417	-812	-18.4	1,493	2,042	-549	-26.9	1,139	1,325	-186	-14.0	41.4	46.2	-4.8
中国管区	24,305	28,064	-3,759	-13.4	10,583	11,604	-1,021	-8.8	7,283	7,793	-510	-6.5	43.5	41.3	2.2
鳥取	1,665	1,980	-315	-15.9	940	991	-51	-5.1	496	537	-41	-7.6	56.5	50.1	6.4
島根	1,770	1,999	-229	-11.5	1,054	1,108	-54	-4.9	491	515	-24	-4.7	59.5	55.4	4.1
岡山	7,495	8,552	-1,057	-12.4	3,052	3,024	28	0.9	2,192	2,155	37	1.7	40.7	35.4	5.3
広島	9,534	11,043	-1,509	-13.7	3,686	4,297	-611	-14.2	2,865	3,263	-398	-12.2	38.7	38.9	-0.2
山口	3,841	4,490	-649	-14.5	1,851	2,184	-333	-15.2	1,239	1,323	-84	-6.3	48.2	48.6	-0.4
四国管区	14,231	16,927	-2,696	-15.9	6,314	7,216	-902	-12.5	3,856	4,197	-341	-8.1	44.4	42.6	1.8
徳島	2,280	2,592	-312	-12.0	1,090	1,253	-163	-13.0	674	667	7	1.0	47.8	48.3	-0.5
香川	3,456	4,235	-779	-18.4	1,575	1,821	-246	-13.5	1,023	1,222	-199	-16.3	45.6	43.0	2.6
愛媛	5,710	6,757	-1,047	-15.5	2,457	3,000	-543	-18.1	1,530	1,628	-98	-6.0	43.0	44.4	-1.4
高知	2,785	3,343	-558	-16.7	1,192	1,142	50	4.4	629	680	-51	-7.5	42.8	34.2	8.6
九州管区	51,624	60,631	-9,007	-14.9	21,930	23,095	-1,165	-5.0	14,778	15,591	-813	-5.2	42.5	38.1	4.4
福岡	26,851	32,071	-5,220	-16.3	9,992	10,969	-977	-8.9	6,231	6,474	-243	-3.8	37.2	34.2	3.0
佐賀	2,882	3,158	-276	-8.7	1,501	1,599	-98	-6.1	885	961	-76	-7.9	52.1	50.6	1.5
長崎	2,723	2,936	-213	-7.3	1,588	1,501	87	5.8	1,063	1,168	-105	-9.0	58.3	51.1	7.2
熊本	4,810	5,901	-1,091	-18.5	2,330	2,481	-151	-6.1	1,610	1,806	-196	-10.9	48.4	42.0	6.4
大分	2,378	2,855	-477	-16.7	1,205	1,167	38	3.3	863	908	-45	-5.0	50.7	40.9	9.8
宮崎	3,096	3,791	-695	-18.3	1,327	1,381	-54	-3.9	916	1,023	-107	-10.5	42.9	36.4	6.5
鹿児島	4,148	4,374	-226	-5.2	1,737	1,650	87	5.3	1,352	1,421	-69	-4.9	41.9	37.7	4.2
沖縄	4,736	5,545	-809	-14.6	2,250	2,347	-97	-4.1	1,858	1,830	28	1.5	47.5	42.3	5.2

第4表

窃盗犯総数 都道府県別 認知・検挙件数・検挙人員 対前年比較

暫定値
平成29年2月1日確定

区分 都道府県	窃盗犯総数														
	認知件数				検挙件数				検挙人員				検挙率		
	平成28年 1月～7月	平成27年 1月～7月	増減		平成28年 1月～7月	平成27年 1月～7月	増減		平成28年 1月～7月	平成27年 1月～7月	増減		平成28年 1月～7月	平成27年 1月～7月	増減
			件数	%			件数	%			人員	%			
総数	418,108	466,704	-48,596	-10.4	118,116	126,384	-8,268	-6.5	67,026	71,318	-4,292	-6.0	28.3	27.1	1.2
北海道	12,375	13,742	-1,367	-9.9	4,729	3,998	731	18.3	2,339	2,397	-58	-2.4	38.2	29.1	9.1
札幌	9,135	9,615	-480	-5.0	3,517	2,520	997	39.6	1,577	1,454	123	8.5	38.5	26.2	12.3
函館	778	950	-172	-18.1	246	391	-145	-37.1	161	208	-47	-22.6	31.6	41.2	-9.6
旭川	1,132	1,382	-250	-18.1	441	493	-52	-10.5	280	341	-61	-17.9	39.0	35.7	3.3
釧路	1,022	1,396	-374	-26.8	379	419	-40	-9.5	220	280	-60	-21.4	37.1	30.0	7.1
北見	308	399	-91	-22.8	146	175	-29	-16.6	101	114	-13	-11.4	47.4	43.9	3.5
東北管区	18,446	19,642	-1,196	-6.1	7,284	7,261	23	0.3	3,761	4,037	-276	-6.8	39.5	37.0	2.5
青森	1,914	1,974	-60	-3.0	767	876	-109	-12.4	526	531	-5	-0.9	40.1	44.4	-4.3
岩手	1,701	1,997	-296	-14.8	760	952	-192	-20.2	471	514	-43	-8.4	44.7	47.7	-3.0
宮城	6,997	7,365	-368	-5.0	2,243	2,163	80	3.7	1,018	1,085	-67	-6.2	32.1	29.4	2.7
秋田	1,311	1,227	84	6.8	875	677	198	29.2	537	477	60	12.6	66.7	55.2	11.5
山形	1,892	1,905	-13	-0.7	1,002	1,052	-50	-4.8	463	507	-44	-8.7	53.0	55.2	-2.2
福島	4,631	5,174	-543	-10.5	1,637	1,541	96	6.2	746	923	-177	-19.2	35.3	29.8	5.5
東京	55,777	61,697	-5,920	-9.6	11,814	13,168	-1,354	-10.3	7,798	7,967	-169	-2.1	21.2	21.3	-0.1
関東管区	125,117	134,676	-9,559	-7.1	36,822	39,434	-2,612	-6.6	19,805	21,103	-1,298	-6.2	29.4	29.3	0.1
茨城	11,833	12,665	-832	-6.6	3,635	3,027	608	20.1	1,437	1,428	9	0.6	30.7	23.9	6.8
栃木	5,533	6,272	-739	-11.8	1,943	2,254	-311	-13.8	818	1,010	-192	-19.0	35.1	35.9	-0.8
群馬	5,684	6,774	-1,090	-16.1	2,651	2,811	-160	-5.7	1,084	1,235	-151	-12.2	46.6	41.5	5.1
埼玉	30,994	31,584	-590	-1.9	5,674	6,005	-331	-5.5	3,715	3,736	-21	-0.6	18.3	19.0	-0.7
千葉	24,955	27,172	-2,217	-8.2	5,933	7,265	-1,332	-18.3	3,197	3,207	-10	-0.3	23.8	26.7	-2.9
神奈川	24,951	26,963	-2,012	-7.5	8,553	9,778	-1,225	-12.5	5,159	5,743	-584	-10.2	34.3	36.3	-2.0
新潟	5,642	5,837	-195	-3.3	2,204	1,983	221	11.1	1,158	1,326	-168	-12.7	39.1	34.0	5.1
山梨	2,424	3,070	-646	-21.0	995	739	256	34.6	396	454	-58	-12.8	41.0	24.1	16.9
長野	4,423	4,881	-458	-9.4	1,510	1,800	-290	-16.1	856	990	-134	-13.5	34.1	36.9	-2.8
静岡	8,678	9,458	-780	-8.2	3,724	3,772	-48	-1.3	1,985	1,974	11	0.6	42.9	39.9	3.0
中部管区	46,047	53,871	-7,824	-14.5	13,676	15,254	-1,578	-10.3	7,469	8,066	-597	-7.4	29.7	28.3	1.4
富山	2,023	2,535	-512	-20.2	793	794	-1	-0.1	491	482	9	1.9	39.2	31.3	7.9
石川	2,752	3,493	-731	-21.0	951	1,284	-333	-25.9	520	554	-34	-6.1	34.6	36.9	-2.3
福井	1,374	1,540	-166	-10.8	572	588	-16	-2.7	315	428	-113	-26.4	41.6	38.2	3.4
岐阜	6,408	7,828	-1,420	-18.1	1,657	2,607	-950	-36.4	827	895	-68	-7.6	25.9	33.3	-7.4
愛知	27,698	31,809	-4,111	-12.9	7,968	7,787	181	2.3	4,592	4,849	-257	-5.3	28.8	24.5	4.3
三重	5,792	6,676	-884	-13.2	1,735	2,194	-459	-20.9	724	858	-134	-15.6	30.0	32.9	-2.9
近畿管区	96,141	106,315	-10,174	-9.6	18,442	18,789	-347	-1.8	11,160	11,570	-410	-3.5	19.2	17.7	1.5
滋賀	3,981	4,846	-865	-17.8	1,344	2,202	-858	-39.0	801	861	-60	-7.0	33.8	45.4	-11.6
京都	8,782	10,305	-1,523	-14.8	2,210	1,968	242	12.3	1,281	1,290	-9	-0.7	25.2	19.1	6.1
大阪	55,970	59,961	-3,991	-6.7	6,587	6,715	-128	-1.9	4,419	4,608	-189	-4.1	11.8	11.2	0.6
兵庫	21,246	24,165	-2,919	-12.1	5,562	5,039	523	10.4	3,250	3,341	-91	-2.7	26.2	20.9	5.3
奈良	3,708	4,060	-352	-8.7	1,806	1,519	287	18.9	803	819	-16	-2.0	48.7	37.4	11.3
和歌山	2,454	2,978	-524	-17.6	933	1,346	-413	-30.7	606	651	-45	-6.9	38.0	45.2	-7.2
中国管区	16,974	19,473	-2,499	-12.8	6,604	7,365	-761	-10.3	4,124	4,440	-316	-7.1	38.9	37.8	1.1
鳥取	1,335	1,532	-197	-12.9	712	757	-45	-5.9	343	378	-35	-9.3	53.3	49.4	3.9
島根	1,276	1,465	-189	-12.9	700	827	-127	-15.4	318	316	2	0.6	54.9	56.5	-1.6
岡山	5,394	6,171	-777	-12.6	1,763	1,811	-48	-2.7	1,117	1,142	-25	-2.2	32.7	29.3	3.4
広島	6,408	7,471	-1,063	-14.2	2,202	2,655	-453	-17.1	1,575	1,837	-262	-14.3	34.4	35.5	-1.1
山口	2,561	2,834	-273	-9.6	1,227	1,315	-88	-6.7	771	767	4	0.5	47.9	46.4	1.5
四国管区	10,271	12,403	-2,132	-17.2	4,419	5,404	-985	-18.2	2,354	2,639	-285	-10.8	43.0	43.6	-0.6
徳島	1,578	1,776	-198	-11.1	736	980	-244	-24.9	435	428	7	1.6	46.6	55.2	-8.6
香川	2,398	2,962	-564	-19.0	1,002	1,209	-207	-17.1	578	725	-147	-20.3	41.8	40.8	1.0
愛媛	4,155	5,088	-933	-18.3	1,801	2,375	-574	-24.2	929	1,068	-139	-13.0	43.3	46.7	-3.4
高知	2,140	2,577	-437	-17.0	880	840	40	4.8	412	418	-6	-1.4	41.1	32.6	8.5
九州管区	36,960	44,885	-7,925	-17.7	14,326	15,711	-1,385	-8.8	8,216	9,099	-883	-9.7	38.8	35.0	3.8
福岡	19,176	23,824	-4,648	-19.5	6,393	7,493	-1,100	-14.7	3,123	3,428	-305	-8.9	33.3	31.5	1.8
佐賀	2,150	2,310	-160	-6.9	1,101	1,170	-69	-5.9	523	605	-82	-13.6	51.2	50.6	0.6
長崎	1,846	1,990	-144	-7.2	1,089	1,021	68	6.7	643	767	-124	-16.2	59.0	51.3	7.7
熊本	3,454	4,348	-894	-20.6	1,558	1,655	-97	-5.9	962	1,082	-120	-11.1	45.1	38.1	7.0
大分	1,696	2,113	-417	-19.7	822	798	24	3.0	536	590	-54	-9.2	48.5	37.8	10.7
宮崎	2,241	2,869	-628	-21.9	800	916	-116	-12.7	478	576	-98	-17.0	35.7	31.9	3.8
鹿児島	3,053	3,346	-293	-8.8	1,172	1,152	20	1.7	848	928	-80	-8.6	38.4	34.4	4.0
沖縄	3,344	4,085	-741	-18.1	1,391	1,506	-115	-7.6	1,103	1,123	-20	-1.8	41.6	36.9	4.7

第5表

重要犯罪・重要窃盗犯 認知・検挙件数・検挙人員対前年比較

暫 定 値
平成29年2月1日確定

罪名(手口)	認知件数				検挙件数				検挙率		
	平成28年 1月～7月	平成27年 1月～7月	増減		平成28年 1月～7月	平成27年 1月～7月	増減		平成28年 1月～7月	平成27年 1月～7月	増減 (ポイント)
			件数	増減率			件数	増減率			
重要犯罪	6,656	7,458	-802	-10.8	4,962	5,159	-197	-3.8	74.5	69.2	5.3
殺人	516	565	-49	-8.7	506	548	-42	-7.7	98.1	97.0	1.1
強盗	1,427	1,462	-35	-2.4	1,135	1,161	-26	-2.2	79.5	79.4	0.1
放火	553	680	-127	-18.7	408	457	-49	-10.7	73.8	67.2	6.6
強姦	576	697	-121	-17.4	564	631	-67	-10.6	97.9	90.5	7.4
略取誘拐・人身売買	131	116	15	12.9	113	99	14	14.1	86.3	85.3	1.0
強制わいせつ	3,453	3,938	-485	-12.3	2,236	2,263	-27	-1.2	64.8	57.5	7.3
重要窃盗犯	55,367	63,397	-8,030	-12.7	28,130	31,203	-3,073	-9.8	50.8	49.2	1.6
侵入盗	44,013	49,877	-5,864	-11.8	23,860	25,392	-1,532	-6.0	54.2	50.9	3.3
住宅対象	22,662	26,191	-3,529	-13.5	12,199	13,074	-875	-6.7	53.8	49.9	3.9
その他	21,351	23,686	-2,335	-9.9	11,661	12,318	-657	-5.3	54.6	52.0	2.6
自動車盗	7,256	8,399	-1,143	-13.6	2,778	3,749	-971	-25.9	38.3	44.6	-6.3
ひったくり	1,878	2,669	-791	-29.6	678	1,361	-683	-50.2	36.1	51.0	-14.9
すり	2,220	2,452	-232	-9.5	814	701	113	16.1	36.7	28.6	8.1

罪名(手口)	検挙人員											
	総数				成人				少年			
	平成28年 1月～7月	平成27年 1月～7月	増減		平成28年 1月～7月	平成27年 1月～7月	増減		平成28年 1月～7月	平成27年 1月～7月	増減	
人員			増減率	人員			増減率	人員			増減率	
重要犯罪	4,014	4,002	12	0.3	3,470	3,450	20	0.6	544	552	-8	-1.4
殺人	456	518	-62	-12.0	421	485	-64	-13.2	35	33	2	6.1
強盗	1,141	1,129	12	1.1	948	906	42	4.6	193	223	-30	-13.5
放火	334	325	9	2.8	306	295	11	3.7	28	30	-2	-6.7
強姦	496	517	-21	-4.1	432	473	-41	-8.7	64	44	20	45.5
略取誘拐・人身売買	107	98	9	9.2	96	90	6	6.7	11	8	3	37.5
強制わいせつ	1,480	1,415	65	4.6	1,267	1,201	66	5.5	213	214	-1	-0.5
重要窃盗犯	5,406	5,892	-486	-8.2	4,621	4,933	-312	-6.3	785	959	-174	-18.1
侵入盗	4,160	4,420	-260	-5.9	3,640	3,783	-143	-3.8	520	637	-117	-18.4
住宅対象	1,608	1,666	-58	-3.5	1,430	1,475	-45	-3.1	178	191	-13	-6.8
その他	2,552	2,754	-202	-7.3	2,210	2,308	-98	-4.2	342	446	-104	-23.3
自動車盗	604	716	-112	-15.6	474	549	-75	-13.7	130	167	-37	-22.2
ひったくり	266	353	-87	-24.6	175	235	-60	-25.5	91	118	-27	-22.9
すり	376	403	-27	-6.7	332	366	-34	-9.3	44	37	7	18.9

注 侵入盗の「住宅対象」とは、空き巣、忍込み及び居空きをいう。

第6表

重要犯罪・重要窃盗犯 都道府県別 認知・検挙件数・検挙人員 対前年比較

暫定値
平成29年2月1日確定

都道府県	重要犯罪総数														
	認知件数					検挙件数				検挙人員				検挙率	
	平成28年 1月～7月	平成27年 1月～7月	増減		平成28年 1月～7月	平成27年 1月～7月	増減		平成28年 1月～7月	平成27年 1月～7月	増減		平成28年 1月～7月	平成27年 1月～7月	増減
			件数	%			件数	%			人員	%			
総数	6,656	7,458	-802	-10.8	4,962	5,159	-197	-3.8	4,014	4,002	12	0.3	74.5	69.2	5.3
計	220	291	-71	-24.4	187	188	-1	-0.5	139	143	-4	-2.8	85.0	64.6	20.4
北海道															
札幌	155	201	-46	-22.9	128	114	14	12.3	96	85	11	12.9	82.6	56.7	25.9
函館	18	33	-15	-45.5	18	24	-6	-25.0	12	17	-5	-29.4	100.0	72.7	27.3
旭川	19	15	4	26.7	17	16	1	6.3	11	12	-1	-8.3	89.5	106.7	-17.2
釧路	22	34	-12	-35.3	21	25	-4	-16.0	17	21	-4	-19.0	95.5	73.5	22.0
北見	6	8	-2	-25.0	3	9	-6	-66.7	3	8	-5	-62.5	50.0	112.5	-62.5
東北															
計	295	349	-54	-15.5	233	290	-57	-19.7	159	173	-14	-8.1	79.0	83.1	-4.1
青森	34	37	-3	-8.1	26	31	-5	-16.1	15	19	-4	-21.1	76.5	83.8	-7.3
岩手	40	36	4	11.1	33	31	2	6.5	25	17	8	47.1	82.5	86.1	-3.6
宮城	109	155	-46	-29.7	78	131	-53	-40.5	53	63	-10	-15.9	71.6	84.5	-12.9
秋田	18	29	-11	-37.9	19	23	-4	-17.4	13	19	-6	-31.6	105.6	79.3	26.3
山形	31	25	6	24.0	31	16	15	93.8	17	9	8	88.9	100.0	64.0	36.0
福島	63	67	-4	-6.0	46	58	-12	-20.7	36	46	-10	-21.7	73.0	86.6	-13.6
東															
計	909	959	-50	-5.2	799	759	40	5.3	710	668	42	6.3	87.9	79.1	8.8
茨城	1,917	1,922	-5	-0.3	1,359	1,520	-161	-10.6	1,065	1,109	-44	-4.0	70.9	79.1	-8.2
栃木	141	156	-15	-9.6	113	113	-	-	90	94	-4	-4.3	80.1	72.4	7.7
群馬	63	50	13	26.0	44	41	3	7.3	40	39	1	2.6	69.8	82.0	-12.2
埼玉	69	70	-1	-1.4	51	66	-15	-22.7	56	58	-2	-3.4	73.9	94.3	-20.4
千葉	458	461	-3	-0.7	330	358	-28	-7.8	290	287	3	1.0	72.1	77.7	-5.6
神奈川	417	330	87	26.4	228	263	-35	-13.3	160	167	-7	-4.2	54.7	79.7	-25.0
新潟	448	496	-48	-9.7	375	441	-66	-15.0	245	268	-23	-8.6	83.7	88.9	-5.2
山梨	75	79	-4	-5.1	53	60	-7	-11.7	42	50	-8	-16.0	70.7	75.9	-5.2
長野	21	39	-18	-46.2	15	23	-8	-34.8	14	14	-	-	71.4	59.0	12.4
静岡	73	76	-3	-3.9	53	45	8	17.8	38	36	2	5.6	72.6	59.2	13.4
中部															
計	604	675	-71	-10.5	438	485	-47	-9.7	382	392	-10	-2.6	72.5	71.9	0.6
富山	15	16	-1	-6.3	12	14	-2	-14.3	17	16	1	6.3	80.0	87.5	-7.5
石川	38	53	-15	-28.3	30	40	-10	-25.0	22	27	-5	-18.5	78.9	75.5	3.4
福井	24	35	-11	-31.4	19	31	-12	-38.7	14	30	-16	-53.3	79.2	88.6	-9.4
岐阜	68	96	-28	-29.2	53	57	-4	-7.0	38	43	-5	-11.6	77.9	59.4	18.5
愛知	398	421	-23	-5.5	270	296	-26	-8.8	251	239	12	5.0	67.8	70.3	-2.5
三重	61	54	7	13.0	54	47	7	14.9	40	37	3	8.1	88.5	87.0	1.5
近畿															
計	1,673	1,946	-273	-14.0	1,071	891	180	20.2	847	744	103	13.8	64.0	45.8	18.2
滋賀	81	71	10	14.1	47	41	6	14.6	32	24	8	33.3	58.0	57.7	0.3
京都	150	158	-8	-5.1	114	103	11	10.7	106	77	29	37.7	76.0	65.2	10.8
大阪	989	1,201	-212	-17.7	527	429	98	22.8	402	376	26	6.9	53.3	35.7	17.6
兵庫	359	413	-54	-13.1	301	238	63	26.5	238	203	35	17.2	83.8	57.6	26.2
奈良	60	66	-6	-9.1	41	42	-1	-2.4	36	32	4	12.5	68.3	63.6	4.7
和歌山	34	37	-3	-8.1	41	38	3	7.9	33	32	1	3.1	120.6	102.7	17.9
中国															
計	248	331	-83	-25.1	212	270	-58	-21.5	178	219	-41	-18.7	85.5	81.6	3.9
鳥取	18	23	-5	-21.7	15	20	-5	-25.0	11	12	-1	-8.3	83.3	87.0	-3.7
島根	16	27	-11	-40.7	12	15	-3	-20.0	7	8	-1	-12.5	75.0	55.6	19.4
岡山	68	70	-2	-2.9	66	64	2	3.1	53	61	-8	-13.1	97.1	91.4	5.7
広島	110	159	-49	-30.8	89	121	-32	-26.4	84	105	-21	-20.0	80.9	76.1	4.8
山口	36	52	-16	-30.8	30	50	-20	-40.0	23	33	-10	-30.3	83.3	96.2	-12.9
四国															
計	146	176	-30	-17.0	136	143	-7	-4.9	109	126	-17	-13.5	93.2	81.3	11.9
徳島	23	25	-2	-8.0	20	19	1	5.3	13	21	-8	-38.1	87.0	76.0	11.0
香川	47	59	-12	-20.3	44	55	-11	-20.0	47	42	5	11.9	93.6	93.2	0.4
愛媛	49	68	-19	-27.9	41	51	-10	-19.6	26	46	-20	-43.5	83.7	75.0	8.7
高知	27	24	3	12.5	31	18	13	72.2	23	17	6	35.3	114.8	75.0	39.8
九州															
計	644	809	-165	-20.4	527	613	-86	-14.0	425	428	-3	-0.7	81.8	75.8	6.0
福岡	344	481	-137	-28.5	277	345	-68	-19.7	195	211	-16	-7.6	80.5	71.7	8.8
佐賀	26	37	-11	-29.7	24	34	-10	-29.4	22	22	-	-	92.3	91.9	0.4
長崎	35	39	-4	-10.3	27	27	-	-	21	17	4	23.5	77.1	69.2	7.9
熊本	59	65	-6	-9.2	53	57	-4	-7.0	53	47	6	12.8	89.8	87.7	2.1
大分	20	32	-12	-37.5	20	29	-9	-31.0	19	24	-5	-20.8	100.0	90.6	9.4
宮崎	48	46	2	4.3	25	24	1	4.2	24	21	3	14.3	52.1	52.2	-0.1
鹿児島	59	44	15	34.1	49	36	13	36.1	46	34	12	35.3	83.1	81.8	1.3
沖縄	53	65	-12	-18.5	52	61	-9	-14.8	45	52	-7	-13.5	98.1	93.8	4.3

第6表

重要犯罪・重要窃盗犯 都道府県別 認知・検挙件数・検挙人員 対前年比較

暫定値
平成29年2月1日確定

都道府県		殺人												検挙率		
		認知件数				検挙件数				検挙人員				平成28年 1月～7月	平成27年 1月～7月	増減
		平成28年 1月～7月	平成27年 1月～7月	増減		平成28年 1月～7月	平成27年 1月～7月	増減		平成28年 1月～7月	平成27年 1月～7月	増減				
				件数	%			件数	%			人員	%			
総	数	516	565	-49	-8.7	506	548	-42	-7.7	456	518	-62	-12.0	98.1	97.0	1.1
	計	17	21	-4	-19.0	16	23	-7	-30.4	15	21	-6	-28.6	94.1	109.5	-15.4
北海道	札幌	12	14	-2	-14.3	12	16	-4	-25.0	12	14	-2	-14.3	100.0	114.3	-14.3
	函館	1	2	-1	-50.0	1	2	-1	-50.0	1	2	-1	-50.0	100.0	100.0	-
	旭川	1	-	1	-	1	-	1	-	-	-	-	-	100.0	-	100.0
	釧路	3	4	-1	-25.0	2	4	-2	-50.0	2	4	-2	-50.0	66.7	100.0	-33.3
	北見	-	1	-1	-100.0	-	1	-1	-100.0	-	1	-1	-100.0	-	100.0	-100.0
東北	計	29	27	2	7.4	31	25	6	24.0	26	17	9	52.9	106.9	92.6	14.3
	青森	2	3	-1	-33.3	3	3	-	-	2	1	1	100.0	150.0	100.0	50.0
	岩手	5	5	-	-	4	5	-1	-20.0	5	6	-1	-16.7	80.0	100.0	-20.0
	宮城	9	8	1	12.5	10	6	4	66.7	9	3	6	200.0	111.1	75.0	36.1
	秋田	2	5	-3	-60.0	4	4	-	-	4	3	1	33.3	200.0	80.0	120.0
	山形	5	2	3	150.0	6	2	4	200.0	3	-	3	-	120.0	100.0	20.0
福島	6	4	2	50.0	4	5	-1	-20.0	3	4	-1	-25.0	66.7	125.0	-58.3	
東	京	50	68	-18	-26.5	46	76	-30	-39.5	41	71	-30	-42.3	92.0	111.8	-19.8
	計	167	160	7	4.4	169	159	10	6.3	149	163	-14	-8.6	101.2	99.4	1.8
関東	茨城	15	17	-2	-11.8	14	15	-1	-6.7	13	13	-	-	93.3	88.2	5.1
	栃木	8	4	4	100.0	10	4	6	150.0	8	4	4	100.0	125.0	100.0	25.0
	群馬	11	11	-	-	12	14	-2	-14.3	12	15	-3	-20.0	109.1	127.3	-18.2
	埼玉	33	29	4	13.8	36	30	6	20.0	30	31	-1	-3.2	109.1	103.4	5.7
	千葉	26	27	-1	-3.7	24	29	-5	-17.2	23	28	-5	-17.9	92.3	107.4	-15.1
	神奈川	37	33	4	12.1	38	33	5	15.2	30	34	-4	-11.8	102.7	100.0	2.7
	新潟	8	9	-1	-11.1	7	8	-1	-12.5	7	7	-	-	87.5	88.9	-1.4
	山梨	5	4	1	25.0	6	3	3	100.0	8	2	6	300.0	120.0	75.0	45.0
	長野	9	6	3	50.0	8	5	3	60.0	7	4	3	75.0	88.9	83.3	5.6
	静岡	15	20	-5	-25.0	14	18	-4	-22.2	11	25	-14	-56.0	93.3	90.0	3.3
中部	計	44	53	-9	-17.0	39	53	-14	-26.4	40	52	-12	-23.1	88.6	100.0	-11.4
	富山	-	-	-	-	-	1	-1	-100.0	-	1	-1	-100.0	-	-	-
	石川	1	7	-6	-85.7	-	7	-7	-100.0	1	10	-9	-90.0	-	100.0	-100.0
	福井	-	9	-9	-100.0	-	9	-9	-100.0	-	10	-10	-100.0	-	100.0	-100.0
	岐阜	6	10	-4	-40.0	7	10	-3	-30.0	6	8	-2	-25.0	116.7	100.0	16.7
	愛知	33	23	10	43.5	29	23	6	26.1	30	20	10	50.0	87.9	100.0	-12.1
	三重	4	4	-	-	3	3	-	-	3	3	-	-	75.0	75.0	-
近畿	計	98	122	-24	-19.7	95	99	-4	-4.0	90	92	-2	-2.2	96.9	81.1	15.8
	滋賀	5	4	1	25.0	3	3	-	-	2	2	-	-	60.0	75.0	-15.0
	京都	7	9	-2	-22.2	6	8	-2	-25.0	7	8	-1	-12.5	85.7	88.9	-3.2
	大阪	54	67	-13	-19.4	48	51	-3	-5.9	47	47	-	-	88.9	76.1	12.8
	兵庫	23	26	-3	-11.5	29	20	9	45.0	25	20	5	25.0	126.1	76.9	49.2
	奈良	5	8	-3	-37.5	4	9	-5	-55.6	4	7	-3	-42.9	80.0	112.5	-32.5
和歌山	4	8	-4	-50.0	5	8	-3	-37.5	5	8	-3	-37.5	125.0	100.0	25.0	
中国	計	23	31	-8	-25.8	25	33	-8	-24.2	20	24	-4	-16.7	108.7	106.5	2.2
	鳥取	2	5	-3	-60.0	2	5	-3	-60.0	2	1	1	100.0	100.0	100.0	-
	島根	-	3	-3	-100.0	-	3	-3	-100.0	-	3	-3	-100.0	-	100.0	-100.0
	岡山	11	6	5	83.3	11	6	5	83.3	10	7	3	42.9	100.0	100.0	-
	広島	8	10	-2	-20.0	10	14	-4	-28.6	6	11	-5	-45.5	125.0	140.0	-15.0
	山口	2	7	-5	-71.4	2	5	-3	-60.0	2	2	-	-	100.0	71.4	28.6
四国	計	17	18	-1	-5.6	15	20	-5	-25.0	14	20	-6	-30.0	88.2	111.1	-22.9
	徳島	2	3	-1	-33.3	2	3	-1	-33.3	2	3	-1	-33.3	100.0	100.0	-
	香川	5	5	-	-	3	6	-3	-50.0	4	4	-	-	60.0	120.0	-60.0
	愛媛	5	8	-3	-37.5	5	9	-4	-44.4	5	10	-5	-50.0	100.0	112.5	-12.5
	高知	5	2	3	150.0	5	2	3	150.0	3	3	-	-	100.0	100.0	-
九州	計	71	65	6	9.2	70	60	10	16.7	61	58	3	5.2	98.6	92.3	6.3
	福岡	39	28	11	39.3	35	24	11	45.8	28	27	1	3.7	89.7	85.7	4.0
	佐賀	1	3	-2	-66.7	1	3	-2	-66.7	1	2	-1	-50.0	100.0	100.0	-
	長崎	2	3	-1	-33.3	2	2	-	-	1	1	-	-	100.0	66.7	33.3
	熊本	6	6	-	-	7	5	2	40.0	8	5	3	60.0	116.7	83.3	33.4
	大分	2	3	-1	-33.3	2	3	-1	-33.3	1	2	-1	-50.0	100.0	100.0	-
	宮崎	1	2	-1	-50.0	1	3	-2	-66.7	1	3	-2	-66.7	100.0	150.0	-50.0
	鹿児島	7	3	4	133.3	9	3	6	200.0	9	4	5	125.0	128.6	100.0	28.6
	沖縄	13	17	-4	-23.5	13	17	-4	-23.5	12	14	-2	-14.3	100.0	100.0	-

第6表

重要犯罪・重要窃盗犯 都道府県別 認知・検挙件数・検挙人員 対前年比較

暫定値
平成29年2月1日確定

都道府県	強盗														
	認知件数					検挙件数				検挙人員				検挙率	
	平成28年	平成27年	増減		平成28年	平成27年	増減		平成28年	平成27年	増減		平成28年	平成27年	増減
	1月～7月	1月～7月	件数	%	1月～7月	1月～7月	件数	%	1月～7月	1月～7月	人員	%	1月～7月	1月～7月	
総数	1,427	1,462	-35	-2.4	1,135	1,161	-26	-2.2	1,141	1,129	12	1.1	79.5	79.4	0.1
計	39	43	-4	-9.3	39	41	-2	-4.9	36	41	-5	-12.2	100.0	95.3	4.7
北海道															
札幌	27	29	-2	-6.9	28	27	1	3.7	25	27	-2	-7.4	103.7	93.1	10.6
函館	3	6	-3	-50.0	4	3	1	33.3	4	3	1	33.3	133.3	50.0	83.3
旭川	4	2	2	100.0	4	2	2	100.0	3	2	1	50.0	100.0	100.0	-
釧路	4	3	1	33.3	3	4	-1	-25.0	4	5	-1	-20.0	75.0	133.3	-58.3
北見	1	3	-2	-66.7	-	5	-5	-100.0	-	4	-4	-100.0	-	166.7	-166.7
東北															
計	41	28	13	46.4	28	26	2	7.7	26	26	-	-	68.3	92.9	-24.6
青森	4	3	1	33.3	3	1	2	200.0	1	3	-2	-66.7	75.0	33.3	41.7
岩手	2	3	-1	-33.3	2	3	-1	-33.3	3	2	1	50.0	100.0	100.0	-
宮城	22	12	10	83.3	14	12	2	16.7	6	10	-4	-40.0	63.6	100.0	-36.4
秋田	2	3	-1	-33.3	1	2	-1	-50.0	-	2	-2	-100.0	50.0	66.7	-16.7
山形	-	4	-4	-100.0	-	4	-4	-100.0	-	2	-2	-100.0	-	100.0	-100.0
福島	11	3	8	266.7	8	4	4	100.0	16	7	9	128.6	72.7	133.3	-60.6
東京	246	240	6	2.5	227	226	1	0.4	243	232	11	4.7	92.3	94.2	-1.9
計	438	451	-13	-2.9	338	367	-29	-7.9	309	338	-29	-8.6	77.2	81.4	-4.2
茨城	40	48	-8	-16.7	37	30	7	23.3	30	34	-4	-11.8	92.5	62.5	30.0
栃木	12	11	1	9.1	8	10	-2	-20.0	8	13	-5	-38.5	66.7	90.9	-24.2
群馬	18	19	-1	-5.3	10	16	-6	-37.5	15	16	-1	-6.3	55.6	84.2	-28.6
埼玉	118	123	-5	-4.1	93	102	-9	-8.8	108	103	5	4.9	78.8	82.9	-4.1
千葉	88	82	6	7.3	58	74	-16	-21.6	39	45	-6	-13.3	65.9	90.2	-24.3
神奈川	111	102	9	8.8	94	76	18	23.7	71	75	-4	-5.3	84.7	74.5	10.2
新潟	4	12	-8	-66.7	4	14	-10	-71.4	4	9	-5	-55.6	100.0	116.7	-16.7
山梨	5	6	-1	-16.7	1	5	-4	-80.0	2	4	-2	-50.0	20.0	83.3	-63.3
長野	13	11	2	18.2	10	11	-1	-9.1	9	14	-5	-35.7	76.9	100.0	-23.1
静岡	29	37	-8	-21.6	23	29	-6	-20.7	23	25	-2	-8.0	79.3	78.4	0.9
中部															
計	131	146	-15	-10.3	111	107	4	3.7	136	106	30	28.3	84.7	73.3	11.4
富山	3	3	-	-	4	3	1	33.3	8	6	2	33.3	133.3	100.0	33.3
石川	6	6	-	-	4	5	-1	-20.0	2	3	-1	-33.3	66.7	83.3	-16.6
福井	3	4	-1	-25.0	3	4	-1	-25.0	3	6	-3	-50.0	100.0	100.0	-
岐阜	15	20	-5	-25.0	9	9	-	-	10	11	-1	-9.1	60.0	45.0	15.0
愛知	89	104	-15	-14.4	77	76	1	1.3	99	68	31	45.6	86.5	73.1	13.4
三重	15	9	6	66.7	14	10	4	40.0	14	12	2	16.7	93.3	111.1	-17.8
近畿															
計	387	376	11	2.9	267	215	52	24.2	246	220	26	11.8	69.0	57.2	11.8
滋賀	9	7	2	28.6	3	8	-5	-62.5	9	9	-	-	33.3	114.3	-81.0
京都	23	25	-2	-8.0	23	15	8	53.3	17	25	-8	-32.0	100.0	60.0	40.0
大阪	245	242	3	1.2	136	114	22	19.3	114	109	5	4.6	55.5	47.1	8.4
兵庫	95	86	9	10.5	88	68	20	29.4	88	68	20	29.4	92.6	79.1	13.5
奈良	8	13	-5	-38.5	10	8	2	25.0	11	5	6	120.0	125.0	61.5	63.5
和歌山	7	3	4	133.3	7	2	5	250.0	7	4	3	75.0	100.0	66.7	33.3
中国															
計	35	51	-16	-31.4	33	49	-16	-32.7	37	53	-16	-30.2	94.3	96.1	-1.8
鳥取	1	3	-2	-66.7	1	2	-1	-50.0	1	3	-2	-66.7	100.0	66.7	33.3
島根	4	-	4	-	5	-	5	-	4	-	4	-	125.0	-	125.0
岡山	8	12	-4	-33.3	8	12	-4	-33.3	6	10	-4	-40.0	100.0	100.0	-
広島	16	25	-9	-36.0	14	23	-9	-39.1	22	31	-9	-29.0	87.5	92.0	-4.5
山口	6	11	-5	-45.5	5	12	-7	-58.3	4	9	-5	-55.6	83.3	109.1	-25.8
四国															
計	14	28	-14	-50.0	13	26	-13	-50.0	20	22	-2	-9.1	92.9	92.9	-
徳島	2	1	1	100.0	1	1	-	-	1	1	-	-	50.0	100.0	-50.0
香川	3	10	-7	-70.0	4	9	-5	-55.6	11	8	3	37.5	133.3	90.0	43.3
愛媛	6	11	-5	-45.5	5	11	-6	-54.5	4	7	-3	-42.9	83.3	100.0	-16.7
高知	3	6	-3	-50.0	3	5	-2	-40.0	4	6	-2	-33.3	100.0	83.3	16.7
九州															
計	96	99	-3	-3.0	79	104	-25	-24.0	88	91	-3	-3.3	82.3	105.1	-22.8
福岡	49	56	-7	-12.5	38	57	-19	-33.3	48	47	1	2.1	77.6	101.8	-24.2
佐賀	7	5	2	40.0	7	6	1	16.7	8	7	1	14.3	100.0	120.0	-20.0
長崎	2	1	1	100.0	3	-	3	-	2	1	1	100.0	150.0	-	150.0
熊本	10	10	-	-	9	11	-2	-18.2	10	8	2	25.0	90.0	110.0	-20.0
大分	3	6	-3	-50.0	3	7	-4	-57.1	3	5	-2	-40.0	100.0	116.7	-16.7
宮崎	4	1	3	300.0	3	1	2	200.0	3	2	1	50.0	75.0	100.0	-25.0
鹿児島	11	4	7	175.0	9	6	3	50.0	8	5	3	60.0	81.8	150.0	-68.2
沖縄	10	16	-6	-37.5	7	16	-9	-56.3	6	16	-10	-62.5	70.0	100.0	-30.0

第6表

重要犯罪・重要窃盗犯 都道府県別 認知・検挙件数・検挙人員 対前年比較

暫定値
平成29年2月1日確定

都道府県		強盗(侵入強盗)														
		認知件数				検挙件数				検挙人員				検挙率		
		平成28年 1月~7月	平成27年 1月~7月	増減		平成28年 1月~7月	平成27年 1月~7月	増減		平成28年 1月~7月	平成27年 1月~7月	増減		平成28年 1月~7月	平成27年 1月~7月	増減
				件数	%			件数	%			人員	%			
総	数	512	484	28	5.8	378	420	-42	-10.0	346	364	-18	-4.9	73.8	86.8	-13.0
	計	21	19	2	10.5	18	14	4	28.6	15	11	4	36.4	85.7	73.7	12.0
北海道	札幌	15	13	2	15.4	12	9	3	33.3	7	7	-	-	80.0	69.2	10.8
	函館	2	4	-2	-50.0	3	2	1	50.0	4	2	2	100.0	150.0	50.0	100.0
	旭川	2	-	2	-	2	-	2	-	2	-	2	-	100.0	-	100.0
	釧路	1	2	-1	-50.0	1	2	-1	-50.0	2	2	-	-	100.0	100.0	-
	北見	1	-	1	-	-	1	-1	-100.0	-	-	-	-	-	-	-
東北	計	26	7	19	271.4	19	6	13	216.7	11	9	2	22.2	73.1	85.7	-12.6
	青森	3	1	2	200.0	3	1	2	200.0	1	3	-2	-66.7	100.0	100.0	-
	岩手	1	2	-1	-50.0	1	1	-	-	2	1	1	100.0	100.0	50.0	50.0
	宮城	12	1	11	1,100.0	9	-	9	-	4	-	4	-	75.0	-	75.0
	秋田	2	2	-	-	1	2	-1	-50.0	-	2	-2	-100.0	50.0	100.0	-50.0
	山形	-	-	-	-	-	-	-	-	-	-	-	-	-	-	-
福島	計	8	1	7	700.0	5	2	3	150.0	4	3	1	33.3	62.5	200.0	-137.5
	福島	8	1	7	700.0	5	2	3	150.0	4	3	1	33.3	62.5	200.0	-137.5
東京	計	43	51	-8	-15.7	35	47	-12	-25.5	28	47	-19	-40.4	81.4	92.2	-10.8
	東京	43	51	-8	-15.7	35	47	-12	-25.5	28	47	-19	-40.4	81.4	92.2	-10.8
関東	計	169	162	7	4.3	118	149	-31	-20.8	100	114	-14	-12.3	69.8	92.0	-22.2
	茨城	26	24	2	8.3	20	16	4	25.0	14	14	-	-	76.9	66.7	10.2
	栃木	4	4	-	-	4	4	-	-	5	9	-4	-44.4	100.0	100.0	-
	群馬	10	12	-2	-16.7	4	9	-5	-55.6	4	9	-5	-55.6	40.0	75.0	-35.0
	埼玉	38	29	9	31.0	29	25	4	16.0	33	22	11	50.0	76.3	86.2	-9.9
	千葉	33	22	11	50.0	15	36	-21	-58.3	11	13	-2	-15.4	45.5	163.6	-118.1
	神奈川	38	40	-2	-5.0	33	32	1	3.1	23	26	-3	-11.5	86.8	80.0	6.8
	新潟	1	6	-5	-83.3	1	8	-7	-87.5	1	4	-3	-75.0	100.0	133.3	-33.3
	山梨	3	1	2	200.0	-	1	-1	-100.0	1	-	1	-	-	100.0	-100.0
	長野	6	5	1	20.0	4	5	-1	-20.0	3	7	-4	-57.1	66.7	100.0	-33.3
静岡	計	10	19	-9	-47.4	8	13	-5	-38.5	5	10	-5	-50.0	80.0	68.4	11.6
	静岡	10	19	-9	-47.4	8	13	-5	-38.5	5	10	-5	-50.0	80.0	68.4	11.6
中部	計	63	63	-	-	44	47	-3	-6.4	50	45	5	11.1	69.8	74.6	-4.8
	富山	1	2	-1	-50.0	1	2	-1	-50.0	1	4	-3	-75.0	100.0	100.0	-
	石川	4	3	1	33.3	2	2	-	-	1	1	-	-	50.0	66.7	-16.7
	福井	-	2	-2	-100.0	-	2	-2	-100.0	-	3	-3	-100.0	-	100.0	-100.0
	岐阜	11	9	2	22.2	6	3	3	100.0	7	6	1	16.7	54.5	33.3	21.2
	愛知	40	41	-1	-2.4	30	34	-4	-11.8	34	27	7	25.9	75.0	82.9	-7.9
三重	計	7	6	1	16.7	5	4	1	25.0	7	4	3	75.0	71.4	66.7	4.7
	三重	7	6	1	16.7	5	4	1	25.0	7	4	3	75.0	71.4	66.7	4.7
近畿	計	132	106	26	24.5	100	77	23	29.9	97	70	27	38.6	75.8	72.6	3.2
	滋賀	4	3	1	33.3	-	4	-4	-100.0	2	3	-1	-33.3	-	133.3	-133.3
	京都	10	10	-	-	8	4	4	100.0	5	6	-1	-16.7	80.0	40.0	40.0
	大阪	78	69	9	13.0	54	41	13	31.7	53	39	14	35.9	69.2	59.4	9.8
	兵庫	32	15	17	113.3	28	23	5	21.7	26	18	8	44.4	87.5	153.3	-65.8
	奈良	4	9	-5	-55.6	5	5	-	-	6	4	2	50.0	125.0	55.6	69.4
和歌山	計	4	-	4	-	5	-	5	-	5	-	5	-	125.0	-	125.0
	和歌山	4	-	4	-	5	-	5	-	5	-	5	-	125.0	-	125.0
中国	計	15	22	-7	-31.8	13	21	-8	-38.1	15	19	-4	-21.1	86.7	95.5	-8.8
	鳥取	1	1	-	-	1	1	-	-	1	-	1	-	100.0	100.0	-
	島根	3	-	3	-	4	-	4	-	3	-	3	-	133.3	-	133.3
	岡山	1	4	-3	-75.0	1	5	-4	-80.0	-	5	-5	-100.0	100.0	125.0	-25.0
	広島	5	7	-2	-28.6	4	5	-1	-20.0	8	7	1	14.3	80.0	71.4	8.6
	山口	5	10	-5	-50.0	3	10	-7	-70.0	3	7	-4	-57.1	60.0	100.0	-40.0
四国	計	7	11	-4	-36.4	5	11	-6	-54.5	8	8	-	-	71.4	100.0	-28.6
	徳島	-	-	-	-	-	-	-	-	-	-	-	-	-	-	-
	香川	1	4	-3	-75.0	1	4	-3	-75.0	4	5	-1	-20.0	100.0	100.0	-
	愛媛	4	5	-1	-20.0	3	6	-3	-50.0	3	1	2	200.0	75.0	120.0	-45.0
	高知	2	2	-	-	1	1	-	-	1	2	-1	-50.0	50.0	50.0	-
九州	計	36	43	-7	-16.3	26	48	-22	-45.8	22	41	-19	-46.3	72.2	111.6	-39.4
	福岡	16	23	-7	-30.4	11	27	-16	-59.3	11	22	-11	-50.0	68.8	117.4	-48.6
	佐賀	2	2	-	-	2	1	1	100.0	1	1	-	-	100.0	50.0	50.0
	長崎	1	1	-	-	2	-	2	-	1	-	1	-	200.0	-	200.0
	熊本	4	2	2	100.0	3	4	-1	-25.0	3	2	1	50.0	75.0	200.0	-125.0
	大分	1	3	-2	-66.7	1	3	-2	-66.7	1	3	-2	-66.7	100.0	100.0	-
	宮崎	2	1	1	100.0	1	1	-	-	1	2	-1	-50.0	50.0	100.0	-50.0
	鹿児島	5	3	2	66.7	4	4	-	-	3	3	-	-	80.0	133.3	-53.3
沖縄	計	5	8	-3	-37.5	2	8	-6	-75.0	1	8	-7	-87.5	40.0	100.0	-60.0
	沖縄	5	8	-3	-37.5	2	8	-6	-75.0	1	8	-7	-87.5	40.0	100.0	-60.0

第6表

重要犯罪・重要窃盗犯 都道府県別 認知・検挙件数・検挙人員 対前年比較

暫定値
平成29年2月1日確定

都道府県	数	放火														
		認知件数				検挙件数				検挙人員				検挙率		
		平成28年 1月～7月	平成27年 1月～7月	増減		平成28年 1月～7月	平成27年 1月～7月	増減		平成28年 1月～7月	平成27年 1月～7月	増減		平成28年 1月～7月	平成27年 1月～7月	増減
				件数	%			件数	%			人員	%			
総	553	680	-127	-18.7	408	457	-49	-10.7	334	325	9	2.8	73.8	67.2	6.6	
計	21	23	-2	-8.7	19	15	4	26.7	13	12	1	8.3	90.5	65.2	25.3	
北海道	札幌	10	14	-4	-28.6	9	7	2	28.6	7	6	1	16.7	90.0	50.0	40.0
	函館	6	1	5	500.0	5	1	4	400.0	3	1	2	200.0	83.3	100.0	-16.7
	旭川	2	3	-1	-33.3	2	2	-	-	1	2	-1	-50.0	100.0	66.7	33.3
	釧路	3	3	-	-	3	3	-	-	2	1	1	100.0	100.0	100.0	-
	北見	-	2	-2	-100.0	-	2	-2	-100.0	-	2	-2	-100.0	-	100.0	-100.0
東北	計	38	37	1	2.7	28	34	-6	-17.6	19	21	-2	-9.5	73.7	91.9	-18.2
	青森	2	7	-5	-71.4	2	8	-6	-75.0	4	5	-1	-20.0	100.0	114.3	-14.3
	岩手	8	3	5	166.7	4	1	3	300.0	2	2	-	-	50.0	33.3	16.7
	宮城	12	13	-1	-7.7	7	12	-5	-41.7	7	5	2	40.0	58.3	92.3	-34.0
	秋田	3	4	-1	-25.0	3	4	-1	-25.0	-	3	-3	-100.0	100.0	100.0	-
	山形	4	4	-	-	3	2	1	50.0	1	1	-	-	75.0	50.0	25.0
福島	9	6	3	50.0	9	7	2	28.6	5	5	-	-	100.0	116.7	-16.7	
東京	計	50	50	-	-	35	33	2	6.1	28	27	1	3.7	70.0	66.0	4.0
	茨城	119	167	-48	-28.7	66	125	-59	-47.2	66	87	-21	-24.1	55.5	74.9	-19.4
関東	茨城	6	17	-11	-64.7	5	16	-11	-68.8	6	8	-2	-25.0	83.3	94.1	-10.8
	栃木	6	7	-1	-14.3	5	6	-1	-16.7	6	3	3	100.0	83.3	85.7	-2.4
	群馬	5	10	-5	-50.0	4	11	-7	-63.6	4	7	-3	-42.9	80.0	110.0	-30.0
	埼玉	27	21	6	28.6	12	20	-8	-40.0	8	12	-4	-33.3	44.4	95.2	-50.8
	千葉	29	28	1	3.6	16	15	1	6.7	12	16	-4	-25.0	55.2	53.6	1.6
	神奈川	7	21	-14	-66.7	8	18	-10	-55.6	11	15	-4	-26.7	114.3	85.7	28.6
	新潟	14	17	-3	-17.6	8	15	-7	-46.7	5	14	-9	-64.3	57.1	88.2	-31.1
	山梨	-	10	-10	-100.0	1	7	-6	-85.7	1	1	-	-	-	70.0	-70.0
	長野	10	9	1	11.1	4	11	-7	-63.6	1	6	-5	-83.3	40.0	122.2	-82.2
	静岡	15	27	-12	-44.4	3	6	-3	-50.0	12	5	7	140.0	20.0	22.2	-2.2
中部	計	49	64	-15	-23.4	39	51	-12	-23.5	32	43	-11	-25.6	79.6	79.7	-0.1
	富山	1	3	-2	-66.7	1	4	-3	-75.0	1	3	-2	-66.7	100.0	133.3	-33.3
	石川	2	6	-4	-66.7	2	6	-4	-66.7	2	4	-2	-50.0	100.0	100.0	-
	福井	3	5	-2	-40.0	3	4	-1	-25.0	1	4	-3	-75.0	100.0	80.0	20.0
	岐阜	11	11	-	-	5	9	-4	-44.4	4	7	-3	-42.9	45.5	81.8	-36.3
	愛知	31	34	-3	-8.8	27	22	5	22.7	23	20	3	15.0	87.1	64.7	22.4
	三重	1	5	-4	-80.0	1	6	-5	-83.3	1	5	-4	-80.0	100.0	120.0	-20.0
近畿	計	167	182	-15	-8.2	115	87	28	32.2	87	54	33	61.1	68.9	47.8	21.1
	滋賀	7	16	-9	-56.3	4	14	-10	-71.4	3	2	1	50.0	57.1	87.5	-30.4
	京都	18	14	4	28.6	17	15	2	13.3	16	7	9	128.6	94.4	107.1	-12.7
	大阪	114	132	-18	-13.6	68	44	24	54.5	47	34	13	38.2	59.6	33.3	26.3
	兵庫	16	12	4	33.3	15	7	8	114.3	10	5	5	100.0	93.8	58.3	35.5
	奈良	6	5	1	20.0	5	4	1	25.0	6	3	3	100.0	83.3	80.0	3.3
和歌山	6	3	3	100.0	6	3	3	100.0	5	3	2	66.7	100.0	100.0	-	
中国	計	23	29	-6	-20.7	26	28	-2	-7.1	20	19	1	5.3	113.0	96.6	16.4
	鳥取	1	2	-1	-50.0	1	2	-1	-50.0	1	1	-	-	100.0	100.0	-
	島根	1	1	-	-	3	1	2	200.0	1	1	-	-	300.0	100.0	200.0
	岡山	8	6	2	33.3	8	6	2	33.3	4	6	-2	-33.3	100.0	100.0	-
	広島	8	17	-9	-52.9	8	17	-9	-52.9	9	10	-1	-10.0	100.0	100.0	-
	山口	5	3	2	66.7	6	2	4	200.0	5	1	4	400.0	120.0	66.7	53.3
四国	計	22	29	-7	-24.1	24	24	-	-	16	20	-4	-20.0	109.1	82.8	26.3
	徳島	2	6	-4	-66.7	2	5	-3	-60.0	-	5	-5	-100.0	100.0	83.3	16.7
	香川	6	10	-4	-40.0	5	10	-5	-50.0	4	9	-5	-55.6	83.3	100.0	-16.7
	愛媛	9	8	1	12.5	10	6	4	66.7	6	4	2	50.0	111.1	75.0	36.1
	高知	5	5	-	-	7	3	4	133.3	6	2	4	200.0	140.0	60.0	80.0
九州	計	64	99	-35	-35.4	56	60	-4	-6.7	53	42	11	26.2	87.5	60.6	26.9
	福岡	25	55	-30	-54.5	21	23	-2	-8.7	15	13	2	15.4	84.0	41.8	42.2
	佐賀	4	9	-5	-55.6	3	8	-5	-62.5	4	4	-	-	75.0	88.9	-13.9
	長崎	6	3	3	100.0	3	3	-	-	4	-	4	-	50.0	100.0	-50.0
	熊本	7	10	-3	-30.0	6	9	-3	-33.3	5	7	-2	-28.6	85.7	90.0	-4.3
	大分	2	4	-2	-50.0	2	4	-2	-50.0	2	3	-1	-33.3	100.0	100.0	-
	宮崎	6	3	3	100.0	6	2	4	200.0	8	3	5	166.7	100.0	66.7	33.3
	鹿児島	11	9	2	22.2	10	6	4	66.7	10	7	3	42.9	90.9	66.7	24.2
沖縄	3	6	-3	-50.0	5	5	-	-	5	5	-	-	166.7	83.3	83.4	

第6表

重要犯罪・重要窃盗犯 都道府県別 認知・検挙件数・検挙人員 対前年比較

暫定値
平成29年2月1日確定

都道府県	数	強姦														
		認知件数				検挙件数				検挙人員				検挙率		
		平成28年 1月～7月	平成27年 1月～7月	増減		平成28年 1月～7月	平成27年 1月～7月	増減		平成28年 1月～7月	平成27年 1月～7月	増減		平成28年 1月～7月	平成27年 1月～7月	増減
				件数	%			件数	%			人員	%			
総	576	697	-121	-17.4	564	631	-67	-10.6	496	517	-21	-4.1	97.9	90.5	7.4	
計	20	22	-2	-9.1	20	22	-2	-9.1	16	15	1	6.7	100.0	100.0	-	
北海道	札幌	14	12	2	16.7	14	13	1	7.7	10	7	3	42.9	100.0	108.3	-8.3
	函館	-	3	-3	-100.0	1	1	-	-	1	1	-	-	-	33.3	-33.3
	旭川	3	2	1	50.0	2	3	-1	-33.3	1	3	-2	-66.7	66.7	150.0	-83.3
	釧路	2	5	-3	-60.0	3	5	-2	-40.0	4	4	-	-	150.0	100.0	50.0
	北見	1	-	1	-	-	-	-	-	-	-	-	-	-	-	-
東北	計	28	36	-8	-22.2	27	37	-10	-27.0	16	26	-10	-38.5	96.4	102.8	-6.4
	青森	3	8	-5	-62.5	3	8	-5	-62.5	3	4	-1	-25.0	100.0	100.0	-
	岩手	1	2	-1	-50.0	1	4	-3	-75.0	1	3	-2	-66.7	100.0	200.0	-100.0
	宮城	12	13	-1	-7.7	11	13	-2	-15.4	4	10	-6	-60.0	91.7	100.0	-8.3
	秋田	3	4	-1	-25.0	5	1	4	400.0	5	1	4	400.0	166.7	25.0	141.7
	山形	4	2	2	100.0	3	-	3	-	2	-	2	-	75.0	-	75.0
福島	5	7	-2	-28.6	4	11	-7	-63.6	1	8	-7	-87.5	80.0	157.1	-77.1	
東京	計	80	113	-33	-29.2	88	99	-11	-11.1	95	86	9	10.5	110.0	87.6	22.4
	茨城	159	176	-17	-9.7	152	172	-20	-11.6	130	114	16	14.0	95.6	97.7	-2.1
関東	栃木	11	12	-1	-8.3	13	11	2	18.2	11	8	3	37.5	118.2	91.7	26.5
	群馬	9	9	-	-	8	10	-2	-20.0	7	10	-3	-30.0	88.9	111.1	-22.2
	埼玉	7	4	3	75.0	6	3	3	100.0	6	2	4	200.0	85.7	75.0	10.7
	埼玉	31	41	-10	-24.4	31	41	-10	-24.4	28	27	1	3.7	100.0	100.0	-
	千葉	31	30	1	3.3	22	32	-10	-31.3	23	18	5	27.8	71.0	106.7	-35.7
	神奈川	30	53	-23	-43.4	40	53	-13	-24.5	29	35	-6	-17.1	133.3	100.0	33.3
	新潟	10	6	4	66.7	8	4	4	100.0	6	3	3	100.0	80.0	66.7	13.3
	山梨	-	3	-3	-100.0	-	3	-3	-100.0	-	2	-2	-100.0	-	100.0	-100.0
	長野	11	6	5	83.3	12	3	9	300.0	10	2	8	400.0	109.1	50.0	59.1
	静岡	19	12	7	58.3	12	12	-	-	10	7	3	42.9	63.2	100.0	-36.8
中部	計	62	62	-	-	55	69	-14	-20.3	36	70	-34	-48.6	88.7	111.3	-22.6
	富山	3	3	-	-	2	3	-1	-33.3	1	5	-4	-80.0	66.7	100.0	-33.3
	石川	3	4	-1	-25.0	3	4	-1	-25.0	3	4	-1	-25.0	100.0	100.0	-
	福井	6	3	3	100.0	4	4	-	-	2	4	-2	-50.0	66.7	133.3	-66.6
	岐阜	8	9	-1	-11.1	7	6	1	16.7	3	4	-1	-25.0	87.5	66.7	20.8
	愛知	34	35	-1	-2.9	31	44	-13	-29.5	19	49	-30	-61.2	91.2	125.7	-34.5
	三重	8	8	-	-	8	8	-	-	8	4	4	100.0	100.0	100.0	-
近畿	計	107	145	-38	-26.2	103	94	9	9.6	103	89	14	15.7	96.3	64.8	31.5
	滋賀	4	6	-2	-33.3	2	4	-2	-50.0	1	3	-2	-66.7	50.0	66.7	-16.7
	京都	11	15	-4	-26.7	18	7	11	157.1	25	10	15	150.0	163.6	46.7	116.9
	大阪	52	79	-27	-34.2	49	47	2	4.3	47	45	2	4.4	94.2	59.5	34.7
	兵庫	36	42	-6	-14.3	27	31	-4	-12.9	24	29	-5	-17.2	75.0	73.8	1.2
	奈良	-	1	-1	-100.0	-	1	-1	-100.0	-	-	-	-	-	100.0	-100.0
和歌山	4	2	2	100.0	7	4	3	75.0	6	2	4	200.0	175.0	200.0	-25.0	
中国	計	39	40	-1	-2.5	36	44	-8	-18.2	35	33	2	6.1	92.3	110.0	-17.7
	鳥取	2	2	-	-	1	4	-3	-75.0	-	1	-1	-100.0	50.0	200.0	-150.0
	島根	2	1	1	100.0	-	2	-2	-100.0	-	1	-1	-100.0	-	200.0	-200.0
	岡山	14	10	4	40.0	14	11	3	27.3	16	8	8	100.0	100.0	110.0	-10.0
	広島	13	17	-4	-23.5	15	17	-2	-11.8	14	15	-1	-6.7	115.4	100.0	15.4
	山口	8	10	-2	-20.0	6	10	-4	-40.0	5	8	-3	-37.5	75.0	100.0	-25.0
四国	計	20	20	-	-	22	17	5	29.4	15	21	-6	-28.6	110.0	85.0	25.0
	徳島	2	2	-	-	2	2	-	-	2	7	-5	-71.4	100.0	100.0	-
	香川	11	8	3	37.5	10	9	1	11.1	9	8	1	12.5	90.9	112.5	-21.6
	愛媛	3	7	-4	-57.1	3	6	-3	-50.0	2	5	-3	-60.0	100.0	85.7	14.3
	高知	4	3	1	33.3	7	-	7	-	2	1	1	100.0	175.0	-	175.0
九州	計	61	83	-22	-26.5	61	77	-16	-20.8	50	63	-13	-20.6	100.0	92.8	7.2
	福岡	31	53	-22	-41.5	25	48	-23	-47.9	18	34	-16	-47.1	80.6	90.6	-10.0
	佐賀	3	6	-3	-50.0	3	5	-2	-40.0	1	3	-2	-66.7	100.0	83.3	16.7
	長崎	3	5	-2	-40.0	6	4	2	50.0	4	3	1	33.3	200.0	80.0	120.0
	熊本	5	10	-5	-50.0	4	9	-5	-55.6	4	11	-7	-63.6	80.0	90.0	-10.0
	大分	3	-	3	-	4	-	4	-	5	1	4	400.0	133.3	-	133.3
	宮崎	5	2	3	150.0	4	5	-1	-20.0	4	4	-	-	80.0	250.0	-170.0
	鹿児島	2	5	-3	-60.0	5	4	1	25.0	6	6	-	-	250.0	80.0	170.0
沖縄	9	2	7	350.0	10	2	8	400.0	8	1	7	700.0	111.1	100.0	11.1	

第6表

重要犯罪・重要窃盗犯 都道府県別 認知・検挙件数・検挙人員 対前年比較

暫定値
平成29年2月1日確定

都道府県		略取誘拐・人身売買														
		認知件数				検挙件数				検挙人員				検挙率		
		平成28年 1月～7月	平成27年 1月～7月	増減		平成28年 1月～7月	平成27年 1月～7月	増減		平成28年 1月～7月	平成27年 1月～7月	増減		平成28年 1月～7月	平成27年 1月～7月	増減
				件数	%			件数	%			人員	%			
総	数	131	116	15	12.9	113	99	14	14.1	107	98	9	9.2	86.3	85.3	1.0
	計	3	8	-5	-62.5	2	6	-4	-66.7	1	2	-1	-50.0	66.7	75.0	-8.3
北海道	札幌	3	8	-5	-62.5	2	6	-4	-66.7	1	2	-1	-50.0	66.7	75.0	-8.3
	函館	-	-	-	-	-	-	-	-	-	-	-	-	-	-	-
	旭川	-	-	-	-	-	-	-	-	-	-	-	-	-	-	-
	釧路	-	-	-	-	-	-	-	-	-	-	-	-	-	-	-
	北見	-	-	-	-	-	-	-	-	-	-	-	-	-	-	-
東北	計	9	4	5	125.0	7	4	3	75.0	3	4	-1	-25.0	77.8	100.0	-22.2
	青森	3	2	1	50.0	3	1	2	200.0	1	1	-	-	100.0	50.0	50.0
	岩手	3	-	3	-	3	-	3	-	2	-	2	-	100.0	-	100.0
	宮城	1	-	1	-	-	1	-1	-100.0	-	1	-1	-100.0	-	-	-
	秋田	-	1	-1	-100.0	-	1	-1	-100.0	-	1	-1	-100.0	-	100.0	-100.0
	山形	1	1	-	-	1	1	-	-	-	1	-1	-100.0	100.0	100.0	-
福島	1	-	1	-	-	-	-	-	-	-	-	-	-	-	-	
東	京	21	11	10	90.9	20	11	9	81.8	18	15	3	20.0	95.2	100.0	-4.8
	計	28	30	-2	-6.7	26	26	-	-	26	33	-7	-21.2	92.9	86.7	6.2
関東	茨城	1	3	-2	-66.7	2	2	-	-	5	3	2	66.7	200.0	66.7	133.3
	栃木	-	-	-	-	-	-	-	-	-	-	-	-	-	-	-
	群馬	1	3	-2	-66.7	1	2	-1	-50.0	1	1	-	-	100.0	66.7	33.3
	埼玉	12	8	4	50.0	13	7	6	85.7	12	14	-2	-14.3	108.3	87.5	20.8
	千葉	4	8	-4	-50.0	4	8	-4	-50.0	2	9	-7	-77.8	100.0	100.0	-
	神奈川	5	5	-	-	1	5	-4	-80.0	1	4	-3	-75.0	20.0	100.0	-80.0
	新潟	1	1	-	-	1	-	1	-	2	-	2	-	100.0	-	100.0
	山梨	-	-	-	-	-	-	-	-	-	-	-	-	-	-	-
	長野	-	1	-1	-100.0	-	1	-1	-100.0	-	1	-1	-100.0	-	100.0	-100.0
	静岡	4	1	3	300.0	4	1	3	300.0	3	1	2	200.0	100.0	100.0	-
中部	計	15	6	9	150.0	10	5	5	100.0	13	3	10	333.3	66.7	83.3	-16.6
	富山	1	-	1	-	1	-	1	-	2	-	2	-	100.0	-	100.0
	石川	2	-	2	-	1	-	1	-	-	-	-	-	50.0	-	50.0
	福井	1	2	-1	-50.0	1	2	-1	-50.0	1	1	-	-	100.0	100.0	-
	岐阜	2	2	-	-	1	1	-	-	1	1	-	-	50.0	50.0	-
	愛知	7	2	5	250.0	5	2	3	150.0	8	1	7	700.0	71.4	100.0	-28.6
	三重	2	-	2	-	1	-	1	-	1	-	1	-	50.0	-	50.0
近畿	計	26	28	-2	-7.1	21	19	2	10.5	18	15	3	20.0	80.8	67.9	12.9
	滋賀	-	1	-1	-100.0	-	-	-	-	-	-	-	-	-	-	-
	京都	3	1	2	200.0	3	1	2	200.0	1	1	-	-	100.0	100.0	-
	大阪	16	17	-1	-5.9	12	11	1	9.1	10	12	-2	-16.7	75.0	64.7	10.3
	兵庫	6	7	-1	-14.3	5	6	-1	-16.7	5	1	4	400.0	83.3	85.7	-2.4
	奈良	1	2	-1	-50.0	1	1	-	-	2	1	1	100.0	100.0	50.0	50.0
和歌山	-	-	-	-	-	-	-	-	-	-	-	-	-	-	-	
中国	計	11	10	1	10.0	11	9	2	22.2	5	11	-6	-54.5	100.0	90.0	10.0
	鳥取	-	-	-	-	-	-	-	-	-	1	-1	-100.0	-	-	-
	島根	1	-	1	-	1	-	1	-	-	-	-	-	100.0	-	100.0
	岡山	6	4	2	50.0	6	4	2	50.0	3	8	-5	-62.5	100.0	100.0	-
	広島	3	4	-1	-25.0	3	4	-1	-25.0	2	2	-	-	100.0	100.0	-
山口	1	2	-1	-50.0	1	1	-	-	-	-	-	-	100.0	50.0	50.0	
四国	計	4	5	-1	-20.0	4	5	-1	-20.0	7	7	-	-	100.0	100.0	-
	徳島	-	1	-1	-100.0	-	1	-1	-100.0	-	-	-	-	-	100.0	-100.0
	香川	2	2	-	-	2	2	-	-	5	1	4	400.0	100.0	100.0	-
	愛媛	-	2	-2	-100.0	-	2	-2	-100.0	-	6	-6	-100.0	-	100.0	-100.0
	高知	2	-	2	-	2	-	2	-	2	-	2	-	100.0	-	100.0
九州	計	14	14	-	-	12	14	-2	-14.3	16	8	8	100.0	85.7	100.0	-14.3
	福岡	7	9	-2	-22.2	6	10	-4	-40.0	8	5	3	60.0	85.7	111.1	-25.4
	佐賀	-	-	-	-	-	-	-	-	-	-	-	-	-	-	-
	長崎	-	-	-	-	-	-	-	-	-	-	-	-	-	-	-
	熊本	2	-	2	-	3	-	3	-	5	-	5	-	150.0	-	150.0
	大分	-	2	-2	-100.0	-	2	-2	-100.0	-	2	-2	-100.0	-	100.0	-100.0
	宮崎	2	1	1	100.0	1	1	-	-	1	1	-	-	50.0	100.0	-50.0
	鹿児島	2	1	1	100.0	1	1	-	-	1	-	1	-	50.0	100.0	-50.0
沖縄	1	1	-	-	1	-	1	-	1	-	1	-	100.0	-	100.0	

第6表

重要犯罪・重要窃盗犯 都道府県別 認知・検挙件数・検挙人員 対前年比較

暫定値
平成29年2月1日確定

都道府県	強制わいせつ														
	認知件数					検挙件数				検挙人員				検挙率	
	平成28年	平成27年	増減		平成28年	平成27年	増減		平成28年	平成27年	増減		平成28年	平成27年	増減
	1月～7月	1月～7月	件数	%	1月～7月	1月～7月	件数	%	1月～7月	1月～7月	人員	%	1月～7月	1月～7月	
総数	3,453	3,938	-485	-12.3	2,236	2,263	-27	-1.2	1,480	1,415	65	4.6	64.8	57.5	7.3
計	120	174	-54	-31.0	91	81	10	12.3	58	52	6	11.5	75.8	46.6	29.2
北海道															
札幌	89	124	-35	-28.2	63	45	18	40.0	41	29	12	41.4	70.8	36.3	34.5
函館	8	21	-13	-61.9	7	17	-10	-58.8	3	10	-7	-70.0	87.5	81.0	6.5
旭川	9	8	1	12.5	8	9	-1	-11.1	6	5	1	20.0	88.9	112.5	-23.6
釧路	10	19	-9	-47.4	10	9	1	11.1	5	7	-2	-28.6	100.0	47.4	52.6
北見	4	2	2	100.0	3	1	2	200.0	3	1	2	200.0	75.0	50.0	25.0
東北															
計	150	217	-67	-30.9	112	164	-52	-31.7	69	79	-10	-12.7	74.7	75.6	-0.9
青森	20	14	6	42.9	12	10	2	20.0	4	5	-1	-20.0	60.0	71.4	-11.4
岩手	21	23	-2	-8.7	19	18	1	5.6	12	4	8	200.0	90.5	78.3	12.2
宮城	53	109	-56	-51.4	36	87	-51	-58.6	27	34	-7	-20.6	67.9	79.8	-11.9
秋田	8	12	-4	-33.3	6	11	-5	-45.5	4	9	-5	-55.6	75.0	91.7	-16.7
山形	17	12	5	41.7	18	7	11	157.1	11	5	6	120.0	105.9	58.3	47.6
福島	31	47	-16	-34.0	21	31	-10	-32.3	11	22	-11	-50.0	67.7	66.0	1.7
東京	462	477	-15	-3.1	383	314	69	22.0	285	237	48	20.3	82.9	65.8	17.1
計	1,006	938	68	7.2	608	671	-63	-9.4	385	374	11	2.9	60.4	71.5	-11.1
茨城	68	59	9	15.3	42	39	3	7.7	25	28	-3	-10.7	61.8	66.1	-4.3
栃木	28	19	9	47.4	13	11	2	18.2	11	9	2	22.2	46.4	57.9	-11.5
群馬	27	23	4	17.4	18	20	-2	-10.0	18	17	1	5.9	66.7	87.0	-20.3
埼玉	237	239	-2	-0.8	145	158	-13	-8.2	104	100	4	4.0	61.2	66.1	-4.9
千葉	239	155	84	54.2	104	105	-1	-1.0	61	51	10	19.6	43.5	67.7	-24.2
神奈川	258	282	-24	-8.5	194	256	-62	-24.2	103	105	-2	-1.9	75.2	90.8	-15.6
新潟	38	34	4	11.8	25	19	6	31.6	18	17	1	5.9	65.8	55.9	9.9
山梨	11	16	-5	-31.3	7	5	2	40.0	3	5	-2	-40.0	63.6	31.3	32.3
長野	30	43	-13	-30.2	19	14	5	35.7	11	9	2	22.2	63.3	32.6	30.7
静岡	70	68	2	2.9	41	44	-3	-6.8	31	33	-2	-6.1	58.6	64.7	-6.1
中部															
計	303	344	-41	-11.9	184	200	-16	-8.0	125	118	7	5.9	60.7	58.1	2.6
富山	7	7	-	-	4	3	1	33.3	5	1	4	400.0	57.1	42.9	14.2
石川	24	30	-6	-20.0	20	18	2	11.1	14	6	8	133.3	83.3	60.0	23.3
福井	11	12	-1	-8.3	8	8	-	-	7	5	2	40.0	72.7	66.7	6.0
岐阜	26	44	-18	-40.9	24	22	2	9.1	14	12	2	16.7	92.3	50.0	42.3
愛知	204	223	-19	-8.5	101	129	-28	-21.7	72	81	-9	-11.1	49.5	57.8	-8.3
三重	31	28	3	10.7	27	20	7	35.0	13	13	-	-	87.1	71.4	15.7
近畿															
計	888	1,093	-205	-18.8	470	377	93	24.7	303	274	29	10.6	52.9	34.5	18.4
滋賀	56	37	19	51.4	35	12	23	191.7	17	8	9	112.5	62.5	32.4	30.1
京都	88	94	-6	-6.4	47	57	-10	-17.5	40	26	14	53.8	53.4	60.6	-7.2
大阪	508	664	-156	-23.5	214	162	52	32.1	137	129	8	6.2	42.1	24.4	17.7
兵庫	183	240	-57	-23.8	137	106	31	29.2	86	80	6	7.5	74.9	44.2	30.7
奈良	40	37	3	8.1	21	19	2	10.5	13	16	-3	-18.8	52.5	51.4	1.1
和歌山	13	21	-8	-38.1	16	21	-5	-23.8	10	15	-5	-33.3	123.1	100.0	23.1
中国															
計	117	170	-53	-31.2	81	107	-26	-24.3	61	79	-18	-22.8	69.2	62.9	6.3
鳥取	12	11	1	9.1	10	7	3	42.9	7	5	2	40.0	83.3	63.6	19.7
島根	8	22	-14	-63.6	3	9	-6	-66.7	2	3	-1	-33.3	37.5	40.9	-3.4
岡山	21	32	-11	-34.4	19	25	-6	-24.0	14	22	-8	-36.4	90.5	78.1	12.4
広島	62	86	-24	-27.9	39	46	-7	-15.2	31	36	-5	-13.9	62.9	53.5	9.4
山口	14	19	-5	-26.3	10	20	-10	-50.0	7	13	-6	-46.2	71.4	105.3	-33.9
四国															
計	69	76	-7	-9.2	58	51	7	13.7	37	36	1	2.8	84.1	67.1	17.0
徳島	15	12	3	25.0	13	7	6	85.7	8	5	3	60.0	86.7	58.3	28.4
香川	20	24	-4	-16.7	20	19	1	5.3	14	12	2	16.7	100.0	79.2	20.8
愛媛	26	32	-6	-18.8	18	17	1	5.9	9	14	-5	-35.7	69.2	53.1	16.1
高知	8	8	-	-	7	8	-1	-12.5	6	5	1	20.0	87.5	100.0	-12.5
九州															
計	338	449	-111	-24.7	249	298	-49	-16.4	157	166	-9	-5.4	73.7	66.4	7.3
福岡	193	280	-87	-31.1	152	183	-31	-16.9	78	85	-7	-8.2	78.8	65.4	13.4
佐賀	11	14	-3	-21.4	10	12	-2	-16.7	8	6	2	33.3	90.9	85.7	5.2
長崎	22	27	-5	-18.5	13	18	-5	-27.8	10	12	-2	-16.7	59.1	66.7	-7.6
熊本	29	29	-	-	24	23	1	4.3	21	16	5	31.3	82.8	79.3	3.5
大分	10	17	-7	-41.2	9	13	-4	-30.8	8	11	-3	-27.3	90.0	76.5	13.5
宮崎	30	37	-7	-18.9	10	12	-2	-16.7	7	8	-1	-12.5	33.3	32.4	0.9
鹿児島	26	22	4	18.2	15	16	-1	-6.3	12	12	-	-	57.7	72.7	-15.0
沖縄	17	23	-6	-26.1	16	21	-5	-23.8	13	16	-3	-18.8	94.1	91.3	2.8

第6表

重要犯罪・重要窃盗犯 都道府県別 認知・検挙件数・検挙人員 対前年比較

暫定値
平成29年2月1日確定

都道府県	重要窃盗犯総数														
	認知件数					検挙件数				検挙人員				検挙率	
	平成28年 1月～7月	平成27年 1月～7月	増減		平成28年 1月～7月	平成27年 1月～7月	増減		平成28年 1月～7月	平成27年 1月～7月	増減		平成28年 1月～7月	平成27年 1月～7月	増減
			件数	%			件数	%			人員	%			
総数	55,367	63,397	-8,030	-12.7	28,130	31,203	-3,073	-9.8	5,406	5,892	-486	-8.2	50.8	49.2	1.6
計	2,164	2,287	-123	-5.4	1,516	972	544	56.0	209	246	-37	-15.0	70.1	42.5	27.6
北海道	1,620	1,557	63	4.0	1,211	639	572	89.5	139	145	-6	-4.1	74.8	41.0	33.8
函館	167	214	-47	-22.0	55	85	-30	-35.3	20	21	-1	-4.8	32.9	39.7	-6.8
旭川	164	222	-58	-26.1	121	93	28	30.1	15	34	-19	-55.9	73.8	41.9	31.9
釧路	174	221	-47	-21.3	105	100	5	5.0	25	29	-4	-13.8	60.3	45.2	15.1
北見	39	73	-34	-46.6	24	55	-31	-56.4	10	17	-7	-41.2	61.5	75.3	-13.8
計	3,279	3,142	137	4.4	1,961	1,613	348	21.6	310	335	-25	-7.5	59.8	51.3	8.5
東北	262	291	-29	-10.0	118	277	-159	-57.4	54	54	-	-	45.0	95.2	-50.2
岩手	230	325	-95	-29.2	148	268	-120	-44.8	47	54	-7	-13.0	64.3	82.5	-18.2
宮城	1,203	1,170	33	2.8	658	362	296	81.8	87	110	-23	-20.9	54.7	30.9	23.8
秋田	289	141	148	105.0	213	72	141	195.8	42	25	17	68.0	73.7	51.1	22.6
山形	288	237	51	21.5	249	269	-20	-7.4	31	24	7	29.2	86.5	113.5	-27.0
福島	1,007	978	29	3.0	575	365	210	57.5	49	68	-19	-27.9	57.1	37.3	19.8
東京	4,590	5,606	-1,016	-18.1	3,125	4,367	-1,242	-28.4	664	762	-98	-12.9	68.1	77.9	-9.8
計	19,563	21,038	-1,475	-7.0	8,750	10,184	-1,434	-14.1	1,288	1,314	-26	-2.0	44.7	48.4	-3.7
茨城	3,495	3,675	-180	-4.9	1,599	1,002	597	59.6	100	114	-14	-12.3	45.8	27.3	18.5
栃木	1,182	1,308	-126	-9.6	453	519	-66	-12.7	54	57	-3	-5.3	38.3	39.7	-1.4
群馬	923	1,139	-216	-19.0	569	622	-53	-8.5	107	102	5	4.9	61.6	54.6	7.0
埼玉	3,499	3,781	-282	-7.5	1,369	1,691	-322	-19.0	323	310	13	4.2	39.1	44.7	-5.6
千葉	4,269	4,387	-118	-2.7	1,422	2,708	-1,286	-47.5	165	191	-26	-13.6	33.3	61.7	-28.4
神奈川	2,953	3,356	-403	-12.0	1,716	2,182	-466	-21.4	265	279	-14	-5.0	58.1	65.0	-6.9
新潟	980	820	160	19.5	406	224	182	81.3	84	70	14	20.0	41.4	27.3	14.1
山梨	428	569	-141	-24.8	265	184	81	44.0	32	26	6	23.1	61.9	32.3	29.6
長野	738	687	51	7.4	266	225	41	18.2	53	62	-9	-14.5	36.0	32.8	3.2
静岡	1,096	1,316	-220	-16.7	685	827	-142	-17.2	105	103	2	1.9	62.5	62.8	-0.3
計	8,186	10,332	-2,146	-20.8	3,366	3,572	-206	-5.8	571	588	-17	-2.9	41.1	34.6	6.5
中部	319	341	-22	-6.5	126	145	-19	-13.1	39	30	9	30.0	39.5	42.5	-3.0
石川	455	632	-177	-28.0	212	319	-107	-33.5	76	74	2	2.7	46.6	50.5	-3.9
福井	203	274	-71	-25.9	84	106	-22	-20.8	25	40	-15	-37.5	41.4	38.7	2.7
岐阜	1,005	1,461	-456	-31.2	340	722	-382	-52.9	69	75	-6	-8.0	33.8	49.4	-15.6
愛知	5,138	6,397	-1,259	-19.7	2,013	1,420	593	41.8	284	292	-8	-2.7	39.2	22.2	17.0
三重	1,066	1,227	-161	-13.1	591	860	-269	-31.3	78	77	1	1.3	55.4	70.1	-14.7
計	9,225	10,612	-1,387	-13.1	3,918	3,702	216	5.8	1,061	1,131	-70	-6.2	42.5	34.9	7.6
近畿	457	590	-133	-22.5	323	395	-72	-18.2	74	93	-19	-20.4	70.7	66.9	3.8
京都	719	856	-137	-16.0	542	399	143	35.8	117	134	-17	-12.7	75.4	46.6	28.8
大阪	4,971	5,483	-512	-9.3	1,188	1,176	12	1.0	474	442	32	7.2	23.9	21.4	2.5
兵庫	2,239	2,636	-397	-15.1	1,391	1,125	266	23.6	291	286	5	1.7	62.1	42.7	19.4
奈良	446	503	-57	-11.3	216	253	-37	-14.6	33	62	-29	-46.8	48.4	50.3	-1.9
和歌山	393	544	-151	-27.8	258	354	-96	-27.1	72	114	-42	-36.8	65.6	65.1	0.5
計	1,800	2,282	-482	-21.1	1,173	1,288	-115	-8.9	299	348	-49	-14.1	65.2	56.4	8.8
中国	128	130	-2	-1.5	97	58	39	67.2	19	25	-6	-24.0	75.8	44.6	31.2
鳥取	190	245	-55	-22.4	134	225	-91	-40.4	26	29	-3	-10.3	70.5	91.8	-21.3
岡山	532	826	-294	-35.6	332	403	-71	-17.6	91	91	-	-	62.4	48.8	13.6
広島	658	739	-81	-11.0	362	443	-81	-18.3	87	119	-32	-26.9	55.0	59.9	-4.9
山口	292	342	-50	-14.6	248	159	89	56.0	76	84	-8	-9.5	84.9	46.5	38.4
計	1,373	1,912	-539	-28.2	972	1,478	-506	-34.2	265	322	-57	-17.7	70.8	77.3	-6.5
四国	247	245	2	0.8	137	199	-62	-31.2	27	35	-8	-22.9	55.5	81.2	-25.7
香川	279	381	-102	-26.8	215	187	28	15.0	37	51	-14	-27.5	77.1	49.1	28.0
愛媛	531	874	-343	-39.2	430	770	-340	-44.2	157	184	-27	-14.7	81.0	88.1	-7.1
高知	316	412	-96	-23.3	190	322	-132	-41.0	44	52	-8	-15.4	60.1	78.2	-18.1
計	5,187	6,186	-999	-16.1	3,349	4,027	-678	-16.8	739	846	-107	-12.6	64.6	65.1	-0.5
九州	2,785	3,724	-939	-25.2	2,035	2,612	-577	-22.1	293	320	-27	-8.4	73.1	70.1	3.0
福岡	260	227	33	14.5	110	223	-113	-50.7	32	39	-7	-17.9	42.3	98.2	-55.9
長崎	248	222	26	11.7	109	114	-5	-4.4	28	31	-3	-9.7	44.0	51.4	-7.4
熊本	461	534	-73	-13.7	347	363	-16	-4.4	75	100	-25	-25.0	75.3	68.0	7.3
大分	211	251	-40	-15.9	182	143	39	27.3	54	83	-29	-34.9	86.3	57.0	29.3
宮崎	310	330	-20	-6.1	173	218	-45	-20.6	32	39	-7	-17.9	55.8	66.1	-10.3
鹿児島	450	476	-26	-5.5	216	127	89	70.1	88	76	12	15.8	48.0	26.7	21.3
沖縄	462	422	40	9.5	177	227	-50	-22.0	137	158	-21	-13.3	38.3	53.8	-15.5

第6表

重要犯罪・重要窃盗犯 都道府県別 認知・検挙件数・検挙人員 対前年比較

暫定値
平成29年2月1日確定

都道府県		侵入盗														
		認知件数				検挙件数				検挙人員				検挙率		
		平成28年 1月～7月	平成27年 1月～7月	増減		平成28年 1月～7月	平成27年 1月～7月	増減		平成28年 1月～7月	平成27年 1月～7月	増減		平成28年 1月～7月	平成27年 1月～7月	増減
				件数	%			件数	%			人員	%			
総	数	44,013	49,877	-5,864	-11.8	23,860	25,392	-1,532	-6.0	4,160	4,420	-260	-5.9	54.2	50.9	3.3
	計	1,986	2,084	-98	-4.7	1,441	875	566	64.7	169	188	-19	-10.1	72.6	42.0	30.6
北海道	札幌	1,477	1,398	79	5.7	1,160	556	604	108.6	109	99	10	10.1	78.5	39.8	38.7
	函館	155	206	-51	-24.8	50	82	-32	-39.0	17	20	-3	-15.0	32.3	39.8	-7.5
	旭川	150	208	-58	-27.9	107	88	19	21.6	11	25	-14	-56.0	71.3	42.3	29.0
	釧路	169	203	-34	-16.7	105	98	7	7.1	25	29	-4	-13.8	62.1	48.3	13.8
	北見	35	69	-34	-49.3	19	51	-32	-62.7	7	15	-8	-53.3	54.3	73.9	-19.6
東北	計	2,980	2,860	120	4.2	1,852	1,466	386	26.3	270	272	-2	-0.7	62.1	51.3	10.8
	青森	228	265	-37	-14.0	100	262	-162	-61.8	47	46	1	2.2	43.9	98.9	-55.0
	岩手	214	312	-98	-31.4	141	256	-115	-44.9	43	48	-5	-10.4	65.9	82.1	-16.2
	宮城	1,127	1,095	32	2.9	625	316	309	97.8	74	86	-12	-14.0	55.5	28.9	26.6
	秋田	281	126	155	123.0	207	66	141	213.6	37	19	18	94.7	73.7	52.4	21.3
	山形	272	225	47	20.9	239	265	-26	-9.8	27	22	5	22.7	87.9	117.8	-29.9
福島	858	837	21	2.5	540	301	239	79.4	42	51	-9	-17.6	62.9	36.0	26.9	
東京	計	3,104	3,933	-829	-21.1	2,574	3,470	-896	-25.8	497	559	-62	-11.1	82.9	88.2	-5.3
	茨城	14,874	16,126	-1,252	-7.8	6,923	7,387	-464	-6.3	928	952	-24	-2.5	46.5	45.8	0.7
関東	茨城	2,411	2,427	-16	-0.7	1,131	764	367	48.0	56	75	-19	-25.3	46.9	31.5	15.4
	栃木	946	893	53	5.9	370	442	-72	-16.3	40	39	1	2.6	39.1	49.5	-10.4
	群馬	790	966	-176	-18.2	527	564	-37	-6.6	98	71	27	38.0	66.7	58.4	8.3
	埼玉	2,631	3,003	-372	-12.4	1,039	1,481	-442	-29.8	217	230	-13	-5.7	39.5	49.3	-9.8
	千葉	3,024	3,316	-292	-8.8	1,011	1,418	-407	-28.7	122	130	-8	-6.2	33.4	42.8	-9.4
	神奈川	2,219	2,424	-205	-8.5	1,355	1,618	-263	-16.3	174	194	-20	-10.3	61.1	66.7	-5.6
	新潟	895	748	147	19.7	384	193	191	99.0	69	57	12	21.1	42.9	25.8	17.1
	山梨	379	515	-136	-26.4	241	176	65	36.9	23	24	-1	-4.2	63.6	34.2	29.4
	長野	670	621	49	7.9	249	206	43	20.9	45	53	-8	-15.1	37.2	33.2	4.0
	静岡	909	1,213	-304	-25.1	616	525	91	17.3	84	79	5	6.3	67.8	43.3	24.5
中部	計	6,682	8,115	-1,433	-17.7	2,884	3,238	-354	-10.9	465	453	12	2.6	43.2	39.9	3.3
	富山	301	310	-9	-2.9	101	132	-31	-23.5	31	23	8	34.8	33.6	42.6	-9.0
	石川	403	573	-170	-29.7	188	300	-112	-37.3	63	59	4	6.8	46.7	52.4	-5.7
	福井	183	255	-72	-28.2	64	100	-36	-36.0	16	37	-21	-56.8	35.0	39.2	-4.2
	岐阜	896	1,272	-376	-29.6	319	653	-334	-51.1	56	48	8	16.7	35.6	51.3	-15.7
	愛知	4,052	4,670	-618	-13.2	1,643	1,232	411	33.4	234	219	15	6.8	40.5	26.4	14.1
近畿	三重	847	1,035	-188	-18.2	569	821	-252	-30.7	65	67	-2	-3.0	67.2	79.3	-12.1
	計	6,706	7,401	-695	-9.4	3,188	2,723	465	17.1	774	811	-37	-4.6	47.5	36.8	10.7
	滋賀	387	472	-85	-18.0	286	288	-2	-0.7	56	61	-5	-8.2	73.9	61.0	12.9
	京都	561	603	-42	-7.0	402	240	162	67.5	86	97	-11	-11.3	71.7	39.8	31.9
	大阪	3,205	3,345	-140	-4.2	909	779	130	16.7	338	301	37	12.3	28.4	23.3	5.1
	兵庫	1,828	2,103	-275	-13.1	1,190	928	262	28.2	214	198	16	8.1	65.1	44.1	21.0
中国	奈良	388	392	-4	-1.0	194	181	13	7.2	26	50	-24	-48.0	50.0	46.2	3.8
	和歌山	337	486	-149	-30.7	207	307	-100	-32.6	54	104	-50	-48.1	61.4	63.2	-1.8
	計	1,660	2,034	-374	-18.4	1,097	1,177	-80	-6.8	260	291	-31	-10.7	66.1	57.9	8.2
	鳥取	123	124	-1	-0.8	94	50	44	88.0	17	22	-5	-22.7	76.4	40.3	36.1
	島根	184	234	-50	-21.4	128	218	-90	-41.3	22	27	-5	-18.5	69.6	93.2	-23.6
四国	岡山	477	715	-238	-33.3	303	360	-57	-15.8	82	76	6	7.9	63.5	50.3	13.2
	広島	597	648	-51	-7.9	336	410	-74	-18.0	74	97	-23	-23.7	56.3	63.3	-7.0
	山口	279	313	-34	-10.9	236	139	97	69.8	65	69	-4	-5.8	84.6	44.4	40.2
	計	1,262	1,763	-501	-28.4	860	1,410	-550	-39.0	224	272	-48	-17.6	68.1	80.0	-11.9
九州	徳島	234	227	7	3.1	135	190	-55	-28.9	26	30	-4	-13.3	57.7	83.7	-26.0
	香川	258	336	-78	-23.2	160	168	-8	-4.8	28	40	-12	-30.0	62.0	50.0	12.0
	愛媛	476	807	-331	-41.0	386	739	-353	-47.8	132	156	-24	-15.4	81.1	91.6	-10.5
	高知	294	393	-99	-25.2	179	313	-134	-42.8	38	46	-8	-17.4	60.9	79.6	-18.7
	計	4,759	5,561	-802	-14.4	3,041	3,646	-605	-16.6	573	622	-49	-7.9	63.9	65.6	-1.7
	福岡	2,556	3,330	-774	-23.2	1,861	2,375	-514	-21.6	245	235	10	4.3	72.8	71.3	1.5
	佐賀	237	212	25	11.8	101	216	-115	-53.2	28	33	-5	-15.2	42.6	101.9	-59.3
九州	長崎	229	207	22	10.6	96	104	-8	-7.7	23	23	-	-	41.9	50.2	-8.3
	熊本	424	486	-62	-12.8	325	328	-3	-0.9	62	72	-10	-13.9	76.7	67.5	9.2
	大分	195	227	-32	-14.1	171	122	49	40.2	41	61	-20	-32.8	87.7	53.7	34.0
	宮崎	290	310	-20	-6.5	159	212	-53	-25.0	23	35	-12	-34.3	54.8	68.4	-13.6
	鹿児島	427	439	-12	-2.7	193	106	87	82.1	66	59	7	11.9	45.2	24.1	21.1
沖縄	401	350	51	14.6	135	183	-48	-26.2	85	104	-19	-18.3	33.7	52.3	-18.6	

第6表

重要犯罪・重要窃盗犯 都道府県別 認知・検挙件数・検挙人員 対前年比較

暫定値
平成29年2月1日確定

都道府県	侵入盗(住宅対象)														
	認知件数				検挙件数				検挙人員				検挙率		
	平成28年 1月~7月	平成27年 1月~7月	増減		平成28年 1月~7月	平成27年 1月~7月	増減		平成28年 1月~7月	平成27年 1月~7月	増減		平成28年 1月~7月	平成27年 1月~7月	増減
			件数	%			件数	%			人員	%			
総数	22,662	26,191	-3,529	-13.5	12,199	13,074	-875	-6.7	1,608	1,666	-58	-3.5	53.8	49.9	3.9
計	919	764	155	20.3	676	225	451	200.4	59	55	4	7.3	73.6	29.5	44.1
北海道	692	467	225	48.2	542	114	428	375.4	37	27	10	37.0	78.3	24.4	53.9
函館	81	130	-49	-37.7	16	43	-27	-62.8	6	9	-3	-33.3	19.8	33.1	-13.3
旭川	57	80	-23	-28.8	56	27	29	107.4	5	9	-4	-44.4	98.2	33.8	64.4
釧路	77	53	24	45.3	51	10	41	410.0	8	4	4	100.0	66.2	18.9	47.3
北見	12	34	-22	-64.7	11	31	-20	-64.5	3	6	-3	-50.0	91.7	91.2	0.5
東北	1,302	1,342	-40	-3.0	708	719	-11	-1.5	85	103	-18	-17.5	54.4	53.6	0.8
青森	74	90	-16	-17.8	16	181	-165	-91.2	11	18	-7	-38.9	21.6	201.1	-179.5
岩手	88	87	1	1.1	41	90	-49	-54.4	11	20	-9	-45.0	46.6	103.4	-56.8
宮城	560	631	-71	-11.3	260	140	120	85.7	28	31	-3	-9.7	46.4	22.2	24.2
秋田	81	34	47	138.2	31	13	18	138.5	5	6	-1	-16.7	38.3	38.2	0.1
山形	102	127	-25	-19.7	77	129	-52	-40.3	5	6	-1	-16.7	75.5	101.6	-26.1
福島	397	373	24	6.4	283	166	117	70.5	25	22	3	13.6	71.3	44.5	26.8
東	1,591	1,995	-404	-20.3	1,336	1,896	-560	-29.5	210	249	-39	-15.7	84.0	95.0	-11.0
計	7,943	8,799	-856	-9.7	3,651	4,364	-713	-16.3	364	388	-24	-6.2	46.0	49.6	-3.6
茨城	1,146	1,395	-249	-17.8	381	476	-95	-20.0	19	30	-11	-36.7	33.2	34.1	-0.9
栃木	574	422	152	36.0	215	240	-25	-10.4	22	16	6	37.5	37.5	56.9	-19.4
群馬	394	461	-67	-14.5	235	278	-43	-15.5	34	31	3	9.7	59.6	60.3	-0.7
埼玉	1,480	1,651	-171	-10.4	493	906	-413	-45.6	94	108	-14	-13.0	33.3	54.9	-21.6
千葉	1,759	1,977	-218	-11.0	611	1,051	-440	-41.9	45	51	-6	-11.8	34.7	53.2	-18.5
神奈川	1,207	1,263	-56	-4.4	896	863	33	3.8	66	80	-14	-17.5	74.2	68.3	5.9
新潟	493	464	29	6.3	247	89	158	177.5	24	21	3	14.3	50.1	19.2	30.9
山梨	228	288	-60	-20.8	125	145	-20	-13.8	15	12	3	25.0	54.8	50.3	4.5
長野	239	241	-2	-0.8	101	82	19	23.2	16	15	1	6.7	42.3	34.0	8.3
静岡	423	637	-214	-33.6	347	234	113	48.3	29	24	5	20.8	82.0	36.7	45.3
中部	3,851	4,647	-796	-17.1	1,593	1,532	61	4.0	182	159	23	14.5	41.4	33.0	8.4
富山	154	140	14	10.0	24	86	-62	-72.1	9	12	-3	-25.0	15.6	61.4	-45.8
石川	237	269	-32	-11.9	93	111	-18	-16.2	18	10	8	80.0	39.2	41.3	-2.1
福井	105	96	9	9.4	37	37	-	-	6	12	-6	-50.0	35.2	38.5	-3.3
岐阜	490	809	-319	-39.4	259	359	-100	-27.9	28	15	13	86.7	52.9	44.4	8.5
愛知	2,393	2,832	-439	-15.5	794	603	191	31.7	94	90	4	4.4	33.2	21.3	11.9
三重	472	501	-29	-5.8	386	336	50	14.9	27	20	7	35.0	81.8	67.1	14.7
近畿	3,256	3,692	-436	-11.8	1,814	1,146	668	58.3	310	283	27	9.5	55.7	31.0	24.7
滋賀	187	258	-71	-27.5	153	70	83	118.6	22	22	-	-	81.8	27.1	54.7
京都	334	343	-9	-2.6	286	108	178	164.8	38	34	4	11.8	85.6	31.5	54.1
大阪	1,408	1,659	-251	-15.1	485	389	96	24.7	124	103	21	20.4	34.4	23.4	11.0
兵庫	937	1,073	-136	-12.7	679	421	258	61.3	91	78	13	16.7	72.5	39.2	33.3
奈良	208	177	31	17.5	109	68	41	60.3	11	18	-7	-38.9	52.4	38.4	14.0
和歌山	182	182	-	-	102	90	12	13.3	24	28	-4	-14.3	56.0	49.5	6.5
中国	840	1,024	-184	-18.0	587	446	141	31.6	98	94	4	4.3	69.9	43.6	26.3
鳥取	70	51	19	37.3	59	15	44	293.3	5	4	1	25.0	84.3	29.4	54.9
島根	84	55	29	52.7	53	30	23	76.7	5	8	-3	-37.5	63.1	54.5	8.6
岡山	230	390	-160	-41.0	119	217	-98	-45.2	26	25	1	4.0	51.7	55.6	-3.9
広島	327	365	-38	-10.4	239	127	112	88.2	41	34	7	20.6	73.1	34.8	38.3
山口	129	163	-34	-20.9	117	57	60	105.3	21	23	-2	-8.7	90.7	35.0	55.7
四国	510	837	-327	-39.1	289	705	-416	-59.0	65	87	-22	-25.3	56.7	84.2	-27.5
徳島	89	83	6	7.2	27	79	-52	-65.8	9	5	4	80.0	30.3	95.2	-64.9
香川	125	207	-82	-39.6	73	114	-41	-36.0	12	15	-3	-20.0	58.4	55.1	3.3
愛媛	208	385	-177	-46.0	159	362	-203	-56.1	43	57	-14	-24.6	76.4	94.0	-17.6
高知	88	162	-74	-45.7	30	150	-120	-80.0	1	10	-9	-90.0	34.1	92.6	-58.5
九州	2,450	3,091	-641	-20.7	1,545	2,041	-496	-24.3	235	248	-13	-5.2	63.1	66.0	-2.9
福岡	1,415	1,962	-547	-27.9	904	1,408	-504	-35.8	101	102	-1	-1.0	63.9	71.8	-7.9
佐賀	120	77	43	55.8	73	96	-23	-24.0	18	13	5	38.5	60.8	124.7	-63.9
長崎	81	99	-18	-18.2	36	47	-11	-23.4	9	7	2	28.6	44.4	47.5	-3.1
熊本	237	277	-40	-14.4	216	160	56	35.0	23	31	-8	-25.8	91.1	57.8	33.3
大分	94	125	-31	-24.8	79	52	27	51.9	18	23	-5	-21.7	84.0	41.6	42.4
宮崎	136	155	-19	-12.3	66	147	-81	-55.1	9	15	-6	-40.0	48.5	94.8	-46.3
鹿児島	207	233	-26	-11.2	116	37	79	213.5	29	24	5	20.8	56.0	15.9	40.1
沖縄	160	163	-3	-1.8	55	94	-39	-41.5	28	33	-5	-15.2	34.4	57.7	-23.3

第6表

重要犯罪・重要窃盗犯 都道府県別 認知・検挙件数・検挙人員 対前年比較

暫定値
平成29年2月1日確定

都道府県	数	侵入盗(その他)														
		認知件数				検挙件数				検挙人員				検挙率		
		平成28年 1月～7月	平成27年 1月～7月	増減		平成28年 1月～7月	平成27年 1月～7月	増減		平成28年 1月～7月	平成27年 1月～7月	増減		平成28年 1月～7月	平成27年 1月～7月	増減
				件数	%			件数	%			人員	%			
総	21,351	23,686	-2,335	-9.9	11,661	12,318	-657	-5.3	2,552	2,754	-202	-7.3	54.6	52.0	2.6	
計	1,067	1,320	-253	-19.2	765	650	115	17.7	110	133	-23	-17.3	71.7	49.2	22.5	
北海道	札幌	785	931	-146	-15.7	618	442	176	39.8	72	72	-	-	78.7	47.5	31.2
	函館	74	76	-2	-2.6	34	39	-5	-12.8	11	11	-	-	45.9	51.3	-5.4
	旭川	93	128	-35	-27.3	51	61	-10	-16.4	6	16	-10	-62.5	54.8	47.7	7.1
	釧路	92	150	-58	-38.7	54	88	-34	-38.6	17	25	-8	-32.0	58.7	58.7	-
	北見	23	35	-12	-34.3	8	20	-12	-60.0	4	9	-5	-55.6	34.8	57.1	-22.3
東北	計	1,678	1,518	160	10.5	1,144	747	397	53.1	185	169	16	9.5	68.2	49.2	19.0
	青森	154	175	-21	-12.0	84	81	3	3.7	36	28	8	28.6	54.5	46.3	8.2
	岩手	126	225	-99	-44.0	100	166	-66	-39.8	32	28	4	14.3	79.4	73.8	5.6
	宮城	567	464	103	22.2	365	176	189	107.4	46	55	-9	-16.4	64.4	37.9	26.5
	秋田	200	92	108	117.4	176	53	123	232.1	32	13	19	146.2	88.0	57.6	30.4
	山形	170	98	72	73.5	162	136	26	19.1	22	16	6	37.5	95.3	138.8	-43.5
福島	461	464	-3	-0.6	257	135	122	90.4	17	29	-12	-41.4	55.7	29.1	26.6	
東京	1,513	1,938	-425	-21.9	1,238	1,574	-336	-21.3	287	310	-23	-7.4	81.8	81.2	0.6	
関東	計	6,931	7,327	-396	-5.4	3,272	3,023	249	8.2	564	564	-	-	47.2	41.3	5.9
	茨城	1,265	1,032	233	22.6	750	288	462	160.4	37	45	-8	-17.8	59.3	27.9	31.4
	栃木	372	471	-99	-21.0	155	202	-47	-23.3	18	23	-5	-21.7	41.7	42.9	-1.2
	群馬	396	505	-109	-21.6	292	286	6	2.1	64	40	24	60.0	73.7	56.6	17.1
	埼玉	1,151	1,352	-201	-14.9	546	575	-29	-5.0	123	122	1	0.8	47.4	42.5	4.9
	千葉	1,265	1,339	-74	-5.5	400	367	33	9.0	77	79	-2	-2.5	31.6	27.4	4.2
	神奈川	1,012	1,161	-149	-12.8	459	755	-296	-39.2	108	114	-6	-5.3	45.4	65.0	-19.6
	新潟	402	284	118	41.5	137	104	33	31.7	45	36	9	25.0	34.1	36.6	-2.5
	山梨	151	227	-76	-33.5	116	31	85	274.2	8	12	-4	-33.3	76.8	13.7	63.1
	長野	431	380	51	13.4	148	124	24	19.4	29	38	-9	-23.7	34.3	32.6	1.7
	静岡	486	576	-90	-15.6	269	291	-22	-7.6	55	55	-	-	55.3	50.5	4.8
中部	計	2,831	3,468	-637	-18.4	1,291	1,706	-415	-24.3	283	294	-11	-3.7	45.6	49.2	-3.6
	富山	147	170	-23	-13.5	77	46	31	67.4	22	11	11	100.0	52.4	27.1	25.3
	石川	166	304	-138	-45.4	95	189	-94	-49.7	45	49	-4	-8.2	57.2	62.2	-5.0
	福井	78	159	-81	-50.9	27	63	-36	-57.1	10	25	-15	-60.0	34.6	39.6	-5.0
	岐阜	406	463	-57	-12.3	60	294	-234	-79.6	28	33	-5	-15.2	14.8	63.5	-48.7
	愛知	1,659	1,838	-179	-9.7	849	629	220	35.0	140	129	11	8.5	51.2	34.2	17.0
三重	375	534	-159	-29.8	183	485	-302	-62.3	38	47	-9	-19.1	48.8	90.8	-42.0	
近畿	計	3,450	3,709	-259	-7.0	1,374	1,577	-203	-12.9	464	528	-64	-12.1	39.8	42.5	-2.7
	滋賀	200	214	-14	-6.5	133	218	-85	-39.0	34	39	-5	-12.8	66.5	101.9	-35.4
	京都	227	260	-33	-12.7	116	132	-16	-12.1	48	63	-15	-23.8	51.1	50.8	0.3
	大阪	1,797	1,686	111	6.6	424	390	34	8.7	214	198	16	8.1	23.6	23.1	0.5
	兵庫	891	1,030	-139	-13.5	511	507	4	0.8	123	120	3	2.5	57.4	49.2	8.2
	奈良	180	215	-35	-16.3	85	113	-28	-24.8	15	32	-17	-53.1	47.2	52.6	-5.4
和歌山	155	304	-149	-49.0	105	217	-112	-51.6	30	76	-46	-60.5	67.7	71.4	-3.7	
中国	計	820	1,010	-190	-18.8	510	731	-221	-30.2	162	197	-35	-17.8	62.2	72.4	-10.2
	鳥取	53	73	-20	-27.4	35	35	-	-	12	18	-6	-33.3	66.0	47.9	18.1
	島根	100	179	-79	-44.1	75	188	-113	-60.1	17	19	-2	-10.5	75.0	105.0	-30.0
	岡山	247	325	-78	-24.0	184	143	41	28.7	56	51	5	9.8	74.5	44.0	30.5
	広島	270	283	-13	-4.6	97	283	-186	-65.7	33	63	-30	-47.6	35.9	100.0	-64.1
山口	150	150	-	-	119	82	37	45.1	44	46	-2	-4.3	79.3	54.7	24.6	
四国	計	752	926	-174	-18.8	571	705	-134	-19.0	159	185	-26	-14.1	75.9	76.1	-0.2
	徳島	145	144	1	0.7	108	111	-3	-2.7	17	25	-8	-32.0	74.5	77.1	-2.6
	香川	133	129	4	3.1	87	54	33	61.1	16	25	-9	-36.0	65.4	41.9	23.5
	愛媛	268	422	-154	-36.5	227	377	-150	-39.8	89	99	-10	-10.1	84.7	89.3	-4.6
	高知	206	231	-25	-10.8	149	163	-14	-8.6	37	36	1	2.8	72.3	70.6	1.7
九州	計	2,309	2,470	-161	-6.5	1,496	1,605	-109	-6.8	338	374	-36	-9.6	64.8	65.0	-0.2
	福岡	1,141	1,368	-227	-16.6	957	967	-10	-1.0	144	133	11	8.3	83.9	70.7	13.2
	佐賀	117	135	-18	-13.3	28	120	-92	-76.7	10	20	-10	-50.0	23.9	88.9	-65.0
	長崎	148	108	40	37.0	60	57	3	5.3	14	16	-2	-12.5	40.5	52.8	-12.3
	熊本	187	209	-22	-10.5	109	168	-59	-35.1	39	41	-2	-4.9	58.3	80.4	-22.1
	大分	101	102	-1	-1.0	92	70	22	31.4	23	38	-15	-39.5	91.1	68.6	22.5
	宮崎	154	155	-1	-0.6	93	65	28	43.1	14	20	-6	-30.0	60.4	41.9	18.5
鹿児島	220	206	14	6.8	77	69	8	11.6	37	35	2	5.7	35.0	33.5	1.5	
沖縄	241	187	54	28.9	80	89	-9	-10.1	57	71	-14	-19.7	33.2	47.6	-14.4	

第6表

重要犯罪・重要窃盗犯 都道府県別 認知・検挙件数・検挙人員 対前年比較

暫定値
平成29年2月1日確定

都道府県	自動車盗														
	認知件数					検挙件数				検挙人員				検挙率	
	平成28年 1月～7月	平成27年 1月～7月	増減		平成28年 1月～7月	平成27年 1月～7月	増減		平成28年 1月～7月	平成27年 1月～7月	増減		平成28年 1月～7月	平成27年 1月～7月	増減
			件数	%			件数	%			人員	%			
総数	7,256	8,399	-1,143	-13.6	2,778	3,749	-971	-25.9	604	716	-112	-15.6	38.3	44.6	-6.3
計	125	152	-27	-17.8	42	70	-28	-40.0	22	32	-10	-31.3	33.6	46.1	-12.5
北海道															
札幌	100	119	-19	-16.0	28	58	-30	-51.7	16	24	-8	-33.3	28.0	48.7	-20.7
函館	11	5	6	120.0	4	2	2	100.0	2	-	2	-	36.4	40.0	-3.6
旭川	7	9	-2	-22.2	5	4	1	25.0	1	7	-6	-85.7	71.4	44.4	27.0
釧路	3	15	-12	-80.0	-	2	-2	-100.0	-	-	-	-	-	13.3	-13.3
北見	4	4	-	-	5	4	1	25.0	3	1	2	200.0	125.0	100.0	25.0
東北															
計	241	228	13	5.7	82	124	-42	-33.9	27	53	-26	-49.1	34.0	54.4	-20.4
青森	26	23	3	13.0	16	13	3	23.1	5	6	-1	-16.7	61.5	56.5	5.0
岩手	9	9	-	-	3	8	-5	-62.5	2	4	-2	-50.0	33.3	88.9	-55.6
宮城	42	49	-7	-14.3	17	34	-17	-50.0	8	20	-12	-60.0	40.5	69.4	-28.9
秋田	5	8	-3	-37.5	3	4	-1	-25.0	1	4	-3	-75.0	60.0	50.0	10.0
山形	14	10	4	40.0	9	4	5	125.0	4	2	2	100.0	64.3	40.0	24.3
福島	145	129	16	12.4	34	61	-27	-44.3	7	17	-10	-58.8	23.4	47.3	-23.9
東															
東京	190	242	-52	-21.5	157	265	-108	-40.8	28	29	-1	-3.4	82.6	109.5	-26.9
計	3,727	3,808	-81	-2.1	1,380	2,270	-890	-39.2	195	213	-18	-8.5	37.0	59.6	-22.6
茨城	1,056	1,200	-144	-12.0	459	230	229	99.6	38	39	-1	-2.6	43.5	19.2	24.3
栃木	226	403	-177	-43.9	76	72	4	5.6	11	16	-5	-31.3	33.6	17.9	15.7
群馬	120	153	-33	-21.6	41	51	-10	-19.6	8	26	-18	-69.2	34.2	33.3	0.9
埼玉	614	525	89	17.0	215	114	101	88.6	50	35	15	42.9	35.0	21.7	13.3
千葉	988	765	223	29.2	317	1,123	-806	-71.8	23	31	-8	-25.8	32.1	146.8	-114.7
神奈川	401	539	-138	-25.6	177	347	-170	-49.0	24	29	-5	-17.2	44.1	64.4	-20.3
新潟	74	52	22	42.3	19	21	-2	-9.5	14	9	5	55.6	25.7	40.4	-14.7
山梨	46	50	-4	-8.0	23	7	16	228.6	7	1	6	600.0	50.0	14.0	36.0
長野	58	43	15	34.9	16	16	-	-	6	8	-2	-25.0	27.6	37.2	-9.6
静岡	144	78	66	84.6	37	289	-252	-87.2	14	19	-5	-26.3	25.7	370.5	-344.8
中部															
計	1,158	1,815	-657	-36.2	424	249	175	70.3	73	93	-20	-21.5	36.6	13.7	22.9
富山	10	22	-12	-54.5	17	9	8	88.9	5	6	-1	-16.7	170.0	40.9	129.1
石川	30	38	-8	-21.1	13	7	6	85.7	5	3	2	66.7	43.3	18.4	24.9
福井	14	17	-3	-17.6	16	6	10	166.7	8	3	5	166.7	114.3	35.3	79.0
岐阜	95	164	-69	-42.1	17	63	-46	-73.0	12	25	-13	-52.0	17.9	38.4	-20.5
愛知	803	1,403	-600	-42.8	344	133	211	158.6	33	48	-15	-31.3	42.8	9.5	33.3
三重	206	171	35	20.5	17	31	-14	-45.2	10	8	2	25.0	8.3	18.1	-9.8
近畿															
計	1,439	1,649	-210	-12.7	441	440	1	0.2	127	125	2	1.6	30.6	26.7	3.9
滋賀	55	96	-41	-42.7	33	99	-66	-66.7	14	27	-13	-48.1	60.0	103.1	-43.1
京都	91	145	-54	-37.2	119	74	45	60.8	19	15	4	26.7	130.8	51.0	79.8
大阪	978	1,054	-76	-7.2	125	119	6	5.0	43	42	1	2.4	12.8	11.3	1.5
兵庫	226	240	-14	-5.8	104	63	41	65.1	33	28	5	17.9	46.0	26.3	19.7
奈良	45	70	-25	-35.7	19	50	-31	-62.0	6	8	-2	-25.0	42.2	71.4	-29.2
和歌山	44	44	-	-	41	35	6	17.1	12	5	7	140.0	93.2	79.5	13.7
中国															
計	75	140	-65	-46.4	58	69	-11	-15.9	25	32	-7	-21.9	77.3	49.3	28.0
鳥取	3	5	-2	-40.0	2	8	-6	-75.0	1	3	-2	-66.7	66.7	160.0	-93.3
島根	2	11	-9	-81.8	3	7	-4	-57.1	1	2	-1	-50.0	150.0	63.6	86.4
岡山	33	62	-29	-46.8	26	27	-1	-3.7	6	10	-4	-40.0	78.8	43.5	35.3
広島	27	43	-16	-37.2	16	17	-1	-5.9	7	10	-3	-30.0	59.3	39.5	19.8
山口	10	19	-9	-47.4	11	10	1	10.0	10	7	3	42.9	110.0	52.6	57.4
四国															
計	44	69	-25	-36.2	32	43	-11	-25.6	19	32	-13	-40.6	72.7	62.3	10.4
徳島	6	13	-7	-53.8	2	8	-6	-75.0	1	4	-3	-75.0	33.3	61.5	-28.2
香川	8	22	-14	-63.6	5	11	-6	-54.5	3	9	-6	-66.7	62.5	50.0	12.5
愛媛	22	24	-2	-8.3	21	18	3	16.7	12	16	-4	-25.0	95.5	75.0	20.5
高知	8	10	-2	-20.0	4	6	-2	-33.3	3	3	-	-	50.0	60.0	-10.0
九州															
計	257	296	-39	-13.2	162	219	-57	-26.0	88	107	-19	-17.8	63.0	74.0	-11.0
福岡	124	149	-25	-16.8	83	127	-44	-34.6	26	36	-10	-27.8	66.9	85.2	-18.3
佐賀	19	13	6	46.2	7	6	1	16.7	4	5	-1	-20.0	36.8	46.2	-9.4
長崎	18	10	8	80.0	13	7	6	85.7	5	4	1	25.0	72.2	70.0	2.2
熊本	25	23	2	8.7	14	20	-6	-30.0	7	11	-4	-36.4	56.0	87.0	-31.0
大分	10	17	-7	-41.2	7	17	-10	-58.8	7	13	-6	-46.2	70.0	100.0	-30.0
宮崎	12	15	-3	-20.0	5	5	-	-	4	2	2	100.0	41.7	33.3	8.4
鹿児島	14	27	-13	-48.1	12	13	-1	-7.7	9	10	-1	-10.0	85.7	48.1	37.6
沖縄	35	42	-7	-16.7	21	24	-3	-12.5	26	26	-	-	60.0	57.1	2.9

第6表

重要犯罪・重要窃盗犯 都道府県別 認知・検挙件数・検挙人員 対前年比較

暫定値
平成29年2月1日確定

都道府県	ひたくり														
	認知件数				検挙件数				検挙人員				検挙率		
	平成28年	平成27年	増減		平成28年	平成27年	増減		平成28年	平成27年	増減		平成28年	平成27年	増減
	1月～7月	1月～7月	件数	%	1月～7月	1月～7月	件数	%	1月～7月	1月～7月	人員	%	1月～7月	1月～7月	
総数	1,878	2,669	-791	-29.6	678	1,361	-683	-50.2	266	353	-87	-24.6	36.1	51.0	-14.9
計	16	26	-10	-38.5	7	7	-	-	8	9	-1	-11.1	43.8	26.9	16.9
北海道															
札幌	13	21	-8	-38.1	5	6	-1	-16.7	7	8	-1	-12.5	38.5	28.6	9.9
函館	1	2	-1	-50.0	1	1	-	-	1	1	-	-	100.0	50.0	50.0
旭川	1	1	-	-	1	-	1	-	-	-	-	-	100.0	-	100.0
釧路	1	2	-1	-50.0	-	-	-	-	-	-	-	-	-	-	-
北見	-	-	-	-	-	-	-	-	-	-	-	-	-	-	-
東北															
計	20	29	-9	-31.0	3	14	-11	-78.6	2	6	-4	-66.7	15.0	48.3	-33.3
青森	4	1	3	300.0	-	-	-	-	-	-	-	-	-	-	-
岩手	1	2	-1	-50.0	-	3	-3	-100.0	-	1	-1	-100.0	-	150.0	-150.0
宮城	12	15	-3	-20.0	2	9	-7	-77.8	1	3	-2	-66.7	16.7	60.0	-43.3
秋田	-	3	-3	-100.0	-	2	-2	-100.0	1	2	-1	-50.0	-	66.7	-66.7
山形	1	-	1	-	-	-	-	-	-	-	-	-	-	-	-
福島	2	8	-6	-75.0	1	-	1	-	-	-	-	-	50.0	-	50.0
東京	211	341	-130	-38.1	144	432	-288	-66.7	48	73	-25	-34.2	68.2	126.7	-58.5
計	657	716	-59	-8.2	254	335	-81	-24.2	80	64	16	25.0	38.7	46.8	-8.1
茨城	18	33	-15	-45.5	7	8	-1	-12.5	4	-	4	-	38.9	24.2	14.7
栃木	6	6	-	-	5	-	5	-	3	-	3	-	83.3	-	83.3
群馬	9	12	-3	-25.0	-	5	-5	-100.0	-	3	-3	-100.0	-	41.7	-41.7
埼玉	170	188	2	1.2	54	54	-	-	27	20	7	35.0	31.8	32.1	-0.3
千葉	160	162	-2	-1.2	49	77	-28	-36.4	5	10	-5	-50.0	30.6	47.5	-16.9
神奈川	256	316	-60	-19.0	118	181	-63	-34.8	38	26	12	46.2	46.1	57.3	-11.2
新潟	2	1	1	100.0	-	1	-1	-100.0	-	-	-	-	-	100.0	-100.0
山梨	2	2	-	-	-	1	-1	-100.0	-	1	-1	-100.0	-	50.0	-50.0
長野	5	4	1	25.0	-	-	-	-	-	-	-	-	-	-	-
静岡	29	12	17	141.7	21	8	13	162.5	3	4	-1	-25.0	72.4	66.7	5.7
中部															
計	224	257	-33	-12.8	24	22	2	9.1	13	15	-2	-13.3	10.7	8.6	2.1
富山	1	2	-1	-50.0	2	-	2	-	-	-	-	-	200.0	-	200.0
石川	4	3	1	33.3	3	2	1	50.0	2	3	-1	-33.3	75.0	66.7	8.3
福井	2	1	1	100.0	1	-	1	-	1	-	1	-	50.0	-	50.0
岐阜	7	13	-6	-46.2	2	2	-	-	-	-	-	-	28.6	15.4	13.2
愛知	200	224	-24	-10.7	12	11	1	9.1	8	10	-2	-20.0	6.0	4.9	1.1
三重	10	14	-4	-28.6	4	7	-3	-42.9	2	2	-	-	40.0	50.0	-10.0
近畿															
計	595	956	-361	-37.8	168	410	-242	-59.0	77	104	-27	-26.0	28.2	42.9	-14.7
滋賀	10	15	-5	-33.3	2	7	-5	-71.4	3	3	-	-	20.0	46.7	-26.7
京都	50	83	-33	-39.8	9	76	-67	-88.2	6	13	-7	-53.8	18.0	91.6	-73.6
大阪	408	601	-193	-32.1	91	210	-119	-56.7	42	57	-15	-26.3	22.3	34.9	-12.6
兵庫	113	218	-105	-48.2	60	92	-32	-34.8	22	26	-4	-15.4	53.1	42.2	10.9
奈良	8	33	-25	-75.8	-	22	-22	-100.0	1	4	-3	-75.0	-	66.7	-66.7
和歌山	6	6	-	-	6	3	3	100.0	3	1	2	200.0	100.0	50.0	50.0
中国															
計	37	76	-39	-51.3	3	29	-26	-89.7	2	15	-13	-86.7	8.1	38.2	-30.1
鳥取	1	1	-	-	-	-	-	-	-	-	-	-	-	-	-
島根	-	-	-	-	-	-	-	-	-	-	-	-	-	-	-
岡山	15	37	-22	-59.5	-	13	-13	-100.0	-	4	-4	-100.0	-	35.1	-35.1
広島	20	28	-8	-28.6	3	6	-3	-50.0	2	5	-3	-60.0	15.0	21.4	-6.4
山口	1	10	-9	-90.0	-	10	-10	-100.0	-	6	-6	-100.0	-	100.0	-100.0
四国															
計	23	51	-28	-54.9	13	13	-	-	10	9	1	11.1	56.5	25.5	31.0
徳島	4	3	1	33.3	-	-	-	-	-	-	-	-	-	-	-
香川	4	19	-15	-78.9	2	8	-6	-75.0	5	2	3	150.0	50.0	42.1	7.9
愛媛	5	25	-20	-80.0	6	4	2	50.0	3	5	-2	-40.0	120.0	16.0	104.0
高知	10	4	6	150.0	5	1	4	400.0	2	2	-	-	50.0	25.0	25.0
九州															
計	95	217	-122	-56.2	62	99	-37	-37.4	26	58	-32	-55.2	65.3	45.6	19.7
福岡	61	178	-117	-65.7	38	82	-44	-53.7	5	29	-24	-82.8	62.3	46.1	16.2
佐賀	3	2	1	50.0	1	1	-	-	-	1	-1	-100.0	33.3	50.0	-16.7
長崎	1	2	-1	-50.0	-	1	-1	-100.0	-	1	-1	-100.0	-	50.0	-50.0
熊本	6	8	-2	-25.0	3	1	2	200.0	-	3	-3	-100.0	50.0	12.5	37.5
大分	4	5	-1	-20.0	3	2	1	50.0	5	7	-2	-28.6	75.0	40.0	35.0
宮崎	7	4	3	75.0	8	1	7	700.0	4	2	2	100.0	114.3	25.0	89.3
鹿児島	5	4	1	25.0	5	5	-	-	5	3	2	66.7	100.0	125.0	-25.0
沖縄	8	14	-6	-42.9	4	6	-2	-33.3	7	12	-5	-41.7	50.0	42.9	7.1

第6表

重要犯罪・重要窃盗犯 都道府県別 認知・検挙件数・検挙人員 対前年比較

暫定値
平成29年2月1日確定

都道府県	すり															
	認知件数					検挙件数					検挙人員				検挙率	
	平成28年 1月～7月	平成27年 1月～7月	増減		平成28年 1月～7月	平成27年 1月～7月	増減		平成28年 1月～7月	平成27年 1月～7月	増減		平成28年 1月～7月	平成27年 1月～7月	増減	
			件数	%			件数	%			人員	%				
総数	2,220	2,452	-232	-9.5	814	701	113	16.1	376	403	-27	-6.7	36.7	28.6	8.1	
計	37	25	12	48.0	26	20	6	30.0	10	17	-7	-41.2	70.3	80.0	-9.7	
北海道																
札幌	30	19	11	57.9	18	19	-1	-5.3	7	14	-7	-50.0	60.0	100.0	-40.0	
函館	-	1	-1	-100.0	-	-	-	-	-	-	-	-	-	-	-	
旭川	6	4	2	50.0	8	1	7	700.0	3	2	1	50.0	133.3	25.0	108.3	
釧路	1	1	-	-	-	-	-	-	-	-	-	-	-	-	-	
北見	-	-	-	-	-	-	-	-	-	1	-1	-100.0	-	-	-	
東北																
計	38	25	13	52.0	24	9	15	166.7	11	4	7	175.0	63.2	36.0	27.2	
青森	4	2	2	100.0	2	2	-	-	2	2	-	-	50.0	100.0	-50.0	
岩手	6	2	4	200.0	4	1	3	300.0	2	1	1	100.0	66.7	50.0	16.7	
宮城	22	11	11	100.0	14	3	11	366.7	4	1	3	300.0	63.6	27.3	36.3	
秋田	3	4	-1	-25.0	3	-	3	-	3	-	3	-	100.0	-	100.0	
山形	1	2	-1	-50.0	1	-	1	-	-	-	-	-	100.0	-	100.0	
福島	2	4	-2	-50.0	-	3	-3	-100.0	-	-	-	-	-	75.0	-75.0	
東京	1,085	1,090	-5	-0.5	250	200	50	25.0	91	101	-10	-9.9	23.0	18.3	4.7	
計	305	388	-83	-21.4	193	192	1	0.5	85	85	-	-	63.3	49.5	13.8	
茨城	10	15	-5	-33.3	2	-	2	-	2	-	2	-	20.0	-	20.0	
栃木	4	6	-2	-33.3	2	5	-3	-60.0	-	2	-2	-100.0	50.0	83.3	-33.3	
群馬	4	8	-4	-50.0	1	2	-1	-50.0	1	2	-1	-50.0	25.0	25.0	-	
埼玉	84	85	-1	-1.2	61	42	19	45.2	29	25	4	16.0	72.6	49.4	23.2	
千葉	97	144	-47	-32.6	45	90	-45	-50.0	15	20	-5	-25.0	46.4	62.5	-16.1	
神奈川	77	77	-	-	66	36	30	83.3	29	30	-1	-3.3	85.7	46.8	38.9	
新潟	9	19	-10	-52.6	3	9	-6	-66.7	1	4	-3	-75.0	33.3	47.4	-14.1	
山梨	1	2	-1	-50.0	1	-	1	-	2	-	2	-	100.0	-	100.0	
長野	5	19	-14	-73.7	1	3	-2	-66.7	2	1	1	100.0	20.0	15.8	4.2	
静岡	14	13	1	7.7	11	5	6	120.0	4	1	3	300.0	78.6	38.5	40.1	
中部																
計	122	145	-23	-15.9	34	63	-29	-46.0	20	27	-7	-25.9	27.9	43.4	-15.5	
富山	7	7	-	-	6	4	2	50.0	3	1	2	200.0	85.7	57.1	28.6	
石川	18	18	-	-	8	10	-2	-20.0	6	9	-3	-33.3	44.4	55.6	-11.2	
福井	4	1	3	300.0	3	-	3	-	-	-	-	-	75.0	-	75.0	
岐阜	7	12	-5	-41.7	2	4	-2	-50.0	1	2	-1	-50.0	28.6	33.3	-4.7	
愛知	83	100	-17	-17.0	14	44	-30	-68.2	9	15	-6	-40.0	16.9	44.0	-27.1	
三重	3	7	-4	-57.1	1	1	-	-	1	-	1	-	33.3	14.3	19.0	
近畿																
計	485	606	-121	-20.0	121	129	-8	-6.2	83	91	-8	-8.8	24.9	21.3	3.6	
滋賀	5	7	-2	-28.6	2	1	1	100.0	1	2	-1	-50.0	40.0	14.3	25.7	
京都	17	25	-8	-32.0	12	9	3	33.3	6	9	-3	-33.3	70.6	36.0	34.6	
大阪	380	483	-103	-21.3	63	68	-5	-7.4	51	42	9	21.4	16.6	14.1	2.5	
兵庫	72	75	-3	-4.0	37	42	-5	-11.9	22	34	-12	-35.3	51.4	56.0	-4.6	
奈良	5	8	-3	-37.5	3	-	3	-	-	-	-	-	60.0	-	60.0	
和歌山	6	8	-2	-25.0	4	9	-5	-55.6	3	4	-1	-25.0	66.7	112.5	-45.8	
中国																
計	28	32	-4	-12.5	15	13	2	15.4	12	10	2	20.0	53.6	40.6	13.0	
鳥取	1	-	1	-	1	-	1	-	1	-	1	-	100.0	-	100.0	
島根	4	-	4	-	3	-	3	-	3	-	3	-	75.0	-	75.0	
岡山	7	12	-5	-41.7	3	3	-	-	3	1	2	200.0	42.9	25.0	17.9	
広島	14	20	-6	-30.0	7	10	-3	-30.0	4	7	-3	-42.9	50.0	50.0	-	
山口	2	-	2	-	1	-	1	-	1	2	-1	-50.0	50.0	-	50.0	
四国																
計	44	29	15	51.7	67	12	55	458.3	12	9	3	33.3	152.3	41.4	110.9	
徳島	3	2	1	50.0	-	1	-1	-100.0	-	1	-1	-100.0	-	50.0	-50.0	
香川	9	4	5	125.0	48	-	48	-	1	-	1	-	533.3	-	533.3	
愛媛	28	18	10	55.6	17	9	8	88.9	10	7	3	42.9	60.7	50.0	10.7	
高知	4	5	-1	-20.0	2	2	-	-	1	1	-	-	50.0	40.0	10.0	
九州																
計	76	112	-36	-32.1	84	63	21	33.3	52	59	-7	-11.9	110.5	56.3	54.2	
福岡	44	67	-23	-34.3	53	28	25	89.3	17	20	-3	-15.0	120.5	41.8	78.7	
佐賀	1	-	1	-	1	-	1	-	-	-	-	-	100.0	-	100.0	
長崎	-	3	-3	-100.0	-	2	-2	-100.0	-	3	-3	-100.0	-	66.7	-66.7	
熊本	6	17	-11	-64.7	5	14	-9	-64.3	6	14	-8	-57.1	83.3	82.4	0.9	
大分	2	2	-	-	1	2	-1	-50.0	1	2	-1	-50.0	50.0	100.0	-50.0	
宮崎	1	1	-	-	1	-	1	-	1	-	1	-	100.0	-	100.0	
鹿児島	4	6	-2	-33.3	6	3	3	100.0	8	4	4	100.0	150.0	50.0	100.0	
沖縄	18	16	2	12.5	17	14	3	21.4	19	16	3	18.8	94.4	87.5	6.9	

第7表 重要犯罪及び詐欺 被害者の年齢・性別 認知件数

平成29年2月1日確定

性別	年齢別	重要犯罪																					詐欺		
		計			殺人			強盗			放火			強姦			略取誘拐・人身売買			強制わいせつ			平成28年 1月～7月	平成27年 1月～7月	増減
		平成28年 1月～7月	平成27年 1月～7月	増減	平成28年 1月～7月	平成27年 1月～7月	増減	平成28年 1月～7月	平成27年 1月～7月	増減	平成28年 1月～7月	平成27年 1月～7月	増減	平成28年 1月～7月	平成27年 1月～7月	増減	平成28年 1月～7月	平成27年 1月～7月	増減	平成28年 1月～7月	平成27年 1月～7月	増減	平成28年 1月～7月	平成27年 1月～7月	増減
総数	計	6,656	7,458	-802	516	565	-49	1,427	1,462	-35	553	680	-127	576	697	-121	131	116	15	3,453	3,938	-485	22,421	22,232	189
	0～12歳	674	688	-14	48	49	-1	2	1	1	-	-	-	52	45	7	66	48	18	506	545	-39	5	6	-1
	13～19歳	1,453	1,692	-239	24	20	4	86	115	-29	1	5	-4	167	199	-32	47	40	7	1,128	1,313	-185	350	325	25
	20～29歳	1,928	2,270	-342	60	59	1	321	341	-20	13	30	-17	249	326	-77	13	15	-2	1,272	1,499	-227	1,754	1,711	43
	30～39歳	725	737	-12	63	62	1	213	219	-6	34	27	7	72	77	-5	3	7	-4	340	345	-5	1,969	1,995	-26
	40～49歳	514	612	-98	78	94	-16	216	222	-6	60	88	-28	19	32	-13	1	4	-3	140	172	-32	2,209	2,136	73
	50～59歳	403	410	-7	62	74	-12	192	188	4	86	96	-10	14	7	7	1	1	-	48	44	4	1,769	1,568	201
	60～64歳	172	205	-33	34	44	-10	82	80	2	49	69	-20	1	3	-2	-	-	-	6	9	-3	798	804	-6
	65～69歳	181	182	-1	38	41	-3	68	76	-8	69	58	11	-	2	-2	-	-	-	6	5	1	1,258	1,114	144
	70～79歳	206	248	-42	60	68	-8	74	71	3	65	100	-35	1	3	-2	-	1	-1	6	5	1	3,649	3,742	-93
	80歳以上	124	147	-23	46	46	-	31	37	-6	45	60	-15	1	3	-2	-	-	-	1	1	-	2,269	2,593	-324
年齢不詳	2	-	2	-	-	-	-	-	-	-	-	-	2	-	2	-	-	-	-	-	-	-	-	-	-
法人・団体、被害者なし	274	267	7	3	8	-5	142	112	30	129	147	-18	-	-	-	-	-	-	-	-	-	-	6,391	6,238	153
うち)男	計	1,584	1,616	-32	301	325	-24	823	785	38	313	381	-68	-	-	-	28	32	-4	119	93	26	7,441	7,122	319
	0～12歳	115	87	28	28	24	4	-	-	-	-	-	-	-	-	-	18	19	-1	69	44	25	4	6	-2
	13～19歳	96	106	-10	17	12	5	44	55	-11	1	4	-3	-	-	-	6	7	-1	28	28	-	166	157	9
	20～29歳	247	256	-9	31	34	-3	188	182	6	9	20	-11	-	-	-	1	2	-1	18	18	-	954	927	27
	30～39歳	238	210	28	46	44	2	163	146	17	26	17	9	-	-	-	2	1	1	1	2	-1	1,222	1,201	21
	40～49歳	245	264	-19	48	61	-13	147	141	6	47	61	-14	-	-	-	1	1	-	2	-	2	1,375	1,333	42
	50～59歳	238	254	-16	40	45	-5	134	125	9	63	82	-19	-	-	-	-	1	-1	1	1	-	1,166	1,035	131
	60～64歳	114	127	-13	18	26	-8	56	47	9	40	54	-14	-	-	-	-	-	-	-	-	-	438	454	-16
	65～69歳	124	115	9	29	27	2	40	49	-9	55	39	16	-	-	-	-	-	-	-	-	-	555	450	105
	70～79歳	118	139	-21	32	39	-7	43	30	13	43	69	-26	-	-	-	1	-1	-	-	-	-	971	943	28
80歳以上	49	58	-9	12	13	-1	8	10	-2	29	35	-6	-	-	-	-	-	-	-	-	-	590	616	-26	
うち)女	計	4,796	5,575	-779	212	232	-20	462	565	-103	109	152	-43	576	697	-121	103	84	19	3,334	3,845	-511	8,589	8,872	-283
	0～12歳	559	601	-42	20	25	-5	2	1	1	-	-	-	52	45	7	48	29	19	437	501	-64	1	-	1
	13～19歳	1,357	1,586	-229	7	8	-1	42	60	-18	-	1	-1	167	199	-32	41	33	8	1,100	1,285	-185	184	168	16
	20～29歳	1,681	2,014	-333	29	25	4	133	159	-26	4	10	-6	249	326	-77	12	13	-1	1,254	1,481	-227	800	784	16
	30～39歳	487	527	-40	17	18	-1	50	73	-23	8	10	-2	72	77	-5	1	6	-5	339	343	-4	747	794	-47
	40～49歳	289	348	-79	30	33	-3	69	81	-12	13	27	-14	19	32	-13	-	3	-3	138	172	-34	834	803	31
	50～59歳	165	156	9	22	29	-7	58	63	-5	23	14	9	14	7	7	1	-	1	47	43	4	603	533	70
	60～64歳	58	78	-20	16	18	-2	26	33	-7	9	15	-6	1	3	-2	-	-	-	6	9	-3	360	350	10
	65～69歳	57	67	-10	9	14	-5	28	27	1	14	19	-5	-	2	-2	-	-	-	6	5	1	703	664	39
	70～79歳	88	109	-21	28	29	-1	31	41	-10	22	31	-9	1	3	-2	-	-	-	6	5	1	2,678	2,799	-121
80歳以上	75	89	-14	34	33	1	23	27	-4	16	25	-9	1	3	-2	-	-	-	1	1	-	1,679	1,977	-298	

注 一つの事件で数人の被害者がいる場合は、主たる被害者について計上してある。

第7表 重要窃盗犯 被害者の年齢・性別 認知件数

暫定値
平成29年2月1日確定

性別 年齢別		重要窃盗犯																				
		計			侵入盗			住宅対象			その他			自動車盗			ひったくり			すり		
		平成28年 1月～7月	平成27年 1月～7月	増減	平成28年 1月～7月	平成27年 1月～7月	増減	平成28年 1月～7月	平成27年 1月～7月	増減	平成28年 1月～7月	平成27年 1月～7月	増減	平成28年 1月～7月	平成27年 1月～7月	増減	平成28年 1月～7月	平成27年 1月～7月	増減	平成28年 1月～7月	平成27年 1月～7月	増減
総数	計	55,367	63,397	-8,030	44,013	49,877	-5,864	22,662	26,191	-3,529	21,351	23,686	-2,335	7,256	8,399	-1,143	1,878	2,669	-791	2,220	2,452	-232
	0～12歳	13	21	-8	3	8	-5	2	2	-	1	6	-5	-	-	-	7	9	-2	3	4	-1
	13～19歳	784	931	-147	424	439	-15	283	303	-20	141	136	5	37	55	-18	101	158	-57	222	279	-57
	20～29歳	5,011	5,940	-929	3,178	3,759	-581	2,689	3,225	-536	489	534	-45	660	803	-143	410	561	-151	763	817	-54
	30～39歳	5,868	7,204	-1,336	4,316	5,301	-985	2,918	3,711	-793	1,398	1,590	-192	933	1,174	-241	224	328	-104	395	401	-6
	40～49歳	7,655	8,388	-733	5,743	6,304	-561	3,573	4,025	-452	2,170	2,279	-109	1,375	1,417	-42	247	351	-104	290	316	-26
	50～59歳	7,220	8,155	-935	5,805	6,577	-772	3,638	4,174	-536	2,167	2,403	-236	983	1,089	-106	230	280	-50	202	209	-7
	60～64歳	3,958	4,546	-588	3,323	3,788	-465	2,012	2,402	-390	1,311	1,386	-75	456	510	-54	109	157	-48	70	91	-21
	65～69歳	4,793	4,913	-120	4,016	3,964	52	2,463	2,516	-53	1,553	1,448	105	508	598	-90	162	212	-50	107	139	-32
	70～79歳	5,484	6,256	-772	4,629	5,154	-525	3,145	3,607	-462	1,484	1,547	-63	493	571	-78	247	401	-154	115	130	-15
80歳以上	2,899	3,244	-345	2,611	2,866	-255	1,939	2,226	-287	672	640	32	95	105	-10	140	211	-71	53	62	-9	
法人・団体、被害者なし	11,682	13,799	-2,117	9,965	11,717	-1,752	-	-	-	9,965	11,717	-1,752	1,716	2,077	-361	1	1	-	-	4	-4	
うち)男	計	31,216	35,306	-4,090	25,040	28,245	-3,205	16,149	18,915	-2,766	8,891	9,330	-439	4,959	5,695	-736	315	380	-65	902	986	-84
	0～12歳	6	11	-5	1	2	-1	1	1	-	-	1	-1	-	-	-	3	6	-3	2	3	-1
	13～19歳	327	377	-50	211	225	-14	144	163	-19	67	62	5	32	48	-16	18	22	-4	66	82	-16
	20～29歳	2,800	3,364	-564	1,887	2,271	-384	1,549	1,909	-360	338	362	-24	582	708	-126	66	75	-9	265	310	-45
	30～39歳	4,483	5,507	-1,024	3,445	4,244	-799	2,273	2,895	-622	1,172	1,349	-177	829	1,052	-223	39	56	-17	170	155	15
	40～49歳	6,043	6,565	-522	4,615	5,045	-430	2,801	3,169	-368	1,814	1,876	-62	1,228	1,278	-50	47	76	-29	153	166	-13
	50～59歳	5,567	6,385	-818	4,546	5,254	-708	2,829	3,335	-506	1,717	1,919	-202	872	986	-114	45	32	13	104	113	-9
	60～64歳	3,106	3,508	-402	2,639	2,985	-346	1,605	1,907	-302	1,034	1,078	-44	411	457	-46	23	21	2	33	45	-12
	65～69歳	3,593	3,718	-125	3,059	3,096	-37	1,840	1,951	-111	1,219	1,145	74	467	554	-87	26	24	2	41	44	-3
	70～79歳	3,727	4,203	-476	3,192	3,593	-401	2,085	2,436	-351	1,107	1,157	-50	451	520	-69	34	45	-11	50	45	5
80歳以上	1,564	1,668	-104	1,445	1,530	-85	1,022	1,149	-127	423	381	42	87	92	-5	14	23	-9	18	23	-5	
うち)女	計	12,469	14,292	-1,823	9,008	9,915	-907	6,513	7,276	-763	2,495	2,639	-144	581	627	-46	1,562	2,288	-726	1,318	1,462	-144
	0～12歳	7	10	-3	2	6	-4	1	1	-	1	5	-4	-	-	-	4	3	1	1	1	-
	13～19歳	457	554	-97	213	214	-1	139	140	-1	74	74	-	5	7	-2	83	136	-53	156	197	-41
	20～29歳	2,211	2,576	-365	1,291	1,488	-197	1,140	1,316	-176	151	172	-21	78	95	-17	344	486	-142	498	507	-9
	30～39歳	1,385	1,697	-312	871	1,057	-186	645	816	-171	226	241	-15	104	122	-18	185	272	-87	225	246	-21
	40～49歳	1,612	1,823	-211	1,128	1,259	-131	772	856	-84	356	403	-47	147	139	8	200	275	-75	137	150	-13
	50～59歳	1,653	1,770	-117	1,259	1,323	-64	809	839	-30	450	484	-34	111	103	8	185	248	-63	98	96	2
	60～64歳	852	1,038	-186	684	803	-119	407	495	-88	277	308	-31	45	53	-8	86	136	-50	37	46	-9
	65～69歳	1,200	1,195	5	957	868	89	623	565	58	334	303	31	41	44	-3	136	188	-52	66	95	-29
	70～79歳	1,757	2,053	-296	1,437	1,561	-124	1,060	1,171	-111	377	390	-13	42	51	-9	213	356	-143	65	85	-20
80歳以上	1,335	1,576	-241	1,166	1,336	-170	917	1,077	-160	249	259	-10	8	13	-5	126	188	-62	35	39	-4	

注 一つの事件で数人の被害者がいる場合は、主たる被害者について計上してある。

第8表 重要犯罪及び詐欺 犯行時年齢・性別 検挙人員

審定値
平成29年2月1日確定

性別	年齢別	重要犯罪																							
		計			殺人			強盗			放火			強姦			略取誘拐・人身売買			強制わいせつ			詐欺		
		平成28年 1月～7月	平成27年 1月～7月	増減	平成28年 1月～7月	平成27年 1月～7月	増減	平成28年 1月～7月	平成27年 1月～7月	増減	平成28年 1月～7月	平成27年 1月～7月	増減	平成28年 1月～7月	平成27年 1月～7月	増減	平成28年 1月～7月	平成27年 1月～7月	増減	平成28年 1月～7月	平成27年 1月～7月	増減	平成28年 1月～7月	平成27年 1月～7月	増減
総数	計	4,014	4,002	12	456	518	-62	1,141	1,129	12	334	325	9	496	517	-21	107	98	9	1,480	1,415	65	5,692	5,791	-99
	14～19歳	558	573	-15	35	34	1	197	230	-33	28	30	-2	67	52	15	11	9	2	220	218	2	399	464	-65
	20～29歳	1,017	1,039	-22	76	83	-7	316	323	-7	62	62	-	158	198	-40	25	30	-5	380	343	37	1,481	1,468	13
	30～39歳	825	861	-36	93	113	-20	215	213	2	46	48	-2	122	129	-7	33	24	9	316	334	-18	1,151	1,147	4
	40～49歳	673	663	10	89	102	-13	171	171	-	66	65	1	93	75	18	14	25	-11	240	225	15	1,066	1,152	-86
	50～59歳	409	377	32	47	63	-16	111	91	20	67	52	15	29	38	-9	13	6	7	142	127	15	795	775	20
	60～64歳	165	155	10	23	31	-8	52	38	14	20	21	-1	12	7	5	6	2	4	52	56	-4	290	306	-16
	65～69歳	177	147	30	37	31	6	40	32	8	19	21	-2	11	8	3	3	2	1	67	53	14	246	236	10
	70～79歳	131	141	-10	34	44	-10	27	25	2	17	18	-1	2	9	-7	1	-	1	50	45	5	226	214	12
80歳以上	59	46	13	22	17	5	12	6	6	9	8	1	2	1	1	1	-	1	13	14	-1	38	29	9	
男	計	3,709	3,688	21	315	387	-72	1,071	1,050	21	258	241	17	493	515	-22	97	82	15	1,475	1,413	62	4,836	4,903	-67
	14～19歳	539	548	-9	28	30	-2	190	218	-28	23	26	-3	67	51	16	11	5	6	220	218	2	355	396	-41
	20～29歳	956	977	-21	50	61	-11	299	303	-4	46	49	-3	157	197	-40	24	26	-2	380	341	39	1,281	1,274	7
	30～39歳	760	795	-35	57	76	-19	204	198	6	35	36	-1	120	129	-9	31	22	9	313	334	-21	988	1,010	-22
	40～49歳	599	583	16	52	72	-20	153	153	-	50	38	12	93	75	18	13	20	-7	238	225	13	890	938	-48
	50～59歳	367	347	20	33	50	-17	102	85	17	52	42	10	29	38	-9	9	5	4	142	127	15	669	647	22
	60～64歳	158	142	16	20	25	-5	51	37	14	18	15	3	12	7	5	5	2	3	52	56	-4	251	266	-15
	65～69歳	161	133	28	28	27	1	38	28	10	15	15	-	11	8	3	2	2	-	67	53	14	198	184	14
	70～79歳	115	122	-7	26	33	-7	24	22	2	12	13	-1	2	9	-7	1	-	1	50	45	5	180	168	12
80歳以上	54	41	13	21	13	8	10	6	4	7	7	-	2	1	1	1	-	1	13	14	-1	24	20	4	
女	計	305	314	-9	141	131	10	70	79	-9	76	84	-8	3	2	1	10	16	-6	5	2	3	856	888	-32
	14～19歳	19	25	-6	7	4	3	7	12	-5	5	4	1	-	1	-1	-	4	-4	-	-	-	44	68	-24
	20～29歳	61	62	-1	26	22	4	17	20	-3	16	13	3	1	1	-	1	4	-3	-	2	-2	200	194	6
	30～39歳	65	66	-1	36	37	-1	11	15	-4	11	12	-1	2	-	2	2	2	-	3	-	3	163	137	26
	40～49歳	74	80	-6	37	30	7	18	18	-	16	27	-11	-	-	-	1	5	-4	2	-	2	176	214	-38
	50～59歳	42	30	12	14	13	1	9	6	3	15	10	5	-	-	-	4	1	3	-	-	-	126	128	-2
	60～64歳	7	13	-6	3	6	-3	1	1	-	2	6	-4	-	-	-	1	-	1	-	-	-	39	40	-1
	65～69歳	16	14	2	9	4	5	2	4	-2	4	6	-2	-	-	-	1	-	1	-	-	-	48	52	-4
	70～79歳	16	19	-3	8	11	-3	3	3	-	5	5	-	-	-	-	-	-	-	-	-	-	46	46	-
80歳以上	5	5	-	1	4	-3	2	-	2	2	1	1	-	-	-	-	-	-	-	-	-	14	9	5	

第8表 重要窃盗犯 犯行時年齢・性別 検挙人員

暫 定 値
平成29年2月1日確定

性別 年齢別		重要窃盗犯																				
		計			侵入盗			住宅対象			その他			自動車盗			ひったくり			すり		
		平成28年 1月～7月	平成27年 1月～7月	増減	平成28年 1月～7月	平成27年 1月～7月	増減	平成28年 1月～7月	平成27年 1月～7月	増減	平成28年 1月～7月	平成27年 1月～7月	増減	平成28年 1月～7月	平成27年 1月～7月	増減	平成28年 1月～7月	平成27年 1月～7月	増減	平成28年 1月～7月	平成27年 1月～7月	増減
総数	計	5,406	5,892	-486	4,160	4,420	-260	1,608	1,666	-58	2,552	2,754	-202	604	716	-112	266	353	-87	376	403	-27
	14～19歳	817	1,020	-203	545	684	-139	189	210	-21	356	474	-118	134	174	-40	94	124	-30	44	38	6
	20～29歳	1,476	1,609	-133	1,177	1,216	-39	487	475	12	690	741	-51	110	154	-44	86	110	-24	103	129	-26
	30～39歳	1,022	1,088	-66	824	825	-1	325	306	19	499	519	-20	107	143	-36	30	55	-25	61	65	-4
	40～49歳	884	945	-61	687	732	-45	265	303	-38	422	429	-7	110	117	-7	27	39	-12	60	57	3
	50～59歳	564	609	-45	436	468	-32	159	177	-18	277	291	-14	81	80	1	14	16	-2	33	45	-12
	60～64歳	229	237	-8	192	194	-2	75	83	-8	117	111	6	18	20	-2	6	2	4	13	21	-8
	65～69歳	200	194	6	151	157	-6	58	61	-3	93	96	-3	23	15	8	4	5	-1	22	17	5
	70～79歳	181	163	18	131	124	7	49	44	5	82	80	2	15	12	3	5	1	4	30	26	4
80歳以上	33	27	6	17	20	-3	1	7	-6	16	13	3	6	1	5	-	1	-1	10	5	5	
男	計	5,026	5,416	-390	3,882	4,077	-195	1,470	1,510	-40	2,412	2,567	-155	585	683	-98	257	331	-74	302	325	-23
	14～19歳	785	953	-168	521	642	-121	179	198	-19	342	444	-102	133	168	-35	91	114	-23	40	29	11
	20～29歳	1,391	1,489	-98	1,115	1,125	-10	455	437	18	660	688	-28	106	147	-41	85	107	-22	85	110	-25
	30～39歳	940	1,007	-67	755	762	-7	288	273	15	467	489	-22	103	135	-32	28	54	-26	54	56	-2
	40～49歳	802	855	-53	628	670	-42	238	275	-37	390	395	-5	103	110	-7	27	35	-8	44	40	4
	50～59歳	519	565	-46	402	434	-32	141	160	-19	261	274	-13	80	76	4	12	15	-3	25	40	-15
	60～64歳	218	213	5	183	173	10	71	69	2	112	104	8	17	20	-3	5	1	4	13	19	-6
	65～69歳	184	171	13	141	143	-2	54	54	-	87	89	-2	22	14	8	4	3	1	17	11	6
	70～79歳	158	138	20	120	108	12	43	37	6	77	71	6	15	12	3	5	1	4	18	17	1
80歳以上	29	25	4	17	20	-3	1	7	-6	16	13	3	6	1	5	-	1	-1	6	3	3	
女	計	380	476	-96	278	343	-65	138	156	-18	140	187	-47	19	33	-14	9	22	-13	74	78	-4
	14～19歳	32	67	-35	24	42	-18	10	12	-2	14	30	-16	1	6	-5	3	10	-7	4	9	-5
	20～29歳	85	120	-35	62	91	-29	32	38	-6	30	53	-23	4	7	-3	1	3	-2	18	19	-1
	30～39歳	82	81	1	69	63	6	37	33	4	32	30	2	4	8	-4	2	1	1	7	9	-2
	40～49歳	82	90	-8	59	62	-3	27	28	-1	32	34	-2	7	7	-	-	4	-4	16	17	-1
	50～59歳	45	44	1	34	34	-	18	17	1	16	17	-1	1	4	-3	2	1	1	8	5	3
	60～64歳	11	24	-13	9	21	-12	4	14	-10	5	7	-2	1	-	1	1	1	-	-	2	-2
	65～69歳	16	23	-7	10	14	-4	4	7	-3	6	7	-1	1	1	-	-	2	-2	5	6	-1
	70～79歳	23	25	-2	11	16	-5	6	7	-1	5	9	-4	-	-	-	-	-	-	12	9	3
80歳以上	4	2	2	-	-	-	-	-	-	-	-	-	-	-	-	-	-	-	-	4	2	2

第9表 街頭犯罪等 都道府県別 対前年比較
(1) 主要な街頭犯罪 都道府県別 認知・検挙件数・検挙人員 対前年比較

暫定値
平成29年2月1日確定

都道府県	主な街頭犯罪総数														
	認知件数				検挙件数				検挙人員				検挙率		
	平成28年	平成27年	増減		平成28年	平成27年	増減		平成28年	平成27年	増減		平成28年		
	1月～7月	1月～7月	件数	%	1月～7月	1月～7月	件数	%	1月～7月	1月～7月	人員	%	1月～7月		
総数	206,336	232,975	-26,639	-11.4	19,559	22,462	-2,903	-12.9	7,770	8,723	-953	-10.9	9.5	9.6	-0.1
北海道	5,039	5,420	-381	-7.0	568	452	116	25.7	108	159	-51	-32.1	11.3	8.3	3.0
札幌	3,934	3,939	-5	-0.1	470	353	117	33.1	81	112	-31	-27.7	11.9	9.0	2.9
函館	277	298	-21	-7.0	25	17	8	47.1	4	14	-10	-71.4	9.0	5.7	3.3
旭川	370	483	-113	-23.4	42	31	11	35.5	14	14	-	-	11.4	6.4	5.0
釧路	379	586	-207	-35.3	21	38	-17	-44.7	8	13	-5	-38.5	5.5	6.5	-1.0
北見	79	114	-35	-30.7	10	13	-3	-23.1	1	6	-5	-83.3	12.7	11.4	1.3
東北管区	6,437	7,202	-765	-10.6	652	775	-123	-15.9	189	271	-82	-30.3	10.1	10.8	-0.7
青森	713	779	-66	-8.5	93	49	44	89.8	25	28	-3	-10.7	13.0	6.3	6.7
岩手	604	708	-104	-14.7	89	68	21	30.9	33	34	-1	-2.9	14.7	9.6	5.1
宮城	2,782	2,967	-185	-6.2	244	352	-108	-30.7	56	94	-38	-40.4	8.8	11.9	-3.1
秋田	269	373	-104	-27.9	52	88	-36	-40.9	19	40	-21	-52.5	19.3	23.6	-4.3
山形	634	705	-71	-10.1	85	76	9	11.8	26	23	3	13.0	13.4	10.8	2.6
福島	1,435	1,670	-235	-14.1	89	142	-53	-37.3	30	52	-22	-42.3	6.2	8.5	-2.3
東京	31,289	34,607	-3,318	-9.6	2,075	2,000	75	3.8	1,206	1,247	-41	-3.3	6.6	5.8	0.8
関東管区	60,136	65,377	-5,241	-8.0	6,138	6,458	-320	-5.0	2,022	2,185	-163	-7.5	10.2	9.9	0.3
茨城	4,332	4,714	-382	-8.1	433	418	15	3.6	110	149	-39	-26.2	10.0	8.9	1.1
栃木	1,971	2,272	-301	-13.2	265	350	-85	-24.3	64	76	-12	-15.8	13.4	15.4	-2.0
群馬	1,952	2,454	-502	-20.5	482	270	212	78.5	64	89	-25	-28.1	24.7	11.0	13.7
埼玉	17,761	17,763	-2	-0.0	930	789	141	17.9	505	449	56	12.5	5.2	4.4	0.8
千葉	12,696	13,861	-1,165	-8.4	867	1,078	-211	-19.6	261	290	-29	-10.0	6.8	7.8	-1.0
神奈川	13,480	14,752	-1,272	-8.6	1,868	2,319	-451	-19.4	688	740	-52	-7.0	13.9	15.7	-1.8
新潟	1,804	2,136	-332	-15.5	211	186	25	13.4	51	63	-12	-19.0	11.7	8.7	3.0
山梨	1,038	1,480	-442	-29.9	180	94	86	91.5	38	57	-19	-33.3	17.3	6.4	10.9
長野	1,468	1,719	-251	-14.6	207	179	28	15.6	73	74	-1	-1.4	14.1	10.4	3.7
静岡	3,634	4,226	-592	-14.0	695	775	-80	-10.3	168	198	-30	-15.2	19.1	18.3	0.8
中部管区	20,129	24,387	-4,258	-17.5	2,332	3,055	-723	-23.7	777	916	-139	-15.2	11.6	12.5	-0.9
富山	721	1,108	-387	-34.9	118	116	2	1.7	39	42	-3	-7.1	16.4	10.5	5.9
石川	1,146	1,483	-337	-22.7	183	132	51	38.6	32	28	4	14.3	16.0	8.9	7.1
福井	489	578	-89	-15.4	102	82	20	24.4	14	44	-30	-68.2	20.9	14.2	6.7
岐阜	2,524	3,269	-745	-22.8	315	496	-181	-36.5	68	77	-9	-11.7	12.5	15.2	-2.7
愛知	12,763	14,957	-2,194	-14.7	1,391	1,826	-435	-23.8	562	633	-71	-11.2	10.9	12.2	-1.3
三重	2,486	2,992	-506	-16.9	223	403	-180	-44.7	62	92	-30	-32.6	9.0	13.5	-4.5
近畿管区	54,978	60,478	-5,500	-9.1	3,945	4,838	-893	-18.5	1,828	2,095	-267	-12.7	7.2	8.0	-0.8
滋賀	1,910	2,384	-474	-19.9	181	868	-687	-79.1	90	95	-5	-5.3	9.5	36.4	-26.9
京都	5,062	5,942	-880	-14.8	476	420	56	13.3	203	208	-5	-2.4	9.4	7.1	2.3
大阪	34,223	35,913	-1,690	-4.7	1,859	2,043	-184	-9.0	979	1,184	-205	-17.3	5.4	5.7	-0.3
兵庫	11,192	13,200	-2,008	-15.2	993	885	108	12.2	427	426	1	0.2	8.9	6.7	2.2
奈良	1,615	1,821	-206	-11.3	351	393	-42	-10.7	90	121	-31	-25.6	21.7	21.6	0.1
和歌山	976	1,218	-242	-19.9	85	229	-144	-62.9	39	61	-22	-36.1	8.7	18.8	-10.1
中国管区	7,501	8,740	-1,239	-14.2	742	1,224	-482	-39.4	370	456	-86	-18.9	9.9	14.0	-4.1
鳥取	578	667	-89	-13.3	164	152	12	7.9	34	35	-1	-2.9	28.4	22.8	5.6
島根	377	434	-57	-13.1	60	57	3	5.3	21	28	-7	-25.0	15.9	13.1	2.8
岡山	2,644	2,881	-237	-8.2	211	243	-32	-13.2	107	142	-35	-24.6	8.0	8.4	-0.4
広島	2,913	3,623	-710	-19.6	210	359	-149	-41.5	149	196	-47	-24.0	7.2	9.9	-2.7
山口	989	1,135	-146	-12.9	97	413	-316	-76.5	59	55	4	7.3	9.8	36.4	-26.6
四国管区	4,090	5,119	-1,029	-20.1	656	798	-142	-17.8	211	246	-35	-14.2	16.0	15.6	0.4
徳島	598	756	-158	-20.9	115	281	-166	-59.1	51	45	6	13.3	19.2	37.2	-18.0
香川	964	1,218	-254	-20.9	103	158	-55	-34.8	55	64	-9	-14.1	10.7	13.0	-2.3
愛媛	1,554	1,923	-369	-19.2	233	244	-11	-4.5	69	80	-11	-13.8	15.0	12.7	2.3
高知	974	1,222	-248	-20.3	205	115	90	78.3	36	57	-21	-36.8	21.0	9.4	11.6
九州管区	16,737	21,645	-4,908	-22.7	2,451	2,862	-411	-14.4	1,059	1,148	-89	-7.8	14.6	13.2	1.4
福岡	9,715	12,427	-2,712	-21.8	1,114	1,542	-428	-27.8	502	513	-11	-2.1	11.5	12.4	-0.9
佐賀	858	978	-120	-12.3	286	226	60	26.5	63	57	6	10.5	33.3	23.1	10.2
長崎	467	541	-74	-13.7	198	118	80	67.8	31	75	-44	-58.7	42.4	21.8	20.6
熊本	1,304	1,760	-456	-25.9	149	208	-59	-28.4	100	110	-10	-9.1	11.4	11.8	-0.4
大分	810	994	-184	-18.5	174	131	43	32.8	63	68	-5	-7.4	21.5	13.2	8.3
宮崎	995	1,498	-503	-33.6	102	144	-42	-29.2	37	89	-52	-58.4	10.3	9.6	0.7
鹿児島	1,170	1,430	-260	-18.2	129	154	-25	-16.2	52	76	-24	-31.6	11.0	10.8	0.2
沖縄	1,418	2,017	-599	-29.7	299	339	-40	-11.8	211	160	51	31.9	21.1	16.8	4.3

注) 主な街頭犯罪総数は、路上強盗、部品ねらい、車上ねらい、自動販売機ねらい、オートバイ盗、自転車盗を合計した数である。

第9表 街頭犯罪等 都道府県別 対前年比較
 (2) 街頭における粗暴犯・強制わいせつ 都道府県別 認知件数 対前年比較

暫 定 値
 平成29年2月1日確定

都道府県	暴行								傷害							
	認知件数(総数)				うち)街頭における犯罪				認知件数(総数)				うち)街頭における犯罪			
	平成28年 1月~7月	平成27年 1月~7月	増減 件数	%	平成28年 1月~7月	平成27年 1月~7月	増減 件数	%	平成28年 1月~7月	平成27年 1月~7月	増減 件数	%	平成28年 1月~7月	平成27年 1月~7月	増減 件数	%
総 数	18,304	18,975	-671	-3.5	8,377	8,955	-578	-6.5	13,988	14,051	-663	-4.5	5,553	6,014	-461	-7.7
北海道	756	690	66	9.6	248	257	-9	-3.5	465	479	-14	-2.9	138	151	-13	-8.6
札幌	439	425	14	3.3	186	193	-7	-3.6	297	317	-20	-6.3	98	107	-9	-8.4
函館	52	47	5	10.6	20	14	6	42.9	36	32	4	12.5	11	8	3	37.5
旭川	134	90	44	48.9	35	20	15	75.0	54	90	-6	-10.0	13	20	-7	-35.0
釧路	86	104	-18	-17.3	18	27	-9	-33.3	51	52	-1	-1.9	13	12	1	8.3
北見	45	24	21	87.5	9	3	6	200.0	27	18	9	50.0	3	4	-1	-25.0
東北管区	971	1,011	-40	-4.0	332	353	-21	-5.9	687	734	-47	-6.4	213	237	-24	-10.1
青森	130	147	-17	-11.6	61	55	6	10.9	77	74	3	4.1	23	28	-5	-17.9
岩手	51	68	-17	-25.0	14	31	-17	-54.8	89	73	16	21.9	22	23	-1	-4.3
宮城	271	235	36	15.3	103	91	12	13.2	209	234	-25	-10.7	73	83	-10	-12.0
秋田	83	116	-33	-28.4	37	41	-4	-9.8	53	59	-6	-10.2	15	24	-9	-37.5
山形	284	254	30	11.8	52	42	10	23.8	87	108	-21	-19.4	21	23	-2	-8.7
福島	152	191	-39	-20.4	65	93	-28	-30.1	172	186	-14	-7.5	59	56	3	5.4
東京	2,722	2,852	-130	-4.6	1,720	1,756	-36	-2.1	1,782	1,861	-79	-4.2	827	906	-79	-8.7
関東管区	6,025	6,123	-98	-1.6	2,676	2,827	-151	-5.3	4,053	4,176	-123	-2.9	1,589	1,708	-119	-7.0
茨城	827	621	206	33.2	181	177	4	2.3	279	335	-56	-16.7	82	114	-32	-28.1
栃木	256	264	-8	-3.0	104	114	-10	-8.8	183	188	-5	-2.7	63	55	8	14.5
群馬	550	596	-46	-7.7	143	160	-17	-10.6	263	250	13	5.2	72	66	6	9.1
埼玉	1,116	1,115	1	0.1	591	636	-45	-7.1	840	870	-30	-3.4	337	388	-51	-13.1
千葉	718	795	-77	-9.7	393	457	-64	-14.0	797	823	-26	-3.2	322	356	-34	-9.6
神奈川	1,429	1,506	-77	-5.1	851	872	-21	-2.4	917	944	-27	-2.9	423	449	-26	-5.8
新潟	379	431	-52	-12.1	115	125	-10	-8.0	150	152	-2	-1.3	49	51	-2	-3.9
山梨	59	72	-13	-18.1	24	30	-6	-20.0	73	80	-7	-8.8	30	40	-10	-25.0
長野	201	225	-24	-10.7	76	85	-9	-10.6	115	116	-1	-0.9	47	48	-1	-2.1
静岡	690	498	192	38.6	198	171	27	15.8	438	418	18	4.3	164	142	22	15.5
中部管区	1,814	1,861	-47	-2.5	725	767	-42	-5.5	1,388	1,392	-4	-0.3	486	529	-43	-8.1
富山	109	96	13	13.5	46	43	3	7.0	75	73	2	2.7	28	23	5	21.7
石川	126	138	-12	-8.7	36	46	-10	-21.7	68	96	-28	-29.2	23	38	-15	-39.5
福井	79	92	-13	-14.1	29	29	0	0.0	69	82	-13	-15.9	23	23	0	0.0
岐阜	336	395	-59	-14.9	109	111	-2	-1.8	147	169	-22	-13.0	43	65	-22	-33.8
愛知	1,068	1,028	40	3.9	457	487	-30	-6.2	896	859	37	4.3	319	329	-10	-3.0
三重	96	112	-16	-14.3	46	51	-5	-9.8	133	133	0	0.0	50	51	-1	-2.0
近畿管区	2,938	3,340	-402	-12.0	1,497	1,747	-250	-14.3	3,016	3,361	-345	-10.3	1,356	1,514	-158	-10.4
滋賀	121	138	-17	-12.3	51	72	-21	-29.2	107	119	-12	-10.1	42	41	1	2.4
京都	340	323	17	5.3	173	189	-16	-8.5	293	324	-31	-9.6	111	146	-35	-24.0
大阪	1,020	1,203	-183	-15.2	604	704	-100	-14.2	1,613	1,816	-203	-11.2	801	878	-77	-8.8
兵庫	1,152	1,282	-130	-10.1	547	648	-101	-15.6	767	861	-94	-10.9	314	365	-51	-14.0
奈良	114	129	-15	-11.6	53	67	-14	-20.9	120	129	-9	-7.0	43	55	-12	-21.8
和歌山	191	265	-74	-27.9	89	87	2	2.3	116	112	4	3.6	45	29	16	55.2
中国管区	808	881	-73	-8.3	336	335	1	0.3	670	680	-10	-1.5	236	252	-16	-6.3
鳥取	28	33	-5	-15.2	15	15	0	0.0	30	27	3	11.1	7	6	1	16.7
島根	27	27	0	0.0	10	10	0	0.0	37	30	7	23.3	10	9	1	11.1
岡山	280	295	-15	-5.1	104	88	16	18.2	243	216	27	12.5	74	62	12	19.4
広島	336	375	-39	-10.4	150	157	-7	-4.5	254	273	-19	-7.0	102	111	-9	-8.1
山口	137	151	-14	-9.3	57	65	-8	-12.3	106	134	-28	-20.9	43	64	-21	-32.8
四国管区	380	337	43	12.8	148	141	7	5.0	362	384	-22	-5.7	134	139	-5	-3.6
徳島	38	33	5	15.2	20	15	5	33.3	66	69	-3	-4.3	23	30	-7	-23.3
香川	81	99	-18	-18.2	39	37	2	5.4	112	115	-3	-2.6	42	31	11	35.5
愛媛	208	158	50	31.6	66	66	0	0.0	127	142	-15	-10.6	46	52	-4	-7.7
高知	53	47	6	12.8	23	23	0	0.0	57	58	-1	-1.7	21	26	-5	-19.2
九州管区	1,890	1,880	10	0.5	695	772	-77	-10.0	1,565	1,584	-19	-1.2	574	577	-3	-0.5
福岡	922	859	63	7.3	361	387	-26	-6.7	644	656	-12	-1.8	242	253	-11	-4.3
佐賀	80	76	4	5.3	24	22	2	9.1	77	101	-24	-23.8	24	37	-13	-35.1
長崎	150	148	2	1.4	66	71	-5	-7.0	93	97	-4	-4.1	37	39	-2	-5.1
熊本	227	290	-63	-21.7	66	104	-38	-36.5	178	167	11	6.6	56	58	-2	-3.4
大分	71	72	-1	-1.4	28	33	-5	-15.2	73	77	-4	-5.2	31	21	10	47.6
宮崎	121	123	-2	-1.6	43	44	-1	-2.3	113	124	-11	-8.9	42	47	-5	-10.6
鹿児島	150	150	0	0.0	38	54	-16	-29.6	115	116	-1	-0.9	35	53	-18	-34.0
沖縄	169	162	7	4.3	69	57	12	21.1	272	246	26	10.6	107	69	38	55.1

注「街頭」の認知件数は、道路上、駐車(輪)場、都市公園、空き地、公共交通機関等(地下鉄内、新幹線内、その他の列車内、駅、その他の鉄道施設、航空機内、空港、船舶内、海港、バス内)、その他の交通機関(タクシー内、その他の自動車内)及びその他の街頭(地下街地下通路、高速道路)を発生場所とするものとした。

第9表 街頭犯罪等 都道府県別 対前年比較
 (2) 街頭における粗暴犯・強制わいせつ 都道府県別 認知件数 対前年比較

暫 定 値
 平成29年2月1日確定

都道府県	恐喝								強制わいせつ							
	認知件数(総数)				うち)街頭における犯罪				認知件数(総数)				うち)街頭における犯罪			
	平成28年 1月~7月	平成27年 1月~7月	増減 件数	増減 %	平成28年 1月~7月	平成27年 1月~7月	増減 件数	増減 %	平成28年 1月~7月	平成27年 1月~7月	増減 件数	増減 %	平成28年 1月~7月	平成27年 1月~7月	増減 件数	増減 %
総 数	1,315	1,519	-204	-13.4	581	714	-133	-18.6	3,453	3,938	-485	-12.3	2,028	2,375	-347	-14.6
北海道	32	33	-1	-3.0	8	14	-6	-42.9	120	174	-54	-31.0	61	95	-34	-35.8
札幌	19	22	-3	-13.6	5	9	-4	-44.4	89	124	-35	-28.2	45	68	-23	-33.8
函館	1	2	-1	-50.0	1	1	-	-	8	21	-13	-61.9	5	15	-10	-66.7
旭川	3	4	-1	-25.0	-	3	-3	-100.0	9	8	1	12.5	5	3	2	66.7
釧路	7	4	3	75.0	1	1	-	-	10	19	-9	-47.4	4	8	-4	-50.0
北見	2	1	1	100.0	1	-	1	-	4	2	2	100.0	2	1	1	100.0
東北管区	77	59	18	30.5	25	27	-2	-7.4	150	217	-67	-30.9	76	127	-51	-40.2
青森	3	4	-1	-25.0	2	3	-1	-33.3	20	14	6	42.9	13	7	6	85.7
岩手	10	5	5	100.0	4	1	3	300.0	21	23	-2	-8.7	10	17	-7	-41.2
宮城	24	20	4	20.0	3	8	-5	-62.5	53	109	-56	-51.4	26	68	-42	-61.8
秋田	7	7	-	-	3	3	-	-	8	12	-4	-33.3	3	5	-2	-40.0
山形	9	6	3	50.0	2	3	-1	-33.3	17	12	5	41.7	8	3	5	166.7
福島	24	17	7	41.2	11	9	2	22.2	31	47	-16	-34.0	16	27	-11	-40.7
東京	164	237	-73	-30.8	75	93	-18	-19.4	462	477	-15	-3.1	258	266	-8	-3.0
関東管区	346	394	-48	-12.2	165	183	-18	-9.8	1,006	938	68	7.2	596	569	27	4.7
茨城	44	37	7	18.9	30	23	7	30.4	68	59	9	15.3	45	33	12	36.4
栃木	8	14	-6	-42.9	2	4	-2	-50.0	28	19	9	47.4	8	5	3	60.0
群馬	27	15	12	80.0	12	7	5	71.4	27	23	4	17.4	10	8	2	25.0
埼玉	56	72	-16	-22.2	22	33	-11	-33.3	237	239	-2	-0.8	142	163	-21	-12.9
千葉	70	76	-6	-7.9	40	40	-	-	239	155	84	54.2	162	85	77	90.8
神奈川	76	92	-16	-17.4	37	37	-	-	258	282	-24	-8.5	149	174	-25	-14.4
新潟	18	23	-5	-21.7	10	6	4	66.7	38	34	4	11.8	22	18	4	22.2
山梨	-	4	-4	-100.0	-	3	-3	-100.0	11	16	-5	-31.3	5	10	-5	-50.0
長野	6	12	-6	-50.0	1	7	-6	-85.7	30	43	-13	-30.2	13	32	-19	-59.4
静岡	41	49	-8	-16.3	11	23	-12	-52.2	70	88	-18	-20.2	40	41	-1	-2.4
中部管区	208	187	21	11.2	100	96	4	4.2	303	344	-41	-11.9	166	204	-38	-18.6
富山	3	6	-3	-50.0	1	1	-	-	7	7	-	-	1	2	-1	-50.0
石川	10	3	7	233.3	6	2	4	200.0	24	30	-6	-20.0	18	18	-	-
福井	7	3	4	133.3	5	1	4	400.0	11	12	-1	-8.3	6	7	-1	-14.3
岐阜	25	27	-2	-7.4	16	16	-	-	26	44	-18	-40.9	17	28	-11	-39.3
愛知	150	133	17	12.8	68	66	2	3.0	204	223	-19	-8.5	108	135	-27	-20.0
三重	13	15	-2	-13.3	4	10	-6	-60.0	31	28	3	10.7	16	14	2	14.3
近畿管区	232	326	-94	-28.8	117	175	-58	-33.1	888	1,093	-205	-18.8	578	724	-146	-20.2
滋賀	19	8	11	137.5	10	4	6	150.0	56	37	19	51.4	38	30	8	26.7
京都	19	35	-16	-45.7	12	17	-5	-29.4	88	94	-6	-6.4	47	61	-14	-23.0
大阪	122	190	-68	-35.8	66	99	-33	-33.3	508	664	-156	-23.5	348	431	-83	-19.3
兵庫	57	77	-20	-26.0	23	45	-22	-48.9	183	240	-57	-23.8	112	163	-51	-31.3
奈良	9	13	-4	-30.8	4	7	-3	-42.9	40	37	3	8.1	27	28	-1	-3.6
和歌山	6	3	3	100.0	2	3	-1	-33.3	13	21	-8	-38.1	6	11	-5	-45.5
中国管区	80	81	-1	-1.2	14	29	-15	-51.7	117	170	-53	-31.2	53	96	-43	-44.8
鳥取	5	3	2	66.7	2	2	-	-	12	11	1	9.1	3	8	-5	-62.5
島根	1	4	-3	-75.0	-	2	-2	-100.0	8	22	-14	-63.6	4	19	-15	-78.9
岡山	22	36	-14	-38.9	6	12	-6	-50.0	21	32	-11	-34.4	7	15	-8	-53.3
広島	18	22	-4	-18.2	4	6	-2	-33.3	62	86	-24	-27.9	35	50	-15	-30.0
山口	14	16	-2	-12.5	2	7	-5	-71.4	14	19	-5	-26.3	4	4	-	-
四国管区	42	65	-23	-35.4	16	31	-15	-48.4	69	76	-7	-9.2	35	48	-13	-27.1
徳島	6	8	-2	-25.0	2	3	-1	-33.3	15	12	3	25.0	8	7	1	14.3
香川	12	20	-8	-40.0	5	9	-4	-44.4	20	24	-4	-16.7	9	18	-9	-50.0
愛媛	21	27	-6	-22.2	9	14	-5	-35.7	26	32	-6	-18.8	14	22	-8	-36.4
高知	3	10	-7	-70.0	-	5	-5	-100.0	8	8	-	-	4	1	3	300.0
九州管区	154	137	17	12.4	61	66	-5	-7.6	338	449	-111	-24.7	205	246	-41	-16.7
福岡	68	83	-15	-18.1	27	41	-14	-34.1	193	280	-87	-31.1	133	159	-26	-16.4
佐賀	7	10	-3	-30.0	3	5	-2	-40.0	11	14	-3	-21.4	3	6	-3	-50.0
長崎	7	4	3	75.0	3	4	-1	-25.0	22	27	-5	-18.5	13	17	-4	-23.5
熊本	16	10	6	60.0	5	1	4	400.0	29	29	-	-	12	15	-3	-20.0
大分	7	4	3	75.0	2	3	-1	-33.3	10	17	-7	-41.2	3	6	-3	-50.0
宮崎	8	6	2	33.3	3	2	1	50.0	30	37	-7	-18.9	19	21	-2	-9.5
鹿児島	12	8	4	50.0	7	4	3	75.0	26	22	4	18.2	15	11	4	36.4
沖縄	29	12	17	141.7	11	6	5	83.3	17	23	-6	-26.1	7	11	-4	-36.4

注「街頭」の認知件数は、道路上、駐車(場)、都市公園、空き地、公共交通機関等(地下鉄内、新幹線内、その他の列車内、駅、その他の鉄道施設、航空機内、空港、船舶内、海港、バス内)、その他の交通機関(タクシー内、その他の自動車内)及びその他の街頭(地下街地下通路、高速道路)を発生場所とするものとした。

第9表 街頭犯罪等 都道府県別 対前年比較
 (3) 器物損壊、住居侵入 都道府県別 認知・検挙件数・検挙人員 対前年比較

暫定値
 平成29年2月1日確定

都道府県	器物損壊等														
	認知件数				検挙件数				検挙人員				検挙率		
	平成28年	平成27年	増減		平成28年	平成27年	増減		平成28年	平成27年	増減		平成28年	平成27年	増減
	1月～7月	1月～7月	件数	%	1月～7月	1月～7月	件数	%	1月～7月	1月～7月	人員	%	1月～7月	1月～7月	
総数	58,716	66,955	-8,239	-12.3	5,539	5,893	-354	-6.0	3,113	3,188	-75	-2.4	9.4	8.8	0.6
北海道	2,435	2,854	-419	-14.7	207	204	3	1.5	108	81	27	33.3	8.5	7.1	1.4
札幌	1,540	1,869	-329	-17.6	130	93	37	39.8	69	35	34	97.1	8.4	5.0	3.4
函館	201	220	-19	-8.6	13	34	-21	-61.8	8	10	-2	-20.0	6.5	15.5	-9.0
旭川	271	316	-45	-14.2	21	22	-1	-4.5	8	9	-1	-11.1	7.7	7.0	0.7
釧路	303	347	-44	-12.7	29	47	-18	-38.3	14	21	-7	-33.3	9.6	13.5	-3.9
北見	120	102	18	17.6	14	8	6	75.0	9	6	3	50.0	11.7	7.8	3.9
東北管区	2,975	3,447	-472	-13.7	287	305	-18	-5.9	134	158	-24	-15.2	9.6	8.8	0.8
青森	350	455	-105	-23.1	43	34	9	26.5	18	12	6	50.0	12.3	7.5	4.8
岩手	309	379	-70	-18.5	37	46	-9	-19.6	11	16	-5	-31.3	12.0	12.1	-0.1
宮城	1,086	1,204	-118	-9.8	97	86	11	12.8	54	63	-9	-14.3	8.9	7.1	1.8
秋田	113	139	-26	-18.7	20	16	4	25.0	10	11	-1	-9.1	17.7	11.5	6.2
山形	253	241	12	5.0	42	41	1	2.4	18	19	-1	-5.3	16.6	17.0	-0.4
福島	864	1,029	-165	-16.0	48	82	-34	-41.5	23	37	-14	-37.8	5.6	8.0	-2.4
東京	7,516	8,589	-1,073	-12.5	600	757	-157	-20.7	379	417	-38	-9.1	8.0	8.8	-0.8
関東管区	15,267	16,474	-1,207	-7.3	1,546	1,669	-123	-7.4	891	940	-49	-5.2	10.1	10.1	-
茨城	1,371	1,556	-185	-11.9	119	112	7	6.3	54	67	-13	-19.4	8.7	7.2	1.5
栃木	787	843	-56	-6.6	107	106	1	0.9	45	55	-10	-18.2	13.6	12.6	1.0
群馬	997	934	63	6.7	90	66	24	36.4	54	43	11	25.6	9.0	7.1	1.9
埼玉	4,136	4,214	-78	-1.9	296	345	-49	-14.2	211	198	13	6.6	7.2	8.2	-1.0
千葉	2,943	3,408	-465	-13.6	269	265	4	1.5	139	143	-4	-2.8	9.1	7.8	1.3
神奈川	1,811	1,797	14	0.8	324	310	14	4.5	218	242	-24	-9.9	17.9	17.3	0.6
新潟	978	1,111	-133	-12.0	109	154	-45	-29.2	59	65	-6	-9.2	11.1	13.9	-2.8
山梨	237	275	-38	-13.8	17	14	3	21.4	10	6	4	66.7	7.2	5.1	2.1
長野	694	846	-152	-18.0	55	77	-22	-28.6	25	24	1	4.2	7.9	9.1	-1.2
静岡	1,313	1,490	-177	-11.9	160	220	-60	-27.3	76	97	-21	-21.6	12.2	14.8	-2.6
中部管区	8,658	9,914	-1,256	-12.7	561	652	-91	-14.0	256	317	-61	-19.2	6.5	6.6	-0.1
富山	372	510	-138	-27.1	45	49	-4	-8.2	27	21	6	28.6	12.1	9.6	2.5
石川	257	321	-64	-19.9	34	29	5	17.2	16	20	-4	-20.0	13.2	9.0	4.2
福井	239	279	-40	-14.3	23	34	-11	-32.4	7	22	-15	-68.2	9.6	12.2	-2.6
岐阜	1,328	1,394	-66	-4.7	79	63	16	25.4	22	33	-11	-33.3	5.9	4.5	1.4
愛知	5,505	6,262	-757	-12.1	310	408	-98	-24.0	160	192	-32	-16.7	5.6	6.5	-0.9
三重	957	1,148	-191	-16.6	70	69	1	1.4	24	29	-5	-17.2	7.3	6.0	1.3
近畿管区	12,493	14,874	-2,381	-16.0	1,189	1,189	-	-	703	680	23	3.4	9.5	8.0	1.5
滋賀	709	762	-53	-7.0	66	80	-14	-17.5	25	37	-12	-32.4	9.3	10.5	-1.2
京都	1,373	1,801	-428	-23.8	150	202	-52	-25.7	101	109	-8	-7.3	10.9	11.2	-0.3
大阪	5,173	6,187	-1,014	-16.4	402	434	-32	-7.4	262	277	-15	-5.4	7.8	7.0	0.8
兵庫	4,048	4,728	-680	-14.4	406	316	90	28.5	251	173	78	45.1	10.0	6.7	3.3
奈良	716	766	-50	-6.5	110	71	39	54.9	38	31	7	22.6	15.4	9.3	6.1
和歌山	474	630	-156	-24.8	55	86	-31	-36.0	26	53	-27	-50.9	11.6	13.7	-2.1
中国管区	2,800	3,386	-586	-17.3	414	403	11	2.7	216	227	-11	-4.8	14.8	11.9	2.9
鳥取	106	185	-79	-42.7	28	10	18	55.6	10	7	3	42.9	26.4	9.7	16.7
島根	177	225	-48	-21.3	22	28	-6	-21.4	7	13	-6	-46.2	12.4	12.4	-
岡山	717	851	-134	-15.7	151	135	16	11.9	62	79	-17	-21.5	21.1	15.9	5.2
広島	1,257	1,420	-163	-11.5	173	142	31	21.8	114	96	18	18.8	13.8	10.0	3.8
山口	543	705	-162	-23.0	40	80	-40	-50.0	23	32	-9	-28.1	7.4	11.3	-3.9
四国管区	1,596	2,002	-406	-20.3	150	158	-8	-5.1	69	81	-12	-14.8	9.4	7.9	1.5
徳島	294	354	-60	-16.9	20	23	-3	-13.0	5	5	-	-	6.8	6.5	0.3
香川	352	464	-112	-24.1	49	49	-	-	27	27	-	-	13.9	10.6	3.3
愛媛	644	796	-152	-19.1	49	55	-6	-10.9	26	30	-4	-13.3	7.6	6.9	0.7
高知	306	388	-82	-21.1	32	31	1	3.2	11	19	-8	-42.1	10.5	8.0	2.5
九州管区	4,976	5,415	-439	-8.1	585	556	29	5.2	357	287	70	24.4	11.8	10.3	1.5
福岡	2,665	2,878	-213	-7.4	195	194	1	0.5	145	114	31	27.2	7.3	6.7	0.6
佐賀	296	324	-28	-8.6	29	20	9	45.0	13	8	5	62.5	9.8	6.2	3.6
長崎	225	282	-57	-20.2	44	55	-11	-20.0	23	23	-	-	19.6	19.5	0.1
熊本	433	518	-85	-16.4	90	83	7	8.4	35	25	10	40.0	20.8	16.0	4.8
大分	270	274	-4	-1.5	40	33	7	21.2	19	15	4	26.7	14.8	12.0	2.8
宮崎	262	282	-20	-7.1	55	31	24	77.4	25	22	3	13.6	21.0	11.0	10.0
鹿児島	453	420	33	7.9	49	53	-4	-7.5	31	21	10	47.6	10.8	12.6	-1.8
沖縄	372	437	-65	-14.9	83	87	-4	-4.6	66	59	7	11.9	22.3	19.9	2.4

第9表 街頭犯罪等 都道府県別 対前年比較
(3) 器物損壊、住居侵入 都道府県別 認知・検挙件数・検挙人員 対前年比較

暫 定 値
平成29年2月1日確定

都道府県	住居侵入														
	認知件数				検挙件数				検挙人員				検挙率		
	平成28年	平成27年	増減		平成28年	平成27年	増減		平成28年	平成27年	増減		平成28年	平成27年	増減
	1月～7月	1月～7月	件数	%	1月～7月	1月～7月	件数	%	1月～7月	1月～7月	人員	%	1月～7月	1月～7月	
総 数	9,230	9,954	-724	-7.3	4,174	3,950	224	5.7	2,445	2,405	40	1.7	45.2	39.7	5.5
北海道	539	515	24	4.7	252	156	96	61.5	98	85	13	15.3	46.8	30.3	16.5
札幌	405	354	51	14.4	195	96	99	103.1	62	44	18	40.9	48.1	27.1	21.0
函館	37	39	-2	-5.1	12	16	-4	-25.0	9	14	-5	-35.7	32.4	41.0	-8.6
旭川	31	44	-13	-29.5	17	12	5	41.7	11	11	-	-	54.8	27.3	27.5
釧路	44	59	-15	-25.4	15	28	-13	-46.4	10	15	-5	-33.3	34.1	47.5	-13.4
北見	22	19	3	15.8	13	4	9	225.0	6	1	5	500.0	59.1	21.1	38.0
東北管区	517	587	-70	-11.9	258	259	-1	-0.4	110	119	-9	-7.6	49.9	44.1	5.8
青森	49	55	-6	-10.9	18	57	-39	-68.4	7	14	-7	-50.0	36.7	103.6	-66.9
岩手	53	54	-1	-1.9	31	22	9	40.9	11	9	2	22.2	58.5	40.7	17.8
宮城	181	224	-43	-19.2	66	60	6	10.0	43	34	9	26.5	36.5	26.8	9.7
秋田	31	31	-	-	21	22	-1	-4.5	12	15	-3	-20.0	67.7	71.0	-3.3
山形	47	40	7	17.5	26	27	-1	-3.7	12	9	3	33.3	55.3	67.5	-12.2
福島	156	183	-27	-14.8	96	71	25	35.2	25	38	-13	-34.2	61.5	38.8	22.7
東京	604	645	-41	-6.4	392	461	-69	-15.0	320	275	45	16.4	64.9	71.5	-6.6
関東管区	3,158	3,254	-96	-3.0	1,273	1,267	6	0.5	744	721	23	3.2	40.3	38.9	1.4
茨城	395	342	53	15.5	98	73	25	34.2	62	40	22	55.0	24.8	21.3	3.5
栃木	234	227	7	3.1	79	72	7	9.7	59	40	19	47.5	33.8	31.7	2.1
群馬	148	181	-33	-18.2	69	70	-1	-1.4	28	28	-	-	46.6	38.7	7.9
埼玉	446	502	-56	-11.2	243	234	9	3.8	168	193	-25	-13.0	54.5	46.6	7.9
千葉	710	856	-146	-17.1	185	254	-69	-27.2	100	94	6	6.4	26.1	29.7	-3.6
神奈川	634	521	113	21.7	318	332	-14	-4.2	217	182	35	19.2	50.2	63.7	-13.5
新潟	179	137	42	30.7	81	56	25	44.6	30	43	-13	-30.2	45.3	40.9	4.4
山梨	56	57	-1	-1.8	23	25	-2	-8.0	10	5	5	100.0	41.1	43.9	-2.8
長野	109	90	19	21.1	44	33	11	33.3	18	20	-2	-10.0	40.4	36.7	3.7
静岡	247	341	-94	-27.6	133	118	15	12.7	52	76	-24	-31.6	53.8	34.6	19.2
中部管区	1,108	1,282	-174	-13.6	390	391	-1	-0.3	214	276	-62	-22.5	35.2	30.5	4.7
富山	53	47	6	12.8	10	17	-7	-41.2	6	9	-3	-33.3	18.9	36.2	-17.3
石川	50	27	23	85.2	20	10	10	100.0	18	10	8	80.0	40.0	37.0	3.0
福井	44	66	-22	-33.3	13	26	-13	-50.0	11	26	-15	-57.7	29.5	39.4	-9.9
岐阜	170	247	-77	-31.2	70	78	-8	-10.3	25	27	-2	-7.4	41.2	31.6	9.6
愛知	581	673	-92	-13.7	202	209	-7	-3.3	142	175	-33	-18.9	34.8	31.1	3.7
三重	210	222	-12	-5.4	75	51	24	47.1	12	29	-17	-58.6	35.7	23.0	12.7
近畿管区	1,601	1,767	-166	-9.4	674	508	166	32.7	442	393	49	12.5	42.1	28.7	13.4
滋賀	114	123	-9	-7.3	61	42	19	45.2	23	25	-2	-8.0	53.5	34.1	19.4
京都	150	95	55	57.9	83	52	31	59.6	79	43	36	83.7	55.3	54.7	0.6
大阪	858	1,080	-222	-20.6	244	190	54	28.4	141	151	-10	-6.6	28.4	17.6	10.8
兵庫	359	352	7	2.0	228	169	59	34.9	149	140	9	6.4	63.5	48.0	15.5
奈良	71	57	14	24.6	37	40	-3	-7.5	33	24	9	37.5	52.1	70.2	-18.1
和歌山	49	60	-11	-18.3	21	15	6	40.0	17	10	7	70.0	42.9	25.0	17.9
中国管区	488	571	-83	-14.5	257	258	-1	-0.4	149	163	-14	-8.6	52.7	45.2	7.5
鳥取	19	25	-6	-24.0	17	13	4	30.8	5	5	-	-	89.5	52.0	37.5
島根	38	30	8	26.7	26	15	11	73.3	9	11	-2	-18.2	68.4	50.0	18.4
岡山	158	197	-39	-19.8	81	79	2	2.5	47	50	-3	-6.0	51.3	40.1	11.2
広島	187	190	-3	-1.6	83	102	-19	-18.6	58	66	-8	-12.1	44.4	53.7	-9.3
山口	86	129	-43	-33.3	50	49	1	2.0	30	31	-1	-3.2	58.1	38.0	20.1
四国管区	178	215	-37	-17.2	95	91	4	4.4	57	52	5	9.6	53.4	42.3	11.1
徳島	34	42	-8	-19.0	20	11	9	81.8	8	7	1	14.3	58.8	26.2	32.6
香川	71	85	-14	-16.5	36	40	-4	-10.0	20	12	8	66.7	50.7	47.1	3.6
愛媛	49	53	-4	-7.5	19	23	-4	-17.4	14	14	-	-	38.8	43.4	-4.6
高知	24	35	-11	-31.4	20	17	3	17.6	15	19	-4	-21.1	83.3	48.6	34.7
九州管区	1,037	1,118	-81	-7.2	583	559	24	4.3	311	321	-10	-3.1	56.2	50.0	6.2
福岡	533	621	-88	-14.2	293	298	-5	-1.7	139	141	-2	-1.4	55.0	48.0	7.0
佐賀	42	47	-5	-10.6	32	40	-8	-20.0	19	27	-8	-29.6	76.2	85.1	-8.9
長崎	88	63	25	39.7	34	29	5	17.2	19	10	9	90.0	38.6	46.0	-7.4
熊本	86	111	-25	-22.5	62	69	-7	-10.1	30	36	-6	-16.7	72.1	62.2	9.9
大分	48	54	-6	-11.1	41	20	21	105.0	9	19	-10	-52.6	85.4	37.0	48.4
宮崎	72	76	-4	-5.3	35	33	2	6.1	33	21	12	57.1	48.6	43.4	5.2
鹿児島	70	57	13	22.8	33	19	14	73.7	16	12	4	33.3	47.1	33.3	13.8
沖縄	98	89	9	10.1	53	51	2	3.9	46	55	-9	-16.4	54.1	57.3	-3.2

第10表

刑法犯 都道府県別 身柄措置別 検挙人員 対前年比較

暫定値
平成29年2月1日確定

都道府県	身柄措置別	刑法犯総数																				
		総数				現行犯逮捕				緊急逮捕				通常逮捕				身柄不拘束				
		平成28年	平成27年	増減		平成28年	平成27年	増減		平成28年	平成27年	増減		平成28年	平成27年	増減		平成28年	平成27年	増減		
		1月～7月	1月～7月	人員	増減率	1月～7月	1月～7月	人員	増減率	1月～7月	1月～7月	人員	増減率	1月～7月	1月～7月	人員	増減率	1月～7月	1月～7月	人員	増減率	
総計	数	128,718	135,384	-6,666	-4.9	18,329	18,380	-51	-0.3	2,244	2,284	-40	-1.8	22,742	23,667	-925	-3.9	85,403	91,053	-5,650	-6.2	
北海道	札幌	4,489	4,482	7	0.2	645	671	-26	-3.9	100	96	4	4.2	778	717	61	8.5	2,966	2,998	-32	-1.1	
	函館	2,901	2,714	187	6.9	412	418	-6	-1.4	70	57	13	22.8	476	434	42	9.7	1,943	1,805	138	7.6	
	旭川	332	376	-44	-11.7	44	53	-9	-17.0	3	12	-9	-75.0	65	65	-	-	220	246	-26	-10.6	
	釧路	566	619	-53	-8.6	79	71	8	11.3	8	16	-8	-50.0	87	78	9	11.5	392	454	-62	-13.7	
	北見	469	572	-103	-18.0	85	103	-18	-17.5	15	9	6	66.7	103	102	1	1.0	266	358	-92	-25.7	
	計	221	201	20	10.0	25	26	-1	-3.8	4	2	2	100.0	47	38	9	23.7	145	135	10	7.4	
東北	青森	6,666	7,044	-378	-5.4	767	824	-57	-6.9	185	207	-22	-10.6	1,125	1,182	-57	-4.8	4,589	4,831	-242	-5.0	
	岩手	897	910	-13	-1.4	66	59	7	11.9	39	31	8	25.8	99	85	14	16.5	693	735	-42	-5.7	
	宮城	749	784	-35	-4.5	102	104	-2	-1.9	36	35	1	2.9	139	159	-20	-12.6	472	486	-14	-2.9	
	秋田	1,850	1,951	-101	-5.2	267	301	-34	-11.3	74	103	-29	-28.2	363	353	10	2.8	1,146	1,194	-48	-4.0	
	山形	805	806	-1	-0.1	42	50	-8	-16.0	8	16	-8	-50.0	122	120	2	1.7	633	620	13	2.1	
	福島	1,079	1,066	13	1.2	78	92	-14	-15.2	8	5	3	60.0	148	142	6	4.2	845	827	18	2.2	
東	東京	1,286	1,527	-241	-15.8	212	218	-6	-2.8	20	17	3	17.6	254	323	-69	-21.4	800	969	-169	-17.4	
	計	17,788	18,525	-737	-4.0	3,558	3,764	-206	-5.5	47	52	-5	-9.6	3,838	3,966	-128	-3.2	10,345	10,743	-398	-3.7	
関東	茨城	37,405	39,245	-1,840	-4.7	4,637	4,608	29	0.6	595	652	-57	-8.7	5,869	5,898	-29	-0.5	26,304	28,087	-1,783	-6.3	
	群馬	2,852	2,814	38	1.4	312	301	11	3.7	44	60	-16	-26.7	469	438	31	7.1	2,027	2,015	12	0.6	
	栃木	1,584	1,894	-310	-16.4	187	202	-15	-7.4	57	64	-7	-10.9	272	287	-15	-5.2	1,068	1,341	-273	-20.4	
	群馬	2,443	2,553	-110	-4.3	331	256	75	29.3	45	44	1	2.3	507	532	-25	-4.7	1,560	1,721	-161	-9.4	
	埼玉	7,223	7,257	-34	-0.5	1,104	1,081	23	2.1	102	103	-1	-1.0	1,382	1,314	68	5.2	4,635	4,759	-124	-2.6	
	千葉	5,645	5,721	-76	-1.3	886	842	44	5.2	53	53	-	-	870	860	10	1.2	3,836	3,966	-130	-3.3	
	神奈川	9,753	10,612	-859	-8.1	988	959	29	0.9	130	124	6	4.8	1,156	1,199	-43	-3.6	7,499	8,330	-831	-10.0	
	新潟	2,127	2,335	-208	-8.9	217	229	-12	-5.2	18	37	-19	-51.4	341	330	11	3.3	1,551	1,739	-188	-10.8	
	山梨	635	683	-48	-7.0	79	92	-13	-14.1	11	8	3	37.5	106	97	9	9.3	439	486	-47	-9.7	
	長野	1,418	1,662	-244	-14.7	101	130	-29	-22.3	37	48	-11	-22.9	213	216	-3	-1.4	1,067	1,268	-201	-15.9	
	静岡	3,725	3,714	11	0.3	452	516	-64	-12.4	98	111	-13	-11.7	553	625	-72	-11.5	2,622	2,462	160	6.5	
中部	富山	13,562	14,611	-1,049	-7.2	1,802	1,707	95	5.6	384	314	70	22.3	2,537	2,627	-90	-3.4	8,839	9,963	-1,124	-11.3	
	石川	904	811	93	11.5	73	72	1	1.4	26	39	-13	-33.3	127	72	55	76.4	678	628	50	8.0	
	福井	919	944	-25	-2.6	134	118	16	13.6	11	11	-	-	201	194	7	3.6	573	621	-48	-7.7	
	岐阜	610	775	-165	-21.3	96	144	-48	-33.3	8	6	2	33.3	109	142	-33	-23.2	397	483	-86	-17.8	
	愛知	1,576	1,732	-156	-9.0	122	127	-5	-3.9	29	35	-6	-17.1	262	297	-35	-11.8	1,163	1,273	-110	-8.6	
	三重	8,416	8,983	-567	-6.3	1,246	1,090	156	14.3	287	210	77	36.7	1,609	1,655	-46	-2.8	5,274	6,028	-754	-12.5	
	計	1,137	1,366	-229	-16.8	131	156	-25	-16.0	23	13	10	76.9	229	267	-38	-14.2	754	930	-176	-18.9	
	近畿	滋賀	22,891	23,896	-1,005	-4.2	3,300	3,231	69	2.1	383	374	9	2.4	4,326	4,621	-295	-6.4	14,882	15,670	-788	-5.0
		京都	1,270	1,353	-83	-6.1	117	146	-29	-19.9	22	46	-24	-52.2	233	245	-12	-4.9	898	916	-18	-2.0
		大阪	2,603	2,600	3	0.1	465	429	36	8.4	96	70	26	37.1	558	580	-22	-3.8	1,484	1,521	-37	-2.4
兵庫		9,607	10,288	-681	-6.6	1,234	1,222	12	1.0	141	145	-4	-2.8	1,762	1,945	-183	-9.4	6,470	6,976	-506	-7.3	
奈良		6,917	6,973	-56	-0.8	1,118	1,040	78	7.5	61	41	20	48.8	1,267	1,295	-28	-2.2	4,471	4,597	-126	-2.7	
和歌山		1,355	1,357	-2	-0.1	194	205	-11	-5.4	37	39	-2	-5.1	327	332	-5	-1.5	797	781	16	2.0	
中国	鳥取	1,139	1,325	-186	-14.0	172	189	-17	-9.0	26	33	-7	-21.2	179	224	-45	-20.1	762	879	-117	-13.3	
	島根	7,283	7,793	-510	-6.5	1,292	1,334	-42	-3.1	74	100	-26	-26.0	1,324	1,391	-67	-4.8	4,593	4,968	-375	-7.5	
	岡山	496	537	-41	-7.6	29	40	-11	-27.5	3	4	-1	-25.0	70	69	1	1.4	394	424	-30	-7.1	
	広島	491	515	-24	-4.7	25	43	-18	-41.9	8	14	-6	-42.9	110	101	9	8.9	348	357	-9	-2.5	
	山口	2,192	2,155	37	1.7	431	389	42	10.8	30	40	-10	-25.0	364	343	21	6.1	1,367	1,383	-16	-1.2	
四国	徳島	2,865	3,263	-398	-12.2	640	695	-55	-7.9	20	28	-8	-28.6	559	645	-86	-13.3	1,646	1,895	-249	-13.1	
	香川	1,239	1,323	-84	-6.3	167	167	-	-	13	14	-1	-7.1	221	233	-12	-5.2	838	909	-71	-7.8	
	高知	3,856	4,197	-341	-8.1	417	437	-20	-4.6	60	50	10	20.0	749	821	-72	-8.8	2,630	2,889	-259	-9.0	
	計	674	667	7	1.0	37	46	-9	-19.6	16	10	6	60.0	114	105	9	8.6	507	506	1	0.2	
	愛媛	1,023	1,222	-199	-16.3	93	105	-12	-11.4	15	12	3	25.0	255	271	-16	-5.9	660	834	-174	-20.9	
九州	福岡	1,530	1,628	-98	-6.0	183	164	19	11.6	14	20	-6	-30.0	251	297	-46	-15.5	1,082	1,147	-65	-5.7	
	佐賀	629	680	-51	-7.5	104	122	-18	-14.8	15	8	7	87.5	129	148	-19	-12.8	381	402	-21	-5.2	
	長崎	14,778	15,591	-813	-5.2	1,911	1,804	107	5.9	416	439	-23	-5.2	2,196	2,444	-248	-10.1	10,255	10,904	-649	-6.0	
	熊本	6,231	6,474	-243	-3.8	832	783	49	6.3	203	224	-21	-9.4	919	898	21	2.3	4,277	4,569	-292	-6.4	
	大分	885	961	-76	-7.9	105	78	27	34.6	34	33	1	3.0	144	155	-11	-7.1	602	695	-93	-13.4	
	宮崎	1,063	1,168	-105	-9.0	93	95	23	24.2	45	39	6	15.4	112	138	-26	-18.8	788	896	-108	-12.1	
	鹿児島	1,610	1,806	-196	-10.9	140	170	-30	-17.6	3	9	-6	-66.7	237	329	-92	-28.0	1,230	1,298	-68	-5.2	
沖縄	863	908	-45	-5.0	50	60	-10	-16.7	11	17	-6	-35.3	111	160	-49	-30.6	691	671	20	3.0		
計	916	1,023	-107	-10.5	98	110	-12	-10.9	10	10	-	-	215	262	-47	-17.9	593	641	-48	-7.5		
計	1,352	1,421	-69	-4.9	150	141	9	6.4	9	14	-5	-35.7	223	256	-33	-12.9	970	1,010	-40	-4.0		
計	1,858	1,830	28	1.5	418	367	51															

第11表 特別法犯 主要法令別 送致件数・人員 対前年比較

暫定値
平成29年2月1日確定

法令別	送致件数				送致人員			
	平成28年 1月～7月	平成27年 1月～7月	増減		平成28年 1月～7月	平成27年 1月～7月	増減	
			件数	増減率			人員	増減率
特別法犯総数注)	41,061	40,940	121	0.3	35,191	36,055	-864	-2.4
公職選挙法	54	307	-253	-82.4	36	583	-547	-93.8
外国人登録法	-	1	-1	-100.0	-	-	-	-
入管法	2,073	1,974	99	5.0	1,661	1,645	16	1.0
軽犯罪法	5,508	5,467	41	0.7	5,691	5,744	-53	-0.9
迷惑防止条例	5,290	5,069	221	4.4	4,807	4,668	139	3.0
ストーカー規制法	451	376	75	19.9	358	283	75	26.5
DV法	67	51	16	31.4	61	39	22	56.4
競馬法	15	-	15	-	14	-	14	-
風営適正化法	1,162	1,287	-125	-9.7	1,240	1,436	-196	-13.6
売春防止法	316	521	-205	-39.3	217	307	-90	-29.3
児童福祉法	180	193	-13	-6.7	188	209	-21	-10.0
児童買春・児童ポルノ法	1,641	1,381	260	18.8	1,248	1,105	143	12.9
青少年保護育成条例	1,341	1,327	14	1.1	1,201	1,209	-8	-0.7
出資法	79	75	4	5.3	69	63	6	9.5
貸金業法	73	88	-15	-17.0	86	81	5	6.2
犯罪収益移転防止法	1,003	756	247	32.7	741	574	167	29.1
宅地建物取引業法	15	18	-3	-16.7	22	21	1	4.8
関税法	41	18	23	127.8	46	9	37	411.1
外為法	2	2	-	-	3	4	-1	-25.0
著作権法	333	396	-63	-15.9	147	174	-27	-15.5
商標法	373	399	-26	-6.5	184	255	-71	-27.8
不正アクセス禁止法	299	129	170	131.8	69	65	4	6.2
不正競争防止法	31	60	-29	-48.3	28	59	-31	-52.5
銃刀法	2,901	2,872	29	1.0	2,494	2,442	52	2.1
火薬類取締法	77	68	9	13.2	51	42	9	21.4
麻薬等取締法	431	387	44	11.4	220	226	-6	-2.7
あへん法	8	3	5	166.7	4	3	1	33.3
大麻取締法	1,866	1,440	426	29.6	1,362	1,079	283	26.2
覚せい剤取締法	8,153	8,679	-526	-6.1	5,592	5,907	-315	-5.3
医薬品医療機器等法	560	737	-177	-24.0	341	547	-206	-37.7
毒物及び劇物取締法	177	185	-8	-4.3	142	161	-19	-11.8
廃棄物処理法	3,205	3,032	173	5.7	3,648	3,500	148	4.2
労働基準法	37	48	-11	-22.9	59	67	-8	-11.9
その他	3,299	3,594	-295	-8.2	3,161	3,548	-387	-10.9

注) 自動車の運転により人を死傷させる行為等の処罰に関する法律及び交通法令違反を除く。

第12表

来日外国人による 重要犯罪・重要窃盗犯 国籍別 検挙人員 対前年比較

暫 定 値
平成29年2月1日確定

	総数		重要犯罪													
			計		殺人		強盗		放火		強姦		略取誘拐・人身売買		強制わいせつ	
	平成28年 1月～7月	平成27年 1月～7月	平成28年 1月～7月	平成27年 1月～7月	平成28年 1月～7月	平成27年 1月～7月	平成28年 1月～7月	平成27年 1月～7月	平成28年 1月～7月	平成27年 1月～7月	平成28年 1月～7月	平成27年 1月～7月	平成28年 1月～7月	平成27年 1月～7月	平成28年 1月～7月	平成27年 1月～7月
総 数	262	280	142	158	15	27	50	55	-	3	21	26	5	4	51	43
ア ジ ア 州	183	221	95	126	14	23	28	42	-	2	12	19	4	3	37	37
韓 国・朝 鮮	16	29	5	7	3	4	-	-	-	-	-	-	-	-	2	3
中 国	48	56	23	28	6	4	9	10	-	1	1	5	-	3	7	5
イ ラ ン	-	6	-	6	-	1	-	-	-	-	-	2	-	-	-	3
イ ン ド	4	5	4	5	-	-	-	-	-	-	-	-	-	-	4	5
イ ン ド ネ シ ア	3	2	1	2	-	-	-	-	-	-	-	2	-	-	1	-
ス リ ラ ン カ	14	17	9	6	-	-	-	-	-	-	2	-	2	-	5	6
タ イ	3	6	1	3	-	1	1	1	-	-	-	-	-	-	-	1
パ キ ス タ ン	10	5	6	3	-	-	-	-	-	-	2	1	-	-	4	2
バ ン グ ラ デ シ ュ	-	3	-	2	-	-	-	-	-	-	-	-	-	-	-	2
フ イ リ ピ ン	21	14	7	11	-	4	2	6	-	1	1	-	2	-	2	-
ベ ト ナ ム	36	58	25	36	4	7	15	22	-	-	2	3	-	-	4	4
マ レ ー シ ア	-	1	-	1	-	-	-	-	-	-	-	-	-	-	-	1
そ の 他	28	19	14	16	1	2	1	3	-	-	4	6	-	-	8	5
ヨ ー ロ ッ パ 州	13	8	7	7	-	2	4	3	-	-	1	-	-	1	2	1
イ ギ リ ス	3	-	2	-	-	-	2	-	-	-	-	-	-	-	-	-
イ タ リ ア	-	1	-	1	-	-	-	-	-	-	-	-	-	-	-	1
ド イ ツ	-	-	-	-	-	-	-	-	-	-	-	-	-	-	-	-
フ ラ ン ス	-	2	-	1	-	-	-	-	-	-	-	-	-	1	-	-
ロ シ ア	4	4	2	4	-	2	1	2	-	-	-	-	-	-	1	-
そ の 他	6	1	3	1	-	-	1	1	-	-	1	-	-	-	1	-
南 北 ア メ リ カ 州	48	42	30	17	1	2	18	7	-	1	5	5	-	-	6	2
ア メ リ カ	9	3	5	2	-	-	3	-	-	-	1	2	-	-	1	-
カ ナ ダ	-	1	-	1	-	-	-	-	-	-	-	-	-	-	-	1
ブ ラ ジ ル	24	27	16	12	-	1	12	7	-	1	3	3	-	-	1	-
そ の 他	15	11	9	2	1	1	3	-	-	-	1	-	-	-	4	1
ア フ リ カ 州	17	9	9	8	-	-	-	3	-	-	3	2	1	-	5	3
オ セ ア ニ ア 州	1	-	1	-	-	-	-	-	-	-	-	-	-	-	1	-
無 国 籍	-	-	-	-	-	-	-	-	-	-	-	-	-	-	-	-
国 籍 不 明	-	-	-	-	-	-	-	-	-	-	-	-	-	-	-	-

注)「中国」は、台湾、香港等を含む。

第12表

来日外国人による 重要犯罪・重要窃盗犯 国籍別 検挙人員 対前年比較

暫	定	値
平成29年2月1日確定		

	重要窃盗犯									
	計		侵入盗		自動車盗		ひったくり		すり	
	平成28年 1月～7月	平成27年 1月～7月	平成28年 1月～7月	平成27年 1月～7月	平成28年 1月～7月	平成27年 1月～7月	平成28年 1月～7月	平成27年 1月～7月	平成28年 1月～7月	平成27年 1月～7月
総数	120	122	82	70	21	42	2	1	15	9
アジア州	88	95	61	54	14	33	2	-	11	8
韓国・朝鮮	11	22	10	21	-	-	-	-	1	1
中国	25	28	20	22	1	2	-	-	4	4
イラン	-	-	-	-	-	-	-	-	-	-
インド	-	-	-	-	-	-	-	-	-	-
インドネシア	2	-	2	-	-	-	-	-	-	-
スリランカ	5	11	-	1	5	10	-	-	-	-
タイ	2	3	2	3	-	-	-	-	-	-
パキスタン	4	2	1	-	3	1	-	-	-	1
バングラデシュ	-	1	-	1	-	-	-	-	-	-
フィリピン	14	3	11	3	-	-	1	-	2	-
ベトナム	11	22	8	2	1	19	1	-	1	1
マレーシア	-	-	-	-	-	-	-	-	-	-
その他	14	3	7	1	4	1	-	-	3	1
ヨーロッパ州	6	1	2	-	3	-	-	-	1	1
イギリス	1	-	1	-	-	-	-	-	-	-
イタリア	-	-	-	-	-	-	-	-	-	-
ドイツ	-	-	-	-	-	-	-	-	-	-
フランス	-	1	-	-	-	-	-	-	-	1
ロシア	2	-	-	-	2	-	-	-	-	-
その他	3	-	1	-	1	-	-	-	1	-
南北アメリカ州	18	25	16	16	1	8	-	1	1	-
アメリカ	4	1	3	-	-	1	-	-	1	-
カナダ	-	-	-	-	-	-	-	-	-	-
ブラジル	8	15	7	8	1	7	-	-	-	-
その他	6	9	6	8	-	-	-	1	-	-
アフリカ州	8	1	3	-	3	1	-	-	2	-
オセアニア州	-	-	-	-	-	-	-	-	-	-
無国籍	-	-	-	-	-	-	-	-	-	-
国籍不明	-	-	-	-	-	-	-	-	-	-

第13表

来日外国人による 刑法犯・特別法犯 検挙件数・検挙人員 対前年比較

暫定値
平成29年2月1日確定

	刑法犯・特別法犯総検挙件数				刑法犯・特別法犯総検挙人員				刑法犯								
	平成28年		平成27年		平成28年		平成27年		検挙件数				検挙人員				
	1月～7月	1月～7月	件数	増減率	1月～7月	1月～7月	人員	増減率	1月～7月	1月～7月	件数	増減率	1月～7月	1月～7月	人員	増減率	
総数	7,861	7,661	200	2.6	5,624	5,709	-85	-1.5	5,034	4,943	91	1.8	3,424	3,488	-64	-1.8	
北海道	計	37	57	-20	-35.1	30	50	-20	-40.0	19	24	-5	-20.8	18	24	-6	-25.0
	札幌	25	36	-11	-30.6	19	29	-10	-34.5	12	10	2	20.0	11	11	-	-
	函館	3	-	3	-	2	-	2	-	2	-	2	-	2	-	2	-
	旭川	4	15	-11	-73.3	4	15	-11	-73.3	4	9	-5	-55.6	4	8	-4	-50.0
	釧路	5	4	1	25.0	5	4	1	25.0	1	3	-2	-66.7	1	3	-2	-66.7
	北見	-	2	-2	-100.0	-	2	-2	-100.0	-	2	-2	-100.0	-	2	-2	-100.0
	計	163	111	52	46.8	81	68	13	19.1	95	57	38	66.7	39	32	7	21.9
東北	青森	46	5	41	820.0	13	2	11	550.0	33	2	31	1,550.0	4	2	2	100.0
	岩手	18	7	11	157.1	6	7	-1	-14.3	4	2	2	100.0	5	3	2	66.7
	宮城	33	26	7	26.9	25	23	2	8.7	15	15	-	-	11	12	-1	-8.3
	秋田	7	8	-1	-12.5	8	6	2	33.3	4	5	-1	-20.0	5	5	-	-
	山形	7	46	-39	-84.8	6	12	-6	-50.0	5	27	-22	-81.5	5	3	2	66.7
	福島	52	19	33	173.7	23	18	5	27.8	34	6	28	466.7	9	7	2	28.6
東京	計	2,170	2,021	149	7.4	1,713	1,724	-11	-0.6	1,358	1,229	129	10.5	1,034	1,065	-31	-2.9
関東	茨城	230	175	55	31.4	174	156	18	11.5	110	74	36	48.6	93	66	27	40.9
	栃木	177	138	39	28.3	80	110	-30	-27.3	145	93	52	55.9	51	68	-17	-25.0
	群馬	254	275	-21	-7.6	145	167	-22	-13.2	172	208	-36	-17.3	87	125	-38	-30.4
	埼玉	497	502	-5	-1.0	392	381	11	2.9	271	311	-40	-12.9	240	262	-22	-8.4
	千葉	477	320	157	49.1	319	284	35	12.3	292	173	119	68.8	173	157	16	10.2
	神奈川	904	848	56	6.6	583	572	11	1.9	475	415	60	14.5	268	232	36	15.5
	新潟	84	90	-6	-6.7	52	46	6	13.0	70	75	-5	-6.7	46	39	7	17.9
	山梨	18	23	-5	-21.7	16	20	-4	-20.0	14	15	-1	-6.7	13	15	-2	-13.3
	長野	81	118	-37	-31.4	65	64	1	1.6	49	77	-28	-36.4	38	36	2	5.6
	静岡	138	488	-350	-71.7	136	181	-45	-24.9	93	431	-338	-78.4	101	129	-28	-21.7
中部	計	1,005	1,130	-125	-11.1	773	853	-80	-9.4	676	766	-90	-11.7	525	551	-26	-4.7
	富山	61	23	38	165.2	34	19	15	78.9	52	19	33	173.7	28	16	12	75.0
	石川	22	91	-69	-75.8	11	18	-7	-38.9	18	85	-67	-78.8	6	8	-2	-25.0
	福井	13	20	-7	-35.0	12	23	-11	-47.8	13	13	-	-	12	16	-4	-25.0
	岐阜	132	175	-43	-24.6	95	127	-32	-25.2	92	122	-30	-24.6	72	90	-18	-20.0
	愛知	686	682	4	0.6	588	600	-12	-2.0	433	406	27	6.7	386	388	-2	-0.5
	三重	91	139	-48	-34.5	33	66	-33	-50.0	68	121	-53	-43.8	21	53	-32	-60.4
近畿	計	888	804	84	10.4	625	630	-5	-0.8	607	530	77	14.5	370	358	12	3.4
	滋賀	39	82	-43	-52.4	32	43	-11	-25.6	27	75	-48	-64.0	25	37	-12	-32.4
	京都	86	77	9	11.7	56	60	-4	-6.7	63	57	6	10.5	33	37	-4	-10.8
	大阪	435	364	71	19.5	350	369	-19	-5.1	246	171	75	43.9	161	169	-8	-4.7
	兵庫	195	238	-43	-18.1	146	118	28	23.7	153	206	-53	-25.7	117	93	24	25.8
	奈良	121	23	98	426.1	30	24	6	25.0	107	12	95	791.7	24	16	8	50.0
	和歌山	12	20	-8	-40.0	11	16	-5	-31.3	11	9	2	22.2	10	6	4	66.7
中国	計	209	166	43	25.9	123	130	-7	-5.4	159	142	17	12.0	94	108	-14	-13.0
	鳥取	5	13	-8	-61.5	4	4	-	-	1	12	-11	-91.7	1	3	-2	-66.7
	島根	9	8	1	12.5	7	7	-	-	5	6	-1	-16.7	5	7	-2	-28.6
	岡山	45	56	-11	-19.6	34	41	-7	-17.1	39	52	-13	-25.0	29	35	-6	-17.1
	広島	76	58	18	31.0	51	58	-7	-12.1	54	46	8	17.4	39	47	-8	-17.0
	山口	74	31	43	138.7	27	20	7	35.0	60	26	34	130.8	20	16	4	25.0
四国	計	133	143	-10	-7.0	64	58	6	10.3	113	123	-10	-8.1	45	45	-	-
	徳島	6	57	-51	-89.5	6	8	-2	-25.0	5	54	-49	-90.7	5	8	-3	-37.5
	香川	39	45	-6	-13.3	27	21	6	28.6	26	35	-9	-25.7	15	14	1	7.1
	愛媛	83	26	57	219.2	30	23	7	30.4	77	21	56	266.7	24	18	6	33.3
	高知	5	15	-10	-66.7	1	6	-5	-83.3	5	13	-8	-61.5	1	5	-4	-80.0
九州	計	396	252	144	57.1	253	215	38	17.7	316	200	116	58.0	189	176	13	7.4
	福岡	180	149	31	20.8	156	132	24	18.2	142	114	28	24.6	124	105	19	18.1
	佐賀	8	18	-10	-55.6	11	16	-5	-31.3	7	16	-9	-56.3	10	15	-5	-33.3
	長崎	82	23	59	256.5	12	16	-4	-25.0	71	18	53	294.4	8	14	-6	-42.9
	熊本	66	20	46	230.0	23	11	12	109.1	52	20	32	160.0	16	11	5	45.5
	大分	6	10	-4	-40.0	8	12	-4	-33.3	3	10	-7	-70.0	3	12	-9	-75.0
	宮崎	5	3	2	66.7	3	3	-	-	5	3	2	66.7	3	3	-	-
	鹿児島	8	4	4	100.0	8	5	3	60.0	8	4	4	100.0	8	5	3	60.0
	沖縄	41	25	16	64.0	32	20	12	60.0	28	15	13	86.7	17	11	6	54.5

第13表

来日外国人による 刑法犯・特別法犯 検挙件数・検挙人員 対前年比較

暫 定 値
平成29年2月1日確定

	特別法犯								
	検挙件数				検挙人員				
	平成28年 1月～7月	平成27年 1月～7月	増減		平成28年 1月～7月	平成27年 1月～7月	増減		
		件数	増減率			人員	増減率		
総 数	2,827	2,718	109	4.0	2,200	2,221	-21	-0.9	
北海道	計	18	33	-15	-45.5	12	26	-14	-53.8
	札幌	13	26	-13	-50.0	8	18	-10	-55.6
	函館	1	-	1	-	-	-	-	-
	旭川	-	6	-6	-100.0	-	7	-7	-100.0
	釧路	4	1	3	300.0	4	1	3	300.0
	北見	-	-	-	-	-	-	-	-
東北	計	68	54	14	25.9	42	36	6	16.7
	青森	13	3	10	333.3	9	-	9	-
	岩手	14	5	9	180.0	1	4	-3	-75.0
	宮城	18	11	7	63.6	14	11	3	27.3
	秋田	3	3	-	-	3	1	2	200.0
	山形	2	19	-17	-89.5	1	9	-8	-88.9
	福島	18	13	5	38.5	14	11	3	27.3
東 京	計	812	792	20	2.5	679	659	20	3.0
関東	計	1,169	1,105	64	5.8	852	852	-	-
	茨城	120	101	19	18.8	81	90	-9	-10.0
	栃木	32	45	-13	-28.9	29	42	-13	-31.0
	群馬	82	67	15	22.4	58	42	16	38.1
	埼玉	226	191	35	18.3	152	119	33	27.7
	千葉	185	147	38	25.9	146	127	19	15.0
	神奈川	429	433	-4	-0.9	315	340	-25	-7.4
	新潟	14	15	-1	-6.7	6	7	-1	-14.3
	山梨	4	8	-4	-50.0	3	5	-2	-40.0
	長野	32	41	-9	-22.0	27	28	-1	-3.6
	静岡	45	57	-12	-21.1	35	52	-17	-32.7
中部	計	329	364	-35	-9.6	248	302	-54	-17.9
	富山	9	4	5	125.0	6	3	3	100.0
	石川	4	6	-2	-33.3	5	10	-5	-50.0
	福井	-	7	-7	-100.0	-	7	-7	-100.0
	岐阜	40	53	-13	-24.5	23	37	-14	-37.8
	愛知	253	276	-23	-8.3	202	232	-30	-12.9
	三重	23	18	5	27.8	12	13	-1	-7.7
近畿	計	281	274	7	2.6	255	272	-17	-6.3
	滋賀	12	7	5	71.4	7	6	1	16.7
	京都	23	20	3	15.0	23	23	-	-
	大阪	189	193	-4	-2.1	189	200	-11	-5.5
	兵庫	42	32	10	31.3	29	25	4	16.0
	奈良	14	11	3	27.3	6	8	-2	-25.0
	和歌山	1	11	-10	-90.9	1	10	-9	-90.0
中国	計	50	24	26	108.3	29	22	7	31.8
	鳥取	4	1	3	300.0	3	1	2	200.0
	島根	4	2	2	100.0	2	-	2	-
	岡山	6	4	2	50.0	5	6	-1	-16.7
	広島	22	12	10	83.3	12	11	1	9.1
	山口	14	5	9	180.0	7	4	3	75.0
四国	計	20	20	-	-	19	13	6	46.2
	徳島	1	3	-2	-66.7	1	-	1	-
	香川	13	10	3	30.0	12	7	5	71.4
	愛媛	6	5	1	20.0	6	5	1	20.0
	高知	-	2	-2	-100.0	-	1	-1	-100.0
九州	計	80	52	28	53.8	64	39	25	64.1
	福岡	38	35	3	8.6	32	27	5	18.5
	佐賀	1	2	-1	-50.0	1	1	-	-
	長崎	11	5	6	120.0	4	2	2	100.0
	熊本	14	-	14	-	7	-	7	-
	大分	3	-	3	-	5	-	5	-
	宮崎	-	-	-	-	-	-	-	-
	鹿児島	-	-	-	-	-	-	-	-
	沖縄	13	10	3	30.0	15	9	6	66.7

注 1 自動車の運転により人を死傷させる行為等の処罰に関する法律及び交通法令違反を除く。
 2 「検挙件数」、「検挙人員」は、それぞれ送致件数、送致人員である。

第14表

暴力団犯罪(刑法犯)罪種別 検挙件数・人員 対前年比較

暫 定 値
平成29年2月1日確定

	検挙件数				検挙人員			
	平成28年 1月～7月	平成27年 1月～7月	増減		平成28年 1月～7月	平成27年 1月～7月	増減	
			件数	増減率			人員	増減率
刑 法 犯 計	13,596	13,691	-95	-0.7	6,617	7,040	-423	-6.0
殺 人	26	42	-16	-38.1	28	56	-28	-50.0
強 盗	130	156	-26	-16.7	187	166	21	12.7
放 火	13	40	-27	-67.5	16	24	-8	-33.3
強 姦	30	32	-2	-6.3	31	23	8	34.8
凶器準備集合	1	1	-	-	4	11	-7	-63.6
暴 行	757	694	63	9.1	728	634	94	14.8
傷 害	1,202	1,302	-100	-7.7	1,369	1,479	-110	-7.4
脅 迫	312	353	-41	-11.6	319	338	-19	-5.6
恐 喝	428	533	-105	-19.7	495	618	-123	-19.9
窃 盗	7,213	7,351	-138	-1.9	1,097	1,184	-87	-7.3
詐 欺	1,687	1,635	52	3.2	1,067	1,247	-180	-14.4
賭 博	186	43	143	332.6	199	190	9	4.7
わいせつ物頒布等	13	28	-15	-53.6	27	44	-17	-38.6
公務執行妨害	205	225	-20	-8.9	150	179	-29	-16.2
犯人蔵匿	19	14	5	35.7	23	19	4	21.1
証人威迫	2	2	-	-	6	-	6	-
逮捕監禁	54	53	1	1.9	78	77	1	1.3
信用毀損・威力業務妨害	21	21	-	-	47	10	37	370.0
器物損壊等	343	317	26	8.2	237	205	32	15.6
暴力行為	5	12	-7	-58.3	6	12	-6	-50.0
そ の 他	949	837	112	13.4	503	524	-21	-4.0
総数注)	19,686	20,821	-1,135	-5.5	10,899	12,253	-1,354	-11.1

注 第14表の刑法犯計と第15表の特別法犯計の合計数である。

第15表

暴力団犯罪(特別法犯)主要法令別 検挙件数・人員 対前年比較

暫 定 値
平成29年2月1日確定

罪 種	検挙件数				検挙人員			
	平成28年 1月～7月	平成27年 1月～7月	増減		平成28年 1月～7月	平成27年 1月～7月	増減	
			件数	増減率			人員	増減率
特 別 法 犯 計	6,090	7,130	-1,040	-14.6	4,282	5,213	-931	-17.9
軽 犯 罪 法	72	72	-	-	61	61	-	-
酩 酊 者 規 制 法	8	3	5	166.7	8	3	5	166.7
迷 惑 防 止 条 例	299	262	37	14.1	295	271	24	8.9
暴力団員不当行為防止法	7	4	3	75.0	3	1	2	200.0
暴力団排除条例	4	6	-2	-33.3	6	10	-4	-40.0
自 転 車 競 技 法	4	5	-1	-20.0	8	9	-1	-11.1
競 馬 法	2	-	2	-	1	-	1	-
モーターボート競走法	-	2	-2	-100.0	-	4	-4	-100.0
小型自動車競走法	-	-	-	-	-	-	-	-
風 営 適 正 化 法	165	234	-69	-29.5	184	352	-168	-47.7
売 春 防 止 法	41	102	-61	-59.8	41	71	-30	-42.3
児 童 福 祉 法	28	39	-11	-28.2	35	59	-24	-40.7
青少年保護育成条例	27	29	-2	-6.9	20	20	-	-
出 資 法	19	16	3	18.8	11	20	-9	-45.0
貸 金 業 法	20	26	-6	-23.1	16	18	-2	-11.1
宅 地 建 物 取 引 業 法	1	2	-1	-50.0	-	2	-2	-100.0
銃 刀 法	117	159	-42	-26.4	93	109	-16	-14.7
火 薬 類 取 締 法	-	1	-1	-100.0	-	-	-	-
麻 薬 等 取 締 法	107	105	2	1.9	36	44	-8	-18.2
あ へ ん 法	-	-	-	-	-	-	-	-
大 麻 取 締 法	538	456	82	18.0	345	305	40	13.1
覚 せ い 剤 取 締 法	4,073	4,874	-801	-16.4	2,698	3,239	-541	-16.7
毒 物 及 び 劇 物 取 締 法	32	31	1	3.2	25	25	-	-
労 働 基 準 法	4	17	-13	-76.5	3	25	-22	-88.0
職 業 安 定 法	7	15	-8	-53.3	7	17	-10	-58.8
そ の 他	515	670	-155	-23.1	386	548	-162	-29.6

注 1 自動車の運転により人を死傷させる行為等の処罰に関する法律及び交通法令違反を除く。

2 「検挙件数」、「検挙人員」は、それぞれ送致件数、送致人員である。