

第557号

犯罪統計資料

平成28年1～8月分

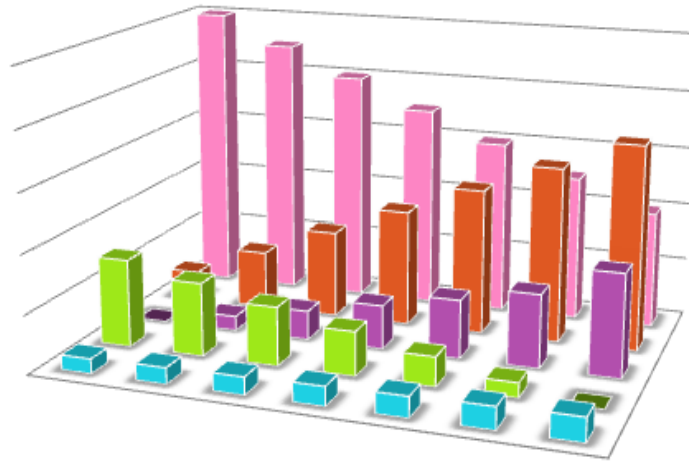

警察庁刑事局捜査支援分析管理官

ホームページ掲載URL <http://www.npa.go.jp/toukei/index.htm>

凡 例

1 本統計資料における用語の意義は、次のとおりである。

(1) 包括罪種

刑法犯のうち、被害法益、犯罪態様等の観点から類似性の強い罪種を包括した分類名称をいう。

(2) 重要犯罪・重要窃盗犯

治安情勢を観察する場合に、その指標となる以下に掲げる犯罪をいう。

重要犯罪とは、殺人、強盗、放火、強姦、略取誘拐・人身売買及び強制わいせつをいう。

重要窃盗犯とは、侵入盗、自動車盗、ひったくり及びすりをいう。

(3) 犯罪少年

特に断りのない限り、犯行時及び処理時の年齢がともに14歳以上20歳未満の少年をいう。

(4) 来日外国人

我が国にいる外国人のうち、いわゆる定着居住者（永住権を有する者等）、在日米軍関係者及び在留資格不明の者以外の者をいう。

(5) 街頭

道路上、駐車（輪）場、都市公園、空き地、公共交通機関等（地下鉄内、新幹線内、その他の列車内、駅、その他の鉄道施設、航空機内、空港、船舶内、海港、バス内）、その他の交通機関（タクシー内、その他の自動車内）及びその他の街頭（地下街地下通路、高速道路）を発生場所とするものをいう。

2 本統計資料の数値は暫定値であり、平成29年2月1日に確定する。

目 次

刑法犯総数・包括罪種・重要犯罪・重要窃盗犯 認知・検挙状況（図表）	1
第1表 刑法犯罪種別認知・検挙件数・検挙人員対前年比較	9
第2表 窃盗手口別認知・検挙件数・検挙人員対前年比較	10
第3表 刑法犯総数 都道府県別 認知・検挙件数・検挙人員対前年比較	11
第4表 窃盗犯総数 都道府県別 認知・検挙件数・検挙人員対前年比較	12
第5表 重要犯罪・重要窃盗犯 認知・検挙件数・検挙人員対前年比較	13
第6表 重要犯罪・重要窃盗犯 都道府県別認知・検挙件数・検挙人員対前年比較	14
第7表 重要犯罪・重要窃盗犯・詐欺 被害者の年齢・性別 認知件数	29
第8表 重要犯罪・重要窃盗犯・詐欺 犯行時年齢・性別 検挙人員	31
第9表 街頭犯罪等 都道府県別 対前年比較	33
第10表 刑法犯 都道府県別 身柄措置別 検挙人員 対前年比較	38
第11表 特別法犯主要法令別送致件数・人員対前年比較	39
第12表 来日外国人による 重要犯罪・重要窃盗犯 国籍別 検挙人員対前年比較	40
第13表 来日外国人による都道府県別 刑法犯・特別法犯 検挙件数・検挙人員 対前年比較	42
第14表 暴力団犯罪（刑法犯）罪種別検挙件数・人員対前年比較	44
第15表 暴力団犯罪（特別法犯）主要法令別検挙件数・人員対前年比較	45

刑法犯総数

【各年1-8月】

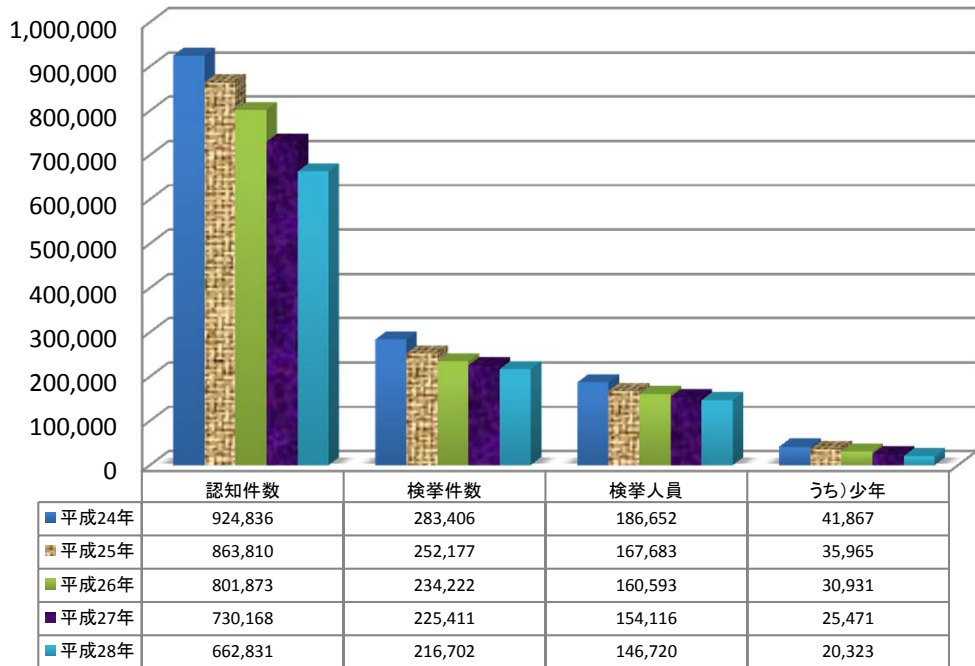

凶悪犯

【各年1-8月】

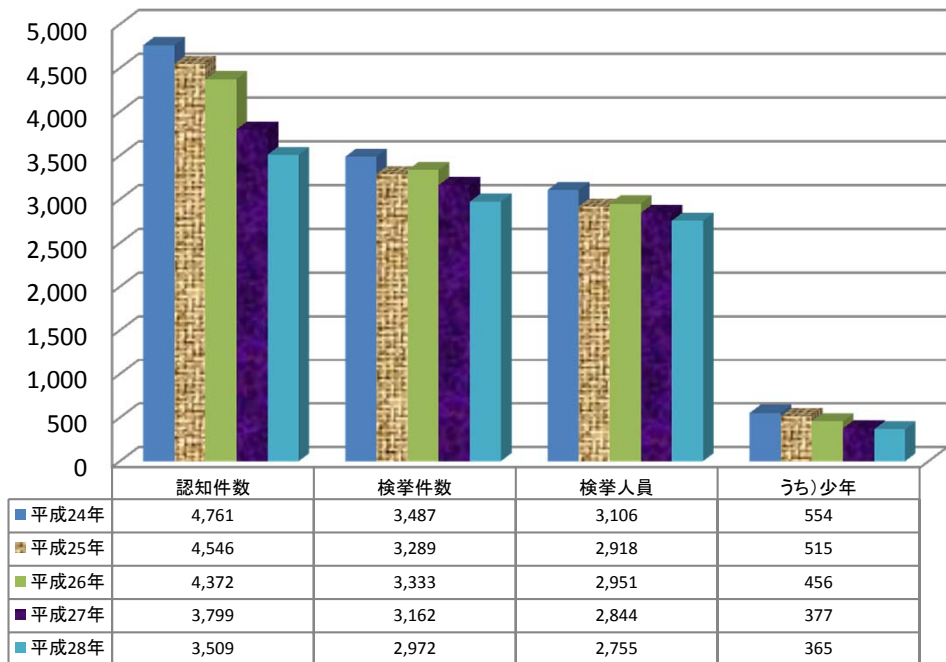

粗 暴 犯

【各年1-8月】

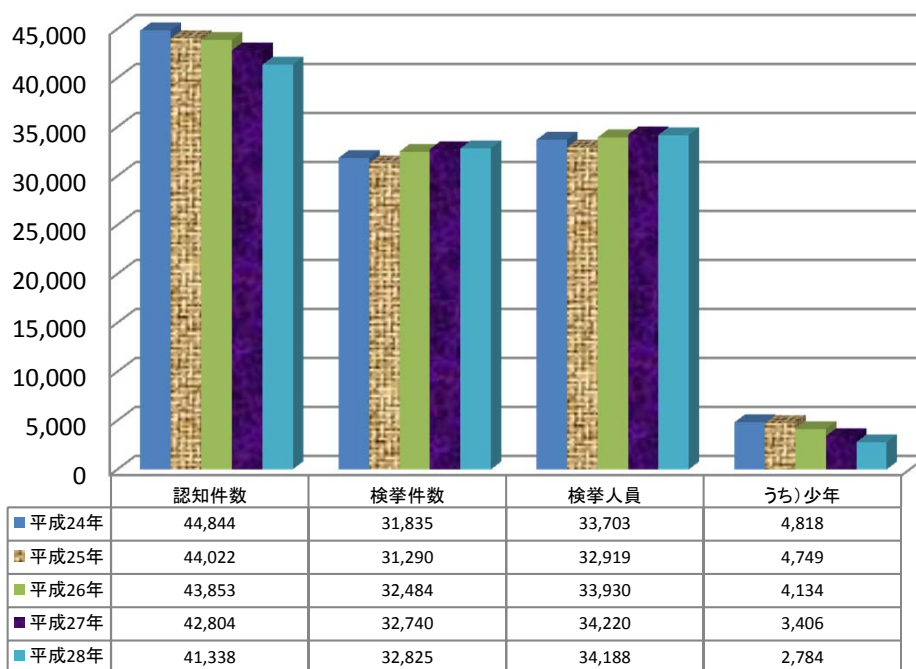

窃 盗 犯

【各年1-8月】

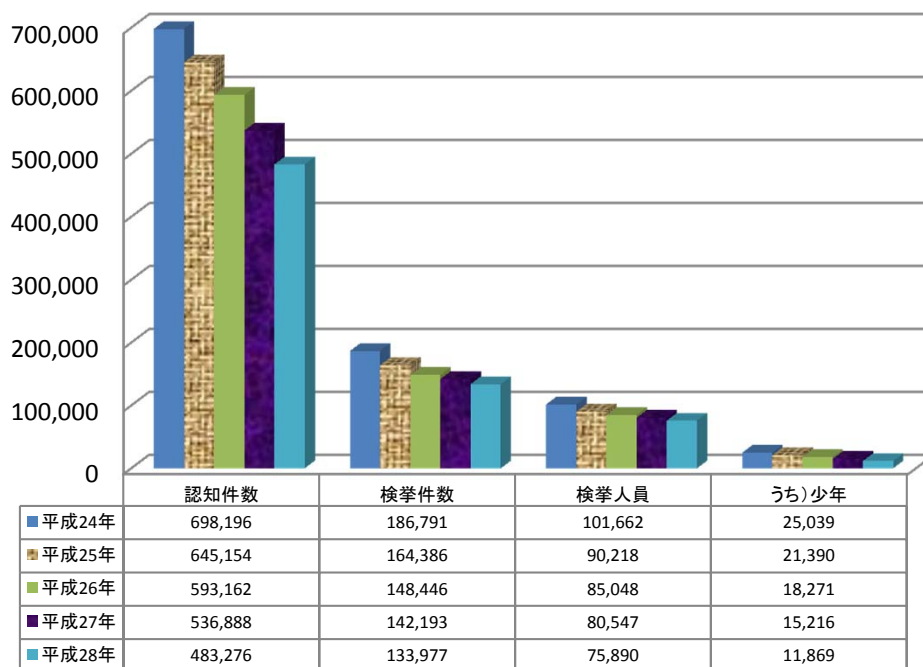

知能犯

【各年1-8月】

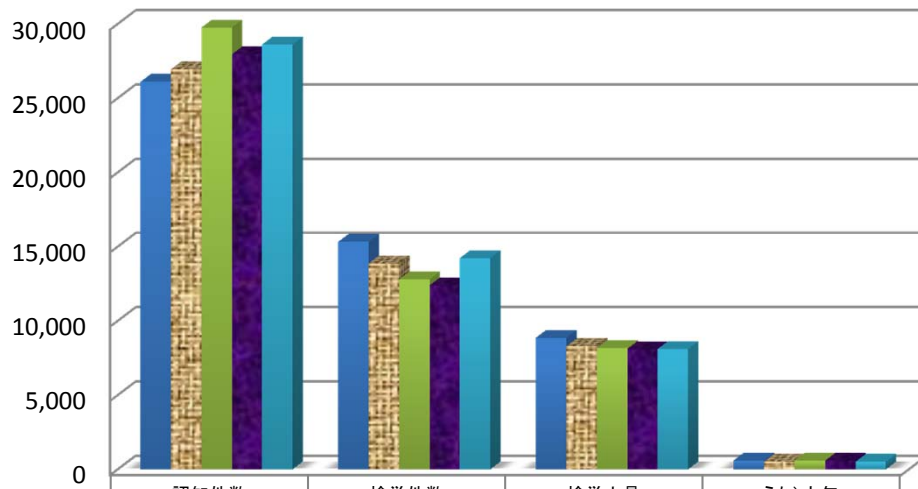

	認知件数	検挙件数	検挙人員	うち)少年
■平成24年	26,102	15,327	8,870	611
■平成25年	26,937	13,873	8,292	531
■平成26年	29,754	12,792	8,166	611
■平成27年	27,943	12,389	8,102	579
■平成28年	28,617	14,236	8,106	513

風俗犯

【各年1-8月】

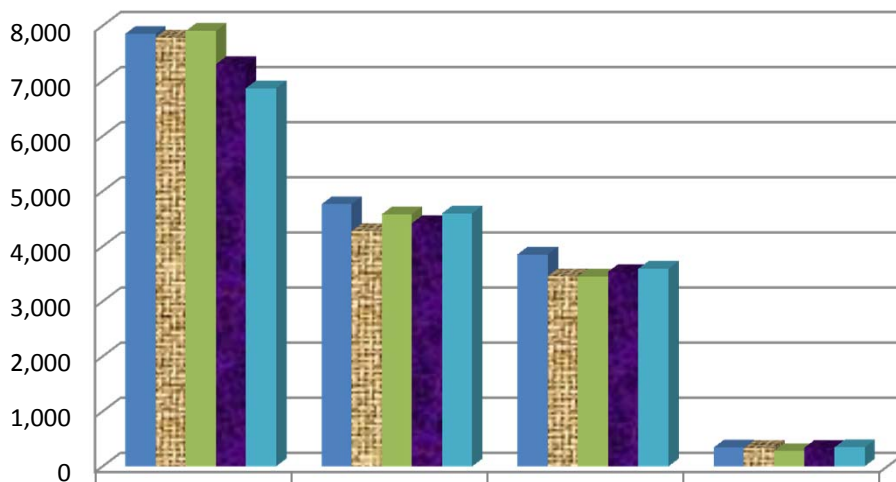

	認知件数	検挙件数	検挙人員	うち)少年
■平成24年	7,854	4,763	3,856	343
■平成25年	7,788	4,275	3,459	336
■平成26年	7,904	4,582	3,454	279
■平成27年	7,301	4,420	3,538	339
■平成28年	6,868	4,600	3,592	344

重要犯罪

【各年1-8月】

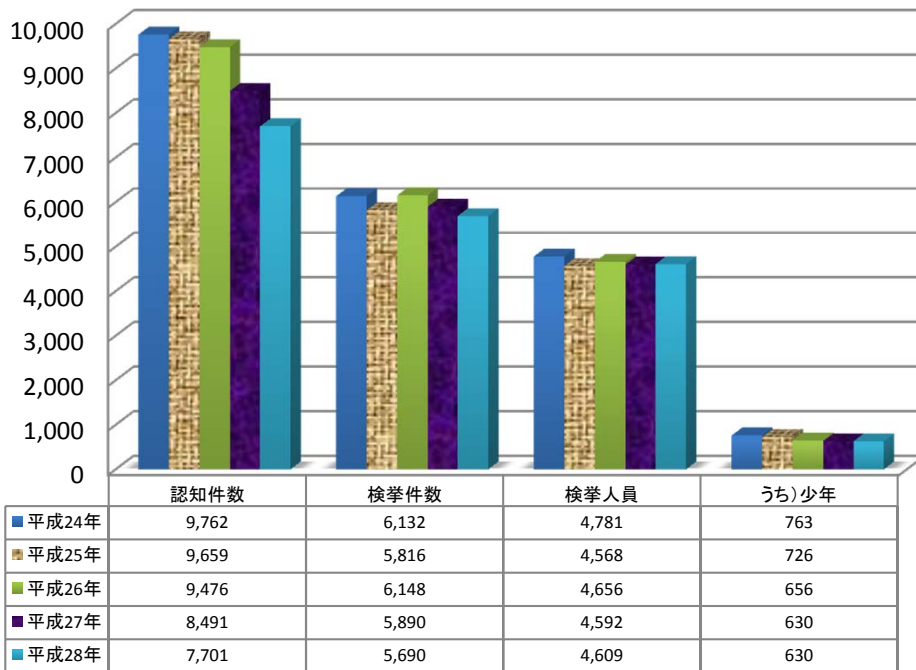

重要窃盗犯

【各年1-8月】

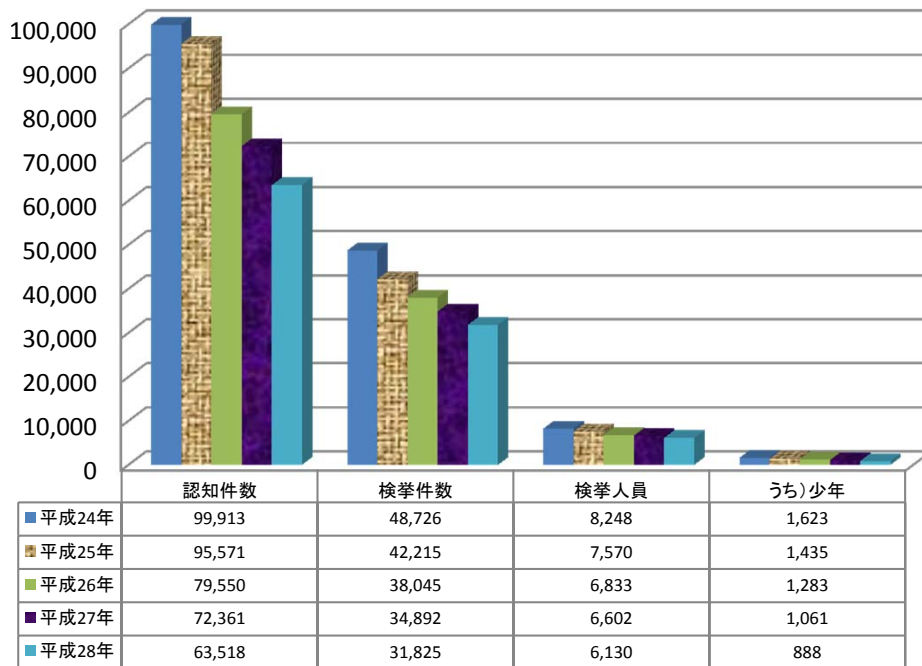

重要犯罪認知件数 【各年1-8月】

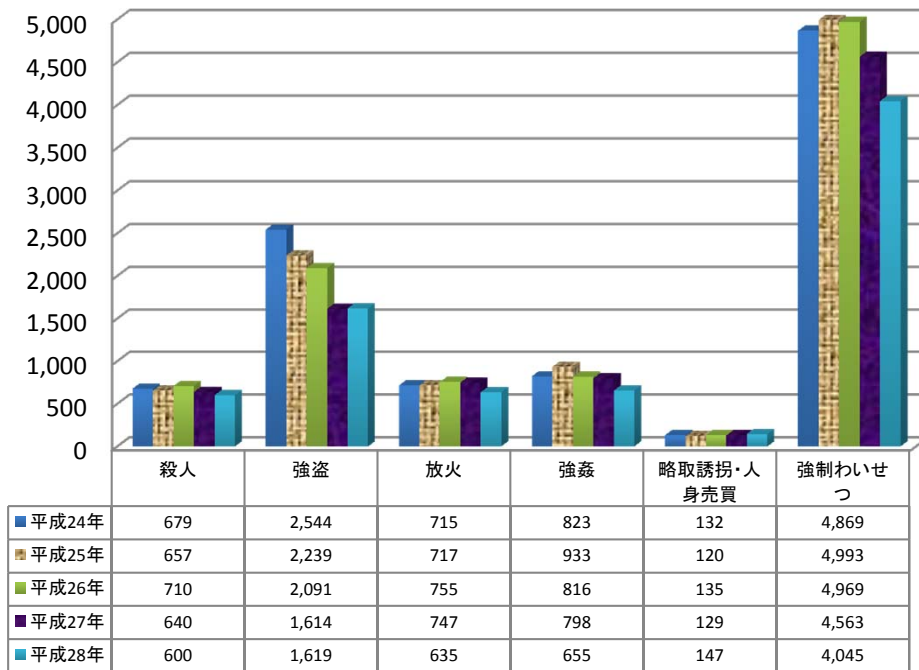

重要犯罪検挙件数 【各年1-8月】

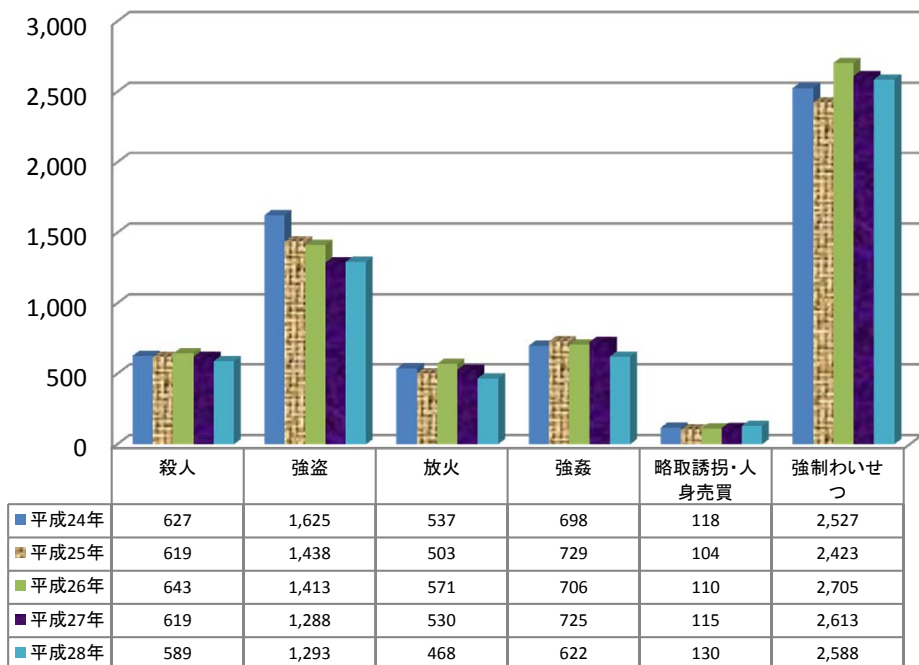

重要犯罪検挙人員

【各年1-8月】

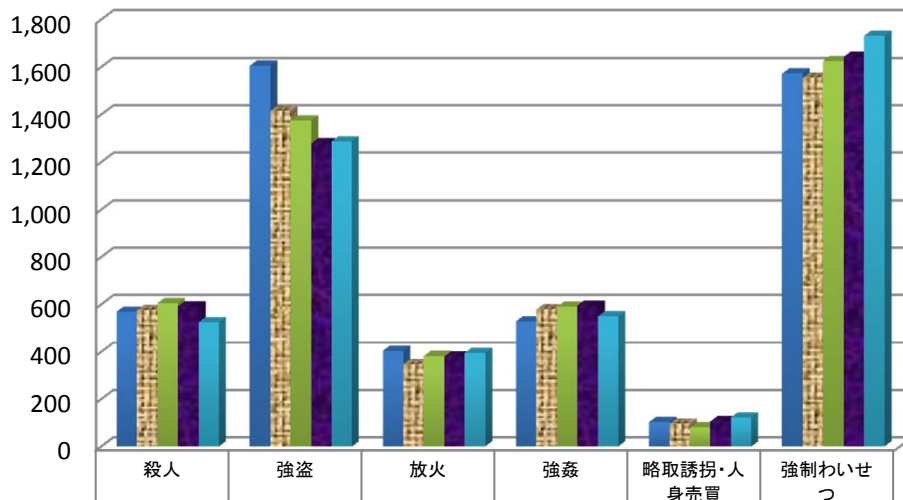

	殺人	強盗	放火	強姦	略取誘拐・人身売買	強制わいせつ
平成24年	569	1,605	404	528	103	1,572
平成25年	576	1,416	348	578	96	1,554
平成26年	606	1,374	382	589	80	1,625
平成27年	592	1,278	379	595	106	1,642
平成28年	524	1,287	395	549	123	1,731

重要犯罪検挙人員(少年)

【各年1-8月】

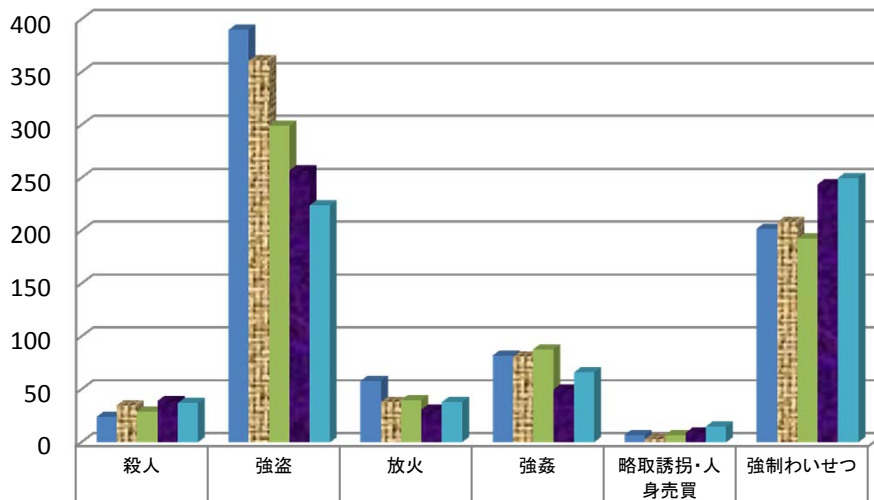

	殺人	強盗	放火	強姦	略取誘拐・人身売買	強制わいせつ
平成24年	24	390	58	82	7	202
平成25年	35	361	38	81	3	208
平成26年	29	299	40	88	7	193
平成27年	39	257	31	50	9	244
平成28年	37	224	38	66	15	250

重要窃盗犯認知件数 【各年1-8月】

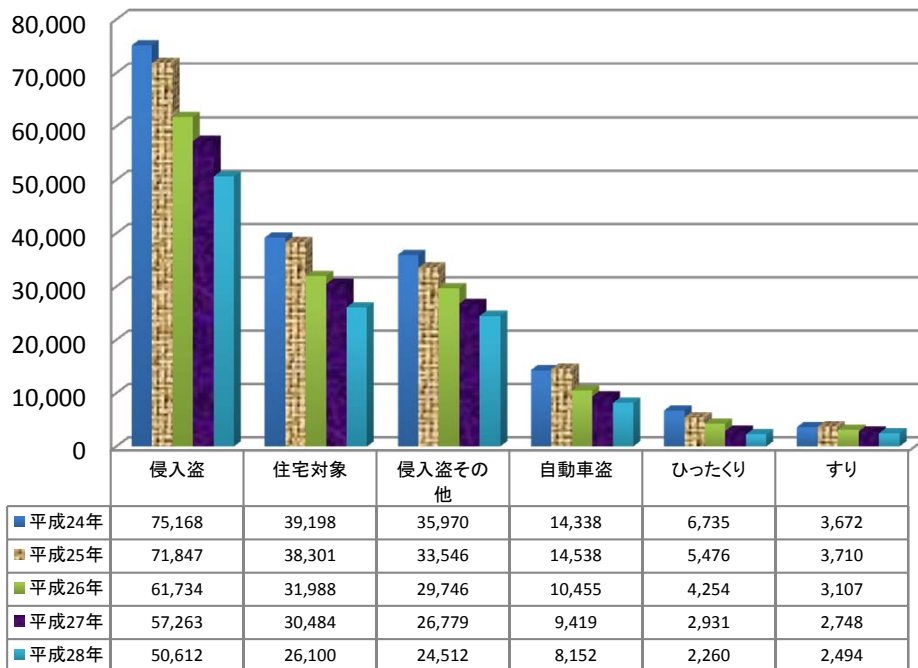

重要窃盗犯検挙件数 【各年1-8月】

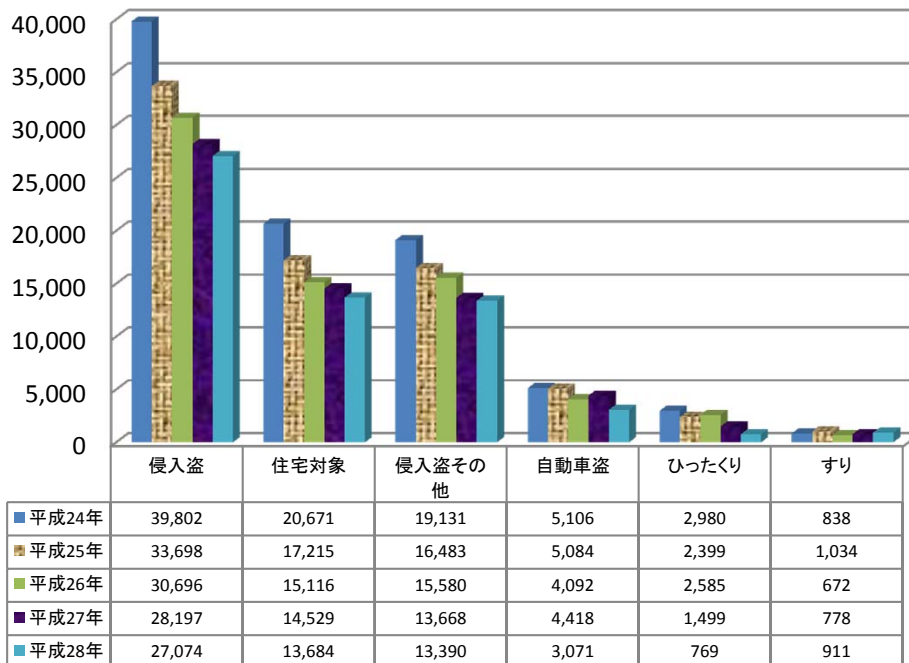

重要窃盗犯検挙人員 【各年1-8月】

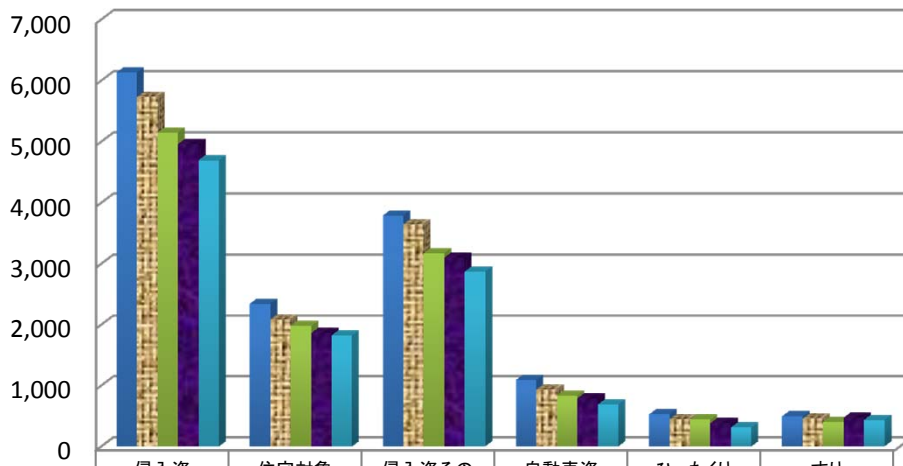

	侵入盗	住宅対象	侵入盗その他	自動車盗	ひったくり	すり
■平成24年	6,134	2,343	3,791	1,092	526	496
■平成25年	5,732	2,084	3,648	936	446	456
■平成26年	5,151	1,976	3,175	836	440	406
■平成27年	4,960	1,861	3,099	788	382	472
■平成28年	4,695	1,824	2,871	688	311	436

重要窃盗犯検挙人員(少年) 【各年1-8月】

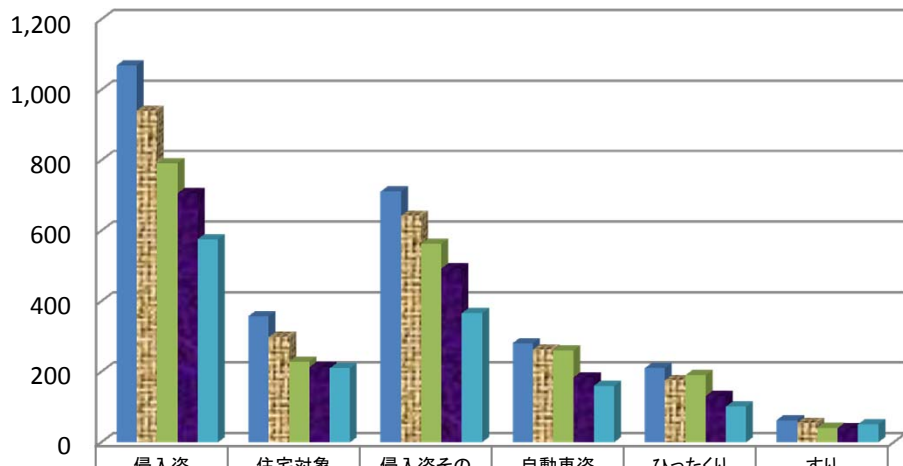

	侵入盗	住宅対象	侵入盗その他	自動車盗	ひったくり	すり
■平成24年	1,069	358	711	281	210	63
■平成25年	941	299	642	263	176	55
■平成26年	792	229	563	260	190	41
■平成27年	706	213	493	184	131	40
■平成28年	576	210	366	160	101	51

第1表

刑法犯 罪種別 認知・検挙件数・検挙人員 対前年比較

暫定値
平成29年2月1日確定

罪種	認知件数				検挙件数				検挙率			検挙人員				うち)少年			
	平成28年 1月～8月	平成27年 1月～8月	増減		平成28年 1月～8月	平成27年 1月～8月	増減		平成28年 1月～8月	平成27年 1月～8月	増減ポイント	平成28年 1月～8月	平成27年 1月～8月	増減		平成28年 1月～8月	平成27年 1月～8月	増減	
			件数	増減率			件数	増減率						人員	増減率			人員	増減率
刑法犯総数	662,831	730,168	-67,337	-9.2	216,702	225,411	-8,709	-3.9	32.7	30.9	1.8	146,720	154,116	-7,396	-4.8	20,323	25,471	-5,148	-20.2
凶悪犯	3,509	3,799	-290	-7.6	2,972	3,162	-190	-6.0	84.7	83.2	1.5	2,755	2,844	-89	-3.1	365	377	-12	-3.2
殺人	600	640	-40	-6.3	589	619	-30	-4.8	98.2	96.7	1.5	524	592	-68	-11.5	37	39	-2	-5.1
強盗	1,619	1,614	5	0.3	1,293	1,288	5	0.4	79.9	79.8	0.1	1,287	1,278	9	0.7	224	257	-33	-12.8
放火	635	747	-112	-15.0	468	530	-62	-11.7	73.7	71.0	2.7	395	379	16	4.2	38	31	7	22.6
強姦	655	798	-143	-17.9	622	725	-103	-14.2	95.0	90.9	4.1	549	595	-46	-7.7	66	50	16	32.0
粗暴犯	41,338	42,804	-1,466	-3.4	32,825	32,740	85	0.3	79.4	76.5	2.9	34,188	34,220	-32	-0.1	2,784	3,406	-622	-18.3
凶器準備集合	2	5	-3	-60.0	2	2	-	-	100.0	40.0	60.0	13	27	-14	-51.9	10	24	-14	-58.3
暴行	21,213	21,756	-543	-2.5	16,759	16,534	225	1.4	79.0	76.0	3.0	16,883	16,684	199	1.2	735	811	-76	-9.4
傷害	16,171	16,823	-652	-3.9	12,837	12,852	-15	-0.1	79.4	76.4	3.0	14,225	14,263	-38	-0.3	1,629	2,035	-406	-20.0
うち)傷害致死	51	54	-3	-5.6	51	56	-5	-8.9	100.0	103.7	-3.7	64	70	-6	-8.6	3	6	-3	-50.0
脅迫	2,485	2,494	-9	-0.4	2,095	2,055	40	1.9	84.3	82.4	1.9	1,857	1,783	74	4.2	130	118	12	10.2
恐喝	1,467	1,726	-259	-15.0	1,132	1,297	-165	-12.7	77.2	75.1	2.1	1,210	1,463	-253	-17.3	280	418	-138	-33.0
窃盗犯	483,276	536,888	-53,612	-10.0	133,977	142,193	-8,216	-5.8	27.7	26.5	1.2	75,890	80,547	-4,657	-5.8	11,869	15,216	-3,347	-22.0
侵入盗	50,612	57,263	-6,651	-11.6	27,074	28,197	-1,123	-4.0	53.5	49.2	4.3	4,695	4,960	-265	-5.3	576	706	-130	-18.4
乗り物盗	180,924	203,753	-22,829	-11.2	13,849	15,581	-1,732	-11.1	7.7	7.6	0.1	7,449	8,376	-927	-11.1	3,584	4,468	-884	-19.8
非侵入盗	251,740	275,872	-24,132	-8.7	93,054	98,415	-5,361	-5.4	37.0	35.7	1.3	63,746	67,211	-3,465	-5.2	7,709	10,042	-2,333	-23.2
知能犯	28,617	27,943	674	2.4	14,236	12,389	1,847	14.9	49.7	44.3	5.4	8,106	8,102	4	0.0	513	579	-66	-11.4
詐欺	25,467	25,332	135	0.5	11,902	10,494	1,408	13.4	46.7	41.4	5.3	6,530	6,621	-91	-1.4	425	502	-77	-15.3
横領	1,008	1,010	-2	-0.2	742	731	11	1.5	73.6	72.4	1.2	643	647	-4	-0.6	15	17	-2	-11.8
偽造	2,078	1,539	539	35.0	1,552	1,101	451	41.0	74.7	71.5	3.2	872	759	113	14.9	73	60	13	21.7
うち)通貨偽造	370	365	5	1.4	87	92	-5	-5.4	23.5	25.2	-1.7	18	18	-	-	1	3	-2	-66.7
うち)文書偽造	1,182	1,025	157	15.3	1,037	892	145	16.3	87.7	87.0	0.7	819	713	106	14.9	67	50	17	34.0
うち)支払用カード偽造	436	85	351	412.9	350	74	276	373.0	80.3	87.1	-6.8	16	8	8	100.0	4	1	3	300.0
うち)有価証券偽造	37	39	-2	-5.1	25	18	7	38.9	67.6	46.2	21.4	8	8	-	-	-	-	-	-
汚職	29	45	-16	-35.6	27	42	-15	-35.7	93.1	93.3	-0.2	38	45	-7	-15.6	-	-	-	-
うち)賄賂	15	27	-12	-44.4	13	22	-9	-40.9	86.7	81.5	5.2	26	32	-6	-18.8	-	-	-	-
あつせん利得処罰法	-	-	-	-	-	-	-	-	-	-	-	-	-	-	-	-	-	-	-
背任	35	17	18	105.9	13	21	-8	-38.1	37.1	123.5	-86.4	23	30	-7	-23.3	-	-	-	-
風俗犯	6,868	7,301	-433	-5.9	4,600	4,420	180	4.1	67.0	60.5	6.5	3,592	3,538	54	1.5	344	339	5	1.5
賭博	235	129	106	82.2	251	107	144	134.6	106.8	82.9	23.9	408	467	-59	-12.6	2	5	-3	-60.0
わいせつ	6,633	7,172	-539	-7.5	4,349	4,313	36	0.8	65.6	60.1	5.5	3,184	3,071	113	3.7	342	334	8	2.4
うち)強制わいせつ	4,045	4,563	-518	-11.4	2,588	2,613	-25	-1.0	64.0	57.3	6.7	1,731	1,642	89	5.4	250	244	6	2.5
うち)公然わいせつ	1,951	1,959	-8	-0.4	1,182	1,106	76	6.9	60.6	56.5	4.1	1,013	950	63	6.6	61	63	-2	-3.2
その他の刑法犯	99,223	111,433	-12,210	-11.0	28,092	30,507	-2,415	-7.9	28.3	27.4	0.9	22,189	24,865	-2,676	-10.8	4,448	5,554	-1,106	-19.9
うち)占有離脱物横領	14,376	16,642	-2,266	-13.6	12,070	14,428	-2,358	-16.3	84.0	86.7	-2.7	11,557	13,981	-2,424	-17.3	2,543	3,500	-957	-27.3
うち)公務執行妨害	1,648	1,819	-171	-9.4	1,582	1,695	-113	-6.7	96.0	93.2	2.8	1,305	1,413	-108	-7.6	115	126	-11	-8.7
うち)住居侵入	10,725	11,470	-745	-6.5	4,830	4,524	306	6.8	45.0	39.4	5.6	2,807	2,786	21	0.8	775	866	-91	-10.5
うち)逮捕監禁	193	229	-36	-15.7	173	196	-23	-11.7	89.6	85.6	4.0	216	244	-28	-11.5	24	19	5	26.3
うち)略取誘拐・人身売買	147	129	18	14.0	130	115	15	13.0	88.4	89.1	-0.7	123	106	17	16.0	15	9	6	66.7
うち)盗品	963	1,009	-46	-4.6	887	918	-31	-3.4	92.1	91.0	1.1	787	833	-46	-5.5	358	375	-17	-4.5
うち)器物損壊等	67,478	76,454	-8,976	-11.7	6,273	6,660	-387	-5.8	9.3	8.7	0.6	3,522	3,640	-118	-3.2	416	472	-56	-11.9

第2表

窃盗 手口別 認知・検挙件数・検挙人員 対前年比較

暫定値
平成29年2月1日確定

罪種	認知件数				検挙件数				検挙率			検挙人員				うち)少年			
	平成28年 1月～8月	平成27年 1月～8月	増減		平成28年 1月～8月	平成27年 1月～8月	増減		平成28年 1月～8月	平成27年 1月～8月	増減ポイント	平成28年 1月～8月	平成27年 1月～8月	増減		平成28年 1月～8月	平成27年 1月～8月	増減	
			件数	増減率			件数	増減率						人員	増減率			人員	増減率
	1月～8月	1月～8月	件数	増減率	1月～8月	1月～8月	件数	増減率	1月～8月	1月～8月	増減ポイント	1月～8月	1月～8月	人員	増減率	1月～8月	1月～8月	人員	増減率
窃盗総数	483,276	536,888	-53,612	-10.0	133,977	142,193	-8,216	-5.8	27.7	26.5	1.2	75,890	80,547	-4,657	-5.8	11,869	15,216	-3,347	-22.0
侵入盗	50,612	57,263	-6,651	-11.6	27,074	28,197	-1,123	-4.0	53.5	49.2	4.3	4,695	4,960	-265	-5.3	576	706	-130	-18.4
空き巣	17,987	20,610	-2,623	-12.7	9,191	9,566	-375	-3.9	51.1	46.4	4.7	1,298	1,306	-8	-0.6	134	146	-12	-8.2
忍込み	6,696	8,270	-1,574	-19.0	3,845	4,223	-378	-9.0	57.4	51.1	6.3	345	300	45	15.0	51	41	10	24.4
居空き	1,417	1,604	-187	-11.7	648	740	-92	-12.4	45.7	46.1	-0.4	181	255	-74	-29.0	25	26	-1	-3.8
ATM破り	5	8	-3	-37.5	4	-	4	-	80.0	-	80.0	-	2	-2	-100.0	-	-	-	-
金庫破り	1,146	1,286	-140	-10.9	682	562	120	21.4	59.5	43.7	15.8	163	176	-13	-7.4	14	23	-9	-39.1
旅館	208	252	-44	-17.5	100	99	1	1.0	48.1	39.3	8.8	45	44	1	2.3	10	4	6	150.0
官署荒らし	118	129	-11	-8.5	88	96	-8	-8.3	74.6	74.4	0.2	33	23	10	43.5	14	6	8	133.3
学校荒らし	634	597	37	6.2	430	387	43	11.1	67.8	64.8	3.0	126	152	-26	-17.1	38	79	-41	-51.9
病院	493	607	-114	-18.8	290	288	2	0.7	58.8	47.4	11.4	46	51	-5	-9.8	2	2	-	-
給油所荒らし	112	193	-81	-42.0	75	71	4	5.6	67.0	36.8	30.2	10	10	-	-	-	2	-2	-100.0
事務所荒らし	4,698	5,561	-863	-15.5	2,573	2,686	-113	-4.2	54.8	48.3	6.5	435	468	-33	-7.1	39	47	-8	-17.0
出店荒らし	6,574	7,539	-965	-12.8	3,770	4,439	-669	-15.1	57.3	58.9	-1.6	591	700	-109	-15.6	102	151	-49	-32.5
工場荒らし	496	529	-33	-6.2	204	213	-9	-4.2	41.1	40.3	0.8	76	109	-33	-30.3	4	11	-7	-63.6
更衣室荒らし	512	619	-107	-17.3	231	350	-119	-34.0	45.1	56.5	-11.4	107	106	1	0.9	20	25	-5	-20.0
倉庫荒らし	4,393	4,040	353	8.7	2,239	1,763	476	27.0	51.0	43.6	7.4	549	530	19	3.6	59	69	-10	-14.5
その他	5,123	5,419	-296	-5.5	2,704	2,714	-10	-0.4	52.8	50.1	2.7	690	728	-38	-5.2	64	74	-10	-13.5
乗り物盗	180,924	203,753	-22,829	-11.2	13,849	15,581	-1,732	-11.1	7.7	7.6	0.1	7,449	8,376	-927	-11.1	3,584	4,468	-884	-19.8
自動車盗	8,152	9,419	-1,267	-13.5	3,071	4,418	-1,347	-30.5	37.7	46.9	-9.2	688	788	-100	-12.7	160	184	-24	-13.0
オートバイ盗	16,937	24,439	-7,502	-30.7	2,442	2,591	-149	-5.8	14.4	10.6	3.8	1,541	1,822	-281	-15.4	1,405	1,705	-300	-17.6
自転車盗	155,835	169,895	-14,060	-8.3	8,336	8,572	-236	-2.8	5.3	5.0	0.3	5,220	5,766	-546	-9.5	2,019	2,579	-560	-21.7
非侵入盗	251,740	275,872	-24,132	-8.7	93,054	98,415	-5,361	-5.4	37.0	35.7	1.3	63,746	67,211	-3,465	-5.2	7,709	10,042	-2,333	-23.2
職権盗	87	104	-17	-16.3	13	90	-77	-85.6	14.9	86.5	-71.6	-	5	-5	-100.0	-	-	-	-
慶吊盗	5	18	-13	-72.2	2	3	-1	-33.3	40.0	16.7	23.3	-	-	-	-	-	-	-	-
追出し盗	31	72	-41	-56.9	34	18	16	88.9	109.7	25.0	84.7	13	11	2	18.2	9	7	2	28.6
買物盗	554	659	-105	-15.9	201	273	-72	-26.4	36.3	41.4	-5.1	152	173	-21	-12.1	43	39	4	10.3
訪問盗	716	737	-21	-2.8	335	268	67	25.0	46.8	36.4	10.4	159	154	5	3.2	26	26	-	-
払出盗	1,328	952	376	39.5	982	829	153	18.5	73.9	87.1	-13.2	203	144	59	41.0	29	12	17	141.7
ATMねらい	21	20	1	5.0	12	6	6	100.0	57.1	30.0	27.1	4	3	1	33.3	-	-	-	-
窓ねらい	3	11	-8	-72.7	1	5	-4	-80.0	33.3	45.5	-12.2	-	4	-4	-100.0	-	-	-	-
途ねらい	22	21	1	4.8	9	5	4	80.0	40.9	23.8	17.1	2	2	-	-	-	-	-	-
室内ねらい	689	869	-180	-20.7	103	126	-23	-18.3	14.9	14.5	0.4	15	11	4	36.4	5	2	3	150.0
客室ねらい	203	249	-46	-18.5	97	63	34	54.0	47.8	25.3	22.5	48	45	3	6.7	3	-	3	-
病室ねらい	661	785	-124	-15.8	121	302	-181	-59.9	18.3	38.5	-20.2	20	31	-11	-35.5	-	-	-	-
ひったくり	2,260	2,931	-671	-22.9	769	1,499	-730	-48.7	34.0	51.1	-17.1	311	382	-71	-18.6	101	131	-30	-22.9
すり	2,494	2,748	-254	-9.2	911	778	133	17.1	36.5	28.3	8.2	436	472	-36	-7.6	51	40	11	27.5
置引き	22,783	24,653	-1,870	-7.6	5,437	5,153	284	5.5	23.9	20.9	3.0	4,080	3,927	153	3.9	324	337	-13	-3.9
仮睡者ねらい	3,492	3,707	-215	-5.8	253	217	36	16.6	7.2	5.9	1.3	66	58	8	13.8	9	12	-3	-25.0
車上ねらい	40,176	43,873	-3,697	-8.4	7,294	7,418	-124	-1.7	18.2	16.9	1.3	926	951	-25	-2.6	127	164	-37	-22.6
部品ねらい	19,589	22,106	-2,517	-11.4	2,389	2,675	-286	-10.7	12.2	12.1	0.1	428	522	-94	-18.0	243	296	-53	-17.9
脱衣場ねらい	2,213	2,455	-242	-9.9	287	223	64	28.7	13.0	9.1	3.9	86	83	3	3.6	12	11	1	9.1
自動販売機ねらい	7,656	9,404	-1,748	-18.6	1,689	3,962	-2,273	-57.4	22.1	42.1	-20.0	471	677	-206	-30.4	370	561	-191	-34.0
色情ねらい	7,087	7,157	-70	-1.0	2,630	2,374	256	10.8	37.1	33.2	3.9	455	394	61	15.5	38	32	6	18.8
工事場ねらい	4,393	5,941	-1,548	-26.1	1,044	897	147	16.4	23.8	15.1	8.7	114	160	-46	-28.8	9	11	-2	-18.2
万引	75,511	78,119	-2,608	-3.3	52,318	54,215	-1,897	-3.5	69.3	69.4	-0.1	46,783	49,695	-2,912	-5.9	5,596	7,616	-2,020	-26.5
職場ねらい	7,053	7,179	-126	-1.8	2,019	1,740	279	16.0	28.6	24.2	4.4	1,372	1,265	107	8.5	219	175	44	25.1
同居ねらい	457	505	-48	-9.5	172	162	10	6.2	37.6	32.1	5.5	128	125	3	2.4	15	15	-	-
さい銭ねらい	2,263	2,231	32	1.4	1,013	1,045	-32	-3.1	44.8	46.8	-2.0	336	350	-14	-4.0	18	25	-7	-28.0
その他	49,993	58,366	-8,373	-14.3	12,919	14,069	-1,150	-8.2	25.8	24.1	1.7	7,138	7,567	-429	-5.7	462	530	-68	-12.8

第3表 刑法犯総数 都道府県別 認知・検挙件数・検挙人員 対前年比較

暫定値
平成29年2月1日確定

区分	刑法犯総数														
	認知件数				検挙件数				検挙人員				検挙率		
	平成28年 1月～8月	平成27年 1月～8月	増減 件数	増減 %	平成28年 1月～8月	平成27年 1月～8月	増減 件数	増減 %	平成28年 1月～8月	平成27年 1月～8月	増減 人員	増減 %	平成28年 1月～8月	平成27年 1月～8月	増減
都道府県															
総数	662,831	730,168	-67,337	-9.2	216,702	225,411	-8,709	-3.9	146,720	154,116	-7,396	-4.8	32.7	30.9	1.8
北海道	21,805	23,940	-2,135	-8.9	8,601	7,696	905	11.8	5,262	5,241	21	0.4	39.4	32.1	7.3
札幌	15,613	16,561	-948	-5.7	5,989	4,793	1,196	25.0	3,388	3,208	180	5.6	38.4	28.9	9.5
函館	1,476	1,688	-212	-12.6	512	701	-189	-27.0	385	427	-42	-9.8	34.7	41.5	-6.8
旭川	2,078	2,436	-358	-14.7	848	923	-75	-8.1	638	717	-79	-11.0	40.8	37.9	2.9
釧路	1,952	2,523	-571	-22.6	915	971	-56	-5.8	571	661	-90	-13.6	46.9	38.5	8.4
北見	686	732	-46	-6.3	337	308	29	9.4	280	228	52	22.8	49.1	42.1	7.0
東北管区	30,255	32,551	-2,296	-7.1	12,727	12,274	453	3.7	7,648	7,962	-314	-3.9	42.1	37.7	4.4
青森	3,335	3,578	-243	-6.8	1,481	1,527	-46	-3.0	1,043	1,029	14	1.4	44.4	42.7	1.7
岩手	2,858	3,310	-452	-13.7	1,321	1,468	-147	-10.0	858	900	-42	-4.7	46.2	44.4	1.8
宮城	11,032	11,732	-700	-6.0	3,760	3,697	63	1.7	2,084	2,174	-90	-4.1	34.1	31.5	2.6
秋田	2,057	2,093	-36	-1.7	1,424	1,195	229	19.2	922	923	-1	-0.1	69.2	57.1	12.1
山形	3,309	3,329	-20	-0.6	2,043	1,825	218	11.9	1,253	1,211	42	3.5	61.7	54.8	6.9
福島	7,664	8,509	-845	-9.9	2,698	2,562	136	5.3	1,488	1,725	-237	-13.7	35.2	30.1	5.1
東京	88,777	97,415	-8,638	-8.9	26,181	27,849	-1,668	-6.0	20,282	20,922	-640	-3.1	29.5	28.6	0.9
関東管区	193,504	206,668	-13,164	-6.4	64,743	67,863	-3,120	-4.6	42,353	44,989	-2,636	-5.9	33.5	32.8	0.7
茨城	17,858	19,041	-1,183	-6.2	6,034	5,062	972	19.2	3,253	3,189	64	2.0	33.8	26.6	7.2
栃木	8,797	9,908	-1,111	-11.2	3,337	3,606	-269	-7.5	1,820	2,155	-335	-15.5	37.9	36.4	1.5
群馬	9,638	10,866	-1,228	-11.3	4,820	4,916	-96	-2.0	2,781	2,945	-164	-5.6	50.0	45.2	4.8
埼玉	46,677	47,836	-1,159	-2.4	10,991	11,323	-332	-2.9	8,132	8,270	-138	-1.7	23.5	23.7	-0.2
千葉	37,899	41,010	-3,111	-7.6	10,151	11,590	-1,439	-12.4	6,584	6,821	-237	-3.5	26.8	28.3	-1.5
神奈川	38,065	40,350	-2,285	-5.7	15,383	17,135	-1,752	-10.2	10,892	12,042	-1,150	-9.5	40.4	42.5	-2.1
新潟	9,428	9,924	-496	-5.0	3,807	3,698	109	2.9	2,374	2,650	-276	-10.4	40.4	37.3	3.1
山梨	3,551	4,366	-815	-18.7	1,423	1,150	273	23.7	740	779	-39	-5.0	40.1	26.3	13.8
長野	7,038	7,960	-922	-11.6	2,476	3,018	-542	-18.0	1,607	1,904	-297	-15.6	35.2	37.9	-2.7
静岡	14,553	15,407	-854	-5.5	6,321	6,365	-44	-0.7	4,170	4,234	-64	-1.5	43.4	41.3	2.1
中部管区	75,905	85,196	-9,291	-10.9	23,614	25,801	-2,187	-8.5	15,358	16,537	-1,179	-7.1	31.1	30.3	0.8
富山	3,523	4,162	-639	-15.4	1,423	1,366	57	4.2	1,033	925	108	11.7	40.4	32.8	7.6
石川	4,185	5,094	-909	-17.8	1,583	1,947	-364	-18.7	1,027	1,099	-72	-6.6	37.8	38.2	-0.4
福井	2,337	2,636	-299	-11.3	1,034	1,177	-143	-12.1	685	879	-194	-22.1	44.2	44.7	-0.5
岐阜	10,498	12,262	-1,764	-14.4	3,047	4,010	-963	-24.0	1,781	1,952	-171	-8.8	29.0	32.7	-3.7
愛知	46,181	50,801	-4,620	-9.1	13,710	13,964	-254	-1.8	9,508	10,150	-642	-6.3	29.7	27.5	2.2
三重	9,181	10,241	-1,060	-10.4	2,817	3,337	-520	-15.6	1,324	1,532	-208	-13.6	30.7	32.6	-1.9
近畿管区	148,093	163,106	-15,013	-9.2	36,636	36,657	-21	-0.1	26,357	27,203	-846	-3.1	24.7	22.5	2.2
滋賀	6,430	7,657	-1,227	-16.0	2,151	3,127	-976	-31.2	1,429	1,503	-74	-4.9	33.5	40.8	-7.3
京都	13,709	16,102	-2,393	-14.9	4,178	3,879	299	7.7	2,960	2,952	8	0.3	30.5	24.1	6.4
大阪	82,426	88,227	-5,801	-6.6	14,472	14,788	-316	-2.1	11,173	11,810	-637	-5.4	17.6	16.8	0.8
兵庫	35,226	39,542	-4,316	-10.9	11,217	10,160	1,057	10.4	7,980	7,893	87	1.1	31.8	25.7	6.1
奈良	6,128	6,487	-359	-5.5	2,938	2,437	501	20.6	1,526	1,537	-11	-0.7	47.9	37.6	10.3
和歌山	4,174	5,091	-917	-18.0	1,680	2,266	-586	-25.9	1,289	1,508	-219	-14.5	40.2	44.5	-4.3
中国管区	28,140	32,214	-4,074	-12.6	11,941	12,990	-1,049	-8.1	8,229	8,774	-545	-6.2	42.4	40.3	2.1
鳥取	1,910	2,244	-334	-14.9	1,064	1,086	-22	-2.0	578	614	-36	-5.9	55.7	48.4	7.3
島根	2,010	2,245	-235	-10.5	1,215	1,228	-13	-1.1	560	592	-32	-5.4	60.4	54.7	5.7
岡山	8,570	9,856	-1,286	-13.0	3,425	3,492	-67	-1.9	2,494	2,448	46	1.9	40.0	35.4	4.6
広島	11,141	12,704	-1,563	-12.3	4,112	4,697	-585	-12.5	3,188	3,597	-409	-11.4	36.9	37.0	-0.1
山口	4,509	5,165	-656	-12.7	2,125	2,487	-362	-14.6	1,409	1,523	-114	-7.5	47.1	48.2	-1.1
四国管区	16,507	19,462	-2,955	-15.2	7,165	8,079	-914	-11.3	4,401	4,795	-394	-8.2	43.4	41.5	1.9
徳島	2,652	3,028	-376	-12.4	1,208	1,393	-185	-13.3	747	769	-22	-2.9	45.6	46.0	-0.4
香川	4,003	4,869	-866	-17.8	1,821	2,089	-268	-12.8	1,173	1,403	-230	-16.4	45.5	42.9	2.6
愛媛	6,619	7,705	-1,086	-14.1	2,793	3,332	-539	-16.2	1,767	1,845	-78	-4.2	42.2	43.2	-1.0
高知	3,233	3,860	-627	-16.2	1,343	1,265	78	6.2	714	778	-64	-8.2	41.5	32.8	8.7
九州管区	59,845	69,616	-9,771	-14.0	25,094	26,202	-1,108	-4.2	16,830	17,693	-863	-4.9	41.9	37.6	4.3
福岡	31,054	36,795	-5,741	-15.6	11,145	12,324	-1,179	-9.6	7,069	7,368	-299	-4.1	35.9	33.5	2.4
佐賀	3,387	3,607	-220	-6.1	1,708	1,959	-251	-12.8	995	1,073	-78	-7.3	50.4	54.3	-3.9
長崎	3,142	3,333	-191	-5.7	1,845	1,736	109	6.3	1,211	1,332	-121	-9.1	58.7	52.1	6.6
熊本	5,664	6,761	-1,097	-16.2	2,818	2,826	-8	-0.3	1,866	2,055	-189	-9.2	49.8	41.8	8.0
大分	2,753	3,311	-558	-16.9	1,540	1,350	190	14.1	984	1,053	-69	-6.6	55.9	40.8	15.1
宮崎	3,556	4,375	-819	-18.7	1,512	1,552	-40	-2.6	1,052	1,161	-109	-9.4	42.5	35.5	7.0
鹿児島	4,828	5,117	-289	-5.6	1,962	1,883	79	4.2	1,515	1,612	-97	-6.0	40.6	36.8	3.8
沖縄	5,461	6,317	-856	-13.6	2,564	2,572	-8	-0.3	2,138	2,039	99	4.9	47.0	40.7	6.3

第4表

窃盗犯総数 都道府県別 認知・検挙件数・検挙人員 対前年比較

暫定値
平成29年2月1日確定

区分 都道府県	窃盗犯総数														
	認知件数				検挙件数				検挙人員				検挙率		
	平成28年 1月～8月	平成27年 1月～8月	増減		平成28年 1月～8月	平成27年 1月～8月	増減		平成28年 1月～8月	平成27年 1月～8月	増減		平成28年 1月～8月	平成27年 1月～8月	増減
			件数	%			件数	%			人員	%			
総数	483,276	536,888	-53,612	-10.0	133,977	142,193	-8,216	-5.8	75,890	80,547	-4,657	-5.8	27.7	26.5	1.2
北海道	14,520	16,020	-1,500	-9.4	5,565	4,747	818	17.2	2,755	2,771	-16	-0.6	38.3	29.6	8.7
札幌	10,749	11,269	-520	-4.6	4,071	2,994	1,077	36.0	1,844	1,687	157	9.3	37.9	26.6	11.3
函館	917	1,102	-185	-16.8	285	435	-150	-34.5	191	237	-46	-19.4	31.1	39.5	-8.4
旭川	1,328	1,584	-256	-16.2	486	565	-79	-14.0	321	390	-69	-17.7	36.6	35.7	0.9
釧路	1,170	1,603	-433	-27.0	546	560	-14	-2.5	269	328	-59	-18.0	46.7	34.9	11.8
北見	356	462	-106	-22.9	177	193	-16	-8.3	130	129	1	0.8	49.7	41.8	7.9
東北管区	21,258	22,815	-1,557	-6.8	8,368	8,072	296	3.7	4,309	4,556	-247	-5.4	39.4	35.4	4.0
青森	2,201	2,346	-145	-6.2	875	993	-118	-11.9	613	607	6	1.0	39.8	42.3	-2.5
岩手	1,975	2,289	-314	-13.7	895	1,035	-140	-13.5	536	582	-46	-7.9	45.3	45.2	0.1
宮城	7,964	8,475	-511	-6.0	2,486	2,427	59	2.4	1,167	1,207	-40	-3.3	31.2	28.6	2.6
秋田	1,508	1,435	73	5.1	998	760	238	31.3	609	551	58	10.5	66.2	53.0	13.2
山形	2,221	2,253	-32	-1.4	1,255	1,140	115	10.1	521	571	-50	-8.8	56.5	50.6	5.9
福島	5,389	6,017	-628	-10.4	1,859	1,717	142	8.3	863	1,038	-175	-16.9	34.5	28.5	6.0
東京	64,282	70,966	-6,684	-9.4	13,419	14,757	-1,338	-9.1	8,878	9,023	-145	-1.6	20.9	20.8	0.1
関東管区	143,645	154,809	-11,164	-7.2	41,675	44,282	-2,607	-5.9	22,274	23,960	-1,686	-7.0	29.0	28.6	0.4
茨城	13,617	14,544	-927	-6.4	4,255	3,322	933	28.1	1,650	1,612	38	2.4	31.2	22.8	8.4
栃木	6,359	7,299	-940	-12.9	2,202	2,443	-241	-9.9	937	1,150	-213	-18.5	34.6	33.5	1.1
群馬	6,439	7,738	-1,299	-16.8	2,947	3,174	-227	-7.2	1,202	1,400	-198	-14.1	45.8	41.0	4.8
埼玉	35,473	36,650	-1,177	-3.2	6,495	6,799	-304	-4.5	4,162	4,221	-59	-1.4	18.3	18.6	-0.3
千葉	28,693	30,980	-2,287	-7.4	6,715	7,976	-1,261	-15.8	3,658	3,723	-65	-1.7	23.4	25.7	-2.3
神奈川	28,551	30,740	-2,189	-7.1	9,654	11,101	-1,447	-13.0	5,765	6,506	-741	-11.4	33.8	36.1	-2.3
新潟	6,547	6,851	-304	-4.4	2,515	2,381	134	5.6	1,284	1,490	-206	-13.8	38.4	34.8	3.6
山梨	2,841	3,536	-695	-19.7	1,101	812	289	35.6	459	507	-48	-9.5	38.8	23.0	15.8
長野	5,052	5,619	-567	-10.1	1,714	2,118	-404	-19.1	962	1,114	-152	-13.6	33.9	37.7	-3.8
静岡	10,073	10,852	-779	-7.2	4,077	4,156	-79	-1.9	2,195	2,237	-42	-1.9	40.5	38.3	2.2
中部管区	53,534	61,638	-8,104	-13.1	15,170	17,213	-2,043	-11.9	8,383	9,040	-657	-7.3	28.3	27.9	0.4
富山	2,380	2,907	-527	-18.1	896	896	-	-	566	544	22	4.0	37.6	30.8	6.8
石川	3,150	3,974	-824	-20.7	1,036	1,410	-374	-26.5	565	630	-65	-10.3	32.9	35.5	-2.6
福井	1,625	1,821	-196	-10.8	636	726	-90	-12.4	352	475	-123	-25.9	39.1	39.9	-0.8
岐阜	7,357	8,837	-1,480	-16.7	1,981	2,881	-900	-31.2	914	987	-73	-7.4	26.9	32.6	-5.7
愛知	32,281	36,403	-4,122	-11.3	8,667	8,868	-201	-2.3	5,152	5,450	-298	-5.5	26.8	24.4	2.4
三重	6,741	7,696	-955	-12.4	1,954	2,432	-478	-19.7	834	954	-120	-12.6	29.0	31.6	-2.6
近畿管区	111,378	122,366	-10,988	-9.0	21,019	21,339	-320	-1.5	12,694	13,111	-417	-3.2	18.9	17.4	1.5
滋賀	4,535	5,580	-1,045	-18.7	1,500	2,364	-864	-36.5	895	945	-50	-5.3	33.1	42.4	-9.3
京都	10,058	11,858	-1,800	-15.2	2,551	2,235	316	14.1	1,452	1,447	5	0.3	25.4	18.8	6.6
大阪	65,005	68,887	-3,882	-5.6	7,730	7,795	-65	-0.8	5,098	5,311	-213	-4.0	11.9	11.3	0.6
兵庫	24,672	27,989	-3,317	-11.9	6,244	5,793	451	7.8	3,684	3,733	-49	-1.3	25.3	20.7	4.6
奈良	4,292	4,617	-325	-7.0	1,943	1,665	278	16.7	878	919	-41	-4.5	45.3	36.1	9.2
和歌山	2,816	3,435	-619	-18.0	1,051	1,487	-436	-29.3	687	756	-69	-9.1	37.3	43.3	-6.0
中国管区	19,699	22,361	-2,662	-11.9	7,398	8,164	-766	-9.4	4,635	4,933	-298	-6.0	37.6	36.5	1.1
鳥取	1,523	1,726	-203	-11.8	807	817	-10	-1.2	403	419	-16	-3.8	53.0	47.3	5.7
島根	1,452	1,637	-185	-11.3	799	910	-111	-12.2	365	369	-4	-1.1	55.0	55.6	-0.6
岡山	6,161	7,145	-984	-13.8	1,961	2,093	-132	-6.3	1,264	1,279	-15	-1.2	31.8	29.3	2.5
広島	7,527	8,567	-1,040	-12.1	2,418	2,853	-435	-15.2	1,727	1,991	-264	-13.3	32.1	33.3	-1.2
山口	3,036	3,286	-250	-7.6	1,413	1,491	-78	-5.2	876	875	1	0.1	46.5	45.4	1.1
四国管区	11,939	14,272	-2,333	-16.3	4,989	5,960	-971	-16.3	2,680	2,968	-288	-9.7	41.8	41.8	-
徳島	1,841	2,070	-229	-11.1	812	1,068	-256	-24.0	488	480	8	1.7	44.1	51.6	-7.5
香川	2,800	3,413	-613	-18.0	1,156	1,363	-207	-15.2	658	820	-162	-19.8	41.3	39.9	1.4
愛媛	4,822	5,797	-975	-16.8	2,028	2,606	-578	-22.2	1,056	1,194	-138	-11.6	42.1	45.0	-2.9
高知	2,476	2,992	-516	-17.2	993	923	70	7.6	478	474	4	0.8	40.1	30.8	9.3
九州管区	43,021	51,641	-8,620	-16.7	16,374	17,659	-1,285	-7.3	9,282	10,185	-903	-8.9	38.1	34.2	3.9
福岡	22,292	27,426	-5,134	-18.7	7,088	8,267	-1,179	-14.3	3,521	3,842	-321	-8.4	31.8	30.1	1.7
佐賀	2,538	2,613	-75	-2.9	1,250	1,480	-230	-15.5	582	660	-78	-11.8	49.3	56.6	-7.3
長崎	2,137	2,255	-118	-5.2	1,272	1,186	86	7.3	727	869	-142	-16.3	59.5	52.6	6.9
熊本	4,088	4,989	-901	-18.1	1,883	1,867	16	0.9	1,104	1,230	-126	-10.2	46.1	37.4	8.7
大分	1,963	2,446	-483	-19.7	1,065	911	154	16.9	601	659	-58	-8.8	54.3	37.2	17.1
宮崎	2,585	3,306	-721	-21.8	901	1,028	-127	-12.4	543	663	-120	-18.1	34.9	31.1	3.8
鹿児島	3,552	3,927	-375	-9.5	1,324	1,304	20	1.5	941	1,045	-104	-10.0	37.3	33.2	4.1
沖縄	3,866	4,679	-813	-17.4	1,591	1,616	-25	-1.5	1,263	1,217	46	3.8	41.2	34.5	6.7

第5表

重要犯罪・重要窃盗犯 認知・検挙件数・検挙人員対前年比較

暫 定 値
平成29年2月1日確定

罪名(手口)	認知件数				検挙件数				検挙率		
	平成28年 1月～8月	平成27年 1月～8月	増減		平成28年 1月～8月	平成27年 1月～8月	増減		平成28年 1月～8月	平成27年 1月～8月	増減 (ポイント)
			件数	増減率			件数	増減率			
重要犯罪	7,701	8,491	-790	-9.3	5,690	5,890	-200	-3.4	73.9	69.4	4.5
殺人	600	640	-40	-6.3	589	619	-30	-4.8	98.2	96.7	1.5
強盗	1,619	1,614	5	0.3	1,293	1,288	5	0.4	79.9	79.8	0.1
放火	635	747	-112	-15.0	468	530	-62	-11.7	73.7	71.0	2.7
強姦	655	798	-143	-17.9	622	725	-103	-14.2	95.0	90.9	4.1
略取誘拐・人身売買	147	129	18	14.0	130	115	15	13.0	88.4	89.1	-0.7
強制わいせつ	4,045	4,563	-518	-11.4	2,588	2,613	-25	-1.0	64.0	57.3	6.7
重要窃盗犯	63,518	72,361	-8,843	-12.2	31,825	34,892	-3,067	-8.8	50.1	48.2	1.9
侵入盗	50,612	57,263	-6,651	-11.6	27,074	28,197	-1,123	-4.0	53.5	49.2	4.3
住宅対象	26,100	30,484	-4,384	-14.4	13,684	14,529	-845	-5.8	52.4	47.7	4.7
その他	24,512	26,779	-2,267	-8.5	13,390	13,668	-278	-2.0	54.6	51.0	3.6
自動車盗	8,152	9,419	-1,267	-13.5	3,071	4,418	-1,347	-30.5	37.7	46.9	-9.2
ひったくり	2,260	2,931	-671	-22.9	769	1,499	-730	-48.7	34.0	51.1	-17.1
すり	2,494	2,748	-254	-9.2	911	778	133	17.1	36.5	28.3	8.2

罪名(手口)	検挙人員											
	総数				成人				少年			
	平成28年 1月～8月	平成27年 1月～8月	増減		平成28年 1月～8月	平成27年 1月～8月	増減		平成28年 1月～8月	平成27年 1月～8月	増減	
人員			増減率	人員			増減率	人員			増減率	
重要犯罪	4,609	4,592	17	0.4	3,979	3,962	17	0.4	630	630	-	-
殺人	524	592	-68	-11.5	487	553	-66	-11.9	37	39	-2	-5.1
強盗	1,287	1,278	9	0.7	1,063	1,021	42	4.1	224	257	-33	-12.8
放火	395	379	16	4.2	357	348	9	2.6	38	31	7	22.6
強姦	549	595	-46	-7.7	483	545	-62	-11.4	66	50	16	32.0
略取誘拐・人身売買	123	106	17	16.0	108	97	11	11.3	15	9	6	66.7
強制わいせつ	1,731	1,642	89	5.4	1,481	1,398	83	5.9	250	244	6	2.5
重要窃盗犯	6,130	6,602	-472	-7.1	5,242	5,541	-299	-5.4	888	1,061	-173	-16.3
侵入盗	4,695	4,960	-265	-5.3	4,119	4,254	-135	-3.2	576	706	-130	-18.4
住宅対象	1,824	1,861	-37	-2.0	1,614	1,648	-34	-2.1	210	213	-3	-1.4
その他	2,871	3,099	-228	-7.4	2,505	2,606	-101	-3.9	366	493	-127	-25.8
自動車盗	688	788	-100	-12.7	528	604	-76	-12.6	160	184	-24	-13.0
ひったくり	311	382	-71	-18.6	210	251	-41	-16.3	101	131	-30	-22.9
すり	436	472	-36	-7.6	385	432	-47	-10.9	51	40	11	27.5

注 侵入盗の「住宅対象」とは、空き巣、忍込み及び居空きをいう。

第6表

重要犯罪・重要窃盗犯 都道府県別 認知・検挙件数・検挙人員 対前年比較

暫定値
平成29年2月1日確定

都道府県	重要犯罪総数														
	認知件数					検挙件数				検挙人員				検挙率	
	平成28年 1月～8月	平成27年 1月～8月	増減		平成28年 1月～8月	平成27年 1月～8月	増減		平成28年 1月～8月	平成27年 1月～8月	増減		平成28年 1月～8月	平成27年 1月～8月	増減
			件数	%			件数	%			人員	%			
総数	7,701	8,491	-790	-9.3	5,690	5,890	-200	-3.4	4,609	4,592	17	0.4	73.9	69.4	4.5
計	260	328	-68	-20.7	215	223	-8	-3.6	156	160	-4	-2.5	82.7	68.0	14.7
北海道															
札幌	181	226	-45	-19.9	144	142	2	1.4	101	97	4	4.1	79.6	62.8	16.8
函館	20	38	-18	-47.4	19	26	-7	-26.9	13	19	-6	-31.6	95.0	68.4	26.6
旭川	24	17	7	41.2	18	18	-	-	15	14	1	7.1	75.0	105.9	-30.9
釧路	29	39	-10	-25.6	29	28	1	3.6	23	21	2	9.5	100.0	71.8	28.2
北見	6	8	-2	-25.0	5	9	-4	-44.4	4	9	-5	-55.6	83.3	112.5	-29.2
計	337	419	-82	-19.6	260	352	-92	-26.1	182	196	-14	-7.1	77.2	84.0	-6.8
東北															
青森	41	40	1	2.5	29	39	-10	-25.6	18	23	-5	-21.7	70.7	97.5	-26.8
岩手	43	43	-	-	35	34	1	2.9	27	17	10	58.8	81.4	79.1	2.3
宮城	128	196	-68	-34.7	90	159	-69	-43.4	60	72	-12	-16.7	70.3	81.1	-10.8
秋田	19	31	-12	-38.7	22	31	-9	-29.0	17	23	-6	-26.1	115.8	100.0	15.8
山形	37	27	10	37.0	33	16	17	106.3	19	13	6	46.2	89.2	59.3	29.9
福島	69	82	-13	-15.9	51	73	-22	-30.1	41	48	-7	-14.6	73.9	89.0	-15.1
計	1,048	1,083	-35	-3.2	899	854	45	5.3	805	761	44	5.8	85.8	78.9	6.9
東京	2,208	2,154	54	2.5	1,583	1,693	-110	-6.5	1,242	1,270	-28	-2.2	71.7	78.6	-6.9
茨城	151	180	-29	-16.1	122	133	-11	-8.3	97	110	-13	-11.8	80.8	73.9	6.9
栃木	74	56	18	32.1	52	48	4	8.3	47	47	-	-	70.3	85.7	-15.4
群馬	78	80	-2	-2.5	57	74	-17	-23.0	61	66	-5	-7.6	73.1	92.5	-19.4
埼玉	534	529	5	0.9	389	399	-10	-2.5	332	318	14	4.4	72.8	75.4	-2.6
千葉	483	369	114	30.9	288	294	-6	-2.0	203	202	1	0.5	59.6	79.7	-20.1
神奈川	507	534	-27	-5.1	421	479	-58	-12.1	286	297	-11	-3.7	83.0	89.7	-6.7
新潟	91	92	-1	-1.1	59	68	-9	-13.2	49	56	-7	-12.5	64.8	73.9	-9.1
山梨	25	46	-21	-45.7	18	25	-7	-28.0	17	18	-1	-5.6	72.0	54.3	17.7
長野	83	86	-3	-3.5	63	49	14	28.6	44	41	3	7.3	75.9	57.0	18.9
静岡	182	182	-	-	114	124	-10	-8.1	106	115	-9	-7.8	62.6	68.1	-5.5
計	709	763	-54	-7.1	518	538	-20	-3.7	442	445	-3	-0.7	73.1	70.5	2.6
中部															
富山	18	20	-2	-10.0	13	16	-3	-18.8	18	20	-2	-10.0	72.2	80.0	-7.8
石川	40	63	-23	-36.5	35	50	-15	-30.0	27	30	-3	-10.0	87.5	79.4	8.1
福井	27	38	-11	-28.9	21	35	-14	-40.0	16	33	-17	-51.5	77.8	92.1	-14.3
岐阜	80	107	-27	-25.2	60	64	-4	-6.3	48	49	-1	-2.0	75.0	59.8	15.2
愛知	478	470	8	1.7	326	320	6	1.9	289	271	18	6.6	68.2	68.1	0.1
三重	66	65	1	1.5	63	53	10	18.9	44	42	2	4.8	95.5	81.5	14.0
計	1,955	2,224	-269	-12.1	1,217	1,052	165	15.7	971	858	113	13.2	62.3	47.3	15.0
近畿															
滋賀	88	79	9	11.4	52	53	-1	-1.9	36	32	4	12.5	59.1	67.1	-8.0
京都	166	173	-7	-4.0	133	114	19	16.7	121	85	36	42.4	80.1	65.9	14.2
大阪	1,182	1,349	-167	-12.4	605	529	76	14.4	467	443	24	5.4	51.2	39.2	12.0
兵庫	411	488	-77	-15.8	335	267	68	25.5	269	227	42	18.5	81.5	54.7	26.8
奈良	64	85	-21	-24.7	47	45	2	4.4	41	35	6	17.1	73.4	52.9	20.5
和歌山	44	50	-6	-12.0	45	44	1	2.3	37	36	1	2.8	102.3	88.0	14.3
計	283	387	-104	-26.9	247	316	-69	-21.8	210	256	-46	-18.0	87.3	81.7	5.6
中国															
鳥取	21	28	-7	-25.0	18	24	-6	-25.0	12	16	-4	-25.0	85.7	85.7	-
島根	18	28	-10	-35.7	14	21	-7	-33.3	10	10	-	-	77.8	75.0	2.8
岡山	79	80	-1	-1.3	76	72	4	5.6	63	65	-2	-3.1	96.2	90.0	6.2
広島	126	192	-66	-34.4	106	139	-33	-23.7	99	119	-20	-16.8	84.1	72.4	11.7
山口	39	59	-20	-33.9	33	60	-27	-45.0	26	46	-20	-43.5	84.6	101.7	-17.1
計	158	198	-40	-20.2	152	164	-12	-7.3	117	147	-30	-20.4	96.2	82.8	13.4
四国															
徳島	26	30	-4	-13.3	23	25	-2	-8.0	14	25	-11	-44.0	88.5	83.3	5.2
香川	51	68	-17	-25.0	52	60	-8	-13.3	54	50	4	8.0	102.0	88.2	13.8
愛媛	52	74	-22	-29.7	44	58	-14	-24.1	26	52	-26	-50.0	84.6	78.4	6.2
高知	29	26	3	11.5	33	21	12	57.1	23	20	3	15.0	113.8	80.8	33.0
計	743	935	-192	-20.5	599	698	-99	-14.2	484	499	-15	-3.0	80.6	74.7	5.9
九州															
福岡	392	559	-167	-29.9	312	397	-85	-21.4	226	247	-21	-8.5	79.6	71.0	8.6
佐賀	30	39	-9	-23.1	25	34	-9	-26.5	23	27	-4	-14.8	83.3	87.2	-3.9
長崎	41	44	-3	-6.8	29	31	-2	-6.5	22	20	2	10.0	70.7	70.5	0.2
熊本	70	76	-6	-7.9	62	66	-4	-6.1	58	55	3	5.5	88.6	86.8	1.8
大分	22	35	-13	-37.1	22	33	-11	-33.3	21	30	-9	-30.0	100.0	94.3	5.7
宮崎	61	56	5	8.9	34	28	6	21.4	31	24	7	29.2	55.7	50.0	5.7
鹿児島	64	51	13	25.5	56	41	15	36.6	52	39	13	33.3	87.5	80.4	7.1
沖縄	63	75	-12	-16.0	59	68	-9	-13.2	51	57	-6	-10.5	93.7	90.7	3.0

第6表

重要犯罪・重要窃盗犯 都道府県別 認知・検挙件数・検挙人員 対前年比較

暫定値
平成29年2月1日確定

都道府県	数	殺人														
		認知件数				検挙件数				検挙人員				検挙率		
		平成28年 1月～8月	平成27年 1月～8月	増減		平成28年 1月～8月	平成27年 1月～8月	増減		平成28年 1月～8月	平成27年 1月～8月	増減		平成28年 1月～8月	平成27年 1月～8月	増減
				件数	%			件数	%			人員	%			
総	600	640	-40	-6.3	589	619	-30	-4.8	524	592	-68	-11.5	98.2	96.7	1.5	
計	20	25	-5	-20.0	18	27	-9	-33.3	16	22	-6	-27.3	90.0	108.0	-18.0	
北海道	札幌	13	16	-3	-18.8	13	19	-6	-31.6	12	15	-3	-20.0	100.0	118.8	-18.8
	函館	1	3	-2	-66.7	1	2	-1	-50.0	1	2	-1	-50.0	100.0	66.7	33.3
	旭川	2	-	2	-	1	-	1	-	-	-	-	-	50.0	-	50.0
	釧路	4	5	-1	-20.0	3	5	-2	-40.0	3	4	-1	-25.0	75.0	100.0	-25.0
	北見	-	1	-1	-100.0	-	1	-1	-100.0	-	1	-1	-100.0	-	100.0	-100.0
東北	計	36	32	4	12.5	36	28	8	28.6	29	21	8	38.1	100.0	87.5	12.5
	青森	4	3	1	33.3	5	3	2	66.7	3	2	1	50.0	125.0	100.0	25.0
	岩手	5	5	-	-	4	5	-1	-20.0	5	6	-1	-16.7	80.0	100.0	-20.0
	宮城	14	10	4	40.0	12	6	6	100.0	10	5	5	100.0	85.7	60.0	25.7
	秋田	2	5	-3	-60.0	4	5	-1	-20.0	5	4	1	25.0	200.0	100.0	100.0
	山形	5	3	2	66.7	6	2	4	200.0	3	-	3	-	120.0	66.7	53.3
福島	6	6	-	-	5	7	-2	-28.6	3	4	-1	-25.0	83.3	116.7	-33.4	
東京	56	76	-20	-26.3	55	82	-27	-32.9	49	81	-32	-39.5	98.2	107.9	-9.7	
関東	計	193	181	12	6.6	195	182	13	7.1	175	187	-12	-6.4	101.0	100.6	0.4
	茨城	15	18	-3	-16.7	15	17	-2	-11.8	13	19	-6	-31.6	100.0	94.4	5.6
	栃木	9	5	4	80.0	11	5	6	120.0	9	5	4	80.0	122.2	100.0	22.2
	群馬	11	12	-1	-8.3	12	15	-3	-20.0	13	16	-3	-18.8	109.1	125.0	-15.9
	埼玉	40	34	6	17.6	42	35	7	20.0	36	36	-	-	105.0	102.9	2.1
	千葉	34	29	5	17.2	33	35	-2	-5.7	29	32	-3	-9.4	97.1	120.7	-23.6
	神奈川	44	36	8	22.2	46	34	12	35.3	38	35	3	8.6	104.5	94.4	10.1
	新潟	9	11	-2	-18.2	8	10	-2	-20.0	8	8	-	-	88.9	90.9	-2.0
	山梨	6	5	1	20.0	6	3	3	100.0	9	3	6	200.0	100.0	60.0	40.0
	長野	9	7	2	28.6	8	6	2	33.3	8	4	4	100.0	88.9	85.7	3.2
	静岡	16	24	-8	-33.3	14	22	-8	-36.4	12	29	-17	-58.6	87.5	91.7	-4.2
中部	計	53	59	-6	-10.2	50	57	-7	-12.3	48	59	-11	-18.6	94.3	96.6	-2.3
	富山	-	1	-1	-100.0	-	1	-1	-100.0	-	1	-1	-100.0	-	100.0	-100.0
	石川	2	7	-5	-71.4	1	7	-6	-85.7	1	11	-10	-90.9	50.0	100.0	-50.0
	福井	-	9	-9	-100.0	-	9	-9	-100.0	-	10	-10	-100.0	-	100.0	-100.0
	岐阜	8	11	-3	-27.3	8	10	-2	-20.0	7	8	-1	-12.5	100.0	90.9	9.1
	愛知	39	25	14	56.0	38	26	12	46.2	37	25	12	48.0	97.4	104.0	-6.6
三重	4	6	-2	-33.3	3	4	-1	-25.0	3	4	-1	-25.0	75.0	66.7	8.3	
近畿	計	114	138	-24	-17.4	104	111	-7	-6.3	97	108	-11	-10.2	91.2	80.4	10.8
	滋賀	5	4	1	25.0	3	4	-1	-25.0	2	4	-2	-50.0	60.0	100.0	-40.0
	京都	7	10	-3	-30.0	9	8	1	12.5	10	8	2	25.0	128.6	80.0	48.6
	大阪	64	78	-14	-17.9	50	57	-7	-12.3	48	54	-6	-11.1	78.1	73.1	5.0
	兵庫	28	28	-	-	31	24	7	29.2	26	26	-	-	110.7	85.7	25.0
	奈良	6	8	-2	-25.0	6	9	-3	-33.3	6	7	-1	-14.3	100.0	112.5	-12.5
和歌山	4	10	-6	-60.0	5	9	-4	-44.4	5	9	-4	-44.4	125.0	90.0	35.0	
中国	計	26	37	-11	-29.7	29	42	-13	-31.0	24	30	-6	-20.0	111.5	113.5	-2.0
	鳥取	3	6	-3	-50.0	3	6	-3	-50.0	2	3	-1	-33.3	100.0	100.0	-
	島根	-	3	-3	-100.0	-	3	-3	-100.0	-	3	-3	-100.0	-	100.0	-100.0
	岡山	11	7	4	57.1	11	7	4	57.1	12	7	5	71.4	100.0	100.0	-
	広島	9	12	-3	-25.0	12	17	-5	-29.4	8	14	-6	-42.9	133.3	141.7	-8.4
山口	3	9	-6	-66.7	3	9	-6	-66.7	2	3	-1	-33.3	100.0	100.0	-	
四国	計	19	22	-3	-13.6	17	24	-7	-29.2	15	22	-7	-31.8	89.5	109.1	-19.6
	徳島	2	4	-2	-50.0	2	4	-2	-50.0	2	4	-2	-50.0	100.0	100.0	-
	香川	7	7	-	-	5	8	-3	-37.5	5	4	1	25.0	71.4	114.3	-42.9
	愛媛	5	9	-4	-44.4	5	10	-5	-50.0	5	11	-6	-54.5	100.0	111.1	-11.1
	高知	5	2	3	150.0	5	2	3	150.0	3	3	-	-	100.0	100.0	-
九州	計	83	70	13	18.6	85	66	19	28.8	71	62	9	14.5	102.4	94.3	8.1
	福岡	40	31	9	29.0	40	27	13	48.1	31	29	2	6.9	100.0	87.1	12.9
	佐賀	1	3	-2	-66.7	1	3	-2	-66.7	1	2	-1	-50.0	100.0	100.0	-
	長崎	3	3	-	-	3	3	-	-	1	1	-	-	100.0	100.0	-
	熊本	9	6	3	50.0	10	6	4	66.7	9	5	4	80.0	111.1	100.0	11.1
	大分	2	4	-2	-50.0	2	4	-2	-50.0	1	4	-3	-75.0	100.0	100.0	-
	宮崎	4	2	2	100.0	2	3	-1	-33.3	2	3	-1	-33.3	50.0	150.0	-100.0
	鹿児島	8	4	4	100.0	11	3	8	266.7	11	4	7	175.0	137.5	75.0	62.5
沖縄	16	17	-1	-5.9	16	17	-1	-5.9	15	14	1	7.1	100.0	100.0	-	

第6表

重要犯罪・重要窃盗犯 都道府県別 認知・検挙件数・検挙人員 対前年比較

暫定値
平成29年2月1日確定

都道府県	強盗														
	認知件数					検挙件数				検挙人員				検挙率	
	平成28年	平成27年	増減		平成28年	平成27年	増減		平成28年	平成27年	増減		平成28年	平成27年	増減
	1月～8月	1月～8月	件数	%	1月～8月	1月～8月	件数	%	1月～8月	1月～8月	人員	%	1月～8月	1月～8月	
総数	1,619	1,614	5	0.3	1,293	1,288	5	0.4	1,287	1,278	9	0.7	79.9	79.8	0.1
計	46	46	-	-	43	42	1	2.4	37	43	-6	-14.0	93.5	91.3	2.2
北海道															
札幌	30	31	-1	-3.2	30	28	2	7.1	25	28	-3	-10.7	100.0	90.3	9.7
函館	4	7	-3	-42.9	4	3	1	33.3	4	3	1	33.3	100.0	42.9	57.1
旭川	5	2	3	150.0	4	2	2	100.0	4	2	2	100.0	80.0	100.0	-20.0
釧路	6	3	3	100.0	5	4	1	25.0	4	5	-1	-20.0	83.3	133.3	-50.0
北見	1	3	-2	-66.7	-	5	-5	-100.0	-	5	-5	-100.0	-	166.7	-166.7
東北															
計	47	34	13	38.2	34	34	-	-	29	31	-2	-6.5	72.3	100.0	-27.7
青森	6	4	2	50.0	4	2	2	100.0	1	3	-2	-66.7	66.7	50.0	16.7
岩手	3	3	-	-	3	4	-1	-25.0	3	2	1	50.0	100.0	133.3	-33.3
宮城	24	14	10	71.4	16	14	2	14.3	7	12	-5	-41.7	66.7	100.0	-33.3
秋田	2	3	-1	-33.3	2	3	-1	-33.3	2	2	-	-	100.0	100.0	-
山形	-	4	-4	-100.0	-	4	-4	-100.0	-	5	-5	-100.0	-	100.0	-100.0
福島	12	6	6	100.0	9	7	2	28.6	16	7	9	128.6	75.0	116.7	-41.7
東京	278	264	14	5.3	251	249	2	0.8	273	258	15	5.8	90.3	94.3	-4.0
計	492	479	13	2.7	393	397	-4	-1.0	351	376	-25	-6.6	79.9	82.9	-3.0
茨城	42	51	-9	-17.6	38	35	3	8.6	30	39	-9	-23.1	90.5	68.6	21.9
栃木	12	12	-	-	9	10	-1	-10.0	9	14	-5	-35.7	75.0	83.3	-8.3
群馬	19	20	-1	-5.0	11	16	-5	-31.3	16	17	-1	-5.9	57.9	80.0	-22.1
埼玉	131	134	-3	-2.2	109	111	-2	-1.8	122	111	11	9.9	83.2	82.8	0.4
千葉	102	84	18	21.4	75	82	-7	-8.5	50	55	-5	-9.1	73.5	97.6	-24.1
神奈川	123	106	17	16.0	105	82	23	28.0	83	80	3	3.8	85.4	77.4	8.0
新潟	8	13	-5	-38.5	5	15	-10	-66.7	5	11	-6	-54.5	62.5	115.4	-52.9
山梨	5	7	-2	-28.6	1	5	-4	-80.0	2	4	-2	-50.0	20.0	71.4	-51.4
長野	13	12	1	8.3	10	11	-1	-9.1	9	15	-6	-40.0	76.9	91.7	-14.8
静岡	37	40	-3	-7.5	30	30	-	-	25	30	-5	-16.7	81.1	75.0	6.1
中部															
計	151	169	-18	-10.7	127	119	8	6.7	149	122	27	22.1	84.1	70.4	13.7
富山	3	3	-	-	4	4	-	-	8	9	-1	-11.1	133.3	133.3	-
石川	6	7	-1	-14.3	5	7	-2	-28.6	3	3	-	-	83.3	100.0	-16.7
福井	4	4	-	-	3	4	-1	-25.0	3	6	-3	-50.0	75.0	100.0	-25.0
岐阜	15	23	-8	-34.8	11	13	-2	-15.4	12	15	-3	-20.0	73.3	56.5	16.8
愛知	108	120	-12	-10.0	90	80	10	12.5	109	76	33	43.4	83.3	66.7	16.6
三重	15	12	3	25.0	14	11	3	27.3	14	13	1	7.7	93.3	91.7	1.6
近畿															
計	440	422	18	4.3	300	248	52	21.0	280	253	27	10.7	68.2	58.8	9.4
滋賀	11	8	3	37.5	3	10	-7	-70.0	9	11	-2	-18.2	27.3	125.0	-97.7
京都	25	29	-4	-13.8	26	16	10	62.5	20	27	-7	-25.9	104.0	55.2	48.8
大阪	283	270	13	4.8	156	136	20	14.7	135	132	3	2.3	55.1	50.4	4.7
兵庫	103	97	6	6.2	94	75	19	25.3	95	73	22	30.1	91.3	77.3	14.0
奈良	8	13	-5	-38.5	12	8	4	50.0	12	5	7	140.0	150.0	61.5	88.5
和歌山	10	5	5	100.0	9	3	6	200.0	9	5	4	80.0	90.0	60.0	30.0
中国															
計	43	57	-14	-24.6	44	53	-9	-17.0	49	60	-11	-18.3	102.3	93.0	9.3
鳥取	1	3	-2	-66.7	1	2	-1	-50.0	1	3	-2	-66.7	100.0	66.7	33.3
島根	4	-	4	-	5	-	5	-	6	-	6	-	125.0	-	125.0
岡山	13	13	-	-	13	13	-	-	12	10	2	20.0	100.0	100.0	-
広島	19	29	-10	-34.5	19	25	-6	-24.0	26	33	-7	-21.2	100.0	86.2	13.8
山口	6	12	-6	-50.0	6	13	-7	-53.8	4	14	-10	-71.4	100.0	108.3	-8.3
四国															
計	15	30	-15	-50.0	14	27	-13	-48.1	21	26	-5	-19.2	93.3	90.0	3.3
徳島	2	2	-	-	1	2	-1	-50.0	1	2	-1	-50.0	50.0	100.0	-50.0
香川	3	10	-7	-70.0	4	9	-5	-55.6	12	11	1	9.1	133.3	90.0	43.3
愛媛	6	11	-5	-45.5	5	11	-6	-54.5	4	7	-3	-42.9	83.3	100.0	-16.7
高知	4	7	-3	-42.9	4	5	-1	-20.0	4	6	-2	-33.3	100.0	71.4	28.6
九州															
計	107	113	-6	-5.3	87	119	-32	-26.9	98	109	-11	-10.1	81.3	105.3	-24.0
福岡	55	64	-9	-14.1	44	65	-21	-32.3	57	56	1	1.8	80.0	101.6	-21.6
佐賀	7	5	2	40.0	7	6	1	16.7	8	7	1	14.3	100.0	120.0	-20.0
長崎	3	2	1	50.0	3	1	2	200.0	2	2	-	-	100.0	50.0	50.0
熊本	10	11	-1	-9.1	9	12	-3	-25.0	10	11	-1	-9.1	90.0	109.1	-19.1
大分	3	6	-3	-50.0	3	8	-5	-62.5	3	6	-3	-50.0	100.0	133.3	-33.3
宮崎	5	1	4	400.0	3	1	2	200.0	3	2	1	50.0	60.0	100.0	-40.0
鹿児島	11	5	6	120.0	9	7	2	28.6	8	6	2	33.3	81.8	140.0	-58.2
沖縄	13	19	-6	-31.6	9	19	-10	-52.6	7	19	-12	-63.2	69.2	100.0	-30.8

第6表

重要犯罪・重要窃盗犯 都道府県別 認知・検挙件数・検挙人員 対前年比較

暫定値
平成29年2月1日確定

都道府県		強盗(侵入強盗)														
		認知件数				検挙件数				検挙人員				検挙率		
		平成28年 1月～8月	平成27年 1月～8月	増減		平成28年 1月～8月	平成27年 1月～8月	増減		平成28年 1月～8月	平成27年 1月～8月	増減		平成28年 1月～8月	平成27年 1月～8月	増減
				件数	%			件数	%			人員	%			
総	数	572	524	48	9.2	432	474	-42	-8.9	390	417	-27	-6.5	75.5	90.5	-15.0
	計	21	19	2	10.5	20	15	5	33.3	16	12	4	33.3	95.2	78.9	16.3
北海道	札幌	15	13	2	15.4	14	10	4	40.0	7	7	-	-	93.3	76.9	16.4
	函館	2	4	-2	-50.0	3	2	1	50.0	4	2	2	100.0	150.0	50.0	100.0
	旭川	2	-	2	-	2	-	2	-	3	-	3	-	100.0	-	100.0
	釧路	1	2	-1	-50.0	1	2	-1	-50.0	2	2	-	-	100.0	100.0	-
	北見	1	-	1	-	-	1	-1	-100.0	-	1	-1	-100.0	-	-	-
東北	計	30	8	22	275.0	23	8	15	187.5	13	9	4	44.4	76.7	100.0	-23.3
	青森	5	1	4	400.0	4	1	3	300.0	1	3	-2	-66.7	80.0	100.0	-20.0
	岩手	2	2	-	-	2	2	-	-	2	1	1	100.0	100.0	100.0	-
	宮城	12	1	11	1,100.0	9	-	9	-	4	-	4	-	75.0	-	75.0
	秋田	2	2	-	-	2	2	-	-	2	2	-	-	100.0	100.0	-
	山形	-	-	-	-	-	-	-	-	-	-	-	-	-	-	-
福島	計	9	2	7	350.0	6	3	3	100.0	4	3	1	33.3	66.7	150.0	-83.3
	福島	9	2	7	350.0	6	3	3	100.0	4	3	1	33.3	66.7	150.0	-83.3
東京	計	48	54	-6	-11.1	39	52	-13	-25.0	32	54	-22	-40.7	81.3	96.3	-15.0
	東京	48	54	-6	-11.1	39	52	-13	-25.0	32	54	-22	-40.7	81.3	96.3	-15.0
関東	計	187	174	13	7.5	133	161	-28	-17.4	112	126	-14	-11.1	71.1	92.5	-21.4
	茨城	26	27	-1	-3.7	20	20	-	-	14	17	-3	-17.6	76.9	74.1	2.8
	栃木	4	4	-	-	4	4	-	-	5	9	-4	-44.4	100.0	100.0	-
	群馬	10	13	-3	-23.1	4	9	-5	-55.6	4	9	-5	-55.6	40.0	69.2	-29.2
	埼玉	45	33	12	36.4	36	30	6	20.0	37	23	14	60.9	80.0	90.9	-10.9
	千葉	37	22	15	68.2	19	37	-18	-48.6	15	15	-	-	51.4	168.2	-116.8
	神奈川	40	42	-2	-4.8	36	33	3	9.1	25	27	-2	-7.4	90.0	78.6	11.4
	新潟	5	6	-1	-16.7	2	8	-6	-75.0	2	4	-2	-50.0	40.0	133.3	-93.3
	山梨	3	1	2	200.0	-	1	-1	-100.0	1	-	1	-	-	100.0	-100.0
	長野	6	5	1	20.0	4	5	-1	-20.0	3	8	-5	-62.5	66.7	100.0	-33.3
	静岡	11	21	-10	-47.6	8	14	-6	-42.9	6	14	-8	-57.1	72.7	66.7	6.0
中部	計	73	70	3	4.3	48	55	-7	-12.7	55	54	1	1.9	65.8	78.6	-12.8
	富山	1	2	-1	-50.0	1	3	-2	-66.7	1	7	-6	-85.7	100.0	150.0	-50.0
	石川	4	4	-	-	3	4	-1	-25.0	2	1	1	100.0	75.0	100.0	-25.0
	福井	1	2	-1	-50.0	-	2	-2	-100.0	-	3	-3	-100.0	-	100.0	-100.0
	岐阜	11	9	2	22.2	8	7	1	14.3	9	10	-1	-10.0	72.7	77.8	-5.1
	愛知	49	46	3	6.5	31	35	-4	-11.4	36	29	7	24.1	63.3	76.1	-12.8
	三重	7	7	-	-	5	4	1	25.0	7	4	3	75.0	71.4	57.1	14.3
近畿	計	148	118	30	25.4	117	96	21	21.9	110	84	26	31.0	79.1	81.4	-2.3
	滋賀	5	4	1	25.0	-	6	-6	-100.0	2	4	-2	-50.0	-	150.0	-150.0
	京都	10	10	-	-	9	4	5	125.0	7	6	1	16.7	90.0	40.0	50.0
	大阪	87	73	14	19.2	63	56	7	12.5	60	50	10	20.0	72.4	76.7	-4.3
	兵庫	36	20	16	80.0	32	25	7	28.0	28	20	8	40.0	88.9	125.0	-36.1
	奈良	4	9	-5	-55.6	7	5	2	40.0	7	4	3	75.0	175.0	55.6	119.4
中国	和歌山	6	2	4	200.0	6	-	6	-	6	-	6	-	100.0	-	100.0
	計	17	23	-6	-26.1	17	22	-5	-22.7	20	23	-3	-13.0	100.0	95.7	4.3
	鳥取	1	1	-	-	1	1	-	-	1	-	1	-	100.0	100.0	-
	島根	3	-	3	-	4	-	4	-	5	-	5	-	133.3	-	133.3
	岡山	2	4	-2	-50.0	2	5	-3	-60.0	1	5	-4	-80.0	100.0	125.0	-25.0
	広島	6	8	-2	-25.0	6	6	-	-	10	9	1	11.1	100.0	75.0	25.0
四国	山口	5	10	-5	-50.0	4	10	-6	-60.0	3	9	-6	-66.7	80.0	100.0	-20.0
	計	8	12	-4	-33.3	6	12	-6	-50.0	8	10	-2	-20.0	75.0	100.0	-25.0
	徳島	-	1	-1	-100.0	-	1	-1	-100.0	-	1	-1	-100.0	-	100.0	-100.0
	香川	1	4	-3	-75.0	1	4	-3	-75.0	4	6	-2	-33.3	100.0	100.0	-
	愛媛	4	5	-1	-20.0	3	6	-3	-50.0	3	1	2	200.0	75.0	120.0	-45.0
九州	高知	3	2	1	50.0	2	1	1	100.0	1	2	-1	-50.0	66.7	50.0	16.7
	計	40	46	-6	-13.0	29	53	-24	-45.3	24	45	-21	-46.7	72.5	115.2	-42.7
	福岡	17	25	-8	-32.0	12	30	-18	-60.0	12	23	-11	-47.8	70.6	120.0	-49.4
	佐賀	2	2	-	-	2	1	1	100.0	1	1	-	-	100.0	50.0	50.0
	長崎	1	1	-	-	2	1	1	100.0	1	1	-	-	200.0	100.0	100.0
	熊本	4	2	2	100.0	3	4	-1	-25.0	3	3	-	-	75.0	200.0	-125.0
	大分	1	3	-2	-66.7	1	3	-2	-66.7	1	3	-2	-66.7	100.0	100.0	-
	宮崎	2	1	1	100.0	1	1	-	-	1	2	-1	-50.0	50.0	100.0	-50.0
九州	鹿児島	5	4	1	25.0	4	5	-1	-20.0	3	4	-1	-25.0	80.0	125.0	-45.0
	沖縄	8	8	-	-	4	8	-4	-50.0	2	8	-6	-75.0	50.0	100.0	-50.0

第6表

重要犯罪・重要窃盗犯 都道府県別 認知・検挙件数・検挙人員 対前年比較

暫定値
平成29年2月1日確定

都道府県	放火														
	認知件数					検挙件数				検挙人員				検挙率	
	平成28年 1月～8月	平成27年 1月～8月	増減		平成28年 1月～8月	平成27年 1月～8月	増減		平成28年 1月～8月	平成27年 1月～8月	増減		平成28年 1月～8月	平成27年 1月～8月	増減
			件数	%			件数	%			人員	%			
総数	635	747	-112	-15.0	468	530	-62	-11.7	395	379	16	4.2	73.7	71.0	2.7
計	24	25	-1	-4.0	23	21	2	9.5	18	15	3	20.0	95.8	84.0	11.8
北海道															
札幌	12	15	-3	-20.0	12	11	1	9.1	10	8	2	25.0	100.0	73.3	26.7
函館	6	1	5	500.0	5	1	4	400.0	3	1	2	200.0	83.3	100.0	-16.7
旭川	2	3	-1	-33.3	2	3	-1	-33.3	2	3	-1	-33.3	100.0	100.0	-
釧路	4	4	-	-	4	4	-	-	3	1	2	200.0	100.0	100.0	-
北見	-	2	-2	-100.0	-	2	-2	-100.0	-	2	-2	-100.0	-	100.0	-100.0
東北															
計	42	43	-1	-2.3	31	40	-9	-22.5	22	25	-3	-12.0	73.8	93.0	-19.2
青森	2	7	-5	-71.4	2	8	-6	-75.0	4	6	-2	-33.3	100.0	114.3	-14.3
岩手	8	5	3	60.0	4	2	2	100.0	2	2	-	-	50.0	40.0	10.0
宮城	15	14	1	7.1	9	13	-4	-30.8	8	6	2	33.3	60.0	92.9	-32.9
秋田	3	5	-2	-40.0	3	6	-3	-50.0	-	4	-4	-100.0	100.0	120.0	-20.0
山形	4	4	-	-	3	2	1	50.0	1	1	-	-	75.0	50.0	25.0
福島	10	8	2	25.0	10	9	1	11.1	7	6	1	16.7	100.0	112.5	-12.5
東京	57	57	-	-	38	38	-	-	30	31	-1	-3.2	66.7	66.7	-
計	142	181	-39	-21.5	86	139	-53	-38.1	89	97	-8	-8.2	60.6	76.8	-16.2
茨城	7	17	-10	-58.8	7	19	-12	-63.2	8	9	-1	-11.1	100.0	111.8	-11.8
栃木	7	8	-1	-12.5	6	8	-2	-25.0	8	4	4	100.0	85.7	100.0	-14.3
群馬	6	10	-4	-40.0	5	11	-6	-54.5	4	9	-5	-55.6	83.3	110.0	-26.7
埼玉	32	25	7	28.0	18	22	-4	-18.2	12	14	-2	-14.3	56.3	88.0	-31.7
千葉	32	33	-1	-3.0	18	18	-	-	15	16	-1	-6.3	56.3	54.5	1.8
神奈川	8	23	-15	-65.2	9	20	-11	-55.0	12	16	-4	-25.0	112.5	87.0	25.5
新潟	16	17	-1	-5.9	9	15	-6	-40.0	6	14	-8	-57.1	56.3	88.2	-31.9
山梨	1	10	-9	-90.0	2	7	-5	-71.4	2	2	-	-	200.0	70.0	130.0
長野	14	9	5	55.6	5	11	-6	-54.5	1	7	-6	-85.7	35.7	122.2	-86.5
静岡	19	29	-10	-34.5	7	8	-1	-12.5	21	6	15	250.0	36.8	27.6	9.2
中部															
計	58	69	-11	-15.9	45	57	-12	-21.1	36	48	-12	-25.0	77.6	82.6	-5.0
富山	2	4	-2	-50.0	1	5	-4	-80.0	1	4	-3	-75.0	50.0	125.0	-75.0
石川	2	7	-5	-71.4	2	7	-5	-71.4	2	6	-4	-66.7	100.0	100.0	-
福井	3	5	-2	-40.0	3	5	-2	-40.0	1	5	-4	-80.0	100.0	100.0	-
岐阜	11	12	-1	-8.3	5	10	-5	-50.0	4	7	-3	-42.9	45.5	83.3	-37.8
愛知	39	36	3	8.3	33	24	9	37.5	27	21	6	28.6	84.6	66.7	17.9
三重	1	5	-4	-80.0	1	6	-5	-83.3	1	5	-4	-80.0	100.0	120.0	-20.0
近畿															
計	190	196	-6	-3.1	127	102	25	24.5	98	64	34	53.1	66.8	52.0	14.8
滋賀	7	17	-10	-58.8	4	16	-12	-75.0	3	3	-	-	57.1	94.1	-37.0
京都	18	14	4	28.6	17	15	2	13.3	16	7	9	128.6	94.4	107.1	-12.7
大阪	136	138	-2	-1.4	77	54	23	42.6	52	40	12	30.0	56.6	39.1	17.5
兵庫	17	18	-1	-5.6	18	8	10	125.0	16	6	10	166.7	105.9	44.4	61.5
奈良	6	5	1	20.0	5	5	-	-	6	5	1	20.0	83.3	100.0	-16.7
和歌山	6	4	2	50.0	6	4	2	50.0	5	3	2	66.7	100.0	100.0	-
中国															
計	24	36	-12	-33.3	27	35	-8	-22.9	22	25	-3	-12.0	112.5	97.2	15.3
鳥取	1	4	-3	-75.0	1	4	-3	-75.0	2	1	1	100.0	100.0	100.0	-
島根	1	1	-	-	3	1	2	200.0	1	1	-	-	300.0	100.0	200.0
岡山	8	8	-	-	8	8	-	-	4	8	-4	-50.0	100.0	100.0	-
広島	9	19	-10	-52.6	9	19	-10	-52.6	10	12	-2	-16.7	100.0	100.0	-
山口	5	4	1	25.0	6	3	3	100.0	5	3	2	66.7	120.0	75.0	45.0
四国															
計	22	31	-9	-29.0	25	31	-6	-19.4	17	24	-7	-29.2	113.6	100.0	13.6
徳島	2	8	-6	-75.0	2	7	-5	-71.4	-	6	-6	-100.0	100.0	87.5	12.5
香川	6	10	-4	-40.0	6	10	-4	-40.0	5	9	-4	-44.4	100.0	100.0	-
愛媛	9	8	1	12.5	10	10	-	-	6	6	-	-	111.1	125.0	-13.9
高知	5	5	-	-	7	4	3	75.0	6	3	3	100.0	140.0	80.0	60.0
九州															
計	76	109	-33	-30.3	66	67	-1	-1.5	63	50	13	26.0	86.8	61.5	25.3
福岡	28	62	-34	-54.8	23	29	-6	-20.7	19	18	1	5.6	82.1	46.8	35.3
佐賀	6	9	-3	-33.3	4	8	-4	-50.0	5	6	-1	-16.7	66.7	88.9	-22.2
長崎	7	4	3	75.0	3	3	-	-	4	-	4	-	42.9	75.0	-32.1
熊本	9	11	-2	-18.2	9	10	-1	-10.0	6	7	-1	-14.3	100.0	90.9	9.1
大分	3	4	-1	-25.0	3	4	-1	-25.0	3	3	-	-	100.0	100.0	-
宮崎	7	4	3	75.0	7	2	5	250.0	9	3	6	200.0	100.0	50.0	50.0
鹿児島	12	9	3	33.3	11	6	5	83.3	11	8	3	37.5	91.7	66.7	25.0
沖縄	4	6	-2	-33.3	6	5	1	20.0	6	5	1	20.0	150.0	83.3	66.7

第6表

重要犯罪・重要窃盗犯 都道府県別 認知・検挙件数・検挙人員 対前年比較

暫定値
平成29年2月1日確定

都道府県	数	強姦														
		認知件数				検挙件数				検挙人員				検挙率		
		平成28年 1月～8月	平成27年 1月～8月	増減		平成28年 1月～8月	平成27年 1月～8月	増減		平成28年 1月～8月	平成27年 1月～8月	増減		平成28年 1月～8月	平成27年 1月～8月	増減
				件数	%			件数	%			人員	%			
総	655	798	-143	-17.9	622	725	-103	-14.2	549	595	-46	-7.7	95.0	90.9	4.1	
計	23	24	-1	-4.2	25	29	-4	-13.8	19	17	2	11.8	108.7	120.8	-12.1	
北海道	札幌	16	13	3	23.1	17	20	-3	-15.0	10	9	1	11.1	106.3	153.8	-47.5
	函館	-	3	-3	-100.0	2	1	1	100.0	2	1	1	100.0	-	33.3	-33.3
	旭川	4	3	1	33.3	2	3	-1	-33.3	2	3	-1	-33.3	50.0	100.0	-50.0
	釧路	2	5	-3	-60.0	3	5	-2	-40.0	4	4	-	-	150.0	100.0	50.0
	北見	1	-	1	-	1	-	1	-	1	-	1	-	100.0	-	100.0
東北	計	32	44	-12	-27.3	30	43	-13	-30.2	20	27	-7	-25.9	93.8	97.7	-3.9
	青森	3	9	-6	-66.7	3	9	-6	-66.7	3	4	-1	-25.0	100.0	100.0	-
	岩手	1	3	-2	-66.7	1	5	-4	-80.0	2	3	-1	-33.3	100.0	166.7	-66.7
	宮城	14	16	-2	-12.5	12	13	-1	-7.7	5	11	-6	-54.5	85.7	81.3	4.4
	秋田	3	5	-2	-40.0	5	3	2	66.7	5	1	4	400.0	166.7	60.0	106.7
	山形	4	2	2	100.0	3	-	3	-	3	-	3	-	75.0	-	75.0
福島	7	9	-2	-22.2	6	13	-7	-53.8	2	8	-6	-75.0	85.7	144.4	-58.7	
東京	計	95	127	-32	-25.2	100	121	-21	-17.4	105	104	1	1.0	105.3	95.3	10.0
	茨城	11	17	-6	-35.3	14	15	-1	-6.7	11	8	3	37.5	127.3	88.2	39.1
関東	栃木	9	10	-1	-10.0	8	11	-3	-27.3	7	12	-5	-41.7	88.9	110.0	-21.1
	群馬	9	6	3	50.0	7	5	2	40.0	7	3	4	133.3	77.8	83.3	-5.5
	埼玉	35	48	-13	-27.1	34	44	-10	-22.7	31	30	1	3.3	97.1	91.7	5.4
	千葉	36	34	2	5.9	23	35	-12	-34.3	27	24	3	12.5	63.9	102.9	-39.0
	神奈川	31	60	-29	-48.3	44	59	-15	-25.4	31	41	-10	-24.4	141.9	98.3	43.6
	新潟	12	7	5	71.4	8	6	2	33.3	6	4	2	50.0	66.7	85.7	-19.0
	山梨	-	4	-4	-100.0	-	4	-4	-100.0	-	3	-3	-100.0	-	100.0	-100.0
	長野	12	6	6	100.0	13	3	10	333.3	11	2	9	450.0	108.3	50.0	58.3
	静岡	21	12	9	75.0	14	15	-1	-6.7	11	12	-1	-8.3	66.7	125.0	-58.3
	計	68	72	-4	-5.6	65	77	-12	-15.6	45	78	-33	-42.3	95.6	106.9	-11.3
中部	富山	3	3	-	-	2	3	-1	-33.3	1	5	-4	-80.0	66.7	100.0	-33.3
	石川	3	5	-2	-40.0	3	6	-3	-50.0	5	4	1	25.0	100.0	120.0	-20.0
	福井	6	3	3	100.0	4	4	-	-	2	4	-2	-50.0	66.7	133.3	-66.6
	岐阜	9	10	-1	-10.0	9	6	3	50.0	5	4	1	25.0	100.0	60.0	40.0
	愛知	38	41	-3	-7.3	36	47	-11	-23.4	24	54	-30	-55.6	94.7	114.6	-19.9
	三重	9	10	-1	-10.0	11	11	-	-	8	7	1	14.3	122.2	110.0	12.2
	計	127	161	-34	-21.1	107	101	6	5.9	108	93	15	16.1	84.3	62.7	21.6
近畿	滋賀	5	6	-1	-16.7	2	5	-3	-60.0	1	3	-2	-66.7	40.0	83.3	-43.3
	京都	12	16	-4	-25.0	19	8	11	137.5	26	11	15	136.4	158.3	50.0	108.3
	大阪	66	88	-22	-25.0	50	50	-	-	49	48	1	2.1	75.8	56.8	19.0
	兵庫	39	48	-9	-18.8	29	33	-4	-12.1	26	29	-3	-10.3	74.4	68.8	5.6
	奈良	1	1	-	-	-	1	-1	-100.0	-	-	-	-	-	100.0	-100.0
	和歌山	4	2	2	100.0	7	4	3	75.0	6	2	4	200.0	175.0	200.0	-25.0
中国	計	42	44	-2	-4.5	39	48	-9	-18.8	38	38	-	-	92.9	109.1	-16.2
	鳥取	2	2	-	-	1	4	-3	-75.0	-	3	-3	-100.0	50.0	200.0	-150.0
	島根	2	1	1	100.0	-	2	-2	-100.0	-	1	-1	-100.0	-	200.0	-200.0
	岡山	15	11	4	36.4	14	12	2	16.7	16	8	8	100.0	93.3	109.1	-15.8
	広島	15	19	-4	-21.1	17	19	-2	-10.5	16	16	-	-	113.3	100.0	13.3
	山口	8	11	-3	-27.3	7	11	-4	-36.4	6	10	-4	-40.0	87.5	100.0	-12.5
四国	計	21	21	-	-	23	19	4	21.1	15	25	-10	-40.0	109.5	90.5	19.0
	徳島	2	2	-	-	2	2	-	-	2	7	-5	-71.4	100.0	100.0	-
	香川	12	8	4	50.0	11	9	2	22.2	9	9	-	-	91.7	112.5	-20.8
	愛媛	3	7	-4	-57.1	3	7	-4	-57.1	2	7	-5	-71.4	100.0	100.0	-
	高知	4	4	-	-	7	1	6	600.0	2	2	-	-	175.0	25.0	150.0
九州	計	71	101	-30	-29.7	68	90	-22	-24.4	57	74	-17	-23.0	95.8	89.1	6.7
	福岡	38	65	-27	-41.5	30	57	-27	-47.4	23	41	-18	-43.9	78.9	87.7	-8.8
	佐賀	3	6	-3	-50.0	3	5	-2	-40.0	1	4	-3	-75.0	100.0	83.3	16.7
	長崎	3	5	-2	-40.0	6	4	2	50.0	4	3	1	33.3	200.0	80.0	120.0
	熊本	7	12	-5	-41.7	5	10	-5	-50.0	5	12	-7	-58.3	71.4	83.3	-11.9
	大分	3	-	3	-	4	-	4	-	5	1	4	400.0	133.3	-	133.3
	宮崎	6	4	2	50.0	5	5	-	-	5	4	1	25.0	83.3	125.0	-41.7
	鹿児島	2	5	-3	-60.0	5	5	-	-	6	7	-1	-14.3	250.0	100.0	150.0
沖縄	9	4	5	125.0	10	4	6	150.0	8	2	6	300.0	111.1	100.0	11.1	

第6表

重要犯罪・重要窃盗犯 都道府県別 認知・検挙件数・検挙人員 対前年比較

暫定値
平成29年2月1日確定

都道府県		略取誘拐・人身売買														
		認知件数				検挙件数				検挙人員				検挙率		
		平成28年 1月～8月	平成27年 1月～8月	増減		平成28年 1月～8月	平成27年 1月～8月	増減		平成28年 1月～8月	平成27年 1月～8月	増減		平成28年 1月～8月	平成27年 1月～8月	増減
				件数	%			件数	%			人員	%			
総	数	147	129	18	14.0	130	115	15	13.0	123	106	17	16.0	88.4	89.1	-0.7
	計	3	10	-7	-70.0	2	10	-8	-80.0	1	3	-2	-66.7	66.7	100.0	-33.3
北海道	札幌	3	10	-7	-70.0	2	10	-8	-80.0	1	3	-2	-66.7	66.7	100.0	-33.3
	函館	-	-	-	-	-	-	-	-	-	-	-	-	-	-	-
	旭川	-	-	-	-	-	-	-	-	-	-	-	-	-	-	-
	釧路	-	-	-	-	-	-	-	-	-	-	-	-	-	-	-
	北見	-	-	-	-	-	-	-	-	-	-	-	-	-	-	-
東北	計	9	4	5	125.0	8	4	4	100.0	4	4	-	-	88.9	100.0	-11.1
	青森	3	2	1	50.0	3	1	2	200.0	1	1	-	-	100.0	50.0	50.0
	岩手	3	-	3	-	3	-	3	-	2	-	2	-	100.0	-	100.0
	宮城	1	-	1	-	1	1	-	-	1	-1	-100.0	-	100.0	-	100.0
	秋田	-	1	-1	-100.0	-	1	-1	-100.0	-	1	-1	-100.0	-	100.0	-100.0
	山形	1	1	-	-	1	1	-	-	1	1	-	-	100.0	100.0	-
福島	1	-	1	-	-	-	-	-	-	-	-	-	-	-	-	
東京	計	23	12	11	91.7	21	12	9	75.0	19	16	3	18.8	91.3	100.0	-8.7
	計	35	32	3	9.4	30	30	-	-	30	34	-4	-11.8	85.7	93.8	-8.1
関東	茨城	1	3	-2	-66.7	2	2	-	-	5	3	2	66.7	200.0	66.7	133.3
	栃木	-	-	-	-	-	-	-	-	-	-	-	-	-	-	-
	群馬	2	3	-1	-33.3	2	2	-	-	1	1	-	-	100.0	66.7	33.3
	埼玉	13	9	4	44.4	15	7	8	114.3	14	14	-	-	115.4	77.8	37.6
	千葉	7	8	-1	-12.5	5	9	-4	-44.4	3	10	-7	-70.0	71.4	112.5	-41.1
	神奈川	7	5	2	40.0	1	6	-5	-83.3	2	4	-2	-50.0	14.3	120.0	-105.7
	新潟	1	2	-1	-50.0	1	2	-1	-50.0	2	-	2	-	100.0	100.0	-
	山梨	-	-	-	-	-	-	-	-	-	-	-	-	-	-	-
	長野	-	1	-1	-100.0	-	1	-1	-100.0	-	1	-1	-100.0	-	100.0	-100.0
	静岡	4	1	3	300.0	4	1	3	300.0	3	1	2	200.0	100.0	100.0	-
中部	計	16	6	10	166.7	14	5	9	180.0	18	3	15	500.0	87.5	83.3	4.2
	富山	1	-	1	-	1	-	1	-	2	-	2	-	100.0	-	100.0
	石川	3	-	3	-	2	-	2	-	-	-	-	-	66.7	-	66.7
	福井	1	2	-1	-50.0	1	2	-1	-50.0	1	1	-	-	100.0	100.0	-
	岐阜	2	2	-	-	2	1	1	100.0	5	1	4	400.0	100.0	50.0	
	愛知	7	2	5	250.0	6	2	4	200.0	8	1	7	700.0	85.7	100.0	-14.3
	三重	2	-	2	-	2	-	2	-	2	-	2	-	100.0	-	100.0
近畿	計	30	33	-3	-9.1	26	23	3	13.0	22	19	3	15.8	86.7	69.7	17.0
	滋賀	-	1	-1	-100.0	-	1	-1	-100.0	-	-	-	-	-	100.0	-100.0
	京都	4	1	3	300.0	5	1	4	400.0	3	1	2	200.0	125.0	100.0	25.0
	大阪	19	22	-3	-13.6	14	14	-	-	11	15	-4	-26.7	73.7	63.6	10.1
	兵庫	6	7	-1	-14.3	6	6	-	-	6	2	4	200.0	100.0	85.7	14.3
	奈良	1	2	-1	-50.0	1	1	-	-	2	1	1	100.0	100.0	50.0	
和歌山	-	-	-	-	-	-	-	-	-	-	-	-	-	-	-	
中国	計	12	13	-1	-7.7	11	12	-1	-8.3	5	12	-7	-58.3	91.7	92.3	-0.6
	鳥取	-	-	-	-	-	-	-	-	-	1	-1	-100.0	-	-	-
	島根	1	-	1	-	1	-	1	-	-	-	-	-	100.0	-	100.0
	岡山	7	5	2	40.0	6	5	1	20.0	3	8	-5	-62.5	85.7	100.0	-14.3
	広島	3	5	-2	-40.0	3	4	-1	-25.0	2	2	-	-	100.0	80.0	20.0
山口	1	3	-2	-66.7	1	3	-2	-66.7	-	1	-1	-100.0	100.0	100.0	-	
四国	計	4	5	-1	-20.0	4	5	-1	-20.0	7	7	-	-	100.0	100.0	-
	徳島	-	1	-1	-100.0	-	1	-1	-100.0	-	-	-	-	-	100.0	-100.0
	香川	2	2	-	-	2	2	-	-	5	1	4	400.0	100.0	100.0	-
	愛媛	-	2	-2	-100.0	-	2	-2	-100.0	-	6	-6	-100.0	-	100.0	-100.0
	高知	2	-	2	-	2	-	2	-	2	-	2	-	100.0	-	100.0
九州	計	15	14	1	7.1	14	14	-	-	17	8	9	112.5	93.3	100.0	-6.7
	福岡	7	9	-2	-22.2	6	10	-4	-40.0	8	5	3	60.0	85.7	111.1	-25.4
	佐賀	-	-	-	-	-	-	-	-	-	-	-	-	-	-	-
	長崎	-	-	-	-	-	-	-	-	-	-	-	-	-	-	-
	熊本	2	-	2	-	3	-	3	-	5	-	5	-	150.0	-	150.0
	大分	-	2	-2	-100.0	-	2	-2	-100.0	-	2	-2	-100.0	-	100.0	-100.0
	宮崎	2	1	1	100.0	2	1	1	100.0	1	1	-	-	100.0	100.0	-
鹿児島	3	1	2	200.0	2	1	1	100.0	2	-	2	-	66.7	100.0	-33.3	
沖縄	1	1	-	-	1	-	1	-	1	-	1	-	100.0	-	100.0	

第6表

重要犯罪・重要窃盗犯 都道府県別 認知・検挙件数・検挙人員 対前年比較

暫定値
平成29年2月1日確定

都道府県	強制わいせつ														
	認知件数					検挙件数				検挙人員				検挙率	
	平成28年	平成27年	増減		平成28年	平成27年	増減		平成28年	平成27年	増減		平成28年	平成27年	増減
	1月～8月	1月～8月	件数	%	1月～8月	1月～8月	件数	%	1月～8月	1月～8月	人員	%	1月～8月	1月～8月	
総数	4,045	4,563	-518	-11.4	2,588	2,613	-25	-1.0	1,731	1,642	89	5.4	64.0	57.3	6.7
計	144	198	-54	-27.3	104	94	10	10.6	65	60	5	8.3	72.2	47.5	24.7
北海道															
札幌	107	141	-34	-24.1	70	54	16	29.6	43	34	9	26.5	65.4	38.3	27.1
函館	9	24	-15	-62.5	7	19	-12	-63.2	3	12	-9	-75.0	77.8	79.2	-1.4
旭川	11	9	2	22.2	9	10	-1	-10.0	7	6	1	16.7	81.8	111.1	-29.3
釧路	13	22	-9	-40.9	14	10	4	40.0	9	7	2	28.6	107.7	45.5	62.2
北見	4	2	2	100.0	4	1	3	300.0	3	1	2	200.0	100.0	50.0	50.0
東北															
計	171	262	-91	-34.7	121	203	-82	-40.4	78	88	-10	-11.4	70.8	77.5	-6.7
青森	23	15	8	53.3	12	16	-4	-25.0	6	7	-1	-14.3	52.2	106.7	-54.5
岩手	23	27	-4	-14.8	20	18	2	11.1	13	4	9	225.0	87.0	66.7	20.3
宮城	60	142	-82	-57.7	40	112	-72	-64.3	30	37	-7	-18.9	66.7	78.9	-12.2
秋田	9	12	-3	-25.0	8	13	-5	-38.5	5	11	-6	-54.5	88.9	108.3	-19.4
山形	23	13	10	76.9	20	7	13	185.7	11	6	5	83.3	87.0	53.8	33.2
福島	33	53	-20	-37.7	21	37	-16	-43.2	13	23	-10	-43.5	63.6	69.8	-6.2
東京	539	547	-8	-1.5	434	352	82	23.3	329	271	58	21.4	80.5	64.4	16.1
計	1,170	1,077	93	8.6	714	748	-34	-4.5	455	437	18	4.1	61.0	69.5	-8.5
茨城	75	74	1	1.4	46	45	1	2.2	30	32	-2	-6.3	61.3	60.8	0.5
栃木	37	21	16	76.2	18	14	4	28.6	14	12	2	16.7	48.6	66.7	-18.1
群馬	31	29	2	6.9	20	25	-5	-20.0	20	20	-	-	64.5	86.2	-21.7
埼玉	283	279	4	1.4	171	180	-9	-5.0	117	113	4	3.5	60.4	64.5	-4.1
千葉	272	181	91	50.3	134	115	19	16.5	79	65	14	21.5	49.3	63.5	-14.2
神奈川	294	304	-10	-3.3	216	278	-62	-22.3	120	121	-1	-0.8	73.5	91.4	-17.9
新潟	45	42	3	7.1	28	20	8	40.0	22	19	3	15.8	62.2	47.6	14.6
山梨	13	20	-7	-35.0	9	6	3	50.0	4	6	-2	-33.3	69.2	30.0	39.2
長野	35	51	-16	-31.4	27	17	10	58.8	15	12	3	25.0	77.1	33.3	43.8
静岡	85	76	9	11.8	45	48	-3	-6.3	34	37	-3	-8.1	52.9	63.2	-10.3
関東															
計	363	388	-25	-6.4	217	223	-6	-2.7	146	135	11	8.1	59.8	57.5	2.3
富山	9	9	-	-	5	3	2	66.7	6	1	5	500.0	55.6	33.3	22.3
石川	24	37	-13	-35.1	22	23	-1	-4.3	16	6	10	166.7	91.7	62.2	29.5
福井	13	15	-2	-13.3	10	11	-1	-9.1	9	7	2	28.6	76.9	73.3	3.6
岐阜	35	49	-14	-28.6	25	24	1	4.2	15	14	1	7.1	71.4	49.0	22.4
愛知	247	246	1	0.4	123	141	-18	-12.8	84	94	-10	-10.6	49.8	57.3	-7.5
三重	35	32	3	9.4	32	21	11	52.4	16	13	3	23.1	91.4	65.6	25.8
中部															
計	1,054	1,274	-220	-17.3	553	467	86	18.4	366	321	45	14.0	52.5	36.7	15.8
滋賀	60	43	17	39.5	40	17	23	135.3	21	11	10	90.9	66.7	39.5	27.2
京都	100	103	-3	-2.9	57	66	-9	-13.6	46	31	15	48.4	57.0	64.1	-7.1
大阪	614	753	-139	-18.5	258	218	40	18.3	172	154	18	11.7	42.0	29.0	13.0
兵庫	218	290	-72	-24.8	157	121	36	29.8	100	91	9	9.9	72.0	41.7	30.3
奈良	42	56	-14	-25.0	23	21	2	9.5	15	17	-2	-11.8	54.8	37.5	17.3
和歌山	20	29	-9	-31.0	18	24	-6	-25.0	12	17	-5	-29.4	90.0	82.8	7.2
近畿															
計	136	200	-64	-32.0	97	126	-29	-23.0	72	91	-19	-20.9	71.3	63.0	8.3
鳥取	14	13	1	7.7	12	8	4	50.0	7	5	2	40.0	85.7	61.5	24.2
島根	10	23	-13	-56.5	5	15	-10	-66.7	3	5	-2	-40.0	50.0	65.2	-15.2
岡山	25	36	-11	-30.6	24	27	-3	-11.1	16	24	-8	-33.3	96.0	75.0	21.0
広島	71	108	-37	-34.3	46	55	-9	-16.4	37	42	-5	-11.9	64.8	50.9	13.9
山口	16	20	-4	-20.0	10	21	-11	-52.4	9	15	-6	-40.0	62.5	105.0	-42.5
中国															
計	77	89	-12	-13.5	69	58	11	19.0	42	43	-1	-2.3	89.6	65.2	24.4
徳島	18	13	5	38.5	16	9	7	77.8	9	6	3	50.0	88.9	69.2	19.7
香川	21	31	-10	-32.3	24	22	2	9.1	18	16	2	12.5	114.3	71.0	43.3
愛媛	29	37	-8	-21.6	21	18	3	16.7	9	15	-6	-40.0	72.4	48.6	23.8
高知	9	8	1	12.5	8	9	-1	-11.1	6	6	-	-	88.9	112.5	-23.6
四国															
計	391	528	-137	-25.9	279	342	-63	-18.4	178	196	-18	-9.2	71.4	64.8	6.6
福岡	224	328	-104	-31.7	169	209	-40	-19.1	88	98	-10	-10.2	75.4	63.7	11.7
佐賀	13	16	-3	-18.8	10	12	-2	-16.7	8	8	-	-	76.9	75.0	1.9
長崎	25	30	-5	-16.7	14	20	-6	-30.0	11	14	-3	-21.4	56.0	66.7	-10.7
熊本	33	36	-3	-8.3	26	28	-2	-7.1	23	20	3	15.0	78.8	77.8	1.0
大分	11	19	-8	-42.1	10	15	-5	-33.3	9	14	-5	-35.7	90.9	78.9	12.0
宮崎	37	44	-7	-15.9	15	16	-1	-6.3	11	11	-	-	40.5	36.4	4.1
鹿児島	28	27	1	3.7	18	19	-1	-5.3	14	14	-	-	64.3	70.4	-6.1
沖縄	20	28	-8	-28.6	17	23	-6	-26.1	14	17	-3	-17.6	85.0	82.1	2.9
九州															

第6表

重要犯罪・重要窃盗犯 都道府県別 認知・検挙件数・検挙人員 対前年比較

暫定値
平成29年2月1日確定

都道府県	重要窃盗犯総数														
	認知件数				検挙件数				検挙人員				検挙率		
	平成28年 1月～8月	平成27年 1月～8月	増減		平成28年 1月～8月	平成27年 1月～8月	増減		平成28年 1月～8月	平成27年 1月～8月	増減		平成28年 1月～8月	平成27年 1月～8月	増減
			件数	%			件数	%			人員	%			
総数	63,518	72,361	-8,843	-12.2	31,825	34,892	-3,067	-8.8	6,130	6,602	-472	-7.1	50.1	48.2	1.9
計	2,430	2,596	-166	-6.4	1,615	1,192	423	35.5	246	285	-39	-13.7	66.5	45.9	20.6
北海道															
札幌	1,808	1,772	36	2.0	1,284	803	481	59.9	161	166	-5	-3.0	71.0	45.3	25.7
函館	188	241	-53	-22.0	63	105	-42	-40.0	23	28	-5	-17.9	33.5	43.6	-10.1
旭川	193	264	-71	-26.9	126	107	19	17.8	17	39	-22	-56.4	65.3	40.5	24.8
釧路	195	240	-45	-18.8	112	121	-9	-7.4	31	34	-3	-8.8	57.4	50.4	7.0
北見	46	79	-33	-41.8	30	56	-26	-46.4	14	18	-4	-22.2	65.2	70.9	-5.7
東北															
計	3,719	3,656	63	1.7	2,135	1,791	344	19.2	366	380	-14	-3.7	57.4	49.0	8.4
青森	304	330	-26	-7.9	129	295	-166	-56.3	62	63	-1	-1.6	42.4	89.4	-47.0
岩手	264	356	-92	-25.8	185	284	-99	-34.9	61	63	-2	-3.2	70.1	79.8	-9.7
宮城	1,341	1,365	-24	-1.8	706	463	243	52.5	99	118	-19	-16.1	52.6	33.9	18.7
秋田	302	187	115	61.5	214	84	130	154.8	45	33	12	36.4	70.9	44.9	26.0
山形	346	286	60	21.0	266	272	-6	-2.2	41	25	16	64.0	76.9	95.1	-18.2
福島	1,162	1,132	30	2.7	635	393	242	61.6	58	78	-20	-25.6	54.6	34.7	19.9
東															
東京	5,219	6,207	-988	-15.9	3,615	4,678	-1,063	-22.7	766	837	-71	-8.5	69.3	75.4	-6.1
計	22,408	23,943	-1,535	-6.4	10,180	11,254	-1,074	-9.5	1,448	1,476	-28	-1.9	45.4	47.0	-1.6
関東															
茨城	3,980	4,168	-188	-4.5	1,909	1,095	814	74.3	119	128	-9	-7.0	48.0	26.3	21.7
栃木	1,306	1,470	-164	-11.2	519	549	-30	-5.5	65	64	1	1.6	39.7	37.3	2.4
群馬	1,082	1,309	-227	-17.3	653	687	-34	-4.9	116	114	2	1.8	60.4	52.5	7.9
埼玉	4,054	4,325	-271	-6.3	1,664	1,958	-294	-15.0	351	352	-1	-0.3	41.0	45.3	-4.3
千葉	4,875	4,922	-47	-1.0	1,613	2,853	-1,240	-43.5	191	219	-28	-12.8	33.1	58.0	-24.9
神奈川	3,380	3,847	-467	-12.1	1,980	2,396	-416	-17.4	296	312	-16	-5.1	58.6	62.3	-3.7
新潟	1,135	976	159	16.3	508	375	133	35.5	93	76	17	22.4	44.8	38.4	6.4
山梨	501	661	-160	-24.2	289	194	95	49.0	34	30	4	13.3	57.7	29.3	28.4
長野	839	776	63	8.1	299	235	64	27.2	65	67	-2	-3.0	35.6	30.3	5.3
静岡	1,256	1,489	-233	-15.6	746	912	-166	-18.2	118	114	4	3.5	59.4	61.2	-1.8
中部															
計	9,556	11,824	-2,268	-19.2	3,647	4,256	-609	-14.3	630	666	-36	-5.4	38.2	36.0	2.2
富山	386	406	-20	-4.9	139	171	-32	-18.7	43	39	4	10.3	36.0	42.1	-6.1
石川	516	724	-208	-28.7	232	358	-126	-35.2	85	82	3	3.7	45.0	49.4	-4.4
福井	237	319	-82	-25.7	94	170	-76	-44.7	29	51	-22	-43.1	39.7	53.3	-13.6
岐阜	1,169	1,614	-445	-27.6	451	880	-429	-48.8	75	81	-6	-7.4	38.6	54.5	-15.9
愛知	5,997	7,348	-1,351	-18.4	2,053	1,741	312	17.9	305	330	-25	-7.6	34.2	23.7	10.5
三重	1,251	1,413	-162	-11.5	678	936	-258	-27.6	93	83	10	12.0	54.2	66.2	-12.0
近畿															
計	10,516	12,099	-1,583	-13.1	4,372	4,250	122	2.9	1,195	1,287	-92	-7.1	41.6	35.1	6.5
滋賀	511	653	-142	-21.7	340	445	-105	-23.6	78	102	-24	-23.5	66.5	68.1	-1.6
京都	820	970	-150	-15.5	630	484	146	30.2	136	151	-15	-9.9	76.8	49.9	26.9
大阪	5,688	6,215	-527	-8.5	1,391	1,355	36	2.7	551	534	17	3.2	24.5	21.8	2.7
兵庫	2,563	3,087	-524	-17.0	1,481	1,327	154	11.6	318	303	15	5.0	57.8	43.0	14.8
奈良	500	567	-67	-11.8	238	264	-26	-9.8	37	68	-31	-45.6	47.6	46.6	1.0
和歌山	434	607	-173	-28.5	292	375	-83	-22.1	75	129	-54	-41.9	67.3	61.8	5.5
中国															
計	2,105	2,609	-504	-19.3	1,319	1,438	-119	-8.3	345	375	-30	-8.0	62.7	55.1	7.6
鳥取	157	146	11	7.5	104	63	41	65.1	21	26	-5	-19.2	66.2	43.2	23.0
島根	198	264	-66	-25.0	153	230	-77	-33.5	31	31	-	-	77.3	87.1	-9.8
岡山	610	942	-332	-35.2	367	479	-112	-23.4	104	99	5	5.1	60.2	50.8	9.4
広島	790	853	-63	-7.4	394	464	-70	-15.1	94	127	-33	-26.0	49.9	54.4	-4.5
山口	350	404	-54	-13.4	301	202	99	49.0	95	92	3	3.3	86.0	50.0	36.0
四国															
計	1,572	2,150	-578	-26.9	1,097	1,634	-537	-32.9	299	366	-67	-18.3	69.8	76.0	-6.2
徳島	267	278	-11	-4.0	144	215	-71	-33.0	31	36	-5	-13.9	53.9	77.3	-23.4
香川	324	421	-97	-23.0	262	218	44	20.2	49	59	-10	-16.9	80.9	51.8	29.1
愛媛	611	989	-378	-38.2	480	859	-379	-44.1	166	210	-44	-21.0	78.6	86.9	-8.3
高知	370	462	-92	-19.9	211	342	-131	-38.3	53	61	-8	-13.1	57.0	74.0	-17.0
九州															
計	5,993	7,277	-1,284	-17.6	3,845	4,399	-554	-12.6	835	930	-95	-10.2	64.2	60.5	3.7
福岡	3,275	4,438	-1,163	-26.2	2,079	2,817	-738	-26.2	305	336	-31	-9.2	63.5	63.5	-
佐賀	303	285	38	14.3	146	246	-100	-40.7	34	41	-7	-17.1	48.2	92.8	-44.6
長崎	272	248	24	9.7	142	143	-1	-0.7	37	39	-2	-5.1	52.2	57.7	-5.5
熊本	515	615	-100	-16.3	520	386	134	34.7	95	118	-23	-19.5	101.0	62.8	38.2
大分	241	292	-51	-17.5	311	187	124	66.3	62	93	-31	-33.3	129.0	64.0	65.0
宮崎	339	364	-25	-6.9	185	228	-43	-18.9	40	48	-8	-16.7	54.6	62.6	-8.0
鹿児島	511	564	-53	-9.4	255	152	103	67.8	100	87	13	14.9	49.9	27.0	22.9
沖縄	537	491	46	9.4	207	240	-33	-13.8	162	168	-6	-3.6	38.5	48.9	-10.4

第6表

重要犯罪・重要窃盗犯 都道府県別 認知・検挙件数・検挙人員 対前年比較

暫定値
平成29年2月1日確定

都道府県		侵入盗														
		認知件数				検挙件数				検挙人員				検挙率		
		平成28年	平成27年	増減		平成28年	平成27年	増減		平成28年	平成27年	増減		平成28年	平成27年	増減
		1月～8月	1月～8月	件数	%	1月～8月	1月～8月	件数	%	1月～8月	1月～8月	人員	%	1月～8月	1月～8月	
総	数	50,612	57,263	-6,651	-11.6	27,074	28,197	-1,123	-4.0	4,695	4,960	-265	-5.3	53.5	49.2	4.3
	計	2,227	2,365	-138	-5.8	1,529	1,080	449	41.6	199	222	-23	-10.4	68.7	45.7	23.0
北海道	札幌	1,645	1,590	55	3.5	1,223	712	511	71.8	125	117	8	6.8	74.3	44.8	29.5
	函館	174	233	-59	-25.3	58	102	-44	-43.1	20	27	-7	-25.9	33.3	43.8	-10.5
	旭川	177	245	-68	-27.8	111	99	12	12.1	12	29	-17	-58.6	62.7	40.4	22.3
	釧路	189	222	-33	-14.9	112	115	-3	-2.6	31	33	-2	-6.1	59.3	51.8	7.5
	北見	42	75	-33	-44.0	25	52	-27	-51.9	11	16	-5	-31.3	59.5	69.3	-9.8
東北	計	3,379	3,323	56	1.7	2,016	1,629	387	23.8	318	310	8	2.6	59.7	49.0	10.7
	青森	268	295	-27	-9.2	110	278	-168	-60.4	54	53	1	1.9	41.0	94.2	-53.2
	岩手	247	337	-90	-26.7	175	271	-96	-35.4	55	57	-2	-3.5	70.9	80.4	-9.5
	宮城	1,256	1,274	-18	-1.4	670	414	256	61.8	84	91	-7	-7.7	53.3	32.5	20.8
	秋田	292	172	120	69.8	208	74	134	181.1	40	26	14	53.8	71.2	43.0	28.2
	山形	330	270	60	22.2	255	267	-12	-4.5	35	23	12	52.2	77.3	98.9	-21.6
福島	986	975	11	1.1	598	325	273	84.0	50	60	-10	-16.7	60.6	33.3	27.3	
東	京	3,550	4,359	-809	-18.6	3,001	3,732	-731	-19.6	560	611	-51	-8.3	84.5	85.6	-1.1
	計	17,202	18,442	-1,240	-6.7	8,115	8,290	-175	-2.1	1,052	1,067	-15	-1.4	47.2	45.0	2.2
関東	茨城	2,796	2,743	53	1.9	1,357	811	546	67.3	67	86	-19	-22.1	48.5	29.6	18.9
	栃木	1,044	1,022	22	2.2	431	469	-38	-8.1	50	43	7	16.3	41.3	45.9	-4.6
	群馬	929	1,119	-190	-17.0	608	628	-20	-3.2	107	80	27	33.8	65.4	56.1	9.3
	埼玉	3,085	3,457	-372	-10.8	1,272	1,719	-447	-26.0	238	251	-13	-5.2	41.2	49.7	-8.5
	千葉	3,481	3,729	-248	-6.7	1,168	1,548	-380	-24.5	142	152	-10	-6.6	33.6	41.5	-7.9
	神奈川	2,565	2,809	-244	-8.7	1,579	1,769	-190	-10.7	196	219	-23	-10.5	61.6	63.0	-1.4
	新潟	1,046	897	149	16.6	485	342	143	41.8	78	63	15	23.8	46.4	38.1	8.3
	山梨	446	594	-148	-24.9	264	186	78	41.9	24	27	-3	-11.1	59.2	31.3	27.9
	長野	762	703	59	8.4	279	216	63	29.2	56	58	-2	-3.4	36.6	30.7	5.9
	静岡	1,048	1,369	-321	-23.4	672	602	70	11.6	94	88	6	6.8	64.1	44.0	20.1
	計	7,793	9,356	-1,563	-16.7	3,129	3,472	-343	-9.9	509	515	-6	-1.2	40.2	37.1	3.1
中部	富山	366	368	-2	-0.5	113	156	-43	-27.6	34	31	3	9.7	30.9	42.4	-11.5
	石川	457	656	-199	-30.3	206	338	-132	-39.1	69	67	2	3.0	45.1	51.5	-6.4
	福井	209	299	-90	-30.1	69	154	-85	-55.2	17	47	-30	-63.8	33.0	51.5	-18.5
	岐阜	1,049	1,410	-361	-25.6	428	677	-249	-36.8	61	50	11	22.0	40.8	48.0	-7.2
	愛知	4,732	5,424	-692	-12.8	1,673	1,317	356	27.0	250	248	2	0.8	35.4	24.3	11.1
	三重	980	1,199	-219	-18.3	640	830	-190	-22.9	78	72	6	8.3	65.3	69.2	-3.9
	計	7,584	8,524	-940	-11.0	3,569	3,135	434	13.8	862	921	-59	-6.4	47.1	36.8	10.3
近畿	滋賀	427	524	-97	-18.5	293	331	-38	-11.5	57	66	-9	-13.6	68.6	63.2	5.4
	京都	624	691	-67	-9.7	482	293	189	64.5	99	110	-11	-10.0	77.2	42.4	34.8
	大阪	3,645	3,849	-204	-5.3	1,077	904	173	19.1	389	365	24	6.6	29.5	23.5	6.0
	兵庫	2,085	2,471	-386	-15.6	1,264	1,093	171	15.6	231	208	23	11.1	60.6	44.2	16.4
	奈良	435	446	-11	-2.5	215	188	27	14.4	30	54	-24	-44.4	49.4	42.2	7.2
	和歌山	368	543	-175	-32.2	238	326	-88	-27.0	56	118	-62	-52.5	64.7	60.0	4.7
	計	1,930	2,335	-405	-17.3	1,239	1,316	-77	-5.9	304	314	-10	-3.2	64.2	56.4	7.8
中国	鳥取	151	139	12	8.6	101	55	46	83.6	19	23	-4	-17.4	66.9	39.6	27.3
	島根	192	252	-60	-23.8	147	223	-76	-34.1	27	29	-2	-6.9	76.6	88.5	-11.9
	岡山	538	823	-285	-34.6	336	426	-90	-21.1	93	82	11	13.4	62.5	51.8	10.7
	広島	717	749	-32	-4.3	366	430	-64	-14.9	81	103	-22	-21.4	51.0	57.4	-6.4
	山口	332	372	-40	-10.8	289	182	107	58.8	84	77	7	9.1	87.0	48.9	38.1
	計	1,447	1,978	-531	-26.8	970	1,555	-585	-37.6	252	312	-60	-19.2	67.0	78.6	-11.6
四国	徳島	253	257	-4	-1.6	142	205	-63	-30.7	30	31	-1	-3.2	56.1	79.8	-23.7
	香川	301	370	-69	-18.6	204	192	12	6.3	39	47	-8	-17.0	67.8	51.9	15.9
	愛媛	550	911	-361	-39.6	433	827	-394	-47.6	141	181	-40	-22.1	78.7	90.8	-12.1
	高知	343	440	-97	-22.0	191	331	-140	-42.3	42	53	-11	-20.8	55.7	75.2	-19.5
	計	5,500	6,581	-1,081	-16.4	3,506	3,988	-482	-12.1	639	688	-49	-7.1	63.7	60.6	3.1
九州	福岡	3,014	4,005	-991	-24.7	1,900	2,571	-671	-26.1	254	247	7	2.8	63.0	64.2	-1.2
	佐賀	279	248	31	12.5	136	238	-102	-42.9	29	35	-6	-17.1	48.7	96.0	-47.3
	長崎	252	233	19	8.2	127	132	-5	-3.8	32	31	1	3.2	50.4	56.7	-6.3
	熊本	471	563	-92	-16.3	494	347	147	42.4	74	87	-13	-14.9	104.9	61.6	43.3
	大分	221	266	-45	-16.9	298	166	132	79.5	47	71	-24	-33.8	134.8	62.4	72.4
	宮崎	314	342	-28	-8.2	169	221	-52	-23.5	25	42	-17	-40.5	53.8	64.6	-10.8
	鹿児島	485	514	-29	-5.6	230	121	109	90.1	78	66	12	18.2	47.4	23.5	23.9
沖縄	464	410	54	13.2	152	192	-40	-20.8	100	109	-9	-8.3	32.8	46.8	-14.0	

第6表

重要犯罪・重要窃盗犯 都道府県別 認知・検挙件数・検挙人員 対前年比較

暫定値
平成29年2月1日確定

都道府県	侵入盗(住宅対象)															
	認知件数				検挙件数				検挙人員				検挙率			
	平成28年	平成27年	増減		平成28年	平成27年	増減		平成28年	平成27年	増減		平成28年	平成27年	増減	
	1月～8月	1月～8月	件数	%	1月～8月	1月～8月	件数	%	1月～8月	1月～8月	人員	%	1月～8月	1月～8月	増減	
総数	26,100	30,484	-4,384	-14.4	13,684	14,529	-845	-5.8	1,824	1,861	-37	-2.0	52.4	47.7	4.7	
計	1,024	912	112	12.3	694	281	413	147.0	65	66	-1	-1.5	67.8	30.8	37.0	
北海道																
札幌	770	568	202	35.6	556	154	402	261.0	42	33	9	27.3	72.2	27.1	45.1	
函館	92	149	-57	-38.3	18	53	-35	-66.0	6	11	-5	-45.5	19.6	35.6	-16.0	
旭川	66	94	-28	-29.8	57	31	26	83.9	5	9	-4	-44.4	86.4	33.0	53.4	
釧路	84	62	22	35.5	51	11	40	363.6	8	6	2	33.3	60.7	17.7	43.0	
北見	12	39	-27	-69.2	12	32	-20	-62.5	4	7	-3	-42.9	100.0	82.1	17.9	
東北																
計	1,492	1,585	-93	-5.9	770	816	-46	-5.6	103	116	-13	-11.2	51.6	51.5	0.1	
青森	96	107	-11	-10.3	19	184	-165	-89.7	13	20	-7	-35.0	19.8	172.0	-152.2	
岩手	109	103	6	5.8	51	93	-42	-45.2	17	23	-6	-26.1	46.8	90.3	-43.5	
宮城	627	755	-128	-17.0	275	215	60	27.9	32	34	-2	-5.9	43.9	28.5	15.4	
秋田	83	40	43	107.5	31	17	14	82.4	5	7	-2	-28.6	37.3	42.5	-5.2	
山形	118	139	-21	-15.1	87	131	-44	-33.6	8	7	1	14.3	73.7	94.2	-20.5	
福島	459	441	18	4.1	307	176	131	74.4	28	25	3	12.0	66.9	39.9	27.0	
東																
東京	1,833	2,247	-414	-18.4	1,507	1,998	-491	-24.6	239	265	-26	-9.8	82.2	88.9	-6.7	
計	9,163	10,089	-926	-9.2	4,132	4,910	-778	-15.8	426	441	-15	-3.4	45.1	48.7	-3.6	
関東																
茨城	1,378	1,587	-209	-13.2	442	503	-61	-12.1	23	33	-10	-30.3	32.1	31.7	0.4	
栃木	621	478	143	29.9	236	249	-13	-5.2	26	17	9	52.9	38.0	52.1	-14.1	
群馬	459	525	-66	-12.6	263	311	-48	-15.4	41	35	6	17.1	57.3	59.2	-1.9	
埼玉	1,688	1,921	-233	-12.1	564	1,028	-464	-45.1	103	115	-12	-10.4	33.4	53.5	-20.1	
千葉	1,995	2,211	-216	-9.8	693	1,152	-459	-39.8	57	65	-8	-12.3	34.7	52.1	-17.4	
神奈川	1,400	1,506	-106	-7.0	979	928	51	5.5	72	92	-20	-21.7	69.9	61.6	8.3	
新潟	584	549	35	6.4	318	225	93	41.3	31	24	7	29.2	54.5	41.0	13.5	
山梨	269	320	-51	-15.9	147	152	-5	-3.3	15	14	1	7.1	54.6	47.5	7.1	
長野	278	277	1	0.4	112	84	28	33.3	20	15	5	33.3	40.3	30.3	10.0	
静岡	491	715	-224	-31.3	378	278	100	36.0	38	31	7	22.6	77.0	38.9	38.1	
中部																
計	4,446	5,456	-1,010	-18.5	1,735	1,675	60	3.6	196	180	16	8.9	39.0	30.7	8.3	
富山	195	168	27	16.1	33	91	-58	-63.7	10	16	-6	-37.5	16.9	54.2	-37.3	
石川	268	330	-62	-18.8	98	144	-46	-31.9	21	13	8	61.5	36.6	43.6	-7.0	
福井	123	111	12	10.8	41	70	-29	-41.4	7	14	-7	-50.0	33.3	63.1	-29.8	
岐阜	548	899	-351	-39.0	350	373	-23	-6.2	29	16	13	81.3	63.9	41.5	22.4	
愛知	2,789	3,339	-550	-16.5	804	658	146	22.2	101	98	3	3.1	28.8	19.7	9.1	
三重	523	609	-86	-14.1	409	339	70	20.6	28	23	5	21.7	78.2	55.7	22.5	
近畿																
計	3,698	4,293	-595	-13.9	2,061	1,301	760	58.4	343	328	15	4.6	55.7	30.3	25.4	
滋賀	200	289	-89	-30.8	159	93	66	71.0	22	23	-1	-4.3	79.5	32.2	47.3	
京都	368	384	-16	-4.2	320	149	171	114.8	46	39	7	17.9	87.0	38.8	48.2	
大阪	1,610	1,876	-266	-14.2	621	447	174	38.9	141	130	11	8.5	38.6	23.8	14.8	
兵庫	1,083	1,324	-241	-18.2	725	442	283	64.0	97	82	15	18.3	66.9	33.4	33.5	
奈良	237	203	34	16.7	115	71	44	62.0	12	21	-9	-42.9	48.5	35.0	13.5	
和歌山	200	217	-17	-7.8	121	99	22	22.2	25	33	-8	-24.2	60.5	45.6	14.9	
中国																
計	1,006	1,193	-187	-15.7	645	525	120	22.9	116	105	11	10.5	64.1	44.0	20.1	
鳥取	89	58	31	53.4	60	19	41	215.8	5	5	-	-	67.4	32.8	34.6	
島根	91	64	27	42.2	71	30	41	136.7	9	8	1	12.5	78.0	46.9	31.1	
岡山	267	449	-182	-40.5	128	256	-128	-50.0	31	27	4	14.8	47.9	57.0	-9.1	
広島	401	423	-22	-5.2	257	133	124	93.2	44	38	6	15.8	64.1	31.4	32.7	
山口	158	199	-41	-20.6	129	87	42	48.3	27	27	-	-	81.6	43.7	37.9	
四国																
計	589	939	-350	-37.3	340	762	-422	-55.4	78	96	-18	-18.8	57.7	81.2	-23.5	
徳島	99	93	6	6.5	29	81	-52	-64.2	11	6	5	83.3	29.3	87.1	-57.8	
香川	137	230	-93	-40.4	107	121	-14	-11.6	17	17	-	-	78.1	52.6	25.5	
愛媛	238	440	-202	-45.9	172	407	-235	-57.7	48	61	-13	-21.3	72.3	92.5	-20.2	
高知	115	176	-61	-34.7	32	153	-121	-79.1	2	12	-10	-83.3	27.8	86.9	-59.1	
九州																
計	2,849	3,770	-921	-24.4	1,800	2,261	-461	-20.4	258	264	-6	-2.3	63.2	60.0	3.2	
福岡	1,666	2,469	-803	-32.5	932	1,546	-614	-39.7	105	103	2	1.9	55.9	62.6	-6.7	
佐賀	142	89	53	59.6	102	102	-	-	18	14	4	28.6	71.8	114.6	-42.8	
長崎	92	111	-19	-17.1	39	62	-23	-37.1	10	10	-	-	42.4	55.9	-13.5	
熊本	261	312	-51	-16.3	372	169	203	120.1	28	34	-6	-17.6	142.5	54.2	88.3	
大分	110	150	-40	-26.7	83	89	-6	-6.7	20	27	-7	-25.9	75.5	59.3	16.2	
宮崎	149	174	-25	-14.4	69	153	-84	-54.9	9	17	-8	-47.1	46.3	87.9	-41.6	
鹿児島	247	279	-32	-11.5	142	42	100	238.1	34	25	9	36.0	57.5	15.1	42.4	
沖縄	182	186	-4	-2.2	61	98	-37	-37.8	34	34	-	-	33.5	52.7	-19.2	

第6表

重要犯罪・重要窃盗犯 都道府県別 認知・検挙件数・検挙人員 対前年比較

暫定値
平成29年2月1日確定

都道府県		侵入盗(その他)														
		認知件数				検挙件数				検挙人員				検挙率		
		平成28年	平成27年	増減		平成28年	平成27年	増減		平成28年	平成27年	増減		平成28年	平成27年	
		1月～8月	1月～8月	件数	%	1月～8月	1月～8月	件数	%	1月～8月	1月～8月	人員	%	1月～8月	1月～8月	増減
総	数	24,512	26,779	-2,267	-8.5	13,390	13,668	-278	-2.0	2,871	3,099	-228	-7.4	54.6	51.0	3.6
	計	1,203	1,453	-250	-17.2	835	799	36	4.5	134	156	-22	-14.1	69.4	55.0	14.4
北海道	札幌	875	1,022	-147	-14.4	667	558	109	19.5	83	84	-1	-1.2	76.2	54.6	21.6
	函館	82	84	-2	-2.4	40	49	-9	-18.4	14	16	-2	-12.5	48.8	58.3	-9.5
	旭川	111	151	-40	-26.5	54	68	-14	-20.6	7	20	-13	-65.0	48.6	45.0	3.6
	釧路	105	160	-55	-34.4	61	104	-43	-41.3	23	27	-4	-14.8	58.1	65.0	-6.9
	北見	30	36	-6	-16.7	13	20	-7	-35.0	7	9	-2	-22.2	43.3	55.6	-12.3
東北	計	1,887	1,738	149	8.6	1,246	813	433	53.3	215	194	21	10.8	66.0	46.8	19.2
	青森	172	188	-16	-8.5	91	94	-3	-3.2	41	33	8	24.2	52.9	50.0	2.9
	岩手	138	234	-96	-41.0	124	178	-54	-30.3	38	34	4	11.8	89.9	76.1	13.8
	宮城	629	519	110	21.2	395	199	196	98.5	52	57	-5	-8.8	62.8	38.3	24.5
	秋田	209	132	77	58.3	177	57	120	210.5	35	19	16	84.2	84.7	43.2	41.5
	山形	212	131	81	61.8	168	136	32	23.5	27	16	11	68.8	79.2	103.8	-24.6
福島	527	534	-7	-1.3	291	149	142	95.3	22	35	-13	-37.1	55.2	27.9	27.3	
東	京	1,717	2,112	-395	-18.7	1,494	1,734	-240	-13.8	321	346	-25	-7.2	87.0	82.1	4.9
関東	計	8,039	8,353	-314	-3.8	3,983	3,380	603	17.8	626	626	-	-	49.5	40.5	9.0
	茨城	1,418	1,156	262	22.7	915	308	607	197.1	44	53	-9	-17.0	64.5	26.6	37.9
	栃木	423	544	-121	-22.2	195	220	-25	-11.4	24	26	-2	-7.7	46.1	40.4	5.7
	群馬	470	594	-124	-20.9	345	317	28	8.8	66	45	21	46.7	73.4	53.4	20.0
	埼玉	1,397	1,536	-139	-9.0	708	691	17	2.5	135	136	-1	-0.7	50.7	45.0	5.7
	千葉	1,486	1,518	-32	-2.1	475	396	79	19.9	85	87	-2	-2.3	32.0	26.1	5.9
	神奈川	1,165	1,303	-138	-10.6	600	841	-241	-28.7	124	127	-3	-2.4	51.5	64.5	-13.0
	新潟	462	348	114	32.8	167	117	50	42.7	47	39	8	20.5	36.1	33.6	2.5
	山梨	177	274	-97	-35.4	117	34	83	244.1	9	13	-4	-30.8	66.1	12.4	53.7
	長野	484	426	58	13.6	167	132	35	26.5	36	43	-7	-16.3	34.5	31.0	3.5
	静岡	557	654	-97	-14.8	294	324	-30	-9.3	56	57	-1	-1.8	52.8	49.5	3.3
中部	計	3,347	3,900	-553	-14.2	1,394	1,797	-403	-22.4	313	335	-22	-6.6	41.6	46.1	-4.5
	富山	171	200	-29	-14.5	80	65	15	23.1	24	15	9	60.0	46.8	32.5	14.3
	石川	189	326	-137	-42.0	108	194	-86	-44.3	48	54	-6	-11.1	57.1	59.5	-2.4
	福井	86	188	-102	-54.3	28	84	-56	-66.7	10	33	-23	-69.7	32.6	44.7	-12.1
	岐阜	501	511	-10	-2.0	78	304	-226	-74.3	32	34	-2	-5.9	15.6	59.5	-43.9
	愛知	1,943	2,085	-142	-6.8	869	659	210	31.9	149	150	-1	-0.7	44.7	31.6	13.1
	三重	457	590	-133	-22.5	231	491	-260	-53.0	50	49	1	2.0	50.5	83.2	-32.7
近畿	計	3,886	4,231	-345	-8.2	1,508	1,834	-326	-17.8	519	593	-74	-12.5	38.8	43.3	-4.5
	滋賀	227	235	-8	-3.4	134	238	-104	-43.7	35	43	-8	-18.6	59.0	101.3	-42.3
	京都	256	307	-51	-16.6	162	144	18	12.5	53	71	-18	-25.4	63.3	46.9	16.4
	大阪	2,035	1,973	62	3.1	456	457	-1	-0.2	248	235	13	5.5	22.4	23.2	-0.8
	兵庫	1,002	1,147	-145	-12.6	539	651	-112	-17.2	134	126	8	6.3	53.8	56.8	-3.0
	奈良	198	243	-45	-18.5	100	117	-17	-14.5	18	33	-15	-45.5	50.5	48.1	2.4
和歌山	168	326	-158	-48.5	117	227	-110	-48.5	31	85	-54	-63.5	69.6	69.6	-	
中国	計	924	1,142	-218	-19.1	594	791	-197	-24.9	188	209	-21	-10.0	64.3	69.3	-5.0
	鳥取	62	81	-19	-23.5	41	36	5	13.9	14	18	-4	-22.2	66.1	44.4	21.7
	島根	101	188	-87	-46.3	76	193	-117	-60.6	18	21	-3	-14.3	75.2	102.7	-27.5
	岡山	271	374	-103	-27.5	208	170	38	22.4	62	55	7	12.7	76.8	45.5	31.3
	広島	316	326	-10	-3.1	109	297	-188	-63.3	37	65	-28	-43.1	34.5	91.1	-56.6
山口	174	173	1	0.6	160	95	65	68.4	57	50	7	14.0	92.0	54.9	37.1	
四国	計	858	1,039	-181	-17.4	630	793	-163	-20.6	174	216	-42	-19.4	73.4	76.3	-2.9
	徳島	154	164	-10	-6.1	113	124	-11	-8.9	19	25	-6	-24.0	73.4	75.6	-2.2
	香川	164	140	24	17.1	97	71	26	36.6	22	30	-8	-26.7	59.1	50.7	8.4
	愛媛	312	471	-159	-33.8	261	420	-159	-37.9	93	120	-27	-22.5	83.7	89.2	-5.5
	高知	228	264	-36	-13.6	159	178	-19	-10.7	40	41	-1	-2.4	69.7	67.4	2.3
九州	計	2,651	2,811	-160	-5.7	1,706	1,727	-21	-1.2	381	424	-43	-10.1	64.4	61.4	3.0
	福岡	1,348	1,536	-188	-12.2	968	1,025	-57	-5.6	149	144	5	3.5	71.8	66.7	5.1
	佐賀	137	159	-22	-13.8	34	136	-102	-75.0	11	21	-10	-47.6	24.8	85.5	-60.7
	長崎	160	122	38	31.1	88	70	18	25.7	22	21	1	4.8	55.0	57.4	-2.4
	熊本	210	251	-41	-16.3	122	178	-56	-31.5	46	53	-7	-13.2	58.1	70.9	-12.8
	大分	111	116	-5	-4.3	215	77	138	179.2	27	44	-17	-38.6	193.7	66.4	127.3
	宮崎	165	168	-3	-1.8	100	68	32	47.1	16	25	-9	-36.0	60.6	40.5	20.1
	鹿児島	238	235	3	1.3	88	79	9	11.4	44	41	3	7.3	37.0	33.6	3.4
沖縄	282	224	58	25.9	91	94	-3	-3.2	66	75	-9	-12.0	32.3	42.0	-9.7	

第6表

重要犯罪・重要窃盗犯 都道府県別 認知・検挙件数・検挙人員 対前年比較

暫定値
平成29年2月1日確定

都道府県	自動車盗															
	認知件数					検挙件数					検挙人員				検挙率	
	平成28年 1月～8月	平成27年 1月～8月	増減		平成28年 1月～8月	平成27年 1月～8月	増減		平成28年 1月～8月	平成27年 1月～8月	増減		平成28年 1月～8月	平成27年 1月～8月	増減	
			件数	%			件数	%			人員	%				
総数	8,152	9,419	-1,267	-13.5	3,071	4,418	-1,347	-30.5	688	788	-100	-12.7	37.7	46.9	-9.2	
計	138	173	-35	-20.2	46	79	-33	-41.8	25	35	-10	-28.6	33.3	45.7	-12.4	
北海道																
札幌	111	136	-25	-18.4	32	63	-31	-49.2	19	26	-7	-26.9	28.8	46.3	-17.5	
函館	11	5	6	120.0	4	2	2	100.0	2	-	2	-	36.4	40.0	-3.6	
旭川	8	13	-5	-38.5	5	4	1	25.0	1	7	-6	-85.7	62.5	30.8	31.7	
釧路	4	15	-11	-73.3	-	6	-6	-100.0	-	1	-1	-100.0	-	40.0	-40.0	
北見	4	4	-	-	5	4	1	25.0	3	1	2	200.0	125.0	100.0	25.0	
東北																
青森	275	262	13	5.0	87	136	-49	-36.0	30	59	-29	-49.2	31.6	51.9	-20.3	
岩手	28	32	-4	-12.5	16	14	2	14.3	5	7	-2	-28.6	57.1	43.8	13.3	
宮城	10	14	-4	-28.6	4	8	-4	-50.0	2	4	-2	-50.0	40.0	57.1	-17.1	
秋田	47	52	-5	-9.6	18	37	-19	-51.4	9	23	-14	-60.9	38.3	71.2	-32.9	
山形	7	8	-1	-12.5	3	8	-5	-62.5	1	5	-4	-80.0	42.9	100.0	-57.1	
福島	14	12	2	16.7	10	4	6	150.0	5	2	3	150.0	71.4	33.3	38.1	
福島	169	144	25	17.4	36	65	-29	-44.6	8	18	-10	-55.6	21.3	45.1	-23.8	
東																
東京	215	274	-59	-21.5	173	272	-99	-36.4	33	31	2	6.5	80.5	99.3	-18.8	
計	4,124	4,268	-144	-3.4	1,555	2,415	-860	-35.6	214	237	-23	-9.7	37.7	56.6	-18.9	
茨城	1,151	1,371	-220	-16.0	543	276	267	96.7	46	42	4	9.5	47.2	20.1	27.1	
栃木	248	435	-187	-43.0	80	75	5	6.7	12	19	-7	-36.8	32.3	17.2	15.1	
群馬	139	169	-30	-17.8	43	51	-8	-15.7	8	28	-20	-71.4	30.9	30.2	0.7	
埼玉	666	584	82	14.0	263	134	129	96.3	53	44	9	20.5	39.5	22.9	16.6	
千葉	1,115	847	268	31.6	327	1,134	-807	-71.2	24	32	-8	-25.0	29.3	133.9	-104.6	
神奈川	453	601	-148	-24.6	196	402	-206	-51.2	27	33	-6	-18.2	43.3	66.9	-23.6	
新潟	77	57	20	35.1	20	23	-3	-13.0	14	9	5	55.6	26.0	40.4	-14.4	
山梨	51	61	-10	-16.4	24	7	17	242.9	8	2	6	300.0	47.1	11.5	35.6	
長野	66	49	17	34.7	18	16	2	12.5	6	8	-2	-25.0	27.3	32.7	-5.4	
静岡	158	94	64	68.1	41	297	-256	-86.2	16	20	-4	-20.0	25.9	316.0	-290.1	
中部																
計	1,342	2,007	-665	-33.1	456	694	-238	-34.3	85	103	-18	-17.5	34.0	34.6	-0.6	
富山	12	28	-16	-57.1	18	11	7	63.6	6	7	-1	-14.3	150.0	39.3	110.7	
石川	34	44	-10	-22.7	14	7	7	100.0	7	3	4	133.3	41.2	15.9	25.3	
福井	22	18	4	22.2	21	16	5	31.3	11	3	8	266.7	95.5	88.9	6.6	
岐阜	106	177	-71	-40.1	19	197	-178	-90.4	13	29	-16	-55.2	17.9	111.3	-93.4	
愛知	916	1,548	-632	-40.8	352	365	-13	-3.6	37	52	-15	-28.8	38.4	23.6	14.8	
三重	252	192	60	31.3	32	98	-66	-67.3	11	9	2	22.2	12.7	51.0	-38.3	
近畿																
計	1,632	1,859	-227	-12.2	477	469	8	1.7	144	141	3	2.1	29.2	25.2	4.0	
滋賀	66	104	-38	-36.5	38	99	-61	-61.6	16	29	-13	-44.8	57.6	95.2	-37.6	
京都	97	163	-66	-40.5	124	75	49	65.3	22	16	6	37.5	127.8	46.0	81.8	
大阪	1,106	1,192	-86	-7.2	141	129	12	9.3	53	51	2	3.9	12.7	10.8	1.9	
兵庫	259	274	-15	-5.5	111	76	35	46.1	34	30	4	13.3	42.9	27.7	15.2	
奈良	51	77	-26	-33.8	20	53	-33	-62.3	6	9	-3	-33.3	39.2	68.8	-29.6	
和歌山	53	49	4	8.2	43	37	6	16.2	13	6	7	116.7	81.1	75.5	5.6	
中国																
計	85	157	-72	-45.9	60	75	-15	-20.0	27	34	-7	-20.6	70.6	47.8	22.8	
鳥取	4	6	-2	-33.3	2	8	-6	-75.0	1	3	-2	-66.7	50.0	133.3	-83.3	
島根	2	11	-9	-81.8	3	7	-4	-57.1	1	2	-1	-50.0	150.0	63.6	86.4	
岡山	39	69	-30	-43.5	28	32	-4	-12.5	8	10	-2	-20.0	71.8	46.4	25.4	
広島	28	52	-24	-46.2	16	18	-2	-11.1	7	12	-5	-41.7	57.1	34.6	22.5	
山口	12	19	-7	-36.8	11	10	1	10.0	10	7	3	42.9	91.7	52.6	39.1	
四国																
計	52	82	-30	-36.6	36	45	-9	-20.0	23	34	-11	-32.4	69.2	54.9	14.3	
徳島	7	15	-8	-53.3	2	8	-6	-75.0	1	4	-3	-75.0	28.6	53.3	-24.7	
香川	9	24	-15	-62.5	5	11	-6	-54.5	3	9	-6	-66.7	55.6	45.8	9.8	
愛媛	26	30	-4	-13.3	23	19	4	21.1	12	17	-5	-29.4	88.5	63.3	25.2	
高知	10	13	-3	-23.1	6	7	-1	-14.3	7	4	3	75.0	60.0	53.8	6.2	
九州																
計	289	337	-48	-14.2	181	233	-52	-22.3	107	114	-7	-6.1	62.6	69.1	-6.5	
福岡	136	166	-30	-18.1	86	132	-46	-34.8	27	38	-11	-28.9	63.2	79.5	-16.3	
佐賀	19	15	4	26.7	7	7	-	-	4	5	-1	-20.0	36.8	46.7	-9.9	
長崎	19	10	9	90.0	15	7	8	114.3	5	4	1	25.0	78.9	70.0	8.9	
熊本	28	26	2	7.7	17	23	-6	-26.1	12	12	-	-	60.7	88.5	-27.8	
大分	13	18	-5	-27.8	9	17	-8	-47.1	9	13	-4	-30.8	69.2	94.4	-25.2	
宮崎	16	17	-1	-5.9	7	6	1	16.7	10	4	6	150.0	43.8	35.3	8.5	
鹿児島	16	37	-21	-56.8	13	16	-3	-18.8	9	11	-2	-18.2	81.3	43.2	38.1	
沖縄	42	48	-6	-12.5	27	25	2	8.0	31	27	4	14.8	64.3	52.1	12.2	

第6表

重要犯罪・重要窃盗犯 都道府県別 認知・検挙件数・検挙人員 対前年比較

暫定値
平成29年2月1日確定

都道府県	ひたくり														
	認知件数				検挙件数				検挙人員				検挙率		
	平成28年	平成27年	増減		平成28年	平成27年	増減		平成28年	平成27年	増減		平成28年	平成27年	増減
	1月～8月	1月～8月	件数	%	1月～8月	1月～8月	件数	%	1月～8月	1月～8月	人員	%	1月～8月	1月～8月	
総数	2,260	2,931	-671	-22.9	769	1,499	-730	-48.7	311	382	-71	-18.6	34.0	51.1	-17.1
計	20	29	-9	-31.0	9	10	-1	-10.0	9	10	-1	-10.0	45.0	34.5	10.5
北海道															
札幌	17	24	-7	-29.2	7	9	-2	-22.2	8	9	-1	-11.1	41.2	37.5	3.7
函館	1	2	-1	-50.0	1	1	-	-	1	1	-	-	100.0	50.0	50.0
旭川	1	1	-	-	1	-	1	-	-	-	-	-	100.0	-	100.0
釧路	1	2	-1	-50.0	-	-	-	-	-	-	-	-	-	-	-
北見	-	-	-	-	-	-	-	-	-	-	-	-	-	-	-
東北															
計	24	35	-11	-31.4	4	16	-12	-75.0	3	7	-4	-57.1	16.7	45.7	-29.0
青森	4	1	3	300.0	1	1	-	-	-	1	-1	-100.0	25.0	100.0	-75.0
岩手	1	2	-1	-50.0	-	3	-3	-100.0	-	1	-1	-100.0	-	150.0	-150.0
宮城	14	20	-6	-30.0	2	9	-7	-77.8	2	3	-1	-33.3	14.3	45.0	-30.7
秋田	-	3	-3	-100.0	-	2	-2	-100.0	1	2	-1	-50.0	-	66.7	-66.7
山形	1	1	-	-	-	1	-1	-100.0	-	-	-	-	-	100.0	-100.0
福島	4	8	-4	-50.0	1	-	1	-	-	-	-	-	25.0	-	25.0
東京	252	364	-112	-30.8	158	452	-294	-65.0	60	74	-14	-18.9	62.7	124.2	-61.5
計	737	804	-67	-8.3	294	343	-49	-14.3	86	68	18	26.5	39.9	42.7	-2.8
茨城	21	36	-15	-41.7	7	8	-1	-12.5	4	-	4	-	33.3	22.2	11.1
栃木	8	7	1	14.3	5	-	5	-	3	-	3	-	62.5	-	62.5
群馬	9	13	-4	-30.8	1	5	-4	-80.0	-	3	-3	-100.0	11.1	38.5	-27.4
埼玉	207	190	17	8.9	63	57	6	10.5	30	23	7	30.4	30.4	30.0	0.4
千葉	171	186	-15	-8.1	65	78	-13	-16.7	6	10	-4	-40.0	38.0	41.9	-3.9
神奈川	276	351	-75	-21.4	132	185	-53	-28.6	40	27	13	48.1	47.8	52.7	-4.9
新潟	2	1	1	100.0	-	1	-1	-100.0	-	-	-	-	-	100.0	-100.0
山梨	2	3	-1	-33.3	-	1	-1	-100.0	-	1	-1	-100.0	-	33.3	-33.3
長野	6	4	2	50.0	-	-	-	-	-	-	-	-	-	-	-
静岡	35	13	22	169.2	21	8	13	162.5	3	4	-1	-25.0	60.0	61.5	-1.5
中部															
計	286	296	-10	-3.4	26	24	2	8.3	16	18	-2	-11.1	9.1	8.1	1.0
富山	1	2	-1	-50.0	2	-	2	-	-	-	-	-	200.0	-	200.0
石川	4	4	-	-	3	2	1	50.0	3	3	-	-	75.0	50.0	25.0
福井	2	1	1	100.0	1	-	1	-	1	-	1	-	50.0	-	50.0
岐阜	7	14	-7	-50.0	2	2	-	-	-	-	-	-	28.6	14.3	14.3
愛知	257	260	-3	-1.2	13	13	-	-	9	13	-4	-30.8	5.1	5.0	0.1
三重	15	15	-	-	5	7	-2	-28.6	3	2	1	50.0	33.3	46.7	-13.4
近畿															
計	746	1,033	-287	-27.8	187	493	-306	-62.1	94	118	-24	-20.3	25.1	47.7	-22.6
滋賀	13	16	-3	-18.8	4	13	-9	-69.2	4	4	-	-	30.8	81.3	-50.5
京都	81	89	-8	-9.0	11	106	-95	-89.6	8	14	-6	-42.9	13.6	119.1	-105.5
大阪	499	632	-133	-21.0	101	237	-136	-57.4	50	66	-16	-24.2	20.2	37.5	-17.3
兵庫	137	256	-119	-46.5	65	112	-47	-42.0	28	29	-1	-3.4	47.4	43.8	3.6
奈良	9	34	-25	-73.5	-	22	-22	-100.0	1	4	-3	-75.0	-	64.7	-64.7
和歌山	7	6	1	16.7	6	3	3	100.0	3	1	2	200.0	85.7	50.0	35.7
中国															
計	59	79	-20	-25.3	5	34	-29	-85.3	2	17	-15	-88.2	8.5	43.0	-34.5
鳥取	1	1	-	-	-	-	-	-	-	-	-	-	-	-	-
島根	-	-	-	-	-	-	-	-	-	-	-	-	-	-	-
岡山	25	38	-13	-34.2	-	18	-18	-100.0	-	6	-6	-100.0	-	47.4	-47.4
広島	30	29	1	3.4	5	6	-1	-16.7	2	5	-3	-60.0	16.7	20.7	-4.0
山口	3	11	-8	-72.7	-	10	-10	-100.0	-	6	-6	-100.0	-	90.9	-90.9
四国															
計	26	58	-32	-55.2	20	20	-	-	11	9	2	22.2	76.9	34.5	42.4
徳島	4	4	-	-	-	1	-1	-100.0	-	-	-	-	-	25.0	-25.0
香川	4	21	-17	-81.0	2	14	-12	-85.7	5	2	3	150.0	50.0	66.7	-16.7
愛媛	5	29	-24	-82.8	6	4	2	50.0	3	5	-2	-40.0	120.0	13.8	106.2
高知	13	4	9	225.0	12	1	11	1,100.0	3	2	1	50.0	92.3	25.0	67.3
九州															
計	110	233	-123	-52.8	66	107	-41	-38.3	30	61	-31	-50.8	60.0	45.9	14.1
福岡	72	192	-120	-62.5	39	85	-46	-54.1	6	30	-24	-80.0	54.2	44.3	9.9
佐賀	4	2	2	100.0	2	1	1	100.0	-	1	-1	-100.0	50.0	50.0	-
長崎	1	2	-1	-50.0	-	1	-1	-100.0	-	1	-1	-100.0	-	50.0	-50.0
熊本	6	8	-2	-25.0	3	2	1	50.0	2	5	-3	-60.0	50.0	25.0	25.0
大分	5	6	-1	-16.7	3	2	1	50.0	5	7	-2	-28.6	60.0	33.3	26.7
宮崎	8	4	4	100.0	8	1	7	700.0	4	2	2	100.0	100.0	25.0	75.0
鹿児島	5	5	-	-	5	9	-4	-44.4	5	3	2	66.7	100.0	180.0	-80.0
沖縄	9	14	-5	-35.7	6	6	-	-	8	12	-4	-33.3	66.7	42.9	23.8

第6表

重要犯罪・重要窃盗犯 都道府県別 認知・検挙件数・検挙人員 対前年比較

暫定値
平成29年2月1日確定

都道府県	すり														
	認知件数				検挙件数				検挙人員				検挙率		
	平成28年	平成27年	増減		平成28年	平成27年	増減		平成28年	平成27年	増減		平成28年	平成27年	増減
	1月～8月	1月～8月	件数	%	1月～8月	1月～8月	件数	%	1月～8月	1月～8月	人員	%	1月～8月	1月～8月	
総数	2,494	2,748	-254	-9.2	911	778	133	17.1	436	472	-36	-7.6	36.5	28.3	8.2
計	45	29	16	55.2	31	23	8	34.8	13	18	-5	-27.8	68.9	79.3	-10.4
北海道															
札幌	35	22	13	59.1	22	19	3	15.8	9	14	-5	-35.7	62.9	86.4	-23.5
函館	2	1	1	100.0	-	-	-	-	-	-	-	-	-	-	-
旭川	7	5	2	40.0	9	4	5	125.0	4	3	1	33.3	128.6	80.0	48.6
釧路	1	1	-	-	-	-	-	-	-	-	-	-	-	-	-
北見	-	-	-	-	-	-	-	-	-	1	-1	-100.0	-	-	-
東北															
計	41	36	5	13.9	28	10	18	180.0	15	4	11	275.0	68.3	27.8	40.5
青森	4	2	2	100.0	2	2	-	-	3	2	1	50.0	50.0	100.0	-50.0
岩手	6	3	3	100.0	6	2	4	200.0	4	1	3	300.0	100.0	66.7	33.3
宮城	24	19	5	26.3	16	3	13	433.3	4	1	3	300.0	66.7	15.8	50.9
秋田	3	4	-1	-25.0	3	-	3	-	3	-	3	-	100.0	-	100.0
山形	1	3	-2	-66.7	1	-	1	-	1	-	1	-	100.0	-	100.0
福島	3	5	-2	-40.0	-	3	-3	-100.0	-	-	-	-	-	60.0	-60.0
東京	1,202	1,210	-8	-0.7	283	222	61	27.5	113	121	-8	-6.6	23.5	18.3	5.2
計	345	429	-84	-19.6	216	206	10	4.9	96	104	-8	-7.7	62.6	48.0	14.6
茨城	12	18	-6	-33.3	2	-	2	-	2	-	2	-	16.7	-	16.7
栃木	6	6	-	-	3	5	-2	-40.0	-	2	-2	-100.0	50.0	83.3	-33.3
群馬	5	8	-3	-37.5	1	3	-2	-66.7	1	3	-2	-66.7	20.0	37.5	-17.5
埼玉	96	94	2	2.1	66	48	18	37.5	30	34	-4	-11.8	68.8	51.1	17.7
千葉	108	160	-52	-32.5	53	93	-40	-43.0	19	25	-6	-24.0	49.1	58.1	-9.0
神奈川	86	86	-	-	73	40	33	82.5	33	33	-	-	84.9	46.5	38.4
新潟	10	21	-11	-52.4	3	9	-6	-66.7	1	4	-3	-75.0	30.0	42.9	-12.9
山梨	2	3	-1	-33.3	1	-	1	-	2	-	2	-	50.0	-	50.0
長野	5	20	-15	-75.0	2	3	-1	-33.3	3	1	2	200.0	40.0	15.0	25.0
静岡	15	13	2	15.4	12	5	7	140.0	5	2	3	150.0	80.0	38.5	41.5
関東															
計	135	165	-30	-18.2	36	66	-30	-45.5	20	30	-10	-33.3	26.7	40.0	-13.3
富山	7	8	-1	-12.5	6	4	2	50.0	3	1	2	200.0	85.7	50.0	35.7
石川	21	20	1	5.0	9	11	-2	-18.2	6	9	-3	-33.3	42.9	55.0	-12.1
福井	4	1	3	300.0	3	-	3	-	-	1	-1	-100.0	75.0	-	75.0
岐阜	7	13	-6	-46.2	2	4	-2	-50.0	1	2	-1	-50.0	28.6	30.8	-2.2
愛知	92	116	-24	-20.7	15	46	-31	-67.4	9	17	-8	-47.1	16.3	39.7	-23.4
三重	4	7	-3	-42.9	1	1	-	-	1	-	1	-	25.0	14.3	10.7
中部															
計	554	683	-129	-18.9	139	153	-14	-9.2	95	107	-12	-11.2	25.1	22.4	2.7
滋賀	5	9	-4	-44.4	5	2	3	150.0	1	3	-2	-66.7	100.0	22.2	77.8
京都	18	27	-9	-33.3	13	10	3	30.0	7	11	-4	-36.4	72.2	37.0	35.2
大阪	438	542	-104	-19.2	72	85	-13	-15.3	59	52	7	13.5	16.4	15.7	0.7
兵庫	82	86	-4	-4.7	41	46	-5	-10.9	25	36	-11	-30.6	50.0	53.5	-3.5
奈良	5	10	-5	-50.0	3	1	2	200.0	-	1	-1	-100.0	60.0	10.0	50.0
和歌山	6	9	-3	-33.3	5	9	-4	-44.4	3	4	-1	-25.0	83.3	100.0	-16.7
近畿															
計	31	38	-7	-18.4	15	13	2	15.4	12	10	2	20.0	48.4	34.2	14.2
鳥取	1	-	1	-	1	-	1	-	1	-	1	-	100.0	-	100.0
島根	4	1	3	300.0	3	-	3	-	3	-	3	-	75.0	-	75.0
岡山	8	12	-4	-33.3	3	3	-	-	3	1	2	200.0	37.5	25.0	12.5
広島	15	23	-8	-34.8	7	10	-3	-30.0	4	7	-3	-42.9	46.7	43.5	3.2
山口	3	2	1	50.0	1	-	1	-	1	2	-1	-50.0	33.3	-	33.3
中国															
計	47	32	15	46.9	71	14	57	407.1	13	11	2	18.2	151.1	43.8	107.3
徳島	3	2	1	50.0	-	1	-1	-100.0	-	1	-1	-100.0	-	50.0	-50.0
香川	10	6	4	66.7	51	1	50	5,000.0	2	1	1	100.0	510.0	16.7	493.3
愛媛	30	19	11	57.9	18	9	9	100.0	10	7	3	42.9	60.0	47.4	12.6
高知	4	5	-1	-20.0	2	3	-1	-33.3	1	2	-1	-50.0	50.0	60.0	-10.0
四国															
計	94	126	-32	-25.4	92	71	21	29.6	59	67	-8	-11.9	97.9	56.3	41.6
福岡	53	75	-22	-29.3	54	29	25	86.2	18	21	-3	-14.3	101.9	38.7	63.2
佐賀	1	-	1	-	1	-	1	-	1	-	1	-	100.0	-	100.0
長崎	-	3	-3	-100.0	-	3	-3	-100.0	-	3	-3	-100.0	-	100.0	-100.0
熊本	10	18	-8	-44.4	6	14	-8	-57.1	7	14	-7	-50.0	60.0	77.8	-17.8
大分	2	2	-	-	1	2	-1	-50.0	1	2	-1	-50.0	50.0	100.0	-50.0
宮崎	1	1	-	-	1	-	1	-	1	-	1	-	100.0	-	100.0
鹿児島	5	8	-3	-37.5	7	6	1	16.7	8	7	1	14.3	140.0	75.0	65.0
沖縄	22	19	3	15.8	22	17	5	29.4	23	20	3	15.0	100.0	89.5	10.5
九州															

第7表 重要犯罪及び詐欺 被害者の年齢・性別 認知件数

審定値
平成29年2月1日確定

性別	年齢別	重要犯罪																					詐欺		
		計			殺人			強盗			放火			強姦			略取誘拐・人身売買			強制わいせつ			詐欺		
		平成28年 1月～8月	平成27年 1月～8月	増減	平成28年 1月～8月	平成27年 1月～8月	増減	平成28年 1月～8月	平成27年 1月～8月	増減	平成28年 1月～8月	平成27年 1月～8月	増減	平成28年 1月～8月	平成27年 1月～8月	増減	平成28年 1月～8月	平成27年 1月～8月	増減	平成28年 1月～8月	平成27年 1月～8月	増減	平成28年 1月～8月	平成27年 1月～8月	増減
総数	計	7,701	8,491	-790	600	640	-40	1,619	1,614	5	635	747	-112	655	798	-143	147	129	18	4,045	4,563	-518	25,467	25,332	135
	0～12歳	776	765	11	54	56	-2	2	3	-1	-	-	-	56	47	9	74	54	20	590	605	-15	6	6	-
	13～19歳	1,663	1,970	-307	29	28	1	102	127	-25	1	6	-5	187	235	-48	52	44	8	1,292	1,530	-238	393	378	15
	20～29歳	2,275	2,630	-355	70	72	-2	368	378	-10	14	32	-18	294	371	-77	15	17	-2	1,514	1,760	-246	1,935	1,971	-36
	30～39歳	828	840	-12	70	69	1	244	241	3	37	34	3	79	85	-6	4	8	-4	394	403	-9	2,184	2,296	-112
	40～49歳	599	662	-63	94	101	-7	244	240	4	70	94	-24	22	36	-14	1	4	-3	168	187	-19	2,489	2,464	25
	50～59歳	475	451	24	72	78	-6	219	207	12	107	103	4	14	10	4	1	1	-	62	52	10	2,001	1,821	180
	60～64歳	191	231	-40	35	50	-15	92	90	2	56	77	-21	1	4	-3	-	-	-	7	10	-3	927	916	11
	65～69歳	204	209	-5	46	48	-2	75	85	-10	75	67	8	-	3	-3	-	-	-	8	6	2	1,464	1,271	193
	70～79歳	240	272	-32	74	75	-1	84	78	6	72	108	-36	1	3	-2	-	1	-1	9	7	2	4,191	4,174	17
	80歳以上	137	168	-31	52	55	-3	33	40	-7	50	66	-16	1	4	-3	-	-	-	1	3	-2	2,575	2,922	-347
年齢不詳	2	-	2	-	-	-	-	-	-	2	-	2	-	-	-	-	-	-	-	-	-	-	-	-	
法人・団体、被害者なし	311	293	18	4	8	-4	156	125	31	151	160	-9	-	-	-	-	-	-	-	-	-	7,302	7,113	189	
うち)男	計	1,801	1,794	7	342	361	-19	936	867	69	350	423	-73	-	-	-	31	35	-4	142	108	34	8,362	8,187	175
	0～12歳	135	100	35	31	27	4	-	-	-	-	-	-	-	-	-	19	21	-2	85	52	33	5	6	-1
	13～19歳	110	115	-5	18	14	4	52	59	-7	1	4	-3	-	-	-	6	7	-1	33	31	2	187	182	5
	20～29歳	277	282	-5	35	39	-4	211	200	11	9	21	-12	-	-	-	3	2	1	19	20	-1	1,050	1,078	-28
	30～39歳	268	240	28	52	49	3	186	163	23	27	23	4	-	-	-	2	2	-	1	3	-2	1,345	1,393	-48
	40～49歳	279	286	-7	55	64	-9	167	155	12	53	65	-12	-	-	-	1	1	-	3	1	2	1,556	1,550	6
	50～59歳	280	277	3	46	49	-3	154	137	17	79	89	-10	-	-	-	-	1	-1	1	1	-	1,305	1,194	111
	60～64歳	131	144	-13	19	30	-11	65	54	11	47	60	-13	-	-	-	-	-	-	-	-	-	515	520	-5
	65～69歳	136	130	6	33	31	2	44	52	-8	59	47	12	-	-	-	-	-	-	-	-	-	646	515	131
	70～79歳	132	153	-21	38	42	-4	48	36	12	46	74	-28	-	-	-	1	-1	-	-	-	-	1,096	1,053	43
80歳以上	53	67	-14	15	16	-1	9	11	-2	29	40	-11	-	-	-	-	-	-	-	-	-	657	696	-39	
うち)女	計	5,587	6,404	-817	254	271	-17	527	622	-95	132	164	-32	655	798	-143	116	94	22	3,903	4,455	-552	9,803	10,032	-229
	0～12歳	641	665	-24	23	29	-6	2	3	-1	-	-	-	56	47	9	55	33	22	505	553	-48	1	-	1
	13～19歳	1,553	1,855	-302	11	14	-3	50	68	-18	-	2	-2	187	235	-48	46	37	9	1,259	1,499	-240	206	196	10
	20～29歳	1,998	2,348	-350	35	33	2	157	178	-21	5	11	-6	294	371	-77	12	15	-3	1,495	1,740	-245	885	893	-8
	30～39歳	560	600	-40	18	20	-2	58	78	-20	10	11	-1	79	85	-6	2	6	-4	393	400	-7	839	903	-64
	40～49歳	320	376	-56	39	37	2	77	85	-8	17	29	-12	22	36	-14	-	3	-3	165	186	-21	933	914	19
	50～59歳	195	174	21	26	29	-3	65	70	-5	28	14	14	14	10	4	1	-	1	61	51	10	696	627	69
	60～64歳	60	87	-27	16	20	-4	27	36	-9	9	17	-8	1	4	-3	-	-	-	7	10	-3	412	396	16
	65～69歳	68	79	-11	13	17	-4	31	33	-2	16	20	-4	-	3	-3	-	-	-	8	6	2	818	756	62
	70～79歳	108	119	-11	36	33	3	36	42	-6	26	34	-8	1	3	-2	-	-	-	9	7	2	3,095	3,121	-26
80歳以上	84	101	-17	37	39	-2	24	29	-5	21	26	-5	1	4	-3	-	-	-	1	3	-2	1,918	2,226	-308	

注 一つの事件で数人の被害者がいる場合は、主たる被害者について計上してある。

第7表 重要窃盗犯 被害者の年齢・性別 認知件数

暫定値
平成29年2月1日確定

性別	年齢別	重要窃盗犯																				
		計			侵入盗			住宅対象			その他			自動車盗			ひったくり			すり		
		平成28年 1月～8月	平成27年 1月～8月	増減	平成28年 1月～8月	平成27年 1月～8月	増減	平成28年 1月～8月	平成27年 1月～8月	増減	平成28年 1月～8月	平成27年 1月～8月	増減	平成28年 1月～8月	平成27年 1月～8月	増減	平成28年 1月～8月	平成27年 1月～8月	増減	平成28年 1月～8月	平成27年 1月～8月	増減
総数	計	63,518	72,361	-8,843	50,612	57,263	-6,651	26,100	30,484	-4,384	24,512	26,779	-2,267	8,152	9,419	-1,267	2,260	2,931	-671	2,494	2,748	-254
	0～12歳	17	27	-10	5	8	-3	3	2	1	2	6	-4	-	-	-	9	12	-3	3	7	-4
	13～19歳	899	1,088	-189	479	527	-48	318	359	-41	161	168	-7	39	66	-27	136	177	-41	245	318	-73
	20～29歳	5,830	6,798	-968	3,712	4,371	-659	3,149	3,736	-587	563	635	-72	761	898	-137	483	621	-138	874	908	-34
	30～39歳	6,697	8,196	-1,499	4,940	6,070	-1,130	3,385	4,285	-900	1,555	1,785	-230	1,048	1,300	-252	267	370	-103	442	456	-14
	40～49歳	8,766	9,578	-812	6,592	7,268	-676	4,110	4,692	-582	2,482	2,576	-94	1,539	1,581	-42	308	381	-73	327	348	-21
	50～59歳	8,261	9,336	-1,075	6,648	7,592	-934	4,132	4,826	-694	2,516	2,756	-240	1,112	1,220	-108	280	299	-19	221	235	-14
	60～64歳	4,522	5,191	-669	3,811	4,342	-531	2,313	2,779	-466	1,498	1,563	-65	504	588	-64	129	176	-47	78	105	-27
	65～69歳	5,483	5,702	-219	4,590	4,651	-61	2,817	2,979	-162	1,773	1,672	101	583	664	-81	193	236	-43	117	151	-34
	70～79歳	6,340	7,219	-879	5,367	5,996	-629	3,630	4,208	-578	1,737	1,788	-51	561	639	-78	285	435	-150	127	149	-22
	80歳以上	3,363	3,781	-418	3,025	3,368	-343	2,243	2,618	-375	782	750	32	110	124	-14	168	222	-54	60	67	-7
法人・団体、被害者なし	13,340	15,445	-2,105	11,443	13,080	-1,637	-	-	-	11,443	13,080	-1,637	1,895	2,359	-464	2	2	-	-	4	-4	
うち)男	計	35,919	40,649	-4,730	28,850	32,728	-3,878	18,632	22,050	-3,418	10,218	10,678	-460	5,606	6,353	-747	420	427	-7	1,043	1,141	-98
	0～12歳	9	14	-5	2	2	-	2	1	1	-	1	-1	-	-	-	5	7	-2	2	5	-3
	13～19歳	366	460	-94	235	276	-41	159	197	-38	76	79	-3	34	59	-25	20	27	-7	77	98	-21
	20～29歳	3,311	3,867	-556	2,235	2,648	-413	1,839	2,208	-369	396	440	-44	675	784	-109	85	79	6	316	356	-40
	30～39歳	5,132	6,252	-1,120	3,947	4,832	-885	2,639	3,327	-688	1,308	1,505	-197	929	1,166	-237	56	69	-13	200	185	15
	40～49歳	6,909	7,529	-620	5,295	5,844	-549	3,221	3,726	-505	2,074	2,118	-44	1,375	1,426	-51	63	79	-16	176	180	-4
	50～59歳	6,378	7,353	-975	5,214	6,080	-866	3,224	3,864	-640	1,990	2,216	-226	989	1,102	-113	64	38	26	111	133	-22
	60～64歳	3,556	4,010	-454	3,031	3,419	-388	1,842	2,203	-361	1,189	1,216	-27	456	510	-54	33	26	7	36	55	-19
	65～69歳	4,127	4,317	-190	3,508	3,625	-117	2,119	2,301	-182	1,389	1,324	65	537	613	-76	35	28	7	47	51	-4
	70～79歳	4,329	4,890	-561	3,721	4,206	-485	2,411	2,871	-460	1,310	1,335	-25	510	583	-73	40	48	-8	58	53	5
80歳以上	1,802	1,957	-155	1,662	1,796	-134	1,176	1,352	-176	486	444	42	101	110	-9	19	26	-7	20	25	-5	
うち)女	計	14,259	16,267	-2,008	10,319	11,455	-1,136	7,468	8,434	-966	2,851	3,021	-170	651	707	-56	1,838	2,502	-664	1,451	1,603	-152
	0～12歳	8	13	-5	3	6	-3	1	1	-	2	5	-3	-	-	-	4	5	-1	1	2	-1
	13～19歳	533	628	-95	244	251	-7	159	162	-3	85	89	-4	5	7	-2	116	150	-34	168	220	-52
	20～29歳	2,519	2,931	-412	1,477	1,723	-246	1,310	1,528	-218	167	195	-28	86	114	-28	398	542	-144	558	552	6
	30～39歳	1,565	1,944	-379	993	1,238	-245	746	958	-212	247	280	-33	119	134	-15	211	301	-90	242	271	-29
	40～49歳	1,857	2,049	-192	1,297	1,424	-127	889	966	-77	408	458	-50	164	155	9	245	302	-57	151	168	-17
	50～59歳	1,883	1,983	-100	1,434	1,502	-68	908	962	-54	526	540	-14	123	118	5	216	261	-45	110	102	8
	60～64歳	966	1,181	-215	780	923	-143	471	576	-105	309	347	-38	48	58	-10	96	150	-54	42	50	-8
	65～69歳	1,356	1,385	-29	1,082	1,026	56	698	678	20	384	348	36	46	51	-5	158	208	-50	70	100	-30
70～79歳	2,011	2,329	-318	1,646	1,790	-144	1,219	1,337	-118	427	453	-26	51	56	-5	245	387	-142	69	96	-27	
80歳以上	1,561	1,824	-263	1,363	1,572	-209	1,067	1,266	-199	296	306	-10	9	14	-5	149	196	-47	40	42	-2	

注 一つの事件で数人の被害者がいる場合は、主たる被害者について計上してある。

第8表 重要犯罪及び詐欺 犯行時年齢・性別 検挙人員

審定値
平成29年2月1日確定

性別	年齢別	重要犯罪																					詐欺		
		計			殺人			強盗			放火			強姦			略取誘拐・人身売買			強制わいせつ			詐欺		
		平成28年 1月～8月	平成27年 1月～8月	増減	平成28年 1月～8月	平成27年 1月～8月	増減	平成28年 1月～8月	平成27年 1月～8月	増減	平成28年 1月～8月	平成27年 1月～8月	増減	平成28年 1月～8月	平成27年 1月～8月	増減	平成28年 1月～8月	平成27年 1月～8月	増減	平成28年 1月～8月	平成27年 1月～8月	増減	平成28年 1月～8月	平成27年 1月～8月	増減
総数	計	4,609	4,592	17	524	592	-68	1,287	1,278	9	395	379	16	549	595	-46	123	106	17	1,731	1,642	89	6,530	6,621	-91
	14～19歳	649	657	-8	37	40	-3	231	269	-38	38	31	7	69	58	11	15	10	5	259	249	10	455	531	-76
	20～29歳	1,178	1,179	-1	94	96	-2	358	363	-5	74	75	-1	182	222	-40	30	31	-1	440	392	48	1,699	1,655	44
	30～39歳	944	1,008	-64	102	134	-32	240	238	2	56	60	-4	136	157	-21	36	27	9	374	392	-18	1,318	1,335	-17
	40～49歳	761	765	-4	101	115	-14	191	191	-	71	78	-7	100	88	12	17	27	-10	281	266	15	1,222	1,301	-79
	50～59歳	471	423	48	55	69	-14	125	103	22	76	58	18	32	41	-9	14	6	8	169	146	23	910	884	26
	60～64歳	186	172	14	28	35	-7	55	42	13	24	22	2	12	8	4	6	2	4	61	63	-2	338	359	-21
	65～69歳	199	177	22	42	35	7	45	38	7	23	27	-4	12	9	3	3	3	-	74	65	9	288	273	15
	70～79歳	153	162	-9	40	49	-9	30	28	2	21	19	2	4	11	-7	1	-	1	57	55	2	255	250	5
80歳以上	68	49	19	25	19	6	12	6	6	12	9	3	2	1	1	1	-	1	16	14	2	45	33	12	
男	計	4,282	4,237	25	363	445	-82	1,208	1,183	25	308	286	22	546	593	-47	113	90	23	1,724	1,640	84	5,546	5,613	-67
	14～19歳	625	626	-1	28	35	-7	224	252	-28	32	27	5	69	57	12	15	6	9	257	249	8	403	454	-51
	20～29歳	1,113	1,115	-2	64	73	-9	341	343	-2	58	61	-3	181	221	-40	29	27	2	440	390	50	1,480	1,435	45
	30～39歳	872	929	-57	62	92	-30	226	218	8	45	45	-	134	157	-23	34	25	9	371	392	-21	1,132	1,174	-42
	40～49歳	675	674	1	57	79	-22	169	171	-2	54	48	6	100	88	12	16	22	-6	279	266	13	1,012	1,070	-58
	50～59歳	423	390	33	39	56	-17	116	95	21	57	47	10	32	41	-9	10	5	5	169	146	23	771	739	32
	60～64歳	178	158	20	25	28	-3	54	41	13	21	16	5	12	8	4	5	2	3	61	63	-2	292	307	-15
	65～69歳	181	161	20	33	31	2	41	33	8	19	20	-1	12	9	3	2	3	-1	74	65	9	228	212	16
	70～79歳	134	140	-6	31	36	-5	27	24	3	14	14	-	4	11	-7	1	-	1	57	55	2	201	198	3
80歳以上	61	44	17	24	15	9	10	6	4	8	8	-	2	1	1	1	-	1	16	14	2	27	24	3	
女	計	347	355	-8	161	147	14	79	95	-16	87	93	-6	3	2	1	10	16	-6	7	2	5	984	1,008	-24
	14～19歳	24	31	-7	9	5	4	7	17	-10	6	4	2	-	1	-1	-	4	-4	2	-	2	52	77	-25
	20～29歳	65	64	1	30	23	7	17	20	-3	16	14	2	1	1	-	1	4	-3	-	2	-2	219	220	-1
	30～39歳	72	79	-7	40	42	-2	14	20	-6	11	15	-4	2	-	2	2	2	-	3	-	3	186	161	25
	40～49歳	86	91	-5	44	36	8	22	20	2	17	30	-13	-	-	-	1	5	-4	2	-	2	210	231	-21
	50～59歳	48	33	15	16	13	3	9	8	1	19	11	8	-	-	-	4	1	3	-	-	-	139	145	-6
	60～64歳	8	14	-6	3	7	-4	1	1	-	3	6	-3	-	-	-	1	-	1	-	-	-	46	52	-6
	65～69歳	18	16	2	9	4	5	4	5	-1	4	7	-3	-	-	-	1	-	1	-	-	-	60	61	-1
	70～79歳	19	22	-3	9	13	-4	3	4	-1	7	5	2	-	-	-	-	-	-	-	-	-	54	52	2
80歳以上	7	5	2	1	4	-3	2	-	2	4	1	3	-	-	-	-	-	-	-	-	-	18	9	9	

第8表 重要窃盗犯 犯行時年齢・性別 検挙人員

暫 定 値
平成29年2月1日確定

		重要窃盗犯																				
性別	年齢別	計			侵入盗			住宅対象			その他			自動車盗			ひったくり			すり		
		平成28年 1月～8月	平成27年 1月～8月	増減	平成28年 1月～8月	平成27年 1月～8月	増減	平成28年 1月～8月	平成27年 1月～8月	増減	平成28年 1月～8月	平成27年 1月～8月	増減	平成28年 1月～8月	平成27年 1月～8月	増減	平成28年 1月～8月	平成27年 1月～8月	増減	平成28年 1月～8月	平成27年 1月～8月	増減
総数	計	6,130	6,602	-472	4,695	4,960	-265	1,824	1,861	-37	2,871	3,099	-228	688	788	-100	311	382	-71	436	472	-36
	14～19歳	927	1,126	-199	605	756	-151	224	233	-9	381	523	-142	165	192	-27	105	137	-32	52	41	11
	20～29歳	1,696	1,785	-89	1,357	1,348	9	555	530	25	802	818	-16	124	170	-46	95	118	-23	120	149	-29
	30～39歳	1,156	1,234	-78	924	943	-19	370	352	18	554	591	-37	121	155	-34	42	57	-15	69	79	-10
	40～49歳	1,005	1,074	-69	780	827	-47	297	332	-35	483	495	-12	126	132	-6	33	45	-12	66	70	-4
	50～59歳	634	676	-42	493	521	-28	184	195	-11	309	326	-17	83	86	-3	18	16	2	40	53	-13
	60～64歳	249	271	-22	207	218	-11	79	88	-9	128	130	-2	20	23	-3	6	2	4	16	28	-12
	65～69歳	226	219	7	166	179	-13	63	75	-12	103	104	-1	27	16	11	5	5	-	28	19	9
	70～79歳	202	189	13	145	147	-2	51	49	2	94	98	-4	16	13	3	6	1	5	35	28	7
80歳以上	35	28	7	18	21	-3	1	7	-6	17	14	3	6	1	5	1	1	-	10	5	5	
男	計	5,691	6,060	-369	4,372	4,581	-209	1,665	1,690	-25	2,707	2,891	-184	667	749	-82	300	360	-60	352	370	-18
	14～19歳	887	1,052	-165	575	710	-135	212	219	-7	363	491	-128	163	183	-20	102	127	-25	47	32	15
	20～29歳	1,590	1,649	-59	1,277	1,250	27	515	490	25	762	760	2	120	163	-43	93	115	-22	100	121	-21
	30～39歳	1,066	1,139	-73	848	874	-26	328	315	13	520	559	-39	116	145	-29	40	56	-16	62	64	-2
	40～49歳	918	971	-53	717	757	-40	268	300	-32	449	457	-8	119	125	-6	33	41	-8	49	48	1
	50～59歳	585	625	-40	456	482	-26	164	177	-13	292	305	-13	82	82	-	15	15	-	32	46	-14
	60～64歳	233	244	-11	195	195	-	74	74	-	121	121	-	19	22	-3	5	1	4	14	26	-12
	65～69歳	206	194	12	154	164	-10	58	67	-9	96	97	-1	26	15	11	5	3	2	21	12	9
	70～79歳	175	160	15	132	128	4	45	41	4	87	87	-	16	13	3	6	1	5	21	18	3
80歳以上	31	26	5	18	21	-3	1	7	-6	17	14	3	6	1	5	1	1	-	6	3	3	
女	計	439	542	-103	323	379	-56	159	171	-12	164	208	-44	21	39	-18	11	22	-11	84	102	-18
	14～19歳	40	74	-34	30	46	-16	12	14	-2	18	32	-14	2	9	-7	3	10	-7	5	9	-4
	20～29歳	106	136	-30	80	98	-18	40	40	-	40	58	-18	4	7	-3	2	3	-1	20	28	-8
	30～39歳	90	95	-5	76	69	7	42	37	5	34	32	2	5	10	-5	2	1	1	7	15	-8
	40～49歳	87	103	-16	63	70	-7	29	32	-3	34	38	-4	7	7	-	-	4	-4	17	22	-5
	50～59歳	49	51	-2	37	39	-2	20	18	2	17	21	-4	1	4	-3	3	1	2	8	7	1
	60～64歳	16	27	-11	12	23	-11	5	14	-9	7	9	-2	1	1	-	1	1	-	2	2	-
	65～69歳	20	25	-5	12	15	-3	5	8	-3	7	7	-	1	1	-	-	2	-2	7	7	-
	70～79歳	27	29	-2	13	19	-6	6	8	-2	7	11	-4	-	-	-	-	-	-	14	10	4
80歳以上	4	2	2	-	-	-	-	-	-	-	-	-	-	-	-	-	-	-	4	2	2	

第9表 街頭犯罪等 都道府県別 対前年比較
 (1) 主要な街頭犯罪 都道府県別 認知・検挙件数・検挙人員 対前年比較

暫定値
 平成29年2月1日確定

都道府県	主な街頭犯罪総数														
	認知件数				検挙件数				検挙人員				検挙率		
	平成28年	平成27年	増減		平成28年	平成27年	増減		平成28年	平成27年	増減		平成28年	平成27年	
	1月～8月	1月～8月	件数	%	1月～8月	1月～8月	件数	%	1月～8月	1月～8月	人員	%	1月～8月	1月～8月	
総数	240,599	270,197	-29,598	-11.0	22,419	25,485	-3,066	-12.0	8,898	10,029	-1,131	-11.3	9.3	9.4	-0.1
北海道	6,147	6,666	-519	-7.8	922	551	371	67.3	141	191	-50	-26.2	15.0	8.3	6.7
札幌	4,836	4,908	-72	-1.5	703	385	318	82.6	103	134	-31	-23.1	14.5	7.8	6.7
函館	335	375	-40	-10.7	29	18	11	61.1	6	15	-9	-60.0	8.7	4.8	3.9
旭川	448	560	-112	-20.0	46	39	7	17.9	18	16	2	12.5	10.3	7.0	3.3
釧路	436	686	-250	-36.4	134	93	41	44.1	11	19	-8	-42.1	30.7	13.6	17.1
北見	92	137	-45	-32.8	10	16	-6	-37.5	3	7	-4	-57.1	10.9	11.7	-0.8
東北管区	7,628	8,572	-944	-11.0	869	864	5	0.6	243	309	-66	-21.4	11.4	10.1	1.3
青森	843	959	-116	-12.1	111	65	46	70.8	35	33	2	6.1	13.2	6.8	6.4
岩手	717	851	-134	-15.7	112	78	34	43.6	38	37	1	2.7	15.6	9.2	6.4
宮城	3,239	3,450	-211	-6.1	285	384	-99	-25.8	75	108	-33	-30.6	8.8	11.1	-2.3
秋田	328	447	-119	-26.6	65	97	-32	-33.0	22	46	-24	-52.2	19.8	21.7	-1.9
山形	759	855	-96	-11.2	190	86	104	120.9	31	28	3	10.7	25.0	10.1	14.9
福島	1,742	2,010	-268	-13.3	106	154	-48	-31.2	42	57	-15	-26.3	6.1	7.7	-1.6
東京	36,389	40,154	-3,765	-9.4	2,277	2,374	-97	-4.1	1,349	1,451	-102	-7.0	6.3	5.9	0.4
関東管区	69,513	75,726	-6,213	-8.2	6,795	7,257	-462	-6.4	2,280	2,523	-243	-9.6	9.8	9.6	0.2
茨城	5,018	5,487	-469	-8.5	468	465	3	0.6	128	167	-39	-23.4	9.3	8.5	0.8
栃木	2,292	2,648	-356	-13.4	280	368	-88	-23.9	68	86	-18	-20.9	12.2	13.9	-1.7
群馬	2,223	2,841	-618	-21.8	558	312	246	78.8	70	110	-40	-36.4	25.1	11.0	14.1
埼玉	20,340	20,869	-529	-2.5	1,027	879	148	16.8	575	521	54	10.4	5.0	4.2	0.8
千葉	14,673	15,893	-1,220	-7.7	1,014	1,181	-167	-14.1	317	352	-35	-9.9	6.9	7.4	-0.5
神奈川	15,564	16,834	-1,270	-7.5	2,074	2,670	-596	-22.3	763	826	-63	-7.6	13.3	15.9	-2.6
新潟	2,154	2,565	-411	-16.0	233	225	8	3.6	55	79	-24	-30.4	10.8	8.8	2.0
山梨	1,207	1,693	-486	-28.7	185	100	85	85.0	43	60	-17	-28.3	15.3	5.9	9.4
長野	1,763	2,042	-279	-13.7	220	223	-3	-1.3	78	78	-	-	12.5	10.9	1.6
静岡	4,279	4,854	-575	-11.8	736	834	-98	-11.8	183	244	-61	-25.0	17.2	17.2	-
中部管区	23,591	28,062	-4,471	-15.9	2,681	3,383	-702	-20.8	916	1,055	-139	-13.2	11.4	12.1	-0.7
富山	897	1,287	-390	-30.3	126	131	-5	-3.8	48	48	-	-	14.0	10.2	3.8
石川	1,326	1,726	-400	-23.2	198	143	55	38.5	37	34	3	8.8	14.9	8.3	6.6
福井	597	718	-121	-16.9	107	102	5	4.9	16	50	-34	-68.0	17.9	14.2	3.7
岐阜	2,884	3,742	-858	-22.9	442	518	-76	-14.7	79	86	-7	-8.1	15.3	13.8	1.5
愛知	14,975	17,112	-2,137	-12.5	1,565	2,026	-461	-22.8	667	735	-68	-9.3	10.5	11.8	-1.3
三重	2,912	3,477	-565	-16.2	243	463	-220	-47.5	69	102	-33	-32.4	8.3	13.3	-5.0
近畿管区	63,941	69,866	-5,925	-8.5	4,581	5,516	-935	-17.0	2,134	2,412	-278	-11.5	7.2	7.9	-0.7
滋賀	2,195	2,774	-579	-20.9	205	885	-680	-76.8	97	103	-6	-5.8	9.3	31.9	-22.6
京都	5,790	6,910	-1,120	-16.2	588	475	113	23.8	230	243	-13	-5.3	10.2	6.9	3.3
大阪	39,861	41,394	-1,533	-3.7	2,172	2,428	-256	-10.5	1,138	1,358	-220	-16.2	5.4	5.9	-0.5
兵庫	13,042	15,284	-2,242	-14.7	1,146	1,061	85	8.0	522	502	20	4.0	8.8	6.9	1.9
奈良	1,922	2,079	-157	-7.6	373	417	-44	-10.6	97	133	-36	-27.1	19.4	20.1	-0.7
和歌山	1,131	1,425	-294	-20.6	97	250	-153	-61.2	50	73	-23	-31.5	8.6	17.5	-8.9
中国管区	8,842	10,190	-1,348	-13.2	822	1,300	-478	-36.8	418	504	-86	-17.1	9.3	12.8	-3.5
鳥取	660	769	-109	-14.2	175	159	16	10.1	40	39	1	2.6	26.5	20.7	5.8
島根	449	504	-55	-10.9	74	64	10	15.6	28	35	-7	-20.0	16.5	12.7	3.8
岡山	3,045	3,438	-393	-11.4	231	277	-46	-16.6	120	160	-40	-25.0	7.6	8.1	-0.5
広島	3,478	4,181	-703	-16.8	232	377	-145	-38.5	164	206	-42	-20.4	6.7	9.0	-2.3
山口	1,210	1,298	-88	-6.8	110	423	-313	-74.0	66	64	2	3.1	9.1	32.6	-23.5
四国管区	4,849	5,954	-1,105	-18.6	722	855	-133	-15.6	238	280	-42	-15.0	14.9	14.4	0.5
徳島	702	876	-174	-19.9	128	293	-165	-56.3	56	54	2	3.7	18.2	33.4	-15.2
香川	1,161	1,443	-282	-19.5	118	171	-53	-31.0	62	76	-14	-18.4	10.2	11.9	-1.7
愛媛	1,828	2,187	-359	-16.4	263	263	-	-	82	86	-4	-4.7	14.4	12.0	2.4
高知	1,158	1,448	-290	-20.0	213	128	85	66.4	38	64	-26	-40.6	18.4	8.8	9.6
九州管区	19,699	25,007	-5,308	-21.2	2,750	3,385	-635	-18.8	1,179	1,304	-125	-9.6	14.0	13.5	0.5
福岡	11,361	14,294	-2,933	-20.5	1,232	1,780	-548	-30.8	562	601	-39	-6.5	10.8	12.5	-1.7
佐賀	1,015	1,108	-93	-8.4	298	401	-103	-25.7	69	60	9	15.0	29.4	36.2	-6.8
長崎	562	618	-56	-9.1	221	137	84	61.3	35	84	-49	-58.3	39.3	22.2	17.1
熊本	1,592	2,058	-466	-22.6	164	228	-64	-28.1	110	120	-10	-8.3	10.3	11.1	-0.8
大分	936	1,166	-230	-19.7	228	138	90	65.2	69	71	-2	-2.8	24.4	11.8	12.6
宮崎	1,169	1,747	-578	-33.1	125	166	-41	-24.7	41	104	-63	-60.6	10.7	9.5	1.2
鹿児島	1,416	1,699	-283	-16.7	145	171	-26	-15.2	59	91	-32	-35.2	10.2	10.1	0.1
沖縄	1,648	2,317	-669	-28.9	337	364	-27	-7.4	234	173	61	35.3	20.4	15.7	4.7

注) 主な街頭犯罪総数は、路上強盗、部品ねらい、車上ねらい、自動販売機ねらい、オートバイ盗、自転車盗を合計した数である。

第9表 街頭犯罪等 都道府県別 対前年比較
 (2) 街頭における粗暴犯・強制わいせつ 都道府県別 認知件数 対前年比較

暫定値
 平成29年2月1日確定

都道府県	暴行								傷害							
	認知件数(総数)				うち)街頭における犯罪				認知件数(総数)				うち)街頭における犯罪			
	平成28年 1月～8月	平成27年 1月～8月	増減 件数	%	平成28年 1月～8月	平成27年 1月～8月	増減 件数	%	平成28年 1月～8月	平成27年 1月～8月	増減 件数	%	平成28年 1月～8月	平成27年 1月～8月	増減 件数	%
総数	21,213	21,756	-543	-2.5	9,669	10,189	-520	-5.1	16,171	16,823	-652	-3.9	6,467	6,916	-449	-6.5
北海道	916	821	95	11.6	295	310	-15	-4.8	545	539	6	1.1	159	175	-16	-9.1
札幌	545	517	28	5.4	203	234	-31	-13.2	347	353	-6	-1.7	114	121	-7	-5.8
函館	60	50	10	20.0	23	16	7	43.8	41	36	5	13.9	11	10	1	10.0
旭川	155	106	49	46.2	39	23	16	69.6	59	69	-10	-14.5	15	25	-10	-40.0
釧路	96	120	-24	-20.0	20	33	-13	-39.4	60	59	1	1.7	14	14	-	-
北見	60	28	32	114.3	10	4	6	150.0	38	22	16	72.7	5	5	-	-
東北管区	1,141	1,145	-4	-0.3	397	400	-3	-0.8	803	840	-37	-4.4	250	275	-25	-9.1
青森	160	157	3	1.9	77	58	19	32.8	93	91	2	2.2	27	37	-10	-27.0
岩手	61	75	-14	-18.7	19	34	-15	-44.1	98	82	16	19.5	26	26	-	-
宮城	317	270	47	17.4	121	110	11	10.0	241	266	-25	-9.4	82	90	-8	-8.9
秋田	96	129	-33	-25.6	42	47	-5	-10.6	59	67	-8	-11.9	18	29	-11	-37.9
山形	333	295	38	12.9	65	47	18	38.3	106	126	-20	-15.9	26	30	-4	-13.3
福島	174	219	-45	-20.5	73	104	-31	-29.8	206	208	-2	-1.0	71	63	8	12.7
東京	3,133	3,219	-86	-2.7	1,964	1,966	-2	-0.1	2,049	2,136	-87	-4.1	957	1,024	-67	-6.5
関東管区	6,917	7,044	-127	-1.8	3,053	3,227	-174	-5.4	4,658	4,828	-170	-3.5	1,850	1,991	-141	-7.1
茨城	730	704	26	3.7	208	201	7	3.5	334	384	-50	-13.0	105	133	-28	-21.1
栃木	295	296	-1	-0.3	126	124	2	1.6	216	210	6	2.9	80	66	14	21.2
群馬	654	699	-45	-6.4	165	181	-26	-13.6	295	278	17	6.1	80	74	6	8.1
埼玉	1,259	1,270	-11	-0.9	661	727	-66	-9.1	944	1,002	-58	-5.8	394	437	-43	-9.8
千葉	800	911	-111	-12.2	444	512	-68	-13.3	923	956	-33	-3.5	369	420	-51	-12.1
神奈川	1,608	1,724	-116	-6.7	951	999	-48	-4.8	1,052	1,105	-53	-4.8	490	531	-41	-7.7
新潟	446	497	-51	-10.3	144	147	-3	-2.0	169	183	-14	-7.7	51	62	-11	-17.7
山梨	73	79	-6	-7.6	29	33	-4	-12.1	81	97	-16	-16.5	34	43	-9	-20.9
長野	226	261	-35	-13.4	86	95	-9	-9.5	125	129	-4	-3.1	52	56	-4	-7.1
静岡	826	603	223	37.0	239	198	41	20.7	519	484	35	7.2	195	169	26	15.4
中部管区	2,113	2,123	-10	-0.5	849	871	-22	-2.5	1,618	1,595	23	1.4	567	620	-53	-8.5
富山	125	113	12	10.6	57	51	6	11.8	88	80	8	10.0	31	23	8	34.8
石川	145	164	-19	-11.6	41	54	-13	-24.1	78	113	-35	-31.0	25	45	-20	-44.4
福井	94	107	-13	-12.1	32	36	-4	-11.1	77	70	7	10.0	28	26	2	7.7
岐阜	396	450	-54	-12.0	135	132	3	2.3	168	188	-20	-10.6	54	72	-18	-25.0
愛知	1,234	1,161	73	6.3	534	540	-6	-1.1	1,032	989	43	4.3	362	395	-33	-8.4
三重	119	128	-9	-7.0	50	58	-8	-13.8	175	155	20	12.9	67	59	8	13.6
近畿管区	3,402	3,823	-421	-11.0	1,750	1,990	-240	-12.1	3,474	3,841	-367	-9.6	1,563	1,729	-166	-9.6
滋賀	141	159	-18	-11.3	61	78	-17	-21.8	129	145	-16	-11.0	53	50	3	6.0
京都	376	381	-5	-1.3	190	207	-17	-8.2	341	370	-29	-7.8	132	161	-29	-18.0
大阪	1,177	1,389	-212	-15.3	701	807	-106	-13.1	1,840	2,068	-228	-11.0	898	1,001	-103	-10.3
兵庫	1,350	1,451	-101	-7.0	647	725	-78	-10.8	890	979	-89	-9.1	374	414	-40	-9.7
奈良	137	146	-9	-6.2	69	74	-5	-6.8	138	152	-14	-9.2	52	68	-16	-23.5
和歌山	221	297	-76	-25.6	82	99	-17	-17.2	136	127	9	7.1	54	35	19	54.3
中国管区	929	1,033	-104	-10.1	382	398	-16	-4.0	789	800	-11	-1.4	283	286	-3	-1.0
鳥取	33	41	-8	-19.5	16	17	-1	-5.9	33	36	-3	-8.3	7	7	-	-
島根	32	35	-3	-8.6	11	12	-1	-8.3	43	33	10	30.3	14	11	3	27.3
岡山	329	336	-7	-2.1	122	99	23	23.2	280	261	19	7.3	90	71	19	26.8
広島	377	448	-71	-15.8	165	191	-26	-13.6	308	319	-11	-3.4	119	126	-7	-5.6
山口	158	173	-15	-8.7	68	79	-11	-13.9	125	151	-26	-17.2	53	71	-18	-25.4
四国管区	455	397	58	14.6	172	163	9	5.5	419	446	-27	-6.1	156	163	-7	-4.3
徳島	41	41	-	-	22	16	6	37.5	75	84	-9	-10.7	28	38	-10	-26.3
香川	91	117	-26	-22.2	41	44	-3	-6.8	128	132	-4	-3.0	48	36	12	33.3
愛媛	259	180	79	43.9	81	71	10	14.1	145	166	-21	-12.7	55	60	-5	-8.3
高知	64	59	5	8.5	28	32	-4	-12.5	71	64	7	10.9	25	29	-4	-13.8
九州管区	2,207	2,151	56	2.6	807	864	-57	-6.6	1,816	1,798	18	1.0	682	653	29	4.4
福岡	1,067	982	85	8.7	421	429	-8	-1.9	742	734	8	1.1	288	288	-	-
佐賀	92	96	-4	-4.2	29	28	1	3.6	90	110	-20	-18.2	31	40	-9	-22.5
長崎	170	173	-3	-1.7	74	81	-7	-8.6	104	107	-3	-2.8	41	42	-1	-2.4
熊本	266	332	-66	-19.9	73	117	-44	-37.6	206	196	10	5.1	72	69	3	4.3
大分	85	84	1	1.2	32	38	-6	-15.8	92	87	5	5.7	35	25	10	40.0
宮崎	144	132	12	9.1	51	49	2	4.1	128	151	-23	-15.2	50	54	-4	-7.4
鹿児島	182	170	12	7.1	49	59	-10	-16.9	134	137	-3	-2.2	41	61	-20	-32.8
沖縄	201	182	19	10.4	78	63	15	23.8	320	276	44	15.9	124	74	50	67.6

注「街頭」の認知件数は、道路上、駐車(場)、都市公園、空き地、公共交通機関等(地下鉄内、新幹線内、その他の列車内、駅、その他の鉄道施設、航空機内、空港、船舶内、海港、バス内)、その他の交通機関(タクシー内、その他の自動車内)及びその他の街頭(地下街地下通路、高速道路)を発生場所とするものとした。

第9表 街頭犯罪等 都道府県別 対前年比較
 (2) 街頭における粗暴犯・強制わいせつ 都道府県別 認知件数 対前年比較

暫定値
 平成29年2月1日確定

都道府県	恐喝								強制わいせつ							
	認知件数(総数)				うち)街頭における犯罪				認知件数(総数)				うち)街頭における犯罪			
	平成28年 1月～8月	平成27年 1月～8月	増減		平成28年 1月～8月	平成27年 1月～8月	増減		平成28年 1月～8月	平成27年 1月～8月	増減		平成28年 1月～8月	平成27年 1月～8月	増減	
		件数	%			件数	%			件数	%			件数	%	
総数	1,467	1,726	-259	-15.0	661	809	-148	-18.3	4,045	4,563	-518	-11.4	2,364	2,750	-386	-14.0
北海道	38	35	3	8.6	11	14	-3	-21.4	144	198	-54	-27.3	72	111	-39	-35.1
札幌	23	24	-1	-4.2	7	9	-2	-22.2	107	141	-34	-24.1	55	79	-24	-30.4
函館	1	2	-1	-50.0	1	1	-	-	9	24	-15	-62.5	6	17	-11	-64.7
旭川	3	4	-1	-25.0	-	3	-3	-100.0	11	9	2	22.2	5	3	2	66.7
釧路	9	4	5	125.0	2	1	1	100.0	13	22	-9	-40.9	4	11	-7	-63.6
北見	2	1	1	100.0	1	-	1	-	4	2	2	100.0	2	1	1	100.0
東北管区	84	75	9	12.0	29	34	-5	-14.7	171	262	-91	-34.7	89	158	-69	-43.7
青森	4	4	-	-	2	3	-1	-33.3	23	15	8	53.3	16	8	8	100.0
岩手	10	5	5	100.0	4	1	3	300.0	23	27	-4	-14.8	11	19	-8	-42.1
宮城	27	29	-2	-6.9	5	10	-5	-50.0	60	142	-82	-57.7	30	94	-64	-68.1
秋田	10	7	3	42.9	5	3	2	66.7	9	12	-3	-25.0	4	5	-1	-20.0
山形	9	8	1	12.5	2	5	-3	-60.0	23	13	10	76.9	11	4	7	175.0
福島	24	22	2	9.1	11	12	-1	-8.3	33	53	-20	-37.7	17	28	-11	-39.3
東京	186	267	-81	-30.3	90	105	-15	-14.3	539	547	-8	-1.5	298	298	-	-
関東管区	386	456	-70	-15.4	183	210	-27	-12.9	1,170	1,077	93	8.6	690	648	42	6.5
茨城	48	39	9	23.1	32	24	8	33.3	75	74	1	1.4	48	42	6	14.3
栃木	13	20	-7	-35.0	4	8	-4	-50.0	37	21	16	76.2	11	5	6	120.0
群馬	28	17	11	64.7	12	8	4	50.0	31	29	2	6.9	12	10	2	20.0
埼玉	61	81	-20	-24.7	24	37	-13	-35.1	283	279	4	1.4	171	188	-17	-9.0
千葉	79	88	-9	-10.2	43	45	-2	-4.4	272	181	91	50.3	181	102	79	77.5
神奈川	84	108	-24	-22.2	40	47	-7	-14.9	294	304	-10	-3.3	170	185	-15	-8.1
新潟	19	28	-9	-32.1	10	8	2	25.0	45	42	3	7.1	28	24	4	16.7
山梨	-	6	-6	-100.0	-	3	-3	-100.0	13	20	-7	-35.0	7	12	-5	-41.7
長野	9	13	-4	-30.8	4	7	-3	-42.9	35	51	-16	-31.4	15	37	-22	-59.5
静岡	45	56	-11	-19.6	14	23	-9	-39.1	85	76	9	11.8	47	43	4	9.3
中部管区	231	209	22	10.5	108	108	-	-	363	388	-25	-6.4	199	226	-27	-11.9
富山	4	7	-3	-42.9	2	1	1	100.0	9	9	-	-	1	4	-3	-75.0
石川	10	5	5	100.0	6	2	4	200.0	24	37	-13	-35.1	18	23	-5	-21.7
福井	7	3	4	133.3	5	1	4	400.0	13	15	-2	-13.3	8	7	1	14.3
岐阜	27	29	-2	-6.9	16	17	-1	-5.9	35	49	-14	-28.6	23	32	-9	-28.1
愛知	170	150	20	13.3	75	77	-2	-2.6	247	246	1	0.4	133	145	-12	-8.3
三重	13	15	-2	-13.3	4	10	-6	-60.0	35	32	3	9.4	16	15	1	6.7
近畿管区	261	363	-102	-28.1	132	194	-62	-32.0	1,054	1,274	-220	-17.3	681	838	-157	-18.7
滋賀	20	9	11	122.2	11	4	7	175.0	60	43	17	39.5	41	36	5	13.9
京都	22	38	-16	-42.1	13	17	-4	-23.5	100	103	-3	-2.9	53	68	-15	-22.1
大阪	136	214	-78	-36.4	74	112	-38	-33.9	614	753	-139	-18.5	415	488	-73	-15.0
兵庫	66	84	-18	-21.4	26	49	-23	-46.9	218	290	-72	-24.8	133	191	-58	-30.4
奈良	11	13	-2	-15.4	6	7	-1	-14.3	42	56	-14	-25.0	28	43	-15	-34.9
和歌山	6	5	1	20.0	2	5	-3	-60.0	20	29	-9	-31.0	11	12	-1	-8.3
中国管区	69	92	-23	-25.0	21	32	-11	-34.4	136	200	-64	-32.0	61	115	-54	-47.0
鳥取	5	3	2	66.7	2	2	-	-	14	13	1	7.7	3	10	-7	-70.0
島根	3	5	-2	-40.0	-	2	-2	-100.0	10	23	-13	-56.5	4	20	-16	-80.0
岡山	23	43	-20	-46.5	8	13	-5	-38.5	25	36	-11	-30.6	7	16	-9	-56.3
広島	22	23	-1	-4.3	7	7	-	-	71	108	-37	-34.3	42	65	-23	-35.4
山口	16	18	-2	-11.1	4	8	-4	-50.0	16	20	-4	-20.0	5	4	1	25.0
四国管区	44	68	-24	-35.3	18	33	-15	-45.5	77	89	-12	-13.5	38	59	-21	-35.6
徳島	6	8	-2	-25.0	2	3	-1	-33.3	18	13	5	38.5	10	8	2	25.0
香川	13	21	-8	-38.1	6	9	-3	-33.3	21	31	-10	-32.3	9	25	-16	-64.0
愛媛	22	29	-7	-24.1	10	16	-6	-37.5	29	37	-8	-21.6	15	25	-10	-40.0
高知	3	10	-7	-70.0	-	5	-5	-100.0	9	8	1	12.5	4	1	3	300.0
九州管区	168	161	7	4.3	69	79	-10	-12.7	391	528	-137	-25.9	236	297	-61	-20.5
福岡	75	98	-23	-23.5	33	50	-17	-34.0	224	328	-104	-31.7	153	192	-39	-20.3
佐賀	9	13	-4	-30.8	4	7	-3	-42.9	13	16	-3	-18.8	5	7	-2	-28.6
長崎	8	4	4	100.0	3	4	-1	-25.0	25	30	-5	-16.7	14	19	-5	-26.3
熊本	16	12	4	33.3	5	2	3	150.0	33	36	-3	-8.3	13	19	-6	-31.6
大分	7	4	3	75.0	2	3	-1	-33.3	11	19	-8	-42.1	3	7	-4	-57.1
宮崎	9	7	2	28.6	3	2	1	50.0	37	44	-7	-15.9	23	25	-2	-8.0
鹿児島	13	8	5	62.5	7	4	3	75.0	28	27	1	3.7	15	16	-1	-6.3
沖縄	31	15	16	106.7	12	7	5	71.4	20	28	-8	-28.6	10	12	-2	-16.7

注「街頭」の認知件数は、道路上、駐車(輪)場、都市公園、空地、公共交通機関等(地下鉄内、新幹線内、その他の列車内、駅、その他の鉄道施設、航空機内、空港、船舶内、海港、バス内)、その他の交通機関(タクシー内、その他の自動車内)及びその他の街頭(地下街地下通路、高速道路)を発生場所とするものとした。

第9表 街頭犯罪等 都道府県別 対前年比較
 (3) 器物損壊、住居侵入 都道府県別 認知・検挙件数・検挙人員 対前年比較

暫 定 値
 平成29年2月1日確定

都道府県	器物損壊等												
	認知件数				検挙件数				検挙人員				検挙率
	平成28年	平成27年	増減		平成28年	平成27年	増減		平成28年	平成27年	増減		平成28年
	1月～8月	1月～8月	件数	%	1月～8月	1月～8月	件数	%	1月～8月	1月～8月	人員	%	1月～8月
総 数	67,478	76,454	-8,976	-11.7	6,273	6,660	-387	-5.8	3,522	3,640	-118	-3.2	9.3
北海道	2,900	3,294	-394	-12.0	240	237	3	1.3	119	97	22	22.7	8.3
札幌	1,838	2,141	-303	-14.2	150	110	40	36.4	75	45	30	66.7	8.2
函館	248	254	-6	-2.4	15	36	-21	-58.3	9	12	-3	-25.0	6.0
旭川	308	379	-71	-18.7	23	28	-5	-17.9	9	11	-2	-18.2	7.5
釧路	361	396	-35	-8.8	30	52	-22	-42.3	14	23	-9	-39.1	8.3
北見	145	124	21	16.9	22	11	11	100.0	12	6	6	100.0	15.2
東北管区	3,455	4,008	-553	-13.8	314	347	-33	-9.5	152	177	-25	-14.1	9.1
青森	407	523	-116	-22.2	44	45	-1	-2.2	18	16	2	12.5	10.8
岩手	353	455	-102	-22.4	39	50	-11	-22.0	12	16	-4	-25.0	11.0
宮城	1,250	1,365	-115	-8.4	101	104	-3	-2.9	57	71	-14	-19.7	8.1
秋田	141	172	-31	-18.0	25	19	6	31.6	13	13	-	-	17.7
山形	293	302	-9	-3.0	46	43	3	7.0	22	20	2	10.0	15.7
福島	1,011	1,191	-180	-15.1	59	86	-27	-31.4	30	41	-11	-26.8	5.8
東京	8,553	9,645	-1,092	-11.3	682	838	-156	-18.6	439	476	-37	-7.8	8.0
関東管区	17,434	18,901	-1,467	-7.8	1,763	1,880	-117	-6.2	1,021	1,097	-76	-6.9	10.1
茨城	1,554	1,783	-229	-12.8	144	127	17	13.4	63	77	-14	-18.2	9.3
栃木	883	939	-56	-6.0	121	124	-3	-2.4	52	65	-13	-20.0	13.7
群馬	1,130	1,083	47	4.3	95	80	15	18.8	58	47	11	23.4	8.4
埼玉	4,680	4,820	-140	-2.9	342	384	-42	-10.9	239	233	6	2.6	7.3
千葉	3,384	3,873	-489	-12.6	296	297	-1	-0.3	163	172	-9	-5.2	8.7
神奈川	2,066	2,044	22	1.1	373	351	22	6.3	259	275	-16	-5.8	18.1
新潟	1,135	1,317	-182	-13.8	126	172	-46	-26.7	63	76	-13	-17.1	11.1
山梨	272	313	-41	-13.1	18	18	-	-	10	10	-	-	6.6
長野	816	1,019	-203	-19.9	70	82	-12	-14.6	32	30	2	6.7	8.6
静岡	1,514	1,710	-196	-11.5	178	245	-67	-27.3	82	112	-30	-26.8	11.8
中部管区	9,958	11,322	-1,364	-12.0	616	752	-136	-18.1	287	358	-71	-19.8	6.2
富山	420	603	-183	-30.3	50	64	-14	-21.9	28	22	6	27.3	11.9
石川	300	373	-73	-19.6	39	37	2	5.4	16	21	-5	-23.8	13.0
福井	273	321	-48	-15.0	26	36	-10	-27.8	10	23	-13	-56.5	9.5
岐阜	1,538	1,577	-39	-2.5	82	71	11	15.5	24	38	-14	-36.8	5.3
愛知	6,302	7,154	-852	-11.9	347	461	-114	-24.7	184	219	-35	-16.0	5.5
三重	1,125	1,294	-169	-13.1	72	83	-11	-13.3	25	35	-10	-28.6	6.4
近畿管区	14,398	16,894	-2,496	-14.8	1,363	1,306	57	4.4	809	763	46	6.0	9.5
滋賀	823	917	-94	-10.3	70	81	-11	-13.6	29	38	-9	-23.7	8.5
京都	1,595	2,015	-420	-20.8	174	214	-40	-18.7	114	122	-8	-6.6	10.9
大阪	5,912	6,947	-1,035	-14.9	466	487	-21	-4.3	298	310	-12	-3.9	7.9
兵庫	4,682	5,396	-714	-13.2	465	354	111	31.4	288	200	88	44.0	9.9
奈良	822	900	-78	-8.7	120	80	40	50.0	47	38	9	23.7	14.6
和歌山	564	719	-155	-21.6	68	90	-22	-24.4	33	55	-22	-40.0	12.1
中国管区	3,208	3,887	-679	-17.5	473	462	11	2.4	233	251	-18	-7.2	14.7
鳥取	125	205	-80	-39.0	29	20	9	45.0	10	8	2	25.0	23.2
島根	197	252	-55	-21.8	38	30	8	26.7	10	14	-4	-28.6	19.3
岡山	809	966	-157	-16.3	162	153	9	5.9	67	86	-19	-22.1	20.0
広島	1,453	1,659	-206	-12.4	198	159	39	24.5	123	109	14	12.8	13.6
山口	624	805	-181	-22.5	46	100	-54	-54.0	23	34	-11	-32.4	7.4
四国管区	1,839	2,295	-456	-19.9	175	183	-8	-4.4	73	90	-17	-18.9	9.5
徳島	348	425	-77	-18.1	30	25	5	20.0	6	7	-1	-14.3	8.6
香川	408	529	-121	-22.9	58	61	-3	-4.9	27	31	-4	-12.9	14.2
愛媛	729	905	-176	-19.4	51	62	-11	-17.7	28	31	-3	-9.7	7.0
高知	354	436	-82	-18.8	36	35	1	2.9	12	21	-9	-42.9	10.2
九州管区	5,733	6,208	-475	-7.7	647	655	-8	-1.2	389	331	58	17.5	11.3
福岡	3,073	3,301	-228	-6.9	220	233	-13	-5.6	158	128	30	23.4	7.2
佐賀	350	390	-40	-10.3	35	25	10	40.0	14	10	4	40.0	10.0
長崎	250	321	-71	-22.1	51	60	-9	-15.0	26	26	-	-	20.4
熊本	505	578	-73	-12.6	97	98	-1	-1.0	39	27	12	44.4	19.2
大分	307	322	-15	-4.7	46	36	10	27.8	22	17	5	29.4	15.0
宮崎	290	332	-42	-12.7	57	35	22	62.9	26	26	-	-	19.7
鹿児島	535	484	51	10.5	52	65	-13	-20.0	32	25	7	28.0	9.7
沖縄	423	480	-57	-11.9	89	103	-14	-13.6	72	72	-	-	21.0

第9表 街頭犯罪等 都道府県別 対前年比較
 (3) 器物損壊、住居侵入 都道府県別 認知・検挙件数・検挙人員 対前年比較

暫定値
 平成29年2月1日確定

都道府県	住居侵入														
	認知件数				検挙件数				検挙人員				検挙率		
	平成28年	平成27年	増減		平成28年	平成27年	増減		平成28年	平成27年	増減		平成28年	平成27年	増減
	1月～8月	1月～8月	件数	%	1月～8月	1月～8月	件数	%	1月～8月	1月～8月	人員	%	1月～8月	1月～8月	
総数	10,725	11,470	-745	-6.5	4,830	4,524	306	6.8	2,807	2,786	21	0.8	45.0	39.4	5.6
北海道	618	595	23	3.9	267	203	64	31.5	107	106	1	0.9	43.2	34.1	9.1
札幌	466	400	66	16.5	202	130	72	55.4	65	55	10	18.2	43.3	32.5	10.8
函館	42	46	-4	-8.7	13	17	-4	-23.5	9	14	-5	-35.7	31.0	37.0	-6.0
旭川	35	57	-22	-38.6	18	15	3	20.0	12	15	-3	-20.0	51.4	26.3	25.1
釧路	50	70	-20	-28.6	18	35	-17	-48.6	11	19	-8	-42.1	36.0	50.0	-14.0
北見	25	22	3	13.6	16	6	10	166.7	10	3	7	233.3	64.0	27.3	36.7
東北管区	610	694	-84	-12.1	291	288	3	1.0	121	142	-21	-14.8	47.7	41.5	6.2
青森	58	68	-10	-14.7	22	62	-40	-64.5	8	14	-6	-42.9	37.9	91.2	-53.3
岩手	60	70	-10	-14.3	36	28	8	28.6	14	14	-	-	60.0	40.0	20.0
宮城	210	250	-40	-16.0	76	65	11	16.9	42	36	6	16.7	36.2	26.0	10.2
秋田	40	37	3	8.1	28	22	6	27.3	14	18	-4	-22.2	70.0	59.5	10.5
山形	56	50	6	12.0	30	31	-1	-3.2	16	11	5	45.5	53.6	62.0	-8.4
福島	186	219	-33	-15.1	99	80	19	23.8	27	49	-22	-44.9	53.2	36.5	16.7
東京	700	763	-63	-8.3	459	514	-55	-10.7	361	312	49	15.7	65.6	67.4	-1.8
関東管区	3,681	3,762	-81	-2.2	1,458	1,475	-17	-1.2	842	851	-9	-1.1	39.6	39.2	0.4
茨城	450	405	45	11.1	122	90	32	35.6	68	49	19	38.8	27.1	22.2	4.9
栃木	265	259	6	2.3	92	83	9	10.8	74	47	27	57.4	34.7	32.0	2.7
群馬	178	212	-34	-16.0	75	79	-4	-5.1	30	38	-8	-21.1	42.1	37.3	4.8
埼玉	521	599	-78	-13.0	271	286	-15	-5.2	183	234	-51	-21.8	52.0	47.7	4.3
千葉	825	959	-134	-14.0	211	280	-69	-24.6	118	114	4	3.5	25.6	29.2	-3.6
神奈川	732	604	128	21.2	365	377	-12	-3.2	244	213	31	14.6	49.9	62.4	-12.5
新潟	220	158	62	39.2	103	63	40	63.5	39	46	-7	-15.2	46.8	39.9	6.9
山梨	64	68	-4	-5.9	24	27	-3	-11.1	11	5	6	120.0	37.5	39.7	-2.2
長野	128	114	14	12.3	51	38	13	34.2	20	20	-	-	39.8	33.3	6.5
静岡	298	384	-86	-22.4	144	152	-8	-5.3	55	85	-30	-35.3	48.3	39.6	8.7
中部管区	1,290	1,462	-172	-11.8	442	437	5	1.1	246	311	-65	-20.9	34.3	29.9	4.4
富山	60	55	5	9.1	12	21	-9	-42.9	5	11	-6	-54.5	20.0	38.2	-18.2
石川	59	30	29	96.7	26	10	16	160.0	20	10	10	100.0	44.1	33.3	10.8
福井	47	69	-22	-31.9	14	31	-17	-54.8	12	31	-19	-61.3	29.8	44.9	-15.1
岐阜	200	281	-81	-28.8	82	83	-1	-1.2	26	31	-5	-16.1	41.0	29.5	11.5
愛知	681	767	-86	-11.2	228	237	-9	-3.8	168	199	-31	-15.6	33.5	30.9	2.6
三重	243	260	-17	-6.5	80	55	25	45.5	15	29	-14	-48.3	32.9	21.2	11.7
近畿管区	1,845	1,988	-143	-7.2	772	584	188	32.2	516	452	64	14.2	41.8	29.4	12.4
滋賀	138	133	5	3.8	64	46	18	39.1	27	26	1	3.8	46.4	34.6	11.8
京都	159	111	48	43.2	88	58	30	51.7	83	48	35	72.9	55.3	52.3	3.0
大阪	971	1,213	-242	-20.0	290	226	64	28.3	169	178	-9	-5.1	29.9	18.6	11.3
兵庫	434	394	40	10.2	262	195	67	34.4	179	163	16	9.8	60.4	49.5	10.9
奈良	82	67	15	22.4	46	42	4	9.5	41	25	16	64.0	56.1	62.7	-6.6
和歌山	61	70	-9	-12.9	22	17	5	29.4	17	12	5	41.7	36.1	24.3	11.8
中国管区	573	663	-90	-13.6	314	303	11	3.6	176	194	-18	-9.3	54.8	45.7	9.1
鳥取	23	28	-5	-17.9	21	13	8	61.5	6	5	1	20.0	91.3	46.4	44.9
島根	42	38	4	10.5	43	18	25	138.9	13	13	-	-	102.4	47.4	55.0
岡山	184	221	-37	-16.7	95	95	-	-	57	54	3	5.6	51.6	43.0	8.6
広島	220	229	-9	-3.9	95	119	-24	-20.2	63	78	-15	-19.2	43.2	52.0	-8.8
山口	104	147	-43	-29.3	60	58	2	3.4	37	44	-7	-15.9	57.7	39.5	18.2
四国管区	211	258	-47	-18.2	113	102	11	10.8	59	55	4	7.3	53.6	39.5	14.1
徳島	43	51	-8	-15.7	22	12	10	83.3	6	8	-2	-25.0	51.2	23.5	27.7
香川	80	98	-18	-18.4	46	44	2	4.5	21	12	9	75.0	57.5	44.9	12.6
愛媛	60	67	-7	-10.4	25	27	-2	-7.4	17	16	1	6.3	41.7	40.3	1.4
高知	28	42	-14	-33.3	20	19	1	5.3	15	19	-4	-21.1	71.4	45.2	26.2
九州管区	1,197	1,285	-88	-6.8	714	618	96	15.5	379	363	16	4.4	59.6	48.1	11.5
福岡	612	697	-85	-12.2	323	322	1	0.3	173	159	14	8.8	52.8	46.2	6.6
佐賀	47	53	-6	-11.3	36	44	-8	-18.2	21	32	-11	-34.4	76.6	83.0	-6.4
長崎	100	78	22	28.2	42	36	6	16.7	23	15	8	53.3	42.0	46.2	-4.2
熊本	95	133	-38	-28.6	103	79	24	30.4	34	40	-6	-15.0	108.4	59.4	49.0
大分	61	61	-	-	65	24	41	170.8	16	22	-6	-27.3	106.6	39.3	67.3
宮崎	87	93	-6	-6.5	42	34	8	23.5	38	22	16	72.7	48.3	36.6	11.7
鹿児島	84	68	16	23.5	39	24	15	62.5	17	15	2	13.3	46.4	35.3	11.1
沖縄	111	102	9	8.8	64	55	9	16.4	57	58	-1	-1.7	57.7	53.9	3.8

第10表

刑法犯 都道府県別 身柄措置別 検挙人員 対前年比較

暫定値
平成29年2月1日確定

都道府県	身柄措置別	刑法犯総数																			
		総数				現行犯逮捕				緊急逮捕				通常逮捕				身柄不拘束			
		平成28年		平成27年		平成28年		平成27年		平成28年		平成27年		平成28年		平成27年		平成28年		平成27年	
		1月～8月	1月～8月	増減	増減率	1月～8月	1月～8月	増減	増減率	1月～8月	1月～8月	増減	増減率	1月～8月	1月～8月	増減	増減率	1月～8月	1月～8月	増減	増減率
総計	数	146,720	154,116	-7,396	-4.8	20,960	21,004	-44	-0.2	2,565	2,642	-77	-2.9	26,048	26,928	-880	-3.3	97,147	103,542	-6,395	-6.2
北海道	札幌	5,262	5,241	21	0.4	758	793	-35	-4.4	116	118	-2	-1.7	912	837	75	9.0	3,476	3,493	-17	-0.5
	函館	3,388	3,208	180	5.6	488	495	-7	-1.4	83	72	11	15.3	547	496	51	10.3	2,270	2,145	125	5.8
	旭川	385	427	-42	-9.8	50	62	-12	-19.4	3	13	-10	-76.9	79	80	-1	-1.3	253	272	-19	-7.0
	釧路	638	717	-79	-11.0	90	85	5	5.9	9	17	-8	-47.1	96	97	-1	-1.0	443	518	-75	-14.5
	北見	571	661	-90	-13.6	98	120	-22	-18.3	17	14	3	21.4	130	122	8	6.6	326	405	-79	-19.5
東北	青森	280	228	52	22.8	32	31	1	3.2	4	2	2	100.0	60	42	18	42.9	184	153	31	20.3
	岩手	7,648	7,962	-314	-3.9	886	926	-40	-4.3	212	233	-21	-9.0	1,321	1,347	-26	-1.9	5,229	5,456	-227	-4.2
	宮城	1,043	1,029	14	1.4	81	67	14	20.9	45	42	3	7.1	111	102	9	8.8	806	818	-12	-1.5
	秋田	858	900	-42	-4.7	121	115	6	5.2	41	38	3	7.9	169	184	-15	-8.2	527	563	-36	-6.4
	山形	2,084	2,174	-90	-4.1	298	328	-30	-9.1	84	113	-29	-25.7	400	403	-3	-0.7	1,302	1,330	-28	-2.1
関東	福島	922	923	-1	-0.1	47	56	-9	-16.1	9	16	-7	-43.8	151	138	13	9.4	715	713	2	0.3
	茨城	1,253	1,211	42	3.5	99	104	-5	-4.8	10	6	4	66.7	188	160	28	17.5	956	941	15	1.6
	栃木	1,488	1,725	-237	-13.7	240	256	-16	-6.3	23	18	5	27.8	302	360	-58	-16.1	923	1,091	-168	-15.4
	群馬	20,282	20,922	-640	-3.1	4,059	4,266	-207	-4.9	53	63	-10	-15.9	4,320	4,402	-82	-1.9	11,850	12,191	-341	-2.8
	埼玉	42,353	44,989	-2,636	-5.9	5,282	5,312	-30	-0.6	675	763	-88	-11.5	6,702	6,804	-102	-1.5	29,714	32,110	-2,396	-7.5
中部	茨城	3,253	3,189	64	2.0	350	346	4	1.2	49	62	-13	-21.0	526	517	9	1.7	2,328	2,264	64	2.8
	群馬	1,820	2,155	-335	-15.5	216	235	-19	-8.1	63	77	-14	-18.2	319	335	-16	-4.8	1,222	1,508	-286	-19.0
	栃木	2,781	2,945	-164	-5.6	368	304	64	21.1	53	53	-	-	570	589	-19	-3.2	1,790	1,999	-209	-10.5
	埼玉	8,132	8,270	-138	-1.7	1,231	1,224	7	0.6	105	118	-13	-11.0	1,551	1,511	40	2.6	5,245	5,417	-172	-3.2
	千葉	6,584	6,821	-237	-3.5	1,020	1,012	8	0.8	62	60	2	3.3	1,084	1,059	25	2.4	4,418	4,690	-272	-5.8
	神奈川	10,892	12,042	-1,150	-9.5	1,115	1,079	36	3.3	156	147	9	6.1	1,275	1,329	-54	-4.1	8,346	9,487	-1,141	-12.0
	新潟	2,374	2,650	-276	-10.4	245	261	-16	-6.1	19	48	-29	-60.4	380	371	9	2.4	1,730	1,970	-240	-12.2
	山梨	740	779	-39	-5.0	93	113	-20	-17.7	11	10	1	10.0	118	114	4	3.5	518	542	-24	-4.4
	長野	1,607	1,904	-297	-15.6	111	162	-51	-31.5	44	57	-13	-22.8	242	265	-23	-8.7	1,210	1,420	-210	-14.8
	静岡	4,170	4,234	-64	-1.5	513	576	-63	-10.9	113	131	-18	-13.7	637	714	-77	-10.8	2,907	2,813	94	3.3
近畿	富山	15,358	16,537	-1,179	-7.1	2,031	1,929	102	5.3	441	368	73	19.8	2,870	2,984	-114	-3.8	10,016	11,256	-1,240	-11.0
	石川	1,033	925	108	11.7	85	83	2	2.4	33	47	-14	-29.8	135	95	40	42.1	780	700	80	11.4
	福井	1,027	1,099	-72	-6.6	149	126	23	18.3	12	15	-3	-20.0	229	224	5	2.2	637	734	-97	-13.2
	岐阜	685	879	-194	-22.1	111	159	-48	-30.2	9	6	3	50.0	124	164	-40	-24.4	441	550	-109	-19.8
	愛知	1,781	1,952	-171	-8.8	132	140	-8	-5.7	32	36	-4	-11.1	306	330	-24	-7.3	1,311	1,446	-135	-9.3
中国	三重	9,508	10,150	-642	-6.3	1,396	1,246	150	12.0	329	246	83	33.7	1,811	1,869	-58	-3.1	5,972	6,789	-817	-12.0
	滋賀	1,324	1,532	-208	-13.6	158	175	-17	-9.7	26	18	8	44.4	265	302	-37	-12.3	875	1,037	-162	-15.6
	京都	26,357	27,203	-846	-3.1	3,815	3,698	117	3.2	437	426	11	2.6	4,988	5,251	-263	-5.0	17,117	17,828	-711	-4.0
	大阪	1,429	1,503	-74	-4.9	134	169	-35	-20.7	30	51	-21	-41.2	263	273	-10	-3.7	1,002	1,010	-8	-0.8
	兵庫	2,960	2,952	8	0.3	541	495	46	9.3	109	84	25	29.8	633	649	-16	-2.5	1,677	1,724	-47	-2.7
四国	徳島	11,173	11,810	-637	-5.4	1,445	1,422	23	1.6	156	166	-10	-6.0	2,074	2,250	-176	-7.8	7,498	7,972	-474	-5.9
	香川	7,980	7,893	87	1.1	1,282	1,175	107	9.1	69	45	24	53.3	1,452	1,440	12	0.8	5,177	5,233	-56	-1.1
	愛媛	1,526	1,537	-11	-0.7	214	221	-7	-3.2	42	43	-1	-2.3	358	382	-24	-6.3	912	891	21	2.4
	高知	1,289	1,508	-219	-14.5	199	216	-17	-7.9	31	37	-6	-16.2	208	257	-49	-19.1	851	998	-147	-14.7
	徳島	8,229	8,774	-545	-6.2	1,483	1,512	-29	-1.9	93	111	-18	-16.2	1,517	1,605	-88	-5.5	5,136	5,546	-410	-7.4
九州	鳥取	578	614	-36	-5.9	31	44	-13	-29.5	3	4	-1	-25.0	82	83	-1	-1.2	462	483	-21	-4.3
	島根	560	592	-32	-5.4	28	51	-23	-45.1	10	17	-7	-41.2	128	116	12	10.3	394	408	-14	-3.4
	岡山	2,494	2,448	46	1.9	494	442	52	11.8	42	41	1	2.4	417	410	7	1.7	1,541	1,555	-14	-0.9
	広島	3,188	3,597	-409	-11.4	730	785	-55	-7.0	21	34	-13	-38.2	635	725	-90	-12.4	1,802	2,053	-251	-12.2
	山口	1,409	1,523	-114	-7.5	200	190	10	5.3	17	15	2	13.3	255	271	-16	-5.9	937	1,047	-110	-10.5
九州	福岡	4,401	4,795	-394	-8.2	479	512	-33	-6.4	66	53	13	24.5	865	950	-85	-8.9	2,991	3,280	-289	-8.8
	佐賀	747	769	-22	-2.9	46	57	-11	-19.3	18	10	8	80.0	129	121	8	6.6	554	581	-27	-4.6
	長崎	1,173	1,403	-230	-16.4	108	119	-11	-9.2	15	14	1	7.1	302	316	-14	-4.4	748	954	-206	-21.6
	熊本	1,767	1,845	-78	-4.2	208	192	16	8.3	15	21	-6	-28.6	288	343	-55	-16.0	1,256	1,289	-33	-2.6
	鹿児島	714	778	-64	-8.2	117	144	-27	-18.8	18	8	10	125.0	146	170	-24	-14.1	433	456	-23	-5.0
九州計	16,830	17,693	-863	-4.9	2,187	2,056	131	6.4	472	507	-35	-6.9	2,553	2,748	-195	-7.1	11,618	12,382	-764	-6.2	
九州計	7,069	7,368	-299	-4.1	941	877	64	7.3	225	260	-35	-13.5	1,029	1,010	19	1.9	4,874	5,221	-347	-6.6	
福岡	995	1,073	-78	-7.3	127	92	35	38.0	41	38	3	7.9	169	168	1	0.6	658	775	-117	-15.1	
佐賀	1,211	1,332	-121	-9.1	136	120	16	13.3	50	45	5	11.1	139	152	-13	-8.6	886	1,015	-129	-12.7	
長崎	1,866	2,055	-189	-9.2	166	198	-32	-16.2	4	9	-5	-55.6	288	377	-89	-23.6	1,408	1,471	-63	-4.3	
熊本	984	1,053	-69	-6.6	57	70	-13	-18.6	14	21	-7	-33.3	136	184	-48	-26.1	777	778	-1	-0.1	
宮崎	1,052	1,161	-109	-9.4	105	123	-18	-14.6	14	11	3	27.3	252	291	-39	-13.4	681	736	-55	-7.5	
鹿児島	1,515	1,612	-97	-6.0	164	153	11	7.2	10	16	-6	-37.5	259	285	-26	-9.1	1,082	1,158	-76	-	

第11表

特別法犯 主要法令別 送致件数・人員 対前年比較

暫定値
平成29年2月1日確定

法令別	送致件数				送致人員			
	平成28年 1月～8月	平成27年 1月～8月	増減		平成28年 1月～8月	平成27年 1月～8月	増減	
			件数	増減率			人員	増減率
特別法犯総数注)	47,006	46,794	212	0.5	40,346	41,344	-998	-2.4
公職選挙法	100	397	-297	-74.8	80	708	-628	-88.7
外国人登録法	-	1	-1	-100.0	-	-	-	-
入管法	2,359	2,243	116	5.2	1,882	1,855	27	1.5
軽犯罪法	6,336	6,389	-53	-0.8	6,586	6,713	-127	-1.9
迷惑防止条例	6,096	5,895	201	3.4	5,531	5,425	106	2.0
ストーカー規制法	522	430	92	21.4	416	323	93	28.8
DV法	72	64	8	12.5	67	49	18	36.7
競馬法	15	-	15	-	14	-	14	-
風営適正化法	1,268	1,433	-165	-11.5	1,372	1,589	-217	-13.7
売春防止法	370	559	-189	-33.8	264	338	-74	-21.9
児童福祉法	212	233	-21	-9.0	213	243	-30	-12.3
児童買春・児童ポルノ法	1,866	1,576	290	18.4	1,406	1,256	150	11.9
青少年保護育成条例	1,538	1,517	21	1.4	1,372	1,389	-17	-1.2
出資法	93	84	9	10.7	80	68	12	17.6
貸金業法	84	99	-15	-15.2	91	102	-11	-10.8
犯罪収益移転防止法	1,153	885	268	30.3	860	673	187	27.8
宅地建物取引業法	19	20	-1	-5.0	25	23	2	8.7
関税法	46	23	23	100.0	53	11	42	381.8
外為法	2	3	-1	-33.3	3	9	-6	-66.7
著作権法	355	420	-65	-15.5	156	196	-40	-20.4
商標法	423	436	-13	-3.0	211	285	-74	-26.0
不正アクセス禁止法	326	162	164	101.2	77	87	-10	-11.5
不正競争防止法	37	65	-28	-43.1	35	72	-37	-51.4
銃刀法	3,335	3,292	43	1.3	2,861	2,806	55	2.0
火薬類取締法	89	85	4	4.7	60	54	6	11.1
麻薬等取締法	481	427	54	12.6	243	246	-3	-1.2
あへん法	9	4	5	125.0	6	3	3	100.0
大麻取締法	2,115	1,638	477	29.1	1,551	1,235	316	25.6
覚せい剤取締法	9,350	9,787	-437	-4.5	6,418	6,703	-285	-4.3
医薬品医療機器等法	645	818	-173	-21.1	390	598	-208	-34.8
毒物及び劇物取締法	196	208	-12	-5.8	157	181	-24	-13.3
廃棄物処理法	3,641	3,446	195	5.7	4,148	3,975	173	4.4
労働基準法	41	51	-10	-19.6	65	71	-6	-8.5
その他	3,812	4,104	-292	-7.1	3,653	4,058	-405	-10.0

注) 自動車の運転により人を死傷させる行為等の処罰に関する法律及び交通法令違反を除く。

第12表

来日外国人による 重要犯罪・重要窃盗犯 国籍別 検挙人員 対前年比較

暫 定 値
平成29年2月1日確定

	総数		重要犯罪													
			計		殺人		強盗		放火		強姦		略取誘拐・人身売買		強制わいせつ	
	平成28年 1月～8月	平成27年 1月～8月	平成28年 1月～8月	平成27年 1月～8月	平成28年 1月～8月	平成27年 1月～8月	平成28年 1月～8月	平成27年 1月～8月	平成28年 1月～8月	平成27年 1月～8月	平成28年 1月～8月	平成27年 1月～8月	平成28年 1月～8月	平成27年 1月～8月	平成28年 1月～8月	平成27年 1月～8月
総 数	299	319	159	176	19	35	52	58	1	3	24	28	5	4	58	48
ア ジ ア 州	213	254	110	144	18	31	30	45	1	2	14	21	4	3	43	42
韓 国・朝 鮮	17	30	5	7	3	4	-	-	-	-	-	-	-	-	2	3
中 国	56	67	25	31	7	4	9	11	-	1	1	6	-	3	8	6
イ ラ ン	-	6	-	6	-	1	-	-	-	-	-	2	-	-	-	3
イ ン ド	4	6	4	6	-	-	-	-	-	-	-	-	-	-	4	6
イ ン ド ネ シ ア	3	3	1	2	-	-	-	-	-	-	-	2	-	-	1	-
ス リ ラ ン カ	15	20	10	7	-	-	-	-	-	-	2	-	2	-	6	7
タ イ	3	7	1	4	-	2	1	1	-	-	-	-	-	-	-	1
パ キ ス タ ン	11	6	7	4	-	-	-	-	1	-	2	2	-	-	4	2
バ ン グ ラ デ シ ュ	1	5	1	3	-	-	-	-	-	-	-	-	-	-	1	3
フ ィ リ ピ ン	25	15	9	11	-	4	2	6	-	1	3	-	2	-	2	-
ベ ト ナ ム	46	68	31	45	7	14	17	24	-	-	2	3	-	-	5	4
マ レ ー シ ア	1	1	-	1	-	-	-	-	-	-	-	-	-	-	-	1
そ の 他	31	20	16	17	1	2	1	3	-	-	4	6	-	-	10	6
ヨ ー ロ ッ パ 州	14	10	8	7	-	2	4	3	-	-	2	-	-	1	2	1
イ ギ リ ス	4	-	3	-	-	-	2	-	-	-	1	-	-	-	-	-
イ タ リ ア	-	1	-	1	-	-	-	-	-	-	-	-	-	-	-	1
ド イ ツ	-	-	-	-	-	-	-	-	-	-	-	-	-	-	-	-
フ ラ ン ス	-	2	-	1	-	-	-	-	-	-	-	-	-	1	-	-
ロ シ ア	4	6	2	4	-	2	1	2	-	-	-	-	-	-	1	-
そ の 他	6	1	3	1	-	-	1	1	-	-	1	-	-	-	1	-
南 北 ア メ リ カ 州	54	44	31	17	1	2	18	7	-	1	5	5	-	-	7	2
ア メ リ カ	9	3	5	2	-	-	3	-	-	-	1	2	-	-	1	-
カ ナ ダ	-	1	-	1	-	-	-	-	-	-	-	-	-	-	-	1
ブ ラ ジ ル	29	29	17	12	-	1	12	7	-	1	3	3	-	-	2	-
そ の 他	16	11	9	2	1	1	3	-	-	-	1	-	-	-	4	1
ア フ リ カ 州	17	11	9	8	-	-	-	3	-	-	3	2	1	-	5	3
オ セ ア ニ ア 州	1	-	1	-	-	-	-	-	-	-	-	-	-	-	1	-
無 国 籍	-	-	-	-	-	-	-	-	-	-	-	-	-	-	-	-
国 籍 不 明	-	-	-	-	-	-	-	-	-	-	-	-	-	-	-	-

注)「中国」は、台湾、香港等を含む。

第12表

来日外国人による 重要犯罪・重要窃盗犯 国籍別 検挙人員 対前年比較

暫	定	値
平成29年2月1日確定		

	重要窃盗犯									
	計		侵入盗		自動車盗		ひったくり		すり	
	平成28年 1月～8月	平成27年 1月～8月	平成28年 1月～8月	平成27年 1月～8月	平成28年 1月～8月	平成27年 1月～8月	平成28年 1月～8月	平成27年 1月～8月	平成28年 1月～8月	平成27年 1月～8月
総 数	140	143	99	80	21	46	3	1	17	16
ア ジ ア 州	103	110	73	61	14	35	3	-	13	14
韓 国・朝 鮮	12	23	11	22	-	-	-	-	1	1
中 国	31	36	24	26	1	2	-	-	6	8
イ ラ ン	-	-	-	-	-	-	-	-	-	-
イ ン ド	-	-	-	-	-	-	-	-	-	-
イ ン ド ネ シ ア	2	1	2	1	-	-	-	-	-	-
ス リ ラ ン カ	5	13	-	1	5	12	-	-	-	-
タ イ	2	3	2	3	-	-	-	-	-	-
パ キ ス タ ン	4	2	1	-	3	1	-	-	-	1
バ ン グ ラ デ シ ュ	-	2	-	1	-	-	-	-	-	1
フ イ リ ピ ン	16	4	12	3	-	-	2	-	2	1
ベ ト ナ ム	15	23	12	3	1	19	1	-	1	1
マ レ ー シ ア	1	-	1	-	-	-	-	-	-	-
そ の 他	15	3	8	1	4	1	-	-	3	1
ヨ ー ロ ッ パ 州	6	3	2	2	3	-	-	-	1	1
イ ギ リ ス	1	-	1	-	-	-	-	-	-	-
イ タ リ ア	-	-	-	-	-	-	-	-	-	-
ド イ ツ	-	-	-	-	-	-	-	-	-	-
フ ラ ン ス	-	1	-	-	-	-	-	-	-	1
ロ シ ア	2	2	-	2	2	-	-	-	-	-
そ の 他	3	-	1	-	1	-	-	-	1	-
南 北 ア メ リ カ 州	23	27	21	16	1	10	-	1	1	-
ア メ リ カ	4	1	3	-	-	1	-	-	1	-
カ ナ ダ	-	-	-	-	-	-	-	-	-	-
ブ ラ ジ ル	12	17	11	8	1	9	-	-	-	-
そ の 他	7	9	7	8	-	-	-	1	-	-
ア フ リ カ 州	8	3	3	1	3	1	-	-	2	1
オ セ ア ニ ア 州	-	-	-	-	-	-	-	-	-	-
無 国 籍	-	-	-	-	-	-	-	-	-	-
国 籍 不 明	-	-	-	-	-	-	-	-	-	-

第13表

来日外国人による 刑法犯・特別法犯 検挙件数・検挙人員 対前年比較

暫定値
平成29年2月1日確定

	刑法犯・特別法犯総検挙件数				刑法犯・特別法犯総検挙人員				検挙件数				検挙人員				
	平成28年		平成27年		平成28年		平成27年		平成28年		平成27年		平成28年		平成27年		
	1月～8月	1月～8月	件数	増減率	1月～8月	1月～8月	人員	増減率	1月～8月	1月～8月	件数	増減率	1月～8月	1月～8月	人員	増減率	
総数	8,990	9,032	-42	-0.5	6,379	6,459	-80	-1.2	5,765	5,947	-182	-3.1	3,871	3,954	-83	-2.1	
北海道	計	46	57	-11	-19.3	38	50	-12	-24.0	23	24	-1	-4.2	22	24	-2	-8.3
	札幌	33	36	-3	-8.3	26	29	-3	-10.3	15	10	5	50.0	14	11	3	27.3
	函館	3	-	3	-	2	-	2	-	2	-	2	-	2	-	2	-
	旭川	4	15	-11	-73.3	4	15	-11	-73.3	4	9	-5	-55.6	4	8	-4	-50.0
	釧路	6	4	2	50.0	6	4	2	50.0	2	3	-1	-33.3	2	3	-1	-33.3
	北見	-	2	-2	-100.0	-	2	-2	-100.0	-	2	-2	-100.0	-	2	-2	-100.0
	計	223	133	90	67.7	101	81	20	24.7	151	61	90	147.5	51	35	16	45.7
東北	青森	47	6	41	683.3	14	7	7	100.0	34	2	32	1,600.0	5	2	3	150.0
	岩手	16	10	6	60.0	8	7	1	14.3	4	2	2	100.0	5	3	2	66.7
	宮城	40	35	5	14.3	30	27	3	11.1	18	19	-1	-5.3	14	15	-1	-6.7
	秋田	11	8	3	37.5	12	7	5	71.4	6	5	1	20.0	7	5	2	40.0
	山形	57	55	2	3.6	7	15	-8	-53.3	55	27	28	103.7	6	3	3	100.0
	福島	52	19	33	173.7	30	18	12	66.7	34	6	28	466.7	14	7	7	100.0
東京	計	2,461	2,235	226	10.1	1,908	1,901	7	0.4	1,552	1,375	177	12.9	1,148	1,188	-40	-3.4
関東	茨城	276	205	71	34.6	203	186	17	9.1	130	84	46	54.8	102	85	17	20.0
	栃木	197	151	46	30.5	94	126	-32	-25.4	157	104	53	51.0	59	82	-23	-28.0
	群馬	283	317	-34	-10.7	163	184	-21	-11.4	196	244	-48	-19.7	104	139	-35	-25.2
	埼玉	577	573	4	0.7	436	441	-5	-1.1	318	357	-39	-10.9	265	301	-36	-12.0
	千葉	538	381	157	41.2	370	352	18	5.1	321	203	118	58.1	195	195	-	-
	神奈川	967	935	32	3.4	627	635	-8	-1.3	504	456	48	10.5	288	268	20	7.5
	新潟	92	109	-17	-15.6	55	55	-	-	73	89	-16	-18.0	48	48	-	-
	山梨	28	27	1	3.7	21	24	-3	-12.5	24	17	7	41.2	18	16	2	12.5
	長野	88	132	-44	-33.3	73	74	-1	-1.4	52	87	-35	-40.2	43	42	1	2.4
	静岡	165	516	-351	-68.0	161	206	-45	-21.8	115	447	-332	-74.3	119	146	-27	-18.5
	計	1,166	1,670	-504	-30.2	892	941	-49	-5.2	774	1,267	-493	-38.9	600	604	-4	-0.7
中部	富山	89	50	39	78.0	46	28	18	64.3	57	43	14	32.6	34	23	11	47.8
	石川	26	106	-80	-75.5	13	26	-13	-50.0	22	98	-76	-77.6	8	14	-6	-42.9
	福井	29	20	9	45.0	16	23	-7	-30.4	29	13	16	123.1	16	16	-	-
	岐阜	152	318	-166	-52.2	109	135	-26	-19.3	111	259	-148	-57.1	86	94	-8	-8.5
	愛知	768	965	-197	-20.4	668	657	11	1.7	477	666	-189	-28.4	429	403	26	6.5
	三重	102	211	-109	-51.7	40	72	-32	-44.4	78	188	-110	-58.5	27	54	-27	-50.0
	計	1,048	931	117	12.6	734	751	-17	-2.3	720	586	134	22.9	440	418	22	5.3
近畿	滋賀	47	89	-42	-47.2	37	48	-11	-22.9	28	80	-52	-65.0	26	41	-15	-36.6
	京都	104	82	22	26.8	70	68	2	2.9	79	61	18	29.5	46	44	2	4.5
	大阪	536	456	80	17.5	407	454	-47	-10.4	319	203	116	57.1	191	203	-12	-5.9
	兵庫	223	258	-35	-13.6	174	137	37	27.0	172	220	-48	-21.8	139	106	33	31.1
	奈良	125	25	100	400.0	34	26	8	30.8	110	12	98	816.7	27	16	11	68.8
	和歌山	13	21	-8	-38.1	12	18	-6	-33.3	12	10	2	20.0	11	8	3	37.5
	計	229	186	43	23.1	140	150	-10	-6.7	170	153	17	11.1	106	120	-14	-11.7
中国	鳥取	9	14	-5	-35.7	7	5	2	40.0	2	12	-10	-83.3	4	3	1	33.3
	島根	12	10	2	20.0	10	9	1	11.1	7	7	-	-	7	8	-1	-12.5
	岡山	49	57	-8	-14.0	38	42	-4	-9.5	41	52	-11	-21.2	31	35	-4	-11.4
	広島	83	64	19	29.7	57	63	-6	-9.5	59	51	8	15.7	44	51	-7	-13.7
	山口	76	41	35	85.4	28	31	-3	-9.7	61	31	30	96.8	20	23	-3	-13.0
	計	150	154	-4	-2.6	69	64	5	7.8	127	132	-5	-3.8	48	49	-1	-2.0
四国	徳島	8	61	-53	-86.9	7	9	-2	-22.2	7	57	-50	-87.7	6	9	-3	-33.3
	香川	51	46	5	10.9	29	21	8	38.1	35	36	-1	-2.8	15	14	1	7.1
	愛媛	84	30	54	180.0	32	25	7	28.0	78	25	53	212.0	26	20	6	30.0
	高知	7	17	-10	-58.8	1	9	-8	-88.9	7	14	-7	-50.0	1	6	-5	-83.3
	計	456	320	136	42.5	294	238	56	23.5	358	261	97	37.2	215	194	21	10.8
九州	福岡	207	160	47	29.4	176	142	34	23.9	159	121	38	31.4	138	113	25	22.1
	佐賀	10	61	-51	-83.6	13	16	-3	-18.8	8	59	-51	-86.4	11	15	-4	-26.7
	長崎	99	25	74	296.0	17	18	-1	-5.6	85	20	65	325.0	9	16	-7	-43.8
	熊本	70	25	45	180.0	26	13	13	100.0	55	25	30	120.0	18	13	5	38.5
	大分	8	11	-3	-27.3	10	13	-3	-23.1	5	10	-5	-50.0	5	12	-7	-58.3
	宮崎	6	6	-	-	4	7	-3	-42.9	5	4	1	25.0	3	5	-2	-40.0
	鹿児島	11	5	6	120.0	12	6	6	100.0	11	5	6	120.0	12	6	6	100.0
	沖縄	45	27	18	66.7	36	23	13	56.5	30	17	13	76.5	19	14	5	35.7

第13表

来日外国人による 刑法犯・特別法犯 検挙件数・検挙人員 対前年比較

暫 定 値
平成29年2月1日確定

		特別法犯							
		検挙件数				検挙人員			
		平成28年 1月～8月	平成27年 1月～8月	増減		平成28年 1月～8月	平成27年 1月～8月	増減	
		件数	増減率			人員	増減率		
総	数	3,225	3,085	140	4.5	2,508	2,505	3	0.1
北海道	計	23	33	-10	-30.3	16	26	-10	-38.5
	札幌	18	26	-8	-30.8	12	18	-6	-33.3
	函館	1	-	1	-	-	-	-	-
	旭川	-	6	-6	-100.0	-	7	-7	-100.0
	釧路	4	1	3	300.0	4	1	3	300.0
北見	-	-	-	-	-	-	-	-	
東北	計	72	72	-	-	50	46	4	8.7
	青森	13	4	9	225.0	9	5	4	80.0
	岩手	12	8	4	50.0	3	4	-1	-25.0
	宮城	22	16	6	37.5	16	12	4	33.3
	秋田	5	3	2	66.7	5	2	3	150.0
	山形	2	28	-26	-92.9	1	12	-11	-91.7
	福島	18	13	5	38.5	16	11	5	45.5
東京	909	860	49	5.7	760	713	47	6.6	
関東	計	1,321	1,258	63	5.0	962	961	1	0.1
	茨城	146	121	25	20.7	101	101	-	-
	栃木	40	47	-7	-14.9	35	44	-9	-20.5
	群馬	87	73	14	19.2	59	45	14	31.1
	埼玉	259	216	43	19.9	171	140	31	22.1
	千葉	217	178	39	21.9	175	157	18	11.5
	神奈川	463	479	-16	-3.3	339	367	-28	-7.6
	新潟	19	20	-1	-5.0	7	7	-	-
	山梨	4	10	-6	-60.0	3	8	-5	-62.5
	長野	36	45	-9	-20.0	30	32	-2	-6.3
静岡	50	69	-19	-27.5	42	60	-18	-30.0	
中部	計	392	403	-11	-2.7	292	337	-45	-13.4
	富山	32	7	25	357.1	12	5	7	140.0
	石川	4	8	-4	-50.0	5	12	-7	-58.3
	福井	-	7	-7	-100.0	-	7	-7	-100.0
	岐阜	41	59	-18	-30.5	23	41	-18	-43.9
	愛知	291	299	-8	-2.7	239	254	-15	-5.9
	三重	24	23	1	4.3	13	18	-5	-27.8
近畿	計	328	345	-17	-4.9	294	333	-39	-11.7
	滋賀	19	9	10	111.1	11	7	4	57.1
	京都	25	21	4	19.0	24	24	-	-
	大阪	217	253	-36	-14.2	216	251	-35	-13.9
	兵庫	51	38	13	34.2	35	31	4	12.9
	奈良	15	13	2	15.4	7	10	-3	-30.0
	和歌山	1	11	-10	-90.9	1	10	-9	-90.0
中国	計	59	33	26	78.8	34	30	4	13.3
	鳥取	7	2	5	250.0	3	2	1	50.0
	島根	5	3	2	66.7	3	1	2	200.0
	岡山	8	5	3	60.0	7	7	-	-
	広島	24	13	11	84.6	13	12	1	8.3
山口	15	10	5	50.0	8	8	-	-	
四国	計	23	22	1	4.5	21	15	6	40.0
	徳島	1	4	-3	-75.0	1	-	1	-
	香川	16	10	6	60.0	14	7	7	100.0
	愛媛	6	5	1	20.0	6	5	1	20.0
高知	-	3	-3	-100.0	-	3	-3	-100.0	
九州	計	98	59	39	66.1	79	44	35	79.5
	福岡	48	39	9	23.1	38	29	9	31.0
	佐賀	2	2	-	-	2	1	1	100.0
	長崎	14	5	9	180.0	8	2	6	300.0
	熊本	15	-	15	-	8	-	8	-
	大分	3	1	2	200.0	5	1	4	400.0
	宮崎	1	2	-1	-50.0	1	2	-1	-50.0
鹿児島	-	-	-	-	-	-	-	-	
沖縄	15	10	5	50.0	17	9	8	88.9	

注 1 自動車の運転により人を死傷させる行為等の処罰に関する法律及び交通法令違反を除く。
 2 「検挙件数」、「検挙人員」は、それぞれ送致件数、送致人員である。

第14表

暴力団犯罪(刑法犯)罪種別 検挙件数・人員 対前年比較

暫 定 値
平成29年2月1日確定

	検挙件数				検挙人員			
	平成28年 1月～8月	平成27年 1月～8月	増減		平成28年 1月～8月	平成27年 1月～8月	増減	
			件数	増減率			人員	増減率
刑 法 犯 計	15,745	15,505	240	1.5	7,637	8,017	-380	-4.7
殺 人	33	49	-16	-32.7	35	66	-31	-47.0
強 盗	147	170	-23	-13.5	212	183	29	15.8
放 火	14	42	-28	-66.7	21	26	-5	-19.2
強 姦	33	34	-1	-2.9	32	26	6	23.1
凶器準備集合	1	1	-	-	7	12	-5	-41.7
暴 行	879	821	58	7.1	859	752	107	14.2
傷 害	1,393	1,475	-82	-5.6	1,592	1,681	-89	-5.3
脅 迫	366	389	-23	-5.9	370	371	-1	-0.3
恐 喝	479	596	-117	-19.6	562	693	-131	-18.9
窃 盗	8,406	8,239	167	2.0	1,248	1,346	-98	-7.3
詐 欺	1,883	1,898	-15	-0.8	1,241	1,412	-171	-12.1
賭 博	187	68	119	175.0	226	243	-17	-7.0
わいせつ物頒布等	15	31	-16	-51.6	32	51	-19	-37.3
公務執行妨害	235	259	-24	-9.3	173	196	-23	-11.7
犯人蔵匿	23	15	8	53.3	26	20	6	30.0
証人威迫	2	2	-	-	6	-	6	-
逮捕監禁	58	58	-	-	85	81	4	4.9
信用毀損・威力業務妨害	26	22	4	18.2	54	11	43	390.9
器物損壊等	391	376	15	4.0	269	242	27	11.2
暴力行為	6	15	-9	-60.0	7	21	-14	-66.7
そ の 他	1,168	945	223	23.6	580	584	-4	-0.7
総数注)	22,730	23,549	-819	-3.5	12,591	13,905	-1,314	-9.4

注 第14表の刑法犯計と第15表の特別法犯計の合計数である。

第15表

暴力団犯罪(特別法犯)主要法令別 検挙件数・人員 対前年比較

暫	定	値
平成29年2月1日確定		

罪 種	検挙件数				検挙人員			
	平成28年 1月～8月	平成27年 1月～8月	増減		平成28年 1月～8月	平成27年 1月～8月	増減	
			件数	増減率			人員	増減率
特 別 法 犯 計	6,985	8,044	-1,059	-13.2	4,954	5,888	-934	-15.9
軽 犯 罪 法	79	76	3	3.9	67	65	2	3.1
酩 酊 者 規 制 法	10	5	5	100.0	9	5	4	80.0
迷 惑 防 止 条 例	330	297	33	11.1	335	303	32	10.6
暴力団員不当行為防止法	8	4	4	100.0	4	1	3	300.0
暴力団排除条例	5	6	-1	-16.7	6	10	-4	-40.0
自 転 車 競 技 法	4	5	-1	-20.0	8	9	-1	-11.1
競 馬 法	2	-	2	-	1	-	1	-
モーターボート競走法	-	3	-3	-100.0	-	7	-7	-100.0
小型自動車競走法	-	-	-	-	-	-	-	-
風 営 適 正 化 法	192	265	-73	-27.5	225	393	-168	-42.7
売 春 防 止 法	52	117	-65	-55.6	49	83	-34	-41.0
児 童 福 祉 法	33	44	-11	-25.0	40	68	-28	-41.2
青少年保護育成条例	31	30	1	3.3	22	20	2	10.0
出 資 法	23	19	4	21.1	16	22	-6	-27.3
貸 金 業 法	23	29	-6	-20.7	19	25	-6	-24.0
宅地建物取引業法	2	2	-	-	1	2	-1	-50.0
銃 刀 法	143	181	-38	-21.0	120	127	-7	-5.5
火 薬 類 取 締 法	-	1	-1	-100.0	-	-	-	-
麻 薬 等 取 締 法	122	118	4	3.4	40	47	-7	-14.9
あ へ ん 法	-	1	-1	-100.0	-	-	-	-
大 麻 取 締 法	619	532	87	16.4	394	355	39	11.0
覚 せ い 剤 取 締 法	4,690	5,477	-787	-14.4	3,122	3,656	-534	-14.6
毒 物 及 び 劇 物 取 締 法	35	36	-1	-2.8	28	30	-2	-6.7
労 働 基 準 法	6	17	-11	-64.7	6	25	-19	-76.0
職 業 安 定 法	8	15	-7	-46.7	8	17	-9	-52.9
そ の 他	568	764	-196	-25.7	434	618	-184	-29.8

注 1 自動車の運転により人を死傷させる行為等の処罰に関する法律及び交通法令違反を除く。

2 「検挙件数」、「検挙人員」は、それぞれ送致件数、送致人員である。