

第559号

犯罪統計資料

平成28年1～10月分

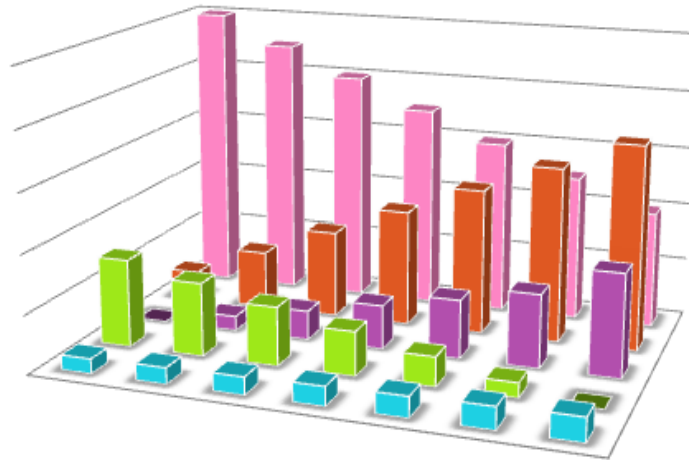

警察庁刑事局捜査支援分析管理官

ホームページ掲載URL <http://www.npa.go.jp/toukei/index.htm>

凡 例

1 本統計資料における用語の意義は、次のとおりである。

(1) 包括罪種

刑法犯のうち、被害法益、犯罪態様等の観点から類似性の強い罪種を包括した分類名称をいう。

(2) 重要犯罪・重要窃盗犯

治安情勢を観察する場合に、その指標となる以下に掲げる犯罪をいう。

重要犯罪とは、殺人、強盗、放火、強姦、略取誘拐・人身売買及び強制わいせつをいう。

重要窃盗犯とは、侵入盗、自動車盗、ひったくり及びすりをいう。

(3) 犯罪少年

特に断りのない限り、犯行時及び処理時の年齢がともに14歳以上20歳未満の少年をいう。

(4) 来日外国人

我が国にいる外国人のうち、いわゆる定着居住者（永住権を有する者等）、在日米軍関係者及び在留資格不明の者以外の者をいう。

(5) 街頭

道路上、駐車（輪）場、都市公園、空き地、公共交通機関等（地下鉄内、新幹線内、その他の列車内、駅、その他の鉄道施設、航空機内、空港、船舶内、海港、バス内）、その他の交通機関（タクシー内、その他の自動車内）及びその他の街頭（地下街地下通路、高速道路）を発生場所とするものをいう。

2 本統計資料の数値は暫定値であり、平成29年2月1日に確定する。

目 次

刑法犯総数・包括罪種・重要犯罪・重要窃盗犯 認知・検挙状況（図表）	1
第1表 刑法犯罪種別認知・検挙件数・検挙人員対前年比較	9
第2表 窃盗手口別認知・検挙件数・検挙人員対前年比較	10
第3表 刑法犯総数 都道府県別 認知・検挙件数・検挙人員対前年比較	11
第4表 窃盗犯総数 都道府県別 認知・検挙件数・検挙人員対前年比較	12
第5表 重要犯罪・重要窃盗犯 認知・検挙件数・検挙人員対前年比較	13
第6表 重要犯罪・重要窃盗犯 都道府県別認知・検挙件数・検挙人員対前年比較	14
第7表 重要犯罪・重要窃盗犯・詐欺 被害者の年齢・性別 認知件数	29
第8表 重要犯罪・重要窃盗犯・詐欺 犯行時年齢・性別 検挙人員	31
第9表 街頭犯罪等 都道府県別 対前年比較	33
第10表 刑法犯 都道府県別 身柄措置別 検挙人員 対前年比較	38
第11表 特別法犯主要法令別送致件数・人員対前年比較	39
第12表 来日外国人による 重要犯罪・重要窃盗犯 国籍別 検挙人員対前年比較	40
第13表 来日外国人による都道府県別 刑法犯・特別法犯 検挙件数・検挙人員 対前年比較	42
第14表 暴力団犯罪（刑法犯）罪種別検挙件数・人員対前年比較	44
第15表 暴力団犯罪（特別法犯）主要法令別検挙件数・人員対前年比較	45

刑法犯総数

【各年1-10月】

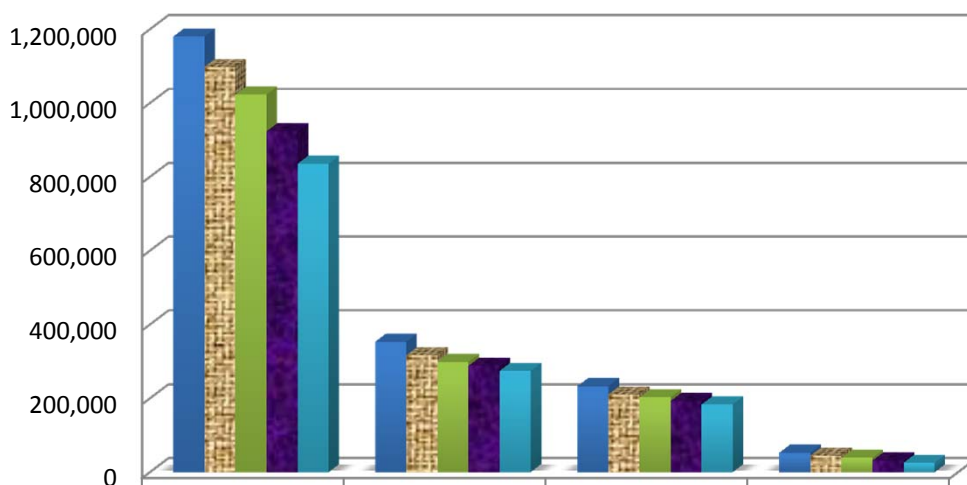

	認知件数	検挙件数	検挙人員	うち)少年
平成24年	1,180,164	353,373	232,745	52,660
平成25年	1,097,826	316,843	210,715	45,045
平成26年	1,022,787	298,808	202,441	38,819
平成27年	923,124	288,160	192,600	31,450
平成28年	835,244	274,112	183,304	25,471

凶悪犯

【各年1-10月】

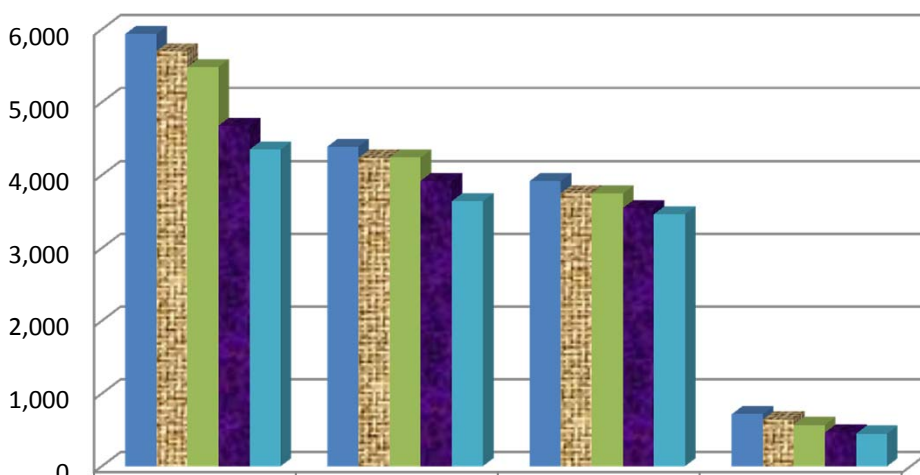

	認知件数	検挙件数	検挙人員	うち)少年
平成24年	5,935	4,391	3,917	715
平成25年	5,698	4,237	3,751	641
平成26年	5,481	4,241	3,747	568
平成27年	4,679	3,922	3,548	463
平成28年	4,350	3,642	3,463	448

粗 暴 犯

【各年1-10月】

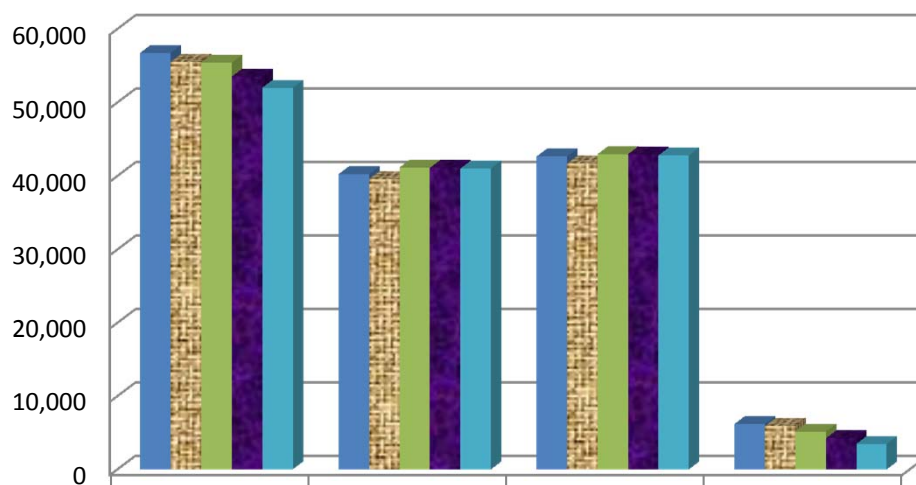

	認知件数	検挙件数	検挙人員	うち)少年
平成24年	56,762	40,243	42,658	6,201
平成25年	55,541	39,580	41,705	5,909
平成26年	55,398	41,158	42,973	5,155
平成27年	53,527	41,105	42,966	4,240
平成28年	52,000	41,023	42,805	3,474

窃 盗 犯

【各年1-10月】

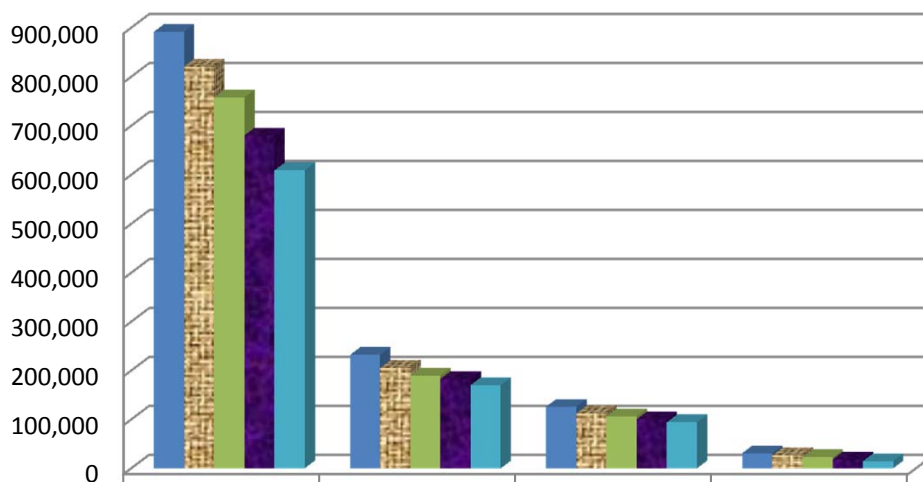

	認知件数	検挙件数	検挙人員	うち)少年
平成24年	891,683	232,139	126,138	31,211
平成25年	820,915	205,498	112,483	26,630
平成26年	757,774	189,436	106,507	22,743
平成27年	680,229	183,014	100,350	18,643
平成28年	609,105	170,260	94,209	14,799

知能犯

【各年1-10月】

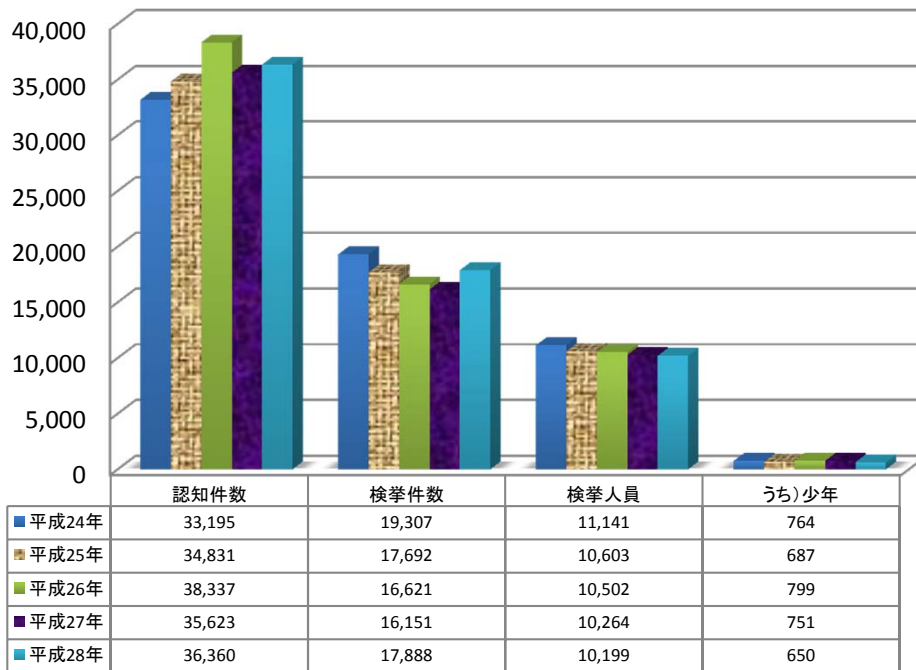

風俗犯

【各年1-10月】

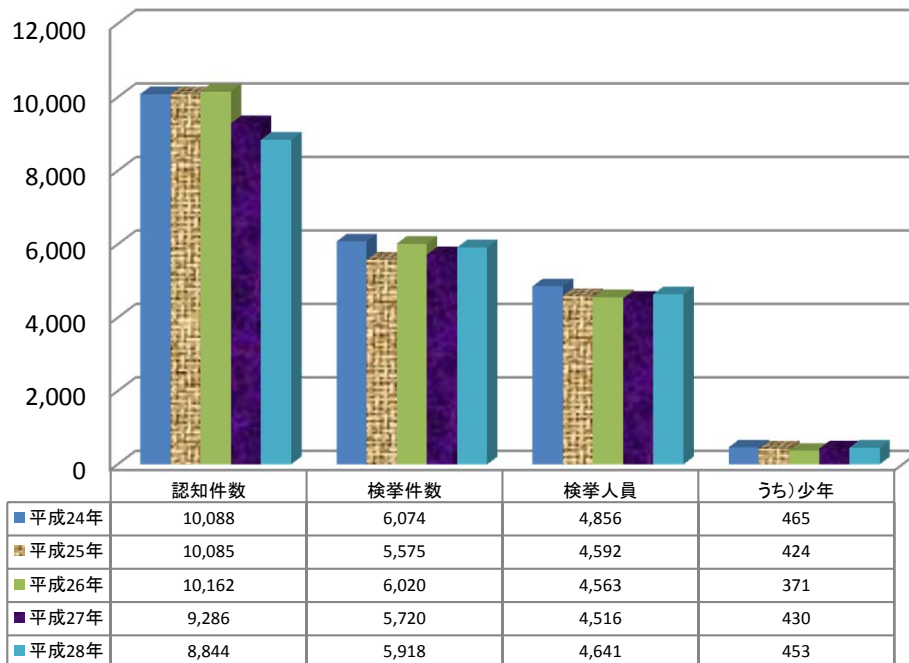

重要犯罪

【各年1-10月】

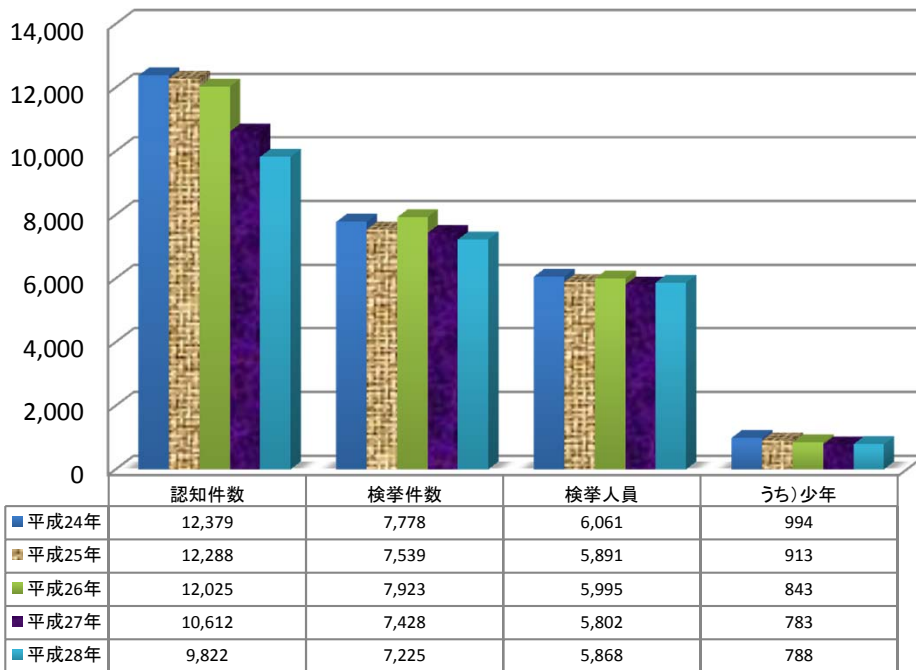

重要窃盗犯

【各年1-10月】

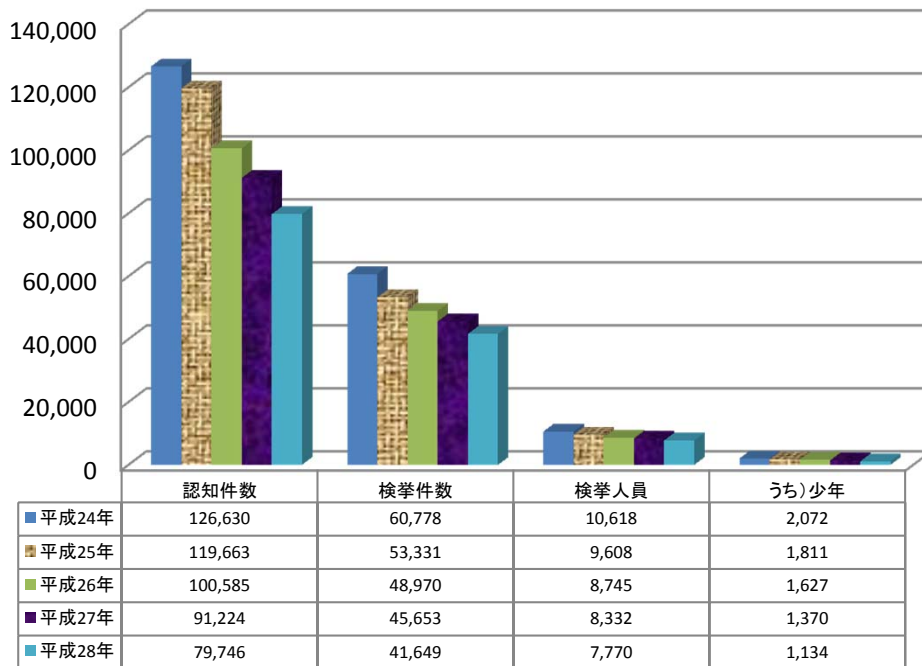

重要犯罪認知件数 【各年1-10月】

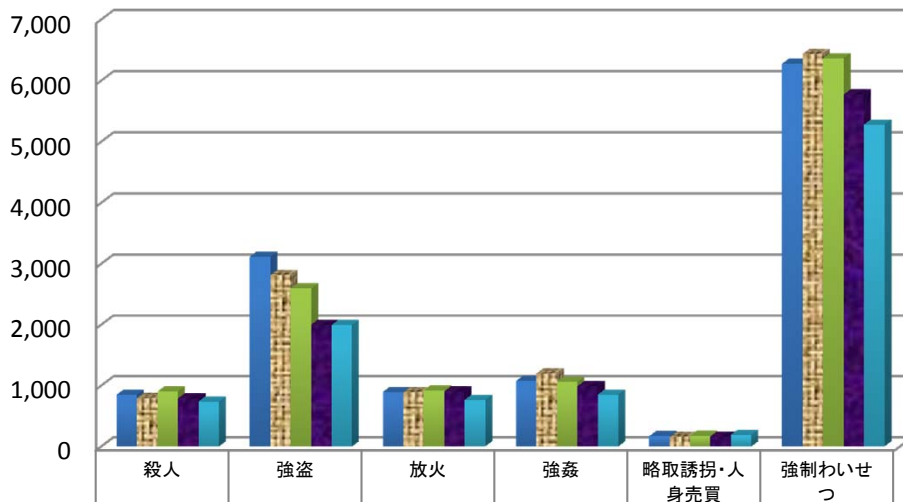

■平成24年	850	3,116	895	1,074	167	6,277
■平成25年	796	2,812	892	1,198	155	6,435
■平成26年	904	2,593	923	1,061	179	6,365
■平成27年	789	2,000	902	988	164	5,769
■平成28年	738	1,994	766	852	192	5,280

重要犯罪検挙件数 【各年1-10月】

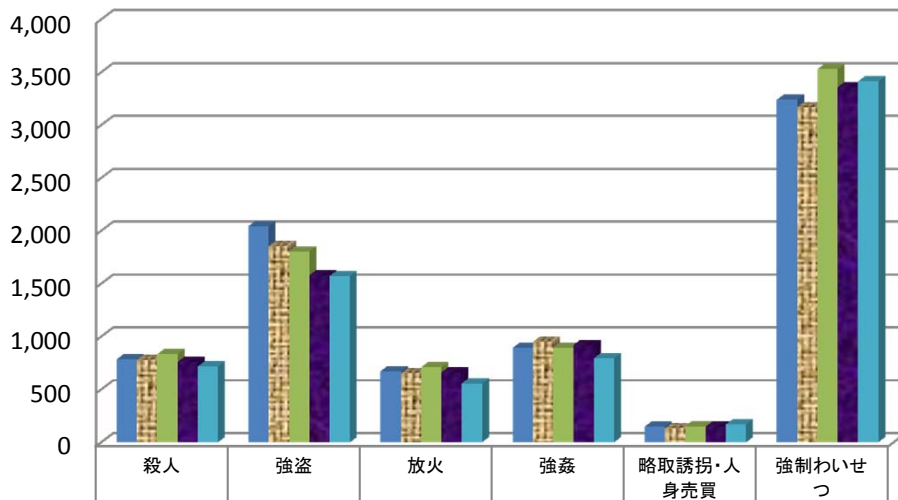

■平成24年	783	2,044	672	892	148	3,239
■平成25年	781	1,856	652	948	133	3,169
■平成26年	832	1,805	710	894	153	3,529
■平成27年	759	1,580	662	921	147	3,359
■平成28年	716	1,574	558	794	170	3,413

重要犯罪検挙人員 【各年1-10月】

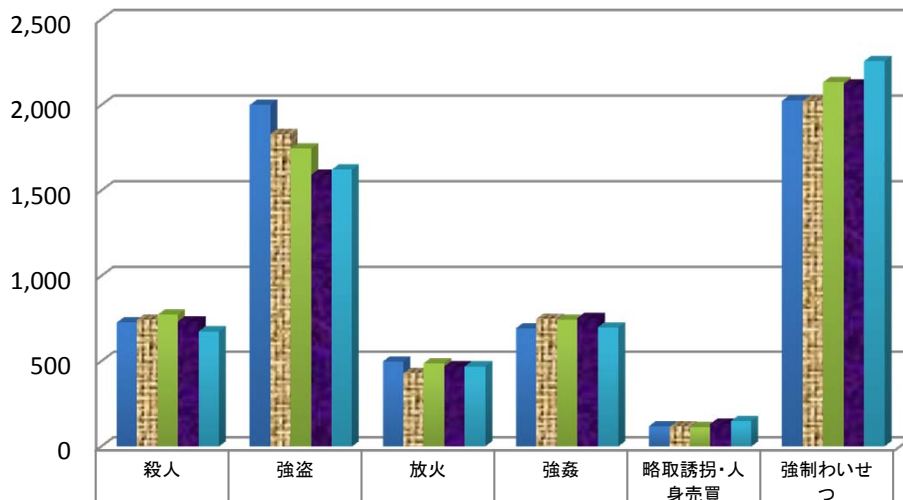

■平成24年	726	2,000	498	693	119	2,025
■平成25年	744	1,830	429	748	116	2,024
■平成26年	772	1,744	489	742	115	2,133
■平成27年	734	1,592	469	753	133	2,121
■平成28年	674	1,622	469	698	149	2,256

重要犯罪検挙人員(少年) 【各年1-10月】

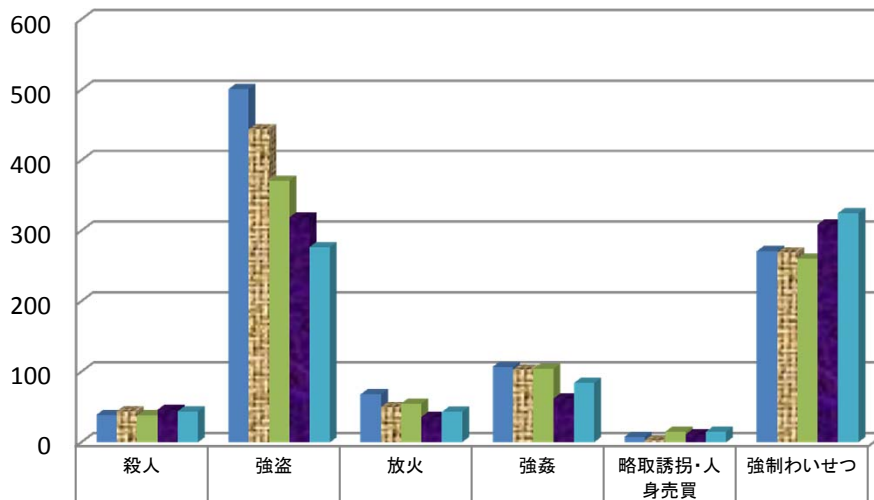

■平成24年	39	501	68	107	8	271
■平成25年	44	444	50	103	3	269
■平成26年	38	371	55	104	15	260
■平成27年	46	319	36	62	11	309
■平成28年	44	277	43	84	15	325

重要窃盗犯認知件数 【各年1-10月】

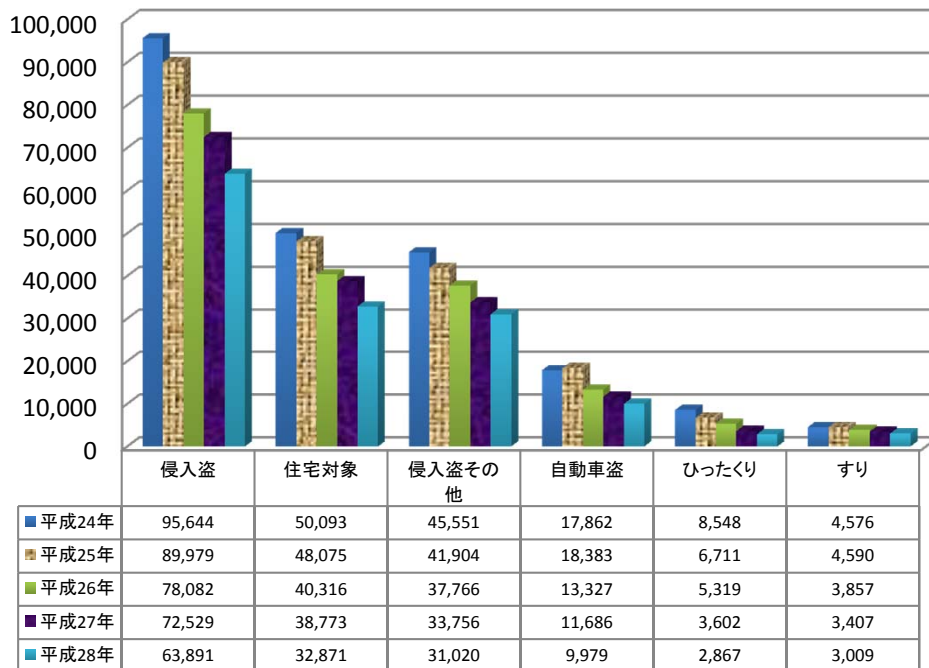

重要窃盗犯検挙件数 【各年1-10月】

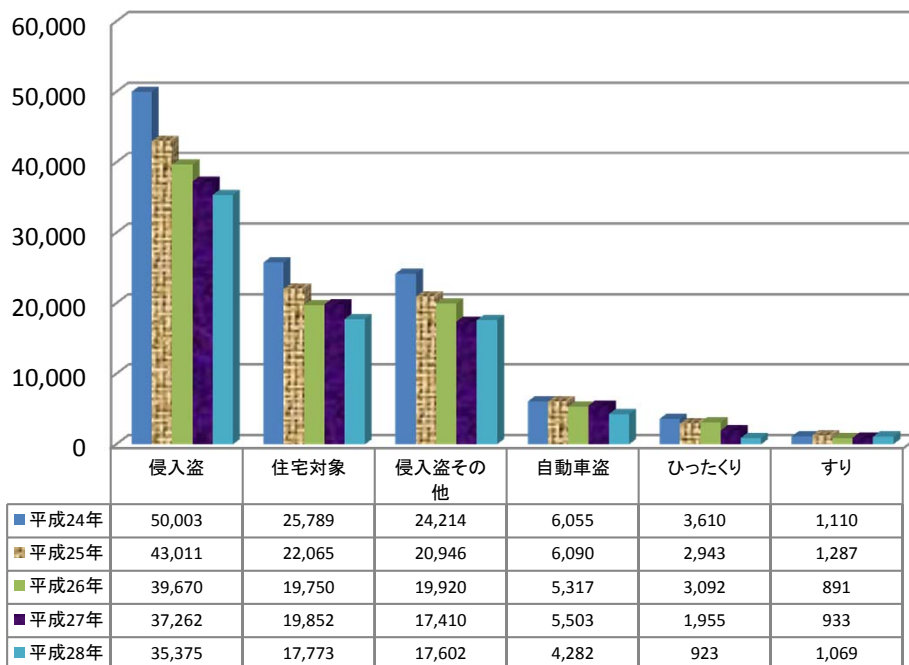

重要窃盗犯検挙人員

【各年1-10月】

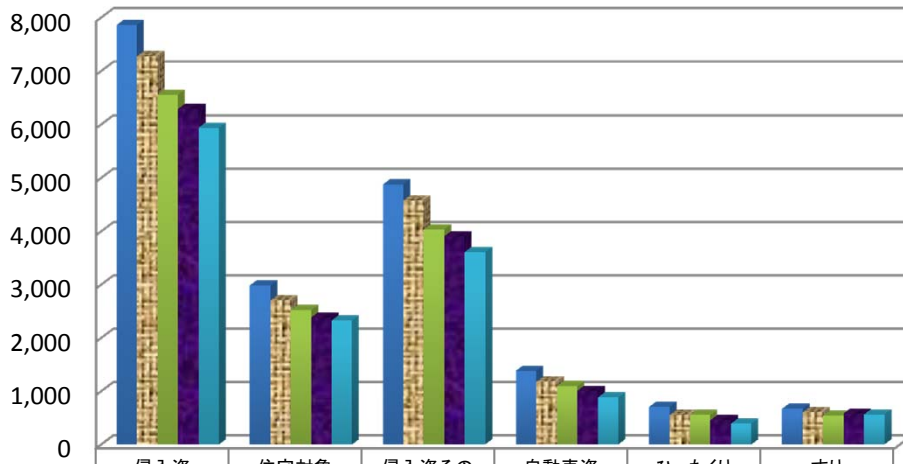

	侵入盗	住宅対象	侵入盗その他	自動車盗	ひったくり	すり
■平成24年	7,860	2,984	4,876	1,383	704	671
■平成25年	7,278	2,701	4,577	1,177	551	602
■平成26年	6,554	2,519	4,035	1,092	554	545
■平成27年	6,289	2,382	3,907	1,007	455	581
■平成28年	5,937	2,327	3,610	880	389	564

重要窃盗犯検挙人員(少年)

【各年1-10月】

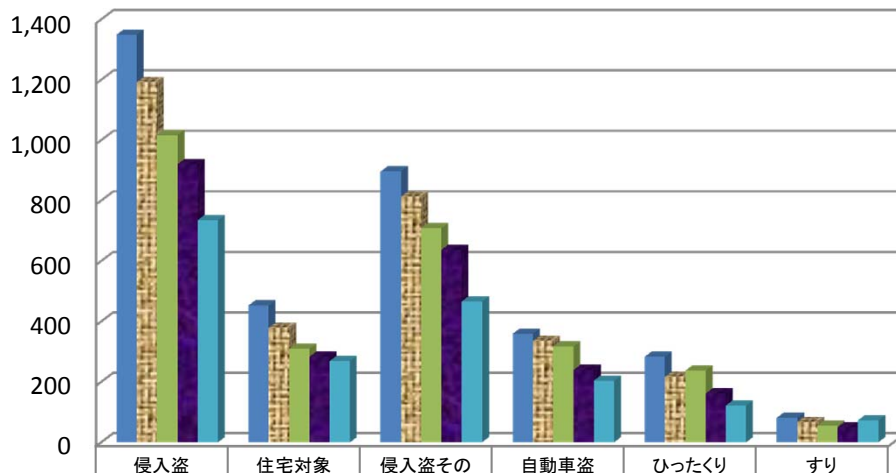

	侵入盗	住宅対象	侵入盗その他	自動車盗	ひったくり	すり
■平成24年	1,349	453	896	359	283	81
■平成25年	1,192	379	813	335	217	67
■平成26年	1,017	309	708	317	237	56
■平成27年	920	283	637	239	161	50
■平成28年	735	269	466	204	122	73

第1表

刑法犯 罪種別 認知・検挙件数・検挙人員 対前年比較

暫定値
平成29年2月1日確定

罪種	認知件数				検挙件数				検挙率			検挙人員				うち)少年			
	平成28年	平成27年	増減		平成28年	平成27年	増減		平成28年	平成27年	増減ポイント	平成28年	平成27年	増減		平成28年	平成27年	増減	
	1月～10月	1月～10月	件数	増減率	1月～10月	1月～10月	件数	増減率	1月～10月	1月～10月		人員	増減率	1月～10月	1月～10月	人員	増減率		
刑法犯総数	835,244	923,124	-87,880	-9.5	274,112	288,160	-14,048	-4.9	32.8	31.2	1.6	183,304	192,600	-9,296	-4.8	25,471	31,450	-5,979	-19.0
凶悪犯	4,350	4,679	-329	-7.0	3,642	3,922	-280	-7.1	83.7	83.8	-0.1	3,463	3,548	-85	-2.4	448	463	-15	-3.2
殺人	738	789	-51	-6.5	716	759	-43	-5.7	97.0	96.2	0.8	674	734	-60	-8.2	44	46	-2	-4.3
強盗	1,994	2,000	-6	-0.3	1,574	1,580	-6	-0.4	78.9	79.0	-0.1	1,622	1,592	30	1.9	277	319	-42	-13.2
放火	766	902	-136	-15.1	558	662	-104	-15.7	72.8	73.4	-0.6	469	469	-	-	43	36	7	19.4
強姦	852	988	-136	-13.8	794	921	-127	-13.8	93.2	93.2	-	698	753	-55	-7.3	84	62	22	35.5
粗暴犯	52,000	53,527	-1,527	-2.9	41,023	41,105	-82	-0.2	78.9	76.8	2.1	42,805	42,966	-161	-0.4	3,474	4,240	-766	-18.1
凶器準備集合	3	7	-4	-57.1	3	4	-1	-25.0	100.0	57.1	42.9	15	45	-30	-66.7	10	24	-14	-58.3
暴行	26,643	27,128	-485	-1.8	20,936	20,702	234	1.1	78.6	76.3	2.3	21,103	20,877	226	1.1	905	1,021	-116	-11.4
傷害	20,364	21,036	-672	-3.2	16,023	16,198	-175	-1.1	78.7	77.0	1.7	17,866	18,002	-136	-0.8	2,069	2,534	-465	-18.4
うち)傷害致死	64	68	-4	-5.9	62	70	-8	-11.4	96.9	102.9	-6.0	73	87	-14	-16.1	4	6	-2	-33.3
脅迫	3,135	3,147	-12	-0.4	2,641	2,593	48	1.9	84.2	82.4	1.8	2,319	2,235	84	3.8	146	149	-3	-2.0
恐喝	1,855	2,209	-354	-16.0	1,420	1,608	-188	-11.7	76.5	72.8	3.7	1,502	1,807	-305	-16.9	344	512	-168	-32.8
窃盗犯	609,105	680,229	-71,124	-10.5	170,260	183,014	-12,754	-7.0	28.0	26.9	1.1	94,209	100,350	-6,141	-6.1	14,799	18,643	-3,844	-20.6
侵入盗	63,891	72,529	-8,638	-11.9	35,375	37,262	-1,887	-5.1	55.4	51.4	4.0	5,937	6,289	-352	-5.6	735	920	-185	-20.1
乗り物盗	231,746	261,741	-29,995	-11.5	18,094	19,633	-1,539	-7.8	7.8	7.5	0.3	9,378	10,411	-1,033	-9.9	4,512	5,487	-975	-17.8
非侵入盗	313,468	345,959	-32,491	-9.4	116,791	126,119	-9,328	-7.4	37.3	36.5	0.8	78,894	83,650	-4,756	-5.7	9,552	12,236	-2,684	-21.9
知能犯	36,360	35,623	737	2.1	17,888	16,151	1,737	10.8	49.2	45.3	3.9	10,199	10,264	-65	-0.6	650	751	-101	-13.4
詐欺	32,426	32,229	197	0.6	14,953	13,762	1,191	8.7	46.1	42.7	3.4	8,227	8,413	-186	-2.2	538	653	-115	-17.6
横領	1,263	1,297	-34	-2.6	928	918	10	1.1	73.5	70.8	2.7	810	810	-	-	18	18	-	-
偽造	2,591	2,013	578	28.7	1,958	1,393	565	40.6	75.6	69.2	6.4	1,082	949	133	14.0	94	80	14	17.5
うち)通貨偽造	455	477	-22	-4.6	98	122	-24	-19.7	21.5	25.6	-4.1	22	25	-3	-12.0	1	4	-3	-75.0
うち)文書偽造	1,473	1,313	160	12.2	1,284	1,128	156	13.8	87.2	85.9	1.3	1,000	892	108	12.1	83	69	14	20.3
うち)支払用カード偽造	551	142	409	288.0	485	88	397	451.1	88.0	62.0	26.0	34	8	26	325.0	7	1	6	600.0
うち)有価証券偽造	46	46	-	-	29	22	7	31.8	63.0	47.8	15.2	12	8	4	50.0	1	-	1	-
汚職	36	60	-24	-40.0	31	54	-23	-42.6	86.1	90.0	-3.9	51	57	-6	-10.5	-	-	-	-
うち)賄賂	16	38	-22	-57.9	13	34	-21	-61.8	81.3	89.5	-8.2	26	44	-18	-40.9	-	-	-	-
あつせん利得処罰法	-	-	-	-	-	-	-	-	-	-	-	-	-	-	-	-	-	-	-
背任	44	24	20	83.3	18	24	-6	-25.0	40.9	100.0	-59.1	29	35	-6	-17.1	-	-	-	-
風俗犯	8,844	9,286	-442	-4.8	5,918	5,720	198	3.5	66.9	61.6	5.3	4,641	4,516	125	2.8	453	430	23	5.3
賭博	272	178	94	52.8	272	139	133	95.7	100.0	78.1	21.9	536	584	-48	-8.2	6	8	-2	-25.0
わいせつ	8,572	9,108	-536	-5.9	5,646	5,581	65	1.2	65.9	61.3	4.6	4,105	3,932	173	4.4	447	422	25	5.9
うち)強制わいせつ	5,280	5,769	-489	-8.5	3,413	3,359	54	1.6	64.6	58.2	6.4	2,256	2,121	135	6.4	325	309	16	5.2
うち)公然わいせつ	2,465	2,500	-35	-1.4	1,509	1,460	49	3.4	61.2	58.4	2.8	1,309	1,239	70	5.6	81	77	4	5.2
その他の刑法犯	124,585	139,780	-15,195	-10.9	35,381	38,248	-2,867	-7.5	28.4	27.4	1.0	27,987	30,956	-2,969	-9.6	5,647	6,923	-1,276	-18.4
うち)占有離脱物横領	18,372	21,242	-2,870	-13.5	15,135	17,778	-2,643	-14.9	82.4	83.7	-1.3	14,461	17,181	-2,720	-15.8	3,199	4,316	-1,117	-25.9
うち)公務執行妨害	2,067	2,264	-197	-8.7	2,004	2,138	-134	-6.3	97.0	94.4	2.6	1,638	1,785	-147	-8.2	144	175	-31	-17.7
うち)住居侵入	13,517	14,414	-897	-6.2	6,212	5,880	332	5.6	46.0	40.8	5.2	3,664	3,569	95	2.7	1,052	1,108	-56	-5.1
うち)逮捕監禁	249	278	-29	-10.4	223	249	-26	-10.4	89.6	89.6	-	295	315	-20	-6.3	32	37	-5	-13.5
うち)略取誘拐・人身売買	192	164	28	17.1	170	147	23	15.6	88.5	89.6	-1.1	149	133	16	12.0	15	11	4	36.4
うち)盗品	1,204	1,265	-61	-4.8	1,102	1,136	-34	-3.0	91.5	89.8	1.7	973	1,028	-55	-5.4	436	460	-24	-5.2
うち)器物損壊等	84,354	95,506	-11,152	-11.7	7,850	8,413	-563	-6.7	9.3	8.8	0.5	4,464	4,581	-117	-2.6	520	567	-47	-8.3

第2表

窃盗 手口別 認知・検挙件数・検挙人員 対前年比較

暫定値
平成29年2月1日確定

罪種	認知件数				検挙件数				検挙率			検挙人員				うち)少年			
	平成28年	平成27年	増減		平成28年	平成27年	増減		平成28年	平成27年	増減ポイント	平成28年	平成27年	増減		平成28年	平成27年	増減	
	1月～10月	1月～10月	件数	増減率	1月～10月	1月～10月	件数	増減率	1月～10月	1月～10月		人員	増減率	1月～10月	1月～10月	人員	増減率		
窃盗総数	609,105	680,229	-71,124	-10.5	170,260	183,014	-12,754	-7.0	28.0	26.9	1.1	94,209	100,350	-6,141	-6.1	14,799	18,643	-3,844	-20.6
侵入盗	63,891	72,529	-8,638	-11.9	35,375	37,262	-1,887	-5.1	55.4	51.4	4.0	5,937	6,289	-352	-5.6	735	920	-185	-20.1
空き巣	22,526	26,102	-3,576	-13.7	11,616	12,786	-1,170	-9.2	51.6	49.0	2.6	1,678	1,674	4	0.2	172	183	-11	-6.0
忍込み	8,431	10,616	-2,185	-20.6	5,158	6,094	-936	-15.4	61.2	57.4	3.8	426	399	27	6.8	67	60	7	11.7
居空き	1,914	2,055	-141	-6.9	999	972	27	2.8	52.2	47.3	4.9	223	309	-86	-27.8	30	40	-10	-25.0
ATM破り	8	10	-2	-20.0	4	1	3	300.0	40.0	10.0	40.0	-	2	-2	-100.0	-	-	-	-
金庫破り	1,470	1,613	-143	-8.9	831	723	108	14.9	56.5	44.8	11.7	200	221	-21	-9.5	23	33	-10	-30.3
旅館	274	309	-35	-11.3	145	131	14	10.7	52.9	42.4	10.5	56	57	-1	-1.8	10	6	4	66.7
官署荒らし	146	156	-10	-6.4	108	113	-5	-4.4	74.0	72.4	1.6	38	33	5	15.2	14	6	8	133.3
学校荒らし	808	813	-5	-0.6	513	504	9	1.8	63.5	62.0	1.5	150	186	-36	-19.4	42	98	-56	-57.1
病院	624	747	-123	-16.5	367	325	42	12.9	58.8	43.5	15.3	63	60	3	5.0	2	2	-	-
給油所荒らし	165	264	-99	-37.5	88	111	-23	-20.7	53.3	42.0	11.3	14	12	2	16.7	-	2	-2	-100.0
事務所荒らし	6,038	6,893	-855	-12.4	3,608	3,329	279	8.4	59.8	48.3	11.5	547	574	-27	-4.7	65	54	11	20.4
出店荒らし	8,281	9,506	-1,225	-12.9	4,830	5,443	-613	-11.3	58.3	57.3	1.0	741	864	-123	-14.2	130	188	-58	-30.9
工場荒らし	662	675	-13	-1.9	280	286	-6	-2.1	42.3	42.4	-0.1	101	130	-29	-22.3	4	12	-8	-66.7
更衣室荒らし	652	777	-125	-16.1	292	444	-152	-34.2	44.8	57.1	-12.3	132	141	-9	-6.4	25	38	-13	-34.2
倉庫荒らし	5,346	5,086	260	5.1	2,898	2,279	619	27.2	54.2	44.8	9.4	671	707	-36	-5.1	63	94	-31	-33.0
その他	6,546	6,907	-361	-5.2	3,638	3,721	-83	-2.2	55.6	53.9	1.7	897	920	-23	-2.5	88	104	-16	-15.4
乗り物盗	231,746	261,741	-29,995	-11.5	18,094	19,633	-1,539	-7.8	7.8	7.5	0.3	9,378	10,411	-1,033	-9.9	4,512	5,487	-975	-17.8
自動車盗	9,979	11,686	-1,707	-14.6	4,282	5,503	-1,221	-22.2	42.9	47.1	-4.2	880	1,007	-127	-12.6	204	239	-35	-14.6
オートバイ盗	20,978	30,481	-9,503	-31.2	3,101	3,281	-180	-5.5	14.8	10.8	4.0	1,849	2,198	-349	-15.9	1,684	2,049	-365	-17.8
自転車盗	200,789	219,574	-18,785	-8.6	10,711	10,849	-138	-1.3	5.3	4.9	0.4	6,649	7,206	-557	-7.7	2,624	3,199	-575	-18.0
非侵入盗	313,468	345,959	-32,491	-9.4	116,791	126,119	-9,328	-7.4	37.3	36.5	0.8	78,894	83,650	-4,756	-5.7	9,552	12,236	-2,684	-21.9
職権盗	121	121	-	-	18	93	-75	-80.6	14.9	76.9	-62.0	-	8	-8	-100.0	-	-	-	-
慶吊盗	7	20	-13	-65.0	3	10	-7	-70.0	42.9	50.0	-7.1	1	1	-	-	-	-	-	-
追出し盗	40	86	-46	-53.5	37	19	18	94.7	92.5	22.1	70.4	14	11	3	27.3	9	7	2	28.6
買物盗	697	818	-121	-14.8	246	334	-88	-26.3	35.3	40.8	-5.5	193	200	-7	-3.5	49	47	2	4.3
訪問盗	887	953	-66	-6.9	425	385	40	10.4	47.9	40.4	7.5	205	199	6	3.0	34	34	-	-
払出盗	1,738	1,182	556	47.0	1,358	990	368	37.2	78.1	83.8	-5.7	262	178	84	47.2	33	13	20	153.8
ATMねらい	50	20	30	150.0	40	7	33	471.4	80.0	35.0	45.0	5	3	2	66.7	-	-	-	-
窓ねらい	6	14	-8	-57.1	2	6	-4	-66.7	33.3	42.9	-9.6	1	5	-4	-80.0	1	-	1	-
途ねらい	28	27	1	3.7	10	7	3	42.9	35.7	25.9	9.8	2	2	-	-	-	-	-	-
室内ねらい	879	1,119	-240	-21.4	120	160	-40	-25.0	13.7	14.3	-0.6	16	12	4	33.3	6	2	4	200.0
客室ねらい	235	319	-84	-26.3	115	76	39	51.3	48.9	23.8	25.1	53	50	3	6.0	3	1	2	200.0
病室ねらい	815	947	-132	-13.9	304	317	-13	-4.1	37.3	33.5	3.8	21	37	-16	-43.2	-	-	-	-
ひったくり	2,867	3,602	-735	-20.4	923	1,955	-1,032	-52.8	32.2	54.3	-22.1	389	455	-66	-14.5	122	161	-39	-24.2
すり	3,009	3,407	-398	-11.7	1,069	933	136	14.6	35.5	27.4	8.1	564	581	-17	-2.9	73	50	23	46.0
置引き	28,315	30,748	-2,433	-7.9	6,782	6,541	241	3.7	24.0	21.3	2.7	5,119	4,949	170	3.4	383	403	-20	-5.0
仮睡者ねらい	4,670	4,806	-136	-2.8	318	298	20	6.7	6.8	6.2	0.6	96	92	4	4.3	13	19	-6	-31.6
車上ねらい	50,476	55,382	-4,906	-8.9	9,380	10,193	-813	-8.0	18.6	18.4	0.2	1,187	1,197	-10	-0.8	160	189	-29	-15.3
部品ねらい	24,204	27,983	-3,779	-13.5	3,012	3,480	-468	-13.4	12.4	12.4	-	553	638	-85	-13.3	319	353	-34	-9.6
脱衣場ねらい	2,702	3,028	-326	-10.8	360	352	8	2.3	13.3	11.6	1.7	110	121	-11	-9.1	15	20	-5	-25.0
自動販売機ねらい	9,449	11,473	-2,024	-17.6	2,291	5,908	-3,617	-61.2	24.2	51.5	-27.3	585	848	-263	-31.0	458	697	-239	-34.3
色情ねらい	8,989	9,447	-458	-4.8	3,561	3,086	475	15.4	39.6	32.7	6.9	556	517	39	7.5	44	42	2	4.8
工事場ねらい	5,384	7,436	-2,052	-27.6	1,511	1,170	341	29.1	28.1	15.7	12.4	155	191	-36	-18.8	10	12	-2	-16.7
万引	93,569	97,544	-3,975	-4.1	64,484	67,880	-3,396	-5.0	68.9	69.6	-0.7	57,620	61,768	-4,148	-6.7	6,947	9,256	-2,309	-24.9
職場ねらい	8,754	9,051	-297	-3.3	2,457	2,256	201	8.9	28.1	24.9	3.2	1,702	1,600	102	6.4	271	223	48	21.5
同居ねらい	583	623	-40	-6.4	214	199	15	7.5	36.7	31.9	4.8	162	154	8	5.2	17	19	-2	-10.5
さい銭ねらい	2,806	2,825	-19	-0.7	1,287	1,328	-41	-3.1	45.9	47.0	-1.1	416	452	-36	-8.0	24	33	-9	-27.3
その他	62,188	72,978	-10,790	-14.8	16,464	18,136	-1,672	-9.2	26.5	24.9	1.6	8,907	9,381	-474	-5.1	561	655	-94	-14.4

第3表

刑法犯総数 都道府県別 認知・検挙件数・検挙人員 対前年比較

暫定値
平成29年2月1日確定

区分	刑法犯総数														
	認知件数				検挙件数				検挙人員				検挙率		
	平成28年 1月～10月	平成27年 1月～10月	増減 件数	増減 %	平成28年 1月～10月	平成27年 1月～10月	増減 件数	増減 %	平成28年 1月～10月	平成27年 1月～10月	増減 人員	増減 %	平成28年 1月～10月	平成27年 1月～10月	増減
都道府県															
総数	835,244	923,124	-87,880	-9.5	274,112	288,160	-14,048	-4.9	183,304	192,600	-9,296	-4.8	32.8	31.2	1.6
北海道	27,793	30,504	-2,711	-8.9	10,723	9,988	735	7.4	6,613	6,707	-94	-1.4	38.6	32.7	5.9
札幌	19,962	21,292	-1,330	-6.2	7,414	6,247	1,167	18.7	4,202	4,173	29	0.7	37.1	29.3	7.8
函館	1,894	2,059	-165	-8.0	676	832	-156	-18.8	488	529	-41	-7.8	35.7	40.4	-4.7
旭川	2,594	3,043	-449	-14.8	1,115	1,309	-194	-14.8	842	893	-51	-5.7	43.0	43.0	-
釧路	2,460	3,158	-698	-22.1	1,092	1,199	-107	-8.9	721	821	-100	-12.2	44.4	38.0	6.4
北見	883	952	-69	-7.2	426	401	25	6.2	360	291	69	23.7	48.2	42.1	6.1
東北管区	38,069	41,395	-3,326	-8.0	15,929	15,835	94	0.6	9,670	10,163	-493	-4.9	41.8	38.3	3.5
青森	4,264	4,614	-350	-7.6	1,914	1,952	-38	-1.9	1,358	1,366	-8	-0.6	44.9	42.3	2.6
岩手	3,558	4,122	-564	-13.7	1,571	1,806	-235	-13.0	1,011	1,116	-105	-9.4	44.2	43.8	0.4
宮城	13,853	14,981	-1,128	-7.5	4,801	4,740	61	1.3	2,690	2,821	-131	-4.6	34.7	31.6	3.1
秋田	2,555	2,658	-103	-3.9	1,753	1,588	165	10.4	1,168	1,201	-33	-2.7	68.6	59.7	8.9
山形	4,130	4,245	-115	-2.7	2,599	2,345	254	10.8	1,568	1,544	24	1.6	62.9	55.2	7.7
福島	9,709	10,775	-1,066	-9.9	3,291	3,404	-113	-3.3	1,875	2,115	-240	-11.3	33.9	31.6	2.3
東京	111,878	122,749	-10,871	-8.9	31,822	34,027	-2,205	-6.5	24,834	25,802	-968	-3.8	28.4	27.7	0.7
関東管区	243,223	261,563	-18,340	-7.0	81,473	86,957	-5,484	-6.3	52,427	56,222	-3,795	-6.8	33.5	33.2	0.3
茨城	22,283	24,334	-2,051	-8.4	7,710	7,500	210	2.8	4,072	4,214	-142	-3.4	34.6	30.8	3.8
栃木	11,127	12,486	-1,359	-10.9	4,460	4,938	-478	-9.7	2,366	2,623	-257	-9.8	40.1	39.5	0.6
群馬	11,809	13,758	-1,949	-14.2	5,925	6,104	-179	-2.9	3,386	3,615	-229	-6.3	50.2	44.4	5.8
埼玉	58,595	60,906	-2,311	-3.8	14,096	14,273	-177	-1.2	10,239	10,304	-65	-0.6	24.1	23.4	0.7
千葉	47,564	51,765	-4,201	-8.1	12,323	14,432	-2,109	-14.6	8,092	8,860	-768	-8.7	25.9	27.9	-2.0
神奈川	48,241	50,828	-2,587	-5.1	18,800	21,640	-2,840	-13.1	13,130	14,723	-1,593	-10.8	39.0	42.6	-3.6
新潟	11,863	12,654	-791	-6.3	5,095	4,968	127	2.6	3,007	3,345	-338	-10.1	42.9	39.3	3.6
山梨	4,344	5,422	-1,078	-19.9	1,726	1,440	286	19.9	924	1,002	-78	-7.8	39.7	26.6	13.1
長野	9,031	9,870	-839	-8.5	3,645	3,763	-118	-3.1	2,004	2,345	-341	-14.5	40.4	38.1	2.3
静岡	18,366	19,540	-1,174	-6.0	7,693	7,899	-206	-2.6	5,207	5,191	16	0.3	41.9	40.4	1.5
中部管区	96,080	107,317	-11,237	-10.5	30,835	32,998	-2,163	-6.6	19,702	20,740	-1,038	-5.0	32.1	30.7	1.4
富山	4,571	5,168	-597	-11.6	1,884	1,730	154	8.9	1,328	1,180	148	12.5	41.2	33.5	7.7
石川	5,250	6,448	-1,198	-18.6	2,209	2,530	-321	-12.7	1,401	1,464	-63	-4.3	42.1	39.2	2.9
福井	3,094	3,356	-262	-7.8	1,442	1,511	-69	-4.6	906	1,059	-153	-14.4	46.6	45.0	1.6
岐阜	13,197	15,306	-2,109	-13.8	4,011	4,916	-905	-18.4	2,318	2,439	-121	-5.0	30.4	32.1	-1.7
愛知	58,306	64,152	-5,846	-9.1	17,577	18,173	-596	-3.3	12,022	12,689	-667	-5.3	30.1	28.3	1.8
三重	11,662	12,887	-1,225	-9.5	3,712	4,138	-426	-10.3	1,727	1,909	-182	-9.5	31.8	32.1	-0.3
近畿管区	185,983	206,153	-20,170	-9.8	45,968	46,646	-678	-1.5	33,107	34,071	-964	-2.8	24.7	22.6	2.1
滋賀	8,051	9,605	-1,554	-16.2	2,775	3,774	-999	-26.5	1,811	1,948	-137	-7.0	34.5	39.3	-4.8
京都	17,233	20,302	-3,069	-15.1	5,266	5,054	212	4.2	3,728	3,762	-34	-0.9	30.6	24.9	5.7
大阪	103,309	111,681	-8,372	-7.5	18,797	18,854	-57	-0.3	14,176	14,776	-600	-4.1	18.2	16.9	1.3
兵庫	44,290	49,899	-5,609	-11.2	13,389	12,698	691	5.4	9,808	9,837	-29	-0.3	30.2	25.4	4.8
奈良	7,778	8,309	-531	-6.4	3,619	3,334	285	8.5	1,980	1,899	81	4.3	46.5	40.1	6.4
和歌山	5,322	6,357	-1,035	-16.3	2,122	2,932	-810	-27.6	1,604	1,849	-245	-13.3	39.9	46.1	-6.2
中国管区	35,475	40,405	-4,930	-12.2	14,807	15,891	-1,084	-6.8	10,220	10,772	-552	-5.1	41.7	39.3	2.4
鳥取	2,424	2,865	-441	-15.4	1,368	1,275	93	7.3	716	738	-22	-3.0	56.4	44.5	11.9
島根	2,494	2,798	-304	-10.9	1,509	1,500	9	0.6	718	761	-43	-5.7	60.5	53.6	6.9
岡山	10,647	12,437	-1,790	-14.4	4,176	4,319	-143	-3.3	3,092	2,983	109	3.7	39.2	34.7	4.5
広島	14,159	15,774	-1,615	-10.2	5,075	5,715	-640	-11.2	3,897	4,379	-482	-11.0	35.8	36.2	-0.4
山口	5,751	6,531	-780	-11.9	2,679	3,082	-403	-13.1	1,797	1,911	-114	-6.0	46.6	47.2	-0.6
四国管区	20,741	24,383	-3,642	-14.9	9,068	10,210	-1,142	-11.2	5,398	5,896	-498	-8.4	43.7	41.9	1.8
徳島	3,340	3,845	-505	-13.1	1,520	2,021	-501	-24.8	918	963	-45	-4.7	45.5	52.6	-7.1
香川	5,078	6,102	-1,024	-16.8	2,252	2,524	-272	-10.8	1,427	1,726	-299	-17.3	44.3	41.4	2.9
愛媛	8,326	9,648	-1,322	-13.7	3,640	4,056	-416	-10.3	2,169	2,256	-87	-3.9	43.7	42.0	1.7
高知	3,997	4,788	-791	-16.5	1,656	1,609	47	2.9	884	951	-67	-7.0	41.4	33.6	7.8
九州管区	76,002	88,655	-12,653	-14.3	33,487	35,608	-2,121	-6.0	21,333	22,227	-894	-4.0	44.1	40.2	3.9
福岡	39,490	46,813	-7,323	-15.6	15,412	16,992	-1,580	-9.3	8,844	9,090	-246	-2.7	39.0	36.3	2.7
佐賀	4,353	4,687	-334	-7.1	2,320	2,924	-604	-20.7	1,308	1,372	-64	-4.7	53.3	62.4	-9.1
長崎	3,960	4,215	-255	-6.0	2,340	2,370	-30	-1.3	1,530	1,701	-171	-10.1	59.1	56.2	2.9
熊本	7,321	8,612	-1,291	-15.0	3,624	3,806	-182	-4.8	2,401	2,709	-308	-11.4	49.5	44.2	5.3
大分	3,445	4,130	-685	-16.6	1,971	1,757	214	12.2	1,275	1,332	-57	-4.3	57.2	42.5	14.7
宮崎	4,501	5,703	-1,202	-21.1	1,924	2,055	-131	-6.4	1,340	1,503	-163	-10.8	42.7	36.0	6.7
鹿児島	6,147	6,513	-366	-5.6	2,561	2,386	175	7.3	1,921	1,989	-68	-3.4	41.7	36.6	5.1
沖縄	6,785	7,982	-1,197	-15.0	3,335	3,318	17	0.5	2,714	2,531	183	7.2	49.2	41.6	7.6

第4表

窃盗犯総数 都道府県別 認知・検挙件数・検挙人員 対前年比較

暫定値
平成29年2月1日確定

区分	窃盗犯総数														
	認知件数				検挙件数				検挙人員				検挙率		
	平成28年 1月～10月	平成27年 1月～10月	増減 件数	増減 %	平成28年 1月～10月	平成27年 1月～10月	増減 件数	増減 %	平成28年 1月～10月	平成27年 1月～10月	増減 人員	増減 %	平成28年 1月～10月	平成27年 1月～10月	増減
都道府県															
総数	609,105	680,229	-71,124	-10.5	170,260	183,014	-12,754	-7.0	94,209	100,350	-6,141	-6.1	28.0	26.9	1.1
北海道	18,556	20,555	-1,999	-9.7	6,823	6,148	675	11.0	3,389	3,493	-104	-3.0	36.8	29.9	6.9
札幌	13,751	14,571	-820	-5.6	4,952	3,802	1,150	30.2	2,228	2,121	107	5.0	36.0	26.1	9.9
函館	1,190	1,364	-174	-12.8	385	517	-132	-25.5	248	290	-42	-14.5	32.4	37.9	-5.5
旭川	1,675	1,987	-312	-15.7	645	864	-219	-25.3	418	497	-79	-15.9	38.5	43.5	-5.0
釧路	1,472	2,019	-547	-27.1	628	707	-79	-11.2	333	413	-80	-19.4	42.7	35.0	7.7
北見	468	614	-146	-23.8	213	258	-45	-17.4	162	172	-10	-5.8	45.5	42.0	3.5
東北管区	26,792	29,075	-2,283	-7.9	10,506	10,495	11	0.1	5,475	5,832	-357	-6.1	39.2	36.1	3.1
青森	2,799	3,045	-246	-8.1	1,156	1,255	-99	-7.9	792	809	-17	-2.1	41.3	41.2	0.1
岩手	2,459	2,889	-430	-14.9	1,078	1,266	-188	-14.8	643	713	-70	-9.8	43.8	43.8	-
宮城	10,017	10,780	-763	-7.1	3,167	3,143	24	0.8	1,486	1,575	-89	-5.7	31.6	29.2	2.4
秋田	1,845	1,846	-1	-0.1	1,227	1,026	201	19.6	777	727	50	6.9	66.5	55.6	10.9
山形	2,788	2,912	-124	-4.3	1,624	1,484	140	9.4	669	735	-66	-9.0	58.2	51.0	7.2
福島	6,884	7,603	-719	-9.5	2,254	2,321	-67	-2.9	1,108	1,273	-165	-13.0	32.7	30.5	2.2
東京	81,009	89,830	-8,821	-9.8	16,127	17,921	-1,794	-10.0	10,727	11,093	-366	-3.3	19.9	19.9	-
関東管区	180,739	195,946	-15,207	-7.8	52,663	56,897	-4,234	-7.4	27,392	29,716	-2,324	-7.8	29.1	29.0	0.1
茨城	16,961	18,622	-1,661	-8.9	5,475	5,246	229	4.4	2,040	2,178	-138	-6.3	32.3	28.2	4.1
栃木	8,065	9,204	-1,139	-12.4	3,036	3,501	-465	-13.3	1,272	1,370	-98	-7.2	37.6	38.0	-0.4
群馬	7,919	9,803	-1,884	-19.2	3,692	3,925	-233	-5.9	1,483	1,689	-206	-12.2	46.6	40.0	6.6
埼玉	44,461	46,546	-2,085	-4.5	8,410	8,457	-47	-0.6	5,235	5,191	44	0.8	18.9	18.2	0.7
千葉	35,994	39,028	-3,034	-7.8	8,039	9,735	-1,696	-17.4	4,456	4,759	-303	-6.4	22.3	24.9	-2.6
神奈川	36,275	38,783	-2,508	-6.5	11,737	14,011	-2,274	-16.2	6,847	7,908	-1,061	-13.4	32.4	36.1	-3.7
新潟	8,280	8,795	-515	-5.9	3,375	3,285	90	2.7	1,605	1,873	-268	-14.3	40.8	37.4	3.4
山梨	3,462	4,391	-929	-21.2	1,338	1,001	337	33.7	584	650	-66	-10.2	38.6	22.8	15.8
長野	6,501	6,965	-464	-6.7	2,692	2,635	57	2.2	1,190	1,375	-185	-13.5	41.4	37.8	3.6
静岡	12,821	13,809	-988	-7.2	4,869	5,101	-232	-4.5	2,680	2,723	-43	-1.6	38.0	36.9	1.1
中部管区	67,732	77,700	-9,968	-12.8	19,733	22,199	-2,466	-11.1	10,682	11,357	-675	-5.9	29.1	28.6	0.5
富山	3,100	3,592	-492	-13.7	1,197	1,129	68	6.0	716	683	33	4.8	38.6	31.4	7.2
石川	3,931	5,031	-1,100	-21.9	1,519	1,833	-314	-17.1	810	839	-29	-3.5	38.6	36.4	2.2
福井	2,183	2,381	-198	-8.3	919	972	-53	-5.5	479	582	-103	-17.7	42.1	40.8	1.3
岐阜	9,225	11,035	-1,810	-16.4	2,594	3,530	-936	-26.5	1,187	1,232	-45	-3.7	28.1	32.0	-3.9
愛知	40,704	45,970	-5,266	-11.5	10,947	11,701	-754	-6.4	6,409	6,812	-403	-5.9	26.9	25.5	1.4
三重	8,589	9,691	-1,102	-11.4	2,557	3,034	-477	-15.7	1,081	1,209	-128	-10.6	29.8	31.3	-1.5
近畿管区	139,855	155,463	-15,608	-10.0	26,449	27,311	-862	-3.2	15,819	16,572	-753	-4.5	18.9	17.6	1.3
滋賀	5,648	6,983	-1,335	-19.1	1,934	2,818	-884	-31.4	1,106	1,218	-112	-9.2	34.2	40.4	-6.2
京都	12,659	14,972	-2,313	-15.4	3,243	2,962	281	9.5	1,848	1,876	-28	-1.5	25.6	19.8	5.8
大阪	81,415	87,755	-6,340	-7.2	10,251	10,070	181	1.8	6,430	6,657	-227	-3.4	12.6	11.5	1.1
兵庫	31,060	35,568	-4,508	-12.7	7,318	7,263	55	0.8	4,490	4,745	-255	-5.4	23.6	20.4	3.2
奈良	5,487	5,851	-364	-6.2	2,379	2,247	132	5.9	1,107	1,128	-21	-1.9	43.4	38.4	5.0
和歌山	3,586	4,334	-748	-17.3	1,324	1,951	-627	-32.1	838	948	-110	-11.6	36.9	45.0	-8.1
中国管区	24,786	28,123	-3,337	-11.9	9,201	9,969	-768	-7.7	5,741	6,001	-260	-4.3	37.1	35.4	1.7
鳥取	1,908	2,225	-317	-14.2	1,028	937	91	9.7	494	484	10	2.1	53.9	42.1	11.8
島根	1,821	2,035	-214	-10.5	1,002	1,097	-95	-8.7	462	473	-11	-2.3	55.0	53.9	1.1
岡山	7,653	9,032	-1,379	-15.3	2,359	2,594	-235	-9.1	1,552	1,556	-4	-0.3	30.8	28.7	2.1
広島	9,552	10,634	-1,082	-10.2	3,010	3,434	-424	-12.3	2,106	2,376	-270	-11.4	31.5	32.3	-0.8
山口	3,852	4,197	-345	-8.2	1,802	1,907	-105	-5.5	1,127	1,112	15	1.3	46.8	45.4	1.4
四国管区	15,124	17,866	-2,742	-15.3	6,426	7,501	-1,075	-14.3	3,299	3,657	-358	-9.8	42.5	42.0	0.5
徳島	2,343	2,622	-279	-10.6	1,042	1,490	-448	-30.1	597	604	-7	-1.2	44.5	56.8	-12.3
香川	3,567	4,246	-679	-16.0	1,450	1,648	-198	-12.0	799	1,016	-217	-21.4	40.7	38.8	1.9
愛媛	6,124	7,290	-1,166	-16.0	2,701	3,171	-470	-14.8	1,309	1,457	-148	-10.2	44.1	43.5	0.6
高知	3,090	3,708	-618	-16.7	1,233	1,192	41	3.4	594	580	14	2.4	39.9	32.1	7.8
九州管区	54,512	65,671	-11,159	-17.0	22,332	24,573	-2,241	-9.1	11,685	12,629	-944	-7.5	41.0	37.4	3.6
福岡	28,275	34,912	-6,637	-19.0	10,277	11,835	-1,558	-13.2	4,382	4,705	-323	-6.9	36.3	33.9	2.4
佐賀	3,247	3,413	-166	-4.9	1,738	2,286	-548	-24.0	789	830	-41	-4.9	53.5	67.0	-13.5
長崎	2,675	2,818	-143	-5.1	1,603	1,641	-38	-2.3	927	1,080	-153	-14.2	59.9	58.2	1.7
熊本	5,280	6,272	-992	-15.8	2,380	2,533	-153	-6.0	1,385	1,591	-206	-12.9	45.1	40.4	4.7
大分	2,458	3,059	-601	-19.6	1,363	1,174	189	16.1	774	808	-34	-4.2	55.5	38.4	17.1
宮崎	3,304	4,331	-1,027	-23.7	1,172	1,357	-185	-13.6	680	874	-194	-22.2	35.5	31.3	4.2
鹿児島	4,535	4,979	-444	-8.9	1,733	1,650	83	5.0	1,185	1,262	-77	-6.1	38.2	33.1	5.1
沖縄	4,738	5,887	-1,149	-19.5	2,066	2,097	-31	-1.5	1,563	1,479	84	5.7	43.6	35.6	8.0

第5表

重要犯罪・重要窃盗犯 認知・検挙件数・検挙人員対前年比較

暫 定 値
平成29年2月1日確定

罪 名 (手 口)	認知件数				検挙件数				検挙率		
	平成28年 1月～10月	平成27年 1月～10月	増減		平成28年 1月～10月	平成27年 1月～10月	増減		平成28年 1月～10月	平成27年 1月～10月	増減 (ポイント)
			件数	増減率			件数	増減率			
重 要 犯 罪	9,822	10,612	-790	-7.4	7,225	7,428	-203	-2.7	73.6	70.0	3.6
殺 人	738	789	-51	-6.5	716	759	-43	-5.7	97.0	96.2	0.8
強 盗	1,994	2,000	-6	-0.3	1,574	1,580	-6	-0.4	78.9	79.0	-0.1
放 火	766	902	-136	-15.1	558	662	-104	-15.7	72.8	73.4	-0.6
強 姦	852	988	-136	-13.8	794	921	-127	-13.8	93.2	93.2	-
略取誘拐・人身売買	192	164	28	17.1	170	147	23	15.6	88.5	89.6	-1.1
強 制 わ い せ つ	5,280	5,769	-489	-8.5	3,413	3,359	54	1.6	64.6	58.2	6.4
重 要 窃 盗 犯	79,746	91,224	-11,478	-12.6	41,649	45,653	-4,004	-8.8	52.2	50.0	2.2
侵 入 盗	63,891	72,529	-8,638	-11.9	35,375	37,262	-1,887	-5.1	55.4	51.4	4.0
住 宅 対 象	32,871	38,773	-5,902	-15.2	17,773	19,852	-2,079	-10.5	54.1	51.2	2.9
そ の 他	31,020	33,756	-2,736	-8.1	17,602	17,410	192	1.1	56.7	51.6	5.1
自 動 車 盗	9,979	11,686	-1,707	-14.6	4,282	5,503	-1,221	-22.2	42.9	47.1	-4.2
ひ っ た く り	2,867	3,602	-735	-20.4	923	1,955	-1,032	-52.8	32.2	54.3	-22.1
す	3,009	3,407	-398	-11.7	1,069	933	136	14.6	35.5	27.4	8.1

罪 名 (手 口)	検挙人員											
	総数				成人				少年			
	平成28年 1月～10月	平成27年 1月～10月	増減		平成28年 1月～10月	平成27年 1月～10月	増減		平成28年 1月～10月	平成27年 1月～10月	増減	
人員			増減率	人員			増減率	人員			増減率	
重 要 犯 罪	5,868	5,802	66	1.1	5,080	5,019	61	1.2	788	783	5	0.6
殺 人	674	734	-60	-8.2	630	688	-58	-8.4	44	46	-2	-4.3
強 盗	1,622	1,592	30	1.9	1,345	1,273	72	5.7	277	319	-42	-13.2
放 火	469	469	-	-	426	433	-7	-1.6	43	36	7	19.4
強 姦	698	753	-55	-7.3	614	691	-77	-11.1	84	62	22	35.5
略取誘拐・人身売買	149	133	16	12.0	134	122	12	9.8	15	11	4	36.4
強 制 わ い せ つ	2,256	2,121	135	6.4	1,931	1,812	119	6.6	325	309	16	5.2
重 要 窃 盗 犯	7,770	8,332	-562	-6.7	6,636	6,962	-326	-4.7	1,134	1,370	-236	-17.2
侵 入 盗	5,937	6,289	-352	-5.6	5,202	5,369	-167	-3.1	735	920	-185	-20.1
住 宅 対 象	2,327	2,382	-55	-2.3	2,058	2,099	-41	-2.0	269	283	-14	-4.9
そ の 他	3,610	3,907	-297	-7.6	3,144	3,270	-126	-3.9	466	637	-171	-26.8
自 動 車 盗	880	1,007	-127	-12.6	676	768	-92	-12.0	204	239	-35	-14.6
ひ っ た く り	389	455	-66	-14.5	267	294	-27	-9.2	122	161	-39	-24.2
す	564	581	-17	-2.9	491	531	-40	-7.5	73	50	23	46.0

注 侵入盗の「住宅対象」とは、空き巣、忍込み及び居空きをいう。

第6表

重要犯罪・重要窃盗犯 都道府県別 認知・検挙件数・検挙人員 対前年比較

暫定値
平成29年2月1日確定

都道府県	重要犯罪総数														
	認知件数					検挙件数				検挙人員				検挙率	
	平成28年	平成27年	増減		平成28年	平成27年	増減		平成28年	平成27年	増減		平成28年	平成27年	増減
	1月～10月	1月～10月	件数	%	1月～10月	1月～10月	件数	%	1月～10月	1月～10月	人員	%	1月～10月	1月～10月	
総数	9,822	10,612	-790	-7.4	7,225	7,428	-203	-2.7	5,868	5,802	66	1.1	73.6	70.0	3.6
計	338	416	-78	-18.8	269	279	-10	-3.6	207	211	-4	-1.9	79.6	67.1	12.5
北海道	234	289	-55	-19.0	181	182	-1	-0.5	133	131	2	1.5	77.4	63.0	14.4
函館	27	47	-20	-42.6	22	31	-9	-29.0	17	25	-8	-32.0	81.5	66.0	15.5
旭川	32	21	11	52.4	25	21	4	19.0	24	17	7	41.2	78.1	100.0	-21.9
釧路	37	48	-11	-22.9	35	36	-1	-2.8	29	29	-	-	94.6	75.0	19.6
北見	8	11	-3	-27.3	6	9	-3	-33.3	4	9	-5	-55.6	75.0	81.8	-6.8
計	412	513	-101	-19.7	330	422	-92	-21.8	240	250	-10	-4.0	80.1	82.3	-2.2
東北	46	54	-8	-14.8	37	49	-12	-24.5	24	30	-6	-20.0	80.4	90.7	-10.3
岩手	53	52	1	1.9	42	44	-2	-4.5	30	25	5	20.0	79.2	84.6	-5.4
宮城	162	232	-70	-30.2	131	178	-47	-26.4	88	83	5	6.0	80.9	76.7	4.2
秋田	23	34	-11	-32.4	25	36	-11	-30.6	20	34	-14	-41.2	108.7	105.9	2.8
山形	43	38	5	13.2	35	24	11	45.8	22	19	3	15.8	81.4	63.2	18.2
福島	85	103	-18	-17.5	60	91	-31	-34.1	56	59	-3	-5.1	70.6	88.3	-17.7
計	1,333	1,345	-12	-0.9	1,118	1,040	78	7.5	1,002	931	71	7.6	83.9	77.3	6.6
東京	2,845	2,722	123	4.5	2,048	2,114	-66	-3.1	1,561	1,612	-51	-3.2	72.0	77.7	-5.7
茨城	203	215	-12	-5.6	143	163	-20	-12.3	118	133	-15	-11.3	70.4	75.8	-5.4
栃木	96	76	20	26.3	67	59	8	13.6	59	61	-2	-3.3	69.8	77.6	-7.8
群馬	96	99	-3	-3.0	79	88	-9	-10.2	79	77	2	2.6	82.3	88.9	-6.6
埼玉	693	669	24	3.6	508	506	2	0.4	427	401	26	6.5	73.3	75.6	-2.3
千葉	606	496	110	22.2	358	375	-17	-4.5	250	289	-39	-13.5	59.1	75.6	-16.5
神奈川	662	665	-3	-0.5	552	581	-29	-5.0	357	368	-11	-3.0	83.4	87.4	-4.0
新潟	106	109	-3	-2.8	82	80	2	2.5	66	67	-1	-1.5	77.4	73.4	4.0
山梨	28	53	-25	-47.2	21	30	-9	-30.0	20	23	-3	-13.0	75.0	56.6	18.4
長野	107	107	-	-	80	66	14	21.2	53	53	-	-	74.8	61.7	13.1
静岡	248	233	15	6.4	158	166	-8	-4.8	132	140	-8	-5.7	63.7	71.2	-7.5
計	898	963	-65	-6.7	687	690	-3	-0.4	588	545	43	7.9	76.5	71.7	4.8
中部	22	24	-2	-8.3	16	19	-3	-15.8	20	22	-2	-9.1	72.7	79.2	-6.5
石川	52	73	-21	-28.8	49	62	-13	-21.0	36	35	1	2.9	94.2	84.9	9.3
福井	35	48	-13	-27.1	35	46	-11	-23.9	22	37	-15	-40.5	100.0	95.8	4.2
岐阜	99	132	-33	-25.0	84	75	9	12.0	71	63	8	12.7	84.8	56.8	28.0
愛知	608	613	-5	-0.8	425	428	-3	-0.7	385	339	46	13.6	69.9	69.8	0.1
三重	82	73	9	12.3	78	60	18	30.0	54	49	5	10.2	95.1	82.2	12.9
計	2,484	2,758	-274	-9.9	1,529	1,375	154	11.2	1,236	1,135	101	8.9	61.6	49.9	11.7
近畿	117	113	4	3.5	75	62	13	21.0	58	43	15	34.9	64.1	54.9	9.2
京都	206	233	-27	-11.6	159	149	10	6.7	141	106	35	33.0	77.2	63.9	13.3
大阪	1,518	1,668	-150	-9.0	782	717	65	9.1	615	609	6	1.0	51.5	43.0	8.5
兵庫	502	587	-85	-14.5	399	334	65	19.5	328	285	43	15.1	79.5	56.9	22.6
奈良	85	98	-13	-13.3	61	61	-	-	51	50	1	2.0	71.8	62.2	9.6
和歌山	56	59	-3	-5.1	53	52	1	1.9	43	42	1	2.4	94.6	88.1	6.5
計	379	468	-89	-19.0	319	382	-63	-16.5	274	307	-33	-10.7	84.2	81.6	2.6
中国	28	41	-13	-31.7	22	31	-9	-29.0	15	20	-5	-25.0	78.6	75.6	3.0
鳥取	24	34	-10	-29.4	20	29	-9	-31.0	15	12	3	25.0	83.3	85.3	-2.0
岡山	106	93	13	14.0	103	83	20	24.1	82	75	7	9.3	97.2	89.2	8.0
広島	167	232	-65	-28.0	132	172	-40	-23.3	123	145	-22	-15.2	79.0	74.1	4.9
山口	54	68	-14	-20.6	42	67	-25	-37.3	39	55	-16	-29.1	77.8	98.5	-20.7
計	194	245	-51	-20.8	183	206	-23	-11.2	142	184	-42	-22.8	94.3	84.1	10.2
四国	34	39	-5	-12.8	30	34	-4	-11.8	17	32	-15	-46.9	88.2	87.2	1.0
香川	62	84	-22	-26.2	65	75	-10	-13.3	64	65	-1	-1.5	104.8	89.3	15.5
愛媛	65	89	-24	-27.0	51	70	-19	-27.1	34	60	-26	-43.3	78.5	78.7	-0.2
高知	33	33	-	-	37	27	10	37.0	27	27	-	-	112.1	81.8	30.3
計	939	1,182	-243	-20.6	742	920	-178	-19.3	618	627	-9	-1.4	79.0	77.8	1.2
九州	523	700	-177	-25.3	401	528	-127	-24.1	296	309	-13	-4.2	76.7	75.4	1.3
福岡	33	49	-16	-32.7	27	45	-18	-40.0	26	32	-6	-18.8	81.8	91.8	-10.0
佐賀	48	51	-3	-5.9	33	38	-5	-13.2	26	25	1	4.0	68.8	74.5	-5.7
長崎	93	94	-1	-1.1	79	88	-9	-10.2	73	69	4	5.8	84.9	93.6	-8.7
熊本	24	43	-19	-44.2	23	42	-19	-45.2	22	35	-13	-37.1	95.8	97.7	-1.9
宮崎	65	71	-6	-8.5	43	38	5	13.2	51	31	20	64.5	66.2	53.5	12.7
鹿児島	76	68	8	11.8	68	51	17	33.3	62	47	15	31.9	89.5	75.0	14.5
沖縄	77	106	-29	-27.4	68	90	-22	-24.4	62	79	-17	-21.5	88.3	84.9	3.4

第6表

重要犯罪・重要窃盗犯 都道府県別 認知・検挙件数・検挙人員 対前年比較

暫定値
平成29年2月1日確定

都道府県		殺人														
		認知件数				検挙件数				検挙人員				検挙率		
		平成28年	平成27年	増減		平成28年	平成27年	増減		平成28年	平成27年	増減		平成28年	平成27年	増減
		1月～10月	1月～10月	件数	%	1月～10月	1月～10月	件数	%	1月～10月	1月～10月	人員	%	1月～10月	1月～10月	
総	数	738	789	-51	-6.5	716	759	-43	-5.7	674	734	-60	-8.2	97.0	96.2	0.8
	計	22	33	-11	-33.3	19	34	-15	-44.1	18	28	-10	-35.7	86.4	103.0	-16.6
北海道	札幌	14	19	-5	-26.3	13	21	-8	-38.1	12	16	-4	-25.0	92.9	110.5	-17.6
	函館	1	3	-2	-66.7	1	3	-2	-66.7	1	3	-2	-66.7	100.0	100.0	-
	旭川	3	-	3	-	2	1	1	100.0	2	-	2	-	66.7	-	66.7
	釧路	4	8	-4	-50.0	3	8	-5	-62.5	3	8	-5	-62.5	75.0	100.0	-25.0
	北見	-	3	-3	-100.0	-	1	-1	-100.0	-	1	-1	-100.0	-	33.3	-33.3
東北	青森	39	36	3	8.3	41	34	7	20.6	33	29	4	13.8	105.1	94.4	10.7
	岩手	4	4	-	-	5	4	1	25.0	3	3	-	-	125.0	100.0	25.0
	宮城	5	5	-	-	5	5	-	-	5	6	-1	-16.7	100.0	100.0	-
	宮城	15	11	4	36.4	14	8	6	75.0	13	7	6	85.7	93.3	72.7	20.6
	秋田	2	5	-3	-60.0	4	5	-1	-20.0	5	5	-	-	200.0	100.0	100.0
	山形	6	4	2	50.0	7	4	3	75.0	4	1	3	300.0	116.7	100.0	16.7
福島	7	7	-	-	6	8	-2	-25.0	3	7	-4	-57.1	85.7	114.3	-28.6	
東	京	71	91	-20	-22.0	70	96	-26	-27.1	62	93	-31	-33.3	98.6	105.5	-6.9
	計	236	232	4	1.7	234	230	4	1.7	212	237	-25	-10.5	99.2	99.1	0.1
関東	茨城	16	19	-3	-15.8	16	17	-1	-5.9	16	20	-4	-20.0	100.0	89.5	10.5
	栃木	13	7	6	85.7	13	7	6	85.7	12	6	6	100.0	100.0	100.0	-
	群馬	11	17	-6	-35.3	12	20	-8	-40.0	13	20	-7	-35.0	109.1	117.6	-8.5
	埼玉	48	49	-1	-2.0	49	44	5	11.4	50	46	4	8.7	102.1	89.8	12.3
	千葉	43	39	4	10.3	43	44	-1	-2.3	35	42	-7	-16.7	100.0	112.8	-12.8
	神奈川	55	45	10	22.2	54	47	7	14.9	47	45	2	4.4	98.2	104.4	-6.2
	新潟	9	13	-4	-30.8	9	11	-2	-18.2	8	10	-2	-20.0	100.0	84.6	15.4
	山梨	6	6	-	-	6	4	2	50.0	9	3	6	200.0	100.0	66.7	33.3
	長野	10	11	-1	-9.1	9	11	-2	-18.2	8	9	-1	-11.1	90.0	100.0	-10.0
	静岡	25	26	-1	-3.8	23	25	-2	-8.0	14	36	-22	-61.1	92.0	96.2	-4.2
中部	計	69	76	-7	-9.2	66	72	-6	-8.3	72	73	-1	-1.4	95.7	94.7	1.0
	富山	-	1	-1	-100.0	-	2	-2	-100.0	-	2	-2	-100.0	-	200.0	-200.0
	石川	2	9	-7	-77.8	2	9	-7	-77.8	2	11	-9	-81.8	100.0	100.0	-
	福井	1	9	-8	-88.9	1	9	-8	-88.9	1	10	-9	-90.0	100.0	100.0	-
	岐阜	11	13	-2	-15.4	11	13	-2	-15.4	13	14	-1	-7.1	100.0	100.0	-
	愛知	50	37	13	35.1	49	33	16	48.5	53	31	22	71.0	98.0	89.2	8.8
	三重	5	7	-2	-28.6	3	6	-3	-50.0	3	5	-2	-40.0	60.0	85.7	-25.7
近畿	計	156	167	-11	-6.6	139	135	4	3.0	134	128	6	4.7	89.1	80.8	8.3
	滋賀	7	6	1	16.7	5	4	1	25.0	3	4	-1	-25.0	71.4	66.7	4.7
	京都	12	12	-	-	12	11	1	9.1	13	10	3	30.0	100.0	91.7	8.3
	大阪	94	97	-3	-3.1	75	77	-2	-2.6	75	72	3	4.2	79.8	79.4	0.4
	兵庫	30	33	-3	-9.1	34	25	9	36.0	30	26	4	15.4	113.3	75.8	37.5
	奈良	6	9	-3	-33.3	7	9	-2	-22.2	7	7	-	-	116.7	100.0	16.7
和歌山	7	10	-3	-30.0	6	9	-3	-33.3	6	9	-3	-33.3	85.7	90.0	-4.3	
中国	計	33	41	-8	-19.5	35	44	-9	-20.5	31	38	-7	-18.4	106.1	107.3	-1.2
	鳥取	3	6	-3	-50.0	3	6	-3	-50.0	2	3	-1	-33.3	100.0	100.0	-
	島根	-	3	-3	-100.0	-	3	-3	-100.0	-	3	-3	-100.0	-	100.0	-100.0
	岡山	13	8	5	62.5	13	8	5	62.5	14	9	5	55.6	100.0	100.0	-
	広島	13	14	-1	-7.1	15	18	-3	-16.7	11	15	-4	-26.7	115.4	128.6	-13.2
山口	4	10	-6	-60.0	4	9	-5	-55.6	4	8	-4	-50.0	100.0	90.0	10.0	
四国	計	20	23	-3	-13.0	19	26	-7	-26.9	18	27	-9	-33.3	95.0	113.0	-18.0
	徳島	2	5	-3	-60.0	2	5	-3	-60.0	2	5	-3	-60.0	100.0	100.0	-
	香川	7	7	-	-	7	9	-2	-22.2	6	8	-2	-25.0	100.0	128.6	-28.6
	愛媛	6	9	-3	-33.3	5	10	-5	-50.0	5	11	-6	-54.5	83.3	111.1	-27.8
	高知	5	2	3	150.0	5	2	3	150.0	5	3	2	66.7	100.0	100.0	-
九州	計	92	90	2	2.2	93	88	5	5.7	94	81	13	16.0	101.1	97.8	3.3
	福岡	47	36	11	30.6	45	36	9	25.0	37	40	-3	-7.5	95.7	100.0	-4.3
	佐賀	2	5	-3	-60.0	2	5	-3	-60.0	2	2	-	-	100.0	100.0	-
	長崎	3	7	-4	-57.1	3	6	-3	-50.0	2	4	-2	-50.0	100.0	85.7	14.3
	熊本	10	7	3	42.9	11	7	4	57.1	11	6	5	83.3	110.0	100.0	10.0
	大分	2	4	-2	-50.0	2	4	-2	-50.0	1	4	-3	-75.0	100.0	100.0	-
	宮崎	4	4	-	-	3	5	-2	-40.0	15	6	9	150.0	75.0	125.0	-50.0
	鹿児島	8	7	1	14.3	11	6	5	83.3	11	5	6	120.0	137.5	85.7	51.8
沖縄	16	20	-4	-20.0	16	19	-3	-15.8	15	14	1	7.1	100.0	95.0	5.0	

第6表

重要犯罪・重要窃盗犯 都道府県別 認知・検挙件数・検挙人員 対前年比較

暫定値
平成29年2月1日確定

都道府県	強盗															
	認知件数					検挙件数					検挙人員				検挙率	
	平成28年 1月～10月	平成27年 1月～10月	増減		平成28年 1月～10月	平成27年 1月～10月	増減		平成28年 1月～10月	平成27年 1月～10月	増減		平成28年 1月～10月	平成27年 1月～10月	増減	
			件数	%			件数	%			人員	%				
総数	1,994	2,000	-6	-0.3	1,574	1,580	-6	-0.4	1,622	1,592	30	1.9	78.9	79.0	-0.1	
計	60	57	3	5.3	54	52	2	3.8	51	53	-2	-3.8	90.0	91.2	-1.2	
北海道																
札幌	37	37	-	-	34	36	-2	-5.6	32	37	-5	-13.5	91.9	97.3	-5.4	
函館	6	8	-2	-25.0	5	4	1	25.0	5	4	1	25.0	83.3	50.0	33.3	
旭川	8	3	5	166.7	6	2	4	200.0	6	2	4	200.0	75.0	66.7	8.3	
釧路	8	5	3	60.0	9	5	4	80.0	8	5	3	60.0	112.5	100.0	12.5	
北見	1	4	-3	-75.0	-	5	-5	-100.0	-	5	-5	-100.0	-	125.0	-125.0	
東北																
計	57	46	11	23.9	43	44	-1	-2.3	44	42	2	4.8	75.4	95.7	-20.3	
青森	8	5	3	60.0	7	4	3	75.0	4	4	-	-	87.5	80.0	7.5	
岩手	4	4	-	-	4	5	-1	-20.0	5	4	1	25.0	100.0	125.0	-25.0	
宮城	28	20	8	40.0	18	18	-	-	14	14	-	-	64.3	90.0	-25.7	
秋田	2	4	-2	-50.0	2	4	-2	-50.0	2	6	-4	-66.7	100.0	100.0	-	
山形	-	5	-5	-100.0	-	5	-5	-100.0	-	6	-6	-100.0	-	100.0	-100.0	
福島	15	8	7	87.5	12	8	4	50.0	19	8	11	137.5	80.0	100.0	-20.0	
東京	345	326	19	5.8	311	300	11	3.7	339	307	32	10.4	90.1	92.0	-1.9	
計	603	590	13	2.2	484	479	5	1.0	447	477	-30	-6.3	80.3	81.2	-0.9	
茨城	51	61	-10	-16.4	41	40	1	2.5	34	43	-9	-20.9	80.4	65.6	14.8	
栃木	17	15	2	13.3	13	12	1	8.3	10	18	-8	-44.4	76.5	80.0	-3.5	
群馬	23	25	-2	-8.0	17	20	-3	-15.0	24	21	3	14.3	73.9	80.0	-6.1	
埼玉	167	167	-	-	136	138	-2	-1.4	156	138	18	13.0	81.4	82.6	-1.2	
千葉	123	109	14	12.8	89	98	-9	-9.2	73	84	-11	-13.1	72.4	89.9	-17.5	
神奈川	142	130	12	9.2	128	99	29	29.3	97	102	-5	-4.9	90.1	76.2	13.9	
新潟	11	14	-3	-21.4	12	16	-4	-25.0	9	13	-4	-30.8	109.1	114.3	-5.2	
山梨	5	10	-5	-50.0	1	7	-6	-85.7	2	6	-4	-66.7	20.0	70.0	-50.0	
長野	16	13	3	23.1	13	13	-	-	11	16	-5	-31.3	81.3	100.0	-18.7	
静岡	48	46	2	4.3	34	36	-2	-5.6	31	36	-5	-13.9	70.8	78.3	-7.5	
中部																
計	192	218	-26	-11.9	144	159	-15	-9.4	178	157	21	13.4	75.0	72.9	2.1	
富山	3	3	-	-	4	4	-	-	8	9	-1	-11.1	133.3	133.3	-	
石川	8	7	1	14.3	6	7	-1	-14.3	5	5	-	-	75.0	100.0	-25.0	
福井	5	4	1	25.0	4	4	-	-	3	6	-3	-50.0	80.0	100.0	-20.0	
岐阜	17	31	-14	-45.2	16	17	-1	-5.9	15	21	-6	-28.6	94.1	54.8	39.3	
愛知	138	159	-21	-13.2	98	115	-17	-14.8	131	101	30	29.7	71.0	72.3	-1.3	
三重	21	14	7	50.0	16	12	4	33.3	16	15	1	6.7	76.2	85.7	-9.5	
近畿																
計	530	518	12	2.3	355	307	48	15.6	347	319	28	8.8	67.0	59.3	7.7	
滋賀	13	9	4	44.4	9	10	-1	-10.0	17	11	6	54.5	69.2	111.1	-41.9	
京都	37	35	2	5.7	29	20	9	45.0	25	31	-6	-19.4	78.4	57.1	21.3	
大阪	339	335	4	1.2	192	176	16	9.1	174	176	-2	-1.1	56.6	52.5	4.1	
兵庫	122	119	3	2.5	103	89	14	15.7	110	90	20	22.2	84.4	74.8	9.6	
奈良	9	14	-5	-35.7	13	9	4	44.4	12	6	6	100.0	144.4	64.3	80.1	
和歌山	10	6	4	66.7	9	3	6	200.0	9	5	4	80.0	90.0	50.0	40.0	
中国																
計	55	68	-13	-19.1	51	61	-10	-16.4	56	71	-15	-21.1	92.7	89.7	3.0	
鳥取	1	3	-2	-66.7	1	2	-1	-50.0	1	5	-4	-80.0	100.0	66.7	33.3	
島根	4	-	4	-	5	-	5	-	6	-	6	-	125.0	-	125.0	
岡山	18	15	3	20.0	16	15	1	6.7	15	11	4	36.4	88.9	100.0	-11.1	
広島	25	38	-13	-34.2	23	30	-7	-23.3	30	40	-10	-25.0	92.0	78.9	13.1	
山口	7	12	-5	-41.7	6	14	-8	-57.1	4	15	-11	-73.3	85.7	116.7	-31.0	
四国																
計	17	36	-19	-52.8	17	34	-17	-50.0	25	34	-9	-26.5	100.0	94.4	5.6	
徳島	2	4	-2	-50.0	1	4	-3	-75.0	1	4	-3	-75.0	50.0	100.0	-50.0	
香川	4	11	-7	-63.6	5	10	-5	-50.0	13	11	2	18.2	125.0	90.9	34.1	
愛媛	6	13	-7	-53.8	6	14	-8	-57.1	6	10	-4	-40.0	100.0	107.7	-7.7	
高知	5	8	-3	-37.5	5	6	-1	-16.7	5	9	-4	-44.4	100.0	75.0	25.0	
九州																
計	135	141	-6	-4.3	115	144	-29	-20.1	135	132	3	2.3	85.2	102.1	-16.9	
福岡	68	83	-15	-18.1	59	83	-24	-28.9	83	70	13	18.6	86.8	100.0	-13.2	
佐賀	9	6	3	50.0	7	6	1	16.7	9	7	2	28.6	77.8	100.0	-22.2	
長崎	3	3	-	-	4	2	2	100.0	2	3	-1	-33.3	133.3	66.7	66.6	
熊本	12	11	1	9.1	11	13	-2	-15.4	11	15	-4	-26.7	91.7	118.2	-26.5	
大分	4	8	-4	-50.0	3	9	-6	-66.7	3	7	-4	-57.1	75.0	112.5	-37.5	
宮崎	6	1	5	500.0	5	1	4	400.0	4	2	2	100.0	83.3	100.0	-16.7	
鹿児島	15	6	9	150.0	12	7	5	71.4	11	6	5	83.3	80.0	116.7	-36.7	
沖縄	18	23	-5	-21.7	14	23	-9	-39.1	12	22	-10	-45.5	77.8	100.0	-22.2	

第6表

重要犯罪・重要窃盗犯 都道府県別 認知・検挙件数・検挙人員 対前年比較

暫定値
平成29年2月1日確定

都道府県	強盗(侵入強盗)														
	認知件数				検挙件数				検挙人員				検挙率		
	平成28年 1月～10月	平成27年 1月～10月	増減		平成28年 1月～10月	平成27年 1月～10月	増減		平成28年 1月～10月	平成27年 1月～10月	増減		平成28年 1月～10月	平成27年 1月～10月	増減
			件数	%			件数	%			人員	%			
総数	694	644	50	7.8	529	574	-45	-7.8	498	507	-9	-1.8	76.2	89.1	-12.9
計	27	23	4	17.4	24	19	5	26.3	19	16	3	18.8	88.9	82.6	6.3
北海道	18	14	4	28.6	15	13	2	15.4	10	11	-1	-9.1	83.3	92.9	-9.6
函館	2	5	-3	-60.0	3	2	1	50.0	4	2	2	100.0	150.0	40.0	110.0
旭川	4	-	4	-	3	-	3	-	3	-	3	-	75.0	-	75.0
釧路	2	3	-1	-33.3	3	3	-	-	2	2	-	-	150.0	100.0	50.0
北見	1	1	-	-	-	1	-1	-100.0	-	1	-1	-100.0	-	100.0	-100.0
東北	35	8	27	337.5	28	9	19	211.1	21	9	12	133.3	80.0	112.5	-32.5
青森	5	1	4	400.0	5	1	4	400.0	3	3	-	-	100.0	100.0	-
岩手	3	2	1	50.0	3	2	1	50.0	4	1	3	300.0	100.0	100.0	-
宮城	14	1	13	1,300.0	9	1	8	800.0	5	-	5	-	64.3	100.0	-35.7
秋田	2	2	-	-	2	2	-	-	2	2	-	-	100.0	100.0	-
山形	-	-	-	-	-	-	-	-	-	-	-	-	-	-	-
福島	11	2	9	450.0	9	3	6	200.0	7	3	4	133.3	81.8	150.0	-68.2
東京	64	67	-3	-4.5	52	67	-15	-22.4	46	67	-21	-31.3	81.3	100.0	-18.7
計	224	210	14	6.7	165	185	-20	-10.8	141	153	-12	-7.8	73.7	88.1	-14.4
茨城	29	29	-	-	22	22	-	-	18	19	-1	-5.3	75.9	75.9	-
栃木	6	6	-	-	5	5	-	-	6	10	-4	-40.0	83.3	83.3	-
群馬	12	14	-2	-14.3	7	10	-3	-30.0	7	10	-3	-30.0	58.3	71.4	-13.1
埼玉	54	44	10	22.7	45	36	9	25.0	44	29	15	51.7	83.3	81.8	1.5
千葉	40	31	9	29.0	23	39	-16	-41.0	18	19	-1	-5.3	57.5	125.8	-68.3
神奈川	49	48	1	2.1	44	37	7	18.9	32	33	-1	-3.0	89.8	77.1	12.7
新潟	7	7	-	-	7	9	-2	-22.2	4	5	-1	-20.0	100.0	128.6	-28.6
山梨	3	2	1	50.0	-	2	-2	-100.0	1	1	-	-	-	100.0	-100.0
長野	7	6	1	16.7	4	7	-3	-42.9	4	9	-5	-55.6	57.1	116.7	-59.6
静岡	17	23	-6	-26.1	8	18	-10	-55.6	7	18	-11	-61.1	47.1	78.3	-31.2
中部	90	95	-5	-5.3	57	73	-16	-21.9	64	66	-2	-3.0	63.3	76.8	-13.5
富山	1	2	-1	-50.0	1	3	-2	-66.7	1	7	-6	-85.7	100.0	150.0	-50.0
石川	5	4	1	25.0	3	4	-1	-25.0	3	2	1	50.0	60.0	100.0	-40.0
福井	1	2	-1	-50.0	1	2	-1	-50.0	-	3	-3	-100.0	100.0	100.0	-
岐阜	13	15	-2	-13.3	13	8	5	62.5	12	11	1	9.1	100.0	53.3	46.7
愛知	57	63	-6	-9.5	32	51	-19	-37.3	39	38	1	2.6	56.1	81.0	-24.9
三重	13	9	4	44.4	7	5	2	40.0	9	5	4	80.0	53.8	55.6	-1.8
近畿	176	141	35	24.8	139	119	20	16.8	143	103	40	38.8	79.0	84.4	-5.4
滋賀	5	4	1	25.0	4	6	-2	-33.3	9	4	5	125.0	80.0	150.0	-70.0
京都	15	13	2	15.4	11	6	5	83.3	10	7	3	42.9	73.3	46.2	27.1
大阪	105	86	19	22.1	74	70	4	5.7	74	61	13	21.3	70.5	81.4	-10.9
兵庫	41	26	15	57.7	37	31	6	19.4	37	26	11	42.3	90.2	119.2	-29.0
奈良	4	9	-5	-55.6	7	6	1	16.7	7	5	2	40.0	175.0	66.7	108.3
和歌山	6	3	3	100.0	6	-	6	-	6	-	6	-	100.0	-	100.0
中国	17	24	-7	-29.2	17	22	-5	-22.7	22	26	-4	-15.4	100.0	91.7	8.3
鳥取	1	1	-	-	1	1	-	-	1	2	-1	-50.0	100.0	100.0	-
島根	3	-	3	-	4	-	4	-	5	-	5	-	133.3	-	133.3
岡山	2	4	-2	-50.0	2	5	-3	-60.0	2	5	-3	-60.0	100.0	125.0	-25.0
広島	6	9	-3	-33.3	6	6	-	-	11	9	2	22.2	100.0	66.7	33.3
山口	5	10	-5	-50.0	4	10	-6	-60.0	3	10	-7	-70.0	80.0	100.0	-20.0
四国	9	13	-4	-30.8	7	13	-6	-46.2	10	11	-1	-9.1	77.8	100.0	-22.2
徳島	-	2	-2	-100.0	-	2	-2	-100.0	-	2	-2	-100.0	-	100.0	-100.0
香川	1	4	-3	-75.0	1	4	-3	-75.0	5	6	-1	-16.7	100.0	100.0	-
愛媛	4	5	-1	-20.0	3	6	-3	-50.0	3	1	2	200.0	75.0	120.0	-45.0
高知	4	2	2	100.0	3	1	2	200.0	2	2	-	-	75.0	50.0	25.0
九州	52	63	-11	-17.5	40	67	-27	-40.3	32	56	-24	-42.9	76.9	106.3	-29.4
福岡	19	35	-16	-45.7	15	39	-24	-61.5	13	29	-16	-55.2	78.9	111.4	-32.5
佐賀	4	2	2	100.0	2	1	1	100.0	1	1	-	-	50.0	50.0	-
長崎	1	2	-1	-50.0	2	2	-	-	1	2	-1	-50.0	200.0	100.0	100.0
熊本	5	2	3	150.0	4	4	-	-	3	3	-	-	80.0	200.0	-120.0
大分	2	5	-3	-60.0	1	4	-3	-75.0	1	4	-3	-75.0	50.0	80.0	-30.0
宮崎	3	1	2	200.0	2	1	1	100.0	1	2	-1	-50.0	66.7	100.0	-33.3
鹿児島	7	5	2	40.0	6	5	1	20.0	6	4	2	50.0	85.7	100.0	-14.3
沖縄	11	11	-	-	8	11	-3	-27.3	6	11	-5	-45.5	72.7	100.0	-27.3

第6表

重要犯罪・重要窃盗犯 都道府県別 認知・検挙件数・検挙人員 対前年比較

暫定値
平成29年2月1日確定

都道府県		放火												検挙率		
		認知件数				検挙件数				検挙人員				平成28年 1月～10月	平成27年 1月～10月	増減
		平成28年 1月～10月	平成27年 1月～10月	増減		平成28年 1月～10月	平成27年 1月～10月	増減		平成28年 1月～10月	平成27年 1月～10月	増減				
				件数	%			件数	%			人員	%			
総	数	766	902	-136	-15.1	558	662	-104	-15.7	469	469	-	-	72.8	73.4	-0.6
	計	29	32	-3	-9.4	27	26	1	3.8	23	20	3	15.0	93.1	81.3	11.8
北海道	札幌	15	18	-3	-16.7	15	13	2	15.4	13	11	2	18.2	100.0	72.2	27.8
	函館	7	2	5	250.0	5	2	3	150.0	4	1	3	300.0	71.4	100.0	-28.6
	旭川	3	4	-1	-25.0	3	4	-1	-25.0	3	4	-1	-25.0	100.0	100.0	-
	釧路	4	6	-2	-33.3	4	5	-1	-20.0	3	2	1	50.0	100.0	83.3	16.7
	北見	-	2	-2	-100.0	-	2	-2	-100.0	-	2	-2	-100.0	-	100.0	-100.0
東北	計	47	49	-2	-4.1	39	47	-8	-17.0	30	32	-2	-6.3	83.0	95.9	-12.9
	青森	2	9	-7	-77.8	2	10	-8	-80.0	4	9	-5	-55.6	100.0	111.1	-11.1
	岩手	10	6	4	66.7	7	4	3	75.0	2	4	-2	-50.0	70.0	66.7	3.3
	宮城	15	15	-	-	12	14	-2	-14.3	12	7	5	71.4	80.0	93.3	-13.3
	秋田	4	5	-1	-20.0	4	6	-2	-33.3	1	5	-4	-80.0	100.0	120.0	-20.0
	山形	5	5	-	-	3	3	-	-	1	1	-	-	60.0	60.0	-
福島	福島	11	9	2	22.2	11	10	1	10.0	10	6	4	66.7	100.0	111.1	-11.1
	計	65	69	-4	-5.8	43	47	-4	-8.5	35	40	-5	-12.5	66.2	68.1	-1.9
関東	茨城	8	21	-13	-61.9	8	26	-18	-69.2	9	13	-4	-30.8	100.0	123.8	-23.8
	栃木	10	12	-2	-16.7	6	10	-4	-40.0	8	7	1	14.3	60.0	83.3	-23.3
	群馬	11	12	-1	-8.3	11	13	-2	-15.4	7	9	-2	-22.2	100.0	108.3	-8.3
	埼玉	41	31	10	32.3	23	25	-2	-8.0	18	17	1	5.9	56.1	80.6	-24.5
	千葉	38	41	-3	-7.3	21	22	-1	-4.5	17	21	-4	-19.0	55.3	53.7	1.6
	神奈川	10	30	-20	-66.7	11	27	-16	-59.3	13	18	-5	-27.8	110.0	90.0	20.0
	新潟	19	22	-3	-13.6	12	19	-7	-36.8	8	17	-9	-52.9	63.2	86.4	-23.2
	山梨	2	10	-8	-80.0	2	7	-5	-71.4	2	3	-1	-33.3	100.0	70.0	30.0
	長野	14	12	2	16.7	7	13	-6	-46.2	2	10	-8	-80.0	50.0	108.3	-58.3
	静岡	25	37	-12	-32.4	11	11	-	-	21	8	13	162.5	44.0	29.7	14.3
	計	77	82	-5	-6.1	59	62	-3	-4.8	47	51	-4	-7.8	76.6	75.6	1.0
中部	富山	3	4	-1	-25.0	2	5	-3	-60.0	2	4	-2	-50.0	66.7	125.0	-58.3
	石川	2	11	-9	-81.8	2	11	-9	-81.8	2	6	-4	-66.7	100.0	100.0	-
	福井	3	5	-2	-40.0	3	5	-2	-40.0	1	5	-4	-80.0	100.0	100.0	-
	岐阜	16	13	3	23.1	10	10	-	-	8	8	-	-	62.5	76.9	-14.4
	愛知	51	44	7	15.9	40	25	15	60.0	32	23	9	39.1	78.4	56.8	21.6
	三重	2	5	-3	-60.0	2	6	-4	-66.7	2	5	-3	-60.0	100.0	120.0	-20.0
近畿	計	220	228	-8	-3.5	143	122	21	17.2	111	81	30	37.0	65.0	53.5	11.5
	滋賀	9	19	-10	-52.6	4	17	-13	-76.5	4	3	1	33.3	44.4	89.5	-45.1
	京都	19	17	2	11.8	19	18	1	5.6	17	10	7	70.0	100.0	105.9	-5.9
	大阪	158	157	1	0.6	86	66	20	30.3	58	50	8	16.0	54.4	42.0	12.4
	兵庫	19	23	-4	-17.4	20	10	10	100.0	18	8	10	125.0	105.3	43.5	61.8
	奈良	6	7	-1	-14.3	5	7	-2	-28.6	6	7	-1	-14.3	83.3	100.0	-16.7
和歌山	9	5	4	80.0	9	4	5	125.0	8	3	5	166.7	100.0	80.0	20.0	
中国	計	37	45	-8	-17.8	35	42	-7	-16.7	30	30	-	-	94.6	93.3	1.3
	鳥取	2	6	-4	-66.7	2	5	-3	-60.0	2	2	-	-	100.0	83.3	16.7
	島根	2	2	-	-	3	1	2	200.0	1	1	-	-	150.0	50.0	100.0
	岡山	11	11	-	-	11	11	-	-	6	11	-5	-45.5	100.0	100.0	-
	広島	15	21	-6	-28.6	12	21	-9	-42.9	13	13	-	-	80.0	100.0	-20.0
山口	7	5	2	40.0	7	4	3	75.0	8	3	5	166.7	100.0	80.0	20.0	
四国	計	26	36	-10	-27.8	26	38	-12	-31.6	20	31	-11	-35.5	100.0	105.6	-5.6
	徳島	4	11	-7	-63.6	2	11	-9	-81.8	-	8	-8	-100.0	50.0	100.0	-50.0
	香川	6	10	-4	-40.0	6	11	-5	-45.5	7	11	-4	-36.4	100.0	110.0	-10.0
	愛媛	11	9	2	22.2	11	11	-	-	7	7	-	-	100.0	122.2	-22.2
	高知	5	6	-1	-16.7	7	5	2	40.0	6	5	1	20.0	140.0	83.3	56.7
九州	計	87	133	-46	-34.6	74	105	-31	-29.5	68	61	7	11.5	85.1	78.9	6.2
	福岡	33	74	-41	-55.4	24	59	-35	-59.3	20	23	-3	-13.0	72.7	79.7	-7.0
	佐賀	6	9	-3	-33.3	5	8	-3	-37.5	6	6	-	-	83.3	88.9	-5.6
	長崎	7	4	3	75.0	3	3	-	-	4	-	4	-	42.9	75.0	-32.1
	熊本	11	12	-1	-8.3	12	11	1	9.1	6	8	-2	-25.0	109.1	91.7	17.4
	大分	3	5	-2	-40.0	3	5	-2	-40.0	3	3	-	-	100.0	100.0	-
	宮崎	8	5	3	60.0	8	4	4	100.0	10	5	5	100.0	100.0	80.0	20.0
	鹿児島	13	14	-1	-7.1	12	9	3	33.3	12	10	2	20.0	92.3	64.3	28.0
沖縄	6	10	-4	-40.0	7	6	1	16.7	7	6	1	16.7	116.7	60.0	56.7	

第6表

重要犯罪・重要窃盗犯 都道府県別 認知・検挙件数・検挙人員 対前年比較

暫定値
平成29年2月1日確定

都道府県		強姦														
		認知件数				検挙件数				検挙人員				検挙率		
		平成28年 1月～10月	平成27年 1月～10月	増減		平成28年 1月～10月	平成27年 1月～10月	増減		平成28年 1月～10月	平成27年 1月～10月	増減		平成28年 1月～10月	平成27年 1月～10月	増減
				件数	%			件数	%			人員	%			
総	数	852	988	-136	-13.8	794	921	-127	-13.8	698	753	-55	-7.3	93.2	93.2	-
	計	32	33	-1	-3.0	34	33	1	3.0	27	24	3	12.5	106.3	100.0	6.3
北海道	札幌	22	18	4	22.2	23	22	1	4.5	14	14	-	-	104.5	122.2	-17.7
	函館	-	5	-5	-100.0	2	2	-	-	2	2	-	-	-	40.0	-40.0
	旭川	6	3	3	100.0	4	4	-	-	5	4	1	25.0	66.7	133.3	-66.6
	釧路	3	7	-4	-57.1	4	5	-1	-20.0	5	4	1	25.0	133.3	71.4	61.9
	北見	1	-	1	-	1	-	1	-	1	-	1	-	100.0	-	100.0
東北	計	40	50	-10	-20.0	39	54	-15	-27.8	29	40	-11	-27.5	97.5	108.0	-10.5
	青森	4	10	-6	-60.0	4	10	-6	-60.0	3	5	-2	-40.0	100.0	100.0	-
	岩手	3	3	-	-	2	5	-3	-60.0	2	4	-2	-50.0	66.7	166.7	-100.0
	宮城	15	20	-5	-25.0	16	19	-3	-15.8	10	14	-4	-28.6	106.7	95.0	11.7
	秋田	5	5	-	-	6	5	1	20.0	5	5	-	-	120.0	100.0	20.0
	山形	4	2	2	100.0	3	2	1	50.0	3	2	1	50.0	75.0	100.0	-25.0
福島	9	10	-1	-10.0	8	13	-5	-38.5	6	10	-4	-40.0	88.9	130.0	-41.1	
東	京	121	152	-31	-20.4	123	140	-17	-12.1	131	124	7	5.6	101.7	92.1	9.6
	計	234	254	-20	-7.9	215	254	-39	-15.4	180	177	3	1.7	91.9	100.0	-8.1
関東	茨城	23	26	-3	-11.5	18	21	-3	-14.3	17	14	3	21.4	78.3	80.8	-2.5
	栃木	10	12	-2	-16.7	9	13	-4	-30.8	8	13	-5	-38.5	90.0	108.3	-18.3
	群馬	10	7	3	42.9	9	7	2	28.6	9	4	5	125.0	90.0	100.0	-10.0
	埼玉	49	56	-7	-12.5	44	53	-9	-17.0	36	38	-2	-5.3	89.8	94.6	-4.8
	千葉	43	38	5	13.2	32	47	-15	-31.9	31	33	-2	-6.1	74.4	123.7	-49.3
	神奈川	45	78	-33	-42.3	53	74	-21	-28.4	39	51	-12	-23.5	117.8	94.9	22.9
	新潟	13	9	4	44.4	13	8	5	62.5	11	6	5	83.3	100.0	88.9	11.1
	山梨	-	4	-4	-100.0	-	4	-4	-100.0	-	3	-3	-100.0	-	100.0	-100.0
	長野	17	7	10	142.9	16	4	12	300.0	14	3	11	366.7	94.1	57.1	37.0
	静岡	24	17	7	41.2	21	23	-2	-8.7	15	12	3	25.0	87.5	135.3	-47.8
中部	計	91	88	3	3.4	90	94	-4	-4.3	62	91	-29	-31.9	98.9	106.8	-7.9
	富山	3	4	-1	-25.0	2	4	-2	-50.0	1	5	-4	-80.0	66.7	100.0	-33.3
	石川	5	5	-	-	4	6	-2	-33.3	6	5	1	20.0	80.0	120.0	-40.0
	福井	9	5	4	80.0	8	6	2	33.3	4	4	-	-	88.9	120.0	-31.1
	岐阜	9	10	-1	-10.0	9	7	2	28.6	5	4	1	25.0	100.0	70.0	30.0
	愛知	53	53	-	-	53	59	-6	-10.2	36	64	-28	-43.8	100.0	111.3	-11.3
	三重	12	11	1	9.1	14	12	2	16.7	10	9	1	11.1	116.7	109.1	7.6
近畿	計	165	200	-35	-17.5	133	142	-9	-6.3	135	136	-1	-0.7	80.6	71.0	9.6
	滋賀	8	7	1	14.3	5	7	-2	-28.6	3	6	-3	-50.0	62.5	100.0	-37.5
	京都	14	21	-7	-33.3	20	10	10	100.0	27	13	14	107.7	142.9	47.6	95.3
	大阪	86	107	-21	-19.6	61	68	-7	-10.3	62	69	-7	-10.1	70.9	63.6	7.3
	兵庫	48	60	-12	-20.0	36	50	-14	-28.0	33	44	-11	-25.0	75.0	83.3	-8.3
	奈良	4	2	2	100.0	3	3	-	-	3	2	1	50.0	75.0	150.0	-75.0
和歌山	5	3	2	66.7	8	4	4	100.0	7	2	5	250.0	160.0	133.3	26.7	
中国	計	52	59	-7	-11.9	45	61	-16	-26.2	44	46	-2	-4.3	86.5	103.4	-16.9
	鳥取	2	5	-3	-60.0	1	7	-6	-85.7	-	4	-4	-100.0	50.0	140.0	-90.0
	島根	2	1	1	100.0	-	2	-2	-100.0	-	1	-1	-100.0	-	200.0	-200.0
	岡山	16	13	3	23.1	16	14	2	14.3	17	9	8	88.9	100.0	107.7	-7.7
	広島	22	27	-5	-18.5	19	25	-6	-24.0	18	21	-3	-14.3	86.4	92.6	-6.2
山口	10	13	-3	-23.1	9	13	-4	-30.8	9	11	-2	-18.2	90.0	100.0	-10.0	
四国	計	25	29	-4	-13.8	28	23	5	21.7	16	26	-10	-38.5	112.0	79.3	32.7
	徳島	2	2	-	-	2	2	-	-	2	7	-5	-71.4	100.0	100.0	-
	香川	16	12	4	33.3	15	10	5	50.0	10	10	-	-	93.8	83.3	10.5
	愛媛	3	10	-7	-70.0	4	9	-5	-55.6	2	7	-5	-71.4	133.3	90.0	43.3
	高知	4	5	-1	-20.0	7	2	5	250.0	2	2	-	-	175.0	40.0	135.0
九州	計	92	123	-31	-25.2	87	120	-33	-27.5	74	89	-15	-16.9	94.6	97.6	-3.0
	福岡	49	75	-26	-34.7	40	71	-31	-43.7	31	47	-16	-34.0	81.6	94.7	-13.1
	佐賀	3	7	-4	-57.1	3	6	-3	-50.0	1	4	-3	-75.0	100.0	85.7	14.3
	長崎	3	5	-2	-40.0	6	4	2	50.0	4	3	1	33.3	200.0	80.0	120.0
	熊本	11	15	-4	-26.7	7	16	-9	-56.3	7	15	-8	-53.3	63.6	106.7	-43.1
	大分	4	1	3	300.0	5	1	4	400.0	6	2	4	200.0	125.0	100.0	25.0
	宮崎	6	4	2	50.0	6	7	-1	-14.3	6	4	2	50.0	100.0	175.0	-75.0
	鹿児島	5	7	-2	-28.6	9	7	2	28.6	8	8	-	-	180.0	100.0	80.0
沖縄	11	9	2	22.2	11	8	3	37.5	11	6	5	83.3	100.0	88.9	11.1	

第6表

重要犯罪・重要窃盗犯 都道府県別 認知・検挙件数・検挙人員 対前年比較

暫定値
平成29年2月1日確定

都道府県		略取誘拐・人身売買														
		認知件数				検挙件数				検挙人員				検挙率		
		平成28年	平成27年	増減		平成28年	平成27年	増減		平成28年	平成27年	増減		平成28年	平成27年	
		1月～10月	1月～10月	件数	%	1月～10月	1月～10月	件数	%	1月～10月	1月～10月	人員	%	1月～10月	1月～10月	増減
総	数	192	164	28	17.1	170	147	23	15.6	149	133	16	12.0	88.5	89.6	-1.1
	計	6	11	-5	-45.5	5	11	-6	-54.5	2	4	-2	-50.0	83.3	100.0	-16.7
北海道	札幌	6	11	-5	-45.5	5	11	-6	-54.5	2	4	-2	-50.0	83.3	100.0	-16.7
	函館	-	-	-	-	-	-	-	-	-	-	-	-	-	-	-
	旭川	-	-	-	-	-	-	-	-	-	-	-	-	-	-	-
	釧路	-	-	-	-	-	-	-	-	-	-	-	-	-	-	-
	北見	-	-	-	-	-	-	-	-	-	-	-	-	-	-	-
東北	計	9	7	2	28.6	8	7	1	14.3	5	4	1	25.0	88.9	100.0	-11.1
	青森	3	2	1	50.0	3	1	2	200.0	1	1	-	-	100.0	50.0	50.0
	岩手	3	2	1	50.0	3	2	1	50.0	2	-	2	-	100.0	100.0	-
	宮城	1	-	1	-	1	1	-	-	1	1	-	-	100.0	-	100.0
	秋田	-	1	-1	-100.0	-	1	-1	-100.0	-	1	-1	-100.0	-	100.0	-100.0
	山形	1	1	-	-	1	1	-	-	1	1	-	-	100.0	100.0	-
福島	1	1	-	-	-	1	-1	-100.0	-	-	-	-	-	100.0	-100.0	
東	京	24	15	9	60.0	23	14	9	64.3	20	22	-2	-9.1	95.8	93.3	2.5
関東	計	53	39	14	35.9	42	35	7	20.0	35	37	-2	-5.4	79.2	89.7	-10.5
	茨城	3	3	-	-	3	2	1	50.0	6	3	3	100.0	100.0	66.7	33.3
	栃木	-	-	-	-	-	-	-	-	-	-	-	-	-	-	-
	群馬	2	3	-1	-33.3	2	2	-	-	2	1	1	100.0	100.0	66.7	33.3
	埼玉	15	13	2	15.4	16	11	5	45.5	15	16	-1	-6.3	106.7	84.6	22.1
	千葉	8	9	-1	-11.1	6	9	-3	-33.3	3	10	-7	-70.0	75.0	100.0	-25.0
	神奈川	14	7	7	100.0	5	7	-2	-28.6	4	4	-	-	35.7	100.0	-64.3
	新潟	2	2	-	-	2	2	-	-	2	1	1	100.0	100.0	100.0	-
	山梨	-	-	-	-	-	-	-	-	-	-	-	-	-	-	-
	長野	2	1	1	100.0	2	1	1	100.0	-	1	-1	-100.0	100.0	100.0	-
静岡	7	1	6	600.0	6	1	5	500.0	3	1	2	200.0	85.7	100.0	-14.3	
中部	計	20	11	9	81.8	19	7	12	171.4	23	4	19	475.0	95.0	63.6	31.4
	富山	1	-	1	-	1	-	1	-	2	-	2	-	100.0	-	100.0
	石川	4	-	4	-	3	-	3	-	1	-	1	-	75.0	-	75.0
	福井	3	4	-1	-25.0	3	4	-1	-25.0	2	2	-	-	100.0	100.0	-
	岐阜	2	2	-	-	2	1	1	100.0	5	1	4	400.0	100.0	50.0	
	愛知	8	5	3	60.0	8	2	6	300.0	11	1	10	1,000.0	100.0	40.0	60.0
三重	2	-	2	-	2	-	2	-	2	-	2	-	100.0	-	100.0	
近畿	計	40	45	-5	-11.1	34	36	-2	-5.6	28	32	-4	-12.5	85.0	80.0	5.0
	滋賀	-	1	-1	-100.0	-	1	-1	-100.0	-	-	-	-	-	100.0	-100.0
	京都	5	1	4	400.0	6	1	5	500.0	3	1	2	200.0	120.0	100.0	20.0
	大阪	25	31	-6	-19.4	19	24	-5	-20.8	16	24	-8	-33.3	76.0	77.4	-1.4
	兵庫	8	10	-2	-20.0	7	8	-1	-12.5	6	4	2	50.0	87.5	80.0	7.5
	奈良	2	2	-	-	2	2	-	-	3	3	-	-	100.0	100.0	-
和歌山	-	-	-	-	-	-	-	-	-	-	-	-	-	-	-	
中国	計	16	14	2	14.3	16	14	2	14.3	9	12	-3	-25.0	100.0	100.0	-
	鳥取	-	-	-	-	-	-	-	-	-	1	-1	-100.0	-	-	-
	島根	1	-	1	-	1	-	1	-	-	-	-	-	100.0	-	100.0
	岡山	9	5	4	80.0	9	5	4	80.0	6	8	-2	-25.0	100.0	100.0	-
	広島	5	6	-1	-16.7	5	6	-1	-16.7	3	2	1	50.0	100.0	100.0	-
山口	1	3	-2	-66.7	1	3	-2	-66.7	-	1	-1	-100.0	100.0	100.0	-	
四国	計	4	5	-1	-20.0	4	5	-1	-20.0	7	7	-	-	100.0	100.0	-
	徳島	-	1	-1	-100.0	-	1	-1	-100.0	-	-	-	-	-	100.0	-100.0
	香川	2	2	-	-	2	2	-	-	5	1	4	400.0	100.0	100.0	-
	愛媛	-	2	-2	-100.0	-	2	-2	-100.0	-	6	-6	-100.0	-	100.0	-100.0
	高知	2	-	2	-	2	-	2	-	2	-	2	-	100.0	-	100.0
九州	計	20	17	3	17.6	19	18	1	5.6	20	11	9	81.8	95.0	105.9	-10.9
	福岡	12	9	3	33.3	10	11	-1	-9.1	9	5	4	80.0	83.3	122.2	-38.9
	佐賀	-	-	-	-	-	-	-	-	-	-	-	-	-	-	-
	長崎	-	-	-	-	-	-	-	-	-	-	-	-	-	-	-
	熊本	2	2	-	-	3	2	1	50.0	5	1	4	400.0	150.0	100.0	50.0
	大分	-	2	-2	-100.0	-	2	-2	-100.0	-	2	-2	-100.0	-	100.0	-100.0
	宮崎	2	1	1	100.0	2	1	1	100.0	2	1	1	100.0	100.0	100.0	-
鹿児島	3	1	2	200.0	3	1	2	200.0	3	1	2	200.0	100.0	100.0	-	
沖縄	1	2	-1	-50.0	1	1	-	-	1	1	-	-	100.0	50.0	50.0	

第6表

重要犯罪・重要窃盗犯 都道府県別 認知・検挙件数・検挙人員 対前年比較

暫定値
平成29年2月1日確定

都道府県	強制わいせつ														
	認知件数				検挙件数				検挙人員				検挙率		
	平成28年	平成27年	増減		平成28年	平成27年	増減		平成28年	平成27年	増減		平成28年	平成27年	増減
	1月～10月	1月～10月	件数	%	1月～10月	1月～10月	件数	%	1月～10月	1月～10月	人員	%	1月～10月	1月～10月	
総数	5,280	5,769	-489	-8.5	3,413	3,359	54	1.6	2,256	2,121	135	6.4	64.6	58.2	6.4
計	189	250	-61	-24.4	130	123	7	5.7	86	82	4	4.9	68.8	49.2	19.6
北海道	140	186	-46	-24.7	91	79	12	15.2	60	49	11	22.4	65.0	42.5	22.5
函館	13	29	-16	-55.2	9	20	-11	-55.0	5	15	-10	-66.7	69.2	69.0	0.2
旭川	12	11	1	9.1	10	10	-	-	8	7	1	14.3	83.3	90.9	-7.6
釧路	18	22	-4	-18.2	15	13	2	15.4	10	10	-	-	83.3	59.1	24.2
北見	6	2	4	200.0	5	1	4	400.0	3	1	2	200.0	83.3	50.0	33.3
東北	220	325	-105	-32.3	160	236	-76	-32.2	99	103	-4	-3.9	72.7	72.6	0.1
青森	25	24	1	4.2	16	20	-4	-20.0	9	8	1	12.5	64.0	83.3	-19.3
岩手	28	32	-4	-12.5	21	23	-2	-8.7	14	7	7	100.0	75.0	71.9	3.1
宮城	88	166	-78	-47.0	70	118	-48	-40.7	38	40	-2	-5.0	79.5	71.1	8.4
秋田	10	14	-4	-28.6	9	15	-6	-40.0	7	12	-5	-41.7	90.0	107.1	-17.1
山形	27	21	6	28.6	21	9	12	133.3	13	8	5	62.5	77.8	42.9	34.9
福島	42	68	-26	-38.2	23	51	-28	-54.9	18	28	-10	-35.7	54.8	75.0	-20.2
東京	707	692	15	2.2	548	443	105	23.7	415	345	70	20.3	77.5	64.0	13.5
計	1,541	1,379	162	11.7	961	943	18	1.9	582	561	21	3.7	62.4	68.4	-6.0
茨城	102	85	17	20.0	57	57	-	-	36	40	-4	-10.0	55.9	67.1	-11.2
栃木	46	30	16	53.3	26	17	9	52.9	21	17	4	23.5	56.5	56.7	-0.2
群馬	39	35	4	11.4	28	26	2	7.7	24	22	2	9.1	71.8	74.3	-2.5
埼玉	373	353	20	5.7	240	235	5	2.1	152	146	6	4.1	64.3	66.6	-2.3
千葉	351	260	91	35.0	167	155	12	7.7	91	99	-8	-8.1	47.6	59.6	-12.0
神奈川	396	375	21	5.6	301	327	-26	-8.0	157	148	9	6.1	76.0	87.2	-11.2
新潟	52	49	3	6.1	34	24	10	41.7	28	20	8	40.0	65.4	49.0	16.4
山梨	15	23	-8	-34.8	12	8	4	50.0	7	8	-1	-12.5	80.0	34.8	45.2
長野	48	63	-15	-23.8	33	24	9	37.5	18	14	4	28.6	68.8	38.1	30.7
静岡	119	106	13	12.3	63	70	-7	-10.0	48	47	1	2.1	52.9	66.0	-13.1
中部	449	488	-39	-8.0	309	296	13	4.4	206	169	37	21.9	68.8	60.7	8.1
富山	12	12	-	-	7	4	3	75.0	7	2	5	250.0	58.3	33.3	25.0
石川	31	41	-10	-24.4	32	29	3	10.3	20	8	12	150.0	103.2	70.7	32.5
福井	14	21	-7	-33.3	16	18	-2	-11.1	11	10	1	10.0	114.3	85.7	28.6
岐阜	44	63	-19	-30.2	36	27	9	33.3	25	15	10	66.7	81.8	42.9	38.9
愛知	308	315	-7	-2.2	177	194	-17	-8.8	122	119	3	2.5	57.5	61.6	-4.1
三重	40	36	4	11.1	41	24	17	70.8	21	15	6	40.0	102.5	66.7	35.8
近畿	1,373	1,600	-227	-14.2	725	633	92	14.5	481	439	42	9.6	52.8	39.6	13.2
滋賀	80	71	9	12.7	52	23	29	126.1	31	19	12	63.2	65.0	32.4	32.6
京都	119	147	-28	-19.0	73	89	-16	-18.0	56	41	15	36.6	61.3	60.5	0.8
大阪	816	941	-125	-13.3	349	306	43	14.1	230	218	12	5.5	42.8	32.5	10.3
兵庫	275	342	-67	-19.6	199	152	47	30.9	131	113	18	15.9	72.4	44.4	28.0
奈良	58	64	-6	-9.4	31	31	-	-	20	25	-5	-20.0	53.4	48.4	5.0
和歌山	25	35	-10	-28.6	21	32	-11	-34.4	13	23	-10	-43.5	84.0	91.4	-7.4
中国	186	241	-55	-22.8	137	160	-23	-14.4	104	110	-6	-5.5	73.7	66.4	7.3
鳥取	20	21	-1	-4.8	15	11	4	36.4	10	5	5	100.0	75.0	52.4	22.6
島根	15	28	-13	-46.4	11	23	-12	-52.2	8	7	1	14.3	73.3	82.1	-8.8
岡山	39	41	-2	-4.9	38	30	8	26.7	24	27	-3	-11.1	97.4	73.2	24.2
広島	87	126	-39	-31.0	58	72	-14	-19.4	48	54	-6	-11.1	66.7	57.1	9.6
山口	25	25	-	-	15	24	-9	-37.5	14	17	-3	-17.6	60.0	96.0	-36.0
四国	102	116	-14	-12.1	89	80	9	11.3	56	59	-3	-5.1	87.3	69.0	18.3
徳島	24	16	8	50.0	23	11	12	109.1	12	8	4	50.0	95.8	68.8	27.0
香川	27	42	-15	-35.7	30	33	-3	-9.1	23	24	-1	-4.2	111.1	78.6	32.5
愛媛	39	46	-7	-15.2	25	24	1	4.2	14	19	-5	-26.3	64.1	52.2	11.9
高知	12	12	-	-	11	12	-1	-8.3	7	8	-1	-12.5	91.7	100.0	-8.3
九州	513	678	-165	-24.3	354	445	-91	-20.4	227	253	-26	-10.3	69.0	65.6	3.4
福岡	314	423	-109	-25.8	223	268	-45	-16.8	116	124	-8	-6.5	71.0	63.4	7.6
佐賀	13	22	-9	-40.9	10	20	-10	-50.0	8	13	-5	-38.5	76.9	90.9	-14.0
長崎	32	32	-	-	17	23	-6	-26.1	14	15	-1	-6.7	53.1	71.9	-18.8
熊本	47	47	-	-	35	39	-4	-10.3	33	24	9	37.5	74.5	83.0	-8.5
大分	11	23	-12	-52.2	10	21	-11	-52.4	9	17	-8	-47.1	90.9	91.3	-0.4
宮崎	39	56	-17	-30.4	19	20	-1	-5.0	14	13	1	7.7	48.7	35.7	13.0
鹿児島	32	33	-1	-3.0	21	21	-	-	17	17	-	-	65.6	63.6	2.0
沖縄	25	42	-17	-40.5	19	33	-14	-42.4	16	30	-14	-46.7	76.0	78.6	-2.6

第6表

重要犯罪・重要窃盗犯 都道府県別 認知・検挙件数・検挙人員 対前年比較

暫定値
平成29年2月1日確定

都道府県	重要窃盗犯総数															
	認知件数				検挙件数				検挙人員				検挙率			
	平成28年	平成27年	増減		平成28年	平成27年	増減		平成28年	平成27年	増減		平成28年	平成27年	増減	
	1月～10月	1月～10月	件数	%	1月～10月	1月～10月	件数	%	1月～10月	1月～10月	人員	%	1月～10月	1月～10月	増減	
総数	79,746	91,224	-11,478	-12.6	41,649	45,653	-4,004	-8.8	7,770	8,332	-562	-6.7	52.2	50.0	2.2	
計	2,952	3,315	-363	-11.0	2,040	1,548	492	31.8	324	364	-40	-11.0	69.1	46.7	22.4	
北海道																
札幌	2,192	2,291	-99	-4.3	1,631	1,071	560	52.3	204	209	-5	-2.4	74.4	46.7	27.7	
函館	236	287	-51	-17.8	88	123	-35	-28.5	35	33	2	6.1	37.3	42.9	-5.6	
旭川	244	335	-91	-27.2	166	146	20	13.7	33	52	-19	-36.5	68.0	43.6	24.4	
釧路	230	307	-77	-25.1	123	144	-21	-14.6	37	45	-8	-17.8	53.5	46.9	6.6	
北見	50	95	-45	-47.4	32	64	-32	-50.0	15	25	-10	-40.0	64.0	67.4	-3.4	
計	4,633	4,718	-85	-1.8	2,607	2,499	108	4.3	495	527	-32	-6.1	56.3	53.0	3.3	
東北																
青森	371	427	-56	-13.1	177	354	-177	-50.0	90	94	-4	-4.3	47.7	82.9	-35.2	
岩手	304	424	-120	-28.3	205	332	-127	-38.3	73	78	-5	-6.4	67.4	78.3	-10.9	
宮城	1,677	1,775	-98	-5.5	919	749	170	22.7	141	172	-31	-18.0	54.8	42.2	12.6	
秋田	348	240	108	45.0	245	148	97	65.5	63	53	10	18.9	70.4	61.7	8.7	
山形	453	364	89	24.5	367	319	48	15.0	54	39	15	38.5	81.0	87.6	-6.6	
福島	1,480	1,488	-8	-0.5	694	597	97	16.2	74	91	-17	-18.7	46.9	40.1	6.8	
計	6,398	7,587	-1,189	-15.7	4,206	5,434	-1,228	-22.6	876	958	-82	-8.6	65.7	71.6	-5.9	
東京																
計	27,909	30,071	-2,162	-7.2	13,263	14,574	-1,311	-9.0	1,782	1,854	-72	-3.9	47.5	48.5	-1.0	
茨城	4,863	5,230	-367	-7.0	2,638	2,011	627	31.2	140	197	-57	-28.9	54.2	38.5	15.7	
栃木	1,645	1,811	-166	-9.2	658	760	-102	-13.4	81	76	5	6.6	40.0	42.0	-2.0	
群馬	1,404	1,707	-303	-17.8	925	885	40	4.5	143	137	6	4.4	65.9	51.8	14.1	
埼玉	5,075	5,351	-276	-5.2	2,113	2,480	-367	-14.8	426	422	4	0.9	41.6	46.3	-4.7	
千葉	6,083	6,157	-74	-1.2	1,853	3,242	-1,389	-42.8	241	272	-31	-11.4	30.5	52.7	-22.2	
神奈川	4,216	4,898	-682	-13.9	2,541	2,934	-393	-13.4	356	383	-27	-7.0	60.3	59.9	0.4	
新潟	1,363	1,281	82	6.4	787	601	186	30.9	124	102	22	21.6	57.7	46.9	10.8	
山梨	613	805	-192	-23.9	362	230	132	57.4	41	42	-1	-2.4	59.1	28.6	30.5	
長野	1,061	981	80	8.2	554	348	206	59.2	93	82	11	13.4	52.2	35.5	16.7	
静岡	1,586	1,850	-264	-14.3	832	1,083	-251	-23.2	137	141	-4	-2.8	52.5	58.5	-6.0	
計	12,246	14,721	-2,475	-16.8	4,856	5,565	-709	-12.7	855	855	-	-	39.7	37.8	1.9	
中部																
富山	542	503	39	7.8	219	187	32	17.1	55	47	8	17.0	40.4	37.2	3.2	
石川	683	916	-233	-25.4	390	498	-108	-21.7	131	116	15	12.9	57.1	54.4	2.7	
福井	326	413	-87	-21.1	181	234	-53	-22.6	48	69	-21	-30.4	55.5	56.7	-1.2	
岐阜	1,499	1,938	-439	-22.7	587	962	-375	-39.0	106	101	5	5.0	39.2	49.6	-10.4	
愛知	7,594	9,186	-1,592	-17.3	2,653	2,593	60	2.3	391	415	-24	-5.8	34.9	28.2	6.7	
三重	1,602	1,765	-163	-9.2	826	1,091	-265	-24.3	124	107	17	15.9	51.6	61.8	-10.2	
計	13,172	15,267	-2,095	-13.7	5,427	5,435	-8	-0.1	1,501	1,639	-138	-8.4	41.2	35.6	5.6	
近畿																
滋賀	650	813	-163	-20.0	443	568	-125	-22.0	104	129	-25	-19.4	68.2	69.9	-1.7	
京都	1,044	1,189	-145	-12.2	866	658	208	31.6	165	191	-26	-13.6	83.0	55.3	27.7	
大阪	6,965	7,862	-897	-11.4	1,847	1,723	124	7.2	724	697	27	3.9	26.5	21.9	4.6	
兵庫	3,295	3,935	-640	-16.3	1,617	1,570	47	3.0	362	371	-9	-2.4	49.1	39.9	9.2	
奈良	632	729	-97	-13.3	309	380	-71	-18.7	59	89	-30	-33.7	48.9	52.1	-3.2	
和歌山	586	739	-153	-20.7	345	536	-191	-35.6	87	162	-75	-46.3	58.9	72.5	-13.6	
計	2,679	3,297	-618	-18.7	1,637	1,838	-201	-10.9	440	471	-31	-6.6	61.1	55.7	5.4	
中国																
鳥取	196	240	-44	-18.3	134	94	40	42.6	23	28	-5	-17.9	68.4	39.2	29.2	
島根	253	294	-41	-13.9	173	246	-73	-29.7	37	37	-	-	68.4	83.7	-15.3	
岡山	763	1,186	-423	-35.7	440	621	-181	-29.1	128	121	7	5.8	57.7	52.4	5.3	
広島	1,009	1,046	-37	-3.5	502	589	-87	-14.8	120	150	-30	-20.0	49.8	56.3	-6.5	
山口	458	531	-73	-13.7	388	288	100	34.7	132	135	-3	-2.2	84.7	54.2	30.5	
計	1,990	2,664	-674	-25.3	1,466	2,036	-570	-28.0	376	456	-80	-17.5	73.7	76.4	-2.7	
四国																
徳島	313	338	-25	-7.4	204	330	-126	-38.2	37	41	-4	-9.8	65.2	97.6	-32.4	
香川	393	518	-125	-24.1	307	249	58	23.3	58	79	-21	-26.6	78.1	48.1	30.0	
愛媛	813	1,241	-428	-34.5	656	1,024	-368	-35.9	217	257	-40	-15.6	80.7	82.5	-1.8	
高知	471	567	-96	-16.9	299	433	-134	-30.9	64	79	-15	-19.0	63.5	76.4	-12.9	
計	7,767	9,584	-1,817	-19.0	6,147	6,724	-577	-8.6	1,121	1,208	-87	-7.2	79.1	70.2	8.9	
九州																
福岡	4,366	5,987	-1,621	-27.1	3,731	4,635	-904	-19.5	448	466	-18	-3.9	85.5	77.4	8.1	
佐賀	391	362	29	8.0	221	315	-94	-29.8	45	53	-8	-15.1	56.5	87.0	-30.5	
長崎	335	314	21	6.7	193	191	2	1.0	46	50	-4	-8.0	57.6	60.8	-3.2	
熊本	651	738	-87	-11.8	611	525	86	16.4	127	159	-32	-20.1	93.9	71.1	22.8	
大分	292	352	-60	-17.0	391	273	118	43.2	81	110	-29	-26.4	133.9	77.6	56.3	
宮崎	423	496	-73	-14.7	254	267	-13	-4.9	47	58	-11	-19.0	60.0	53.8	6.2	
鹿児島	664	690	-26	-3.8	375	217	158	72.8	130	109	21	19.3	56.5	31.4	25.1	
沖縄	645	645	-	-	371	301	70	23.3	197	203	-6	-3.0	57.5	46.7	10.8	

第6表

重要犯罪・重要窃盗犯 都道府県別 認知・検挙件数・検挙人員 対前年比較

暫定値
平成29年2月1日確定

都道府県	数	侵入盗														
		認知件数				検挙件数				検挙人員				検挙率		
		平成28年	平成27年	増減		平成28年	平成27年	増減		平成28年	平成27年	増減		平成28年	平成27年	増減
		1月～10月	1月～10月	件数	%	1月～10月	1月～10月	件数	%	1月～10月	1月～10月	人員	%	1月～10月	1月～10月	
総	数	63,891	72,529	-8,638	-11.9	35,375	37,262	-1,887	-5.1	5,937	6,289	-352	-5.6	55.4	51.4	4.0
	計	2,703	3,025	-322	-10.6	1,925	1,414	511	36.1	260	289	-29	-10.0	71.2	46.7	24.5
北海道	札幌	1,997	2,062	-65	-3.2	1,548	966	582	60.2	156	153	3	2.0	77.5	46.8	30.7
	函館	219	278	-59	-21.2	81	120	-39	-32.5	32	32	-	-	37.0	43.2	-6.2
	旭川	220	310	-90	-29.0	148	134	14	10.4	23	41	-18	-43.9	67.3	43.2	24.1
	釧路	221	285	-64	-22.5	121	135	-14	-10.4	37	40	-3	-7.5	54.8	47.4	7.4
	北見	46	90	-44	-48.9	27	59	-32	-54.2	12	23	-11	-47.8	58.7	65.6	-6.9
東北	計	4,227	4,279	-52	-1.2	2,458	2,299	159	6.9	424	435	-11	-2.5	58.1	53.7	4.4
	青森	327	388	-61	-15.7	152	331	-179	-54.1	76	80	-4	-5.0	46.5	85.3	-38.8
	岩手	285	402	-117	-29.1	193	314	-121	-38.5	63	71	-8	-11.3	67.7	78.1	-10.4
	宮城	1,580	1,644	-64	-3.9	877	686	191	27.8	118	138	-20	-14.5	55.5	41.7	13.8
	秋田	336	223	113	50.7	237	135	102	75.6	56	41	15	36.6	70.5	60.5	10.0
	山形	434	343	91	26.5	356	311	45	14.5	48	35	13	37.1	82.0	90.7	-8.7
福島	福島	1,265	1,279	-14	-1.1	643	522	121	23.2	63	70	-7	-10.0	50.8	40.8	10.0
	計	4,406	5,308	-902	-17.0	3,518	4,385	-867	-19.8	637	678	-41	-6.0	79.8	82.6	-2.8
関東	計	21,551	23,214	-1,663	-7.2	10,349	10,899	-550	-5.0	1,303	1,347	-44	-3.3	48.0	47.0	1.0
	茨城	3,443	3,421	22	0.6	1,751	1,468	283	19.3	80	131	-51	-38.9	50.9	42.9	8.0
	栃木	1,294	1,281	13	1.0	550	637	-87	-13.7	63	52	11	21.2	42.5	49.7	-7.2
	群馬	1,182	1,472	-290	-19.7	873	815	58	7.1	131	97	34	35.1	73.9	55.4	18.5
	埼玉	3,884	4,279	-395	-9.2	1,490	2,157	-667	-30.9	287	299	-12	-4.0	38.4	50.4	-12.0
	千葉	4,416	4,674	-258	-5.5	1,323	1,847	-524	-28.4	177	190	-13	-6.8	30.0	39.5	-9.5
	神奈川	3,229	3,610	-381	-10.6	2,031	2,112	-81	-3.8	243	275	-32	-11.6	62.9	58.5	4.4
	新潟	1,272	1,188	84	7.1	730	557	173	31.1	106	86	20	23.3	57.4	46.9	10.5
	山梨	544	712	-168	-23.6	336	220	116	52.7	28	36	-8	-22.2	61.8	30.9	30.9
	長野	964	884	80	9.0	526	323	203	62.8	78	72	6	8.3	54.6	36.5	18.1
	静岡	1,323	1,693	-370	-21.9	739	763	-24	-3.1	110	109	1	0.9	55.9	45.1	10.8
	中部	計	10,008	11,726	-1,718	-14.7	4,206	4,447	-241	-5.4	679	669	10	1.5	42.0	37.9
富山		514	455	59	13.0	190	171	19	11.1	44	38	6	15.8	37.0	37.6	-0.6
石川		608	836	-228	-27.3	352	469	-117	-24.9	103	96	7	7.3	57.9	56.1	1.8
福井		287	387	-100	-25.8	146	213	-67	-31.5	30	63	-33	-52.4	50.9	55.0	-4.1
岐阜		1,352	1,694	-342	-20.2	555	725	-170	-23.4	82	61	21	34.4	41.1	42.8	-1.7
愛知		6,003	6,854	-851	-12.4	2,180	1,926	254	13.2	318	321	-3	-0.9	36.3	28.1	8.2
三重		1,244	1,500	-256	-17.1	783	943	-160	-17.0	102	90	12	13.3	62.9	62.9	-
近畿	計	9,555	10,855	-1,300	-12.0	4,397	4,018	379	9.4	1,070	1,172	-102	-8.7	46.0	37.0	9.0
	滋賀	553	688	-115	-17.2	388	448	-60	-13.4	77	88	-11	-12.5	70.2	67.1	3.1
	京都	785	860	-75	-8.7	688	426	262	61.5	120	143	-23	-16.1	87.6	49.5	38.1
	大阪	4,447	4,919	-472	-9.6	1,399	1,150	249	21.7	495	463	32	6.9	31.5	23.4	8.1
	兵庫	2,714	3,166	-452	-14.3	1,359	1,220	139	11.4	263	258	5	1.9	50.1	38.5	11.6
	奈良	549	583	-34	-5.8	282	290	-8	-2.8	49	71	-22	-31.0	51.4	49.7	1.7
中国	和歌山	507	659	-152	-23.1	281	484	-203	-41.9	66	149	-83	-55.7	55.4	73.4	-18.0
	計	2,464	2,984	-520	-17.4	1,520	1,685	-165	-9.8	386	396	-10	-2.5	61.7	56.5	5.2
	鳥取	188	229	-41	-17.9	128	86	42	48.8	21	25	-4	-16.0	68.1	37.6	30.5
	島根	245	281	-36	-12.8	167	237	-70	-29.5	33	34	-1	-2.9	68.2	84.3	-16.1
	岡山	677	1,053	-376	-35.7	393	556	-163	-29.3	112	96	16	16.7	58.1	52.8	5.3
四国	広島	922	926	-4	-0.4	466	542	-76	-14.0	103	121	-18	-14.9	50.5	58.5	-8.0
	山口	432	495	-63	-12.7	366	264	102	38.6	117	120	-3	-2.5	84.7	53.3	31.4
	計	1,840	2,443	-603	-24.7	1,325	1,922	-597	-31.1	320	386	-66	-17.1	72.0	78.7	-6.7
	徳島	294	314	-20	-6.4	200	315	-115	-36.5	36	36	-	-	68.0	100.3	-32.3
	香川	365	459	-94	-20.5	248	212	36	17.0	48	61	-13	-21.3	67.9	46.2	21.7
九州	愛媛	742	1,136	-394	-34.7	599	982	-383	-39.0	184	222	-38	-17.1	80.7	86.4	-5.7
	高知	439	534	-95	-17.8	278	413	-135	-32.7	52	67	-15	-22.4	63.3	77.3	-14.0
	計	7,137	8,695	-1,558	-17.9	5,677	6,193	-516	-8.3	858	917	-59	-6.4	79.5	71.2	8.3
	福岡	4,034	5,429	-1,395	-25.7	3,472	4,316	-844	-19.6	372	358	14	3.9	86.1	79.5	6.6
	佐賀	364	343	21	6.1	209	306	-97	-31.7	40	47	-7	-14.9	57.4	89.2	-31.8
	長崎	309	296	13	4.4	173	174	-1	-0.6	39	41	-2	-4.9	56.0	58.8	-2.8
	熊本	587	675	-88	-13.0	574	479	95	19.8	98	124	-26	-21.0	97.8	71.0	26.8
大分	270	324	-54	-16.7	373	248	125	50.4	62	85	-23	-27.1	138.1	76.5	61.6	
宮崎	393	461	-68	-14.8	233	254	-21	-8.3	31	48	-17	-35.4	59.3	55.1	4.2	
鹿児島	623	624	-1	-0.2	342	181	161	89.0	98	84	14	16.7	54.9	29.0	25.9	
沖縄	557	543	14	2.6	301	235	66	28.1	118	130	-12	-9.2	54.0	43.3	10.7	

第6表

重要犯罪・重要窃盗犯 都道府県別 認知・検挙件数・検挙人員 対前年比較

暫定値
平成29年2月1日確定

都道府県	数	侵入盗(住宅対象)														
		認知件数				検挙件数				検挙人員				検挙率		
		平成28年 1月～10月	平成27年 1月～10月	増減		平成28年 1月～10月	平成27年 1月～10月	増減		平成28年 1月～10月	平成27年 1月～10月	増減		平成28年 1月～10月	平成27年 1月～10月	増減
				件数	%			件数	%			人員	%			
総	数	32,871	38,773	-5,902	-15.2	17,773	19,852	-2,079	-10.5	2,327	2,382	-55	-2.3	54.1	51.2	2.9
計	1,253	1,234	19	1.5	849	388	461	118.8	84	88	-4	-4.5	67.8	31.4	36.4	
北海道	札幌	920	786	134	17.0	688	231	457	197.8	52	50	2	4.0	74.8	29.4	45.4
	函館	121	183	-62	-33.9	23	64	-41	-64.1	9	13	-4	-30.8	19.0	35.0	-16.0
	旭川	93	123	-30	-24.4	70	47	23	48.9	8	11	-3	-27.3	75.3	38.2	37.1
	釧路	105	97	8	8.2	55	13	42	323.1	10	6	4	66.7	52.4	13.4	39.0
	北見	14	45	-31	-68.9	13	33	-20	-60.6	5	8	-3	-37.5	92.9	73.3	19.6
東北	計	1,842	2,086	-244	-11.7	971	1,171	-200	-17.1	141	164	-23	-14.0	52.7	56.1	-3.4
	青森	115	142	-27	-19.0	44	201	-157	-78.1	16	26	-10	-38.5	38.3	141.5	-103.2
	岩手	124	128	-4	-3.1	64	112	-48	-42.9	22	31	-9	-29.0	51.6	87.5	-35.9
	宮城	753	960	-207	-21.6	364	350	14	4.0	48	57	-9	-15.8	48.3	36.5	11.8
	秋田	94	67	27	40.3	46	25	21	84.0	8	12	-4	-33.3	48.9	37.3	11.6
	山形	163	174	-11	-6.3	128	144	-16	-11.1	13	9	4	44.4	78.5	82.8	-4.3
福島	593	615	-22	-3.6	325	339	-14	-4.1	34	29	5	17.2	54.8	55.1	-0.3	
東京	計	2,308	2,773	-465	-16.8	1,777	2,441	-664	-27.2	267	288	-21	-7.3	77.0	88.0	-11.0
	茨城	11,508	12,585	-1,077	-8.6	5,171	6,261	-1,090	-17.4	526	559	-33	-5.9	44.9	49.7	-4.8
関東	茨城	1,741	1,919	-178	-9.3	535	745	-210	-28.2	32	52	-20	-38.5	30.7	38.8	-8.1
	栃木	770	613	157	25.6	280	303	-23	-7.6	31	22	9	40.9	36.4	49.4	-13.0
	群馬	598	686	-88	-12.8	471	390	81	20.8	53	41	12	29.3	78.8	56.9	21.9
	埼玉	2,095	2,407	-312	-13.0	663	1,321	-658	-49.8	124	140	-16	-11.4	31.6	54.9	-23.3
	千葉	2,532	2,719	-187	-6.9	770	1,361	-591	-43.4	71	80	-9	-11.3	30.4	50.1	-19.7
	神奈川	1,757	1,915	-158	-8.3	1,215	1,093	122	11.2	86	114	-28	-24.6	69.2	57.1	12.1
	新潟	690	736	-46	-6.3	428	392	36	9.2	40	32	8	25.0	62.0	53.3	8.7
	山梨	311	379	-68	-17.9	211	171	40	23.4	17	18	-1	-5.6	67.8	45.1	22.7
	長野	357	328	29	8.8	189	134	55	41.0	26	18	8	44.4	52.9	40.9	12.0
	静岡	657	883	-226	-25.6	409	351	58	16.5	46	42	4	9.5	62.3	39.8	22.5
中部	計	5,554	6,791	-1,237	-18.2	2,398	2,295	103	4.5	269	249	20	8.0	43.2	33.8	9.4
	富山	234	212	22	10.4	78	95	-17	-17.9	13	19	-6	-31.6	33.3	44.8	-11.5
	石川	359	422	-63	-14.9	190	226	-36	-15.9	31	26	5	19.2	52.9	53.6	-0.7
	福井	170	148	22	14.9	94	83	11	13.3	12	15	-3	-20.0	55.3	56.1	-0.8
	岐阜	692	1,064	-372	-35.0	450	396	54	13.6	37	21	16	76.2	65.0	37.2	27.8
	愛知	3,483	4,159	-676	-16.3	1,140	1,079	61	5.7	140	137	3	2.2	32.7	25.9	6.8
近畿	三重	616	786	-170	-21.6	446	416	30	7.2	36	31	5	16.1	72.4	52.9	19.5
	計	4,614	5,491	-877	-16.0	2,479	1,720	759	44.1	436	410	26	6.3	53.7	31.3	22.4
	滋賀	275	372	-97	-26.1	195	162	33	20.4	31	29	2	6.9	70.9	43.5	27.4
	京都	449	477	-28	-5.9	397	230	167	72.6	60	53	7	13.2	88.4	48.2	40.2
	大阪	1,969	2,381	-412	-17.3	814	559	255	45.6	183	165	18	10.9	41.3	23.5	17.8
	兵庫	1,378	1,720	-342	-19.9	780	497	283	56.9	112	99	13	13.1	56.6	28.9	27.7
中国	奈良	289	261	28	10.7	159	110	49	44.5	21	23	-2	-8.7	55.0	42.1	12.9
	和歌山	254	280	-26	-9.3	134	162	-28	-17.3	29	41	-12	-29.3	52.8	57.9	-5.1
	計	1,271	1,535	-264	-17.2	759	686	73	10.6	148	135	13	9.6	59.7	44.7	15.0
	鳥取	105	119	-14	-11.8	83	35	48	137.1	7	6	1	16.7	79.0	29.4	49.6
	島根	107	78	29	37.2	79	40	39	97.5	11	11	-	-	73.8	51.3	22.5
四国	岡山	334	561	-227	-40.5	150	318	-168	-52.8	39	31	8	25.8	44.9	56.7	-11.8
	広島	516	532	-16	-3.0	281	175	106	60.6	54	46	8	17.4	54.5	32.9	21.6
	山口	209	245	-36	-14.7	166	118	48	40.7	37	41	-4	-9.8	79.4	48.2	31.2
	計	724	1,128	-404	-35.8	434	877	-443	-50.5	106	120	-14	-11.7	59.9	77.7	-17.8
	徳島	112	111	1	0.9	46	112	-66	-58.9	13	7	6	85.7	41.1	100.9	-59.8
九州	香川	167	278	-111	-39.9	120	132	-12	-9.1	23	22	1	4.5	71.9	47.5	24.4
	愛媛	307	538	-231	-42.9	215	451	-236	-52.3	64	73	-9	-12.3	70.0	83.8	-13.8
	高知	138	201	-63	-31.3	53	182	-129	-70.9	6	18	-12	-66.7	38.4	90.5	-52.1
	計	3,797	5,150	-1,353	-26.3	2,935	4,013	-1,078	-26.9	350	369	-19	-5.1	77.3	77.9	-0.6
	福岡	2,323	3,497	-1,174	-33.6	1,787	2,981	-1,194	-40.1	157	153	4	2.6	76.9	85.2	-8.3
	佐賀	173	157	16	10.2	135	149	-14	-9.4	22	17	5	29.4	78.0	94.9	-16.9
	長崎	121	141	-20	-14.2	48	93	-45	-48.4	11	16	-5	-31.3	39.7	66.0	-26.3
	熊本	314	364	-50	-13.7	393	267	126	47.2	40	41	-1	-2.4	125.2	73.4	51.8
大分	134	169	-35	-20.7	133	150	-17	-11.3	27	40	-13	-32.5	99.3	88.8	10.5	
九州	宮崎	200	243	-43	-17.7	101	176	-75	-42.6	13	21	-8	-38.1	50.5	72.4	-21.9
	鹿児島	317	336	-19	-5.7	205	66	139	210.6	39	37	2	5.4	64.7	19.6	45.1
九州	沖縄	215	243	-28	-11.5	133	131	2	1.5	41	44	-3	-6.8	61.9	53.9	8.0

第6表

重要犯罪・重要窃盗犯 都道府県別 認知・検挙件数・検挙人員 対前年比較

暫定値
平成29年2月1日確定

都道府県	数	侵入盗(その他)														
		認知件数				検挙件数				検挙人員				検挙率		
		平成28年 1月～10月	平成27年 1月～10月	増減		平成28年 1月～10月	平成27年 1月～10月	増減		平成28年 1月～10月	平成27年 1月～10月	増減		平成28年 1月～10月	平成27年 1月～10月	増減
				件数	%			件数	%			人員	%			
総	31,020	33,756	-2,736	-8.1	17,602	17,410	192	1.1	3,610	3,907	-297	-7.6	56.7	51.6	5.1	
計	1,450	1,791	-341	-19.0	1,076	1,026	50	4.9	176	201	-25	-12.4	74.2	57.3	16.9	
北海道																
札幌	1,077	1,276	-199	-15.6	860	735	125	17.0	104	103	1	1.0	79.9	57.6	22.3	
函館	98	95	3	3.2	58	56	2	3.6	23	19	4	21.1	59.2	58.9	0.3	
旭川	127	187	-60	-32.1	78	87	-9	-10.3	15	30	-15	-50.0	61.4	46.5	14.9	
釧路	116	188	-72	-38.3	66	122	-56	-45.9	27	34	-7	-20.6	56.9	64.9	-8.0	
北見	32	45	-13	-28.9	14	26	-12	-46.2	7	15	-8	-53.3	43.8	57.8	-14.0	
計	2,385	2,193	192	8.8	1,487	1,128	359	31.8	283	271	12	4.4	62.3	51.4	10.9	
東北																
青森	212	246	-34	-13.8	108	130	-22	-16.9	60	54	6	11.1	50.9	52.8	-1.9	
岩手	161	274	-113	-41.2	129	202	-73	-36.1	41	40	1	2.5	80.1	73.7	6.4	
宮城	827	684	143	20.9	513	336	177	52.7	70	81	-11	-13.6	62.0	49.1	12.9	
秋田	242	156	86	55.1	191	110	81	73.6	48	29	19	65.5	78.9	70.5	8.4	
山形	271	189	102	60.4	228	167	61	36.5	35	26	9	34.6	84.1	98.8	-14.7	
福島	672	664	8	1.2	318	183	135	73.8	29	41	-12	-29.3	47.3	27.6	19.7	
東京	2,098	2,535	-437	-17.2	1,741	1,944	-203	-10.4	370	390	-20	-5.1	83.0	76.7	6.3	
計	10,043	10,629	-586	-5.5	5,178	4,638	540	11.6	777	788	-11	-1.4	51.6	43.6	8.0	
関東																
茨城	1,702	1,502	200	13.3	1,216	723	493	68.2	48	79	-31	-39.2	71.4	48.1	23.3	
栃木	524	668	-144	-21.6	270	334	-64	-19.2	32	30	2	6.7	51.5	50.0	1.5	
群馬	584	786	-202	-25.7	402	425	-23	-5.4	78	56	22	39.3	68.8	54.1	14.7	
埼玉	1,789	1,872	-83	-4.4	827	836	-9	-1.1	163	159	4	2.5	46.2	44.7	1.5	
千葉	1,894	1,955	-71	-3.6	553	486	67	13.8	106	110	-4	-3.6	29.4	24.9	4.5	
神奈川	1,472	1,695	-223	-13.2	816	1,019	-203	-19.9	157	161	-4	-2.5	55.4	60.1	-4.7	
新潟	582	452	130	28.8	302	165	137	83.0	66	54	12	22.2	51.9	36.5	15.4	
山梨	233	333	-100	-30.0	125	49	76	155.1	11	18	-7	-38.9	53.6	14.7	38.9	
長野	607	556	51	9.2	337	189	148	78.3	52	54	-2	-3.7	55.5	34.0	21.5	
静岡	666	810	-144	-17.8	330	412	-82	-19.9	64	67	-3	-4.5	49.5	50.9	-1.4	
計	4,454	4,935	-481	-9.7	1,808	2,152	-344	-16.0	410	420	-10	-2.4	40.6	43.6	-3.0	
中部																
富山	280	243	37	15.2	112	76	36	47.4	31	19	12	63.2	40.0	31.3	8.7	
石川	249	414	-165	-39.9	162	243	-81	-33.3	72	70	2	2.9	65.1	58.7	6.4	
福井	117	239	-122	-51.0	52	130	-78	-60.0	18	48	-30	-62.5	44.4	54.4	-10.0	
岐阜	660	630	30	4.8	105	329	-224	-68.1	45	40	5	12.5	15.9	52.2	-36.3	
愛知	2,520	2,695	-175	-6.5	1,040	847	193	22.8	178	184	-6	-3.3	41.3	31.4	9.9	
三重	628	714	-86	-12.0	337	527	-190	-36.1	66	59	7	11.9	53.7	73.8	-20.1	
計	4,941	5,364	-423	-7.9	1,918	2,298	-380	-16.5	634	762	-128	-16.8	38.8	42.8	-4.0	
近畿																
滋賀	278	296	-18	-6.1	193	286	-93	-32.5	46	59	-13	-22.0	69.4	96.6	-27.2	
京都	336	383	-47	-12.3	291	196	95	48.5	60	90	-30	-33.3	86.6	51.2	35.4	
大阪	2,478	2,538	-60	-2.4	585	591	-6	-1.0	312	298	14	4.7	23.6	23.3	0.3	
兵庫	1,336	1,446	-110	-7.6	579	723	-144	-19.9	151	159	-8	-5.0	43.3	50.0	-6.7	
奈良	260	322	-62	-19.3	123	180	-57	-31.7	28	48	-20	-41.7	47.3	55.9	-8.6	
和歌山	253	379	-126	-33.2	147	322	-175	-54.3	37	108	-71	-65.7	58.1	85.0	-26.9	
計	1,193	1,449	-256	-17.7	761	999	-238	-23.8	238	261	-23	-8.8	63.8	68.9	-5.1	
中国																
鳥取	83	110	-27	-24.5	45	51	-6	-11.8	14	19	-5	-26.3	54.2	46.4	7.8	
島根	138	203	-65	-32.0	88	197	-109	-55.3	22	23	-1	-4.3	63.8	97.0	-33.2	
岡山	343	492	-149	-30.3	243	238	5	2.1	73	65	8	12.3	70.8	48.4	22.4	
広島	406	394	12	3.0	185	367	-182	-49.6	49	75	-26	-34.7	45.6	93.1	-47.5	
山口	223	250	-27	-10.8	200	146	54	37.0	80	79	1	1.3	89.7	58.4	31.3	
計	1,116	1,315	-199	-15.1	891	1,045	-154	-14.7	214	266	-52	-19.5	79.8	79.5	0.3	
四国																
徳島	182	203	-21	-10.3	154	203	-49	-24.1	23	29	-6	-20.7	84.6	100.0	-15.4	
香川	198	181	17	9.4	128	80	48	60.0	25	39	-14	-35.9	64.6	44.2	20.4	
愛媛	435	598	-163	-27.3	384	531	-147	-27.7	120	149	-29	-19.5	88.3	88.8	-0.5	
高知	301	333	-32	-9.6	225	231	-6	-2.6	46	49	-3	-6.1	74.8	69.4	5.4	
計	3,340	3,545	-205	-5.8	2,742	2,180	562	25.8	508	548	-40	-7.3	82.1	61.5	20.6	
九州																
福岡	1,711	1,932	-221	-11.4	1,685	1,335	350	26.2	215	205	10	4.9	98.5	69.1	29.4	
佐賀	191	186	5	2.7	74	157	-83	-52.9	18	30	-12	-40.0	38.7	84.4	-45.7	
長崎	188	155	33	21.3	125	81	44	54.3	28	25	3	12.0	66.5	52.3	14.2	
熊本	273	311	-38	-12.2	181	212	-31	-14.6	58	83	-25	-30.1	66.3	68.2	-1.9	
大分	136	155	-19	-12.3	240	98	142	144.9	35	45	-10	-22.2	176.5	63.2	113.3	
宮崎	193	218	-25	-11.5	132	78	54	69.2	18	27	-9	-33.3	68.4	35.8	32.6	
鹿児島	306	288	18	6.3	137	115	22	19.1	59	47	12	25.5	44.8	39.9	4.9	
沖縄	342	300	42	14.0	168	104	64	61.5	77	86	-9	-10.5	49.1	34.7	14.4	

第6表

重要犯罪・重要窃盗犯 都道府県別 認知・検挙件数・検挙人員 対前年比較

暫定値
平成29年2月1日確定

都道府県	自動車盗														
	認知件数				検挙件数				検挙人員				検挙率		
	平成28年	平成27年	増減		平成28年	平成27年	増減		平成28年	平成27年	増減		平成28年	平成27年	増減
	1月～10月	1月～10月	件数	%	1月～10月	1月～10月	件数	%	1月～10月	1月～10月	人員	%	1月～10月	1月～10月	
総数	9,979	11,686	-1,707	-14.6	4,282	5,503	-1,221	-22.2	880	1,007	-127	-12.6	42.9	47.1	-4.2
計	168	215	-47	-21.9	73	91	-18	-19.8	39	43	-4	-9.3	43.5	42.3	1.2
北海道															
札幌	128	170	-42	-24.7	52	68	-16	-23.5	29	29	-	-	40.6	40.0	0.6
函館	14	6	8	133.3	6	2	4	200.0	2	-	2	-	42.9	33.3	9.6
旭川	15	16	-1	-6.3	8	7	1	14.3	5	8	-3	-37.5	53.3	43.8	9.5
釧路	7	18	-11	-61.1	2	9	-7	-77.8	-	5	-5	-100.0	28.6	50.0	-21.4
北見	4	5	-1	-20.0	5	5	-	-	3	1	2	200.0	125.0	100.0	25.0
東北															
計	325	347	-22	-6.3	109	167	-58	-34.7	45	76	-31	-40.8	33.5	48.1	-14.6
青森	33	36	-3	-8.3	22	20	2	10.0	10	11	-1	-9.1	66.7	55.6	11.1
岩手	11	16	-5	-31.3	4	11	-7	-63.6	4	4	-	-	36.4	68.8	-32.4
宮城	51	75	-24	-32.0	21	48	-27	-56.3	13	29	-16	-55.2	41.2	64.0	-22.8
秋田	9	10	-1	-10.0	5	9	-4	-44.4	3	9	-6	-66.7	55.6	90.0	-34.4
山形	16	17	-1	-5.9	10	7	3	42.9	5	3	2	66.7	62.5	41.2	21.3
福島	205	193	12	6.2	47	72	-25	-34.7	10	20	-10	-50.0	22.9	37.3	-14.4
東															
東京	269	311	-42	-13.5	198	297	-99	-33.3	38	40	-2	-5.0	73.6	95.5	-21.9
計	5,029	5,334	-305	-5.7	2,320	2,915	-595	-20.4	249	300	-51	-17.0	46.1	54.6	-8.5
茨城	1,378	1,746	-368	-21.1	874	534	340	63.7	51	65	-14	-21.5	63.4	30.6	32.8
栃木	327	509	-182	-35.8	97	118	-21	-17.8	13	22	-9	-40.9	29.7	23.2	6.5
群馬	204	210	-6	-2.9	49	59	-10	-16.9	10	32	-22	-68.8	24.0	28.1	-4.1
埼玉	803	717	86	12.0	474	184	290	157.6	61	54	7	13.0	59.0	25.7	33.3
千葉	1,333	1,072	261	24.3	402	1,183	-781	-66.0	28	38	-10	-26.3	30.2	110.4	-80.2
神奈川	555	735	-180	-24.5	263	471	-208	-44.2	33	37	-4	-10.8	47.4	64.1	-16.7
新潟	79	68	11	16.2	53	33	20	60.6	15	12	3	25.0	67.1	48.5	18.6
山梨	64	85	-21	-24.7	24	9	15	166.7	10	5	5	100.0	37.5	10.6	26.9
長野	85	68	17	25.0	24	19	5	26.3	10	9	1	11.1	28.2	27.9	0.3
静岡	201	124	77	62.1	60	305	-245	-80.3	18	26	-8	-30.8	29.9	246.0	-216.1
中部															
計	1,682	2,424	-742	-30.6	564	1,000	-436	-43.6	120	131	-11	-8.4	33.5	41.3	-7.8
富山	17	37	-20	-54.1	21	12	9	75.0	8	8	-	-	123.5	32.4	91.1
石川	39	52	-13	-25.0	17	14	3	21.4	12	6	6	100.0	43.6	26.9	16.7
福井	30	22	8	36.4	30	19	11	57.9	16	4	12	300.0	100.0	86.4	13.6
岐阜	128	211	-83	-39.3	23	231	-208	-90.0	14	38	-24	-63.2	18.0	109.5	-91.5
愛知	1,136	1,861	-725	-39.0	436	585	-149	-25.5	52	60	-8	-13.3	38.4	31.4	7.0
三重	332	241	91	37.8	37	139	-102	-73.4	18	15	3	20.0	11.1	57.7	-46.6
近畿															
計	1,970	2,347	-377	-16.1	627	582	45	7.7	185	188	-3	-1.6	31.8	24.8	7.0
滋賀	75	117	-42	-35.9	44	101	-57	-56.4	20	32	-12	-37.5	58.7	86.3	-27.6
京都	129	192	-63	-32.8	152	78	74	94.9	26	18	8	44.4	117.8	40.6	77.2
大阪	1,334	1,543	-209	-13.5	220	182	38	20.9	79	82	-3	-3.7	16.5	11.8	4.7
兵庫	305	340	-35	-10.3	138	117	21	17.9	39	37	2	5.4	45.2	34.4	10.8
奈良	66	91	-25	-27.5	23	64	-41	-64.1	7	12	-5	-41.7	34.8	70.3	-35.5
和歌山	61	64	-3	-4.7	50	40	10	25.0	14	7	7	100.0	82.0	62.5	19.5
中国															
計	108	176	-68	-38.6	81	96	-15	-15.6	35	43	-8	-18.6	75.0	54.5	20.5
鳥取	6	6	-	-	5	8	-3	-37.5	1	3	-2	-66.7	83.3	133.3	-50.0
島根	4	12	-8	-66.7	3	9	-6	-66.7	1	3	-2	-66.7	75.0	75.0	-
岡山	47	78	-31	-39.7	36	42	-6	-14.3	11	17	-6	-35.3	76.6	53.8	22.8
広島	34	57	-23	-40.4	20	24	-4	-16.7	10	13	-3	-23.1	58.8	42.1	16.7
山口	17	23	-6	-26.1	17	13	4	30.8	12	7	5	71.4	100.0	56.5	43.5
四国															
計	65	101	-36	-35.6	46	63	-17	-27.0	30	44	-14	-31.8	70.8	62.4	8.4
徳島	10	18	-8	-44.4	4	13	-9	-69.2	1	4	-3	-75.0	40.0	72.2	-32.2
香川	13	28	-15	-53.6	6	16	-10	-62.5	3	14	-11	-78.6	46.2	57.1	-10.9
愛媛	30	40	-10	-25.0	29	26	3	11.5	18	20	-2	-10.0	96.7	65.0	31.7
高知	12	15	-3	-20.0	7	8	-1	-12.5	8	6	2	33.3	58.3	53.3	5.0
九州															
計	363	431	-68	-15.8	264	292	-28	-9.6	139	142	-3	-2.1	72.7	67.7	5.0
福岡	168	218	-50	-22.9	137	162	-25	-15.4	42	48	-6	-12.5	81.5	74.3	7.2
佐賀	21	17	4	23.5	9	8	1	12.5	4	5	-1	-20.0	42.9	47.1	-4.2
長崎	25	13	12	92.3	20	7	13	185.7	7	4	3	75.0	80.0	53.8	26.2
熊本	40	34	6	17.6	21	28	-7	-25.0	15	13	2	15.4	52.5	82.4	-29.9
大分	15	19	-4	-21.1	13	21	-8	-38.1	11	16	-5	-31.3	86.7	110.5	-23.8
宮崎	20	25	-5	-20.0	12	11	1	9.1	11	8	3	37.5	60.0	44.0	16.0
鹿児島	23	45	-22	-48.9	16	18	-2	-11.1	11	14	-3	-21.4	69.6	40.0	29.6
沖縄	51	60	-9	-15.0	36	37	-1	-2.7	38	34	4	11.8	70.6	61.7	8.9

第6表

重要犯罪・重要窃盗犯 都道府県別 認知・検挙件数・検挙人員 対前年比較

暫定値
平成29年2月1日確定

都道府県	ひたくり															
	認知件数				検挙件数				検挙人員				検挙率			
	平成28年	平成27年	増減		平成28年	平成27年	増減		平成28年	平成27年	増減		平成28年	平成27年	増減	
	1月～10月	1月～10月	件数	%	1月～10月	1月～10月	件数	%	1月～10月	1月～10月	人員	%	1月～10月	1月～10月	増減	
総数	2,867	3,602	-735	-20.4	923	1,955	-1,032	-52.8	389	455	-66	-14.5	32.2	54.3	-22.1	
計	25	35	-10	-28.6	9	17	-8	-47.1	9	11	-2	-18.2	36.0	48.6	-12.6	
北海道																
札幌	21	29	-8	-27.6	7	15	-8	-53.3	8	10	-2	-20.0	33.3	51.7	-18.4	
函館	1	2	-1	-50.0	1	1	-	-	1	1	-	-	100.0	50.0	50.0	
旭川	2	1	1	100.0	1	1	-	-	-	-	-	-	50.0	100.0	-50.0	
釧路	1	3	-2	-66.7	-	-	-	-	-	-	-	-	-	-	-	
北見	-	-	-	-	-	-	-	-	-	-	-	-	-	-	-	
東北																
計	28	47	-19	-40.4	6	18	-12	-66.7	6	8	-2	-25.0	21.4	38.3	-16.9	
青森	4	1	3	300.0	1	1	-	-	1	1	-	-	25.0	100.0	-75.0	
岩手	1	2	-1	-50.0	-	4	-4	-100.0	-	1	-1	-100.0	-	200.0	-200.0	
宮城	16	30	-14	-46.7	3	10	-7	-70.0	3	3	-	-	18.8	33.3	-14.5	
秋田	-	3	-3	-100.0	-	2	-2	-100.0	1	2	-1	-50.0	-	66.7	-66.7	
山形	1	1	-	-	-	1	-1	-100.0	-	1	-1	-100.0	-	100.0	-100.0	
福島	6	10	-4	-40.0	2	-	2	-	1	-	1	-	33.3	-	33.3	
東京																
計	313	435	-122	-28.0	178	491	-313	-63.7	67	85	-18	-21.2	56.9	112.9	-56.0	
茨城	917	1,008	-91	-9.0	350	519	-169	-32.6	110	87	23	26.4	38.2	51.5	-13.3	
栃木	26	42	-16	-38.1	11	9	2	22.2	7	1	6	600.0	42.3	21.4	20.9	
群馬	15	13	2	15.4	7	-	7	-	5	-	5	-	46.7	-	46.7	
群馬	11	15	-4	-26.7	1	6	-5	-83.3	-	3	-3	-100.0	9.1	40.0	-30.9	
埼玉	281	240	41	17.1	73	82	-9	-11.0	39	31	8	25.8	26.0	34.2	-8.2	
千葉	200	230	-30	-13.0	69	109	-40	-36.7	12	12	-	-	34.5	47.4	-12.9	
神奈川	326	440	-114	-25.9	167	299	-132	-44.1	42	35	7	20.0	51.2	68.0	-16.8	
新潟	2	1	1	100.0	-	2	-2	-100.0	-	-	-	-	-	200.0	-200.0	
山梨	2	5	-3	-60.0	-	1	-1	-100.0	-	1	-1	-100.0	-	20.0	-20.0	
長野	7	5	2	40.0	1	2	-1	-50.0	1	-	1	-	14.3	40.0	-25.7	
静岡	47	17	30	176.5	21	9	12	133.3	4	4	-	-	44.7	52.9	-8.2	
中部																
計	373	386	-7	-1.9	34	44	-10	-22.7	19	22	-3	-13.6	9.1	12.0	-2.9	
富山	1	2	-1	-50.0	2	-	2	-	-	-	-	-	200.0	-	200.0	
石川	6	5	1	20.0	4	4	-	-	3	4	-1	-25.0	66.7	80.0	-13.3	
福井	3	2	1	50.0	1	1	-	-	1	-	1	-	33.3	50.0	-16.7	
岐阜	12	17	-5	-29.4	5	2	3	150.0	4	-	4	-	41.7	11.8	29.9	
愛知	334	325	9	2.8	17	30	-13	-43.3	8	16	-8	-50.0	5.1	9.2	-4.1	
三重	17	15	2	13.3	5	7	-2	-28.6	3	2	1	50.0	29.4	46.7	-17.3	
近畿																
計	976	1,255	-279	-22.2	232	648	-416	-64.2	128	143	-15	-10.5	23.8	51.6	-27.8	
滋賀	16	17	-1	-5.9	5	15	-10	-66.7	5	4	1	25.0	31.3	88.2	-56.9	
京都	106	105	1	1.0	13	139	-126	-90.6	10	16	-6	-37.5	12.3	132.4	-120.1	
大阪	655	756	-101	-13.4	137	285	-148	-51.9	77	81	-4	-4.9	20.9	37.7	-16.8	
兵庫	177	326	-149	-45.7	68	182	-114	-62.6	31	37	-6	-16.2	38.4	55.8	-17.4	
奈良	10	44	-34	-77.3	-	24	-24	-100.0	1	4	-3	-75.0	-	54.5	-54.5	
和歌山	12	7	5	71.4	9	3	6	200.0	4	1	3	300.0	75.0	42.9	32.1	
中国																
計	72	92	-20	-21.7	17	38	-21	-55.3	3	19	-16	-84.2	23.6	41.3	-17.7	
鳥取	1	5	-4	-80.0	-	-	-	-	-	-	-	-	-	-	-	
島根	-	-	-	-	-	-	-	-	-	-	-	-	-	-	-	
岡山	31	42	-11	-26.2	7	20	-13	-65.0	-	7	-7	-100.0	22.6	47.6	-25.0	
広島	35	34	1	2.9	9	8	1	12.5	3	6	-3	-50.0	25.7	23.5	2.2	
山口	5	11	-6	-54.5	1	10	-9	-90.0	-	6	-6	-100.0	20.0	90.9	-70.9	
四国																
計	33	76	-43	-56.6	22	30	-8	-26.7	11	13	-2	-15.4	66.7	39.5	27.2	
徳島	6	4	2	50.0	-	1	-1	-100.0	-	-	-	-	-	25.0	-25.0	
香川	4	24	-20	-83.3	2	20	-18	-90.0	5	3	2	66.7	50.0	83.3	-33.3	
愛媛	9	41	-32	-78.0	8	7	1	14.3	3	8	-5	-62.5	88.9	17.1	71.8	
高知	14	7	7	100.0	12	2	10	500.0	3	2	1	50.0	85.7	28.6	57.1	
九州																
計	130	288	-158	-54.9	75	150	-75	-50.0	36	67	-31	-46.3	57.7	52.1	5.6	
福岡	84	235	-151	-64.3	45	119	-74	-62.2	8	33	-25	-75.8	53.6	50.6	3.0	
佐賀	5	2	3	150.0	2	1	1	100.0	-	1	-1	-100.0	40.0	50.0	-10.0	
長崎	1	2	-1	-50.0	-	7	-7	-100.0	-	1	-1	-100.0	-	350.0	-350.0	
熊本	7	10	-3	-30.0	4	2	2	100.0	4	6	-2	-33.3	57.1	20.0	37.1	
大分	5	7	-2	-28.6	3	2	1	50.0	5	7	-2	-28.6	60.0	28.6	31.4	
宮崎	9	7	2	28.6	8	2	6	300.0	4	2	2	100.0	88.9	28.6	60.3	
鹿児島	9	7	2	28.6	6	10	-4	-40.0	5	4	1	25.0	66.7	142.9	-76.2	
沖縄	10	18	-8	-44.4	7	7	-	-	10	13	-3	-23.1	70.0	38.9	31.1	

第6表

重要犯罪・重要窃盗犯 都道府県別 認知・検挙件数・検挙人員 対前年比較

暫定値
平成29年2月1日確定

都道府県	すり														
	認知件数				検挙件数				検挙人員				検挙率		
	平成28年	平成27年	増減		平成28年	平成27年	増減		平成28年	平成27年	増減		平成28年	平成27年	増減
	1月～10月	1月～10月	件数	%	1月～10月	1月～10月	件数	%	1月～10月	1月～10月	人員	%	1月～10月	1月～10月	
総数	3,009	3,407	-398	-11.7	1,069	933	136	14.6	564	581	-17	-2.9	35.5	27.4	8.1
計	56	40	16	40.0	33	26	7	26.9	16	21	-5	-23.8	58.9	65.0	-6.1
北海道	46	30	16	53.3	24	22	2	9.1	11	17	-6	-35.3	52.2	73.3	-21.1
函館	2	1	1	100.0	-	-	-	-	-	-	-	-	-	-	-
旭川	7	8	-1	-12.5	9	4	5	125.0	5	3	2	66.7	128.6	50.0	78.6
釧路	1	1	-	-	-	-	-	-	-	-	-	-	-	-	-
北見	-	-	-	-	-	-	-	-	-	1	-1	-100.0	-	-	-
東北	53	45	8	17.8	34	15	19	126.7	20	8	12	150.0	64.2	33.3	30.9
青森	7	2	5	250.0	2	2	-	-	3	2	1	50.0	28.6	100.0	-71.4
岩手	7	4	3	75.0	8	3	5	166.7	6	2	4	200.0	114.3	75.0	39.3
宮城	30	26	4	15.4	18	5	13	260.0	7	2	5	250.0	60.0	19.2	40.8
秋田	3	4	-1	-25.0	3	2	1	50.0	3	1	2	200.0	100.0	50.0	50.0
山形	2	3	-1	-33.3	1	-	1	-	1	-	1	-	50.0	-	50.0
福島	4	6	-2	-33.3	2	3	-1	-33.3	-	1	-1	-100.0	50.0	50.0	-
東京	1,410	1,533	-123	-8.0	312	261	51	19.5	134	155	-21	-13.5	22.1	17.0	5.1
計	412	515	-103	-20.0	244	241	3	1.2	120	120	-	-	59.2	46.8	12.4
茨城	16	21	-5	-23.8	2	-	2	-	2	-	2	-	12.5	-	12.5
栃木	9	8	1	12.5	4	5	-1	-20.0	-	2	-2	-100.0	44.4	62.5	-18.1
群馬	7	10	-3	-30.0	2	5	-3	-60.0	2	5	-3	-60.0	28.6	50.0	-21.4
埼玉	107	115	-8	-7.0	76	57	19	33.3	39	38	1	2.6	71.0	49.6	21.4
千葉	134	181	-47	-26.0	59	103	-44	-42.7	24	32	-8	-25.0	44.0	56.9	-12.9
神奈川	106	113	-7	-6.2	80	52	28	53.8	38	36	2	5.6	75.5	46.0	29.5
新潟	10	24	-14	-58.3	4	9	-5	-55.6	3	4	-1	-25.0	40.0	37.5	2.5
山梨	3	3	-	-	2	-	2	-	3	-	3	-	66.7	-	66.7
長野	5	24	-19	-79.2	3	4	-1	-25.0	4	1	3	300.0	60.0	16.7	43.3
静岡	15	16	-1	-6.3	12	6	6	100.0	5	2	3	150.0	80.0	37.5	42.5
中部	183	205	-22	-10.7	52	74	-22	-29.7	37	33	4	12.1	28.4	36.1	-7.7
富山	10	9	1	11.1	6	4	2	50.0	3	1	2	200.0	60.0	44.4	15.6
石川	30	23	7	30.4	17	11	6	54.5	13	10	3	30.0	56.7	47.8	8.9
福井	6	2	4	200.0	4	1	3	300.0	1	2	-1	-50.0	66.7	50.0	16.7
岐阜	7	16	-9	-56.3	4	4	-	-	6	2	4	200.0	57.1	25.0	32.1
愛知	121	146	-25	-17.1	20	52	-32	-61.5	13	18	-5	-27.8	16.5	35.6	-19.1
三重	9	9	-	-	1	2	-1	-50.0	1	-	1	-	11.1	22.2	-11.1
近畿	671	810	-139	-17.2	171	187	-16	-8.6	118	136	-18	-13.2	25.5	23.1	2.4
滋賀	6	11	-5	-45.5	6	4	2	50.0	2	5	-3	-60.0	100.0	36.4	63.6
京都	24	32	-8	-25.0	13	15	-2	-13.3	9	14	-5	-35.7	54.2	46.9	7.3
大阪	529	644	-115	-17.9	91	106	-15	-14.2	73	71	2	2.8	17.2	16.5	0.7
兵庫	99	103	-4	-3.9	52	51	1	2.0	29	39	-10	-25.6	52.5	49.5	3.0
奈良	7	11	-4	-36.4	4	2	2	100.0	2	2	-	-	57.1	18.2	38.9
和歌山	6	9	-3	-33.3	5	9	-4	-44.4	3	5	-2	-40.0	83.3	100.0	-16.7
中国	35	45	-10	-22.2	19	19	-	-	16	13	3	23.1	54.3	42.2	12.1
鳥取	1	-	1	-	1	-	1	-	1	-	1	-	100.0	-	100.0
島根	4	1	3	300.0	3	-	3	-	3	-	3	-	75.0	-	75.0
岡山	8	13	-5	-38.5	4	3	1	33.3	5	1	4	400.0	50.0	23.1	26.9
広島	18	29	-11	-37.9	7	15	-8	-53.3	4	10	-6	-60.0	38.9	51.7	-12.8
山口	4	2	2	100.0	4	1	3	300.0	3	2	1	50.0	100.0	50.0	50.0
四国	52	44	8	18.2	73	21	52	247.6	15	13	2	15.4	140.4	47.7	92.7
徳島	3	2	1	50.0	-	1	-1	-100.0	-	1	-1	-100.0	-	50.0	-50.0
香川	11	7	4	57.1	51	1	50	5,000.0	2	1	1	100.0	463.6	14.3	449.3
愛媛	32	24	8	33.3	20	9	11	122.2	12	7	5	71.4	62.5	37.5	25.0
高知	6	11	-5	-45.5	2	10	-8	-80.0	1	4	-3	-75.0	33.3	90.9	-57.6
九州	137	170	-33	-19.4	131	89	42	47.2	88	82	6	7.3	95.6	52.4	43.2
福岡	80	105	-25	-23.8	77	38	39	102.6	26	27	-1	-3.7	96.3	36.2	60.1
佐賀	1	-	1	-	1	-	1	-	1	-	1	-	100.0	-	100.0
長崎	-	3	-3	-100.0	-	3	-3	-100.0	-	4	-4	-100.0	-	100.0	-100.0
熊本	17	19	-2	-10.5	12	16	-4	-25.0	10	16	-6	-37.5	70.6	84.2	-13.6
大分	2	2	-	-	2	2	-	-	3	2	1	50.0	100.0	100.0	-
宮崎	1	3	-2	-66.7	1	-	1	-	1	-	1	-	100.0	-	100.0
鹿児島	9	14	-5	-35.7	11	8	3	37.5	16	7	9	128.6	122.2	57.1	65.1
沖縄	27	24	3	12.5	27	22	5	22.7	31	26	5	19.2	100.0	91.7	8.3

第7表 重要犯罪及び詐欺 被害者の年齢・性別 認知件数

確定値
平成29年2月1日確定

性別	年齢別	重要犯罪																				詐欺			
		計			殺人			強盗			放火			強姦			略取誘拐・人身売買			強制わいせつ			平成28年 1月～10月	平成27年 1月～10月	増減
		平成28年 1月～10月	平成27年 1月～10月	増減	平成28年 1月～10月	平成27年 1月～10月	増減	平成28年 1月～10月	平成27年 1月～10月	増減	平成28年 1月～10月	平成27年 1月～10月	増減	平成28年 1月～10月	平成27年 1月～10月	増減	平成28年 1月～10月	平成27年 1月～10月	増減						
総数	計	9,822	10,612	-790	738	789	-51	1,994	2,000	-6	766	902	-136	852	988	-136	192	164	28	5,280	5,769	-489	32,426	32,229	197
	0～12歳	971	948	23	63	66	-3	3	3	-	-	-	-	61	54	7	94	71	23	750	754	-4	8	7	1
	13～19歳	2,174	2,523	-349	37	36	1	129	161	-32	2	7	-5	241	314	-73	62	56	6	1,703	1,949	-246	494	488	6
	20～29歳	2,964	3,240	-276	89	93	-4	449	453	-4	17	36	-19	393	440	-47	28	19	9	1,988	2,199	-211	2,459	2,534	-75
	30～39歳	1,057	1,087	-30	91	88	3	310	303	7	46	42	4	99	110	-11	3	11	-8	508	533	-25	2,777	2,893	-116
	40～49歳	782	813	-31	122	122	-	308	302	6	86	108	-22	37	43	-6	4	5	-1	225	233	-8	3,197	3,102	95
	50～59歳	557	555	2	88	89	-1	250	263	-13	127	126	1	15	10	5	1	1	-	76	66	10	2,507	2,344	163
	60～64歳	225	276	-51	38	56	-18	112	111	1	63	94	-31	1	5	-4	-	-	-	11	10	1	1,204	1,136	68
	65～69歳	245	256	-11	52	63	-11	94	104	-10	90	76	14	1	4	-3	-	-	-	8	9	-1	1,902	1,642	260
	70～79歳	295	346	-51	89	95	-6	102	103	-1	92	133	-41	2	3	-1	-	1	-1	10	11	-1	5,465	5,173	292
	80歳以上	171	213	-42	64	72	-8	45	51	-6	59	80	-21	2	5	-3	-	-	-	1	5	-4	3,295	3,573	-278
年齢不詳	2	-	2	-	-	-	-	-	-	2	-	2	-	-	-	-	-	-	-	-	-	-	-	-	
法人・団体、被害者なし	379	355	24	5	9	-4	192	146	46	182	200	-18	-	-	-	-	-	-	-	-	-	9,118	9,337	-219	
うち)男	計	2,216	2,200	16	430	441	-11	1,129	1,074	55	420	508	-88	-	-	-	35	43	-8	202	134	68	10,717	10,409	308
	0～12歳	172	121	51	37	33	4	-	-	-	-	-	-	-	-	-	21	25	-4	114	63	51	7	7	-
	13～19歳	147	148	-1	22	18	4	61	75	-14	2	4	-2	-	-	-	7	10	-3	55	41	14	231	242	-11
	20～29歳	337	337	-	45	52	-7	252	237	15	11	24	-13	-	-	-	3	2	1	26	22	4	1,340	1,372	-32
	30～39歳	331	299	32	68	60	8	225	201	24	34	30	4	-	-	-	2	3	-1	2	5	-3	1,699	1,749	-50
	40～49歳	359	346	13	79	78	1	209	190	19	65	76	-11	-	-	-	2	1	1	4	1	3	2,001	1,967	34
	50～59歳	324	338	-14	56	56	-	175	174	1	92	106	-14	-	-	-	-	1	-1	1	1	-	1,644	1,560	84
	60～64歳	151	176	-25	21	32	-11	77	69	8	53	75	-22	-	-	-	-	-	-	-	-	-	701	640	61
	65～69歳	162	157	5	36	39	-3	56	64	-8	70	53	17	-	-	-	-	-	-	-	-	-1	833	697	136
	70～79歳	165	195	-30	45	51	-6	58	50	8	62	93	-31	-	-	-	1	-1	-	-	-	-	1,426	1,328	98
80歳以上	68	83	-15	21	22	-1	16	14	2	31	47	-16	-	-	-	-	-	-	-	-	-	835	847	-12	
うち)女	計	7,225	8,057	-832	303	339	-36	673	780	-107	162	194	-32	852	988	-136	157	121	36	5,078	5,635	-557	12,591	12,483	108
	0～12歳	799	827	-28	26	33	-7	3	3	-	-	-	-	61	54	7	73	46	27	636	691	-55	1	-	1
	13～19歳	2,027	2,375	-348	15	18	-3	68	86	-18	-	3	-3	241	314	-73	55	46	9	1,648	1,908	-260	263	246	17
	20～29歳	2,627	2,903	-276	44	41	3	197	216	-19	6	12	-6	393	440	-47	25	17	8	1,962	2,177	-215	1,119	1,162	-43
	30～39歳	726	788	-62	23	28	-5	85	102	-17	12	12	-	99	110	-11	1	8	-7	506	528	-22	1,078	1,144	-66
	40～49歳	423	467	-44	43	44	-1	99	112	-13	21	32	-11	37	43	-6	2	4	-2	221	232	-11	1,196	1,135	61
	50～59歳	233	217	16	32	33	-1	75	89	-14	35	20	15	15	10	5	1	-	1	75	65	10	863	784	79
	60～64歳	74	100	-26	17	24	-7	35	42	-7	10	19	-9	1	5	-4	-	-	-	11	10	1	503	496	7
	65～69歳	83	99	-16	16	24	-8	38	40	-2	20	23	-3	1	4	-3	-	-	-	8	8	-	1,069	945	124
70～79歳	130	151	-21	44	44	-	44	53	-9	30	40	-10	2	3	-1	-	-	-	10	11	-1	4,039	3,845	194	
80歳以上	103	130	-27	43	50	-7	29	37	-8	28	33	-5	2	5	-3	-	-	-	1	5	-4	2,460	2,726	-266	

注 一つの事件で数人の被害者がいる場合は、主たる被害者について計上してある。

第7表 重要窃盗犯 被害者の年齢・性別 認知件数

暫定値
平成29年2月1日確定

性別 年齢別		重要窃盗犯																				
		計			侵入盗			住宅対象			その他			自動車盗			ひったくり			すり		
		平成28年 1月～10月	平成27年 1月～10月	増減	平成28年 1月～10月	平成27年 1月～10月	増減	平成28年 1月～10月	平成27年 1月～10月	増減	平成28年 1月～10月	平成27年 1月～10月	増減	平成28年 1月～10月	平成27年 1月～10月	増減	平成28年 1月～10月	平成27年 1月～10月	増減	平成28年 1月～10月	平成27年 1月～10月	増減
総数	計	79,746	91,224	-11,478	63,891	72,529	-8,638	32,871	38,773	-5,902	31,020	33,756	-2,736	9,979	11,686	-1,707	2,867	3,602	-735	3,009	3,407	-398
	0～12歳	23	36	-13	5	10	-5	2	3	-1	3	7	-4	-	-	-	12	16	-4	6	10	-4
	13～19歳	1,115	1,383	-268	608	689	-81	392	475	-83	216	214	2	53	83	-30	167	228	-61	287	383	-96
	20～29歳	7,263	8,553	-1,290	4,641	5,514	-873	3,937	4,716	-779	704	798	-94	954	1,097	-143	613	793	-180	1,055	1,149	-94
	30～39歳	8,417	10,252	-1,835	6,230	7,603	-1,373	4,276	5,376	-1,100	1,954	2,227	-273	1,314	1,630	-316	343	465	-122	530	554	-24
	40～49歳	10,981	12,039	-1,058	8,291	9,149	-858	5,128	5,902	-774	3,163	3,247	-84	1,900	2,009	-109	394	458	-64	396	423	-27
	50～59歳	10,297	11,776	-1,479	8,305	9,598	-1,293	5,109	6,090	-981	3,196	3,508	-312	1,374	1,523	-149	354	364	-10	264	291	-27
	60～64歳	5,661	6,610	-949	4,780	5,559	-779	2,936	3,573	-637	1,844	1,986	-142	609	713	-104	165	207	-42	107	131	-24
	65～69歳	6,924	7,309	-385	5,838	6,030	-192	3,583	3,883	-300	2,255	2,147	108	710	820	-110	238	280	-42	138	179	-41
	70～79歳	7,977	9,186	-1,209	6,801	7,702	-901	4,619	5,429	-810	2,182	2,273	-91	655	789	-134	364	507	-143	157	188	-31
80歳以上	4,309	4,830	-521	3,893	4,313	-420	2,889	3,326	-437	1,004	987	17	132	144	-12	215	280	-65	69	93	-24	
法人・団体、被害者なし	16,779	19,250	-2,471	14,499	16,362	-1,863	-	-	-	14,499	16,362	-1,863	2,278	2,878	-600	2	4	-2	-	6	-6	
うち)男	計	45,094	51,474	-6,380	36,342	41,594	-5,252	23,478	28,005	-4,527	12,864	13,589	-725	6,914	7,910	-996	555	527	28	1,283	1,443	-160
	0～12歳	11	19	-8	1	2	-1	1	1	-	-	1	-1	-	-	-	6	9	-3	4	8	-4
	13～19歳	466	586	-120	299	368	-69	202	259	-57	97	109	-12	46	73	-27	30	32	-2	91	113	-22
	20～29歳	4,200	4,855	-655	2,834	3,325	-491	2,339	2,774	-435	495	551	-56	845	965	-120	112	100	12	409	465	-56
	30～39歳	6,422	7,875	-1,453	4,936	6,086	-1,150	3,289	4,179	-890	1,647	1,907	-260	1,170	1,461	-291	75	88	-13	241	240	1
	40～49歳	8,628	9,452	-824	6,634	7,328	-694	4,005	4,649	-644	2,629	2,679	-50	1,701	1,807	-106	82	90	-8	211	227	-16
	50～59歳	7,976	9,270	-1,294	6,528	7,696	-1,168	4,008	4,884	-876	2,520	2,812	-292	1,228	1,366	-138	85	51	34	135	157	-22
	60～64歳	4,438	5,125	-687	3,794	4,385	-591	2,341	2,833	-492	1,453	1,552	-99	553	640	-87	44	33	11	47	67	-20
	65～69歳	5,196	5,535	-339	4,445	4,687	-242	2,698	2,998	-300	1,747	1,689	58	655	751	-96	45	36	9	51	61	-10
	70～79歳	5,461	6,259	-798	4,746	5,414	-668	3,096	3,706	-610	1,650	1,708	-58	597	720	-123	48	56	-8	70	69	1
80歳以上	2,296	2,498	-202	2,125	2,303	-178	1,499	1,722	-223	626	581	45	119	127	-8	28	32	-4	24	36	-12	
うち)女	計	17,873	20,500	-2,627	13,050	14,573	-1,523	9,393	10,768	-1,375	3,657	3,805	-148	787	898	-111	2,310	3,071	-761	1,726	1,958	-232
	0～12歳	12	17	-5	4	8	-4	1	2	-1	3	6	-3	-	-	-	6	7	-1	2	2	-
	13～19歳	649	797	-148	309	321	-12	190	216	-26	119	105	14	7	10	-3	137	196	-59	196	270	-74
	20～29歳	3,063	3,698	-635	1,807	2,189	-382	1,598	1,942	-344	209	247	-38	109	132	-23	501	693	-192	646	684	-38
	30～39歳	1,995	2,377	-382	1,294	1,517	-223	987	1,197	-210	307	320	-13	144	169	-25	268	377	-109	289	314	-25
	40～49歳	2,353	2,587	-234	1,657	1,821	-164	1,123	1,253	-130	534	568	-34	199	202	-3	312	368	-56	185	196	-11
	50～59歳	2,321	2,506	-185	1,777	1,902	-125	1,101	1,206	-105	676	696	-20	146	157	-11	269	313	-44	129	134	-5
	60～64歳	1,223	1,485	-262	986	1,174	-188	595	740	-145	391	434	-43	56	73	-17	121	174	-53	60	64	-4
	65～69歳	1,728	1,774	-46	1,393	1,343	50	885	885	-	508	458	50	55	69	-14	193	244	-51	87	118	-31
	70～79歳	2,516	2,927	-411	2,055	2,288	-233	1,523	1,723	-200	532	565	-33	58	69	-11	316	451	-135	87	119	-32
80歳以上	2,013	2,332	-319	1,768	2,010	-242	1,390	1,604	-214	378	406	-28	13	17	-4	187	248	-61	45	57	-12	

注 一つの事件で数人の被害者がいる場合は、主たる被害者について計上してある。

第8表 重要犯罪及び詐欺 犯行時年齢・性別 検挙人員

審定値
平成29年2月1日確定

性別	年齢別	重要犯罪																					詐欺		
		計			殺人			強盗			放火			強姦			略取誘拐・人身売買			強制わいせつ			詐欺		
		平成28年 1月～10月	平成27年 1月～10月	増減	平成28年 1月～10月	平成27年 1月～10月	増減	平成28年 1月～10月	平成27年 1月～10月	増減	平成28年 1月～10月	平成27年 1月～10月	増減	平成28年 1月～10月	平成27年 1月～10月	増減	平成28年 1月～10月	平成27年 1月～10月	増減	平成28年 1月～10月	平成27年 1月～10月	増減	平成28年 1月～10月	平成27年 1月～10月	増減
総数	計	5,888	5,802	66	674	734	-60	1,622	1,592	30	469	-	698	753	-55	149	133	16	2,256	2,121	135	8,227	8,413	-186	
	14～19歳	814	818	-4	44	48	-4	288	335	-47	43	36	7	90	72	18	15	12	3	334	315	19	585	689	-104
	20～29歳	1,500	1,484	16	118	117	1	456	449	7	89	87	2	231	273	-42	39	40	-1	567	518	49	2,157	2,135	22
	30～39歳	1,239	1,265	-26	143	167	-24	312	293	19	67	72	-5	181	203	-22	43	31	12	493	499	-6	1,663	1,732	-69
	40～49歳	968	959	9	125	151	-26	237	225	12	89	97	-8	118	109	9	22	34	-12	377	343	34	1,532	1,633	-101
	50～59歳	600	554	46	76	80	-4	156	133	23	86	76	10	41	59	-18	17	9	8	224	197	27	1,149	1,091	58
	60～64歳	230	224	6	37	39	-2	64	60	4	30	35	-5	15	11	4	7	2	5	77	77	-	415	443	-28
	65～69歳	242	223	19	52	45	7	54	46	8	26	33	-7	14	13	1	4	3	1	92	83	9	357	336	21
	70～79歳	195	213	-18	51	63	-12	39	44	-5	26	23	3	5	12	-7	1	1	-	73	70	3	318	312	6
80歳以上	80	62	18	28	24	4	16	7	9	13	10	3	3	1	2	1	1	-	19	19	-	51	42	9	
男	計	5,440	5,368	72	480	562	-82	1,520	1,471	49	360	357	3	695	749	-54	137	115	22	2,248	2,114	134	7,011	7,131	-120
	14～19歳	786	782	4	34	43	-9	279	316	-37	36	31	5	90	71	19	15	8	7	332	313	19	512	586	-74
	20～29歳	1,419	1,404	15	83	90	-7	432	423	9	70	71	-1	230	270	-40	37	36	1	567	514	53	1,891	1,851	40
	30～39歳	1,145	1,168	-23	92	117	-25	293	265	28	51	55	-4	179	203	-24	40	29	11	490	499	-9	1,444	1,515	-71
	40～49歳	866	845	21	75	109	-34	212	199	13	65	59	6	118	109	9	21	27	-6	375	342	33	1,271	1,358	-87
	50～59歳	541	514	27	58	65	-7	142	125	17	64	60	4	41	59	-18	13	8	5	223	197	26	975	918	57
	60～64歳	215	207	8	31	32	-1	62	57	5	24	28	-4	15	11	4	6	2	4	77	77	-	355	368	-13
	65～69歳	222	204	18	40	38	2	50	41	9	23	26	-3	14	13	1	3	3	-	92	83	9	280	259	21
	70～79歳	174	188	-14	41	49	-8	36	38	-2	18	18	-	5	12	-7	1	1	-	73	70	3	252	246	6
80歳以上	72	56	16	26	19	7	14	7	7	9	9	-	3	1	2	1	1	-	19	19	-	31	30	1	
女	計	428	434	-6	194	172	22	102	121	-19	109	112	-3	3	4	-1	12	18	-6	8	7	1	1,216	1,282	-66
	14～19歳	28	36	-8	10	5	5	9	19	-10	7	5	2	-	1	-1	-	4	-4	2	2	-	73	103	-30
	20～29歳	81	80	1	35	27	8	24	26	-2	19	16	3	1	3	-2	2	4	-2	-	4	-4	266	284	-18
	30～39歳	94	97	-3	51	50	1	19	28	-9	16	17	-1	2	-	2	3	2	1	3	-	3	219	217	2
	40～49歳	102	114	-12	50	42	8	25	26	-1	24	38	-14	-	-	-	1	7	-6	2	1	1	261	275	-14
	50～59歳	59	40	19	18	15	3	14	8	6	22	16	6	-	-	-	4	1	3	1	-	1	174	173	1
	60～64歳	15	17	-2	6	7	-1	2	3	-1	6	7	-1	-	-	-	1	-	1	-	-	-	60	75	-15
	65～69歳	20	19	1	12	7	5	4	5	-1	3	7	-4	-	-	-	1	-	1	-	-	-	77	77	-
	70～79歳	21	25	-4	10	14	-4	3	6	-3	8	5	3	-	-	-	-	-	-	-	-	-	66	66	-
80歳以上	8	6	2	2	5	-3	2	-	2	4	1	3	-	-	-	-	-	-	-	-	-	20	12	8	

第8表 重要窃盗犯 犯行時年齢・性別 検挙人員

暫 定 値
平成29年2月1日確定

性別 年齢別		重要窃盗犯																				
		計			侵入盗			住宅対象			その他			自動車盗			ひったくり			すり		
		平成28年 1月～10月	平成27年 1月～10月	増減	平成28年 1月～10月	平成27年 1月～10月	増減	平成28年 1月～10月	平成27年 1月～10月	増減	平成28年 1月～10月	平成27年 1月～10月	増減	平成28年 1月～10月	平成27年 1月～10月	増減	平成28年 1月～10月	平成27年 1月～10月	増減	平成28年 1月～10月	平成27年 1月～10月	増減
総数	計	7,770	8,332	-562	5,937	6,289	-352	2,327	2,382	-55	3,610	3,907	-297	880	1,007	-127	389	455	-66	564	581	-17
	14～19歳	1,189	1,449	-260	776	982	-206	290	309	-19	486	673	-187	212	248	-36	127	168	-41	74	51	23
	20～29歳	2,148	2,226	-78	1,724	1,697	27	703	663	40	1,021	1,034	-13	153	215	-62	117	136	-19	154	178	-24
	30～39歳	1,477	1,554	-77	1,160	1,202	-42	479	463	16	681	739	-58	170	190	-20	60	66	-6	87	96	-9
	40～49歳	1,276	1,353	-77	980	1,050	-70	373	423	-50	607	627	-20	166	167	-1	42	51	-9	88	85	3
	50～59歳	785	861	-76	612	650	-38	232	247	-15	380	403	-23	101	114	-13	22	23	-1	50	74	-24
	60～64歳	308	341	-33	255	277	-22	96	113	-17	159	164	-5	23	31	-8	9	2	7	21	31	-10
	65～69歳	294	275	19	223	219	4	90	91	-1	133	128	5	30	24	6	5	7	-2	36	25	11
	70～79歳	243	240	3	176	188	-12	59	66	-7	117	122	-5	19	15	4	6	1	5	42	36	6
80歳以上	50	33	17	31	24	7	5	7	-2	26	17	9	6	3	3	1	1	-	12	5	7	
男	計	7,188	7,684	-496	5,505	5,823	-318	2,107	2,172	-65	3,398	3,651	-253	849	963	-114	376	431	-55	458	467	-9
	14～19歳	1,134	1,363	-229	732	926	-194	270	293	-23	462	633	-171	210	238	-28	123	158	-35	69	41	28
	20～29歳	2,002	2,066	-64	1,614	1,581	33	646	616	30	968	965	3	147	207	-60	115	131	-16	126	147	-21
	30～39歳	1,359	1,440	-81	1,062	1,116	-54	422	419	3	640	697	-57	163	179	-16	57	65	-8	77	80	-3
	40～49歳	1,164	1,232	-68	900	965	-65	337	385	-48	563	580	-17	154	158	-4	42	47	-5	68	62	6
	50～59歳	727	796	-69	566	600	-34	207	223	-16	359	377	-18	100	110	-10	19	22	-3	42	64	-22
	60～64歳	287	307	-20	240	248	-8	88	97	-9	152	151	1	22	30	-8	8	1	7	17	28	-11
	65～69歳	264	246	18	206	200	6	82	79	3	124	121	3	28	23	5	5	5	-	25	18	7
	70～79歳	210	203	7	158	163	-5	52	53	-1	106	110	-4	19	15	4	6	1	5	27	24	3
80歳以上	41	31	10	27	24	3	3	7	-4	24	17	7	6	3	3	1	1	-	7	3	4	
女	計	582	648	-66	432	466	-34	220	210	10	212	256	-44	31	44	-13	13	24	-11	106	114	-8
	14～19歳	55	86	-31	44	56	-12	20	16	4	24	40	-16	2	10	-8	4	10	-6	5	10	-5
	20～29歳	146	160	-14	110	116	-6	57	47	10	53	69	-16	6	8	-2	2	5	-3	28	31	-3
	30～39歳	118	114	4	98	86	12	57	44	13	41	42	-1	7	11	-4	3	1	2	10	16	-6
	40～49歳	112	121	-9	80	85	-5	36	38	-2	44	47	-3	12	9	3	-	4	-4	20	23	-3
	50～59歳	58	65	-7	46	50	-4	25	24	1	21	26	-5	1	4	-3	3	1	2	8	10	-2
	60～64歳	21	34	-13	15	29	-14	8	16	-8	7	13	-6	1	1	-	1	1	-	4	3	1
	65～69歳	30	29	1	17	19	-2	8	12	-4	9	7	2	2	1	1	-	2	-2	11	7	4
	70～79歳	33	37	-4	18	25	-7	7	13	-6	11	12	-1	-	-	-	-	-	-	15	12	3
80歳以上	9	2	7	4	-	4	2	-	2	-	2	-	-	-	-	-	-	-	5	2	3	

第9表 街頭犯罪等 都道府県別 対前年比較
 (1) 主要な街頭犯罪 都道府県別 認知・検挙件数・検挙人員 対前年比較

暫 定 値
 平成29年2月1日確定

都道府県	主な街頭犯罪総数														
	認知件数				検挙件数				検挙人員				検挙率		
	平成28年	平成27年	増減		平成28年	平成27年	増減		平成28年	平成27年	増減		平成28年	平成27年	増減
	1月～10月	1月～10月	件数	%	1月～10月	1月～10月	件数	%	1月～10月	1月～10月	人員	%	1月～10月	1月～10月	
総数	306,400	345,494	-39,094	-11.3	28,814	34,040	-5,226	-15.4	11,210	12,468	-1,258	-10.1	9.4	9.9	-0.5
北海道	8,012	8,801	-789	-9.0	1,125	830	295	35.5	189	237	-48	-20.3	14.0	9.4	4.6
札幌	6,274	6,572	-298	-4.5	853	445	408	91.7	134	171	-37	-21.6	13.6	6.8	6.8
函館	454	487	-33	-6.8	47	29	18	62.1	11	15	-4	-26.7	10.4	6.0	4.4
旭川	583	676	-93	-13.8	76	200	-124	-62.0	26	21	5	23.8	13.0	29.6	-16.6
釧路	571	866	-295	-34.1	137	128	9	7.0	15	23	-8	-34.8	24.0	14.8	9.2
北見	130	200	-70	-35.0	12	28	-16	-57.1	3	7	-4	-57.1	9.2	14.0	-4.8
東北管区	9,834	11,192	-1,358	-12.1	1,178	1,208	-30	-2.5	329	407	-78	-19.2	12.0	10.8	1.2
青森	1,085	1,274	-189	-14.8	174	89	85	95.5	43	42	1	2.4	16.0	7.0	9.0
岩手	930	1,098	-168	-15.3	139	101	38	37.6	48	48	-	-	14.9	9.2	5.7
宮城	4,162	4,512	-350	-7.8	399	472	-73	-15.5	98	142	-44	-31.0	9.6	10.5	-0.9
秋田	418	600	-182	-30.3	97	116	-19	-16.4	38	61	-23	-37.7	23.2	19.3	3.9
山形	954	1,143	-189	-16.5	222	157	65	41.4	42	41	1	2.4	23.3	13.7	9.6
福島	2,285	2,565	-280	-10.9	147	273	-126	-46.2	60	73	-13	-17.8	6.4	10.6	-4.2
東京	46,579	51,467	-4,888	-9.5	2,769	2,934	-165	-5.6	1,689	1,828	-139	-7.6	5.9	5.7	0.2
関東管区	88,678	96,545	-7,867	-8.1	8,407	9,426	-1,019	-10.8	2,812	3,121	-309	-9.9	9.5	9.8	-0.3
茨城	6,363	7,116	-753	-10.6	530	740	-210	-28.4	151	216	-65	-30.1	8.3	10.4	-2.1
栃木	2,949	3,333	-384	-11.5	346	501	-155	-30.9	98	109	-11	-10.1	11.7	15.0	-3.3
群馬	2,752	3,639	-887	-24.4	667	381	286	75.1	95	134	-39	-29.1	24.2	10.5	13.7
埼玉	25,662	26,809	-1,147	-4.3	1,400	1,050	350	33.3	725	638	87	13.6	5.5	3.9	1.6
千葉	18,612	20,048	-1,436	-7.2	1,236	1,437	-201	-14.0	414	455	-41	-9.0	6.6	7.2	-0.6
神奈川	20,141	21,427	-1,286	-6.0	2,499	3,537	-1,038	-29.3	886	1,013	-127	-12.5	12.4	16.5	-4.1
新潟	2,899	3,290	-391	-11.9	287	347	-60	-17.3	71	101	-30	-29.7	9.9	10.5	-0.6
山梨	1,477	2,101	-624	-29.7	237	122	115	94.3	61	78	-17	-21.8	16.0	5.8	10.2
長野	2,282	2,561	-279	-10.9	315	264	51	19.3	93	98	-5	-5.1	13.8	10.3	3.5
静岡	5,541	6,221	-680	-10.9	890	1,047	-157	-15.0	218	279	-61	-21.9	16.1	16.8	-0.7
中部管区	30,063	35,611	-5,548	-15.6	3,641	4,673	-1,032	-22.1	1,207	1,327	-120	-9.0	12.1	13.1	-1.0
富山	1,151	1,606	-455	-28.3	166	155	11	7.1	66	65	1	1.5	14.4	9.7	4.7
石川	1,651	2,230	-579	-26.0	275	217	58	26.7	59	46	13	28.3	16.7	9.7	7.0
福井	812	949	-137	-14.4	119	177	-58	-32.8	23	55	-32	-58.2	14.7	18.7	-4.0
岐阜	3,650	4,709	-1,059	-22.5	636	798	-162	-20.3	95	110	-15	-13.6	17.4	16.9	0.5
愛知	19,046	21,798	-2,752	-12.6	2,030	2,708	-678	-25.0	863	927	-64	-6.9	10.7	12.4	-1.7
三重	3,753	4,319	-566	-13.1	415	618	-203	-32.8	101	124	-23	-18.5	11.1	14.3	-3.2
近畿管区	80,657	89,562	-8,905	-9.9	6,025	7,180	-1,155	-16.1	2,671	3,017	-346	-11.5	7.5	8.0	-0.5
滋賀	2,759	3,464	-705	-20.4	336	946	-610	-64.5	116	136	-20	-14.7	12.2	27.3	-15.1
京都	7,295	8,817	-1,522	-17.3	691	638	53	8.3	293	319	-26	-8.2	9.5	7.2	2.3
大阪	50,210	53,338	-3,128	-5.9	3,116	3,311	-195	-5.9	1,467	1,700	-233	-13.7	6.2	6.2	-
兵庫	16,475	19,471	-2,996	-15.4	1,311	1,343	-32	-2.4	622	625	-3	-0.5	8.0	6.9	1.1
奈良	2,495	2,661	-166	-6.2	424	611	-187	-30.6	109	146	-37	-25.3	17.0	23.0	-6.0
和歌山	1,423	1,811	-388	-21.4	147	331	-184	-55.6	64	91	-27	-29.7	10.3	18.3	-8.0
中国管区	11,319	12,977	-1,658	-12.8	1,079	1,548	-469	-30.3	540	592	-52	-8.8	9.5	11.9	-2.4
鳥取	836	977	-141	-14.4	236	166	70	42.2	51	41	10	24.4	28.2	17.0	11.2
島根	586	629	-43	-6.8	105	79	26	32.9	42	43	-1	-2.3	17.9	12.6	5.3
岡山	3,865	4,459	-594	-13.3	282	340	-58	-17.1	154	190	-36	-18.9	7.3	7.6	-0.3
広島	4,468	5,203	-735	-14.1	284	474	-190	-40.1	200	239	-39	-16.3	6.4	9.1	-2.7
山口	1,564	1,709	-145	-8.5	172	489	-317	-64.8	93	79	14	17.7	11.0	28.6	-17.6
四国管区	6,208	7,489	-1,281	-17.1	925	1,140	-215	-18.9	295	356	-61	-17.1	14.9	15.2	-0.3
徳島	943	1,125	-182	-16.2	150	413	-263	-63.7	72	73	-1	-1.4	15.9	36.7	-20.8
香川	1,491	1,826	-335	-18.3	180	226	-46	-20.4	71	101	-30	-29.7	12.1	12.4	-0.3
愛媛	2,335	2,751	-416	-15.1	361	345	16	4.6	108	108	-	-	15.5	12.5	3.0
高知	1,439	1,787	-348	-19.5	234	156	78	50.0	44	74	-30	-40.5	16.3	8.7	7.6
九州管区	25,050	31,850	-6,800	-21.4	3,665	5,101	-1,436	-28.2	1,478	1,583	-105	-6.6	14.6	16.0	-1.4
福岡	14,321	18,075	-3,754	-20.8	1,734	2,475	-741	-29.9	687	708	-21	-3.0	12.1	13.7	-1.6
佐賀	1,274	1,469	-195	-13.3	400	902	-502	-55.7	99	78	21	26.9	31.4	61.4	-30.0
長崎	723	797	-74	-9.3	252	232	20	8.6	41	97	-56	-57.7	34.9	29.1	5.8
熊本	2,129	2,626	-497	-18.9	212	301	-89	-29.6	137	156	-19	-12.2	10.0	11.5	-1.5
大分	1,198	1,497	-299	-20.0	305	166	139	83.7	89	87	2	2.3	25.5	11.1	14.4
宮崎	1,522	2,281	-759	-33.3	152	235	-83	-35.3	55	130	-75	-57.7	10.0	10.3	-0.3
鹿児島	1,862	2,222	-360	-16.2	192	244	-52	-21.3	76	118	-42	-35.6	10.3	11.0	-0.7
沖縄	2,021	2,883	-862	-29.9	418	546	-128	-23.4	294	209	85	40.7	20.7	18.9	1.8

注) 主な街頭犯罪総数は、路上強盗、部品ねらい、車上ねらい、自動販売機ねらい、オートバイ盗、自転車盗を合計した数である。

第9表 街頭犯罪等 都道府県別 対前年比較
 (2) 街頭における粗暴犯・強制わいせつ 都道府県別 認知件数 対前年比較

暫 定 値
 平成29年2月1日確定

都道府県	暴行								傷害							
	認知件数(総数)				うち)街頭における犯罪				認知件数(総数)				うち)街頭における犯罪			
	平成28年		平成27年		平成28年		平成27年		平成28年		平成27年		平成28年		平成27年	
	1月～10月	1月～10月	件数	%	1月～10月	1月～10月	件数	%	1月～10月	1月～10月	件数	%	1月～10月	1月～10月	件数	%
総 数	26,643	27,128	-485	-1.8	12,207	12,765	-558	-4.4	20,364	21,036	-672	-3.2	8,197	8,734	-537	-6.1
北海道	1,133	1,010	123	12.2	376	385	-9	-2.3	702	658	44	6.7	212	218	-6	-2.8
札幌	691	645	46	7.1	267	285	-18	-6.3	453	433	20	4.6	153	155	-2	-1.3
函館	74	57	17	29.8	27	19	8	42.1	47	40	7	17.5	11	12	-1	-8.3
旭川	175	134	41	30.6	45	36	9	25.0	76	88	-12	-13.6	21	30	-9	-30.0
釧路	123	140	-17	-12.1	26	40	-14	-35.0	77	69	8	11.6	18	16	2	12.5
北見	70	34	36	105.9	11	5	6	120.0	49	28	21	75.0	9	5	4	80.0
東北管区	1,445	1,408	37	2.6	504	505	-1	-0.2	963	1,055	-92	-8.7	308	344	-36	-10.5
青森	207	195	12	6.2	94	73	21	28.8	120	116	4	3.4	41	45	-4	-8.9
岩手	78	89	-11	-12.4	24	43	-19	-44.2	109	108	1	0.9	29	32	-3	-9.4
宮城	412	339	73	21.5	159	146	13	8.9	295	341	-46	-13.5	103	113	-10	-8.8
秋田	117	155	-38	-24.5	48	55	-7	-12.7	70	75	-5	-6.7	19	31	-12	-38.7
山形	413	356	57	16.0	83	58	25	43.1	129	148	-19	-12.8	33	36	-3	-8.3
福島	218	274	-56	-20.4	96	130	-34	-26.2	240	267	-27	-10.1	83	87	-4	-4.6
東京	3,954	3,960	-6	-0.2	2,516	2,428	88	3.6	2,581	2,658	-77	-2.9	1,233	1,297	-64	-4.9
関東管区	8,570	8,876	-306	-3.4	3,812	4,065	-253	-6.2	5,853	6,058	-205	-3.4	2,339	2,522	-183	-7.3
茨城	895	883	12	1.4	250	253	-3	-1.2	427	474	-47	-9.9	129	164	-35	-21.3
栃木	369	382	-13	-3.4	158	169	-11	-6.5	266	268	-2	-0.7	95	88	7	8.0
群馬	786	881	-95	-9.6	206	244	-38	-15.6	348	339	9	2.7	90	95	-5	-5.3
埼玉	1,595	1,661	-66	-4.0	829	946	-117	-12.4	1,195	1,278	-83	-6.5	502	560	-58	-10.4
千葉	991	1,160	-169	-14.6	561	639	-78	-12.2	1,177	1,206	-29	-2.4	485	531	-46	-8.7
神奈川	1,966	2,138	-172	-8.0	1,178	1,234	-56	-4.5	1,346	1,367	-21	-1.5	631	669	-38	-5.7
新潟	569	614	-45	-7.3	180	175	5	2.9	205	236	-31	-13.1	65	84	-19	-22.6
山梨	88	95	-7	-7.4	36	42	-6	-14.3	103	126	-23	-18.3	41	53	-12	-22.6
長野	281	309	-28	-9.1	103	111	-8	-7.2	162	158	4	2.5	68	69	-1	-1.4
静岡	1,020	753	267	35.5	311	252	59	23.4	624	606	18	3.0	233	209	24	11.5
中部管区	2,704	2,636	68	2.6	1,057	1,093	-36	-3.3	2,056	1,972	84	4.3	732	763	-31	-4.1
富山	172	143	29	20.3	73	64	9	14.1	115	106	9	8.5	43	35	8	22.9
石川	182	206	-24	-11.7	55	69	-14	-20.3	91	134	-43	-32.1	32	56	-24	-42.9
福井	120	130	-10	-7.7	43	44	-1	-2.3	93	86	7	8.1	33	32	1	3.1
岐阜	512	550	-38	-6.9	158	169	-11	-6.5	216	224	-8	-3.6	71	84	-13	-15.5
愛知	1,562	1,460	102	7.0	666	685	-19	-2.8	1,310	1,221	89	7.3	459	477	-18	-3.8
三重	156	147	9	6.1	62	62	-	-	231	201	30	14.9	94	79	15	19.0
近畿管区	4,266	4,667	-401	-8.6	2,187	2,440	-253	-10.4	4,427	4,834	-407	-8.4	1,997	2,184	-187	-8.6
滋賀	179	192	-13	-6.8	77	96	-19	-19.8	162	189	-27	-14.3	66	68	-2	-2.9
京都	463	475	-12	-2.5	236	263	-27	-10.3	434	456	-22	-4.8	175	201	-26	-12.9
大阪	1,486	1,687	-201	-11.9	873	980	-107	-10.9	2,325	2,595	-270	-10.4	1,136	1,262	-126	-10.0
兵庫	1,690	1,774	-84	-4.7	807	888	-81	-9.1	1,173	1,238	-65	-5.3	496	522	-26	-5.0
奈良	172	177	-5	-2.8	88	93	-5	-5.4	175	196	-21	-10.7	65	82	-17	-20.7
和歌山	276	362	-86	-23.8	106	120	-14	-11.7	158	160	-2	-1.3	59	49	10	20.4
中国管区	1,170	1,299	-129	-9.9	482	515	-33	-6.4	975	1,001	-26	-2.6	357	356	1	0.3
鳥取	43	43	-	-	22	18	4	22.2	40	48	-8	-16.7	11	11	-	-
島根	39	41	-2	-4.9	14	15	-1	-6.7	51	48	3	6.3	20	13	7	53.8
岡山	407	425	-18	-4.2	153	135	18	13.3	335	335	-	-	109	93	16	17.2
広島	474	571	-97	-17.0	201	247	-46	-18.6	390	399	-9	-2.3	150	160	-10	-6.3
山口	207	219	-12	-5.5	92	100	-8	-8.0	159	171	-12	-7.0	67	79	-12	-15.2
四国管区	549	497	52	10.5	210	207	3	1.4	518	564	-46	-8.2	193	213	-20	-9.4
徳島	52	54	-2	-3.7	27	19	8	42.1	88	104	-16	-15.4	33	49	-16	-32.7
香川	116	145	-29	-20.0	49	57	-8	-14.0	168	174	-6	-3.4	61	55	6	10.9
愛媛	307	221	86	38.9	99	85	14	16.5	184	205	-21	-10.2	72	75	-3	-4.0
高知	74	77	-3	-3.9	35	46	-11	-23.9	78	81	-3	-3.7	27	34	-7	-20.6
九州管区	2,852	2,775	77	2.8	1,063	1,127	-64	-5.7	2,289	2,236	53	2.4	826	837	-11	-1.3
福岡	1,380	1,273	107	8.4	547	565	-18	-3.2	946	913	33	3.6	352	372	-20	-5.4
佐賀	111	121	-10	-8.3	37	35	2	5.7	107	140	-33	-23.6	35	50	-15	-30.0
長崎	213	214	-1	-0.5	98	104	-6	-5.8	130	130	-	-	50	51	-1	-2.0
熊本	354	439	-85	-19.4	98	150	-52	-34.7	261	252	9	3.6	87	87	-	-
大分	107	100	7	7.0	45	47	-2	-4.3	114	106	8	7.5	44	33	11	33.3
宮崎	186	164	22	13.4	65	64	1	1.6	157	185	-28	-15.1	60	66	-6	-9.1
鹿児島	236	227	9	4.0	67	82	-15	-18.3	172	169	3	1.8	54	77	-23	-29.9
沖縄	265	237	28	11.8	106	80	26	32.5	402	341	61	17.9	144	101	43	42.6

注「街頭」の認知件数は、道路上、駐車(輪)場、都市公園、空き地、公共交通機関等(地下鉄内、新幹線内、その他の列車内、駅、その他の鉄道施設、航空機内、空港、船舶内、海港、バス内)、その他の交通機関(タクシー内、その他の自動車内)及びその他の街頭(地下街地下通路、高速道路)を発生場所とするものとした。

第9表 街頭犯罪等 都道府県別 対前年比較
 (2) 街頭における粗暴犯・強制わいせつ 都道府県別 認知件数 対前年比較

暫 定 値
 平成29年2月1日確定

都道府県	恐喝								強制わいせつ							
	認知件数(総数)				うち)街頭における犯罪				認知件数(総数)				うち)街頭における犯罪			
	平成28年 1月～10月	平成27年 1月～10月	増減 件数	増減 %	平成28年 1月～10月	平成27年 1月～10月	増減 件数	増減 %	平成28年 1月～10月	平成27年 1月～10月	増減 件数	増減 %	平成28年 1月～10月	平成27年 1月～10月	増減 件数	増減 %
総 数	1,855	2,209	-354	-16.0	822	1,041	-219	-21.0	5,280	5,769	-489	-8.5	3,109	3,478	-369	-10.6
北海道	50	45	5	11.1	15	18	-3	-16.7	189	250	-61	-24.4	91	140	-49	-35.0
札幌	29	30	-1	-3.3	9	11	-2	-18.2	140	186	-46	-24.7	71	105	-34	-32.4
函館	2	3	-1	-33.3	1	2	-1	-50.0	13	29	-16	-55.2	7	19	-12	-63.2
旭川	5	6	-1	-16.7	1	4	-3	-75.0	12	11	1	9.1	5	4	1	25.0
釧路	12	5	7	140.0	3	1	2	200.0	18	22	-4	-18.2	6	11	-5	-45.5
北見	2	1	1	100.0	1	-	1	-	6	2	4	200.0	2	1	1	100.0
東北管区	97	93	4	4.3	35	44	-9	-20.5	220	325	-105	-32.3	116	192	-76	-39.6
青森	6	7	-1	-14.3	4	5	-1	-20.0	25	24	1	4.2	18	12	6	50.0
岩手	11	5	6	120.0	5	1	4	400.0	28	32	-4	-12.5	13	24	-11	-45.8
宮城	30	40	-10	-25.0	5	17	-12	-70.6	88	166	-78	-47.0	46	108	-62	-57.4
秋田	13	8	5	62.5	6	3	3	100.0	10	14	-4	-28.6	4	5	-1	-20.0
山形	10	8	2	25.0	3	5	-2	-40.0	27	21	6	28.6	13	10	3	30.0
福島	27	25	2	8.0	12	13	-1	-7.7	42	68	-26	-38.2	22	33	-11	-33.3
東京	232	327	-95	-29.1	110	135	-25	-18.5	707	692	15	2.2	395	383	12	3.1
関東管区	493	596	-103	-17.3	231	281	-50	-17.8	1,541	1,379	162	11.7	929	829	100	12.1
茨城	59	54	5	9.3	36	34	2	5.9	102	85	17	20.0	60	48	12	25.0
栃木	19	23	-4	-17.4	8	9	-1	-11.1	46	30	16	53.3	16	8	8	100.0
群馬	29	21	8	38.1	12	9	3	33.3	39	35	4	11.4	16	16	-	-
埼玉	73	109	-36	-33.0	28	53	-25	-47.2	373	353	20	5.7	231	242	-11	-4.5
千葉	102	123	-21	-17.1	50	58	-8	-13.8	351	260	91	35.0	242	152	90	59.2
神奈川	118	141	-23	-16.3	59	67	-8	-11.9	396	375	21	5.6	234	220	14	6.4
新潟	24	35	-11	-31.4	12	9	3	33.3	52	49	3	6.1	32	28	4	14.3
山梨	-	6	-6	-100.0	-	3	-3	-100.0	15	23	-8	-34.8	8	13	-5	-38.5
長野	12	16	-4	-25.0	5	10	-5	-50.0	48	63	-15	-23.8	24	42	-18	-42.9
静岡	57	68	-11	-16.2	21	29	-8	-27.6	119	106	13	12.3	66	60	6	10.0
中部管区	293	276	17	6.2	125	139	-14	-10.1	449	488	-39	-8.0	243	290	-47	-16.2
富山	8	9	-1	-11.1	4	2	2	100.0	12	12	-	-	2	7	-5	-71.4
石川	12	6	6	100.0	7	2	5	250.0	31	41	-10	-24.4	24	26	-2	-7.7
福井	7	7	-	-	5	2	3	150.0	14	21	-7	-33.3	8	10	-2	-20.0
岐阜	32	34	-2	-5.9	17	19	-2	-10.5	44	63	-19	-30.2	27	42	-15	-35.7
愛知	216	197	19	9.6	87	98	-11	-11.2	308	315	-7	-2.2	164	188	-24	-12.8
三重	18	23	-5	-21.7	5	16	-11	-68.8	40	36	4	11.1	18	17	1	5.9
近畿管区	332	453	-121	-26.7	171	243	-72	-29.6	1,373	1,600	-227	-14.2	894	1,058	-164	-15.5
滋賀	25	13	12	92.3	14	5	9	180.0	80	71	9	12.7	55	61	-6	-9.8
京都	26	52	-26	-50.0	15	25	-10	-40.0	119	147	-28	-19.0	65	99	-34	-34.3
大阪	179	263	-84	-31.9	99	137	-38	-27.7	816	941	-125	-13.3	548	610	-62	-10.2
兵庫	80	100	-20	-20.0	34	60	-26	-43.3	275	342	-67	-19.6	172	224	-52	-23.2
奈良	15	18	-3	-16.7	7	11	-4	-36.4	58	64	-6	-9.4	41	50	-9	-18.0
和歌山	7	7	-	-	2	5	-3	-60.0	25	35	-10	-28.6	13	14	-1	-7.1
中国管区	93	117	-24	-20.5	33	42	-9	-21.4	186	241	-55	-22.8	84	139	-55	-39.6
鳥取	7	4	3	75.0	3	2	1	50.0	20	21	-1	-4.8	4	16	-12	-75.0
島根	3	6	-3	-50.0	-	3	-3	-100.0	15	28	-13	-46.4	7	22	-15	-68.2
岡山	28	54	-26	-48.1	9	17	-8	-47.1	39	41	-2	-4.9	11	17	-6	-35.3
広島	35	31	4	12.9	15	11	4	36.4	87	126	-39	-31.0	52	77	-25	-32.5
山口	20	22	-2	-9.1	6	9	-3	-33.3	25	25	-	-	10	7	3	42.9
四国管区	51	81	-30	-37.0	20	37	-17	-45.9	102	116	-14	-12.1	53	74	-21	-28.4
徳島	7	13	-6	-46.2	3	4	-1	-25.0	24	16	8	50.0	14	11	3	27.3
香川	15	24	-9	-37.5	6	10	-4	-40.0	27	42	-15	-35.7	12	29	-17	-58.6
愛媛	25	33	-8	-24.2	11	17	-6	-35.3	39	46	-7	-15.2	23	30	-7	-23.3
高知	4	11	-7	-63.6	-	6	-6	-100.0	12	12	-	-	4	4	-	-
九州管区	214	221	-7	-3.2	82	102	-20	-19.6	513	678	-165	-24.3	304	373	-69	-18.5
福岡	99	130	-31	-23.8	43	66	-23	-34.8	314	423	-109	-25.8	205	244	-39	-16.0
佐賀	11	15	-4	-26.7	5	9	-4	-44.4	13	22	-9	-40.9	5	7	-2	-28.6
長崎	8	5	3	60.0	3	4	-1	-25.0	32	32	-	-	18	20	-2	-10.0
熊本	24	24	-	-	7	5	2	40.0	47	47	-	-	19	26	-7	-26.9
大分	8	6	2	33.3	2	4	-2	-50.0	11	23	-12	-52.2	3	9	-6	-66.7
宮崎	11	8	3	37.5	3	2	1	50.0	39	56	-17	-30.4	24	33	-9	-27.3
鹿児島	15	10	5	50.0	7	4	3	75.0	32	33	-1	-3.0	18	19	-1	-5.3
沖縄	38	23	15	65.2	12	8	4	50.0	25	42	-17	-40.5	12	15	-3	-20.0

注「街頭」の認知件数は、道路上、駐車(輪)場、都市公園、空地、公共交通機関等(地下鉄内、新幹線内、その他の列車内、駅、その他の鉄道施設、航空機内、空港、船舶内、海港、バス内)、その他の交通機関(タクシー内、その他の自動車内)及びその他の街頭(地下街地下通路、高速道路)を発生場所とするものとした。

第9表 街頭犯罪等 都道府県別 対前年比較
 (3) 器物損壊、住居侵入 都道府県別 認知・検挙件数・検挙人員 対前年比較

暫定値
 平成29年2月1日確定

都道府県	器物損壊等														
	認知件数				検挙件数				検挙人員				検挙率		
	平成28年	平成27年	増減		平成28年	平成27年	増減		平成28年	平成27年	増減		平成28年	平成27年	増減
	1月～10月	1月～10月	件数	%	1月～10月	1月～10月	件数	%	1月～10月	1月～10月	人員	%	1月～10月	1月～10月	
総数	84,354	95,506	-11,152	-11.7	7,850	8,413	-563	-6.7	4,464	4,581	-117	-2.6	9.3	8.8	0.5
北海道	3,677	4,136	-459	-11.1	313	308	5	1.6	151	127	24	18.9	8.5	7.4	1.1
札幌	2,349	2,710	-361	-13.3	191	148	43	29.1	92	62	30	48.4	8.1	5.5	2.6
函館	315	300	15	5.0	31	38	-7	-18.4	14	13	1	7.7	9.8	12.7	-2.9
旭川	384	470	-86	-18.3	31	42	-11	-26.2	13	17	-4	-23.5	8.1	8.9	-0.8
釧路	445	503	-58	-11.5	33	65	-32	-49.2	16	28	-12	-42.9	7.4	12.9	-5.5
北見	184	153	31	20.3	27	15	12	80.0	16	7	9	128.6	14.7	9.8	4.9
東北管区	4,337	5,030	-693	-13.8	385	455	-70	-15.4	193	239	-46	-19.2	8.9	9.0	-0.1
青森	512	648	-136	-21.0	50	60	-10	-16.7	23	25	-2	-8.0	9.8	9.3	0.5
岩手	451	532	-81	-15.2	45	64	-19	-29.7	15	23	-8	-34.8	10.0	12.0	-2.0
宮城	1,571	1,734	-163	-9.4	120	141	-21	-14.9	69	99	-30	-30.3	7.6	8.1	-0.5
秋田	184	217	-33	-15.2	32	31	1	3.2	18	16	2	12.5	17.4	14.3	3.1
山形	352	378	-26	-6.9	68	54	14	25.9	32	24	8	33.3	19.3	14.3	5.0
福島	1,267	1,521	-254	-16.7	70	105	-35	-33.3	36	52	-16	-30.8	5.5	6.9	-1.4
東京	10,742	12,027	-1,285	-10.7	841	1,021	-180	-17.6	554	604	-50	-8.3	7.8	8.5	-0.7
関東管区	21,725	23,752	-2,027	-8.5	2,164	2,358	-194	-8.2	1,280	1,392	-112	-8.0	10.0	9.9	0.1
茨城	1,936	2,242	-306	-13.6	176	155	21	13.5	83	90	-7	-7.8	9.1	6.9	2.2
栃木	1,105	1,204	-99	-8.2	136	137	-1	-0.7	61	75	-14	-18.7	12.3	11.4	0.9
群馬	1,355	1,402	-47	-3.4	118	105	13	12.4	73	59	14	23.7	8.7	7.5	1.2
埼玉	5,859	6,087	-228	-3.7	422	492	-70	-14.2	293	305	-12	-3.9	7.2	8.1	-0.9
千葉	4,236	4,822	-586	-12.2	366	380	-14	-3.7	210	239	-29	-12.1	8.6	7.9	0.7
神奈川	2,599	2,552	47	1.8	454	438	16	3.7	322	337	-15	-4.5	17.5	17.2	0.3
新潟	1,416	1,628	-212	-13.0	167	201	-34	-16.9	83	91	-8	-8.8	11.8	12.3	-0.5
山梨	336	386	-50	-13.0	25	28	-3	-10.7	15	14	1	7.1	7.4	7.3	0.1
長野	1,034	1,260	-226	-17.9	90	103	-13	-12.6	38	43	-5	-11.6	8.7	8.2	0.5
静岡	1,849	2,169	-320	-14.8	210	319	-109	-34.2	102	139	-37	-26.6	11.4	14.7	-3.3
中部管区	12,605	14,231	-1,626	-11.4	829	940	-111	-11.8	392	445	-53	-11.9	6.6	6.6	-
富山	522	745	-223	-29.9	71	77	-6	-7.8	35	31	4	12.9	13.6	10.3	3.3
石川	385	472	-87	-18.4	48	45	3	6.7	24	25	-1	-4.0	12.5	9.5	3.0
福井	347	388	-41	-10.6	38	49	-11	-22.4	14	27	-13	-48.1	11.0	12.6	-1.6
岐阜	1,921	1,989	-68	-3.4	130	82	48	58.5	32	44	-12	-27.3	6.8	4.1	2.7
愛知	8,008	8,994	-986	-11.0	459	599	-140	-23.4	257	278	-21	-7.6	5.7	6.7	-1.0
三重	1,422	1,643	-221	-13.5	83	88	-5	-5.7	30	40	-10	-25.0	5.8	5.4	0.4
近畿管区	17,913	20,796	-2,883	-13.9	1,708	1,646	62	3.8	1,024	933	91	9.8	9.5	7.9	1.6
滋賀	1,031	1,136	-105	-9.2	90	98	-8	-8.2	39	50	-11	-22.0	8.7	8.6	0.1
京都	1,984	2,463	-479	-19.4	214	248	-34	-13.7	137	140	-3	-2.1	10.8	10.1	0.7
大阪	7,303	8,477	-1,174	-13.8	589	636	-47	-7.4	383	384	-1	-0.3	8.1	7.5	0.6
兵庫	5,846	6,732	-886	-13.2	586	439	147	33.5	362	250	112	44.8	10.0	6.5	3.5
奈良	1,025	1,112	-87	-7.8	145	101	44	43.6	63	44	19	43.2	14.1	9.1	5.0
和歌山	724	876	-152	-17.4	84	124	-40	-32.3	40	65	-25	-38.5	11.6	14.2	-2.6
中国管区	3,955	4,779	-824	-17.2	571	593	-22	-3.7	285	310	-25	-8.1	14.4	12.4	2.0
鳥取	160	242	-82	-33.9	36	34	2	5.9	12	11	1	9.1	22.5	14.0	8.5
島根	234	323	-89	-27.6	52	39	13	33.3	20	19	1	5.3	22.2	12.1	10.1
岡山	996	1,232	-236	-19.2	192	207	-15	-7.2	79	108	-29	-26.9	19.3	16.8	2.5
広島	1,776	2,018	-242	-12.0	234	188	46	24.5	142	130	12	9.2	13.2	9.3	3.9
山口	789	964	-175	-18.2	57	125	-68	-54.4	32	42	-10	-23.8	7.2	13.0	-5.8
四国管区	2,239	2,873	-634	-22.1	212	258	-46	-17.8	92	101	-9	-8.9	9.5	9.0	0.5
徳島	410	534	-124	-23.2	35	82	-47	-57.3	7	10	-3	-30.0	8.5	15.4	-6.9
香川	492	687	-195	-28.4	67	67	-	-	31	36	-5	-13.9	13.6	9.8	3.8
愛媛	899	1,126	-227	-20.2	61	71	-10	-14.1	35	33	2	6.1	6.8	6.3	0.5
高知	438	526	-88	-16.7	49	38	11	28.9	19	22	-3	-13.6	11.2	7.2	4.0
九州管区	7,161	7,882	-721	-9.1	827	834	-7	-0.8	493	430	63	14.7	11.5	10.6	0.9
福岡	3,864	4,180	-316	-7.6	281	304	-23	-7.6	196	161	35	21.7	7.3	7.3	-
佐賀	431	507	-76	-15.0	42	35	7	20.0	16	15	1	6.7	9.7	6.9	2.8
長崎	328	424	-96	-22.6	65	72	-7	-9.7	28	33	-5	-15.2	19.8	17.0	2.8
熊本	649	758	-109	-14.4	126	130	-4	-3.1	52	46	6	13.0	19.4	17.2	2.2
大分	373	390	-17	-4.4	52	51	1	2.0	27	21	6	28.6	13.9	13.1	0.8
宮崎	347	418	-71	-17.0	68	47	21	44.7	33	32	1	3.1	19.6	11.2	8.4
鹿児島	660	611	49	8.0	69	72	-3	-4.2	39	34	5	14.7	10.5	11.8	-1.3
沖縄	509	594	-85	-14.3	124	123	1	0.8	102	88	14	15.9	24.4	20.7	3.7

第9表 街頭犯罪等 都道府県別 対前年比較
 (3) 器物損壊、住居侵入 都道府県別 認知・検挙件数・検挙人員 対前年比較

暫 定 値
 平成29年2月1日確定

都道府県	住居侵入												検挙率		
	認知件数				検挙件数				検挙人員				平成28年 1月～10月	平成27年 1月～10月	増減
	平成28年 1月～10月	平成27年 1月～10月	増減 件数	増減 %	平成28年 1月～10月	平成27年 1月～10月	増減 件数	増減 %	平成28年 1月～10月	平成27年 1月～10月	増減 人員	増減 %			
総数	13,517	14,414	-897	-6.2	6,212	5,880	332	5.6	3,664	3,569	95	2.7	46.0	40.8	5.2
北海道	762	746	16	2.1	350	280	70	25.0	147	134	13	9.7	45.9	37.5	8.4
札幌	581	510	71	13.9	264	185	79	42.7	86	68	18	26.5	45.4	36.3	9.1
函館	51	53	-2	-3.8	17	19	-2	-10.5	11	16	-5	-31.3	33.3	35.8	-2.5
旭川	44	74	-30	-40.5	29	25	4	16.0	24	21	3	14.3	65.9	33.8	32.1
釧路	56	82	-26	-31.7	24	42	-18	-42.9	16	24	-8	-33.3	42.9	51.2	-8.3
北見	30	27	3	11.1	16	9	7	77.8	10	5	5	100.0	53.3	33.3	20.0
東北管区	761	903	-142	-15.7	360	411	-51	-12.4	153	197	-44	-22.3	47.3	45.5	1.8
青森	73	84	-11	-13.1	31	75	-44	-58.7	12	19	-7	-36.8	42.5	89.3	-46.8
岩手	70	79	-9	-11.4	39	32	7	21.9	14	20	-6	-30.0	55.7	40.5	15.2
宮城	263	334	-71	-21.3	96	94	2	2.1	47	44	3	6.8	36.5	28.1	8.4
秋田	51	46	5	10.9	40	35	5	14.3	24	28	-4	-14.3	78.4	76.1	2.3
山形	72	63	9	14.3	41	40	1	2.5	22	20	2	10.0	56.9	63.5	-6.6
福島	232	297	-65	-21.9	113	135	-22	-16.3	34	66	-32	-48.5	48.7	45.5	3.2
東京	895	945	-50	-5.3	572	658	-86	-13.1	456	403	53	13.2	63.9	69.6	-5.7
関東管区	4,652	4,683	-31	-0.7	1,863	1,883	-20	-1.1	1,049	1,090	-41	-3.8	40.0	40.2	-0.2
茨城	548	512	36	7.0	179	147	32	21.8	81	61	20	32.8	32.7	28.7	4.0
栃木	328	307	21	6.8	120	105	15	14.3	87	54	33	61.1	36.6	34.2	2.4
群馬	225	284	-59	-20.8	93	108	-15	-13.9	47	57	-10	-17.5	41.3	38.0	3.3
埼玉	656	757	-101	-13.3	333	383	-50	-13.1	226	322	-96	-29.8	50.8	50.6	0.2
千葉	1,076	1,162	-86	-7.4	269	349	-80	-22.9	142	164	-22	-13.4	25.0	30.0	-5.0
神奈川	920	785	135	17.2	465	447	18	4.0	307	255	52	20.4	50.5	56.9	-6.4
新潟	262	191	71	37.2	136	83	53	63.9	52	57	-5	-8.8	51.9	43.5	8.4
山梨	82	79	3	3.8	29	30	-1	-3.3	11	7	4	57.1	35.4	38.0	-2.6
長野	178	141	37	26.2	64	53	11	20.8	25	21	4	19.0	36.0	37.6	-1.6
静岡	377	465	-88	-18.9	175	178	-3	-1.7	71	92	-21	-22.8	46.4	38.3	8.1
中部管区	1,623	1,864	-241	-12.9	602	576	26	4.5	363	404	-41	-10.1	37.1	30.9	6.2
富山	76	67	9	13.4	24	29	-5	-17.2	13	22	-9	-40.9	31.6	43.3	-11.7
石川	74	36	38	105.6	42	14	28	200.0	32	18	14	77.8	56.8	38.9	17.9
福井	61	81	-20	-24.7	24	40	-16	-40.0	19	33	-14	-42.4	39.3	49.4	-10.1
岐阜	256	341	-85	-24.9	113	95	18	18.9	39	43	-4	-9.3	44.1	27.9	16.2
愛知	859	1,006	-147	-14.6	300	322	-22	-6.8	237	253	-16	-6.3	34.9	32.0	2.9
三重	297	333	-36	-10.8	99	76	23	30.3	23	35	-12	-34.3	33.3	22.8	10.5
近畿管区	2,329	2,518	-189	-7.5	985	756	229	30.3	690	576	114	19.8	42.3	30.0	12.3
滋賀	182	176	6	3.4	82	65	17	26.2	44	33	11	33.3	45.1	36.9	8.2
京都	187	142	45	31.7	107	83	24	28.9	102	72	30	41.7	57.2	58.5	-1.3
大阪	1,222	1,488	-266	-17.9	378	286	92	32.2	231	220	11	5.0	30.9	19.2	11.7
兵庫	561	536	25	4.7	330	251	79	31.5	233	207	26	12.6	58.8	46.8	12.0
奈良	97	92	5	5.4	58	47	11	23.4	57	27	30	111.1	59.8	51.1	8.7
和歌山	80	84	-4	-4.8	30	24	6	25.0	23	17	6	35.3	37.5	28.6	8.9
中国管区	721	810	-89	-11.0	384	387	-3	-0.8	231	247	-16	-6.5	53.3	47.8	5.5
鳥取	33	40	-7	-17.5	27	16	11	68.8	8	7	1	14.3	81.8	40.0	41.8
島根	51	43	8	18.6	44	26	18	69.2	14	17	-3	-17.6	86.3	60.5	25.8
岡山	220	260	-40	-15.4	117	112	5	4.5	80	59	21	35.6	53.2	43.1	10.1
広島	293	275	18	6.5	122	151	-29	-19.2	77	104	-27	-26.0	41.6	54.9	-13.3
山口	124	192	-68	-35.4	74	82	-8	-9.8	52	60	-8	-13.3	59.7	42.7	17.0
四国管区	262	328	-66	-20.1	143	137	6	4.4	83	64	19	29.7	54.6	41.8	12.8
徳島	51	63	-12	-19.0	28	25	3	12.0	9	9	-	-	54.9	39.7	15.2
香川	102	122	-20	-16.4	52	51	1	2.0	26	15	11	73.3	51.0	41.8	9.2
愛媛	72	86	-14	-16.3	34	34	-	-	22	17	5	29.4	47.2	39.5	7.7
高知	37	57	-20	-35.1	29	27	2	7.4	26	23	3	13.0	78.4	47.4	31.0
九州管区	1,512	1,617	-105	-6.5	953	792	161	20.3	492	454	38	8.4	63.0	49.0	14.0
福岡	776	870	-94	-10.8	468	413	55	13.3	225	195	30	15.4	60.3	47.5	12.8
佐賀	59	69	-10	-14.5	43	52	-9	-17.3	27	38	-11	-28.9	72.9	75.4	-2.5
長崎	116	102	14	13.7	54	53	1	1.9	30	28	2	7.1	46.6	52.0	-5.4
熊本	115	175	-60	-34.3	112	93	19	20.4	39	51	-12	-23.5	97.4	53.1	44.3
大分	72	67	5	7.5	73	34	39	114.7	22	27	-5	-18.5	101.4	50.7	50.7
宮崎	115	113	2	1.8	57	51	6	11.8	53	31	22	71.0	49.6	45.1	4.5
鹿児島	108	95	13	13.7	60	30	30	100.0	24	21	3	14.3	55.6	31.6	24.0
沖縄	151	126	25	19.8	86	66	20	30.3	72	63	9	14.3	57.0	52.4	4.6

第10表

刑法犯 都道府県別 身柄措置別 検挙人員 対前年比較

暫定値
平成29年2月1日確定

都道府県	刑法犯総数																			
	総数				現行犯逮捕				緊急逮捕				通常逮捕				身柄不拘束			
	平成28年	平成27年	増減		平成28年	平成27年	増減		平成28年	平成27年	増減		平成28年	平成27年	増減		平成28年	平成27年	増減	
	1月～10月	1月～10月	人員	増減率	1月～10月	1月～10月	人員	増減率	1月～10月	1月～10月	人員	増減率	1月～10月	1月～10月	人員	増減率	1月～10月	1月～10月	人員	増減率
総数	183,304	192,600	-9,296	-4.8	26,372	26,435	-63	-0.2	3,298	3,395	-97	-2.9	33,100	34,030	-930	-2.7	120,534	128,740	-8,206	-6.4
北海道	6,613	6,707	-94	-1.4	942	1,005	-63	-6.3	155	157	-2	-1.3	1,165	1,069	96	9.0	4,351	4,476	-125	-2.8
札幌	4,202	4,173	29	0.7	606	625	-19	-3.0	106	100	6	6.0	686	634	52	8.2	2,804	2,814	-10	-0.4
函館	488	529	-41	-7.8	67	75	-8	-10.7	7	15	-8	-53.3	95	99	-4	-4.0	319	340	-21	-6.2
旭川	842	893	-51	-5.7	112	115	-3	-2.6	16	20	-4	-20.0	143	126	17	13.5	571	632	-61	-9.7
釧路	721	821	-100	-12.2	119	152	-33	-21.7	20	20	-	-	164	154	10	6.5	418	495	-77	-15.6
北見	360	291	69	23.7	38	38	-	-	6	2	4	200.0	77	56	21	37.5	239	195	44	22.6
計	9,670	10,163	-493	-4.9	1,103	1,194	-91	-7.6	268	316	-48	-15.2	1,661	1,757	-96	-5.5	6,638	6,896	-258	-3.7
東北	1,358	1,366	-8	-0.6	101	100	1	1.0	53	66	-13	-19.7	141	133	8	6.0	1,063	1,067	-4	-0.4
青森	1,011	1,116	-105	-9.4	139	146	-7	-4.8	49	44	5	11.4	199	232	-33	-14.2	624	694	-70	-10.1
岩手	2,690	2,821	-131	-4.6	391	421	-30	-7.1	114	154	-40	-26.0	519	561	-42	-7.5	1,666	1,685	-19	-1.1
宮城	1,168	1,201	-33	-2.7	62	72	-10	-13.9	12	18	-6	-33.3	195	177	18	10.2	899	934	-35	-3.7
秋田	1,568	1,544	24	1.6	120	136	-16	-11.8	14	15	-1	-6.7	230	214	16	7.5	1,204	1,179	25	2.1
山形	1,875	2,115	-240	-11.3	290	319	-29	-9.1	26	19	7	36.8	377	440	-63	-14.3	1,182	1,337	-155	-11.6
福島	24,834	25,802	-968	-3.8	5,025	5,268	-243	-4.6	62	82	-20	-24.4	5,341	5,392	-51	-0.9	14,406	15,060	-654	-4.3
東京	52,427	56,222	-3,795	-6.8	6,627	6,741	-114	-1.7	845	981	-136	-13.9	8,423	8,686	-263	-3.0	36,532	39,814	-3,282	-8.2
茨城	4,072	4,214	-142	-3.4	448	459	-11	-2.4	65	82	-17	-20.7	664	701	-37	-5.3	2,895	2,972	-77	-2.6
栃木	2,366	2,623	-257	-9.8	264	292	-28	-9.6	87	96	-9	-9.4	401	420	-19	-4.5	1,614	1,815	-201	-11.1
群馬	3,386	3,615	-229	-6.3	454	371	83	22.4	66	66	-	-	699	727	-28	-3.9	2,167	2,451	-284	-11.6
埼玉	10,239	10,304	-65	-0.6	1,549	1,587	-38	-2.4	131	152	-21	-13.8	1,976	1,920	56	2.9	6,583	6,645	-62	-0.9
千葉	8,092	8,860	-768	-8.7	1,272	1,353	-81	-6.0	69	86	-17	-19.8	1,346	1,428	-82	-5.7	5,405	5,993	-588	-9.8
神奈川	13,130	14,723	-1,593	-10.8	1,386	1,318	68	5.2	180	191	-11	-5.8	1,569	1,640	-71	-4.3	9,995	11,574	-1,579	-13.6
新潟	3,007	3,345	-338	-10.1	311	324	-13	-4.0	28	58	-30	-51.7	496	489	7	1.4	2,172	2,464	-292	-11.9
山梨	924	1,002	-78	-7.8	115	140	-25	-17.9	14	14	-	-	146	148	-2	-1.4	649	700	-51	-7.3
長野	2,004	2,345	-341	-14.5	140	185	-45	-24.3	58	72	-14	-19.4	326	339	-13	-3.8	1,480	1,749	-269	-15.4
静岡	5,207	5,191	16	0.3	688	702	-14	-2.0	147	164	-17	-10.4	800	874	-74	-8.5	3,572	3,451	121	3.5
計	19,702	20,740	-1,038	-5.0	2,595	2,422	173	7.1	586	474	112	23.6	3,774	3,796	-22	-0.6	12,747	14,048	-1,301	-9.3
中部	1,328	1,180	148	12.5	106	104	2	1.9	48	57	-9	-15.8	176	120	56	46.7	998	899	99	11.0
富山	1,401	1,464	-63	-4.3	203	166	37	22.3	12	22	-10	-45.5	326	302	24	7.9	860	974	-114	-11.7
石川	906	1,059	-153	-14.4	153	187	-34	-18.2	13	8	5	62.5	182	222	-40	-18.0	558	642	-84	-13.1
岐阜	2,318	2,439	-121	-5.0	174	185	-11	-5.9	42	44	-2	-4.5	407	410	-3	-0.7	1,695	1,800	-105	-5.8
愛知	12,022	12,689	-667	-5.3	1,762	1,564	198	12.7	443	319	124	38.9	2,325	2,350	-25	-1.1	7,492	8,456	-964	-11.4
三重	1,727	1,909	-182	-9.5	197	216	-19	-8.8	28	24	4	16.7	358	392	-34	-8.7	1,144	1,277	-133	-10.4
計	33,107	34,071	-964	-2.8	4,881	4,710	171	3.6	572	536	36	6.7	6,404	6,597	-193	-2.9	21,250	22,228	-978	-4.4
近畿	1,811	1,948	-137	-7.0	173	203	-30	-14.8	40	58	-18	-31.0	361	375	-14	-3.7	1,237	1,312	-75	-5.7
京都	3,728	3,762	-34	-0.9	684	614	70	11.4	134	101	33	32.7	790	838	-48	-5.7	2,120	2,209	-89	-4.0
大阪	14,176	14,776	-600	-4.1	1,872	1,828	44	2.4	210	210	-	-	2,689	2,854	-165	-5.8	9,405	9,884	-479	-4.8
兵庫	9,808	9,837	-29	-0.3	1,632	1,516	116	7.7	91	67	24	35.8	1,831	1,741	90	5.2	6,254	6,513	-259	-4.0
奈良	1,980	1,899	81	4.3	279	285	-6	-2.1	61	58	3	5.2	455	473	-18	-3.8	1,185	1,083	102	9.4
和歌山	1,604	1,849	-245	-13.3	241	264	-23	-8.7	36	42	-6	-14.3	278	316	-38	-12.0	1,049	1,227	-178	-14.5
計	10,220	10,772	-552	-5.1	1,830	1,856	-26	-1.4	126	132	-6	-4.5	1,939	1,990	-51	-2.6	6,325	6,794	-469	-6.9
中国	716	738	-22	-3.0	39	52	-13	-25.0	5	5	-	-	102	101	1	1.0	570	580	-10	-1.7
鳥取	718	761	-43	-5.7	33	68	-35	-51.5	14	18	-4	-22.2	175	150	25	16.7	496	525	-29	-5.5
岡山	3,092	2,983	109	3.7	623	545	78	14.3	52	53	-1	-1.9	530	509	21	4.1	1,887	1,876	11	0.6
広島	3,897	4,379	-482	-11.0	896	954	-58	-6.1	33	37	-4	-10.8	798	898	-100	-11.1	2,170	2,490	-320	-12.9
山口	1,797	1,911	-114	-6.0	239	237	2	0.8	22	19	3	15.8	334	332	2	0.6	1,202	1,323	-121	-9.1
計	5,398	5,896	-498	-8.4	586	630	-44	-7.0	79	70	9	12.9	1,054	1,184	-130	-11.0	3,679	4,012	-333	-8.3
四国	918	963	-45	-4.7	53	72	-19	-26.4	22	13	9	69.2	149	153	-4	-2.6	694	725	-31	-4.3
徳島	1,427	1,726	-299	-17.3	133	149	-16	-10.7	17	20	-3	-15.0	360	405	-45	-11.1	917	1,152	-235	-20.4
香川	2,169	2,256	-87	-3.9	258	228	30	13.2	19	25	-6	-24.0	361	419	-58	-13.8	1,531	1,584	-53	-3.3
高知	884	951	-67	-7.0	142	181	-39	-21.5	21	12	9	75.0	184	207	-23	-11.1	537	551	-14	-2.5
計	21,333	22,227	-894	-4.0	2,783	2,609	174	6.7	605	647	-42	-6.5	3,339	3,559	-220	-6.2	14,606	15,412	-806	-5.2
九州	8,844	9,090	-246	-2.7	1,182	1,118	64	5.7	293	312	-19	-6.1	1,356	1,334	22	1.6	6,013	6,326	-313	-4.9
福岡	1,308	1,372	-64	-4.7	160	117	43	36.8	53	56	-3	-5.4	211	207	4	1.9	884	992	-108	-10.9
長崎	1,530	1,701	-171	-10.1	171	163	8	4.9	62	56	6	10.7	171	202	-31	-15.3	1,126	1,280	-154	-12.0
熊本	2,401	2,709	-308	-11.4	221	254	-33	-13.0	5	11	-6	-54.5	399	491	-92	-18.7	1,776	1,953	-177	-9.1
大分	1,275	1,332	-57	-4.3	79	82	-3	-3.7	15	24	-9	-37.5	184	236	-52	-22.0	997	990	7	0.7
宮崎	1,340	1,503	-163	-10.8	126	151	-25	-16.6	16	14	2	14.3	329	372	-43	-11.6	869	966	-97	-10.0
鹿児島	1,921	1,989	-68	-3.4	213	200	13	6.5	11	20	-9	-45.0	321	355	-34	-9.6	1,376	1,414	-38	-2.

第11表

特別法犯 主要法令別 送致件数・人員 対前年比較

暫定値
平成29年2月1日確定

法令別	送致件数				送致人員			
	平成28年 1月～10月	平成27年 1月～10月	増減		平成28年 1月～10月	平成27年 1月～10月	増減	
			件数	増減率			人員	増減率
特別法犯総数(注)	58,851	59,333	-482	-0.8	50,557	52,356	-1,799	-3.4
公職選挙法	124	441	-317	-71.9	112	854	-742	-86.9
外国人登録法	-	1	-1	-100.0	-	-	-	-
入管法	2,873	2,702	171	6.3	2,312	2,203	109	4.9
軽犯罪法	7,822	7,886	-64	-0.8	8,118	8,288	-170	-2.1
迷惑防止条例	7,703	7,530	173	2.3	7,027	6,923	104	1.5
ストーカー規制法	646	552	94	17.0	517	420	97	23.1
DV法	84	86	-2	-2.3	76	70	6	8.6
競馬法	15	-	15	-	14	-	14	-
風営適正化法	1,521	1,719	-198	-11.5	1,639	1,904	-265	-13.9
売春防止法	459	643	-184	-28.6	339	401	-62	-15.5
児童福祉法	268	329	-61	-18.5	267	353	-86	-24.4
児童買春・児童ポルノ法	2,396	2,213	183	8.3	1,832	1,774	58	3.3
青少年保護育成条例	1,964	2,090	-126	-6.0	1,753	1,875	-122	-6.5
出資法	98	113	-15	-13.3	87	85	2	2.4
貸金業法	100	131	-31	-23.7	108	143	-35	-24.5
犯罪収益移転防止法	1,531	1,227	304	24.8	1,163	935	228	24.4
宅地建物取引業法	19	23	-4	-17.4	25	25	-	-
関税法	52	39	13	33.3	58	16	42	262.5
外為法	2	4	-2	-50.0	3	9	-6	-66.7
著作権法	452	517	-65	-12.6	202	234	-32	-13.7
商標法	499	516	-17	-3.3	273	347	-74	-21.3
不正アクセス禁止法	375	216	159	73.6	105	101	4	4.0
不正競争防止法	50	91	-41	-45.1	48	92	-44	-47.8
銃刀法	4,181	4,153	28	0.7	3,569	3,525	44	1.2
火薬類取締法	102	113	-11	-9.7	72	75	-3	-4.0
麻薬等取締法	602	528	74	14.0	310	308	2	0.6
あへん法	10	4	6	150.0	6	3	3	100.0
大麻取締法	2,691	2,155	536	24.9	1,959	1,616	343	21.2
覚せい剤取締法	11,884	12,458	-574	-4.6	8,167	8,613	-446	-5.2
医薬品医療機器等法	827	1,026	-199	-19.4	493	720	-227	-31.5
毒物及び劇物取締法	247	280	-33	-11.8	197	241	-44	-18.3
廃棄物処理法	4,418	4,301	117	2.7	5,009	4,964	45	0.9
労働基準法	54	72	-18	-25.0	79	94	-15	-16.0
その他	4,782	5,174	-392	-7.6	4,618	5,145	-527	-10.2

注) 自動車の運転により人を死傷させる行為等の処罰に関する法律及び交通法令違反を除く。

第12表

来日外国人による 重要犯罪・重要窃盗犯 国籍別 検挙人員 対前年比較

暫 定 値
平成29年2月1日確定

	総数		重要犯罪													
			計		殺人		強盗		放火		強姦		略取誘拐・人身売買		強制わいせつ	
	平成28年 1月～10月	平成27年 1月～10月	平成28年 1月～10月	平成27年 1月～10月	平成28年 1月～10月	平成27年 1月～10月	平成28年 1月～10月	平成27年 1月～10月	平成28年 1月～10月	平成27年 1月～10月	平成28年 1月～10月	平成27年 1月～10月	平成28年 1月～10月	平成27年 1月～10月	平成28年 1月～10月	平成27年 1月～10月
総 数	375	373	202	205	25	38	65	64	2	3	29	30	6	4	75	66
ア ジ ア 州	273	288	146	166	24	32	40	51	2	2	19	22	5	3	56	56
韓 国・朝 鮮	22	34	8	8	3	4	2	1	-	-	1	-	-	-	2	3
中 国	70	73	30	35	7	4	10	12	1	1	2	7	-	3	10	8
イ ラ ン	5	7	5	7	5	1	-	-	-	-	-	2	-	-	-	4
イ ン ド	6	9	6	9	-	-	-	-	-	-	-	-	-	-	6	9
イ ン ド ネ シ ア	4	3	1	2	-	-	-	-	-	-	-	2	-	-	1	-
ス リ ラ ン カ	15	20	10	7	-	-	-	-	-	-	2	-	2	-	6	7
タ イ	4	9	1	6	-	2	1	3	-	-	-	-	-	-	-	1
パ キ ス タ ン	14	8	10	6	-	-	-	-	1	-	3	2	-	-	6	4
バ ン グ ラ デ シ ュ	3	5	3	3	-	-	-	-	-	-	-	-	1	-	2	3
フ ィ リ ピ ン	26	17	10	11	-	4	2	6	-	1	3	-	2	-	3	-
ベ ト ナ ム	64	75	41	48	8	15	23	26	-	-	4	3	-	-	6	4
マ レ ー シ ア	1	1	-	1	-	-	-	-	-	-	-	-	-	-	-	1
そ の 他	39	27	21	23	1	2	2	3	-	-	4	6	-	-	14	12
ヨ ー ロ ッ パ 州	18	13	9	8	-	2	4	3	-	-	2	-	-	1	3	2
イ ギ リ ス	4	-	3	-	-	-	2	-	-	-	1	-	-	-	-	-
イ タ リ ア	-	2	-	1	-	-	-	-	-	-	-	-	-	-	-	1
ド イ ツ	-	-	-	-	-	-	-	-	-	-	-	-	-	-	-	-
フ ラ ン ス	2	2	1	1	-	-	-	-	-	-	-	-	-	1	1	-
ロ シ ア	5	6	2	4	-	2	1	2	-	-	-	-	-	-	1	-
そ の 他	7	3	3	2	-	-	1	1	-	-	1	-	-	-	1	1
南 北 ア メ リ カ 州	63	56	34	22	1	4	20	7	-	1	5	5	-	-	8	5
ア メ リ カ	9	7	5	5	-	1	3	-	-	-	1	2	-	-	1	2
カ ナ ダ	-	1	-	1	-	-	-	-	-	-	-	-	-	-	-	1
ブ ラ ジ ル	38	35	20	13	-	1	14	7	-	1	3	3	-	-	3	1
そ の 他	16	13	9	3	1	2	3	-	-	-	1	-	-	-	4	1
ア フ リ カ 州	20	15	12	9	-	-	1	3	-	-	3	3	1	-	7	3
オ セ ア ニ ア 州	1	1	1	-	-	-	-	-	-	-	-	-	-	-	1	-
無 国 籍	-	-	-	-	-	-	-	-	-	-	-	-	-	-	-	-
国 籍 不 明	-	-	-	-	-	-	-	-	-	-	-	-	-	-	-	-

注)「中国」は、台湾、香港等を含む。

第12表

来日外国人による 重要犯罪・重要窃盗犯 国籍別 検挙人員 対前年比較

暫	定	値
平成29年2月1日確定		

	重要窃盗犯									
	計		侵入盗		自動車盗		ひったくり		すり	
	平成28年 1月～10月	平成27年 1月～10月	平成28年 1月～10月	平成27年 1月～10月	平成28年 1月～10月	平成27年 1月～10月	平成28年 1月～10月	平成27年 1月～10月	平成28年 1月～10月	平成27年 1月～10月
総 数	173	168	119	92	28	55	5	3	21	18
ア ジ ア 州	127	122	86	68	20	38	4	-	17	16
韓 国・朝 鮮	14	26	12	25	1	-	-	-	1	1
中 国	40	38	30	27	1	2	1	-	8	9
イ ラ ン	-	-	-	-	-	-	-	-	-	-
イ ン ド	-	-	-	-	-	-	-	-	-	-
イ ン ド ネ シ ア	3	1	3	1	-	-	-	-	-	-
ス リ ラ ン カ	5	13	-	1	5	12	-	-	-	-
タ イ	3	3	2	3	1	-	-	-	-	-
パ キ ス タ ン	4	2	1	-	3	1	-	-	-	1
バ ン グ ラ デ シ ュ	-	2	-	1	-	-	-	-	-	1
フ イ リ ピ ン	16	6	12	4	-	1	2	-	2	1
ベ ト ナ ム	23	27	15	4	4	21	1	-	3	2
マ レ ー シ ア	1	-	1	-	-	-	-	-	-	-
そ の 他	18	4	10	2	5	1	-	-	3	1
ヨ ー ロ ッ パ 州	9	5	3	2	4	-	1	2	1	1
イ ギ リ ス	1	-	1	-	-	-	-	-	-	-
イ タ リ ア	-	1	-	-	-	-	-	1	-	-
ド イ ツ	-	-	-	-	-	-	-	-	-	-
フ ラ ン ス	1	1	-	-	-	-	1	-	-	1
ロ シ ア	3	2	-	2	3	-	-	-	-	-
そ の 他	4	1	2	-	1	-	-	1	1	-
南 北 ア メ リ カ 州	29	34	27	20	1	13	-	1	1	-
ア メ リ カ	4	2	3	1	-	1	-	-	1	-
カ ナ ダ	-	-	-	-	-	-	-	-	-	-
ブ ラ ジ ル	18	22	17	10	1	12	-	-	-	-
そ の 他	7	10	7	9	-	-	-	1	-	-
ア フ リ カ 州	8	6	3	2	3	3	-	-	2	1
オ セ ア ニ ア 州	-	1	-	-	-	1	-	-	-	-
無 国 籍	-	-	-	-	-	-	-	-	-	-
国 籍 不 明	-	-	-	-	-	-	-	-	-	-

第13表

来日外国人による 刑法犯・特別法犯 検挙件数・検挙人員 対前年比較

暫定値
平成29年2月1日確定

	刑法犯・特別法犯総検挙件数				刑法犯・特別法犯総検挙人員				刑法犯								
	平成28年		平成27年		平成28年		平成27年		検挙件数				検挙人員				
	1月～10月	1月～10月	件数	増減率	1月～10月	1月～10月	人員	増減率	1月～10月	1月～10月	件数	増減率	1月～10月	1月～10月	人員	増減率	
総数	11,294	11,188	106	0.9	7,961	7,932	29	0.4	7,347	7,470	-123	-1.6	4,850	4,949	-99	-2.0	
北海道	計	56	67	-11	-16.4	47	60	-13	-21.7	30	33	-3	-9.1	28	33	-5	-15.2
	札幌	40	40	-	-	33	34	-1	-2.9	20	14	6	42.9	18	16	2	12.5
	函館	4	2	2	100.0	3	1	2	200.0	3	1	2	200.0	3	-	3	-
	旭川	6	18	-12	-66.7	5	18	-13	-72.2	5	12	-7	-58.3	5	11	-6	-54.5
	釧路	6	5	1	20.0	6	5	1	20.0	2	4	-2	-50.0	2	4	-2	-50.0
	北見	-	2	-2	-100.0	-	2	-2	-100.0	-	2	-2	-100.0	-	2	-2	-100.0
	計	261	196	65	33.2	138	107	31	29.0	170	119	51	42.9	70	55	15	27.3
東北	青森	49	6	43	716.7	16	7	9	128.6	35	2	33	1,650.0	6	2	4	200.0
	岩手	16	11	5	45.5	8	10	-2	-20.0	4	3	1	33.3	5	3	2	66.7
	宮城	60	50	10	20.0	51	41	10	24.4	28	30	-2	-6.7	23	26	-3	-11.5
	秋田	16	10	6	60.0	15	8	7	87.5	9	7	2	28.6	10	6	4	66.7
	山形	60	98	-38	-38.8	12	20	-8	-40.0	56	69	-13	-18.8	8	8	-	-
	福島	60	21	39	185.7	36	21	15	71.4	38	8	30	375.0	18	10	8	80.0
東京	計	3,027	2,641	386	14.6	2,368	2,284	84	3.7	1,928	1,647	281	17.1	1,445	1,453	-8	-0.6
関東	茨城	347	285	62	21.8	262	227	35	15.4	164	147	17	11.6	130	111	19	17.1
	栃木	259	266	-7	-2.6	132	148	-16	-10.8	202	208	-6	-2.9	82	96	-14	-14.6
	群馬	324	372	-48	-12.9	182	217	-25	-11.5	220	284	-64	-22.5	121	167	-46	-27.5
	埼玉	715	751	-36	-4.8	540	585	-45	-7.7	396	448	-52	-11.6	333	391	-58	-14.8
	千葉	663	494	169	34.2	454	452	2	0.4	375	272	103	37.9	222	260	-38	-14.6
	神奈川	1,107	1,062	45	4.2	730	728	2	0.3	575	517	58	11.2	339	322	17	5.3
	新潟	111	134	-23	-17.2	68	73	-5	-6.8	87	108	-21	-19.4	59	62	-3	-4.8
	山梨	32	33	-1	-3.0	27	30	-3	-10.0	27	21	6	28.6	23	22	1	4.5
	長野	351	163	188	115.3	83	95	-12	-12.6	313	101	212	209.9	47	52	-5	-9.6
	静岡	208	555	-347	-62.5	205	250	-45	-18.0	138	473	-335	-70.8	142	176	-34	-19.3
	計	1,491	2,083	-592	-28.4	1,160	1,175	-15	-1.3	1,002	1,601	-599	-37.4	794	769	25	3.3
中部	富山	111	56	55	98.2	58	36	22	61.1	77	49	28	57.1	43	31	12	38.7
	石川	52	118	-66	-55.9	23	36	-13	-36.1	41	105	-64	-61.0	15	19	-4	-21.1
	福井	37	30	7	23.3	25	33	-8	-24.2	37	23	14	60.9	25	26	-1	-3.8
	岐阜	194	396	-202	-51.0	147	181	-34	-18.8	143	321	-178	-55.5	120	129	-9	-7.0
	愛知	973	1,151	-178	-15.5	848	796	52	6.5	612	802	-190	-23.7	552	497	55	11.1
	三重	124	332	-208	-62.7	59	93	-34	-36.6	92	301	-209	-69.4	39	67	-28	-41.8
	計	1,373	1,208	165	13.7	933	939	-6	-0.6	964	774	190	24.5	562	544	18	3.3
近畿	滋賀	59	144	-85	-59.0	48	64	-16	-25.0	37	121	-84	-69.4	33	50	-17	-34.0
	京都	137	107	30	28.0	99	83	16	19.3	100	83	17	20.5	63	58	5	8.6
	大阪	766	579	187	32.3	524	558	-34	-6.1	499	280	219	78.2	259	269	-10	-3.7
	兵庫	254	323	-69	-21.4	204	182	22	12.1	196	264	-68	-25.8	162	139	23	16.5
	奈良	139	32	107	334.4	42	32	10	31.3	117	16	101	631.3	31	20	11	55.0
	和歌山	18	23	-5	-21.7	16	20	-4	-20.0	15	10	5	50.0	14	8	6	75.0
	計	268	222	46	20.7	184	180	4	2.2	194	173	21	12.1	133	138	-5	-3.6
中国	鳥取	11	14	-3	-21.4	12	5	7	140.0	3	12	-9	-75.0	5	3	2	66.7
	島根	12	17	-5	-29.4	10	15	-5	-33.3	7	12	-5	-41.7	7	13	-6	-46.2
	岡山	60	65	-5	-7.7	50	46	4	8.7	46	56	-10	-17.9	38	36	2	5.6
	広島	95	76	19	25.0	69	76	-7	-9.2	66	57	9	15.8	51	60	-9	-15.0
	山口	90	50	40	80.0	43	38	5	13.2	72	36	36	100.0	32	26	6	23.1
	計	170	165	5	3.0	80	76	4	5.3	143	143	-	-	56	59	-3	-5.1
四国	徳島	12	67	-55	-82.1	11	12	-1	-8.3	9	63	-54	-85.7	9	12	-3	-25.0
	香川	64	47	17	36.2	34	23	11	47.8	47	37	10	27.0	19	16	3	18.8
	愛媛	86	34	52	152.9	34	30	4	13.3	79	29	50	172.4	27	25	2	8.0
	高知	8	17	-9	-52.9	1	11	-10	-90.9	8	14	-6	-42.9	1	6	-5	-83.3
	計	531	491	40	8.1	358	306	52	17.0	419	401	18	4.5	264	239	25	10.5
九州	福岡	243	198	45	22.7	208	169	39	23.1	190	149	41	27.5	165	134	31	23.1
	佐賀	12	66	-54	-81.8	15	22	-7	-31.8	10	63	-53	-84.1	13	21	-8	-38.1
	長崎	109	103	6	5.8	22	25	-3	-12.0	93	94	-1	-1.1	12	21	-9	-42.9
	熊本	78	40	38	95.0	33	28	5	17.9	61	28	33	117.9	23	17	6	35.3
	大分	12	13	-1	-7.7	13	15	-2	-13.3	9	11	-2	-18.2	8	13	-5	-38.5
	宮崎	9	6	3	50.0	7	7	-	-	7	4	3	75.0	5	5	-	-
	鹿児島	17	8	9	112.5	18	9	9	100.0	15	8	7	87.5	16	9	7	77.8
	沖縄	51	57	-6	-10.5	42	31	11	35.5	34	44	-10	-22.7	22	19	3	15.8

第13表

来日外国人による 刑法犯・特別法犯 検挙件数・検挙人員 対前年比較

暫定値
平成29年2月1日確定

	特別法犯								
	検挙件数				検挙人員				
	平成28年 1月～10月	平成27年 1月～10月	増減		平成28年 1月～10月	平成27年 1月～10月	増減		
		件数	増減率			人員	増減率		
総数	3,947	3,718	229	6.2	3,111	2,983	128	4.3	
北海道	計	26	34	-8	-23.5	19	27	-8	-29.6
	札幌	20	26	-6	-23.1	15	18	-3	-16.7
	函館	1	1	-	-	-	1	-1	-100.0
	旭川	1	6	-5	-83.3	-	7	-7	-100.0
	釧路	4	1	3	300.0	4	1	3	300.0
	北見	-	-	-	-	-	-	-	-
	計	91	77	14	18.2	68	52	16	30.8
東北	青森	14	4	10	250.0	10	5	5	100.0
	岩手	12	8	4	50.0	3	7	-4	-57.1
	宮城	32	20	12	60.0	28	15	13	86.7
	秋田	7	3	4	133.3	5	2	3	150.0
	山形	4	29	-25	-86.2	4	12	-8	-66.7
	福島	22	13	9	69.2	18	11	7	63.6
東京	計	1,099	994	105	10.6	923	831	92	11.1
関東	計	1,620	1,536	84	5.5	1,195	1,146	49	4.3
	茨城	183	138	45	32.6	132	116	16	13.8
	栃木	57	58	-1	-1.7	50	52	-2	-3.8
	群馬	104	88	16	18.2	71	50	21	42.0
	埼玉	319	303	16	5.3	207	194	13	6.7
	千葉	288	222	66	29.7	232	192	40	20.8
	神奈川	532	545	-13	-2.4	391	406	-15	-3.7
	新潟	24	26	-2	-7.7	9	11	-2	-18.2
	山梨	5	12	-7	-58.3	4	8	-4	-50.0
	長野	38	62	-24	-38.7	36	43	-7	-16.3
	静岡	70	82	-12	-14.6	63	74	-11	-14.9
中部	計	489	482	7	1.5	366	406	-40	-9.9
	富山	34	7	27	385.7	15	5	10	200.0
	石川	11	13	-2	-15.4	8	17	-9	-52.9
	福井	-	7	-7	-100.0	-	7	-7	-100.0
	岐阜	51	75	-24	-32.0	27	52	-25	-48.1
	愛知	361	349	12	3.4	296	299	-3	-1.0
	三重	32	31	1	3.2	20	26	-6	-23.1
近畿	計	409	434	-25	-5.8	371	395	-24	-6.1
	滋賀	22	23	-1	-4.3	15	14	1	7.1
	京都	37	24	13	54.2	36	25	11	44.0
	大阪	267	299	-32	-10.7	265	289	-24	-8.3
	兵庫	58	59	-1	-1.7	42	43	-1	-2.3
	奈良	22	16	6	37.5	11	12	-1	-8.3
	和歌山	3	13	-10	-76.9	2	12	-10	-83.3
中国	計	74	49	25	51.0	51	42	9	21.4
	鳥取	8	2	6	300.0	7	2	5	250.0
	島根	5	5	-	-	3	2	1	50.0
	岡山	14	9	5	55.6	12	10	2	20.0
	広島	29	19	10	52.6	18	16	2	12.5
	山口	18	14	4	28.6	11	12	-1	-8.3
四国	計	27	22	5	22.7	24	17	7	41.2
	徳島	3	4	-1	-25.0	2	-	2	-
	香川	17	10	7	70.0	15	7	8	114.3
	愛媛	7	5	2	40.0	7	5	2	40.0
	高知	-	3	-3	-100.0	-	5	-5	-100.0
九州	計	112	90	22	24.4	94	67	27	40.3
	福岡	53	49	4	8.2	43	35	8	22.9
	佐賀	2	3	-1	-33.3	2	1	1	100.0
	長崎	16	9	7	77.8	10	4	6	150.0
	熊本	17	12	5	41.7	10	11	-1	-9.1
	大分	3	2	1	50.0	5	2	3	150.0
	宮崎	2	2	-	-	2	2	-	-
	鹿児島	2	-	2	-	2	-	2	-
	沖縄	17	13	4	30.8	20	12	8	66.7

注 1 自動車の運転により人を死傷させる行為等の処罰に関する法律及び交通法令違反を除く。
 2 「検挙件数」、「検挙人員」は、それぞれ送致件数、送致人員である。

第14表 暴力団犯罪(刑法犯)罪種別 検挙件数・人員 対前年比較

暫 定 値
平成29年2月1日確定

	検挙件数				検挙人員			
	平成28年 1月～10月	平成27年 1月～10月	増減		平成28年 1月～10月	平成27年 1月～10月	増減	
			件数	増減率			人員	増減率
刑 法 犯 計	20,140	20,377	-237	-1.2	9,786	9,983	-197	-2.0
殺 人	44	68	-24	-35.3	69	85	-16	-18.8
強 盗	186	214	-28	-13.1	274	239	35	14.6
放 火	17	47	-30	-63.8	22	32	-10	-31.3
強 姦	44	45	-1	-2.2	42	37	5	13.5
凶器準備集合	3	2	1	50.0	12	24	-12	-50.0
暴 行	1,077	1,007	70	7.0	1,056	917	139	15.2
傷 害	1,740	1,860	-120	-6.5	2,028	2,099	-71	-3.4
脅 迫	457	499	-42	-8.4	460	471	-11	-2.3
恐 喝	596	742	-146	-19.7	695	861	-166	-19.3
窃 盗	10,994	11,130	-136	-1.2	1,615	1,679	-64	-3.8
詐 欺	2,354	2,529	-175	-6.9	1,614	1,759	-145	-8.2
賭 博	209	86	123	143.0	338	298	40	13.4
わいせつ物頒布等	17	33	-16	-48.5	33	52	-19	-36.5
公務執行妨害	290	326	-36	-11.0	215	235	-20	-8.5
犯人蔵匿	32	20	12	60.0	37	23	14	60.9
証人威迫	5	3	2	66.7	8	1	7	700.0
逮捕監禁	71	74	-3	-4.1	113	100	13	13.0
信用毀損・威力業務妨害	35	33	2	6.1	71	22	49	222.7
器物損壊等	478	467	11	2.4	328	298	30	10.1
暴力行為	6	18	-12	-66.7	7	25	-18	-72.0
そ の 他	1,485	1,174	311	26.5	749	726	23	3.2
総数注)	28,938	30,409	-1,471	-4.8	16,014	17,351	-1,337	-7.7

注 第14表の刑法犯計と第15表の特別法犯計の合計数である。

第15表

暴力団犯罪(特別法犯)主要法令別 検挙件数・人員 対前年比較

暫	定	値
平成29年2月1日確定		

罪 種	検挙件数				検挙人員			
	平成28年 1月～10月	平成27年 1月～10月	増減		平成28年 1月～10月	平成27年 1月～10月	増減	
			件数	増減率			人員	増減率
特 別 法 犯 計	8,798	10,032	-1,234	-12.3	6,228	7,368	-1,140	-15.5
軽 犯 罪 法	103	88	15	17.0	86	76	10	13.2
酩 酊 者 規 制 法	11	5	6	120.0	10	5	5	100.0
迷 惑 防 止 条 例	385	375	10	2.7	391	372	19	5.1
暴力団員不当行為防止法	8	6	2	33.3	4	3	1	33.3
暴力団排除条例	8	7	1	14.3	14	10	4	40.0
自 転 車 競 技 法	4	5	-1	-20.0	8	9	-1	-11.1
競 馬 法	2	-	2	-	1	-	1	-
モーターボート競走法	2	5	-3	-60.0	2	9	-7	-77.8
小型自動車競走法	-	-	-	-	-	-	-	-
風 営 適 正 化 法	222	320	-98	-30.6	263	454	-191	-42.1
売 春 防 止 法	59	135	-76	-56.3	56	93	-37	-39.8
児 童 福 祉 法	41	59	-18	-30.5	48	88	-40	-45.5
青少年保護育成条例	36	38	-2	-5.3	27	24	3	12.5
出 資 法	23	23	-	-	16	24	-8	-33.3
貸 金 業 法	27	38	-11	-28.9	24	33	-9	-27.3
宅 地 建 物 取 引 業 法	2	2	-	-	1	2	-1	-50.0
銃 刀 法	182	228	-46	-20.2	144	164	-20	-12.2
火 薬 類 取 締 法	-	2	-2	-100.0	-	-	-	-
麻 薬 等 取 締 法	150	141	9	6.4	51	59	-8	-13.6
あ へ ん 法	-	1	-1	-100.0	-	-	-	-
大 麻 取 締 法	799	702	97	13.8	504	478	26	5.4
覚 せ い 剤 取 締 法	5,934	6,840	-906	-13.2	3,963	4,613	-650	-14.1
毒 物 及 び 劇 物 取 締 法	44	48	-4	-8.3	33	42	-9	-21.4
労 働 基 準 法	7	17	-10	-58.8	8	25	-17	-68.0
職 業 安 定 法	10	19	-9	-47.4	10	24	-14	-58.3
そ の 他	739	928	-189	-20.4	564	761	-197	-25.9

注 1 自動車の運転により人を死傷させる行為等の処罰に関する法律及び交通法令違反を除く。

2 「検挙件数」、「検挙人員」は、それぞれ送致件数、送致人員である。