

第560号

# 犯罪統計資料

平成28年1～11月分

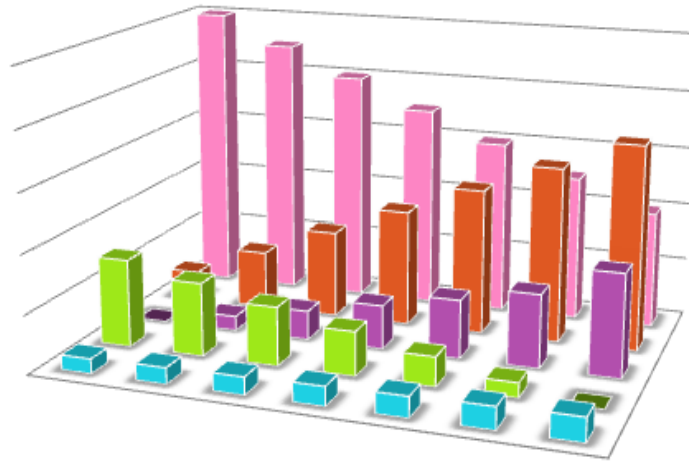

警察庁刑事局捜査支援分析管理官

ホームページ掲載URL <http://www.npa.go.jp/toukei/index.htm>

## 凡 例

1 本統計資料における用語の意義は、次のとおりである。

(1) 包括罪種

刑法犯のうち、被害法益、犯罪態様等の観点から類似性の強い罪種を包括した分類名称をいう。

(2) 重要犯罪・重要窃盗犯

治安情勢を観察する場合に、その指標となる以下に掲げる犯罪をいう。

重要犯罪とは、殺人、強盗、放火、強姦、略取誘拐・人身売買及び強制わいせつをいう。

重要窃盗犯とは、侵入盗、自動車盗、ひったくり及びすりをいう。

(3) 犯罪少年

特に断りのない限り、犯行時及び処理時の年齢がともに14歳以上20歳未満の少年をいう。

(4) 来日外国人

我が国にいる外国人のうち、いわゆる定着居住者（永住権を有する者等）、在日米軍関係者及び在留資格不明の者以外の者をいう。

(5) 街頭

道路上、駐車（輪）場、都市公園、空き地、公共交通機関等（地下鉄内、新幹線内、その他の列車内、駅、その他の鉄道施設、航空機内、空港、船舶内、海港、バス内）、その他の交通機関（タクシー内、その他の自動車内）及びその他の街頭（地下街地下通路、高速道路）を発生場所とするものをいう。

2 本統計資料の数値は暫定値であり、平成29年2月1日に確定する。

## 目 次

刑法犯総数・包括罪種・重要犯罪・重要窃盗犯 認知・検挙状況（図表）	1
第1表 刑法犯罪種別認知・検挙件数・検挙人員対前年比較	9
第2表 窃盗手口別認知・検挙件数・検挙人員対前年比較	10
第3表 刑法犯総数 都道府県別 認知・検挙件数・検挙人員対前年比較	11
第4表 窃盗犯総数 都道府県別 認知・検挙件数・検挙人員対前年比較	12
第5表 重要犯罪・重要窃盗犯 認知・検挙件数・検挙人員対前年比較	13
第6表 重要犯罪・重要窃盗犯 都道府県別認知・検挙件数・検挙人員対前年比較	14
第7表 重要犯罪・重要窃盗犯・詐欺 被害者の年齢・性別 認知件数	29
第8表 重要犯罪・重要窃盗犯・詐欺 犯行時年齢・性別 検挙人員	31
第9表 街頭犯罪等 都道府県別 対前年比較	33
第10表 刑法犯 都道府県別 身柄措置別 検挙人員 対前年比較	38
第11表 特別法犯主要法令別送致件数・人員対前年比較	39
第12表 来日外国人による 重要犯罪・重要窃盗犯 国籍別 検挙人員対前年比較	40
第13表 来日外国人による都道府県別 刑法犯・特別法犯 検挙件数・検挙人員 対前年比較	42
第14表 暴力団犯罪（刑法犯）罪種別検挙件数・人員対前年比較	44
第15表 暴力団犯罪（特別法犯）主要法令別検挙件数・人員対前年比較	45

# 刑法犯総数

【各年1-11月】

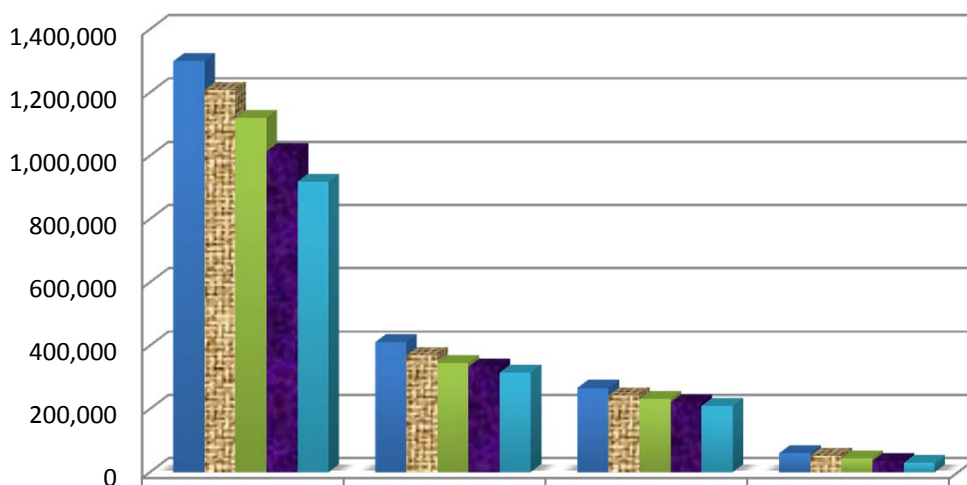

	認知件数	検挙件数	検挙人員	うち)少年
平成24年	1,298,654	410,804	266,067	59,987
平成25年	1,207,337	368,894	241,927	51,566
平成26年	1,120,327	344,794	230,659	44,007
平成27年	1,013,529	332,951	220,477	35,773
平成28年	918,212	314,465	209,279	28,998

# 凶悪犯

【各年1-11月】

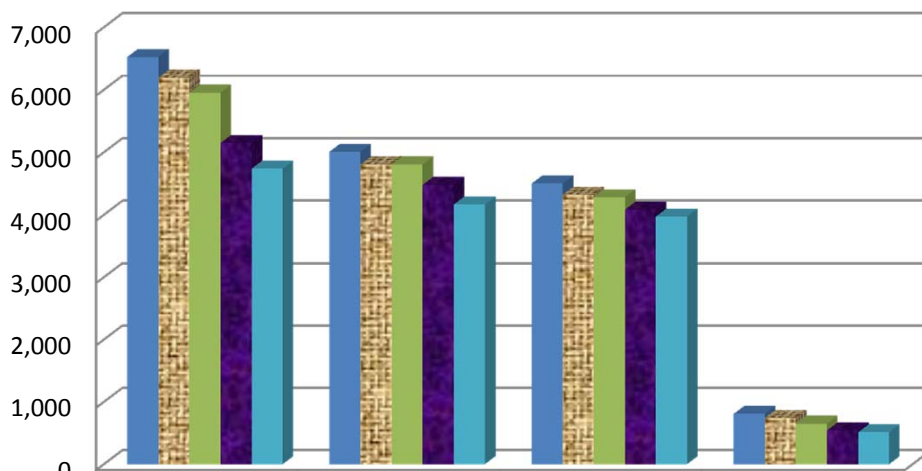

	認知件数	検挙件数	検挙人員	うち)少年
平成24年	6,524	5,008	4,499	808
平成25年	6,192	4,805	4,320	743
平成26年	5,953	4,805	4,282	650
平成27年	5,149	4,480	4,081	542
平成28年	4,737	4,164	3,971	511

# 粗 暴 犯

【各年1-11月】

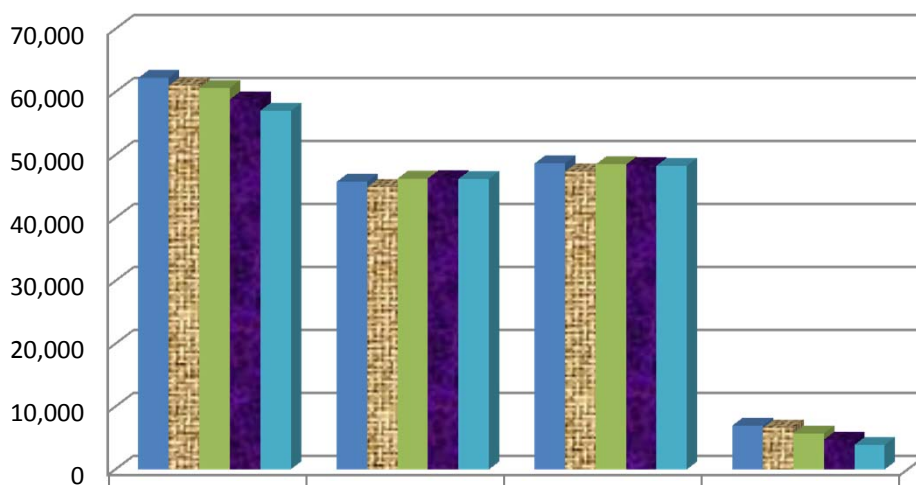

	認知件数	検挙件数	検挙人員	うち)少年
平成24年	62,221	45,721	48,658	7,004
平成25年	60,998	44,878	47,366	6,610
平成26年	60,638	46,250	48,488	5,705
平成27年	58,801	46,289	48,460	4,738
平成28年	57,010	46,201	48,303	3,886

# 窃 盗 犯

【各年1-11月】

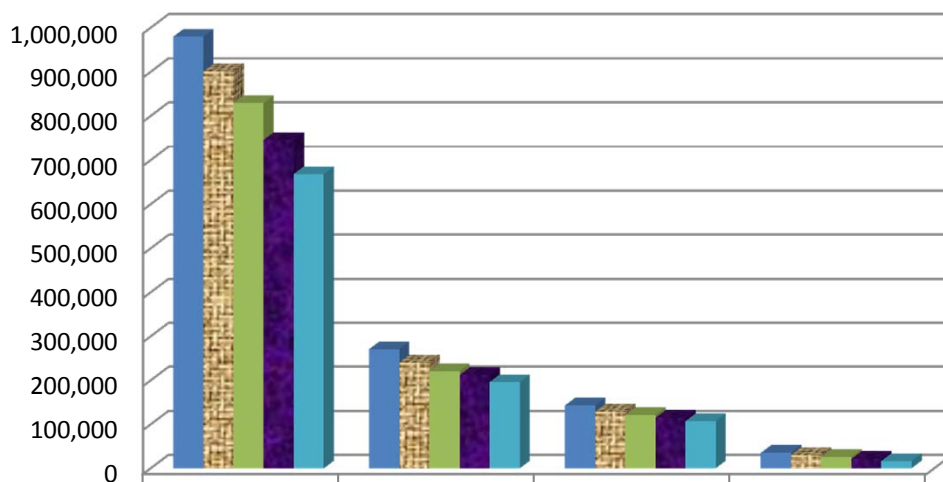

	認知件数	検挙件数	検挙人員	うち)少年
平成24年	979,796	270,960	143,155	35,309
平成25年	900,993	240,505	128,745	30,446
平成26年	829,242	220,442	121,241	25,791
平成27年	745,834	212,037	114,658	21,231
平成28年	668,450	195,961	107,269	16,864

# 知能犯

【各年1-11月】

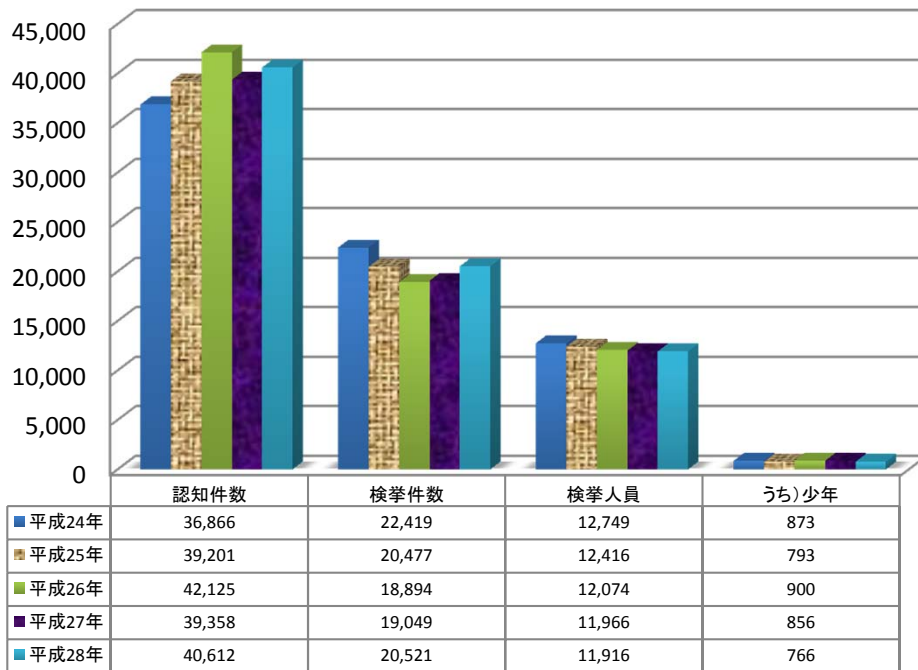

# 風俗犯

【各年1-11月】

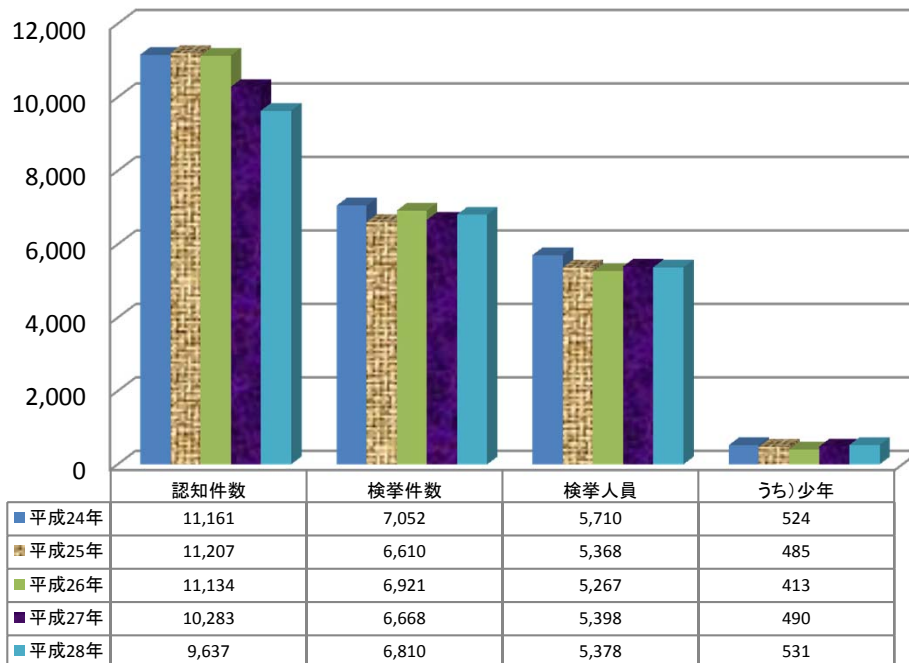

# 重要犯罪

【各年1-11月】

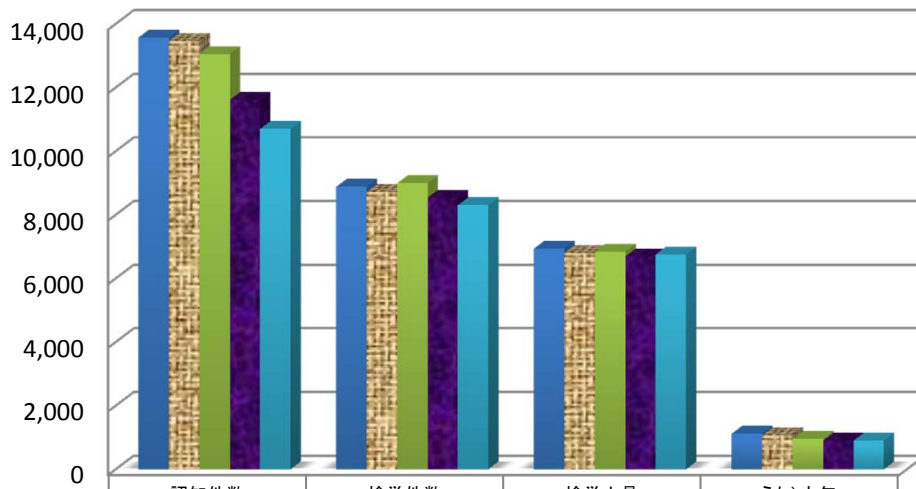

	認知件数	検挙件数	検挙人員	うち)少年
■平成24年	13,573	8,881	6,938	1,123
■平成25年	13,467	8,718	6,808	1,062
■平成26年	13,042	8,991	6,839	951
■平成27年	11,610	8,537	6,690	902
■平成28年	10,698	8,302	6,755	900

# 重要窃盗犯

【各年1-11月】

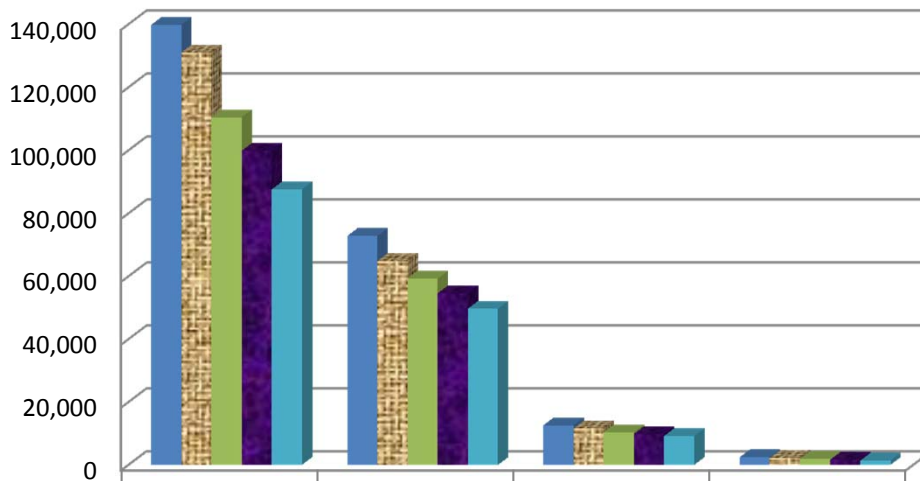

	認知件数	検挙件数	検挙人員	うち)少年
■平成24年	139,792	72,843	12,605	2,414
■平成25年	131,054	64,907	11,578	2,184
■平成26年	110,510	59,279	10,423	1,887
■平成27年	99,858	54,632	9,859	1,581
■平成28年	87,616	49,696	9,186	1,356

## 重要犯罪認知件数 【各年1-11月】

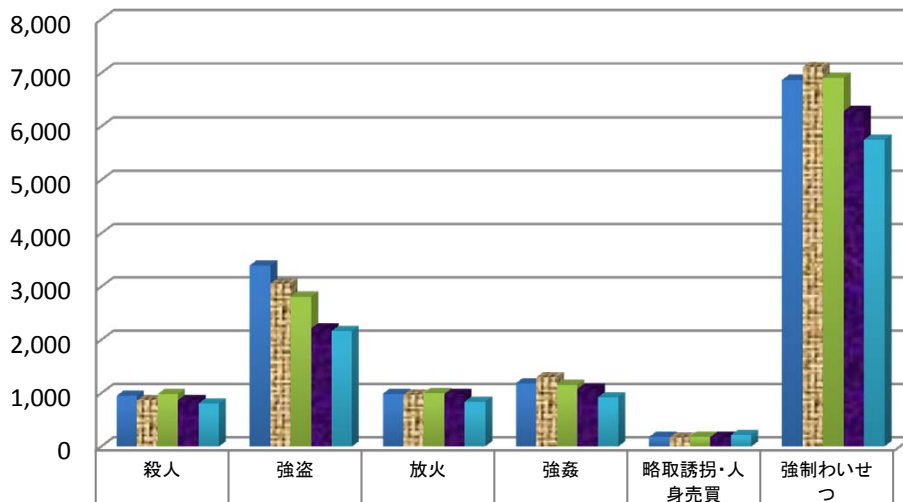

■平成24年	951	3,397	989	1,187	179	6,870
■平成25年	866	3,054	975	1,297	170	7,105
■平成26年	983	2,812	1,002	1,156	185	6,904
■平成27年	870	2,217	981	1,081	178	6,283
■平成28年	807	2,168	841	921	213	5,748

## 重要犯罪検挙件数 【各年1-11月】

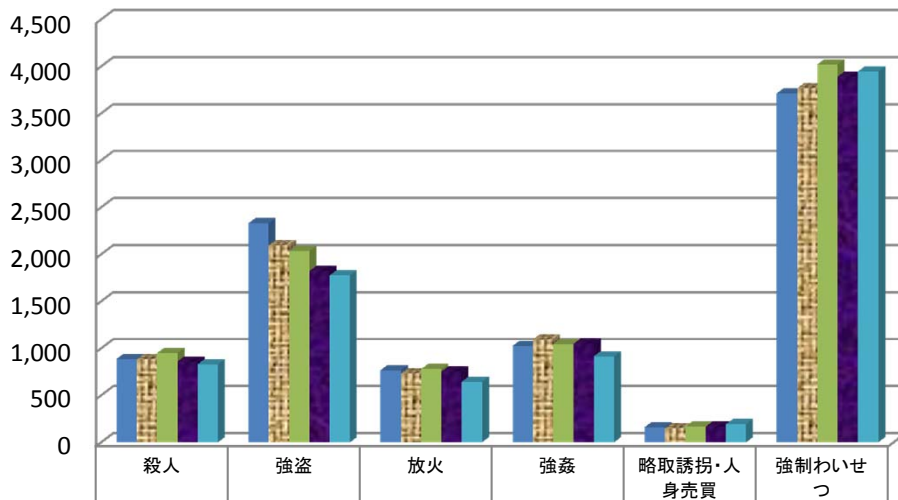

■平成24年	886	2,330	767	1,025	161	3,712
■平成25年	884	2,097	731	1,093	148	3,765
■平成26年	949	2,033	779	1,044	165	4,021
■平成27年	859	1,821	752	1,048	166	3,891
■平成28年	830	1,775	644	915	192	3,946



## 重要犯罪検挙人員 【各年1-11月】

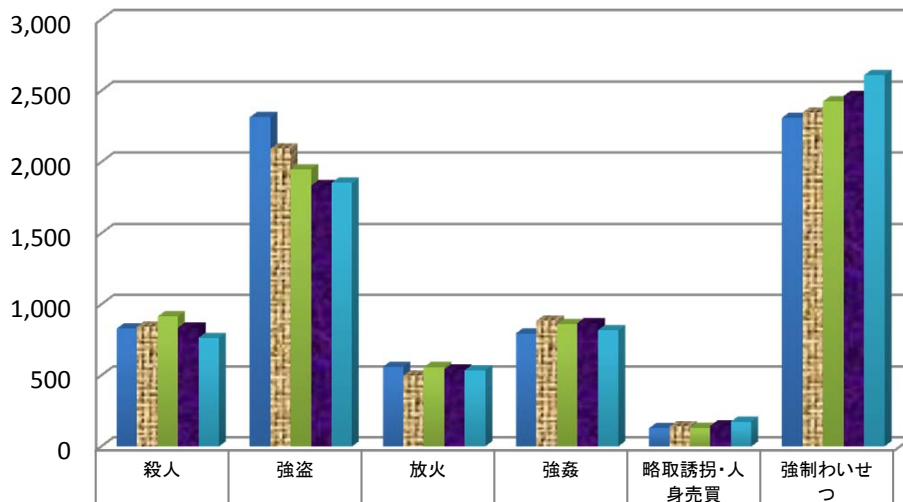

■平成24年	829	2,314	560	796	128	2,311
■平成25年	844	2,093	499	884	141	2,347
■平成26年	914	1,950	557	861	132	2,425
■平成27年	836	1,835	542	868	146	2,463
■平成28年	764	1,854	536	817	175	2,609

## 重要犯罪検挙人員(少年) 【各年1-11月】

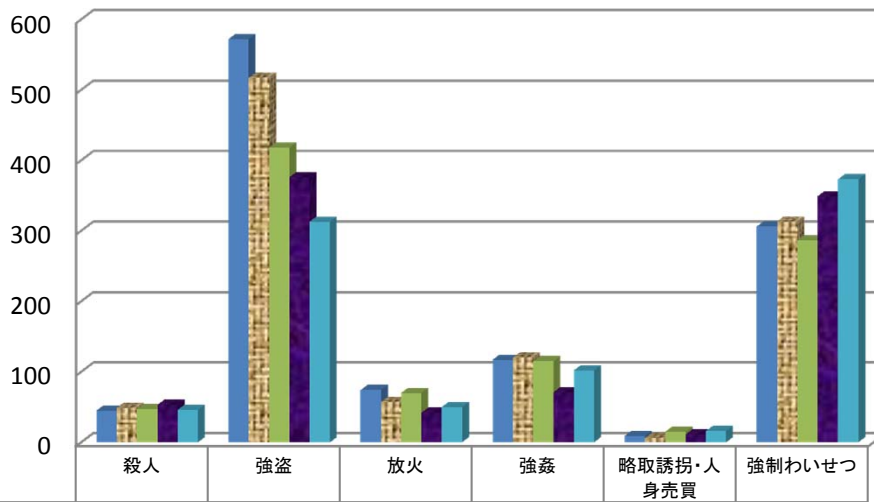

■平成24年	45	572	74	117	9	306
■平成25年	49	517	57	120	6	313
■平成26年	47	418	70	115	15	286
■平成27年	53	376	42	71	11	349
■平成28年	46	313	50	102	16	373

## 重要窃盗犯認知件数 【各年1-11月】

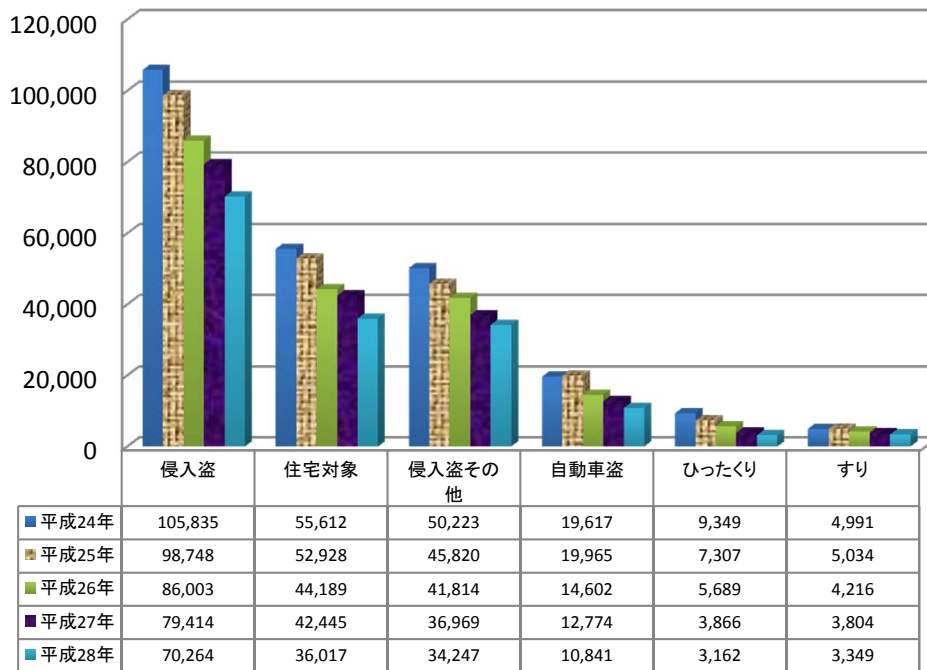

## 重要窃盗犯検挙件数 【各年1-11月】

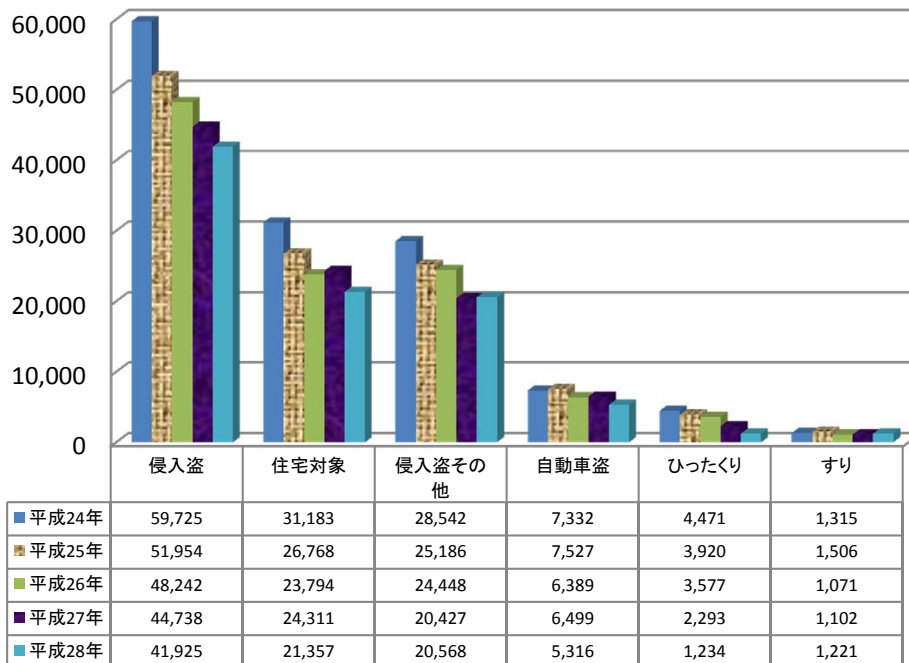

## 重要窃盗犯検挙人員

【各年1-11月】

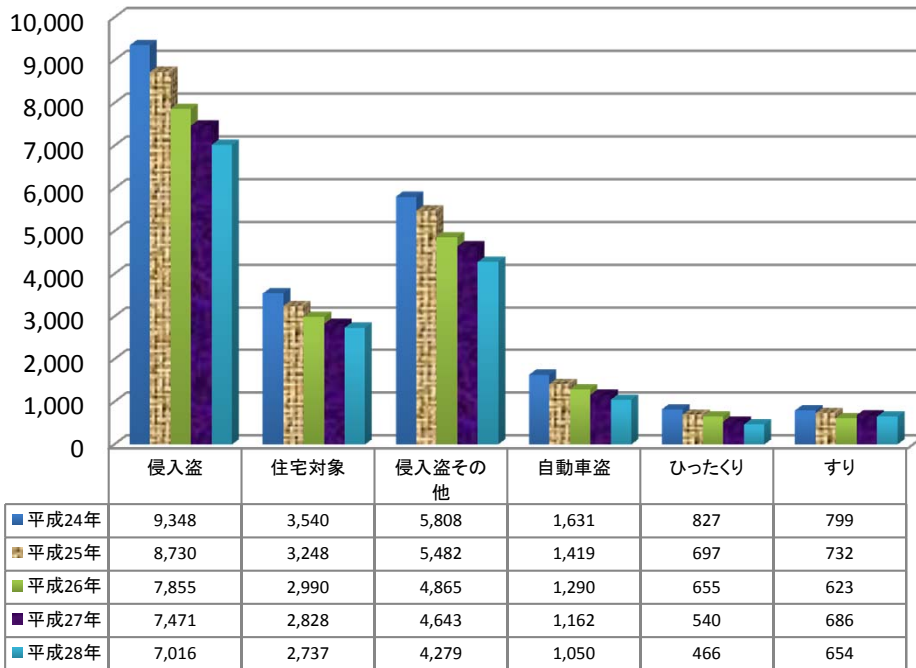

## 重要窃盗犯検挙人員(少年)

【各年1-11月】

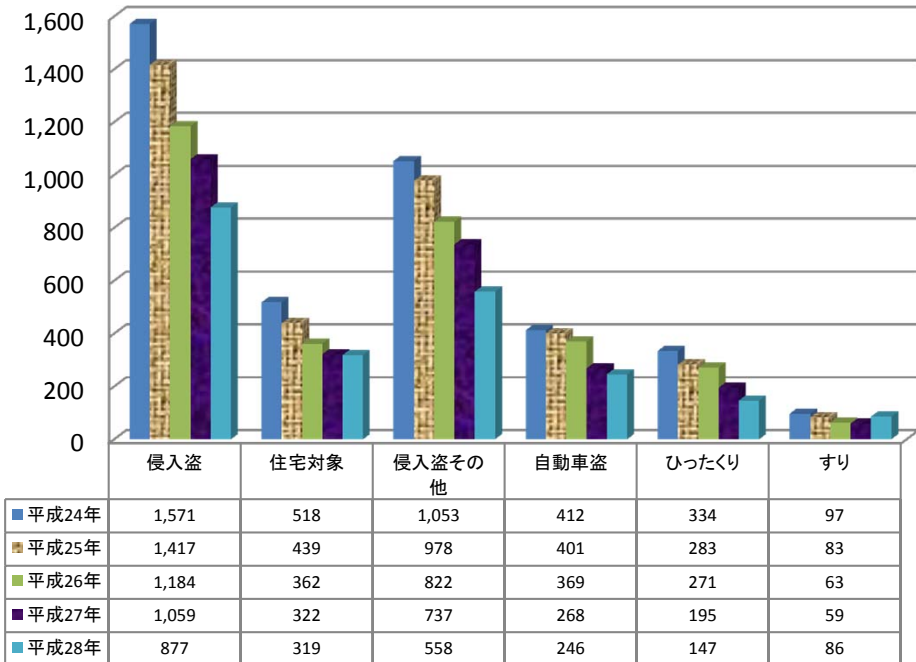

第1表

## 刑法犯 罪種別 認知・検挙件数・検挙人員 対前年比較

暫定値  
平成29年2月1日確定

罪種	認知件数				検挙件数				検挙率			検挙人員				うち)少年			
	平成28年	平成27年	増減		平成28年	平成27年	増減		平成28年	平成27年	増減ポイント	平成28年	平成27年	増減		平成28年	平成27年	増減	
	1月～11月	1月～11月	件数	増減率	1月～11月	1月～11月	件数	増減率	1月～11月	1月～11月		人員	増減率	1月～11月	1月～11月	人員	増減率		
刑法犯総数	918,212	1,013,529	-95,317	-9.4	314,465	332,951	-18,486	-5.6	34.2	32.9	1.3	209,279	220,477	-11,198	-5.1	28,998	35,773	-6,775	-18.9
凶悪犯	4,737	5,149	-412	-8.0	4,164	4,480	-316	-7.1	87.9	87.0	0.9	3,971	4,081	-110	-2.7	511	542	-31	-5.7
殺人	807	870	-63	-7.2	830	859	-29	-3.4	102.9	98.7	4.2	764	836	-72	-8.6	46	53	-7	-13.2
強盗	2,168	2,217	-49	-2.2	1,775	1,821	-46	-2.5	81.9	82.1	-0.2	1,854	1,835	19	1.0	313	376	-63	-16.8
放火	841	981	-140	-14.3	644	752	-108	-14.4	76.6	76.7	-0.1	536	542	-6	-1.1	50	42	8	19.0
強姦	921	1,081	-160	-14.8	915	1,048	-133	-12.7	99.3	96.9	2.4	817	868	-51	-5.9	102	71	31	43.7
粗暴犯	57,010	58,801	-1,791	-3.0	46,201	46,289	-88	-0.2	81.0	78.7	2.3	48,303	48,460	-157	-0.3	3,886	4,738	-852	-18.0
凶器準備集合	3	8	-5	-62.5	3	6	-3	-50.0	100.0	75.0	25.0	16	54	-38	-70.4	10	29	-19	-65.5
暴行	29,270	29,902	-632	-2.1	23,587	23,364	223	1.0	80.6	78.1	2.5	23,772	23,551	221	0.9	1,020	1,138	-118	-10.4
傷害	22,301	23,039	-738	-3.2	18,102	18,201	-99	-0.5	81.2	79.0	2.2	20,246	20,285	-39	-0.2	2,328	2,843	-515	-18.1
うち)傷害致死	75	75	-	-	75	82	-7	-8.5	100.0	109.3	-9.3	107	98	9	9.2	8	6	2	33.3
脅迫	3,405	3,433	-28	-0.8	2,932	2,912	20	0.7	86.1	84.8	1.3	2,595	2,529	66	2.6	162	162	-	-
恐喝	2,031	2,419	-388	-16.0	1,577	1,806	-229	-12.7	77.6	74.7	2.9	1,674	2,041	-367	-18.0	366	566	-200	-35.3
窃盗犯	668,450	745,834	-77,384	-10.4	195,961	212,037	-16,076	-7.6	29.3	28.4	0.9	107,269	114,658	-7,389	-6.4	16,864	21,231	-4,367	-20.6
侵入盗	70,264	79,414	-9,150	-11.5	41,925	44,738	-2,813	-6.3	59.7	56.3	3.4	7,016	7,471	-455	-6.1	877	1,059	-182	-17.2
乗り物盗	253,429	287,037	-33,608	-11.7	21,318	23,007	-1,689	-7.3	8.4	8.0	0.4	10,927	12,230	-1,303	-10.7	5,168	6,385	-1,217	-19.1
非侵入盗	344,757	379,383	-34,626	-9.1	132,718	144,292	-11,574	-8.0	38.5	38.0	0.5	89,326	94,957	-5,631	-5.9	10,819	13,787	-2,968	-21.5
知能犯	40,612	39,358	1,254	3.2	20,521	19,049	1,472	7.7	50.5	48.4	2.1	11,916	11,966	-50	-0.4	766	856	-90	-10.5
詐欺	36,245	35,516	729	2.1	17,098	16,182	916	5.7	47.2	45.6	1.6	9,608	9,700	-92	-0.9	646	739	-93	-12.6
横領	1,389	1,423	-34	-2.4	1,068	1,079	-11	-1.0	76.9	75.8	1.1	944	962	-18	-1.9	19	22	-3	-13.6
偽造	2,891	2,324	567	24.4	2,294	1,698	596	35.1	79.3	73.1	6.2	1,272	1,194	78	6.5	101	95	6	6.3
うち)通貨偽造	493	530	-37	-7.0	108	152	-44	-28.9	21.9	28.7	-6.8	32	31	1	3.2	1	4	-3	-75.0
うち)文書偽造	1,665	1,530	135	8.8	1,496	1,373	123	9.0	89.8	89.7	0.1	1,166	1,119	47	4.2	88	83	5	6.0
うち)支払用カード偽造	606	168	438	260.7	588	107	481	449.5	97.0	63.7	33.3	43	11	32	290.9	8	1	7	700.0
うち)有価証券偽造	54	55	-1	-1.8	31	28	3	10.7	57.4	50.9	6.5	14	14	-	-	1	-	1	-
汚職	40	66	-26	-39.4	34	61	-27	-44.3	85.0	92.4	-7.4	55	71	-16	-22.5	-	-	-	-
うち)賄賂	19	42	-23	-54.8	13	40	-27	-67.5	68.4	95.2	-26.8	26	57	-31	-54.4	-	-	-	-
あつせん利得処罰法	-	-	-	-	-	-	-	-	-	-	-	-	-	-	-	-	-	-	-
背任	47	29	18	62.1	27	29	-2	-6.9	57.4	100.0	-42.6	37	39	-2	-5.1	-	-	-	-
風俗犯	9,637	10,283	-646	-6.3	6,810	6,668	142	2.1	70.7	64.8	5.9	5,378	5,398	-20	-0.4	531	490	41	8.4
賭博	300	263	37	14.1	300	207	93	44.9	100.0	78.7	21.3	637	847	-210	-24.8	7	8	-1	-12.5
わいせつ	9,337	10,020	-683	-6.8	6,510	6,461	49	0.8	69.7	64.5	5.2	4,741	4,551	190	4.2	524	482	42	8.7
うち)強制わいせつ	5,748	6,283	-535	-8.5	3,946	3,891	55	1.4	68.6	61.9	6.7	2,609	2,463	146	5.9	373	349	24	6.9
うち)公然わいせつ	2,653	2,735	-82	-3.0	1,697	1,648	49	3.0	64.0	60.3	3.7	1,470	1,393	77	5.5	97	87	10	11.5
その他の刑法犯	137,766	154,104	-16,338	-10.6	40,808	44,428	-3,620	-8.1	29.6	28.8	0.8	32,442	35,914	-3,472	-9.7	6,440	7,916	-1,476	-18.6
うち)占有離脱物横領	21,386	24,610	-3,224	-13.1	17,847	20,945	-3,098	-14.8	83.5	85.1	-1.6	17,052	20,237	-3,185	-15.7	3,711	4,998	-1,287	-25.8
うち)公務執行妨害	2,284	2,477	-193	-7.8	2,265	2,396	-131	-5.5	99.2	96.7	2.5	1,882	2,010	-128	-6.4	159	195	-36	-18.5
うち)住居侵入	14,796	15,769	-973	-6.2	7,003	6,771	232	3.4	47.3	42.9	4.4	4,112	4,037	75	1.9	1,175	1,226	-51	-4.2
うち)逮捕監禁	272	312	-40	-12.8	256	285	-29	-10.2	94.1	91.3	2.8	345	372	-27	-7.3	33	46	-13	-28.3
うち)略取誘拐・人身売買	213	178	35	19.7	192	166	26	15.7	90.1	93.3	-3.2	175	146	29	19.9	16	11	5	45.5
うち)盗品	1,380	1,477	-97	-6.6	1,291	1,344	-53	-3.9	93.6	91.0	2.6	1,142	1,234	-92	-7.5	502	542	-40	-7.4
うち)器物損壊等	92,225	104,063	-11,838	-11.4	8,853	9,595	-742	-7.7	9.6	9.2	0.4	5,030	5,171	-141	-2.7	564	620	-56	-9.0

第2表

窃盗 手口別 認知・検挙件数・検挙人員 対前年比較

暫定値  
平成29年2月1日確定

罪種	認知件数				検挙件数				検挙率			検挙人員				うち)少年			
	平成28年	平成27年	増減		平成28年	平成27年	増減		平成28年	平成27年	増減ポイント	平成28年	平成27年	増減		平成28年	平成27年	増減	
	1月～11月	1月～11月	件数	増減率	1月～11月	1月～11月	件数	増減率	1月～11月	1月～11月		人員	増減率	1月～11月	1月～11月	人員	増減率		
窃盗総数	668,450	745,834	-77,384	-10.4	195,961	212,037	-16,076	-7.6	29.3	28.4	0.9	107,269	114,658	-7,389	-6.4	16,864	21,231	-4,367	-20.6
侵入盗	70,264	79,414	-9,150	-11.5	41,925	44,738	-2,813	-6.3	59.7	56.3	3.4	7,016	7,471	-455	-6.1	877	1,059	-182	-17.2
空き巣	24,802	28,769	-3,967	-13.8	14,244	15,916	-1,672	-10.5	57.4	55.3	2.1	1,986	2,011	-25	-1.2	209	210	-1	-0.5
忍込み	9,124	11,463	-2,339	-20.4	5,988	7,267	-1,279	-17.6	65.6	63.4	2.2	495	467	28	6.0	75	69	6	8.7
居空	2,091	2,213	-122	-5.5	1,125	1,128	-3	-0.3	53.8	51.0	2.8	256	350	-94	-26.9	35	43	-8	-18.6
ATM破り	9	11	-2	-18.2	4	2	2	100.0	44.4	18.2	26.2	1	3	-2	-66.7	-	-	-	-
金庫破り	1,614	1,758	-144	-8.2	967	927	40	4.3	59.9	52.7	7.2	244	267	-23	-8.6	27	36	-9	-25.0
旅館	301	328	-27	-8.2	172	177	-5	-2.8	57.1	54.0	3.1	70	65	5	7.7	15	6	9	150.0
官署荒らし	184	167	17	10.2	138	127	11	8.7	75.0	76.0	-1.0	39	41	-2	-4.9	14	6	8	133.3
学校荒らし	907	922	-15	-1.6	585	573	12	2.1	64.5	62.1	2.4	178	220	-42	-19.1	51	112	-61	-54.5
病院	664	817	-153	-18.7	435	402	33	8.2	65.5	49.2	16.3	75	80	-5	-6.3	5	3	2	66.7
給油所荒らし	216	291	-75	-25.8	99	149	-50	-33.6	45.8	51.2	-5.4	15	14	1	7.1	-	2	-2	-100.0
事務所荒らし	6,686	7,568	-882	-11.7	4,144	3,916	228	5.8	62.0	51.7	10.3	646	700	-54	-7.7	74	66	8	12.1
出店荒らし	9,142	10,426	-1,284	-12.3	5,826	6,377	-551	-8.6	63.7	61.2	2.5	890	1,015	-125	-12.3	145	211	-66	-31.3
工場荒らし	743	747	-4	-0.5	368	369	-1	-0.3	49.5	49.4	0.1	135	150	-15	-10.0	9	15	-6	-40.0
更衣室荒らし	730	868	-138	-15.9	352	518	-166	-32.0	48.2	59.7	-11.5	165	175	-10	-5.7	32	49	-17	-34.7
倉庫荒らし	5,849	5,533	316	5.7	3,281	2,578	703	27.3	56.1	46.6	9.5	792	819	-27	-3.3	86	108	-22	-20.4
その他	7,202	7,533	-331	-4.4	4,197	4,312	-115	-2.7	58.3	57.2	1.1	1,029	1,094	-65	-5.9	100	123	-23	-18.7
乗り物盗	253,429	287,037	-33,608	-11.7	21,318	23,007	-1,689	-7.3	8.4	8.0	0.4	10,927	12,230	-1,303	-10.7	5,168	6,385	-1,217	-19.1
自動車盗	10,841	12,774	-1,933	-15.1	5,316	6,499	-1,183	-18.2	49.0	50.9	-1.9	1,050	1,162	-112	-9.6	246	268	-22	-8.2
オートバイ盗	22,743	33,103	-10,360	-31.3	3,493	3,731	-238	-6.4	15.4	11.3	4.1	2,088	2,532	-444	-17.5	1,895	2,367	-472	-19.9
自転車盗	219,845	241,160	-21,315	-8.8	12,509	12,777	-268	-2.1	5.7	5.3	0.4	7,789	8,536	-747	-8.8	3,027	3,750	-723	-19.3
非侵入盗	344,757	379,383	-34,626	-9.1	132,718	144,292	-11,574	-8.0	38.5	38.0	0.5	89,326	94,957	-5,631	-5.9	10,819	13,787	-2,968	-21.5
職権盗	143	139	4	2.9	24	119	-95	-79.8	16.8	85.6	-68.8	1	10	-9	-90.0	-	-	-	-
慶吊盗	7	22	-15	-68.2	3	10	-7	-70.0	42.9	45.5	-2.6	1	1	-	-	-	-	-	-
追出し盗	48	98	-50	-51.0	38	27	11	40.7	79.2	27.6	51.6	15	13	2	15.4	9	7	2	28.6
買物盗	765	915	-150	-16.4	277	395	-118	-29.9	36.2	43.2	-7.0	208	241	-33	-13.7	51	56	-5	-8.9
訪問盗	967	1,060	-93	-8.8	457	429	28	6.5	47.3	40.5	6.8	236	229	7	3.1	38	40	-2	-5.0
払出盗	2,019	1,373	646	47.1	1,673	1,200	473	39.4	82.9	87.4	-4.5	350	219	131	59.8	43	18	25	138.9
ATMねらい	53	26	27	103.8	41	13	28	215.4	77.4	50.0	27.4	5	3	2	66.7	-	-	-	-
窓ねらい	6	15	-9	-60.0	2	7	-5	-71.4	33.3	46.7	-13.4	1	6	-5	-83.3	1	-	1	-
途ねらい	28	33	-5	-15.2	14	8	6	75.0	50.0	24.2	25.8	3	2	1	50.0	-	-	-	-
室内ねらい	938	1,225	-287	-23.4	137	190	-53	-27.9	14.6	15.5	-0.9	18	19	-1	-5.3	6	3	3	100.0
客室ねらい	260	349	-89	-25.5	121	82	39	47.6	46.5	23.5	23.0	56	56	-	-	3	1	2	200.0
病室ねらい	897	1,033	-136	-13.2	447	329	118	35.9	49.8	31.8	18.0	27	42	-15	-35.7	-	-	-	-
ひったくり	3,162	3,866	-704	-18.2	1,234	2,293	-1,059	-46.2	39.0	59.3	-20.3	466	540	-74	-13.7	147	195	-48	-24.6
すり	3,349	3,804	-455	-12.0	1,221	1,102	119	10.8	36.5	29.0	7.5	654	686	-32	-4.7	86	59	27	45.8
置引き	31,027	33,608	-2,581	-7.7	7,752	7,473	279	3.7	25.0	22.2	2.8	5,897	5,656	241	4.3	446	459	-13	-2.8
仮睡者ねらい	4,980	5,149	-169	-3.3	372	378	-6	-1.6	7.5	7.3	0.2	122	130	-8	-6.2	16	27	-11	-40.7
車上ねらい	55,579	60,307	-4,728	-7.8	10,938	12,483	-1,545	-12.4	19.7	20.7	-1.0	1,392	1,450	-58	-4.0	184	233	-49	-21.0
部品ねらい	26,271	30,357	-4,086	-13.5	3,527	4,169	-642	-15.4	13.4	13.7	-0.3	635	752	-117	-15.6	356	414	-58	-14.0
脱衣場ねらい	2,943	3,313	-370	-11.2	401	400	1	0.3	13.6	12.1	1.5	133	142	-9	-6.3	18	25	-7	-28.0
自動販売機ねらい	10,475	12,313	-1,838	-14.9	2,593	6,520	-3,927	-60.2	24.8	53.0	-28.2	675	976	-301	-30.8	524	797	-273	-34.3
色ねらい	9,762	10,482	-720	-6.9	3,987	3,740	247	6.6	40.8	35.7	5.1	634	611	23	3.8	51	51	-	-
工事場ねらい	5,856	8,121	-2,265	-27.9	1,668	1,523	145	9.5	28.5	18.8	9.7	172	216	-44	-20.4	10	13	-3	-23.1
万引	103,199	107,688	-4,489	-4.2	72,545	76,524	-3,979	-5.2	70.3	71.1	-0.8	64,813	69,511	-4,698	-6.8	7,847	10,327	-2,480	-24.0
職場ねらい	9,610	9,947	-337	-3.4	2,810	2,625	185	7.0	29.2	26.4	2.8	1,956	1,848	108	5.8	311	259	52	20.1
同居ねらい	648	686	-38	-5.5	248	232	16	6.9	38.3	33.8	4.5	188	174	14	8.0	21	21	-	-
さい銭ねらい	3,048	3,093	-45	-1.5	1,493	1,466	27	1.8	49.0	47.4	1.6	479	511	-32	-6.3	34	41	-7	-17.1
その他	68,717	80,361	-11,644	-14.5	18,695	20,555	-1,860	-9.0	27.2	25.6	1.6	10,189	10,913	-724	-6.6	617	741	-124	-16.7

第3表

## 刑法犯総数 都道府県別 認知・検挙件数・検挙人員 対前年比較

暫定値  
平成29年2月1日確定

区分	刑法犯総数														
	認知件数				検挙件数				検挙人員				検挙率		
	平成28年 1月～11月	平成27年 1月～11月	増減 件数	増減 %	平成28年 1月～11月	平成27年 1月～11月	増減 件数	増減 %	平成28年 1月～11月	平成27年 1月～11月	増減 人員	増減 %	平成28年 1月～11月	平成27年 1月～11月	増減
総数	918,212	1,013,529	-95,317	-9.4	314,465	332,951	-18,486	-5.6	209,279	220,477	-11,198	-5.1	34.2	32.9	1.3
北海道	30,032	33,237	-3,205	-9.6	12,139	11,300	839	7.4	7,641	7,652	-11	-0.1	40.4	34.0	6.4
札幌	21,532	23,227	-1,695	-7.3	8,266	7,102	1,164	16.4	4,874	4,831	43	0.9	38.4	30.6	7.8
函館	2,066	2,242	-176	-7.9	926	942	-16	-1.7	579	599	-20	-3.3	44.8	42.0	2.8
旭川	2,796	3,302	-506	-15.3	1,261	1,480	-219	-14.8	975	990	-15	-1.5	45.1	44.8	0.3
釧路	2,678	3,408	-730	-21.4	1,195	1,335	-140	-10.5	811	911	-100	-11.0	44.6	39.2	5.4
北見	960	1,058	-98	-9.3	491	441	50	11.3	402	321	81	25.2	51.1	41.7	9.4
東北管区	41,706	45,316	-3,610	-8.0	17,899	17,837	62	0.3	10,908	11,487	-579	-5.0	42.9	39.4	3.5
青森	4,624	5,074	-450	-8.9	2,175	2,257	-82	-3.6	1,541	1,564	-23	-1.5	47.0	44.5	2.5
岩手	3,908	4,526	-618	-13.7	1,827	2,062	-235	-11.4	1,224	1,336	-112	-8.4	46.8	45.6	1.2
宮城	15,180	16,419	-1,239	-7.5	5,327	5,303	24	0.5	3,003	3,184	-181	-5.7	35.1	32.3	2.8
秋田	2,752	2,892	-140	-4.8	1,944	1,778	166	9.3	1,282	1,336	-54	-4.0	70.6	61.5	9.1
山形	4,570	4,663	-93	-2.0	2,975	2,674	301	11.3	1,758	1,721	37	2.1	65.1	57.3	7.8
福島	10,672	11,742	-1,070	-9.1	3,651	3,763	-112	-3.0	2,100	2,346	-246	-10.5	34.2	32.0	2.2
東京	123,415	135,512	-12,097	-8.9	36,609	39,499	-2,890	-7.3	28,006	29,166	-1,160	-4.0	29.7	29.1	0.6
関東管区	267,415	287,768	-20,353	-7.1	93,156	100,692	-7,536	-7.5	59,971	64,347	-4,376	-6.8	34.8	35.0	-0.2
茨城	24,362	26,656	-2,294	-8.6	8,439	8,154	285	3.5	4,500	4,700	-200	-4.3	34.6	30.6	4.0
栃木	12,169	13,561	-1,392	-10.3	4,943	5,821	-878	-15.1	2,646	2,916	-270	-9.3	40.6	42.9	-2.3
群馬	12,923	15,115	-2,192	-14.5	6,393	6,928	-535	-7.7	3,676	4,176	-500	-12.0	49.5	45.8	3.7
埼玉	63,969	67,405	-3,436	-5.1	16,790	17,379	-589	-3.4	11,691	11,942	-251	-2.1	26.2	25.8	0.4
千葉	52,583	56,772	-4,189	-7.4	14,353	17,066	-2,713	-15.9	9,471	10,427	-956	-9.2	27.3	30.1	-2.8
神奈川	53,424	56,234	-2,810	-5.0	21,418	24,724	-3,306	-13.4	15,076	16,741	-1,665	-9.9	40.1	44.0	-3.9
新潟	13,083	13,871	-788	-5.7	5,893	5,769	124	2.1	3,533	3,812	-279	-7.3	45.0	41.6	3.4
山梨	4,693	5,919	-1,226	-20.7	1,898	1,626	272	16.7	1,031	1,114	-83	-7.5	40.4	27.5	12.9
長野	9,851	10,694	-843	-7.9	4,157	4,240	-83	-2.0	2,264	2,634	-370	-14.0	42.2	39.6	2.6
静岡	20,358	21,541	-1,183	-5.5	8,872	8,985	-113	-1.3	6,083	5,885	198	3.4	43.6	41.7	1.9
中部管区	105,590	117,795	-12,205	-10.4	36,216	38,419	-2,203	-5.7	22,618	23,950	-1,332	-5.6	34.3	32.6	1.7
富山	5,004	5,651	-647	-11.4	2,148	1,941	207	10.7	1,444	1,310	134	10.2	42.9	34.3	8.6
石川	5,718	7,047	-1,329	-18.9	2,387	2,935	-548	-18.7	1,526	1,606	-80	-5.0	41.7	41.6	0.1
福井	3,388	3,622	-234	-6.5	1,614	1,687	-73	-4.3	1,035	1,164	-129	-11.1	47.6	46.6	1.0
岐阜	14,455	16,787	-2,332	-13.9	4,509	5,536	-1,027	-18.6	2,665	2,816	-151	-5.4	31.2	33.0	-1.8
愛知	64,066	70,686	-6,620	-9.4	21,298	21,757	-459	-2.1	13,939	14,917	-978	-6.6	33.2	30.8	2.4
三重	12,959	14,002	-1,043	-7.4	4,260	4,563	-303	-6.6	2,009	2,137	-128	-6.0	32.9	32.6	0.3
近畿管区	204,260	226,113	-21,853	-9.7	52,803	54,454	-1,651	-3.0	37,561	39,000	-1,439	-3.7	25.9	24.1	1.8
滋賀	8,819	10,490	-1,671	-15.9	3,175	4,283	-1,108	-25.9	2,040	2,140	-100	-4.7	36.0	40.8	-4.8
京都	18,901	22,232	-3,331	-15.0	5,796	5,828	-32	-0.5	4,109	4,318	-209	-4.8	30.7	26.2	4.5
大阪	113,250	122,413	-9,163	-7.5	22,106	22,354	-248	-1.1	16,286	17,250	-964	-5.6	19.5	18.3	1.2
兵庫	48,855	54,816	-5,961	-10.9	15,037	14,627	410	2.8	11,053	11,091	-38	-0.3	30.8	26.7	4.1
奈良	8,584	9,238	-654	-7.1	4,226	4,053	173	4.3	2,281	2,154	127	5.9	49.2	43.9	5.3
和歌山	5,851	6,924	-1,073	-15.5	2,463	3,309	-846	-25.6	1,792	2,047	-255	-12.5	42.1	47.8	-5.7
中国管区	39,261	44,381	-5,120	-11.5	17,522	19,314	-1,792	-9.3	12,083	12,941	-858	-6.6	44.6	43.5	1.1
鳥取	2,728	3,178	-450	-14.2	1,744	1,702	42	2.5	895	960	-65	-6.8	63.9	53.6	10.3
島根	2,830	3,109	-279	-9.0	1,750	1,822	-72	-4.0	822	887	-65	-7.3	61.8	58.6	3.2
岡山	11,717	13,618	-1,901	-14.0	4,854	5,329	-475	-8.9	3,573	3,544	29	0.8	41.4	39.1	2.3
広島	15,690	17,333	-1,643	-9.5	6,163	7,048	-885	-12.6	4,734	5,378	-644	-12.0	39.3	40.7	-1.4
山口	6,296	7,143	-847	-11.9	3,011	3,413	-402	-11.8	2,059	2,172	-113	-5.2	47.8	47.8	-
四国管区	22,847	26,679	-3,832	-14.4	10,481	11,471	-990	-8.6	6,053	6,609	-556	-8.4	45.9	43.0	2.9
徳島	3,649	4,215	-566	-13.4	1,849	2,238	-389	-17.4	1,008	1,088	-80	-7.4	50.7	53.1	-2.4
香川	5,630	6,682	-1,052	-15.7	2,693	2,956	-263	-8.9	1,633	1,929	-296	-15.3	47.8	44.2	3.6
愛媛	9,130	10,574	-1,444	-13.7	4,037	4,515	-478	-10.6	2,424	2,534	-110	-4.3	44.2	42.7	1.5
高知	4,438	5,208	-770	-14.8	1,902	1,762	140	7.9	988	1,058	-70	-6.6	42.9	33.8	9.1
九州管区	83,686	96,728	-13,042	-13.5	37,640	39,965	-2,325	-5.8	24,438	25,325	-887	-3.5	45.0	41.3	3.7
福岡	43,575	51,048	-7,473	-14.6	17,364	18,717	-1,353	-7.2	10,437	10,431	6	0.1	39.8	36.7	3.1
佐賀	4,703	5,065	-362	-7.1	2,472	3,307	-835	-25.2	1,421	1,527	-106	-6.9	52.6	65.3	-12.7
長崎	4,334	4,594	-260	-5.7	2,661	2,692	-31	-1.2	1,727	1,904	-177	-9.3	61.4	58.6	2.8
熊本	8,175	9,456	-1,281	-13.5	4,010	4,207	-197	-4.7	2,666	2,981	-315	-10.6	49.1	44.5	4.6
大分	3,785	4,518	-733	-16.2	2,153	1,980	173	8.7	1,432	1,485	-53	-3.6	56.9	43.8	13.1
宮崎	4,918	6,190	-1,272	-20.5	2,250	2,406	-156	-6.5	1,507	1,752	-245	-14.0	45.8	38.9	6.9
鹿児島	6,791	7,152	-361	-5.0	2,981	2,746	235	8.6	2,189	2,241	-52	-2.3	43.9	38.4	5.5
沖縄	7,405	8,705	-1,300	-14.9	3,749	3,910	-161	-4.1	3,059	3,004	55	1.8	50.6	44.9	5.7

第4表

窃盗犯総数 都道府県別 認知・検挙件数・検挙人員 対前年比較

暫定値  
平成29年2月1日確定

区分 都道府県	窃盗犯総数														
	認知件数				検挙件数				検挙人員				検挙率		
	平成28年	平成27年	増減		平成28年	平成27年	増減		平成28年	平成27年	増減		平成28年	平成27年	増減
	1月～11月	1月～11月	件数	%	1月～11月	1月～11月	件数	%	1月～11月	1月～11月	人員	%	1月～11月	1月～11月	
総数	668,450	745,834	-77,384	-10.4	195,961	212,037	-16,076	-7.6	107,269	114,658	-7,389	-6.4	29.3	28.4	0.9
北海道	19,987	22,379	-2,392	-10.7	7,633	6,972	661	9.5	3,875	3,985	-110	-2.8	38.2	31.2	7.0
札幌	14,774	15,893	-1,119	-7.0	5,379	4,322	1,057	24.5	2,515	2,448	67	2.7	36.4	27.2	9.2
函館	1,304	1,492	-188	-12.6	588	589	-1	-0.2	299	332	-33	-9.9	45.1	39.5	5.6
旭川	1,798	2,143	-345	-16.1	738	991	-253	-25.5	494	557	-63	-11.3	41.0	46.2	-5.2
釧路	1,596	2,173	-577	-26.6	681	785	-104	-13.2	384	457	-73	-16.0	42.7	36.1	6.6
北見	515	678	-163	-24.0	247	285	-38	-13.3	183	191	-8	-4.2	48.0	42.0	6.0
東北管区	29,390	31,823	-2,433	-7.6	11,806	11,792	14	0.1	6,227	6,598	-371	-5.6	40.2	37.1	3.1
青森	3,023	3,349	-326	-9.7	1,321	1,450	-129	-8.9	895	936	-41	-4.4	43.7	43.3	0.4
岩手	2,705	3,173	-468	-14.7	1,255	1,447	-192	-13.3	786	858	-72	-8.4	46.4	45.6	0.8
宮城	11,020	11,803	-783	-6.6	3,521	3,465	56	1.6	1,665	1,770	-105	-5.9	32.0	29.4	2.6
秋田	1,976	2,015	-39	-1.9	1,328	1,150	178	15.5	855	806	49	6.1	67.2	57.1	10.1
山形	3,100	3,198	-98	-3.1	1,891	1,719	172	10.0	768	826	-58	-7.0	61.0	53.8	7.2
福島	7,566	8,285	-719	-8.7	2,490	2,561	-71	-2.8	1,258	1,402	-144	-10.3	32.9	30.9	2.0
東京	88,988	99,034	-10,046	-10.1	18,896	21,339	-2,443	-11.4	12,080	12,557	-477	-3.8	21.2	21.5	-0.3
関東管区	198,417	215,254	-16,837	-7.8	60,312	65,884	-5,572	-8.5	31,281	33,972	-2,691	-7.9	30.4	30.6	-0.2
茨城	18,499	20,362	-1,863	-9.1	5,982	5,610	372	6.6	2,257	2,400	-143	-6.0	32.3	27.6	4.7
栃木	8,826	9,966	-1,140	-11.4	3,358	4,185	-827	-19.8	1,407	1,537	-130	-8.5	38.0	42.0	-4.0
群馬	8,667	10,739	-2,072	-19.3	3,986	4,491	-505	-11.2	1,614	2,000	-386	-19.3	46.0	41.8	4.2
埼玉	48,513	51,393	-2,880	-5.6	10,229	10,441	-212	-2.0	5,904	6,010	-106	-1.8	21.1	20.3	0.8
千葉	39,747	42,824	-3,077	-7.2	9,319	11,507	-2,188	-19.0	5,175	5,561	-386	-6.9	23.4	26.9	-3.5
神奈川	39,967	42,769	-2,802	-6.6	13,438	16,020	-2,582	-16.1	7,923	9,015	-1,092	-12.1	33.6	37.5	-3.9
新潟	9,161	9,659	-498	-5.2	3,923	3,774	149	3.9	1,916	2,107	-191	-9.1	42.8	39.1	3.7
山梨	3,730	4,786	-1,056	-22.1	1,461	1,121	340	30.3	652	709	-57	-8.0	39.2	23.4	15.8
長野	7,070	7,541	-471	-6.2	3,054	2,972	82	2.8	1,352	1,541	-189	-12.3	43.2	39.4	3.8
静岡	14,237	15,215	-978	-6.4	5,562	5,763	-201	-3.5	3,081	3,092	-11	-0.4	39.1	37.9	1.2
中部管区	74,539	85,294	-10,755	-12.6	23,550	26,053	-2,503	-9.6	12,228	13,121	-893	-6.8	31.6	30.5	1.1
富山	3,404	3,899	-495	-12.7	1,389	1,274	115	9.0	780	741	39	5.3	40.8	32.7	8.1
石川	4,294	5,491	-1,197	-21.7	1,613	2,135	-522	-24.4	876	914	-38	-4.2	37.6	39.0	-1.4
福井	2,388	2,579	-191	-7.4	1,033	1,070	-37	-3.5	541	648	-107	-16.5	43.3	41.5	1.8
岐阜	10,116	12,140	-2,024	-16.7	2,904	3,916	-1,012	-25.8	1,332	1,423	-91	-6.4	28.7	32.3	-3.6
愛知	44,770	50,648	-5,878	-11.6	13,686	14,319	-633	-4.4	7,449	8,045	-596	-7.4	30.6	28.3	2.3
三重	9,567	10,547	-980	-9.3	2,925	3,339	-414	-12.4	1,250	1,350	-100	-7.4	30.6	31.7	-1.1
近畿管区	153,296	170,325	-17,029	-10.0	30,584	31,996	-1,412	-4.4	17,913	18,846	-933	-5.0	20.0	18.8	1.2
滋賀	6,153	7,641	-1,488	-19.5	2,220	3,223	-1,003	-31.1	1,246	1,342	-96	-7.2	36.1	42.2	-6.1
京都	13,877	16,388	-2,511	-15.3	3,565	3,338	227	6.8	2,020	2,092	-72	-3.4	25.7	20.4	5.3
大阪	89,063	96,204	-7,141	-7.4	12,161	12,053	108	0.9	7,310	7,708	-398	-5.2	13.7	12.5	1.2
兵庫	34,190	38,970	-4,780	-12.3	8,312	8,446	-134	-1.6	5,105	5,374	-269	-5.0	24.3	21.7	2.6
奈良	6,044	6,412	-368	-5.7	2,750	2,729	21	0.8	1,304	1,276	28	2.2	45.5	42.6	2.9
和歌山	3,969	4,710	-741	-15.7	1,576	2,207	-631	-28.6	928	1,054	-126	-12.0	39.7	46.9	-7.2
中国管区	27,363	30,286	-3,463	-11.2	10,913	12,307	-1,394	-11.3	6,770	7,253	-483	-6.7	39.9	39.9	-
鳥取	2,140	2,474	-334	-13.5	1,327	1,294	33	2.6	631	666	-35	-5.3	62.0	52.3	9.7
島根	2,080	2,275	-195	-8.6	1,207	1,358	-151	-11.1	530	556	-26	-4.7	58.0	59.7	-1.7
岡山	8,369	9,844	-1,475	-15.0	2,728	3,311	-583	-17.6	1,786	1,837	-51	-2.8	32.6	33.6	-1.0
広島	10,569	11,626	-1,057	-9.1	3,640	4,228	-588	-13.9	2,547	2,935	-388	-13.2	34.4	36.4	-2.0
山口	4,205	4,607	-402	-8.7	2,011	2,116	-105	-5.0	1,276	1,259	17	1.4	47.8	45.9	1.9
四国管区	16,675	19,491	-2,816	-14.4	7,535	8,379	-844	-10.1	3,701	4,071	-370	-9.1	45.2	43.0	2.2
徳島	2,565	2,896	-331	-11.4	1,328	1,644	-316	-19.2	653	682	-29	-4.3	51.8	56.8	-5.0
香川	3,954	4,655	-701	-15.1	1,779	1,948	-169	-8.7	917	1,133	-216	-19.1	45.0	41.8	3.2
愛媛	6,713	7,923	-1,210	-15.3	2,994	3,502	-508	-14.5	1,468	1,609	-141	-8.8	44.6	44.2	0.4
高知	3,443	4,017	-574	-14.3	1,434	1,285	149	11.6	663	647	16	2.5	41.6	32.0	9.6
九州管区	59,795	71,408	-11,613	-16.3	24,732	27,315	-2,583	-9.5	13,194	14,255	-1,061	-7.4	41.4	38.3	3.1
福岡	31,029	37,844	-6,815	-18.0	11,224	12,785	-1,561	-12.2	5,049	5,311	-262	-4.9	36.2	33.8	2.4
佐賀	3,485	3,684	-199	-5.4	1,829	2,605	-776	-29.8	849	920	-71	-7.7	52.5	70.7	-18.2
長崎	2,913	3,071	-158	-5.1	1,825	1,872	-47	-2.5	1,031	1,209	-178	-14.7	62.7	61.0	1.7
熊本	5,868	6,919	-1,051	-15.2	2,636	2,792	-156	-5.6	1,524	1,735	-211	-12.2	44.9	40.4	4.5
大分	2,715	3,345	-630	-18.8	1,466	1,333	133	10.0	861	889	-28	-3.1	54.0	39.9	14.1
宮崎	3,614	4,694	-1,080	-23.0	1,391	1,551	-160	-10.3	774	1,014	-240	-23.7	38.5	33.0	5.5
鹿児島	5,031	5,448	-417	-7.7	2,040	1,904	136	7.1	1,348	1,418	-70	-4.9	40.5	34.9	5.6
沖縄	5,140	6,403	-1,263	-19.7	2,321	2,473	-152	-6.1	1,758	1,759	-1	-0.1	45.2	38.6	6.6

第5表

## 重要犯罪・重要窃盗犯 認知・検挙件数・検挙人員対前年比較

暫 定 値  
平成29年2月1日確定

罪 名 ( 手 口 )	認知件数				検挙件数				検挙率		
	平成28年 1月～11月	平成27年 1月～11月	増減		平成28年 1月～11月	平成27年 1月～11月	増減		平成28年 1月～11月	平成27年 1月～11月	増減 (ポイント)
			件数	増減率			件数	増減率			
重 要 犯 罪	10,698	11,610	-912	-7.9	8,302	8,537	-235	-2.8	77.6	73.5	4.1
殺 人	807	870	-63	-7.2	830	859	-29	-3.4	102.9	98.7	4.2
強 盗	2,168	2,217	-49	-2.2	1,775	1,821	-46	-2.5	81.9	82.1	-0.2
放 火	841	981	-140	-14.3	644	752	-108	-14.4	76.6	76.7	-0.1
強 姦	921	1,081	-160	-14.8	915	1,048	-133	-12.7	99.3	96.9	2.4
略取誘拐・人身売買	213	178	35	19.7	192	166	26	15.7	90.1	93.3	-3.2
強 制 わ い せ つ	5,748	6,283	-535	-8.5	3,946	3,891	55	1.4	68.6	61.9	6.7
重 要 窃 盗 犯	87,616	99,858	-12,242	-12.3	49,696	54,632	-4,936	-9.0	56.7	54.7	2.0
侵 入 盗	70,264	79,414	-9,150	-11.5	41,925	44,738	-2,813	-6.3	59.7	56.3	3.4
住 宅 対 象	36,017	42,445	-6,428	-15.1	21,357	24,311	-2,954	-12.2	59.3	57.3	2.0
そ の 他	34,247	36,969	-2,722	-7.4	20,568	20,427	141	0.7	60.1	55.3	4.8
自 動 車 盗	10,841	12,774	-1,933	-15.1	5,316	6,499	-1,183	-18.2	49.0	50.9	-1.9
ひ っ た く り	3,162	3,866	-704	-18.2	1,234	2,293	-1,059	-46.2	39.0	59.3	-20.3
す	3,349	3,804	-455	-12.0	1,221	1,102	119	10.8	36.5	29.0	7.5

罪 名 ( 手 口 )	検挙人員											
	総数				成人				少年			
	平成28年 1月～11月	平成27年 1月～11月	増減		平成28年 1月～11月	平成27年 1月～11月	増減		平成28年 1月～11月	平成27年 1月～11月	増減	
人員			増減率	人員			増減率	人員			増減率	
重 要 犯 罪	6,755	6,690	65	1.0	5,855	5,788	67	1.2	900	902	-2	-0.2
殺 人	764	836	-72	-8.6	718	783	-65	-8.3	46	53	-7	-13.2
強 盗	1,854	1,835	19	1.0	1,541	1,459	82	5.6	313	376	-63	-16.8
放 火	536	542	-6	-1.1	486	500	-14	-2.8	50	42	8	19.0
強 姦	817	868	-51	-5.9	715	797	-82	-10.3	102	71	31	43.7
略取誘拐・人身売買	175	146	29	19.9	159	135	24	17.8	16	11	5	45.5
強 制 わ い せ つ	2,609	2,463	146	5.9	2,236	2,114	122	5.8	373	349	24	6.9
重 要 窃 盗 犯	9,186	9,859	-673	-6.8	7,830	8,278	-448	-5.4	1,356	1,581	-225	-14.2
侵 入 盗	7,016	7,471	-455	-6.1	6,139	6,412	-273	-4.3	877	1,059	-182	-17.2
住 宅 対 象	2,737	2,828	-91	-3.2	2,418	2,506	-88	-3.5	319	322	-3	-0.9
そ の 他	4,279	4,643	-364	-7.8	3,721	3,906	-185	-4.7	558	737	-179	-24.3
自 動 車 盗	1,050	1,162	-112	-9.6	804	894	-90	-10.1	246	268	-22	-8.2
ひ っ た く り	466	540	-74	-13.7	319	345	-26	-7.5	147	195	-48	-24.6
す	654	686	-32	-4.7	568	627	-59	-9.4	86	59	27	45.8

注 侵入盗の「住宅対象」とは、空き巣、忍込み及び居空きをいう。



第6表

## 重要犯罪・重要窃盗犯 都道府県別 認知・検挙件数・検挙人員 対前年比較

暫定値  
平成29年2月1日確定

都道府県	重要犯罪総数														
	認知件数					検挙件数				検挙人員				検挙率	
	平成28年	平成27年	増減		平成28年	平成27年	増減		平成28年	平成27年	増減		平成28年	平成27年	増減
	1月～11月	1月～11月	件数	%	1月～11月	1月～11月	件数	%	1月～11月	1月～11月	人員	%	1月～11月	1月～11月	
総数	10,698	11,610	-912	-7.9	8,302	8,537	-235	-2.8	6,755	6,690	65	1.0	77.6	73.5	4.1
計	366	447	-81	-18.1	320	318	2	0.6	243	244	-1	-0.4	87.4	71.1	16.3
北海道															
札幌	252	315	-63	-20.0	213	213	-	-	159	157	2	1.3	84.5	67.6	16.9
函館	29	48	-19	-39.6	26	36	-10	-27.8	17	29	-12	-41.4	89.7	75.0	14.7
旭川	35	23	12	52.2	32	21	11	52.4	28	18	10	55.6	91.4	91.3	0.1
釧路	40	49	-9	-18.4	38	39	-1	-2.6	33	31	2	6.5	95.0	79.6	15.4
北見	10	12	-2	-16.7	11	9	2	22.2	6	9	-3	-33.3	110.0	75.0	35.0
計	461	559	-98	-17.5	361	460	-99	-21.5	263	284	-21	-7.4	78.3	82.3	-4.0
東北															
青森	55	61	-6	-9.8	40	55	-15	-27.3	26	37	-11	-29.7	72.7	90.2	-17.5
岩手	57	59	-2	-3.4	45	50	-5	-10.0	33	33	-	-	78.9	84.7	-5.8
宮城	185	246	-61	-24.8	148	188	-40	-21.3	97	93	4	4.3	80.0	76.4	3.6
秋田	25	36	-11	-30.6	26	39	-13	-33.3	21	37	-16	-43.2	104.0	108.3	-4.3
山形	46	42	4	9.5	37	27	10	37.0	25	21	4	19.0	80.4	64.3	16.1
福島	93	115	-22	-19.1	65	101	-36	-35.6	61	63	-2	-3.2	69.9	87.8	-17.9
計	1,434	1,467	-33	-2.2	1,239	1,163	76	6.5	1,107	1,031	76	7.4	86.4	79.3	7.1
東京	3,102	2,981	121	4.1	2,390	2,426	-36	-1.5	1,826	1,869	-43	-2.3	77.0	81.4	-4.4
茨城	228	234	-6	-2.6	169	187	-18	-9.6	139	155	-16	-10.3	74.1	79.9	-5.8
栃木	99	87	12	13.8	80	74	6	8.1	73	73	-	-	80.8	85.1	-4.3
群馬	106	106	-	-	86	97	-11	-11.3	86	82	4	4.9	81.1	91.5	-10.4
埼玉	755	733	22	3.0	609	585	24	4.1	504	461	43	9.3	80.7	79.8	0.9
千葉	669	545	124	22.8	430	437	-7	-1.6	312	353	-41	-11.6	64.3	80.2	-15.9
神奈川	717	739	-22	-3.0	622	649	-27	-4.2	401	409	-8	-2.0	86.8	87.8	-1.0
新潟	111	117	-6	-5.1	88	92	-4	-4.3	74	77	-3	-3.9	79.3	78.6	0.7
山梨	33	55	-22	-40.0	23	35	-12	-34.3	21	25	-4	-16.0	69.7	63.6	6.1
長野	119	118	1	0.8	101	80	21	26.3	60	68	-8	-11.8	84.9	67.8	17.1
静岡	265	247	18	7.3	182	190	-8	-4.2	156	166	-10	-6.0	68.7	76.9	-8.2
計	975	1,047	-72	-6.9	781	790	-9	-1.1	663	638	25	3.9	80.1	75.5	4.6
中部															
富山	23	28	-5	-17.9	18	21	-3	-14.3	22	25	-3	-12.0	78.3	75.0	3.3
石川	58	82	-24	-29.3	55	69	-14	-20.3	40	41	-1	-2.4	94.8	84.1	10.7
福井	35	53	-18	-34.0	36	51	-15	-29.4	23	40	-17	-42.5	102.9	96.2	6.7
岐阜	118	141	-23	-16.3	97	94	3	3.2	82	79	3	3.8	82.2	66.7	15.5
愛知	651	662	-11	-1.7	488	488	-	-	439	398	41	10.3	75.0	73.7	1.3
三重	90	81	9	11.1	87	67	20	29.9	57	55	2	3.6	96.7	82.7	14.0
計	2,697	3,027	-330	-10.9	1,802	1,660	142	8.6	1,463	1,345	118	8.8	66.8	54.8	12.0
近畿															
滋賀	126	129	-3	-2.3	90	75	15	20.0	72	49	23	46.9	71.4	58.1	13.3
京都	228	252	-24	-9.5	177	183	-6	-3.3	160	129	31	24.0	77.6	72.6	5.0
大阪	1,641	1,832	-191	-10.4	962	910	52	5.7	756	755	1	0.1	58.6	49.7	8.9
兵庫	547	646	-99	-15.3	442	372	70	18.8	368	314	54	17.2	80.8	57.6	23.2
奈良	96	104	-8	-7.7	72	65	7	10.8	56	54	2	3.7	75.0	62.5	12.5
和歌山	59	64	-5	-7.8	59	55	4	7.3	51	44	7	15.9	100.0	85.9	14.1
計	424	509	-85	-16.7	373	439	-66	-15.0	330	350	-20	-5.7	88.0	86.2	1.8
中国															
鳥取	32	44	-12	-27.3	27	42	-15	-35.7	19	21	-2	-9.5	84.4	95.5	-11.1
島根	26	36	-10	-27.8	21	35	-14	-40.0	18	20	-2	-10.0	80.8	97.2	-16.4
岡山	123	107	16	15.0	123	98	25	25.5	102	92	10	10.9	100.0	91.6	8.4
広島	182	250	-68	-27.2	148	191	-43	-22.5	137	159	-22	-13.8	81.3	76.4	4.9
山口	61	72	-11	-15.3	54	73	-19	-26.0	54	58	-4	-6.9	88.5	101.4	-12.9
計	211	273	-62	-22.7	198	229	-31	-13.5	159	194	-35	-18.0	93.8	83.9	9.9
四国															
徳島	38	43	-5	-11.6	34	35	-1	-2.9	18	33	-15	-45.5	89.5	81.4	8.1
香川	66	87	-21	-24.1	70	85	-15	-17.6	71	68	3	4.4	106.1	97.7	8.4
愛媛	71	106	-35	-33.0	55	79	-24	-30.4	40	64	-24	-37.5	77.5	74.5	3.0
高知	36	37	-1	-2.7	39	30	9	30.0	30	29	1	3.4	108.3	81.1	27.2
計	1,028	1,300	-272	-20.9	838	1,052	-214	-20.3	701	735	-34	-4.6	81.5	80.9	0.6
九州															
福岡	576	769	-193	-25.1	463	602	-139	-23.1	346	379	-33	-8.7	80.4	78.3	2.1
佐賀	35	52	-17	-32.7	27	46	-19	-41.3	26	36	-10	-27.8	77.1	88.5	-11.4
長崎	52	53	-1	-1.9	37	41	-4	-9.8	29	27	2	7.4	71.2	77.4	-6.2
熊本	100	108	-8	-7.4	88	94	-6	-6.4	83	75	8	10.7	88.0	87.0	1.0
大分	26	46	-20	-43.5	24	46	-22	-47.8	23	38	-15	-39.5	92.3	100.0	-7.7
宮崎	73	78	-5	-6.4	49	61	-12	-19.7	54	34	20	58.8	67.1	78.2	-11.1
鹿児島	83	75	8	10.7	76	58	18	31.0	72	52	20	38.5	91.6	77.3	14.3
沖縄	83	119	-36	-30.3	74	104	-30	-28.8	68	94	-26	-27.7	89.2	87.4	1.8

第6表

## 重要犯罪・重要窃盗犯 都道府県別 認知・検挙件数・検挙人員 対前年比較

暫定値  
平成29年2月1日確定

都道府県	数	殺人														
		認知件数				検挙件数				検挙人員				検挙率		
		平成28年 1月～11月	平成27年 1月～11月	増減		平成28年 1月～11月	平成27年 1月～11月	増減		平成28年 1月～11月	平成27年 1月～11月	増減		平成28年 1月～11月	平成27年 1月～11月	増減
				件数	%			件数	%			人員	%			
総	数	807	870	-63	-7.2	830	859	-29	-3.4	764	836	-72	-8.6	102.9	98.7	4.2
	計	28	34	-6	-17.6	26	36	-10	-27.8	23	33	-10	-30.3	92.9	105.9	-13.0
北海道	札幌	18	20	-2	-10.0	18	22	-4	-18.2	16	19	-3	-15.8	100.0	110.0	-10.0
	函館	2	3	-1	-33.3	1	3	-2	-66.7	1	3	-2	-66.7	50.0	100.0	-50.0
	旭川	3	-	3	-	3	1	2	200.0	3	1	2	200.0	100.0	-	100.0
	釧路	5	8	-3	-37.5	3	9	-6	-66.7	3	9	-6	-66.7	60.0	112.5	-52.5
	北見	-	3	-3	-100.0	1	1	-	-	-	1	-1	-100.0	-	33.3	-33.3
東北	計	43	41	2	4.9	46	38	8	21.1	36	32	4	12.5	107.0	92.7	14.3
	青森	4	4	-	-	5	4	1	25.0	3	4	-1	-25.0	125.0	100.0	25.0
	岩手	6	6	-	-	5	7	-2	-28.6	5	7	-2	-28.6	83.3	116.7	-33.4
	宮城	16	13	3	23.1	17	9	8	88.9	14	7	7	100.0	106.3	69.2	37.1
	秋田	3	6	-3	-50.0	4	5	-1	-20.0	5	5	-	-	133.3	83.3	50.0
	山形	6	5	1	20.0	7	5	2	40.0	4	1	3	300.0	116.7	100.0	16.7
福島	8	7	1	14.3	8	8	-	-	5	8	-3	-37.5	100.0	114.3	-14.3	
東	京	76	94	-18	-19.1	75	105	-30	-28.6	67	100	-33	-33.0	98.7	111.7	-13.0
	計	259	248	11	4.4	263	253	10	4.0	235	258	-23	-8.9	101.5	102.0	-0.5
関東	茨城	19	19	-	-	18	17	1	5.9	17	21	-4	-19.0	94.7	89.5	5.2
	栃木	14	9	5	55.6	14	9	5	55.6	13	7	6	85.7	100.0	100.0	-
	群馬	12	18	-6	-33.3	12	20	-8	-40.0	13	21	-8	-38.1	100.0	111.1	-11.1
	埼玉	55	53	2	3.8	58	52	6	11.5	58	51	7	13.7	105.5	98.1	7.4
	千葉	46	41	5	12.2	50	50	-	-	40	50	-10	-20.0	108.7	122.0	-13.3
	神奈川	56	50	6	12.0	56	51	5	9.8	49	47	2	4.3	100.0	102.0	-2.0
	新潟	10	14	-4	-28.6	10	12	-2	-16.7	9	12	-3	-25.0	100.0	85.7	14.3
	山梨	6	6	-	-	6	4	2	50.0	9	3	6	200.0	100.0	66.7	33.3
	長野	13	11	2	18.2	13	12	1	8.3	10	10	-	-	100.0	109.1	-9.1
	静岡	28	27	1	3.7	26	26	-	-	17	36	-19	-52.8	92.9	96.3	-3.4
中部	計	78	87	-9	-10.3	81	88	-7	-8.0	82	85	-3	-3.5	103.8	101.1	2.7
	富山	-	3	-3	-100.0	-	4	-4	-100.0	-	4	-4	-100.0	-	133.3	-133.3
	石川	5	9	-4	-44.4	4	9	-5	-55.6	2	12	-10	-83.3	80.0	100.0	-20.0
	福井	1	10	-9	-90.0	1	9	-8	-88.9	1	10	-9	-90.0	100.0	90.0	10.0
	岐阜	12	13	-1	-7.7	11	15	-4	-26.7	13	15	-2	-13.3	91.7	115.4	-23.7
	愛知	55	44	11	25.0	60	44	16	36.4	61	38	23	60.5	109.1	100.0	9.1
三重	5	8	-3	-37.5	5	7	-2	-28.6	5	6	-1	-16.7	100.0	87.5	12.5	
近畿	計	166	191	-25	-13.1	176	162	14	8.6	163	157	6	3.8	106.0	84.8	21.2
	滋賀	8	7	1	14.3	8	6	2	33.3	5	6	-1	-16.7	100.0	85.7	14.3
	京都	13	16	-3	-18.8	14	14	-	-	16	12	4	33.3	107.7	87.5	20.2
	大阪	101	113	-12	-10.6	101	94	7	7.4	95	93	2	2.2	100.0	83.2	16.8
	兵庫	31	36	-5	-13.9	38	30	8	26.7	34	30	4	13.3	122.6	83.3	39.3
	奈良	6	9	-3	-33.3	7	9	-2	-22.2	7	7	-	-	116.7	100.0	16.7
和歌山	7	10	-3	-30.0	8	9	-1	-11.1	6	9	-3	-33.3	114.3	90.0	24.3	
中国	計	36	50	-14	-28.0	36	51	-15	-29.4	32	42	-10	-23.8	100.0	102.0	-2.0
	鳥取	3	6	-3	-50.0	3	6	-3	-50.0	2	4	-2	-50.0	100.0	100.0	-
	島根	2	4	-2	-50.0	-	4	-4	-100.0	-	4	-4	-100.0	-	100.0	-100.0
	岡山	14	12	2	16.7	14	12	2	16.7	15	10	5	50.0	100.0	100.0	-
	広島	13	18	-5	-27.8	15	19	-4	-21.1	11	16	-5	-31.3	115.4	105.6	9.8
山口	4	10	-6	-60.0	4	10	-6	-60.0	4	8	-4	-50.0	100.0	100.0	-	
四国	計	21	30	-9	-30.0	21	29	-8	-27.6	20	28	-8	-28.6	100.0	96.7	3.3
	徳島	3	6	-3	-50.0	3	6	-3	-50.0	3	6	-3	-50.0	100.0	100.0	-
	香川	7	9	-2	-22.2	7	10	-3	-30.0	6	8	-2	-25.0	100.0	111.1	-11.1
	愛媛	6	12	-6	-50.0	6	10	-4	-40.0	6	11	-5	-45.5	100.0	83.3	16.7
	高知	5	3	2	66.7	5	3	2	66.7	5	3	2	66.7	100.0	100.0	-
九州	計	100	95	5	5.3	106	97	9	9.3	106	101	5	5.0	106.0	102.1	3.9
	福岡	51	39	12	30.8	52	42	10	23.8	45	51	-6	-11.8	102.0	107.7	-5.7
	佐賀	2	5	-3	-60.0	2	5	-3	-60.0	2	3	-1	-33.3	100.0	100.0	-
	長崎	4	7	-3	-42.9	4	6	-2	-33.3	3	5	-2	-40.0	100.0	85.7	14.3
	熊本	11	8	3	37.5	12	7	5	71.4	12	7	5	71.4	109.1	87.5	21.6
	大分	2	4	-2	-50.0	2	4	-2	-50.0	1	4	-3	-75.0	100.0	100.0	-
	宮崎	4	4	-	-	4	5	-1	-20.0	15	6	9	150.0	100.0	125.0	-25.0
	鹿児島	9	7	2	28.6	12	7	5	71.4	12	7	5	71.4	133.3	100.0	33.3
沖縄	17	21	-4	-19.0	18	21	-3	-14.3	16	18	-2	-11.1	105.9	100.0	5.9	

第6表

## 重要犯罪・重要窃盗犯 都道府県別 認知・検挙件数・検挙人員 対前年比較

暫定値  
平成29年2月1日確定

都道府県	数	強盗														
		認知件数				検挙件数				検挙人員				検挙率		
		平成28年 1月～11月	平成27年 1月～11月	増減		平成28年 1月～11月	平成27年 1月～11月	増減		平成28年 1月～11月	平成27年 1月～11月	増減		平成28年 1月～11月	平成27年 1月～11月	増減
				件数	%			件数	%			人員	%			
総計	2,168	2,217	-49	-2.2	1,775	1,821	-46	-2.5	1,854	1,835	19	1.0	81.9	82.1	-0.2	
北海道	66	63	3	4.8	65	60	5	8.3	61	60	1	1.7	98.5	95.2	3.3	
札幌	40	42	-2	-4.8	38	43	-5	-11.6	36	44	-8	-18.2	95.0	102.4	-7.4	
函館	6	9	-3	-33.3	7	4	3	75.0	5	4	1	25.0	116.7	44.4	72.3	
旭川	10	3	7	233.3	9	2	7	350.0	9	2	7	350.0	90.0	66.7	23.3	
釧路	8	5	3	60.0	9	6	3	50.0	11	5	6	120.0	112.5	120.0	-7.5	
北見	2	4	-2	-50.0	2	5	-3	-60.0	-	5	-5	-100.0	100.0	125.0	-25.0	
東北	62	51	11	21.6	47	49	-2	-4.1	48	50	-2	-4.0	75.8	96.1	-20.3	
青森	9	6	3	50.0	8	5	3	60.0	6	5	1	20.0	88.9	83.3	5.6	
岩手	4	4	-	-	4	5	-1	-20.0	5	6	-1	-16.7	100.0	125.0	-25.0	
宮城	29	20	9	45.0	19	20	-1	-5.0	15	17	-2	-11.8	65.5	100.0	-34.5	
秋田	2	4	-2	-50.0	2	4	-2	-50.0	2	6	-4	-66.7	100.0	100.0	-	
山形	-	6	-6	-100.0	1	6	-5	-83.3	1	7	-6	-85.7	-	100.0	-100.0	
福島	18	11	7	63.6	13	9	4	44.4	19	9	10	111.1	72.2	81.8	-9.6	
東京	371	368	3	0.8	339	341	-2	-0.6	369	343	26	7.6	91.4	92.7	-1.3	
計	654	651	3	0.5	558	546	12	2.2	522	561	-39	-7.0	85.3	83.9	1.4	
茨城	54	64	-10	-15.6	48	48	-	-	42	51	-9	-17.6	88.9	75.0	13.9	
栃木	17	17	-	-	15	14	1	7.1	13	20	-7	-35.0	88.2	82.4	5.8	
群馬	23	26	-3	-11.5	18	21	-3	-14.3	25	22	3	13.6	78.3	80.8	-2.5	
埼玉	185	183	2	1.1	169	153	16	10.5	182	155	27	17.4	91.4	83.6	7.8	
千葉	139	120	19	15.8	103	109	-6	-5.5	88	106	-18	-17.0	74.1	90.8	-16.7	
神奈川	150	147	3	2.0	141	116	25	21.6	109	118	-9	-7.6	94.0	78.9	15.1	
新潟	12	16	-4	-25.0	12	17	-5	-29.4	10	14	-4	-28.6	100.0	106.3	-6.3	
山梨	7	11	-4	-36.4	1	12	-11	-91.7	2	8	-6	-75.0	14.3	109.1	-94.8	
長野	16	16	-	-	14	13	1	7.7	13	24	-11	-45.8	87.5	81.3	6.2	
静岡	51	51	-	-	37	43	-6	-14.0	38	43	-5	-11.6	72.5	84.3	-11.8	
中部	206	242	-36	-14.9	160	182	-22	-12.1	198	187	11	5.9	77.7	75.2	2.5	
富山	3	3	-	-	4	4	-	-	8	9	-1	-11.1	133.3	133.3	-	
石川	8	8	-	-	6	8	-2	-25.0	5	6	-1	-16.7	75.0	100.0	-25.0	
福井	5	4	1	25.0	4	5	-1	-20.0	3	6	-3	-50.0	80.0	125.0	-45.0	
岐阜	21	35	-14	-40.0	18	24	-6	-25.0	18	27	-9	-33.3	85.7	68.6	17.1	
愛知	147	177	-30	-16.9	109	128	-19	-14.8	148	123	25	20.3	74.1	72.3	1.8	
三重	22	15	7	46.7	19	13	6	46.2	16	16	-	-	86.4	86.7	-0.3	
近畿	583	573	10	1.7	402	370	32	8.6	411	366	45	12.3	69.0	64.6	4.4	
滋賀	16	10	6	60.0	10	10	-	-	19	11	8	72.7	62.5	100.0	-37.5	
京都	41	39	2	5.1	33	24	9	37.5	31	34	-3	-8.8	80.5	61.5	19.0	
大阪	373	366	7	1.9	221	224	-3	-1.3	220	211	9	4.3	59.2	61.2	-2.0	
兵庫	133	136	-3	-2.2	114	98	16	16.3	120	98	22	22.4	85.7	72.1	13.6	
奈良	9	14	-5	-35.7	15	9	6	66.7	12	6	6	100.0	166.7	64.3	102.4	
和歌山	11	8	3	37.5	9	5	4	80.0	9	6	3	50.0	81.8	62.5	19.3	
中国	66	78	-12	-15.4	63	74	-11	-14.9	69	83	-14	-16.9	95.5	94.9	0.6	
鳥取	1	5	-4	-80.0	1	3	-2	-66.7	1	5	-4	-80.0	100.0	60.0	40.0	
島根	4	1	3	300.0	5	1	4	400.0	6	1	5	500.0	125.0	100.0	25.0	
岡山	24	16	8	50.0	24	16	8	50.0	21	16	5	31.3	100.0	100.0	-	
広島	28	42	-14	-33.3	25	38	-13	-34.2	32	46	-14	-30.4	89.3	90.5	-1.2	
山口	9	14	-5	-35.7	8	16	-8	-50.0	9	15	-6	-40.0	88.9	114.3	-25.4	
四国	18	36	-18	-50.0	17	35	-18	-51.4	27	34	-7	-20.6	94.4	97.2	-2.8	
徳島	2	4	-2	-50.0	1	4	-3	-75.0	1	4	-3	-75.0	50.0	100.0	-50.0	
香川	5	11	-6	-54.5	5	10	-5	-50.0	14	11	3	27.3	100.0	90.9	9.1	
愛媛	6	13	-7	-53.8	6	14	-8	-57.1	6	10	-4	-40.0	100.0	107.7	-7.7	
高知	5	8	-3	-37.5	5	7	-2	-28.6	6	9	-3	-33.3	100.0	87.5	12.5	
九州	142	155	-13	-8.4	124	164	-40	-24.4	149	151	-2	-1.3	87.3	105.8	-18.5	
福岡	74	92	-18	-19.6	65	96	-31	-32.3	91	84	7	8.3	87.8	104.3	-16.5	
佐賀	9	7	2	28.6	7	7	-	-	9	8	1	12.5	77.8	100.0	-22.2	
長崎	3	3	-	-	4	3	1	33.3	2	3	-1	-33.3	133.3	100.0	33.3	
熊本	12	13	-1	-7.7	11	14	-3	-21.4	12	16	-4	-25.0	91.7	107.7	-16.0	
大分	4	9	-5	-55.6	3	11	-8	-72.7	3	9	-6	-66.7	75.0	122.2	-47.2	
宮崎	6	1	5	500.0	5	1	4	400.0	4	2	2	100.0	83.3	100.0	-16.7	
鹿児島	16	7	9	128.6	15	9	6	66.7	16	7	9	128.6	93.8	128.6	-34.8	
沖縄	18	23	-5	-21.7	14	23	-9	-39.1	12	22	-10	-45.5	77.8	100.0	-22.2	

第6表

## 重要犯罪・重要窃盗犯 都道府県別 認知・検挙件数・検挙人員 対前年比較

暫定値  
平成29年2月1日確定

都道府県	強盗(侵入強盗)															
	認知件数				検挙件数				検挙人員				検挙率			
	平成28年	平成27年	増減		平成28年	平成27年	増減		平成28年	平成27年	増減		平成28年	平成27年	増減	
	1月～11月	1月～11月	件数	%	1月～11月	1月～11月	件数	%	1月～11月	1月～11月	人員	%	1月～11月	1月～11月	増減	
総数	752	719	33	4.6	588	649	-61	-9.4	571	588	-17	-2.9	78.2	90.3	-12.1	
計	28	26	2	7.7	28	22	6	27.3	25	21	4	19.0	100.0	84.6	15.4	
北海道	18	16	2	12.5	16	16	-	-	12	16	-4	-25.0	88.9	100.0	-11.1	
函館	2	6	-4	-66.7	3	2	1	50.0	4	2	2	100.0	150.0	33.3	116.7	
旭川	4	-	4	-	4	-	4	-	5	-	5	-	100.0	-	100.0	
釧路	2	3	-1	-33.3	3	3	-	-	4	2	2	100.0	150.0	100.0	50.0	
北見	2	1	1	100.0	2	1	1	100.0	-	1	-1	-100.0	100.0	100.0	-	
東北	38	10	28	280.0	32	10	22	220.0	23	12	11	91.7	84.2	100.0	-15.8	
青森	6	2	4	200.0	6	2	4	200.0	4	4	-	-	100.0	100.0	-	
岩手	3	2	1	50.0	3	2	1	50.0	4	2	2	100.0	100.0	100.0	-	
宮城	14	1	13	1,300.0	10	1	9	900.0	5	-	5	-	71.4	100.0	-28.6	
秋田	2	2	-	-	2	2	-	-	2	2	-	-	100.0	100.0	-	
山形	-	-	-	-	1	-	1	-	1	-	1	-	-	-	-	
福島	13	3	10	333.3	10	3	7	233.3	7	4	3	75.0	76.9	100.0	-23.1	
東京	73	77	-4	-5.2	56	76	-20	-26.3	52	73	-21	-28.8	76.7	98.7	-22.0	
計	241	229	12	5.2	180	202	-22	-10.9	156	178	-22	-12.4	74.7	88.2	-13.5	
茨城	31	30	1	3.3	22	23	-1	-4.3	18	22	-4	-18.2	71.0	76.7	-5.7	
栃木	6	7	-1	-14.3	5	5	-	-	6	10	-4	-40.0	83.3	71.4	11.9	
群馬	12	14	-2	-14.3	7	10	-3	-30.0	7	10	-3	-30.0	58.3	71.4	-13.1	
埼玉	58	49	9	18.4	53	37	16	43.2	47	30	17	56.7	91.4	75.5	15.9	
千葉	45	34	11	32.4	26	44	-18	-40.9	21	24	-3	-12.5	57.8	129.4	-71.6	
神奈川	53	53	-	-	47	44	3	6.8	34	41	-7	-17.1	88.7	83.0	5.7	
新潟	8	8	-	-	7	9	-2	-22.2	5	5	-	-	87.5	112.5	-25.0	
山梨	3	3	-	-	-	4	-4	-100.0	1	1	-	-	-	133.3	-133.3	
長野	7	6	1	16.7	5	7	-2	-28.6	5	17	-12	-70.6	71.4	116.7	-45.3	
静岡	18	25	-7	-28.0	8	19	-11	-57.9	12	18	-6	-33.3	44.4	76.0	-31.6	
中部	98	107	-9	-8.4	68	86	-18	-20.9	73	81	-8	-9.9	69.4	80.4	-11.0	
富山	1	2	-1	-50.0	1	3	-2	-66.7	1	7	-6	-85.7	100.0	150.0	-50.0	
石川	5	5	-	-	3	5	-2	-40.0	3	3	-	-	60.0	100.0	-40.0	
福井	1	2	-1	-50.0	1	3	-2	-66.7	-	3	-3	-100.0	100.0	150.0	-50.0	
岐阜	16	18	-2	-11.1	15	10	5	50.0	15	13	2	15.4	93.8	55.6	38.2	
愛知	61	71	-10	-14.1	38	59	-21	-35.6	45	49	-4	-8.2	62.3	83.1	-20.8	
三重	14	9	5	55.6	10	6	4	66.7	9	6	3	50.0	71.4	66.7	4.7	
近畿	189	156	33	21.2	155	132	23	17.4	167	112	55	49.1	82.0	84.6	-2.6	
滋賀	7	4	3	75.0	4	6	-2	-33.3	9	4	5	125.0	57.1	150.0	-92.9	
京都	17	14	3	21.4	13	7	6	85.7	14	7	7	100.0	76.5	50.0	26.5	
大阪	113	95	18	18.9	83	80	3	3.8	92	69	23	33.3	73.5	84.2	-10.7	
兵庫	42	30	12	40.0	40	32	8	25.0	39	27	12	44.4	95.2	106.7	-11.5	
奈良	4	9	-5	-55.6	9	6	3	50.0	7	5	2	40.0	225.0	66.7	158.3	
和歌山	6	4	2	50.0	6	1	5	500.0	6	-	6	-	100.0	25.0	75.0	
中国	20	31	-11	-35.5	20	29	-9	-31.0	28	31	-3	-9.7	100.0	93.5	6.5	
鳥取	1	3	-2	-66.7	1	2	-1	-50.0	1	2	-1	-50.0	100.0	66.7	33.3	
島根	3	1	2	200.0	4	1	3	300.0	5	1	4	400.0	133.3	100.0	33.3	
岡山	4	5	-1	-20.0	4	6	-2	-33.3	3	6	-3	-50.0	100.0	120.0	-20.0	
広島	6	11	-5	-45.5	6	9	-3	-33.3	11	12	-1	-8.3	100.0	81.8	18.2	
山口	6	11	-5	-45.5	5	11	-6	-54.5	8	10	-2	-20.0	83.3	100.0	-16.7	
四国	9	13	-4	-30.8	7	13	-6	-46.2	11	11	-	-	77.8	100.0	-22.2	
徳島	-	2	-2	-100.0	-	2	-2	-100.0	-	2	-2	-100.0	-	100.0	-100.0	
香川	1	4	-3	-75.0	1	4	-3	-75.0	5	6	-1	-16.7	100.0	100.0	-	
愛媛	4	5	-1	-20.0	3	6	-3	-50.0	3	1	2	200.0	75.0	120.0	-45.0	
高知	4	2	2	100.0	3	1	2	200.0	3	2	1	50.0	75.0	50.0	25.0	
九州	56	70	-14	-20.0	42	79	-37	-46.8	36	69	-33	-47.8	75.0	112.9	-37.9	
福岡	22	39	-17	-43.6	16	47	-31	-66.0	15	38	-23	-60.5	72.7	120.5	-47.8	
佐賀	4	2	2	100.0	2	1	1	100.0	1	1	-	-	50.0	50.0	-	
長崎	1	2	-1	-50.0	2	2	-	-	1	2	-1	-50.0	200.0	100.0	100.0	
熊本	5	3	2	66.7	4	4	-	-	4	4	-	-	80.0	133.3	-53.3	
大分	2	6	-4	-66.7	1	6	-5	-83.3	1	6	-5	-83.3	50.0	100.0	-50.0	
宮崎	3	1	2	200.0	2	1	1	100.0	1	2	-1	-50.0	66.7	100.0	-33.3	
鹿児島	8	6	2	33.3	7	7	-	-	7	5	2	40.0	87.5	116.7	-29.2	
沖縄	11	11	-	-	8	11	-3	-27.3	6	11	-5	-45.5	72.7	100.0	-27.3	

第6表

## 重要犯罪・重要窃盗犯 都道府県別 認知・検挙件数・検挙人員 対前年比較

暫定値  
平成29年2月1日確定

都道府県		放火														
		認知件数				検挙件数				検挙人員				検挙率		
		平成28年 1月～11月	平成27年 1月～11月	増減		平成28年 1月～11月	平成27年 1月～11月	増減		平成28年 1月～11月	平成27年 1月～11月	増減		平成28年 1月～11月	平成27年 1月～11月	増減
				件数	%			件数	%			人員	%			
総	数	841	981	-140	-14.3	644	752	-108	-14.4	536	542	-6	-1.1	76.6	76.7	-0.1
	計	32	32	-	-	31	27	4	14.8	24	22	2	9.1	96.9	84.4	12.5
北海道	札幌	16	18	-2	-11.1	18	14	4	28.6	14	13	1	7.7	112.5	77.8	34.7
	函館	8	2	6	300.0	5	2	3	150.0	4	1	3	300.0	62.5	100.0	-37.5
	旭川	3	4	-1	-25.0	3	4	-1	-25.0	3	4	-1	-25.0	100.0	100.0	-
	釧路	4	6	-2	-33.3	4	5	-1	-20.0	3	2	1	50.0	100.0	83.3	16.7
	北見	1	2	-1	-50.0	1	2	-1	-50.0	-	2	-2	-100.0	100.0	100.0	-
東北	計	51	55	-4	-7.3	43	52	-9	-17.3	34	36	-2	-5.6	84.3	94.5	-10.2
	青森	2	11	-9	-81.8	2	12	-10	-83.3	4	10	-6	-60.0	100.0	109.1	-9.1
	岩手	11	6	5	83.3	8	4	4	100.0	3	4	-1	-25.0	72.7	66.7	6.0
	宮城	17	15	2	13.3	13	14	-1	-7.1	12	8	4	50.0	76.5	93.3	-16.8
	秋田	5	6	-1	-16.7	5	7	-2	-28.6	1	6	-5	-83.3	100.0	116.7	-16.7
	山形	5	5	-	-	4	3	1	33.3	2	2	-	-	80.0	60.0	20.0
福島	福島	11	12	-1	-8.3	11	12	-1	-8.3	12	6	6	100.0	100.0	100.0	-
	計	70	70	-	-	48	48	-	-	38	41	-3	-7.3	68.6	68.6	-
関東	計	200	246	-46	-18.7	144	204	-60	-29.4	127	144	-17	-11.8	72.0	82.9	-10.9
	茨城	10	23	-13	-56.5	10	29	-19	-65.5	10	17	-7	-41.2	100.0	126.1	-26.1
	栃木	11	16	-5	-31.3	8	15	-7	-46.7	9	12	-3	-25.0	72.7	93.8	-21.1
	群馬	13	13	-	-	12	14	-2	-14.3	8	9	-1	-11.1	92.3	107.7	-15.4
	埼玉	47	38	9	23.7	35	33	2	6.1	25	24	1	4.2	74.5	86.8	-12.3
	千葉	44	44	-	-	25	30	-5	-16.7	23	24	-1	-4.2	56.8	68.2	-11.4
	神奈川	12	31	-19	-61.3	13	29	-16	-55.2	14	19	-5	-26.3	108.3	93.5	14.8
	新潟	19	22	-3	-13.6	13	19	-6	-31.6	10	18	-8	-44.4	68.4	86.4	-18.0
	山梨	2	10	-8	-80.0	2	7	-5	-71.4	2	3	-1	-33.3	100.0	70.0	30.0
	長野	15	12	3	25.0	10	13	-3	-23.1	3	10	-7	-70.0	66.7	108.3	-41.6
静岡	27	37	-10	-27.0	16	15	1	6.7	23	8	15	187.5	59.3	40.5	18.8	
中部	計	89	89	-	-	72	69	3	4.3	52	60	-8	-13.3	80.9	77.5	3.4
	富山	3	4	-1	-25.0	2	5	-3	-60.0	2	4	-2	-50.0	66.7	125.0	-58.3
	石川	3	11	-8	-72.7	2	11	-9	-81.8	2	8	-6	-75.0	66.7	100.0	-33.3
	福井	3	5	-2	-40.0	3	5	-2	-40.0	1	5	-4	-80.0	100.0	100.0	-
	岐阜	23	13	10	76.9	16	11	5	45.5	9	8	1	12.5	69.6	84.6	-15.0
	愛知	54	49	5	10.2	47	31	16	51.6	36	30	6	20.0	87.0	63.3	23.7
	三重	3	7	-4	-57.1	2	6	-4	-66.7	2	5	-3	-60.0	66.7	85.7	-19.0
近畿	計	235	259	-24	-9.3	157	150	7	4.7	127	92	35	38.0	66.8	57.9	8.9
	滋賀	10	24	-14	-58.3	8	20	-12	-60.0	9	4	5	125.0	80.0	83.3	-3.3
	京都	21	17	4	23.5	21	19	2	10.5	19	10	9	90.0	100.0	111.8	-11.8
	大阪	167	181	-14	-7.7	91	86	5	5.8	63	59	4	6.8	54.5	47.5	7.0
	兵庫	21	25	-4	-16.0	22	14	8	57.1	21	9	12	133.3	104.8	56.0	48.8
	奈良	7	7	-	-	6	7	-1	-14.3	7	7	-	-	85.7	100.0	-14.3
和歌山	9	5	4	80.0	9	4	5	125.0	8	3	5	166.7	100.0	80.0	20.0	
中国	計	39	48	-9	-18.8	38	46	-8	-17.4	34	34	-	-	97.4	95.8	1.6
	鳥取	2	6	-4	-66.7	2	5	-3	-60.0	2	2	-	-	100.0	83.3	16.7
	島根	2	2	-	-	3	2	1	50.0	1	2	-1	-50.0	150.0	100.0	50.0
	岡山	13	12	1	8.3	13	12	1	8.3	8	12	-4	-33.3	100.0	100.0	-
	広島	15	22	-7	-31.8	12	23	-11	-47.8	13	15	-2	-13.3	80.0	104.5	-24.5
山口	7	6	1	16.7	8	4	4	100.0	10	3	7	233.3	114.3	66.7	47.6	
四国	計	31	38	-7	-18.4	30	41	-11	-26.8	23	32	-9	-28.1	96.8	107.9	-11.1
	徳島	6	11	-5	-45.5	3	11	-8	-72.7	-	8	-8	-100.0	50.0	100.0	-50.0
	香川	6	10	-4	-40.0	6	11	-5	-45.5	7	11	-4	-36.4	100.0	110.0	-10.0
	愛媛	13	11	2	18.2	14	14	-	-	10	8	2	25.0	107.7	127.3	-19.6
	高知	6	6	-	-	7	5	2	40.0	6	5	1	20.0	116.7	83.3	33.4
九州	計	94	144	-50	-34.7	81	115	-34	-29.6	77	81	-4	-4.9	86.2	79.9	6.3
	福岡	36	82	-46	-56.1	27	64	-37	-57.8	22	41	-19	-46.3	75.0	78.0	-3.0
	佐賀	6	9	-3	-33.3	5	8	-3	-37.5	6	6	-	-	83.3	88.9	-5.6
	長崎	7	4	3	75.0	3	4	-1	-25.0	4	-	4	-	42.9	100.0	-57.1
	熊本	12	12	-	-	12	11	1	9.1	9	8	1	12.5	100.0	91.7	8.3
	大分	5	6	-1	-16.7	4	5	-1	-20.0	4	3	1	33.3	80.0	83.3	-3.3
	宮崎	9	6	3	50.0	9	5	4	80.0	11	6	5	83.3	100.0	83.3	16.7
	鹿児島	13	14	-1	-7.1	13	11	2	18.2	13	11	2	18.2	100.0	78.6	21.4
沖縄	6	11	-5	-45.5	8	7	1	14.3	8	6	2	33.3	133.3	63.6	69.7	

第6表

## 重要犯罪・重要窃盗犯 都道府県別 認知・検挙件数・検挙人員 対前年比較

暫定値  
平成29年2月1日確定

都道府県	強姦															
	認知件数					検挙件数					検挙人員				検挙率	
	平成28年 1月～11月	平成27年 1月～11月	増減		平成28年 1月～11月	平成27年 1月～11月	増減		平成28年 1月～11月	平成27年 1月～11月	増減		平成28年 1月～11月	平成27年 1月～11月	増減	
			件数	%			件数	%			人員	%				
総数	921	1,081	-160	-14.8	915	1,048	-133	-12.7	817	868	-51	-5.9	99.3	96.9	2.4	
計	33	34	-1	-2.9	39	36	3	8.3	30	25	5	20.0	118.2	105.9	12.3	
北海道	札幌	23	19	4	21.1	27	23	4	17.4	17	14	3	21.4	117.4	121.1	-3.7
	函館	-	5	-5	-100.0	2	4	-2	-50.0	2	3	-1	-33.3	-	80.0	-80.0
	旭川	6	3	3	100.0	5	4	1	25.0	5	4	1	25.0	83.3	133.3	-50.0
	釧路	3	7	-4	-57.1	4	5	-1	-20.0	5	4	1	25.0	133.3	71.4	61.9
	北見	1	-	1	-	1	-	1	-	1	-	1	-	100.0	-	100.0
東北	計	46	55	-9	-16.4	43	60	-17	-28.3	32	46	-14	-30.4	93.5	109.1	-15.6
	青森	5	12	-7	-58.3	5	11	-6	-54.5	3	6	-3	-50.0	100.0	91.7	8.3
	岩手	3	5	-2	-40.0	2	7	-5	-71.4	2	5	-3	-60.0	66.7	140.0	-73.3
	宮城	19	21	-2	-9.5	19	21	-2	-9.5	12	17	-5	-29.4	100.0	100.0	-
	秋田	5	5	-	-	6	6	-	-	6	6	-	-	120.0	120.0	-
	山形	4	2	2	100.0	3	2	1	50.0	3	2	1	50.0	75.0	100.0	-25.0
福島	10	10	-	-	8	13	-5	-38.5	6	10	-4	-40.0	80.0	130.0	-50.0	
東京	131	166	-35	-21.1	140	151	-11	-7.3	146	135	11	8.1	106.9	91.0	15.9	
計	246	280	-34	-12.1	242	296	-54	-18.2	207	209	-2	-1.0	98.4	105.7	-7.3	
関東	茨城	25	30	-5	-16.7	22	26	-4	-15.4	22	16	6	37.5	88.0	86.7	1.3
	栃木	11	14	-3	-21.4	9	14	-5	-35.7	8	14	-6	-42.9	81.8	100.0	-18.2
	群馬	11	7	4	57.1	9	7	2	28.6	9	5	4	80.0	81.8	100.0	-18.2
	埼玉	50	61	-11	-18.0	53	64	-11	-17.2	43	46	-3	-6.5	106.0	104.9	1.1
	千葉	43	42	1	2.4	34	56	-22	-39.3	36	41	-5	-12.2	79.1	133.3	-54.2
	神奈川	52	83	-31	-37.3	62	82	-20	-24.4	46	54	-8	-14.8	119.2	98.8	20.4
	新潟	13	10	3	30.0	15	9	6	66.7	13	7	6	85.7	115.4	90.0	25.4
	山梨	-	4	-4	-100.0	-	4	-4	-100.0	-	3	-3	-100.0	-	100.0	-100.0
	長野	17	11	6	54.5	17	9	8	88.9	14	5	9	180.0	100.0	81.8	18.2
	静岡	24	18	6	33.3	21	25	-4	-16.0	16	18	-2	-11.1	87.5	138.9	-51.4
計	99	94	5	5.3	99	110	-11	-10.0	75	107	-32	-29.9	100.0	117.0	-17.0	
中部	富山	3	4	-1	-25.0	2	4	-2	-50.0	1	6	-5	-83.3	66.7	100.0	-33.3
	石川	5	6	-1	-16.7	4	6	-2	-33.3	6	5	1	20.0	80.0	100.0	-20.0
	福井	9	7	2	28.6	9	8	1	12.5	5	4	1	25.0	100.0	114.3	-14.3
	岐阜	11	11	-	-	11	9	2	22.2	7	8	-1	-12.5	100.0	81.8	18.2
	愛知	58	53	5	9.4	59	68	-9	-13.2	46	73	-27	-37.0	101.7	128.3	-26.6
	三重	13	13	-	-	14	15	-1	-6.7	10	11	-1	-9.1	107.7	115.4	-7.7
近畿	計	178	221	-43	-19.5	160	168	-8	-4.8	154	165	-11	-6.7	89.9	76.0	13.9
	滋賀	8	7	1	14.3	6	8	-2	-25.0	4	7	-3	-42.9	75.0	114.3	-39.3
	京都	16	23	-7	-30.4	22	15	7	46.7	29	19	10	52.6	137.5	65.2	72.3
	大阪	91	120	-29	-24.2	77	83	-6	-7.2	73	85	-12	-14.1	84.6	69.2	15.4
	兵庫	51	64	-13	-20.3	42	53	-11	-20.8	38	48	-10	-20.8	82.4	82.8	-0.4
	奈良	7	4	3	75.0	4	5	-1	-20.0	3	4	-1	-25.0	57.1	125.0	-67.9
和歌山	5	3	2	66.7	9	4	5	125.0	7	2	5	250.0	180.0	133.3	46.7	
中国	計	60	66	-6	-9.1	57	70	-13	-18.6	61	55	6	10.9	95.0	106.1	-11.1
	鳥取	2	6	-4	-66.7	1	8	-7	-87.5	1	4	-3	-75.0	50.0	133.3	-83.3
	島根	2	1	1	100.0	1	2	-1	-50.0	1	1	-	-	50.0	200.0	-150.0
	岡山	19	19	-	-	19	20	-1	-5.0	23	16	7	43.8	100.0	105.3	-5.3
	広島	24	27	-3	-11.1	23	27	-4	-14.8	22	22	-	-	95.8	100.0	-4.2
	山口	13	13	-	-	13	13	-	-	14	12	2	16.7	100.0	100.0	-
四国	計	25	33	-8	-24.2	29	27	2	7.4	22	29	-7	-24.1	116.0	81.8	34.2
	徳島	2	2	-	-	2	2	-	-	2	7	-5	-71.4	100.0	100.0	-
	香川	16	12	4	33.3	16	12	4	33.3	14	10	4	40.0	100.0	100.0	-
	愛媛	3	12	-9	-75.0	4	11	-7	-63.6	3	9	-6	-66.7	133.3	91.7	41.6
	高知	4	7	-3	-42.9	7	2	5	250.0	3	3	-	-	175.0	28.6	146.4
九州	計	103	132	-29	-22.0	106	130	-24	-18.5	90	97	-7	-7.2	102.9	98.5	4.4
	福岡	54	77	-23	-29.9	51	76	-25	-32.9	41	50	-9	-18.0	94.4	98.7	-4.3
	佐賀	3	7	-4	-57.1	3	6	-3	-50.0	1	4	-3	-75.0	100.0	85.7	14.3
	長崎	4	5	-1	-20.0	8	4	4	100.0	5	3	2	66.7	200.0	80.0	120.0
	熊本	13	17	-4	-23.5	11	16	-5	-31.3	10	15	-5	-33.3	84.6	94.1	-9.5
	大分	4	1	3	300.0	5	1	4	400.0	6	2	4	200.0	125.0	100.0	25.0
	宮崎	6	4	2	50.0	6	7	-1	-14.3	6	4	2	50.0	100.0	175.0	-75.0
	鹿児島	7	8	-1	-12.5	10	7	3	42.9	9	8	1	12.5	142.9	87.5	55.4
沖縄	12	13	-1	-7.7	12	13	-1	-7.7	12	11	1	9.1	100.0	100.0	-	

第6表

## 重要犯罪・重要窃盗犯 都道府県別 認知・検挙件数・検挙人員 対前年比較

暫定値  
平成29年2月1日確定

都道府県		略取誘拐・人身売買														
		認知件数				検挙件数				検挙人員				検挙率		
		平成28年 1月～11月	平成27年 1月～11月	増減		平成28年 1月～11月	平成27年 1月～11月	増減		平成28年 1月～11月	平成27年 1月～11月	増減		平成28年 1月～11月	平成27年 1月～11月	増減
				件数	%			件数	%			人員	%			
総	数	213	178	35	19.7	192	166	26	15.7	175	146	29	19.9	90.1	93.3	-3.2
	計	6	12	-6	-50.0	5	12	-7	-58.3	3	5	-2	-40.0	83.3	100.0	-16.7
北海道	札幌	6	12	-6	-50.0	5	12	-7	-58.3	3	5	-2	-40.0	83.3	100.0	-16.7
	函館	-	-	-	-	-	-	-	-	-	-	-	-	-	-	-
	旭川	-	-	-	-	-	-	-	-	-	-	-	-	-	-	-
	釧路	-	-	-	-	-	-	-	-	-	-	-	-	-	-	-
	北見	-	-	-	-	-	-	-	-	-	-	-	-	-	-	-
東北	計	10	8	2	25.0	9	8	1	12.5	5	5	-	-	90.0	100.0	-10.0
	青森	3	2	1	50.0	3	1	2	200.0	1	1	-	-	100.0	50.0	50.0
	岩手	3	2	1	50.0	3	2	1	50.0	2	1	1	100.0	100.0	100.0	-
	宮城	1	-	1	-	1	1	-	-	1	1	-	-	100.0	-	100.0
	秋田	-	1	-1	-100.0	-	1	-1	-100.0	-	1	-1	-100.0	-	100.0	-100.0
	山形	1	1	-	-	1	1	-	-	1	1	-	-	100.0	100.0	-
福島	2	2	-	-	1	2	-1	-50.0	-	-	-	-	50.0	100.0	-50.0	
東	京	29	18	11	61.1	26	19	7	36.8	24	25	-1	-4.0	89.7	105.6	-15.9
	計	59	41	18	43.9	50	39	11	28.2	43	40	3	7.5	84.7	95.1	-10.4
関東	茨城	4	4	-	-	4	3	1	33.3	6	4	2	50.0	100.0	75.0	25.0
	栃木	-	-	-	-	-	-	-	-	-	-	-	-	-	-	-
	群馬	2	3	-1	-33.3	2	3	-1	-33.3	2	1	1	100.0	100.0	100.0	-
	埼玉	15	13	2	15.4	17	11	6	54.5	17	17	-	-	113.3	84.6	28.7
	千葉	9	9	-	-	7	10	-3	-30.0	4	10	-6	-60.0	77.8	111.1	-33.3
	神奈川	17	8	9	112.5	8	8	-	-	6	5	1	20.0	47.1	100.0	-52.9
	新潟	2	2	-	-	2	2	-	-	2	1	1	100.0	100.0	100.0	-
	山梨	-	-	-	-	-	-	-	-	-	-	-	-	-	-	-
	長野	2	1	1	100.0	2	1	1	100.0	-	1	-1	-100.0	100.0	100.0	-
	静岡	8	1	7	700.0	8	1	7	700.0	6	1	5	500.0	100.0	100.0	-
中部	計	22	12	10	83.3	21	8	13	162.5	27	5	22	440.0	95.5	66.7	28.8
	富山	1	-	1	-	1	-	1	-	2	-	2	-	100.0	-	100.0
	石川	4	-	4	-	4	-	4	-	2	-	2	-	100.0	-	100.0
	福井	3	5	-2	-40.0	3	4	-1	-25.0	2	2	-	-	100.0	80.0	20.0
	岐阜	3	2	1	50.0	3	2	1	50.0	8	2	6	300.0	100.0	100.0	-
	愛知	9	5	4	80.0	8	2	6	300.0	11	1	10	1,000.0	88.9	40.0	48.9
三重	2	-	2	-	2	-	2	-	2	-	2	-	100.0	-	100.0	
近畿	計	45	46	-1	-2.2	39	40	-1	-2.5	36	35	1	2.9	86.7	87.0	-0.3
	滋賀	-	1	-1	-100.0	-	1	-1	-100.0	-	-	-	-	-	100.0	-100.0
	京都	5	1	4	400.0	6	1	5	500.0	3	1	2	200.0	120.0	100.0	20.0
	大阪	26	31	-5	-16.1	20	26	-6	-23.1	20	25	-5	-20.0	76.9	83.9	-7.0
	兵庫	11	11	-	-	10	10	-	-	9	6	3	50.0	90.9	90.9	-
	奈良	3	2	1	50.0	3	2	1	50.0	4	3	1	33.3	100.0	100.0	-
和歌山	-	-	-	-	-	-	-	-	-	-	-	-	-	-	-	
中国	計	17	14	3	21.4	17	14	3	21.4	10	12	-2	-16.7	100.0	100.0	-
	鳥取	-	-	-	-	-	-	-	-	-	1	-1	-100.0	-	-	-
	島根	1	-	1	-	1	-	1	-	-	-	-	-	100.0	-	100.0
	岡山	10	5	5	100.0	10	5	5	100.0	7	8	-1	-12.5	100.0	100.0	-
	広島	5	6	-1	-16.7	5	6	-1	-16.7	3	2	1	50.0	100.0	100.0	-
	山口	1	3	-2	-66.7	1	3	-2	-66.7	-	1	-1	-100.0	100.0	100.0	-
四国	計	5	5	-	-	5	5	-	-	7	7	-	-	100.0	100.0	-
	徳島	-	1	-1	-100.0	-	1	-1	-100.0	-	-	-	-	-	100.0	-100.0
	香川	3	2	1	50.0	3	2	1	50.0	5	1	4	400.0	100.0	100.0	-
	愛媛	-	2	-2	-100.0	-	2	-2	-100.0	-	6	-6	-100.0	-	100.0	-100.0
	高知	2	-	2	-	2	-	2	-	2	-	2	-	100.0	-	100.0
九州	計	20	22	-2	-9.1	20	21	-1	-4.8	20	12	8	66.7	100.0	95.5	4.5
	福岡	12	11	1	9.1	11	12	-1	-8.3	9	5	4	80.0	91.7	109.1	-17.4
	佐賀	-	-	-	-	-	-	-	-	-	-	-	-	-	-	-
	長崎	-	-	-	-	-	-	-	-	-	-	-	-	-	-	-
	熊本	2	3	-1	-33.3	3	3	-	-	5	1	4	400.0	150.0	100.0	50.0
	大分	-	2	-2	-100.0	-	2	-2	-100.0	-	2	-2	-100.0	-	100.0	-100.0
	宮崎	2	2	-	-	2	2	-	-	2	2	-	-	100.0	100.0	-
	鹿児島	3	1	2	200.0	3	1	2	200.0	3	1	2	200.0	100.0	100.0	-
沖縄	1	3	-2	-66.7	1	1	-	-	1	1	-	-	100.0	33.3	66.7	

第6表

## 重要犯罪・重要窃盗犯 都道府県別 認知・検挙件数・検挙人員 対前年比較

暫定値  
平成29年2月1日確定

都道府県	強制わいせつ														
	認知件数				検挙件数				検挙人員				検挙率		
	平成28年	平成27年	増減		平成28年	平成27年	増減		平成28年	平成27年	増減		平成28年	平成27年	増減
	1月～11月	1月～11月	件数	%	1月～11月	1月～11月	件数	%	1月～11月	1月～11月	人員	%	1月～11月	1月～11月	
総数	5,748	6,283	-535	-8.5	3,946	3,891	55	1.4	2,609	2,463	146	5.9	68.6	61.9	6.7
計	201	272	-71	-26.1	154	147	7	4.8	102	99	3	3.0	76.6	54.0	22.6
北海道															
札幌	149	204	-55	-27.0	107	99	8	8.1	73	62	11	17.7	71.8	48.5	23.3
函館	13	29	-16	-55.2	11	23	-12	-52.2	5	18	-13	-72.2	84.6	79.3	5.3
旭川	13	13	-	-	12	10	2	20.0	8	7	1	14.3	92.3	76.9	15.4
釧路	20	23	-3	-13.0	18	14	4	28.6	11	11	-	-	90.0	60.9	29.1
北見	6	3	3	100.0	6	1	5	500.0	5	1	4	400.0	100.0	33.3	66.7
東北															
計	249	349	-100	-28.7	173	253	-80	-31.6	108	115	-7	-6.1	69.5	72.5	-3.0
青森	32	26	6	23.1	17	22	-5	-22.7	9	11	-2	-18.2	53.1	84.6	-31.5
岩手	30	36	-6	-16.7	23	25	-2	-8.0	16	10	6	60.0	76.7	69.4	7.3
宮城	103	177	-74	-41.8	79	123	-44	-35.8	43	43	-	-	76.7	69.5	7.2
秋田	10	14	-4	-28.6	9	16	-7	-43.8	7	13	-6	-46.2	90.0	114.3	-24.3
山形	30	23	7	30.4	21	10	11	110.0	14	8	6	75.0	70.0	43.5	26.5
福島	44	73	-29	-39.7	24	57	-33	-57.9	19	30	-11	-36.7	54.5	78.1	-23.6
東京	757	751	6	0.8	611	499	112	22.4	463	387	76	19.6	80.7	66.4	14.3
計	1,684	1,515	169	11.2	1,133	1,088	45	4.1	692	657	35	5.3	67.3	71.8	-4.5
茨城	116	94	22	23.4	67	64	3	4.7	42	46	-4	-8.7	57.8	68.1	-10.3
栃木	46	31	15	48.4	34	22	12	54.5	30	20	10	50.0	73.9	71.0	2.9
群馬	45	39	6	15.4	33	32	1	3.1	29	24	5	20.8	73.3	82.1	-8.8
埼玉	403	385	18	4.7	277	272	5	1.8	179	168	11	6.5	68.7	70.6	-1.9
千葉	388	289	99	34.3	211	182	29	15.9	121	122	-1	-0.8	54.4	63.0	-8.6
神奈川	430	420	10	2.4	342	363	-21	-5.8	177	166	11	6.6	79.5	86.4	-6.9
新潟	55	53	2	3.8	36	33	3	9.1	30	25	5	20.0	65.5	62.3	3.2
山梨	18	24	-6	-25.0	14	8	6	75.0	8	8	-	-	77.8	33.3	44.5
長野	56	67	-11	-16.4	45	32	13	40.6	20	18	2	11.1	80.4	47.8	32.6
静岡	127	113	14	12.4	74	80	-6	-7.5	56	60	-4	-6.7	58.3	70.8	-12.5
中部															
計	481	523	-42	-8.0	348	333	15	4.5	229	194	35	18.0	72.3	63.7	8.6
富山	13	14	-1	-7.1	9	4	5	125.0	9	2	7	350.0	69.2	28.6	40.6
石川	33	48	-15	-31.3	35	35	-	-	23	10	13	130.0	106.1	72.9	33.2
福井	14	22	-8	-36.4	16	20	-4	-20.0	11	13	-2	-15.4	114.3	90.9	23.4
岐阜	48	67	-19	-28.4	38	33	5	15.2	27	19	8	42.1	79.2	49.3	29.9
愛知	328	334	-6	-1.8	205	215	-10	-4.7	137	133	4	3.0	62.5	64.4	-1.9
三重	45	38	7	18.4	45	26	19	73.1	22	17	5	29.4	100.0	68.4	31.6
近畿															
計	1,490	1,737	-247	-14.2	868	770	98	12.7	572	530	42	7.9	58.3	44.3	14.0
滋賀	84	80	4	5.0	58	30	28	93.3	35	21	14	66.7	69.0	37.5	31.5
京都	132	156	-24	-15.4	81	110	-29	-26.4	62	53	9	17.0	61.4	70.5	-9.1
大阪	883	1,021	-138	-13.5	452	397	55	13.9	285	282	3	1.1	51.2	38.9	12.3
兵庫	300	374	-74	-19.8	216	167	49	29.3	146	123	23	18.7	72.0	44.7	27.3
奈良	64	68	-4	-5.9	37	33	4	12.1	23	27	-4	-14.8	57.8	48.5	9.3
和歌山	27	38	-11	-28.9	24	33	-9	-27.3	21	24	-3	-12.5	88.9	86.8	2.1
中国															
計	206	253	-47	-18.6	162	184	-22	-12.0	124	124	-	-	78.6	72.7	5.9
鳥取	24	21	3	14.3	20	20	-	-	13	5	8	160.0	83.3	95.2	-11.9
島根	15	28	-13	-46.4	11	26	-15	-57.7	10	12	-2	-16.7	73.3	92.9	-19.6
岡山	43	43	-	-	43	33	10	30.3	28	30	-2	-6.7	100.0	76.7	23.3
広島	97	135	-38	-28.1	68	78	-10	-12.8	56	58	-2	-3.4	70.1	57.8	12.3
山口	27	26	1	3.8	20	27	-7	-25.9	17	19	-2	-10.5	74.1	103.8	-29.7
四国															
計	111	131	-20	-15.3	96	92	4	4.3	60	64	-4	-6.3	86.5	70.2	16.3
徳島	25	19	6	31.6	25	11	14	127.3	12	8	4	50.0	100.0	57.9	42.1
香川	29	43	-14	-32.6	33	40	-7	-17.5	25	27	-2	-7.4	113.8	93.0	20.8
愛媛	43	56	-13	-23.2	25	28	-3	-10.7	15	20	-5	-25.0	58.1	50.0	8.1
高知	14	13	1	7.7	13	13	-	-	8	9	-1	-11.1	92.9	100.0	-7.1
九州															
計	569	752	-183	-24.3	401	525	-124	-23.6	259	293	-34	-11.6	70.5	69.8	0.7
福岡	349	488	-119	-25.4	257	312	-55	-17.6	138	148	-10	-6.8	73.6	66.7	6.9
佐賀	15	24	-9	-37.5	10	20	-10	-50.0	8	15	-7	-46.7	66.7	83.3	-16.6
長崎	34	34	-	-	18	24	-6	-25.0	15	16	-1	-6.3	52.9	70.6	-17.7
熊本	50	55	-5	-9.1	39	43	-4	-9.3	35	28	7	25.0	78.0	78.2	-0.2
大分	11	24	-13	-54.2	10	23	-13	-56.5	9	18	-9	-50.0	90.9	95.8	-4.9
宮崎	46	61	-15	-24.6	23	41	-18	-43.9	16	14	2	14.3	50.0	67.2	-17.2
鹿児島	35	38	-3	-7.9	23	23	-	-	19	18	1	5.6	65.7	60.5	5.2
沖縄	29	48	-19	-39.6	21	39	-18	-46.2	19	36	-17	-47.2	72.4	81.3	-8.9



第6表

## 重要犯罪・重要窃盗犯 都道府県別 認知・検挙件数・検挙人員 対前年比較

暫定値  
平成29年2月1日確定

都道府県	重要窃盗犯総数														
	認知件数					検挙件数				検挙人員				検挙率	
	平成28年	平成27年	増減		平成28年	平成27年	増減		平成28年	平成27年	増減		平成28年	平成27年	増減
	1月～11月	1月～11月	件数	%	1月～11月	1月～11月	件数	%	1月～11月	1月～11月	人員	%	1月～11月	1月～11月	
総数	87,616	99,858	-12,242	-12.3	49,696	54,632	-4,936	-9.0	9,186	9,859	-673	-6.8	56.7	54.7	2.0
計	3,162	3,592	-430	-12.0	2,246	1,760	486	27.6	368	413	-45	-10.9	71.0	49.0	22.0
北海道	2,337	2,491	-154	-6.2	1,667	1,178	489	41.5	230	238	-8	-3.4	71.3	47.3	24.0
函館	259	311	-52	-16.7	241	153	88	57.5	43	37	6	16.2	93.1	49.2	43.9
旭川	259	366	-107	-29.2	173	190	-17	-8.9	35	62	-27	-43.5	66.8	51.9	14.9
釧路	255	322	-67	-20.8	130	171	-41	-24.0	44	50	-6	-12.0	51.0	53.1	-2.1
北見	52	102	-50	-49.0	35	68	-33	-48.5	16	26	-10	-38.5	67.3	66.7	0.6
計	5,095	5,176	-81	-1.6	2,883	2,778	105	3.8	547	620	-73	-11.8	56.6	53.7	2.9
青森	388	470	-82	-17.4	198	436	-238	-54.6	103	135	-32	-23.7	51.0	92.8	-41.8
岩手	342	443	-101	-22.8	232	344	-112	-32.6	83	86	-3	-3.5	67.8	77.7	-9.9
宮城	1,891	1,932	-41	-2.1	1,045	818	227	27.8	151	189	-38	-20.1	55.3	42.3	13.0
秋田	370	255	115	45.1	255	167	88	52.7	68	60	8	13.3	68.9	65.5	3.4
山形	488	411	77	18.7	424	376	48	12.8	57	49	8	16.3	86.9	91.5	-4.6
福島	1,616	1,665	-49	-2.9	729	637	92	14.4	85	101	-16	-15.8	45.1	38.3	6.8
東京	7,003	8,335	-1,332	-16.0	5,619	7,205	-1,586	-22.0	1,127	1,168	-41	-3.5	80.2	86.4	-6.2
計	30,699	33,197	-2,498	-7.5	15,704	17,320	-1,616	-9.3	2,079	2,214	-135	-6.1	51.2	52.2	-1.0
茨城	5,286	5,734	-448	-7.8	2,915	2,100	815	38.8	162	211	-49	-23.2	55.1	36.6	18.5
栃木	1,786	1,974	-188	-9.5	719	979	-260	-26.6	92	88	4	4.5	40.3	49.6	-9.3
群馬	1,547	1,897	-350	-18.5	1,059	1,021	38	3.7	154	183	-29	-15.8	68.5	53.8	14.7
埼玉	5,536	6,012	-476	-7.9	2,938	3,396	-458	-13.5	494	523	-29	-5.5	53.1	56.5	-3.4
千葉	6,816	6,734	82	1.2	2,246	3,844	-1,598	-41.6	295	325	-30	-9.2	33.0	57.1	-24.1
神奈川	4,655	5,450	-795	-14.6	2,885	3,266	-381	-11.7	424	452	-28	-6.2	62.0	59.9	2.1
新潟	1,479	1,418	61	4.3	886	726	160	22.0	149	125	24	19.2	59.9	51.2	8.7
山梨	671	865	-194	-22.4	396	282	114	40.4	46	44	2	4.5	59.0	32.6	26.4
長野	1,159	1,108	51	4.6	683	479	204	42.6	104	100	4	4.0	58.9	43.2	15.7
静岡	1,764	2,005	-241	-12.0	977	1,227	-250	-20.4	159	163	-4	-2.5	55.4	61.2	-5.8
計	13,423	16,019	-2,596	-16.2	6,404	6,986	-582	-8.3	1,018	1,004	14	1.4	47.7	43.6	4.1
富山	601	569	32	5.6	284	208	76	36.5	61	51	10	19.6	47.3	36.6	10.7
石川	720	977	-257	-26.3	396	567	-171	-30.2	138	127	11	8.7	55.0	58.0	-3.0
福井	357	437	-80	-18.3	209	250	-41	-16.4	55	75	-20	-26.7	58.5	57.2	1.3
岐阜	1,647	2,074	-427	-20.6	630	1,110	-480	-43.2	112	127	-15	-11.8	38.3	53.5	-15.2
愛知	8,292	10,031	-1,739	-17.3	3,905	3,652	253	6.9	513	502	11	2.2	47.1	36.4	10.7
三重	1,806	1,931	-125	-6.5	980	1,199	-219	-18.3	139	122	17	13.9	54.3	62.1	-7.8
計	14,607	16,739	-2,132	-12.7	6,623	6,686	-63	-0.9	1,856	2,018	-162	-8.0	45.3	39.9	5.4
滋賀	737	892	-155	-17.4	574	718	-144	-20.1	116	144	-28	-19.4	77.9	80.5	-2.6
京都	1,158	1,339	-181	-13.5	965	772	193	25.0	183	210	-27	-12.9	83.3	57.7	25.6
大阪	7,697	8,566	-869	-10.1	2,425	2,284	141	6.2	884	901	-17	-1.9	31.5	26.7	4.8
兵庫	3,635	4,351	-716	-16.5	1,884	1,870	14	0.7	500	491	9	1.8	51.8	43.0	8.8
奈良	712	797	-85	-10.7	362	405	-43	-10.6	76	96	-20	-20.8	50.8	50.8	-
和歌山	668	794	-126	-15.9	413	637	-224	-35.2	97	176	-79	-44.9	61.8	80.2	-18.4
計	2,985	3,576	-591	-16.5	1,918	2,303	-385	-16.7	534	595	-61	-10.3	64.3	64.4	-0.1
鳥取	224	288	-64	-22.2	203	187	16	8.6	35	45	-10	-22.2	90.6	64.9	25.7
島根	276	308	-32	-10.4	202	277	-75	-27.1	41	43	-2	-4.7	73.2	89.9	-16.7
岡山	856	1,274	-418	-32.8	515	765	-250	-32.7	160	150	10	6.7	60.2	60.0	0.2
広島	1,132	1,140	-8	-0.7	563	723	-160	-22.1	146	194	-48	-24.7	49.7	63.4	-13.7
山口	497	566	-69	-12.2	435	351	84	23.9	152	163	-11	-6.7	87.5	62.0	25.5
計	2,226	2,873	-647	-22.5	1,808	2,263	-455	-20.1	436	505	-69	-13.7	81.2	78.8	2.4
徳島	344	375	-31	-8.3	315	379	-64	-16.9	42	46	-4	-8.7	91.6	101.1	-9.5
香川	441	567	-126	-22.2	361	340	21	6.2	73	91	-18	-19.8	81.9	60.0	21.9
愛媛	887	1,336	-449	-33.6	737	1,096	-359	-32.8	245	284	-39	-13.7	83.1	82.0	1.1
高知	554	595	-41	-6.9	395	448	-53	-11.8	76	84	-8	-9.5	71.3	75.3	-4.0
計	8,416	10,351	-1,935	-18.7	6,491	7,331	-840	-11.5	1,221	1,322	-101	-7.6	77.1	70.8	6.3
福岡	4,715	6,385	-1,670	-26.2	3,822	4,885	-1,063	-21.8	483	492	-9	-1.8	81.1	76.5	4.6
佐賀	416	405	11	2.7	229	353	-124	-35.1	50	55	-5	-9.1	55.0	87.2	-32.2
長崎	356	352	4	1.1	219	208	11	5.3	51	58	-7	-12.1	61.5	59.1	2.4
熊本	719	813	-94	-11.6	659	627	32	5.1	135	171	-36	-21.1	91.7	77.1	14.6
大分	313	390	-77	-19.7	410	329	81	24.6	92	114	-22	-19.3	131.0	84.4	46.6
宮崎	464	548	-84	-15.3	323	303	20	6.6	56	74	-18	-24.3	69.6	55.3	14.3
鹿児島	744	747	-3	-0.4	426	264	162	61.4	140	123	17	13.8	57.3	35.3	22.0
沖縄	689	711	-22	-3.1	403	362	41	11.3	214	235	-21	-8.9	58.5	50.9	7.6

第6表

## 重要犯罪・重要窃盗犯 都道府県別 認知・検挙件数・検挙人員 対前年比較

暫定値  
平成29年2月1日確定

都道府県	侵入盗															
	認知件数				検挙件数				検挙人員				検挙率			
	平成28年	平成27年	増減		平成28年	平成27年	増減		平成28年	平成27年	増減		平成28年	平成27年	増減	
	1月～11月	1月～11月	件数	%	1月～11月	1月～11月	件数	%	1月～11月	1月～11月	人員	%	1月～11月	1月～11月	増減	
総数	70,264	79,414	-9,150	-11.5	41,925	44,738	-2,813	-6.3	7,016	7,471	-455	-6.1	59.7	56.3	3.4	
計	2,899	3,275	-376	-11.5	2,118	1,608	510	31.7	294	325	-31	-9.5	73.1	49.1	24.0	
北海道	2,130	2,241	-111	-5.0	1,575	1,057	518	49.0	175	170	5	2.9	73.9	47.2	26.7	
函館	240	301	-61	-20.3	232	150	82	54.7	38	36	2	5.6	96.7	49.8	46.9	
旭川	235	339	-104	-30.7	154	176	-22	-12.5	24	50	-26	-52.0	65.5	51.9	13.6	
釧路	246	300	-54	-18.0	127	162	-35	-21.6	44	45	-1	-2.2	51.6	54.0	-2.4	
北見	48	94	-46	-48.9	30	63	-33	-52.4	13	24	-11	-45.8	62.5	67.0	-4.5	
計	4,657	4,692	-35	-0.7	2,725	2,559	166	6.5	473	513	-40	-7.8	58.5	54.5	4.0	
東北	341	427	-86	-20.1	172	411	-239	-58.2	88	118	-30	-25.4	50.4	96.3	-45.9	
岩手	321	420	-99	-23.6	219	326	-107	-32.8	73	78	-5	-6.4	68.2	77.6	-9.4	
宮城	1,788	1,787	1	0.1	1,001	750	251	33.5	128	148	-20	-13.5	56.0	42.0	14.0	
秋田	356	236	120	50.8	245	150	95	63.3	60	48	12	25.0	68.8	63.6	5.2	
山形	468	389	79	20.3	411	368	43	11.7	51	44	7	15.9	87.8	94.6	-6.8	
福島	1,383	1,433	-50	-3.5	677	554	123	22.2	73	77	-4	-5.2	49.0	38.7	10.3	
東京	4,804	5,808	-1,004	-17.3	4,730	5,887	-1,157	-19.7	848	843	5	0.6	98.5	101.4	-2.9	
計	23,815	25,637	-1,822	-7.1	12,109	13,253	-1,144	-8.6	1,521	1,628	-107	-6.6	50.8	51.7	-0.9	
茨城	3,761	3,716	45	1.2	1,924	1,527	397	26.0	98	137	-39	-28.5	51.2	41.1	10.1	
栃木	1,386	1,416	-30	-2.1	605	794	-189	-23.8	67	62	5	8.1	43.7	56.1	-12.4	
群馬	1,299	1,638	-339	-20.7	1,002	946	56	5.9	141	140	1	0.7	77.1	57.8	19.3	
埼玉	4,263	4,800	-537	-11.2	1,928	2,929	-1,001	-34.2	339	380	-41	-10.8	45.2	61.0	-15.8	
千葉	5,030	5,123	-93	-1.8	1,681	2,392	-711	-29.7	215	224	-9	-4.0	33.4	46.7	-13.3	
神奈川	3,579	4,045	-466	-11.5	2,291	2,371	-80	-3.4	286	331	-45	-13.6	64.0	58.6	5.4	
新潟	1,387	1,308	79	6.0	829	679	150	22.1	131	105	26	24.8	59.8	51.9	7.9	
山梨	587	759	-172	-22.7	369	269	100	37.2	33	37	-4	-10.8	62.9	35.4	27.5	
長野	1,053	1,003	50	5.0	652	446	206	46.2	87	87	-	-	61.9	44.5	17.4	
静岡	1,470	1,829	-359	-19.6	828	900	-72	-8.0	124	125	-1	-0.8	56.3	49.2	7.1	
計	10,978	12,748	-1,770	-13.9	5,497	5,463	34	0.6	793	785	8	1.0	50.1	42.9	7.2	
中部	572	519	53	10.2	255	191	64	33.5	50	42	8	19.0	44.6	36.8	7.8	
石川	637	891	-254	-28.5	356	533	-177	-33.2	108	106	2	1.9	55.9	59.8	-3.9	
福井	315	408	-93	-22.8	158	227	-69	-30.4	32	68	-36	-52.9	50.2	55.6	-5.4	
岐阜	1,479	1,806	-327	-18.1	595	800	-205	-25.6	87	85	2	2.4	40.2	44.3	-4.1	
愛知	6,550	7,481	-931	-12.4	3,218	2,671	547	20.5	405	380	25	6.6	49.1	35.7	13.4	
三重	1,425	1,643	-218	-13.3	915	1,041	-126	-12.1	111	104	7	6.7	64.2	63.4	0.8	
計	10,579	11,971	-1,392	-11.6	5,335	4,973	362	7.3	1,338	1,441	-103	-7.1	50.4	41.5	8.9	
近畿	629	740	-111	-15.0	493	571	-78	-13.7	89	94	-5	-5.3	78.4	77.2	1.2	
京都	863	985	-122	-12.4	764	500	264	52.8	133	156	-23	-14.7	88.5	50.8	37.7	
大阪	4,897	5,375	-478	-8.9	1,833	1,568	265	16.9	607	598	9	1.5	37.4	29.2	8.2	
兵庫	2,987	3,520	-533	-15.1	1,579	1,443	136	9.4	371	356	15	4.2	52.9	41.0	11.9	
奈良	624	641	-17	-2.7	329	310	19	6.1	64	76	-12	-15.8	52.7	48.4	4.3	
和歌山	579	710	-131	-18.5	337	581	-244	-42.0	74	161	-87	-54.0	58.2	81.8	-23.6	
計	2,742	3,250	-508	-15.6	1,770	2,123	-353	-16.6	458	504	-46	-9.1	64.6	65.3	-0.7	
中国	214	277	-63	-22.7	196	173	23	13.3	31	41	-10	-24.4	91.6	62.5	29.1	
鳥取	268	295	-27	-9.2	196	267	-71	-26.6	37	40	-3	-7.5	73.1	90.5	-17.4	
岡山	756	1,139	-383	-33.6	450	696	-246	-35.3	131	122	9	7.4	59.5	61.1	-1.6	
広島	1,035	1,011	24	2.4	516	663	-147	-22.2	125	156	-31	-19.9	49.9	65.6	-15.7	
山口	469	528	-59	-11.2	412	324	88	27.2	134	145	-11	-7.6	87.8	61.4	26.4	
計	2,052	2,636	-584	-22.2	1,645	2,130	-485	-22.8	361	424	-63	-14.9	80.2	80.8	-0.6	
四国	325	349	-24	-6.9	311	361	-50	-13.9	41	40	1	2.5	95.7	103.4	-7.7	
香川	406	508	-102	-20.1	294	295	-1	-0.3	58	72	-14	-19.4	72.4	58.1	14.3	
愛媛	803	1,218	-415	-34.1	670	1,048	-378	-36.1	199	242	-43	-17.8	83.4	86.0	-2.6	
高知	518	561	-43	-7.7	370	426	-56	-13.1	63	70	-7	-10.0	71.4	75.9	-4.5	
計	7,738	9,397	-1,659	-17.7	5,996	6,742	-746	-11.1	930	1,008	-78	-7.7	77.5	71.7	5.8	
九州	4,357	5,792	-1,435	-24.8	3,556	4,523	-967	-21.4	394	374	20	5.3	81.6	78.1	3.5	
福岡	388	385	3	0.8	217	344	-127	-36.9	43	49	-6	-12.2	55.9	89.4	-33.5	
佐賀	328	331	-3	-0.9	198	189	9	4.8	44	48	-4	-8.3	60.4	57.1	3.3	
長崎	654	742	-88	-11.9	616	579	37	6.4	104	134	-30	-22.4	94.2	78.0	16.2	
熊本	288	359	-71	-19.8	391	303	88	29.0	72	89	-17	-19.1	135.8	84.4	51.4	
大分	433	509	-76	-14.9	302	288	14	4.9	38	62	-24	-38.7	69.7	56.6	13.1	
鹿児島	702	678	24	3.5	390	225	165	73.3	107	95	12	12.6	55.6	33.2	22.4	
沖縄	588	601	-13	-2.2	326	291	35	12.0	128	157	-29	-18.5	55.4	48.4	7.0	

第6表

## 重要犯罪・重要窃盗犯 都道府県別 認知・検挙件数・検挙人員 対前年比較

暫定値  
平成29年2月1日確定

都道府県	侵入盗(住宅対象)														
	認知件数					検挙件数				検挙人員				検挙率	
	平成28年	平成27年	増減		平成28年	平成27年	増減		平成28年	平成27年	増減		平成28年	平成27年	増減
	1月～11月	1月～11月	件数	%	1月～11月	1月～11月	件数	%	1月～11月	1月～11月	人員	%	1月～11月	1月～11月	
総数	36,017	42,445	-6,428	-15.1	21,357	24,311	-2,954	-12.2	2,737	2,828	-91	-3.2	59.3	57.3	2.0
計	1,359	1,358	1	0.1	1,011	481	530	110.2	98	102	-4	-3.9	74.4	35.4	39.0
北海道															
札幌	989	878	111	12.6	698	289	409	141.5	58	56	2	3.6	70.6	32.9	37.7
函館	134	195	-61	-31.3	168	91	77	84.6	13	16	-3	-18.8	125.4	46.7	78.7
旭川	103	133	-30	-22.6	74	52	22	42.3	9	14	-5	-35.7	71.8	39.1	32.7
釧路	118	106	12	11.3	57	15	42	280.0	13	8	5	62.5	48.3	14.2	34.1
北見	15	46	-31	-67.4	14	34	-20	-58.8	5	8	-3	-37.5	93.3	73.9	19.4
計	1,998	2,297	-299	-13.0	1,031	1,286	-255	-19.8	165	196	-31	-15.8	51.6	56.0	-4.4
東北															
青森	117	150	-33	-22.0	46	227	-181	-79.7	23	41	-18	-43.9	39.3	151.3	-112.0
岩手	136	137	-1	-0.7	72	117	-45	-38.5	28	33	-5	-15.2	52.9	85.4	-32.5
宮城	821	1,050	-229	-21.8	380	404	-24	-5.9	53	63	-10	-15.9	46.3	38.5	7.8
秋田	100	68	32	47.1	47	34	13	38.2	9	15	-6	-40.0	47.0	50.0	-3.0
山形	182	196	-14	-7.1	139	149	-10	-6.7	14	12	2	16.7	76.4	76.0	0.4
福島	642	696	-54	-7.8	347	355	-8	-2.3	38	32	6	18.8	54.0	51.0	3.0
東京	2,521	3,025	-504	-16.7	2,471	3,421	-950	-27.8	342	353	-11	-3.1	98.0	113.1	-15.1
計	12,720	13,883	-1,163	-8.4	5,950	7,542	-1,592	-21.1	595	649	-54	-8.3	46.8	54.3	-7.5
茨城	1,909	2,095	-186	-8.9	608	768	-160	-20.8	39	55	-16	-29.1	31.8	36.7	-4.9
栃木	825	680	145	21.3	317	332	-15	-4.5	32	25	7	28.0	38.4	48.8	-10.4
群馬	646	777	-131	-16.9	574	480	94	19.6	57	57	-	-	88.9	61.8	27.1
埼玉	2,309	2,678	-369	-13.8	852	1,747	-895	-51.2	139	163	-24	-14.7	36.9	65.2	-28.3
千葉	2,870	2,956	-86	-2.9	914	1,698	-784	-46.2	83	91	-8	-8.8	31.8	57.4	-25.6
神奈川	1,958	2,163	-205	-9.5	1,329	1,225	104	8.5	102	129	-27	-20.9	67.9	56.6	11.3
新潟	742	802	-60	-7.5	485	475	10	2.1	49	35	14	40.0	65.4	59.2	6.2
山梨	332	408	-76	-18.6	240	195	45	23.1	19	18	1	5.6	72.3	47.8	24.5
長野	390	363	27	7.4	213	155	58	37.4	28	23	5	21.7	54.6	42.7	11.9
静岡	739	961	-222	-23.1	418	467	-49	-10.5	47	53	-6	-11.3	56.6	48.6	8.0
計	6,031	7,384	-1,353	-18.3	3,342	3,001	341	11.4	328	289	39	13.5	55.4	40.6	14.8
中部															
富山	255	251	4	1.6	120	109	11	10.1	17	21	-4	-19.0	47.1	43.4	3.7
石川	371	461	-90	-19.5	192	274	-82	-29.9	34	29	5	17.2	51.8	59.4	-7.6
福井	183	157	26	16.6	96	87	9	10.3	13	15	-2	-13.3	52.5	55.4	-2.9
岐阜	759	1,131	-372	-32.9	486	443	43	9.7	41	27	14	51.9	64.0	39.2	24.8
愛知	3,773	4,512	-739	-16.4	1,928	1,605	323	20.1	184	161	23	14.3	51.1	35.6	15.5
三重	690	872	-182	-20.9	520	483	37	7.7	39	36	3	8.3	75.4	55.4	20.0
計	5,055	6,118	-1,063	-17.4	3,017	2,297	720	31.3	537	518	19	3.7	59.7	37.5	22.2
近畿															
滋賀	324	419	-95	-22.7	274	251	23	9.2	37	31	6	19.4	84.6	59.9	24.7
京都	481	568	-87	-15.3	427	296	131	44.3	68	61	7	11.5	88.8	52.1	36.7
大阪	2,151	2,595	-444	-17.1	1,047	810	237	29.3	229	209	20	9.6	48.7	31.2	17.5
兵庫	1,484	1,936	-452	-23.3	912	576	336	58.3	146	147	-1	-0.7	61.5	29.8	31.7
奈良	316	293	23	7.8	180	113	67	59.3	24	23	1	4.3	57.0	38.6	18.4
和歌山	299	307	-8	-2.6	177	251	-74	-29.5	33	47	-14	-29.8	59.2	81.8	-22.6
計	1,409	1,678	-269	-16.0	867	937	-70	-7.5	175	182	-7	-3.8	61.5	55.8	5.7
中国															
鳥取	126	144	-18	-12.5	136	94	42	44.7	13	12	1	8.3	107.9	65.3	42.6
島根	112	87	25	28.7	87	60	27	45.0	12	13	-1	-7.7	77.7	69.0	8.7
岡山	365	606	-241	-39.8	170	378	-208	-55.0	45	62	3	7.1	46.6	62.4	-15.8
広島	578	587	-9	-1.5	292	255	37	14.5	61	62	-1	-1.6	50.5	43.4	7.1
山口	228	254	-26	-10.2	182	150	32	21.3	44	53	-9	-17.0	79.8	59.1	20.7
計	782	1,210	-428	-35.4	588	979	-391	-39.9	122	139	-17	-12.2	75.2	80.9	-5.7
四国															
徳島	121	132	-11	-8.3	129	148	-19	-12.8	15	10	5	50.0	106.6	112.1	-5.5
香川	182	301	-119	-39.5	138	179	-41	-22.9	26	27	-1	-3.7	75.8	59.5	16.3
愛媛	325	566	-241	-42.6	230	465	-235	-50.5	71	81	-10	-12.3	70.8	82.2	-11.4
高知	154	211	-57	-27.0	91	187	-96	-51.3	10	21	-11	-52.4	59.1	88.6	-29.5
計	4,142	5,492	-1,350	-24.6	3,080	4,367	-1,287	-29.5	375	400	-25	-6.3	74.4	79.5	-5.1
九州															
福岡	2,513	3,671	-1,158	-31.5	1,810	3,106	-1,296	-41.7	165	159	6	3.8	72.0	84.6	-12.6
佐賀	188	185	3	1.6	141	186	-45	-24.2	22	19	3	15.8	75.0	100.5	-25.5
長崎	131	159	-28	-17.6	59	101	-42	-41.6	12	19	-7	-36.8	45.0	63.5	-18.5
熊本	347	403	-56	-13.9	415	359	56	15.6	44	47	-3	-6.4	119.6	89.1	30.5
大分	142	184	-42	-22.8	145	197	-52	-26.4	30	41	-11	-26.8	102.1	107.1	-5.0
宮崎	236	264	-28	-10.6	153	188	-35	-18.6	15	24	-9	-37.5	64.8	71.2	-6.4
鹿児島	352	364	-12	-3.3	219	84	135	160.7	42	41	1	2.4	62.2	23.1	39.1
沖縄	233	262	-29	-11.1	138	146	-8	-5.5	45	50	-5	-10.0	59.2	55.7	3.5

第6表

## 重要犯罪・重要窃盗犯 都道府県別 認知・検挙件数・検挙人員 対前年比較

暫定値  
平成29年2月1日確定

都道府県	侵入盗(その他)														
	認知件数					検挙件数				検挙人員				検挙率	
	平成28年	平成27年	増減		平成28年	平成27年	増減		平成28年	平成27年	増減		平成28年	平成27年	増減
	1月～11月	1月～11月	件数	%	1月～11月	1月～11月	件数	%	1月～11月	1月～11月	人員	%	1月～11月	1月～11月	
総数	34,247	36,969	-2,722	-7.4	20,568	20,427	141	0.7	4,279	4,643	-364	-7.8	60.1	55.3	4.8
計	1,540	1,917	-377	-19.7	1,107	1,127	-20	-1.8	196	223	-27	-12.1	71.9	58.8	13.1
北海道	1,141	1,363	-222	-16.3	877	768	109	14.2	117	114	3	2.6	76.9	56.3	20.6
函館	106	106	-	-	64	59	5	8.5	25	20	5	25.0	60.4	55.7	4.7
旭川	132	206	-74	-35.9	80	124	-44	-35.5	15	36	-21	-58.3	60.6	60.2	0.4
釧路	128	194	-66	-34.0	70	147	-77	-52.4	31	37	-6	-16.2	54.7	75.8	-21.1
北見	33	48	-15	-31.3	16	29	-13	-44.8	8	16	-8	-50.0	48.5	60.4	-11.9
東北	2,659	2,395	264	11.0	1,694	1,273	421	33.1	308	317	-9	-2.8	63.7	53.2	10.5
青森	224	277	-53	-19.1	126	184	-58	-31.5	65	77	-12	-15.6	56.3	66.4	-10.1
岩手	185	283	-98	-34.6	147	209	-62	-29.7	45	45	-	-	79.5	73.9	5.6
宮城	967	737	230	31.2	621	346	275	79.5	75	85	-10	-11.8	64.2	46.9	17.3
秋田	256	168	88	52.4	198	116	82	70.7	51	33	18	54.5	77.3	69.0	8.3
山形	286	193	93	48.2	272	219	53	24.2	37	32	5	15.6	95.1	113.5	-18.4
福島	741	737	4	0.5	330	199	131	65.8	35	45	-10	-22.2	44.5	27.0	17.5
東	2,283	2,783	-500	-18.0	2,259	2,466	-207	-8.4	506	490	16	3.3	98.9	88.6	10.3
計	11,095	11,754	-659	-5.6	6,159	5,711	448	7.8	926	979	-53	-5.4	55.5	48.6	6.9
茨城	1,852	1,621	231	14.3	1,316	759	557	73.4	59	82	-23	-28.0	71.1	46.8	24.3
栃木	561	736	-175	-23.8	288	462	-174	-37.7	35	37	-2	-5.4	51.3	62.8	-11.5
群馬	653	861	-208	-24.2	428	466	-38	-8.2	84	83	1	1.2	65.5	54.1	11.4
埼玉	1,954	2,122	-168	-7.9	1,076	1,182	-106	-9.0	200	217	-17	-7.8	55.1	55.7	-0.6
千葉	2,160	2,167	-7	-0.3	767	694	73	10.5	132	133	-1	-0.8	35.5	32.0	3.5
神奈川	1,621	1,882	-261	-13.9	962	1,146	-184	-16.1	184	202	-18	-8.9	59.3	60.9	-1.6
新潟	645	506	139	27.5	344	204	140	68.6	82	70	12	17.1	53.3	40.3	13.0
山梨	255	351	-96	-27.4	129	74	55	74.3	14	19	-5	-26.3	50.6	21.1	29.5
長野	683	640	23	3.6	439	291	148	50.9	59	64	-5	-7.8	66.2	45.5	20.7
静岡	731	868	-137	-15.8	410	433	-23	-5.3	77	72	5	6.9	56.1	49.9	6.2
中部	4,947	5,364	-417	-7.8	2,155	2,462	-307	-12.5	465	496	-31	-6.3	43.6	45.9	-2.3
富山	317	288	49	18.3	135	82	53	64.6	33	21	12	57.1	42.6	30.6	12.0
石川	266	430	-164	-38.1	164	259	-95	-36.7	74	77	-3	-3.9	61.7	60.2	1.5
福井	132	251	-119	-47.4	62	140	-78	-55.7	19	53	-34	-64.2	47.0	55.8	-8.8
岐阜	720	675	45	6.7	109	357	-248	-69.5	46	58	-12	-20.7	15.1	52.9	-37.8
愛知	2,777	2,969	-192	-6.5	1,290	1,066	224	21.0	221	219	2	0.9	46.5	35.9	10.6
三重	735	771	-36	-4.7	395	558	-163	-29.2	72	68	4	5.9	53.7	72.4	-18.7
近畿	5,524	5,853	-329	-5.6	2,318	2,676	-358	-13.4	801	923	-122	-13.2	42.0	45.7	-3.7
滋賀	305	321	-16	-5.0	219	320	-101	-31.6	52	63	-11	-17.5	71.8	99.7	-27.9
京都	382	417	-35	-8.4	337	204	133	65.2	65	95	-30	-31.6	88.2	48.9	39.3
大阪	2,746	2,780	-34	-1.2	786	758	28	3.7	378	389	-11	-2.8	28.6	27.3	1.3
兵庫	1,503	1,584	-81	-5.1	667	867	-200	-23.1	225	209	16	7.7	44.4	54.7	-10.3
奈良	308	348	-40	-11.5	149	197	-48	-24.4	40	53	-13	-24.5	48.4	56.6	-8.2
和歌山	280	403	-123	-30.5	160	330	-170	-51.5	41	114	-73	-64.0	57.1	81.9	-24.8
中国	1,333	1,572	-239	-15.2	903	1,186	-283	-23.9	283	322	-39	-12.1	67.7	75.4	-7.7
鳥取	88	133	-45	-33.8	60	79	-19	-24.1	18	29	-11	-37.9	68.2	59.4	8.8
島根	156	208	-52	-25.0	109	207	-98	-47.3	25	27	-2	-7.4	69.9	99.5	-29.6
岡山	391	533	-142	-26.6	280	318	-38	-11.9	86	80	6	7.5	71.6	59.7	11.9
広島	457	424	33	7.8	224	408	-184	-45.1	64	94	-30	-31.9	49.0	96.2	-47.2
山口	241	274	-33	-12.0	230	174	56	32.2	90	92	-2	-2.2	95.4	63.5	31.9
四国	1,270	1,426	-156	-10.9	1,057	1,151	-94	-8.2	239	285	-46	-16.1	83.2	80.7	2.5
徳島	204	217	-13	-6.0	182	213	-31	-14.6	26	30	-4	-13.3	89.2	98.2	-9.0
香川	224	207	17	8.2	156	116	40	34.5	32	45	-13	-28.9	69.6	56.0	13.6
愛媛	478	652	-174	-26.7	440	583	-143	-24.5	128	161	-33	-20.5	92.1	89.4	2.7
高知	364	350	14	4.0	279	239	40	16.7	53	49	4	8.2	76.6	68.3	8.3
九州	3,596	3,905	-309	-7.9	2,916	2,375	541	22.8	555	608	-53	-8.7	81.1	60.8	20.3
福岡	1,844	2,121	-277	-13.1	1,746	1,417	329	23.2	229	215	14	6.5	94.7	66.8	27.9
佐賀	200	200	-	-	76	158	-82	-51.9	21	30	-9	-30.0	38.0	79.0	-41.0
長崎	197	172	25	14.5	139	88	51	58.0	32	29	3	10.3	70.6	51.2	19.4
熊本	307	339	-32	-9.4	201	220	-19	-8.6	60	87	-27	-31.0	65.5	64.9	0.6
大分	146	175	-29	-16.6	246	106	140	132.1	42	48	-6	-12.5	168.5	60.6	107.9
宮崎	197	245	-48	-19.6	149	100	49	49.0	23	38	-15	-39.5	75.6	40.8	34.8
鹿児島	350	314	36	11.5	171	141	30	21.3	65	54	11	20.4	48.9	44.9	4.0
沖縄	355	339	16	4.7	188	145	43	29.7	83	107	-24	-22.4	53.0	42.8	10.2

第6表

## 重要犯罪・重要窃盗犯 都道府県別 認知・検挙件数・検挙人員 対前年比較

暫定値  
平成29年2月1日確定

都道府県	自動車盗															
	認知件数				検挙件数				検挙人員				検挙率			
	平成28年	平成27年	増減		平成28年	平成27年	増減		平成28年	平成27年	増減		平成28年	平成27年	増減	
	1月～11月	1月～11月	件数	%	1月～11月	1月～11月	件数	%	1月～11月	1月～11月	人員	%	1月～11月	1月～11月	増減	
総数	10,841	12,774	-1,933	-15.1	5,316	6,499	-1,183	-18.2	1,050	1,162	-112	-9.6	49.0	50.9	-1.9	
計	175	237	-62	-26.2	81	106	-25	-23.6	46	48	-2	-4.2	46.3	44.7	1.6	
北海道																
札幌	134	187	-53	-28.3	56	82	-26	-31.7	33	34	-1	-2.9	41.8	43.9	-2.1	
函館	15	7	8	114.3	8	2	6	300.0	4	-	4	-	53.3	28.6	24.7	
旭川	15	17	-2	-11.8	9	8	1	12.5	6	8	-2	-25.0	60.0	47.1	12.9	
釧路	7	18	-11	-61.1	3	9	-6	-66.7	-	5	-5	-100.0	42.9	50.0	-7.1	
北見	4	8	-4	-50.0	5	5	-	-	3	1	2	200.0	125.0	62.5	62.5	
東北																
計	349	379	-30	-7.9	116	181	-65	-35.9	47	86	-39	-45.3	33.2	47.8	-14.6	
青森	34	40	-6	-15.0	22	22	-	-	11	14	-3	-21.4	64.7	55.0	9.7	
岩手	13	16	-3	-18.8	5	11	-6	-54.5	4	5	-1	-20.0	38.5	68.8	-30.3	
宮城	53	80	-27	-33.8	23	50	-27	-54.0	13	32	-19	-59.4	43.4	62.5	-19.1	
秋田	11	11	-	-	7	12	-5	-41.7	4	9	-5	-55.6	63.6	109.1	-45.5	
山形	17	18	-1	-5.6	12	7	5	71.4	5	4	1	25.0	70.6	38.9	31.7	
福島	221	214	7	3.3	47	79	-32	-40.5	10	22	-12	-54.5	21.3	36.9	-15.6	
東																
東京	284	329	-45	-13.7	268	383	-115	-30.0	55	51	4	7.8	94.4	116.4	-22.0	
計	5,438	5,917	-479	-8.1	2,876	3,208	-332	-10.3	292	340	-48	-14.1	52.9	54.2	-1.3	
茨城	1,479	1,945	-466	-24.0	976	561	415	74.0	53	73	-20	-27.4	66.0	28.8	37.2	
栃木	374	535	-161	-30.1	102	177	-75	-42.4	20	24	-4	-16.7	27.3	33.1	-5.8	
群馬	227	232	-5	-2.2	54	64	-10	-15.6	11	34	-23	-67.6	23.8	27.6	-3.8	
埼玉	850	821	29	3.5	801	289	512	177.2	68	62	6	9.7	94.2	35.2	59.0	
千葉	1,429	1,176	253	21.5	426	1,236	-810	-65.5	38	47	-9	-19.1	29.8	105.1	-75.3	
神奈川	601	814	-213	-26.2	298	500	-202	-40.4	41	40	1	2.5	49.6	61.4	-11.8	
新潟	80	83	-3	-3.6	53	34	19	55.9	15	13	2	15.4	66.3	41.0	25.3	
山梨	79	97	-18	-18.6	25	12	13	108.3	10	6	4	66.7	31.6	12.4	19.2	
長野	93	75	18	24.0	26	26	-	-	11	12	-1	-8.3	28.0	34.7	-6.7	
静岡	226	139	87	62.6	115	309	-194	-62.8	25	29	-4	-13.8	50.9	222.3	-171.4	
関東																
計	1,839	2,653	-814	-30.7	802	1,384	-582	-42.1	152	155	-3	-1.9	43.6	52.2	-8.6	
富山	18	39	-21	-53.8	21	13	8	61.5	8	8	-	-	116.7	33.3	83.4	
石川	44	55	-11	-20.0	18	18	-	-	12	6	6	100.0	40.9	32.7	8.2	
福井	31	25	6	24.0	44	21	23	109.5	17	5	12	240.0	141.9	84.0	57.9	
岐阜	144	232	-88	-37.9	25	303	-278	-91.7	14	40	-26	-65.0	17.4	130.6	-113.2	
愛知	1,248	2,039	-791	-38.8	635	880	-245	-27.8	77	80	-3	-3.8	50.9	43.2	7.7	
三重	354	263	91	34.6	59	149	-90	-60.4	24	16	8	50.0	16.7	56.7	-40.0	
中部																
計	2,165	2,514	-349	-13.9	743	748	-5	-0.7	217	229	-12	-5.2	34.3	29.8	4.5	
滋賀	85	122	-37	-30.3	70	128	-58	-45.3	20	40	-20	-50.0	82.4	104.9	-22.5	
京都	148	208	-60	-28.8	155	100	55	55.0	27	19	8	42.1	104.7	48.1	56.6	
大阪	1,468	1,653	-185	-11.2	280	265	15	5.7	94	108	-14	-13.0	19.1	16.0	3.1	
兵庫	333	368	-35	-9.5	152	145	7	4.8	52	41	11	26.8	45.6	39.4	6.2	
奈良	67	95	-28	-29.5	26	68	-42	-61.8	8	12	-4	-33.3	38.8	71.6	-32.8	
和歌山	64	68	-4	-5.9	60	42	18	42.9	16	9	7	77.8	93.8	61.8	32.0	
中国																
計	128	179	-51	-28.5	95	108	-13	-12.0	51	52	-1	-1.9	74.2	60.3	13.9	
鳥取	8	6	2	33.3	6	10	-4	-40.0	3	3	-	-	75.0	166.7	-91.7	
島根	4	12	-8	-66.7	3	10	-7	-70.0	1	3	-2	-66.7	75.0	83.3	-8.3	
岡山	59	79	-20	-25.3	46	42	4	9.5	22	17	5	29.4	78.0	53.2	24.8	
広島	39	57	-18	-31.6	23	32	-9	-28.1	11	21	-10	-47.6	59.0	56.1	2.9	
山口	18	25	-7	-28.0	17	14	3	21.4	14	8	6	75.0	94.4	56.0	38.4	
四国																
計	80	105	-25	-23.8	60	70	-10	-14.3	42	49	-7	-14.3	75.0	66.7	8.3	
徳島	10	20	-10	-50.0	4	16	-12	-75.0	1	4	-3	-75.0	40.0	80.0	-40.0	
香川	18	28	-10	-35.7	13	17	-4	-23.5	7	14	-7	-50.0	72.2	60.7	11.5	
愛媛	39	42	-3	-7.1	35	28	7	25.0	26	23	3	13.0	89.7	66.7	23.0	
高知	13	15	-2	-13.3	8	9	-1	-11.1	8	8	-	-	61.5	60.0	1.5	
九州																
計	383	461	-78	-16.9	275	311	-36	-11.6	148	152	-4	-2.6	71.8	67.5	4.3	
福岡	177	232	-55	-23.7	137	172	-35	-20.3	45	53	-8	-15.1	77.4	74.1	3.3	
佐賀	22	17	5	29.4	9	8	1	12.5	5	5	-	-	40.9	47.1	-6.2	
長崎	25	15	10	66.7	21	9	12	133.3	7	5	2	40.0	84.0	60.0	24.0	
熊本	41	39	2	5.1	27	29	-2	-6.9	17	13	4	30.8	65.9	74.4	-8.5	
大分	16	22	-6	-27.3	13	22	-9	-40.9	11	16	-5	-31.3	81.3	100.0	-18.7	
宮崎	20	27	-7	-25.9	12	12	-	-	12	9	3	33.3	60.0	44.4	15.6	
鹿児島	24	46	-22	-47.8	16	20	-4	-20.0	11	16	-5	-31.3	66.7	43.5	23.2	
沖縄	58	63	-5	-7.9	40	39	1	2.6	40	35	5	14.3	69.0	61.9	7.1	

第6表

## 重要犯罪・重要窃盗犯 都道府県別 認知・検挙件数・検挙人員 対前年比較

暫定値  
平成29年2月1日確定

都道府県	ひたくり														
	認知件数				検挙件数				検挙人員				検挙率		
	平成28年	平成27年	増減		平成28年	平成27年	増減		平成28年	平成27年	増減		平成28年	平成27年	増減
	1月～11月	1月～11月	件数	%	1月～11月	1月～11月	件数	%	1月～11月	1月～11月	人員	%	1月～11月	1月～11月	
総数	3,162	3,866	-704	-18.2	1,234	2,293	-1,059	-46.2	466	540	-74	-13.7	39.0	59.3	-20.3
計	28	38	-10	-26.3	10	19	-9	-47.4	9	19	-10	-52.6	35.7	50.0	-14.3
北海道															
札幌	24	31	-7	-22.6	8	16	-8	-50.0	8	17	-9	-52.9	33.3	51.6	-18.3
函館	1	2	-1	-50.0	1	1	-	-	1	1	-	-	100.0	50.0	50.0
旭川	2	2	-	-	1	2	-1	-50.0	-	1	-1	-100.0	50.0	100.0	-50.0
釧路	1	3	-2	-66.7	-	-	-	-	-	-	-	-	-	-	-
北見	-	-	-	-	-	-	-	-	-	-	-	-	-	-	-
東北															
計	28	50	-22	-44.0	7	21	-14	-66.7	6	11	-5	-45.5	25.0	42.0	-17.0
青森	4	1	3	300.0	2	1	1	100.0	1	1	-	-	50.0	100.0	-50.0
岩手	1	2	-1	-50.0	-	4	-4	-100.0	-	1	-1	-100.0	-	200.0	-200.0
宮城	16	31	-15	-48.4	3	11	-8	-72.7	3	5	-2	-40.0	18.8	35.5	-16.7
秋田	-	4	-4	-100.0	-	3	-3	-100.0	1	2	-1	-50.0	-	75.0	-75.0
山形	1	1	-	-	-	1	-1	-100.0	-	1	-1	-100.0	-	100.0	-100.0
福島	6	11	-5	-45.5	2	1	1	100.0	1	1	-	-	33.3	9.1	24.2
東京	340	460	-120	-26.1	238	597	-359	-60.1	77	95	-18	-18.9	70.0	129.8	-59.8
計	989	1,084	-95	-8.8	442	592	-150	-25.3	126	102	24	23.5	44.7	54.6	-9.9
茨城	27	49	-22	-44.9	12	10	2	20.0	7	1	6	600.0	44.4	20.4	24.0
栃木	17	13	4	30.8	8	3	5	166.7	5	-	5	-	47.1	23.1	24.0
群馬	13	16	-3	-18.8	1	6	-5	-83.3	-	3	-3	-100.0	7.7	37.5	-29.8
埼玉	302	267	35	13.1	123	111	12	10.8	47	36	11	30.6	40.7	41.6	-0.9
千葉	212	244	-32	-13.1	74	111	-37	-33.3	15	16	-1	-6.3	34.9	45.5	-10.6
神奈川	357	464	-107	-23.1	202	333	-131	-39.3	47	37	10	27.0	56.6	71.8	-15.2
新潟	2	2	-	-	-	2	-2	-100.0	-	2	-2	-100.0	-	100.0	-100.0
山梨	2	6	-4	-66.7	-	1	-1	-100.0	-	1	-1	-100.0	-	16.7	-16.7
長野	7	5	2	40.0	1	3	-2	-66.7	1	-	1	-	14.3	60.0	-45.7
静岡	50	18	32	177.8	21	12	9	75.0	4	6	-2	-33.3	42.0	66.7	-24.7
中部															
計	406	395	11	2.8	48	60	-12	-20.0	27	24	3	12.5	11.8	15.2	-3.4
富山	1	2	-1	-50.0	2	-	2	-	-	-	-	-	200.0	-	200.0
石川	7	6	1	16.7	5	4	1	25.0	4	4	-	-	71.4	66.7	4.7
福井	5	2	3	150.0	2	1	1	100.0	2	-	2	-	40.0	50.0	-10.0
岐阜	14	19	-5	-26.3	6	3	3	100.0	5	-	5	-	42.9	15.8	27.1
愛知	361	350	11	3.1	28	45	-17	-37.8	13	18	-5	-27.8	7.8	12.9	-5.1
三重	18	16	2	12.5	5	7	-2	-28.6	3	2	1	50.0	27.8	43.8	-16.0
近畿															
計	1,117	1,353	-236	-17.4	350	737	-387	-52.5	160	177	-17	-9.6	31.3	54.5	-23.2
滋賀	17	18	-1	-5.6	5	15	-10	-66.7	5	4	1	25.0	29.4	83.3	-53.9
京都	120	107	13	12.1	30	154	-124	-80.5	11	16	-5	-31.3	25.0	143.9	-118.9
大阪	746	829	-83	-10.0	208	330	-122	-37.0	98	106	-8	-7.5	27.9	39.8	-11.9
兵庫	203	342	-139	-40.6	94	210	-116	-55.2	41	45	-4	-8.9	46.3	61.4	-15.1
奈良	12	50	-38	-76.0	2	25	-23	-92.0	1	5	-4	-80.0	16.7	50.0	-33.3
和歌山	19	7	12	171.4	11	3	8	266.7	4	1	3	300.0	57.9	42.9	15.0
中国															
計	76	100	-24	-24.0	32	47	-15	-31.9	7	23	-16	-69.6	42.1	47.0	-4.9
鳥取	1	5	-4	-80.0	-	4	-4	-100.0	-	1	-1	-100.0	-	80.0	-80.0
島根	-	-	-	-	-	-	-	-	-	-	-	-	-	-	-
岡山	32	43	-11	-25.6	14	20	-6	-30.0	1	9	-8	-88.9	43.8	46.5	-2.7
広島	37	41	-4	-9.8	16	12	4	33.3	5	7	-2	-28.6	43.2	29.3	13.9
山口	6	11	-5	-45.5	2	11	-9	-81.8	1	6	-5	-83.3	33.3	100.0	-66.7
四国															
計	39	83	-44	-53.0	26	39	-13	-33.3	14	18	-4	-22.2	66.7	47.0	19.7
徳島	6	4	2	50.0	-	1	-1	-100.0	-	1	-1	-100.0	-	25.0	-25.0
香川	5	24	-19	-79.2	2	27	-25	-92.6	5	4	1	25.0	40.0	112.5	-72.5
愛媛	11	48	-37	-77.1	10	9	1	11.1	6	11	-5	-45.5	90.9	18.8	72.1
高知	17	7	10	142.9	14	2	12	600.0	3	2	1	50.0	82.4	28.6	53.8
九州															
計	139	303	-164	-54.1	81	181	-100	-55.2	40	71	-31	-43.7	58.3	59.7	-1.4
福岡	90	244	-154	-63.1	47	149	-102	-68.5	8	35	-27	-77.1	52.2	61.1	-8.9
佐賀	5	3	2	66.7	2	1	1	100.0	1	1	-	-	40.0	33.3	6.7
長崎	1	2	-1	-50.0	-	7	-7	-100.0	-	1	-1	-100.0	-	350.0	-350.0
熊本	7	12	-5	-41.7	4	2	2	100.0	4	6	-2	-33.3	57.1	16.7	40.4
大分	7	7	-	-	4	2	2	100.0	6	7	-1	-14.3	57.1	28.6	28.5
宮崎	10	9	1	11.1	8	3	5	166.7	5	3	2	66.7	80.0	33.3	46.7
鹿児島	9	7	2	28.6	9	10	-1	-10.0	6	4	2	50.0	100.0	142.9	-42.9
沖縄	10	19	-9	-47.4	7	7	-	-	10	14	-4	-28.6	70.0	36.8	33.2

第6表

## 重要犯罪・重要窃盗犯 都道府県別 認知・検挙件数・検挙人員 対前年比較

暫定値  
平成29年2月1日確定

都道府県	すり														
	認知件数				検挙件数				検挙人員				検挙率		
	平成28年	平成27年	増減		平成28年	平成27年	増減		平成28年	平成27年	増減		平成28年	平成27年	増減
	1月～11月	1月～11月	件数	%	1月～11月	1月～11月	件数	%	1月～11月	1月～11月	人員	%	1月～11月	1月～11月	
総数	3,349	3,804	-455	-12.0	1,221	1,102	119	10.8	654	686	-32	-4.7	36.5	29.0	7.5
計	60	42	18	42.9	37	27	10	37.0	19	21	-2	-9.5	61.7	64.3	-2.6
北海道															
札幌	49	32	17	53.1	28	23	5	21.7	14	17	-3	-17.6	57.1	71.9	-14.8
函館	3	1	2	200.0	-	-	-	-	-	-	-	-	-	-	-
旭川	7	8	-1	-12.5	9	4	5	125.0	5	3	2	66.7	128.6	50.0	78.6
釧路	1	1	-	-	-	-	-	-	-	-	-	-	-	-	-
北見	-	-	-	-	-	-	-	-	-	1	-1	-100.0	-	-	-
東北															
計	61	55	6	10.9	35	17	18	105.9	21	10	11	110.0	57.4	30.9	26.5
青森	9	2	7	350.0	2	2	-	-	3	2	1	50.0	22.2	100.0	-77.8
岩手	7	5	2	40.0	8	3	5	166.7	6	2	4	200.0	114.3	60.0	54.3
宮城	34	34	-	-	18	7	11	157.1	7	4	3	75.0	52.9	20.6	32.3
秋田	3	4	-1	-25.0	3	2	1	50.0	3	1	2	200.0	100.0	50.0	50.0
山形	2	3	-1	-33.3	1	-	1	-	1	-	1	-	50.0	-	50.0
福島	6	7	-1	-14.3	3	3	-	-	1	1	-	-	50.0	42.9	7.1
東京	1,575	1,738	-163	-9.4	383	338	45	13.3	147	179	-32	-17.9	24.3	19.4	4.9
計	457	559	-102	-18.2	277	267	10	3.7	140	144	-4	-2.8	60.6	47.8	12.8
茨城	19	24	-5	-20.8	3	2	1	50.0	4	-	4	-	15.8	8.3	7.5
栃木	9	10	-1	-10.0	4	5	-1	-20.0	-	2	-2	-100.0	44.4	50.0	-5.6
群馬	8	11	-3	-27.3	2	5	-3	-60.0	2	6	-4	-66.7	25.0	45.5	-20.5
埼玉	121	124	-3	-2.4	86	67	19	28.4	40	45	-5	-11.1	71.1	54.0	17.1
千葉	145	191	-46	-24.1	65	105	-40	-38.1	27	38	-11	-28.9	44.8	55.0	-10.2
神奈川	118	127	-9	-7.1	94	62	32	51.6	50	44	6	13.6	79.7	48.8	30.9
新潟	10	25	-15	-60.0	4	11	-7	-63.6	3	5	-2	-40.0	40.0	44.0	-4.0
山梨	3	3	-	-	2	-	2	-	3	-	3	-	66.7	-	66.7
長野	6	25	-19	-76.0	4	4	-	-	5	1	4	400.0	66.7	16.0	50.7
静岡	18	19	-1	-5.3	13	6	7	116.7	6	3	3	100.0	72.2	31.6	40.6
関東															
計	200	223	-23	-10.3	57	79	-22	-27.8	46	40	6	15.0	28.5	35.4	-6.9
富山	10	9	1	11.1	6	4	2	50.0	3	1	2	200.0	60.0	44.4	15.6
石川	32	25	7	28.0	17	12	5	41.7	14	11	3	27.3	53.1	48.0	5.1
福井	6	2	4	200.0	5	1	4	400.0	4	2	2	100.0	83.3	50.0	33.3
岐阜	10	17	-7	-41.2	4	4	-	-	6	2	4	200.0	40.0	23.5	16.5
愛知	133	161	-28	-17.4	24	56	-32	-57.1	18	24	-6	-25.0	18.0	34.8	-16.8
三重	9	9	-	-	1	2	-1	-50.0	1	-	1	-	11.1	22.2	-11.1
中部															
計	746	901	-155	-17.2	195	228	-33	-14.5	141	171	-30	-17.5	26.1	25.3	0.8
滋賀	6	12	-6	-50.0	6	4	2	50.0	2	6	-4	-66.7	100.0	33.3	66.7
京都	27	39	-12	-30.8	16	18	-2	-11.1	12	19	-7	-36.8	59.3	46.2	13.1
大阪	586	709	-123	-17.3	104	121	-17	-14.0	85	89	-4	-4.5	17.7	17.1	0.6
兵庫	112	121	-9	-7.4	59	72	-13	-18.1	36	49	-13	-26.5	52.7	59.5	-6.8
奈良	9	11	-2	-18.2	5	2	3	150.0	3	3	-	-	55.6	18.2	37.4
和歌山	6	9	-3	-33.3	5	11	-6	-54.5	3	5	-2	-40.0	83.3	122.2	-38.9
近畿															
計	39	47	-8	-17.0	21	25	-4	-16.0	18	16	2	12.5	53.8	53.2	0.6
鳥取	1	-	1	-	1	-	1	-	1	-	1	-	100.0	-	100.0
島根	4	1	3	300.0	3	-	3	-	3	-	3	-	75.0	-	75.0
岡山	9	13	-4	-30.8	5	7	-2	-28.6	6	2	4	200.0	55.6	53.8	1.8
広島	21	31	-10	-32.3	8	16	-8	-50.0	5	10	-5	-50.0	38.1	51.6	-13.5
山口	4	2	2	100.0	4	2	2	100.0	3	4	-1	-25.0	100.0	100.0	-
中国															
計	55	49	6	12.2	77	24	53	220.8	19	14	5	35.7	140.0	49.0	91.0
徳島	3	2	1	50.0	-	1	-1	-100.0	-	1	-1	-100.0	-	50.0	-50.0
香川	12	7	5	71.4	52	1	51	5100.0	3	1	2	200.0	433.3	14.3	419.0
愛媛	34	28	6	21.4	22	11	11	100.0	14	8	6	75.0	64.7	39.3	25.4
高知	6	12	-6	-50.0	3	11	-8	-72.7	2	4	-2	-50.0	50.0	91.7	-41.7
四国															
計	156	190	-34	-17.9	139	97	42	43.3	103	91	12	13.2	89.1	51.1	38.0
福岡	91	117	-26	-22.2	82	41	41	100.0	36	30	6	20.0	90.1	35.0	55.1
佐賀	1	-	1	-	1	-	1	-	1	-	1	-	100.0	-	100.0
長崎	2	4	-2	-50.0	-	3	-3	-100.0	-	4	-4	-100.0	-	75.0	-75.0
熊本	17	20	-3	-15.0	12	17	-5	-29.4	10	18	-8	-44.4	70.6	85.0	-14.4
大分	2	2	-	-	2	2	-	-	3	2	1	50.0	100.0	100.0	-
宮崎	1	3	-2	-66.7	1	-	1	-	1	-	1	-	100.0	-	100.0
鹿児島	9	16	-7	-43.8	11	9	2	22.2	16	8	8	100.0	122.2	56.3	65.9
沖縄	33	28	5	17.9	30	25	5	20.0	36	29	7	24.1	90.9	89.3	1.6
九州															

第7表 重要犯罪及び詐欺 被害者の年齢・性別 認知件数

平成29年2月1日確定

性別	年齢別	重要犯罪																					詐欺			
		計			殺人			強盗			放火			強姦			略取誘拐・人身売買			強制わいせつ			詐欺			
		平成28年 1月～11月	平成27年 1月～11月	増減	平成28年 1月～11月	平成27年 1月～11月	増減	平成28年 1月～11月	平成27年 1月～11月	増減	平成28年 1月～11月	平成27年 1月～11月	増減	平成28年 1月～11月	平成27年 1月～11月	増減	平成28年 1月～11月	平成27年 1月～11月	増減	平成28年 1月～11月	平成27年 1月～11月	増減	平成28年 1月～11月	平成27年 1月～11月	増減	
総数	計	10,698	11,610	-912	807	870	-63	2,168	2,217	-49	841	981	-140	921	1,081	-160	213	178	35	5,748	6,283	-535	36,245	35,516	729	
	0～12歳	1,063	1,040	23	67	77	-10	4	3	1	-	-	-	65	60	5	100	78	22	827	822	5	10	7	3	
	13～19歳	2,399	2,759	-360	40	43	-3	140	183	-43	2	8	-6	269	340	-71	72	59	13	1,876	2,126	-250	570	546	24	
	20～29歳	3,197	3,520	-323	97	101	-4	485	492	-7	21	36	-15	421	481	-60	32	21	11	2,141	2,389	-248	2,802	2,813	-11	
	30～39歳	1,160	1,186	-26	109	96	13	341	331	10	51	45	6	106	121	-15	3	12	-9	550	581	-31	3,104	3,155	-51	
	40～49歳	831	905	-74	125	133	-8	331	340	-9	89	120	-31	39	49	-10	5	6	-1	242	257	-15	3,640	3,401	239	
	50～59歳	605	620	-15	94	98	-4	271	296	-25	143	143	-	15	13	2	1	1	-	81	69	12	2,818	2,587	231	
	60～64歳	238	311	-73	43	64	-21	116	129	-13	67	100	-33	1	5	-4	-	-	-	11	13	-2	1,347	1,282	65	
	65～69歳	271	282	-11	60	68	-8	104	115	-11	98	86	12	1	4	-3	-	-	-	8	9	-1	2,117	1,821	296	
	70～79歳	331	371	-40	96	105	-9	115	111	4	107	140	-33	2	3	-1	-	1	-1	11	11	-	6,080	5,669	411	
	80歳以上	189	221	-32	70	74	-4	51	55	-4	65	81	-16	2	5	-3	-	-	-	1	6	-5	3,702	3,947	-245	
年齢不詳	2	-	2	-	-	-	-	-	-	2	-	2	-	-	-	-	-	-	-	-	-	-	-	-	-	
法人・団体、被害者なし	412	395	17	6	11	-5	210	162	48	196	222	-26	-	-	-	-	-	-	-	-	-	-	-	-	-	
うち)男	計	2,417	2,418	-1	468	494	-26	1,223	1,194	29	466	544	-78	-	-	-	37	45	-8	223	141	82	12,052	11,515	537	
	0～12歳	189	135	54	39	41	-2	-	-	-	-	-	-	-	-	-	22	27	-5	128	67	61	7	7	-	
	13～19歳	156	161	-5	23	21	2	65	83	-18	2	5	-3	-	-	-	7	10	-3	59	42	17	264	268	-4	
	20～29歳	362	366	-4	45	59	-14	272	259	13	14	24	-10	-	-	-	3	2	1	28	22	6	1,529	1,505	24	
	30～39歳	369	326	43	79	65	14	248	220	28	37	32	5	-	-	-	2	3	-1	3	6	-3	1,886	1,909	-23	
	40～49歳	381	389	-8	82	85	-3	224	216	8	68	85	-17	-	-	-	3	1	2	4	2	2	2,276	2,164	112	
	50～59歳	354	377	-23	61	63	-2	188	197	-9	104	115	-11	-	-	-	1	-1	1	1	1	-	1,833	1,726	107	
	60～64歳	161	194	-33	25	36	-11	79	79	-	57	79	-22	-	-	-	-	-	-	-	-	-	-	787	729	58
	65～69歳	180	175	5	41	43	-2	63	72	-9	76	59	17	-	-	-	-	-	-	-	1	-1	938	782	156	
	70～79歳	190	212	-22	50	59	-9	67	54	13	73	98	-25	-	-	-	1	-1	-	-	-	-	1,802	1,483	119	
80歳以上	75	83	-8	23	22	1	17	14	3	35	47	-12	-	-	-	-	-	-	-	-	-	-	930	942	-12	
うち)女	計	7,867	8,797	-930	333	365	-32	735	861	-126	177	215	-38	921	1,081	-160	176	133	43	5,525	6,142	-617	14,138	13,693	445	
	0～12歳	874	905	-31	28	36	-8	4	3	1	-	-	-	65	60	5	78	51	27	699	755	-56	3	-	3	
	13～19歳	2,243	2,598	-355	17	22	-5	75	100	-25	-	3	-3	269	340	-71	65	49	16	1,817	2,084	-267	306	278	28	
	20～29歳	2,835	3,154	-319	52	42	10	213	233	-20	7	12	-5	421	481	-60	29	19	10	2,113	2,367	-254	1,273	1,308	-35	
	30～39歳	791	860	-69	30	31	-1	93	111	-18	14	13	1	106	121	-15	1	9	-8	547	575	-28	1,218	1,246	-28	
	40～49歳	450	516	-66	43	48	-5	107	124	-17	21	35	-14	39	49	-10	2	5	-3	238	255	-17	1,364	1,237	127	
	50～59歳	251	243	8	33	35	-2	83	99	-16	39	28	11	15	13	2	1	-	1	80	68	12	985	861	124	
	60～64歳	77	117	-40	18	28	-10	37	50	-13	10	21	-11	1	5	-4	-	-	-	11	13	-2	560	533	27	
	65～69歳	91	107	-16	19	25	-6	41	43	-2	22	27	-5	1	4	-3	-	-	-	8	8	-	1,179	1,039	140	
	70～79歳	141	159	-18	46	46	-	48	57	-9	34	42	-8	2	3	-1	-	-	-	11	11	-	4,478	4,186	292	
80歳以上	114	138	-24	47	52	-5	34	41	-7	30	34	-4	2	5	-3	-	-	-	1	6	-5	2,772	3,005	-233		

注 一つの事件で数人の被害者がいる場合は、主たる被害者について計上してある。



第7表 重要窃盗犯 被害者の年齢・性別 認知件数

暫定値  
平成29年2月1日確定

性別 年齢別		重要窃盗犯																				
		計			侵入盗			住宅対象			その他			自動車盗			ひったくり			すり		
		平成28年 1月～11月	平成27年 1月～11月	増減	平成28年 1月～11月	平成27年 1月～11月	増減	平成28年 1月～11月	平成27年 1月～11月	増減	平成28年 1月～11月	平成27年 1月～11月	増減	平成28年 1月～11月	平成27年 1月～11月	増減	平成28年 1月～11月	平成27年 1月～11月	増減	平成28年 1月～11月	平成27年 1月～11月	増減
総数	計	87,616	99,858	-12,242	70,264	79,414	-9,150	36,017	42,445	-6,428	34,247	36,969	-2,722	10,841	12,774	-1,933	3,162	3,866	-704	3,349	3,804	-455
	0～12歳	25	38	-13	7	10	-3	3	3	-	4	7	-3	-	-	-	12	18	-6	6	10	-4
	13～19歳	1,227	1,512	-285	658	756	-98	419	522	-103	239	234	5	60	89	-29	180	244	-64	329	423	-94
	20～29歳	7,972	9,369	-1,397	5,069	6,024	-955	4,301	5,157	-856	768	867	-99	1,034	1,188	-154	674	854	-180	1,195	1,303	-108
	30～39歳	9,223	11,185	-1,962	6,818	8,289	-1,471	4,660	5,884	-1,224	2,158	2,405	-247	1,449	1,777	-328	374	496	-122	582	623	-41
	40～49歳	12,014	13,156	-1,142	9,076	10,012	-936	5,597	6,446	-849	3,479	3,566	-87	2,070	2,176	-106	432	497	-65	436	471	-35
	50～59歳	11,309	12,887	-1,578	9,138	10,506	-1,368	5,614	6,682	-1,048	3,524	3,844	-320	1,494	1,665	-171	389	397	-8	288	319	-31
	60～64歳	6,227	7,284	-1,057	5,282	6,127	-845	3,248	3,947	-699	2,034	2,180	-146	653	790	-137	177	223	-46	115	144	-29
	65～69歳	7,611	7,976	-365	6,428	6,593	-165	3,956	4,242	-286	2,472	2,351	121	769	892	-123	267	299	-32	147	192	-45
	70～79歳	8,730	10,044	-1,314	7,432	8,442	-1,010	5,052	5,957	-905	2,380	2,485	-105	715	853	-138	414	540	-126	169	209	-40
80歳以上	4,760	5,282	-502	4,297	4,704	-407	3,167	3,625	-458	1,130	1,079	51	141	160	-19	241	294	-53	81	104	-23	
法人・団体、被害者なし	18,518	21,145	-2,627	16,059	17,951	-1,892	-	-	-	16,059	17,951	-1,892	2,456	3,184	-728	2	4	-2	1	6	-5	
うち)男	計	49,407	56,343	-6,936	39,864	45,549	-5,685	25,713	30,687	-4,974	14,151	14,862	-711	7,527	8,621	-1,094	610	584	26	1,406	1,589	-183
	0～12歳	12	21	-9	2	2	-	2	1	1	-	1	-1	-	-	-	6	11	-5	4	8	-4
	13～19歳	516	649	-133	328	413	-85	218	292	-74	110	121	-11	53	79	-26	32	36	-4	103	121	-18
	20～29歳	4,597	5,328	-731	3,110	3,650	-540	2,564	3,046	-482	546	604	-58	918	1,043	-125	123	116	7	446	519	-73
	30～39歳	7,048	8,596	-1,548	5,405	6,636	-1,231	3,581	4,572	-991	1,824	2,064	-240	1,295	1,597	-302	83	98	-15	265	265	-
	40～49歳	9,442	10,347	-905	7,264	8,044	-780	4,373	5,090	-717	2,891	2,954	-63	1,854	1,958	-104	92	97	-5	232	248	-16
	50～59歳	8,749	10,127	-1,378	7,170	8,403	-1,233	4,396	5,323	-927	2,774	3,080	-306	1,335	1,494	-159	97	56	41	147	174	-27
	60～64歳	4,853	5,667	-814	4,163	4,847	-684	2,564	3,144	-580	1,599	1,703	-104	593	713	-120	44	36	8	53	71	-18
	65～69歳	5,704	6,055	-351	4,895	5,131	-236	2,981	3,279	-298	1,914	1,852	62	705	819	-114	50	41	9	54	64	-10
	70～79歳	5,963	6,834	-871	5,186	5,920	-734	3,395	4,059	-664	1,791	1,861	-70	648	776	-128	54	59	-5	75	79	-4
80歳以上	2,523	2,719	-196	2,341	2,503	-162	1,639	1,881	-242	702	622	80	126	142	-16	29	34	-5	27	40	-13	
うち)女	計	19,691	22,370	-2,679	14,341	15,914	-1,573	10,304	11,758	-1,454	4,037	4,156	-119	858	969	-111	2,550	3,278	-728	1,942	2,209	-267
	0～12歳	13	17	-4	5	8	-3	1	2	-1	4	6	-2	-	-	-	6	7	-1	2	2	-
	13～19歳	711	863	-152	330	343	-13	201	230	-29	129	113	16	7	10	-3	148	208	-60	226	302	-76
	20～29歳	3,375	4,041	-666	1,959	2,374	-415	1,737	2,111	-374	222	263	-41	116	145	-29	551	738	-187	749	784	-35
	30～39歳	2,175	2,589	-414	1,413	1,653	-240	1,079	1,312	-233	334	341	-7	154	180	-26	291	398	-107	317	358	-41
	40～49歳	2,572	2,809	-237	1,812	1,968	-156	1,224	1,356	-132	588	612	-24	216	218	-2	340	400	-60	204	223	-19
	50～59歳	2,560	2,760	-200	1,968	2,103	-135	1,218	1,339	-121	750	764	-14	159	171	-12	292	341	-49	141	145	-4
	60～64歳	1,374	1,617	-243	1,119	1,280	-161	684	803	-119	435	477	-42	60	77	-17	133	187	-54	62	73	-11
	65～69歳	1,907	1,921	-14	1,533	1,462	71	975	963	12	558	499	59	64	73	-9	217	258	-41	93	128	-35
	70～79歳	2,767	3,210	-443	2,246	2,522	-276	1,657	1,898	-241	589	624	-35	67	77	-10	360	481	-121	94	130	-36
80歳以上	2,237	2,543	-306	1,956	2,201	-245	1,528	1,744	-216	428	457	-29	15	18	-3	212	260	-48	54	64	-10	

注 一つの事件で数人の被害者がいる場合は、主たる被害者について計上してある。

第8表 重要犯罪及び詐欺 犯行時年齢・性別 検挙人員

審 定 値  
平成29年2月1日確定

性別	年齢別	重要犯罪																							
		計			殺人			強盗			放火			強姦			略取誘拐・人身売買			強制わいせつ			詐欺		
		平成28年 1月～11月	平成27年 1月～11月	増減	平成28年 1月～11月	平成27年 1月～11月	増減	平成28年 1月～11月	平成27年 1月～11月	増減	平成28年 1月～11月	平成27年 1月～11月	増減	平成28年 1月～11月	平成27年 1月～11月	増減	平成28年 1月～11月	平成27年 1月～11月	増減	平成28年 1月～11月	平成27年 1月～11月	増減	平成28年 1月～11月	平成27年 1月～11月	増減
総数	計	6,755	6,690	65	764	836	-72	1,854	1,835	19	536	542	-6	817	868	-51	175	146	29	2,609	2,463	146	9,608	9,700	-92
	14～19歳	932	951	-19	46	55	-9	325	400	-75	50	42	8	110	86	24	16	12	4	385	356	29	698	786	-88
	20～29歳	1,731	1,694	37	135	129	6	534	495	39	99	102	-3	263	314	-51	49	45	4	651	609	42	2,541	2,454	87
	30～39歳	1,447	1,453	-6	163	184	-21	364	344	20	82	85	-3	217	227	-10	51	34	17	570	579	-9	1,957	2,011	-54
	40～49歳	1,108	1,115	-7	142	177	-35	267	253	14	103	117	-14	137	131	6	25	36	-11	434	401	33	1,761	1,914	-153
	50～59歳	695	633	62	90	90	-	175	164	11	95	80	15	48	67	-19	20	9	11	267	223	44	1,332	1,259	73
	60～64歳	257	259	-2	41	51	-10	68	64	4	33	41	-8	17	13	4	8	2	6	90	88	2	479	494	-15
	65～69歳	269	263	6	57	52	5	59	58	1	28	35	-7	16	13	3	4	4	-	105	101	4	424	384	40
	70～79歳	227	251	-24	59	73	-14	44	49	-5	32	30	2	6	16	-10	1	3	-2	85	80	5	359	352	7
80歳以上	89	71	18	31	25	6	18	8	10	14	10	4	3	1	2	1	1	-	22	26	-4	57	46	11	
男	計	6,265	6,192	73	551	640	-89	1,737	1,699	38	408	409	-1	814	864	-50	156	128	28	2,599	2,452	147	8,187	8,223	-36
	14～19歳	899	910	-11	36	50	-14	314	377	-63	41	36	5	110	85	25	15	8	7	383	354	29	613	674	-61
	20～29歳	1,638	1,603	35	96	99	-3	506	467	39	78	82	-4	262	311	-49	45	41	4	651	603	48	2,240	2,139	101
	30～39歳	1,338	1,341	-3	108	128	-20	343	315	28	60	62	-2	215	227	-12	46	32	14	566	577	-11	1,700	1,746	-46
	40～49歳	989	983	6	85	125	-40	238	227	11	75	71	4	137	131	6	23	29	-6	431	400	31	1,456	1,588	-132
	50～59歳	630	588	42	69	75	-6	160	152	8	71	63	8	48	67	-19	16	8	8	266	223	43	1,117	1,052	65
	60～64歳	240	237	3	35	41	-6	66	60	6	26	33	-7	17	13	4	6	2	4	90	88	2	409	410	-1
	65～69歳	246	242	4	44	45	-1	53	51	2	25	28	-3	16	13	3	3	4	-1	105	101	4	334	299	35
	70～79歳	205	223	-18	49	57	-8	41	42	-1	23	25	-2	6	16	-10	1	3	-2	85	80	5	283	281	2
80歳以上	80	65	15	29	20	9	16	8	8	9	9	-	3	1	2	1	1	-	22	26	-4	35	34	1	
女	計	490	498	-8	213	196	17	117	136	-19	128	133	-5	3	4	-1	19	18	1	10	11	-1	1,421	1,477	-56
	14～19歳	33	41	-8	10	5	5	11	23	-12	9	6	3	-	1	-1	1	4	-3	2	2	-	85	112	-27
	20～29歳	93	91	2	39	30	9	28	28	-	21	20	1	1	3	-2	4	4	-	-	6	-6	301	315	-14
	30～39歳	109	112	-3	55	56	-1	21	29	-8	22	23	-1	2	-	2	5	2	3	4	2	2	257	265	-8
	40～49歳	119	132	-13	57	52	5	29	26	3	28	46	-18	-	-	-	2	7	-5	3	1	2	305	326	-21
	50～59歳	65	45	20	21	15	6	15	12	3	24	17	7	-	-	-	4	1	3	1	-	1	215	207	8
	60～64歳	17	22	-5	6	10	-4	2	4	-2	7	8	-1	-	-	-	2	-	2	-	-	-	70	84	-14
	65～69歳	23	21	2	13	7	6	6	7	-1	3	7	-4	-	-	-	1	-	1	-	-	-	90	85	5
	70～79歳	22	28	-6	10	16	-6	3	7	-4	9	5	4	-	-	-	-	-	-	-	-	-	76	71	5
80歳以上	9	6	3	2	5	-3	2	-	2	5	1	4	-	-	-	-	-	-	-	-	-	22	12	10	

第8表 重要窃盗犯 犯行時年齢・性別 検挙人員

暫 定 値  
平成29年2月1日確定

性別 年齢別		重要窃盗犯																				
		計			侵入盗			住宅対象			その他			自動車盗			ひったくり			すり		
		平成28年 1月～11月	平成27年 1月～11月	増減	平成28年 1月～11月	平成27年 1月～11月	増減	平成28年 1月～11月	平成27年 1月～11月	増減	平成28年 1月～11月	平成27年 1月～11月	増減	平成28年 1月～11月	平成27年 1月～11月	増減	平成28年 1月～11月	平成27年 1月～11月	増減	平成28年 1月～11月	平成27年 1月～11月	増減
総数	計	9,186	9,859	-673	7,016	7,471	-455	2,737	2,828	-91	4,279	4,643	-364	1,050	1,162	-112	466	540	-74	654	686	-32
	14～19歳	1,430	1,673	-243	936	1,127	-191	344	349	-5	592	778	-186	255	281	-26	152	202	-50	87	63	24
	20～29歳	2,549	2,669	-120	2,053	2,075	-22	836	819	17	1,217	1,256	-39	186	239	-53	137	157	-20	173	198	-25
	30～39歳	1,771	1,884	-113	1,372	1,460	-88	562	557	5	810	903	-93	217	235	-18	75	76	-1	107	113	-6
	40～49歳	1,494	1,591	-97	1,142	1,232	-90	427	493	-66	715	739	-24	199	198	1	50	60	-10	103	101	2
	50～59歳	915	990	-75	711	745	-34	269	286	-17	442	459	-17	112	125	-13	28	28	-	64	92	-28
	60～64歳	362	398	-36	305	321	-16	120	130	-10	185	191	-6	24	34	-10	9	6	3	24	37	-13
	65～69歳	335	336	-1	258	261	-3	100	107	-7	158	154	4	31	30	1	5	8	-3	41	37	4
	70～79歳	274	278	-4	204	220	-16	72	76	-4	132	144	-12	19	17	2	9	2	7	42	39	3
80歳以上	56	40	16	35	30	5	7	11	-4	28	19	9	7	3	4	1	1	-	13	6	7	
男	計	8,482	9,089	-607	6,497	6,912	-415	2,483	2,572	-89	4,014	4,340	-326	1,009	1,103	-94	448	515	-67	528	559	-31
	14～19歳	1,356	1,577	-221	881	1,065	-184	321	330	-9	560	735	-175	247	267	-20	148	192	-44	80	53	27
	20～29歳	2,381	2,479	-98	1,928	1,934	-6	773	761	12	1,155	1,173	-18	179	229	-50	134	152	-18	140	164	-24
	30～39歳	1,630	1,732	-102	1,257	1,346	-89	499	495	4	758	851	-93	210	218	-8	71	74	-3	92	94	-2
	40～49歳	1,352	1,456	-104	1,041	1,135	-94	385	451	-66	656	684	-28	184	188	-4	48	56	-8	79	77	2
	50～59歳	849	913	-64	659	684	-25	241	256	-15	418	428	-10	111	120	-9	25	27	-2	54	82	-28
	60～64歳	335	361	-26	284	289	-5	108	113	-5	176	176	-	23	33	-10	8	5	3	20	34	-14
	65～69歳	301	296	5	238	237	1	92	94	-2	146	143	3	29	28	1	5	6	-1	29	25	4
	70～79歳	233	238	-5	179	192	-13	60	61	-1	119	131	-12	19	17	2	8	2	6	27	27	-
80歳以上	45	37	8	30	30	-	4	11	-7	26	19	7	7	3	4	1	1	-	7	3	4	
女	計	704	770	-66	519	559	-40	254	256	-2	265	303	-38	41	59	-18	18	25	-7	126	127	-1
	14～19歳	74	96	-22	55	62	-7	23	19	4	32	43	-11	8	14	-6	4	10	-6	7	10	-3
	20～29歳	168	190	-22	125	141	-16	63	58	5	62	83	-21	7	10	-3	3	5	-2	33	34	-1
	30～39歳	141	152	-11	115	114	1	63	62	1	52	52	-	7	17	-10	4	2	2	15	19	-4
	40～49歳	142	135	7	101	97	4	42	42	-	59	55	4	15	10	5	2	4	-2	24	24	-
	50～59歳	66	77	-11	52	61	-9	28	30	-2	24	31	-7	1	5	-4	3	1	2	10	10	-
	60～64歳	27	37	-10	21	32	-11	12	17	-5	9	15	-6	1	1	-	1	1	-	4	3	1
	65～69歳	34	40	-6	20	24	-4	8	13	-5	12	11	1	2	2	-	-	2	-2	12	12	-
	70～79歳	41	40	1	25	28	-3	12	15	-3	13	13	-	-	-	-	1	-	1	15	12	3
80歳以上	11	3	8	5	-	5	3	-	3	2	-	2	-	-	-	-	-	-	6	3	3	

第9表 街頭犯罪等 都道府県別 対前年比較  
 (1) 主要な街頭犯罪 都道府県別 認知・検挙件数・検挙人員 対前年比較

暫定値  
 平成29年2月1日確定

都道府県	主な街頭犯罪総数														
	認知件数				検挙件数				検挙人員				検挙率		
	平成28年	平成27年	増減		平成28年	平成27年	増減		平成28年	平成27年	増減		平成28年	平成27年	
	1月～11月	1月～11月	件数	%	1月～11月	1月～11月	件数	%	1月～11月	1月～11月	人員	%	1月～11月	1月～11月	増減
総数	335,457	377,898	-42,441	-11.2	33,432	40,066	-6,634	-16.6	13,037	14,687	-1,650	-11.2	10.0	10.6	-0.6
北海道	8,502	9,571	-1,069	-11.2	1,189	946	243	25.7	217	287	-70	-24.4	14.0	9.9	4.1
札幌	6,657	7,164	-507	-7.1	890	535	355	66.4	148	209	-61	-29.2	13.4	7.5	5.9
函館	485	536	-51	-9.5	57	37	20	54.1	14	23	-9	-39.1	11.8	6.9	4.9
旭川	613	723	-110	-15.2	85	205	-120	-58.5	31	21	10	47.6	13.9	28.4	-14.5
釧路	601	930	-329	-35.4	140	137	3	2.2	17	24	-7	-29.2	23.3	14.7	8.6
北見	146	218	-72	-33.0	17	32	-15	-46.9	7	10	-3	-30.0	11.6	14.7	-3.1
東北管区	10,653	12,187	-1,534	-12.6	1,273	1,427	-154	-10.8	382	478	-96	-20.1	11.9	11.7	0.2
青森	1,151	1,394	-243	-17.4	186	111	75	67.6	49	51	-2	-3.9	16.2	8.0	8.2
岩手	1,003	1,192	-189	-15.9	147	123	24	19.5	54	61	-7	-11.5	14.7	10.3	4.4
宮城	4,522	4,928	-406	-8.2	434	515	-81	-15.7	120	165	-45	-27.3	9.6	10.5	-0.9
秋田	447	662	-215	-32.5	113	126	-13	-10.3	43	67	-24	-35.8	25.3	19.0	6.3
山形	1,019	1,235	-216	-17.5	233	227	6	2.6	50	51	-1	-2.0	22.9	18.4	4.5
福島	2,511	2,776	-265	-9.5	160	325	-165	-50.8	66	83	-17	-20.5	6.4	11.7	-5.3
東京	51,291	56,835	-5,544	-9.8	3,166	3,462	-296	-8.5	1,965	2,159	-194	-9.0	6.2	6.1	0.1
関東管区	97,018	105,561	-8,543	-8.1	9,564	11,011	-1,447	-13.1	3,282	3,670	-388	-10.6	9.9	10.4	-0.5
茨城	6,904	7,709	-805	-10.4	557	780	-223	-28.6	168	234	-66	-28.2	8.1	10.1	-2.0
栃木	3,213	3,580	-367	-10.3	390	608	-218	-35.9	110	122	-12	-9.8	12.1	17.0	-4.9
群馬	3,020	3,914	-894	-22.8	688	437	251	57.4	102	160	-58	-36.3	22.8	11.2	11.6
埼玉	27,982	29,502	-1,520	-5.2	1,791	1,383	408	29.5	843	787	56	7.1	6.4	4.7	1.7
千葉	20,405	21,961	-1,556	-7.1	1,386	1,700	-314	-18.5	469	550	-81	-14.7	6.8	7.7	-0.9
神奈川	22,111	23,468	-1,357	-5.8	2,804	4,084	-1,280	-31.3	1,060	1,171	-111	-9.5	12.7	17.4	-4.7
新潟	3,192	3,580	-388	-10.8	366	401	-35	-8.7	89	123	-34	-27.6	11.5	11.2	0.3
山梨	1,574	2,262	-688	-30.4	256	141	115	81.6	77	86	-9	-10.5	16.3	6.2	10.1
長野	2,448	2,749	-301	-10.9	330	300	30	10.0	100	111	-11	-9.9	13.5	10.9	2.6
静岡	6,169	6,836	-667	-9.8	996	1,177	-181	-15.4	264	326	-62	-19.0	16.1	17.2	-1.1
中部管区	33,070	38,913	-5,843	-15.0	4,373	5,413	-1,040	-19.2	1,438	1,612	-174	-10.8	13.2	13.9	-0.7
富山	1,259	1,728	-469	-27.1	190	196	-6	-3.1	75	78	-3	-3.8	15.1	11.3	3.8
石川	1,798	2,446	-648	-26.5	282	364	-82	-22.5	64	57	7	12.3	15.7	14.9	0.8
福井	889	1,027	-138	-13.4	139	188	-49	-26.1	34	62	-28	-45.2	15.6	18.3	-2.7
岐阜	3,951	5,171	-1,220	-23.6	754	831	-77	-9.3	111	131	-20	-15.3	19.1	16.1	3.0
愛知	21,011	23,849	-2,838	-11.9	2,546	3,196	-650	-20.3	1,038	1,151	-113	-9.8	12.1	13.4	-1.3
三重	4,162	4,692	-530	-11.3	462	638	-176	-27.6	116	133	-17	-12.8	11.1	13.6	-2.5
近畿管区	88,222	98,032	-9,810	-10.0	7,126	8,646	-1,520	-17.6	3,010	3,411	-401	-11.8	8.1	8.8	-0.7
滋賀	2,981	3,784	-803	-21.2	375	1,083	-708	-65.4	133	154	-21	-13.6	12.6	28.6	-16.0
京都	7,983	9,605	-1,622	-16.9	768	725	43	5.9	316	369	-53	-14.4	9.6	7.5	2.1
大阪	54,811	58,496	-3,685	-6.3	3,733	3,926	-193	-4.9	1,672	1,944	-272	-14.0	6.8	6.7	0.1
兵庫	18,144	21,260	-3,116	-14.7	1,493	1,679	-186	-11.1	686	684	2	0.3	8.2	7.9	0.3
奈良	2,724	2,898	-174	-6.0	530	855	-325	-38.0	128	159	-31	-19.5	19.5	29.5	-10.0
和歌山	1,579	1,989	-410	-20.6	227	378	-151	-39.9	75	101	-26	-25.7	14.4	19.0	-4.6
中国管区	12,360	14,154	-1,794	-12.7	1,363	2,152	-789	-36.7	674	759	-85	-11.2	11.0	15.2	-4.2
鳥取	907	1,061	-154	-14.5	265	230	35	15.2	67	64	3	4.7	29.2	21.7	7.5
島根	640	683	-43	-6.3	125	92	33	35.9	50	54	-4	-7.4	19.5	13.5	6.0
岡山	4,182	4,880	-698	-14.3	373	671	-298	-44.4	189	234	-45	-19.2	8.9	13.8	-4.9
広島	4,917	5,647	-730	-12.9	411	650	-239	-36.8	259	315	-56	-17.8	8.4	11.5	-3.1
山口	1,714	1,883	-169	-9.0	189	509	-320	-62.9	109	92	17	18.5	11.0	27.0	-16.0
四国管区	6,842	8,113	-1,271	-15.7	1,182	1,262	-80	-6.3	340	397	-57	-14.4	17.3	15.6	1.7
徳島	1,021	1,221	-200	-16.4	239	423	-184	-43.5	77	79	-2	-2.5	23.4	34.6	-11.2
香川	1,649	1,992	-343	-17.2	296	260	36	13.8	88	110	-22	-20.0	18.0	13.1	4.9
愛媛	2,573	2,971	-398	-13.4	395	406	-11	-2.7	123	122	1	0.8	15.4	13.7	1.7
高知	1,599	1,929	-330	-17.1	252	173	79	45.7	52	86	-34	-39.5	15.8	9.0	6.8
九州管区	27,499	34,532	-7,033	-20.4	4,196	5,747	-1,551	-27.0	1,729	1,914	-185	-9.7	15.3	16.6	-1.3
福岡	15,744	19,609	-3,865	-19.7	1,977	2,663	-686	-25.8	835	867	-32	-3.7	12.6	13.6	-1.0
佐賀	1,367	1,559	-192	-12.3	412	1,081	-669	-61.9	105	85	20	23.5	30.1	69.3	-39.2
長崎	794	854	-60	-7.0	321	278	43	15.5	49	115	-66	-57.4	40.4	32.6	7.8
熊本	2,384	2,904	-520	-17.9	232	318	-86	-27.0	148	171	-23	-13.5	9.7	11.0	-1.3
大分	1,320	1,638	-318	-19.4	311	180	131	72.8	94	93	1	1.1	23.6	11.0	12.6
宮崎	1,659	2,468	-809	-32.8	187	288	-101	-35.1	68	163	-95	-58.3	11.3	11.7	-0.4
鹿児島	2,036	2,405	-369	-15.3	273	274	-1	-0.4	91	130	-39	-30.0	13.4	11.4	2.0
沖縄	2,195	3,095	-900	-29.1	483	665	-182	-27.4	339	290	49	16.9	22.0	21.5	0.5

注) 主な街頭犯罪総数は、路上強盗、部品ねらい、車上ねらい、自動販売機ねらい、オートバイ盗、自転車盗を合計した数である。

第9表 街頭犯罪等 都道府県別 対前年比較  
 (2) 街頭における粗暴犯・強制わいせつ 都道府県別 認知件数 対前年比較

暫定値  
 平成29年2月1日確定

都道府県	暴行								傷害							
	認知件数(総数)				うち)街頭における犯罪				認知件数(総数)				うち)街頭における犯罪			
	平成28年	平成27年	増減		平成28年	平成27年	増減		平成28年	平成27年	増減		平成28年	平成27年	増減	
	1月～11月	1月～11月	件数	%	1月～11月	1月～11月	件数	%	1月～11月	1月～11月	件数	%	1月～11月	1月～11月	件数	%
総数	29,270	29,902	-632	-2.1	13,401	14,070	-669	-4.8	22,301	23,039	-738	-3.2	8,983	9,594	-611	-6.4
北海道	1,248	1,107	141	12.7	401	426	-25	-5.9	770	730	40	5.5	230	237	-7	-3.0
札幌	767	707	60	8.5	283	310	-27	-8.7	499	474	25	5.3	167	167	-	-
函館	84	60	24	40.0	31	22	9	40.9	51	47	4	8.5	13	15	-2	-13.3
旭川	191	151	40	26.5	48	40	8	20.0	81	95	-14	-14.7	21	33	-12	-36.4
釧路	134	151	-17	-11.3	27	46	-19	-41.3	86	78	8	10.3	20	16	4	25.0
北見	72	38	34	89.5	12	8	4	50.0	53	36	17	47.2	9	6	3	50.0
東北管区	1,579	1,566	13	0.8	538	573	-35	-6.1	1,028	1,154	-126	-10.9	331	377	-46	-12.2
青森	230	223	7	3.1	102	83	19	22.9	128	129	-1	-0.8	43	51	-8	-15.7
岩手	87	99	-12	-12.1	26	49	-23	-46.9	114	113	1	0.9	32	33	-1	-3.0
宮城	447	387	60	15.5	173	167	6	3.6	314	374	-60	-16.0	108	124	-16	-12.9
秋田	126	161	-35	-21.7	52	58	-6	-10.3	76	81	-5	-6.2	21	33	-12	-36.4
山形	452	394	58	14.7	87	69	18	26.1	136	165	-29	-17.6	36	40	-4	-10.0
福島	237	302	-65	-21.5	98	147	-49	-33.3	260	292	-32	-11.0	91	96	-5	-5.2
東京	4,319	4,362	-43	-1.0	2,752	2,698	54	2.0	2,856	2,914	-58	-2.0	1,372	1,430	-58	-4.1
関東管区	9,422	9,776	-354	-3.6	4,198	4,464	-266	-6.0	6,380	6,670	-290	-4.3	2,543	2,794	-251	-9.0
茨城	976	967	9	0.9	269	278	-9	-3.2	454	522	-68	-13.0	134	183	-49	-26.8
栃木	408	417	-9	-2.2	175	187	-12	-6.4	280	291	-11	-3.8	97	96	1	1.0
群馬	859	970	-111	-11.4	227	263	-36	-13.7	366	375	-9	-2.4	98	111	-13	-11.7
埼玉	1,730	1,842	-112	-6.1	899	1,037	-138	-13.3	1,303	1,383	-80	-5.8	547	605	-58	-9.6
千葉	1,110	1,266	-156	-12.3	622	696	-74	-10.6	1,300	1,344	-44	-3.3	540	603	-63	-10.4
神奈川	2,181	2,360	-179	-7.6	1,309	1,367	-58	-4.2	1,476	1,522	-46	-3.0	690	741	-51	-6.9
新潟	629	665	-36	-5.4	198	195	3	1.5	228	263	-35	-13.3	69	92	-23	-25.0
山梨	94	103	-9	-8.7	40	44	-4	-9.1	109	137	-28	-20.4	42	57	-15	-26.3
長野	306	330	-24	-7.3	114	120	-6	-5.0	178	175	3	1.7	77	77	-	-
静岡	1,129	856	273	31.9	345	277	68	24.5	686	658	28	4.3	249	229	20	8.7
中部管区	2,939	2,928	11	0.4	1,154	1,218	-64	-5.3	2,233	2,160	73	3.4	795	830	-35	-4.2
富山	186	157	29	18.5	80	70	10	14.3	128	122	6	4.9	48	42	6	14.3
石川	195	227	-32	-14.1	59	76	-17	-22.4	98	152	-54	-35.5	33	62	-29	-46.8
福井	138	139	-1	-0.7	46	48	-2	-4.2	102	94	8	8.5	36	32	4	12.5
岐阜	556	601	-45	-7.5	176	186	-10	-5.4	232	242	-10	-4.1	76	91	-15	-16.5
愛知	1,691	1,646	45	2.7	722	769	-47	-6.1	1,420	1,334	86	6.4	496	520	-24	-4.6
三重	173	158	15	9.5	71	69	2	2.9	253	216	37	17.1	106	83	23	27.7
近畿管区	4,728	5,152	-424	-8.2	2,430	2,671	-241	-9.0	4,879	5,266	-387	-7.3	2,202	2,380	-178	-7.5
滋賀	205	208	-3	-1.4	92	101	-9	-8.9	173	202	-29	-14.4	68	76	-8	-10.5
京都	503	525	-22	-4.2	258	286	-28	-9.8	475	498	-23	-4.6	192	221	-29	-13.1
大阪	1,648	1,855	-207	-11.2	970	1,078	-108	-10.0	2,548	2,847	-299	-10.5	1,250	1,382	-132	-9.6
兵庫	1,878	1,980	-102	-5.2	895	970	-75	-7.7	1,326	1,333	-7	-0.5	562	561	1	0.2
奈良	195	200	-5	-2.5	99	107	-8	-7.5	191	211	-20	-9.5	71	88	-17	-19.3
和歌山	299	384	-85	-22.1	116	129	-13	-10.1	166	175	-9	-5.1	59	52	7	13.5
中国管区	1,278	1,437	-159	-11.1	524	574	-50	-8.7	1,080	1,090	-10	-0.9	399	392	7	1.8
鳥取	49	48	1	2.1	28	18	10	55.6	44	52	-8	-15.4	14	12	2	16.7
島根	43	49	-6	-12.2	17	18	-1	-5.6	56	52	4	7.7	21	16	5	31.3
岡山	444	467	-23	-4.9	163	151	12	7.9	365	358	7	2.0	117	101	16	15.8
広島	513	629	-116	-18.4	218	275	-57	-20.7	448	443	5	1.1	178	179	-1	-0.6
山口	229	244	-15	-6.1	98	112	-14	-12.5	167	185	-18	-9.7	69	84	-15	-17.9
四国管区	609	560	49	8.8	232	230	2	0.9	563	609	-46	-7.6	206	232	-26	-11.2
徳島	56	59	-3	-5.1	29	21	8	38.1	92	109	-17	-15.6	35	53	-18	-34.0
香川	134	159	-25	-15.7	56	62	-6	-9.7	183	184	-1	-0.5	64	58	6	10.3
愛媛	337	258	79	30.6	107	96	11	11.5	201	226	-25	-11.1	77	83	-6	-7.2
高知	82	84	-2	-2.4	40	51	-11	-21.6	87	90	-3	-3.3	30	38	-8	-21.1
九州管区	3,148	3,014	134	4.4	1,172	1,216	-44	-3.6	2,512	2,446	66	2.7	905	922	-17	-1.8
福岡	1,530	1,395	135	9.7	611	615	-4	-0.7	1,032	999	33	3.3	389	406	-17	-4.2
佐賀	120	129	-9	-7.0	39	35	4	11.4	117	147	-30	-20.4	36	51	-15	-29.4
長崎	237	230	7	3.0	108	113	-5	-4.4	150	143	7	4.9	56	60	-4	-6.7
熊本	398	464	-66	-14.2	111	157	-46	-29.3	278	267	11	4.1	97	92	5	5.4
大分	115	110	5	4.5	47	49	-2	-4.1	125	115	10	8.7	45	36	9	25.0
宮崎	202	178	24	13.5	69	70	-1	-1.4	174	204	-30	-14.7	67	74	-7	-9.5
鹿児島	250	247	3	1.2	71	89	-18	-20.2	186	192	-6	-3.1	57	87	-30	-34.5
沖縄	296	261	35	13.4	116	88	28	31.8	450	379	71	18.7	158	116	42	36.2

注「街頭」の認知件数は、道路上、駐車(輪)場、都市公園、空地、公共交通機関等(地下鉄内、新幹線内、その他の列車内、駅、その他の鉄道施設、航空機内、空港、船舶内、海港、バス内)、その他の交通機関(タクシー内、その他の自動車内)及びその他の街頭(地下街地下通路、高速道路)を発生場所とするものとした。

第9表 街頭犯罪等 都道府県別 対前年比較  
 (2) 街頭における粗暴犯・強制わいせつ 都道府県別 認知件数 対前年比較

暫 定 値  
 平成29年2月1日確定

都道府県	恐喝								強制わいせつ							
	認知件数(総数)				うち)街頭における犯罪				認知件数(総数)				うち)街頭における犯罪			
	平成28年 1月～11月	平成27年 1月～11月	増減 件数	増減 %	平成28年 1月～11月	平成27年 1月～11月	増減 件数	増減 %	平成28年 1月～11月	平成27年 1月～11月	増減 件数	増減 %	平成28年 1月～11月	平成27年 1月～11月	増減 件数	増減 %
総 数	2,031	2,419	-388	-16.0	893	1,146	-253	-22.1	5,748	6,283	-535	-8.5	3,373	3,775	-402	-10.6
北海道	55	46	9	19.6	15	18	-3	-16.7	201	272	-71	-26.1	97	150	-53	-35.3
札幌	31	30	1	3.3	9	11	-2	-18.2	149	204	-55	-27.0	76	115	-39	-33.9
函館	2	3	-1	-33.3	1	2	-1	-50.0	13	29	-16	-55.2	7	19	-12	-63.2
旭川	5	6	-1	-16.7	1	4	-3	-75.0	13	13	-	-	5	4	1	25.0
釧路	15	5	10	200.0	3	1	2	200.0	20	23	-3	-13.0	7	11	-4	-36.4
北見	2	2	-	-	1	-	1	-	6	3	3	100.0	2	1	1	100.0
東北管区	107	102	5	4.9	38	46	-8	-17.4	249	349	-100	-28.7	132	207	-75	-36.2
青森	7	8	-1	-12.5	4	5	-1	-20.0	32	26	6	23.1	23	14	9	64.3
岩手	11	7	4	57.1	5	2	3	150.0	30	36	-6	-16.7	13	26	-13	-50.0
宮城	35	42	-7	-16.7	7	17	-10	-58.8	103	177	-74	-41.8	54	114	-60	-52.6
秋田	14	9	5	55.6	6	3	3	100.0	10	14	-4	-28.6	4	5	-1	-20.0
山形	10	10	-	-	3	6	-3	-50.0	30	23	7	30.4	15	11	4	36.4
福島	30	26	4	15.4	13	13	-	-	44	73	-29	-39.7	23	37	-14	-37.8
東京	265	370	-105	-28.4	124	160	-36	-22.5	757	751	6	0.8	430	415	15	3.6
関東管区	538	657	-119	-18.1	252	310	-58	-18.7	1,684	1,515	169	11.2	1,006	913	93	10.2
茨城	63	63	-	-	38	40	-2	-5.0	116	94	22	23.4	65	53	12	22.6
栃木	21	25	-4	-16.0	10	10	-	-	46	31	15	48.4	16	8	8	100.0
群馬	32	22	10	45.5	14	9	5	55.6	45	39	6	15.4	19	17	2	11.8
埼玉	80	128	-48	-37.5	32	62	-30	-48.4	403	385	18	4.7	249	265	-16	-6.0
千葉	109	134	-25	-18.7	52	64	-12	-18.8	388	289	99	34.3	264	168	96	57.1
神奈川	133	154	-21	-13.6	67	73	-6	-8.2	430	420	10	2.4	252	249	3	1.2
新潟	25	36	-11	-30.6	12	9	3	33.3	55	53	2	3.8	34	31	3	9.7
山梨	-	6	-6	-100.0	-	3	-3	-100.0	18	24	-6	-25.0	9	13	-4	-30.8
長野	13	16	-3	-18.8	5	10	-5	-50.0	56	67	-11	-16.4	30	45	-15	-33.3
静岡	62	73	-11	-15.1	22	30	-8	-26.7	127	113	14	12.4	68	64	4	6.3
中部管区	317	294	23	7.8	135	149	-14	-9.4	481	523	-42	-8.0	261	306	-45	-14.7
富山	11	10	1	10.0	6	3	3	100.0	13	14	-1	-7.1	3	9	-6	-66.7
石川	13	9	4	44.4	8	4	4	100.0	33	48	-15	-31.3	26	27	-1	-3.7
福井	8	7	1	14.3	5	2	3	150.0	14	22	-8	-36.4	8	10	-2	-20.0
岐阜	35	34	1	2.9	17	19	-2	-10.5	48	67	-19	-28.4	30	45	-15	-33.3
愛知	231	210	21	10.0	93	105	-12	-11.4	328	334	-6	-1.8	174	198	-24	-12.1
三重	19	24	-5	-20.8	6	16	-10	-62.5	45	38	7	18.4	20	17	3	17.6
近畿管区	368	499	-131	-26.3	185	269	-84	-31.2	1,490	1,737	-247	-14.2	963	1,157	-194	-16.8
滋賀	26	19	7	36.8	15	7	8	114.3	84	80	4	5.0	57	68	-11	-16.2
京都	28	56	-28	-50.0	15	28	-13	-46.4	132	156	-24	-15.4	71	104	-33	-31.7
大阪	202	284	-82	-28.9	111	148	-37	-25.0	883	1,021	-138	-13.5	590	672	-82	-12.2
兵庫	88	112	-24	-21.4	35	68	-33	-48.5	300	374	-74	-19.8	188	245	-57	-23.3
奈良	16	20	-4	-20.0	7	13	-6	-46.2	64	68	-4	-5.9	43	53	-10	-18.9
和歌山	8	8	-	-	2	5	-3	-60.0	27	38	-11	-28.9	14	15	-1	-6.7
中国管区	97	127	-30	-23.6	34	45	-11	-24.4	206	253	-47	-18.6	92	144	-52	-36.1
鳥取	7	5	2	40.0	3	3	-	-	24	21	3	14.3	6	16	-10	-62.5
島根	3	6	-3	-50.0	-	3	-3	-100.0	15	28	-13	-46.4	7	22	-15	-68.2
岡山	29	57	-28	-49.1	10	18	-8	-44.4	43	43	-	-	13	18	-5	-27.8
広島	37	34	3	8.8	15	12	3	25.0	97	135	-38	-28.1	55	80	-25	-31.3
山口	21	25	-4	-16.0	6	9	-3	-33.3	27	26	1	3.8	11	8	3	37.5
四国管区	56	86	-30	-34.9	22	39	-17	-43.6	111	131	-20	-15.3	55	79	-24	-30.4
徳島	7	13	-6	-46.2	3	4	-1	-25.0	25	19	6	31.6	14	13	1	7.7
香川	17	25	-8	-32.0	6	11	-5	-45.5	29	43	-14	-32.6	12	29	-17	-58.6
愛媛	28	36	-8	-22.2	13	18	-5	-27.8	43	56	-13	-23.2	25	33	-8	-24.2
高知	4	12	-8	-66.7	-	6	-6	-100.0	14	13	1	7.7	4	4	-	-
九州管区	228	238	-10	-4.2	88	110	-22	-20.0	569	752	-183	-24.3	337	404	-67	-16.6
福岡	108	141	-33	-23.4	47	72	-25	-34.7	349	468	-119	-25.4	228	264	-36	-13.6
佐賀	11	16	-5	-31.3	5	10	-5	-50.0	15	24	-9	-37.5	5	8	-3	-37.5
長崎	8	5	3	60.0	3	4	-1	-25.0	34	34	-	-	19	21	-2	-9.5
熊本	26	25	1	4.0	8	6	2	33.3	50	55	-5	-9.1	21	28	-7	-25.0
大分	8	6	2	33.3	2	4	-2	-50.0	11	24	-13	-54.2	3	9	-6	-66.7
宮崎	11	9	2	22.2	3	2	1	50.0	46	61	-15	-24.6	29	35	-6	-17.1
鹿児島	16	11	5	45.5	7	4	3	75.0	35	38	-3	-7.9	19	23	-4	-17.4
沖縄	40	25	15	60.0	13	8	5	62.5	29	48	-19	-39.6	13	16	-3	-18.8

注「街頭」の認知件数は、道路上、駐車(輪)場、都市公園、空地、公共交通機関等(地下鉄内、新幹線内、その他の列車内、駅、その他の鉄道施設、航空機内、空港、船舶内、海港、バス内)、その他の交通機関(タクシー内、その他の自動車内)及びその他の街頭(地下街地下通路、高速道路)を発生場所とするものとした。

第9表 街頭犯罪等 都道府県別 対前年比較  
 (3) 器物損壊、住居侵入 都道府県別 認知・検挙件数・検挙人員 対前年比較

暫定値  
 平成29年2月1日確定

都道府県	器物損壊等												検挙率		
	認知件数				検挙件数				検挙人員				平成28年 1月～11月	平成27年 1月～11月	増減
	平成28年 1月～11月	平成27年 1月～11月	増減		平成28年 1月～11月	平成27年 1月～11月	増減		平成28年 1月～11月	平成27年 1月～11月	増減				
			件数	%			件数	%	人員	%					
総数	92,225	104,063	-11,838	-11.4	8,853	9,595	-742	-7.7	5,030	5,171	-141	-2.7	9.6	9.2	0.4
北海道	3,954	4,497	-543	-12.1	343	344	-1	-0.3	166	144	22	15.3	8.7	7.6	1.1
札幌	2,546	2,945	-399	-13.5	214	171	43	25.1	103	71	32	45.1	8.4	5.8	2.6
函館	331	324	7	2.2	34	39	-5	-12.8	16	13	3	23.1	10.3	12.0	-1.7
旭川	409	518	-109	-21.0	32	48	-16	-33.3	14	22	-8	-36.4	7.8	9.3	-1.5
釧路	472	544	-72	-13.2	34	68	-34	-50.0	16	30	-14	-46.7	7.2	12.5	-5.3
北見	196	166	30	18.1	29	18	11	61.1	17	8	9	112.5	14.8	10.8	4.0
東北管区	4,682	5,433	-751	-13.8	416	492	-76	-15.4	210	256	-46	-18.0	8.9	9.1	-0.2
青森	553	697	-144	-20.7	51	66	-15	-22.7	24	27	-3	-11.1	9.2	9.5	-0.3
岩手	483	580	-97	-16.7	53	71	-18	-25.4	22	26	-4	-15.4	11.0	12.2	-1.2
宮城	1,683	1,867	-184	-9.9	136	151	-15	-9.9	75	105	-30	-28.6	8.1	8.1	-
秋田	200	229	-29	-12.7	33	35	-2	-5.7	19	17	2	11.8	16.5	15.3	1.2
山形	389	412	-23	-5.6	71	58	13	22.4	33	27	6	22.2	18.3	14.1	4.2
福島	1,374	1,648	-274	-16.6	72	111	-39	-35.1	37	54	-17	-31.5	5.2	6.7	-1.5
東京	11,783	13,108	-1,325	-10.1	943	1,138	-195	-17.1	607	668	-61	-9.1	8.0	8.7	-0.7
関東管区	23,836	26,020	-2,184	-8.4	2,435	2,741	-306	-11.2	1,460	1,577	-117	-7.4	10.2	10.5	-0.3
茨城	2,146	2,457	-311	-12.7	194	182	12	6.6	94	101	-7	-6.9	9.0	7.4	1.6
栃木	1,206	1,326	-120	-9.0	145	150	-5	-3.3	66	82	-16	-19.5	12.0	11.3	0.7
群馬	1,463	1,539	-76	-4.9	129	123	6	4.9	78	69	9	13.0	8.8	8.0	0.8
埼玉	6,423	6,697	-274	-4.1	499	589	-90	-15.3	337	351	-14	-4.0	7.8	8.8	-1.0
千葉	4,645	5,277	-632	-12.0	427	442	-15	-3.4	253	288	-35	-12.2	9.2	8.4	0.8
神奈川	2,901	2,794	107	3.8	492	480	12	2.5	351	361	-10	-2.8	17.0	17.2	-0.2
新潟	1,551	1,757	-206	-11.7	196	240	-44	-18.3	99	105	-6	-5.7	12.6	13.7	-1.1
山梨	366	418	-52	-12.4	27	31	-4	-12.9	16	15	1	6.7	7.4	7.4	-
長野	1,119	1,363	-244	-17.9	97	112	-15	-13.4	42	47	-5	-10.6	8.7	8.2	0.5
静岡	2,016	2,392	-376	-15.7	229	392	-163	-41.6	124	158	-34	-21.5	11.4	16.4	-5.0
中部管区	13,815	15,484	-1,669	-10.8	943	1,073	-130	-12.1	440	515	-75	-14.6	6.8	6.9	-0.1
富山	554	825	-271	-32.8	78	80	-2	-2.5	37	34	3	8.8	14.1	9.7	4.4
石川	418	509	-91	-17.9	53	51	2	3.9	27	26	1	3.8	12.7	10.0	2.7
福井	378	409	-31	-7.6	39	84	-45	-53.6	15	28	-13	-46.4	10.3	20.5	-10.2
岐阜	2,080	2,157	-77	-3.6	137	101	36	35.6	36	55	-19	-34.5	6.6	4.7	1.9
愛知	8,808	9,807	-999	-10.2	540	661	-121	-18.3	293	327	-34	-10.4	6.1	6.7	-0.6
三重	1,577	1,777	-200	-11.3	96	96	-	-	32	45	-13	-28.9	6.1	5.4	0.7
近畿管区	19,541	22,610	-3,069	-13.6	1,913	1,894	19	1.0	1,147	1,057	90	8.5	9.8	8.4	1.4
滋賀	1,124	1,218	-94	-7.7	99	107	-8	-7.5	47	54	-7	-13.0	8.8	8.8	-
京都	2,147	2,657	-510	-19.2	231	284	-53	-18.7	151	165	-14	-8.5	10.8	10.7	0.1
大阪	7,996	9,201	-1,205	-13.1	689	773	-84	-10.9	435	444	-9	-2.0	8.6	8.4	0.2
兵庫	6,368	7,342	-974	-13.3	634	490	144	29.4	396	279	117	41.9	10.0	6.7	3.3
奈良	1,121	1,228	-107	-8.7	167	108	59	54.6	71	47	24	51.1	14.9	8.8	6.1
和歌山	785	964	-179	-18.6	93	132	-39	-29.5	47	68	-21	-30.9	11.8	13.7	-1.9
中国管区	4,299	5,166	-867	-16.8	670	668	2	0.3	328	349	-21	-6.0	15.6	12.9	2.7
鳥取	179	250	-71	-28.4	43	37	6	16.2	16	12	4	33.3	24.0	14.8	9.2
島根	266	346	-80	-23.1	56	40	16	40.0	23	19	4	21.1	21.1	11.6	9.5
岡山	1,083	1,335	-252	-18.9	219	228	-9	-3.9	96	120	-24	-20.0	20.2	17.1	3.1
広島	1,915	2,199	-284	-12.9	277	236	41	17.4	155	155	-	-	14.5	10.7	3.8
山口	856	1,036	-180	-17.4	75	127	-52	-40.9	38	43	-5	-11.6	8.8	12.3	-3.5
四国管区	2,433	3,141	-708	-22.5	239	294	-55	-18.7	108	112	-4	-3.6	9.8	9.4	0.4
徳島	443	566	-123	-21.7	41	87	-46	-52.9	10	11	-1	-9.1	9.3	15.4	-6.1
香川	537	754	-217	-28.8	75	78	-3	-3.8	38	41	-3	-7.3	14.0	10.3	3.7
愛媛	981	1,248	-267	-21.4	70	81	-11	-13.6	39	38	1	2.6	7.1	6.5	0.6
高知	472	573	-101	-17.6	53	48	5	10.4	21	22	-1	-4.5	11.2	8.4	2.8
九州管区	7,882	8,604	-722	-8.4	951	951	-	-	564	493	71	14.4	12.1	11.1	1.0
福岡	4,247	4,578	-331	-7.2	322	344	-22	-6.4	227	192	35	18.2	7.6	7.5	0.1
佐賀	481	553	-72	-13.0	49	41	8	19.5	18	18	-	-	10.2	7.4	2.8
長崎	351	458	-107	-23.4	73	83	-10	-12.0	30	34	-4	-11.8	20.8	18.1	2.7
熊本	739	819	-80	-9.8	136	145	-9	-6.2	56	52	4	7.7	18.4	17.7	0.7
大分	404	423	-19	-4.5	67	55	12	21.8	37	21	16	76.2	16.6	13.0	3.6
宮崎	379	455	-76	-16.7	85	62	23	37.1	35	34	1	2.9	22.4	13.6	8.8
鹿児島	718	679	39	5.7	75	82	-7	-8.5	43	41	2	4.9	10.4	12.1	-1.7
沖縄	563	639	-76	-11.9	144	139	5	3.6	118	101	17	16.8	25.6	21.8	3.8

第9表 街頭犯罪等 都道府県別 対前年比較  
(3) 器物損壊、住居侵入 都道府県別 認知・検挙件数・検挙人員 対前年比較

暫定値  
平成29年2月1日確定

都道府県	住居侵入														
	認知件数				検挙件数				検挙人員				検挙率		
	平成28年	平成27年	増減		平成28年	平成27年	増減		平成28年	平成27年	増減		平成28年	平成27年	増減
	1月～11月	1月～11月	件数	%	1月～11月	1月～11月	件数	%	1月～11月	1月～11月	人員	%	1月～11月	1月～11月	
総数	14,796	15,769	-973	-6.2	7,003	6,771	232	3.4	4,112	4,037	75	1.9	47.3	42.9	4.4
北海道	824	830	-6	-0.7	376	307	69	22.5	164	156	8	5.1	45.6	37.0	8.6
札幌	623	574	49	8.5	277	201	76	37.8	93	81	12	14.8	44.5	35.0	9.5
函館	57	59	-2	-3.4	22	25	-3	-12.0	18	18	-	-	38.6	42.4	-3.8
旭川	49	80	-31	-38.8	31	28	3	10.7	25	27	-2	-7.4	63.3	35.0	28.3
釧路	61	84	-23	-27.4	25	44	-19	-43.2	16	25	-9	-36.0	41.0	52.4	-11.4
北見	34	33	1	3.0	21	9	12	133.3	12	5	7	140.0	61.8	27.3	34.5
東北管区	844	976	-132	-13.5	411	440	-29	-6.6	177	208	-31	-14.9	48.7	45.1	3.6
青森	79	93	-14	-15.1	38	85	-47	-55.3	16	22	-6	-27.3	48.1	91.4	-43.3
岩手	81	86	-5	-5.8	47	33	14	42.4	18	21	-3	-14.3	58.0	38.4	19.6
宮城	291	361	-70	-19.4	101	98	3	3.1	50	47	3	6.4	34.7	27.1	7.6
秋田	54	50	4	8.0	44	37	7	18.9	26	29	-3	-10.3	81.5	74.0	7.5
山形	77	69	8	11.6	49	47	2	4.3	26	23	3	13.0	63.6	68.1	-4.5
福島	262	317	-55	-17.4	132	140	-8	-5.7	41	66	-25	-37.9	50.4	44.2	6.2
東京	980	1,038	-58	-5.6	686	767	-81	-10.6	523	462	61	13.2	70.0	73.9	-3.9
関東管区	5,075	5,107	-32	-0.6	2,118	2,176	-58	-2.7	1,189	1,216	-27	-2.2	41.7	42.6	-0.9
茨城	593	564	29	5.1	193	154	39	25.3	92	66	26	39.4	32.5	27.3	5.2
栃木	349	331	18	5.4	134	124	10	8.1	95	57	38	66.7	38.4	37.5	0.9
群馬	249	307	-58	-18.9	95	120	-25	-20.8	48	60	-12	-20.0	38.2	39.1	-0.9
埼玉	707	833	-126	-15.1	383	462	-79	-17.1	254	347	-93	-26.8	54.2	55.5	-1.3
千葉	1,188	1,249	-61	-4.9	318	415	-97	-23.4	166	199	-33	-16.6	26.8	33.2	-6.4
神奈川	1,013	876	137	15.6	525	502	23	4.6	339	289	50	17.3	51.8	57.3	-5.5
新潟	283	204	79	38.7	156	99	57	57.6	66	63	3	4.8	55.1	48.5	6.6
山梨	88	88	-	-	32	37	-5	-13.5	13	9	4	44.4	36.4	42.0	-5.6
長野	193	152	41	27.0	85	58	27	46.6	34	25	9	36.0	44.0	38.2	5.8
静岡	412	503	-91	-18.1	197	205	-8	-3.9	82	101	-19	-18.8	47.8	40.8	7.0
中部管区	1,785	2,047	-262	-12.8	680	644	36	5.6	396	457	-61	-13.3	38.1	31.5	6.6
富山	87	73	14	19.2	25	31	-6	-19.4	13	24	-11	-45.8	28.7	42.5	-13.8
石川	79	44	35	79.5	49	19	30	157.9	34	18	16	88.9	62.0	43.2	18.8
福井	65	84	-19	-22.6	26	42	-16	-38.1	19	33	-14	-42.4	40.0	50.0	-10.0
岐阜	274	363	-89	-24.5	117	105	12	11.4	41	50	-9	-18.0	42.7	28.9	13.8
愛知	946	1,123	-177	-15.8	353	359	-6	-1.7	264	286	-22	-7.7	37.3	32.0	5.3
三重	334	360	-26	-7.2	110	88	22	25.0	25	46	-21	-45.7	32.9	24.4	8.5
近畿管区	2,590	2,759	-169	-6.1	1,107	928	179	19.3	749	661	88	13.3	42.7	33.6	9.1
滋賀	202	200	2	1.0	92	76	16	21.1	50	35	15	42.9	45.5	38.0	7.5
京都	200	159	41	25.8	112	89	23	25.8	107	78	29	37.2	56.0	56.0	-
大阪	1,371	1,608	-237	-14.7	441	361	80	22.2	255	264	-9	-3.4	32.2	22.5	9.7
兵庫	615	597	18	3.0	363	306	57	18.6	251	237	14	5.9	59.0	51.3	7.7
奈良	113	101	12	11.9	64	49	15	30.6	60	28	32	114.3	56.6	48.5	8.1
和歌山	89	94	-5	-5.3	35	47	-12	-25.5	26	19	7	36.8	39.3	50.0	-10.7
中国管区	786	900	-114	-12.7	440	466	-26	-5.6	267	291	-24	-8.2	56.0	51.8	4.2
鳥取	39	45	-6	-13.3	34	24	10	41.7	9	7	2	28.6	87.2	53.3	33.9
島根	56	48	8	16.7	45	35	10	28.6	16	20	-4	-20.0	80.4	72.9	7.5
岡山	239	287	-48	-16.7	131	136	-5	-3.7	90	73	17	23.3	54.8	47.4	7.4
広島	318	308	10	3.2	146	177	-31	-17.5	93	122	-29	-23.8	45.9	57.5	-11.6
山口	134	212	-78	-36.8	84	94	-10	-10.6	59	69	-10	-14.5	62.7	44.3	18.4
四国管区	281	354	-73	-20.6	159	167	-8	-4.8	88	73	15	20.5	56.6	47.2	9.4
徳島	56	65	-9	-13.8	31	27	4	14.8	9	11	-2	-18.2	55.4	41.5	13.9
香川	110	132	-22	-16.7	59	76	-17	-22.4	26	20	6	30.0	53.6	57.6	-4.0
愛媛	74	96	-22	-22.9	36	36	-	-	25	18	7	38.9	48.6	37.5	11.1
高知	41	61	-20	-32.8	33	28	5	17.9	28	24	4	16.7	80.5	45.9	34.6
九州管区	1,631	1,758	-127	-7.2	1,026	876	150	17.1	559	513	46	9.0	62.9	49.8	13.1
福岡	833	943	-110	-11.7	493	449	44	9.8	251	217	34	15.7	59.2	47.6	11.6
佐賀	61	71	-10	-14.1	45	55	-10	-18.2	30	41	-11	-26.8	73.8	77.5	-3.7
長崎	129	113	16	14.2	57	61	-4	-6.6	36	34	2	5.9	44.2	54.0	-9.8
熊本	124	194	-70	-36.1	115	109	6	5.5	44	56	-12	-21.4	92.7	56.2	36.5
大分	73	72	1	1.4	75	34	41	120.6	22	28	-6	-21.4	102.7	47.2	55.5
宮崎	130	126	4	3.2	71	57	14	24.6	57	34	23	67.6	54.6	45.2	9.4
鹿児島	117	103	14	13.6	71	36	35	97.2	29	26	3	11.5	60.7	35.0	25.7
沖縄	164	136	28	20.6	99	75	24	32.0	90	77	13	16.9	60.4	55.1	5.3



第10表

刑法犯 都道府県別 身柄措置別 検挙人員 対前年比較

暫定値  
平成29年2月1日確定

都道府県	総数	刑法犯総数																			
		総数				現行犯逮捕				緊急逮捕				通常逮捕				身柄不拘束			
		平成28年	平成27年	増減		平成28年	平成27年	増減		平成28年	平成27年	増減		平成28年	平成27年	増減		平成28年	平成27年	増減	
		1月～11月	1月～11月	人員	増減率	1月～11月	1月～11月	人員	増減率	1月～11月	1月～11月	人員	増減率	1月～11月	1月～11月	人員	増減率	1月～11月	1月～11月	人員	増減率
総計	209,279	220,477	-11,198	-5.1	29,733	29,883	-150	-0.5	3,762	3,880	-118	-3.0	38,331	39,477	-1,146	-2.9	137,453	147,237	-9,784	-6.6	
北海道	7,641	7,652	-11	-0.1	1,091	1,141	-50	-4.4	168	175	-7	-4.0	1,323	1,237	86	7.0	5,059	5,099	-40	-0.8	
札幌	4,874	4,831	43	0.9	714	721	-7	-1.0	114	114	-	-	797	742	55	7.4	3,249	3,254	-5	-0.2	
函館	579	599	-20	-3.3	75	85	-10	-11.8	9	16	-7	-43.8	109	112	-3	-2.7	386	386	-	-	
旭川	975	990	-15	-1.5	122	124	-2	-1.6	18	22	-4	-18.2	161	145	16	11.0	674	699	-25	-3.6	
釧路	811	911	-100	-11.0	138	168	-30	-17.9	20	21	-1	-4.8	173	176	-3	-1.7	480	546	-66	-12.1	
北見	402	321	81	25.2	42	43	-1	-2.3	7	2	5	250.0	83	62	21	33.9	270	214	56	26.2	
東北	10,908	11,487	-579	-5.0	1,230	1,328	-98	-7.4	287	352	-65	-18.5	1,866	2,010	-144	-7.2	7,525	7,797	-272	-3.5	
青森	1,541	1,564	-23	-1.5	113	115	-2	-1.7	58	81	-23	-28.4	171	154	17	11.0	1,199	1,214	-15	-1.2	
岩手	1,224	1,336	-112	-8.4	162	163	-1	-0.6	51	49	2	4.1	230	268	-38	-14.2	781	856	-75	-8.8	
宮城	3,003	3,184	-181	-5.7	421	473	-52	-11.0	124	162	-38	-23.5	570	619	-49	-7.9	1,888	1,930	-42	-2.2	
秋田	1,282	1,336	-54	-4.0	70	80	-10	-12.5	13	20	-7	-35.0	216	210	6	2.9	983	1,026	-43	-4.2	
山形	1,758	1,721	37	2.1	143	150	-7	-4.7	15	19	-4	-21.1	260	258	2	0.8	1,340	1,294	46	3.6	
福島	2,100	2,346	-246	-10.5	321	347	-26	-7.5	26	21	5	23.8	419	501	-82	-16.4	1,334	1,477	-143	-9.7	
関東	28,006	29,166	-1,160	-4.0	5,537	5,815	-278	-4.8	70	89	-19	-21.3	6,054	6,147	-93	-1.5	16,345	17,115	-770	-4.5	
東京	59,971	64,347	-4,376	-6.8	7,584	7,649	-65	-0.8	982	1,135	-153	-13.5	9,843	10,031	-188	-1.9	41,562	45,532	-3,970	-8.7	
茨城	4,500	4,700	-200	-4.3	494	507	-13	-2.6	71	90	-19	-21.1	745	776	-31	-4.0	3,190	3,327	-137	-4.1	
栃木	2,646	2,916	-270	-9.3	286	323	-37	-11.5	94	107	-13	-12.1	461	473	-12	-2.5	1,805	2,013	-208	-10.3	
群馬	3,676	4,176	-500	-12.0	480	427	53	12.4	69	84	-15	-17.9	760	868	-108	-12.4	2,367	2,797	-430	-15.4	
埼玉	11,691	11,942	-251	-2.1	1,755	1,790	-35	-2.0	148	180	-32	-17.8	2,300	2,204	96	4.4	7,488	7,768	-280	-3.6	
千葉	9,471	10,427	-956	-9.2	1,553	1,613	-60	-3.7	90	111	-21	-10.9	1,641	1,726	-85	-4.9	6,987	6,987	-800	-11.4	
神奈川	15,076	16,741	-1,665	-9.9	1,551	1,457	94	6.5	214	216	-2	-0.9	1,809	1,867	-58	-3.1	11,502	13,201	-1,699	-12.9	
新潟	3,533	3,812	-279	-7.3	351	375	-24	-6.4	32	73	-41	-56.2	621	573	48	8.4	2,529	2,791	-262	-9.4	
山梨	1,031	1,114	-83	-7.5	127	150	-23	-15.3	14	15	-1	-6.7	159	167	-8	-4.8	731	782	-51	-6.5	
長野	2,264	2,634	-370	-14.0	163	199	-36	-18.1	62	75	-13	-17.3	366	380	-14	-3.7	1,673	1,980	-307	-15.5	
静岡	6,083	5,885	198	3.4	824	808	16	2.0	188	194	-6	-3.1	981	997	-16	-1.6	4,090	3,886	204	5.2	
中部	22,618	23,950	-1,332	-5.6	2,946	2,755	191	6.9	691	545	146	26.8	4,390	4,499	-109	-2.4	14,591	16,151	-1,560	-9.7	
富山	1,444	1,310	134	10.2	112	114	-2	-1.8	55	63	-8	-12.7	196	137	59	43.1	1,081	996	85	8.5	
石川	1,526	1,606	-80	-5.0	222	179	43	24.0	13	23	-10	-43.5	355	333	22	6.6	936	1,071	-135	-12.6	
福井	1,035	1,164	-129	-11.1	161	212	-51	-24.1	14	10	4	40.0	213	242	-29	-12.0	647	700	-53	-7.6	
岐阜	2,665	2,816	-151	-5.4	200	219	-19	-8.7	45	55	-10	-18.2	477	483	-6	-1.2	1,943	2,059	-116	-5.6	
愛知	13,939	14,917	-978	-6.6	2,019	1,793	226	12.6	533	370	163	44.1	2,743	2,866	-123	-4.3	8,644	9,888	-1,244	-12.6	
三重	2,009	2,137	-128	-6.0	232	238	-6	-2.5	31	24	7	29.2	406	438	-32	-7.3	1,340	1,437	-97	-6.8	
近畿	37,561	39,000	-1,439	-3.7	5,540	5,381	159	3.0	658	623	35	5.6	7,537	7,785	-248	-3.2	23,826	25,211	-1,385	-5.5	
滋賀	2,040	2,140	-100	-4.7	191	217	-26	-12.0	46	62	-16	-25.8	420	425	-5	-1.2	1,383	1,436	-53	-3.7	
京都	4,109	4,318	-209	-4.8	735	697	38	5.5	145	120	25	20.8	879	981	-102	-10.4	2,350	2,520	-170	-6.7	
大阪	16,286	17,250	-964	-5.6	2,170	2,147	23	1.1	243	254	-11	-4.3	3,243	3,517	-274	-7.8	10,630	11,332	-702	-6.2	
兵庫	11,053	11,091	-38	-0.3	1,856	1,704	152	8.9	109	78	31	39.7	2,144	1,986	158	8.0	6,944	7,323	-379	-5.2	
奈良	2,281	2,154	127	5.9	328	324	4	1.2	71	63	8	12.7	526	534	-8	-1.5	1,356	1,233	123	10.0	
和歌山	1,792	2,047	-255	-12.5	260	292	-32	-11.0	44	46	-2	-4.3	325	342	-17	-5.0	1,163	1,367	-204	-14.9	
中国	12,083	12,941	-858	-6.6	2,081	2,163	-82	-3.8	139	154	-15	-9.7	2,315	2,400	-85	-3.5	7,548	8,224	-676	-8.2	
鳥取	895	960	-65	-6.8	49	60	-11	-18.3	7	9	-2	-22.2	137	134	3	2.2	702	757	-55	-7.3	
島根	822	887	-65	-7.3	44	75	-31	-41.3	17	22	-5	-22.7	202	177	25	14.1	559	613	-54	-8.8	
岡山	3,573	3,544	29	0.8	698	634	64	10.1	54	59	-5	-8.5	638	632	6	0.9	2,183	2,219	-36	-1.6	
広島	4,734	5,378	-644	-12.0	1,026	1,134	-108	-9.5	36	41	-5	-12.2	941	1,069	-128	-12.0	2,731	3,134	-403	-12.9	
山口	2,059	2,172	-113	-5.2	264	260	4	1.5	25	2	23	8.7	397	388	9	2.3	1,373	1,501	-128	-8.5	
四国	6,053	6,609	-556	-8.4	656	708	-52	-7.3	91	74	17	23.0	1,193	1,330	-137	-10.3	4,113	4,497	-384	-8.5	
徳島	1,008	1,088	-80	-7.4	61	81	-20	-24.7	24	14	10	71.4	170	167	3	1.8	753	826	-73	-8.8	
香川	1,633	1,929	-296	-15.3	154	165	-11	-6.7	19	20	-1	-5.0	404	448	-44	-9.8	1,056	1,296	-240	-18.5	
愛媛	2,424	2,534	-110	-4.3	281	265	16	6.0	24	27	-3	-11.1	411	491	-80	-16.3	1,708	1,751	-43	-2.5	
高知	988	1,058	-70	-6.6	160	197	-37	-18.8	24	13	11	84.6	208	224	-16	-7.1	596	624	-28	-4.5	
九州	24,438	25,325	-887	-3.5	3,068	2,943	125	4.2	676	733	-57	-7.8	3,810	4,038	-228	-5.6	16,884	17,611	-727	-4.1	
福岡	10,437	10,431	6	0.1	1,299	1,247	52	4.2	328	363	-35	-9.6	1,570	1,515	55	3.6	7,240	7,306	-66	-0.9	
佐賀	1,421	1,527	-106	-6.9	181	131	50	38.2	56	66	-10	-15.2	235	242	-7	-2.9	949	1,088	-139	-12.8	
長崎	1,727	1,904	-177	-9.3	190	5	185	2.6	69	63	6	9.5	192	229	-37	-16.2	1,271	1,422	-151	-10.6	
熊本	2,666	2,981	-315	-10.6	245	277	-32	-11.6	8	11	-3	-27.3	433	532	-99	-18.6	1,980	2,161	-181	-8.4	
大分	1,432	1,485	-53	-3.6	87	91	-4	-4.4	15	24	-9	-37.5	214	263	-49	-18.6	1,116	1,107	9	0.8	
宮崎	1,507	1,752	-245	-14.0	134	168	-34	-20.2	17	16	1	6.3	360	427	-67	-15.7	996	1,141	-145	-12.7	
鹿児島	2,189	2,241	-52	-2.3	234	229	5	2.2	1												

第11表 特別法犯 主要法令別 送致件数・人員 対前年比較

暫定値  
平成29年2月1日確定

法令別	送致件数				送致人員			
	平成28年 1月～11月	平成27年 1月～11月	増減		平成28年 1月～11月	平成27年 1月～11月	増減	
			件数	増減率			人員	増減率
特別法犯総数(注)	67,787	68,622	-835	-1.2	58,082	60,410	-2,328	-3.9
公職選挙法	148	451	-303	-67.2	145	879	-734	-83.5
外国人登録法	-	1	-1	-100.0	-	-	-	-
入管法	3,401	3,196	205	6.4	2,717	2,602	115	4.4
軽犯罪法	8,952	9,312	-360	-3.9	9,291	9,783	-492	-5.0
迷惑防止条例	8,728	8,569	159	1.9	7,953	7,876	77	1.0
ストーカー規制法	717	610	107	17.5	570	454	116	25.6
DV法	94	92	2	2.2	81	75	6	8.0
競馬法	15	2	13	650.0	14	7	7	100.0
風営適正化法	1,783	2,049	-266	-13.0	1,902	2,283	-381	-16.7
売春防止法	527	752	-225	-29.9	408	490	-82	-16.7
児童福祉法	307	363	-56	-15.4	302	385	-83	-21.6
児童買春・児童ポルノ法	2,748	2,532	216	8.5	2,110	2,012	98	4.9
青少年保護育成条例	2,222	2,338	-116	-5.0	1,984	2,103	-119	-5.7
出資法	117	118	-1	-0.8	103	98	5	5.1
貸金業法	119	144	-25	-17.4	118	157	-39	-24.8
犯罪収益移転防止法	1,821	1,519	302	19.9	1,384	1,159	225	19.4
宅地建物取引業法	21	25	-4	-16.0	28	26	2	7.7
関税法	56	47	9	19.1	61	21	40	190.5
外為法	2	4	-2	-50.0	3	9	-6	-66.7
著作権法	592	614	-22	-3.6	252	272	-20	-7.4
商標法	591	589	2	0.3	354	413	-59	-14.3
不正アクセス禁止法	472	294	178	60.5	121	116	5	4.3
不正競争防止法	51	96	-45	-46.9	53	111	-58	-52.3
銃刀法	4,795	4,759	36	0.8	4,106	4,048	58	1.4
火薬類取締法	115	122	-7	-5.7	81	77	4	5.2
麻薬等取締法	661	618	43	7.0	340	356	-16	-4.5
あへん法	10	6	4	66.7	6	3	3	100.0
大麻取締法	3,112	2,552	560	21.9	2,283	1,915	368	19.2
覚せい剤取締法	13,874	14,553	-679	-4.7	9,530	10,020	-490	-4.9
医薬品医療機器等法	949	1,167	-218	-18.7	563	805	-242	-30.1
毒物及び劇物取締法	287	328	-41	-12.5	234	290	-56	-19.3
廃棄物処理法	4,995	4,850	145	3.0	5,632	5,589	43	0.8
労働基準法	61	79	-18	-22.8	86	99	-13	-13.1
その他	5,444	5,871	-427	-7.3	5,267	5,877	-610	-10.4

注) 自動車の運転により人を死傷させる行為等の処罰に関する法律及び交通法令違反を除く。

第12表

## 来日外国人による 重要犯罪・重要窃盗犯 国籍別 検挙人員 対前年比較

暫 定 値  
平成29年2月1日確定

	総数		重要犯罪													
			計		殺人		強盗		放火		強姦		略取誘拐・人身売買		強制わいせつ	
	平成28年 1月～11月	平成27年 1月～11月	平成28年 1月～11月	平成27年 1月～11月	平成28年 1月～11月	平成27年 1月～11月	平成28年 1月～11月	平成27年 1月～11月	平成28年 1月～11月	平成27年 1月～11月	平成28年 1月～11月	平成27年 1月～11月	平成28年 1月～11月	平成27年 1月～11月	平成28年 1月～11月	平成27年 1月～11月
総 数	459	451	241	235	30	40	78	77	3	3	33	33	7	5	90	77
ア ジ ア 州	333	346	178	189	29	34	50	62	3	2	22	22	6	3	68	66
韓 国・朝 鮮	27	44	9	10	3	5	2	2	-	-	1	-	-	-	3	3
中 国	92	96	41	44	10	4	11	18	1	1	4	7	1	3	14	11
イ ラ ン	6	8	6	8	5	1	-	-	-	-	1	2	-	-	-	5
イ ン ド	8	11	7	11	-	-	-	-	-	-	-	-	-	-	7	11
イ ン ド ネ シ ア	6	3	1	2	-	-	-	-	-	-	-	2	-	-	1	-
ス リ ラ ン カ	18	20	13	7	-	-	-	-	-	-	2	-	2	-	9	7
タ イ	5	9	1	6	-	2	1	3	-	-	-	-	-	-	-	1
パ キ ス タ ン	15	8	11	6	-	-	-	-	1	-	3	2	-	-	7	4
バ ン グ ラ デ シ ュ	3	5	3	3	-	-	-	-	-	-	-	-	1	-	2	3
フ イ リ ピ ン	32	20	14	13	1	4	4	7	1	1	3	-	2	-	3	1
ベ ト ナ ム	79	88	49	51	9	15	30	29	-	-	4	3	-	-	6	4
マ レ ー シ ア	1	1	-	1	-	-	-	-	-	-	-	-	-	-	-	1
そ の 他	41	33	23	27	1	3	2	3	-	-	4	6	-	-	16	15
ヨ ー ロ ッ パ 州	20	14	11	9	-	2	6	3	-	-	2	1	-	1	3	2
イ ギ リ ス	4	-	3	-	-	-	2	-	-	-	1	-	-	-	-	-
イ タ リ ア	-	2	-	1	-	-	-	-	-	-	-	-	-	-	-	1
ド イ ツ	-	-	-	-	-	-	-	-	-	-	-	-	-	-	-	-
フ ラ ン ス	3	3	2	2	-	-	1	-	-	-	-	1	-	1	1	-
ロ シ ア	5	6	2	4	-	2	1	2	-	-	-	-	-	-	1	-
そ の 他	8	3	4	2	-	-	2	1	-	-	1	-	-	-	1	1
南 北 ア メ リ カ 州	77	73	37	26	1	4	21	9	-	1	6	5	-	1	9	6
ア メ リ カ	10	9	5	7	-	1	3	1	-	-	1	2	-	-	1	3
カ ナ ダ	1	1	1	1	-	-	-	-	-	-	-	-	-	-	1	1
ブ ラ ジ ル	46	50	21	15	-	1	14	8	-	1	4	3	-	1	3	1
そ の 他	20	13	10	3	1	2	4	-	-	-	1	-	-	-	4	1
ア フ リ カ 州	27	17	13	11	-	-	1	3	-	-	3	5	1	-	8	3
オ セ ア ニ ア 州	2	1	2	-	-	-	-	-	-	-	-	-	-	-	2	-
無 国 籍	-	-	-	-	-	-	-	-	-	-	-	-	-	-	-	-
国 籍 不 明	-	-	-	-	-	-	-	-	-	-	-	-	-	-	-	-

注)「中国」は、台湾、香港等を含む。

第12表

## 来日外国人による 重要犯罪・重要窃盗犯 国籍別 検挙人員 対前年比較

暫	定	値
平成29年2月1日確定		

	重要窃盗犯									
	計		侵入盗		自動車盗		ひったくり		すり	
	平成28年 1月～11月	平成27年 1月～11月	平成28年 1月～11月	平成27年 1月～11月	平成28年 1月～11月	平成27年 1月～11月	平成28年 1月～11月	平成27年 1月～11月	平成28年 1月～11月	平成27年 1月～11月
総 数	218	216	144	122	42	66	5	3	27	25
ア ジ ア 州	155	157	105	92	23	42	4	-	23	23
韓 国・朝 鮮	18	34	14	27	1	-	-	-	3	7
中 国	51	52	37	40	1	2	1	-	12	10
イ ラ ン	-	-	-	-	-	-	-	-	-	-
イ ン ド	1	-	1	-	-	-	-	-	-	-
イ ン ド ネ シ ア	5	1	5	1	-	-	-	-	-	-
ス リ ラ ン カ	5	13	-	1	5	12	-	-	-	-
タ イ	4	3	2	3	2	-	-	-	-	-
パ キ ス タ ン	4	2	1	-	3	1	-	-	-	1
バ ン グ ラ デ シ ュ	-	2	-	1	-	-	-	-	-	1
フ イ リ ピ ン	18	7	14	5	-	1	2	-	2	1
ベ ト ナ ム	30	37	20	11	6	24	1	-	3	2
マ レ ー シ ア	1	-	1	-	-	-	-	-	-	-
そ の 他	18	6	10	3	5	2	-	-	3	1
ヨ ー ロ ッ パ 州	9	5	3	2	4	-	1	2	1	1
イ ギ リ ス	1	-	1	-	-	-	-	-	-	-
イ タ リ ア	-	1	-	-	-	-	-	1	-	-
ド イ ツ	-	-	-	-	-	-	-	-	-	-
フ ラ ン ス	1	1	-	-	-	-	1	-	-	1
ロ シ ア	3	2	-	2	3	-	-	-	-	-
そ の 他	4	1	2	-	1	-	-	1	1	-
南 北 ア メ リ カ 州	40	47	33	26	6	20	-	1	1	-
ア メ リ カ	5	2	4	1	-	1	-	-	1	-
カ ナ ダ	-	-	-	-	-	-	-	-	-	-
ブ ラ ジ ル	25	35	19	16	6	19	-	-	-	-
そ の 他	10	10	10	9	-	-	-	1	-	-
ア フ リ カ 州	14	6	3	2	9	3	-	-	2	1
オ セ ア ニ ア 州	-	1	-	-	-	1	-	-	-	-
無 国 籍	-	-	-	-	-	-	-	-	-	-
国 籍 不 明	-	-	-	-	-	-	-	-	-	-

第13表

## 来日外国人による 刑法犯・特別法犯 検挙件数・検挙人員 対前年比較

暫定値  
平成29年2月1日確定

	刑法犯・特別法犯総検挙件数				刑法犯・特別法犯総検挙人員				刑法犯								
	平成28年		平成27年		平成28年		平成27年		検挙件数				検挙人員				
	1月～11月	1月～11月	件数	増減率	1月～11月	1月～11月	人員	増減率	1月～11月	1月～11月	件数	増減率	1月～11月	1月～11月	人員	増減率	
総数	13,151	13,280	-129	-1.0	9,302	9,241	61	0.7	8,495	8,844	-349	-3.9	5,639	5,710	-71	-1.2	
北海道	計	69	79	-10	-12.7	59	70	-11	-15.7	35	42	-7	-16.7	33	41	-8	-19.5
	札幌	47	46	1	2.2	41	39	2	5.1	24	17	7	41.2	22	19	3	15.8
	函館	5	4	1	25.0	4	3	1	33.3	4	3	1	33.3	4	2	2	100.0
	旭川	7	18	-11	-61.1	6	18	-12	-66.7	5	12	-7	-58.3	5	11	-6	-54.5
	釧路	6	7	-1	-14.3	6	7	-1	-14.3	2	6	-4	-66.7	2	6	-4	-66.7
	北見	4	4	-	-	2	3	-1	-33.3	-	4	-4	-100.0	-	3	-3	-100.0
	計	368	223	145	65.0	158	128	30	23.4	272	134	138	103.0	82	70	12	17.1
東北	青森	49	7	42	600.0	16	8	8	100.0	35	2	33	1,650.0	6	2	4	200.0
	岩手	19	11	8	72.7	11	10	1	10.0	5	3	2	66.7	6	3	3	100.0
	宮城	66	63	3	4.8	60	50	10	20.0	32	35	-3	-8.6	27	32	-5	-15.6
	秋田	16	10	6	60.0	16	8	8	100.0	9	7	2	28.6	11	6	5	83.3
	山形	157	107	50	46.7	18	28	-10	-35.7	153	78	75	96.2	14	16	-2	-12.5
	福島	61	25	36	144.0	37	24	13	54.2	38	9	29	322.2	18	11	7	63.6
東	京	3,560	3,151	409	13.0	2,727	2,618	109	4.2	2,258	1,989	269	13.5	1,646	1,651	-5	-0.3
関東	計	4,736	4,888	-152	-3.1	3,190	3,303	-113	-3.4	2,813	3,019	-206	-6.8	1,764	1,907	-143	-7.5
	茨城	390	319	71	22.3	298	256	42	16.4	177	157	20	12.7	144	119	25	21.0
	栃木	280	325	-45	-13.8	146	181	-35	-19.3	217	236	-19	-8.1	92	110	-18	-16.4
	群馬	377	470	-93	-19.8	228	274	-48	-17.5	253	361	-108	-29.9	144	206	-62	-30.1
	埼玉	829	866	-37	-4.3	636	672	-36	-5.4	461	507	-46	-9.1	392	445	-53	-11.9
	千葉	750	569	181	31.8	536	525	11	2.1	423	303	120	39.6	275	299	-24	-8.0
	神奈川	1,319	1,290	29	2.2	901	878	23	2.6	653	616	37	6.0	401	376	25	6.6
	新潟	123	202	-79	-39.1	80	81	-1	-1.2	95	173	-78	-45.1	66	68	-2	-2.9
	山梨	34	41	-7	-17.1	28	40	-12	-30.0	27	27	-	-	23	30	-7	-23.3
	長野	370	183	187	102.2	92	109	-17	-15.6	323	115	208	180.9	51	57	-6	-10.5
	静岡	264	623	-359	-57.6	247	287	-40	-13.9	184	524	-340	-64.9	176	197	-21	-10.7
中部	計	1,741	2,483	-742	-29.9	1,345	1,372	-27	-2.0	1,173	1,921	-748	-38.9	921	905	16	1.8
	富山	126	67	59	88.1	61	42	19	45.2	91	59	32	54.2	46	36	10	27.8
	石川	55	125	-70	-56.0	24	38	-14	-36.8	46	111	-65	-58.6	16	20	-4	-20.0
	福井	38	40	-2	-5.0	29	37	-8	-21.6	38	33	5	15.2	29	30	-1	-3.3
	岐阜	215	505	-290	-57.4	164	210	-46	-21.9	160	414	-254	-61.4	135	149	-14	-9.4
	愛知	1,144	1,394	-250	-17.9	987	940	47	5.0	726	992	-266	-26.8	646	599	47	7.8
	三重	163	352	-189	-53.7	80	105	-25	-23.8	112	312	-200	-64.1	49	71	-22	-31.0
近畿	計	1,541	1,415	126	8.9	1,082	1,088	-6	-0.6	1,068	900	168	18.7	649	623	26	4.2
	滋賀	69	160	-91	-56.9	53	69	-16	-23.2	44	135	-91	-67.4	37	54	-17	-31.5
	京都	144	122	22	18.0	109	100	9	9.0	106	91	15	16.5	71	68	3	4.4
	大阪	867	694	173	24.9	632	645	-13	-2.0	552	357	195	54.6	315	312	3	1.0
	兵庫	282	373	-91	-24.4	220	215	5	2.3	217	282	-65	-23.0	174	155	19	12.3
	奈良	157	37	120	324.3	48	35	13	37.1	130	20	110	550.0	34	23	11	47.8
	和歌山	22	29	-7	-24.1	20	24	-4	-16.7	19	15	4	26.7	18	11	7	63.6
中国	計	312	275	37	13.5	218	222	-4	-1.8	228	212	16	7.5	161	173	-12	-6.9
	鳥取	17	18	-1	-5.6	17	8	9	112.5	9	15	-6	-40.0	10	6	4	66.7
	島根	12	18	-6	-33.3	10	17	-7	-41.2	7	13	-6	-46.2	7	14	-7	-50.0
	岡山	70	81	-11	-13.6	59	60	-1	-1.7	51	71	-20	-28.2	44	49	-5	-10.2
	広島	119	100	19	19.0	86	98	-12	-12.2	85	75	10	13.3	65	78	-13	-16.7
	山口	94	58	36	62.1	46	39	7	17.9	76	38	38	100.0	35	26	9	34.6
四国	計	201	199	2	1.0	96	88	8	9.1	171	165	6	3.6	70	65	5	7.7
	徳島	14	77	-63	-81.8	14	14	-	-	11	70	-59	-84.3	12	12	-	-
	香川	86	60	26	43.3	41	25	16	64.0	66	49	17	34.7	24	18	6	33.3
	愛媛	91	41	50	122.0	39	36	3	8.3	84	31	53	171.0	32	28	4	14.3
	高知	10	21	-11	-52.4	2	13	-11	-84.6	10	15	-5	-33.3	2	7	-5	-71.4
九州	計	623	567	56	9.9	427	352	75	21.3	477	462	15	3.2	313	275	38	13.8
	福岡	305	246	59	24.0	260	197	63	32.0	233	190	43	22.6	204	157	47	29.9
	佐賀	16	66	-50	-75.8	15	22	-7	-31.8	11	63	-52	-82.5	13	21	-8	-38.1
	長崎	111	107	4	3.7	25	27	-2	-7.4	94	94	-	-	13	21	-8	-38.1
	熊本	90	44	46	104.5	38	32	6	18.8	66	30	36	120.0	24	19	5	26.3
	大分	14	13	1	7.7	14	15	-1	-6.7	10	11	-1	-9.1	9	13	-4	-30.8
	宮崎	9	6	3	50.0	7	7	-	-	7	4	3	75.0	5	5	-	-
	鹿児島	18	11	7	63.6	19	12	7	58.3	16	11	5	45.5	17	12	5	41.7
	沖縄	60	74	-14	-18.9	49	40	9	22.5	40	59	-19	-32.2	28	27	1	3.7

第13表

## 来日外国人による 刑法犯・特別法犯 検挙件数・検挙人員 対前年比較

暫定値  
平成29年2月1日確定

	特別法犯								
	検挙件数				検挙人員				
	平成28年 1月～11月	平成27年 1月～11月	増減		平成28年 1月～11月	平成27年 1月～11月	増減		
		件数	増減率			人員	増減率		
総数	4,656	4,436	220	5.0	3,663	3,531	132	3.7	
北海道	計	34	37	-3	-8.1	26	29	-3	-10.3
	札幌	23	29	-6	-20.7	19	20	-1	-5.0
	函館	1	1	-	-	-	1	-1	-100.0
	旭川	2	6	-4	-66.7	1	7	-6	-85.7
	釧路	4	1	3	300.0	4	1	3	300.0
	北見	4	-	4	-	2	-	2	-
東北	計	96	89	7	7.9	76	58	18	31.0
	青森	14	5	9	180.0	10	6	4	66.7
	岩手	14	8	6	75.0	5	7	-2	-28.6
	宮城	34	28	6	21.4	33	18	15	83.3
	秋田	7	3	4	133.3	5	2	3	150.0
	山形	4	29	-25	-86.2	4	12	-8	-66.7
	福島	23	16	7	43.8	19	13	6	46.2
東京	計	1,302	1,162	140	12.0	1,081	967	114	11.8
関東	計	1,923	1,869	54	2.9	1,426	1,396	30	2.1
	茨城	213	162	51	31.5	154	137	17	12.4
	栃木	63	89	-26	-29.2	54	71	-17	-23.9
	群馬	124	109	15	13.8	82	68	14	20.6
	埼玉	368	359	9	2.5	244	227	17	7.5
	千葉	327	266	61	22.9	261	226	35	15.5
	神奈川	666	674	-8	-1.2	500	502	-2	-0.4
	新潟	28	29	-1	-3.4	14	13	1	7.7
	山梨	7	14	-7	-50.0	5	10	-5	-50.0
	長野	47	68	-21	-30.9	41	52	-11	-21.2
	静岡	80	99	-19	-19.2	71	90	-19	-21.1
中部	計	568	562	6	1.1	424	467	-43	-9.2
	富山	35	8	27	337.5	15	6	9	150.0
	石川	9	14	-5	-35.7	8	18	-10	-55.6
	福井	-	7	-7	-100.0	-	7	-7	-100.0
	岐阜	55	91	-36	-39.6	29	61	-32	-52.5
	愛知	418	402	16	4.0	341	341	-	-
	三重	51	40	11	27.5	31	34	-3	-8.8
近畿	計	473	515	-42	-8.2	433	465	-32	-6.9
	滋賀	25	25	-	-	16	15	1	6.7
	京都	38	31	7	22.6	38	32	6	18.8
	大阪	315	337	-22	-6.5	317	333	-16	-4.8
	兵庫	65	91	-26	-28.6	46	60	-14	-23.3
	奈良	27	17	10	58.8	14	12	2	16.7
	和歌山	3	14	-11	-78.6	2	13	-11	-84.6
中国	計	84	63	21	33.3	57	49	8	16.3
	鳥取	8	3	5	166.7	7	2	5	250.0
	島根	5	5	-	-	3	3	-	-
	岡山	19	10	9	90.0	15	11	4	36.4
	広島	34	25	9	36.0	21	20	1	5.0
	山口	18	20	-2	-10.0	11	13	-2	-15.4
四国	計	30	34	-4	-11.8	26	23	3	13.0
	徳島	3	7	-4	-57.1	2	2	-	-
	香川	20	11	9	81.8	17	7	10	142.9
	愛媛	7	10	-3	-30.0	7	8	-1	-12.5
	高知	-	6	-6	-100.0	-	6	-6	-100.0
九州	計	146	105	41	39.0	114	77	37	48.1
	福岡	72	56	16	28.6	56	40	16	40.0
	佐賀	5	3	2	66.7	2	1	1	100.0
	長崎	17	13	4	30.8	12	6	6	100.0
	熊本	24	14	10	71.4	14	13	1	7.7
	大分	4	2	2	100.0	5	2	3	150.0
	宮崎	2	2	-	-	2	2	-	-
	鹿児島	2	-	2	-	2	-	2	-
	沖縄	20	15	5	33.3	21	13	8	61.5

注 1 自動車の運転により人を死傷させる行為等の処罰に関する法律及び交通法令違反を除く。  
 2 「検挙件数」、「検挙人員」は、それぞれ送致件数、送致人員である。

第14表 暴力団犯罪(刑法犯)罪種別 検挙件数・人員 対前年比較

暫 定 値  
平成29年2月1日確定

	検挙件数				検挙人員			
	平成28年 1月～11月	平成27年 1月～11月	増減		平成28年 1月～11月	平成27年 1月～11月	増減	
			件数	増減率			人員	増減率
刑 法 犯 計	24,123	24,676	-553	-2.2	11,361	11,732	-371	-3.2
殺 人	52	72	-20	-27.8	79	101	-22	-21.8
強 盗	211	237	-26	-11.0	303	272	31	11.4
放 火	20	52	-32	-61.5	22	44	-22	-50.0
強 姦	48	50	-2	-4.0	46	41	5	12.2
凶器準備集合	3	3	-	-	13	25	-12	-48.0
暴 行	1,204	1,122	82	7.3	1,199	1,036	163	15.7
傷 害	1,960	2,082	-122	-5.9	2,331	2,426	-95	-3.9
脅 迫	514	565	-51	-9.0	521	553	-32	-5.8
恐 喝	667	829	-162	-19.5	787	972	-185	-19.0
窃 盗	13,719	14,169	-450	-3.2	1,923	1,978	-55	-2.8
詐 欺	2,701	2,866	-165	-5.8	1,926	2,073	-147	-7.1
賭 博	227	108	119	110.2	395	469	-74	-15.8
わいせつ物頒布等	20	38	-18	-47.4	41	59	-18	-30.5
公務執行妨害	328	365	-37	-10.1	255	270	-15	-5.6
犯人蔵匿	40	22	18	81.8	45	28	17	60.7
証人威迫	7	3	4	133.3	10	1	9	900.0
逮捕監禁	85	82	3	3.7	144	112	32	28.6
信用毀損・威力業務妨害	38	40	-2	-5.0	76	35	41	117.1
器物損壊等	556	561	-5	-0.9	364	347	17	4.9
暴力行為	7	18	-11	-61.1	9	29	-20	-69.0
そ の 他	1,716	1,392	324	23.3	872	861	11	1.3
総数注)	34,400	36,187	-1,787	-4.9	18,635	20,187	-1,552	-7.7

注 第14表の刑法犯計と第15表の特別法犯計の合計数である。

## 第15表

## 暴力団犯罪(特別法犯)主要法令別 検挙件数・人員 対前年比較

暫	定	値
平成29年2月1日確定		

罪 種	検挙件数				検挙人員			
	平成28年 1月～11月	平成27年 1月～11月	増減		平成28年 1月～11月	平成27年 1月～11月	増減	
			件数	増減率			人員	増減率
特 別 法 犯 計	10,277	11,511	-1,234	-10.7	7,274	8,455	-1,181	-14.0
軽 犯 罪 法	114	99	15	15.2	96	88	8	9.1
酩 酊 者 規 制 法	11	5	6	120.0	10	5	5	100.0
迷 惑 防 止 条 例	410	408	2	0.5	414	411	3	0.7
暴力団員不当行為防止法	8	9	-1	-11.1	5	6	-1	-16.7
暴力団排除条例	14	8	6	75.0	21	14	7	50.0
自 転 車 競 技 法	4	5	-1	-20.0	8	9	-1	-11.1
競 馬 法	2	1	1	100.0	1	6	-5	-83.3
モーターボート競走法	2	6	-4	-66.7	4	12	-8	-66.7
小型自動車競走法	-	-	-	-	-	-	-	-
風 営 適 正 化 法	251	366	-115	-31.4	296	521	-225	-43.2
売 春 防 止 法	71	145	-74	-51.0	67	101	-34	-33.7
児 童 福 祉 法	51	65	-14	-21.5	55	93	-38	-40.9
青少年保護育成条例	41	43	-2	-4.7	32	26	6	23.1
出 資 法	25	24	1	4.2	19	25	-6	-24.0
貸 金 業 法	35	43	-8	-18.6	31	37	-6	-16.2
宅 地 建 物 取 引 業 法	2	2	-	-	1	2	-1	-50.0
銃 刀 法	223	254	-31	-12.2	177	181	-4	-2.2
火 薬 類 取 締 法	-	2	-2	-100.0	-	-	-	-
麻 薬 等 取 締 法	168	173	-5	-2.9	59	74	-15	-20.3
あ へ ん 法	-	2	-2	-100.0	-	-	-	-
大 麻 取 締 法	931	808	123	15.2	592	547	45	8.2
覚 せ い 剤 取 締 法	6,979	7,883	-904	-11.5	4,658	5,296	-638	-12.0
毒 物 及 び 劇 物 取 締 法	48	57	-9	-15.8	38	52	-14	-26.9
労 働 基 準 法	10	19	-9	-47.4	10	25	-15	-60.0
職 業 安 定 法	10	20	-10	-50.0	10	27	-17	-63.0
そ の 他	867	1,064	-197	-18.5	670	897	-227	-25.3

注 1 自動車の運転により人を死傷させる行為等の処罰に関する法律及び交通法令違反を除く。

2 「検挙件数」、「検挙人員」は、それぞれ送致件数、送致人員である。