

第563号

# 犯罪統計資料

平成29年1月分



警察庁刑事局捜査支援分析管理官

ホームページ掲載URL <http://www.npa.go.jp/toukei/index.htm>

## 凡 例

1 本統計資料における用語の意義は、次のとおりである。

(1) 包括罪種

刑法犯のうち、被害法益、犯罪態様等の観点から類似性の強い罪種を包括した分類名称をいう。

(2) 重要犯罪・重要窃盗犯

治安情勢を観察する場合に、その指標となる以下に掲げる犯罪をいう。

重要犯罪とは、殺人、強盗、放火、強姦、略取誘拐・人身売買及び強制わいせつをいう。

重要窃盗犯とは、侵入盗、自動車盗、ひったくり及びすりをいう。

(3) 犯罪少年

特に断りのない限り、犯行時及び処理時の年齢がともに14歳以上20歳未満の少年をいう。

(4) 来日外国人

我が国にいる外国人のうち、いわゆる定着居住者（永住権を有する者等）、在日米軍関係者及び在留資格不明の者以外の者をいう。

(5) 街頭

道路上、駐車（輪）場、都市公園、空き地、公共交通機関等（地下鉄内、新幹線内、その他の列車内、駅、その他の鉄道施設、航空機内、空港、船舶内、海港、バス内）、その他の交通機関（タクシー内、その他の自動車内）及びその他の街頭（地下街地下通路、高速道路）を発生場所とするものをいう。

2 本統計資料の数値は暫定値であり、平成30年2月1日に確定する。

## 目 次

刑法犯総数・包括罪種・重要犯罪・重要窃盗犯 認知・検挙状況（図表）	1
第1表 刑法犯罪種別認知・検挙件数・検挙人員対前年比較	9
第2表 窃盗手口別認知・検挙件数・検挙人員対前年比較	10
第3表 刑法犯総数 都道府県別 認知・検挙件数・検挙人員対前年比較	11
第4表 窃盗犯総数 都道府県別 認知・検挙件数・検挙人員対前年比較	12
第5表 重要犯罪・重要窃盗犯 認知・検挙件数・検挙人員対前年比較	13
第6表 重要犯罪・重要窃盗犯 都道府県別認知・検挙件数・検挙人員対前年比較	14
第7表 重要犯罪・重要窃盗犯・詐欺 被害者の年齢・性別 認知件数	29
第8表 重要犯罪・重要窃盗犯・詐欺 犯行時年齢・性別 検挙人員	31
第9表 街頭犯罪等 都道府県別 対前年比較	33
第10表 刑法犯 都道府県別 身柄措置別 検挙人員 対前年比較	38
第11表 特別法犯主要法令別送致件数・人員対前年比較	39
第12表 来日外国人による 重要犯罪・重要窃盗犯 国籍別 検挙人員対前年比較	40
第13表 来日外国人による都道府県別 刑法犯・特別法犯 検挙件数・検挙人員 対前年比較	42
第14表 暴力団犯罪（刑法犯）罪種別検挙件数・人員対前年比較	44
第15表 暴力団犯罪（特別法犯）主要法令別検挙件数・人員対前年比較	45

# 刑法犯総数

【各年1-1月】

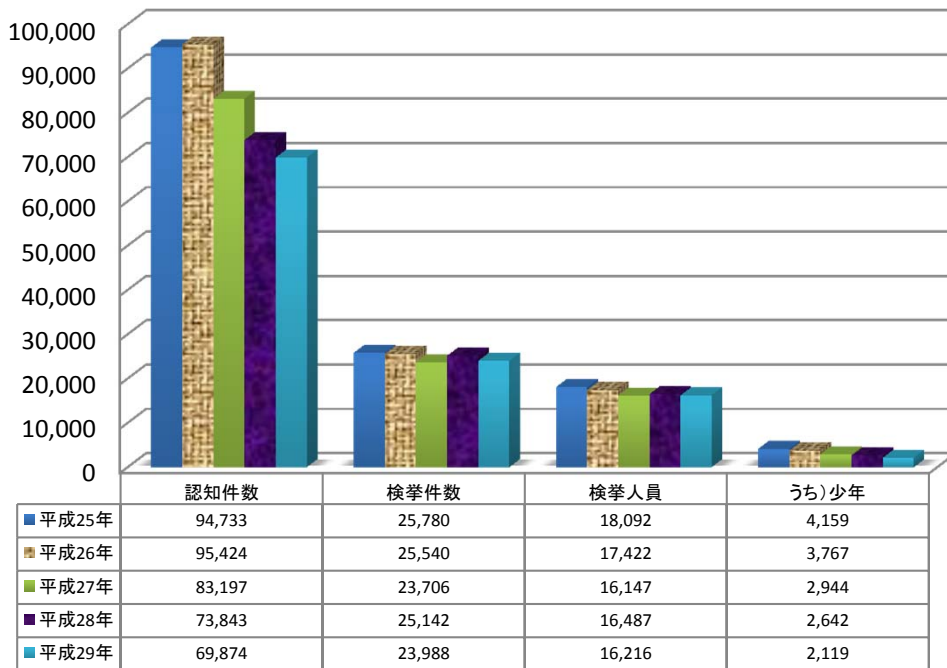

# 凶悪犯

【各年1-1月】

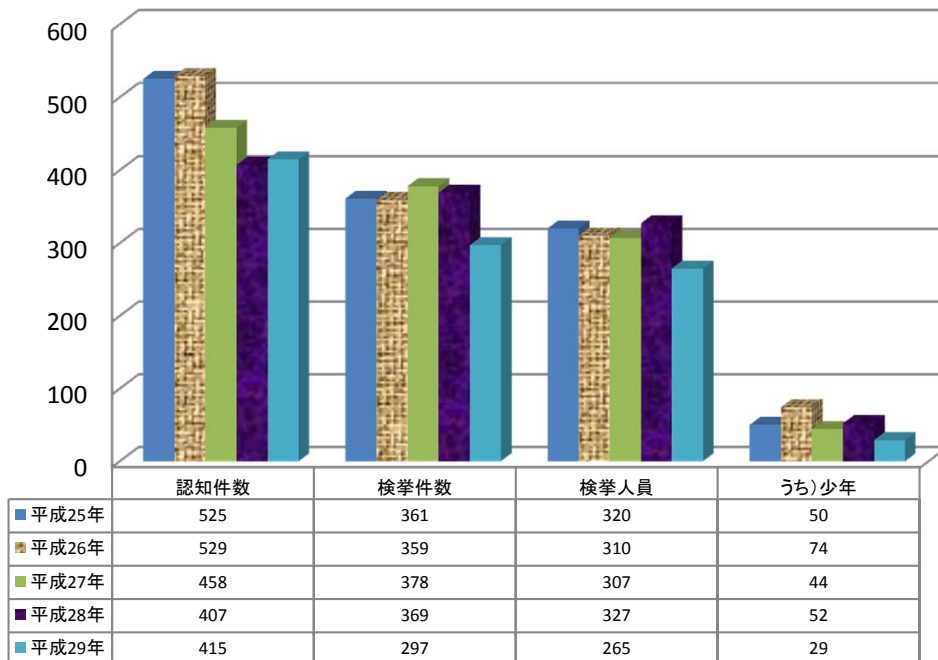

# 粗 暴 犯

【各年1-1月】

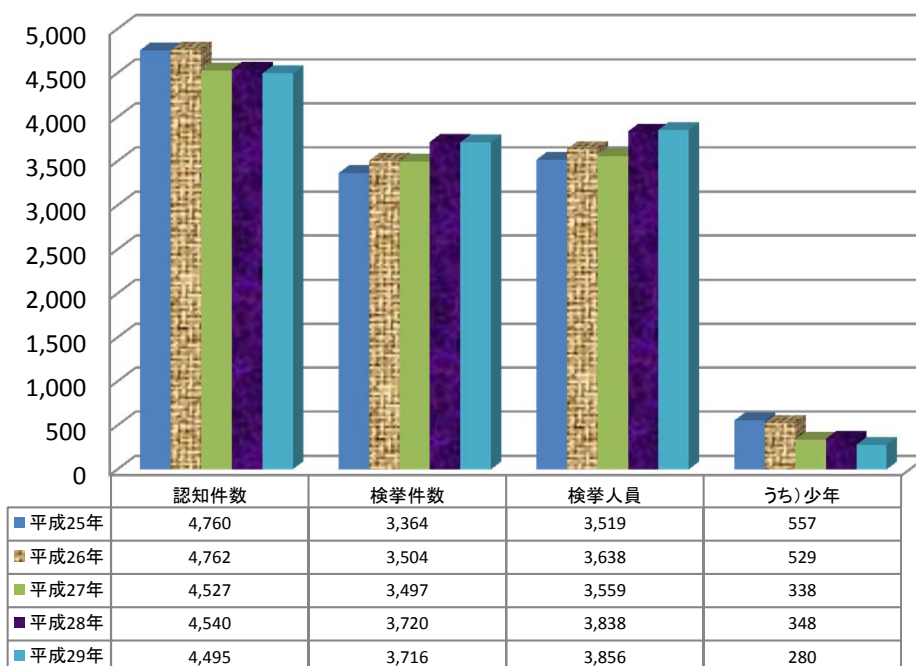

# 窃 盗 犯

【各年1-1月】

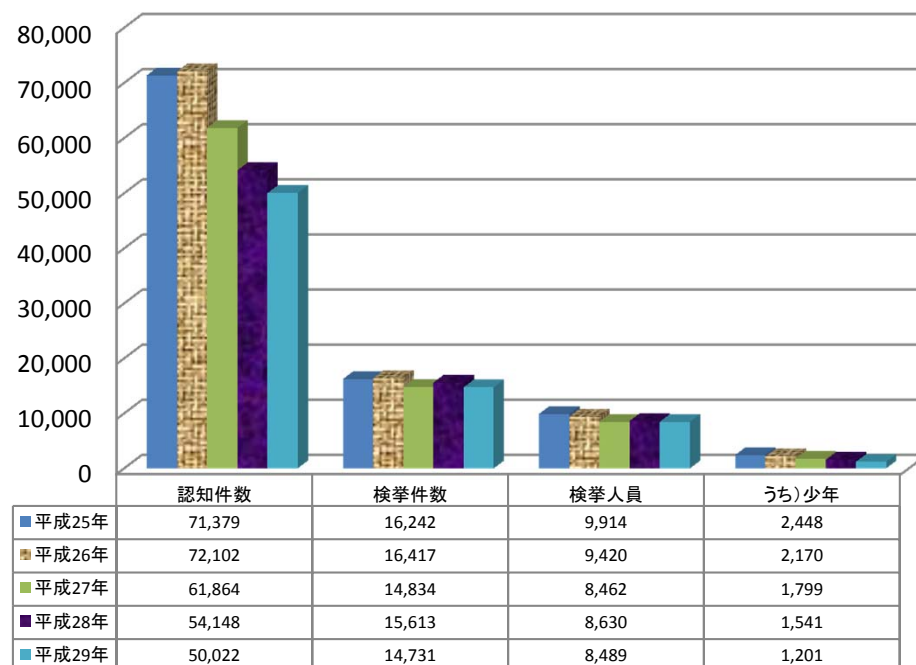

# 知能犯

【各年1-1月】

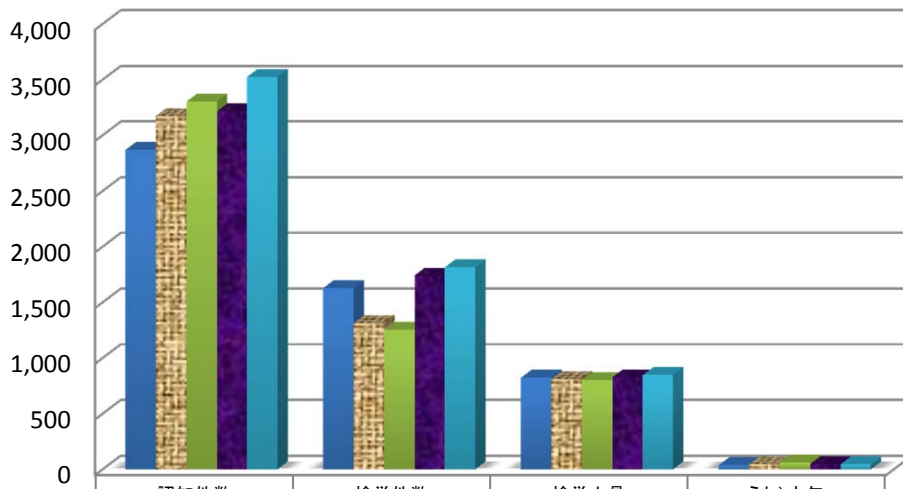

	認知件数	検挙件数	検挙人員	うち)少年
平成25年	2,869	1,628	823	38
平成26年	3,173	1,313	812	46
平成27年	3,302	1,254	804	59
平成28年	3,214	1,741	826	45
平成29年	3,525	1,815	846	45

# 風俗犯

【各年1-1月】

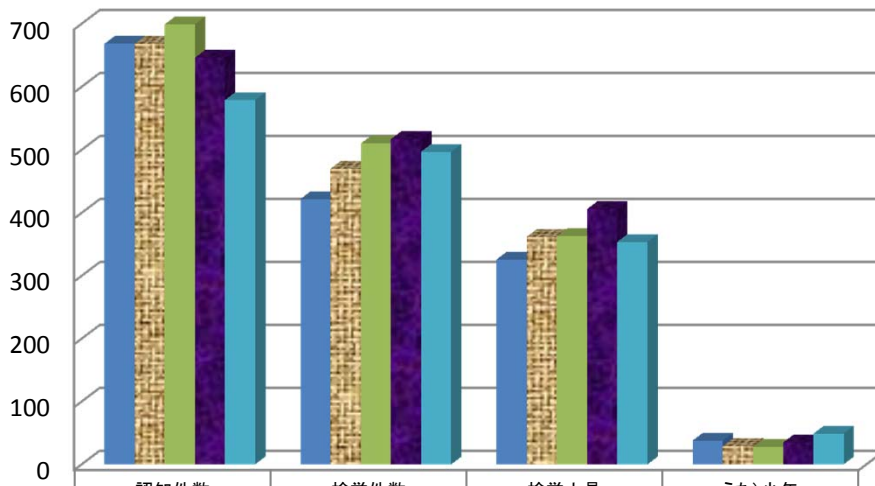

	認知件数	検挙件数	検挙人員	うち)少年
平成25年	668	422	326	38
平成26年	668	470	362	29
平成27年	699	510	363	28
平成28年	646	517	406	35
平成29年	579	497	354	49

## 重要犯罪

【各年1-1月】

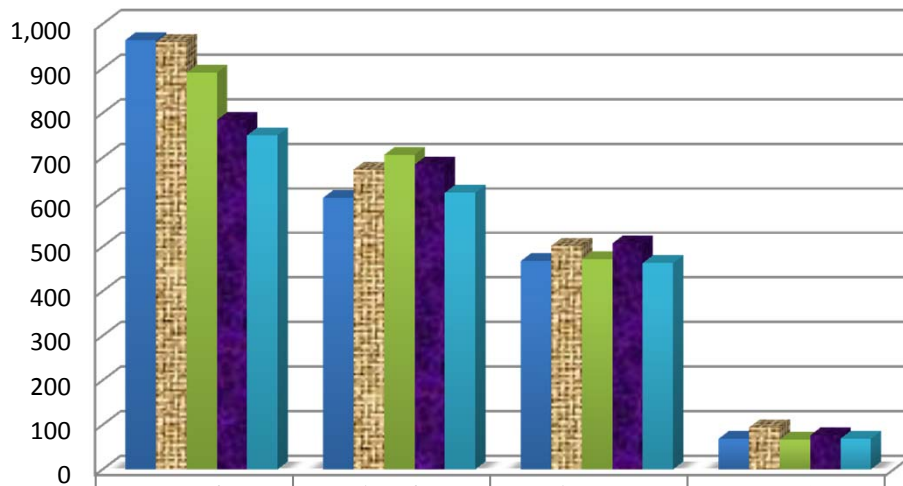

	認知件数	検挙件数	検挙人員	うち)少年
平成25年	964	610	468	69
平成26年	959	673	502	94
平成27年	890	706	471	66
平成28年	784	684	507	76
平成29年	750	621	463	69

## 重要窃盗犯

【各年1-1月】

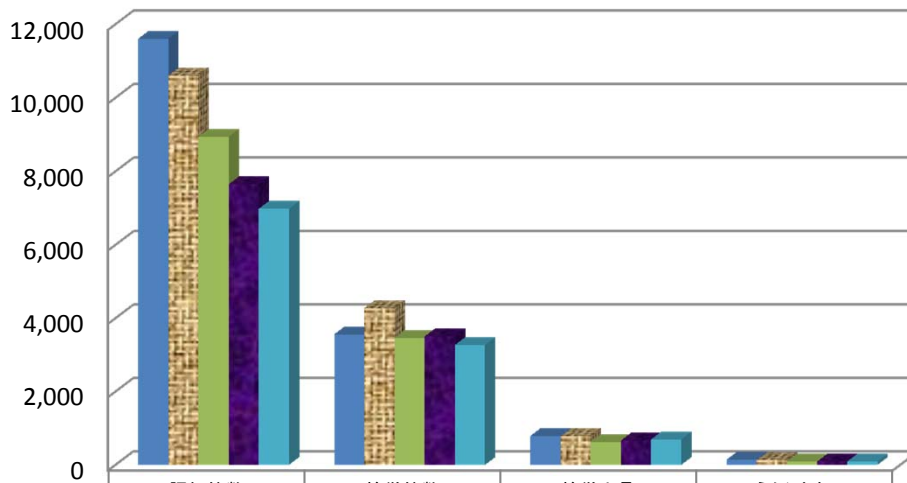

	認知件数	検挙件数	検挙人員	うち)少年
平成25年	11,605	3,562	791	143
平成26年	10,604	4,277	780	132
平成27年	8,941	3,465	621	90
平成28年	7,646	3,507	665	91
平成29年	6,983	3,271	695	93

## 重要犯罪認知件数 【各年1-1月】

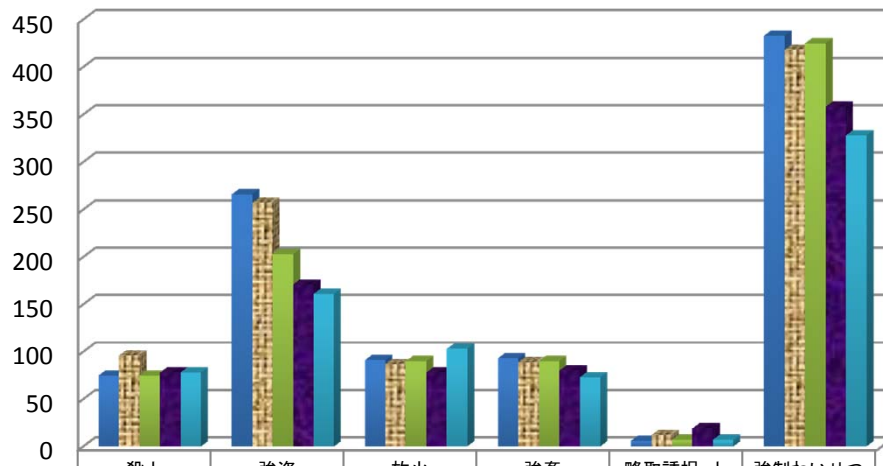

	殺人	強盗	放火	強姦	略取誘拐・人身売買	強制わいせつ
■平成25年	75	266	91	93	6	433
■平成26年	96	257	87	89	12	418
■平成27年	75	203	90	90	7	425
■平成28年	78	171	78	80	19	358
■平成29年	78	161	103	73	7	328

## 重要犯罪検挙件数 【各年1-1月】

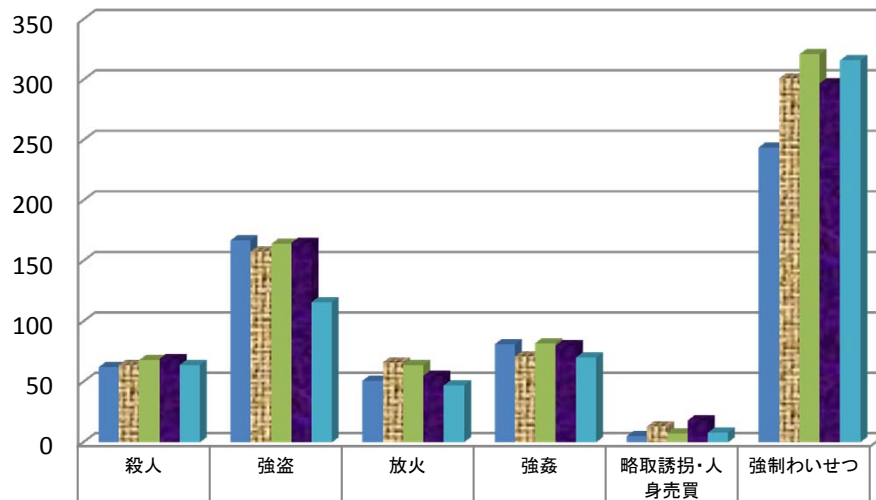

	殺人	強盗	放火	強姦	略取誘拐・人身売買	強制わいせつ
■平成25年	62	167	51	81	5	244
■平成26年	64	158	66	71	13	301
■平成27年	68	164	64	82	7	321
■平成28年	69	165	55	80	18	297
■平成29年	64	116	47	70	8	316



## 重要犯罪検挙人員

【各年1-1月】

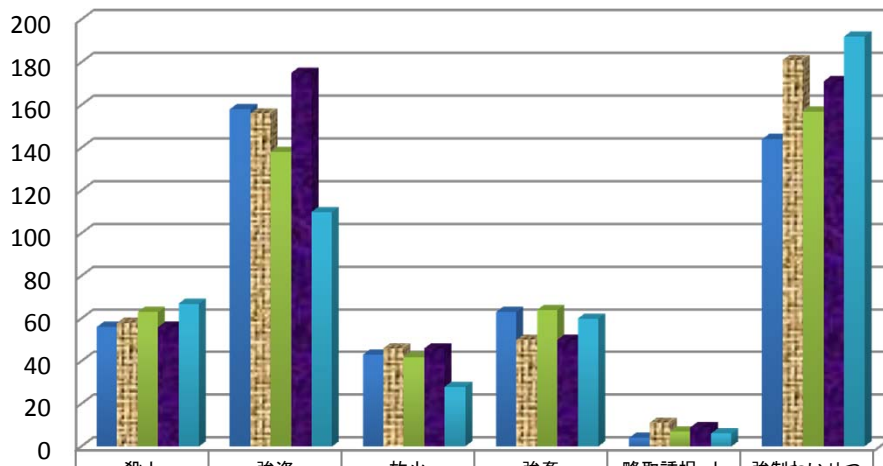

■平成25年	56	158	43	63	4	144
■平成26年	58	156	46	50	11	181
■平成27年	63	138	42	64	7	157
■平成28年	56	175	46	50	9	171
■平成29年	67	110	28	60	6	192

## 重要犯罪検挙人員(少年)

【各年1-1月】

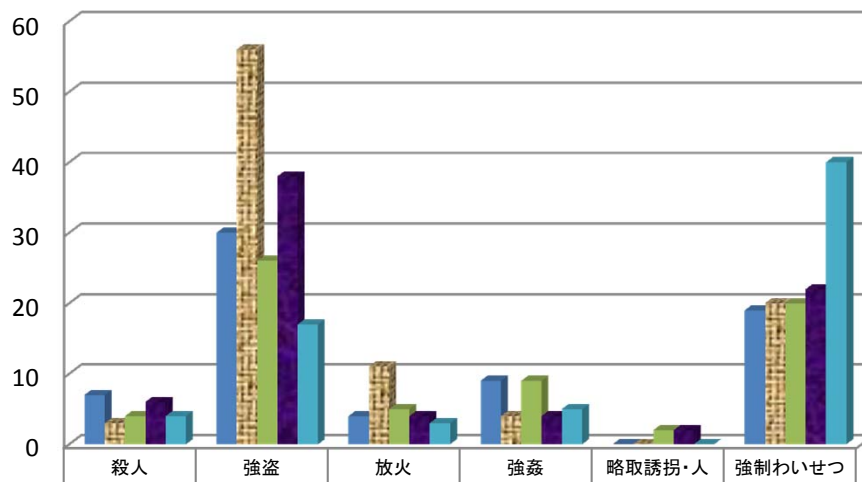

■平成25年	7	30	4	9	0	19
■平成26年	3	56	11	4	0	20
■平成27年	4	26	5	9	2	20
■平成28年	6	38	4	4	2	22
■平成29年	4	17	3	5	0	40

## 重要窃盗犯認知件数 【各年1-1月】

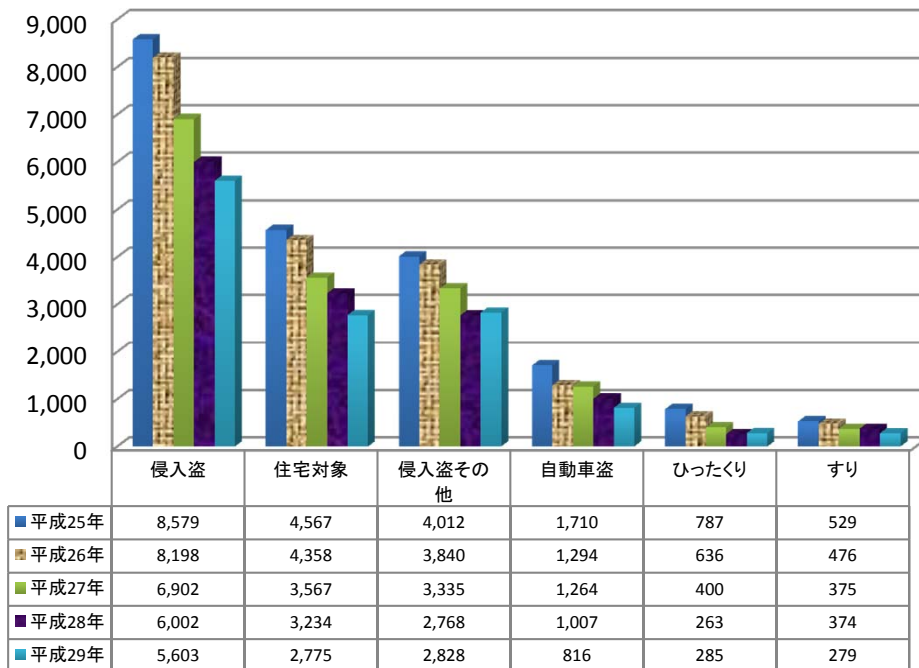

## 重要窃盗犯検挙件数 【各年1-1月】

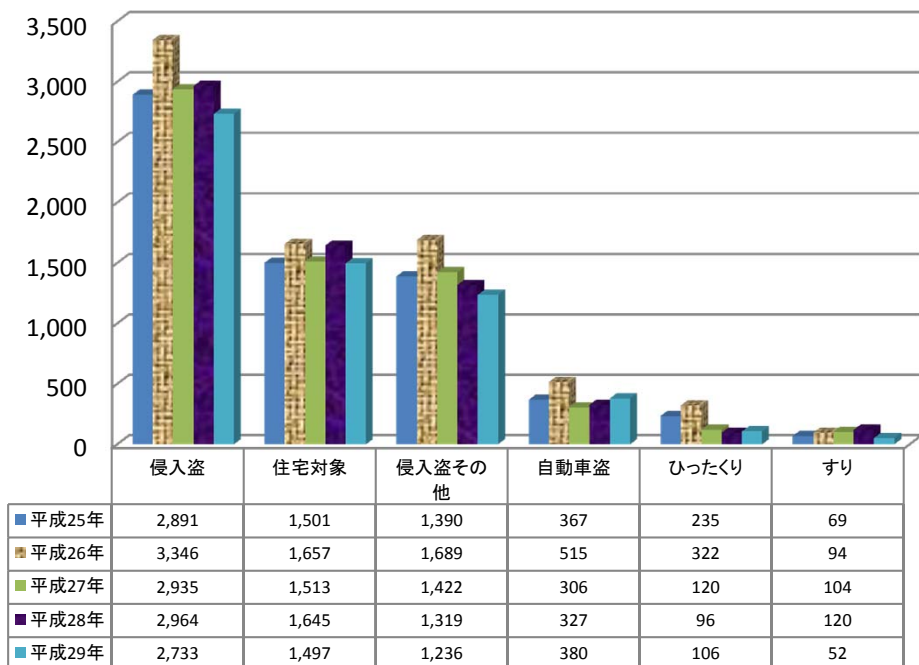

## 重要窃盗犯検挙人員

【各年1-1月】

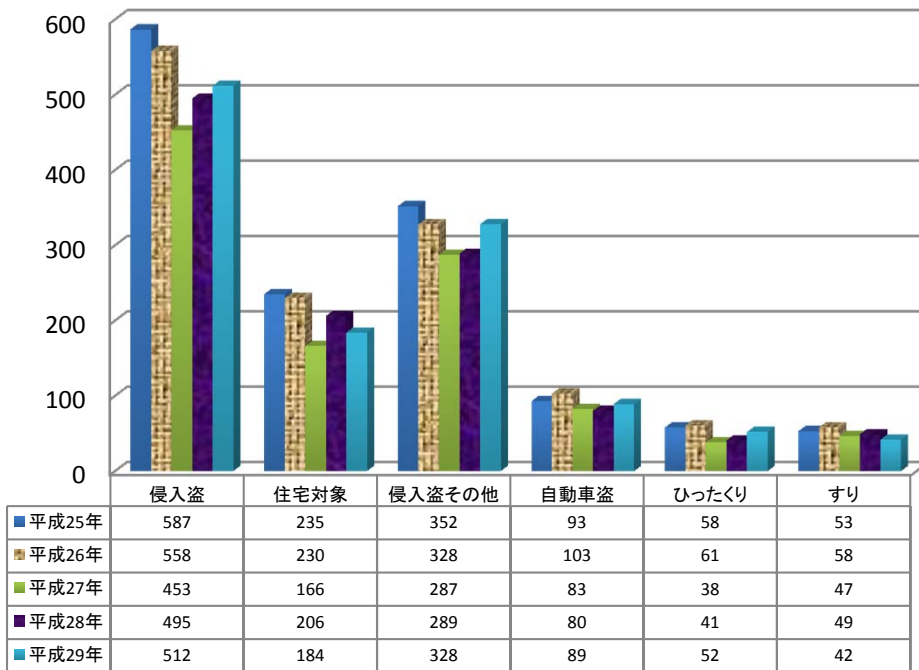

## 重要窃盗犯検挙人員(少年)

【各年1-1月】

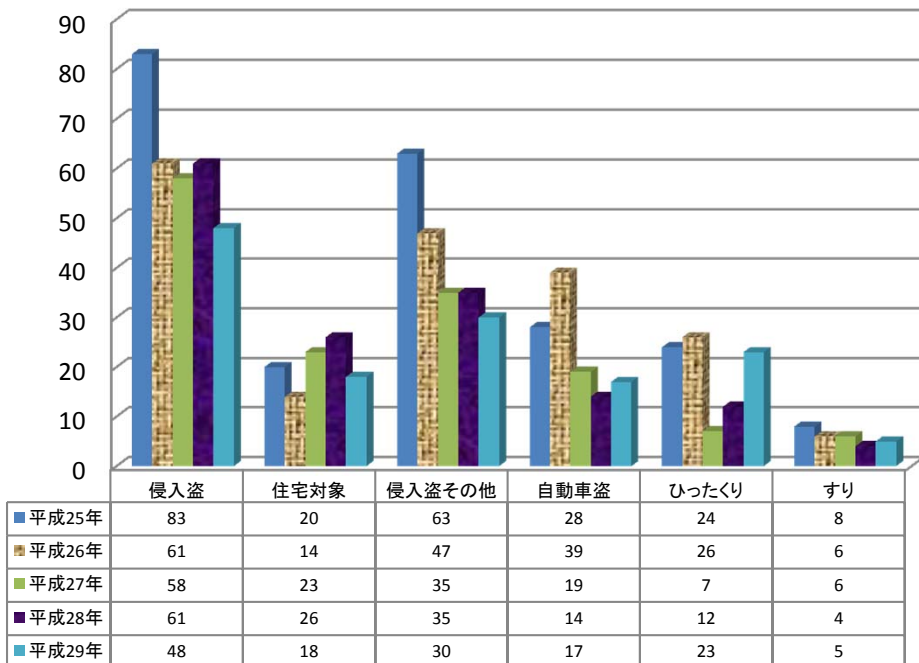

第1表

## 刑法犯 罪種別 認知・検挙件数・検挙人員 対前年比較

暫定値  
平成30年2月1日確定

罪種	認知件数				検挙件数				検挙率			検挙人員				うち)少年			
	平成29年 1月～1月	平成28年 1月～1月	増減		平成29年 1月～1月	平成28年 1月～1月	増減		平成29年 1月～1月	平成28年 1月～1月	増減ポイント	平成29年 1月～1月	平成28年 1月～1月	増減		平成29年 1月～1月	平成28年 1月～1月	増減	
			件数	増減率			件数	増減率						人員	増減率			人員	増減率
刑法犯総数	69,874	73,843	-3,969	-5.4	23,988	25,142	-1,154	-4.6	34.3	34.0	0.3	16,216	16,487	-271	-1.6	2,119	2,642	-523	-19.8
凶悪犯	415	407	8	2.0	297	369	-72	-19.5	71.6	90.7	-19.1	265	327	-62	-19.0	29	52	-23	-44.2
殺人	78	78	-	-	64	69	-5	-7.2	82.1	88.5	-6.4	67	56	11	19.6	4	6	-2	-33.3
強盗	161	171	-10	-5.8	116	165	-49	-29.7	72.0	96.5	-24.5	110	175	-65	-37.1	17	38	-21	-55.3
放火	103	78	25	32.1	47	55	-8	-14.5	45.6	70.5	-24.9	28	46	-18	-39.1	3	4	-1	-25.0
強姦	73	80	-7	-8.8	70	80	-10	-12.5	95.9	100.0	-4.1	60	50	10	20.0	5	4	1	25.0
粗暴犯	4,495	4,540	-45	-1.0	3,716	3,720	-4	-0.1	82.7	81.9	0.8	3,856	3,838	18	0.5	280	348	-68	-19.5
凶器準備集合	-	-	-	-	-	-	-	-	-	-	-	-	-	-	-	-	-	-	-
暴行	2,197	2,250	-53	-2.4	1,937	1,866	71	3.8	88.2	82.9	5.3	1,931	1,909	22	1.2	82	73	9	12.3
傷害	1,828	1,815	13	0.7	1,449	1,509	-60	-4.0	79.3	83.1	-3.8	1,616	1,620	-4	-0.2	174	231	-57	-24.7
うち)傷害致死	7	9	-2	-22.2	6	7	-1	-14.3	85.7	77.8	7.9	6	11	-5	-45.5	-	3	-3	-100.0
脅迫	307	260	47	18.1	238	219	19	8.7	77.5	84.2	-6.7	212	176	36	20.5	7	9	-2	-22.2
恐喝	163	215	-52	-24.2	92	126	-34	-27.0	56.4	58.6	-2.2	97	133	-36	-27.1	17	35	-18	-51.4
窃盗犯	50,022	54,148	-4,126	-7.6	14,731	15,613	-882	-5.6	29.4	28.8	0.6	8,489	8,630	-141	-1.6	1,201	1,541	-340	-22.1
侵入盗	5,603	6,002	-399	-6.6	2,733	2,964	-231	-7.8	48.8	49.4	-0.6	512	495	17	3.4	48	61	-13	-21.3
乗り物盗	16,462	18,815	-2,353	-12.5	1,483	1,533	-50	-3.3	9.0	8.1	0.9	778	882	-104	-11.8	364	482	-118	-24.5
非侵入盗	27,957	29,331	-1,374	-4.7	10,515	11,116	-601	-5.4	37.6	37.9	-0.3	7,199	7,253	-54	-0.7	789	998	-209	-20.9
知能犯	3,525	3,214	311	9.7	1,815	1,741	74	4.3	51.5	54.2	-2.7	846	826	20	2.4	45	45	-	-
詐欺	3,134	2,890	244	8.4	1,542	1,533	9	0.6	49.2	53.0	-3.8	690	669	21	3.1	41	38	3	7.9
横領	108	110	-2	-1.8	80	78	2	2.6	74.1	70.9	3.2	68	55	13	23.6	1	-	1	-
偽造	274	206	68	33.0	184	126	58	46.0	67.2	61.2	6.0	81	98	-17	-17.3	3	7	-4	-57.1
うち)通貨偽造	56	51	5	9.8	22	7	15	214.3	39.3	13.7	25.6	2	4	-2	-50.0	-	-	-	-
うち)文書偽造	138	117	21	17.9	105	95	10	10.5	76.1	81.2	-5.1	67	90	-23	-25.6	1	6	-5	-83.3
うち)支払用カード偽造	73	27	46	170.4	48	16	32	200.0	65.8	59.3	6.5	9	-	9	-	1	-	1	-
うち)有価証券偽造	3	5	-2	-40.0	3	2	1	50.0	100.0	40.0	60.0	2	2	-	-	1	-	1	-
汚職	2	3	-1	-33.3	4	2	2	100.0	200.0	66.7	133.3	4	3	1	33.3	-	-	-	-
うち)賄賂	2	3	-1	-33.3	3	2	1	50.0	150.0	66.7	83.3	4	3	1	33.3	-	-	-	-
あつせん利得処罰法	-	-	-	-	-	-	-	-	-	-	-	-	-	-	-	-	-	-	-
背任	7	5	2	40.0	5	2	3	150.0	71.4	40.0	31.4	3	1	2	200.0	-	-	-	-
風俗犯	579	646	-67	-10.4	497	517	-20	-3.9	85.8	80.0	5.8	354	406	-52	-12.8	49	35	14	40.0
賭博	7	80	-73	-91.3	3	34	-31	-91.2	42.9	42.5	0.4	17	75	-58	-77.3	-	-	-	-
わいせつ	572	566	6	1.1	494	483	11	2.3	86.4	85.3	1.1	337	331	6	1.8	49	35	14	40.0
うち)強制わいせつ	328	358	-30	-8.4	316	297	19	6.4	96.3	83.0	13.3	192	171	21	12.3	40	22	18	81.8
うち)公然わいせつ	179	141	38	27.0	117	113	4	3.5	65.4	80.1	-14.7	96	107	-11	-10.3	7	9	-2	-22.2
その他の刑法犯	10,838	10,888	-50	-0.5	2,932	3,182	-250	-7.9	27.1	29.2	-2.1	2,406	2,460	-54	-2.2	515	621	-106	-17.1
うち)占有離脱物横領	1,279	1,253	26	2.1	1,234	1,373	-139	-10.1	96.5	109.6	-13.1	1,159	1,315	-156	-11.9	297	386	-89	-23.1
うち)公務執行妨害	163	156	7	4.5	168	176	-8	-4.5	103.1	112.8	-9.7	152	141	11	7.8	17	11	6	54.5
うち)住居侵入	1,200	1,118	82	7.3	455	498	-43	-8.6	37.9	44.5	-6.6	328	307	21	6.8	98	103	-5	-4.9
うち)逮捕監禁	24	22	2	9.1	17	28	-11	-39.3	70.8	127.3	-56.5	26	30	-4	-13.3	1	1	-	-
うち)略取誘拐・人身売買	7	19	-12	-63.2	8	18	-10	-55.6	114.3	94.7	19.6	6	9	-3	-33.3	-	2	-2	-100.0
うち)盗品	68	88	-20	-22.7	67	91	-24	-26.4	98.5	103.4	-4.9	71	77	-6	-7.8	44	41	3	7.3
うち)器物損壊等	7,672	7,816	-144	-1.8	750	792	-42	-5.3	9.8	10.1	-0.3	430	407	23	5.7	44	56	-12	-21.4

第2表

窃盗 手口別 認知・検挙件数・検挙人員 対前年比較

暫定値  
平成30年2月1日確定

罪種	認知件数				検挙件数				検挙率			検挙人員				うち少年			
	平成29年	平成28年	増減		平成29年	平成28年	増減		平成29年	平成28年	増減ポイント	平成29年	平成28年	増減		平成29年	平成28年	増減	
	1月～1月	1月～1月	件数	増減率	1月～1月	1月～1月	件数	増減率	1月～1月	1月～1月		人員	増減率	1月～1月	1月～1月	人員	増減率		
窃盗総数	50,022	54,148	-4,126	-7.6	14,731	15,613	-882	-5.6	29.4	28.8	0.6	8,489	8,630	-141	-1.6	1,201	1,541	-340	-22.1
侵入盗	5,603	6,002	-399	-6.6	2,733	2,964	-231	-7.8	48.8	49.4	-0.6	512	495	17	3.4	48	61	-13	-21.3
空き巣	2,062	2,383	-321	-13.5	995	919	76	8.3	48.3	38.6	9.7	128	130	-2	-1.5	12	17	-5	-29.4
忍込み	586	682	-96	-14.1	394	630	-236	-37.5	67.2	92.4	-25.2	38	45	-7	-15.6	3	5	-2	-40.0
居空	127	169	-42	-24.9	108	96	12	12.5	85.0	56.8	28.2	18	31	-13	-41.9	3	4	-1	-25.0
ATM破り	-	-	-	-	-	-	-	-	-	-	-	-	-	-	-	-	-	-	-
金庫破り	156	140	16	11.4	42	66	-24	-36.4	26.9	47.1	-20.2	15	7	8	114.3	2	1	1	100.0
旅館署荒らし	15	28	-13	-46.4	5	17	-12	-70.6	33.3	60.7	-27.4	7	8	-1	-12.5	-	-	-	-
官公署荒らし	19	10	9	90.0	24	3	21	700.0	126.3	30.0	96.3	3	2	1	50.0	-	-	-	-
学校荒らし	72	61	11	18.0	62	37	25	67.6	86.1	60.7	25.4	14	15	-1	-6.7	2	3	-1	-33.3
病院荒らし	54	90	-36	-40.0	11	27	-16	-59.3	20.4	30.0	-9.6	2	5	-3	-60.0	-	-	-	-
給油所荒らし	12	21	-9	-42.9	-	7	-	-100.0	-	33.3	-33.3	-	1	-1	-100.0	-	-	-	-
事務所荒らし	667	551	116	21.1	204	230	-26	-11.3	30.6	41.7	-11.1	50	36	14	38.9	5	3	2	66.7
出店荒らし	829	769	60	7.8	341	359	-18	-5.0	41.1	46.7	-5.6	65	76	-11	-14.5	8	15	-7	-46.7
工場荒らし	47	49	-2	-4.1	47	10	37	370.0	100.0	20.4	79.6	11	4	7	175.0	1	-	1	-
更衣室荒らし	73	62	11	17.7	41	22	19	86.4	56.2	35.5	20.7	10	10	-	-	1	1	-	-
倉庫荒らし	343	426	-83	-19.5	172	298	-126	-42.3	50.1	70.0	-19.9	60	65	-5	-7.7	5	7	-2	-28.6
その他	541	561	-20	-3.6	287	243	44	18.1	53.0	43.3	9.7	91	60	31	51.7	6	5	1	20.0
乗り物盗	16,462	18,815	-2,353	-12.5	1,483	1,533	-50	-3.3	9.0	8.1	0.9	778	882	-104	-11.8	364	482	-118	-24.5
自動車盗	816	1,007	-191	-19.0	380	327	53	16.2	46.6	32.5	14.1	89	80	9	11.3	17	14	3	21.4
オートバイ盗	1,537	2,095	-558	-26.6	198	253	-55	-21.7	12.9	12.1	0.8	129	196	-67	-34.2	117	184	-67	-36.4
自転車盗	14,109	15,713	-1,604	-10.2	905	953	-48	-5.0	6.4	6.1	0.3	560	606	-46	-7.6	230	284	-54	-19.0
非侵入盗	27,957	29,331	-1,374	-4.7	10,515	11,116	-601	-5.4	37.6	37.9	-0.3	7,199	7,253	-54	-0.7	789	998	-209	-20.9
職務権限盗	7	6	1	16.7	1	4	-3	-75.0	14.3	66.7	-52.4	1	-	1	-	-	-	-	-
慶吊盗	1	1	-	-	-	-	-	-	-	-	-	-	-	-	-	-	-	-	-
追出し盗	2	6	-4	-66.7	2	2	-	-	100.0	33.3	66.7	2	-	2	-	-	-	1	-
買物盗	57	72	-15	-20.8	27	27	-	-	47.4	37.5	9.9	19	25	-6	-24.0	-	6	-6	-100.0
訪問盗	80	94	-14	-14.9	41	35	6	17.1	51.3	37.2	14.1	11	22	-11	-50.0	2	4	-2	-50.0
払出盗	146	127	19	15.0	155	94	61	64.9	106.2	74.0	32.2	28	25	3	12.0	2	4	-2	-50.0
ATMねらい	1	1	-	-	1	2	-1	-50.0	100.0	200.0	-100.0	2	2	-	-	-	-	-	-
窓口ねらい	-	-	-	-	1	-	1	-	-	-	-	1	-	1	-	-	-	-	-
途中ねらい	-	1	-1	-100.0	1	1	-	-	-	100.0	-100.0	-	-	-	-	-	-	-	-
室内ねらい	66	61	5	8.2	24	10	14	140.0	36.4	16.4	20.0	1	1	-	-	-	1	-1	-100.0
客室ねらい	19	38	-19	-50.0	5	13	-8	-61.5	26.3	34.2	-7.9	11	4	7	175.0	5	-	5	-
病室ねらい	70	78	-8	-10.3	3	28	-25	-89.3	4.3	35.9	-31.6	2	4	-2	-50.0	-	-	-	-
ひったくり	285	263	22	8.4	106	96	10	10.4	37.2	36.5	0.7	52	41	11	26.8	23	12	11	91.7
すり	279	374	-95	-25.4	52	120	-68	-56.7	18.6	32.1	-13.5	42	49	-7	-14.3	5	4	1	25.0
置引	2,598	2,780	-182	-6.5	616	667	-51	-7.6	23.7	24.0	-0.3	495	465	30	6.5	36	38	-2	-5.3
仮睡者ねらい	215	256	-41	-16.0	25	21	4	19.0	11.6	8.2	3.4	11	4	7	175.0	2	-	2	-
車上ねらい	4,252	4,455	-203	-4.6	711	892	-181	-20.3	16.7	20.0	-3.3	118	90	28	31.1	14	6	8	133.3
部品ねらい	2,060	2,282	-222	-9.7	169	353	-184	-52.1	8.2	15.5	-7.3	47	60	-13	-21.7	23	36	-13	-36.1
脱衣場ねらい	226	269	-43	-16.0	30	49	-19	-38.8	13.3	18.2	-4.9	11	9	2	22.2	-	1	-1	-100.0
自動販売機ねらい	1,175	848	327	38.6	200	500	-300	-60.0	17.0	59.0	-42.0	38	71	-33	-46.5	26	60	-34	-56.7
色情報ねらい	715	697	18	2.6	303	362	-59	-16.3	42.4	51.9	-9.5	54	45	9	20.0	5	3	2	66.7
工事場ねらい	445	589	-144	-24.4	156	69	87	126.1	35.1	11.7	23.4	12	19	-7	-36.8	-	3	-3	-100.0
万引	8,961	9,020	-59	-0.7	6,099	6,005	94	1.6	68.1	66.6	1.5	5,265	5,421	-156	-2.9	578	732	-154	-21.0
職場ねらい	709	849	-140	-16.5	210	193	17	8.8	29.6	22.7	6.9	136	148	-12	-8.1	18	32	-14	-43.8
同居ねらい	46	43	3	7.0	21	20	1	5.0	45.7	46.5	-0.8	15	14	1	7.1	3	1	2	200.0
さい銭ねらい	310	387	-77	-19.9	97	105	-8	-7.6	31.3	27.1	4.2	34	34	-	-	-	-	-	-
その他	5,232	5,734	-502	-8.8	1,459	1,448	11	0.8	27.9	25.3	2.6	791	700	91	13.0	46	55	-9	-16.4

第3表 刑法犯総数 都道府県別 認知・検挙件数・検挙人員 対前年比較

暫定値  
平成30年2月1日確定

区分	刑法犯総数														
	認知件数				検挙件数				検挙人員				検挙率		
	平成29年 1月~1月	平成28年 1月~1月	増減 件数	増減 %	平成29年 1月~1月	平成28年 1月~1月	増減 件数	増減 %	平成29年 1月~1月	平成28年 1月~1月	増減 人員	増減 %	平成29年 1月~1月	平成28年 1月~1月	増減
都道府県															
総数	69,874	73,843	-3,969	-5.4	23,988	25,142	-1,154	-4.6	16,216	16,487	-271	-1.6	34.3	34.0	0.3
北海道	1,663	1,863	-200	-10.7	1,012	1,124	-112	-10.0	634	482	152	31.5	60.9	60.3	0.6
札幌	1,144	1,344	-200	-14.9	636	825	-189	-22.9	423	288	135	46.9	55.6	61.4	-5.8
函館	131	118	13	11.0	63	64	-1	-1.6	47	44	3	6.8	48.1	54.2	-6.1
旭川	145	160	-15	-9.4	133	111	22	19.8	72	61	11	18.0	91.7	69.4	22.3
釧路	175	185	-10	-5.4	136	82	54	65.9	60	55	5	9.1	77.7	44.3	33.4
北見	68	56	12	21.4	44	42	2	4.8	32	34	-2	-5.9	64.7	75.0	-10.3
東北管区	2,931	3,369	-438	-13.0	1,252	1,351	-99	-7.3	847	855	-8	-0.9	42.7	40.1	2.6
青森	376	323	53	16.4	144	209	-65	-31.1	126	114	12	10.5	38.3	64.7	-26.4
岩手	288	310	-22	-7.1	171	136	35	25.7	126	98	28	28.6	59.4	43.9	15.5
宮城	1,078	1,353	-275	-20.3	425	394	31	7.9	226	233	-7	-3.0	39.4	29.1	10.3
秋田	173	188	-15	-8.0	153	146	7	4.8	85	115	-30	-26.1	88.4	77.7	10.7
山形	233	385	-152	-39.5	189	266	-77	-28.9	149	156	-7	-4.5	81.1	69.1	12.0
福島	783	810	-27	-3.3	170	200	-30	-15.0	135	139	-4	-2.9	21.7	24.7	-3.0
東京	9,699	10,484	-785	-7.5	2,415	2,554	-139	-5.4	1,970	2,107	-137	-6.5	24.9	24.4	0.5
関東管区	20,339	21,286	-947	-4.4	6,908	7,663	-755	-9.9	4,634	4,692	-58	-1.2	34.0	36.0	-2.0
茨城	1,991	2,006	-15	-0.7	743	644	99	15.4	434	397	37	9.3	37.3	32.1	5.2
栃木	966	890	76	8.5	430	452	-22	-4.9	255	247	8	3.2	44.5	50.8	-6.3
群馬	1,014	1,053	-39	-3.7	723	562	161	28.6	288	288	-	-	71.3	53.4	17.9
埼玉	4,534	5,152	-618	-12.0	1,186	1,114	72	6.5	866	812	54	6.7	26.2	21.6	4.6
千葉	4,127	4,207	-80	-1.9	865	1,045	-180	-17.2	646	644	2	0.3	21.0	24.8	-3.8
神奈川	4,216	4,411	-195	-4.4	1,381	1,998	-617	-30.9	1,083	1,195	-112	-9.4	32.8	45.3	-12.5
新潟	856	872	-16	-1.8	484	465	19	4.1	292	309	-17	-5.5	56.5	53.3	3.2
山梨	344	381	-37	-9.7	106	121	-15	-12.4	85	75	10	13.3	30.8	31.8	-1.0
長野	613	668	-55	-8.2	319	337	-18	-5.3	193	188	5	2.7	52.0	50.4	1.6
静岡	1,678	1,646	32	1.9	671	925	-254	-27.5	492	537	-45	-8.4	40.0	56.2	-16.2
中部管区	8,406	8,605	-199	-2.3	3,037	2,762	275	10.0	1,774	1,747	27	1.5	36.1	32.1	4.0
富山	284	308	-24	-7.8	174	102	72	70.6	104	79	25	31.6	61.3	33.1	28.2
石川	399	426	-27	-6.3	177	173	4	2.3	121	101	20	19.8	44.4	40.6	3.8
福井	198	196	2	1.0	66	111	-45	-40.5	48	63	-15	-23.8	33.3	56.6	-23.3
岐阜	1,134	1,176	-42	-3.6	404	286	118	41.3	196	227	-31	-13.7	35.6	24.3	11.3
愛知	5,374	5,497	-123	-2.2	1,954	1,696	258	15.2	1,176	1,091	85	7.8	36.4	30.9	5.5
三重	1,017	1,002	15	1.5	262	394	-132	-33.5	129	186	-57	-30.6	25.8	39.3	-13.5
近畿管区	15,539	16,758	-1,219	-7.3	4,251	4,647	-396	-8.5	2,942	3,299	-357	-10.8	27.4	27.7	-0.3
滋賀	617	697	-80	-11.5	379	319	60	18.8	200	183	17	9.3	61.4	45.8	15.6
京都	1,485	1,546	-61	-3.9	443	433	10	2.3	318	352	-34	-9.7	29.8	28.0	1.8
大阪	8,577	9,250	-673	-7.3	1,583	1,643	-60	-3.7	1,159	1,329	-170	-12.8	18.5	17.8	0.7
兵庫	3,676	4,034	-358	-8.9	1,232	1,667	-435	-26.1	973	1,034	-61	-5.9	33.5	41.3	-7.8
奈良	714	739	-25	-3.4	456	356	100	28.1	186	226	-40	-17.7	63.9	48.2	15.7
和歌山	470	492	-22	-4.5	158	229	-71	-31.0	106	175	-69	-39.4	33.6	46.5	-12.9
中国管区	2,923	2,983	-60	-2.0	1,269	1,129	140	12.4	890	818	72	8.8	43.4	37.8	5.6
鳥取	134	218	-84	-38.5	91	64	27	42.2	53	44	9	20.5	67.9	29.4	38.5
島根	173	187	-14	-7.5	147	100	47	47.0	71	56	15	26.8	85.0	53.5	31.5
岡山	888	955	-67	-7.0	391	360	31	8.6	295	298	-3	-1.0	44.0	37.7	6.3
広島	1,260	1,140	120	10.5	354	343	11	3.2	288	278	10	3.6	28.1	30.1	-2.0
山口	468	483	-15	-3.1	286	262	24	9.2	183	142	41	28.9	61.1	54.2	6.9
四国管区	1,711	1,930	-219	-11.3	672	859	-187	-21.8	477	496	-19	-3.8	39.3	44.5	-5.2
徳島	261	266	-5	-1.9	132	130	2	1.5	81	91	-10	-11.0	50.6	48.9	1.7
香川	431	439	-8	-1.8	165	250	-85	-34.0	129	134	-5	-3.7	38.3	56.9	-18.6
愛媛	665	732	-67	-9.2	237	290	-53	-18.3	169	186	-17	-9.1	35.6	39.6	-4.0
高知	354	493	-139	-28.2	138	189	-51	-27.0	98	85	13	15.3	39.0	38.3	0.7
九州管区	6,663	6,565	98	1.5	3,172	3,053	119	3.9	2,048	1,991	57	2.9	47.6	46.5	1.1
福岡	3,396	3,248	148	4.6	1,427	1,408	19	1.3	910	910	-	-	42.0	43.3	-1.3
佐賀	349	303	46	15.2	228	244	-16	-6.6	118	96	22	22.9	65.3	80.5	-15.2
長崎	348	374	-26	-7.0	167	222	-55	-24.8	142	138	4	2.9	48.0	59.4	-11.4
熊本	675	742	-67	-9.0	361	338	23	6.8	252	227	25	11.0	53.5	45.6	7.9
大分	294	324	-30	-9.3	243	247	-4	-1.6	110	145	-35	-24.1	82.7	76.2	6.5
宮崎	377	395	-18	-4.6	208	172	36	20.9	134	126	8	6.3	55.2	43.5	11.7
鹿児島	540	501	39	7.8	264	173	91	52.6	141	133	8	6.0	48.9	34.5	14.4
沖縄	684	678	6	0.9	274	249	25	10.0	241	216	25	11.6	40.1	36.7	3.4

第4表

## 窃盗犯総数 都道府県別 認知・検挙件数・検挙人員 対前年比較

暫定値  
平成30年2月1日確定

区分 都道府県	窃盗犯総数														
	認知件数				検挙件数				検挙人員				検挙率		
	平成29年	平成28年	増減		平成29年	平成28年	増減		平成29年	平成28年	増減		平成29年	平成28年	増減
	1月～1月	1月～1月	件数	%	1月～1月	1月～1月	件数	%	1月～1月	1月～1月	人員	%	1月～1月	1月～1月	
総数	50,022	54,148	-4,126	-7.6	14,731	15,613	-882	-5.6	8,489	8,630	-141	-1.6	29.4	28.8	0.6
北海道	1,035	1,209	-174	-14.4	645	821	-176	-21.4	323	240	83	34.6	62.3	67.9	-5.6
札幌	721	931	-210	-22.6	401	644	-243	-37.7	219	153	66	43.1	55.6	69.2	-13.6
函館	90	76	14	18.4	28	37	-9	-24.3	23	21	2	9.5	31.1	48.7	-17.6
旭川	85	88	-3	-3.4	104	77	27	35.1	44	31	13	41.9	122.4	87.5	34.9
釧路	97	89	8	9.0	97	45	52	115.6	25	21	4	19.0	100.0	50.6	49.4
北見	42	25	17	68.0	15	18	-3	-16.7	12	14	-2	-14.3	35.7	72.0	-36.3
東北管区	1,970	2,333	-363	-15.6	810	833	-23	-2.8	511	492	19	3.9	41.1	35.7	5.4
青森	207	194	13	6.7	69	111	-42	-37.8	67	70	-3	-4.3	33.3	57.2	-23.9
岩手	192	199	-7	-3.5	115	85	30	35.3	79	67	12	17.9	59.9	42.7	17.2
宮城	742	990	-248	-25.1	279	260	19	7.3	146	122	24	19.7	37.6	26.3	11.3
秋田	124	137	-13	-9.5	103	102	1	1.0	60	79	-19	-24.1	83.1	74.5	8.6
山形	151	268	-117	-43.7	122	148	-26	-17.6	75	73	2	2.7	80.8	55.2	25.6
福島	554	545	9	1.7	122	127	-5	-3.9	84	81	3	3.7	22.0	23.3	-1.3
東京	6,883	7,795	-912	-11.7	1,170	1,271	-101	-7.9	870	952	-82	-8.6	17.0	16.3	0.7
関東管区	14,965	15,998	-1,033	-6.5	4,565	5,062	-497	-9.8	2,567	2,498	69	2.8	30.5	31.6	-1.1
茨城	1,520	1,530	-10	-0.7	533	461	72	15.6	231	222	9	4.1	35.1	30.1	5.0
栃木	683	634	49	7.7	312	281	31	11.0	151	138	13	9.4	45.7	44.3	1.4
群馬	676	703	-27	-3.8	507	367	140	38.1	137	111	26	23.4	75.0	52.2	22.8
埼玉	3,393	3,986	-593	-14.9	746	627	119	19.0	451	406	45	11.1	22.0	15.7	6.3
千葉	3,076	3,218	-142	-4.4	517	696	-179	-25.7	339	391	-52	-13.3	16.8	21.6	-4.8
神奈川	3,156	3,392	-236	-7.0	847	1,363	-516	-37.9	609	624	-15	-2.4	26.8	40.2	-13.4
新潟	544	593	-49	-8.3	336	308	28	9.1	153	166	-13	-7.8	61.8	51.9	9.9
山梨	272	322	-50	-15.5	78	92	-14	-15.2	61	48	13	27.1	28.7	28.6	0.1
長野	447	477	-30	-6.3	235	234	1	0.4	129	116	13	11.2	52.6	49.1	3.5
静岡	1,198	1,143	55	4.8	454	633	-179	-28.3	306	276	30	10.9	37.9	55.4	-17.5
中部管区	5,888	6,045	-157	-2.6	1,744	1,844	-100	-5.4	948	953	-5	-0.5	29.6	30.5	-0.9
富山	200	218	-18	-8.3	112	65	47	72.3	46	43	3	7.0	56.0	29.8	26.2
石川	298	335	-37	-11.0	128	115	13	11.3	70	50	20	40.0	43.0	34.3	8.7
福井	137	134	3	2.2	49	57	-8	-14.0	32	37	-5	-13.5	35.8	42.5	-6.7
岐阜	808	812	-4	-0.5	317	160	157	98.1	105	111	-6	-5.4	39.2	19.7	19.5
愛知	3,681	3,789	-108	-2.9	960	1,150	-190	-16.5	617	585	32	5.5	26.1	30.4	-4.3
三重	764	757	7	0.9	178	297	-119	-40.1	78	127	-49	-38.6	23.3	39.2	-15.9
近畿管区	11,394	12,508	-1,114	-8.9	2,561	2,532	29	1.1	1,412	1,584	-172	-10.9	22.5	20.2	2.3
滋賀	402	512	-110	-21.5	281	237	44	18.6	121	119	2	1.7	69.9	46.3	23.6
京都	1,050	1,159	-109	-9.4	292	258	34	13.2	176	178	-2	-1.1	27.8	22.3	5.5
大阪	6,633	7,162	-529	-7.4	894	899	-5	-0.6	530	605	-75	-12.4	13.5	12.6	0.9
兵庫	2,510	2,855	-345	-12.1	636	810	-174	-21.5	424	449	-25	-5.6	25.3	28.4	-3.1
奈良	504	490	14	2.9	353	175	178	101.7	105	131	-26	-19.8	70.0	35.7	34.3
和歌山	295	330	-35	-10.6	105	153	-48	-31.4	56	102	-46	-45.1	35.6	46.4	-10.8
中国管区	1,966	2,109	-143	-6.8	662	638	24	3.8	456	482	-26	-5.4	33.7	30.3	3.4
鳥取	98	168	-70	-41.7	64	35	29	82.9	27	28	-1	-3.6	65.3	20.8	44.5
島根	118	137	-19	-13.9	80	57	23	40.4	48	33	15	45.5	67.8	41.6	26.2
岡山	588	689	-101	-14.7	174	201	-27	-13.4	127	163	-36	-22.1	29.6	29.2	0.4
広島	858	796	62	7.8	186	193	-7	-3.6	138	154	-16	-10.4	21.7	24.2	-2.5
山口	304	319	-15	-4.7	158	152	6	3.9	116	104	12	11.5	52.0	47.6	4.4
四国管区	1,245	1,378	-133	-9.7	491	559	-68	-12.2	307	302	5	1.7	39.4	40.6	-1.2
徳島	185	174	11	6.3	96	79	17	21.5	50	62	-12	-19.4	51.9	45.4	6.5
香川	317	286	31	10.8	109	161	-52	-32.3	71	78	-7	-9.0	34.4	56.3	-21.9
愛媛	481	518	-37	-7.1	187	194	-7	-3.6	117	110	7	6.4	38.9	37.5	1.4
高知	262	400	-138	-34.5	99	125	-26	-20.8	69	52	17	32.7	37.8	31.3	6.5
九州管区	4,676	4,773	-97	-2.0	2,083	2,053	30	1.5	1,095	1,127	-32	-2.8	44.5	43.0	1.5
福岡	2,442	2,390	52	2.2	886	913	-27	-3.0	424	469	-45	-9.6	36.3	38.2	-1.9
佐賀	258	215	43	20.0	180	190	-10	-5.3	77	55	22	40.0	69.8	88.4	-18.6
長崎	214	258	-44	-17.1	104	151	-47	-31.1	84	87	-3	-3.4	48.6	58.5	-9.9
熊本	449	556	-107	-19.2	244	228	16	7.0	150	143	7	4.9	54.3	41.0	13.3
大分	209	222	-13	-5.9	196	195	1	0.5	64	97	-33	-34.0	93.8	87.8	6.0
宮崎	273	278	-5	-1.8	128	98	30	30.6	75	55	20	36.4	46.9	35.3	11.6
鹿児島	394	362	32	8.8	206	109	97	89.0	101	76	25	32.9	52.3	30.1	22.2
沖縄	437	492	-55	-11.2	139	169	-30	-17.8	120	145	-25	-17.2	31.8	34.3	-2.5

第5表

## 重要犯罪・重要窃盗犯 認知・検挙件数・検挙人員対前年比較

暫 定 値  
平成30年2月1日確定

罪 名 ( 手 口 )	認知件数				検挙件数				検挙率		
	平成29年 1月～1月	平成28年 1月～1月	増減		平成29年 1月～1月	平成28年 1月～1月	増減		平成29年 1月～1月	平成28年 1月～1月	増減 (ポイント)
			件数	増減率			件数	増減率			
重 要 犯 罪	750	784	-34	-4.3	621	684	-63	-9.2	82.8	87.2	-4.4
殺 人	78	78	-	-	64	69	-5	-7.2	82.1	88.5	-6.4
強 盗	161	171	-10	-5.8	116	165	-49	-29.7	72.0	96.5	-24.5
放 火	103	78	25	32.1	47	55	-8	-14.5	45.6	70.5	-24.9
強 姦	73	80	-7	-8.8	70	80	-10	-12.5	95.9	100.0	-4.1
略取誘拐・人身売買	7	19	-12	-63.2	8	18	-10	-55.6	114.3	94.7	19.6
強 制 わ い せ つ	328	358	-30	-8.4	316	297	19	6.4	96.3	83.0	13.3
重 要 窃 盗 犯	6,983	7,646	-663	-8.7	3,271	3,507	-236	-6.7	46.8	45.9	0.9
侵 入 盗	5,603	6,002	-399	-6.6	2,733	2,964	-231	-7.8	48.8	49.4	-0.6
住 宅 対 象	2,775	3,234	-459	-14.2	1,497	1,645	-148	-9.0	53.9	50.9	3.0
そ の 他	2,828	2,768	60	2.2	1,236	1,319	-83	-6.3	43.7	47.7	-4.0
自 動 車 盗	816	1,007	-191	-19.0	380	327	53	16.2	46.6	32.5	14.1
ひ っ た く り	285	263	22	8.4	106	96	10	10.4	37.2	36.5	0.7
す	279	374	-95	-25.4	52	120	-68	-56.7	18.6	32.1	-13.5

罪 名 ( 手 口 )	検挙人員											
	総数				成人				少年			
	平成29年 1月～1月	平成28年 1月～1月	増減		平成29年 1月～1月	平成28年 1月～1月	増減		平成29年 1月～1月	平成28年 1月～1月	増減	
人員			増減率	人員			増減率	人員			増減率	
重 要 犯 罪	463	507	-44	-8.7	394	431	-37	-8.6	69	76	-7	-9.2
殺 人	67	56	11	19.6	63	50	13	26.0	4	6	-2	-33.3
強 盗	110	175	-65	-37.1	93	137	-44	-32.1	17	38	-21	-55.3
放 火	28	46	-18	-39.1	25	42	-17	-40.5	3	4	-1	-25.0
強 姦	60	50	10	20.0	55	46	9	19.6	5	4	1	25.0
略取誘拐・人身売買	6	9	-3	-33.3	6	7	-1	-14.3	-	2	-2	-100.0
強 制 わ い せ つ	192	171	21	12.3	152	149	3	2.0	40	22	18	81.8
重 要 窃 盗 犯	695	665	30	4.5	602	574	28	4.9	93	91	2	2.2
侵 入 盗	512	495	17	3.4	464	434	30	6.9	48	61	-13	-21.3
住 宅 対 象	184	206	-22	-10.7	166	180	-14	-7.8	18	26	-8	-30.8
そ の 他	328	289	39	13.5	298	254	44	17.3	30	35	-5	-14.3
自 動 車 盗	89	80	9	11.3	72	66	6	9.1	17	14	3	21.4
ひ っ た く り	52	41	11	26.8	29	29	-	-	23	12	11	91.7
す	42	49	-7	-14.3	37	45	-8	-17.8	5	4	1	25.0

注 侵入盗の「住宅対象」とは、空き巣、忍込み及び居空きをいう。



第6表

## 重要犯罪・重要窃盗犯 都道府県別 認知・検挙件数・検挙人員 対前年比較

暫定値  
平成30年2月1日確定

都道府県	重要犯罪総数														
	認知件数					検挙件数				検挙人員				検挙率	
	平成29年	平成28年	増減		平成29年	平成28年	増減		平成29年	平成28年	増減		平成29年	平成28年	増減
	1月～1月	1月～1月	件数	%	1月～1月	1月～1月	件数	%	1月～1月	1月～1月	人員	%	1月～1月	1月～1月	
総数	750	784	-34	-4.3	621	684	-63	-9.2	463	507	-44	-8.7	82.8	87.2	-4.4
計	24	21	3	14.3	9	29	-20	-69.0	8	21	-13	-61.9	37.5	138.1	-100.6
北海道															
札幌	13	14	-1	-7.1	6	23	-17	-73.9	5	13	-8	-61.5	46.2	164.3	-118.1
函館	1	4	-3	-75.0	1	3	-2	-66.7	1	2	-1	-50.0	100.0	75.0	25.0
旭川	8	1	7	700.0	-	2	-2	-100.0	1	2	-1	-50.0	-	200.0	-200.0
釧路	1	2	-1	-50.0	1	1	-	-	1	4	-3	-75.0	100.0	50.0	50.0
北見	1	-	1	-	1	-	1	-	-	-	-	-	100.0	-	100.0
東北															
計	43	39	4	10.3	32	26	6	23.1	13	23	-10	-43.5	74.4	66.7	7.7
青森	8	5	3	60.0	5	3	2	66.7	3	4	-1	-25.0	62.5	60.0	2.5
岩手	4	7	-3	-42.9	1	3	-2	-66.7	3	2	1	50.0	25.0	42.9	-17.9
宮城	22	14	8	57.1	22	9	13	144.4	4	10	-6	-60.0	100.0	64.3	35.7
秋田	3	3	-	-	3	2	1	50.0	1	2	-1	-50.0	100.0	66.7	33.3
山形	-	2	-2	-100.0	1	5	-4	-80.0	1	3	-2	-66.7	-	250.0	-250.0
福島	6	8	-2	-25.0	-	4	-4	-100.0	1	2	-1	-50.0	-	50.0	-50.0
東京	91	98	-7	-7.1	79	107	-28	-26.2	66	86	-20	-23.3	86.8	109.2	-22.4
計	209	228	-19	-8.3	155	176	-21	-11.9	99	129	-30	-23.3	74.2	77.2	-3.0
茨城	15	16	-1	-6.3	13	9	4	44.4	10	13	-3	-23.1	86.7	56.3	30.4
栃木	6	11	-5	-45.5	3	12	-9	-75.0	5	13	-8	-61.5	50.0	109.1	-59.1
群馬	8	11	-3	-27.3	7	6	1	16.7	7	5	2	40.0	87.5	54.5	33.0
埼玉	34	39	-5	-12.8	34	40	-6	-15.0	25	31	-6	-19.4	100.0	102.6	-2.6
千葉	48	48	-	-	17	26	-9	-34.6	11	11	-	-	35.4	54.2	-18.8
神奈川	58	58	-	-	53	56	-3	-5.4	19	38	-19	-50.0	91.4	96.6	-5.2
新潟	11	7	4	57.1	7	4	3	75.0	6	5	1	20.0	63.6	57.1	6.5
山梨	3	-	3	-	1	1	-	-	3	1	2	200.0	33.3	-	33.3
長野	4	15	-11	-73.3	4	7	-3	-42.9	5	1	4	400.0	100.0	46.7	53.3
静岡	22	23	-1	-4.3	16	15	1	6.7	8	11	-3	-27.3	72.7	65.2	7.5
中部															
計	82	66	16	24.2	67	72	-5	-6.9	53	62	-9	-14.5	81.7	109.1	-27.4
富山	3	-	3	-	4	2	2	100.0	4	1	3	300.0	133.3	-	133.3
石川	6	3	3	100.0	2	4	-2	-50.0	1	5	-4	-80.0	33.3	133.3	-100.0
福井	2	-	2	-	-	-	-	-	-	-	-	-	-	-	-
岐阜	5	7	-2	-28.6	3	10	-7	-70.0	1	9	-8	-88.9	60.0	142.9	-82.9
愛知	62	49	13	26.5	56	44	12	27.3	44	43	1	2.3	90.3	89.8	0.5
三重	4	7	-3	-42.9	2	12	-10	-83.3	3	4	-1	-25.0	50.0	171.4	-121.4
近畿															
計	159	193	-34	-17.6	143	154	-11	-7.1	118	117	1	0.9	89.9	79.8	10.1
滋賀	7	4	3	75.0	7	6	1	16.7	7	4	3	75.0	100.0	150.0	-50.0
京都	15	17	-2	-11.8	10	17	-7	-41.2	8	19	-11	-57.9	66.7	100.0	-33.3
大阪	93	107	-14	-13.1	77	77	-	-	63	51	12	23.5	82.8	72.0	10.8
兵庫	25	49	-24	-49.0	31	40	-9	-22.5	32	35	-3	-8.6	124.0	81.6	42.4
奈良	14	10	4	40.0	14	8	6	75.0	6	5	1	20.0	100.0	80.0	20.0
和歌山	5	6	-1	-16.7	4	6	-2	-33.3	2	3	-1	-33.3	80.0	100.0	-20.0
中国															
計	41	32	9	28.1	32	25	7	28.0	30	10	20	200.0	78.0	78.1	-0.1
鳥取	3	3	-	-	1	3	-2	-66.7	-	-	-	-	33.3	100.0	-66.7
島根	2	1	1	100.0	2	1	1	100.0	1	1	-	-	100.0	100.0	-
岡山	14	12	2	16.7	15	13	2	15.4	18	5	13	260.0	107.1	108.3	-1.2
広島	13	10	3	30.0	9	5	4	80.0	7	4	3	75.0	69.2	50.0	19.2
山口	9	6	3	50.0	5	3	2	66.7	4	-	4	-	55.6	50.0	5.6
四国															
計	14	18	-4	-22.2	16	18	-2	-11.1	15	9	6	66.7	114.3	100.0	14.3
徳島	-	3	-3	-100.0	2	2	-	-	-	2	-2	-100.0	-	66.7	-66.7
香川	6	5	1	20.0	6	7	-1	-14.3	7	5	2	40.0	100.0	140.0	-40.0
愛媛	3	5	-2	-40.0	3	4	-1	-25.0	3	1	2	200.0	100.0	80.0	20.0
高知	5	5	-	-	5	5	-	-	5	1	4	400.0	100.0	100.0	-
九州															
計	87	89	-2	-2.2	88	77	11	14.3	61	50	11	22.0	101.1	86.5	14.6
福岡	51	43	8	18.6	47	48	-1	-2.1	33	23	10	43.5	92.2	111.6	-19.4
佐賀	2	9	-7	-77.8	3	5	-2	-40.0	3	4	-1	-25.0	150.0	55.6	94.4
長崎	2	2	-	-	1	2	-1	-50.0	-	1	-1	-100.0	50.0	100.0	-50.0
熊本	2	7	-5	-71.4	4	5	-1	-20.0	4	8	-4	-50.0	200.0	71.4	128.6
大分	3	4	-1	-25.0	3	3	-	-	4	3	1	33.3	100.0	75.0	25.0
宮崎	7	6	1	16.7	9	3	6	200.0	1	3	-2	-66.7	128.6	50.0	78.6
鹿児島	6	8	-2	-25.0	6	3	3	100.0	2	2	-	-	100.0	37.5	62.5
沖縄	14	10	4	40.0	15	8	7	87.5	14	6	8	133.3	107.1	80.0	27.1

第6表

## 重要犯罪・重要窃盗犯 都道府県別 認知・検挙件数・検挙人員 対前年比較

暫定値  
平成30年2月1日確定

都道府県		殺人														
		認知件数				検挙件数				検挙人員				検挙率		
		平成29年	平成28年	増減		平成29年	平成28年	増減		平成29年	平成28年	増減		平成29年	平成28年	増減
		1月～1月	1月～1月	件数	%	1月～1月	1月～1月	件数	%	1月～1月	1月～1月	人員	%	1月～1月	1月～1月	
総	数	78	78	-	-	64	69	-5	-7.2	67	56	11	19.6	82.1	88.5	-6.4
	計	1	2	-1	-50.0	1	4	-3	-75.0	1	3	-2	-66.7	100.0	200.0	-100.0
北海道	札幌	-	1	-1	-100.0	1	4	-3	-75.0	1	3	-2	-66.7	-	400.0	-400.0
	函館	-	-	-	-	-	-	-	-	-	-	-	-	-	-	-
	旭川	1	-	1	-	-	-	-	-	-	-	-	-	-	-	-
	釧路	-	1	-1	-100.0	-	-	-	-	-	-	-	-	-	-	-
	北見	-	-	-	-	-	-	-	-	-	-	-	-	-	-	-
東北	計	4	8	-4	-50.0	2	7	-5	-71.4	1	4	-3	-75.0	50.0	87.5	-37.5
	青森	2	-	2	-	2	1	1	100.0	-	-	-	-	100.0	-	100.0
	岩手	1	2	-1	-50.0	-	-	-	-	-	1	-1	-100.0	-	-	-
	宮城	1	4	-3	-75.0	-	4	-4	-100.0	-	3	-3	-100.0	-	100.0	-100.0
	秋田	-	1	-1	-100.0	-	1	-1	-100.0	-	-	-	-	-	100.0	-100.0
	山形	-	-	-	-	-	-	-	-	-	-	-	-	-	-	-
福島	-	1	-1	-100.0	-	1	-1	-100.0	1	-	1	-	-	100.0	-100.0	
東	京	12	8	4	50.0	10	5	5	100.0	11	4	7	175.0	83.3	62.5	20.8
	計	22	25	-3	-12.0	14	23	-9	-39.1	11	19	-8	-42.1	63.6	92.0	-28.4
関東	茨城	1	4	-3	-75.0	-	2	-2	-100.0	1	2	-1	-50.0	-	50.0	-50.0
	栃木	2	2	-	-	1	3	-2	-66.7	2	3	-1	-33.3	50.0	150.0	-100.0
	群馬	2	2	-	-	2	2	-	-	2	1	1	100.0	100.0	100.0	-
	埼玉	5	5	-	-	5	5	-	-	4	4	-	-	100.0	100.0	-
	千葉	5	4	1	25.0	5	4	1	25.0	1	3	-2	-66.7	100.0	100.0	-
	神奈川	2	6	-4	-66.7	-	5	-5	-100.0	-	4	-4	-100.0	-	83.3	-83.3
	新潟	-	-	-	-	-	-	-	-	-	-	-	-	-	-	-
	山梨	-	-	-	-	-	-	-	-	-	1	-1	-100.0	-	-	-
	長野	-	1	-1	-100.0	-	-	-	-	1	-	1	-	-	-	-
	静岡	5	1	4	400.0	1	2	-1	-50.0	-	1	-1	-100.0	20.0	200.0	-180.0
中部	計	13	5	8	160.0	12	6	6	100.0	8	8	-	-	92.3	120.0	-27.7
	富山	2	-	2	-	1	-	1	-	1	-	1	-	50.0	-	50.0
	石川	1	-	1	-	1	-	1	-	-	1	-1	-100.0	100.0	-	100.0
	福井	1	-	1	-	-	-	-	-	-	-	-	-	-	-	-
	岐阜	1	2	-1	-50.0	1	2	-1	-50.0	1	2	-1	-50.0	100.0	100.0	-
	愛知	7	2	5	250.0	8	4	4	100.0	5	5	-	-	114.3	200.0	-85.7
	三重	1	1	-	-	1	-	1	-	1	-	1	-	100.0	-	100.0
近畿	計	11	10	1	10.0	10	9	1	11.1	10	7	3	42.9	90.9	90.0	0.9
	滋賀	1	-	1	-	2	-	2	-	2	-	2	-	200.0	-	200.0
	京都	-	2	-2	-100.0	-	1	-1	-100.0	-	1	-1	-100.0	-	50.0	-50.0
	大阪	6	2	4	200.0	5	1	4	400.0	5	2	3	150.0	83.3	50.0	33.3
	兵庫	2	4	-2	-50.0	2	4	-2	-50.0	2	2	-	-	100.0	100.0	-
	奈良	1	2	-1	-50.0	1	2	-1	-50.0	1	1	-	-	100.0	100.0	-
和歌山	1	-	1	-	-	1	-1	-100.0	-	1	-1	-100.0	-	-	-	
中国	計	7	1	6	600.0	7	1	6	600.0	11	1	10	1,000.0	100.0	100.0	-
	鳥取	-	-	-	-	-	-	-	-	-	-	-	-	-	-	-
	島根	-	-	-	-	-	-	-	-	-	-	-	-	-	-	-
	岡山	3	1	2	200.0	3	1	2	200.0	9	1	8	800.0	100.0	100.0	-
	広島	1	-	1	-	1	-	1	-	1	-	1	-	100.0	-	100.0
山口	3	-	3	-	3	-	3	-	1	-	1	-	100.0	-	100.0	
四国	計	3	5	-2	-40.0	3	4	-1	-25.0	5	2	3	150.0	100.0	80.0	20.0
	徳島	-	2	-2	-100.0	-	2	-2	-100.0	-	1	-1	-100.0	-	100.0	-100.0
	香川	-	1	-1	-100.0	-	-	-	-	-	-	-	-	-	-	-
	愛媛	1	1	-	-	1	1	-	-	2	1	1	100.0	100.0	100.0	-
	高知	2	1	1	100.0	2	1	1	100.0	3	-	3	-	100.0	100.0	-
九州	計	5	14	-9	-64.3	5	10	-5	-50.0	9	8	1	12.5	100.0	71.4	28.6
	福岡	2	8	-6	-75.0	3	7	-4	-57.1	4	6	-2	-33.3	150.0	87.5	62.5
	佐賀	-	-	-	-	-	-	-	-	1	-	1	-	-	-	-
	長崎	1	-	1	-	-	1	-1	-100.0	-	-	-	-	-	-	-
	熊本	-	1	-1	-100.0	-	1	-1	-100.0	-	1	-1	-100.0	-	100.0	-100.0
	大分	-	-	-	-	-	-	-	-	1	-	1	-	-	-	-
	宮崎	-	-	-	-	-	-	-	-	-	-	-	-	-	-	-
	鹿児島	-	1	-1	-100.0	-	-	-	-	-	-	-	-	-	-	-
沖縄	2	4	-2	-50.0	2	1	1	100.0	3	1	2	200.0	100.0	25.0	75.0	

第6表

## 重要犯罪・重要窃盗犯 都道府県別 認知・検挙件数・検挙人員 対前年比較

暫定値  
平成30年2月1日確定

都道府県		強盗												検挙率		
		認知件数				検挙件数				検挙人員				平成29年 1月～1月	平成28年 1月～1月	増減
		平成29年 1月～1月	平成28年 1月～1月	増減		平成29年 1月～1月	平成28年 1月～1月	増減		平成29年 1月～1月	平成28年 1月～1月	増減				
				件数	%			件数	%			人員	%			
総	数	161	171	-10	-5.8	116	165	-49	-29.7	110	175	-65	-37.1	72.0	96.5	-24.5
	計	3	7	-4	-57.1	2	10	-8	-80.0	2	8	-6	-75.0	66.7	142.9	-76.2
北海道	札幌	3	4	-1	-25.0	2	7	-5	-71.4	1	3	-2	-66.7	66.7	175.0	-108.3
	函館	-	3	-3	-100.0	-	3	-3	-100.0	-	2	-2	-100.0	-	100.0	-100.0
	旭川	-	-	-	-	-	-	-	-	-	-	-	-	-	-	-
	釧路	-	-	-	-	-	-	-	-	1	3	-2	-66.7	-	-	-
	北見	-	-	-	-	-	-	-	-	-	-	-	-	-	-	-
東北	計	3	6	-3	-50.0	5	3	2	66.7	2	3	-1	-33.3	166.7	50.0	116.7
	青森	-	1	-1	-100.0	-	-	-	-	-	-	-	-	-	-	-
	岩手	-	-	-	-	-	1	-1	-100.0	-	1	-1	-100.0	-	-	-
	宮城	3	4	-1	-25.0	5	1	4	400.0	2	1	1	100.0	166.7	25.0	141.7
	秋田	-	-	-	-	-	-	-	-	-	-	-	-	-	-	-
	山形	-	-	-	-	-	-	-	-	-	-	-	-	-	-	-
福島	計	-	1	-1	-100.0	-	1	-1	-100.0	-	1	-1	-100.0	-	100.0	-100.0
	福島	-	1	-1	-100.0	-	1	-1	-100.0	-	1	-1	-100.0	-	100.0	-100.0
東京	計	25	31	-6	-19.4	20	36	-16	-44.4	19	41	-22	-53.7	80.0	116.1	-36.1
	計	48	54	-6	-11.1	28	42	-14	-33.3	27	43	-16	-37.2	58.3	77.8	-19.5
関東	茨城	2	5	-3	-60.0	2	3	-1	-33.3	1	10	-9	-90.0	100.0	60.0	40.0
	栃木	-	2	-2	-100.0	1	4	-3	-75.0	2	3	-1	-33.3	-	200.0	-200.0
	群馬	2	5	-3	-60.0	1	1	-	-	2	1	1	100.0	50.0	20.0	30.0
	埼玉	11	10	1	10.0	9	10	-1	-10.0	8	9	-1	-11.1	81.8	100.0	-18.2
	千葉	13	12	1	8.3	3	6	-3	-50.0	3	4	-1	-25.0	23.1	50.0	-26.9
	神奈川	14	14	-	-	7	11	-4	-36.4	4	14	-10	-71.4	50.0	78.6	-28.6
	新潟	3	-	3	-	2	1	1	100.0	2	2	-	-	66.7	-	66.7
	山梨	-	-	-	-	1	-	1	-	3	-	3	-	-	-	-
	長野	-	3	-3	-100.0	-	3	-3	-100.0	-	-	-	-	-	100.0	-100.0
	静岡	3	3	-	-	2	3	-1	-33.3	2	-	2	-	66.7	100.0	-33.3
中部	計	12	18	-6	-33.3	11	25	-14	-56.0	8	25	-17	-68.0	91.7	138.9	-47.2
	富山	-	-	-	-	-	-	-	-	-	-	-	-	-	-	-
	石川	1	-	1	-	-	-	-	-	-	-	-	-	-	-	-
	福井	1	-	1	-	-	-	-	-	-	-	-	-	-	-	-
	岐阜	-	2	-2	-100.0	-	1	-1	-100.0	-	1	-1	-100.0	-	50.0	-50.0
	愛知	9	11	-2	-18.2	11	21	-10	-47.6	8	23	-15	-65.2	122.2	190.9	-68.7
	三重	1	5	-4	-80.0	-	3	-3	-100.0	-	1	-1	-100.0	-	60.0	-60.0
近畿	計	41	39	2	5.1	32	33	-1	-3.0	30	38	-8	-21.1	78.0	84.6	-6.6
	滋賀	-	1	-1	-100.0	1	-	1	-	1	-	1	-	-	-	-
	京都	5	2	3	150.0	3	2	1	50.0	3	6	-3	-50.0	60.0	100.0	-40.0
	大阪	25	22	3	13.6	18	15	3	20.0	17	13	4	30.8	72.0	68.2	3.8
	兵庫	6	12	-6	-50.0	8	12	-4	-33.3	8	17	-9	-52.9	133.3	100.0	33.3
	奈良	3	1	2	200.0	-	3	-3	-100.0	-	1	-1	-100.0	-	300.0	-300.0
	和歌山	2	1	1	100.0	2	1	1	100.0	1	1	-	-	100.0	100.0	-
中国	計	9	3	6	200.0	3	3	-	-	2	2	-	-	33.3	100.0	-66.7
	鳥取	1	-	1	-	-	-	-	-	-	-	-	-	-	-	-
	島根	1	-	1	-	-	-	-	-	-	-	-	-	-	-	-
	岡山	2	1	1	100.0	2	1	1	100.0	1	1	-	-	100.0	100.0	-
	広島	3	1	2	200.0	1	1	-	-	1	1	-	-	33.3	100.0	-66.7
	山口	2	1	1	100.0	-	1	-1	-100.0	-	-	-	-	-	100.0	-100.0
四国	計	2	2	-	-	2	3	-1	-33.3	5	3	2	66.7	100.0	150.0	-50.0
	徳島	-	-	-	-	-	-	-	-	-	-	-	-	-	-	-
	香川	2	1	1	100.0	2	2	-	-	5	3	2	66.7	100.0	200.0	-100.0
	愛媛	-	1	-1	-100.0	-	1	-1	-100.0	-	-	-	-	-	100.0	-100.0
	高知	-	-	-	-	-	-	-	-	-	-	-	-	-	-	-
九州	計	18	11	7	63.6	13	10	3	30.0	15	12	3	25.0	72.2	90.9	-18.7
	福岡	14	5	9	180.0	9	6	3	50.0	10	7	3	42.9	64.3	120.0	-55.7
	佐賀	1	1	-	-	1	1	-	-	1	3	-2	-66.7	100.0	100.0	-
	長崎	-	1	-1	-100.0	-	1	-1	-100.0	-	1	-1	-100.0	-	100.0	-100.0
	熊本	-	-	-	-	-	-	-	-	1	-	1	-	-	-	-
	大分	1	-	1	-	1	-	1	-	1	-	1	-	100.0	-	100.0
	宮崎	-	-	-	-	-	-	-	-	-	-	-	-	-	-	-
	鹿児島	-	2	-2	-100.0	-	1	-1	-100.0	-	-	-	-	-	50.0	-50.0
沖縄	2	2	-	-	2	1	1	100.0	2	1	1	100.0	100.0	50.0	50.0	

第6表

## 重要犯罪・重要窃盗犯 都道府県別 認知・検挙件数・検挙人員 対前年比較

暫定値  
平成30年2月1日確定

都道府県		強盗(侵入強盗)														
		認知件数				検挙件数				検挙人員				検挙率		
		平成29年 1月~1月	平成28年 1月~1月	増減		平成29年 1月~1月	平成28年 1月~1月	増減		平成29年 1月~1月	平成28年 1月~1月	増減		平成29年 1月~1月	平成28年 1月~1月	増減
				件数	%			件数	%			人員	%			
総	数	62	70	-8	-11.4	41	57	-16	-28.1	36	43	-7	-16.3	66.1	81.4	-15.3
	計	2	4	-2	-50.0	-	4	-4	-100.0	1	4	-3	-75.0	-	100.0	-100.0
北海道	札幌	2	2	-	-	-	2	-2	-100.0	-	1	-1	-100.0	-	100.0	-100.0
	函館	-	2	-2	-100.0	-	2	-2	-100.0	-	2	-2	-100.0	-	100.0	-100.0
	旭川	-	-	-	-	-	-	-	-	-	-	-	-	-	-	-
	釧路	-	-	-	-	-	-	-	-	1	1	-	-	-	-	-
	北見	-	-	-	-	-	-	-	-	-	-	-	-	-	-	-
東北	計	1	2	-1	-50.0	1	2	-1	-50.0	-	2	-2	-100.0	100.0	100.0	-
	青森	-	1	-1	-100.0	-	-	-	-	-	-	-	-	-	-	-
	岩手	-	-	-	-	-	1	-1	-100.0	-	1	-1	-100.0	-	-	-
	宮城	1	1	-	-	1	1	-	-	-	1	-1	-100.0	100.0	100.0	-
	秋田	-	-	-	-	-	-	-	-	-	-	-	-	-	-	-
	山形	-	-	-	-	-	-	-	-	-	-	-	-	-	-	-
福島	計	-	-	-	-	-	-	-	-	-	-	-	-	-	-	-
	福島	-	-	-	-	-	-	-	-	-	-	-	-	-	-	-
東	京	8	7	1	14.3	9	5	4	80.0	9	3	6	200.0	112.5	71.4	41.1
関東	計	21	28	-7	-25.0	10	19	-9	-47.4	11	14	-3	-21.4	47.6	67.9	-20.3
	茨城	-	5	-5	-100.0	-	2	-2	-100.0	-	3	-3	-100.0	-	40.0	-40.0
	栃木	-	1	-1	-100.0	1	3	-2	-66.7	2	3	-1	-33.3	-	300.0	-300.0
	群馬	2	4	-2	-50.0	1	1	-	-	2	-	2	-	50.0	25.0	25.0
	埼玉	5	5	-	-	1	3	-2	-66.7	1	2	-1	-50.0	20.0	60.0	-40.0
	千葉	4	4	-	-	1	2	-1	-50.0	1	1	-	-	25.0	50.0	-25.0
	神奈川	8	6	2	33.3	4	6	-2	-33.3	2	5	-3	-60.0	50.0	100.0	-50.0
	新潟	1	-	1	-	1	-	1	-	1	-	1	-	100.0	-	100.0
	山梨	-	-	-	-	-	-	-	-	-	-	-	-	-	-	-
	長野	-	2	-2	-100.0	-	1	-1	-100.0	-	-	-	-	-	50.0	-50.0
静岡	1	1	-	-	1	1	-	-	2	-	2	-	100.0	100.0	-	
中部	計	8	12	-4	-33.3	4	13	-9	-69.2	2	9	-7	-77.8	50.0	108.3	-58.3
	富山	-	-	-	-	-	-	-	-	-	-	-	-	-	-	-
	石川	1	-	1	-	-	-	-	-	-	-	-	-	-	-	-
	福井	1	-	1	-	-	-	-	-	-	-	-	-	-	-	-
	岐阜	-	2	-2	-100.0	-	1	-1	-100.0	-	1	-1	-100.0	-	50.0	-50.0
	愛知	5	8	-3	-37.5	4	10	-6	-60.0	2	8	-6	-75.0	80.0	125.0	-45.0
三重	1	2	-1	-50.0	-	2	-2	-100.0	-	-	-	-	-	100.0	-100.0	
近畿	計	13	13	-	-	10	11	-1	-9.1	6	10	-4	-40.0	76.9	84.6	-7.7
	滋賀	-	-	-	-	-	-	-	-	-	-	-	-	-	-	-
	京都	3	-	3	-	2	-	2	-	2	-	2	-	66.7	-	66.7
	大阪	7	8	-1	-12.5	6	8	-2	-25.0	3	8	-5	-62.5	85.7	100.0	-14.3
	兵庫	2	4	-2	-50.0	2	1	1	100.0	1	1	-	-	100.0	25.0	75.0
	奈良	1	-	1	-	-	1	-1	-100.0	-	-	-	-	-	-	-
和歌山	-	1	-1	-100.0	-	1	-1	-100.0	-	1	-1	-100.0	-	100.0	-100.0	
中国	計	3	-	3	-	1	-	1	-	1	-	1	-	33.3	-	33.3
	鳥取	-	-	-	-	-	-	-	-	-	-	-	-	-	-	-
	島根	-	-	-	-	-	-	-	-	-	-	-	-	-	-	-
	岡山	1	-	1	-	1	-	1	-	1	-	1	-	100.0	-	100.0
	広島	1	-	1	-	-	-	-	-	-	-	-	-	-	-	-
山口	1	-	1	-	-	-	-	-	-	-	-	-	-	-	-	
四国	計	2	1	1	100.0	1	1	-	-	1	-	1	-	50.0	100.0	-50.0
	徳島	-	-	-	-	-	-	-	-	-	-	-	-	-	-	-
	香川	2	-	2	-	1	-	1	-	1	-	1	-	50.0	-	50.0
	愛媛	-	1	-1	-100.0	-	1	-1	-100.0	-	-	-	-	-	100.0	-100.0
	高知	-	-	-	-	-	-	-	-	-	-	-	-	-	-	-
九州	計	4	3	1	33.3	5	2	3	150.0	5	1	4	400.0	125.0	66.7	58.3
	福岡	2	2	-	-	3	1	2	200.0	3	-	3	-	150.0	50.0	100.0
	佐賀	1	-	1	-	1	-	1	-	-	1	-1	-100.0	100.0	-	100.0
	長崎	-	-	-	-	-	-	-	-	-	-	-	-	-	-	-
	熊本	-	-	-	-	-	-	-	-	1	-	1	-	-	-	-
	大分	-	-	-	-	-	-	-	-	-	-	-	-	-	-	-
	宮崎	-	-	-	-	-	-	-	-	-	-	-	-	-	-	-
	鹿児島	-	1	-1	-100.0	-	1	-1	-100.0	-	-	-	-	-	100.0	-100.0
沖縄	1	-	1	-	1	-	1	-	1	-	1	-	100.0	-	100.0	

第6表

## 重要犯罪・重要窃盗犯 都道府県別 認知・検挙件数・検挙人員 対前年比較

暫定値  
平成30年2月1日確定

都道府県	数	放火														
		認知件数				検挙件数				検挙人員				検挙率		
		平成29年 1月～1月	平成28年 1月～1月	増減		平成29年 1月～1月	平成28年 1月～1月	増減		平成29年 1月～1月	平成28年 1月～1月	増減		平成29年 1月～1月	平成28年 1月～1月	増減
				件数	%			件数	%			人員	%			
総	103	78	25	32.1	47	55	-8	-14.5	28	46	-18	-39.1	45.6	70.5	-24.9	
計	3	2	1	50.0	2	2	-	-	-	1	-1	-100.0	66.7	100.0	-33.3	
北海道	札幌	2	1	1	100.0	1	1	-	-	-	-	-	-	50.0	100.0	-50.0
	函館	-	1	-1	-100.0	-	-	-	-	-	-	-	-	-	-	-
	旭川	-	-	-	-	-	1	-1	-100.0	-	1	-1	-100.0	-	-	-
	釧路	-	-	-	-	-	-	-	-	-	-	-	-	-	-	-
	北見	1	-	1	-	1	-	1	-	-	-	-	-	100.0	-	100.0
東北	計	6	2	4	200.0	6	-	6	-	2	3	-1	-33.3	100.0	-	100.0
	青森	-	-	-	-	-	-	-	-	-	1	-1	-100.0	-	-	-
	岩手	-	1	-1	-100.0	-	-	-	-	-	-	-	-	-	-	-
	宮城	4	1	3	300.0	4	-	4	-	1	1	-	-	100.0	-	100.0
	秋田	2	-	2	-	2	-	2	-	1	-	1	-	100.0	-	100.0
	山形	-	-	-	-	-	-	-	-	-	-	-	-	-	-	-
福島	計	-	-	-	-	-	-	-	-	-	1	-1	-100.0	-	-	-
	福島	-	-	-	-	-	-	-	-	-	-	-	-	-	-	-
東京	計	11	7	4	57.1	3	5	-2	-40.0	3	4	-1	-25.0	27.3	71.4	-44.1
	計	24	14	10	71.4	8	8	-	-	3	9	-6	-66.7	33.3	57.1	-23.8
関東	茨城	2	-	2	-	1	-	1	-	-	-	-	-	50.0	-	50.0
	栃木	-	1	-1	-100.0	-	1	-1	-100.0	-	3	-3	-100.0	-	100.0	-100.0
	群馬	1	-	1	-	2	-	2	-	1	1	-	-	200.0	-	200.0
	埼玉	3	1	2	200.0	1	-	1	-	1	-	1	-	33.3	-	33.3
	千葉	10	5	5	100.0	1	3	-2	-66.7	-	-	-	-	10.0	60.0	-50.0
	神奈川	2	2	-	-	1	2	-1	-50.0	-	2	-2	-100.0	50.0	100.0	-50.0
	新潟	1	1	-	-	1	1	-	-	-	1	-1	-100.0	100.0	100.0	-
	山梨	3	-	3	-	-	1	-1	-100.0	-	-	-	-	-	-	-
	長野	1	1	-	-	1	-	1	-	1	-	1	-	100.0	-	100.0
	静岡	1	3	-2	-66.7	-	-	-	-	-	2	-2	-100.0	-	-	-
中部	計	16	10	6	60.0	6	5	1	20.0	6	5	1	20.0	37.5	50.0	-12.5
	富山	1	-	1	-	2	-	2	-	2	-	2	-	200.0	-	200.0
	石川	1	-	1	-	-	-	-	-	-	-	-	-	-	-	-
	福井	-	-	-	-	-	-	-	-	-	-	-	-	-	-	-
	岐阜	1	2	-1	-50.0	2	1	1	100.0	-	1	-1	-100.0	200.0	50.0	150.0
	愛知	12	8	4	50.0	2	4	-2	-50.0	3	4	-1	-25.0	16.7	50.0	-33.3
	三重	1	-	1	-	-	-	-	-	1	-	1	-	-	-	-
近畿	計	17	26	-9	-34.6	4	20	-16	-80.0	3	15	-12	-80.0	23.5	76.9	-53.4
	滋賀	2	1	1	100.0	-	1	-1	-100.0	-	1	-1	-100.0	-	100.0	-100.0
	京都	-	1	-1	-100.0	-	1	-1	-100.0	-	2	-2	-100.0	-	100.0	-100.0
	大阪	10	17	-7	-41.2	3	12	-9	-75.0	3	7	-4	-57.1	30.0	70.6	-40.6
	兵庫	2	3	-1	-33.3	-	4	-4	-100.0	-	3	-3	-100.0	-	133.3	-133.3
	奈良	1	2	-1	-50.0	-	2	-2	-100.0	-	2	-2	-100.0	-	100.0	-100.0
	和歌山	2	2	-	-	1	-	1	-	-	-	-	-	50.0	-	50.0
中国	計	8	3	5	166.7	7	2	5	250.0	3	1	2	200.0	87.5	66.7	20.8
	鳥取	-	-	-	-	-	-	-	-	-	-	-	-	-	-	-
	島根	-	1	-1	-100.0	1	1	-	-	1	1	-	-	-	100.0	-100.0
	岡山	3	1	2	200.0	3	1	2	200.0	2	-	2	-	100.0	100.0	-
	広島	4	1	3	300.0	2	-	2	-	-	-	-	-	50.0	-	50.0
	山口	1	-	1	-	1	-	1	-	-	-	-	-	100.0	-	100.0
四国	計	-	3	-3	-100.0	1	2	-1	-50.0	-	-	-	-	-	66.7	-66.7
	徳島	-	-	-	-	1	-	1	-	-	-	-	-	-	-	-
	香川	-	-	-	-	-	-	-	-	-	-	-	-	-	-	-
	愛媛	-	1	-1	-100.0	-	1	-1	-100.0	-	-	-	-	-	100.0	-100.0
	高知	-	2	-2	-100.0	-	1	-1	-100.0	-	-	-	-	-	50.0	-50.0
九州	計	18	11	7	63.6	10	11	-1	-9.1	8	8	-	-	55.6	100.0	-44.4
	福岡	12	3	9	300.0	4	3	1	33.3	4	2	2	100.0	33.3	100.0	-66.7
	佐賀	-	2	-2	-100.0	-	2	-2	-100.0	-	-	-	-	-	100.0	-100.0
	長崎	-	-	-	-	1	-	1	-	-	-	-	-	-	-	-
	熊本	1	2	-1	-50.0	1	2	-1	-50.0	-	2	-2	-100.0	100.0	100.0	-
	大分	1	1	-	-	1	1	-	-	1	1	-	-	100.0	100.0	-
	宮崎	-	2	-2	-100.0	-	2	-2	-100.0	-	2	-2	-100.0	-	100.0	-100.0
	鹿児島	1	1	-	-	-	-	-	-	-	-	-	-	-	-	-
	沖縄	3	-	3	-	3	1	2	200.0	3	1	2	200.0	100.0	-	100.0

第6表

## 重要犯罪・重要窃盗犯 都道府県別 認知・検挙件数・検挙人員 対前年比較

暫定値  
平成30年2月1日確定

都道府県	数	強姦														
		認知件数				検挙件数				検挙人員				検挙率		
		平成29年 1月～1月	平成28年 1月～1月	増減		平成29年 1月～1月	平成28年 1月～1月	増減		平成29年 1月～1月	平成28年 1月～1月	増減		平成29年 1月～1月	平成28年 1月～1月	増減
				件数	%			件数	%			人員	%			
総	73	80	-7	-8.8	70	80	-10	-12.5	60	50	10	20.0	95.9	100.0	-4.1	
計	4	2	2	100.0	1	4	-3	-75.0	1	1	-	-	25.0	200.0	-175.0	
北海道	札幌	1	2	-1	-50.0	-	4	-4	-100.0	-	1	-1	-100.0	-	200.0	-200.0
	函館	1	-	1	-	1	-	1	-	1	-	-	100.0	-	100.0	
	旭川	2	-	2	-	-	-	-	-	-	-	-	-	-	-	
	釧路	-	-	-	-	-	-	-	-	-	-	-	-	-	-	
	北見	-	-	-	-	-	-	-	-	-	-	-	-	-	-	
東北	計	6	5	1	20.0	4	4	-	-	1	3	-2	-66.7	66.7	80.0	-13.3
	青森	2	2	-	-	2	1	1	100.0	1	1	-	-	100.0	50.0	50.0
	岩手	-	-	-	-	-	-	-	-	-	-	-	-	-	-	
	宮城	3	2	1	50.0	1	1	-	-	-	1	-1	-100.0	33.3	50.0	-16.7
	秋田	1	1	-	-	1	1	-	-	-	1	-1	-100.0	100.0	100.0	-
	山形	-	-	-	-	-	-	-	-	-	-	-	-	-	-	
福島	-	-	-	-	-	1	-1	-100.0	-	-	-	-	-	-		
東	7	7	-	-	7	8	-1	-12.5	8	8	-	-	100.0	114.3	-14.3	
関東	計	18	22	-4	-18.2	13	27	-14	-51.9	8	16	-8	-50.0	72.2	122.7	-50.5
	茨城	5	-	5	-	5	1	4	400.0	2	1	1	100.0	100.0	-	100.0
	栃木	-	2	-2	-100.0	-	2	-2	-100.0	-	2	-2	-100.0	-	100.0	-100.0
	群馬	2	-	2	-	1	-	1	-	1	-	1	-	50.0	-	50.0
	埼玉	3	5	-2	-40.0	3	5	-2	-40.0	-	4	-4	-100.0	100.0	100.0	-
	千葉	2	2	-	-	1	5	-4	-80.0	1	-	1	-	50.0	250.0	-200.0
	神奈川	5	2	3	150.0	1	10	-9	-90.0	-	7	-7	-100.0	20.0	500.0	-480.0
	新潟	1	2	-1	-50.0	1	-	1	-	1	-	1	-	100.0	-	100.0
	山梨	-	-	-	-	-	-	-	-	-	-	-	-	-	-	
	長野	-	5	-5	-100.0	-	2	-2	-100.0	2	-	2	-	-	40.0	-40.0
静岡	-	4	-4	-100.0	1	2	-1	-50.0	1	2	-1	-50.0	-	50.0	-50.0	
中部	計	11	7	4	57.1	11	2	9	450.0	12	1	11	1,100.0	100.0	28.6	71.4
	富山	-	-	-	-	-	-	-	-	-	-	-	-	-	-	
	石川	-	-	-	-	-	-	-	-	-	-	-	-	-	-	
	福井	-	-	-	-	-	-	-	-	-	-	-	-	-	-	
	岐阜	-	-	-	-	-	1	-1	-100.0	-	1	-1	-100.0	-	-	
	愛知	11	7	4	57.1	10	1	9	900.0	11	-	11	-	90.9	14.3	76.6
三重	-	-	-	-	1	-	1	-	1	-	1	-	-	-		
近畿	計	13	16	-3	-18.8	12	19	-7	-36.8	15	13	2	15.4	92.3	118.8	-26.5
	滋賀	-	-	-	-	-	1	-1	-100.0	-	-	-	-	-	-	
	京都	3	2	1	50.0	1	3	-2	-66.7	1	3	-2	-66.7	33.3	150.0	-116.7
	大阪	7	7	-	-	6	9	-3	-33.3	8	7	1	14.3	85.7	128.6	-42.9
	兵庫	1	7	-6	-85.7	1	3	-2	-66.7	1	2	-1	-50.0	100.0	42.9	57.1
	奈良	2	-	2	-	4	-	4	-	5	-	5	-	200.0	-	200.0
和歌山	-	-	-	-	-	3	-3	-100.0	-	1	-1	-100.0	-	-		
中国	計	3	8	-5	-62.5	4	7	-3	-42.9	3	1	2	200.0	133.3	87.5	45.8
	鳥取	1	1	-	-	1	1	-	-	-	-	-	100.0	100.0	-	
	島根	-	-	-	-	1	-	1	-	-	-	-	-	-		
	岡山	1	5	-4	-80.0	-	5	-5	-100.0	-	1	-1	-100.0	-	100.0	-100.0
	広島	-	1	-1	-100.0	2	-	2	-	2	-	2	-	-	-	
山口	1	1	-	-	-	1	-1	-100.0	1	-	1	-	100.0	-100.0		
四国	計	3	2	1	50.0	3	2	1	50.0	-	1	-1	-100.0	100.0	100.0	-
	徳島	-	1	-1	-100.0	-	-	-	-	-	-	-	-	-	-	
	香川	-	1	-1	-100.0	1	-	1	-	-	-	-	-	-		
	愛媛	1	-	1	-	-	-	-	-	-	-	-	-	-		
	高知	2	-	2	-	2	2	-	-	-	1	-1	-100.0	100.0	-	100.0
九州	計	8	11	-3	-27.3	15	7	8	114.3	12	6	6	100.0	187.5	63.6	123.9
	福岡	5	5	-	-	6	5	1	20.0	5	3	2	66.7	120.0	100.0	20.0
	佐賀	-	2	-2	-100.0	1	-	1	-	1	-	1	-	-	-	
	長崎	1	-	1	-	-	-	-	-	-	-	-	-	-		
	熊本	-	1	-1	-100.0	3	-	3	-	3	1	2	200.0	-	-	
	大分	-	-	-	-	-	-	-	-	-	-	-	-	-		
	宮崎	2	-	2	-	2	-	2	-	1	-	1	-	100.0	-	100.0
	鹿児島	-	-	-	-	2	-	2	-	1	-	1	-	-		
沖縄	-	3	-3	-100.0	1	2	-1	-50.0	1	2	-1	-50.0	-	66.7	-66.7	

第6表

## 重要犯罪・重要窃盗犯 都道府県別 認知・検挙件数・検挙人員 対前年比較

暫定値  
平成30年2月1日確定

都道府県		略取誘拐・人身売買														
		認知件数				検挙件数				検挙人員				検挙率		
		平成29年 1月～1月	平成28年 1月～1月	増減		平成29年 1月～1月	平成28年 1月～1月	増減		平成29年 1月～1月	平成28年 1月～1月	増減		平成29年 1月～1月	平成28年 1月～1月	増減
				件数	%			件数	%			人員	%			
総	数	7	19	-12	-63.2	8	18	-10	-55.6	6	9	-3	-33.3	114.3	94.7	19.6
北海道	計	-	-	-	-	1	1	-	-	-	1	-1	-100.0	-	-	-
	札幌	-	-	-	-	1	1	-	-	-	1	-1	-100.0	-	-	-
	函館	-	-	-	-	-	-	-	-	-	-	-	-	-	-	-
	旭川	-	-	-	-	-	-	-	-	-	-	-	-	-	-	-
	釧路	-	-	-	-	-	-	-	-	-	-	-	-	-	-	-
東北	計	1	1	-	-	1	-	1	-	1	-	1	-	100.0	-	100.0
	青森	-	1	-1	-100.0	-	-	-	-	1	-	1	-	-	-	-
	岩手	1	-	1	-	1	-	1	-	-	-	-	-	100.0	-	100.0
	宮城	-	-	-	-	-	-	-	-	-	-	-	-	-	-	-
	秋田	-	-	-	-	-	-	-	-	-	-	-	-	-	-	-
	山形	-	-	-	-	-	-	-	-	-	-	-	-	-	-	-
関東	計	3	3	-	-	4	3	1	33.3	4	3	1	33.3	133.3	100.0	33.3
	茨城	1	-	1	-	1	-	1	-	2	-	2	-	100.0	-	100.0
	栃木	-	-	-	-	-	-	-	-	-	-	-	-	-	-	-
	群馬	-	1	-1	-100.0	-	1	-1	-100.0	-	1	-1	-100.0	-	100.0	-100.0
	埼玉	-	-	-	-	-	1	-1	-100.0	-	-	-	-	-	-	-
	千葉	-	1	-1	-100.0	1	-	1	-	1	-	1	-	-	-	-
	神奈川	2	-	2	-	2	-	2	-	1	-	1	-	100.0	-	100.0
	新潟	-	1	-1	-100.0	-	1	-1	-100.0	-	2	-2	-100.0	-	100.0	-100.0
	山梨	-	-	-	-	-	-	-	-	-	-	-	-	-	-	-
	長野	-	-	-	-	-	-	-	-	-	-	-	-	-	-	-
中部	計	-	-	-	-	-	2	-2	-100.0	-	1	-1	-100.0	-	-	-
	富山	-	-	-	-	-	-	-	-	-	-	-	-	-	-	-
	石川	-	-	-	-	-	-	-	-	-	-	-	-	-	-	-
	福井	-	-	-	-	-	-	-	-	-	-	-	-	-	-	-
	岐阜	-	-	-	-	-	-	-	-	-	-	-	-	-	-	-
	愛知	-	-	-	-	-	2	-2	-100.0	-	1	-1	-100.0	-	-	-
近畿	計	2	5	-3	-60.0	2	4	-2	-50.0	1	1	-	-	100.0	80.0	20.0
	滋賀	-	-	-	-	-	-	-	-	-	-	-	-	-	-	-
	京都	1	1	-	-	1	2	-1	-50.0	-	1	-1	-100.0	100.0	200.0	-100.0
	大阪	1	3	-2	-66.7	1	2	-1	-50.0	1	-	1	-	100.0	66.7	33.3
	兵庫	-	1	-1	-100.0	-	-	-	-	-	-	-	-	-	-	-
	奈良	-	-	-	-	-	-	-	-	-	-	-	-	-	-	-
中国	計	-	4	-4	-100.0	-	4	-4	-100.0	-	2	-2	-100.0	-	100.0	-100.0
	鳥取	-	-	-	-	-	-	-	-	-	-	-	-	-	-	-
	島根	-	-	-	-	-	-	-	-	-	-	-	-	-	-	-
	岡山	-	2	-2	-100.0	-	2	-2	-100.0	-	1	-1	-100.0	-	100.0	-100.0
	広島	-	1	-1	-100.0	-	1	-1	-100.0	-	1	-1	-100.0	-	100.0	-100.0
四国	計	-	1	-1	-100.0	-	1	-1	-100.0	-	-	-	-	-	100.0	-100.0
	徳島	-	-	-	-	-	-	-	-	-	-	-	-	-	-	-
	香川	-	1	-1	-100.0	-	1	-1	-100.0	-	-	-	-	-	100.0	-100.0
	愛媛	-	-	-	-	-	-	-	-	-	-	-	-	-	-	-
	高知	-	-	-	-	-	-	-	-	-	-	-	-	-	-	-
九州	計	1	2	-1	-50.0	-	1	-1	-100.0	-	1	-1	-100.0	-	50.0	-50.0
	福岡	1	2	-1	-50.0	-	1	-1	-100.0	-	-	-	-	-	50.0	-50.0
	佐賀	-	-	-	-	-	-	-	-	-	-	-	-	-	-	-
	長崎	-	-	-	-	-	-	-	-	-	-	-	-	-	-	-
	熊本	-	-	-	-	-	-	-	-	-	1	-1	-100.0	-	-	-
	大分	-	-	-	-	-	-	-	-	-	-	-	-	-	-	-
	宮崎	-	-	-	-	-	-	-	-	-	-	-	-	-	-	-
鹿児島	-	-	-	-	-	-	-	-	-	-	-	-	-	-	-	
沖縄	-	-	-	-	-	-	-	-	-	-	-	-	-	-	-	

第6表

## 重要犯罪・重要窃盗犯 都道府県別 認知・検挙件数・検挙人員 対前年比較

暫定値  
平成30年2月1日確定

都道府県	数	強制わいせつ												検挙率		
		認知件数				検挙件数				検挙人員				平成29年 1月～1月	平成28年 1月～1月	増減
		平成29年 1月～1月	平成28年 1月～1月	増減		平成29年 1月～1月	平成28年 1月～1月	増減		平成29年 1月～1月	平成28年 1月～1月	増減				
				件数	%			件数	%			人員	%			
総	328	358	-30	-8.4	316	297	19	6.4	192	171	21	12.3	96.3	83.0	13.3	
計	13	8	5	62.5	2	8	-6	-75.0	4	7	-3	-42.9	15.4	100.0	-84.6	
北海道	札幌	7	6	1	16.7	1	6	-5	-83.3	3	5	-2	-40.0	14.3	100.0	-85.7
	函館	-	-	-	-	-	-	-	-	-	-	-	-	-	-	
	旭川	5	1	4	400.0	-	1	-1	-100.0	1	1	-	-	-	100.0	-100.0
	釧路	1	1	-	-	1	1	-	-	-	1	-1	-100.0	100.0	100.0	-
	北見	-	-	-	-	-	-	-	-	-	-	-	-	-	-	-
東北	計	23	17	6	35.3	14	12	2	16.7	6	10	-4	-40.0	60.9	70.6	-9.7
	青森	4	1	3	300.0	1	1	-	-	1	2	-1	-50.0	25.0	100.0	-75.0
	岩手	2	4	-2	-50.0	-	2	-2	-100.0	3	-	3	-	-	50.0	-50.0
	宮城	11	3	8	266.7	12	3	9	300.0	1	4	-3	-75.0	109.1	100.0	9.1
	秋田	-	1	-1	-100.0	-	-	-	-	-	1	-1	-100.0	-	-	-
	山形	-	2	-2	-100.0	1	5	-4	-80.0	1	3	-2	-66.7	-	250.0	-250.0
福島	6	6	-	-	-	1	-1	-100.0	-	-	-	-	-	16.7	-16.7	
東京	36	42	-6	-14.3	39	51	-12	-23.5	25	29	-4	-13.8	108.3	121.4	-13.1	
関東	計	94	110	-16	-14.5	88	73	15	20.5	46	39	7	17.9	93.6	66.4	27.2
	茨城	4	7	-3	-42.9	4	3	1	33.3	4	-	4	-	100.0	42.9	57.1
	栃木	4	4	-	-	1	2	-1	-50.0	1	2	-1	-50.0	25.0	50.0	-25.0
	群馬	1	3	-2	-66.7	1	2	-1	-50.0	1	1	-	-	100.0	66.7	33.3
	埼玉	12	18	-6	-33.3	16	19	-3	-15.8	12	14	-2	-14.3	133.3	105.6	27.7
	千葉	18	24	-6	-25.0	6	8	-2	-25.0	5	4	1	25.0	33.3	33.3	-
	神奈川	33	34	-1	-2.9	42	28	14	50.0	14	11	3	27.3	127.3	82.4	44.9
	新潟	6	3	3	100.0	3	1	2	200.0	3	-	3	-	50.0	33.3	16.7
	山梨	-	-	-	-	-	-	-	-	-	-	-	-	-	-	-
	長野	3	5	-2	-40.0	3	2	1	50.0	1	1	-	-	100.0	40.0	60.0
静岡	13	12	1	8.3	12	8	4	50.0	5	6	-1	-16.7	92.3	66.7	25.6	
中部	計	30	26	4	15.4	27	32	-5	-15.6	19	22	-3	-13.6	90.0	123.1	-33.1
	富山	-	-	-	-	1	2	-1	-50.0	1	1	-	-	-	-	-
	石川	3	3	-	-	1	4	-3	-75.0	1	4	-3	-75.0	33.3	133.3	-100.0
	福井	-	-	-	-	-	-	-	-	-	-	-	-	-	-	-
	岐阜	3	1	2	200.0	-	5	-5	-100.0	-	4	-4	-100.0	-	500.0	-500.0
	愛知	23	21	2	9.5	25	12	13	108.3	17	10	7	70.0	108.7	57.1	51.6
	三重	1	1	-	-	-	9	-9	-100.0	-	3	-3	-100.0	-	900.0	-900.0
近畿	計	75	97	-22	-22.7	83	69	14	20.3	59	43	16	37.2	110.7	71.1	39.6
	滋賀	4	2	2	100.0	4	4	-	-	4	3	1	33.3	100.0	200.0	-100.0
	京都	6	9	-3	-33.3	5	8	-3	-37.5	4	6	-2	-33.3	83.3	88.9	-5.6
	大阪	44	56	-12	-21.4	44	38	6	15.8	29	22	7	31.8	100.0	67.9	32.1
	兵庫	14	22	-8	-36.4	20	17	3	17.6	21	11	10	90.9	142.9	77.3	65.6
	奈良	7	5	2	40.0	9	1	8	800.0	-	1	-1	-100.0	128.6	20.0	108.6
和歌山	-	3	-3	-100.0	1	1	-	-	1	-	1	-	-	33.3	-33.3	
中国	計	14	13	1	7.7	11	8	3	37.5	11	3	8	266.7	78.6	61.5	17.1
	鳥取	1	2	-1	-50.0	-	2	-2	-100.0	-	-	-	-	-	100.0	-100.0
	島根	1	-	1	-	-	-	-	-	-	-	-	-	-	-	-
	岡山	5	2	3	150.0	7	3	4	133.3	6	1	5	500.0	140.0	150.0	-10.0
	広島	5	6	-1	-16.7	3	3	-	-	3	2	1	50.0	60.0	50.0	10.0
山口	2	3	-1	-33.3	1	-	1	-	2	-	2	-	50.0	-	50.0	
四国	計	6	5	1	20.0	7	6	1	16.7	5	3	2	66.7	116.7	120.0	-3.3
	徳島	-	-	-	-	1	-	1	-	-	1	-1	-100.0	-	-	-
	香川	4	1	3	300.0	3	4	-1	-25.0	2	2	-	-	75.0	400.0	-325.0
	愛媛	1	2	-1	-50.0	2	1	1	100.0	1	-	1	-	200.0	50.0	150.0
	高知	1	2	-1	-50.0	1	1	-	-	2	-	2	-	100.0	50.0	50.0
九州	計	37	40	-3	-7.5	45	38	7	18.4	17	15	2	13.3	121.6	95.0	26.6
	福岡	17	20	-3	-15.0	25	26	-1	-3.8	10	5	5	100.0	147.1	130.0	17.1
	佐賀	1	4	-3	-75.0	1	2	-1	-50.0	-	1	-1	-100.0	100.0	50.0	50.0
	長崎	-	1	-1	-100.0	-	-	-	-	-	-	-	-	-	-	-
	熊本	1	3	-2	-66.7	-	2	-2	-100.0	-	3	-3	-100.0	-	66.7	-66.7
	大分	1	3	-2	-66.7	1	2	-1	-50.0	1	2	-1	-50.0	100.0	66.7	33.3
	宮崎	5	4	1	25.0	7	1	6	600.0	-	1	-1	-100.0	140.0	25.0	115.0
	鹿児島	5	4	1	25.0	4	2	2	100.0	1	2	-1	-50.0	80.0	50.0	30.0
沖縄	7	1	6	600.0	7	3	4	133.3	5	1	4	400.0	100.0	300.0	-200.0	



第6表

## 重要犯罪・重要窃盗犯 都道府県別 認知・検挙件数・検挙人員 対前年比較

暫定値  
平成30年2月1日確定

都道府県	重要窃盗犯総数														
	認知件数				検挙件数				検挙人員				検挙率		
	平成29年 1月～1月	平成28年 1月～1月	増減		平成29年 1月～1月	平成28年 1月～1月	増減		平成29年 1月～1月	平成28年 1月～1月	増減		平成29年 1月～1月	平成28年 1月～1月	増減
			件数	%			件数	%			人員	%			
総数	6,983	7,646	-663	-8.7	3,271	3,507	-236	-6.7	695	665	30	4.5	46.8	45.9	0.9
計	184	267	-83	-31.1	143	282	-139	-49.3	27	29	-2	-6.9	77.7	105.6	-27.9
北海道															
札幌	127	227	-100	-44.1	112	215	-103	-47.9	17	20	-3	-15.0	88.2	94.7	-6.5
函館	13	12	1	8.3	5	13	-8	-61.5	2	3	-1	-33.3	38.5	108.3	-69.8
旭川	10	13	-3	-23.1	9	41	-32	-78.0	4	4	-	-	90.0	315.4	-225.4
釧路	30	12	18	150.0	13	11	2	18.2	1	-	1	-	43.3	91.7	-48.4
北見	4	3	1	33.3	4	2	2	100.0	3	2	1	50.0	100.0	66.7	33.3
東北															
計	362	414	-52	-12.6	144	157	-13	-8.3	23	45	-22	-48.9	39.8	37.9	1.9
青森	50	24	26	108.3	2	18	-16	-88.9	2	11	-9	-81.8	4.0	75.0	-71.0
岩手	37	11	26	236.4	23	15	8	53.3	6	7	-1	-14.3	62.2	136.4	-74.2
宮城	113	189	-76	-40.2	42	67	-25	-37.3	6	15	-9	-60.0	37.2	35.4	1.8
秋田	20	20	-	-	26	8	18	225.0	2	4	-2	-50.0	130.0	40.0	90.0
山形	19	68	-49	-72.1	30	29	1	3.4	2	4	-2	-50.0	157.9	42.6	115.3
福島	123	102	21	20.6	21	20	1	5.0	5	4	1	25.0	17.1	19.6	-2.5
東															
京	528	626	-98	-15.7	241	304	-63	-20.7	88	82	6	7.3	45.6	48.6	-3.0
計	2,456	2,646	-190	-7.2	1,199	1,201	-2	-0.2	177	155	22	14.2	48.8	45.4	3.4
茨城	414	438	-24	-5.5	268	191	77	40.3	15	12	3	25.0	64.7	43.6	21.1
栃木	121	147	-26	-17.7	91	66	25	37.9	11	8	3	37.5	75.2	44.9	30.3
群馬	102	110	-8	-7.3	123	44	79	179.5	4	14	-10	-71.4	120.6	40.0	80.6
埼玉	353	499	-146	-29.3	250	135	115	85.2	49	39	10	25.6	70.8	27.1	43.7
千葉	547	589	-42	-7.1	117	176	-59	-33.5	18	15	3	20.0	21.4	29.9	-8.5
神奈川	448	479	-31	-6.5	182	273	-91	-33.3	29	37	-8	-21.6	40.6	57.0	-16.4
新潟	117	120	-3	-2.5	41	24	17	70.8	9	6	3	50.0	35.0	20.0	15.0
山梨	35	40	-5	-12.5	8	47	-39	-83.0	3	2	1	50.0	22.9	117.5	-94.6
長野	88	93	-5	-5.4	25	35	-10	-28.6	16	9	7	77.8	28.4	37.6	-9.2
静岡	231	131	100	76.3	94	210	-116	-55.2	23	13	10	76.9	40.7	160.3	-119.6
中部															
計	1,135	1,207	-72	-6.0	395	503	-108	-21.5	83	66	17	25.8	34.8	41.7	-6.9
富山	25	43	-18	-41.9	16	4	12	300.0	5	1	4	400.0	64.0	9.3	54.7
石川	46	64	-18	-28.1	20	43	-23	-53.5	12	7	5	71.4	43.5	67.2	-23.7
福井	13	23	-10	-43.5	2	13	-11	-84.6	1	1	-	-	15.4	56.5	-41.1
岐阜	156	125	31	24.8	30	9	21	233.3	11	7	4	57.1	19.2	7.2	12.0
愛知	773	806	-33	-4.1	267	337	-70	-20.8	47	39	8	20.5	34.5	41.8	-7.3
三重	122	146	-24	-16.4	60	97	-37	-38.1	7	11	-4	-36.4	49.2	66.4	-17.2
近畿															
計	1,304	1,416	-112	-7.9	489	526	-37	-7.0	130	127	3	2.4	37.5	37.1	0.4
滋賀	48	62	-14	-22.6	89	67	22	32.8	18	16	2	12.5	185.4	108.1	77.3
京都	120	142	-22	-15.5	101	53	48	90.6	13	18	-5	-27.8	84.2	37.3	46.9
大阪	751	753	-2	-0.3	140	162	-22	-13.6	57	41	16	39.0	18.6	21.5	-2.9
兵庫	271	358	-87	-24.3	99	197	-98	-49.7	21	31	-10	-32.3	36.5	55.0	-18.5
奈良	77	54	23	42.6	18	7	11	157.1	9	8	1	12.5	23.4	13.0	10.4
和歌山	37	47	-10	-21.3	42	40	2	5.0	12	13	-1	-7.7	113.5	85.1	28.4
中国															
計	276	244	32	13.1	87	69	18	26.1	35	34	1	2.9	31.5	28.3	3.2
鳥取	9	28	-19	-67.9	3	2	1	50.0	-	3	-3	-100.0	33.3	7.1	26.2
島根	19	26	-7	-26.9	6	2	4	200.0	9	-	9	-	31.6	7.7	23.9
岡山	90	73	17	23.3	24	25	-1	-4.0	8	16	-8	-50.0	26.7	34.2	-7.5
広島	123	81	42	51.9	25	21	4	19.0	10	7	3	42.9	20.3	25.9	-5.6
山口	35	36	-1	-2.8	29	19	10	52.6	8	8	-	-	82.9	52.8	30.1
四国															
計	156	142	14	9.9	96	100	-4	-4.0	35	31	4	12.9	61.5	70.4	-8.9
徳島	26	22	4	18.2	28	6	22	366.7	4	1	3	300.0	107.7	27.3	80.4
香川	34	27	7	25.9	10	39	-29	-74.4	5	5	-	-	29.4	144.4	-115.0
愛媛	61	57	4	7.0	48	33	15	45.5	19	20	-1	-5.0	78.7	57.9	20.8
高知	35	36	-1	-2.8	10	22	-12	-54.5	7	5	2	40.0	28.6	61.1	-32.5
九州															
計	582	684	-102	-14.9	477	365	112	30.7	97	96	1	1.0	82.0	53.4	28.6
福岡	320	340	-20	-5.9	242	255	-13	-5.1	47	40	7	17.5	75.6	75.0	0.6
佐賀	25	24	1	4.2	9	2	7	350.0	2	1	1	100.0	36.0	8.3	27.7
長崎	20	45	-25	-55.6	6	8	-2	-25.0	2	4	-2	-50.0	30.0	17.8	12.2
熊本	53	82	-29	-35.4	65	23	42	182.6	11	10	1	10.0	122.6	28.0	94.6
大分	35	38	-3	-7.9	75	39	36	92.3	10	12	-2	-16.7	214.3	102.6	111.7
宮崎	23	28	-5	-17.9	26	9	17	188.9	1	3	-2	-66.7	113.0	32.1	80.9
鹿児島	63	49	14	28.6	43	13	30	230.8	9	10	-1	-10.0	68.3	26.5	41.8
沖縄	43	78	-35	-44.9	11	16	-5	-31.3	15	16	-1	-6.3	25.6	20.5	5.1

第6表

## 重要犯罪・重要窃盗犯 都道府県別 認知・検挙件数・検挙人員 対前年比較

暫定値  
平成30年2月1日確定

都道府県	数	侵入盗												検挙率		
		認知件数				検挙件数				検挙人員				平成29年 1月～1月	平成28年 1月～1月	増減
		平成29年 1月～1月	平成28年 1月～1月	増減		平成29年 1月～1月	平成28年 1月～1月	増減		平成29年 1月～1月	平成28年 1月～1月	増減				
				件数	%			件数	%			人員	%			
総	数	5,603	6,002	-399	-6.6	2,733	2,964	-231	-7.8	512	495	17	3.4	48.8	49.4	-0.6
北海道	計	169	247	-78	-31.6	139	275	-136	-49.5	25	25	-	-	82.2	111.3	-29.1
	札幌	115	211	-96	-45.5	109	209	-100	-47.8	15	17	-2	-11.8	94.8	99.1	-4.3
	函館	11	11	-	-	5	12	-7	-58.3	2	3	-1	-33.3	45.5	109.1	-63.6
	旭川	10	12	-2	-16.7	9	41	-32	-78.0	4	4	-	-	90.0	341.7	-251.7
	釧路	29	10	19	190.0	12	11	1	9.1	1	-	1	-	41.4	110.0	-68.6
	北見	4	3	1	33.3	4	2	2	100.0	3	1	2	200.0	100.0	66.7	33.3
東北	計	315	380	-65	-17.1	138	141	-3	-2.1	22	41	-19	-46.3	43.8	37.1	6.7
	青森	47	20	27	135.0	2	16	-14	-87.5	2	11	-9	-81.8	4.3	80.0	-75.7
	岩手	36	10	26	260.0	22	12	10	83.3	5	7	-2	-28.6	61.1	120.0	-58.9
	宮城	99	178	-79	-44.4	42	58	-16	-27.6	6	12	-6	-50.0	42.4	32.6	9.8
	秋田	20	19	1	5.3	26	8	18	225.0	2	4	-2	-50.0	130.0	42.1	87.9
	山形	16	67	-51	-76.1	29	28	1	3.6	2	4	-2	-50.0	181.3	41.8	139.5
福島	計	97	86	11	12.8	17	19	-2	-10.5	5	3	2	66.7	17.5	22.1	-4.6
	東京	361	384	-23	-6.0	192	250	-58	-23.2	66	57	9	15.8	53.2	65.1	-11.9
関東	計	1,975	1,965	10	0.5	867	952	-85	-8.9	119	103	16	15.5	43.9	48.4	-4.5
	茨城	311	261	50	19.2	147	159	-12	-7.5	8	8	-	-	47.3	60.9	-13.6
	栃木	90	115	-25	-21.7	71	41	30	73.2	7	2	5	250.0	78.9	35.7	43.2
	群馬	78	88	-10	-11.4	122	40	82	205.0	4	12	-8	-66.7	156.4	45.5	110.9
	埼玉	283	369	-86	-23.3	125	91	34	37.4	27	22	5	22.7	44.2	24.7	19.5
	千葉	423	446	-23	-5.2	103	167	-64	-38.3	13	12	1	8.3	24.3	37.4	-13.1
	神奈川	364	346	18	5.2	149	159	-10	-6.3	21	21	-	-	40.9	46.0	-5.1
	新潟	109	111	-2	-1.8	39	23	16	69.6	7	5	2	40.0	35.8	20.7	15.1
	山梨	33	36	-3	-8.3	8	43	-35	-81.4	1	2	-1	-50.0	24.2	119.4	-95.2
	長野	68	84	-16	-19.0	24	30	-6	-20.0	15	8	7	87.5	35.3	35.7	-0.4
	静岡	216	109	107	98.2	79	199	-120	-60.3	16	11	5	45.5	36.6	182.6	-146.0
中部	計	927	985	-58	-5.9	370	447	-77	-17.2	69	53	16	30.2	39.9	45.4	-5.5
	富山	23	42	-19	-45.2	16	4	12	300.0	5	1	4	400.0	69.6	9.5	60.1
	石川	41	59	-18	-30.5	15	42	-27	-64.3	9	7	2	28.6	36.6	71.2	-34.6
	福井	12	20	-8	-40.0	1	12	-11	-91.7	1	1	-	-	8.3	60.0	-51.7
	岐阜	140	114	26	22.8	30	7	23	328.6	10	6	4	66.7	21.4	6.1	15.3
	愛知	615	627	-12	-1.9	248	289	-41	-14.2	37	27	10	37.0	40.3	46.1	-5.8
	三重	96	123	-27	-22.0	60	93	-33	-35.5	7	11	-4	-36.4	62.5	75.6	-13.1
近畿	計	937	1,073	-136	-12.7	412	437	-25	-5.7	79	89	-10	-11.2	44.0	40.7	3.3
	滋賀	40	56	-16	-28.6	87	55	32	58.2	10	13	-3	-23.1	217.5	98.2	119.3
	京都	83	123	-40	-32.5	94	41	53	129.3	9	12	-3	-25.0	113.3	33.3	80.0
	大阪	493	509	-16	-3.1	95	127	-32	-25.2	26	25	1	4.0	19.3	25.0	-5.7
	兵庫	225	296	-71	-24.0	84	174	-90	-51.7	17	21	-4	-19.0	37.3	58.8	-21.5
	奈良	65	47	18	38.3	12	4	8	200.0	6	6	-	-	18.5	8.5	10.0
和歌山	31	42	-11	-26.2	40	36	4	11.1	11	12	-1	-8.3	129.0	85.7	43.3	
中国	計	242	222	20	9.0	80	59	21	35.6	32	31	1	3.2	33.1	26.6	6.5
	鳥取	9	28	-19	-67.9	3	2	1	50.0	-	3	-3	-100.0	33.3	7.1	26.2
	島根	14	24	-10	-41.7	4	2	2	100.0	8	-	8	-	28.6	8.3	20.3
	岡山	75	66	9	13.6	21	23	-2	-8.7	7	16	-9	-56.3	28.0	34.8	-6.8
	広島	111	69	42	60.9	23	14	9	64.3	9	6	3	50.0	20.7	20.3	0.4
	山口	33	35	-2	-5.7	29	18	11	61.1	8	6	2	33.3	87.9	51.4	36.5
四国	計	147	126	21	16.7	89	68	21	30.9	30	27	3	11.1	60.5	54.0	6.5
	徳島	25	21	4	19.0	27	6	21	350.0	3	1	2	200.0	108.0	28.6	79.4
	香川	31	23	8	34.8	8	13	-5	-38.5	5	4	1	25.0	25.8	56.5	-30.7
	愛媛	57	48	9	18.8	44	29	15	51.7	16	17	-1	-5.9	77.2	60.4	16.8
	高知	34	34	-	-	10	20	-10	-50.0	6	5	1	20.0	29.4	58.8	-29.4
九州	計	530	620	-90	-14.5	446	335	111	33.1	70	69	1	1.4	84.2	54.0	30.2
	福岡	284	305	-21	-6.9	220	244	-24	-9.8	33	34	-1	-2.9	77.5	80.0	-2.5
	佐賀	25	24	1	4.2	9	2	7	350.0	2	1	1	100.0	36.0	8.3	27.7
	長崎	19	42	-23	-54.8	5	8	-3	-37.5	1	4	-3	-75.0	26.3	19.0	7.3
	熊本	51	74	-23	-31.1	65	22	43	195.5	11	6	5	83.3	127.5	29.7	97.8
	大分	32	36	-4	-11.1	73	36	37	102.8	8	7	1	14.3	228.1	100.0	128.1
	宮崎	21	25	-4	-16.0	24	8	16	200.0	-	3	-3	-100.0	114.3	32.0	82.3
	鹿児島	61	46	15	32.6	43	8	35	437.5	9	7	2	28.6	70.5	17.4	53.1
沖縄	37	68	-31	-45.6	7	7	-	-	6	7	-1	-14.3	18.9	10.3	8.6	

第6表

## 重要犯罪・重要窃盗犯 都道府県別 認知・検挙件数・検挙人員 対前年比較

暫定値  
平成30年2月1日確定

都道府県	数	侵入盗(住宅対象)														
		認知件数				検挙件数				検挙人員				検挙率		
		平成29年 1月~1月	平成28年 1月~1月	増減		平成29年 1月~1月	平成28年 1月~1月	増減		平成29年 1月~1月	平成28年 1月~1月	増減		平成29年 1月~1月	平成28年 1月~1月	増減
				件数	%			件数	%			人員	%			
総	2,775	3,234	-459	-14.2	1,497	1,645	-148	-9.0	184	206	-22	-10.7	53.9	50.9	3.0	
計	77	155	-78	-50.3	89	63	26	41.3	10	8	2	25.0	115.6	40.6	75.0	
北海道	札幌	50	134	-84	-62.7	78	12	66	550.0	5	4	1	25.0	156.0	9.0	147.0
	函館	6	8	-2	-25.0	-	3	-3	-100.0	-	1	-1	-100.0	-	37.5	-37.5
	旭川	5	6	-1	-16.7	5	37	-32	-86.5	3	2	1	50.0	100.0	616.7	-516.7
	釧路	13	4	9	225.0	3	10	-7	-70.0	-	-	-	-	23.1	250.0	-226.9
	北見	3	3	-	-	3	1	2	200.0	2	1	1	100.0	100.0	33.3	66.7
東北	計	124	186	-62	-33.3	66	70	-4	-5.7	10	10	-	-	53.2	37.6	15.6
	青森	3	9	-6	-66.7	-	6	-6	-100.0	-	3	-3	-100.0	-	66.7	-66.7
	岩手	24	6	18	300.0	11	6	5	83.3	2	2	-	-	45.8	100.0	-54.2
	宮城	45	95	-50	-52.6	18	27	-9	-33.3	2	4	-2	-50.0	40.0	28.4	11.6
	秋田	10	16	-6	-37.5	5	1	4	400.0	-	-	-	-	50.0	6.3	43.7
	山形	5	12	-7	-58.3	23	15	8	53.3	2	-	2	-	460.0	125.0	335.0
福島	37	48	-11	-22.9	9	15	-6	-40.0	4	1	3	300.0	24.3	31.3	-7.0	
東京	計	198	215	-17	-7.9	76	108	-32	-29.6	28	20	8	40.0	38.4	50.2	-11.8
	茨城	1,039	1,059	-20	-1.9	460	627	-167	-26.6	46	49	-3	-6.1	44.3	59.2	-14.9
関東	茨城	184	146	38	26.0	89	67	22	32.8	5	6	-1	-16.7	48.4	45.9	2.5
	栃木	48	68	-20	-29.4	50	11	39	354.5	4	1	3	300.0	104.2	16.2	88.0
	群馬	35	50	-15	-30.0	89	20	69	345.0	-	8	-8	-100.0	254.3	40.0	214.3
	埼玉	173	189	-16	-8.5	58	42	16	38.1	12	8	4	50.0	33.5	22.2	11.3
	千葉	245	267	-22	-8.2	33	152	-119	-78.3	7	6	1	16.7	13.5	56.9	-43.4
	神奈川	188	174	14	8.0	72	116	-44	-37.9	8	7	1	14.3	38.3	66.7	-28.4
	新潟	43	71	-28	-39.4	23	13	10	76.9	2	3	-1	-33.3	53.5	18.3	35.2
	山梨	16	11	5	45.5	7	32	-25	-78.1	-	-	-	-	43.8	290.9	-247.1
	長野	15	30	-15	-50.0	2	10	-8	-80.0	4	4	-	-	13.3	33.3	-20.0
	静岡	92	53	39	73.6	37	164	-127	-77.4	4	6	-2	-33.3	40.2	309.4	-269.2
中部	計	469	546	-77	-14.1	231	347	-116	-33.4	19	20	-1	-5.0	49.3	63.6	-14.3
	富山	12	20	-8	-40.0	15	-	15	-	3	-	3	-	125.0	-	125.0
	石川	21	26	-5	-19.2	4	25	-21	-84.0	2	3	-1	-33.3	19.0	96.2	-77.2
	福井	2	11	-9	-81.8	-	7	-7	-100.0	-	-	-	-	63.6	-63.6	
	岐阜	68	56	12	21.4	7	3	4	133.3	1	2	-1	-50.0	10.3	5.4	4.9
	愛知	323	361	-38	-10.5	184	256	-72	-28.1	13	12	1	8.3	57.0	70.9	-13.9
	三重	43	72	-29	-40.3	21	56	-35	-62.5	-	3	-3	-100.0	48.8	77.8	-29.0
近畿	計	399	564	-165	-29.3	227	263	-36	-13.7	27	45	-18	-40.0	56.9	46.6	10.3
	滋賀	22	27	-5	-18.5	77	35	42	120.0	4	7	-3	-42.9	350.0	129.6	220.4
	京都	45	81	-36	-44.4	29	19	10	52.6	3	6	-3	-50.0	64.4	23.5	40.9
	大阪	178	235	-57	-24.3	37	82	-45	-54.9	5	13	-8	-61.5	20.8	34.9	-14.1
	兵庫	114	171	-57	-33.3	57	105	-48	-45.7	10	11	-1	-9.1	50.0	61.4	-11.4
	奈良	25	23	2	8.7	-	2	-2	-100.0	-	2	-2	-100.0	-	8.7	-8.7
和歌山	15	27	-12	-44.4	27	20	7	35.0	5	6	-1	-16.7	180.0	74.1	105.9	
中国	計	121	131	-10	-7.6	34	24	10	41.7	6	9	-3	-33.3	28.1	18.3	9.8
	鳥取	3	24	-21	-87.5	1	1	-	-	-	2	-2	-100.0	33.3	4.2	29.1
	島根	1	6	-5	-83.3	2	1	1	100.0	1	-	1	-	200.0	16.7	183.3
	岡山	34	36	-2	-5.6	15	6	9	150.0	1	3	-2	-66.7	44.1	16.7	27.4
	広島	66	48	18	37.5	9	10	-1	-10.0	2	3	-1	-33.3	13.6	20.8	-7.2
山口	17	17	-	-	7	6	1	16.7	2	1	1	100.0	41.2	35.3	5.9	
四国	計	66	60	6	10.0	53	25	28	112.0	12	13	-1	-7.7	80.3	41.7	38.6
	徳島	4	11	-7	-63.6	22	4	18	450.0	1	-	1	-	550.0	36.4	513.6
	香川	9	14	-5	-35.7	2	2	-	-	-	2	-2	-100.0	22.2	14.3	7.9
	愛媛	34	26	8	30.8	22	18	4	22.2	7	11	-4	-36.4	64.7	69.2	-4.5
	高知	19	9	10	111.1	7	1	6	600.0	4	-	4	-	36.8	11.1	25.7
九州	計	282	318	-36	-11.3	261	118	143	121.2	26	32	-6	-18.8	92.6	37.1	55.5
	福岡	172	178	-6	-3.4	135	87	48	55.2	11	16	-5	-31.3	78.5	48.9	29.6
	佐賀	14	16	-2	-12.5	7	1	6	600.0	2	1	1	100.0	50.0	6.3	43.7
	長崎	8	22	-14	-63.6	3	8	-5	-62.5	-	4	-4	-100.0	37.5	36.4	1.1
	熊本	21	31	-10	-32.3	52	10	42	420.0	3	2	1	50.0	247.6	32.3	215.3
	大分	17	11	6	54.5	47	4	43	1,075.0	4	2	2	100.0	276.5	36.4	240.1
	宮崎	3	12	-9	-75.0	12	2	10	500.0	-	1	-1	-100.0	400.0	16.7	383.3
	鹿児島	21	22	-1	-4.5	-	3	-3	-100.0	2	4	-2	-50.0	-	13.6	-13.6
沖縄	26	26	-	-	5	3	2	66.7	4	2	2	100.0	19.2	11.5	7.7	

第6表

## 重要犯罪・重要窃盗犯 都道府県別 認知・検挙件数・検挙人員 対前年比較

暫定値  
平成30年2月1日確定

都道府県	侵入盗(その他)														
	認知件数					検挙件数				検挙人員				検挙率	
	平成29年	平成28年	増減		平成29年	平成28年	増減		平成29年	平成28年	増減		平成29年	平成28年	増減
	1月~1月	1月~1月	件数	%	1月~1月	1月~1月	件数	%	1月~1月	1月~1月	人員	%	1月~1月	1月~1月	
総数	2,828	2,768	60	2.2	1,236	1,319	-83	-6.3	328	289	39	13.5	43.7	47.7	-4.0
計	92	92	-	-	50	212	-162	-76.4	15	17	-2	-11.8	54.3	230.4	-176.1
北海道															
札幌	65	77	-12	-15.6	31	197	-166	-84.3	10	13	-3	-23.1	47.7	255.8	-208.1
函館	5	3	2	66.7	5	9	-4	-44.4	2	2	-	-	100.0	300.0	-200.0
旭川	5	6	-1	-16.7	4	4	-	-	1	2	-1	-50.0	80.0	66.7	13.3
釧路	16	6	10	166.7	9	1	8	800.0	1	-	1	-	56.3	16.7	39.6
北見	1	-	1	-	1	1	-	-	1	-	1	-	100.0	-	100.0
東北															
計	191	194	-3	-1.5	72	71	1	1.4	12	31	-19	-61.3	37.7	36.6	1.1
青森	44	11	33	300.0	2	10	-8	-80.0	2	8	-6	-75.0	4.5	90.9	-86.4
岩手	12	4	8	200.0	11	6	5	83.3	3	5	-2	-40.0	91.7	150.0	-58.3
宮城	54	83	-29	-34.9	24	31	-7	-22.6	4	8	-4	-50.0	44.4	37.3	7.1
秋田	10	3	7	233.3	21	7	14	200.0	2	4	-2	-50.0	210.0	233.3	-23.3
山形	11	55	-44	-80.0	6	13	-7	-53.8	-	4	-4	-100.0	54.5	23.6	30.9
福島	60	38	22	57.9	8	4	4	100.0	1	2	-1	-50.0	13.3	10.5	2.8
東京	163	169	-6	-3.6	116	142	-26	-18.3	38	37	1	2.7	71.2	84.0	-12.8
計	936	906	30	3.3	407	325	82	25.2	73	54	19	35.2	43.5	35.9	7.6
茨城	127	115	12	10.4	58	92	-34	-37.0	3	2	1	50.0	45.7	80.0	-34.3
栃木	42	47	-5	-10.6	21	30	-9	-30.0	3	1	2	200.0	50.0	63.8	-13.8
群馬	43	38	5	13.2	33	20	13	65.0	4	4	-	-	76.7	52.6	24.1
埼玉	110	180	-70	-38.9	67	49	18	36.7	15	14	1	7.1	60.9	27.2	33.7
千葉	178	179	-1	-0.6	70	15	55	366.7	6	6	-	-	39.3	8.4	30.9
神奈川	176	172	4	2.3	77	43	34	79.1	13	14	-1	-7.1	43.8	25.0	18.8
新潟	66	40	26	65.0	16	10	6	60.0	5	2	3	150.0	24.2	25.0	-0.8
山梨	17	25	-8	-32.0	1	11	-10	-90.9	1	2	-1	-50.0	5.9	44.0	-38.1
長野	53	54	-1	-1.9	22	20	2	10.0	11	4	7	175.0	41.5	37.0	4.5
静岡	124	56	68	121.4	42	35	7	20.0	12	5	7	140.0	33.9	62.5	-28.6
中部															
計	458	439	19	4.3	139	100	39	39.0	50	33	17	51.5	30.3	22.8	7.5
富山	11	22	-11	-50.0	1	4	-3	-75.0	2	1	1	100.0	9.1	18.2	-9.1
石川	20	33	-13	-39.4	11	17	-6	-35.3	7	4	3	75.0	55.0	51.5	3.5
福井	10	9	1	11.1	1	5	-4	-80.0	1	1	-	-	10.0	55.6	-45.6
岐阜	72	58	14	24.1	23	4	19	475.0	9	4	5	125.0	31.9	6.9	25.0
愛知	292	266	26	9.8	64	33	31	93.9	24	15	9	60.0	21.9	12.4	9.5
三重	53	51	2	3.9	39	37	2	5.4	7	8	-1	-12.5	73.6	72.5	1.1
近畿															
計	538	509	29	5.7	185	174	11	6.3	52	44	8	18.2	34.4	34.2	0.2
滋賀	18	29	-11	-37.9	10	20	-10	-50.0	6	6	-	-	55.6	69.0	-13.4
京都	38	42	-4	-9.5	65	22	43	195.5	6	6	-	-	171.1	52.4	118.7
大阪	315	274	41	15.0	58	45	13	28.9	21	12	9	75.0	18.4	16.4	2.0
兵庫	111	125	-14	-11.2	27	69	-42	-60.9	7	10	-3	-30.0	24.3	55.2	-30.9
奈良	40	24	16	66.7	12	2	10	500.0	6	4	2	50.0	30.0	8.3	21.7
和歌山	16	15	1	6.7	13	16	-3	-18.8	6	6	-	-	81.3	106.7	-25.4
中国															
計	121	91	30	33.0	46	35	11	31.4	26	22	4	18.2	38.0	38.5	-0.5
鳥取	6	4	2	50.0	2	1	1	100.0	-	1	-1	-100.0	33.3	25.0	8.3
島根	13	18	-5	-27.8	2	1	1	100.0	7	-	7	-	15.4	5.6	9.8
岡山	41	30	11	36.7	6	17	-11	-64.7	6	13	-7	-53.8	14.6	56.7	-42.1
広島	45	21	24	114.3	14	4	10	250.0	7	3	4	133.3	31.1	19.0	12.1
山口	16	18	-2	-11.1	22	12	10	83.3	6	5	1	20.0	137.5	66.7	70.8
四国															
計	81	66	15	22.7	36	43	-7	-16.3	18	14	4	28.6	44.4	65.2	-20.8
徳島	21	10	11	110.0	5	2	3	150.0	2	1	1	100.0	23.8	20.0	3.8
香川	22	9	13	144.4	6	11	-5	-45.5	5	2	3	150.0	27.3	122.2	-94.9
愛媛	23	22	1	4.5	22	11	11	100.0	9	6	3	50.0	95.7	50.0	45.7
高知	15	25	-10	-40.0	3	19	-16	-84.2	2	5	-3	-60.0	20.0	76.0	-56.0
九州															
計	248	302	-54	-17.9	185	217	-32	-14.7	44	37	7	18.9	74.6	71.9	2.7
福岡	112	127	-15	-11.8	85	157	-72	-45.9	22	18	4	22.2	75.9	123.6	-47.7
佐賀	11	8	3	37.5	2	1	1	100.0	-	-	-	-	18.2	12.5	5.7
長崎	11	20	-9	-45.0	2	-	2	-	1	-	1	-	18.2	-	18.2
熊本	30	43	-13	-30.2	13	12	1	8.3	8	4	4	100.0	43.3	27.9	15.4
大分	15	25	-10	-40.0	26	32	-6	-18.8	4	5	-1	-20.0	173.3	128.0	45.3
宮崎	18	13	5	38.5	12	6	6	100.0	-	2	-2	-100.0	66.7	46.2	20.5
鹿児島	40	24	16	66.7	43	5	38	760.0	7	3	4	133.3	107.5	20.8	86.7
沖縄	11	42	-31	-73.8	2	4	-2	-50.0	2	5	-3	-60.0	18.2	9.5	8.7

第6表

## 重要犯罪・重要窃盗犯 都道府県別 認知・検挙件数・検挙人員 対前年比較

暫定値  
平成30年2月1日確定

都道府県		自動車盗														
		認知件数				検挙件数				検挙人員				検挙率		
		平成29年 1月～1月	平成28年 1月～1月	増減		平成29年 1月～1月	平成28年 1月～1月	増減		平成29年 1月～1月	平成28年 1月～1月	増減		平成29年 1月～1月	平成28年 1月～1月	増減
				件数	%			件数	%			人員	%			
総	数	816	1,007	-191	-19.0	380	327	53	16.2	89	80	9	11.3	46.6	32.5	14.1
	計	11	13	-2	-15.4	3	7	-4	-57.1	-	4	-4	-100.0	27.3	53.8	-26.5
北海道	札幌	8	11	-3	-27.3	2	6	-4	-66.7	-	3	-3	-100.0	25.0	54.5	-29.5
	函館	2	1	1	100.0	-	1	-1	-100.0	-	-	-	-	-	100.0	-100.0
	旭川	-	-	-	-	-	-	-	-	-	-	-	-	-	-	-
	釧路	1	1	-	-	1	-	1	-	-	-	-	-	100.0	-	100.0
	北見	-	-	-	-	-	-	-	-	-	1	-1	-100.0	-	-	-
東北	計	32	26	6	23.1	6	7	-1	-14.3	1	3	-2	-66.7	18.8	26.9	-8.1
	青森	2	3	-1	-33.3	-	2	-2	-100.0	-	-	-	-	-	66.7	-66.7
	岩手	1	-	1	-	1	-	1	-	1	-	1	-	100.0	-	100.0
	宮城	4	6	-2	-33.3	-	3	-3	-100.0	-	2	-2	-100.0	-	50.0	-50.0
	秋田	-	-	-	-	-	-	-	-	-	-	-	-	-	-	-
	山形	3	1	2	200.0	1	1	-	-	-	-	-	-	33.3	100.0	-66.7
福島	22	16	6	37.5	4	1	3	300.0	-	1	-1	-100.0	18.2	6.3	11.9	
東京	計	19	33	-14	-42.4	13	10	3	30.0	5	2	3	150.0	68.4	30.3	38.1
	計	380	556	-176	-31.7	282	177	105	59.3	36	27	9	33.3	74.2	31.8	42.4
関東	茨城	99	173	-74	-42.8	119	30	89	296.7	6	4	2	50.0	120.2	17.3	102.9
	栃木	28	27	1	3.7	20	24	-4	-16.7	4	4	-	-	71.4	88.9	-17.5
	群馬	24	20	4	20.0	1	3	-2	-66.7	-	1	-1	-100.0	4.2	15.0	-10.8
	埼玉	41	107	-66	-61.7	108	21	87	414.3	9	7	2	28.6	263.4	19.6	243.8
	千葉	96	111	-15	-13.5	8	5	3	60.0	2	1	1	100.0	8.3	4.5	3.8
	神奈川	52	77	-25	-32.5	12	73	-61	-83.6	4	6	-2	-33.3	23.1	94.8	-71.7
	新潟	7	9	-2	-22.2	2	1	1	100.0	2	1	1	100.0	28.6	11.1	17.5
	山梨	2	4	-2	-50.0	-	4	-4	-100.0	2	-	2	-	-	100.0	-100.0
	長野	20	9	11	122.2	1	5	-4	-80.0	1	1	-	-	5.0	55.6	-50.6
	静岡	11	19	-8	-42.1	11	11	-	-	6	2	4	200.0	100.0	57.9	42.1
中部	計	146	158	-12	-7.6	20	47	-27	-57.4	12	9	3	33.3	13.7	29.7	-16.0
	富山	-	-	-	-	-	-	-	-	-	-	-	-	-	-	-
	石川	1	4	-3	-75.0	5	1	4	400.0	3	-	3	-	500.0	25.0	475.0
	福井	-	2	-2	-100.0	-	1	-1	-100.0	-	-	-	-	-	50.0	-50.0
	岐阜	7	8	-1	-12.5	-	1	-1	-100.0	-	1	-1	-100.0	-	12.5	-12.5
	愛知	113	123	-10	-8.1	15	41	-26	-63.4	9	8	1	12.5	13.3	33.3	-20.0
	三重	25	21	4	19.0	-	3	-3	-100.0	-	-	-	-	-	14.3	-14.3
近畿	計	175	178	-3	-1.7	31	52	-21	-40.4	23	19	4	21.1	17.7	29.2	-11.5
	滋賀	7	6	1	16.7	2	11	-9	-81.8	6	1	5	500.0	28.6	183.3	-154.7
	京都	19	12	7	58.3	1	9	-8	-88.9	1	3	-2	-66.7	5.3	75.0	-69.7
	大阪	115	113	2	1.8	18	17	1	5.9	10	7	3	42.9	15.7	15.0	0.7
	兵庫	23	35	-12	-34.3	3	9	-6	-66.7	2	7	-5	-71.4	13.0	25.7	-12.7
	奈良	6	7	-1	-14.3	5	3	2	66.7	3	1	2	200.0	83.3	42.9	40.4
和歌山	5	5	-	-	2	3	-1	-33.3	1	-	1	-	40.0	60.0	-20.0	
中国	計	19	8	11	137.5	4	9	-5	-55.6	1	2	-1	-50.0	21.1	112.5	-91.4
	鳥取	-	-	-	-	-	-	-	-	-	-	-	-	-	-	-
	島根	2	1	1	100.0	-	-	-	-	-	-	-	-	-	-	-
	岡山	10	3	7	233.3	3	2	1	50.0	1	-	1	-	30.0	66.7	-36.7
	広島	6	3	3	100.0	1	6	-5	-83.3	-	-	-	-	16.7	200.0	-183.3
山口	1	1	-	-	-	1	-1	-100.0	-	2	-2	-100.0	-	100.0	-100.0	
四国	計	4	-	4	-	3	1	2	200.0	2	1	1	100.0	75.0	-	75.0
	徳島	1	-	1	-	1	-	1	-	1	-	1	-	100.0	-	100.0
	香川	2	-	2	-	1	-	1	-	-	-	-	-	50.0	-	50.0
	愛媛	1	-	1	-	1	1	-	-	1	1	-	-	100.0	-	100.0
	高知	-	-	-	-	-	-	-	-	-	-	-	-	-	-	-
九州	計	30	35	-5	-14.3	18	17	1	5.9	9	13	-4	-30.8	60.0	48.6	11.4
	福岡	18	20	-2	-10.0	13	8	5	62.5	6	4	2	50.0	72.2	40.0	32.2
	佐賀	-	-	-	-	-	-	-	-	-	-	-	-	-	-	-
	長崎	1	3	-2	-66.7	1	-	1	-	1	-	1	-	100.0	-	100.0
	熊本	2	7	-5	-71.4	-	1	-1	-100.0	-	1	-1	-100.0	-	14.3	-14.3
	大分	1	-	1	-	-	2	-2	-100.0	-	3	-3	-100.0	-	-	-
	宮崎	2	-	2	-	2	-	2	-	1	-	1	-	100.0	-	100.0
	鹿児島	2	1	1	100.0	-	3	-3	-100.0	-	2	-2	-100.0	-	300.0	-300.0
沖縄	4	4	-	-	2	3	-1	-33.3	1	3	-2	-66.7	50.0	75.0	-25.0	

第6表

## 重要犯罪・重要窃盗犯 都道府県別 認知・検挙件数・検挙人員 対前年比較

暫定値  
平成30年2月1日確定

都道府県	数	ひたくり														
		認知件数				検挙件数				検挙人員				検挙率		
		平成29年 1月～1月	平成28年 1月～1月	増減		平成29年 1月～1月	平成28年 1月～1月	増減		平成29年 1月～1月	平成28年 1月～1月	増減		平成29年 1月～1月	平成28年 1月～1月	増減
				件数	%			件数	%			人員	%			
総	数	285	263	22	8.4	106	96	10	10.4	52	41	11	26.8	37.2	36.5	0.7
北海道	計	2	3	-1	-33.3	-	-	-	-	-	-	-	-	-	-	-
	札幌	2	2	-	-	-	-	-	-	-	-	-	-	-	-	-
	函館	-	-	-	-	-	-	-	-	-	-	-	-	-	-	-
	旭川	-	-	-	-	-	-	-	-	-	-	-	-	-	-	-
	釧路	-	1	-1	-100.0	-	-	-	-	-	-	-	-	-	-	-
東北	計	5	-	5	-	-	-	-	-	-	-	-	-	-	-	-
	青森	-	-	-	-	-	-	-	-	-	-	-	-	-	-	-
	岩手	-	-	-	-	-	-	-	-	-	-	-	-	-	-	-
	宮城	5	-	5	-	-	-	-	-	-	-	-	-	-	-	-
	秋田	-	-	-	-	-	-	-	-	-	-	-	-	-	-	-
	山形	-	-	-	-	-	-	-	-	-	-	-	-	-	-	-
関東	計	72	80	-8	-10.0	36	39	-3	-7.7	14	10	4	40.0	50.0	48.8	1.2
	茨城	2	3	-1	-33.3	1	2	-1	-50.0	-	-	-	-	50.0	66.7	-16.7
	栃木	2	2	-	-	-	1	-1	-100.0	-	2	-2	-100.0	-	50.0	-50.0
	群馬	-	1	-1	-100.0	-	-	-	-	-	-	-	-	-	-	-
	埼玉	23	15	8	53.3	14	18	-4	-22.2	11	6	5	83.3	60.9	120.0	-59.1
	千葉	18	14	4	28.6	3	-	3	-	1	-	1	-	16.7	-	16.7
	神奈川	25	44	-19	-43.2	18	18	-	-	2	2	-	-	72.0	40.9	31.1
	新潟	-	-	-	-	-	-	-	-	-	-	-	-	-	-	-
	山梨	-	-	-	-	-	-	-	-	-	-	-	-	-	-	-
	長野	-	-	-	-	-	-	-	-	-	-	-	-	-	-	-
中部	計	38	49	-11	-22.4	4	4	-	-	2	2	-	-	10.5	8.2	2.3
	富山	-	-	-	-	-	-	-	-	-	-	-	-	-	-	-
	石川	1	-	1	-	-	-	-	-	-	-	-	-	-	-	-
	福井	-	1	-1	-100.0	-	-	-	-	-	-	-	-	-	-	-
	岐阜	4	1	3	300.0	-	-	-	-	1	-	1	-	-	-	-
	愛知	32	46	-14	-30.4	4	3	1	33.3	1	2	-1	-50.0	12.5	6.5	6.0
近畿	計	113	77	36	46.8	32	28	4	14.3	19	12	7	58.3	28.3	36.4	-8.1
	滋賀	1	-	1	-	-	1	-1	-100.0	2	2	-	-	-	-	-
	京都	11	6	5	83.3	3	2	1	50.0	1	3	-2	-66.7	27.3	33.3	-6.0
	大阪	78	57	21	36.8	19	12	7	58.3	15	3	12	400.0	24.4	21.1	3.3
	兵庫	17	14	3	21.4	10	12	-2	-16.7	1	2	-1	-50.0	58.8	85.7	-26.9
	奈良	5	-	5	-	-	-	-	-	-	1	-1	-100.0	-	-	-
中国	計	10	6	4	66.7	2	-	2	-	2	-	2	-	20.0	-	20.0
	鳥取	-	-	-	-	-	-	-	-	-	-	-	-	-	-	-
	島根	2	-	2	-	1	-	1	-	1	-	1	-	50.0	-	50.0
	岡山	4	4	-	-	-	-	-	-	-	-	-	-	-	-	-
	広島	3	2	1	50.0	1	-	1	-	1	-	1	-	33.3	-	33.3
四国	計	4	3	1	33.3	3	2	1	50.0	2	1	1	100.0	75.0	66.7	8.3
	徳島	-	1	-1	-100.0	-	-	-	-	-	-	-	-	-	-	-
	香川	1	1	-	-	1	-	1	-	-	1	-1	-100.0	100.0	-	100.0
	愛媛	2	-	2	-	2	1	1	100.0	1	-	1	-	100.0	-	100.0
	高知	1	1	-	-	-	1	-1	-100.0	1	-	1	-	100.0	-100.0	-
九州	計	10	14	-4	-28.6	5	6	-1	-16.7	5	6	-1	-16.7	50.0	42.9	7.1
	福岡	9	3	6	200.0	3	-	3	-	3	-	3	-	33.3	-	33.3
	佐賀	-	-	-	-	-	-	-	-	-	-	-	-	-	-	-
	長崎	-	-	-	-	-	-	-	-	-	-	-	-	-	-	-
	熊本	-	1	-1	-100.0	-	-	-	-	-	-	-	-	-	-	-
	大分	1	2	-1	-50.0	2	-	2	-	2	1	1	100.0	200.0	-	200.0
	宮崎	-	3	-3	-100.0	-	1	-1	-100.0	-	-	-	-	-	33.3	-33.3
鹿児島	-	2	-2	-100.0	-	2	-2	-100.0	-	1	-1	-100.0	-	100.0	-100.0	
沖縄	-	3	-3	-100.0	-	3	-3	-100.0	-	4	-4	-100.0	-	100.0	-100.0	

第6表

## 重要犯罪・重要窃盗犯 都道府県別 認知・検挙件数・検挙人員 対前年比較

暫定値  
平成30年2月1日確定

都道府県	数	すり														
		認知件数				検挙件数				検挙人員				検挙率		
		平成29年 1月~1月	平成28年 1月~1月	増減		平成29年 1月~1月	平成28年 1月~1月	増減		平成29年 1月~1月	平成28年 1月~1月	増減		平成29年 1月~1月	平成28年 1月~1月	増減
				件数	%			件数	%			人員	%			
総	279	374	-95	-25.4	52	120	-68	-56.7	42	49	-7	-14.3	18.6	32.1	-13.5	
計	2	4	-2	-50.0	1	1	0	0	2	2	0	0	50.0	50.0	0	
北海道	札幌	2	3	-1	-33.3	1	1	0	0	2	2	0	0	50.0	50.0	0
	函館	-	-	-	-	-	-	-	-	-	-	-	-	-	-	
	旭川	-	1	-1	-100.0	-	-	-	-	-	-	-	-	-	-	
	釧路	-	-	-	-	-	-	-	-	-	-	-	-	-	-	
	北見	-	-	-	-	-	-	-	-	-	-	-	-	-	-	
東北	計	10	8	2	25.0	-	9	-9	-100.0	-	1	-1	-100.0	-	112.5	-112.5
	青森	1	1	0	0	-	-	0	0	-	-	0	0	-	-	
	岩手	-	1	-1	-100.0	-	3	-3	-100.0	-	-	-	-	300.0	-300.0	
	宮城	5	5	0	0	-	6	-6	-100.0	-	1	-1	-100.0	-	120.0	-120.0
	秋田	-	1	-1	-100.0	-	-	0	0	-	-	0	0	-	-	
	山形	-	-	-	-	-	-	0	0	-	-	0	0	-	-	
福島	4	-	4	-	-	-	0	0	-	-	0	0	-	-		
関東	計	117	178	-61	-34.3	12	27	-15	-55.6	9	13	-4	-30.8	10.3	15.2	-4.9
	茨城	29	45	-16	-35.6	14	33	-19	-57.6	8	15	-7	-46.7	48.3	73.3	-25.0
	栃木	1	3	-2	-66.7	-	-	0	0	-	-	0	0	-	-	
	群馬	-	1	-1	-100.0	-	1	-1	-100.0	-	1	-1	-100.0	-	100.0	-100.0
	埼玉	6	8	-2	-25.0	3	5	-2	-40.0	2	4	-2	-50.0	50.0	62.5	-12.5
	千葉	10	18	-8	-44.4	3	4	-1	-25.0	2	2	0	0	30.0	22.2	7.8
	神奈川	7	12	-5	-41.7	3	23	-20	-87.0	2	8	-6	-75.0	42.9	191.7	-148.8
	新潟	1	-	1	-	-	-	0	0	-	-	0	0	-	-	
	山梨	-	-	-	-	-	-	0	0	-	-	0	0	-	-	
	長野	-	-	-	-	-	-	0	0	-	-	0	0	-	-	
静岡	2	2	0	0	4	-	4	-	1	-	1	-	200.0	-	200.0	
中部	計	24	15	9	60.0	1	5	-4	-80.0	-	2	-2	-100.0	4.2	33.3	-29.1
	富山	2	1	1	100.0	-	-	0	0	-	-	0	0	-	-	
	石川	3	1	2	200.0	-	-	0	0	-	-	0	0	-	-	
	福井	1	-	1	-	1	-	1	-	-	-	0	0	100.0	-	100.0
	岐阜	5	2	3	150.0	-	1	-1	-100.0	-	-	0	0	-	50.0	-50.0
	愛知	13	10	3	30.0	-	4	-4	-100.0	-	2	-2	-100.0	-	40.0	-40.0
	三重	-	1	-1	-100.0	-	-	0	0	-	-	0	0	-	-	
近畿	計	79	88	-9	-10.2	14	9	5	55.6	9	7	2	28.6	17.7	10.2	7.5
	滋賀	-	-	-	-	-	-	0	0	-	-	0	0	-	-	
	京都	7	1	6	600.0	3	1	2	200.0	2	-	2	-	42.9	100.0	-57.1
	大阪	65	74	-9	-12.2	8	6	2	33.3	6	6	0	0	12.3	8.1	4.2
	兵庫	6	13	-7	-53.8	2	2	0	0	1	1	0	0	33.3	15.4	17.9
	奈良	1	-	1	-	1	-	1	-	-	-	0	0	100.0	-	100.0
和歌山	-	-	-	-	-	-	0	0	-	-	0	0	-	-		
中国	計	5	8	-3	-37.5	1	1	0	0	-	1	-1	-100.0	20.0	12.5	7.5
	鳥取	-	-	-	-	-	-	0	0	-	-	0	0	-	-	
	島根	1	1	0	0	1	-	1	-	-	-	0	0	100.0	-	100.0
	岡山	1	-	1	-	-	-	0	0	-	-	0	0	-	-	
	広島	3	7	-4	-57.1	-	1	-1	-100.0	-	1	-1	-100.0	-	14.3	-14.3
山口	-	-	-	-	-	-	0	0	-	-	0	0	-	-		
四国	計	1	13	-12	-92.3	1	29	-28	-96.6	1	2	-1	-50.0	100.0	223.1	-123.1
	徳島	-	-	-	-	-	-	0	0	-	-	0	0	-	-	
	香川	-	3	-3	-100.0	-	26	-26	-100.0	-	-	0	0	-	866.7	-866.7
	愛媛	1	9	-8	-88.9	1	2	-1	-50.0	1	2	-1	-50.0	100.0	22.2	77.8
	高知	-	1	-1	-100.0	-	1	-1	-100.0	-	-	0	0	-	100.0	-100.0
九州	計	12	15	-3	-20.0	8	7	1	14.3	13	8	5	62.5	66.7	46.7	20.0
	福岡	9	12	-3	-25.0	6	3	3	100.0	5	2	3	150.0	66.7	25.0	41.7
	佐賀	-	-	-	-	-	-	0	0	-	-	0	0	-	-	
	長崎	-	-	-	-	-	-	0	0	-	-	0	0	-	-	
	熊本	-	-	-	-	-	-	0	0	3	-3	-100.0	-	-	-	
	大分	1	-	1	-	-	1	-1	-100.0	-	1	-1	-100.0	-	-	
	宮崎	-	-	-	-	-	-	0	0	-	-	0	0	-	-	
	鹿児島	-	-	-	-	-	-	0	0	-	-	0	0	-	-	
沖縄	2	3	-1	-33.3	2	3	-1	-33.3	8	2	6	300.0	100.0	100.0	-	

第7表 重要犯罪及び詐欺 被害者の年齢・性別 認知件数

平成30年2月1日確定

性別	年齢別	重要犯罪																					詐欺		
		計			殺人			強盗			放火			強姦			略取誘拐・人身売買			強制わいせつ			詐欺		
		平成29年 1月～1月	平成28年 1月～1月	増減	平成29年 1月～1月	平成28年 1月～1月	増減	平成29年 1月～1月	平成28年 1月～1月	増減	平成29年 1月～1月	平成28年 1月～1月	増減	平成29年 1月～1月	平成28年 1月～1月	増減	平成29年 1月～1月	平成28年 1月～1月	増減	平成29年 1月～1月	平成28年 1月～1月	増減	平成29年 1月～1月	平成28年 1月～1月	増減
総数	計	750	784	-34	78	78	-	161	171	-10	103	78	25	73	80	-7	7	19	-12	328	358	-30	3,134	2,890	244
	0～12歳	76	72	4	5	6	-1	-	-	-	-	-	-	5	5	-	2	10	-8	64	51	13	4	-	4
	13～19歳	157	162	-5	6	4	2	8	11	-3	-	-	-	27	25	2	3	4	-1	113	118	-5	72	49	23
	20～29歳	180	232	-52	7	8	-1	37	46	-9	2	2	-	28	37	-9	2	4	-2	104	135	-31	351	270	81
	30～39歳	85	74	11	12	9	3	27	24	3	5	3	2	7	6	1	-	1	-1	34	31	3	388	292	96
	40～49歳	62	70	-8	12	15	-3	24	23	1	12	15	-3	3	2	1	-	-	-	11	15	-4	389	338	51
	50～59歳	58	47	11	9	7	2	26	16	10	19	15	4	3	3	-	-	-	-	1	6	-5	286	264	22
	60～64歳	15	15	-	4	3	1	5	8	-3	6	4	2	-	-	-	-	-	-	-	-	-	118	109	9
	65～69歳	27	23	4	7	6	1	7	7	-	12	9	3	-	-	-	-	-	-	1	1	-	133	158	-25
	70～79歳	34	32	2	12	10	2	7	13	-6	15	7	8	-	1	-1	-	-	-	-	1	-1	418	400	18
	80歳以上	16	21	-5	3	8	-5	9	4	5	4	8	-4	-	1	-1	-	-	-	-	-	-	215	255	-40
	年齢不詳	-	-	-	-	-	-	-	-	-	-	-	-	-	-	-	-	-	-	-	-	-	-	-	-
法人・団体、被害者なし	40	36	4	1	2	-1	11	19	-8	28	15	13	-	-	-	-	-	-	-	-	-	760	755	5	
うち)男	計	211	201	10	48	41	7	88	98	-10	64	42	22	-	-	-	-	4	-4	11	16	-5	1,135	1,036	99
	0～12歳	11	17	-6	3	3	-	-	-	-	-	-	-	-	-	-	-	3	-3	8	11	-3	4	-	4
	13～19歳	12	14	-2	3	4	-1	6	5	1	-	-	-	-	-	-	-	1	-1	3	4	-1	31	21	10
	20～29歳	27	34	-7	3	3	-	22	29	-7	2	1	1	-	-	-	-	-	-	-	1	-1	185	142	43
	30～39歳	33	27	6	11	5	6	18	20	-2	4	2	2	-	-	-	-	-	-	-	-	-	230	177	53
	40～49歳	37	38	-1	8	10	-2	18	17	1	11	11	-	-	-	-	-	-	-	-	-	-	209	193	16
	50～59歳	36	27	9	7	4	3	13	12	1	16	11	5	-	-	-	-	-	-	-	-	-	189	156	33
	60～64歳	10	10	-	2	1	1	3	5	-2	5	4	1	-	-	-	-	-	-	-	-	-	76	65	11
	65～69歳	16	15	1	4	5	-1	5	4	1	7	6	1	-	-	-	-	-	-	-	-	-	60	89	-29
	70～79歳	23	11	12	6	3	3	2	6	-4	15	2	13	-	-	-	-	-	-	-	-	-	95	115	-20
80歳以上	6	8	-2	1	3	-2	1	-	1	4	5	-1	-	-	-	-	-	-	-	-	-	56	78	-22	
うち)女	計	499	547	-48	29	35	-6	62	54	8	11	21	-10	73	80	-7	7	15	-8	317	342	-25	1,239	1,099	140
	0～12歳	65	55	10	2	3	-1	-	-	-	-	-	-	5	5	-	2	7	-5	56	40	16	-	-	-
	13～19歳	145	148	-3	3	-	3	2	6	-4	-	-	-	27	25	2	3	3	-	110	114	-4	41	28	13
	20～29歳	153	198	-45	4	5	-1	15	17	-2	-	1	-1	28	37	-9	2	4	-2	104	134	-30	166	128	38
	30～39歳	52	47	5	1	4	-3	9	4	5	1	1	-	7	6	1	-	1	-1	34	31	3	158	115	43
	40～49歳	25	32	-7	4	5	-1	6	6	-	1	4	-3	3	2	1	-	-	-	11	15	-4	180	145	35
	50～59歳	22	20	2	2	3	-1	13	4	9	3	4	-1	3	3	-	-	-	-	1	6	-5	97	108	-11
	60～64歳	5	5	-	2	2	-	2	3	-1	1	-	1	-	-	-	-	-	-	-	-	-	42	44	-2
	65～69歳	11	8	3	3	1	2	2	3	-1	5	3	2	-	-	-	-	-	-	1	1	-	73	69	4
	70～79歳	11	21	-10	6	7	-1	5	7	-2	-	5	-5	-	1	-1	-	-	-	-	1	-1	323	285	38
80歳以上	10	13	-3	2	5	-3	8	4	4	-	3	-3	-	1	-1	-	-	-	-	-	-	159	177	-18	

注 一つの事件で数人の被害者がいる場合は、主たる被害者について計上してある。



第7表 重要窃盗犯 被害者の年齢・性別 認知件数

審定値  
平成30年2月1日確定

性別	年齢別	重要窃盗犯																				
		計			侵入盗			住宅対象			その他			自動車盗			ひったくり			すり		
		平成29年 1月～1月	平成28年 1月～1月	増減	平成29年 1月～1月	平成28年 1月～1月	増減	平成29年 1月～1月	平成28年 1月～1月	増減	平成29年 1月～1月	平成28年 1月～1月	増減	平成29年 1月～1月	平成28年 1月～1月	増減	平成29年 1月～1月	平成28年 1月～1月	増減	平成29年 1月～1月	平成28年 1月～1月	増減
総数	計	6,983	7,646	-663	5,603	6,002	-399	2,775	3,234	-459	2,828	2,768	60	816	1,007	-191	285	263	22	279	374	-95
	0～12歳	2	-	2	-	-	-	-	-	-	-	-	-	-	-	-	1	-	1	1	-	1
	13～19歳	99	123	-24	52	58	-6	42	43	-1	10	15	-5	3	4	-1	19	15	4	25	46	-21
	20～29歳	676	765	-89	441	498	-57	382	425	-43	59	73	-14	72	85	-13	55	66	-11	108	116	-8
	30～39歳	746	881	-135	557	656	-99	377	468	-91	180	188	-8	111	130	-19	34	25	9	44	70	-26
	40～49歳	1,010	1,138	-128	764	880	-116	451	577	-126	313	303	10	172	179	-7	37	29	8	37	50	-13
	50～59歳	916	998	-82	759	802	-43	452	518	-66	307	284	23	94	140	-46	38	23	15	25	33	-8
	60～64歳	406	544	-138	350	443	-93	204	250	-46	146	193	-47	36	64	-28	13	22	-9	7	15	-8
	65～69歳	584	614	-30	495	507	-12	300	332	-32	195	175	20	46	69	-23	30	25	5	13	13	-
	70～79歳	656	708	-52	543	593	-50	337	399	-62	206	194	12	67	55	12	36	35	1	10	25	-15
	80歳以上	349	333	16	312	296	16	230	222	8	82	74	8	7	8	-1	22	23	-1	8	6	2
法人・団体、被害者なし	1,539	1,542	-3	1,330	1,269	61	-	-	-	1,330	1,269	61	208	273	-65	-	-	-	1	-	1	
うち)男	計	3,889	4,378	-489	3,191	3,545	-354	1,979	2,375	-396	1,212	1,170	42	541	660	-119	60	27	33	97	146	-49
	0～12歳	1	-	1	-	-	-	-	-	-	-	-	-	-	-	-	-	-	-	1	-	1
	13～19歳	42	51	-9	25	30	-5	20	22	-2	5	8	-3	3	3	-	7	4	3	7	14	-7
	20～29歳	400	440	-40	283	313	-30	232	262	-30	51	51	-	65	79	-14	13	5	8	39	43	-4
	30～39歳	573	694	-121	455	549	-94	301	383	-82	154	166	-12	96	115	-19	6	1	5	16	29	-13
	40～49歳	804	913	-109	627	725	-98	354	477	-123	273	248	25	150	161	-11	13	5	8	14	22	-8
	50～59歳	724	755	-31	614	613	1	361	397	-36	253	216	37	87	122	-35	10	3	7	13	17	-4
	60～64歳	322	418	-96	283	348	-65	163	197	-34	120	151	-31	34	62	-28	4	3	1	1	5	-4
	65～69歳	398	459	-61	354	388	-34	204	253	-49	150	135	15	41	60	-19	2	3	-1	1	8	-7
	70～79歳	453	473	-20	388	413	-25	231	266	-35	157	147	10	59	51	8	3	1	2	3	8	-5
80歳以上	172	175	-3	162	166	-4	113	118	-5	49	48	1	6	7	-1	2	2	-	2	-	2	
うち)女	計	1,555	1,726	-171	1,082	1,188	-106	796	859	-63	286	329	-43	67	74	-7	225	236	-11	181	228	-47
	0～12歳	1	-	1	-	-	-	-	-	-	-	-	-	-	-	-	1	-	1	-	-	-
	13～19歳	57	72	-15	27	28	-1	22	21	1	5	7	-2	-	1	-1	12	11	1	18	32	-14
	20～29歳	276	325	-49	158	185	-27	150	163	-13	8	22	-14	7	6	1	42	61	-19	69	73	-4
	30～39歳	173	187	-14	102	107	-5	76	85	-9	26	22	4	15	15	-	28	24	4	28	41	-13
	40～49歳	206	225	-19	137	155	-18	97	100	-3	40	55	-15	22	18	4	24	24	-	23	28	-5
	50～59歳	192	243	-51	145	189	-44	91	121	-30	54	68	-14	7	18	-11	28	20	8	12	16	-4
	60～64歳	84	126	-42	67	95	-28	41	53	-12	26	42	-16	2	2	-	9	19	-10	6	10	-4
	65～69歳	186	155	31	141	119	22	96	79	17	45	40	5	5	9	-4	28	22	6	12	5	7
	70～79歳	203	235	-32	155	180	-25	106	133	-27	49	47	2	8	4	4	33	34	-1	7	17	-10
80歳以上	177	158	19	150	130	20	117	104	13	33	26	7	1	1	-	20	21	-1	6	6	-	

注 一つの事件で数人の被害者がいる場合は、主たる被害者について計上してある。

第8表 重要犯罪及び詐欺 犯行時年齢・性別 検挙人員

審 定 値  
平成30年2月1日確定

性別	年齢別	重要犯罪																					詐欺		
		計			殺人			強盗			放火			強姦			略取誘拐・人身売買			強制わいせつ			詐欺		
		平成29年 1月～1月	平成28年 1月～1月	増減	平成29年 1月～1月	平成28年 1月～1月	増減	平成29年 1月～1月	平成28年 1月～1月	増減	平成29年 1月～1月	平成28年 1月～1月	増減	平成29年 1月～1月	平成28年 1月～1月	増減	平成29年 1月～1月	平成28年 1月～1月	増減	平成29年 1月～1月	平成28年 1月～1月	増減	平成29年 1月～1月	平成28年 1月～1月	増減
総数	計	463	507	-44	67	56	11	110	175	-65	28	46	-18	60	50	10	6	9	-3	192	171	21	690	669	21
	14～19歳	74	77	-3	4	6	-2	20	38	-18	3	4	-1	5	4	1	-	2	-2	42	23	19	42	42	-
	20～29歳	115	117	-2	8	7	1	24	43	-19	2	8	-6	30	14	16	3	-	3	48	45	3	183	151	32
	30～39歳	102	109	-7	19	11	8	26	29	-3	3	9	-6	11	17	-6	2	5	-3	41	38	3	136	137	-1
	40～49歳	66	79	-13	12	7	5	12	26	-14	6	6	-	6	13	-7	1	1	-	29	26	3	138	133	5
	50～59歳	44	54	-10	11	5	6	11	18	-7	4	9	-5	3	-	3	-	-	-	15	22	-7	90	101	-11
	60～64歳	24	29	-5	3	4	-1	8	15	-7	2	5	-3	2	-	2	-	-	-	9	5	4	32	43	-11
	65～69歳	15	17	-2	2	6	-4	4	3	1	3	1	2	2	2	-	-	-	-	4	5	-1	29	31	-2
	70～79歳	21	20	1	8	8	-	4	2	2	5	4	1	1	-	1	-	-	-	3	6	-3	31	27	4
80歳以上	2	5	-3	-	2	-2	1	1	-	-	-	-	-	-	-	-	-	-	1	1	-	9	4	5	
男	計	426	474	-48	45	40	5	105	165	-60	21	41	-20	60	50	10	6	8	-2	189	170	19	573	572	1
	14～19歳	73	75	-2	4	5	-1	19	37	-18	3	4	-1	5	4	1	-	2	-2	42	23	19	35	38	-3
	20～29歳	109	112	-3	5	5	-	24	41	-17	1	7	-6	30	14	16	3	-	3	46	45	1	163	134	29
	30～39歳	93	103	-10	11	8	3	25	28	-3	3	9	-6	11	17	-6	2	4	-2	41	37	4	114	118	-4
	40～49歳	57	70	-13	7	2	5	11	22	-11	3	6	-3	6	13	-7	1	1	-	29	26	3	108	115	-7
	50～59歳	39	49	-10	9	5	4	11	16	-5	2	6	-4	3	-	3	-	-	-	14	22	-8	77	83	-6
	60～64歳	24	28	-4	3	3	-	8	15	-7	2	5	-3	2	-	2	-	-	-	9	5	4	26	36	-10
	65～69歳	12	16	-4	1	5	-4	3	3	-	2	1	1	2	2	-	-	-	-	4	5	-1	22	27	-5
	70～79歳	17	16	1	5	5	-	3	2	1	5	3	2	1	-	1	-	-	-	3	6	-3	23	19	4
80歳以上	2	5	-3	-	2	-2	1	1	-	-	-	-	-	-	-	-	1	-1	1	1	-	5	2	3	
女	計	37	33	4	22	16	6	5	10	-5	7	5	2	-	-	-	-	1	-1	3	1	2	117	97	20
	14～19歳	1	2	-1	-	1	-1	1	1	-	-	-	-	-	-	-	-	-	-	-	-	-	7	4	3
	20～29歳	6	5	1	3	2	1	-	2	-2	1	1	-	-	-	-	-	-	-	2	-	2	20	17	3
	30～39歳	9	6	3	8	3	5	1	1	-	-	-	-	-	-	-	-	1	-1	-	1	-1	22	19	3
	40～49歳	9	9	-	5	5	-	1	4	-3	3	-	3	-	-	-	-	-	-	-	-	-	30	18	12
	50～59歳	5	5	-	2	-	2	-	2	-2	2	3	-1	-	-	-	-	-	-	1	-	1	13	18	-5
	60～64歳	-	1	-1	-	1	-1	-	-	-	-	-	-	-	-	-	-	-	-	-	-	-	6	7	-1
	65～69歳	3	1	2	1	1	-	1	-	1	1	-	1	-	-	-	-	-	-	-	-	-	7	4	3
	70～79歳	4	4	-	3	3	-	1	-	1	-	1	-1	-	-	-	-	-	-	-	-	-	8	8	-
80歳以上	-	-	-	-	-	-	-	-	-	-	-	-	-	-	-	-	-	-	-	-	-	4	2	2	

第8表 重要窃盗犯 犯行時年齢・性別 検挙人員

暫 定 値  
平成30年2月1日確定

		重要窃盗犯																				
性別	年齢別	計			侵入盗			住宅対象			その他			自動車盗			ひったくり			すり		
		平成29年 1月～1月	平成28年 1月～1月	増減	平成29年 1月～1月	平成28年 1月～1月	増減	平成29年 1月～1月	平成28年 1月～1月	増減	平成29年 1月～1月	平成28年 1月～1月	増減	平成29年 1月～1月	平成28年 1月～1月	増減	平成29年 1月～1月	平成28年 1月～1月	増減	平成29年 1月～1月	平成28年 1月～1月	増減
総数	計	695	665	30	512	495	17	184	206	-22	328	289	39	89	80	9	52	41	11	42	49	-7
	14～19歳	106	94	12	58	63	-5	19	27	-8	39	36	3	18	15	3	25	12	13	5	4	1
	20～29歳	205	184	21	166	146	20	52	61	-9	114	85	29	11	11	-	12	18	-6	16	9	7
	30～39歳	128	124	4	101	94	7	38	44	-6	63	50	13	22	17	5	1	3	-2	4	10	-6
	40～49歳	110	109	1	85	75	10	34	32	2	51	43	8	15	20	-5	5	5	-	5	9	-4
	50～59歳	72	64	8	56	45	11	23	15	8	33	30	3	9	9	-	3	2	1	4	8	-4
	60～64歳	24	31	-7	13	29	-16	5	11	-6	8	18	-10	7	1	6	2	1	1	2	-	2
	65～69歳	32	28	4	23	19	4	12	8	4	11	11	-	3	4	-1	3	-	3	3	5	-2
	70～79歳	17	30	-13	9	24	-15	1	8	-7	8	16	-8	4	3	1	1	-	1	3	3	-
80歳以上	1	1	-	1	-	1	-	-	-	1	-	1	-	-	-	-	-	-	-	1	-1	
男	計	660	616	44	489	467	22	171	194	-23	318	273	45	84	73	11	52	37	15	35	39	-4
	14～19歳	106	88	18	58	60	-2	19	26	-7	39	34	5	18	14	4	25	10	15	5	4	1
	20～29歳	192	173	19	157	139	18	46	58	-12	111	81	30	9	10	-1	12	17	-5	14	7	7
	30～39歳	120	118	2	95	90	5	37	43	-6	58	47	11	20	16	4	1	3	-2	4	9	-5
	40～49歳	105	99	6	81	71	10	30	29	1	51	42	9	15	17	-2	5	5	-	4	6	-2
	50～59歳	67	58	9	53	42	11	22	14	8	31	28	3	8	9	-1	3	1	2	3	6	-3
	60～64歳	24	28	-4	13	27	-14	5	11	-6	8	16	-8	7	-	7	2	1	1	2	-	2
	65～69歳	30	25	5	22	16	6	11	6	5	11	10	1	3	4	-1	3	-	3	2	5	-3
	70～79歳	15	26	-11	9	22	-13	1	7	-6	8	15	-7	4	3	1	1	-	1	1	1	-
80歳以上	1	1	-	1	-	1	-	-	-	1	-	1	-	-	-	-	-	-	-	1	-1	
女	計	35	49	-14	23	28	-5	13	12	1	10	16	-6	5	7	-2	-	4	-4	7	10	-3
	14～19歳	-	6	-6	-	3	-3	-	1	-1	-	2	-2	-	1	-1	-	2	-2	-	-	-
	20～29歳	13	11	2	9	7	2	6	3	3	3	4	-1	2	1	1	-	1	-1	2	2	-
	30～39歳	8	6	2	6	4	2	1	1	-	5	3	2	2	1	1	-	-	-	-	1	-1
	40～49歳	5	10	-5	4	4	-	4	3	1	-	1	-1	-	3	-3	-	-	-	1	3	-2
	50～59歳	5	6	-1	3	3	-	1	1	-	2	2	-	1	-	1	-	1	-1	1	2	-1
	60～64歳	-	3	-3	-	2	-2	-	-	-	-	2	-2	-	1	-1	-	-	-	-	-	-
	65～69歳	2	3	-1	1	3	-2	1	2	-1	-	1	-1	-	-	-	-	-	-	1	-	1
	70～79歳	2	4	-2	-	2	-2	-	1	-1	-	1	-1	-	-	-	-	-	-	2	2	-
80歳以上	-	-	-	-	-	-	-	-	-	-	-	-	-	-	-	-	-	-	-	-	-	

第9表 街頭犯罪等 都道府県別 対前年比較  
 (1) 主要な街頭犯罪 都道府県別 認知・検挙件数・検挙人員 対前年比較

暫定値  
 平成30年2月1日確定

都道府県	主な街頭犯罪総数														
	認知件数				検挙件数				検挙人員				検挙率		
	平成29年	平成28年	増減		平成29年	平成28年	増減		平成29年	平成28年	増減		平成29年	平成28年	増減
	1月～1月	1月～1月	件数	%	1月～1月	1月～1月	件数	%	1月～1月	1月～1月	人員	%	1月～1月	1月～1月	
総数	23,168	25,438	-2,270	-8.9	2,204	2,986	-782	-26.2	917	1,077	-160	-14.9	9.5	11.7	-2.2
北海道	206	279	-73	-26.2	101	47	54	114.9	27	10	17	170.0	49.0	16.8	32.2
札幌	142	221	-79	-35.7	35	33	2	6.1	21	7	14	200.0	24.6	14.9	9.7
函館	23	14	9	64.3	-	1	-1	-100.0	-	-	-	-	-	7.1	-7.1
旭川	23	12	11	91.7	15	4	11	275.0	3	1	2	200.0	65.2	33.3	31.9
釧路	12	30	-18	-60.0	51	8	43	537.5	3	2	1	50.0	425.0	26.7	398.3
北見	6	2	4	200.0	-	1	-1	-100.0	-	-	-	-	-	50.0	-50.0
東北管区	600	628	-28	-4.5	68	70	-2	-2.9	37	25	12	48.0	11.3	11.1	0.2
青森	35	58	-23	-39.7	3	10	-7	-70.0	2	1	1	100.0	8.6	17.2	-8.6
岩手	43	53	-10	-18.9	10	2	8	400.0	7	2	5	250.0	23.3	3.8	19.5
宮城	283	305	-22	-7.2	22	41	-19	-46.3	15	11	4	36.4	7.8	13.4	-5.6
秋田	25	12	13	108.3	11	1	10	1,000.0	5	1	4	400.0	44.0	8.3	35.7
山形	32	46	-14	-30.4	13	11	2	18.2	5	7	-2	-28.6	40.6	23.9	16.7
福島	182	154	28	18.2	9	5	4	80.0	3	3	-	-	4.9	3.2	1.7
東京	3,841	4,400	-559	-12.7	120	135	-15	-11.1	75	113	-38	-33.6	3.1	3.1	-
関東管区	6,726	7,559	-833	-11.0	544	1,087	-543	-50.0	270	266	4	1.5	8.1	14.4	-6.3
茨城	543	526	17	3.2	24	42	-18	-42.9	13	21	-8	-38.1	4.4	8.0	-3.6
栃木	238	208	30	14.4	20	55	-35	-63.6	7	7	-	-	8.4	26.4	-18.0
群馬	237	271	-34	-12.5	42	108	-66	-61.1	9	5	4	80.0	17.7	39.9	-22.2
埼玉	1,897	2,293	-396	-17.3	98	97	1	1.0	56	52	4	7.7	5.2	4.2	1.0
千葉	1,439	1,573	-134	-8.5	55	92	-37	-40.2	37	38	-1	-2.6	3.8	5.8	-2.0
神奈川	1,609	1,796	-187	-10.4	143	461	-318	-69.0	95	101	-6	-5.9	8.9	25.7	-16.8
新潟	116	112	4	3.6	56	67	-11	-16.4	10	9	1	11.1	48.3	59.8	-11.5
山梨	104	121	-17	-14.0	5	5	-	-	7	2	5	250.0	4.8	4.1	0.7
長野	128	160	-32	-20.0	48	40	8	20.0	9	10	-1	-10.0	37.5	25.0	12.5
静岡	415	499	-84	-16.8	53	120	-67	-55.8	27	21	6	28.6	12.8	24.0	-11.2
中部管区	2,401	2,464	-63	-2.6	298	368	-70	-19.0	91	106	-15	-14.2	12.4	14.9	-2.5
富山	63	55	8	14.5	30	3	27	900.0	3	1	2	200.0	47.6	5.5	42.1
石川	120	112	8	7.1	7	8	-1	-12.5	2	2	-	-	5.8	7.1	-1.3
福井	36	46	-10	-21.7	14	2	12	600.0	-	3	-3	-100.0	38.9	4.3	34.6
岐阜	291	318	-27	-8.5	92	32	60	187.5	8	17	-9	-52.9	31.6	10.1	21.5
愛知	1,545	1,603	-58	-3.6	123	239	-116	-48.5	72	70	2	2.9	8.0	14.9	-6.9
三重	346	330	16	4.8	32	84	-52	-61.9	6	13	-7	-53.8	9.2	25.5	-16.3
近畿管区	6,011	6,705	-694	-10.4	673	593	80	13.5	251	315	-64	-20.3	11.2	8.8	2.4
滋賀	184	234	-50	-21.4	60	45	15	33.3	13	14	-1	-7.1	32.6	19.2	13.4
京都	554	590	-36	-6.1	52	57	-5	-8.8	32	29	3	10.3	9.4	9.7	-0.3
大阪	3,709	4,090	-381	-9.3	258	267	-9	-3.4	141	160	-19	-11.9	7.0	6.5	0.5
兵庫	1,212	1,454	-242	-16.6	122	189	-67	-35.4	62	86	-24	-27.9	10.1	13.0	-2.9
奈良	212	206	6	2.9	173	22	151	686.4	2	17	-15	-88.2	81.6	10.7	70.9
和歌山	140	131	9	6.9	8	13	-5	-38.5	1	9	-8	-88.9	5.7	9.9	-4.2
中国管区	833	873	-40	-4.6	70	88	-18	-20.5	31	43	-12	-27.9	8.4	10.1	-1.7
鳥取	36	73	-37	-50.7	5	6	-1	-16.7	5	2	3	150.0	13.9	8.2	5.7
島根	30	29	1	3.4	8	1	7	700.0	6	-	6	-	26.7	3.4	23.3
岡山	273	308	-35	-11.4	21	41	-20	-48.8	8	20	-12	-60.0	7.7	13.3	-5.6
広島	383	337	46	13.6	19	27	-8	-29.6	5	14	-9	-64.3	5.0	8.0	-3.0
山口	111	126	-15	-11.9	17	13	4	30.8	7	7	-	-	15.3	10.3	5.0
四国管区	486	580	-94	-16.2	60	114	-54	-47.4	26	26	-	-	12.3	19.7	-7.4
徳島	91	60	31	51.7	3	9	-6	-66.7	2	4	-2	-50.0	3.3	15.0	-11.7
香川	104	105	-1	-1.0	17	17	-	-	6	11	-5	-45.5	16.3	16.2	0.1
愛媛	171	191	-20	-10.5	23	51	-28	-54.9	9	8	1	12.5	13.5	26.7	-13.2
高知	120	224	-104	-46.4	17	37	-20	-54.1	9	3	6	200.0	14.2	16.5	-2.3
九州管区	2,064	1,950	114	5.8	270	484	-214	-44.2	109	173	-64	-37.0	13.1	24.8	-11.7
福岡	1,201	1,090	111	10.2	116	171	-55	-32.2	51	85	-34	-40.0	9.7	15.7	-6.0
佐賀	86	70	16	22.9	6	131	-125	-95.4	4	14	-10	-71.4	7.0	187.1	-180.1
長崎	65	60	5	8.3	10	8	2	25.0	8	6	2	33.3	15.4	13.3	2.1
熊本	167	181	-14	-7.7	29	33	-4	-12.1	16	25	-9	-36.0	17.4	18.2	-0.8
大分	89	93	-4	-4.3	70	67	3	4.5	12	9	3	33.3	78.7	72.0	6.7
宮崎	134	123	11	8.9	12	24	-12	-50.0	3	9	-6	-66.7	9.0	19.5	-10.5
鹿児島	138	121	17	14.0	14	11	3	27.3	4	4	-	-	10.1	9.1	1.0
沖縄	184	212	-28	-13.2	13	39	-26	-66.7	11	21	-10	-47.6	7.1	18.4	-11.3

注) 主な街頭犯罪総数は、路上強盗、部品ねらい、車上ねらい、自動販売機ねらい、オートバイ盗、自転車盗を合計した数である。

第9表 街頭犯罪等 都道府県別 対前年比較  
 (2) 街頭における粗暴犯・強制わいせつ 都道府県別 認知件数 対前年比較

新 定 値  
 平成30年2月1日確定

都道府県	暴行								傷害							
	認知件数(総数)				うち)街頭における犯罪				認知件数(総数)				うち)街頭における犯罪			
	平成29年 1月~1月	平成28年 1月~1月	増減		平成29年 1月~1月	平成28年 1月~1月	増減		平成29年 1月~1月	平成28年 1月~1月	増減		平成29年 1月~1月	平成28年 1月~1月	増減	
		件数	%			件数	%			件数	%			件数	%	
総 数	2,197	2,250	-53	-2.4	920	974	-54	-5.5	1,828	1,815	13	0.7	693	739	-46	-6.2
北海道	123	105	18	17.1	35	34	1	2.9	61	56	5	8.9	11	12	-1	-8.3
札幌	82	61	21	34.4	26	23	3	13.0	39	31	8	25.8	4	8	-4	-50.0
函館	6	5	1	20.0	1	2	-1	-50.0	9	8	1	12.5	4	3	1	33.3
旭川	11	17	-6	-35.3	3	8	-5	-62.5	4	4	-	-	2	-	2	-
釧路	11	16	-5	-31.3	3	-	3	-	7	7	-	-	1	1	-	-
北見	13	6	7	116.7	2	1	1	100.0	2	6	-4	-66.7	-	-	-	-
東北管区	120	130	-10	-7.7	34	39	-5	-12.8	92	112	-20	-17.9	26	38	-12	-31.6
青森	29	11	18	163.6	10	6	4	66.7	16	14	2	14.3	8	7	1	14.3
岩手	9	11	-2	-18.2	2	3	-1	-33.3	8	17	-9	-52.9	2	4	-2	-50.0
宮城	32	32	-	-	12	11	1	9.1	27	37	-10	-27.0	8	14	-6	-42.9
秋田	6	11	-5	-45.5	1	3	-2	-66.7	2	7	-5	-71.4	-	3	-3	-100.0
山形	30	48	-18	-37.5	3	8	-5	-62.5	11	16	-5	-31.3	1	3	-2	-66.7
福島	14	17	-3	-17.6	6	8	-2	-25.0	28	21	7	33.3	7	7	-	-
東京	314	316	-2	-0.6	178	194	-16	-8.2	210	231	-21	-9.1	107	103	4	3.9
関東管区	646	748	-102	-13.6	273	291	-18	-6.2	537	503	34	6.8	200	195	5	2.6
茨城	85	92	-7	-7.6	31	23	8	34.8	44	28	16	57.1	16	9	7	77.8
栃木	23	28	-5	-17.9	9	8	1	12.5	31	20	11	55.0	5	8	-3	-37.5
群馬	53	79	-26	-32.9	8	20	-12	-60.0	28	41	-13	-31.7	8	11	-3	-27.3
埼玉	133	127	6	4.7	64	64	-	-	105	110	-5	-4.5	41	50	-9	-18.0
千葉	65	85	-20	-23.5	24	41	-17	-41.5	103	93	10	10.8	44	33	11	33.3
神奈川	148	161	-13	-8.1	88	91	-3	-3.3	129	118	11	9.3	60	44	16	36.4
新潟	44	52	-8	-15.4	15	10	5	50.0	24	22	2	9.1	4	10	-6	-60.0
山梨	9	2	7	350.0	7	2	5	250.0	4	9	-5	-55.6	1	3	-2	-66.7
長野	18	32	-14	-43.8	7	13	-6	-46.2	15	7	8	114.3	4	4	-	-
静岡	68	90	-22	-24.4	20	19	1	5.3	54	55	-1	-1.8	17	23	-6	-26.1
中部管区	227	209	18	8.6	81	87	-6	-6.9	197	196	1	0.5	72	74	-2	-2.7
富山	9	4	5	125.0	4	1	3	300.0	12	8	4	50.0	7	4	3	75.0
石川	13	19	-6	-31.6	5	7	-2	-28.6	5	7	-2	-28.6	1	3	-2	-66.7
福井	11	9	2	22.2	5	6	-1	-16.7	5	10	-5	-50.0	3	4	-1	-25.0
岐阜	33	63	-30	-47.6	10	24	-14	-58.3	16	21	-5	-23.8	9	7	2	28.6
愛知	149	104	45	43.3	52	45	7	15.6	141	136	5	3.7	47	51	-4	-7.8
三重	12	10	2	20.0	5	4	1	25.0	18	14	4	28.6	5	5	-	-
近畿管区	347	348	-1	-0.3	172	184	-12	-6.5	408	400	8	2.0	171	185	-14	-7.6
滋賀	20	16	4	25.0	12	6	6	100.0	8	11	-3	-27.3	2	5	-3	-60.0
京都	35	39	-4	-10.3	19	20	-1	-5.0	35	27	8	29.6	12	12	-	-
大阪	117	120	-3	-2.5	66	76	-10	-13.2	213	221	-8	-3.6	104	112	-8	-7.1
兵庫	134	132	2	1.5	60	65	-5	-7.7	128	106	22	20.8	46	47	-1	-2.1
奈良	19	11	8	72.7	6	5	1	20.0	14	21	-7	-33.3	4	7	-3	-42.9
和歌山	22	30	-8	-26.7	9	12	-3	-25.0	10	14	-4	-28.6	3	2	1	50.0
中国管区	106	98	8	8.2	36	44	-8	-18.2	90	75	15	20.0	34	31	3	9.7
鳥取	3	4	-1	-25.0	1	1	-	-	4	5	-1	-20.0	3	3	-	-
島根	1	4	-3	-75.0	1	2	-1	-50.0	4	4	-	-	2	1	1	100.0
岡山	32	28	4	14.3	11	10	1	10.0	33	28	5	17.9	12	11	1	9.1
広島	52	47	5	10.6	17	23	-6	-26.1	32	24	8	33.3	12	10	2	20.0
山口	18	15	3	20.0	6	8	-2	-25.0	17	14	3	21.4	5	6	-1	-16.7
四国管区	45	62	-17	-27.4	13	23	-10	-43.5	37	52	-15	-28.8	9	26	-17	-65.4
徳島	3	5	-2	-40.0	-	3	-3	-100.0	6	7	-1	-14.3	3	4	-1	-25.0
香川	9	14	-5	-35.7	3	5	-2	-40.0	11	19	-8	-42.1	3	11	-8	-72.7
愛媛	26	37	-11	-29.7	6	12	-6	-50.0	10	18	-8	-44.4	1	9	-8	-88.9
高知	7	6	1	16.7	4	3	1	33.3	10	8	2	25.0	2	2	-	-
九州管区	269	234	35	15.0	98	78	20	25.6	196	190	6	3.2	63	75	-12	-16.0
福岡	150	118	32	27.1	60	41	19	46.3	73	72	1	1.4	28	26	2	7.7
佐賀	8	5	3	60.0	3	2	1	50.0	8	9	-1	-11.1	-	3	-3	-100.0
長崎	18	18	-	-	7	8	-1	-12.5	8	17	-9	-52.9	2	5	-3	-60.0
熊本	24	27	-3	-11.1	3	6	-3	-50.0	23	18	5	27.8	5	7	-2	-28.6
大分	6	14	-8	-57.1	3	5	-2	-40.0	13	9	4	44.4	4	4	-	-
宮崎	14	13	1	7.7	4	4	-	-	19	14	5	35.7	5	7	-2	-28.6
鹿児島	24	22	2	9.1	10	5	5	100.0	13	17	-4	-23.5	4	8	-4	-50.0
沖縄	25	17	8	47.1	8	7	1	14.3	39	34	5	14.7	15	15	-	-

注「街頭」の認知件数は、道路上、駐車(輪)場、都市公園、空地、公共交通機関等(地下鉄内、新幹線内、その他の列車内、駅、その他の鉄道施設、航空機内、空港、船舶内、海港、バス内)、その他の交通機関(タクシー内、その他の自動車内)及びその他の街頭(地下街地下通路、高速道路)を発生場所とするものとした。

第9表 街頭犯罪等 都道府県別 対前年比較  
 (2) 街頭における粗暴犯・強制わいせつ 都道府県別 認知件数 対前年比較

暫定値  
 平成30年2月1日確定

都道府県	恐喝								強制わいせつ							
	認知件数(総数)				うち)街頭における犯罪				認知件数(総数)				うち)街頭における犯罪			
	平成29年 1月~1月	平成28年 1月~1月	増減 件数	増減 %	平成29年 1月~1月	平成28年 1月~1月	増減 件数	増減 %	平成29年 1月~1月	平成28年 1月~1月	増減 件数	増減 %	平成29年 1月~1月	平成28年 1月~1月	増減 件数	増減 %
総数	163	215	-52	-24.2	78	109	-31	-28.4	328	358	-30	-8.4	168	209	-41	-19.6
北海道	2	4	-2	-50.0	1	-	1	-	13	8	5	62.5	4	4	-	-
札幌	1	2	-1	-50.0	1	-	1	-	7	6	1	16.7	3	3	-	-
函館	1	-	1	-	-	-	-	-	-	-	-	-	-	-	-	-
旭川	-	1	-1	-100.0	-	-	-	-	5	1	4	400.0	-	1	-1	-100.0
釧路	-	-	-	-	-	-	-	-	1	1	-	-	1	-	1	-
北見	-	1	-1	-100.0	-	-	-	-	-	-	-	-	-	-	-	-
東北管区	7	15	-8	-53.3	4	5	-1	-20.0	23	17	6	35.3	15	9	6	66.7
青森	-	-	-	-	-	-	-	-	4	1	3	300.0	4	1	3	300.0
岩手	-	1	-1	-100.0	-	-	-	-	2	4	-2	-50.0	2	2	-	-
宮城	4	6	-2	-33.3	2	-	2	-	11	3	8	266.7	6	1	5	500.0
秋田	-	-	-	-	-	-	-	-	1	-1	-100.0	-	-	-	-	-
山形	1	-	1	-	-	-	-	-	2	-2	-100.0	-	1	-1	-100.0	
福島	2	8	-6	-75.0	2	5	-3	-60.0	6	6	-	-	3	4	-1	-25.0
東京	25	32	-7	-21.9	10	23	-13	-56.5	36	42	-6	-14.3	17	24	-7	-29.2
関東管区	45	66	-21	-31.8	21	32	-11	-34.4	94	110	-16	-14.5	42	67	-25	-37.3
茨城	7	8	-1	-12.5	4	7	-3	-42.9	4	7	-3	-42.9	1	2	-1	-50.0
栃木	5	-	5	-	2	-	2	-	4	4	-	-	1	2	-1	-50.0
群馬	1	7	-6	-85.7	1	3	-2	-66.7	1	3	-2	-66.7	-	3	-3	-100.0
埼玉	8	11	-3	-27.3	2	3	-1	-33.3	12	18	-6	-33.3	7	14	-7	-50.0
千葉	3	16	-13	-81.3	1	10	-9	-90.0	18	24	-6	-25.0	7	17	-10	-58.8
神奈川	8	18	-10	-55.6	3	7	-4	-57.1	33	34	-1	-2.9	14	21	-7	-33.3
新潟	4	1	3	300.0	3	1	2	200.0	6	3	3	100.0	3	-	3	-
山梨	2	-	2	-	1	-	1	-	-	-	-	-	-	-	-	-
長野	3	-	3	-	3	-	3	-	3	5	-2	-40.0	1	2	-1	-50.0
静岡	4	5	-1	-20.0	1	1	-	-	13	12	1	8.3	8	6	2	33.3
中部管区	26	30	-4	-13.3	10	14	-4	-28.6	30	26	4	15.4	19	14	5	35.7
富山	2	1	1	100.0	2	-	2	-	-	-	-	-	-	-	-	-
石川	1	1	-	-	1	1	-	-	3	3	-	-	3	2	1	50.0
福井	-	-	-	-	-	-	-	-	-	-	-	-	-	-	-	-
岐阜	2	1	1	100.0	2	1	1	100.0	3	1	2	200.0	1	1	-	-
愛知	20	27	-7	-25.9	5	12	-7	-58.3	23	21	2	9.5	14	11	3	27.3
三重	1	-	1	-	-	-	-	-	1	1	-	-	1	-	1	-
近畿管区	26	33	-7	-21.2	15	23	-8	-34.8	75	97	-22	-22.7	43	58	-15	-25.9
滋賀	-	1	-1	-100.0	-	1	-1	-100.0	4	2	2	100.0	3	2	1	50.0
京都	3	4	-1	-25.0	3	3	-	-	6	9	-3	-33.3	1	-	1	-
大阪	15	20	-5	-25.0	6	13	-7	-53.8	44	56	-12	-21.4	26	38	-12	-31.6
兵庫	8	6	2	33.3	6	5	1	20.0	14	22	-8	-36.4	7	11	-4	-36.4
奈良	-	2	-2	-100.0	-	1	-1	-100.0	7	5	2	40.0	6	4	2	50.0
和歌山	-	-	-	-	-	-	-	-	3	-3	-100.0	-	3	-3	-100.0	
中国管区	11	10	1	10.0	5	3	2	66.7	14	13	1	7.7	8	6	2	33.3
鳥取	-	1	-1	-100.0	-	1	-1	-100.0	1	2	-1	-50.0	-	1	-1	-100.0
島根	-	-	-	-	-	-	-	-	1	-	1	-	1	-	1	-
岡山	1	5	-4	-80.0	-	2	-2	-100.0	5	2	3	150.0	2	-	2	-
広島	6	3	3	100.0	3	-	3	-	5	6	-1	-16.7	3	4	-1	-25.0
山口	4	1	3	300.0	2	-	2	-	2	3	-1	-33.3	2	1	1	100.0
四国管区	3	5	-2	-40.0	1	2	-1	-50.0	6	5	1	20.0	1	4	-3	-75.0
徳島	2	-	2	-	1	-	1	-	-	-	-	-	-	-	-	-
香川	1	1	-	-	-	1	-1	-100.0	4	1	3	300.0	-	1	-1	-100.0
愛媛	-	4	-4	-100.0	-	1	-1	-100.0	1	2	-1	-50.0	1	2	-1	-50.0
高知	-	-	-	-	-	-	-	-	1	2	-1	-50.0	-	1	-1	-100.0
九州管区	18	20	-2	-10.0	11	7	4	57.1	37	40	-3	-7.5	19	23	-4	-17.4
福岡	6	6	-	-	3	1	2	200.0	17	20	-3	-15.0	10	12	-2	-16.7
佐賀	-	-	-	-	-	-	-	-	1	4	-3	-75.0	-	2	-2	-100.0
長崎	-	3	-3	-100.0	-	3	-3	-100.0	-	1	-1	-100.0	-	-	-	-
熊本	3	3	-	-	1	-	1	-	1	3	-2	-66.7	-	1	-1	-100.0
大分	5	3	2	66.7	3	1	2	200.0	1	3	-2	-66.7	1	1	-	-
宮崎	2	-	2	-	2	-	2	-	5	4	1	25.0	2	4	-2	-50.0
鹿児島	2	-	2	-	2	-	2	-	5	4	1	25.0	4	3	1	33.3
沖縄	-	5	-5	-100.0	-	2	-2	-100.0	7	1	6	600.0	2	-	2	-

注「街頭」の認知件数は、道路上、駐車(輪)場、都市公園、空き地、公共交通機関等(地下鉄内、新幹線内、その他の列車内、駅、その他の鉄道施設、航空機内、空港、船舶内、海港、バス内)、その他の交通機関(タクシー内、その他の自動車内)及びその他の街頭(地下街地下通路、高速道路)を発生場所とするものとした。

第9表 街頭犯罪等 都道府県別 対前年比較  
(3) 器物損壊、住居侵入 都道府県別 認知・検挙件数・検挙人員 対前年比較

暫定値  
平成30年2月1日確定

都道府県	器物損壊等														
	認知件数				検挙件数				検挙人員				検挙率		
	平成29年	平成28年	増減		平成29年	平成28年	増減		平成29年	平成28年	増減		平成29年	平成28年	増減
	1月～1月	1月～1月	件数	%	1月～1月	1月～1月	件数	%	1月～1月	1月～1月	人員	%	1月～1月	1月～1月	
総数	7,672	7,816	-144	-1.8	750	792	-42	-5.3	430	407	23	5.7	9.8	10.1	-0.3
北海道	219	263	-44	-16.7	34	19	15	78.9	21	16	5	31.3	15.5	7.2	8.3
札幌	140	160	-20	-12.5	21	14	7	50.0	13	10	3	30.0	15.0	8.8	6.2
函館	15	12	3	25.0	3	1	2	200.0	1	2	-1	-50.0	20.0	8.3	11.7
旭川	27	29	-2	-6.9	2	1	1	100.0	-	1	-1	-100.0	7.4	3.4	4.0
釧路	31	47	-16	-34.0	2	2	-	-	1	2	-1	-50.0	6.5	4.3	2.2
北見	6	15	-9	-60.0	6	1	5	500.0	6	1	5	500.0	100.0	6.7	93.3
東北管区	352	369	-17	-4.6	42	43	-1	-2.3	20	15	5	33.3	11.9	11.7	0.2
青森	29	45	-16	-35.6	2	9	-7	-77.8	1	-	1	-	6.9	20.0	-13.1
岩手	48	41	7	17.1	10	5	5	100.0	1	1	-	-	20.8	12.2	8.6
宮城	130	135	-5	-3.7	17	10	7	70.0	5	8	-3	-37.5	13.1	7.4	5.7
秋田	18	9	9	100.0	4	4	-	-	3	2	1	50.0	22.2	44.4	-22.2
山形	20	26	-6	-23.1	1	9	-8	-88.9	2	2	-	-	5.0	34.6	-29.6
福島	107	113	-6	-5.3	8	6	2	33.3	8	2	6	300.0	7.5	5.3	2.2
東京	1,058	1,045	13	1.2	98	63	35	55.6	62	40	22	55.0	9.3	6.0	3.3
関東管区	2,015	2,073	-58	-2.8	169	251	-82	-32.7	114	118	-4	-3.4	8.4	12.1	-3.7
茨城	161	185	-24	-13.0	19	23	-4	-17.4	6	6	-	-	11.8	12.4	-0.6
栃木	98	108	-10	-9.3	9	40	-31	-77.5	4	5	-1	-20.0	9.2	37.0	-27.8
群馬	124	125	-1	-0.8	12	9	3	33.3	16	8	8	100.0	9.7	7.2	2.5
埼玉	547	582	-35	-6.0	39	34	5	14.7	28	24	4	16.7	7.1	5.8	1.3
千葉	434	421	13	3.1	19	35	-16	-45.7	15	14	1	7.1	4.4	8.3	-3.9
神奈川	272	265	7	2.6	31	43	-12	-27.9	24	30	-6	-20.0	11.4	16.2	-4.8
新潟	124	102	22	21.6	18	15	3	20.0	12	8	4	50.0	14.5	14.7	-0.2
山梨	27	23	4	17.4	1	-	1	-	-	-	-	-	3.7	-	3.7
長野	67	78	-11	-14.1	12	16	-4	-25.0	4	4	-	-	17.9	20.5	-2.6
静岡	161	184	-23	-12.5	9	36	-27	-75.0	5	19	-14	-73.7	5.6	19.6	-14.0
中部管区	1,147	1,159	-12	-1.0	66	69	-3	-4.3	37	33	4	12.1	5.8	6.0	-0.2
富山	24	32	-8	-25.0	4	4	-	-	2	3	-1	-33.3	16.7	12.5	4.2
石川	40	24	16	66.7	3	11	-8	-72.7	3	4	-1	-25.0	7.5	45.8	-38.3
福井	23	20	3	15.0	3	1	2	200.0	1	1	-	-	13.0	5.0	8.0
岐阜	152	172	-20	-11.6	8	2	6	300.0	3	1	2	200.0	5.3	1.2	4.1
愛知	790	768	22	2.9	47	45	2	4.4	28	20	8	40.0	5.9	5.9	-
三重	118	143	-25	-17.5	1	6	-5	-83.3	-	4	-4	-100.0	0.8	4.2	-3.4
近畿管区	1,668	1,714	-46	-2.7	158	174	-16	-9.2	94	98	-4	-4.1	9.5	10.2	-0.7
滋賀	88	88	-	-	21	8	13	162.5	9	5	4	80.0	23.9	9.1	14.8
京都	231	190	41	21.6	20	17	3	17.6	13	12	1	8.3	8.7	8.9	-0.2
大阪	642	757	-115	-15.2	45	42	3	7.1	31	36	-5	-13.9	7.0	5.5	1.5
兵庫	529	536	-7	-1.3	53	81	-28	-34.6	32	32	-	-	10.0	15.1	-5.1
奈良	93	80	13	16.3	12	17	-5	-29.4	4	11	-7	-63.6	12.9	21.3	-8.4
和歌山	85	63	22	34.9	7	9	-2	-22.2	5	2	3	150.0	8.2	14.3	-6.1
中国管区	328	329	-1	-0.3	57	35	22	62.9	22	17	5	29.4	17.4	10.6	6.8
鳥取	6	14	-8	-57.1	2	4	-2	-50.0	3	-	3	-	33.3	28.6	4.7
島根	19	18	1	5.6	4	-	4	-	2	-	2	-	21.1	-	21.1
岡山	85	90	-5	-5.6	33	10	23	230.0	11	7	4	57.1	38.8	11.1	27.7
広島	156	134	22	16.4	14	18	-4	-22.2	6	9	-3	-33.3	9.0	13.4	-4.4
山口	62	73	-11	-15.1	4	3	1	33.3	-	1	-1	-100.0	6.5	4.1	2.4
四国管区	209	225	-16	-7.1	15	21	-6	-28.6	5	11	-6	-54.5	7.2	9.3	-2.1
徳島	33	40	-7	-17.5	3	4	-1	-25.0	-	1	-1	-100.0	9.1	10.0	-0.9
香川	35	56	-21	-37.5	3	7	-4	-57.1	1	3	-2	-66.7	8.6	12.5	-3.9
愛媛	96	93	3	3.2	5	6	-1	-16.7	1	7	-6	-85.7	5.2	6.5	-1.3
高知	45	36	9	25.0	4	4	-	-	3	-	3	-	8.9	11.1	-2.2
九州管区	676	639	37	5.8	111	117	-6	-5.1	55	59	-4	-6.8	16.4	18.3	-1.9
福岡	316	323	-7	-2.2	59	32	27	84.4	28	35	-7	-20.0	18.7	9.9	8.8
佐賀	37	40	-3	-7.5	4	10	-6	-60.0	2	1	1	100.0	10.8	25.0	-14.2
長崎	35	25	10	40.0	6	14	-8	-57.1	2	4	-2	-50.0	17.1	56.0	-38.9
熊本	98	63	35	55.6	10	36	-26	-72.2	3	4	-1	-25.0	10.2	57.1	-46.9
大分	30	40	-10	-25.0	3	3	-	-	2	1	1	100.0	10.0	7.5	2.5
宮崎	29	38	-9	-23.7	5	6	-1	-16.7	3	4	-1	-25.0	17.2	15.8	1.4
鹿児島	69	56	13	23.2	10	10	-	-	4	5	-1	-20.0	14.5	17.9	-3.4
沖縄	62	54	8	14.8	14	6	8	133.3	11	5	6	120.0	22.6	11.1	11.5

第9表 街頭犯罪等 都道府県別 対前年比較  
 (3) 器物損壊、住居侵入 都道府県別 認知・検挙件数・検挙人員 対前年比較

暫定値  
 平成30年2月1日確定

都道府県	住居侵入														
	認知件数				検挙件数				検挙人員				検挙率		
	平成29年	平成28年	増減		平成29年	平成28年	増減		平成29年	平成28年	増減		平成29年	平成28年	
	1月～1月	1月～1月	件数	%	1月～1月	1月～1月	件数	%	1月～1月	1月～1月	人員	%	1月～1月	1月～1月	増減
総数	1,200	1,118	82	7.3	455	498	-43	-8.6	328	307	21	6.8	37.9	44.5	-6.6
北海道	46	84	-38	-45.2	20	27	-7	-25.9	7	7	-	-	43.5	32.1	11.4
札幌	34	69	-35	-50.7	17	15	2	13.3	6	3	3	100.0	50.0	21.7	28.3
函館	3	5	-2	-40.0	2	4	-2	-50.0	-	1	-1	-100.0	66.7	80.0	-13.3
旭川	2	2	-	-	-	3	-3	-100.0	-	-	-	-	-	150.0	-150.0
釧路	5	6	-1	-16.7	1	2	-1	-50.0	1	2	-1	-50.0	20.0	33.3	-13.3
北見	2	2	-	-	-	3	-3	-100.0	-	1	-1	-100.0	-	150.0	-150.0
東北管区	46	57	-11	-19.3	15	23	-8	-34.8	12	17	-5	-29.4	32.6	40.4	-7.8
青森	7	5	2	40.0	2	2	-	-	5	1	4	400.0	28.6	40.0	-11.4
岩手	-	5	-5	-100.0	3	2	1	50.0	2	2	-	-	-	40.0	-
宮城	15	20	-5	-25.0	2	8	-6	-75.0	1	6	-5	-83.3	13.3	40.0	-26.7
秋田	5	5	-	-	1	2	-1	-50.0	1	2	-1	-50.0	20.0	40.0	-20.0
山形	2	5	-3	-60.0	1	2	-1	-50.0	-	-	-	-	50.0	40.0	10.0
福島	17	17	-	-	6	7	-1	-14.3	3	6	-3	-50.0	35.3	41.2	-5.9
東京	71	72	-1	-1.4	55	46	9	19.6	47	40	7	17.5	77.5	63.9	13.6
関東管区	466	370	96	25.9	141	156	-15	-9.6	90	91	-1	-1.1	30.3	42.2	-11.9
茨城	44	43	1	2.3	7	5	2	40.0	5	7	-2	-28.6	15.9	11.6	4.3
栃木	27	30	-3	-10.0	11	9	2	22.2	2	11	-9	-81.8	40.7	30.0	10.7
群馬	31	13	18	138.5	5	5	-	-	1	2	-1	-50.0	16.1	38.5	-22.4
埼玉	60	36	24	66.7	33	19	14	73.7	25	16	9	56.3	55.0	52.8	2.2
千葉	133	99	34	34.3	28	34	-6	-17.6	16	12	4	33.3	21.1	34.3	-13.2
神奈川	92	95	-3	-3.2	30	44	-14	-31.8	27	29	-2	-6.9	32.6	46.3	-13.7
新潟	13	14	-1	-7.1	5	1	4	400.0	3	1	2	200.0	38.5	7.1	31.4
山梨	5	7	-2	-28.6	5	2	3	150.0	5	-	5	-	100.0	28.6	71.4
長野	12	7	5	71.4	7	8	-1	-12.5	1	1	-	-	58.3	114.3	-56.0
静岡	49	26	23	88.5	10	29	-19	-65.5	5	12	-7	-58.3	20.4	111.5	-91.1
中部管区	159	135	24	17.8	46	65	-19	-29.2	39	27	12	44.4	28.9	48.1	-19.2
富山	1	8	-7	-87.5	-	1	-1	-100.0	-	1	-1	-100.0	-	12.5	-12.5
石川	3	3	-	-	2	5	-3	-60.0	4	4	-	-	66.7	166.7	-100.0
福井	4	13	-9	-69.2	3	1	2	200.0	2	-	2	-	75.0	7.7	67.3
岐阜	27	14	13	92.9	3	4	-1	-25.0	8	4	4	100.0	11.1	28.6	-17.5
愛知	96	68	28	41.2	31	30	1	3.3	24	17	7	41.2	32.3	44.1	-11.8
三重	28	29	-1	-3.4	7	24	-17	-70.8	1	1	-	-	25.0	82.8	-57.8
近畿管区	204	204	-	-	63	84	-21	-25.0	47	62	-15	-24.2	30.9	41.2	-10.3
滋賀	11	13	-2	-15.4	2	14	-12	-85.7	2	2	-	-	18.2	107.7	-89.5
京都	11	20	-9	-45.0	7	12	-5	-41.7	4	13	-9	-69.2	63.6	60.0	3.6
大阪	136	123	13	10.6	30	19	11	57.9	20	12	8	66.7	22.1	15.4	6.7
兵庫	34	37	-3	-8.1	21	33	-12	-36.4	20	24	-4	-16.7	61.8	89.2	-27.4
奈良	4	6	-2	-33.3	-	4	-4	-100.0	-	9	-9	-100.0	-	66.7	-66.7
和歌山	8	5	3	60.0	3	2	1	50.0	1	2	-1	-50.0	37.5	40.0	-2.5
中国管区	50	48	2	4.2	31	23	8	34.8	25	11	14	127.3	62.0	47.9	14.1
鳥取	3	-	3	-	2	2	-	-	2	-	2	-	66.7	-	-
島根	3	3	-	-	3	-	3	-	1	-	1	-	100.0	-	100.0
岡山	19	17	2	11.8	10	4	6	150.0	7	1	6	600.0	52.6	23.5	29.1
広島	18	14	4	28.6	11	9	2	22.2	10	7	3	42.9	61.1	64.3	-3.2
山口	7	14	-7	-50.0	5	8	-3	-37.5	5	3	2	66.7	71.4	57.1	14.3
四国管区	17	21	-4	-19.0	9	17	-8	-47.1	6	9	-3	-33.3	52.9	81.0	-28.1
徳島	1	7	-6	-85.7	4	1	3	300.0	1	-	1	-	400.0	14.3	385.7
香川	10	4	6	150.0	2	4	-2	-50.0	1	4	-3	-75.0	20.0	100.0	-80.0
愛媛	3	6	-3	-50.0	1	4	-3	-75.0	2	1	1	100.0	33.3	66.7	-33.4
高知	3	4	-1	-25.0	2	8	-6	-75.0	2	4	-2	-50.0	66.7	200.0	-133.3
九州管区	141	127	14	11.0	75	57	18	31.6	55	43	12	27.9	53.2	44.9	8.3
福岡	58	55	3	5.5	29	34	-5	-14.7	28	23	5	21.7	50.0	61.8	-11.8
佐賀	12	6	6	100.0	3	3	-	-	2	2	-	-	25.0	50.0	-25.0
長崎	17	15	2	13.3	11	4	7	175.0	5	2	3	150.0	64.7	26.7	38.0
熊本	11	11	-	-	6	4	2	50.0	3	3	-	-	54.5	36.4	18.1
大分	8	10	-2	-20.0	2	1	1	100.0	2	-	2	-	25.0	10.0	15.0
宮崎	7	11	-4	-36.4	7	4	3	75.0	3	7	-4	-57.1	100.0	36.4	63.6
鹿児島	5	4	1	25.0	6	2	4	200.0	3	-	3	-	120.0	50.0	70.0
沖縄	23	15	8	53.3	11	5	6	120.0	9	6	3	50.0	47.8	33.3	14.5



第10表

刑法犯 都道府県別 身柄措置別 検挙人員 対前年比較

暫定値  
平成30年2月1日確定

都道府県	身柄措置	刑法犯総数																			
		総数				現行犯逮捕				緊急逮捕				通常逮捕				身柄不拘束			
		平成29年		平成28年		平成29年		平成28年		平成29年		平成28年		平成29年		平成28年		平成29年		平成28年	
		1月~1月	1月~1月	人員	増減率	1月~1月	1月~1月	人員	増減率	1月~1月	1月~1月	人員	増減率	1月~1月	1月~1月	人員	増減率	1月~1月	1月~1月	人員	増減率
総計	数	16,216	16,487	-271	-1.6	2,449	2,345	104	4.4	327	285	42	14.7	2,737	2,742	-5	-0.2	10,703	11,115	-412	-3.7
北海道	札幌	634	482	152	31.5	80	74	6	8.1	15	8	7	87.5	101	75	26	34.7	438	325	113	34.8
	函館	423	288	135	46.9	49	40	9	22.5	11	5	6	120.0	53	37	16	43.2	310	206	104	50.5
	旭川	47	44	3	6.8	5	6	-1	-16.7	1	1	-	-	13	6	7	116.7	28	31	-3	-9.7
	釧路	72	61	11	18.0	9	11	-2	-18.2	-	1	-1	-100.0	15	12	3	25.0	48	37	11	29.7
	北見	60	55	5	9.1	11	13	-2	-15.4	1	1	-	-	12	11	1	9.1	36	30	6	20.0
東北	青森	32	34	-2	-5.9	6	4	2	50.0	2	-	2	-	8	9	-1	-11.1	16	21	-5	-23.8
	岩手	847	855	-8	-0.9	74	96	-22	-22.9	18	26	-8	-30.8	112	148	-36	-24.3	643	585	58	9.9
	宮城	126	114	12	10.5	5	8	-3	-37.5	2	9	-7	-77.8	8	13	-5	-38.5	111	84	27	32.1
	秋田	126	98	28	28.6	11	16	-5	-31.3	7	2	5	250.0	19	17	2	11.8	89	63	26	41.3
	山形	226	233	-7	-3.0	29	35	-6	-17.1	5	11	-6	-54.5	27	44	-17	-38.6	165	143	22	15.4
関東	福島	85	115	-30	-26.1	4	5	-1	-20.0	1	2	-1	-50.0	10	14	-4	-28.6	70	94	-24	-25.5
	茨城	149	156	-7	-4.5	9	11	-2	-18.2	1	1	-	-	18	18	-	-	121	126	-5	-4.0
	栃木	135	139	-4	-2.9	16	21	-5	-23.8	2	1	1	100.0	30	42	-12	-28.6	87	75	12	16.0
	群馬	1,970	2,107	-137	-6.5	472	488	-16	-3.3	7	5	2	40.0	424	453	-29	-6.4	1,067	1,161	-94	-8.1
	埼玉	4,634	4,692	-58	-1.2	601	562	39	6.9	79	79	-	-	682	680	2	0.3	3,272	3,371	-99	-2.9
中部	茨城	434	397	37	9.3	32	34	-2	-5.9	7	2	5	250.0	57	52	5	9.6	338	309	29	9.4
	栃木	255	247	8	3.2	32	24	8	33.3	4	8	-4	-50.0	49	43	6	14.0	170	172	-2	-1.2
	群馬	288	288	-	-	38	32	6	18.8	9	7	2	28.6	57	50	7	14.0	184	199	-15	-7.5
	埼玉	866	812	54	6.7	157	137	20	14.6	12	13	-1	-7.7	167	133	34	25.6	530	529	1	0.2
	千葉	646	644	2	0.3	105	95	10	10.5	8	5	3	60.0	68	72	-4	-5.6	465	472	-7	-1.5
	神奈川	1,083	1,195	-112	-9.4	123	133	-10	-7.5	13	21	-8	-38.1	133	170	-37	-21.8	814	871	-57	-6.5
	新潟	292	309	-17	-5.5	25	28	-3	-10.7	4	-	4	-	36	52	-16	-30.8	227	229	-2	-0.9
	山梨	85	75	10	13.3	7	6	1	16.7	2	2	-	-	13	8	5	62.5	63	59	4	6.8
	長野	193	188	5	2.7	11	5	6	45.5	5	3	2	66.7	26	25	1	4.0	146	149	-3	-2.0
	静岡	492	537	-45	-8.4	66	62	4	6.5	15	18	-3	-16.7	76	75	1	1.3	335	382	-47	-12.3
近畿	富山	1,774	1,747	27	1.5	253	237	16	6.8	62	40	22	55.0	319	308	11	3.6	1,140	1,162	-22	-1.9
	石川	104	79	25	31.6	8	2	6	25.0	2	1	1	100.0	12	7	5	71.4	80	63	17	27.0
	福井	121	101	20	19.8	27	22	5	22.7	-	1	-1	-100.0	19	22	-3	-13.6	75	56	19	33.9
	岐阜	48	63	-15	-23.8	10	9	1	11.1	-	-	-	-	9	7	2	28.6	29	47	-18	-38.3
	愛知	196	227	-31	-13.7	12	19	-7	-36.8	2	4	-2	-50.0	39	32	7	21.9	143	172	-29	-16.9
中国	三重	1,176	1,091	85	7.8	188	169	19	11.2	55	31	24	77.4	220	215	5	2.3	713	676	37	5.5
	滋賀	129	186	-57	-30.6	6	10	-4	-40.0	3	3	-	-	20	25	-5	-20.0	100	148	-48	-32.4
	京都	2,942	3,299	-357	-10.8	433	459	-26	-5.7	52	48	4	8.3	540	574	-34	-5.9	1,917	2,218	-301	-13.6
	大阪	200	183	17	9.3	27	15	12	80.0	5	2	3	150.0	35	30	5	16.7	133	136	-3	-2.2
	兵庫	318	352	-34	-9.7	61	64	-3	-4.7	9	9	-	-	54	76	-22	-28.9	194	203	-9	-4.4
四国	大分	1,159	1,329	-170	-12.8	138	157	-19	-12.1	25	18	7	38.9	226	216	10	4.6	770	938	-168	-17.9
	奈良	973	1,034	-61	-5.9	168	169	-1	-0.6	6	6	-	-	165	166	-1	-0.6	634	693	-59	-8.5
	和歌山	186	226	-40	-17.7	21	28	-7	-25.0	5	7	-2	-28.6	39	58	-19	-32.8	121	133	-12	-9.0
	徳島	106	175	-69	-39.4	18	26	-8	-30.8	2	6	-4	-66.7	21	28	-7	-25.0	65	115	-50	-43.5
	高知	890	818	72	8.8	172	149	23	15.4	19	12	7	58.3	168	112	56	50.0	531	545	-14	-2.6
九州	鳥取	53	44	9	20.5	4	3	1	33.3	2	-	2	-	14	4	10	250.0	33	37	-4	-10.8
	島根	71	56	15	26.8	2	4	-2	-50.0	2	-	2	-	16	9	7	77.8	51	43	8	18.6
	岡山	295	298	-3	-1.0	63	60	3	5.0	8	2	6	300.0	52	34	18	52.9	172	202	-30	-14.9
	広島	288	278	10	3.6	72	62	10	16.1	2	6	-4	-66.7	65	49	16	32.7	149	161	-12	-7.5
	山口	183	142	41	28.9	31	20	11	55.0	5	4	1	25.0	21	16	5	31.3	126	102	24	23.5
九州	計	477	496	-19	-3.8	52	43	9	20.9	7	5	2	40.0	87	108	-21	-19.4	331	340	-9	-2.6
	徳島	81	91	-10	-11.0	4	4	-	-	1	1	-	-	13	19	-6	-31.6	63	67	-4	-6.0
	香川	129	134	-5	-3.7	14	7	7	100.0	2	-	2	-	30	40	-10	-25.0	83	87	-4	-4.6
	愛媛	169	186	-17	-9.1	17	19	-2	-10.5	2	2	-	-	18	33	-15	-45.5	132	132	-	-
	高知	98	85	13	15.3	17	13	4	30.8	2	2	-	-	26	16	10	62.5	53	54	-1	-1.9
	福岡	2,048	1,991	57	2.9	312	237	75	31.6	68	62	6	9.7	304	284	20	7.0	1,364	1,408	-44	-3.1
	佐賀	910	910	-	-	140	122	18	14.8	31	27	4	14.8	152	135	17	12.6	587	626	-39	-6.2
	長崎	118	96	22	22.9	16	13	3	23.1	8	6	2	33.3	22	14	8	57.1	72	63	9	14.3
	熊本	142	138	4	2.9	22	16	6	37.5	4	5	-1	-20.0	14	12	2	16.7	102	105	-3	-2.9
	大分	252	227	25	11.0	22	16	6	37.5	-	-	-	-	19	31	-12	-38.7	211	180	31	17.2
宮崎	110	145	-35	-24.1	12	6	6	100.0	3	4	-1	-25.0	21	20	1	5.0	74	115	-41	-35.7	
鹿児島	134	126	8	6.3	11	9	2	22.2	1	3	-2	-66.7	21	24	-3	-12.5	101	90	11	12.2	
沖縄	141	133	8	6.0	14	13	1	7.7	1	1	-	-	17	21	-4	-19.0	109	98	11	11.2	
計	241	216	25	11.6	75	42	33	78.6	20	16	4	25.0	38	27	11	40.7	108	131	-23	-17.6	

第11表 特別法犯 主要法令別 送致件数・人員 対前年比較

暫定値  
平成30年2月1日確定

法令別	送致件数				送致人員			
	平成29年 1月～1月	平成28年 1月～1月	増減		平成29年 1月～1月	平成28年 1月～1月	増減	
			件数	増減率			人員	増減率
特別法犯総数注)	4,762	4,944	-182	-3.7	4,126	4,214	-88	-2.1
公職選挙法	2	6	-4	-66.7	9	4	5	125.0
外国人登録法	-	-	-	-	-	-	-	-
入管法	229	209	20	9.6	187	161	26	16.1
軽犯罪法	553	677	-124	-18.3	577	694	-117	-16.9
迷惑防止条例	627	665	-38	-5.7	568	599	-31	-5.2
ストーカー規制法	61	49	12	24.5	41	38	3	7.9
DV法	4	7	-3	-42.9	3	7	-4	-57.1
競馬法	-	-	-	-	-	-	-	-
風営適正化法	127	152	-25	-16.4	113	175	-62	-35.4
売春防止法	49	31	18	58.1	29	24	5	20.8
児童福祉法	32	29	3	10.3	32	29	3	10.3
児童買春・児童ポルノ法	263	244	19	7.8	194	178	16	9.0
青少年保護育成条例	165	209	-44	-21.1	151	192	-41	-21.4
出資法	6	6	-	-	6	8	-2	-25.0
貸金業法	9	5	4	80.0	7	7	-	-
犯罪収益移転防止法	135	117	18	15.4	98	74	24	32.4
宅地建物取引業法	1	5	-4	-80.0	4	6	-2	-33.3
関税法	3	6	-3	-50.0	1	3	-2	-66.7
外為法	-	1	-1	-100.0	-	2	-2	-100.0
著作権法	38	4	34	850.0	9	4	5	125.0
商標法	37	35	2	5.7	34	22	12	54.5
不正アクセス禁止法	21	93	-72	-77.4	10	5	5	100.0
不正競争防止法	-	2	-2	-100.0	-	1	-1	-100.0
銃刀法	327	347	-20	-5.8	289	306	-17	-5.6
火薬類取締法	6	13	-7	-53.8	4	8	-4	-50.0
麻薬等取締法	61	53	8	15.1	25	27	-2	-7.4
あへん法	-	-	-	-	-	-	-	-
大麻取締法	198	182	16	8.8	157	132	25	18.9
覚せい剤取締法	848	854	-6	-0.7	569	559	10	1.8
医薬品医療機器等法	65	67	-2	-3.0	39	43	-4	-9.3
毒物及び劇物取締法	21	27	-6	-22.2	18	15	3	20.0
廃棄物処理法	454	417	37	8.9	525	469	56	11.9
労働基準法	2	6	-4	-66.7	2	10	-8	-80.0
その他	418	426	-8	-1.9	425	412	13	3.2

注) 自動車の運転により人を死傷させる行為等の処罰に関する法律及び交通法令違反を除く。

第12表

## 来日外国人による 重要犯罪・重要窃盗犯 国籍別 検挙人員 対前年比較

暫 定 値  
平成30年2月1日確定

	総数		重要犯罪													
			計		殺人		強盗		放火		強姦		略取誘拐・人身売買		強制わいせつ	
	平成29年 1月～1月	平成28年 1月～1月	平成29年 1月～1月	平成28年 1月～1月	平成29年 1月～1月	平成28年 1月～1月	平成29年 1月～1月	平成28年 1月～1月	平成29年 1月～1月	平成28年 1月～1月	平成29年 1月～1月	平成28年 1月～1月	平成29年 1月～1月	平成28年 1月～1月	平成29年 1月～1月	平成28年 1月～1月
総 数	38	27	22	16	4	3	8	4	1	-	4	5	-	2	5	2
ア ジ ア 州	28	18	16	10	4	2	5	2	1	-	3	2	-	2	3	2
韓 国・朝 鮮	2	2	2	1	-	1	1	-	-	-	1	-	-	-	-	-
中 国	13	8	7	3	3	1	-	2	1	-	1	-	-	-	2	-
イ ラ ン	-	-	-	-	-	-	-	-	-	-	-	-	-	-	-	-
イ ン ド	-	-	-	-	-	-	-	-	-	-	-	-	-	-	-	-
インドネシア	1	1	1	1	-	-	1	-	-	-	-	-	-	-	-	1
ス リ ラ ン カ	-	3	-	2	-	-	-	-	-	-	-	-	-	2	-	-
タ イ	2	-	1	-	1	-	-	-	-	-	-	-	-	-	-	-
パ キ ス タ ン	-	1	-	1	-	-	-	-	-	-	-	1	-	-	-	-
バングラデシュ	1	-	-	-	-	-	-	-	-	-	-	-	-	-	-	-
フ イ リ ピ ン	-	-	-	-	-	-	-	-	-	-	-	-	-	-	-	-
ベ ト ナ ム	7	1	3	1	-	-	2	-	-	-	1	1	-	-	-	-
マ レ ー シ ア	-	-	-	-	-	-	-	-	-	-	-	-	-	-	-	-
そ の 他	2	2	2	1	-	-	1	-	-	-	-	-	-	-	1	1
ヨ ー ロ ッ パ 州	2	1	2	1	-	-	2	-	-	-	-	1	-	-	-	-
イ ギ リ ス	2	-	2	-	-	-	2	-	-	-	-	-	-	-	-	-
イ タ リ ア	-	-	-	-	-	-	-	-	-	-	-	-	-	-	-	-
ド イ ツ	-	-	-	-	-	-	-	-	-	-	-	-	-	-	-	-
フ ラ ン ス	-	-	-	-	-	-	-	-	-	-	-	-	-	-	-	-
ロ シ ア	-	-	-	-	-	-	-	-	-	-	-	-	-	-	-	-
そ の 他	-	1	-	1	-	-	-	-	-	-	-	1	-	-	-	-
南北アメリカ州	7	5	3	4	-	1	1	2	-	-	1	1	-	-	1	-
ア メ リ カ	2	-	1	-	-	-	1	-	-	-	-	-	-	-	-	-
カ ナ ダ	-	-	-	-	-	-	-	-	-	-	-	-	-	-	-	-
ブ ラ ジ ル	2	2	1	2	-	-	-	2	-	-	1	-	-	-	-	-
そ の 他	3	3	1	2	-	1	-	-	-	-	-	1	-	-	1	-
ア フ リ カ 州	1	3	1	1	-	-	-	-	-	-	-	1	-	-	1	-
オ セ ア ニ ア 州	-	-	-	-	-	-	-	-	-	-	-	-	-	-	-	-
無 国 籍	-	-	-	-	-	-	-	-	-	-	-	-	-	-	-	-
国 籍 不 明	-	-	-	-	-	-	-	-	-	-	-	-	-	-	-	-

注)「中国」は、台湾、香港等を含む。

第12表

## 来日外国人による 重要犯罪・重要窃盗犯 国籍別 検挙人員 対前年比較

暫 定 値  
平成30年2月1日確定

	重要窃盗犯									
	計		侵入盗		自動車盗		ひったくり		すり	
	平成29年 1月～1月	平成28年 1月～1月	平成29年 1月～1月	平成28年 1月～1月	平成29年 1月～1月	平成28年 1月～1月	平成29年 1月～1月	平成28年 1月～1月	平成29年 1月～1月	平成28年 1月～1月
総 数	16	11	10	7	5	3	-	-	1	1
ア ジ ア 州	12	8	8	6	3	1	-	-	1	1
韓 国・朝 鮮	-	1	-	1	-	-	-	-	-	-
中 国	6	5	4	5	1	-	-	-	1	-
イ ラ ン	-	-	-	-	-	-	-	-	-	-
イ ン ド	-	-	-	-	-	-	-	-	-	-
イ ン ド ネ シ ア	-	-	-	-	-	-	-	-	-	-
ス リ ラ ン カ	-	1	-	-	-	1	-	-	-	-
タ イ	1	-	1	-	-	-	-	-	-	-
パ キ ス タ ン	-	-	-	-	-	-	-	-	-	-
バ ン グ ラ デ シ ュ	1	-	1	-	-	-	-	-	-	-
フ ィ リ ピ ン	-	-	-	-	-	-	-	-	-	-
ベ ト ナ ム	4	-	2	-	2	-	-	-	-	-
マ レ ー シ ア	-	-	-	-	-	-	-	-	-	-
そ の 他	-	1	-	-	-	-	-	-	-	1
ヨ ー ロ ッ パ 州	-	-	-	-	-	-	-	-	-	-
イ ギ リ ス	-	-	-	-	-	-	-	-	-	-
イ タ リ ア	-	-	-	-	-	-	-	-	-	-
ド イ ツ	-	-	-	-	-	-	-	-	-	-
フ ラ ン ス	-	-	-	-	-	-	-	-	-	-
ロ シ ア	-	-	-	-	-	-	-	-	-	-
そ の 他	-	-	-	-	-	-	-	-	-	-
南 北 ア メ リ カ 州	4	1	2	1	2	-	-	-	-	-
ア メ リ カ	1	-	1	-	-	-	-	-	-	-
カ ナ ダ	-	-	-	-	-	-	-	-	-	-
ブ ラ ジ ル	1	-	1	-	-	-	-	-	-	-
そ の 他	2	1	-	1	2	-	-	-	-	-
ア フ リ カ 州	-	2	-	-	-	2	-	-	-	-
オ セ ア ニ ア 州	-	-	-	-	-	-	-	-	-	-
無 国 籍	-	-	-	-	-	-	-	-	-	-
国 籍 不 明	-	-	-	-	-	-	-	-	-	-

第13表

## 来日外国人による 刑法犯・特別法犯 検挙件数・検挙人員 対前年比較

暫定値  
平成30年2月1日確定

	刑法犯・特別法犯総検挙件数				刑法犯・特別法犯総検挙人員				検挙件数				検挙人員				
	平成29年		平成28年		平成29年		平成28年		平成29年		平成28年		平成29年		平成28年		
	1月～1月	1月～1月	件数	増減率	1月～1月	1月～1月	人員	増減率	1月～1月	1月～1月	件数	増減率	1月～1月	1月～1月	人員	増減率	
総数	1,066	917	149	16.2	714	655	59	9.0	730	638	92	14.4	444	429	15	3.5	
北海道	計	7	3	4	133.3	7	3	4	133.3	4	3	1	33.3	4	3	1	33.3
	札幌	2	1	1	100.0	2	1	1	100.0	2	1	1	100.0	2	1	1	100.0
	函館	-	-	-	-	-	-	-	-	-	-	-	-	-	-	-	-
	旭川	1	1	-	-	1	1	-	-	1	1	-	-	1	1	-	-
	釧路	4	1	3	300.0	4	1	3	300.0	1	1	-	-	1	1	-	-
	北見	-	-	-	-	-	-	-	-	-	-	-	-	-	-	-	-
	計	12	12	-	-	6	8	-2	-25.0	10	7	3	42.9	5	4	1	25.0
東北	青森	-	5	-5	-100.0	-	2	-2	-100.0	-	1	-1	-100.0	-	2	-2	-100.0
	岩手	2	-	2	-	1	-	1	-	2	-	2	-	1	-	1	-
	宮城	7	2	5	250.0	4	5	-1	-20.0	5	2	3	150.0	3	1	2	200.0
	秋田	-	1	-1	-100.0	-	1	-1	-100.0	-	1	-1	-100.0	-	1	-1	-100.0
	山形	3	-	3	-	1	-	1	-	3	-	3	-	1	-	1	-
	福島	-	4	-4	-100.0	-	-	-	-	-	3	-3	-100.0	-	-	-	-
東	京	257	200	57	28.5	220	204	16	7.8	169	130	39	30.0	141	133	8	6.0
関東	計	342	384	-42	-10.9	214	227	-13	-5.7	216	254	-38	-15.0	127	130	-3	-2.3
	茨城	34	33	1	3.0	21	28	-7	-25.0	20	14	6	42.9	15	17	-2	-11.8
	栃木	27	44	-17	-38.6	18	11	7	63.6	23	38	-15	-39.5	15	7	8	114.3
	群馬	53	39	14	35.9	24	17	7	41.2	38	31	7	22.6	17	12	5	41.7
	埼玉	94	43	51	118.6	40	33	7	21.2	61	28	33	117.9	23	23	-	-
	千葉	35	105	-70	-66.7	32	30	2	6.7	20	87	-67	-77.0	16	16	-	-
	神奈川	52	61	-9	-14.8	46	58	-12	-20.7	17	25	-8	-32.0	16	23	-7	-30.4
	新潟	11	13	-2	-15.4	5	13	-8	-61.5	11	10	1	10.0	5	13	-8	-61.5
	山梨	3	2	1	50.0	4	1	3	300.0	-	-	-	-	1	-	1	-
	長野	16	20	-4	-20.0	7	12	-5	-41.7	12	9	3	33.3	4	2	2	100.0
	静岡	17	24	-7	-29.2	17	24	-7	-29.2	14	12	2	16.7	15	17	-2	-11.8
中部	計	187	105	82	78.1	107	91	16	17.6	155	73	82	112.3	75	66	9	13.6
	富山	7	3	4	133.3	5	2	3	150.0	6	3	3	100.0	4	2	2	100.0
	石川	24	8	16	200.0	4	2	2	100.0	24	8	16	200.0	2	2	-	-
	福井	1	-	1	-	1	-	1	-	1	-	1	-	1	-	1	-
	岐阜	74	15	59	393.3	16	11	5	45.5	73	8	65	812.5	16	6	10	166.7
	愛知	77	70	7	10.0	79	70	9	12.9	49	48	1	2.1	51	52	-1	-1.9
	三重	4	9	-5	-55.6	2	6	-4	-66.7	2	6	-4	-66.7	1	4	-3	-75.0
近畿	計	159	92	67	72.8	92	70	22	31.4	102	63	39	61.9	44	50	-6	-12.0
	滋賀	32	4	28	700.0	7	3	4	133.3	30	3	27	900.0	5	3	2	66.7
	京都	8	9	-1	-11.1	10	7	3	42.9	6	5	1	20.0	7	3	4	133.3
	大阪	66	39	27	69.2	52	30	22	73.3	26	31	-5	-16.1	16	19	-3	-15.8
	兵庫	50	32	18	56.3	21	23	-2	-8.7	38	20	18	90.0	15	19	-4	-21.1
	奈良	2	7	-5	-71.4	2	4	-2	-50.0	1	3	-2	-66.7	1	3	-2	-66.7
	和歌山	1	1	-	-	-	3	-3	-100.0	1	1	-	-	-	3	-3	-100.0
中国	計	38	17	21	123.5	16	11	5	45.5	33	16	17	106.3	12	10	2	20.0
	鳥取	-	-	-	-	-	-	-	-	-	-	-	-	-	-	-	-
	島根	20	1	19	1,900.0	1	1	-	-	19	1	18	1,800.0	-	1	-1	-100.0
	岡山	2	5	-3	-60.0	3	5	-2	-40.0	1	4	-3	-75.0	2	4	-2	-50.0
	広島	12	4	8	200.0	8	4	4	100.0	9	4	5	125.0	6	4	2	50.0
	山口	4	7	-3	-42.9	4	1	3	300.0	4	7	-3	-42.9	4	1	3	300.0
四国	計	17	16	1	6.3	14	6	8	133.3	13	14	-1	-7.1	13	5	8	160.0
	徳島	1	-	1	-	1	-	1	-	1	-	1	-	1	-	1	-
	香川	13	13	-	-	10	3	7	233.3	9	13	-4	-30.8	9	3	6	200.0
	愛媛	3	3	-	-	3	3	-	-	3	1	2	200.0	3	2	1	50.0
	高知	-	-	-	-	-	-	-	-	-	-	-	-	-	-	-	-
九州	計	47	88	-41	-46.6	38	35	3	8.6	28	78	-50	-64.1	23	28	-5	-17.9
	福岡	27	25	2	8.0	24	23	1	4.3	19	16	3	18.8	15	16	-1	-6.3
	佐賀	2	-	2	-	1	1	-	-	2	-	2	-	1	1	-	-
	長崎	-	54	-54	-100.0	-	2	-2	-100.0	-	53	-53	-100.0	-	2	-2	-100.0
	熊本	9	4	5	125.0	5	4	1	25.0	4	4	-	-	3	4	-1	-25.0
	大分	1	1	-	-	1	1	-	-	1	1	-	-	1	1	-	-
	宮崎	-	1	-1	-100.0	1	1	-	-	-	1	-1	-100.0	1	1	-	-
	鹿児島	1	1	-	-	-	1	-1	-100.0	-	1	-1	-100.0	-	1	-1	-100.0
	沖縄	7	2	5	250.0	6	2	4	200.0	2	2	-	-	2	2	-	-

第13表

## 来日外国人による 刑法犯・特別法犯 検挙件数・検挙人員 対前年比較

暫 定 値  
平成30年2月1日確定

		特別法犯							
		検挙件数				検挙人員			
		平成29年 1月～1月	平成28年 1月～1月	増減		平成29年 1月～1月	平成28年 1月～1月	増減	
		件数	増減率			人員	増減率		
総	数	336	279	57	20.4	270	226	44	19.5
北海道	計	3	-	3	-	3	-	3	-
	札幌	-	-	-	-	-	-	-	-
	函館	-	-	-	-	-	-	-	-
	旭川	-	-	-	-	-	-	-	-
	釧路	3	-	3	-	3	-	3	-
東北	北見	-	-	-	-	-	-	-	-
	計	2	5	-3	-60.0	1	4	-3	-75.0
	青森	-	4	-4	-100.0	-	-	-	-
	岩手	-	-	-	-	-	-	-	-
	宮城	2	-	2	-	1	4	-3	-75.0
	秋田	-	-	-	-	-	-	-	-
福島	山形	-	-	-	-	-	-	-	-
	福島	-	1	-1	-100.0	-	-	-	-
東	京	88	70	18	25.7	79	71	8	11.3
関東	計	126	130	-4	-3.1	87	97	-10	-10.3
	茨城	14	19	-5	-26.3	6	11	-5	-45.5
	栃木	4	6	-2	-33.3	3	4	-1	-25.0
	群馬	15	8	7	87.5	7	5	2	40.0
	埼玉	33	15	18	120.0	17	10	7	70.0
	千葉	15	18	-3	-16.7	16	14	2	14.3
	神奈川	35	36	-1	-2.8	30	35	-5	-14.3
	新潟	-	3	-3	-100.0	-	-	-	-
	山梨	3	2	1	50.0	3	1	2	200.0
	長野	4	11	-7	-63.6	3	10	-7	-70.0
中部	静岡	3	12	-9	-75.0	2	7	-5	-71.4
	計	32	32	-	-	32	25	7	28.0
	富山	1	-	1	-	1	-	1	-
	石川	-	-	-	-	2	-	2	-
	福井	-	-	-	-	-	-	-	-
	岐阜	1	7	-6	-85.7	-	5	-5	-100.0
近畿	愛知	28	22	6	27.3	28	18	10	55.6
	三重	2	3	-1	-33.3	1	2	-1	-50.0
	計	57	29	28	96.6	48	20	28	140.0
	滋賀	2	1	1	100.0	2	-	2	-
	京都	2	4	-2	-50.0	3	4	-1	-25.0
	大阪	40	8	32	400.0	36	11	25	227.3
	兵庫	12	12	-	-	6	4	2	50.0
中国	奈良	1	4	-3	-75.0	1	1	-	-
	和歌山	-	-	-	-	-	-	-	-
	計	5	1	4	400.0	4	1	3	300.0
	鳥取	-	-	-	-	-	-	-	-
	島根	1	-	1	-	1	-	1	-
四国	岡山	1	1	-	-	1	1	-	-
	広島	3	-	3	-	2	-	2	-
	山口	-	-	-	-	-	-	-	-
	計	4	2	2	100.0	1	1	-	-
	徳島	-	-	-	-	-	-	-	-
九州	香川	4	-	4	-	1	-	1	-
	愛媛	-	2	-2	-100.0	-	1	-1	-100.0
	高知	-	-	-	-	-	-	-	-
	計	19	10	9	90.0	15	7	8	114.3
	福岡	8	9	-1	-11.1	9	7	2	28.6
	佐賀	-	-	-	-	-	-	-	-
	長崎	-	1	-1	-100.0	-	-	-	-
	熊本	5	-	5	-	2	-	2	-
大分	-	-	-	-	-	-	-	-	
沖縄	宮崎	-	-	-	-	-	-	-	-
	鹿児島	1	-	1	-	-	-	-	-
沖縄	5	-	5	-	4	-	4	-	

注 1 自動車の運転により人を死傷させる行為等の処罰に関する法律及び交通法令違反を除く。  
 2 「検挙件数」、「検挙人員」は、それぞれ送致件数、送致人員である。

第14表

## 暴力団犯罪(刑法犯)罪種別 検挙件数・人員 対前年比較

暫 定 値  
平成30年2月1日確定

	検挙件数				検挙人員			
	平成29年 1月～1月	平成28年 1月～1月	増減		平成29年 1月～1月	平成28年 1月～1月	増減	
			件数	増減率			人員	増減率
刑 法 犯 計	1,235	1,535	-300	-19.5	698	784	-86	-11.0
殺 人	5	2	3	150.0	13	4	9	225.0
強 盗	12	14	-2	-14.3	14	21	-7	-33.3
放 火	-	4	-4	-100.0	-	2	-2	-100.0
強 姦	2	6	-4	-66.7	2	8	-6	-75.0
凶器準備集合	-	-	-	-	-	-	-	-
暴 行	62	105	-43	-41.0	68	92	-24	-26.1
傷 害	132	164	-32	-19.5	155	156	-1	-0.6
脅 迫	39	40	-1	-2.5	41	35	6	17.1
恐 喝	30	46	-16	-34.8	40	52	-12	-23.1
窃 盗	676	742	-66	-8.9	136	117	19	16.2
詐 欺	137	207	-70	-33.8	99	119	-20	-16.8
賭 博	-	32	-32	-100.0	11	55	-44	-80.0
わいせつ物頒布等	-	2	-2	-100.0	1	2	-1	-50.0
公務執行妨害	23	30	-7	-23.3	17	25	-8	-32.0
犯人蔵匿	2	2	-	-	4	1	3	300.0
証人威迫	-	-	-	-	1	-	1	-
逮捕監禁	4	9	-5	-55.6	8	18	-10	-55.6
信用毀損・威力業務妨害	2	7	-5	-71.4	2	6	-4	-66.7
器物損壊等	39	42	-3	-7.1	33	25	8	32.0
暴力行為	1	-	1	-	3	1	2	200.0
そ の 他	69	81	-12	-14.8	50	45	5	11.1
総数注)	1,749	2,168	-419	-19.3	1,082	1,231	-149	-12.1

注 第14表の刑法犯計と第15表の特別法犯計の合計数である。

第15表

暴力団犯罪(特別法犯)主要法令別 検挙件数・人員 対前年比較

暫 定 値  
平成30年2月1日確定

罪 種	検挙件数				検挙人員			
	平成29年 1月～1月	平成28年 1月～1月	増減		平成29年 1月～1月	平成28年 1月～1月	増減	
			件数	増減率			人員	増減率
特 別 法 犯 計	514	633	-119	-18.8	384	447	-63	-14.1
軽 犯 罪 法	6	10	-4	-40.0	3	8	-5	-62.5
酩 酊 者 規 制 法	-	2	-2	-100.0	-	2	-2	-100.0
迷 惑 防 止 条 例	21	40	-19	-47.5	21	40	-19	-47.5
暴力団員不当行為防止法	-	-	-	-	-	-	-	-
暴力団排除条例	2	-	2	-	1	-	1	-
自 転 車 競 技 法	-	-	-	-	-	-	-	-
競 馬 法	-	-	-	-	-	-	-	-
モーターボート競走法	-	-	-	-	-	-	-	-
小型自動車競走法	-	-	-	-	-	-	-	-
風 営 適 正 化 法	8	21	-13	-61.9	9	29	-20	-69.0
売 春 防 止 法	7	5	2	40.0	2	5	-3	-60.0
児 童 福 祉 法	2	2	-	-	1	3	-2	-66.7
青少年保護育成条例	2	2	-	-	2	2	-	-
出 資 法	2	1	1	100.0	-	-	-	-
貸 金 業 法	1	-	1	-	1	-	1	-
宅地建物取引業法	-	1	-1	-100.0	-	-	-	-
銃 刀 法	15	16	-1	-6.3	13	15	-2	-13.3
火 薬 類 取 締 法	-	-	-	-	-	-	-	-
麻 薬 等 取 締 法	14	14	-	-	3	5	-2	-40.0
あ へ ん 法	-	-	-	-	-	-	-	-
大 麻 取 締 法	54	45	9	20.0	42	27	15	55.6
覚 せ い 剤 取 締 法	330	411	-81	-19.7	239	264	-25	-9.5
毒 物 及 び 劇 物 取 締 法	1	3	-2	-66.7	1	1	-	-
労 働 基 準 法	1	-	1	-	2	-	2	-
職 業 安 定 法	1	1	-	-	5	3	2	66.7
そ の 他	47	59	-12	-20.3	39	43	-4	-9.3

注 1 自動車の運転により人を死傷させる行為等の処罰に関する法律及び交通法令違反を除く。

2 「検挙件数」、「検挙人員」は、それぞれ送致件数、送致人員である。