

第565号

# 犯罪統計資料

平成29年1～3月分



警察庁刑事局捜査支援分析管理官

ホームページ掲載URL <http://www.npa.go.jp/toukei/index.htm>

## 凡 例

1 本統計資料における用語の意義は、次のとおりである。

(1) 包括罪種

刑法犯のうち、被害法益、犯罪態様等の観点から類似性の強い罪種を包括した分類名称をいう。

(2) 重要犯罪・重要窃盗犯

治安情勢を観察する場合に、その指標となる以下に掲げる犯罪をいう。

重要犯罪とは、殺人、強盗、放火、強姦、略取誘拐・人身売買及び強制わいせつをいう。

重要窃盗犯とは、侵入盗、自動車盗、ひったくり及びすりをいう。

(3) 犯罪少年

特に断りのない限り、犯行時及び処理時の年齢がともに14歳以上20歳未満の少年をいう。

(4) 来日外国人

我が国にいる外国人のうち、いわゆる定着居住者（永住権を有する者等）、在日米軍関係者及び在留資格不明の者以外の者をいう。

(5) 街頭

道路上、駐車（輪）場、都市公園、空き地、公共交通機関等（地下鉄内、新幹線内、その他の列車内、駅、その他の鉄道施設、航空機内、空港、船舶内、海港、バス内）、その他の交通機関（タクシー内、その他の自動車内）及びその他の街頭（地下街地下通路、高速道路）を発生場所とするものをいう。

2 本統計資料の数値は暫定値であり、平成30年2月1日に確定する。

## 目 次

刑法犯総数・包括罪種・重要犯罪・重要窃盗犯 認知・検挙状況（図表）	1
第1表 刑法犯罪種別認知・検挙件数・検挙人員対前年比較	9
第2表 窃盗手口別認知・検挙件数・検挙人員対前年比較	10
第3表 刑法犯総数 都道府県別 認知・検挙件数・検挙人員対前年比較	11
第4表 窃盗犯総数 都道府県別 認知・検挙件数・検挙人員対前年比較	12
第5表 重要犯罪・重要窃盗犯 認知・検挙件数・検挙人員対前年比較	13
第6表 重要犯罪・重要窃盗犯 都道府県別認知・検挙件数・検挙人員対前年比較	14
第7表 重要犯罪・重要窃盗犯・詐欺 被害者の年齢・性別 認知件数	29
第8表 重要犯罪・重要窃盗犯・詐欺 犯行時年齢・性別 検挙人員	31
第9表 街頭犯罪等 都道府県別 対前年比較	33
第10表 刑法犯 都道府県別 身柄措置別 検挙人員 対前年比較	38
第11表 特別法犯主要法令別送致件数・人員対前年比較	39
第12表 来日外国人による 重要犯罪・重要窃盗犯 国籍別 検挙人員対前年比較	40
第13表 来日外国人による都道府県別 刑法犯・特別法犯 検挙件数・検挙人員 対前年比較	42
第14表 暴力団犯罪（刑法犯）罪種別検挙件数・人員対前年比較	44
第15表 暴力団犯罪（特別法犯）主要法令別検挙件数・人員対前年比較	45

# 刑法犯総数

【各年1-3月】

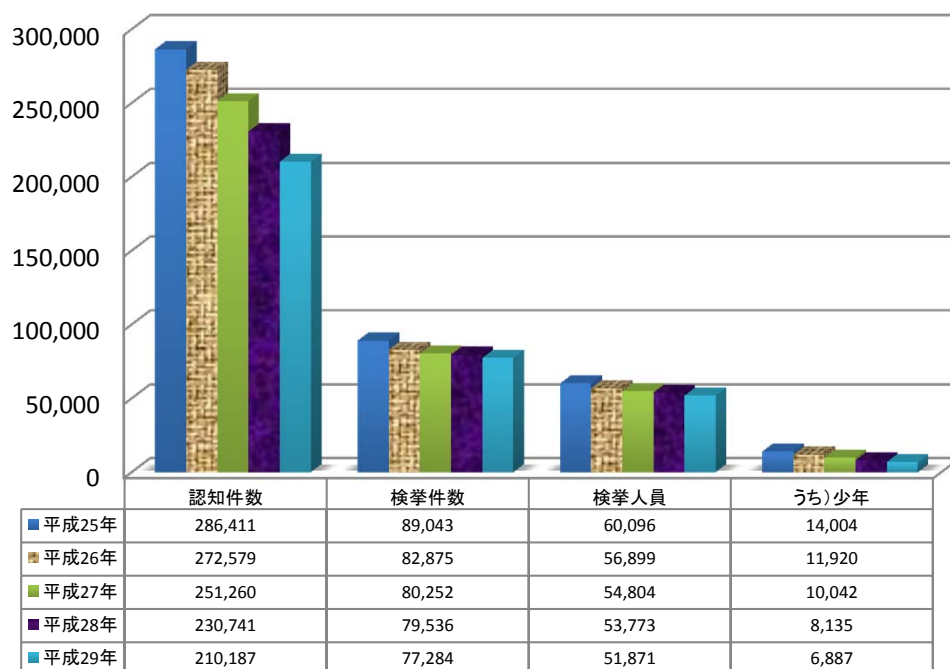

# 凶悪犯

【各年1-3月】

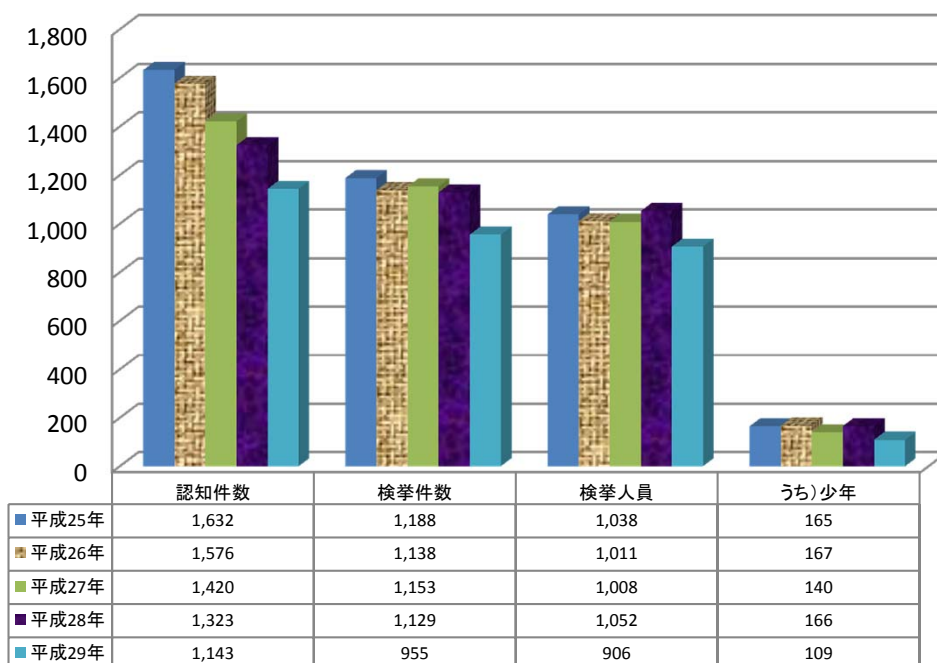

# 粗 暴 犯

【各年1-3月】

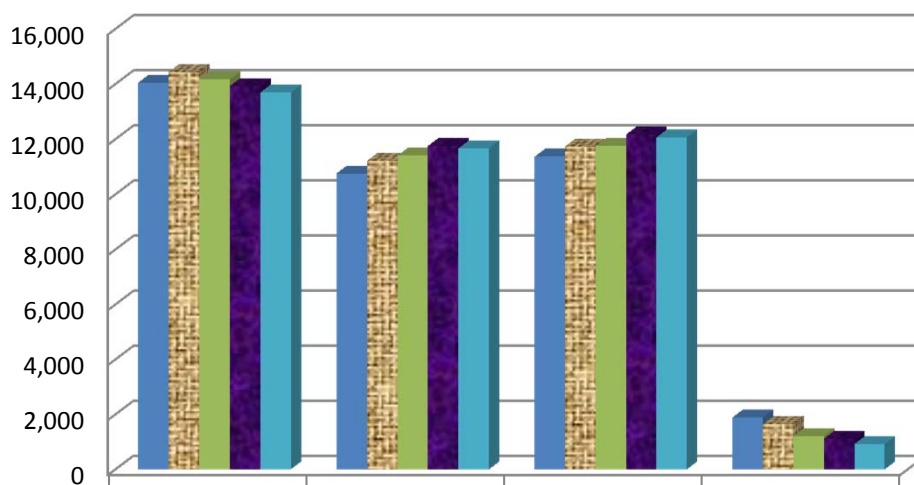

	認知件数	検挙件数	検挙人員	うち)少年
平成25年	14,054	10,758	11,368	1,892
平成26年	14,441	11,213	11,737	1,641
平成27年	14,165	11,405	11,750	1,203
平成28年	13,928	11,757	12,167	1,115
平成29年	13,693	11,669	12,064	918

# 窃 盗 犯

【各年1-3月】

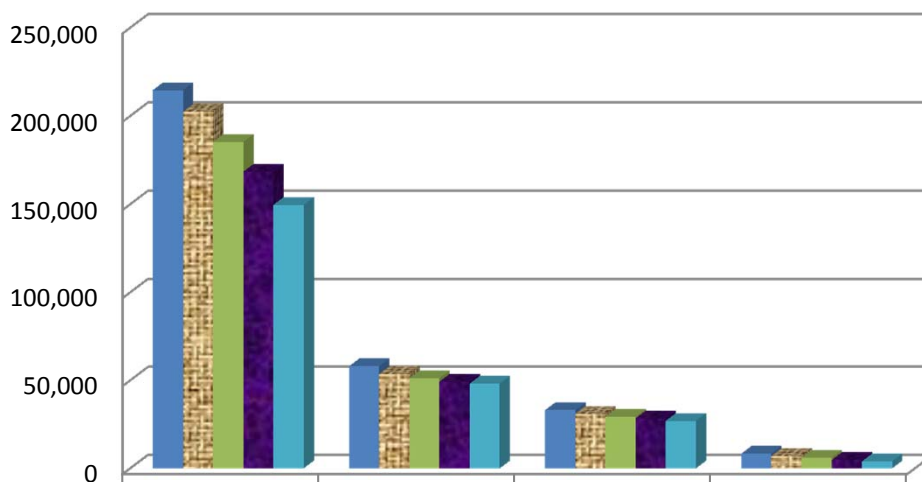

	認知件数	検挙件数	検挙人員	うち)少年
平成25年	214,654	57,994	33,104	8,349
平成26年	202,445	53,599	31,051	7,073
平成27年	185,396	51,217	29,396	6,186
平成28年	168,472	49,267	28,436	4,780
平成29年	149,678	48,140	27,047	4,041

# 知能犯

【各年1-3月】

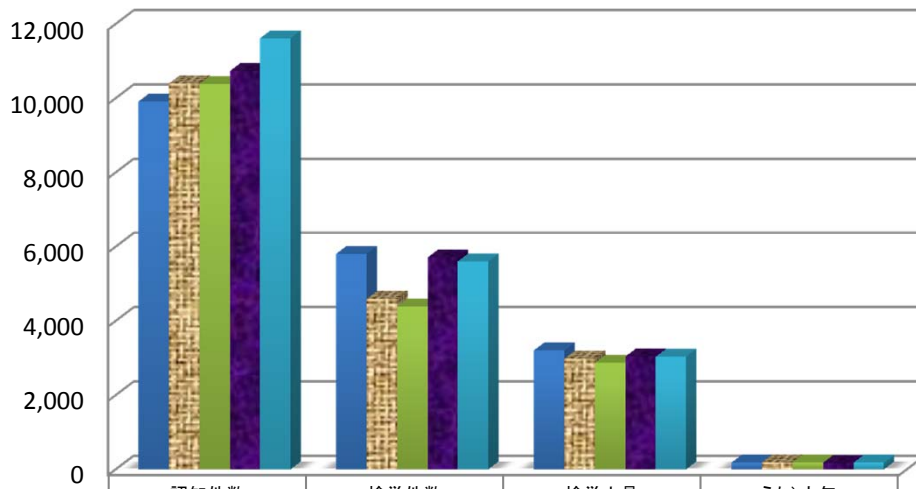

	認知件数	検挙件数	検挙人員	うち)少年
■平成25年	9,911	5,809	3,207	188
■平成26年	10,394	4,592	2,983	196
■平成27年	10,381	4,387	2,866	197
■平成28年	10,727	5,705	3,036	174
■平成29年	11,617	5,603	3,032	179

# 風俗犯

【各年1-3月】

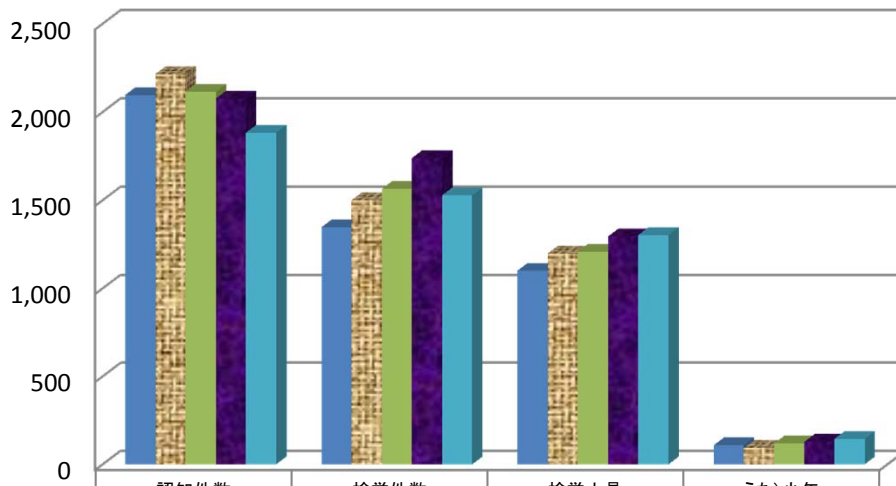

	認知件数	検挙件数	検挙人員	うち)少年
■平成25年	2,097	1,347	1,101	109
■平成26年	2,215	1,500	1,198	93
■平成27年	2,113	1,564	1,210	119
■平成28年	2,076	1,739	1,295	128
■平成29年	1,883	1,528	1,303	145

## 重要犯罪

【各年1-3月】

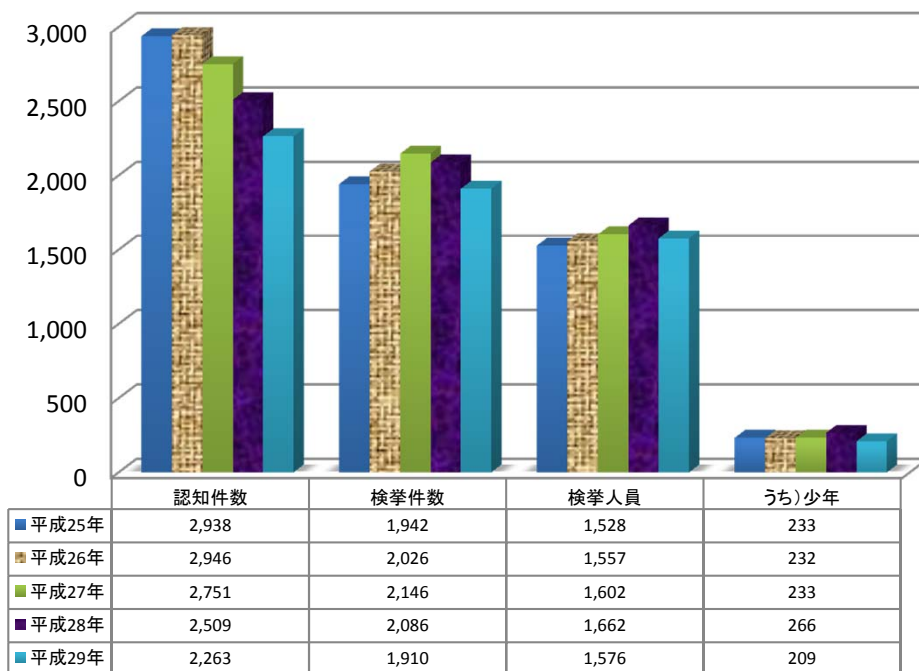

## 重要窃盗犯

【各年1-3月】

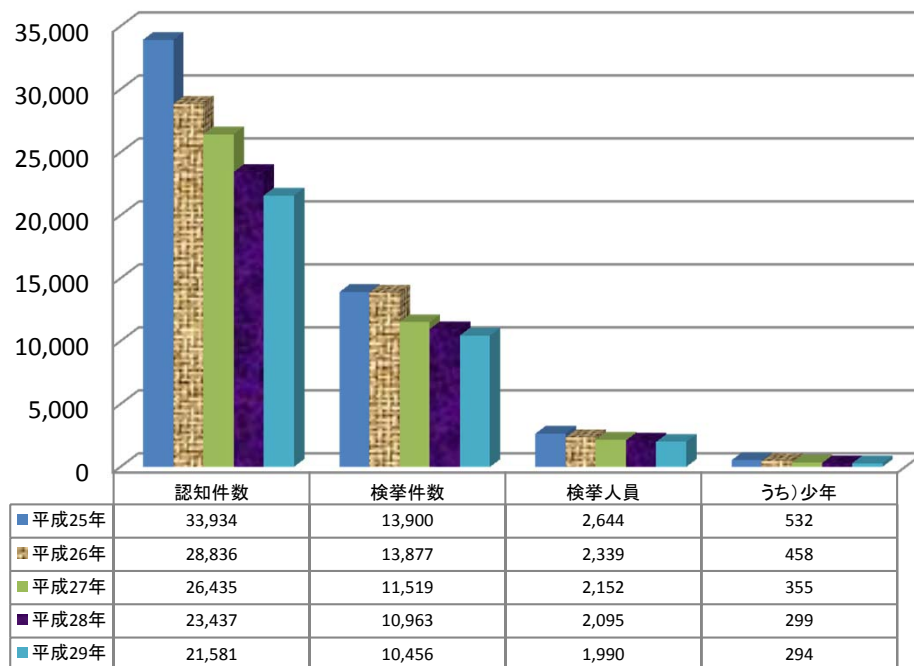

## 重要犯罪認知件数 【各年1-3月】

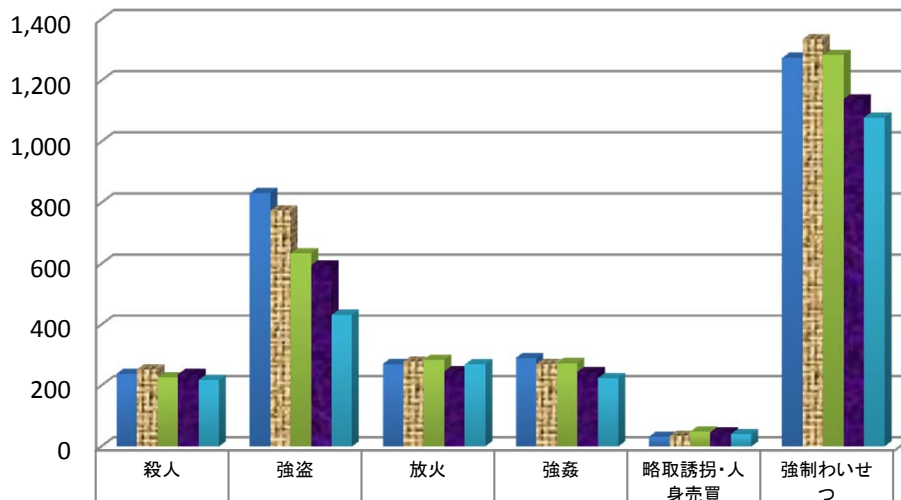

■平成25年	239	831	271	291	32	1,274
■平成26年	253	774	278	271	35	1,335
■平成27年	227	634	285	274	48	1,283
■平成28年	237	595	246	245	47	1,139
■平成29年	218	432	269	224	41	1,079

## 重要犯罪検挙件数 【各年1-3月】

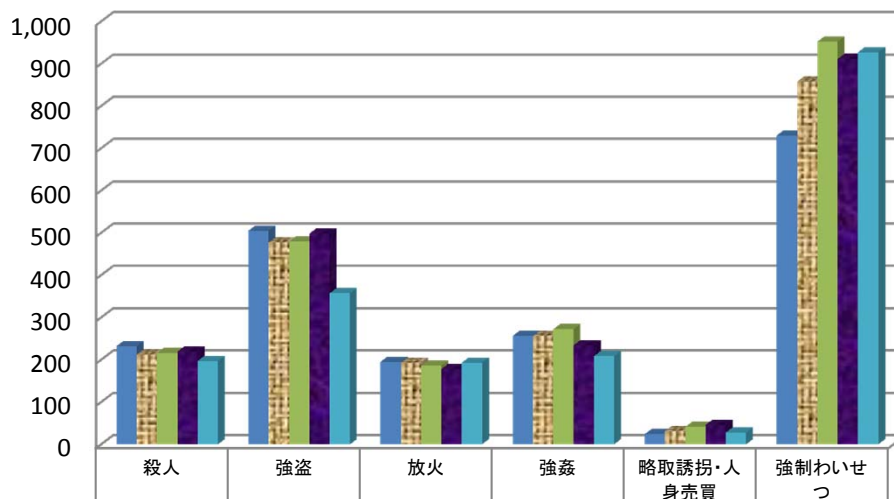

■平成25年	232	505	195	256	24	730
■平成26年	212	477	193	256	31	857
■平成27年	216	479	186	272	41	952
■平成28年	219	498	178	234	46	911
■平成29年	197	357	193	208	28	927



## 重要犯罪検挙人員

【各年1-3月】

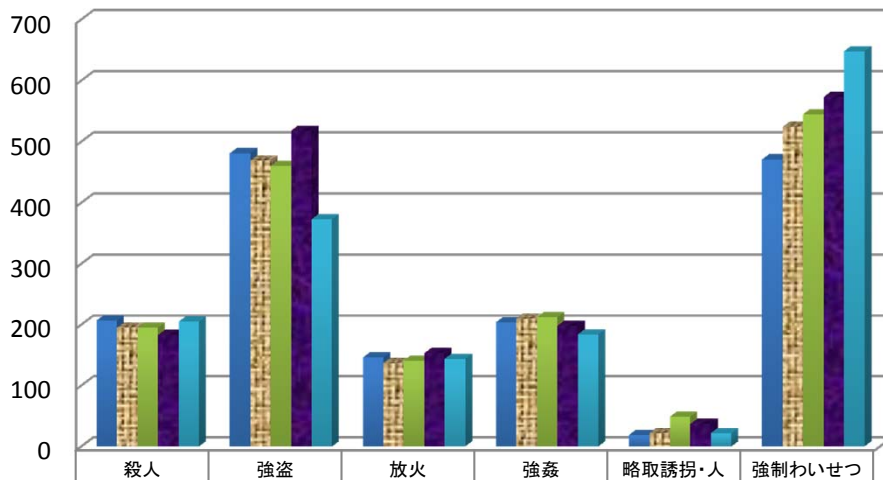

■平成25年	207	481	146	204	19	471
■平成26年	195	469	137	210	22	524
■平成27年	195	460	141	212	49	545
■平成28年	183	518	153	198	37	573
■平成29年	205	373	144	184	22	648

## 重要犯罪検挙人員(少年)

【各年1-3月】

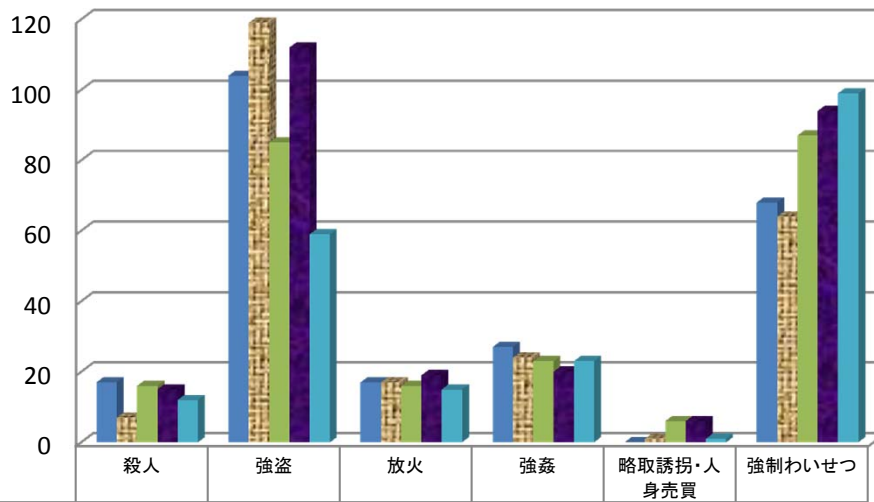

■平成25年	17	104	17	27	0	68
■平成26年	7	119	17	24	1	64
■平成27年	16	85	16	23	6	87
■平成28年	15	112	19	20	6	94
■平成29年	12	59	15	23	1	99

## 重要窃盗犯認知件数 【各年1-3月】

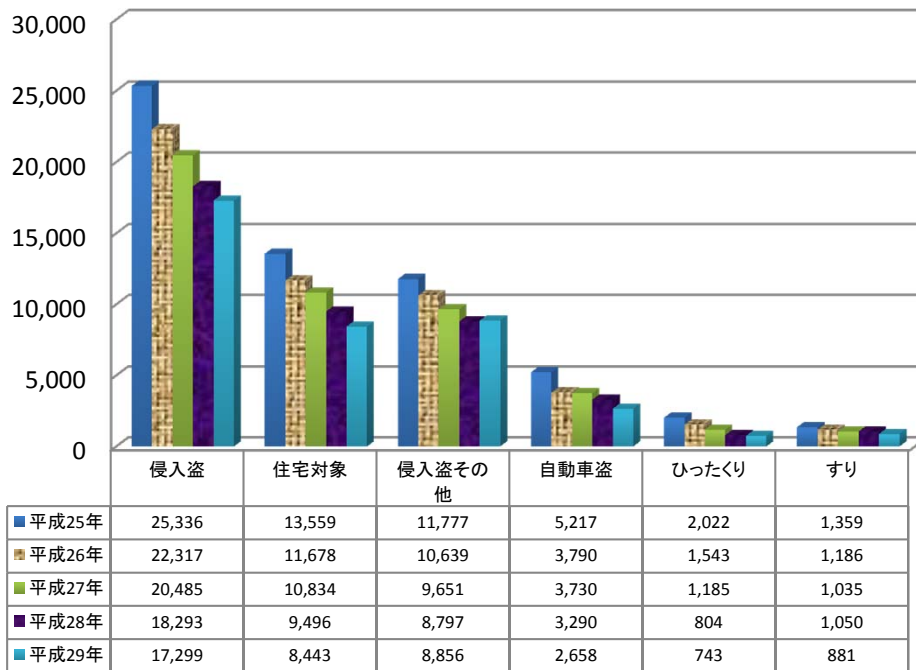

## 重要窃盗犯検挙件数 【各年1-3月】

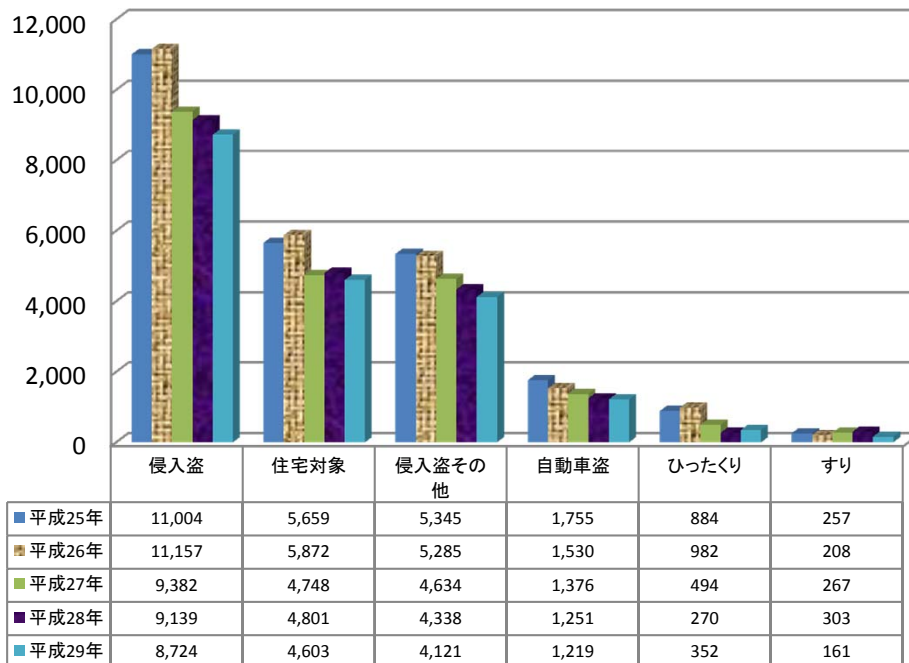

## 重要窃盗犯検挙人員 【各年1-3月】

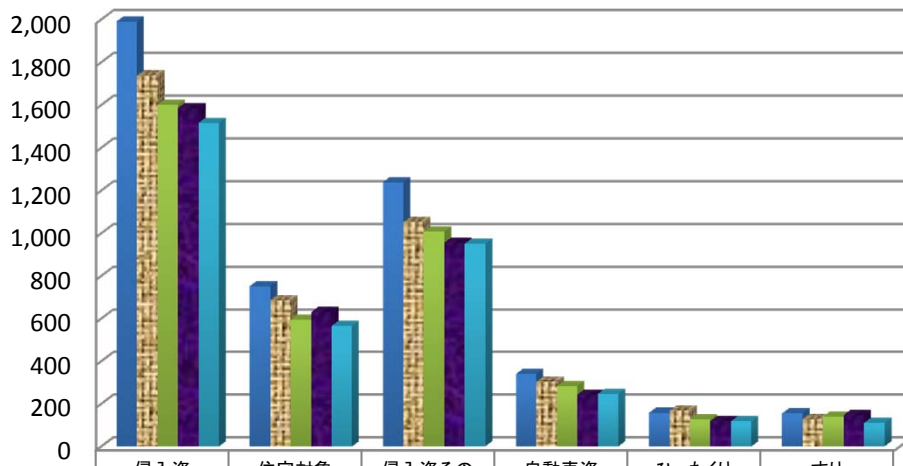

	侵入盗	住宅対象	侵入盗その他	自動車盗	ひったくり	すり
■平成25年	1,991	752	1,239	340	158	155
■平成26年	1,738	686	1,052	304	168	129
■平成27年	1,602	595	1,007	283	127	140
■平成28年	1,586	630	956	243	119	147
■平成29年	1,516	565	951	246	118	110

## 重要窃盗犯検挙人員(少年) 【各年1-3月】

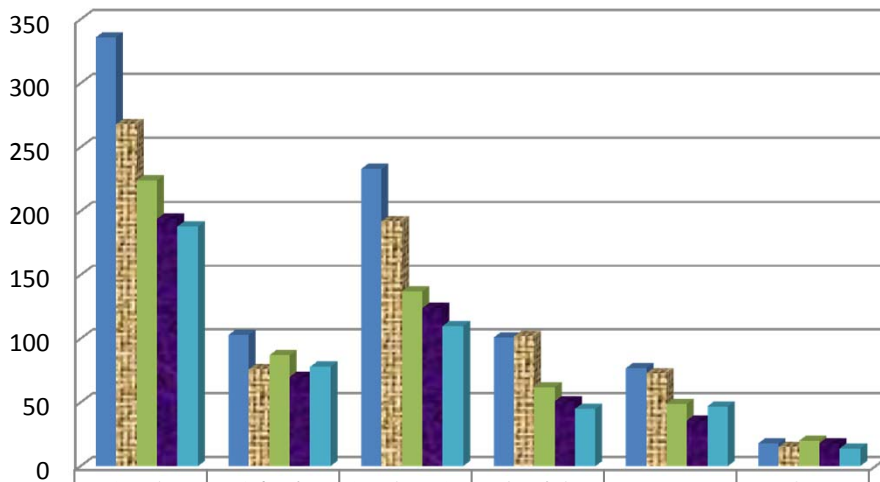

	侵入盗	住宅対象	侵入盗その他	自動車盗	ひったくり	すり
■平成25年	336	103	233	101	77	18
■平成26年	268	76	192	102	73	15
■平成27年	224	87	137	62	49	20
■平成28年	194	70	124	51	36	18
■平成29年	188	78	110	45	47	14

第1表

## 刑法犯 罪種別 認知・検挙件数・検挙人員 対前年比較

暫定値  
平成30年2月1日確定

罪種	認知件数				検挙件数				検挙率			検挙人員				うち)少年			
	平成29年	平成28年	増減		平成29年	平成28年	増減		平成29年	平成28年	増減ポイント	平成29年	平成28年	増減		平成29年	平成28年	増減	
	1月～3月	1月～3月	件数	増減率	1月～3月	1月～3月	件数	増減率	1月～3月	1月～3月		人員	増減率	1月～3月	1月～3月	人員	増減率		
刑法犯総数	210,187	230,741	-20,554	-8.9	77,284	79,536	-2,252	-2.8	36.8	34.5	2.3	51,871	53,773	-1,902	-3.5	6,887	8,135	-1,248	-15.3
凶悪犯	1,143	1,323	-180	-13.6	955	1,129	-174	-15.4	83.6	85.3	-1.7	906	1,052	-146	-13.9	109	166	-57	-34.3
殺人	218	237	-19	-8.0	197	219	-22	-10.0	90.4	92.4	-2.0	205	183	22	12.0	12	15	-3	-20.0
強盗	432	595	-163	-27.4	357	498	-141	-28.3	82.6	83.7	-1.1	373	518	-145	-28.0	59	112	-53	-47.3
放火	269	246	23	9.3	193	178	15	8.4	71.7	72.4	-0.7	144	153	-9	-5.9	15	19	-4	-21.1
強姦	224	245	-21	-8.6	208	234	-26	-11.1	92.9	95.5	-2.6	184	198	-14	-7.1	23	20	3	15.0
粗暴犯	13,693	13,928	-235	-1.7	11,669	11,757	-88	-0.7	85.2	84.4	0.8	12,064	12,167	-103	-0.8	918	1,115	-197	-17.7
凶器準備集合	-	-	-	-	-	-	-	-	-	-	-	-	5	-5	-100.0	-	5	-5	-100.0
暴行	6,861	7,026	-165	-2.3	5,926	5,938	-12	-0.2	86.4	84.5	1.9	5,936	5,945	-9	-0.2	246	278	-32	-11.5
傷害	5,444	5,501	-57	-1.0	4,646	4,674	-28	-0.6	85.3	85.0	0.3	5,085	5,162	-77	-1.5	559	675	-116	-17.2
うち)傷害致死	19	26	-7	-26.9	22	24	-2	-8.3	115.8	92.3	23.5	24	30	-6	-20.0	2	3	-1	-33.3
脅迫	917	832	85	10.2	744	712	32	4.5	81.1	85.6	-4.5	636	606	30	5.0	19	41	-22	-53.7
恐喝	471	569	-98	-17.2	353	433	-80	-18.5	74.9	76.1	-1.2	407	449	-42	-9.4	94	116	-22	-19.0
窃盗犯	149,678	168,472	-18,794	-11.2	48,140	49,267	-1,127	-2.3	32.2	29.2	3.0	27,047	28,436	-1,389	-4.9	4,041	4,780	-739	-15.5
侵入盗	17,299	18,293	-994	-5.4	8,724	9,139	-415	-4.5	50.4	50.0	0.4	1,516	1,586	-70	-4.4	188	194	-6	-3.1
乗り物盗	48,691	58,775	-10,084	-17.2	4,611	5,034	-423	-8.4	9.5	8.6	0.9	2,306	2,668	-362	-13.6	1,143	1,440	-297	-20.6
非侵入盗	83,688	91,404	-7,716	-8.4	34,805	35,094	-289	-0.8	41.6	38.4	3.2	23,225	24,182	-957	-4.0	2,710	3,146	-436	-13.9
知能犯	11,617	10,727	890	8.3	5,603	5,705	-102	-1.8	48.2	53.2	-5.0	3,032	3,036	-4	-0.1	179	174	5	2.9
詐欺	10,405	9,580	825	8.6	4,718	4,838	-120	-2.5	45.3	50.5	-5.2	2,398	2,391	7	0.3	158	141	17	12.1
横領	368	377	-9	-2.4	318	328	-10	-3.0	86.4	87.0	-0.6	293	269	24	8.9	6	5	1	20.0
偽造	811	745	66	8.9	538	518	20	3.9	66.3	69.5	-3.2	309	350	-41	-11.7	15	28	-13	-46.4
うち)通貨偽造	120	142	-22	-15.5	29	45	-16	-35.6	24.2	31.7	-7.5	6	7	-1	-14.3	-	-	-	-
うち)文書偽造	452	506	-54	-10.7	365	386	-21	-5.4	80.8	76.3	4.5	263	329	-66	-20.1	8	26	-18	-69.2
うち)支払用カード偽造	199	55	144	261.8	112	50	62	124.0	56.3	90.9	-34.6	21	4	17	425.0	2	1	1	100.0
うち)有価証券偽造	19	11	8	72.7	12	6	6	100.0	63.2	54.5	8.7	9	5	4	80.0	4	-	4	-
汚職	15	13	2	15.4	12	15	-3	-20.0	80.0	115.4	-35.4	18	20	-2	-10.0	-	-	-	-
うち)賄賂	12	8	4	50.0	10	8	2	25.0	83.3	100.0	-16.7	16	16	-	-	-	-	-	-
あつせん利得処罰法	-	-	-	-	-	-	-	-	-	-	-	-	-	-	-	-	-	-	-
背任	18	12	6	50.0	17	6	11	183.3	94.4	50.0	44.4	14	6	8	133.3	-	-	-	-
風俗犯	1,883	2,076	-193	-9.3	1,528	1,739	-211	-12.1	81.1	83.8	-2.7	1,303	1,295	8	0.6	145	128	17	13.3
賭博	29	189	-160	-84.7	30	216	-186	-86.1	103.4	114.3	-10.9	197	211	-14	-6.6	6	1	5	500.0
わいせつ	1,854	1,887	-33	-1.7	1,498	1,523	-25	-1.6	80.8	80.7	0.1	1,106	1,084	22	2.0	139	127	12	9.4
うち)強制わいせつ	1,079	1,139	-60	-5.3	927	911	16	1.8	85.9	80.0	5.9	648	573	75	13.1	99	94	5	5.3
うち)公然わいせつ	540	513	27	5.3	375	382	-7	-1.8	69.4	74.5	-5.1	307	331	-24	-7.3	21	22	-1	-4.5
その他の刑法犯	32,173	34,215	-2,042	-6.0	9,389	9,939	-550	-5.5	29.2	29.0	0.2	7,519	7,787	-268	-3.4	1,495	1,772	-277	-15.6
うち)占有離脱物横領	4,105	4,425	-320	-7.2	3,748	4,042	-294	-7.3	91.3	91.3	-	3,555	3,856	-301	-7.8	843	1,009	-166	-16.5
うち)公務執行妨害	550	541	9	1.7	527	546	-19	-3.5	95.8	100.9	-5.1	451	445	6	1.3	34	36	-2	-5.6
うち)住居侵入	3,528	3,592	-64	-1.8	1,520	1,584	-64	-4.0	43.1	44.1	-1.0	951	1,002	-51	-5.1	247	318	-71	-22.3
うち)逮捕監禁	80	74	6	8.1	66	72	-6	-8.3	82.5	97.3	-14.8	88	87	1	1.1	5	6	-1	-16.7
うち)略取誘拐・人身売買	41	47	-6	-12.8	28	46	-18	-39.1	68.3	97.9	-29.6	22	37	-15	-40.5	1	6	-5	-83.3
うち)盗品	271	323	-52	-16.1	267	324	-57	-17.6	98.5	100.3	-1.8	239	278	-39	-14.0	135	142	-7	-4.9
うち)器物損壊等	22,166	23,838	-1,672	-7.0	2,371	2,499	-128	-5.1	10.7	10.5	0.2	1,344	1,312	32	2.4	164	168	-4	-2.4

第2表

## 窃盗 手口別 認知・検挙件数・検挙人員 対前年比較

暫定値  
平成30年2月1日確定

罪種	認知件数				検挙件数				検挙率			検挙人員				うち)少年			
	平成29年	平成28年	増減		平成29年	平成28年	増減		平成29年	平成28年	増減ポイント	平成29年	平成28年	増減		平成29年	平成28年	増減	
	1月～3月	1月～3月	件数	増減率	1月～3月	1月～3月	件数	増減率	1月～3月	1月～3月		人員	増減率	1月～3月	1月～3月	人員	増減率		
窃盗総数	149,678	168,472	-18,794	-11.2	48,140	49,267	-1,127	-2.3	32.2	29.2	3.0	27,047	28,436	-1,389	-4.9	4,041	4,780	-739	-15.5
侵入盗	17,299	18,293	-994	-5.4	8,724	9,139	-415	-4.5	50.4	50.0	0.4	1,516	1,586	-70	-4.4	188	194	-6	-3.1
空き巣	6,218	6,793	-575	-8.5	3,141	2,997	144	4.8	50.5	44.1	6.4	406	446	-40	-9.0	50	47	3	6.4
忍込み	1,790	2,212	-422	-19.1	1,197	1,548	-351	-22.7	66.9	70.0	-3.1	97	117	-20	-17.1	17	14	3	21.4
居空き	435	491	-56	-11.4	265	256	9	3.5	60.9	52.1	8.8	62	67	-5	-7.5	11	9	2	22.2
ATM破り	4	-	4	-	3	-	3	-	75.0	-	75.0	1	-	1	-	-	-	-	-
金庫破り	482	451	31	6.9	196	229	-33	-14.4	40.7	50.8	-10.1	43	45	-2	-4.4	6	4	2	50.0
旅館	67	63	4	6.3	38	35	3	8.6	56.7	55.6	1.1	15	18	-3	-16.7	-	2	-2	-100.0
官署荒らし	38	59	-21	-35.6	36	47	-11	-23.4	94.7	79.7	15.0	8	22	-14	-63.6	2	10	-8	-80.0
学校荒らし	298	230	68	29.6	206	159	47	29.6	69.1	69.1	-	51	52	-1	-1.9	16	18	-2	-11.1
病院荒らし	170	206	-36	-17.5	34	75	-41	-54.7	20.0	36.4	-16.4	10	13	-3	-23.1	-	-	-	-
給油所荒らし	49	49	-	-	31	17	14	82.4	63.3	34.7	28.6	3	3	-	-	1	-	1	-
事務所荒らし	1,853	1,718	135	7.9	658	904	-246	-27.2	35.5	52.6	-17.1	139	131	8	6.1	15	10	5	50.0
出店荒らし	2,607	2,515	92	3.7	1,150	1,175	-25	-2.1	44.1	46.7	-2.6	215	207	8	3.9	33	34	-1	-2.9
工場荒らし	147	162	-15	-9.3	88	62	26	41.9	38.3	21.6	20	3	15.0	2	2	2	2	-	-
更衣室荒らし	199	174	25	14.4	124	77	47	61.0	62.3	44.3	18.0	34	40	-6	-15.0	5	7	-2	-28.6
倉庫荒らし	1,182	1,341	-159	-11.9	616	686	-70	-10.2	52.1	51.2	0.9	180	192	-12	-6.3	10	23	-13	-56.5
その他	1,760	1,829	-69	-3.8	941	872	69	7.9	53.5	47.7	5.8	229	213	16	7.5	20	14	6	42.9
乗り物盗	48,691	58,775	-10,084	-17.2	4,611	5,034	-423	-8.4	9.5	8.6	0.9	2,306	2,668	-362	-13.6	1,143	1,440	-297	-20.6
自動車盗	2,658	3,290	-632	-19.2	1,219	1,251	-32	-2.6	45.9	38.0	7.9	246	243	3	1.2	45	51	-6	-11.8
オートバイ盗	4,729	6,316	-1,587	-25.1	623	862	-239	-27.7	13.2	13.6	-0.4	405	632	-227	-35.9	375	575	-200	-34.8
自転車盗	41,304	49,169	-7,865	-16.0	2,769	2,921	-152	-5.2	6.7	5.9	0.8	1,655	1,793	-138	-7.7	723	814	-91	-11.2
非侵入盗	83,688	91,404	-7,716	-8.4	34,805	35,094	-289	-0.8	41.6	38.4	3.2	23,225	24,182	-957	-4.0	2,710	3,146	-436	-13.9
職権盗	30	39	-9	-23.1	3	4	-1	-25.0	10.0	10.3	-0.3	1	1	-	-	-	-	-	-
慶吊盗	9	1	8	800.0	-	-	-	-	-	-	-	-	-	-	-	-	-	-	-
追出し盗	11	14	-3	-21.4	6	2	50.0	54.5	28.6	25.9	3	6	-3	-50.0	1	5	-4	-80.0	
買物盗	216	202	14	6.9	80	82	-2	-2.4	37.0	40.6	-3.6	63	68	-5	-7.4	15	18	-3	-16.7
訪問盗	252	250	2	0.8	105	111	-6	-5.4	41.7	44.4	-2.7	49	64	-15	-23.4	10	11	-1	-9.1
払出盗	596	429	167	38.9	545	375	170	45.3	91.4	87.4	4.0	92	85	7	8.2	14	13	1	7.7
ATMねらい	2	1	1	100.0	2	3	-1	-33.3	100.0	300.0	-200.0	3	3	-2	-66.7	-	-	-	-
窓口ねらい	2	2	-	-	2	1	1	100.0	100.0	50.0	50.0	1	1	-	-	-	-	-	-
途ちねらい	3	5	-2	-40.0	1	1	-	-	33.3	20.0	13.3	-	-	-	-	-	-	-	-
室内ねらい	200	216	-16	-7.4	49	27	22	81.5	24.5	12.5	12.0	6	4	2	50.0	-	2	-2	-100.0
客室ねらい	44	78	-34	-43.6	17	29	-12	-41.4	38.6	37.2	1.4	16	18	-2	-11.1	5	1	4	400.0
病室ねらい	219	243	-24	-9.9	18	40	-22	-55.0	8.2	16.5	-8.3	4	10	-6	-60.0	-	-	-	-
ひったくり	743	804	-61	-7.6	352	270	82	30.4	47.4	33.6	13.8	118	119	-1	-0.8	47	36	11	30.6
すり	881	1,050	-169	-16.1	161	303	-142	-46.9	18.3	28.9	-10.6	110	147	-37	-25.2	14	18	-4	-22.2
置引き	7,309	8,196	-887	-10.8	2,017	2,080	-63	-3.0	27.6	25.4	2.2	1,546	1,555	-9	-0.6	119	112	7	6.3
仮睡者ねらい	653	716	-63	-8.8	70	104	-34	-32.7	10.7	14.5	-3.8	31	24	7	29.2	6	2	4	200.0
車上ねらい	12,932	14,148	-1,216	-8.6	3,129	2,535	594	23.4	24.2	17.9	6.3	375	325	50	15.4	60	41	19	46.3
部品ねらい	6,317	7,068	-751	-10.6	718	1,002	-284	-28.3	11.4	14.2	-2.8	146	151	-5	-3.3	63	87	-24	-27.6
脱衣場ねらい	722	792	-70	-8.8	78	125	-47	-37.6	10.8	15.8	-5.0	33	30	3	10.0	1	3	-2	-66.7
自動販売機ねらい	2,655	2,485	170	6.8	655	916	-261	-28.5	24.7	36.9	-12.2	123	222	-99	-44.6	98	197	-99	-50.3
色情ねらい	1,874	2,245	-371	-16.5	1,002	930	72	7.7	53.5	41.4	12.1	174	142	32	22.5	14	13	1	7.7
工事場ねらい	1,470	1,768	-298	-16.9	282	321	-39	-12.1	19.2	18.2	1.0	38	45	-7	-15.6	8	6	2	33.3
万引	27,580	28,953	-1,373	-4.7	19,674	20,122	-448	-2.2	71.3	69.5	1.8	17,173	18,079	-906	-5.0	2,011	2,308	-297	-12.9
職場ねらい	2,210	2,650	-440	-16.6	679	727	-48	-6.6	30.7	27.4	3.3	479	508	-29	-5.7	56	75	-19	-25.3
同居ねらい	163	143	20	14.0	64	61	3	4.9	39.3	42.7	-3.4	38	43	-5	-11.6	5	6	-1	-16.7
さい銭ねらい	888	960	-72	-7.5	530	410	120	29.3	59.7	42.7	17.0	128	130	-2	-1.5	7	10	-3	-30.0
その他	15,707	17,946	-2,239	-12.5	4,566	4,511	55	1.2	29.1	25.1	4.0	2,477	2,404	73	3.0	156	182	-26	-14.3

第3表 刑法犯総数 都道府県別 認知・検挙件数・検挙人員 対前年比較

暫定値  
平成30年2月1日確定

区分	刑法犯総数															
	認知件数				検挙件数				検挙人員				検挙率			
	平成29年 1月～3月	平成28年 1月～3月	増減 件数	増減 %	平成29年 1月～3月	平成28年 1月～3月	増減 件数	増減 %	平成29年 1月～3月	平成28年 1月～3月	人員	増減 %	平成29年 1月～3月	平成28年 1月～3月	増減	
都道府県	総数	210,187	230,741	-20,554	-8.9	77,284	79,536	-2,252	-2.8	51,871	53,773	-1,902	-3.5	36.8	34.5	2.3
	北海道	5,220	6,105	-885	-14.5	2,756	2,878	-122	-4.2	1,842	1,905	-63	-3.3	52.8	47.1	5.7
	札幌	3,555	4,368	-813	-18.6	1,789	1,942	-153	-7.9	1,175	1,172	3	0.3	50.3	44.5	5.8
	函館	443	388	55	14.2	174	207	-33	-15.9	144	162	-18	-11.1	39.3	53.4	-14.1
	旭川	476	573	-97	-16.9	344	319	25	7.8	234	240	-6	-2.5	72.3	55.7	16.6
	釧路	526	589	-63	-10.7	315	299	16	5.4	193	230	-37	-16.1	59.9	50.8	9.1
	北見	220	187	33	17.6	134	111	23	20.7	96	101	-5	-5.0	60.9	59.4	1.5
	東北管区	9,013	10,561	-1,548	-14.7	4,592	4,947	-355	-7.2	2,809	3,054	-245	-8.0	50.9	46.8	4.1
	青森	941	1,037	-96	-9.3	659	597	62	10.4	378	373	5	1.3	70.0	57.6	12.4
	岩手	825	1,049	-224	-21.4	591	586	5	0.9	365	372	-7	-1.9	71.6	55.9	15.7
	宮城	3,340	4,177	-837	-20.0	1,270	1,629	-359	-22.0	805	905	-100	-11.0	38.0	39.0	-1.0
	秋田	512	612	-100	-16.3	435	454	-19	-4.2	254	327	-73	-22.3	85.0	74.2	10.8
	山形	883	1,032	-149	-14.4	765	763	2	0.3	439	471	-32	-6.8	86.6	73.9	12.7
	福島	2,512	2,654	-142	-5.4	872	918	-46	-5.0	568	606	-38	-6.3	34.7	34.6	0.1
	東京	28,616	31,738	-3,122	-9.8	7,642	8,573	-931	-10.9	6,337	7,115	-778	-10.9	26.7	27.0	-0.3
	関東管区	61,712	67,408	-5,696	-8.5	22,296	23,934	-1,638	-6.8	14,651	15,085	-434	-2.9	36.1	35.5	0.6
	茨城	5,818	6,400	-582	-9.1	2,211	2,157	54	2.5	1,306	1,115	191	17.1	38.0	33.7	4.3
	栃木	2,906	3,050	-144	-4.7	1,168	1,342	-174	-13.0	678	728	-50	-6.9	40.2	44.0	-3.8
	群馬	3,061	3,506	-445	-12.7	1,932	1,872	60	3.2	851	1,033	-182	-17.6	63.1	53.4	9.7
	埼玉	14,040	15,903	-1,863	-11.7	3,748	3,852	-104	-2.7	2,775	2,702	73	2.7	26.7	24.2	2.5
	千葉	12,162	13,173	-1,011	-7.7	2,899	3,553	-654	-18.4	2,050	2,174	-124	-5.7	23.8	27.0	-3.2
	神奈川	13,081	13,722	-641	-4.7	5,089	5,814	-725	-12.5	3,576	3,987	-411	-10.3	38.9	42.4	-3.5
	新潟	2,641	3,020	-379	-12.5	1,621	1,453	168	11.6	941	886	55	6.2	61.4	48.1	13.3
	山梨	1,045	1,260	-215	-17.1	454	465	-11	-2.4	281	278	3	1.1	43.4	36.9	6.5
	長野	2,089	2,317	-228	-9.8	917	957	-40	-4.2	582	650	-68	-10.5	43.9	41.3	2.6
	静岡	4,869	5,057	-188	-3.7	2,257	2,469	-212	-8.6	1,611	1,532	79	5.2	46.4	48.8	-2.4
	中部管区	25,359	26,938	-1,579	-5.9	9,894	9,193	701	7.6	5,689	5,747	-58	-1.0	39.0	34.1	4.9
	富山	1,012	1,077	-65	-6.0	488	479	9	1.9	320	365	-45	-12.3	48.2	44.5	3.7
	石川	1,188	1,373	-185	-13.5	599	612	-13	-2.1	381	395	-14	-3.5	50.4	44.6	5.8
	福井	687	697	-10	-1.4	371	461	-90	-19.5	254	234	20	8.5	54.0	66.1	-12.1
	岐阜	3,508	3,879	-371	-9.6	1,073	1,033	40	3.9	621	629	-8	-1.3	30.6	26.6	4.0
	愛知	15,812	16,716	-904	-5.4	6,067	5,645	422	7.5	3,597	3,617	-20	-0.6	38.4	33.8	4.6
	三重	3,152	3,196	-44	-1.4	1,296	963	333	34.6	516	507	9	1.8	41.1	30.1	11.0
	近畿管区	46,595	51,511	-4,916	-9.5	13,767	13,788	-21	-0.2	9,729	9,903	-174	-1.8	29.5	26.8	2.7
	滋賀	2,030	2,353	-323	-13.7	918	885	33	3.7	559	592	-33	-5.6	45.2	37.6	7.6
	京都	4,362	4,793	-431	-9.0	1,522	1,465	57	3.9	1,122	1,136	-14	-1.2	34.9	30.6	4.3
	大阪	25,323	28,299	-2,976	-10.5	5,530	5,352	178	3.3	4,090	4,027	63	1.6	21.8	18.9	2.9
	兵庫	11,481	12,364	-883	-7.1	3,781	4,392	-611	-13.9	2,923	2,989	-66	-2.2	32.9	35.5	-2.6
	奈良	2,041	2,254	-213	-9.4	1,261	1,011	250	24.7	605	638	-33	-5.2	61.8	44.9	16.9
	和歌山	1,358	1,448	-90	-6.2	755	683	72	10.5	430	521	-91	-17.5	55.6	47.2	8.4
	中国管区	9,072	9,572	-500	-5.2	4,287	4,322	-35	-0.8	2,908	3,051	-143	-4.7	47.3	45.2	2.1
	鳥取	518	636	-118	-18.6	359	433	-74	-17.1	217	201	16	8.0	69.3	68.1	1.2
	島根	654	650	4	0.6	437	366	71	19.4	191	197	-6	-3.0	66.8	56.3	10.5
	岡山	2,642	2,967	-325	-11.0	1,187	1,295	-108	-8.3	867	984	-117	-11.9	44.9	43.6	1.3
	広島	3,754	3,732	22	0.6	1,398	1,409	-11	-0.8	1,036	1,114	-78	-7.0	37.2	37.8	-0.6
	山口	1,504	1,587	-83	-5.2	906	819	87	10.6	597	555	42	7.6	60.2	51.6	8.6
	四国管区	5,334	5,947	-613	-10.3	2,530	2,737	-207	-7.6	1,630	1,677	-47	-2.8	47.4	46.0	1.4
	徳島	846	958	-112	-11.7	461	472	-11	-2.3	276	296	-20	-6.8	54.5	49.3	5.2
	香川	1,314	1,426	-112	-7.9	656	688	-32	-4.7	430	467	-37	-7.9	49.9	48.2	1.7
	愛媛	2,092	2,353	-261	-11.1	963	974	-11	-1.1	608	613	-5	-0.8	46.0	41.4	4.6
	高知	1,082	1,210	-128	-10.6	450	603	-153	-25.4	316	301	15	5.0	41.6	49.8	-8.2
	九州管区	19,266	20,961	-1,695	-8.1	9,520	9,164	356	3.9	6,276	6,236	40	0.6	49.4	43.7	5.7
	福岡	9,792	10,524	-732	-7.0	3,856	3,692	164	4.4	2,667	2,476	191	7.7	39.4	35.1	4.3
	佐賀	990	1,172	-182	-15.5	607	679	-72	-10.6	345	378	-33	-8.7	61.3	57.9	3.4
	長崎	1,019	1,131	-112	-9.9	880	646	234	36.2	450	450	-	-	86.4	57.1	29.3
	熊本	1,977	2,175	-198	-9.1	1,228	1,111	117	10.5	779	725	54	7.4	62.1	51.1	11.0
	大分	849	925	-76	-8.2	643	611	32	5.2	379	452	-73	-16.2	75.7	66.1	9.6
	宮崎	1,122	1,328	-206	-15.5	600	662	-62	-9.4	417	422	-5	-1.2	53.5	49.8	3.7
	鹿児島	1,573	1,684	-111	-6.6	810	759	51	6.7	511	585	-74	-12.6	51.5	45.1	6.4
	沖縄	1,944	2,022	-78	-3.9	896	1,004	-108	-10.8	728	748	-20	-2.7	46.1	49.7	-3.6

第4表

窃盗犯総数 都道府県別 認知・検挙件数・検挙人員 対前年比較

暫定値  
平成30年2月1日確定

区分 都道府県	窃盗犯総数														
	認知件数				検挙件数				検挙人員				検挙率		
	平成29年	平成28年	増減		平成29年	平成28年	増減		平成29年	平成28年	増減		平成29年	平成28年	増減
	1月～3月	1月～3月	件数	%	1月～3月	1月～3月	件数	%	1月～3月	1月～3月	人員	%	1月～3月	1月～3月	
総数	149,678	168,472	-18,794	-11.2	48,140	49,267	-1,127	-2.3	27,047	28,436	-1,389	-4.9	32.2	29.2	3.0
北海道	3,220	3,967	-747	-18.8	1,713	1,864	-151	-8.1	958	1,031	-73	-7.1	53.2	47.0	6.2
札幌	2,239	2,956	-717	-24.3	1,138	1,342	-204	-15.2	628	683	-55	-8.1	50.8	45.4	5.4
函館	274	244	30	12.3	96	118	-22	-18.6	73	83	-10	-12.0	35.0	48.4	-13.4
旭川	282	341	-59	-17.3	226	186	40	21.5	128	121	7	5.8	80.1	54.5	25.6
釧路	289	335	-46	-13.7	190	159	31	19.5	88	99	-11	-11.1	65.7	47.5	18.2
北見	136	91	45	49.5	63	59	4	6.8	41	45	-4	-8.9	46.3	64.8	-18.5
東北管区	6,247	7,363	-1,116	-15.2	3,075	3,145	-70	-2.2	1,643	1,690	-47	-2.8	49.2	42.7	6.5
青森	568	666	-98	-14.7	442	355	87	24.5	225	228	-3	-1.3	77.8	53.3	24.5
岩手	553	727	-174	-23.9	420	405	15	3.7	225	231	-6	-2.6	75.9	55.7	20.2
宮城	2,382	3,004	-622	-20.7	775	1,027	-252	-24.5	473	471	2	0.4	32.5	34.2	-1.7
秋田	344	441	-97	-22.0	289	328	-39	-11.9	165	212	-47	-22.2	84.0	74.4	9.6
山形	568	683	-115	-16.8	526	440	86	19.5	217	200	17	8.5	92.6	64.4	28.2
福島	1,832	1,842	-10	-0.5	623	590	33	5.6	338	348	-10	-2.9	34.0	32.0	2.0
東京	19,822	23,068	-3,246	-14.1	3,624	4,255	-631	-14.8	2,671	3,143	-472	-15.0	18.3	18.4	-0.1
関東管区	45,127	50,341	-5,214	-10.4	14,718	15,592	-874	-5.6	7,979	8,099	-120	-1.5	32.6	31.0	1.6
茨城	4,398	4,943	-545	-11.0	1,569	1,537	32	2.1	669	598	71	11.9	35.7	31.1	4.6
栃木	2,101	2,195	-94	-4.3	786	883	-97	-11.0	380	386	-6	-1.6	37.4	40.2	-2.8
群馬	2,015	2,295	-280	-12.2	1,304	1,149	155	13.5	377	449	-72	-16.0	64.7	50.1	14.6
埼玉	10,387	12,284	-1,897	-15.4	2,287	2,336	-49	-2.1	1,460	1,426	34	2.4	22.0	19.0	3.0
千葉	9,136	10,032	-896	-8.9	1,853	2,432	-579	-23.8	1,125	1,280	-155	-12.1	20.3	24.2	-3.9
神奈川	9,643	10,300	-657	-6.4	3,357	3,685	-328	-8.9	2,023	2,096	-73	-3.5	34.8	35.8	-1.0
新潟	1,746	2,069	-323	-15.6	1,137	972	165	17.0	532	480	52	10.8	65.1	47.0	18.1
山梨	817	1,028	-211	-20.5	355	358	-3	-0.8	189	174	15	8.6	43.5	34.8	8.7
長野	1,489	1,670	-181	-10.8	633	660	-27	-4.1	356	393	-37	-9.4	42.5	39.5	3.0
静岡	3,395	3,525	-130	-3.7	1,437	1,580	-143	-9.1	868	817	51	6.2	42.3	44.8	-2.5
中部管区	17,977	18,989	-1,012	-5.3	6,180	6,211	-31	-0.5	3,102	3,216	-114	-3.5	34.4	32.7	1.7
富山	678	711	-33	-4.6	302	293	9	3.1	154	192	-38	-19.8	44.5	41.2	3.3
石川	862	1,040	-178	-17.1	418	383	35	9.1	220	213	7	3.3	48.5	36.8	11.7
福井	447	478	-31	-6.5	240	312	-72	-23.1	129	130	-1	-0.8	53.7	65.3	-11.6
岐阜	2,508	2,740	-232	-8.5	775	649	126	19.4	350	324	26	8.0	30.9	23.7	7.2
愛知	11,134	11,612	-478	-4.1	3,445	3,920	-475	-12.1	1,931	2,034	-103	-5.1	30.9	33.8	-2.9
三重	2,348	2,408	-60	-2.5	1,000	654	346	52.9	318	323	-5	-1.5	42.6	27.2	15.4
近畿管区	33,858	38,813	-4,955	-12.8	8,223	7,752	471	6.1	4,697	4,904	-207	-4.2	24.3	20.0	4.3
滋賀	1,394	1,725	-331	-19.2	620	614	6	1.0	324	368	-44	-12.0	44.5	35.6	8.9
京都	3,068	3,544	-476	-13.4	908	895	13	1.5	585	600	-15	-2.5	29.6	25.3	4.3
大阪	19,224	22,152	-2,928	-13.2	3,104	2,912	192	6.6	1,866	1,897	-31	-1.6	16.1	13.1	3.0
兵庫	7,889	8,846	-957	-10.8	2,146	2,311	-165	-7.1	1,345	1,372	-27	-2.0	27.2	26.1	1.1
奈良	1,399	1,544	-145	-9.4	920	586	334	57.0	348	373	-25	-6.7	65.8	38.0	27.8
和歌山	884	1,002	-118	-11.8	525	434	91	21.0	229	294	-65	-22.1	59.4	43.3	16.1
中国管区	6,187	6,652	-465	-7.0	2,584	2,587	-3	-0.1	1,544	1,735	-191	-11.0	41.8	38.9	2.9
鳥取	374	485	-111	-22.9	258	328	-70	-21.3	131	131	-	-	69.0	67.6	1.4
島根	487	492	-5	-1.0	305	220	85	38.6	121	122	-1	-0.8	62.6	44.7	17.9
岡山	1,816	2,142	-326	-15.2	605	710	-105	-14.8	398	513	-115	-22.4	33.3	33.1	0.2
広島	2,491	2,489	2	0.1	837	836	1	0.1	550	615	-65	-10.6	33.6	33.6	-
山口	1,019	1,044	-25	-2.4	579	493	86	17.4	344	354	-10	-2.8	56.8	47.2	9.6
四国管区	3,837	4,220	-383	-9.1	1,825	1,890	-65	-3.4	1,020	1,041	-21	-2.0	47.6	44.8	2.8
徳島	588	654	-66	-10.1	337	317	20	6.3	182	186	-4	-2.2	57.3	48.5	8.8
香川	934	953	-19	-2.0	446	425	21	4.9	238	265	-27	-10.2	47.8	44.6	3.2
愛媛	1,520	1,675	-155	-9.3	733	702	31	4.4	393	393	-	-	48.2	41.9	6.3
高知	795	938	-143	-15.2	309	446	-137	-30.7	207	197	10	5.1	38.9	47.5	-8.6
九州管区	13,403	15,059	-1,656	-11.0	6,198	5,971	227	3.8	3,433	3,577	-144	-4.0	46.2	39.7	6.5
福岡	6,938	7,578	-640	-8.4	2,304	2,298	6	0.3	1,256	1,330	-74	-5.6	33.2	30.3	2.9
佐賀	715	857	-142	-16.6	459	492	-33	-6.7	223	214	9	4.2	64.2	57.4	6.8
長崎	674	774	-100	-12.9	663	441	222	50.3	281	278	3	1.1	98.4	57.0	41.4
熊本	1,306	1,568	-262	-16.7	852	757	95	12.5	467	451	16	3.5	65.2	48.3	16.9
大分	592	668	-76	-11.4	442	446	-4	-0.9	217	283	-66	-23.3	74.7	66.8	7.9
宮崎	809	960	-151	-15.7	391	414	-23	-5.6	257	221	36	16.3	48.3	43.1	5.2
鹿児島	1,095	1,223	-128	-10.5	610	498	112	22.5	338	353	-15	-4.2	55.7	40.7	15.0
沖縄	1,274	1,431	-157	-11.0	477	625	-148	-23.7	394	447	-53	-11.9	37.4	43.7	-6.3

第5表

## 重要犯罪・重要窃盗犯 認知・検挙件数・検挙人員対前年比較

暫 定 値  
平成30年2月1日確定

罪 名 ( 手 口 )	認知件数				検挙件数				検挙率		
	平成29年 1月～3月	平成28年 1月～3月	増減		平成29年 1月～3月	平成28年 1月～3月	増減		平成29年 1月～3月	平成28年 1月～3月	増減 (ポイント)
			件数	増減率			件数	増減率			
重 要 犯 罪	2,263	2,509	-246	-9.8	1,910	2,086	-176	-8.4	84.4	83.1	1.3
殺 人	218	237	-19	-8.0	197	219	-22	-10.0	90.4	92.4	-2.0
強 盗	432	595	-163	-27.4	357	498	-141	-28.3	82.6	83.7	-1.1
放 火	269	246	23	9.3	193	178	15	8.4	71.7	72.4	-0.7
強 姦	224	245	-21	-8.6	208	234	-26	-11.1	92.9	95.5	-2.6
略取誘拐・人身売買	41	47	-6	-12.8	28	46	-18	-39.1	68.3	97.9	-29.6
強 制 わ い せ つ	1,079	1,139	-60	-5.3	927	911	16	1.8	85.9	80.0	5.9
重 要 窃 盗 犯	21,581	23,437	-1,856	-7.9	10,456	10,963	-507	-4.6	48.5	46.8	1.7
侵 入 盗	17,299	18,293	-994	-5.4	8,724	9,139	-415	-4.5	50.4	50.0	0.4
住 宅 対 象	8,443	9,496	-1,053	-11.1	4,603	4,801	-198	-4.1	54.5	50.6	3.9
そ の 他	8,856	8,797	59	0.7	4,121	4,338	-217	-5.0	46.5	49.3	-2.8
自 動 車 盗	2,658	3,290	-632	-19.2	1,219	1,251	-32	-2.6	45.9	38.0	7.9
ひ っ た く り	743	804	-61	-7.6	352	270	82	30.4	47.4	33.6	13.8
す	881	1,050	-169	-16.1	161	303	-142	-46.9	18.3	28.9	-10.6

罪 名 ( 手 口 )	検挙人員											
	総数				成人				少年			
	平成29年 1月～3月	平成28年 1月～3月	増減		平成29年 1月～3月	平成28年 1月～3月	増減		平成29年 1月～3月	平成28年 1月～3月	増減	
人員			増減率	人員			増減率	人員			増減率	
重 要 犯 罪	1,576	1,662	-86	-5.2	1,367	1,396	-29	-2.1	209	266	-57	-21.4
殺 人	205	183	22	12.0	193	168	25	14.9	12	15	-3	-20.0
強 盗	373	518	-145	-28.0	314	406	-92	-22.7	59	112	-53	-47.3
放 火	144	153	-9	-5.9	129	134	-5	-3.7	15	19	-4	-21.1
強 姦	184	198	-14	-7.1	161	178	-17	-9.6	23	20	3	15.0
略取誘拐・人身売買	22	37	-15	-40.5	21	31	-10	-32.3	1	6	-5	-83.3
強 制 わ い せ つ	648	573	75	13.1	549	479	70	14.6	99	94	5	5.3
重 要 窃 盗 犯	1,990	2,095	-105	-5.0	1,696	1,796	-100	-5.6	294	299	-5	-1.7
侵 入 盗	1,516	1,586	-70	-4.4	1,328	1,392	-64	-4.6	188	194	-6	-3.1
住 宅 対 象	565	630	-65	-10.3	487	560	-73	-13.0	78	70	8	11.4
そ の 他	951	956	-5	-0.5	841	832	9	1.1	110	124	-14	-11.3
自 動 車 盗	246	243	3	1.2	201	192	9	4.7	45	51	-6	-11.8
ひ っ た く り	118	119	-1	-0.8	71	83	-12	-14.5	47	36	11	30.6
す	110	147	-37	-25.2	96	129	-33	-25.6	14	18	-4	-22.2

注 侵入盗の「住宅対象」とは、空き巣、忍込み及び居空きをいう。



第6表

## 重要犯罪・重要窃盗犯 都道府県別 認知・検挙件数・検挙人員 対前年比較

暫定値  
平成30年2月1日確定

都道府県	重要犯罪総数														
	認知件数				検挙件数				検挙人員				検挙率		
	平成29年 1月～3月	平成28年 1月～3月	増減		平成29年 1月～3月	平成28年 1月～3月	増減		平成29年 1月～3月	平成28年 1月～3月	増減		平成29年 1月～3月	平成28年 1月～3月	増減
			件数	%			件数	%			人員	%			
総数	2,263	2,509	-246	-9.8	1,910	2,086	-176	-8.4	1,576	1,662	-86	-5.2	84.4	83.1	1.3
計	74	80	-6	-7.5	58	82	-24	-29.3	51	63	-12	-19.0	78.4	102.5	-24.1
北海道															
札幌	42	48	-6	-12.5	34	57	-23	-40.4	28	42	-14	-33.3	81.0	118.8	-37.8
函館	8	13	-5	-38.5	8	13	-5	-38.5	9	8	1	12.5	100.0	100.0	-
旭川	16	10	6	60.0	9	9	-	-	7	6	1	16.7	56.3	90.0	-33.7
釧路	7	7	-	-	5	3	2	66.7	4	7	-3	-42.9	71.4	42.9	28.5
北見	1	2	-1	-50.0	2	-	2	-	3	-	3	-	200.0	-	200.0
東北															
計	102	119	-17	-14.3	91	104	-13	-12.5	63	80	-17	-21.3	89.2	87.4	1.8
青森	12	19	-7	-36.8	9	15	-6	-40.0	7	10	-3	-30.0	75.0	78.9	-3.9
岩手	15	15	-	-	9	17	-8	-47.1	8	12	-4	-33.3	60.0	113.3	-53.3
宮城	39	42	-3	-7.1	46	33	13	39.4	29	29	-	-	117.9	78.6	39.3
秋田	8	7	1	14.3	4	8	-4	-50.0	3	8	-5	-62.5	50.0	114.3	-64.3
山形	10	15	-5	-33.3	11	15	-4	-26.7	7	7	-	-	110.0	100.0	10.0
福島	18	21	-3	-14.3	12	16	-4	-25.0	9	14	-5	-35.7	66.7	76.2	-9.5
東京	289	359	-70	-19.5	282	329	-47	-14.3	251	272	-21	-7.7	97.6	91.6	6.0
計	667	710	-43	-6.1	491	548	-57	-10.4	386	422	-36	-8.5	73.6	77.2	-3.6
茨城	51	46	5	10.9	41	34	7	20.6	46	34	12	35.3	80.4	73.9	6.5
栃木	26	25	1	4.0	17	23	-6	-26.1	14	22	-8	-36.4	65.4	92.0	-26.6
群馬	32	34	-2	-5.9	36	25	11	44.0	33	17	16	94.1	112.5	73.5	39.0
埼玉	157	153	4	2.6	113	127	-14	-11.0	92	117	-25	-21.4	72.0	83.0	-11.0
千葉	119	154	-35	-22.7	56	91	-35	-38.5	46	56	-10	-17.9	47.1	59.1	-12.0
神奈川	180	170	10	5.9	126	167	-41	-24.6	70	105	-35	-33.3	70.0	98.2	-28.2
新潟	32	23	9	39.1	26	12	14	116.7	18	11	7	63.6	81.3	52.2	29.1
山梨	7	4	3	75.0	3	3	-	-	8	4	4	100.0	42.9	75.0	-32.1
長野	14	34	-20	-58.8	11	26	-15	-57.7	17	18	-1	-5.6	78.6	76.5	2.1
静岡	49	67	-18	-26.9	62	40	22	55.0	42	38	4	10.5	126.5	59.7	66.8
中部															
計	235	243	-8	-3.3	192	180	12	6.7	161	168	-7	-4.2	81.7	74.1	7.6
富山	11	4	7	175.0	11	4	7	175.0	10	1	9	900.0	100.0	100.0	-
石川	19	13	6	46.2	12	7	5	71.4	8	11	-3	-27.3	63.2	53.8	9.4
福井	7	12	-5	-41.7	4	8	-4	-50.0	2	7	-5	-71.4	57.1	66.7	-9.6
岐阜	18	27	-9	-33.3	12	19	-7	-36.8	8	15	-7	-46.7	66.7	70.4	-3.7
愛知	156	160	-4	-2.5	132	116	16	13.8	118	116	2	1.7	84.6	72.5	12.1
三重	24	27	-3	-11.1	21	26	-5	-19.2	15	18	-3	-16.7	87.5	96.3	-8.8
近畿															
計	493	595	-102	-17.1	414	434	-20	-4.6	351	353	-2	-0.6	84.0	72.9	11.1
滋賀	19	27	-8	-29.6	18	25	-7	-28.0	14	19	-5	-26.3	94.7	92.6	2.1
京都	43	49	-6	-12.2	47	41	6	14.6	39	38	1	2.6	109.3	83.7	25.6
大阪	291	347	-56	-16.1	238	192	46	24.0	197	158	39	24.7	81.8	55.3	26.5
兵庫	101	137	-36	-26.3	80	142	-62	-43.7	79	109	-30	-27.5	79.2	103.6	-24.4
奈良	22	22	-	-	21	17	4	23.5	14	16	-2	-12.5	95.5	77.3	18.2
和歌山	17	13	4	30.8	10	17	-7	-41.2	8	13	-5	-38.5	58.8	130.8	-72.0
中国															
計	103	105	-2	-1.9	92	96	-4	-4.2	79	81	-2	-2.5	89.3	91.4	-2.1
鳥取	5	10	-5	-50.0	5	8	-3	-37.5	4	5	-1	-20.0	100.0	80.0	20.0
島根	2	8	-6	-75.0	6	7	-1	-14.3	3	5	-2	-40.0	300.0	87.5	212.5
岡山	34	29	5	17.2	35	29	6	20.7	34	17	17	100.0	102.9	100.0	2.9
広島	44	42	2	4.8	29	40	-11	-27.5	22	44	-22	-50.0	65.9	95.2	-29.3
山口	18	16	2	12.5	17	12	5	41.7	16	10	6	60.0	94.4	75.0	19.4
四国															
計	53	66	-13	-19.7	52	68	-16	-23.5	43	48	-5	-10.4	98.1	103.0	-4.9
徳島	12	11	1	9.1	11	12	-1	-8.3	8	7	1	14.3	91.7	109.1	-17.4
香川	11	16	-5	-31.3	13	19	-6	-31.6	16	20	-4	-20.0	118.2	118.8	-0.6
愛媛	17	24	-7	-29.2	18	23	-5	-21.7	10	14	-4	-28.6	105.9	95.8	10.1
高知	13	15	-2	-13.3	10	14	-4	-28.6	9	7	2	28.6	76.9	93.3	-16.4
九州															
計	247	232	15	6.5	238	245	-7	-2.9	191	175	16	9.1	96.4	105.6	-9.2
福岡	123	109	14	12.8	125	135	-10	-7.4	107	79	28	35.4	101.6	123.9	-22.3
佐賀	8	17	-9	-52.9	8	15	-7	-46.7	7	14	-7	-50.0	100.0	88.2	11.8
長崎	8	8	-	-	5	10	-5	-50.0	1	6	-5	-83.3	62.5	125.0	-62.5
熊本	22	29	-7	-24.1	16	22	-6	-27.3	15	24	-9	-37.5	72.7	75.9	-3.2
大分	11	6	5	83.3	11	6	5	83.3	10	6	4	66.7	100.0	100.0	-
宮崎	20	18	2	11.1	18	12	6	50.0	10	10	-	-	90.0	66.7	23.3
鹿児島	10	25	-15	-60.0	11	21	-10	-47.6	7	18	-11	-61.1	110.0	84.0	26.0
沖縄	45	20	25	125.0	44	24	20	83.3	34	18	16	88.9	97.8	120.0	-22.2

第6表

## 重要犯罪・重要窃盗犯 都道府県別 認知・検挙件数・検挙人員 対前年比較

暫定値  
平成30年2月1日確定

都道府県		殺人												検挙率		
		認知件数				検挙件数				検挙人員				平成29年 1月～3月	平成28年 1月～3月	増減
		平成29年 1月～3月	平成28年 1月～3月	増減		平成29年 1月～3月	平成28年 1月～3月	増減		平成29年 1月～3月	平成28年 1月～3月	増減				
				件数	%			件数	%			人員	%			
総	数	218	237	-19	-8.0	197	219	-22	-10.0	205	183	22	12.0	90.4	92.4	-2.0
北海道	計	5	9	-4	-44.4	5	7	-2	-28.6	3	6	-3	-50.0	100.0	77.8	22.2
	札幌	3	6	-3	-50.0	3	6	-3	-50.0	3	5	-2	-40.0	100.0	100.0	-
	函館	-	1	-1	-100.0	-	1	-1	-100.0	-	1	-1	-100.0	-	100.0	-100.0
	旭川	2	-	2	-	1	-	1	-	-	-	-	-	50.0	-	50.0
	釧路	-	2	-2	-100.0	1	-	1	-	-	-	-	-	-	-	-
	北見	-	-	-	-	-	-	-	-	-	-	-	-	-	-	-
東北	計	12	14	-2	-14.3	11	16	-5	-31.3	6	13	-7	-53.8	91.7	114.3	-22.6
	青森	3	1	2	200.0	3	2	1	50.0	1	-	1	-	100.0	200.0	-100.0
	岩手	3	3	-	-	2	3	-1	-33.3	1	4	-3	-75.0	66.7	100.0	-33.3
	宮城	2	6	-4	-66.7	2	6	-4	-66.7	2	6	-4	-66.7	100.0	100.0	-
	秋田	-	1	-1	-100.0	-	1	-1	-100.0	-	2	-2	-100.0	-	100.0	-100.0
	山形	1	1	-	-	1	2	-1	-50.0	-	-	-	-	100.0	200.0	-100.0
福島	計	3	2	1	50.0	3	2	1	50.0	2	1	1	100.0	100.0	100.0	-
	福島	3	2	1	50.0	3	2	1	50.0	2	1	1	100.0	100.0	100.0	-
東京	計	29	22	7	31.8	29	16	13	81.3	30	14	16	114.3	100.0	72.7	27.3
	計	65	73	-8	-11.0	55	72	-17	-23.6	52	51	1	2.0	84.6	98.6	-14.0
関東	茨城	5	6	-1	-16.7	3	6	-3	-50.0	6	6	-	-	60.0	100.0	-40.0
	栃木	7	3	4	133.3	5	3	2	66.7	5	3	2	66.7	71.4	100.0	-28.6
	群馬	5	2	3	150.0	5	3	2	66.7	5	2	3	150.0	100.0	150.0	-50.0
	埼玉	14	15	-1	-6.7	13	15	-2	-13.3	10	11	-1	-9.1	92.9	100.0	-7.1
	千葉	12	12	-	-	8	15	-7	-46.7	6	9	-3	-33.3	66.7	125.0	-58.3
	神奈川	9	16	-7	-43.8	8	18	-10	-55.6	7	13	-6	-46.2	88.9	112.5	-23.6
	新潟	4	3	1	33.3	3	2	1	50.0	2	1	1	100.0	75.0	66.7	8.3
	山梨	-	1	-1	-100.0	-	1	-1	-100.0	-	1	-1	-100.0	-	100.0	-100.0
	長野	-	5	-5	-100.0	-	4	-4	-100.0	2	1	1	100.0	-	80.0	-80.0
	静岡	9	10	-1	-10.0	10	5	5	100.0	9	4	5	125.0	111.1	50.0	61.1
中部	計	29	19	10	52.6	23	18	5	27.8	20	18	2	11.1	79.3	94.7	-15.4
	富山	2	-	2	-	1	-	1	-	1	-	1	-	50.0	-	50.0
	石川	4	-	4	-	3	-	3	-	3	1	2	200.0	75.0	-	75.0
	福井	2	-	2	-	2	-	2	-	1	-	1	-	100.0	-	100.0
	岐阜	3	5	-2	-40.0	2	3	-1	-33.3	2	3	-1	-33.3	66.7	60.0	6.7
	愛知	16	11	5	45.5	13	13	-	-	11	13	-2	-15.4	81.3	118.2	-36.9
	三重	2	3	-1	-33.3	2	2	-	-	2	1	1	100.0	100.0	66.7	33.3
近畿	計	39	47	-8	-17.0	32	38	-6	-15.8	37	39	-2	-5.1	82.1	80.9	1.2
	滋賀	2	5	-3	-60.0	3	2	1	50.0	2	2	-	-	150.0	40.0	110.0
	京都	1	3	-2	-66.7	3	3	-	-	6	3	3	100.0	300.0	100.0	200.0
	大阪	21	23	-2	-8.7	15	14	1	7.1	18	20	-2	-10.0	71.4	60.9	10.5
	兵庫	8	13	-5	-38.5	6	15	-9	-60.0	6	11	-5	-45.5	75.0	115.4	-40.4
	奈良	5	3	2	66.7	4	3	1	33.3	5	2	3	150.0	80.0	100.0	-20.0
和歌山	2	-	2	-	1	1	-	-	-	1	-1	-100.0	50.0	-	50.0	
中国	計	13	10	3	30.0	14	11	3	27.3	22	8	14	175.0	107.7	110.0	-2.3
	鳥取	-	2	-2	-100.0	-	2	-2	-100.0	1	1	-	-	-	100.0	-100.0
	島根	-	-	-	-	2	-	2	-	-	-	-	-	-	-	-
	岡山	4	6	-2	-33.3	4	6	-2	-33.3	10	6	4	66.7	100.0	100.0	-
	広島	4	2	2	100.0	4	3	1	33.3	4	1	3	300.0	100.0	150.0	-50.0
	山口	5	-	5	-	4	-	4	-	7	-	7	-	80.0	-	80.0
四国	計	8	10	-2	-20.0	5	9	-4	-44.4	8	8	-	-	62.5	90.0	-27.5
	徳島	2	2	-	-	1	2	-1	-50.0	1	2	-1	-50.0	50.0	100.0	-50.0
	香川	-	2	-2	-100.0	-	2	-2	-100.0	-	2	-2	-100.0	-	100.0	-100.0
	愛媛	3	4	-1	-25.0	2	4	-2	-50.0	3	3	-	-	66.7	100.0	-33.3
	高知	3	2	1	50.0	2	1	1	100.0	4	1	3	300.0	66.7	50.0	16.7
九州	計	18	33	-15	-45.5	23	32	-9	-28.1	27	26	1	3.8	127.8	97.0	30.8
	福岡	7	15	-8	-53.3	12	14	-2	-14.3	17	10	7	70.0	171.4	93.3	78.1
	佐賀	-	-	-	-	-	-	-	-	1	-	1	-	-	-	-
	長崎	1	2	-1	-50.0	1	2	-1	-50.0	-	1	-1	-100.0	100.0	100.0	-
	熊本	1	4	-3	-75.0	1	3	-2	-66.7	1	4	-3	-75.0	100.0	75.0	25.0
	大分	2	-	2	-	2	-	2	-	2	-	2	-	100.0	-	100.0
	宮崎	-	1	-1	-100.0	-	1	-1	-100.0	-	1	-1	-100.0	-	100.0	-100.0
	鹿児島	1	6	-5	-83.3	1	7	-6	-85.7	-	6	-6	-100.0	100.0	116.7	-16.7
沖縄	6	5	1	20.0	6	5	1	20.0	6	4	2	50.0	100.0	100.0	-	

第6表

## 重要犯罪・重要窃盗犯 都道府県別 認知・検挙件数・検挙人員 対前年比較

暫定値  
平成30年2月1日確定

都道府県		強盗														
		認知件数				検挙件数				検挙人員				検挙率		
		平成29年 1月～3月	平成28年 1月～3月	増減		平成29年 1月～3月	平成28年 1月～3月	増減		平成29年 1月～3月	平成28年 1月～3月	増減		平成29年 1月～3月	平成28年 1月～3月	増減
				件数	%			件数	%			人員	%			
総	数	432	595	-163	-27.4	357	498	-141	-28.3	373	518	-145	-28.0	82.6	83.7	-1.1
	計	12	18	-6	-33.3	12	20	-8	-40.0	10	20	-10	-50.0	100.0	111.1	-11.1
北海道	札幌	9	11	-2	-18.2	9	15	-6	-40.0	4	13	-9	-69.2	100.0	136.4	-36.4
	函館	1	3	-2	-66.7	1	3	-2	-66.7	2	3	-1	-33.3	100.0	100.0	-
	旭川	2	3	-1	-33.3	1	2	-1	-50.0	1	1	-	-	50.0	66.7	-16.7
	釧路	-	-	-	-	-	-	-	-	1	3	-2	-66.7	-	-	-
	北見	-	1	-1	-100.0	1	-	1	-	2	-	2	-	-	-	-
東北	計	8	13	-5	-38.5	9	10	-1	-10.0	16	10	6	60.0	112.5	76.9	35.6
	青森	-	2	-2	-100.0	-	2	-2	-100.0	1	-	1	-	-	100.0	-100.0
	岩手	1	-	1	-	-	1	-1	-100.0	-	1	-1	-100.0	-	-	-
	宮城	4	9	-5	-55.6	7	5	2	40.0	12	3	9	300.0	175.0	55.6	119.4
	秋田	-	-	-	-	-	-	-	-	-	-	-	-	-	-	-
	山形	1	-	1	-	1	-	1	-	2	-	2	-	100.0	-	100.0
福島	福島	2	2	-	-	1	2	-1	-50.0	1	6	-5	-83.3	50.0	100.0	-50.0
	計	75	106	-31	-29.2	67	104	-37	-35.6	75	99	-24	-24.2	89.3	98.1	-8.8
関東	計	125	186	-61	-32.8	88	135	-47	-34.8	91	138	-47	-34.1	70.4	72.6	-2.2
	茨城	5	14	-9	-64.3	6	10	-4	-40.0	8	18	-10	-55.6	120.0	71.4	48.6
	栃木	1	4	-3	-75.0	1	6	-5	-83.3	2	6	-4	-66.7	100.0	150.0	-50.0
	群馬	7	13	-6	-46.2	7	6	1	16.7	7	3	4	133.3	100.0	46.2	53.8
	埼玉	26	41	-15	-36.6	20	40	-20	-50.0	23	48	-25	-52.1	76.9	97.6	-20.7
	千葉	28	37	-9	-24.3	14	20	-6	-30.0	12	18	-6	-33.3	50.0	54.1	-4.1
	神奈川	42	57	-15	-26.3	20	40	-20	-50.0	19	34	-15	-44.1	47.6	70.2	-22.6
	新潟	5	-	5	-	3	1	2	200.0	2	2	-	-	60.0	-	60.0
	山梨	-	2	-2	-100.0	2	-	2	-	7	1	6	600.0	-	-	-
	長野	1	5	-4	-80.0	3	3	-	-	5	3	2	66.7	300.0	60.0	240.0
	静岡	10	13	-3	-23.1	12	9	3	33.3	6	5	1	20.0	120.0	69.2	50.8
中部	計	36	55	-19	-34.5	37	52	-15	-28.8	39	66	-27	-40.9	102.8	94.5	8.3
	富山	-	-	-	-	-	-	-	-	-	-	-	-	-	-	-
	石川	1	3	-2	-66.7	1	1	-	-	2	1	1	100.0	100.0	33.3	66.7
	福井	1	1	-	-	-	1	-1	-100.0	-	2	-2	-100.0	-	100.0	-100.0
	岐阜	1	6	-5	-83.3	1	3	-2	-66.7	2	3	-1	-33.3	100.0	50.0	50.0
	愛知	29	36	-7	-19.4	31	37	-6	-16.2	32	51	-19	-37.3	106.9	102.8	4.1
	三重	4	9	-5	-55.6	4	10	-6	-60.0	3	9	-6	-66.7	100.0	111.1	-11.1
近畿	計	115	145	-30	-20.7	89	112	-23	-20.5	90	117	-27	-23.1	77.4	77.2	0.2
	滋賀	-	4	-4	-100.0	2	1	1	100.0	2	6	-4	-66.7	-	25.0	-25.0
	京都	7	11	-4	-36.4	10	9	1	11.1	7	8	-1	-12.5	142.9	81.8	61.1
	大阪	66	87	-21	-24.1	53	51	2	3.9	56	49	7	14.3	80.3	58.6	21.7
	兵庫	29	39	-10	-25.6	19	44	-25	-56.8	21	46	-25	-54.3	65.5	112.8	-47.3
	奈良	4	2	2	100.0	-	4	-4	-100.0	-	4	-4	-100.0	-	200.0	-200.0
中国	和歌山	9	2	7	350.0	5	3	2	66.7	4	4	-	-	55.6	150.0	-94.4
	計	17	20	-3	-15.0	16	18	-2	-11.1	8	20	-12	-60.0	94.1	90.0	4.1
	鳥取	2	1	1	100.0	2	1	1	100.0	-	1	-1	-100.0	100.0	100.0	-
	島根	1	2	-1	-50.0	1	3	-2	-66.7	-	3	-3	-100.0	100.0	150.0	-50.0
	岡山	6	2	4	200.0	6	2	4	200.0	3	1	2	200.0	100.0	100.0	-
	広島	5	13	-8	-61.5	4	11	-7	-63.6	5	15	-10	-66.7	80.0	84.6	-4.6
四国	山口	3	2	1	50.0	3	1	2	200.0	-	-	-	-	100.0	50.0	50.0
	計	9	8	1	12.5	9	8	1	12.5	9	8	1	12.5	100.0	100.0	-
	徳島	2	2	-	-	2	1	1	100.0	1	-	1	-	100.0	50.0	50.0
	香川	5	2	3	150.0	5	3	2	66.7	7	6	1	16.7	100.0	150.0	-50.0
	愛媛	1	3	-2	-66.7	1	3	-2	-66.7	-	2	-2	-100.0	100.0	100.0	-
九州	高知	1	1	-	-	1	1	-	-	1	-	1	-	100.0	100.0	-
	計	35	44	-9	-20.5	30	39	-9	-23.1	35	40	-5	-12.5	85.7	88.6	-2.9
	福岡	26	21	5	23.8	21	21	-	-	24	20	4	20.0	80.8	100.0	-19.2
	佐賀	1	5	-4	-80.0	1	5	-4	-80.0	2	7	-5	-71.4	100.0	100.0	-
	長崎	-	2	-2	-100.0	-	2	-2	-100.0	-	1	-1	-100.0	-	100.0	-100.0
	熊本	-	4	-4	-100.0	-	4	-4	-100.0	1	5	-4	-80.0	-	100.0	-100.0
	大分	2	1	1	100.0	2	1	1	100.0	2	1	1	100.0	100.0	100.0	-
	宮崎	-	1	-1	-100.0	-	-	-	-	-	-	-	-	-	-	-
	鹿児島	-	5	-5	-100.0	-	2	-2	-100.0	-	3	-3	-100.0	-	40.0	-40.0
沖縄	6	5	1	20.0	6	4	2	50.0	6	3	3	100.0	100.0	80.0	20.0	

第6表

## 重要犯罪・重要窃盗犯 都道府県別 認知・検挙件数・検挙人員 対前年比較

暫定値  
平成30年2月1日確定

都道府県		強盗(侵入強盗)														
		認知件数				検挙件数				検挙人員				検挙率		
		平成29年 1月～3月	平成28年 1月～3月	増減		平成29年 1月～3月	平成28年 1月～3月	増減		平成29年 1月～3月	平成28年 1月～3月	増減		平成29年 1月～3月	平成28年 1月～3月	増減
				件数	%			件数	%			人員	%			
総	数	143	214	-71	-33.2	135	163	-28	-17.2	138	151	-13	-8.6	94.4	76.2	18.2
計		6	9	-3	-33.3	5	8	-3	-37.5	5	7	-2	-28.6	83.3	88.9	-5.6
北海道	札幌	6	5	1	20.0	4	5	-1	-20.0	2	3	-1	-33.3	66.7	100.0	-33.3
	函館	-	2	-2	-100.0	-	2	-2	-100.0	-	3	-3	-100.0	-	100.0	-100.0
	旭川	-	1	-1	-100.0	-	1	-1	-100.0	-	-	-	-	-	100.0	-100.0
	釧路	-	-	-	-	-	-	-	-	1	1	-	-	-	-	-
	北見	-	1	-1	-100.0	1	-	1	-	2	-	2	-	-	-	-
東北	計	4	5	-1	-20.0	4	4	-	-	8	2	6	300.0	100.0	80.0	20.0
	青森	-	2	-2	-100.0	-	2	-2	-100.0	1	-	1	-	-	100.0	-100.0
	岩手	-	-	-	-	-	1	-1	-100.0	-	1	-1	-100.0	-	-	-
	宮城	1	3	-2	-66.7	2	1	1	100.0	5	1	4	400.0	200.0	33.3	166.7
	秋田	-	-	-	-	-	-	-	-	-	-	-	-	-	-	-
	山形	1	-	1	-	1	-	1	-	1	-	1	-	100.0	-	100.0
福島	福島	2	-	2	-	1	-	1	-	1	-	1	-	50.0	-	50.0
	計	18	20	-2	-10.0	20	17	3	17.6	22	9	13	144.4	111.1	85.0	26.1
関東	計	46	76	-30	-39.5	34	51	-17	-33.3	35	48	-13	-27.1	73.9	67.1	6.8
	茨城	1	12	-11	-91.7	1	7	-6	-85.7	2	7	-5	-71.4	100.0	58.3	41.7
	栃木	-	1	-1	-100.0	1	3	-2	-66.7	2	4	-2	-50.0	-	300.0	-300.0
	群馬	5	9	-4	-44.4	4	3	1	33.3	4	-	4	-	80.0	33.3	46.7
	埼玉	7	18	-11	-61.1	3	16	-13	-81.3	3	18	-15	-83.3	42.9	88.9	-46.0
	千葉	6	9	-3	-33.3	4	5	-1	-20.0	2	2	-	-	66.7	55.6	11.1
	神奈川	21	18	3	16.7	9	13	-4	-30.8	7	13	-6	-46.2	42.9	72.2	-29.3
	新潟	2	-	2	-	1	-	1	-	1	-	1	-	50.0	-	50.0
	山梨	-	1	-1	-100.0	1	-	1	-	4	1	3	300.0	-	-	-
	長野	1	3	-2	-66.7	3	1	2	200.0	5	1	4	400.0	300.0	33.3	266.7
	静岡	3	5	-2	-40.0	7	3	4	133.3	5	2	3	150.0	233.3	60.0	173.3
中部	計	19	26	-7	-26.9	19	23	-4	-17.4	17	27	-10	-37.0	100.0	88.5	11.5
	富山	-	-	-	-	-	-	-	-	-	-	-	-	-	-	-
	石川	1	1	-	-	1	1	-	-	2	1	1	100.0	100.0	100.0	-
	福井	1	-	1	-	-	-	-	-	-	-	-	-	-	-	-
	岐阜	1	5	-4	-80.0	1	3	-2	-66.7	2	3	-1	-33.3	100.0	60.0	40.0
	愛知	12	17	-5	-29.4	13	16	-3	-18.8	11	19	-8	-42.1	108.3	94.1	14.2
	三重	4	3	1	33.3	4	3	1	33.3	2	4	-2	-50.0	100.0	100.0	-
近畿	計	32	48	-16	-33.3	35	40	-5	-12.5	36	43	-7	-16.3	109.4	83.3	26.1
	滋賀	-	1	-1	-100.0	-	-	-	-	-	2	-2	-100.0	-	-	-
	京都	3	5	-2	-40.0	6	2	4	200.0	4	1	3	300.0	200.0	40.0	160.0
	大阪	20	23	-3	-13.0	23	22	1	4.5	25	23	2	8.7	115.0	95.7	19.3
	兵庫	6	17	-11	-64.7	5	12	-7	-58.3	6	12	-6	-50.0	83.3	70.6	12.7
	奈良	2	-	2	-	-	1	-1	-100.0	-	1	-1	-100.0	-	-	-
中国	和歌山	1	2	-1	-50.0	1	3	-2	-66.7	1	4	-3	-75.0	100.0	150.0	-50.0
	計	6	7	-1	-14.3	5	6	-1	-16.7	2	7	-5	-71.4	83.3	85.7	-2.4
	鳥取	1	1	-	-	1	1	-	-	-	1	-1	-100.0	100.0	100.0	-
	島根	-	2	-2	-100.0	-	3	-3	-100.0	-	3	-3	-100.0	-	150.0	-150.0
	岡山	1	-	1	-	1	-	1	-	1	-	1	-	100.0	-	100.0
	広島	3	3	-	-	2	2	-	-	1	3	-2	-66.7	66.7	66.7	-
四国	山口	1	1	-	-	1	-	1	-	-	-	-	-	100.0	-	100.0
	計	4	4	-	-	4	3	1	33.3	3	3	-	-	100.0	75.0	25.0
	徳島	1	-	1	-	1	-	1	-	1	-	1	-	100.0	-	100.0
	香川	2	-	2	-	2	-	2	-	1	1	-	-	100.0	-	100.0
	愛媛	1	3	-2	-66.7	1	3	-2	-66.7	-	2	-2	-100.0	100.0	100.0	-
九州	高知	-	1	-1	-100.0	-	-	-	-	1	-	1	-	-	-	-
	計	8	19	-11	-57.9	9	11	-2	-18.2	10	5	5	100.0	112.5	57.9	54.6
	福岡	5	8	-3	-37.5	6	5	1	20.0	6	1	5	500.0	120.0	62.5	57.5
	佐賀	1	1	-	-	1	1	-	-	1	1	-	-	100.0	100.0	-
	長崎	-	1	-1	-100.0	-	1	-1	-100.0	-	-	-	-	-	100.0	-100.0
	熊本	-	2	-2	-100.0	-	2	-2	-100.0	1	2	-1	-50.0	-	100.0	-100.0
	大分	-	-	-	-	-	-	-	-	-	-	-	-	-	-	-
	宮崎	-	1	-1	-100.0	-	-	-	-	-	-	-	-	-	-	-
鹿児島	鹿児島	-	4	-4	-100.0	-	1	-1	-100.0	-	-	-	-	-	25.0	-25.0
	沖縄	2	2	-	-	2	1	1	100.0	2	1	1	100.0	100.0	50.0	50.0

第6表

重要犯罪・重要窃盗犯 都道府県別 認知・検挙件数・検挙人員 対前年比較

暫定値  
平成30年2月1日確定

都道府県	放火															
	認知件数					検挙件数				検挙人員				検挙率		
	平成29年 1月～3月	平成28年 1月～3月	増減		平成29年 1月～3月	平成28年 1月～3月	増減		平成29年 1月～3月	平成28年 1月～3月	増減		平成29年 1月～3月	平成28年 1月～3月	増減	
			件数	%			件数	%			人員	%				
総数	269	246	23	9.3	193	178	15	8.4	144	153	-9	-5.9	71.7	72.4	-0.7	
計	11	8	3	37.5	9	6	3	50.0	10	5	5	100.0	81.8	75.0	6.8	
北海道	札幌	5	3	2	66.7	5	3	2	66.7	6	3	3	100.0	100.0	100.0	-
	函館	2	3	-1	-33.3	1	2	-1	-50.0	2	1	1	100.0	50.0	66.7	-16.7
	旭川	1	2	-1	-50.0	1	1	-	-	1	1	-	-	100.0	50.0	50.0
	釧路	2	-	2	-	1	-	1	-	-	-	-	-	50.0	-	50.0
	北見	1	-	1	-	1	-	1	-	1	-	1	-	100.0	-	100.0
東北	計	13	13	-	-	12	12	-	-	9	10	-1	-10.0	92.3	92.3	-
	青森	-	2	-2	-100.0	-	2	-2	-100.0	-	3	-3	-100.0	-	100.0	-100.0
	岩手	3	2	1	50.0	1	3	-2	-66.7	-	1	-1	-100.0	33.3	150.0	-116.7
	宮城	5	6	-1	-16.7	6	5	1	20.0	6	4	2	50.0	120.0	83.3	36.7
	秋田	2	-	2	-	2	-	2	-	2	-	2	-	100.0	-	100.0
	山形	3	2	1	50.0	3	1	2	200.0	1	-	1	-	100.0	50.0	50.0
福島	福島	-	1	-1	-100.0	-	1	-1	-100.0	-	2	-2	-100.0	-	100.0	-100.0
	計	24	27	-3	-11.1	21	18	3	16.7	14	15	-1	-6.7	87.5	66.7	20.8
関東	計	66	51	15	29.4	51	25	26	104.0	36	30	6	20.0	77.3	49.0	28.3
	茨城	6	3	3	100.0	6	2	4	200.0	5	2	3	150.0	100.0	66.7	33.3
	栃木	4	2	2	100.0	3	2	1	50.0	2	3	-1	-33.3	75.0	100.0	-25.0
	群馬	4	1	3	300.0	4	1	3	300.0	4	1	3	300.0	100.0	100.0	-
	埼玉	11	11	-	-	8	3	5	166.7	10	3	7	233.3	72.7	27.3	45.4
	千葉	19	14	5	35.7	11	5	6	120.0	5	4	1	25.0	57.9	35.7	22.2
	神奈川	4	2	2	100.0	1	4	-3	-75.0	-	7	-7	-100.0	25.0	200.0	-175.0
	新潟	5	4	1	25.0	5	2	3	150.0	3	1	2	200.0	100.0	50.0	50.0
	山梨	5	-	5	-	-	1	-1	-100.0	-	1	-1	-100.0	-	-	-
	長野	3	6	-3	-50.0	3	3	-	-	5	-	5	-	100.0	50.0	50.0
	静岡	5	8	-3	-37.5	10	2	8	400.0	2	8	-6	-75.0	200.0	25.0	175.0
中部	計	38	34	4	11.8	20	19	1	5.3	14	13	1	7.7	52.6	55.9	-3.3
	富山	2	-	2	-	3	-	3	-	3	-	3	-	150.0	-	150.0
	石川	1	1	-	-	1	-	1	-	1	-	1	-	100.0	-	100.0
	福井	1	3	-2	-66.7	-	1	-1	-100.0	-	-	-	-	-	33.3	-33.3
	岐阜	5	7	-2	-28.6	4	2	2	100.0	-	2	-2	-100.0	80.0	28.6	51.4
	愛知	23	23	-	-	6	16	-10	-62.5	7	11	-4	-36.4	26.1	69.6	-43.5
	三重	6	-	6	-	6	-	6	-	3	-	3	-	100.0	-	100.0
近畿	計	51	75	-24	-32.0	30	46	-16	-34.8	27	38	-11	-28.9	58.8	61.3	-2.5
	滋賀	4	3	1	33.3	1	3	-2	-66.7	1	2	-1	-50.0	25.0	100.0	-75.0
	京都	1	7	-6	-85.7	1	3	-2	-66.7	1	4	-3	-75.0	100.0	42.9	57.1
	大阪	37	55	-18	-32.7	25	27	-2	-7.4	22	20	2	10.0	67.6	49.1	18.5
	兵庫	6	4	2	50.0	2	7	-5	-71.4	2	5	-3	-60.0	33.3	175.0	-141.7
	奈良	1	3	-2	-66.7	-	3	-3	-100.0	-	4	-4	-100.0	-	100.0	-100.0
	和歌山	2	3	-1	-33.3	1	3	-2	-66.7	1	3	-2	-66.7	50.0	100.0	-50.0
中国	計	15	7	8	114.3	13	9	4	44.4	9	9	-	-	86.7	128.6	-41.9
	鳥取	-	-	-	-	-	-	-	-	-	1	-1	-100.0	-	-	-
	島根	-	1	-1	-100.0	1	3	-2	-66.7	1	1	-	-	-	300.0	-300.0
	岡山	4	3	1	33.3	4	3	1	33.3	4	1	3	300.0	100.0	100.0	-
	広島	10	3	7	233.3	7	3	4	133.3	4	4	-	-	70.0	100.0	-30.0
山口	1	-	1	-	1	-	1	-	-	2	-2	-100.0	100.0	-	100.0	
四国	計	11	8	3	37.5	12	11	1	9.1	6	6	-	-	109.1	137.5	-28.4
	徳島	6	1	5	500.0	7	2	5	250.0	4	-	4	-	116.7	200.0	-83.3
	香川	-	1	-1	-100.0	-	1	-1	-100.0	1	-	1	-	-	100.0	-100.0
	愛媛	2	2	-	-	2	2	-	-	-	2	-2	-100.0	100.0	100.0	-
	高知	3	4	-1	-25.0	3	6	-3	-50.0	1	4	-3	-75.0	100.0	150.0	-50.0
九州	計	40	23	17	73.9	25	32	-7	-21.9	19	27	-8	-29.6	62.5	139.1	-76.6
	福岡	20	6	14	233.3	8	12	-4	-33.3	6	9	-3	-33.3	40.0	200.0	-160.0
	佐賀	1	4	-3	-75.0	1	3	-2	-66.7	-	3	-3	-100.0	100.0	75.0	25.0
	長崎	1	-	1	-	2	1	1	100.0	-	1	-1	-100.0	200.0	-	200.0
	熊本	7	3	4	133.3	2	3	-1	-33.3	1	3	-2	-66.7	28.6	100.0	-71.4
	大分	2	1	1	100.0	2	1	1	100.0	2	1	1	100.0	100.0	100.0	-
	宮崎	3	4	-1	-25.0	3	5	-2	-40.0	3	5	-2	-40.0	100.0	125.0	-25.0
	鹿児島	1	3	-2	-66.7	1	3	-2	-66.7	1	1	-	-	100.0	100.0	-
	沖縄	5	2	3	150.0	6	4	2	50.0	6	4	2	50.0	120.0	200.0	-80.0

第6表

## 重要犯罪・重要窃盗犯 都道府県別 認知・検挙件数・検挙人員 対前年比較

暫定値  
平成30年2月1日確定

都道府県	数	強姦														
		認知件数				検挙件数				検挙人員				検挙率		
		平成29年 1月～3月	平成28年 1月～3月	増減		平成29年 1月～3月	平成28年 1月～3月	増減		平成29年 1月～3月	平成28年 1月～3月	増減		平成29年 1月～3月	平成28年 1月～3月	増減
				件数	%			件数	%			人員	%			
総	224	245	-21	-8.6	208	234	-26	-11.1	184	198	-14	-7.1	92.9	95.5	-2.6	
計	12	7	5	71.4	8	10	-2	-20.0	7	8	-1	-12.5	66.7	142.9	-76.2	
北海道	札幌	3	5	-2	-40.0	1	6	-5	-83.3	1	4	-3	-75.0	33.3	120.0	-86.7
	函館	3	-	3	-	5	1	4	400.0	4	1	3	300.0	166.7	-	166.7
	旭川	4	2	2	100.0	2	1	1	100.0	2	-	2	-	50.0	50.0	-
	釧路	2	-	2	-	-	2	-2	-100.0	-	3	-3	-100.0	-	-	-
	北見	-	-	-	-	-	-	-	-	-	-	-	-	-	-	-
東北	計	19	16	3	18.8	19	13	6	46.2	12	11	1	9.1	100.0	81.3	18.7
	青森	4	2	2	100.0	4	2	2	100.0	3	3	-	-	100.0	100.0	-
	岩手	1	-	1	-	1	-	1	-	1	1	-	-	100.0	-	100.0
	宮城	7	8	-1	-12.5	6	5	1	20.0	3	3	-	-	85.7	62.5	23.2
	秋田	4	2	2	100.0	2	3	-1	-33.3	1	3	-2	-66.7	50.0	150.0	-100.0
	山形	1	1	-	-	2	-	2	-	1	-	1	-	200.0	-	200.0
福島	2	3	-1	-33.3	4	3	1	33.3	3	1	2	200.0	200.0	100.0	100.0	
東	25	36	-11	-30.6	22	31	-9	-29.0	23	33	-10	-30.3	88.0	86.1	1.9	
計	63	64	-1	-1.6	40	66	-26	-39.4	35	56	-21	-37.5	63.5	103.1	-39.6	
関東	茨城	10	2	8	400.0	10	1	9	900.0	10	1	9	900.0	100.0	50.0	50.0
	栃木	1	3	-2	-66.7	-	3	-3	-100.0	-	3	-3	-100.0	-	100.0	-100.0
	群馬	2	3	-1	-33.3	3	4	-1	-25.0	3	3	-	-	150.0	133.3	16.7
	埼玉	14	14	-	-	11	12	-1	-8.3	9	12	-3	-25.0	78.6	85.7	-7.1
	千葉	9	7	2	28.6	1	10	-9	-90.0	1	8	-7	-87.5	11.1	142.9	-131.8
	神奈川	18	13	5	38.5	10	21	-11	-52.4	7	16	-9	-56.3	55.6	161.5	-105.9
	新潟	3	4	-1	-25.0	2	1	1	100.0	1	1	-	-	66.7	25.0	41.7
	山梨	-	-	-	-	-	-	-	-	-	-	-	-	-	-	-
	長野	2	8	-6	-75.0	-	8	-8	-100.0	2	8	-6	-75.0	-	100.0	-100.0
	静岡	4	10	-6	-60.0	3	6	-3	-50.0	2	4	-2	-50.0	75.0	60.0	15.0
計	26	23	3	13.0	28	17	11	64.7	27	13	14	107.7	107.7	73.9	33.8	
中部	富山	-	2	-2	-100.0	1	2	-1	-50.0	1	-	1	-	-	100.0	-100.0
	石川	2	1	1	100.0	1	1	-	-	-	2	-2	-100.0	50.0	100.0	-50.0
	福井	1	1	-	-	1	-	1	-	-	-	-	-	100.0	-	100.0
	岐阜	1	2	-1	-50.0	1	2	-1	-50.0	-	1	-1	-100.0	100.0	100.0	-
	愛知	21	16	5	31.3	22	9	13	144.4	24	7	17	242.9	104.8	56.3	48.5
	三重	1	1	-	-	2	3	-1	-33.3	2	3	-1	-33.3	200.0	300.0	-100.0
計	40	40	-	-	43	37	6	16.2	41	33	8	24.2	107.5	92.5	15.0	
近畿	滋賀	-	-	-	-	-	1	-1	-100.0	-	-	-	-	-	-	-
	京都	5	2	3	150.0	5	5	-	-	4	5	-1	-20.0	100.0	250.0	-150.0
	大阪	25	22	3	13.6	27	20	7	35.0	25	18	7	38.9	108.0	90.9	17.1
	兵庫	5	14	-9	-64.3	6	7	-1	-14.3	6	8	-2	-25.0	120.0	50.0	70.0
	奈良	3	-	3	-	4	-	4	-	5	-	5	-	133.3	-	133.3
	和歌山	2	2	-	-	1	4	-3	-75.0	1	2	-1	-50.0	50.0	200.0	-150.0
計	7	21	-14	-66.7	10	22	-12	-54.5	10	18	-8	-44.4	142.9	104.8	38.1	
中国	鳥取	1	1	-	-	1	1	-	-	1	-	1	-	100.0	100.0	-
	島根	-	-	-	-	1	-	1	-	1	-	1	-	-	-	-
	岡山	2	8	-6	-75.0	2	8	-6	-75.0	2	5	-3	-60.0	100.0	100.0	-
	広島	2	7	-5	-71.4	4	8	-4	-50.0	3	9	-6	-66.7	200.0	114.3	85.7
	山口	2	5	-3	-60.0	2	5	-3	-60.0	3	4	-1	-25.0	100.0	100.0	-
計	6	12	-6	-50.0	7	12	-5	-41.7	3	6	-3	-50.0	116.7	100.0	16.7	
四国	徳島	-	2	-2	-100.0	-	1	-1	-100.0	-	1	-1	-100.0	-	50.0	-50.0
	香川	-	5	-5	-100.0	1	4	-3	-75.0	1	2	-1	-50.0	-	80.0	-80.0
	愛媛	3	3	-	-	3	3	-	-	2	2	-	-	100.0	100.0	-
	高知	3	2	1	50.0	3	4	-1	-25.0	-	1	-1	-100.0	100.0	200.0	-100.0
	計	26	26	-	-	31	26	5	19.2	26	20	6	30.0	119.2	100.0	19.2
九州	福岡	10	11	-1	-9.1	16	9	7	77.8	14	7	7	100.0	160.0	81.8	78.2
	佐賀	-	3	-3	-100.0	1	3	-2	-66.7	1	1	-	-	-	100.0	-100.0
	長崎	1	-	1	-	-	3	-3	-100.0	-	2	-2	-100.0	-	-	-
	熊本	3	3	-	-	5	1	4	400.0	5	2	3	150.0	166.7	33.3	133.4
	大分	1	1	-	-	1	1	-	-	1	1	-	-	100.0	100.0	-
	宮崎	4	2	2	100.0	3	1	2	200.0	2	-	2	-	75.0	50.0	25.0
	鹿児島	-	1	-1	-100.0	2	3	-1	-33.3	1	3	-2	-66.7	-	300.0	-300.0
沖縄	7	5	2	40.0	3	5	-2	-40.0	2	4	-2	-50.0	42.9	100.0	-57.1	

第6表

重要犯罪・重要窃盗犯 都道府県別 認知・検挙件数・検挙人員 対前年比較

暫定値  
平成30年2月1日確定

都道府県		略取誘拐・人身売買												検挙率		
		認知件数				検挙件数				検挙人員				平成29年 1月～3月	平成28年 1月～3月	増減
		平成29年 1月～3月	平成28年 1月～3月	増減		平成29年 1月～3月	平成28年 1月～3月	増減		平成29年 1月～3月	平成28年 1月～3月	増減				
				件数	%			件数	%			人員	%			
総	数	41	47	-6	-12.8	28	46	-18	-39.1	22	37	-15	-40.5	68.3	97.9	-29.6
北海道	計	1	1	-	-	1	2	-1	-50.0	-	1	-1	-100.0	100.0	200.0	-100.0
	札幌	1	1	-	-	1	2	-1	-50.0	-	1	-1	-100.0	100.0	200.0	-100.0
	函館	-	-	-	-	-	-	-	-	-	-	-	-	-	-	-
	旭川	-	-	-	-	-	-	-	-	-	-	-	-	-	-	-
	釧路	-	-	-	-	-	-	-	-	-	-	-	-	-	-	-
東北	計	1	2	-1	-50.0	1	2	-1	-50.0	2	1	1	100.0	100.0	100.0	-
	青森	-	1	-1	-100.0	-	1	-1	-100.0	1	-	1	-	-	100.0	-100.0
	岩手	1	1	-	-	1	1	-	-	1	1	-	-	100.0	100.0	-
	宮城	-	-	-	-	-	-	-	-	-	-	-	-	-	-	-
	秋田	-	-	-	-	-	-	-	-	-	-	-	-	-	-	-
	山形	-	-	-	-	-	-	-	-	-	-	-	-	-	-	-
東京	計	3	6	-3	-50.0	3	5	-2	-40.0	2	3	-1	-33.3	100.0	83.3	16.7
	茨城	1	1	-	-	1	1	-	-	1	2	-	-	100.0	-	100.0
関東	栃木	-	-	-	-	-	-	-	-	-	-	-	-	-	-	-
	群馬	1	1	-	-	-	1	-1	-100.0	-	1	-1	-100.0	-	100.0	-100.0
	埼玉	3	8	-5	-62.5	2	8	-6	-75.0	2	9	-7	-77.8	66.7	100.0	-33.3
	千葉	-	2	-2	-100.0	1	2	-1	-50.0	1	-	1	-	-	100.0	-100.0
	神奈川	12	1	11	1,100.0	5	-	5	-	1	-	1	-	41.7	-	41.7
	新潟	-	1	-1	-100.0	-	1	-1	-100.0	-	2	-2	-100.0	-	100.0	-100.0
	山梨	-	-	-	-	-	-	-	-	-	-	-	-	-	-	-
	長野	-	-	-	-	-	-	-	-	-	-	-	-	-	-	-
	静岡	-	-	-	-	-	-	-	-	1	-	1	-	-	-	-
中部	計	3	4	-1	-25.0	3	4	-1	-25.0	1	3	-2	-66.7	100.0	100.0	-
	富山	1	-	1	-	1	-	1	-	1	-	1	-	100.0	-	100.0
	石川	1	-	1	-	1	-	1	-	-	-	-	-	100.0	-	100.0
	福井	-	1	-1	-100.0	-	1	-1	-100.0	-	1	-1	-100.0	-	100.0	-100.0
	岐阜	-	-	-	-	-	-	-	-	-	-	-	-	-	-	-
	愛知	1	2	-1	-50.0	1	3	-2	-66.7	-	2	-2	-100.0	100.0	150.0	-50.0
近畿	三重	-	1	-1	-100.0	-	-	-	-	-	-	-	-	-	-	-
	計	8	8	-	-	4	9	-5	-55.6	4	4	-	-	50.0	112.5	-62.5
	滋賀	-	-	-	-	-	-	-	-	-	-	-	-	-	-	-
	京都	1	1	-	-	1	2	-1	-50.0	1	1	-	-	100.0	200.0	-100.0
	大阪	7	3	4	133.3	2	3	-1	-33.3	2	1	1	100.0	28.6	100.0	-71.4
	兵庫	-	3	-3	-100.0	1	3	-2	-66.7	1	2	-1	-50.0	-	100.0	-100.0
中国	奈良	-	1	-1	-100.0	-	1	-1	-100.0	-	-	-	-	-	100.0	-100.0
	和歌山	-	-	-	-	-	-	-	-	-	-	-	-	-	-	-
	計	3	6	-3	-50.0	2	6	-4	-66.7	1	3	-2	-66.7	66.7	100.0	-33.3
	鳥取	-	-	-	-	-	-	-	-	-	-	-	-	-	-	-
	島根	-	-	-	-	-	-	-	-	-	-	-	-	-	-	-
四国	岡山	2	4	-2	-50.0	2	4	-2	-50.0	1	2	-1	-50.0	100.0	100.0	-
	広島	1	1	-	-	-	1	-1	-100.0	-	1	-1	-100.0	-	100.0	-100.0
	山口	-	1	-1	-100.0	-	1	-1	-100.0	-	-	-	-	-	100.0	-100.0
	計	2	2	-	-	2	2	-	-	2	4	-2	-50.0	100.0	100.0	-
	徳島	-	-	-	-	-	-	-	-	-	-	-	-	-	-	-
九州	香川	1	1	-	-	1	1	-	-	2	4	-2	-50.0	100.0	100.0	-
	愛媛	1	-	1	-	1	-	1	-	-	-	-	-	100.0	-	100.0
	高知	-	1	-1	-100.0	-	1	-1	-100.0	-	-	-	-	-	100.0	-100.0
	計	3	5	-2	-40.0	3	4	-1	-25.0	3	6	-3	-50.0	100.0	80.0	20.0
	福岡	3	3	-	-	3	2	1	50.0	3	3	-	-	100.0	66.7	33.3
	佐賀	-	-	-	-	-	-	-	-	-	-	-	-	-	-	-
	長崎	-	-	-	-	-	-	-	-	-	-	-	-	-	-	-
熊本	-	2	-2	-100.0	-	2	-2	-100.0	-	3	-3	-100.0	-	100.0	-100.0	
大分	-	-	-	-	-	-	-	-	-	-	-	-	-	-	-	
宮崎	-	-	-	-	-	-	-	-	-	-	-	-	-	-	-	
鹿児島	-	-	-	-	-	-	-	-	-	-	-	-	-	-	-	
沖縄	-	-	-	-	-	-	-	-	-	-	-	-	-	-	-	

第6表

## 重要犯罪・重要窃盗犯 都道府県別 認知・検挙件数・検挙人員 対前年比較

暫定値  
平成30年2月1日確定

都道府県	強制わいせつ														
	認知件数				検挙件数				検挙人員				検挙率		
	平成29年	平成28年	増減		平成29年	平成28年	増減		平成29年	平成28年	増減		平成29年	平成28年	増減
	1月～3月	1月～3月	件数	%	1月～3月	1月～3月	件数	%	1月～3月	1月～3月	人員	%	1月～3月	1月～3月	
総数	1,079	1,139	-60	-5.3	927	911	16	1.8	648	573	75	13.1	85.9	80.0	5.9
計	33	37	-4	-10.8	23	37	-14	-37.8	21	23	-2	-8.7	69.7	100.0	-30.3
北海道															
札幌	21	22	-1	-4.5	15	25	-10	-40.0	14	16	-2	-12.5	71.4	113.6	-42.2
函館	2	6	-4	-66.7	1	6	-5	-83.3	1	2	-1	-50.0	50.0	100.0	-50.0
旭川	7	3	4	133.3	4	5	-1	-20.0	3	4	-1	-25.0	57.1	166.7	-109.6
釧路	3	5	-2	-40.0	3	1	2	200.0	3	1	2	200.0	100.0	20.0	80.0
北見	-	1	-1	-100.0	-	-	-	-	-	-	-	-	-	-	-
東北															
青森	49	61	-12	-19.7	39	51	-12	-23.5	18	35	-17	-48.6	79.6	83.6	-4.0
岩手	5	11	-6	-54.5	2	6	-4	-66.7	1	4	-3	-75.0	40.0	54.5	-14.5
宮城	6	9	-3	-33.3	4	9	-5	-55.6	5	4	1	25.0	66.7	100.0	-33.3
宮城	21	13	8	61.5	25	12	13	108.3	6	13	-7	-53.8	119.0	92.3	26.7
秋田	2	4	-2	-50.0	-	4	-4	-100.0	-	3	-3	-100.0	-	100.0	-100.0
山形	4	11	-7	-63.6	4	12	-8	-66.7	3	7	-4	-57.1	100.0	109.1	-9.1
福島	11	13	-2	-15.4	4	8	-4	-50.0	3	4	-1	-25.0	36.4	61.5	-25.1
東京	133	162	-29	-17.9	140	155	-15	-9.7	107	108	-1	-0.9	105.3	95.7	9.6
計	331	323	8	2.5	248	238	10	4.2	165	135	30	22.2	74.9	73.7	1.2
茨城	24	21	3	14.3	15	15	-	-	15	7	8	114.3	62.5	71.4	-8.9
栃木	13	13	-	-	8	9	-1	-11.1	5	7	-2	-28.6	61.5	69.2	-7.7
群馬	13	14	-1	-7.1	17	10	7	70.0	14	7	7	100.0	130.8	71.4	59.4
埼玉	89	64	25	39.1	59	49	10	20.4	38	34	4	11.8	66.3	76.6	-10.3
千葉	51	82	-31	-37.8	21	39	-18	-46.2	21	17	4	23.5	41.2	47.6	-6.4
神奈川	95	81	14	17.3	82	84	-2	-2.4	36	35	1	2.9	86.3	103.7	-17.4
新潟	15	11	4	36.4	13	5	8	160.0	10	4	6	150.0	86.7	45.5	41.2
山梨	2	1	1	100.0	1	1	-	-	1	1	-	-	50.0	100.0	-50.0
長野	8	10	-2	-20.0	5	8	-3	-37.5	3	6	-3	-50.0	62.5	80.0	-17.5
静岡	21	26	-5	-19.2	27	18	9	50.0	22	17	5	29.4	128.6	69.2	59.4
中部															
計	103	108	-5	-4.6	81	70	11	15.7	60	55	5	9.1	78.6	64.8	13.8
富山	6	2	4	200.0	5	2	3	150.0	4	1	3	300.0	83.3	100.0	-16.7
石川	10	8	2	25.0	5	5	-	-	2	7	-5	-71.4	50.0	62.5	-12.5
福井	2	6	-4	-66.7	1	5	-4	-80.0	1	4	-3	-75.0	50.0	83.3	-33.3
岐阜	8	7	1	14.3	4	9	-5	-55.6	4	6	-2	-33.3	50.0	128.6	-78.6
愛知	66	72	-6	-8.3	59	38	21	55.3	44	32	12	37.5	89.4	52.8	36.6
三重	11	13	-2	-15.4	7	11	-4	-36.4	5	5	-	-	63.6	84.6	-21.0
近畿															
計	240	280	-40	-14.3	216	192	24	12.5	152	122	30	24.6	90.0	68.6	21.4
滋賀	13	15	-2	-13.3	12	18	-6	-33.3	9	9	-	-	92.3	120.0	-27.7
京都	28	25	3	12.0	27	19	8	42.1	20	17	3	17.6	96.4	76.0	20.4
大阪	135	157	-22	-14.0	116	77	39	50.6	74	50	24	48.0	85.9	49.0	36.9
兵庫	53	64	-11	-17.2	46	66	-20	-30.3	43	37	6	16.2	86.8	103.1	-16.3
奈良	9	13	-4	-30.8	13	6	7	116.7	4	6	-2	-33.3	144.4	46.2	98.2
和歌山	2	6	-4	-66.7	2	6	-4	-66.7	2	3	-1	-33.3	100.0	100.0	-
中国															
計	48	41	7	17.1	37	30	7	23.3	29	23	6	26.1	77.1	73.2	3.9
鳥取	2	6	-4	-66.7	2	4	-2	-50.0	2	2	-	-	100.0	66.7	33.3
島根	1	5	-4	-80.0	1	1	-	-	1	1	-	-	100.0	20.0	80.0
岡山	16	6	10	166.7	17	6	11	183.3	14	2	12	600.0	106.3	100.0	6.3
広島	22	16	6	37.5	10	14	-4	-28.6	6	14	-8	-57.1	45.5	87.5	-42.0
山口	7	8	-1	-12.5	7	5	2	40.0	6	4	2	50.0	100.0	62.5	37.5
四国															
計	17	26	-9	-34.6	17	26	-9	-34.6	15	16	-1	-6.3	100.0	100.0	-
徳島	2	4	-2	-50.0	1	6	-5	-83.3	2	4	-2	-50.0	50.0	150.0	-100.0
香川	5	5	-	-	6	8	-2	-25.0	5	6	-1	-16.7	120.0	160.0	-40.0
愛媛	7	12	-5	-41.7	9	11	-2	-18.2	5	5	-	-	128.6	91.7	36.9
高知	3	5	-2	-40.0	1	1	-	-	3	1	2	200.0	33.3	20.0	13.3
九州															
計	125	101	24	23.8	126	112	14	12.5	81	56	25	44.6	100.8	110.9	-10.1
福岡	57	53	4	7.5	65	77	-12	-15.6	43	30	13	43.3	114.0	145.3	-31.3
佐賀	6	5	1	20.0	5	4	1	25.0	3	3	-	-	83.3	80.0	3.3
長崎	5	4	1	25.0	2	2	-	-	1	1	-	-	40.0	50.0	-10.0
熊本	11	13	-2	-15.4	8	9	-1	-11.1	7	7	-	-	72.7	69.2	3.5
大分	4	3	1	33.3	4	3	1	33.3	3	3	-	-	100.0	100.0	-
宮崎	13	10	3	30.0	12	5	7	140.0	5	4	1	25.0	92.3	50.0	42.3
鹿児島	8	10	-2	-20.0	7	6	1	16.7	5	5	-	-	87.5	60.0	27.5
沖縄	21	3	18	600.0	23	6	17	283.3	14	3	11	366.7	109.5	200.0	-90.5



第6表

## 重要犯罪・重要窃盗犯 都道府県別 認知・検挙件数・検挙人員 対前年比較

暫定値  
平成30年2月1日確定

都道府県	重要窃盗犯総数														
	認知件数					検挙件数				検挙人員				検挙率	
	平成29年 1月~3月	平成28年 1月~3月	増減		平成29年 1月~3月	平成28年 1月~3月	増減		平成29年 1月~3月	平成28年 1月~3月	増減		平成29年 1月~3月	平成28年 1月~3月	増減
		件数	%			件数	%			人員	%				
総数	21,581	23,437	-1,856	-7.9	10,456	10,963	-507	-4.6	1,990	2,095	-105	-5.0	48.5	46.8	1.7
計	592	920	-328	-35.7	380	445	-65	-14.6	82	86	-4	-4.7	64.2	48.4	15.8
北海道															
札幌	385	731	-346	-47.3	277	319	-42	-13.2	51	56	-5	-8.9	71.9	43.6	28.3
函館	51	56	-5	-8.9	21	32	-11	-34.4	8	12	-4	-33.3	41.2	57.1	-15.9
旭川	60	61	-1	-1.6	38	53	-15	-28.3	12	7	5	71.4	63.3	86.9	-23.6
釧路	78	58	20	34.5	36	27	9	33.3	8	6	2	33.3	46.2	46.6	-0.4
北見	18	14	4	28.6	8	14	-6	-42.9	3	5	-2	-40.0	44.4	100.0	-55.6
東北															
青森	1,117	1,374	-257	-18.7	765	720	45	6.3	103	135	-32	-23.7	68.5	52.4	16.1
岩手	103	103	-	-	175	70	105	150.0	14	27	-13	-48.1	169.9	68.0	101.9
宮城	88	95	-7	-7.4	101	46	55	119.6	23	18	5	27.8	114.8	48.4	66.4
秋田	387	576	-189	-32.8	133	321	-188	-58.6	23	42	-19	-45.2	34.4	55.7	-21.3
山形	41	62	-21	-33.9	39	39	-	-	6	16	-10	-62.5	95.1	62.9	32.2
福島	63	117	-54	-46.2	136	124	12	9.7	16	14	2	14.3	215.9	106.0	109.9
福島	435	421	14	3.3	181	120	61	50.8	21	18	3	16.7	41.6	28.5	13.1
東															
東京	1,711	2,055	-344	-16.7	684	817	-133	-16.3	204	218	-14	-6.4	40.0	39.8	0.2
計	7,728	8,193	-465	-5.7	3,362	3,675	-313	-8.5	458	508	-50	-9.8	43.5	44.9	-1.4
関東															
茨城	1,259	1,411	-152	-10.8	702	659	43	6.5	47	37	10	27.0	55.8	46.7	9.1
栃木	402	468	-66	-14.1	210	188	22	11.7	21	28	-7	-25.0	52.2	40.2	12.0
群馬	323	344	-21	-6.1	293	225	68	30.2	21	35	-14	-40.0	90.7	65.4	25.3
埼玉	1,259	1,466	-207	-14.1	628	629	-1	-0.2	118	121	-3	-2.5	49.9	42.9	7.0
千葉	1,700	1,844	-144	-7.8	340	702	-362	-51.6	49	74	-25	-33.8	20.0	38.1	-18.1
神奈川	1,492	1,405	87	6.2	729	654	75	11.5	93	90	3	3.3	48.9	46.5	2.4
新潟	297	409	-112	-27.4	100	65	35	53.8	24	30	-6	-20.0	33.7	15.9	17.8
山梨	120	141	-21	-14.9	20	103	-83	-80.6	7	16	-9	-56.3	16.7	73.0	-56.3
長野	273	270	3	1.1	106	84	22	26.2	30	25	5	20.0	38.8	31.1	7.7
静岡	603	435	168	38.6	234	366	-132	-36.1	48	52	-4	-7.7	38.8	84.1	-45.3
中部															
計	3,402	3,436	-34	-1.0	1,717	1,662	55	3.3	257	263	-6	-2.3	50.5	48.4	2.1
富山	84	109	-25	-22.9	43	50	-7	-14.0	12	13	-1	-7.7	51.2	45.9	5.3
石川	137	184	-47	-25.5	101	110	-9	-8.2	26	37	-11	-29.7	73.7	59.8	13.9
福井	45	76	-31	-40.8	28	51	-23	-45.1	5	10	-5	-50.0	62.2	67.1	-4.9
岐阜	478	439	39	8.9	139	119	20	16.8	33	19	14	73.7	29.1	27.1	2.0
愛知	2,220	2,205	15	0.7	1,085	1,110	-25	-2.3	156	150	6	4.0	48.9	50.3	-1.4
三重	438	423	15	3.5	321	222	99	44.6	25	34	-9	-26.5	73.3	52.5	20.8
近畿															
計	3,877	4,046	-169	-4.2	1,574	1,637	-63	-3.8	415	384	31	8.1	40.6	40.5	0.1
滋賀	141	209	-68	-32.5	161	158	3	1.9	36	29	7	24.1	114.2	75.6	38.6
京都	312	327	-15	-4.6	221	185	36	19.5	42	45	-3	-6.7	70.8	56.6	14.2
大阪	2,123	2,143	-20	-0.9	427	521	-94	-18.0	209	188	21	11.2	20.1	24.3	-4.2
兵庫	974	999	-25	-2.5	548	645	-97	-15.0	80	77	3	3.9	56.3	64.6	-8.3
奈良	192	217	-25	-11.5	58	30	28	93.3	21	18	3	16.7	30.2	13.8	16.4
和歌山	135	151	-16	-10.6	159	98	61	62.2	27	27	-	-	117.8	64.9	52.9
中国															
計	804	683	121	17.7	351	404	-53	-13.1	110	115	-5	-4.3	43.7	59.2	-15.5
鳥取	45	49	-4	-8.2	39	55	-16	-29.1	7	10	-3	-30.0	86.7	112.2	-25.5
島根	60	64	-4	-6.3	43	36	7	19.4	17	9	8	88.9	71.7	56.3	15.4
岡山	271	207	64	30.9	88	105	-17	-16.2	24	37	-13	-35.1	32.5	50.7	-18.2
広島	306	240	66	27.5	75	138	-63	-45.7	31	25	6	24.0	24.5	57.5	-33.0
山口	122	123	-1	-0.8	106	70	36	51.4	31	34	-3	-8.8	86.9	56.9	30.0
四国															
計	516	556	-40	-7.2	332	392	-60	-15.3	110	104	6	5.8	64.3	70.5	-6.2
徳島	69	109	-40	-36.7	56	57	-1	-1.8	13	6	7	116.7	81.2	52.3	28.9
香川	106	114	-8	-7.0	55	72	-17	-23.6	18	16	2	12.5	51.9	63.2	-11.3
愛媛	229	205	24	11.7	171	145	26	17.9	56	65	-9	-13.8	74.7	70.7	4.0
高知	112	128	-16	-12.5	50	118	-68	-57.6	23	17	6	35.3	44.6	92.2	-47.6
九州															
計	1,834	2,174	-340	-15.6	1,291	1,211	80	6.6	251	282	-31	-11.0	70.4	55.7	14.7
福岡	1,074	1,097	-23	-2.1	624	565	59	10.4	92	85	7	8.2	58.1	51.5	6.6
佐賀	102	110	-8	-7.3	34	37	-3	-8.1	7	13	-6	-46.2	33.3	33.6	-0.3
長崎	62	133	-71	-53.4	154	51	103	202.0	16	12	4	33.3	248.4	38.3	210.1
熊本	144	194	-50	-25.8	133	175	-42	-24.0	39	26	13	50.0	92.4	90.2	2.2
大分	70	103	-33	-32.0	121	98	23	23.5	27	30	-3	-10.0	172.9	95.1	77.8
宮崎	92	165	-73	-44.2	58	105	-47	-44.8	11	22	-11	-50.0	63.0	63.6	-0.6
鹿児島	168	181	-13	-7.2	124	109	15	13.8	19	47	-28	-59.6	73.8	60.2	13.6
沖縄	122	191	-69	-36.1	43	71	-28	-39.4	40	47	-7	-14.9	35.2	37.2	-2.0

第6表

## 重要犯罪・重要窃盗犯 都道府県別 認知・検挙件数・検挙人員 対前年比較

暫定値  
平成30年2月1日確定

都道府県	数	侵入盗														
		認知件数				検挙件数				検挙人員				検挙率		
		平成29年 1月～3月	平成28年 1月～3月	増減		平成29年 1月～3月	平成28年 1月～3月	増減		平成29年 1月～3月	平成28年 1月～3月	増減		平成29年 1月～3月	平成28年 1月～3月	増減
				件数	%			件数	%			人員	%			
総	数	17,299	18,293	-994	-5.4	8,724	9,139	-415	-4.5	1,516	1,586	-70	-4.4	50.4	50.0	0.4
北海道	計	513	837	-324	-38.7	342	407	-65	-16.0	66	70	-4	-5.7	66.7	48.6	18.1
	札幌	326	665	-339	-51.0	246	292	-46	-15.8	38	44	-6	-13.6	75.5	43.9	31.6
	函館	46	54	-8	-14.8	20	29	-9	-31.0	8	10	-2	-20.0	43.5	53.7	-10.2
	旭川	50	53	-3	-5.7	33	46	-13	-28.3	10	6	4	66.7	66.0	86.8	-20.8
	釧路	74	54	20	37.0	35	27	8	29.6	7	6	1	16.7	47.3	50.0	-2.7
	北見	17	11	6	54.5	8	13	-5	-38.5	3	4	-1	-25.0	47.1	118.2	-71.1
東北	計	987	1,250	-263	-21.0	736	671	65	9.7	90	118	-28	-23.7	74.6	53.7	20.9
	青森	91	87	4	4.6	170	61	109	178.7	10	24	-14	-58.3	186.8	70.1	116.7
	岩手	81	89	-8	-9.0	97	42	55	131.0	20	16	4	25.0	119.8	47.2	72.6
	宮城	359	541	-182	-33.6	129	301	-172	-57.1	23	34	-11	-32.4	35.9	55.6	-19.7
	秋田	39	60	-21	-35.0	39	38	1	2.6	6	15	-9	-60.0	100.0	63.3	36.7
	山形	55	114	-59	-51.8	129	118	11	9.3	14	13	1	7.7	234.5	103.5	131.0
福島	計	362	359	3	0.8	172	111	61	55.0	17	16	1	6.3	47.5	30.9	16.6
	東京	1,201	1,337	-136	-10.2	544	685	-141	-20.6	155	146	9	6.2	45.3	51.2	-5.9
関東	計	6,116	5,987	129	2.2	2,419	2,854	-435	-15.2	341	352	-11	-3.1	39.6	47.7	-8.1
	茨城	910	857	53	6.2	311	486	-175	-36.0	33	19	14	73.7	34.2	56.7	-22.5
	栃木	299	372	-73	-19.6	164	124	40	32.3	15	17	-2	-11.8	54.8	33.3	21.5
	群馬	247	281	-34	-12.1	280	209	71	34.0	19	29	-10	-34.5	113.4	74.4	39.0
	埼玉	999	1,087	-88	-8.1	447	499	-52	-10.4	82	75	7	9.3	44.7	45.9	-1.2
	千葉	1,318	1,303	15	1.2	252	496	-244	-49.2	38	54	-16	-29.6	19.1	38.1	-19.0
	神奈川	1,189	987	202	20.5	575	471	104	22.1	72	57	15	26.3	48.4	47.7	0.7
	新潟	283	384	-101	-26.3	96	59	37	62.7	21	26	-5	-19.2	33.9	15.4	18.5
	山梨	104	125	-21	-16.8	20	95	-75	-78.9	5	12	-7	-58.3	19.2	76.0	-56.8
	長野	222	240	-18	-7.5	99	76	23	30.3	28	20	8	40.0	44.6	31.7	12.9
	静岡	545	351	194	55.3	175	339	-164	-48.4	28	43	-15	-34.9	32.1	96.6	-64.5
中部	計	2,821	2,791	30	1.1	1,553	1,429	124	8.7	210	218	-8	-3.7	55.1	51.2	3.9
	富山	77	103	-26	-25.2	40	39	1	2.6	12	7	5	71.4	51.9	37.9	14.0
	石川	119	168	-49	-29.2	91	102	-11	-10.8	19	32	-13	-40.6	76.5	60.7	15.8
	福井	41	63	-22	-34.9	25	39	-14	-35.9	2	6	-4	-66.7	61.0	61.9	-0.9
	岐阜	429	388	41	10.6	134	112	22	19.6	28	16	12	75.0	31.2	28.9	2.3
	愛知	1,791	1,722	69	4.0	972	925	47	5.1	128	129	-1	-0.8	54.3	53.7	0.6
	三重	364	347	17	4.9	291	212	79	37.3	21	28	-7	-25.0	79.9	61.1	18.8
近畿	計	2,826	2,988	-162	-5.4	1,321	1,312	9	0.7	274	275	-1	-0.4	46.7	43.9	2.8
	滋賀	123	177	-54	-30.5	156	136	20	14.7	26	23	3	13.0	126.8	76.8	50.0
	京都	242	260	-18	-6.9	186	143	43	30.1	26	30	-4	-13.3	76.9	55.0	21.9
	大阪	1,383	1,401	-18	-1.3	301	386	-85	-22.0	125	130	-5	-3.8	21.8	27.6	-5.8
	兵庫	813	822	-9	-1.1	485	558	-73	-13.1	61	55	6	10.9	59.7	67.9	-8.2
	奈良	143	196	-53	-27.0	45	24	21	87.5	11	14	-3	-21.4	31.5	12.2	19.3
中国	和歌山	122	132	-10	-7.6	148	65	83	127.7	25	23	2	8.7	121.3	49.2	72.1
	計	704	629	75	11.9	312	374	-62	-16.6	94	104	-10	-9.6	44.3	59.5	-15.2
	鳥取	42	48	-6	-12.5	36	53	-17	-32.1	6	9	-3	-33.3	85.7	110.4	-24.7
	島根	52	62	-10	-16.1	34	34	-	-	14	9	5	55.6	65.4	54.8	10.6
	岡山	222	188	34	18.1	77	94	-17	-18.1	20	35	-15	-42.9	34.7	50.0	-15.3
	広島	276	212	64	30.2	65	128	-63	-49.2	26	21	5	23.8	23.6	60.4	-36.8
四国	山口	112	119	-7	-5.9	100	65	35	53.8	28	30	-2	-6.7	89.3	54.6	34.7
	計	485	504	-19	-3.8	302	325	-23	-7.1	96	90	6	6.7	62.3	64.5	-2.2
	徳島	66	105	-39	-37.1	47	57	-10	-17.5	11	6	5	83.3	71.2	54.3	16.9
	香川	99	105	-6	-5.7	52	25	27	108.0	17	12	5	41.7	52.5	23.8	28.7
	愛媛	214	174	40	23.0	156	132	24	18.2	48	57	-9	-15.8	72.9	75.9	-3.0
九州	高知	106	120	-14	-11.7	47	111	-64	-57.7	20	15	5	33.3	44.3	92.5	-48.2
	計	1,646	1,970	-324	-16.4	1,195	1,082	113	10.4	190	213	-23	-10.8	72.6	54.9	17.7
	福岡	953	981	-28	-2.9	576	502	74	14.7	71	69	2	2.9	60.4	51.2	9.2
	佐賀	99	102	-3	-2.9	33	34	-1	-2.9	7	12	-5	-41.7	33.3	33.3	-
	長崎	54	125	-71	-56.8	149	44	105	238.6	12	10	2	20.0	275.9	35.2	240.7
	熊本	132	173	-41	-23.7	124	167	-43	-25.7	34	22	12	54.5	93.9	96.5	-2.6
	大分	63	98	-35	-35.7	114	91	23	25.3	21	22	-1	-4.5	181.0	92.9	88.1
	宮崎	80	153	-73	-47.7	52	96	-44	-45.8	8	16	-8	-50.0	65.0	62.7	2.3
沖縄	鹿児島	161	167	-6	-3.6	118	94	24	25.5	17	33	-16	-48.5	73.3	56.3	17.0
	沖縄	104	171	-67	-39.2	29	54	-25	-46.3	20	29	-9	-31.0	27.9	31.6	-3.7





第6表

## 重要犯罪・重要窃盗犯 都道府県別 認知・検挙件数・検挙人員 対前年比較

暫定値  
平成30年2月1日確定

都道府県	自動車盗														
	認知件数				検挙件数				検挙人員				検挙率		
	平成29年 1月～3月	平成28年 1月～3月	増減		平成29年 1月～3月	平成28年 1月～3月	増減		平成29年 1月～3月	平成28年 1月～3月	増減		平成29年 1月～3月	平成28年 1月～3月	増減
			件数	%			件数	%			人員	%			
総数	2,658	3,290	-632	-19.2	1,219	1,251	-32	-2.6	246	243	3	1.2	45.9	38.0	7.9
計	52	54	-2	-3.7	23	17	6	35.3	11	8	3	37.5	44.2	31.5	12.7
北海道															
札幌	33	44	-11	-25.0	16	12	4	33.3	8	5	3	60.0	48.5	27.3	21.2
函館	4	2	2	100.0	1	3	-2	-66.7	-	2	-2	-100.0	25.0	150.0	-125.0
旭川	10	3	7	233.3	5	1	4	400.0	2	-	2	-	50.0	33.3	16.7
釧路	4	2	2	100.0	1	-	1	-	1	-	1	-	25.0	-	25.0
北見	1	3	-2	-66.7	-	1	-1	-100.0	-	1	-1	-100.0	-	33.3	-33.3
東北															
計	98	103	-5	-4.9	25	32	-7	-21.9	12	11	1	9.1	25.5	31.1	-5.6
青森	7	14	-7	-50.0	4	9	-5	-55.6	3	3	-	-	57.1	64.3	-7.2
岩手	5	3	2	66.7	4	-	4	-	3	-	3	-	80.0	-	80.0
宮城	11	21	-10	-47.6	3	8	-5	-62.5	-	5	-5	-100.0	27.3	38.1	-10.8
秋田	2	1	1	100.0	-	1	-1	-100.0	-	-	-	-	-	100.0	-100.0
山形	8	3	5	166.7	7	6	1	16.7	2	1	1	100.0	87.5	200.0	-112.5
福島	65	61	4	6.6	7	8	-1	-12.5	4	2	2	100.0	10.8	13.1	-2.3
東															
東京	49	94	-45	-47.9	47	32	15	46.9	11	12	-1	-8.3	95.9	34.0	61.9
計	1,328	1,746	-418	-23.9	790	670	120	17.9	74	88	-14	-15.9	59.5	38.4	21.1
茨城	335	538	-203	-37.7	388	169	219	129.6	12	15	-3	-20.0	115.8	31.4	84.4
栃木	99	90	9	10.0	46	61	-15	-24.6	5	9	-4	-44.4	46.5	67.8	-21.3
群馬	74	59	15	25.4	13	15	-2	-13.3	2	5	-3	-60.0	17.6	25.4	-7.8
埼玉	180	290	-110	-37.9	120	89	31	34.8	15	19	-4	-21.1	66.7	30.7	36.0
千葉	312	404	-92	-22.8	74	187	-113	-60.4	6	13	-7	-53.8	23.7	46.3	-22.6
神奈川	211	231	-20	-8.7	92	107	-15	-14.0	10	10	-	-	43.6	46.3	-2.7
新潟	12	22	-10	-45.5	3	6	-3	-50.0	2	4	-2	-50.0	25.0	27.3	-2.3
山梨	15	14	1	7.1	-	7	-7	-100.0	2	2	-	-	-	50.0	-50.0
長野	49	27	22	81.5	5	8	-3	-37.5	1	4	-3	-75.0	10.2	29.6	-19.4
静岡	41	71	-30	-42.3	49	21	28	133.3	19	7	12	171.4	119.5	29.6	89.9
中部															
計	428	498	-70	-14.1	131	206	-75	-36.4	30	28	2	7.1	30.6	41.4	-10.8
富山	4	3	1	33.3	3	9	-6	-66.7	-	4	-4	-100.0	75.0	300.0	-225.0
石川	2	10	-8	-80.0	5	5	-	-	5	2	3	150.0	250.0	50.0	200.0
福井	2	10	-8	-80.0	-	11	-11	-100.0	-	3	-3	-100.0	-	110.0	-110.0
岐阜	32	44	-12	-27.3	3	3	-	-	1	2	-1	-50.0	9.4	6.8	2.6
愛知	319	363	-44	-12.1	92	170	-78	-45.9	20	12	8	66.7	28.8	46.8	-18.0
三重	69	68	1	1.5	28	8	20	250.0	4	5	-1	-20.0	40.6	11.8	28.8
近畿															
計	518	623	-105	-16.9	96	204	-108	-52.9	59	53	6	11.3	18.5	32.7	-14.2
滋賀	15	27	-12	-44.4	4	20	-16	-80.0	7	4	3	75.0	26.7	74.1	-47.4
京都	40	41	-1	-2.4	8	34	-26	-76.5	7	11	-4	-36.4	20.0	82.9	-62.9
大阪	356	412	-56	-13.6	57	69	-12	-17.4	32	21	11	52.4	16.0	16.7	-0.7
兵庫	75	108	-33	-30.6	13	47	-34	-72.3	6	11	-5	-45.5	17.3	43.5	-26.2
奈良	20	19	1	5.3	9	6	3	50.0	5	3	2	66.7	45.0	31.6	13.4
和歌山	12	16	-4	-25.0	5	28	-23	-82.1	2	3	-1	-33.3	41.7	175.0	-133.3
中国															
計	66	29	37	127.6	28	26	2	7.7	12	7	5	71.4	42.4	89.7	-47.3
鳥取	2	-	2	-	2	1	1	100.0	-	-	-	-	100.0	-	100.0
島根	4	1	3	300.0	5	2	3	150.0	2	-	2	-	125.0	200.0	-75.0
岡山	40	13	27	207.7	10	11	-1	-9.1	4	2	2	100.0	25.0	84.6	-59.6
広島	16	12	4	33.3	8	7	1	14.3	4	1	3	300.0	50.0	58.3	-8.3
山口	4	3	1	33.3	3	5	-2	-40.0	2	4	-2	-50.0	75.0	166.7	-91.7
四国															
計	15	15	-	-	13	8	5	62.5	6	2	4	200.0	86.7	53.3	33.4
徳島	3	2	1	50.0	2	-	2	-	2	-	2	-	66.7	-	66.7
香川	3	2	1	50.0	2	-	2	-	1	-	1	-	66.7	-	66.7
愛媛	8	7	1	14.3	9	7	2	28.6	3	2	1	50.0	112.5	100.0	12.5
高知	1	4	-3	-75.0	-	1	-1	-100.0	-	-	-	-	-	25.0	-25.0
九州															
計	104	128	-24	-18.8	66	56	10	17.9	31	34	-3	-8.8	63.5	43.8	19.7
福岡	54	68	-14	-20.6	32	15	17	113.3	9	9	-	-	59.3	22.1	37.2
佐賀	2	8	-6	-75.0	1	3	-2	-66.7	-	1	-1	-100.0	50.0	37.5	12.5
長崎	7	8	-1	-12.5	3	7	-4	-57.1	2	2	-	-	42.9	87.5	-44.6
熊本	11	15	-4	-26.7	9	7	2	28.6	5	1	4	400.0	81.8	46.7	35.1
大分	2	2	-	-	2	4	-2	-50.0	2	3	-1	-33.3	100.0	200.0	-100.0
宮崎	11	6	5	83.3	6	3	3	100.0	3	2	1	50.0	54.5	50.0	4.5
鹿児島	6	10	-4	-40.0	5	9	-4	-44.4	2	8	-6	-75.0	83.3	90.0	-6.7
沖縄	11	11	-	-	8	8	-	-	8	8	-	-	72.7	72.7	-

第6表

## 重要犯罪・重要窃盗犯 都道府県別 認知・検挙件数・検挙人員 対前年比較

暫定値  
平成30年2月1日確定

都道府県	ひたくり														
	認知件数					検挙件数				検挙人員				検挙率	
	平成29年	平成28年	増減		平成29年	平成28年	増減		平成29年	平成28年	増減		平成29年	平成28年	増減
	1月～3月	1月～3月	件数	%	1月～3月	1月～3月	件数	%	1月～3月	1月～3月	人員	%	1月～3月	1月～3月	
総数	743	804	-61	-7.6	352	270	82	30.4	118	119	-1	-0.8	47.4	33.6	13.8
計	10	10	-	-	3	3	-	-	-	5	-5	-100.0	30.0	30.0	-
北海道															
札幌	10	8	2	25.0	3	3	-	-	-	5	-5	-100.0	30.0	37.5	-7.5
函館	-	-	-	-	-	-	-	-	-	-	-	-	-	-	-
旭川	-	1	-1	-100.0	-	-	-	-	-	-	-	-	-	-	-
釧路	-	1	-1	-100.0	-	-	-	-	-	-	-	-	-	-	-
北見	-	-	-	-	-	-	-	-	-	-	-	-	-	-	-
東北															
計	8	4	4	100.0	1	2	-1	-50.0	-	2	-2	-100.0	12.5	50.0	-37.5
青森	-	-	-	-	-	-	-	-	-	-	-	-	-	-	-
岩手	-	1	-1	-100.0	-	-	-	-	-	-	-	-	-	-	-
宮城	6	2	4	200.0	-	1	-1	-100.0	-	1	-1	-100.0	-	50.0	-50.0
秋田	-	-	-	-	-	-	-	-	-	1	-1	-100.0	-	-	-
山形	-	-	-	-	-	-	-	-	-	-	-	-	-	-	-
福島	2	1	1	100.0	1	1	-	-	-	-	-	-	50.0	100.0	-50.0
東															
東京	69	84	-15	-17.9	61	40	21	52.5	18	19	-1	-5.3	88.4	47.6	40.8
計	183	318	-135	-42.5	112	86	26	30.2	25	31	-6	-19.4	61.2	27.0	34.2
関東															
茨城	5	10	-5	-50.0	1	4	-3	-75.0	-	3	-3	-100.0	20.0	40.0	-20.0
栃木	2	3	-1	-33.3	-	2	-2	-100.0	1	2	-1	-50.0	-	66.7	-66.7
群馬	1	2	-1	-50.0	-	-	-	-	-	-	-	-	-	-	-
埼玉	58	57	1	1.8	48	24	24	100.0	15	12	3	25.0	82.8	42.1	40.7
千葉	39	90	-51	-56.7	10	6	4	66.7	3	2	1	50.0	25.6	6.7	18.9
神奈川	69	145	-76	-52.4	50	46	4	8.7	6	11	-5	-45.5	72.5	31.7	40.8
新潟	-	-	-	-	-	-	-	-	-	-	-	-	-	-	-
山梨	-	1	-1	-100.0	-	-	-	-	-	-	-	-	-	-	-
長野	-	1	-1	-100.0	1	-	1	-	-	-	-	-	-	-	-
静岡	9	9	-	-	2	4	-2	-50.0	-	1	-1	-100.0	22.2	44.4	-22.2
中部															
計	95	105	-10	-9.5	24	11	13	118.2	8	7	1	14.3	25.3	10.5	14.8
富山	1	-	1	-	-	-	-	-	-	-	-	-	-	-	-
石川	6	2	4	200.0	1	2	-1	-50.0	-	2	-2	-100.0	16.7	100.0	-83.3
福井	1	2	-1	-50.0	2	1	1	100.0	2	1	1	100.0	200.0	50.0	150.0
岐阜	9	3	6	200.0	2	2	-	-	4	-	4	-	22.2	66.7	-44.5
愛知	76	92	-16	-17.4	17	5	12	240.0	2	4	-2	-50.0	22.4	5.4	17.0
三重	2	6	-4	-66.7	2	1	1	100.0	-	-	-	-	100.0	16.7	83.3
近畿															
計	296	222	74	33.3	119	83	36	43.4	48	31	17	54.8	40.2	37.4	2.8
滋賀	3	3	-	-	1	1	-	-	3	2	1	50.0	33.3	33.3	-
京都	15	22	-7	-31.8	20	6	14	233.3	4	4	-	-	133.3	27.3	106.0
大阪	180	148	32	21.6	51	40	11	27.5	36	17	19	111.8	28.3	27.0	1.3
兵庫	70	46	24	52.2	40	32	8	25.0	4	6	-2	-33.3	57.1	69.6	-12.5
奈良	27	2	25	1,250.0	1	-	1	-	1	1	-	-	3.7	-	3.7
和歌山	1	1	-	-	6	4	2	50.0	-	1	-1	-100.0	600.0	400.0	200.0
中国															
計	22	12	10	83.3	7	1	6	600.0	4	1	3	300.0	31.8	8.3	23.5
鳥取	1	-	1	-	1	-	1	-	1	-	1	-	100.0	-	100.0
島根	2	-	2	-	3	-	3	-	1	-	1	-	150.0	-	150.0
岡山	8	4	4	100.0	1	-	1	-	-	-	-	-	12.5	-	12.5
広島	5	7	-2	-28.6	1	1	-	-	1	1	-	-	20.0	14.3	5.7
山口	6	1	5	500.0	1	-	1	-	1	-	1	-	16.7	-	16.7
四国															
計	10	8	2	25.0	13	7	6	85.7	4	5	-1	-20.0	130.0	87.5	42.5
徳島	-	2	-2	-100.0	7	-	7	-	-	-	-	-	-	-	-
香川	3	3	-	-	1	1	-	-	-	3	-3	-100.0	33.3	33.3	-
愛媛	3	-	3	-	3	1	2	200.0	2	-	2	-	100.0	-	100.0
高知	4	3	1	33.3	2	5	-3	-60.0	2	2	-	-	50.0	166.7	-116.7
九州															
計	50	41	9	22.0	12	37	-25	-67.6	11	18	-7	-38.9	24.0	90.2	-66.2
福岡	42	25	17	68.0	6	21	-15	-71.4	5	-	5	-	14.3	84.0	-69.7
佐賀	1	-	1	-	-	-	-	-	-	-	-	-	-	-	-
長崎	-	-	-	-	-	-	-	-	-	-	-	-	-	-	-
熊本	-	2	-2	-100.0	-	1	-1	-100.0	-	-	-	-	-	50.0	-50.0
大分	4	2	2	100.0	4	2	2	100.0	4	4	-	-	100.0	100.0	-
宮崎	-	5	-5	-100.0	-	5	-5	-100.0	-	3	-3	-100.0	-	100.0	-100.0
鹿児島	-	3	-3	-100.0	1	4	-3	-75.0	-	4	-4	-100.0	-	133.3	-133.3
沖縄	3	4	-1	-25.0	1	4	-3	-75.0	2	7	-5	-71.4	33.3	100.0	-66.7

第6表

## 重要犯罪・重要窃盗犯 都道府県別 認知・検挙件数・検挙人員 対前年比較

暫定値  
平成30年2月1日確定

都道府県		すり														
		認知件数				検挙件数				検挙人員				検挙率		
		平成29年	平成28年	増減		平成29年	平成28年	増減		平成29年	平成28年	増減		平成29年	平成28年	増減
		1月～3月	1月～3月	件数	%	1月～3月	1月～3月	件数	%	1月～3月	1月～3月	人員	%	1月～3月	1月～3月	
総	数	881	1,050	-169	-16.1	161	303	-142	-46.9	110	147	-37	-25.2	18.3	28.9	-10.6
	計	17	19	-2	-10.5	12	18	-6	-33.3	5	3	2	66.7	70.6	94.7	-24.1
北海道	札幌	16	14	2	14.3	12	12	-	-	5	2	3	150.0	75.0	85.7	-10.7
	函館	1	-	1	-	-	-	-	-	-	-	-	-	-	-	-
	旭川	-	4	-4	-100.0	-	6	-6	-100.0	-	1	-1	-100.0	-	150.0	-150.0
	釧路	-	1	-1	-100.0	-	-	-	-	-	-	-	-	-	-	-
	北見	-	-	-	-	-	-	-	-	-	-	-	-	-	-	-
東北	計	24	17	7	41.2	3	15	-12	-80.0	1	4	-3	-75.0	12.5	88.2	-75.7
	青森	5	2	3	150.0	1	-	1	-	1	-	1	-	20.0	-	20.0
	岩手	2	2	-	-	-	4	-4	-100.0	-	2	-2	-100.0	-	200.0	-200.0
	宮城	11	12	-1	-8.3	1	11	-10	-90.9	-	2	-2	-100.0	9.1	91.7	-82.6
	秋田	-	1	-1	-100.0	-	-	-	-	-	-	-	-	-	-	-
	山形	-	-	-	-	-	-	-	-	-	-	-	-	-	-	-
福島	計	6	-	6	-	1	-	1	-	-	-	-	-	16.7	-	16.7
	福島	6	-	6	-	1	-	1	-	-	-	-	-	16.7	-	16.7
東京	計	392	540	-148	-27.4	32	60	-28	-46.7	20	41	-21	-51.2	8.2	11.1	-2.9
	東京	392	540	-148	-27.4	32	60	-28	-46.7	20	41	-21	-51.2	8.2	11.1	-2.9
関東	茨城	9	6	3	50.0	2	-	2	-	2	2	-	-	22.2	-	22.2
	栃木	2	3	-1	-33.3	-	1	-1	-100.0	-	-	-	-	-	33.3	-33.3
	群馬	1	2	-1	-50.0	-	1	-1	-100.0	-	1	-1	-100.0	-	50.0	-50.0
	埼玉	22	32	-10	-31.3	13	17	-4	-23.5	6	15	-9	-60.0	59.1	53.1	6.0
	千葉	31	47	-16	-34.0	4	13	-9	-69.2	2	5	-3	-60.0	12.9	27.7	-14.8
	神奈川	23	42	-19	-45.2	12	30	-18	-60.0	5	12	-7	-58.3	52.2	71.4	-19.2
	新潟	2	3	-1	-33.3	1	-	1	-	1	-	1	-	50.0	-	50.0
	山梨	1	1	-	-	-	1	-1	-100.0	-	2	-2	-100.0	-	100.0	-100.0
	長野	2	2	-	-	1	-	1	-	1	1	-	-	50.0	-	50.0
	静岡	8	4	4	100.0	8	2	6	300.0	1	1	-	-	100.0	50.0	50.0
中部	計	58	42	16	38.1	9	16	-7	-43.8	9	10	-1	-10.0	15.5	38.1	-22.6
	富山	2	3	-1	-33.3	-	2	-2	-100.0	-	2	-2	-100.0	-	66.7	-66.7
	石川	10	4	6	150.0	4	1	3	300.0	2	1	1	100.0	40.0	25.0	15.0
	福井	1	1	-	-	1	-	1	-	1	-	1	-	100.0	-	100.0
	岐阜	8	4	4	100.0	-	2	-2	-100.0	-	1	-1	-100.0	-	50.0	-50.0
	愛知	34	28	6	21.4	4	10	-6	-60.0	6	5	1	20.0	11.8	35.7	-23.9
	三重	3	2	1	50.0	-	1	-1	-100.0	-	1	-1	-100.0	-	50.0	-50.0
近畿	計	237	213	24	11.3	38	38	-	-	34	25	9	36.0	16.0	17.8	-1.8
	滋賀	-	2	-2	-100.0	-	1	-1	-100.0	-	-	-	-	-	50.0	-50.0
	京都	15	4	11	275.0	7	2	5	250.0	5	-	5	-	46.7	50.0	-3.3
	大阪	204	182	22	12.1	18	26	-8	-30.8	16	20	-4	-20.0	8.8	14.3	-5.5
	兵庫	16	23	-7	-30.4	10	8	2	25.0	9	5	4	80.0	62.5	34.8	27.7
	奈良	2	-	2	-	3	-	3	-	4	-	4	-	150.0	-	150.0
和歌山	-	2	-2	-100.0	-	1	-1	-100.0	-	-	-	-	-	50.0	-50.0	
中国	計	12	13	-1	-7.7	4	3	1	33.3	-	3	-3	-100.0	33.3	23.1	10.2
	鳥取	-	1	-1	-100.0	-	1	-1	-100.0	-	1	-1	-100.0	-	100.0	-100.0
	島根	2	1	1	100.0	1	-	1	-	-	-	-	-	50.0	-	50.0
	岡山	1	2	-1	-50.0	-	-	-	-	-	-	-	-	-	-	-
	広島	9	9	-	-	1	2	-1	-50.0	-	2	-2	-100.0	11.1	22.2	-11.1
	山口	-	-	-	-	2	-	2	-	-	-	-	-	-	-	-
四国	計	6	29	-23	-79.3	4	52	-48	-92.3	4	7	-3	-42.9	66.7	179.3	-112.6
	徳島	-	-	-	-	-	-	-	-	-	-	-	-	-	-	-
	香川	1	4	-3	-75.0	-	46	-46	-100.0	-	1	-1	-100.0	-	1,150.0	-1,150.0
	愛媛	4	24	-20	-83.3	3	5	-2	-40.0	3	6	-3	-50.0	75.0	20.8	54.2
	高知	1	1	-	-	1	1	-	-	1	-	1	-	100.0	100.0	-
九州	計	34	35	-1	-2.9	18	36	-18	-50.0	19	17	2	11.8	52.9	102.9	-50.0
	福岡	25	23	2	8.7	10	27	-17	-63.0	7	7	-	-	40.0	117.4	-77.4
	佐賀	-	-	-	-	-	-	-	-	-	-	-	-	-	-	-
	長崎	1	-	1	-	2	-	2	-	2	-	2	-	200.0	-	200.0
	熊本	1	4	-3	-75.0	-	-	-	-	-	3	-3	-100.0	-	-	-
	大分	1	1	-	-	1	1	-	-	-	1	-1	-100.0	100.0	100.0	-
	宮崎	1	1	-	-	-	1	-1	-100.0	-	1	-1	-100.0	-	100.0	-100.0
	鹿児島	1	1	-	-	-	2	-2	-100.0	-	2	-2	-100.0	-	200.0	-200.0
沖縄	4	5	-1	-20.0	5	5	-	-	10	3	7	233.3	125.0	100.0	25.0	

第7表 重要犯罪及び詐欺 被害者の年齢・性別 認知件数

審 定 値  
平成30年2月1日確定

性別	年齢別	重要犯罪																				詐欺			
		計			殺人			強盗			放火			強姦			略取誘拐・人身売買			強制わいせつ			詐欺		
		平成29年 1月～3月	平成28年 1月～3月	増減	平成29年 1月～3月	平成28年 1月～3月	増減	平成29年 1月～3月	平成28年 1月～3月	増減	平成29年 1月～3月	平成28年 1月～3月	増減	平成29年 1月～3月	平成28年 1月～3月	増減	平成29年 1月～3月	平成28年 1月～3月	増減	平成29年 1月～3月	平成28年 1月～3月	増減	平成29年 1月～3月	平成28年 1月～3月	増減
総数	計	2,283	2,509	-246	218	237	-19	432	595	-163	269	246	23	224	245	-21	41	47	-6	1,079	1,139	-60	10,405	9,580	825
	0～12歳	264	233	31	15	24	-9	1	1	-	1	-	1	13	22	-9	12	25	-13	222	161	61	6	1	5
	13～19歳	473	521	-48	14	12	2	20	32	-12	2	-	2	71	74	-3	12	16	-4	354	387	-33	206	140	66
	20～29歳	559	670	-111	28	24	4	81	131	-50	7	5	2	91	98	-7	13	4	9	339	408	-69	940	803	137
	30～39歳	272	272	-	28	25	3	84	85	-1	17	14	3	30	35	-5	4	2	2	109	111	-2	1,070	868	202
	40～49歳	168	214	-46	31	38	-7	64	88	-24	26	31	-5	11	8	3	-	-	-	36	49	-13	1,175	943	232
	50～59歳	134	165	-31	18	23	-5	63	76	-13	35	43	-8	5	6	-1	-	-	-	13	17	-4	923	765	158
	60～64歳	82	72	-10	14	15	-1	20	36	-16	25	19	6	1	-	1	-	-	-	2	2	-	396	326	70
	65～69歳	77	80	-3	18	22	-4	27	29	-2	30	27	3	-	-	-	-	-	-	2	2	-	568	523	45
	70～79歳	110	96	14	35	28	7	26	38	-12	47	27	20	2	1	1	-	-	-	-	2	-2	1,730	1,525	205
	80歳以上	51	63	-12	16	24	-8	16	18	-2	17	20	-3	-	1	-1	-	-	-	2	-	2	996	945	51
年齢不詳	-	-	-	-	-	-	-	-	-	-	-	-	-	-	-	-	-	-	-	-	-	-	-	-	
法人・団体・被害者なし	93	123	-30	1	2	-1	30	61	-31	62	60	2	-	-	-	-	-	-	-	-	-	2,395	2,741	-346	
うち)男	計	591	661	-70	138	131	7	250	335	-85	152	137	15	-	-	-	4	11	-7	47	47	-	3,561	3,214	347
	0～12歳	47	54	-7	9	15	-6	-	-	-	1	-	1	-	-	-	2	8	-6	35	31	4	6	1	5
	13～19歳	32	34	-2	9	8	1	11	14	-3	1	-	1	-	-	-	1	2	-1	10	10	-	91	72	19
	20～29歳	77	100	-23	18	11	7	50	80	-30	6	4	2	-	-	-	1	-	1	2	5	-3	480	441	39
	30～39歳	91	95	-4	24	17	7	56	67	-11	11	10	1	-	-	-	-	1	-1	-	-	-	600	545	55
	40～49歳	92	104	-12	22	25	-3	47	55	-8	23	24	-1	-	-	-	-	-	-	-	-	-	656	579	77
	50～59歳	77	96	-19	12	13	-1	40	52	-12	25	30	-5	-	-	-	-	-	-	-	1	-1	589	483	106
	60～64歳	41	46	-5	9	4	5	12	24	-12	20	18	2	-	-	-	-	-	-	-	-	-	245	180	65
	65～69歳	47	55	-8	11	16	-5	17	18	-1	19	21	-2	-	-	-	-	-	-	-	-	-	242	236	6
	70～79歳	69	53	16	17	15	2	15	21	-6	37	17	20	-	-	-	-	-	-	-	-	-	429	411	18
80歳以上	18	24	-6	7	7	-	2	4	-2	9	13	-4	-	-	-	-	-	-	-	-	-	223	266	-43	
うち)女	計	1,579	1,725	-146	79	104	-25	152	199	-47	55	49	6	224	245	-21	37	36	1	1,032	1,092	-60	4,449	3,625	824
	0～12歳	217	179	38	6	9	-3	1	1	-	-	-	-	13	22	-9	10	17	-7	187	130	57	-	-	-
	13～19歳	441	487	-46	5	4	1	9	18	-9	1	-	1	71	74	-3	11	14	-3	344	377	-33	115	68	47
	20～29歳	482	570	-88	10	13	-3	31	51	-20	1	1	-	91	98	-7	12	4	8	337	403	-66	460	362	98
	30～39歳	181	177	4	4	8	-4	28	18	10	6	4	2	30	35	-5	4	1	3	109	111	-2	470	323	147
	40～49歳	76	110	-34	9	13	-4	17	33	-16	3	7	-4	11	8	3	-	-	-	36	49	-13	519	364	155
	50～59歳	57	69	-12	6	10	-4	23	24	-1	10	13	-3	5	6	-1	-	-	-	13	16	-3	334	282	52
	60～64歳	21	26	-5	5	11	-6	8	12	-4	5	1	4	1	-	1	-	-	-	2	2	-	151	146	5
	65～69歳	30	25	5	7	6	1	10	11	-1	11	6	5	-	-	-	-	-	-	2	2	-	326	287	39
	70～79歳	41	43	-2	18	13	5	11	17	-6	10	10	-	2	1	1	-	-	-	-	2	-2	1,301	1,114	187
80歳以上	33	39	-6	9	17	-8	14	14	-	8	7	1	-	1	-1	-	-	-	2	-	2	773	679	94	

注 一つの事件で数人の被害者がいる場合は、主たる被害者について計上してある。



第7表 重要窃盗犯 被害者の年齢・性別 認知件数

審定値  
平成30年2月1日確定

性別 年齢別		重要窃盗犯																				
		計			侵入盗			住宅対象			その他			自動車盗			ひったくり			すり		
		平成29年 1月～3月	平成28年 1月～3月	増減	平成29年 1月～3月	平成28年 1月～3月	増減	平成29年 1月～3月	平成28年 1月～3月	増減	平成29年 1月～3月	平成28年 1月～3月	増減	平成29年 1月～3月	平成28年 1月～3月	増減	平成29年 1月～3月	平成28年 1月～3月	増減	平成29年 1月～3月	平成28年 1月～3月	増減
総数	計	21,581	23,437	-1,856	17,299	18,293	-994	8,443	9,496	-1,053	8,856	8,797	59	2,658	3,290	-632	743	804	-61	881	1,050	-169
	0～12歳	7	3	4	3	1	2	-	1	-1	3	-	3	-	-	-	3	1	2	1	1	-
	13～19歳	267	310	-43	143	152	-9	98	98	-	45	54	-9	17	14	3	41	43	-2	66	101	-35
	20～29歳	1,914	2,183	-269	1,225	1,346	-121	1,024	1,135	-111	201	211	-10	242	289	-47	130	182	-52	317	366	-49
	30～39歳	2,184	2,522	-338	1,599	1,840	-241	1,073	1,266	-193	526	574	-48	342	404	-62	79	91	-12	164	187	-23
	40～49歳	2,972	3,326	-354	2,211	2,473	-262	1,304	1,585	-281	907	888	19	526	607	-81	106	113	-7	129	133	-4
	50～59歳	2,770	3,100	-330	2,247	2,469	-222	1,346	1,590	-244	901	879	22	347	441	-94	93	94	-1	83	96	-13
	60～64歳	1,425	1,679	-254	1,228	1,393	-165	759	828	-69	469	565	-96	128	207	-79	42	44	-2	27	35	-8
	65～69歳	1,758	1,941	-183	1,487	1,593	-106	924	987	-63	563	606	-43	168	237	-69	69	61	8	34	50	-16
	70～79歳	2,120	2,248	-128	1,794	1,858	-64	1,170	1,256	-86	624	602	22	182	222	-40	109	105	4	35	63	-28
	80歳以上	1,117	1,120	-3	995	989	6	745	750	-5	250	239	11	28	43	-15	71	70	1	23	18	5
法人・団体、被害者なし	5,047	5,005	42	4,367	4,179	188	-	-	-	4,367	4,179	188	678	826	-148	-	-	-	2	-	2	
うち)男	計	11,818	13,082	-1,264	9,608	10,380	-772	6,071	6,824	-753	3,537	3,556	-19	1,747	2,214	-467	130	115	15	333	373	-40
	0～12歳	5	1	4	2	-	2	-	-	2	-	2	-	-	-	-	2	1	1	1	-	1
	13～19歳	122	127	-5	74	77	-3	53	53	-	21	24	-3	17	13	4	9	10	-1	22	27	-5
	20～29歳	1,124	1,209	-85	770	815	-45	621	666	-45	149	149	-	213	261	-48	22	26	-4	119	107	12
	30～39歳	1,663	1,930	-267	1,278	1,486	-208	837	994	-157	441	492	-51	303	361	-58	15	18	-3	67	65	2
	40～49歳	2,321	2,620	-299	1,781	1,997	-216	1,020	1,260	-240	761	737	24	456	546	-90	25	15	10	59	62	-3
	50～59歳	2,175	2,370	-195	1,806	1,922	-116	1,077	1,237	-160	729	685	44	310	388	-78	19	13	6	40	47	-7
	60～64歳	1,125	1,311	-186	993	1,104	-111	612	664	-52	381	440	-59	117	185	-68	8	8	-	7	14	-7
	65～69歳	1,294	1,429	-135	1,131	1,182	-51	690	728	-38	441	454	-13	146	219	-73	10	6	4	7	22	-15
	70～79歳	1,445	1,494	-49	1,269	1,260	9	799	822	-23	470	438	32	158	200	-42	12	10	2	6	24	-18
80歳以上	544	591	-47	504	537	-33	362	400	-38	142	137	5	27	41	-14	8	8	-	5	5	-	
うち)女	計	4,716	5,350	-634	3,324	3,734	-410	2,372	2,672	-300	952	1,062	-110	233	250	-17	613	689	-76	546	677	-131
	0～12歳	2	2	-	1	1	-	-	1	-1	1	-	1	-	-	-	1	-	1	-	1	-1
	13～19歳	145	183	-38	69	75	-6	45	45	-	24	30	-6	-	1	-1	32	33	-1	44	74	-30
	20～29歳	790	974	-184	455	531	-76	403	469	-66	52	62	-10	29	28	1	108	156	-48	198	259	-61
	30～39歳	521	592	-71	321	354	-33	236	272	-36	85	82	3	39	43	-4	64	73	-9	97	122	-25
	40～49歳	651	706	-55	430	476	-46	284	325	-41	146	151	-5	70	61	9	81	98	-17	70	71	-1
	50～59歳	595	730	-135	441	547	-106	269	353	-84	172	194	-22	37	53	-16	74	81	-7	43	49	-6
	60～64歳	300	368	-68	235	289	-54	147	164	-17	88	125	-37	11	22	-11	34	36	-2	20	21	-1
	65～69歳	464	512	-48	356	411	-55	234	259	-25	122	152	-30	22	18	4	59	55	4	27	28	-1
	70～79歳	675	754	-79	525	598	-73	371	434	-63	154	164	-10	24	22	2	97	95	2	29	39	-10
80歳以上	573	529	44	491	452	39	383	350	33	108	102	6	1	2	-1	63	62	1	18	13	5	

注 一つの事件で数人の被害者がいる場合は、主たる被害者について計上してある。

第8表 重要犯罪及び詐欺 犯行時年齢・性別 検挙人員

審 定 値  
平成30年2月1日確定

性別	年齢別	重要犯罪																					詐欺		
		計			殺人			強盗			放火			強姦			略取誘拐・人身売買			強制わいせつ			詐欺		
		平成29年 1月～3月	平成28年 1月～3月	増減	平成29年 1月～3月	平成28年 1月～3月	増減	平成29年 1月～3月	平成28年 1月～3月	増減	平成29年 1月～3月	平成28年 1月～3月	増減	平成29年 1月～3月	平成28年 1月～3月	増減	平成29年 1月～3月	平成28年 1月～3月	増減	平成29年 1月～3月	平成28年 1月～3月	増減	平成29年 1月～3月	平成28年 1月～3月	増減
総数	計	1,576	1,662	-86	205	183	22	373	518	-145	144	153	-9	184	198	-14	22	37	-15	648	573	75	2,398	2,391	7
	14～19歳	219	273	-54	12	15	-3	62	115	-53	15	19	-4	23	21	2	1	6	-5	106	97	9	168	156	12
	20～29歳	397	376	21	39	27	12	95	131	-36	19	24	-5	77	53	24	5	11	-6	162	130	32	614	580	34
	30～39歳	337	335	2	46	32	14	85	93	-8	22	19	3	39	59	-20	6	10	-4	139	122	17	474	473	1
	40～49歳	254	280	-26	40	38	2	54	75	-21	33	29	4	29	43	-14	3	3	-	95	92	3	442	470	-28
	50～59歳	174	163	11	27	17	10	37	46	-9	24	26	-2	8	9	-1	4	3	1	74	62	12	348	358	-10
	60～64歳	59	82	-23	8	11	-3	17	26	-9	7	14	-7	4	4	-	-	1	-1	23	26	-3	129	134	-5
	65～69歳	59	67	-8	7	14	-7	11	16	-5	12	8	4	3	7	-4	2	1	1	24	21	3	106	112	-6
	70～79歳	62	62	-	21	19	2	9	9	-	9	12	-3	1	2	-1	1	1	-	21	19	2	97	98	-1
80歳以上	15	24	-9	5	10	-5	3	7	-4	3	2	1	-	-	-	-	1	-1	4	4	-	20	10	10	
男	計	1,457	1,533	-76	139	128	11	353	485	-132	115	119	-4	184	196	-12	21	35	-14	645	570	75	1,992	2,004	-12
	14～19歳	213	262	-49	10	13	-3	59	110	-51	14	15	-1	23	21	2	1	6	-5	106	97	9	143	137	6
	20～29歳	381	349	32	30	14	16	93	123	-30	16	18	-2	77	53	24	5	11	-6	160	130	30	524	500	24
	30～39歳	309	312	-3	26	23	3	80	87	-7	19	16	3	39	57	-18	6	9	-3	139	120	19	406	393	13
	40～49歳	225	250	-25	28	24	4	49	67	-18	21	22	-1	29	43	-14	3	3	-	95	91	4	359	389	-30
	50～59歳	159	146	13	22	11	11	35	43	-8	18	19	-1	8	9	-1	3	2	1	73	62	11	288	300	-12
	60～64歳	55	78	-23	4	10	-6	17	25	-8	7	12	-5	4	4	-	-	1	-1	23	26	-3	103	120	-17
	65～69歳	52	59	-7	3	10	-7	10	14	-4	10	6	4	3	7	-4	2	1	1	24	21	3	82	86	-4
	70～79歳	52	54	-2	13	13	-	7	9	-2	9	10	-1	1	2	-1	1	1	-	21	19	2	75	74	1
80歳以上	11	23	-12	3	10	-7	3	7	-4	1	1	-	-	-	-	-	1	-1	4	4	-	12	5	7	
女	計	119	129	-10	66	55	11	20	33	-13	29	34	-5	-	2	-2	1	2	-1	3	3	-	406	387	19
	14～19歳	6	11	-5	2	2	-	3	5	-2	1	4	-3	-	-	-	-	-	-	-	-	-	25	19	6
	20～29歳	16	27	-11	9	13	-4	2	8	-6	3	6	-3	-	-	-	-	-	-	2	-	2	90	80	10
	30～39歳	28	23	5	20	9	11	5	6	-1	3	3	-	-	2	-2	-	1	-1	-	2	-2	68	80	-12
	40～49歳	29	30	-1	12	14	-2	5	8	-3	12	7	5	-	-	-	-	-	-	-	1	-1	83	81	2
	50～59歳	15	17	-2	5	6	-1	2	3	-1	6	7	-1	-	-	-	1	1	-	1	-	1	60	58	2
	60～64歳	4	4	-	4	1	3	-	1	-1	-	2	-2	-	-	-	-	-	-	-	-	-	26	14	12
	65～69歳	7	8	-1	4	4	-	1	2	-1	2	2	-	-	-	-	-	-	-	-	-	-	24	26	-2
	70～79歳	10	8	2	8	6	2	2	-	2	-	2	-2	-	-	-	-	-	-	-	-	-	22	24	-2
80歳以上	4	1	3	2	-	2	-	-	-	2	1	1	-	-	-	-	-	-	-	-	-	8	5	3	

第8表 重要窃盗犯 犯行時年齢・性別 検挙人員

暫定値  
平成30年2月1日確定

		重要窃盗犯																				
性別	年齢別	計			侵入盗			住宅対象			その他			自動車盗			ひったくり			すり		
		平成29年 1月～3月	平成28年 1月～3月	増減	平成29年 1月～3月	平成28年 1月～3月	増減	平成29年 1月～3月	平成28年 1月～3月	増減	平成29年 1月～3月	平成28年 1月～3月	増減	平成29年 1月～3月	平成28年 1月～3月	増減	平成29年 1月～3月	平成28年 1月～3月	増減	平成29年 1月～3月	平成28年 1月～3月	増減
総数	計	1,990	2,095	-105	1,516	1,586	-70	565	630	-65	951	956	-5	246	243	3	118	119	-1	110	147	-37
	14～19歳	324	314	10	213	208	5	83	74	9	130	134	-4	46	52	-6	51	36	15	14	18	-4
	20～29歳	555	573	-18	447	458	-11	166	191	-25	281	267	14	55	36	19	26	43	-17	27	36	-9
	30～39歳	377	407	-30	291	314	-23	108	131	-23	183	183	-	53	51	2	16	14	2	17	28	-11
	40～49歳	306	325	-19	241	238	3	84	94	-10	157	144	13	37	46	-9	9	14	-5	19	27	-8
	50～59歳	229	217	12	178	169	9	71	69	2	107	100	7	29	31	-2	7	7	-	15	10	5
	60～64歳	64	91	-27	45	83	-38	18	33	-15	27	50	-23	12	3	9	3	2	1	4	3	1
	65～69歳	68	83	-15	54	57	-3	25	20	5	29	37	-8	5	15	-10	5	2	3	4	9	-5
	70～79歳	55	77	-22	40	56	-16	10	18	-8	30	38	-8	6	8	-2	1	1	-	8	12	-4
80歳以上	12	8	4	7	3	4	-	-	-	7	3	4	3	1	2	-	-	-	2	4	-2	
男	計	1,864	1,939	-75	1,420	1,477	-57	519	581	-62	901	896	5	236	232	4	116	113	3	92	117	-25
	14～19歳	316	301	15	208	200	8	82	71	11	126	129	-3	44	51	-7	51	34	17	13	16	-3
	20～29歳	526	536	-10	423	430	-7	153	181	-28	270	249	21	52	35	17	26	42	-16	25	29	-4
	30～39歳	354	374	-20	272	288	-16	100	118	-18	172	170	2	51	49	2	15	12	3	16	25	-9
	40～49歳	280	295	-15	220	219	1	74	83	-9	146	136	10	36	42	-6	9	14	-5	15	20	-5
	50～59歳	209	199	10	166	155	11	68	62	6	98	93	5	27	30	-3	6	6	-	10	8	2
	60～64歳	59	86	-27	40	79	-39	13	32	-19	27	47	-20	12	2	10	3	2	1	4	3	1
	65～69歳	62	74	-12	49	52	-3	21	18	3	28	34	-6	5	14	-9	5	2	3	3	6	-3
	70～79歳	47	68	-21	35	51	-16	8	16	-8	27	35	-8	6	8	-2	1	1	-	5	8	-3
80歳以上	11	6	5	7	3	4	-	-	-	7	3	4	3	1	2	-	-	-	1	2	-1	
女	計	126	156	-30	96	109	-13	46	49	-3	50	60	-10	10	11	-1	2	6	-4	18	30	-12
	14～19歳	8	13	-5	5	8	-3	1	3	-2	4	5	-1	2	1	1	-	2	-2	1	2	-1
	20～29歳	29	37	-8	24	28	-4	13	10	3	11	18	-7	3	1	2	-	1	-1	2	7	-5
	30～39歳	23	33	-10	19	26	-7	8	13	-5	11	13	-2	2	2	-	1	2	-1	1	3	-2
	40～49歳	26	30	-4	21	19	2	10	11	-1	11	8	3	1	4	-3	-	-	-	4	7	-3
	50～59歳	20	18	2	12	14	-2	3	7	-4	9	7	2	2	1	1	1	1	-	5	2	3
	60～64歳	5	5	-	5	4	1	5	1	4	-	3	-3	-	1	-1	-	-	-	-	-	-
	65～69歳	6	9	-3	5	5	-	4	2	2	1	3	-2	-	1	-1	-	-	-	1	3	-2
	70～79歳	8	9	-1	5	5	-	2	2	-	3	3	-	-	-	-	-	-	-	3	4	-1
80歳以上	1	2	-1	-	-	-	-	-	-	-	-	-	-	-	-	-	-	-	1	2	-1	



第9表 街頭犯罪等 都道府県別 対前年比較  
 (2) 街頭における粗暴犯・強制わいせつ 都道府県別 認知件数 対前年比較

暫 定 値  
 平成30年2月1日確定

都道府県	暴行								傷害							
	認知件数(総数)				うち)街頭における犯罪				認知件数(総数)				うち)街頭における犯罪			
	平成29年 1月～3月	平成28年 1月～3月	増減		平成29年 1月～3月	平成28年 1月～3月	増減		平成29年 1月～3月	平成28年 1月～3月	増減		平成29年 1月～3月	平成28年 1月～3月	増減	
		件数	%			件数	%			件数	%			件数	%	
総 数	6,861	7,026	-165	-2.3	2,984	3,117	-133	-4.3	5,444	5,501	-57	-1.0	2,053	2,145	-92	-4.3
北海道	355	302	53	17.5	108	90	18	20.0	193	179	14	7.8	51	45	6	13.3
札幌	236	172	64	37.2	84	54	30	55.6	129	112	17	15.2	36	32	4	12.5
函館	22	17	5	29.4	4	8	-4	-50.0	20	18	2	11.1	6	4	2	50.0
旭川	34	54	-20	-37.0	9	18	-9	-50.0	14	15	-1	-6.7	4	3	1	33.3
釧路	35	44	-9	-20.5	9	8	1	12.5	21	20	1	5.0	4	5	-1	-20.0
北見	28	15	13	86.7	2	2	-	-	9	14	-5	-35.7	1	1	-	-
東北管区	343	370	-27	-7.3	97	123	-26	-21.1	228	296	-68	-23.0	71	83	-12	-14.5
青森	62	45	17	37.8	17	25	-8	-32.0	40	30	10	33.3	13	9	4	44.4
岩手	23	29	-6	-20.7	3	8	-5	-62.5	19	39	-20	-51.3	6	10	-4	-40.0
宮城	86	104	-18	-17.3	27	39	-12	-30.8	69	91	-22	-24.2	26	29	-3	-10.3
秋田	35	27	8	29.6	14	9	5	55.6	6	28	-22	-78.6	1	7	-6	-85.7
山形	90	112	-22	-19.6	14	22	-8	-36.4	32	39	-7	-17.9	8	8	-	-
福島	47	53	-6	-11.3	22	20	2	10.0	62	69	-7	-10.1	17	20	-3	-15.0
東京	1,029	1,062	-33	-3.1	600	645	-45	-7.0	676	714	-38	-5.3	314	322	-8	-2.5
関東管区	2,117	2,310	-193	-8.4	906	996	-90	-9.0	1,600	1,521	79	5.2	625	582	43	7.4
茨城	244	245	-1	-0.4	71	63	8	12.7	133	107	26	24.3	47	34	13	38.2
栃木	81	84	-3	-3.6	32	31	1	3.2	80	61	19	31.1	19	21	-2	-9.5
群馬	203	235	-32	-13.6	37	60	-23	-38.3	102	110	-8	-7.3	33	32	1	3.1
埼玉	404	390	14	3.6	208	206	2	1.0	355	307	48	15.6	144	131	13	9.9
千葉	215	279	-64	-22.9	97	158	-61	-38.6	281	289	-8	-2.8	131	100	31	31.0
神奈川	497	579	-82	-14.2	281	329	-48	-14.6	336	353	-17	-4.8	154	157	-3	-1.9
新潟	153	147	6	4.1	62	47	15	31.9	67	61	6	9.8	20	22	-2	-9.1
山梨	24	17	7	41.2	14	7	7	100.0	16	26	-10	-38.5	5	10	-5	-50.0
長野	69	79	-10	-12.7	36	29	7	24.1	55	32	23	71.9	19	14	5	35.7
静岡	227	255	-28	-11.0	68	66	2	3.0	175	175	-	-	53	61	-8	-13.1
中部管区	726	693	33	4.8	276	283	-7	-2.5	576	558	18	3.2	166	193	-27	-14.0
富山	39	35	4	11.4	14	15	-1	-6.7	33	32	1	3.1	16	15	1	6.7
石川	40	50	-10	-20.0	16	13	3	23.1	34	21	13	61.9	3	8	-5	-62.5
福井	46	22	24	108.1	12	9	3	33.3	24	27	-3	-11.1	7	9	-2	-22.2
岐阜	114	143	-29	-20.3	38	52	-14	-26.9	64	61	3	4.9	19	16	3	18.8
愛知	450	403	47	11.7	181	171	10	5.8	361	382	-21	-5.5	101	127	-26	-20.5
三重	37	40	-3	-7.5	15	23	-8	-34.8	60	55	5	9.1	20	18	2	11.1
近畿管区	1,119	1,117	2	0.2	562	552	10	1.8	1,200	1,201	-1	-0.1	501	547	-46	-8.4
滋賀	47	48	-1	-2.1	24	16	8	50.0	34	39	-5	-12.8	11	14	-3	-21.4
京都	91	128	-37	-28.9	45	67	-22	-32.8	104	102	2	2.0	39	45	-6	-13.3
大阪	398	387	11	2.8	233	227	6	2.6	665	650	15	2.3	307	330	-23	-7.0
兵庫	456	434	22	5.1	202	200	2	1.0	312	308	4	1.3	114	126	-12	-9.5
奈良	57	44	13	29.5	29	15	14	93.3	49	58	-9	-15.5	21	15	6	40.0
和歌山	70	76	-6	-7.9	29	27	2	7.4	36	44	-8	-18.2	9	17	-8	-47.1
中国管区	283	309	-26	-8.4	113	125	-12	-9.6	262	257	5	1.9	89	91	-2	-2.2
鳥取	14	11	3	27.3	7	5	2	40.0	15	15	-	-	6	4	2	50.0
島根	5	12	-7	-58.3	5	3	2	66.7	18	13	5	38.5	7	3	4	133.3
岡山	93	88	5	5.7	36	28	8	28.6	85	81	4	4.9	24	22	2	9.1
広島	126	135	-9	-6.7	49	60	-11	-18.3	100	98	2	2.0	40	38	2	5.3
山口	45	63	-18	-28.6	16	29	-13	-44.8	44	50	-6	-12.0	12	24	-12	-50.0
四国管区	133	149	-16	-10.7	50	52	-2	-3.8	121	145	-24	-16.6	39	58	-19	-32.8
徳島	15	18	-3	-16.7	8	7	1	14.3	16	32	-16	-50.0	6	12	-6	-50.0
香川	32	26	6	23.1	13	9	4	44.4	47	44	3	6.8	18	21	-3	-14.3
愛媛	70	89	-19	-21.3	21	29	-8	-27.6	33	50	-17	-34.0	8	20	-12	-60.0
高知	16	16	-	-	8	7	1	14.3	25	19	6	31.6	7	5	2	40.0
九州管区	756	714	42	5.9	272	251	21	8.4	588	630	-42	-6.7	197	224	-27	-12.1
福岡	384	348	36	10.3	148	139	9	6.5	215	257	-42	-16.3	83	91	-8	-8.8
佐賀	22	30	-8	-26.7	5	8	-3	-37.5	28	30	-2	-6.7	5	8	-3	-37.5
長崎	54	55	-1	-1.8	16	22	-6	-27.3	30	45	-15	-33.3	8	15	-7	-46.7
熊本	81	86	-5	-5.8	17	19	-2	-10.5	73	60	13	21.7	21	17	4	23.5
大分	25	23	2	8.7	11	10	1	10.0	41	32	9	28.1	14	13	1	7.7
宮崎	40	41	-1	-2.4	13	12	1	8.3	58	47	11	23.4	20	20	-	-
鹿児島	66	74	-8	-10.8	27	19	8	42.1	36	48	-12	-25.0	7	16	-9	-56.3
沖縄	84	57	27	47.4	35	22	13	59.1	107	111	-4	-3.6	39	44	-5	-11.4

注「街頭」の認知件数は、道路上、駐車(輪)場、都市公園、空地、公共交通機関等(地下鉄内、新幹線内、その他の列車内、駅、その他の鉄道施設、航空機内、空港、船舶内、海港、バス内)、その他の交通機関(タクシー内、その他の自動車内)及びその他の街頭(地下街地下通路、高速道路)を発生場所とするものとした。

第9表 街頭犯罪等 都道府県別 対前年比較  
 (2) 街頭における粗暴犯・強制わいせつ 都道府県別 認知件数 対前年比較

暫定値  
 平成30年2月1日確定

都道府県	恐喝								強制わいせつ							
	認知件数(総数)				うち)街頭における犯罪				認知件数(総数)				うち)街頭における犯罪			
	平成29年 1月～3月	平成28年 1月～3月	増減		平成29年 1月～3月	平成28年 1月～3月	増減		平成29年 1月～3月	平成28年 1月～3月	増減		平成29年 1月～3月	平成28年 1月～3月	増減	
		件数	%			件数	%			件数	%			件数	%	
総数	471	569	-98	-17.2	216	268	-52	-19.4	1,079	1,139	-60	-5.3	528	653	-125	-19.1
北海道	8	8	-	-	4	-	4	-	33	37	-4	-10.8	13	20	-7	-35.0
札幌	5	3	2	66.7	3	-	3	-	21	22	-1	-4.5	10	11	-1	-9.1
函館	2	-	2	-	1	-	1	-	2	6	-4	-66.7	-	4	-4	-100.0
旭川	-	2	-2	-100.0	-	-	-	-	7	3	4	133.3	2	3	-1	-33.3
釧路	1	2	-1	-50.0	-	-	-	-	3	5	-2	-40.0	1	1	-	-
北見	-	1	-1	-100.0	-	-	-	-	-	1	-1	-100.0	-	1	-1	-100.0
東北管区	24	39	-15	-38.5	12	11	1	9.1	49	61	-12	-19.7	27	33	-6	-18.2
青森	-	1	-1	-100.0	-	-	-	-	5	11	-6	-54.5	4	7	-3	-42.9
岩手	4	4	-	-	1	2	-1	-50.0	6	9	-3	-33.3	4	5	-1	-20.0
宮城	8	14	-6	-42.9	5	-	5	-	21	13	8	61.5	9	7	2	28.6
秋田	1	1	-	-	1	-	1	-	2	4	-2	-50.0	1	1	-	-
山形	3	4	-1	-25.0	-	2	-2	-100.0	4	11	-7	-63.6	2	6	-4	-66.7
福島	8	15	-7	-46.7	5	7	-2	-28.6	11	13	-2	-15.4	7	7	-	-
東京	70	82	-12	-14.6	33	46	-13	-28.3	133	162	-29	-17.9	59	90	-31	-34.4
関東管区	123	157	-34	-21.7	61	78	-17	-21.8	331	323	8	2.5	156	184	-28	-15.2
茨城	15	24	-9	-37.5	6	20	-14	-70.0	24	21	3	14.3	6	11	-5	-45.5
栃木	9	4	5	125.0	5	1	4	400.0	13	13	-	-	6	5	1	20.0
群馬	3	12	-9	-75.0	2	5	-3	-60.0	13	14	-1	-7.1	5	6	-1	-16.7
埼玉	25	23	2	8.7	10	8	2	25.0	89	64	25	39.1	54	40	14	35.0
千葉	16	29	-13	-44.8	6	16	-10	-62.5	51	82	-31	-37.8	28	55	-27	-49.1
神奈川	25	40	-15	-37.5	15	19	-4	-21.1	95	81	14	17.3	32	45	-13	-28.9
新潟	8	6	2	33.3	7	3	4	133.3	15	11	4	36.4	5	5	-	-
山梨	4	-	4	-	2	-	2	-	2	1	1	100.0	1	1	-	-
長野	3	1	2	200.0	3	-	3	-	8	10	-2	-20.0	5	4	1	25.0
静岡	15	18	-3	-16.7	5	6	-1	-16.7	21	26	-5	-19.2	14	12	2	16.7
中部管区	61	84	-23	-27.4	24	40	-16	-40.0	103	108	-5	-4.6	51	64	-13	-20.3
富山	2	1	1	100.0	2	-	2	-	6	2	4	200.0	3	-	3	-
石川	3	5	-2	-40.0	2	4	-2	-50.0	10	8	2	25.0	8	4	4	100.0
福井	1	1	-	-	1	-	1	-	2	6	-4	-66.7	2	5	-3	-60.0
岐阜	4	7	-3	-42.9	3	3	-	-	8	7	1	14.3	3	4	-1	-25.0
愛知	48	67	-19	-28.4	14	32	-18	-56.3	66	72	-6	-8.3	31	41	-10	-24.4
三重	3	3	-	-	2	1	1	100.0	11	13	-2	-15.4	4	10	-6	-60.0
近畿管区	87	96	-9	-9.4	42	58	-16	-27.6	240	280	-40	-14.3	138	166	-28	-16.9
滋賀	3	8	-5	-62.5	-	5	-5	-100.0	13	15	-2	-13.3	8	9	-1	-11.1
京都	14	5	9	180.0	6	4	2	50.0	28	25	3	12.0	14	11	3	27.3
大阪	47	58	-11	-19.0	21	36	-15	-41.7	135	157	-22	-14.0	78	100	-22	-22.0
兵庫	18	19	-1	-5.3	13	12	1	8.3	53	64	-11	-17.2	32	34	-2	-5.9
奈良	3	4	-1	-25.0	1	1	-	-	9	13	-4	-30.8	5	8	-3	-37.5
和歌山	2	2	-	-	1	-	1	-	2	6	-4	-66.7	1	4	-3	-75.0
中国管区	30	26	4	15.4	10	7	3	42.9	48	41	7	17.1	20	17	3	17.6
鳥取	1	1	-	-	-	1	-1	-100.0	2	6	-4	-66.7	1	2	-1	-50.0
島根	-	-	-	-	-	-	-	-	1	5	-4	-80.0	1	3	-2	-66.7
岡山	8	10	-2	-20.0	1	3	-2	-66.7	16	6	10	166.7	4	2	2	100.0
広島	14	10	4	40.0	6	3	3	100.0	22	16	6	37.5	9	8	1	12.5
山口	7	5	2	40.0	3	-	3	-	7	8	-1	-12.5	5	2	3	150.0
四国管区	14	14	-	-	3	5	-2	-40.0	17	26	-9	-34.6	7	14	-7	-50.0
徳島	4	-	4	-	1	-	1	-	2	4	-2	-50.0	-	2	-2	-100.0
香川	4	4	-	-	-	2	-2	-100.0	5	5	-	-	1	3	-2	-66.7
愛媛	5	10	-5	-50.0	2	3	-1	-33.3	7	12	-5	-41.7	5	7	-2	-28.6
高知	1	-	1	-	-	-	-	-	3	5	-2	-40.0	1	2	-1	-50.0
九州管区	54	63	-9	-14.3	27	23	4	17.4	125	101	24	23.8	57	65	-8	-12.3
福岡	23	24	-1	-4.2	12	8	4	50.0	57	53	4	7.5	28	38	-10	-26.3
佐賀	1	5	-4	-80.0	-	1	-1	-100.0	6	5	1	20.0	3	2	1	50.0
長崎	-	3	-3	-100.0	-	3	-3	-100.0	5	4	1	25.0	3	3	-	-
熊本	11	7	4	57.1	5	-	5	-	11	13	-2	-15.4	4	4	-	-
大分	5	4	1	25.0	3	1	2	200.0	4	3	1	33.3	1	1	-	-
宮崎	3	4	-1	-25.0	2	3	-1	-33.3	13	10	3	30.0	5	8	-3	-37.5
鹿児島	5	2	3	150.0	3	1	2	200.0	8	10	-2	-20.0	5	7	-2	-28.6
沖縄	6	14	-8	-57.1	2	6	-4	-66.7	21	3	18	600.0	8	2	6	300.0

注「街頭」の認知件数は、道路上、駐車(輪)場、都市公園、空地、公共交通機関等(地下鉄内、新幹線内、その他の列車内、駅、その他の鉄道施設、航空機内、空港、船舶内、海港、バス内)、その他の交通機関(タクシー内、その他の自動車内)及びその他の街頭(地下街地下通路、高速道路)を発生場所とするものとした。

第9表 街頭犯罪等 都道府県別 対前年比較  
 (3) 器物損壊、住居侵入 都道府県別 認知・検挙件数・検挙人員 対前年比較

暫定値  
 平成30年2月1日確定

都道府県	器物損壊等												
	認知件数				検挙件数				検挙人員				検挙率
	平成29年	平成28年	増減		平成29年	平成28年	増減		平成29年	平成28年	増減		平成29年
	1月～3月	1月～3月	件数	%	1月～3月	1月～3月	件数	%	1月～3月	1月～3月	人員	%	1月～3月
総数	22,166	23,838	-1,672	-7.0	2,371	2,499	-128	-5.1	1,344	1,312	32	2.4	10.7
北海道	678	781	-103	-13.2	77	80	-3	-3.8	45	48	-3	-6.3	11.4
札幌	423	500	-77	-15.4	47	48	-1	-2.1	26	30	-4	-13.3	11.1
函館	69	55	14	25.5	6	6	-	-	4	4	-	-	8.7
旭川	77	78	-1	-1.3	7	10	-3	-30.0	3	2	1	50.0	9.1
釧路	88	111	-23	-20.7	8	13	-5	-38.5	5	9	-4	-44.4	9.1
北見	21	37	-16	-43.2	9	3	6	200.0	7	3	4	133.3	42.9
東北管区	986	1,164	-178	-15.3	114	156	-42	-26.9	53	67	-14	-20.9	11.6
青森	82	131	-49	-37.4	6	28	-22	-78.6	5	7	-2	-28.6	7.3
岩手	105	112	-7	-6.3	21	25	-4	-16.0	8	6	2	33.3	20.0
宮城	361	453	-92	-20.3	44	50	-6	-12.0	15	30	-15	-50.0	12.2
秋田	43	33	10	30.3	8	7	1	14.3	5	5	-	-	18.6
山形	73	85	-12	-14.1	9	26	-17	-65.4	6	7	-1	-14.3	12.3
福島	322	350	-28	-8.0	26	20	6	30.0	14	12	2	16.7	8.1
東京	3,117	3,157	-40	-1.3	271	251	20	8.0	168	164	4	2.4	8.7
関東管区	5,853	6,137	-284	-4.6	592	755	-163	-21.6	386	374	12	3.2	10.1
茨城	493	535	-42	-7.9	56	59	-3	-5.1	32	17	15	88.2	11.4
栃木	281	344	-63	-18.3	34	71	-37	-52.1	21	20	1	5.0	12.1
群馬	311	423	-112	-26.5	32	39	-7	-17.9	25	25	-	-	10.3
埼玉	1,666	1,668	-2	-0.1	136	125	11	8.8	91	85	6	7.1	8.2
千葉	1,215	1,205	10	0.8	71	126	-55	-43.7	49	54	-5	-9.3	5.8
神奈川	777	738	39	5.3	119	143	-24	-16.8	80	95	-15	-15.8	15.3
新潟	328	354	-26	-7.3	51	51	-	-	35	28	7	25.0	15.5
山梨	88	91	-3	-3.3	10	6	4	66.7	5	4	1	25.0	11.4
長野	219	243	-24	-9.9	27	28	-1	-3.6	14	8	6	75.0	12.3
静岡	475	536	-61	-11.4	56	107	-51	-47.7	34	38	-4	-10.5	11.8
中部管区	3,285	3,575	-290	-8.1	251	241	10	4.1	128	107	21	19.6	7.6
富山	104	125	-21	-16.8	18	27	-9	-33.3	6	16	-10	-62.5	17.3
石川	99	87	12	13.8	18	19	-1	-5.3	7	7	-	-	18.2
福井	80	85	-5	-5.9	15	15	-	-	10	3	7	233.3	18.8
岐阜	471	540	-69	-12.8	19	24	-5	-20.8	7	6	1	16.7	4.0
愛知	2,169	2,364	-195	-8.2	158	123	35	28.5	88	68	20	29.4	7.3
三重	382	374	-12	-3.2	23	33	-10	-30.3	10	7	3	42.9	6.4
近畿管区	4,706	5,116	-410	-8.0	495	474	21	4.4	293	277	16	5.8	10.5
滋賀	244	276	-32	-11.6	45	21	24	114.3	21	12	9	75.0	18.4
京都	599	558	41	7.3	86	47	39	83.0	52	39	13	33.3	14.4
大阪	1,856	2,146	-290	-13.5	168	147	21	14.3	103	96	7	7.3	9.1
兵庫	1,534	1,650	-116	-7.0	128	199	-71	-35.7	94	101	-7	-6.9	8.3
奈良	288	314	-46	-14.6	29	32	-3	-9.4	12	20	-8	-40.0	10.8
和歌山	205	172	33	19.2	39	28	11	39.3	11	9	2	22.2	19.0
中国管区	986	1,096	-110	-10.0	162	184	-22	-12.0	78	86	-8	-9.3	16.4
鳥取	36	38	-2	-5.3	7	19	-12	-63.2	7	5	2	40.0	19.4
島根	66	54	12	22.2	11	9	2	22.2	7	4	3	75.0	16.7
岡山	251	290	-39	-13.4	71	65	6	9.2	27	24	3	12.5	28.3
広島	448	488	-40	-8.2	58	69	-11	-15.9	31	45	-14	-31.1	12.9
山口	185	226	-41	-18.1	15	22	-7	-31.8	6	8	-2	-25.0	8.1
四国管区	607	736	-129	-17.5	63	67	-4	-6.0	31	29	2	6.9	10.4
徳島	106	137	-31	-22.6	21	10	11	110.0	7	4	3	75.0	19.8
香川	104	166	-62	-37.3	15	26	-11	-42.3	8	12	-4	-33.3	14.4
愛媛	256	302	-46	-15.2	11	17	-6	-35.3	8	10	-2	-20.0	4.3
高知	141	131	10	7.6	16	14	2	14.3	8	3	5	166.7	11.3
九州管区	1,948	2,076	-128	-6.2	346	291	55	18.9	162	160	2	1.3	17.8
福岡	987	1,131	-144	-12.7	162	97	65	67.0	68	67	1	1.5	16.4
佐賀	103	123	-20	-16.3	20	16	4	25.0	8	5	3	60.0	19.4
長崎	81	91	-10	-11.0	18	22	-4	-18.2	4	9	-5	-55.6	22.2
熊本	246	194	52	26.8	46	56	-10	-17.9	17	17	-	-	18.7
大分	72	90	-18	-20.0	11	16	-5	-31.3	10	9	1	11.1	15.3
宮崎	98	125	-27	-21.6	29	18	11	61.1	12	12	-	-	29.6
鹿児島	200	170	30	17.6	24	24	-	-	13	10	3	30.0	12.0
沖縄	161	152	9	5.9	36	42	-6	-14.3	30	31	-1	-3.2	22.4

第9表 街頭犯罪等 都道府県別 対前年比較  
 (3) 器物損壊、住居侵入 都道府県別 認知・検挙件数・検挙人員 対前年比較

暫定値  
 平成30年2月1日確定

都道府県	住居侵入														
	認知件数				検挙件数				検挙人員				検挙率		
	平成29年 1月～3月	平成28年 1月～3月	増減		平成29年 1月～3月	平成28年 1月～3月	増減		平成29年 1月～3月	平成28年 1月～3月	増減		平成29年 1月～3月	平成28年 1月～3月	増減
	件数	件数	件数	%	件数	件数	件数	%	人員	人員	人員	%	人員	人員	人員
総数	3,528	3,592	-64	-1.8	1,520	1,584	-64	-4.0	951	1,002	-51	-5.1	43.1	44.1	-1.0
北海道	146	274	-128	-46.7	59	67	-8	-11.9	27	39	-12	-30.8	40.4	24.5	15.9
札幌	107	220	-113	-51.4	39	40	-1	-2.5	14	20	-6	-30.0	36.4	18.2	18.2
函館	7	11	-4	-36.4	5	7	-2	-28.6	4	4	-	-	71.4	63.6	7.8
旭川	11	16	-5	-31.3	9	6	3	50.0	5	3	2	66.7	81.8	37.5	44.3
釧路	15	16	-1	-6.3	4	8	-4	-50.0	2	9	-7	-77.8	26.7	50.0	-23.3
北見	6	11	-5	-45.5	2	6	-4	-66.7	2	3	-1	-33.3	33.3	54.5	-21.2
東北管区	133	198	-65	-32.8	74	90	-16	-17.8	48	53	-5	-9.4	55.6	45.5	10.1
青森	16	13	3	23.1	9	8	1	12.5	8	3	5	166.7	56.3	61.5	-5.2
岩手	9	18	-9	-50.0	8	7	1	14.3	9	6	3	50.0	88.9	38.9	50.0
宮城	46	72	-26	-36.1	15	35	-20	-57.1	7	21	-14	-66.7	32.6	48.6	-16.0
秋田	11	13	-2	-15.4	7	7	-	-	6	6	-	-	63.6	53.8	9.8
山形	16	15	1	6.7	13	10	3	30.0	3	5	-2	-40.0	81.3	66.7	14.6
福島	35	67	-32	-47.8	22	23	-1	-4.3	15	12	3	25.0	62.9	34.3	28.6
東京	193	230	-37	-16.1	144	141	3	2.1	110	143	-33	-23.1	74.6	61.3	13.3
関東管区	1,333	1,229	104	8.5	453	513	-60	-11.7	287	286	1	0.3	34.0	41.7	-7.7
茨城	135	151	-16	-10.6	28	41	-13	-31.7	24	25	-1	-4.0	20.7	27.2	-6.5
栃木	84	94	-10	-10.6	28	28	-	-	12	20	-8	-40.0	33.3	29.8	3.5
群馬	73	55	18	32.7	27	28	-1	-3.6	9	12	-3	-25.0	37.0	50.9	-13.9
埼玉	167	149	18	12.1	88	95	-7	-7.4	71	63	8	12.7	52.7	63.8	-11.1
千葉	331	282	49	17.4	68	86	-18	-20.9	51	39	12	30.8	20.5	30.5	-10.0
神奈川	295	278	17	6.1	128	129	-1	-0.8	83	77	6	7.8	43.4	46.4	-3.0
新潟	50	75	-25	-33.3	27	13	14	107.7	8	11	-3	-27.3	54.0	17.3	36.7
山梨	24	23	1	4.3	7	5	2	40.0	7	2	5	250.0	29.2	21.7	7.5
長野	36	34	2	5.9	17	21	-4	-19.0	10	13	-3	-23.1	47.2	61.8	-14.6
静岡	138	88	50	56.8	35	67	-32	-47.8	12	24	-12	-50.0	25.4	76.1	-50.7
中部管区	459	417	42	10.1	203	152	51	33.6	106	71	35	49.3	44.2	36.5	7.7
富山	11	16	-5	-31.3	3	2	1	50.0	3	2	1	50.0	27.3	12.5	14.8
石川	12	18	-6	-33.3	5	9	-4	-44.4	7	8	-1	-12.5	41.7	50.0	-8.3
福井	12	21	-9	-42.9	15	6	9	150.0	8	3	5	166.7	125.0	28.6	96.4
岐阜	78	70	8	11.4	15	23	-8	-34.8	13	7	6	85.7	19.2	32.9	-13.7
愛知	250	208	42	20.2	118	77	41	53.2	68	45	23	51.1	47.2	37.0	10.2
三重	96	84	12	14.3	47	35	12	34.3	7	6	1	16.7	49.0	41.7	7.3
近畿管区	647	606	41	6.8	221	263	-42	-16.0	146	180	-34	-18.9	34.2	43.4	-9.2
滋賀	30	42	-12	-28.6	15	30	-15	-50.0	4	9	-5	-55.6	50.0	71.4	-21.4
京都	44	54	-10	-18.5	26	24	2	8.3	15	31	-16	-51.6	59.1	44.4	14.7
大阪	402	350	52	14.9	94	94	-	-	66	46	20	43.5	23.4	26.9	-3.5
兵庫	123	121	2	1.7	68	97	-29	-29.9	45	67	-22	-32.8	55.3	80.2	-24.9
奈良	33	22	11	50.0	10	11	-1	-9.1	9	21	-12	-57.1	30.3	50.0	-19.7
和歌山	15	17	-2	-11.8	8	7	1	14.3	7	6	1	16.7	53.3	41.2	12.1
中国管区	167	170	-3	-1.8	104	83	21	25.3	77	66	11	16.7	62.3	48.8	13.5
鳥取	9	8	1	12.5	6	8	-2	-25.0	5	3	2	66.7	66.7	100.0	-33.3
島根	7	15	-8	-53.3	4	6	-2	-33.3	1	6	-5	-83.3	57.1	40.0	17.1
岡山	58	50	8	16.0	40	23	17	73.9	24	22	2	9.1	69.0	46.0	23.0
広島	70	68	2	2.9	36	26	10	38.5	34	21	13	61.9	51.4	38.2	13.2
山口	23	29	-6	-20.7	18	20	-2	-10.0	13	14	-1	-7.1	78.3	69.0	9.3
四国管区	61	67	-6	-9.0	24	46	-22	-47.8	12	30	-18	-60.0	39.3	68.7	-29.4
徳島	10	11	-1	-9.1	5	9	-4	-44.4	1	4	-3	-75.0	50.0	81.8	-31.8
香川	28	28	-	-	8	10	-2	-20.0	3	9	-6	-66.7	28.6	35.7	-7.1
愛媛	10	16	-6	-37.5	8	11	-3	-27.3	6	5	1	20.0	80.0	68.8	11.2
高知	13	12	1	8.3	3	16	-13	-81.3	2	12	-10	-83.3	23.1	133.3	-110.2
九州管区	389	401	-12	-3.0	238	229	9	3.9	138	134	4	3.0	61.2	57.1	4.1
福岡	179	189	-10	-5.3	86	103	-17	-16.5	55	57	-2	-3.5	48.0	54.5	-6.5
佐賀	29	15	14	93.3	13	16	-3	-18.8	7	11	-4	-36.4	44.8	106.7	-61.9
長崎	39	40	-1	-2.5	35	21	14	66.7	18	14	4	28.6	89.7	52.5	37.2
熊本	32	43	-11	-25.6	21	32	-11	-34.4	10	13	-3	-23.1	65.6	74.4	-8.8
大分	16	18	-2	-11.1	17	6	11	183.3	6	2	4	200.0	106.3	33.3	73.0
宮崎	21	30	-9	-30.0	20	13	7	53.8	7	13	-6	-46.2	95.2	43.3	51.9
鹿児島	24	21	3	14.3	16	14	2	14.3	12	5	7	140.0	66.7	66.7	-
沖縄	49	45	4	8.9	30	24	6	25.0	23	19	4	21.1	61.2	53.3	7.9





第11表

## 特別法犯 主要法令別 送致件数・人員 対前年比較

暫定値  
平成30年2月1日確定

法令別	送致件数				送致人員			
	平成29年 1月～3月	平成28年 1月～3月	増減		平成29年 1月～3月	平成28年 1月～3月	増減	
			件数	増減率			人員	増減率
特別法犯総数注)	16,187	16,577	-390	-2.4	14,014	14,149	-135	-1.0
公職選挙法	11	20	-9	-45.0	22	14	8	57.1
外国人登録法	-	-	-	-	-	-	-	-
入管法	928	748	180	24.1	787	589	198	33.6
軽犯罪法	1,870	2,116	-246	-11.6	1,941	2,211	-270	-12.2
迷惑防止条例	2,145	2,119	26	1.2	1,937	1,925	12	0.6
ストーカー規制法	198	167	31	18.6	154	126	28	22.2
D V 法	21	28	-7	-25.0	18	29	-11	-37.9
競馬法	1	12	-11	-91.7	1	13	-12	-92.3
風営適正化法	404	483	-79	-16.4	399	515	-116	-22.5
売春防止法	124	151	-27	-17.9	102	87	15	17.2
児童福祉法	76	74	2	2.7	74	65	9	13.8
児童買春・児童ポルノ法	832	725	107	14.8	613	538	75	13.9
青少年保護育成条例	554	570	-16	-2.8	475	498	-23	-4.6
出資法	28	34	-6	-17.6	26	34	-8	-23.5
貸金業法	30	24	6	25.0	24	31	-7	-22.6
犯罪収益移転防止法	557	443	114	25.7	432	309	123	39.8
宅地建物取引業法	4	10	-6	-60.0	9	11	-2	-18.2
関税法	7	17	-10	-58.8	3	28	-25	-89.3
外為法	1	1	-	-	2	2	-	-
著作権法	101	226	-125	-55.3	49	93	-44	-47.3
商標法	165	137	28	20.4	101	66	35	53.0
不正アクセス禁止法	87	165	-78	-47.3	41	26	15	57.7
不正競争防止法	8	13	-5	-38.5	10	9	1	11.1
銃刀法	1,191	1,146	45	3.9	1,022	985	37	3.8
火薬類取締法	29	44	-15	-34.1	21	32	-11	-34.4
麻薬等取締法	165	164	1	0.6	82	102	-20	-19.6
あへん法	-	-	-	-	-	-	-	-
大麻取締法	722	648	74	11.4	551	458	93	20.3
覚せい剤取締法	3,055	3,137	-82	-2.6	2,060	2,110	-50	-2.4
医薬品医療機器等法	190	228	-38	-16.7	106	135	-29	-21.5
毒物及び劇物取締法	51	79	-28	-35.4	42	61	-19	-31.1
廃棄物処理法	1,333	1,413	-80	-5.7	1,592	1,621	-29	-1.8
労働基準法	16	15	1	6.7	22	22	-	-
その他	1,283	1,420	-137	-9.6	1,296	1,404	-108	-7.7

注) 自動車の運転により人を死傷させる行為等の処罰に関する法律及び交通法令違反を除く。

第12表

## 来日外国人による 重要犯罪・重要窃盗犯 国籍別 検挙人員 対前年比較

暫 定 値  
平成30年2月1日確定

	総数		重要犯罪													
			計		殺人		強盗		放火		強姦		略取誘拐・人身売買		強制わいせつ	
	平成29年 1月～3月	平成28年 1月～3月	平成29年 1月～3月	平成28年 1月～3月	平成29年 1月～3月	平成28年 1月～3月	平成29年 1月～3月	平成28年 1月～3月	平成29年 1月～3月	平成28年 1月～3月	平成29年 1月～3月	平成28年 1月～3月	平成29年 1月～3月	平成28年 1月～3月	平成29年 1月～3月	平成28年 1月～3月
総 数	105	102	52	61	8	8	16	22	2	-	5	11	-	3	21	17
ア ジ ア 州	79	70	41	40	8	7	12	13	1	-	4	5	-	2	16	13
韓 国・朝 鮮	2	7	2	3	-	2	1	-	-	-	1	-	-	-	-	1
中 国	30	20	16	8	3	2	3	2	1	-	1	-	-	-	8	4
イ ラ ン	-	-	-	-	-	-	-	-	-	-	-	-	-	-	-	-
イ ン ド	-	1	-	1	-	-	-	-	-	-	-	-	-	-	-	1
イ ン ド ネ シ ア	2	3	2	1	-	-	1	-	-	-	1	-	-	-	-	1
ス リ ラ ン カ	5	5	2	3	-	-	-	-	-	-	-	-	-	2	2	1
タ イ	3	1	2	-	1	-	-	-	-	-	-	-	-	-	1	-
パ キ ス タ ン	1	2	1	1	-	-	-	-	-	-	-	1	-	-	1	-
バ ン グ ラ デ シ ュ	1	-	-	-	-	-	-	-	-	-	-	-	-	-	-	-
フ イ リ ピ ン	5	4	1	1	-	-	-	-	-	-	-	-	-	-	1	1
ベ ト ナ ム	20	15	10	14	3	3	5	10	-	-	1	1	-	-	1	-
マ レ ー シ ア	-	-	-	-	-	-	-	-	-	-	-	-	-	-	-	-
そ の 他	10	12	5	8	1	-	2	1	-	-	-	3	-	-	2	4
ヨ ー ロ ッ パ 州	3	4	3	2	-	-	2	1	1	-	-	1	-	-	-	-
イ ギ リ ス	2	2	2	1	-	-	2	1	-	-	-	-	-	-	-	-
イ タ リ ア	-	-	-	-	-	-	-	-	-	-	-	-	-	-	-	-
ド イ ツ	-	-	-	-	-	-	-	-	-	-	-	-	-	-	-	-
フ ラ ン ス	1	-	1	-	-	-	-	-	1	-	-	-	-	-	-	-
ロ シ ア	-	-	-	-	-	-	-	-	-	-	-	-	-	-	-	-
そ の 他	-	2	-	1	-	-	-	-	-	-	-	1	-	-	-	-
南 北 ア メ リ カ 州	20	17	7	12	-	1	2	8	-	-	1	2	-	-	4	1
ア メ リ カ	5	-	4	-	-	-	2	-	-	-	-	-	-	-	2	-
カ ナ ダ	-	-	-	-	-	-	-	-	-	-	-	-	-	-	-	-
ブ ラ ジ ル	7	12	1	9	-	-	-	7	-	-	1	1	-	-	-	1
そ の 他	8	5	2	3	-	1	-	1	-	-	-	1	-	-	2	-
ア フ リ カ 州	1	11	1	7	-	-	-	-	-	-	-	3	-	1	1	3
オ セ ア ニ ア 州	2	-	-	-	-	-	-	-	-	-	-	-	-	-	-	-
無 国 籍	-	-	-	-	-	-	-	-	-	-	-	-	-	-	-	-
国 籍 不 明	-	-	-	-	-	-	-	-	-	-	-	-	-	-	-	-

注)「中国」は、台湾、香港等を含む。

第12表

## 来日外国人による 重要犯罪・重要窃盗犯 国籍別 検挙人員 対前年比較

暫	定	値
平成30年2月1日確定		

	重要窃盗犯									
	計		侵入盗		自動車盗		ひったくり		すり	
	平成29年 1月～3月	平成28年 1月～3月	平成29年 1月～3月	平成28年 1月～3月	平成29年 1月～3月	平成28年 1月～3月	平成29年 1月～3月	平成28年 1月～3月	平成29年 1月～3月	平成28年 1月～3月
総 数	53	41	33	24	17	11	-	1	3	5
ア ジ ア 州	38	30	25	19	10	6	-	1	3	4
韓 国・朝 鮮	-	4	-	4	-	-	-	-	-	-
中 国	14	12	12	9	1	1	-	-	1	2
イ ラ ン	-	-	-	-	-	-	-	-	-	-
イ ン ド	-	-	-	-	-	-	-	-	-	-
インドネシア	-	2	-	2	-	-	-	-	-	-
ス リ ラ ン カ	3	2	1	-	2	2	-	-	-	-
タ イ	1	1	1	1	-	-	-	-	-	-
パ キ ス タ ン	-	1	-	-	-	1	-	-	-	-
バングラデシュ	1	-	1	-	-	-	-	-	-	-
フ イ リ ピ ン	4	3	1	3	2	-	-	-	1	-
ベ ト ナ ム	10	1	5	-	5	-	-	1	-	-
マ レ ー シ ア	-	-	-	-	-	-	-	-	-	-
そ の 他	5	4	4	-	-	2	-	-	1	2
ヨ ー ロ ッ パ 州	-	2	-	1	-	1	-	-	-	-
イ ギ リ ス	-	1	-	1	-	-	-	-	-	-
イ タ リ ア	-	-	-	-	-	-	-	-	-	-
ド イ ツ	-	-	-	-	-	-	-	-	-	-
フ ラ ン ス	-	-	-	-	-	-	-	-	-	-
ロ シ ア	-	-	-	-	-	-	-	-	-	-
そ の 他	-	1	-	-	-	1	-	-	-	-
南北アメリカ州	13	5	8	4	5	1	-	-	-	-
ア メ リ カ	1	-	1	-	-	-	-	-	-	-
カ ナ ダ	-	-	-	-	-	-	-	-	-	-
ブ ラ ジ ル	6	3	3	2	3	1	-	-	-	-
そ の 他	6	2	4	2	2	-	-	-	-	-
ア フ リ カ 州	-	4	-	-	-	3	-	-	-	1
オセアニア州	2	-	-	-	2	-	-	-	-	-
無 国 籍	-	-	-	-	-	-	-	-	-	-
国 籍 不 明	-	-	-	-	-	-	-	-	-	-

第13表

## 来日外国人による 刑法犯・特別法犯 検挙件数・検挙人員 対前年比較

暫定値  
平成30年2月1日確定

	刑法犯・特別法犯総検挙件数				刑法犯・特別法犯総検挙人員				刑法犯								
	平成29年		平成28年		平成29年		平成28年		検挙件数				検挙人員				
	1月～3月	1月～3月	件数	増減率	1月～3月	1月～3月	人員	増減率	1月～3月	1月～3月	件数	増減率	1月～3月	1月～3月	人員	増減率	
総数	3,893	3,011	882	29.3	2,371	2,168	203	9.4	2,665	2,015	650	32.3	1,368	1,386	-18	-1.3	
北海道	計	16	9	7	77.8	17	8	9	112.5	9	7	2	28.6	10	7	3	42.9
	札幌	9	5	4	80.0	10	4	6	150.0	6	3	3	100.0	7	3	4	133.3
	函館	1	1	-	-	1	1	-	-	1	1	-	-	1	1	-	-
	旭川	2	2	-	-	2	2	-	-	1	2	-1	-50.0	1	2	-1	-50.0
	釧路	4	1	3	300.0	4	1	3	300.0	1	1	-	-	1	1	-	-
	北見	-	-	-	-	-	-	-	-	-	-	-	-	-	-	-	-
	計	45	43	2	4.7	27	30	-3	-10.0	37	25	12	48.0	22	12	10	83.3
東北	青森	-	10	-10	-100.0	-	7	-7	-100.0	-	2	-2	-100.0	-	3	-3	-100.0
	岩手	2	1	1	100.0	2	1	1	100.0	2	-	2	-	2	-	2	-
	宮城	22	8	14	175.0	19	10	9	90.0	17	7	10	142.9	15	5	10	200.0
	秋田	1	4	-3	-75.0	2	5	-3	-60.0	1	1	-	-	2	2	-	-
	山形	13	-	13	-	3	-	3	-	10	-	10	-	2	-	2	-
	福島	7	20	-13	-65.0	1	7	-6	-85.7	7	15	-8	-53.3	1	2	-1	-50.0
東京	計	836	749	87	11.6	695	667	28	4.2	453	470	-17	-3.6	374	425	-51	-12.0
関東	茨城	151	116	35	30.2	124	78	46	59.0	47	61	-14	-23.0	41	43	-2	-4.7
	栃木	60	77	-17	-22.1	46	40	6	15.0	44	55	-11	-20.0	34	20	14	70.0
	群馬	183	127	56	44.1	101	57	44	77.2	121	101	20	19.8	58	40	18	45.0
	埼玉	333	184	149	81.0	154	146	8	5.5	245	103	142	137.9	106	95	11	11.6
	千葉	196	226	-30	-13.3	95	101	-6	-5.9	152	165	-13	-7.9	52	56	-4	-7.1
	神奈川	297	283	14	4.9	151	204	-53	-26.0	197	159	38	23.9	61	103	-42	-40.8
	新潟	29	44	-15	-34.1	19	26	-7	-26.9	20	40	-20	-50.0	12	25	-13	-52.0
	山梨	124	6	118	1,966.7	12	6	6	100.0	115	3	112	3,733.3	3	4	-1	-25.0
	長野	28	39	-11	-28.2	21	26	-5	-19.2	19	23	-4	-17.4	12	8	4	50.0
	静岡	142	67	75	111.9	70	61	9	14.8	118	47	71	151.1	57	47	10	21.3
	計	533	373	160	42.9	336	312	24	7.7	406	258	148	57.4	218	226	-8	-3.5
中部	富山	13	22	-9	-40.9	11	18	-7	-38.9	10	18	-8	-44.4	9	15	-6	-40.0
	石川	34	9	25	277.8	7	4	3	75.0	34	8	26	325.0	5	2	3	150.0
	福井	4	2	2	100.0	4	2	2	100.0	4	2	2	100.0	4	2	2	100.0
	岐阜	124	39	85	217.9	53	33	20	60.6	107	28	79	282.1	40	26	14	53.8
	愛知	343	282	61	21.6	248	241	7	2.9	240	191	49	25.7	149	171	-22	-12.9
	三重	15	19	-4	-21.1	13	14	-1	-7.1	11	11	-	-	11	10	1	10.0
	計	571	317	254	80.1	292	224	68	30.4	412	221	191	86.4	160	145	15	10.3
近畿	滋賀	44	21	23	109.5	18	13	5	38.5	39	13	26	200.0	14	11	3	27.3
	京都	28	24	4	16.7	24	20	4	20.0	19	13	6	46.2	17	9	8	88.9
	大阪	242	163	79	48.5	170	111	59	53.2	140	119	21	17.6	75	63	12	19.0
	兵庫	181	89	92	103.4	68	63	5	7.9	148	66	82	124.2	48	50	-2	-4.0
	奈良	63	18	45	250.0	10	13	-3	-23.1	57	8	49	612.5	6	8	-2	-25.0
	和歌山	13	2	11	550.0	2	4	-2	-50.0	9	2	7	350.0	-	4	-4	-100.0
	計	121	69	52	75.4	58	49	9	18.4	99	47	52	110.6	41	36	5	13.9
中国	鳥取	1	3	-2	-66.7	2	2	-	-	1	-	1	-	2	-	2	-
	島根	37	5	32	640.0	5	4	1	25.0	36	3	33	1,100.0	4	3	1	33.3
	岡山	10	13	-3	-23.1	10	14	-4	-28.6	7	10	-3	-30.0	7	11	-4	-36.4
	広島	39	28	11	39.3	27	21	6	28.6	28	19	9	47.4	18	16	2	12.5
	山口	34	20	14	70.0	14	8	6	75.0	27	15	12	80.0	10	6	4	66.7
	計	45	75	-30	-40.0	40	26	14	53.8	28	66	-38	-57.6	26	19	7	36.8
四国	徳島	12	1	11	1,100.0	13	2	11	550.0	3	1	2	200.0	3	2	1	50.0
	香川	23	25	-2	-8.0	17	12	5	41.7	15	18	-3	-16.7	13	7	6	85.7
	愛媛	8	48	-40	-83.3	8	11	-3	-27.3	8	46	-38	-82.6	8	9	-1	-11.1
	高知	2	1	1	100.0	2	1	1	100.0	2	1	1	100.0	2	1	1	100.0
	計	183	207	-24	-11.6	113	107	6	5.6	143	164	-21	-12.8	81	75	6	8.0
九州	福岡	76	70	6	8.6	63	64	-1	-1.6	61	46	15	32.6	49	42	7	16.7
	佐賀	10	3	7	233.3	5	6	-1	-16.7	9	3	6	200.0	4	6	-2	-33.3
	長崎	3	66	-63	-95.5	2	3	-1	-33.3	1	63	-62	-98.4	2	3	-1	-33.3
	熊本	63	33	30	90.9	16	14	2	14.3	51	24	27	112.5	9	10	-1	-10.0
	大分	3	1	2	200.0	2	1	1	100.0	2	1	1	100.0	1	1	-	-
	宮崎	2	4	-2	-50.0	2	2	-	-	2	4	-2	-50.0	2	2	-	-
	鹿児島	6	5	1	20.0	7	5	2	40.0	3	5	-2	-40.0	3	5	-2	-40.0
	沖縄	20	25	-5	-20.0	16	12	4	33.3	14	18	-4	-22.2	11	6	5	83.3

第13表

## 来日外国人による 刑法犯・特別法犯 検挙件数・検挙人員 対前年比較

暫 定 値  
平成30年2月1日確定

		特別法犯							
		検挙件数				検挙人員			
		平成29年 1月～3月	平成28年 1月～3月	増減		平成29年 1月～3月	平成28年 1月～3月	増減	
		件数	増減率			人員	増減率		
総	数	1,228	996	232	23.3	1,003	782	221	28.3
北海道	計	7	2	5	250.0	7	1	6	600.0
	札幌 函館	3	2	1	50.0	3	1	2	200.0
	旭川	1	-	1	-	1	-	1	-
	釧路	3	-	3	-	3	-	3	-
	北見	-	-	-	-	-	-	-	-
東北	計	8	18	-10	-55.6	5	18	-13	-72.2
	青森	-	8	-8	-100.0	-	4	-4	-100.0
	岩手	-	1	-1	-100.0	-	1	-1	-100.0
	宮城	5	1	4	400.0	4	5	-1	-20.0
	秋田	-	3	-3	-100.0	-	3	-3	-100.0
	山形	3	-	3	-	1	-	1	-
	福島	-	5	-5	-100.0	-	5	-5	-100.0
東	京	383	279	104	37.3	321	242	79	32.6
関東	計	465	412	53	12.9	357	304	53	17.4
	茨城	104	55	49	89.1	83	35	48	137.1
	栃木	16	22	-6	-27.3	12	20	-8	-40.0
	群馬	62	26	36	138.5	43	17	26	152.9
	埼玉	88	81	7	8.6	48	51	-3	-5.9
	千葉	44	61	-17	-27.9	43	45	-2	-4.4
	神奈川	100	124	-24	-19.4	90	101	-11	-10.9
	新潟	9	4	5	125.0	7	1	6	600.0
	山梨	9	3	6	200.0	9	2	7	350.0
	長野	9	16	-7	-43.8	9	18	-9	-50.0
静岡	24	20	4	20.0	13	14	-1	-7.1	
中部	計	127	115	12	10.4	118	86	32	37.2
	富山	3	4	-1	-25.0	2	3	-1	-33.3
	石川	-	1	-1	-100.0	2	2	-	-
	福井	-	-	-	-	-	-	-	-
	岐阜	17	11	6	54.5	13	7	6	85.7
	愛知	103	91	12	13.2	99	70	29	41.4
	三重	4	8	-4	-50.0	2	4	-2	-50.0
近畿	計	159	96	63	65.6	132	79	53	67.1
	滋賀	5	8	-3	-37.5	4	2	2	100.0
	京都	9	11	-2	-18.2	7	11	-4	-36.4
	大阪	102	44	58	131.8	95	48	47	97.9
	兵庫	33	23	10	43.5	20	13	7	53.8
	奈良	6	10	-4	-40.0	4	5	-1	-20.0
	和歌山	4	-	4	-	2	-	2	-
中国	計	22	22	-	-	17	13	4	30.8
	鳥取	-	3	-3	-100.0	-	2	-2	-100.0
	島根	1	2	-1	-50.0	1	1	-	-
	岡山	3	3	-	-	3	3	-	-
	広島	11	9	2	22.2	9	5	4	80.0
山口	7	5	2	40.0	4	2	2	100.0	
四国	計	17	9	8	88.9	14	7	7	100.0
	徳島	9	-	9	-	10	-	10	-
	香川	8	7	1	14.3	4	5	-1	-20.0
	愛媛	-	2	-2	-100.0	-	2	-2	-100.0
高知	-	-	-	-	-	-	-	-	
九州	計	40	43	-3	-7.0	32	32	-	-
	福岡	15	24	-9	-37.5	14	22	-8	-36.4
	佐賀	1	-	1	-	1	-	1	-
	長崎	2	3	-1	-33.3	-	-	-	-
	熊本	12	9	3	33.3	7	4	3	75.0
	大分	1	-	1	-	1	-	1	-
	宮崎	-	-	-	-	-	-	-	-
鹿児島	3	-	3	-	4	-	4	-	
沖縄	6	7	-1	-14.3	5	6	-1	-16.7	

注 1 自動車の運転により人を死傷させる行為等の処罰に関する法律及び交通法令違反を除く。  
 2 「検挙件数」、「検挙人員」は、それぞれ送致件数、送致人員である。

第14表

## 暴力団犯罪(刑法犯)罪種別 検挙件数・人員 対前年比較

暫 定 値  
平成30年2月1日確定

	検挙件数				検挙人員			
	平成29年 1月～3月	平成28年 1月～3月	増減		平成29年 1月～3月	平成28年 1月～3月	増減	
			件数	増減率			人員	増減率
刑 法 犯 計	4,548	5,784	-1,236	-21.4	2,368	2,573	-205	-8.0
殺 人	10	16	-6	-37.5	25	14	11	78.6
強 盗	46	56	-10	-17.9	63	74	-11	-14.9
放 火	7	8	-1	-12.5	7	7	-	-
強 姦	5	18	-13	-72.2	9	16	-7	-43.8
凶器準備集合	-	-	-	-	-	4	-4	-100.0
暴 行	234	304	-70	-23.0	237	271	-34	-12.5
傷 害	413	486	-73	-15.0	481	511	-30	-5.9
脅 迫	127	128	-1	-0.8	126	118	8	6.8
恐 喝	125	160	-35	-21.9	174	185	-11	-5.9
窃 盗	2,557	3,076	-519	-16.9	414	399	15	3.8
詐 欺	523	764	-241	-31.5	398	433	-35	-8.1
賭 博	14	172	-158	-91.9	75	120	-45	-37.5
わいせつ物頒布等	1	10	-9	-90.0	2	24	-22	-91.7
公務執行妨害	73	84	-11	-13.1	59	61	-2	-3.3
犯人蔵匿	7	7	-	-	9	7	2	28.6
証人威迫	-	1	-1	-100.0	1	4	-3	-75.0
逮捕監禁	16	23	-7	-30.4	23	36	-13	-36.1
信用毀損・威力業務妨害	7	10	-3	-30.0	3	15	-12	-80.0
器物損壊等	126	142	-16	-11.3	91	74	17	23.0
暴力行為	1	-	1	-	6	1	5	500.0
そ の 他	256	319	-63	-19.7	165	199	-34	-17.1
総数注)	6,671	8,159	-1,488	-18.2	3,932	4,242	-310	-7.3

注 第14表の刑法犯計と第15表の特別法犯計の合計数である。

## 第15表

## 暴力団犯罪(特別法犯)主要法令別 検挙件数・人員 対前年比較

暫 定 値
平成30年2月1日確定

罪 種	検挙件数				検挙人員			
	平成29年 1月～3月	平成28年 1月～3月	増減		平成29年 1月～3月	平成28年 1月～3月	増減	
			件数	増減率			人員	増減率
特 別 法 犯 計	2,123	2,375	-252	-10.6	1,564	1,669	-105	-6.3
軽 犯 罪 法	29	26	3	11.5	22	21	1	4.8
酩 酊 者 規 制 法	1	5	-4	-80.0	1	5	-4	-80.0
迷 惑 防 止 条 例	110	135	-25	-18.5	109	136	-27	-19.9
暴力団員不当行為防止法	1	3	-2	-66.7	3	3	-	-
暴力団排除条例	5	2	3	150.0	20	5	15	300.0
自 転 車 競 技 法	-	-	-	-	-	-	-	-
競 馬 法	-	2	-2	-100.0	-	1	-1	-100.0
モーターボート競走法	-	-	-	-	-	-	-	-
小型自動車競走法	-	-	-	-	-	-	-	-
風 営 適 正 化 法	49	57	-8	-14.0	53	81	-28	-34.6
売 春 防 止 法	27	15	12	80.0	22	14	8	57.1
児 童 福 祉 法	7	10	-3	-30.0	8	9	-1	-11.1
青少年保護育成条例	10	11	-1	-9.1	9	8	1	12.5
出 資 法	6	9	-3	-33.3	6	5	1	20.0
貸 金 業 法	4	8	-4	-50.0	6	6	-	-
宅 地 建 物 取 引 業 法	1	1	-	-	3	-	3	-
銃 刀 法	50	49	1	2.0	36	39	-3	-7.7
火 薬 類 取 締 法	-	-	-	-	-	-	-	-
麻 薬 等 取 締 法	38	41	-3	-7.3	14	19	-5	-26.3
あ へ ん 法	-	-	-	-	-	-	-	-
大 麻 取 締 法	207	190	17	8.9	147	109	38	34.9
覚 せ い 剤 取 締 法	1,403	1,595	-192	-12.0	955	1,031	-76	-7.4
毒 物 及 び 劇 物 取 締 法	6	12	-6	-50.0	5	9	-4	-44.4
労 働 基 準 法	1	1	-	-	2	1	1	100.0
職 業 安 定 法	2	3	-1	-33.3	6	7	-1	-14.3
そ の 他	166	200	-34	-17.0	137	160	-23	-14.4

注 1 自動車の運転により人を死傷させる行為等の処罰に関する法律及び交通法令違反を除く。

2 「検挙件数」、「検挙人員」は、それぞれ送致件数、送致人員である。