

第567号

# 犯罪統計資料

平成29年1～5月分



警察庁刑事局捜査支援分析管理官

ホームページ掲載URL <http://www.npa.go.jp/publications/statistics/sousa/statistics.html>

## 凡 例

1 本統計資料における用語の意義は、次のとおりである。

(1) 包括罪種

刑法犯のうち、被害法益、犯罪態様等の観点から類似性の強い罪種を包括した分類名称をいう。

(2) 重要犯罪・重要窃盗犯

治安情勢を観察する場合に、その指標となる以下に掲げる犯罪をいう。

重要犯罪とは、殺人、強盗、放火、強姦、略取誘拐・人身売買及び強制わいせつをいう。

重要窃盗犯とは、侵入盗、自動車盗、ひったくり及びすりをいう。

(3) 犯罪少年

特に断りのない限り、犯行時及び処理時の年齢がともに14歳以上20歳未満の少年をいう。

(4) 来日外国人

我が国にいる外国人のうち、いわゆる定着居住者（永住権を有する者等）、在日米軍関係者及び在留資格不明の者以外の者をいう。

(5) 街頭

道路上、駐車（輪）場、都市公園、空き地、公共交通機関等（地下鉄内、新幹線内、その他の列車内、駅、その他の鉄道施設、航空機内、空港、船舶内、海港、バス内）、その他の交通機関（タクシー内、その他の自動車内）及びその他の街頭（地下街地下通路、高速道路）を発生場所とするものをいう。

2 本統計資料の数値は暫定値であり、平成30年2月1日に確定する。

## 目 次

刑法犯総数・包括罪種・重要犯罪・重要窃盗犯 認知・検挙状況（図表）	1
第1表 刑法犯罪種別認知・検挙件数・検挙人員対前年比較	9
第2表 窃盗手口別認知・検挙件数・検挙人員対前年比較	10
第3表 刑法犯総数 都道府県別 認知・検挙件数・検挙人員対前年比較	11
第4表 窃盗犯総数 都道府県別 認知・検挙件数・検挙人員対前年比較	12
第5表 重要犯罪・重要窃盗犯 認知・検挙件数・検挙人員対前年比較	13
第6表 重要犯罪・重要窃盗犯 都道府県別認知・検挙件数・検挙人員対前年比較	14
第7表 重要犯罪・重要窃盗犯・詐欺 被害者の年齢・性別 認知件数	29
第8表 重要犯罪・重要窃盗犯・詐欺 犯行時年齢・性別 検挙人員	31
第9表 街頭犯罪等 都道府県別 対前年比較	33
第10表 刑法犯 都道府県別 身柄措置別 検挙人員 対前年比較	38
第11表 特別法犯主要法令別送致件数・人員対前年比較	39
第12表 来日外国人による 重要犯罪・重要窃盗犯 国籍別 検挙人員対前年比較	40
第13表 来日外国人による都道府県別 刑法犯・特別法犯 検挙件数・検挙人員 対前年比較	42
第14表 暴力団犯罪（刑法犯）罪種別検挙件数・人員対前年比較	44
第15表 暴力団犯罪（特別法犯）主要法令別検挙件数・人員対前年比較	45

# 刑法犯総数

【各年1-5月】

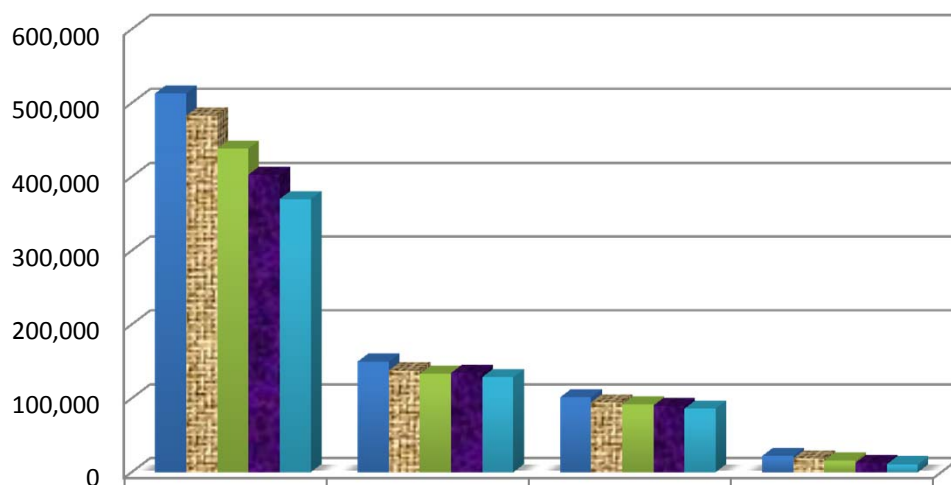

	認知件数	検挙件数	検挙人員	うち)少年
■平成25年	512,987	149,667	101,379	22,157
■平成26年	482,884	137,665	94,771	18,713
■平成27年	438,178	133,115	91,651	15,706
■平成28年	403,079	134,414	90,060	12,850
■平成29年	369,892	128,674	86,034	10,813

# 凶悪犯

【各年1-5月】

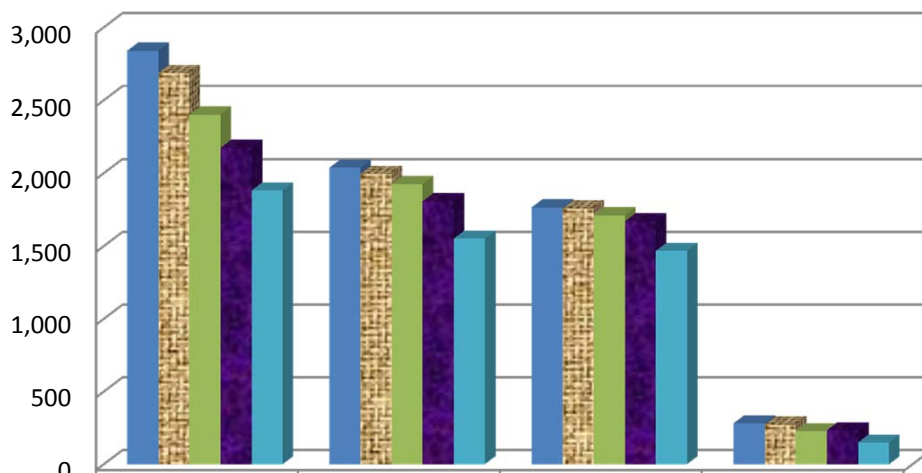

	認知件数	検挙件数	検挙人員	うち)少年
■平成25年	2,839	2,037	1,765	282
■平成26年	2,687	1,995	1,758	272
■平成27年	2,401	1,926	1,711	228
■平成28年	2,173	1,807	1,669	234
■平成29年	1,881	1,551	1,467	150

# 粗 暴 犯

【各年1-5月】

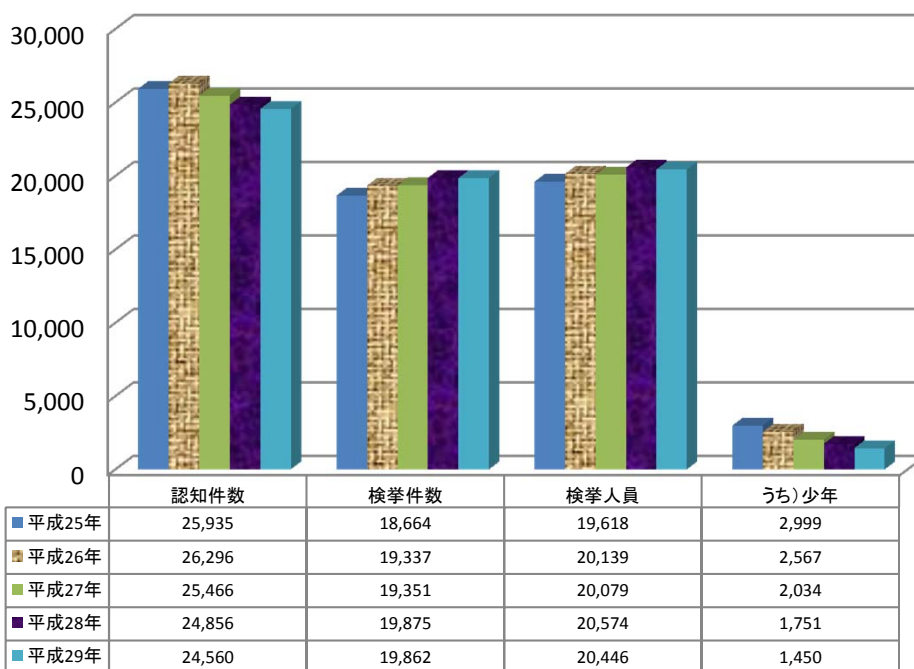

# 窃 盗 犯

【各年1-5月】

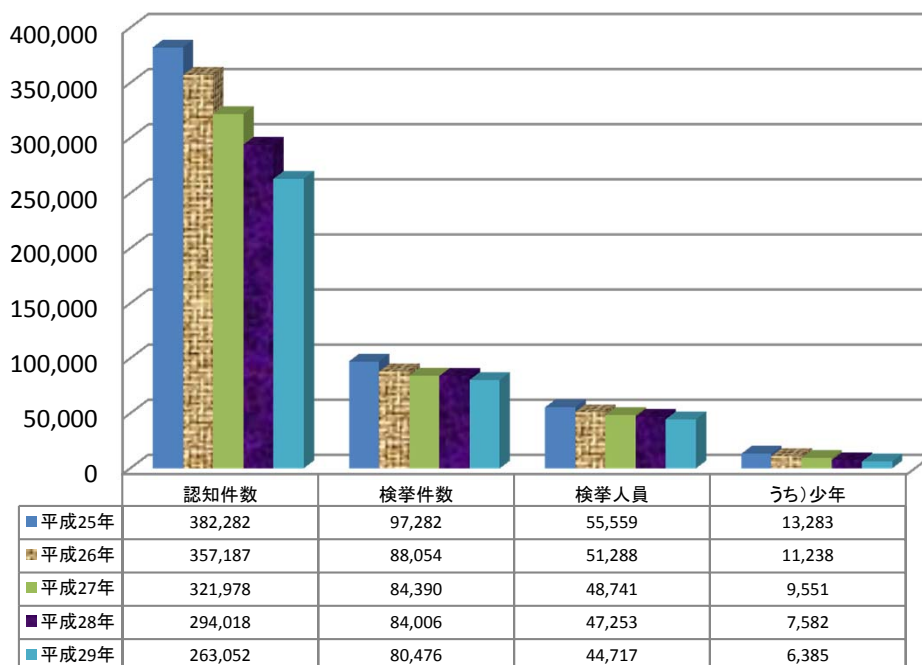

# 知能犯

【各年1-5月】

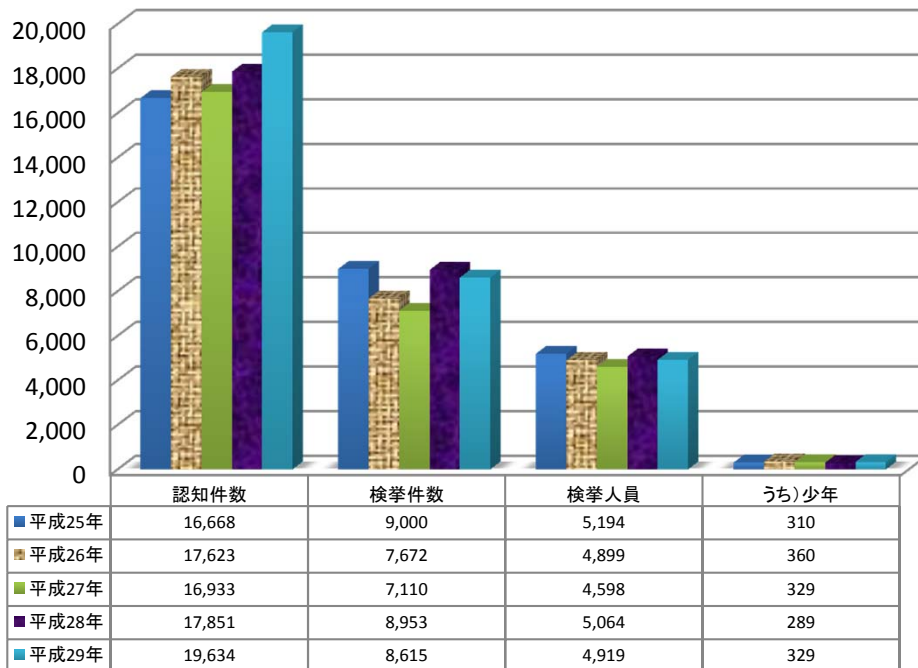

# 風俗犯

【各年1-5月】

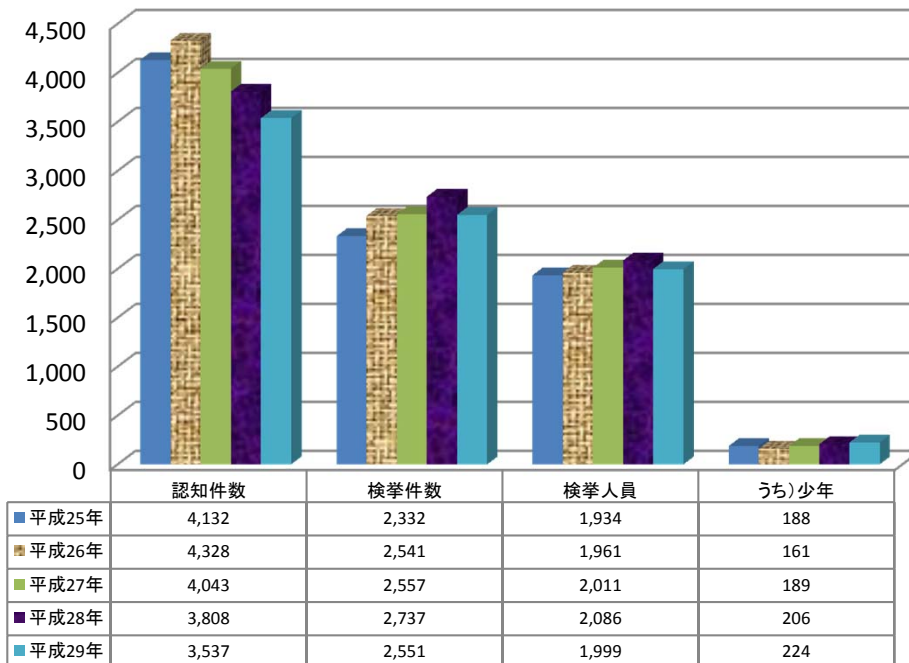

## 重要犯罪

【各年1-5月】

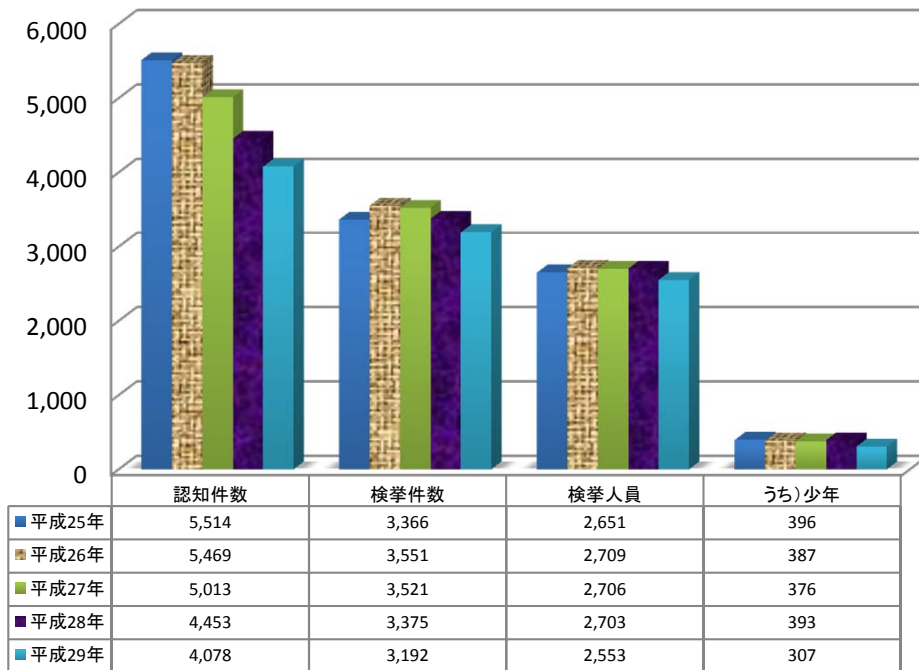

## 重要窃盗犯

【各年1-5月】

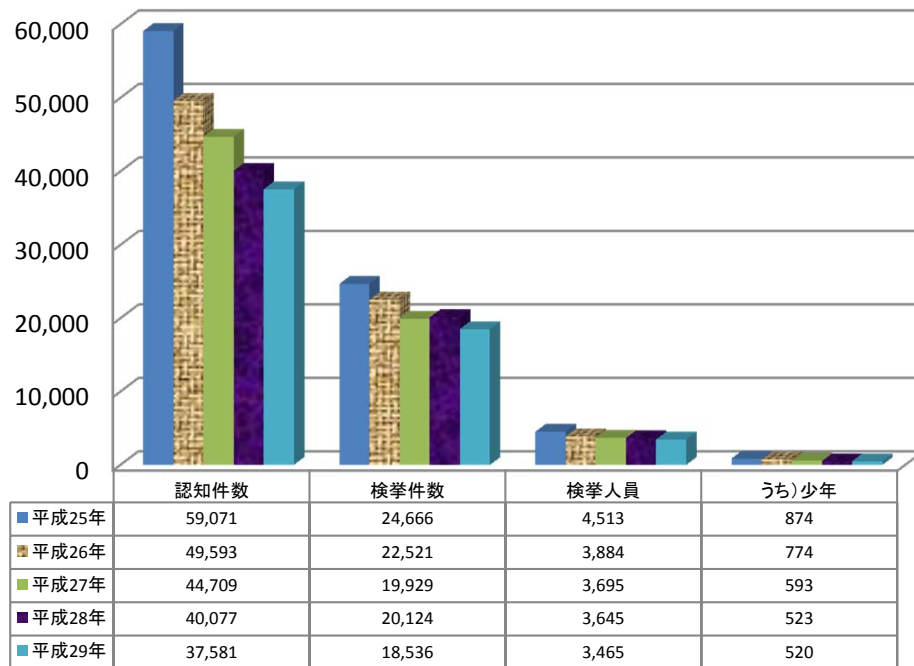

## 重要犯罪認知件数 【各年1-5月】

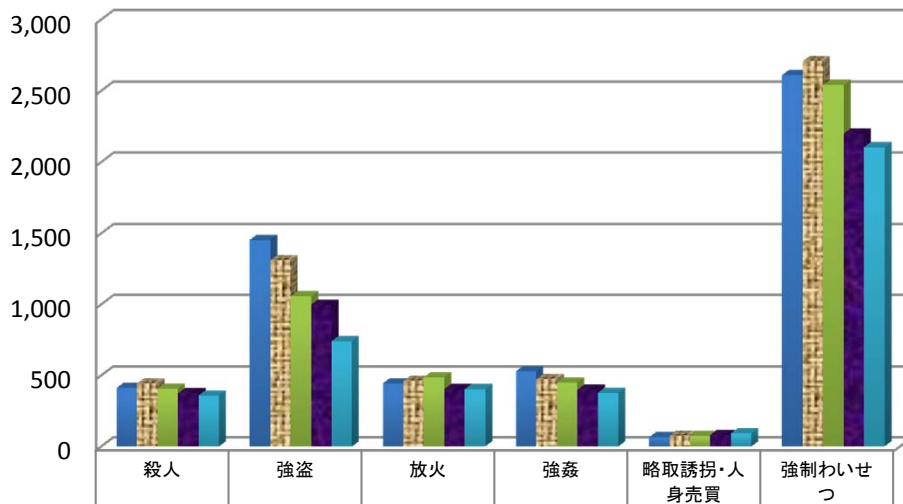

■平成25年	412	1,454	444	529	65	2,610
■平成26年	443	1,310	460	474	76	2,706
■平成27年	407	1,056	487	451	72	2,540
■平成28年	374	998	403	398	82	2,198
■平成29年	359	741	403	378	93	2,104

## 重要犯罪検挙件数 【各年1-5月】

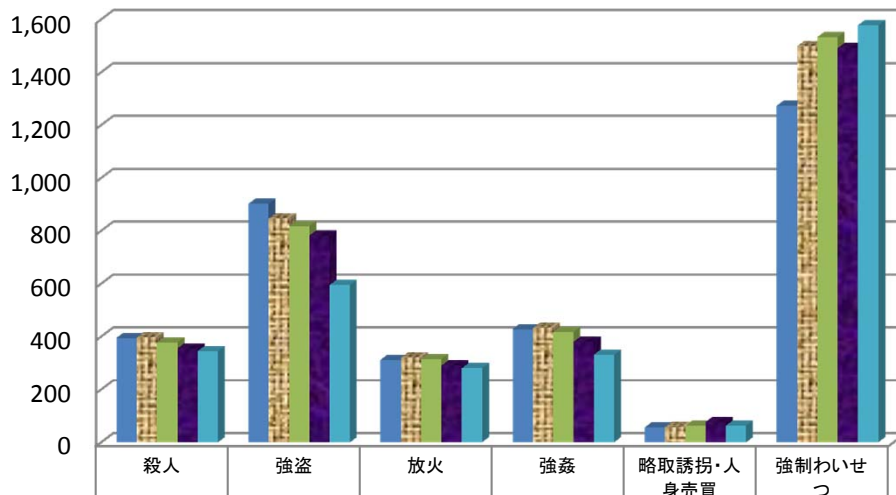

■平成25年	395	902	312	428	56	1,273
■平成26年	397	846	320	432	58	1,498
■平成27年	377	817	315	417	62	1,533
■平成28年	355	782	290	380	77	1,491
■平成29年	345	595	280	331	63	1,578



## 重要犯罪検挙人員

【各年1-5月】

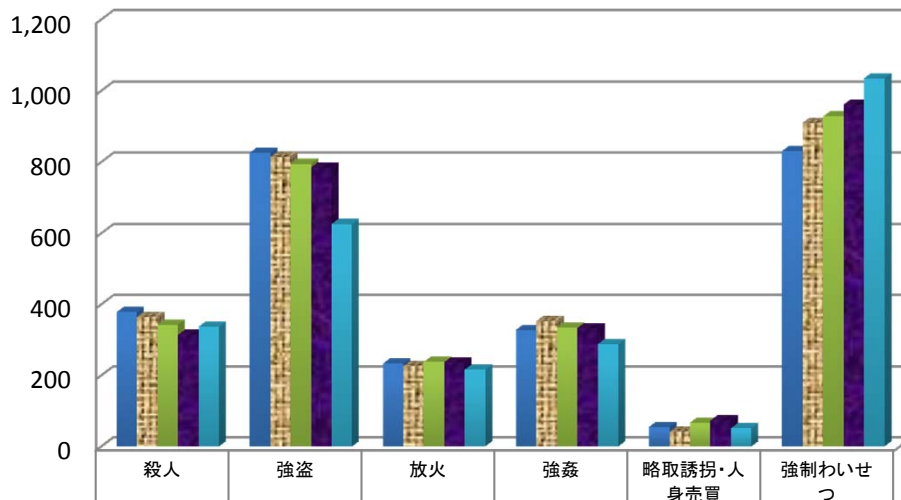

■平成25年	378	826	233	328	55	831
■平成26年	365	814	226	353	41	910
■平成27年	343	795	238	335	67	928
■平成28年	314	785	237	333	73	961
■平成29年	337	626	216	288	51	1,035

## 重要犯罪検挙人員(少年)

【各年1-5月】

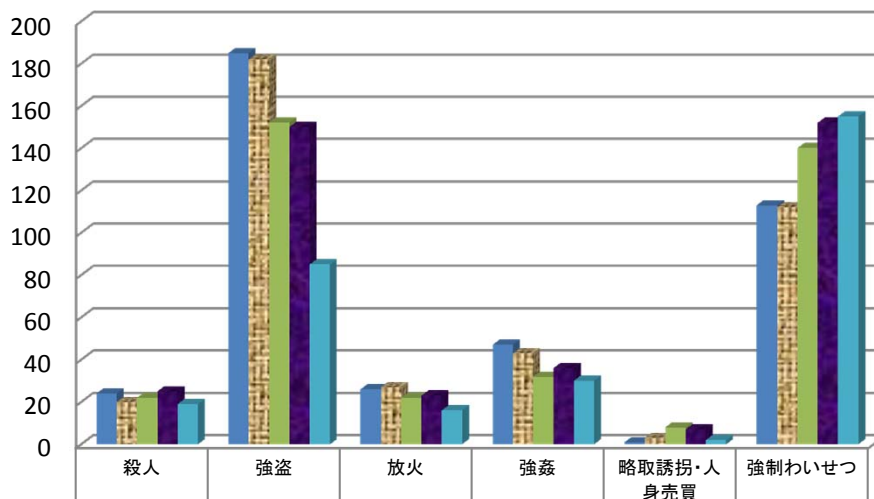

■平成25年	24	185	26	47	1	113
■平成26年	20	182	27	43	3	112
■平成27年	22	152	22	32	8	140
■平成28年	25	150	23	36	7	152
■平成29年	19	85	16	30	2	155

## 重要窃盗犯認知件数 【各年1-5月】

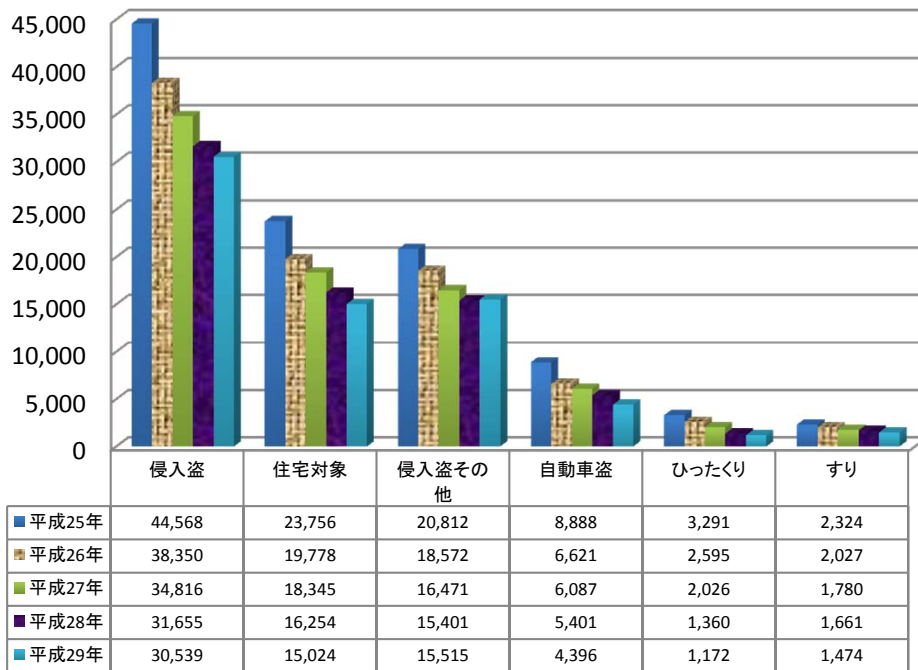

## 重要窃盗犯検挙件数 【各年1-5月】

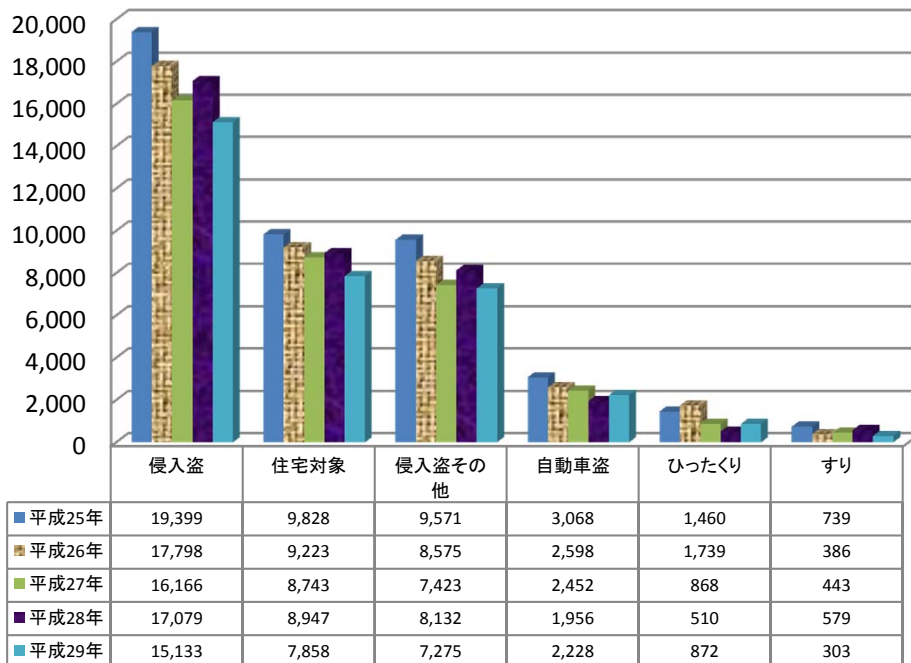

## 重要窃盗犯検挙人員 【各年1-5月】

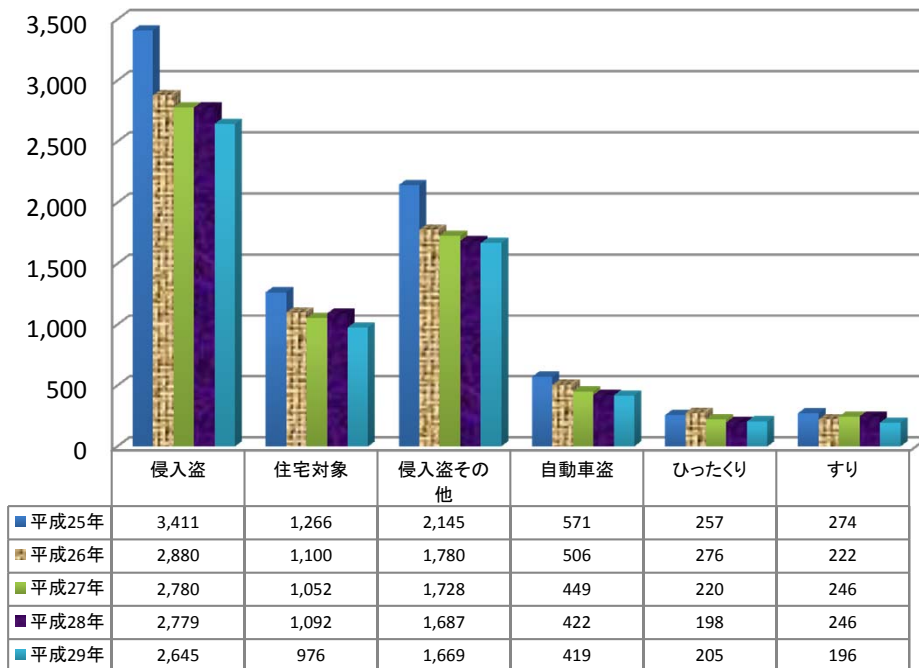

## 重要窃盗犯検挙人員(少年) 【各年1-5月】

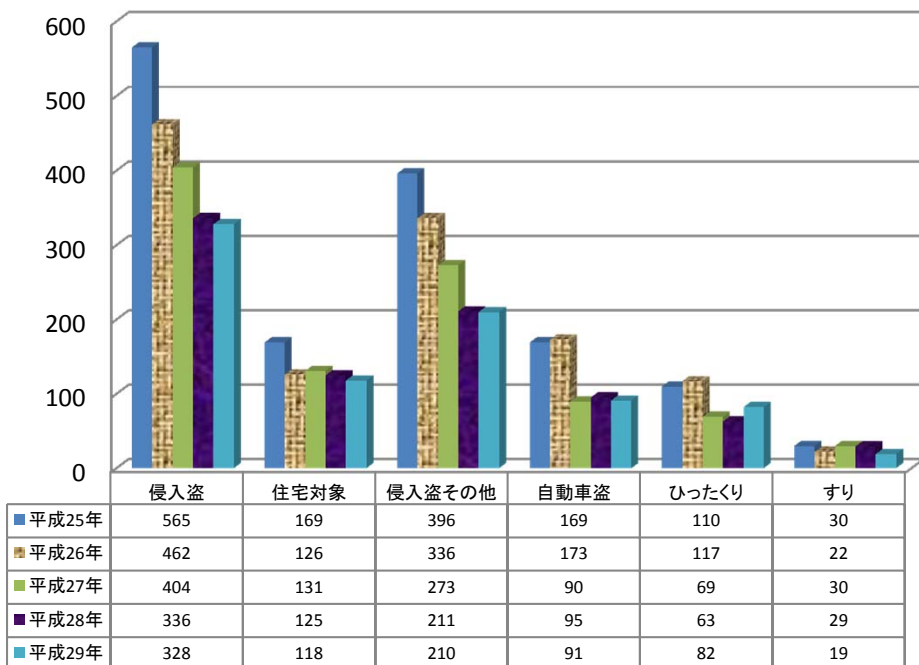

第1表

## 刑法犯 罪種別 認知・検挙件数・検挙人員 対前年比較

暫定値  
平成30年2月1日確定

罪種	認知件数				検挙件数				検挙率			検挙人員				うち)少年			
	平成29年 1月～5月	平成28年 1月～5月	増減		平成29年 1月～5月	平成28年 1月～5月	増減		平成29年 1月～5月	平成28年 1月～5月	増減ポイント	平成29年 1月～5月	平成28年 1月～5月	増減		平成29年 1月～5月	平成28年 1月～5月	増減	
			件数	増減率			件数	増減率						人員	増減率			人員	増減率
刑法犯総数	369,892	403,079	-33,187	-8.2	128,674	134,414	-5,740	-4.3	34.8	33.3	1.5	86,034	90,060	-4,026	-4.5	10,813	12,850	-2,037	-15.9
凶悪犯	1,881	2,173	-292	-13.4	1,551	1,807	-256	-14.2	82.5	83.2	-0.7	1,467	1,669	-202	-12.1	150	234	-84	-35.9
殺人	359	374	-15	-4.0	345	355	-10	-2.8	96.1	94.9	1.2	337	314	23	7.3	19	25	-6	-24.0
強盗	741	998	-257	-25.8	595	782	-187	-23.9	80.3	78.4	1.9	626	785	-159	-20.3	85	150	-65	-43.3
放火	403	403	-	-	280	290	-10	-3.4	69.5	72.0	-2.5	216	237	-21	-8.9	16	23	-7	-30.4
強姦	378	398	-20	-5.0	331	380	-49	-12.9	87.6	95.5	-7.9	288	333	-45	-13.5	30	36	-6	-16.7
粗暴犯	24,560	24,856	-296	-1.2	19,862	19,875	-13	-0.1	80.9	80.0	0.9	20,446	20,574	-128	-0.6	1,450	1,751	-301	-17.2
凶器準備集合	-	-	-	-	-	-	-	-	-	-	-	-	5	-5	-100.0	-	5	-5	-100.0
暴行	12,624	12,804	-180	-1.4	10,193	10,149	44	0.4	80.7	79.3	1.4	10,268	10,230	38	0.4	379	461	-82	-17.8
傷害	9,480	9,683	-203	-2.1	7,776	7,809	-33	-0.4	82.0	80.6	1.4	8,400	8,576	-176	-2.1	868	1,037	-169	-16.3
うち)傷害致死	29	34	-5	-14.7	29	32	-3	-9.4	100.0	94.1	5.9	31	42	-11	-26.2	3	3	-	-
脅迫	1,638	1,427	211	14.8	1,317	1,187	130	11.0	80.4	83.2	-2.8	1,108	1,029	79	7.7	50	70	-20	-28.6
恐喝	818	942	-124	-13.2	576	730	-154	-21.1	70.4	77.5	-7.1	670	734	-64	-8.7	153	178	-25	-14.0
窃盗犯	263,052	294,018	-30,966	-10.5	80,476	84,006	-3,530	-4.2	30.6	28.6	2.0	44,717	47,253	-2,536	-5.4	6,385	7,582	-1,197	-15.8
侵入盗	30,539	31,655	-1,116	-3.5	15,133	17,079	-1,946	-11.4	49.6	54.0	-4.4	2,645	2,779	-134	-4.8	328	336	-8	-2.4
乗り物盗	88,570	105,431	-16,861	-16.0	8,054	8,722	-668	-7.7	9.1	8.3	0.8	3,916	4,615	-699	-15.1	1,801	2,308	-507	-22.0
非侵入盗	143,943	156,932	-12,989	-8.3	57,289	58,205	-916	-1.6	39.8	37.1	2.7	38,156	39,859	-1,703	-4.3	4,256	4,938	-682	-13.8
知能犯	19,634	17,851	1,783	10.0	8,615	8,953	-338	-3.8	43.9	50.2	-6.3	4,919	5,064	-145	-2.9	329	289	40	13.8
詐欺	17,696	16,029	1,667	10.4	7,204	7,560	-356	-4.7	40.7	47.2	-6.5	3,898	4,031	-133	-3.3	292	236	56	23.7
横領	592	630	-38	-6.0	497	497	-	-	84.0	78.9	5.1	451	430	21	4.9	9	10	-1	-10.0
偽造	1,292	1,150	142	12.3	860	867	-7	-0.8	66.6	75.4	-8.8	487	556	-69	-12.4	28	43	-15	-34.9
うち)通貨偽造	201	224	-23	-10.3	43	64	-21	-32.8	21.4	28.6	-7.2	19	14	5	35.7	-	1	-1	-100.0
うち)文書偽造	722	780	-58	-7.4	591	662	-71	-10.7	81.9	84.9	-3.0	408	525	-117	-22.3	18	40	-22	-55.0
うち)支払用カード偽造	298	94	204	217.0	177	92	85	92.4	59.4	97.9	-38.5	32	5	27	540.0	4	1	3	300.0
うち)有価証券偽造	34	12	22	183.3	16	7	9	128.6	47.1	58.3	-11.2	10	5	5	100.0	4	-	4	-
汚職	25	22	3	13.6	24	20	4	20.0	96.0	90.9	5.1	37	28	9	32.1	-	-	-	-
うち)賄賂	22	13	9	69.2	21	12	9	75.0	95.5	92.3	3	33	22	11	50.0	-	-	-	-
あつせん利得処罰法	-	-	-	-	-	-	-	-	-	-	-	-	-	-	-	-	-	-	-
背任	29	20	9	45.0	30	9	21	233.3	103.4	45.0	58.4	46	19	27	142.1	-	-	-	-
風俗犯	3,537	3,808	-271	-7.1	2,551	2,737	-186	-6.8	72.1	71.9	0.2	1,999	2,086	-87	-4.2	224	206	18	8.7
賭博	50	201	-151	-75.1	39	228	-189	-82.9	78.0	113.4	-35.4	238	293	-55	-18.8	6	1	5	500.0
わいせつ	3,487	3,607	-120	-3.3	2,512	2,509	3	0.1	72.0	69.6	2.4	1,761	1,793	-32	-1.8	218	205	13	6.3
うち)強制わいせつ	2,104	2,198	-94	-4.3	1,578	1,491	87	5.8	75.0	67.8	7.2	1,035	961	74	7.7	155	152	3	2.0
うち)公然わいせつ	1,009	1,019	-10	-1.0	633	644	-11	-1.7	62.7	63.2	-0.5	506	553	-47	-8.5	36	34	2	5.9
その他の刑法犯	57,228	60,373	-3,145	-5.2	15,619	17,036	-1,417	-8.3	27.3	28.2	-0.9	12,486	13,414	-928	-6.9	2,275	2,788	-513	-18.4
うち)占有離脱物横領	8,008	8,555	-547	-6.4	6,566	7,247	-681	-9.4	82.0	84.7	-2.7	6,244	6,949	-705	-10.1	1,273	1,610	-337	-20.9
うち)公務執行妨害	926	949	-23	-2.4	868	906	-38	-4.2	93.7	95.5	-1.8	714	753	-39	-5.2	51	56	-5	-8.9
うち)住居侵入	6,213	6,403	-190	-3.0	2,573	2,909	-336	-11.6	41.4	45.4	-4.0	1,549	1,658	-109	-6.6	385	473	-88	-18.6
うち)逮捕監禁	131	121	10	8.3	109	116	-7	-6.0	83.2	95.9	-12.7	129	134	-5	-3.7	11	10	1	10.0
うち)略取誘拐・人身売買	93	82	11	13.4	63	77	-14	-18.2	67.7	93.9	-26.2	51	73	-22	-30.1	2	7	-5	-71.4
うち)盗品	495	587	-92	-15.7	454	534	-80	-15.0	91.7	91.0	0.7	407	472	-65	-13.8	196	230	-34	-14.8
うち)器物損壊等	39,054	41,467	-2,413	-5.8	3,724	3,968	-244	-6.1	9.5	9.6	-0.1	2,168	2,188	-20	-0.9	260	270	-10	-3.7

第2表

窃盗 手口別 認知・検挙件数・検挙人員 対前年比較

暫定値  
平成30年2月1日確定

罪種	認知件数				検挙件数				検挙率			検挙人員				うち)少年			
	平成29年	平成28年	増減		平成29年	平成28年	増減		平成29年	平成28年	増減ポイント	平成29年	平成28年	増減		平成29年	平成28年	増減	
	1月～5月	1月～5月	件数	増減率	1月～5月	1月～5月	件数	増減率	1月～5月	1月～5月		人員	増減率	1月～5月	1月～5月	人員	増減率		
窃盗総数	263,052	294,018	-30,966	-10.5	80,476	84,006	-3,530	-4.2	30.6	28.6	2.0	44,717	47,253	-2,536	-5.4	6,385	7,582	-1,197	-15.8
侵入盗	30,539	31,655	-1,116	-3.5	15,133	17,079	-1,946	-11.4	49.6	54.0	-4.4	2,645	2,779	-134	-4.8	328	336	-8	-2.4
空き巣	10,818	11,474	-656	-5.7	5,605	5,899	-294	-5.0	51.8	51.4	0.4	693	779	-86	-11.0	76	77	-1	-1.3
忍込み	3,442	3,973	-531	-13.4	1,851	2,621	-770	-29.4	53.8	66.0	-12.2	183	200	-17	-8.5	27	30	-3	-10.0
居空	764	807	-43	-5.3	402	427	-25	-5.9	52.6	52.9	-0.3	100	113	-13	-11.5	15	18	-3	-16.7
ATM破り	4	2	2	100.0	3	1	2	200.0	75.0	50.0	25.0	1	2	-1	-	-	-	-	-
金庫破り	831	730	101	13.8	337	415	-78	-18.8	40.6	56.8	-16.2	79	94	-15	-16.0	11	6	5	83.3
旅館	94	126	-32	-25.4	116	64	52	81.3	123.4	50.8	72.6	31	26	5	19.2	1	3	-2	-66.7
官署荒らし	76	88	-12	-13.6	40	64	-24	-37.5	52.6	72.7	-20.1	11	26	-15	-57.7	2	12	-10	-83.3
学校荒らし	453	377	76	20.2	315	272	43	15.8	69.5	72.1	-2.6	79	80	-1	-1.3	26	25	1	4.0
病院	304	318	-14	-4.4	81	184	-103	-56.0	26.6	57.9	-31.3	20	28	-8	-28.6	-	2	-2	-100.0
給油所荒らし	85	69	16	23.2	56	41	15	36.6	65.9	59.4	6.5	6	7	-1	-14.3	1	-	1	-
事務所荒らし	3,139	2,995	144	4.8	1,110	1,509	-399	-26.4	35.4	50.4	-15.0	254	243	11	4.5	20	17	3	17.6
出店荒らし	4,332	4,308	24	0.6	2,002	2,330	-328	-14.1	46.2	54.1	-7.9	370	360	10	2.8	72	63	9	14.3
工場	295	293	2	0.7	140	108	32	29.6	47.5	36.9	10.6	51	37	14	37.8	3	2	1	50.0
更衣室荒らし	324	311	13	4.2	188	136	52	38.2	58.0	43.7	14.3	57	61	-4	-6.6	11	15	-4	-26.7
倉庫荒らし	2,242	2,655	-413	-15.6	1,070	1,326	-256	-19.3	47.7	49.9	-2.2	292	330	-38	-11.5	22	35	-13	-37.1
その他	3,336	3,129	207	6.6	1,817	1,682	135	8.0	54.5	53.8	0.7	418	395	23	5.8	41	31	10	32.3
乗り物盗	88,570	105,431	-16,861	-16.0	8,054	8,722	-668	-7.7	9.1	8.3	0.8	3,916	4,615	-699	-15.1	1,801	2,308	-507	-22.0
自動車盗	4,396	5,401	-1,005	-18.6	2,228	1,956	272	13.9	50.7	36.2	14.5	419	422	-3	-0.7	91	95	-4	-4.2
オートバイ盗	8,269	10,676	-2,407	-22.5	1,039	1,716	-677	-39.5	12.6	16.1	-3.5	652	1,029	-377	-36.6	595	950	-355	-37.4
自転車盗	75,905	89,354	-13,449	-15.1	4,787	5,050	-263	-5.2	6.3	5.7	0.6	2,845	3,164	-319	-10.1	1,115	1,263	-148	-11.7
非侵入盗	143,943	156,932	-12,989	-8.3	57,289	58,205	-916	-1.6	39.8	37.1	2.7	38,156	39,859	-1,703	-4.3	4,256	4,938	-682	-13.8
職権盗	68	65	3	4.6	56	5	51	1,020.0	82.4	7.7	74.7	3	-	3	-	-	-	-	-
慶吊盗	11	2	9	450.0	2	-	2	-	18.2	-	18.2	-	-	-	-	-	-	-	-
追出し盗	15	25	-10	-40.0	11	12	-1	-8.3	73.3	48.0	25.3	3	10	-7	-70.0	1	8	-7	-87.5
買物盗	332	340	-8	-2.4	132	111	21	18.9	39.8	32.6	7.2	95	91	4	4.4	18	23	-5	-21.7
訪問盗	451	460	-9	-2.0	148	185	-37	-20.0	32.8	40.2	-7.4	78	101	-23	-22.8	16	21	-5	-23.8
払出盗	935	766	169	22.1	782	590	192	32.5	83.6	77.0	6.6	141	124	17	13.7	18	17	1	5.9
ATMねらい	4	4	-	-	11	5	6	120.0	275.0	125.0	150.0	4	4	-	-	-	-	-	-
窓ねらい	3	2	1	50.0	5	1	4	400.0	166.7	50.0	116.7	4	-	4	-	-	-	-	-
途ねらい	6	13	-7	-53.8	4	6	-2	-33.3	66.7	46.2	20.5	-	2	-2	-100.0	-	-	-	-
室内ねらい	382	397	-15	-3.8	69	57	12	21.1	18.1	14.4	3.7	14	9	5	55.6	4	3	1	33.3
客室ねらい	83	132	-49	-37.1	56	38	18	47.4	67.5	28.8	38.7	25	29	-4	-13.8	5	3	2	66.7
病室ねらい	412	444	-32	-7.2	36	103	-67	-65.0	8.7	23.2	-14.5	12	13	-1	-7.7	-	-	-	-
ひったくり	1,172	1,360	-188	-13.8	872	510	362	71.0	74.4	37.5	36.9	205	198	7	3.5	82	63	19	30.2
すり	1,474	1,661	-187	-11.3	303	579	-276	-47.7	20.6	34.9	-14.3	196	246	-50	-20.3	19	29	-10	-34.5
置引き	12,652	13,900	-1,248	-9.0	3,179	3,369	-190	-5.6	25.1	24.2	0.9	2,465	2,521	-56	-2.2	178	186	-8	-4.3
仮睡者ねらい	1,336	1,385	-49	-3.5	136	168	-32	-19.0	10.2	12.1	-1.9	43	33	10	30.3	7	2	5	250.0
車上ねらい	22,167	25,130	-2,963	-11.8	5,227	4,306	921	21.4	23.6	17.1	6.5	618	564	54	9.6	76	80	-4	-5.0
部品ねらい	11,206	12,309	-1,103	-9.0	1,235	1,695	-460	-27.1	11.0	13.8	-2.8	233	260	-27	-10.4	104	156	-52	-33.3
脱衣場ねらい	1,210	1,308	-98	-7.5	126	189	-63	-33.3	10.4	14.4	-4.0	52	60	-8	-13.3	5	9	-4	-44.4
自動販売機ねらい	3,961	4,393	-432	-9.8	1,059	1,295	-236	-18.2	26.7	29.5	-2.8	182	319	-137	-42.9	145	266	-121	-45.5
色ねらい	3,949	3,981	-32	-0.8	2,002	1,702	300	17.6	50.7	42.8	7.9	259	255	4	1.6	17	21	-4	-19.0
工事場ねらい	2,588	2,889	-301	-10.4	453	641	-188	-29.3	17.5	22.2	-4.7	69	67	2	3.0	12	7	5	71.4
万引	46,228	48,213	-1,985	-4.1	32,062	32,847	-785	-2.4	69.4	68.1	1.3	28,173	29,593	-1,420	-4.8	3,184	3,596	-412	-11.5
職場ねらい	3,812	4,460	-648	-14.5	1,115	1,197	-82	-6.9	29.2	26.8	2.4	794	839	-45	-5.4	96	134	-38	-28.4
同居ねらい	287	275	12	4.4	109	103	6	5.8	38.0	37.5	0.5	65	74	-9	-12.2	6	8	-2	-25.0
さい銭ねらい	1,590	1,516	74	4.9	808	670	138	20.6	50.8	44.2	6.6	211	204	7	3.4	8	10	-2	-20.0
その他	27,609	31,502	-3,893	-12.4	7,291	7,821	-530	-6.8	26.4	24.8	1.6	4,212	4,243	-31	-0.7	255	296	-41	-13.9

第3表

## 刑法犯総数 都道府県別 認知・検挙件数・検挙人員 対前年比較

暫定値  
平成30年2月1日確定

区分	刑法犯総数														
	認知件数				検挙件数				検挙人員				検挙率		
	平成29年 1月～5月	平成28年 1月～5月	増減 件数	増減 %	平成29年 1月～5月	平成28年 1月～5月	増減 件数	増減 %	平成29年 1月～5月	平成28年 1月～5月	増減 人員	増減 %	平成29年 1月～5月	平成28年 1月～5月	増減
都道府県															
総数	369,892	403,079	-33,187	-8.2	128,674	134,414	-5,740	-4.3	86,034	90,060	-4,026	-4.5	34.8	33.3	1.5
北海道	10,446	12,098	-1,652	-13.7	4,576	4,708	-132	-2.8	3,290	3,011	279	9.3	43.8	38.9	4.9
札幌	7,293	8,616	-1,323	-15.4	3,059	3,267	-208	-6.4	2,235	1,898	337	17.8	41.9	37.9	4.0
函館	786	827	-41	-5.0	308	298	10	3.4	240	230	10	4.3	39.2	36.0	3.2
旭川	990	1,168	-178	-15.2	535	509	26	5.1	333	384	-51	-13.3	54.0	43.6	10.4
釧路	997	1,126	-129	-11.5	458	443	15	3.4	319	332	-13	-3.9	45.9	39.3	6.6
北見	380	361	19	5.3	216	191	25	13.1	163	167	-4	-2.4	56.8	52.9	3.9
東北管区	16,013	18,208	-2,195	-12.1	7,013	7,527	-514	-6.8	4,354	4,631	-277	-6.0	43.8	41.3	2.5
青森	1,794	1,894	-100	-5.3	1,048	896	152	17.0	621	609	12	2.0	58.4	47.3	11.1
岩手	1,366	1,734	-368	-21.2	809	819	-10	-1.2	523	538	-15	-2.8	59.2	47.2	12.0
宮城	5,852	6,974	-1,122	-16.1	1,909	2,247	-338	-15.0	1,187	1,285	-98	-7.6	32.6	32.2	0.4
秋田	934	1,224	-290	-23.7	712	810	-98	-12.1	468	527	-59	-11.2	76.2	66.2	10.0
山形	1,624	1,836	-212	-11.5	1,232	1,132	100	8.8	682	755	-73	-9.7	75.9	61.7	14.2
福島	4,443	4,546	-103	-2.3	1,303	1,623	-320	-19.7	873	917	-44	-4.8	29.3	35.7	-6.4
東京	49,803	54,597	-4,794	-8.8	15,190	16,688	-1,498	-9.0	11,606	12,873	-1,267	-9.8	30.5	30.6	-0.1
関東管区	108,822	118,533	-9,711	-8.2	38,072	40,408	-2,336	-5.8	24,272	25,851	-1,579	-6.1	35.0	34.1	0.9
茨城	10,076	11,007	-931	-8.5	3,393	3,612	-219	-6.1	2,063	1,904	159	8.4	33.7	32.8	0.9
栃木	5,062	5,339	-277	-5.2	1,816	2,142	-326	-15.2	1,067	1,131	-64	-5.7	35.9	40.1	-4.2
群馬	5,345	6,061	-716	-11.8	3,075	2,866	209	7.3	1,554	1,632	-78	-4.8	57.5	47.3	10.2
埼玉	25,432	28,589	-3,157	-11.0	6,852	6,756	96	1.4	4,727	4,915	-188	-3.8	26.9	23.6	3.3
千葉	21,407	23,045	-1,638	-7.1	5,852	6,013	-161	-2.7	3,338	3,794	-456	-12.0	27.3	26.1	1.2
神奈川	22,502	23,854	-1,352	-5.7	8,748	9,987	-1,239	-12.4	6,160	7,034	-874	-12.4	38.9	41.9	-3.0
新潟	4,832	5,430	-598	-11.0	2,482	2,443	39	1.6	1,442	1,491	-49	-3.3	51.4	45.0	6.4
山梨	1,799	2,176	-377	-17.3	685	923	-238	-25.8	447	454	-7	-1.5	38.1	42.4	-4.3
長野	3,830	4,278	-448	-10.5	1,560	1,564	-4	-0.3	966	1,018	-52	-5.1	40.7	36.6	4.1
静岡	8,537	8,754	-217	-2.5	3,609	4,102	-493	-12.0	2,508	2,478	30	1.2	42.3	46.9	-4.6
中部管区	44,105	46,207	-2,102	-4.5	15,579	14,970	609	4.1	9,587	9,495	92	1.0	35.3	32.4	2.9
富山	1,986	2,061	-75	-3.6	914	842	72	8.6	640	621	19	3.1	46.0	40.9	5.1
石川	2,169	2,514	-345	-13.7	890	856	34	4.0	598	583	15	2.6	41.0	34.0	7.0
福井	1,288	1,327	-39	-2.9	614	677	-63	-9.3	449	438	11	2.5	47.7	51.0	-3.3
岐阜	6,174	6,524	-350	-5.4	1,902	1,832	70	3.8	1,127	1,088	39	3.6	30.8	28.1	2.7
愛知	26,974	28,305	-1,331	-4.7	9,328	9,066	262	2.9	5,930	5,946	-16	-0.3	34.6	32.0	2.6
三重	5,514	5,476	38	0.7	1,931	1,697	234	13.8	843	819	24	2.9	35.0	31.0	4.0
近畿管区	81,523	89,934	-8,411	-9.4	21,985	22,265	-280	-1.3	15,590	16,060	-470	-2.9	27.0	24.8	2.2
滋賀	3,629	4,089	-460	-11.2	1,360	1,399	-39	-2.8	902	942	-40	-4.2	37.5	34.2	3.3
京都	7,651	8,437	-786	-9.3	2,491	2,364	127	5.4	1,811	1,801	10	0.6	32.6	28.0	4.6
大阪	43,434	49,719	-6,285	-12.6	8,800	8,809	-9	-0.1	6,533	6,775	-242	-3.6	20.3	17.7	2.6
兵庫	20,734	21,385	-651	-3.0	6,150	6,935	-785	-11.3	4,650	4,715	-65	-1.4	29.7	32.4	-2.7
奈良	3,650	3,769	-119	-3.2	2,036	1,741	295	16.9	973	1,007	-34	-3.4	55.8	46.2	9.6
和歌山	2,425	2,535	-110	-4.3	1,148	1,017	131	12.9	721	820	-99	-12.1	47.3	40.1	7.2
中国管区	15,699	16,958	-1,259	-7.4	6,605	7,151	-546	-7.6	4,577	4,885	-308	-6.3	42.1	42.2	-0.1
鳥取	944	1,151	-207	-18.0	541	664	-123	-18.5	328	343	-15	-4.4	57.3	57.7	-0.4
島根	1,077	1,146	-69	-6.0	629	637	-8	-1.3	298	316	-18	-5.7	58.4	55.6	2.8
岡山	4,538	5,280	-742	-14.1	1,845	2,211	-366	-16.6	1,354	1,576	-222	-14.1	40.7	41.9	-1.2
広島	6,551	6,653	-102	-1.5	2,275	2,269	6	0.3	1,720	1,753	-33	-1.9	34.7	34.1	0.6
山口	2,589	2,728	-139	-5.1	1,315	1,370	-55	-4.0	877	897	-20	-2.2	50.8	50.2	0.6
四国管区	9,715	10,082	-367	-3.6	4,453	4,391	62	1.4	2,511	2,773	-262	-9.4	45.8	43.6	2.2
徳島	1,450	1,649	-199	-12.1	724	743	-19	-2.6	455	471	-16	-3.4	49.9	45.1	4.8
香川	2,228	2,457	-229	-9.3	1,003	1,113	-110	-9.9	637	774	-137	-17.7	45.0	45.3	-0.3
愛媛	4,131	4,025	106	2.6	2,092	1,725	367	21.3	972	1,076	-104	-9.7	50.6	42.9	7.7
高知	1,906	1,951	-45	-2.3	634	810	-176	-21.7	447	452	-5	-1.1	33.3	41.5	-8.2
九州管区	33,766	36,462	-2,696	-7.4	15,201	16,306	-1,105	-6.8	10,247	10,481	-234	-2.2	45.0	44.7	0.3
福岡	17,207	18,886	-1,679	-8.9	6,560	7,818	-1,258	-16.1	4,395	4,440	-45	-1.0	38.1	41.4	-3.3
佐賀	1,802	1,941	-139	-7.2	879	980	-101	-10.3	525	594	-69	-11.6	48.8	50.5	-1.7
長崎	1,786	1,914	-128	-6.7	1,256	1,038	218	21.0	755	728	27	3.7	70.3	54.2	16.1
熊本	3,351	3,470	-119	-3.4	1,784	1,731	53	3.1	1,171	1,150	21	1.8	53.2	49.9	3.3
大分	1,555	1,674	-119	-7.1	964	877	87	9.9	605	615	-10	-1.6	62.0	52.4	9.6
宮崎	2,015	2,231	-216	-9.7	938	992	-54	-5.4	686	663	23	3.5	46.6	44.5	2.1
鹿児島	2,740	2,878	-138	-4.8	1,195	1,201	-6	-0.5	794	939	-145	-15.4	43.6	41.7	1.9
沖縄	3,310	3,468	-158	-4.6	1,625	1,669	-44	-2.6	1,316	1,352	-36	-2.7	49.1	48.1	1.0

第4表

窃盗犯総数 都道府県別 認知・検挙件数・検挙人員 対前年比較

暫定値  
平成30年2月1日確定

区分 都道府県	窃盗犯総数														
	認知件数				検挙件数				検挙人員				検挙率		
	平成29年 1月～5月	平成28年 1月～5月	増減		平成29年 1月～5月	平成28年 1月～5月	増減		平成29年 1月～5月	平成28年 1月～5月	増減		平成29年 1月～5月	平成28年 1月～5月	増減
			件数	%			件数	%			人員	%			
総数	263,052	294,018	-30,966	-10.5	80,476	84,006	-3,530	-4.2	44,717	47,253	-2,536	-5.4	30.6	28.6	2.0
北海道	6,639	8,090	-1,451	-17.9	2,831	3,018	-187	-6.2	1,735	1,613	122	7.6	42.6	37.3	5.3
札幌	4,673	5,983	-1,310	-21.9	1,889	2,227	-338	-15.2	1,182	1,086	96	8.8	40.4	37.2	3.2
函館	501	516	-15	-2.9	180	169	11	6.5	130	119	11	9.2	35.9	32.8	3.1
旭川	640	712	-72	-10.1	379	290	89	30.7	188	192	-4	-2.1	59.2	40.7	18.5
釧路	594	692	-98	-14.2	266	236	30	12.7	153	145	8	5.5	44.8	34.1	10.7
北見	231	187	44	23.5	117	96	21	21.9	82	71	11	15.5	50.6	51.3	-0.7
東北管区	11,157	12,771	-1,614	-12.6	4,616	4,775	-159	-3.3	2,570	2,571	-1	-0.0	41.4	37.4	4.0
青森	1,107	1,242	-135	-10.9	616	525	91	17.3	355	363	-8	-2.2	55.6	42.3	13.3
岩手	929	1,176	-247	-21.0	562	547	15	2.7	330	334	-4	-1.2	60.5	46.5	14.0
宮城	4,158	5,053	-895	-17.7	1,180	1,420	-240	-16.9	710	690	20	2.9	28.4	28.1	0.3
秋田	646	899	-253	-28.1	488	548	-60	-10.9	314	329	-15	-4.6	75.5	61.0	14.5
山形	1,106	1,207	-101	-8.4	864	649	215	33.1	339	325	14	4.3	78.1	53.8	24.3
福島	3,211	3,194	17	0.5	906	1,086	-180	-16.6	522	530	-8	-1.5	28.2	34.0	-5.8
東京	34,266	39,387	-5,121	-13.0	7,898	8,798	-900	-10.2	5,007	5,717	-710	-12.4	23.0	22.3	0.7
関東管区	79,340	88,133	-8,793	-10.0	25,125	26,242	-1,117	-4.3	13,159	13,772	-613	-4.5	31.7	29.8	1.9
茨城	7,584	8,392	-808	-9.6	2,371	2,521	-150	-6.0	1,069	961	108	11.2	31.3	30.0	1.3
栃木	3,657	3,835	-178	-4.6	1,225	1,445	-220	-15.2	604	602	2	0.3	33.5	37.7	-4.2
群馬	3,546	4,048	-502	-12.4	1,976	1,688	288	17.1	700	686	14	2.0	55.7	41.7	14.0
埼玉	18,784	21,865	-3,081	-14.1	4,175	4,070	105	2.6	2,422	2,583	-161	-6.2	22.2	18.6	3.6
千葉	15,972	17,469	-1,497	-8.6	4,079	3,999	80	2.0	1,858	2,149	-291	-13.5	25.5	22.9	2.6
神奈川	16,513	17,790	-1,277	-7.2	5,718	6,312	-594	-9.4	3,455	3,737	-282	-7.5	34.6	35.5	-0.9
新潟	3,223	3,766	-543	-14.4	1,664	1,629	35	2.1	798	823	-25	-3.0	51.6	43.3	8.3
山梨	1,399	1,761	-362	-20.6	509	732	-223	-30.5	295	281	14	5.0	36.4	41.6	-5.2
長野	2,725	3,093	-368	-11.9	1,103	1,101	2	0.2	589	623	-34	-5.5	40.5	35.6	4.9
静岡	5,937	6,114	-177	-2.9	2,305	2,745	-440	-16.0	1,369	1,327	42	3.2	38.8	44.9	-6.1
中部管区	31,264	32,688	-1,424	-4.4	9,843	10,055	-212	-2.1	5,189	5,233	-44	-0.8	31.5	30.8	0.7
富山	1,342	1,402	-60	-4.3	572	543	29	5.3	320	337	-17	-5.0	42.6	38.7	3.9
石川	1,606	1,906	-300	-15.7	615	519	96	18.5	350	312	38	12.2	38.3	27.2	11.1
福井	861	904	-43	-4.8	382	423	-41	-9.7	228	222	6	2.7	44.4	46.8	-2.4
岐阜	4,428	4,606	-178	-3.9	1,316	1,186	130	11.0	601	575	26	4.5	29.7	25.7	4.0
愛知	18,961	19,806	-845	-4.3	5,493	6,175	-682	-11.0	3,160	3,260	-100	-3.1	29.0	31.2	-2.2
三重	4,066	4,064	2	0.0	1,465	1,209	256	21.2	530	527	3	0.6	36.0	29.7	6.3
近畿管区	59,105	67,863	-8,758	-12.9	13,028	12,763	265	2.1	7,500	7,938	-438	-5.5	22.0	18.8	3.2
滋賀	2,479	2,907	-428	-14.7	878	996	-118	-11.8	524	603	-79	-13.1	35.4	34.3	1.1
京都	5,390	6,241	-851	-13.6	1,512	1,411	101	7.2	939	915	24	2.6	28.1	22.6	5.5
大阪	32,946	39,102	-6,156	-15.7	4,931	4,767	164	3.4	2,969	3,146	-177	-5.6	15.0	12.2	2.8
兵庫	14,150	15,213	-1,063	-7.0	3,437	3,826	-389	-10.2	2,133	2,230	-97	-4.3	24.3	25.1	-0.8
奈良	2,579	2,661	-82	-3.1	1,511	1,133	378	33.4	568	599	-31	-5.2	58.6	42.6	16.0
和歌山	1,561	1,739	-178	-10.2	759	630	129	20.5	367	445	-78	-17.5	48.6	36.2	12.4
中国管区	10,675	11,843	-1,168	-9.9	3,999	4,451	-452	-10.2	2,451	2,776	-325	-11.7	37.5	37.6	-0.1
鳥取	697	921	-224	-24.3	392	491	-99	-20.2	204	227	-23	-10.1	56.2	53.3	2.9
島根	795	858	-63	-7.3	433	414	19	4.6	184	198	-14	-7.1	54.5	48.3	6.2
岡山	3,137	3,805	-668	-17.6	964	1,280	-316	-24.7	626	812	-186	-22.9	30.7	33.6	-2.9
広島	4,323	4,458	-135	-3.0	1,354	1,369	-15	-1.1	912	979	-67	-6.8	31.3	30.7	0.6
山口	1,723	1,801	-78	-4.3	856	897	-41	-4.6	525	560	-35	-6.3	49.7	49.8	-0.1
四国管区	7,135	7,229	-94	-1.3	3,350	3,048	302	9.9	1,576	1,692	-116	-6.9	47.0	42.2	4.8
徳島	1,020	1,143	-123	-10.8	513	511	2	0.4	298	313	-15	-4.8	50.3	44.7	5.6
香川	1,550	1,681	-131	-7.8	672	699	-27	-3.9	359	435	-76	-17.5	43.4	41.6	1.8
愛媛	3,120	2,894	226	7.8	1,718	1,245	473	38.0	626	642	-16	-2.5	55.1	43.0	12.1
高知	1,445	1,511	-66	-4.4	447	593	-146	-24.6	293	302	-9	-3.0	30.9	39.2	-8.3
九州管区	23,471	26,014	-2,543	-9.8	9,786	10,856	-1,070	-9.9	5,530	5,941	-411	-6.9	41.7	41.7	-
福岡	11,957	13,418	-1,461	-10.9	4,007	5,241	-1,234	-23.5	2,029	2,318	-289	-12.5	33.5	39.1	-5.6
佐賀	1,325	1,441	-116	-8.0	641	710	-69	-9.7	333	346	-13	-3.8	48.4	49.3	-0.9
長崎	1,188	1,286	-98	-7.6	891	701	190	27.1	460	446	14	3.1	75.0	54.5	20.5
熊本	2,275	2,491	-216	-8.7	1,217	1,166	51	4.4	710	709	1	0.1	53.5	46.8	6.7
大分	1,086	1,210	-124	-10.2	671	615	56	9.1	369	386	-17	-4.4	61.8	50.8	11.0
宮崎	1,469	1,604	-135	-8.4	603	614	-11	-1.8	409	351	58	16.5	41.0	38.3	2.7
鹿児島	1,988	2,104	-116	-5.5	890	795	95	11.9	532	583	-51	-8.7	44.8	37.8	7.0
沖縄	2,183	2,460	-277	-11.3	866	1,014	-148	-14.6	688	802	-114	-14.2	39.7	41.2	-1.5

第5表

## 重要犯罪・重要窃盗犯 認知・検挙件数・検挙人員対前年比較

暫 定 値  
平成30年2月1日確定

罪 名 ( 手 口 )	認知件数				検挙件数				検挙率		
	平成29年 1月～5月	平成28年 1月～5月	増減		平成29年 1月～5月	平成28年 1月～5月	増減		平成29年 1月～5月	平成28年 1月～5月	増減 (ポイント)
			件数	増減率			件数	増減率			
重 要 犯 罪	4,078	4,453	-375	-8.4	3,192	3,375	-183	-5.4	78.3	75.8	2.5
殺 人	359	374	-15	-4.0	345	355	-10	-2.8	96.1	94.9	1.2
強 盗	741	998	-257	-25.8	595	782	-187	-23.9	80.3	78.4	1.9
放 火	403	403	-	-	280	290	-10	-3.4	69.5	72.0	-2.5
強 姦	378	398	-20	-5.0	331	380	-49	-12.9	87.6	95.5	-7.9
略取誘拐・人身売買	93	82	11	13.4	63	77	-14	-18.2	67.7	93.9	-26.2
強 制 わ い せ つ	2,104	2,198	-94	-4.3	1,578	1,491	87	5.8	75.0	67.8	7.2
重 要 窃 盗 犯	37,581	40,077	-2,496	-6.2	18,536	20,124	-1,588	-7.9	49.3	50.2	-0.9
侵 入 盗	30,539	31,655	-1,116	-3.5	15,133	17,079	-1,946	-11.4	49.6	54.0	-4.4
住 宅 対 象	15,024	16,254	-1,230	-7.6	7,858	8,947	-1,089	-12.2	52.3	55.0	-2.7
そ の 他	15,515	15,401	114	0.7	7,275	8,132	-857	-10.5	46.9	52.8	-5.9
自 動 車 盗	4,396	5,401	-1,005	-18.6	2,228	1,956	272	13.9	50.7	36.2	14.5
ひ っ た く り	1,172	1,360	-188	-13.8	872	510	362	71.0	74.4	37.5	36.9
す り	1,474	1,661	-187	-11.3	303	579	-276	-47.7	20.6	34.9	-14.3

罪 名 ( 手 口 )	検挙人員											
	総数				成人				少年			
	平成29年 1月～5月	平成28年 1月～5月	増減		平成29年 1月～5月	平成28年 1月～5月	増減		平成29年 1月～5月	平成28年 1月～5月	増減	
人員			増減率	人員			増減率	人員			増減率	
重 要 犯 罪	2,553	2,703	-150	-5.5	2,246	2,310	-64	-2.8	307	393	-86	-21.9
殺 人	337	314	23	7.3	318	289	29	10.0	19	25	-6	-24.0
強 盗	626	785	-159	-20.3	541	635	-94	-14.8	85	150	-65	-43.3
放 火	216	237	-21	-8.9	200	214	-14	-6.5	16	23	-7	-30.4
強 姦	288	333	-45	-13.5	258	297	-39	-13.1	30	36	-6	-16.7
略取誘拐・人身売買	51	73	-22	-30.1	49	66	-17	-25.8	2	7	-5	-71.4
強 制 わ い せ つ	1,035	961	74	7.7	880	809	71	8.8	155	152	3	2.0
重 要 窃 盗 犯	3,465	3,645	-180	-4.9	2,945	3,122	-177	-5.7	520	523	-3	-0.6
侵 入 盗	2,645	2,779	-134	-4.8	2,317	2,443	-126	-5.2	328	336	-8	-2.4
住 宅 対 象	976	1,092	-116	-10.6	858	967	-109	-11.3	118	125	-7	-5.6
そ の 他	1,669	1,687	-18	-1.1	1,459	1,476	-17	-1.2	210	211	-1	-0.5
自 動 車 盗	419	422	-3	-0.7	328	327	1	0.3	91	95	-4	-4.2
ひ っ た く り	205	198	7	3.5	123	135	-12	-8.9	82	63	19	30.2
す り	196	246	-50	-20.3	177	217	-40	-18.4	19	29	-10	-34.5

注 侵入盗の「住宅対象」とは、空き巣、忍込み及び居空きをいう。



第6表

## 重要犯罪・重要窃盗犯 都道府県別 認知・検挙件数・検挙人員 対前年比較

暫定値  
平成30年2月1日確定

都道府県	重要犯罪総数															
	認知件数					検挙件数				検挙人員				検挙率		
	平成29年 1月～5月	平成28年 1月～5月	増減		平成29年 1月～5月	平成28年 1月～5月	増減		平成29年 1月～5月	平成28年 1月～5月	増減		平成29年 1月～5月	平成28年 1月～5月	増減	
			件数	%			件数	%			人員	%				
総数	4,078	4,453	-375	-8.4	3,192	3,375	-183	-5.4	2,553	2,703	-150	-5.5	78.3	75.8	2.5	
計	128	139	-11	-7.9	88	127	-39	-30.7	76	95	-19	-20.0	68.8	91.4	-22.6	
北海道	札幌	81	90	-9	-10.0	55	90	-35	-38.9	46	65	-19	-29.2	67.9	100.0	-32.1
	函館	11	15	-4	-26.7	10	14	-4	-28.6	11	9	2	22.2	90.9	93.3	-2.4
	旭川	19	17	2	11.8	11	12	-1	-8.3	8	8	-	-	57.9	70.6	-12.7
	釧路	12	12	-	-	8	9	-1	-11.1	7	11	-4	-36.4	66.7	75.0	-8.3
	北見	5	5	-	-	4	2	2	100.0	4	2	2	100.0	80.0	40.0	40.0
東北	計	174	205	-31	-15.1	167	166	1	0.6	97	107	-10	-9.3	96.0	81.0	15.0
	青森	15	27	-12	-44.4	15	23	-8	-34.8	13	13	-	-	100.0	85.2	14.8
	岩手	24	29	-5	-17.2	14	25	-11	-44.0	10	18	-8	-44.4	58.3	86.2	-27.9
	宮城	75	76	-1	-1.3	84	57	27	47.4	37	39	-2	-5.1	112.0	75.0	37.0
	秋田	14	9	5	55.6	13	11	2	18.2	10	10	-	-	92.9	122.2	-29.3
	山形	15	25	-10	-40.0	23	22	1	4.5	14	10	4	40.0	153.3	88.0	65.3
福島	31	39	-8	-20.5	18	28	-10	-35.7	13	17	-4	-23.5	58.1	71.8	-13.7	
	計	542	614	-72	-11.7	464	542	-78	-14.4	412	464	-52	-11.2	85.6	88.3	-2.7
関東	計	1,155	1,309	-154	-11.8	864	925	-61	-6.6	628	711	-83	-11.7	74.8	70.7	4.1
	茨城	85	96	-11	-11.5	67	76	-9	-11.8	63	59	4	6.8	78.8	79.2	-0.4
	栃木	33	45	-12	-26.7	25	31	-6	-19.4	21	29	-8	-27.6	75.8	68.9	6.9
	群馬	49	51	-2	-3.9	56	39	17	43.6	48	35	13	37.1	114.3	76.5	37.8
	埼玉	292	286	6	2.1	222	213	9	4.2	159	195	-36	-18.5	76.0	74.5	1.5
	千葉	205	291	-86	-29.6	119	164	-45	-27.4	74	112	-38	-33.9	58.0	56.4	1.6
	神奈川	294	313	-19	-6.1	223	261	-38	-14.6	138	164	-26	-15.9	75.9	83.4	-7.5
	新潟	53	54	-1	-1.9	42	31	11	35.5	33	27	6	22.2	79.2	57.4	21.8
	山梨	15	14	1	7.1	8	9	-1	-11.1	11	7	4	57.1	53.3	64.3	-11.0
	長野	31	53	-22	-41.5	20	40	-20	-50.0	21	30	-9	-30.0	64.5	75.5	-11.0
	静岡	98	106	-8	-7.5	82	61	21	34.4	60	53	7	13.2	83.7	57.5	26.2
中部	計	422	424	-2	-0.5	332	307	25	8.1	285	270	15	5.6	78.7	72.4	6.3
	富山	22	8	14	175.0	19	7	12	171.4	18	10	8	80.0	86.4	87.5	-1.1
	石川	36	23	13	56.5	23	19	4	21.1	13	16	-3	-18.8	63.9	82.6	-18.7
	福井	11	18	-7	-38.9	9	15	-6	-40.0	7	11	-4	-36.4	81.8	83.3	-1.5
	岐阜	34	50	-16	-32.0	27	44	-17	-38.6	22	27	-5	-18.5	79.4	88.0	-8.6
	愛知	279	286	-7	-2.4	222	183	39	21.3	199	178	21	11.8	79.6	64.0	15.6
	三重	40	39	1	2.6	32	39	-7	-17.9	26	28	-2	-7.1	80.0	100.0	-20.0
近畿	計	989	1,066	-77	-7.2	684	684	-	-	579	565	14	2.5	69.2	64.2	5.0
	滋賀	43	46	-3	-6.5	35	28	7	25.0	24	21	3	14.3	81.4	60.9	20.5
	京都	86	96	-10	-10.4	78	78	-	-	66	74	-8	-10.8	90.7	81.3	9.4
	大阪	577	638	-61	-9.6	371	330	41	12.4	313	270	43	15.9	64.3	51.7	12.6
	兵庫	222	223	-1	-0.4	158	197	-39	-19.8	142	157	-15	-9.6	71.2	88.3	-17.1
	奈良	36	40	-4	-10.0	25	24	1	4.2	18	23	-5	-21.7	69.4	60.0	9.4
和歌山	25	23	2	8.7	17	27	-10	-37.0	16	20	-4	-20.0	68.0	117.4	-49.4	
中国	計	185	176	9	5.1	151	146	5	3.4	123	117	6	5.1	81.6	83.0	-1.4
	鳥取	8	15	-7	-46.7	5	11	-6	-54.5	7	7	-	-	62.5	73.3	-10.8
	島根	8	10	-2	-20.0	9	8	1	12.5	6	5	1	20.0	112.5	80.0	32.5
	岡山	51	45	6	13.3	48	41	7	17.1	41	29	12	41.4	94.1	91.1	3.0
	広島	85	76	9	11.8	60	63	-3	-4.8	46	65	-19	-29.2	70.6	82.9	-12.3
山口	33	30	3	10.0	29	23	6	26.1	23	11	12	109.1	87.9	76.7	11.2	
四国	計	78	101	-23	-22.8	72	99	-27	-27.3	68	80	-12	-15.0	92.3	98.0	-5.7
	徳島	18	14	4	28.6	17	15	2	13.3	12	10	2	20.0	94.4	107.1	-12.7
	香川	19	32	-13	-40.6	22	29	-7	-24.1	24	33	-9	-27.3	115.8	90.6	25.2
	愛媛	24	34	-10	-29.4	21	33	-12	-36.4	17	21	-4	-19.0	87.5	97.1	-9.6
	高知	17	21	-4	-19.0	12	22	-10	-45.5	15	16	-1	-6.3	70.6	104.8	-34.2
九州	計	405	419	-14	-3.3	370	379	-9	-2.4	285	294	-9	-3.1	91.4	90.5	0.9
	福岡	207	213	-6	-2.8	196	206	-10	-4.9	157	138	19	13.8	94.7	96.7	-2.0
	佐賀	18	22	-4	-18.2	16	19	-3	-15.8	11	20	-9	-45.0	88.9	86.4	2.5
	長崎	20	20	-	-	12	17	-5	-29.4	9	10	-1	-10.0	60.0	85.0	-25.0
	熊本	40	50	-10	-20.0	30	39	-9	-23.1	24	41	-17	-41.5	75.0	78.0	-3.0
	大分	17	12	5	41.7	16	12	4	33.3	13	8	5	62.5	94.1	100.0	-5.9
	宮崎	24	33	-9	-27.3	21	17	4	23.5	12	17	-5	-29.4	87.5	51.5	36.0
	鹿児島	17	36	-19	-52.8	17	33	-16	-48.5	13	31	-18	-58.1	100.0	91.7	8.3
沖縄	62	33	29	87.9	62	36	26	72.2	46	29	17	58.6	100.0	109.1	-9.1	

第6表

## 重要犯罪・重要窃盗犯 都道府県別 認知・検挙件数・検挙人員 対前年比較

暫定値  
平成30年2月1日確定

都道府県	数	殺人														
		認知件数				検挙件数				検挙人員				検挙率		
		平成29年 1月～5月	平成28年 1月～5月	増減		平成29年 1月～5月	平成28年 1月～5月	増減		平成29年 1月～5月	平成28年 1月～5月	増減		平成29年 1月～5月	平成28年 1月～5月	増減
				件数	%			件数	%			人員	%			
総	数	359	374	-15	-4.0	345	355	-10	-2.8	337	314	23	7.3	96.1	94.9	1.2
北海道	計	8	12	-4	-33.3	11	12	-1	-8.3	8	10	-2	-20.0	137.5	100.0	37.5
	札幌	6	8	-2	-25.0	8	9	-1	-11.1	7	8	-1	-12.5	133.3	112.5	20.8
	函館	-	1	-1	-100.0	-	1	-1	-100.0	-	1	-1	-100.0	-	100.0	-100.0
	旭川	2	1	1	100.0	2	1	1	100.0	1	-	1	-	100.0	100.0	-
	釧路	-	2	-2	-100.0	1	1	-	-	-	1	-1	-100.0	-	50.0	-50.0
	北見	-	-	-	-	-	-	-	-	-	-	-	-	-	-	-
東北	計	21	24	-3	-12.5	22	25	-3	-12.0	12	19	-7	-36.8	104.8	104.2	0.6
	青森	3	2	1	50.0	3	3	-	-	1	-	1	-	100.0	150.0	-50.0
	岩手	5	5	-	-	5	4	1	25.0	2	5	-3	-60.0	100.0	80.0	20.0
	宮城	4	9	-5	-55.6	4	8	-4	-50.0	2	8	-6	-75.0	100.0	88.9	11.1
	秋田	3	1	2	200.0	4	3	1	33.3	3	4	-1	-25.0	133.3	300.0	-166.7
	山形	1	4	-3	-75.0	1	4	-3	-75.0	-	-	-	-	100.0	100.0	-
福島	計	5	3	2	66.7	5	3	2	66.7	4	2	2	100.0	100.0	100.0	-
	福島	5	3	2	66.7	5	3	2	66.7	4	2	2	100.0	100.0	100.0	-
東京	計	41	34	7	20.6	42	30	12	40.0	42	29	13	44.8	102.4	88.2	14.2
	東京	41	34	7	20.6	42	30	12	40.0	42	29	13	44.8	102.4	88.2	14.2
関東	計	105	118	-13	-11.0	99	119	-20	-16.8	91	98	-7	-7.1	94.3	100.8	-6.5
	茨城	8	9	-1	-11.1	6	9	-3	-33.3	10	8	2	25.0	75.0	100.0	-25.0
	栃木	9	6	3	50.0	9	6	3	50.0	8	5	3	60.0	100.0	100.0	-
	群馬	7	4	3	75.0	7	5	2	40.0	7	5	2	40.0	100.0	125.0	-25.0
	埼玉	18	22	-4	-18.2	18	24	-6	-25.0	15	20	-5	-25.0	100.0	109.1	-9.1
	千葉	21	20	1	5.0	21	21	-	-	15	19	-4	-21.1	100.0	105.0	-5.0
	神奈川	18	27	-9	-33.3	17	27	-10	-37.0	14	21	-7	-33.3	94.4	100.0	-5.6
	新潟	6	6	-	-	7	5	2	40.0	6	5	1	20.0	116.7	83.3	33.4
	山梨	-	3	-3	-100.0	-	4	-4	-100.0	-	3	-3	-100.0	-	133.3	-133.3
	長野	-	8	-8	-100.0	-	7	-7	-100.0	2	7	-5	-71.4	-	87.5	-87.5
	静岡	18	13	5	38.5	14	11	3	27.3	14	5	9	180.0	77.8	84.6	-6.8
中部	計	46	33	13	39.4	41	27	14	51.9	34	29	5	17.2	89.1	81.8	7.3
	富山	2	-	2	-	1	-	1	-	1	-	1	-	50.0	-	50.0
	石川	5	-	5	-	4	-	4	-	3	1	2	200.0	80.0	-	80.0
	福井	4	-	4	-	4	-	4	-	3	-	3	-	100.0	-	100.0
	岐阜	7	6	1	16.7	7	7	-	-	7	6	1	16.7	100.0	116.7	-16.7
	愛知	25	24	1	4.2	23	18	5	27.8	18	20	-2	-10.0	92.0	75.0	17.0
	三重	3	3	-	-	2	2	-	-	2	2	-	-	66.7	66.7	-
近畿	計	75	74	1	1.4	64	58	6	10.3	71	56	15	26.8	85.3	78.4	6.9
	滋賀	5	5	-	-	5	3	2	66.7	4	2	2	100.0	100.0	60.0	40.0
	京都	3	3	-	-	6	4	2	50.0	4	4	-	-	200.0	133.3	66.7
	大阪	37	40	-3	-7.5	28	25	3	12.0	37	28	9	32.1	75.7	62.5	13.2
	兵庫	20	21	-1	-4.8	17	20	-3	-15.0	17	16	1	6.3	85.0	95.2	-10.2
	奈良	8	4	4	100.0	7	4	3	75.0	7	4	3	75.0	87.5	100.0	-12.5
中国	和歌山	2	1	1	100.0	1	2	-1	-50.0	2	2	-	-	50.0	200.0	-150.0
	計	21	18	3	16.7	22	20	2	10.0	30	14	16	114.3	104.8	111.1	-6.3
	鳥取	-	2	-2	-100.0	-	2	-2	-100.0	1	2	-1	-50.0	-	100.0	-100.0
	島根	2	-	2	-	3	-	3	-	1	-	1	-	150.0	-	150.0
	岡山	5	9	-4	-44.4	5	8	-3	-37.5	11	8	3	37.5	100.0	88.9	11.1
	広島	8	5	3	60.0	9	8	1	12.5	10	4	6	150.0	112.5	160.0	-47.5
四国	山口	6	2	4	200.0	5	2	3	150.0	7	-	7	-	83.3	100.0	-16.7
	計	13	12	1	8.3	7	10	-3	-30.0	8	11	-3	-27.3	53.8	83.3	-29.5
	徳島	2	2	-	-	1	2	-1	-50.0	1	2	-1	-50.0	50.0	100.0	-50.0
	香川	1	3	-2	-66.7	-	2	-2	-100.0	-	3	-3	-100.0	-	66.7	-66.7
	愛媛	6	5	1	20.0	3	5	-2	-40.0	3	5	-2	-40.0	50.0	100.0	-50.0
九州	高知	4	2	2	100.0	3	1	2	200.0	4	1	3	300.0	75.0	50.0	25.0
	計	29	49	-20	-40.8	37	54	-17	-31.5	41	48	-7	-14.6	127.6	110.2	17.4
	福岡	11	25	-14	-56.0	17	26	-9	-34.6	26	22	4	18.2	154.5	104.0	50.5
	佐賀	1	1	-	-	1	1	-	-	1	1	-	-	100.0	100.0	-
	長崎	1	2	-1	-50.0	2	2	-	-	1	1	-	-	200.0	100.0	100.0
	熊本	3	5	-2	-40.0	3	6	-3	-50.0	2	7	-5	-71.4	100.0	120.0	-20.0
	大分	3	2	1	50.0	3	2	1	50.0	2	1	1	100.0	100.0	100.0	
	宮崎	1	1	-	-	1	1	-	-	1	1	-	-	100.0	100.0	-
沖縄	鹿児島	1	6	-5	-83.3	2	9	-7	-77.8	1	9	-8	-88.9	200.0	150.0	50.0
	沖縄	8	7	1	14.3	8	7	1	14.3	7	6	1	16.7	100.0	100.0	-

第6表

## 重要犯罪・重要窃盗犯 都道府県別 認知・検挙件数・検挙人員 対前年比較

暫定値  
平成30年2月1日確定

都道府県	強盗														
	認知件数				検挙件数				検挙人員				検挙率		
	平成29年 1月～5月	平成28年 1月～5月	増減		平成29年 1月～5月	平成28年 1月～5月	増減		平成29年 1月～5月	平成28年 1月～5月	増減		平成29年 1月～5月	平成28年 1月～5月	増減
			件数	%			件数	%			人員	%			
総数	741	998	-257	-25.8	595	782	-187	-23.9	626	785	-159	-20.3	80.3	78.4	1.9
計	20	30	-10	-33.3	19	27	-8	-29.6	15	25	-10	-40.0	95.0	90.0	5.0
北海道															
札幌	14	21	-7	-33.3	14	21	-7	-33.3	7	17	-10	-58.8	100.0	100.0	-
函館	2	3	-1	-33.3	1	4	-3	-75.0	2	4	-2	-50.0	50.0	133.3	-83.3
旭川	2	4	-2	-50.0	1	2	-1	-50.0	1	1	-	-	50.0	50.0	-
釧路	2	1	1	100.0	2	-	2	-	3	3	-	-	100.0	-	100.0
北見	-	1	-1	-100.0	1	-	1	-	2	-	2	-	-	-	-
東北															
計	15	27	-12	-44.4	15	16	-1	-6.3	21	13	8	61.5	100.0	59.3	40.7
青森	2	3	-1	-33.3	2	2	-	-	3	1	2	200.0	100.0	66.7	33.3
岩手	2	-	2	-	-	1	-1	-100.0	-	1	-1	-100.0	-	-	-
宮城	6	17	-11	-64.7	8	8	-	-	12	4	8	200.0	133.3	47.1	86.2
秋田	-	-	-	-	-	-	-	-	-	-	-	-	-	-	-
山形	3	-	3	-	3	-	3	-	4	-	4	-	100.0	-	100.0
福島	2	7	-5	-71.4	2	5	-3	-60.0	2	7	-5	-71.4	100.0	71.4	28.6
東京	145	170	-25	-14.7	120	156	-36	-23.1	126	151	-25	-16.6	82.8	91.8	-9.0
計	210	307	-97	-31.6	147	226	-79	-35.0	150	217	-67	-30.9	70.0	73.6	-3.6
茨城	11	33	-22	-66.7	9	24	-15	-62.5	9	25	-16	-64.0	81.8	72.7	9.1
栃木	2	6	-4	-66.7	2	6	-4	-66.7	2	6	-4	-66.7	100.0	100.0	-
群馬	9	17	-8	-47.1	9	9	-	-	13	13	-	-	100.0	52.9	47.1
埼玉	51	73	-22	-30.1	37	64	-27	-42.2	37	76	-39	-51.3	72.5	87.7	-15.2
千葉	41	59	-18	-30.5	21	37	-16	-43.2	16	26	-10	-38.5	51.2	62.7	-11.5
神奈川	68	87	-19	-21.8	41	64	-23	-35.9	41	50	-9	-18.0	60.3	73.6	-13.3
新潟	7	1	6	600.0	5	2	3	150.0	4	3	1	33.3	71.4	200.0	-128.6
山梨	1	3	-2	-66.7	3	1	2	200.0	8	2	6	300.0	300.0	33.3	266.7
長野	2	9	-7	-77.8	5	7	-2	-28.6	7	8	-1	-12.5	250.0	77.8	172.2
静岡	18	19	-1	-5.3	15	12	3	25.0	13	8	5	62.5	83.3	63.2	20.1
中部															
計	64	95	-31	-32.6	64	82	-18	-22.0	67	98	-31	-31.6	100.0	86.3	13.7
富山	2	2	-	-	2	1	1	100.0	2	3	-1	-33.3	100.0	50.0	50.0
石川	1	4	-3	-75.0	1	4	-3	-75.0	2	2	-	-	100.0	100.0	-
福井	2	2	-	-	2	2	-	-	2	2	-	-	100.0	100.0	-
岐阜	3	9	-6	-66.7	3	6	-3	-50.0	4	6	-2	-33.3	100.0	66.7	33.3
愛知	49	66	-17	-25.8	48	57	-9	-15.8	50	73	-23	-31.5	98.0	86.4	11.6
三重	7	12	-5	-41.7	8	12	-4	-33.3	7	12	-5	-41.7	114.3	100.0	14.3
近畿															
計	190	264	-74	-28.0	147	182	-35	-19.2	153	175	-22	-12.6	77.4	68.9	8.5
滋賀	1	4	-3	-75.0	3	2	1	50.0	3	7	-4	-57.1	300.0	50.0	250.0
京都	14	16	-2	-12.5	15	14	1	7.1	20	13	7	53.8	107.1	87.5	19.6
大阪	117	169	-52	-30.8	90	95	-5	-5.3	88	84	4	4.8	76.9	56.2	20.7
兵庫	43	65	-22	-33.8	33	57	-24	-42.1	35	58	-23	-39.7	76.7	87.7	-11.0
奈良	6	5	1	20.0	-	7	-7	-100.0	1	7	-6	-85.7	-	140.0	-140.0
和歌山	9	5	4	80.0	6	7	-1	-14.3	6	6	-	-	66.7	140.0	-73.3
中国															
計	32	28	4	14.3	25	24	1	4.2	20	28	-8	-28.6	78.1	85.7	-7.6
鳥取	3	1	2	200.0	2	1	1	100.0	2	1	1	100.0	66.7	100.0	-33.3
島根	2	3	-1	-33.3	1	3	-2	-66.7	1	3	-2	-66.7	50.0	100.0	-50.0
岡山	9	4	5	125.0	7	3	4	133.3	5	3	2	66.7	77.8	75.0	2.8
広島	12	15	-3	-20.0	9	14	-5	-35.7	8	21	-13	-61.9	75.0	93.3	-18.3
山口	6	5	1	20.0	6	3	3	100.0	4	-	4	-	100.0	60.0	40.0
四国															
計	10	11	-1	-9.1	11	11	-	-	22	17	5	29.4	110.0	100.0	10.0
徳島	2	2	-	-	2	1	1	100.0	2	1	1	100.0	100.0	50.0	50.0
香川	6	2	4	200.0	7	3	4	133.3	10	8	2	25.0	116.7	150.0	-33.3
愛媛	1	4	-3	-75.0	1	4	-3	-75.0	4	4	-	-	100.0	100.0	-
高知	1	3	-2	-66.7	1	3	-2	-66.7	6	4	2	50.0	100.0	100.0	-
九州															
計	55	66	-11	-16.7	47	58	-11	-19.0	52	61	-9	-14.8	85.5	87.9	-2.4
福岡	40	31	9	29.0	33	29	4	13.8	38	33	5	15.2	82.5	93.5	-11.0
佐賀	1	5	-4	-80.0	1	5	-4	-80.0	3	8	-5	-62.5	100.0	100.0	-
長崎	2	2	-	-	2	2	-	-	1	1	-	-	100.0	100.0	-
熊本	1	9	-8	-88.9	1	7	-6	-85.7	1	7	-6	-85.7	100.0	77.8	22.2
大分	3	3	-	-	2	3	-1	-33.3	2	2	-	-	66.7	100.0	-33.3
宮崎	-	2	-2	-100.0	-	1	-1	-100.0	-	1	-1	-100.0	-	50.0	-50.0
鹿児島	-	7	-7	-100.0	-	6	-6	-100.0	-	5	-5	-100.0	-	85.7	-85.7
沖縄	8	7	1	14.3	8	5	3	60.0	7	4	3	75.0	100.0	71.4	28.6

第6表

## 重要犯罪・重要窃盗犯 都道府県別 認知・検挙件数・検挙人員 対前年比較

暫定値  
平成30年2月1日確定

都道府県		強盗(侵入強盗)														
		認知件数				検挙件数				検挙人員				検挙率		
		平成29年 1月~5月	平成28年 1月~5月	増減		平成29年 1月~5月	平成28年 1月~5月	増減		平成29年 1月~5月	平成28年 1月~5月	増減		平成29年 1月~5月	平成28年 1月~5月	増減
				件数	%			件数	%			人員	%			
総	数	228	362	-134	-37.0	217	255	-38	-14.9	227	231	-4	-1.7	95.2	70.4	24.8
	計	8	18	-10	-55.6	6	13	-7	-53.8	7	10	-3	-30.0	75.0	72.2	2.8
北海道	札幌	7	13	-6	-46.2	4	9	-5	-55.6	3	5	-2	-40.0	57.1	69.2	-12.1
	函館	-	2	-2	-100.0	-	3	-3	-100.0	-	4	-4	-100.0	-	150.0	-150.0
	旭川	-	2	-2	-100.0	-	1	-1	-100.0	-	-	-	-	-	50.0	-50.0
	釧路	1	-	1	-	1	-	1	-	2	1	1	100.0	100.0	-	100.0
	北見	-	1	-1	-100.0	1	-	1	-	2	-	2	-	-	-	-
東北	計	8	16	-8	-50.0	8	10	-2	-20.0	10	5	5	100.0	100.0	62.5	37.5
	青森	1	2	-1	-50.0	1	2	-1	-50.0	1	1	-	-	100.0	100.0	-
	岩手	-	-	-	-	-	1	-1	-100.0	-	1	-1	-100.0	-	-	-
	宮城	3	9	-6	-66.7	3	4	-1	-25.0	5	2	3	150.0	100.0	44.4	55.6
	秋田	-	-	-	-	-	-	-	-	-	-	-	-	-	-	-
	山形	2	-	2	-	2	-	2	-	2	-	2	-	100.0	-	100.0
福島	福島	2	5	-3	-60.0	2	3	-1	-33.3	2	1	1	100.0	100.0	60.0	40.0
	計	33	33	-	-	33	27	6	22.2	36	17	19	111.8	100.0	81.8	18.2
関東	計	69	115	-46	-40.0	55	76	-21	-27.6	58	71	-13	-18.3	79.7	66.1	13.6
	茨城	4	21	-17	-81.0	3	14	-11	-78.6	3	11	-8	-72.7	75.0	66.7	8.3
	栃木	1	3	-2	-66.7	2	3	-1	-33.3	2	4	-2	-50.0	200.0	100.0	100.0
	群馬	5	9	-4	-44.4	4	3	1	33.3	6	3	3	100.0	80.0	33.3	46.7
	埼玉	10	22	-12	-54.5	7	20	-13	-65.0	7	23	-16	-69.6	70.0	90.9	-20.9
	千葉	10	19	-9	-47.4	5	11	-6	-54.5	3	6	-3	-50.0	50.0	57.9	-7.9
	神奈川	29	29	-	-	19	19	-	-	17	17	-	-	65.5	65.5	-
	新潟	2	1	1	100.0	2	1	1	100.0	2	1	1	100.0	100.0	100.0	-
	山梨	1	1	-	-	2	-	2	-	5	1	4	400.0	200.0	-	200.0
	長野	1	4	-3	-75.0	3	2	1	50.0	7	3	4	133.3	300.0	50.0	250.0
	静岡	6	6	-	-	8	3	5	166.7	6	2	4	200.0	133.3	50.0	83.3
中部	計	29	41	-12	-29.3	33	31	2	6.5	30	34	-4	-11.8	113.8	75.6	38.2
	富山	2	1	1	100.0	2	1	1	100.0	2	1	1	100.0	100.0	100.0	-
	石川	1	2	-1	-50.0	1	2	-1	-50.0	2	1	1	100.0	100.0	100.0	-
	福井	2	-	2	-	2	-	2	-	2	-	2	-	100.0	-	100.0
	岐阜	2	6	-4	-66.7	3	4	-1	-25.0	4	4	-	-	150.0	66.7	83.3
	愛知	17	27	-10	-37.0	19	20	-1	-5.0	16	22	-6	-27.3	111.8	74.1	37.7
	三重	5	5	-	-	6	4	2	50.0	4	6	-2	-33.3	120.0	80.0	40.0
近畿	計	48	93	-45	-48.4	53	64	-11	-17.2	53	65	-12	-18.5	110.4	68.8	41.6
	滋賀	1	1	-	-	-	-	-	-	-	2	-2	-100.0	-	-	-
	京都	5	6	-1	-16.7	7	3	4	133.3	5	2	3	150.0	140.0	50.0	90.0
	大阪	31	55	-24	-43.6	38	37	1	2.7	40	38	2	5.3	122.6	67.3	55.3
	兵庫	8	26	-18	-69.2	7	16	-9	-56.3	7	15	-8	-53.3	87.5	61.5	26.0
	奈良	2	2	-	-	-	3	-3	-100.0	-	3	-3	-100.0	-	150.0	-150.0
中国	和歌山	1	3	-2	-66.7	1	5	-4	-80.0	1	5	-4	-80.0	100.0	166.7	-66.7
	計	11	12	-1	-8.3	8	10	-2	-20.0	6	11	-5	-45.5	72.7	83.3	-10.6
	鳥取	1	1	-	-	1	1	-	-	1	1	-	-	100.0	100.0	-
	島根	-	3	-3	-100.0	-	3	-3	-100.0	-	3	-3	-100.0	-	100.0	-100.0
	岡山	1	-	1	-	1	-	1	-	1	-	1	-	100.0	-	100.0
	広島	6	4	2	50.0	3	4	-1	-25.0	2	7	-5	-71.4	50.0	100.0	-50.0
四国	山口	3	4	-1	-25.0	3	2	1	50.0	2	-	2	-	100.0	50.0	50.0
	計	5	5	-	-	5	4	1	25.0	9	5	4	80.0	100.0	80.0	20.0
	徳島	1	-	1	-	1	-	1	-	2	-	2	-	100.0	-	100.0
	香川	3	-	3	-	3	-	3	-	2	1	1	100.0	100.0	-	100.0
	愛媛	1	3	-2	-66.7	1	3	-2	-66.7	4	3	1	33.3	100.0	100.0	-
九州	高知	-	2	-2	-100.0	-	1	-1	-100.0	1	1	-	-	-	50.0	-50.0
	計	17	29	-12	-41.4	16	20	-4	-20.0	18	13	5	38.5	94.1	69.0	25.1
	福岡	10	13	-3	-23.1	9	9	-	-	11	5	6	120.0	90.0	69.2	20.8
	佐賀	1	1	-	-	1	1	-	-	2	1	1	100.0	100.0	100.0	-
	長崎	2	1	1	100.0	2	1	1	100.0	1	-	1	-	100.0	100.0	-
	熊本	-	3	-3	-100.0	-	2	-2	-100.0	1	2	-1	-50.0	-	66.7	-66.7
	大分	-	1	-1	-100.0	-	1	-1	-100.0	-	1	-1	-100.0	-	100.0	-100.0
	宮崎	-	2	-2	-100.0	-	1	-1	-100.0	-	1	-1	-100.0	-	50.0	-50.0
鹿児島	-	4	-4	-100.0	-	3	-3	-100.0	-	2	-2	-100.0	-	75.0	-75.0	
沖縄	4	4	-	-	4	2	2	100.0	3	1	2	200.0	100.0	50.0	50.0	

第6表

## 重要犯罪・重要窃盗犯 都道府県別 認知・検挙件数・検挙人員 対前年比較

暫定値  
平成30年2月1日確定

都道府県		放火												検挙率		
		認知件数				検挙件数				検挙人員				平成29年 1月～5月	平成28年 1月～5月	増減
		平成29年 1月～5月	平成28年 1月～5月	増減		平成29年 1月～5月	平成28年 1月～5月	増減		平成29年 1月～5月	平成28年 1月～5月	増減				
				件数	%			件数	%			人員	%			
総	数	403	403	-	-	280	290	-10	-3.4	216	237	-21	-8.9	69.5	72.0	-2.5
	計	15	15	-	-	12	12	-	-	12	8	4	50.0	80.0	100.0	-
北海道	札幌	7	6	1	16.7	6	6	-	-	7	4	3	75.0	85.7	80.0	-14.3
	函館	2	5	-3	-60.0	1	2	-1	-50.0	2	1	1	100.0	50.0	40.0	10.0
	旭川	1	2	-1	-50.0	1	2	-1	-50.0	1	1	-	-	100.0	100.0	-
	釧路	3	2	1	50.0	2	2	-	-	1	2	-1	-50.0	66.7	100.0	-33.3
	北見	2	-	2	-	2	-	2	-	1	-	1	-	100.0	-	100.0
東北	計	17	24	-7	-29.2	13	17	-4	-23.5	12	13	-1	-7.7	76.5	70.8	5.7
	青森	-	2	-2	-100.0	-	2	-2	-100.0	-	4	-4	-100.0	-	100.0	-100.0
	岩手	5	7	-2	-28.6	1	3	-2	-66.7	-	1	-1	-100.0	20.0	42.9	-22.9
	宮城	6	6	-	-	6	6	-	-	7	5	2	40.0	100.0	100.0	-
	秋田	3	-	3	-	3	-	3	-	3	-	3	-	100.0	-	100.0
	山形	3	4	-1	-25.0	3	3	-	-	2	1	1	100.0	100.0	75.0	25.0
福島	福島	-	5	-5	-100.0	-	3	-3	-100.0	-	2	-2	-100.0	-	60.0	-60.0
	計	31	39	-8	-20.5	24	30	-6	-20.0	16	24	-8	-33.3	77.4	76.9	0.5
関東	計	89	88	1	1.1	69	48	21	43.8	50	46	4	8.7	77.5	54.5	23.0
	茨城	9	4	5	125.0	8	3	5	166.7	6	3	3	100.0	88.9	75.0	13.9
	栃木	5	5	-	-	4	4	-	-	4	5	-1	-20.0	80.0	80.0	-
	群馬	4	3	1	33.3	4	3	1	33.3	4	2	2	100.0	100.0	100.0	-
	埼玉	13	17	-4	-23.5	10	8	2	25.0	12	6	6	100.0	76.9	47.1	29.8
	千葉	23	25	-2	-8.0	13	10	3	30.0	8	6	2	33.3	56.5	40.0	16.5
	神奈川	12	5	7	140.0	8	7	1	14.3	6	10	-4	-40.0	66.7	140.0	-73.3
	新潟	6	12	-6	-50.0	5	7	-2	-28.6	3	4	-1	-25.0	83.3	58.3	25.0
	山梨	5	-	5	-	1	1	-	-	-	1	-1	-100.0	20.0	-	20.0
	長野	4	8	-4	-50.0	3	3	-	-	5	-	5	-	75.0	37.5	37.5
静岡	8	9	-1	-11.1	13	2	11	550.0	2	9	-7	-77.8	162.5	22.2	140.3	
中部	計	51	45	6	13.3	30	34	-4	-11.8	24	27	-3	-11.1	58.8	75.6	-16.8
	富山	4	-	4	-	5	-	5	-	5	-	5	-	125.0	-	125.0
	石川	1	2	-1	-50.0	1	1	-	-	1	1	-	-	100.0	50.0	50.0
	福井	1	3	-2	-66.7	-	3	-3	-100.0	-	1	-1	-100.0	-	100.0	-100.0
	岐阜	7	10	-3	-30.0	6	5	1	20.0	1	4	-3	-75.0	85.7	50.0	35.7
	愛知	31	29	2	6.9	11	24	-13	-54.2	12	20	-8	-40.0	35.5	82.8	-47.3
	三重	7	1	6	600.0	7	1	6	600.0	5	1	4	400.0	100.0	100.0	-
近畿	計	101	118	-17	-14.4	53	72	-19	-26.4	43	57	-14	-24.6	52.5	61.0	-8.5
	滋賀	4	5	-1	-20.0	3	3	-	-	3	2	1	50.0	75.0	60.0	15.0
	京都	4	11	-7	-63.6	5	11	-6	-54.5	3	9	-6	-66.7	125.0	100.0	25.0
	大阪	66	85	-19	-22.4	35	44	-9	-20.5	30	33	-3	-9.1	53.0	51.8	1.2
	兵庫	23	7	16	228.6	9	8	1	12.5	6	6	-	-	39.1	114.3	-75.2
	奈良	2	5	-3	-60.0	-	3	-3	-100.0	-	4	-4	-100.0	-	60.0	-60.0
和歌山	2	5	-3	-60.0	1	3	-2	-66.7	1	3	-2	-66.7	50.0	60.0	-10.0	
中国	計	27	14	13	92.9	24	17	7	41.2	16	13	3	23.1	88.9	121.4	-32.5
	鳥取	1	-	1	-	-	-	-	-	-	1	-1	-100.0	-	-	-
	島根	-	1	-1	-100.0	1	3	-2	-66.7	1	1	-	-	-	300.0	-300.0
	岡山	12	4	8	200.0	12	4	8	200.0	8	2	6	300.0	100.0	100.0	-
	広島	13	5	8	160.0	10	5	5	100.0	6	7	-1	-14.3	76.9	100.0	-23.1
山口	1	4	-3	-75.0	1	5	-4	-80.0	1	2	-1	-50.0	100.0	125.0	-25.0	
四国	計	14	17	-3	-17.6	14	18	-4	-22.2	10	11	-1	-9.1	100.0	105.9	-5.9
	徳島	6	2	4	200.0	7	2	5	250.0	5	-	5	-	116.7	100.0	16.7
	香川	1	3	-2	-66.7	1	2	-1	-50.0	2	2	-	-	100.0	66.7	33.3
	愛媛	4	7	-3	-42.9	3	7	-4	-57.1	1	4	-3	-75.0	75.0	100.0	-25.0
	高知	3	5	-2	-40.0	3	7	-4	-57.1	2	5	-3	-60.0	100.0	140.0	-40.0
九州	計	58	43	15	34.9	41	42	-1	-2.4	33	38	-5	-13.2	70.7	97.7	-27.0
	福岡	28	14	14	100.0	14	14	-	-	10	11	-1	-9.1	50.0	100.0	-50.0
	佐賀	1	4	-3	-75.0	1	3	-2	-66.7	1	4	-3	-75.0	100.0	75.0	25.0
	長崎	3	2	1	50.0	2	3	-1	-33.3	-	1	-1	-100.0	66.7	150.0	-83.3
	熊本	10	7	3	42.9	8	4	4	100.0	7	4	3	75.0	80.0	57.1	22.9
	大分	3	1	2	200.0	2	1	1	100.0	2	1	1	100.0	66.7	100.0	-33.3
	宮崎	3	6	-3	-50.0	3	6	-3	-50.0	3	7	-4	-57.1	100.0	100.0	-
	鹿児島	2	7	-5	-71.4	2	7	-5	-71.4	2	6	-4	-66.7	100.0	100.0	-
沖縄	8	2	6	300.0	9	4	5	125.0	8	4	4	100.0	112.5	200.0	-87.5	

第6表

## 重要犯罪・重要窃盗犯 都道府県別 認知・検挙件数・検挙人員 対前年比較

暫定値  
平成30年2月1日確定

都道府県		強姦														
		認知件数				検挙件数				検挙人員				検挙率		
		平成29年 1月～5月	平成28年 1月～5月	増減		平成29年 1月～5月	平成28年 1月～5月	増減		平成29年 1月～5月	平成28年 1月～5月	増減		平成29年 1月～5月	平成28年 1月～5月	増減
				件数	%			件数	%			人員	%			
総	数	378	398	-20	-5.0	331	380	-49	-12.9	288	333	-45	-13.5	87.6	95.5	-7.9
	計	17	11	6	54.5	12	14	-2	-14.3	10	13	-3	-23.1	70.6	127.3	-56.7
北海道	札幌	6	7	-1	-14.3	3	10	-7	-70.0	3	8	-5	-62.5	50.0	142.9	-92.9
	函館	3	-	3	-	6	1	5	500.0	5	1	4	400.0	200.0	-	200.0
	旭川	5	3	2	66.7	3	1	2	200.0	2	1	1	100.0	60.0	33.3	26.7
	釧路	2	-	2	-	-	2	-2	-100.0	-	3	-3	-100.0	-	-	-
	北見	1	1	-	-	-	-	-	-	-	-	-	-	-	-	-
東北	計	23	19	4	21.1	27	19	8	42.1	17	12	5	41.7	117.4	100.0	17.4
	青森	5	2	3	150.0	5	2	3	150.0	4	3	1	33.3	100.0	100.0	-
	岩手	2	-	2	-	2	-	2	-	1	1	-	-	100.0	-	100.0
	宮城	8	9	-1	-11.1	8	9	-1	-11.1	4	3	1	33.3	100.0	100.0	-
	秋田	4	3	1	33.3	5	4	1	25.0	3	3	-	-	125.0	133.3	-8.3
	山形	1	2	-1	-50.0	2	1	1	100.0	1	1	-	-	200.0	50.0	150.0
福島	3	3	-	-	5	3	2	66.7	4	1	3	300.0	166.7	100.0	66.7	
	計	61	58	3	5.2	43	57	-14	-24.6	42	61	-19	-31.1	70.5	98.3	-27.8
関東	茨城	16	9	7	77.8	14	8	6	75.0	11	5	6	120.0	87.5	88.9	-1.4
	栃木	1	6	-5	-83.3	-	4	-4	-100.0	-	4	-4	-100.0	-	66.7	-66.7
	群馬	5	5	-	-	5	4	1	25.0	5	3	2	66.7	100.0	80.0	20.0
	埼玉	19	22	-3	-13.6	16	18	-2	-11.1	13	16	-3	-18.8	84.2	81.8	2.4
	千葉	16	19	-3	-15.8	7	17	-10	-58.8	2	18	-16	-88.9	43.8	89.5	-45.7
	神奈川	27	20	7	35.0	21	30	-9	-30.0	15	21	-6	-28.6	77.8	150.0	-72.2
	新潟	6	7	-1	-14.3	4	4	-	-	3	3	-	-	66.7	57.1	9.6
	山梨	-	-	-	-	2	-	2	-	1	-	1	-	-	-	-
	長野	3	11	-8	-72.7	1	12	-11	-91.7	2	9	-7	-77.8	33.3	109.1	-75.8
	静岡	8	16	-8	-50.0	5	8	-3	-37.5	5	7	-2	-28.6	62.5	50.0	12.5
	計	44	39	5	12.8	43	33	10	30.3	40	22	18	81.8	97.7	84.6	13.1
中部	富山	2	2	-	-	2	2	-	-	2	1	1	100.0	100.0	100.0	-
	石川	2	2	-	-	1	1	-	-	1	2	-1	-50.0	50.0	50.0	-
	福井	1	4	-3	-75.0	1	3	-2	-66.7	-	2	-2	-100.0	100.0	75.0	25.0
	岐阜	4	7	-3	-42.9	3	6	-3	-50.0	2	2	-	-	75.0	85.7	-10.7
	愛知	31	22	9	40.9	33	17	16	94.1	33	11	22	200.0	106.5	77.3	29.2
	三重	4	2	2	100.0	3	4	-1	-25.0	2	4	-2	-50.0	75.0	200.0	-125.0
近畿	計	76	70	6	8.6	65	69	-4	-5.8	69	73	-4	-5.5	85.5	98.6	-13.1
	滋賀	4	2	2	100.0	1	1	-	-	1	-	1	-	25.0	50.0	-25.0
	京都	6	8	-2	-25.0	6	13	-7	-53.8	5	17	-12	-70.6	100.0	162.5	-62.5
	大阪	45	37	8	21.6	39	34	5	14.7	40	35	5	14.3	86.7	91.9	-5.2
	兵庫	14	20	-6	-30.0	12	16	-4	-25.0	15	17	-2	-11.8	85.7	80.0	5.7
	奈良	4	-	4	-	4	-	4	-	5	-	5	-	100.0	-	100.0
和歌山	3	3	-	-	3	5	-2	-40.0	3	4	-1	-25.0	100.0	166.7	-66.7	
中国	計	10	26	-16	-61.5	11	24	-13	-54.2	10	19	-9	-47.4	110.0	92.3	17.7
	鳥取	1	2	-1	-50.0	1	1	-	-	1	-	1	-	100.0	50.0	50.0
	島根	-	-	-	-	1	-	1	-	1	-	1	-	-	-	-
	岡山	1	8	-7	-87.5	1	8	-7	-87.5	1	5	-4	-80.0	100.0	100.0	-
	広島	4	9	-5	-55.6	5	10	-5	-50.0	4	10	-6	-60.0	125.0	111.1	13.9
山口	4	7	-3	-42.9	3	5	-2	-40.0	3	4	-1	-25.0	75.0	71.4	3.6	
四国	計	9	16	-7	-43.8	9	18	-9	-50.0	4	13	-9	-69.2	100.0	112.5	-12.5
	徳島	2	2	-	-	1	2	-1	-50.0	-	2	-2	-100.0	50.0	100.0	-50.0
	香川	1	8	-7	-87.5	2	8	-6	-75.0	2	7	-5	-71.4	200.0	100.0	100.0
	愛媛	3	3	-	-	3	3	-	-	2	2	-	-	100.0	100.0	-
	高知	3	3	-	-	3	5	-2	-40.0	-	2	-2	-100.0	100.0	166.7	-66.7
九州	計	37	44	-7	-15.9	46	41	5	12.2	39	34	5	14.7	124.3	93.2	31.1
	福岡	16	20	-4	-20.0	24	15	9	60.0	21	12	9	75.0	150.0	75.0	75.0
	佐賀	-	3	-3	-100.0	1	3	-2	-66.7	1	1	-	-	100.0	-100.0	
	長崎	1	1	-	-	-	3	-3	-100.0	-	2	-2	-100.0	-	300.0	-300.0
	熊本	3	5	-2	-40.0	6	3	3	100.0	6	3	3	100.0	200.0	60.0	140.0
	大分	1	1	-	-	1	1	-	-	1	1	-	-	100.0	100.0	-
	宮崎	4	4	-	-	3	3	-	-	2	3	-1	-33.3	75.0	75.0	-
	鹿児島	3	1	2	200.0	4	4	-	-	2	5	-3	-60.0	133.3	400.0	-266.7
沖縄	9	9	-	-	7	9	-2	-22.2	6	7	-1	-14.3	77.8	100.0	-22.2	

第6表

## 重要犯罪・重要窃盗犯 都道府県別 認知・検挙件数・検挙人員 対前年比較

暫定値  
平成30年2月1日確定

都道府県		略取誘拐・人身売買														
		認知件数				検挙件数				検挙人員				検挙率		
		平成29年 1月～5月	平成28年 1月～5月	増減		平成29年 1月～5月	平成28年 1月～5月	増減		平成29年 1月～5月	平成28年 1月～5月	増減		平成29年 1月～5月	平成28年 1月～5月	増減
				件数	%			件数	%			人員	%			
総	数	93	82	11	13.4	63	77	-14	-18.2	51	73	-22	-30.1	67.7	93.9	-26.2
	計	1	1	-	-	2	2	-	-	1	1	-	-	200.0	200.0	-
北海道	札幌	1	1	-	-	2	2	-	-	1	1	-	-	200.0	200.0	-
	函館	-	-	-	-	-	-	-	-	-	-	-	-	-	-	-
	旭川	-	-	-	-	-	-	-	-	-	-	-	-	-	-	-
	釧路	-	-	-	-	-	-	-	-	-	-	-	-	-	-	-
	北見	-	-	-	-	-	-	-	-	-	-	-	-	-	-	-
東北	計	2	5	-3	-60.0	2	5	-3	-60.0	2	2	-	-	100.0	100.0	-
	青森	-	3	-3	-100.0	-	3	-3	-100.0	1	1	-	-	-	100.0	-100.0
	岩手	1	2	-1	-50.0	1	2	-1	-50.0	1	1	-	-	100.0	100.0	-
	宮城	1	-	1	-	1	-	1	-	-	-	-	-	100.0	-	100.0
	秋田	-	-	-	-	-	-	-	-	-	-	-	-	-	-	-
	山形	-	-	-	-	-	-	-	-	-	-	-	-	-	-	-
福島	計	-	-	-	-	-	-	-	-	-	-	-	-	-	-	-
	福島	-	-	-	-	-	-	-	-	-	-	-	-	-	-	-
東京	計	10	11	-1	-9.1	9	10	-1	-10.0	4	9	-5	-55.6	90.0	90.9	-0.9
	計	33	22	11	50.0	16	20	-4	-20.0	14	19	-5	-26.3	48.5	90.9	-42.4
関東	茨城	1	1	-	-	1	1	-	-	2	1	1	100.0	100.0	100.0	-
	栃木	-	-	-	-	-	-	-	-	-	-	-	-	-	-	-
	群馬	2	1	1	100.0	2	1	1	100.0	1	1	-	-	100.0	100.0	-
	埼玉	5	11	-6	-54.5	3	11	-8	-72.7	6	11	-5	-45.5	60.0	100.0	-40.0
	千葉	2	4	-2	-50.0	3	4	-1	-25.0	2	2	-	-	150.0	100.0	50.0
	神奈川	21	2	19	950.0	6	1	5	500.0	1	1	-	-	28.6	50.0	-21.4
	新潟	-	1	-1	-100.0	-	1	-1	-100.0	-	2	-2	-100.0	-	100.0	-100.0
	山梨	-	-	-	-	-	-	-	-	-	-	-	-	-	-	-
	長野	-	-	-	-	-	-	-	-	-	-	-	-	-	-	-
静岡	2	2	-	-	1	1	-	-	2	1	1	100.0	50.0	50.0	-	
中部	計	6	7	-1	-14.3	7	7	-	-	4	10	-6	-60.0	116.7	100.0	16.7
	富山	1	1	-	-	1	1	-	-	1	2	-1	-50.0	100.0	100.0	-
	石川	2	-	2	-	2	-	2	-	-	-	-	-	100.0	-	100.0
	福井	-	1	-1	-100.0	-	1	-1	-100.0	-	1	-1	-100.0	-	100.0	-100.0
	岐阜	-	-	-	-	-	-	-	-	-	-	-	-	-	-	-
	愛知	2	4	-2	-50.0	3	4	-1	-25.0	1	6	-5	-83.3	150.0	100.0	50.0
三重	1	1	-	-	1	1	-	-	2	1	1	100.0	100.0	100.0	-	
近畿	計	24	15	9	60.0	14	14	-	-	12	10	2	20.0	58.3	93.3	-35.0
	滋賀	1	-	1	-	1	-	1	-	1	-	1	-	100.0	-	100.0
	京都	1	1	-	-	1	2	-1	-50.0	1	1	-	-	100.0	200.0	-100.0
	大阪	14	10	4	40.0	6	7	-1	-14.3	6	5	1	20.0	42.9	70.0	-27.1
	兵庫	8	3	5	166.7	6	4	2	50.0	4	4	-	-	75.0	133.3	-58.3
	奈良	-	1	-1	-100.0	-	1	-1	-100.0	-	-	-	-	-	100.0	-100.0
和歌山	-	-	-	-	-	-	-	-	-	-	-	-	-	-	-	
中国	計	8	10	-2	-20.0	6	9	-3	-33.3	6	5	1	20.0	75.0	90.0	-15.0
	鳥取	-	-	-	-	-	-	-	-	-	-	-	-	-	-	-
	島根	-	1	-1	-100.0	-	-	-	-	-	-	-	-	-	-	-
	岡山	3	5	-2	-40.0	3	5	-2	-40.0	2	3	-1	-33.3	100.0	100.0	-
	広島	5	3	2	66.7	3	3	-	-	4	2	2	100.0	60.0	100.0	-40.0
山口	-	1	-1	-100.0	-	1	-1	-100.0	-	-	-	-	-	100.0	-100.0	
四国	計	2	2	-	-	2	2	-	-	2	5	-3	-60.0	100.0	100.0	-
	徳島	-	-	-	-	-	-	-	-	-	-	-	-	-	-	-
	香川	1	1	-	-	1	1	-	-	2	4	-2	-50.0	100.0	100.0	-
	愛媛	1	-	1	-	1	-	1	-	-	-	-	-	100.0	-	100.0
	高知	-	1	-1	-100.0	-	1	-1	-100.0	-	1	-1	-100.0	-	100.0	-100.0
九州	計	7	9	-2	-22.2	5	8	-3	-37.5	6	12	-6	-50.0	71.4	88.9	-17.5
	福岡	4	6	-2	-33.3	3	5	-2	-40.0	3	7	-4	-57.1	75.0	83.3	-8.3
	佐賀	2	-	2	-	1	-	1	-	-	-	-	-	50.0	-	50.0
	長崎	1	-	1	-	1	-	1	-	3	-	3	-	100.0	-	100.0
	熊本	-	2	-2	-100.0	-	2	-2	-100.0	-	4	-4	-100.0	-	100.0	-100.0
	大分	-	-	-	-	-	-	-	-	-	-	-	-	-	-	-
	宮崎	-	-	-	-	-	-	-	-	-	-	-	-	-	-	-
	鹿児島	-	1	-1	-100.0	-	-	-	-	-	-	-	-	-	-	-
沖縄	-	-	-	-	-	1	-1	-100.0	-	1	-1	-100.0	-	-	-	

第6表

## 重要犯罪・重要窃盗犯 都道府県別 認知・検挙件数・検挙人員 対前年比較

暫定値  
平成30年2月1日確定

都道府県	強制わいせつ														
	認知件数					検挙件数				検挙人員				検挙率	
	平成29年	平成28年	増減		平成29年	平成28年	増減		平成29年	平成28年	増減		平成29年	平成28年	増減
	1月～5月	1月～5月	件数	%	1月～5月	1月～5月	件数	%	1月～5月	1月～5月	人員	%	1月～5月	1月～5月	
総数	2,104	2,198	-94	-4.3	1,578	1,491	87	5.8	1,035	961	74	7.7	75.0	67.8	7.2
計	67	70	-3	-4.3	32	60	-28	-46.7	30	38	-8	-21.1	47.8	85.7	-37.9
北海道															
札幌	47	47	-	-	22	42	-20	-47.6	21	27	-6	-22.2	46.8	89.4	-42.6
函館	4	6	-2	-33.3	2	6	-4	-66.7	2	2	-	-	50.0	100.0	-50.0
旭川	9	7	2	28.6	4	6	-2	-33.3	3	5	-2	-40.0	44.4	85.7	-41.3
釧路	5	7	-2	-28.6	3	4	-1	-25.0	3	2	1	50.0	60.0	57.1	2.9
北見	2	3	-1	-33.3	1	2	-1	-50.0	1	2	-1	-50.0	50.0	66.7	-16.7
東北															
計	96	106	-10	-9.4	88	84	4	4.8	33	48	-15	-31.3	91.7	79.2	12.5
青森	5	15	-10	-66.7	5	11	-6	-54.5	4	4	-	-	100.0	73.3	26.7
岩手	9	15	-6	-40.0	5	15	-10	-66.7	6	9	-3	-33.3	55.6	100.0	-44.4
宮城	50	35	15	42.9	57	26	31	119.2	12	19	-7	-36.8	114.0	74.3	39.7
秋田	4	5	-1	-20.0	1	4	-3	-75.0	1	3	-2	-66.7	25.0	80.0	-55.0
山形	7	15	-8	-53.3	14	14	-	-	7	8	-1	-12.5	200.0	93.3	106.7
福島	21	21	-	-	6	14	-8	-57.1	3	5	-2	-40.0	28.6	66.7	-38.1
東京	254	302	-48	-15.9	226	259	-33	-12.7	182	190	-8	-4.2	89.0	85.8	3.2
計	617	659	-42	-6.4	458	407	51	12.5	266	245	21	8.6	74.2	61.8	12.4
茨城	40	40	-	-	29	31	-2	-6.5	25	17	8	47.1	72.5	77.5	-5.0
栃木	16	22	-6	-27.3	10	11	-1	-9.1	7	9	-2	-22.2	62.5	50.0	12.5
群馬	22	21	1	4.8	29	17	12	70.6	18	11	7	63.6	131.8	81.0	50.8
埼玉	186	141	45	31.9	138	88	50	56.8	76	66	10	15.2	74.2	62.4	11.8
千葉	102	164	-62	-37.8	54	75	-21	-28.0	31	41	-10	-24.4	52.9	45.7	7.2
神奈川	148	172	-24	-14.0	130	132	-2	-1.5	61	61	-	-	87.8	76.7	11.1
新潟	28	27	1	3.7	21	12	9	75.0	17	10	7	70.0	75.0	44.4	30.6
山梨	9	8	1	12.5	2	3	-1	-33.3	2	1	1	100.0	22.2	37.5	-15.3
長野	22	17	5	29.4	11	11	-	-	5	6	-1	-16.7	50.0	64.7	-14.7
静岡	44	47	-3	-6.4	34	27	7	25.9	24	23	1	4.3	77.3	57.4	19.9
中部															
計	211	205	6	2.9	147	124	23	18.5	116	84	32	38.1	69.7	60.5	9.2
富山	11	3	8	266.7	8	3	5	166.7	7	4	3	75.0	72.7	100.0	-27.3
石川	25	15	10	66.7	14	13	1	7.7	6	10	-4	-40.0	56.0	86.7	-30.7
福井	3	8	-5	-62.5	2	6	-4	-66.7	2	5	-3	-60.0	66.7	75.0	-8.3
岐阜	13	18	-5	-27.8	8	20	-12	-60.0	8	9	-1	-11.1	61.5	111.1	-49.6
愛知	141	141	-	-	104	63	41	65.1	85	48	37	77.1	73.8	44.7	29.1
三重	18	20	-2	-10.0	11	19	-8	-42.1	8	8	-	-	61.1	95.0	-33.9
近畿															
計	523	525	-2	-0.4	341	289	52	18.0	231	194	37	19.1	65.2	55.0	10.2
滋賀	28	30	-2	-6.7	22	19	3	15.8	12	10	2	20.0	78.6	63.3	15.3
京都	58	57	1	1.8	45	34	11	32.4	33	30	3	10.0	77.6	59.6	18.0
大阪	298	297	1	0.3	173	125	48	38.4	112	85	27	31.8	58.1	42.1	16.0
兵庫	114	107	7	6.5	81	92	-11	-12.0	65	56	9	16.1	71.1	86.0	-14.9
奈良	16	25	-9	-36.0	14	9	5	55.6	5	8	-3	-37.5	87.5	36.0	51.5
和歌山	9	9	-	-	6	10	-4	-40.0	4	5	-1	-20.0	66.7	111.1	-44.4
中国															
計	87	80	7	8.8	63	52	11	21.2	41	38	3	7.9	72.4	65.0	7.4
鳥取	3	10	-7	-70.0	2	7	-5	-71.4	3	3	-	-	66.7	70.0	-3.3
島根	4	5	-1	-20.0	3	2	1	50.0	2	1	1	100.0	75.0	40.0	35.0
岡山	21	15	6	40.0	20	13	7	53.8	14	8	6	75.0	95.2	86.7	8.5
広島	43	39	4	10.3	24	23	1	4.3	14	21	-7	-33.3	55.8	59.0	-3.2
山口	16	11	5	45.5	14	7	7	100.0	8	5	3	60.0	87.5	63.6	23.9
四国															
計	30	43	-13	-30.2	29	40	-11	-27.5	22	23	-1	-4.3	96.7	93.0	3.7
徳島	6	6	-	-	6	8	-2	-25.0	4	5	-1	-20.0	100.0	133.3	-33.3
香川	9	15	-6	-40.0	11	13	-2	-15.4	8	9	-1	-11.1	122.2	86.7	35.5
愛媛	9	15	-6	-40.0	10	14	-4	-28.6	7	6	1	16.7	111.1	93.3	17.8
高知	6	7	-1	-14.3	2	5	-3	-60.0	3	3	-	-	33.3	71.4	-38.1
九州															
計	219	208	11	5.3	194	176	18	10.2	114	101	13	12.9	88.6	84.6	4.0
福岡	108	117	-9	-7.7	105	117	-12	-10.3	59	53	6	11.3	97.2	100.0	-2.8
佐賀	13	9	4	44.4	11	7	4	57.1	5	6	-1	-16.7	84.6	77.8	6.8
長崎	12	13	-1	-7.7	5	7	-2	-28.6	4	5	-1	-20.0	41.7	53.8	-12.1
熊本	23	22	1	4.5	12	17	-5	-29.4	8	16	-8	-50.0	52.2	77.3	-25.1
大分	7	5	2	40.0	8	5	3	60.0	6	3	3	100.0	114.3	100.0	14.3
宮崎	16	20	-4	-20.0	14	6	8	133.3	6	5	1	20.0	87.5	30.0	57.5
鹿児島	11	14	-3	-21.4	9	7	2	28.6	8	6	2	33.3	81.8	50.0	31.8
沖縄	29	8	21	262.5	30	10	20	200.0	18	7	11	157.1	103.4	125.0	-21.6



第6表

## 重要犯罪・重要窃盗犯 都道府県別 認知・検挙件数・検挙人員 対前年比較

暫定値  
平成30年2月1日確定

都道府県	重要窃盗犯総数														
	認知件数					検挙件数				検挙人員				検挙率	
	平成29年	平成28年	増減		平成29年	平成28年	増減		平成29年	平成28年	増減		平成29年	平成28年	増減
	1月～5月	1月～5月	件数	%	1月～5月	1月～5月	件数	%	1月～5月	1月～5月	人員	%	1月～5月	1月～5月	
総数	37,581	40,077	-2,496	-6.2	18,536	20,124	-1,588	-7.9	3,465	3,645	-180	-4.9	49.3	50.2	-0.9
計	1,162	1,517	-355	-23.4	627	831	-204	-24.5	148	141	7	5.0	54.0	54.8	-0.8
北海道															
札幌	742	1,161	-419	-36.1	454	651	-197	-30.3	99	96	3	3.1	61.2	56.1	5.1
函館	88	108	-20	-18.5	42	37	5	13.5	13	14	-1	-7.1	47.7	34.3	13.4
旭川	163	103	60	58.3	57	72	-15	-20.8	14	12	2	16.7	35.0	69.9	-34.9
釧路	140	123	17	13.8	54	51	3	5.9	16	12	4	33.3	38.6	41.5	-2.9
北見	29	22	7	31.8	20	20	-	-	6	7	-1	-14.3	69.0	90.9	-21.9
東北															
計	2,005	2,369	-364	-15.4	1,075	1,230	-155	-12.6	175	196	-21	-10.7	53.6	51.9	1.7
青森	200	176	24	13.6	197	94	103	109.6	27	39	-12	-30.8	98.5	53.4	45.1
岩手	134	151	-17	-11.3	136	83	53	63.9	36	28	8	28.6	101.5	55.0	46.5
宮城	698	899	-201	-22.4	198	411	-213	-51.8	45	52	-7	-13.5	28.4	45.7	-17.3
秋田	76	236	-160	-67.8	54	115	-61	-53.0	19	24	-5	-20.8	71.1	48.7	22.4
山形	175	188	-13	-6.9	254	153	101	66.0	19	21	-2	-9.5	145.1	81.4	63.7
福島	722	719	3	0.4	236	374	-138	-36.9	29	32	-3	-9.4	32.7	52.0	-19.3
東京	3,116	3,418	-302	-8.8	2,534	2,383	151	6.3	509	492	17	3.5	81.3	69.7	11.6
計	13,573	14,136	-563	-4.0	5,841	6,137	-296	-4.8	744	837	-93	-11.1	43.0	43.4	-0.4
茨城	2,099	2,545	-446	-17.5	949	1,131	-182	-16.1	71	69	2	2.9	45.2	44.4	0.8
栃木	702	815	-113	-13.9	268	328	-60	-18.3	34	41	-7	-17.1	38.2	40.2	-2.0
群馬	716	647	69	10.7	471	337	134	39.8	46	53	-7	-13.2	65.8	52.1	13.7
埼玉	2,306	2,470	-164	-6.6	1,281	982	299	30.4	175	210	-35	-16.7	55.6	39.8	15.8
千葉	3,001	3,122	-121	-3.9	841	969	-128	-13.2	86	98	-12	-12.2	28.0	31.0	-3.0
神奈川	2,579	2,263	316	14.0	1,245	1,255	-10	-0.8	170	184	-14	-7.6	48.3	55.5	-7.2
新潟	491	733	-242	-33.0	208	254	-46	-18.1	45	50	-5	-10.0	42.4	34.7	7.7
山梨	214	266	-52	-19.5	27	176	-149	-84.7	10	19	-9	-47.4	12.6	66.2	-53.6
長野	492	503	-11	-2.2	163	180	-17	-9.4	38	37	1	2.7	33.1	35.8	-2.7
静岡	973	772	201	26.0	388	525	-137	-26.1	69	76	-7	-9.2	39.9	68.0	-28.1
中部															
計	5,625	5,827	-202	-3.5	2,775	2,566	209	8.1	430	386	44	11.4	49.3	44.0	5.3
富山	150	215	-65	-30.2	91	74	17	23.0	29	18	11	61.1	60.7	34.4	26.3
石川	279	312	-33	-10.6	138	126	12	9.5	41	49	-8	-16.3	49.5	40.4	9.1
福井	114	131	-17	-13.0	57	67	-10	-14.9	16	19	-3	-15.8	50.0	51.1	-1.1
岐阜	800	721	79	11.0	253	177	76	42.9	60	41	19	46.3	31.6	24.5	7.1
愛知	3,571	3,716	-145	-3.9	1,828	1,633	195	11.9	248	208	40	19.2	51.2	43.9	7.3
三重	711	732	-21	-2.9	408	489	-81	-16.6	36	51	-15	-29.4	57.4	66.8	-9.4
近畿															
計	6,484	6,734	-250	-3.7	2,507	2,781	-274	-9.9	686	658	28	4.3	38.7	41.3	-2.6
滋賀	265	344	-79	-23.0	195	290	-95	-32.8	47	54	-7	-13.0	73.6	84.3	-10.7
京都	531	548	-17	-3.1	388	324	64	19.8	89	75	14	18.7	73.1	59.1	14.0
大阪	3,375	3,593	-218	-6.1	725	885	-160	-18.1	333	323	10	3.1	21.5	24.6	-3.1
兵庫	1,726	1,635	91	5.6	862	1,006	-144	-14.3	129	127	2	1.6	49.9	61.5	-11.6
奈良	353	342	11	3.2	126	149	-23	-15.4	48	28	20	71.4	35.7	43.6	-7.9
和歌山	234	272	-38	-14.0	211	127	84	66.1	40	51	-11	-21.6	90.2	46.7	43.5
中国															
計	1,359	1,280	79	6.2	578	770	-192	-24.9	172	196	-24	-12.2	42.5	60.2	-17.7
鳥取	74	85	-11	-12.9	47	73	-26	-35.6	9	12	-3	-25.0	63.5	85.9	-22.4
島根	102	114	-12	-10.5	65	69	-4	-5.8	20	13	7	53.8	63.7	60.5	3.2
岡山	463	393	70	17.8	143	203	-60	-29.6	42	64	-22	-34.4	30.9	51.7	-20.8
広島	492	475	17	3.6	164	221	-57	-25.8	52	48	4	8.3	33.3	46.5	-13.2
山口	228	213	15	7.0	159	204	-45	-22.1	49	59	-10	-16.9	69.7	95.8	-26.1
四国															
計	885	977	-92	-9.4	497	654	-157	-24.0	178	173	5	2.9	56.2	66.9	-10.7
徳島	113	193	-80	-41.5	69	82	-13	-15.9	15	12	3	25.0	61.1	42.5	18.6
香川	186	194	-8	-4.1	90	147	-57	-38.8	27	27	-	-	48.4	75.8	-27.4
愛媛	376	377	-1	-0.3	271	290	-19	-6.6	105	106	-1	-0.9	72.1	76.9	-4.8
高知	210	213	-3	-1.4	67	135	-68	-50.4	31	28	3	10.7	31.9	63.4	-31.5
九州															
計	3,372	3,819	-447	-11.7	2,102	2,772	-670	-24.2	423	566	-143	-25.3	62.3	72.6	-10.3
福岡	1,927	2,043	-116	-5.7	1,188	1,797	-609	-33.9	157	241	-84	-34.9	61.7	88.0	-26.3
佐賀	214	185	29	15.7	53	77	-24	-31.2	13	25	-12	-48.0	24.8	41.6	-16.8
長崎	116	195	-79	-40.5	169	79	90	113.9	23	18	5	27.8	145.7	40.5	105.2
熊本	257	360	-103	-28.6	166	249	-83	-33.3	54	49	5	10.2	64.6	69.2	-4.6
大分	153	154	-1	-0.6	182	156	26	16.7	43	45	-2	-4.4	119.0	101.3	17.7
宮崎	158	232	-74	-31.9	88	150	-62	-41.3	17	28	-11	-39.3	55.7	64.7	-9.0
鹿児島	317	314	3	1.0	176	150	26	17.3	47	70	-23	-32.9	55.5	47.8	7.7
沖縄	230	336	-106	-31.5	80	114	-34	-29.8	69	90	-21	-23.3	34.8	33.9	0.9

第6表

## 重要犯罪・重要窃盗犯 都道府県別 認知・検挙件数・検挙人員 対前年比較

暫定値  
平成30年2月1日確定

都道府県	侵入盗														
	認知件数					検挙件数				検挙人員				検挙率	
	平成29年	平成28年	増減		平成29年	平成28年	増減		平成29年	平成28年	増減		平成29年	平成28年	増減
	1月～5月	1月～5月	件数	%	1月～5月	1月～5月	件数	%	1月～5月	1月～5月	人員	%	1月～5月	1月～5月	
総数	30,539	31,655	-1,116	-3.5	15,133	17,079	-1,946	-11.4	2,645	2,779	-134	-4.8	49.6	54.0	-4.4
計	1,054	1,385	-331	-23.9	519	775	-256	-33.0	114	109	5	4.6	49.2	56.0	-6.8
北海道															
札幌	663	1,054	-391	-37.1	363	614	-251	-40.9	72	71	1	1.4	54.8	58.3	-3.5
函館	83	103	-20	-19.4	40	34	6	17.6	12	12	-	-	48.2	33.0	15.2
旭川	148	90	58	64.4	45	60	-15	-25.0	11	9	2	22.2	30.4	66.7	-36.3
釧路	132	119	13	10.9	52	51	1	2.0	14	12	2	16.7	39.4	42.9	-3.5
北見	28	19	9	47.4	19	16	3	18.8	5	5	-	-	67.9	84.2	-16.3
計	1,779	2,157	-378	-17.5	1,021	1,146	-125	-10.9	140	169	-29	-17.2	57.4	53.1	4.3
東北															
青森	176	149	27	18.1	190	78	112	143.6	21	34	-13	-38.2	108.0	52.3	55.7
岩手	123	142	-19	-13.4	127	79	48	60.8	27	26	1	3.8	103.3	55.6	47.7
宮城	649	840	-191	-22.7	189	387	-198	-51.2	38	42	-4	-9.5	29.1	46.1	-17.0
秋田	72	234	-162	-69.2	50	113	-63	-55.8	16	22	-6	-27.3	69.4	48.3	21.1
山形	163	176	-13	-7.4	244	146	98	67.1	15	17	-2	-11.8	149.7	83.0	66.7
福島	596	616	-20	-3.2	221	343	-122	-35.6	23	28	-5	-17.9	37.1	55.7	-18.6
東京	2,247	2,287	-40	-1.7	2,133	1,958	175	8.9	396	369	27	7.3	94.9	85.6	9.3
計	10,866	10,584	282	2.7	4,148	4,920	-772	-15.7	560	592	-32	-5.4	38.2	46.5	-8.3
関東															
茨城	1,544	1,703	-159	-9.3	410	839	-429	-51.1	49	34	15	44.1	26.6	49.3	-22.7
栃木	524	654	-130	-19.9	199	258	-59	-22.9	28	28	-	-	38.0	39.4	-1.4
群馬	592	546	46	8.4	429	298	131	44.0	43	47	-4	-8.5	72.5	54.6	17.9
埼玉	1,854	1,861	-7	-0.4	919	780	139	17.8	129	136	-7	-5.1	49.6	41.9	7.7
千葉	2,351	2,191	160	7.3	594	724	-130	-18.0	68	73	-5	-6.8	25.3	33.0	-7.7
神奈川	2,065	1,640	425	25.9	940	981	-41	-4.2	129	125	4	3.2	45.5	59.8	-14.3
新潟	461	667	-206	-30.9	194	241	-47	-19.5	33	43	-10	-23.3	42.1	36.1	6.0
山梨	189	234	-45	-19.2	24	156	-132	-84.6	6	15	-9	-60.0	12.7	66.7	-54.0
長野	430	458	-28	-6.1	153	164	-11	-6.7	34	30	4	13.3	35.6	35.8	-0.2
静岡	856	630	226	35.9	286	479	-193	-40.3	41	61	-20	-32.8	33.4	76.0	-42.6
計	4,686	4,769	-83	-1.7	2,389	2,226	163	7.3	356	316	40	12.7	51.0	46.7	4.3
中部															
富山	140	205	-65	-31.7	87	54	33	61.1	29	12	17	141.7	62.1	26.3	35.8
石川	252	279	-27	-9.7	122	115	7	6.1	32	42	-10	-23.8	48.4	41.2	7.2
福井	105	113	-8	-7.1	52	51	1	2.0	12	10	2	20.0	49.5	45.1	4.4
岐阜	723	637	86	13.5	245	161	84	52.2	53	34	19	55.9	33.9	25.3	8.6
愛知	2,873	2,953	-80	-2.7	1,513	1,372	141	10.3	202	176	26	14.8	52.7	46.5	6.2
三重	593	582	11	1.9	370	473	-103	-21.8	28	42	-14	-33.3	62.4	81.3	-18.9
計	4,772	4,903	-131	-2.7	2,039	2,256	-217	-9.6	457	463	-6	-1.3	42.7	46.0	-3.3
近畿															
滋賀	233	287	-54	-18.8	179	259	-80	-30.9	34	38	-4	-10.5	76.8	90.2	-13.4
京都	412	431	-19	-4.4	327	234	93	39.7	60	50	10	20.0	79.4	54.3	25.1
大阪	2,180	2,320	-140	-6.0	476	659	-183	-27.8	198	220	-22	-10.0	21.8	28.4	-6.6
兵庫	1,452	1,330	122	9.2	764	882	-118	-13.4	99	91	8	8.8	52.6	66.3	-13.7
奈良	280	298	-18	-6.0	96	134	-38	-28.4	29	22	7	31.8	34.3	45.0	-10.7
和歌山	215	237	-22	-9.3	197	88	109	123.9	37	42	-5	-11.9	91.6	37.1	54.5
計	1,217	1,181	36	3.0	508	717	-209	-29.1	138	175	-37	-21.1	41.7	60.7	-19.0
中国															
鳥取	68	82	-14	-17.1	42	71	-29	-40.8	8	10	-2	-20.0	61.8	86.6	-24.8
島根	92	110	-18	-16.4	52	66	-14	-21.2	17	12	5	41.7	56.5	60.0	-3.5
岡山	396	358	38	10.6	120	183	-63	-34.4	34	59	-25	-42.4	30.3	51.1	-20.8
広島	452	428	24	5.6	148	203	-55	-27.1	40	43	-3	-7.0	32.7	47.4	-14.7
山口	209	203	6	3.0	146	194	-48	-24.7	39	51	-12	-23.5	69.9	95.6	-25.7
計	839	888	-49	-5.5	455	561	-106	-18.9	156	145	11	7.6	54.2	63.2	-9.0
四国															
徳島	105	185	-80	-43.2	58	81	-23	-28.4	11	11	-	-	55.2	43.8	11.4
香川	176	178	-2	-1.1	83	94	-11	-11.7	26	20	6	30.0	47.2	52.8	-5.6
愛媛	354	330	24	7.3	251	260	-9	-3.5	92	90	2	2.2	70.9	78.8	-7.9
高知	204	195	9	4.6	63	126	-63	-50.0	27	24	3	12.5	30.9	64.6	-33.7
計	3,079	3,501	-422	-12.1	1,921	2,520	-599	-23.8	328	441	-113	-25.6	62.4	72.0	-9.6
九州															
福岡	1,749	1,871	-122	-6.5	1,087	1,648	-561	-34.0	123	207	-84	-40.6	62.1	88.1	-26.0
佐賀	207	168	39	23.2	50	72	-22	-30.6	12	23	-11	-47.8	24.2	42.9	-18.7
長崎	102	181	-79	-43.6	163	69	94	136.2	18	15	3	20.0	159.8	38.1	121.7
熊本	237	335	-98	-29.3	149	232	-83	-35.8	45	37	8	21.6	62.9	69.3	-6.4
大分	144	142	2	1.4	174	146	28	19.2	36	33	3	9.1	120.8	102.8	18.0
宮崎	137	216	-79	-36.6	77	138	-61	-44.2	12	20	-8	-40.0	56.2	63.9	-7.7
鹿児島	303	295	8	2.7	166	130	36	27.7	42	50	-8	-16.0	54.8	44.1	10.7
沖縄	200	293	-93	-31.7	55	85	-30	-35.3	40	56	-16	-28.6	27.5	29.0	-1.5

第6表

## 重要犯罪・重要窃盗犯 都道府県別 認知・検挙件数・検挙人員 対前年比較

暫定値  
平成30年2月1日確定

都道府県	侵入盗(住宅対象)														
	認知件数					検挙件数				検挙人員				検挙率	
	平成29年 1月~5月	平成28年 1月~5月	増減		平成29年 1月~5月	平成28年 1月~5月	増減		平成29年 1月~5月	平成28年 1月~5月	増減		平成29年 1月~5月	平成28年 1月~5月	増減
			件数	%			件数	%			人員	%			
総数	15,024	16,254	-1,230	-7.6	7,858	8,947	-1,089	-12.2	976	1,092	-116	-10.6	52.3	55.0	-2.7
計	496	673	-177	-26.3	234	367	-133	-36.2	35	42	-7	-16.7	47.2	54.5	-7.3
北海道															
札幌	272	510	-238	-46.7	157	279	-122	-43.7	21	25	-4	-16.0	57.7	54.7	3.0
函館	54	56	-2	-3.6	22	11	11	100.0	3	5	-2	-40.0	40.7	19.6	21.1
旭川	91	38	53	139.5	26	44	-18	-40.9	6	4	2	50.0	28.6	115.8	-87.2
釧路	66	60	6	10.0	26	22	4	18.2	3	5	-2	-40.0	39.4	36.7	2.7
北見	13	9	4	44.4	3	11	-8	-72.7	2	3	-1	-33.3	23.1	122.2	-99.1
東北															
計	789	921	-132	-14.3	275	539	-264	-49.0	55	57	-2	-3.5	34.9	58.5	-23.6
青森	72	44	28	63.6	20	12	8	66.7	6	9	-3	-33.3	27.8	27.3	0.5
岩手	61	58	3	5.2	49	29	20	69.0	11	7	4	57.1	80.3	50.0	30.3
宮城	357	420	-63	-15.0	84	190	-106	-55.8	16	20	-4	-20.0	23.5	45.2	-21.7
秋田	35	65	-30	-46.2	18	30	-12	-40.0	9	4	5	125.0	51.4	46.2	5.2
山形	31	57	-26	-45.6	31	35	-4	-11.4	6	2	4	200.0	100.0	61.4	38.6
福島	233	277	-44	-15.9	73	243	-170	-70.0	7	15	-8	-53.3	31.3	87.7	-56.4
東 京	1,096	1,146	-50	-4.4	1,257	1,030	227	22.0	162	149	13	8.7	114.7	89.9	24.8
計	5,455	5,588	-133	-2.4	2,069	2,745	-676	-24.6	213	236	-23	-9.7	37.9	49.1	-11.2
関東															
茨城	818	784	34	4.3	202	326	-124	-38.0	23	12	11	91.7	24.7	41.6	-16.9
栃木	305	386	-81	-21.0	124	160	-36	-22.5	14	14	-	-	40.7	41.5	-0.8
群馬	309	266	43	16.2	245	141	104	73.8	15	19	-4	-21.1	79.3	53.0	26.3
埼玉	1,009	1,034	-25	-2.4	397	363	34	9.4	48	58	-10	-17.2	39.3	35.1	4.2
千葉	1,252	1,291	-39	-3.0	296	492	-196	-39.8	23	29	-6	-20.7	23.6	38.1	-14.5
神奈川	928	853	75	8.8	512	640	-128	-20.0	50	51	-1	-2.0	55.2	75.0	-19.8
新潟	184	385	-201	-52.2	69	168	-99	-58.9	16	14	2	14.3	37.5	43.6	-6.1
山梨	88	129	-41	-31.8	11	63	-52	-82.5	2	8	-6	-75.0	12.5	48.8	-36.3
長野	158	166	-8	-4.8	46	72	-26	-36.1	9	9	-	-	29.1	43.4	-14.3
静岡	404	294	110	37.4	167	320	-153	-47.8	13	22	-9	-40.9	41.3	108.8	-67.5
中部															
計	2,297	2,782	-485	-17.4	1,529	1,122	407	36.3	134	126	8	6.3	66.6	40.3	26.3
富山	73	107	-34	-31.8	45	6	39	650.0	16	3	13	433.3	61.6	5.6	56.0
石川	146	155	-9	-5.8	63	45	18	40.0	8	9	-1	-11.1	43.2	29.0	14.2
福井	48	72	-24	-33.3	33	31	2	6.5	2	5	-3	-60.0	68.8	43.1	25.7
岐阜	309	359	-50	-13.9	101	112	-11	-9.8	22	19	3	15.8	32.7	31.2	1.5
愛知	1,448	1,738	-290	-16.7	1,119	586	533	91.0	79	72	7	9.7	77.3	33.7	43.6
三重	273	351	-78	-22.2	168	342	-174	-50.9	7	18	-11	-61.1	61.5	97.4	-35.9
近畿															
計	2,241	2,423	-182	-7.5	1,086	1,287	-201	-15.6	180	182	-2	-1.1	48.5	53.1	-4.6
滋賀	126	136	-10	-7.4	137	150	-13	-8.7	10	17	-7	-41.2	108.7	110.3	-1.6
京都	216	250	-34	-13.6	150	156	-6	-3.8	36	21	15	71.4	69.4	62.4	7.0
大阪	864	1,054	-190	-18.0	247	332	-85	-25.6	70	81	-11	-13.6	28.6	31.5	-2.9
兵庫	782	676	106	15.7	396	550	-154	-28.0	43	36	7	19.4	50.6	81.4	-30.8
奈良	150	164	-14	-8.5	49	67	-18	-26.9	7	9	-2	-22.2	32.7	40.9	-8.2
和歌山	103	143	-40	-28.0	107	32	75	234.4	14	18	-4	-22.2	103.9	22.4	81.5
中国															
計	620	600	20	3.3	218	418	-200	-47.8	42	69	-27	-39.1	35.2	69.7	-34.5
鳥取	26	46	-20	-43.5	14	51	-37	-72.5	2	3	-1	-33.3	53.8	110.9	-57.1
島根	26	43	-17	-39.5	9	22	-13	-59.1	3	4	-1	-25.0	34.6	51.2	-16.6
岡山	212	183	29	15.8	47	82	-35	-42.7	8	18	-10	-55.6	22.2	44.8	-22.6
広島	262	232	30	12.9	84	157	-73	-46.5	14	25	-11	-44.0	32.1	67.7	-35.6
山口	94	96	-2	-2.1	64	106	-42	-39.6	15	19	-4	-21.1	68.1	110.4	-42.3
四国															
計	352	362	-10	-2.8	145	189	-44	-23.3	46	48	-2	-4.2	41.2	52.2	-11.0
徳島	41	69	-28	-40.6	30	20	10	50.0	2	4	-2	-50.0	73.2	29.0	44.2
香川	104	88	16	18.2	27	29	-2	-6.9	10	9	1	11.1	26.0	33.0	-7.0
愛媛	135	149	-14	-9.4	55	114	-59	-51.8	20	34	-14	-41.2	40.7	76.5	-35.8
高知	72	56	16	28.6	33	26	7	26.9	14	1	13	1,300.0	45.8	46.4	-0.6
九州															
計	1,678	1,759	-81	-4.6	1,045	1,250	-205	-16.4	109	183	-74	-40.4	62.3	71.1	-8.8
福岡	985	987	-2	-0.2	618	770	-152	-19.7	39	85	-46	-54.1	62.7	78.0	-15.3
佐賀	129	97	32	33.0	26	52	-26	-50.0	8	16	-8	-50.0	20.2	53.6	-33.4
長崎	54	65	-11	-16.9	117	33	84	254.5	5	6	-1	-16.7	216.7	50.8	165.9
熊本	125	184	-59	-32.1	95	166	-71	-42.8	15	15	-	-	76.0	90.2	-14.2
大分	72	70	2	2.9	79	61	18	29.5	15	13	2	15.4	109.7	87.1	22.6
宮崎	48	98	-50	-51.0	25	59	-34	-57.6	4	8	-4	-50.0	52.1	60.2	-8.1
鹿児島	151	144	7	4.9	60	69	-9	-13.0	8	20	-12	-60.0	39.7	47.9	-8.2
沖縄	114	114	-	-	25	40	-15	-37.5	15	20	-5	-25.0	21.9	35.1	-13.2

第6表

## 重要犯罪・重要窃盗犯 都道府県別 認知・検挙件数・検挙人員 対前年比較

暫定値  
平成30年2月1日確定

都道府県	侵入盗(その他)															
	認知件数				検挙件数				検挙人員				検挙率			
	平成29年	平成28年	増減		平成29年	平成28年	増減		平成29年	平成28年	増減		平成29年	平成28年	増減	
	1月～5月	1月～5月	件数	%	1月～5月	1月～5月	件数	%	1月～5月	1月～5月	人員	%	1月～5月	1月～5月	増減	
総数	15,515	15,401	114	0.7	7,275	8,132	-857	-10.5	1,669	1,687	-18	-1.1	46.9	52.8	-5.9	
計	558	712	-154	-21.6	285	408	-123	-30.1	79	67	12	17.9	51.1	57.3	-6.2	
北海道																
札幌	391	544	-153	-28.1	206	335	-129	-38.5	51	46	5	10.9	52.7	61.6	-8.9	
函館	29	47	-18	-38.3	18	23	-5	-21.7	9	7	2	28.6	62.1	48.9	13.2	
旭川	57	52	5	9.6	19	16	3	18.8	5	5	-	-	33.3	30.8	2.5	
釧路	66	59	7	11.9	26	29	-3	-10.3	11	7	4	57.1	39.4	49.2	-9.8	
北見	15	10	5	50.0	16	5	11	220.0	3	2	1	50.0	106.7	50.0	56.7	
計	990	1,236	-246	-19.9	746	607	139	22.9	85	112	-27	-24.1	75.4	49.1	26.3	
東北																
青森	104	105	-1	-1.0	170	66	104	157.6	15	25	-10	-40.0	163.5	62.9	100.6	
岩手	62	84	-22	-26.2	78	50	28	56.0	16	19	-3	-15.8	125.8	59.5	66.3	
宮城	292	420	-128	-30.5	105	197	-92	-46.7	22	22	-	-	36.0	46.9	-10.9	
秋田	37	169	-132	-78.1	32	83	-51	-61.4	7	18	-11	-61.1	86.5	49.1	37.4	
山形	132	119	13	10.9	213	111	102	91.9	9	15	-6	-40.0	161.4	93.3	68.1	
福島	363	339	24	7.1	148	100	48	48.0	16	13	3	23.1	40.8	29.5	11.3	
計	1,151	1,141	10	0.9	876	928	-52	-5.6	234	220	14	6.4	76.1	81.3	-5.2	
関東																
計	5,411	4,996	415	8.3	2,079	2,175	-96	-4.4	347	356	-9	-2.5	38.4	43.5	-5.1	
茨城	726	919	-193	-21.0	208	513	-305	-59.5	26	22	4	18.2	28.7	55.8	-27.1	
栃木	219	268	-49	-18.3	75	98	-23	-23.5	14	14	-	-	34.2	36.6	-2.4	
群馬	283	280	3	1.1	184	157	27	17.2	28	28	-	-	65.0	56.1	8.9	
埼玉	845	827	18	2.2	522	417	105	25.2	81	78	3	3.8	61.8	50.4	11.4	
千葉	1,099	900	199	22.1	298	232	66	28.4	45	44	1	2.3	27.1	25.8	1.3	
神奈川	1,137	787	350	44.5	428	341	87	25.5	79	74	5	6.8	37.6	43.3	-5.7	
新潟	277	282	-5	-1.8	125	73	52	71.2	17	29	-12	-41.4	45.1	25.9	19.2	
山梨	101	105	-4	-3.8	13	93	-80	-86.0	4	7	-3	-42.9	12.9	88.6	-75.7	
長野	272	292	-20	-6.8	107	92	15	16.3	25	21	4	19.0	39.3	31.5	7.8	
静岡	452	336	116	34.5	119	159	-40	-25.2	28	39	-11	-28.2	26.3	47.3	-21.0	
計	2,389	1,987	402	20.2	860	1,104	-244	-22.1	222	190	32	16.8	36.0	55.6	-19.6	
中部																
富山	67	98	-31	-31.6	42	48	-6	-12.5	13	9	4	44.4	62.7	49.0	13.7	
石川	106	124	-18	-14.5	59	70	-11	-15.7	24	33	-9	-27.3	55.7	56.5	-0.8	
福井	57	41	16	39.0	19	20	-1	-5.0	10	5	5	100.0	33.3	48.8	-15.5	
岐阜	414	278	136	48.9	144	49	95	193.9	31	15	16	106.7	34.8	17.6	17.2	
愛知	1,425	1,215	210	17.3	394	786	-392	-49.9	123	104	19	18.3	27.6	64.7	-37.1	
三重	320	231	89	38.5	202	131	71	54.2	21	24	-3	-12.5	63.1	56.7	6.4	
計	2,531	2,480	51	2.1	953	969	-16	-1.7	277	281	-4	-1.4	37.7	39.1	-1.4	
近畿																
滋賀	107	151	-44	-29.1	42	109	-67	-61.5	24	21	3	14.3	39.3	72.2	-32.9	
京都	196	181	15	8.3	177	78	99	126.9	24	29	-5	-17.2	90.3	43.1	47.2	
大阪	1,316	1,266	50	3.9	229	327	-98	-30.0	128	139	-11	-7.9	17.4	25.8	-8.4	
兵庫	670	654	16	2.4	368	332	36	10.8	56	55	1	1.8	54.9	50.8	4.1	
奈良	130	134	-4	-3.0	47	67	-20	-29.9	22	13	9	69.2	36.2	50.0	-13.8	
和歌山	112	94	18	19.1	90	56	34	60.7	23	24	-1	-4.2	80.4	59.6	20.8	
計	597	581	16	2.8	290	299	-9	-3.0	96	106	-10	-9.4	48.6	51.5	-2.9	
中国																
鳥取	42	36	6	16.7	28	20	8	40.0	6	7	-1	-14.3	66.7	55.6	11.1	
島根	66	67	-1	-1.5	43	44	-1	-2.3	14	8	6	75.0	65.2	65.7	-0.5	
岡山	184	175	9	5.1	73	101	-28	-27.7	26	41	-15	-36.6	39.7	57.7	-18.0	
広島	190	196	-6	-3.1	64	46	18	39.1	26	18	8	44.4	33.7	23.5	10.2	
山口	115	107	8	7.5	82	88	-6	-6.8	24	32	-8	-25.0	71.3	82.2	-10.9	
計	487	526	-39	-7.4	310	372	-62	-16.7	110	97	13	13.4	63.7	70.7	-7.0	
四国																
徳島	64	116	-52	-44.8	28	61	-33	-54.1	9	7	2	28.6	43.8	52.6	-8.8	
香川	72	90	-18	-20.0	56	65	-9	-13.8	16	11	5	45.5	77.8	72.2	5.6	
愛媛	219	181	38	21.0	196	146	50	34.2	72	56	16	28.6	89.5	80.7	8.8	
高知	132	139	-7	-5.0	30	100	-70	-70.0	13	23	-10	-43.5	22.7	71.9	-49.2	
計	1,401	1,742	-341	-19.6	876	1,270	-394	-31.0	219	258	-39	-15.1	62.5	72.9	-10.4	
九州																
福岡	764	884	-120	-13.6	469	878	-409	-46.6	84	122	-38	-31.1	61.4	99.3	-37.9	
佐賀	78	71	7	9.9	24	20	4	20.0	4	7	-3	-42.9	30.8	28.2	2.6	
長崎	48	116	-68	-58.6	46	36	10	27.8	13	9	4	44.4	95.8	31.0	64.8	
熊本	112	151	-39	-25.8	54	66	-12	-18.2	30	22	8	36.4	48.2	43.7	4.5	
大分	72	72	-	-	95	85	10	11.8	21	20	1	5.0	131.9	118.1	13.8	
宮崎	89	118	-29	-24.6	52	79	-27	-34.2	8	12	-4	-33.3	58.4	66.9	-8.5	
鹿児島	152	151	1	0.7	106	61	45	73.8	34	30	4	13.3	69.7	40.4	29.3	
沖縄	86	179	-93	-52.0	30	45	-15	-33.3	25	36	-11	-30.6	34.9	25.1	9.8	

第6表

重要犯罪・重要窃盗犯 都道府県別 認知・検挙件数・検挙人員 対前年比較

暫定値  
平成30年2月1日確定

都道府県	自動車盗														
	認知件数					検挙件数				検挙人員				検挙率	
	平成29年 1月～5月	平成28年 1月～5月	増減		平成29年 1月～5月	平成28年 1月～5月	増減		平成29年 1月～5月	平成28年 1月～5月	増減		平成29年 1月～5月	平成28年 1月～5月	増減
			件数	%			件数	%			人員	%			
総数	4,396	5,401	-1,005	-18.6	2,228	1,956	272	13.9	419	422	-3	-0.7	50.7	36.2	14.5
計	73	91	-18	-19.8	84	28	56	200.0	23	19	4	21.1	115.1	30.8	84.3
北海道															
札幌	45	75	-30	-40.0	67	18	49	272.2	16	14	2	14.3	148.9	24.0	124.9
函館	4	4	-	-	2	3	-1	-33.3	1	2	-1	-50.0	50.0	75.0	-25.0
旭川	15	7	8	114.3	12	3	9	300.0	3	1	2	200.0	80.0	42.9	37.1
釧路	8	2	6	300.0	2	-	2	-	2	-	2	-	25.0	-	25.0
北見	1	3	-2	-66.7	1	4	-3	-75.0	1	2	-1	-50.0	100.0	133.3	-33.3
東北															
計	171	175	-4	-2.3	42	65	-23	-35.4	25	19	6	31.6	24.6	37.1	-12.5
青森	16	21	-5	-23.8	6	15	-9	-60.0	5	4	1	25.0	37.5	71.4	-33.9
岩手	7	6	1	16.7	5	-	5	-	4	-	4	-	71.4	-	71.4
宮城	19	35	-16	-45.7	6	12	-6	-50.0	5	7	-2	-28.6	31.6	34.3	-2.7
秋田	2	1	1	100.0	3	1	2	200.0	2	-	2	-	150.0	100.0	50.0
山形	12	11	1	9.1	10	7	3	42.9	4	4	-	-	83.3	63.6	19.7
福島	115	101	14	13.9	12	30	-18	-60.0	5	4	1	25.0	10.4	29.7	-19.3
東															
東京	87	144	-57	-39.6	194	115	79	68.7	33	24	9	37.5	223.0	79.9	143.1
計	2,204	2,822	-618	-21.9	1,356	945	411	43.5	116	133	-17	-12.8	61.5	33.5	28.0
茨城	526	816	-290	-35.5	536	284	252	88.7	20	30	-10	-33.3	101.9	34.8	67.1
栃木	171	153	18	11.8	69	64	5	7.8	5	10	-5	-50.0	40.4	41.8	-1.4
群馬	120	92	28	30.4	41	38	3	7.9	3	5	-2	-40.0	34.2	41.3	-7.1
埼玉	304	452	-148	-32.7	252	128	124	96.9	19	34	-15	-44.1	82.9	28.3	54.6
千葉	537	717	-180	-25.1	216	209	7	3.3	10	15	-5	-33.3	40.2	29.1	11.1
神奈川	349	343	6	1.7	138	150	-12	-8.0	19	16	3	18.8	39.5	43.7	-4.2
新潟	25	60	-35	-58.3	11	12	-1	-8.3	11	7	4	57.1	44.0	20.0	24.0
山梨	22	30	-8	-26.7	3	19	-16	-84.2	4	2	2	100.0	13.6	63.3	-49.7
長野	57	40	17	42.5	8	15	-7	-46.7	3	5	-2	-40.0	14.0	37.5	-23.5
静岡	93	119	-26	-21.8	82	26	56	215.4	22	9	13	144.4	88.2	21.8	66.4
中部															
計	715	821	-106	-12.9	163	303	-140	-46.2	46	50	-4	-8.0	22.8	36.9	-14.1
富山	6	6	-	-	3	16	-13	-81.3	-	4	-4	-100.0	50.0	266.7	-216.7
石川	6	23	-17	-73.9	6	8	-2	-25.0	6	4	2	50.0	100.0	34.8	65.2
福井	4	12	-8	-66.7	-	15	-15	-100.0	-	8	-8	-100.0	-	125.0	-125.0
岐阜	53	72	-19	-26.4	6	12	-6	-50.0	3	6	-3	-50.0	11.3	16.7	-5.4
愛知	536	588	-32	-5.6	114	240	-126	-52.5	30	21	9	42.9	21.3	42.3	-21.0
三重	110	140	-30	-21.4	34	12	22	183.3	7	7	-	-	30.9	8.6	22.3
近畿															
計	864	1,061	-197	-18.6	193	304	-111	-36.5	96	81	15	18.5	22.3	28.7	-6.4
滋賀	22	51	-29	-56.9	8	27	-19	-70.4	9	12	-3	-25.0	36.4	52.9	-16.5
京都	59	70	-11	-15.7	18	75	-57	-76.0	10	16	-6	-37.5	30.5	107.1	-76.6
大阪	587	710	-123	-17.3	104	105	-1	-1.0	54	29	25	86.2	17.7	14.8	2.9
兵庫	147	168	-21	-12.5	36	55	-19	-34.5	10	14	-4	-28.6	24.5	32.7	-8.2
奈良	35	35	-	-	19	12	7	58.3	10	5	5	100.0	54.3	34.3	20.0
和歌山	14	27	-13	-48.1	8	30	-22	-73.3	3	5	-2	-40.0	57.1	111.1	-54.0
中国															
計	96	54	42	77.8	51	41	10	24.4	23	13	10	76.9	53.1	75.9	-22.8
鳥取	5	1	4	400.0	4	1	3	300.0	-	1	-1	-100.0	80.0	100.0	-20.0
島根	6	1	5	500.0	9	2	7	350.0	2	-	2	-	150.0	200.0	-50.0
岡山	55	22	33	150.0	18	18	-	-	5	4	1	25.0	32.7	81.8	-49.1
広島	21	22	-1	-4.5	13	11	2	18.2	11	1	10	1,000.0	61.9	50.0	11.9
山口	9	8	1	12.5	7	9	-2	-22.2	5	7	-2	-28.6	77.8	112.5	-34.7
四国															
計	23	32	-9	-28.1	18	22	-4	-18.2	8	12	-4	-33.3	78.3	68.8	9.5
徳島	6	5	1	20.0	3	1	2	200.0	3	1	2	200.0	50.0	20.0	30.0
香川	5	5	-	-	5	4	1	25.0	1	2	-1	-50.0	100.0	80.0	20.0
愛媛	11	15	-4	-26.7	10	14	-4	-28.6	4	7	-3	-42.9	90.9	93.3	-2.4
高知	1	7	-6	-85.7	-	3	-3	-100.0	-	2	-2	-100.0	-	42.9	-42.9
九州															
計	163	201	-38	-18.9	127	133	-6	-4.5	49	71	-22	-31.0	77.9	66.2	11.7
福岡	78	97	-19	-19.6	68	69	-1	-1.4	11	23	-12	-52.2	87.2	71.1	16.1
佐賀	5	15	-10	-66.7	3	5	-2	-40.0	1	2	-1	-50.0	60.0	33.3	26.7
長崎	11	14	-3	-21.4	4	10	-6	-60.0	3	3	-	-	36.4	71.4	-35.0
熊本	15	19	-4	-21.1	13	12	1	8.3	7	7	-	-	86.7	63.2	23.5
大分	3	7	-4	-57.1	2	6	-4	-66.7	2	6	-4	-66.7	66.7	85.7	-19.0
宮崎	16	10	6	60.0	11	5	6	120.0	5	4	1	25.0	68.8	50.0	18.8
鹿児島	12	12	-	-	8	10	-2	-20.0	5	8	-3	-37.5	66.7	83.3	-16.6
沖縄	23	27	-4	-14.8	18	16	2	12.5	15	18	-3	-16.7	78.3	59.3	19.0

第6表

## 重要犯罪・重要窃盗犯 都道府県別 認知・検挙件数・検挙人員 対前年比較

暫定値  
平成30年2月1日確定

都道府県	数	ひたくり														
		認知件数				検挙件数				検挙人員				検挙率		
		平成29年	平成28年	増減		平成29年	平成28年	増減		平成29年	平成28年	増減		平成29年	平成28年	増減
		1月～5月	1月～5月	件数	%	1月～5月	1月～5月	件数	%	1月～5月	1月～5月	人員	%	1月～5月	1月～5月	
総	数	1,172	1,360	-188	-13.8	872	510	362	71.0	205	198	7	3.5	74.4	37.5	36.9
北海道	計	13	13	-	-	7	6	1	16.7	3	7	-4	-57.1	53.8	46.2	7.6
	札幌	13	10	3	30.0	7	5	2	40.0	3	7	-4	-57.1	53.8	50.0	3.8
	函館	-	1	-1	-100.0	-	-	-	-	-	-	-	-	-	-	-
	旭川	-	1	-1	-100.0	-	1	-1	-100.0	-	-	-	-	-	100.0	-100.0
	釧路	-	1	-1	-100.0	-	-	-	-	-	-	-	-	-	-	-
	北見	-	-	-	-	-	-	-	-	-	-	-	-	-	-	-
東北	計	11	13	-2	-15.4	3	2	1	50.0	4	2	2	100.0	27.3	15.4	11.9
	青森	-	3	-3	-100.0	-	-	-	-	-	-	-	-	-	-	-
	岩手	2	1	1	100.0	2	-	2	-	4	-	4	-	100.0	-	100.0
	宮城	6	7	-1	-14.3	-	1	-1	-100.0	-	1	-1	-100.0	-	14.3	-14.3
	秋田	-	-	-	-	-	-	-	-	-	1	-1	-100.0	-	-	-
	山形	-	1	-1	-100.0	-	-	-	-	-	-	-	-	-	-	-
東	福島	3	1	2	200.0	1	1	-	-	-	-	-	-	33.3	100.0	-66.7
	東京	108	164	-56	-34.1	131	121	10	8.3	42	34	8	23.5	121.3	73.8	47.5
	計	330	512	-182	-35.5	272	158	114	72.2	34	57	-23	-40.4	82.4	30.9	51.5
	茨城	18	16	2	12.5	1	6	-5	-83.3	-	3	-3	-100.0	5.6	37.5	-31.9
	栃木	4	5	-1	-20.0	-	4	-4	-100.0	1	3	-2	-66.7	-	80.0	-80.0
	群馬	3	6	-3	-50.0	1	-	1	-	-	-	-	-	33.3	-	33.3
関東	埼玉	103	101	2	2.0	89	49	40	81.6	16	20	-4	-20.0	86.4	48.5	37.9
	千葉	64	141	-77	-54.6	19	7	12	171.4	4	2	2	100.0	29.7	5.0	24.7
	神奈川	120	221	-101	-45.7	152	81	71	87.7	12	26	-14	-53.8	126.7	36.7	90.0
	新潟	2	2	-	-	1	-	1	-	-	-	-	-	50.0	-	50.0
	山梨	1	1	-	-	-	-	-	-	-	-	-	-	-	-	-
	長野	-	3	-3	-100.0	1	-	1	-	-	-	-	-	-	-	-
	静岡	15	16	-1	-6.3	8	11	-3	-27.3	1	3	-2	-66.7	53.3	68.8	-15.5
	計	151	153	-2	-1.3	210	19	191	1,005.3	17	10	7	70.0	139.1	12.4	126.7
	富山	2	1	1	100.0	1	1	-	-	-	-	-	-	50.0	100.0	-50.0
	石川	9	2	7	350.0	3	2	1	50.0	-	2	-2	-100.0	33.3	100.0	-66.7
中部	福井	3	2	1	50.0	4	1	3	300.0	3	1	2	200.0	133.3	50.0	83.3
	岐阜	14	6	8	133.3	2	2	-	-	4	-	4	-	14.3	33.3	-19.0
	愛知	118	135	-17	-12.6	196	10	186	1,860.0	9	6	3	50.0	166.1	7.4	158.7
	三重	5	7	-2	-28.6	4	3	1	33.3	1	1	-	-	80.0	42.9	37.1
	計	449	404	45	11.1	200	139	61	43.9	75	61	14	23.0	44.5	34.4	10.1
	滋賀	4	4	-	-	7	2	5	250.0	3	3	-	-	175.0	50.0	125.0
近畿	京都	31	35	-4	-11.4	29	8	21	262.5	7	5	2	40.0	93.5	22.9	70.6
	大阪	282	275	7	2.5	107	74	33	44.6	52	37	15	40.5	37.9	26.9	11.0
	兵庫	91	82	9	11.0	44	50	-6	-12.0	8	13	-5	-38.5	48.4	61.0	-12.6
	奈良	36	5	31	620.0	7	-	7	-	5	1	4	400.0	19.4	-	19.4
	和歌山	5	3	2	66.7	6	5	1	20.0	-	2	-2	-100.0	120.0	166.7	-46.7
	計	31	21	10	47.6	14	1	13	1,300.0	10	1	9	900.0	45.2	4.8	40.4
中国	鳥取	1	1	-	-	1	-	1	-	1	-	1	-	100.0	-	100.0
	島根	2	-	2	-	3	-	3	-	1	-	1	-	150.0	-	150.0
	岡山	10	6	4	66.7	4	-	4	-	2	-	2	-	40.0	-	40.0
	広島	9	13	-4	-30.8	2	1	1	100.0	1	1	-	-	22.2	7.7	14.5
	山口	9	1	8	800.0	4	-	4	-	5	-	5	-	44.4	-	44.4
	計	12	18	-6	-33.3	15	12	3	25.0	6	7	-1	-14.3	125.0	66.7	58.3
四国	徳島	1	2	-1	-50.0	7	-	7	-	-	-	-	-	700.0	-	700.0
	香川	3	4	-1	-25.0	1	2	-1	-50.0	-	4	-4	-100.0	33.3	50.0	-16.7
	愛媛	4	4	-	-	4	5	-1	-20.0	3	1	2	200.0	100.0	125.0	-25.0
	高知	4	8	-4	-50.0	3	5	-2	-40.0	3	2	1	50.0	75.0	62.5	12.5
	計	67	62	5	8.1	20	52	-32	-61.5	14	19	-5	-26.3	29.9	83.9	-54.0
九州	福岡	50	39	11	28.2	11	34	-23	-67.6	7	-	7	-	22.0	87.2	-65.2
	佐賀	1	2	-1	-50.0	-	-	-	-	-	-	-	-	-	-	-
	長崎	-	-	-	-	-	-	-	-	-	-	-	-	-	-	-
	熊本	3	2	1	50.0	2	1	1	100.0	-	-	-	-	66.7	50.0	16.7
	大分	5	4	1	25.0	5	3	2	66.7	5	5	-	-	100.0	75.0	25.0
	宮崎	4	5	-1	-20.0	-	6	-6	-100.0	-	3	-3	-100.0	-	120.0	-120.0
	鹿児島	-	3	-3	-100.0	1	4	-3	-75.0	-	4	-4	-100.0	-	133.3	-133.3
	沖縄	4	7	-3	-42.9	1	4	-3	-75.0	2	7	-5	-71.4	25.0	57.1	-32.1

第6表

## 重要犯罪・重要窃盗犯 都道府県別 認知・検挙件数・検挙人員 対前年比較

暫定値  
平成30年2月1日確定

都道府県	総数	すり														
		認知件数				検挙件数				検挙人員				検挙率		
		平成29年 1月～5月	平成28年 1月～5月	増減		平成29年 1月～5月	平成28年 1月～5月	増減		平成29年 1月～5月	平成28年 1月～5月	増減		平成29年 1月～5月	平成28年 1月～5月	増減
				件数	%			件数	%			人員	%			
総	数	1,474	1,661	-187	-11.3	303	579	-276	-47.7	196	246	-50	-20.3	20.6	34.9	-14.3
計		22	28	-6	-21.4	17	22	-5	-22.7	8	6	2	33.3	77.3	78.6	-1.3
北海道	札幌	21	22	-1	-4.5	17	14	3	21.4	8	4	4	100.0	81.0	63.6	17.4
	函館	1	-	1	-	-	-	-	-	-	-	-	-	-	-	-
	旭川	-	5	-5	-100.0	-	8	-8	-100.0	-	2	-2	-100.0	-	160.0	-160.0
	釧路	-	1	-1	-100.0	-	-	-	-	-	-	-	-	-	-	-
	北見	-	-	-	-	-	-	-	-	-	-	-	-	-	-	-
東北	計	44	24	20	83.3	9	17	-8	-47.1	6	6	-	-	20.5	70.8	-50.3
	青森	8	3	5	166.7	1	1	-	-	1	1	-	-	12.5	33.3	-20.8
	岩手	2	2	-	-	2	4	-2	-50.0	1	2	-1	-50.0	100.0	200.0	-100.0
	宮城	24	17	7	41.2	3	11	-8	-72.7	2	2	-	-	12.5	64.7	-52.2
	秋田	2	1	1	100.0	1	1	-	-	1	1	-	-	50.0	100.0	-50.0
	山形	-	-	-	-	-	-	-	-	-	-	-	-	-	-	-
福島	8	1	7	700.0	2	-	2	-	1	-	1	-	25.0	-	25.0	
東京	計	674	823	-149	-18.1	76	189	-113	-59.8	38	65	-27	-41.5	11.3	23.0	-11.7
関東	茨城	11	10	1	10.0	2	2	-	-	2	2	-	-	18.2	20.0	-1.8
	栃木	3	3	-	-	-	2	-2	-100.0	-	-	-	-	-	66.7	-66.7
	群馬	1	3	-2	-66.7	-	1	-1	-100.0	-	1	-1	-100.0	-	33.3	-33.3
	埼玉	45	56	-11	-19.6	21	25	-4	-16.0	11	20	-9	-45.0	46.7	44.6	2.1
	千葉	49	73	-24	-32.9	12	29	-17	-58.6	4	8	-4	-50.0	24.5	39.7	-15.2
	神奈川	45	59	-14	-23.7	15	43	-28	-65.1	10	17	-7	-41.2	33.3	72.9	-39.6
	新潟	3	4	-1	-25.0	2	1	1	100.0	1	-	1	-	66.7	25.0	41.7
	山梨	2	1	1	100.0	-	1	-1	-100.0	-	2	-2	-100.0	-	100.0	-100.0
	長野	5	2	3	150.0	1	1	-	-	1	2	-1	-50.0	20.0	50.0	-30.0
	静岡	9	7	2	28.6	12	9	3	33.3	5	3	2	66.7	133.3	128.6	4.7
中部	計	73	84	-11	-13.1	13	18	-5	-27.8	11	10	1	10.0	17.8	21.4	-3.6
富山	2	3	-1	-33.3	-	3	-3	-100.0	-	2	-2	-100.0	-	100.0	-100.0	
石川	12	8	4	50.0	7	1	6	600.0	3	1	2	200.0	58.3	12.5	45.8	
福井	2	4	-2	-50.0	1	-	1	-	1	-	1	-	50.0	-	50.0	
岐阜	10	6	4	66.7	-	2	-2	-100.0	-	1	-1	-100.0	-	33.3	-33.3	
愛知	44	60	-16	-26.7	5	11	-6	-54.5	7	5	2	40.0	11.4	18.3	-6.9	
三重	3	3	-	-	-	1	-1	-100.0	-	1	-1	-100.0	-	33.3	-33.3	
近畿	計	399	366	33	9.0	75	82	-7	-8.5	58	53	5	9.4	18.8	22.4	-3.6
滋賀	6	2	4	200.0	1	2	-1	-50.0	1	1	-	-	16.7	100.0	-83.3	
京都	29	12	17	141.7	14	7	7	100.0	12	4	8	200.0	48.3	58.3	-10.0	
大阪	326	288	38	13.2	38	47	-9	-19.1	29	37	-8	-21.6	11.7	16.3	-4.6	
兵庫	36	55	-19	-34.5	18	19	-1	-5.3	12	9	3	33.3	50.0	34.5	15.5	
奈良	2	4	-2	-50.0	4	3	1	33.3	4	-	4	-	200.0	75.0	125.0	
和歌山	-	5	-5	-100.0	-	4	-4	-100.0	-	2	-2	-100.0	-	80.0	-80.0	
中国	計	15	24	-9	-37.5	5	11	-6	-54.5	1	7	-6	-85.7	33.3	45.8	-12.5
鳥取	-	1	-1	-100.0	-	1	-1	-100.0	-	1	-1	-100.0	-	100.0	-100.0	
島根	2	3	-1	-33.3	1	1	-	-	-	1	-1	-100.0	50.0	33.3	16.7	
岡山	2	7	-5	-71.4	1	2	-1	-50.0	1	1	-	-	50.0	28.6	21.4	
広島	10	12	-2	-16.7	1	6	-5	-83.3	-	3	-3	-100.0	10.0	50.0	-40.0	
山口	1	1	-	-	2	1	1	100.0	-	1	-1	-100.0	200.0	100.0	100.0	
四国	計	11	39	-28	-71.8	9	59	-50	-84.7	8	9	-1	-11.1	81.8	151.3	-69.5
徳島	1	1	-	-	1	-	1	-	1	-	1	-	100.0	-	100.0	
香川	2	7	-5	-71.4	1	47	-46	-97.9	-	1	-1	-100.0	50.0	671.4	-621.4	
愛媛	7	28	-21	-75.0	6	11	-5	-45.5	6	8	-2	-25.0	85.7	39.3	46.4	
高知	1	3	-2	-66.7	1	1	-	-	1	-	1	-	100.0	33.3	66.7	
九州	計	63	55	8	14.5	34	67	-33	-49.3	32	35	-3	-8.6	54.0	121.8	-67.8
福岡	50	36	14	38.9	22	46	-24	-52.2	16	11	5	45.5	44.0	127.8	-83.8	
佐賀	1	-	1	-	-	-	-	-	-	-	-	-	-	-	-	
長崎	3	-	3	-	2	-	2	-	2	-	2	-	66.7	-	66.7	
熊本	2	4	-2	-50.0	2	4	-2	-50.0	2	5	-3	-60.0	100.0	100.0	-	
大分	1	1	-	-	1	1	-	-	-	1	-1	-100.0	100.0	100.0	-	
宮崎	1	1	-	-	-	1	-1	-100.0	-	1	-1	-100.0	-	100.0	-100.0	
鹿児島	2	4	-2	-50.0	1	6	-5	-83.3	-	8	-8	-100.0	50.0	150.0	-100.0	
沖縄	3	9	-6	-66.7	6	9	-3	-33.3	12	9	3	33.3	200.0	100.0	100.0	

第7表 重要犯罪及び詐欺 被害者の年齢・性別 認知件数

審定値  
平成30年2月1日確定

性別	年齢別	重要犯罪																				詐欺			
		計			殺人			強盗			放火			強姦			略取誘拐・人身売買			強制わいせつ			詐欺		
		平成29年 1月～5月	平成28年 1月～5月	増減	平成29年 1月～5月	平成28年 1月～5月	増減	平成29年 1月～5月	平成28年 1月～5月	増減	平成29年 1月～5月	平成28年 1月～5月	増減	平成29年 1月～5月	平成28年 1月～5月	増減	平成29年 1月～5月	平成28年 1月～5月	増減	平成29年 1月～5月	平成28年 1月～5月	増減	平成29年 1月～5月	平成28年 1月～5月	増減
総数	計	4,078	4,453	-375	359	374	-15	741	998	-257	403	403	-	378	398	-20	93	82	11	2,104	2,198	-94	17,696	16,029	1,667
	0～12歳	471	425	46	24	37	-13	2	1	1	1	-	1	21	37	-16	26	42	-16	397	308	89	6	4	2
	13～19歳	863	959	-96	20	18	2	38	50	-12	2	1	1	109	117	-8	35	29	6	659	744	-85	365	249	116
	20～29歳	1,109	1,229	-120	41	42	-1	151	207	-56	11	8	3	169	165	4	23	8	15	714	799	-85	1,508	1,336	172
	30～39歳	453	496	-43	44	43	1	126	160	-34	23	24	-1	50	53	-3	7	2	5	203	214	-11	1,683	1,481	202
	40～49歳	325	365	-40	58	59	-1	106	155	-49	49	46	3	20	14	6	2	-	2	90	91	-1	1,962	1,627	335
	50～59歳	230	288	-58	32	45	-13	114	137	-23	49	63	-14	5	9	-4	-	1	-1	30	33	-3	1,620	1,309	311
	60～64歳	100	123	-23	19	27	-8	38	59	-21	40	32	8	1	1	-	-	-	-	2	4	-2	865	575	110
	65～69歳	127	130	-3	31	29	2	50	54	-4	43	45	-2	-	-	-	-	-	-	3	2	1	1,018	869	149
	70～79歳	178	151	27	60	40	20	51	57	-6	62	50	12	2	1	1	-	-	-	3	3	-	3,102	2,538	564
	80歳以上	86	93	-7	28	31	-3	24	23	1	30	38	-8	1	1	-	-	-	-	3	-	3	1,762	1,555	207
年齢不詳	-	-	-	-	-	-	-	-	-	-	-	-	-	-	-	-	-	-	-	-	-	-	-	-	
法人・団体、被害者なし	136	194	-58	2	3	-1	41	95	-54	93	96	-3	-	-	-	-	-	-	-	-	-	3,985	4,486	-501	
うち)男	計	972	1,106	-134	218	214	4	428	576	-148	224	226	-2	-	-	-	14	16	-2	88	74	14	5,998	5,456	542
	0～12歳	78	80	-2	11	22	-11	1	-	1	1	-	1	-	-	-	7	12	-5	58	46	12	6	3	3
	13～19歳	56	60	-4	12	13	-1	19	24	-5	1	1	-	-	-	-	3	3	-	21	19	2	157	119	38
	20～29歳	132	159	-27	26	23	3	87	125	-38	9	5	4	-	-	-	2	-	2	8	6	2	746	734	12
	30～39歳	138	172	-34	38	29	9	82	124	-42	16	17	-1	-	-	-	1	1	-	1	1	-	950	923	27
	40～49歳	160	172	-12	41	37	4	78	100	-22	40	34	6	-	-	-	1	-	1	-	1	-1	1,128	1,010	118
	50～59歳	122	168	-46	19	29	-10	69	91	-22	34	47	-13	-	-	-	-	-	-	-	1	-1	1,024	845	179
	60～64歳	69	80	-11	12	12	-	25	40	-15	32	28	4	-	-	-	-	-	-	-	-	-	418	318	100
	65～69歳	79	89	-10	17	22	-5	32	32	-	30	35	-5	-	-	-	-	-	-	-	-	-	439	389	50
	70～79歳	104	86	18	31	20	11	30	33	-3	43	33	10	-	-	-	-	-	-	-	-	-	743	697	46
80歳以上	34	40	-6	11	7	4	5	7	-2	18	26	-8	-	-	-	-	-	-	-	-	-	387	418	-31	
うち)女	計	2,970	3,153	-183	139	157	-18	272	327	-55	86	81	5	378	398	-20	79	66	13	2,016	2,124	-108	7,713	6,087	1,626
	0～12歳	393	345	48	13	15	-2	1	1	-	-	-	-	21	37	-16	19	30	-11	339	262	77	-	1	-1
	13～19歳	807	899	-92	8	5	3	19	26	-7	1	-	1	109	117	-8	32	26	6	638	725	-87	208	130	78
	20～29歳	977	1,070	-93	15	19	-4	64	82	-18	2	3	-1	169	165	4	21	8	13	706	793	-87	762	602	160
	30～39歳	315	324	-9	6	14	-8	44	36	8	7	7	-	50	53	-3	6	1	5	202	213	-11	733	558	175
	40～49歳	165	193	-28	17	22	-5	28	55	-27	9	12	-3	20	14	6	1	-	1	90	90	-	834	617	217
	50～59歳	108	120	-12	13	16	-3	45	46	-1	15	16	-1	5	9	-4	-	1	-1	30	32	-2	596	464	132
	60～64歳	31	43	-12	7	15	-8	13	19	-6	8	4	4	1	1	-	-	-	-	2	4	-2	267	257	10
	65～69歳	48	41	7	14	7	7	18	22	-4	13	10	3	-	-	-	-	-	-	3	2	1	579	480	99
	70～79歳	74	65	9	29	20	9	21	24	-3	19	17	2	2	1	1	-	-	-	3	3	-	2,359	1,841	518
80歳以上	52	53	-1	17	24	-7	19	16	3	12	12	-	1	1	-	-	-	-	3	-	3	1,375	1,137	238	

注 一つの事件で数人の被害者がいる場合は、主たる被害者について計上してある。



第7表 重要窃盗犯 被害者の年齢・性別 認知件数

暫定値  
平成30年2月1日確定

性別	年齢別	重要窃盗犯																				
		計			侵入盗			住宅対象			その他			自動車盗			ひったくり			すり		
		平成29年 1月～5月	平成28年 1月～5月	増減	平成29年 1月～5月	平成28年 1月～5月	増減	平成29年 1月～5月	平成28年 1月～5月	増減	平成29年 1月～5月	平成28年 1月～5月	増減	平成29年 1月～5月	平成28年 1月～5月	増減	平成29年 1月～5月	平成28年 1月～5月	増減	平成29年 1月～5月	平成28年 1月～5月	増減
総数	計	37,581	40,077	-2,496	30,539	31,655	-1,116	15,024	16,254	-1,230	15,515	15,401	114	4,396	5,401	-1,005	1,172	1,360	-188	1,474	1,661	-187
	0～12歳	10	6	4	3	2	1	-	1	-1	3	1	2	-	-	-	5	2	3	2	2	-
	13～19歳	470	558	-88	253	296	-43	163	195	-32	90	101	-11	28	25	3	63	73	-10	126	164	-38
	20～29歳	3,198	3,634	-436	2,024	2,265	-241	1,697	1,934	-237	327	331	-4	440	490	-50	207	308	-101	527	571	-44
	30～39歳	3,799	4,324	-525	2,793	3,189	-396	1,915	2,179	-264	878	1,010	-132	593	688	-95	140	150	-10	273	297	-24
	40～49歳	5,020	5,622	-602	3,837	4,220	-383	2,286	2,607	-321	1,551	1,613	-62	835	1,006	-171	144	185	-41	204	211	-7
	50～59歳	4,797	5,187	-390	3,945	4,152	-207	2,384	2,636	-252	1,561	1,516	45	575	722	-147	141	161	-20	136	152	-16
	60～64歳	2,479	2,866	-387	2,125	2,378	-253	1,326	1,416	-90	799	962	-163	242	350	-108	64	83	-19	48	55	-7
	65～69歳	3,168	3,390	-222	2,716	2,823	-107	1,678	1,730	-52	1,038	1,093	-55	300	376	-76	100	110	-10	52	81	-29
	70～79歳	3,822	3,912	-90	3,268	3,269	-1	2,155	2,214	-59	1,113	1,055	58	301	365	-64	191	181	10	62	97	-35
80歳以上	2,153	2,009	144	1,941	1,796	145	1,420	1,342	78	521	454	67	54	75	-21	116	107	9	42	31	11	
法人・団体、被害者なし	8,665	8,569	96	7,634	7,265	369	-	-	-	7,634	7,265	369	1,028	1,304	-276	1	-	1	2	-	2	
うち)男	計	20,589	22,484	-1,895	16,800	17,948	-1,148	10,671	11,602	-931	6,129	6,346	-217	3,001	3,692	-691	207	202	5	581	642	-61
	0～12歳	8	2	6	2	-	2	-	-	2	-	2	-	-	-	-	4	1	3	2	1	1
	13～19歳	222	230	-8	134	146	-12	90	98	-8	44	48	-4	27	23	4	15	13	2	46	48	-2
	20～29歳	1,888	2,042	-154	1,265	1,368	-103	1,027	1,125	-98	238	243	-5	386	438	-52	38	48	-10	199	188	11
	30～39歳	2,899	3,307	-408	2,209	2,553	-344	1,467	1,700	-233	742	853	-111	531	614	-83	36	24	12	123	116	7
	40～49歳	3,954	4,442	-488	3,097	3,403	-306	1,786	2,057	-271	1,311	1,346	-35	733	905	-172	30	28	2	94	106	-12
	50～59歳	3,719	3,999	-280	3,103	3,255	-152	1,864	2,052	-188	1,239	1,203	36	521	642	-121	28	23	5	67	79	-12
	60～64歳	1,926	2,236	-310	1,673	1,871	-198	1,042	1,120	-78	631	751	-120	225	319	-94	12	18	-6	16	28	-12
	65～69歳	2,333	2,519	-186	2,044	2,128	-84	1,237	1,288	-51	807	840	-33	263	348	-85	13	13	-	13	30	-17
	70～79歳	2,579	2,633	-54	2,284	2,237	47	1,467	1,458	9	817	779	38	264	333	-69	19	24	-5	12	39	-27
80歳以上	1,061	1,074	-13	989	987	2	691	704	-13	298	283	15	51	70	-19	12	10	2	9	7	2	
うち)女	計	8,327	9,024	-697	6,105	6,442	-337	4,353	4,652	-299	1,752	1,790	-38	367	405	-38	964	1,158	-194	891	1,019	-128
	0～12歳	2	4	-2	1	2	-1	-	1	-1	1	1	-	-	-	-	1	1	-	-	1	-1
	13～19歳	248	328	-80	119	150	-31	73	97	-24	46	53	-7	1	2	-1	48	60	-12	80	116	-36
	20～29歳	1,310	1,592	-282	759	897	-138	670	809	-139	89	88	1	54	52	2	169	260	-91	328	383	-55
	30～39歳	900	1,017	-117	584	636	-52	448	479	-31	136	157	-21	62	74	-12	104	126	-22	150	181	-31
	40～49歳	1,066	1,180	-114	740	817	-77	500	550	-50	240	267	-27	102	101	1	114	157	-43	110	105	5
	50～59歳	1,078	1,188	-110	842	897	-55	520	584	-64	322	313	9	54	80	-26	113	138	-25	69	73	-4
	60～64歳	553	630	-77	452	507	-55	284	296	-12	168	211	-43	17	31	-14	52	65	-13	32	27	5
	65～69歳	835	871	-36	672	695	-23	441	442	-1	231	253	-22	37	28	9	87	97	-10	39	51	-12
	70～79歳	1,243	1,279	-36	984	1,032	-48	688	756	-68	296	276	20	37	32	5	172	157	15	50	58	-8
80歳以上	1,092	935	157	952	809	143	729	638	91	223	171	52	3	5	-2	104	97	7	33	24	9	

注 一つの事件で数人の被害者がいる場合は、主たる被害者について計上してある。

第8表 重要犯罪及び詐欺 犯行時年齢・性別 検挙人員

審 定 値  
平成30年2月1日確定

性別	年齢別	重要犯罪																					詐欺		
		計			殺人			強盗			放火			強姦			略取誘拐・人身売買			強制わいせつ					
		平成29年 1月～5月	平成28年 1月～5月	増減	平成29年 1月～5月	平成28年 1月～5月	増減	平成29年 1月～5月	平成28年 1月～5月	増減	平成29年 1月～5月	平成28年 1月～5月	増減	平成29年 1月～5月	平成28年 1月～5月	増減	平成29年 1月～5月	平成28年 1月～5月	増減	平成29年 1月～5月	平成28年 1月～5月	増減	平成29年 1月～5月	平成28年 1月～5月	増減
総数	計	2,553	2,703	-150	337	314	23	626	785	-159	216	237	-21	288	333	-45	51	73	-22	1,035	961	74	3,898	4,031	-133
	14～19歳	322	404	-82	19	25	-6	88	154	-66	16	23	-7	33	38	-5	2	7	-5	164	157	7	309	257	52
	20～29歳	649	658	-9	82	55	7	177	212	-35	29	39	-10	118	97	21	16	20	-4	247	235	12	1,009	1,047	-38
	30～39歳	529	533	-4	67	59	8	126	138	-12	40	34	6	64	83	-19	12	23	-11	220	196	24	776	823	-47
	40～49歳	438	455	-17	67	55	12	95	109	-14	49	46	3	44	78	-34	10	9	1	173	158	15	702	755	-53
	50～59歳	283	274	9	49	32	17	69	77	-8	33	47	-14	16	18	-2	7	7	-	109	93	16	554	573	-19
	60～64歳	95	115	-20	12	15	-3	26	39	-13	13	15	-2	6	7	-1	-	4	-4	38	35	3	204	202	2
	65～69歳	97	125	-28	18	31	-13	18	28	-10	16	12	4	6	8	-2	2	1	1	37	45	-8	176	178	-2
	70～79歳	107	99	8	33	28	5	23	19	4	13	16	-3	1	2	-1	2	1	1	35	33	2	141	170	-29
80歳以上	33	40	-7	10	14	-4	4	9	-5	7	5	2	-	2	-2	-	1	-1	12	9	3	27	26	1	
男	計	2,367	2,492	-125	245	222	23	591	735	-144	169	181	-12	288	331	-43	44	67	-23	1,030	956	74	3,275	3,395	-120
	14～19歳	313	389	-76	16	20	-4	84	148	-64	15	19	-4	33	38	-5	2	7	-5	163	157	6	260	228	32
	20～29歳	624	613	11	49	33	16	173	200	-27	25	29	-4	118	97	21	15	19	-4	244	235	9	860	902	-42
	30～39歳	488	489	-1	42	41	1	121	129	-8	29	24	5	64	81	-17	12	21	-9	220	193	27	673	696	-23
	40～49歳	390	408	-18	46	35	11	88	97	-9	32	34	-2	44	78	-34	7	8	-1	173	156	17	583	626	-43
	50～59歳	258	244	14	41	20	21	63	72	-9	25	36	-11	16	18	-2	5	5	-	108	93	15	470	474	-4
	60～64歳	85	111	-26	6	14	-8	24	38	-14	11	13	-2	6	7	-1	-	4	-4	38	35	3	161	176	-15
	65～69歳	88	114	-26	14	24	-10	15	26	-11	14	10	4	6	8	-2	2	1	1	37	45	-8	139	140	-1
	70～79歳	92	86	6	23	21	2	19	17	2	13	12	1	1	2	-1	1	1	-	35	33	2	112	135	-23
80歳以上	29	38	-9	8	14	-6	4	8	-4	5	4	1	-	2	-2	-	1	-1	12	9	3	17	18	-1	
女	計	186	211	-25	92	92	-	35	50	-15	47	56	-9	-	2	-2	7	6	1	5	5	-	623	636	-13
	14～19歳	9	15	-6	3	5	-2	4	6	-2	1	4	-3	-	-	-	-	-	-	1	-	1	49	29	20
	20～29歳	25	45	-20	13	22	-9	4	12	-8	4	10	-6	-	-	-	1	1	-	3	-	3	149	145	4
	30～39歳	41	44	-3	25	18	7	5	9	-4	11	10	1	-	2	-2	-	2	-2	-	3	-3	103	127	-24
	40～49歳	48	47	1	21	20	1	7	12	-5	17	12	5	-	-	-	3	1	2	-	2	-2	119	129	-10
	50～59歳	25	30	-5	8	12	-4	6	5	1	8	11	-3	-	-	-	2	2	-	1	-	1	84	99	-15
	60～64歳	10	4	6	6	1	5	2	1	1	2	2	-	-	-	-	-	-	-	-	-	-	43	26	17
	65～69歳	9	11	-2	4	7	-3	3	2	1	2	2	-	-	-	-	-	-	-	-	-	-	37	38	-1
	70～79歳	15	13	2	10	7	3	4	2	2	-	4	-4	-	-	-	1	-	1	-	-	-	29	35	-6
80歳以上	4	2	2	2	-	2	-	1	-1	2	1	1	-	-	-	-	-	-	-	-	-	10	8	2	

第8表 重要窃盗犯 犯行時年齢・性別 検挙人員

暫 定 値  
平成30年2月1日確定

		重要窃盗犯																				
性別	年齢別	計			侵入盗			住宅対象			その他			自動車盗			ひったくり			すり		
		平成29年 1月～5月	平成28年 1月～5月	増減	平成29年 1月～5月	平成28年 1月～5月	増減	平成29年 1月～5月	平成28年 1月～5月	増減	平成29年 1月～5月	平成28年 1月～5月	増減	平成29年 1月～5月	平成28年 1月～5月	増減	平成29年 1月～5月	平成28年 1月～5月	増減	平成29年 1月～5月	平成28年 1月～5月	増減
総数	計	3,465	3,645	-180	2,645	2,779	-134	976	1,092	-116	1,669	1,687	-18	419	422	-3	205	198	7	196	246	-50
	14～19歳	558	548	10	360	356	4	124	133	-9	236	223	13	92	98	-6	87	65	22	19	29	-10
	20～29歳	988	1,032	-44	799	822	-23	299	335	-36	500	487	13	90	71	19	46	71	-25	53	68	-15
	30～39歳	640	700	-60	493	554	-61	180	218	-38	313	336	-23	82	81	1	32	23	9	33	42	-9
	40～49歳	528	573	-45	420	437	-17	157	170	-13	263	267	-4	56	74	-18	18	21	-3	34	41	-7
	50～59歳	388	373	15	298	293	5	120	123	-3	178	170	8	58	53	5	11	9	2	21	18	3
	60～64歳	111	152	-41	86	126	-40	34	51	-17	52	75	-23	16	12	4	3	4	-1	6	10	-4
	65～69歳	130	128	2	101	92	9	43	30	13	58	62	-4	12	18	-6	7	4	3	10	14	-4
	70～79歳	101	122	-21	76	90	-14	18	31	-13	58	59	-1	8	12	-4	1	1	-	16	19	-3
80歳以上	21	17	4	12	9	3	1	1	-	11	8	3	5	3	2	-	-	-	4	5	-1	
男	計	3,224	3,389	-165	2,455	2,591	-136	889	1,001	-112	1,566	1,590	-24	405	411	-6	199	191	8	165	196	-31
	14～19歳	541	528	13	348	341	7	121	128	-7	227	213	14	90	97	-7	87	63	24	16	27	-11
	20～29歳	925	966	-41	744	772	-28	273	311	-38	471	461	10	87	70	17	46	70	-24	48	54	-6
	30～39歳	601	646	-45	459	508	-49	165	194	-29	294	314	-20	80	79	1	31	21	10	31	38	-7
	40～49歳	469	520	-51	373	399	-26	134	152	-18	239	247	-8	52	70	-18	17	21	-4	27	30	-3
	50～59歳	359	346	13	278	273	5	113	111	2	165	162	3	56	52	4	9	8	1	16	13	3
	60～64歳	103	146	-43	78	122	-44	29	50	-21	49	72	-23	16	11	5	3	3	-	6	10	-4
	65～69歳	118	116	2	93	85	8	38	28	10	55	57	-2	12	17	-5	5	4	1	8	10	-2
	70～79歳	89	106	-17	70	82	-12	15	26	-11	55	56	-1	7	12	-5	1	1	-	11	11	-
80歳以上	19	15	4	12	9	3	1	1	-	11	8	3	5	3	2	-	-	-	2	3	-1	
女	計	241	256	-15	190	188	2	87	91	-4	103	97	6	14	11	3	6	7	-1	31	50	-19
	14～19歳	17	20	-3	12	15	-3	3	5	-2	9	10	-1	2	1	1	-	2	-2	3	2	1
	20～29歳	63	66	-3	55	50	5	26	24	2	29	26	3	3	1	2	-	1	-1	5	14	-9
	30～39歳	39	54	-15	34	46	-12	15	24	-9	19	22	-3	2	2	-	1	2	-1	2	4	-2
	40～49歳	59	53	6	47	38	9	23	18	5	24	20	4	4	4	-	1	-	1	7	11	-4
	50～59歳	29	27	2	20	20	-	7	12	-5	13	8	5	2	1	1	2	1	1	5	5	-
	60～64歳	8	6	2	8	4	4	5	1	4	3	3	-	-	1	-1	-	1	-1	-	-	-
	65～69歳	12	12	-	8	7	1	5	2	3	3	5	-2	-	1	-1	2	-	2	2	4	-2
	70～79歳	12	16	-4	6	8	-2	3	5	-2	3	3	-	1	-	1	-	-	-	5	8	-3
80歳以上	2	2	-	-	-	-	-	-	-	-	-	-	-	-	-	-	-	-	2	2	-	

第9表 街頭犯罪等 都道府県別 対前年比較  
 (1) 主要な街頭犯罪 都道府県別 認知・検挙件数・検挙人員 対前年比較

暫定値  
 平成30年2月1日確定

都道府県	主な街頭犯罪総数														
	認知件数				検挙件数				検挙人員				検挙率		
	平成29年	平成28年	増減		平成29年	平成28年	増減		平成29年	平成28年	増減		平成29年	平成28年	増減
	1月～5月	1月～5月	件数	%	1月～5月	1月～5月	件数	%	1月～5月	1月～5月	人員	%	1月～5月	1月～5月	
総数	121,713	142,110	-20,397	-14.4	13,446	14,223	-777	-5.5	4,643	5,524	-881	-15.9	11.0	10.0	1.0
北海道	2,121	2,972	-851	-28.6	280	303	-23	-7.6	77	70	7	10.0	13.2	10.2	3.0
札幌	1,619	2,305	-686	-29.8	112	254	-142	-55.9	61	53	8	15.1	6.9	11.0	-4.1
函館	156	171	-15	-8.8	6	10	-4	-40.0	3	3	-	-	3.8	5.8	-2.0
旭川	164	204	-40	-19.6	96	19	77	405.3	4	6	-2	-33.3	58.5	9.3	49.2
釧路	135	249	-114	-45.8	60	18	42	233.3	7	8	-1	-12.5	44.4	7.2	37.2
北見	47	43	4	9.3	6	2	4	200.0	2	-	2	-	12.8	4.7	8.1
東北管区	3,743	4,176	-433	-10.4	396	465	-69	-14.8	122	133	-11	-8.3	10.6	11.1	-0.5
青森	309	440	-131	-29.8	28	63	-35	-55.6	19	12	7	58.3	9.1	14.3	-5.2
岩手	318	386	-68	-17.6	43	71	-28	-39.4	17	24	-7	-29.2	13.5	18.4	-4.9
宮城	1,656	1,896	-240	-12.7	111	189	-78	-41.3	42	42	-	-	6.7	10.0	-3.3
秋田	145	160	-15	-9.4	78	32	46	143.8	13	12	1	8.3	53.8	20.0	33.8
山形	294	341	-47	-13.8	78	60	18	30.0	16	20	-4	-20.0	26.5	17.6	8.9
福島	1,021	953	68	7.1	58	50	8	16.0	15	23	-8	-34.8	5.7	5.2	0.5
東京	18,401	21,674	-3,273	-15.1	1,072	1,628	-556	-34.2	710	918	-208	-22.7	5.8	7.5	-1.7
関東管区	35,476	41,436	-5,960	-14.4	4,189	4,578	-389	-8.5	1,253	1,361	-108	-7.9	11.8	11.0	0.8
茨城	2,506	2,997	-491	-16.4	158	331	-173	-52.3	57	82	-25	-30.5	6.3	11.0	-4.7
栃木	1,365	1,369	-4	-0.3	152	224	-72	-32.1	36	50	-14	-28.0	11.1	16.4	-5.3
群馬	1,129	1,419	-290	-20.4	160	336	-176	-52.4	42	41	1	2.4	14.2	23.7	-9.5
埼玉	10,264	12,374	-2,110	-17.1	528	679	-151	-22.2	288	331	-43	-13.0	5.1	5.5	-0.4
千葉	7,419	8,742	-1,323	-15.1	1,116	503	613	121.9	170	171	-1	-0.6	15.0	8.8	6.2
神奈川	8,231	9,222	-991	-10.7	1,071	1,482	-411	-27.7	444	478	-34	-7.1	13.0	16.1	-3.1
新潟	934	1,054	-120	-11.4	349	162	187	115.4	36	36	-	-	37.4	15.4	22.0
山梨	540	748	-208	-27.8	47	131	-84	-64.1	36	25	11	44.0	8.7	17.5	-8.8
長野	825	968	-143	-14.8	146	147	-1	-0.7	33	44	-11	-25.0	17.7	15.2	2.5
静岡	2,263	2,543	-280	-11.0	462	583	-121	-20.8	111	103	8	7.8	20.4	22.9	-2.5
中部管区	13,202	14,088	-886	-6.3	1,588	1,783	-195	-10.9	441	549	-108	-19.7	12.0	12.7	-0.7
富山	470	484	-14	-2.9	91	87	4	4.6	19	29	-10	-34.5	19.4	18.0	1.4
石川	602	784	-182	-23.2	57	49	8	16.3	8	22	-14	-63.6	9.5	6.3	3.2
福井	297	315	-18	-5.7	51	93	-42	-45.2	11	9	2	22.2	17.2	29.5	-12.3
岐阜	1,588	1,787	-199	-11.1	212	261	-49	-18.8	36	49	-13	-26.5	13.4	14.6	-1.2
愛知	8,518	8,963	-445	-5.0	731	1,143	-412	-36.0	322	386	-64	-16.6	8.6	12.8	-4.2
三重	1,727	1,755	-28	-1.6	446	150	296	197.3	45	54	-9	-16.7	25.8	8.5	17.3
近畿管区	31,585	38,391	-6,806	-17.7	3,384	2,708	676	25.0	1,176	1,312	-136	-10.4	10.7	7.1	3.6
滋賀	1,187	1,378	-191	-13.9	136	120	16	13.3	58	72	-14	-19.4	11.5	8.7	2.8
京都	2,807	3,528	-721	-20.4	263	248	15	6.0	145	131	14	10.7	9.4	7.0	2.4
大阪	18,838	23,733	-4,895	-20.6	1,743	1,361	382	28.1	668	724	-56	-7.7	9.3	5.7	3.6
兵庫	6,991	7,966	-975	-12.2	460	665	-205	-30.8	240	297	-57	-19.2	6.6	8.3	-1.7
奈良	1,092	1,127	-35	-3.1	660	258	402	155.8	36	59	-23	-39.0	60.4	22.9	37.5
和歌山	670	659	11	1.7	122	56	66	117.9	29	29	-	-	18.2	8.5	9.7
中国管区	4,583	5,065	-482	-9.5	480	485	-5	-1.0	176	230	-54	-23.5	10.5	9.6	0.9
鳥取	258	398	-140	-35.2	36	139	-103	-74.1	13	29	-16	-55.2	14.0	34.9	-20.9
島根	217	259	-42	-16.2	33	14	19	135.7	15	6	9	150.0	15.2	5.4	9.8
岡山	1,452	1,800	-348	-19.3	171	159	12	7.5	51	82	-31	-37.8	11.8	8.8	3.0
広島	1,987	1,962	25	1.3	118	114	4	3.5	71	71	-	-	5.9	5.8	0.1
山口	669	646	23	3.6	122	59	63	106.8	26	42	-16	-38.1	18.2	9.1	9.1
四国管区	2,663	2,844	-181	-6.4	349	423	-74	-17.5	131	161	-30	-18.6	13.1	14.9	-1.8
徳島	456	415	41	9.9	59	91	-32	-35.2	28	34	-6	-17.6	12.9	21.9	-9.0
香川	573	666	-93	-14.0	101	76	25	32.9	34	47	-13	-27.7	17.6	11.4	6.2
愛媛	981	1,061	-80	-7.5	129	162	-33	-20.4	39	46	-7	-15.2	13.1	15.3	-2.2
高知	653	702	-49	-7.0	60	94	-34	-36.2	30	34	-4	-11.8	9.2	13.4	-4.2
九州管区	9,939	11,464	-1,525	-13.3	1,708	1,850	-142	-7.7	557	790	-233	-29.5	17.2	16.1	1.1
福岡	5,589	6,604	-1,035	-15.7	643	900	-257	-28.6	255	374	-119	-31.8	11.5	13.6	-2.1
佐賀	481	573	-92	-16.1	61	219	-158	-72.1	19	45	-26	-57.8	12.7	38.2	-25.5
長崎	327	306	21	6.9	235	75	160	213.3	35	25	10	40.0	71.9	24.5	47.4
熊本	841	921	-80	-8.7	252	126	126	100.0	66	80	-14	-17.5	30.0	13.7	16.3
大分	438	563	-125	-22.2	184	129	55	42.6	41	46	-5	-10.9	42.0	22.9	19.1
宮崎	649	691	-42	-6.1	74	78	-4	-5.1	29	29	-	-	11.4	11.3	0.1
鹿児島	741	773	-32	-4.1	110	99	11	11.1	31	37	-6	-16.2	14.8	12.8	2.0
沖縄	893	1,033	-140	-13.6	149	224	-75	-33.5	81	154	-73	-47.4	16.7	21.7	-5.0

注) 主な街頭犯罪総数は、路上強盗、部品ねらい、車上ねらい、自動販売機ねらい、オートバイ盗、自転車盗を合計した数である。

第9表 街頭犯罪等 都道府県別 対前年比較  
 (2) 街頭における粗暴犯・強制わいせつ 都道府県別 認知件数 対前年比較

暫 定 値  
 平成30年2月1日確定

都道府県	暴行								傷害							
	認知件数(総数)				うち)街頭における犯罪				認知件数(総数)				うち)街頭における犯罪			
	平成29年 1月～5月	平成28年 1月～5月	増減		平成29年 1月～5月	平成28年 1月～5月	増減		平成29年 1月～5月	平成28年 1月～5月	増減		平成29年 1月～5月	平成28年 1月～5月	増減	
		件数	%			件数	%			件数	%			件数	%	
総 数	12,624	12,804	-180	-1.4	5,562	5,858	-296	-5.1	9,480	9,683	-203	-2.1	3,638	3,838	-200	-5.2
北海道	685	509	176	34.6	219	162	57	35.2	326	316	10	3.2	88	91	-3	-3.3
札幌	469	294	175	59.5	168	104	64	61.5	228	202	26	12.9	67	65	2	3.1
函館	44	37	7	18.9	13	16	-3	-18.8	31	28	3	10.7	6	7	-1	-14.3
旭川	63	92	-29	-31.5	15	27	-12	-44.4	23	32	-9	-28.1	6	8	-2	-25.0
釧路	68	57	11	19.3	16	10	6	60.0	35	34	1	2.9	8	10	-2	-20.0
北見	41	29	12	41.4	7	5	2	40.0	9	20	-11	-55.0	1	1	-	-
東北管区	585	680	-95	-14.0	180	235	-55	-23.4	379	478	-99	-20.7	121	140	-19	-13.6
青森	113	87	26	29.9	30	46	-16	-34.8	60	54	6	11.1	18	15	3	20.0
岩手	34	42	-8	-19.0	7	13	-6	-46.2	37	62	-25	-40.3	13	15	-2	-13.3
宮城	146	182	-36	-19.8	51	73	-22	-30.1	110	142	-32	-22.5	43	45	-2	-4.4
秋田	49	63	-14	-22.2	20	26	-6	-23.1	22	39	-17	-43.6	4	12	-8	-66.7
山形	155	205	-50	-24.4	26	36	-10	-27.8	51	63	-12	-19.0	13	14	-1	-7.1
福島	88	101	-13	-12.9	46	41	5	12.2	99	118	-19	-16.1	30	39	-9	-23.1
東京	1,812	1,905	-93	-4.9	1,117	1,201	-84	-7.0	1,160	1,238	-78	-6.3	558	574	-16	-2.8
関東管区	3,875	4,264	-389	-9.1	1,646	1,891	-245	-13.0	2,783	2,796	-13	-0.5	1,066	1,084	-18	-1.7
茨城	426	436	-10	-2.3	113	119	-6	-5.0	221	189	32	16.9	72	52	20	38.5
栃木	168	170	-2	-1.2	69	69	-	-	129	121	8	6.6	35	41	-6	-14.6
群馬	349	400	-51	-12.8	72	108	-36	-33.3	177	177	-	-	54	52	2	3.8
埼玉	797	793	4	0.5	393	416	-23	-5.5	642	571	71	12.4	252	230	22	9.6
千葉	404	520	-116	-22.3	188	289	-101	-34.9	521	545	-24	-4.4	224	208	16	7.7
神奈川	871	1,044	-173	-16.6	506	604	-98	-16.2	585	660	-75	-11.4	265	305	-40	-13.1
新潟	269	264	5	1.9	104	85	19	22.4	104	105	-1	-1.0	40	33	7	21.2
山梨	50	28	22	78.6	21	13	8	61.5	31	51	-20	-39.2	11	20	-9	-45.0
長野	116	142	-26	-18.3	47	58	-11	-19.0	92	73	19	26.0	28	28	-	-
静岡	425	467	-42	-9.0	133	130	3	2.3	281	304	-23	-7.6	85	115	-30	-26.1
中部管区	1,323	1,260	63	5.0	499	511	-12	-2.3	962	938	24	2.6	290	321	-31	-9.7
富山	97	65	32	49.2	34	24	10	41.7	50	48	2	4.2	23	20	3	15.0
石川	73	87	-14	-16.1	26	24	2	8.3	52	40	12	30.0	9	14	-5	-35.7
福井	83	55	28	50.9	20	20	-	-	40	49	-9	-18.4	11	18	-7	-38.9
岐阜	214	241	-27	-11.2	61	83	-22	-26.5	105	104	1	1.0	39	29	10	34.5
愛知	778	744	34	4.6	332	324	8	2.5	606	601	5	0.8	174	207	-33	-15.9
三重	78	68	10	14.7	26	36	-10	-27.8	109	96	13	13.5	34	33	1	3.0
近畿管区	2,136	2,022	114	5.6	1,072	1,028	44	4.3	2,173	2,125	48	2.3	940	970	-30	-3.1
滋賀	88	79	9	11.4	51	29	22	75.9	74	74	-	-	30	32	-2	-6.3
京都	180	241	-61	-25.3	84	122	-38	-31.1	181	196	-15	-7.7	73	78	-5	-6.4
大阪	729	704	25	3.6	429	422	7	1.7	1,147	1,146	1	0.1	535	579	-44	-7.6
兵庫	906	785	121	15.4	405	373	32	8.6	602	539	63	11.7	240	224	16	7.1
奈良	90	77	13	16.9	45	34	11	32.4	88	89	-1	-1.1	35	26	9	34.6
和歌山	143	136	7	5.1	58	48	10	20.8	81	81	-	-	27	31	-4	-12.9
中国管区	559	587	-28	-4.8	213	243	-30	-12.3	463	452	11	2.4	161	164	-3	-1.8
鳥取	20	19	1	5.3	9	11	-2	-18.2	21	22	-1	-4.5	10	4	6	150.0
島根	17	20	-3	-15.0	9	7	2	28.6	26	23	3	13.0	9	7	2	28.6
岡山	193	189	4	2.1	62	71	-9	-12.7	147	165	-18	-10.9	46	51	-5	-9.8
広島	237	248	-11	-4.4	96	107	-11	-10.3	188	172	16	9.3	76	69	7	10.1
山口	92	111	-19	-17.1	37	47	-10	-21.3	81	70	11	15.7	20	33	-13	-39.4
四国管区	230	283	-53	-18.7	88	110	-22	-20.0	217	242	-25	-10.3	74	92	-18	-19.6
徳島	29	30	-1	-3.3	17	16	1	6.3	32	48	-16	-33.3	15	18	-3	-16.7
香川	53	60	-7	-11.7	21	27	-6	-22.2	71	75	-4	-5.3	25	30	-5	-16.7
愛媛	126	156	-30	-19.2	39	50	-11	-22.0	70	89	-19	-21.3	20	33	-13	-39.4
高知	22	37	-15	-40.5	11	17	-6	-35.3	44	30	14	46.7	14	11	3	27.3
九州管区	1,419	1,294	125	9.7	528	477	51	10.7	1,017	1,098	-81	-7.4	340	402	-62	-15.4
福岡	755	632	123	19.5	297	249	48	19.3	399	443	-44	-9.9	152	157	-5	-3.2
佐賀	49	46	3	6.5	13	14	-1	-7.1	44	52	-8	-15.4	10	14	-4	-28.6
長崎	101	104	-3	-2.9	30	47	-17	-36.2	53	69	-16	-23.2	12	28	-16	-57.1
熊本	141	156	-15	-9.6	41	40	1	2.5	119	117	2	1.7	31	31	-	-
大分	54	44	10	22.7	24	20	4	20.0	63	54	9	16.7	22	22	-	-
宮崎	75	81	-6	-7.4	27	25	2	8.0	87	83	4	4.8	30	36	-6	-16.7
鹿児島	101	112	-11	-9.8	38	31	7	22.6	58	77	-19	-24.7	13	29	-16	-55.2
沖縄	143	119	24	20.2	58	51	7	13.7	194	203	-9	-4.4	70	85	-15	-17.6

注「街頭」の認知件数は、道路上、駐車場(場)、都市公園、空地、公共交通機関等(地下鉄内、新幹線内、その他の列車内、駅、その他の鉄道施設、航空機内、空港、船舶内、海港、バス内)、その他の交通機関(タクシー内、その他の自動車内)及びその他の街頭(地下街地下通路、高速道路)を発生場所とするものとした。

第9表 街頭犯罪等 都道府県別 対前年比較  
 (2) 街頭における粗暴犯・強制わいせつ 都道府県別 認知件数 対前年比較

暫定値  
 平成30年2月1日確定

都道府県	恐喝								強制わいせつ							
	認知件数(総数)				うち)街頭における犯罪				認知件数(総数)				うち)街頭における犯罪			
	平成29年 1月～5月	平成28年 1月～5月	増減		平成29年 1月～5月	平成28年 1月～5月	増減		平成29年 1月～5月	平成28年 1月～5月	増減		平成29年 1月～5月	平成28年 1月～5月	増減	
		件数	%			件数	%			件数	%			件数	%	
総数	818	942	-124	-13.2	351	426	-75	-17.6	2,104	2,198	-94	-4.3	1,101	1,267	-166	-13.1
北海道	17	21	-4	-19.0	4	3	1	33.3	67	70	-3	-4.3	32	35	-3	-8.6
札幌	13	9	4	44.4	3	1	2	200.0	47	47	-	-	25	23	2	8.7
函館	2	1	1	100.0	1	1	-	-	4	6	-2	-33.3	1	4	-3	-75.0
旭川	1	3	-2	-66.7	-	-	-	-	9	7	2	28.6	4	3	1	33.3
釧路	1	7	-6	-85.7	-	1	-1	-100.0	5	7	-2	-28.6	1	3	-2	-66.7
北見	-	1	-1	-100.0	-	-	-	-	2	3	-1	-33.3	1	2	-1	-50.0
東北管区	38	59	-21	-35.6	16	18	-2	-11.1	96	106	-10	-9.4	62	57	5	8.8
青森	1	3	-2	-66.7	1	2	-1	-50.0	5	15	-10	-66.7	4	10	-6	-60.0
岩手	6	7	-1	-14.3	1	4	-3	-75.0	9	15	-6	-40.0	5	7	-2	-28.6
宮城	12	19	-7	-36.8	5	1	4	400.0	50	35	15	42.9	33	19	14	73.7
秋田	1	5	-4	-80.0	1	1	-	-	4	5	-1	-20.0	2	2	-	-
山形	3	5	-2	-40.0	-	2	-2	-100.0	7	15	-8	-53.3	5	7	-2	-28.6
福島	15	20	-5	-25.0	8	8	-	-	21	21	-	-	13	12	1	8.3
東京	116	118	-2	-1.7	51	57	-6	-10.5	254	302	-48	-15.9	128	171	-43	-25.1
関東管区	214	258	-44	-17.1	102	126	-24	-19.0	617	659	-42	-6.4	319	385	-66	-17.1
茨城	28	33	-5	-15.2	12	27	-15	-55.6	40	40	-	-	16	25	-9	-36.0
栃木	12	5	7	140.0	6	2	4	200.0	16	22	-6	-27.3	7	7	-	-
群馬	5	20	-15	-75.0	3	10	-7	-70.0	22	21	1	4.8	7	7	-	-
埼玉	43	37	6	16.2	18	14	4	28.6	186	141	45	31.9	114	83	31	37.3
千葉	36	58	-22	-37.9	12	32	-20	-62.5	102	164	-62	-37.8	56	111	-55	-49.5
神奈川	44	57	-13	-22.8	26	26	-	-	148	172	-24	-14.0	54	100	-46	-46.0
新潟	13	12	1	8.3	9	5	4	80.0	28	27	1	3.7	13	16	-3	-18.8
山梨	4	-	4	-	2	-	2	-	9	8	1	12.5	4	4	-	-
長野	7	3	4	133.3	6	1	5	500.0	22	17	5	29.4	18	7	11	157.1
静岡	22	33	-11	-33.3	8	9	-1	-11.1	44	47	-3	-6.4	30	25	5	20.0
中部管区	115	138	-23	-16.7	42	67	-25	-37.3	211	205	6	2.9	114	121	-7	-5.8
富山	5	2	3	150.0	2	1	1	100.0	11	3	8	266.7	6	1	5	500.0
石川	3	8	-5	-62.5	2	4	-2	-50.0	25	15	10	66.7	16	11	5	45.5
福井	6	6	-	-	4	5	-1	-20.0	3	8	-5	-62.5	2	6	-4	-66.7
岐阜	6	20	-14	-70.0	4	11	-7	-63.6	13	18	-5	-27.8	6	12	-6	-50.0
愛知	90	95	-5	-5.3	28	44	-16	-36.4	141	141	-	-	77	77	-	-
三重	5	7	-2	-28.6	2	2	-	-	18	20	-2	-10.0	7	14	-7	-50.0
近畿管区	159	161	-2	-1.2	79	84	-5	-6.0	523	525	-2	-0.4	294	317	-23	-7.3
滋賀	5	13	-8	-61.5	1	7	-6	-85.7	28	30	-2	-6.7	21	19	2	10.5
京都	19	11	8	72.7	9	7	2	28.6	58	57	1	1.8	34	30	4	13.3
大阪	79	89	-10	-11.2	39	49	-10	-20.4	298	297	1	0.3	170	188	-18	-9.6
兵庫	43	37	6	16.2	26	18	8	44.4	114	107	7	6.5	60	61	-1	-1.6
奈良	5	7	-2	-28.6	2	2	-	-	16	25	-9	-36.0	7	15	-8	-53.3
和歌山	8	4	4	100.0	2	1	1	100.0	9	9	-	-	2	4	-2	-50.0
中国管区	47	39	8	20.5	13	10	3	30.0	87	80	7	8.8	33	34	-1	-2.9
鳥取	1	3	-2	-66.7	-	2	-2	-100.0	3	10	-7	-70.0	2	2	-	-
島根	-	1	-1	-100.0	-	-	-	-	4	5	-1	-20.0	2	3	-1	-33.3
岡山	13	13	-	-	2	3	-1	-33.3	21	15	6	40.0	4	6	-2	-33.3
広島	20	13	7	53.8	7	4	3	75.0	43	39	4	10.3	18	20	-2	-10.0
山口	13	9	4	44.4	4	1	3	300.0	16	11	5	45.5	7	3	4	133.3
四国管区	19	31	-12	-38.7	5	15	-10	-66.7	30	43	-13	-30.2	16	22	-6	-27.3
徳島	5	3	2	66.7	2	2	-	-	6	6	-	-	3	3	-	-
香川	6	7	-1	-14.3	-	4	-4	-100.0	9	15	-6	-40.0	3	7	-4	-57.1
愛媛	7	19	-12	-63.2	3	9	-6	-66.7	9	15	-6	-40.0	7	8	-1	-12.5
高知	1	2	-1	-50.0	-	-	-	-	6	7	-1	-14.3	3	4	-1	-25.0
九州管区	93	117	-24	-20.5	39	46	-7	-15.2	219	208	11	5.3	103	125	-22	-17.6
福岡	46	50	-4	-8.0	19	20	-1	-5.0	108	117	-9	-7.7	54	81	-27	-33.3
佐賀	2	7	-5	-71.4	-	3	-3	-100.0	13	9	4	44.4	7	2	5	250.0
長崎	1	5	-4	-80.0	1	3	-2	-66.7	12	13	-1	-7.7	8	7	1	14.3
熊本	12	10	2	20.0	5	-	5	-	23	22	1	4.5	10	7	3	42.9
大分	6	5	1	20.0	3	1	2	200.0	7	5	2	40.0	3	2	1	50.0
宮崎	6	6	-	-	2	3	-1	-33.3	16	20	-4	-20.0	6	14	-8	-57.1
鹿児島	10	10	-	-	5	6	-1	-16.7	11	14	-3	-21.4	5	9	-4	-44.4
沖縄	10	24	-14	-58.3	4	10	-6	-60.0	29	8	21	262.5	10	3	7	233.3

注「街頭」の認知件数は、道路上、駐車(輪)場、都市公園、空き地、公共交通機関等(地下鉄内、新幹線内、その他の列車内、駅、その他の鉄道施設、航空機内、空港、船舶内、海港、バス内)、その他の交通機関(タクシー内、その他の自動車内)及びその他の街頭(地下街地下通路、高速道路)を発生場所とするものとした。

第9表 街頭犯罪等 都道府県別 対前年比較  
 (3) 器物損壊、住居侵入 都道府県別 認知・検挙件数・検挙人員 対前年比較

暫 定 値  
 平成30年2月1日確定

都道府県	器物損壊等												検挙率		
	認知件数				検挙件数				検挙人員				平成29年 1月～5月	平成28年 1月～5月	増減
	平成29年 1月～5月	平成28年 1月～5月	増減		平成29年 1月～5月	平成28年 1月～5月	増減		平成29年 1月～5月	平成28年 1月～5月	増減				
			件数	%			件数	%	人員	%					
総数	39,054	41,467	-2,413	-5.8	3,724	3,968	-244	-6.1	2,168	2,188	-20	-0.9	9.5	9.6	-0.1
北海道	1,294	1,601	-307	-19.2	120	144	-24	-16.7	67	67	-	-	9.3	9.0	0.3
札幌	849	1,016	-167	-16.4	72	91	-19	-20.9	34	43	-9	-20.9	8.5	9.0	-0.5
函館	116	141	-25	-17.7	8	8	-	-	5	5	-	-	6.9	5.7	1.2
旭川	151	190	-39	-20.5	9	12	-3	-25.0	5	2	3	150.0	6.0	6.3	-0.3
釧路	125	183	-58	-31.7	20	23	-3	-13.0	14	11	3	27.3	16.0	12.6	3.4
北見	53	71	-18	-25.4	11	10	1	10.0	9	6	3	50.0	20.8	14.1	6.7
東北管区	1,856	2,074	-218	-10.5	174	214	-40	-18.7	91	95	-4	-4.2	9.4	10.3	-0.9
青森	185	236	-51	-21.6	17	36	-19	-52.8	8	12	-4	-33.3	9.2	15.3	-6.1
岩手	170	217	-47	-21.7	26	30	-4	-13.3	11	8	3	37.5	15.3	13.8	1.5
宮城	696	772	-76	-9.8	68	72	-4	-5.6	29	43	-14	-32.6	9.8	9.3	0.5
秋田	75	73	2	2.7	14	16	-2	-12.5	13	7	6	85.7	18.7	21.9	-3.2
山形	131	158	-27	-17.1	16	33	-17	-51.5	11	11	-	-	12.2	20.9	-8.7
福島	599	618	-19	-3.1	33	27	6	22.2	19	14	5	35.7	5.5	4.4	1.1
東京	5,406	5,348	58	1.1	436	422	14	3.3	285	271	14	5.2	8.1	7.9	0.2
関東管区	10,305	10,819	-514	-4.8	992	1,165	-173	-14.8	612	644	-32	-5.0	9.6	10.8	-1.2
茨城	894	968	-74	-7.6	79	89	-10	-11.2	48	35	13	37.1	8.8	9.2	-0.4
栃木	532	571	-39	-6.8	61	86	-25	-29.1	36	31	5	16.1	11.5	15.1	-3.6
群馬	556	728	-172	-23.6	53	63	-10	-15.9	37	36	1	2.8	9.5	8.7	0.8
埼玉	2,854	2,943	-89	-3.0	241	224	17	7.6	145	156	-11	-7.1	8.4	7.6	0.8
千葉	2,143	2,101	42	2.0	140	190	-50	-26.3	85	96	-11	-11.5	6.5	9.0	-2.5
神奈川	1,256	1,282	-26	-2.0	180	239	-59	-24.7	128	159	-31	-19.5	14.3	18.6	-4.3
新潟	649	665	-16	-2.4	86	88	-2	-2.3	51	46	5	10.9	13.3	13.2	0.1
山梨	140	165	-25	-15.2	16	11	5	45.5	7	8	-1	-12.5	11.4	6.7	4.7
長野	426	470	-44	-9.4	37	43	-6	-14.0	17	21	-4	-19.0	8.7	9.1	-0.4
静岡	855	926	-71	-7.7	99	132	-33	-25.0	58	56	2	3.6	11.6	14.3	-2.7
中部管区	5,769	6,070	-301	-5.0	412	392	20	5.1	218	186	32	17.2	7.1	6.5	0.6
富山	194	244	-50	-20.5	31	36	-5	-13.9	11	20	-9	-45.0	16.0	14.8	1.2
石川	197	168	29	17.3	26	29	-3	-10.3	11	11	-	-	13.2	17.3	-4.1
福井	141	171	-30	-17.5	18	21	-3	-14.3	13	7	6	85.7	12.8	12.3	0.5
岐阜	843	929	-86	-9.3	68	50	18	36.0	25	15	10	66.7	8.1	5.4	2.7
愛知	3,743	3,888	-145	-3.7	234	205	29	14.1	143	117	26	22.2	6.3	5.3	1.0
三重	651	670	-19	-2.8	35	51	-16	-31.4	15	16	-1	-6.3	5.4	7.6	-2.2
近畿管区	8,303	8,832	-529	-6.0	769	798	-29	-3.6	463	466	-3	-0.6	9.3	9.0	0.3
滋賀	452	546	-94	-17.2	68	44	24	54.5	30	18	12	66.7	15.0	8.1	6.9
京都	993	980	13	1.3	130	85	45	52.9	90	68	22	32.4	13.1	8.7	4.4
大阪	3,273	3,660	-387	-10.6	264	274	-10	-3.6	168	178	-10	-5.6	8.1	7.5	0.6
兵庫	2,768	2,834	-66	-2.3	206	293	-87	-29.7	132	157	-25	-15.9	7.4	10.3	-2.9
奈良	457	505	-48	-9.5	43	66	-23	-34.8	23	27	-4	-14.8	9.4	13.1	-3.7
和歌山	360	307	53	17.3	58	36	22	61.1	20	18	2	11.1	16.1	11.7	4.4
中国管区	1,680	2,000	-320	-16.0	234	285	-51	-17.9	130	151	-21	-13.9	13.9	14.3	-0.4
鳥取	69	69	-	-	8	22	-14	-63.6	9	9	-	-	11.6	31.9	-20.3
島根	106	122	-16	-13.1	13	16	-3	-18.8	7	7	-	-	12.3	13.1	-0.8
岡山	407	506	-99	-19.6	98	105	-7	-6.7	43	46	-3	-6.5	24.1	20.8	3.3
広島	774	900	-126	-14.0	88	109	-21	-19.3	61	73	-12	-16.4	11.4	12.1	-0.7
山口	324	403	-79	-19.6	27	33	-6	-18.2	10	16	-6	-37.5	8.3	8.2	0.1
四国管区	1,058	1,182	-124	-10.5	80	107	-27	-25.2	38	52	-14	-26.9	7.6	9.1	-1.5
徳島	161	222	-61	-27.5	25	16	9	56.3	8	4	4	100.0	15.5	7.2	8.3
香川	189	260	-71	-27.3	21	37	-16	-43.2	9	24	-15	-62.5	11.1	14.2	-3.1
愛媛	475	486	-11	-2.3	17	33	-16	-48.5	13	19	-6	-31.6	3.6	6.8	-3.2
高知	233	214	19	8.9	17	21	-4	-19.0	8	5	3	60.0	7.3	9.8	-2.5
九州管区	3,383	3,541	-158	-4.5	507	441	66	15.0	264	256	8	3.1	15.0	12.5	2.5
福岡	1,745	1,901	-156	-8.2	217	146	71	48.6	109	103	6	5.8	12.4	7.7	4.7
佐賀	179	208	-29	-13.9	28	18	10	55.6	13	7	6	85.7	15.6	8.7	6.9
長崎	151	160	-9	-5.6	30	27	3	11.1	10	12	-2	-16.7	19.9	16.9	3.0
熊本	409	305	104	34.1	71	77	-6	-7.8	27	26	1	3.8	17.4	25.2	-7.8
大分	151	175	-24	-13.7	15	31	-16	-51.6	12	13	-1	-7.7	9.9	17.7	-7.8
宮崎	167	199	-32	-16.1	38	36	2	5.6	16	23	-7	-30.4	22.8	18.1	4.7
鹿児島	310	322	-12	-3.7	33	36	-3	-8.3	15	17	-2	-11.8	10.6	11.2	-0.6
沖縄	271	271	-	-	75	70	5	7.1	62	55	7	12.7	27.7	25.8	1.9

第9表 街頭犯罪等 都道府県別 対前年比較  
(3) 器物損壊、住居侵入 都道府県別 認知・検挙件数・検挙人員 対前年比較

暫定値  
平成30年2月1日確定

都道府県	住居侵入														
	認知件数				検挙件数				検挙人員				検挙率		
	平成29年	平成28年	増減		平成29年	平成28年	増減		平成29年	平成28年	増減		平成29年		
	1月～5月	1月～5月	件数	%	1月～5月	1月～5月	件数	%	1月～5月	1月～5月	人員	%	1月～5月		
総数	6,213	6,403	-190	-3.0	2,573	2,909	-336	-11.6	1,549	1,658	-109	-6.6	41.4	45.4	-4.0
北海道	297	425	-128	-30.1	94	162	-68	-42.0	54	69	-15	-21.7	31.6	38.1	-6.5
札幌	221	323	-102	-31.6	59	115	-56	-48.7	29	36	-7	-19.4	26.7	35.6	-8.9
函館	14	28	-14	-50.0	9	12	-3	-25.0	6	8	-2	-25.0	64.3	42.9	21.4
旭川	18	22	-4	-18.2	12	14	-2	-14.3	8	9	-1	-11.1	66.7	63.6	3.1
釧路	34	34	-	-	10	11	-1	-9.1	6	10	-4	-40.0	29.4	32.4	-3.0
北見	10	18	-8	-44.4	4	10	-6	-60.0	5	6	-1	-16.7	40.0	55.6	-15.6
東北管区	280	351	-71	-20.2	108	181	-73	-40.3	73	79	-6	-7.6	38.6	51.6	-13.0
青森	39	22	17	77.3	14	10	4	40.0	10	5	5	100.0	35.9	45.5	-9.6
岩手	18	34	-16	-47.1	10	19	-9	-47.4	14	8	6	75.0	55.6	55.9	-0.3
宮城	96	133	-37	-27.8	28	49	-21	-42.9	18	31	-13	-41.9	29.2	36.8	-7.6
秋田	17	25	-8	-32.0	9	13	-4	-30.8	9	9	-	-	52.9	52.0	0.9
山形	26	29	-3	-10.3	15	16	-1	-6.3	4	7	-3	-42.9	57.7	55.2	2.5
福島	84	108	-24	-22.2	32	74	-42	-56.8	18	19	-1	-5.3	38.1	68.5	-30.4
東京	355	425	-70	-16.5	286	287	-1	-0.3	208	233	-25	-10.7	80.6	67.5	13.1
関東管区	2,319	2,204	115	5.2	808	901	-93	-10.3	463	488	-25	-5.1	34.8	40.9	-6.1
茨城	246	274	-28	-10.2	46	76	-30	-39.5	31	50	-19	-38.0	18.7	27.7	-9.0
栃木	149	169	-20	-11.8	40	51	-11	-21.6	16	30	-14	-46.7	26.8	30.2	-3.4
群馬	127	108	19	17.6	51	44	7	15.9	18	18	-	-	40.2	40.7	-0.5
埼玉	299	281	18	6.4	172	166	6	3.6	116	107	9	8.4	57.5	59.1	-1.6
千葉	538	501	37	7.4	118	137	-19	-13.9	78	61	17	27.9	21.9	27.3	-5.4
神奈川	515	468	47	10.0	224	218	6	2.8	131	145	-14	-9.7	43.5	46.6	-3.1
新潟	101	127	-26	-20.5	44	59	-15	-25.4	12	21	-9	-42.9	43.6	46.5	-2.9
山梨	47	37	10	27.0	15	13	2	15.4	14	6	8	133.3	31.9	35.1	-3.2
長野	63	79	-16	-20.3	22	35	-13	-37.1	14	14	-	-	34.9	44.3	-9.4
静岡	234	160	74	46.3	76	102	-26	-25.5	33	36	-3	-8.3	32.5	63.8	-31.3
中部管区	787	745	42	5.6	327	256	71	27.7	165	135	30	22.2	41.6	34.4	7.2
富山	31	32	-1	-3.1	17	4	13	325.0	11	4	7	175.0	54.8	12.5	42.3
石川	18	32	-14	-43.8	6	10	-4	-40.0	8	8	-	-	33.3	31.3	2.0
福井	20	30	-10	-33.3	21	8	13	162.5	12	7	5	71.4	105.0	26.7	78.3
岐阜	115	113	2	1.8	26	37	-11	-29.7	20	15	5	33.3	22.6	32.7	-10.1
愛知	434	400	34	8.5	180	138	42	30.4	101	92	9	9.8	41.5	34.5	7.0
三重	169	138	31	22.5	77	59	18	30.5	13	9	4	44.4	45.6	42.8	2.8
近畿管区	1,076	1,083	-7	-0.6	372	442	-70	-15.8	236	299	-63	-21.1	34.6	40.8	-6.2
滋賀	66	81	-15	-18.5	29	49	-20	-40.8	7	19	-12	-63.2	43.9	60.5	-16.6
京都	89	93	-4	-4.3	52	44	8	18.2	28	52	-24	-46.2	58.4	47.3	11.1
大阪	594	612	-18	-2.9	154	154	-	-	101	92	9	9.8	25.9	25.2	0.7
兵庫	236	222	14	6.3	109	161	-52	-32.3	71	101	-30	-29.7	46.2	72.5	-26.3
奈良	61	38	23	60.5	18	22	-4	-18.2	20	24	-4	-16.7	29.5	57.9	-28.4
和歌山	30	37	-7	-18.9	10	12	-2	-16.7	9	11	-2	-18.2	33.3	32.4	0.9
中国管区	308	314	-6	-1.9	162	173	-11	-6.4	113	95	18	18.9	52.6	55.1	-2.5
鳥取	19	12	7	58.3	10	14	-4	-28.6	6	4	2	50.0	52.6	116.7	-64.1
島根	13	19	-6	-31.6	10	20	-10	-50.0	3	8	-5	-62.5	76.9	105.3	-28.4
岡山	102	100	2	2.0	62	55	7	12.7	37	31	6	19.4	60.8	55.0	5.8
広島	128	127	1	0.8	57	46	11	23.9	50	32	18	56.3	44.5	36.2	8.3
山口	46	56	-10	-17.9	23	38	-15	-39.5	17	20	-3	-15.0	50.0	67.9	-17.9
四国管区	103	119	-16	-13.4	46	65	-19	-29.2	19	40	-21	-52.5	44.7	54.6	-9.9
徳島	15	24	-9	-37.5	9	12	-3	-25.0	2	5	-3	-60.0	60.0	50.0	10.0
香川	48	51	-3	-5.9	20	22	-2	-9.1	8	16	-8	-50.0	41.7	43.1	-1.4
愛媛	24	28	-4	-14.3	12	13	-1	-7.7	7	6	1	16.7	50.0	46.4	3.6
高知	16	16	-	-	5	18	-13	-72.2	2	13	-11	-84.6	31.3	112.5	-81.2
九州管区	688	737	-49	-6.6	370	442	-72	-16.3	218	220	-2	-0.9	53.8	60.0	-6.2
福岡	340	380	-40	-10.5	145	235	-90	-38.3	86	100	-14	-14.0	42.6	61.8	-19.2
佐賀	48	26	22	84.6	18	19	-1	-5.3	9	13	-4	-30.8	37.5	73.1	-35.6
長崎	59	66	-7	-10.6	50	24	26	108.3	26	16	10	62.5	84.7	36.4	48.3
熊本	51	72	-21	-29.2	27	44	-17	-38.6	16	19	-3	-15.8	52.9	61.1	-8.2
大分	26	37	-11	-29.7	25	31	-6	-19.4	10	5	5	100.0	96.2	83.8	12.4
宮崎	47	51	-4	-7.8	29	26	3	11.5	12	23	-11	-47.8	61.7	51.0	10.7
鹿児島	40	40	-	-	20	22	-2	-9.1	13	9	4	44.4	50.0	55.0	-5.0
沖縄	77	65	12	18.5	56	41	15	36.6	46	35	11	31.4	72.7	63.1	9.6



第10表

刑法犯 都道府県別 身柄措置別 検挙人員 対前年比較

暫定値  
平成30年2月1日確定

都道府県	身柄措置別	刑法犯総数																			
		総数				現行犯逮捕				緊急逮捕				通常逮捕				身柄不拘束			
		平成29年 1月~5月	平成28年 1月~5月	増減		平成29年 1月~5月	平成28年 1月~5月	増減		平成29年 1月~5月	平成28年 1月~5月	増減		平成29年 1月~5月	平成28年 1月~5月	増減		平成29年 1月~5月	平成28年 1月~5月	増減	
				人員	増減率			人員	増減率			人員	増減率			人員	増減率				
総計	数	86,034	90,060	-4,026	-4.5	12,182	12,664	-482	-3.8	1,516	1,528	-12	-0.8	14,799	15,219	-421	-2.8	57,538	60,649	-3,111	-5.1
北海道	札幌	3,290	3,011	279	9.3	401	428	-27	-6.3	57	62	-5	-8.1	480	506	-26	-5.1	2,352	2,015	337	16.7
	函館	2,235	1,898	337	17.8	267	265	2	0.8	42	48	-6	-12.5	297	292	5	1.7	1,629	1,293	336	26.0
	旭川	240	230	10	4.3	24	30	-6	-20.0	4	2	2	100.0	47	41	6	14.6	165	157	8	5.1
	釧路	333	384	-51	-13.3	32	51	-19	-37.3	5	3	2	66.7	56	60	-4	-6.7	240	270	-30	-11.1
	北見	319	332	-13	-3.9	46	65	-19	-29.2	4	7	-3	-42.9	62	75	-13	-17.3	207	185	22	11.9
東北	青森	163	167	-4	-2.4	32	17	15	88.2	2	2	-	-	18	38	-20	-52.6	111	110	1	0.9
	岩手	4,354	4,631	-277	-6.0	376	542	-166	-30.6	102	128	-26	-20.3	672	776	-104	-13.4	3,204	3,185	19	0.6
	宮城	621	609	12	2.0	33	43	-10	-23.3	21	27	-6	-22.2	54	71	-17	-23.9	513	468	45	9.6
	秋田	523	538	-15	-2.8	51	74	-23	-31.1	19	18	1	5.6	99	105	-6	-5.7	354	341	13	3.8
	山形	1,187	1,285	-98	-7.6	143	185	-42	-22.7	39	52	-13	-25.0	193	258	-65	-25.2	812	790	22	2.8
関東	福島	468	527	-59	-11.2	27	31	-4	-12.9	8	7	1	14.3	78	85	-7	-8.2	355	404	-49	-12.1
	茨城	682	755	-73	-9.7	34	51	-17	-33.3	7	6	1	16.7	96	94	2	2.1	545	604	-59	-9.8
	群馬	873	917	-44	-4.8	88	158	-70	-44.3	8	18	-10	-55.6	152	163	-11	-6.7	625	578	47	8.1
	栃木	11,606	12,873	-1,267	-9.8	2,350	2,512	-162	-6.4	27	35	-8	-22.9	2,339	2,635	-296	-11.2	6,890	7,691	-801	-10.4
	埼玉	24,272	25,851	-1,579	-6.1	3,079	3,134	-55	-1.8	409	392	17	4.3	3,594	3,776	-182	-4.8	17,190	18,549	-1,359	-7.3
中部	茨城	2,063	1,904	159	8.4	210	215	-5	-2.3	35	27	8	29.6	294	305	-11	-3.6	1,524	1,357	167	12.3
	群馬	1,067	1,131	-64	-5.7	115	122	-7	-5.7	22	37	-15	-40.5	170	195	-25	-12.8	760	777	-17	-2.2
	埼玉	1,554	1,632	-78	-4.8	212	206	6	2.9	31	31	-	-	300	300	-	-	1,011	1,095	-84	-7.7
	千葉	4,727	4,915	-188	-3.8	789	748	41	5.5	76	61	15	24.6	889	863	26	3.0	2,973	3,243	-270	-8.3
	神奈川	3,338	3,794	-456	-12.0	37	567	-25	-4.4	35	37	-2	-5.4	487	545	-58	-10.6	2,274	2,645	-371	-14.0
	新潟	6,160	7,034	-874	-12.4	614	686	-72	-10.5	85	93	-8	-8.6	729	794	-65	-8.2	4,732	5,461	-729	-13.3
	山梨	1,442	1,491	-49	-3.3	142	153	-11	-7.2	17	12	5	41.7	198	226	-28	-12.4	1,085	1,100	-15	-1.4
	長野	447	454	-7	-1.5	53	58	-5	-8.6	4	7	-3	-42.9	64	69	-5	-7.2	326	320	6	1.9
	静岡	966	1,018	-52	-5.1	55	75	-20	-26.7	20	25	-5	-20.0	114	139	-25	-18.0	777	779	-2	-0.3
	岐阜	2,508	2,478	30	1.2	347	304	43	14.1	84	62	22	35.5	349	340	9	2.6	1,728	1,772	-44	-2.5
近畿	富山	9,587	9,495	92	1.0	1,325	1,236	89	7.2	291	255	36	14.1	1,815	1,736	79	4.6	6,156	6,268	-112	-1.8
	石川	640	621	19	3.1	49	47	2	4.3	14	13	1	7.7	86	81	5	6.2	491	480	11	2.3
	福井	598	583	15	2.6	102	78	24	30.8	4	6	-2	-33.3	100	117	-17	-14.5	392	382	10	2.6
	岐阜	449	438	11	2.5	73	65	8	12.3	3	7	-4	-57.1	94	80	14	17.5	279	286	-7	-2.4
	愛知	1,127	1,088	39	3.6	101	84	17	20.2	13	22	-9	-40.9	207	158	49	31.0	806	824	-18	-2.2
	三重	5,930	5,946	-16	-0.3	932	879	53	6.0	241	188	53	28.2	1,174	1,148	26	2.3	3,583	3,731	-148	-4.0
	滋賀	843	819	24	2.9	68	83	-15	-18.1	16	19	-3	-15.8	154	152	2	1.3	605	565	40	7.1
	京都	15,590	16,060	-470	-2.9	2,260	2,279	-19	-0.8	271	256	15	5.9	3,016	2,852	164	5.8	10,043	10,673	-630	-5.9
	大阪	902	942	-40	-4.2	101	78	23	29.5	21	14	7	50.0	185	166	19	11.4	595	684	-89	-13.0
	兵庫	1,811	1,801	10	0.6	297	335	-38	-11.3	70	60	10	16.7	376	368	8	2.2	1,068	1,038	30	2.9
中国	奈良	6,533	6,775	-242	-3.6	781	842	-61	-7.2	109	93	16	17.2	1,221	1,217	4	0.3	4,422	4,623	-201	-4.3
	和歌山	4,650	4,715	-65	-1.4	827	763	64	8.4	34	38	-4	-10.5	889	747	142	19.0	2,900	3,167	-267	-8.4
	鳥取	973	1,007	-34	-3.4	133	137	-4	-2.9	21	32	-11	-34.4	215	238	-23	-9.7	604	600	4	0.7
	岡山	721	820	-99	-12.1	121	124	-3	-2.4	16	19	-3	-15.8	130	116	14	12.1	454	561	-107	-19.1
	広島	4,577	4,885	-308	-6.3	830	871	-41	-4.7	58	56	2	3.6	900	856	44	5.1	2,789	3,102	-313	-10.1
四国	島根	328	343	-15	-4.4	27	24	3	12.5	4	2	2	100.0	69	47	22	46.8	228	270	-42	-15.6
	山口	298	316	-18	-5.7	19	15	4	26.7	7	7	-	-	69	72	-3	-4.2	203	222	-19	-8.6
	徳島	1,354	1,576	-222	-14.1	279	308	-29	-9.4	26	22	4	18.2	227	243	-16	-6.6	822	1,003	-181	-18.0
	香川	1,720	1,753	-33	-1.9	374	410	-36	-8.8	13	13	-	-	372	350	22	6.3	961	980	-19	-1.9
	高松	877	897	-20	-2.2	131	114	17	14.9	8	12	-4	-33.3	163	144	19	13.2	575	627	-52	-8.3
九州	山口	2,511	2,773	-262	-9.4	241	296	-55	-18.6	29	43	-14	-32.6	513	515	-2	-0.4	1,728	1,919	-191	-10.0
	徳島	455	471	-16	-3.4	27	27	-	-	7	12	-5	-41.7	73	73	-	-	348	359	-11	-3.1
	香川	637	774	-137	-17.7	51	66	-15	-22.7	4	11	-7	-63.6	170	189	-19	-10.1	412	508	-96	-18.9
	愛媛	972	1,076	-104	-9.7	102	129	-27	-20.9	10	12	-2	-16.7	149	180	-31	-17.2	711	755	-44	-5.8
	高松	447	452	-5	-1.1	61	74	-13	-17.6	8	8	-	-	121	73	48	65.8	257	297	-40	-13.5
	福岡	10,247	10,481	-234	-2.2	1,320	1,366	-46	-3.4	272	301	-29	-9.6	1,469	1,567	-98	-6.3	7,186	7,247	-61	-0.8
	佐賀	4,395	4,440	-45	-1.0	572	601	-29	-4.8	135	138	-3	-2.2	654	687	-33	-4.8	3,034	3,014	20	0.7
	長崎	525	594	-69	-11.6	69	70	-1	-1.4	14	28	-14	-50.0	79	102	-23	-22.5	363	394	-31	-7.9
	熊本	755	728	27	3.7	77	77	-	-	23	33	-10	-30.3	89	74	15	20.3	566	544	22	4.0
	大分	1,171	1,150	21	1.8	91	96	-5	-5.2	3	2	1	50.0	128	163	-35	-21.5	949	889	60	6.7
宮崎	605	615	-10	-1.6	55	31	24	77.4	5	10	-5	-50.0	84	78	6	7.7	461	496	-35	-7.1	
鹿児島	686	663	23	3.5	57	68	-11	-16.2	5	9	-4	-44.4	118	155	-37	-23.9	506	431	75	17.4	
沖縄	794	939	-145	-15.4	89	103	-14	-13.6	8	7	1	14.3	126	147	-21	-14.3	571	682	-111	-16.3	
沖繩	1,316	1,352	-36	-2.7	310	320	-10	-3.1	79	74	5	6.8	191	161	30	18.6	736	797	-61	-7.7	

第11表 特別法犯 主要法令別 送致件数・人員 対前年比較

暫定値  
平成30年2月1日確定

法令別	送致件数				送致人員			
	平成29年 1月～5月	平成28年 1月～5月	増減		平成29年 1月～5月	平成28年 1月～5月	増減	
			件数	増減率			人員	増減率
特別法犯総数(注)	27,568	28,002	-434	-1.5	23,754	23,949	-195	-0.8
公職選挙法	16	24	-8	-33.3	26	22	4	18.2
外国人登録法	-	-	-	-	-	-	-	-
入管法	1,560	1,308	252	19.3	1,288	1,037	251	24.2
軽犯罪法	3,239	3,685	-446	-12.1	3,348	3,829	-481	-12.6
迷惑防止条例	3,507	3,591	-84	-2.3	3,187	3,272	-85	-2.6
ストーカー規制法	337	306	31	10.1	259	243	16	6.6
DV法	30	50	-20	-40.0	26	45	-19	-42.2
競馬法	1	15	-14	-93.3	1	14	-13	-92.9
風営適正化法	704	822	-118	-14.4	708	864	-156	-18.1
売春防止法	185	218	-33	-15.1	152	157	-5	-3.2
児童福祉法	126	129	-3	-2.3	114	125	-11	-8.8
児童買春・児童ポルノ法	1,309	1,203	106	8.8	979	915	64	7.0
青少年保護育成条例	943	964	-21	-2.2	813	855	-42	-4.9
出資法	42	55	-13	-23.6	34	49	-15	-30.6
貸金業法	44	44	-	-	37	47	-10	-21.3
犯罪収益移転防止法	959	720	239	33.2	776	519	257	49.5
宅地建物取引業法	5	12	-7	-58.3	9	15	-6	-40.0
関税法	15	26	-11	-42.3	8	31	-23	-74.2
外為法	1	1	-	-	2	2	-	-
著作権法	176	287	-111	-38.7	80	119	-39	-32.8
商標法	277	283	-6	-2.1	156	128	28	21.9
不正アクセス禁止法	157	225	-68	-30.2	54	44	10	22.7
不正競争防止法	19	17	2	11.8	13	10	3	30.0
銃刀法	2,110	2,049	61	3.0	1,822	1,756	66	3.8
火薬類取締法	52	62	-10	-16.1	35	40	-5	-12.5
麻薬等取締法	294	286	8	2.8	141	161	-20	-12.4
あへん法	1	4	-3	-75.0	1	3	-2	-66.7
大麻取締法	1,367	1,180	187	15.8	1,053	850	203	23.9
覚せい剤取締法	5,418	5,409	9	0.2	3,775	3,662	113	3.1
医薬品医療機器等法	347	371	-24	-6.5	195	230	-35	-15.2
毒物及び劇物取締法	97	128	-31	-24.2	79	102	-23	-22.5
廃棄物処理法	2,090	2,245	-155	-6.9	2,457	2,577	-120	-4.7
労働基準法	23	21	2	9.5	26	33	-7	-21.2
その他	2,117	2,262	-145	-6.4	2,100	2,193	-93	-4.2

注) 自動車の運転により人を死傷させる行為等の処罰に関する法律及び交通法令違反を除く。

第12表

## 来日外国人による 重要犯罪・重要窃盗犯 国籍別 検挙人員 対前年比較

暫 定 値  
平成30年2月1日確定

	総数		重要犯罪													
			計		殺人		強盗		放火		強姦		略取誘拐・人身売買		強制わいせつ	
	平成29年 1月～5月	平成28年 1月～5月	平成29年 1月～5月	平成28年 1月～5月	平成29年 1月～5月	平成28年 1月～5月	平成29年 1月～5月	平成28年 1月～5月	平成29年 1月～5月	平成28年 1月～5月	平成29年 1月～5月	平成28年 1月～5月	平成29年 1月～5月	平成28年 1月～5月	平成29年 1月～5月	平成28年 1月～5月
総 数	188	186	91	96	16	10	23	33	2	-	9	15	2	5	39	33
ア ジ ア 州	138	129	68	63	16	9	16	18	1	-	4	7	-	4	31	25
韓 国・朝 鮮	6	12	3	3	1	2	1	-	-	-	1	-	-	-	-	1
中 国	50	33	22	12	5	4	6	3	1	-	1	-	-	-	9	5
イ ラ ン	1	-	1	-	1	-	-	-	-	-	-	-	-	-	-	-
イ ン ド	1	3	1	3	-	-	-	-	-	-	-	-	-	-	1	3
イ ン ド ネ シ ア	3	3	2	1	-	-	1	-	-	-	1	-	-	-	-	1
ス リ ラ ン カ	7	12	3	7	-	-	-	-	-	-	-	1	-	2	3	4
タ イ	6	1	5	-	4	-	-	-	-	-	-	-	-	-	1	-
パ キ ス タ ン	4	4	2	3	-	-	-	-	-	-	-	1	-	-	2	2
バ ン グ ラ デ シ ュ	2	-	1	-	-	-	-	-	-	-	-	-	-	-	1	-
フ イ リ ピ ン	10	17	4	6	-	-	-	1	-	-	-	1	-	2	4	2
ベ ト ナ ム	30	25	14	19	4	3	6	13	-	-	1	1	-	-	3	2
マ レ ー シ ア	-	-	-	-	-	-	-	-	-	-	-	-	-	-	-	-
そ の 他	18	19	10	9	1	-	2	1	-	-	-	3	-	-	7	5
ヨ ー ロ ッ パ 州	5	9	4	5	-	-	3	3	1	-	-	1	-	-	-	1
イ ギ リ ス	2	2	2	1	-	-	2	1	-	-	-	-	-	-	-	-
イ タ リ ア	-	-	-	-	-	-	-	-	-	-	-	-	-	-	-	-
ド イ ツ	-	-	-	-	-	-	-	-	-	-	-	-	-	-	-	-
フ ラ ン ス	1	-	1	-	-	-	-	-	1	-	-	-	-	-	-	-
ロ シ ア	-	3	-	2	-	-	-	1	-	-	-	-	-	-	-	1
そ の 他	2	4	1	2	-	-	1	1	-	-	-	1	-	-	-	-
南 北 ア メ リ カ 州	36	31	14	19	-	1	4	12	-	-	1	4	2	-	7	2
ア メ リ カ	6	4	5	2	-	-	2	1	-	-	-	1	-	-	3	-
カ ナ ダ	-	1	-	-	-	-	-	-	-	-	-	-	-	-	-	-
ブ ラ ジ ル	16	15	5	11	-	-	2	8	-	-	1	2	-	-	2	1
そ の 他	14	11	4	6	-	1	-	3	-	-	-	1	2	-	2	1
ア フ リ カ 州	7	16	5	8	-	-	-	-	-	-	4	3	-	1	1	4
オ セ ア ニ ア 州	2	1	-	1	-	-	-	-	-	-	-	-	-	-	-	1
無 国 籍	-	-	-	-	-	-	-	-	-	-	-	-	-	-	-	-
国 籍 不 明	-	-	-	-	-	-	-	-	-	-	-	-	-	-	-	-

注)「中国」は、台湾、香港等を含む。

第12表

## 来日外国人による 重要犯罪・重要窃盗犯 国籍別 検挙人員 対前年比較

暫	定	値
平成30年2月1日確定		

	重要窃盗犯									
	計		侵入盗		自動車盗		ひったくり		すり	
	平成29年 1月～5月	平成28年 1月～5月	平成29年 1月～5月	平成28年 1月～5月	平成29年 1月～5月	平成28年 1月～5月	平成29年 1月～5月	平成28年 1月～5月	平成29年 1月～5月	平成28年 1月～5月
総 数	97	90	66	60	23	16	2	1	6	13
ア ジ ア 州	70	66	50	46	14	10	1	1	5	9
韓 国・朝 鮮	3	9	2	8	-	-	-	-	1	1
中 国	28	21	26	17	1	1	-	-	1	3
イ ラ ン	-	-	-	-	-	-	-	-	-	-
イ ン ド	-	-	-	-	-	-	-	-	-	-
イ ン ド ネ シ ア	1	2	-	2	-	-	-	-	1	-
ス リ ラ ン カ	4	5	1	-	3	5	-	-	-	-
タ イ	1	1	1	1	-	-	-	-	-	-
パ キ ス タ ン	2	1	-	-	2	1	-	-	-	-
バ ン グ ラ デ シ ュ	1	-	1	-	-	-	-	-	-	-
フ イ リ ピ ン	6	11	2	9	3	-	-	-	1	2
ベ ト ナ ム	16	6	10	4	5	-	1	1	-	1
マ レ ー シ ア	-	-	-	-	-	-	-	-	-	-
そ の 他	8	10	7	5	-	3	-	-	1	2
ヨ ー ロ ッ パ 州	1	4	-	1	-	2	-	-	1	1
イ ギ リ ス	-	1	-	1	-	-	-	-	-	-
イ タ リ ア	-	-	-	-	-	-	-	-	-	-
ド イ ツ	-	-	-	-	-	-	-	-	-	-
フ ラ ン ス	-	-	-	-	-	-	-	-	-	-
ロ シ ア	-	1	-	-	-	1	-	-	-	-
そ の 他	1	2	-	-	-	1	-	-	1	1
南 北 ア メ リ カ 州	22	12	15	10	7	1	-	-	-	1
ア メ リ カ	1	2	1	1	-	-	-	-	-	1
カ ナ ダ	-	1	-	1	-	-	-	-	-	-
ブ ラ ジ ル	11	4	7	3	4	1	-	-	-	-
そ の 他	10	5	7	5	3	-	-	-	-	-
ア フ リ カ 州	2	8	1	3	-	3	1	-	-	2
オ セ ア ニ ア 州	2	-	-	-	2	-	-	-	-	-
無 国 籍	-	-	-	-	-	-	-	-	-	-
国 籍 不 明	-	-	-	-	-	-	-	-	-	-

第13表

## 来日外国人による 刑法犯・特別法犯 検挙件数・検挙人員 対前年比較

暫定値  
平成30年2月1日確定

	刑法犯・特別法犯総検挙件数				刑法犯・特別法犯総検挙人員				刑法犯								
	平成29年		平成28年		平成29年		平成28年		検挙件数				検挙人員				
	1月～5月	1月～5月	件数	増減率	1月～5月	1月～5月	人員	増減率	1月～5月	1月～5月	件数	増減率	1月～5月	1月～5月	人員	増減率	
総数	6,627	5,405	1,222	22.6	4,060	3,712	348	9.4	4,517	3,583	934	26.1	2,376	2,306	70	3.0	
北海道	計	33	19	14	73.7	32	16	16	100.0	19	11	8	72.7	18	11	7	63.6
	札幌	24	11	13	118.2	23	9	14	155.6	15	5	10	200.0	14	5	9	180.0
	函館	2	3	-1	-33.3	2	2	-	-	1	2	-1	-50.0	1	2	-1	-50.0
	旭川	2	3	-1	-33.3	2	3	-1	-33.3	1	3	-2	-66.7	1	3	-2	-66.7
	釧路	4	2	2	100.0	4	2	2	100.0	1	1	-	-	1	1	-	-
	北見	1	-	1	-	1	-	1	-	1	-	1	-	1	-	1	-
東北	計	64	89	-25	-28.1	43	45	-2	-4.4	48	61	-13	-21.3	32	22	10	45.5
	青森	-	22	-22	-100.0	-	8	-8	-100.0	-	14	-14	-100.0	-	4	-4	-100.0
	岩手	4	1	3	300.0	3	1	2	200.0	3	-	3	-	2	-	2	-
	宮城	27	21	6	28.6	24	15	9	60.0	20	11	9	81.8	18	6	12	200.0
	秋田	2	6	-4	-66.7	3	7	-4	-57.1	2	3	-1	-33.3	3	4	-1	-25.0
	山形	20	4	16	400.0	8	2	6	300.0	15	3	12	400.0	7	2	5	250.0
	福島	11	35	-24	-68.6	5	12	-7	-58.3	8	30	-22	-73.3	2	6	-4	-66.7
東京	計	1,884	1,488	396	26.6	1,296	1,210	86	7.1	1,157	924	233	25.2	689	734	-45	-6.1
関東	計	2,409	1,994	415	20.8	1,316	1,264	52	4.1	1,594	1,253	341	27.2	716	735	-19	-2.6
	茨城	259	173	86	49.7	223	127	96	75.6	75	90	-15	-16.7	72	70	2	2.9
	栃木	103	136	-33	-24.3	79	58	21	36.2	67	109	-42	-38.5	52	33	19	57.6
	群馬	271	167	104	62.3	139	84	55	65.5	191	127	64	50.4	86	57	29	50.9
	埼玉	522	339	183	54.0	262	265	-3	-1.1	375	189	186	98.4	179	160	19	11.9
	千葉	295	337	-42	-12.5	182	195	-13	-6.7	201	218	-17	-7.8	102	105	-3	-2.9
	神奈川	524	601	-77	-12.8	251	343	-92	-26.8	347	353	-6	-1.7	108	176	-68	-38.6
	新潟	51	64	-13	-20.3	27	36	-9	-25.0	34	54	-20	-37.0	20	31	-11	-35.5
	山梨	146	10	136	1,360.0	16	10	6	60.0	134	6	128	2,133.3	4	7	-3	-42.9
	長野	52	68	-16	-23.5	34	51	-17	-33.3	29	41	-12	-29.3	18	28	-10	-35.7
	静岡	186	99	87	87.9	103	95	8	8.4	141	66	75	113.6	75	68	7	10.3
中部	計	882	617	265	42.9	590	483	107	22.2	666	414	252	60.9	411	335	76	22.7
	富山	20	51	-31	-60.8	18	25	-7	-28.0	16	44	-28	-63.6	15	21	-6	-28.6
	石川	37	12	25	208.3	9	7	2	28.6	36	9	27	300.0	6	3	3	100.0
	福井	12	8	4	50.0	11	7	4	57.1	12	8	4	50.0	11	7	4	57.1
	岐阜	157	99	58	58.6	85	68	17	25.0	135	70	65	92.9	69	50	19	38.0
	愛知	620	412	208	50.5	435	351	84	23.9	442	265	177	66.8	285	238	47	19.7
	三重	36	35	1	2.9	32	25	7	28.0	25	18	7	38.9	25	16	9	56.3
近畿	計	758	635	123	19.4	445	414	31	7.5	550	453	97	21.4	260	253	7	2.8
	滋賀	50	31	19	61.3	26	24	2	8.3	45	20	25	125.0	20	18	2	11.1
	京都	49	53	-4	-7.5	47	39	8	20.5	37	36	1	2.8	37	22	15	68.2
	大阪	333	291	42	14.4	253	211	42	19.9	191	183	8	4.4	116	103	13	12.6
	兵庫	217	146	71	48.6	100	112	-12	-10.7	179	112	67	59.8	75	88	-13	-14.8
	奈良	77	107	-30	-28.0	13	19	-6	-31.6	70	96	-26	-27.1	8	14	-6	-42.9
	和歌山	32	7	25	357.1	6	9	-3	-33.3	28	6	22	366.7	4	8	-4	-50.0
中国	計	165	159	6	3.8	80	76	4	5.3	137	123	14	11.4	59	58	1	1.7
	鳥取	3	4	-1	-25.0	5	3	2	66.7	3	1	2	200.0	5	1	4	400.0
	島根	38	7	31	442.9	6	4	2	50.0	37	3	34	1,133.3	5	3	2	66.7
	岡山	19	31	-12	-38.7	16	20	-4	-20.0	13	27	-14	-51.9	10	16	-6	-37.5
	広島	68	53	15	28.3	37	32	5	15.6	56	36	20	55.6	27	24	3	12.5
	山口	37	64	-27	-42.2	16	17	-1	-5.9	28	56	-28	-50.0	12	14	-2	-14.3
四国	計	53	103	-50	-48.5	50	36	14	38.9	35	93	-58	-62.4	35	27	8	29.6
	徳島	15	3	12	400.0	18	3	15	500.0	6	3	3	100.0	7	3	4	133.3
	香川	27	28	-1	-3.6	21	15	6	40.0	18	20	-2	-10.0	17	8	9	112.5
	愛媛	9	71	-62	-87.3	9	17	-8	-47.1	9	69	-60	-87.0	9	15	-6	-40.0
	高知	2	1	1	100.0	2	1	1	100.0	2	1	1	100.0	2	1	1	100.0
九州	計	379	301	78	25.9	208	168	40	23.8	311	251	60	23.9	156	131	25	19.1
	福岡	190	128	62	48.4	117	107	10	9.3	163	101	62	61.4	94	83	11	13.3
	佐賀	17	5	12	240.0	7	8	-1	-12.5	14	4	10	250.0	6	7	-1	-14.3
	長崎	12	69	-57	-82.6	11	6	5	83.3	6	66	-60	-90.9	8	6	2	33.3
	熊本	100	54	46	85.2	23	17	6	35.3	86	44	42	95.5	14	12	2	16.7
	大分	6	2	4	200.0	5	2	3	150.0	4	2	2	100.0	3	2	1	50.0
	宮崎	4	5	-1	-20.0	4	3	1	33.3	4	5	-1	-20.0	4	3	1	33.3
	鹿児島	9	8	1	12.5	9	8	1	12.5	4	8	-4	-50.0	4	8	-4	-50.0
	沖縄	41	30	11	36.7	32	17	15	88.2	30	21	9	42.9	23	10	13	130.0

第13表

## 来日外国人による 刑法犯・特別法犯 検挙件数・検挙人員 対前年比較

暫 定 値  
平成30年2月1日確定

		特別法犯							
		検挙件数				検挙人員			
		平成29年 1月～5月	平成28年 1月～5月	増減		平成29年 1月～5月	平成28年 1月～5月	増減	
		件数	増減率			人員	増減率		
総	数	2,110	1,822	288	15.8	1,684	1,406	278	19.8
北海道	計	14	8	6	75.0	14	5	9	180.0
	札幌	9	6	3	50.0	9	4	5	125.0
	函館	1	1	-	-	1	-	1	-
	旭川	1	-	1	-	1	-	1	-
	釧路	3	1	2	200.0	3	1	2	200.0
	北見	-	-	-	-	-	-	-	-
東北	計	16	28	-12	-42.9	11	23	-12	-52.2
	青森	-	8	-8	-100.0	-	4	-4	-100.0
	岩手	1	1	-	-	1	1	-	-
	宮城	7	10	-3	-30.0	6	9	-3	-33.3
	秋田	-	3	-3	-100.0	-	3	-3	-100.0
	山形	5	1	4	400.0	1	-	1	-
	福島	3	5	-2	-40.0	3	6	-3	-50.0
東京	727	564	163	28.9	607	476	131	27.5	
関東	計	815	741	74	10.0	600	529	71	13.4
	茨城	184	83	101	121.7	151	57	94	164.9
	栃木	36	27	9	33.3	27	25	2	8.0
	群馬	80	40	40	100.0	53	27	26	96.3
	埼玉	147	150	-3	-2.0	83	105	-22	-21.0
	千葉	94	119	-25	-21.0	80	90	-10	-11.1
	神奈川	177	248	-71	-28.6	143	167	-24	-14.4
	新潟	17	10	7	70.0	7	5	2	40.0
	山梨	12	4	8	200.0	12	3	9	300.0
	長野	23	27	-4	-14.8	16	23	-7	-30.4
静岡	45	33	12	36.4	28	27	1	3.7	
中部	計	216	203	13	6.4	179	148	31	20.9
	富山	4	7	-3	-42.9	3	4	-1	-25.0
	石川	1	3	-2	-66.7	3	4	-1	-25.0
	福井	-	-	-	-	-	-	-	-
	岐阜	22	29	-7	-24.1	16	18	-2	-11.1
	愛知	178	147	31	21.1	150	113	37	32.7
	三重	11	17	-6	-35.3	7	9	-2	-22.2
近畿	計	208	182	26	14.3	185	161	24	14.9
	滋賀	5	11	-6	-54.5	6	6	-	-
	京都	12	17	-5	-29.4	10	17	-7	-41.2
	大阪	142	108	34	31.5	137	108	29	26.9
	兵庫	38	34	4	11.8	25	24	1	4.2
	奈良	7	11	-4	-36.4	5	5	-	-
	和歌山	4	1	3	300.0	2	1	1	100.0
中国	計	28	36	-8	-22.2	21	18	3	16.7
	鳥取	-	3	-3	-100.0	-	2	-2	-100.0
	島根	1	4	-3	-75.0	1	1	-	-
	岡山	6	4	2	50.0	6	4	2	50.0
	広島	12	17	-5	-29.4	10	8	2	25.0
	山口	9	8	1	12.5	4	3	1	33.3
四国	計	18	10	8	80.0	15	9	6	66.7
	徳島	9	-	9	-	11	-	11	-
	香川	9	8	1	12.5	4	7	-3	-42.9
	愛媛	-	2	-2	-100.0	-	2	-2	-100.0
	高知	-	-	-	-	-	-	-	-
九州	計	68	50	18	36.0	52	37	15	40.5
	福岡	27	27	-	-	23	24	-1	-4.2
	佐賀	3	1	2	200.0	1	1	-	-
	長崎	6	3	3	100.0	3	-	3	-
	熊本	14	10	4	40.0	9	5	4	80.0
	大分	2	-	2	-	2	-	2	-
	宮崎	-	-	-	-	-	-	-	-
	鹿児島	5	-	5	-	5	-	5	-
沖縄	11	9	2	22.2	9	7	2	28.6	

注 1 自動車の運転により人を死傷させる行為等の処罰に関する法律及び交通法令違反を除く。  
 2 「検挙件数」、「検挙人員」は、それぞれ送致件数、送致人員である。

第14表 暴力団犯罪(刑法犯)罪種別 検挙件数・人員 対前年比較

暫 定 値  
平成30年2月1日確定

	検挙件数				検挙人員			
	平成29年 1月～5月	平成28年 1月～5月	増減		平成29年 1月～5月	平成28年 1月～5月	増減	
			件数	増減率			人員	増減率
刑 法 犯 計	7,676	9,929	-2,253	-22.7	3,868	4,470	-602	-13.5
殺 人	22	22	-	-	44	20	24	120.0
強 盗	66	92	-26	-28.3	93	118	-25	-21.2
放 火	12	11	1	9.1	11	12	-1	-8.3
強 姦	8	26	-18	-69.2	9	23	-14	-60.9
凶器準備集合	-	-	-	-	-	4	-4	-100.0
暴 行	424	562	-138	-24.6	426	506	-80	-15.8
傷 害	694	879	-185	-21.0	784	918	-134	-14.6
脅 迫	209	207	2	1.0	203	196	7	3.6
恐 喝	214	316	-102	-32.3	289	327	-38	-11.6
窃 盗	4,350	5,383	-1,033	-19.2	706	737	-31	-4.2
詐 欺	885	1,188	-303	-25.5	662	721	-59	-8.2
賭 博	18	181	-163	-90.1	85	166	-81	-48.8
わいせつ物頒布等	1	12	-11	-91.7	2	25	-23	-92.0
公務執行妨害	112	138	-26	-18.8	83	99	-16	-16.2
犯人蔵匿	13	12	1	8.3	15	15	-	-
証人威迫	-	1	-1	-100.0	1	4	-3	-75.0
逮捕監禁	26	39	-13	-33.3	34	60	-26	-43.3
信用毀損・威力業務妨害	13	14	-1	-7.1	6	27	-21	-77.8
器物損壊等	198	234	-36	-15.4	138	133	5	3.8
暴力行為	2	2	-	-	9	3	6	200.0
そ の 他	409	610	-201	-33.0	268	356	-88	-24.7
総数注)	11,666	14,183	-2,517	-17.7	6,808	7,479	-671	-9.0

注 第14表の刑法犯計と第15表の特別法犯計の合計数である。

## 第15表

## 暴力団犯罪(特別法犯)主要法令別 検挙件数・人員 対前年比較

暫 定 値
平成30年2月1日確定

罪 種	検挙件数				検挙人員			
	平成29年 1月～5月	平成28年 1月～5月	増減		平成29年 1月～5月	平成28年 1月～5月	増減	
			件数	増減率			人員	増減率
特 別 法 犯 計	3,990	4,254	-264	-6.2	2,940	3,009	-69	-2.3
軽 犯 罪 法	44	47	-3	-6.4	33	37	-4	-10.8
酩 酊 者 規 制 法	1	5	-4	-80.0	1	5	-4	-80.0
迷 惑 防 止 条 例	212	234	-22	-9.4	209	234	-25	-10.7
暴力団員不当行為防止法	2	5	-3	-60.0	4	3	1	33.3
暴力団排除条例	6	2	4	200.0	28	5	23	460.0
自 転 車 競 技 法	-	4	-4	-100.0	-	6	-6	-100.0
競 馬 法	-	2	-2	-100.0	-	1	-1	-100.0
モーターボート競走法	1	-	1	-	1	-	1	-
小型自動車競走法	-	-	-	-	-	-	-	-
風 営 適 正 化 法	102	125	-23	-18.4	104	149	-45	-30.2
売 春 防 止 法	35	36	-1	-2.8	31	34	-3	-8.8
児 童 福 祉 法	11	20	-9	-45.0	12	20	-8	-40.0
青少年保護育成条例	16	18	-2	-11.1	14	14	-	-
出 資 法	8	13	-5	-38.5	6	8	-2	-25.0
貸 金 業 法	9	12	-3	-25.0	9	11	-2	-18.2
宅地建物取引業法	2	1	1	100.0	3	-	3	-
銃 刀 法	97	87	10	11.5	71	64	7	10.9
火 薬 類 取 締 法	-	-	-	-	-	-	-	-
麻 薬 等 取 締 法	77	77	-	-	26	27	-1	-3.7
あ へ ん 法	-	-	-	-	-	-	-	-
大 麻 取 締 法	410	332	78	23.5	305	205	100	48.8
覚 せ い 剤 取 締 法	2,622	2,836	-214	-7.5	1,821	1,877	-56	-3.0
毒 物 及 び 劇 物 取 締 法	10	28	-18	-64.3	7	22	-15	-68.2
労 働 基 準 法	2	2	-	-	2	2	-	-
職 業 安 定 法	3	7	-4	-57.1	7	7	-	-
そ の 他	320	361	-41	-11.4	246	278	-32	-11.5

注 1 自動車の運転により人を死傷させる行為等の処罰に関する法律及び交通法令違反を除く。

2 「検挙件数」、「検挙人員」は、それぞれ送致件数、送致人員である。