

第569号

# 犯罪統計資料

平成29年1～7月分



警察庁刑事局捜査支援分析管理官

ホームページ掲載URL <http://www.npa.go.jp/publications/statistics/sousa/statistics.html>

## 凡 例

1 本統計資料における用語の意義は、次のとおりである。

(1) 包括罪種

刑法犯のうち、被害法益、犯罪態様等の観点から類似性の強い罪種を包括した分類名称をいう。

(2) 重要犯罪・重要窃盗犯

治安情勢を観察する場合に、その指標となる以下に掲げる犯罪をいう。

重要犯罪とは、殺人、強盗、放火、強制性交等、略取誘拐・人身売買及び強制わいせつをいう。

重要窃盗犯とは、侵入盗、自動車盗、ひったくり及びすりをいう。

(3) 犯罪少年

特に断りのない限り、犯行時及び処理時の年齢がともに14歳以上20歳未満の少年をいう。

(4) 来日外国人

我が国にいる外国人のうち、いわゆる定着居住者（永住権を有する者等）、在日米軍関係者及び在留資格不明の者以外の者をいう。

(5) 街頭

道路上、駐車（輪）場、都市公園、空き地、公共交通機関等（地下鉄内、新幹線内、その他の列車内、駅、その他の鉄道施設、航空機内、空港、船舶内、海港、バス内）、その他の交通機関（タクシー内、その他の自動車内）及びその他の街頭（地下街地下通路、高速道路）を発生場所とするものをいう。

2 その他

(1) 強制性交等

刑法の一部が改正（平成29年7月13日施行）され、強姦の罪名、構成要件等が改められたことに伴い、「強姦」を「強制性交等」に変更した。

(2) 本統計資料の数値は暫定値であり、平成30年2月1日に確定する。

## 目 次

刑法犯総数・包括罪種・重要犯罪・重要窃盗犯 認知・検挙状況（図表）	1
第1表 刑法犯罪種別認知・検挙件数・検挙人員対前年比較	9
第2表 窃盗手口別認知・検挙件数・検挙人員対前年比較	10
第3表 刑法犯総数 都道府県別 認知・検挙件数・検挙人員対前年比較	11
第4表 窃盗犯総数 都道府県別 認知・検挙件数・検挙人員対前年比較	12
第5表 重要犯罪・重要窃盗犯 認知・検挙件数・検挙人員対前年比較	13
第6表 重要犯罪・重要窃盗犯 都道府県別認知・検挙件数・検挙人員対前年比較	14
第7表 重要犯罪・重要窃盗犯・詐欺 被害者の年齢・性別 認知件数	29
第8表 重要犯罪・重要窃盗犯・詐欺 犯行時年齢・性別 検挙人員	31
第9表 街頭犯罪等 都道府県別 対前年比較	33
第10表 刑法犯 都道府県別 身柄措置別 検挙人員 対前年比較	38
第11表 特別法犯主要法令別送致件数・人員対前年比較	39
第12表 来日外国人による 重要犯罪・重要窃盗犯 国籍別 検挙人員対前年比較	40
第13表 来日外国人による都道府県別 刑法犯・特別法犯 検挙件数・検挙人員 対前年比較	42
第14表 暴力団犯罪（刑法犯）罪種別検挙件数・人員対前年比較	44
第15表 暴力団犯罪（特別法犯）主要法令別検挙件数・人員対前年比較	45

# 刑法犯総数

【各年1-7月】

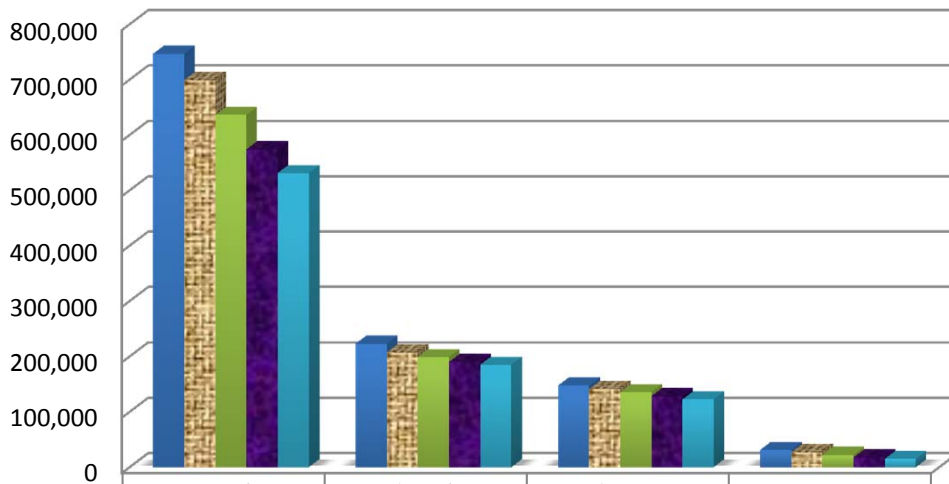

	認知件数	検挙件数	検挙人員	うち)少年
平成25年	746,598	222,959	147,463	31,339
平成26年	699,037	207,218	141,121	27,089
平成27年	636,079	199,068	135,384	22,391
平成28年	574,124	190,062	128,309	17,818
平成29年	531,108	184,905	122,395	14,940

# 凶悪犯

【各年1-7月】

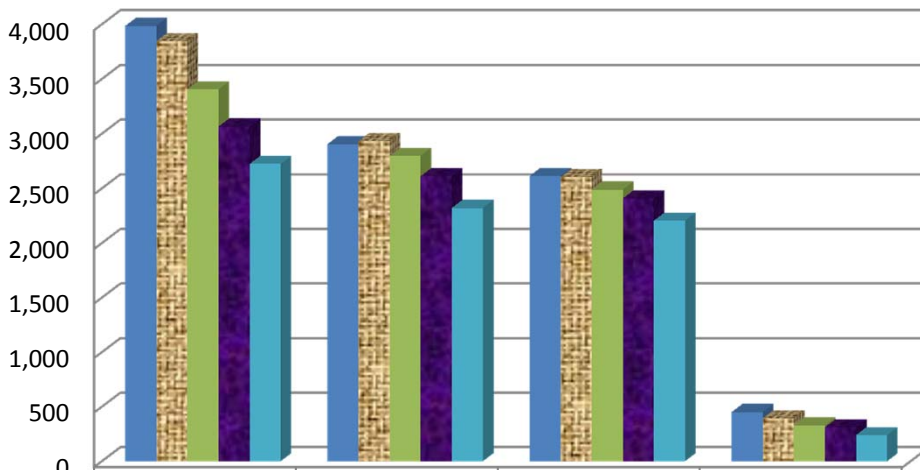

	認知件数	検挙件数	検挙人員	うち)少年
平成25年	3,985	2,904	2,613	451
平成26年	3,846	2,932	2,603	394
平成27年	3,404	2,797	2,489	330
平成28年	3,065	2,611	2,408	312
平成29年	2,723	2,321	2,205	240

# 粗 暴 犯

【各年1-7月】

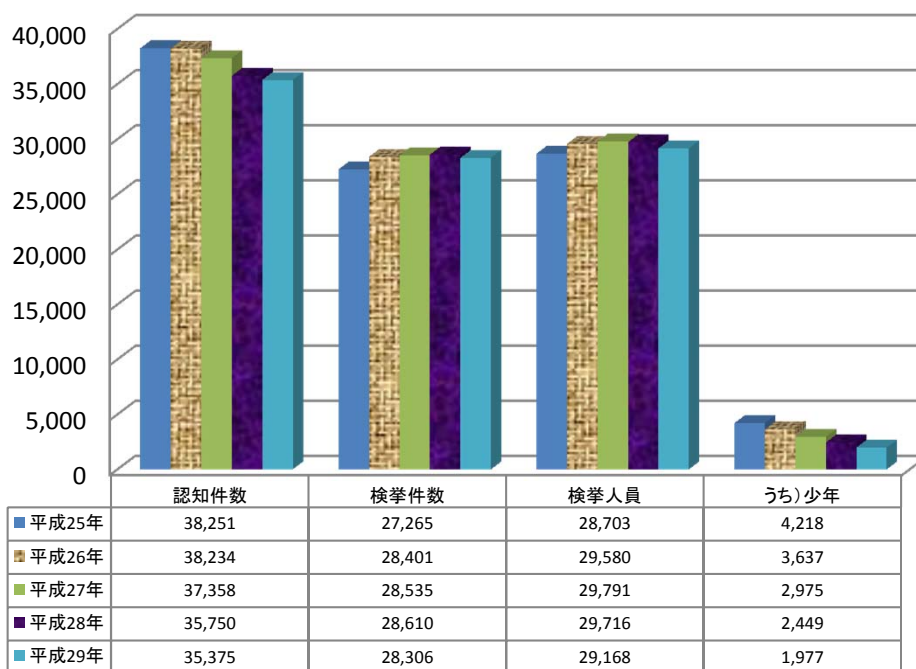

# 窃 盗 犯

【各年1-7月】

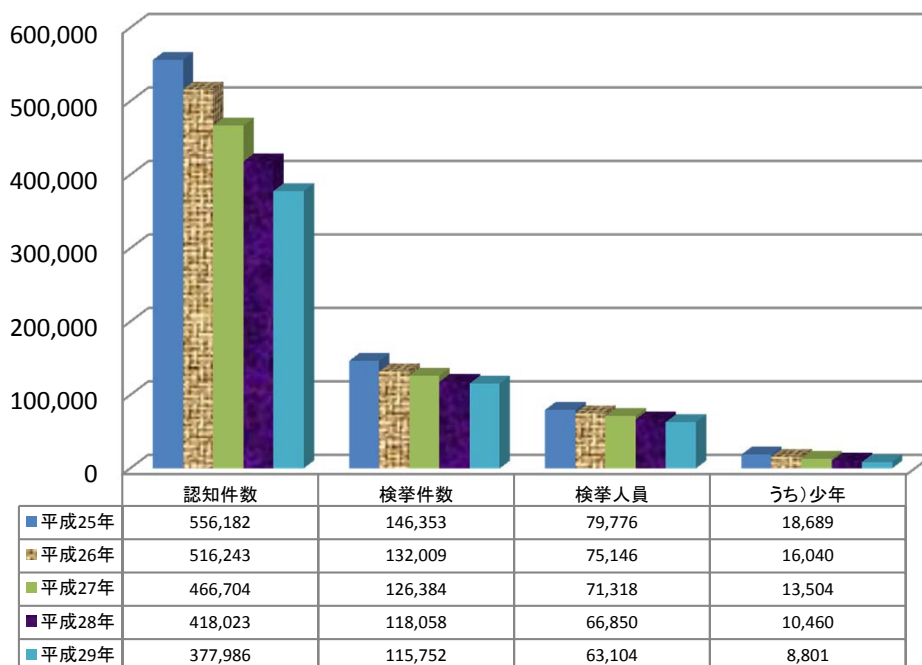

# 知能犯

【各年1-7月】

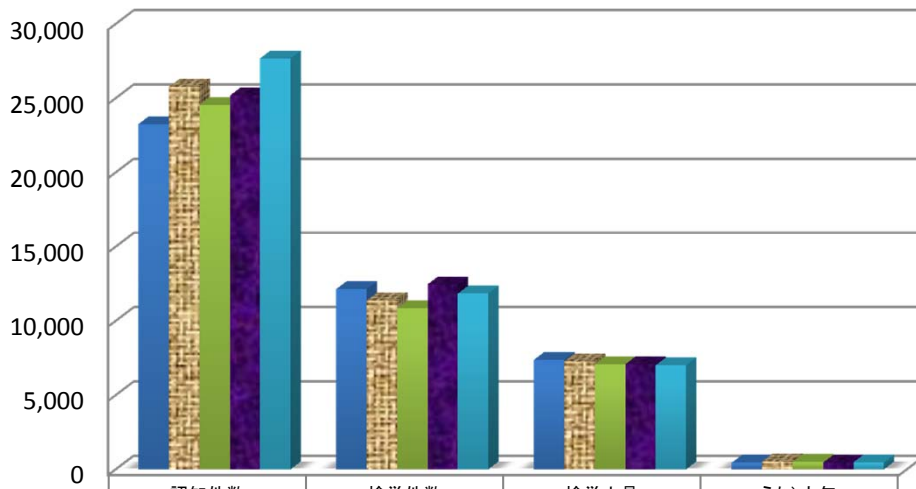

	認知件数	検挙件数	検挙人員	うち)少年
平成25年	23,259	12,142	7,381	448
平成26年	25,753	11,373	7,279	538
平成27年	24,537	10,845	7,092	499
平成28年	25,169	12,455	7,071	441
平成29年	27,688	11,838	7,012	479

# 風俗犯

【各年1-7月】

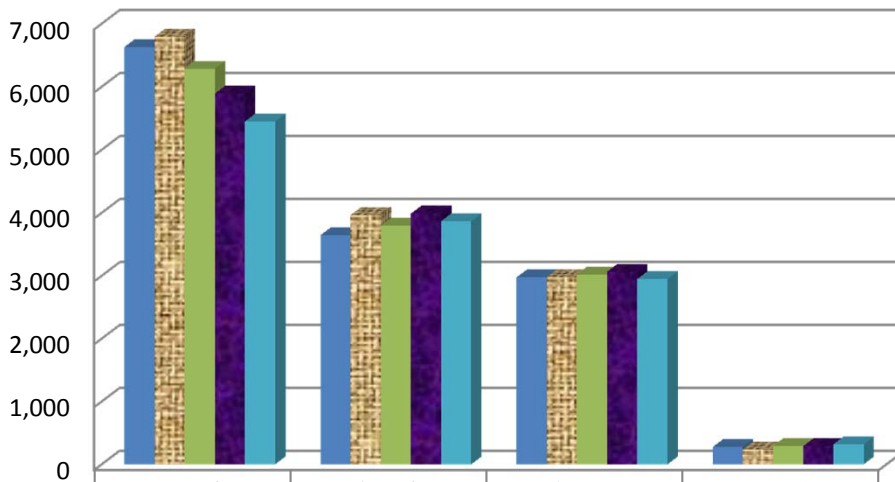

	認知件数	検挙件数	検挙人員	うち)少年
平成25年	6,630	3,645	2,975	276
平成26年	6,794	3,964	2,982	239
平成27年	6,289	3,797	3,024	294
平成28年	5,891	3,988	3,065	291
平成29年	5,450	3,868	2,948	319

# 重要犯罪

【各年1-7月】

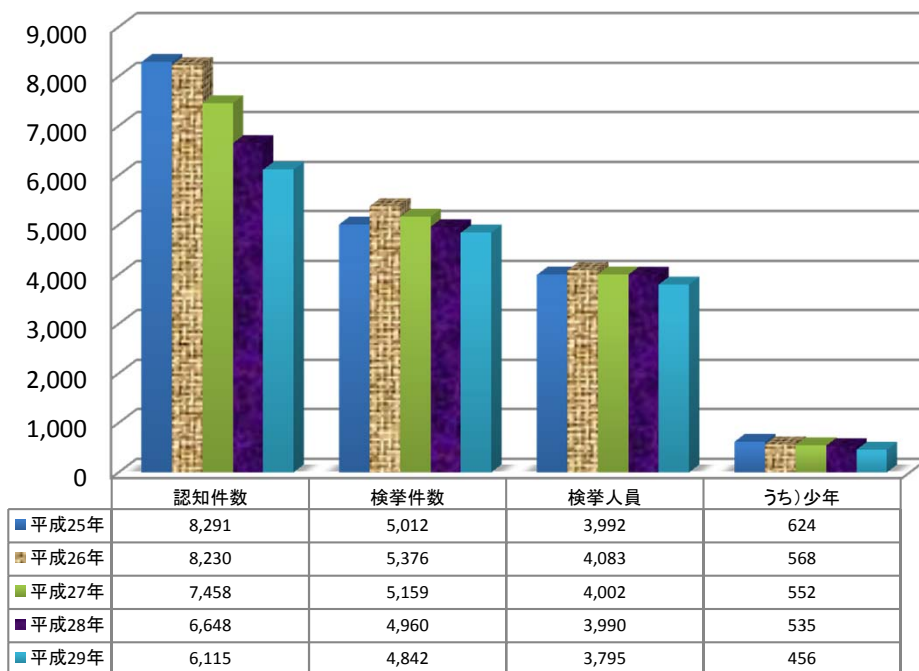

# 重要窃盗犯

【各年1-7月】

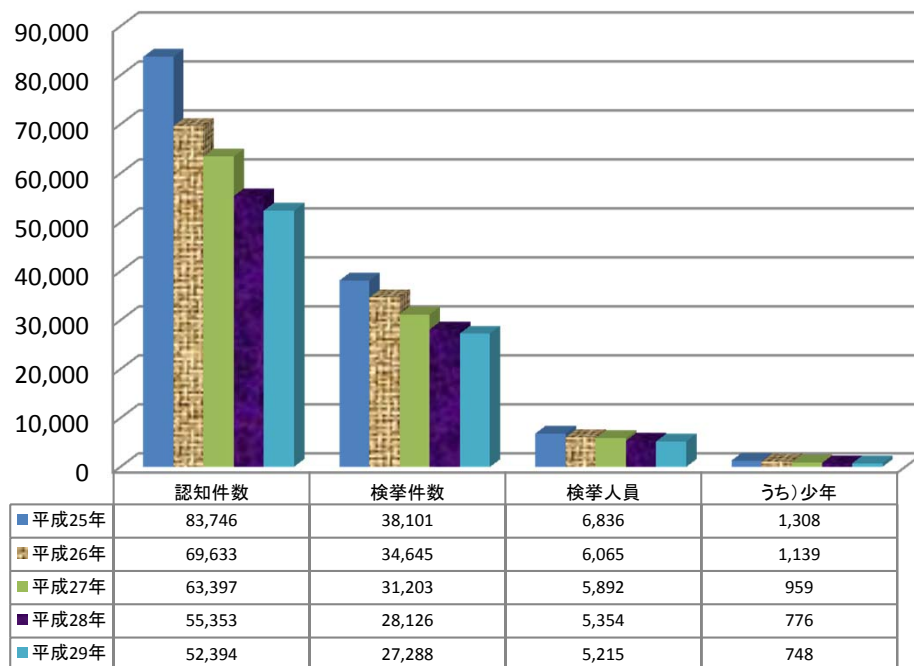

## 重要犯罪認知件数 【各年1-7月】

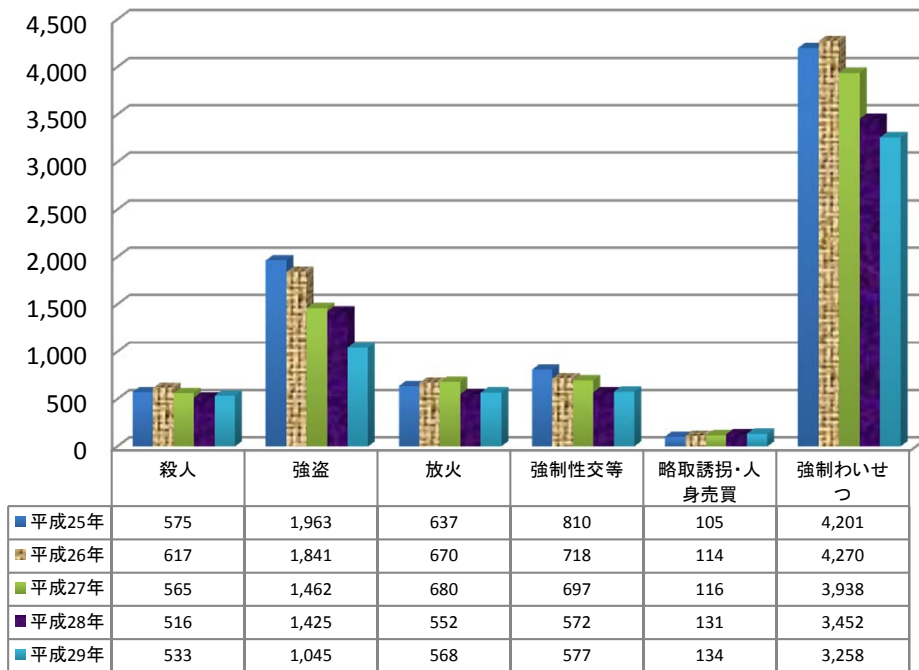

## 重要犯罪検挙件数 【各年1-7月】

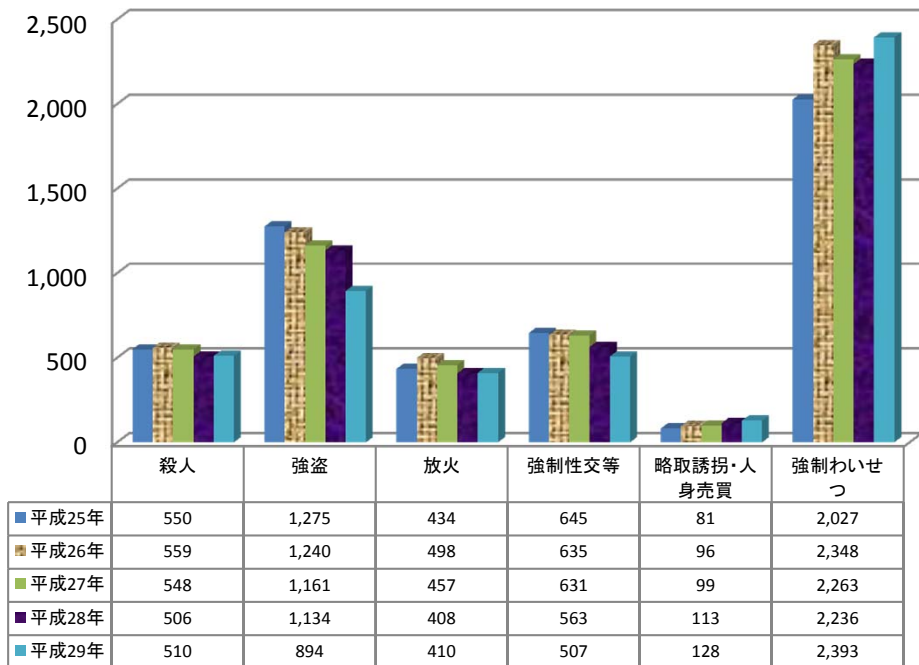



## 重要犯罪検挙人員

【各年1-7月】

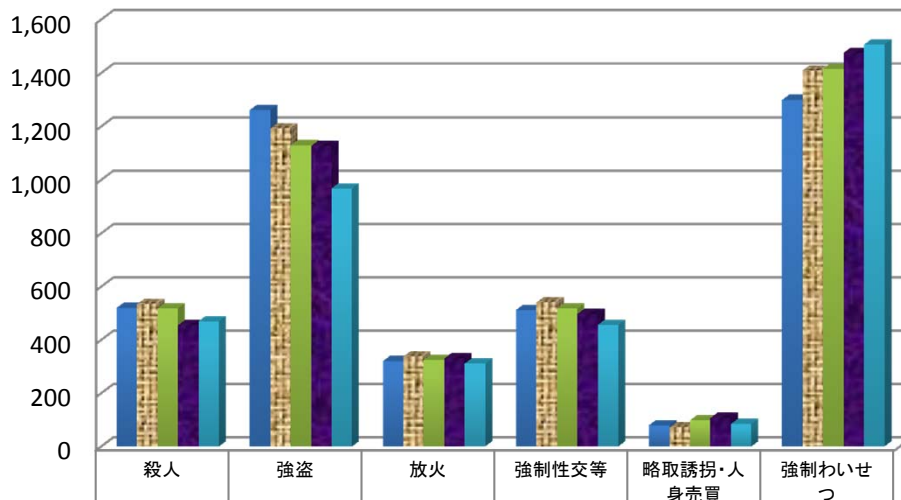

■平成25年	520	1,261	320	512	80	1,299
■平成26年	534	1,192	337	540	71	1,409
■平成27年	518	1,129	325	517	98	1,415
■平成28年	455	1,126	330	497	107	1,475
■平成29年	470	968	311	456	84	1,506

## 重要犯罪検挙人員(少年)

【各年1-7月】

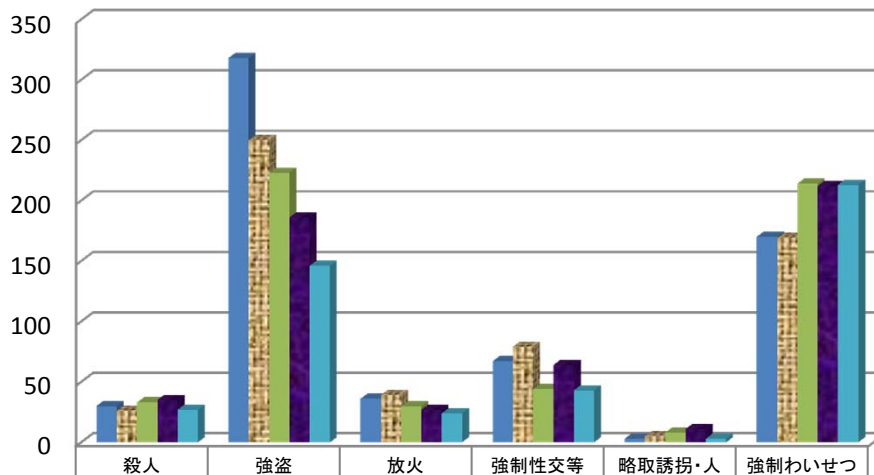

■平成25年	30	318	36	67	3	170
■平成26年	26	250	39	79	5	169
■平成27年	33	223	30	44	8	214
■平成28年	35	186	27	64	11	212
■平成29年	27	146	24	43	3	213

## 重要窃盗犯認知件数 【各年1-7月】

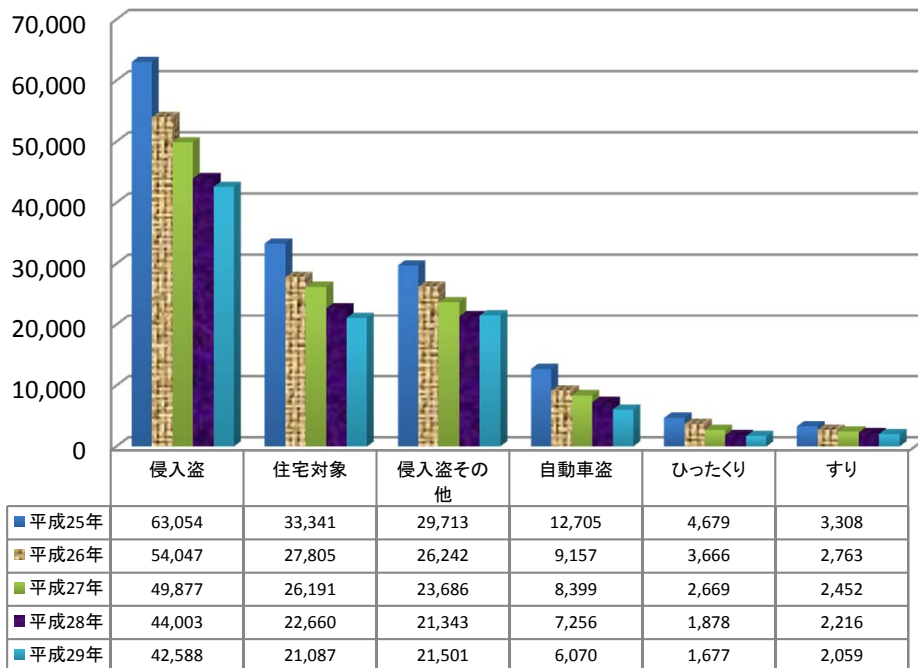

## 重要窃盗犯検挙件数 【各年1-7月】

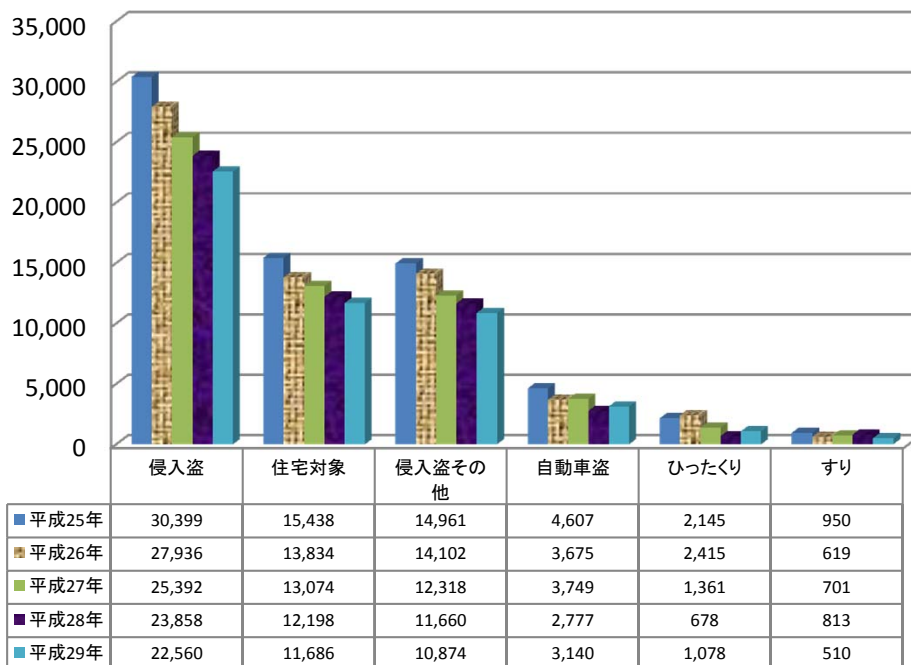

## 重要窃盗犯検挙人員 【各年1-7月】

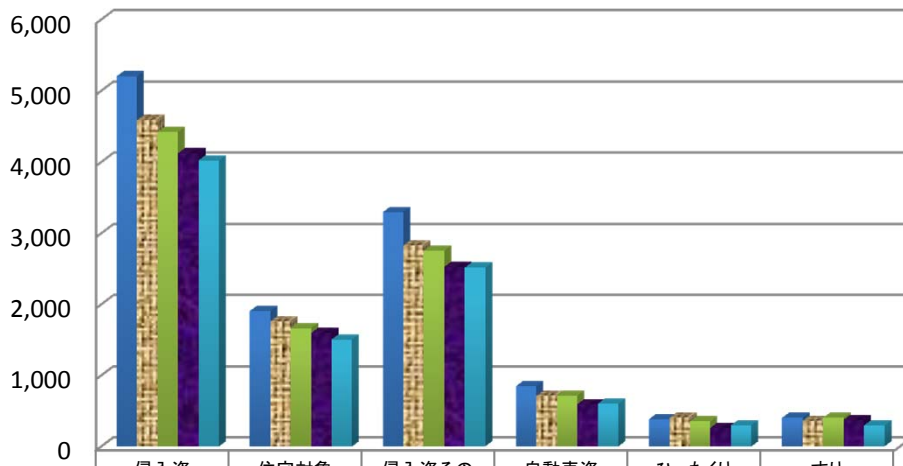

	侵入盗	住宅対象	侵入盗その他	自動車盗	ひったくり	すり
■平成25年	5,202	1,905	3,297	847	384	403
■平成26年	4,589	1,759	2,830	712	403	361
■平成27年	4,420	1,666	2,754	716	353	403
■平成28年	4,123	1,596	2,527	595	263	373
■平成29年	4,022	1,506	2,516	600	298	295

## 重要窃盗犯検挙人員(少年) 【各年1-7月】

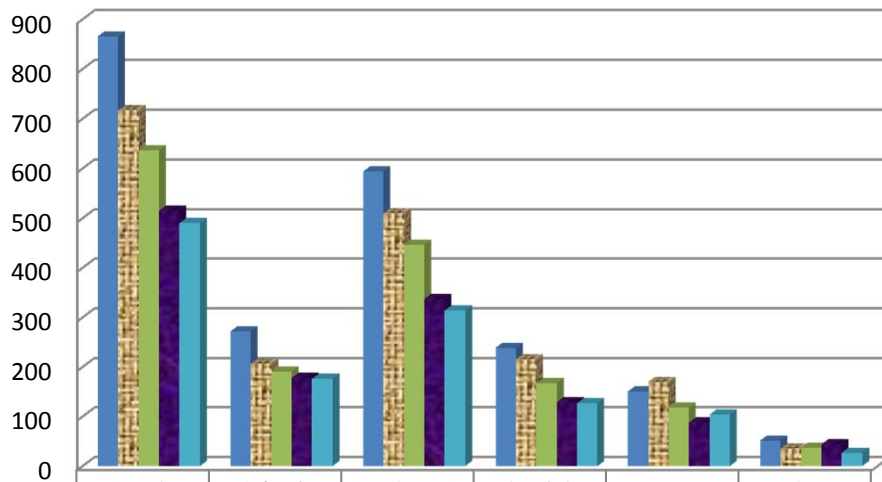

	侵入盗	住宅対象	侵入盗その他	自動車盗	ひったくり	すり
■平成25年	866	272	594	239	151	52
■平成26年	717	207	510	216	170	36
■平成27年	637	191	446	167	118	37
■平成28年	515	178	337	129	88	44
■平成29年	490	176	314	127	104	27

第1表

## 刑法犯 罪種別 認知・検挙件数・検挙人員 対前年比較

暫定値  
平成30年2月1日確定

罪種	認知件数				検挙件数				検挙率			検挙人員				うち)少年			
	平成29年 1月～7月	平成28年 1月～7月	増減		平成29年 1月～7月	平成28年 1月～7月	増減		平成29年 1月～7月	平成28年 1月～7月	増減ポイント	平成29年 1月～7月	平成28年 1月～7月	増減		平成29年 1月～7月	平成28年 1月～7月	増減	
			件数	増減率			件数	増減率						人員	増減率			人員	増減率
刑法犯総数	531,108	574,124	-43,016	-7.5	184,905	190,062	-5,157	-2.7	34.8	33.1	1.7	122,395	128,309	-5,914	-4.6	14,940	17,818	-2,878	-16.2
凶悪犯	2,723	3,065	-342	-11.2	2,321	2,611	-290	-11.1	85.2	85.2	-	2,205	2,408	-203	-8.4	240	312	-72	-23.1
殺人	533	516	17	3.3	510	506	4	0.8	95.7	98.1	-2.4	470	455	15	3.3	27	35	-8	-22.9
強盗	1,045	1,425	-380	-26.7	894	1,134	-240	-21.2	85.6	79.6	6.0	968	1,126	-158	-14.0	146	186	-40	-21.5
放火	568	552	16	2.9	410	408	2	0.5	72.2	73.9	-1.7	311	330	-19	-5.8	24	27	-3	-11.1
強制性交等	577	572	5	0.9	507	563	-56	-9.9	87.9	98.4	-10.5	456	497	-41	-8.2	43	64	-21	-32.8
粗暴犯	35,375	35,750	-375	-1.0	28,306	28,610	-304	-1.1	80.0	80.0	-	29,168	29,716	-548	-1.8	1,977	2,449	-472	-19.3
凶器準備集合	3	2	1	50.0	3	2	1	50.0	100.0	100.0	-	6	7	-1	-14.3	-	7	-7	-100.0
暴行	18,209	18,296	-87	-0.5	14,606	14,577	29	0.2	80.2	79.7	0.5	14,716	14,687	29	0.2	525	641	-116	-18.1
傷害	13,704	13,985	-281	-2.0	10,949	11,223	-274	-2.4	79.9	80.3	-0.4	11,842	12,379	-537	-4.3	1,181	1,444	-263	-18.2
うち)傷害致死	40	46	-6	-13.0	38	43	-5	-11.6	95.0	93.5	1.5	41	54	-13	-24.1	3	3	-	-
脅迫	2,314	2,154	160	7.4	1,897	1,812	85	4.7	82.0	84.1	-2.1	1,628	1,595	33	2.1	76	113	-37	-32.7
恐喝	1,145	1,313	-168	-12.8	851	996	-145	-14.6	74.3	75.9	-1.6	976	1,048	-72	-6.9	195	244	-49	-20.1
窃盗犯	377,986	418,023	-40,037	-9.6	115,752	118,058	-2,306	-2.0	30.6	28.2	2.4	63,104	66,850	-3,746	-5.6	8,801	10,460	-1,659	-15.9
侵入盗	42,588	44,003	-1,415	-3.2	22,560	23,858	-1,298	-5.4	53.0	54.2	-1.2	4,022	4,123	-101	-2.4	490	515	-25	-4.9
乗り物盗	132,727	154,350	-21,623	-14.0	11,683	12,109	-426	-3.5	8.8	7.8	1.0	5,627	6,442	-815	-12.7	2,492	3,095	-603	-19.5
非侵入盗	202,671	219,670	-16,999	-7.7	81,509	82,091	-582	-0.7	40.2	37.4	2.8	53,455	56,285	-2,830	-5.0	5,819	6,850	-1,031	-15.1
知能犯	27,688	25,169	2,519	10.0	11,838	12,455	-617	-5.0	42.8	49.5	-6.7	7,012	7,071	-59	-0.8	479	441	38	8.6
詐欺	25,044	22,410	2,634	11.8	9,840	10,380	-540	-5.2	39.3	46.3	-7.0	5,565	5,658	-93	-1.6	422	364	58	15.9
横領	848	871	-23	-2.6	699	664	35	5.3	82.4	76.2	6.2	641	573	68	11.9	17	13	4	30.8
偽造	1,728	1,833	-105	-5.7	1,234	1,374	-140	-10.2	71.4	75.0	-3.6	710	782	-72	-9.2	40	64	-24	-37.5
うち)通貨偽造	261	330	-69	-20.9	62	83	-21	-25.3	23.8	25.2	-1.4	23	16	7	43.8	-	1	-1	-100.0
うち)文書偽造	970	1,063	-93	-8.7	851	939	-88	-9.4	87.7	88.3	-0.6	593	738	-145	-19.6	25	59	-34	-57.6
うち)支払用カード偽造	397	362	35	9.7	256	285	-29	-10.2	64.5	78.7	-14.2	58	12	46	383.3	6	3	3	100.0
うち)有価証券偽造	52	31	21	67.7	22	19	3	15.8	42.3	61.3	-19.0	14	6	8	133.3	5	-	5	-
汚職	32	26	6	23.1	32	26	6	23.1	100.0	100.0	-	45	36	9	25.0	-	-	-	-
うち)賄賂	25	15	10	66.7	25	13	12	92.3	100.0	86.7	13.3	38	24	14	58.3	-	-	-	-
あつせん利得処罰法	-	-	-	-	-	-	-	-	-	-	-	-	-	-	-	-	-	-	-
背任	36	29	7	24.1	33	11	22	200.0	91.7	37.9	53.8	51	22	29	131.8	-	-	-	-
風俗犯	5,450	5,891	-441	-7.5	3,868	3,988	-120	-3.0	71.0	67.7	3.3	2,948	3,065	-117	-3.8	319	291	28	9.6
賭博	59	221	-162	-73.3	71	241	-170	-70.5	120.3	109.0	11.3	361	364	-3	-0.8	6	1	5	500.0
わいせつ	5,391	5,670	-279	-4.9	3,797	3,747	50	1.3	70.4	66.1	4.3	2,587	2,701	-114	-4.2	313	290	23	7.9
うち)強制わいせつ	3,258	3,452	-194	-5.6	2,393	2,236	157	7.0	73.4	64.8	8.6	1,506	1,475	31	2.1	213	212	1	0.5
うち)公然わいせつ	1,582	1,657	-75	-4.5	931	993	-62	-6.2	58.8	59.9	-1.1	766	830	-64	-7.7	56	51	5	9.8
その他の刑法犯	81,886	86,226	-4,340	-5.0	22,820	24,340	-1,520	-6.2	27.9	28.2	-0.3	17,958	19,199	-1,241	-6.5	3,124	3,865	-741	-19.2
うち)占有離脱物横領	11,651	12,573	-922	-7.3	9,620	10,410	-790	-7.6	82.6	82.8	-0.2	9,147	9,942	-795	-8.0	1,778	2,191	-413	-18.8
うち)公務執行妨害	1,436	1,418	18	1.3	1,342	1,359	-17	-1.3	93.5	95.8	-2.3	1,070	1,121	-51	-4.5	72	95	-23	-24.2
うち)住居侵入	8,846	9,215	-369	-4.0	3,780	4,172	-392	-9.4	42.7	45.3	-2.6	2,174	2,428	-254	-10.5	507	668	-161	-24.1
うち)逮捕監禁	181	169	12	7.1	161	157	4	2.5	89.0	92.9	-3.9	199	194	5	2.6	15	21	-6	-28.6
うち)略取誘拐・人身売買	134	131	3	2.3	128	113	15	13.3	95.5	86.3	9.2	84	107	-23	-21.5	3	11	-8	-72.7
うち)盗品	701	853	-152	-17.8	637	771	-134	-17.4	90.9	90.4	0.5	572	682	-110	-16.1	265	311	-46	-14.8
うち)器物損壊等	55,595	58,714	-3,119	-5.3	5,301	5,534	-233	-4.2	9.5	9.4	0.1	3,021	3,078	-57	-1.9	348	384	-36	-9.4

第2表

窃盗 手口別 認知・検挙件数・検挙人員 対前年比較

暫定値  
平成30年2月1日確定

罪種	認知件数				検挙件数				検挙率			検挙人員				うち)少年			
	平成29年 1月～7月	平成28年 1月～7月	増減		平成29年 1月～7月	平成28年 1月～7月	増減		平成29年 1月～7月	平成28年 1月～7月	増減ポイント	平成29年 1月～7月	平成28年 1月～7月	増減		平成29年 1月～7月	平成28年 1月～7月	増減	
			件数	増減率			件数	増減率						人員	増減率			人員	増減率
窃盗総数	377,986	418,023	-40,037	-9.6	115,752	118,058	-2,306	-2.0	30.6	28.2	2.4	63,104	66,850	-3,746	-5.6	8,801	10,460	-1,659	-15.9
侵入盗	42,588	44,003	-1,415	-3.2	22,560	23,858	-1,298	-5.4	53.0	54.2	-1.2	4,022	4,123	-101	-2.4	490	515	-25	-4.9
空き巣	14,760	15,790	-1,030	-6.5	7,899	8,126	-227	-2.8	53.5	51.5	2.0	1,073	1,139	-66	-5.8	119	110	9	8.2
忍込み	5,206	5,694	-488	-8.6	3,229	3,482	-253	-7.3	62.0	61.2	0.8	283	298	-15	-5.0	41	47	-6	-12.8
居空	1,121	1,176	-55	-4.7	558	590	-32	-5.4	49.8	50.2	-0.4	150	159	-9	-5.7	16	21	-5	-23.8
ATM破り	4	3	1	33.3	3	2	1	50.0	75.0	66.7	8.3	1	1	0	-	-	-	-	-
金庫破り	1,122	967	155	16.0	486	593	-107	-18.0	43.3	61.3	-18.0	125	143	-18	-12.6	16	10	6	60.0
旅館	138	183	-45	-24.6	136	89	47	52.8	98.6	48.6	50.0	38	38	-	-	1	7	-6	-85.7
官署荒らし	115	105	10	9.5	89	79	10	12.7	77.4	75.2	2.2	19	29	-12	-41.4	3	14	-11	-78.6
学校荒らし	611	578	33	5.7	401	385	16	4.2	65.6	66.6	-1.0	103	115	-12	-10.4	31	36	-5	-13.9
病院	469	421	48	11.4	162	262	-100	-38.2	34.5	62.2	-27.7	37	40	-3	-7.5	3	2	1	50.0
給油所荒らし	132	88	44	50.0	77	54	23	42.6	58.3	61.4	-3.1	11	8	3	37.5	1	-	1	-
事務所荒らし	4,232	4,119	113	2.7	1,945	2,213	-268	-12.1	46.0	53.7	-7.7	383	379	4	1.1	28	35	-7	-20.0
出店荒らし	5,923	5,747	176	3.1	2,845	3,133	-288	-9.2	48.0	54.5	-6.5	550	520	30	5.8	109	89	20	22.5
工場荒らし	419	420	-1	-0.2	253	174	79	45.4	60.4	41.4	19.0	4	58	23	39.7	4	4	-	-
更衣室荒らし	481	462	19	4.1	239	216	23	10.6	49.7	46.8	2.9	93	99	-6	-6.1	17	20	-3	-15.0
倉庫荒らし	3,205	3,835	-630	-16.4	1,566	1,992	-426	-21.4	48.9	51.9	-3.0	446	487	-41	-8.4	33	57	-24	-42.1
その他	4,650	4,415	235	5.3	2,672	2,468	204	8.3	57.5	55.9	1.6	631	611	20	3.3	68	63	5	7.9
乗り物盗	132,727	154,350	-21,623	-14.0	11,683	12,109	-426	-3.5	8.8	7.8	1.0	5,627	6,442	-815	-12.7	2,492	3,095	-603	-19.5
自動車盗	6,070	7,256	-1,186	-16.3	3,140	2,777	363	13.1	51.7	38.3	13.4	600	595	5	0.8	127	129	-2	-1.6
オートバイ盗	11,756	14,788	-3,032	-20.5	1,500	2,153	-653	-30.3	12.8	14.6	-1.8	898	1,352	-454	-33.6	807	1,242	-435	-35.0
自転車盗	114,901	132,306	-17,405	-13.2	7,043	7,179	-136	-1.9	6.1	5.4	0.7	4,129	4,495	-366	-8.1	1,558	1,724	-166	-9.6
非侵入盗	202,671	219,670	-16,999	-7.7	81,509	82,091	-582	-0.7	40.2	37.4	2.8	53,455	56,285	-2,830	-5.0	5,819	6,850	-1,031	-15.1
職権盗	122	79	43	54.4	66	9	57	633.3	54.1	11.4	42.7	11	-	11	-	-	-	-	-
慶吊盗	14	3	11	366.7	4	1	3	300.0	28.6	33.3	-4.7	-	-	-	-	-	-	-	-
追出し盗	22	27	-5	-18.5	14	30	-16	-53.3	63.6	111.1	-47.5	6	12	-6	-50.0	1	9	-8	-88.9
買物盗	459	489	-30	-6.1	242	155	87	56.1	52.7	31.7	21.0	126	120	6	5.0	25	34	-9	-26.5
訪問盗	640	627	13	2.1	253	273	-20	-7.3	39.5	43.5	-4.0	128	142	-14	-9.9	20	26	-6	-23.1
払出盗	1,392	1,147	245	21.4	1,180	845	335	39.6	84.8	73.7	11.1	187	184	3	1.6	23	27	-4	-14.8
ATMねらい	9	15	-6	-40.0	13	9	4	44.4	144.4	60.0	84.4	4	4	-	-	-	-	-	-
窓口ねらい	4	2	2	100.0	5	1	4	400.0	125.0	50.0	75.0	4	4	-	-	-	-	-	-
途ねらい	9	19	-10	-52.6	5	9	-4	-44.4	55.6	47.4	8.2	-	2	-2	-100.0	-	-	-	-
室内ねらい	579	592	-13	-2.2	93	88	5	5.7	16.1	14.9	1.2	18	14	4	28.6	4	4	-	-
客室ねらい	123	167	-44	-26.3	96	84	12	14.3	78.0	50.3	27.7	29	42	-13	-31.0	5	3	2	66.7
病室ねらい	565	603	-38	-6.3	88	120	-32	-26.7	15.6	19.9	-4.3	18	18	-	-	1	-	1	-
ひったくり	1,677	1,878	-201	-10.7	1,078	678	400	59.0	64.3	36.1	28.2	298	263	35	13.3	104	88	16	18.2
すり	2,059	2,216	-157	-7.1	510	813	-303	-37.3	24.8	36.7	-11.9	295	373	-78	-20.9	27	44	-17	-38.6
置引き	17,831	19,529	-1,698	-8.7	4,528	4,784	-256	-5.4	25.4	24.5	0.9	3,515	3,580	-65	-1.8	236	278	-42	-15.1
仮睡者ねらい	2,492	2,644	-152	-5.7	180	235	-55	-23.4	7.2	8.9	-1.7	61	57	4	7.0	9	7	2	28.6
車上ねらい	31,609	34,999	-3,390	-9.7	7,841	6,260	1,581	25.3	24.8	17.9	6.9	929	811	118	14.5	120	115	5	4.3
部品ねらい	16,076	17,197	-1,121	-6.5	1,865	2,208	-343	-15.5	11.6	12.8	-1.2	360	380	-20	-5.3	152	219	-67	-30.6
脱衣場ねらい	1,723	1,834	-111	-6.1	185	234	-49	-20.9	10.7	12.8	-2.1	79	77	2	2.6	7	11	-4	-36.4
自動販売機ねらい	5,151	6,655	-1,504	-22.6	2,130	1,499	631	42.1	41.4	22.5	18.9	254	427	-173	-40.5	199	340	-141	-41.5
色ねらい	5,741	5,905	-164	-2.8	2,761	2,287	474	20.7	48.1	38.7	9.4	366	384	-18	-4.7	23	32	-9	-28.1
工事場ねらい	3,658	3,888	-230	-5.9	676	820	-144	-17.6	18.5	21.1	-2.6	98	101	-3	-3.0	13	8	5	62.5
万引	63,704	66,730	-3,026	-4.5	44,330	46,285	-1,955	-4.2	69.6	69.4	0.2	38,962	41,369	-2,407	-5.8	4,341	4,992	-651	-13.0
職場ねらい	5,482	6,186	-704	-11.4	1,589	1,778	-189	-10.6	29.0	28.7	0.3	1,137	1,200	-63	-5.3	143	189	-46	-24.3
同居ねらい	395	401	-6	-1.5	156	157	-1	-0.6	39.5	39.2	0.3	97	114	-17	-14.9	7	14	-7	-50.0
さい銭ねらい	2,157	2,028	129	6.4	1,180	915	265	29.0	54.7	45.1	9.6	320	285	35	12.3	13	13	-	-
その他	38,978	43,810	-4,832	-11.0	10,441	11,514	-1,073	-9.3	26.8	26.3	0.5	6,153	6,326	-173	-2.7	346	397	-51	-12.8

第3表

## 刑法犯総数 都道府県別 認知・検挙件数・検挙人員 対前年比較

暫定値  
平成30年2月1日確定

区分	刑法犯総数														
	認知件数				検挙件数				検挙人員				検挙率		
	平成29年 1月～7月	平成28年 1月～7月	増減 件数	増減 %	平成29年 1月～7月	平成28年 1月～7月	増減 件数	増減 %	平成29年 1月～7月	平成28年 1月～7月	増減 人員	増減 %	平成29年 1月～7月	平成28年 1月～7月	増減
都道府県															
総数	531,108	574,124	-43,016	-7.5	184,905	190,062	-5,157	-2.7	122,395	128,309	-5,914	-4.6	34.8	33.1	1.7
北海道	16,080	18,484	-2,404	-13.0	6,470	7,276	-806	-11.1	4,693	4,470	223	5.0	40.2	39.4	0.8
札幌	11,406	13,188	-1,782	-13.5	4,282	5,122	-840	-16.4	3,174	2,884	290	10.1	37.5	38.8	-1.3
函館	1,136	1,246	-110	-8.8	431	443	-12	-2.7	351	332	19	5.7	37.9	35.6	2.3
旭川	1,491	1,789	-298	-16.7	791	759	32	4.2	473	566	-93	-16.4	53.1	42.4	10.7
釧路	1,516	1,687	-171	-10.1	651	681	-30	-4.4	456	469	-13	-2.8	42.9	40.4	2.5
北見	531	574	-43	-7.5	315	271	44	16.2	239	219	20	9.1	59.3	47.2	12.1
東北管区	23,451	26,213	-2,762	-10.5	10,305	11,128	-823	-7.4	6,218	6,647	-429	-6.5	43.9	42.5	1.4
青森	2,663	2,887	-224	-7.8	1,430	1,308	122	9.3	858	897	-39	-4.3	53.7	45.3	8.4
岩手	1,995	2,483	-488	-19.7	1,124	1,138	-14	-1.2	737	748	-11	-1.5	56.3	45.8	10.5
宮城	8,645	9,684	-1,039	-10.7	2,854	3,388	-534	-15.8	1,689	1,844	-155	-8.4	33.0	35.0	-2.0
秋田	1,426	1,770	-344	-19.4	1,053	1,238	-185	-14.9	722	803	-81	-10.1	73.8	69.9	3.9
山形	2,367	2,819	-452	-16.0	1,876	1,681	195	11.6	973	1,078	-105	-9.7	79.3	59.6	19.7
福島	6,355	6,570	-215	-3.3	1,968	2,375	-407	-17.1	1,239	1,277	-38	-3.0	31.0	36.1	-5.1
東京	72,106	77,191	-5,085	-6.6	21,195	23,102	-1,907	-8.3	16,311	17,784	-1,473	-8.3	29.4	29.9	-0.5
関東管区	155,296	168,688	-13,392	-7.9	54,602	56,995	-2,393	-4.2	34,562	37,198	-2,636	-7.1	35.2	33.8	1.4
茨城	14,291	15,539	-1,248	-8.0	4,481	5,180	-699	-13.5	2,870	2,838	32	1.1	31.4	33.3	-1.9
栃木	7,219	7,681	-462	-6.0	2,618	2,924	-306	-10.5	1,537	1,579	-42	-2.7	36.3	38.1	-1.8
群馬	7,555	8,488	-933	-11.0	4,028	4,277	-249	-5.8	2,093	2,432	-339	-13.9	53.3	50.4	2.9
埼玉	36,348	40,867	-4,519	-11.1	10,072	9,644	428	4.4	6,983	7,171	-188	-2.6	27.7	23.6	4.1
千葉	30,821	32,996	-2,175	-6.6	8,999	8,849	150	1.7	4,798	5,567	-769	-13.8	29.2	26.8	2.4
神奈川	31,545	33,304	-1,759	-5.3	12,603	13,649	-1,046	-7.7	8,671	9,734	-1,063	-10.9	40.0	41.0	-1.0
新潟	7,131	8,112	-981	-12.1	3,513	3,348	165	4.9	2,070	2,125	-55	-2.6	49.3	41.3	8.0
山梨	2,629	3,038	-409	-13.5	975	1,266	-291	-23.0	630	630	-	-	37.1	41.7	-4.6
長野	5,438	6,139	-701	-11.4	2,186	2,168	18	0.8	1,379	1,410	-31	-2.2	40.2	35.3	4.9
静岡	12,319	12,524	-205	-1.6	5,127	5,690	-563	-9.9	3,531	3,712	-181	-4.9	41.6	45.4	-3.8
中部管区	63,048	65,500	-2,452	-3.7	21,939	20,754	1,185	5.7	13,548	13,524	24	0.2	34.8	31.7	3.1
富山	2,894	3,020	-126	-4.2	1,340	1,233	107	8.7	935	904	31	3.4	46.3	40.8	5.5
石川	3,155	3,661	-506	-13.8	1,388	1,427	-39	-2.7	857	918	-61	-6.6	44.0	39.0	5.0
福井	1,826	1,993	-167	-8.4	849	927	-78	-8.4	631	610	21	3.4	46.5	46.5	-
岐阜	8,837	9,119	-282	-3.1	2,777	2,586	191	7.4	1,607	1,568	39	2.5	31.4	28.4	3.0
愛知	38,463	39,824	-1,361	-3.4	12,679	12,075	604	5.0	8,317	8,391	-74	-0.9	33.0	30.3	2.7
三重	7,873	7,883	-10	-0.1	2,906	2,506	400	16.0	1,201	1,133	68	6.0	36.9	31.8	5.1
近畿管区	116,757	127,935	-11,178	-8.7	32,150	32,002	148	0.5	22,436	22,826	-390	-1.7	27.5	25.0	2.5
滋賀	5,258	5,631	-373	-6.6	1,831	1,927	-96	-5.0	1,257	1,270	-13	-1.0	34.8	34.2	0.6
京都	10,845	11,965	-1,120	-9.4	3,477	3,633	-156	-4.3	2,616	2,600	16	0.6	32.1	30.4	1.7
大阪	62,266	71,103	-8,837	-12.4	12,649	12,356	293	2.4	9,308	9,602	-294	-3.1	20.3	17.4	2.9
兵庫	29,634	30,338	-704	-2.3	9,345	9,903	-558	-5.6	6,845	6,866	-21	-0.3	31.5	32.6	-1.1
奈良	5,246	5,293	-47	-0.9	3,084	2,690	394	14.6	1,335	1,349	-14	-1.0	58.8	50.8	8.0
和歌山	3,508	3,605	-97	-2.7	1,764	1,493	271	18.2	1,075	1,139	-64	-5.6	50.3	41.4	8.9
中国管区	22,562	24,277	-1,715	-7.1	9,709	10,577	-868	-8.2	6,581	7,266	-685	-9.4	43.0	43.6	-0.6
鳥取	1,414	1,665	-251	-15.1	759	938	-179	-19.1	477	492	-15	-3.0	53.7	56.3	-2.6
島根	1,557	1,770	-213	-12.0	974	1,054	-80	-7.6	461	491	-30	-6.1	62.6	59.5	3.1
岡山	6,564	7,481	-917	-12.3	2,769	3,049	-280	-9.2	1,931	2,187	-256	-11.7	42.2	40.8	1.4
広島	9,374	9,521	-147	-1.5	3,403	3,686	-283	-7.7	2,470	2,857	-387	-13.5	36.3	38.7	-2.4
山口	3,653	3,840	-187	-4.9	1,804	1,850	-46	-2.5	1,242	1,239	3	0.2	49.4	48.2	1.2
四国管区	13,638	14,230	-592	-4.2	6,148	6,313	-165	-2.6	3,468	3,850	-382	-9.9	45.1	44.4	0.7
徳島	2,122	2,280	-158	-6.9	1,005	1,089	-84	-7.7	612	673	-61	-9.1	47.4	47.8	-0.4
香川	3,152	3,455	-303	-8.8	1,417	1,575	-158	-10.0	911	1,022	-111	-10.9	45.0	45.6	-0.6
愛媛	5,622	5,710	-88	-1.5	2,746	2,457	289	11.8	1,329	1,526	-197	-12.9	48.8	43.0	5.8
高知	2,742	2,785	-43	-1.5	980	1,192	-212	-17.8	616	629	-13	-2.1	35.7	42.8	-7.1
九州管区	48,170	51,606	-3,436	-6.7	22,387	21,915	472	2.2	14,578	14,744	-166	-1.1	46.5	42.5	4.0
福岡	24,433	26,846	-2,413	-9.0	9,872	9,986	-114	-1.1	6,177	6,216	-39	-0.6	40.4	37.2	3.2
佐賀	2,509	2,881	-372	-12.9	1,579	1,499	80	5.3	838	883	-45	-5.1	62.9	52.0	10.9
長崎	2,545	2,720	-175	-6.4	1,788	1,588	200	12.6	1,115	1,058	57	5.4	70.3	58.4	11.9
熊本	4,840	4,806	34	0.7	2,422	2,330	92	3.9	1,642	1,604	38	2.4	50.0	48.5	1.5
大分	2,299	2,377	-78	-3.3	1,371	1,205	166	13.8	897	863	34	3.9	59.6	50.7	8.9
宮崎	2,938	3,094	-156	-5.0	1,337	1,325	12	0.9	957	916	41	4.5	45.5	42.8	2.7
鹿児島	3,942	4,147	-205	-4.9	1,651	1,732	-81	-4.7	1,102	1,348	-246	-18.2	41.9	41.8	0.1
沖縄	4,664	4,735	-71	-1.5	2,367	2,250	117	5.2	1,850	1,856	-6	-0.3	50.8	47.5	3.3

第4表 窃盗犯総数 都道府県別 認知・検挙件数・検挙人員 対前年比較

暫定値  
平成30年2月1日確定

区分 都道府県	窃盗犯総数														
	認知件数				検挙件数				検挙人員				検挙率		
	平成29年	平成28年	増減		平成29年	平成28年	増減		平成29年	平成28年	増減		平成29年	平成28年	増減
	1月～7月	1月～7月	件数	%	1月～7月	1月～7月	件数	%	1月～7月	1月～7月	人員	%	1月～7月	1月～7月	
総数	377,986	418,023	-40,037	-9.6	115,752	118,058	-2,306	-2.0	63,104	66,850	-3,746	-5.6	30.6	28.2	2.4
北海道	10,287	12,373	-2,086	-16.9	3,870	4,716	-846	-17.9	2,407	2,333	74	3.2	37.6	38.1	-0.5
札幌	7,351	9,133	-1,782	-19.5	2,540	3,515	-975	-27.7	1,636	1,572	64	4.1	34.6	38.5	-3.9
函館	717	778	-61	-7.8	237	246	-9	-3.7	177	161	16	9.9	33.1	31.6	1.5
旭川	966	1,132	-166	-14.7	555	431	124	28.8	261	280	-19	-6.8	57.5	38.1	19.4
釧路	940	1,022	-82	-8.0	374	379	-5	-1.3	216	220	-4	-1.8	39.8	37.1	2.7
北見	313	308	5	1.6	164	145	19	13.1	117	100	17	17.0	52.4	47.1	5.3
東北管区	16,412	18,445	-2,033	-11.0	6,966	7,284	-318	-4.4	3,763	3,754	9	0.2	42.4	39.5	2.9
青森	1,668	1,913	-245	-12.8	849	767	82	10.7	492	526	-34	-6.5	50.9	40.1	10.8
岩手	1,366	1,701	-335	-19.7	782	760	22	2.9	466	470	-4	-0.9	57.2	44.7	12.5
宮城	6,143	6,997	-854	-12.2	1,867	2,243	-376	-16.8	1,032	1,016	16	1.6	30.4	32.1	-1.7
秋田	1,034	1,311	-277	-21.1	740	875	-135	-15.4	508	536	-28	-5.2	71.6	66.7	4.9
山形	1,609	1,892	-283	-15.0	1,348	1,002	346	34.5	491	462	29	6.3	83.8	53.0	30.8
福島	4,592	4,631	-39	-0.8	1,380	1,637	-257	-15.7	774	744	30	4.0	30.1	35.3	-5.2
東京	49,863	55,764	-5,901	-10.6	10,858	11,814	-956	-8.1	6,836	7,796	-960	-12.3	21.8	21.2	0.6
関東管区	113,140	125,097	-11,957	-9.6	35,746	36,810	-1,064	-2.9	18,432	19,706	-1,274	-6.5	31.6	29.4	2.2
茨城	10,688	11,830	-1,142	-9.7	3,016	3,634	-618	-17.0	1,463	1,431	32	2.2	28.2	30.7	-2.5
栃木	5,188	5,533	-345	-6.2	1,761	1,939	-178	-9.2	840	815	25	3.1	33.9	35.0	-1.1
群馬	5,083	5,684	-601	-10.6	2,579	2,651	-72	-2.7	955	1,081	-126	-11.7	50.7	46.6	4.1
埼玉	26,854	30,986	-4,132	-13.3	6,068	5,674	394	6.9	3,472	3,690	-218	-5.9	22.6	18.3	4.3
千葉	22,993	24,949	-1,956	-7.8	6,375	5,929	446	7.5	2,655	3,161	-506	-16.0	27.7	23.8	3.9
神奈川	23,063	24,951	-1,888	-7.6	8,093	8,553	-460	-5.4	4,732	5,146	-414	-8.0	35.1	34.3	0.8
新潟	4,808	5,642	-834	-14.8	2,339	2,203	136	6.2	1,138	1,156	-18	-1.6	48.6	39.0	9.6
山梨	2,041	2,424	-383	-15.8	691	994	-303	-30.5	403	392	11	2.8	33.9	41.0	-7.1
長野	3,837	4,422	-585	-13.2	1,563	1,509	54	3.6	864	855	9	1.1	40.7	34.1	6.6
静岡	8,585	8,676	-91	-1.0	3,261	3,724	-463	-12.4	1,910	1,979	-69	-3.5	38.0	42.9	-4.9
中部管区	44,603	46,043	-1,440	-3.1	14,006	13,656	350	2.6	7,276	7,449	-173	-2.3	31.4	29.7	1.7
富山	1,933	2,022	-89	-4.4	826	793	33	4.2	465	491	-26	-5.3	42.7	39.2	3.5
石川	2,362	2,751	-389	-14.1	1,000	951	49	5.2	514	520	-6	-1.2	42.3	34.6	7.7
福井	1,225	1,374	-149	-10.8	522	572	-50	-8.7	326	315	11	3.5	42.6	41.6	1.0
岐阜	6,267	6,408	-141	-2.2	1,906	1,657	249	15.0	825	823	2	0.2	30.4	25.9	4.5
愛知	27,043	27,698	-655	-2.4	7,504	7,951	-447	-5.6	4,389	4,580	-191	-4.2	27.7	28.7	-1.0
三重	5,773	5,790	-17	-0.3	2,248	1,732	516	29.8	757	720	37	5.1	38.9	29.9	9.0
近畿管区	84,823	96,123	-11,300	-11.8	19,042	18,439	603	3.3	10,761	11,146	-385	-3.5	22.4	19.2	3.2
滋賀	3,642	3,980	-338	-8.5	1,187	1,344	-157	-11.7	758	801	-43	-5.4	32.6	33.8	-1.2
京都	7,672	8,777	-1,105	-12.6	2,079	2,209	-130	-5.9	1,348	1,277	71	5.6	27.1	25.2	1.9
大阪	47,576	55,964	-8,388	-15.0	6,979	6,587	392	6.0	4,200	4,418	-218	-4.9	14.7	11.8	2.9
兵庫	19,971	21,244	-1,273	-6.0	5,262	5,561	-299	-5.4	3,127	3,242	-115	-3.5	26.3	26.2	0.1
奈良	3,698	3,704	-6	-0.2	2,371	1,805	566	31.4	775	802	-27	-3.4	64.1	48.7	15.4
和歌山	2,264	2,454	-190	-7.7	1,164	933	231	24.8	553	606	-53	-8.7	51.4	38.0	13.4
中国管区	15,394	16,956	-1,562	-9.2	6,003	6,600	-597	-9.0	3,564	4,114	-550	-13.4	39.0	16,956	0.1
鳥取	1,047	1,335	-288	-21.6	545	710	-165	-23.2	297	340	-43	-12.6	52.1	53.2	-1.1
島根	1,123	1,276	-153	-12.0	692	700	-8	-1.1	290	318	-28	-8.8	61.6	54.9	6.7
岡山	4,590	5,387	-797	-14.8	1,533	1,762	-229	-13.0	903	1,110	-207	-18.6	33.4	32.7	0.7
広島	6,177	6,397	-220	-3.4	2,046	2,202	-156	-7.1	1,314	1,575	-261	-16.6	33.1	34.4	-1.3
山口	2,457	2,561	-104	-4.1	1,187	1,226	-39	-3.2	760	771	-11	-1.4	48.3	47.9	0.4
四国管区	9,991	10,271	-280	-2.7	4,568	4,418	150	3.4	2,132	2,351	-219	-9.3	45.7	43.0	2.7
徳島	1,509	1,578	-69	-4.4	713	735	-22	-3.0	392	436	-44	-10.1	47.2	46.6	0.6
香川	2,189	2,398	-209	-8.7	934	1,002	-68	-6.8	513	577	-64	-11.1	42.7	41.8	0.9
愛媛	4,201	4,155	46	1.1	2,204	1,801	403	22.4	837	926	-89	-9.6	52.5	43.3	9.2
高知	2,092	2,140	-48	-2.2	717	880	-163	-18.5	390	412	-22	-5.3	34.3	41.1	-6.8
九州管区	33,473	36,951	-3,478	-9.4	14,693	14,321	372	2.6	7,933	8,201	-268	-3.3	43.9	38.8	5.1
福岡	16,957	19,173	-2,216	-11.6	6,308	6,390	-82	-1.3	2,928	3,116	-188	-6.0	37.2	33.3	3.9
佐賀	1,825	2,150	-325	-15.1	1,208	1,101	107	9.7	520	523	-3	-0.6	66.2	51.2	15.0
長崎	1,649	1,844	-195	-10.6	1,241	1,089	152	14.0	668	642	26	4.0	75.3	59.1	16.2
熊本	3,288	3,450	-162	-4.7	1,612	1,558	54	3.5	979	957	22	2.3	49.0	45.2	3.8
大分	1,618	1,696	-78	-4.6	954	822	132	16.1	542	536	6	1.1	59.0	48.5	10.5
宮崎	2,152	2,241	-89	-4.0	869	800	69	8.6	568	478	90	18.8	40.4	35.7	4.7
鹿児島	2,864	3,053	-189	-6.2	1,195	1,170	25	2.1	728	846	-118	-13.9	41.7	38.3	3.4
沖縄	3,120	3,344	-224	-6.7	1,306	1,391	-85	-6.1	1,000	1,103	-103	-9.3	41.9	41.6	0.3

第5表

重要犯罪・重要窃盗犯 認知・検挙件数・検挙人員対前年比較

暫 定 値  
平成30年2月1日確定

罪 名 ( 手 口 )	認知件数				検挙件数				検挙率		
	平成29年 1月～7月	平成28年 1月～7月	増減		平成29年 1月～7月	平成28年 1月～7月	増減		平成29年 1月～7月	平成28年 1月～7月	増減 (ポイント)
			件数	増減率			件数	増減率			
重 要 犯 罪	6,115	6,648	-533	-8.0	4,842	4,960	-118	-2.4	79.2	74.6	4.6
殺 人	533	516	17	3.3	510	506	4	0.8	95.7	98.1	-2.4
強 盗	1,045	1,425	-380	-26.7	894	1,134	-240	-21.2	85.6	79.6	6.0
放 火	568	552	16	2.9	410	408	2	0.5	72.2	73.9	-1.7
強 制 性 交 等	577	572	5	0.9	507	563	-56	-9.9	87.9	98.4	-10.5
略 取 誘 拐 ・ 人 身 売 買	134	131	3	2.3	128	113	15	13.3	95.5	86.3	9.2
強 制 わ い せ つ	3,258	3,452	-194	-5.6	2,393	2,236	157	7.0	73.4	64.8	8.6
重 要 窃 盗 犯	52,394	55,353	-2,959	-5.3	27,288	28,126	-838	-3.0	52.1	50.8	1.3
侵 入 盗	42,588	44,003	-1,415	-3.2	22,560	23,858	-1,298	-5.4	53.0	54.2	-1.2
住 宅 対 象	21,087	22,660	-1,573	-6.9	11,686	12,198	-512	-4.2	55.4	53.8	1.6
そ の 他	21,501	21,343	158	0.7	10,874	11,660	-786	-6.7	50.6	54.6	-4.0
自 動 車 盗	6,070	7,256	-1,186	-16.3	3,140	2,777	363	13.1	51.7	38.3	13.4
ひ っ た く り	1,677	1,878	-201	-10.7	1,078	678	400	59.0	64.3	36.1	28.2
す	2,059	2,216	-157	-7.1	510	813	-303	-37.3	24.8	36.7	-11.9

罪 名 ( 手 口 )	検挙人員											
	総数				成人				少年			
	平成29年 1月～7月	平成28年 1月～7月	増減		平成29年 1月～7月	平成28年 1月～7月	増減		平成29年 1月～7月	平成28年 1月～7月	増減	
人員			増減率	人員			増減率	人員			増減率	
重 要 犯 罪	3,795	3,990	-195	-4.9	3,339	3,455	-116	-3.4	456	535	-79	-14.8
殺 人	470	455	15	3.3	443	420	23	5.5	27	35	-8	-22.9
強 盗	968	1,126	-158	-14.0	822	940	-118	-12.6	146	186	-40	-21.5
放 火	311	330	-19	-5.8	287	303	-16	-5.3	24	27	-3	-11.1
強 制 性 交 等	456	497	-41	-8.2	413	433	-20	-4.6	43	64	-21	-32.8
略 取 誘 拐 ・ 人 身 売 買	84	107	-23	-21.5	81	96	-15	-15.6	3	11	-8	-72.7
強 制 わ い せ つ	1,506	1,475	31	2.1	1,293	1,263	30	2.4	213	212	1	0.5
重 要 窃 盗 犯	5,215	5,354	-139	-2.6	4,467	4,578	-111	-2.4	748	776	-28	-3.6
侵 入 盗	4,022	4,123	-101	-2.4	3,532	3,608	-76	-2.1	490	515	-25	-4.9
住 宅 対 象	1,506	1,596	-90	-5.6	1,330	1,418	-88	-6.2	176	178	-2	-1.1
そ の 他	2,516	2,527	-11	-0.4	2,202	2,190	12	0.5	314	337	-23	-6.8
自 動 車 盗	600	595	5	0.8	473	466	7	1.5	127	129	-2	-1.6
ひ っ た く り	298	263	35	13.3	194	175	19	10.9	104	88	16	18.2
す	295	373	-78	-20.9	268	329	-61	-18.5	27	44	-17	-38.6

注 侵入盗の「住宅対象」とは、空き巣、忍込み及び居空きをいう。



第6表

重要犯罪・重要窃盗犯 都道府県別 認知・検挙件数・検挙人員 対前年比較

暫定値  
平成30年2月1日確定

都道府県	重要犯罪総数														
	認知件数				検挙件数				検挙人員				検挙率		
	平成29年 1月～7月	平成28年 1月～7月	増減		平成29年 1月～7月	平成28年 1月～7月	増減		平成29年 1月～7月	平成28年 1月～7月	増減		平成29年 1月～7月	平成28年 1月～7月	増減
			件数	%			件数	%			人員	%			
総数	6,115	6,648	-533	-8.0	4,842	4,960	-118	-2.4	3,795	3,990	-195	-4.9	79.2	74.6	4.6
計	199	220	-21	-9.5	146	186	-40	-21.5	118	139	-21	-15.1	73.4	84.5	-11.1
北海道															
札幌	135	155	-20	-12.9	98	127	-29	-22.8	74	96	-22	-22.9	72.6	81.9	-9.3
函館	14	18	-4	-22.2	12	18	-6	-33.3	13	12	1	8.3	85.7	100.0	-14.3
旭川	26	19	7	36.8	17	17	-	-	14	11	3	27.3	65.4	89.5	-24.1
釧路	18	22	-4	-18.2	13	21	-8	-38.1	12	17	-5	-29.4	72.2	95.5	-23.3
北見	6	6	-	-	6	3	3	100.0	5	3	2	66.7	100.0	50.0	50.0
東北															
計	283	295	-12	-4.1	247	233	14	6.0	126	153	-27	-17.6	87.3	79.0	8.3
青森	31	34	-3	-8.8	25	26	-1	-3.8	19	15	4	26.7	80.6	76.5	4.1
岩手	38	40	-2	-5.0	24	33	-9	-27.3	16	25	-9	-36.0	63.2	82.5	-19.3
宮城	116	109	7	6.4	115	78	37	47.4	44	53	-9	-17.0	99.1	71.6	27.5
秋田	23	18	5	27.8	22	19	3	15.8	16	13	3	23.1	95.7	105.6	-9.9
山形	21	31	-10	-32.3	28	31	-3	-9.7	15	17	-2	-11.8	133.3	100.0	33.3
福島	54	63	-9	-14.3	33	46	-13	-28.3	16	30	-14	-46.7	61.1	73.0	-11.9
東京	799	907	-108	-11.9	700	799	-99	-12.4	651	710	-59	-8.3	87.6	88.1	-0.5
計	1,719	1,914	-195	-10.2	1,330	1,359	-29	-2.1	941	1,050	-109	-10.4	77.4	71.0	6.4
茨城	133	141	-8	-5.7	106	113	-7	-6.2	89	87	2	2.3	79.7	80.1	-0.4
栃木	54	62	-8	-12.9	40	44	-4	-9.1	32	40	-8	-20.0	74.1	71.0	3.1
群馬	66	69	-3	-4.3	70	51	19	37.3	61	53	8	15.1	106.1	73.9	32.2
埼玉	434	457	-23	-5.0	340	330	10	3.0	256	286	-30	-10.5	78.3	72.2	6.1
千葉	312	416	-104	-25.0	190	228	-38	-16.7	125	157	-32	-20.4	60.9	54.8	6.1
神奈川	429	448	-19	-4.2	372	375	-3	-0.8	213	245	-32	-13.1	86.7	83.7	3.0
新潟	69	75	-6	-8.0	56	53	3	5.7	45	42	3	7.1	81.2	70.7	10.5
山梨	26	21	5	23.8	16	15	1	6.7	16	14	2	14.3	61.5	71.4	-9.9
長野	48	73	-25	-34.2	31	53	-22	-41.5	31	39	-8	-20.5	64.6	72.6	-8.0
静岡	148	152	-4	-2.6	109	97	12	12.4	73	87	-14	-16.1	73.6	63.8	9.8
中部															
計	615	602	13	2.2	471	438	33	7.5	405	382	23	6.0	76.6	72.8	3.8
富山	34	15	19	126.7	31	12	19	158.3	27	17	10	58.8	91.2	80.0	11.2
石川	43	38	5	13.2	32	30	2	6.7	18	22	-4	-18.2	74.4	78.9	-4.5
福井	14	23	-9	-39.1	12	19	-7	-36.8	10	14	-4	-28.6	85.7	82.6	3.1
岐阜	49	68	-19	-27.9	40	53	-13	-24.5	42	38	4	10.5	81.6	77.9	3.7
愛知	422	397	25	6.3	318	270	48	17.8	276	251	25	10.0	75.4	68.0	7.4
三重	53	61	-8	-13.1	38	54	-16	-29.6	32	40	-8	-20.0	71.7	88.5	-16.8
近畿															
計	1,493	1,673	-180	-10.8	1,073	1,071	2	0.2	847	844	3	0.4	71.9	64.0	7.9
滋賀	56	81	-25	-30.9	44	47	-3	-6.4	33	32	1	3.1	78.6	58.0	20.6
京都	128	150	-22	-14.7	103	114	-11	-9.6	85	106	-21	-19.8	80.5	76.0	4.5
大阪	859	989	-130	-13.1	612	527	85	16.1	463	401	62	15.5	71.2	53.3	17.9
兵庫	357	359	-2	-0.6	245	301	-56	-18.6	213	236	-23	-9.7	68.6	83.8	-15.2
奈良	52	60	-8	-13.3	36	41	-5	-12.2	26	36	-10	-27.8	69.2	68.3	0.9
和歌山	41	34	7	20.6	33	41	-8	-19.5	27	33	-6	-18.2	80.5	120.6	-40.1
中国															
計	269	248	21	8.5	214	212	2	0.9	183	178	5	2.8	79.6	85.5	-5.9
鳥取	12	18	-6	-33.3	8	15	-7	-46.7	10	10	-	-	66.7	83.3	-16.6
島根	17	16	1	6.3	18	12	6	50.0	15	7	8	114.3	105.9	75.0	30.9
岡山	76	68	8	11.8	69	66	3	4.5	54	54	-	-	90.8	97.1	-6.3
広島	122	110	12	10.9	83	89	-6	-6.7	72	84	-12	-14.3	68.0	80.9	-12.9
山口	42	36	6	16.7	36	30	6	20.0	32	23	9	39.1	85.7	83.3	2.4
四国															
計	129	146	-17	-11.6	116	136	-20	-14.7	99	109	-10	-9.2	89.9	93.2	-3.3
徳島	28	23	5	21.7	28	20	8	40.0	21	13	8	61.5	100.0	87.0	13.0
香川	35	47	-12	-25.5	33	44	-11	-25.0	34	47	-13	-27.7	94.3	93.6	0.7
愛媛	43	49	-6	-12.2	37	41	-4	-9.8	26	26	-	-	86.0	83.7	2.3
高知	23	27	-4	-14.8	18	31	-13	-41.9	18	23	-5	-21.7	78.3	114.8	-36.5
九州															
計	609	643	-34	-5.3	545	526	19	3.6	425	425	-	-	89.5	81.8	7.7
福岡	323	343	-20	-5.8	282	277	5	1.8	222	195	27	13.8	87.3	80.8	6.5
佐賀	23	26	-3	-11.5	22	23	-1	-4.3	20	22	-2	-9.1	95.7	88.5	7.2
長崎	31	35	-4	-11.4	19	27	-8	-29.6	15	21	-6	-28.6	61.3	77.1	-15.8
熊本	59	59	-	-	50	53	-3	-5.7	41	53	-12	-22.6	84.7	89.8	-5.1
大分	29	20	9	45.0	25	20	5	25.0	18	19	-1	-5.3	86.2	100.0	-13.8
宮崎	37	48	-11	-22.9	32	25	7	28.0	23	24	-1	-4.2	86.5	52.1	34.4
鹿児島	26	59	-33	-55.9	26	49	-23	-46.9	20	46	-26	-56.5	100.0	83.1	16.9
沖縄	81	53	28	52.8	89	52	37	71.2	66	45	21	46.7	109.9	98.1	11.8

第6表

重要犯罪・重要窃盗犯 都道府県別 認知・検挙件数・検挙人員 対前年比較

暫定値  
平成30年2月1日確定

都道府県	殺人															
	認知件数				検挙件数				検挙人員				検挙率			
	平成29年 1月～7月	平成28年 1月～7月	増減		平成29年 1月～7月	平成28年 1月～7月	増減		平成29年 1月～7月	平成28年 1月～7月	増減		平成29年 1月～7月	平成28年 1月～7月	増減	
			件数	%			件数	%			人員	%			件数	%
総数	533	516	17	3.3	510	506	4	0.8	470	455	15	3.3	95.7	98.1	-2.4	
計	11	17	-6	-35.3	14	16	-2	-12.5	12	15	-3	-20.0	127.3	94.1	33.2	
北海道																
札幌	8	12	-4	-33.3	10	12	-2	-16.7	10	12	-2	-16.7	125.0	100.0	25.0	
函館	-	1	-1	-100.0	-	1	-1	-100.0	-	1	-1	-100.0	-	100.0	-100.0	
旭川	3	1	2	200.0	3	1	2	200.0	2	-	2	-	100.0	100.0	-	
釧路	-	3	-3	-100.0	1	2	-1	-50.0	-	2	-2	-100.0	-	66.7	-66.7	
北見	-	-	-	-	-	-	-	-	-	-	-	-	-	-	-	
東北																
計	29	29	-	-	30	31	-1	-3.2	17	26	-9	-34.6	103.4	106.9	-3.5	
青森	5	2	3	150.0	5	3	2	66.7	3	2	1	50.0	100.0	150.0	-50.0	
岩手	6	5	1	20.0	6	4	2	50.0	4	5	-1	-20.0	100.0	80.0	20.0	
宮城	7	9	-2	-22.2	7	10	-3	-30.0	3	9	-6	-66.7	100.0	111.1	-11.1	
秋田	3	2	1	50.0	4	4	-	-	3	4	-1	-25.0	133.3	200.0	-66.7	
山形	2	5	-3	-60.0	2	6	-4	-66.7	-	3	-3	-100.0	100.0	120.0	-20.0	
福島	6	6	-	-	6	4	2	50.0	4	3	1	33.3	100.0	66.7	33.3	
東京	59	50	9	18.0	61	46	15	32.6	59	41	18	43.9	103.4	92.0	11.4	
計	156	167	-11	-6.6	144	169	-25	-14.8	127	148	-21	-14.2	92.3	101.2	-8.9	
茨城	10	15	-5	-33.3	8	14	-6	-42.9	11	12	-1	-8.3	80.0	93.3	-13.3	
栃木	13	8	5	62.5	12	10	2	20.0	10	8	2	25.0	92.3	125.0	-32.7	
群馬	8	11	-3	-27.3	8	12	-4	-33.3	7	11	-4	-36.4	100.0	109.1	-9.1	
埼玉	23	33	-10	-30.3	24	36	-12	-33.3	21	30	-9	-30.0	104.3	109.1	-4.8	
千葉	31	26	5	19.2	29	24	5	20.8	21	23	-2	-8.7	93.5	92.3	1.2	
神奈川	35	37	-2	-5.4	33	38	-5	-13.2	29	30	-1	-3.3	94.3	102.7	-8.4	
新潟	9	8	1	12.5	9	7	2	28.6	8	7	1	14.3	100.0	87.5	12.5	
山梨	-	5	-5	-100.0	-	6	-6	-100.0	-	8	-8	-100.0	-	120.0	-120.0	
長野	4	9	-5	-55.6	4	8	-4	-50.0	3	8	-5	-62.5	100.0	88.9	11.1	
静岡	23	15	8	53.3	17	14	3	21.4	17	11	6	54.5	73.9	93.3	-19.4	
中部																
計	62	44	18	40.9	58	39	19	48.7	44	40	4	10.0	93.5	88.6	4.9	
富山	3	-	3	-	3	-	3	-	1	-	1	-	100.0	-	100.0	
石川	6	1	5	500.0	5	-	5	-	3	1	2	200.0	83.3	-	83.3	
福井	4	-	4	-	4	-	4	-	3	-	3	-	100.0	-	100.0	
岐阜	9	6	3	50.0	9	7	2	28.6	9	6	3	50.0	100.0	116.7	-16.7	
愛知	36	33	3	9.1	33	29	4	13.8	24	30	-6	-20.0	91.7	87.9	3.8	
三重	4	4	-	-	4	3	1	33.3	4	3	1	33.3	100.0	75.0	25.0	
近畿																
計	116	98	18	18.4	98	95	3	3.2	93	90	3	3.3	84.5	96.9	-12.4	
滋賀	7	5	2	40.0	6	3	3	100.0	5	2	3	150.0	85.7	60.0	25.7	
京都	6	7	-1	-14.3	7	6	1	16.7	5	7	-2	-28.6	116.7	85.7	31.0	
大阪	55	54	1	1.9	49	48	1	2.1	51	47	4	8.5	89.1	88.9	0.2	
兵庫	34	23	11	47.8	24	29	-5	-17.2	22	25	-3	-12.0	70.6	126.1	-55.5	
奈良	9	5	4	80.0	8	4	4	100.0	8	4	4	100.0	88.9	80.0	8.9	
和歌山	5	4	1	25.0	4	5	-1	-20.0	2	5	-3	-60.0	80.0	125.0	-45.0	
中国																
計	30	23	7	30.4	31	25	6	24.0	39	20	19	95.0	103.3	108.7	-5.4	
鳥取	1	2	-1	-50.0	-	2	-2	-100.0	1	2	-1	-50.0	-	100.0	-100.0	
島根	2	-	2	-	4	-	4	-	2	-	2	-	200.0	-	200.0	
岡山	7	11	-4	-36.4	6	11	-5	-45.5	12	10	2	20.0	85.7	100.0	-14.3	
広島	14	8	6	75.0	16	10	6	60.0	17	6	11	183.3	114.3	125.0	-10.7	
山口	6	2	4	200.0	5	2	3	150.0	7	2	5	250.0	83.3	100.0	-16.7	
四国																
計	20	17	3	17.6	16	15	1	6.7	16	14	2	14.3	80.0	88.2	-8.2	
徳島	2	2	-	-	2	2	-	-	1	2	-1	-50.0	100.0	100.0	-	
香川	5	5	-	-	4	3	1	33.3	5	4	1	25.0	80.0	60.0	20.0	
愛媛	9	5	4	80.0	7	5	2	40.0	5	5	-	-	77.8	100.0	-22.2	
高知	4	5	-1	-20.0	3	5	-2	-40.0	5	3	2	66.7	75.0	100.0	-25.0	
九州																
計	50	71	-21	-29.6	58	70	-12	-17.1	63	61	2	3.3	116.0	98.6	17.4	
福岡	20	39	-19	-48.7	27	35	-8	-22.9	37	28	9	32.1	135.0	89.7	45.3	
佐賀	3	1	2	200.0	3	1	2	200.0	4	1	3	300.0	100.0	100.0	-	
長崎	1	2	-1	-50.0	3	2	1	50.0	1	1	-	-	300.0	100.0	200.0	
熊本	6	6	-	-	5	7	-2	-28.6	3	8	-5	-62.5	83.3	116.7	-33.4	
大分	4	2	2	100.0	4	2	2	100.0	2	1	1	100.0	100.0	100.0	-	
宮崎	3	1	2	200.0	3	1	2	200.0	5	1	4	400.0	100.0	100.0	-	
鹿児島	3	7	-4	-57.1	3	9	-6	-66.7	2	9	-7	-77.8	100.0	128.6	-28.6	
沖縄	10	13	-3	-23.1	10	13	-3	-23.1	9	12	-3	-25.0	100.0	100.0	-	

第6表

## 重要犯罪・重要窃盗犯 都道府県別 認知・検挙件数・検挙人員 対前年比較

暫定値  
平成30年2月1日確定

都道府県	強盗															
	認知件数					検挙件数				検挙人員				検挙率		
	平成29年 1月～7月	平成28年 1月～7月	増減		平成29年 1月～7月	平成28年 1月～7月	増減		平成29年 1月～7月	平成28年 1月～7月	増減		平成29年 1月～7月	平成28年 1月～7月	増減	
			件数	%			件数	%			人員	%				
総数	1,045	1,425	-380	-26.7	894	1,134	-240	-21.2	968	1,126	-158	-14.0	85.6	79.6	6.0	
計	37	39	-2	-5.1	35	39	-4	-10.3	26	36	-10	-27.8	94.6	100.0	-5.4	
北海道	札幌	25	27	-2	-7.4	24	28	-4	-14.3	13	25	-12	-48.0	96.0	103.7	-7.7
	函館	3	3	-	-	2	4	-2	-50.0	3	4	-1	-25.0	66.7	133.3	-66.6
	旭川	5	4	1	25.0	4	4	-	-	3	3	-	-	80.0	100.0	-20.0
	釧路	4	4	-	-	4	3	1	33.3	5	4	1	25.0	100.0	75.0	25.0
	北見	-	1	-1	-100.0	1	-	1	-	2	-	2	-	-	-	-
東北	計	20	41	-21	-51.2	22	28	-6	-21.4	26	20	6	30.0	110.0	68.3	41.7
	青森	3	4	-1	-25.0	3	3	-	-	4	1	3	300.0	100.0	75.0	25.0
	岩手	2	2	-	-	2	2	-	-	1	3	-2	-66.7	100.0	100.0	-
	宮城	8	22	-14	-63.6	10	14	-4	-28.6	15	6	9	150.0	125.0	63.6	61.4
	秋田	-	2	-2	-100.0	-	1	-1	-100.0	-	-	-	-	-	50.0	-50.0
	山形	3	-	3	-	3	-	3	-	4	-	4	-	100.0	-	100.0
福島	4	11	-7	-63.6	4	8	-4	-50.0	2	10	-8	-80.0	100.0	72.7	27.3	
東京	203	244	-41	-16.8	188	227	-39	-17.2	203	243	-40	-16.5	92.6	93.0	-0.4	
関東	計	279	438	-159	-36.3	215	338	-123	-36.4	240	302	-62	-20.5	77.1	77.2	-0.1
	茨城	19	40	-21	-52.5	13	37	-24	-64.9	19	30	-11	-36.7	68.4	92.5	-24.1
	栃木	6	12	-6	-50.0	5	8	-3	-37.5	5	8	-3	-37.5	83.3	66.7	16.6
	群馬	10	18	-8	-44.4	11	10	1	10.0	14	15	-1	-6.7	110.0	55.6	54.4
	埼玉	78	118	-40	-33.9	65	93	-28	-30.1	66	104	-38	-36.5	83.3	78.8	4.5
	千葉	56	88	-32	-36.4	33	58	-25	-43.1	32	36	-4	-11.1	58.9	65.9	-7.0
	神奈川	77	111	-34	-30.6	52	94	-42	-44.7	59	71	-12	-16.9	67.5	84.7	-17.2
	新潟	8	4	4	100.0	7	4	3	75.0	7	4	3	75.0	87.5	100.0	-12.5
	山梨	1	5	-4	-80.0	3	1	2	200.0	8	2	6	300.0	300.0	20.0	280.0
	長野	3	13	-10	-76.9	6	10	-4	-40.0	14	9	5	55.6	200.0	76.9	123.1
	静岡	21	29	-8	-27.6	20	23	-3	-13.0	16	23	-7	-30.4	95.2	79.3	15.9
中部	計	98	131	-33	-25.2	85	111	-26	-23.4	103	136	-33	-24.3	86.7	84.7	2.0
	富山	4	3	1	33.3	3	4	-1	-25.0	6	8	-2	-25.0	75.0	133.3	-58.3
	石川	1	6	-5	-83.3	1	4	-3	-75.0	2	2	-	-	100.0	66.7	33.3
	福井	2	3	-1	-33.3	2	3	-1	-33.3	2	3	-1	-33.3	100.0	100.0	-
	岐阜	4	15	-11	-73.3	5	9	-4	-44.4	12	10	2	20.0	125.0	60.0	65.0
	愛知	78	89	-11	-12.4	66	77	-11	-14.3	74	99	-25	-25.3	84.6	86.5	-1.9
	三重	9	15	-6	-40.0	8	14	-6	-42.9	7	14	-7	-50.0	88.9	93.3	-4.4
近畿	計	271	387	-116	-30.0	222	267	-45	-16.9	229	244	-15	-6.1	81.9	69.0	12.9
	滋賀	1	9	-8	-88.9	4	3	1	33.3	4	9	-5	-55.6	400.0	33.3	366.7
	京都	22	23	-1	-4.3	20	23	-3	-13.0	26	17	9	52.9	90.9	100.0	-9.1
	大阪	166	245	-79	-32.2	137	136	1	0.7	135	114	21	18.4	82.5	55.5	27.0
	兵庫	59	95	-36	-37.9	51	88	-37	-42.0	56	86	-30	-34.9	86.4	92.6	-6.2
	奈良	11	8	3	37.5	3	10	-7	-70.0	2	11	-9	-81.8	27.3	125.0	-97.7
和歌山	12	7	5	71.4	7	7	-	-	6	7	-1	-14.3	58.3	100.0	-41.7	
中国	計	41	35	6	17.1	37	33	4	12.1	40	37	3	8.1	90.2	94.3	-4.1
	鳥取	3	1	2	200.0	3	1	2	200.0	4	1	3	300.0	100.0	100.0	-
	島根	4	4	-	-	4	5	-1	-20.0	4	4	-	-	100.0	125.0	-25.0
	岡山	13	8	5	62.5	11	8	3	37.5	7	6	1	16.7	84.6	100.0	-15.4
	広島	15	16	-1	-6.3	13	14	-1	-7.1	18	22	-4	-18.2	86.7	87.5	-0.8
山口	6	6	-	-	6	5	1	20.0	7	4	3	75.0	100.0	83.3	16.7	
四国	計	19	14	5	35.7	18	13	5	38.5	27	20	7	35.0	94.7	92.9	1.8
	徳島	5	2	3	150.0	5	1	4	400.0	5	1	4	400.0	100.0	50.0	50.0
	香川	9	3	6	200.0	9	4	5	125.0	11	11	-	-	100.0	133.3	-33.3
	愛媛	3	6	-3	-50.0	3	5	-2	-40.0	5	4	1	25.0	100.0	83.3	16.7
	高知	2	3	-1	-33.3	1	3	-2	-66.7	6	4	2	50.0	50.0	100.0	-50.0
九州	計	77	96	-19	-19.8	72	78	-6	-7.7	74	88	-14	-15.9	93.5	81.3	12.2
	福岡	53	49	4	8.2	48	38	10	26.3	51	48	3	6.3	90.6	77.6	13.0
	佐賀	3	7	-4	-57.1	3	6	-3	-50.0	4	8	-4	-50.0	100.0	85.7	14.3
	長崎	4	2	2	100.0	3	3	-	-	2	2	-	-	75.0	150.0	-75.0
	熊本	3	10	-7	-70.0	3	9	-6	-66.7	3	10	-7	-70.0	100.0	90.0	10.0
	大分	4	3	1	33.3	3	3	-	-	3	3	-	-	75.0	100.0	-25.0
	宮崎	-	4	-4	-100.0	1	3	-2	-66.7	1	3	-2	-66.7	-	75.0	-75.0
	鹿児島	1	11	-10	-90.9	1	9	-8	-88.9	1	8	-7	-87.5	100.0	81.8	18.2
沖縄	9	10	-1	-10.0	10	7	3	42.9	9	6	3	50.0	111.1	70.0	41.1	

第6表

## 重要犯罪・重要窃盗犯 都道府県別 認知・検挙件数・検挙人員 対前年比較

暫定値  
平成30年2月1日確定

都道府県	数	強盗(侵入強盗)														
		認知件数				検挙件数				検挙人員				検挙率		
		平成29年 1月~7月	平成28年 1月~7月	増減		平成29年 1月~7月	平成28年 1月~7月	増減		平成29年 1月~7月	平成28年 1月~7月	増減		平成29年 1月~7月	平成28年 1月~7月	増減
				件数	%			件数	%			人員	%			
総	計	321	510	-189	-37.1	313	378	-65	-17.2	330	344	-14	-4.1	97.5	74.1	23.4
北海道	計	19	21	-2	-9.5	14	18	-4	-22.2	13	15	-2	-13.3	73.7	85.7	-12.0
	札幌	14	15	-1	-6.7	9	12	-3	-25.0	6	7	-1	-14.3	64.3	80.0	-15.7
	函館	1	2	-1	-50.0	-	3	-3	-100.0	-	4	-4	-100.0	-	150.0	-150.0
	旭川	2	2	-	-	2	2	-	-	1	2	-1	-50.0	100.0	100.0	-
	釧路	2	1	1	100.0	2	1	1	100.0	4	2	2	100.0	100.0	100.0	-
	北見	-	1	-1	-100.0	1	-	1	-	2	-	2	-	-	-	-
東北	計	10	26	-16	-61.5	11	19	-8	-42.1	14	11	3	27.3	110.0	73.1	36.9
	青森	1	3	-2	-66.7	1	3	-2	-66.7	2	1	1	100.0	100.0	100.0	-
	岩手	-	1	-1	-100.0	-	1	-1	-100.0	-	2	-2	-100.0	-	100.0	-100.0
	宮城	4	12	-8	-66.7	5	9	-4	-44.4	8	4	4	100.0	125.0	75.0	50.0
	秋田	-	2	-2	-100.0	-	1	-1	-100.0	-	-	-	-	-	50.0	-50.0
	山形	2	-	2	-	2	-	2	-	2	-	2	-	100.0	-	100.0
	福島	3	8	-5	-62.5	3	5	-2	-40.0	2	4	-2	-50.0	100.0	62.5	37.5
東	計	47	42	5	11.9	48	35	13	37.1	50	28	22	78.6	102.1	83.3	18.8
関東	計	93	167	-74	-44.3	78	118	-40	-33.9	91	98	-7	-7.1	83.9	70.7	13.2
	茨城	10	26	-16	-61.5	6	20	-14	-70.0	8	14	-6	-42.9	60.0	76.9	-16.9
	栃木	3	4	-1	-25.0	4	4	-	-	4	5	-1	-20.0	133.3	100.0	33.3
	群馬	5	10	-5	-50.0	5	4	1	25.0	7	4	3	75.0	100.0	40.0	60.0
	埼玉	18	38	-20	-52.6	14	29	-15	-51.7	17	31	-14	-45.2	77.8	76.3	1.5
	千葉	14	31	-17	-54.8	8	15	-7	-46.7	10	11	-1	-9.1	57.1	48.4	8.7
	神奈川	32	38	-6	-15.8	23	33	-10	-30.3	21	23	-2	-8.7	71.9	86.8	-14.9
	新潟	3	1	2	200.0	3	1	2	200.0	3	1	2	200.0	100.0	100.0	-
	山梨	1	3	-2	-66.7	2	-	2	-	5	1	4	400.0	200.0	-	200.0
	長野	1	6	-5	-83.3	3	4	-1	-25.0	8	3	5	166.7	300.0	66.7	233.3
	静岡	6	10	-4	-40.0	10	8	2	25.0	8	5	3	60.0	166.7	80.0	86.7
中部	計	34	63	-29	-46.0	39	44	-5	-11.4	38	50	-12	-24.0	114.7	69.8	44.9
	富山	2	1	1	100.0	2	1	1	100.0	2	1	1	100.0	100.0	100.0	-
	石川	1	4	-3	-75.0	1	2	-1	-50.0	2	1	1	100.0	100.0	50.0	50.0
	福井	2	-	2	-	2	-	2	-	2	-	2	-	100.0	-	100.0
	岐阜	3	11	-8	-72.7	4	6	-2	-33.3	6	7	-1	-14.3	133.3	54.5	78.8
	愛知	21	40	-19	-47.5	24	30	-6	-20.0	22	34	-12	-35.3	114.3	75.0	39.3
	三重	5	7	-2	-28.6	6	5	1	20.0	4	7	-3	-42.9	120.0	71.4	48.6
近畿	計	73	133	-60	-45.1	77	101	-24	-23.8	69	97	-28	-28.9	105.5	75.9	29.6
	滋賀	1	4	-3	-75.0	1	-	1	-	1	2	-1	-50.0	100.0	-	100.0
	京都	6	10	-4	-40.0	8	8	-	-	5	5	-	-	133.3	80.0	53.3
	大阪	46	78	-32	-41.0	52	54	-2	-3.7	51	53	-2	-3.8	113.0	69.2	43.8
	兵庫	13	33	-20	-60.6	12	29	-17	-58.6	11	26	-15	-57.7	92.3	87.9	4.4
	奈良	5	4	1	25.0	2	5	-3	-60.0	-	6	-6	-100.0	40.0	125.0	-85.0
	和歌山	2	4	-2	-50.0	2	5	-3	-60.0	1	5	-4	-80.0	100.0	125.0	-25.0
中国	計	14	15	-1	-6.7	12	13	-1	-7.7	16	15	1	6.7	85.7	86.7	-1.0
	鳥取	1	1	-	-	1	1	-	-	1	1	-	-	100.0	100.0	-
	島根	-	3	-3	-100.0	-	4	-4	-100.0	-	3	-3	-100.0	-	133.3	-133.3
	岡山	3	1	2	200.0	3	1	2	200.0	2	-	2	-	100.0	100.0	-
	広島	7	5	2	40.0	5	4	1	25.0	9	8	1	12.5	71.4	80.0	-8.6
	山口	3	5	-2	-40.0	3	3	-	-	4	3	1	33.3	100.0	60.0	40.0
四国	計	10	7	3	42.9	9	5	4	80.0	11	8	3	37.5	90.0	71.4	18.6
	徳島	3	-	3	-	3	-	3	-	3	-	3	-	100.0	-	100.0
	香川	5	1	4	400.0	4	1	3	300.0	3	4	-1	-25.0	80.0	100.0	-20.0
	愛媛	2	4	-2	-50.0	2	3	-1	-33.3	4	3	1	33.3	100.0	75.0	25.0
	高知	-	2	-2	-100.0	-	1	-1	-100.0	1	1	-	-	-	50.0	-50.0
九州	計	21	36	-15	-41.7	25	25	-	-	28	22	6	27.3	119.0	69.4	49.6
	福岡	14	16	-2	-12.5	15	11	4	36.4	17	11	6	54.5	107.1	68.8	38.3
	佐賀	1	2	-1	-50.0	1	1	-	-	2	1	1	100.0	100.0	50.0	50.0
	長崎	2	1	1	100.0	2	2	-	-	2	1	1	100.0	100.0	200.0	-100.0
	熊本	-	4	-4	-100.0	-	3	-3	-100.0	1	3	-2	-66.7	-	75.0	-75.0
	大分	-	1	-1	-100.0	-	1	-1	-100.0	-	1	-1	-100.0	-	100.0	-100.0
	宮崎	-	2	-2	-100.0	1	1	-	-	1	1	-	-	-	50.0	-50.0
	鹿児島	-	5	-5	-100.0	-	4	-4	-100.0	-	3	-3	-100.0	-	80.0	-80.0
	沖縄	4	5	-1	-20.0	6	2	4	200.0	5	1	4	400.0	150.0	40.0	110.0

第6表

## 重要犯罪・重要窃盗犯 都道府県別 認知・検挙件数・検挙人員 対前年比較

暫定値  
平成30年2月1日確定

都道府県		放火														
		認知件数				検挙件数				検挙人員				検挙率		
		平成29年 1月~7月	平成28年 1月~7月	増減		平成29年 1月~7月	平成28年 1月~7月	増減		平成29年 1月~7月	平成28年 1月~7月	増減		平成29年 1月~7月	平成28年 1月~7月	増減
				件数	%			件数	%			人員	%			
総	数	568	552	16	2.9	410	408	2	0.5	311	330	-19	-5.8	72.2	73.9	-1.7
	計	21	21	-	-	15	19	-4	-21.1	16	13	3	23.1	71.4	90.5	-19.1
北海道	札幌	11	10	1	10.0	8	9	-1	-11.1	9	7	2	28.6	72.7	90.0	-17.3
	函館	2	6	-4	-66.7	1	5	-4	-80.0	2	3	-1	-33.3	50.0	83.3	-33.3
	旭川	2	2	-	-	2	2	-	-	2	1	1	100.0	100.0	100.0	-
	釧路	4	3	1	33.3	2	3	-1	-33.3	2	2	-	-	50.0	100.0	-50.0
	北見	2	-	2	-	2	-	2	-	1	-	1	-	100.0	-	100.0
東北	計	32	38	-6	-15.8	26	28	-2	-7.1	18	19	-1	-5.3	81.3	73.7	7.6
	青森	3	2	1	50.0	3	2	1	50.0	1	4	-3	-75.0	100.0	100.0	-
	岩手	8	8	-	-	3	4	-1	-25.0	1	2	-1	-50.0	37.5	50.0	-12.5
	宮城	9	12	-3	-25.0	9	7	2	28.6	8	7	1	14.3	100.0	58.3	41.7
	秋田	4	3	1	33.3	4	3	1	33.3	4	-	4	-	100.0	100.0	-
	山形	6	4	2	50.0	5	3	2	66.7	4	1	3	300.0	83.3	75.0	8.3
福島	2	9	-7	-77.8	2	9	-7	-77.8	-	5	-5	-100.0	100.0	100.0	-	
東	京	41	50	-9	-18.0	34	35	-1	-2.9	24	28	-4	-14.3	82.9	70.0	12.9
関東	計	120	118	2	1.7	95	66	29	43.9	72	62	10	16.1	79.2	55.9	23.3
	茨城	14	6	8	133.3	14	5	9	180.0	9	6	3	50.0	100.0	83.3	16.7
	栃木	6	6	-	-	7	5	2	40.0	8	6	2	33.3	116.7	83.3	33.4
	群馬	6	5	1	20.0	5	4	1	25.0	5	3	2	66.7	83.3	80.0	3.3
	埼玉	19	26	-7	-26.9	15	12	3	25.0	16	8	8	100.0	78.9	46.2	32.7
	千葉	27	29	-2	-6.9	16	16	-	-	10	12	-2	-16.7	59.3	55.2	4.1
	神奈川	17	7	10	142.9	11	8	3	37.5	9	11	-2	-18.2	64.7	114.3	-49.6
	新潟	10	14	-4	-28.6	8	8	-	-	6	5	1	20.0	80.0	57.1	22.9
	山梨	6	-	6	-	2	1	1	100.0	1	1	-	-	33.3	-	33.3
	長野	4	10	-6	-60.0	3	4	-1	-25.0	5	1	4	400.0	75.0	40.0	35.0
	静岡	11	15	-4	-26.7	14	3	11	366.7	3	9	-6	-66.7	127.3	20.0	107.3
中部	計	67	49	18	36.7	38	39	-1	-2.6	33	32	1	3.1	56.7	79.6	-22.9
	富山	4	1	3	300.0	5	1	4	400.0	5	1	4	400.0	125.0	100.0	25.0
	石川	3	2	1	50.0	2	2	-	-	3	2	1	50.0	66.7	100.0	-33.3
	福井	3	3	-	-	1	3	-2	-66.7	1	1	-	-	33.3	100.0	-66.7
	岐阜	12	11	1	9.1	7	5	2	40.0	3	4	-1	-25.0	58.3	45.5	12.8
	愛知	38	31	7	22.6	16	27	-11	-40.7	16	23	-7	-30.4	42.1	87.1	-45.0
三重	7	1	6	600.0	7	1	6	600.0	5	1	4	400.0	100.0	100.0	-	
近畿	計	155	167	-12	-7.2	96	115	-19	-16.5	68	87	-19	-21.8	61.9	68.9	-7.0
	滋賀	4	7	-3	-42.9	3	4	-1	-25.0	4	3	1	33.3	75.0	57.1	17.9
	京都	7	18	-11	-61.1	7	17	-10	-58.8	5	16	-11	-68.8	100.0	94.4	5.6
	大阪	102	114	-12	-10.5	64	68	-4	-5.9	43	47	-4	-8.5	62.7	59.6	3.1
	兵庫	36	16	20	125.0	17	15	2	13.3	12	10	2	20.0	47.2	93.8	-46.6
	奈良	3	6	-3	-50.0	2	5	-3	-60.0	1	6	-5	-83.3	66.7	83.3	-16.6
和歌山	3	6	-3	-50.0	3	6	-3	-50.0	3	5	-2	-40.0	100.0	100.0	-	
中国	計	36	23	13	56.5	29	26	3	11.5	19	20	-1	-5.0	80.6	113.0	-32.4
	鳥取	1	1	-	-	-	1	-1	-100.0	-	1	-1	-100.0	-	100.0	-100.0
	島根	1	1	-	-	2	3	-1	-33.3	2	1	1	100.0	200.0	300.0	-100.0
	岡山	15	8	7	87.5	15	8	7	87.5	10	4	6	150.0	100.0	100.0	-
	広島	18	8	10	125.0	11	8	3	37.5	6	9	-3	-33.3	61.1	100.0	-38.9
山口	1	5	-4	-80.0	1	6	-5	-83.3	1	5	-4	-80.0	100.0	120.0	-20.0	
四国	計	19	22	-3	-13.6	20	24	-4	-16.7	13	16	-3	-18.8	105.3	109.1	-3.8
	徳島	7	2	5	250.0	8	2	6	300.0	6	-	6	-	114.3	100.0	14.3
	香川	1	6	-5	-83.3	1	5	-4	-80.0	2	4	-2	-50.0	100.0	83.3	16.7
	愛媛	6	9	-3	-33.3	6	10	-4	-40.0	3	6	-3	-50.0	100.0	111.1	-11.1
	高知	5	5	-	-	5	7	-2	-28.6	2	6	-4	-66.7	100.0	140.0	-40.0
九州	計	77	64	13	20.3	57	56	1	1.8	48	53	-5	-9.4	74.0	87.5	-13.5
	福岡	33	25	8	32.0	17	21	-4	-19.0	14	15	-1	-6.7	51.5	84.0	-32.5
	佐賀	1	4	-3	-75.0	1	3	-2	-66.7	1	4	-3	-75.0	100.0	75.0	25.0
	長崎	3	6	-3	-50.0	3	3	-	-	2	4	-2	-50.0	100.0	50.0	50.0
	熊本	13	7	6	85.7	10	6	4	66.7	9	5	4	80.0	76.9	85.7	-8.8
	大分	6	2	4	200.0	5	2	3	150.0	3	2	1	50.0	83.3	100.0	-16.7
	宮崎	5	6	-1	-16.7	4	6	-2	-33.3	4	8	-4	-50.0	80.0	100.0	-20.0
	鹿児島	4	11	-7	-63.6	4	10	-6	-60.0	3	10	-7	-70.0	100.0	90.9	9.1
沖縄	12	3	9	300.0	13	5	8	160.0	12	5	7	140.0	108.3	166.7	-58.4	

第6表

## 重要犯罪・重要窃盗犯 都道府県別 認知・検挙件数・検挙人員 対前年比較

暫定値  
平成30年2月1日確定

都道府県	強制性交等														
	認知件数					検挙件数				検挙人員				検挙率	
	平成29年	平成28年	増減		平成29年	平成28年	増減		平成29年	平成28年	増減		平成29年	平成28年	増減
	1月～7月	1月～7月	件数	%	1月～7月	1月～7月	件数	%	1月～7月	1月～7月	人員	%	1月～7月	1月～7月	
総数	577	572	5	0.9	507	563	-56	-9.9	456	497	-41	-8.2	87.9	98.4	-10.5
計	17	20	-3	-15.0	16	19	-3	-15.8	13	16	-3	-18.8	94.1	95.0	-0.9
北海道	6	14	-8	-57.1	6	13	-7	-53.8	4	10	-6	-60.0	100.0	92.9	7.1
函館	3	-	3	-	6	1	5	500.0	5	1	4	400.0	200.0	-	200.0
旭川	5	3	2	66.7	3	2	1	50.0	3	1	2	200.0	60.0	66.7	-6.7
釧路	2	2	-	-	-	3	-3	-100.0	-	4	-4	-100.0	-	150.0	-150.0
北見	1	1	-	-	1	-	1	-	1	-	1	-	100.0	-	100.0
東北	26	28	-2	-7.1	29	27	2	7.4	19	16	3	18.8	111.5	96.4	15.1
青森	5	3	2	66.7	5	3	2	66.7	4	3	1	33.3	100.0	100.0	-
岩手	2	1	1	100.0	2	1	1	100.0	2	1	1	100.0	100.0	100.0	-
宮城	9	12	-3	-25.0	9	11	-2	-18.2	5	4	1	25.0	100.0	91.7	8.3
秋田	4	3	1	33.3	5	5	-	-	3	5	-2	-40.0	125.0	166.7	-41.7
山形	1	4	-3	-75.0	2	3	-1	-33.3	1	2	-1	-50.0	200.0	75.0	125.0
福島	5	5	-	-	6	4	2	50.0	4	1	3	300.0	120.0	80.0	40.0
東京	89	80	9	11.3	83	88	-5	-5.7	93	95	-2	-2.1	93.3	110.0	-16.7
計	148	157	-9	-5.7	112	152	-40	-26.3	88	130	-42	-32.3	75.7	96.8	-21.1
茨城	20	11	9	81.8	16	13	3	23.1	13	11	2	18.2	80.0	118.2	-38.2
栃木	4	8	-4	-50.0	3	8	-5	-62.5	1	7	-6	-85.7	75.0	100.0	-25.0
群馬	7	7	-	-	7	6	1	16.7	7	6	1	16.7	100.0	85.7	14.3
埼玉	28	31	-3	-9.7	21	31	-10	-32.3	18	28	-10	-35.7	75.0	100.0	-25.0
千葉	27	30	-3	-10.0	13	22	-9	-40.9	12	23	-11	-47.8	48.1	73.3	-25.2
神奈川	37	30	7	23.3	29	40	-11	-27.5	21	29	-8	-27.6	78.4	133.3	-54.9
新潟	7	10	-3	-30.0	6	8	-2	-25.0	5	6	-1	-16.7	85.7	80.0	5.7
山梨	1	-	1	-	3	-	3	-	1	-	1	-	300.0	-	300.0
長野	3	11	-8	-72.7	3	12	-9	-75.0	2	10	-8	-80.0	100.0	109.1	-9.1
静岡	14	19	-5	-26.3	11	12	-1	-8.3	8	10	-2	-20.0	78.6	63.2	15.4
中部	66	61	5	8.2	59	55	4	7.3	58	36	22	61.1	89.4	90.2	-0.8
富山	4	3	1	33.3	4	2	2	100.0	4	1	3	300.0	100.0	66.7	33.3
石川	2	3	-1	-33.3	1	3	-2	-66.7	1	3	-2	-66.7	50.0	100.0	-50.0
福井	1	6	-5	-83.3	1	4	-3	-75.0	-	2	-2	-100.0	100.0	66.7	33.3
岐阜	6	8	-2	-25.0	5	7	-2	-28.6	5	3	2	66.7	83.3	87.5	-4.2
愛知	45	33	12	36.4	42	31	11	35.5	43	19	24	126.3	93.3	93.9	-0.6
三重	8	8	-	-	6	8	-2	-25.0	5	8	-3	-37.5	75.0	100.0	-25.0
近畿	116	107	9	8.4	101	103	-2	-1.9	99	103	-4	-3.9	87.1	96.3	-9.2
滋賀	4	4	-	-	1	2	-1	-50.0	2	1	1	100.0	25.0	50.0	-25.0
京都	9	11	-2	-18.2	7	18	-11	-61.1	6	25	-19	-76.0	77.8	163.6	-85.8
大阪	69	52	17	32.7	65	49	16	32.7	60	47	13	27.7	94.2	94.2	-
兵庫	24	36	-12	-33.3	18	27	-9	-33.3	19	24	-5	-20.8	75.0	75.0	-
奈良	4	-	4	-	5	-	5	-	7	-	7	-	125.0	-	125.0
和歌山	6	4	2	50.0	5	7	-2	-28.6	5	6	-1	-16.7	83.3	175.0	-91.7
中国	21	39	-18	-46.2	16	36	-20	-55.6	12	36	-24	-66.7	76.2	92.3	-16.1
鳥取	2	2	-	-	2	1	1	100.0	1	-	1	-	100.0	50.0	50.0
島根	-	2	-2	-100.0	1	-	1	-	1	-	1	-	-	-	-
岡山	5	14	-9	-64.3	2	14	-12	-85.7	1	17	-16	-94.1	40.0	100.0	-60.0
広島	9	13	-4	-30.8	8	15	-7	-46.7	6	14	-8	-57.1	88.9	115.4	-26.5
山口	5	8	-3	-37.5	3	6	-3	-50.0	3	5	-2	-40.0	60.0	75.0	-15.0
四国	15	20	-5	-25.0	15	22	-7	-31.8	11	15	-4	-26.7	100.0	110.0	-10.0
徳島	2	2	-	-	2	2	-	-	2	2	-	-	100.0	100.0	-
香川	3	11	-8	-72.7	4	10	-6	-60.0	4	9	-5	-55.6	133.3	90.9	42.4
愛媛	7	3	4	133.3	5	3	2	66.7	4	2	2	100.0	71.4	100.0	-28.6
高知	3	4	-1	-25.0	4	7	-3	-42.9	1	2	-1	-50.0	133.3	175.0	-41.7
九州	79	60	19	31.7	76	61	15	24.6	63	50	13	26.0	96.2	101.7	-5.5
福岡	45	30	15	50.0	39	25	14	56.0	34	18	16	88.9	86.7	83.3	3.4
佐賀	-	3	-3	-100.0	1	3	-2	-66.7	1	1	-	-	-	100.0	-100.0
長崎	3	3	-	-	2	6	-4	-66.7	1	4	-3	-75.0	66.7	200.0	-133.3
熊本	6	5	1	20.0	9	4	5	125.0	8	4	4	100.0	150.0	80.0	70.0
大分	3	3	-	-	1	4	-3	-75.0	1	5	-4	-80.0	33.3	133.3	-100.0
宮崎	5	5	-	-	4	4	-	-	3	4	-1	-25.0	80.0	80.0	-
鹿児島	4	2	2	100.0	6	5	1	20.0	5	6	-1	-16.7	150.0	250.0	-100.0
沖縄	13	9	4	44.4	14	10	4	40.0	10	8	2	25.0	107.7	111.1	-3.4

第6表

## 重要犯罪・重要窃盗犯 都道府県別 認知・検挙件数・検挙人員 対前年比較

暫定値  
平成30年2月1日確定

都道府県		略取誘拐・人身売買														
		認知件数				検挙件数				検挙人員				検挙率		
		平成29年 1月～7月	平成28年 1月～7月	増減		平成29年 1月～7月	平成28年 1月～7月	増減		平成29年 1月～7月	平成28年 1月～7月	増減		平成29年 1月～7月	平成28年 1月～7月	増減
				件数	%			件数	%			人員	%			
総	数	134	131	3	2.3	128	113	15	13.3	84	107	-23	-21.5	95.5	86.3	9.2
	計	3	3	-	-	4	2	2	100.0	3	1	2	200.0	133.3	66.7	66.6
北海道	札幌	3	3	-	-	4	2	2	100.0	3	1	2	200.0	133.3	66.7	66.6
	函館	-	-	-	-	-	-	-	-	-	-	-	-	-	-	-
	旭川	-	-	-	-	-	-	-	-	-	-	-	-	-	-	-
	釧路	-	-	-	-	-	-	-	-	-	-	-	-	-	-	-
	北見	-	-	-	-	-	-	-	-	-	-	-	-	-	-	-
東北	計	3	9	-6	-66.7	3	7	-4	-57.1	4	3	1	33.3	100.0	77.8	22.2
	青森	1	3	-2	-66.7	1	3	-2	-66.7	2	1	1	100.0	100.0	100.0	-
	岩手	1	3	-2	-66.7	1	3	-2	-66.7	1	2	-1	-50.0	100.0	100.0	-
	宮城	1	1	-	-	1	-	1	-	1	-	1	-	100.0	-	100.0
	秋田	-	-	-	-	-	-	-	-	-	-	-	-	-	-	-
	山形	-	1	-1	-100.0	-	1	-1	-100.0	-	-	-	-	-	100.0	-100.0
福島	-	1	-1	-100.0	-	-	-	-	-	-	-	-	-	-	-	-
東	京	13	21	-8	-38.1	12	20	-8	-40.0	12	18	-6	-33.3	92.3	95.2	-2.9
	計	43	28	15	53.6	47	26	21	80.8	20	26	-6	-23.1	109.3	92.9	16.4
関東	茨城	2	1	1	100.0	2	2	-	-	3	5	-2	-40.0	100.0	200.0	-100.0
	栃木	-	-	-	-	-	-	-	-	-	-	-	-	-	-	-
	群馬	2	1	1	100.0	2	1	1	100.0	1	1	-	-	100.0	100.0	-
	埼玉	7	12	-5	-41.7	5	13	-8	-61.5	7	12	-5	-41.7	71.4	108.3	-36.9
	千葉	3	4	-1	-25.0	4	4	-	-	3	2	1	50.0	133.3	100.0	33.3
	神奈川	24	5	19	380.0	32	1	31	3,100.0	3	1	2	200.0	133.3	20.0	113.3
	新潟	1	1	-	-	1	1	-	-	1	2	-1	-50.0	100.0	100.0	-
	山梨	-	-	-	-	-	-	-	-	-	-	-	-	-	-	-
	長野	-	-	-	-	-	-	-	-	-	-	-	-	-	-	-
静岡	4	4	-	-	1	4	-3	-75.0	2	3	-1	-33.3	25.0	100.0	-75.0	
中部	計	8	15	-7	-46.7	9	10	-1	-10.0	6	13	-7	-53.8	112.5	66.7	45.8
	富山	1	1	-	-	1	1	-	-	1	2	-1	-50.0	100.0	100.0	-
	石川	3	2	1	50.0	3	1	2	200.0	1	-	1	-	100.0	50.0	50.0
	福井	-	1	-1	-100.0	-	1	-1	-100.0	-	1	-1	-100.0	-	100.0	-100.0
	岐阜	-	2	-2	-100.0	-	1	-1	-100.0	-	1	-1	-100.0	-	50.0	-50.0
	愛知	3	7	-4	-57.1	4	5	-1	-20.0	2	8	-6	-75.0	133.3	71.4	61.9
三重	1	2	-1	-50.0	1	1	-	-	2	1	1	100.0	100.0	50.0	50.0	
近畿	計	37	26	11	42.3	28	21	7	33.3	18	18	-	-	75.7	80.8	-5.1
	滋賀	1	-	1	-	1	-	1	-	1	-	1	-	100.0	-	100.0
	京都	1	3	-2	-66.7	1	3	-2	-66.7	1	1	-	-	100.0	100.0	-
	大阪	24	16	8	50.0	16	12	4	33.3	8	10	-2	-20.0	66.7	75.0	-8.3
	兵庫	11	6	5	83.3	10	5	5	100.0	8	5	3	60.0	90.9	83.3	7.6
	奈良	-	1	-1	-100.0	-	1	-1	-100.0	-	2	-2	-100.0	-	100.0	-100.0
和歌山	-	-	-	-	-	-	-	-	-	-	-	-	-	-	-	
中国	計	11	11	-	-	11	11	-	-	8	5	3	60.0	100.0	100.0	-
	鳥取	1	-	1	-	1	-	1	-	1	-	1	-	100.0	-	100.0
	島根	-	1	-1	-100.0	-	1	-1	-100.0	-	-	-	-	-	100.0	-100.0
	岡山	5	6	-1	-16.7	5	6	-1	-16.7	3	3	-	-	100.0	100.0	-
	広島	5	3	2	66.7	5	3	2	66.7	4	2	2	100.0	100.0	100.0	-
山口	-	1	-1	-100.0	-	1	-1	-100.0	-	-	-	-	-	100.0	-100.0	
四国	計	2	4	-2	-50.0	2	4	-2	-50.0	2	7	-5	-71.4	100.0	100.0	-
	徳島	-	-	-	-	-	-	-	-	-	-	-	-	-	-	-
	香川	1	2	-1	-50.0	1	2	-1	-50.0	2	5	-3	-60.0	100.0	100.0	-
	愛媛	1	-	1	-	1	-	1	-	-	-	-	-	100.0	-	100.0
	高知	-	2	-2	-100.0	-	2	-2	-100.0	-	2	-2	-100.0	-	100.0	-100.0
九州	計	14	14	-	-	12	12	-	-	11	16	-5	-31.3	85.7	85.7	-
	福岡	8	7	1	14.3	6	6	-	-	4	8	-4	-50.0	75.0	85.7	-10.7
	佐賀	2	-	2	-	2	-	2	-	2	-	2	-	100.0	-	100.0
	長崎	1	-	1	-	1	-	1	-	3	-	3	-	100.0	-	100.0
	熊本	-	2	-2	-100.0	-	3	-3	-100.0	-	5	-5	-100.0	-	150.0	-150.0
	大分	1	-	1	-	1	-	1	-	1	-	1	-	100.0	-	100.0
	宮崎	1	2	-1	-50.0	1	1	-	-	1	1	-	-	100.0	50.0	50.0
	鹿児島	1	2	-1	-50.0	1	1	-	-	-	1	-1	-100.0	100.0	50.0	50.0
沖縄	-	1	-1	-100.0	-	1	-1	-100.0	-	1	-1	-100.0	-	100.0	-100.0	

第6表

重要犯罪・重要窃盗犯 都道府県別 認知・検挙件数・検挙人員 対前年比較

暫定値  
平成30年2月1日確定

都道府県	強制わいせつ														
	認知件数					検挙件数				検挙人員				検挙率	
	平成29年	平成28年	増減		平成29年	平成28年	増減		平成29年	平成28年	増減		平成29年	平成28年	増減
	1月～7月	1月～7月	件数	%	1月～7月	1月～7月	件数	%	1月～7月	1月～7月	人員	%	1月～7月	1月～7月	
総数	3,258	3,452	-194	-5.6	2,393	2,236	157	7.0	1,506	1,475	31	2.1	73.4	64.8	8.6
計	110	120	-10	-8.3	62	91	-29	-31.9	48	58	-10	-17.2	56.4	75.8	-19.4
北海道															
札幌	82	89	-7	-7.9	46	63	-17	-27.0	35	41	-6	-14.6	56.1	70.8	-14.7
函館	6	8	-2	-25.0	3	7	-4	-57.1	3	3	-	-	50.0	87.5	-37.5
旭川	11	9	2	22.2	5	8	-3	-37.5	4	6	-2	-33.3	45.5	88.9	-43.4
釧路	8	10	-2	-20.0	6	10	-4	-40.0	5	5	-	-	75.0	100.0	-25.0
北見	3	4	-1	-25.0	2	3	-1	-33.3	1	3	-2	-66.7	66.7	75.0	-8.3
東北															
計	173	150	23	15.3	137	112	25	22.3	42	69	-27	-39.1	79.2	74.7	4.5
青森	14	20	-6	-30.0	8	12	-4	-33.3	5	4	1	25.0	57.1	60.0	-2.9
岩手	19	21	-2	-9.5	10	19	-9	-47.4	7	12	-5	-41.7	52.6	90.5	-37.9
宮城	82	53	29	54.7	79	36	43	119.4	12	27	-15	-55.6	96.3	67.9	28.4
秋田	12	8	4	50.0	9	6	3	50.0	6	4	2	50.0	75.0	75.0	-
山形	9	17	-8	-47.1	16	18	-2	-11.1	6	11	-5	-45.5	177.8	105.9	71.9
福島	37	31	6	19.4	15	21	-6	-28.6	6	11	-5	-45.5	40.5	67.7	-27.2
東京	394	462	-68	-14.7	322	383	-61	-15.9	260	285	-25	-8.8	81.7	82.9	-1.2
計	973	1,006	-33	-3.3	717	608	109	17.9	394	382	12	3.1	73.7	60.4	13.3
茨城	68	68	-	-	53	42	11	26.2	34	23	11	47.8	77.9	61.8	16.1
栃木	25	28	-3	-10.7	13	13	-	-	8	11	-3	-27.3	52.0	46.4	5.6
群馬	33	27	6	22.2	37	18	19	105.6	27	17	10	58.8	112.1	66.7	45.4
埼玉	279	237	42	17.7	210	145	65	44.8	128	104	24	23.1	75.3	61.2	14.1
千葉	168	239	-71	-29.7	95	104	-9	-8.7	47	61	-14	-23.0	56.5	43.5	13.0
神奈川	239	258	-19	-7.4	215	194	21	10.8	92	103	-11	-10.7	90.0	75.2	14.8
新潟	34	38	-4	-10.5	25	25	-	-	18	18	-	-	73.5	65.8	7.7
山梨	18	11	7	63.6	8	7	1	14.3	6	3	3	100.0	44.4	63.6	-19.2
長野	34	30	4	13.3	15	19	-4	-21.1	7	11	-4	-36.4	44.1	63.3	-19.2
静岡	75	70	5	7.1	46	41	5	12.2	27	31	-4	-12.9	61.3	58.6	2.7
中部															
計	314	302	12	4.0	222	184	38	20.7	161	125	36	28.8	70.7	60.9	9.8
富山	18	7	11	157.1	15	4	11	275.0	10	5	5	100.0	83.3	57.1	26.2
石川	28	24	4	16.7	20	20	-	-	8	14	-6	-42.9	71.4	83.3	-11.9
福井	4	10	-6	-60.0	4	8	-4	-50.0	4	7	-3	-42.9	100.0	80.0	20.0
岐阜	18	26	-8	-30.8	14	24	-10	-41.7	13	14	-1	-7.1	77.8	92.3	-14.5
愛知	222	204	18	8.8	157	101	56	55.4	117	72	45	62.5	70.7	49.5	21.2
三重	24	31	-7	-22.6	12	27	-15	-55.6	9	13	-4	-30.8	50.0	87.1	-37.1
近畿															
計	798	888	-90	-10.1	528	470	58	12.3	340	302	38	12.6	66.2	52.9	13.3
滋賀	39	56	-17	-30.4	29	35	-6	-17.1	17	17	-	-	74.4	62.5	11.9
京都	83	88	-5	-5.7	61	47	14	29.8	42	40	2	5.0	73.5	53.4	20.1
大阪	443	508	-65	-12.8	281	214	67	31.3	166	136	30	22.1	63.4	42.1	21.3
兵庫	193	183	10	5.5	125	137	-12	-8.8	96	86	10	11.6	64.8	74.9	-10.1
奈良	25	40	-15	-37.5	18	21	-3	-14.3	8	13	-5	-38.5	72.0	52.5	19.5
和歌山	15	13	2	15.4	14	16	-2	-12.5	11	10	1	10.0	93.3	123.1	-29.8
中国															
計	130	117	13	11.1	90	81	9	11.1	65	60	5	8.3	69.2	69.2	-
鳥取	4	12	-8	-66.7	2	10	-8	-80.0	3	6	-3	-50.0	50.0	83.3	-33.3
島根	10	8	2	25.0	7	3	4	133.3	6	2	4	200.0	70.0	37.5	32.5
岡山	31	21	10	47.6	30	19	11	57.9	21	14	7	50.0	96.8	90.5	6.3
広島	61	62	-1	-1.6	30	39	-9	-23.1	21	31	-10	-32.3	49.2	62.9	-13.7
山口	24	14	10	71.4	21	10	11	110.0	14	7	7	100.0	87.5	71.4	16.1
四国															
計	54	69	-15	-21.7	45	58	-13	-22.4	30	37	-7	-18.9	83.3	84.1	-0.8
徳島	12	15	-3	-20.0	11	13	-2	-15.4	7	8	-1	-12.5	91.7	86.7	5.0
香川	16	20	-4	-20.0	14	20	-6	-30.0	10	14	-4	-28.6	87.5	100.0	-12.5
愛媛	17	26	-9	-34.6	15	18	-3	-16.7	9	9	-	-	88.2	69.2	19.0
高知	9	8	1	12.5	5	7	-2	-28.6	4	6	-2	-33.3	55.6	87.5	-31.9
九州															
計	312	338	-26	-7.7	270	249	21	8.4	166	157	9	5.7	86.5	73.7	12.8
福岡	164	193	-29	-15.0	145	152	-7	-4.6	82	78	4	5.1	88.4	78.8	9.6
佐賀	14	11	3	27.3	12	10	2	20.0	8	8	-	-	85.7	90.9	-5.2
長崎	19	22	-3	-13.6	7	13	-6	-46.2	6	10	-4	-40.0	36.8	59.1	-22.3
熊本	31	29	2	6.9	23	24	-1	-4.2	18	21	-3	-14.3	74.2	82.8	-8.6
大分	11	10	1	10.0	11	9	2	22.2	8	8	-	-	100.0	90.0	10.0
宮崎	23	30	-7	-23.3	19	10	9	90.0	9	7	2	28.6	82.6	33.3	49.3
鹿児島	13	26	-13	-50.0	11	15	-4	-26.7	9	12	-3	-25.0	84.6	57.7	26.9
沖縄	37	17	20	117.6	42	16	26	162.5	26	13	13	100.0	113.5	94.1	19.4



第6表

重要犯罪・重要窃盗犯 都道府県別 認知・検挙件数・検挙人員 対前年比較

暫定値  
平成30年2月1日確定

都道府県	重要窃盗犯総数														
	認知件数					検挙件数				検挙人員				検挙率	
	平成29年 1月～7月	平成28年 1月～7月	増減		平成29年 1月～7月	平成28年 1月～7月	増減		平成29年 1月～7月	平成28年 1月～7月	増減		平成29年 1月～7月	平成28年 1月～7月	増減
			件数	%			件数	%			人員	%			
総数	52,394	55,353	-2,959	-5.3	27,288	28,126	-838	-3.0	5,215	5,354	-139	-2.6	52.1	50.8	1.3
計	1,593	2,162	-569	-26.3	872	1,514	-642	-42.4	192	205	-13	-6.3	54.7	70.0	-15.3
北海道															
札幌	988	1,618	-630	-38.9	571	1,209	-638	-52.8	118	135	-17	-12.6	57.8	74.7	-16.9
函館	124	167	-43	-25.7	51	55	-4	-7.3	19	20	-1	-5.0	41.1	32.9	8.2
旭川	220	164	56	34.1	139	121	18	14.9	22	15	7	46.7	63.2	73.8	-10.6
釧路	225	174	51	29.3	84	105	-21	-20.0	23	25	-2	-8.0	37.3	60.3	-23.0
北見	36	39	-3	-7.7	27	24	3	12.5	10	10	-	-	75.0	61.5	13.5
東北															
計	2,800	3,279	-479	-14.6	1,619	1,961	-342	-17.4	283	309	-26	-8.4	57.8	59.8	-2.0
青森	278	262	16	6.1	265	118	147	124.6	45	54	-9	-16.7	95.3	45.0	50.3
岩手	185	230	-45	-19.6	179	148	31	20.9	52	47	5	10.6	96.8	64.3	32.5
宮城	968	1,203	-235	-19.5	379	658	-279	-42.4	78	87	-9	-10.3	39.2	54.7	-15.5
秋田	116	289	-173	-59.9	85	213	-128	-60.1	30	41	-11	-26.8	73.3	73.7	-0.4
山形	250	288	-38	-13.2	333	249	84	33.7	29	31	-2	-6.5	133.2	86.5	46.7
福島	1,003	1,007	-4	-0.4	378	575	-197	-34.3	49	49	-	-	37.7	57.1	-19.4
東京	4,257	4,589	-332	-7.2	3,322	3,125	197	6.3	667	664	3	0.5	78.0	68.1	9.9
計	18,813	19,558	-745	-3.8	8,384	8,750	-366	-4.2	1,123	1,258	-135	-10.7	44.6	44.7	-0.1
茨城	2,930	3,494	-564	-16.1	1,141	1,600	-459	-28.7	103	99	4	4.0	38.9	45.8	-6.9
栃木	981	1,182	-201	-17.0	409	452	-43	-9.5	49	52	-3	-5.8	41.7	38.2	3.5
群馬	1,056	923	133	14.4	712	569	143	25.1	76	106	-30	-28.3	67.4	61.6	5.8
埼玉	3,193	3,499	-306	-8.7	1,648	1,369	279	20.4	282	309	-27	-8.7	51.6	39.1	12.5
千葉	4,143	4,266	-123	-2.9	1,630	1,422	208	14.6	133	158	-25	-15.8	39.3	33.3	6.0
神奈川	3,390	2,953	437	14.8	1,626	1,716	-90	-5.2	245	263	-18	-6.8	48.0	58.1	-10.1
新潟	714	980	-266	-27.1	293	406	-113	-27.8	66	83	-17	-20.5	41.0	41.4	-0.4
山梨	334	428	-94	-22.0	81	265	-184	-69.4	25	31	-6	-19.4	24.3	61.9	-37.6
長野	691	737	-46	-6.2	268	266	2	0.8	48	52	-4	-7.7	38.8	36.1	2.7
静岡	1,381	1,096	285	26.0	576	685	-109	-15.9	96	105	-9	-8.6	41.7	62.5	-20.8
中部															
計	7,967	8,185	-218	-2.7	3,930	3,365	565	16.8	605	562	43	7.7	49.3	41.1	8.2
富山	220	319	-99	-31.0	132	126	6	4.8	46	39	7	17.9	60.0	39.5	20.5
石川	405	455	-50	-11.0	299	212	87	41.0	63	76	-13	-17.1	73.8	46.6	27.2
福井	186	203	-17	-8.4	72	84	-12	-14.3	24	25	-1	-4.0	38.7	41.4	-2.7
岐阜	1,226	1,005	221	22.0	576	340	236	69.4	71	65	6	9.2	47.0	33.8	13.2
愛知	4,952	5,138	-186	-3.6	2,339	2,012	327	16.3	346	281	65	23.1	47.2	39.2	8.0
三重	978	1,065	-87	-8.2	512	591	-79	-13.4	55	76	-21	-27.6	52.4	55.5	-3.1
近畿															
計	8,979	9,222	-243	-2.6	3,887	3,918	-31	-0.8	1,096	1,059	37	3.5	43.3	42.5	0.8
滋賀	412	457	-45	-9.8	240	323	-83	-25.7	81	74	7	9.5	58.3	70.7	-12.4
京都	741	719	22	3.1	508	542	-34	-6.3	118	117	1	0.9	68.6	75.4	-6.8
大阪	4,633	4,969	-336	-6.8	1,024	1,188	-164	-13.8	495	474	21	4.4	22.1	23.9	-1.8
兵庫	2,335	2,239	96	4.3	1,523	1,391	132	9.5	286	288	-2	-0.7	65.2	62.1	3.1
奈良	503	445	58	13.0	307	216	91	42.1	57	34	23	67.6	61.0	48.5	12.5
和歌山	355	393	-38	-9.7	285	258	27	10.5	59	72	-13	-18.1	80.3	65.6	14.7
中国															
計	1,907	1,800	107	5.9	965	1,172	-207	-17.7	296	298	-2	-0.7	50.6	65.1	-14.5
鳥取	104	128	-24	-18.8	69	97	-28	-28.9	17	18	-1	-5.6	66.3	75.8	-9.5
島根	133	190	-57	-30.0	88	134	-46	-34.3	29	26	3	11.5	66.2	70.5	-4.3
岡山	720	532	188	35.3	323	332	-9	-2.7	84	91	-7	-7.7	44.9	62.4	-17.5
広島	648	658	-10	-1.5	257	362	-105	-29.0	75	87	-12	-13.8	39.7	55.0	-15.3
山口	302	292	10	3.4	228	247	-19	-7.7	91	76	15	19.7	75.5	84.6	-9.1
四国															
計	1,308	1,373	-65	-4.7	820	972	-152	-15.6	248	264	-16	-6.1	62.7	70.8	-8.1
徳島	181	247	-66	-26.7	103	137	-34	-24.8	21	29	-8	-27.6	56.9	55.5	1.4
香川	268	279	-11	-3.9	140	215	-75	-34.9	45	37	8	21.6	52.2	77.1	-24.9
愛媛	551	531	20	3.8	392	430	-38	-8.8	144	154	-10	-6.5	71.1	81.0	-9.9
高知	308	316	-8	-2.5	185	190	-5	-2.6	38	44	-6	-13.6	60.1	60.1	-
九州															
計	4,770	5,185	-415	-8.0	3,489	3,349	140	4.2	705	735	-30	-4.1	73.1	64.6	8.5
福岡	2,680	2,784	-104	-3.7	2,200	2,035	165	8.1	288	292	-4	-1.4	82.1	73.1	9.0
佐賀	274	260	14	5.4	126	110	16	14.5	28	32	-4	-12.5	46.0	42.3	3.7
長崎	185	248	-63	-25.4	205	109	96	88.1	32	28	4	14.3	110.8	44.0	66.8
熊本	359	460	-101	-22.0	240	347	-107	-30.8	79	72	7	9.7	66.9	75.4	-8.5
大分	247	211	36	17.1	230	182	48	26.4	65	54	11	20.4	93.1	86.3	6.8
宮崎	221	310	-89	-28.7	111	173	-62	-35.8	26	32	-6	-18.8	50.2	55.8	-5.6
鹿児島	455	450	5	1.1	236	216	20	9.3	70	88	-18	-20.5	51.9	48.0	3.9
沖縄	349	462	-113	-24.5	141	177	-36	-20.3	117	137	-20	-14.6	40.4	38.3	2.1

第6表

## 重要犯罪・重要窃盗犯 都道府県別 認知・検挙件数・検挙人員 対前年比較

暫定値  
平成30年2月1日確定

都道府県	数	侵入盗														
		認知件数				検挙件数				検挙人員				検挙率		
		平成29年 1月～7月	平成28年 1月～7月	増減		平成29年 1月～7月	平成28年 1月～7月	増減		平成29年 1月～7月	平成28年 1月～7月	増減		平成29年 1月～7月	平成28年 1月～7月	増減
				件数	%			件数	%			人員	%			
総	数	42,588	44,003	-1,415	-3.2	22,560	23,858	-1,298	-5.4	4,022	4,123	-101	-2.4	53.0	54.2	-1.2
	計	1,445	1,985	-540	-27.2	747	1,441	-694	-48.2	152	167	-15	-9.0	51.7	72.6	-20.9
北海道	札幌	882	1,476	-594	-40.2	466	1,160	-694	-59.8	86	107	-21	-19.6	52.8	78.6	-25.8
	函館	116	155	-39	-25.2	49	50	-1	-2.0	18	17	1	5.9	42.2	32.3	9.9
	旭川	199	150	49	32.7	126	107	19	17.8	19	11	8	72.7	63.3	71.3	-8.0
	釧路	213	169	44	26.0	80	105	-25	-23.8	20	25	-5	-20.0	37.6	62.1	-24.5
	北見	35	35	-	-	26	19	7	36.8	9	7	2	28.6	74.3	54.3	20.0
東北	計	2,490	2,980	-490	-16.4	1,481	1,852	-371	-20.0	237	269	-32	-11.9	59.5	62.1	-2.6
	青森	254	228	26	11.4	256	100	156	156.0	38	47	-9	-19.1	100.8	43.9	56.9
	岩手	167	214	-47	-22.0	167	141	26	18.4	42	43	-1	-2.3	100.0	65.9	34.1
	宮城	896	1,127	-231	-20.5	339	625	-286	-45.8	69	74	-5	-6.8	37.8	55.5	-17.7
	秋田	109	281	-172	-61.2	78	207	-129	-62.3	24	36	-12	-33.3	71.6	73.7	-2.1
	山形	234	272	-38	-14.0	303	239	64	26.8	24	27	-3	-11.1	129.5	87.9	41.6
福島	830	858	-28	-3.3	338	540	-202	-37.4	40	42	-2	-4.8	40.7	62.9	-22.2	
東	京	3,020	3,103	-83	-2.7	2,795	2,574	221	8.6	505	498	7	1.4	92.5	83.0	9.5
	計	15,012	14,871	141	0.9	6,055	6,922	-867	-12.5	862	904	-42	-4.6	40.3	46.5	-6.2
関東	茨城	2,159	2,410	-251	-10.4	535	1,131	-596	-52.7	77	56	21	37.5	24.8	46.9	-22.1
	栃木	724	946	-222	-23.5	301	369	-68	-18.4	40	38	2	5.3	41.6	39.0	2.6
	群馬	897	790	107	13.5	640	527	113	21.4	70	97	-27	-27.8	71.3	66.7	4.6
	埼玉	2,517	2,631	-114	-4.3	1,233	1,039	194	18.7	212	205	7	3.4	49.0	39.5	9.5
	千葉	3,224	3,022	202	6.7	1,059	1,011	48	4.7	100	118	-18	-15.3	32.8	33.5	-0.7
	神奈川	2,704	2,219	485	21.9	1,240	1,355	-115	-8.5	187	172	15	8.7	45.9	61.1	-15.2
	新潟	666	895	-229	-25.6	268	384	-116	-30.2	50	68	-18	-26.5	40.2	42.9	-2.7
	山梨	299	379	-80	-21.1	75	241	-166	-68.9	20	22	-2	-9.1	25.1	63.6	-38.5
	長野	614	670	-56	-8.4	256	249	7	2.8	42	44	-2	-4.5	41.7	37.2	4.5
	静岡	1,208	909	299	32.9	448	616	-168	-27.3	64	84	-20	-23.8	37.1	67.8	-30.7
中部	計	6,669	6,681	-12	-0.2	3,432	2,884	548	19.0	498	461	37	8.0	51.5	43.2	8.3
富山	205	301	-96	-31.9	124	101	23	22.8	41	31	10	32.3	60.5	33.6	26.9	
石川	362	403	-41	-10.2	272	188	84	44.7	50	63	-13	-20.6	75.1	46.7	28.4	
福井	166	183	-17	-9.3	66	64	2	3.1	18	16	2	12.5	39.8	35.0	4.8	
岐阜	1,128	896	232	25.9	564	319	245	76.8	63	54	9	16.7	50.0	35.6	14.4	
愛知	3,977	4,052	-75	-1.9	1,967	1,643	324	19.7	284	234	50	21.4	49.5	40.5	9.0	
三重	831	846	-15	-1.8	439	569	-130	-22.8	42	63	-21	-33.3	52.8	67.3	-14.5	
近畿	計	6,621	6,704	-83	-1.2	3,212	3,188	24	0.8	749	773	-24	-3.1	48.5	47.6	0.9
滋賀	368	387	-19	-4.9	215	286	-71	-24.8	65	56	9	16.1	58.4	73.9	-15.5	
京都	576	561	15	2.7	428	402	26	6.5	79	86	-7	-8.1	74.3	71.7	2.6	
大阪	2,993	3,204	-211	-6.6	684	909	-225	-24.8	303	338	-35	-10.4	22.9	28.4	-5.5	
兵庫	1,947	1,828	119	6.5	1,343	1,190	153	12.9	212	212	-	-	69.0	65.1	3.9	
奈良	411	387	24	6.2	273	194	79	40.7	34	27	7	25.9	66.4	50.1	16.3	
和歌山	326	337	-11	-3.3	269	207	62	30.0	56	54	2	3.7	82.5	61.4	21.1	
中国	計	1,724	1,660	64	3.9	837	1,096	-259	-23.6	233	259	-26	-10.0	48.5	66.0	-17.5
鳥取	97	123	-26	-21.1	64	94	-30	-31.9	16	16	-	-	66.0	76.4	-10.4	
島根	121	184	-63	-34.2	74	128	-54	-42.2	24	22	2	9.1	61.2	69.6	-8.4	
岡山	632	477	155	32.5	267	303	-36	-11.9	64	82	-18	-22.0	42.2	63.5	-21.3	
広島	596	597	-1	-0.2	228	336	-108	-32.1	61	74	-13	-17.6	38.3	56.3	-18.0	
山口	278	279	-1	-0.4	204	235	-31	-13.2	68	65	3	4.6	73.4	84.2	-10.8	
四国	計	1,241	1,262	-21	-1.7	764	860	-96	-11.2	218	223	-5	-2.2	61.6	68.1	-6.5
徳島	168	234	-66	-28.2	87	135	-48	-35.6	15	28	-13	-46.4	51.8	57.7	-5.9	
香川	253	258	-5	-1.9	131	160	-29	-18.1	42	28	14	50.0	51.8	62.0	-10.2	
愛媛	520	476	44	9.2	366	386	-20	-5.2	127	129	-2	-1.6	70.4	81.1	-10.7	
高知	300	294	6	2.0	180	179	1	0.6	34	38	-4	-10.5	60.0	60.9	-0.9	
九州	計	4,366	4,757	-391	-8.2	3,237	3,041	196	6.4	568	569	-1	-0.2	74.1	63.9	10.2
福岡	2,452	2,555	-103	-4.0	2,059	1,861	198	10.6	240	244	-4	-1.6	84.0	72.8	11.2	
佐賀	264	237	27	11.4	118	101	17	16.8	24	28	-4	-14.3	44.7	42.6	2.1	
長崎	159	229	-70	-30.6	195	96	99	103.1	25	23	2	8.7	122.6	41.9	80.7	
熊本	328	423	-95	-22.5	215	325	-110	-33.8	65	59	6	10.2	65.5	76.8	-11.3	
大分	232	195	37	19.0	219	171	48	28.1	55	41	14	34.1	94.4	87.7	6.7	
宮崎	191	290	-99	-34.1	99	159	-60	-37.7	18	23	-5	-21.7	51.8	54.8	-3.0	
鹿児島	434	427	7	1.6	223	193	30	15.5	62	66	-4	-6.1	51.4	45.2	6.2	
沖縄	306	401	-95	-23.7	109	135	-26	-19.3	79	85	-6	-7.1	35.6	33.7	1.9	

第6表

重要犯罪・重要窃盗犯 都道府県別 認知・検挙件数・検挙人員 対前年比較

暫定値  
平成30年2月1日確定

都道府県		侵入盗(住宅対象)														
		認知件数				検挙件数				検挙人員				検挙率		
		平成29年 1月~7月	平成28年 1月~7月	増減		平成29年 1月~7月	平成28年 1月~7月	増減		平成29年 1月~7月	平成28年 1月~7月	増減		平成29年 1月~7月	平成28年 1月~7月	増減
				件数	%			件数	%			人員	%			
総	数	21,087	22,660	-1,573	-6.9	11,686	12,198	-512	-4.2	1,506	1,596	-90	-5.6	55.4	53.8	1.6
	計	704	919	-215	-23.4	395	676	-281	-41.6	52	59	-7	-11.9	56.1	73.6	-17.5
北海道	札幌	363	692	-329	-47.5	227	542	-315	-58.1	28	37	-9	-24.3	62.5	78.3	-15.8
	函館	77	81	-4	-4.9	26	16	10	62.5	5	6	-1	-16.7	33.8	19.8	14.0
	旭川	123	57	66	115.8	98	56	42	75.0	9	5	4	80.0	79.7	98.2	-18.5
	釧路	125	77	48	62.3	36	51	-15	-29.4	5	8	-3	-37.5	28.8	66.2	-37.4
	北見	16	12	4	33.3	8	11	-3	-27.3	5	3	2	66.7	50.0	91.7	-41.7
東北	計	1,131	1,302	-171	-13.1	444	708	-264	-37.3	96	85	11	12.9	39.3	54.4	-15.1
	青森	94	74	20	27.0	44	16	28	175.0	12	11	1	9.1	46.8	21.6	25.2
	岩手	88	88	-	-	69	41	28	68.3	15	11	4	36.4	78.4	46.6	31.8
	宮城	490	560	-70	-12.5	152	260	-108	-41.5	35	28	7	25.0	31.0	46.4	-15.4
	秋田	49	81	-32	-39.5	21	31	-10	-32.3	11	5	6	120.0	42.9	38.3	4.6
	山形	62	102	-40	-39.2	40	77	-37	-48.1	7	5	2	40.0	64.5	75.5	-11.0
福島	348	397	-49	-12.3	118	283	-165	-58.3	16	25	-9	-36.0	33.9	71.3	-37.4	
東	京	1,491	1,591	-100	-6.3	1,667	1,336	331	24.8	199	210	-11	-5.2	111.8	84.0	27.8
	計	7,589	7,944	-355	-4.5	3,036	3,650	-614	-16.8	335	359	-24	-6.7	40.0	45.9	-5.9
関東	茨城	1,158	1,147	11	1.0	297	381	-84	-22.0	32	19	13	68.4	25.6	33.2	-7.6
	栃木	434	574	-140	-24.4	207	214	-7	-3.3	18	21	-3	-14.3	47.7	37.3	10.4
	群馬	461	394	67	17.0	360	235	125	53.2	21	34	-13	-38.2	78.1	59.6	18.5
	埼玉	1,354	1,480	-126	-8.5	635	493	142	28.8	88	92	-4	-4.3	46.9	33.3	13.6
	千葉	1,721	1,759	-38	-2.2	503	611	-108	-17.7	36	45	-9	-20.0	29.2	34.7	-5.5
	神奈川	1,238	1,207	31	2.6	640	896	-256	-28.6	78	66	12	18.2	51.7	74.2	-22.5
	新潟	263	493	-230	-46.7	82	247	-165	-66.8	19	23	-4	-17.4	31.2	50.1	-18.9
	山梨	160	228	-68	-29.8	55	125	-70	-56.0	10	14	-4	-28.6	34.4	54.8	-20.4
	長野	228	239	-11	-4.6	55	101	-46	-45.5	12	16	-4	-25.0	24.1	42.3	-18.2
	静岡	572	423	149	35.2	202	347	-145	-41.8	21	29	-8	-27.6	35.3	82.0	-46.7
中部	計	3,326	3,851	-525	-13.6	2,263	1,593	670	42.1	204	178	26	14.6	68.0	41.4	26.6
	富山	104	154	-50	-32.5	64	24	40	166.7	23	9	14	155.6	61.5	15.6	45.9
	石川	218	237	-19	-8.0	179	93	86	92.5	12	18	-6	-33.3	82.1	39.2	42.9
	福井	84	105	-21	-20.0	37	37	-	-	3	6	-3	-50.0	44.0	35.2	8.8
	岐阜	493	490	3	0.6	382	259	123	47.5	29	26	3	11.5	77.5	52.9	24.6
	愛知	2,033	2,393	-360	-15.0	1,416	794	622	78.3	124	94	30	31.9	69.7	33.2	36.5
三重	394	472	-78	-16.5	185	386	-201	-52.1	13	25	-12	-48.0	47.0	81.8	-34.8	
近畿	計	3,186	3,254	-68	-2.1	1,579	1,814	-235	-13.0	298	308	-10	-3.2	49.6	55.7	-6.1
	滋賀	193	187	6	3.2	154	153	1	0.7	21	22	-1	-4.5	79.8	81.8	-2.0
	京都	296	334	-38	-11.4	208	286	-78	-27.3	40	38	2	5.3	70.3	85.6	-15.3
	大阪	1,278	1,408	-130	-9.2	356	485	-129	-26.6	118	124	-6	-4.8	27.9	34.4	-6.5
	兵庫	1,024	936	88	9.4	617	679	-62	-9.1	88	89	-1	-1.1	60.3	72.5	-12.2
	奈良	237	207	30	14.5	100	109	-9	-8.3	9	11	-2	-18.2	42.2	52.7	-10.5
和歌山	158	182	-24	-13.2	144	102	42	41.2	22	24	-2	-8.3	91.1	56.0	35.1	
中国	計	867	840	27	3.2	384	587	-203	-34.6	73	96	-23	-24.0	44.3	69.9	-25.6
	鳥取	37	70	-33	-47.1	26	59	-33	-55.9	5	4	1	25.0	70.3	84.3	-14.0
	島根	41	84	-43	-51.2	19	53	-34	-64.2	4	5	-1	-20.0	46.3	63.1	-16.8
	岡山	325	230	95	41.3	113	119	-6	-5.0	16	25	-9	-36.0	34.8	51.7	-16.9
	広島	336	327	9	2.8	138	239	-101	-42.3	22	41	-19	-46.3	41.1	73.1	-32.0
山口	128	129	-1	-0.8	88	117	-29	-24.8	26	21	5	23.8	68.8	90.7	-21.9	
四国	計	473	510	-37	-7.3	226	289	-63	-21.8	64	66	-2	-3.0	47.8	56.7	-8.9
	徳島	54	89	-35	-39.3	34	27	7	25.9	5	10	-5	-50.0	63.0	30.3	32.7
	香川	147	125	22	17.6	57	73	-16	-21.9	14	12	2	16.7	38.8	58.4	-19.6
	愛媛	179	208	-29	-13.9	77	159	-82	-51.6	29	43	-14	-32.6	43.0	76.4	-33.4
	高知	93	88	5	5.7	58	30	28	93.3	16	1	15	1,500.0	62.4	34.1	28.3
九州	計	2,320	2,449	-129	-5.3	1,692	1,545	147	9.5	185	235	-50	-21.3	72.9	63.1	9.8
	福岡	1,353	1,415	-62	-4.4	1,117	904	213	23.6	78	101	-23	-22.8	82.6	63.9	18.7
	佐賀	158	120	38	31.7	81	73	8	11.0	14	18	-4	-22.2	51.3	60.8	-9.5
	長崎	80	81	-1	-1.2	135	36	99	275.0	8	9	-1	-11.1	168.8	44.4	124.4
	熊本	162	236	-74	-31.4	111	216	-105	-48.6	21	23	-2	-8.7	68.5	91.5	-23.0
	大分	106	94	12	12.8	88	79	9	11.4	19	18	1	5.6	83.0	84.0	-1.0
	宮崎	69	136	-67	-49.3	32	66	-34	-51.5	7	9	-2	-22.2	46.4	48.5	-2.1
	鹿児島	222	207	15	7.2	90	116	-26	-22.4	16	29	-13	-44.8	40.5	56.0	-15.5
沖縄	170	160	10	6.3	38	55	-17	-30.9	22	28	-6	-21.4	22.4	34.4	-12.0	

第6表

## 重要犯罪・重要窃盗犯 都道府県別 認知・検挙件数・検挙人員 対前年比較

暫定値  
平成30年2月1日確定

都道府県		侵入盗(その他)														
		認知件数				検挙件数				検挙人員				検挙率		
		平成29年 1月～7月	平成28年 1月～7月	増減		平成29年 1月～7月	平成28年 1月～7月	増減		平成29年 1月～7月	平成28年 1月～7月	増減		平成29年 1月～7月	平成28年 1月～7月	増減
				件数	%			件数	%			人員	%			
総	数	21,501	21,343	158	0.7	10,874	11,660	-786	-6.7	2,516	2,527	-11	-0.4	50.6	54.6	-4.0
	計	741	1,066	-325	-30.5	352	765	-413	-54.0	100	108	-8	-7.4	47.5	71.8	-24.3
北海道	札幌	519	784	-265	-33.8	239	618	-379	-61.3	58	70	-12	-17.1	46.1	78.8	-32.7
	函館	39	74	-35	-47.3	23	34	-11	-32.4	13	11	2	18.2	59.0	45.9	13.1
	旭川	76	93	-17	-18.3	28	51	-23	-45.1	10	6	4	66.7	36.8	54.8	-18.0
	釧路	88	92	-4	-4.3	44	54	-10	-18.5	15	17	-2	-11.8	50.0	58.7	-8.7
	北見	19	23	-4	-17.4	18	8	10	125.0	4	4	-	-	94.7	34.8	59.9
東北	計	1,359	1,678	-319	-19.0	1,037	1,144	-107	-9.4	141	184	-43	-23.4	76.3	68.2	8.1
	青森	160	154	6	3.9	212	84	128	152.4	26	36	-10	-27.8	132.5	54.5	78.0
	岩手	79	126	-47	-37.3	98	100	-2	-2.0	27	32	-5	-15.6	124.1	79.4	44.7
	宮城	406	567	-161	-28.4	187	365	-178	-48.8	34	46	-12	-26.1	46.1	64.4	-18.3
	秋田	60	200	-140	-70.0	57	176	-119	-67.6	13	31	-18	-58.1	95.0	88.0	7.0
	山形	172	170	2	1.2	263	162	101	62.3	17	22	-5	-22.7	152.9	95.3	57.6
福島	482	461	21	4.6	220	257	-37	-14.4	24	17	7	41.2	45.6	55.7	-10.1	
東京	計	1,529	1,512	17	1.1	1,128	1,238	-110	-8.9	306	288	18	6.3	73.8	81.9	-8.1
	茨城	7,423	6,927	496	7.2	3,019	3,272	-253	-7.7	527	545	-18	-3.3	40.7	47.2	-6.5
関東	茨城	1,001	1,263	-262	-20.7	238	750	-512	-68.3	45	37	8	21.6	23.8	59.4	-35.6
	栃木	290	372	-82	-22.0	94	155	-61	-39.4	22	17	5	29.4	32.4	41.7	-9.3
	群馬	436	396	40	10.1	280	292	-12	-4.1	49	63	-14	-22.2	64.2	73.7	-9.5
	埼玉	1,163	1,151	12	1.0	598	546	52	9.5	124	113	11	9.7	51.4	47.4	4.0
	千葉	1,503	1,263	240	19.0	556	400	156	39.0	64	73	-9	-12.3	37.0	31.7	5.3
	神奈川	1,466	1,012	454	44.9	600	459	141	30.7	109	106	3	2.8	40.9	45.4	-4.5
	新潟	403	402	1	0.2	186	137	49	35.8	31	45	-14	-31.1	46.2	34.1	12.1
	山梨	139	151	-12	-7.9	20	116	-96	-82.8	10	8	2	25.0	14.4	76.8	-62.4
	長野	386	431	-45	-10.4	201	148	53	35.8	30	28	2	7.1	52.1	34.3	17.8
	静岡	636	486	150	30.9	246	269	-23	-8.6	43	55	-12	-21.8	38.7	55.3	-16.6
中部	計	3,343	2,830	513	18.1	1,169	1,291	-122	-9.5	294	283	11	3.9	35.0	45.6	-10.6
	富山	101	147	-46	-31.3	60	77	-17	-22.1	18	22	-4	-18.2	59.4	52.4	7.0
	石川	144	166	-22	-13.3	93	95	-2	-2.1	38	45	-7	-15.6	64.6	57.2	7.4
	福井	82	78	4	5.1	29	27	2	7.4	15	10	5	50.0	35.4	34.6	0.8
	岐阜	635	406	229	56.4	182	60	122	203.3	34	28	6	21.4	28.7	14.8	13.9
	愛知	1,944	1,659	285	17.2	551	849	-298	-35.1	160	140	20	14.3	28.3	51.2	-22.9
	三重	437	374	63	16.8	254	183	71	38.8	29	38	-9	-23.7	58.1	48.9	9.2
近畿	計	3,435	3,450	-15	-0.4	1,633	1,374	259	18.9	451	465	-14	-3.0	47.5	39.8	7.7
	滋賀	175	200	-25	-12.5	61	133	-72	-54.1	44	34	10	29.4	34.9	66.5	-31.6
	京都	280	227	53	23.3	220	116	104	89.7	39	48	-9	-18.8	78.6	51.1	27.5
	大阪	1,715	1,796	-81	-4.5	328	424	-96	-22.6	185	214	-29	-13.6	19.1	23.6	-4.5
	兵庫	923	892	31	3.5	726	511	215	42.1	124	123	1	0.8	78.7	57.3	21.4
	奈良	174	180	-6	-3.3	173	85	88	103.5	25	16	9	56.3	99.4	47.2	52.2
和歌山	168	155	13	8.4	125	105	20	19.0	34	30	4	13.3	74.4	67.7	6.7	
中国	計	857	820	37	4.5	453	509	-56	-11.0	160	163	-3	-1.8	52.9	62.1	-9.2
	鳥取	60	53	7	13.2	38	35	3	8.6	11	12	-1	-8.3	63.3	66.0	-2.7
	島根	80	100	-20	-20.0	55	75	-20	-26.7	20	17	3	17.6	68.8	75.0	-6.2
	岡山	307	247	60	24.3	154	184	-30	-16.3	48	57	-9	-15.8	50.2	74.5	-24.3
	広島	260	270	-10	-3.7	90	97	-7	-7.2	39	33	6	18.2	34.6	35.9	-1.3
	山口	150	150	-	-	116	118	-2	-1.7	42	44	-2	-4.5	77.3	78.7	-1.4
四国	計	768	752	16	2.1	538	571	-33	-5.8	154	157	-3	-1.9	70.1	75.9	-5.8
	徳島	114	145	-31	-21.4	53	108	-55	-50.9	10	18	-8	-44.4	46.5	74.5	-28.0
	香川	106	133	-27	-20.3	74	87	-13	-14.9	28	16	12	75.0	69.8	65.4	4.4
	愛媛	341	268	73	27.2	289	227	62	27.3	98	86	12	14.0	84.8	84.7	0.1
	高知	207	206	1	0.5	122	149	-27	-18.1	18	37	-19	-51.4	58.9	72.3	-13.4
九州	計	2,046	2,308	-262	-11.4	1,545	1,496	49	3.3	383	334	49	14.7	75.5	64.8	10.7
	福岡	1,099	1,140	-41	-3.6	942	957	-15	-1.6	162	143	19	13.3	85.7	83.9	1.8
	佐賀	106	117	-11	-9.4	37	28	9	32.1	10	10	-	-	34.9	23.9	11.0
	長崎	79	148	-69	-46.6	60	60	-	-	17	14	3	21.4	75.9	40.5	35.4
	熊本	166	187	-21	-11.2	104	109	-5	-4.6	44	36	8	22.2	62.7	58.3	4.4
	大分	126	101	25	24.8	131	92	39	42.4	36	23	13	56.5	104.0	91.1	12.9
	宮崎	122	154	-32	-20.8	67	93	-26	-28.0	11	14	-3	-21.4	54.9	60.4	-5.5
	鹿児島	212	220	-8	-3.6	133	77	56	72.7	46	37	9	24.3	62.7	35.0	27.7
沖縄	136	241	-105	-43.6	71	80	-9	-11.3	57	57	-	-	52.2	33.2	19.0	

第6表

重要犯罪・重要窃盗犯 都道府県別 認知・検挙件数・検挙人員 対前年比較

暫定値  
平成30年2月1日確定

都道府県	自動車盗															
	認知件数					検挙件数				検挙人員				検挙率		
	平成29年 1月～7月	平成28年 1月～7月	増減		平成29年 1月～7月	平成28年 1月～7月	増減		平成29年 1月～7月	平成28年 1月～7月	増減		平成29年 1月～7月	平成28年 1月～7月	増減	
			件数	%			件数	%			人員	%				
総数	6,070	7,256	-1,186	-16.3	3,140	2,777	363	13.1	600	595	5	0.8	51.7	38.3	13.4	
計	99	125	-26	-20.8	94	41	53	129.3	27	21	6	28.6	94.9	32.8	62.1	
北海道	札幌	62	100	-38	-38.0	74	27	47	174.1	19	15	4	26.7	119.4	27.0	92.4
	函館	4	11	-7	-63.6	2	4	-2	-50.0	1	2	-1	-50.0	50.0	36.4	13.6
	旭川	21	7	14	200.0	13	5	8	160.0	3	1	2	200.0	61.9	71.4	-9.5
	釧路	11	3	8	266.7	4	-	4	-	3	-	3	-	36.4	-	36.4
	北見	1	4	-3	-75.0	1	5	-4	-80.0	1	3	-2	-66.7	100.0	125.0	-25.0
東北	計	237	241	-4	-1.7	105	82	23	28.0	33	27	6	22.2	44.3	34.0	10.3
	青森	16	26	-10	-38.5	7	16	-9	-56.3	5	5	-	-	43.8	61.5	-17.7
	岩手	13	9	4	44.4	7	3	4	133.3	5	2	3	150.0	53.8	33.3	20.5
	宮城	28	42	-14	-33.3	19	17	2	11.8	6	8	-2	-25.0	67.9	40.5	27.4
	秋田	5	5	-	-	6	3	3	100.0	5	1	4	400.0	120.0	60.0	60.0
	山形	15	14	1	7.1	29	9	20	222.2	5	4	1	25.0	193.3	64.3	129.0
福島	160	145	15	10.3	37	34	3	8.8	7	7	-	-	23.1	23.4	-0.3	
東京	126	190	-64	-33.7	234	157	77	49.0	46	28	18	64.3	185.7	82.6	103.1	
関東	計	3,013	3,727	-714	-19.2	1,916	1,381	535	38.7	159	191	-32	-16.8	63.6	37.1	26.5
	茨城	726	1,056	-330	-31.3	600	460	140	30.4	23	37	-14	-37.8	82.6	43.6	39.0
	栃木	245	226	19	8.4	107	76	31	40.8	7	11	-4	-36.4	43.7	33.6	10.1
	群馬	153	120	33	27.5	71	41	30	73.2	6	8	-2	-25.0	46.4	34.2	12.2
	埼玉	437	615	-178	-28.9	286	215	71	33.0	32	50	-18	-36.0	65.4	35.0	30.4
	千葉	734	987	-253	-25.6	519	317	202	63.7	18	20	-2	-10.0	70.7	32.1	38.6
	神奈川	454	401	53	13.2	191	177	14	7.9	24	24	-	-	42.1	44.1	-2.0
	新潟	33	74	-41	-55.4	21	19	2	10.5	14	14	-	-	63.6	25.7	37.9
	山梨	28	46	-18	-39.1	6	23	-17	-73.9	5	7	-2	-28.6	21.4	50.0	-28.6
	長野	71	58	13	22.4	9	16	-7	-43.8	5	6	-1	-16.7	12.7	27.6	-14.9
	静岡	132	144	-12	-8.3	106	37	69	186.5	25	14	11	78.6	80.3	25.7	54.6
	中部	計	1,007	1,158	-151	-13.0	229	423	-194	-45.9	67	70	-3	-4.3	22.7	36.5
富山		10	10	-	-	7	17	-10	-58.8	4	5	-1	-20.0	70.0	170.0	-100.0
石川		13	30	-17	-56.7	7	13	-6	-46.2	6	5	1	20.0	53.8	43.3	10.5
福井		15	14	1	7.1	-	16	-16	-100.0	-	8	-8	-100.0	-	114.3	-114.3
岐阜		71	95	-24	-25.3	8	17	-9	-52.9	3	10	-7	-70.0	11.3	17.9	-6.6
愛知		763	803	-40	-5.0	139	343	-204	-59.5	42	32	10	31.3	18.2	42.7	-24.5
三重	135	206	-71	-34.5	68	17	51	300.0	12	10	2	20.0	50.4	8.3	42.1	
近畿	計	1,218	1,439	-221	-15.4	272	441	-169	-38.3	143	126	17	13.5	22.3	30.6	-8.3
	滋賀	32	55	-23	-41.8	13	33	-20	-60.6	12	14	-2	-14.3	40.6	60.0	-19.4
	京都	81	91	-10	-11.0	24	119	-95	-79.8	14	19	-5	-26.3	29.6	130.8	-101.2
	大阪	819	978	-159	-16.3	150	125	25	20.0	79	43	36	83.7	18.3	12.8	5.5
	兵庫	212	226	-14	-6.2	54	104	-50	-48.1	23	32	-9	-28.1	25.5	46.0	-20.5
	奈良	51	45	6	13.3	21	19	2	10.5	12	6	6	100.0	41.2	42.2	-1.0
和歌山	23	44	-21	-47.7	10	41	-31	-75.6	3	12	-9	-75.0	43.5	93.2	-49.7	
中国	計	122	75	47	62.7	101	58	43	74.1	40	25	15	60.0	82.8	77.3	5.5
	鳥取	5	3	2	66.7	4	2	2	100.0	-	1	-1	-100.0	80.0	66.7	13.3
	島根	7	2	5	250.0	9	3	6	200.0	3	1	2	200.0	128.6	150.0	-21.4
	岡山	67	33	34	103.0	50	26	24	92.3	10	6	4	66.7	74.6	78.8	-4.2
	広島	30	27	3	11.1	24	16	8	50.0	13	7	6	85.7	80.0	59.3	20.7
山口	13	10	3	30.0	14	11	3	27.3	14	10	4	40.0	107.7	110.0	-2.3	
四国	計	33	44	-11	-25.0	27	32	-5	-15.6	14	19	-5	-26.3	81.8	72.7	9.1
	徳島	9	6	3	50.0	6	2	4	200.0	4	1	3	300.0	66.7	33.3	33.4
	香川	8	8	-	-	6	5	1	20.0	2	3	-1	-33.3	75.0	62.5	12.5
	愛媛	15	22	-7	-31.8	15	21	-6	-28.6	8	12	-4	-33.3	100.0	95.5	4.5
	高知	1	8	-7	-87.5	-	4	-4	-100.0	-	3	-3	-100.0	-	50.0	-50.0
九州	計	215	257	-42	-16.3	162	162	-	-	71	88	-17	-19.3	75.3	63.0	12.3
	福岡	101	124	-23	-18.5	87	83	4	4.8	16	26	-10	-38.5	86.1	66.9	19.2
	佐賀	6	19	-13	-68.4	5	7	-2	-28.6	4	4	-	-	83.3	36.8	46.5
	長崎	12	18	-6	-33.3	6	13	-7	-53.8	5	5	-	-	50.0	72.2	-22.2
	熊本	18	25	-7	-28.0	16	14	2	14.3	8	7	1	14.3	88.9	56.0	32.9
	大分	8	10	-2	-20.0	5	7	-2	-28.6	5	7	-2	-28.6	62.5	70.0	-7.5
	宮崎	22	12	10	83.3	12	5	7	140.0	8	4	4	100.0	54.5	41.7	12.8
	鹿児島	17	14	3	21.4	10	12	-2	-16.7	7	9	-2	-22.2	58.8	85.7	-26.9
沖縄	31	35	-4	-11.4	21	21	-	-	18	26	-8	-30.8	67.7	60.0	7.7	

第6表

## 重要犯罪・重要窃盗犯 都道府県別 認知・検挙件数・検挙人員 対前年比較

暫定値  
平成30年2月1日確定

都道府県	ひたくり														
	認知件数					検挙件数				検挙人員				検挙率	
	平成29年	平成28年	増減		平成29年	平成28年	増減		平成29年	平成28年	増減		平成29年	平成28年	増減
	1月～7月	1月～7月	件数	%	1月～7月	1月～7月	件数	%	1月～7月	1月～7月	人員	%	1月～7月	1月～7月	
総数	1,677	1,878	-201	-10.7	1,078	678	400	59.0	298	263	35	13.3	64.3	36.1	28.2
計	22	16	6	37.5	10	7	3	42.9	5	8	-3	-37.5	45.5	43.8	1.7
北海道															
札幌	19	13	6	46.2	10	5	5	100.0	5	7	-2	-28.6	52.6	38.5	14.1
函館	3	1	2	200.0	-	1	-1	-100.0	-	1	-1	-100.0	-	100.0	-100.0
旭川	-	1	-1	-100.0	-	1	-1	-100.0	-	-	-	-	-	100.0	-100.0
釧路	-	1	-1	-100.0	-	-	-	-	-	-	-	-	-	-	-
北見	-	-	-	-	-	-	-	-	-	-	-	-	-	-	-
東北															
計	13	20	-7	-35.0	4	3	1	33.3	4	2	2	100.0	30.8	15.0	15.8
青森	-	4	-4	-100.0	-	-	-	-	-	-	-	-	-	-	-
岩手	2	1	1	100.0	2	-	2	-	4	-	4	-	100.0	-	100.0
宮城	6	12	-6	-50.0	-	2	-2	-100.0	-	1	-1	-100.0	-	16.7	-16.7
秋田	-	-	-	-	-	-	-	-	-	1	-1	-100.0	-	-	-
山形	1	1	-	-	1	-	1	-	-	-	-	-	100.0	-	100.0
福島	4	2	2	100.0	1	1	-	-	-	-	-	-	25.0	50.0	-25.0
東京															
計	170	211	-41	-19.4	162	144	18	12.5	56	48	8	16.7	95.3	68.2	27.1
茨城	529	657	-128	-19.5	305	254	51	20.1	48	78	-30	-38.5	57.7	38.7	19.0
栃木	26	18	8	44.4	3	7	-4	-57.1	1	4	-3	-75.0	11.5	38.9	-27.4
群馬	6	6	-	-	1	5	-4	-80.0	2	3	-1	-33.3	16.7	83.3	-66.6
群馬	4	9	-5	-55.6	1	-	1	-	-	-	-	-	25.0	-	25.0
埼玉	174	170	4	2.4	92	54	38	70.4	18	25	-7	-28.0	52.9	31.8	21.1
千葉	103	160	-57	-35.6	25	49	-24	-49.0	7	5	2	40.0	24.3	30.6	-6.3
神奈川	176	256	-80	-31.3	171	118	53	44.9	17	38	-21	-55.3	97.2	46.1	51.1
新潟	5	2	3	150.0	1	-	1	-	1	-	1	-	20.0	-	20.0
山梨	4	2	2	100.0	-	-	-	-	-	-	-	-	-	-	-
長野	-	5	-5	-100.0	2	-	2	-	-	-	-	-	-	-	-
静岡	31	29	2	6.9	9	21	-12	-57.1	2	3	-1	-33.3	29.0	72.4	-43.4
中部															
計	180	224	-44	-19.6	243	24	219	912.5	24	12	12	100.0	135.0	10.7	124.3
富山	2	1	1	100.0	1	2	-1	-50.0	1	-	1	-	50.0	200.0	-150.0
石川	10	4	6	150.0	8	3	5	166.7	2	2	-	-	80.0	75.0	5.0
福井	3	2	1	50.0	4	1	3	300.0	4	1	3	300.0	133.3	50.0	83.3
岐阜	15	7	8	114.3	3	2	1	50.0	5	-	5	-	20.0	28.6	-8.6
愛知	144	200	-56	-28.0	223	12	211	1,758.3	11	7	4	57.1	154.9	6.0	148.9
三重	6	10	-4	-40.0	4	4	-	-	1	2	-1	-50.0	66.7	40.0	26.7
近畿															
計	609	595	14	2.4	281	168	113	67.3	113	77	36	46.8	46.1	28.2	17.9
滋賀	4	10	-6	-60.0	7	2	5	250.0	3	3	-	-	175.0	20.0	155.0
京都	44	50	-6	-12.0	39	9	30	333.3	10	6	4	66.7	88.6	18.0	70.6
大阪	405	408	-3	-0.7	135	91	44	48.4	73	42	31	73.8	33.3	22.3	11.0
兵庫	111	113	-2	-1.8	85	60	25	41.7	20	22	-2	-9.1	76.6	53.1	23.5
奈良	39	8	31	387.5	9	-	9	-	7	1	6	600.0	23.1	-	23.1
和歌山	6	6	-	-	6	6	-	-	-	3	-3	-100.0	100.0	100.0	-
中国															
計	41	37	4	10.8	19	3	16	533.3	19	2	17	850.0	46.3	8.1	38.2
鳥取	1	1	-	-	1	-	1	-	1	-	1	-	100.0	-	100.0
島根	2	-	2	-	3	-	3	-	1	-	1	-	150.0	-	150.0
岡山	19	15	4	26.7	5	-	5	-	9	-	9	-	26.3	-	26.3
広島	10	20	-10	-50.0	4	3	1	33.3	1	2	-1	-50.0	40.0	15.0	25.0
山口	9	1	8	800.0	6	-	6	-	7	-	7	-	66.7	-	66.7
四国															
計	19	23	-4	-17.4	19	13	6	46.2	8	10	-2	-20.0	100.0	56.5	43.5
徳島	3	4	-1	-25.0	9	-	9	-	1	-	1	-	300.0	-	300.0
香川	5	4	1	25.0	2	2	-	-	1	5	-4	-80.0	40.0	50.0	-10.0
愛媛	7	5	2	40.0	5	6	-1	-16.7	3	3	-	-	71.4	120.0	-48.6
高知	4	10	-6	-60.0	3	5	-2	-40.0	3	2	1	50.0	75.0	50.0	25.0
九州															
計	94	95	-1	-1.1	35	62	-27	-43.5	21	26	-5	-19.2	37.2	65.3	-28.1
福岡	64	61	3	4.9	19	38	-19	-50.0	10	5	5	100.0	29.7	62.3	-32.6
佐賀	2	3	-1	-33.3	2	1	1	100.0	-	-	-	-	100.0	33.3	66.7
長崎	2	1	1	100.0	-	-	-	-	-	-	-	-	-	-	-
熊本	9	6	3	50.0	6	3	3	100.0	3	-	3	-	66.7	50.0	16.7
大分	6	4	2	50.0	5	3	2	66.7	5	5	-	-	83.3	75.0	8.3
宮崎	6	7	-1	-14.3	-	8	-8	-100.0	-	4	-4	-100.0	-	114.3	-114.3
鹿児島	-	5	-5	-100.0	1	5	-4	-80.0	-	5	-5	-100.0	-	100.0	-100.0
沖縄	5	8	-3	-37.5	2	4	-2	-50.0	3	7	-4	-57.1	40.0	50.0	-10.0

第6表

## 重要犯罪・重要窃盗犯 都道府県別 認知・検挙件数・検挙人員 対前年比較

暫定値  
平成30年2月1日確定

都道府県	数	すり														
		認知件数				検挙件数				検挙人員				検挙率		
		平成29年 1月～7月	平成28年 1月～7月	増減		平成29年 1月～7月	平成28年 1月～7月	増減		平成29年 1月～7月	平成28年 1月～7月	増減		平成29年 1月～7月	平成28年 1月～7月	増減
				件数	%			件数	%			人員	%			
総	2,059	2,216	-157	-7.1	510	813	-303	-37.3	295	373	-78	-20.9	24.8	36.7	-11.9	
計	27	36	-9	-25.0	21	25	-4	-16.0	8	9	-1	-11.1	77.8	69.4	8.4	
北海道	札幌	25	29	-4	-13.8	21	17	4	23.5	8	6	2	33.3	84.0	58.6	25.4
	函館	1	-	1	-	-	-	-	-	-	-	-	-	-	-	
	旭川	-	6	-6	-100.0	-	8	-8	-100.0	-	3	-3	-100.0	-	133.3	-133.3
	釧路	1	1	-	-	-	-	-	-	-	-	-	-	-	-	
	北見	-	-	-	-	-	-	-	-	-	-	-	-	-	-	
東北	計	60	38	22	57.9	29	24	5	20.8	9	11	-2	-18.2	48.3	63.2	-14.9
	青森	8	4	4	100.0	2	2	-	-	2	2	-	-	25.0	50.0	-25.0
	岩手	3	6	-3	-50.0	3	4	-1	-25.0	1	2	-1	-50.0	100.0	66.7	33.3
	宮城	38	22	16	72.7	21	14	7	50.0	3	4	-1	-25.0	55.3	63.6	-8.3
	秋田	2	3	-1	-33.3	1	3	-2	-66.7	1	3	-2	-66.7	50.0	100.0	-50.0
	山形	-	1	-1	-100.0	-	1	-1	-100.0	-	-	-	-	-	100.0	-100.0
福島	9	2	7	350.0	2	-	2	-	2	-	2	-	22.2	-	22.2	
東京	941	1,085	-144	-13.3	131	250	-119	-47.6	60	90	-30	-33.3	13.9	23.0	-9.1	
計	259	303	-44	-14.5	108	193	-85	-44.0	54	85	-31	-36.5	41.7	63.7	-22.0	
関東	茨城	19	10	9	90.0	3	2	1	50.0	2	2	-	-	15.8	20.0	-4.2
	栃木	6	4	2	50.0	-	2	-2	-100.0	-	-	-	-	-	50.0	-50.0
	群馬	2	4	-2	-50.0	-	1	-1	-100.0	-	1	-1	-100.0	-	25.0	-25.0
	埼玉	65	83	-18	-21.7	37	61	-24	-39.3	20	29	-9	-31.0	56.9	73.5	-16.6
	千葉	82	97	-15	-15.5	27	45	-18	-40.0	8	15	-7	-46.7	32.9	46.4	-13.5
	神奈川	56	77	-21	-27.3	24	66	-42	-63.6	17	29	-12	-41.4	42.9	85.7	-42.8
	新潟	10	9	1	11.1	3	3	-	-	1	1	-	-	30.0	33.3	-3.3
	山梨	3	1	2	200.0	-	1	-1	-100.0	-	2	-2	-100.0	-	100.0	-100.0
	長野	6	4	2	50.0	1	1	-	-	1	2	-1	-50.0	16.7	25.0	-8.3
	静岡	10	14	-4	-28.6	13	11	2	18.2	5	4	1	25.0	130.0	78.6	51.4
中部	111	122	-11	-9.0	26	34	-8	-23.5	16	19	-3	-15.8	23.4	27.9	-4.5	
富山	3	7	-4	-57.1	-	6	-6	-100.0	-	3	-3	-100.0	-	85.7	-85.7	
石川	20	18	2	11.1	12	8	4	50.0	5	6	-1	-16.7	60.0	44.4	15.6	
福井	2	4	-2	-50.0	2	3	-1	-33.3	2	-	2	-	100.0	75.0	25.0	
岐阜	12	7	5	71.4	1	2	-1	-50.0	-	1	-1	-100.0	8.3	28.6	-20.3	
愛知	68	83	-15	-18.1	10	14	-4	-28.6	9	8	1	12.5	14.7	16.9	-2.2	
三重	6	3	3	100.0	1	1	-	-	-	1	-1	-100.0	16.7	33.3	-16.6	
近畿	531	484	47	9.7	122	121	1	0.8	91	83	8	9.6	23.0	25.0	-2.0	
滋賀	8	5	3	60.0	5	2	3	150.0	1	1	-	-	62.5	40.0	22.5	
京都	40	17	23	135.3	17	12	5	41.7	15	6	9	150.0	42.5	70.6	-28.1	
大阪	416	379	37	9.8	55	63	-8	-12.7	40	51	-11	-21.6	13.2	16.6	-3.4	
兵庫	65	72	-7	-9.7	41	37	4	10.8	31	22	9	40.9	63.1	51.4	11.7	
奈良	2	5	-3	-60.0	4	3	1	33.3	4	-	4	-	200.0	60.0	140.0	
和歌山	-	6	-6	-100.0	-	4	-4	-100.0	-	3	-3	-100.0	-	66.7	-66.7	
中国	20	28	-8	-28.6	8	15	-7	-46.7	4	12	-8	-66.7	40.0	53.6	-13.6	
鳥取	1	1	-	-	-	1	-1	-100.0	-	1	-1	-100.0	-	100.0	-100.0	
島根	3	4	-1	-25.0	2	3	-1	-33.3	1	3	-2	-66.7	66.7	75.0	-8.3	
岡山	2	7	-5	-71.4	1	3	-2	-66.7	1	3	-2	-66.7	50.0	42.9	7.1	
広島	12	14	-2	-14.3	1	7	-6	-85.7	-	4	-4	-100.0	8.3	50.0	-41.7	
山口	2	2	-	-	4	1	3	300.0	2	1	1	100.0	200.0	50.0	150.0	
四国	15	44	-29	-65.9	10	67	-57	-85.1	8	12	-4	-33.3	66.7	152.3	-85.6	
徳島	1	3	-2	-66.7	1	-	1	-	1	-	1	-	100.0	-	100.0	
香川	2	9	-7	-77.8	1	48	-47	-97.9	-	1	-1	-100.0	50.0	533.3	-483.3	
愛媛	9	28	-19	-67.9	6	17	-11	-64.7	6	10	-4	-40.0	66.7	60.7	6.0	
高知	3	4	-1	-25.0	2	2	-	-	1	1	-	-	66.7	50.0	16.7	
九州	95	76	19	25.0	55	84	-29	-34.5	45	52	-7	-13.5	57.9	110.5	-52.6	
福岡	63	44	19	43.2	35	53	-18	-34.0	22	17	5	29.4	55.6	120.5	-64.9	
佐賀	2	1	1	100.0	1	1	-	-	-	-	-	-	50.0	100.0	-50.0	
長崎	12	-	12	-	4	-	4	-	2	-	2	-	33.3	-	33.3	
熊本	4	6	-2	-33.3	3	5	-2	-40.0	3	6	-3	-50.0	75.0	83.3	-8.3	
大分	1	2	-1	-50.0	1	1	-	-	-	1	-1	-100.0	100.0	50.0	50.0	
宮崎	2	1	1	100.0	-	1	-1	-100.0	-	1	-1	-100.0	-	100.0	-100.0	
鹿児島	4	4	-	-	2	6	-4	-66.7	1	8	-7	-87.5	50.0	150.0	-100.0	
沖縄	7	18	-11	-61.1	9	17	-8	-47.1	17	19	-2	-10.5	128.6	94.4	34.2	

第7表 重要犯罪及び詐欺 被害者の年齢・性別 認知件数

審 定 値  
平成30年2月1日確定

性別	年齢別	重要犯罪																					詐欺		
		計			殺人			強盗			放火			強制性交等			略取誘拐・人身売買			強制わいせつ			詐欺		
		平成29年 1月～7月	平成28年 1月～7月	増減	平成29年 1月～7月	平成28年 1月～7月	増減	平成29年 1月～7月	平成28年 1月～7月	増減	平成29年 1月～7月	平成28年 1月～7月	増減	平成29年 1月～7月	平成28年 1月～7月	増減	平成29年 1月～7月	平成28年 1月～7月	増減	平成29年 1月～7月	平成28年 1月～7月	増減	平成29年 1月～7月	平成28年 1月～7月	増減
総数	計	6,115	6,648	-533	533	516	17	1,045	1,425	-380	568	552	16	577	572	5	134	131	3	3,258	3,452	-194	25,044	22,410	2,634
	0～12歳	681	675	6	38	48	-10	2	2	-	1	-	1	38	52	-14	37	67	-30	565	506	59	9	5	4
	13～19歳	1,371	1,451	-80	23	24	-1	61	86	-25	2	1	1	166	165	1	61	47	14	1,058	1,128	-70	501	348	153
	20～29歳	1,701	1,926	-225	62	60	2	230	321	-91	16	13	3	248	248	-	27	13	14	1,118	1,271	-153	2,037	1,749	288
	30～39歳	664	728	-64	58	63	-5	172	215	-43	35	35	-	77	72	5	7	3	4	315	340	-25	2,299	1,965	334
	40～49歳	471	512	-41	88	78	10	141	216	-75	68	60	8	36	18	18	1	-	1	137	140	-3	2,765	2,209	556
	50～59歳	320	403	-83	58	62	-4	147	192	-45	64	86	-22	6	14	-8	1	1	-	44	48	-4	2,311	1,769	542
	60～64歳	141	172	-31	29	34	-5	53	82	-29	53	49	4	2	1	1	-	-	-	4	6	-2	1,018	798	220
	65～69歳	185	182	3	44	38	6	70	69	1	65	69	-4	-	-	-	-	-	-	6	6	-	1,442	1,255	187
	70～79歳	240	206	34	81	60	21	64	74	-10	86	65	21	3	1	2	-	-	-	6	6	-	4,309	3,649	660
	80歳以上	130	124	6	49	46	3	28	31	-3	47	45	2	1	1	-	-	-	-	5	1	4	2,594	2,266	328
年齢不詳	1	2	-1	-	-	-	-	-	-	1	2	-1	-	-	-	-	-	-	-	-	-	-	-	-	-
法人・団体、被害者なし	210	267	-57	3	3	-	77	137	-60	130	127	3	-	-	-	-	-	-	-	-	-	-	-	-	-
うち)男	計	1,363	1,584	-221	315	301	14	602	825	-223	308	313	-5	-	-	-	20	27	-7	118	118	-	8,355	7,428	927
	0～12歳	106	115	-9	18	28	-10	1	-	1	1	-	1	-	-	-	10	18	-8	76	69	7	8	4	4
	13～19歳	82	95	-13	15	17	-2	33	44	-11	1	1	-	-	-	-	4	6	-2	29	27	2	216	165	51
	20～29歳	191	247	-56	35	31	4	133	188	-55	10	9	1	-	-	-	4	1	3	9	18	-9	1,005	950	55
	30～39歳	189	239	-50	46	46	-	113	164	-51	26	26	-	-	-	-	1	2	-1	3	1	2	1,308	1,219	89
	40～49歳	224	244	-20	63	48	15	106	147	-41	54	47	7	-	-	-	-	-	-	1	2	-1	1,606	1,373	233
	50～59歳	179	238	-59	38	40	-2	94	134	-40	46	63	-17	-	-	-	1	-	1	-	1	-1	1,447	1,166	281
	60～64歳	94	114	-20	21	18	3	34	56	-22	39	40	-1	-	-	-	-	-	-	-	-	-	598	439	159
	65～69歳	114	125	-11	24	29	-5	44	41	3	46	55	-9	-	-	-	-	-	-	-	-	-	607	551	56
	70～79歳	132	118	14	38	32	6	36	43	-7	58	43	15	-	-	-	-	-	-	-	-	-	1,021	971	50
80歳以上	52	49	3	17	12	5	8	8	-	27	29	-2	-	-	-	-	-	-	-	-	-	539	590	-51	
うち)女	計	4,541	4,795	-254	215	212	3	366	463	-97	129	110	19	577	572	5	114	104	10	3,140	3,334	-194	10,930	8,585	2,345
	0～12歳	575	560	15	20	20	-	1	2	-1	-	-	-	38	52	-14	27	49	-22	489	437	52	1	1	-
	13～19歳	1,289	1,356	-67	8	7	1	28	42	-14	1	-	1	166	165	1	57	41	16	1,029	1,101	-72	285	183	102
	20～29歳	1,510	1,679	-169	27	29	-2	97	133	-36	6	4	2	248	248	-	23	12	11	1,109	1,253	-144	1,032	799	233
	30～39歳	475	489	-14	12	17	-5	59	51	8	9	9	-	77	72	5	6	1	5	312	339	-27	991	746	245
	40～49歳	247	268	-21	25	30	-5	35	69	-34	14	13	1	36	18	18	1	-	1	136	138	-2	1,159	836	323
	50～59歳	141	165	-24	20	22	-2	53	58	-5	18	23	-5	6	14	-8	-	1	-1	44	47	-3	864	603	261
	60～64歳	47	58	-11	8	16	-8	19	26	-7	14	9	5	2	1	1	-	-	-	4	6	-2	420	359	61
	65～69歳	71	57	14	20	9	11	26	28	-2	19	14	5	-	-	-	-	-	-	6	6	-	835	704	131
	70～79歳	108	88	20	43	28	15	28	31	-3	28	22	6	3	1	2	-	-	-	6	6	-	3,288	2,678	610
80歳以上	78	75	3	32	34	-2	20	23	-3	20	16	4	1	1	-	-	-	-	5	1	4	2,055	1,676	379	

注 一つの事件で数人の被害者がいる場合は、主たる被害者について計上してある。



第7表 重要窃盗犯 被害者の年齢・性別 認知件数

暫定値  
平成30年2月1日確定

性別 年齢別		重要窃盗犯																				
		計			侵入盗			住宅対象			その他			自動車盗			ひったくり			すり		
		平成29年 1月～7月	平成28年 1月～7月	増減	平成29年 1月～7月	平成28年 1月～7月	増減	平成29年 1月～7月	平成28年 1月～7月	増減	平成29年 1月～7月	平成28年 1月～7月	増減	平成29年 1月～7月	平成28年 1月～7月	増減	平成29年 1月～7月	平成28年 1月～7月	増減	平成29年 1月～7月	平成28年 1月～7月	増減
総数	計	52,394	55,353	-2,959	42,588	44,003	-1,415	21,087	22,660	-1,573	21,501	21,343	158	6,070	7,256	-1,186	1,677	1,878	-201	2,059	2,216	-157
	0～12歳	16	13	3	4	3	1	-	2	-2	4	1	3	-	-	-	7	7	-	5	3	2
	13～19歳	715	782	-67	400	422	-22	266	282	-16	134	140	-6	36	37	-1	94	101	-7	185	222	-37
	20～29歳	4,464	5,009	-545	2,834	3,178	-344	2,383	2,689	-306	451	489	-38	604	660	-56	316	410	-94	710	761	-51
	30～39歳	5,321	5,869	-548	3,923	4,316	-393	2,720	2,918	-198	1,203	1,398	-195	835	933	-98	184	225	-41	379	395	-16
	40～49歳	7,043	7,650	-607	5,373	5,740	-367	3,227	3,573	-346	2,146	2,167	-21	1,168	1,374	-206	219	247	-28	283	289	-6
	50～59歳	6,691	7,210	-519	5,500	5,795	-295	3,299	3,637	-338	2,201	2,158	43	786	983	-197	205	230	-25	200	202	-2
	60～64歳	3,443	3,958	-515	2,946	3,323	-377	1,821	2,011	-190	1,125	1,312	-187	339	456	-117	91	109	-18	67	70	-3
	65～69歳	4,404	4,789	-385	3,767	4,012	-245	2,308	2,463	-155	1,459	1,549	-90	425	508	-83	135	162	-27	77	107	-30
	70～79歳	5,403	5,453	-50	4,617	4,599	18	3,053	3,145	-92	1,564	1,454	110	430	493	-63	271	247	24	85	114	-29
80歳以上	3,002	2,914	88	2,707	2,626	81	2,010	1,940	70	697	686	11	76	95	-19	154	140	14	65	53	12	
法人・団体、被害者なし	11,892	11,706	186	10,517	9,989	528	-	-	-	10,517	9,989	528	1,371	1,717	-346	1	-	1	3	-	3	
うち)男	計	28,905	31,180	-2,275	23,502	25,006	-1,504	14,931	16,144	-1,213	8,571	8,862	-291	4,201	4,959	-758	332	313	19	870	902	-32
	0～12歳	11	6	5	2	1	1	-	1	-1	2	-	2	-	-	-	4	3	1	5	2	3
	13～19歳	342	325	17	214	210	4	149	143	6	65	67	-2	34	32	2	22	17	5	72	66	6
	20～29歳	2,622	2,800	-178	1,728	1,887	-159	1,402	1,549	-147	326	338	-12	535	582	-47	66	66	-	293	265	28
	30～39歳	4,042	4,483	-441	3,088	3,445	-357	2,080	2,273	-193	1,008	1,172	-164	734	829	-95	47	39	8	173	170	3
	40～49歳	5,567	6,040	-473	4,341	4,612	-271	2,524	2,801	-277	1,817	1,811	6	1,032	1,228	-196	54	47	7	140	153	-13
	50～59歳	5,202	5,557	-355	4,332	4,537	-205	2,578	2,828	-250	1,754	1,709	45	716	872	-156	51	44	7	103	104	-1
	60～64歳	2,687	3,105	-418	2,325	2,638	-313	1,430	1,603	-173	895	1,035	-140	316	411	-95	20	23	-3	26	33	-7
	65～69歳	3,284	3,589	-305	2,863	3,055	-192	1,716	1,840	-124	1,147	1,215	-68	376	467	-91	21	26	-5	24	41	-17
	70～79歳	3,674	3,697	-23	3,233	3,162	71	2,084	2,084	-	1,149	1,078	71	387	451	-64	34	34	-	20	50	-30
80歳以上	1,474	1,578	-104	1,376	1,459	-83	968	1,022	-54	408	437	-29	71	87	-16	13	14	-1	14	18	-4	
うち)女	計	11,597	12,467	-870	8,569	9,008	-439	6,156	6,516	-360	2,413	2,492	-79	498	580	-82	1,344	1,565	-221	1,186	1,314	-128
	0～12歳	5	7	-2	2	2	-	-	1	-1	2	1	1	-	-	-	3	4	-1	-	1	-1
	13～19歳	373	457	-84	186	212	-26	117	139	-22	69	73	-4	2	5	-3	72	84	-12	113	156	-43
	20～29歳	1,842	2,209	-367	1,106	1,291	-185	981	1,140	-159	125	151	-26	69	78	-9	250	344	-94	417	496	-79
	30～39歳	1,279	1,386	-107	835	871	-36	640	645	-5	195	226	-31	101	104	-3	137	186	-49	206	225	-19
	40～49歳	1,476	1,610	-134	1,032	1,128	-96	703	772	-69	329	356	-27	136	146	-10	165	200	-35	143	136	7
	50～59歳	1,489	1,653	-164	1,168	1,258	-90	721	809	-88	447	449	-2	70	111	-41	154	186	-32	97	98	-1
	60～64歳	756	853	-97	621	685	-64	391	408	-17	230	277	-47	23	45	-22	71	86	-15	41	37	4
	65～69歳	1,120	1,200	-80	904	957	-53	592	623	-31	312	334	-22	49	41	8	114	136	-22	53	66	-13
	70～79歳	1,729	1,756	-27	1,384	1,437	-53	969	1,061	-92	415	376	39	43	42	1	237	213	24	65	64	1
80歳以上	1,528	1,336	192	1,331	1,167	164	1,042	918	124	289	249	40	5	8	-3	141	126	15	51	35	16	

注 一つの事件で数人の被害者がいる場合は、主たる被害者について計上してある。

第8表 重要犯罪及び詐欺 犯行時年齢・性別 検挙人員

審定値  
平成30年2月1日確定

性別	年齢別	重要犯罪																							
		計			殺人			強盗			放火			強制性交等			略取誘拐・人身売買			強制わいせつ			詐欺		
		平成29年 1月～7月	平成28年 1月～7月	増減	平成29年 1月～7月	平成28年 1月～7月	増減	平成29年 1月～7月	平成28年 1月～7月	増減	平成29年 1月～7月	平成28年 1月～7月	増減	平成29年 1月～7月	平成28年 1月～7月	増減	平成29年 1月～7月	平成28年 1月～7月	増減	平成29年 1月～7月	平成28年 1月～7月	増減	平成29年 1月～7月	平成28年 1月～7月	増減
総数	計	3,795	3,990	-195	470	455	15	968	1,126	-158	311	330	-19	456	497	-41	84	107	-23	1,506	1,475	31	5,565	5,658	-93
	14～19歳	480	549	-69	28	35	-7	156	190	-34	24	27	-3	46	67	-21	3	11	-8	223	219	4	445	391	54
	20～29歳	982	1,014	-52	84	76	8	265	315	-50	41	62	-21	176	158	18	25	25	-	371	378	-7	1,448	1,473	-25
	30～39歳	818	820	-2	90	93	-3	192	213	-21	64	44	20	116	123	-7	20	33	-13	336	314	22	1,105	1,151	-46
	40～49歳	635	672	-37	92	88	4	138	170	-32	68	67	1	73	93	-20	19	14	5	245	240	5	1,043	1,054	-11
	50～59歳	397	405	-8	73	47	26	102	108	-6	38	66	-28	26	29	-3	10	13	-3	148	142	6	758	794	-36
	60～64歳	145	163	-18	21	22	-1	38	51	-13	22	20	2	7	12	-5	1	6	-5	56	52	4	281	289	-8
	65～69歳	148	176	-28	26	37	-11	34	40	-6	21	18	3	9	11	-2	3	3	-	55	67	-12	243	244	-1
	70～79歳	163	131	32	41	34	7	36	27	9	21	17	4	3	2	1	3	1	2	59	50	9	199	224	-25
80歳以上	47	60	-13	15	23	-8	7	12	-5	12	9	3	-	2	-2	-	1	-1	13	13	-	43	38	5	
男	計	3,512	3,685	-173	348	314	34	890	1,056	-166	245	254	-9	455	494	-39	75	97	-22	1,499	1,470	29	4,680	4,803	-123
	14～19歳	459	530	-71	23	28	-5	144	183	-39	22	22	-	46	67	-21	3	11	-8	221	219	2	379	347	32
	20～29歳	919	953	-34	66	50	16	253	298	-45	33	46	-13	176	157	19	23	24	-1	368	378	-10	1,243	1,273	-30
	30～39歳	751	755	-4	58	57	1	175	202	-27	47	33	14	115	121	-6	20	31	-11	336	311	25	960	987	-27
	40～49歳	574	597	-23	68	51	17	125	152	-27	49	50	-1	73	93	-20	15	13	2	244	238	6	870	879	-9
	50～59歳	357	363	-6	58	33	25	89	99	-10	29	51	-22	26	29	-3	8	9	-1	147	142	5	633	668	-35
	60～64歳	130	156	-26	13	19	-6	36	50	-14	17	18	-1	7	12	-5	1	5	-4	56	52	4	227	250	-23
	65～69歳	137	161	-24	21	28	-7	30	38	-8	19	15	4	9	11	-2	3	2	1	55	67	-12	190	197	-7
	70～79歳	143	115	28	29	26	3	31	24	7	19	12	7	3	2	1	2	1	1	59	50	9	149	178	-29
80歳以上	42	55	-13	12	22	-10	7	10	-3	10	7	3	-	2	-2	-	1	-1	13	13	-	29	24	5	
女	計	283	305	-22	122	141	-19	78	70	8	66	76	-10	1	3	-2	9	10	-1	7	5	2	885	855	30
	14～19歳	21	19	2	5	7	-2	12	7	5	2	5	-3	-	-	-	-	-	2	-	2	66	44	22	
	20～29歳	43	61	-18	18	26	-8	12	17	-5	8	16	-8	-	1	-1	2	1	1	3	-	3	205	200	5
	30～39歳	67	65	2	32	36	-4	17	11	6	17	11	6	1	2	-1	-	2	-2	-	3	-3	145	164	-19
	40～49歳	61	75	-14	24	37	-13	13	18	-5	19	17	2	-	-	-	4	1	3	1	2	-1	173	175	-2
	50～59歳	40	42	-2	15	14	1	13	9	4	9	15	-6	-	-	-	2	4	-2	1	-	1	125	126	-1
	60～64歳	15	7	8	8	3	5	2	1	1	5	2	3	-	-	-	-	1	-1	-	-	-	54	39	15
	65～69歳	11	15	-4	5	9	-4	4	2	2	2	3	-1	-	-	-	-	1	-1	-	-	-	53	47	6
	70～79歳	20	16	4	12	8	4	5	3	2	2	5	-3	-	-	-	1	-	1	-	-	-	50	46	4
80歳以上	5	5	-	3	1	2	-	2	-2	2	2	-	-	-	-	-	-	-	-	-	-	14	14	-	

第8表 重要窃盗犯 犯行時年齢・性別 検挙人員

暫 定 値  
平成30年2月1日確定

性別 年齢別		重要窃盗犯																				
		計			侵入盗			住宅対象			その他			自動車盗			ひったくり			すり		
		平成29年 1月～7月	平成28年 1月～7月	増減	平成29年 1月～7月	平成28年 1月～7月	増減	平成29年 1月～7月	平成28年 1月～7月	増減	平成29年 1月～7月	平成28年 1月～7月	増減	平成29年 1月～7月	平成28年 1月～7月	増減	平成29年 1月～7月	平成28年 1月～7月	増減	平成29年 1月～7月	平成28年 1月～7月	増減
総数	計	5,215	5,354	-139	4,022	4,123	-101	1,506	1,596	-90	2,516	2,527	-11	600	595	5	298	263	35	295	373	-78
	14～19歳	803	810	-7	537	541	-4	187	189	-2	350	352	-2	129	133	-4	110	92	18	27	44	-17
	20～29歳	1,513	1,455	58	1,218	1,160	58	466	483	-17	752	677	75	135	108	27	72	85	-13	88	102	-14
	30～39歳	965	1,021	-56	760	824	-64	276	324	-48	484	500	-16	117	106	11	45	30	15	43	61	-18
	40～49歳	805	869	-64	635	674	-39	245	260	-15	390	414	-24	87	110	-23	34	27	7	49	58	-9
	50～59歳	569	555	14	447	433	14	181	158	23	266	275	-9	71	75	-4	19	14	5	32	33	-1
	60～64歳	177	228	-51	138	191	-53	51	75	-24	87	116	-29	23	18	5	5	6	-1	11	13	-2
	65～69歳	196	201	-5	149	151	-2	65	57	8	84	94	-10	18	24	-6	10	4	6	19	22	-3
	70～79歳	156	182	-26	119	132	-13	32	49	-17	87	83	4	14	15	-1	3	5	-2	20	30	-10
80歳以上	31	33	-2	19	17	2	3	1	2	16	16	-	6	6	-	-	-	-	6	10	-4	
男	計	4,865	4,974	-109	3,748	3,844	-96	1,379	1,458	-79	2,369	2,386	-17	582	576	6	287	254	33	248	300	-52
	14～19歳	778	777	1	517	516	1	181	179	2	336	337	-1	127	132	-5	110	89	21	24	40	-16
	20～29歳	1,422	1,370	52	1,140	1,098	42	427	451	-24	713	647	66	131	104	27	72	84	-12	79	84	-5
	30～39歳	911	939	-28	713	755	-42	256	287	-31	457	468	-11	115	102	13	43	28	15	40	54	-14
	40～49歳	724	788	-64	574	615	-41	215	233	-18	359	382	-23	80	103	-23	31	27	4	39	43	-4
	50～59歳	522	510	12	415	399	16	167	140	27	248	259	-11	69	74	-5	16	12	4	22	25	-3
	60～64歳	164	217	-53	126	182	-56	45	71	-26	81	111	-30	23	17	6	4	5	-1	11	13	-2
	65～69歳	181	185	-4	140	141	-1	59	53	6	81	88	-7	18	23	-5	9	4	5	14	17	-3
	70～79歳	136	159	-23	106	121	-15	27	43	-16	79	78	1	13	15	-2	2	5	-3	15	18	-3
80歳以上	27	29	-2	17	17	-	2	1	1	15	16	-1	6	6	-	-	-	-	4	6	-2	
女	計	350	380	-30	274	279	-5	127	138	-11	147	141	6	18	19	-1	11	9	2	47	73	-26
	14～19歳	25	33	-8	20	25	-5	6	10	-4	14	15	-1	2	1	1	-	3	-3	3	4	-1
	20～29歳	91	85	6	78	62	16	39	32	7	39	30	9	4	4	-	-	1	-1	9	18	-9
	30～39歳	54	82	-28	47	69	-22	20	37	-17	27	32	-5	2	4	-2	2	2	-	3	7	-4
	40～49歳	81	81	-	61	59	2	30	27	3	31	32	-1	7	7	-	3	-	3	10	15	-5
	50～59歳	47	45	2	32	34	-2	14	18	-4	18	16	2	2	1	1	3	2	1	10	8	2
	60～64歳	13	11	2	12	9	3	6	4	2	6	5	1	-	1	-1	1	1	-	-	-	-
	65～69歳	15	16	-1	9	10	-1	6	4	2	3	6	-3	-	1	-1	1	-	1	5	5	-
	70～79歳	20	23	-3	13	11	2	5	6	-1	8	5	3	1	-	1	1	-	1	5	12	-7
80歳以上	4	4	-	2	-	2	1	-	1	1	-	1	-	-	-	-	-	-	2	4	-2	

第9表 街頭犯罪等 都道府県別 対前年比較  
(1) 主要な街頭犯罪 都道府県別 認知・検挙件数・検挙人員 対前年比較

暫定値  
平成30年2月1日確定

都道府県	主な街頭犯罪総数														
	認知件数				検挙件数				検挙人員				検挙率		
	平成29年	平成28年	増減		平成29年	平成28年	増減		平成29年	平成28年	増減		平成29年	平成28年	増減
	1月～7月	1月～7月	件数	%	1月～7月	1月～7月	件数	%	1月～7月	1月～7月	人員	%	1月～7月	1月～7月	
総数	179,773	206,303	-26,530	-12.9	20,537	19,535	1,002	5.1	6,761	7,737	-976	-12.6	11.4	9.5	1.9
北海道	3,933	5,038	-1,105	-21.9	371	560	-189	-33.8	123	107	16	15.0	9.4	11.1	-1.7
札幌	3,072	3,933	-861	-21.9	175	470	-295	-62.8	98	80	18	22.5	5.7	12.0	-6.3
函館	243	277	-34	-12.3	14	25	-11	-44.0	6	4	2	50.0	5.8	9.0	-3.2
旭川	274	370	-96	-25.9	101	34	67	197.1	6	14	-8	-57.1	36.9	9.2	27.7
釧路	269	379	-110	-29.0	67	21	46	219.0	9	8	1	12.5	24.9	5.5	19.4
北見	75	79	-4	-5.1	14	10	4	40.0	4	1	3	300.0	18.7	12.7	6.0
東北管区	5,673	6,439	-766	-11.9	606	652	-46	-7.1	178	189	-11	-5.8	10.7	10.1	0.6
青森	529	713	-184	-25.8	37	93	-56	-60.2	22	25	-3	-12.0	7.0	13.0	-6.0
岩手	488	604	-116	-19.2	64	89	-25	-28.1	26	33	-7	-21.2	13.1	14.7	-1.6
宮城	2,461	2,782	-321	-11.5	184	244	-60	-24.6	54	56	-2	-3.6	7.5	8.8	-1.3
秋田	231	269	-38	-14.1	88	52	36	69.2	21	19	2	10.5	38.1	19.3	18.8
山形	483	634	-151	-23.8	148	85	63	74.1	29	26	3	11.5	30.6	13.4	17.2
福島	1,481	1,437	44	3.1	85	89	-4	-4.5	26	30	-4	-13.3	5.7	6.2	-0.5
東京	27,483	31,277	-3,794	-12.1	1,652	2,075	-423	-20.4	1,009	1,206	-197	-16.3	6.0	6.6	-0.6
関東管区	52,023	60,134	-8,111	-13.5	6,384	6,131	253	4.1	1,811	2,005	-194	-9.7	12.3	10.2	2.1
茨城	3,701	4,333	-632	-14.6	206	431	-225	-52.2	88	109	-21	-19.3	5.6	9.9	-4.3
栃木	1,994	1,971	23	1.2	225	264	-39	-14.8	56	64	-8	-12.5	11.3	13.4	-2.1
群馬	1,644	1,952	-308	-15.8	201	482	-281	-58.3	56	62	-6	-9.7	12.2	24.7	-12.5
埼玉	14,926	17,758	-2,832	-15.9	994	930	64	6.9	439	504	-65	-12.9	6.7	5.2	1.5
千葉	10,966	12,695	-1,729	-13.6	1,646	863	783	90.7	232	258	-26	-10.1	15.0	6.8	8.2
神奈川	11,896	13,480	-1,584	-11.8	1,810	1,868	-58	-3.1	628	683	-55	-8.1	15.2	13.9	1.3
新潟	1,444	1,805	-361	-20.0	432	211	221	104.7	48	51	-3	-5.9	29.9	11.7	18.2
山梨	827	1,038	-211	-20.3	60	180	-120	-66.7	49	38	11	28.9	7.3	17.3	-10.0
長野	1,248	1,468	-220	-15.0	179	207	-28	-13.5	50	72	-22	-30.6	14.3	14.1	0.2
静岡	3,377	3,634	-257	-7.1	631	695	-64	-9.2	165	164	1	0.6	18.7	19.1	-0.4
中部管区	19,378	20,128	-750	-3.7	2,463	2,330	133	5.7	634	775	-141	-18.2	12.7	11.6	1.1
富山	711	721	-10	-1.4	111	118	-7	-5.9	28	39	-11	-28.2	15.6	16.4	-0.8
石川	924	1,146	-222	-19.4	108	183	-75	-41.0	20	32	-12	-37.5	11.7	16.0	-4.3
福井	432	489	-57	-11.7	79	102	-23	-22.5	15	14	1	7.1	18.3	20.9	-2.6
岐阜	2,239	2,524	-285	-11.3	245	315	-70	-22.2	50	68	-18	-26.5	10.9	12.5	-1.6
愛知	12,606	12,763	-157	-1.2	1,083	1,391	-308	-22.1	461	560	-99	-17.7	8.6	10.9	-2.3
三重	2,466	2,485	-19	-0.8	837	221	616	278.7	60	62	-2	-3.2	33.9	8.9	25.0
近畿管区	46,235	54,974	-8,739	-15.9	4,972	3,943	1,029	26.1	1,688	1,825	-137	-7.5	10.8	7.2	3.6
滋賀	1,695	1,910	-215	-11.3	191	181	10	5.5	81	90	-9	-10.0	11.3	9.5	1.8
京都	4,092	5,061	-969	-19.1	343	475	-132	-27.8	205	202	3	1.5	8.4	9.4	-1.0
大阪	27,821	34,220	-6,399	-18.7	2,489	1,859	630	33.9	938	978	-40	-4.1	8.9	5.4	3.5
兵庫	10,038	11,192	-1,154	-10.3	682	992	-310	-31.3	348	426	-78	-18.3	6.8	8.9	-2.1
奈良	1,613	1,615	-2	-0.1	1,084	351	733	208.8	60	90	-30	-33.3	67.2	21.7	45.5
和歌山	976	976	-	-	183	85	98	115.3	56	39	17	43.6	18.8	8.7	10.1
中国管区	6,836	7,487	-651	-8.7	807	741	66	8.9	283	368	-85	-23.1	11.8	9.9	1.9
鳥取	401	578	-177	-30.6	57	164	-107	-65.2	22	34	-12	-35.3	14.2	28.4	-14.2
島根	328	377	-49	-13.0	93	60	33	55.0	26	21	5	23.8	28.4	15.9	12.5
岡山	2,155	2,638	-483	-18.3	298	210	88	41.9	83	105	-22	-21.0	13.8	8.0	5.8
広島	2,939	2,905	34	1.2	201	210	-9	-4.3	106	149	-43	-28.9	6.8	7.2	-0.4
山口	1,013	989	24	2.4	158	97	61	62.9	46	59	-13	-22.0	15.6	9.8	5.8
四国管区	3,817	4,090	-273	-6.7	501	655	-154	-23.5	187	209	-22	-10.5	13.1	16.0	-2.9
徳島	646	598	48	8.0	101	114	-13	-11.4	40	50	-10	-20.0	15.6	19.1	-3.5
香川	879	964	-85	-8.8	136	103	33	32.0	52	54	-2	-3.7	15.5	10.7	4.8
愛媛	1,342	1,554	-212	-13.6	174	233	-59	-25.3	52	69	-17	-24.6	13.0	15.0	-2.0
高知	950	974	-24	-2.5	90	205	-115	-56.1	43	36	7	19.4	9.5	21.0	-11.5
九州管区	14,395	16,736	-2,341	-14.0	2,781	2,448	333	13.6	848	1,053	-205	-19.5	19.3	14.6	4.7
福岡	8,067	9,715	-1,648	-17.0	1,005	1,111	-106	-9.5	390	499	-109	-21.8	12.5	11.4	1.1
佐賀	680	860	-180	-20.9	341	286	55	19.2	35	63	-28	-44.4	50.1	33.3	16.8
長崎	442	465	-23	-4.9	327	198	129	65.2	53	31	22	71.0	74.0	42.6	31.4
熊本	1,256	1,303	-47	-3.6	309	149	160	107.4	93	98	-5	-5.1	24.6	11.4	13.2
大分	657	810	-153	-18.9	263	174	89	51.1	55	63	-8	-12.7	40.0	21.5	18.5
宮崎	954	995	-41	-4.1	111	102	9	8.8	45	37	8	21.6	11.6	10.3	1.3
鹿児島	1,094	1,170	-76	-6.5	150	129	21	16.3	51	51	-	-	13.7	11.0	2.7
沖縄	1,245	1,418	-173	-12.2	275	299	-24	-8.0	126	211	-85	-40.3	22.1	21.1	1.0

注) 主な街頭犯罪総数は、路上強盗、部品ねらい、車上ねらい、自動販売機ねらい、オートバイ盗、自転車盗を合計した数である。

第9表 街頭犯罪等 都道府県別 対前年比較  
 (2) 街頭における粗暴犯・強制わいせつ 都道府県別 認知件数 対前年比較

暫定値  
 平成30年2月1日確定

都道府県	暴行								傷害							
	認知件数(総数)				うち)街頭における犯罪				認知件数(総数)				うち)街頭における犯罪			
	平成29年 1月~7月	平成28年 1月~7月	増減		平成29年 1月~7月	平成28年 1月~7月	増減		平成29年 1月~7月	平成28年 1月~7月	増減		平成29年 1月~7月	平成28年 1月~7月	増減	
		件数	%			件数	%			件数	%			件数	%	
総数	18,209	18,296	-87	-0.5	8,078	8,373	-295	-3.5	13,704	13,985	-281	-2.0	5,334	5,558	-224	-4.0
北海道	1,004	756	248	32.8	322	248	74	29.8	493	465	28	6.0	134	138	-4	-2.9
札幌	701	439	262	59.7	246	166	80	48.2	353	297	56	18.9	103	98	5	5.1
函館	66	52	14	26.9	21	20	1	5.0	43	36	7	19.4	9	11	-2	-18.2
旭川	86	134	-48	-35.8	23	35	-12	-34.3	34	54	-20	-37.0	9	13	-4	-30.8
釧路	94	86	8	9.3	21	18	3	16.7	50	51	-1	-2.0	12	13	-1	-7.7
北見	57	45	12	26.7	11	9	2	22.2	13	27	-14	-51.9	1	3	-2	-66.7
東北管区	836	970	-134	-13.8	267	332	-65	-19.6	549	686	-137	-20.0	171	212	-41	-19.3
青森	155	129	26	20.2	42	61	-19	-31.1	83	77	6	7.8	26	23	3	13.0
岩手	57	51	6	11.8	13	14	-1	-7.1	55	89	-34	-38.2	21	22	-1	-4.5
宮城	208	271	-63	-23.2	71	103	-32	-31.1	164	209	-45	-21.5	60	73	-13	-17.8
秋田	59	83	-24	-28.9	25	37	-12	-32.4	33	53	-20	-37.7	8	15	-7	-46.7
山形	227	284	-57	-20.1	45	52	-7	-13.5	78	87	-9	-10.3	17	21	-4	-19.0
福島	130	152	-22	-14.5	71	65	6	9.2	136	171	-35	-20.5	39	58	-19	-32.8
東京	2,606	2,722	-116	-4.3	1,648	1,720	-72	-4.2	1,888	1,781	93	5.2	811	827	-16	-1.9
関東管区	5,489	6,023	-534	-8.9	2,365	2,671	-306	-11.5	4,023	4,052	-29	-0.7	1,565	1,591	-26	-1.6
茨城	639	626	13	2.1	169	179	-10	-5.6	306	279	27	9.7	100	81	19	23.5
栃木	249	256	-7	-2.7	92	103	-11	-10.7	193	183	10	5.5	58	64	-6	-9.4
群馬	479	550	-71	-12.9	105	143	-38	-26.6	258	263	-5	-1.9	75	72	3	4.2
埼玉	1,135	1,115	20	1.8	578	590	-12	-2.0	922	839	83	9.9	355	337	18	5.3
千葉	585	718	-133	-18.5	298	392	-94	-24.0	760	797	-37	-4.6	324	322	2	0.6
神奈川	1,193	1,429	-236	-16.5	698	850	-152	-17.9	859	917	-58	-6.3	403	423	-20	-4.7
新潟	374	379	-5	-1.3	147	115	32	27.8	151	150	1	0.7	60	49	11	22.4
山梨	78	59	19	32.2	31	24	7	29.2	60	73	-13	-17.8	20	30	-10	-33.3
長野	156	201	-45	-22.4	62	77	-15	-19.5	124	115	9	7.8	44	49	-5	-10.2
静岡	601	690	-89	-12.9	185	198	-13	-6.6	390	436	-46	-10.6	126	164	-38	-23.2
中部管区	1,938	1,814	124	6.8	701	725	-24	-3.3	1,400	1,388	12	0.9	428	486	-58	-11.9
富山	150	109	41	37.6	54	48	6	12.5	71	75	-4	-5.3	28	28	-	-
石川	101	126	-25	-19.8	37	36	1	2.8	73	68	5	7.4	16	23	-7	-30.4
福井	112	79	33	41.8	28	29	-1	-3.4	59	69	-10	-14.5	16	23	-7	-30.4
岐阜	332	336	-4	-1.2	93	109	-16	-14.7	157	147	10	6.8	52	43	9	20.9
愛知	1,121	1,068	53	5.0	449	457	-8	-1.8	893	896	-3	-0.3	267	319	-52	-16.3
三重	122	96	26	27.1	40	46	-6	-13.0	147	133	14	10.5	49	50	-1	-2.0
近畿管区	3,134	2,937	197	6.7	1,561	1,497	64	4.3	3,144	3,016	128	4.2	1,382	1,357	25	1.8
滋賀	120	121	-1	-0.8	67	51	16	31.4	111	107	4	3.7	45	42	3	7.1
京都	268	341	-73	-21.4	133	173	-40	-23.1	262	293	-31	-10.6	114	112	2	1.8
大阪	1,021	1,020	1	0.1	585	604	-19	-3.1	1,642	1,613	29	1.8	788	801	-13	-1.6
兵庫	1,382	1,150	232	20.2	623	546	77	14.1	888	767	121	15.8	343	314	29	9.2
奈良	130	114	16	14.0	68	54	14	25.9	121	120	1	0.8	45	43	2	4.7
和歌山	213	191	22	11.5	85	69	16	23.2	120	116	4	3.4	47	45	2	4.4
中国管区	816	806	10	1.2	323	338	-15	-4.4	667	669	-2	-0.3	248	237	11	4.6
鳥取	31	28	3	10.7	13	15	-2	-13.3	34	30	4	13.3	16	7	9	128.6
島根	25	27	-2	-7.4	11	10	1	10.0	37	37	-	-	12	10	2	20.0
岡山	265	278	-13	-4.7	98	104	-6	-5.8	215	242	-27	-11.2	77	75	2	2.7
広島	363	336	27	8.0	144	152	-8	-5.3	263	254	9	3.5	106	102	4	3.9
山口	132	137	-5	-3.6	57	57	-	-	118	106	12	11.3	37	43	-6	-14.0
四国管区	321	379	-58	-15.3	123	148	-25	-16.9	311	363	-52	-14.3	115	135	-20	-14.8
徳島	37	37	-	-	22	20	2	10.0	49	67	-18	-26.9	24	24	-	-
香川	80	81	-1	-1.2	33	39	-6	-15.4	107	112	-5	-4.5	40	42	-2	-4.8
愛媛	168	208	-40	-19.2	51	66	-15	-22.7	95	127	-32	-25.2	31	48	-17	-35.4
高知	36	53	-17	-32.1	17	23	-6	-26.1	60	57	3	5.3	20	21	-1	-4.8
九州管区	2,065	1,889	176	9.3	768	694	74	10.7	1,429	1,565	-136	-8.7	480	575	-95	-16.5
福岡	1,062	922	140	15.2	421	361	60	16.6	550	644	-94	-14.6	197	242	-45	-18.6
佐賀	88	80	8	10.0	24	24	-	-	61	77	-16	-20.8	16	24	-8	-33.3
長崎	161	149	12	8.1	54	65	-11	-16.9	81	93	-12	-12.9	22	37	-15	-40.5
熊本	212	227	-15	-6.6	63	66	-3	-4.5	163	178	-15	-8.4	54	57	-3	-5.3
大分	78	71	7	9.9	33	28	5	17.9	84	73	11	15.1	29	31	-2	-6.5
宮崎	118	121	-3	-2.5	41	43	-2	-4.7	116	113	3	2.7	39	42	-3	-7.1
鹿児島	138	150	-12	-8.0	51	38	13	34.2	83	115	-32	-27.8	19	35	-16	-45.7
沖縄	208	169	39	23.1	81	69	12	17.4	291	272	19	7.0	104	107	-3	-2.8

注「街頭」の認知件数は、道路上、駐車(輪)場、都市公園、空き地、公共交通機関等(地下鉄内、新幹線内、その他の列車内、駅、その他の鉄道施設、航空機内、空港、船舶内、海港、バス内)、その他の交通機関(タクシー内、その他の自動車内)及びその他の街頭(地下街地下通路、高速道路)を発生場所とするものとした。

第9表 街頭犯罪等 都道府県別 対前年比較  
 (2) 街頭における粗暴犯・強制わいせつ 都道府県別 認知件数 対前年比較

暫定値  
 平成30年2月1日確定

都道府県	恐喝								強制わいせつ							
	認知件数(総数)				うち)街頭における犯罪				認知件数(総数)				うち)街頭における犯罪			
	平成29年 1月~7月	平成28年 1月~7月	増減		平成29年 1月~7月	平成28年 1月~7月	増減		平成29年 1月~7月	平成28年 1月~7月	増減		平成29年 1月~7月	平成28年 1月~7月	増減	
		件数	%			件数	%			件数	%			件数	%	
総数	1,145	1,313	-168	-12.8	488	579	-91	-15.7	3,258	3,452	-194	-5.6	1,778	2,030	-252	-12.4
北海道	29	32	-3	-9.4	9	8	1	12.5	110	120	-10	-8.3	56	61	-5	-8.2
札幌	20	19	1	5.3	6	5	1	20.0	82	89	-7	-7.9	45	45	-	-
函館	3	1	2	200.0	2	1	1	100.0	6	8	-2	-25.0	2	5	-3	-60.0
旭川	2	3	-1	-33.3	-	-	-	-	11	9	2	22.2	5	5	-	-
釧路	2	7	-5	-71.4	1	1	-	-	8	10	-2	-20.0	3	4	-1	-25.0
北見	2	2	-	-	-	1	-1	-100.0	3	4	-1	-25.0	1	2	-1	-50.0
東北管区	53	77	-24	-31.2	21	25	-4	-16.0	173	150	23	15.3	107	76	31	40.8
青森	3	3	-	-	1	2	-1	-50.0	14	20	-6	-30.0	10	13	-3	-23.1
岩手	7	10	-3	-30.0	1	4	-3	-75.0	19	21	-2	-9.5	9	10	-1	-10.0
宮城	15	24	-9	-37.5	6	3	3	100.0	82	53	29	54.7	55	26	29	111.5
秋田	3	7	-4	-57.1	2	3	-1	-33.3	12	8	4	50.0	3	3	-	-
山形	3	9	-6	-66.7	-	2	-2	-100.0	9	17	-8	-47.1	7	8	-1	-12.5
福島	22	24	-2	-8.3	11	11	-	-	37	31	6	19.4	23	16	7	43.8
東京	174	164	10	6.1	73	75	-2	-2.7	394	462	-68	-14.7	202	258	-56	-21.7
関東管区	290	345	-55	-15.9	134	163	-29	-17.8	973	1,006	-33	-3.3	527	597	-70	-11.7
茨城	35	44	-9	-20.5	14	29	-15	-51.7	68	68	-	-	25	45	-20	-44.4
栃木	14	8	6	75.0	6	2	4	200.0	25	28	-3	-10.7	15	8	7	87.5
群馬	8	27	-19	-70.4	3	12	-9	-75.0	33	27	6	22.2	11	10	1	10.0
埼玉	59	55	4	7.3	31	21	10	47.6	279	237	42	17.7	166	142	24	16.9
千葉	48	70	-22	-31.4	15	40	-25	-62.5	168	239	-71	-29.7	98	163	-65	-39.9
神奈川	67	76	-9	-11.8	36	37	-1	-2.7	239	258	-19	-7.4	110	149	-39	-26.2
新潟	16	18	-2	-11.1	9	10	-1	-10.0	34	38	-4	-10.5	16	22	-6	-27.3
山梨	4	-	4	-	2	-	2	-	18	11	7	63.6	8	5	3	60.0
長野	11	6	5	83.3	8	1	7	700.0	34	30	4	13.3	29	13	16	123.1
静岡	28	41	-13	-31.7	10	11	-1	-9.1	75	70	5	7.1	49	40	9	22.5
中部管区	154	208	-54	-26.0	61	100	-39	-39.0	314	302	12	4.0	179	166	13	7.8
富山	5	3	2	66.7	2	1	1	100.0	18	7	11	157.1	9	1	8	800.0
石川	5	10	-5	-50.0	3	6	-3	-50.0	28	24	4	16.7	18	18	-	-
福井	7	7	-	-	5	5	-	-	4	10	-6	-60.0	3	6	-3	-50.0
岐阜	10	25	-15	-60.0	7	16	-9	-56.3	18	26	-8	-30.8	10	17	-7	-41.2
愛知	121	150	-29	-19.3	42	68	-26	-38.2	222	204	18	8.8	129	108	21	19.4
三重	6	13	-7	-53.8	2	4	-2	-50.0	24	31	-7	-22.6	10	16	-6	-37.5
近畿管区	218	232	-14	-6.0	110	117	-7	-6.0	798	888	-90	-10.1	469	578	-109	-18.9
滋賀	11	19	-8	-42.1	5	10	-5	-50.0	39	56	-17	-30.4	28	38	-10	-26.3
京都	23	19	4	21.1	11	12	-1	-8.3	83	88	-5	-5.7	49	47	2	4.3
大阪	106	122	-16	-13.1	54	66	-12	-18.2	443	508	-65	-12.8	266	348	-82	-23.6
兵庫	53	57	-4	-7.0	30	23	7	30.4	193	183	10	5.5	110	112	-2	-1.8
奈良	16	9	7	77.8	8	4	4	100.0	25	40	-15	-37.5	12	27	-15	-55.6
和歌山	9	6	3	50.0	2	2	-	-	15	13	2	15.4	4	6	-2	-33.3
中国管区	71	59	12	20.3	22	14	8	57.1	130	117	13	11.1	60	54	6	11.1
鳥取	3	5	-2	-40.0	-	2	-2	-100.0	4	12	-8	-66.7	3	3	-	-
島根	1	1	-	-	1	-	1	-	10	8	2	25.0	5	4	1	25.0
岡山	21	21	-	-	5	6	-1	-16.7	31	21	10	47.6	7	8	-1	-12.5
広島	32	18	14	77.8	12	4	8	200.0	61	62	-1	-1.6	33	35	-2	-5.7
山口	14	14	-	-	4	2	2	100.0	24	14	10	71.4	12	4	8	200.0
四国管区	26	42	-16	-38.1	6	16	-10	-62.5	54	69	-15	-21.7	30	35	-5	-14.3
徳島	7	6	1	16.7	3	2	1	50.0	12	15	-3	-20.0	7	8	-1	-12.5
香川	7	12	-5	-41.7	-	5	-5	-100.0	16	20	-4	-20.0	8	9	-1	-11.1
愛媛	10	21	-11	-52.4	3	9	-6	-66.7	17	26	-9	-34.6	9	14	-5	-35.7
高知	2	3	-1	-33.3	-	-	-	-	9	8	1	12.5	6	4	2	50.0
九州管区	130	154	-24	-15.6	52	61	-9	-14.8	312	338	-26	-7.7	148	205	-57	-27.8
福岡	62	68	-6	-8.8	21	27	-6	-22.2	164	193	-29	-15.0	82	133	-51	-38.3
佐賀	5	7	-2	-28.6	2	3	-1	-33.3	14	11	3	27.3	8	3	5	166.7
長崎	4	7	-3	-42.9	2	3	-1	-33.3	19	22	-3	-13.6	13	13	-	-
熊本	13	16	-3	-18.8	5	5	-	-	31	29	2	6.9	13	12	1	8.3
大分	7	7	-	-	3	2	1	50.0	11	10	1	10.0	5	3	2	66.7
宮崎	8	8	-	-	4	3	1	33.3	23	30	-7	-23.3	8	19	-11	-57.9
鹿児島	10	12	-2	-16.7	5	7	-2	-28.6	13	26	-13	-50.0	5	15	-10	-66.7
沖縄	21	29	-8	-27.6	10	11	-1	-9.1	37	17	20	117.6	14	7	7	100.0

注「街頭」の認知件数は、道路上、駐車(輪)場、都市公園、空地、公共交通機関等(地下鉄内、新幹線内、その他の列車内、駅、その他の鉄道施設、航空機内、空港、船舶内、海港、バス内)、その他の交通機関(タクシー内、その他の自動車内)及びその他の街頭(地下街地下通路、高速道路)を発生場所とするものとした。

第9表 街頭犯罪等 都道府県別 対前年比較  
 (3) 器物損壊、住居侵入 都道府県別 認知・検挙件数・検挙人員 対前年比較

暫 定 値  
 平成30年2月1日確定

都道府県	器物損壊等														
	認知件数				検挙件数				検挙人員				検挙率		
	平成29年	平成28年	増減		平成29年	平成28年	増減		平成29年	平成28年	増減		平成29年	平成28年	増減
	1月～7月	1月～7月	件数	%	1月～7月	1月～7月	件数	%	1月～7月	1月～7月	人員	%	1月～7月	1月～7月	
総数	55,595	58,714	-3,119	-5.3	5,301	5,534	-233	-4.2	3,021	3,078	-57	-1.9	9.5	9.4	0.1
北海道	2,020	2,434	-414	-17.0	180	205	-25	-12.2	93	108	-15	-13.9	8.9	8.4	0.5
札幌	1,369	1,540	-171	-11.1	115	129	-14	-10.9	50	69	-19	-27.5	8.4	8.4	-
函館	165	201	-36	-17.9	12	13	-1	-7.7	7	8	-1	-12.5	7.3	6.5	0.8
旭川	231	271	-40	-14.8	14	21	-7	-33.3	10	8	2	25.0	6.1	7.7	-1.6
釧路	181	302	-121	-40.1	24	28	-4	-14.3	15	14	1	7.1	13.3	9.3	4.0
北見	74	120	-46	-38.3	15	14	1	7.1	11	9	2	22.2	20.3	11.7	8.6
東北管区	2,697	2,975	-278	-9.3	261	287	-26	-9.1	122	134	-12	-9.0	9.7	9.6	0.1
青森	301	350	-49	-14.0	24	43	-19	-44.2	11	18	-7	-38.9	8.0	12.3	-4.3
岩手	234	309	-75	-24.3	34	37	-3	-8.1	15	11	4	36.4	14.5	12.0	2.5
宮城	1,032	1,086	-54	-5.0	84	97	-13	-13.4	40	54	-14	-25.9	8.1	8.9	-0.8
秋田	100	113	-13	-11.5	24	20	4	20.0	18	10	8	80.0	24.0	17.7	6.3
山形	184	253	-69	-27.3	30	42	-12	-28.6	13	18	-5	-27.8	16.3	16.6	-0.3
福島	846	864	-18	-2.1	65	48	17	35.4	25	23	2	8.7	7.7	5.6	2.1
東京	7,650	7,516	134	1.8	621	600	21	3.5	416	379	37	9.8	8.1	8.0	0.1
関東管区	14,530	15,267	-737	-4.8	1,416	1,546	-130	-8.4	858	886	-28	-3.2	9.7	10.1	-0.4
茨城	1,253	1,371	-118	-8.6	107	119	-12	-10.1	57	54	3	5.6	8.5	8.7	-0.2
栃木	742	787	-45	-5.7	77	107	-30	-28.0	47	45	2	4.4	10.4	13.6	-3.2
群馬	789	997	-208	-20.9	77	90	-13	-14.4	50	54	-4	-7.4	9.8	9.0	0.8
埼玉	4,047	4,136	-89	-2.2	343	296	47	15.9	216	210	6	2.9	8.5	7.2	1.3
千葉	2,960	2,943	17	0.6	203	269	-66	-24.5	121	135	-14	-10.4	6.9	9.1	-2.2
神奈川	1,779	1,811	-32	-1.8	259	324	-65	-20.1	186	218	-32	-14.7	14.6	17.9	-3.3
新潟	914	978	-64	-6.5	126	109	17	15.6	69	59	10	16.9	13.8	11.1	2.7
山梨	196	237	-41	-17.3	23	17	6	35.3	12	10	2	20.0	11.7	7.2	4.5
長野	631	694	-63	-9.1	52	55	-3	-5.5	26	25	1	4.0	8.2	7.9	0.3
静岡	1,219	1,313	-94	-7.2	149	160	-11	-6.9	74	76	-2	-2.6	12.2	12.2	-
中部管区	8,226	8,658	-432	-5.0	615	561	54	9.6	316	256	60	23.4	7.5	6.5	1.0
富山	301	372	-71	-19.1	47	45	2	4.4	21	27	-6	-22.2	15.6	12.1	3.5
石川	275	257	18	7.0	33	34	-1	-2.9	19	16	3	18.8	12.0	13.2	-1.2
福井	197	239	-42	-17.6	24	23	1	4.3	18	7	11	157.1	12.2	9.6	2.6
岐阜	1,197	1,328	-131	-9.9	95	79	16	20.3	32	22	10	45.5	7.9	5.9	2.0
愛知	5,289	5,505	-216	-3.9	363	310	53	17.1	206	160	46	28.8	6.9	5.6	1.3
三重	967	957	10	1.0	53	70	-17	-24.3	20	24	-4	-16.7	5.5	7.3	-1.8
近畿管区	11,801	12,493	-692	-5.5	1,095	1,189	-94	-7.9	634	677	-43	-6.4	9.3	9.5	-0.2
滋賀	633	709	-76	-10.7	83	66	17	25.8	35	24	11	45.8	13.1	9.3	3.8
京都	1,369	1,373	-4	-0.3	164	150	14	9.3	114	101	13	12.9	12.0	10.9	1.1
大阪	4,680	5,173	-493	-9.5	371	402	-31	-7.7	235	261	-26	-10.0	7.9	7.8	0.1
兵庫	3,944	4,048	-104	-2.6	319	406	-87	-21.4	181	227	-46	-20.3	8.1	10.0	-1.9
奈良	683	716	-33	-4.6	59	110	-51	-46.4	35	38	-3	-7.9	8.6	15.4	-6.8
和歌山	492	474	18	3.8	99	55	44	80.0	34	26	8	30.8	20.1	11.6	8.5
中国管区	2,420	2,800	-380	-13.6	347	414	-67	-16.2	188	215	-27	-12.6	14.3	14.8	-0.5
鳥取	100	106	-6	-5.7	14	28	-14	-50.0	13	10	3	30.0	14.0	26.4	-12.4
島根	174	177	-3	-1.7	31	22	9	40.9	10	7	3	42.9	17.8	12.4	5.4
岡山	579	717	-138	-19.2	125	151	-26	-17.2	55	61	-6	-9.8	21.6	21.1	0.5
広島	1,119	1,257	-138	-11.0	135	173	-38	-22.0	89	114	-25	-21.9	12.1	13.8	-1.7
山口	448	543	-95	-17.5	42	40	2	5.0	21	23	-2	-8.7	9.4	7.4	2.0
四国管区	1,464	1,596	-132	-8.3	116	150	-34	-22.7	57	69	-12	-17.4	7.9	9.4	-1.5
徳島	221	294	-73	-24.8	27	20	7	35.0	10	5	5	100.0	12.2	6.8	5.4
香川	270	352	-82	-23.3	30	49	-19	-38.8	11	27	-16	-59.3	11.1	13.9	-2.8
愛媛	650	644	6	0.9	32	49	-17	-34.7	19	26	-7	-26.9	4.9	7.6	-2.7
高知	323	306	17	5.6	27	32	-5	-15.6	17	11	6	54.5	8.4	10.5	-2.1
九州管区	4,787	4,975	-188	-3.8	650	582	68	11.7	337	354	-17	-4.8	13.6	11.7	1.9
福岡	2,483	2,664	-181	-6.8	272	194	78	40.2	135	144	-9	-6.3	11.0	7.3	3.7
佐賀	247	296	-49	-16.6	34	29	5	17.2	16	12	4	33.3	13.8	9.8	4.0
長崎	212	225	-13	-5.8	46	44	2	4.5	16	23	-7	-30.4	21.7	19.6	2.1
熊本	583	433	150	34.6	94	90	4	4.4	34	35	-1	-2.9	16.1	20.8	-4.7
大分	220	270	-50	-18.5	19	40	-21	-52.5	14	19	-5	-26.3	8.6	14.8	-6.2
宮崎	223	262	-39	-14.9	45	55	-10	-18.2	21	25	-4	-16.0	20.2	21.0	-0.8
鹿児島	451	453	-2	-0.4	42	47	-5	-10.6	17	30	-13	-43.3	9.3	10.4	-1.1
沖縄	368	372	-4	-1.1	98	83	15	18.1	84	66	18	27.3	26.6	22.3	4.3

第9表 街頭犯罪等 都道府県別 対前年比較  
 (3) 器物損壊、住居侵入 都道府県別 認知・検挙件数・検挙人員 対前年比較

暫定値  
 平成30年2月1日確定

都道府県	住居侵入														
	認知件数				検挙件数				検挙人員				検挙率		
	平成29年	平成28年	増減		平成29年	平成28年	増減		平成29年	平成28年	増減		平成29年	平成28年	増減
	1月～7月	1月～7月	件数	%	1月～7月	1月～7月	件数	%	1月～7月	1月～7月	人員	%	1月～7月	1月～7月	
総数	8,846	9,215	-369	-4.0	3,780	4,172	-392	-9.4	2,174	2,428	-254	-10.5	42.7	45.3	-2.6
北海道	397	539	-142	-26.3	152	252	-100	-39.7	78	98	-20	-20.4	38.3	46.8	-8.5
札幌	292	405	-113	-27.9	101	195	-94	-48.2	40	62	-22	-35.5	34.6	48.1	-13.5
函館	19	37	-18	-48.6	10	12	-2	-16.7	7	9	-2	-22.2	52.6	32.4	20.2
旭川	28	31	-3	-9.7	16	17	-1	-5.9	11	11	-	-	57.1	54.8	2.3
釧路	43	44	-1	-2.3	14	15	-1	-6.7	10	10	-	-	32.6	34.1	-1.5
北見	15	22	-7	-31.8	11	13	-2	-15.4	10	6	4	66.7	73.3	59.1	14.2
東北管区	417	515	-98	-19.0	194	258	-64	-24.8	87	107	-20	-18.7	46.5	50.1	-3.6
青森	56	48	8	16.7	38	18	20	111.1	12	7	5	71.4	67.9	37.5	30.4
岩手	29	53	-24	-45.3	18	31	-13	-41.9	17	11	6	54.5	62.1	58.5	3.6
宮城	141	180	-39	-21.7	44	66	-22	-33.3	21	40	-19	-47.5	31.2	36.7	-5.5
秋田	27	31	-4	-12.9	18	21	-3	-14.3	10	12	-2	-16.7	66.7	67.7	-1.0
山形	43	47	-4	-8.5	21	26	-5	-19.2	4	12	-8	-66.7	48.8	55.3	-6.5
福島	121	156	-35	-22.4	55	96	-41	-42.7	23	25	-2	-8.0	45.5	61.5	-16.0
東京	533	604	-71	-11.8	401	392	9	2.3	303	320	-17	-5.3	75.2	64.9	10.3
関東管区	3,301	3,155	146	4.6	1,207	1,272	-65	-5.1	670	735	-65	-8.8	36.6	40.3	-3.7
茨城	360	395	-35	-8.9	68	98	-30	-30.6	50	62	-12	-19.4	18.9	24.8	-5.9
栃木	225	234	-9	-3.8	52	79	-27	-34.2	28	58	-30	-51.7	23.1	33.8	-10.7
群馬	172	148	24	16.2	75	69	6	8.7	27	28	-1	-3.6	43.6	46.6	-3.0
埼玉	434	444	-10	-2.3	241	243	-2	-0.8	167	165	2	1.2	55.5	54.7	0.8
千葉	739	709	30	4.2	200	185	15	8.1	104	97	7	7.2	27.1	26.1	1.0
神奈川	701	634	67	10.6	318	318	-	-	178	216	-38	-17.6	45.4	50.2	-4.8
新潟	158	179	-21	-11.7	64	81	-17	-21.0	24	30	-6	-20.0	40.5	45.3	-4.8
山梨	58	56	2	3.6	23	22	1	4.5	16	9	7	77.8	39.7	39.3	0.4
長野	114	109	5	4.6	36	44	-8	-18.2	24	18	6	33.3	31.6	40.4	-8.8
静岡	340	247	93	37.7	130	133	-3	-2.3	52	52	-	-	38.2	53.8	-15.6
中部管区	1,137	1,104	33	3.0	444	391	53	13.6	218	213	5	2.3	39.1	35.4	3.7
富山	49	53	-4	-7.5	29	11	18	163.6	19	5	14	280.0	59.2	20.8	38.4
石川	27	50	-23	-46.0	10	20	-10	-50.0	9	18	-9	-50.0	37.0	40.0	-3.0
福井	30	43	-13	-30.2	24	13	11	84.6	15	11	4	36.4	80.0	30.2	49.8
岐阜	188	170	18	10.6	38	70	-32	-45.7	27	25	2	8.0	20.2	41.2	-21.0
愛知	609	579	30	5.2	252	202	50	24.8	129	142	-13	-9.2	41.4	34.9	6.5
三重	234	209	25	12.0	91	75	16	21.3	19	12	7	58.3	38.9	35.9	3.0
近畿管区	1,519	1,597	-78	-4.9	540	672	-132	-19.6	340	440	-100	-22.7	35.5	42.1	-6.6
滋賀	104	114	-10	-8.8	39	61	-22	-36.1	9	23	-14	-60.9	37.5	53.5	-16.0
京都	131	149	-18	-12.1	69	83	-14	-16.9	49	79	-30	-38.0	52.7	55.7	-3.0
大阪	804	857	-53	-6.2	205	244	-39	-16.0	128	141	-13	-9.2	25.5	28.5	-3.0
兵庫	348	359	-11	-3.1	173	228	-55	-24.1	111	149	-38	-25.5	49.7	63.5	-13.8
奈良	82	69	13	18.8	36	35	1	2.9	29	31	-2	-6.5	43.9	50.7	-6.8
和歌山	50	49	1	2.0	18	21	-3	-14.3	14	17	-3	-17.6	36.0	42.9	-6.9
中国管区	429	487	-58	-11.9	232	257	-25	-9.7	150	151	-1	-0.7	54.1	52.8	1.3
鳥取	26	19	7	36.8	15	17	-2	-11.8	14	5	9	180.0	57.7	89.5	-31.8
島根	19	38	-19	-50.0	12	26	-14	-53.8	3	9	-6	-66.7	63.2	68.4	-5.2
岡山	139	158	-19	-12.0	88	81	7	8.6	50	49	1	2.0	63.3	51.3	12.0
広島	187	186	1	0.5	81	83	-2	-2.4	60	58	2	3.4	43.3	44.6	-1.3
山口	58	86	-28	-32.6	36	50	-14	-28.0	23	30	-7	-23.3	62.1	58.1	4.0
四国管区	151	178	-27	-15.2	75	95	-20	-21.1	29	55	-26	-47.3	49.7	53.4	-3.7
徳島	21	34	-13	-38.2	13	20	-7	-35.0	4	6	-2	-33.3	61.9	58.8	3.1
香川	66	71	-5	-7.0	35	36	-1	-2.8	11	20	-9	-45.0	53.0	50.7	2.3
愛媛	41	49	-8	-16.3	19	19	-	-	11	14	-3	-21.4	46.3	38.8	7.5
高知	23	24	-1	-4.2	8	20	-12	-60.0	3	15	-12	-80.0	34.8	83.3	-48.5
九州管区	962	1,036	-74	-7.1	535	583	-48	-8.2	299	309	-10	-3.2	55.6	56.3	-0.7
福岡	472	533	-61	-11.4	229	293	-64	-21.8	120	138	-18	-13.0	48.5	55.0	-6.5
佐賀	57	42	15	35.7	27	32	-5	-15.6	16	19	-3	-15.8	47.4	76.2	-28.8
長崎	90	88	2	2.3	68	34	34	100.0	37	19	18	94.7	75.6	38.6	37.0
熊本	72	86	-14	-16.3	35	62	-27	-43.5	19	30	-11	-36.7	48.6	72.1	-23.5
大分	34	47	-13	-27.7	32	41	-9	-22.0	14	9	5	55.6	94.1	87.2	6.9
宮崎	79	72	7	9.7	40	35	5	14.3	17	33	-16	-48.5	50.6	48.6	2.0
鹿児島	60	70	-10	-14.3	37	33	4	12.1	24	15	9	60.0	61.7	47.1	14.6
沖縄	98	98	-	-	67	53	14	26.4	52	46	6	13.0	68.4	54.1	14.3



第10表

刑法犯 都道府県別 身柄措置別 検挙人員 対前年比較

暫定値  
平成30年2月1日確定

都道府県	身柄措置別	刑法犯総数																			
		総数				現行犯逮捕				緊急逮捕				通常逮捕				身柄不拘束			
		平成29年	平成28年	増減		平成29年	平成28年	増減		平成29年	平成28年	増減		平成29年	平成28年	増減		平成29年	平成28年	増減	
		1月~7月	1月~7月	人員	増減率	1月~7月	1月~7月	人員	増減率	1月~7月	1月~7月	人員	増減率	1月~7月	1月~7月	人員	増減率	1月~7月	1月~7月	人員	増減率
北海道	計	122,395	128,305	-5,914	-4.6	17,547	18,250	-703	-3.9	2,238	2,229	9	0.4	21,760	22,551	-791	-3.5	80,850	85,279	-4,429	-5.2
	札幌	4,693	4,470	223	5.0	620	642	-22	-3.4	81	97	-16	-16.5	700	772	-72	-9.3	3,292	2,959	333	11.3
東北	計	6,218	6,647	-429	-6.5	553	766	-213	-27.8	144	185	-41	-22.2	994	1,114	-120	-10.8	4,527	4,582	-55	-1.2
	青森	858	897	-39	-4.3	51	66	-15	-22.7	32	39	-7	-17.9	74	99	-25	-25.3	701	693	8	1.2
関東	計	34,562	37,198	-2,636	-7.1	4,389	4,601	-212	-4.6	591	587	4	0.7	5,341	5,776	-435	-7.5	24,241	26,234	-1,993	-7.6
	茨城	2,870	2,838	32	1.1	283	312	-29	-9.3	49	41	8	19.5	434	460	-26	-5.7	2,104	2,025	79	3.9
中部	計	13,548	13,524	24	0.2	1,890	1,789	101	5.6	412	385	27	7.0	2,658	2,521	137	5.4	8,588	8,829	-241	-2.7
	富山	935	904	31	3.4	76	73	3	4.1	23	26	-3	-11.5	141	127	14	11.0	695	678	17	2.5
近畿	計	22,436	22,826	-390	-1.7	3,326	3,279	47	1.4	433	382	51	13.4	4,464	4,293	171	4.0	14,213	14,872	-659	-4.4
	滋賀	1,257	1,270	-13	-1.0	131	117	14	12.0	33	22	11	50.0	271	233	38	16.3	822	898	-76	-8.5
中国	計	6,581	7,266	-685	-9.4	1,227	1,291	-64	-5.0	87	72	15	20.8	1,309	1,315	-6	-0.5	3,958	4,588	-630	-13.7
	鳥取	477	492	-15	-3.0	36	29	7	24.1	7	3	4	133.3	103	68	35	51.5	331	392	-61	-15.6
四国	計	14,578	14,744	-166	-1.1	1,838	1,908	-70	-3.7	402	414	-12	-2.9	2,167	2,177	-10	-0.5	10,171	10,245	-74	-0.7
	徳島	612	673	-61	-9.1	37	36	1	2.8	8	16	-8	-50.0	101	114	-13	-11.4	466	507	-41	-8.1
九州	計	1,850	1,856	-6	-0.3	420	418	2	0.5	109	101	8	7.9	281	235	46	19.6	1,040	1,102	-62	-5.6
	福岡	617	626	-9	-1.4	137	137	0	0.0	47	47	0	0.0	134	126	8	6.4	403	403	0	0.0

第11表

## 特別法犯 主要法令別 送致件数・人員 対前年比較

暫定値  
平成30年2月1日確定

法令別	送致件数				送致人員			
	平成29年 1月～7月	平成28年 1月～7月	増減		平成29年 1月～7月	平成28年 1月～7月	増減	
			件数	増減率			人員	増減率
特別法犯総数(注)	40,833	41,011	-178	-0.4	34,926	35,082	-156	-0.4
公職選挙法	40	54	-14	-25.9	55	36	19	52.8
外国人登録法	-	-	-	-	-	-	-	-
入管法	2,424	2,069	355	17.2	1,991	1,659	332	20.0
軽犯罪法	4,904	5,509	-605	-11.0	5,016	5,688	-672	-11.8
迷惑防止条例	5,100	5,288	-188	-3.6	4,646	4,801	-155	-3.2
ストーカー規制法	501	451	50	11.1	389	357	32	9.0
DV法	41	67	-26	-38.8	35	61	-26	-42.6
競馬法	1	15	-14	-93.3	1	14	-13	-92.9
風営適正化法	1,040	1,159	-119	-10.3	1,071	1,234	-163	-13.2
売春防止法	299	316	-17	-5.4	244	217	27	12.4
児童福祉法	175	180	-5	-2.8	161	186	-25	-13.4
児童買春・児童ポルノ法	1,921	1,635	286	17.5	1,391	1,243	148	11.9
青少年保護育成条例	1,367	1,342	25	1.9	1,160	1,199	-39	-3.3
出資法	72	79	-7	-8.9	62	69	-7	-10.1
貸金業法	75	73	2	2.7	69	83	-14	-16.9
犯罪収益移転防止法	1,420	1,002	418	41.7	1,156	740	416	56.2
宅地建物取引業法	9	15	-6	-40.0	11	22	-11	-50.0
関税法	38	41	-3	-7.3	21	45	-24	-53.3
外為法	3	2	1	50.0	4	3	1	33.3
著作権法	232	332	-100	-30.1	105	145	-40	-27.6
商標法	413	373	40	10.7	238	183	55	30.1
不正アクセス禁止法	305	299	6	2.0	103	68	35	51.5
不正競争防止法	26	31	-5	-16.1	25	28	-3	-10.7
銃刀法	2,996	2,898	98	3.4	2,555	2,486	69	2.8
火薬類取締法	77	77	-	-	49	51	-2	-3.9
麻薬等取締法	466	431	35	8.1	224	220	4	1.8
あへん法	8	8	-	-	8	4	4	100.0
大麻取締法	2,084	1,864	220	11.8	1,575	1,356	219	16.2
覚せい剤取締法	8,032	8,139	-107	-1.3	5,595	5,555	40	0.7
医薬品医療機器等法	483	558	-75	-13.4	269	340	-71	-20.9
毒物及び劇物取締法	137	177	-40	-22.6	110	141	-31	-22.0
廃棄物処理法	3,079	3,201	-122	-3.8	3,551	3,644	-93	-2.6
労働基準法	36	37	-1	-2.7	43	59	-16	-27.1
その他	3,029	3,289	-260	-7.9	2,993	3,145	-152	-4.8

注) 自動車の運転により人を死傷させる行為等の処罰に関する法律及び交通法令違反を除く。

第12表

## 来日外国人による 重要犯罪・重要窃盗犯 国籍別 検挙人員 対前年比較

暫 定 値  
平成30年2月1日確定

	総数		重要犯罪													
			計		殺人		強盗		放火		強制性交等		略取誘拐・人身売買		強制わいせつ	
	平成29年 1月～7月	平成28年 1月～7月	平成29年 1月～7月	平成28年 1月～7月	平成29年 1月～7月	平成28年 1月～7月	平成29年 1月～7月	平成28年 1月～7月	平成29年 1月～7月	平成28年 1月～7月	平成29年 1月～7月	平成28年 1月～7月	平成29年 1月～7月	平成28年 1月～7月	平成29年 1月～7月	平成28年 1月～7月
総 数	287	263	137	142	23	15	35	50	2	-	20	21	3	5	54	51
ア ジ ア 州	218	183	102	95	23	14	25	28	1	-	10	12	-	4	43	37
韓 国・朝 鮮	14	16	7	5	1	3	1	-	-	-	2	-	-	-	3	2
中 国	79	48	33	23	8	6	9	9	1	-	3	1	-	-	12	7
イ ラ ン	2	-	1	-	1	-	-	-	-	-	-	-	-	-	-	-
イ ン ド	2	4	2	4	-	-	-	-	-	-	-	-	-	-	2	4
イ ン ド ネ シ ア	3	3	2	1	-	-	1	-	-	-	1	-	-	-	-	1
ス リ ラ ン カ	13	14	8	9	1	-	-	-	-	-	1	2	-	2	6	5
タ イ	6	3	5	1	4	-	-	1	-	-	-	-	-	-	1	-
パ キ ス タ ン	4	10	2	6	-	-	-	-	-	-	-	2	-	-	2	4
バ ン グ ラ デ シ ュ	4	-	1	-	-	-	-	-	-	-	-	-	-	-	1	-
フ ィ リ ピ ン	14	21	6	7	-	-	-	2	-	-	2	1	-	2	4	2
ベ ト ナ ム	52	36	23	25	6	4	11	15	-	-	1	2	-	-	5	4
マ レ ー シ ア	-	-	-	-	-	-	-	-	-	-	-	-	-	-	-	-
そ の 他	25	28	12	14	2	1	3	1	-	-	-	4	-	-	7	8
ヨ ー ロ ッ パ 州	10	13	7	7	-	-	3	4	1	-	1	1	-	-	2	2
イ ギ リ ス	3	3	3	2	-	-	2	2	-	-	-	-	-	-	1	-
イ タ リ ア	1	-	1	-	-	-	-	-	-	-	1	-	-	-	-	-
ド イ ツ	1	-	1	-	-	-	-	-	-	-	-	-	-	-	1	-
フ ラ ン ス	1	-	1	-	-	-	-	-	1	-	-	-	-	-	-	-
ロ シ ア	-	4	-	2	-	-	-	1	-	-	-	-	-	-	-	1
そ の 他	4	6	1	3	-	-	1	1	-	-	-	1	-	-	-	1
南 北 ア メ リ カ 州	44	49	19	30	-	1	7	18	-	-	3	5	2	-	7	6
ア メ リ カ	6	9	5	5	-	-	2	3	-	-	-	1	-	-	3	1
カ ナ ダ	-	1	-	-	-	-	-	-	-	-	-	-	-	-	-	-
ブ ラ ジ ル	22	24	8	16	-	-	4	12	-	-	2	3	-	-	2	1
そ の 他	16	15	6	9	-	1	1	3	-	-	1	1	2	-	2	4
ア フ リ カ 州	10	17	7	9	-	-	-	-	-	-	6	3	-	1	1	5
オ セ ア ニ ア 州	4	1	1	1	-	-	-	-	-	-	-	-	1	-	-	1
無 国 籍	1	-	1	-	-	-	-	-	-	-	-	-	-	-	1	-
国 籍 不 明	-	-	-	-	-	-	-	-	-	-	-	-	-	-	-	-

注)「中国」は、台湾、香港等を含む。

第12表

## 来日外国人による 重要犯罪・重要窃盗犯 国籍別 検挙人員 対前年比較

暫 定 値  
平成30年2月1日確定

	重要窃盗犯									
	計		侵入盗		自動車盗		ひったくり		すり	
	平成29年 1月～7月	平成28年 1月～7月	平成29年 1月～7月	平成28年 1月～7月	平成29年 1月～7月	平成28年 1月～7月	平成29年 1月～7月	平成28年 1月～7月	平成29年 1月～7月	平成28年 1月～7月
総 数	150	121	104	83	34	21	3	2	9	15
ア ジ ア 州	116	88	85	61	22	14	2	2	7	11
韓 国・朝 鮮	7	11	6	10	-	-	-	-	1	1
中 国	46	25	36	20	7	1	1	-	2	4
イ ラ ン	1	-	1	-	-	-	-	-	-	-
イ ン ド	-	-	-	-	-	-	-	-	-	-
イ ン ド ネ シ ア	1	2	-	2	-	-	-	-	1	-
ス リ ラ ン カ	5	5	1	-	4	5	-	-	-	-
タ イ	1	2	1	2	-	-	-	-	-	-
パ キ ス タ ン	2	4	-	1	2	3	-	-	-	-
バ ン グ ラ デ シ ュ	3	-	3	-	-	-	-	-	-	-
フ イ リ ピ ン	8	14	4	11	3	-	-	1	1	2
ベ ト ナ ム	29	11	22	8	6	1	1	1	-	1
マ レ ー シ ア	-	-	-	-	-	-	-	-	-	-
そ の 他	13	14	11	7	-	4	-	-	2	3
ヨ ー ロ ッ パ 州	3	6	1	2	-	3	-	-	2	1
イ ギ リ ス	-	1	-	1	-	-	-	-	-	-
イ タ リ ア	-	-	-	-	-	-	-	-	-	-
ド イ ツ	-	-	-	-	-	-	-	-	-	-
フ ラ ン ス	-	-	-	-	-	-	-	-	-	-
ロ シ ア	-	2	-	-	-	2	-	-	-	-
そ の 他	3	3	1	1	-	1	-	-	2	1
南 北 ア メ リ カ 州	25	19	17	17	8	1	-	-	-	1
ア メ リ カ	1	4	1	3	-	-	-	-	-	1
カ ナ ダ	-	1	-	1	-	-	-	-	-	-
ブ ラ ジ ル	14	8	9	7	5	1	-	-	-	-
そ の 他	10	6	7	6	3	-	-	-	-	-
ア フ リ カ 州	3	8	1	3	1	3	1	-	-	2
オ セ ア ニ ア 州	3	-	-	-	3	-	-	-	-	-
無 国 籍	-	-	-	-	-	-	-	-	-	-
国 籍 不 明	-	-	-	-	-	-	-	-	-	-

第13表

## 来日外国人による 刑法犯・特別法犯 検挙件数・検挙人員 対前年比較

暫定値  
平成30年2月1日確定

	刑法犯・特別法犯総検挙件数				刑法犯・特別法犯総検挙人員				刑法犯								
	平成29年		平成28年		平成29年		平成28年		検挙件数				検挙人員				
	1月～7月	1月～7月	件数	増減率	1月～7月	1月～7月	人員	増減率	1月～7月	1月～7月	件数	増減率	1月～7月	1月～7月	人員	増減率	
総数	9,563	7,861	1,702	21.7	6,024	5,620	404	7.2	6,276	5,040	1,236	24.5	3,426	3,422	4	0.1	
北海道	計	54	37	17	45.9	49	30	19	63.3	34	19	15	78.9	33	18	15	83.3
	札幌	41	25	16	64.0	37	19	18	94.7	27	12	15	125.0	26	11	15	136.4
	函館	2	3	-1	-33.3	2	2	-	-	1	2	-1	-50.0	1	2	-1	-50.0
	旭川	5	4	1	25.0	4	4	-	-	3	4	-1	-25.0	3	4	-1	-25.0
	釧路	5	5	-	-	5	5	-	-	2	1	1	100.0	2	1	1	100.0
	北見	1	-	1	-	1	-	1	-	1	-	1	-	1	-	1	-
	計	176	158	18	11.4	65	79	-14	-17.7	147	95	52	54.7	46	37	9	24.3
東北	青森	-	46	-46	-100.0	-	13	-13	-100.0	-	33	-33	-100.0	-	4	-4	-100.0
	岩手	5	13	-8	-61.5	5	5	-	-	4	4	-	-	4	4	-	-
	宮城	38	33	5	15.2	34	25	9	36.0	29	15	14	93.3	26	11	15	136.4
	秋田	2	7	-5	-71.4	4	7	-3	-42.9	2	4	-2	-50.0	4	4	-	-
	山形	80	7	73	1,042.9	11	6	5	83.3	74	5	69	1,380.0	9	5	4	80.0
	福島	51	52	-1	-1.9	11	23	-12	-52.2	38	34	4	11.8	3	9	-6	-66.7
東京	計	2,676	2,168	508	23.4	1,823	1,713	110	6.4	1,633	1,356	277	20.4	967	1,034	-67	-6.5
関東	茨城	408	230	178	77.4	354	174	180	103.4	114	110	4	3.6	113	93	20	21.5
	栃木	167	177	-10	-5.6	108	80	28	35.0	121	145	-24	-16.6	74	51	23	45.1
	群馬	335	256	79	30.9	175	145	30	20.7	216	175	41	23.4	104	89	15	16.9
	埼玉	727	497	230	46.3	399	392	7	1.8	506	271	235	86.7	263	240	23	9.6
	千葉	461	479	-18	-3.8	289	317	-28	-8.8	303	294	9	3.1	144	172	-28	-16.3
	神奈川	751	904	-153	-16.9	447	583	-136	-23.3	418	475	-57	-12.0	164	268	-104	-38.8
	新潟	85	85	-	-	38	54	-16	-29.6	57	71	-14	-19.7	26	48	-22	-45.8
	山梨	172	18	154	855.6	25	16	9	56.3	155	14	141	1,007.1	9	13	-4	-30.8
	長野	88	81	7	8.6	53	64	-11	-17.2	62	49	13	26.5	31	37	-6	-16.2
	静岡	269	138	131	94.9	161	136	25	18.4	193	93	100	107.5	112	101	11	10.9
中部	計	1,219	1,004	215	21.4	864	768	96	12.5	863	674	189	28.0	594	521	73	14.0
	富山	31	61	-30	-49.2	26	34	-8	-23.5	26	52	-26	-50.0	23	28	-5	-17.9
	石川	44	23	21	91.3	16	11	5	45.5	39	18	21	116.7	10	6	4	66.7
	福井	16	13	3	23.1	16	12	4	33.3	16	13	3	23.1	16	12	4	33.3
	岐阜	204	132	72	54.5	125	95	30	31.6	160	92	68	73.9	94	72	22	30.6
	愛知	869	685	184	26.9	638	584	54	9.2	579	432	147	34.0	416	383	33	8.6
	三重	55	90	-35	-38.9	43	32	11	34.4	43	67	-24	-35.8	35	20	15	75.0
近畿	計	1,117	887	230	25.9	672	626	46	7.3	786	607	179	29.5	385	371	14	3.8
	滋賀	65	39	26	66.7	38	32	6	18.8	56	27	29	107.4	30	25	5	20.0
	京都	87	86	1	1.2	77	56	21	37.5	58	63	-5	-7.9	53	33	20	60.6
	大阪	466	435	31	7.1	366	350	16	4.6	271	246	25	10.2	183	161	22	13.7
	兵庫	304	194	110	56.7	158	147	11	7.5	231	153	78	51.0	100	118	-18	-15.3
	奈良	155	121	34	28.1	22	30	-8	-26.7	135	107	28	26.2	11	24	-13	-54.2
	和歌山	40	12	28	233.3	11	11	-	-	35	11	24	218.2	8	10	-2	-20.0
中国	計	257	211	46	21.8	131	124	7	5.6	205	161	44	27.3	96	95	1	1.1
	鳥取	10	5	5	100.0	11	4	7	175.0	10	1	9	900.0	11	1	10	1,000.0
	島根	46	9	37	411.1	15	7	8	114.3	41	5	36	720.0	9	5	4	80.0
	岡山	28	47	-19	-40.4	24	34	-10	-29.4	19	41	-22	-53.7	16	29	-13	-44.8
	広島	133	76	57	75.0	62	51	11	21.6	104	54	50	92.6	45	39	6	15.4
	山口	40	74	-34	-45.9	19	28	-9	-32.1	31	60	-29	-48.3	15	21	-6	-28.6
四国	計	69	134	-65	-48.5	60	64	-4	-6.3	43	114	-71	-62.3	40	44	-4	-9.1
	徳島	19	6	13	216.7	20	6	14	233.3	10	5	5	100.0	9	5	4	80.0
	香川	35	40	-5	-12.5	26	27	-1	-3.7	21	27	-6	-22.2	19	14	5	35.7
	愛媛	13	83	-70	-84.3	12	30	-18	-60.0	10	77	-67	-87.0	10	24	-14	-58.3
	高知	2	5	-3	-60.0	2	1	1	100.0	2	5	-3	-60.0	2	1	1	100.0
九州	計	532	397	135	34.0	311	255	56	22.0	420	317	103	32.5	225	190	35	18.4
	福岡	272	181	91	50.3	172	156	16	10.3	227	143	84	58.7	134	124	10	8.1
	佐賀	24	8	16	200.0	9	11	-2	-18.2	18	7	11	157.1	7	10	-3	-30.0
	長崎	20	82	-62	-75.6	14	12	2	16.7	14	71	-57	-80.3	11	8	3	37.5
	熊本	124	66	58	87.9	41	24	17	70.8	103	52	51	98.1	24	17	7	41.2
	大分	16	6	10	166.7	14	8	6	75.0	7	3	4	133.3	6	3	3	100.0
	宮崎	5	5	-	-	5	3	2	66.7	5	5	-	-	5	3	2	66.7
	鹿児島	15	8	7	87.5	15	8	7	87.5	10	8	2	25.0	10	8	2	25.0
	沖縄	56	41	15	36.6	41	33	8	24.2	36	28	8	28.6	28	17	11	64.7

第13表

## 来日外国人による 刑法犯・特別法犯 検挙件数・検挙人員 対前年比較

暫 定 値  
平成30年2月1日確定

		特別法犯							
		検挙件数				検挙人員			
		平成29年 1月～7月	平成28年 1月～7月	増減		平成29年 1月～7月	平成28年 1月～7月	増減	
		件数	増減率			人員	増減率		
総	数	3,287	2,821	466	16.5	2,598	2,198	400	18.2
北海道	計	20	18	2	11.1	16	12	4	33.3
	札幌	14	13	1	7.7	11	8	3	37.5
	函館	1	1	-	-	1	-	1	-
	旭川	2	-	2	-	1	-	1	-
	釧路	3	4	-1	-25.0	3	4	-1	-25.0
	北見	-	-	-	-	-	-	-	-
東北	計	29	63	-34	-54.0	19	42	-23	-54.8
	青森	-	13	-13	-100.0	-	9	-9	-100.0
	岩手	1	9	-8	-88.9	1	1	-	-
	宮城	9	18	-9	-50.0	8	14	-6	-42.9
	秋田	-	3	-3	-100.0	-	3	-3	-100.0
	山形	6	2	4	200.0	2	1	1	100.0
	福島	13	18	-5	-27.8	8	14	-6	-42.9
東京	1,043	812	231	28.4	856	679	177	26.1	
関東	計	1,318	1,168	150	12.8	1,009	849	160	18.8
	茨城	294	120	174	145.0	241	81	160	197.5
	栃木	46	32	14	43.8	34	29	5	17.2
	群馬	119	81	38	46.9	71	56	15	26.8
	埼玉	221	226	-5	-2.2	136	152	-16	-10.5
	千葉	158	185	-27	-14.6	145	145	-	-
	神奈川	333	429	-96	-22.4	283	315	-32	-10.2
	新潟	28	14	14	100.0	12	6	6	100.0
	山梨	17	4	13	325.0	16	3	13	433.3
	長野	26	32	-6	-18.8	22	27	-5	-18.5
中部	計	356	330	26	7.9	270	247	23	9.3
	富山	5	9	-4	-44.4	3	6	-3	-50.0
	石川	5	5	-	-	6	5	1	20.0
	福井	-	-	-	-	-	-	-	-
	岐阜	44	40	4	10.0	31	23	8	34.8
	愛知	290	253	37	14.6	222	201	21	10.4
	三重	12	23	-11	-47.8	8	12	-4	-33.3
近畿	計	331	280	51	18.2	287	255	32	12.5
	滋賀	9	12	-3	-25.0	8	7	1	14.3
	京都	29	23	6	26.1	24	23	1	4.3
	大阪	195	189	6	3.2	183	189	-6	-3.2
	兵庫	73	41	32	78.0	58	29	29	100.0
	奈良	20	14	6	42.9	11	6	5	83.3
	和歌山	5	1	4	400.0	3	1	2	200.0
中国	計	52	50	2	4.0	35	29	6	20.7
	鳥取	-	4	-4	-100.0	-	3	-3	-100.0
	島根	5	4	1	25.0	6	2	4	200.0
	岡山	9	6	3	50.0	8	5	3	60.0
	広島	29	22	7	31.8	17	12	5	41.7
	山口	9	14	-5	-35.7	4	7	-3	-42.9
四国	計	26	20	6	30.0	20	20	-	-
	徳島	9	1	8	800.0	11	1	10	1,000.0
	香川	14	13	1	7.7	7	13	-6	-46.2
	愛媛	3	6	-3	-50.0	2	6	-4	-66.7
	高知	-	-	-	-	-	-	-	-
九州	計	112	80	32	40.0	86	65	21	32.3
	福岡	45	38	7	18.4	38	32	6	18.8
	佐賀	6	1	5	500.0	2	1	1	100.0
	長崎	6	11	-5	-45.5	3	4	-1	-25.0
	熊本	21	14	7	50.0	17	7	10	142.9
	大分	9	3	6	200.0	8	5	3	60.0
	宮崎	-	-	-	-	-	-	-	-
	鹿児島	5	-	5	-	5	-	5	-
沖縄	20	13	7	53.8	13	16	-3	-18.8	

注 1 自動車の運転により人を死傷させる行為等の処罰に関する法律及び交通法令違反を除く。  
 2 「検挙件数」、「検挙人員」は、それぞれ送致件数、送致人員である。

第14表

## 暴力団犯罪(刑法犯)罪種別 検挙件数・人員 対前年比較

暫 定 値  
平成30年2月1日確定

	検挙件数				検挙人員			
	平成29年 1月～7月	平成28年 1月～7月	増減		平成29年 1月～7月	平成28年 1月～7月	増減	
			件数	増減率			人員	増減率
刑 法 犯 計	11,119	14,061	-2,942	-20.9	5,710	6,582	-872	-13.2
殺 人	31	31	-	-	58	28	30	107.1
強 盗	94	143	-49	-34.3	137	187	-50	-26.7
放 火	21	14	7	50.0	17	16	1	6.3
強 制 性 交 等	15	32	-17	-53.1	18	31	-13	-41.9
凶 器 準 備 集 合	1	2	-1	-50.0	4	4	-	-
暴 行	626	786	-160	-20.4	606	725	-119	-16.4
傷 害	1,013	1,261	-248	-19.7	1,131	1,373	-242	-17.6
脅 迫	318	319	-1	-0.3	308	319	-11	-3.4
恐 喝	347	434	-87	-20.0	463	495	-32	-6.5
窃 盗	6,115	7,443	-1,328	-17.8	998	1,090	-92	-8.4
詐 欺	1,319	1,750	-431	-24.6	1,002	1,064	-62	-5.8
賭 博	37	187	-150	-80.2	124	199	-75	-37.7
わいせつ物頒布等	4	14	-10	-71.4	4	27	-23	-85.2
公務執行妨害	172	216	-44	-20.4	122	149	-27	-18.1
犯人蔵匿	17	20	-3	-15.0	25	24	1	4.2
証人威迫	2	2	-	-	4	5	-1	-20.0
逮捕監禁	47	55	-8	-14.5	74	78	-4	-5.1
信用毀損・威力業務妨害	17	21	-4	-19.0	14	46	-32	-69.6
器物損壊等	280	354	-74	-20.9	190	215	-25	-11.6
暴力行為	4	5	-1	-20.0	11	6	5	83.3
そ の 他	639	972	-333	-34.3	400	501	-101	-20.2
総数注)	16,958	20,401	-3,443	-16.9	9,972	11,027	-1,055	-9.6

注 第14表の刑法犯計と第15表の特別法犯計の合計数である。

## 第15表

## 暴力団犯罪(特別法犯)主要法令別 検挙件数・人員 対前年比較

暫 定 値
平成30年2月1日確定

罪 種	検挙件数				検挙人員			
	平成29年 1月～7月	平成28年 1月～7月	増減		平成29年 1月～7月	平成28年 1月～7月	増減	
			件数	増減率			人員	増減率
特 別 法 犯 計	5,839	6,340	-501	-7.9	4,262	4,445	-183	-4.1
軽 犯 罪 法	63	74	-11	-14.9	50	62	-12	-19.4
酩 酊 者 規 制 法	2	8	-6	-75.0	2	8	-6	-75.0
迷 惑 防 止 条 例	271	309	-38	-12.3	270	306	-36	-11.8
暴力団員不当行為防止法	2	7	-5	-71.4	4	3	1	33.3
暴力団排除条例	6	4	2	50.0	29	7	22	314.3
自 転 車 競 技 法	1	4	-3	-75.0	2	8	-6	-75.0
競 馬 法	-	2	-2	-100.0	-	1	-1	-100.0
モーターボート競走法	1	-	1	-	2	-	2	-
小型自動車競走法	-	-	-	-	-	-	-	-
風 営 適 正 化 法	151	177	-26	-14.7	157	197	-40	-20.3
売 春 防 止 法	51	51	-	-	40	41	-1	-2.4
児 童 福 祉 法	19	29	-10	-34.5	21	36	-15	-41.7
青少年保護育成条例	22	30	-8	-26.7	17	21	-4	-19.0
出 資 法	20	19	1	5.3	20	11	9	81.8
貸 金 業 法	23	20	3	15.0	24	16	8	50.0
宅地建物取引業法	2	1	1	100.0	3	-	3	-
銃 刀 法	147	120	27	22.5	114	93	21	22.6
火 薬 類 取 締 法	1	-	1	-	-	-	-	-
麻 薬 等 取 締 法	116	110	6	5.5	40	39	1	2.6
あ へ ん 法	-	-	-	-	-	-	-	-
大 麻 取 締 法	589	554	35	6.3	421	353	68	19.3
覚 せ い 剤 取 締 法	3,850	4,245	-395	-9.3	2,646	2,808	-162	-5.8
毒 物 及 び 劇 物 取 締 法	17	33	-16	-48.5	13	26	-13	-50.0
労 働 基 準 法	2	4	-2	-50.0	2	3	-1	-33.3
職 業 安 定 法	4	7	-3	-42.9	10	7	3	42.9
そ の 他	479	532	-53	-10.0	375	399	-24	-6.0

注 1 自動車の運転により人を死傷させる行為等の処罰に関する法律及び交通法令違反を除く。

2 「検挙件数」、「検挙人員」は、それぞれ送致件数、送致人員である。