

第571号

# 犯罪統計資料

平成29年1～9月分



警察庁刑事局捜査支援分析管理官

ホームページ掲載URL <http://www.npa.go.jp/publications/statistics/sousa/statistics.html>

## 凡 例

1 本統計資料における用語の意義は、次のとおりである。

(1) 包括罪種

刑法犯のうち、被害法益、犯罪態様等の観点から類似性の強い罪種を包括した分類名称をいう。

(2) 重要犯罪・重要窃盗犯

治安情勢を観察する場合に、その指標となる以下に掲げる犯罪をいう。

重要犯罪とは、殺人、強盗、放火、強制性交等、略取誘拐・人身売買及び強制わいせつをいう。

重要窃盗犯とは、侵入盗、自動車盗、ひったくり及びすりをいう。

(3) 犯罪少年

特に断りのない限り、犯行時及び処理時の年齢がともに14歳以上20歳未満の少年をいう。

(4) 来日外国人

我が国にいる外国人のうち、いわゆる定着居住者（永住権を有する者等）、在日米軍関係者及び在留資格不明の者以外の者をいう。

(5) 街頭

道路上、駐車（輪）場、都市公園、空き地、公共交通機関等（地下鉄内、新幹線内、その他の列車内、駅、その他の鉄道施設、航空機内、空港、船舶内、海港、バス内）、その他の交通機関（タクシー内、その他の自動車内）及びその他の街頭（地下街地下通路、高速道路）を発生場所とするものをいう。

2 その他

(1) 強制性交等

刑法の一部が改正（平成29年7月13日施行）され、強姦の罪名、構成要件等が改められたことに伴い、「強姦」を「強制性交等」に変更した。

(2) 本統計資料の数値は暫定値であり、平成30年2月1日に確定する。

## 目 次

刑法犯総数・包括罪種・重要犯罪・重要窃盗犯 認知・検挙状況（図表）	1
第1表 刑法犯罪種別認知・検挙件数・検挙人員対前年比較	9
第2表 窃盗手口別認知・検挙件数・検挙人員対前年比較	10
第3表 刑法犯総数 都道府県別 認知・検挙件数・検挙人員対前年比較	11
第4表 窃盗犯総数 都道府県別 認知・検挙件数・検挙人員対前年比較	12
第5表 重要犯罪・重要窃盗犯 認知・検挙件数・検挙人員対前年比較	13
第6表 重要犯罪・重要窃盗犯 都道府県別認知・検挙件数・検挙人員対前年比較	14
第7表 重要犯罪・重要窃盗犯・詐欺 被害者の年齢・性別 認知件数	29
第8表 重要犯罪・重要窃盗犯・詐欺 犯行時年齢・性別 検挙人員	31
第9表 街頭犯罪等 都道府県別 対前年比較	33
第10表 刑法犯 都道府県別 身柄措置別 検挙人員 対前年比較	38
第11表 特別法犯主要法令別送致件数・人員対前年比較	39
第12表 来日外国人による 重要犯罪・重要窃盗犯 国籍別 検挙人員対前年比較	40
第13表 来日外国人による都道府県別 刑法犯・特別法犯 検挙件数・検挙人員 対前年比較	42
第14表 暴力団犯罪（刑法犯）罪種別検挙件数・人員対前年比較	44
第15表 暴力団犯罪（特別法犯）主要法令別検挙件数・人員対前年比較	45

# 刑法犯総数

【各年1-9月】

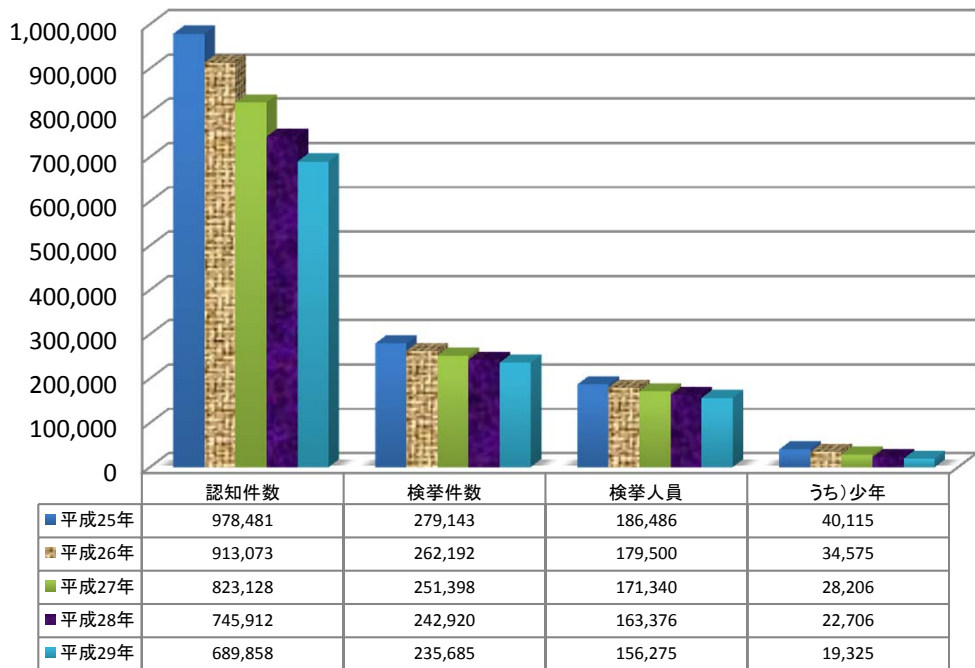

# 凶悪犯

【各年1-9月】

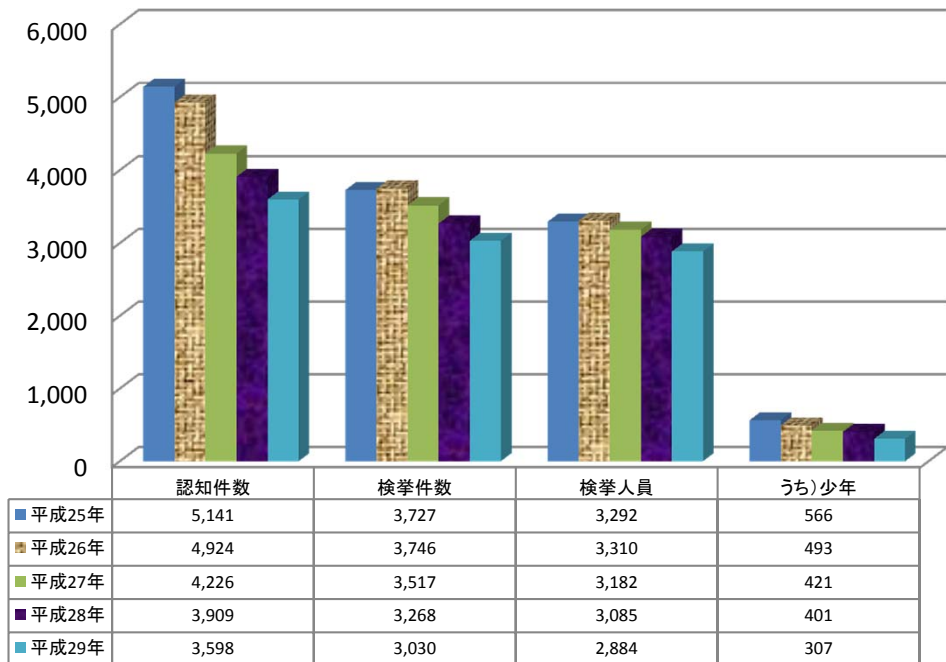

# 粗 暴 犯

【各年1-9月】

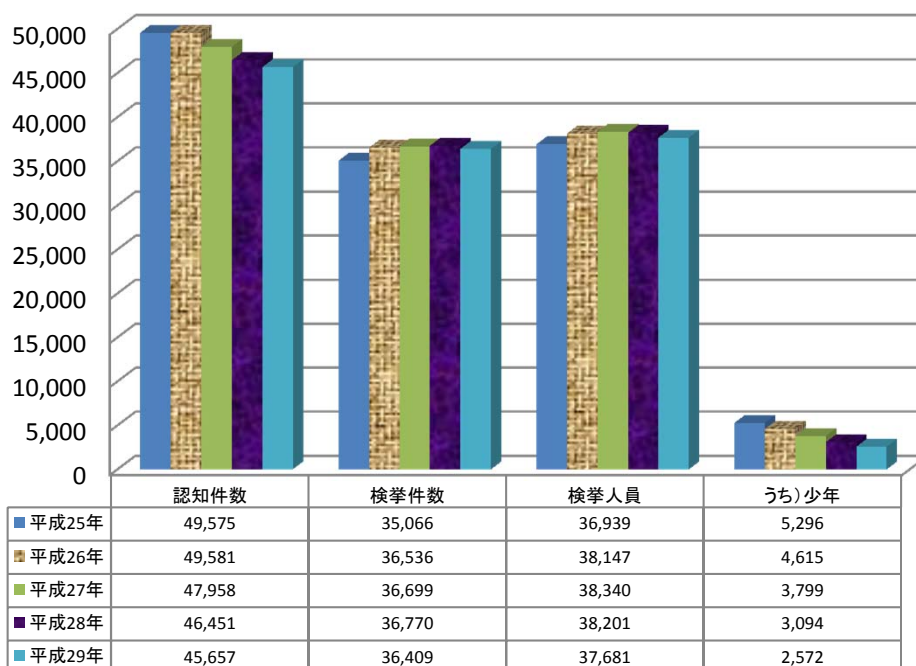

# 窃 盗 犯

【各年1-9月】

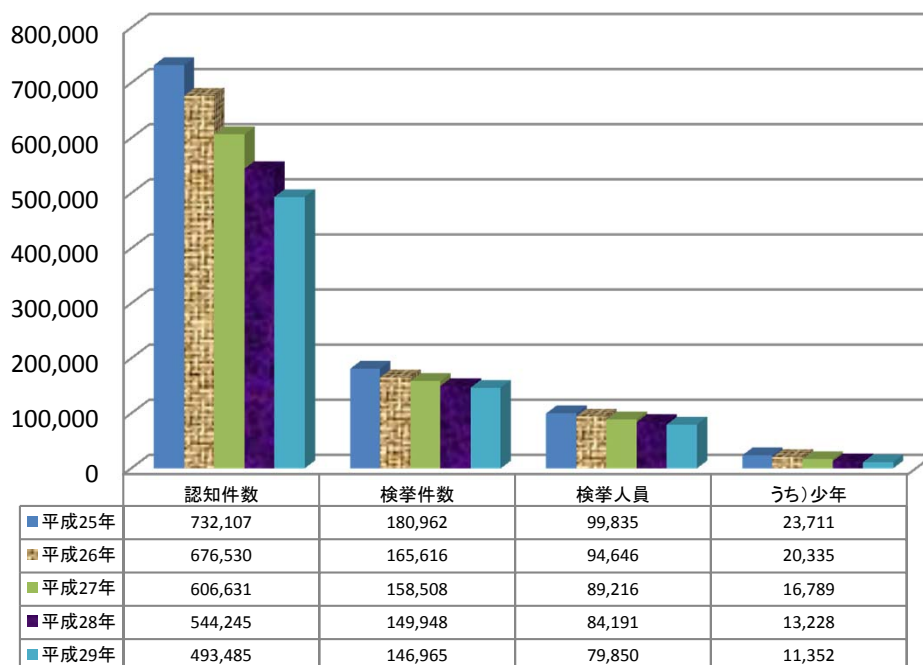

# 知能犯

【各年1-9月】

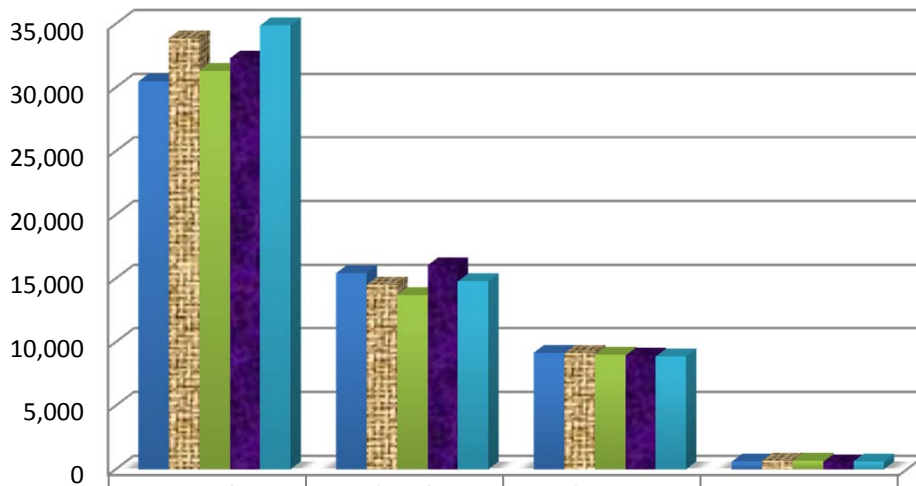

	認知件数	検挙件数	検挙人員	うち)少年
■平成25年	30,492	15,423	9,178	609
■平成26年	33,882	14,511	9,143	681
■平成27年	31,315	13,706	8,989	658
■平成28年	32,284	16,020	8,921	565
■平成29年	34,882	14,771	8,865	627

# 風俗犯

【各年1-9月】

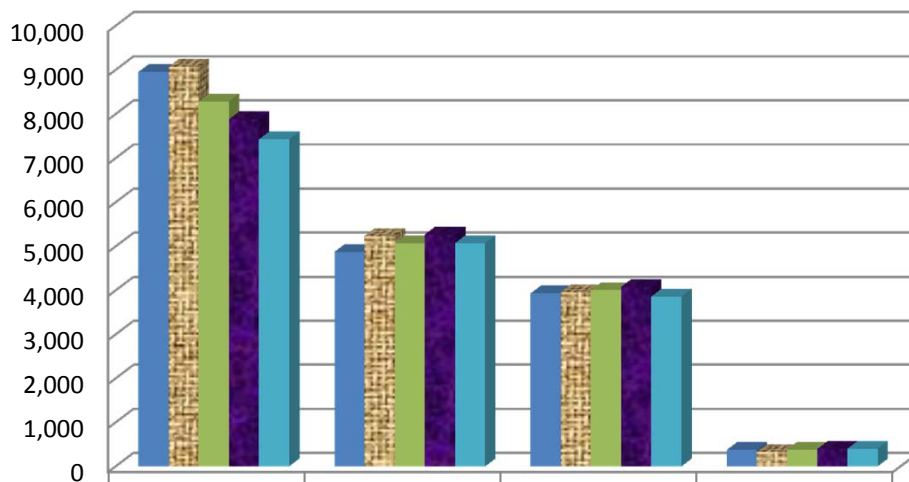

	認知件数	検挙件数	検挙人員	うち)少年
■平成25年	8,951	4,874	3,931	374
■平成26年	9,068	5,238	3,962	329
■平成27年	8,287	5,066	4,007	386
■平成28年	7,879	5,273	4,080	396
■平成29年	7,425	5,075	3,860	402

## 重要犯罪

【各年1-9月】

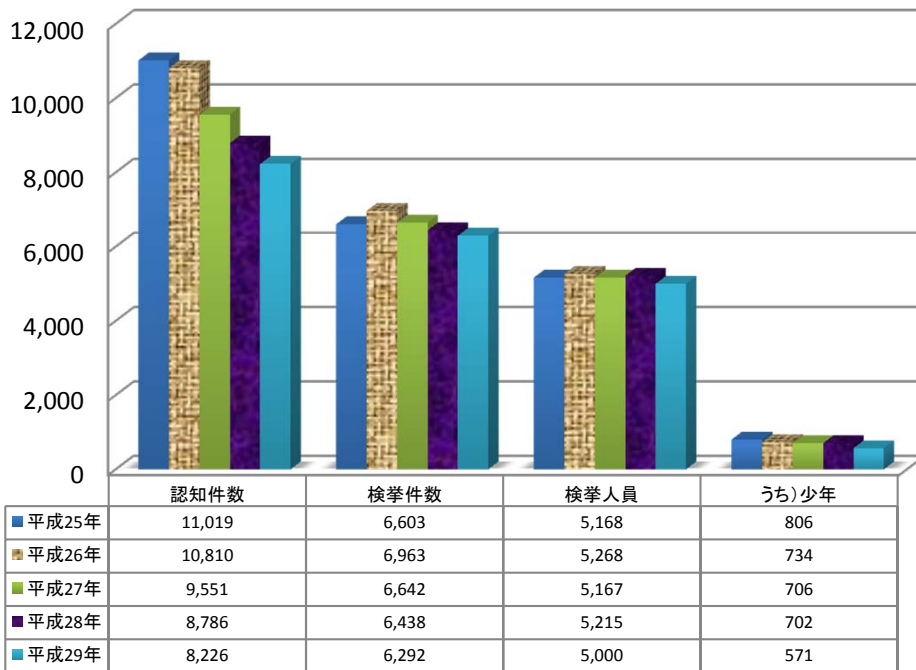

## 重要窃盗犯

【各年1-9月】

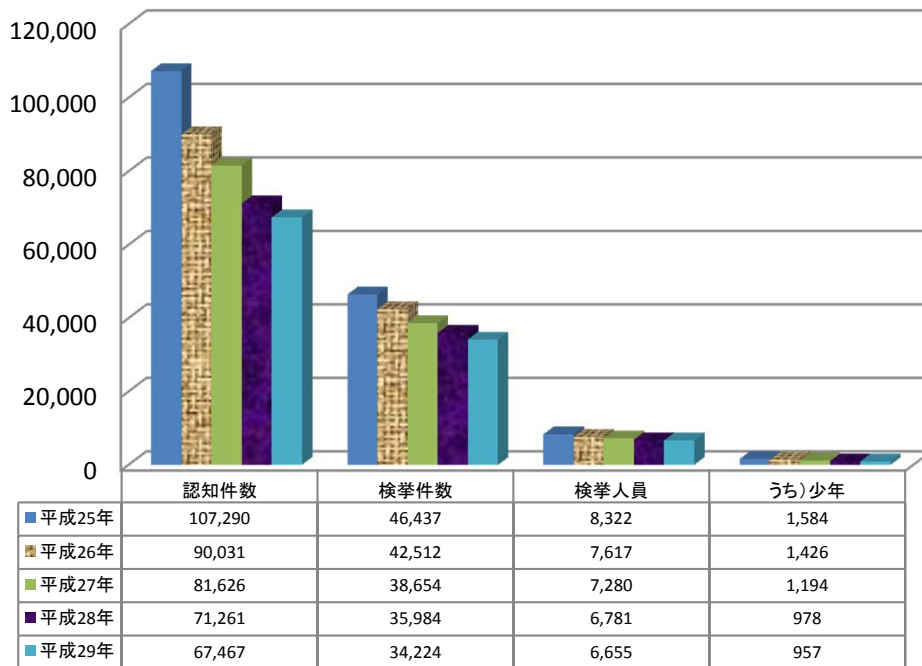

## 重要犯罪認知件数 【各年1-9月】

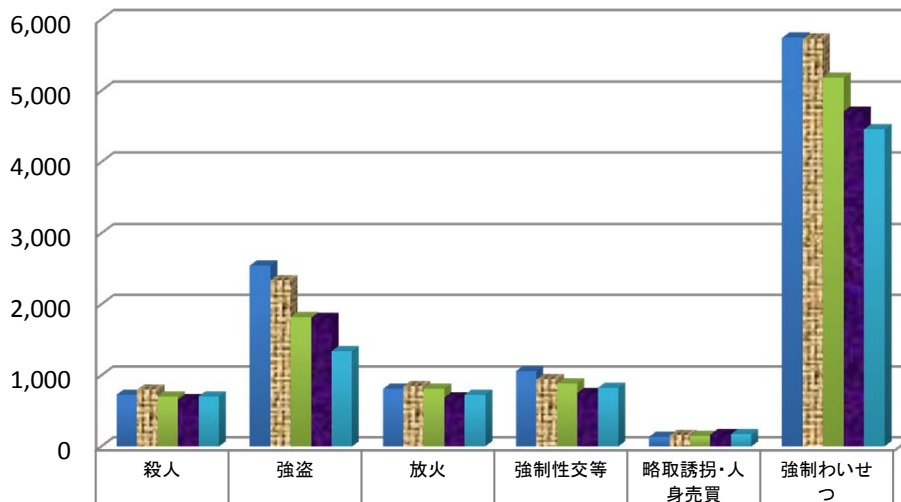

■平成25年	729	2,545	808	1,059	135	5,743
■平成26年	798	2,338	845	943	157	5,729
■平成27年	702	1,822	814	888	146	5,179
■平成28年	660	1,807	688	754	168	4,709
■平成29年	704	1,341	728	825	172	4,456

## 重要犯罪検挙件数 【各年1-9月】

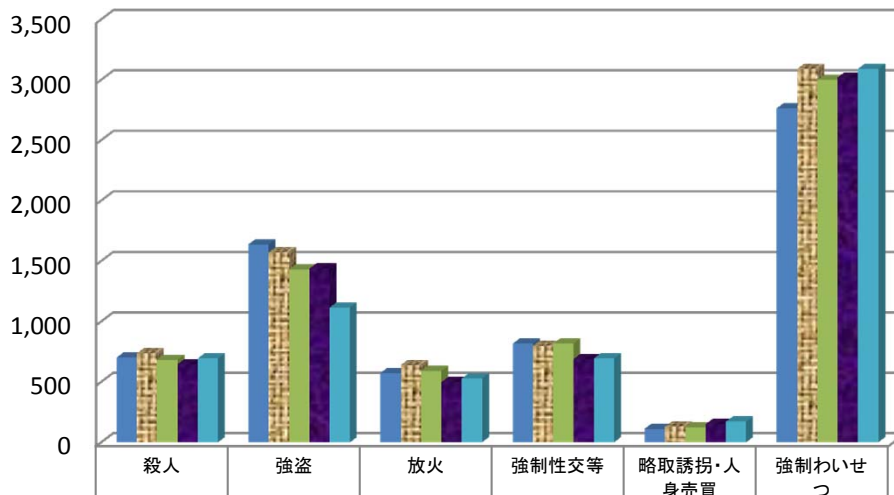

■平成25年	700	1,638	574	815	112	2,764
■平成26年	735	1,573	639	799	129	3,088
■平成27年	682	1,429	590	816	126	2,999
■平成28年	645	1,437	498	688	150	3,020
■平成29年	694	1,115	528	693	171	3,091



## 重要犯罪検挙人員

【各年1-9月】

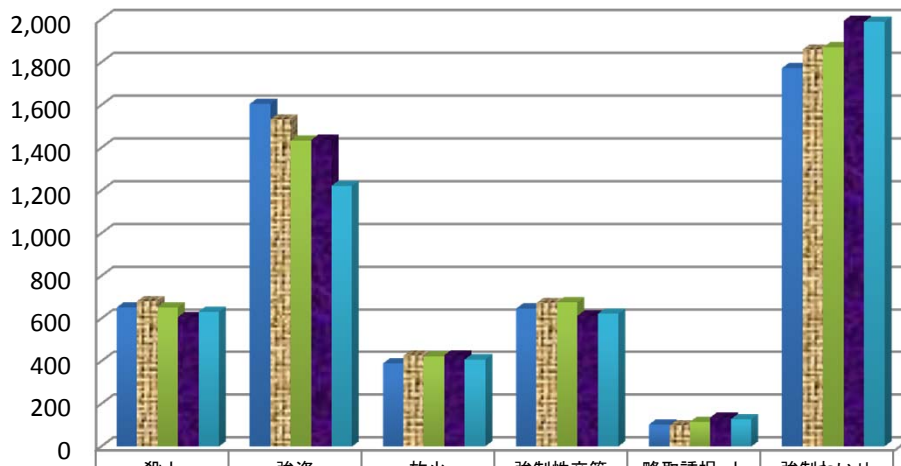

■平成25年	652	1,605	389	646	103	1,773
■平成26年	681	1,532	425	672	99	1,859
■平成27年	653	1,433	421	675	116	1,869
■平成28年	608	1,436	428	613	137	1,993
■平成29年	632	1,222	408	622	128	1,988

## 重要犯罪検挙人員(少年)

【各年1-9月】

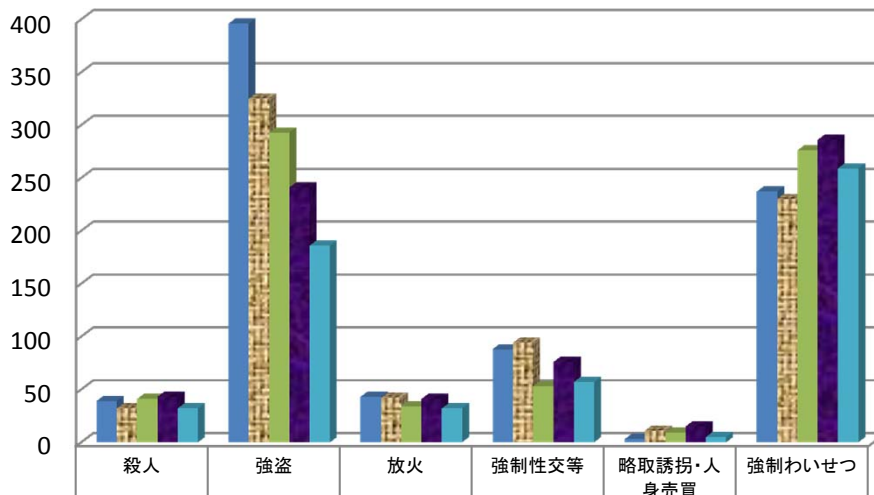

■平成25年	39	396	43	88	3	237
■平成26年	32	325	42	94	11	230
■平成27年	41	293	34	53	9	276
■平成28年	43	241	41	76	15	286
■平成29年	32	186	32	57	5	259

## 重要窃盗犯認知件数 【各年1-9月】

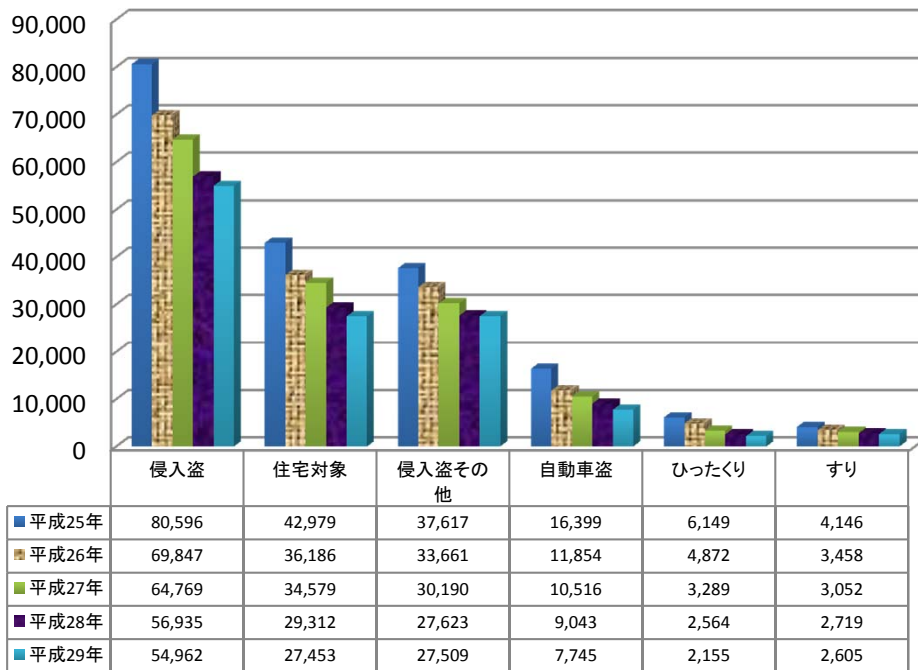

## 重要窃盗犯検挙件数 【各年1-9月】

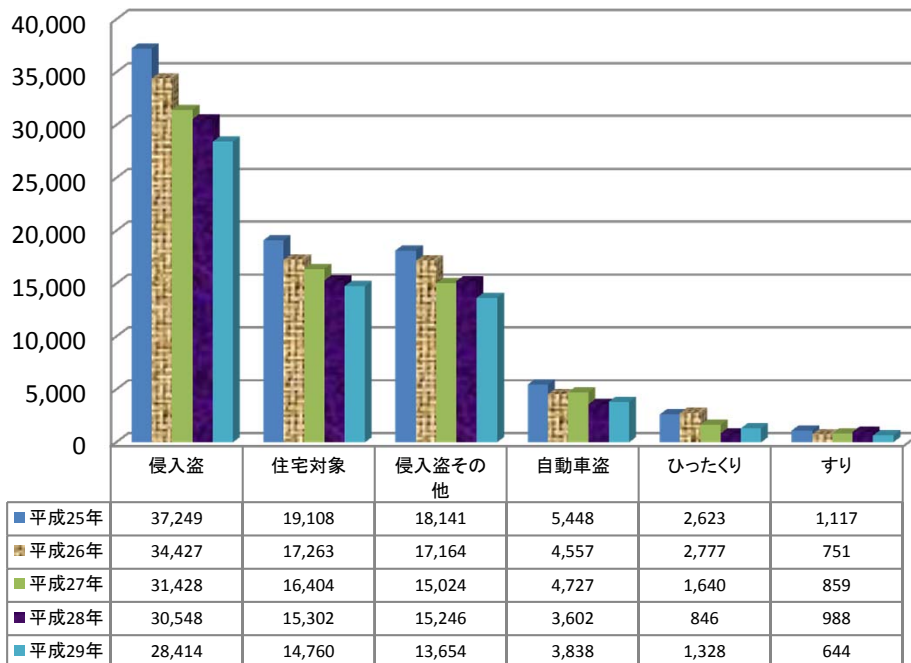

## 重要窃盗犯検挙人員 【各年1-9月】

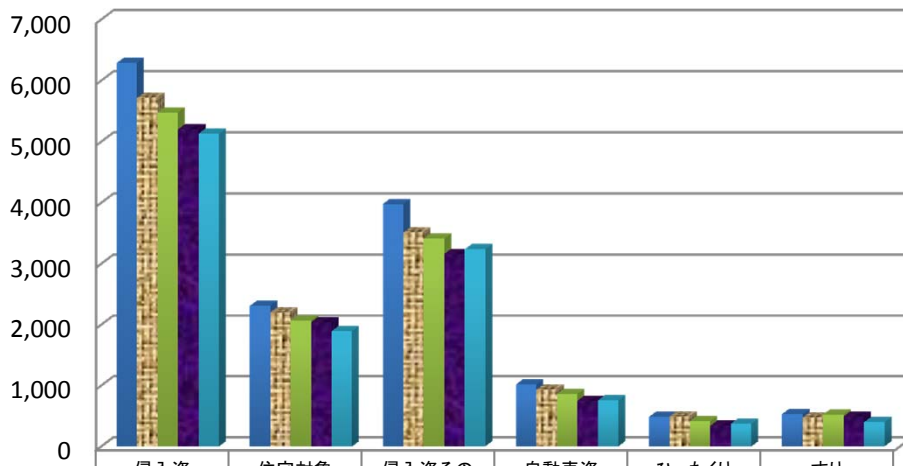

	侵入盗	住宅対象	侵入盗その他	自動車盗	ひったくり	すり
■平成25年	6,286	2,307	3,979	1,018	486	532
■平成26年	5,716	2,202	3,514	933	493	475
■平成27年	5,480	2,070	3,410	860	416	524
■平成28年	5,201	2,041	3,160	749	340	491
■平成29年	5,130	1,893	3,237	755	373	397

## 重要窃盗犯検挙人員(少年) 【各年1-9月】

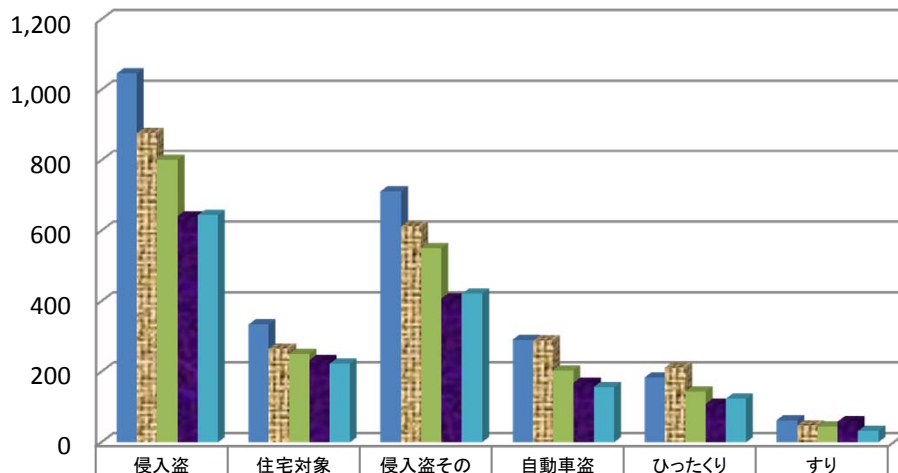

	侵入盗	住宅対象	侵入盗その他	自動車盗	ひったくり	すり
■平成25年	1,046	334	712	291	184	63
■平成26年	877	265	612	289	212	48
■平成27年	801	250	551	204	144	45
■平成28年	641	233	408	169	109	59
■平成29年	644	223	421	157	124	32

第1表

## 刑法犯 罪種別 認知・検挙件数・検挙人員 対前年比較

暫定値  
平成30年2月1日確定

罪種	認知件数				検挙件数				検挙率			検挙人員				うち)少年			
	平成29年 1月～9月	平成28年 1月～9月	増減		平成29年 1月～9月	平成28年 1月～9月	増減		平成29年 1月～9月	平成28年 1月～9月	増減ポイント	平成29年 1月～9月	平成28年 1月～9月	増減		平成29年 1月～9月	平成28年 1月～9月	増減	
			件数	増減率			件数	増減率						人員	増減率			人員	増減率
刑法犯総数	689,858	745,912	-56,054	-7.5	235,685	242,920	-7,235	-3.0	34.2	32.6	1.6	156,275	163,376	-7,101	-4.3	19,325	22,706	-3,381	-14.9
凶悪犯	3,598	3,909	-311	-8.0	3,030	3,268	-238	-7.3	84.2	83.6	0.6	2,884	3,085	-201	-6.5	307	401	-94	-23.4
殺人	704	660	44	6.7	694	645	49	7.6	98.6	97.7	0.9	632	608	24	3.9	32	43	-11	-25.6
強盗	1,341	1,807	-466	-25.8	1,115	1,437	-322	-22.4	83.1	79.5	3.6	1,222	1,436	-214	-14.9	186	241	-55	-22.8
放火	728	688	40	5.8	528	498	30	6.0	72.5	72.4	0.1	408	428	-20	-4.7	32	41	-9	-22.0
強制性交等	825	754	71	9.4	693	688	5	0.7	84.0	91.2	-7.2	622	613	9	1.5	57	76	-19	-25.0
粗暴犯	45,657	46,451	-794	-1.7	36,409	36,770	-361	-1.0	79.7	79.2	0.5	37,681	38,201	-520	-1.4	2,572	3,094	-522	-16.9
凶器準備集合	3	3	-	-	3	3	-	-	100.0	100.0	-	6	10	-4	-4.0	-	7	-7	-100.0
暴行	23,526	23,759	-233	-1.0	18,855	18,754	101	0.5	80.1	78.9	1.2	19,024	18,857	167	0.9	688	814	-126	-15.5
傷害	17,750	18,234	-484	-2.7	14,097	14,387	-290	-2.0	79.4	78.9	0.5	15,357	15,942	-585	-3.7	1,526	1,825	-299	-16.4
うち)傷害致死	60	58	2	3.4	59	56	3	5.4	98.3	96.6	1.7	64	68	-4	-5.9	6	3	3	100.0
脅迫	2,931	2,792	139	5.0	2,389	2,363	26	1.1	81.5	84.6	-3.1	2,050	2,073	-23	-1.1	103	139	-36	-25.9
恐喝	1,447	1,663	-216	-13.0	1,065	1,263	-198	-15.7	73.6	75.9	-2.3	1,244	1,319	-75	-5.7	255	309	-54	-17.5
窃盗犯	493,485	544,245	-50,760	-9.3	146,965	149,948	-2,983	-2.0	29.8	27.6	2.2	79,850	84,191	-4,341	-5.2	11,352	13,228	-1,876	-14.2
侵入盗	54,962	56,935	-1,973	-3.5	28,414	30,548	-2,134	-7.0	51.7	53.7	-2.0	5,130	5,201	-71	-1.4	644	641	3	0.5
乗り物盗	178,203	205,886	-27,683	-13.4	15,338	15,642	-304	-1.9	8.6	7.6	1.0	7,357	8,247	-890	-10.8	3,298	3,984	-686	-17.2
非侵入盗	260,320	281,424	-21,104	-7.5	103,213	103,758	-545	-0.5	39.6	36.9	2.7	67,363	70,743	-3,380	-4.8	7,410	8,603	-1,193	-13.9
知能犯	34,882	32,284	2,598	8.0	14,771	16,020	-1,249	-7.8	42.3	49.6	-7.3	8,865	8,921	-56	-0.6	627	565	62	11.0
詐欺	31,655	28,781	2,874	10.0	12,235	13,414	-1,179	-8.8	38.7	46.6	-7.9	7,078	7,186	-108	-1.5	552	467	85	18.2
横領	1,049	1,103	-54	-4.9	859	828	31	3.7	81.9	75.1	6.8	800	709	91	12.8	22	14	8	57.1
偽造	2,093	2,328	-235	-10.1	1,597	1,732	-135	-7.8	76.3	74.4	1.9	871	961	-90	-9.4	53	84	-31	-36.9
うち)通貨偽造	330	412	-82	-19.9	76	90	-14	-15.6	23.0	21.8	1.2	31	18	13	72.2	-	1	-1	-100.0
うち)文書偽造	1,200	1,301	-101	-7.8	1,079	1,152	-73	-6.3	89.9	88.5	1.4	726	891	-165	-18.5	35	75	-40	-53.3
うち)支払用カード偽造	448	514	-66	-12.8	359	401	-42	-10.5	80.1	78.0	2.1	68	28	40	142.9	9	6	3	50.0
うち)有価証券偽造	62	40	22	55.0	34	29	5	17.2	54.8	72.5	-17.7	20	11	9	81.8	5	1	4	400.0
汚職	39	33	6	18.2	39	30	9	30.0	100.0	90.9	9.1	58	40	18	45.0	-	-	-	-
うち)賄賂	27	16	11	68.8	27	13	14	107.7	100.0	81.3	18.7	45	26	19	73.1	-	-	-	-
あつせん利得処罰法	-	-	-	-	-	-	-	-	-	-	-	-	-	-	-	-	-	-	-
背任	46	39	7	17.9	41	16	25	156.3	89.1	41.0	48.1	58	25	33	132.0	-	-	-	-
風俗犯	7,425	7,879	-454	-5.8	5,075	5,273	-198	-3.8	68.4	66.9	1.5	3,860	4,080	-220	-5.4	402	396	6	1.5
賭博	159	241	-82	-34.0	94	252	-158	-62.7	59.1	104.6	-45.5	451	444	7	1.6	15	2	13	650.0
わいせつ	7,266	7,638	-372	-4.9	4,981	5,021	-40	-0.8	68.6	65.7	2.9	3,409	3,636	-227	-6.2	387	394	-7	-1.8
うち)強制わいせつ	4,456	4,709	-253	-5.4	3,091	3,020	71	2.4	69.4	64.1	5.3	1,988	1,993	-5	-0.3	259	286	-27	-9.4
うち)公然わいせつ	2,116	2,214	-98	-4.4	1,277	1,356	-79	-5.8	60.3	61.2	-0.9	1,030	1,161	-131	-11.3	69	72	-3	-4.2
その他の刑法犯	104,811	111,144	-6,333	-5.7	29,435	31,641	-2,206	-7.0	28.1	28.5	-0.4	23,135	24,898	-1,763	-7.1	4,065	5,022	-957	-19.1
うち)占有離脱物横領	14,594	16,040	-1,446	-9.0	12,320	13,547	-1,227	-9.1	84.4	84.5	-0.1	11,730	12,935	-1,205	-9.3	2,309	2,847	-538	-18.9
うち)公務執行妨害	1,843	1,850	-7	-0.4	1,744	1,785	-41	-2.3	94.6	96.5	-1.9	1,411	1,452	-41	-2.8	87	126	-39	-31.0
うち)住居侵入	11,441	12,102	-661	-5.5	4,954	5,528	-574	-10.4	43.3	45.7	-2.4	2,838	3,223	-385	-11.9	684	907	-223	-24.6
うち)逮捕監禁	217	213	4	1.9	202	192	10	5.2	93.1	90.1	3.0	258	242	16	6.6	22	27	-5	-18.5
うち)略取誘拐・人身売買	172	168	4	2.4	171	150	21	14.0	99.4	89.3	10.1	128	137	-9	-6.6	5	15	-10	-66.7
うち)盗品	867	1,071	-204	-19.0	792	992	-200	-20.2	91.3	92.6	-1.3	705	873	-168	-19.2	320	396	-76	-19.2
うち)器物損壊等	71,397	75,553	-4,156	-5.5	6,866	7,052	-186	-2.6	9.6	9.3	0.3	3,888	3,943	-55	-1.4	444	473	-29	-6.1

第2表

## 窃盗 手口別 認知・検挙件数・検挙人員 対前年比較

暫定値  
平成30年2月1日確定

罪種	認知件数				検挙件数				検挙率			検挙人員				うち)少年			
	平成29年	平成28年	増減		平成29年	平成28年	増減		平成29年	平成28年	増減ポイント	平成29年	平成28年	増減		平成29年	平成28年	増減	
	1月～9月	1月～9月	件数	増減率	1月～9月	1月～9月	件数	増減率	1月～9月	1月～9月		人員	増減率	1月～9月	1月～9月	人員	増減率		
窃盗総数	493,485	544,245	-50,760	-9.3	146,965	149,948	-2,983	-2.0	29.8	27.6	2.2	79,850	84,191	-4,341	-5.2	11,352	13,228	-1,876	-14.2
侵入盗	54,962	56,935	-1,973	-3.5	28,414	30,548	-2,134	-7.0	51.7	53.7	-2.0	5,130	5,201	-71	-1.4	644	641	3	0.5
空き巣	18,973	20,107	-1,134	-5.6	9,913	10,166	-253	-2.5	52.2	50.6	1.6	1,355	1,467	-112	-7.6	148	148	-	-
忍込み	7,026	7,536	-510	-6.8	4,156	4,412	-256	-5.8	59.2	58.5	0.7	348	378	-30	-7.9	48	60	-12	-20.0
居室	1,454	1,669	-215	-12.9	691	724	-33	-4.6	47.5	43.4	4.1	190	196	-6	-3.1	27	25	2	8.0
ATM破り	4	5	-1	-20.0	3	4	-1	-25.0	75.0	80.0	-5.0	1	1	0	-	-	-	-	-
金庫破り	1,538	1,304	234	17.9	612	760	-148	-19.5	39.8	58.3	-18.5	166	177	-11	-6.2	22	20	2	10.0
旅館	187	238	-51	-21.4	175	110	65	59.1	93.6	46.2	47.4	49	50	-1	-2.0	4	10	-6	-60.0
官署荒らし	149	131	18	13.7	101	96	5	5.2	67.8	73.3	-5.5	20	33	-13	-39.4	4	14	-10	-71.4
学校荒らし	738	706	32	4.5	485	456	29	6.4	65.7	64.6	1.1	144	137	7	5.1	49	40	9	22.5
病院	587	563	24	4.3	227	331	-104	-31.4	38.7	58.8	-20.1	46	55	-9	-16.4	3	2	1	50.0
給油所荒らし	168	134	34	25.4	98	78	20	25.6	58.3	58.2	0.1	13	12	1	8.3	3	-	3	-
事務所荒らし	5,395	5,331	64	1.2	2,518	2,975	-457	-15.4	46.7	55.8	-9.1	503	479	24	5.0	35	47	-12	-25.5
出店荒らし	7,690	7,388	302	4.1	3,579	4,315	-736	-17.1	46.5	58.4	-11.9	687	648	39	6.0	132	110	22	20.0
工場荒らし	527	589	-62	-10.5	314	241	73	30.3	59.6	40.9	18.7	105	84	21	25.0	5	4	1	25.0
更衣室荒らし	593	572	21	3.7	300	248	52	21.0	50.6	43.4	7.2	116	111	5	4.5	21	22	-1	-4.5
倉庫荒らし	4,053	4,863	-810	-16.7	2,051	2,501	-450	-18.0	50.6	51.4	-0.8	602	588	14	2.4	53	62	-9	-14.5
その他	5,880	5,799	81	1.4	3,191	3,131	60	1.9	54.3	54.0	0.3	785	786	-1	-0.1	90	77	13	16.9
乗り物盗	178,203	205,886	-27,683	-13.4	15,338	15,642	-304	-1.9	8.6	7.6	1.0	7,357	8,247	-890	-10.8	3,298	3,984	-686	-17.2
自動車盗	7,745	9,043	-1,298	-14.4	3,838	3,602	236	6.6	49.6	39.8	9.8	755	749	6	0.8	157	169	-12	-7.1
オートバイ盗	15,340	18,961	-3,621	-19.1	2,001	2,672	-671	-25.1	13.0	14.1	-1.1	1,144	1,664	-520	-31.3	1,033	1,520	-487	-32.0
自転車盗	155,118	177,882	-22,764	-12.8	9,499	9,368	131	1.4	6.1	5.3	0.8	5,458	5,834	-376	-6.4	2,108	2,295	-187	-8.1
非侵入盗	260,320	281,424	-21,104	-7.5	103,213	103,758	-545	-0.5	39.6	36.9	2.7	67,363	70,743	-3,380	-4.8	7,410	8,603	-1,193	-13.9
職権盗	143	103	40	38.8	97	14	83	592.9	67.8	13.6	54.2	16	-	16	-	2	-	2	-
慶吊盗	15	6	9	150.0	5	2	3	150.0	33.3	33.3	-	-	-	-	-	-	-	-	-
追出し盗	30	36	-6	-16.7	19	35	-16	-45.7	63.3	97.2	-33.9	8	13	-5	-38.5	1	9	-8	-88.9
買物盗	611	631	-20	-3.2	321	214	107	50.0	52.5	33.9	18.6	173	165	8	4.8	41	46	-5	-10.9
訪問盗	823	796	27	3.4	310	396	-86	-21.7	37.7	49.7	-12.0	155	185	-30	-16.2	22	33	-11	-33.3
払出盗	1,707	1,526	181	11.9	1,553	1,125	428	38.0	91.0	73.7	17.3	252	221	31	14.0	29	33	-4	-12.1
ATMねらい	13	44	-31	-70.5	15	36	-21	-58.3	115.4	81.8	33.6	6	4	2	50.0	1	-	1	-
窓ねらい	6	3	3	100.0	5	1	4	400.0	83.3	33.3	50.0	4	-	4	-	-	-	-	-
途ねらい	12	6	-14	-53.8	6	10	-4	-40.0	50.0	38.5	11.5	-	2	-2	-100.0	-	-	-	-
室内ねらい	758	775	-17	-2.2	124	107	17	15.9	16.0	13.8	2.6	22	15	7	46.7	5	5	-	-
客室ねらい	169	213	-44	-20.7	110	101	9	8.9	65.1	47.4	17.7	34	49	-15	-30.6	5	3	2	66.7
病室ねらい	735	731	4	0.5	159	186	-27	-14.5	21.6	25.4	-3.8	20	20	0	-	1	-	1	-
ひったくり	2,155	2,564	-409	-16.0	1,328	846	482	57.0	61.6	33.0	28.6	373	340	33	9.7	124	109	15	13.8
すり	2,605	2,719	-114	-4.2	644	988	-344	-34.8	24.7	36.3	-11.6	397	491	-94	-19.1	32	59	-27	-45.8
置引	23,181	25,469	-2,288	-9.0	5,743	6,036	-293	-4.9	24.8	23.7	1.1	4,485	4,541	-56	-1.2	301	347	-46	-13.3
仮睡者ねらい	3,746	4,155	-409	-9.8	231	281	-50	-17.8	6.2	6.8	-0.6	83	77	6	7.8	12	12	-	-
車上ねらい	41,260	45,120	-3,860	-8.6	9,709	8,322	1,387	16.7	23.5	18.4	5.1	1,166	1,054	112	10.6	157	141	16	11.3
部品ねらい	20,954	21,979	-1,025	-4.7	2,326	2,635	-309	-11.7	11.1	12.0	-0.9	470	483	-13	-2.7	207	280	-73	-26.1
脱衣場ねらい	2,263	2,476	-213	-8.6	299	326	-27	-8.3	13.2	13.2	-	105	96	9	9.4	9	12	-3	-25.0
自動販売機ねらい	6,529	8,526	-1,997	-23.4	3,329	1,983	1,346	67.9	51.0	23.3	27.7	325	519	-194	-37.4	249	402	-153	-38.1
色情ねらい	7,405	8,026	-621	-7.7	3,302	3,046	256	8.4	44.6	38.0	6.6	486	517	-31	-6.0	34	41	-7	-17.1
工事場ねらい	4,631	4,864	-233	-4.8	945	1,155	-210	-18.2	20.4	23.7	-3.3	122	136	-14	-10.3	14	9	5	55.6
万引	80,725	84,037	-3,312	-3.9	55,815	57,963	-2,148	-3.7	69.1	69.0	0.1	48,950	51,873	-2,923	-5.6	5,497	6,276	-779	-12.4
職場ねらい	7,164	7,906	-742	-9.4	1,984	2,207	-223	-10.1	27.7	27.9	-0.2	1,438	1,518	-80	-5.3	187	244	-57	-23.4
同居ねらい	511	525	-14	-2.7	203	195	8	4.1	39.7	37.1	2.6	123	145	-22	-15.2	9	16	-7	-43.8
さい銭ねらい	2,635	2,498	137	5.5	1,445	1,144	301	26.3	54.8	45.8	9.0	388	371	17	4.6	17	23	-6	-26.1
その他	49,534	55,670	-6,136	-11.0	13,186	14,404	-1,218	-8.5	26.6	25.9	0.7	7,762	7,908	-146	-1.8	454	503	-49	-9.7

第3表

## 刑法犯総数 都道府県別 認知・検挙件数・検挙人員 対前年比較

暫定値  
平成30年2月1日確定

区分	刑法犯総数														
	認知件数				検挙件数				検挙人員				検挙率		
	平成29年 1月～9月	平成28年 1月～9月	増減 件数	増減 %	平成29年 1月～9月	平成28年 1月～9月	増減 件数	増減 %	平成29年 1月～9月	平成28年 1月～9月	増減 人員	増減 %	平成29年 1月～9月	平成28年 1月～9月	増減
都道府県															
総数	689,858	745,912	-56,054	-7.5	235,685	242,920	-7,235	-3.0	156,275	163,376	-7,101	-4.3	34.2	32.6	1.6
北海道	21,565	24,843	-3,278	-13.2	8,759	9,701	-942	-9.7	6,230	5,883	347	5.9	40.6	39.0	1.6
札幌	15,326	17,808	-2,482	-13.9	5,894	6,747	-853	-12.6	4,264	3,735	529	14.2	38.5	37.9	0.6
函館	1,553	1,703	-150	-8.8	570	589	-19	-3.2	456	435	21	4.8	36.7	34.6	2.1
旭川	1,955	2,362	-407	-17.2	964	980	-16	-1.6	596	742	-146	-19.7	49.3	41.5	7.8
釧路	2,017	2,185	-168	-7.7	938	1,005	-67	-6.7	614	647	-33	-5.1	46.5	46.0	0.5
北見	714	785	-71	-9.0	393	380	13	3.4	300	324	-24	-7.4	55.0	48.4	6.6
東北管区	30,610	34,095	-3,485	-10.2	12,872	14,217	-1,345	-9.5	8,006	8,513	-507	-6.0	42.1	41.7	0.4
青森	3,557	3,761	-204	-5.4	1,775	1,653	122	7.4	1,103	1,172	-69	-5.9	49.9	44.0	5.9
岩手	2,628	3,208	-580	-18.1	1,365	1,443	-78	-5.4	937	926	11	1.2	51.9	45.0	6.9
宮城	11,194	12,416	-1,222	-9.8	3,587	4,250	-663	-15.6	2,211	2,354	-143	-6.1	32.0	34.2	-2.2
秋田	1,853	2,287	-434	-19.0	1,362	1,559	-197	-12.6	912	1,010	-98	-9.7	73.5	68.2	5.3
山形	3,135	3,718	-583	-15.7	2,252	2,357	-105	-4.5	1,244	1,385	-141	-10.2	71.8	63.4	8.4
福島	8,243	8,705	-462	-5.3	2,531	2,955	-424	-14.3	1,599	1,666	-67	-4.0	30.7	33.9	-3.2
東京	93,511	99,796	-6,285	-6.3	26,673	28,995	-2,322	-8.0	20,717	22,474	-1,757	-7.8	28.5	29.1	-0.6
関東管区	201,106	217,132	-16,026	-7.4	68,932	72,459	-3,527	-4.9	43,804	46,994	-3,190	-6.8	34.3	33.4	0.9
茨城	18,656	19,857	-1,201	-6.0	5,631	6,847	-1,216	-17.8	3,554	3,590	-36	-1.0	30.2	34.5	-4.3
栃木	9,362	9,945	-583	-5.9	3,358	3,702	-344	-9.3	1,958	2,065	-107	-5.2	35.9	37.2	-1.3
群馬	9,687	10,731	-1,044	-9.7	5,007	5,429	-422	-7.8	2,713	3,069	-356	-11.6	51.7	50.6	1.1
埼玉	47,177	52,269	-5,092	-9.7	12,887	12,420	467	3.8	8,881	9,072	-191	-2.1	27.3	23.8	3.5
千葉	39,700	42,498	-2,798	-6.6	11,070	11,333	-263	-2.3	6,332	7,343	-1,011	-13.8	27.9	26.7	1.2
神奈川	40,548	42,908	-2,360	-5.5	15,903	16,886	-983	-5.8	10,632	11,874	-1,242	-10.5	39.2	39.4	-0.2
新潟	9,430	10,595	-1,165	-11.0	4,499	4,345	154	3.5	2,627	2,667	-40	-1.5	47.7	41.0	6.7
山梨	3,503	3,937	-434	-11.0	1,296	1,554	-258	-16.6	829	817	12	1.5	37.0	39.5	-2.5
長野	7,115	7,990	-875	-11.0	2,805	2,942	-137	-4.7	1,789	1,756	33	1.9	39.4	36.8	2.6
静岡	15,928	16,402	-474	-2.9	6,476	7,001	-525	-7.5	4,489	4,741	-252	-5.3	40.7	42.7	-2.0
中部管区	81,889	85,470	-3,581	-4.2	27,703	26,838	865	3.2	17,419	17,365	54	0.3	33.8	31.4	2.4
富山	3,875	4,016	-141	-3.5	1,762	1,630	132	8.1	1,221	1,166	55	4.7	45.5	40.6	4.9
石川	4,082	4,700	-618	-13.1	1,698	1,749	-51	-2.9	1,082	1,148	-66	-5.7	41.6	37.2	4.4
福井	2,450	2,677	-227	-8.5	1,087	1,209	-122	-10.1	811	782	29	3.7	44.4	45.2	-0.8
岐阜	11,500	11,804	-304	-2.6	3,580	3,452	128	3.7	2,053	2,041	12	0.6	31.1	29.2	1.9
愛知	49,881	51,893	-2,012	-3.9	15,941	15,631	310	2.0	10,668	10,746	-78	-0.7	32.0	30.1	1.9
三重	10,101	10,380	-279	-2.7	3,635	3,167	468	14.8	1,584	1,482	102	6.9	36.0	30.5	5.5
近畿管区	151,796	166,638	-14,842	-9.5	42,185	41,089	1,096	2.7	28,871	29,429	-558	-1.9	27.8	24.7	3.1
滋賀	6,723	7,219	-496	-6.9	2,461	2,517	-56	-2.2	1,567	1,623	-56	-3.5	36.6	34.9	1.7
京都	14,082	15,417	-1,335	-8.7	4,447	4,603	-156	-3.4	3,319	3,297	22	0.7	31.6	29.9	1.7
大阪	81,339	92,869	-11,530	-12.4	16,660	16,529	131	0.8	11,978	12,509	-531	-4.2	20.5	17.8	2.7
兵庫	38,300	39,509	-1,209	-3.1	12,355	12,283	72	0.6	8,851	8,836	15	0.2	32.3	31.1	1.2
奈良	6,814	6,871	-57	-0.8	3,907	3,230	677	21.0	1,706	1,701	5	0.3	57.3	47.0	10.3
和歌山	4,538	4,753	-215	-4.5	2,355	1,927	428	22.2	1,450	1,463	-13	-0.9	51.9	40.5	11.4
中国管区	29,282	31,651	-2,369	-7.5	12,331	13,102	-771	-5.9	8,295	9,067	-772	-8.5	42.1	41.4	0.7
鳥取	1,883	2,146	-263	-12.3	1,001	1,158	-157	-13.6	614	630	-16	-2.5	53.2	54.0	-0.8
島根	2,065	2,239	-174	-7.8	1,153	1,302	-149	-11.4	573	608	-35	-5.8	55.8	58.2	-2.4
岡山	8,425	9,569	-1,144	-12.0	3,523	3,797	-274	-7.2	2,419	2,794	-375	-13.4	41.8	39.7	2.1
広島	12,087	12,536	-449	-3.6	4,361	4,472	-111	-2.5	3,116	3,459	-343	-9.9	36.1	35.7	0.4
山口	4,822	5,161	-339	-6.6	2,293	2,373	-80	-3.4	1,573	1,576	-3	-0.2	47.6	46.0	1.6
四国管区	17,494	18,550	-1,056	-5.7	7,836	8,168	-332	-4.1	4,436	4,871	-435	-8.9	44.8	44.0	0.8
徳島	2,800	2,989	-189	-6.3	1,295	1,394	-99	-7.1	785	815	-30	-3.7	46.3	46.6	-0.3
香川	4,092	4,507	-415	-9.2	1,808	2,034	-226	-11.1	1,166	1,301	-135	-10.4	44.2	45.1	-0.9
愛媛	7,096	7,485	-389	-5.2	3,435	3,250	185	5.7	1,718	1,963	-245	-12.5	48.4	43.4	5.0
高知	3,506	3,569	-63	-1.8	1,298	1,490	-192	-12.9	767	792	-25	-3.2	37.0	41.7	-4.7
九州管区	62,605	67,737	-5,132	-7.6	28,394	28,351	43	0.2	18,497	18,780	-283	-1.5	45.4	41.9	3.5
福岡	31,773	35,163	-3,390	-9.6	12,252	12,566	-314	-2.5	7,796	7,830	-34	-0.4	38.6	35.7	2.9
佐賀	3,287	3,869	-582	-15.0	1,924	1,858	66	3.6	1,069	1,081	-12	-1.1	58.5	48.0	10.5
長崎	3,252	3,551	-299	-8.4	2,236	2,123	113	5.3	1,423	1,366	57	4.2	68.8	59.8	9.0
熊本	6,210	6,468	-258	-4.0	3,002	3,156	-154	-4.9	2,059	2,068	-9	-0.4	48.3	48.8	-0.5
大分	2,992	3,099	-107	-3.5	1,765	1,725	40	2.3	1,117	1,123	-6	-0.5	59.0	55.7	3.3
宮崎	3,863	4,016	-153	-3.8	1,795	1,712	83	4.8	1,251	1,210	41	3.4	46.5	42.6	3.9
鹿児島	5,165	5,493	-328	-6.0	2,160	2,251	-91	-4.0	1,424	1,695	-271	-16.0	41.8	41.0	0.8
沖縄	6,063	6,078	-15	-0.2	3,260	2,960	300	10.1	2,358	2,407	-49	-2.0	53.8	48.7	5.1

第4表

窃盗犯総数 都道府県別 認知・検挙件数・検挙人員 対前年比較

暫定値  
平成30年2月1日確定

区分 都道府県	窃盗犯総数														
	認知件数				検挙件数				検挙人員				検挙率		
	平成29年	平成28年	増減		平成29年	平成28年	増減		平成29年	平成28年	増減		平成29年	平成28年	増減
	1月～9月	1月～9月	件数	%	1月～9月	1月～9月	件数	%	1月～9月	1月～9月	人員	%	1月～9月	1月～9月	
総数	493,485	544,245	-50,760	-9.3	146,965	149,948	-2,983	-2.0	79,850	84,191	-4,341	-5.2	29.8	27.6	2.2
北海道	13,972	16,584	-2,612	-15.8	5,246	6,262	-1,016	-16.2	3,129	3,046	83	2.7	37.5	37.8	-0.3
札幌	9,991	12,282	-2,291	-18.7	3,497	4,579	-1,082	-23.6	2,136	2,019	117	5.8	35.0	37.3	-2.3
函館	1,008	1,078	-70	-6.5	330	339	-9	-2.7	238	220	18	8.2	32.7	31.4	1.3
旭川	1,265	1,514	-249	-16.4	659	560	99	17.7	327	361	-34	-9.4	52.1	37.0	15.1
釧路	1,265	1,299	-34	-2.6	557	588	-31	-5.3	282	301	-19	-6.3	44.0	45.3	-1.3
北見	443	411	32	7.8	203	196	7	3.6	146	145	1	0.7	45.8	47.7	-1.9
東北管区	21,431	23,995	-2,564	-10.7	8,558	9,319	-761	-8.2	4,792	4,767	25	0.5	39.9	38.8	1.1
青森	2,243	2,489	-246	-9.9	1,026	980	46	4.7	623	681	-58	-8.5	45.7	39.4	6.3
岩手	1,811	2,215	-404	-18.2	949	987	-38	-3.9	597	583	14	2.4	52.4	44.6	7.8
宮城	7,977	8,989	-1,012	-11.3	2,309	2,780	-471	-16.9	1,333	1,298	35	2.7	28.9	30.9	-2.0
秋田	1,340	1,658	-318	-19.2	969	1,078	-109	-10.1	639	661	-22	-3.3	72.3	65.0	7.3
山形	2,140	2,511	-371	-14.8	1,568	1,479	89	6.0	621	578	43	7.4	73.3	58.9	14.4
福島	5,920	6,133	-213	-3.5	1,737	2,015	-278	-13.8	979	966	13	1.3	29.3	32.9	-3.6
東京	65,099	72,343	-7,244	-10.0	13,557	14,896	-1,339	-9.0	8,734	9,826	-1,092	-11.1	20.8	20.6	0.2
関東管区	147,151	161,339	-14,188	-8.8	44,838	46,639	-1,801	-3.9	23,072	24,645	-1,573	-6.4	30.5	28.9	1.6
茨城	14,097	15,123	-1,026	-6.8	3,776	4,864	-1,088	-22.4	1,794	1,815	-21	-1.2	26.8	32.2	-5.4
栃木	6,775	7,191	-416	-5.8	2,263	2,450	-187	-7.6	1,068	1,103	-35	-3.2	33.4	34.1	-0.7
群馬	6,607	7,189	-582	-8.1	3,171	3,380	-209	-6.2	1,233	1,340	-107	-8.0	48.0	47.0	1.0
埼玉	35,013	39,716	-4,703	-11.8	7,787	7,365	422	5.7	4,379	4,626	-247	-5.3	22.2	18.5	3.7
千葉	29,694	32,178	-2,484	-7.7	7,610	7,424	186	2.5	3,428	4,048	-620	-15.3	25.6	23.1	2.5
神奈川	29,573	32,287	-2,714	-8.4	10,252	10,542	-290	-2.8	5,750	6,268	-518	-8.3	34.7	32.7	2.0
新潟	6,446	7,364	-918	-12.5	3,006	2,863	143	5.0	1,425	1,430	-5	-0.3	46.6	38.9	7.7
山梨	2,740	3,144	-404	-12.8	919	1,200	-281	-23.4	515	511	4	0.8	33.5	38.2	-4.7
長野	4,997	5,748	-751	-13.1	1,986	2,090	-104	-5.0	1,081	1,048	33	3.1	39.7	36.4	3.3
静岡	11,209	11,399	-190	-1.7	4,068	4,461	-393	-8.8	2,399	2,456	-57	-2.3	36.3	39.1	-2.8
中部管区	57,977	60,343	-2,366	-3.9	17,592	16,974	618	3.6	9,271	9,417	-146	-1.6	30.3	28.1	2.2
富山	2,608	2,723	-115	-4.2	1,081	1,029	52	5.1	609	635	-26	-4.1	41.4	37.8	3.6
石川	3,081	3,536	-455	-12.9	1,196	1,136	60	5.3	641	623	18	2.9	38.8	32.1	6.7
福井	1,669	1,876	-207	-11.0	651	742	-91	-12.3	413	405	8	2.0	39.0	39.6	-0.6
岐阜	8,179	8,264	-85	-1.0	2,441	2,222	219	9.9	1,063	1,052	11	1.0	29.8	26.9	2.9
愛知	35,033	36,313	-1,280	-3.5	9,510	9,684	-174	-1.8	5,558	5,778	-220	-3.8	27.1	26.7	0.4
三重	7,407	7,631	-224	-2.9	2,713	2,161	552	25.5	987	924	63	6.8	36.6	28.3	8.3
近畿管区	111,155	125,396	-14,241	-11.4	25,121	23,528	1,593	6.8	13,604	14,133	-529	-3.7	22.6	18.8	3.8
滋賀	4,663	5,095	-432	-8.5	1,676	1,761	-85	-4.8	932	999	-67	-6.7	35.9	34.6	1.3
京都	10,007	11,308	-1,301	-11.5	2,598	2,787	-189	-6.8	1,650	1,622	28	1.7	26.0	24.6	1.4
大阪	62,677	73,233	-10,556	-14.4	9,403	8,897	506	5.7	5,378	5,693	-315	-5.5	15.0	12.1	2.9
兵庫	26,012	27,723	-1,711	-6.2	6,960	6,740	220	3.3	3,937	4,073	-136	-3.3	26.8	24.3	2.5
奈良	4,835	4,828	7	0.1	2,957	2,135	822	38.5	956	984	-28	-2.8	61.2	44.2	17.0
和歌山	2,961	3,209	-248	-7.7	1,527	1,208	319	26.4	751	762	-11	-1.4	51.6	37.6	14.0
中国管区	20,071	22,139	-2,068	-9.3	7,717	8,096	-379	-4.7	4,529	5,088	-559	-11.0	38.4	36.6	1.8
鳥取	1,389	1,702	-313	-18.4	730	871	-141	-16.2	396	436	-40	-9.2	52.6	51.2	1.4
島根	1,501	1,633	-132	-8.1	806	846	-40	-4.7	350	385	-35	-9.1	53.7	51.8	1.9
岡山	5,920	6,886	-966	-14.0	2,037	2,180	-123	-5.7	1,160	1,408	-248	-17.6	34.4	31.4	3.0
広島	8,007	8,468	-461	-5.4	2,627	2,630	-3	-0.1	1,651	1,879	-228	-12.1	32.8	31.1	1.7
山口	3,254	3,450	-196	-5.7	1,517	1,589	-72	-4.5	972	980	-8	-0.8	46.6	46.1	0.5
四国管区	12,767	13,472	-705	-5.2	5,765	5,753	12	0.2	2,674	2,964	-290	-9.8	45.2	42.7	2.5
徳島	2,010	2,091	-81	-3.9	935	954	-19	-2.0	502	531	-29	-5.5	46.5	45.6	0.9
香川	2,837	3,156	-319	-10.1	1,161	1,301	-140	-10.8	649	726	-77	-10.6	40.9	41.2	-0.3
愛媛	5,277	5,487	-210	-3.8	2,715	2,404	311	12.9	1,036	1,177	-141	-12.0	51.4	43.8	7.6
高知	2,643	2,738	-95	-3.5	954	1,094	-140	-12.8	487	530	-43	-8.1	36.1	40.0	-3.9
九州管区	43,862	48,634	-4,772	-9.8	18,571	18,481	90	0.5	10,045	10,305	-260	-2.5	42.3	38.0	4.3
福岡	22,289	25,189	-2,900	-11.5	7,716	7,984	-268	-3.4	3,699	3,874	-175	-4.5	34.6	31.7	2.9
佐賀	2,404	2,896	-492	-17.0	1,438	1,356	82	6.0	645	634	11	1.7	59.8	46.8	13.0
長崎	2,121	2,413	-292	-12.1	1,533	1,458	75	5.1	858	831	27	3.2	72.3	60.4	11.9
熊本	4,281	4,655	-374	-8.0	1,990	2,094	-104	-5.0	1,204	1,215	-11	-0.9	46.5	45.0	1.5
大分	2,087	2,209	-122	-5.5	1,254	1,190	64	5.4	683	684	-1	-0.1	60.1	53.9	6.2
宮崎	2,835	2,949	-114	-3.9	1,155	1,032	123	11.9	718	611	107	17.5	40.7	35.0	5.7
鹿児島	3,767	4,045	-278	-6.9	1,563	1,520	43	2.8	931	1,044	-113	-10.8	41.5	37.6	3.9
沖縄	4,078	4,278	-200	-4.7	1,922	1,847	75	4.1	1,307	1,412	-105	-7.4	47.1	43.2	3.9

第5表

## 重要犯罪・重要窃盗犯 認知・検挙件数・検挙人員対前年比較

暫 定 値  
平成30年2月1日確定

罪 名 ( 手 口 )	認知件数				検挙件数				検挙率		
	平成29年 1月～9月	平成28年 1月～9月	増減		平成29年 1月～9月	平成28年 1月～9月	増減		平成29年 1月～9月	平成28年 1月～9月	増減 (ポイント)
			件数	増減率			件数	増減率			
重 要 犯 罪	8,226	8,786	-560	-6.4	6,292	6,438	-146	-2.3	76.5	73.3	3.2
殺 人	704	660	44	6.7	694	645	49	7.6	98.6	97.7	0.9
強 盗	1,341	1,807	-466	-25.8	1,115	1,437	-322	-22.4	83.1	79.5	3.6
放 火	728	688	40	5.8	528	498	30	6.0	72.5	72.4	0.1
強 制 性 交 等	825	754	71	9.4	693	688	5	0.7	84.0	91.2	-7.2
略 取 誘 拐 ・ 人 身 売 買	172	168	4	2.4	171	150	21	14.0	99.4	89.3	10.1
強 制 わ い せ つ	4,456	4,709	-253	-5.4	3,091	3,020	71	2.4	69.4	64.1	5.3
重 要 窃 盗 犯	67,467	71,261	-3,794	-5.3	34,224	35,984	-1,760	-4.9	50.7	50.5	0.2
侵 入 盗	54,962	56,935	-1,973	-3.5	28,414	30,548	-2,134	-7.0	51.7	53.7	-2.0
住 宅 対 象	27,453	29,312	-1,859	-6.3	14,760	15,302	-542	-3.5	53.8	52.2	1.6
そ の 他	27,509	27,623	-114	-0.4	13,654	15,246	-1,592	-10.4	49.6	55.2	-5.6
自 動 車 盗	7,745	9,043	-1,298	-14.4	3,838	3,602	236	6.6	49.6	39.8	9.8
ひ っ た く り	2,155	2,564	-409	-16.0	1,328	846	482	57.0	61.6	33.0	28.6
す	2,605	2,719	-114	-4.2	644	988	-344	-34.8	24.7	36.3	-11.6

罪 名 ( 手 口 )	検挙人員											
	総数				成人				少年			
	平成29年 1月～9月	平成28年 1月～9月	増減		平成29年 1月～9月	平成28年 1月～9月	増減		平成29年 1月～9月	平成28年 1月～9月	増減	
人員			増減率	人員			増減率	人員			増減率	
重 要 犯 罪	5,000	5,215	-215	-4.1	4,429	4,513	-84	-1.9	571	702	-131	-18.7
殺 人	632	608	24	3.9	600	565	35	6.2	32	43	-11	-25.6
強 盗	1,222	1,436	-214	-14.9	1,036	1,195	-159	-13.3	186	241	-55	-22.8
放 火	408	428	-20	-4.7	376	387	-11	-2.8	32	41	-9	-22.0
強 制 性 交 等	622	613	9	1.5	565	537	28	5.2	57	76	-19	-25.0
略 取 誘 拐 ・ 人 身 売 買	128	137	-9	-6.6	123	122	1	0.8	5	15	-10	-66.7
強 制 わ い せ つ	1,988	1,993	-5	-0.3	1,729	1,707	22	1.3	259	286	-27	-9.4
重 要 窃 盗 犯	6,655	6,781	-126	-1.9	5,698	5,803	-105	-1.8	957	978	-21	-2.1
侵 入 盗	5,130	5,201	-71	-1.4	4,486	4,560	-74	-1.6	644	641	3	0.5
住 宅 対 象	1,893	2,041	-148	-7.3	1,670	1,808	-138	-7.6	223	233	-10	-4.3
そ の 他	3,237	3,160	77	2.4	2,816	2,752	64	2.3	421	408	13	3.2
自 動 車 盗	755	749	6	0.8	598	580	18	3.1	157	169	-12	-7.1
ひ っ た く り	373	340	33	9.7	249	231	18	7.8	124	109	15	13.8
す	397	491	-94	-19.1	365	432	-67	-15.5	32	59	-27	-45.8

注 侵入盗の「住宅対象」とは、空き巣、忍込み及び居空きをいう。



第6表

## 重要犯罪・重要窃盗犯 都道府県別 認知・検挙件数・検挙人員 対前年比較

暫定値  
平成30年2月1日確定

都道府県	重要犯罪総数															
	認知件数					検挙件数				検挙人員				検挙率		
	平成29年 1月～9月	平成28年 1月～9月	増減		平成29年 1月～9月	平成28年 1月～9月	増減		平成29年 1月～9月	平成28年 1月～9月	増減		平成29年 1月～9月	平成28年 1月～9月	増減	
			件数	%			件数	%			人員	%				
総数	8,226	8,786	-560	-6.4	6,292	6,438	-146	-2.3	5,000	5,215	-215	-4.1	76.5	73.3	3.2	
計	266	295	-29	-9.8	196	241	-45	-18.7	164	184	-20	-10.9	73.7	81.7	-8.0	
北海道	札幌	187	205	-18	-8.8	137	163	-26	-16.0	112	119	-7	-5.9	73.3	79.5	-6.2
	函館	18	22	-4	-18.2	14	20	-6	-30.0	14	15	-1	-6.7	77.8	90.9	-13.1
	旭川	29	28	1	3.6	21	22	-1	-4.5	16	19	-3	-15.8	72.4	78.6	-6.2
	釧路	24	33	-9	-27.3	16	31	-15	-48.4	15	27	-12	-44.4	66.7	93.9	-27.2
	北見	8	7	1	14.3	8	5	3	60.0	7	4	3	75.0	100.0	71.4	28.6
東北	計	380	378	2	0.5	321	301	20	6.6	187	206	-19	-9.2	84.5	79.6	4.9
	青森	50	43	7	16.3	36	32	4	12.5	28	20	8	40.0	72.0	74.4	-2.4
	岩手	44	50	-6	-12.0	31	40	-9	-22.5	22	27	-5	-18.5	70.5	80.0	-9.5
	宮城	160	144	16	11.1	143	115	28	24.3	59	68	-9	-13.2	89.4	79.9	9.5
	秋田	25	22	3	13.6	24	24	-	-	20	19	1	5.3	96.0	109.1	-13.1
	山形	30	40	-10	-25.0	36	35	1	2.9	22	22	-	-	120.0	87.5	32.5
福島	71	79	-8	-10.1	51	55	-4	-7.3	36	50	-14	-28.0	71.8	69.6	2.2	
東京	1,086	1,189	-103	-8.7	939	1,009	-70	-6.9	861	903	-42	-4.7	86.5	84.9	1.6	
関東	計	2,318	2,525	-207	-8.2	1,718	1,813	-95	-5.2	1,232	1,379	-147	-10.7	74.1	71.8	2.3
	茨城	166	179	-13	-7.3	131	136	-5	-3.7	105	104	1	1.0	78.9	76.0	2.9
	栃木	71	81	-10	-12.3	53	57	-4	-7.0	41	48	-7	-14.6	74.6	70.4	4.2
	群馬	89	86	3	3.5	87	66	21	31.8	71	66	5	7.6	97.8	76.7	21.1
	埼玉	587	609	-22	-3.6	441	440	1	0.2	321	375	-54	-14.4	75.1	72.2	2.9
	千葉	435	548	-113	-20.6	261	320	-59	-18.4	194	223	-29	-13.0	60.0	58.4	1.6
	神奈川	575	590	-15	-2.5	470	506	-36	-7.1	288	327	-39	-11.9	81.7	85.8	-4.1
	新潟	88	96	-8	-8.3	69	70	-1	-1.4	56	57	-1	-1.8	78.4	72.9	5.5
	山梨	38	26	12	46.2	21	19	2	10.5	19	18	1	5.6	55.3	73.1	-17.8
	長野	71	98	-27	-27.6	46	72	-26	-36.1	45	50	-5	-10.0	64.8	73.5	-8.7
	静岡	198	212	-14	-6.6	139	127	12	9.4	92	111	-19	-17.1	70.2	59.9	10.3
中部	計	799	813	-14	-1.7	598	590	8	1.4	516	515	1	0.2	74.8	72.6	2.2
	富山	42	18	24	133.3	36	14	22	157.1	33	18	15	83.3	85.7	77.8	7.9
	石川	58	46	12	26.1	42	40	2	5.0	25	32	-7	-21.9	72.4	87.0	-14.6
	福井	23	33	-10	-30.3	21	26	-5	-19.2	17	19	-2	-10.5	91.3	78.8	12.5
	岐阜	61	92	-31	-33.7	51	73	-22	-30.1	49	63	-14	-22.2	83.6	79.3	4.3
	愛知	546	550	-4	-0.7	399	367	32	8.7	348	335	13	3.9	73.1	66.7	6.4
近畿	三重	69	74	-5	-6.8	49	70	-21	-30.0	44	48	-4	-8.3	71.0	94.6	-23.6
	計	2,012	2,236	-224	-10.0	1,372	1,373	-1	-0.1	1,104	1,102	2	0.2	68.2	61.4	6.8
	滋賀	81	102	-21	-20.6	60	71	-11	-15.5	45	55	-10	-18.2	74.1	69.6	4.5
	京都	185	187	-2	-1.1	145	148	-3	-2.0	112	133	-21	-15.8	78.4	79.1	-0.7
	大阪	1,150	1,365	-215	-15.8	762	685	77	11.2	604	533	71	13.3	66.3	50.2	16.1
	兵庫	474	454	20	4.4	314	364	-50	-13.7	272	294	-22	-7.5	66.2	80.2	-14.0
中国	奈良	70	75	-5	-6.7	49	56	-7	-12.5	36	47	-11	-23.4	70.0	74.7	-4.7
	和歌山	52	53	-1	-1.9	42	49	-7	-14.3	35	40	-5	-12.5	80.8	92.5	-11.7
	計	366	332	34	10.2	291	278	13	4.7	242	245	-3	-1.2	79.5	83.7	-4.2
	鳥取	23	23	-	-	17	19	-2	-10.5	14	14	-	-	73.9	82.6	-8.7
	島根	23	20	3	15.0	23	16	7	43.8	17	13	4	30.8	100.0	80.0	20.0
	岡山	102	94	8	8.5	95	89	6	6.7	86	75	11	14.7	93.1	94.7	-1.6
四国	広島	161	151	10	6.6	103	118	-15	-12.7	87	110	-23	-20.9	64.0	78.1	-14.1
	山口	57	44	13	29.5	53	36	17	47.2	38	33	5	15.2	93.0	81.8	11.2
	計	181	174	7	4.0	163	165	-2	-1.2	129	129	-	-	90.1	94.8	-4.7
	徳島	31	32	-1	-3.1	31	27	4	14.8	26	14	12	85.7	100.0	84.4	15.6
	香川	57	59	-2	-3.4	53	58	-5	-8.6	46	61	-15	-24.6	93.0	98.3	-5.3
九州	愛媛	56	53	3	5.7	48	46	2	4.3	33	29	4	13.8	85.7	86.8	-1.1
	高知	37	30	7	23.3	31	34	-3	-8.8	24	25	-1	-4.0	83.8	113.3	-29.5
	計	818	844	-26	-3.1	694	668	26	3.9	565	552	13	2.4	84.8	79.1	5.7
	福岡	433	462	-29	-6.3	364	362	2	0.6	304	259	45	17.4	84.1	78.4	5.7
	佐賀	37	32	5	15.6	30	27	3	11.1	27	26	1	3.8	81.1	84.4	-3.3
	長崎	43	46	-3	-6.5	28	31	-3	-9.7	22	24	-2	-8.3	65.1	67.4	-2.3
	熊本	82	80	2	2.5	58	64	-6	-9.4	54	62	-8	-12.9	70.7	80.0	-9.3
	大分	35	23	12	52.2	34	23	11	47.8	24	21	3	14.3	97.1	100.0	-2.9
宮崎	45	62	-17	-27.4	38	38	-	-	27	48	-21	-43.8	84.4	61.3	23.1	
沖縄	鹿児島	41	70	-29	-41.4	35	60	-25	-41.7	27	55	-28	-50.9	85.4	85.7	-0.3
	沖縄	102	69	33	47.8	107	63	44	69.8	80	57	23	40.4	104.9	91.3	13.6

第6表

## 重要犯罪・重要窃盗犯 都道府県別 認知・検挙件数・検挙人員 対前年比較

暫定値  
平成30年2月1日確定

都道府県	数	殺人														
		認知件数				検挙件数				検挙人員				検挙率		
		平成29年 1月～9月	平成28年 1月～9月	増減		平成29年 1月～9月	平成28年 1月～9月	増減		平成29年 1月～9月	平成28年 1月～9月	増減		平成29年 1月～9月	平成28年 1月～9月	増減
				件数	%			件数	%			人員	%			
総計	704	660	44	6.7	694	645	49	7.6	632	608	24	3.9	98.6	97.7	0.9	
北海道	計	14	22	-8	-36.4	16	19	-3	-15.8	14	16	-2	-12.5	114.3	86.4	27.9
	札幌	9	14	-5	-35.7	10	13	-3	-23.1	10	12	-2	-16.7	111.1	92.9	18.2
	函館	1	1	-	-	-	1	-1	-100.0	-	1	-1	-100.0	-	100.0	-100.0
	旭川	3	3	-	-	3	2	1	50.0	2	-	2	-	100.0	66.7	33.3
	釧路	1	4	-3	-75.0	2	3	-1	-33.3	1	3	-2	-66.7	200.0	75.0	125.0
	北見	-	-	-	-	1	-	1	-	1	-	1	-	-	-	-
東北	計	37	37	-	-	38	39	-1	-2.6	26	31	-5	-16.1	102.7	105.4	-2.7
	青森	6	4	2	50.0	6	5	1	20.0	3	3	-	-	100.0	125.0	-25.0
	岩手	7	5	2	40.0	7	5	2	40.0	4	5	-1	-20.0	100.0	100.0	-
	宮城	9	14	-5	-35.7	9	13	-4	-30.8	5	11	-6	-54.5	100.0	92.9	7.1
	秋田	5	2	3	150.0	6	4	2	50.0	4	5	-1	-20.0	120.0	200.0	-80.0
	山形	2	6	-4	-66.7	2	7	-5	-71.4	-	4	-4	-100.0	100.0	116.7	-16.7
	福島	8	6	2	33.3	8	5	3	60.0	10	3	7	233.3	100.0	83.3	16.7
東京	計	78	61	17	27.9	82	61	21	34.4	78	54	24	44.4	105.1	100.0	5.1
	茨城	13	16	-3	-18.8	10	16	-6	-37.5	12	13	-1	-7.7	76.9	100.0	-23.1
	栃木	15	10	5	50.0	14	12	2	16.7	12	9	3	33.3	93.3	120.0	-26.7
	群馬	9	11	-2	-18.2	8	12	-4	-33.3	8	13	-5	-38.5	88.9	109.1	-20.2
	埼玉	37	42	-5	-11.9	37	46	-9	-19.6	34	47	-13	-27.7	100.0	109.5	-9.5
	千葉	40	37	3	8.1	39	36	3	8.3	32	32	-	-	97.5	97.3	0.2
	神奈川	47	49	-2	-4.1	45	50	-5	-10.0	42	43	-1	-2.3	95.7	102.0	-6.3
	新潟	10	9	1	11.1	11	9	2	22.2	8	8	-	-	110.0	100.0	10.0
	山梨	-	6	-6	-100.0	-	6	-6	-100.0	-	9	-9	-100.0	-	100.0	-100.0
	長野	5	9	-4	-44.4	5	8	-3	-37.5	6	9	-3	-33.3	100.0	88.9	11.1
	静岡	30	20	10	50.0	23	15	8	53.3	19	12	7	58.3	76.7	75.0	1.7
関東	計	206	209	-3	-1.4	192	210	-18	-8.6	173	195	-22	-11.3	93.2	100.5	-7.3
中部	計	73	59	14	23.7	79	55	24	43.6	59	61	-2	-3.3	108.2	93.2	15.0
	富山	4	-	4	-	4	-	4	-	2	-	2	-	100.0	-	100.0
	石川	8	2	6	300.0	8	1	7	700.0	3	1	2	200.0	100.0	50.0	50.0
	福井	4	1	3	300.0	4	1	3	300.0	3	1	2	200.0	100.0	100.0	-
	岐阜	9	9	-	-	10	9	1	11.1	10	11	-1	-9.1	111.1	100.0	11.1
	愛知	41	43	-2	-4.7	45	41	4	9.8	33	45	-12	-26.7	109.8	95.3	14.5
	三重	7	4	3	75.0	8	3	5	166.7	8	3	5	166.7	114.3	75.0	39.3
近畿	計	159	138	21	15.2	143	122	21	17.2	130	117	13	11.1	89.9	88.4	1.5
	滋賀	10	5	5	100.0	7	4	3	75.0	7	2	5	250.0	70.0	80.0	-10.0
	京都	9	10	-1	-10.0	11	10	1	10.0	8	11	-3	-27.3	122.2	100.0	22.2
	大阪	75	81	-6	-7.4	74	63	11	17.5	69	63	6	9.5	98.7	77.8	20.9
	兵庫	46	29	17	58.6	34	32	2	6.3	32	28	4	14.3	73.9	110.3	-36.4
	奈良	11	6	5	83.3	10	7	3	42.9	9	7	2	28.6	90.9	116.7	-25.8
	和歌山	8	7	1	14.3	7	6	1	16.7	5	6	-1	-16.7	87.5	85.7	1.8
中国	計	43	30	13	43.3	45	33	12	36.4	46	28	18	64.3	104.7	110.0	-5.3
	鳥取	4	3	1	33.3	3	3	-	-	4	2	2	100.0	75.0	100.0	-25.0
	島根	2	-	2	-	4	-	4	-	2	-	2	-	200.0	-	200.0
	岡山	11	12	-1	-8.3	10	12	-2	-16.7	14	13	1	7.7	90.9	100.0	-9.1
	広島	18	11	7	63.6	20	14	6	42.9	19	9	10	111.1	111.1	127.3	-16.2
	山口	8	4	4	100.0	8	4	4	100.0	7	4	3	75.0	100.0	100.0	-
四国	計	26	19	7	36.8	24	18	6	33.3	21	17	4	23.5	92.3	94.7	-2.4
	徳島	2	2	-	-	2	2	-	-	1	2	-1	-50.0	100.0	100.0	-
	香川	7	7	-	-	6	6	-	-	6	6	-	-	85.7	85.7	-
	愛媛	10	5	5	100.0	10	5	5	100.0	7	5	2	40.0	100.0	100.0	-
	高知	7	5	2	40.0	6	5	1	20.0	7	4	3	75.0	85.7	100.0	-14.3
九州	計	68	85	-17	-20.0	75	88	-13	-14.8	85	89	-4	-4.5	110.3	103.5	6.8
	福岡	29	41	-12	-29.3	35	42	-7	-16.7	51	33	18	54.5	120.7	102.4	18.3
	佐賀	5	2	3	150.0	5	2	3	150.0	5	2	3	150.0	100.0	100.0	-
	長崎	2	3	-1	-33.3	4	3	1	33.3	2	2	-	-	200.0	100.0	100.0
	熊本	9	9	-	-	8	10	-2	-20.0	7	10	-3	-30.0	88.9	111.1	-22.2
	大分	4	2	2	100.0	4	2	2	100.0	3	1	2	200.0	100.0	100.0	-
	宮崎	3	4	-1	-25.0	3	2	1	50.0	4	15	-11	-73.3	100.0	50.0	50.0
	鹿児島	5	8	-3	-37.5	5	11	-6	-54.5	3	11	-8	-72.7	100.0	137.5	-37.5
	沖縄	11	16	-5	-31.3	11	16	-5	-31.3	10	15	-5	-33.3	100.0	100.0	-

第6表

## 重要犯罪・重要窃盗犯 都道府県別 認知・検挙件数・検挙人員 対前年比較

暫定値  
平成30年2月1日確定

都道府県	強盗														
	認知件数					検挙件数				検挙人員				検挙率	
	平成29年 1月～9月	平成28年 1月～9月	増減		平成29年 1月～9月	平成28年 1月～9月	増減		平成29年 1月～9月	平成28年 1月～9月	増減		平成29年 1月～9月	平成28年 1月～9月	増減
			件数	%			件数	%			人員	%			
総数	1,341	1,807	-466	-25.8	1,115	1,437	-322	-22.4	1,222	1,436	-214	-14.9	83.1	79.5	3.6
計	46	52	-6	-11.5	45	49	-4	-8.2	39	46	-7	-15.2	97.8	94.2	3.6
北海道															
札幌	34	34	-	-	33	33	-	-	24	29	-5	-17.2	97.1	97.1	-
函館	3	4	-1	-25.0	3	5	-2	-40.0	4	5	-1	-20.0	100.0	125.0	-25.0
旭川	5	6	-1	-16.7	4	5	-1	-20.0	4	5	-1	-20.0	80.0	83.3	-3.3
釧路	4	7	-3	-42.9	4	6	-2	-33.3	5	7	-2	-28.6	100.0	85.7	14.3
北見	-	1	-1	-100.0	1	-	1	-	2	-	2	-	-	-	-
東北															
計	30	51	-21	-41.2	30	36	-6	-16.7	33	32	1	3.1	100.0	70.6	29.4
青森	8	7	1	14.3	7	5	2	40.0	6	2	4	200.0	87.5	71.4	16.1
岩手	2	4	-2	-50.0	2	3	-1	-33.3	2	3	-1	-33.3	100.0	75.0	25.0
宮城	12	25	-13	-52.0	13	16	-3	-18.8	17	7	10	142.9	108.3	64.0	44.3
秋田	-	2	-2	-100.0	-	2	-2	-100.0	-	2	-2	-100.0	-	100.0	-100.0
山形	3	-	3	-	3	-	3	-	4	-	4	-	100.0	-	100.0
福島	5	13	-8	-61.5	5	10	-5	-50.0	4	18	-14	-77.8	100.0	76.9	23.1
東京	257	312	-55	-17.6	244	281	-37	-13.2	255	304	-49	-16.1	94.9	90.1	4.8
計	355	547	-192	-35.1	266	444	-178	-40.1	288	393	-105	-26.7	74.9	81.2	-6.3
茨城	21	47	-26	-55.3	14	41	-27	-65.9	20	33	-13	-39.4	66.7	87.2	-20.5
栃木	6	13	-7	-53.8	5	11	-6	-54.5	6	9	-3	-33.3	83.3	84.6	-1.3
群馬	15	21	-6	-28.6	13	15	-2	-13.3	15	19	-4	-21.1	86.7	71.4	15.3
埼玉	95	145	-50	-34.5	77	118	-41	-34.7	75	131	-56	-42.7	81.1	81.4	-0.3
千葉	72	112	-40	-35.7	46	84	-38	-45.2	47	59	-12	-20.3	63.9	75.0	-11.1
神奈川	98	137	-39	-28.5	64	123	-59	-48.0	69	93	-24	-25.8	65.3	89.8	-24.5
新潟	10	9	1	11.1	10	8	2	25.0	10	6	4	66.7	100.0	88.9	11.1
山梨	4	5	-1	-20.0	4	1	3	300.0	9	2	7	350.0	100.0	20.0	80.0
長野	5	15	-10	-66.7	8	12	-4	-33.3	19	11	8	72.7	160.0	80.0	80.0
静岡	29	43	-14	-32.6	25	31	-6	-19.4	18	30	-12	-40.0	86.2	72.1	14.1
中部															
計	133	172	-39	-22.7	101	132	-31	-23.5	136	161	-25	-15.5	75.9	76.7	-0.8
富山	4	3	1	33.3	4	4	-	-	8	8	-	-	100.0	133.3	-33.3
石川	4	6	-2	-33.3	2	5	-3	-60.0	6	4	2	50.0	50.0	83.3	-33.3
福井	7	5	2	40.0	7	3	4	133.3	6	3	3	100.0	100.0	60.0	40.0
岐阜	7	16	-9	-56.3	7	14	-7	-50.0	15	14	1	7.1	100.0	87.5	12.5
愛知	100	125	-25	-20.0	73	92	-19	-20.7	93	118	-25	-21.2	73.0	73.6	-0.6
三重	11	17	-6	-35.3	8	14	-6	-42.9	8	14	-6	-42.9	72.7	82.4	-9.7
近畿															
計	347	484	-137	-28.3	269	329	-60	-18.2	290	313	-23	-7.3	77.5	68.0	9.5
滋賀	3	11	-8	-72.7	5	9	-4	-44.4	5	17	-12	-70.6	166.7	81.8	84.9
京都	30	30	-	-	27	28	-1	-3.6	33	22	11	50.0	90.0	93.3	-3.3
大阪	220	312	-92	-29.5	164	171	-7	-4.1	172	152	20	13.2	74.5	54.8	19.7
兵庫	68	112	-44	-39.3	59	99	-40	-40.4	66	101	-35	-34.7	86.8	88.4	-1.6
奈良	13	9	4	44.4	6	13	-7	-53.8	7	12	-5	-41.7	46.2	144.4	-98.2
和歌山	13	10	3	30.0	8	9	-1	-11.1	7	9	-2	-22.2	61.5	90.0	-28.5
中国															
計	54	48	6	12.5	48	46	2	4.3	53	51	2	3.9	88.9	95.8	-6.9
鳥取	5	1	4	400.0	4	1	3	300.0	4	1	3	300.0	80.0	100.0	-20.0
島根	5	4	1	25.0	5	5	-	-	4	6	-2	-33.3	100.0	125.0	-25.0
岡山	19	15	4	26.7	16	14	2	14.3	17	13	4	30.8	84.2	93.3	-9.1
広島	17	22	-5	-22.7	14	20	-6	-30.0	19	27	-8	-29.6	82.4	90.9	-8.5
山口	8	6	2	33.3	9	6	3	50.0	9	4	5	125.0	112.5	100.0	12.5
四国															
計	24	16	8	50.0	22	16	6	37.5	34	23	11	47.8	91.7	100.0	-8.3
徳島	6	2	4	200.0	6	1	5	500.0	7	1	6	600.0	100.0	50.0	50.0
香川	10	4	6	150.0	10	5	5	100.0	16	12	4	33.3	100.0	125.0	-25.0
愛媛	3	6	-3	-50.0	3	6	-3	-50.0	5	5	-	-	100.0	100.0	-
高知	5	4	1	25.0	3	4	-1	-25.0	6	5	1	20.0	60.0	100.0	-40.0
九州															
計	95	125	-30	-24.0	90	104	-14	-13.5	94	113	-19	-16.8	94.7	83.2	11.5
福岡	62	64	-2	-3.1	58	55	3	5.5	64	67	-3	-4.5	93.5	85.9	7.6
佐賀	3	8	-5	-62.5	3	7	-4	-57.1	4	9	-5	-55.6	100.0	87.5	12.5
長崎	5	3	2	66.7	5	3	2	66.7	3	2	1	50.0	100.0	100.0	-
熊本	6	11	-5	-45.5	4	9	-5	-55.6	6	10	-4	-40.0	66.7	81.8	-15.1
大分	5	3	2	66.7	5	3	2	66.7	4	3	1	33.3	100.0	100.0	-
宮崎	1	6	-5	-83.3	1	5	-4	-80.0	1	4	-3	-75.0	100.0	83.3	16.7
鹿児島	1	14	-13	-92.9	1	11	-10	-90.9	1	9	-8	-88.9	100.0	78.6	21.4
沖縄	12	16	-4	-25.0	13	11	2	18.2	11	9	2	22.2	108.3	68.8	39.5

第6表

重要犯罪・重要窃盗犯 都道府県別 認知・検挙件数・検挙人員 対前年比較

暫定値  
平成30年2月1日確定

都道府県		強盗(侵入強盗)														
		認知件数				検挙件数				検挙人員				検挙率		
		平成29年 1月～9月	平成28年 1月～9月	増減		平成29年 1月～9月	平成28年 1月～9月	増減		平成29年 1月～9月	平成28年 1月～9月	増減		平成29年 1月～9月	平成28年 1月～9月	増減
				件数	%			件数	%			人員	%			
総	数	417	633	-216	-34.1	376	483	-107	-22.2	424	444	-20	-4.5	90.2	76.3	13.9
	計	22	23	-1	-4.3	17	21	-4	-19.0	18	18	-	-	77.3	91.3	-14.0
北海道	札幌	17	17	-	-	11	15	-4	-26.7	9	9	-	-	64.7	88.2	-23.5
	函館	1	2	-1	-50.0	1	3	-2	-66.7	1	4	-3	-75.0	100.0	150.0	-50.0
	旭川	2	2	-	-	2	2	-	-	2	3	-1	-33.3	100.0	100.0	-
	釧路	2	1	1	100.0	2	1	1	100.0	4	2	2	100.0	100.0	100.0	-
	北見	-	1	-1	-100.0	1	-	1	-	2	-	2	-	-	-	-
東北	計	15	33	-18	-54.5	16	25	-9	-36.0	18	16	2	12.5	106.7	75.8	30.9
	青森	4	5	-1	-20.0	4	5	-1	-20.0	3	2	1	50.0	100.0	100.0	-
	岩手	-	3	-3	-100.0	-	2	-2	-100.0	-	2	-2	-100.0	-	66.7	-66.7
	宮城	5	13	-8	-61.5	6	9	-3	-33.3	10	4	6	150.0	120.0	69.2	50.8
	秋田	-	2	-2	-100.0	-	2	-2	-100.0	-	2	-2	-100.0	-	100.0	-100.0
	山形	2	-	2	-	2	-	2	-	2	-	2	-	100.0	-	100.0
福島	福島	4	10	-6	-60.0	4	7	-3	-42.9	3	6	-3	-50.0	100.0	70.0	30.0
	計	55	55	-	-	59	47	12	25.5	57	41	16	39.0	107.3	85.5	21.8
関東	計	118	208	-90	-43.3	94	152	-58	-38.2	110	126	-16	-12.7	79.7	73.1	6.6
	茨城	11	28	-17	-60.7	6	22	-16	-72.7	8	17	-9	-52.9	54.5	78.6	-24.1
	栃木	3	5	-2	-40.0	4	4	-	-	4	5	-1	-20.0	133.3	80.0	53.3
	群馬	7	11	-4	-36.4	5	6	-1	-16.7	7	6	1	16.7	71.4	54.5	16.9
	埼玉	22	48	-26	-54.2	16	41	-25	-61.0	21	39	-18	-46.2	72.7	85.4	-12.7
	千葉	16	37	-21	-56.8	12	21	-9	-42.9	16	17	-1	-5.9	75.0	56.8	18.2
	神奈川	40	47	-7	-14.9	28	42	-14	-33.3	26	29	-3	-10.3	70.0	89.4	-19.4
	新潟	5	6	-1	-16.7	5	4	1	25.0	5	2	3	150.0	100.0	66.7	33.3
	山梨	4	3	1	33.3	3	-	3	-	6	1	5	500.0	75.0	-	75.0
	長野	1	7	-6	-85.7	3	4	-1	-25.0	8	4	4	100.0	300.0	57.1	242.9
静岡	9	16	-7	-43.8	12	8	4	50.0	9	6	3	50.0	133.3	50.0	83.3	
中部	計	50	82	-32	-39.0	44	52	-8	-15.4	53	59	-6	-10.2	88.0	63.4	24.6
	富山	2	1	1	100.0	2	1	1	100.0	2	1	1	100.0	100.0	100.0	-
	石川	3	4	-1	-25.0	2	3	-1	-33.3	6	3	3	100.0	66.7	75.0	-8.3
	福井	4	1	3	300.0	4	-	4	-	4	-	4	-	100.0	-	100.0
	岐阜	3	12	-9	-75.0	4	11	-7	-63.6	7	11	-4	-36.4	133.3	91.7	41.6
	愛知	32	55	-23	-41.8	26	32	-6	-18.8	30	37	-7	-18.9	81.3	58.2	23.1
三重	6	9	-3	-33.3	6	5	1	20.0	4	7	-3	-42.9	100.0	55.6	44.4	
近畿	計	98	160	-62	-38.8	89	128	-39	-30.5	98	127	-29	-22.8	90.8	80.0	10.8
	滋賀	1	5	-4	-80.0	1	4	-3	-75.0	1	9	-8	-88.9	100.0	80.0	20.0
	京都	11	13	-2	-15.4	9	10	-1	-10.0	6	8	-2	-25.0	81.8	76.9	4.9
	大阪	60	92	-32	-34.8	57	66	-9	-13.6	67	65	2	3.1	95.0	71.7	23.3
	兵庫	17	40	-23	-57.5	15	35	-20	-57.1	18	32	-14	-43.8	88.2	87.5	0.7
	奈良	6	4	2	50.0	4	7	-3	-42.9	4	7	-3	-42.9	66.7	175.0	-108.3
和歌山	3	6	-3	-50.0	3	6	-3	-50.0	2	6	-4	-66.7	100.0	100.0	-	
中国	計	20	17	3	17.6	15	17	-2	-11.8	22	20	2	10.0	75.0	100.0	-25.0
	鳥取	2	1	1	100.0	1	1	-	-	1	1	-	-	50.0	100.0	-50.0
	島根	-	3	-3	-100.0	-	4	-4	-100.0	-	5	-5	-100.0	-	133.3	-133.3
	岡山	6	2	4	200.0	5	2	3	150.0	8	1	7	700.0	83.3	100.0	-16.7
	広島	8	6	2	33.3	5	6	-1	-16.7	9	10	-1	-10.0	62.5	100.0	-37.5
山口	4	5	-1	-20.0	4	4	-	-	4	3	1	33.3	100.0	80.0	20.0	
四国	計	11	8	3	37.5	11	6	5	83.3	17	9	8	88.9	100.0	75.0	25.0
	徳島	4	-	4	-	4	-	4	-	5	-	5	-	100.0	-	100.0
	香川	5	1	4	400.0	5	1	4	400.0	7	4	3	75.0	100.0	100.0	-
	愛媛	2	4	-2	-50.0	2	3	-1	-33.3	4	3	1	33.3	100.0	75.0	25.0
	高知	-	3	-3	-100.0	-	2	-2	-100.0	1	2	-1	-50.0	-	66.7	-66.7
九州	計	28	47	-19	-40.4	31	35	-4	-11.4	31	28	3	10.7	110.7	74.5	36.2
	福岡	16	18	-2	-11.1	18	14	4	28.6	19	13	6	46.2	112.5	77.8	34.7
	佐賀	1	3	-2	-66.7	1	2	-1	-50.0	2	1	1	100.0	100.0	66.7	33.3
	長崎	3	1	2	200.0	3	2	1	50.0	2	1	1	100.0	100.0	200.0	-100.0
	熊本	1	5	-4	-80.0	-	3	-3	-100.0	1	3	-2	-66.7	-	60.0	-60.0
	大分	-	1	-1	-100.0	-	1	-1	-100.0	-	1	-1	-100.0	-	100.0	-100.0
	宮崎	1	3	-2	-66.7	1	2	-1	-50.0	1	1	-	-	100.0	66.7	33.3
鹿児島	-	6	-6	-100.0	-	5	-5	-100.0	-	4	-4	-100.0	-	83.3	-83.3	
沖縄	6	10	-4	-40.0	8	6	2	33.3	6	4	2	50.0	133.3	60.0	73.3	

第6表

## 重要犯罪・重要窃盗犯 都道府県別 認知・検挙件数・検挙人員 対前年比較

暫定値  
平成30年2月1日確定

都道府県	数	放火														
		認知件数				検挙件数				検挙人員				検挙率		
		平成29年 1月～9月	平成28年 1月～9月	増減		平成29年 1月～9月	平成28年 1月～9月	増減		平成29年 1月～9月	平成28年 1月～9月	増減		平成29年 1月～9月	平成28年 1月～9月	増減
				件数	%			件数	%			人員	%			
総	728	688	40	5.8	528	498	30	6.0	408	428	-20	-4.7	72.5	72.4	0.1	
計	25	26	-1	-3.8	18	26	-8	-30.8	20	21	-1	-4.8	72.0	100.0	-28.0	
北海道	札幌	13	13	-	-	10	14	-4	-28.6	12	12	-	-	76.9	107.7	-30.8
	函館	2	6	-4	-66.7	1	5	-4	-80.0	2	4	-2	-50.0	50.0	83.3	-33.3
	旭川	3	3	-	-	2	3	-1	-33.3	2	2	-	-	66.7	100.0	-33.3
	釧路	4	4	-	-	3	4	-1	-25.0	3	3	-	-	75.0	100.0	-25.0
	北見	3	-	3	-	2	-	2	-	1	-	1	-	66.7	-	66.7
東北	計	41	43	-2	-4.7	32	37	-5	-13.5	28	27	1	3.7	78.0	86.0	-8.0
	青森	3	2	1	50.0	3	2	1	50.0	4	4	-	-	100.0	100.0	-
	岩手	10	8	2	25.0	4	7	-3	-42.9	3	2	1	50.0	40.0	87.5	-47.5
	宮城	11	15	-4	-26.7	10	11	-1	-9.1	10	9	1	11.1	90.9	73.3	17.6
	秋田	4	4	-	-	4	4	-	-	4	1	3	300.0	100.0	100.0	-
	山形	8	4	4	100.0	7	3	4	133.3	5	1	4	400.0	87.5	75.0	12.5
福島	5	10	-5	-50.0	4	10	-6	-60.0	2	10	-8	-80.0	80.0	100.0	-20.0	
東京	46	61	-15	-24.6	39	40	-1	-2.5	28	32	-4	-12.5	84.8	65.6	19.2	
関東	計	170	153	17	11.1	137	91	46	50.5	99	93	6	6.5	80.6	59.5	21.1
	茨城	19	8	11	137.5	19	8	11	137.5	11	9	2	22.2	100.0	100.0	-
	栃木	10	7	3	42.9	10	6	4	66.7	9	8	1	12.5	100.0	85.7	14.3
	群馬	10	8	2	25.0	10	6	4	66.7	7	5	2	40.0	100.0	75.0	25.0
	埼玉	25	34	-9	-26.5	22	18	4	22.2	20	14	6	42.9	88.0	52.9	35.1
	千葉	40	34	6	17.6	21	19	2	10.5	15	16	-1	-6.3	52.5	55.9	-3.4
	神奈川	23	8	15	187.5	16	10	6	60.0	14	13	1	7.7	69.6	125.0	-55.4
	新潟	14	17	-3	-17.6	11	9	2	22.2	9	6	3	50.0	78.6	52.9	25.7
	山梨	7	1	6	600.0	2	2	-	-	1	2	-1	-50.0	28.6	200.0	-171.4
	長野	6	14	-8	-57.1	5	5	-	-	7	1	6	600.0	83.3	35.7	47.6
静岡	16	22	-6	-27.3	21	8	13	162.5	6	19	-13	-68.4	131.3	36.4	94.9	
中部	計	78	69	9	13.0	52	50	2	4.0	43	41	2	4.9	66.7	72.5	-5.8
	富山	6	2	4	200.0	6	1	5	500.0	6	1	5	500.0	100.0	50.0	50.0
	石川	4	2	2	100.0	3	2	1	50.0	3	2	1	50.0	75.0	100.0	-25.0
	福井	5	3	2	66.7	5	3	2	66.7	4	1	3	300.0	100.0	100.0	-
	岐阜	13	16	-3	-18.8	10	7	3	42.9	5	6	-1	-16.7	76.9	43.8	33.1
	愛知	42	44	-2	-4.5	20	36	-16	-44.4	20	30	-10	-33.3	47.6	81.8	-34.2
三重	8	2	6	300.0	8	1	7	700.0	5	1	4	400.0	100.0	50.0	50.0	
近畿	計	209	202	7	3.5	123	131	-8	-6.1	90	102	-12	-11.8	58.9	64.9	-6.0
	滋賀	5	8	-3	-37.5	3	4	-1	-25.0	4	4	-	-	60.0	50.0	10.0
	京都	12	18	-6	-33.3	10	18	-8	-44.4	6	16	-10	-62.5	83.3	100.0	-16.7
	大阪	136	144	-8	-5.6	81	78	3	3.8	57	53	4	7.5	59.6	54.2	5.4
	兵庫	47	18	29	161.1	23	19	4	21.1	17	17	-	-	48.9	105.6	-56.7
	奈良	5	6	-1	-16.7	2	5	-3	-60.0	2	6	-4	-66.7	40.0	83.3	-43.3
和歌山	4	8	-4	-50.0	4	7	-3	-42.9	4	6	-2	-33.3	100.0	87.5	12.5	
中国	計	46	30	16	53.3	38	30	8	26.7	28	28	-	-	82.6	100.0	-17.4
	鳥取	1	1	-	-	-	1	-1	-100.0	-	2	-2	-100.0	-	100.0	-100.0
	島根	2	1	1	100.0	2	3	-1	-33.3	2	1	1	100.0	100.0	300.0	-200.0
	岡山	18	10	8	80.0	18	10	8	80.0	14	6	8	133.3	100.0	100.0	-
	広島	22	12	10	83.3	15	10	5	50.0	11	11	-	-	68.2	83.3	-15.1
山口	3	6	-3	-50.0	3	6	-3	-50.0	1	8	-7	-87.5	100.0	100.0	-	
四国	計	21	23	-2	-8.7	22	25	-3	-12.0	15	19	-4	-21.1	104.8	108.7	-3.9
	徳島	7	3	4	133.3	8	2	6	300.0	7	-	7	-	114.3	66.7	47.6
	香川	1	6	-5	-83.3	1	6	-5	-83.3	2	7	-5	-71.4	100.0	100.0	-
	愛媛	7	9	-2	-22.2	7	10	-3	-30.0	4	6	-2	-33.3	100.0	111.1	-11.1
	高知	6	5	1	20.0	6	7	-1	-14.3	2	6	-4	-66.7	100.0	140.0	-40.0
九州	計	92	81	11	13.6	67	68	-1	-1.5	57	65	-8	-12.3	72.8	84.0	-11.2
	福岡	40	31	9	29.0	19	23	-4	-17.4	16	19	-3	-15.8	47.5	74.2	-26.7
	佐賀	1	6	-5	-83.3	1	5	-4	-80.0	1	6	-5	-83.3	100.0	83.3	16.7
	長崎	4	7	-3	-42.9	5	3	2	66.7	2	4	-2	-50.0	125.0	42.9	82.1
	熊本	15	10	5	50.0	10	9	1	11.1	10	6	4	66.7	66.7	90.0	-23.3
	大分	6	3	3	100.0	6	3	3	100.0	5	3	2	66.7	100.0	100.0	-
	宮崎	6	7	-1	-14.3	6	7	-1	-14.3	6	9	-3	-33.3	100.0	100.0	-
	鹿児島	7	12	-5	-41.7	6	11	-5	-45.5	4	11	-7	-63.6	85.7	91.7	-6.0
沖縄	13	5	8	160.0	14	7	7	100.0	13	7	6	85.7	107.7	140.0	-32.3	

第6表

## 重要犯罪・重要窃盗犯 都道府県別 認知・検挙件数・検挙人員 対前年比較

暫定値  
平成30年2月1日確定

都道府県	強制性交等															
	認知件数				検挙件数				検挙人員				検挙率			
	平成29年	平成28年	増減		平成29年	平成28年	増減		平成29年	平成28年	増減		平成29年	平成28年	増減	
	1月～9月	1月～9月	件数	%	1月～9月	1月～9月	件数	%	1月～9月	1月～9月	人員	%	1月～9月	1月～9月	増減	
総数	825	754	71	9.4	693	688	5	0.7	622	613	9	1.5	84.0	91.2	-7.2	
計	31	25	6	24.0	22	30	-8	-26.7	19	24	-5	-20.8	71.0	120.0	-49.0	
北海道																
札幌	15	17	-2	-11.8	11	21	-10	-47.6	9	12	-3	-25.0	73.3	123.5	-50.2	
函館	4	-	4	-	7	2	5	250.0	5	2	3	150.0	175.0	-	175.0	
旭川	5	4	1	25.0	3	3	-	-	3	5	-2	-40.0	60.0	75.0	-15.0	
釧路	6	3	3	100.0	-	3	-3	-100.0	-	4	-4	-100.0	-	100.0	-100.0	
北見	1	1	-	-	1	1	-	-	2	1	1	100.0	100.0	100.0	-	
東北																
計	35	36	-1	-2.8	34	34	-	-	25	23	2	8.7	97.1	94.4	2.7	
青森	7	3	4	133.3	6	3	3	100.0	5	3	2	66.7	85.7	100.0	-14.3	
岩手	2	2	-	-	2	1	1	100.0	2	2	-	-	100.0	50.0	50.0	
宮城	12	15	-3	-20.0	9	14	-5	-35.7	5	7	-2	-28.6	75.0	93.3	-18.3	
秋田	4	4	-	-	5	5	-	-	3	5	-2	-40.0	125.0	125.0	-	
山形	4	4	-	-	4	3	1	33.3	3	3	-	-	100.0	75.0	25.0	
福島	6	8	-2	-25.0	8	8	-	-	7	3	4	133.3	133.3	100.0	33.3	
東京	128	112	16	14.3	122	109	13	11.9	130	117	13	11.1	95.3	97.3	-2.0	
計	217	199	18	9.0	162	181	-19	-10.5	132	154	-22	-14.3	74.7	91.0	-16.3	
茨城	25	16	9	56.3	20	15	5	33.3	17	12	5	41.7	80.0	93.8	-13.8	
栃木	7	9	-2	-22.2	5	9	-4	-44.4	2	7	-5	-71.4	71.4	100.0	-28.6	
群馬	10	9	1	11.1	9	7	2	28.6	7	7	-	-	90.0	77.8	12.2	
埼玉	49	41	8	19.5	34	35	-1	-2.9	30	31	-1	-3.2	69.4	85.4	-16.0	
千葉	42	38	4	10.5	26	26	-	-	19	29	-10	-34.5	61.9	68.4	-6.5	
神奈川	52	35	17	48.6	40	47	-7	-14.9	36	34	2	5.9	76.9	134.3	-57.4	
新潟	7	12	-5	-41.7	6	12	-6	-50.0	5	10	-5	-50.0	85.7	100.0	-14.3	
山梨	1	-	1	-	3	-	3	-	2	-	2	-	300.0	-	300.0	
長野	5	16	-11	-68.8	6	15	-9	-60.0	3	13	-10	-76.9	120.0	93.8	26.2	
静岡	19	23	-4	-17.4	13	15	-2	-13.3	11	11	-	-	68.4	65.2	3.2	
関東																
計	86	78	8	10.3	75	74	1	1.4	72	53	19	35.8	87.2	94.9	-7.7	
富山	4	3	1	33.3	4	2	2	100.0	4	1	3	300.0	100.0	66.7	33.3	
石川	3	5	-2	-40.0	1	4	-3	-75.0	1	5	-4	-80.0	33.3	80.0	-46.7	
福井	1	7	-6	-85.7	1	5	-4	-80.0	-	3	-3	-100.0	100.0	71.4	28.6	
岐阜	8	9	-1	-11.1	6	9	-3	-33.3	6	5	1	20.0	75.0	100.0	-25.0	
愛知	59	43	16	37.2	54	42	12	28.6	53	30	23	76.7	91.5	97.7	-6.2	
三重	11	11	-	-	9	12	-3	-25.0	8	9	-1	-11.1	81.8	109.1	-27.3	
中部																
計	163	147	16	10.9	124	120	4	3.3	121	120	1	0.8	76.1	81.6	-5.5	
滋賀	7	7	-	-	2	4	-2	-50.0	3	2	1	50.0	28.6	57.1	-28.5	
京都	12	14	-2	-14.3	10	20	-10	-50.0	8	27	-19	-70.4	83.3	142.9	-59.6	
大阪	95	76	19	25.0	79	54	25	46.3	76	53	23	43.4	83.2	71.1	12.1	
兵庫	36	42	-6	-14.3	21	32	-11	-34.4	21	29	-8	-27.6	58.3	76.2	-17.9	
奈良	6	4	2	50.0	6	3	3	100.0	8	3	5	166.7	100.0	75.0	25.0	
和歌山	7	4	3	75.0	6	7	-1	-14.3	5	6	-1	-16.7	85.7	175.0	-89.3	
近畿																
計	30	49	-19	-38.8	27	41	-14	-34.1	22	41	-19	-46.3	90.0	83.7	6.3	
鳥取	3	2	1	50.0	3	1	2	200.0	2	-	2	-	100.0	50.0	50.0	
島根	-	2	-2	-100.0	1	-	1	-	1	-	1	-	-	-	-	
岡山	9	16	-7	-43.8	7	14	-7	-50.0	5	17	-12	-70.6	77.8	87.5	-9.7	
広島	12	20	-8	-40.0	11	18	-7	-38.9	9	17	-8	-47.1	91.7	90.0	1.7	
山口	6	9	-3	-33.3	5	8	-3	-37.5	5	7	-2	-28.6	83.3	88.9	-5.6	
中国																
計	20	23	-3	-13.0	20	24	-4	-16.7	13	16	-3	-18.8	100.0	104.3	-4.3	
徳島	2	2	-	-	2	2	-	-	2	2	-	-	100.0	100.0	-	
香川	4	14	-10	-71.4	4	12	-8	-66.7	4	10	-6	-60.0	100.0	85.7	14.3	
愛媛	8	3	5	166.7	7	3	4	133.3	5	2	3	150.0	87.5	100.0	-12.5	
高知	6	4	2	50.0	7	7	-	-	2	2	-	-	116.7	175.0	-58.3	
四国																
計	115	85	30	35.3	107	75	32	42.7	88	65	23	35.4	93.0	88.2	4.8	
福岡	58	45	13	28.9	57	34	23	67.6	49	27	22	81.5	98.3	75.6	22.7	
佐賀	2	3	-1	-33.3	3	3	-	-	2	1	1	100.0	150.0	100.0	50.0	
長崎	3	3	-	-	2	6	-4	-66.7	2	4	-2	-50.0	66.7	200.0	-133.3	
熊本	13	10	3	30.0	10	5	5	100.0	9	5	4	80.0	76.9	50.0	26.9	
大分	5	4	1	25.0	3	5	-2	-40.0	1	5	-4	-80.0	60.0	125.0	-65.0	
宮崎	7	6	1	16.7	5	5	-	-	4	5	-1	-20.0	71.4	83.3	-11.9	
鹿児島	6	3	3	100.0	8	6	2	33.3	7	7	-	-	133.3	200.0	-66.7	
沖縄	21	11	10	90.9	19	11	8	72.7	14	11	3	27.3	90.5	100.0	-9.5	
九州																

第6表

## 重要犯罪・重要窃盗犯 都道府県別 認知・検挙件数・検挙人員 対前年比較

暫定値  
平成30年2月1日確定

都道府県		略取誘拐・人身売買														
		認知件数				検挙件数				検挙人員				検挙率		
		平成29年 1月～9月	平成28年 1月～9月	増減		平成29年 1月～9月	平成28年 1月～9月	増減		平成29年 1月～9月	平成28年 1月～9月	増減		平成29年 1月～9月	平成28年 1月～9月	増減
				件数	%			件数	%			人員	%			
総	数	172	168	4	2.4	171	150	21	14.0	128	137	-9	-6.6	99.4	89.3	10.1
計		5	4	1	25.0	6	3	3	100.0	4	1	3	300.0	120.0	75.0	45.0
北海道	札幌	5	4	1	25.0	6	3	3	100.0	4	1	3	300.0	120.0	75.0	45.0
	函館	-	-	-	-	-	-	-	-	-	-	-	-	-	-	-
	旭川	-	-	-	-	-	-	-	-	-	-	-	-	-	-	-
	釧路	-	-	-	-	-	-	-	-	-	-	-	-	-	-	-
	北見	-	-	-	-	-	-	-	-	-	-	-	-	-	-	-
東北	計	3	9	-6	-66.7	3	8	-5	-62.5	4	5	-1	-20.0	100.0	88.9	11.1
	青森	1	3	-2	-66.7	1	3	-2	-66.7	2	1	1	100.0	100.0	100.0	-
	岩手	1	3	-2	-66.7	1	3	-2	-66.7	1	2	-1	-50.0	100.0	100.0	-
	宮城	1	1	-	-	1	1	-	-	1	1	-	-	100.0	100.0	-
	秋田	-	-	-	-	-	-	-	-	-	-	-	-	-	-	-
	山形	-	1	-1	-100.0	-	1	-1	-100.0	-	1	-1	-100.0	-	100.0	-100.0
福島	-	1	-1	-100.0	-	-	-	-	-	-	-	-	-	-	-	
東京	計	22	24	-2	-8.3	22	22	-	-	19	20	-1	-5.0	100.0	91.7	8.3
関東	茨城	2	1	1	100.0	2	2	-	-	3	5	-2	-40.0	100.0	200.0	-100.0
	栃木	-	-	-	-	-	-	-	-	-	-	-	-	-	-	-
	群馬	2	2	-	-	2	2	-	-	1	2	-1	-50.0	100.0	100.0	-
	埼玉	8	14	-6	-42.9	6	15	-9	-60.0	8	14	-6	-42.9	75.0	107.1	-32.1
	千葉	3	7	-4	-57.1	4	5	-1	-20.0	4	3	1	33.3	133.3	71.4	61.9
	神奈川	24	9	15	166.7	33	3	30	1,000.0	4	3	1	33.3	137.5	33.3	104.2
	新潟	1	2	-1	-50.0	1	2	-1	-50.0	1	2	-1	-50.0	100.0	100.0	-
	山梨	-	-	-	-	-	-	-	-	-	-	-	-	-	-	-
	長野	-	1	-1	-100.0	-	1	-1	-100.0	-	-	-	-	-	100.0	-100.0
	静岡	4	5	-1	-20.0	3	4	-1	-25.0	4	3	1	33.3	75.0	80.0	-5.0
中部	計	12	20	-8	-40.0	12	19	-7	-36.8	8	22	-14	-63.6	100.0	95.0	5.0
	富山	1	1	-	-	1	1	-	-	1	2	-1	-50.0	100.0	100.0	-
	石川	3	4	-1	-25.0	3	3	-	-	2	1	1	100.0	100.0	75.0	25.0
	福井	-	3	-3	-100.0	-	3	-3	-100.0	-	2	-2	-100.0	-	100.0	-100.0
	岐阜	1	2	-1	-50.0	1	2	-1	-50.0	-	5	-5	-100.0	100.0	100.0	-
	愛知	5	8	-3	-37.5	6	8	-2	-25.0	3	10	-7	-70.0	120.0	100.0	20.0
三重	2	2	-	-	1	2	-1	-50.0	2	2	-	-	50.0	100.0	-50.0	
近畿	計	45	34	11	32.4	38	31	7	22.6	30	25	5	20.0	84.4	91.2	-6.8
	滋賀	1	-	1	-	1	-	1	-	1	-	1	-	100.0	-	100.0
	京都	1	5	-4	-80.0	1	6	-5	-83.3	1	3	-2	-66.7	100.0	120.0	-20.0
	大阪	30	22	8	36.4	23	17	6	35.3	16	14	2	14.3	76.7	77.3	-0.6
	兵庫	13	6	7	116.7	13	7	6	85.7	12	6	6	100.0	100.0	116.7	-16.7
	奈良	-	1	-1	-100.0	-	1	-1	-100.0	-	2	-2	-100.0	-	100.0	-100.0
和歌山	-	-	-	-	-	-	-	-	-	-	-	-	-	-	-	
中国	計	15	15	-	-	15	14	1	7.1	14	7	7	100.0	100.0	93.3	6.7
	鳥取	1	-	1	-	1	-	1	-	1	-	1	-	100.0	-	100.0
	島根	-	1	-1	-100.0	-	1	-1	-100.0	-	-	-	-	-	100.0	-100.0
	岡山	8	8	-	-	8	8	-	-	9	5	4	80.0	100.0	100.0	-
	広島	6	5	1	20.0	6	4	2	50.0	4	2	2	100.0	100.0	80.0	20.0
山口	-	1	-1	-100.0	-	1	-1	-100.0	-	-	-	-	-	100.0	-100.0	
四国	計	4	4	-	-	3	4	-1	-25.0	3	7	-4	-57.1	75.0	100.0	-25.0
	徳島	-	-	-	-	-	-	-	-	-	-	-	-	-	-	-
	香川	2	2	-	-	2	2	-	-	3	5	-2	-40.0	100.0	100.0	-
	愛媛	2	-	2	-	1	-	1	-	-	-	-	-	50.0	-	50.0
	高知	-	2	-2	-100.0	-	2	-2	-100.0	-	2	-2	-100.0	-	100.0	-100.0
九州	計	22	17	5	29.4	21	15	6	40.0	21	18	3	16.7	95.5	88.2	7.3
	福岡	12	9	3	33.3	11	7	4	57.1	12	8	4	50.0	91.7	77.8	13.9
	佐賀	2	-	2	-	2	-	2	-	2	-	2	-	100.0	-	100.0
	長崎	3	-	3	-	3	-	3	-	4	-	4	-	100.0	-	100.0
	熊本	1	2	-1	-50.0	1	3	-2	-66.7	-	5	-5	-100.0	100.0	150.0	-50.0
	大分	1	-	1	-	1	-	1	-	1	-	1	-	100.0	-	100.0
	宮崎	1	2	-1	-50.0	1	2	-1	-50.0	1	2	-1	-50.0	100.0	100.0	-
	鹿児島	2	3	-1	-33.3	2	2	-	-	1	2	-1	-50.0	100.0	66.7	33.3
沖縄	-	1	-1	-100.0	-	1	-1	-100.0	-	1	-1	-100.0	-	100.0	-100.0	

第6表

## 重要犯罪・重要窃盗犯 都道府県別 認知・検挙件数・検挙人員 対前年比較

暫定値  
平成30年2月1日確定

都道府県	強制わいせつ														
	認知件数					検挙件数				検挙人員				検挙率	
	平成29年	平成28年	増減		平成29年	平成28年	増減		平成29年	平成28年	増減		平成29年	平成28年	増減
	1月～9月	1月～9月	件数	%	1月～9月	1月～9月	件数	%	1月～9月	1月～9月	人員	%	1月～9月	1月～9月	
総数	4,456	4,709	-253	-5.4	3,091	3,020	71	2.4	1,988	1,993	-5	-0.3	69.4	64.1	5.3
計	145	166	-21	-12.7	89	114	-25	-21.9	68	76	-8	-10.5	61.4	68.7	-7.3
北海道															
札幌	111	123	-12	-9.8	67	79	-12	-15.2	53	53	-	-	60.4	64.2	-3.8
函館	8	11	-3	-27.3	3	7	-4	-57.1	3	3	-	-	37.5	63.6	-26.1
旭川	13	12	1	8.3	9	9	-	-	5	7	-2	-28.6	69.2	75.0	-5.8
釧路	9	15	-6	-40.0	7	15	-8	-53.3	6	10	-4	-40.0	77.8	100.0	-22.2
北見	4	5	-1	-20.0	3	4	-1	-25.0	1	3	-2	-66.7	75.0	80.0	-5.0
東北															
計	234	202	32	15.8	184	147	37	25.2	71	88	-17	-19.3	78.6	72.8	5.8
青森	25	24	1	4.2	13	14	-1	-7.1	8	7	1	14.3	52.0	58.3	-6.3
岩手	22	28	-6	-21.4	15	21	-6	-28.6	10	13	-3	-23.1	68.2	75.0	-6.8
宮城	115	74	41	55.4	101	60	41	68.3	21	33	-12	-36.4	87.8	81.1	6.7
秋田	12	10	2	20.0	9	9	-	-	9	6	3	50.0	75.0	90.0	-15.0
山形	13	25	-12	-48.0	20	21	-1	-4.8	10	13	-3	-23.1	153.8	84.0	69.8
福島	47	41	6	14.6	26	22	4	18.2	13	16	-3	-18.8	55.3	53.7	1.6
東京	555	619	-64	-10.3	430	496	-66	-13.3	351	376	-25	-6.6	77.5	80.1	-2.6
計	1,326	1,376	-50	-3.6	910	853	57	6.7	515	512	3	0.6	68.6	62.0	6.6
茨城	86	91	-5	-5.5	66	54	12	22.2	42	32	10	31.3	76.7	59.3	17.4
栃木	33	42	-9	-21.4	19	19	-	-	12	15	-3	-20.0	57.6	45.2	12.4
群馬	43	35	8	22.9	45	24	21	87.5	33	20	13	65.0	104.7	68.6	36.1
埼玉	373	333	40	12.0	265	208	57	27.4	154	138	16	11.6	71.0	62.5	8.5
千葉	238	320	-82	-25.6	125	150	-25	-16.7	77	84	-7	-8.3	52.5	46.9	5.6
神奈川	331	352	-21	-6.0	272	273	-1	-0.4	123	141	-18	-12.8	82.2	77.6	4.6
新潟	46	47	-1	-2.1	30	30	-	-	23	25	-2	-8.0	65.2	63.8	1.4
山梨	26	14	12	85.7	12	10	2	20.0	7	5	2	40.0	46.2	71.4	-25.2
長野	50	43	7	16.3	22	31	-9	-29.0	10	16	-6	-37.5	44.0	72.1	-28.1
静岡	100	99	1	1.0	54	54	-	-	34	36	-2	-5.6	54.0	54.5	-0.5
関東															
計	417	415	2	0.5	279	260	19	7.3	198	177	21	11.9	66.9	62.7	4.2
富山	23	9	14	155.6	17	6	11	183.3	12	6	6	100.0	73.9	66.7	7.2
石川	36	27	9	33.3	25	25	-	-	10	19	-9	-47.4	69.4	92.6	-23.2
福井	6	14	-8	-57.1	4	11	-7	-63.6	4	9	-5	-55.6	66.7	78.6	-11.9
岐阜	23	40	-17	-42.5	17	32	-15	-46.9	13	22	-9	-40.9	73.9	80.0	-6.1
愛知	299	287	12	4.2	201	148	53	35.8	146	102	44	43.1	67.2	51.6	15.6
三重	30	38	-8	-21.1	15	38	-23	-60.5	13	19	-6	-31.6	50.0	100.0	-50.0
中部															
計	1,089	1,231	-142	-11.5	675	640	35	5.5	443	425	18	4.2	62.0	52.0	10.0
滋賀	55	71	-16	-22.5	42	50	-8	-16.0	25	30	-5	-16.7	76.4	70.4	6.0
京都	121	110	11	10.0	86	66	20	30.3	56	54	2	3.7	71.1	60.0	11.1
大阪	594	730	-136	-18.6	341	302	39	12.9	214	198	16	8.1	57.4	41.4	16.0
兵庫	264	247	17	6.9	164	175	-11	-6.3	124	113	11	9.7	62.1	70.9	-8.8
奈良	35	49	-14	-28.6	25	27	-2	-7.4	10	17	-7	-41.2	71.4	55.1	16.3
和歌山	20	24	-4	-16.7	17	20	-3	-15.0	14	13	1	7.7	85.0	83.3	1.7
近畿															
計	178	160	18	11.3	118	114	4	3.5	79	90	-11	-12.2	66.3	71.3	-5.0
鳥取	9	16	-7	-43.8	6	13	-7	-53.8	3	9	-6	-66.7	66.7	81.3	-14.6
島根	14	12	2	16.7	11	7	4	57.1	8	6	2	33.3	78.6	58.3	20.3
岡山	37	33	4	12.1	36	31	5	16.1	27	21	6	28.6	97.3	93.9	3.4
広島	86	81	5	6.2	37	52	-15	-28.8	25	44	-19	-43.2	43.0	64.2	-21.2
山口	32	18	14	77.8	28	11	17	154.5	16	10	6	60.0	87.5	61.1	26.4
中国															
計	86	89	-3	-3.4	72	78	-6	-7.7	43	47	-4	-8.5	83.7	87.6	-3.9
徳島	14	23	-9	-39.1	13	20	-7	-35.0	9	9	-	-	92.9	87.0	5.9
香川	33	26	7	26.9	30	27	3	11.1	15	21	-6	-28.6	90.9	103.8	-12.9
愛媛	26	30	-4	-13.3	20	22	-2	-9.1	12	11	1	9.1	76.9	73.3	3.6
高知	13	10	3	30.0	9	9	-	-	7	6	1	16.7	69.2	90.0	-20.8
四国															
計	426	451	-25	-5.5	334	318	16	5.0	220	202	18	8.9	78.4	70.5	7.9
福岡	232	272	-40	-14.7	184	201	-17	-8.5	112	105	7	6.7	79.3	73.9	5.4
佐賀	24	13	11	84.6	16	10	6	60.0	13	8	5	62.5	66.7	76.9	-10.2
長崎	26	30	-4	-13.3	9	16	-7	-43.8	9	12	-3	-25.0	34.6	53.3	-18.7
熊本	38	38	-	-	25	28	-3	-10.7	22	26	-4	-15.4	65.8	73.7	-7.9
大分	14	11	3	27.3	15	10	5	50.0	10	9	1	11.1	107.1	90.9	16.2
宮崎	27	37	-10	-27.0	22	17	5	29.4	11	13	-2	-15.4	81.5	45.9	35.6
鹿児島	20	30	-10	-33.3	13	19	-6	-31.6	11	15	-4	-26.7	65.0	63.3	1.7
沖縄	45	20	25	125.0	50	17	33	194.1	32	14	18	128.6	111.1	85.0	26.1
九州															



第6表

## 重要犯罪・重要窃盗犯 都道府県別 認知・検挙件数・検挙人員 対前年比較

暫定値  
平成30年2月1日確定

都道府県	重要窃盗犯総数														
	認知件数					検挙件数				検挙人員				検挙率	
	平成29年 1月～9月	平成28年 1月～9月	増減		平成29年 1月～9月	平成28年 1月～9月	増減		平成29年 1月～9月	平成28年 1月～9月	増減		平成29年 1月～9月	平成28年 1月～9月	増減
			件数	%			件数	%			人員	%			
総数	67,467	71,261	-3,794	-5.3	34,224	35,984	-1,760	-4.9	6,655	6,781	-126	-1.9	50.7	50.5	0.2
計	2,007	2,689	-682	-25.4	1,212	1,915	-703	-36.7	250	281	-31	-11.0	60.4	71.2	-10.8
北海道															
札幌	1,247	1,992	-745	-37.4	757	1,551	-794	-51.2	157	186	-29	-15.6	60.7	77.9	-17.2
函館	179	213	-34	-16.0	78	77	1	1.3	22	26	-4	-15.4	43.6	36.2	7.4
旭川	257	226	31	13.7	157	138	19	13.8	25	21	4	19.0	61.1	61.1	-
釧路	266	209	57	27.3	189	118	71	60.2	35	34	1	2.9	71.1	56.5	14.6
北見	58	49	9	18.4	31	31	-	-	11	14	-3	-21.4	53.4	63.3	-9.9
東北															
計	3,581	4,208	-627	-14.9	1,981	2,376	-395	-16.6	386	406	-20	-4.9	55.3	56.5	-1.2
青森	343	332	11	3.3	297	139	158	113.7	61	66	-5	-7.6	86.6	41.9	44.7
岩手	247	284	-37	-13.0	203	201	2	1.0	66	68	-2	-2.9	82.2	70.8	11.4
宮城	1,218	1,522	-304	-20.0	450	797	-347	-43.5	101	111	-10	-9.0	36.9	52.4	-15.5
秋田	156	327	-171	-52.3	182	236	-54	-22.9	47	56	-9	-16.1	116.7	72.2	44.5
山形	327	404	-77	-19.1	377	345	32	9.3	39	45	-6	-13.3	115.3	85.4	29.9
福島	1,290	1,339	-49	-3.7	472	658	-186	-28.3	72	60	12	20.0	36.6	49.1	-12.5
東京	5,364	5,805	-441	-7.6	3,852	3,995	-143	-3.6	807	832	-25	-3.0	71.8	68.8	3.0
計	24,442	25,026	-584	-2.3	10,550	11,596	-1,046	-9.0	1,430	1,583	-153	-9.7	43.2	46.3	-3.1
茨城	3,911	4,405	-494	-11.2	1,475	2,287	-812	-35.5	134	126	8	6.3	37.7	51.9	-14.2
栃木	1,295	1,477	-182	-12.3	518	554	-36	-6.5	59	71	-12	-16.9	40.0	37.5	2.5
群馬	1,376	1,227	149	12.1	863	813	50	6.2	98	121	-23	-19.0	62.7	66.3	-3.6
埼玉	4,148	4,531	-383	-8.5	2,144	1,857	287	15.5	357	385	-28	-7.3	51.7	41.0	10.7
千葉	5,267	5,402	-135	-2.5	1,942	1,751	191	10.9	166	208	-42	-20.2	36.9	32.4	4.5
神奈川	4,376	3,800	576	15.2	2,042	2,253	-211	-9.4	308	327	-19	-5.8	46.7	59.3	-12.6
新潟	999	1,258	-259	-20.6	434	638	-204	-32.0	89	109	-20	-18.3	43.4	50.7	-7.3
山梨	452	560	-108	-19.3	117	318	-201	-63.2	32	35	-3	-8.6	25.9	56.8	-30.9
長野	856	964	-108	-11.2	331	350	-19	-5.4	61	73	-12	-16.4	38.7	36.3	2.4
静岡	1,762	1,402	360	25.7	684	775	-91	-11.7	126	128	-2	-1.6	38.8	55.3	-16.5
中部															
計	10,364	10,801	-437	-4.0	4,934	4,054	880	21.7	812	712	100	14.0	47.6	37.5	10.1
富山	305	460	-155	-33.7	156	173	-17	-9.8	63	51	12	23.5	51.1	37.6	13.5
石川	512	584	-72	-12.3	327	249	78	31.3	78	93	-15	-16.1	63.9	42.6	21.3
福井	250	275	-25	-9.1	85	115	-30	-26.1	38	36	2	5.6	34.0	41.8	-7.8
岐阜	1,678	1,312	366	27.9	690	500	190	38.0	104	90	14	15.6	41.1	38.1	3.0
愛知	6,397	6,748	-351	-5.2	3,006	2,297	709	30.9	461	343	118	34.4	47.0	34.0	13.0
三重	1,222	1,422	-200	-14.1	670	720	-50	-6.9	68	99	-31	-31.3	54.8	50.6	4.2
近畿															
計	11,496	11,811	-315	-2.7	5,281	4,734	547	11.6	1,377	1,323	54	4.1	45.9	40.1	5.8
滋賀	557	577	-20	-3.5	351	410	-59	-14.4	93	90	3	3.3	63.0	71.1	-8.1
京都	939	918	21	2.3	624	674	-50	-7.4	140	147	-7	-4.8	66.5	73.4	-6.9
大阪	5,934	6,335	-401	-6.3	1,588	1,510	78	5.2	656	623	33	5.3	26.8	23.8	3.0
兵庫	2,946	2,921	25	0.9	1,915	1,526	389	25.5	330	336	-6	-1.8	65.0	52.2	12.8
奈良	666	544	122	22.4	392	284	108	38.0	71	47	24	51.1	58.9	52.2	6.7
和歌山	454	516	-62	-12.0	411	330	81	24.5	87	80	7	8.8	90.5	64.0	26.5
中国															
計	2,442	2,349	93	4.0	1,166	1,444	-278	-19.3	372	382	-10	-2.6	47.7	61.5	-13.8
鳥取	137	173	-36	-20.8	85	117	-32	-27.4	24	23	1	4.3	62.0	67.6	-5.6
島根	170	219	-49	-22.4	111	159	-48	-30.2	40	31	9	29.0	65.3	72.6	-7.3
岡山	888	675	213	31.6	386	407	-21	-5.2	105	115	-10	-8.7	43.5	60.3	-16.8
広島	877	878	-1	-0.1	309	421	-112	-26.6	88	103	-15	-14.6	35.2	47.9	-12.7
山口	370	404	-34	-8.4	275	340	-65	-19.1	115	110	5	4.5	74.3	84.2	-9.9
四国															
計	1,660	1,782	-122	-6.8	1,052	1,310	-258	-19.7	319	331	-12	-3.6	63.4	73.5	-10.1
徳島	252	287	-35	-12.2	132	199	-67	-33.7	25	36	-11	-30.6	52.4	69.3	-16.9
香川	351	357	-6	-1.7	165	292	-127	-43.5	58	54	4	7.4	47.0	81.8	-34.8
愛媛	683	726	-43	-5.9	496	581	-85	-14.6	180	186	-6	-3.2	72.6	80.0	-7.4
高知	374	412	-38	-9.2	259	238	21	8.8	56	55	1	1.8	69.3	57.8	11.5
九州															
計	6,111	6,790	-679	-10.0	4,196	4,560	-364	-8.0	902	931	-29	-3.1	68.7	67.2	1.5
福岡	3,395	3,773	-378	-10.0	2,463	2,469	-6	-0.2	354	345	9	2.6	72.5	65.4	7.1
佐賀	379	338	41	12.1	170	168	2	1.2	32	35	-3	-8.6	44.9	49.7	-4.8
長崎	220	309	-89	-28.8	253	172	81	47.1	42	40	2	5.0	115.0	55.7	59.3
熊本	460	567	-107	-18.9	303	559	-256	-45.8	95	103	-8	-7.8	65.9	98.6	-32.7
大分	321	264	57	21.6	306	329	-23	-7.0	80	75	5	6.7	95.3	124.6	-29.3
宮崎	303	377	-74	-19.6	162	223	-61	-27.4	32	44	-12	-27.3	53.5	59.2	-5.7
鹿児島	573	578	-5	-0.9	298	324	-26	-8.0	99	110	-11	-10.0	52.0	56.1	-4.1
沖縄	460	584	-124	-21.2	241	316	-75	-23.7	168	179	-11	-6.1	52.4	54.1	-1.7

第6表

## 重要犯罪・重要窃盗犯 都道府県別 認知・検挙件数・検挙人員 対前年比較

暫定値  
平成30年2月1日確定

都道府県	数	侵入盗														
		認知件数				検挙件数				検挙人員				検挙率		
		平成29年 1月～9月	平成28年 1月～9月	増減		平成29年 1月～9月	平成28年 1月～9月	増減		平成29年 1月～9月	平成28年 1月～9月	増減		平成29年 1月～9月	平成28年 1月～9月	増減
				件数	%			件数	%			人員	%			
総	数	54,962	56,935	-1,973	-3.5	28,414	30,548	-2,134	-7.0	5,130	5,201	-71	-1.4	51.7	53.7	-2.0
計	1,834	2,465	-631	-25.6	1,071	1,814	-743	-41.0	204	227	-23	-10.1	58.4	73.6	-15.2	
北海道	札幌	1,123	1,816	-693	-38.2	644	1,479	-835	-56.5	120	144	-24	-16.7	57.3	81.4	-24.1
	函館	168	198	-30	-15.2	72	72	-	-	21	23	-2	-8.7	42.9	36.4	6.5
	旭川	232	204	28	13.7	141	120	21	17.5	22	15	7	46.7	60.8	58.8	2.0
	釧路	254	202	52	25.7	184	117	67	57.3	31	34	-3	-8.8	72.4	57.9	14.5
	北見	57	45	12	26.7	30	26	4	15.4	10	11	-1	-9.1	52.6	57.8	-5.2
東北	計	3,168	3,834	-666	-17.4	1,806	2,241	-435	-19.4	320	350	-30	-8.6	57.0	58.5	-1.5
	青森	314	292	22	7.5	286	119	167	140.3	52	57	-5	-8.8	91.1	40.8	50.3
	岩手	223	266	-43	-16.2	189	189	-	-	54	59	-5	-8.5	84.8	71.1	13.7
	宮城	1,131	1,432	-301	-21.0	392	756	-364	-48.1	85	93	-8	-8.6	34.7	52.8	-18.1
	秋田	147	316	-169	-53.5	170	229	-59	-25.8	38	50	-12	-24.0	115.6	72.5	43.1
	山形	308	386	-78	-20.2	343	334	9	2.7	32	39	-7	-17.9	111.4	86.5	24.9
福島	1,045	1,142	-97	-8.5	426	614	-188	-30.6	59	52	7	13.5	40.8	53.8	-13.0	
東京	計	3,796	3,984	-188	-4.7	3,237	3,340	-103	-3.1	605	613	-8	-1.3	85.3	83.8	1.5
関東	茨城	19,540	19,270	270	1.4	7,884	9,116	-1,232	-13.5	1,090	1,157	-67	-5.8	40.3	47.3	-7.0
	埼玉	2,876	3,106	-230	-7.4	778	1,571	-793	-50.5	96	73	23	31.5	27.1	50.6	-23.5
	栃木	958	1,176	-218	-18.5	395	462	-67	-14.5	44	54	-10	-18.5	41.2	39.3	1.9
	群馬	1,171	1,042	129	12.4	782	766	16	2.1	89	111	-22	-19.8	66.8	73.5	-6.7
	埼玉	3,290	3,448	-158	-4.6	1,703	1,356	347	25.6	272	259	13	5.0	51.8	39.3	12.5
	千葉	4,100	3,868	232	6.0	1,304	1,240	64	5.2	122	158	-36	-22.8	31.8	32.1	-0.3
	神奈川	3,503	2,909	594	20.4	1,567	1,790	-223	-12.5	229	220	9	4.1	44.7	61.5	-16.8
	新潟	936	1,169	-233	-19.9	400	613	-213	-34.7	68	94	-26	-27.7	42.7	52.4	-9.7
	山梨	394	498	-104	-20.9	106	292	-186	-63.7	26	24	2	8.3	26.9	58.6	-31.7
	長野	757	879	-122	-13.9	301	328	-27	-8.2	54	61	-7	-11.5	39.8	37.3	2.5
静岡	1,555	1,175	380	32.3	548	698	-150	-21.5	90	103	-13	-12.6	35.2	59.4	-24.2	
中部	計	8,782	8,819	-37	-0.4	4,199	3,490	709	20.3	655	576	79	13.7	47.8	39.6	8.2
	富山	282	438	-156	-35.6	146	146	-	-	58	42	16	38.1	51.8	33.3	18.5
	石川	463	520	-57	-11.0	297	221	76	34.4	62	75	-13	-17.3	64.1	42.5	21.6
	福井	213	238	-25	-10.5	75	81	-6	-7.4	30	21	9	42.9	35.2	34.0	1.2
	岐阜	1,546	1,186	360	30.4	672	472	200	42.4	90	70	20	28.6	43.5	39.8	3.7
	愛知	5,235	5,333	-98	-1.8	2,504	1,891	613	32.4	363	286	77	26.9	47.8	35.5	12.3
三重	1,043	1,104	-61	-5.5	505	679	-174	-25.6	52	82	-30	-36.6	48.4	61.5	-13.1	
近畿	計	8,509	8,536	-27	-0.3	4,369	3,859	510	13.2	957	950	7	0.7	51.3	45.2	6.1
	滋賀	496	486	10	2.1	324	358	-34	-9.5	75	66	9	13.6	65.3	73.7	-8.4
	京都	738	699	39	5.6	531	523	8	1.5	96	107	-11	-10.3	72.0	74.8	-2.8
	大阪	3,854	4,045	-191	-4.7	1,087	1,151	-64	-5.6	415	431	-16	-3.7	28.2	28.5	-0.3
	兵庫	2,476	2,393	83	3.5	1,708	1,301	407	31.3	248	248	-	-	69.0	54.4	14.6
	奈良	540	472	68	14.4	331	257	74	28.8	46	39	7	17.9	61.3	54.4	6.9
和歌山	405	441	-36	-8.2	388	269	119	44.2	77	59	18	30.5	95.8	61.0	34.8	
中国	計	2,213	2,152	61	2.8	1,005	1,351	-346	-25.6	297	336	-39	-11.6	45.4	62.8	-17.4
	鳥取	125	165	-40	-24.2	79	114	-35	-30.7	23	21	2	9.5	63.2	69.1	-5.9
	島根	158	213	-55	-25.8	91	153	-62	-40.5	32	27	5	18.5	57.6	71.8	-14.2
	岡山	783	595	188	31.6	321	369	-48	-13.0	83	102	-19	-18.6	41.0	62.0	-21.0
	広島	810	799	11	1.4	275	392	-117	-29.8	71	90	-19	-21.1	34.0	49.1	-15.1
山口	337	380	-43	-11.3	239	323	-84	-26.0	88	96	-8	-8.3	70.9	85.0	-14.1	
四国	計	1,567	1,647	-80	-4.9	983	1,176	-193	-16.4	283	281	2	0.7	62.7	71.4	-8.7
	徳島	236	271	-35	-12.9	116	196	-80	-40.8	19	35	-16	-45.7	49.2	72.3	-23.1
	香川	329	332	-3	-0.9	154	233	-79	-33.9	55	44	11	25.0	46.8	70.2	-23.4
	愛媛	641	660	-19	-2.9	459	529	-70	-13.2	158	158	-	-	71.6	80.2	-8.6
	高知	361	384	-23	-6.0	254	218	36	16.5	51	44	7	15.9	70.4	56.8	13.6
九州	計	5,553	6,228	-675	-10.8	3,860	4,161	-301	-7.2	719	711	8	1.1	69.5	66.8	2.7
	福岡	3,084	3,478	-394	-11.3	2,297	2,256	41	1.8	293	286	7	2.4	74.5	64.9	9.6
	佐賀	365	311	54	17.4	162	156	6	3.8	27	30	-3	-10.0	44.4	50.2	-5.8
	長崎	189	283	-94	-33.2	239	155	84	54.2	34	35	-1	-2.9	126.5	54.8	71.7
	熊本	420	517	-97	-18.8	264	527	-263	-49.9	77	79	-2	-2.5	62.9	101.9	-39.0
	大分	301	243	58	23.9	282	311	-29	-9.3	66	56	10	17.9	93.7	128.0	-34.3
	宮崎	260	350	-90	-25.7	146	205	-59	-28.8	25	28	-3	-10.7	56.2	58.6	-2.4
	鹿児島	540	542	-2	-0.4	277	296	-19	-6.4	84	86	-2	-2.3	51.3	54.6	-3.3
沖縄	394	504	-110	-21.8	193	255	-62	-24.3	113	111	2	1.8	49.0	50.6	-1.6	

第6表

## 重要犯罪・重要窃盗犯 都道府県別 認知・検挙件数・検挙人員 対前年比較

暫定値  
平成30年2月1日確定

都道府県	侵入盗(住宅対象)														
	認知件数					検挙件数				検挙人員				検挙率	
	平成29年	平成28年	増減		平成29年	平成28年	増減		平成29年	平成28年	増減		平成29年	平成28年	増減
	1月～9月	1月～9月	件数	%	1月～9月	1月～9月	件数	%	1月～9月	1月～9月	人員	%	1月～9月	1月～9月	
総数	27,453	29,312	-1,859	-6.3	14,760	15,302	-542	-3.5	1,893	2,041	-148	-7.3	53.8	52.2	1.6
計	883	1,157	-274	-23.7	560	781	-221	-28.3	68	72	-4	-5.6	63.4	67.5	-4.1
北海道															
札幌	463	859	-396	-46.1	269	636	-367	-57.7	40	47	-7	-14.9	58.1	74.0	-15.9
函館	110	106	4	3.8	44	20	24	120.0	6	7	-1	-14.3	40.0	18.9	21.1
旭川	136	87	49	56.3	105	60	45	75.0	10	6	4	66.7	77.2	69.0	8.2
釧路	152	92	60	65.2	132	53	79	149.1	7	8	-1	-12.5	86.8	57.6	29.2
北見	22	13	9	69.2	10	12	-2	-16.7	5	4	1	25.0	45.5	92.3	-46.8
東北															
計	1,471	1,691	-220	-13.0	555	898	-343	-38.2	117	115	2	1.7	37.7	53.1	-15.4
青森	125	105	20	19.0	56	23	33	143.5	16	14	2	14.3	44.8	21.9	22.9
岩手	117	116	1	0.9	80	63	17	27.0	21	19	2	10.5	68.4	54.3	14.1
宮城	642	697	-55	-7.9	171	335	-164	-49.0	38	37	1	2.7	26.6	48.1	-21.5
秋田	64	92	-28	-30.4	37	43	-6	-14.0	12	6	6	100.0	57.8	46.7	11.1
山形	79	146	-67	-45.9	58	120	-62	-51.7	8	9	-1	-11.1	73.4	82.2	-8.8
福島	444	535	-91	-17.0	153	314	-161	-51.3	22	30	-8	-26.7	34.5	58.7	-24.2
東京	1,900	2,075	-175	-8.4	1,915	1,679	236	14.1	238	257	-19	-7.4	100.8	80.9	19.9
計	9,917	10,230	-313	-3.1	4,059	4,562	-503	-11.0	415	472	-57	-12.1	40.9	44.6	-3.7
茨城	1,571	1,552	19	1.2	503	495	8	1.6	44	28	16	57.1	32.0	31.9	0.1
栃木	566	709	-143	-20.2	274	246	28	11.4	18	29	-11	-37.9	48.4	34.7	13.7
群馬	596	510	86	16.9	425	388	37	9.5	28	44	-16	-36.4	71.3	76.1	-4.8
埼玉	1,787	1,882	-95	-5.0	885	611	274	44.8	107	115	-8	-7.0	49.5	32.5	17.0
千葉	2,209	2,207	2	0.1	606	723	-117	-16.2	42	64	-22	-34.4	27.4	32.8	-5.4
神奈川	1,608	1,567	41	2.6	885	1,060	-175	-16.5	93	78	15	19.2	55.0	67.6	-12.6
新潟	339	639	-300	-46.9	91	346	-255	-73.7	20	35	-15	-42.9	26.8	54.1	-27.3
山梨	208	290	-82	-28.3	65	169	-104	-61.5	13	15	-2	-13.3	31.3	58.3	-27.0
長野	297	312	-15	-4.8	88	126	-38	-30.2	18	21	-3	-14.3	29.6	40.4	-10.8
静岡	736	562	174	31.0	237	398	-161	-40.5	32	43	-11	-25.6	32.2	70.8	-38.6
中部															
計	4,351	4,959	-608	-12.3	2,687	1,979	708	35.8	270	224	46	20.5	61.8	39.9	21.9
富山	133	217	-84	-38.7	72	57	15	26.3	26	12	14	116.7	54.1	26.3	27.8
石川	285	303	-18	-5.9	196	107	89	83.2	19	22	-3	-13.6	68.8	35.3	33.5
福井	98	131	-33	-25.2	40	43	-3	-7.0	10	8	2	25.0	40.8	32.8	8.0
岐阜	647	607	40	6.6	439	375	64	17.1	37	32	5	15.6	67.9	61.8	6.1
愛知	2,688	3,131	-443	-14.1	1,714	971	743	76.5	159	120	39	32.5	63.8	31.0	32.8
三重	500	570	-70	-12.3	226	426	-200	-46.9	19	30	-11	-36.7	45.2	74.7	-29.5
近畿															
計	4,136	4,123	13	0.3	2,271	2,174	97	4.5	374	377	-3	-0.8	54.9	52.7	2.2
滋賀	255	222	33	14.9	238	168	70	41.7	25	24	1	4.2	93.3	75.7	17.6
京都	382	410	-28	-6.8	260	342	-82	-24.0	45	50	-5	-10.0	68.1	83.4	-15.3
大阪	1,715	1,796	-81	-4.5	603	647	-44	-6.8	157	159	-2	-1.3	35.2	36.0	-0.8
兵庫	1,291	1,213	78	6.4	813	742	71	9.6	102	103	-1	-1.0	63.0	61.2	1.8
奈良	305	260	45	17.3	130	148	-18	-12.2	15	16	-1	-6.3	42.6	56.9	-14.3
和歌山	188	222	-34	-15.3	227	127	100	78.7	30	25	5	20.0	120.7	57.2	63.5
中国															
計	1,110	1,118	-8	-0.7	463	700	-237	-33.9	100	135	-35	-25.9	41.7	62.6	-20.9
鳥取	52	95	-43	-45.3	34	71	-37	-52.1	8	7	1	14.3	65.4	74.7	-9.3
島根	66	95	-29	-30.5	28	76	-48	-63.2	7	9	-2	-22.2	42.4	80.0	-37.6
岡山	389	296	93	31.4	133	143	-10	-7.0	23	37	-14	-37.8	34.2	48.3	-14.1
広島	445	446	-1	-0.2	166	268	-102	-38.1	27	51	-24	-47.1	37.3	60.1	-22.8
山口	158	186	-28	-15.1	102	142	-40	-28.2	35	31	4	12.9	64.6	76.3	-11.7
四国															
計	633	663	-30	-4.5	285	400	-115	-28.8	81	91	-10	-11.0	45.0	60.3	-15.3
徳島	78	107	-29	-27.1	40	43	-3	-7.0	8	13	-5	-38.5	51.3	40.2	11.1
香川	190	149	41	27.5	67	114	-47	-41.2	15	21	-6	-28.6	35.3	76.5	-41.2
愛媛	244	277	-33	-11.9	108	200	-92	-46.0	38	53	-15	-28.3	44.3	72.2	-27.9
高知	121	130	-9	-6.9	70	43	27	62.8	20	4	16	400.0	57.9	33.1	24.8
九州															
計	3,052	3,296	-244	-7.4	1,965	2,129	-164	-7.7	230	298	-68	-22.8	64.4	64.6	-0.2
福岡	1,778	1,986	-208	-10.5	1,231	1,097	134	12.2	93	125	-32	-25.6	69.2	55.2	14.0
佐賀	214	156	58	37.2	116	117	-1	-0.9	16	19	-3	-15.8	54.2	75.0	-20.8
長崎	93	107	-14	-13.1	168	45	123	273.3	12	10	2	20.0	180.6	42.1	138.5
熊本	205	282	-77	-27.3	132	383	-251	-65.5	23	31	-8	-25.8	64.4	135.8	-71.4
大分	138	123	15	12.2	99	92	7	7.6	24	26	-2	-7.7	71.7	74.8	-3.1
宮崎	119	175	-56	-32.0	50	93	-43	-46.2	12	11	1	9.1	42.0	53.1	-11.1
鹿児島	287	274	13	4.7	118	190	-72	-37.9	21	37	-16	-43.2	41.1	69.3	-28.2
沖縄	218	193	25	13.0	51	112	-61	-54.5	29	39	-10	-25.6	23.4	58.0	-34.6

第6表

## 重要犯罪・重要窃盗犯 都道府県別 認知・検挙件数・検挙人員 対前年比較

暫定値  
平成30年2月1日確定

都道府県	侵入盗(その他)														
	認知件数					検挙件数				検挙人員				検挙率	
	平成29年 1月～9月	平成28年 1月～9月	増減		平成29年 1月～9月	平成28年 1月～9月	増減		平成29年 1月～9月	平成28年 1月～9月	増減		平成29年 1月～9月	平成28年 1月～9月	増減
			件数	%			件数	%			人員	%			
総数	27,509	27,623	-114	-0.4	13,654	15,246	-1,592	-10.4	3,237	3,160	77	2.4	49.6	55.2	-5.6
計	951	1,308	-357	-27.3	511	1,033	-522	-50.5	136	155	-19	-12.3	53.7	79.0	-25.3
北海道															
札幌	660	957	-297	-31.0	375	843	-468	-55.5	80	97	-17	-17.5	56.8	88.1	-31.3
函館	58	92	-34	-37.0	28	52	-24	-46.2	15	16	-1	-6.3	48.3	56.5	-8.2
旭川	96	117	-21	-17.9	36	60	-24	-40.0	12	9	3	33.3	37.5	51.3	-13.8
釧路	102	110	-8	-7.3	52	64	-12	-18.8	24	26	-2	-7.7	51.0	58.2	-7.2
北見	35	32	3	9.4	20	14	6	42.9	5	7	-2	-28.6	57.1	43.8	13.3
東北															
計	1,697	2,143	-446	-20.8	1,251	1,343	-92	-6.9	203	235	-32	-13.6	73.7	62.7	11.0
青森	189	187	2	1.1	230	96	134	139.6	36	43	-7	-16.3	121.7	51.3	70.4
岩手	106	150	-44	-29.3	109	126	-17	-13.5	33	40	-7	-17.5	102.8	84.0	18.8
宮城	489	735	-246	-33.5	221	421	-200	-47.5	47	56	-9	-16.1	45.2	57.3	-12.1
秋田	83	224	-141	-62.9	133	186	-53	-28.5	26	44	-18	-40.9	160.2	83.0	77.2
山形	229	240	-11	-4.6	285	214	71	33.2	24	30	-6	-20.0	124.5	89.2	35.3
福島	601	607	-6	-1.0	273	300	-27	-9.0	37	22	15	68.2	45.4	49.4	-4.0
東京	1,896	1,909	-13	-0.7	1,322	1,661	-339	-20.4	367	356	11	3.1	69.7	87.0	-17.3
計	9,623	9,040	583	6.4	3,825	4,554	-729	-16.0	675	685	-10	-1.5	39.7	50.4	-10.7
茨城	1,305	1,554	-249	-16.0	275	1,076	-801	-74.4	52	45	7	15.6	21.1	69.2	-48.1
栃木	392	467	-75	-16.1	121	216	-95	-44.0	26	25	1	4.0	30.9	46.3	-15.4
群馬	575	532	43	8.1	357	378	-21	-5.6	61	67	-6	-9.0	62.1	71.1	-9.0
埼玉	1,503	1,566	-63	-4.0	818	745	73	9.8	165	144	21	14.6	54.4	47.6	6.8
千葉	1,891	1,661	230	13.8	698	517	181	35.0	80	94	-14	-14.9	36.9	31.1	5.8
神奈川	1,895	1,342	553	41.2	682	730	-48	-6.6	136	142	-6	-4.2	36.0	54.4	-18.4
新潟	597	530	67	12.6	309	267	42	15.7	48	59	-11	-18.6	51.8	50.4	1.4
山梨	186	208	-22	-10.6	41	123	-82	-66.7	13	9	4	44.4	22.0	59.1	-37.1
長野	460	567	-107	-18.9	213	202	11	5.4	36	40	-4	-10.0	46.3	35.6	10.7
静岡	819	613	206	33.6	311	300	11	3.7	58	60	-2	-3.3	38.0	48.9	-10.9
中部															
計	4,431	3,860	571	14.8	1,512	1,511	1	0.1	385	352	33	9.4	34.1	39.1	-5.0
富山	149	221	-72	-32.6	74	89	-15	-16.9	32	30	2	6.7	49.7	40.3	9.4
石川	178	217	-39	-18.0	101	114	-13	-11.4	43	53	-10	-18.9	56.7	52.5	4.2
福井	115	107	8	7.5	35	38	-3	-7.9	20	13	7	53.8	30.4	35.5	-5.1
岐阜	899	579	320	55.3	233	97	136	140.2	53	38	15	39.5	25.9	16.8	9.1
愛知	2,547	2,202	345	15.7	790	920	-130	-14.1	204	166	38	22.9	31.0	41.8	-10.8
三重	543	534	9	1.7	279	253	26	10.3	33	52	-19	-36.5	51.4	47.4	4.0
近畿															
計	4,373	4,413	-40	-0.9	2,098	1,685	413	24.5	583	573	10	1.7	48.0	38.2	9.8
滋賀	241	264	-23	-8.7	86	190	-104	-54.7	50	42	8	19.0	35.7	72.0	-36.3
京都	356	289	67	23.2	271	181	90	49.7	51	57	-6	-10.5	76.1	62.6	13.5
大阪	2,139	2,249	-110	-4.9	484	504	-20	-4.0	258	272	-14	-5.1	22.6	22.4	0.2
兵庫	1,185	1,180	5	0.4	895	559	336	60.1	146	145	1	0.7	75.5	47.4	28.1
奈良	235	212	23	10.8	201	109	92	84.4	31	23	8	34.8	85.5	51.4	34.1
和歌山	217	219	-2	-0.9	161	142	19	13.4	47	34	13	38.2	74.2	64.8	9.4
中国															
計	1,103	1,034	69	6.7	542	651	-109	-16.7	197	201	-4	-2.0	49.1	63.0	-13.9
鳥取	73	70	3	4.3	45	43	2	4.7	15	14	1	7.1	61.6	61.4	0.2
島根	92	118	-26	-22.0	63	77	-14	-18.2	25	18	7	38.9	68.5	65.3	3.2
岡山	394	299	95	31.8	188	226	-38	-16.8	60	65	-5	-7.7	47.7	75.6	-27.9
広島	365	353	12	3.4	109	124	-15	-12.1	44	39	5	12.8	29.9	35.1	-5.2
山口	179	194	-15	-7.7	137	181	-44	-24.3	53	65	-12	-18.5	76.5	93.3	-16.8
四国															
計	934	984	-50	-5.1	698	776	-78	-10.1	202	190	12	6.3	74.7	78.9	-4.2
徳島	158	164	-6	-3.7	76	153	-77	-50.3	11	22	-11	-50.0	48.1	93.3	-45.2
香川	139	183	-44	-24.0	87	119	-32	-26.9	40	23	17	73.9	62.6	65.0	-2.4
愛媛	397	383	14	3.7	351	329	22	6.7	120	105	15	14.3	88.4	85.9	2.5
高知	240	254	-14	-5.5	184	175	9	5.1	31	40	-9	-22.5	76.7	68.9	7.8
九州															
計	2,501	2,932	-431	-14.7	1,895	2,032	-137	-6.7	489	413	76	18.4	75.8	69.3	6.5
福岡	1,306	1,492	-186	-12.5	1,066	1,159	-93	-8.0	200	161	39	24.2	81.6	77.7	3.9
佐賀	151	155	-4	-2.6	46	39	7	17.9	11	11	-	-	30.5	25.2	5.3
長崎	96	176	-80	-45.5	71	110	-39	-35.5	22	25	-3	-12.0	74.0	62.5	11.5
熊本	215	235	-20	-8.5	132	144	-12	-8.3	54	48	6	12.5	61.4	61.3	0.1
大分	163	120	43	35.8	183	219	-36	-16.4	42	30	12	40.0	112.3	182.5	-70.2
宮崎	141	175	-34	-19.4	96	112	-16	-14.3	13	17	-4	-23.5	68.1	64.0	4.1
鹿児島	253	268	-15	-5.6	159	106	53	50.0	63	49	14	28.6	62.8	39.6	23.2
沖縄	176	311	-135	-43.4	142	143	-1	-0.7	84	72	12	16.7	80.7	46.0	34.7

第6表

## 重要犯罪・重要窃盗犯 都道府県別 認知・検挙件数・検挙人員 対前年比較

暫定値  
平成30年2月1日確定

都道府県	自動車盗															
	認知件数				検挙件数				検挙人員				検挙率			
	平成29年 1月～9月	平成28年 1月～9月	増減		平成29年 1月～9月	平成28年 1月～9月	増減		平成29年 1月～9月	平成28年 1月～9月	増減		平成29年 1月～9月	平成28年 1月～9月	増減	
			件数	%			件数	%			人員	%				
総数	7,745	9,043	-1,298	-14.4	3,838	3,602	236	6.6	755	749	6	0.8	49.6	39.8	9.8	
計	118	154	-36	-23.4	101	61	40	65.6	28	31	-3	-9.7	85.6	39.6	46.0	
北海道	札幌	76	120	-44	-36.7	78	43	35	81.4	20	25	-5	-20.0	102.6	35.8	66.8
	函館	5	12	-7	-58.3	2	4	-2	-50.0	1	2	-1	-50.0	40.0	33.3	6.7
	旭川	25	13	12	92.3	16	8	8	100.0	3	1	2	200.0	64.0	61.5	2.5
	釧路	11	5	6	120.0	4	1	3	300.0	3	-	3	-	36.4	20.0	16.4
	北見	1	4	-3	-75.0	1	5	-4	-80.0	1	3	-2	-66.7	100.0	125.0	-25.0
東北	計	332	301	31	10.3	126	97	29	29.9	44	32	12	37.5	38.0	32.2	5.8
	青森	20	31	-11	-35.5	8	17	-9	-52.9	6	5	1	20.0	40.0	54.8	-14.8
	岩手	17	10	7	70.0	7	4	3	75.0	5	3	2	66.7	41.2	40.0	1.2
	宮城	41	49	-8	-16.3	26	20	6	30.0	10	9	1	11.1	63.4	40.8	22.6
	秋田	6	8	-2	-25.0	10	4	6	150.0	7	2	5	250.0	166.7	50.0	116.7
	山形	18	16	2	12.5	33	10	23	230.0	7	5	2	40.0	183.3	62.5	120.8
福島	230	187	43	23.0	42	42	-	-	9	8	1	12.5	18.3	22.5	-4.2	
東京	158	241	-83	-34.4	272	190	82	43.2	53	36	17	47.2	172.2	78.8	93.4	
関東	計	3,862	4,568	-706	-15.5	2,196	1,920	276	14.4	207	225	-18	-8.0	56.9	42.0	14.9
	茨城	982	1,264	-282	-22.3	681	707	-26	-3.7	34	47	-13	-27.7	69.3	55.9	13.4
	栃木	321	281	40	14.2	122	82	40	48.8	13	12	1	8.3	38.0	29.2	8.8
	群馬	197	171	26	15.2	79	45	34	75.6	9	9	-	-	40.1	26.3	13.8
	埼玉	573	741	-168	-22.7	298	363	-65	-17.9	37	58	-21	-36.2	52.0	49.0	3.0
	千葉	899	1,232	-333	-27.0	581	390	191	49.0	22	24	-2	-8.3	64.6	31.7	32.9
	神奈川	566	501	65	13.0	261	225	36	16.0	32	30	2	6.7	46.1	44.9	1.2
	新潟	43	77	-34	-44.2	30	22	8	36.4	19	14	5	35.7	69.8	28.6	41.2
	山梨	37	57	-20	-35.1	10	24	-14	-58.3	6	8	-2	-25.0	27.0	42.1	-15.1
	長野	90	74	16	21.6	25	18	7	38.9	6	7	-1	-14.3	27.8	24.3	3.5
	静岡	154	170	-16	-9.4	109	44	65	147.7	29	16	13	81.3	70.8	25.9	44.9
中部	計	1,230	1,495	-265	-17.7	419	494	-75	-15.2	93	93	-	-	34.1	33.0	1.1
	富山	17	12	5	41.7	9	19	-10	-52.6	4	6	-2	-33.3	52.9	158.3	-105.4
	石川	15	36	-21	-58.3	8	14	-6	-42.9	6	8	-2	-25.0	53.3	38.9	14.4
	福井	28	30	-2	-6.7	4	30	-26	-86.7	2	14	-12	-85.7	14.3	100.0	-85.7
	岐阜	102	111	-9	-8.1	10	21	-11	-52.4	6	12	-6	-50.0	9.8	18.9	-9.1
	愛知	902	1,011	-109	-10.8	228	375	-147	-39.2	60	40	20	50.0	25.3	37.1	-11.8
	三重	166	295	-129	-43.7	160	35	125	357.1	15	13	2	15.4	96.4	11.9	84.5
近畿	計	1,551	1,801	-250	-13.9	348	512	-164	-32.0	171	159	12	7.5	22.4	28.4	-6.0
	滋賀	45	71	-26	-36.6	14	43	-29	-67.4	13	19	-6	-31.6	31.1	60.6	-29.5
	京都	101	110	-9	-8.2	29	127	-98	-77.2	15	23	-8	-34.8	28.7	115.5	-86.8
	大阪	1,041	1,219	-178	-14.6	193	159	34	21.4	94	63	31	49.2	18.5	13.0	5.5
	兵庫	258	287	-29	-10.1	73	113	-40	-35.4	28	34	-6	-17.6	28.3	39.4	-11.1
	奈良	66	57	9	15.8	24	23	1	4.3	13	6	7	116.7	36.4	40.4	-4.0
和歌山	40	57	-17	-29.8	15	47	-32	-68.1	8	14	-6	-42.9	37.5	82.5	-45.0	
中国	計	153	100	53	53.0	124	66	58	87.9	49	31	18	58.1	81.0	66.0	15.0
	鳥取	10	6	4	66.7	4	2	2	100.0	-	1	-1	-100.0	40.0	33.3	6.7
	島根	7	2	5	250.0	14	3	11	366.7	5	1	4	400.0	200.0	150.0	50.0
	岡山	79	45	34	75.6	57	31	26	83.9	12	10	2	20.0	72.2	68.9	3.3
	広島	39	31	8	25.8	29	16	13	81.3	16	7	9	128.6	74.4	51.6	22.8
	山口	18	16	2	12.5	20	14	6	42.9	16	12	4	33.3	111.1	87.5	23.6
四国	計	46	55	-9	-16.4	36	40	-4	-10.0	16	24	-8	-33.3	78.3	72.7	5.6
	徳島	10	7	3	42.9	6	3	3	100.0	4	1	3	300.0	60.0	42.9	17.1
	香川	11	10	1	10.0	7	6	1	16.7	2	3	-1	-33.3	63.6	60.0	3.6
	愛媛	22	27	-5	-18.5	23	25	-2	-8.0	10	13	-3	-23.1	104.5	92.6	11.9
	高知	3	11	-8	-72.7	-	6	-6	-100.0	-	7	-7	-100.0	-	54.5	-54.5
九州	計	295	328	-33	-10.1	216	222	-6	-2.7	94	118	-24	-20.3	73.2	67.7	5.5
	福岡	138	151	-13	-8.6	102	109	-7	-6.4	23	30	-7	-23.3	73.9	72.2	1.7
	佐賀	9	21	-12	-57.1	5	9	-4	-44.4	4	4	-	-	55.6	42.9	12.7
	長崎	16	25	-9	-36.0	8	17	-9	-52.9	5	5	-	-	50.0	68.0	-18.0
	熊本	23	32	-9	-28.1	26	20	6	30.0	11	14	-3	-21.4	113.0	62.5	50.5
	大分	11	14	-3	-21.4	15	13	2	15.4	6	11	-5	-45.5	136.4	92.9	43.5
	宮崎	31	18	13	72.2	15	9	6	66.7	7	11	-4	-36.4	48.4	50.0	-1.6
	鹿児島	24	20	4	20.0	17	13	4	30.8	14	9	5	55.6	70.8	65.0	5.8
沖縄	43	47	-4	-8.5	28	32	-4	-12.5	24	34	-10	-29.4	65.1	68.1	-3.0	

第6表

## 重要犯罪・重要窃盗犯 都道府県別 認知・検挙件数・検挙人員 対前年比較

暫定値  
平成30年2月1日確定

都道府県	ひたくり															
	認知件数				検挙件数				検挙人員				検挙率			
	平成29年	平成28年	増減		平成29年	平成28年	増減		平成29年	平成28年	増減		平成29年	平成28年	増減	
	1月～9月	1月～9月	件数	%	1月～9月	1月～9月	件数	%	1月～9月	1月～9月	人員	%	1月～9月	1月～9月	増減	
総数	2,155	2,564	-409	-16.0	1,328	846	482	57.0	373	340	33	9.7	61.6	33.0	28.6	
計	24	23	1	4.3	16	9	7	77.8	7	9	-2	-22.2	66.7	39.1	27.6	
北海道																
札幌	20	19	1	5.3	13	7	6	85.7	7	8	-1	-12.5	65.0	36.8	28.2	
函館	4	1	3	300.0	3	1	2	200.0	-	1	-1	-100.0	75.0	100.0	-25.0	
旭川	-	2	-2	-100.0	-	1	-1	-100.0	-	-	-	-	-	50.0	-50.0	
釧路	-	1	-1	-100.0	-	-	-	-	-	-	-	-	-	-	-	
北見	-	-	-	-	-	-	-	-	-	-	-	-	-	-	-	
東北																
計	16	26	-10	-38.5	6	5	1	20.0	7	5	2	40.0	37.5	19.2	18.3	
青森	-	4	-4	-100.0	-	1	-1	-100.0	-	1	-1	-100.0	-	25.0	-25.0	
岩手	3	1	2	200.0	3	-	3	-	5	-	5	-	100.0	-	100.0	
宮城	7	14	-7	-50.0	-	3	-3	-100.0	-	3	-3	-100.0	-	21.4	-21.4	
秋田	-	-	-	-	-	-	-	-	-	1	-1	-100.0	-	-	-	
山形	1	1	-	-	1	-	1	-	-	-	-	-	100.0	-	100.0	
福島	5	6	-1	-16.7	2	1	1	100.0	2	-	2	-	40.0	16.7	23.3	
東京																
計	236	289	-53	-18.3	180	168	12	7.1	68	62	6	9.7	76.3	58.1	18.2	
茨城	709	820	-111	-13.5	341	328	13	4.0	61	93	-32	-34.4	48.1	40.0	8.1	
栃木	30	22	8	36.4	11	7	4	57.1	1	4	-3	-75.0	36.7	31.8	4.9	
群馬	8	13	-5	-38.5	1	7	-6	-85.7	2	5	-3	-60.0	12.5	53.8	-41.3	
群馬	4	9	-5	-55.6	1	1	-	-	-	-	-	-	25.0	11.1	13.9	
埼玉	206	243	-37	-15.2	102	65	37	56.9	25	31	-6	-19.4	49.5	26.7	22.8	
千葉	162	183	-21	-11.5	26	66	-40	-60.6	7	7	-	-	16.0	36.1	-20.1	
神奈川	240	297	-57	-19.2	182	160	22	13.8	23	41	-18	-43.9	75.8	53.9	21.9	
新潟	5	2	3	150.0	1	-	1	-	1	-	1	-	20.0	-	20.0	
山梨	13	2	11	550.0	1	-	1	-	-	-	-	-	7.7	-	7.7	
長野	2	7	-5	-71.4	2	1	1	100.0	-	1	-1	-100.0	100.0	14.3	85.7	
静岡	39	42	-3	-7.1	14	21	-7	-33.3	2	4	-2	-50.0	35.9	50.0	-14.1	
中部																
計	200	331	-131	-39.6	273	30	243	810.0	33	18	15	83.3	136.5	9.1	127.4	
富山	2	1	1	100.0	1	2	-1	-50.0	1	-	1	-	50.0	200.0	-150.0	
石川	10	5	5	100.0	8	3	5	166.7	2	3	-1	-33.3	80.0	60.0	20.0	
福井	3	2	1	50.0	4	1	3	300.0	4	1	3	300.0	133.3	50.0	83.3	
岐阜	16	8	8	100.0	5	5	-	-	7	3	4	133.3	31.3	62.5	-31.2	
愛知	163	298	-135	-45.3	251	14	237	1,692.9	18	8	10	125.0	154.0	4.7	149.3	
三重	6	17	-11	-64.7	4	5	-1	-20.0	1	3	-2	-66.7	66.7	29.4	37.3	
近畿																
計	771	862	-91	-10.6	418	207	211	101.9	142	108	34	31.5	54.2	24.0	30.2	
滋賀	6	14	-8	-57.1	7	4	3	75.0	3	4	-1	-25.0	116.7	28.6	88.1	
京都	57	90	-33	-36.7	46	11	35	318.2	13	8	5	62.5	80.7	12.2	68.5	
大阪	509	585	-76	-13.0	234	117	117	100.0	96	63	33	52.4	46.0	20.0	26.0	
兵庫	133	152	-19	-12.5	91	66	25	37.9	21	28	-7	-25.0	68.4	43.4	25.0	
奈良	58	9	49	544.4	33	-	33	-	8	1	7	700.0	56.9	-	56.9	
和歌山	8	12	-4	-33.3	7	9	-2	-22.2	1	4	-3	-75.0	87.5	75.0	12.5	
中国																
計	52	63	-11	-17.5	24	10	14	140.0	20	2	18	900.0	46.2	15.9	30.3	
鳥取	1	1	-	-	1	-	1	-	1	-	1	-	100.0	-	100.0	
島根	2	-	2	-	3	-	3	-	1	-	1	-	150.0	-	150.0	
岡山	24	27	-3	-11.1	7	4	3	75.0	9	-	9	-	29.2	14.8	14.4	
広島	13	31	-18	-58.1	4	6	-2	-33.3	1	2	-1	-50.0	30.8	19.4	11.4	
山口	12	4	8	200.0	9	-	9	-	8	-	8	-	75.0	-	75.0	
四国																
計	27	30	-3	-10.0	21	21	-	-	9	11	-2	-18.2	77.8	70.0	7.8	
徳島	4	6	-2	-33.3	9	-	9	-	1	-	1	-	225.0	-	225.0	
香川	8	4	4	100.0	3	2	1	50.0	1	5	-4	-80.0	37.5	50.0	-12.5	
愛媛	9	7	2	28.6	6	7	-1	-14.3	4	3	1	33.3	66.7	100.0	-33.3	
高知	6	13	-7	-53.8	3	12	-9	-75.0	3	3	-	-	50.0	92.3	-42.3	
九州																
計	120	120	-	-	49	68	-19	-27.9	26	32	-6	-18.8	40.8	56.7	-15.9	
福岡	78	78	-	-	24	41	-17	-41.5	10	6	4	66.7	30.8	52.6	-21.8	
佐賀	2	5	-3	-60.0	2	2	-	-	-	-	-	-	100.0	40.0	60.0	
長崎	2	1	1	100.0	-	-	-	-	-	-	-	-	-	-	-	
熊本	10	6	4	66.7	9	3	6	200.0	4	3	1	33.3	90.0	50.0	40.0	
大分	7	5	2	40.0	7	3	4	133.3	6	5	1	20.0	100.0	60.0	40.0	
宮崎	10	8	2	25.0	1	8	-7	-87.5	-	4	-4	-100.0	10.0	100.0	-90.0	
鹿児島	3	8	-5	-62.5	1	5	-4	-80.0	-	5	-5	-100.0	33.3	62.5	-29.2	
沖縄	8	9	-1	-11.1	5	6	-1	-16.7	6	9	-3	-33.3	62.5	66.7	-4.2	

第6表

## 重要犯罪・重要窃盗犯 都道府県別 認知・検挙件数・検挙人員 対前年比較

暫定値  
平成30年2月1日確定

都道府県	すり														
	認知件数				検挙件数				検挙人員				検挙率		
	平成29年	平成28年	増減		平成29年	平成28年	増減		平成29年	平成28年	増減		平成29年	平成28年	増減
	1月～9月	1月～9月	件数	%	1月～9月	1月～9月	件数	%	1月～9月	1月～9月	人員	%	1月～9月	1月～9月	
総数	2,605	2,719	-114	-4.2	644	988	-344	-34.8	397	491	-94	-19.1	24.7	36.3	-11.6
計	31	47	-16	-34.0	24	31	-7	-22.6	11	14	-3	-21.4	77.4	66.0	11.4
北海道															
札幌	28	37	-9	-24.3	22	22	-	-	10	9	1	11.1	78.6	59.5	19.1
函館	2	2	-	-	1	-	1	-	-	-	-	-	50.0	-	50.0
旭川	-	7	-7	-100.0	-	9	-9	-100.0	-	5	-5	-100.0	-	128.6	-128.6
釧路	1	1	-	-	1	-	1	-	1	-	1	-	100.0	-	100.0
北見	-	-	-	-	-	-	-	-	-	-	-	-	-	-	-
東北															
青森	65	47	18	38.3	43	33	10	30.3	15	19	-4	-21.1	66.2	70.2	-4.0
岩手	9	5	4	80.0	3	2	1	50.0	3	3	-	-	33.3	40.0	-6.7
宮城	4	7	-3	-42.9	4	8	-4	-50.0	2	6	-4	-66.7	100.0	114.3	-14.3
宮城	39	27	12	44.4	32	18	14	77.8	6	6	-	-	82.1	66.7	15.4
秋田	3	3	-	-	2	3	-1	-33.3	2	3	-1	-33.3	66.7	100.0	-33.3
山形	-	1	-1	-100.0	-	1	-1	-100.0	-	1	-1	-100.0	-	100.0	-100.0
福島	10	4	6	150.0	2	1	1	100.0	2	-	2	-	20.0	25.0	-5.0
東京															
計	1,174	1,291	-117	-9.1	163	297	-134	-45.1	81	121	-40	-33.1	13.9	23.0	-9.1
茨城	331	368	-37	-10.1	129	232	-103	-44.4	72	108	-36	-33.3	39.0	63.0	-24.0
栃木	23	13	10	76.9	5	2	3	150.0	3	2	1	50.0	21.7	15.4	6.3
群馬	8	7	1	14.3	-	3	-3	-100.0	-	-	-	-	-	42.9	-42.9
埼玉	4	5	-1	-20.0	1	1	-	-	-	1	-1	-100.0	25.0	20.0	5.0
埼玉	79	99	-20	-20.2	41	73	-32	-43.8	23	37	-14	-37.8	51.9	73.7	-21.8
千葉	106	119	-13	-10.9	31	55	-24	-43.6	15	19	-4	-21.1	29.2	46.2	-17.0
神奈川	67	93	-26	-28.0	32	78	-46	-59.0	24	36	-12	-33.3	47.8	83.9	-36.1
新潟	15	10	5	50.0	3	3	-	-	1	1	-	-	20.0	30.0	-10.0
山梨	8	3	5	166.7	-	2	-2	-100.0	-	3	-3	-100.0	-	66.7	-66.7
長野	7	4	3	75.0	3	3	-	-	1	4	-3	-75.0	42.9	75.0	-32.1
静岡	14	15	-1	-6.7	13	12	1	8.3	5	5	-	-	92.9	80.0	12.9
中部															
計	152	156	-4	-2.6	43	40	3	7.5	31	25	6	24.0	28.3	25.6	2.7
富山	4	9	-5	-55.6	-	6	-6	-100.0	-	3	-3	-100.0	-	66.7	-66.7
石川	24	23	1	4.3	14	11	3	27.3	8	7	1	14.3	58.3	47.8	10.5
福井	6	5	1	20.0	2	3	-1	-33.3	2	-	2	-	33.3	60.0	-26.7
岐阜	14	7	7	100.0	3	2	1	50.0	1	5	-4	-80.0	21.4	28.6	-7.2
愛知	97	106	-9	-8.5	23	17	6	35.3	20	9	11	122.2	23.7	16.0	7.7
三重	7	6	1	16.7	1	1	-	-	-	1	-1	-100.0	14.3	16.7	-2.4
近畿															
計	665	612	53	8.7	146	156	-10	-6.4	107	106	1	0.9	22.0	25.5	-3.5
滋賀	10	6	4	66.7	6	5	1	20.0	2	1	1	100.0	60.0	83.3	-23.3
京都	43	19	24	126.3	18	13	5	38.5	16	9	7	77.8	41.9	68.4	-26.5
大阪	530	486	44	9.1	74	83	-9	-10.8	51	66	-15	-22.7	14.0	17.1	-3.1
兵庫	79	89	-10	-11.2	43	46	-3	-6.5	33	26	7	26.9	54.4	51.7	2.7
奈良	2	6	-4	-66.7	4	4	-	-	4	1	3	300.0	200.0	66.7	133.3
和歌山	1	6	-5	-83.3	1	5	-4	-80.0	1	3	-2	-66.7	100.0	83.3	16.7
中国															
計	24	34	-10	-29.4	13	17	-4	-23.5	6	13	-7	-53.8	54.2	50.0	4.2
鳥取	1	1	-	-	1	1	-	-	-	1	-1	-100.0	100.0	100.0	-
島根	3	4	-1	-25.0	3	3	-	-	2	3	-1	-33.3	100.0	75.0	25.0
岡山	2	8	-6	-75.0	1	3	-2	-66.7	1	3	-2	-66.7	50.0	37.5	12.5
広島	15	17	-2	-11.8	1	7	-6	-85.7	-	4	-4	-100.0	6.7	41.2	-34.5
山口	3	4	-1	-25.0	7	3	4	133.3	3	2	1	50.0	233.3	75.0	158.3
四国															
計	20	50	-30	-60.0	12	73	-61	-83.6	11	15	-4	-26.7	60.0	146.0	-86.0
徳島	2	3	-1	-33.3	1	-	1	-	1	-	1	-	50.0	-	50.0
香川	3	11	-8	-72.7	1	51	-50	-98.0	-	2	-2	-100.0	33.3	463.6	-430.3
愛媛	11	32	-21	-65.6	8	20	-12	-60.0	8	12	-4	-33.3	72.7	62.5	10.2
高知	4	4	-	-	2	2	-	-	2	1	1	100.0	50.0	50.0	-
九州															
計	143	114	29	25.4	71	109	-38	-34.9	63	70	-7	-10.0	49.7	95.6	-45.9
福岡	95	66	29	43.9	40	63	-23	-36.5	28	23	5	21.7	42.1	95.5	-53.4
佐賀	3	1	2	200.0	1	1	-	-	1	1	-	-	33.3	100.0	-66.7
長崎	13	-	13	-	6	-	6	-	3	-	3	-	46.2	-	46.2
熊本	7	12	-5	-41.7	4	9	-5	-55.6	3	7	-4	-57.1	57.1	75.0	-17.9
大分	2	2	-	-	2	2	-	-	2	3	-1	-33.3	100.0	100.0	-
宮崎	2	1	1	100.0	-	1	-1	-100.0	-	1	-1	-100.0	-	100.0	-100.0
鹿児島	6	8	-2	-25.0	3	10	-7	-70.0	1	10	-9	-90.0	50.0	125.0	-75.0
沖縄	15	24	-9	-37.5	15	23	-8	-34.8	25	25	-	-	100.0	95.8	4.2

第7表 重要犯罪及び詐欺 被害者の年齢・性別 認知件数

審定値  
平成30年2月1日確定

性別	年齢別	重要犯罪																					詐欺			
		計			殺人			強盗			放火			強制性交等			略取誘拐・人身売買			強制わいせつ			詐欺			
		平成29年 1月～9月	平成28年 1月～9月	増減	平成29年 1月～9月	平成28年 1月～9月	増減	平成29年 1月～9月	平成28年 1月～9月	増減	平成29年 1月～9月	平成28年 1月～9月	増減	平成29年 1月～9月	平成28年 1月～9月	増減	平成29年 1月～9月	平成28年 1月～9月	増減	平成29年 1月～9月	平成28年 1月～9月	増減	平成29年 1月～9月	平成28年 1月～9月	増減	
総数	計	8,226	8,786	-560	704	660	44	1,341	1,807	-466	728	688	40	825	754	71	172	168	4	4,456	4,709	-253	31,655	28,781	2,874	
	0～12歳	926	876	50	46	59	-13	3	2	1	1	-	1	59	58	1	49	83	-34	768	674	94	12	7	5	
	13～19歳	1,830	1,932	-102	28	33	-5	77	117	-40	4	1	3	250	210	40	80	58	22	1,391	1,513	-122	630	441	189	
	20～29歳	2,356	2,643	-287	82	75	7	298	411	-113	23	15	8	356	343	13	30	20	10	1,567	1,779	-212	2,521	2,171	350	
	30～39歳	909	949	-40	86	77	9	224	283	-59	42	42	-	97	94	3	10	3	7	450	450	-	2,862	2,431	431	
	40～49歳	610	691	-81	119	107	12	179	277	-98	82	78	4	44	29	15	2	3	-1	184	197	-13	3,404	2,824	580	
	50～59歳	441	514	-73	82	82	-	193	235	-42	87	114	-27	10	15	-5	1	1	-	68	67	1	2,942	2,245	697	
	60～64歳	170	210	-40	36	36	-	67	104	-37	60	59	1	2	1	1	-	-	-	5	10	-5	1,269	1,057	212	
	65～69歳	238	215	23	62	47	15	86	82	4	78	78	-	2	-	2	-	-	-	10	8	2	1,813	1,695	118	
	70～79歳	292	270	22	94	83	11	78	93	-15	110	82	28	3	2	1	-	-	-	7	10	-3	5,490	4,820	670	
	80歳以上	168	149	19	63	56	7	34	37	-3	63	53	10	2	2	-	-	-	-	6	1	5	3,346	2,955	391	
年齢不詳	1	2	-1	-	-	-	-	-	-	1	2	-1	-	-	-	-	-	-	-	-	-	-	-	-	-	
法人・団体、被害者なし	285	335	-50	6	5	1	102	166	-64	177	164	13	-	-	-	-	-	-	-	-	-	-	-	-	-	
うち)男	計	1,753	2,004	-251	416	384	32	751	1,038	-287	393	382	11	9	-	9	27	32	-5	157	168	-11	10,538	9,430	1,108	
	0～12歳	144	152	-8	22	34	-12	1	-	1	1	-	1	4	-	4	14	20	-6	102	98	4	11	6	5	
	13～19歳	110	125	-15	19	21	-2	41	55	-14	3	1	2	4	-	4	6	6	-	37	42	-5	275	209	66	
	20～29歳	234	308	-74	44	39	5	160	236	-76	14	9	5	1	-	1	4	3	1	11	21	-10	1,259	1,180	79	
	30～39歳	247	299	-52	63	58	5	148	206	-58	31	31	-	-	-	-	1	2	-1	4	2	2	1,662	1,488	174	
	40～49歳	289	322	-33	88	66	22	134	191	-57	63	60	3	-	-	-	1	1	-	3	4	-1	2,004	1,761	243	
	50～59歳	241	304	-63	53	52	1	120	167	-47	67	84	-17	-	-	-	1	-	1	-	1	-1	1,819	1,467	352	
	60～64歳	113	140	-27	24	20	4	44	71	-27	45	49	-4	-	-	-	-	-	-	-	-	-	-	752	598	154
	65～69歳	140	145	-5	33	33	-	51	50	1	56	62	-6	-	-	-	-	-	-	-	-	-	-	771	743	28
	70～79歳	164	150	14	47	43	4	42	51	-9	75	56	19	-	-	-	-	-	-	-	-	-	-	1,304	1,244	60
80歳以上	71	59	12	23	18	5	10	11	-1	38	30	8	-	-	-	-	-	-	-	-	-	-	681	734	-53	
うち)女	計	6,187	6,445	-258	282	271	11	488	603	-115	157	140	17	816	754	62	145	136	9	4,299	4,541	-242	13,751	11,216	2,535	
	0～12歳	782	724	58	24	25	-1	2	2	-	-	-	-	55	58	-3	35	63	-28	666	576	90	1	1	-	
	13～19歳	1,720	1,807	-87	9	12	-3	36	62	-26	1	-	1	246	210	36	74	52	22	1,354	1,471	-117	355	232	123	
	20～29歳	2,122	2,335	-213	38	36	2	138	175	-37	9	6	3	355	343	12	26	17	9	1,556	1,758	-202	1,262	991	271	
	30～39歳	662	650	12	23	19	4	76	77	-1	11	11	-	97	94	3	9	1	8	446	448	-2	1,200	943	257	
	40～49歳	321	369	-48	31	41	-10	45	86	-41	19	18	1	44	29	15	1	2	-1	181	193	-12	1,400	1,063	337	
	50～59歳	200	210	-10	29	30	-1	73	68	5	20	30	-10	10	15	-5	-	1	-1	68	66	2	1,123	778	345	
	60～64歳	57	70	-13	12	16	-4	23	33	-10	15	10	5	2	1	1	-	-	-	5	10	-5	517	459	58	
	65～69歳	98	70	28	29	14	15	35	32	3	22	16	6	2	-	2	-	-	-	10	8	2	1,042	952	90	
	70～79歳	128	120	8	47	40	7	36	42	-6	35	26	9	3	2	1	-	-	-	7	10	-3	4,186	3,576	610	
80歳以上	97	90	7	40	38	2	24	26	-2	25	23	2	2	2	-	-	-	-	6	1	5	2,665	2,221	444		

注 一つの事件で数人の被害者がいる場合は、主たる被害者について計上してある。



第7表 重要窃盗犯 被害者の年齢・性別 認知件数

暫定値  
平成30年2月1日確定

性別	年齢別	重要窃盗犯																				
		計			侵入盗			住宅対象			その他			自動車盗			ひったくり			すり		
		平成29年 1月～9月	平成28年 1月～9月	増減	平成29年 1月～9月	平成28年 1月～9月	増減	平成29年 1月～9月	平成28年 1月～9月	増減	平成29年 1月～9月	平成28年 1月～9月	増減	平成29年 1月～9月	平成28年 1月～9月	増減	平成29年 1月～9月	平成28年 1月～9月	増減	平成29年 1月～9月	平成28年 1月～9月	増減
総数	計	67,467	71,261	-3,794	54,962	56,935	-1,973	27,453	29,312	-1,859	27,509	27,623	-114	7,745	9,043	-1,298	2,155	2,564	-409	2,605	2,719	-114
	0～12歳	23	20	3	4	4	-	-	2	-2	4	2	2	-	-	-	8	11	-3	11	5	6
	13～19歳	917	1,019	-102	519	556	-37	350	361	-11	169	195	-26	45	47	-2	124	154	-30	229	262	-33
	20～29歳	5,792	6,503	-711	3,697	4,150	-453	3,105	3,531	-426	592	619	-27	769	857	-88	428	554	-126	898	942	-44
	30～39歳	6,941	7,574	-633	5,128	5,598	-470	3,559	3,842	-283	1,569	1,756	-187	1,086	1,185	-99	250	307	-57	477	484	-7
	40～49歳	9,093	9,794	-701	6,994	7,369	-375	4,288	4,571	-283	2,706	2,798	-92	1,479	1,713	-234	270	351	-81	350	361	-11
	50～59歳	8,831	9,239	-608	7,113	7,447	-334	4,322	4,612	-290	2,791	2,835	-44	997	1,237	-240	259	315	-56	262	240	22
	60～64歳	4,442	5,062	-620	3,816	4,262	-446	2,378	2,597	-219	1,438	1,665	-227	420	559	-139	122	152	-30	84	89	-5
	65～69歳	5,822	6,179	-557	4,807	5,192	-385	2,954	3,170	-216	1,853	2,022	-169	548	642	-94	168	215	-47	99	130	-31
	70～79歳	6,876	7,104	-228	5,890	6,032	-142	3,910	4,095	-185	1,980	1,937	43	552	611	-59	329	319	10	105	142	-37
80歳以上	3,886	3,803	83	3,507	3,432	75	2,587	2,531	56	920	901	19	97	122	-25	196	185	11	86	64	22	
法人・団体、被害者なし	15,244	14,964	280	13,487	12,893	594	-	-	-	13,487	12,893	594	1,752	2,070	-318	1	1	-	4	-	4	
うち)男	計	37,309	40,271	-2,962	30,359	32,367	-2,008	19,466	20,913	-1,447	10,893	11,454	-561	5,342	6,259	-917	443	490	-47	1,165	1,155	10
	0～12歳	17	10	7	2	1	1	-	1	-1	2	-	2	-	-	-	5	5	-	10	4	6
	13～19歳	438	422	16	275	272	3	191	184	7	84	88	-4	43	42	1	28	26	2	92	82	10
	20～29歳	3,417	3,730	-313	2,259	2,515	-256	1,824	2,081	-257	435	434	1	675	761	-86	93	98	-5	390	356	34
	30～39歳	5,282	5,762	-480	4,035	4,421	-386	2,720	2,951	-231	1,315	1,470	-155	950	1,054	-104	69	65	4	228	222	6
	40～49歳	7,210	7,698	-488	5,659	5,898	-239	3,379	3,576	-197	2,280	2,322	-42	1,300	1,531	-231	69	73	-4	182	196	-14
	50～59歳	6,700	7,140	-440	5,581	5,846	-265	3,377	3,607	-230	2,204	2,239	-35	911	1,100	-189	68	74	-6	140	120	20
	60～64歳	3,466	3,974	-508	3,015	3,385	-370	1,868	2,070	-202	1,147	1,315	-168	389	509	-120	27	39	-12	35	41	-6
	65～69歳	4,216	4,635	-419	3,668	3,951	-283	2,210	2,382	-172	1,458	1,569	-111	486	594	-108	26	41	-15	36	49	-13
	70～79歳	4,669	4,858	-189	4,101	4,194	-93	2,654	2,741	-87	1,447	1,453	-6	497	556	-59	40	45	-5	31	63	-32
80歳以上	1,894	2,042	-148	1,764	1,884	-120	1,243	1,320	-77	521	564	-43	91	112	-21	18	24	-6	21	22	-1	
うち)女	計	14,914	16,026	-1,112	11,116	11,675	-559	7,987	8,399	-412	3,129	3,276	-147	651	714	-63	1,711	2,073	-362	1,436	1,564	-128
	0～12歳	6	10	-4	2	3	-1	-	1	-1	2	2	-	-	-	-	3	6	-3	1	1	-
	13～19歳	479	597	-118	244	284	-40	159	177	-18	85	107	-22	2	5	-3	96	128	-32	137	180	-43
	20～29歳	2,375	2,773	-398	1,438	1,635	-197	1,281	1,450	-169	157	185	-28	94	96	-2	335	456	-121	508	586	-78
	30～39歳	1,659	1,812	-153	1,093	1,177	-84	839	891	-52	254	286	-32	136	131	5	181	242	-61	249	262	-13
	40～49歳	1,883	2,096	-213	1,335	1,471	-136	909	995	-86	426	476	-50	179	182	-3	201	278	-77	168	165	3
	50～59歳	1,931	2,099	-168	1,532	1,601	-69	945	1,005	-60	587	596	-9	86	137	-51	191	241	-50	122	120	2
	60～64歳	976	1,088	-112	801	877	-76	510	527	-17	291	350	-59	31	50	-19	95	113	-18	49	48	1
	65～69歳	1,406	1,544	-138	1,139	1,241	-102	744	788	-44	395	453	-58	62	48	14	142	174	-32	63	81	-18
	70～79歳	2,207	2,246	-39	1,789	1,838	-49	1,256	1,354	-98	533	484	49	55	55	-	289	274	15	74	79	-5
80歳以上	1,992	1,761	231	1,743	1,548	195	1,344	1,211	133	399	337	62	6	10	-4	178	161	17	65	42	23	

注 一つの事件で数人の被害者がいる場合は、主たる被害者について計上してある。

第8表 重要犯罪及び詐欺 犯行時年齢・性別 検挙人員

審定値  
平成30年2月1日確定

性別	年齢別	重要犯罪																					詐欺		
		計			殺人			強盗			放火			強制性交等			略取誘拐・人身売買			強制わいせつ			詐欺		
		平成29年 1月～9月	平成28年 1月～9月	増減	平成29年 1月～9月	平成28年 1月～9月	増減	平成29年 1月～9月	平成28年 1月～9月	増減	平成29年 1月～9月	平成28年 1月～9月	増減	平成29年 1月～9月	平成28年 1月～9月	増減	平成29年 1月～9月	平成28年 1月～9月	増減	平成29年 1月～9月	平成28年 1月～9月	増減	平成29年 1月～9月	平成28年 1月～9月	増減
総数	計	5,000	5,215	-215	632	608	24	1,222	1,436	-214	408	428	-20	622	613	9	128	137	-9	1,988	1,993	-5	7,078	7,186	-108
	14～19歳	605	722	-117	33	43	-10	201	247	-46	33	41	-8	63	81	-18	5	15	-10	270	295	-25	581	501	80
	20～29歳	1,277	1,319	-42	120	102	18	348	397	-49	57	79	-22	227	204	23	36	34	2	489	503	-14	1,883	1,862	21
	30～39歳	1,087	1,101	-14	123	128	-5	235	280	-45	84	63	21	158	152	6	28	42	-14	459	436	23	1,421	1,461	-40
	40～49歳	855	863	-8	121	116	5	177	213	-36	89	80	9	109	108	1	27	18	9	332	328	4	1,284	1,340	-56
	50～59歳	519	529	-10	94	64	30	123	142	-19	52	79	-27	32	36	-4	17	16	1	201	192	9	931	997	-66
	60～64歳	181	205	-24	27	32	-5	44	57	-13	27	26	1	12	12	-	2	7	-5	69	71	-2	351	373	-22
	65～69歳	199	223	-24	37	46	-9	42	51	-9	27	25	2	14	12	2	7	3	4	72	86	-14	320	316	4
	70～79歳	220	176	44	55	49	6	44	35	9	26	22	4	7	5	2	6	1	5	82	64	18	252	287	-35
80歳以上	57	77	-20	22	28	-6	8	14	-6	13	13	-	-	-	3	-3	-	1	14	18	-4	55	49	6	
男	計	4,631	4,830	-199	474	435	39	1,129	1,345	-216	312	328	-16	619	610	9	116	128	-10	1,981	1,986	-5	5,998	6,105	-107
	14～19歳	581	697	-116	28	34	-6	188	240	-52	29	34	-5	63	81	-18	5	15	-10	268	293	-25	495	440	55
	20～29歳	1,216	1,249	-33	93	72	21	333	375	-42	44	63	-19	226	203	23	34	33	1	486	503	-17	1,637	1,622	15
	30～39歳	999	1,016	-17	83	82	1	212	264	-52	61	48	13	156	150	6	28	39	-11	459	433	26	1,242	1,263	-21
	40～49歳	778	769	9	91	69	22	161	190	-29	63	59	4	109	108	1	23	17	6	331	326	5	1,072	1,107	-35
	50～59歳	468	473	-5	74	47	27	110	129	-19	38	57	-19	32	36	-4	14	12	2	200	192	8	782	843	-61
	60～64歳	161	195	-34	18	29	-11	41	56	-15	19	21	-2	12	12	-	2	6	-4	69	71	-2	287	321	-34
	65～69歳	184	205	-21	30	36	-6	38	47	-9	24	22	2	14	12	2	6	2	4	72	86	-14	256	252	4
	70～79歳	195	156	39	41	39	2	38	32	6	23	15	8	7	5	2	4	1	3	82	64	18	189	228	-39
80歳以上	49	70	-21	16	27	-11	8	12	-4	11	9	2	-	3	-3	-	1	-1	14	18	-4	38	29	9	
女	計	369	385	-16	158	173	-15	93	91	2	96	100	-4	3	3	-	12	11	1	7	7	-	1,080	1,081	-1
	14～19歳	24	25	-1	5	9	-4	13	7	6	4	7	-3	-	-	-	-	-	2	2	-	-	86	61	25
	20～29歳	61	70	-9	27	30	-3	15	22	-7	13	16	-3	1	1	-	2	1	1	3	-	3	246	240	6
	30～39歳	88	85	3	40	46	-6	23	16	7	23	15	8	2	2	-	-	3	-3	-	3	-3	179	198	-19
	40～49歳	77	94	-17	30	47	-17	16	23	-7	26	21	5	-	-	-	4	1	3	1	2	-1	212	233	-21
	50～59歳	51	56	-5	20	17	3	13	13	-	14	22	-8	-	-	-	3	4	-1	1	-	1	149	154	-5
	60～64歳	20	10	10	9	3	6	3	1	2	8	5	3	-	-	-	-	1	-1	-	-	-	64	52	12
	65～69歳	15	18	-3	7	10	-3	4	4	-	3	3	-	-	-	-	1	1	-	-	-	-	64	64	-
	70～79歳	25	20	5	14	10	4	6	3	3	3	7	-4	-	-	-	2	-	2	-	-	-	63	59	4
80歳以上	8	7	1	6	1	5	-	2	-2	2	4	-2	-	-	-	-	-	-	-	-	-	17	20	-3	

第8表 重要窃盗犯 犯行時年齢・性別 検挙人員

暫定値  
平成30年2月1日確定

性別 年齢別		重要窃盗犯																				
		計			侵入盗			住宅対象			その他			自動車盗			ひったくり			すり		
		平成29年 1月～9月	平成28年 1月～9月	増減	平成29年 1月～9月	平成28年 1月～9月	増減	平成29年 1月～9月	平成28年 1月～9月	増減	平成29年 1月～9月	平成28年 1月～9月	増減	平成29年 1月～9月	平成28年 1月～9月	増減	平成29年 1月～9月	平成28年 1月～9月	増減	平成29年 1月～9月	平成28年 1月～9月	増減
総数	計	6,655	6,781	-126	5,130	5,201	-71	1,893	2,041	-148	3,237	3,160	77	755	749	6	373	340	33	397	491	-94
	14～19歳	1,033	1,025	8	710	677	33	236	252	-16	474	425	49	160	174	-14	131	114	17	32	60	-28
	20～29歳	1,898	1,875	23	1,524	1,497	27	573	609	-36	951	888	63	174	135	39	92	104	-12	108	139	-31
	30～39歳	1,241	1,298	-57	978	1,031	-53	377	429	-52	601	602	-1	142	140	2	59	48	11	62	79	-17
	40～49歳	1,046	1,104	-58	823	859	-36	308	328	-20	515	531	-16	112	140	-28	50	35	15	61	70	-9
	50～59歳	722	693	29	554	539	15	209	205	4	345	334	11	94	90	4	21	19	2	53	45	8
	60～64歳	231	274	-43	180	229	-49	65	85	-20	115	144	-29	30	20	10	6	8	-2	15	17	-2
	65～69歳	249	255	-6	188	191	-3	77	75	2	111	116	-5	21	28	-7	11	5	6	29	31	-2
	70～79歳	195	213	-18	147	152	-5	42	54	-12	105	98	7	15	16	-1	3	6	-3	30	39	-9
80歳以上	40	44	-4	26	26	-	6	4	2	20	22	-2	7	6	1	-	1	-1	7	11	-4	
男	計	6,192	6,292	-100	4,774	4,839	-65	1,725	1,859	-134	3,049	2,980	69	727	726	1	359	328	31	332	399	-67
	14～19歳	996	980	16	679	642	37	225	236	-11	454	406	48	157	172	-15	131	111	20	29	55	-26
	20～29歳	1,778	1,754	24	1,420	1,407	13	520	564	-44	900	843	57	169	130	39	92	102	-10	97	115	-18
	30～39歳	1,165	1,202	-37	916	951	-35	349	384	-35	567	567	-	136	135	1	56	45	11	57	71	-14
	40～49歳	945	1,009	-64	752	789	-37	274	296	-22	478	493	-15	101	132	-31	45	35	10	47	53	-6
	50～59歳	658	639	19	509	497	12	189	182	7	320	315	5	92	89	3	18	16	2	39	37	2
	60～64歳	217	256	-39	167	215	-48	59	78	-19	108	137	-29	30	19	11	5	7	-2	15	15	-
	65～69歳	230	230	-	177	175	2	70	68	2	107	107	-	21	27	-6	10	5	5	22	23	-1
	70～79歳	168	185	-17	131	139	-8	35	48	-13	96	91	5	14	16	-2	2	6	-4	21	24	-3
80歳以上	35	37	-2	23	24	-1	4	3	1	19	21	-2	7	6	1	-	1	-1	5	6	-1	
女	計	463	489	-26	356	362	-6	168	182	-14	188	180	8	28	23	5	14	12	2	65	92	-27
	14～19歳	37	45	-8	31	35	-4	11	16	-5	20	19	1	3	2	1	-	3	-3	3	5	-2
	20～29歳	120	121	-1	104	90	14	53	45	8	51	45	6	5	5	-	-	2	-2	11	24	-13
	30～39歳	76	96	-20	62	80	-18	28	45	-17	34	35	-1	6	5	1	3	3	-	5	8	-3
	40～49歳	101	95	6	71	70	1	34	32	2	37	38	-1	11	8	3	5	-	5	14	17	-3
	50～59歳	64	54	10	45	42	3	20	23	-3	25	19	6	2	1	1	3	3	-	14	8	6
	60～64歳	14	18	-4	13	14	-1	6	7	-1	7	7	-	-	1	-1	1	1	-	-	2	-2
	65～69歳	19	25	-6	11	16	-5	7	7	-	4	9	-5	-	1	-1	1	-	1	7	8	-1
	70～79歳	27	28	-1	16	13	3	7	6	1	9	7	2	1	-	1	1	-	1	9	15	-6
80歳以上	5	7	-2	3	2	1	2	1	1	1	1	-	-	-	-	-	-	-	2	5	-3	

第9表 街頭犯罪等 都道府県別 対前年比較  
 (1) 主要な街頭犯罪 都道府県別 認知・検挙件数・検挙人員 対前年比較

暫定値  
 平成30年2月1日確定

都道府県	主な街頭犯罪総数														
	認知件数				検挙件数				検挙人員				検挙率		
	平成29年	平成28年	増減		平成29年	平成28年	増減		平成29年	平成28年	増減		平成29年	平成28年	増減
	1月～9月	1月～9月	件数	%	1月～9月	1月～9月	件数	%	1月～9月	1月～9月	人員	%	1月～9月	1月～9月	
総数	239,564	272,934	-33,370	-12.2	27,080	25,278	1,802	7.1	8,813	9,896	-1,083	-10.9	11.3	9.3	2.0
北海道	5,684	7,154	-1,470	-20.5	617	1,035	-418	-40.4	180	158	22	13.9	10.9	14.5	-3.6
札幌	4,437	5,615	-1,178	-21.0	392	786	-394	-50.1	141	115	26	22.6	8.8	14.0	-5.2
函館	349	405	-56	-13.8	20	39	-19	-48.7	12	7	5	71.4	5.7	9.6	-3.9
旭川	400	519	-119	-22.9	106	64	42	65.6	9	19	-10	-52.6	26.5	12.3	14.2
釧路	383	500	-117	-23.4	80	135	-55	-40.7	13	14	-1	-7.1	20.9	27.0	-6.1
北見	115	115	-	-	19	11	8	72.7	5	3	2	66.7	16.5	9.6	6.9
東北管区	7,782	8,732	-950	-10.9	756	1,015	-259	-25.5	243	268	-25	-9.3	9.7	11.6	-1.9
青森	791	964	-173	-17.9	49	145	-96	-66.2	25	39	-14	-35.9	6.2	15.0	-8.8
岩手	662	823	-161	-19.6	85	124	-39	-31.5	35	42	-7	-16.7	12.8	15.1	-2.3
宮城	3,275	3,690	-415	-11.2	239	336	-97	-28.9	79	78	1	1.3	7.3	9.1	-1.8
秋田	343	381	-38	-10.0	101	77	24	31.2	27	27	-	-	29.4	20.2	9.2
山形	718	859	-141	-16.4	162	209	-47	-22.5	36	34	2	5.9	22.6	24.3	-1.7
福島	1,993	2,015	-22	-1.1	120	124	-4	-3.2	41	48	-7	-14.6	6.0	6.2	-0.2
東京	36,397	41,321	-4,924	-11.9	2,168	2,563	-395	-15.4	1,329	1,515	-186	-12.3	6.0	6.2	-0.2
関東管区	68,952	78,714	-9,762	-12.4	8,052	7,528	524	7.0	2,287	2,521	-234	-9.3	11.7	9.6	2.1
茨城	5,023	5,590	-567	-10.1	289	503	-214	-42.5	113	137	-24	-17.5	5.8	9.0	-3.2
栃木	2,640	2,630	10	0.4	277	304	-27	-8.9	76	88	-12	-13.6	10.5	11.6	-1.1
群馬	2,215	2,504	-289	-11.5	262	621	-359	-57.8	74	83	-9	-10.8	11.8	24.8	-13.0
埼玉	19,604	22,908	-3,304	-14.4	1,289	1,180	109	9.2	537	627	-90	-14.4	6.6	5.2	1.4
千葉	14,332	16,534	-2,202	-13.3	1,802	1,171	631	53.9	327	368	-41	-11.1	12.6	7.1	5.5
神奈川	15,533	17,763	-2,230	-12.6	2,545	2,216	329	14.8	773	817	-44	-5.4	16.4	12.5	3.9
新潟	2,079	2,515	-436	-17.3	468	254	214	84.3	62	67	-5	-7.5	22.5	10.1	12.4
山梨	1,122	1,338	-216	-16.1	130	194	-64	-33.0	57	49	8	16.3	11.6	14.5	-2.9
長野	1,737	2,030	-293	-14.4	235	273	-38	-13.9	63	84	-21	-25.0	13.5	13.4	0.1
静岡	4,667	4,902	-235	-4.8	755	812	-57	-7.0	205	201	4	2.0	16.2	16.6	-0.4
中部管区	25,599	26,836	-1,237	-4.6	2,967	3,008	-41	-1.4	875	1,033	-158	-15.3	11.6	11.2	0.4
富山	992	1,033	-41	-4.0	145	144	1	0.7	41	55	-14	-25.5	14.6	13.9	0.7
石川	1,287	1,492	-205	-13.7	151	210	-59	-28.1	30	41	-11	-26.8	11.7	14.1	-2.4
福井	600	699	-99	-14.2	94	114	-20	-17.5	22	18	4	22.2	15.7	16.3	-0.6
岐阜	2,982	3,273	-291	-8.9	301	495	-194	-39.2	66	88	-22	-25.0	10.1	15.1	-5.0
愛知	16,537	16,990	-453	-2.7	1,371	1,758	-387	-22.0	627	746	-119	-16.0	8.3	10.3	-2.0
三重	3,201	3,349	-148	-4.4	905	287	618	215.3	89	85	4	4.7	28.3	8.6	19.7
近畿管区	61,469	72,214	-10,745	-14.9	6,797	5,349	1,448	27.1	2,181	2,382	-201	-8.4	11.1	7.4	3.7
滋賀	2,203	2,484	-281	-11.3	318	300	18	6.0	95	105	-10	-9.5	14.4	12.1	2.3
京都	5,465	6,537	-1,072	-16.4	425	628	-203	-32.3	245	253	-8	-3.2	7.8	9.6	-1.8
大阪	37,186	45,066	-7,880	-17.5	3,313	2,689	624	23.2	1,192	1,284	-92	-7.2	8.9	6.0	2.9
兵庫	13,198	14,658	-1,460	-10.0	1,150	1,217	-67	-5.5	487	579	-92	-15.9	8.7	8.3	0.4
奈良	2,115	2,200	-85	-3.9	1,342	392	950	242.3	76	106	-30	-28.3	63.5	17.8	45.7
和歌山	1,302	1,269	33	2.6	249	123	126	102.4	86	55	31	56.4	19.1	9.7	9.4
中国管区	9,156	10,100	-944	-9.3	1,250	920	330	35.9	384	470	-86	-18.3	13.7	9.1	4.6
鳥取	568	756	-188	-24.9	74	184	-110	-59.8	30	45	-15	-33.3	13.0	24.3	-11.3
島根	460	529	-69	-13.0	119	77	42	54.5	28	30	-2	-6.7	25.9	14.6	11.3
岡山	2,850	3,446	-596	-17.3	483	255	228	89.4	109	137	-28	-20.4	16.9	7.4	9.5
広島	3,873	3,965	-92	-2.3	345	255	90	35.3	151	177	-26	-14.7	8.9	6.4	2.5
山口	1,405	1,404	1	0.1	229	149	80	53.7	66	81	-15	-18.5	16.3	10.6	5.7
四国管区	5,135	5,481	-346	-6.3	788	820	-32	-3.9	252	263	-11	-4.2	15.3	15.0	0.3
徳島	852	811	41	5.1	144	133	11	8.3	60	59	1	1.7	16.9	16.4	0.5
香川	1,180	1,305	-125	-9.6	171	136	35	25.7	71	67	4	6.0	14.5	10.4	4.1
愛媛	1,855	2,089	-234	-11.2	361	324	37	11.4	69	95	-26	-27.4	19.5	15.5	4.0
高知	1,248	1,276	-28	-2.2	112	227	-115	-50.7	52	42	10	23.8	9.0	17.8	-8.8
九州管区	19,390	22,382	-2,992	-13.4	3,685	3,040	645	21.2	1,082	1,286	-204	-15.9	19.0	13.6	5.4
福岡	10,939	12,830	-1,891	-14.7	1,325	1,348	-23	-1.7	464	595	-131	-22.0	12.1	10.5	1.6
佐賀	915	1,169	-254	-21.7	376	323	53	16.4	47	74	-27	-36.5	41.1	27.6	13.5
長崎	560	644	-84	-13.0	371	238	133	55.9	69	36	33	91.7	66.3	37.0	29.3
熊本	1,699	1,848	-149	-8.1	388	190	198	104.2	124	121	3	2.5	22.8	10.3	12.5
大分	859	1,060	-201	-19.0	288	274	14	5.1	66	83	-17	-20.5	33.5	25.8	7.7
宮崎	1,286	1,355	-69	-5.1	133	139	-6	-4.3	57	50	7	14.0	10.3	10.3	-
鹿児島	1,518	1,652	-134	-8.1	259	162	97	59.9	72	65	7	10.8	17.1	9.8	7.3
沖縄	1,614	1,824	-210	-11.5	545	366	179	48.9	183	262	-79	-30.2	33.8	20.1	13.7

注) 主な街頭犯罪総数は、路上強盗、部品ねらい、車上ねらい、自動販売機ねらい、オートバイ盗、自転車盗を合計した数である。

第9表 街頭犯罪等 都道府県別 対前年比較  
 (2) 街頭における粗暴犯・強制わいせつ 都道府県別 認知件数 対前年比較

新 定 値  
 平成30年2月1日確定

都道府県	暴行								傷害							
	認知件数(総数)				うち)街頭における犯罪				認知件数(総数)				うち)街頭における犯罪			
	平成29年 1月～9月	平成28年 1月～9月	増減		平成29年 1月～9月	平成28年 1月～9月	増減		平成29年 1月～9月	平成28年 1月～9月	増減		平成29年 1月～9月	平成28年 1月～9月	増減	
		件数	%			件数	%			件数	%			件数	%	
総 数	23,526	23,759	-233	-1.0	10,477	10,891	-414	-3.8	17,750	18,234	-484	-2.7	6,970	7,291	-321	-4.4
北海道	1,330	1,021	309	30.3	408	338	70	20.7	646	631	15	2.4	180	191	-11	-5.8
札幌	922	622	300	48.2	309	237	72	30.4	454	406	48	11.8	134	140	-6	-4.3
函館	85	66	19	28.8	28	24	4	16.7	56	42	14	33.3	14	11	3	27.3
旭川	119	162	-43	-26.5	31	42	-11	-26.2	50	72	-22	-30.6	13	20	-7	-35.0
釧路	140	108	32	29.6	28	25	3	12.0	66	67	-1	-1.5	16	14	2	14.3
北見	64	63	1	1.6	12	10	2	20.0	20	44	-24	-54.5	3	6	-3	-50.0
東北管区	1,081	1,277	-196	-15.3	349	446	-97	-21.7	715	885	-170	-19.2	242	277	-35	-12.6
青森	210	182	28	15.4	59	85	-26	-30.6	104	105	-1	-1.0	35	32	3	9.4
岩手	67	70	-3	-4.3	21	22	-1	-4.5	66	104	-38	-36.5	26	28	-2	-7.1
宮城	266	356	-90	-25.3	94	134	-40	-29.9	218	272	-54	-19.9	80	94	-14	-14.9
秋田	77	106	-29	-27.4	32	45	-13	-28.9	46	65	-19	-29.2	14	19	-5	-26.3
山形	294	366	-72	-19.7	55	73	-18	-24.7	104	117	-13	-11.1	25	28	-3	-10.7
福島	167	197	-30	-15.2	88	87	1	1.1	177	222	-45	-20.3	62	76	-14	-18.4
東京	3,359	3,513	-154	-4.4	2,122	2,234	-112	-5.0	2,190	2,305	-115	-5.0	1,057	1,075	-18	-1.7
関東管区	7,000	7,683	-683	-8.9	3,070	3,416	-346	-10.1	5,181	5,250	-69	-1.3	2,042	2,087	-45	-2.2
茨城	777	807	-30	-3.7	207	223	-16	-7.2	405	387	18	4.7	133	120	13	10.8
栃木	329	333	-4	-1.2	137	144	-7	-4.9	240	247	-7	-2.8	78	88	-10	-11.4
群馬	596	719	-123	-17.1	130	186	-56	-30.1	323	329	-6	-1.8	97	87	10	11.5
埼玉	1,518	1,409	109	7.7	808	740	68	9.2	1,183	1,073	110	10.3	457	455	2	0.4
千葉	720	895	-175	-19.6	377	499	-122	-24.4	998	1,045	-47	-4.5	428	423	5	1.2
神奈川	1,499	1,773	-274	-15.5	874	1,059	-185	-17.5	1,076	1,175	-99	-8.4	509	548	-39	-7.1
新潟	477	513	-36	-7.0	185	163	22	13.5	209	189	20	10.6	76	58	18	31.0
山梨	101	78	23	29.5	37	33	4	12.1	87	90	-3	-3.3	35	37	-2	-5.4
長野	210	244	-34	-13.9	78	93	-15	-16.1	168	146	22	15.1	61	62	-1	-1.6
静岡	773	912	-139	-15.2	237	276	-39	-14.1	492	569	-77	-13.5	168	209	-41	-19.6
中部管区	2,507	2,375	132	5.6	911	942	-31	-3.3	1,791	1,829	-38	-2.1	554	654	-100	-15.3
富山	201	145	56	38.6	68	65	3	4.6	94	102	-8	-7.8	40	38	2	5.3
石川	128	160	-32	-20.0	49	47	2	4.3	91	83	8	9.6	23	27	-4	-14.8
福井	151	103	48	46.6	43	34	9	26.5	76	86	-10	-11.6	23	30	-7	-23.3
岐阜	422	453	-31	-6.8	123	146	-23	-15.8	200	189	11	5.8	69	62	7	11.3
愛知	1,445	1,378	67	4.9	574	594	-20	-3.4	1,149	1,169	-20	-1.7	343	416	-73	-17.5
三重	160	136	24	17.6	54	56	-2	-3.6	181	200	-19	-9.5	56	81	-25	-30.9
近畿管区	4,071	3,808	263	6.9	2,046	1,955	91	4.7	4,058	3,938	120	3.0	1,783	1,770	13	0.7
滋賀	156	159	-3	-1.9	83	67	16	23.9	145	146	-1	-0.7	57	60	-3	-5.0
京都	357	424	-67	-15.8	185	215	-30	-14.0	330	390	-60	-15.4	145	155	-10	-6.5
大阪	1,309	1,334	-25	-1.9	762	789	-27	-3.4	2,131	2,085	46	2.2	1,012	1,017	-5	-0.5
兵庫	1,787	1,498	289	19.3	811	714	97	13.6	1,139	1,018	121	11.9	443	427	16	3.7
奈良	174	150	24	16.0	93	77	16	20.8	159	151	8	5.3	58	55	3	5.5
和歌山	288	243	45	18.5	112	93	19	20.4	154	148	6	4.1	68	56	12	21.4
中国管区	1,063	1,052	11	1.0	429	434	-5	-1.2	896	874	22	2.5	335	312	23	7.4
鳥取	40	37	3	8.1	15	19	-4	-21.1	48	37	11	29.7	18	9	9	100.0
島根	32	35	-3	-8.6	15	11	4	36.4	54	47	7	14.9	19	18	1	5.6
岡山	350	369	-19	-5.1	136	136	-	-	273	304	-31	-10.2	99	97	2	2.1
広島	476	424	52	12.3	191	185	6	3.2	364	342	22	6.4	146	131	15	11.5
山口	165	187	-22	-11.8	72	83	-11	-13.3	157	144	13	9.0	53	57	-4	-7.0
四国管区	401	498	-97	-19.5	151	191	-40	-20.9	395	470	-75	-16.0	145	178	-33	-18.5
徳島	43	45	-2	-4.4	23	25	-2	-8.0	60	82	-22	-26.8	26	30	-4	-13.3
香川	102	101	1	1.0	42	43	-1	-2.3	136	149	-13	-8.7	50	57	-7	-12.3
愛媛	212	282	-70	-24.8	66	91	-25	-27.5	125	165	-40	-24.2	43	65	-22	-33.8
高知	44	70	-26	-37.1	20	32	-12	-37.5	74	74	-	-	26	26	-	-
九州管区	2,714	2,532	182	7.2	991	935	56	6.0	1,878	2,052	-174	-8.5	632	747	-115	-15.4
福岡	1,401	1,228	173	14.1	539	486	53	10.9	720	842	-122	-14.5	256	318	-62	-19.5
佐賀	120	101	19	18.8	31	32	-1	-3.1	89	97	-8	-8.2	24	31	-7	-22.6
長崎	199	190	9	4.7	75	86	-11	-12.8	110	116	-6	-5.2	33	45	-12	-26.7
熊本	262	308	-46	-14.9	77	86	-9	-10.5	204	236	-32	-13.6	71	80	-9	-11.3
大分	105	95	10	10.5	44	37	7	18.9	119	102	17	16.7	44	40	4	10.0
宮崎	183	162	21	13.0	57	56	1	1.8	153	141	12	8.5	51	54	-3	-5.6
鹿児島	181	210	-29	-13.8	64	57	7	12.3	108	154	-46	-29.9	26	45	-19	-42.2
沖縄	263	238	25	10.5	104	95	9	9.5	375	364	11	3.0	127	134	-7	-5.2

注「街頭」の認知件数は、道路上、駐車(輪)場、都市公園、空地、公共交通機関等(地下鉄内、新幹線内、その他の列車内、駅、その他の鉄道施設、航空機内、空港、船舶内、海港、バス内)、その他の交通機関(タクシー内、その他の自動車内)及びその他の街頭(地下街地下通路、高速道路)を発生場所とするものとした。

第9表 街頭犯罪等 都道府県別 対前年比較  
 (2) 街頭における粗暴犯・強制わいせつ 都道府県別 認知件数 対前年比較

暫定値  
 平成30年2月1日確定

都道府県	恐喝								強制わいせつ							
	認知件数(総数)				うち)街頭における犯罪				認知件数(総数)				うち)街頭における犯罪			
	平成29年 1月～9月	平成28年 1月～9月	増減		平成29年 1月～9月	平成28年 1月～9月	増減		平成29年 1月～9月	平成28年 1月～9月	増減		平成29年 1月～9月	平成28年 1月～9月	増減	
		件数	%			件数	%			件数	%			件数	%	
総数	1,447	1,663	-216	-13.0	612	742	-130	-17.5	4,456	4,709	-253	-5.4	2,498	2,781	-283	-10.2
北海道	37	45	-8	-17.8	12	13	-1	-7.7	145	166	-21	-12.7	79	82	-3	-3.7
札幌	24	26	-2	-7.7	8	9	-1	-11.1	111	123	-12	-9.8	65	64	1	1.6
函館	6	2	4	200.0	3	1	2	200.0	8	11	-3	-27.3	3	6	-3	-50.0
旭川	3	4	-1	-25.0	-	-	-	-	13	12	1	8.3	7	5	2	40.0
釧路	2	11	-9	-81.8	1	2	-1	-50.0	9	15	-6	-40.0	3	5	-2	-40.0
北見	2	2	-	-	-	1	-1	-100.0	4	5	-1	-20.0	1	2	-1	-50.0
東北管区	75	93	-18	-19.4	31	32	-1	-3.1	234	202	32	15.8	152	107	45	42.1
青森	5	4	1	25.0	2	2	-	-	25	24	1	4.2	17	17	-	-
岩手	8	11	-3	-27.3	1	5	-4	-80.0	22	28	-6	-21.4	11	13	-2	-15.4
宮城	26	30	-4	-13.3	11	5	6	120.0	115	74	41	55.4	80	38	42	110.5
秋田	4	13	-9	-69.2	2	6	-4	-66.7	12	10	2	20.0	3	4	-1	-25.0
山形	4	10	-6	-60.0	-	3	-3	-100.0	13	25	-12	-48.0	9	13	-4	-30.8
福島	28	25	3	12.0	15	11	4	36.4	47	41	6	14.6	32	22	10	45.5
東京	223	204	19	9.3	92	97	-5	-5.2	555	619	-64	-10.3	293	345	-52	-15.1
関東管区	365	440	-75	-17.0	168	210	-42	-20.0	1,326	1,376	-50	-3.6	751	834	-83	-10.0
茨城	44	55	-11	-20.0	16	35	-19	-54.3	86	91	-5	-5.5	37	56	-19	-33.9
栃木	20	16	4	25.0	8	6	2	33.3	33	42	-9	-21.4	21	13	8	61.5
群馬	15	29	-14	-48.3	5	12	-7	-58.3	43	35	8	22.9	14	15	-1	-6.7
埼玉	67	68	-1	-1.5	36	27	9	33.3	373	333	40	12.0	226	203	23	11.3
千葉	61	91	-30	-33.0	24	48	-24	-50.0	238	320	-82	-25.6	141	219	-78	-35.6
神奈川	86	100	-14	-14.0	46	50	-4	-8.0	331	352	-21	-6.0	174	215	-41	-19.1
新潟	21	23	-2	-8.7	12	12	-	-	46	47	-1	-2.1	22	29	-7	-24.1
山梨	5	-	5	-	3	-	3	-	26	14	12	85.7	13	7	6	85.7
長野	13	9	4	44.4	8	4	4	100.0	50	43	7	16.3	40	20	20	100.0
静岡	33	49	-16	-32.7	10	16	-6	-37.5	100	99	1	1.0	63	57	6	10.5
中部管区	186	261	-75	-28.7	77	115	-38	-33.0	417	415	2	0.5	232	223	9	4.0
富山	7	4	3	75.0	3	2	1	50.0	23	9	14	155.6	11	1	10	1,000.0
石川	8	11	-3	-27.3	4	6	-2	-33.3	36	27	9	33.3	21	20	1	5.0
福井	8	7	1	14.3	6	5	1	20.0	6	14	-8	-57.1	4	8	-4	-50.0
岐阜	11	28	-17	-60.7	7	16	-9	-56.3	23	40	-17	-42.5	14	25	-11	-44.0
愛知	144	196	-52	-26.5	53	82	-29	-35.4	299	287	12	4.2	169	152	17	11.2
三重	8	15	-7	-46.7	4	4	-	-	30	38	-8	-21.1	13	17	-4	-23.5
近畿管区	277	300	-23	-7.7	132	153	-21	-13.7	1,089	1,231	-142	-11.5	666	802	-136	-17.0
滋賀	14	23	-9	-39.1	6	12	-6	-50.0	55	71	-16	-22.5	39	47	-8	-17.0
京都	31	25	6	24.0	15	14	1	7.1	121	110	11	10.0	68	60	8	13.3
大阪	133	158	-25	-15.8	63	87	-24	-27.6	594	730	-136	-18.6	376	498	-122	-24.5
兵庫	72	74	-2	-2.7	38	31	7	22.6	264	247	17	6.9	161	151	10	6.6
奈良	18	14	4	28.6	8	7	1	14.3	35	49	-14	-28.6	18	34	-16	-47.1
和歌山	9	6	3	50.0	2	2	-	-	20	24	-4	-16.7	4	12	-8	-66.7
中国管区	85	81	4	4.9	24	27	-3	-11.1	178	160	18	11.3	81	73	8	11.0
鳥取	3	6	-3	-50.0	-	2	-2	-100.0	9	16	-7	-43.8	5	3	2	66.7
島根	2	3	-1	-33.3	1	-	1	-	14	12	2	16.7	7	5	2	40.0
岡山	28	24	4	16.7	6	8	-2	-25.0	37	33	4	12.1	10	10	-	-
広島	35	29	6	20.7	12	12	-	-	86	81	5	6.2	45	48	-3	-6.3
山口	17	19	-2	-10.5	5	5	-	-	32	18	14	77.8	14	7	7	100.0
四国管区	32	48	-16	-33.3	6	19	-13	-68.4	86	89	-3	-3.4	37	44	-7	-15.9
徳島	7	7	-	-	3	3	-	-	14	23	-9	-39.1	9	13	-4	-30.8
香川	10	14	-4	-28.6	-	6	-6	-100.0	33	26	7	26.9	10	11	-1	-9.1
愛媛	11	23	-12	-52.2	3	10	-7	-70.0	26	30	-4	-13.3	11	16	-5	-31.3
高知	4	4	-	-	-	-	-	-	13	10	3	30.0	7	4	3	75.0
九州管区	167	191	-24	-12.6	70	76	-6	-7.9	426	451	-25	-5.5	207	271	-64	-23.6
福岡	79	88	-9	-10.2	32	38	-6	-15.8	232	272	-40	-14.7	119	182	-63	-34.6
佐賀	6	10	-4	-40.0	2	4	-2	-50.0	24	13	11	84.6	13	5	8	160.0
長崎	7	8	-1	-12.5	3	3	-	-	26	30	-4	-13.3	17	16	1	6.3
熊本	20	17	3	17.6	6	6	-	-	38	38	-	-	18	15	3	20.0
大分	8	8	-	-	3	2	1	50.0	14	11	3	27.3	6	3	3	100.0
宮崎	10	10	-	-	6	3	3	100.0	27	37	-10	-27.0	10	23	-13	-56.5
鹿児島	13	15	-2	-13.3	6	8	-2	-25.0	20	30	-10	-33.3	8	17	-9	-52.9
沖縄	24	35	-11	-31.4	12	12	-	-	45	20	25	125.0	16	10	6	60.0

注「街頭」の認知件数は、道路上、駐車(輪)場、都市公園、空地、公共交通機関等(地下鉄内、新幹線内、その他の列車内、駅、その他の鉄道施設、航空機内、空港、船舶内、海港、バス内)、その他の交通機関(タクシー内、その他の自動車内)及びその他の街頭(地下街地下通路、高速道路)を発生場所とするものとした。

第9表 街頭犯罪等 都道府県別 対前年比較  
(3) 器物損壊、住居侵入 都道府県別 認知・検挙件数・検挙人員 対前年比較

暫定値  
平成30年2月1日確定

都道府県	器物損壊等												検挙率		
	認知件数				検挙件数				検挙人員				平成29年 1月～9月	平成28年 1月～9月	増減
	平成29年 1月～9月	平成28年 1月～9月	増減		平成29年 1月～9月	平成28年 1月～9月	増減		平成29年 1月～9月	平成28年 1月～9月	増減				
			件数	%			件数	%			人員	%			
総数	71,397	75,553	-4,156	-5.5	6,866	7,052	-186	-2.6	3,888	3,943	-55	-1.4	9.6	9.3	0.3
北海道	2,682	3,288	-606	-18.4	237	261	-24	-9.2	125	129	-4	-3.1	8.8	7.9	0.9
札幌	1,830	2,079	-249	-12.0	157	163	-6	-3.7	72	81	-9	-11.1	8.6	7.8	0.8
函館	209	283	-74	-26.1	13	16	-3	-18.8	8	10	-2	-20.0	6.2	5.7	0.5
旭川	311	354	-43	-12.1	22	27	-5	-18.5	14	9	5	55.6	7.1	7.6	-0.5
釧路	242	405	-163	-40.2	28	32	-4	-12.5	19	16	3	18.8	11.6	7.9	3.7
北見	90	167	-77	-46.1	17	23	-6	-26.1	12	13	-1	-7.7	18.9	13.8	5.1
東北管区	3,542	3,908	-366	-9.4	328	356	-28	-7.9	158	175	-17	-9.7	9.3	9.1	0.2
青森	399	461	-62	-13.4	33	45	-12	-26.7	15	20	-5	-25.0	8.3	9.8	-1.5
岩手	331	408	-77	-18.9	39	42	-3	-7.1	21	13	8	61.5	11.8	10.3	1.5
宮城	1,319	1,399	-80	-5.7	101	112	-11	-9.8	49	65	-16	-24.6	7.7	8.0	-0.3
秋田	130	167	-37	-22.2	31	29	2	6.9	24	15	9	60.0	23.8	17.4	6.4
山形	266	327	-61	-18.7	35	63	-28	-44.4	15	28	-13	-46.4	13.2	19.3	-6.1
福島	1,097	1,146	-49	-4.3	89	65	24	36.9	34	34	-	-	8.1	5.7	2.4
東京	9,709	9,551	158	1.7	803	757	46	6.1	528	492	36	7.3	8.3	7.9	0.4
関東管区	18,525	19,480	-955	-4.9	1,829	1,953	-124	-6.3	1,114	1,143	-29	-2.5	9.9	10.0	-0.1
茨城	1,604	1,725	-121	-7.0	137	152	-15	-9.9	76	72	4	5.6	8.5	8.8	-0.3
栃木	910	993	-83	-8.4	102	129	-27	-20.9	61	54	7	13.0	11.2	13.0	-1.8
群馬	996	1,240	-244	-19.7	111	103	8	7.8	67	63	4	6.3	11.1	8.3	2.8
埼玉	5,104	5,238	-134	-2.6	435	383	52	13.6	271	269	2	0.7	8.5	7.3	1.2
千葉	3,763	3,763	-	-	268	338	-70	-20.7	166	190	-24	-12.6	7.1	9.0	-1.9
神奈川	2,290	2,305	-15	-0.7	320	410	-90	-22.0	236	284	-48	-16.9	14.0	17.8	-3.8
新潟	1,191	1,283	-92	-7.2	151	141	10	7.1	83	73	10	13.7	12.7	11.0	1.7
山梨	254	305	-51	-16.7	34	20	14	70.0	19	11	8	72.7	13.4	6.6	6.8
長野	858	934	-76	-8.1	79	84	-5	-6.0	39	35	4	11.4	9.2	9.0	0.2
静岡	1,555	1,694	-139	-8.2	192	193	-1	-0.5	96	92	4	4.3	12.3	11.4	0.9
中部管区	10,737	11,196	-459	-4.1	796	736	60	8.2	400	329	71	21.6	7.4	6.6	0.8
富山	408	477	-69	-14.5	61	59	2	3.4	27	31	-4	-12.9	15.0	12.4	2.6
石川	334	342	-8	-2.3	38	43	-5	-11.6	21	16	5	31.3	11.4	12.6	-1.2
福井	259	304	-45	-14.8	30	34	-4	-11.8	21	11	10	90.9	11.6	11.2	0.4
岐阜	1,589	1,722	-133	-7.7	125	118	7	5.9	40	25	15	60.0	7.9	6.9	1.0
愛知	6,908	7,079	-171	-2.4	463	405	58	14.3	262	220	42	19.1	6.7	5.7	1.0
三重	1,239	1,272	-33	-2.6	79	77	2	2.6	29	26	3	11.5	6.4	6.1	0.3
近畿管区	15,071	16,090	-1,019	-6.3	1,502	1,535	-33	-2.1	851	883	-32	-3.6	10.0	9.5	0.5
滋賀	798	920	-122	-13.3	93	80	13	16.3	44	33	11	33.3	11.7	8.7	3.0
京都	1,740	1,784	-44	-2.5	255	190	65	34.2	142	122	20	16.4	14.7	10.7	4.0
大阪	6,017	6,599	-582	-8.8	486	531	-45	-8.5	330	339	-9	-2.7	8.1	8.0	0.1
兵庫	5,053	5,231	-178	-3.4	439	530	-91	-17.2	247	298	-51	-17.1	8.7	10.1	-1.4
奈良	872	912	-40	-4.4	86	131	-45	-34.4	46	55	-9	-16.4	9.9	14.4	-4.5
和歌山	591	644	-53	-8.2	143	73	70	95.9	42	36	6	16.7	24.2	11.3	12.9
中国管区	3,123	3,587	-464	-12.9	431	529	-98	-18.5	226	265	-39	-14.7	13.8	14.7	-0.9
鳥取	133	141	-8	-5.7	19	31	-12	-38.7	15	10	5	50.0	14.3	22.0	-7.7
島根	215	209	6	2.9	40	49	-9	-18.4	13	20	-7	-35.0	18.6	23.4	-4.8
岡山	765	904	-139	-15.4	146	179	-33	-18.4	64	75	-11	-14.7	19.1	19.8	-0.7
広島	1,402	1,611	-209	-13.0	171	218	-47	-21.6	106	132	-26	-19.7	12.2	13.5	-1.3
山口	608	722	-114	-15.8	55	52	3	5.8	28	28	-	-	9.0	7.2	1.8
四国管区	1,888	2,031	-143	-7.0	141	200	-59	-29.5	70	87	-17	-19.5	7.5	9.8	-2.3
徳島	298	375	-77	-20.5	28	34	-6	-17.6	11	7	4	57.1	9.4	9.1	0.3
香川	346	442	-96	-21.7	36	62	-26	-41.9	13	29	-16	-55.2	10.4	14.0	-3.6
愛媛	827	819	8	1.0	42	60	-18	-30.0	23	34	-11	-32.4	5.1	7.3	-2.2
高知	417	395	22	5.6	35	44	-9	-20.5	23	17	6	35.3	8.4	11.1	-2.7
九州管区	6,120	6,422	-302	-4.7	799	725	74	10.2	416	440	-24	-5.5	13.1	11.3	1.8
福岡	3,182	3,475	-293	-8.4	335	238	97	40.8	170	173	-3	-1.7	10.5	6.8	3.7
佐賀	309	387	-78	-20.2	42	37	5	13.5	19	16	3	18.8	13.6	9.6	4.0
長崎	271	273	-2	-0.7	57	59	-2	-3.4	18	26	-8	-30.8	21.0	21.6	-0.6
熊本	713	570	143	25.1	112	114	-2	-1.8	44	45	-1	-2.2	15.7	20.0	-4.3
大分	308	341	-33	-9.7	30	50	-20	-40.0	20	26	-6	-23.1	9.7	14.7	-5.0
宮崎	280	317	-37	-11.7	51	62	-11	-17.7	21	30	-9	-30.0	18.2	19.6	-1.4
鹿児島	576	596	-20	-3.4	56	56	-	-	26	36	-10	-27.8	9.7	9.4	0.3
沖縄	481	463	18	3.9	116	109	7	6.4	98	88	10	11.4	24.1	23.5	0.6

第9表 街頭犯罪等 都道府県別 対前年比較  
(3) 器物損壊、住居侵入 都道府県別 認知・検挙件数・検挙人員 対前年比較

暫 定 値  
平成30年2月1日確定

都道府県	住居侵入														
	認知件数				検挙件数				検挙人員				検挙率		
	平成29年	平成28年	増減		平成29年	平成28年	増減		平成29年	平成28年	増減		平成29年		
	1月～9月	1月～9月	件数	%	1月～9月	1月～9月	件数	%	1月～9月	1月～9月	人員	%	1月～9月		
総 数	11,441	12,102	-661	-5.5	4,954	5,528	-574	-10.4	2,838	3,223	-385	-11.9	43.3	45.7	-2.4
北海道	495	697	-202	-29.0	212	327	-115	-35.2	103	130	-27	-20.8	42.8	46.9	-4.1
札幌	358	530	-172	-32.5	145	252	-107	-42.5	61	75	-14	-18.7	40.5	47.5	-7.0
函館	34	45	-11	-24.4	12	14	-2	-14.3	9	9	-	-	35.3	31.1	4.2
旭川	34	41	-7	-17.1	18	23	-5	-21.7	11	23	-12	-52.2	52.9	56.1	-3.2
釧路	51	53	-2	-3.8	23	22	1	4.5	11	13	-2	-15.4	45.1	41.5	3.6
北見	18	28	-10	-35.7	14	16	-2	-12.5	11	10	1	10.0	77.8	57.1	20.7
東北管区	554	685	-131	-19.1	249	319	-70	-21.9	110	133	-23	-17.3	44.9	46.6	-1.7
青森	74	66	8	12.1	49	24	25	104.2	18	9	9	100.0	66.2	36.4	29.8
岩手	42	66	-24	-36.4	26	37	-11	-29.7	21	14	7	50.0	61.9	56.1	5.8
宮城	185	230	-45	-19.6	49	85	-36	-42.4	24	45	-21	-46.7	26.5	37.0	-10.5
秋田	37	46	-9	-19.6	28	36	-8	-22.2	10	17	-7	-41.2	75.7	78.3	-2.6
山形	52	63	-11	-17.5	28	34	-6	-17.6	7	19	-12	-63.2	53.8	54.0	-0.2
福島	164	214	-50	-23.4	69	103	-34	-33.0	30	29	1	3.4	42.1	48.1	-6.0
東京	707	789	-82	-10.4	498	512	-14	-2.7	378	409	-31	-7.6	70.4	64.9	5.5
関東管区	4,211	4,141	70	1.7	1,553	1,655	-102	-6.2	887	935	-48	-5.1	36.9	40.0	-3.1
茨城	472	492	-20	-4.1	98	152	-54	-35.5	61	72	-11	-15.3	20.8	30.9	-10.1
栃木	295	299	-4	-1.3	79	102	-23	-22.5	45	84	-39	-46.4	26.8	34.1	-7.3
群馬	214	206	8	3.9	97	84	13	15.5	39	39	-	-	45.3	40.8	4.5
埼玉	567	586	-19	-3.2	296	305	-9	-3.0	212	203	9	4.4	52.2	52.0	0.2
千葉	950	937	13	1.4	253	248	5	2.0	142	128	14	10.9	26.6	26.5	0.1
神奈川	899	825	74	9.0	410	410	-	-	240	274	-34	-12.4	45.6	49.7	-4.1
新潟	196	236	-40	-16.9	85	118	-33	-28.0	36	43	-7	-16.3	43.4	50.0	-6.6
山梨	68	76	-8	-10.5	32	27	5	18.5	20	10	10	100.0	47.1	35.5	11.6
長野	138	150	-12	-8.0	46	56	-10	-17.9	33	23	10	43.5	33.3	37.3	-4.0
静岡	412	334	78	23.4	157	153	4	2.6	59	59	-	-	38.1	45.8	-7.7
中部管区	1,526	1,458	68	4.7	579	520	59	11.3	292	322	-30	-9.3	37.9	35.7	2.2
富山	71	70	1	1.4	39	21	18	85.7	23	11	12	109.1	54.9	30.0	24.9
石川	36	68	-32	-47.1	18	34	-16	-47.1	16	30	-14	-46.7	50.0	50.0	-
福井	37	52	-15	-28.8	26	16	10	62.5	17	13	4	30.8	70.3	30.8	39.5
岐阜	252	229	23	10.0	58	90	-32	-35.6	35	34	1	2.9	23.0	39.3	-16.3
愛知	833	767	66	8.6	319	270	49	18.1	172	215	-43	-20.0	38.3	35.2	3.1
三重	297	272	25	9.2	119	89	30	33.7	29	19	10	52.6	40.1	32.7	7.4
近畿管区	1,956	2,090	-134	-6.4	783	872	-89	-10.2	463	592	-129	-21.8	40.0	41.7	-1.7
滋賀	131	155	-24	-15.5	56	76	-20	-26.3	13	33	-20	-60.6	42.7	49.0	-6.3
京都	161	177	-16	-9.0	90	99	-9	-9.1	64	95	-31	-32.6	55.9	55.9	-
大阪	1,030	1,106	-76	-6.9	300	326	-26	-8.0	171	195	-24	-12.3	29.1	29.5	-0.4
兵庫	458	491	-33	-6.7	248	292	-44	-15.1	150	206	-56	-27.2	54.1	59.5	-5.4
奈良	107	89	18	20.2	49	53	-4	-7.5	41	43	-2	-4.7	45.8	59.6	-13.8
和歌山	69	72	-3	-4.2	40	26	14	53.8	24	20	4	20.0	58.0	36.1	21.9
中国管区	575	638	-63	-9.9	288	347	-59	-17.0	192	198	-6	-3.0	50.1	54.4	-4.3
鳥取	40	26	14	53.8	18	24	-6	-25.0	12	6	6	100.0	45.0	92.3	-47.3
島根	37	47	-10	-21.3	18	43	-25	-58.1	6	14	-8	-57.1	48.6	91.5	-42.9
岡山	170	197	-27	-13.7	100	107	-7	-6.5	63	70	-7	-10.0	58.8	54.3	4.5
広島	246	254	-8	-3.1	106	111	-5	-4.5	79	69	10	14.5	43.1	43.7	-0.6
山口	82	114	-32	-28.1	46	62	-16	-25.8	32	39	-7	-17.9	56.1	54.4	1.7
四国管区	193	238	-45	-18.9	89	129	-40	-31.0	35	69	-34	-49.3	46.1	54.2	-8.1
徳島	30	46	-16	-34.8	17	26	-9	-34.6	5	7	-2	-28.6	56.7	56.5	0.2
香川	82	90	-8	-8.9	42	49	-7	-14.3	13	25	-12	-48.0	51.2	54.4	-3.2
愛媛	47	66	-19	-28.8	21	28	-7	-25.0	14	19	-5	-26.3	44.7	42.4	2.3
高知	34	36	-2	-5.6	9	26	-17	-65.4	3	18	-15	-83.3	26.5	72.2	-45.7
九州管区	1,224	1,366	-142	-10.4	703	847	-144	-17.0	378	435	-57	-13.1	57.4	62.0	-4.6
福岡	592	697	-105	-15.1	291	409	-118	-28.9	156	199	-43	-21.6	49.2	58.7	-9.5
佐賀	73	52	21	40.4	40	38	2	5.3	18	24	-6	-25.0	54.8	73.1	-18.3
長崎	105	108	-3	-2.8	86	51	35	68.6	41	28	13	46.4	81.9	47.2	34.7
熊本	93	106	-13	-12.3	47	106	-59	-55.7	25	37	-12	-32.4	50.5	100.0	-49.5
大分	47	69	-22	-31.9	34	68	-34	-50.0	15	19	-4	-21.1	72.3	98.6	-26.3
宮崎	109	102	7	6.9	71	49	22	44.9	29	45	-16	-35.6	65.1	48.0	17.1
鹿児島	74	101	-27	-26.7	47	53	-6	-11.3	30	21	9	42.9	63.5	52.5	11.0
沖縄	131	131	-	-	87	73	14	19.2	64	62	2	3.2	66.4	55.7	10.7



第10表

刑法犯 都道府県別 身柄措置別 検挙人員 対前年比較

暫定値  
平成30年2月1日確定

都道府県	身柄措置別	刑法犯総数																			
		総数				現行犯逮捕				緊急逮捕				通常逮捕				身柄不拘束			
		平成29年	平成28年	増減		平成29年	平成28年	増減		平成29年	平成28年	増減		平成29年	平成28年	増減		平成29年	平成28年	増減	
		1月~9月	1月~9月	人員	増減率	1月~9月	1月~9月	人員	増減率	1月~9月	1月~9月	人員	増減率	1月~9月	1月~9月	人員	増減率	1月~9月	1月~9月	人員	増減率
北海道	計	156,275	163,376	-7,101	-4.3	22,756	23,478	-722	-3.1	2,891	2,895	-4	-0.1	28,176	28,980	-804	-2.8	102,452	108,023	-5,571	-5.2
	札幌	6,230	5,883	347	5.9	870	850	20	2.4	110	124	-14	-11.3	961	1,028	-67	-6.5	4,289	3,881	408	10.5
東北	計	8,006	8,513	-507	-6.0	727	993	-266	-26.8	198	236	-38	-16.1	1,323	1,468	-145	-9.9	5,758	5,816	-58	-1.0
	青森	1,103	1,172	-69	-5.9	68	91	-23	-25.3	45	47	-2	-4.3	103	121	-18	-14.9	887	913	-26	-2.8
関東	計	43,804	46,994	-3,190	-6.8	5,692	5,896	-204	-3.5	752	760	-8	-1.1	6,967	7,415	-448	-6.0	30,393	32,923	-2,530	-7.7
	茨城	3,554	3,590	-36	-1.0	358	388	-30	-7.7	61	56	5	8.9	554	574	-20	-3.5	2,581	2,572	9	0.3
中部	計	17,419	17,365	54	0.3	2,447	2,298	149	6.5	534	510	24	4.7	3,414	3,227	187	5.8	11,024	11,330	-306	-2.7
	富山	1,221	1,166	55	4.7	104	97	7	7.2	27	43	-16	-37.2	181	152	29	19.1	909	874	35	4.0
近畿	計	28,871	29,429	-558	-1.9	4,375	4,306	69	1.6	539	501	38	7.6	5,844	5,565	279	5.0	18,113	19,057	-944	-5.0
	京都	3,319	3,297	22	0.7	533	614	-81	-13.2	124	118	6	5.1	700	688	12	1.7	1,962	1,877	85	4.5
中国	計	8,295	9,067	-772	-8.5	1,547	1,644	-97	-5.9	119	108	11	10.2	1,647	1,708	-61	-3.6	4,982	5,607	-625	-11.1
	鳥取	614	630	-16	-2.5	51	34	17	50.0	8	3	5	166.7	123	93	30	32.3	432	500	-68	-13.6
四国	計	4,436	4,871	-435	-8.9	458	539	-81	-15.0	50	72	-22	-30.6	956	950	6	0.6	2,972	3,310	-338	-10.2
	徳島	785	815	-30	-3.7	47	52	-5	-9.6	8	20	-12	-60.0	127	135	-8	-5.9	603	608	-5	-0.8
九州	計	18,497	18,780	-283	-1.5	2,373	2,457	-84	-3.4	526	529	-3	-0.6	2,775	2,863	-88	-3.1	12,823	12,931	-108	-0.8
	福岡	7,796	7,996	-200	-2.5	1,017	1,046	-29	-2.8	252	253	-1	-0.4	1,179	1,162	17	1.5	5,348	5,369	-21	-0.4

第11表 特別法犯 主要法令別 送致件数・人員 対前年比較

暫定値  
平成30年2月1日確定

法令別	送致件数				送致人員			
	平成29年 1月～9月	平成28年 1月～9月	増減		平成29年 1月～9月	平成28年 1月～9月	増減	
			件数	増減率			人員	増減率
特別法犯総数(注)	52,379	52,373	6	0.0	44,995	45,000	-5	-0.0
公職選挙法	62	114	-52	-45.6	80	94	-14	-14.9
外国人登録法	-	-	-	-	-	-	-	-
入管法	3,081	2,558	523	20.4	2,509	2,058	451	21.9
軽犯罪法	6,393	7,065	-672	-9.5	6,538	7,362	-824	-11.2
迷惑防止条例	6,631	6,873	-242	-3.5	6,004	6,258	-254	-4.1
ストーカー規制法	662	579	83	14.3	518	460	58	12.6
DV法	61	78	-17	-21.8	52	71	-19	-26.8
競馬法	1	15	-14	-93.3	1	14	-13	-92.9
風営適正化法	1,246	1,365	-119	-8.7	1,312	1,474	-162	-11.0
売春防止法	338	415	-77	-18.6	282	296	-14	-4.7
児童福祉法	218	239	-21	-8.8	209	240	-31	-12.9
児童買春・児童ポルノ法	2,482	2,153	329	15.3	1,834	1,644	190	11.6
青少年保護育成条例	1,819	1,782	37	2.1	1,570	1,591	-21	-1.3
出資法	93	95	-2	-2.1	71	81	-10	-12.3
貸金業法	95	92	3	3.3	85	96	-11	-11.5
犯罪収益移転防止法	1,839	1,258	581	46.2	1,514	952	562	59.0
宅地建物取引業法	13	19	-6	-31.6	16	25	-9	-36.0
関税法	56	49	7	14.3	52	56	-4	-7.1
外為法	3	2	1	50.0	5	3	2	66.7
著作権法	280	371	-91	-24.5	134	173	-39	-22.5
商標法	486	454	32	7.0	280	235	45	19.1
不正アクセス禁止法	440	345	95	27.5	126	86	40	46.5
不正競争防止法	39	46	-7	-15.2	38	47	-9	-19.1
銃刀法	3,942	3,748	194	5.2	3,375	3,203	172	5.4
火薬類取締法	101	95	6	6.3	67	66	1	1.5
麻薬等取締法	591	527	64	12.1	283	264	19	7.2
あへん法	12	9	3	33.3	12	6	6	100.0
大麻取締法	2,635	2,332	303	13.0	1,997	1,712	285	16.6
覚せい剤取締法	9,990	10,386	-396	-3.8	6,983	7,093	-110	-1.6
医薬品医療機器等法	613	730	-117	-16.0	343	438	-95	-21.7
毒物及び劇物取締法	188	223	-35	-15.7	157	173	-16	-9.2
廃棄物処理法	3,935	4,025	-90	-2.2	4,525	4,568	-43	-0.9
労働基準法	51	51	-	-	72	73	-1	-1.4
その他	3,983	4,280	-297	-6.9	3,951	4,088	-137	-3.4

注) 自動車の運転により人を死傷させる行為等の処罰に関する法律及び交通法令違反を除く。

第12表

## 来日外国人による 重要犯罪・重要窃盗犯 国籍別 検挙人員 対前年比較

暫 定 値  
平成30年2月1日確定

	総数		重要犯罪													
			計		殺人		強盗		放火		強制性交等		略取誘拐・人身売買		強制わいせつ	
	平成29年 1月～9月	平成28年 1月～9月	平成29年 1月～9月	平成28年 1月～9月	平成29年 1月～9月	平成28年 1月～9月	平成29年 1月～9月	平成28年 1月～9月	平成29年 1月～9月	平成28年 1月～9月	平成29年 1月～9月	平成28年 1月～9月	平成29年 1月～9月	平成28年 1月～9月	平成29年 1月～9月	平成28年 1月～9月
総 数	378	339	190	188	31	24	54	59	2	1	27	28	4	5	72	71
ア ジ ア 州	277	245	144	134	30	23	40	35	1	1	14	17	-	4	59	54
韓 国・朝 鮮	18	19	10	7	3	3	2	2	-	-	2	-	-	-	3	2
中 国	97	65	44	29	10	7	16	10	1	-	4	2	-	-	13	10
イ ラ ン	2	5	1	5	1	5	-	-	-	-	-	-	-	-	-	-
イ ン ド	3	6	3	6	-	-	-	-	-	-	-	-	-	-	3	6
イ ン ド ネ シ ア	5	4	4	1	-	-	1	-	-	-	1	-	-	-	2	1
ス リ ラ ン カ	16	15	11	10	1	-	-	-	-	-	1	2	-	2	9	6
タ イ	7	3	6	1	4	-	1	1	-	-	-	-	-	-	1	-
パ キ ス タ ン	5	12	3	8	-	-	-	-	-	1	-	2	-	-	3	5
バ ン グ ラ デ シ ュ	4	2	1	2	-	-	-	-	-	-	-	-	-	-	1	2
フ ィ リ ピ ン	20	26	9	10	1	-	1	2	-	-	2	3	-	2	5	3
ベ ト ナ ム	65	52	30	36	7	7	15	19	-	-	1	4	-	-	7	6
マ レ ー シ ア	-	1	-	-	-	-	-	-	-	-	-	-	-	-	-	-
そ の 他	35	35	22	19	3	1	4	1	-	-	3	4	-	-	12	13
ヨ ー ロ ッ パ 州	21	15	10	9	1	-	4	4	1	-	1	2	1	-	2	3
イ ギ リ ス	4	4	3	3	-	-	2	2	-	-	-	1	-	-	1	-
イ タ リ ア	1	-	1	-	-	-	-	-	-	-	1	-	-	-	-	-
ド イ ツ	4	-	3	-	1	-	1	-	-	-	-	-	-	-	1	-
フ ラ ン ス	1	1	1	1	-	-	-	-	1	-	-	-	-	-	-	1
ロ シ ア	3	4	-	2	-	-	-	1	-	-	-	-	-	-	-	1
そ の 他	8	6	2	3	-	-	1	1	-	-	-	1	1	-	-	1
南 北 ア メ リ カ 州	62	58	24	32	-	1	9	19	-	-	6	5	2	-	7	7
ア メ リ カ	8	9	6	5	-	-	2	3	-	-	1	1	-	-	3	1
カ ナ ダ	-	1	-	-	-	-	-	-	-	-	-	-	-	-	-	-
ブ ラ ジ ル	31	32	10	18	-	-	5	13	-	-	3	3	-	-	2	2
そ の 他	23	16	8	9	-	1	2	3	-	-	2	1	2	-	2	4
ア フ リ カ 州	13	20	10	12	-	-	1	1	-	-	6	4	-	1	3	6
オ セ ア ニ ア 州	4	1	1	1	-	-	-	-	-	-	-	-	1	-	-	1
無 国 籍	1	-	1	-	-	-	-	-	-	-	-	-	-	-	1	-
国 籍 不 明	-	-	-	-	-	-	-	-	-	-	-	-	-	-	-	-

注)「中国」は、台湾、香港等を含む。

第12表

来日外国人による 重要犯罪・重要窃盗犯 国籍別 検挙人員 対前年比較

暫	定	値
平成30年2月1日確定		

	重要窃盗犯									
	計		侵入盗		自動車盗		ひったくり		すり	
	平成29年 1月～9月	平成28年 1月～9月	平成29年 1月～9月	平成28年 1月～9月	平成29年 1月～9月	平成28年 1月～9月	平成29年 1月～9月	平成28年 1月～9月	平成29年 1月～9月	平成28年 1月～9月
総 数	188	151	123	107	44	21	6	3	15	20
ア ジ ア 州	133	111	98	78	23	14	4	3	8	16
韓 国・朝 鮮	8	12	7	11	-	-	-	-	1	1
中 国	53	36	41	27	8	1	1	-	3	8
イ ラ ン	1	-	1	-	-	-	-	-	-	-
イ ン ド	-	-	-	-	-	-	-	-	-	-
イ ン ド ネ シ ア	1	3	-	3	-	-	-	-	1	-
ス リ ラ ン カ	5	5	1	-	4	5	-	-	-	-
タ イ	1	2	1	2	-	-	-	-	-	-
パ キ ス タ ン	2	4	-	1	2	3	-	-	-	-
バ ン グ ラ デ シ ュ	3	-	3	-	-	-	-	-	-	-
フ イ リ ピ ン	11	16	6	12	3	-	1	2	1	2
ベ ト ナ ム	35	16	27	12	6	1	2	1	-	2
マ レ ー シ ア	-	1	-	1	-	-	-	-	-	-
そ の 他	13	16	11	9	-	4	-	-	2	3
ヨ ー ロ ッ パ 州	11	6	3	2	2	3	-	-	6	1
イ ギ リ ス	1	1	1	1	-	-	-	-	-	-
イ タ リ ア	-	-	-	-	-	-	-	-	-	-
ド イ ツ	1	-	1	-	-	-	-	-	-	-
フ ラ ン ス	-	-	-	-	-	-	-	-	-	-
ロ シ ア	3	2	-	-	2	2	-	-	1	-
そ の 他	6	3	1	1	-	1	-	-	5	1
南 北 ア メ リ カ 州	38	26	21	24	15	1	1	-	1	1
ア メ リ カ	2	4	1	3	1	-	-	-	-	1
カ ナ ダ	-	1	-	1	-	-	-	-	-	-
ブ ラ ジ ル	21	14	10	13	10	1	1	-	-	-
そ の 他	15	7	10	7	4	-	-	-	1	-
ア フ リ カ 州	3	8	1	3	1	3	1	-	-	2
オ セ ア ニ ア 州	3	-	-	-	3	-	-	-	-	-
無 国 籍	-	-	-	-	-	-	-	-	-	-
国 籍 不 明	-	-	-	-	-	-	-	-	-	-

第13表

## 来日外国人による 刑法犯・特別法犯 検挙件数・検挙人員 対前年比較

暫定値  
平成30年2月1日確定

	刑法犯・特別法犯総検挙件数				刑法犯・特別法犯総検挙人員				刑法犯								
	平成29年		平成28年		平成29年		平成28年		検挙件数				検挙人員				
	1月～9月	1月～9月	件数	増減率	1月～9月	1月～9月	人員	増減率	1月～9月	1月～9月	件数	増減率	1月～9月	1月～9月	人員	増減率	
総数	12,229	10,066	2,163	21.5	7,685	7,067	618	8.7	8,082	6,575	1,507	22.9	4,397	4,314	83	1.9	
北海道	計	83	53	30	56.6	80	42	38	90.5	53	29	24	82.8	53	26	27	103.8
	札幌	60	37	23	62.2	58	28	30	107.1	38	19	19	100.0	38	16	22	137.5
	函館	4	4	-	-	4	3	1	33.3	2	3	-1	-33.3	2	3	-1	-33.3
	旭川	11	6	5	83.3	10	5	5	100.0	8	5	3	60.0	8	5	3	60.0
	釧路	7	6	1	16.7	7	6	1	16.7	4	2	2	100.0	4	2	2	100.0
	北見	1	-	1	-	1	-	1	-	1	-	1	-	1	-	1	-
東北	計	209	234	-25	-10.7	91	111	-20	-18.0	171	157	14	8.9	63	54	9	16.7
	青森	2	47	-45	-95.7	2	14	-12	-85.7	2	34	-32	-94.1	2	5	-3	-60.0
	岩手	9	15	-6	-40.0	9	7	2	28.6	5	4	1	25.0	6	4	2	50.0
	宮城	49	48	1	2.1	42	40	2	5.0	37	23	14	60.9	31	18	13	72.2
	秋田	6	13	-7	-53.8	7	11	-4	-36.4	6	6	-	-	7	6	1	16.7
	山形	88	59	29	49.2	16	9	7	77.8	81	56	25	44.6	13	7	6	85.7
	福島	55	52	3	5.8	15	30	-15	-50.0	40	34	6	17.6	4	14	-10	-71.4
東京	計	3,268	2,705	563	20.8	2,258	2,114	144	6.8	1,992	1,728	264	15.3	1,222	1,288	-66	-5.1
関東	茨城	519	303	216	71.3	451	221	230	104.1	138	145	-7	-4.8	136	111	25	22.5
	栃木	250	217	33	15.2	131	114	17	14.9	184	168	16	9.5	84	70	14	20.0
	群馬	426	301	125	41.5	254	176	78	44.3	267	207	60	29.0	144	114	30	26.3
	埼玉	956	629	327	52.0	521	481	40	8.3	674	344	330	95.9	343	292	51	17.5
	千葉	573	585	-12	-2.1	374	410	-36	-8.8	368	342	26	7.6	195	212	-17	-8.0
	神奈川	1,101	1,019	82	8.0	534	672	-138	-20.5	730	530	200	37.7	218	309	-91	-29.4
	新潟	102	98	4	4.1	49	61	-12	-19.7	72	79	-7	-8.9	36	54	-18	-33.3
	山梨	184	29	155	534.5	33	23	10	43.5	165	25	140	560.0	16	20	-4	-20.0
	長野	104	268	-164	-61.2	72	77	-5	-6.5	71	231	-160	-69.3	42	44	-2	-4.5
	静岡	326	185	141	76.2	206	181	25	13.8	226	129	97	75.2	140	133	7	5.3
中部	計	1,559	1,300	259	19.9	1,128	1,007	121	12.0	1,067	869	198	22.8	751	682	69	10.1
	富山	56	101	-45	-44.6	39	48	-9	-18.8	47	68	-21	-30.9	32	34	-2	-5.9
	石川	45	28	17	60.7	17	14	3	21.4	39	22	17	77.3	10	8	2	25.0
	福井	23	35	-12	-34.3	21	23	-2	-8.7	23	35	-12	-34.3	21	23	-2	-8.7
	岐阜	243	172	71	41.3	150	128	22	17.2	187	126	61	48.4	111	102	9	8.8
	愛知	1,095	856	239	27.9	838	749	89	11.9	695	536	159	29.7	530	484	46	9.5
	三重	97	108	-11	-10.2	63	45	18	40.0	76	82	-6	-7.3	47	31	16	51.6
近畿	計	1,423	1,247	176	14.1	879	827	52	6.3	995	889	106	11.9	506	503	3	0.6
	滋賀	75	54	21	38.9	47	44	3	6.8	63	32	31	96.9	37	29	8	27.6
	京都	142	116	26	22.4	110	81	29	35.8	99	89	10	11.2	74	55	19	34.5
	大阪	584	689	-105	-15.2	461	458	3	0.7	334	453	-119	-26.3	229	222	7	3.2
	兵庫	415	242	173	71.5	215	192	23	12.0	317	189	128	67.7	135	155	-20	-12.9
	奈良	161	129	32	24.8	30	37	-7	-18.9	141	111	30	27.0	18	28	-10	-35.7
	和歌山	46	17	29	170.6	16	15	1	6.7	41	15	26	173.3	13	14	-1	-7.1
中国	計	351	246	105	42.7	166	157	9	5.7	279	183	96	52.5	118	116	2	1.7
	鳥取	14	9	5	55.6	17	10	7	70.0	14	2	12	600.0	17	4	13	325.0
	島根	45	12	33	275.0	14	10	4	40.0	40	7	33	471.4	8	7	1	14.3
	岡山	47	54	-7	-13.0	31	41	-10	-24.4	31	45	-14	-31.1	19	33	-14	-42.4
	広島	192	88	104	118.2	78	61	17	27.9	154	63	91	144.4	57	47	10	21.3
	山口	53	83	-30	-36.1	26	35	-9	-25.7	40	66	-26	-39.4	17	25	-8	-32.0
四国	計	108	163	-55	-33.7	68	74	-6	-8.1	80	140	-60	-42.9	48	52	-4	-7.7
	徳島	23	9	14	155.6	20	8	12	150.0	13	8	5	62.5	9	7	2	28.6
	香川	64	63	1	1.6	30	33	-3	-9.1	50	47	3	6.4	24	18	6	33.3
	愛媛	18	84	-66	-78.6	16	32	-16	-50.0	14	78	-64	-82.1	13	26	-13	-50.0
	高知	3	7	-4	-57.1	2	1	1	100.0	3	7	-4	-57.1	2	1	1	100.0
九州	計	687	484	203	41.9	390	319	71	22.3	550	380	170	44.7	282	234	48	20.5
	福岡	387	218	169	77.5	216	186	30	16.1	327	169	158	93.5	167	147	20	13.6
	佐賀	30	11	19	172.7	18	14	4	28.6	22	9	13	144.4	14	12	2	16.7
	長崎	26	104	-78	-75.0	17	21	-4	-19.0	19	88	-69	-78.4	13	11	2	18.2
	熊本	135	73	62	84.9	46	30	16	53.3	113	58	55	94.8	27	22	5	22.7
	大分	17	12	5	41.7	15	12	3	25.0	7	9	-2	-22.2	6	7	-1	-14.3
	宮崎	7	7	-	-	8	5	3	60.0	7	5	2	40.0	8	3	5	166.7
	鹿児島	18	12	6	50.0	18	13	5	38.5	13	11	2	18.2	13	12	1	8.3
	沖縄	67	47	20	42.6	52	38	14	36.8	42	31	11	35.5	34	20	14	70.0

第13表

## 来日外国人による 刑法犯・特別法犯 検挙件数・検挙人員 対前年比較

暫 定 値  
平成30年2月1日確定

	特別法犯								
	検挙件数				検挙人員				
	平成29年 1月～9月	平成28年 1月～9月	増減		平成29年 1月～9月	平成28年 1月～9月	増減		
		件数	増減率			人員	増減率		
総 数	4,147	3,491	656	18.8	3,288	2,753	535	19.4	
北海道	計	30	24	6	25.0	27	16	11	68.8
	札幌	22	18	4	22.2	20	12	8	66.7
	函館	2	1	1	100.0	2	-	2	-
	旭川	3	1	2	200.0	2	-	2	-
	釧路	3	4	-1	-25.0	3	4	-1	-25.0
	北見	-	-	-	-	-	-	-	-
	計	38	77	-39	-50.6	28	57	-29	-50.9
東北	青森	-	13	-13	-100.0	-	9	-9	-100.0
	岩手	4	11	-7	-63.6	3	3	-	-
	宮城	12	25	-13	-52.0	11	22	-11	-50.0
	秋田	-	7	-7	-100.0	-	5	-5	-100.0
	山形	7	3	4	133.3	3	2	1	50.0
	福島	15	18	-3	-16.7	11	16	-5	-31.3
東京	計	1,276	977	299	30.6	1,036	826	210	25.4
関東	茨城	381	158	223	141.1	315	110	205	186.4
	栃木	66	49	17	34.7	47	44	3	6.8
	群馬	159	94	65	69.1	110	62	48	77.4
	埼玉	282	285	-3	-1.1	178	189	-11	-5.8
	千葉	205	243	-38	-15.6	179	198	-19	-9.6
	神奈川	371	489	-118	-24.1	316	363	-47	-12.9
	新潟	30	19	11	57.9	13	7	6	85.7
	山梨	19	4	15	375.0	17	3	14	466.7
	長野	33	37	-4	-10.8	30	33	-3	-9.1
	静岡	100	56	44	78.6	66	48	18	37.5
中部	計	492	431	61	14.2	377	325	52	16.0
	富山	9	33	-24	-72.7	7	14	-7	-50.0
	石川	6	6	-	-	7	6	1	16.7
	福井	-	-	-	-	-	-	-	-
	岐阜	56	46	10	21.7	39	26	13	50.0
	愛知	400	320	80	25.0	308	265	43	16.2
	三重	21	26	-5	-19.2	16	14	2	14.3
近畿	計	428	358	70	19.6	373	324	49	15.1
	滋賀	12	22	-10	-45.5	10	15	-5	-33.3
	京都	43	27	16	59.3	36	26	10	38.5
	大阪	250	236	14	5.9	232	236	-4	-1.7
	兵庫	98	53	45	84.9	80	37	43	116.2
	奈良	20	18	2	11.1	12	9	3	33.3
	和歌山	5	2	3	150.0	3	1	2	200.0
中国	計	72	63	9	14.3	48	41	7	17.1
	鳥取	-	7	-7	-100.0	-	6	-6	-100.0
	島根	5	5	-	-	6	3	3	100.0
	岡山	16	9	7	77.8	12	8	4	50.0
	広島	38	25	13	52.0	21	14	7	50.0
	山口	13	17	-4	-23.5	9	10	-1	-10.0
四国	計	28	23	5	21.7	20	22	-2	-9.1
	徳島	10	1	9	900.0	11	1	10	1,000.0
	香川	14	16	-2	-12.5	6	15	-9	-60.0
	愛媛	4	6	-2	-33.3	3	6	-3	-50.0
	高知	-	-	-	-	-	-	-	-
九州	計	137	104	33	31.7	108	85	23	27.1
	福岡	60	49	11	22.4	49	39	10	25.6
	佐賀	8	2	6	300.0	4	2	2	100.0
	長崎	7	16	-9	-56.3	4	10	-6	-60.0
	熊本	22	15	7	46.7	19	8	11	137.5
	大分	10	3	7	233.3	9	5	4	80.0
	宮崎	-	2	-2	-100.0	-	2	-2	-100.0
	鹿児島	5	1	4	400.0	5	1	4	400.0
	沖縄	25	16	9	56.3	18	18	-	-

注 1 自動車の運転により人を死傷させる行為等の処罰に関する法律及び交通法令違反を除く。  
 2 「検挙件数」、「検挙人員」は、それぞれ送致件数、送致人員である。

第14表

暴力団犯罪(刑法犯)罪種別 検挙件数・人員 対前年比較

暫 定 値  
平成30年2月1日確定

	検挙件数				検挙人員			
	平成29年 1月～9月	平成28年 1月～9月	増減		平成29年 1月～9月	平成28年 1月～9月	増減	
			件数	増減率			人員	増減率
刑 法 犯 計	14,243	17,968	-3,725	-20.7	7,411	8,432	-1,021	-12.1
殺 人	45	39	6	15.4	80	57	23	40.4
強 盗	116	173	-57	-32.9	172	235	-63	-26.8
放 火	24	14	10	71.4	18	21	-3	-14.3
強 制 性 交 等	26	39	-13	-33.3	27	36	-9	-25.0
凶 器 準 備 集 合	1	3	-2	-66.7	4	7	-3	-42.9
暴 行	807	986	-179	-18.2	774	924	-150	-16.2
傷 害	1,311	1,611	-300	-18.6	1,520	1,800	-280	-15.6
脅 迫	404	411	-7	-1.7	383	404	-21	-5.2
恐 喝	433	525	-92	-17.5	575	606	-31	-5.1
窃 盗	7,803	9,653	-1,850	-19.2	1,306	1,380	-74	-5.4
詐 欺	1,625	2,108	-483	-22.9	1,267	1,352	-85	-6.3
賭 博	53	198	-145	-73.2	178	256	-78	-30.5
わいせつ物頒布等	5	19	-14	-73.7	5	33	-28	-84.8
公務執行妨害	226	271	-45	-16.6	157	192	-35	-18.2
犯人蔵匿	33	28	5	17.9	45	33	12	36.4
証人威迫	3	5	-2	-40.0	5	8	-3	-37.5
逮捕監禁	60	63	-3	-4.8	100	93	7	7.5
信用毀損・威力業務妨害	25	31	-6	-19.4	21	58	-37	-63.8
器物損壊等	373	448	-75	-16.7	242	273	-31	-11.4
暴力行為	5	6	-1	-16.7	14	7	7	100.0
そ の 他	865	1,337	-472	-35.3	518	657	-139	-21.2
総数注)	21,487	25,932	-4,445	-17.1	12,692	14,049	-1,357	-9.7

注 第14表の刑法犯計と第15表の特別法犯計の合計数である。

## 第15表

## 暴力団犯罪(特別法犯)主要法令別 検挙件数・人員 対前年比較

暫 定 値  
平成30年2月1日確定

罪 種	検挙件数				検挙人員			
	平成29年 1月～9月	平成28年 1月～9月	増減		平成29年 1月～9月	平成28年 1月～9月	増減	
			件数	増減率			人員	増減率
特 別 法 犯 計	7,244	7,964	-720	-9.0	5,281	5,617	-336	-6.0
軽 犯 罪 法	83	96	-13	-13.5	70	79	-9	-11.4
酩 酊 者 規 制 法	2	11	-9	-81.8	2	10	-8	-80.0
迷 惑 防 止 条 例	301	360	-59	-16.4	303	363	-60	-16.5
暴力団員不当行為防止法	4	8	-4	-50.0	5	4	1	25.0
暴力団排除条例	7	8	-1	-12.5	30	14	16	114.3
自 転 車 競 技 法	1	4	-3	-75.0	2	8	-6	-75.0
競 馬 法	-	2	-2	-100.0	-	1	-1	-100.0
モーターボート競走法	1	-	1	-	2	-	2	-
小型自動車競走法	-	-	-	-	-	-	-	-
風 営 適 正 化 法	175	209	-34	-16.3	182	247	-65	-26.3
売 春 防 止 法	53	62	-9	-14.5	41	52	-11	-21.2
児 童 福 祉 法	24	40	-16	-40.0	29	47	-18	-38.3
青少年保護育成条例	31	35	-4	-11.4	25	26	-1	-3.8
出 資 法	25	23	2	8.7	23	16	7	43.8
貸 金 業 法	26	25	1	4.0	27	20	7	35.0
宅 地 建 物 取 引 業 法	2	2	-	-	3	1	2	200.0
銃 刀 法	186	168	18	10.7	154	137	17	12.4
火 薬 類 取 締 法	2	-	2	-	1	-	1	-
麻 薬 等 取 締 法	140	138	2	1.4	47	47	-	-
あ へ ん 法	-	-	-	-	-	-	-	-
大 麻 取 締 法	742	699	43	6.2	531	446	85	19.1
覚 せ い 剤 取 締 法	4,839	5,362	-523	-9.8	3,328	3,556	-228	-6.4
毒 物 及 び 劇 物 取 締 法	25	41	-16	-39.0	20	31	-11	-35.5
労 働 基 準 法	3	6	-3	-50.0	3	6	-3	-50.0
職 業 安 定 法	7	11	-4	-36.4	11	10	1	10.0
そ の 他	565	654	-89	-13.6	442	496	-54	-10.9

注 1 自動車の運転により人を死傷させる行為等の処罰に関する法律及び交通法令違反を除く。

2 「検挙件数」、「検挙人員」は、それぞれ送致件数、送致人員である。