平成30年３月９日
総務省統計局

家計調査報告

－2018年(平成30年)１月分－

消費支出

消費支出(二人以上の世帯)は，　1世帯当たり 289,703 円

前年同月比　　実質 2.0%の増加　　名目 3.7%の増加

前月比(季節調整値)　　実質 2.8%の増加

変動調整値(調査方法の変更の影響による変動を調整した推計値)

前年同月比　　実質 1.9%の増加　　名目 3.6%の増加

前月比(季節調整値)　　実質 2.7%の増加

1　消費支出の推移

図１　消費支出の対前年同月実質増減率の推移（二人以上の世帯）

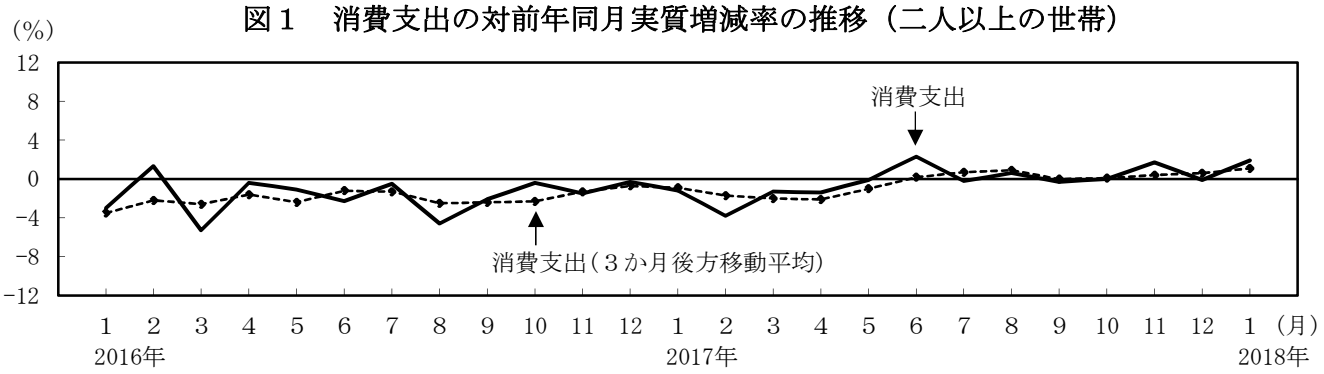

	2017年												2018年
	1月	2月	3月	4月	5月	6月	7月	8月	9月	10月	11月	12月	1月
消費支出	−1.2	−3.8	−1.3	−1.4	−0.1	2.3	−0.2	0.6	−0.3	0.0	1.7	−0.1	**1.9**
(参考)3か月後方移動平均	−0.9	−1.7	−2.0	−2.1	−1.0	0.2	0.7	0.9	0.0	0.1	0.4	0.6	**1.1**

注１　３か月後方移動平均は，すう勢的な動向を見るため，当月を含む直近３か月間の金額を平均した値である。

２　2018年１月以降は**変動調整値**

図２　消費支出（季節調整済実質指数）の推移（二人以上の世帯）

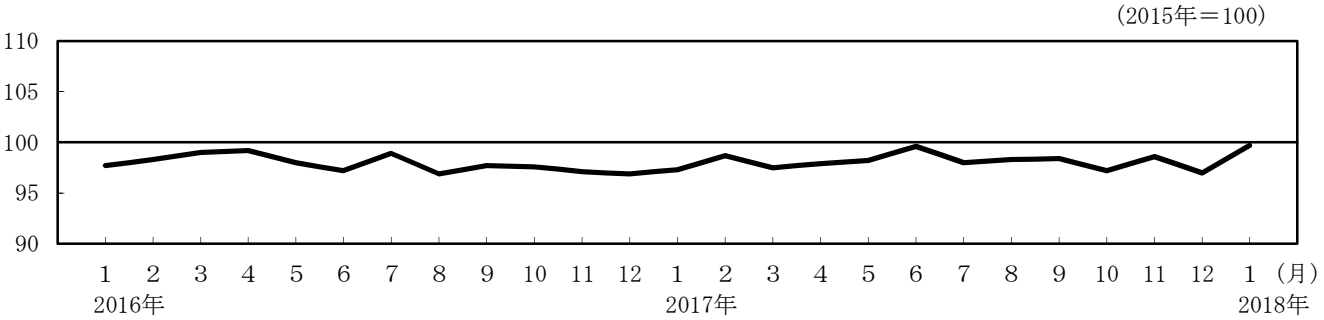

	2017年												2018年
	1月	2月	3月	4月	5月	6月	7月	8月	9月	10月	11月	12月	1月
消費支出	97.3	98.7	97.5	97.9	98.2	99.6	98.0	98.3	98.4	97.2	98.6	97.0	99.7
対前月変化率(%)	0.4	1.4	−1.2	0.4	0.3	1.4	−1.6	0.3	0.1	−1.2	1.4	−1.6	**2.7**

注１　季節調整の方法は，センサス局法(X-12-ARIMA)を用いた。季節調整値は，毎年１月結果公表時に，過去に遡って改定している。

２　2018年１月の対前月変化率は**変動調整値**

2　消費支出とその内訳

2018年１月に調査で使用する家計簿の改正を行っているため，「対前年同月増減率」及び「実質増減率への寄与度」の値には当該改正の影響による変動が含まれ得る。当該改正の影響による変動を調整した変動調整値については，４～５ページを参照。

表１　消費支出の内訳（2018年１月－二人以上の世帯）

費目（品目分類注1）	金額（円）	対前年同月増減率(%) 名目	対前年同月増減率(%) 実質	実質増減率への寄与度(%)	摘要注2	備考
消費支出	289,703	3.7	2.0	－		２か月ぶりの実質増加
食料	76,847	4.3	1.1	0.29	<増加> 外食,調理食品など	３か月連続の実質増加
住居	13,777	10.3	10.2	0.46	<増加> 設備修繕･維持	３か月ぶりの実質増加
光熱・水道	28,245	11.7	6.8	0.61	<増加> 電気代,ガス代など	３か月連続の実質増加
家具・家事用品	10,094	-1.2	0.0	0.00	<同水準>	
被服及び履物	13,138	-2.4	-2.9	-0.14	<減少> シャツ･セーター類,洋服など	３か月ぶりの実質減少
保健医療	13,829	14.5	12.7	0.55	<増加> 保健医療サービス,保健医療用品･器具など	５か月連続の実質増加
交通・通信	39,170	4.0	3.3	0.44	<増加> 通信,交通など	２か月ぶりの実質増加
教育	9,195	-9.9	-10.3	-0.37	<減少> 授業料等,補習教育など	２か月連続の実質減少
教養娯楽	27,847	3.9	3.4	0.33	<増加> 教養娯楽サービス,教養娯楽用品	３か月連続の実質増加
その他の消費支出注3	57,559	0.3	(-1.4)	(-0.28)	<減少> 交際費	６か月連続の実質減少
消費支出（除く住居等※）	249,575	4.1	2.4	－		３か月連続の実質増加

※　「住居」のほか，「自動車等購入」，「贈与金」，「仕送り金」（いずれも用途分類の金額）を除いている。
　また，実質化には消費者物価指数（持家の帰属家賃を除く総合）を用いた。

注１　2018年１月分から，「交際費」のうち他の世帯への贈答品やサービスの支出を「その他の消費支出」に含める用途分類から，各費目に含める品目分類に変更した。
　２　「摘要」欄は，消費支出の実質増減率への寄与度の大きい項目を掲載した。
　３　「その他の消費支出」の（　　）内は，消費者物価指数（持家の帰属家賃を除く総合）を用いて実質化した。

消費支出の実質増減率に寄与した主な中分類項目及び品目

中分類	実質寄与度	品目	実質寄与度
＜増加項目＞			
設備修繕・維持	[0.69]	設備器具	[0.24]
		外壁・塀等工事費	[0.23]
教養娯楽サービス	[0.45]	国内パック旅行費	[0.17]
		外国パック旅行費	[0.08]
電気代	[0.38]		
通信	[0.32]	移動電話通信料	[0.50]
		運送料	[0.01]
外食	[0.30]	飲酒代	[0.07]
		すし(外食)	[0.04]
保健医療サービス	[0.27]	他の入院料＊	[0.11]
		歯科診療代	[0.10]
＜減少項目＞			
授業料等	[-0.30]	私立高校	[-0.22]
		幼児教育費用	[-0.08]
野菜・海藻	[-0.20]	レタス	[-0.04]
		ほうれんそう	[-0.03]

注　主な中分類項目を寄与度順に掲載した。
＊　「他の入院料」とは，「出産入院料」以外の入院料をいう。

実　収　入

勤労者世帯の実収入（二人以上の世帯）は，　1世帯当たり 442，129 円

前年同月比　　実質 1．5％の減少　　名目 0．2％の増加

変動調整値（調査方法の変更の影響による変動を調整した推計値）

前年同月比　　実質 3．3％の減少　　名目 1．7％の減少

3　勤労者世帯の収支

（1）勤労者世帯の実収入の推移

図３　実収入の対前年同月実質増減率の推移（二人以上の世帯のうち勤労者世帯）

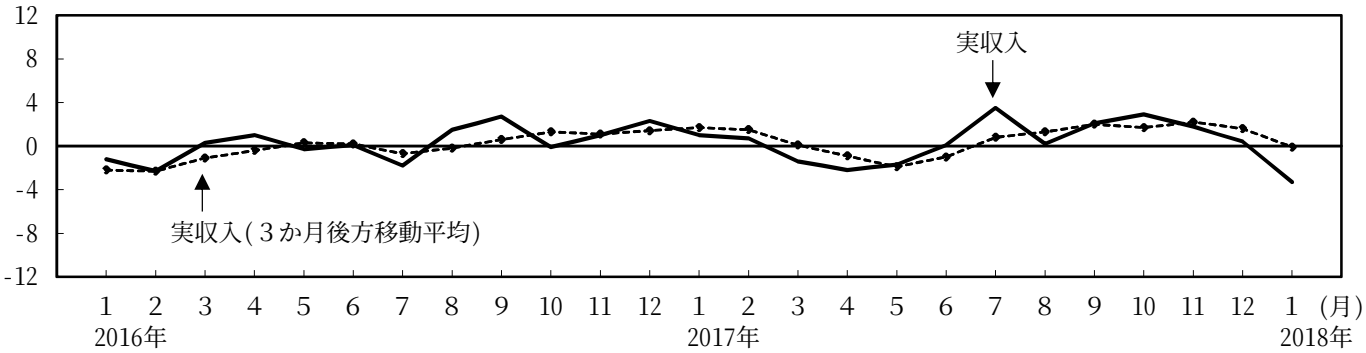

	2017年												2018年
	1 月	2 月	3 月	4 月	5 月	6 月	7 月	8 月	9 月	10 月	11 月	12 月	1 月
実　　収　　入	1.0	0.7	-1.4	-2.2	-1.7	0.1	3.5	0.2	2.1	2.9	1.8	0.4	**-3.3**
(参考) 3か月後方移動平均	1.7	1.5	0.1	-0.9	-1.9	-1.0	0.8	1.3	2.0	1.7	2.2	1.6	**-0.1**

注　2018年１月以降は**変動調整値**

（2）勤労者世帯の収支の内訳

表２　収支の内訳（2018年１月－二人以上の世帯のうち勤労者世帯）

2018年１月に調査で使用する家計簿の改正を行っているため，「対前年同月増減率」及び「実質増減率への寄与度」の値には当該改正の影響による変動が含まれ得る。当該改正の影響による変動を調整した変動調整値については，４～５ページを参照。

項　　目	金　額（円）	対前年同月増減率(%) 名　目	対前年同月増減率(%) 実　質	実質増減率への寄与度(%)	備　　考
実　　収　　入	442,129	0.2	-1.5	―	8か月ぶりの実質減少
世帯主収入	349,554	-2.7	-4.3	-3.48	2か月連続の実質減少
定期収入	340,035	-2.4	-4.0	-3.20	2か月連続の実質減少
配偶者の収入	59,291	8.1	6.3	0.78	4か月連続の実質増加
他の世帯員収入	12,000	55.2	52.6	0.92	2か月ぶりの実質増加
非消費支出	81,769	1.5	―	―	5か月連続の増加
可処分所得	360,360	0.0	-1.7	―	8か月ぶりの実質減少
消費支出	317,659	3.4	1.7	―	2か月ぶりの実質増加
平均消費性向(%)	88.2	(前年同月) 85.2	(ポイント差) 3.0	―	季節調整値でみると74.5%で，前月に比べ3.6ポイントの上昇となった。

注１　「非消費支出」とは，税金や社会保険料など，世帯の自由にならない支出である。
「可処分所得」とは，実収入から非消費支出を差し引いた額で，いわゆる手取り収入のことである。
「平均消費性向」とは，可処分所得に対する消費支出の割合である。
２　実収入には，勤め先収入(世帯主収入，配偶者の収入及び他の世帯員収入)のほか，事業・内職収入，社会保障給付，財産収入などが含まれる(詳細は８ページ参照)。

○　家計簿改正による集計値への影響（変動調整値の算出）

家計調査においては，2018年１月から，調査世帯における家計簿の記入負担を軽減し，記入漏れを防止する観点から，記載様式を全面的に改正した家計簿を新たに用いています。

調査に使用する家計簿の改正は，毎月の調査結果の集計値に影響を与える可能性があります。このため，2018年に実施する家計調査では，全国の調査世帯を二分し，約半数の調査世帯において新しい家計簿「家計簿Ａ」を，約半数の調査世帯において引き続き従来の家計簿「家計簿Ｂ」を使用し，これらにより各月の家計収支の状況を集計するとともに，家計簿改正による集計値への影響を併せて推計しています。なお，2019年１月以降の調査では全ての調査世帯で新しい家計簿を使用します。

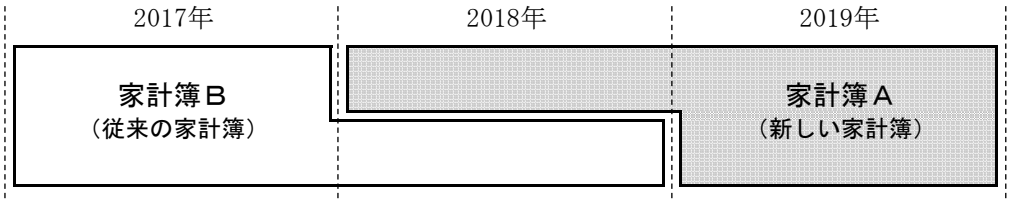

補表１　家計簿Ａ・Ｂによる調査状況（2018年１月）

	集計世帯数	世帯数分布（抽出率調整）	（参考）消費支出(円)	勤労者世帯 実収入(円)
家計簿Ａの調査世帯	3,803	5,030	289,741	450,771
家計簿Ｂの調査世帯	3,793	4,970	289,665	433,227

新しい家計簿「家計簿Ａ」では，従来の家計簿「家計簿Ｂ」から日々の収支の記載可能行数を増やすとともに，収入について世帯員ごとに記載する様式を新たに追加する等の改正を行っています。これらの改正によって生じ得る増加影響を推計するため，「家計簿Ａ」及び「家計簿Ｂ」を使用する２つの調査世帯群における世帯の属性の違いを傾向スコアによって調整し，「家計簿Ａ」を使用した調査世帯が「家計簿Ｂ」を使用したと仮定した場合の集計値と元の集計値の差の推定によって，集計値の影響の有無及びその額を推計しています。

(1)　傾向スコアについては，次のロジスティック回帰モデルにより算出しています。

$$log(e_i/(1-e_i)) = \beta_0 + \sum \beta_j x_{ij}$$

e_i：「家計簿Ａ」の調査世帯i の傾向スコア

x_{ij}：「家計簿Ａ」の調査世帯i の属性（年収，性別，年齢，職業，地域等）

(2)　消費支出，勤労者世帯にあっては実収入（うち世帯主収入，世帯主の配偶者の収入，他の世帯員収入）及び非消費支出について，次のように，傾向スコアによる重み付け推定（IPW推定量）により，家計簿改正による増加影響の有無及び「家計簿Ａ」を使用した調査世帯が「家計簿Ｂ」を使用したと仮定した場合の集計値の推定を行っています。

$$\sum_{i=1}^{N} \frac{(1-z_i)w_i y_i}{1-e_i} \Big/ \sum_{i=1}^{N} \frac{(1-z_i)w_i}{1-e_i}$$

z_i：「家計簿Ａ」の調査世帯の場合に１，「家計簿Ｂ」の調査世帯の場合に０となる変数

w_i：調査世帯i の乗率　y_i：調査世帯i の支出又は収入

(3)　増加影響が検出される場合にはその影響額（調整額）を元の集計値から差し引いた額，増加影響が検出されない場合には元の集計値の額を用いて対前年同月増減率又は対前月増減率の変動調整値を算出しています。

２ページの表１「消費支出の内訳」及び３ページの表２「収支の内訳」における「対前年同月増減率」欄及び「実質増減率への寄与度」欄に掲げる値について，調査方法の変更の影響による変動を調整した変動調整値は，それぞれ補表２及び補表３のとおりです。

なお，この推計値は2018年１月分の結果を用いて計算したものであり，今後，遡及・再計算を行う可能性があります。

補表２　消費支出の内訳（2018年１月－二人以上の世帯）変動調整値

費目（品目分類）	対前年同月増減率(%) 名目	対前年同月増減率(%) 実質	実質増減率への寄与度(%)	調整額(円)	備考
消費支出	3.6	1.9	－	-369	２か月ぶりの実質増加
食料	4.2	1.0	0.25	-98	３か月連続の実質増加
住居	10.2	10.1	0.45	-18	３か月ぶりの実質増加
光熱・水道	11.5	6.6	0.60	-36	３か月連続の実質増加
家具・家事用品	-1.3	-0.1	0.00	-13	３か月ぶりの実質減少
被服及び履物	-2.5	-3.0	-0.14	-17	３か月ぶりの実質減少
保健医療	14.3	12.5	0.54	-18	５か月連続の実質増加
交通・通信	3.9	3.2	0.42	-50	２か月ぶりの実質増加
教育	-10.0	-10.4	-0.38	-12	２か月連続の実質減少
教養娯楽	3.8	3.3	0.31	-35	３か月連続の実質増加
その他の消費支出注	0.2	(-1.5)	(-0.31)	-73	６か月連続の実質減少

注　「その他の消費支出」の(　)内は，消費者物価指数（持家の帰属家賃を除く総合）を用いて実質化した。

補表３　収支の内訳（2018年１月－二人以上の世帯のうち勤労者世帯）変動調整値

項目	対前年同月増減率(%) 名目	対前年同月増減率(%) 実質	実質増減率への寄与度(%)	調整額(円)	備考
実収入	-1.7	-3.3	－	-8,778	８か月ぶりの実質減少
世帯主収入	-3.0	-4.6	-3.75	-1,217	２か月連続の実質減少
定期収入	-2.8	-4.4	-3.47	-1,184	２か月連続の実質減少
配偶者の収入	4.4	2.7	0.33	-2,030	４か月連続の実質増加
他の世帯員収入	-10.4	-11.9	-0.21	-5,070	２か月連続の実質減少
非消費支出	-1.8	－	－	-2,633	５か月ぶりの減少
可処分所得	-1.7	-3.3	－	-6,145	８か月ぶりの実質減少
消費支出	3.1	1.4	－	-991	２か月ぶりの実質増加

第 1 表　主 要 家 計 指 標

	月	二人以上													
		世帯人員 (人)	消費支出	消費支出(除く住居等※)	(品目分類) 食料	住居	光熱・水道	家具・家事用品	被服及び履物	保健医療	交通・通信	教育	教養娯楽	その他の消費支出	うち諸雑費
実数(円)	2016年 1 月	3.00	280,973	237,540	74,361	13,336	25,775	9,593	13,008	12,953	39,110	9,572	26,060	57,205	22,805
	2	3.00	269,774	234,404	72,987	14,717	28,571	8,072	8,851	13,707	40,414	11,264	26,102	45,089	21,178
	3	3.00	300,889	256,646	79,279	18,309	26,313	10,465	12,377	14,265	40,550	12,577	31,343	55,410	24,194
	4	3.00	298,520	257,302	75,340	14,346	23,322	8,792	11,988	12,839	41,349	24,719	30,465	55,362	22,852
	5	2.99	281,827	246,364	80,396	17,258	20,525	10,723	14,068	11,915	39,623	9,797	30,905	46,616	23,157
	6	2.99	261,452	232,557	74,881	14,674	18,232	10,869	11,342	12,963	35,375	7,050	28,595	47,474	24,095
	7	2.99	278,067	241,782	80,481	19,036	16,803	13,712	11,668	13,049	37,053	8,650	30,634	46,982	23,705
	8	2.99	276,338	243,832	82,782	15,015	18,740	11,119	8,617	13,046	37,280	7,389	32,709	49,642	23,201
	9	2.99	267,119	233,126	74,281	14,420	18,335	10,369	8,644	11,870	39,855	13,775	28,539	47,031	23,450
	10	2.99	281,961	242,269	78,197	19,276	18,130	10,670	12,156	12,690	38,718	12,634	29,480	50,009	23,491
	11	2.98	270,848	233,890	76,084	17,351	18,171	10,105	12,478	13,237	41,013	8,179	27,993	46,238	23,093
	12	2.98	318,488	274,050	98,548	22,445	21,210	12,869	12,871	13,171	40,436	10,140	31,516	55,282	25,519
	2017年 1 月	2.98	279,249	239,634	73,667	12,490	25,296	10,212	13,457	12,078	37,664	10,204	26,798	57,382	23,126
	2	2.98	260,644	226,751	69,271	15,549	26,787	8,464	8,498	12,629	37,611	11,931	25,219	44,684	22,190
	3	2.98	297,942	252,563	77,973	17,871	25,581	9,474	12,860	12,985	43,918	11,596	31,629	54,054	22,809
	4	2.97	295,929	255,340	75,542	16,102	23,725	9,367	12,270	12,545	38,546	21,135	30,641	56,055	23,455
	5	2.98	283,056	245,534	79,733	15,752	20,534	10,951	12,291	12,177	42,412	9,574	30,317	49,315	23,907
	6	2.98	268,802	233,881	75,144	18,346	18,396	10,853	10,611	13,342	37,491	7,620	28,613	48,387	24,152
	7	2.98	279,197	244,323	79,446	18,152	17,449	13,826	12,211	12,289	40,281	7,764	29,550	48,229	25,767
	8	2.98	280,320	246,176	84,048	15,416	19,383	11,504	8,467	12,289	39,774	6,492	33,122	49,824	24,413
	9	2.98	268,802	233,555	75,605	16,178	18,826	9,956	8,861	12,608	39,104	13,627	27,613	46,423	23,396
	10	2.98	282,872	242,286	77,152	19,659	18,724	9,895	11,929	13,409	40,421	14,824	27,390	49,469	23,060
	11	2.98	277,361	241,783	77,440	16,029	19,724	12,037	13,094	14,219	41,650	8,759	28,190	46,217	22,813
	12	2.98	322,157	285,693	101,416	17,225	24,001	13,409	13,124	14,879	39,688	9,277	33,209	55,929	26,367
	2018年 1 月	2.98	289,703	249,575	76,847	13,777	28,245	10,094	13,138	13,829	39,170	9,195	27,847	57,559	23,558
対前年同月名目増減率(%)	2016年 1 月	-	-3.1	-2.8	4.1	-15.8	-16.7	6.5	-4.7	2.6	1.4	-6.3	-3.2	-5.7	-3.7
	2	-	1.6	2.3	6.0	-3.4	-10.3	-4.5	-5.0	13.6	1.6	20.0	3.7	-1.0	3.1
	3	-	-5.3	-4.3	1.6	3.0	-12.3	-3.4	-11.3	5.0	-14.8	2.5	-2.3	-9.8	-9.6
	4	-	-0.7	0.1	3.0	-11.2	-10.9	-4.8	-8.5	3.0	-5.9	24.1	0.9	-1.4	-2.6
	5	-	-1.6	-1.4	1.1	-4.4	-8.0	0.0	5.2	-0.3	1.8	-9.2	-0.8	-6.1	-2.1
	6	-	-2.7	-0.8	1.0	-21.7	-9.3	-1.9	-1.1	6.4	-6.2	-13.4	0.8	1.5	8.3
	7	-	-0.9	-1.2	2.3	8.7	-9.6	9.4	-3.8	3.3	-10.2	0.2	-1.0	-1.2	0.8
	8	-	-5.1	-3.6	-1.7	-16.5	-8.2	-8.3	-11.0	8.2	-9.6	-6.0	-3.2	-4.2	-5.2
	9	-	-2.6	-1.1	-2.2	-16.6	-3.9	6.1	-14.5	0.0	-1.4	-2.8	-0.8	0.3	6.2
	10	-	-0.2	0.1	1.2	-1.4	-0.4	2.7	1.4	-3.7	-1.7	-1.3	2.2	-1.6	-0.8
	11	-	-0.9	-1.3	-0.4	-7.9	-4.7	-3.8	-4.4	-1.9	3.3	-9.6	-2.4	3.9	5.6
	12	-	0.1	-1.1	-1.6	0.6	-2.1	-8.5	-2.2	-12.2	10.5	16.2	-4.4	3.2	4.8
	2017年 1 月	-	-0.6	0.9	-0.9	-6.3	-1.9	6.5	3.5	-6.8	-3.7	6.6	2.8	0.3	1.4
	2	-	-3.4	-3.3	-5.1	5.7	-6.2	4.9	-4.0	-7.9	-6.9	5.9	-3.4	-0.9	4.8
	3	-	-1.0	-1.6	-1.6	-2.4	-2.8	-9.5	3.9	-9.0	8.3	-7.8	0.9	-2.4	-5.7
	4	-	-0.9	-0.8	0.3	12.2	1.7	6.5	2.4	-2.3	-6.8	-14.5	0.6	1.3	2.6
	5	-	0.4	-0.3	-0.8	-8.7	0.0	2.1	-12.6	2.2	7.0	-2.3	-1.9	5.8	3.2
	6	-	2.8	0.6	0.4	25.0	0.9	-0.1	-6.4	2.9	6.0	8.1	0.1	1.9	0.2
	7	-	0.4	1.1	-1.3	-4.6	3.8	0.8	4.7	-5.8	8.7	-10.2	-3.5	2.7	8.7
	8	-	1.4	1.0	1.5	2.7	3.4	3.5	-1.7	-5.8	6.7	-12.1	1.3	0.4	5.2
	9	-	0.6	0.2	1.8	12.2	2.7	-4.0	2.5	6.2	-1.9	-1.1	-3.2	-1.3	-0.2
	10	-	0.3	0.0	-1.3	2.0	3.3	-7.3	-1.9	5.7	4.4	17.3	-7.1	-1.1	-1.8
	11	-	2.4	3.4	1.8	-7.6	8.5	19.1	4.9	7.4	1.6	7.1	0.7	0.0	-1.2
	12	-	1.2	4.2	2.9	-23.3	13.2	4.2	2.0	13.0	-1.8	-8.5	5.4	1.2	3.3
	2018年 1 月	-	3.7	4.1	4.3	10.3	11.7	-1.2	-2.4	14.5	4.0	-9.9	3.9	0.3	1.9
対前年同月実質増減率(%)	2016年 1 月	-	-3.0	-2.7	2.6	-16.1	-10.7	5.7	-6.1	1.8	3.4	-7.7	-4.3	-5.6	-4.4
	2	-	1.3	2.0	3.4	-3.7	-3.2	-4.8	-7.1	12.7	3.4	17.9	2.3	-1.3	2.4
	3	-	-5.3	-4.3	-0.9	2.6	-4.2	-3.5	-13.1	4.1	-12.7	0.7	-3.4	-9.8	-10.3
	4	-	-0.4	0.4	1.7	-11.6	-2.0	-4.9	-10.6	2.1	-3.9	22.3	-0.4	-1.1	-3.5
	5	-	-1.1	-0.9	0.4	-4.9	1.1	-0.2	2.9	-1.1	4.3	-10.5	-2.4	-5.6	-2.9
	6	-	-2.3	-0.4	-0.1	-22.1	-0.7	-1.8	-3.0	5.3	-4.2	-14.7	-0.5	1.9	7.4
	7	-	-0.5	-0.8	1.2	8.2	-2.1	10.3	-6.1	2.4	-7.8	-1.4	-1.8	-0.8	0.1
	8	-	-4.6	-3.1	-2.3	-16.8	-1.1	-7.2	-13.1	7.2	-7.5	-7.5	-3.6	-3.7	-5.8
	9	-	-2.1	-0.6	-2.8	-16.9	2.5	7.7	-15.8	-1.0	0.7	-4.2	-1.1	0.8	5.6
	10	-	-0.4	-0.1	-1.1	-1.6	6.0	3.7	0.2	-4.7	0.0	-2.8	1.2	-1.8	-1.5
	11	-	-1.5	-1.9	-3.9	-8.1	1.2	-3.1	-5.3	-2.8	4.9	-10.9	-3.2	3.3	5.2
	12	-	-0.3	-1.5	-4.0	0.4	2.8	-7.6	-2.8	-12.9	11.3	14.5	-4.9	2.8	4.5
	2017年 1 月	-	-1.2	0.3	-2.7	-6.6	1.6	6.6	2.4	-7.3	-4.0	5.0	1.9	-0.3	1.0
	2	-	-3.8	-3.7	-5.9	5.6	-4.2	4.3	-5.2	-8.4	-7.2	4.9	-3.8	-1.3	4.5
	3	-	-1.3	-1.9	-2.1	-2.6	-2.0	-8.8	3.3	-9.5	8.1	-8.7	0.2	-2.7	-6.1
	4	-	-1.4	-1.3	-0.6	12.1	0.8	7.5	2.5	-2.5	-7.1	-15.1	0.0	0.8	2.4
	5	-	-0.1	-0.8	-1.6	-8.8	-2.2	3.2	-12.7	1.9	6.7	-2.9	-2.5	5.3	3.1
	6	-	2.3	0.1	-0.4	25.0	-2.5	0.7	-6.6	2.9	6.1	7.7	0.2	1.4	0.3
	7	-	-0.2	0.5	-1.9	-4.5	-0.5	1.2	4.7	-5.9	8.6	-10.6	-3.5	2.1	8.6
	8	-	0.6	0.2	0.6	2.7	-1.7	3.7	-2.3	-7.5	7.1	-12.5	0.9	-0.4	4.9
	9	-	-0.3	-0.7	0.8	12.2	-3.1	-3.8	2.8	4.3	-1.9	-1.5	-3.4	-2.2	-0.3
	10	-	0.0	-0.3	0.0	1.8	-2.7	-7.0	-1.8	4.0	3.8	16.8	-7.0	-1.4	-2.0
	11	-	1.7	2.7	1.9	-7.8	2.5	19.7	5.2	5.7	0.8	6.7	0.4	-0.7	-1.7
	12	-	-0.1	2.9	1.1	-23.4	7.6	5.1	2.3	11.2	-2.6	-8.9	5.0	-0.1	2.6
	2018年 1 月	-	2.0	2.4	1.1	10.2	6.8	0.0	-2.9	12.7	3.3	-10.3	3.4	-1.4	1.4
対前年同月実質増減率への寄与度(%)	2018年 1 月	-	2.0	-	0.29	0.46	0.61	0.00	-0.14	0.55	0.44	-0.37	0.33	-0.28	0.11

注1　※は「住居」のほか,「自動車等購入」,「贈与金」,「仕送り金」(いずれも用途分類の金額)を除いている。
　　また，実質化には消費者物価指数（持家の帰属家賃を除く総合）を用いた。
2　平均消費性向の名目増減率欄には，前年同月とのポイント差を示している。
3　消費者物価指数(持家の帰属家賃を除く総合)は，2015年基準（2015年＝100）である。

一　二　人　以　上　の　世　帯

の世帯						勤労者世帯					勤労者以外の世帯		うち無職世帯		消費者物価指数(持家の帰属家賃を除く総合)
財・サービス区分別支出															
財・サービス支出計	財(商品)	耐久財	半耐久財	非耐久財	サービス	世帯人員(人)	実収入	可処分所得	消費支出	平均消費性向(%)	世帯人員(人)	消費支出	世帯人員(人)	消費支出	
246,573	144,939	15,251	23,385	106,302	101,634	3.38	434,330	355,700	312,331	87.8	2.63	250,366	2.43	236,455	99.5
245,863	144,685	15,996	18,189	110,499	101,178	3.39	478,624	394,411	297,662	75.5	2.63	243,006	2.42	224,806	99.5
269,672	156,471	17,663	23,268	115,540	113,201	3.40	450,698	369,306	334,609	90.6	2.62	268,401	2.42	253,479	99.7
266,011	146,070	15,523	22,546	108,001	119,941	3.41	480,098	388,135	338,001	87.1	2.61	260,218	2.41	230,682	99.9
258,367	149,453	16,683	23,360	109,410	108,915	3.40	426,805	313,379	306,721	97.9	2.61	257,984	2.42	236,615	100.0
238,074	137,457	13,657	20,709	103,091	100,617	3.39	731,099	589,676	276,602	46.9	2.61	247,054	2.43	231,034	99.9
254,790	147,246	18,490	22,610	106,146	107,544	3.39	574,227	468,137	302,422	64.6	2.61	254,691	2.43	235,935	99.7
249,896	139,878	12,728	17,933	109,217	110,019	3.40	480,083	391,693	301,442	77.0	2.59	251,963	2.40	241,805	99.7
243,538	134,737	15,863	17,788	101,086	108,801	3.39	424,553	347,541	296,387	85.3	2.60	239,170	2.40	224,727	99.8
255,443	141,926	14,554	22,107	105,265	113,517	3.39	485,827	404,859	305,683	75.5	2.60	259,257	2.38	243,120	100.5
247,703	142,711	17,190	22,598	102,923	104,992	3.39	432,415	351,894	294,019	83.6	2.59	248,545	2.39	234,147	100.5
288,725	177,334	20,072	26,122	131,141	111,390	3.39	924,920	769,634	349,214	45.4	2.59	289,402	2.39	283,589	100.3
244,992	143,660	14,292	23,217	106,151	101,333	3.38	441,064	360,495	307,150	85.2	2.59	252,065	2.39	233,678	100.0
238,149	137,749	15,597	17,193	104,959	100,400	3.37	484,038	402,541	298,092	74.1	2.60	224,630	2.40	212,814	99.9
266,697	154,933	17,896	23,942	113,094	111,764	3.36	445,607	363,023	337,075	92.9	2.61	260,137	2.42	243,425	100.0
263,329	143,698	12,376	22,682	108,640	119,631	3.35	472,047	384,297	329,949	85.9	2.61	263,076	2.42	240,845	100.4
257,648	149,576	18,117	22,395	109,063	108,073	3.36	421,497	308,120	315,194	102.3	2.60	251,577	2.41	235,494	100.6
244,567	137,939	14,720	20,245	102,974	106,628	3.36	735,477	593,992	296,653	49.9	2.60	241,326	2.41	224,398	100.4
256,735	148,257	19,609	22,658	105,991	108,478	3.36	598,042	480,878	308,818	64.2	2.60	249,822	2.41	235,208	100.2
254,908	144,066	14,602	18,069	111,394	110,842	3.35	485,099	401,134	301,574	75.2	2.62	259,015	2.42	243,591	100.5
245,774	137,839	16,180	18,144	103,514	107,935	3.35	437,497	358,526	295,211	82.3	2.61	242,183	2.42	224,300	100.8
256,463	141,722	14,935	21,653	105,134	114,741	3.34	501,416	415,634	313,733	75.5	2.62	252,162	2.43	235,534	100.8
253,957	147,830	16,956	24,758	106,117	106,126	3.34	443,186	361,293	301,164	83.4	2.62	253,554	2.42	239,106	101.2
292,595	180,818	15,594	27,706	137,519	111,777	3.33	940,875	783,054	352,076	45.0	2.63	292,449	2.43	283,036	101.5
255,702	150,529	13,237	24,551	112,741	105,173	3.34	442,129	360,360	317,659	88.2	2.61	261,097	2.40	244,325	101.7
-2.5	-3.1	1.1	-3.7	-3.6	-1.6	-	-1.3	-0.9	-2.6	-1.5	-	-3.3	-	-2.2	-0.1
2.2	0.5	3.6	-1.5	0.4	4.6	-	-2.0	-3.0	2.2	3.9	-	1.4	-	-1.6	0.3
-4.7	-6.2	-21.5	-10.0	-2.4	-2.5	-	0.3	1.3	-4.9	-5.9	-	-4.9	-	-3.6	0.0
-0.7	-2.5	-5.6	-4.2	-1.6	1.6	-	0.7	0.9	1.1	0.2	-	-2.1	-	-8.4	-0.3
-0.8	0.5	17.4	-3.0	-0.9	-2.5	-	-0.8	-4.4	-3.3	1.1	-	1.1	-	-0.9	-0.5
-2.5	-1.0	-2.3	0.9	-1.2	-4.5	-	-0.3	1.4	-5.6	-3.5	-	1.2	-	-2.8	-0.4
-0.6	-0.8	-0.6	-1.6	-0.7	-0.4	-	-2.2	-0.8	-3.9	-2.1	-	3.4	-	-0.2	-0.4
-5.3	-5.4	-17.8	-11.5	-2.5	-5.2	-	1.0	0.1	-5.0	-4.1	-	-5.1	-	-5.2	-0.5
-2.4	-3.6	0.8	-10.0	-3.0	-0.9	-	2.2	2.8	-0.8	-3.1	-	-4.4	-	-6.2	-0.5
0.1	-0.6	-2.8	-1.0	-0.2	0.9	-	0.1	0.0	-1.3	-1.0	-	1.4	-	-2.1	0.2
-1.2	0.1	17.4	-5.3	-1.1	-2.8	-	1.6	2.0	-0.3	-1.9	-	-1.4	-	-4.9	0.6
-0.1	-0.8	8.0	-1.3	-2.0	1.1	-	2.7	2.4	2.6	0.1	-	-2.4	-	-2.9	0.4
-0.6	-0.9	-6.3	-0.7	-0.1	-0.3	-	1.6	1.3	-1.7	-2.6	-	0.7	-	-1.2	0.6
-3.1	-4.8	-2.5	-5.5	-5.0	-0.8	-	1.1	2.1	0.1	-1.4	-	-7.6	-	-5.3	0.4
-1.1	-1.0	1.3	2.9	-2.1	-1.3	-	-1.1	-1.7	0.7	2.3	-	-3.1	-	-4.0	0.3
-1.0	-1.6	-20.3	0.6	0.6	-0.3	-	-1.7	-1.0	-2.4	-1.2	-	1.1	-	4.4	0.5
-0.3	0.1	8.6	-4.1	-0.3	-0.8	-	-1.2	-1.7	2.8	4.4	-	-2.5	-	-0.5	0.5
2.7	0.4	7.8	-2.2	-0.1	6.0	-	0.6	0.7	7.2	3.0	-	-2.3	-	-2.9	0.5
0.8	0.7	6.1	0.2	-0.1	0.9	-	4.1	2.7	2.1	-0.4	-	-1.9	-	-0.3	0.6
2.0	3.0	14.7	0.8	2.0	0.7	-	1.0	2.4	0.0	-1.8	-	2.8	-	0.7	0.8
0.9	2.3	2.0	2.0	2.4	-0.8	-	3.0	3.2	-0.4	-3.0	-	1.3	-	-0.2	0.9
0.4	-0.1	2.6	-2.1	-0.1	1.1	-	3.2	2.7	2.6	0.0	-	-2.7	-	-3.1	0.3
2.5	3.6	-1.4	9.6	3.1	1.1	-	2.5	2.7	2.4	-0.2	-	2.0	-	2.1	0.7
1.3	2.0	-22.3	6.1	4.9	0.3	-	1.7	1.7	0.8	-0.4	-	1.1	-	-0.2	1.3
4.4	4.8	-7.4	5.7	6.2	3.8	-	0.2	0.0	3.4	3.0	-	3.6	-	4.6	1.7
-2.4	-2.6	-0.5	-5.4	-2.3	-2.2	-	-1.2	-0.8	-2.5	-	-	-3.2	-	-2.1	-
1.9	0.4	2.1	-3.6	1.0	4.0	-	-2.3	-3.3	1.9	-	-	1.1	-	-1.9	-
-4.7	-5.8	-22.4	-11.9	-1.2	-3.1	-	0.3	1.3	-4.9	-	-	-4.9	-	-3.6	-
-0.4	-1.5	-6.2	-6.2	0.3	0.9	-	1.0	1.2	1.4	-	-	-1.8	-	-8.1	-
-0.3	1.8	16.6	-4.9	1.4	-3.2	-	-0.3	-3.9	-2.8	-	-	1.6	-	-0.4	-
-2.1	0.1	-2.3	-0.9	0.7	-5.2	-	0.1	1.8	-5.2	-	-	1.6	-	-2.4	-
-0.2	0.3	0.4	-3.3	1.0	-1.0	-	-1.8	-0.4	-3.5	-	-	3.8	-	0.2	-
-4.8	-4.3	-16.7	-13.1	-0.7	-5.7	-	1.5	0.6	-4.5	-	-	-4.6	-	-4.7	-
-1.9	-2.4	4.0	-11.2	-1.6	-1.4	-	2.7	3.3	-0.3	-	-	-3.9	-	-5.7	-
-0.1	-0.6	-0.6	-2.5	-0.3	0.4	-	-0.1	-0.2	-1.5	-	-	1.2	-	-2.3	-
-1.8	-0.7	20.3	-6.5	-2.3	-3.2	-	1.0	1.4	-0.9	-	-	-2.0	-	-5.5	-
-0.5	-1.3	10.7	-2.1	-2.9	0.7	-	2.3	2.0	2.2	-	-	-2.8	-	-3.3	-
-1.2	-1.6	-4.4	-1.7	-1.2	-0.8	-	1.0	0.7	-2.3	-	-	0.1	-	-1.8	-
-3.5	-5.2	0.0	-6.5	-5.8	-1.0	-	0.7	1.7	-0.3	-	-	-8.0	-	-5.7	-
-1.4	-1.4	5.7	2.3	-3.2	-1.6	-	-1.4	-2.0	0.4	-	-	-3.4	-	-4.3	-
-1.5	-2.4	-18.2	0.3	-0.9	-0.4	-	-2.2	-1.5	-2.9	-	-	0.6	-	3.9	-
-0.8	-0.7	11.4	-4.4	-1.8	-0.9	-	-1.7	-2.2	2.3	-	-	-3.0	-	-1.0	-
2.2	-0.5	10.1	-2.7	-1.6	6.1	-	0.1	0.2	6.7	-	-	-2.8	-	-3.4	-
0.2	-0.3	7.9	-0.2	-1.6	0.9	-	3.5	2.1	1.5	-	-	-2.5	-	-0.9	-
1.2	1.6	16.4	0.2	0.0	0.6	-	0.2	1.6	-0.8	-	-	2.0	-	-0.1	-
0.0	0.8	2.6	2.0	0.3	-0.9	-	2.1	2.3	-1.3	-	-	0.4	-	-1.1	-
0.1	-0.5	2.6	-1.9	-0.7	1.0	-	2.9	2.4	2.3	-	-	-3.0	-	-3.4	-
1.8	2.5	-1.4	9.9	1.6	0.9	-	1.8	2.0	1.7	-	-	1.3	-	1.4	-
0.0	0.0	-22.1	6.0	2.0	0.1	-	0.4	0.4	-0.5	-	-	-0.2	-	-1.5	-
2.7	2.0	-7.3	5.2	2.5	3.6	-	-1.5	-1.7	1.7	-	-	1.9	-	2.9	-
2.7	1.19	-0.43	0.49	1.09	1.48	-	-	-	-	-	-	-	-	-	-

注４　二人以上の世帯には，「勤労者世帯」，「無職世帯」のほか，世帯主が個人経営者，法人経営者，自由業者などの世帯が含まれる。
　５　2018年１月に調査で使用する家計簿の改正を行っているため，「対前年同月増減率」及び「実質増減率への寄与度」の値には当該改正の影響による変動が含まれ得る。

第２表　１世帯当たり１か月間の

2018 年 1 月分

項目（消費支出の内訳は品目分類）	二人以上の世帯 実数	対前年同月増減率 実質	対前年同月増減率 寄与度	うち勤労者世帯 実数	対前年同月増減率 実質	対前年同月増減率 寄与度	うち無職世帯 実数	対前年同月増減率 実質	対前年同月増減率 寄与度
集計世帯数	7,596	** 7,673	-	3,817	** 3,819	-	2,633	** 2,670	-
世帯数分布（抽出率調整）	10,000	**10,000	-	5,057	** 4,935	-	3,371	** 3,467	-
世帯人員（人）	2.98	** 2.98	-	3.34	** 3.38	-	2.40	** 2.39	-
有業人員（人）	1.34	** 1.31	-	1.77	** 1.74	-	0.43	** 0.41	-
世帯主の配偶者のうち女の有業率（％）	37.1	** 35.7	-	50.4	** 47.8	-	9.8	** 9.0	-
世帯主の年齢（歳）	59.6	** 59.4	-	49.7	** 48.8	-	73.5	** 73.3	-
持家率（％）	86.3	** 85.7	-	80.6	** 78.3	-	92.9	** 94.0	-
	円	%	%	円	%	%	円	%	%
実収入	-	-	-	442,129	-1.5	-1.5	38,621	14.6	14.6
経常収入	-	-	-	428,757	-1.3	-1.20	31,623	16.5	13.32
勤め先収入	-	-	-	420,845	-1.9	-1.78	18,240	26.5	11.34
世帯主収入	-	-	-	349,554	-4.3	-3.48	-	-	-
うち男	-	-	-	332,927	-4.5	-3.50	-	-	-
定期収入	-	-	-	340,035	-4.0	-3.20	-	-	-
臨時収入・賞与	-	-	-	9,518	-11.6	-0.28	-	-	-
世帯主の配偶者の収入	-	-	-	59,291	6.3	0.78	7,292	20.7	3.72
うち女	-	-	-	58,454	6.3	0.78	7,203	19.8	3.53
他の世帯員収入	-	-	-	12,000	52.6	0.92	10,947	30.7	7.62
事業・内職収入	-	-	-	3,271	55.3	0.26	4,215	8.7	0.99
他の経常収入	-	-	-	4,617	44.1	0.32	9,165	3.7	0.97
うち社会保障給付	-	-	-	3,635	51.9	0.28	5,642	33.6	4.21
うち公的年金給付	-	-	-	736	-3.9	-0.01	4,328	36.9	3.46
特別収入	-	-	-	13,372	-7.3	-0.23	6,998	6.5	1.26
実収入以外の受取（繰入金を除く）	-	-	-	414,957	* 9.9	-	266,683	* 8.6	-
うち預貯金引出	-	-	-	349,162	* 7.5	-	223,146	* 5.2	-
実支出	-	-	-	399,428	* 3.0	-	260,749	* 4.9	-
消費支出	289,703	2.0	2.0	317,659	1.7	1.7	244,325	2.9	2.9
（特掲）消費支出（除く住居等※）	249,575	2.4	-	280,301	2.2	-	202,100	2.4	-
食料	76,847	1.1	0.29	79,682	1.5	0.37	68,401	-1.6	-0.46
穀類	5,746	2.1	0.04	6,122	-0.3	-0.01	5,223	5.0	0.11
米	1,525	2.5	0.01	1,535	-5.3	-0.03	1,561	9.7	0.06
パン	2,468	3.0	0.03	2,730	3.5	0.03	2,099	3.3	0.03
麺類	1,331	1.8	0.01	1,416	0.3	0.00	1,175	5.2	0.02
他の穀類	422	0.5	0.00	440	-2.0	0.00	388	-0.6	0.00
魚介類	5,943	-6.1	-0.13	4,866	-6.2	-0.10	7,080	-4.3	-0.13
生鮮魚介	3,495	-6.3	-0.08	2,830	-5.7	-0.05	4,132	-4.4	-0.08
塩干魚介	1,025	-10.4	-0.04	834	-13.3	-0.04	1,305	-3.9	-0.02
魚肉練製品	678	0.3	0.00	593	3.7	0.01	796	-2.6	-0.01
他の魚介加工品	744	-4.0	-0.01	609	-6.0	-0.01	848	-5.0	-0.02
肉類	7,454	0.7	0.02	8,066	3.2	0.08	6,187	-3.6	-0.10
生鮮肉	6,198	-0.2	0.00	6,616	2.2	0.05	5,223	-4.0	-0.09
加工肉	1,256	4.4	0.02	1,451	7.8	0.03	964	-3.2	-0.01
乳卵類	3,705	2.1	0.03	3,738	2.9	0.03	3,564	0.1	0.00
牛乳	1,162	1.3	0.01	1,111	2.4	0.01	1,208	-4.3	-0.02
乳製品	1,765	3.6	0.02	1,853	5.0	0.03	1,612	4.6	0.03
卵	778	-0.4	0.00	775	-1.3	0.00	744	-1.8	-0.01

注１　＊印は対前年同月名目増減率を示す。
　２　＊＊印は前年同月の実数を示す。
　３　※は「住居」のほか，「自動車等購入」，「贈与金」，「仕送り金」（いずれも用途分類の金額）を除いている。
　　また，増減率の実質化には消費者物価指数（持家の帰属家賃を除く総合）を用いた。
　４　内訳は主要項目を掲げたため，内訳を足し上げても必ずしも合計とは一致しない。
　５　二人以上の世帯には，「勤労者世帯」，「無職世帯」のほか，世帯主が個人経営者，法人経営者，自由業者などの世帯が含まれる。
　６　「対前年同月増減率」欄の値には，2018年１月に行った調査で使用する家計簿の改正の影響が含まれ得る。

収入と支出－二人以上の世帯

項目（消費支出の内訳は品目分類）	二人以上の世帯 実数	二人以上の世帯 対前年同月増減率 実質	二人以上の世帯 対前年同月増減率 寄与度	うち勤労者世帯 実数	うち勤労者世帯 対前年同月増減率 実質	うち勤労者世帯 対前年同月増減率 寄与度	うち無職世帯 実数	うち無職世帯 対前年同月増減率 実質	うち無職世帯 対前年同月増減率 寄与度
	円	%	%	円	%	%	円	%	%
野菜・海藻	9,073	-6.7	-0.20	8,459	-7.8	-0.20	9,677	-4.9	-0.19
生鮮野菜	6,142	-9.0	-0.18	5,841	-10.8	-0.19	6,395	-6.4	-0.15
乾物・海藻	720	-3.5	-0.01	627	-4.9	-0.01	824	-3.0	-0.01
大豆加工品	1,116	3.1	0.01	1,035	2.8	0.01	1,208	2.0	0.01
他の野菜・海藻加工品	1,093	-2.2	-0.01	956	0.5	0.00	1,250	0.2	0.00
果物	2,833	-2.6	-0.03	2,286	-3.4	-0.02	3,477	-2.6	-0.04
生鮮果物	2,568	-3.1	-0.03	2,060	-4.0	-0.03	3,162	-2.9	-0.04
果物加工品	266	4.2	0.00	226	4.7	0.00	315	1.4	0.00
油脂・調味料	3,477	1.2	0.01	3,597	1.3	0.01	3,161	-1.7	-0.02
油脂	317	1.1	0.00	295	-2.3	0.00	338	9.1	0.01
調味料	3,160	1.1	0.01	3,301	1.5	0.02	2,823	-2.9	-0.04
菓子類	6,751	1.6	0.04	7,533	1.7	0.04	5,438	0.4	0.01
調理食品	9,966	4.9	0.16	10,492	6.4	0.20	8,808	-0.3	-0.01
主食的調理食品	4,231	3.5	0.05	4,484	4.9	0.07	3,691	-3.9	-0.06
他の調理食品	5,735	5.9	0.11	6,009	7.4	0.14	5,117	2.4	0.05
飲料	3,978	4.4	0.06	4,407	5.6	0.08	3,282	3.7	0.05
茶類	976	1.4	0.00	1,077	6.8	0.02	857	3.4	0.01
コーヒー・ココア	928	5.7	0.02	1,011	5.0	0.02	758	4.5	0.01
他の飲料	2,075	5.5	0.04	2,319	5.3	0.04	1,668	3.6	0.02
酒類	2,881	5.1	0.05	2,877	4.3	0.04	2,475	-1.1	-0.01
外食	15,040	5.9	0.30	17,237	6.4	0.33	10,028	-4.4	-0.20
一般外食	14,114	6.3	0.30	15,710	7.9	0.37	10,002	-4.3	-0.19
学校給食	926	1.6	0.01	1,527	-6.0	-0.03	26	-33.1	-0.01
住居	13,777	10.2	0.46	14,279	-10.3	-0.54	13,908	75.2	2.55
家賃地代	7,486	-7.9	-0.23	10,402	-14.7	-0.59	3,050	2.8	0.04
設備修繕・維持	6,291	44.5	0.69	3,878	5.1	0.06	10,859	118.5	2.51
設備材料	2,473	46.7	0.28	1,785	-2.3	-0.01	4,202	106.9	0.93
工事その他のサービス	3,818	43.2	0.41	2,092	12.6	0.08	6,657	126.9	1.59
光熱・水道	28,245	6.8	0.61	27,821	7.4	0.59	28,023	7.5	0.79
電気代	13,404	9.1	0.38	13,199	9.7	0.36	12,814	7.5	0.36
ガス代	6,428	6.0	0.12	6,482	6.3	0.12	6,265	7.2	0.17
他の光熱	3,247	11.7	0.11	2,692	16.4	0.11	4,210	13.7	0.20
上下水道料	5,166	-2.2	-0.04	5,448	-1.0	-0.02	4,733	-0.7	-0.01
家具・家事用品	10,094	0.0	0.00	11,135	-1.3	-0.05	7,918	6.6	0.21
家庭用耐久財	3,120	-1.0	-0.01	3,524	-4.4	-0.05	2,645	11.5	0.12
家事用耐久財	2,012	32.0	0.18	2,541	74.2	0.37	1,352	-6.0	-0.04
冷暖房用器具	893	35.0	0.08	657	5.6	0.01	1,193	81.9	0.22
一般家具	215	-77.2	-0.27	326	-79.5	-0.42	100	-61.1	-0.07
室内装備・装飾品	657	-41.9	-0.17	686	-4.9	-0.01	559	-0.5	0.00
寝具類	1,102	35.9	0.10	1,104	-3.3	-0.01	730	39.2	0.09
家事雑貨	2,171	-0.3	0.00	2,549	-2.8	-0.02	1,477	-6.8	-0.05
家事用消耗品	2,345	7.1	0.06	2,646	5.6	0.05	1,833	5.4	0.04
家事サービス	699	9.5	0.02	625	1.8	0.00	673	3.8	0.01

第２表　１世帯当たり１か月間の

2018 年 1 月分

項目（消費支出の内訳は品目分類）	二人以上の世帯 実数	二人以上の世帯 対前年同月増減率 実質	二人以上の世帯 対前年同月増減率 寄与度	うち勤労者世帯 実数	うち勤労者世帯 対前年同月増減率 実質	うち勤労者世帯 対前年同月増減率 寄与度	うち無職世帯 実数	うち無職世帯 対前年同月増減率 実質	うち無職世帯 対前年同月増減率 寄与度
	円	%	%	円	%	%	円	%	%
被服及び履物	13,138	-2.9	-0.14	16,293	0.1	0.01	7,344	-10.9	-0.38
和服	140	52.1	0.02	137	401.9	0.04	70	-64.3	-0.05
洋服	6,011	-2.5	-0.05	7,792	-1.2	-0.03	2,908	-4.4	-0.06
男子用洋服	2,007	-0.4	0.00	2,809	3.0	0.03	767	-12.3	-0.05
婦人用洋服	3,192	-2.8	-0.03	3,864	1.2	0.01	1,887	-2.6	-0.02
子供用洋服	812	-5.1	-0.02	1,119	-14.7	-0.07	253	6.3	0.01
シャツ・セーター類	2,248	-9.7	-0.09	2,484	-8.2	-0.07	1,575	-14.6	-0.12
男子用シャツ・セーター類	703	-12.5	-0.04	760	-10.5	-0.03	453	-20.1	-0.05
婦人用シャツ・セーター類	1,377	-7.0	-0.04	1,490	-2.4	-0.01	1,088	-11.5	-0.06
子供用シャツ・セーター類	168	-17.5	-0.01	234	-30.0	-0.03	35	-23.6	0.00
下着類	1,099	-5.1	-0.02	1,267	-1.2	0.00	829	-10.7	-0.04
男子用下着類	365	-13.5	-0.02	367	-9.2	-0.01	348	-17.3	-0.03
婦人用下着類	620	2.6	0.01	734	7.9	0.02	460	-0.1	0.00
子供用下着類	114	-12.9	-0.01	166	-16.1	-0.01	21	-53.7	-0.01
生地・糸類	120	* -14.9	-	125	* 13.6	-	110	* -45.3	-
他の被服	1,165	-6.2	-0.03	1,418	-2.7	-0.01	709	-16.7	-0.06
履物類	1,851	7.0	0.04	2,402	8.1	0.06	859	-4.2	-0.02
被服関連サービス	503	-2.1	0.00	668	14.7	0.03	283	-3.4	0.00
保健医療	13,829	12.7	0.55	12,694	13.2	0.47	14,942	11.8	0.66
医薬品	2,487	6.6	0.05	2,087	11.4	0.07	2,962	10.0	0.11
健康保持用摂取品	1,321	* 14.2	-	762	* -9.2	-	2,113	* 49.3	-
保健医療用品・器具	2,871	20.8	0.18	3,110	8.7	0.08	2,148	20.0	0.15
保健医療サービス	7,150	11.9	0.27	6,735	20.1	0.36	7,719	3.4	0.10
交通・通信	39,170	3.3	0.44	47,375	9.6	1.35	28,307	-10.5	-1.42
交通	5,443	6.4	0.12	7,266	6.6	0.15	3,499	3.7	0.05
自動車等関係費	19,306	0.8	0.05	22,092	16.3	0.98	15,427	-21.8	-1.80
自動車等購入	3,862	-16.8	-0.28	2,858	42.8	0.28	4,200	-41.7	-1.28
自転車購入	239	-3.4	0.00	290	6.2	0.01	151	-23.3	-0.02
自動車等維持	15,204	6.5	0.33	18,944	12.9	0.69	11,076	-9.8	-0.50
通信	14,421	6.4	0.32	18,017	5.0	0.28	9,381	9.4	0.35
教育	9,195	-10.3	-0.37	15,637	-16.7	-1.02	874	504.5	0.31
授業料等	6,528	-11.3	-0.30	11,193	-17.1	-0.75	523	387.8	0.18
教科書・学習参考教材	68	-32.5	-0.01	101	-42.0	-0.02	14	363.5	0.00
補習教育	2,600	-6.5	-0.06	4,343	-15.1	-0.25	337	882.4	0.13
教養娯楽	27,847	3.4	0.33	31,284	5.1	0.49	22,278	-3.8	-0.37
教養娯楽用耐久財	1,639	-18.0	-0.13	1,789	-36.4	-0.34	1,313	3.6	0.02
教養娯楽用品	6,187	2.2	0.05	7,511	7.9	0.18	3,952	-14.6	-0.29
書籍・他の印刷物	3,410	-2.8	-0.03	3,070	-4.8	-0.05	3,962	-1.3	-0.02
教養娯楽サービス	16,612	8.3	0.45	18,914	13.0	0.71	13,051	-1.4	-0.08
宿泊料	1,877	6.3	0.04	1,916	1.6	0.01	1,883	43.1	0.24
パック旅行費	3,458	* 29.3	-	3,418	* 73.9	-	3,275	* 4.9	-
月謝類	3,183	5.7	0.06	4,490	6.4	0.09	1,406	-10.5	-0.07
他の教養娯楽サービス	8,094	2.8	0.08	9,090	5.2	0.15	6,487	-9.9	-0.30

注１　＊印は対前年同月名目増減率を示す。
　２　＊＊印は前年同月の実数を示す。
　３　内訳は主要項目を掲げたため，内訳を足し上げても必ずしも合計とは一致しない。
　４　二人以上の世帯には，「勤労者世帯」，「無職世帯」のほか，世帯主が個人経営者，法人経営者，自由業者などの世帯が含まれる。
　５　「対前年同月増減率」欄の値には，2018年１月に行った調査で使用する家計簿の改正の影響が含まれ得る。

項目（消費支出の内訳は品目分類）	二人以上の世帯 実数	対前年同月増減率 実質	対前年同月増減率 寄与度	うち勤労者世帯 実数	対前年同月増減率 実質	対前年同月増減率 寄与度	うち無職世帯 実数	対前年同月増減率 実質	対前年同月増減率 寄与度
	円	%	%	円	%	%	円	%	%
その他の消費支出 1)	57,559	-1.4	-0.28	61,459	-0.2	-0.03	52,331	2.9	0.64
諸雑費	23,558	1.4	0.11	24,701	4.0	0.31	21,500	10.1	0.84
理美容サービス	2,619	2.5	0.02	2,613	9.4	0.07	2,507	-5.2	-0.06
理美容用品	3,968	-0.3	0.00	4,542	-0.3	0.00	2,951	-8.5	-0.12
身の回り用品	1,931	4.1	0.03	2,341	-0.8	-0.01	862	1.8	0.01
たばこ	818	-9.7	-0.03	923	-4.7	-0.01	549	-25.4	-0.08
他の諸雑費	14,222	1.9	0.09	14,283	5.8	0.25	14,631	21.1	1.08
こづかい（使途不明）	8,887	-5.2	-0.17	12,672	-8.5	-0.37	5,305	9.5	0.19
交際費 1)	21,273	-1.7	-0.13	18,746	-1.2	-0.07	24,012	-2.1	-0.21
贈与金	18,680	-2.1	-0.14	14,944	-0.9	-0.04	22,603	-2.8	-0.27
他の交際費	2,593	1.0	0.01	3,802	-2.6	-0.03	1,409	10.6	0.06
仕送り金	3,840	0.4	0.00	5,340	13.5	0.20	1,514	-10.8	-0.08
非消費支出	-	-	-	81,769	* 1.5	-	16,423	* 9.5	-
勤労所得税 2)	-	-	-	11,300	* 0.3	-	263	* 52.0	-
個人住民税 3)	-	-	-	18,762	* -2.1	-	2,041	* 13.4	-
他の税 4)	-	-	-	2,832	* 33.6	-	3,271	* 4.6	-
社会保険料	-	-	-	48,724	* 1.6	-	10,814	* 9.5	-
実支出以外の支払（繰越金を除く）	-	-	-	485,420	* 5.4	-	87,384	* 28.0	-
うち預貯金	-	-	-	356,929	* 4.1	-	46,304	* 35.4	-
可処分所得	-	-	-	360,360	-1.7	-	22,197	20.3	-
黒字	-	-	-	42,701	-	-	-222,128	-	-
平均消費性向（%）	-	-	-	88.2	** 85.2	-	1,100.7	**1,287.5	-
エンゲル係数（%） 5)	24.6	** 24.5	-	23.7	** 23.4	-	25.6	** 26.2	-
(特掲) その他の消費支出 6)	66,385	-0.1	-0.03	68,768	0.4	0.09	61,136	3.1	0.78
交際費 6)	30,404	1.2	0.12	26,288	0.0	0.00	33,084	-0.3	-0.04
食料	5,566	* 3.5	-	4,370	* 3.8	-	5,968	* -2.7	-
家具・家事用品	239	* 10.1	-	388	* 63.7	-	92	* -53.8	-
被服及び履物	738	* 1.5	-	609	* -5.7	-	714	* 13.2	-
教養娯楽	1,946	* 35.2	-	1,500	* 3.2	-	1,790	* 48.9	-
他の物品サービス	642	* 23.9	-	674	* 6.6	-	508	* 49.9	-
(再掲) 贈与金	18,680	-2.1	-0.14	14,944	-0.9	-0.04	22,603	-2.8	-0.27
(再掲) 他の交際費	2,593	1.0	0.01	3,802	-2.6	-0.03	1,409	10.6	0.06

注1　「交際費」には，他の世帯への贈答品やサービスの支出を含まない。
　　また，増減率の実質化には消費者物価指数（持家の帰属家賃を除く総合）を用いた。
2　所得税法第28条第１項に定める給与所得に対して課税される所得税。
3　地方税法に定める個人に対する道府県民税及び市町村民税。都民税及び特別区民税も含む。
4　「勤労所得税」，「個人住民税」に分類されない直接税。
5　消費支出に占める，交際費（他の世帯へ贈答品や外食等の支出）を除いた食料（＝用途分類の金額）の割合（%）。
6　「交際費」（特掲）には，他の世帯への贈答品やサービスの支出を含む（＝用途分類）。
　　また，増減率の実質化には消費者物価指数（持家の帰属家賃を除く総合）を用いた。

月		二人以上 名目指数												
				(品目分類)										
		消費支出	消費支出(除く住居等※)	食料	住居	光熱・水道	家具・家事用品	被服及び履物	保健医療	交通・通信	教育	教養娯楽	その他の消費支出	うち諸雑費
指数	2015年 1月	101.2	101.2	97.3	106.0	107.5	93.7	101.3	102.4	100.2	100.4	100.2	104.0	104.9
	2	100.1	99.5	99.4	97.5	104.9	101.1	103.0	95.8	101.0	86.8	96.6	101.3	95.9
	3	102.6	102.1	100.1	98.4	104.5	105.7	103.8	99.9	103.5	97.8	101.7	105.2	104.6
	4	99.4	99.9	98.8	94.6	104.2	102.6	105.6	101.4	103.3	89.8	98.2	99.7	101.3
	5	100.8	101.6	99.6	103.8	103.0	102.1	100.9	99.9	102.9	107.2	100.7	101.6	103.2
	6	99.4	99.2	99.6	98.2	102.1	97.9	95.7	96.3	100.2	106.1	98.8	98.5	95.9
	7	99.5	100.0	100.4	93.4	101.2	94.2	99.0	100.0	102.5	99.6	102.3	97.8	98.2
	8	102.3	101.3	100.8	101.6	101.4	104.9	100.8	98.7	103.9	111.8	102.1	102.0	102.1
	9	99.7	99.5	101.2	103.3	95.1	97.4	108.3	98.9	96.8	108.1	101.1	98.8	96.6
	10	99.4	99.4	100.9	101.4	93.2	100.1	94.5	99.5	98.6	91.3	100.1	101.1	104.2
	11	97.1	97.7	100.4	99.8	93.4	97.7	93.5	101.7	94.3	103.1	99.8	94.5	96.2
	12	98.3	98.6	101.3	102.0	89.5	102.5	93.7	105.4	92.9	98.0	98.4	95.5	97.0
	2016年 1月	97.4	97.8	100.7	90.0	89.9	99.5	94.8	104.7	100.4	95.7	97.2	97.9	100.3
	2	98.4	98.7	101.8	91.5	93.4	96.5	94.9	106.1	100.3	102.1	100.9	100.1	97.2
	3	98.2	98.8	101.7	102.7	92.4	101.7	92.6	104.7	89.4	102.9	99.0	94.7	96.7
	4	99.4	100.3	101.1	87.2	93.4	97.6	94.4	102.2	101.1	110.6	99.2	98.2	100.0
	5	97.9	98.9	101.3	93.4	93.3	101.7	107.2	99.9	99.0	95.1	100.0	95.5	98.1
	6	97.4	99.0	100.6	79.6	93.1	96.7	95.4	103.7	94.7	95.3	99.4	100.1	105.8
	7	98.7	98.8	101.4	104.3	92.1	102.9	92.3	102.9	93.5	103.0	101.0	96.7	99.5
	8	96.6	97.4	100.0	83.7	92.1	95.9	92.3	105.9	91.6	101.2	98.5	97.7	96.1
	9	97.5	98.4	99.6	86.5	91.4	103.4	92.4	99.3	97.6	99.9	100.0	99.2	102.5
	10	97.9	98.3	101.5	96.4	92.2	103.1	94.7	98.6	93.6	93.4	102.6	99.2	100.6
	11	97.5	98.0	100.6	94.8	89.7	94.4	91.1	96.6	100.4	93.7	97.4	98.3	104.1
	12	97.4	96.4	99.0	101.8	87.9	93.9	91.1	92.9	101.1	106.7	94.3	98.9	101.5
	2017年 1月	97.5	99.1	100.6	82.1	87.8	105.5	99.1	97.6	97.0	104.9	100.2	98.1	100.2
	2	98.7	98.9	100.4	99.4	88.4	101.2	94.1	99.3	97.3	110.1	97.9	99.2	103.5
	3	97.0	96.9	100.0	98.7	89.8	91.6	96.0	96.8	97.6	94.7	99.6	92.3	91.2
	4	98.4	99.4	101.3	98.1	94.8	103.9	94.7	100.6	93.9	97.8	100.0	99.5	102.5
	5	98.6	98.9	101.1	85.8	93.2	103.6	94.9	103.1	105.9	93.7	97.9	101.2	102.1
	6	100.1	99.5	101.0	100.0	93.8	97.2	89.6	105.0	101.7	98.6	99.6	101.8	106.0
	7	98.4	99.1	100.1	96.3	95.0	103.6	96.4	99.1	98.6	93.1	97.2	99.3	105.9
	8	98.9	99.2	101.5	89.9	95.9	98.9	90.6	98.3	99.7	89.3	99.4	98.0	102.8
	9	99.1	99.4	101.3	99.8	94.5	99.4	93.4	105.3	99.8	101.2	96.6	97.9	103.4
	10	97.7	98.0	100.9	94.7	94.4	95.9	94.3	102.2	97.2	106.5	95.4	97.8	97.2
	11	99.9	101.2	102.4	87.8	97.3	112.7	95.9	106.0	101.0	101.1	98.2	98.5	103.1
	12	98.4	100.4	101.9	77.4	99.6	98.0	92.1	105.2	100.4	99.4	99.6	100.1	104.5
	2018年 1月	101.7	103.6	105.7	90.6	98.2	104.0	97.9	112.4	101.6	95.0	104.2	98.4	102.5
対前月変化率(%)	2015年 1月	-0.4	-0.5	-1.7	-0.7	1.1	-5.3	-6.6	-2.2	-1.1	2.2	0.0	1.7	3.5
	2	-1.1	-1.7	2.2	-8.0	-2.4	7.9	1.7	-6.4	0.8	-13.5	-3.6	-2.6	-8.6
	3	2.5	2.6	0.7	0.9	-0.4	4.5	0.8	4.3	2.5	12.7	5.3	3.8	9.1
	4	-3.1	-2.2	-1.3	-3.9	-0.3	-2.9	1.7	1.5	-0.2	-8.2	-3.4	-5.2	-3.2
	5	1.4	1.7	0.8	9.7	-1.2	-0.5	-4.5	-1.5	-0.4	19.4	2.5	1.9	1.9
	6	-1.4	-2.4	0.0	-5.4	-0.9	-4.1	-5.2	-3.6	-2.6	-1.0	-1.9	-3.1	-7.1
	7	0.1	0.8	0.8	-4.9	-0.9	-3.8	3.4	3.8	2.3	-6.1	3.5	-0.7	2.4
	8	2.8	1.3	0.4	8.8	0.2	11.4	1.8	-1.3	1.4	12.2	-0.2	4.3	4.0
	9	-2.5	-1.8	0.4	1.7	-6.2	-7.1	7.4	0.2	-6.8	-3.3	-1.0	-3.1	-5.4
	10	-0.3	-0.1	-0.3	-1.8	-2.0	2.8	-12.7	0.6	1.9	-15.5	-1.0	2.3	7.9
	11	-2.3	-1.7	-0.5	-1.6	0.2	-2.4	-1.1	2.2	-4.4	12.9	-0.3	-6.5	-7.7
	12	1.2	0.9	0.9	2.2	-4.2	4.9	0.2	3.6	-1.5	-4.9	-1.4	1.1	0.8
	2016年 1月	-0.9	-0.8	-0.6	-11.8	0.4	-2.9	1.2	-0.7	8.1	-2.3	-1.2	2.5	3.4
	2	1.0	0.9	1.1	1.7	3.9	-3.0	0.1	1.3	-0.1	6.7	3.8	2.2	-3.1
	3	-0.2	0.1	-0.1	12.2	-1.1	5.4	-2.4	-1.3	-10.9	0.8	-1.9	-5.4	-0.5
	4	1.2	1.5	-0.6	-15.1	1.1	-4.0	1.9	-2.4	13.1	7.5	0.2	3.7	3.4
	5	-1.5	-1.4	0.2	7.1	-0.1	4.2	13.6	-2.3	-2.1	-14.0	0.8	-2.7	-1.9
	6	-0.5	0.1	-0.7	-14.8	-0.2	-4.9	-11.0	3.8	-4.3	0.2	-0.6	4.8	7.8
	7	1.3	-0.2	0.8	31.0	-1.1	6.4	-3.2	-0.8	-1.3	8.1	1.6	-3.4	-6.0
	8	-2.1	-1.4	-1.4	-19.8	0.0	-6.8	0.0	2.9	-2.0	-1.7	-2.5	1.0	-3.4
	9	0.9	1.0	-0.4	3.3	-0.8	7.8	0.1	-6.2	6.6	-1.3	1.5	1.5	6.7
	10	0.4	-0.1	1.9	11.4	0.9	-0.3	2.5	-0.7	-4.1	-6.5	2.6	0.0	-1.9
	11	-0.4	-0.3	-0.9	-1.7	-2.7	-8.4	-3.8	-2.0	7.3	0.3	-5.1	-0.9	3.5
	12	-0.1	-1.6	-1.6	7.4	-2.0	-0.5	0.0	-3.8	0.7	13.9	-3.2	0.6	-2.5
	2017年 1月	0.1	2.8	1.6	-19.4	-0.1	12.4	8.8	5.1	-4.1	-1.7	6.3	-0.8	-1.3
	2	1.2	-0.2	-0.2	21.1	0.7	-4.1	-5.0	1.7	0.3	5.0	-2.3	1.1	3.3
	3	-1.7	-2.0	-0.4	-0.7	1.6	-9.5	2.0	-2.5	0.3	-14.0	1.7	-7.0	-11.9
	4	1.4	2.6	1.3	-0.6	5.6	13.4	-1.4	3.9	-3.8	3.3	0.4	7.8	12.4
	5	0.2	-0.5	-0.2	-12.5	-1.7	-0.3	0.2	2.5	12.8	-4.2	-2.1	1.7	-0.4
	6	1.5	0.6	-0.1	16.6	0.6	-6.2	-5.6	1.8	-4.0	5.2	1.7	0.6	3.8
	7	-1.7	-0.4	-0.9	-3.7	1.3	6.6	7.6	-5.6	-3.0	-5.6	-2.4	-2.5	-0.1
	8	0.5	0.1	1.4	-6.6	0.9	-4.5	-6.0	-0.8	1.1	-4.1	2.3	-1.3	-2.9
	9	0.2	0.2	-0.2	11.0	-1.5	0.5	3.1	7.1	0.1	13.3	-2.8	-0.1	0.6
	10	-1.4	-1.4	-0.4	-5.1	-0.1	-3.5	1.0	-2.9	-2.6	5.2	-1.2	-0.1	-6.0
	11	2.3	3.3	1.5	-7.3	3.1	17.5	1.7	3.7	3.9	-5.1	2.9	0.7	6.1
	12	-1.5	-0.8	-0.5	-11.8	2.4	-13.0	-4.0	-0.8	-0.6	-1.7	1.4	1.6	1.4
	2018年 1月	3.4	3.2	3.7	17.1	-1.4	6.1	6.3	6.8	1.2	-4.4	4.6	-1.7	-1.9

注 1　季節調整の方法は，センサス局法(X-12-ARIMA)を用いており，外れ値に加え，曜日，休日，うるう年などによる影響を除いた季節調整を行っている。

2　平均消費性向の対前月変化率欄には，前月とのポイント差を示している。

3　季節調整値は，毎年１月結果公表時に，過去に遡って改定している。

4　2018年１月に調査で使用する家計簿の改正を行っているため，2018年１月の「対前月変化率」の値には当該改正の影響による変動が含まれ得る。

季　節　調　整　値 － 二人以上の世帯

2015年＝ 100

の世帯 実質指数												うち勤労者世帯	
		（品目分類）											
消費支出	消費支出(除く住居等※)	食料	住居	光熱・水道	家具・家事用品	被服及び履物	保健医療	交通・通信	教育	教養娯楽	諸雑費	平均消費性向 (%)	月
101.3	101.3	98.2	106.2	104.7	95.9	101.5	102.7	99.0	100.3	100.6	105.3	74.7	2015年 1月
101.1	100.2	100.5	97.6	102.0	101.7	103.5	96.6	100.9	87.0	97.4	96.1	72.3	2
104.0	102.6	101.3	98.6	101.2	106.7	104.4	100.3	104.2	97.0	102.2	104.9	75.3	3
98.8	99.4	99.1	94.6	101.2	102.6	106.5	101.6	103.7	93.3	98.3	101.5	73.8	4
100.4	101.2	99.3	103.8	100.5	101.9	102.0	100.1	102.6	107.1	101.5	103.2	73.3	5
99.0	98.9	99.5	98.3	100.9	97.5	95.1	96.4	99.7	105.8	99.2	95.8	74.3	6
99.1	99.8	99.9	93.4	101.2	93.9	100.6	100.0	102.2	99.4	102.2	98.0	73.0	7
102.0	101.1	100.1	101.6	102.4	104.1	102.1	98.6	104.0	114.2	102.0	101.6	74.8	8
99.5	99.4	100.4	103.3	98.8	96.8	106.8	98.6	96.2	106.1	100.5	96.4	74.4	9
99.2	99.5	100.0	101.2	97.0	99.6	93.1	99.4	99.0	89.8	99.5	104.4	73.5	10
97.2	97.9	100.3	99.6	97.0	97.3	92.0	101.2	94.8	102.2	99.3	96.0	72.6	11
98.5	98.7	101.3	101.7	93.2	101.8	92.3	104.5	93.8	97.8	97.2	96.8	73.3	12
97.7	98.0	99.9	89.9	94.0	101.2	93.7	104.0	101.5	94.2	96.6	99.9	72.6	2016年 1月
98.3	99.1	100.4	91.2	98.1	96.8	93.5	106.0	101.6	100.7	100.3	96.6	74.1	2
99.0	99.1	100.5	102.4	98.0	102.7	91.3	104.0	91.5	99.7	98.3	96.2	71.3	3
99.2	100.3	100.0	86.8	99.6	97.4	93.0	101.4	103.0	112.0	98.1	99.4	74.1	4
98.0	98.9	100.3	93.0	100.1	101.4	106.2	99.3	101.0	93.2	99.1	97.3	73.3	5
97.2	99.0	99.4	79.3	100.8	96.2	92.5	102.7	96.7	94.3	98.5	104.9	69.4	6
98.9	99.1	99.6	103.8	99.7	103.3	91.7	102.0	95.5	100.6	100.0	98.7	70.9	7
96.9	97.7	98.7	83.4	99.8	96.3	91.6	105.2	93.3	100.8	97.8	95.1	71.0	8
97.7	98.8	98.3	86.1	101.1	104.2	89.7	98.1	99.6	98.6	99.2	101.5	72.1	9
97.6	98.3	98.2	96.1	102.1	103.6	92.1	97.5	95.8	90.6	100.9	100.1	71.3	10
97.1	97.6	97.1	94.5	98.8	94.7	88.7	95.5	102.5	90.8	96.2	103.5	72.1	11
96.9	96.1	96.6	101.5	96.2	94.3	88.9	91.1	102.6	104.6	92.9	100.9	72.0	12
97.3	98.7	97.9	81.7	95.1	107.6	96.9	96.4	97.9	102.8	98.7	99.4	71.5	2017年 1月
98.7	98.9	98.3	99.0	94.9	100.8	91.6	98.8	98.6	106.3	96.9	102.6	75.1	2
97.5	97.0	98.2	98.3	96.1	93.3	94.1	95.6	99.6	91.2	98.3	90.3	72.4	3
97.9	98.8	99.3	97.6	100.1	104.6	93.4	99.7	95.8	98.5	98.3	101.7	73.1	4
98.2	98.4	99.4	85.4	97.9	104.3	94.0	102.1	107.6	91.1	96.5	101.2	77.0	5
99.6	99.1	99.0	99.6	98.0	97.6	86.6	104.0	103.7	97.0	98.7	105.2	73.8	6
98.0	98.7	97.7	96.0	98.4	104.4	95.8	98.0	100.9	91.6	96.2	105.0	70.3	7
98.3	98.6	99.3	89.6	98.7	99.6	89.7	95.9	101.9	88.6	98.4	101.7	70.3	8
98.4	98.9	98.9	99.4	98.7	100.4	90.8	102.5	102.3	99.5	95.6	102.4	70.3	9
97.2	97.7	98.8	94.2	98.4	96.7	91.8	99.6	98.7	101.6	93.9	96.6	71.2	10
98.6	100.0	99.1	87.3	101.3	113.6	93.7	103.0	102.5	98.8	96.7	101.9	71.7	11
97.0	99.0	97.6	77.0	103.9	99.4	90.1	101.6	101.8	96.5	97.8	103.2	70.9	12
99.7	101.6	99.7	90.1	101.7	107.5	95.2	109.2	102.0	92.6	102.1	101.1	74.5	2018年 1月
-0.7	-0.9	-2.7	-0.7	1.6	-4.9	-6.8	-2.1	0.0	1.5	-0.4	3.3	0.9	2015年 1月
-0.2	-1.1	2.3	-8.1	-2.6	6.0	2.0	-5.9	1.9	-13.3	-3.2	-8.7	-2.4	2
2.9	2.4	0.8	1.0	-0.8	4.9	0.9	3.8	3.3	11.5	4.9	9.2	3.0	3
-5.0	-3.1	-2.2	-4.1	0.0	-3.8	2.0	1.3	-0.5	-3.8	-3.8	-3.2	-1.5	4
1.6	1.8	0.2	9.7	-0.7	-0.7	-4.2	-1.5	-1.1	14.8	3.3	1.7	-0.5	5
-1.4	-2.3	0.2	-5.3	0.4	-4.3	-6.8	-3.7	-2.8	-1.2	-2.3	-7.2	1.0	6
0.1	0.9	0.4	-5.0	0.3	-3.7	5.8	3.7	2.5	-6.0	3.0	2.3	-1.3	7
2.9	1.3	0.2	8.8	1.2	10.9	1.5	-1.4	1.8	14.9	-0.2	3.7	1.8	8
-2.5	-1.7	0.3	1.7	-3.5	-7.0	4.6	0.0	-7.5	-7.1	-1.5	-5.1	-0.4	9
-0.3	0.1	-0.4	-2.0	-1.8	2.9	-12.8	0.8	2.9	-15.4	-1.0	8.3	-0.9	10
-2.0	-1.6	0.3	-1.6	0.0	-2.3	-1.2	1.8	-4.2	13.8	-0.2	-8.0	-0.9	11
1.3	0.8	1.0	2.1	-3.9	4.6	0.3	3.3	-1.1	-4.3	-2.1	0.8	0.7	12
-0.8	-0.7	-1.4	-11.6	0.9	-0.6	1.5	-0.5	8.2	-3.7	-0.6	3.2	-0.7	2016年 1月
0.6	1.1	0.5	1.4	4.4	-4.3	-0.2	1.9	0.1	6.9	3.8	-3.3	1.5	2
0.7	0.0	0.1	12.3	-0.1	6.1	-2.4	-1.9	-9.9	-1.0	-2.0	-0.4	-2.8	3
0.2	1.2	-0.5	-15.2	1.6	-5.2	1.9	-2.5	12.6	12.3	-0.2	3.3	2.8	4
-1.2	-1.4	0.3	7.1	0.5	4.1	14.2	-2.1	-1.9	-16.8	1.0	-2.1	-0.8	5
-0.8	0.1	-0.9	-14.7	0.7	-5.1	-12.9	3.4	-4.3	1.2	-0.6	7.8	-3.9	6
1.7	0.1	0.2	30.9	-1.1	7.4	-0.9	-0.7	-1.2	6.7	1.5	-5.9	1.5	7
-2.0	-1.4	-0.9	-19.7	0.1	-6.8	-0.1	3.1	-2.3	0.2	-2.2	-3.6	0.1	8
0.8	1.1	-0.4	3.2	1.3	8.2	-2.1	-6.7	6.8	-2.2	1.4	6.7	1.1	9
-0.1	-0.5	-0.1	11.6	1.0	-0.6	2.7	-0.6	-3.8	-8.1	1.7	-1.4	-0.8	10
-0.5	-0.7	-1.1	-1.7	-3.2	-8.6	-3.7	-2.1	7.0	0.2	-4.7	3.4	0.8	11
-0.2	-1.5	-0.5	7.4	-2.6	-0.4	0.2	-4.6	0.1	15.2	-3.4	-2.5	-0.1	12
0.4	2.7	1.3	-19.5	-1.1	14.1	9.0	5.8	-4.6	-1.7	6.2	-1.5	-0.5	2017年 1月
1.4	0.2	0.4	21.2	-0.2	-6.3	-5.5	2.5	0.7	3.4	-1.8	3.2	3.6	2
-1.2	-1.9	-0.1	-0.7	1.3	-7.4	2.7	-3.2	1.0	-14.2	1.4	-12.0	-2.7	3
0.4	1.9	1.1	-0.7	4.2	12.1	-0.7	4.3	-3.8	8.0	0.0	12.6	0.7	4
0.3	-0.4	0.1	-12.5	-2.2	-0.3	0.6	2.4	12.3	-7.5	-1.8	-0.5	3.9	5
1.4	0.7	-0.4	16.6	0.1	-6.4	-7.9	1.9	-3.6	6.5	2.3	4.0	-3.2	6
-1.6	-0.4	-1.3	-3.6	0.4	7.0	10.6	-5.8	-2.7	-5.6	-2.5	-0.2	-3.5	7
0.3	-0.1	1.6	-6.7	0.3	-4.6	-6.4	-2.1	1.0	-3.3	2.3	-3.1	0.0	8
0.1	0.3	-0.4	10.9	0.0	0.8	1.2	6.9	0.4	12.3	-2.8	0.7	0.0	9
-1.2	-1.2	-0.1	-5.2	-0.3	-3.7	1.1	-2.8	-3.5	2.1	-1.8	-5.7	0.9	10
1.4	2.4	0.3	-7.3	2.9	17.5	2.1	3.4	3.9	-2.8	3.0	5.5	0.5	11
-1.6	-1.0	-1.5	-11.8	2.6	-12.5	-3.8	-1.4	-0.7	-2.3	1.1	1.3	-0.8	12
2.8	2.6	2.2	17.0	-2.1	8.1	5.7	7.5	0.2	-4.0	4.4	-2.0	3.6	2018年 1月

※　「住居」のほか，「自動車等購入」，「贈与金」，「仕送り金」（いずれも用途分類）を除いている。
　また，実質化には消費者物価指数（持家の帰属家賃を除く総合）を用いた。

(参考1) 家計調査の結果を見る際の留意点

Ⅰ 世帯区分別構成比の状況

参考図１　世帯区分別構成比（2017年平均）
(二人以上の世帯)

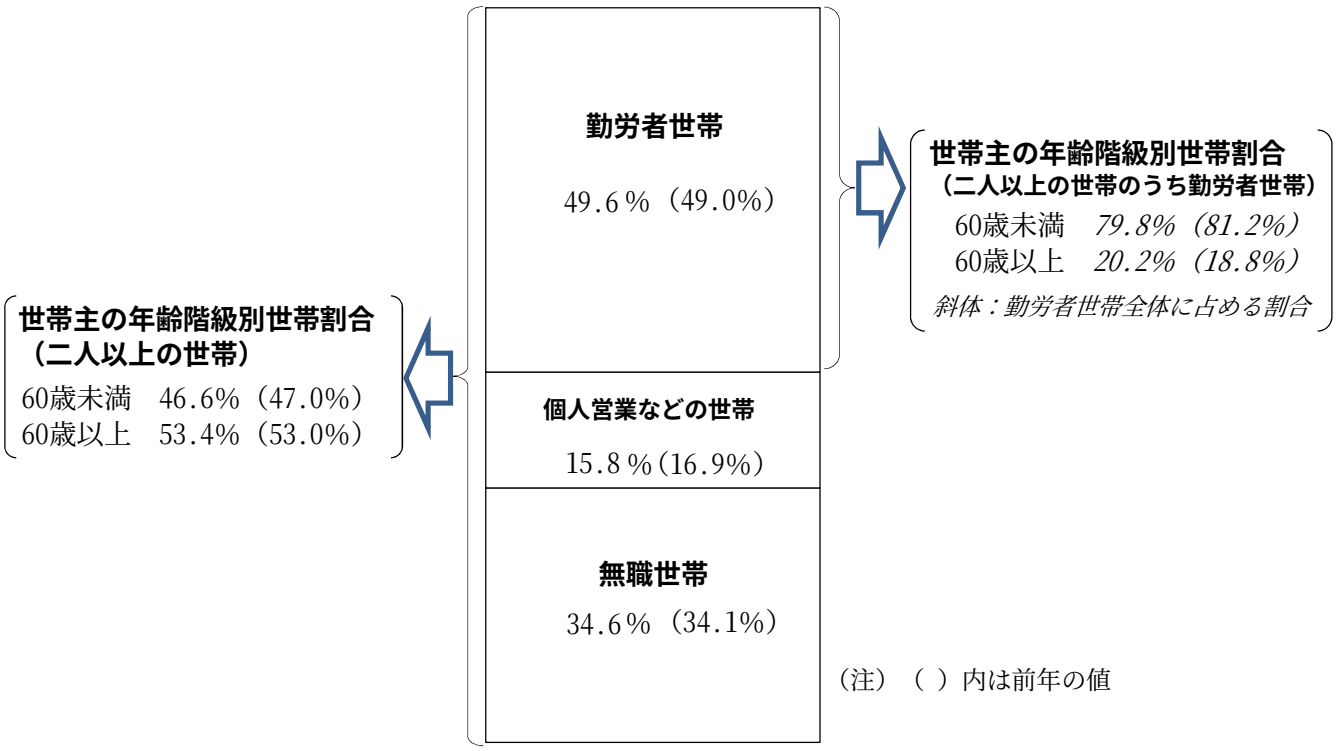

参考図２　世帯区分別構成比の推移（1987～2017年）
（二人以上の世帯）

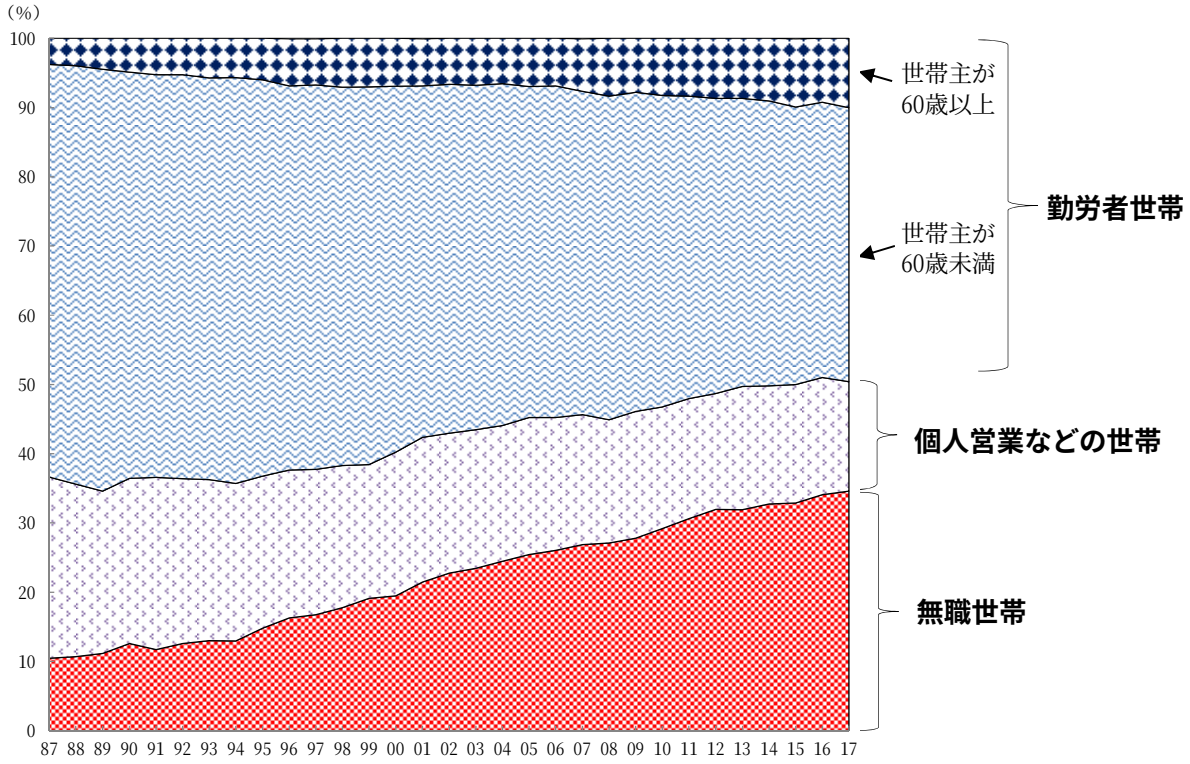

※1999年以前は，農林漁家世帯を除く結果

Ⅱ　他の統計と比較する際の留意点

○　販売側統計との比較

家計調査の消費支出は，１世帯当たりの平均値であって，耐久財や非耐久財（消耗品）などの「財」への支出だけでなく，住居（家賃など），交通費，教育費，診療代などの「サービス」への支出も含め，世帯が消費するものを幅広く含んでいます。また，「贈与金」や「仕送り金」といった他の世帯への移転支出も含まれています。

これに対して，販売側の統計である商業動態統計調査（経済産業省）の小売業販売額などは，総額であって，基本的に「財」に関する統計であり，家計調査の消費支出に含まれている「サービス」への支出はほとんど含まれていないことに加え，一部事業向け販売分，外国人観光客による消費分なども含まれています。

このように概念や対象とする範囲が異なるため，販売側の統計と比較する際には，留意する必要があります。

○　賃金統計との比較

家計調査の「実収入」（二人以上の世帯のうち勤労者世帯）は，全ての世帯員の収入を合算した１世帯当たりの平均収入を表すものです。これに対して，毎月勤労統計調査（厚生労働省）の「現金給与総額」は労働者１人当たりの平均賃金を表すものです。

また，「実収入」は，勤め先収入のほか，事業・内職収入，公的年金給付等の社会保障給付も含まれる広い概念です。

このように概念や対象とする範囲が異なるため，賃金統計と比較する際には，留意する必要があります。

参考図３　家計調査と毎月勤労統計調査（月次結果）の対象範囲の違い

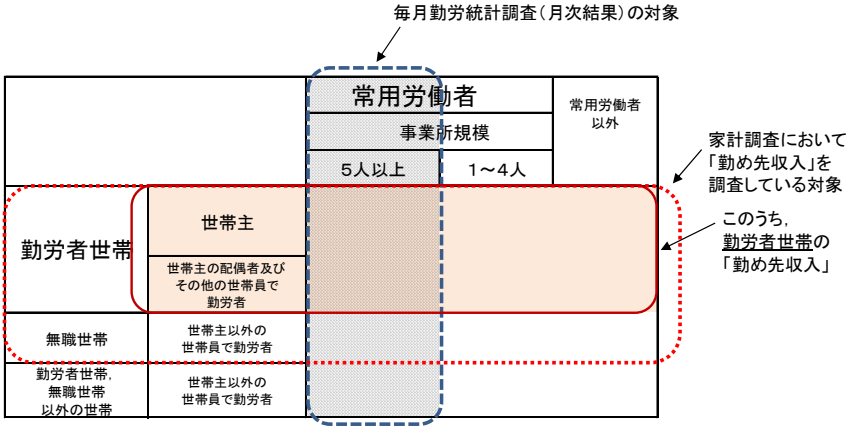

注：家計調査の実収入には，「勤め先収入」のほかに「事業・内職収入」，公的年金などの「社会保障給付」などが含まれる。

（参考2）　世帯主の年齢階級別世帯分布を用いた消費支出の試算（参考値）

二人以上の世帯について，世帯主の年齢階級別世帯分布に関して労働力調査の結果から得られた世帯分布を用いて推定した結果を試算し，参考値として提供しています。詳細は，次の URL を御参照ください。http://www.stat.go.jp/data/kakei/age_adjusted.htm

参考表　消費支出の対前年同月実質増減率の推移（二人以上の世帯）

	2017年												2018年
	1 月	2 月	3 月	4 月	5 月	6 月	7 月	8 月	9 月	10 月	11 月	12 月	1 月
参考値 ①	-1.1	-3.8	-0.9	-0.7	0.2	2.5	-0.2	0.8	-0.4	0.2	2.0	-0.1	1.8
公表値 ②	-1.2	-3.8	-1.3	-1.4	-0.1	2.3	-0.2	0.6	-0.3	0.0	1.7	-0.1	2.0
差（①－②）	0.1	0.0	0.4	0.7	0.3	0.2	0.0	0.2	-0.1	0.2	0.3	0.0	-0.2

家計調査（家計収支編）結果の公表予定

月平均結果		四半期及び年平均結果	
二人以上の世帯		総世帯・二人以上の世帯・単身世帯	
調 査 月	公 表 月 日	調 査 期（年）	公 表 月 日
2018年１月分	2018年３月９日(金)		
２月分	４月６日(金)		
３月分	５月８日(火)	2018年１～３月期平均及び 2017年度平均	2018年５月８日(火)
４月分	６月５日(火)		
５月分	７月６日(金)		
６月分	８月７日(火)	４～６月期平均	８月７日(火)
７月分	９月７日(金)		
８月分	10月５日(金)		
９月分	11月６日(火)	７～９月期平均	11月６日(火)
10月分	12月７日(金)		
11月分	2019年１月11日(金)		
12月分	２月８日(金)	10～12月期平均及び 2018年平均	2019年２月８日(金)
2019年１月分	３月８日(金)		
２月分	４月５日(金)		

（注） １．家計収支編の公表時刻は８時30分です。
２．二人以上の世帯の貯蓄・負債の四半期平均結果は，四半期の最終月から約４か月後に公表する予定です。

家計調査の世帯区分

家計収支編
- 総世帯
  - 二人以上の世帯
    - 勤労者世帯
    - 勤労者以外の世帯
  - 単身世帯
    - 勤労者世帯
    - 勤労者以外の世帯

〈内容に関する問合せ先〉

総務省統計局統計調査部
消費統計課審査発表係
電　話　０３（５２７３）１１７４
ＦＡＸ　０３（５２７３）１４９５

家計調査の最新情報はこちら！ 家計調査 検索

・家計調査ホームページ
http://www.stat.go.jp/data/kakei/index.htm
＊ この冊子は，次のURLからダウンロードできます。
http://www.stat.go.jp/data/kakei/sokuhou/tsuki/index.htm
・政府統計の総合窓口（ｅ-Ｓｔａｔ）
https://www.e-stat.go.jp/

・結果の概要は，統計メールニュースでも配信しています。
お申込みは，統計局ホームページから。
http://www.stat.go.jp/
Family Income and Expenditure Survey (in English)
http://www.stat.go.jp/english/data/kakei/index.htm
Summary of the latest month (in English)
http://www.stat.go.jp/english/data/kakei/156.htm
Portal Site of Official Statistics of Japan (in English)
https://www.e-stat.go.jp/en/

統計データを引用・転載する場合には，出典（府省名，統計調査名）の表記をお願いします。