

第579号

# 犯罪統計資料

平成30年1～4月分

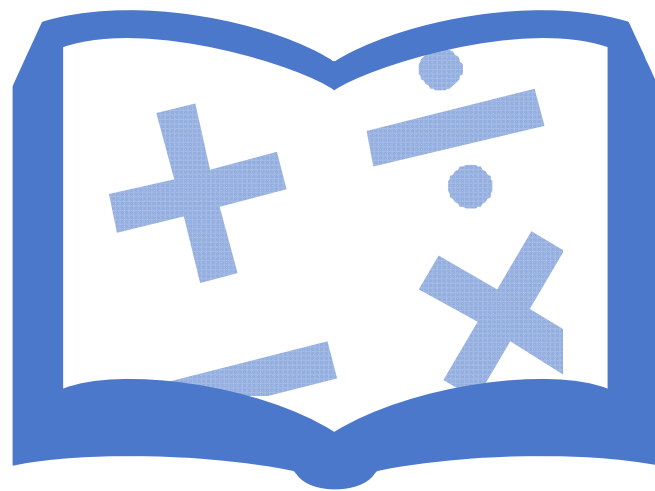

警察庁刑事局捜査支援分析管理官

ホームページ掲載URL <http://www.npa.go.jp/publications/statistics/sousa/statistics.html>

## 凡 例

1 本統計資料における用語の意義は、次のとおりである。

(1) 包括罪種

刑法犯のうち、被害法益、犯罪態様等の観点から類似性の強い罪種を包括した分類名称をいう。

(2) 重要犯罪・重要窃盗犯

治安情勢を観察する場合に、その指標となる以下に掲げる犯罪をいう。

重要犯罪とは、殺人、強盗、放火、強制性交等、略取誘拐・人身売買及び強制わいせつをいう。

重要窃盗犯とは、侵入盗、自動車盗、ひったくり及びすりをいう。

(3) 犯罪少年

特に断りのない限り、犯行時及び処理時の年齢がともに14歳以上20歳未満の少年をいう。

(4) 来日外国人

我が国にいる外国人のうち、いわゆる定着居住者（永住権を有する者等）、在日米軍関係者及び在留資格不明の者以外の者をいう。

(5) 街頭

道路上、駐車（輪）場、都市公園、空き地、公共交通機関等（地下鉄内、新幹線内、その他の列車内、駅、その他の鉄道施設、航空機内、空港、船舶内、海港、バス内）、その他の交通機関（タクシー内、その他の自動車内）及びその他の街頭（地下街地下通路、高速道路）を発生場所とするものをいう。

2 その他

(1) 強制性交等

刑法の一部が改正（平成29年7月13日施行）され、強姦の罪名、構成要件等が改められたことに伴い、「強姦」を「強制性交等」に変更した。

(2) 本統計資料の数値は暫定値であり、平成31年2月1日に確定する。

## 目 次

|   |    |
|---|----|
| 刑法犯総数・包括罪種・重要犯罪・重要窃盗犯 認知・検挙状況（図表）           | 1  |
| 第1表 刑法犯罪種別認知・検挙件数・検挙人員対前年比較                 | 9  |
| 第2表 窃盗手口別認知・検挙件数・検挙人員対前年比較                  | 10 |
| 第3表 刑法犯総数 都道府県別 認知・検挙件数・検挙人員対前年比較           | 11 |
| 第4表 窃盗犯総数 都道府県別 認知・検挙件数・検挙人員対前年比較           | 12 |
| 第5表 重要犯罪・重要窃盗犯 認知・検挙件数・検挙人員対前年比較            | 13 |
| 第6表 重要犯罪・重要窃盗犯 都道府県別認知・検挙件数・検挙人員対前年比較       | 14 |
| 第7表 重要犯罪・重要窃盗犯・詐欺 被害者の年齢・性別 認知件数            | 29 |
| 第8表 重要犯罪・重要窃盗犯・詐欺 犯行時年齢・性別 検挙人員             | 31 |
| 第9表 街頭犯罪等 都道府県別 対前年比較                       | 33 |
| 第10表 刑法犯 都道府県別 身柄措置別 検挙人員 対前年比較             | 38 |
| 第11表 特別法犯主要法令別検挙件数・人員対前年比較                  | 39 |
| 第12表 来日外国人による 重要犯罪・重要窃盗犯 国籍別 検挙人員対前年比較      | 40 |
| 第13表 来日外国人による都道府県別 刑法犯・特別法犯 検挙件数・検挙人員 対前年比較 | 42 |
| 第14表 暴力団犯罪（刑法犯）罪種別検挙件数・人員対前年比較              | 44 |
| 第15表 暴力団犯罪（特別法犯）主要法令別検挙件数・人員対前年比較           | 45 |

# 刑法犯総数

【各年1-4月】

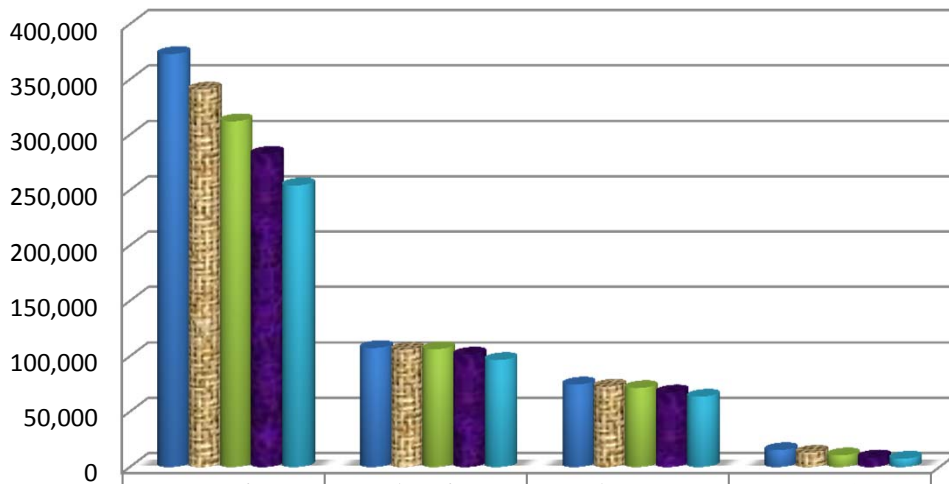

|       | 認知件数    | 検挙件数    | 検挙人員   | うち)少年  |
|-------|---------|---------|--------|--------|
| 平成26年 | 372,968 | 107,415 | 74,506 | 15,281 |
| 平成27年 | 340,991 | 105,983 | 72,594 | 12,986 |
| 平成28年 | 312,211 | 106,448 | 71,294 | 10,555 |
| 平成29年 | 282,803 | 101,492 | 67,300 | 8,699  |
| 平成30年 | 254,236 | 96,601  | 63,495 | 7,566  |

# 凶悪犯

【各年1-4月】

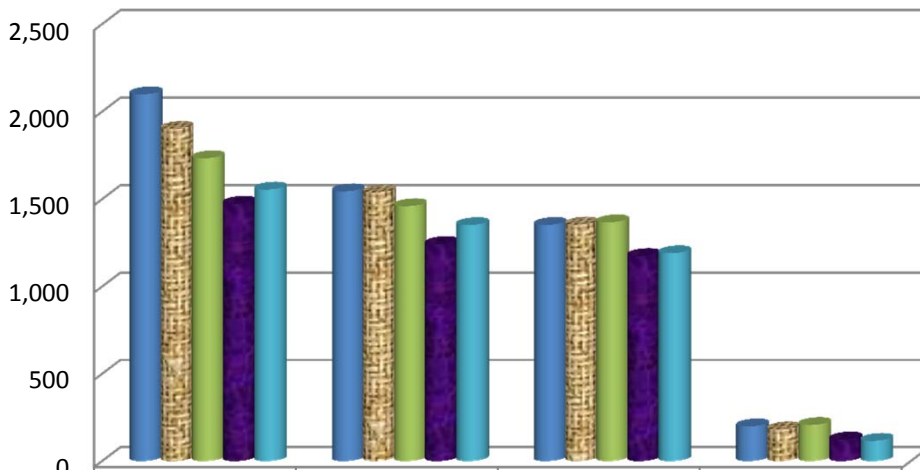

|       | 認知件数  | 検挙件数  | 検挙人員  | うち)少年 |
|-------|-------|-------|-------|-------|
| 平成26年 | 2,099 | 1,545 | 1,353 | 199   |
| 平成27年 | 1,902 | 1,539 | 1,355 | 182   |
| 平成28年 | 1,734 | 1,460 | 1,368 | 207   |
| 平成29年 | 1,474 | 1,244 | 1,175 | 124   |
| 平成30年 | 1,555 | 1,352 | 1,191 | 116   |

# 粗 暴 犯

【各年1-4月】

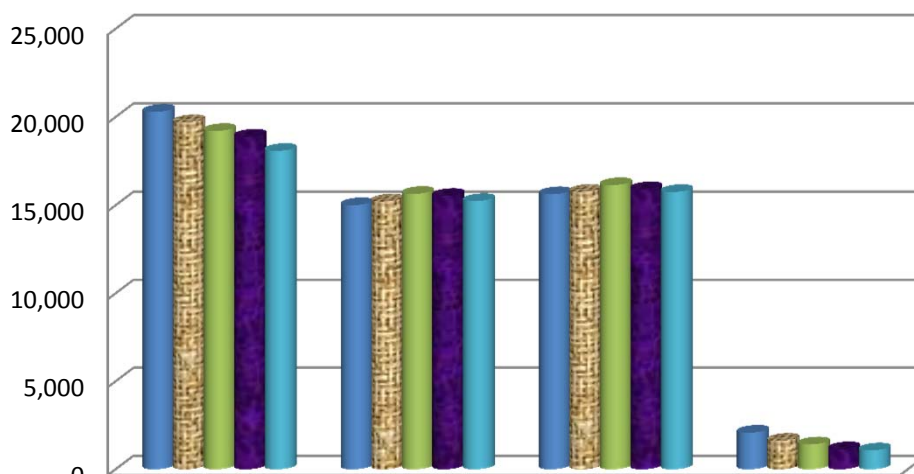

|       | 認知件数   | 検挙件数   | 検挙人員   | うち)少年 |
|-------|--------|--------|--------|-------|
| 平成26年 | 20,293 | 15,006 | 15,629 | 2,083 |
| 平成27年 | 19,707 | 15,222 | 15,767 | 1,624 |
| 平成28年 | 19,212 | 15,648 | 16,143 | 1,416 |
| 平成29年 | 18,888 | 15,531 | 15,910 | 1,139 |
| 平成30年 | 18,082 | 15,238 | 15,753 | 1,073 |

# 窃 盗 犯

【各年1-4月】

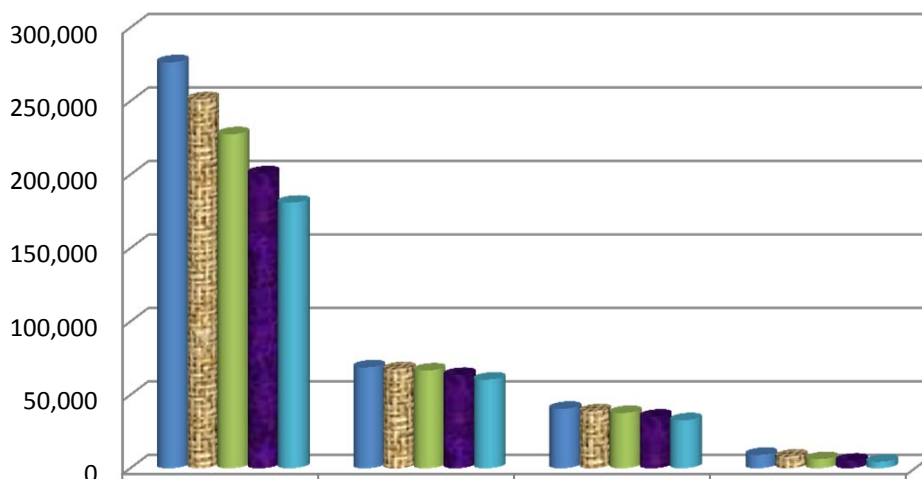

|       | 認知件数    | 検挙件数   | 検挙人員   | うち)少年 |
|-------|---------|--------|--------|-------|
| 平成26年 | 276,427 | 68,790 | 40,551 | 9,150 |
| 平成27年 | 251,289 | 67,571 | 38,839 | 7,954 |
| 平成28年 | 227,498 | 66,628 | 37,696 | 6,238 |
| 平成29年 | 200,902 | 63,605 | 35,162 | 5,149 |
| 平成30年 | 180,969 | 60,427 | 32,714 | 4,410 |

# 知能犯

【各年1-4月】

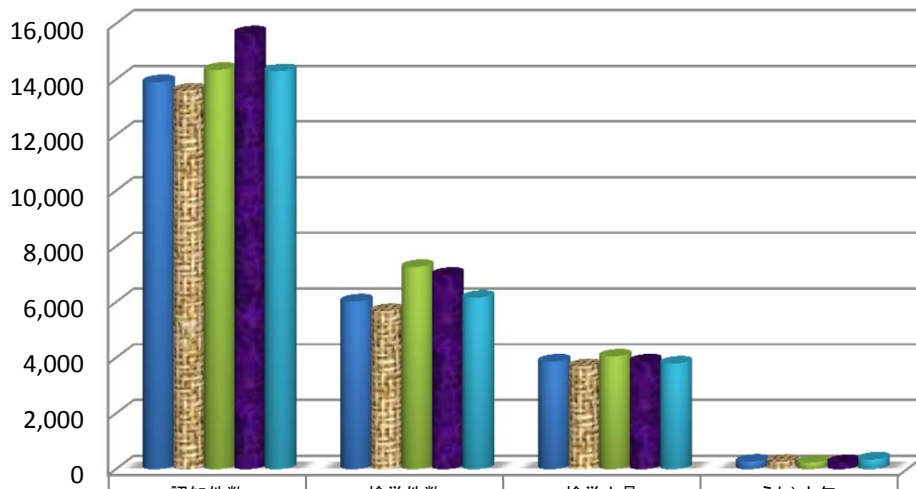

|       | 認知件数   | 検挙件数  | 検挙人員  | うち)少年 |
|-------|--------|-------|-------|-------|
| 平成26年 | 13,901 | 6,027 | 3,866 | 269   |
| 平成27年 | 13,602 | 5,682 | 3,696 | 268   |
| 平成28年 | 14,343 | 7,263 | 4,050 | 233   |
| 平成29年 | 15,656 | 6,981 | 3,868 | 249   |
| 平成30年 | 14,295 | 6,156 | 3,795 | 351   |

# 風俗犯

【各年1-4月】

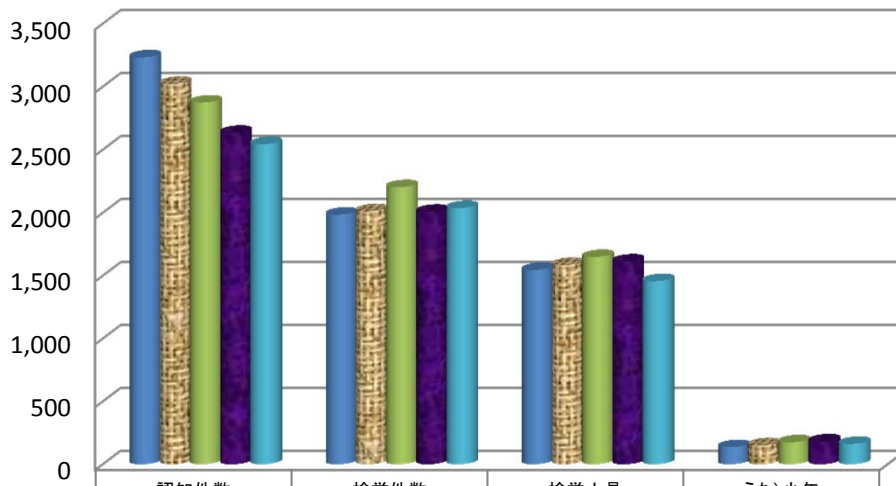

|       | 認知件数  | 検挙件数  | 検挙人員  | うち)少年 |
|-------|-------|-------|-------|-------|
| 平成26年 | 3,233 | 1,985 | 1,546 | 136   |
| 平成27年 | 3,023 | 2,013 | 1,586 | 151   |
| 平成28年 | 2,874 | 2,203 | 1,649 | 175   |
| 平成29年 | 2,634 | 2,008 | 1,613 | 182   |
| 平成30年 | 2,544 | 2,037 | 1,457 | 162   |

# 重要犯罪

【各年1-4月】

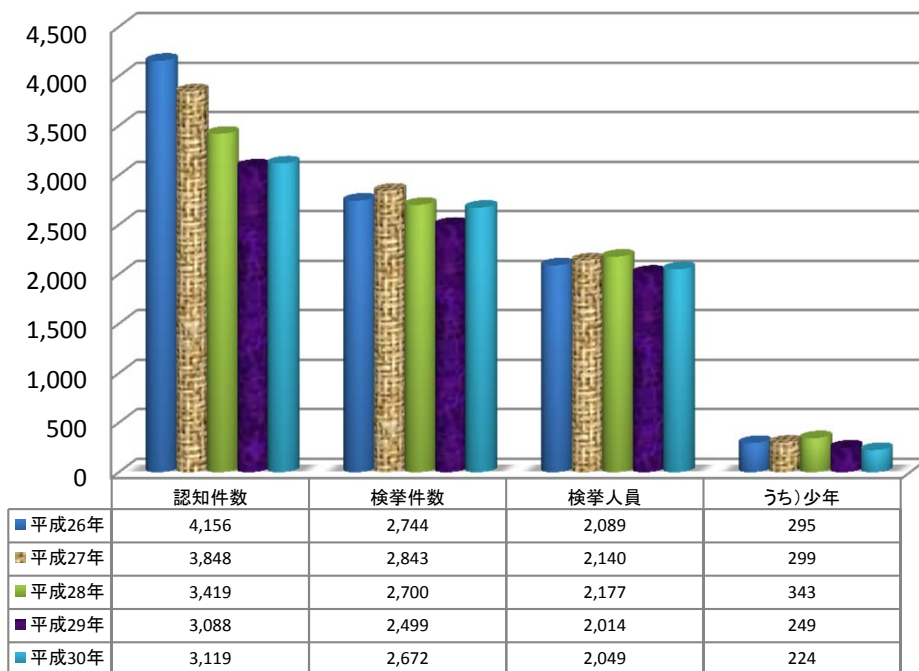

# 重要窃盗犯

【各年1-4月】

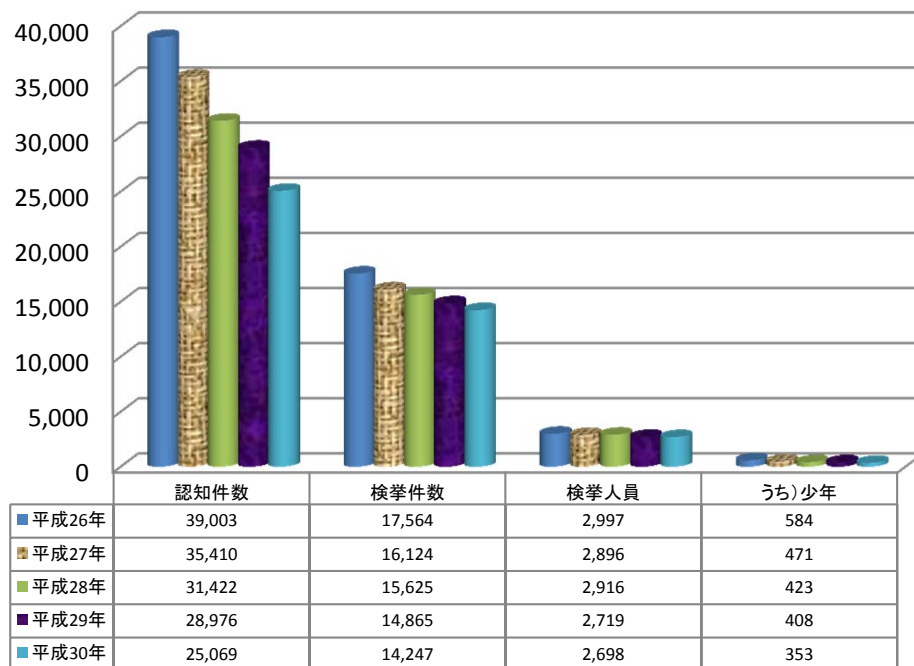

## 重要犯罪認知件数 【各年1-4月】

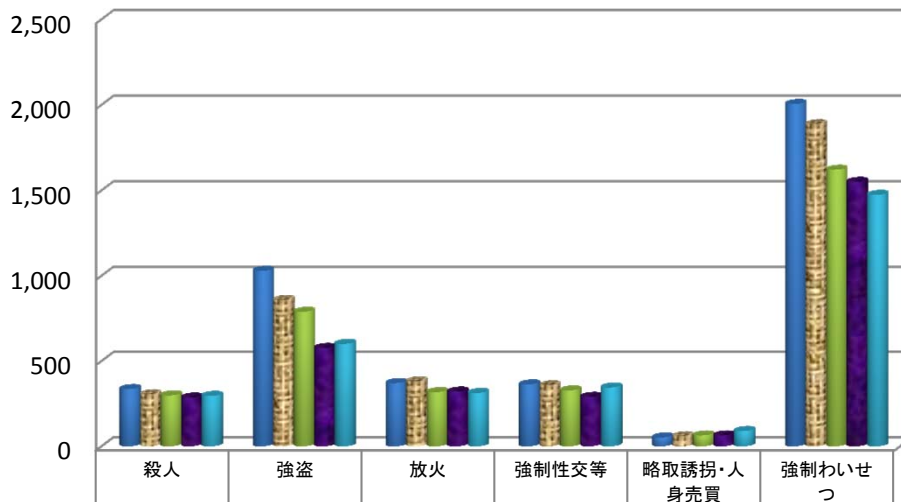

|        |     |       |     |     |    |       |
|--------|-----|-------|-----|-----|----|-------|
| ■平成26年 | 336 | 1,029 | 371 | 363 | 52 | 2,005 |
| ■平成27年 | 305 | 858   | 381 | 358 | 59 | 1,887 |
| ■平成28年 | 299 | 789   | 318 | 328 | 64 | 1,621 |
| ■平成29年 | 286 | 577   | 321 | 290 | 64 | 1,550 |
| ■平成30年 | 296 | 601   | 313 | 345 | 90 | 1,474 |

## 重要犯罪検挙件数 【各年1-4月】

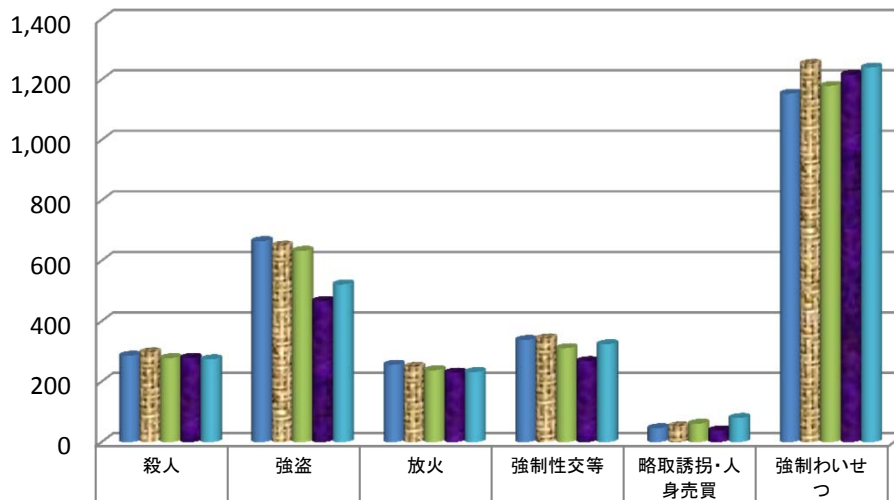

|        |     |     |     |     |    |       |
|--------|-----|-----|-----|-----|----|-------|
| ■平成26年 | 286 | 665 | 256 | 338 | 46 | 1,153 |
| ■平成27年 | 297 | 650 | 249 | 343 | 52 | 1,252 |
| ■平成28年 | 278 | 633 | 238 | 311 | 61 | 1,179 |
| ■平成29年 | 279 | 467 | 230 | 268 | 39 | 1,216 |
| ■平成30年 | 274 | 522 | 232 | 324 | 80 | 1,240 |



## 重要犯罪検挙人員

【各年1-4月】

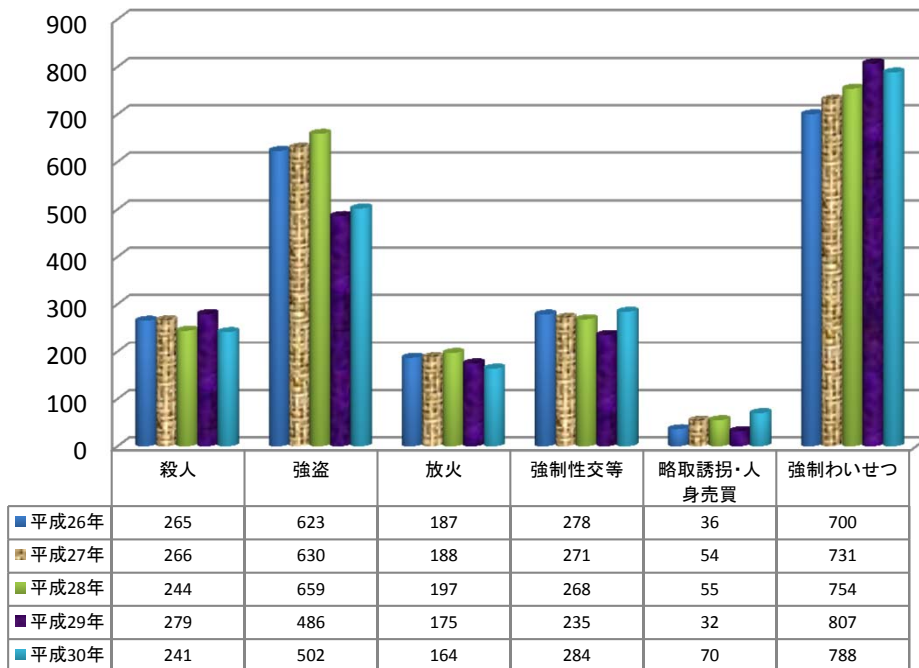

## 重要犯罪検挙人員(少年)

【各年1-4月】

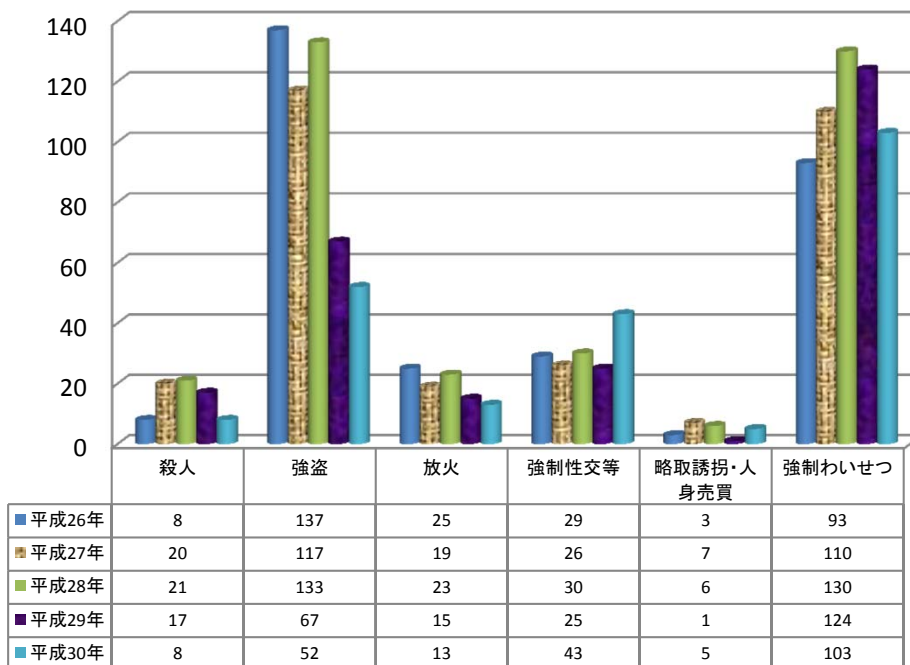

## 重要窃盗犯認知件数 【各年1-4月】

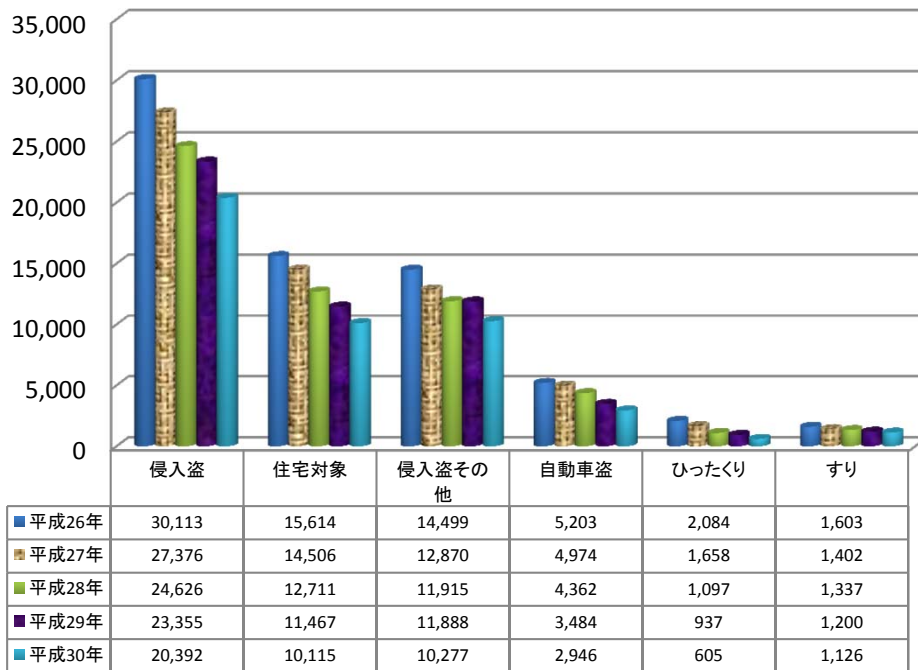

## 重要窃盗犯検挙件数 【各年1-4月】

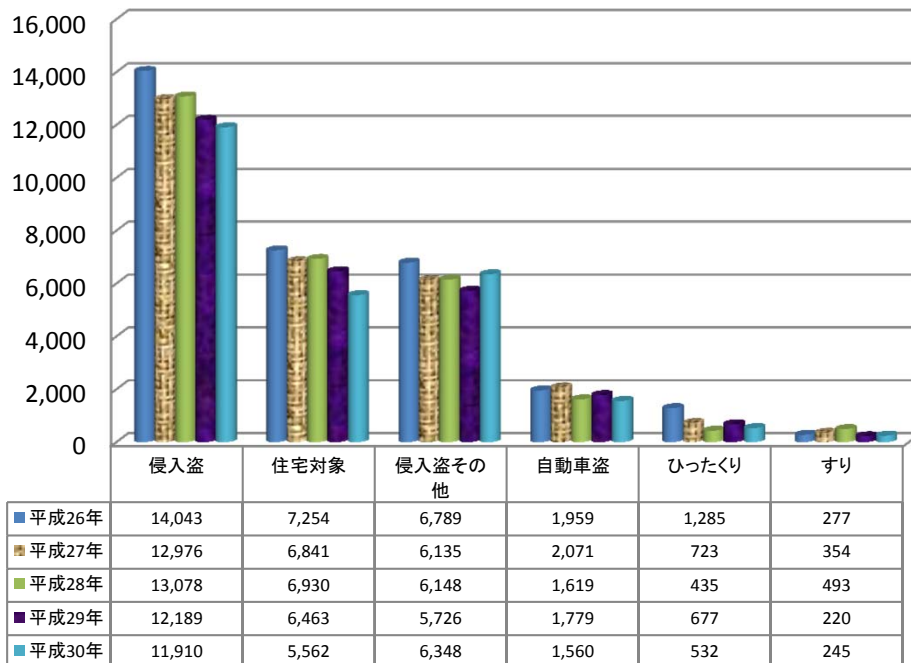

## 重要窃盗犯検挙人員 【各年1-4月】

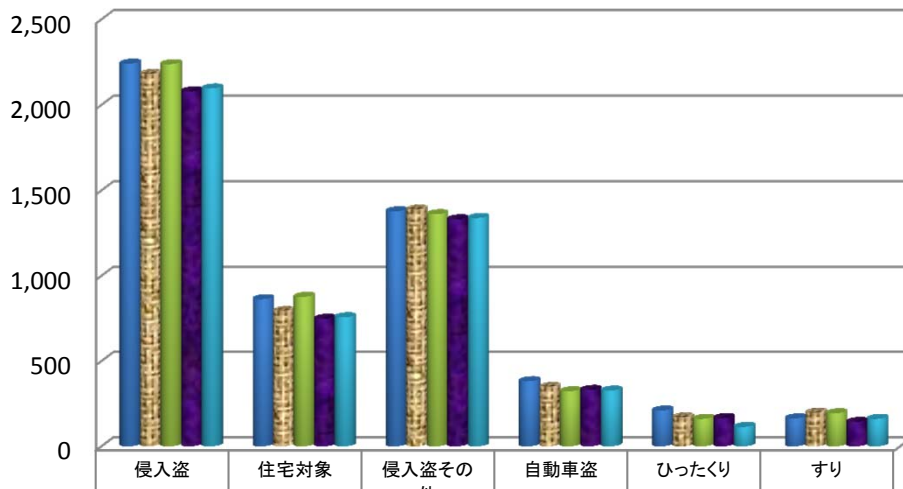

|        |       |     |       |     |     |     |
|--------|-------|-----|-------|-----|-----|-----|
| ■平成26年 | 2,241 | 863 | 1,378 | 382 | 210 | 164 |
| ■平成27年 | 2,181 | 793 | 1,388 | 348 | 170 | 197 |
| ■平成28年 | 2,238 | 877 | 1,361 | 323 | 161 | 194 |
| ■平成29年 | 2,079 | 748 | 1,331 | 331 | 166 | 143 |
| ■平成30年 | 2,096 | 757 | 1,339 | 327 | 114 | 161 |

## 重要窃盗犯検挙人員(少年) 【各年1-4月】

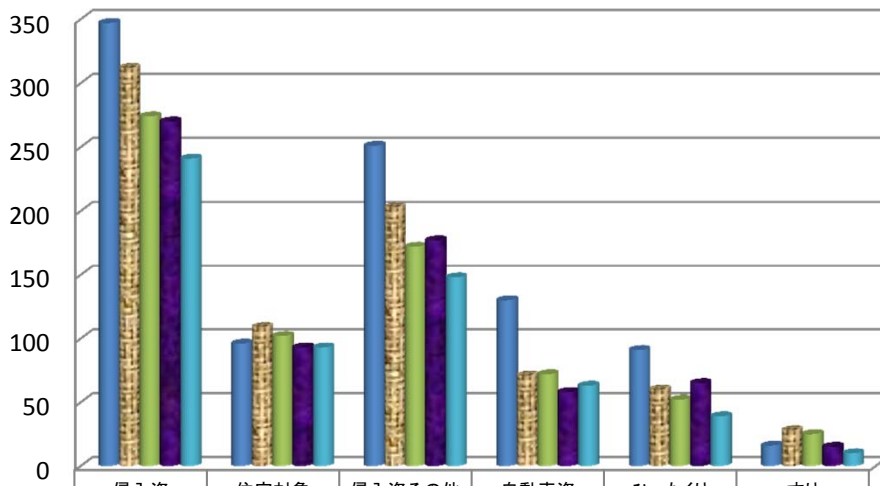

|        |     |     |     |     |    |    |
|--------|-----|-----|-----|-----|----|----|
| ■平成26年 | 347 | 96  | 251 | 130 | 91 | 16 |
| ■平成27年 | 312 | 109 | 203 | 71  | 60 | 28 |
| ■平成28年 | 274 | 102 | 172 | 72  | 52 | 25 |
| ■平成29年 | 270 | 93  | 177 | 58  | 65 | 15 |
| ■平成30年 | 241 | 93  | 148 | 63  | 39 | 10 |

第1表

## 刑法犯 罪種別 認知・検挙件数・検挙人員 対前年比較

暫定値  
平成31年2月1日確定

| 罪種           | 認知件数    |         |         |       | 検挙件数   |         |        |       | 検挙率   |       |        | 検挙人員   |        |        |       | うち)少年 |       |        |        |
|--------------|---------|---------|---------|-------|--------|---------|--------|-------|-------|-------|--------|--------|--------|--------|-------|-------|-------|--------|--------|
|              | 平成30年   | 平成29年   | 増減      |       | 平成30年  | 平成29年   | 増減     |       | 平成30年 | 平成29年 | 増減ポイント | 平成30年  | 平成29年  | 増減     |       | 平成30年 | 平成29年 | 増減     |        |
|              | 1月～4月   | 1月～4月   | 件数      | 増減率   | 1月～4月  | 1月～4月   | 件数     | 増減率   | 1月～4月 | 1月～4月 |        | 人員     | 増減率    | 1月～4月  | 1月～4月 | 人員    | 増減率   |        |        |
| 刑法犯総数        | 254,236 | 282,803 | -28,567 | -10.1 | 96,601 | 101,492 | -4,891 | -4.8  | 38.0  | 35.9  | 2.1    | 63,495 | 67,300 | -3,805 | -5.7  | 7,566 | 8,699 | -1,133 | -13.0  |
| 凶悪犯          | 1,555   | 1,474   | 81      | 5.5   | 1,352  | 1,244   | 108    | 8.7   | 86.9  | 84.4  | 2.5    | 1,191  | 1,175  | 16     | 1.4   | 116   | 124   | -8     | -6.5   |
| 殺人           | 296     | 286     | 10      | 3.5   | 274    | 279     | -5     | -1.8  | 92.6  | 97.6  | -5.0   | 241    | 279    | -38    | -13.6 | 8     | 17    | -9     | -52.9  |
| 強盗           | 601     | 577     | 24      | 4.2   | 522    | 467     | 55     | 11.8  | 86.9  | 80.9  | 6.0    | 502    | 486    | 16     | 3.3   | 52    | 67    | -15    | -22.4  |
| 放火           | 313     | 321     | -8      | -2.5  | 232    | 230     | 2      | 0.9   | 74.1  | 71.7  | 2.4    | 164    | 175    | -11    | -6.3  | 13    | 15    | -2     | -13.3  |
| 強制性交等        | 345     | 290     | 55      | 19.0  | 324    | 268     | 56     | 20.9  | 93.9  | 92.4  | 1.5    | 284    | 235    | 49     | 20.9  | 43    | 25    | 18     | 72.0   |
| 粗暴犯          | 18,082  | 18,888  | -806    | -4.3  | 15,238 | 15,531  | -293   | -1.9  | 84.3  | 82.2  | 2.1    | 15,753 | 15,910 | -157   | -1.0  | 1,073 | 1,139 | -66    | -5.8   |
| 凶器準備集合       | 2       | -       | 2       | -     | 1      | -       | 1      | -     | 50.0  | -     | 50.0   | 1      | -      | 1      | -     | 1     | -     | 1      | -      |
| 暴行           | 9,455   | 9,557   | -102    | -1.1  | 7,932  | 7,936   | -4     | -0.1  | 83.9  | 83.0  | 0.9    | 7,993  | 7,907  | 86     | 1.1   | 286   | 310   | -24    | -7.7   |
| 傷害           | 6,965   | 7,385   | -420    | -5.7  | 5,928  | 6,118   | -190   | -3.1  | 85.1  | 82.8  | 2.3    | 6,416  | 6,615  | -199   | -3.0  | 635   | 684   | -49    | -7.2   |
| うち)傷害致死      | 18      | 24      | -6      | -25.0 | 20     | 25      | -5     | -20.0 | 111.1 | 104.2 | 6.9    | 29     | 27     | 2      | 7.4   | 5     | 2     | 3      | 150.0  |
| 脅迫           | 1,099   | 1,297   | -198    | -15.3 | 939    | 1,024   | -85    | -8.3  | 85.4  | 79.0  | 6.4    | 848    | 861    | -13    | -1.5  | 51    | 29    | 22     | 75.9   |
| 恐喝           | 561     | 649     | -88     | -13.6 | 438    | 453     | -15    | -3.3  | 78.1  | 69.8  | 8.3    | 495    | 527    | -32    | -6.1  | 100   | 116   | -16    | -13.8  |
| 窃盗犯          | 180,969 | 200,902 | -19,933 | -9.9  | 60,427 | 63,605  | -3,178 | -5.0  | 33.4  | 31.7  | 1.7    | 32,714 | 35,162 | -2,448 | -7.0  | 4,410 | 5,149 | -739   | -14.4  |
| 侵入盗          | 20,392  | 23,355  | -2,963  | -12.7 | 11,910 | 12,189  | -279   | -2.3  | 58.4  | 52.2  | 6.2    | 2,096  | 2,079  | 17     | 0.8   | 241   | 270   | -29    | -10.7  |
| 乗り物盗         | 58,256  | 66,185  | -7,929  | -12.0 | 5,668  | 6,137   | -469   | -7.6  | 9.7   | 9.3   | 0.4    | 2,653  | 2,991  | -338   | -11.3 | 1,211 | 1,445 | -234   | -16.2  |
| 非侵入盗         | 102,321 | 111,362 | -9,041  | -8.1  | 42,849 | 45,279  | -2,430 | -5.4  | 41.9  | 40.7  | 1.2    | 27,965 | 30,092 | -2,127 | -7.1  | 2,958 | 3,434 | -476   | -13.9  |
| 知能犯          | 14,295  | 15,656  | -1,361  | -8.7  | 6,156  | 6,981   | -825   | -11.8 | 43.1  | 44.6  | -1.5   | 3,795  | 3,868  | -73    | -1.9  | 351   | 249   | 102    | 41.0   |
| 詐欺           | 12,955  | 14,123  | -1,168  | -8.3  | 5,087  | 5,882   | -795   | -13.5 | 39.3  | 41.6  | -2.3   | 3,080  | 3,063  | 17     | 0.6   | 321   | 221   | 100    | 45.2   |
| 横領           | 459     | 454     | 5       | 1.1   | 369    | 392     | -23    | -5.9  | 80.4  | 86.3  | -5.9   | 324    | 362    | -38    | -10.5 | 4     | 6     | -2     | -33.3  |
| 偽造           | 848     | 1,040   | -192    | -18.5 | 662    | 667     | -5     | -0.7  | 78.1  | 64.1  | 14.0   | 340    | 392    | -52    | -13.3 | 26    | 22    | 4      | 18.2   |
| うち)通貨偽造      | 192     | 160     | 32      | 20.0  | 29     | 37      | -8     | -21.6 | 15.1  | 23.1  | -8.0   | 9      | 10     | -1     | -10.0 | 2     | -     | 2      | -      |
| うち)文書偽造      | 411     | 578     | -167    | -28.9 | 423    | 454     | -31    | -6.8  | 102.9 | 78.5  | 24.4   | 290    | 329    | -39    | -11.9 | 19    | 12    | 7      | 58.3   |
| うち)支払用カード偽造  | 204     | 249     | -45     | -18.1 | 173    | 134     | 39     | 29.1  | 84.8  | 53.8  | 31.0   | 27     | 26     | 1      | 3.8   | 3     | 4     | -1     | -25.0  |
| うち)有価証券偽造    | 32      | 26      | 6       | 23.1  | 24     | 15      | 9      | 60.0  | 75.0  | 57.7  | 17.3   | 8      | 10     | -2     | -20.0 | -     | 4     | -4     | -100.0 |
| 汚職           | 13      | 17      | -4      | -23.5 | 11     | 17      | -6     | -35.3 | 84.6  | 100.0 | -15.4  | 25     | 27     | -2     | -7.4  | -     | -     | -      | -      |
| うち)賄賂        | 5       | 14      | -9      | -64.3 | 6      | 14      | -8     | -57.1 | 120.0 | 100.0 | 20.0   | 22     | 23     | -1     | -4.3  | -     | -     | -      | -      |
| あつせん利得処罰法    | -       | -       | -       | -     | -      | -       | -      | -     | -     | -     | -      | -      | -      | -      | -     | -     | -     | -      | -      |
| 背任           | 20      | 22      | -2      | -9.1  | 27     | 23      | 4      | 17.4  | 135.0 | 104.5 | 30.5   | 26     | 24     | 2      | 8.3   | -     | -     | -      | -      |
| 風俗犯          | 2,544   | 2,634   | -90     | -3.4  | 2,037  | 2,008   | 29     | 1.4   | 80.1  | 76.2  | 3.9    | 1,457  | 1,613  | -156   | -9.7  | 162   | 182   | -20    | -11.0  |
| 賭博           | 65      | 35      | 30      | 85.7  | 101    | 34      | 67     | 197.1 | 155.4 | 97.1  | 58.3   | 99     | 222    | -123   | -55.4 | 1     | 6     | -5     | -83.3  |
| わいせつ         | 2,479   | 2,599   | -120    | -4.6  | 1,936  | 1,974   | -38    | -1.9  | 78.1  | 76.0  | 2.1    | 1,358  | 1,391  | -33    | -2.4  | 161   | 176   | -15    | -8.5   |
| うち)強制わいせつ    | 1,474   | 1,550   | -76     | -4.9  | 1,240  | 1,216   | 24     | 2.0   | 84.1  | 78.5  | 5.6    | 788    | 807    | -19    | -2.4  | 103   | 124   | -21    | -16.9  |
| うち)公然わいせつ    | 665     | 754     | -89     | -11.8 | 401    | 508     | -107   | -21.1 | 60.3  | 67.4  | -7.1   | 359    | 401    | -42    | -10.5 | 29    | 28    | 1      | 3.6    |
| その他の刑法犯      | 36,791  | 43,249  | -6,458  | -14.9 | 11,391 | 12,123  | -732   | -6.0  | 31.0  | 28.0  | 3.0    | 8,585  | 9,572  | -987   | -10.3 | 1,454 | 1,856 | -402   | -21.7  |
| うち)占有離脱物横領   | 5,028   | 5,661   | -633    | -11.2 | 4,188  | 4,885   | -697   | -14.3 | 83.3  | 86.3  | -3.0   | 3,948  | 4,648  | -700   | -15.1 | 754   | 1,058 | -304   | -28.7  |
| うち)公務執行妨害    | 632     | 731     | -99     | -13.5 | 635    | 681     | -46    | -6.8  | 100.5 | 93.2  | 7.3    | 544    | 558    | -14    | -2.5  | 59    | 43    | 16     | 37.2   |
| うち)住居侵入      | 4,025   | 4,685   | -660    | -14.1 | 1,934  | 2,015   | -81    | -4.0  | 48.0  | 43.0  | 5.0    | 1,064  | 1,211  | -147   | -12.1 | 266   | 315   | -49    | -15.6  |
| うち)逮捕監禁      | 79      | 107     | -28     | -26.2 | 74     | 82      | -8     | -9.8  | 93.7  | 76.6  | 17.1   | 98     | 92     | 6      | 6.5   | 12    | 5     | 7      | 140.0  |
| うち)略取誘拐・人身売買 | 90      | 64      | 26      | 40.6  | 80     | 39      | 41     | 105.1 | 88.9  | 60.9  | 28.0   | 70     | 32     | 38     | 118.8 | 5     | 1     | 4      | 400.0  |
| うち)盗品        | 282     | 357     | -75     | -21.0 | 287    | 340     | -53    | -15.6 | 101.8 | 95.2  | 6.6    | 262    | 298    | -36    | -12.1 | 107   | 158   | -51    | -32.3  |
| うち)器物損壊等     | 24,866  | 29,804  | -4,938  | -16.6 | 3,073  | 3,031   | 42     | 1.4   | 12.4  | 10.2  | 2.2    | 1,602  | 1,711  | -109   | -6.4  | 172   | 200   | -28    | -14.0  |

第2表

窃盗 手口別 認知・検挙件数・検挙人員 対前年比較

暫定値  
平成31年2月1日確定

| 罪種       | 認知件数    |         |         |       | 検挙件数   |        |        |        | 検挙率     |       |         | 検挙人員   |        |        |        | うち)少年 |       |      |        |
|----------|---------|---------|---------|-------|--------|--------|--------|--------|---------|-------|---------|--------|--------|--------|--------|-------|-------|------|--------|
|          | 平成30年   | 平成29年   | 増減      |       | 平成30年  | 平成29年  | 増減     |        | 平成30年   | 平成29年 | 増減ポイント  | 平成30年  | 平成29年  | 増減     |        | 平成30年 | 平成29年 | 増減   |        |
|          | 1月～4月   | 1月～4月   | 件数      | 増減率   | 1月～4月  | 1月～4月  | 件数     | 増減率    | 1月～4月   | 1月～4月 |         | 人員     | 増減率    | 1月～4月  | 1月～4月  | 人員    | 増減率   |      |        |
| 窃盗総数     | 180,969 | 200,902 | -19,933 | -9.9  | 60,427 | 63,605 | -3,178 | -5.0   | 33.4    | 31.7  | 1.7     | 32,714 | 35,162 | -2,448 | -7.0   | 4,410 | 5,149 | -739 | -14.4  |
| 侵入盗      | 20,392  | 23,355  | -2,963  | -12.7 | 11,910 | 12,189 | -279   | -2.3   | 58.4    | 52.2  | 6.2     | 2,096  | 2,079  | 17     | 0.8    | 241   | 270   | -29  | -10.7  |
| 空き巣      | 7,316   | 8,335   | -1,019  | -12.2 | 4,117  | 4,617  | -500   | -10.8  | 56.3    | 55.4  | 0.9     | 537    | 536    | 1      | 0.2    | 60    | 59    | 1    | 1.7    |
| 忍込み      | 2,276   | 2,553   | -277    | -10.8 | 1,214  | 1,517  | -303   | -20.0  | 53.3    | 59.4  | -6.1    | 133    | 136    | -3     | -2.2   | 21    | 25    | -4   | -16.0  |
| 居空き      | 523     | 579     | -56     | -9.7  | 231    | 329    | -98    | -29.8  | 44.2    | 56.8  | -12.6   | 87     | 76     | 11     | 14.5   | 12    | 9     | 3    | 33.3   |
| ATM破り    | 1       | 4       | -3      | -75.0 | 11     | 3      | 8      | 266.7  | 1,100.0 | 75.0  | 1,025.0 | -      | 1      | -1     | -100.0 | -     | -     | -    | -      |
| 金庫破り     | 452     | 626     | -174    | -27.8 | 274    | 303    | -29    | -9.6   | 60.6    | 48.4  | 12.2    | 68     | 70     | -2     | -2.9   | 4     | 9     | -5   | -55.6  |
| 旅館       | 86      | 80      | 6       | 7.5   | 30     | 72     | -42    | -58.3  | 34.9    | 90.0  | -55.1   | 15     | 18     | -3     | -16.7  | 1     | -     | 1    | -      |
| 官署荒らし    | 39      | 51      | -12     | -23.5 | 59     | 38     | 21     | 55.3   | 151.3   | 74.5  | 76.8    | 12     | 10     | 2      | 20.0   | 2     | 2     | -    | -      |
| 学校荒らし    | 234     | 373     | -139    | -37.3 | 265    | 263    | 2      | 0.8    | 113.2   | 70.5  | 42.7    | 60     | 64     | -4     | -6.3   | 18    | 22    | -4   | -18.2  |
| 病院       | 257     | 227     | 30      | 13.2  | 306    | 65     | 241    | 370.8  | 119.1   | 28.6  | 90.5    | 31     | 14     | 17     | 121.4  | -     | -     | -    | -      |
| 給油所荒らし   | 49      | 66      | -17     | -25.8 | 30     | 46     | -16    | -34.8  | 61.2    | 69.7  | -8.5    | 7      | 5      | 2      | 40.0   | 3     | 1     | 2    | 200.0  |
| 事務所荒らし   | 1,956   | 2,442   | -486    | -19.9 | 1,041  | 855    | 186    | 21.8   | 53.2    | 35.0  | 18.2    | 211    | 199    | 12     | 6.0    | 27    | 19    | 8    | 42.1   |
| 出店荒らし    | 2,707   | 3,354   | -647    | -19.3 | 1,787  | 1,626  | 161    | 9.9    | 66.0    | 48.5  | 17.5    | 274    | 303    | -29    | -9.6   | 45    | 55    | -10  | -18.2  |
| 工場荒らし    | 198     | 209     | -11     | -5.3  | 125    | 109    | 16     | 14.7   | 63.1    | 52.2  | 10.9    | 39     | 31     | 8      | 25.8   | -     | 3     | -3   | -100.0 |
| 更衣室荒らし   | 193     | 247     | -54     | -21.9 | 126    | 169    | -43    | -25.4  | 65.3    | 68.4  | -3.1    | 55     | 48     | 7      | 14.6   | 10    | 10    | -    | -      |
| 倉庫荒らし    | 1,653   | 1,723   | -70     | -4.1  | 959    | 774    | 185    | 23.9   | 58.0    | 44.9  | 13.1    | 267    | 236    | 31     | 13.1   | 16    | 17    | -1   | -5.9   |
| その他      | 2,452   | 2,486   | -34     | -1.4  | 1,335  | 1,403  | -68    | -4.8   | 54.4    | 56.4  | -2.0    | 300    | 332    | -32    | -9.6   | 22    | 39    | -17  | -43.6  |
| 乗り物盗     | 58,256  | 66,185  | -7,929  | -12.0 | 5,668  | 6,137  | -469   | -7.6   | 9.7     | 9.3   | 0.4     | 2,653  | 2,991  | -338   | -11.3  | 1,211 | 1,445 | -234 | -16.2  |
| 自動車盗     | 2,946   | 3,484   | -538    | -15.4 | 1,560  | 1,779  | -219   | -12.3  | 53.0    | 51.1  | 1.9     | 327    | 331    | -4     | -1.2   | 63    | 58    | 5    | 8.6    |
| オートバイ盗   | 5,210   | 6,250   | -1,040  | -16.6 | 931    | 794    | 137    | 17.3   | 17.9    | 12.7  | 5.2     | 418    | 514    | -96    | -18.7  | 370   | 472   | -102 | -21.6  |
| 自転車盗     | 50,100  | 56,451  | -6,351  | -11.3 | 3,177  | 3,564  | -387   | -10.9  | 6.3     | 6.3   | -       | 1,908  | 2,146  | -238   | -11.1  | 778   | 915   | -137 | -15.0  |
| 非侵入盗     | 102,321 | 111,362 | -9,041  | -8.1  | 42,849 | 45,279 | -2,430 | -5.4   | 41.9    | 40.7  | 1.2     | 27,965 | 30,092 | -2,127 | -7.1   | 2,958 | 3,434 | -476 | -13.9  |
| 職権盗      | 408     | 48      | 360     | 750.0 | 89     | 48     | 41     | 85.4   | 21.8    | 100.0 | -78.2   | 15     | 3      | 12     | 400.0  | 8     | -     | 8    | -      |
| 慶吊盗      | 2       | 10      | -8      | -80.0 | -      | 1      | -1     | -100.0 | -       | 10.0  | -10.0   | -      | -      | -      | -      | -     | -     | -    | -      |
| 追出し盗     | 10      | 11      | -1      | -9.1  | 13     | 11     | 2      | 18.2   | 130.0   | 100.0 | 30.0    | 5      | 3      | 2      | 66.7   | 1     | 1     | -    | -      |
| 買物盗      | 312     | 282     | 30      | 10.6  | 119    | 7      | 112    | 6.3    | 38.1    | 39.7  | -1.6    | 91     | 73     | 18     | 24.7   | 24    | 17    | 7    | 41.2   |
| 訪問盗      | 343     | 337     | 6       | 1.8   | 166    | 126    | 40     | 31.7   | 48.4    | 37.4  | 11.0    | 64     | 64     | -      | -      | 6     | 14    | -8   | -57.1  |
| 払出盗      | 965     | 763     | 202     | 26.5  | 847    | 635    | 212    | 33.4   | 87.8    | 83.2  | 4.6     | 94     | 108    | -14    | -13.0  | 19    | 16    | 3    | 18.8   |
| ATMねらい   | 3       | 2       | 1       | 50.0  | 4      | 2      | 2      | 100.0  | 133.3   | 100.0 | 33.3    | 2      | 2      | -      | -      | -     | -     | -    | -      |
| 窓ねらい     | 6       | 3       | 3       | 100.0 | 5      | 5      | -      | -      | 83.3    | 166.7 | -83.4   | 4      | 3      | 1      | 33.3   | -     | -     | -    | -      |
| 途中ねらい    | 4       | 5       | -1      | -20.0 | 2      | 2      | -      | -      | 50.0    | 40.0  | 10.0    | -      | -      | -      | -      | -     | -     | -    | -      |
| 室内ねらい    | 212     | 280     | -68     | -24.3 | 40     | 64     | -24    | -37.5  | 18.9    | 22.9  | -4.0    | 4      | 12     | -8     | -66.7  | -     | 4     | -4   | -100.0 |
| 客室ねらい    | 74      | 60      | 14      | 23.3  | 14     | 36     | -22    | -61.1  | 18.9    | 60.0  | -41.1   | 9      | 22     | -13    | -59.1  | -     | 5     | -5   | -100.0 |
| 病室ねらい    | 216     | 303     | -87     | -28.7 | 40     | 29     | 11     | 37.9   | 18.5    | 9.6   | 8.9     | 7      | 6      | 1      | 16.7   | 1     | -     | 1    | -      |
| ひったくり    | 605     | 937     | -332    | -35.4 | 532    | 677    | -145   | -21.4  | 87.9    | 72.3  | 15.6    | 114    | 166    | -52    | -31.3  | 39    | 65    | -26  | -40.0  |
| すり       | 1,126   | 1,200   | -74     | -6.2  | 245    | 220    | 25     | 11.4   | 21.8    | 18.3  | 3.5     | 161    | 143    | 18     | 12.6   | 10    | 15    | -5   | -33.3  |
| 置引き      | 8,899   | 9,792   | -893    | -9.1  | 2,495  | 2,563  | -68    | -2.7   | 28.0    | 26.2  | 1.8     | 1,996  | 1,970  | 26     | 1.3    | 131   | 145   | -14  | -9.7   |
| 仮睡者ねらい   | 974     | 922     | 52      | 5.6   | 99     | 101    | -2     | -2.0   | 10.2    | 11.0  | -0.8    | 33     | 37     | -4     | -10.8  | 8     | 6     | 2    | 33.3   |
| 車上ねらい    | 15,001  | 17,217  | -2,216  | -12.9 | 3,680  | 4,140  | -460   | -11.1  | 24.5    | 24.0  | 0.5     | 462    | 478    | -16    | -3.3   | 56    | 67    | -11  | -16.4  |
| 部品ねらい    | 7,523   | 8,504   | -981    | -11.5 | 1,290  | 1,054  | 236    | 22.4   | 17.1    | 12.4  | 4.7     | 171    | 185    | -14    | -7.6   | 83    | 84    | -1   | -1.2   |
| 脱衣場ねらい   | 837     | 966     | -129    | -13.4 | 136    | 99     | 37     | 37.4   | 16.2    | 10.2  | 6.0     | 48     | 43     | 5      | 11.6   | 4     | 2     | 2    | 100.0  |
| 自動販売機ねらい | 2,481   | 3,236   | -755    | -23.3 | 761    | 922    | -161   | -17.5  | 30.7    | 28.5  | 2.2     | 82     | 150    | -68    | -45.3  | 45    | 118   | -73  | -61.9  |
| 色情ねらい    | 2,142   | 2,570   | -428    | -16.7 | 962    | 1,185  | -223   | -18.8  | 44.9    | 46.1  | -1.2    | 144    | 208    | -64    | -30.8  | 13    | 14    | -1   | -7.1   |
| 工事場ねらい   | 1,750   | 1,994   | -244    | -12.2 | 475    | 351    | 124    | 35.3   | 27.1    | 17.6  | 9.5     | 63     | 59     | 4      | 6.8    | 1     | 11    | -10  | -90.9  |
| 万引       | 34,025  | 36,229  | -2,204  | -6.1  | 24,072 | 25,510 | -1,438 | -5.6   | 70.7    | 70.4  | 0.3     | 20,442 | 22,352 | -1,910 | -8.5   | 2,185 | 2,584 | -399 | -15.4  |
| 職場ねらい    | 3,069   | 2,958   | 111     | 3.8   | 1,002  | 902    | 100    | 11.1   | 32.6    | 30.5  | 2.1     | 729    | 645    | 84     | 13.0   | 118   | 73    | 45   | 61.6   |
| 同居ねらい    | 166     | 231     | -65     | -28.1 | 68     | 74     | -6     | -8.1   | 41.0    | 32.0  | 9.0     | 47     | 45     | 2      | 4.4    | 2     | 5     | -3   | -60.0  |
| さい銭ねらい   | 1,130   | 1,211   | -81     | -6.7  | 482    | 655    | -173   | -26.4  | 42.7    | 54.1  | -11.4   | 149    | 161    | -12    | -7.5   | 7     | 7     | -    | -      |
| その他      | 20,038  | 21,291  | -1,253  | -5.9  | 5,211  | 5,755  | -544   | -9.5   | 26.0    | 27.0  | -1.0    | 3,029  | 3,154  | -125   | -4.0   | 197   | 181   | 16   | 8.8    |

第3表 刑法犯総数 都道府県別 認知・検挙件数・検挙人員 対前年比較

暫定値  
平成31年2月1日確定

| 区分   | 刑法犯総数          |                |          |         |                |                |          |         |                |                |          |         |                |                |       |     |
|------|----------------|----------------|----------|---------|----------------|----------------|----------|---------|----------------|----------------|----------|---------|----------------|----------------|-------|-----|
|      | 認知件数           |                |          |         | 検挙件数           |                |          |         | 検挙人員           |                |          |         | 検挙率            |                |       |     |
|      | 平成30年<br>1月～4月 | 平成29年<br>1月～4月 | 増減<br>件数 | 増減<br>% | 平成30年<br>1月～4月 | 平成29年<br>1月～4月 | 増減<br>件数 | 増減<br>% | 平成30年<br>1月～4月 | 平成29年<br>1月～4月 | 増減<br>人員 | 増減<br>% | 平成30年<br>1月～4月 | 平成29年<br>1月～4月 | 増減    |     |
| 都道府県 | 総数             | 254,236        | 282,803  | -28,567 | -10.1          | 96,601         | 101,492  | -4,891  | -4.8           | 63,495         | 67,300   | -3,805  | -5.7           | 38.0           | 35.9  | 2.1 |
| 北海道  | 6,908          | 7,444          | -536     | -7.2    | 3,240          | 3,692          | -452     | -12.2   | 2,655          | 2,587          | 68       | 2.6     | 46.9           | 49.6           | -2.7  |     |
| 札幌   | 4,847          | 5,174          | -327     | -6.3    | 2,207          | 2,497          | -290     | -11.6   | 1,854          | 1,745          | 109      | 6.2     | 45.5           | 48.3           | -2.8  |     |
| 函館   | 554            | 585            | -31      | -5.3    | 231            | 211            | 20       | 9.5     | 193            | 172            | 21       | 12.2    | 41.7           | 36.1           | 5.6   |     |
| 旭川   | 532            | 699            | -167     | -23.9   | 297            | 423            | -126     | -29.8   | 242            | 277            | -35      | -12.6   | 55.8           | 60.5           | -4.7  |     |
| 釧路   | 707            | 701            | 6        | 0.9     | 332            | 382            | -50      | -13.1   | 253            | 258            | -5       | -1.9    | 47.0           | 54.5           | -7.5  |     |
| 北見   | 268            | 285            | -17      | -6.0    | 173            | 179            | -6       | -3.4    | 113            | 135            | -22      | -16.3   | 64.6           | 62.8           | 1.8   |     |
| 東北管区 | 11,217         | 12,250         | -1,033   | -8.4    | 5,606          | 5,676          | -70      | -1.2    | 3,254          | 3,533          | -279     | -7.9    | 50.0           | 46.3           | 3.7   |     |
| 青森   | 1,266          | 1,330          | -64      | -4.8    | 751            | 851            | -100     | -11.8   | 565            | 499            | 66       | 13.2    | 59.3           | 64.0           | -4.7  |     |
| 岩手   | 1,011          | 1,051          | -40      | -3.8    | 535            | 672            | -137     | -20.4   | 392            | 429            | -37      | -8.6    | 52.9           | 63.9           | -11.0 |     |
| 宮城   | 4,135          | 4,544          | -409     | -9.0    | 1,979          | 1,570          | 409      | 26.1    | 932            | 978            | -46      | -4.7    | 47.9           | 34.6           | 13.3  |     |
| 秋田   | 661            | 714            | -53      | -7.4    | 420            | 573            | -153     | -26.7   | 306            | 363            | -57      | -15.7   | 63.5           | 80.3           | -16.8 |     |
| 山形   | 1,058          | 1,233          | -175     | -14.2   | 813            | 952            | -139     | -14.6   | 462            | 551            | -89      | -16.2   | 76.8           | 77.2           | -0.4  |     |
| 福島   | 3,086          | 3,378          | -292     | -8.6    | 1,108          | 1,058          | 50       | 4.7     | 597            | 713            | -116     | -16.3   | 35.9           | 31.3           | 4.6   |     |
| 東京   | 36,087         | 38,735         | -2,648   | -6.8    | 12,457         | 12,076         | 381      | 3.2     | 8,845          | 8,885          | -40      | -0.5    | 34.5           | 31.2           | 3.3   |     |
| 関東管区 | 76,164         | 83,488         | -7,324   | -8.8    | 28,191         | 29,377         | -1,186   | -4.0    | 16,800         | 18,735         | -1,935   | -10.3   | 37.0           | 35.2           | 1.8   |     |
| 茨城   | 7,179          | 7,779          | -600     | -7.7    | 2,291          | 2,718          | -427     | -15.7   | 1,300          | 1,606          | -306     | -19.1   | 31.9           | 34.9           | -3.0  |     |
| 栃木   | 3,699          | 3,970          | -271     | -6.8    | 1,456          | 1,472          | -16      | -1.1    | 677            | 843            | -166     | -19.7   | 39.4           | 37.1           | 2.3   |     |
| 群馬   | 4,053          | 4,104          | -51      | -1.2    | 2,112          | 2,394          | -282     | -11.8   | 1,103          | 1,186          | -83      | -7.0    | 52.1           | 58.3           | -6.2  |     |
| 埼玉   | 18,614         | 19,493         | -879     | -4.5    | 5,113          | 5,143          | -30      | -0.6    | 3,567          | 3,624          | -57      | -1.6    | 27.5           | 26.4           | 1.1   |     |
| 千葉   | 14,920         | 16,415         | -1,495   | -9.1    | 4,189          | 4,423          | -234     | -5.3    | 2,338          | 2,659          | -321     | -12.1   | 28.1           | 26.9           | 1.2   |     |
| 神奈川  | 14,309         | 17,207         | -2,898   | -16.8   | 6,541          | 6,534          | 7        | 0.1     | 3,927          | 4,527          | -600     | -13.3   | 45.7           | 38.0           | 7.7   |     |
| 新潟   | 3,371          | 3,640          | -269     | -7.4    | 1,875          | 2,041          | -166     | -8.1    | 1,095          | 1,173          | -78      | -6.6    | 55.6           | 56.1           | -0.5  |     |
| 山梨   | 1,388          | 1,403          | -15      | -1.1    | 630            | 569            | 61       | 10.7    | 404            | 344            | 60       | 17.4    | 45.4           | 40.6           | 4.8   |     |
| 長野   | 2,674          | 2,904          | -230     | -7.9    | 1,359          | 1,163          | 196      | 16.9    | 719            | 740            | -21      | -2.8    | 50.8           | 40.0           | 10.8  |     |
| 静岡   | 5,957          | 6,573          | -616     | -9.4    | 2,625          | 2,920          | -295     | -10.1   | 1,670          | 2,033          | -363     | -17.9   | 44.1           | 44.4           | -0.3  |     |
| 中部管区 | 28,570         | 33,650         | -5,080   | -15.1   | 11,801         | 12,910         | -1,109   | -8.6    | 7,020          | 7,498          | -478     | -6.4    | 41.3           | 38.4           | 2.9   |     |
| 富山   | 1,407          | 1,450          | -43      | -3.0    | 799            | 687            | 112      | 16.3    | 502            | 464            | 38       | 8.2     | 56.8           | 47.4           | 9.4   |     |
| 石川   | 1,335          | 1,613          | -278     | -17.2   | 651            | 737            | -86      | -11.7   | 389            | 484            | -95      | -19.6   | 48.8           | 45.7           | 3.1   |     |
| 福井   | 864            | 939            | -75      | -8.0    | 406            | 456            | -50      | -11.0   | 273            | 325            | -52      | -16.0   | 47.0           | 48.6           | -1.6  |     |
| 岐阜   | 4,070          | 4,711          | -641     | -13.6   | 1,563          | 1,590          | -27      | -1.7    | 850            | 898            | -48      | -5.3    | 38.4           | 33.8           | 4.6   |     |
| 愛知   | 17,345         | 20,688         | -3,343   | -16.2   | 6,379          | 7,813          | -1,434   | -18.4   | 4,348          | 4,661          | -313     | -6.7    | 36.8           | 37.8           | -1.0  |     |
| 三重   | 3,549          | 4,249          | -700     | -16.5   | 2,003          | 1,627          | 376      | 23.1    | 658            | 666            | -8       | -1.2    | 56.4           | 38.3           | 18.1  |     |
| 近畿管区 | 56,285         | 62,230         | -5,945   | -9.6    | 17,215         | 17,694         | -479     | -2.7    | 12,535         | 12,509         | 26       | 0.2     | 30.6           | 28.4           | 2.2   |     |
| 滋賀   | 2,476          | 2,778          | -302     | -10.9   | 1,112          | 1,111          | 1        | 0.1     | 694            | 727            | -33      | -4.5    | 44.9           | 40.0           | 4.9   |     |
| 京都   | 5,276          | 5,759          | -483     | -8.4    | 1,775          | 1,935          | -160     | -8.3    | 1,406          | 1,403          | 3        | 0.2     | 33.6           | 33.6           | -     |     |
| 大阪   | 30,573         | 33,488         | -2,915   | -8.7    | 7,025          | 7,270          | -245     | -3.4    | 5,085          | 5,283          | -198     | -3.7    | 23.0           | 21.7           | 1.3   |     |
| 兵庫   | 13,761         | 15,597         | -1,836   | -11.8   | 4,963          | 4,876          | 87       | 1.8     | 4,021          | 3,745          | 276      | 7.4     | 36.1           | 31.3           | 4.8   |     |
| 奈良   | 2,521          | 2,770          | -249     | -9.0    | 1,339          | 1,554          | -215     | -13.8   | 747            | 801            | -54      | -6.7    | 53.1           | 56.1           | -3.0  |     |
| 和歌山  | 1,678          | 1,838          | -160     | -8.7    | 1,001          | 948            | 53       | 5.6     | 582            | 550            | 32       | 5.8     | 59.7           | 51.6           | 8.1   |     |
| 中国管区 | 10,420         | 12,168         | -1,748   | -14.4   | 4,921          | 5,320          | -399     | -7.5    | 3,399          | 3,617          | -218     | -6.0    | 47.2           | 43.7           | 3.5   |     |
| 鳥取   | 619            | 728            | -109     | -15.0   | 438            | 424            | 14       | 3.3     | 242            | 255            | -13      | -5.1    | 70.8           | 58.2           | 12.6  |     |
| 島根   | 771            | 841            | -70      | -8.3    | 448            | 549            | -101     | -18.4   | 258            | 250            | 8        | 3.2     | 58.1           | 65.3           | -7.2  |     |
| 岡山   | 2,970          | 3,494          | -524     | -15.0   | 1,151          | 1,504          | -353     | -23.5   | 958            | 1,077          | -119     | -11.0   | 38.8           | 43.0           | -4.2  |     |
| 広島   | 4,370          | 5,092          | -722     | -14.2   | 1,903          | 1,782          | 121      | 6.8     | 1,260          | 1,323          | -63      | -4.8    | 43.5           | 35.0           | 8.5   |     |
| 山口   | 1,690          | 2,013          | -323     | -16.0   | 981            | 1,061          | -80      | -7.5    | 681            | 712            | -31      | -4.4    | 58.0           | 52.7           | 5.3   |     |
| 四国管区 | 6,434          | 6,997          | -563     | -8.0    | 3,192          | 3,031          | 161      | 5.3     | 1,827          | 1,976          | -149     | -7.5    | 49.6           | 43.3           | 6.3   |     |
| 徳島   | 954            | 1,117          | -163     | -14.6   | 650            | 554            | 96       | 17.3    | 307            | 349            | -42      | -12.0   | 68.1           | 49.6           | 18.5  |     |
| 香川   | 1,616          | 1,707          | -91      | -5.3    | 868            | 801            | 67       | 8.4     | 491            | 513            | -22      | -4.3    | 53.7           | 46.9           | 6.8   |     |
| 愛媛   | 2,565          | 2,747          | -182     | -6.6    | 1,202          | 1,168          | 34       | 2.9     | 733            | 751            | -18      | -2.4    | 46.9           | 42.5           | 4.4   |     |
| 高知   | 1,299          | 1,426          | -127     | -8.9    | 472            | 508            | -36      | -7.1    | 296            | 363            | -67      | -18.5   | 36.3           | 35.6           | 0.7   |     |
| 九州管区 | 22,151         | 25,841         | -3,690   | -14.3   | 9,978          | 11,716         | -1,738   | -14.8   | 7,160          | 7,960          | -800     | -10.1   | 45.0           | 45.3           | -0.3  |     |
| 福岡   | 11,057         | 13,019         | -1,962   | -15.1   | 4,211          | 4,664          | -453     | -9.7    | 3,030          | 3,336          | -306     | -9.2    | 38.1           | 35.8           | 2.3   |     |
| 佐賀   | 1,087          | 1,378          | -291     | -21.1   | 593            | 752            | -159     | -21.1   | 373            | 425            | -52      | -12.2   | 54.6           | 54.6           | -     |     |
| 長崎   | 1,131          | 1,406          | -275     | -19.6   | 778            | 1,075          | -297     | -27.6   | 546            | 598            | -52      | -8.7    | 68.8           | 76.5           | -7.7  |     |
| 熊本   | 2,211          | 2,632          | -421     | -16.0   | 1,108          | 1,501          | -393     | -26.2   | 814            | 964            | -150     | -15.6   | 50.1           | 57.0           | -6.9  |     |
| 大分   | 1,044          | 1,185          | -141     | -11.9   | 706            | 783            | -77      | -9.8    | 457            | 481            | -24      | -5.0    | 67.6           | 66.1           | 1.5   |     |
| 宮崎   | 1,352          | 1,530          | -178     | -11.6   | 773            | 735            | 38       | 5.2     | 557            | 532            | 25       | 4.7     | 57.2           | 48.0           | 9.2   |     |
| 鹿児島  | 2,051          | 2,093          | -42      | -2.0    | 642            | 951            | -309     | -32.5   | 472            | 611            | -139     | -22.7   | 31.3           | 45.4           | -14.1 |     |
| 沖縄   | 2,218          | 2,598          | -380     | -14.6   | 1,167          | 1,255          | -88      | -7.0    | 911            | 1,013          | -102     | -10.1   | 52.6           | 48.3           | 4.3   |     |

第4表

窃盗犯総数 都道府県別 認知・検挙件数・検挙人員 対前年比較

暫定値  
平成31年2月1日確定

| 区分   | 窃盗犯総数   |         |         |       |        |        |        |       |        |        |        |       |       |       |       |
|------|---------|---------|---------|-------|--------|--------|--------|-------|--------|--------|--------|-------|-------|-------|-------|
|      | 認知件数    |         |         |       | 検挙件数   |        |        |       | 検挙人員   |        |        |       | 検挙率   |       |       |
|      | 平成30年   | 平成29年   | 増減      |       | 平成30年  | 平成29年  | 増減     |       | 平成30年  | 平成29年  | 増減     |       | 平成30年 | 平成29年 | 増減    |
|      | 1月～4月   | 1月～4月   | 件数      | %     | 1月～4月  | 1月～4月  | 件数     | %     | 1月～4月  | 1月～4月  | 人員     | %     | 1月～4月 | 1月～4月 |       |
| 都道府県 |         |         |         |       |        |        |        |       |        |        |        |       |       |       |       |
| 総数   | 180,969 | 200,902 | -19,933 | -9.9  | 60,427 | 63,605 | -3,178 | -5.0  | 32,714 | 35,162 | -2,448 | -7.0  | 33.4  | 31.7  | 1.7   |
| 北海道  | 4,331   | 4,611   | -280    | -6.1  | 1,864  | 2,299  | -435   | -18.9 | 1,331  | 1,379  | -48    | -3.5  | 43.0  | 49.9  | -6.9  |
| 札幌   | 3,100   | 3,239   | -139    | -4.3  | 1,271  | 1,573  | -302   | -19.2 | 948    | 945    | 3      | 0.3   | 41.0  | 48.6  | -7.6  |
| 函館   | 338     | 374     | -36     | -9.6  | 129    | 111    | 18     | 16.2  | 98     | 87     | 11     | 12.6  | 38.2  | 29.7  | 8.5   |
| 旭川   | 298     | 428     | -130    | -30.4 | 175    | 287    | -112   | -39.0 | 120    | 154    | -34    | -22.1 | 58.7  | 67.1  | -8.4  |
| 釧路   | 431     | 393     | 38      | 9.7   | 184    | 230    | -46    | -20.0 | 110    | 126    | -16    | -12.7 | 42.7  | 58.5  | -15.8 |
| 北見   | 164     | 177     | -13     | -7.3  | 105    | 98     | 7      | 7.1   | 55     | 67     | -12    | -17.9 | 64.0  | 55.4  | 8.6   |
| 東北管区 | 7,860   | 8,521   | -661    | -7.8  | 3,616  | 3,764  | -148   | -3.9  | 1,931  | 2,083  | -152   | -7.3  | 46.0  | 44.2  | 1.8   |
| 青森   | 780     | 824     | -44     | -5.3  | 450    | 522    | -72    | -13.8 | 317    | 286    | 31     | 10.8  | 57.7  | 63.3  | -5.6  |
| 岩手   | 709     | 712     | -3      | -0.4  | 378    | 477    | -99    | -20.8 | 257    | 268    | -11    | -4.1  | 53.3  | 67.0  | -13.7 |
| 宮城   | 2,933   | 3,253   | -320    | -9.8  | 1,204  | 969    | 235    | 24.3  | 553    | 582    | -29    | -5.0  | 41.1  | 29.8  | 11.3  |
| 秋田   | 450     | 484     | -34     | -7.0  | 263    | 390    | -127   | -32.6 | 183    | 240    | -57    | -23.8 | 58.4  | 80.6  | -22.2 |
| 山形   | 707     | 833     | -126    | -15.1 | 528    | 661    | -133   | -20.1 | 220    | 283    | -63    | -22.3 | 74.7  | 79.4  | -4.7  |
| 福島   | 2,281   | 2,415   | -134    | -5.5  | 793    | 745    | 48     | 6.4   | 401    | 424    | -23    | -5.4  | 34.8  | 30.8  | 4.0   |
| 東京   | 24,239  | 26,625  | -2,386  | -9.0  | 6,819  | 6,527  | 292    | 4.5   | 3,883  | 3,879  | 4      | 0.1   | 28.1  | 24.5  | 3.6   |
| 関東管区 | 55,726  | 60,957  | -5,231  | -8.6  | 18,638 | 19,345 | -707   | -3.7  | 9,102  | 10,171 | -1,069 | -10.5 | 33.4  | 31.7  | 1.7   |
| 茨城   | 5,451   | 5,861   | -410    | -7.0  | 1,608  | 1,931  | -323   | -16.7 | 673    | 835    | -162   | -19.4 | 29.5  | 32.9  | -3.4  |
| 栃木   | 2,785   | 2,868   | -83     | -2.9  | 1,069  | 1,011  | 58     | 5.7   | 402    | 488    | -86    | -17.6 | 38.4  | 35.3  | 3.1   |
| 群馬   | 2,955   | 2,714   | 241     | 8.9   | 1,396  | 1,559  | -163   | -10.5 | 498    | 533    | -35    | -6.6  | 47.2  | 57.4  | -10.2 |
| 埼玉   | 13,877  | 14,434  | -557    | -3.9  | 3,130  | 3,119  | 11     | 0.4   | 1,867  | 1,895  | -28    | -1.5  | 22.6  | 21.6  | 1.0   |
| 千葉   | 11,175  | 12,259  | -1,084  | -8.8  | 2,890  | 3,013  | -123   | -4.1  | 1,328  | 1,473  | -145   | -9.8  | 25.9  | 24.6  | 1.3   |
| 神奈川  | 10,171  | 12,635  | -2,464  | -19.5 | 4,252  | 4,252  | -      | -     | 2,125  | 2,524  | -399   | -15.8 | 41.8  | 33.7  | 8.1   |
| 新潟   | 2,285   | 2,440   | -155    | -6.4  | 1,220  | 1,359  | -139   | -10.2 | 611    | 652    | -41    | -6.3  | 53.4  | 55.7  | -2.3  |
| 山梨   | 1,088   | 1,095   | -7      | -0.6  | 477    | 437    | 40     | 9.2   | 253    | 235    | 18     | 7.7   | 43.8  | 39.9  | 3.9   |
| 長野   | 1,870   | 2,062   | -192    | -9.3  | 918    | 811    | 107    | 13.2  | 456    | 453    | 3      | 0.7   | 49.1  | 39.3  | 9.8   |
| 静岡   | 4,069   | 4,589   | -520    | -11.3 | 1,678  | 1,853  | -175   | -9.4  | 889    | 1,083  | -194   | -17.9 | 41.2  | 40.4  | 0.8   |
| 中部管区 | 19,967  | 23,812  | -3,845  | -16.1 | 7,886  | 8,202  | -316   | -3.9  | 3,646  | 4,075  | -429   | -10.5 | 39.5  | 34.4  | 5.1   |
| 富山   | 950     | 970     | -20     | -2.1  | 562    | 433    | 129    | 29.8  | 275    | 233    | 42     | 18.0  | 59.2  | 44.6  | 14.6  |
| 石川   | 987     | 1,183   | -196    | -16.6 | 468    | 516    | -48    | -9.3  | 220    | 287    | -67    | -23.3 | 47.4  | 43.6  | 3.8   |
| 福井   | 599     | 615     | -16     | -2.6  | 254    | 287    | -33    | -11.5 | 117    | 170    | -53    | -31.2 | 42.4  | 46.7  | -4.3  |
| 岐阜   | 2,893   | 3,380   | -487    | -14.4 | 1,078  | 1,117  | -39    | -3.5  | 448    | 478    | -30    | -6.3  | 37.3  | 33.0  | 4.3   |
| 愛知   | 11,946  | 14,513  | -2,567  | -17.7 | 3,951  | 4,594  | -643   | -14.0 | 2,190  | 2,493  | -303   | -12.2 | 33.1  | 31.7  | 1.4   |
| 三重   | 2,592   | 3,151   | -559    | -17.7 | 1,573  | 1,255  | 318    | 25.3  | 396    | 414    | -18    | -4.3  | 60.7  | 39.8  | 20.9  |
| 近畿管区 | 41,718  | 44,997  | -3,279  | -7.3  | 9,953  | 10,555 | -602   | -5.7  | 5,974  | 6,052  | -78    | -1.3  | 23.9  | 23.5  | 0.4   |
| 滋賀   | 1,709   | 1,881   | -172    | -9.1  | 720    | 731    | -11    | -1.5  | 412    | 419    | -7     | -1.7  | 42.1  | 38.9  | 3.2   |
| 京都   | 3,818   | 4,065   | -247    | -6.1  | 1,043  | 1,155  | -112   | -9.7  | 791    | 730    | 61     | 8.4   | 27.3  | 28.4  | -1.1  |
| 大阪   | 23,898  | 25,329  | -1,431  | -5.6  | 3,984  | 4,103  | -119   | -2.9  | 2,254  | 2,381  | -127   | -5.3  | 16.7  | 16.2  | 0.5   |
| 兵庫   | 9,317   | 10,607  | -1,290  | -12.2 | 2,584  | 2,774  | -190   | -6.8  | 1,759  | 1,762  | -3     | -0.2  | 27.7  | 26.2  | 1.5   |
| 奈良   | 1,839   | 1,923   | -84     | -4.4  | 924    | 1,134  | -210   | -18.5 | 444    | 469    | -25    | -5.3  | 50.2  | 59.0  | -8.8  |
| 和歌山  | 1,137   | 1,192   | -55     | -4.6  | 698    | 658    | 40     | 6.1   | 314    | 291    | 23     | 7.9   | 61.4  | 55.2  | 6.2   |
| 中国管区 | 7,059   | 8,318   | -1,259  | -15.1 | 3,108  | 3,220  | -112   | -3.5  | 1,844  | 1,928  | -84    | -4.4  | 44.0  | 38.7  | 5.3   |
| 鳥取   | 426     | 538     | -112    | -20.8 | 279    | 311    | -32    | -10.3 | 142    | 159    | -17    | -10.7 | 65.5  | 57.8  | 7.7   |
| 島根   | 554     | 619     | -65     | -10.5 | 299    | 378    | -79    | -20.9 | 157    | 156    | 1      | 0.6   | 54.0  | 61.1  | -7.1  |
| 岡山   | 2,130   | 2,423   | -293    | -12.1 | 652    | 785    | -133   | -16.9 | 500    | 489    | 11     | 2.2   | 30.6  | 32.4  | -1.8  |
| 広島   | 2,876   | 3,387   | -511    | -15.1 | 1,228  | 1,061  | 167    | 15.7  | 653    | 705    | -52    | -7.4  | 42.7  | 31.3  | 11.4  |
| 山口   | 1,073   | 1,351   | -278    | -20.6 | 650    | 685    | -35    | -5.1  | 392    | 419    | -27    | -6.4  | 60.6  | 50.7  | 9.9   |
| 四国管区 | 4,738   | 5,071   | -333    | -6.6  | 2,352  | 2,182  | 170    | 7.8   | 1,167  | 1,250  | -83    | -6.6  | 49.6  | 43.0  | 6.6   |
| 徳島   | 702     | 774     | -72     | -9.3  | 521    | 402    | 119    | 29.6  | 216    | 231    | -15    | -6.5  | 74.2  | 51.9  | 22.3  |
| 香川   | 1,166   | 1,198   | -32     | -2.7  | 601    | 545    | 56     | 10.3  | 299    | 290    | 9      | 3.1   | 51.5  | 45.5  | 6.0   |
| 愛媛   | 1,884   | 2,025   | -141    | -7.0  | 899    | 882    | 17     | 1.9   | 453    | 492    | -39    | -7.9  | 47.7  | 43.6  | 4.1   |
| 高知   | 986     | 1,074   | -88     | -8.2  | 331    | 353    | -22    | -6.2  | 199    | 237    | -38    | -16.0 | 33.6  | 32.9  | 0.7   |
| 九州管区 | 15,331  | 17,990  | -2,659  | -14.8 | 6,191  | 7,511  | -1,320 | -17.6 | 3,836  | 4,345  | -509   | -11.7 | 40.4  | 41.8  | -1.4  |
| 福岡   | 7,636   | 9,168   | -1,532  | -16.7 | 2,497  | 2,735  | -238   | -8.7  | 1,442  | 1,578  | -136   | -8.6  | 32.7  | 29.8  | 2.9   |
| 佐賀   | 783     | 1,003   | -220    | -21.9 | 389    | 559    | -170   | -30.4 | 211    | 274    | -63    | -23.0 | 49.7  | 55.7  | -6.0  |
| 長崎   | 728     | 933     | -205    | -22.0 | 469    | 791    | -322   | -40.7 | 347    | 375    | -28    | -7.5  | 64.4  | 84.8  | -20.4 |
| 熊本   | 1,529   | 1,753   | -224    | -12.8 | 711    | 1,029  | -318   | -30.9 | 453    | 585    | -132   | -22.6 | 46.5  | 58.7  | -12.2 |
| 大分   | 715     | 823     | -108    | -13.1 | 498    | 542    | -44    | -8.1  | 279    | 283    | -4     | -1.4  | 69.7  | 65.9  | 3.8   |
| 宮崎   | 916     | 1,117   | -201    | -18.0 | 454    | 472    | -18    | -3.8  | 267    | 322    | -55    | -17.1 | 49.6  | 42.3  | 7.3   |
| 鹿児島  | 1,517   | 1,486   | 31      | 2.1   | 441    | 716    | -275   | -38.4 | 308    | 409    | -101   | -24.7 | 29.1  | 48.2  | -19.1 |
| 沖縄   | 1,507   | 1,707   | -200    | -11.7 | 732    | 667    | 65     | 9.7   | 529    | 519    | 10     | 1.9   | 48.6  | 39.1  | 9.5   |

第5表

## 重要犯罪・重要窃盗犯 認知・検挙件数・検挙人員対前年比較

暫 定 値  
平成31年2月1日確定

| 罪 名 ( 手 口 )       | 認知件数           |                |        |       | 検挙件数           |                |      |       | 検挙率            |                |              |
|-------------------|----------------|----------------|--------|-------|----------------|----------------|------|-------|----------------|----------------|--------------|
|                   | 平成30年<br>1月～4月 | 平成29年<br>1月～4月 | 増減     |       | 平成30年<br>1月～4月 | 平成29年<br>1月～4月 | 増減   |       | 平成30年<br>1月～4月 | 平成29年<br>1月～4月 | 増減<br>(ポイント) |
|                   |                |                | 件数     | 増減率   |                |                | 件数   | 増減率   |                |                |              |
| 重 要 犯 罪           | 3,119          | 3,088          | 31     | 1.0   | 2,672          | 2,499          | 173  | 6.9   | 85.7           | 80.9           | 4.8          |
| 殺 人               | 296            | 286            | 10     | 3.5   | 274            | 279            | -5   | -1.8  | 92.6           | 97.6           | -5.0         |
| 強 盗               | 601            | 577            | 24     | 4.2   | 522            | 467            | 55   | 11.8  | 86.9           | 80.9           | 6.0          |
| 放 火               | 313            | 321            | -8     | -2.5  | 232            | 230            | 2    | 0.9   | 74.1           | 71.7           | 2.4          |
| 強 制 性 交 等         | 345            | 290            | 55     | 19.0  | 324            | 268            | 56   | 20.9  | 93.9           | 92.4           | 1.5          |
| 略 取 誘 拐 ・ 人 身 売 買 | 90             | 64             | 26     | 40.6  | 80             | 39             | 41   | 105.1 | 88.9           | 60.9           | 28.0         |
| 強 制 わ い せ つ       | 1,474          | 1,550          | -76    | -4.9  | 1,240          | 1,216          | 24   | 2.0   | 84.1           | 78.5           | 5.6          |
| 重 要 窃 盗 犯         | 25,069         | 28,976         | -3,907 | -13.5 | 14,247         | 14,865         | -618 | -4.2  | 56.8           | 51.3           | 5.5          |
| 侵 入 盗             | 20,392         | 23,355         | -2,963 | -12.7 | 11,910         | 12,189         | -279 | -2.3  | 58.4           | 52.2           | 6.2          |
| 住 宅 対 象           | 10,115         | 11,467         | -1,352 | -11.8 | 5,562          | 6,463          | -901 | -13.9 | 55.0           | 56.4           | -1.4         |
| そ の 他             | 10,277         | 11,888         | -1,611 | -13.6 | 6,348          | 5,726          | 622  | 10.9  | 61.8           | 48.2           | 13.6         |
| 自 動 車 盗           | 2,946          | 3,484          | -538   | -15.4 | 1,560          | 1,779          | -219 | -12.3 | 53.0           | 51.1           | 1.9          |
| ひ っ た く り         | 605            | 937            | -332   | -35.4 | 532            | 677            | -145 | -21.4 | 87.9           | 72.3           | 15.6         |
| す                 | 1,126          | 1,200          | -74    | -6.2  | 245            | 220            | 25   | 11.4  | 21.8           | 18.3           | 3.5          |

| 罪 名 ( 手 口 )       | 検挙人員           |                |     |       |                |                |     |       |                |                |     |       |
|-------------------|----------------|----------------|-----|-------|----------------|----------------|-----|-------|----------------|----------------|-----|-------|
|                   | 総数             |                |     |       | 成人             |                |     |       | 少年             |                |     |       |
|                   | 平成29年<br>1月～4月 | 平成28年<br>1月～4月 | 増減  |       | 平成29年<br>1月～4月 | 平成28年<br>1月～4月 | 増減  |       | 平成29年<br>1月～4月 | 平成28年<br>1月～4月 | 増減  |       |
| 人員                |                |                | 増減率 | 人員    |                |                | 増減率 | 人員    |                |                | 増減率 |       |
| 重 要 犯 罪           | 2,049          | 2,014          | 35  | 1.7   | 1,825          | 1,765          | 60  | 3.4   | 224            | 249            | -25 | -10.0 |
| 殺 人               | 241            | 279            | -38 | -13.6 | 233            | 262            | -29 | -11.1 | 8              | 17             | -9  | -52.9 |
| 強 盗               | 502            | 486            | 16  | 3.3   | 450            | 419            | 31  | 7.4   | 52             | 67             | -15 | -22.4 |
| 放 火               | 164            | 175            | -11 | -6.3  | 151            | 160            | -9  | -5.6  | 13             | 15             | -2  | -13.3 |
| 強 制 性 交 等         | 284            | 235            | 49  | 20.9  | 241            | 210            | 31  | 14.8  | 43             | 25             | 18  | 72.0  |
| 略 取 誘 拐 ・ 人 身 売 買 | 70             | 32             | 38  | 118.8 | 65             | 31             | 34  | 109.7 | 5              | 1              | 4   | 400.0 |
| 強 制 わ い せ つ       | 788            | 807            | -19 | -2.4  | 685            | 683            | 2   | 0.3   | 103            | 124            | -21 | -16.9 |
| 重 要 窃 盗 犯         | 2,698          | 2,719          | -21 | -0.8  | 2,345          | 2,311          | 34  | 1.5   | 353            | 408            | -55 | -13.5 |
| 侵 入 盗             | 2,096          | 2,079          | 17  | 0.8   | 1,855          | 1,809          | 46  | 2.5   | 241            | 270            | -29 | -10.7 |
| 住 宅 対 象           | 757            | 748            | 9   | 1.2   | 664            | 655            | 9   | 1.4   | 93             | 93             | -   | -     |
| そ の 他             | 1,339          | 1,331          | 8   | 0.6   | 1,191          | 1,154          | 37  | 3.2   | 148            | 177            | -29 | -16.4 |
| 自 動 車 盗           | 327            | 331            | -4  | -1.2  | 264            | 273            | -9  | -3.3  | 63             | 58             | 5   | 8.6   |
| ひ っ た く り         | 114            | 166            | -52 | -31.3 | 75             | 101            | -26 | -25.7 | 39             | 65             | -26 | -40.0 |
| す                 | 161            | 143            | 18  | 12.6  | 151            | 128            | 23  | 18.0  | 10             | 15             | -5  | -33.3 |

注 侵入盗の「住宅対象」とは、空き巣、忍込み及び居空きをいう。



第6表

## 重要犯罪・重要窃盗犯 都道府県別 認知・検挙件数・検挙人員 対前年比較

暫定値  
平成31年2月1日確定

| 都道府県 | 重要犯罪総数         |                |     |       |                |                |     |       |                |                |     |       |                |                |        |
|------|----------------|----------------|-----|-------|----------------|----------------|-----|-------|----------------|----------------|-----|-------|----------------|----------------|--------|
|      | 認知件数           |                |     |       | 検挙件数           |                |     |       | 検挙人員           |                |     |       | 検挙率            |                |        |
|      | 平成30年<br>1月～4月 | 平成29年<br>1月～4月 | 増減  |       | 平成30年<br>1月～4月 | 平成29年<br>1月～4月 | 増減  |       | 平成30年<br>1月～4月 | 平成29年<br>1月～4月 | 増減  |       | 平成30年<br>1月～4月 | 平成29年<br>1月～4月 | 増減     |
|      |                |                | 件数  | %     |                |                | 件数  | %     |                |                | 人員  | %     |                |                |        |
| 総数   | 3,119          | 3,088          | 31  | 1.0   | 2,672          | 2,499          | 173 | 6.9   | 2,049          | 2,014          | 35  | 1.7   | 85.7           | 80.9           | 4.8    |
| 計    | 103            | 93             | 10  | 10.8  | 82             | 75             | 7   | 9.3   | 82             | 66             | 16  | 24.2  | 79.6           | 80.6           | -1.0   |
| 北海道  |                |                |     |       |                |                |     |       |                |                |     |       |                |                |        |
| 札幌   | 71             | 58             | 13  | 22.4  | 53             | 47             | 6   | 12.8  | 50             | 39             | 11  | 28.2  | 74.6           | 81.0           | -6.4   |
| 函館   | 12             | 9              | 3   | 33.3  | 7              | 9              | -2  | -22.2 | 8              | 9              | -1  | -11.1 | 58.3           | 100.0          | -41.7  |
| 旭川   | 8              | 16             | -8  | -50.0 | 10             | 10             | -   | -     | 15             | 8              | 7   | 87.5  | 125.0          | 62.5           | 62.5   |
| 釧路   | 10             | 9              | 1   | 11.1  | 9              | 6              | 3   | 50.0  | 6              | 6              | -   | -     | 90.0           | 66.7           | 23.3   |
| 北見   | 2              | 1              | 1   | 100.0 | 3              | 3              | -   | -     | 3              | 4              | -1  | -25.0 | 150.0          | 300.0          | -150.0 |
| 東北   |                |                |     |       |                |                |     |       |                |                |     |       |                |                |        |
| 計    | 129            | 127            | 2   | 1.6   | 121            | 122            | -1  | -0.8  | 68             | 79             | -11 | -13.9 | 93.8           | 96.1           | -2.3   |
| 青森   | 9              | 15             | -6  | -40.0 | 8              | 14             | -6  | -42.9 | 9              | 13             | -4  | -30.8 | 88.9           | 93.3           | -4.4   |
| 岩手   | 10             | 18             | -8  | -44.4 | 6              | 10             | -4  | -40.0 | 7              | 9              | -2  | -22.2 | 60.0           | 55.6           | 4.4    |
| 宮城   | 65             | 48             | 17  | 35.4  | 66             | 61             | 5   | 8.2   | 28             | 31             | -3  | -9.7  | 101.5          | 127.1          | -25.6  |
| 秋田   | 9              | 12             | -3  | -25.0 | 8              | 10             | -2  | -20.0 | 5              | 8              | -3  | -37.5 | 88.9           | 83.3           | 5.6    |
| 山形   | 16             | 11             | 5   | 45.5  | 11             | 14             | -3  | -21.4 | 6              | 8              | -2  | -25.0 | 68.8           | 127.3          | -58.5  |
| 福島   | 20             | 23             | -3  | -13.0 | 22             | 13             | 9   | 69.2  | 13             | 10             | 3   | 30.0  | 110.0          | 56.5           | 53.5   |
| 東京   | 447            | 408            | 39  | 9.6   | 429            | 368            | 61  | 16.6  | 377            | 331            | 46  | 13.9  | 96.0           | 90.2           | 5.8    |
| 計    | 967            | 901            | 66  | 7.3   | 792            | 672            | 120 | 17.9  | 521            | 485            | 36  | 7.4   | 81.9           | 74.6           | 7.3    |
| 茨城   | 69             | 68             | 1   | 1.5   | 53             | 52             | 1   | 1.9   | 38             | 55             | -17 | -30.9 | 76.8           | 76.5           | 0.3    |
| 栃木   | 35             | 30             | 5   | 16.7  | 26             | 19             | 7   | 36.8  | 25             | 16             | 9   | 56.3  | 74.3           | 63.3           | 11.0   |
| 群馬   | 39             | 39             | -   | -     | 41             | 41             | -   | -     | 27             | 37             | -10 | -27.0 | 105.1          | 105.1          | -      |
| 埼玉   | 231            | 225            | 6   | 2.7   | 177            | 173            | 4   | 2.3   | 130            | 125            | 5   | 4.0   | 76.6           | 76.9           | -0.3   |
| 千葉   | 208            | 160            | 48  | 30.0  | 132            | 82             | 50  | 61.0  | 77             | 55             | 22  | 40.0  | 63.5           | 51.3           | 12.2   |
| 神奈川  | 238            | 235            | 3   | 1.3   | 229            | 179            | 50  | 27.9  | 118            | 97             | 21  | 21.6  | 96.2           | 76.2           | 20.0   |
| 新潟   | 44             | 43             | 1   | 2.3   | 40             | 37             | 3   | 8.1   | 28             | 25             | 3   | 12.0  | 90.9           | 86.0           | 4.9    |
| 山梨   | 9              | 9              | -   | -     | 10             | 4              | 6   | 150.0 | 13             | 7              | 6   | 85.7  | 111.1          | 44.4           | 66.7   |
| 長野   | 32             | 22             | 10  | 45.5  | 21             | 13             | 8   | 61.5  | 12             | 19             | -7  | -36.8 | 65.6           | 59.1           | 6.5    |
| 静岡   | 62             | 70             | -8  | -11.4 | 63             | 72             | -9  | -12.5 | 53             | 49             | 4   | 8.2   | 101.6          | 102.9          | -1.3   |
| 中部   |                |                |     |       |                |                |     |       |                |                |     |       |                |                |        |
| 計    | 286            | 322            | -36 | -11.2 | 238            | 253            | -15 | -5.9  | 193            | 216            | -23 | -10.6 | 83.2           | 78.6           | 4.6    |
| 富山   | 16             | 16             | -   | -     | 14             | 17             | -3  | -17.6 | 10             | 15             | -5  | -33.3 | 87.5           | 106.3          | -18.8  |
| 石川   | 17             | 31             | -14 | -45.2 | 19             | 16             | 3   | 18.8  | 16             | 9              | 7   | 77.8  | 111.8          | 51.6           | 60.2   |
| 福井   | 13             | 8              | 5   | 62.5  | 12             | 6              | 6   | 100.0 | 10             | 4              | 6   | 150.0 | 92.3           | 75.0           | 17.3   |
| 岐阜   | 31             | 26             | 5   | 19.2  | 23             | 20             | 3   | 15.0  | 14             | 16             | -2  | -12.5 | 74.2           | 76.9           | -2.7   |
| 愛知   | 182            | 209            | -27 | -12.9 | 144            | 169            | -25 | -14.8 | 132            | 151            | -19 | -12.6 | 79.1           | 80.9           | -1.8   |
| 三重   | 27             | 32             | -5  | -15.6 | 26             | 25             | 1   | 4.0   | 11             | 21             | -10 | -47.6 | 96.3           | 78.1           | 18.2   |
| 近畿   |                |                |     |       |                |                |     |       |                |                |     |       |                |                |        |
| 計    | 690            | 721            | -31 | -4.3  | 611            | 526            | 85  | 16.2  | 473            | 446            | 27  | 6.1   | 88.6           | 73.0           | 15.6   |
| 滋賀   | 34             | 31             | 3   | 9.7   | 35             | 25             | 10  | 40.0  | 26             | 20             | 6   | 30.0  | 102.9          | 80.6           | 22.3   |
| 京都   | 68             | 63             | 5   | 7.9   | 74             | 60             | 14  | 23.3  | 48             | 45             | 3   | 6.7   | 108.8          | 95.2           | 13.6   |
| 大阪   | 395            | 429            | -34 | -7.9  | 302            | 300            | 2   | 0.7   | 245            | 253            | -8  | -3.2  | 76.5           | 69.9           | 6.6    |
| 兵庫   | 161            | 152            | 9   | 5.9   | 160            | 106            | 54  | 50.9  | 123            | 101            | 22  | 21.8  | 99.4           | 69.7           | 29.7   |
| 奈良   | 18             | 26             | -8  | -30.8 | 20             | 22             | -2  | -9.1  | 18             | 15             | 3   | 20.0  | 111.1          | 84.6           | 26.5   |
| 和歌山  | 14             | 20             | -6  | -30.0 | 20             | 13             | 7   | 53.8  | 13             | 12             | 1   | 8.3   | 142.9          | 65.0           | 77.9   |
| 中国   |                |                |     |       |                |                |     |       |                |                |     |       |                |                |        |
| 計    | 136            | 136            | -   | -     | 101            | 121            | -20 | -16.5 | 90             | 101            | -11 | -10.9 | 74.3           | 89.0           | -14.7  |
| 鳥取   | 15             | 5              | 10  | 200.0 | 11             | 5              | 6   | 120.0 | 4              | 6              | -2  | -33.3 | 73.3           | 100.0          | -26.7  |
| 島根   | 13             | 5              | 8   | 160.0 | 7              | 8              | -1  | -12.5 | 9              | 5              | 4   | 80.0  | 53.8           | 160.0          | -106.2 |
| 岡山   | 28             | 38             | -10 | -26.3 | 25             | 39             | -14 | -35.9 | 23             | 36             | -13 | -36.1 | 89.3           | 102.6          | -13.3  |
| 広島   | 67             | 62             | 5   | 8.1   | 45             | 45             | -   | -     | 37             | 36             | 1   | 2.8   | 67.2           | 72.6           | -5.4   |
| 山口   | 13             | 26             | -13 | -50.0 | 13             | 24             | -11 | -45.8 | 17             | 18             | -1  | -5.6  | 100.0          | 92.3           | 7.7    |
| 四国   |                |                |     |       |                |                |     |       |                |                |     |       |                |                |        |
| 計    | 60             | 63             | -3  | -4.8  | 39             | 61             | -22 | -36.1 | 36             | 55             | -19 | -34.5 | 65.0           | 96.8           | -31.8  |
| 徳島   | 17             | 16             | 1   | 6.3   | 11             | 13             | -2  | -15.4 | 6              | 10             | -4  | -40.0 | 64.7           | 81.3           | -16.6  |
| 香川   | 15             | 15             | -   | -     | 10             | 19             | -9  | -47.4 | 10             | 19             | -9  | -47.4 | 66.7           | 126.7          | -60.0  |
| 愛媛   | 22             | 18             | 4   | 22.2  | 13             | 19             | -6  | -31.6 | 13             | 11             | 2   | 18.2  | 59.1           | 105.6          | -46.5  |
| 高知   | 6              | 14             | -8  | -57.1 | 5              | 10             | -5  | -50.0 | 7              | 15             | -8  | -53.3 | 83.3           | 71.4           | 11.9   |
| 九州   |                |                |     |       |                |                |     |       |                |                |     |       |                |                |        |
| 計    | 301            | 317            | -16 | -5.0  | 259            | 301            | -42 | -14.0 | 209            | 235            | -26 | -11.1 | 86.0           | 95.0           | -9.0   |
| 福岡   | 154            | 156            | -2  | -1.3  | 137            | 160            | -23 | -14.4 | 115            | 133            | -18 | -13.5 | 89.0           | 102.6          | -13.6  |
| 佐賀   | 9              | 15             | -6  | -40.0 | 7              | 12             | -5  | -41.7 | 3              | 9              | -6  | -66.7 | 77.8           | 80.0           | -2.2   |
| 長崎   | 21             | 13             | 8   | 61.5  | 17             | 10             | 7   | 70.0  | 11             | 4              | 7   | 175.0 | 81.0           | 76.9           | 4.1    |
| 熊本   | 24             | 32             | -8  | -25.0 | 20             | 23             | -3  | -13.0 | 15             | 19             | -4  | -21.1 | 83.3           | 71.9           | 11.4   |
| 大分   | 16             | 15             | 1   | 6.7   | 15             | 14             | 1   | 7.1   | 11             | 10             | 1   | 10.0  | 93.8           | 93.3           | 0.5    |
| 宮崎   | 17             | 22             | -5  | -22.7 | 15             | 20             | -5  | -25.0 | 15             | 12             | 3   | 25.0  | 88.2           | 90.9           | -2.7   |
| 鹿児島  | 30             | 12             | 18  | 150.0 | 22             | 13             | 9   | 69.2  | 17             | 10             | 7   | 70.0  | 73.3           | 108.3          | -35.0  |
| 沖縄   | 30             | 52             | -22 | -42.3 | 26             | 49             | -23 | -46.9 | 22             | 38             | -16 | -42.1 | 86.7           | 94.2           | -7.5   |

第6表

## 重要犯罪・重要窃盗犯 都道府県別 認知・検挙件数・検挙人員 対前年比較

暫定値  
平成31年2月1日確定

| 都道府県 | 数   | 殺人             |                |       |        |                |                |        |        |                |                |        |        |                |                |        |
|------|-----|----------------|----------------|-------|--------|----------------|----------------|--------|--------|----------------|----------------|--------|--------|----------------|----------------|--------|
|      |     | 認知件数           |                |       |        | 検挙件数           |                |        |        | 検挙人員           |                |        |        | 検挙率            |                |        |
|      |     | 平成30年<br>1月～4月 | 平成29年<br>1月～4月 | 増減    |        | 平成30年<br>1月～4月 | 平成29年<br>1月～4月 | 増減     |        | 平成30年<br>1月～4月 | 平成29年<br>1月～4月 | 増減     |        | 平成30年<br>1月～4月 | 平成29年<br>1月～4月 | 増減     |
|      |     |                |                | 件数    | %      |                |                | 件数     | %      |                |                | 人員     | %      |                |                |        |
| 総    | 数   | 296            | 286            | 10    | 3.5    | 274            | 279            | -5     | -1.8   | 241            | 279            | -38    | -13.6  | 92.6           | 97.6           | -5.0   |
|      | 計   | 16             | 6              | 10    | 166.7  | 15             | 9              | 6      | 66.7   | 14             | 8              | 6      | 75.0   | 93.8           | 150.0          | -56.2  |
| 北海道  | 札幌  | 7              | 4              | 3     | 75.0   | 7              | 6              | 1      | 16.7   | 7              | 7              | -      | -      | 100.0          | 150.0          | -50.0  |
|      | 函館  | 3              | -              | 3     | -      | 3              | -              | 3      | -      | 3              | -              | 3      | -      | 100.0          | -              | 100.0  |
|      | 旭川  | 1              | 2              | -1    | -50.0  | 1              | 2              | -1     | -50.0  | 1              | 1              | -      | -      | 100.0          | 100.0          | -      |
|      | 釧路  | 3              | -              | 3     | -      | 2              | 1              | 1      | 100.0  | 2              | -              | 2      | -      | 66.7           | -              | 66.7   |
|      | 北見  | 2              | -              | 2     | -      | 2              | -              | 2      | -      | 1              | -              | 1      | -      | 100.0          | -              | 100.0  |
| 東北   | 計   | 16             | 18             | -2    | -11.1  | 15             | 17             | -2     | -11.8  | 9              | 10             | -1     | -10.0  | 93.8           | 94.4           | -0.6   |
|      | 青森  | 3              | 3              | -     | -      | 3              | 3              | -      | -      | 2              | 2              | -      | -      | 100.0          | 100.0          | -      |
|      | 岩手  | 2              | 3              | -1    | -33.3  | 1              | 3              | -2     | -66.7  | 3              | 2              | 1      | 50.0   | 50.0           | 100.0          | -50.0  |
|      | 宮城  | 2              | 3              | -1    | -33.3  | 3              | 3              | -      | -      | 2              | 2              | -      | -      | 150.0          | 100.0          | 50.0   |
|      | 秋田  | -              | 3              | -3    | -100.0 | -              | 3              | -3     | -100.0 | -              | 2              | -2     | -100.0 | -              | 100.0          | -100.0 |
|      | 山形  | 1              | 1              | -     | -      | 1              | 1              | -      | -      | -              | -              | -      | -      | 100.0          | 100.0          | -      |
| 福島   | 8   | 5              | 3              | 60.0  | 7      | 4              | 3              | 75.0   | 2      | 2              | -              | -      | 87.5   | 80.0           | 7.5            |        |
| 東    | 京   | 29             | 34             | -5    | -14.7  | 35             | 34             | 1      | 2.9    | 26             | 35             | -9     | -25.7  | 120.7          | 100.0          | 20.7   |
| 関東   | 計   | 81             | 84             | -3    | -3.6   | 68             | 78             | -10    | -12.8  | 62             | 69             | -7     | -10.1  | 84.0           | 92.9           | -8.9   |
|      | 茨城  | 5              | 8              | -3    | -37.5  | 4              | 6              | -2     | -33.3  | 5              | 10             | -5     | -50.0  | 80.0           | 75.0           | 5.0    |
|      | 栃木  | 4              | 8              | -4    | -50.0  | 4              | 6              | -2     | -33.3  | 4              | 6              | -2     | -33.3  | 100.0          | 75.0           | 25.0   |
|      | 群馬  | 4              | 5              | -1    | -20.0  | 6              | 5              | 1      | 20.0   | 1              | 5              | -4     | -80.0  | 150.0          | 100.0          | 50.0   |
|      | 埼玉  | 8              | 17             | -9    | -52.9  | 8              | 17             | -9     | -52.9  | 8              | 14             | -6     | -42.9  | 100.0          | 100.0          | -      |
|      | 千葉  | 26             | 14             | 12    | 85.7   | 15             | 14             | 1      | 7.1    | 14             | 10             | 4      | 40.0   | 57.7           | 100.0          | -42.3  |
|      | 神奈川 | 25             | 13             | 12    | 92.3   | 20             | 13             | 7      | 53.8   | 20             | 9              | 11     | 122.2  | 80.0           | 100.0          | -20.0  |
|      | 新潟  | 2              | 5              | -3    | -60.0  | 2              | 6              | -4     | -66.7  | 2              | 3              | -1     | -33.3  | 100.0          | 120.0          | -20.0  |
|      | 山梨  | -              | -              | -     | -      | 1              | -              | 1      | -      | 2              | -              | 2      | -      | -              | -              | -      |
|      | 長野  | 3              | -              | 3     | -      | 3              | -              | 3      | -      | 2              | 2              | -      | -      | 100.0          | -              | 100.0  |
| 静岡   | 4   | 14             | -10            | -71.4 | 5      | 11             | -6             | -54.5  | 4      | 10             | -6             | -60.0  | 125.0  | 78.6           | 46.4           |        |
| 中部   | 計   | 35             | 36             | -1    | -2.8   | 30             | 33             | -3     | -9.1   | 33             | 31             | 2      | 6.5    | 85.7           | 91.7           | -6.0   |
|      | 富山  | 3              | 2              | 1     | 50.0   | 3              | 1              | 2      | 200.0  | 3              | 1              | 2      | 200.0  | 100.0          | 50.0           | 50.0   |
|      | 石川  | 4              | 4              | -     | -      | 4              | 3              | 1      | 33.3   | 3              | 3              | -      | -      | 100.0          | 75.0           | 25.0   |
|      | 福井  | 1              | 3              | -2    | -66.7  | 1              | 3              | -2     | -66.7  | -              | 2              | -2     | -100.0 | 100.0          | 100.0          | -      |
|      | 岐阜  | 1              | 5              | -4    | -80.0  | 2              | 6              | -4     | -66.7  | 2              | 6              | -4     | -66.7  | 200.0          | 120.0          | 80.0   |
|      | 愛知  | 25             | 19             | 6     | 31.6   | 19             | 18             | 1      | 5.6    | 23             | 17             | 6      | 35.3   | 76.0           | 94.7           | -18.7  |
|      | 三重  | 1              | 3              | -2    | -66.7  | 1              | 2              | -1     | -50.0  | 2              | 2              | -      | -      | 100.0          | 66.7           | 33.3   |
| 近畿   | 計   | 64             | 57             | 7     | 12.3   | 60             | 49             | 11     | 22.4   | 56             | 51             | 5      | 9.8    | 93.8           | 86.0           | 7.8    |
|      | 滋賀  | 2              | 5              | -3    | -60.0  | 7              | 4              | 3      | 75.0   | 10             | 3              | 7      | 233.3  | 350.0          | 80.0           | 270.0  |
|      | 京都  | 5              | 2              | 3     | 150.0  | 4              | 5              | -1     | -20.0  | 4              | 3              | 1      | 33.3   | 80.0           | 250.0          | -170.0 |
|      | 大阪  | 31             | 28             | 3     | 10.7   | 27             | 22             | 5      | 22.7   | 26             | 27             | -1     | -3.7   | 87.1           | 78.6           | 8.5    |
|      | 兵庫  | 24             | 15             | 9     | 60.0   | 21             | 12             | 9      | 75.0   | 15             | 11             | 4      | 36.4   | 87.5           | 80.0           | 7.5    |
|      | 奈良  | 1              | 5              | -4    | -80.0  | 1              | 5              | -4     | -80.0  | 1              | 5              | -4     | -80.0  | 100.0          | 100.0          | -      |
| 和歌山  | 1   | 2              | -1             | -50.0 | -      | 1              | -1             | -100.0 | -      | 2              | -2             | -100.0 | -      | 50.0           | -50.0          |        |
| 中国   | 計   | 19             | 17             | 2     | 11.8   | 18             | 21             | -3     | -14.3  | 13             | 30             | -17    | -56.7  | 94.7           | 123.5          | -28.8  |
|      | 鳥取  | 1              | -              | 1     | -      | 2              | -              | 2      | -      | 1              | 1              | -      | -      | 200.0          | -              | 200.0  |
|      | 島根  | 2              | 1              | 1     | 100.0  | -              | 3              | -3     | -100.0 | -              | 1              | -1     | -100.0 | -              | 300.0          | -300.0 |
|      | 岡山  | 3              | 5              | -2    | -40.0  | 3              | 5              | -2     | -40.0  | 5              | 11             | -6     | -54.5  | 100.0          | 100.0          | -      |
|      | 広島  | 8              | 6              | 2     | 33.3   | 8              | 9              | -1     | -11.1  | 6              | 10             | -4     | -40.0  | 100.0          | 150.0          | -50.0  |
| 山口   | 5   | 5              | -              | -     | 5      | 4              | 1              | 25.0   | 1      | 7              | -6             | -85.7  | 100.0  | 80.0           | 20.0           |        |
| 四国   | 計   | 7              | 8              | -1    | -12.5  | 7              | 5              | 2      | 40.0   | 7              | 8              | -1     | -12.5  | 100.0          | 62.5           | 37.5   |
|      | 徳島  | 4              | 2              | 2     | 100.0  | 4              | 1              | 3      | 300.0  | 3              | 1              | 2      | 200.0  | 100.0          | 50.0           | 50.0   |
|      | 香川  | 1              | -              | 1     | -      | -              | -              | -      | -      | 1              | -              | 1      | -      | -              | -              | -      |
|      | 愛媛  | 2              | 3              | -1    | -33.3  | 3              | 2              | 1      | 50.0   | 3              | 3              | -      | -      | 150.0          | 66.7           | 83.3   |
|      | 高知  | -              | 3              | -3    | -100.0 | -              | 2              | -2     | -100.0 | -              | 4              | -4     | -100.0 | -              | 66.7           | -66.7  |
| 九州   | 計   | 29             | 26             | 3     | 11.5   | 26             | 33             | -7     | -21.2  | 21             | 37             | -16    | -43.2  | 89.7           | 126.9          | -37.2  |
|      | 福岡  | 9              | 10             | -1    | -10.0  | 11             | 15             | -4     | -26.7  | 10             | 23             | -13    | -56.5  | 122.2          | 150.0          | -27.8  |
|      | 佐賀  | 1              | 1              | -     | -      | 1              | 1              | -      | -      | 1              | 1              | -      | -      | 100.0          | 100.0          | -      |
|      | 長崎  | 3              | 1              | 2     | 200.0  | 2              | 2              | -      | -      | 1              | 1              | -      | -      | 66.7           | 200.0          | -133.3 |
|      | 熊本  | 2              | 3              | -1    | -33.3  | 2              | 3              | -1     | -33.3  | 2              | 2              | -      | -      | 100.0          | 100.0          | -      |
|      | 大分  | 2              | 3              | -1    | -33.3  | 2              | 3              | -1     | -33.3  | 1              | 2              | -1     | -50.0  | 100.0          | 100.0          | -      |
|      | 宮崎  | 1              | 1              | -     | -      | 1              | 1              | -      | -      | 1              | 1              | -      | -      | 100.0          | 100.0          | -      |
|      | 鹿児島 | 7              | 1              | 6     | 600.0  | 3              | 2              | 1      | 50.0   | 2              | 1              | 1      | 100.0  | 42.9           | 200.0          | -157.1 |
| 沖縄   | 4   | 6              | -2             | -33.3 | 4      | 6              | -2             | -33.3  | 3      | 6              | -3             | -50.0  | 100.0  | 100.0          | -              |        |

第6表

## 重要犯罪・重要窃盗犯 都道府県別 認知・検挙件数・検挙人員 対前年比較

暫定値  
平成31年2月1日確定

| 都道府県 | 強盗    |       |     |        |       |       |     |        |       |       |      |        |       |       |        |  |
|------|-------|-------|-----|--------|-------|-------|-----|--------|-------|-------|------|--------|-------|-------|--------|--|
|      | 認知件数  |       |     |        |       | 検挙件数  |     |        |       |       | 検挙人員 |        |       |       | 検挙率    |  |
|      | 平成30年 | 平成29年 | 増減  |        | 平成30年 | 平成29年 | 増減  |        | 平成30年 | 平成29年 | 増減   |        | 平成30年 | 平成29年 | 増減     |  |
|      | 1月～4月 | 1月～4月 | 件数  | %      | 1月～4月 | 1月～4月 | 件数  | %      | 1月～4月 | 1月～4月 | 人員   | %      | 1月～4月 | 1月～4月 |        |  |
| 総数   | 601   | 577   | 24  | 4.2    | 522   | 467   | 55  | 11.8   | 502   | 486   | 16   | 3.3    | 86.9  | 80.9  | 6.0    |  |
| 計    | 17    | 14    | 3   | 21.4   | 13    | 14    | -1  | -7.1   | 18    | 12    | 6    | 50.0   | 76.5  | 100.0 | -23.5  |  |
| 北海道  | 14    | 11    | 3   | 27.3   | 9     | 11    | -2  | -18.2  | 10    | 5     | 5    | 100.0  | 64.3  | 100.0 | -35.7  |  |
| 函館   | 1     | 1     | -   | -      | 1     | 1     | -   | -      | 1     | 2     | -1   | -50.0  | 100.0 | 100.0 | -      |  |
| 旭川   | 1     | 2     | -1  | -50.0  | 2     | 1     | 1   | 100.0  | 6     | 1     | 5    | 500.0  | 200.0 | 50.0  | 150.0  |  |
| 釧路   | 1     | -     | 1   | -      | 1     | -     | 1   | -      | 1     | 2     | -1   | -50.0  | 100.0 | -     | 100.0  |  |
| 北見   | -     | -     | -   | -      | -     | 1     | -1  | -100.0 | -     | 2     | -2   | -100.0 | -     | -     | -      |  |
| 計    | 9     | 12    | -3  | -25.0  | 10    | 12    | -2  | -16.7  | 8     | 19    | -11  | -57.9  | 111.1 | 100.0 | 11.1   |  |
| 東北   | -     | 2     | -2  | -100.0 | -     | 2     | -2  | -100.0 | 1     | 3     | -2   | -66.7  | -     | 100.0 | -100.0 |  |
| 青森   | -     | 1     | -1  | -100.0 | -     | -     | -   | -      | -     | -     | -    | -      | -     | -     | -      |  |
| 岩手   | 6     | 5     | 1   | 20.0   | 9     | 7     | 2   | 28.6   | 7     | 12    | -5   | -41.7  | 150.0 | 140.0 | 10.0   |  |
| 宮城   | -     | -     | -   | -      | -     | -     | -   | -      | -     | -     | -    | -      | -     | -     | -      |  |
| 秋田   | 1     | 2     | -1  | -50.0  | -     | 2     | -2  | -100.0 | -     | 2     | -2   | -100.0 | -     | 100.0 | -100.0 |  |
| 山形   | 2     | 2     | -   | -      | 1     | 1     | -   | -      | -     | 2     | -2   | -100.0 | 50.0  | 50.0  | -      |  |
| 福島   | 118   | 106   | 12  | 11.3   | 135   | 92    | 43  | 46.7   | 131   | 100   | 31   | 31.0   | 114.4 | 86.8  | 27.6   |  |
| 計    | 184   | 166   | 18  | 10.8   | 152   | 117   | 35  | 29.9   | 141   | 113   | 28   | 24.8   | 82.6  | 70.5  | 12.1   |  |
| 関東   | 14    | 7     | 7   | 100.0  | 9     | 7     | 2   | 28.6   | 8     | 9     | -1   | -11.1  | 64.3  | 100.0 | -35.7  |  |
| 茨城   | 7     | 1     | 6   | 600.0  | 6     | 1     | 5   | 500.0  | 8     | 2     | 6    | 300.0  | 85.7  | 100.0 | -14.3  |  |
| 栃木   | 10    | 9     | 1   | 11.1   | 9     | 8     | 1   | 12.5   | 5     | 9     | -4   | -44.4  | 90.0  | 88.9  | 1.1    |  |
| 群馬   | 58    | 36    | 22  | 61.1   | 43    | 27    | 16  | 59.3   | 37    | 28    | 9    | 32.1   | 74.1  | 75.0  | -0.9   |  |
| 埼玉   | 43    | 36    | 7   | 19.4   | 27    | 17    | 10  | 58.8   | 24    | 15    | 9    | 60.0   | 62.8  | 47.2  | 15.6   |  |
| 千葉   | 34    | 55    | -21 | -38.2  | 38    | 32    | 6   | 18.8   | 31    | 26    | 5    | 19.2   | 111.8 | 58.2  | 53.6   |  |
| 神奈川  | 3     | 7     | -4  | -57.1  | 2     | 5     | -3  | -60.0  | 3     | 4     | -1   | -25.0  | 66.7  | 71.4  | -4.7   |  |
| 新潟   | -     | -     | -   | -      | 2     | 2     | -   | -      | 6     | 6     | -    | -      | -     | -     | -      |  |
| 山梨   | 3     | 1     | 2   | 200.0  | 2     | 4     | -2  | -50.0  | 2     | 5     | -3   | -60.0  | 66.7  | 400.0 | -333.3 |  |
| 長野   | 12    | 14    | -2  | -14.3  | 14    | 14    | -   | -      | 17    | 9     | 8    | 88.9   | 116.7 | 100.0 | 16.7   |  |
| 静岡   | 71    | 47    | 24  | 51.1   | 49    | 46    | 3   | 6.5    | 40    | 47    | -7   | -14.9  | 69.0  | 97.9  | -28.9  |  |
| 計    | 3     | 1     | 2   | 200.0  | 2     | 1     | 1   | 100.0  | 1     | 1     | -    | -      | 66.7  | 100.0 | -33.3  |  |
| 富山   | 2     | 1     | 1   | 100.0  | 4     | 1     | 3   | 300.0  | 2     | 2     | -    | -      | 200.0 | 100.0 | 100.0  |  |
| 石川   | 5     | 1     | 4   | 400.0  | 5     | 1     | 4   | 400.0  | 5     | 1     | 4    | 400.0  | 100.0 | 100.0 | -      |  |
| 福井   | 10    | 3     | 7   | 233.3  | 6     | 1     | 5   | 500.0  | 3     | 3     | -    | -      | 60.0  | 33.3  | 26.7   |  |
| 岐阜   | 46    | 36    | 10  | 27.8   | 31    | 37    | -6  | -16.2  | 28    | 36    | -8   | -22.2  | 67.4  | 102.8 | -35.4  |  |
| 愛知   | 5     | 5     | -   | -      | 1     | 5     | -4  | -80.0  | 1     | 4     | -3   | -75.0  | 20.0  | 100.0 | -80.0  |  |
| 三重   | 141   | 158   | -17 | -10.8  | 101   | 115   | -14 | -12.2  | 102   | 120   | -18  | -15.0  | 71.6  | 72.8  | -1.2   |  |
| 計    | 4     | 1     | 3   | 300.0  | 2     | 3     | -1  | -33.3  | 3     | 3     | -    | -      | 50.0  | 300.0 | -250.0 |  |
| 滋賀   | 8     | 10    | -2  | -20.0  | 8     | 13    | -5  | -38.5  | 7     | 11    | -4   | -36.4  | 100.0 | 130.0 | -30.0  |  |
| 京都   | 95    | 94    | 1   | 1.1    | 58    | 69    | -11 | -15.9  | 62    | 73    | -11  | -15.1  | 61.1  | 73.4  | -12.3  |  |
| 大阪   | 25    | 39    | -14 | -35.9  | 22    | 24    | -2  | -8.3   | 20    | 28    | -8   | -28.6  | 88.0  | 61.5  | 26.5   |  |
| 兵庫   | 5     | 5     | -   | -      | 7     | -     | 7   | -      | 7     | 1     | 6    | 600.0  | 140.0 | -     | 140.0  |  |
| 奈良   | 4     | 9     | -5  | -55.6  | 4     | 6     | -2  | -33.3  | 3     | 4     | -1   | -25.0  | 100.0 | 66.7  | 33.3   |  |
| 和歌山  | 20    | 21    | -1  | -4.8   | 19    | 20    | -1  | -5.0   | 19    | 15    | 4    | 26.7   | 95.0  | 95.2  | -0.2   |  |
| 計    | 2     | 2     | -   | -      | 1     | 2     | -1  | -50.0  | -     | 2     | -2   | -100.0 | 50.0  | 100.0 | -50.0  |  |
| 鳥取   | 2     | 1     | 1   | 100.0  | 2     | 1     | 1   | 100.0  | 2     | 1     | 1    | 100.0  | 100.0 | 100.0 | -      |  |
| 島根   | 8     | 7     | 1   | 14.3   | 7     | 7     | -   | -      | 7     | 4     | 3    | 75.0   | 87.5  | 100.0 | -12.5  |  |
| 岡山   | 7     | 7     | -   | -      | 8     | 6     | 2   | 33.3   | 6     | 7     | -1   | -14.3  | 114.3 | 85.7  | 28.6   |  |
| 広島   | 1     | 4     | -3  | -75.0  | 1     | 4     | -3  | -75.0  | 4     | 1     | 3    | 300.0  | 100.0 | 100.0 | -      |  |
| 山口   | 6     | 9     | -3  | -33.3  | 6     | 10    | -4  | -40.0  | 8     | 15    | -7   | -46.7  | 100.0 | 111.1 | -11.1  |  |
| 計    | -     | 2     | -2  | -100.0 | -     | 2     | -2  | -100.0 | -     | 1     | -1   | -100.0 | -     | 100.0 | -100.0 |  |
| 徳島   | 2     | 5     | -3  | -60.0  | 2     | 6     | -4  | -66.7  | 2     | 8     | -6   | -75.0  | 100.0 | 120.0 | -20.0  |  |
| 香川   | 3     | 1     | 2   | 200.0  | 3     | 1     | 2   | 200.0  | 3     | -     | 3    | -      | 100.0 | 100.0 | -      |  |
| 愛媛   | 1     | 1     | -   | -      | 1     | 1     | -   | -      | 3     | 6     | -3   | -50.0  | 100.0 | 100.0 | -      |  |
| 高知   | 35    | 44    | -9  | -20.5  | 37    | 41    | -4  | -9.8   | 35    | 45    | -10  | -22.2  | 105.7 | 93.2  | 12.5   |  |
| 計    | 20    | 32    | -12 | -37.5  | 23    | 29    | -6  | -20.7  | 24    | 33    | -9   | -27.3  | 115.0 | 90.6  | 24.4   |  |
| 福岡   | -     | 1     | -1  | -100.0 | -     | 1     | -1  | -100.0 | -     | 2     | -2   | -100.0 | -     | 100.0 | -100.0 |  |
| 佐賀   | 3     | 2     | 1   | 50.0   | 3     | 2     | 1   | 50.0   | 1     | 1     | -    | -      | 100.0 | 100.0 | -      |  |
| 長崎   | 2     | 1     | 1   | 100.0  | -     | 1     | -1  | -100.0 | -     | 1     | -1   | -100.0 | -     | 100.0 | -100.0 |  |
| 熊本   | 1     | 2     | -1  | -50.0  | 1     | 2     | -1  | -50.0  | 1     | 2     | -1   | -50.0  | 100.0 | 100.0 | -      |  |
| 大分   | -     | -     | -   | -      | -     | -     | -   | -      | -     | -     | -    | -      | -     | -     | -      |  |
| 宮崎   | 2     | -     | 2   | -      | 4     | -     | 4   | -      | 4     | -     | 4    | -      | 200.0 | -     | 200.0  |  |
| 鹿児島  | 7     | 6     | 1   | 16.7   | 6     | 6     | -   | -      | 5     | 6     | -1   | -16.7  | 85.7  | 100.0 | -14.3  |  |
| 沖縄   |       |       |     |        |       |       |     |        |       |       |      |        |       |       |        |  |

第6表

## 重要犯罪・重要窃盗犯 都道府県別 認知・検挙件数・検挙人員 対前年比較

暫定値  
平成31年2月1日確定

| 都道府県 | 強盗(侵入強盗) |       |     |        |       |       |    |        |       |       |     |        |       |       |        |
|------|----------|-------|-----|--------|-------|-------|----|--------|-------|-------|-----|--------|-------|-------|--------|
|      | 認知件数     |       |     |        | 検挙件数  |       |    |        | 検挙人員  |       |     |        | 検挙率   |       |        |
|      | 平成30年    | 平成29年 | 増減  |        | 平成30年 | 平成29年 | 増減 |        | 平成30年 | 平成29年 | 増減  |        | 平成30年 | 平成29年 | 増減     |
|      | 1月~4月    | 1月~4月 | 件数  | %      | 1月~4月 | 1月~4月 | 件数 | %      | 1月~4月 | 1月~4月 | 人員  | %      | 1月~4月 | 1月~4月 |        |
| 総数   | 203      | 183   | 20  | 10.9   | 180   | 165   | 15 | 9.1    | 162   | 172   | -10 | -5.8   | 88.7  | 90.2  | -1.5   |
| 計    | 11       | 6     | 5   | 83.3   | 6     | 5     | 1  | 20.0   | 7     | 7     | -   | -      | 54.5  | 83.3  | -28.8  |
| 北海道  |          |       |     |        |       |       |    |        |       |       |     |        |       |       |        |
| 札幌   | 9        | 6     | 3   | 50.0   | 4     | 4     | -  | -      | 5     | 3     | 2   | 66.7   | 44.4  | 66.7  | -22.3  |
| 函館   | 1        | -     | 1   | -      | 1     | -     | 1  | -      | 1     | -     | 1   | -      | 100.0 | -     | 100.0  |
| 旭川   | -        | -     | -   | -      | -     | -     | -  | -      | -     | -     | -   | -      | -     | -     | -      |
| 釧路   | 1        | -     | 1   | -      | 1     | -     | 1  | -      | 1     | 2     | -1  | -50.0  | 100.0 | -     | 100.0  |
| 北見   | -        | -     | -   | -      | -     | 1     | -1 | -100.0 | -     | 2     | -2  | -100.0 | -     | -     | -      |
| 東北   |          |       |     |        |       |       |    |        |       |       |     |        |       |       |        |
| 計    | 4        | 7     | -3  | -42.9  | 4     | 6     | -2 | -33.3  | 2     | 9     | -7  | -77.8  | 100.0 | 85.7  | 14.3   |
| 青森   | -        | 1     | -1  | -100.0 | -     | 1     | -1 | -100.0 | 1     | 1     | -   | -      | -     | 100.0 | -100.0 |
| 岩手   | -        | -     | -   | -      | -     | -     | -  | -      | -     | -     | -   | -      | -     | -     | -      |
| 宮城   | 1        | 2     | -1  | -50.0  | 3     | 2     | 1  | 50.0   | 1     | 5     | -4  | -80.0  | 300.0 | 100.0 | 200.0  |
| 秋田   | -        | -     | -   | -      | -     | -     | -  | -      | -     | -     | -   | -      | -     | -     | -      |
| 山形   | 1        | 2     | -1  | -50.0  | -     | 2     | -2 | -100.0 | -     | 1     | -1  | -100.0 | -     | 100.0 | -100.0 |
| 福島   | 2        | 2     | -   | -      | 1     | 1     | -  | -      | -     | 2     | -2  | -100.0 | 50.0  | 50.0  | -      |
| 東京   |          |       |     |        |       |       |    |        |       |       |     |        |       |       |        |
| 計    | 25       | 24    | 1   | 4.2    | 30    | 23    | 7  | 30.4   | 27    | 25    | 2   | 8.0    | 120.0 | 95.8  | 24.2   |
| 茨城   | 65       | 59    | 6   | 10.2   | 53    | 45    | 8  | 17.8   | 52    | 44    | 8   | 18.2   | 81.5  | 76.3  | 5.2    |
| 栃木   | 8        | 2     | 6   | 300.0  | 6     | 2     | 4  | 200.0  | 6     | 3     | 3   | 100.0  | 75.0  | 100.0 | -25.0  |
| 群馬   | 5        | -     | 5   | -      | 5     | 1     | 4  | 400.0  | 7     | 2     | 5   | 250.0  | 100.0 | -     | 100.0  |
| 群馬   | 6        | 5     | 1   | 20.0   | 4     | 4     | -  | -      | 1     | 5     | -4  | -80.0  | 66.7  | 80.0  | -13.3  |
| 埼玉   | 16       | 10    | 6   | 60.0   | 9     | 5     | 4  | 80.0   | 7     | 4     | 3   | 75.0   | 56.3  | 50.0  | 6.3    |
| 千葉   | 10       | 8     | 2   | 25.0   | 5     | 4     | 1  | 25.0   | 5     | 3     | 2   | 66.7   | 50.0  | 50.0  | -      |
| 神奈川  | 13       | 26    | -13 | -50.0  | 17    | 16    | 1  | 6.3    | 14    | 11    | 3   | 27.3   | 130.8 | 61.5  | 69.3   |
| 新潟   | 1        | 2     | -1  | -50.0  | 1     | 2     | -1 | -50.0  | 2     | 2     | -   | -      | 100.0 | 100.0 | -      |
| 山梨   | -        | -     | -   | -      | -     | 1     | -1 | -100.0 | -     | 4     | -4  | -100.0 | -     | -     | -      |
| 長野   | 2        | 1     | 1   | 100.0  | 1     | 3     | -2 | -66.7  | 1     | 5     | -4  | -80.0  | 50.0  | 300.0 | -250.0 |
| 静岡   | 4        | 5     | -1  | -20.0  | 5     | 7     | -2 | -28.6  | 9     | 5     | 4   | 80.0   | 125.0 | 140.0 | -15.0  |
| 中部   |          |       |     |        |       |       |    |        |       |       |     |        |       |       |        |
| 計    | 27       | 22    | 5   | 22.7   | 21    | 24    | -3 | -12.5  | 15    | 23    | -8  | -34.8  | 77.8  | 109.1 | -31.3  |
| 富山   | 2        | 1     | 1   | 100.0  | 1     | 1     | -  | -      | 1     | 1     | -   | -      | 50.0  | 100.0 | -50.0  |
| 石川   | 1        | 1     | -   | -      | 1     | 1     | -  | -      | 1     | 2     | -1  | -50.0  | 100.0 | 100.0 | -      |
| 福井   | 2        | 1     | 1   | 100.0  | 2     | 1     | 1  | 100.0  | 2     | 1     | 1   | 100.0  | 100.0 | 100.0 | -      |
| 岐阜   | 6        | 2     | 4   | 200.0  | 4     | 1     | 3  | 300.0  | 2     | 3     | -1  | -33.3  | 66.7  | 50.0  | 16.7   |
| 愛知   | 14       | 12    | 2   | 16.7   | 12    | 15    | -3 | -20.0  | 8     | 13    | -5  | -38.5  | 85.7  | 125.0 | -39.3  |
| 三重   | 2        | 5     | -3  | -60.0  | 1     | 5     | -4 | -80.0  | 1     | 3     | -2  | -66.7  | 50.0  | 100.0 | -50.0  |
| 近畿   |          |       |     |        |       |       |    |        |       |       |     |        |       |       |        |
| 計    | 45       | 43    | 2   | 4.7    | 38    | 40    | -2 | -5.0   | 37    | 43    | -6  | -14.0  | 84.4  | 93.0  | -8.6   |
| 滋賀   | -        | 1     | -1  | -100.0 | -     | -     | -  | -      | -     | -     | -   | -      | -     | -     | -      |
| 京都   | 5        | 5     | -   | -      | 4     | 7     | -3 | -42.9  | 4     | 5     | -1  | -20.0  | 80.0  | 140.0 | -60.0  |
| 大阪   | 33       | 26    | 7   | 26.9   | 24    | 27    | -3 | -11.1  | 23    | 30    | -7  | -23.3  | 72.7  | 103.8 | -31.1  |
| 兵庫   | 4        | 8     | -4  | -50.0  | 6     | 5     | 1  | 20.0   | 7     | 7     | -   | -      | 150.0 | 62.5  | 87.5   |
| 奈良   | 2        | 2     | -   | -      | 3     | -     | 3  | -      | 2     | -     | 2   | -      | 150.0 | -     | 150.0  |
| 和歌山  | 1        | 1     | -   | -      | 1     | 1     | -  | -      | 1     | 1     | -   | -      | 100.0 | 100.0 | -      |
| 中国   |          |       |     |        |       |       |    |        |       |       |     |        |       |       |        |
| 計    | 12       | 6     | 6   | 100.0  | 11    | 5     | 6  | 120.0  | 8     | 3     | 5   | 166.7  | 91.7  | 83.3  | 8.4    |
| 鳥取   | 2        | 1     | 1   | 100.0  | 1     | 1     | -  | -      | -     | 1     | -1  | -100.0 | 50.0  | 100.0 | -50.0  |
| 島根   | 2        | -     | 2   | -      | 2     | -     | 2  | -      | 1     | -     | 1   | -      | 100.0 | -     | 100.0  |
| 岡山   | 4        | 1     | 3   | 300.0  | 3     | 1     | 2  | 200.0  | 2     | 1     | 1   | 100.0  | 75.0  | 100.0 | -25.0  |
| 広島   | 4        | 3     | 1   | 33.3   | 5     | 2     | 3  | 150.0  | 5     | 1     | 4   | 400.0  | 125.0 | 66.7  | 58.3   |
| 山口   | -        | 1     | -1  | -100.0 | -     | 1     | -1 | -100.0 | -     | -     | -   | -      | -     | 100.0 | -100.0 |
| 四国   |          |       |     |        |       |       |    |        |       |       |     |        |       |       |        |
| 計    | 3        | 4     | -1  | -25.0  | 3     | 4     | -1 | -25.0  | 4     | 3     | 1   | 33.3   | 100.0 | 100.0 | -      |
| 徳島   | -        | 1     | -1  | -100.0 | -     | 1     | -1 | -100.0 | -     | 1     | -1  | -100.0 | -     | 100.0 | -100.0 |
| 香川   | 1        | 2     | -1  | -50.0  | 1     | 2     | -1 | -50.0  | -     | 1     | -1  | -100.0 | 100.0 | 100.0 | -      |
| 愛媛   | 1        | 1     | -   | -      | 1     | 1     | -  | -      | 1     | -     | 1   | -      | 100.0 | 100.0 | -      |
| 高知   | 1        | -     | 1   | -      | 1     | -     | 1  | -      | 3     | 1     | 2   | 200.0  | 100.0 | -     | 100.0  |
| 九州   |          |       |     |        |       |       |    |        |       |       |     |        |       |       |        |
| 計    | 11       | 12    | -1  | -8.3   | 14    | 13    | 1  | 7.7    | 10    | 15    | -5  | -33.3  | 127.3 | 108.3 | 19.0   |
| 福岡   | 6        | 7     | -1  | -14.3  | 10    | 8     | 2  | 25.0   | 6     | 10    | -4  | -40.0  | 166.7 | 114.3 | 52.4   |
| 佐賀   | -        | 1     | -1  | -100.0 | -     | 1     | -1 | -100.0 | -     | 1     | -1  | -100.0 | -     | 100.0 | -100.0 |
| 長崎   | 1        | 2     | -1  | -50.0  | 1     | 2     | -1 | -50.0  | -     | 1     | -1  | -100.0 | 100.0 | 100.0 | -      |
| 熊本   | -        | -     | -   | -      | -     | -     | -  | -      | -     | 1     | -1  | -100.0 | -     | -     | -      |
| 大分   | -        | -     | -   | -      | -     | -     | -  | -      | -     | -     | -   | -      | -     | -     | -      |
| 宮崎   | -        | -     | -   | -      | -     | -     | -  | -      | -     | -     | -   | -      | -     | -     | -      |
| 鹿児島  | 1        | -     | 1   | -      | 2     | -     | 2  | -      | 2     | -     | 2   | -      | 200.0 | -     | 200.0  |
| 沖縄   | 3        | 2     | 1   | 50.0   | 1     | 2     | -1 | -50.0  | 2     | 2     | -   | -      | 33.3  | 100.0 | -66.7  |

第6表

## 重要犯罪・重要窃盗犯 都道府県別 認知・検挙件数・検挙人員 対前年比較

暫定値  
平成31年2月1日確定

| 都道府県 |     | 放火    |       |       |        |       |       |       |        |       |       |       |        |       |       |        |
|------|-----|-------|-------|-------|--------|-------|-------|-------|--------|-------|-------|-------|--------|-------|-------|--------|
|      |     | 認知件数  |       |       |        | 検挙件数  |       |       |        | 検挙人員  |       |       |        | 検挙率   |       |        |
|      |     | 平成30年 | 平成29年 | 増減    |        | 平成30年 | 平成29年 | 増減    |        | 平成30年 | 平成29年 | 増減    |        | 平成30年 | 平成29年 | 増減     |
|      |     | 1月～4月 | 1月～4月 | 件数    | %      | 1月～4月 | 1月～4月 | 件数    | %      | 1月～4月 | 1月～4月 | 人員    | %      | 1月～4月 | 1月～4月 |        |
| 総    | 数   | 313   | 321   | -8    | -2.5   | 232   | 230   | 2     | 0.9    | 164   | 175   | -11   | -6.3   | 74.1  | 71.7  | 2.4    |
|      | 計   | 12    | 12    | -     | -      | 5     | 10    | -5    | -50.0  | 6     | 11    | -5    | -45.5  | 41.7  | 83.3  | -41.6  |
| 北海道  | 札幌  | 8     | 5     | 3     | 60.0   | 4     | 5     | -1    | -20.0  | 5     | 6     | -1    | -16.7  | 50.0  | 100.0 | -50.0  |
|      | 函館  | 1     | 2     | -1    | -50.0  | -     | 1     | -1    | -100.0 | -     | 2     | -2    | -100.0 | -     | 50.0  | -50.0  |
|      | 旭川  | 1     | 1     | -     | -      | 1     | 1     | -     | -      | 1     | 1     | -     | -      | 100.0 | 100.0 | -      |
|      | 釧路  | 2     | 3     | -1    | -33.3  | -     | 2     | -2    | -100.0 | -     | 1     | -1    | -100.0 | -     | 66.7  | -66.7  |
|      | 北見  | -     | 1     | -1    | -100.0 | -     | 1     | -1    | -100.0 | -     | 1     | -1    | -100.0 | -     | 100.0 | -100.0 |
| 東北   | 青森  | 20    | 16    | 4     | 25.0   | 20    | 13    | 7     | 53.8   | 11    | 11    | -     | -      | 100.0 | 81.3  | 18.7   |
|      | 岩手  | -     | -     | -     | -      | -     | -     | -     | -      | -     | -     | -     | -      | -     | -     | -      |
|      | 岩手  | 2     | 5     | -3    | -60.0  | 1     | 1     | -     | -      | 1     | -     | 1     | -      | 50.0  | 20.0  | 30.0   |
|      | 宮城  | 6     | 5     | 1     | 20.0   | 5     | 6     | -1    | -16.7  | 4     | 7     | -3    | -42.9  | 83.3  | 120.0 | -36.7  |
|      | 秋田  | 3     | 3     | -     | -      | 3     | 3     | -     | -      | 1     | 3     | -2    | -66.7  | 100.0 | 100.0 | -      |
|      | 山形  | 5     | 3     | 2     | 66.7   | 5     | 3     | 2     | 66.7   | 2     | 1     | 1     | 100.0  | 100.0 | 100.0 | -      |
| 福島   | 4   | -     | 4     | -     | 6      | -     | 6     | -     | 3      | -     | 3     | -     | 150.0  | -     | 150.0 |        |
| 東    | 京   | 21    | 27    | -6    | -22.2  | 21    | 23    | -2    | -8.7   | 15    | 15    | -     | -      | 100.0 | 85.2  | 14.8   |
|      | 計   | 114   | 76    | 38    | 50.0   | 82    | 60    | 22    | 36.7   | 53    | 40    | 13    | 32.5   | 71.9  | 78.9  | -7.0   |
| 関東   | 茨城  | 6     | 7     | -1    | -14.3  | 4     | 7     | -3    | -42.9  | 5     | 5     | -     | -      | 66.7  | 100.0 | -33.3  |
|      | 栃木  | 8     | 5     | 3     | 60.0   | 4     | 3     | 1     | 33.3   | 4     | 2     | 2     | 100.0  | 50.0  | 60.0  | -10.0  |
|      | 群馬  | 4     | 4     | -     | -      | 4     | 4     | -     | -      | 2     | 4     | -2    | -50.0  | 100.0 | 100.0 | -      |
|      | 埼玉  | 19    | 12    | 7     | 58.3   | 15    | 8     | 7     | 87.5   | 7     | 10    | -3    | -30.0  | 78.9  | 66.7  | 12.2   |
|      | 千葉  | 36    | 20    | 16    | 80.0   | 17    | 11    | 6     | 54.5   | 9     | 5     | 4     | 80.0   | 47.2  | 55.0  | -7.8   |
|      | 神奈川 | 18    | 9     | 9     | 100.0  | 20    | 6     | 14    | 233.3  | 11    | 4     | 7     | 175.0  | 111.1 | 66.7  | 44.4   |
|      | 新潟  | 10    | 5     | 5     | 100.0  | 8     | 5     | 3     | 60.0   | 5     | 3     | 2     | 66.7   | 80.0  | 100.0 | -20.0  |
|      | 山梨  | 1     | 5     | -4    | -80.0  | 1     | 1     | -     | -      | 1     | -     | 1     | -      | 100.0 | 20.0  | 80.0   |
|      | 長野  | 3     | 3     | -     | -      | 2     | 3     | -1    | -33.3  | 1     | 5     | -4    | -80.0  | 66.7  | 100.0 | -33.3  |
|      | 静岡  | 9     | 6     | 3     | 50.0   | 7     | 12    | -5    | -41.7  | 8     | 2     | 6     | 300.0  | 77.8  | 200.0 | -122.2 |
|      | 計   | 27    | 42    | -15   | -35.7  | 20    | 24    | -4    | -16.7  | 16    | 18    | -2    | -11.1  | 74.1  | 57.1  | 17.0   |
| 中部   | 富山  | 3     | 3     | -     | -      | 3     | 4     | -1    | -25.0  | 3     | 4     | -1    | -25.0  | 100.0 | 133.3 | -33.3  |
|      | 石川  | 1     | 1     | -     | -      | 2     | 1     | 1     | 100.0  | 1     | 1     | -     | -      | 200.0 | 100.0 | 100.0  |
|      | 福井  | 2     | 1     | 1     | 100.0  | 2     | -     | 2     | -      | 2     | -     | 2     | -      | 100.0 | -     | 100.0  |
|      | 岐阜  | 3     | 6     | -3    | -50.0  | 2     | 6     | -4    | -66.7  | 2     | 1     | 1     | 100.0  | 66.7  | 100.0 | -33.3  |
|      | 愛知  | 14    | 24    | -10   | -41.7  | 8     | 7     | 1     | 14.3   | 6     | 8     | -2    | -25.0  | 57.1  | 29.2  | 27.9   |
|      | 三重  | 4     | 7     | -3    | -42.9  | 3     | 6     | -3    | -50.0  | 2     | 4     | -2    | -50.0  | 75.0  | 85.7  | -10.7  |
|      | 計   | 57    | 71    | -14   | -19.7  | 39    | 40    | -1    | -2.5   | 39    | 36    | 3     | 8.3    | 68.4  | 56.3  | 12.1   |
| 近畿   | 滋賀  | 2     | 4     | -2    | -50.0  | -     | 3     | -3    | -100.0 | -     | 4     | -4    | -100.0 | -     | 75.0  | -75.0  |
|      | 京都  | 5     | 3     | 2     | 66.7   | 5     | 2     | 3     | 150.0  | 5     | 2     | 3     | 150.0  | 100.0 | 66.7  | 33.3   |
|      | 大阪  | 33    | 46    | -13   | -28.3  | 21    | 30    | -9    | -30.0  | 21    | 26    | -5    | -19.2  | 63.6  | 65.2  | -1.6   |
|      | 兵庫  | 13    | 15    | -2    | -13.3  | 8     | 4     | 4     | 100.0  | 9     | 3     | 6     | 200.0  | 61.5  | 26.7  | 34.8   |
|      | 奈良  | 3     | 1     | 2     | 200.0  | 4     | -     | 4     | -      | 3     | -     | 3     | -      | 133.3 | -     | 133.3  |
|      | 和歌山 | 1     | 2     | -1    | -50.0  | 1     | 1     | -     | -      | 1     | 1     | -     | -      | 100.0 | 50.0  | 50.0   |
|      | 計   | 15    | 19    | -4    | -21.1  | 11    | 17    | -6    | -35.3  | 6     | 12    | -6    | -50.0  | 73.3  | 89.5  | -16.2  |
| 中国   | 鳥取  | 1     | -     | 1     | -      | 1     | -     | 1     | -      | -     | -     | -     | -      | 100.0 | -     | 100.0  |
|      | 島根  | -     | -     | -     | -      | -     | 1     | -1    | -100.0 | -     | 1     | -1    | -100.0 | -     | -     | -      |
|      | 岡山  | 6     | 6     | -     | -      | 6     | 6     | -     | -      | 2     | 6     | -4    | -66.7  | 100.0 | 100.0 | -      |
|      | 広島  | 7     | 12    | -5    | -41.7  | 3     | 9     | -6    | -66.7  | 3     | 5     | -2    | -40.0  | 42.9  | 75.0  | -32.1  |
|      | 山口  | 1     | 1     | -     | -      | 1     | 1     | -     | -      | 1     | -     | 1     | -      | 100.0 | 100.0 | -      |
|      | 計   | 10    | 12    | -2    | -16.7  | 5     | 13    | -8    | -61.5  | 1     | 8     | -7    | -87.5  | 50.0  | 108.3 | -58.3  |
| 四国   | 徳島  | 9     | 6     | 3     | 50.0   | 4     | 7     | -3    | -42.9  | 1     | 5     | -4    | -80.0  | 44.4  | 116.7 | -72.3  |
|      | 香川  | 1     | 1     | -     | -      | 1     | 1     | -     | -      | -     | 1     | -1    | -100.0 | 100.0 | 100.0 | -      |
|      | 愛媛  | -     | 2     | -2    | -100.0 | -     | 2     | -2    | -100.0 | -     | -     | -     | -      | -     | 100.0 | -100.0 |
|      | 高知  | -     | 3     | -3    | -100.0 | -     | 3     | -3    | -100.0 | -     | 2     | -2    | -100.0 | -     | 100.0 | -100.0 |
|      |     | 計     | 37    | 46    | -9     | -19.6 | 29    | 30    | -1     | -3.3  | 17    | 24    | -7     | -29.2 | 78.4  | 65.2   |
| 九州   | 福岡  | 17    | 24    | -7    | -29.2  | 12    | 10    | 2     | 20.0   | 7     | 8     | -1    | -12.5  | 70.6  | 41.7  | 28.9   |
|      | 佐賀  | 1     | 1     | -     | -      | 1     | 1     | -     | -      | -     | 1     | -1    | -100.0 | 100.0 | 100.0 | -      |
|      | 長崎  | 3     | 1     | 2     | 200.0  | 3     | 2     | 1     | 50.0   | -     | -     | -     | -      | 100.0 | 200.0 | -100.0 |
|      | 熊本  | 5     | 9     | -4    | -44.4  | 3     | 5     | -2    | -40.0  | 1     | 3     | -2    | -66.7  | 60.0  | 55.6  | 4.4    |
|      | 大分  | 2     | 2     | -     | -      | 2     | 2     | -     | -      | 2     | 2     | -     | -      | 100.0 | 100.0 | -      |
|      | 宮崎  | 3     | 3     | -     | -      | 2     | 3     | -1    | -33.3  | 2     | 3     | -1    | -33.3  | 66.7  | 100.0 | -33.3  |
|      | 鹿児島 | 2     | 1     | 1     | 100.0  | 3     | 1     | 2     | 200.0  | 3     | 1     | 2     | 200.0  | 150.0 | 100.0 | 50.0   |
| 沖縄   | 4   | 5     | -1    | -20.0 | 3      | 6     | -3    | -50.0 | 2      | 6     | -4    | -66.7 | 75.0   | 120.0 | -45.0 |        |

第6表

## 重要犯罪・重要窃盗犯 都道府県別 認知・検挙件数・検挙人員 対前年比較

暫定値  
平成31年2月1日確定

| 都道府県 |     | 強制性交等 |       |        |        |       |       |       |        |       |       |       |        |       |       |        |
|------|-----|-------|-------|--------|--------|-------|-------|-------|--------|-------|-------|-------|--------|-------|-------|--------|
|      |     | 認知件数  |       |        |        | 検挙件数  |       |       |        | 検挙人員  |       |       |        | 検挙率   |       |        |
|      |     | 平成30年 | 平成29年 | 増減     |        | 平成30年 | 平成29年 | 増減    |        | 平成30年 | 平成29年 | 増減    |        | 平成30年 | 平成29年 | 増減     |
|      |     | 1月～4月 | 1月～4月 | 件数     | %      | 1月～4月 | 1月～4月 | 件数    | %      | 1月～4月 | 1月～4月 | 人員    | %      | 1月～4月 | 1月～4月 |        |
| 総    | 数   | 345   | 290   | 55     | 19.0   | 324   | 268   | 56    | 20.9   | 284   | 235   | 49    | 20.9   | 93.9  | 92.4  | 1.5    |
|      | 計   | 13    | 13    | -      | -      | 14    | 11    | 3     | 27.3   | 12    | 8     | 4     | 50.0   | 107.7 | 84.6  | 23.1   |
| 北海道  | 札幌  | 11    | 4     | 7      | 175.0  | 8     | 3     | 5     | 166.7  | 7     | 2     | 5     | 250.0  | 72.7  | 75.0  | -2.3   |
|      | 函館  | -     | 3     | -3     | -100.0 | -     | 6     | -6    | -100.0 | 1     | 4     | -3    | -75.0  | -     | 200.0 | -200.0 |
|      | 旭川  | 1     | 4     | -3     | -75.0  | -     | 2     | -2    | -100.0 | -     | 2     | -2    | -100.0 | -     | 50.0  | -50.0  |
|      | 釧路  | 1     | 2     | -1     | -50.0  | 5     | -     | 5     | -      | 3     | -     | 3     | -      | 500.0 | -     | 500.0  |
|      | 北見  | -     | -     | -      | -      | 1     | -     | 1     | -      | 1     | -     | 1     | -      | -     | -     | -      |
| 東北   | 計   | 12    | 21    | -9     | -42.9  | 16    | 24    | -8    | -33.3  | 10    | 15    | -5    | -33.3  | 133.3 | 114.3 | 19.0   |
|      | 青森  | 1     | 5     | -4     | -80.0  | 2     | 5     | -3    | -60.0  | 2     | 4     | -2    | -50.0  | 200.0 | 100.0 | 100.0  |
|      | 岩手  | 2     | 1     | 1      | 100.0  | 1     | 1     | -     | -      | 1     | 1     | -     | -      | 50.0  | 100.0 | -50.0  |
|      | 宮城  | 5     | 8     | -3     | -37.5  | 7     | 8     | -1    | -12.5  | 2     | 3     | -1    | -33.3  | 140.0 | 100.0 | 40.0   |
|      | 秋田  | 1     | 4     | -3     | -75.0  | 1     | 4     | -3    | -75.0  | -     | 3     | -3    | -100.0 | 100.0 | 100.0 | -      |
|      | 山形  | 2     | 1     | 1      | 100.0  | 2     | 2     | -     | -      | 2     | 1     | 1     | 100.0  | 100.0 | 200.0 | -100.0 |
| 福島   | 1   | 2     | -1    | -50.0  | 3      | 4     | -1    | -25.0 | 3      | 3     | -     | -     | 300.0  | 200.0 | 100.0 |        |
| 東    | 京   | 57    | 41    | 16     | 39.0   | 55    | 37    | 18    | 48.6   | 51    | 37    | 14    | 37.8   | 96.5  | 90.2  | 6.3    |
|      | 計   | 88    | 77    | 11     | 14.3   | 76    | 55    | 21    | 38.2   | 59    | 44    | 15    | 34.1   | 86.4  | 71.4  | 15.0   |
| 関東   | 茨城  | 14    | 12    | 2      | 16.7   | 10    | 11    | -1    | -9.1   | 8     | 10    | -2    | -20.0  | 71.4  | 91.7  | -20.3  |
|      | 栃木  | 4     | 1     | 3      | 300.0  | 2     | -     | 2     | -      | 1     | -     | 1     | -      | 50.0  | -     | 50.0   |
|      | 群馬  | 7     | 3     | 4      | 133.3  | 6     | 3     | 3     | 100.0  | 7     | 3     | 4     | 133.3  | 85.7  | 100.0 | -14.3  |
|      | 埼玉  | 17    | 16    | 1      | 6.3    | 9     | 14    | -5    | -35.7  | 10    | 10    | -     | -      | 52.9  | 87.5  | -34.6  |
|      | 千葉  | 15    | 14    | 1      | 7.1    | 14    | 4     | 10    | 250.0  | 5     | 2     | 3     | 150.0  | 93.3  | 28.6  | 64.7   |
|      | 神奈川 | 13    | 20    | -7     | -35.0  | 19    | 15    | 4     | 26.7   | 12    | 11    | 1     | 9.1    | 146.2 | 75.0  | 71.2   |
|      | 新潟  | 12    | 4     | 8      | 200.0  | 6     | 3     | 3     | 100.0  | 5     | 1     | 4     | 400.0  | 50.0  | 75.0  | -25.0  |
|      | 山梨  | -     | -     | -      | -      | -     | -     | -     | -      | -     | -     | -     | -      | -     | -     | -      |
|      | 長野  | 1     | 2     | -1     | -50.0  | 4     | -     | 4     | -      | 3     | 2     | 1     | 50.0   | 400.0 | -     | 400.0  |
|      | 静岡  | 5     | 5     | -      | -      | 6     | 5     | 1     | 20.0   | 8     | 5     | 3     | 60.0   | 120.0 | 100.0 | 20.0   |
| 中部   | 計   | 28    | 33    | -5     | -15.2  | 34    | 31    | 3     | 9.7    | 27    | 32    | -5    | -15.6  | 121.4 | 93.9  | 27.5   |
|      | 富山  | 2     | 1     | 1      | 100.0  | 1     | 2     | -1    | -50.0  | 1     | 2     | -1    | -50.0  | 50.0  | 200.0 | -150.0 |
|      | 石川  | 1     | 2     | -1     | -50.0  | 2     | 1     | 1     | 100.0  | 4     | 1     | 3     | 300.0  | 200.0 | 50.0  | 150.0  |
|      | 福井  | 2     | 1     | 1      | 100.0  | 2     | 1     | 1     | 100.0  | 1     | -     | 1     | -      | 100.0 | 100.0 | -      |
|      | 岐阜  | 4     | 2     | 2      | 100.0  | 3     | 1     | 2     | 200.0  | 3     | -     | 3     | -      | 75.0  | 50.0  | 25.0   |
|      | 愛知  | 12    | 24    | -12    | -50.0  | 13    | 24    | -11   | -45.8  | 17    | 27    | -10   | -37.0  | 108.3 | 100.0 | 8.3    |
|      | 三重  | 7     | 3     | 4      | 133.3  | 13    | 2     | 11    | 550.0  | 1     | 2     | -1    | -50.0  | 185.7 | 66.7  | 119.0  |
| 近畿   | 計   | 78    | 57    | 21     | 36.8   | 76    | 53    | 23    | 43.4   | 70    | 52    | 18    | 34.6   | 97.4  | 93.0  | 4.4    |
|      | 滋賀  | 3     | 1     | 2      | 200.0  | 3     | -     | 3     | -      | 3     | -     | 3     | -      | 100.0 | -     | 100.0  |
|      | 京都  | 6     | 6     | -      | -      | 5     | 6     | -1    | -16.7  | 2     | 5     | -3    | -60.0  | 83.3  | 100.0 | -16.7  |
|      | 大阪  | 42    | 34    | 8      | 23.5   | 44    | 34    | 10    | 29.4   | 43    | 34    | 9     | 26.5   | 104.8 | 100.0 | 4.8    |
|      | 兵庫  | 23    | 10    | 13     | 130.0  | 18    | 7     | 11    | 157.1  | 17    | 6     | 11    | 183.3  | 78.3  | 70.0  | 8.3    |
|      | 奈良  | 2     | 3     | -1     | -33.3  | 3     | 4     | -1    | -25.0  | 2     | 5     | -3    | -60.0  | 150.0 | 133.3 | 16.7   |
| 和歌山  | 2   | 3     | -1    | -33.3  | 3      | 2     | 1     | 50.0  | 3      | 2     | 1     | 50.0  | 150.0  | 66.7  | 83.3  |        |
| 中国   | 計   | 14    | 8     | 6      | 75.0   | 7     | 10    | -3    | -30.0  | 10    | 9     | 1     | 11.1   | 50.0  | 125.0 | -75.0  |
|      | 鳥取  | 1     | 1     | -      | -      | -     | 1     | -1    | -100.0 | -     | 1     | -1    | -100.0 | -     | 100.0 | -100.0 |
|      | 島根  | 3     | -     | 3      | -      | 2     | 1     | 1     | 100.0  | 2     | 1     | 1     | 100.0  | 66.7  | -     | 66.7   |
|      | 岡山  | 1     | 1     | -      | -      | 1     | 1     | -     | -      | 1     | 1     | -     | -      | 100.0 | 100.0 | -      |
|      | 広島  | 8     | 2     | 6      | 300.0  | 3     | 4     | -1    | -25.0  | 3     | 3     | -     | -      | 37.5  | 200.0 | -162.5 |
| 山口   | 1   | 4     | -3    | -75.0  | 1      | 3     | -2    | -66.7 | 4      | 3     | 1     | 33.3  | 100.0  | 75.0  | 25.0  |        |
| 四国   | 計   | 3     | 7     | -4     | -57.1  | 3     | 7     | -4    | -57.1  | 3     | 3     | -     | -      | 100.0 | 100.0 | -      |
|      | 徳島  | -     | 1     | -1     | -100.0 | -     | -     | -     | -      | -     | -     | -     | -      | -     | -     | -      |
|      | 香川  | 1     | -     | 1      | -      | 1     | 1     | -     | -      | 1     | 1     | -     | -      | 100.0 | -     | 100.0  |
|      | 愛媛  | 2     | 3     | -1     | -33.3  | 2     | 3     | -1    | -33.3  | 2     | 2     | -     | -      | 100.0 | 100.0 | -      |
|      | 高知  | -     | 3     | -3     | -100.0 | -     | 3     | -3    | -100.0 | -     | -     | -     | -      | -     | 100.0 | -100.0 |
| 九州   | 計   | 52    | 33    | 19     | 57.6   | 43    | 40    | 3     | 7.5    | 42    | 35    | 7     | 20.0   | 82.7  | 121.2 | -38.5  |
|      | 福岡  | 32    | 15    | 17     | 113.3  | 24    | 21    | 3     | 14.3   | 26    | 19    | 7     | 36.8   | 75.0  | 140.0 | -65.0  |
|      | 佐賀  | 2     | -     | 2      | -      | 1     | 1     | -     | -      | -     | 1     | -1    | -100.0 | 50.0  | -     | 50.0   |
|      | 長崎  | 2     | 1     | 1      | 100.0  | 3     | -     | 3     | -      | 3     | -     | 3     | -      | 150.0 | -     | 150.0  |
|      | 熊本  | 3     | 3     | -      | -      | 2     | 6     | -4    | -66.7  | 2     | 6     | -4    | -66.7  | 66.7  | 200.0 | -133.3 |
|      | 大分  | 3     | 1     | 2      | 200.0  | 4     | 1     | 3     | 300.0  | 4     | 1     | 3     | 300.0  | 133.3 | 100.0 | 33.3   |
|      | 宮崎  | 4     | 4     | -      | -      | 4     | 3     | 1     | 33.3   | 4     | 2     | 2     | 100.0  | 100.0 | 75.0  | 25.0   |
|      | 鹿児島 | 6     | 1     | 5      | 500.0  | 4     | 3     | 1     | 33.3   | 2     | 2     | -     | -      | 66.7  | 300.0 | -233.3 |
| 沖縄   | -   | 8     | -8    | -100.0 | 1      | 5     | -4    | -80.0 | 1      | 4     | -3    | -75.0 | -      | 62.5  | -62.5 |        |

第6表

## 重要犯罪・重要窃盗犯 都道府県別 認知・検挙件数・検挙人員 対前年比較

暫定値  
平成31年2月1日確定

| 都道府県 | 数   | 略取誘拐・人身売買 |       |     |        |       |       |    |        |       |       |    |        |       |       |        |  |
|------|-----|-----------|-------|-----|--------|-------|-------|----|--------|-------|-------|----|--------|-------|-------|--------|--|
|      |     | 認知件数      |       |     |        | 検挙件数  |       |    |        | 検挙人員  |       |    |        | 検挙率   |       |        |  |
|      |     | 平成30年     | 平成29年 | 増減  |        | 平成30年 | 平成29年 | 増減 |        | 平成30年 | 平成29年 | 増減 |        | 平成30年 | 平成29年 | 増減     |  |
|      |     | 1月～4月     | 1月～4月 | 件数  | %      | 1月～4月 | 1月～4月 | 件数 | %      | 1月～4月 | 1月～4月 | 人員 | %      | 1月～4月 | 1月～4月 | 増減     |  |
| 総    | 数   | 90        | 64    | 26  | 40.6   | 80    | 39    | 41 | 105.1  | 70    | 32    | 38 | 118.8  | 88.9  | 60.9  | 28.0   |  |
|      | 計   | 2         | 1     | 1   | 100.0  | 2     | 2     | -  | -      | 1     | 1     | -  | -      | 100.0 | 200.0 | -100.0 |  |
| 北海道  | 札幌  | 1         | 1     | -   | -      | 1     | 2     | -1 | -50.0  | 1     | 1     | -  | -      | 100.0 | 200.0 | -100.0 |  |
|      | 函館  | -         | -     | -   | -      | -     | -     | -  | -      | -     | -     | -  | -      | -     | -     | -      |  |
|      | 旭川  | 1         | -     | 1   | -      | 1     | -     | 1  | -      | -     | -     | -  | -      | 100.0 | -     | 100.0  |  |
|      | 釧路  | -         | -     | -   | -      | -     | -     | -  | -      | -     | -     | -  | -      | -     | -     | -      |  |
|      | 北見  | -         | -     | -   | -      | -     | -     | -  | -      | -     | -     | -  | -      | -     | -     | -      |  |
| 東北   | 計   | 1         | 2     | -1  | -50.0  | 1     | 2     | -1 | -50.0  | 2     | 2     | -  | -      | 100.0 | 100.0 | -      |  |
|      | 青森  | -         | -     | -   | -      | -     | -     | -  | -      | 1     | 1     | -  | -      | -     | -     | -      |  |
|      | 岩手  | -         | 1     | -1  | -100.0 | -     | 1     | -1 | -100.0 | -     | 1     | -1 | -100.0 | -     | 100.0 | -100.0 |  |
|      | 宮城  | 1         | 1     | -   | -      | 1     | 1     | -  | -      | 1     | -     | 1  | -      | 100.0 | 100.0 | -      |  |
|      | 秋田  | -         | -     | -   | -      | -     | -     | -  | -      | -     | -     | -  | -      | -     | -     | -      |  |
|      | 山形  | -         | -     | -   | -      | -     | -     | -  | -      | -     | -     | -  | -      | -     | -     | -      |  |
| 福島   | 福島  | -         | -     | -   | -      | -     | -     | -  | -      | -     | -     | -  | -      | -     | -     | -      |  |
|      | 計   | 11        | 6     | 5   | 83.3   | 10    | 4     | 6  | 150.0  | 8     | 3     | 5  | 166.7  | 90.9  | 66.7  | 24.2   |  |
| 関東   | 計   | 20        | 26    | -6  | -23.1  | 20    | 13    | 7  | 53.8   | 18    | 10    | 8  | 80.0   | 100.0 | 50.0  | 50.0   |  |
|      | 茨城  | 1         | 1     | -   | -      | 1     | 1     | -  | -      | -     | 2     | -2 | -100.0 | 100.0 | 100.0 | -      |  |
|      | 栃木  | 2         | -     | 2   | -      | 2     | -     | 2  | -      | 1     | -     | 1  | -      | 100.0 | -     | 100.0  |  |
|      | 群馬  | 2         | 2     | -   | -      | 2     | 1     | 1  | 100.0  | 1     | 1     | -  | -      | 100.0 | 50.0  | 50.0   |  |
|      | 埼玉  | 4         | 5     | -1  | -20.0  | 4     | 3     | 1  | 33.3   | 4     | 4     | -  | -      | 100.0 | 60.0  | 40.0   |  |
|      | 千葉  | 3         | 1     | 2   | 200.0  | 2     | 1     | 1  | 100.0  | 2     | 1     | 1  | 100.0  | 66.7  | 100.0 | -33.3  |  |
|      | 神奈川 | 4         | 16    | -12 | -75.0  | 4     | 6     | -2 | -33.3  | 4     | 1     | 3  | 300.0  | 100.0 | 37.5  | 62.5   |  |
|      | 新潟  | 1         | -     | 1   | -      | 2     | -     | 2  | -      | 2     | -     | 2  | -      | 200.0 | -     | 200.0  |  |
|      | 山梨  | -         | -     | -   | -      | -     | -     | -  | -      | -     | -     | -  | -      | -     | -     | -      |  |
|      | 長野  | 1         | -     | 1   | -      | 1     | -     | 1  | -      | 1     | -     | 1  | -      | 100.0 | -     | 100.0  |  |
| 静岡   | 静岡  | 2         | 1     | 1   | 100.0  | 2     | 1     | 1  | 100.0  | 3     | 1     | 2  | 200.0  | 100.0 | 100.0 | -      |  |
|      | 計   | 13        | 5     | 8   | 160.0  | 13    | 4     | 9  | 225.0  | 11    | 3     | 8  | 266.7  | 100.0 | 80.0  | 20.0   |  |
| 中部   | 富山  | -         | 1     | -1  | -100.0 | -     | 1     | -1 | -100.0 | -     | 1     | -1 | -100.0 | -     | 100.0 | -100.0 |  |
|      | 石川  | 2         | 1     | 1   | 100.0  | 2     | 1     | 1  | 100.0  | 2     | -     | 2  | -      | 100.0 | 100.0 | -      |  |
|      | 福井  | -         | -     | -   | -      | -     | -     | -  | -      | -     | -     | -  | -      | -     | -     | -      |  |
|      | 岐阜  | 2         | -     | 2   | -      | 1     | -     | 1  | -      | 1     | -     | 1  | -      | 50.0  | -     | 50.0   |  |
|      | 愛知  | 7         | 2     | 5   | 250.0  | 9     | 1     | 8  | 800.0  | 7     | -     | 7  | -      | 128.6 | 50.0  | 78.6   |  |
|      | 三重  | 2         | 1     | 1   | 100.0  | 1     | 1     | -  | -      | 1     | 2     | -1 | -50.0  | 50.0  | 100.0 | -50.0  |  |
| 近畿   | 計   | 26        | 14    | 12  | 85.7   | 21    | 6     | 15 | 250.0  | 21    | 6     | 15 | 250.0  | 80.8  | 42.9  | 37.9   |  |
|      | 滋賀  | 2         | -     | 2   | -      | 2     | -     | 2  | -      | 2     | -     | 2  | -      | 100.0 | -     | 100.0  |  |
|      | 京都  | 2         | 1     | 1   | 100.0  | 2     | 1     | 1  | 100.0  | 3     | 1     | 2  | 200.0  | 100.0 | 100.0 | -      |  |
|      | 大阪  | 14        | 11    | 3   | 27.3   | 10    | 4     | 6  | 150.0  | 7     | 4     | 3  | 75.0   | 71.4  | 36.4  | 35.0   |  |
|      | 兵庫  | 7         | 2     | 5   | 250.0  | 6     | 1     | 5  | 500.0  | 9     | 1     | 8  | 800.0  | 85.7  | 50.0  | 35.7   |  |
|      | 奈良  | -         | -     | -   | -      | -     | -     | -  | -      | -     | -     | -  | -      | -     | -     | -      |  |
| 和歌山  | 和歌山 | 1         | -     | 1   | -      | 1     | -     | 1  | -      | -     | -     | -  | -      | 100.0 | -     | 100.0  |  |
|      | 計   | 4         | 4     | -   | -      | 2     | 3     | -1 | -33.3  | 1     | 2     | -1 | -50.0  | 50.0  | 75.0  | -25.0  |  |
| 中国   | 鳥取  | 2         | -     | 2   | -      | -     | -     | -  | -      | -     | -     | -  | -      | -     | -     | -      |  |
|      | 島根  | -         | -     | -   | -      | -     | -     | -  | -      | -     | -     | -  | -      | -     | -     | -      |  |
|      | 岡山  | -         | 2     | -2  | -100.0 | -     | 2     | -2 | -100.0 | -     | 1     | -1 | -100.0 | -     | 100.0 | -100.0 |  |
|      | 広島  | 1         | 2     | -1  | -50.0  | 1     | 1     | -  | -      | -     | 1     | -1 | -100.0 | 100.0 | 50.0  | 50.0   |  |
|      | 山口  | 1         | -     | 1   | -      | 1     | -     | 1  | -      | 1     | -     | 1  | -      | 100.0 | -     | 100.0  |  |
| 四国   | 計   | 3         | 2     | 1   | 50.0   | 2     | 2     | -  | -      | 1     | 2     | -1 | -50.0  | 66.7  | 100.0 | -33.3  |  |
|      | 徳島  | 2         | -     | 2   | -      | 1     | -     | 1  | -      | -     | -     | -  | -      | 50.0  | -     | 50.0   |  |
|      | 香川  | -         | 1     | -1  | -100.0 | -     | 1     | -1 | -100.0 | -     | 2     | -2 | -100.0 | -     | 100.0 | -100.0 |  |
|      | 愛媛  | -         | 1     | -1  | -100.0 | -     | 1     | -1 | -100.0 | -     | -     | -  | -      | -     | 100.0 | -100.0 |  |
|      | 高知  | 1         | -     | 1   | -      | 1     | -     | 1  | -      | 1     | -     | 1  | -      | 100.0 | -     | 100.0  |  |
| 九州   | 計   | 10        | 4     | 6   | 150.0  | 9     | 3     | 6  | 200.0  | 7     | 3     | 4  | 133.3  | 90.0  | 75.0  | 15.0   |  |
|      | 福岡  | 5         | 3     | 2   | 66.7   | 5     | 3     | 2  | 66.7   | 3     | 3     | -  | -      | 100.0 | 100.0 | -      |  |
|      | 佐賀  | 1         | 1     | -   | -      | -     | -     | -  | -      | -     | -     | -  | -      | -     | -     | -      |  |
|      | 長崎  | 1         | -     | 1   | -      | 1     | -     | 1  | -      | 2     | -     | 2  | -      | 100.0 | -     | 100.0  |  |
|      | 熊本  | 1         | -     | 1   | -      | 2     | -     | 2  | -      | 1     | -     | 1  | -      | 200.0 | -     | 200.0  |  |
|      | 大分  | -         | -     | -   | -      | -     | -     | -  | -      | -     | -     | -  | -      | -     | -     | -      |  |
|      | 宮崎  | 1         | -     | 1   | -      | -     | -     | -  | -      | -     | -     | -  | -      | -     | -     | -      |  |
|      | 鹿児島 | -         | -     | -   | -      | -     | -     | -  | -      | -     | -     | -  | -      | -     | -     | -      |  |
| 沖縄   | 1   | -         | 1     | -   | 1      | -     | 1     | -  | 1      | -     | 1     | -  | 100.0  | -     | 100.0 |        |  |

第6表

## 重要犯罪・重要窃盗犯 都道府県別 認知・検挙件数・検挙人員 対前年比較

暫定値  
平成31年2月1日確定

| 都道府県 | 強制わいせつ |       |     |       |       |       |     |        |       |       |     |        |       |       |        |
|------|--------|-------|-----|-------|-------|-------|-----|--------|-------|-------|-----|--------|-------|-------|--------|
|      | 認知件数   |       |     |       |       | 検挙件数  |     |        |       | 検挙人員  |     |        |       | 検挙率   |        |
|      | 平成30年  | 平成29年 | 増減  |       | 平成30年 | 平成29年 | 増減  |        | 平成30年 | 平成29年 | 増減  |        | 平成30年 | 平成29年 | 増減     |
|      | 1月～4月  | 1月～4月 | 件数  | %     | 1月～4月 | 1月～4月 | 件数  | %      | 1月～4月 | 1月～4月 | 人員  | %      | 1月～4月 | 1月～4月 |        |
| 総数   | 1,474  | 1,550 | -76 | -4.9  | 1,240 | 1,216 | 24  | 2.0    | 788   | 807   | -19 | -2.4   | 84.1  | 78.5  | 5.6    |
| 計    | 43     | 47    | -4  | -8.5  | 33    | 29    | 4   | 13.8   | 31    | 26    | 5   | 19.2   | 76.7  | 61.7  | 15.0   |
| 北海道  |        |       |     |       |       |       |     |        |       |       |     |        |       |       |        |
| 札幌   | 30     | 33    | -3  | -9.1  | 24    | 20    | 4   | 20.0   | 20    | 18    | 2   | 11.1   | 80.0  | 60.6  | 19.4   |
| 函館   | 7      | 3     | 4   | 133.3 | 3     | 1     | 2   | 200.0  | 3     | 1     | 2   | 200.0  | 42.9  | 33.3  | 9.6    |
| 旭川   | 3      | 7     | -4  | -57.1 | 5     | 4     | 1   | 25.0   | 7     | 3     | 4   | 133.3  | 166.7 | 57.1  | 109.6  |
| 釧路   | 3      | 4     | -1  | -25.0 | 1     | 3     | -2  | -66.7  | -     | 3     | -3  | -100.0 | 33.3  | 75.0  | -41.7  |
| 北見   | -      | -     | -   | -     | -     | 1     | -1  | -100.0 | 1     | 1     | -   | -      | -     | -     | -      |
| 東北   |        |       |     |       |       |       |     |        |       |       |     |        |       |       |        |
| 青森   | 71     | 58    | 13  | 22.4  | 59    | 54    | 5   | 9.3    | 28    | 22    | 6   | 27.3   | 83.1  | 93.1  | -10.0  |
| 岩手   | 5      | 5     | -   | -     | 3     | 4     | -1  | -25.0  | 3     | 3     | -   | -      | 60.0  | 80.0  | -20.0  |
| 宮城   | 4      | 7     | -3  | -42.9 | 3     | 4     | -1  | -25.0  | 2     | 5     | -3  | -60.0  | 75.0  | 57.1  | 17.9   |
| 宮城   | 45     | 26    | 19  | 73.1  | 41    | 36    | 5   | 13.9   | 12    | 7     | 5   | 71.4   | 91.1  | 138.5 | -47.4  |
| 秋田   | 5      | 2     | 3   | 150.0 | 4     | -     | 4   | -      | 4     | -     | 4   | -      | 80.0  | -     | 80.0   |
| 山形   | 7      | 4     | 3   | 75.0  | 3     | 6     | -3  | -50.0  | 2     | 4     | -2  | -50.0  | 42.9  | 150.0 | -107.1 |
| 福島   | 5      | 14    | -9  | -64.3 | 5     | 4     | 1   | 25.0   | 5     | 3     | 2   | 66.7   | 100.0 | 28.6  | 71.4   |
| 東京   |        |       |     |       |       |       |     |        |       |       |     |        |       |       |        |
| 計    | 211    | 194   | 17  | 8.8   | 173   | 178   | -5  | -2.8   | 146   | 141   | 5   | 3.5    | 82.0  | 91.8  | -9.8   |
| 計    | 480    | 472   | 8   | 1.7   | 394   | 349   | 45  | 12.9   | 188   | 209   | -21 | -10.0  | 82.1  | 73.9  | 8.2    |
| 茨城   | 29     | 33    | -4  | -12.1 | 25    | 20    | 5   | 25.0   | 12    | 19    | -7  | -36.8  | 86.2  | 60.6  | 25.6   |
| 栃木   | 10     | 15    | -5  | -33.3 | 8     | 9     | -1  | -11.1  | 7     | 6     | 1   | 16.7   | 80.0  | 60.0  | 20.0   |
| 群馬   | 12     | 16    | -4  | -25.0 | 14    | 20    | -6  | -30.0  | 11    | 15    | -4  | -26.7  | 116.7 | 125.0 | -8.3   |
| 埼玉   | 125    | 139   | -14 | -10.1 | 98    | 104   | -6  | -5.8   | 64    | 59    | 5   | 8.5    | 78.4  | 74.8  | 3.6    |
| 千葉   | 85     | 75    | 10  | 13.3  | 57    | 35    | 22  | 62.9   | 23    | 22    | 1   | 4.5    | 67.1  | 46.7  | 20.4   |
| 神奈川  | 144    | 122   | 22  | 18.0  | 128   | 107   | 21  | 19.6   | 40    | 46    | -6  | -13.0  | 88.9  | 87.7  | 1.2    |
| 新潟   | 16     | 22    | -6  | -27.3 | 20    | 18    | 2   | 11.1   | 11    | 14    | -3  | -21.4  | 125.0 | 81.8  | 43.2   |
| 山梨   | 8      | 4     | 4   | 100.0 | 6     | 1     | 5   | 500.0  | 4     | 1     | 3   | 300.0  | 75.0  | 25.0  | 50.0   |
| 長野   | 21     | 16    | 5   | 31.3  | 9     | 6     | 3   | 50.0   | 3     | 5     | -2  | -40.0  | 42.9  | 37.5  | 5.4    |
| 静岡   | 30     | 30    | -   | -     | 29    | 29    | -   | -      | 13    | 22    | -9  | -40.9  | 96.7  | 96.7  | -      |
| 中部   |        |       |     |       |       |       |     |        |       |       |     |        |       |       |        |
| 計    | 112    | 159   | -47 | -29.6 | 92    | 115   | -23 | -20.0  | 66    | 85    | -19 | -22.4  | 82.1  | 72.3  | 9.8    |
| 富山   | 5      | 8     | -3  | -37.5 | 5     | 8     | -3  | -37.5  | 2     | 6     | -4  | -66.7  | 100.0 | 100.0 | -      |
| 石川   | 7      | 22    | -15 | -68.2 | 5     | 9     | -4  | -44.4  | 4     | 2     | 2   | 100.0  | 71.4  | 40.9  | 30.5   |
| 福井   | 3      | 2     | 1   | 50.0  | 2     | 1     | 1   | 100.0  | 2     | 1     | 1   | 100.0  | 66.7  | 50.0  | 16.7   |
| 岐阜   | 11     | 10    | 1   | 10.0  | 9     | 6     | 3   | 50.0   | 3     | 6     | -3  | -50.0  | 81.8  | 60.0  | 21.8   |
| 愛知   | 78     | 104   | -26 | -25.0 | 64    | 82    | -18 | -22.0  | 51    | 63    | -12 | -19.0  | 82.1  | 78.8  | 3.3    |
| 三重   | 8      | 13    | -5  | -38.5 | 7     | 9     | -2  | -22.2  | 4     | 7     | -3  | -42.9  | 87.5  | 69.2  | 18.3   |
| 近畿   |        |       |     |       |       |       |     |        |       |       |     |        |       |       |        |
| 計    | 324    | 364   | -40 | -11.0 | 314   | 263   | 51  | 19.4   | 185   | 181   | 4   | 2.2    | 96.9  | 72.3  | 24.6   |
| 滋賀   | 21     | 20    | 1   | 5.0   | 21    | 15    | 6   | 40.0   | 8     | 10    | -2  | -20.0  | 100.0 | 75.0  | 25.0   |
| 京都   | 42     | 41    | 1   | 2.4   | 50    | 33    | 17  | 51.5   | 27    | 23    | 4   | 17.4   | 119.0 | 80.5  | 38.5   |
| 大阪   | 180    | 216   | -36 | -16.7 | 142   | 141   | 1   | 0.7    | 86    | 89    | -3  | -3.4   | 78.9  | 65.3  | 13.6   |
| 兵庫   | 69     | 71    | -2  | -2.8  | 85    | 58    | 27  | 46.6   | 53    | 52    | 1   | 1.9    | 123.2 | 81.7  | 41.5   |
| 奈良   | 7      | 12    | -5  | -41.7 | 5     | 13    | -8  | -61.5  | 5     | 4     | 1   | 25.0   | 71.4  | 108.3 | -36.9  |
| 和歌山  | 5      | 4     | 1   | 25.0  | 11    | 3     | 8   | 266.7  | 6     | 3     | 3   | 100.0  | 220.0 | 75.0  | 145.0  |
| 中国   |        |       |     |       |       |       |     |        |       |       |     |        |       |       |        |
| 計    | 64     | 67    | -3  | -4.5  | 44    | 50    | -6  | -12.0  | 41    | 33    | 8   | 24.2   | 68.8  | 74.6  | -5.8   |
| 鳥取   | 8      | 2     | 6   | 300.0 | 7     | 2     | 5   | 250.0  | 3     | 2     | 1   | 50.0   | 87.5  | 100.0 | -12.5  |
| 島根   | 6      | 3     | 3   | 100.0 | 3     | 2     | 1   | 50.0   | 5     | 1     | 4   | 400.0  | 50.0  | 66.7  | -16.7  |
| 岡山   | 10     | 17    | -7  | -41.2 | 8     | 18    | -10 | -55.6  | 8     | 13    | -5  | -38.5  | 80.0  | 105.9 | -25.9  |
| 広島   | 36     | 33    | 3   | 9.1   | 22    | 16    | 6   | 37.5   | 19    | 10    | 9   | 90.0   | 61.1  | 48.5  | 12.6   |
| 山口   | 4      | 12    | -8  | -66.7 | 4     | 12    | -8  | -66.7  | 6     | 7     | -1  | -14.3  | 100.0 | 100.0 | -      |
| 四国   |        |       |     |       |       |       |     |        |       |       |     |        |       |       |        |
| 計    | 31     | 25    | 6   | 24.0  | 16    | 24    | -8  | -33.3  | 16    | 19    | -3  | -15.8  | 51.6  | 96.0  | -44.4  |
| 徳島   | 2      | 5     | -3  | -60.0 | 2     | 3     | -1  | -33.3  | 2     | 3     | -1  | -33.3  | 100.0 | 60.0  | 40.0   |
| 香川   | 10     | 8     | 2   | 25.0  | 6     | 10    | -4  | -40.0  | 6     | 7     | -1  | -14.3  | 60.0  | 125.0 | -65.0  |
| 愛媛   | 15     | 8     | 7   | 87.5  | 5     | 10    | -5  | -50.0  | 5     | 6     | -1  | -16.7  | 33.3  | 125.0 | -91.7  |
| 高知   | 4      | 4     | -   | -     | 3     | 1     | 2   | 200.0  | 3     | 3     | -   | -      | 75.0  | 25.0  | 50.0   |
| 九州   |        |       |     |       |       |       |     |        |       |       |     |        |       |       |        |
| 計    | 138    | 164   | -26 | -15.9 | 115   | 154   | -39 | -25.3  | 87    | 91    | -4  | -4.4   | 83.3  | 93.9  | -10.6  |
| 福岡   | 71     | 72    | -1  | -1.4  | 62    | 82    | -20 | -24.4  | 45    | 47    | -2  | -4.3   | 87.3  | 113.9 | -26.6  |
| 佐賀   | 4      | 11    | -7  | -63.6 | 4     | 8     | -4  | -50.0  | 2     | 4     | -2  | -50.0  | 100.0 | 72.7  | 27.3   |
| 長崎   | 9      | 8     | 1   | 12.5  | 5     | 4     | 1   | 25.0   | 4     | 2     | 2   | 100.0  | 55.6  | 50.0  | 5.6    |
| 熊本   | 11     | 16    | -5  | -31.3 | 11    | 8     | 3   | 37.5   | 9     | 7     | 2   | 28.6   | 100.0 | 50.0  | 50.0   |
| 大分   | 8      | 7     | 1   | 14.3  | 6     | 6     | -   | -      | 3     | 3     | -   | -      | 75.0  | 85.7  | -10.7  |
| 宮崎   | 8      | 14    | -6  | -42.9 | 8     | 13    | -5  | -38.5  | 8     | 6     | 2   | 33.3   | 100.0 | 92.9  | 7.1    |
| 鹿児島  | 13     | 9     | 4   | 44.4  | 8     | 7     | 1   | 14.3   | 6     | 6     | -   | -      | 61.5  | 77.8  | -16.3  |
| 沖縄   | 14     | 27    | -13 | -48.1 | 11    | 26    | -15 | -57.7  | 10    | 16    | -6  | -37.5  | 78.6  | 96.3  | -17.7  |



第6表

## 重要犯罪・重要窃盗犯 都道府県別 認知・検挙件数・検挙人員 対前年比較

暫定値  
平成31年2月1日確定

| 都道府県 | 重要窃盗犯総数 |        |        |       |        |        |      |       |       |       |     |       |       |       |        |
|------|---------|--------|--------|-------|--------|--------|------|-------|-------|-------|-----|-------|-------|-------|--------|
|      | 認知件数    |        |        |       |        | 検挙件数   |      |       |       | 検挙人員  |     |       |       | 検挙率   |        |
|      | 平成30年   | 平成29年  | 増減     |       | 平成30年  | 平成29年  | 増減   |       | 平成30年 | 平成29年 | 増減  |       | 平成30年 | 平成29年 | 増減     |
|      | 1月～4月   | 1月～4月  | 件数     | %     | 1月～4月  | 1月～4月  | 件数   | %     | 1月～4月 | 1月～4月 | 人員  | %     | 1月～4月 | 1月～4月 |        |
| 総数   | 25,069  | 28,976 | -3,907 | -13.5 | 14,247 | 14,865 | -618 | -4.2  | 2,698 | 2,719 | -21 | -0.8  | 56.8  | 51.3  | 5.5    |
| 計    | 603     | 817    | -214   | -26.2 | 357    | 527    | -170 | -32.3 | 106   | 106   | -   | -     | 59.2  | 64.5  | -5.3   |
| 北海道  |         |        |        |       |        |        |      |       |       |       |     |       |       |       |        |
| 札幌   | 365     | 541    | -176   | -32.5 | 225    | 393    | -168 | -42.7 | 63    | 66    | -3  | -4.5  | 61.6  | 72.6  | -11.0  |
| 函館   | 67      | 69     | -2     | -2.9  | 18     | 23     | -5   | -21.7 | 13    | 10    | 3   | 30.0  | 26.9  | 33.3  | -6.4   |
| 旭川   | 47      | 84     | -37    | -44.0 | 22     | 51     | -29  | -56.9 | 8     | 13    | -5  | -38.5 | 46.8  | 60.7  | -13.9  |
| 釧路   | 89      | 102    | -13    | -12.7 | 53     | 41     | 12   | 29.3  | 14    | 12    | 2   | 16.7  | 59.6  | 40.2  | 19.4   |
| 北見   | 35      | 21     | 14     | 66.7  | 39     | 19     | 20   | 105.3 | 8     | 5     | 3   | 60.0  | 111.4 | 90.5  | 20.9   |
| 東北   |         |        |        |       |        |        |      |       |       |       |     |       |       |       |        |
| 計    | 1,406   | 1,534  | -128   | -8.3  | 691    | 889    | -198 | -22.3 | 167   | 139   | 28  | 20.1  | 49.1  | 58.0  | -8.9   |
| 青森   | 73      | 151    | -78    | -51.7 | 72     | 183    | -111 | -60.7 | 30    | 20    | 10  | 50.0  | 98.6  | 121.2 | -22.6  |
| 岩手   | 145     | 109    | 36     | 33.0  | 101    | 114    | -13  | -11.4 | 32    | 30    | 2   | 6.7   | 69.7  | 104.6 | -34.9  |
| 宮城   | 564     | 532    | 32     | 6.0   | 205    | 171    | 34   | 19.9  | 43    | 33    | 10  | 30.3  | 36.3  | 32.1  | 4.2    |
| 秋田   | 64      | 56     | 8      | 14.3  | 21     | 50     | -29  | -58.0 | 7     | 13    | -6  | -46.2 | 32.8  | 89.3  | -56.5  |
| 山形   | 123     | 126    | -3     | -2.4  | 125    | 171    | -46  | -26.9 | 17    | 19    | -2  | -10.5 | 101.6 | 135.7 | -34.1  |
| 福島   | 437     | 560    | -123   | -22.0 | 167    | 200    | -33  | -16.5 | 38    | 24    | 14  | 58.3  | 38.2  | 35.7  | 2.5    |
| 東京   | 2,179   | 2,418  | -239   | -9.9  | 2,305  | 2,310  | -5   | -0.2  | 426   | 438   | -12 | -2.7  | 105.8 | 95.5  | 10.3   |
| 計    | 9,734   | 10,507 | -773   | -7.4  | 4,565  | 4,439  | 126  | 2.8   | 561   | 576   | -15 | -2.6  | 46.9  | 42.2  | 4.7    |
| 茨城   | 1,644   | 1,627  | 17     | 1.0   | 517    | 812    | -295 | -36.3 | 43    | 54    | -11 | -20.4 | 31.4  | 49.9  | -18.5  |
| 栃木   | 619     | 555    | 64     | 11.5  | 275    | 232    | 43   | 18.5  | 27    | 32    | -5  | -15.6 | 44.4  | 41.8  | 2.6    |
| 群馬   | 557     | 479    | 78     | 16.3  | 375    | 321    | 54   | 16.8  | 27    | 26    | 1   | 3.8   | 67.3  | 67.0  | 0.3    |
| 埼玉   | 1,856   | 1,809  | 47     | 2.6   | 666    | 904    | -238 | -26.3 | 138   | 141   | -3  | -2.1  | 35.9  | 50.0  | -14.1  |
| 千葉   | 2,214   | 2,323  | -109   | -4.7  | 734    | 627    | 107  | 17.1  | 75    | 73    | 2   | 2.7   | 33.2  | 27.0  | 6.2    |
| 神奈川  | 1,362   | 2,008  | -646   | -32.2 | 1,095  | 954    | 141  | 14.8  | 108   | 118   | -10 | -8.5  | 80.4  | 47.5  | 32.9   |
| 新潟   | 368     | 398    | -30    | -7.5  | 196    | 136    | 60   | 44.1  | 45    | 31    | 14  | 45.2  | 53.3  | 34.2  | 19.1   |
| 山梨   | 175     | 155    | 20     | 12.9  | 48     | 22     | 26   | 118.2 | 23    | 9     | 14  | 155.6 | 27.4  | 14.2  | 13.2   |
| 長野   | 322     | 386    | -64    | -16.6 | 255    | 133    | 122  | 91.7  | 32    | 32    | -   | -     | 79.2  | 34.5  | 44.7   |
| 静岡   | 617     | 767    | -150   | -19.6 | 404    | 298    | 106  | 35.6  | 43    | 60    | -17 | -28.3 | 65.5  | 38.9  | 26.6   |
| 中部   |         |        |        |       |        |        |      |       |       |       |     |       |       |       |        |
| 計    | 3,434   | 4,345  | -911   | -21.0 | 2,222  | 2,410  | -188 | -7.8  | 309   | 348   | -39 | -11.2 | 64.7  | 55.5  | 9.2    |
| 富山   | 142     | 111    | 31     | 27.9  | 65     | 67     | -2   | -3.0  | 20    | 21    | -1  | -4.8  | 45.8  | 60.4  | -14.6  |
| 石川   | 179     | 201    | -22    | -10.9 | 136    | 118    | 18   | 15.3  | 24    | 32    | -8  | -25.0 | 76.0  | 58.7  | 17.3   |
| 福井   | 73      | 62     | 11     | 17.7  | 40     | 36     | 4    | 11.1  | 10    | 11    | -1  | -9.1  | 54.8  | 58.1  | -3.3   |
| 岐阜   | 514     | 616    | -102   | -16.6 | 342    | 207    | 135  | 65.2  | 41    | 47    | -6  | -12.8 | 66.5  | 33.6  | 32.9   |
| 愛知   | 2,113   | 2,796  | -683   | -24.4 | 1,182  | 1,616  | -434 | -26.9 | 184   | 208   | -24 | -11.5 | 55.9  | 57.8  | -1.9   |
| 三重   | 413     | 559    | -146   | -26.1 | 457    | 366    | 91   | 24.9  | 30    | 29    | 1   | 3.4   | 110.7 | 65.5  | 45.2   |
| 近畿   |         |        |        |       |        |        |      |       |       |       |     |       |       |       |        |
| 計    | 4,021   | 5,060  | -1,039 | -20.5 | 1,970  | 2,042  | -72  | -3.5  | 547   | 537   | 10  | 1.9   | 49.0  | 40.4  | 8.6    |
| 滋賀   | 194     | 200    | -6     | -3.0  | 162    | 171    | -9   | -5.3  | 36    | 40    | -4  | -10.0 | 83.5  | 85.5  | -2.0   |
| 京都   | 332     | 406    | -74    | -18.2 | 178    | 276    | -98  | -35.5 | 52    | 57    | -5  | -8.8  | 53.6  | 68.0  | -14.4  |
| 大阪   | 2,146   | 2,713  | -567   | -20.9 | 773    | 621    | 152  | 24.5  | 288   | 268   | 20  | 7.5   | 36.0  | 22.9  | 13.1   |
| 兵庫   | 948     | 1,304  | -356   | -27.3 | 518    | 692    | -174 | -25.1 | 111   | 107   | 4   | 3.7   | 54.6  | 53.1  | 1.5    |
| 奈良   | 202     | 250    | -48    | -19.2 | 163    | 82     | 81   | 98.8  | 19    | 34    | -15 | -44.1 | 80.7  | 32.8  | 47.9   |
| 和歌山  | 199     | 187    | 12     | 6.4   | 176    | 200    | -24  | -12.0 | 41    | 31    | 10  | 32.3  | 88.4  | 107.0 | -18.6  |
| 中国   |         |        |        |       |        |        |      |       |       |       |     |       |       |       |        |
| 計    | 804     | 1,065  | -261   | -24.5 | 582    | 427    | 155  | 36.3  | 143   | 126   | 17  | 13.5  | 72.4  | 40.1  | 32.3   |
| 鳥取   | 47      | 60     | -13    | -21.7 | 31     | 43     | -12  | -27.9 | 8     | 6     | 2   | 33.3  | 66.0  | 71.7  | -5.7   |
| 島根   | 38      | 80     | -42    | -52.5 | 26     | 57     | -31  | -54.4 | 5     | 19    | -14 | -73.7 | 68.4  | 71.3  | -2.9   |
| 岡山   | 326     | 356    | -30    | -8.4  | 96     | 104    | -8   | -7.7  | 49    | 28    | 21  | 75.0  | 29.4  | 29.2  | 0.2    |
| 広島   | 276     | 407    | -131   | -32.2 | 320    | 103    | 217  | 210.7 | 43    | 37    | 6   | 16.2  | 115.9 | 25.3  | 90.6   |
| 山口   | 117     | 162    | -45    | -27.8 | 109    | 120    | -11  | -9.2  | 38    | 36    | 2   | 5.6   | 93.2  | 74.1  | 19.1   |
| 四国   |         |        |        |       |        |        |      |       |       |       |     |       |       |       |        |
| 計    | 662     | 678    | -16    | -2.4  | 503    | 402    | 101  | 25.1  | 141   | 141   | -   | -     | 76.0  | 59.3  | 16.7   |
| 徳島   | 79      | 91     | -12    | -13.2 | 86     | 59     | 27   | 45.8  | 15    | 14    | 1   | 7.1   | 108.9 | 64.8  | 44.1   |
| 香川   | 192     | 131    | 61     | 46.6  | 169    | 73     | 96   | 131.5 | 33    | 22    | 11  | 50.0  | 88.0  | 55.7  | 32.3   |
| 愛媛   | 268     | 303    | -35    | -11.6 | 164    | 212    | -48  | -22.6 | 61    | 77    | -16 | -20.8 | 61.2  | 70.0  | -8.8   |
| 高知   | 123     | 153    | -30    | -19.6 | 84     | 58     | 26   | 44.8  | 32    | 28    | 4   | 14.3  | 68.3  | 37.9  | 30.4   |
| 九州   |         |        |        |       |        |        |      |       |       |       |     |       |       |       |        |
| 計    | 2,226   | 2,552  | -326   | -12.8 | 1,052  | 1,419  | -367 | -25.9 | 298   | 308   | -10 | -3.2  | 47.3  | 55.6  | -8.3   |
| 福岡   | 1,157   | 1,483  | -326   | -22.0 | 576    | 667    | -91  | -13.6 | 111   | 102   | 9   | 8.8   | 49.8  | 45.0  | 4.8    |
| 佐賀   | 123     | 162    | -39    | -24.1 | 64     | 46     | 18   | 39.1  | 11    | 10    | 1   | 10.0  | 52.0  | 28.4  | 23.6   |
| 長崎   | 74      | 88     | -14    | -15.9 | 47     | 164    | -117 | -71.3 | 15    | 18    | -3  | -16.7 | 63.5  | 186.4 | -122.9 |
| 熊本   | 191     | 192    | -1     | -0.5  | 61     | 146    | -85  | -58.2 | 28    | 44    | -16 | -36.4 | 31.9  | 76.0  | -44.1  |
| 大分   | 83      | 107    | -24    | -22.4 | 98     | 130    | -32  | -24.6 | 39    | 31    | 8   | 25.8  | 118.1 | 121.5 | -3.4   |
| 宮崎   | 149     | 130    | 19     | 14.6  | 55     | 65     | -10  | -15.4 | 14    | 13    | 1   | 7.7   | 36.9  | 50.0  | -13.1  |
| 鹿児島  | 311     | 219    | 92     | 42.0  | 76     | 142    | -66  | -46.5 | 28    | 38    | -10 | -26.3 | 24.4  | 64.8  | -40.4  |
| 沖縄   | 138     | 171    | -33    | -19.3 | 75     | 59     | 16   | 27.1  | 52    | 52    | -   | -     | 54.3  | 34.5  | 19.8   |

第6表

## 重要犯罪・重要窃盗犯 都道府県別 認知・検挙件数・検挙人員 対前年比較

暫定値  
平成31年2月1日確定

| 都道府県 |     | 侵入盗            |                |        |       |                |                |       |       |                |                |      |       |                |                |        |
|------|-----|----------------|----------------|--------|-------|----------------|----------------|-------|-------|----------------|----------------|------|-------|----------------|----------------|--------|
|      |     | 認知件数           |                |        |       | 検挙件数           |                |       |       | 検挙人員           |                |      |       | 検挙率            |                |        |
|      |     | 平成30年<br>1月～4月 | 平成29年<br>1月～4月 | 増減     |       | 平成30年<br>1月～4月 | 平成29年<br>1月～4月 | 増減    |       | 平成30年<br>1月～4月 | 平成29年<br>1月～4月 | 増減   |       | 平成30年<br>1月～4月 | 平成29年<br>1月～4月 | 増減     |
|      |     |                |                | 件数     | %     |                |                | 件数    | %     |                |                | 人員   | %     |                |                |        |
| 総    | 数   | 20,392         | 23,355         | -2,963 | -12.7 | 11,910         | 12,189         | -279  | -2.3  | 2,096          | 2,079          | 17   | 0.8   | 58.4           | 52.2           | 6.2    |
| 計    |     | 562            | 728            | -166   | -22.8 | 331            | 427            | -96   | -22.5 | 91             | 86             | 5    | 5.8   | 58.9           | 58.7           | 0.2    |
| 北海道  | 札幌  | 330            | 474            | -144   | -30.4 | 205            | 308            | -103  | -33.4 | 52             | 51             | 1    | 2.0   | 62.1           | 65.0           | -2.9   |
|      | 函館  | 66             | 64             | 2      | 3.1   | 17             | 22             | -5    | -22.7 | 13             | 10             | 3    | 30.0  | 25.8           | 34.4           | -8.6   |
|      | 旭川  | 46             | 73             | -27    | -37.0 | 19             | 39             | -20   | -51.3 | 6              | 10             | -4   | -40.0 | 41.3           | 53.4           | -12.1  |
|      | 釧路  | 87             | 97             | -10    | -10.3 | 53             | 40             | 13    | 32.5  | 13             | 11             | 2    | 18.2  | 60.9           | 41.2           | 19.7   |
|      | 北見  | 33             | 20             | 13     | 65.0  | 37             | 18             | 19    | 105.6 | 7              | 4              | 3    | 75.0  | 112.1          | 90.0           | 22.1   |
| 東北   | 計   | 1,275          | 1,359          | -84    | -6.2  | 609            | 847            | -238  | -28.1 | 135            | 112            | 23   | 20.5  | 47.8           | 62.3           | -14.5  |
|      | 青森  | 66             | 133            | -67    | -50.4 | 62             | 176            | -114  | -64.8 | 25             | 14             | 11   | 78.6  | 93.9           | 132.3          | -38.4  |
|      | 岩手  | 135            | 99             | 36     | 36.4  | 97             | 108            | -11   | -10.2 | 28             | 24             | 4    | 16.7  | 71.9           | 109.1          | -37.2  |
|      | 宮城  | 530            | 493            | 37     | 7.5   | 186            | 165            | 21    | 12.7  | 33             | 30             | 3    | 10.0  | 35.1           | 33.5           | 1.6    |
|      | 秋田  | 58             | 52             | 6      | 11.5  | 16             | 46             | -30   | -65.2 | 5              | 10             | -5   | -50.0 | 27.6           | 88.5           | -60.9  |
|      | 山形  | 115            | 117            | -2     | -1.7  | 122            | 161            | -39   | -24.2 | 15             | 15             | -    | -     | 106.1          | 137.6          | -31.5  |
| 福島   | 371 | 465            | -94            | -20.2  | 126   | 191            | -65            | -34.0 | 29    | 19             | 10             | 52.6 | 34.0  | 41.1           | -7.1           |        |
| 東    | 京   | 1,542          | 1,717          | -175   | -10.2 | 2,003          | 1,962          | 41    | 2.1   | 333            | 348            | -15  | -4.3  | 129.9          | 114.3          | 15.6   |
| 計    |     | 7,778          | 8,346          | -568   | -6.8  | 3,721          | 3,151          | 570   | 18.1  | 431            | 433            | -2   | -0.5  | 47.8           | 37.8           | 10.0   |
| 関東   | 茨城  | 1,167          | 1,160          | 7      | 0.6   | 327            | 343            | -16   | -4.7  | 31             | 38             | -7   | -18.4 | 28.0           | 29.6           | -1.6   |
|      | 栃木  | 434            | 419            | 15     | 3.6   | 215            | 185            | 30    | 16.2  | 23             | 26             | -3   | -11.5 | 49.5           | 44.2           | 5.3    |
|      | 群馬  | 440            | 372            | 68     | 18.3  | 361            | 307            | 54    | 17.6  | 20             | 24             | -4   | -16.7 | 82.0           | 82.5           | -0.5   |
|      | 埼玉  | 1,480          | 1,453          | 27     | 1.9   | 575            | 661            | -86   | -13.0 | 108            | 101            | 7    | 6.9   | 38.9           | 45.5           | -6.6   |
|      | 千葉  | 1,742          | 1,817          | -75    | -4.1  | 578            | 436            | 142   | 32.6  | 57             | 57             | -    | -     | 33.2           | 24.0           | 9.2    |
|      | 神奈川 | 1,138          | 1,599          | -461   | -28.8 | 874            | 744            | 130   | 17.5  | 81             | 91             | -10  | -11.0 | 76.8           | 46.5           | 30.3   |
|      | 新潟  | 348            | 378            | -30    | -7.9  | 182            | 126            | 56    | 44.4  | 35             | 26             | 9    | 34.6  | 52.3           | 33.3           | 19.0   |
|      | 山梨  | 164            | 135            | 29     | 21.5  | 42             | 20             | 22    | 110.0 | 19             | 6              | 13   | 216.7 | 25.6           | 14.8           | 10.8   |
|      | 長野  | 302            | 329            | -27    | -8.2  | 250            | 125            | 125   | 100.0 | 28             | 30             | -2   | -6.7  | 82.8           | 38.0           | 44.8   |
|      | 静岡  | 563            | 684            | -121   | -17.7 | 317            | 204            | 113   | 55.4  | 29             | 34             | -5   | -14.7 | 56.3           | 29.8           | 26.5   |
| 計    |     | 2,937          | 3,603          | -666   | -18.5 | 1,836          | 2,087          | -251  | -12.0 | 251            | 287            | -36  | -12.5 | 62.5           | 57.9           | 4.6    |
| 中部   | 富山  | 135            | 104            | 31     | 29.8  | 59             | 64             | -5    | -7.8  | 19             | 21             | -2   | -9.5  | 43.7           | 61.5           | -17.8  |
|      | 石川  | 163            | 178            | -15    | -8.4  | 123            | 104            | 19    | 18.3  | 20             | 24             | -4   | -16.7 | 75.5           | 58.4           | 17.1   |
|      | 福井  | 60             | 58             | 2      | 3.4   | 36             | 33             | 3     | 9.1   | 8              | 8              | -    | -     | 60.0           | 56.9           | 3.1    |
|      | 岐阜  | 454            | 557            | -103   | -18.5 | 323            | 202            | 121   | 59.9  | 36             | 42             | -6   | -14.3 | 71.1           | 36.3           | 34.8   |
|      | 愛知  | 1,763          | 2,245          | -482   | -21.5 | 957            | 1,354          | -397  | -29.3 | 147            | 169            | -22  | -13.0 | 54.3           | 60.3           | -6.0   |
|      | 三重  | 362            | 461            | -99    | -21.5 | 338            | 330            | 8     | 2.4   | 21             | 23             | -2   | -8.7  | 93.4           | 71.6           | 21.8   |
| 計    |     | 2,947          | 3,706          | -759   | -20.5 | 1,505          | 1,659          | -154  | -9.3  | 409            | 350            | 59   | 16.9  | 51.1           | 44.8           | 6.3    |
| 近畿   | 滋賀  | 154            | 177            | -23    | -13.0 | 132            | 163            | -31   | -19.0 | 27             | 30             | -3   | -10.0 | 85.7           | 92.1           | -6.4   |
|      | 京都  | 259            | 305            | -46    | -15.1 | 145            | 229            | -84   | -36.7 | 37             | 34             | 3    | 8.8   | 56.0           | 75.1           | -19.1  |
|      | 大阪  | 1,355          | 1,770          | -415   | -23.4 | 596            | 413            | 183   | 44.3  | 212            | 154            | 58   | 37.7  | 44.0           | 23.3           | 20.7   |
|      | 兵庫  | 809            | 1,093          | -284   | -26.0 | 435            | 603            | -168  | -27.9 | 83             | 82             | 1    | 1.2   | 53.8           | 55.2           | -1.4   |
|      | 奈良  | 179            | 188            | -9     | -4.8  | 59             | 62             | -3    | -4.8  | 11             | 21             | -10  | -47.6 | 33.0           | 33.0           | -      |
|      | 和歌山 | 191            | 173            | 18     | 10.4  | 138            | 189            | -51   | -27.0 | 39             | 29             | 10   | 34.5  | 72.3           | 109.2          | -36.9  |
| 計    |     | 744            | 947            | -203   | -21.4 | 526            | 380            | 146   | 38.4  | 102            | 104            | -2   | -1.9  | 70.7           | 40.1           | 30.6   |
| 中国   | 鳥取  | 40             | 56             | -16    | -28.6 | 25             | 40             | -15   | -37.5 | 6              | 5              | 1    | 20.0  | 62.5           | 71.4           | -8.9   |
|      | 島根  | 35             | 72             | -37    | -51.4 | 22             | 47             | -25   | -53.2 | 3              | 16             | -13  | -81.3 | 62.9           | 65.3           | -2.4   |
|      | 岡山  | 309            | 296            | 13     | 4.4   | 76             | 91             | -15   | -16.5 | 29             | 22             | 7    | 31.8  | 24.6           | 30.7           | -6.1   |
|      | 広島  | 259            | 373            | -114   | -30.6 | 306            | 91             | 215   | 236.3 | 34             | 31             | 3    | 9.7   | 118.1          | 24.4           | 93.7   |
|      | 山口  | 101            | 150            | -49    | -32.7 | 97             | 111            | -14   | -12.6 | 30             | 30             | -    | -     | 96.0           | 74.0           | 22.0   |
| 計    |     | 622            | 645            | -23    | -3.6  | 450            | 369            | 81    | 22.0  | 122            | 124            | -2   | -1.6  | 72.3           | 57.2           | 15.1   |
| 四国   | 徳島  | 70             | 86             | -16    | -18.6 | 56             | 49             | 7     | 14.3  | 14             | 11             | 3    | 27.3  | 80.0           | 57.0           | 23.0   |
|      | 香川  | 182            | 124            | 58     | 46.8  | 164            | 70             | 94    | 134.3 | 29             | 21             | 8    | 38.1  | 90.1           | 56.5           | 33.6   |
|      | 愛媛  | 249            | 288            | -39    | -13.5 | 148            | 196            | -48   | -24.5 | 48             | 68             | -20  | -29.4 | 59.4           | 68.1           | -8.7   |
|      | 高知  | 121            | 147            | -26    | -17.7 | 82             | 54             | 28    | 51.9  | 31             | 24             | 7    | 29.2  | 67.8           | 36.7           | 31.1   |
|      | 計   |                | 1,985          | 2,304  | -319  | -13.8          | 929            | 1,307 | -378  | -28.9          | 222            | 235  | -13   | -5.5           | 46.8           | 56.7   |
| 九州   | 福岡  | 1,018          | 1,323          | -305   | -23.1 | 515            | 613            | -98   | -16.0 | 81             | 78             | 3    | 3.8   | 50.6           | 46.3           | 4.3    |
|      | 佐賀  | 116            | 156            | -40    | -25.6 | 62             | 45             | 17    | 37.8  | 9              | 10             | -1   | -10.0 | 53.4           | 28.8           | 24.6   |
|      | 長崎  | 66             | 76             | -10    | -13.2 | 41             | 158            | -117  | -74.1 | 12             | 14             | -2   | -14.3 | 62.1           | 207.9          | -145.8 |
|      | 熊本  | 177            | 177            | -      | -     | 55             | 136            | -81   | -59.6 | 25             | 38             | -13  | -34.2 | 31.1           | 76.8           | -45.7  |
|      | 大分  | 74             | 99             | -25    | -25.3 | 82             | 123            | -41   | -33.3 | 32             | 25             | 7    | 28.0  | 110.8          | 124.2          | -13.4  |
|      | 宮崎  | 138            | 116            | 22     | 19.0  | 48             | 58             | -10   | -17.2 | 9              | 9              | -    | -     | 34.8           | 50.0           | -15.2  |
|      | 鹿児島 | 286            | 210            | 76     | 36.2  | 66             | 134            | -68   | -50.7 | 19             | 34             | -15  | -44.1 | 23.1           | 63.8           | -40.7  |
| 沖縄   | 110 | 147            | -37            | -25.2  | 60    | 40             | 20             | 50.0  | 35    | 27             | 8              | 29.6 | 54.5  | 27.2           | 27.3           |        |

第6表

## 重要犯罪・重要窃盗犯 都道府県別 認知・検挙件数・検挙人員 対前年比較

暫定値  
平成31年2月1日確定

| 都道府県 | 侵入盗(住宅対象) |        |        |       |       |       |      |       |       |       |     |       |       |       |        |
|------|-----------|--------|--------|-------|-------|-------|------|-------|-------|-------|-----|-------|-------|-------|--------|
|      | 認知件数      |        |        |       |       | 検挙件数  |      |       |       | 検挙人員  |     |       |       | 検挙率   |        |
|      | 平成30年     | 平成29年  | 増減     |       | 平成30年 | 平成29年 | 増減   |       | 平成30年 | 平成29年 | 増減  |       | 平成30年 | 平成29年 | 増減     |
|      | 1月～4月     | 1月～4月  | 件数     | %     | 1月～4月 | 1月～4月 | 件数   | %     | 1月～4月 | 1月～4月 | 人員  | %     | 1月～4月 | 1月～4月 |        |
| 総数   | 10,115    | 11,467 | -1,352 | -11.8 | 5,562 | 6,463 | -901 | -13.9 | 757   | 748   | 9   | 1.2   | 55.0  | 56.4  | -1.4   |
| 計    | 250       | 303    | -53    | -17.5 | 128   | 174   | -46  | -26.4 | 27    | 28    | -1  | -3.6  | 51.2  | 57.4  | -6.2   |
| 北海道  |           |        |        |       |       |       |      |       |       |       |     |       |       |       |        |
| 札幌   | 147       | 175    | -28    | -16.0 | 100   | 125   | -25  | -20.0 | 17    | 16    | 1   | 6.3   | 68.0  | 71.4  | -3.4   |
| 函館   | 42        | 45     | -3     | -6.7  | 6     | 6     | -    | -     | 2     | 2     | -   | -     | 14.3  | 13.3  | 1.0    |
| 旭川   | 21        | 28     | -7     | -25.0 | 5     | 23    | -18  | -78.3 | 1     | 6     | -5  | -83.3 | 23.8  | 82.1  | -58.3  |
| 釧路   | 32        | 47     | -15    | -31.9 | 9     | 17    | -8   | -47.1 | 4     | 2     | 2   | 100.0 | 28.1  | 36.2  | -8.1   |
| 北見   | 8         | 8      | -      | -     | 8     | 3     | 5    | 166.7 | 3     | 2     | 1   | 50.0  | 100.0 | 37.5  | 62.5   |
| 東北   |           |        |        |       |       |       |      |       |       |       |     |       |       |       |        |
| 計    | 617       | 602    | 15     | 2.5   | 278   | 231   | 47   | 20.3  | 57    | 42    | 15  | 35.7  | 45.1  | 38.4  | 6.7    |
| 青森   | 19        | 49     | -30    | -61.2 | 27    | 15    | 12   | 80.0  | 9     | 3     | 6   | 200.0 | 142.1 | 30.6  | 111.5  |
| 岩手   | 77        | 53     | 24     | 45.3  | 59    | 45    | 14   | 31.1  | 14    | 10    | 4   | 40.0  | 76.6  | 84.9  | -8.3   |
| 宮城   | 288       | 266    | 22     | 8.3   | 98    | 73    | 25   | 34.2  | 16    | 12    | 4   | 33.3  | 34.0  | 27.4  | 6.6    |
| 秋田   | 23        | 26     | -3     | -11.5 | 7     | 16    | -9   | -56.3 | 3     | 5     | -2  | -40.0 | 30.4  | 61.5  | -31.1  |
| 山形   | 53        | 26     | 27     | 103.8 | 53    | 30    | 23   | 76.7  | 5     | 6     | -1  | -16.7 | 100.0 | 115.4 | -15.4  |
| 福島   | 157       | 182    | -25    | -13.7 | 34    | 52    | -18  | -34.6 | 10    | 6     | 4   | 66.7  | 21.7  | 28.6  | -6.9   |
| 東京   | 802       | 870    | -68    | -7.8  | 1,100 | 1,162 | -62  | -5.3  | 116   | 139   | -23 | -16.5 | 137.2 | 133.6 | 3.6    |
| 計    | 3,865     | 4,227  | -362   | -8.6  | 1,613 | 1,568 | 45   | 2.9   | 159   | 158   | 1   | 0.6   | 41.7  | 37.1  | 4.6    |
| 茨城   | 638       | 607    | 31     | 5.1   | 190   | 177   | 13   | 7.3   | 15    | 18    | -3  | -16.7 | 29.8  | 29.2  | 0.6    |
| 栃木   | 176       | 251    | -75    | -29.9 | 78    | 113   | -35  | -31.0 | 7     | 12    | -5  | -41.7 | 44.3  | 45.0  | -0.7   |
| 群馬   | 107       | 200    | -93    | -46.5 | 91    | 196   | -105 | -53.6 | 10    | 7     | 3   | 42.9  | 85.0  | 98.0  | -13.0  |
| 埼玉   | 736       | 776    | -40    | -5.2  | 212   | 298   | -86  | -28.9 | 35    | 37    | -2  | -5.4  | 28.8  | 38.4  | -9.6   |
| 千葉   | 1,010     | 985    | 25     | 2.5   | 408   | 194   | 214  | 110.3 | 22    | 17    | 5   | 29.4  | 40.4  | 19.7  | 20.7   |
| 神奈川  | 626       | 722    | -96    | -13.3 | 356   | 398   | -42  | -10.6 | 28    | 36    | -8  | -22.2 | 56.9  | 55.1  | 1.8    |
| 新潟   | 176       | 151    | 25     | 16.6  | 53    | 51    | 2    | 3.9   | 9     | 12    | -3  | -25.0 | 30.1  | 33.8  | -3.7   |
| 山梨   | 68        | 74     | -6     | -8.1  | 22    | 10    | 12   | 120.0 | 7     | 2     | 5   | 250.0 | 32.4  | 13.5  | 18.9   |
| 長野   | 80        | 123    | -43    | -35.0 | 105   | 28    | 77   | 275.0 | 12    | 8     | 4   | 50.0  | 131.3 | 22.8  | 108.5  |
| 静岡   | 248       | 338    | -90    | -26.6 | 98    | 103   | -5   | -4.9  | 14    | 9     | 5   | 55.6  | 39.5  | 30.5  | 9.0    |
| 中部   |           |        |        |       |       |       |      |       |       |       |     |       |       |       |        |
| 計    | 1,649     | 1,743  | -94    | -5.4  | 791   | 1,328 | -537 | -40.4 | 101   | 98    | 3   | 3.1   | 48.0  | 76.2  | -28.2  |
| 富山   | 46        | 54     | -8     | -14.8 | 31    | 39    | -8   | -20.5 | 7     | 11    | -4  | -36.4 | 67.4  | 72.2  | -4.8   |
| 石川   | 53        | 96     | -43    | -44.8 | 30    | 50    | -20  | -40.0 | 7     | 4     | 3   | 75.0  | 56.6  | 52.1  | 4.5    |
| 福井   | 30        | 23     | 7      | 30.4  | 31    | 24    | 7    | 29.2  | 2     | 1     | 1   | 100.0 | 103.3 | 104.3 | -1.0   |
| 岐阜   | 259       | 235    | 24     | 10.2  | 65    | 65    | -    | -     | 18    | 14    | 4   | 28.6  | 25.1  | 27.7  | -2.6   |
| 愛知   | 1,077     | 1,130  | -53    | -4.7  | 506   | 1,002 | -496 | -49.5 | 64    | 64    | -   | -     | 47.0  | 88.7  | -41.7  |
| 三重   | 184       | 205    | -21    | -10.2 | 128   | 148   | -20  | -13.5 | 3     | 4     | -1  | -25.0 | 69.6  | 72.2  | -2.6   |
| 近畿   |           |        |        |       |       |       |      |       |       |       |     |       |       |       |        |
| 計    | 1,315     | 1,677  | -362   | -21.6 | 734   | 943   | -209 | -22.2 | 147   | 134   | 13  | 9.7   | 55.8  | 56.2  | -0.4   |
| 滋賀   | 58        | 102    | -44    | -43.1 | 64    | 123   | -59  | -48.0 | 10    | 8     | 2   | 25.0  | 110.3 | 120.6 | -10.3  |
| 京都   | 129       | 163    | -34    | -20.9 | 54    | 107   | -53  | -49.5 | 17    | 21    | -4  | -19.0 | 41.9  | 65.6  | -23.7  |
| 大阪   | 528       | 680    | -152   | -22.4 | 338   | 226   | 112  | 49.6  | 66    | 55    | 11  | 20.0  | 64.0  | 33.2  | 30.8   |
| 兵庫   | 457       | 558    | -101   | -18.1 | 212   | 351   | -139 | -39.6 | 38    | 35    | 3   | 8.6   | 46.4  | 62.9  | -16.5  |
| 奈良   | 80        | 90     | -10    | -11.1 | 35    | 33    | 2    | 6.1   | 6     | 5     | 1   | 20.0  | 43.8  | 36.7  | 7.1    |
| 和歌山  | 63        | 84     | -21    | -25.0 | 31    | 103   | -72  | -69.9 | 10    | 10    | -   | -     | 49.2  | 122.6 | -73.4  |
| 中国   |           |        |        |       |       |       |      |       |       |       |     |       |       |       |        |
| 計    | 379       | 486    | -107   | -22.0 | 313   | 149   | 164  | 110.1 | 30    | 30    | -   | -     | 82.6  | 30.7  | 51.9   |
| 鳥取   | 15        | 20     | -5     | -25.0 | 7     | 14    | -7   | -50.0 | 4     | 1     | 3   | 300.0 | 46.7  | 70.0  | -23.3  |
| 島根   | 14        | 14     | -      | -     | 4     | 8     | -4   | -50.0 | 1     | 3     | -2  | -66.7 | 28.6  | 57.1  | -28.5  |
| 岡山   | 155       | 152    | 3      | 2.0   | 16    | 33    | -17  | -51.5 | 5     | 5     | -   | -     | 10.3  | 21.7  | -11.4  |
| 広島   | 144       | 226    | -82    | -36.3 | 242   | 51    | 191  | 374.5 | 11    | 10    | 1   | 10.0  | 168.1 | 22.6  | 145.5  |
| 山口   | 51        | 74     | -23    | -31.1 | 44    | 43    | 1    | 2.3   | 9     | 11    | -2  | -18.2 | 86.3  | 58.1  | 28.2   |
| 四国   |           |        |        |       |       |       |      |       |       |       |     |       |       |       |        |
| 計    | 252       | 281    | -29    | -10.3 | 128   | 123   | 5    | 4.1   | 40    | 41    | -1  | -2.4  | 50.8  | 43.8  | 7.0    |
| 徳島   | 24        | 35     | -11    | -31.4 | 8     | 27    | -19  | -70.4 | 6     | 2     | 4   | 200.0 | 33.3  | 77.1  | -43.8  |
| 香川   | 98        | 74     | 24     | 32.4  | 68    | 23    | 45   | 195.7 | 11    | 9     | 2   | 22.2  | 69.4  | 31.1  | 38.3   |
| 愛媛   | 92        | 111    | -19    | -17.1 | 33    | 47    | -14  | -29.8 | 15    | 18    | -3  | -16.7 | 35.9  | 42.3  | -6.4   |
| 高知   | 38        | 61     | -23    | -37.7 | 19    | 26    | -7   | -26.9 | 8     | 12    | -4  | -33.3 | 50.0  | 42.6  | 7.4    |
| 九州   |           |        |        |       |       |       |      |       |       |       |     |       |       |       |        |
| 計    | 986       | 1,278  | -292   | -22.8 | 477   | 785   | -308 | -39.2 | 80    | 78    | 2   | 2.6   | 48.4  | 61.4  | -13.0  |
| 福岡   | 549       | 782    | -233   | -29.8 | 274   | 411   | -137 | -33.3 | 31    | 25    | 6   | 24.0  | 49.9  | 52.6  | -2.7   |
| 佐賀   | 64        | 95     | -31    | -32.6 | 41    | 22    | 19   | 86.4  | 3     | 7     | -4  | -57.1 | 64.1  | 23.2  | 40.9   |
| 長崎   | 38        | 36     | 2      | 5.6   | 33    | 115   | -82  | -71.3 | 5     | 4     | 1   | 25.0  | 86.8  | 319.4 | -232.6 |
| 熊本   | 93        | 92     | 1      | 1.1   | 16    | 90    | -74  | -82.2 | 7     | 13    | -6  | -46.2 | 17.2  | 97.8  | -80.6  |
| 大分   | 36        | 50     | -14    | -28.0 | 19    | 73    | -54  | -74.0 | 12    | 11    | 1   | 9.1   | 52.8  | 146.0 | -93.2  |
| 宮崎   | 50        | 41     | 9      | 22.0  | 22    | 24    | -2   | -8.3  | 1     | 3     | -2  | -66.7 | 44.0  | 58.5  | -14.5  |
| 鹿児島  | 109       | 98     | 11     | 11.2  | 42    | 31    | 11   | 35.5  | 7     | 5     | 2   | 40.0  | 38.5  | 31.6  | 6.9    |
| 沖縄   | 47        | 84     | -37    | -44.0 | 30    | 19    | 11   | 57.9  | 14    | 10    | 4   | 40.0  | 63.8  | 22.6  | 41.2   |

第6表

## 重要犯罪・重要窃盗犯 都道府県別 認知・検挙件数・検挙人員 対前年比較

暫定値  
平成31年2月1日確定

| 都道府県 | 侵入盗(その他) |        |        |       |       |       |      |       |       |       |     |       |       |       |        |
|------|----------|--------|--------|-------|-------|-------|------|-------|-------|-------|-----|-------|-------|-------|--------|
|      | 認知件数     |        |        |       |       | 検挙件数  |      |       |       | 検挙人員  |     |       |       | 検挙率   |        |
|      | 平成30年    | 平成29年  | 増減     |       | 平成30年 | 平成29年 | 増減   |       | 平成30年 | 平成29年 | 増減  |       | 平成30年 | 平成29年 | 増減     |
|      | 1月～4月    | 1月～4月  | 件数     | %     | 1月～4月 | 1月～4月 | 件数   | %     | 1月～4月 | 1月～4月 | 人員  | %     | 1月～4月 | 1月～4月 |        |
| 総数   | 10,277   | 11,888 | -1,611 | -13.6 | 6,348 | 5,726 | 622  | 10.9  | 1,339 | 1,331 | 8   | 0.6   | 61.8  | 48.2  | 13.6   |
| 計    | 312      | 425    | -113   | -26.6 | 203   | 253   | -50  | -19.8 | 64    | 58    | 6   | 10.3  | 65.1  | 59.5  | 5.6    |
| 北海道  |          |        |        |       |       |       |      |       |       |       |     |       |       |       |        |
| 札幌   | 183      | 299    | -116   | -38.8 | 105   | 183   | -78  | -42.6 | 35    | 35    | -   | -     | 57.4  | 61.2  | -3.8   |
| 函館   | 24       | 19     | 5      | 26.3  | 11    | 16    | -5   | -31.3 | 11    | 8     | 3   | 37.5  | 45.8  | 84.2  | -38.4  |
| 旭川   | 25       | 45     | -20    | -44.4 | 14    | 16    | -2   | -12.5 | 5     | 4     | 1   | 25.0  | 56.0  | 35.6  | 20.4   |
| 釧路   | 55       | 50     | 5      | 10.0  | 44    | 23    | 21   | 91.3  | 9     | 9     | -   | -     | 80.0  | 46.0  | 34.0   |
| 北見   | 25       | 12     | 13     | 108.3 | 29    | 15    | 14   | 93.3  | 4     | 2     | 2   | 100.0 | 116.0 | 125.0 | -9.0   |
| 東北   |          |        |        |       |       |       |      |       |       |       |     |       |       |       |        |
| 計    | 658      | 757    | -99    | -13.1 | 331   | 616   | -285 | -46.3 | 78    | 70    | 8   | 11.4  | 50.3  | 81.4  | -31.1  |
| 青森   | 47       | 84     | -37    | -44.0 | 35    | 161   | -126 | -78.3 | 16    | 11    | 5   | 45.5  | 74.5  | 191.7 | -117.2 |
| 岩手   | 58       | 46     | 12     | 26.1  | 38    | 63    | -25  | -39.7 | 14    | 14    | -   | -     | 65.5  | 137.0 | -71.5  |
| 宮城   | 242      | 227    | 15     | 6.6   | 88    | 92    | -4   | -4.3  | 17    | 18    | -1  | -5.6  | 36.4  | 40.5  | -4.1   |
| 秋田   | 35       | 26     | 9      | 34.6  | 9     | 30    | -21  | -70.0 | 2     | 5     | -3  | -60.0 | 25.7  | 115.4 | -89.7  |
| 山形   | 62       | 91     | -29    | -31.9 | 69    | 131   | -62  | -47.3 | 10    | 9     | 1   | 11.1  | 111.3 | 144.0 | -32.7  |
| 福島   | 214      | 283    | -69    | -24.4 | 92    | 139   | -47  | -33.8 | 19    | 13    | 6   | 46.2  | 43.0  | 49.1  | -6.1   |
| 東京   | 740      | 847    | -107   | -12.6 | 903   | 800   | 103  | 12.9  | 217   | 209   | 8   | 3.8   | 122.0 | 94.5  | 27.5   |
| 計    | 3,913    | 4,119  | -206   | -5.0  | 2,108 | 1,583 | 525  | 33.2  | 272   | 275   | -3  | -1.1  | 53.9  | 38.4  | 15.5   |
| 茨城   | 529      | 553    | -24    | -4.3  | 137   | 166   | -29  | -17.5 | 16    | 20    | -4  | -20.0 | 25.9  | 30.0  | -4.1   |
| 栃木   | 258      | 168    | 90     | 53.6  | 137   | 72    | 65   | 90.3  | 16    | 14    | 2   | 14.3  | 53.1  | 42.9  | 10.2   |
| 群馬   | 333      | 172    | 161    | 93.6  | 270   | 111   | 159  | 143.2 | 10    | 17    | -7  | -41.2 | 81.1  | 64.5  | 16.6   |
| 埼玉   | 744      | 677    | 67     | 9.9   | 363   | 363   | -    | -     | 73    | 64    | 9   | 14.1  | 48.8  | 53.6  | -4.8   |
| 千葉   | 732      | 832    | -100   | -12.0 | 170   | 242   | -72  | -29.8 | 35    | 40    | -5  | -12.5 | 23.2  | 29.1  | -5.9   |
| 神奈川  | 512      | 877    | -365   | -41.6 | 518   | 346   | 172  | 49.7  | 53    | 55    | -2  | -3.6  | 101.2 | 39.5  | 61.7   |
| 新潟   | 172      | 227    | -55    | -24.2 | 129   | 75    | 54   | 72.0  | 26    | 14    | 12  | 85.7  | 75.0  | 33.0  | 42.0   |
| 山梨   | 96       | 61     | 35     | 57.4  | 20    | 10    | 10   | 100.0 | 12    | 4     | 8   | 200.0 | 20.8  | 16.4  | 4.4    |
| 長野   | 222      | 206    | 16     | 7.8   | 145   | 97    | 48   | 49.5  | 16    | 22    | -6  | -27.3 | 65.3  | 47.1  | 18.2   |
| 静岡   | 315      | 346    | -31    | -9.0  | 219   | 101   | 118  | 116.8 | 15    | 25    | -10 | -40.0 | 69.5  | 29.2  | 40.3   |
| 関東   |          |        |        |       |       |       |      |       |       |       |     |       |       |       |        |
| 計    | 1,288    | 1,860  | -572   | -30.8 | 1,045 | 759   | 286  | 37.7  | 150   | 189   | -39 | -20.6 | 81.1  | 40.8  | 40.3   |
| 富山   | 89       | 50     | 39     | 78.0  | 28    | 25    | 3    | 12.0  | 12    | 10    | 2   | 20.0  | 31.5  | 50.0  | -18.5  |
| 石川   | 110      | 82     | 28     | 34.1  | 93    | 54    | 39   | 72.2  | 13    | 20    | -7  | -35.0 | 84.5  | 65.9  | 18.6   |
| 福井   | 30       | 35     | -5     | -14.3 | 5     | 9     | -4   | -44.4 | 6     | 7     | -1  | -14.3 | 16.7  | 25.7  | -9.0   |
| 岐阜   | 195      | 322    | -127   | -39.4 | 258   | 137   | 121  | 88.3  | 18    | 28    | -10 | -35.7 | 132.3 | 42.5  | 89.8   |
| 愛知   | 686      | 1,115  | -429   | -38.5 | 451   | 352   | 99   | 28.1  | 83    | 105   | -22 | -21.0 | 65.7  | 31.6  | 34.1   |
| 三重   | 178      | 256    | -78    | -30.5 | 210   | 182   | 28   | 15.4  | 18    | 19    | -1  | -5.3  | 118.0 | 71.1  | 46.9   |
| 中部   |          |        |        |       |       |       |      |       |       |       |     |       |       |       |        |
| 計    | 1,632    | 2,029  | -397   | -19.6 | 771   | 716   | 55   | 7.7   | 262   | 216   | 46  | 21.3  | 47.2  | 35.3  | 11.9   |
| 滋賀   | 96       | 75     | 21     | 28.0  | 68    | 40    | 28   | 70.0  | 17    | 22    | -5  | -22.7 | 70.8  | 53.3  | 17.5   |
| 京都   | 130      | 142    | -12    | -8.5  | 91    | 122   | -31  | -25.4 | 20    | 13    | 7   | 53.8  | 70.0  | 85.9  | -15.9  |
| 大阪   | 827      | 1,090  | -263   | -24.1 | 258   | 187   | 71   | 38.0  | 146   | 99    | 47  | 47.5  | 31.2  | 17.2  | 14.0   |
| 兵庫   | 352      | 535    | -183   | -34.2 | 223   | 252   | -29  | -11.5 | 45    | 47    | -2  | -4.3  | 63.4  | 47.1  | 16.3   |
| 奈良   | 99       | 98     | 1      | 1.0   | 24    | 29    | -5   | -17.2 | 5     | 16    | -11 | -68.8 | 24.2  | 29.6  | -5.4   |
| 和歌山  | 128      | 89     | 39     | 43.8  | 107   | 86    | 21   | 24.4  | 29    | 19    | 10  | 52.6  | 83.6  | 96.6  | -13.0  |
| 近畿   |          |        |        |       |       |       |      |       |       |       |     |       |       |       |        |
| 計    | 365      | 461    | -96    | -20.8 | 213   | 231   | -18  | -7.8  | 72    | 74    | -2  | -2.7  | 58.4  | 50.1  | 8.3    |
| 鳥取   | 25       | 36     | -11    | -30.6 | 18    | 26    | -8   | -30.8 | 2     | 4     | -2  | -50.0 | 72.0  | 72.2  | -0.2   |
| 島根   | 21       | 58     | -37    | -63.8 | 18    | 39    | -21  | -53.8 | 2     | 13    | -11 | -84.6 | 85.7  | 67.2  | 18.5   |
| 岡山   | 154      | 144    | 10     | 6.9   | 60    | 58    | 2    | 3.4   | 24    | 17    | 7   | 41.2  | 39.0  | 40.3  | -1.3   |
| 広島   | 115      | 147    | -32    | -21.8 | 64    | 40    | 24   | 60.0  | 23    | 21    | 2   | 9.5   | 55.7  | 27.2  | 28.5   |
| 山口   | 50       | 76     | -26    | -34.2 | 53    | 68    | -15  | -22.1 | 21    | 19    | 2   | 10.5  | 106.0 | 89.5  | 16.5   |
| 中国   |          |        |        |       |       |       |      |       |       |       |     |       |       |       |        |
| 計    | 370      | 364    | 6      | 1.6   | 322   | 246   | 76   | 30.9  | 82    | 83    | -1  | -1.2  | 87.0  | 67.6  | 19.4   |
| 徳島   | 46       | 51     | -5     | -9.8  | 48    | 22    | 26   | 118.2 | 8     | 9     | -1  | -11.1 | 104.3 | 43.1  | 61.2   |
| 香川   | 84       | 50     | 34     | 68.0  | 96    | 47    | 49   | 104.3 | 18    | 12    | 6   | 50.0  | 114.3 | 94.0  | 20.3   |
| 愛媛   | 157      | 177    | -20    | -11.3 | 115   | 149   | -34  | -22.8 | 33    | 50    | -17 | -34.0 | 73.2  | 84.2  | -11.0  |
| 高知   | 83       | 86     | -3     | -3.5  | 63    | 28    | 35   | 125.0 | 23    | 12    | 11  | 91.7  | 75.9  | 32.6  | 43.3   |
| 四国   |          |        |        |       |       |       |      |       |       |       |     |       |       |       |        |
| 計    | 999      | 1,026  | -27    | -2.6  | 452   | 522   | -70  | -13.4 | 142   | 157   | -15 | -9.6  | 45.2  | 50.9  | -5.7   |
| 福岡   | 469      | 541    | -72    | -13.3 | 241   | 202   | 39   | 19.3  | 50    | 53    | -3  | -5.7  | 51.4  | 37.3  | 14.1   |
| 佐賀   | 52       | 61     | -9     | -14.8 | 21    | 23    | -2   | -8.7  | 6     | 3     | 3   | 100.0 | 40.4  | 37.7  | 2.7    |
| 長崎   | 28       | 40     | -12    | -30.0 | 8     | 43    | -35  | -81.4 | 7     | 10    | -3  | -30.0 | 28.6  | 107.5 | -78.9  |
| 熊本   | 84       | 85     | -1     | -1.2  | 39    | 46    | -7   | -15.2 | 18    | 25    | -7  | -28.0 | 46.4  | 54.1  | -7.7   |
| 大分   | 38       | 49     | -11    | -22.4 | 63    | 50    | 13   | 26.0  | 20    | 14    | 6   | 42.9  | 165.8 | 102.0 | 63.8   |
| 宮崎   | 88       | 75     | 13     | 17.3  | 26    | 34    | -8   | -23.5 | 8     | 6     | 2   | 33.3  | 29.5  | 45.3  | -15.8  |
| 鹿児島  | 177      | 112    | 65     | 58.0  | 24    | 103   | -79  | -76.7 | 12    | 29    | -17 | -58.6 | 13.6  | 92.0  | -78.4  |
| 沖縄   | 63       | 63     | -      | -     | 30    | 21    | 9    | 42.9  | 21    | 17    | 4   | 23.5  | 47.6  | 33.3  | 14.3   |
| 九州   |          |        |        |       |       |       |      |       |       |       |     |       |       |       |        |

第6表

## 重要犯罪・重要窃盗犯 都道府県別 認知・検挙件数・検挙人員 対前年比較

暫定値  
平成31年2月1日確定

| 都道府県 | 自動車盗  |       |      |         |       |       |      |        |       |       |     |        |       |       |        |
|------|-------|-------|------|---------|-------|-------|------|--------|-------|-------|-----|--------|-------|-------|--------|
|      | 認知件数  |       |      |         |       | 検挙件数  |      |        |       | 検挙人員  |     |        |       | 検挙率   |        |
|      | 平成30年 | 平成29年 | 増減   |         | 平成30年 | 平成29年 | 増減   |        | 平成30年 | 平成29年 | 増減  |        | 平成30年 | 平成29年 | 増減     |
|      | 1月～4月 | 1月～4月 | 件数   | %       | 1月～4月 | 1月～4月 | 件数   | %      | 1月～4月 | 1月～4月 | 人員  | %      | 1月～4月 | 1月～4月 |        |
| 総数   | 2,946 | 3,484 | -538 | -15.4   | 1,560 | 1,779 | -219 | -12.3  | 327   | 331   | -4  | -1.2   | 53.0  | 51.1  | 1.9    |
| 計    | 27    | 57    | -30  | -52.6   | 18    | 79    | -61  | -77.2  | 10    | 13    | -3  | -23.1  | 66.7  | 138.6 | -71.9  |
| 北海道  |       |       |      |         |       |       |      |        |       |       |     |        |       |       |        |
| 札幌   | 22    | 36    | -14  | -38.9   | 13    | 64    | -51  | -79.7  | 7     | 8     | -1  | -12.5  | 59.1  | 177.8 | -118.7 |
| 函館   | 1     | 4     | -3   | -75.0   | 1     | 1     | -    | -      | -     | -     | -   | -      | 100.0 | 25.0  | 75.0   |
| 旭川   | 1     | 11    | -10  | -90.9   | 3     | 12    | -9   | -75.0  | 2     | 3     | -1  | -33.3  | 300.0 | 109.1 | 190.9  |
| 釧路   | 2     | 5     | -3   | -60.0   | -     | 1     | -1   | -100.0 | 1     | 1     | -   | -      | -     | 20.0  | -20.0  |
| 北見   | 1     | 1     | -    | -       | 1     | 1     | -    | -      | -     | 1     | -1  | -100.0 | 100.0 | 100.0 | -      |
| 東北   |       |       |      |         |       |       |      |        |       |       |     |        |       |       |        |
| 計    | 107   | 127   | -20  | -15.7   | 72    | 35    | 37   | 105.7  | 26    | 21    | 5   | 23.8   | 67.3  | 27.6  | 39.7   |
| 青森   | 3     | 10    | -7   | -70.0   | 7     | 6     | 1    | 16.7   | 4     | 5     | -1  | -20.0  | 233.3 | 60.0  | 173.3  |
| 岩手   | 8     | 6     | 2    | 33.3    | 2     | 4     | -2   | -50.0  | 2     | 4     | -2  | -50.0  | 25.0  | 66.7  | -41.7  |
| 宮城   | 23    | 15    | 8    | 53.3    | 16    | 5     | 11   | 220.0  | 8     | 2     | 6   | 300.0  | 69.6  | 33.3  | 36.3   |
| 秋田   | 2     | 2     | -    | -       | 4     | 3     | 1    | 33.3   | 1     | 2     | -1  | -50.0  | 200.0 | 150.0 | 50.0   |
| 山形   | 6     | 9     | -3   | -33.3   | 3     | 10    | -7   | -70.0  | 2     | 4     | -2  | -50.0  | 50.0  | 111.1 | -61.1  |
| 福島   | 65    | 85    | -20  | -23.5   | 40    | 7     | 33   | 471.4  | 9     | 4     | 5   | 125.0  | 61.5  | 8.2   | 53.3   |
| 東    |       |       |      |         |       |       |      |        |       |       |     |        |       |       |        |
| 東京   | 39    | 68    | -29  | -42.6   | 100   | 177   | -77  | -43.5  | 23    | 26    | -3  | -11.5  | 256.4 | 260.3 | -3.9   |
| 計    | 1,597 | 1,783 | -186 | -10.4   | 553   | 1,053 | -500 | -47.5  | 76    | 90    | -14 | -15.6  | 34.6  | 59.1  | -24.5  |
| 茨城   | 446   | 445   | 1    | 0.2     | 184   | 466   | -282 | -60.5  | 12    | 14    | -2  | -14.3  | 41.3  | 104.7 | -63.4  |
| 栃木   | 180   | 132   | 48   | 36.4    | 59    | 47    | 12   | 25.5   | 4     | 5     | -1  | -20.0  | 32.8  | 35.6  | -2.8   |
| 群馬   | 110   | 105   | 5    | 4.8     | 10    | 14    | -4   | -28.6  | 4     | 2     | 2   | 100.0  | 9.1   | 13.3  | -4.2   |
| 埼玉   | 292   | 247   | 45   | 18.2    | 55    | 142   | -87  | -61.3  | 17    | 16    | 1   | 6.3    | 18.8  | 57.5  | -38.7  |
| 千葉   | 347   | 414   | -67  | -16.2   | 38    | 164   | -126 | -76.8  | 8     | 10    | -2  | -20.0  | 11.0  | 39.6  | -28.6  |
| 神奈川  | 135   | 288   | -153 | -53.1   | 172   | 123   | 49   | 39.8   | 8     | 13    | -5  | -38.5  | 127.4 | 42.7  | 84.7   |
| 新潟   | 14    | 17    | -3   | -17.6   | 11    | 8     | 3    | 37.5   | 8     | 4     | 4   | 100.0  | 78.6  | 47.1  | 31.5   |
| 山梨   | 11    | 18    | -7   | -38.9   | 5     | 2     | 3    | 150.0  | 3     | 3     | -   | -      | 45.5  | 11.1  | 34.4   |
| 長野   | 17    | 53    | -36  | -67.9   | 5     | 6     | -1   | -16.7  | 3     | 1     | 2   | 200.0  | 29.4  | 11.3  | 18.1   |
| 静岡   | 45    | 64    | -19  | -29.7   | 14    | 81    | -67  | -82.7  | 9     | 22    | -13 | -59.1  | 31.1  | 126.6 | -95.5  |
| 中部   |       |       |      |         |       |       |      |        |       |       |     |        |       |       |        |
| 計    | 385   | 553   | -168 | -30.4   | 353   | 147   | 206  | 140.1  | 43    | 40    | 3   | 7.5    | 91.7  | 26.6  | 65.1   |
| 富山   | 6     | 4     | 2    | 50.0    | 6     | 3     | 3    | 100.0  | 1     | -     | 1   | -      | 100.0 | 75.0  | 25.0   |
| 石川   | 8     | 5     | 3    | 60.0    | 6     | 6     | -    | -      | 1     | 6     | -5  | -83.3  | 75.0  | 120.0 | -45.0  |
| 福井   | 12    | 1     | 11   | 1,100.0 | 4     | -     | 4    | -      | 2     | -     | 2   | -      | 33.3  | -     | 33.3   |
| 岐阜   | 50    | 39    | 11   | 28.2    | 19    | 3     | 16   | 533.3  | 5     | 1     | 4   | 400.0  | 38.0  | 7.7   | 30.3   |
| 愛知   | 265   | 413   | -148 | -35.8   | 208   | 103   | 105  | 101.9  | 27    | 28    | -1  | -3.6   | 78.5  | 24.9  | 53.6   |
| 三重   | 44    | 91    | -47  | -51.6   | 110   | 32    | 78   | 243.8  | 7     | 5     | 2   | 40.0   | 250.0 | 35.2  | 214.8  |
| 近畿   |       |       |      |         |       |       |      |        |       |       |     |        |       |       |        |
| 計    | 620   | 666   | -46  | -6.9    | 298   | 161   | 137  | 85.1   | 57    | 80    | -23 | -28.8  | 48.1  | 24.2  | 23.9   |
| 滋賀   | 32    | 18    | 14   | 77.8    | 29    | 4     | 25   | 625.0  | 8     | 7     | 1   | 14.3   | 90.6  | 22.2  | 68.4   |
| 京都   | 33    | 52    | -19  | -36.5   | 13    | 13    | -    | -      | 10    | 9     | 1   | 11.1   | 39.4  | 25.0  | 14.4   |
| 大阪   | 450   | 452   | -2   | -0.4    | 76    | 91    | -15  | -16.5  | 20    | 46    | -26 | -56.5  | 16.9  | 20.1  | -3.2   |
| 兵庫   | 86    | 104   | -18  | -17.3   | 44    | 34    | 10   | 29.4   | 12    | 9     | 3   | 33.3   | 51.2  | 32.7  | 18.5   |
| 奈良   | 12    | 28    | -16  | -57.1   | 100   | 14    | 86   | 614.3  | 5     | 7     | -2  | -28.6  | 833.3 | 50.0  | 783.3  |
| 和歌山  | 7     | 12    | -5   | -41.7   | 36    | 5     | 31   | 620.0  | 2     | 2     | -   | -      | 514.3 | 41.7  | 472.6  |
| 中国   |       |       |      |         |       |       |      |        |       |       |     |        |       |       |        |
| 計    | 43    | 80    | -37  | -46.3   | 41    | 35    | 6    | 17.1   | 35    | 17    | 18  | 105.9  | 95.3  | 43.8  | 51.5   |
| 鳥取   | 7     | 3     | 4    | 133.3   | 6     | 2     | 4    | 200.0  | 2     | -     | 2   | -      | 85.7  | 66.7  | 19.0   |
| 島根   | 3     | 4     | -1   | -25.0   | 2     | 6     | -4   | -66.7  | 2     | 2     | -   | -      | 66.7  | 150.0 | -83.3  |
| 岡山   | 11    | 48    | -37  | -77.1   | 14    | 12    | 2    | 16.7   | 18    | 5     | 13  | 260.0  | 127.3 | 25.0  | 102.3  |
| 広島   | 8     | 19    | -11  | -57.9   | 9     | 10    | -1   | -10.0  | 6     | 5     | 1   | 20.0   | 112.5 | 52.6  | 59.9   |
| 山口   | 14    | 6     | 8    | 133.3   | 10    | 5     | 5    | 100.0  | 7     | 5     | 2   | 40.0   | 71.4  | 83.3  | -11.9  |
| 四国   |       |       |      |         |       |       |      |        |       |       |     |        |       |       |        |
| 計    | 20    | 17    | 3    | 17.6    | 43    | 14    | 29   | 207.1  | 9     | 7     | 2   | 28.6   | 215.0 | 82.4  | 132.6  |
| 徳島   | 7     | 5     | 2    | 40.0    | 30    | 3     | 27   | 900.0  | 1     | 3     | -2  | -66.7  | 428.6 | 60.0  | 368.6  |
| 香川   | 5     | 3     | 2    | 66.7    | 4     | 2     | 2    | 100.0  | 3     | 1     | 2   | 200.0  | 80.0  | 66.7  | 13.3   |
| 愛媛   | 8     | 8     | -    | -       | 7     | 9     | -2   | -22.2  | 4     | 3     | 1   | 33.3   | 87.5  | 112.5 | -25.0  |
| 高知   | -     | 1     | -1   | -100.0  | 2     | -     | 2    | -      | 1     | -     | 1   | -      | -     | -     | -      |
| 九州   |       |       |      |         |       |       |      |        |       |       |     |        |       |       |        |
| 計    | 108   | 133   | -25  | -18.8   | 82    | 78    | 4    | 5.1    | 48    | 37    | 11  | 29.7   | 75.9  | 58.6  | 17.3   |
| 福岡   | 33    | 65    | -32  | -49.2   | 36    | 36    | -    | -      | 15    | 9     | 6   | 66.7   | 109.1 | 55.4  | 53.7   |
| 佐賀   | 6     | 4     | 2    | 50.0    | 1     | 1     | -    | -      | 1     | -     | 1   | -      | 16.7  | 25.0  | -8.3   |
| 長崎   | 3     | 11    | -8   | -72.7   | 1     | 4     | -3   | -75.0  | 1     | 2     | -1  | -50.0  | 33.3  | 36.4  | -3.1   |
| 熊本   | 11    | 12    | -1   | -8.3    | 4     | 9     | -5   | -55.6  | 2     | 5     | -3  | -60.0  | 36.4  | 75.0  | -38.6  |
| 大分   | 9     | 2     | 7    | 350.0   | 14    | 2     | 12   | 600.0  | 5     | 2     | 3   | 150.0  | 155.6 | 100.0 | 55.6   |
| 宮崎   | 11    | 13    | -2   | -15.4   | 5     | 7     | -2   | -28.6  | 5     | 4     | 1   | 25.0   | 45.5  | 53.8  | -8.3   |
| 鹿児島  | 16    | 8     | 8    | 100.0   | 9     | 7     | 2    | 28.6   | 7     | 4     | 3   | 75.0   | 56.3  | 87.5  | -31.2  |
| 沖縄   | 19    | 18    | 1    | 5.6     | 12    | 12    | -    | -      | 12    | 11    | 1   | 9.1    | 63.2  | 66.7  | -3.5   |

第6表

## 重要犯罪・重要窃盗犯 都道府県別 認知・検挙件数・検挙人員 対前年比較

暫定値  
平成31年2月1日確定

| 都道府県 | ひたくり  |       |      |        |       |       |      |         |       |       |     |        |       |       |        |
|------|-------|-------|------|--------|-------|-------|------|---------|-------|-------|-----|--------|-------|-------|--------|
|      | 認知件数  |       |      |        | 検挙件数  |       |      |         | 検挙人員  |       |     |        | 検挙率   |       |        |
|      | 平成30年 | 平成29年 | 増減   |        | 平成30年 | 平成29年 | 増減   |         | 平成30年 | 平成29年 | 増減  |        | 平成30年 | 平成29年 | 増減     |
|      | 1月～4月 | 1月～4月 | 件数   | %      | 1月～4月 | 1月～4月 | 件数   | %       | 1月～4月 | 1月～4月 | 人員  | %      | 1月～4月 | 1月～4月 |        |
| 総数   | 605   | 937   | -332 | -35.4  | 532   | 677   | -145 | -21.4   | 114   | 166   | -52 | -31.3  | 87.9  | 72.3  | 15.6   |
| 計    | 4     | 13    | -9   | -69.2  | 1     | 7     | -6   | -85.7   | -     | 1     | -1  | -100.0 | 25.0  | 53.8  | -28.8  |
| 北海道  | 4     | 13    | -9   | -69.2  | 1     | 7     | -6   | -85.7   | -     | 1     | -1  | -100.0 | 25.0  | 53.8  | -28.8  |
| 札幌   | -     | -     | -    | -      | -     | -     | -    | -       | -     | -     | -   | -      | -     | -     | -      |
| 函館   | -     | -     | -    | -      | -     | -     | -    | -       | -     | -     | -   | -      | -     | -     | -      |
| 旭川   | -     | -     | -    | -      | -     | -     | -    | -       | -     | -     | -   | -      | -     | -     | -      |
| 釧路   | -     | -     | -    | -      | -     | -     | -    | -       | -     | -     | -   | -      | -     | -     | -      |
| 北見   | -     | -     | -    | -      | -     | -     | -    | -       | -     | -     | -   | -      | -     | -     | -      |
| 東北   | 5     | 10    | -5   | -50.0  | 4     | 2     | 2    | 100.0   | 3     | 2     | 1   | 50.0   | 80.0  | 20.0  | 60.0   |
| 青森   | -     | -     | -    | -      | -     | -     | -    | -       | -     | -     | -   | -      | -     | -     | -      |
| 岩手   | 2     | 2     | -    | -      | 2     | 1     | 1    | 100.0   | 2     | 2     | -   | -      | 100.0 | 50.0  | 50.0   |
| 宮城   | -     | 6     | -6   | -100.0 | -     | -     | -    | -       | -     | -     | -   | -      | -     | -     | -      |
| 秋田   | 2     | -     | 2    | -      | 1     | -     | 1    | -       | 1     | -     | 1   | -      | 50.0  | -     | 50.0   |
| 山形   | -     | -     | -    | -      | -     | -     | -    | -       | -     | -     | -   | -      | -     | -     | -      |
| 福島   | 1     | 2     | -1   | -50.0  | 1     | 1     | -    | -       | -     | -     | -   | -      | 100.0 | 50.0  | 50.0   |
| 東京   | 64    | 88    | -24  | -27.3  | 126   | 125   | 1    | 0.8     | 26    | 37    | -11 | -29.7  | 196.9 | 142.0 | 54.9   |
| 計    | 216   | 241   | -25  | -10.4  | 253   | 179   | 74   | 41.3    | 23    | 28    | -5  | -17.9  | 117.1 | 74.3  | 42.8   |
| 茨城   | 16    | 13    | 3    | 23.1   | 6     | 1     | 5    | 500.0   | -     | -     | -   | -      | 37.5  | 7.7   | 29.8   |
| 栃木   | 4     | 2     | 2    | 100.0  | 1     | -     | 1    | -       | -     | 1     | -1  | -100.0 | 25.0  | -     | 25.0   |
| 群馬   | 6     | 1     | 5    | 500.0  | 3     | -     | 3    | -       | 3     | -     | 3   | -      | 50.0  | -     | 50.0   |
| 埼玉   | 50    | 78    | -28  | -35.9  | 23    | 83    | -60  | -72.3   | 3     | 15    | -12 | -80.0  | 46.0  | 106.4 | -60.4  |
| 千葉   | 63    | 49    | 14   | 28.6   | 109   | 17    | 92   | 541.2   | 5     | 3     | 2   | 66.7   | 173.0 | 34.7  | 138.3  |
| 神奈川  | 67    | 85    | -18  | -21.2  | 40    | 74    | -34  | -45.9   | 9     | 8     | 1   | 12.5   | 59.7  | 87.1  | -27.4  |
| 新潟   | 1     | 1     | -    | -      | -     | -     | -    | -       | -     | -     | -   | -      | -     | -     | -      |
| 山梨   | -     | 1     | -1   | -100.0 | 1     | -     | 1    | -       | 1     | -     | 1   | -      | -     | -     | -      |
| 長野   | 1     | -     | 1    | -      | -     | 1     | -1   | -100.0  | -     | -     | -   | -      | -     | -     | -      |
| 静岡   | 8     | 11    | -3   | -27.3  | 70    | 3     | 67   | 2,233.3 | 2     | 1     | 1   | 100.0  | 875.0 | 27.3  | 847.7  |
| 中部   | 46    | 126   | -80  | -63.5  | 7     | 163   | -156 | -95.7   | 7     | 11    | -4  | -36.4  | 15.2  | 129.4 | -114.2 |
| 富山   | -     | 1     | -1   | -100.0 | -     | -     | -    | -       | -     | -     | -   | -      | -     | -     | -      |
| 石川   | 2     | 7     | -5   | -71.4  | 1     | 1     | -    | -       | 1     | -     | 1   | -      | 50.0  | 14.3  | 35.7   |
| 福井   | -     | 1     | -1   | -100.0 | -     | 2     | -2   | -100.0  | -     | 2     | -2  | -100.0 | -     | 200.0 | -200.0 |
| 岐阜   | 4     | 12    | -8   | -66.7  | -     | 2     | -2   | -100.0  | -     | 4     | -4  | -100.0 | -     | 16.7  | -16.7  |
| 愛知   | 40    | 101   | -61  | -60.4  | 6     | 154   | -148 | -96.1   | 6     | 4     | 2   | 50.0   | 15.0  | 152.5 | -137.5 |
| 三重   | -     | 4     | -4   | -100.0 | -     | 4     | -4   | -100.0  | -     | 1     | -1  | -100.0 | -     | 100.0 | -100.0 |
| 近畿   | 183   | 366   | -183 | -50.0  | 116   | 166   | -50  | -30.1   | 41    | 65    | -24 | -36.9  | 63.4  | 45.4  | 18.0   |
| 滋賀   | 4     | 3     | 1    | 33.3   | -     | 4     | -4   | -100.0  | -     | 3     | -3  | -100.0 | -     | 133.3 | -133.3 |
| 京都   | 35    | 23    | 12   | 52.2   | 19    | 23    | -4   | -17.4   | 3     | 5     | -2  | -40.0  | 54.3  | 100.0 | -45.7  |
| 大阪   | 115   | 225   | -110 | -48.9  | 76    | 89    | -13  | -14.6   | 32    | 47    | -15 | -31.9  | 66.1  | 39.6  | 26.5   |
| 兵庫   | 20    | 81    | -61  | -75.3  | 18    | 42    | -24  | -57.1   | 5     | 8     | -3  | -37.5  | 90.0  | 51.9  | 38.1   |
| 奈良   | 9     | 32    | -23  | -71.9  | 2     | 2     | -    | -       | 1     | 2     | -1  | -50.0  | 22.2  | 6.3   | 15.9   |
| 和歌山  | -     | 2     | -2   | -100.0 | 1     | 6     | -5   | -83.3   | -     | -     | -   | -      | -     | 300.0 | -300.0 |
| 中国   | 11    | 25    | -14  | -56.0  | 6     | 8     | -2   | -25.0   | 2     | 5     | -3  | -60.0  | 54.5  | 32.0  | 22.5   |
| 鳥取   | -     | 1     | -1   | -100.0 | -     | 1     | -1   | -100.0  | -     | 1     | -1  | -100.0 | -     | 100.0 | -100.0 |
| 島根   | -     | 2     | -2   | -100.0 | 2     | 3     | -1   | -33.3   | -     | 1     | -1  | -100.0 | -     | 150.0 | -150.0 |
| 岡山   | 4     | 10    | -6   | -60.0  | 1     | 1     | -    | -       | 1     | 1     | -   | -      | 25.0  | 10.0  | 15.0   |
| 広島   | 5     | 6     | -1   | -16.7  | 1     | 1     | -    | -       | -     | 1     | -1  | -100.0 | 20.0  | 16.7  | 3.3    |
| 山口   | 2     | 6     | -4   | -66.7  | 2     | 2     | -    | -       | 1     | 1     | -   | -      | 100.0 | 33.3  | 66.7   |
| 四国   | 8     | 10    | -2   | -20.0  | 3     | 14    | -11  | -78.6   | 2     | 5     | -3  | -60.0  | 37.5  | 140.0 | -102.5 |
| 徳島   | 1     | -     | 1    | -      | -     | 7     | -7   | -100.0  | -     | -     | -   | -      | -     | -     | -      |
| 香川   | 2     | 3     | -1   | -33.3  | -     | 1     | -1   | -100.0  | -     | -     | -   | -      | -     | 33.3  | -33.3  |
| 愛媛   | 4     | 3     | 1    | 33.3   | 3     | 3     | -    | -       | 2     | 2     | -   | -      | 75.0  | 100.0 | -25.0  |
| 高知   | 1     | 4     | -3   | -75.0  | -     | 3     | -3   | -100.0  | -     | 3     | -3  | -100.0 | -     | 75.0  | -75.0  |
| 九州   | 68    | 58    | 10   | 17.2   | 16    | 13    | 3    | 23.1    | 10    | 12    | -2  | -16.7  | 23.5  | 22.4  | 1.1    |
| 福岡   | 59    | 48    | 11   | 22.9   | 5     | 7     | -2   | -28.6   | 3     | 6     | -3  | -50.0  | 8.5   | 14.6  | -6.1   |
| 佐賀   | -     | 1     | -1   | -100.0 | 1     | -     | 1    | -       | 1     | -     | 1   | -      | -     | -     | -      |
| 長崎   | 2     | -     | 2    | -      | 2     | -     | 2    | -       | 1     | -     | 1   | -      | 100.0 | -     | 100.0  |
| 熊本   | 2     | 1     | 1    | 100.0  | 2     | -     | 2    | -       | 1     | -     | 1   | -      | 100.0 | -     | 100.0  |
| 大分   | -     | 5     | -5   | -100.0 | 1     | 4     | -3   | -75.0   | -     | 4     | -4  | -100.0 | -     | 80.0  | -80.0  |
| 宮崎   | -     | -     | -    | -      | 2     | -     | 2    | -       | -     | -     | -   | -      | -     | -     | -      |
| 鹿児島  | 2     | -     | 2    | -      | 1     | 1     | -    | -       | 2     | -     | 2   | -      | 50.0  | -     | 50.0   |
| 沖縄   | 3     | 3     | -    | -      | 2     | 1     | 1    | 100.0   | 2     | 2     | -   | -      | 66.7  | 33.3  | 33.4   |

第6表

## 重要犯罪・重要窃盗犯 都道府県別 認知・検挙件数・検挙人員 対前年比較

暫定値  
平成31年2月1日確定

| 都道府県 | 総数  | すり             |                |     |        |                |                |     |        |                |                |    |        |                |                |        |
|------|-----|----------------|----------------|-----|--------|----------------|----------------|-----|--------|----------------|----------------|----|--------|----------------|----------------|--------|
|      |     | 認知件数           |                |     |        | 検挙件数           |                |     |        | 検挙人員           |                |    |        | 検挙率            |                |        |
|      |     | 平成30年<br>1月～4月 | 平成29年<br>1月～4月 | 増減  |        | 平成30年<br>1月～4月 | 平成29年<br>1月～4月 | 増減  |        | 平成30年<br>1月～4月 | 平成29年<br>1月～4月 | 増減 |        | 平成30年<br>1月～4月 | 平成29年<br>1月～4月 | 増減     |
|      |     |                |                | 件数  | %      |                |                | 件数  | %      |                |                | 人員 | %      |                |                |        |
| 北海道  | 計   | 10             | 19             | -9  | -47.4  | 7              | 14             | -7  | -50.0  | 5              | 6              | -1 | -16.7  | 70.0           | 73.7           | -3.7   |
|      | 札幌  | 9              | 18             | -9  | -50.0  | 6              | 14             | -8  | -57.1  | 4              | 6              | -2 | -33.3  | 66.7           | 77.8           | -11.1  |
|      | 函館  | -              | 1              | -1  | -100.0 | -              | -              | -   | -      | -              | -              | -  | -      | -              | -              | -      |
|      | 旭川  | -              | -              | -   | -      | -              | -              | -   | -      | -              | -              | -  | -      | -              | -              | -      |
|      | 釧路  | -              | -              | -   | -      | -              | -              | -   | -      | -              | -              | -  | -      | -              | -              | -      |
|      | 北見  | 1              | -              | 1   | -      | 1              | -              | 1   | -      | 1              | -              | 1  | -      | 100.0          | -              | 100.0  |
| 東北   | 計   | 19             | 38             | -19 | -50.0  | 6              | 5              | 1   | 20.0   | 3              | 4              | -1 | -25.0  | 31.6           | 13.2           | 18.4   |
|      | 青森  | 4              | 8              | -4  | -50.0  | 3              | 1              | 2   | 200.0  | 1              | 1              | -  | -      | 75.0           | 12.5           | 62.5   |
|      | 岩手  | -              | 2              | -2  | -100.0 | -              | 1              | -1  | -100.0 | -              | -              | -  | -      | -              | 50.0           | -50.0  |
|      | 宮城  | 11             | 18             | -7  | -38.9  | 3              | 1              | 2   | 200.0  | 2              | 1              | 1  | 100.0  | 27.3           | 5.6            | 21.7   |
|      | 秋田  | 2              | 2              | -   | -      | -              | 1              | -1  | -100.0 | -              | 1              | -1 | -100.0 | -              | 50.0           | -50.0  |
|      | 山形  | 2              | -              | 2   | -      | -              | -              | -   | -      | -              | -              | -  | -      | -              | -              | -      |
|      | 福島  | -              | 8              | -8  | -100.0 | -              | 1              | -1  | -100.0 | -              | 1              | -1 | -100.0 | -              | 12.5           | -12.5  |
| 関東   | 計   | 143            | 137            | 6   | 4.4    | 38             | 56             | -18 | -32.1  | 31             | 25             | 6  | 24.0   | 26.6           | 40.9           | -14.3  |
|      | 茨城  | 15             | 9              | 6   | 66.7   | -              | 2              | -2  | -100.0 | -              | 2              | -2 | -100.0 | -              | 22.2           | -22.2  |
|      | 栃木  | 1              | 2              | -1  | -50.0  | -              | -              | -   | -      | -              | -              | -  | -      | -              | -              | -      |
|      | 群馬  | 1              | 1              | -   | -      | 1              | -              | 1   | -      | -              | -              | -  | -      | 100.0          | -              | 100.0  |
|      | 埼玉  | 34             | 31             | 3   | 9.7    | 13             | 18             | -5  | -27.8  | 10             | 9              | 1  | 11.1   | 38.2           | 58.1           | -19.9  |
|      | 千葉  | 62             | 43             | 19  | 44.2   | 9              | 10             | -1  | -10.0  | 5              | 3              | 2  | 66.7   | 14.5           | 23.3           | -8.8   |
|      | 神奈川 | 22             | 36             | -14 | -38.9  | 9              | 13             | -4  | -30.8  | 10             | 6              | 4  | 66.7   | 40.9           | 36.1           | 4.8    |
|      | 新潟  | 5              | 2              | 3   | 150.0  | 3              | 2              | 1   | 50.0   | 2              | 1              | 1  | 100.0  | 60.0           | 100.0          | -40.0  |
|      | 山梨  | -              | 1              | -1  | -100.0 | -              | -              | -   | -      | -              | -              | -  | -      | -              | -              | -      |
|      | 長野  | 2              | 4              | -2  | -50.0  | -              | 1              | -1  | -100.0 | 1              | 1              | -  | -      | -              | 25.0           | -25.0  |
|      | 静岡  | 1              | 8              | -7  | -87.5  | 3              | 10             | -7  | -70.0  | 3              | 3              | -  | -      | 300.0          | 125.0          | 175.0  |
| 中部   | 計   | 66             | 63             | 3   | 4.8    | 26             | 13             | 13  | 100.0  | 8              | 10             | -2 | -20.0  | 39.4           | 20.6           | 18.8   |
|      | 富山  | 1              | 2              | -1  | -50.0  | -              | -              | -   | -      | -              | -              | -  | -      | -              | -              | -      |
|      | 石川  | 6              | 11             | -5  | -45.5  | 6              | 7              | -1  | -14.3  | 2              | 2              | -  | -      | 100.0          | 63.6           | 36.4   |
|      | 福井  | 1              | 2              | -1  | -50.0  | -              | 1              | -1  | -100.0 | -              | 1              | -1 | -100.0 | -              | 50.0           | -50.0  |
|      | 岐阜  | 6              | 8              | -2  | -25.0  | -              | -              | -   | -      | -              | -              | -  | -      | -              | -              | -      |
|      | 愛知  | 45             | 37             | 8   | 21.6   | 11             | 5              | 6   | 120.0  | 4              | 7              | -3 | -42.9  | 24.4           | 13.5           | 10.9   |
|      | 三重  | 7              | 3              | 4   | 133.3  | 9              | -              | 9   | -      | 2              | -              | 2  | -      | 128.6          | -              | 128.6  |
| 近畿   | 計   | 271            | 322            | -51 | -15.8  | 51             | 56             | -5  | -8.9   | 40             | 42             | -2 | -4.8   | 18.8           | 17.4           | 1.4    |
|      | 滋賀  | 4              | 2              | 2   | 100.0  | 1              | -              | 1   | -      | 1              | -              | 1  | -      | 25.0           | -              | 25.0   |
|      | 京都  | 5              | 26             | -21 | -80.8  | 1              | 11             | -10 | -90.9  | 2              | 9              | -7 | -77.8  | 20.0           | 42.3           | -22.3  |
|      | 大阪  | 226            | 266            | -40 | -15.0  | 25             | 28             | -3  | -10.7  | 24             | 21             | 3  | 14.3   | 11.1           | 10.5           | 0.6    |
|      | 兵庫  | 33             | 26             | 7   | 26.9   | 21             | 13             | 8   | 61.5   | 11             | 8              | 3  | 37.5   | 63.6           | 50.0           | 13.6   |
|      | 奈良  | 2              | 2              | -   | -      | 2              | 4              | -2  | -50.0  | 2              | 4              | -2 | -50.0  | 100.0          | 200.0          | -100.0 |
|      | 和歌山 | 1              | -              | 1   | -      | 1              | -              | 1   | -      | -              | -              | -  | -      | 100.0          | -              | 100.0  |
| 中国   | 計   | 6              | 13             | -7  | -53.8  | 9              | 4              | 5   | 125.0  | 4              | -              | 4  | -      | 150.0          | 30.8           | 119.2  |
|      | 鳥取  | -              | -              | -   | -      | -              | -              | -   | -      | -              | -              | -  | -      | -              | -              | -      |
|      | 島根  | -              | 2              | -2  | -100.0 | -              | 1              | -1  | -100.0 | -              | -              | -  | -      | -              | 50.0           | -50.0  |
|      | 岡山  | 2              | 2              | -   | -      | 5              | -              | 5   | -      | 1              | -              | 1  | -      | 250.0          | -              | 250.0  |
|      | 広島  | 4              | 9              | -5  | -55.6  | 4              | 1              | 3   | 300.0  | 3              | -              | 3  | -      | 100.0          | 11.1           | 88.9   |
|      | 山口  | -              | -              | -   | -      | -              | 2              | -2  | -100.0 | -              | -              | -  | -      | -              | -              | -      |
| 四国   | 計   | 12             | 6              | 6   | 100.0  | 7              | 5              | 2   | 40.0   | 8              | 5              | 3  | 60.0   | 58.3           | 83.3           | -25.0  |
|      | 徳島  | 1              | -              | 1   | -      | -              | -              | -   | -      | -              | -              | -  | -      | -              | -              | -      |
|      | 香川  | 3              | 1              | 2   | 200.0  | 1              | -              | 1   | -      | 1              | -              | 1  | -      | 33.3           | -              | 33.3   |
|      | 愛媛  | 7              | 4              | 3   | 75.0   | 6              | 4              | 2   | 50.0   | 7              | 4              | 3  | 75.0   | 85.7           | 100.0          | -14.3  |
|      | 高知  | 1              | 1              | -   | -      | -              | 1              | -1  | -100.0 | -              | 1              | -1 | -100.0 | -              | 100.0          | -100.0 |
| 九州   | 計   | 65             | 57             | 8   | 14.0   | 25             | 21             | 4   | 19.0   | 18             | 24             | -6 | -25.0  | 38.5           | 36.8           | 1.7    |
|      | 福岡  | 47             | 47             | -   | -      | 20             | 11             | 9   | 81.8   | 12             | 9              | 3  | 33.3   | 42.6           | 23.4           | 19.2   |
|      | 佐賀  | 1              | 1              | -   | -      | -              | -              | -   | -      | -              | -              | -  | -      | -              | -              | -      |
|      | 長崎  | 3              | 1              | 2   | 200.0  | 3              | 2              | 1   | 50.0   | 1              | 2              | -1 | -50.0  | 100.0          | 200.0          | -100.0 |
|      | 熊本  | 1              | 2              | -1  | -50.0  | -              | 1              | -1  | -100.0 | -              | 1              | -1 | -100.0 | -              | 50.0           | -50.0  |
|      | 大分  | -              | 1              | -1  | -100.0 | 1              | 1              | -   | -      | 2              | -              | 2  | -      | -              | 100.0          | -100.0 |
|      | 宮崎  | -              | 1              | -1  | -100.0 | -              | -              | -   | -      | -              | -              | -  | -      | -              | -              | -      |
|      | 鹿児島 | 7              | 1              | 6   | 600.0  | -              | -              | -   | -      | -              | -              | -  | -      | -              | -              | -      |
|      | 沖縄  | 6              | 3              | 3   | 100.0  | 1              | 6              | -5  | -83.3  | 3              | 12             | -9 | -75.0  | 16.7           | 200.0          | -183.3 |

第7表 重要犯罪及び詐欺 被害者の年齢・性別 認知件数

平成31年2月1日確定

| 性別          | 年齢別    | 重要犯罪           |                |     |                |                |     |                |                |     |                |                |     |                |                |     |                |                |    |        |       |       | 詐欺             |                |        |
|-------------|--------|----------------|----------------|-----|----------------|----------------|-----|----------------|----------------|-----|----------------|----------------|-----|----------------|----------------|-----|----------------|----------------|----|--------|-------|-------|----------------|----------------|--------|
|             |        | 計              |                |     | 殺人             |                |     | 強盗             |                |     | 放火             |                |     | 強制性交等          |                |     | 略取誘拐・人身売買      |                |    | 強制わいせつ |       |       | 平成30年<br>1月～4月 | 平成29年<br>1月～4月 | 増減     |
|             |        | 平成30年<br>1月～4月 | 平成29年<br>1月～4月 | 増減  | 平成30年<br>1月～4月 | 平成29年<br>1月～4月 | 増減  | 平成30年<br>1月～4月 | 平成29年<br>1月～4月 | 増減  | 平成30年<br>1月～4月 | 平成29年<br>1月～4月 | 増減  | 平成30年<br>1月～4月 | 平成29年<br>1月～4月 | 増減  | 平成30年<br>1月～4月 | 平成29年<br>1月～4月 | 増減 |        |       |       |                |                |        |
| 総数          | 計      | 3,119          | 3,088          | 31  | 296            | 286            | 10  | 601            | 577            | 24  | 313            | 321            | -8  | 345            | 290            | 55  | 90             | 64             | 26 | 1,474  | 1,550 | -76   | 12,955         | 14,123         | -1,168 |
|             | 0～12歳  | 308            | 357            | -49 | 22             | 20             | 2   | -              | 2              | -2  | -              | 1              | -1  | 38             | 16             | 22  | 32             | 19             | 13 | 216    | 299   | -83   | 4              | 6              | -2     |
|             | 13～19歳 | 669            | 650            | 19  | 17             | 14             | 3   | 41             | 31             | 10  | -              | 2              | -2  | 119            | 85             | 34  | 43             | 23             | 20 | 449    | 495   | -46   | 276            | 297            | -21    |
|             | 20～29歳 | 851            | 818            | 33  | 38             | 32             | 6   | 141            | 114            | 27  | 11             | 10             | 1   | 133            | 127            | 6   | 6              | 15             | -9 | 522    | 520   | 2     | 1,004          | 1,239          | -235   |
|             | 30～39歳 | 322            | 354            | -32 | 41             | 37             | 4   | 78             | 105            | -27 | 16             | 20             | -4  | 28             | 38             | -10 | 5              | 6              | -1 | 154    | 148   | 6     | 1,092          | 1,363          | -271   |
|             | 40～49歳 | 267            | 239            | 28  | 37             | 46             | -9  | 86             | 85             | 1   | 32             | 32             | -   | 19             | 16             | 3   | 2              | 1              | 1  | 91     | 59    | 32    | 1,274          | 1,545          | -271   |
|             | 50～59歳 | 180            | 172            | 8   | 40             | 24             | 16  | 71             | 81             | -10 | 41             | 40             | 1   | 1              | 5              | -4  | -              | -              | -  | 27     | 22    | 5     | 1,073          | 1,295          | -222   |
|             | 60～64歳 | 96             | 80             | 16  | 24             | 19             | 5   | 40             | 26             | 14  | 28             | 32             | -4  | 1              | 1              | -   | 1              | -              | 1  | 2      | 2     | -     | 550            | 540            | 10     |
|             | 65～69歳 | 99             | 95             | 4   | 21             | 23             | -2  | 35             | 37             | -2  | 33             | 33             | -   | 2              | -              | 2   | -              | -              | -  | 8      | 2     | 6     | 724            | 806            | -82    |
|             | 70～79歳 | 109            | 140            | -31 | 30             | 48             | -18 | 36             | 39             | -3  | 36             | 51             | -15 | 3              | 2              | 1   | -              | -              | -  | 4      | -     | 4     | 2,094          | 2,463          | -369   |
|             | 80歳以上  | 79             | 69             | 10  | 25             | 21             | 4   | 16             | 20             | -4  | 35             | 25             | 10  | 1              | -              | 1   | 1              | -              | 1  | 1      | 3     | -2    | 1,868          | 1,407          | 461    |
| 年齢不詳        | -      | -              | -              | -   | -              | -              | -   | -              | -              | -   | -              | -              | -   | -              | -              | -   | -              | -              | -  | -      | -     | -     | -              | -              | -      |
| 法人・団体、被害者なし | 139    | 114            | 25             | 1   | 2              | -1             | 57  | 37             | 20             | 81  | 75             | 6              | -   | -              | -              | -   | -              | -              | -  | -      | -     | 2,996 | 3,162          | -166           |        |
| うち)男        | 計      | 772            | 773            | -1  | 181            | 176            | 5   | 331            | 337            | -6  | 166            | 179            | -13 | 18             | -              | 18  | 16             | 10             | 6  | 60     | 71    | -11   | 4,114          | 4,767          | -653   |
|             | 0～12歳  | 61             | 63             | -2  | 17             | 10             | 7   | -              | 1              | -1  | -              | 1              | -1  | 7              | -              | 7   | 8              | 4              | 4  | 29     | 47    | -18   | 2              | 6              | -4     |
|             | 13～19歳 | 49             | 47             | 2   | 5              | 9              | -4  | 16             | 16             | -   | -              | 1              | -1  | 7              | -              | 7   | 4              | 3              | 1  | 17     | 18    | -1    | 83             | 126            | -43    |
|             | 20～29歳 | 120            | 107            | 13  | 20             | 21             | -1  | 81             | 69             | 12  | 6              | 9              | -3  | 4              | -              | 4   | 1              | 2              | -1 | 8      | 6     | 2     | 476            | 608            | -132   |
|             | 30～39歳 | 96             | 114            | -18 | 27             | 32             | -5  | 56             | 68             | -12 | 8              | 13             | -5  | -              | -              | -   | 1              | 1              | -  | 4      | -     | 4     | 650            | 760            | -110   |
|             | 40～49歳 | 113            | 120            | -7  | 27             | 31             | -4  | 61             | 63             | -2  | 22             | 26             | -4  | -              | -              | -   | 1              | -              | 1  | 2      | -     | 2     | 788            | 873            | -85    |
|             | 50～59歳 | 110            | 94             | 16  | 28             | 13             | 15  | 49             | 52             | -3  | 33             | 29             | 4   | -              | -              | -   | -              | -              | -  | -      | -     | -     | 638            | 815            | -177   |
|             | 60～64歳 | 64             | 56             | 8   | 19             | 12             | 7   | 20             | 17             | 3   | 25             | 27             | -2  | -              | -              | -   | -              | -              | -  | -      | -     | -     | 281            | 327            | -46    |
|             | 65～69歳 | 58             | 59             | -1  | 12             | 14             | -2  | 21             | 24             | -3  | 25             | 21             | 4   | -              | -              | -   | -              | -              | -  | -      | -     | -     | 324            | 344            | -20    |
|             | 70～79歳 | 63             | 85             | -22 | 16             | 24             | -8  | 19             | 23             | -4  | 28             | 38             | -10 | -              | -              | -   | -              | -              | -  | -      | -     | -     | 542            | 597            | -55    |
| 80歳以上       | 38     | 28             | 10             | 10  | 10             | -              | 8   | 4              | 4              | 19  | 14             | 5              | -   | -              | -              | 1   | -              | 1              | -  | -      | -     | 330   | 311            | 19             |        |
| うち)女        | 計      | 2,208          | 2,201          | 7   | 114            | 108            | 6   | 213            | 203            | 10  | 66             | 67             | -1  | 327            | 290            | 37  | 74             | 54             | 20 | 1,414  | 1,479 | -65   | 5,845          | 6,194          | -349   |
|             | 0～12歳  | 247            | 294            | -47 | 5              | 10             | -5  | -              | 1              | -1  | -              | -              | -   | 31             | 16             | 15  | 24             | 15             | 9  | 187    | 252   | -65   | 2              | -              | 2      |
|             | 13～19歳 | 620            | 603            | 17  | 12             | 5              | 7   | 25             | 15             | 10  | -              | 1              | -1  | 112            | 85             | 27  | 39             | 20             | 19 | 432    | 477   | -45   | 193            | 171            | 22     |
|             | 20～29歳 | 731            | 711            | 20  | 18             | 11             | 7   | 60             | 45             | 15  | 5              | 1              | 4   | 129            | 127            | 2   | 5              | 13             | -8 | 514    | 514   | -     | 528            | 631            | -103   |
|             | 30～39歳 | 226            | 240            | -14 | 14             | 5              | 9   | 22             | 37             | -15 | 8              | 7              | 1   | 28             | 38             | -10 | 4              | 5              | -1 | 150    | 148   | 2     | 442            | 603            | -161   |
|             | 40～49歳 | 154            | 119            | 35  | 10             | 15             | -5  | 25             | 22             | 3   | 10             | 6              | 4   | 19             | 16             | 3   | 1              | 1              | -  | 89     | 59    | 30    | 486            | 672            | -186   |
|             | 50～59歳 | 70             | 78             | -8  | 12             | 11             | 1   | 22             | 29             | -7  | 8              | 11             | -3  | 1              | 5              | -4  | -              | -              | -  | 27     | 22    | 5     | 435            | 480            | -45    |
|             | 60～64歳 | 32             | 24             | 8   | 5              | 7              | -2  | 20             | 9              | 11  | 3              | 5              | -2  | 1              | 1              | -   | 1              | -              | 1  | 2      | 2     | -     | 269            | 213            | 56     |
|             | 65～69歳 | 41             | 36             | 5   | 9              | 9              | -   | 14             | 13             | 1   | 8              | 12             | -4  | 2              | -              | 2   | -              | -              | -  | 8      | 2     | 6     | 400            | 462            | -62    |
|             | 70～79歳 | 46             | 55             | -9  | 14             | 24             | -10 | 17             | 16             | 1   | 8              | 13             | -5  | 3              | 2              | 1   | -              | -              | -  | 4      | -     | 4     | 1,552          | 1,866          | -314   |
| 80歳以上       | 41     | 41             | -              | 15  | 11             | 4              | 8   | 16             | -8             | 16  | 11             | 5              | 1   | -              | 1              | -   | -              | -              | 1  | 3      | -2    | 1,538 | 1,096          | 442            |        |

注 一つの事件で数人の被害者がいる場合は、主たる被害者について計上してある。



第7表 重要窃盗犯 被害者の年齢・性別 認知件数

暫定値  
平成31年2月1日確定

| 性別          | 年齢別    | 重要窃盗犯          |                |        |                |                |        |                |                |        |                |                |        |                |                |      |                |                |      |                |                |     |
|-------------|--------|----------------|----------------|--------|----------------|----------------|--------|----------------|----------------|--------|----------------|----------------|--------|----------------|----------------|------|----------------|----------------|------|----------------|----------------|-----|
|             |        | 計              |                |        | 侵入盗            |                |        | 住宅対象           |                |        | その他            |                |        | 自動車盗           |                |      | ひったくり          |                |      | すり             |                |     |
|             |        | 平成30年<br>1月～4月 | 平成29年<br>1月～4月 | 増減     | 平成30年<br>1月～4月 | 平成29年<br>1月～4月 | 増減     | 平成30年<br>1月～4月 | 平成29年<br>1月～4月 | 増減     | 平成30年<br>1月～4月 | 平成29年<br>1月～4月 | 増減     | 平成30年<br>1月～4月 | 平成29年<br>1月～4月 | 増減   | 平成30年<br>1月～4月 | 平成29年<br>1月～4月 | 増減   | 平成30年<br>1月～4月 | 平成29年<br>1月～4月 | 増減  |
| 総数          | 計      | 25,069         | 28,976         | -3,907 | 20,392         | 23,355         | -2,963 | 10,115         | 11,467         | -1,352 | 10,277         | 11,888         | -1,611 | 2,946          | 3,484          | -538 | 605            | 937            | -332 | 1,126          | 1,200          | -74 |
|             | 0～12歳  | 10             | 9              | 1      | 1              | 3              | -2     | -              | -              | -      | 1              | 3              | -2     | -              | -              | -    | 2              | 5              | -3   | 7              | 1              | 6   |
|             | 13～19歳 | 333            | 352            | -19    | 161            | 181            | -20    | 107            | 125            | -18    | 54             | 56             | -2     | 24             | 22             | 2    | 44             | 54             | -10  | 104            | 95             | 9   |
|             | 20～29歳 | 2,308          | 2,520          | -212   | 1,453          | 1,604          | -151   | 1,244          | 1,336          | -92    | 209            | 268            | -59    | 329            | 331            | -2   | 122            | 162            | -40  | 404            | 423            | -19 |
|             | 30～39歳 | 2,612          | 2,946          | -334   | 1,910          | 2,138          | -228   | 1,269          | 1,457          | -188   | 641            | 681            | -40    | 407            | 470            | -63  | 76             | 105            | -29  | 219            | 233            | -14 |
|             | 40～49歳 | 3,349          | 3,934          | -585   | 2,519          | 2,959          | -440   | 1,505          | 1,741          | -236   | 1,014          | 1,218          | -204   | 600            | 678            | -78  | 82             | 122            | -40  | 148            | 175            | -27 |
|             | 50～59歳 | 3,244          | 3,691          | -447   | 2,660          | 3,010          | -350   | 1,611          | 1,802          | -191   | 1,049          | 1,208          | -159   | 412            | 451            | -39  | 70             | 118            | -48  | 102            | 112            | -10 |
|             | 60～64歳 | 1,578          | 1,931          | -353   | 1,362          | 1,655          | -293   | 844            | 1,020          | -176   | 518            | 635            | -117   | 151            | 188            | -37  | 37             | 51             | -14  | 28             | 37             | -9  |
|             | 65～69歳 | 2,000          | 2,409          | -409   | 1,726          | 2,051          | -325   | 1,010          | 1,288          | -278   | 716            | 763            | -47    | 199            | 231            | -32  | 38             | 85             | -47  | 37             | 42             | -5  |
|             | 70～79歳 | 2,610          | 2,878          | -268   | 2,275          | 2,450          | -175   | 1,503          | 1,618          | -115   | 772            | 832            | -60    | 200            | 235            | -35  | 82             | 145            | -63  | 53             | 48             | 5   |
| 80歳以上       | 1,456  | 1,611          | -155           | 1,334  | 1,453          | -119           | 1,022  | 1,080          | -58            | 312    | 373            | -61            | 46     | 36             | 10             | 52   | 89             | -37            | 24   | 33             | -9             |     |
| 法人・団体、被害者なし | 5,569  | 6,695          | -1,126         | 4,991  | 5,851          | -860           | -      | -              | -              | 4,991  | 5,851          | -860           | 578    | 842            | -264           | -    | 1              | -1             | -    | 1              | -1             |     |
| うち)男        | 計      | 13,851         | 15,851         | -2,000 | 11,156         | 12,880         | -1,724 | 7,104          | 8,144          | -1,040 | 4,052          | 4,736          | -684   | 2,116          | 2,346          | -230 | 121            | 166            | -45  | 458            | 459            | -1  |
|             | 0～12歳  | 7              | 7              | -      | -              | 2              | -2     | -              | -              | -      | -              | 2              | -2     | -              | -              | -    | 2              | 4              | -2   | 5              | 1              | 4   |
|             | 13～19歳 | 164            | 156            | 8      | 83             | 90             | -7     | 56             | 64             | -8     | 27             | 26             | 1      | 24             | 22             | 2    | 9              | 14             | -5   | 48             | 30             | 18  |
|             | 20～29歳 | 1,316          | 1,486          | -170   | 861            | 1,010          | -149   | 714            | 809            | -95    | 147            | 201            | -54    | 293            | 290            | 3    | 26             | 29             | -3   | 136            | 157            | -21 |
|             | 30～39歳 | 1,958          | 2,241          | -283   | 1,477          | 1,696          | -219   | 962            | 1,114          | -152   | 515            | 582            | -67    | 363            | 422            | -59  | 19             | 23             | -4   | 99             | 100            | -1  |
|             | 40～49歳 | 2,602          | 3,071          | -469   | 1,989          | 2,377          | -388   | 1,155          | 1,351          | -196   | 834            | 1,026          | -192   | 536            | 589            | -53  | 13             | 27             | -14  | 64             | 78             | -14 |
|             | 50～59歳 | 2,465          | 2,880          | -415   | 2,027          | 2,394          | -367   | 1,219          | 1,434          | -215   | 808            | 960            | -152   | 370            | 405            | -35  | 17             | 24             | -7   | 51             | 57             | -6  |
|             | 60～64歳 | 1,236          | 1,513          | -277   | 1,084          | 1,317          | -233   | 670            | 808            | -138   | 414            | 509            | -95    | 134            | 174            | -40  | 7              | 11             | -4   | 11             | 11             | -   |
|             | 65～69歳 | 1,550          | 1,771          | -221   | 1,346          | 1,550          | -204   | 791            | 948            | -157   | 555            | 602            | -47    | 178            | 201            | -23  | 7              | 10             | -3   | 19             | 10             | 9   |
|             | 70～79歳 | 1,804          | 1,966          | -162   | 1,594          | 1,735          | -141   | 1,013          | 1,115          | -102   | 581            | 620            | -39    | 179            | 209            | -30  | 14             | 15             | -1   | 17             | 7              | 10  |
| 80歳以上       | 749    | 760            | -11            | 695    | 709            | -14            | 524    | 501            | 23             | 171    | 208            | -37            | 39     | 34             | 5              | 7    | 9              | -2             | 8    | 8              | -              |     |
| うち)女        | 計      | 5,649          | 6,430          | -781   | 4,245          | 4,624          | -379   | 3,011          | 3,323          | -312   | 1,234          | 1,301          | -67    | 252            | 296            | -44  | 484            | 770            | -286 | 668            | 740            | -72 |
|             | 0～12歳  | 3              | 2              | 1      | 1              | 1              | -      | -              | -              | -      | 1              | 1              | -      | -              | -              | -    | -              | 1              | -1   | 2              | -              | 2   |
|             | 13～19歳 | 169            | 196            | -27    | 78             | 91             | -13    | 51             | 61             | -10    | 27             | 30             | -3     | -              | -              | -    | 35             | 40             | -5   | 56             | 65             | -9  |
|             | 20～29歳 | 992            | 1,034          | -42    | 592            | 594            | -2     | 530            | 527            | 3      | 62             | 67             | -5     | 36             | 41             | -5   | 96             | 133            | -37  | 268            | 266            | 2   |
|             | 30～39歳 | 654            | 705            | -51    | 433            | 442            | -9     | 307            | 343            | -36    | 126            | 99             | 27     | 44             | 48             | -4   | 57             | 82             | -25  | 120            | 133            | -13 |
|             | 40～49歳 | 747            | 863            | -116   | 530            | 582            | -52    | 350            | 390            | -40    | 180            | 192            | -12    | 64             | 89             | -25  | 69             | 95             | -26  | 84             | 97             | -13 |
|             | 50～59歳 | 779            | 811            | -32    | 633            | 616            | 17     | 392            | 368            | 24     | 241            | 248            | -7     | 42             | 46             | -4   | 53             | 94             | -41  | 51             | 55             | -4  |
|             | 60～64歳 | 342            | 418            | -76    | 278            | 338            | -60    | 174            | 212            | -38    | 104            | 126            | -22    | 17             | 14             | 3    | 30             | 40             | -10  | 17             | 26             | -9  |
|             | 65～69歳 | 450            | 638            | -188   | 380            | 501            | -121   | 219            | 340            | -121   | 161            | 161            | -      | 21             | 30             | -9   | 31             | 75             | -44  | 18             | 32             | -14 |
|             | 70～79歳 | 806            | 912            | -106   | 681            | 715            | -34    | 490            | 503            | -13    | 191            | 212            | -21    | 21             | 26             | -5   | 68             | 130            | -62  | 36             | 41             | -5  |
| 80歳以上       | 707    | 851            | -144           | 639    | 744            | -105           | 498    | 579            | -81            | 141    | 165            | -24            | 7      | 2              | 5              | 45   | 80             | -35            | 16   | 25             | -9             |     |

注 一つの事件で数人の被害者がいる場合は、主たる被害者について計上してある。

第8表 重要犯罪及び詐欺 犯行時年齢・性別 検挙人員

暫定値  
平成31年2月1日確定

| 性別    | 年齢別    | 重要犯罪           |                |     |                |                |     |                |                |     |                |                |     |                |                |     |                |                |    |                |                |     | 詐欺             |                |     |
|-------|--------|----------------|----------------|-----|----------------|----------------|-----|----------------|----------------|-----|----------------|----------------|-----|----------------|----------------|-----|----------------|----------------|----|----------------|----------------|-----|----------------|----------------|-----|
|       |        | 計              |                |     | 殺人             |                |     | 強盗             |                |     | 放火             |                |     | 強制性交等          |                |     | 略取誘拐・人身売買      |                |    | 強制わいせつ         |                |     | 詐欺             |                |     |
|       |        | 平成30年<br>1月～4月 | 平成29年<br>1月～4月 | 増減  | 平成30年<br>1月～4月 | 平成29年<br>1月～4月 | 増減  | 平成30年<br>1月～4月 | 平成29年<br>1月～4月 | 増減  | 平成30年<br>1月～4月 | 平成29年<br>1月～4月 | 増減  | 平成30年<br>1月～4月 | 平成29年<br>1月～4月 | 増減  | 平成30年<br>1月～4月 | 平成29年<br>1月～4月 | 増減 | 平成30年<br>1月～4月 | 平成29年<br>1月～4月 | 増減  | 平成30年<br>1月～4月 | 平成29年<br>1月～4月 | 増減  |
| 総数    | 計      | 2,049          | 2,014          | 35  | 241            | 279            | -38 | 502            | 486            | 16  | 164            | 175            | -11 | 284            | 235            | 49  | 70             | 32             | 38 | 788            | 807            | -19 | 3,080          | 3,063          | 17  |
|       | 14～19歳 | 240            | 260            | -20 | 8              | 17             | -9  | 57             | 70             | -13 | 14             | 15             | -1  | 47             | 25             | 22  | 6              | 1              | 5  | 108            | 132            | -24 | 334            | 236            | 98  |
|       | 20～29歳 | 492            | 512            | -20 | 57             | 52             | 5   | 136            | 135            | 1   | 28             | 25             | 3   | 82             | 95             | -13 | 21             | 10             | 11 | 168            | 195            | -27 | 772            | 779            | -7  |
|       | 30～39歳 | 398            | 427            | -29 | 27             | 60             | -33 | 105            | 105            | -   | 26             | 30             | -4  | 47             | 55             | -8  | 17             | 7              | 10 | 176            | 170            | 6   | 537            | 607            | -70 |
|       | 40～49歳 | 399            | 333            | 66  | 48             | 54             | -6  | 94             | 70             | 24  | 39             | 39             | -   | 66             | 36             | 30  | 12             | 6              | 6  | 140            | 128            | 12  | 580            | 559            | 21  |
|       | 50～59歳 | 229            | 222            | 7   | 29             | 38             | -9  | 51             | 52             | -1  | 23             | 27             | -4  | 21             | 13             | 8   | 9              | 5              | 4  | 96             | 87             | 9   | 424            | 444            | -20 |
|       | 60～64歳 | 84             | 76             | 8   | 13             | 12             | 1   | 19             | 22             | -3  | 13             | 9              | 4   | 4              | 4              | -   | 2              | -              | 2  | 33             | 29             | 4   | 147            | 172            | -25 |
|       | 65～69歳 | 97             | 77             | 20  | 24             | 11             | 13  | 19             | 15             | 4   | 8              | 14             | -6  | 13             | 6              | 7   | -              | 2              | -2 | 33             | 29             | 4   | 153            | 134            | 19  |
|       | 70～79歳 | 86             | 82             | 4   | 26             | 27             | -1  | 19             | 14             | 5   | 9              | 10             | -1  | 4              | 1              | 3   | 1              | 1              | -  | 27             | 29             | -2  | 111            | 110            | 1   |
| 80歳以上 | 24     | 25             | -1             | 9   | 8              | 1              | 2   | 3              | -1             | 4   | 6              | -2             | -   | -              | -              | -   | 2              | -              | 2  | 7              | 8              | -1  | 22             | 22             | -   |
| 男     | 計      | 1,907          | 1,861          | 46  | 184            | 196            | -12 | 467            | 459            | 8   | 129            | 138            | -9  | 282            | 235            | 47  | 62             | 29             | 33 | 783            | 804            | -21 | 2,587          | 2,554          | 33  |
|       | 14～19歳 | 232            | 252            | -20 | 5              | 14             | -9  | 54             | 67             | -13 | 13             | 14             | -1  | 47             | 25             | 22  | 6              | 1              | 5  | 107            | 131            | -24 | 293            | 200            | 93  |
|       | 20～29歳 | 470            | 491            | -21 | 48             | 40             | 8   | 130            | 131            | -1  | 23             | 22             | 1   | 82             | 95             | -13 | 20             | 10             | 10 | 167            | 193            | -26 | 670            | 661            | 9   |
|       | 30～39歳 | 373            | 390            | -17 | 20             | 36             | -16 | 98             | 100            | -2  | 19             | 22             | -3  | 46             | 55             | -9  | 15             | 7              | 8  | 175            | 170            | 5   | 456            | 523            | -67 |
|       | 40～49歳 | 356            | 295            | 61  | 28             | 38             | -10 | 86             | 64             | 22  | 29             | 25             | 4   | 65             | 36             | 29  | 10             | 4              | 6  | 138            | 128            | 10  | 473            | 458            | 15  |
|       | 50～59歳 | 211            | 205            | 6   | 22             | 32             | -10 | 46             | 48             | -2  | 18             | 21             | -3  | 21             | 13             | 8   | 8              | 4              | 4  | 96             | 87             | 9   | 352            | 375            | -23 |
|       | 60～64歳 | 77             | 68             | 9   | 11             | 6              | 5   | 17             | 21             | -4  | 10             | 8              | 2   | 4              | 4              | -   | 2              | -              | 2  | 33             | 29             | 4   | 116            | 135            | -19 |
|       | 65～69歳 | 92             | 70             | 22  | 22             | 7              | 15  | 18             | 14             | 4   | 6              | 12             | -6  | 13             | 6              | 7   | -              | 2              | -2 | 33             | 29             | 4   | 126            | 103            | 23  |
|       | 70～79歳 | 78             | 69             | 9   | 22             | 17             | 5   | 16             | 11             | 5   | 8              | 10             | -2  | 4              | 1              | 3   | 1              | 1              | -  | 27             | 29             | -2  | 85             | 86             | -1  |
| 80歳以上 | 18     | 21             | -3             | 6   | 6              | -              | 2   | 3              | -1             | 3   | 4              | -1             | -   | -              | -              | -   | -              | -              | 7  | 8              | -1             | 16  | 13             | 3              |     |
| 女     | 計      | 142            | 153            | -11 | 57             | 83             | -26 | 35             | 27             | 8   | 35             | 37             | -2  | 2              | -              | 2   | 8              | 3              | 5  | 5              | 3              | 2   | 493            | 509            | -16 |
|       | 14～19歳 | 8              | 8              | -   | 3              | 3              | -   | 3              | 3              | -   | 1              | 1              | -   | -              | -              | -   | -              | -              | -  | 1              | 1              | -   | 41             | 36             | 5   |
|       | 20～29歳 | 22             | 21             | 1   | 9              | 12             | -3  | 6              | 4              | 2   | 5              | 3              | 2   | -              | -              | -   | 1              | -              | 1  | 1              | 2              | -1  | 102            | 118            | -16 |
|       | 30～39歳 | 25             | 37             | -12 | 7              | 24             | -17 | 7              | 5              | 2   | 7              | 8              | -1  | 1              | -              | 1   | 2              | -              | 2  | 1              | -              | 1   | 81             | 84             | -3  |
|       | 40～49歳 | 43             | 38             | 5   | 20             | 16             | 4   | 8              | 6              | 2   | 10             | 14             | -4  | 1              | -              | 1   | 2              | 2              | -  | 2              | -              | 2   | 107            | 101            | 6   |
|       | 50～59歳 | 18             | 17             | 1   | 7              | 6              | 1   | 5              | 4              | 1   | 5              | 6              | -1  | -              | -              | -   | 1              | 1              | -  | -              | -              | -   | 72             | 69             | 3   |
|       | 60～64歳 | 7              | 8              | -1  | 2              | 6              | -4  | 2              | 1              | 1   | 3              | 1              | 2   | -              | -              | -   | -              | -              | -  | -              | -              | -   | 31             | 37             | -6  |
|       | 65～69歳 | 5              | 7              | -2  | 2              | 4              | -2  | 1              | 1              | -   | 2              | 2              | -   | -              | -              | -   | -              | -              | -  | -              | -              | -   | 27             | 31             | -4  |
|       | 70～79歳 | 8              | 13             | -5  | 4              | 10             | -6  | 3              | 3              | -   | 1              | -              | 1   | -              | -              | -   | -              | -              | -  | -              | -              | -   | 26             | 24             | 2   |
| 80歳以上 | 6      | 4              | 2              | 3   | 2              | 1              | -   | -              | -              | 1   | 2              | -1             | -   | -              | -              | 2   | -              | 2              | -  | -              | -              | 6   | 9              | -3             |     |

第8表 重要窃盗犯 犯行時年齢・性別 検挙人員

暫定値  
平成31年2月1日確定

|       |        | 重要窃盗犯          |                |     |                |                |     |                |                |     |                |                |     |                |                |     |                |                |     |                |                |    |
|-------|--------|----------------|----------------|-----|----------------|----------------|-----|----------------|----------------|-----|----------------|----------------|-----|----------------|----------------|-----|----------------|----------------|-----|----------------|----------------|----|
| 性別    | 年齢別    | 計              |                |     | 侵入盗            |                |     | 住宅対象           |                |     | その他            |                |     | 自動車盗           |                |     | ひったくり          |                |     | すり             |                |    |
|       |        | 平成30年<br>1月～4月 | 平成29年<br>1月～4月 | 増減  | 平成30年<br>1月～4月 | 平成29年<br>1月～4月 | 増減  | 平成30年<br>1月～4月 | 平成29年<br>1月～4月 | 増減  | 平成30年<br>1月～4月 | 平成29年<br>1月～4月 | 増減  | 平成30年<br>1月～4月 | 平成29年<br>1月～4月 | 増減  | 平成30年<br>1月～4月 | 平成29年<br>1月～4月 | 増減  | 平成30年<br>1月～4月 | 平成29年<br>1月～4月 | 増減 |
| 総数    | 計      | 2,698          | 2,719          | -21 | 2,096          | 2,079          | 17  | 757            | 748            | 9   | 1,339          | 1,331          | 8   | 327            | 331            | -4  | 114            | 166            | -52 | 161            | 143            | 18 |
|       | 14～19歳 | 381            | 442            | -61 | 259            | 298            | -39 | 97             | 98             | -1  | 162            | 200            | -38 | 69             | 59             | 10  | 40             | 70             | -30 | 13             | 15             | -2 |
|       | 20～29歳 | 783            | 765            | 18  | 648            | 620            | 28  | 259            | 230            | 29  | 389            | 390            | -1  | 69             | 67             | 2   | 25             | 37             | -12 | 41             | 41             | -  |
|       | 30～39歳 | 509            | 518            | -9  | 397            | 397            | -   | 134            | 142            | -8  | 263            | 255            | 8   | 55             | 74             | -19 | 24             | 24             | -   | 33             | 23             | 10 |
|       | 40～49歳 | 416            | 419            | -3  | 326            | 328            | -2  | 105            | 115            | -10 | 221            | 213            | 8   | 55             | 48             | 7   | 9              | 17             | -8  | 26             | 26             | -  |
|       | 50～59歳 | 296            | 311            | -15 | 220            | 243            | -23 | 79             | 96             | -17 | 141            | 147            | -6  | 48             | 44             | 4   | 7              | 9              | -2  | 21             | 15             | 6  |
|       | 60～64歳 | 87             | 81             | 6   | 67             | 59             | 8   | 21             | 24             | -3  | 46             | 35             | 11  | 13             | 15             | -2  | 2              | 3              | -1  | 5              | 4              | 1  |
|       | 65～69歳 | 114            | 88             | 26  | 85             | 67             | 18  | 27             | 30             | -3  | 58             | 37             | 21  | 9              | 11             | -2  | 4              | 5              | -1  | 16             | 5              | 11 |
|       | 70～79歳 | 89             | 81             | 8   | 76             | 60             | 16  | 28             | 13             | 15  | 48             | 47             | 1   | 6              | 8              | -2  | 2              | 1              | 1   | 5              | 12             | -7 |
| 80歳以上 | 23     | 14             | 9              | 18  | 7              | 11             | 7   | -              | 7              | 11  | 7              | 4              | 3   | 5              | -2             | 1   | -              | 1              | 1   | 2              | -1             |    |
| 男     | 計      | 2,501          | 2,543          | -42 | 1,951          | 1,946          | 5   | 688            | 689            | -1  | 1,263          | 1,257          | 6   | 311            | 318            | -7  | 104            | 162            | -58 | 135            | 117            | 18 |
|       | 14～19歳 | 369            | 432            | -63 | 251            | 292            | -41 | 93             | 97             | -4  | 158            | 195            | -37 | 69             | 57             | 12  | 37             | 70             | -33 | 12             | 13             | -1 |
|       | 20～29歳 | 739            | 721            | 18  | 615            | 584            | 31  | 244            | 213            | 31  | 371            | 371            | -   | 64             | 64             | -   | 23             | 37             | -14 | 37             | 36             | 1  |
|       | 30～39歳 | 466            | 491            | -25 | 365            | 374            | -9  | 120            | 132            | -12 | 245            | 242            | 3   | 51             | 72             | -21 | 22             | 23             | -1  | 28             | 22             | 6  |
|       | 40～49歳 | 376            | 374            | 2   | 295            | 293            | 2   | 90             | 101            | -11 | 205            | 192            | 13  | 51             | 45             | 6   | 8              | 16             | -8  | 22             | 20             | 2  |
|       | 50～59歳 | 267            | 287            | -20 | 200            | 228            | -28 | 70             | 92             | -22 | 130            | 136            | -6  | 45             | 42             | 3   | 7              | 7              | -   | 15             | 10             | 5  |
|       | 60～64歳 | 82             | 76             | 6   | 62             | 54             | 8   | 19             | 19             | -   | 43             | 35             | 8   | 13             | 15             | -2  | 2              | 3              | -1  | 5              | 4              | 1  |
|       | 65～69歳 | 106            | 80             | 26  | 80             | 60             | 20  | 25             | 25             | -   | 55             | 35             | 20  | 9              | 11             | -2  | 4              | 5              | -1  | 13             | 4              | 9  |
|       | 70～79歳 | 77             | 69             | 8   | 68             | 54             | 14  | 23             | 10             | 13  | 45             | 44             | 1   | 6              | 7              | -1  | 1              | 1              | -   | 2              | 7              | -5 |
| 80歳以上 | 19     | 13             | 6              | 15  | 7              | 8              | 4   | -              | 4              | 11  | 7              | 4              | 3   | 5              | -2             | -   | -              | -              | 1   | 1              | -              |    |
| 女     | 計      | 197            | 176            | 21  | 145            | 133            | 12  | 69             | 59             | 10  | 76             | 74             | 2   | 16             | 13             | 3   | 10             | 4              | 6   | 26             | 26             | -  |
|       | 14～19歳 | 12             | 10             | 2   | 8              | 6              | 2   | 4              | 1              | 3   | 4              | 5              | -1  | -              | 2              | -2  | 3              | -              | 3   | 1              | 2              | -1 |
|       | 20～29歳 | 44             | 44             | -   | 33             | 36             | -3  | 15             | 17             | -2  | 18             | 19             | -1  | 5              | 3              | 2   | 2              | -              | 2   | 4              | 5              | -1 |
|       | 30～39歳 | 43             | 27             | 16  | 32             | 23             | 9   | 14             | 10             | 4   | 18             | 13             | 5   | 4              | 2              | 2   | 2              | 1              | 1   | 5              | 1              | 4  |
|       | 40～49歳 | 40             | 45             | -5  | 31             | 35             | -4  | 15             | 14             | 1   | 16             | 21             | -5  | 4              | 3              | 1   | 1              | 1              | -   | 4              | 6              | -2 |
|       | 50～59歳 | 29             | 24             | 5   | 20             | 15             | 5   | 9              | 4              | 5   | 11             | 11             | -   | 3              | 2              | 1   | -              | 2              | -2  | 6              | 5              | 1  |
|       | 60～64歳 | 5              | 5              | -   | 5              | 5              | -   | 2              | 5              | -3  | 3              | -              | 3   | -              | -              | -   | -              | -              | -   | -              | -              | -  |
|       | 65～69歳 | 8              | 8              | -   | 5              | 7              | -2  | 2              | 5              | -3  | 3              | 2              | 1   | -              | -              | -   | -              | -              | -   | 3              | 1              | 2  |
|       | 70～79歳 | 12             | 12             | -   | 8              | 6              | 2   | 5              | 3              | 2   | 3              | 3              | -   | -              | 1              | -1  | 1              | -              | 1   | 3              | 5              | -2 |
| 80歳以上 | 4      | 1              | 3              | 3   | -              | 3              | 3   | -              | 3              | -   | -              | -              | -   | -              | -              | 1   | -              | 1              | -   | 1              | -1             |    |

第9表 街頭犯罪等 都道府県別 対前年比較  
 (1) 主要な街頭犯罪 都道府県別 認知・検挙件数・検挙人員 対前年比較

暫定値  
 平成31年2月1日確定

| 都道府県 | 主な街頭犯罪総数 |        |         |       |       |        |      |       |       |       |      |       |       |       |       |
|------|----------|--------|---------|-------|-------|--------|------|-------|-------|-------|------|-------|-------|-------|-------|
|      | 認知件数     |        |         |       | 検挙件数  |        |      |       | 検挙人員  |       |      |       | 検挙率   |       |       |
|      | 平成30年    | 平成29年  | 増減      |       | 平成30年 | 平成29年  | 増減   |       | 平成30年 | 平成29年 | 増減   |       | 平成30年 | 平成29年 | 増減    |
|      | 1月～4月    | 1月～4月  | 件数      | %     | 1月～4月 | 1月～4月  | 件数   | %     | 1月～4月 | 1月～4月 | 人員   | %     | 1月～4月 | 1月～4月 |       |
| 総数   | 80,439   | 91,805 | -11,366 | -12.4 | 9,940 | 10,553 | -613 | -5.8  | 3,141 | 3,564 | -423 | -11.9 | 12.4  | 11.5  | 0.9   |
| 北海道  | 1,164    | 1,223  | -59     | -4.8  | 125   | 206    | -81  | -39.3 | 54    | 62    | -8   | -12.9 | 10.7  | 16.8  | -6.1  |
| 札幌   | 886      | 913    | -27     | -3.0  | 61    | 87     | -26  | -29.9 | 39    | 47    | -8   | -17.0 | 6.9   | 9.5   | -2.6  |
| 函館   | 106      | 112    | -6      | -5.4  | 11    | 5      | 6    | 120.0 | 3     | 2     | 1    | 50.0  | 10.4  | 4.5   | 5.9   |
| 旭川   | 44       | 103    | -59     | -57.3 | 25    | 50     | -25  | -50.0 | 5     | 4     | 1    | 25.0  | 56.8  | 48.5  | 8.3   |
| 釧路   | 92       | 64     | 28      | 43.8  | 16    | 59     | -43  | -72.9 | 6     | 7     | -1   | -14.3 | 17.4  | 92.2  | -74.8 |
| 北見   | 36       | 31     | 5       | 16.1  | 12    | 5      | 7    | 140.0 | 1     | 2     | -1   | -50.0 | 33.3  | 16.1  | 17.2  |
| 東北管区 | 2,123    | 2,751  | -628    | -22.8 | 332   | 340    | -8   | -2.4  | 81    | 109   | -28  | -25.7 | 15.6  | 12.4  | 3.2   |
| 青森   | 207      | 214    | -7      | -3.3  | 35    | 21     | 14   | 66.7  | 12    | 15    | -3   | -20.0 | 16.9  | 9.8   | 7.1   |
| 岩手   | 180      | 222    | -42     | -18.9 | 36    | 38     | -2   | -5.3  | 15    | 15    | -    | -     | 20.0  | 17.1  | 2.9   |
| 宮城   | 819      | 1,257  | -438    | -34.8 | 65    | 96     | -31  | -32.3 | 24    | 41    | -17  | -41.5 | 7.9   | 7.6   | 0.3   |
| 秋田   | 89       | 104    | -15     | -14.4 | 15    | 64     | -49  | -76.6 | 4     | 11    | -7   | -63.6 | 16.9  | 61.5  | -44.6 |
| 山形   | 173      | 211    | -38     | -18.0 | 82    | 68     | 14   | 20.6  | 1     | 16    | -15  | -93.8 | 47.4  | 32.2  | 15.2  |
| 福島   | 655      | 743    | -88     | -11.8 | 99    | 53     | 46   | 86.8  | 25    | 11    | 14   | 127.3 | 15.1  | 7.1   | 8.0   |
| 東京   | 12,127   | 14,226 | -2,099  | -14.8 | 1,048 | 813    | 235  | 28.9  | 437   | 469   | -32  | -6.8  | 8.6   | 5.7   | 2.9   |
| 関東管区 | 23,879   | 26,822 | -2,943  | -11.0 | 2,951 | 3,071  | -120 | -3.9  | 855   | 944   | -89  | -9.4  | 12.4  | 11.4  | 1.0   |
| 茨城   | 1,740    | 1,909  | -169    | -8.9  | 112   | 129    | -17  | -13.2 | 31    | 44    | -13  | -29.5 | 6.4   | 6.8   | -0.4  |
| 栃木   | 1,009    | 1,047  | -38     | -3.6  | 80    | 127    | -47  | -37.0 | 28    | 25    | 3    | 12.0  | 7.9   | 12.1  | -4.2  |
| 群馬   | 983      | 873    | 110     | 12.6  | 159   | 137    | 22   | 16.1  | 42    | 29    | 13   | 44.8  | 16.2  | 15.7  | 0.5   |
| 埼玉   | 7,146    | 7,814  | -668    | -8.5  | 571   | 406    | 165  | 40.6  | 207   | 211   | -4   | -1.9  | 8.0   | 5.2   | 2.8   |
| 千葉   | 4,987    | 5,568  | -581    | -10.4 | 639   | 693    | -54  | -7.8  | 122   | 140   | -18  | -12.9 | 12.8  | 12.4  | 0.4   |
| 神奈川  | 5,179    | 6,247  | -1,068  | -17.1 | 990   | 754    | 236  | 31.3  | 272   | 321   | -49  | -15.3 | 19.1  | 12.1  | 7.0   |
| 新潟   | 542      | 640    | -98     | -15.3 | 60    | 336    | -276 | -82.1 | 17    | 33    | -16  | -48.5 | 11.1  | 52.5  | -41.4 |
| 山梨   | 324      | 411    | -87     | -21.2 | 35    | 40     | -5   | -12.5 | 24    | 30    | -6   | -20.0 | 10.8  | 9.7   | 1.1   |
| 長野   | 538      | 607    | -69     | -11.4 | 74    | 97     | -23  | -23.7 | 30    | 21    | 9    | 42.9  | 13.8  | 16.0  | -2.2  |
| 静岡   | 1,431    | 1,706  | -275    | -16.1 | 231   | 352    | -121 | -34.4 | 82    | 90    | -8   | -8.9  | 16.1  | 20.6  | -4.5  |
| 中部管区 | 7,854    | 9,855  | -2,001  | -20.3 | 1,644 | 1,371  | 273  | 19.9  | 313   | 329   | -16  | -4.9  | 20.9  | 13.9  | 7.0   |
| 富山   | 325      | 338    | -13     | -3.8  | 193   | 71     | 122  | 171.8 | 18    | 12    | 6    | 50.0  | 59.4  | 21.0  | 38.4  |
| 石川   | 391      | 433    | -42     | -9.7  | 45    | 45     | -    | -     | 12    | 7     | 5    | 71.4  | 11.5  | 10.4  | 1.1   |
| 福井   | 190      | 201    | -11     | -5.5  | 9     | 41     | -32  | -78.0 | 5     | 9     | -4   | -44.4 | 4.7   | 20.4  | -15.7 |
| 岐阜   | 972      | 1,205  | -233    | -19.3 | 199   | 192    | 7    | 3.6   | 31    | 31    | -    | -     | 20.5  | 15.9  | 4.6   |
| 愛知   | 4,965    | 6,369  | -1,404  | -22.0 | 594   | 623    | -29  | -4.7  | 218   | 235   | -17  | -7.2  | 12.0  | 9.8   | 2.2   |
| 三重   | 1,011    | 1,309  | -298    | -22.8 | 604   | 399    | 205  | 51.4  | 29    | 35    | -6   | -17.1 | 59.7  | 30.5  | 29.2  |
| 近畿管区 | 22,499   | 23,847 | -1,348  | -5.7  | 2,185 | 2,776  | -591 | -21.3 | 832   | 985   | -153 | -15.5 | 9.7   | 11.6  | -1.9  |
| 滋賀   | 783      | 906    | -123    | -13.6 | 135   | 105    | 30   | 28.6  | 24    | 46    | -22  | -47.8 | 17.2  | 11.6  | 5.6   |
| 京都   | 1,927    | 2,145  | -218    | -10.2 | 120   | 210    | -90  | -42.9 | 85    | 115   | -30  | -26.1 | 6.2   | 9.8   | -3.6  |
| 大阪   | 14,002   | 14,356 | -354    | -2.5  | 1,292 | 1,497  | -205 | -13.7 | 456   | 553   | -97  | -17.5 | 9.2   | 10.4  | -1.2  |
| 兵庫   | 4,658    | 5,149  | -491    | -9.5  | 299   | 405    | -106 | -26.2 | 184   | 221   | -37  | -16.7 | 6.4   | 7.9   | -1.5  |
| 奈良   | 670      | 801    | -131    | -16.4 | 184   | 454    | -270 | -59.5 | 53    | 27    | 26   | 96.3  | 27.5  | 56.7  | -29.2 |
| 和歌山  | 459      | 490    | -31     | -6.3  | 155   | 105    | 50   | 47.6  | 30    | 23    | 7    | 30.4  | 33.8  | 21.4  | 12.4  |
| 中国管区 | 2,882    | 3,516  | -634    | -18.0 | 421   | 390    | 31   | 7.9   | 146   | 137   | 9    | 6.6   | 14.6  | 11.1  | 3.5   |
| 鳥取   | 148      | 182    | -34     | -18.7 | 27    | 28     | -1   | -3.6  | 12    | 9     | 3    | 33.3  | 18.2  | 15.4  | 2.8   |
| 島根   | 169      | 164    | 5       | 3.0   | 27    | 30     | -3   | -10.0 | 10    | 14    | -4   | -28.6 | 16.0  | 18.3  | -2.3  |
| 岡山   | 955      | 1,113  | -158    | -14.2 | 91    | 154    | -63  | -40.9 | 49    | 39    | 10   | 25.6  | 9.5   | 13.8  | -4.3  |
| 広島   | 1,232    | 1,530  | -298    | -19.5 | 172   | 90     | 82   | 91.1  | 50    | 54    | -4   | -7.4  | 14.0  | 5.9   | 8.1   |
| 山口   | 378      | 527    | -149    | -28.3 | 104   | 88     | 16   | 18.2  | 25    | 21    | 4    | 19.0  | 27.5  | 16.7  | 10.8  |
| 四国管区 | 1,858    | 1,999  | -141    | -7.1  | 309   | 280    | 29   | 10.4  | 93    | 106   | -13  | -12.3 | 16.6  | 14.0  | 2.6   |
| 徳島   | 264      | 326    | -62     | -19.0 | 55    | 43     | 12   | 27.9  | 10    | 20    | -10  | -50.0 | 20.8  | 13.2  | 7.6   |
| 香川   | 476      | 440    | 36      | 8.2   | 76    | 81     | -5   | -6.2  | 26    | 26    | -    | -     | 16.0  | 18.4  | -2.4  |
| 愛媛   | 658      | 748    | -90     | -12.0 | 138   | 108    | 30   | 27.8  | 38    | 33    | 5    | 15.2  | 21.0  | 14.4  | 6.6   |
| 高知   | 460      | 485    | -25     | -5.2  | 40    | 48     | -8   | -16.7 | 19    | 27    | -8   | -29.6 | 8.7   | 9.9   | -1.2  |
| 九州管区 | 6,053    | 7,566  | -1,513  | -20.0 | 925   | 1,306  | -381 | -29.2 | 330   | 423   | -93  | -22.0 | 15.3  | 17.3  | -2.0  |
| 福岡   | 3,390    | 4,220  | -830    | -19.7 | 401   | 380    | 21   | 5.5   | 155   | 195   | -40  | -20.5 | 11.8  | 9.0   | 2.8   |
| 佐賀   | 253      | 347    | -94     | -27.1 | 26    | 54     | -28  | -51.9 | 12    | 16    | -4   | -25.0 | 10.3  | 15.6  | -5.3  |
| 長崎   | 148      | 265    | -117    | -44.2 | 37    | 221    | -184 | -83.3 | 16    | 25    | -9   | -36.0 | 25.0  | 83.4  | -58.4 |
| 熊本   | 593      | 636    | -43     | -6.8  | 100   | 208    | -108 | -51.9 | 42    | 49    | -7   | -14.3 | 16.9  | 32.7  | -15.8 |
| 大分   | 274      | 335    | -61     | -18.2 | 123   | 174    | -51  | -29.3 | 16    | 37    | -21  | -56.8 | 44.9  | 51.9  | -7.0  |
| 宮崎   | 354      | 500    | -146    | -29.2 | 59    | 61     | -2   | -3.3  | 20    | 24    | -4   | -16.7 | 16.7  | 12.2  | 4.5   |
| 鹿児島  | 525      | 546    | -21     | -3.8  | 61    | 91     | -30  | -33.0 | 18    | 20    | -2   | -10.0 | 11.6  | 16.7  | -5.1  |
| 沖縄   | 516      | 717    | -201    | -28.0 | 118   | 117    | 1    | 0.9   | 51    | 57    | -6   | -10.5 | 22.9  | 16.3  | 6.6   |

注) 主な街頭犯罪総数は、路上強盗、部品ねらい、車上ねらい、自動販売機ねらい、オートバイ盗、自転車盗を合計した数である。

第9表 街頭犯罪等 都道府県別 対前年比較  
 (2) 街頭における粗暴犯・強制わいせつ 都道府県別 認知件数 対前年比較

新 定 値  
 平成31年2月1日確定

| 都道府県 | 暴行             |                |      |       |                |                |      |        | 傷害             |                |      |       |                |                |      |       |
|------|----------------|----------------|------|-------|----------------|----------------|------|--------|----------------|----------------|------|-------|----------------|----------------|------|-------|
|      | 認知件数(総数)       |                |      |       | うち)街頭における犯罪    |                |      |        | 認知件数(総数)       |                |      |       | うち)街頭における犯罪    |                |      |       |
|      | 平成30年<br>1月~4月 | 平成29年<br>1月~4月 | 増減   |       | 平成30年<br>1月~4月 | 平成29年<br>1月~4月 | 増減   |        | 平成30年<br>1月~4月 | 平成29年<br>1月~4月 | 増減   |       | 平成30年<br>1月~4月 | 平成29年<br>1月~4月 | 増減   |       |
|      |                | 件数             | %    |       |                | 件数             | %    |        |                | 件数             | %    |       |                | 件数             | %    |       |
| 総 数  | 9,455          | 9,557          | -102 | -1.1  | 3,738          | 4,204          | -466 | -11.1  | 6,965          | 7,385          | -420 | -5.7  | 2,558          | 2,781          | -223 | -8.0  |
| 北海道  | 622            | 506            | 116  | 22.9  | 128            | 160            | -32  | -20.0  | 246            | 256            | -10  | -3.9  | 59             | 66             | -7   | -10.6 |
| 札幌   | 415            | 350            | 65   | 18.6  | 92             | 126            | -34  | -27.0  | 160            | 177            | -17  | -9.6  | 36             | 47             | -11  | -23.4 |
| 函館   | 46             | 33             | 13   | 39.4  | 10             | 8              | 2    | 25.0   | 16             | 22             | -6   | -27.3 | 4              | 6              | -2   | -33.3 |
| 旭川   | 60             | 44             | 16   | 36.4  | 15             | 12             | 3    | 25.0   | 25             | 18             | 7    | 38.9  | 6              | 5              | 1    | 20.0  |
| 釧路   | 73             | 48             | 25   | 52.1  | 11             | 12             | -1   | -8.3   | 30             | 30             | -    | -     | 8              | 7              | 1    | 14.3  |
| 北見   | 28             | 31             | -3   | -9.7  | -              | 2              | -2   | -100.0 | 15             | 9              | 6    | 66.7  | 5              | 1              | 4    | 400.0 |
| 東北管区 | 483            | 453            | 30   | 6.6   | 134            | 135            | -1   | -0.7   | 308            | 294            | 14   | 4.8   | 87             | 93             | -6   | -6.5  |
| 青森   | 109            | 87             | 22   | 25.3  | 32             | 24             | 8    | 33.3   | 45             | 48             | -3   | -6.3  | 17             | 15             | 2    | 13.3  |
| 岩手   | 31             | 30             | 1    | 3.3   | 11             | 5              | 6    | 120.0  | 30             | 26             | 4    | 15.4  | 11             | 9              | 2    | 22.2  |
| 宮城   | 137            | 112            | 25   | 22.3  | 43             | 41             | 2    | 4.9    | 81             | 82             | -1   | -1.2  | 17             | 30             | -13  | -43.3 |
| 秋田   | 28             | 41             | -13  | -31.7 | 11             | 16             | -5   | -31.3  | 33             | 12             | 21   | 175.0 | 9              | 3              | 6    | 200.0 |
| 山形   | 130            | 116            | 14   | 12.1  | 25             | 18             | 7    | 38.9   | 42             | 40             | 2    | 5.0   | 13             | 10             | 3    | 30.0  |
| 福島   | 48             | 67             | -19  | -28.4 | 12             | 31             | -19  | -61.3  | 77             | 86             | -9   | -10.5 | 20             | 26             | -6   | -23.1 |
| 東京   | 1,498          | 1,431          | 67   | 4.7   | 868            | 874            | -6   | -0.7   | 971            | 921            | 50   | 5.4   | 461            | 438            | 23   | 5.3   |
| 関東管区 | 2,576          | 2,916          | -340 | -11.7 | 1,008          | 1,223          | -215 | -17.6  | 1,896          | 2,187          | -291 | -13.3 | 716            | 833            | -117 | -14.0 |
| 茨城   | 283            | 326            | -43  | -13.2 | 69             | 92             | -23  | -25.0  | 146            | 172            | -26  | -15.1 | 47             | 56             | -9   | -16.1 |
| 栃木   | 96             | 124            | -28  | -22.6 | 38             | 46             | -8   | -17.4  | 74             | 104            | -30  | -28.8 | 26             | 27             | -1   | -3.7  |
| 群馬   | 206            | 269            | -63  | -23.4 | 37             | 53             | -16  | -30.2  | 117            | 141            | -24  | -17.0 | 29             | 45             | -16  | -35.6 |
| 埼玉   | 573            | 579            | -6   | -1.0  | 280            | 288            | -8   | -2.8   | 468            | 511            | -43  | -8.4  | 174            | 206            | -32  | -15.5 |
| 千葉   | 288            | 308            | -20  | -6.5  | 153            | 138            | 15   | 10.9   | 367            | 410            | -43  | -10.5 | 168            | 172            | -4   | -2.3  |
| 神奈川  | 473            | 668            | -195 | -29.2 | 237            | 377            | -140 | -37.1  | 364            | 447            | -83  | -18.6 | 165            | 204            | -39  | -19.1 |
| 新潟   | 207            | 206            | 1    | 0.5   | 66             | 83             | -17  | -20.5  | 74             | 85             | -11  | -12.9 | 22             | 28             | -6   | -21.4 |
| 山梨   | 33             | 39             | -6   | -15.4 | 12             | 16             | -4   | -25.0  | 39             | 22             | 17   | 77.3  | 15             | 6              | 9    | 150.0 |
| 長野   | 105            | 88             | 17   | 19.3  | 28             | 41             | -13  | -31.7  | 58             | 81             | -23  | -28.4 | 11             | 24             | -13  | -54.2 |
| 静岡   | 312            | 309            | 3    | 1.0   | 88             | 89             | -1   | -1.1   | 189            | 214            | -25  | -11.7 | 59             | 65             | -6   | -9.2  |
| 中部管区 | 1,062          | 1,005          | 57   | 5.7   | 326            | 389            | -63  | -16.2  | 682            | 757            | -75  | -9.9  | 207            | 217            | -10  | -4.6  |
| 富山   | 82             | 67             | 15   | 22.4  | 31             | 26             | 5    | 19.2   | 44             | 41             | 3    | 7.3   | 17             | 18             | -1   | -5.6  |
| 石川   | 36             | 56             | -20  | -35.7 | 11             | 21             | -10  | -47.6  | 37             | 43             | -6   | -14.0 | 12             | 6              | 6    | 100.0 |
| 福井   | 63             | 62             | 1    | 1.6   | 22             | 17             | 5    | 29.4   | 25             | 31             | -6   | -19.4 | 8              | 9              | -1   | -11.1 |
| 岐阜   | 172            | 170            | 2    | 1.2   | 37             | 53             | -16  | -30.2  | 60             | 79             | -19  | -24.1 | 18             | 26             | -8   | -30.8 |
| 愛知   | 633            | 596            | 37   | 6.2   | 199            | 252            | -53  | -21.0  | 447            | 474            | -27  | -5.7  | 133            | 133            | -    | -     |
| 三重   | 76             | 54             | 22   | 40.7  | 26             | 20             | 6    | 30.0   | 69             | 89             | -20  | -22.5 | 19             | 25             | -6   | -24.0 |
| 近畿管区 | 1,585          | 1,608          | -23  | -1.4  | 689            | 815            | -126 | -15.5  | 1,601          | 1,666          | -65  | -3.9  | 615            | 701            | -86  | -12.3 |
| 滋賀   | 47             | 75             | -28  | -37.3 | 18             | 43             | -25  | -58.1  | 76             | 63             | 13   | 20.6  | 27             | 25             | 2    | 8.0   |
| 京都   | 133            | 123            | 10   | 8.1   | 61             | 65             | -4   | -6.2   | 143            | 133            | 10   | 7.5   | 59             | 49             | 10   | 20.4  |
| 大阪   | 489            | 567            | -78  | -13.8 | 272            | 330            | -58  | -17.6  | 784            | 896            | -112 | -12.5 | 334            | 418            | -84  | -20.1 |
| 兵庫   | 737            | 669            | 68   | 10.2  | 275            | 303            | -28  | -9.2   | 483            | 454            | 29   | 6.4   | 161            | 169            | -8   | -4.7  |
| 奈良   | 82             | 74             | 8    | 10.8  | 31             | 34             | -3   | -8.8   | 64             | 65             | -1   | -1.5  | 23             | 24             | -1   | -4.2  |
| 和歌山  | 97             | 100            | -3   | -3.0  | 32             | 40             | -8   | -20.0  | 51             | 55             | -4   | -7.3  | 11             | 16             | -5   | -31.3 |
| 中国管区 | 371            | 404            | -33  | -8.2  | 138            | 153            | -15  | -9.8   | 370            | 350            | 20   | 5.7   | 119            | 113            | 6    | 5.3   |
| 鳥取   | 23             | 15             | 8    | 53.3  | 5              | 7              | -2   | -28.6  | 33             | 17             | 16   | 94.1  | 11             | 7              | 4    | 57.1  |
| 島根   | 14             | 12             | 2    | 16.7  | 7              | 7              | -    | -      | 19             | 22             | -3   | -13.6 | 7              | 7              | -    | -     |
| 岡山   | 115            | 135            | -20  | -14.8 | 27             | 47             | -20  | -42.6  | 118            | 111            | 7    | 6.3   | 28             | 33             | -5   | -15.2 |
| 広島   | 168            | 178            | -10  | -5.6  | 73             | 67             | 6    | 9.0    | 144            | 136            | 8    | 5.9   | 51             | 51             | -    | -     |
| 山口   | 51             | 64             | -13  | -20.3 | 26             | 25             | 1    | 4.0    | 56             | 64             | -8   | -12.5 | 22             | 15             | 7    | 46.7  |
| 四国管区 | 172            | 168            | 4    | 2.4   | 62             | 63             | -1   | -1.6   | 160            | 162            | -2   | -1.2  | 48             | 59             | -11  | -18.6 |
| 徳島   | 10             | 23             | -13  | -56.5 | 4              | 12             | -8   | -66.7  | 19             | 23             | -4   | -17.4 | 4              | 11             | -7   | -63.6 |
| 香川   | 46             | 34             | 12   | 35.3  | 20             | 15             | 5    | 33.3   | 50             | 58             | -8   | -13.8 | 14             | 22             | -8   | -36.4 |
| 愛媛   | 98             | 92             | 6    | 6.5   | 29             | 26             | 3    | 11.5   | 57             | 51             | 6    | 11.8  | 20             | 17             | 3    | 17.6  |
| 高知   | 18             | 19             | -1   | -5.3  | 9              | 10             | -1   | -10.0  | 34             | 30             | 4    | 13.3  | 10             | 9              | 1    | 11.1  |
| 九州管区 | 1,086          | 1,066          | 20   | 1.9   | 385            | 392            | -7   | -1.8   | 731            | 792            | -61  | -7.7  | 246            | 261            | -15  | -5.7  |
| 福岡   | 573            | 562            | 11   | 2.0   | 201            | 216            | -15  | -6.9   | 275            | 297            | -22  | -7.4  | 82             | 108            | -26  | -24.1 |
| 佐賀   | 39             | 33             | 6    | 18.2  | 10             | 8              | 2    | 25.0   | 41             | 37             | 4    | 10.8  | 13             | 7              | 6    | 85.7  |
| 長崎   | 75             | 75             | -    | -     | 44             | 23             | 21   | 91.3   | 35             | 42             | -7   | -16.7 | 9              | 10             | -1   | -10.0 |
| 熊本   | 113            | 108            | 5    | 4.6   | 35             | 29             | 6    | 20.7   | 71             | 98             | -27  | -27.6 | 27             | 29             | -2   | -6.9  |
| 大分   | 32             | 41             | -9   | -22.0 | 10             | 19             | -9   | -47.4  | 45             | 55             | -10  | -18.2 | 13             | 21             | -8   | -38.1 |
| 宮崎   | 91             | 53             | 38   | 71.7  | 25             | 18             | 7    | 38.9   | 65             | 73             | -8   | -11.0 | 23             | 26             | -3   | -11.5 |
| 鹿児島  | 67             | 82             | -15  | -18.3 | 19             | 30             | -11  | -36.7  | 49             | 45             | 4    | 8.9   | 15             | 9              | 6    | 66.7  |
| 沖縄   | 96             | 112            | -16  | -14.3 | 41             | 49             | -8   | -16.3  | 150            | 145            | 5    | 3.4   | 64             | 51             | 13   | 25.5  |

注「街頭」の認知件数は、道路上、駐車(場)、都市公園、空地、公共交通機関等(地下鉄内、新幹線内、その他の列車内、駅、その他の鉄道施設、航空機内、空港、船舶内、海港、バス内)、その他の交通機関(タクシー内、その他の自動車内)及びその他の街頭(地下街地下通路、高速道路)を発生場所とするものとした。

第9表 街頭犯罪等 都道府県別 対前年比較  
 (2) 街頭における粗暴犯・強制わいせつ 都道府県別 認知件数 対前年比較

暫 定 値  
 平成31年2月1日確定

| 都道府県 | 恐喝             |                |          |         |                |                |          |         | 強制わいせつ         |                |          |         |                |                |          |         |
|------|----------------|----------------|----------|---------|----------------|----------------|----------|---------|----------------|----------------|----------|---------|----------------|----------------|----------|---------|
|      | 認知件数(総数)       |                |          |         | うち)街頭における犯罪    |                |          |         | 認知件数(総数)       |                |          |         | うち)街頭における犯罪    |                |          |         |
|      | 平成30年<br>1月~4月 | 平成29年<br>1月~4月 | 増減<br>件数 | 増減<br>% | 平成30年<br>1月~4月 | 平成29年<br>1月~4月 | 増減<br>件数 | 増減<br>% | 平成30年<br>1月~4月 | 平成29年<br>1月~4月 | 増減<br>件数 | 増減<br>% | 平成30年<br>1月~4月 | 平成29年<br>1月~4月 | 増減<br>件数 | 増減<br>% |
| 総 数  | 561            | 649            | -88      | -13.6   | 197            | 287            | -90      | -31.4   | 1,474          | 1,550          | -76      | -4.9    | 829            | 795            | 34       | 4.3     |
| 北海道  | 10             | 14             | -4       | -28.6   | 2              | 4              | -2       | -50.0   | 43             | 47             | -4       | -8.5    | 22             | 20             | 2        | 10.0    |
| 札幌   | 8              | 10             | -2       | -20.0   | 1              | 3              | -2       | -66.7   | 30             | 33             | -3       | -9.1    | 19             | 16             | 3        | 18.8    |
| 函館   | -              | 2              | -2       | -100.0  | -              | 1              | -1       | -100.0  | 7              | 3              | 4        | 133.3   | 3              | 1              | 2        | 200.0   |
| 旭川   | 1              | 1              | -        | -       | 1              | -              | 1        | -       | 3              | 7              | -4       | -57.1   | -              | 2              | -2       | -100.0  |
| 釧路   | 1              | 1              | -        | -       | -              | -              | -        | -       | 3              | 4              | -1       | -25.0   | -              | 1              | -1       | -100.0  |
| 北見   | -              | -              | -        | -       | -              | -              | -        | -       | -              | -              | -        | -       | -              | -              | -        | -       |
| 東北管区 | 29             | 28             | 1        | 3.6     | 11             | 13             | -2       | -15.4   | 71             | 58             | 13       | 22.4    | 40             | 31             | 9        | 29.0    |
| 青森   | 3              | 1              | 2        | 200.0   | 2              | 1              | 1        | 100.0   | 5              | 5              | -        | -       | 3              | 4              | -1       | -25.0   |
| 岩手   | -              | 4              | -4       | -100.0  | -              | 1              | -1       | -100.0  | 4              | 7              | -3       | -42.9   | 3              | 4              | -1       | -25.0   |
| 宮城   | 11             | 10             | 1        | 10.0    | 1              | 5              | -4       | -80.0   | 45             | 26             | 19       | 73.1    | 26             | 12             | 14       | 116.7   |
| 秋田   | 3              | 1              | 2        | 200.0   | 2              | 1              | 1        | 100.0   | 5              | 2              | 3        | 150.0   | 3              | 1              | 2        | 200.0   |
| 山形   | 3              | 3              | -        | -       | 2              | -              | 2        | -       | 7              | 4              | 3        | 75.0    | 3              | 2              | 1        | 50.0    |
| 福島   | 9              | 9              | -        | -       | 4              | 5              | -1       | -20.0   | 5              | 14             | -9       | -64.3   | 2              | 8              | -6       | -75.0   |
| 東京都  | 72             | 96             | -24      | -25.0   | 21             | 42             | -21      | -50.0   | 211            | 194            | 17       | 8.8     | 118            | 93             | 25       | 26.9    |
| 関東管区 | 148            | 167            | -19      | -11.4   | 56             | 81             | -25      | -30.9   | 480            | 472            | 8        | 1.7     | 295            | 249            | 46       | 18.5    |
| 茨城   | 18             | 20             | -2       | -10.0   | 8              | 7              | 1        | 14.3    | 29             | 33             | -4       | -12.1   | 10             | 13             | -3       | -23.1   |
| 栃木   | 10             | 11             | -1       | -9.1    | 3              | 6              | -3       | -50.0   | 10             | 15             | -5       | -33.3   | 5              | 7              | -2       | -28.6   |
| 群馬   | 4              | 4              | -        | -       | -              | 3              | -3       | -100.0  | 12             | 16             | -4       | -25.0   | 7              | 7              | -        | -       |
| 埼玉   | 23             | 35             | -12      | -34.3   | 6              | 16             | -10      | -62.5   | 125            | 139            | -14      | -10.1   | 70             | 90             | -20      | -22.2   |
| 千葉   | 28             | 23             | 5        | 21.7    | 13             | 8              | 5        | 62.5    | 85             | 75             | 10       | 13.3    | 58             | 44             | 14       | 31.8    |
| 神奈川  | 36             | 38             | -2       | -5.3    | 17             | 23             | -6       | -26.1   | 144            | 122            | 22       | 18.0    | 109            | 45             | 64       | 142.2   |
| 新潟   | 7              | 9              | -2       | -22.2   | 3              | 7              | -4       | -57.1   | 16             | 22             | -6       | -27.3   | 3              | 10             | -7       | -70.0   |
| 山梨   | 2              | 4              | -2       | -50.0   | 1              | 2              | -1       | -50.0   | 8              | 4              | 4        | 100.0   | 6              | 1              | 5        | 500.0   |
| 長野   | 2              | 4              | -2       | -50.0   | -              | 3              | -3       | -100.0  | 21             | 16             | 5        | 31.3    | 13             | 12             | 1        | 8.3     |
| 静岡   | 18             | 19             | -1       | -5.3    | 5              | 6              | -1       | -16.7   | 30             | 30             | -        | -       | 14             | 20             | -6       | -30.0   |
| 中部管区 | 73             | 90             | -17      | -18.9   | 19             | 34             | -15      | -44.1   | 112            | 159            | -47      | -29.6   | 52             | 85             | -33      | -38.8   |
| 富山   | 3              | 4              | -1       | -25.0   | 2              | 2              | -        | -       | 5              | 8              | -3       | -37.5   | 4              | 4              | -        | -       |
| 石川   | 5              | 3              | 2        | 66.7    | 1              | 2              | -1       | -50.0   | 7              | 22             | -15      | -68.2   | 1              | 15             | -14      | -93.3   |
| 福井   | 3              | 1              | 2        | 200.0   | 1              | 1              | -        | -       | 3              | 2              | 1        | 50.0    | -              | 2              | -2       | -100.0  |
| 岐阜   | 5              | 5              | -        | -       | 1              | 3              | -2       | -66.7   | 11             | 10             | 1        | 10.0    | 6              | 5              | 1        | 20.0    |
| 愛知   | 49             | 73             | -24      | -32.9   | 13             | 24             | -11      | -45.8   | 78             | 104            | -26      | -25.0   | 39             | 54             | -15      | -27.8   |
| 三重   | 8              | 4              | 4        | 100.0   | 1              | 2              | -1       | -50.0   | 8              | 13             | -5       | -38.5   | 2              | 5              | -3       | -60.0   |
| 近畿管区 | 111            | 125            | -14      | -11.2   | 39             | 63             | -24      | -38.1   | 324            | 364            | -40      | -11.0   | 188            | 205            | -17      | -8.3    |
| 滋賀   | 4              | 4              | -        | -       | 1              | 1              | -        | -       | 21             | 20             | 1        | 5.0     | 14             | 15             | -1       | -6.7    |
| 京都   | 13             | 17             | -4       | -23.5   | 3              | 8              | -5       | -62.5   | 42             | 41             | 1        | 2.4     | 24             | 23             | 1        | 4.3     |
| 大阪   | 54             | 65             | -11      | -16.9   | 22             | 31             | -9       | -29.0   | 180            | 216            | -36      | -16.7   | 106            | 120            | -14      | -11.7   |
| 兵庫   | 31             | 29             | 2        | 6.9     | 11             | 19             | -8       | -42.1   | 69             | 71             | -2       | -2.8    | 39             | 40             | -1       | -2.5    |
| 奈良   | 7              | 4              | 3        | 75.0    | 1              | 2              | -1       | -50.0   | 7              | 12             | -5       | -41.7   | 3              | 6              | -3       | -50.0   |
| 和歌山  | 2              | 6              | -4       | -66.7   | 1              | 2              | -1       | -50.0   | 5              | 4              | 1        | 25.0    | 2              | 1              | 1        | 100.0   |
| 中国管区 | 26             | 39             | -13      | -33.3   | 12             | 11             | 1        | 9.1     | 64             | 67             | -3       | -4.5    | 24             | 24             | -        | -       |
| 鳥取   | 3              | 1              | 2        | 200.0   | -              | -              | -        | -       | 8              | 2              | 6        | 300.0   | 4              | 1              | 3        | 300.0   |
| 島根   | 2              | -              | 2        | -       | 1              | -              | 1        | -       | 6              | 3              | 3        | 100.0   | 3              | 2              | 1        | 50.0    |
| 岡山   | 8              | 11             | -3       | -27.3   | 5              | 1              | 4        | 400.0   | 10             | 17             | -7       | -41.2   | 2              | 4              | -2       | -50.0   |
| 広島   | 12             | 16             | -4       | -25.0   | 6              | 6              | -        | -       | 36             | 33             | 3        | 9.1     | 15             | 11             | 4        | 36.4    |
| 山口   | 1              | 11             | -10      | -90.9   | -              | 4              | -4       | -100.0  | 4              | 12             | -8       | -66.7   | -              | 6              | -6       | -100.0  |
| 四国管区 | 12             | 16             | -4       | -25.0   | 7              | 4              | 3        | 75.0    | 31             | 25             | 6        | 24.0    | 16             | 12             | 4        | 33.3    |
| 徳島   | 2              | 4              | -2       | -50.0   | 2              | 1              | 1        | 100.0   | 2              | 5              | -3       | -60.0   | 1              | 3              | -2       | -66.7   |
| 香川   | 7              | 5              | 2        | 40.0    | 5              | -              | 5        | -       | 10             | 8              | 2        | 25.0    | 4              | 2              | 2        | 100.0   |
| 愛媛   | 3              | 6              | -3       | -50.0   | -              | 3              | -3       | -100.0  | 15             | 8              | 7        | 87.5    | 9              | 6              | 3        | 50.0    |
| 高知   | -              | 1              | -1       | -100.0  | -              | -              | -        | -       | 4              | 4              | -        | -       | 2              | 1              | 1        | 100.0   |
| 九州管区 | 80             | 74             | 6        | 8.1     | 30             | 35             | -5       | -14.3   | 138            | 164            | -26      | -15.9   | 74             | 76             | -2       | -2.6    |
| 福岡   | 40             | 39             | 1        | 2.6     | 11             | 17             | -6       | -35.3   | 71             | 72             | -1       | -1.4    | 40             | 36             | 4        | 11.1    |
| 佐賀   | 4              | 1              | 3        | 300.0   | 2              | -              | 2        | -       | 4              | 11             | -7       | -63.6   | 2              | 5              | -3       | -60.0   |
| 長崎   | 1              | -              | 1        | -       | 1              | -              | 1        | -       | 9              | 8              | 1        | 12.5    | 5              | 5              | -        | -       |
| 熊本   | 10             | 11             | -1       | -9.1    | 6              | 5              | 1        | 20.0    | 11             | 16             | -5       | -31.3   | 5              | 8              | -3       | -37.5   |
| 大分   | 3              | 5              | -2       | -40.0   | 1              | 3              | -2       | -66.7   | 8              | 7              | 1        | 14.3    | 3              | 3              | -        | -       |
| 宮崎   | 6              | 3              | 3        | 100.0   | 1              | 2              | -1       | -50.0   | 8              | 14             | -6       | -42.9   | 3              | 5              | -2       | -40.0   |
| 鹿児島  | 1              | 8              | -7       | -87.5   | -              | 5              | -5       | -100.0  | 13             | 9              | 4        | 44.4    | 8              | 5              | 3        | 60.0    |
| 沖縄   | 15             | 7              | 8        | 114.3   | 8              | 3              | 5        | 166.7   | 14             | 27             | -13      | -48.1   | 8              | 9              | -1       | -11.1   |

注「街頭」の認知件数は、道路上、駐車(輪)場、都市公園、空き地、公共交通機関等(地下鉄内、新幹線内、その他の列車内、駅、その他の鉄道施設、航空機内、空港、船舶内、海港、バス内)、その他の交通機関(タクシー内、その他の自動車内)及びその他の街頭(地下街地下通路、高速道路)を発生場所とするものとした。

第9表 街頭犯罪等 都道府県別 対前年比較  
(3) 器物損壊、住居侵入 都道府県別 認知・検挙件数・検挙人員 対前年比較

暫定値  
平成31年2月1日確定

| 都道府県 | 器物損壊等  |        |        |       |       |       |      |       |       |       |      |       |       |
|------|--------|--------|--------|-------|-------|-------|------|-------|-------|-------|------|-------|-------|
|      | 認知件数   |        |        |       | 検挙件数  |       |      |       | 検挙人員  |       |      |       | 検挙率   |
|      | 平成30年  | 平成29年  | 増減     |       | 平成30年 | 平成29年 | 増減   |       | 平成30年 | 平成29年 | 増減   |       | 平成30年 |
|      | 1月～4月  | 1月～4月  | 件数     | %     | 1月～4月 | 1月～4月 | 件数   | %     | 1月～4月 | 1月～4月 | 人員   | %     | 1月～4月 |
| 総数   | 24,866 | 29,804 | -4,938 | -16.6 | 3,073 | 3,031 | 42   | 1.4   | 1,602 | 1,711 | -109 | -6.4  | 12.4  |
| 北海道  | 751    | 974    | -223   | -22.9 | 70    | 98    | -28  | -28.6 | 42    | 53    | -11  | -20.8 | 9.3   |
| 札幌   | 466    | 631    | -165   | -26.1 | 45    | 60    | -15  | -25.0 | 24    | 27    | -3   | -11.1 | 9.7   |
| 函館   | 77     | 84     | -7     | -8.3  | 4     | 8     | -4   | -50.0 | 2     | 5     | -3   | -60.0 | 5.2   |
| 旭川   | 85     | 120    | -35    | -29.2 | 9     | 8     | 1    | 12.5  | 4     | 5     | -1   | -20.0 | 10.6  |
| 釧路   | 94     | 105    | -11    | -10.5 | 10    | 12    | -2   | -16.7 | 10    | 8     | 2    | 25.0  | 10.6  |
| 北見   | 29     | 34     | -5     | -14.7 | 2     | 10    | -8   | -80.0 | 2     | 8     | -6   | -75.0 | 6.9   |
| 東北管区 | 1,079  | 1,399  | -320   | -22.9 | 194   | 137   | 57   | 41.6  | 46    | 75    | -29  | -38.7 | 18.0  |
| 青森   | 143    | 131    | 12     | 9.2   | 14    | 10    | 4    | 40.0  | 4     | 7     | -3   | -42.9 | 9.8   |
| 岩手   | 108    | 128    | -20    | -15.6 | 18    | 22    | -4   | -18.2 | 8     | 9     | -1   | -11.1 | 16.7  |
| 宮城   | 375    | 518    | -143   | -27.6 | 125   | 53    | 72   | 135.8 | 17    | 25    | -8   | -32.0 | 33.3  |
| 秋田   | 47     | 63     | -16    | -25.4 | 6     | 11    | -5   | -45.5 | 3     | 9     | -6   | -66.7 | 12.8  |
| 山形   | 62     | 97     | -35    | -36.1 | 12    | 12    | -    | -     | 6     | 8     | -2   | -25.0 | 19.4  |
| 福島   | 344    | 462    | -118   | -25.5 | 19    | 29    | -10  | -34.5 | 8     | 17    | -9   | -52.9 | 5.5   |
| 東京   | 3,681  | 4,155  | -474   | -11.4 | 355   | 368   | -13  | -3.5  | 229   | 232   | -3   | -1.3  | 9.6   |
| 関東管区 | 6,806  | 7,904  | -1,098 | -13.9 | 815   | 778   | 37   | 4.8   | 426   | 469   | -43  | -9.2  | 12.0  |
| 茨城   | 613    | 676    | -63    | -9.3  | 31    | 64    | -33  | -51.6 | 17    | 33    | -16  | -48.5 | 5.1   |
| 栃木   | 323    | 401    | -78    | -19.5 | 39    | 44    | -5   | -11.4 | 19    | 25    | -6   | -24.0 | 12.1  |
| 群馬   | 327    | 432    | -105   | -24.3 | 46    | 39    | 7    | 17.9  | 29    | 32    | -3   | -9.4  | 14.1  |
| 埼玉   | 1,950  | 2,257  | -307   | -13.6 | 153   | 191   | -38  | -19.9 | 100   | 112   | -12  | -10.7 | 7.8   |
| 千葉   | 1,363  | 1,617  | -254   | -15.7 | 114   | 101   | 13   | 12.9  | 76    | 59    | 17   | 28.8  | 8.4   |
| 神奈川  | 816    | 994    | -178   | -17.9 | 162   | 145   | 17   | 11.7  | 92    | 95    | -3   | -3.2  | 19.9  |
| 新潟   | 397    | 461    | -64    | -13.9 | 81    | 77    | 4    | 5.2   | 38    | 46    | -8   | -17.4 | 20.4  |
| 山梨   | 102    | 110    | -8     | -7.3  | 15    | 11    | 4    | 36.4  | 7     | 5     | 2    | 40.0  | 14.7  |
| 長野   | 311    | 310    | 1      | 0.3   | 84    | 30    | 54   | 180.0 | 10    | 14    | -4   | -28.6 | 27.0  |
| 静岡   | 604    | 646    | -42    | -6.5  | 90    | 76    | 14   | 18.4  | 38    | 48    | -10  | -20.8 | 14.9  |
| 中部管区 | 3,686  | 4,380  | -694   | -15.8 | 407   | 353   | 54   | 15.3  | 197   | 180   | 17   | 9.4   | 11.0  |
| 富山   | 154    | 148    | 6      | 4.1   | 14    | 21    | -7   | -33.3 | 7     | 9     | -2   | -22.2 | 9.1   |
| 石川   | 110    | 130    | -20    | -15.4 | 15    | 22    | -7   | -31.8 | 2     | 9     | -7   | -77.8 | 13.6  |
| 福井   | 87     | 103    | -16    | -15.5 | 14    | 16    | -2   | -12.5 | 7     | 11    | -4   | -36.4 | 16.1  |
| 岐阜   | 508    | 630    | -122   | -19.4 | 55    | 62    | -7   | -11.3 | 23    | 21    | 2    | 9.5   | 10.8  |
| 愛知   | 2,378  | 2,853  | -475   | -16.6 | 281   | 202   | 79   | 39.1  | 143   | 117   | 26   | 22.2  | 11.8  |
| 三重   | 449    | 516    | -67    | -13.0 | 28    | 30    | -2   | -6.7  | 15    | 13    | 2    | 15.4  | 6.2   |
| 近畿管区 | 4,925  | 6,335  | -1,410 | -22.3 | 696   | 604   | 92   | 15.2  | 397   | 358   | 39   | 10.9  | 14.1  |
| 滋賀   | 288    | 334    | -46    | -13.8 | 33    | 55    | -22  | -40.0 | 23    | 25    | -2   | -8.0  | 11.5  |
| 京都   | 528    | 785    | -257   | -32.7 | 90    | 112   | -22  | -19.6 | 52    | 72    | -20  | -27.8 | 17.0  |
| 大阪   | 2,060  | 2,488  | -428   | -17.2 | 248   | 209   | 39   | 18.7  | 164   | 128   | 36   | 28.1  | 12.0  |
| 兵庫   | 1,584  | 2,107  | -523   | -24.8 | 183   | 149   | 34   | 22.8  | 126   | 103   | 23   | 22.3  | 11.6  |
| 奈良   | 270    | 349    | -79    | -22.6 | 99    | 35    | 64   | 182.9 | 15    | 17    | -2   | -11.8 | 36.7  |
| 和歌山  | 195    | 272    | -77    | -28.3 | 43    | 44    | -1   | -2.3  | 17    | 13    | 4    | 30.8  | 22.1  |
| 中国管区 | 1,163  | 1,301  | -138   | -10.6 | 211   | 194   | 17   | 8.8   | 92    | 100   | -8   | -8.0  | 18.1  |
| 鳥取   | 46     | 51     | -5     | -9.8  | 13    | 8     | 5    | 62.5  | 2     | 9     | -7   | -77.8 | 28.3  |
| 島根   | 78     | 78     | -      | -     | 19    | 13    | 6    | 46.2  | 3     | 7     | -4   | -57.1 | 24.4  |
| 岡山   | 260    | 320    | -60    | -18.8 | 54    | 84    | -30  | -35.7 | 30    | 34    | -4   | -11.8 | 20.8  |
| 広島   | 527    | 605    | -78    | -12.9 | 72    | 71    | 1    | 1.4   | 42    | 42    | -    | -     | 13.7  |
| 山口   | 252    | 247    | 5      | 2.0   | 53    | 18    | 35   | 194.4 | 15    | 8     | 7    | 87.5  | 21.0  |
| 四国管区 | 626    | 762    | -136   | -17.8 | 61    | 69    | -8   | -11.6 | 21    | 35    | -14  | -40.0 | 9.7   |
| 徳島   | 108    | 134    | -26    | -19.4 | 8     | 22    | -14  | -63.6 | 3     | 8     | -5   | -62.5 | 7.4   |
| 香川   | 98     | 139    | -41    | -29.5 | 19    | 16    | 3    | 18.8  | 8     | 8     | -    | -     | 19.4  |
| 愛媛   | 281    | 315    | -34    | -10.8 | 18    | 15    | 3    | 20.0  | 5     | 11    | -6   | -54.5 | 6.4   |
| 高知   | 139    | 174    | -35    | -20.1 | 16    | 16    | -    | -     | 5     | 8     | -3   | -37.5 | 11.5  |
| 九州管区 | 2,149  | 2,594  | -445   | -17.2 | 264   | 430   | -166 | -38.6 | 152   | 209   | -57  | -27.3 | 12.3  |
| 福岡   | 1,128  | 1,309  | -181   | -13.8 | 97    | 187   | -90  | -48.1 | 64    | 84    | -20  | -23.8 | 8.6   |
| 佐賀   | 94     | 137    | -43    | -31.4 | 15    | 25    | -10  | -40.0 | 12    | 11    | 1    | 9.1   | 16.0  |
| 長崎   | 84     | 117    | -33    | -28.2 | 28    | 25    | 3    | 12.0  | 7     | 7     | -    | -     | 33.3  |
| 熊本   | 225    | 325    | -100   | -30.8 | 32    | 60    | -28  | -46.7 | 19    | 20    | -1   | -5.0  | 14.2  |
| 大分   | 116    | 108    | 8      | 7.4   | 14    | 12    | 2    | 16.7  | 9     | 11    | -2   | -18.2 | 12.1  |
| 宮崎   | 90     | 133    | -43    | -32.3 | 21    | 35    | -14  | -40.0 | 12    | 15    | -3   | -20.0 | 23.3  |
| 鹿児島  | 214    | 250    | -36    | -14.4 | 14    | 27    | -13  | -48.1 | 2     | 13    | -11  | -84.6 | 6.5   |
| 沖縄   | 198    | 215    | -17    | -7.9  | 43    | 59    | -16  | -27.1 | 27    | 48    | -21  | -43.8 | 21.7  |

第9表 街頭犯罪等 都道府県別 対前年比較  
 (3) 器物損壊、住居侵入 都道府県別 認知・検挙件数・検挙人員 対前年比較

暫定値  
 平成31年2月1日確定

| 都道府県 | 住居侵入  |       |      |       |       |       |      |       |       |       |      |       |       |       |       |
|------|-------|-------|------|-------|-------|-------|------|-------|-------|-------|------|-------|-------|-------|-------|
|      | 認知件数  |       |      |       | 検挙件数  |       |      |       | 検挙人員  |       |      |       | 検挙率   |       |       |
|      | 平成30年 | 平成29年 | 増減   |       | 平成30年 | 平成29年 | 増減   |       | 平成30年 | 平成29年 | 増減   |       | 平成30年 | 平成29年 |       |
|      | 1月～4月 | 1月～4月 | 件数   | %     | 1月～4月 | 1月～4月 | 件数   | %     | 1月～4月 | 1月～4月 | 人員   | %     | 1月～4月 | 1月～4月 | 増減    |
| 総数   | 4,025 | 4,685 | -660 | -14.1 | 1,934 | 2,015 | -81  | -4.0  | 1,064 | 1,211 | -147 | -12.1 | 48.0  | 43.0  | 5.0   |
| 北海道  | 170   | 210   | -40  | -19.0 | 80    | 76    | 4    | 5.3   | 36    | 41    | -5   | -12.2 | 47.1  | 36.2  | 10.9  |
| 札幌   | 119   | 153   | -34  | -22.2 | 59    | 52    | 7    | 13.5  | 24    | 24    | -    | -     | 49.6  | 34.0  | 15.6  |
| 函館   | 12    | 10    | 2    | 20.0  | 2     | 5     | -3   | -60.0 | 2     | 4     | -2   | -50.0 | 16.7  | 50.0  | -33.3 |
| 旭川   | 14    | 15    | -1   | -6.7  | 2     | 10    | -8   | -80.0 | 2     | 6     | -4   | -66.7 | 14.3  | 66.7  | -52.4 |
| 釧路   | 18    | 23    | -5   | -21.7 | 11    | 7     | 4    | 57.1  | 4     | 4     | -    | -     | 61.1  | 30.4  | 30.7  |
| 北見   | 7     | 9     | -2   | -22.2 | 6     | 2     | 4    | 200.0 | 4     | 3     | 1    | 33.3  | 85.7  | 22.2  | 63.5  |
| 東北管区 | 243   | 206   | 37   | 18.0  | 117   | 90    | 27   | 30.0  | 48    | 63    | -15  | -23.8 | 48.1  | 43.7  | 4.4   |
| 青森   | 26    | 27    | -1   | -3.7  | 10    | 10    | -    | -     | 4     | 9     | -5   | -55.6 | 38.5  | 37.0  | 1.5   |
| 岩手   | 18    | 12    | 6    | 50.0  | 14    | 10    | 4    | 40.0  | 5     | 14    | -9   | -64.3 | 77.8  | 83.3  | -5.5  |
| 宮城   | 80    | 67    | 13   | 19.4  | 32    | 19    | 13   | 68.4  | 12    | 11    | 1    | 9.1   | 40.0  | 28.4  | 11.6  |
| 秋田   | 15    | 14    | 1    | 7.1   | 9     | 9     | -    | -     | 12    | 9     | 3    | 33.3  | 60.0  | 64.3  | -4.3  |
| 山形   | 28    | 22    | 6    | 27.3  | 19    | 14    | 5    | 35.7  | 8     | 3     | 5    | 166.7 | 67.9  | 63.6  | 4.3   |
| 福島   | 76    | 64    | 12   | 18.8  | 33    | 28    | 5    | 17.9  | 7     | 17    | -10  | -58.8 | 43.4  | 43.8  | -0.4  |
| 東京   | 305   | 264   | 41   | 15.5  | 253   | 230   | 23   | 10.0  | 157   | 160   | -3   | -1.9  | 83.0  | 87.1  | -4.1  |
| 関東管区 | 1,447 | 1,772 | -325 | -18.3 | 574   | 600   | -26  | -4.3  | 297   | 361   | -64  | -17.7 | 39.7  | 33.9  | 5.8   |
| 茨城   | 197   | 185   | 12   | 6.5   | 36    | 32    | 4    | 12.5  | 27    | 24    | 3    | 12.5  | 18.3  | 17.3  | 1.0   |
| 栃木   | 119   | 118   | 1    | 0.8   | 30    | 36    | -6   | -16.7 | 7     | 14    | -7   | -50.0 | 25.2  | 30.5  | -5.3  |
| 群馬   | 75    | 93    | -18  | -19.4 | 47    | 41    | 6    | 14.6  | 27    | 16    | 11   | 68.8  | 62.7  | 44.1  | 18.6  |
| 埼玉   | 189   | 225   | -36  | -16.0 | 100   | 121   | -21  | -17.4 | 65    | 93    | -28  | -30.1 | 52.9  | 53.8  | -0.9  |
| 千葉   | 341   | 415   | -74  | -17.8 | 79    | 94    | -15  | -16.0 | 42    | 61    | -19  | -31.1 | 23.2  | 22.7  | 0.5   |
| 神奈川  | 276   | 397   | -121 | -30.5 | 162   | 166   | -4   | -2.4  | 57    | 96    | -39  | -40.6 | 58.7  | 41.8  | 16.9  |
| 新潟   | 55    | 66    | -11  | -16.7 | 28    | 31    | -3   | -9.7  | 13    | 11    | 2    | 18.2  | 50.9  | 47.0  | 3.9   |
| 山梨   | 28    | 35    | -7   | -20.0 | 8     | 10    | -2   | -20.0 | 16    | 8     | 8    | 100.0 | 28.6  | 28.6  | -     |
| 長野   | 50    | 49    | 1    | 2.0   | 23    | 18    | 5    | 27.8  | 14    | 12    | 2    | 16.7  | 46.0  | 36.7  | 9.3   |
| 静岡   | 117   | 189   | -72  | -38.1 | 61    | 51    | 10   | 19.6  | 29    | 26    | 3    | 11.5  | 52.1  | 27.0  | 25.1  |
| 中部管区 | 495   | 589   | -94  | -16.0 | 230   | 271   | -41  | -15.1 | 127   | 129   | -2   | -1.6  | 46.5  | 46.0  | 0.5   |
| 富山   | 16    | 17    | -1   | -5.9  | 11    | 7     | 4    | 57.1  | 10    | 5     | 5    | 100.0 | 68.8  | 41.2  | 27.6  |
| 石川   | 11    | 13    | -2   | -15.4 | 6     | 6     | -    | -     | 6     | 8     | -2   | -25.0 | 54.5  | 46.2  | 8.3   |
| 福井   | 11    | 15    | -4   | -26.7 | 8     | 17    | -9   | -52.9 | 4     | 10    | -6   | -60.0 | 72.7  | 113.3 | -40.6 |
| 岐阜   | 95    | 90    | 5    | 5.6   | 40    | 21    | 19   | 90.5  | 17    | 18    | -1   | -5.6  | 42.1  | 23.3  | 18.8  |
| 愛知   | 295   | 332   | -37  | -11.1 | 138   | 159   | -21  | -13.2 | 81    | 80    | 1    | 1.3   | 46.8  | 47.9  | -1.1  |
| 三重   | 67    | 122   | -55  | -45.1 | 27    | 61    | -34  | -55.7 | 9     | 8     | 1    | 12.5  | 40.3  | 50.0  | -9.7  |
| 近畿管区 | 708   | 827   | -119 | -14.4 | 329   | 292   | 37   | 12.7  | 192   | 184   | 8    | 4.3   | 46.5  | 35.3  | 11.2  |
| 滋賀   | 46    | 46    | -    | -     | 24    | 18    | 6    | 33.3  | 12    | 7     | 5    | 71.4  | 52.2  | 39.1  | 13.1  |
| 京都   | 55    | 59    | -4   | -6.8  | 34    | 38    | -4   | -10.5 | 21    | 19    | 2    | 10.5  | 61.8  | 64.4  | -2.6  |
| 大阪   | 399   | 491   | -92  | -18.7 | 134   | 125   | 9    | 7.2   | 79    | 83    | -4   | -4.8  | 33.6  | 25.5  | 8.1   |
| 兵庫   | 152   | 169   | -17  | -10.1 | 113   | 89    | 24   | 27.0  | 66    | 58    | 8    | 13.8  | 74.3  | 52.7  | 21.6  |
| 奈良   | 33    | 44    | -11  | -25.0 | 12    | 13    | -1   | -7.7  | 8     | 9     | -1   | -11.1 | 36.4  | 29.5  | 6.9   |
| 和歌山  | 23    | 18    | 5    | 27.8  | 12    | 9     | 3    | 33.3  | 6     | 8     | -2   | -25.0 | 52.2  | 50.0  | 2.2   |
| 中国管区 | 187   | 223   | -36  | -16.1 | 126   | 120   | 6    | 5.0   | 71    | 86    | -15  | -17.4 | 67.4  | 53.8  | 13.6  |
| 鳥取   | 6     | 13    | -7   | -53.8 | 6     | 6     | -    | -     | 5     | 5     | -    | -     | 100.0 | 46.2  | 53.8  |
| 島根   | 10    | 10    | -    | -     | 10    | 6     | 4    | 66.7  | 3     | 1     | 2    | 200.0 | 100.0 | 60.0  | 40.0  |
| 岡山   | 46    | 75    | -29  | -38.7 | 26    | 47    | -21  | -44.7 | 15    | 28    | -13  | -46.4 | 56.5  | 62.7  | -6.2  |
| 広島   | 91    | 93    | -2   | -2.2  | 59    | 42    | 17   | 40.5  | 36    | 38    | -2   | -5.3  | 64.8  | 45.2  | 19.6  |
| 山口   | 34    | 32    | 2    | 6.3   | 25    | 19    | 6    | 31.6  | 12    | 14    | -2   | -14.3 | 73.5  | 59.4  | 14.1  |
| 四国管区 | 74    | 79    | -5   | -6.3  | 44    | 28    | 16   | 57.1  | 17    | 13    | 4    | 30.8  | 59.5  | 35.4  | 24.1  |
| 徳島   | 9     | 13    | -4   | -30.8 | 9     | 5     | 4    | 80.0  | 4     | 1     | 3    | 300.0 | 100.0 | 38.5  | 61.5  |
| 香川   | 37    | 37    | -    | -     | 19    | 11    | 8    | 72.7  | 3     | 4     | -1   | -25.0 | 51.4  | 29.7  | 21.7  |
| 愛媛   | 20    | 16    | 4    | 25.0  | 13    | 9     | 4    | 44.4  | 8     | 6     | 2    | 33.3  | 65.0  | 56.3  | 8.7   |
| 高知   | 8     | 13    | -5   | -38.5 | 3     | 3     | -    | -     | 2     | 2     | -    | -     | 37.5  | 23.1  | 14.4  |
| 九州管区 | 396   | 515   | -119 | -23.1 | 181   | 308   | -127 | -41.2 | 119   | 174   | -55  | -31.6 | 45.7  | 59.8  | -14.1 |
| 福岡   | 198   | 241   | -43  | -17.8 | 88    | 113   | -25  | -22.1 | 47    | 66    | -19  | -28.8 | 44.4  | 46.9  | -2.5  |
| 佐賀   | 22    | 40    | -18  | -45.0 | 12    | 17    | -5   | -29.4 | 9     | 8     | 1    | 12.5  | 54.5  | 42.5  | 12.0  |
| 長崎   | 29    | 48    | -19  | -39.6 | 12    | 44    | -32  | -72.7 | 8     | 21    | -13  | -61.9 | 41.4  | 91.7  | -50.3 |
| 熊本   | 36    | 41    | -5   | -12.2 | 19    | 24    | -5   | -20.8 | 19    | 12    | 7    | 58.3  | 52.8  | 58.5  | -5.7  |
| 大分   | 18    | 21    | -3   | -14.3 | 10    | 21    | -11  | -52.4 | 6     | 8     | -2   | -25.0 | 55.6  | 100.0 | -44.4 |
| 宮崎   | 39    | 34    | 5    | 14.7  | 15    | 24    | -9   | -37.5 | 13    | 10    | 3    | 30.0  | 38.5  | 70.6  | -32.1 |
| 鹿児島  | 29    | 31    | -2   | -6.5  | 11    | 19    | -8   | -42.1 | 8     | 12    | -4   | -33.3 | 37.9  | 61.3  | -23.4 |
| 沖縄   | 25    | 59    | -34  | -57.6 | 14    | 46    | -32  | -69.6 | 9     | 37    | -28  | -75.7 | 56.0  | 78.0  | -22.0 |





第11表 特別法犯 主要法令別 検挙件数・人員 対前年比較

暫定値  
平成31年2月1日確定

| 法令別         | 検挙件数           |                |      |        | 検挙人員           |                |      |        |
|-------------|----------------|----------------|------|--------|----------------|----------------|------|--------|
|             | 平成30年<br>1月～4月 | 平成29年<br>1月～4月 | 増減   |        | 平成30年<br>1月～4月 | 平成29年<br>1月～4月 | 増減   |        |
|             |                |                | 件数   | 増減率    |                |                | 人員   | 増減率    |
| 特別法犯総数(注)   | 21,130         | 21,290         | -160 | -0.8   | 18,038         | 18,318         | -280 | -1.5   |
| 公職選挙法       | 21             | 12             | 9    | 75.0   | 64             | 24             | 40   | 166.7  |
| 外国人登録法      | -              | -              | -    | -      | -              | -              | -    | -      |
| 入管法         | 1,448          | 1,213          | 235  | 19.4   | 1,114          | 1,005          | 109  | 10.8   |
| 軽犯罪法        | 2,219          | 2,436          | -217 | -8.9   | 2,266          | 2,510          | -244 | -9.7   |
| 迷惑防止条例      | 2,474          | 2,793          | -319 | -11.4  | 2,253          | 2,545          | -292 | -11.5  |
| ストーカー規制法    | 257            | 245            | 12   | 4.9    | 210            | 187            | 23   | 12.3   |
| DV法         | 13             | 27             | -14  | -51.9  | 12             | 23             | -11  | -47.8  |
| 競馬法         | -              | 1              | -1   | -100.0 | -              | 1              | -1   | -100.0 |
| 風営適正化法      | 481            | 533            | -52  | -9.8   | 491            | 540            | -49  | -9.1   |
| 売春防止法       | 105            | 162            | -57  | -35.2  | 98             | 130            | -32  | -24.6  |
| 児童福祉法       | 89             | 99             | -10  | -10.1  | 79             | 94             | -15  | -16.0  |
| 児童買春・児童ポルノ法 | 1,212          | 1,078          | 134  | 12.4   | 945            | 811            | 134  | 16.5   |
| 青少年保護育成条例   | 742            | 765            | -23  | -3.0   | 605            | 652            | -47  | -7.2   |
| 出資法         | 38             | 31             | 7    | 22.6   | 41             | 28             | 13   | 46.4   |
| 貸金業法        | 26             | 34             | -8   | -23.5  | 21             | 28             | -7   | -25.0  |
| 犯罪収益移転防止法   | 821            | 741            | 80   | 10.8   | 671            | 595            | 76   | 12.8   |
| 宅地建物取引業法    | 10             | 5              | 5    | 100.0  | 4              | 9              | -5   | -55.6  |
| 関税法         | 23             | 13             | 10   | 76.9   | 36             | 8              | 28   | 350.0  |
| 外為法         | 3              | 1              | 2    | 200.0  | 5              | 2              | 3    | 150.0  |
| 著作権法        | 151            | 125            | 26   | 20.8   | 52             | 63             | -11  | -17.5  |
| 商標法         | 175            | 191            | -16  | -8.4   | 95             | 115            | -20  | -17.4  |
| 不正アクセス禁止法   | 95             | 126            | -31  | -24.6  | 32             | 46             | -14  | -30.4  |
| 不正競争防止法     | 7              | 13             | -6   | -46.2  | 10             | 12             | -2   | -16.7  |
| 銃刀法         | 1,586          | 1,602          | -16  | -1.0   | 1,355          | 1,375          | -20  | -1.5   |
| 火薬類取締法      | 50             | 45             | 5    | 11.1   | 39             | 30             | 9    | 30.0   |
| 麻薬等取締法      | 275            | 234            | 41   | 17.5   | 134            | 110            | 24   | 21.8   |
| あへん法        | 1              | -              | 1    | -      | -              | -              | -    | -      |
| 大麻取締法       | 1,226          | 1,006          | 220  | 21.9   | 954            | 763            | 191  | 25.0   |
| 覚せい剤取締法     | 3,858          | 4,089          | -231 | -5.6   | 2,634          | 2,778          | -144 | -5.2   |
| 医薬品医療機器等法   | 194            | 261            | -67  | -25.7  | 116            | 146            | -30  | -20.5  |
| 毒物及び劇物取締法   | 74             | 74             | -    | -      | 62             | 63             | -1   | -1.6   |
| 廃棄物処理法      | 1,856          | 1,651          | 205  | 12.4   | 2,072          | 1,948          | 124  | 6.4    |
| 労働基準法       | 14             | 19             | -5   | -26.3  | 19             | 24             | -5   | -20.8  |
| その他         | 1,586          | 1,665          | -79  | -4.7   | 1,549          | 1,653          | -104 | -6.3   |

注) 自動車の運転により人を死傷させる行為等の処罰に関する法律及び交通法令違反を除く。

第12表

## 来日外国人による 重要犯罪・重要窃盗犯 国籍別 検挙人員 対前年比較

暫 定 値  
平成31年2月1日確定

|               | 総数             |                | 重要犯罪           |                |                |                |                |                |                |                |                |                |                |                |                |                |
|---------------|----------------|----------------|----------------|----------------|----------------|----------------|----------------|----------------|----------------|----------------|----------------|----------------|----------------|----------------|----------------|----------------|
|               |                |                | 計              |                | 殺人             |                | 強盗             |                | 放火             |                | 強制性交等          |                | 略取誘拐・人身売買      |                | 強制わいせつ         |                |
|               | 平成30年<br>1月～4月 | 平成29年<br>1月～4月 | 平成30年<br>1月～4月 | 平成29年<br>1月～4月 | 平成30年<br>1月～4月 | 平成29年<br>1月～4月 | 平成30年<br>1月～4月 | 平成29年<br>1月～4月 | 平成30年<br>1月～4月 | 平成29年<br>1月～4月 | 平成30年<br>1月～4月 | 平成29年<br>1月～4月 | 平成30年<br>1月～4月 | 平成29年<br>1月～4月 | 平成30年<br>1月～4月 | 平成29年<br>1月～4月 |
| 総 数           | 148            | 158            | 71             | 79             | 7              | 14             | 33             | 22             | -              | 2              | 9              | 9              | 1              | 2              | 21             | 30             |
| ア ジ ア 州       | 106            | 113            | 57             | 58             | 7              | 14             | 25             | 16             | -              | 1              | 8              | 4              | -              | -              | 17             | 23             |
| 韓 国・朝 鮮       | 18             | 4              | 3              | 2              | 1              | -              | -              | 1              | -              | -              | 1              | 1              | -              | -              | 1              | -              |
| 中 国           | 38             | 40             | 27             | 20             | 3              | 4              | 15             | 6              | -              | 1              | 4              | 1              | -              | -              | 5              | 8              |
| イ ラ ン         | 1              | 1              | 1              | 1              | -              | 1              | -              | -              | -              | -              | -              | -              | -              | -              | 1              | -              |
| イ ン ド         | 1              | -              | 1              | -              | -              | -              | -              | -              | -              | -              | -              | -              | -              | -              | 1              | -              |
| イ ン ド ネ シ ア   | -              | 3              | -              | 2              | -              | -              | -              | 1              | -              | -              | -              | 1              | -              | -              | -              | -              |
| ス リ ラ ン カ     | 7              | 5              | 4              | 2              | -              | -              | 2              | -              | -              | -              | -              | -              | -              | -              | 2              | 2              |
| タ イ           | 1              | 6              | -              | 5              | -              | 4              | -              | -              | -              | -              | -              | -              | -              | -              | -              | 1              |
| パ キ ス タ ン     | 3              | 1              | 3              | 1              | -              | -              | 1              | -              | -              | -              | -              | -              | -              | -              | 2              | 1              |
| バ ン グ ラ デ シ ュ | -              | 2              | -              | 1              | -              | -              | -              | -              | -              | -              | -              | -              | -              | -              | -              | 1              |
| フ ィ リ ピ ン     | 6              | 8              | 2              | 2              | 1              | -              | -              | -              | -              | -              | -              | -              | -              | -              | 1              | 2              |
| ベ ト ナ ム       | 16             | 28             | 6              | 13             | -              | 4              | 4              | 6              | -              | -              | -              | 1              | -              | -              | 2              | 2              |
| マ レ ー シ ア     | -              | -              | -              | -              | -              | -              | -              | -              | -              | -              | -              | -              | -              | -              | -              | -              |
| そ の 他         | 15             | 15             | 10             | 9              | 2              | 1              | 3              | 2              | -              | -              | 3              | -              | -              | -              | 2              | 6              |
| ヨ ー ロ ッ パ 州   | 12             | 5              | 1              | 4              | -              | -              | 1              | 3              | -              | 1              | -              | -              | -              | -              | -              | -              |
| イ ギ リ ス       | -              | 2              | -              | 2              | -              | -              | -              | 2              | -              | -              | -              | -              | -              | -              | -              | -              |
| イ タ リ ア       | -              | -              | -              | -              | -              | -              | -              | -              | -              | -              | -              | -              | -              | -              | -              | -              |
| ド イ ツ         | 1              | -              | -              | -              | -              | -              | -              | -              | -              | -              | -              | -              | -              | -              | -              | -              |
| フ ラ ン ス       | 2              | 1              | -              | 1              | -              | -              | -              | -              | -              | 1              | -              | -              | -              | -              | -              | -              |
| ロ シ ア         | 5              | -              | -              | -              | -              | -              | -              | -              | -              | -              | -              | -              | -              | -              | -              | -              |
| そ の 他         | 4              | 2              | 1              | 1              | -              | -              | 1              | 1              | -              | -              | -              | -              | -              | -              | -              | -              |
| 南 北 ア メ リ カ 州 | 23             | 33             | 9              | 12             | -              | -              | 6              | 3              | -              | -              | 1              | 1              | 1              | 2              | 1              | 6              |
| ア メ リ カ       | 3              | 5              | -              | 4              | -              | -              | -              | 2              | -              | -              | -              | -              | -              | -              | -              | 2              |
| カ ナ ダ         | -              | -              | -              | -              | -              | -              | -              | -              | -              | -              | -              | -              | -              | -              | -              | -              |
| ブ ラ ジ ル       | 15             | 14             | 5              | 4              | -              | -              | 3              | 1              | -              | -              | -              | 1              | 1              | -              | 1              | 2              |
| そ の 他         | 5              | 14             | 4              | 4              | -              | -              | 3              | -              | -              | -              | 1              | -              | -              | 2              | -              | 2              |
| ア フ リ カ 州     | 6              | 5              | 3              | 5              | -              | -              | -              | -              | -              | -              | -              | 4              | -              | -              | 3              | 1              |
| オ セ ア ニ ア 州   | 1              | 2              | 1              | -              | -              | -              | 1              | -              | -              | -              | -              | -              | -              | -              | -              | -              |
| 無 国 籍         | -              | -              | -              | -              | -              | -              | -              | -              | -              | -              | -              | -              | -              | -              | -              | -              |
| 国 籍 不 明       | -              | -              | -              | -              | -              | -              | -              | -              | -              | -              | -              | -              | -              | -              | -              | -              |

注)「中国」は、台湾、香港等を含む。

第12表

## 来日外国人による 重要犯罪・重要窃盗犯 国籍別 検挙人員 対前年比較

|             |   |   |
|-------------|---|---|
| 暫           | 定 | 値 |
| 平成31年2月1日確定 |   |   |

|               | 重要窃盗犯          |                |                |                |                |                |                |                |                |                |
|---------------|----------------|----------------|----------------|----------------|----------------|----------------|----------------|----------------|----------------|----------------|
|               | 計              |                | 侵入盗            |                | 自動車盗           |                | ひったくり          |                | すり             |                |
|               | 平成30年<br>1月～4月 | 平成29年<br>1月～4月 | 平成30年<br>1月～4月 | 平成29年<br>1月～4月 | 平成30年<br>1月～4月 | 平成29年<br>1月～4月 | 平成30年<br>1月～4月 | 平成29年<br>1月～4月 | 平成30年<br>1月～4月 | 平成29年<br>1月～4月 |
| 総 数           | 77             | 79             | 52             | 53             | 11             | 20             | 2              | 1              | 12             | 5              |
| ア ジ ア 州       | 49             | 55             | 34             | 39             | 6              | 11             | 1              | 1              | 8              | 4              |
| 韓 国・朝 鮮       | 15             | 2              | 13             | 2              | 1              | -              | -              | -              | 1              | -              |
| 中 国           | 11             | 20             | 4              | 18             | -              | 1              | -              | -              | 7              | 1              |
| イ ラ ン         | -              | -              | -              | -              | -              | -              | -              | -              | -              | -              |
| イ ン ド         | -              | -              | -              | -              | -              | -              | -              | -              | -              | -              |
| イ ン ド ネ シ ア   | -              | 1              | -              | -              | -              | -              | -              | -              | -              | 1              |
| ス リ ラ ン カ     | 3              | 3              | 1              | 1              | 1              | 2              | 1              | -              | -              | -              |
| タ イ           | 1              | 1              | -              | 1              | 1              | -              | -              | -              | -              | -              |
| パ キ ス タ ン     | -              | -              | -              | -              | -              | -              | -              | -              | -              | -              |
| バ ン グ ラ デ シ ュ | -              | 1              | -              | 1              | -              | -              | -              | -              | -              | -              |
| フ イ リ ピ ン     | 4              | 6              | 2              | 2              | 2              | 3              | -              | -              | -              | 1              |
| ベ ト ナ ム       | 10             | 15             | 10             | 9              | -              | 5              | -              | 1              | -              | -              |
| マ レ ー シ ア     | -              | -              | -              | -              | -              | -              | -              | -              | -              | -              |
| そ の 他         | 5              | 6              | 4              | 5              | 1              | -              | -              | -              | -              | 1              |
| ヨ ー ロ ッ パ 州   | 11             | 1              | 6              | -              | 4              | -              | 1              | -              | -              | 1              |
| イ ギ リ ス       | -              | -              | -              | -              | -              | -              | -              | -              | -              | -              |
| イ タ リ ア       | -              | -              | -              | -              | -              | -              | -              | -              | -              | -              |
| ド イ ツ         | 1              | -              | -              | -              | -              | -              | 1              | -              | -              | -              |
| フ ラ ン ス       | 2              | -              | 1              | -              | 1              | -              | -              | -              | -              | -              |
| ロ シ ア         | 5              | -              | 4              | -              | 1              | -              | -              | -              | -              | -              |
| そ の 他         | 3              | 1              | 1              | -              | 2              | -              | -              | -              | -              | 1              |
| 南 北 ア メ リ カ 州 | 14             | 21             | 12             | 14             | 1              | 7              | -              | -              | 1              | -              |
| ア メ リ カ       | 3              | 1              | 1              | 1              | 1              | -              | -              | -              | 1              | -              |
| カ ナ ダ         | -              | -              | -              | -              | -              | -              | -              | -              | -              | -              |
| ブ ラ ジ ル       | 10             | 10             | 10             | 6              | -              | 4              | -              | -              | -              | -              |
| そ の 他         | 1              | 10             | 1              | 7              | -              | 3              | -              | -              | -              | -              |
| ア フ リ カ 州     | 3              | -              | -              | -              | -              | -              | -              | -              | 3              | -              |
| オ セ ア ニ ア 州   | -              | 2              | -              | -              | -              | 2              | -              | -              | -              | -              |
| 無 国 籍         | -              | -              | -              | -              | -              | -              | -              | -              | -              | -              |
| 国 籍 不 明       | -              | -              | -              | -              | -              | -              | -              | -              | -              | -              |

第13表

## 来日外国人による 刑法犯・特別法犯 検挙件数・検挙人員 対前年比較

暫定値  
平成31年2月1日確定

|     | 刑法犯・特別法犯総検挙件数 |       |       |      | 刑法犯・特別法犯総検挙人員 |       |       |     | 刑法犯     |       |       |       |        |       |     |      |         |
|-----|---------------|-------|-------|------|---------------|-------|-------|-----|---------|-------|-------|-------|--------|-------|-----|------|---------|
|     | 平成30年         |       | 平成29年 |      | 平成30年         |       | 平成29年 |     | 検挙件数    |       |       |       | 検挙人員   |       |     |      |         |
|     | 1月～4月         | 1月～4月 | 件数    | 増減率  | 1月～4月         | 1月～4月 | 人員    | 増減率 | 1月～4月   | 1月～4月 | 件数    | 増減率   | 1月～4月  | 1月～4月 | 人員  | 増減率  |         |
| 総数  | 5,165         | 5,337 | -172  | -3.2 | 3,264         | 3,149 | 115   | 3.7 | 3,215   | 3,712 | -497  | -13.4 | 1,780  | 1,836 | -56 | -3.1 |         |
| 北海道 | 計             | 46    | 25    | 21   | 84.0          | 49    | 25    | 24  | 96.0    | 31    | 13    | 18    | 138.5  | 33    | 12  | 21   | 175.0   |
|     | 札幌            | 31    | 18    | 13   | 72.2          | 32    | 18    | 14  | 77.8    | 17    | 10    | 7     | 70.0   | 17    | 9   | 8    | 88.9    |
|     | 函館            | 11    | 1     | 10   | 1,000.0       | 13    | 1     | 12  | 1,200.0 | 10    | 1     | 9     | 900.0  | 12    | 1   | 11   | 1,100.0 |
|     | 旭川            | -     | 2     | -2   | -100.0        | -     | 2     | -2  | -100.0  | -     | 1     | -1    | -100.0 | -     | 1   | -1   | -100.0  |
|     | 釧路            | 1     | 4     | -3   | -75.0         | 1     | 4     | -3  | -75.0   | 1     | 1     | -     | -      | 1     | 1   | -    | -       |
|     | 北見            | 3     | -     | 3    | -             | 3     | -     | 3   | -       | 3     | -     | 3     | -      | 3     | -   | 3    | -       |
| 東北  | 計             | 122   | 53    | 69   | 130.2         | 56    | 35    | 21  | 60.0    | 89    | 42    | 47    | 111.9  | 25    | 27  | -2   | -7.4    |
|     | 青森            | 12    | -     | 12   | -             | 8     | -     | 8   | -       | 5     | -     | 5     | -      | 4     | -   | 4    | -       |
|     | 岩手            | 12    | 2     | 10   | 500.0         | 5     | 2     | 3   | 150.0   | 11    | 2     | 9     | 450.0  | 4     | 2   | 2    | 100.0   |
|     | 宮城            | 56    | 24    | 32   | 133.3         | 24    | 22    | 2   | 9.1     | 44    | 18    | 26    | 144.4  | 10    | 16  | -6   | -37.5   |
|     | 秋田            | 9     | 2     | 7    | 350.0         | 3     | 3     | -   | -       | 8     | 2     | 6     | 300.0  | 3     | 3   | -    | -       |
|     | 山形            | 21    | 16    | 5    | 31.3          | 12    | 5     | 7   | 140.0   | 11    | 12    | -1    | -8.3   | 2     | 4   | -2   | -50.0   |
|     | 福島            | 12    | 9     | 3    | 33.3          | 4     | 3     | 1   | 33.3    | 10    | 8     | 2     | 25.0   | 2     | 2   | -    | -       |
| 東京  | 計             | 1,693 | 1,511 | 182  | 12.0          | 1,115 | 1,012 | 103 | 10.2    | 1,019 | 940   | 79    | 8.4    | 577   | 532 | 45   | 8.5     |
| 関東  | 計             | 1,749 | 1,892 | -143 | -7.6          | 1,002 | 1,008 | -6  | -0.6    | 1,081 | 1,304 | -223  | -17.1  | 509   | 569 | -60  | -10.5   |
|     | 茨城            | 230   | 190   | 40   | 21.1          | 121   | 159   | -38 | -23.9   | 110   | 61    | 49    | 80.3   | 29    | 60  | -31  | -51.7   |
|     | 栃木            | 60    | 74    | -14  | -18.9         | 43    | 55    | -12 | -21.8   | 37    | 53    | -16   | -30.2  | 23    | 41  | -18  | -43.9   |
|     | 群馬            | 261   | 215   | 46   | 21.4          | 123   | 112   | 11  | 9.8     | 165   | 151   | 14    | 9.3    | 62    | 67  | -5   | -7.5    |
|     | 埼玉            | 373   | 404   | -31  | -7.7          | 221   | 197   | 24  | 12.2    | 234   | 299   | -65   | -21.7  | 133   | 138 | -5   | -3.6    |
|     | 千葉            | 260   | 245   | 15   | 6.1           | 142   | 140   | 2   | 1.4     | 185   | 185   | -     | -      | 83    | 87  | -4   | -4.6    |
|     | 神奈川           | 320   | 375   | -55  | -14.7         | 209   | 193   | 16  | 8.3     | 168   | 243   | -75   | -30.9  | 87    | 79  | 8    | 10.1    |
|     | 新潟            | 36    | 39    | -3   | -7.7          | 24    | 21    | 3   | 14.3    | 29    | 28    | 1     | 3.6    | 15    | 15  | -    | -       |
|     | 山梨            | 8     | 141   | -133 | -94.3         | 9     | 14    | -5  | -35.7   | 5     | 130   | -125  | -96.2  | 7     | 3   | 4    | 133.3   |
|     | 長野            | 86    | 43    | 43   | 100.0         | 25    | 28    | -3  | -10.7   | 74    | 25    | 49    | 196.0  | 17    | 15  | 2    | 13.3    |
|     | 静岡            | 115   | 166   | -51  | -30.7         | 85    | 89    | -4  | -4.5    | 74    | 129   | -55   | -42.6  | 53    | 64  | -11  | -17.2   |
| 中部  | 計             | 641   | 729   | -88  | -12.1         | 422   | 450   | -28 | -6.2    | 427   | 560   | -133  | -23.8  | 265   | 304 | -39  | -12.8   |
|     | 富山            | 40    | 16    | 24   | 150.0         | 22    | 13    | 9   | 69.2    | 35    | 13    | 22    | 169.2  | 18    | 11  | 7    | 63.6    |
|     | 石川            | 8     | 34    | -26  | -76.5         | 8     | 8     | -   | -       | 7     | 34    | -27   | -79.4  | 8     | 6   | 2    | 33.3    |
|     | 福井            | 13    | 6     | 7    | 116.7         | 5     | 5     | -   | -       | 10    | 6     | 4     | 66.7   | 3     | 5   | -2   | -40.0   |
|     | 岐阜            | 119   | 138   | -19  | -13.8         | 50    | 70    | -20 | -28.6   | 92    | 119   | -27   | -22.7  | 32    | 55  | -23  | -41.8   |
|     | 愛知            | 422   | 509   | -87  | -17.1         | 312   | 331   | -19 | -5.7    | 263   | 372   | -109  | -29.3  | 193   | 210 | -17  | -8.1    |
|     | 三重            | 39    | 26    | 13   | 50.0          | 25    | 23    | 2   | 8.7     | 20    | 16    | 4     | 25.0   | 11    | 17  | -6   | -35.3   |
| 近畿  | 計             | 529   | 672   | -143 | -21.3         | 378   | 368   | 10  | 2.7     | 315   | 493   | -178  | -36.1  | 209   | 210 | -1   | -0.5    |
|     | 滋賀            | 34    | 46    | -12  | -26.1         | 23    | 2     | 2   | 9.5     | 22    | 41    | -19   | -46.3  | 17    | 16  | 1    | 6.3     |
|     | 京都            | 41    | 40    | 1    | 2.5           | 36    | 35    | 1   | 2.9     | 32    | 31    | 1     | 3.2    | 30    | 28  | 2    | 7.1     |
|     | 大阪            | 241   | 287   | -46  | -16.0         | 218   | 209   | 9   | 4.3     | 110   | 171   | -61   | -35.7  | 101   | 96  | 5    | 5.2     |
|     | 兵庫            | 118   | 201   | -83  | -41.3         | 86    | 87    | -1  | -1.1    | 72    | 162   | -90   | -55.6  | 50    | 60  | -10  | -16.7   |
|     | 奈良            | 73    | 69    | 4    | 5.8           | 8     | 10    | -2  | -20.0   | 68    | 63    | 5     | 7.9    | 7     | 6   | 1    | 16.7    |
|     | 和歌山           | 22    | 29    | -7   | -24.1         | 7     | 6     | 1   | 16.7    | 11    | 25    | -14   | -56.0  | 4     | 4   | -    | -       |
| 中国  | 計             | 107   | 146   | -39  | -26.7         | 54    | 66    | -12 | -18.2   | 66    | 123   | -57   | -46.3  | 37    | 48  | -11  | -22.9   |
|     | 鳥取            | 6     | 2     | 4    | 200.0         | 4     | 4     | -   | -       | 1     | 2     | -1    | -50.0  | 1     | 4   | -3   | -75.0   |
|     | 島根            | 15    | 36    | -21  | -58.3         | 9     | 4     | 5   | 125.0   | 11    | 35    | -24   | -68.6  | 6     | 3   | 3    | 100.0   |
|     | 岡山            | 14    | 12    | 2    | 16.7          | 12    | 12    | -   | -       | 8     | 8     | -     | -      | 9     | 8   | 1    | 12.5    |
|     | 広島            | 48    | 62    | -14  | -22.6         | 23    | 32    | -9  | -28.1   | 39    | 51    | -12   | -23.5  | 18    | 23  | -5   | -21.7   |
|     | 山口            | 24    | 34    | -10  | -29.4         | 6     | 14    | -8  | -57.1   | 7     | 27    | -20   | -74.1  | 3     | 10  | -7   | -70.0   |
| 四国  | 計             | 37    | 46    | -9   | -19.6         | 25    | 43    | -18 | -41.9   | 34    | 29    | 5     | 17.2   | 23    | 28  | -5   | -17.9   |
|     | 徳島            | 20    | 12    | 8    | 66.7          | 11    | 14    | -3  | -21.4   | 19    | 3     | 16    | 533.3  | 11    | 3   | 8    | 266.7   |
|     | 香川            | 13    | 23    | -10  | -43.5         | 8     | 18    | -10 | -55.6   | 12    | 15    | -3    | -20.0  | 7     | 14  | -7   | -50.0   |
|     | 愛媛            | 4     | 9     | -5   | -55.6         | 6     | 9     | -3  | -33.3   | 3     | 9     | -6    | -66.7  | 5     | 9   | -4   | -44.4   |
|     | 高知            | -     | 2     | -2   | -100.0        | -     | 2     | -2  | -100.0  | -     | 2     | -2    | -100.0 | -     | 2   | -2   | -100.0  |
| 九州  | 計             | 241   | 263   | -22  | -8.4          | 163   | 142   | 21  | 14.8    | 153   | 208   | -55   | -26.4  | 102   | 106 | -4   | -3.8    |
|     | 福岡            | 144   | 96    | 48   | 50.0          | 101   | 78    | 23  | 29.5    | 81    | 74    | 7     | 9.5    | 63    | 62  | 1    | 1.6     |
|     | 佐賀            | 4     | 16    | -12  | -75.0         | 3     | 4     | -1  | -25.0   | 4     | 14    | -10   | -71.4  | 3     | 4   | -1   | -25.0   |
|     | 長崎            | 17    | 8     | 9    | 112.5         | 10    | 7     | 3   | 42.9    | 13    | 3     | 10    | 333.3  | 7     | 4   | 3    | 75.0    |
|     | 熊本            | 21    | 96    | -75  | -78.1         | 10    | 19    | -9  | -47.4   | 11    | 84    | -73   | -86.9  | 2     | 12  | -10  | -83.3   |
|     | 大分            | 5     | 5     | -    | -             | 5     | 2     | 3   | 150.0   | 4     | 4     | -     | -      | 3     | 1   | 2    | 200.0   |
|     | 宮崎            | 9     | 4     | 5    | 125.0         | 9     | 3     | 6   | 200.0   | 5     | 4     | 1     | 25.0   | 5     | 3   | 2    | 66.7    |
|     | 鹿児島           | 4     | 8     | -4   | -50.0         | 4     | 8     | -4  | -50.0   | 4     | 4     | -     | -      | 4     | 4   | -    | -       |
|     | 沖縄            | 37    | 30    | 7    | 23.3          | 21    | 21    | -   | -       | 31    | 21    | 10    | 47.6   | 15    | 16  | -1   | -6.3    |

第13表

## 来日外国人による 刑法犯・特別法犯 検挙件数・検挙人員 対前年比較

暫 定 値  
平成31年2月1日確定

|     |     | 特別法犯           |                |        |        |                |                |        |        |
|-----|-----|----------------|----------------|--------|--------|----------------|----------------|--------|--------|
|     |     | 検挙件数           |                |        |        | 検挙人員           |                |        |        |
|     |     | 平成30年<br>1月～4月 | 平成29年<br>1月～4月 | 増減     |        | 平成30年<br>1月～4月 | 平成29年<br>1月～4月 | 増減     |        |
|     |     | 件数             | 増減率            |        |        | 人員             | 増減率            |        |        |
| 総   | 数   | 1,950          | 1,625          | 325    | 20.0   | 1,484          | 1,313          | 171    | 13.0   |
| 北海道 | 計   | 15             | 12             | 3      | 25.0   | 16             | 13             | 3      | 23.1   |
|     | 札幌  | 14             | 8              | 6      | 75.0   | 15             | 9              | 6      | 66.7   |
|     | 函館  | 1              | -              | 1      | -      | 1              | -              | 1      | -      |
|     | 旭川  | -              | 1              | -1     | -100.0 | -              | 1              | -1     | -100.0 |
|     | 釧路  | -              | 3              | -3     | -100.0 | -              | 3              | -3     | -100.0 |
|     | 北見  | -              | -              | -      | -      | -              | -              | -      | -      |
| 東北  | 計   | 33             | 11             | 22     | 200.0  | 31             | 8              | 23     | 287.5  |
|     | 青森  | 7              | -              | 7      | -      | 4              | -              | 4      | -      |
|     | 岩手  | 1              | -              | 1      | -      | 1              | -              | 1      | -      |
|     | 宮城  | 12             | 6              | 6      | 100.0  | 14             | 6              | 8      | 133.3  |
|     | 秋田  | 1              | -              | 1      | -      | -              | -              | -      | -      |
|     | 山形  | 10             | 4              | 6      | 150.0  | 10             | 1              | 9      | 900.0  |
|     | 福島  | 2              | 1              | 1      | 100.0  | 2              | 1              | 1      | 100.0  |
| 東   | 京   | 674            | 571            | 103    | 18.0   | 538            | 480            | 58     | 12.1   |
| 関東  | 計   | 668            | 588            | 80     | 13.6   | 493            | 439            | 54     | 12.3   |
|     | 茨城  | 120            | 129            | -9     | -7.0   | 92             | 99             | -7     | -7.1   |
|     | 栃木  | 23             | 21             | 2      | 9.5    | 20             | 14             | 6      | 42.9   |
|     | 群馬  | 96             | 64             | 32     | 50.0   | 61             | 45             | 16     | 35.6   |
|     | 埼玉  | 139            | 105            | 34     | 32.4   | 88             | 59             | 29     | 49.2   |
|     | 千葉  | 75             | 60             | 15     | 25.0   | 59             | 53             | 6      | 11.3   |
|     | 神奈川 | 152            | 132            | 20     | 15.2   | 122            | 114            | 8      | 7.0    |
|     | 新潟  | 7              | 11             | -4     | -36.4  | 9              | 6              | 3      | 50.0   |
|     | 山梨  | 3              | 11             | -8     | -72.7  | 2              | 11             | -9     | -81.8  |
|     | 長野  | 12             | 18             | -6     | -33.3  | 8              | 13             | -5     | -38.5  |
| 中部  | 計   | 214            | 169            | 45     | 26.6   | 157            | 146            | 11     | 7.5    |
|     | 富山  | 5              | 3              | 2      | 66.7   | 4              | 2              | 2      | 100.0  |
|     | 石川  | 1              | -              | 1      | -      | -              | 2              | -2     | -100.0 |
|     | 福井  | 3              | -              | 3      | -      | 2              | -              | 2      | -      |
|     | 岐阜  | 27             | 19             | 8      | 42.1   | 18             | 15             | 3      | 20.0   |
|     | 愛知  | 159            | 137            | 22     | 16.1   | 119            | 121            | -2     | -1.7   |
|     | 三重  | 19             | 10             | 9      | 90.0   | 14             | 6              | 8      | 133.3  |
| 近畿  | 計   | 214            | 179            | 35     | 19.6   | 169            | 158            | 11     | 7.0    |
|     | 滋賀  | 12             | 5              | 7      | 140.0  | 6              | 5              | 1      | 20.0   |
|     | 京都  | 9              | 9              | -      | -      | 6              | 7              | -1     | -14.3  |
|     | 大阪  | 131            | 116            | 15     | 12.9   | 117            | 113            | 4      | 3.5    |
|     | 兵庫  | 46             | 39             | 7      | 17.9   | 36             | 27             | 9      | 33.3   |
|     | 奈良  | 5              | 6              | -1     | -16.7  | 1              | 4              | -3     | -75.0  |
|     | 和歌山 | 11             | 4              | 7      | 175.0  | 3              | 2              | 1      | 50.0   |
| 中国  | 計   | 41             | 23             | 18     | 78.3   | 17             | 18             | -1     | -5.6   |
|     | 鳥取  | 5              | -              | 5      | -      | 3              | -              | 3      | -      |
|     | 島根  | 4              | 1              | 3      | 300.0  | 3              | 1              | 2      | 200.0  |
|     | 岡山  | 6              | 4              | 2      | 50.0   | 3              | 4              | -1     | -25.0  |
|     | 広島  | 9              | 11             | -2     | -18.2  | 5              | 9              | -4     | -44.4  |
| 四国  | 計   | 17             | 7              | 10     | 142.9  | 3              | 4              | -1     | -25.0  |
|     | 徳島  | 3              | 17             | -14    | -82.4  | 2              | 15             | -13    | -86.7  |
|     | 徳島  | 1              | 9              | -8     | -88.9  | -              | 11             | -11    | -100.0 |
|     | 香川  | 1              | 8              | -7     | -87.5  | 1              | 4              | -3     | -75.0  |
|     | 愛媛  | 1              | -              | 1      | -      | 1              | -              | 1      | -      |
| 九州  | 計   | 88             | 55             | 33     | 60.0   | 61             | 36             | 25     | 69.4   |
|     | 福岡  | 63             | 22             | 41     | 186.4  | 38             | 16             | 22     | 137.5  |
|     | 佐賀  | -              | 2              | -2     | -100.0 | -              | -              | -      | -      |
|     | 長崎  | 4              | 5              | -1     | -20.0  | 3              | 3              | -      | -      |
|     | 熊本  | 10             | 12             | -2     | -16.7  | 8              | 7              | 1      | 14.3   |
|     | 大分  | 1              | 1              | -      | -      | 2              | 1              | 1      | 100.0  |
|     | 宮崎  | 4              | -              | 4      | -      | 4              | -              | 4      | -      |
| 鹿児島 | -   | 4              | -4             | -100.0 | -      | 4              | -4             | -100.0 |        |
| 沖縄  | 6   | 9              | -3             | -33.3  | 6      | 5              | 1              | 20.0   |        |

注) 自動車の運転により人を死傷させる行為等の処罰に関する法律及び交通法令違反を除く。

第14表

## 暴力団犯罪(刑法犯)罪種別 検挙件数・人員 対前年比較

暫 定 値  
平成31年2月1日確定

|             | 検挙件数           |                |        |       | 検挙人員           |                |      |       |
|-------------|----------------|----------------|--------|-------|----------------|----------------|------|-------|
|             | 平成30年<br>1月～4月 | 平成29年<br>1月～4月 | 増減     |       | 平成30年<br>1月～4月 | 平成29年<br>1月～4月 | 増減   |       |
|             |                |                | 件数     | 増減率   |                |                | 人員   | 増減率   |
| 刑 法 犯 計     | 5,640          | 6,635          | -995   | -15.0 | 2,675          | 3,052          | -377 | -12.4 |
| 殺 人         | 20             | 19             | 1      | 5.3   | 25             | 35             | -10  | -28.6 |
| 強 盗         | 41             | 63             | -22    | -34.9 | 56             | 79             | -23  | -29.1 |
| 放 火         | 14             | 10             | 4      | 40.0  | 8              | 9              | -1   | -11.1 |
| 強 制 性 交 等   | 12             | 7              | 5      | 71.4  | 12             | 9              | 3    | 33.3  |
| 凶 器 準 備 集 合 | -              | -              | -      | -     | -              | -              | -    | -     |
| 暴 行         | 324            | 340            | -16    | -4.7  | 298            | 320            | -22  | -6.9  |
| 傷 害         | 505            | 583            | -78    | -13.4 | 534            | 619            | -85  | -13.7 |
| 脅 迫         | 153            | 174            | -21    | -12.1 | 167            | 167            | -    | -     |
| 恐 喝         | 181            | 165            | 16     | 9.7   | 224            | 223            | 1    | 0.4   |
| 窃 盗         | 3,238          | 3,833          | -595   | -15.5 | 467            | 562            | -95  | -16.9 |
| 詐 欺         | 570            | 760            | -190   | -25.0 | 465            | 507            | -42  | -8.3  |
| 賭 博         | 41             | 16             | 25     | 156.3 | 30             | 81             | -51  | -63.0 |
| わいせつ物頒布等    | 5              | 1              | 4      | 400.0 | 16             | 2              | 14   | 700.0 |
| 公 務 執 行 妨 害 | 72             | 94             | -22    | -23.4 | 51             | 69             | -18  | -26.1 |
| 犯 人 蔵 匿     | 12             | 14             | -2     | -14.3 | 13             | 13             | -    | -     |
| 証 人 威 迫     | 2              | -              | 2      | -     | 2              | 1              | 1    | 100.0 |
| 逮 捕 監 禁     | 27             | 23             | 4      | 17.4  | 42             | 25             | 17   | 68.0  |
| 信用毀損・威力業務妨  | 9              | 8              | 1      | 12.5  | 6              | 4              | 2    | 50.0  |
| 器 物 損 壊 等   | 123            | 168            | -45    | -26.8 | 71             | 113            | -42  | -37.2 |
| 暴 力 行 為     | 1              | 2              | -1     | -50.0 | 8              | 8              | -    | -     |
| そ の 他       | 290            | 355            | -65    | -18.3 | 180            | 206            | -26  | -12.6 |
| 総数注)        | 8,200          | 9,723          | -1,523 | -15.7 | 4,507          | 5,303          | -796 | -15.0 |

注 第14表の刑法犯計と第15表の特別法犯計の合計数である。

## 第15表

## 暴力団犯罪(特別法犯)主要法令別 検挙件数・人員 対前年比較

|             |
|-------------|
| 暫<br>定<br>値 |
| 平成31年2月1日確定 |

| 罪 種               | 検挙件数           |                |      |        | 検挙人員           |                |      |        |
|-------------------|----------------|----------------|------|--------|----------------|----------------|------|--------|
|                   | 平成30年<br>1月～4月 | 平成29年<br>1月～4月 | 増減   |        | 平成30年<br>1月～4月 | 平成29年<br>1月～4月 | 増減   |        |
|                   |                |                | 件数   | 増減率    |                |                | 人員   | 増減率    |
| 特 別 法 犯 計         | 2,560          | 3,088          | -528 | -17.1  | 1,832          | 2,251          | -419 | -18.6  |
| 軽 犯 罪 法           | 27             | 39             | -12  | -30.8  | 22             | 28             | -6   | -21.4  |
| 酩 酊 者 規 制 法       | -              | 1              | -1   | -100.0 | -              | 1              | -1   | -100.0 |
| 迷 惑 防 止 条 例       | 84             | 170            | -86  | -50.6  | 82             | 170            | -88  | -51.8  |
| 暴力団員不当行為防止法       | 1              | 1              | -    | -      | 2              | 3              | -1   | -33.3  |
| 暴力団排除条例           | 6              | 6              | -    | -      | 21             | 24             | -3   | -12.5  |
| 自 転 車 競 技 法       | -              | -              | -    | -      | -              | -              | -    | -      |
| 競 馬 法             | -              | -              | -    | -      | -              | -              | -    | -      |
| モーターボート競走法        | -              | -              | -    | -      | -              | -              | -    | -      |
| 小型自動車競走法          | -              | -              | -    | -      | -              | -              | -    | -      |
| 風 営 適 正 化 法       | 54             | 86             | -32  | -37.2  | 71             | 90             | -19  | -21.1  |
| 売 春 防 止 法         | 12             | 31             | -19  | -61.3  | 11             | 25             | -14  | -56.0  |
| 児 童 福 祉 法         | 4              | 9              | -5   | -55.6  | 4              | 10             | -6   | -60.0  |
| 青少年保護育成条例         | 3              | 17             | -14  | -82.4  | 3              | 15             | -12  | -80.0  |
| 出 資 法             | 3              | 7              | -4   | -57.1  | 3              | 6              | -3   | -50.0  |
| 貸 金 業 法           | 3              | 8              | -5   | -62.5  | 1              | 9              | -8   | -88.9  |
| 宅地建物取引業法          | -              | 2              | -2   | -100.0 | -              | 3              | -3   | -100.0 |
| 銃 刀 法             | 46             | 72             | -26  | -36.1  | 37             | 55             | -18  | -32.7  |
| 火 薬 類 取 締 法       | -              | -              | -    | -      | -              | -              | -    | -      |
| 麻 薬 等 取 締 法       | 52             | 56             | -4   | -7.1   | 21             | 17             | 4    | 23.5   |
| あ へ ん 法           | -              | -              | -    | -      | -              | -              | -    | -      |
| 大 麻 取 締 法         | 299            | 312            | -13  | -4.2   | 202            | 220            | -18  | -8.2   |
| 覚 せ い 剤 取 締 法     | 1,734          | 2,015          | -281 | -13.9  | 1,163          | 1,368          | -205 | -15.0  |
| 毒 物 及 び 劇 物 取 締 法 | 8              | 8              | -    | -      | 7              | 6              | 1    | 16.7   |
| 労 働 基 準 法         | 2              | 1              | 1    | 100.0  | 3              | 2              | 1    | 50.0   |
| 職 業 安 定 法         | 6              | 3              | 3    | 100.0  | 10             | 6              | 4    | 66.7   |
| そ の 他             | 216            | 244            | -28  | -11.5  | 169            | 193            | -24  | -12.4  |

注) 自動車の運転により人を死傷させる行為等の処罰に関する法律及び交通法令違反を除く。