

第580号

犯罪統計資料

平成30年1～5月分

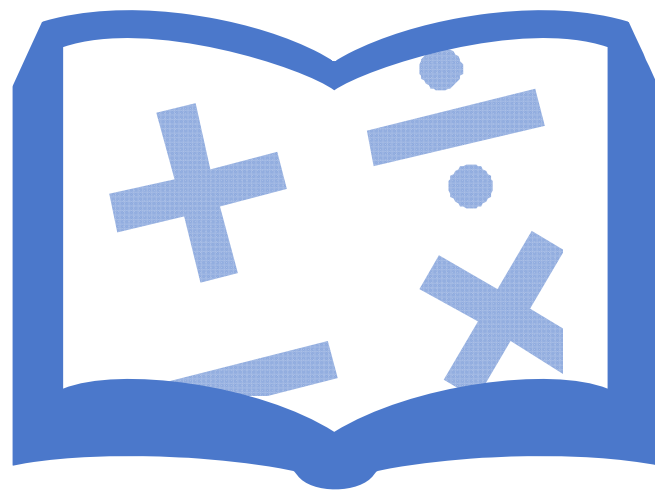

警察庁刑事局捜査支援分析管理官

ホームページ掲載URL <http://www.npa.go.jp/publications/statistics/sousa/statistics.html>

凡 例

1 本統計資料における用語の意義は、次のとおりである。

(1) 包括罪種

刑法犯のうち、被害法益、犯罪態様等の観点から類似性の強い罪種を包括した分類名称をいう。

(2) 重要犯罪・重要窃盗犯

治安情勢を観察する場合に、その指標となる以下に掲げる犯罪をいう。

重要犯罪とは、殺人、強盗、放火、強制性交等、略取誘拐・人身売買及び強制わいせつをいう。

重要窃盗犯とは、侵入盗、自動車盗、ひったくり及びすりをいう。

(3) 犯罪少年

特に断りのない限り、犯行時及び処理時の年齢がともに14歳以上20歳未満の少年をいう。

(4) 来日外国人

我が国にいる外国人のうち、いわゆる定着居住者（永住権を有する者等）、在日米軍関係者及び在留資格不明の者以外の者をいう。

(5) 街頭

道路上、駐車（輪）場、都市公園、空き地、公共交通機関等（地下鉄内、新幹線内、その他の列車内、駅、その他の鉄道施設、航空機内、空港、船舶内、海港、バス内）、その他の交通機関（タクシー内、その他の自動車内）及びその他の街頭（地下街地下通路、高速道路）を発生場所とするものをいう。

2 その他

(1) 強制性交等

刑法の一部が改正（平成29年7月13日施行）され、強姦の罪名、構成要件等が改められたことに伴い、「強姦」を「強制性交等」に変更した。

(2) 本統計資料の数値は暫定値であり、平成31年2月1日に確定する。

目 次

刑法犯総数・包括罪種・重要犯罪・重要窃盗犯 認知・検挙状況（図表）	1
第1表 刑法犯罪種別認知・検挙件数・検挙人員対前年比較	9
第2表 窃盗手口別認知・検挙件数・検挙人員対前年比較	10
第3表 刑法犯総数 都道府県別 認知・検挙件数・検挙人員対前年比較	11
第4表 窃盗犯総数 都道府県別 認知・検挙件数・検挙人員対前年比較	12
第5表 重要犯罪・重要窃盗犯 認知・検挙件数・検挙人員対前年比較	13
第6表 重要犯罪・重要窃盗犯 都道府県別認知・検挙件数・検挙人員対前年比較	14
第7表 重要犯罪・重要窃盗犯・詐欺 被害者の年齢・性別 認知件数	29
第8表 重要犯罪・重要窃盗犯・詐欺 犯行時年齢・性別 検挙人員	31
第9表 街頭犯罪等 都道府県別 対前年比較	33
第10表 刑法犯 都道府県別 身柄措置別 検挙人員 対前年比較	38
第11表 特別法犯主要法令別検挙件数・人員対前年比較	39
第12表 来日外国人による 重要犯罪・重要窃盗犯 国籍別 検挙人員対前年比較	40
第13表 来日外国人による都道府県別 刑法犯・特別法犯 検挙件数・検挙人員 対前年比較	42
第14表 暴力団犯罪（刑法犯）罪種別検挙件数・人員対前年比較	44
第15表 暴力団犯罪（特別法犯）主要法令別検挙件数・人員対前年比較	45

刑法犯総数

【各年1-5月】

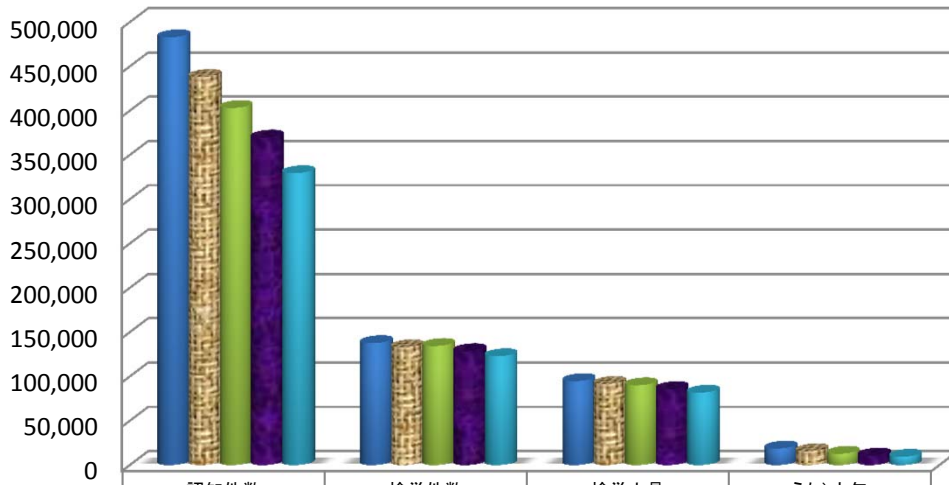

	認知件数	検挙件数	検挙人員	うち)少年
平成26年	482,884	137,665	94,771	18,713
平成27年	438,178	133,115	91,651	15,706
平成28年	403,079	134,414	90,060	12,850
平成29年	369,666	128,547	85,719	10,770
平成30年	329,471	122,863	81,706	9,421

凶悪犯

【各年1-5月】

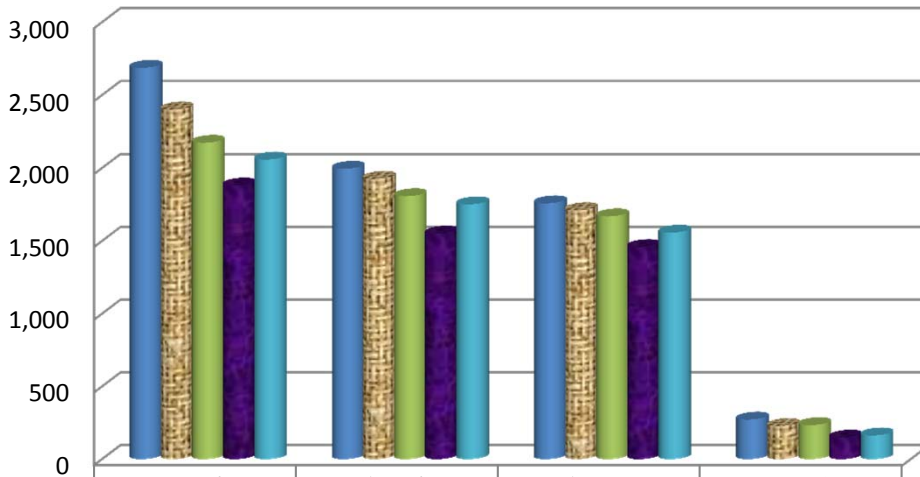

	認知件数	検挙件数	検挙人員	うち)少年
平成26年	2,687	1,995	1,758	272
平成27年	2,401	1,926	1,711	228
平成28年	2,173	1,807	1,669	234
平成29年	1,880	1,550	1,458	148
平成30年	2,058	1,751	1,557	163

粗 暴 犯

【各年1-5月】

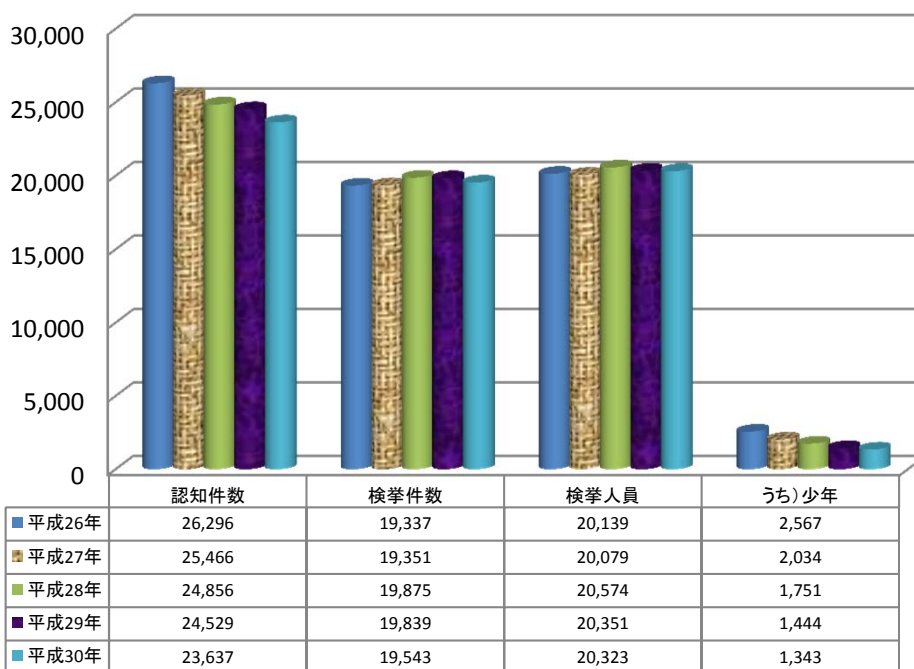

窃 盗 犯

【各年1-5月】

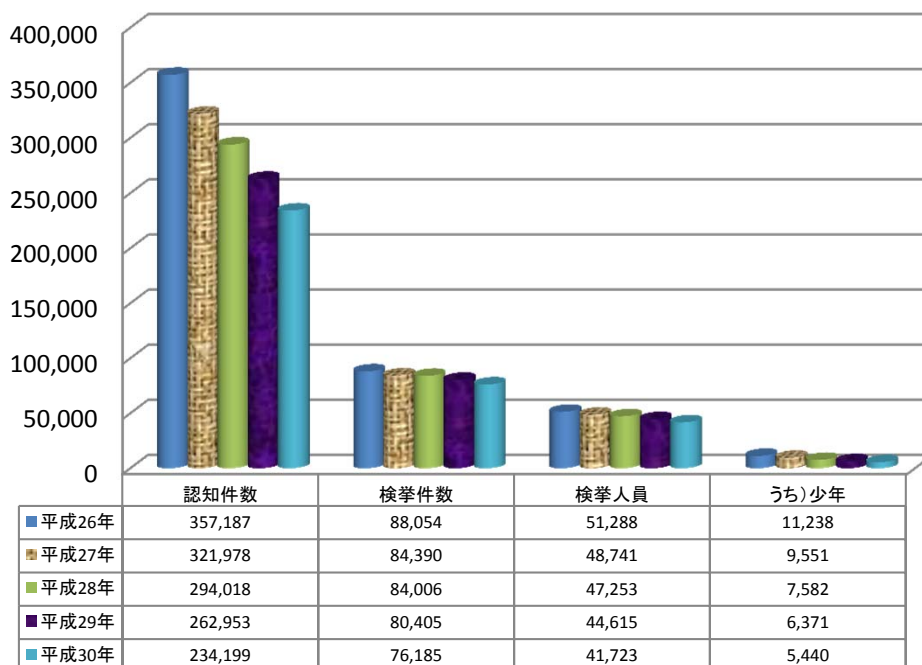

知能犯

【各年1-5月】

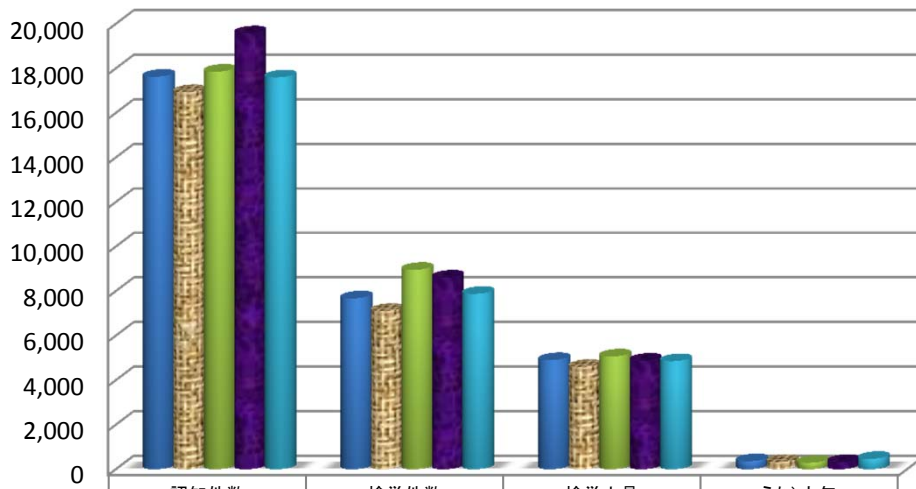

	認知件数	検挙件数	検挙人員	うち)少年
平成26年	17,623	7,672	4,899	360
平成27年	16,933	7,110	4,598	329
平成28年	17,851	8,953	5,064	289
平成29年	19,569	8,605	4,874	323
平成30年	17,594	7,875	4,851	467

風俗犯

【各年1-5月】

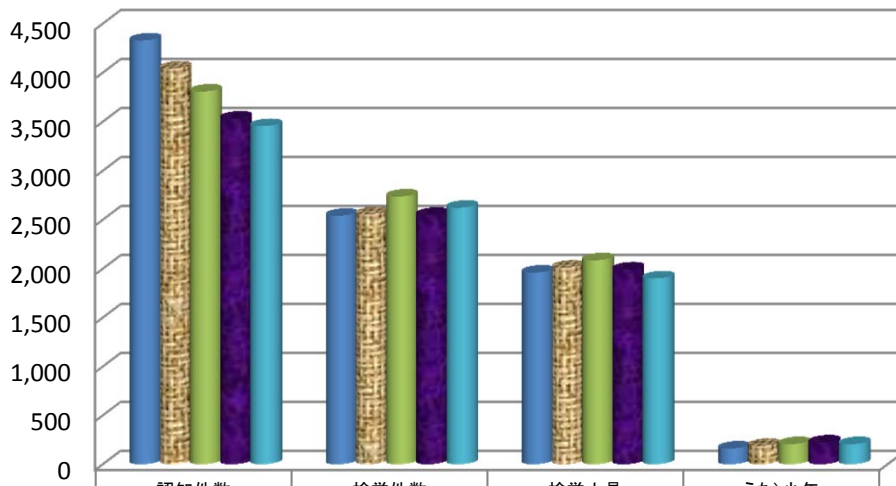

	認知件数	検挙件数	検挙人員	うち)少年
平成26年	4,328	2,541	1,961	161
平成27年	4,043	2,557	2,011	189
平成28年	3,808	2,737	2,086	206
平成29年	3,532	2,550	1,992	223
平成30年	3,455	2,623	1,901	206

重要犯罪

【各年1-5月】

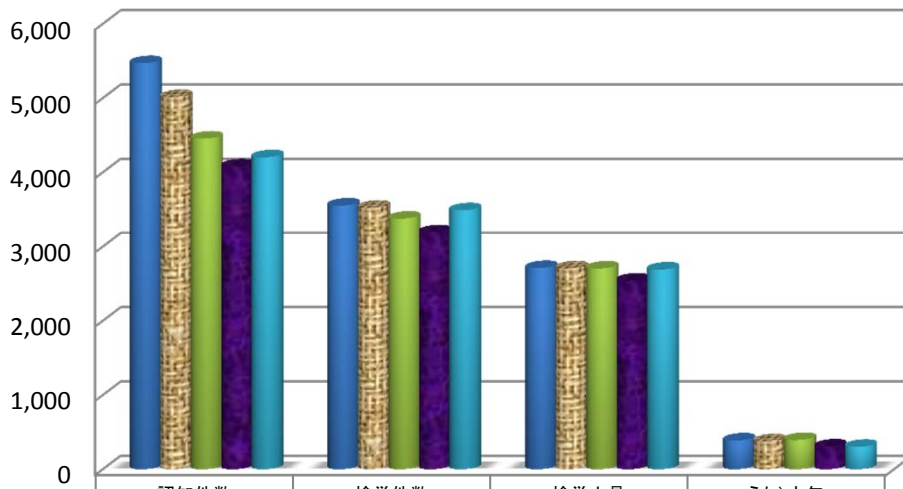

	認知件数	検挙件数	検挙人員	うち)少年
平成26年	5,469	3,551	2,709	387
平成27年	5,013	3,521	2,706	376
平成28年	4,453	3,375	2,703	393
平成29年	4,077	3,190	2,540	305
平成30年	4,201	3,487	2,689	301

重要窃盗犯

【各年1-5月】

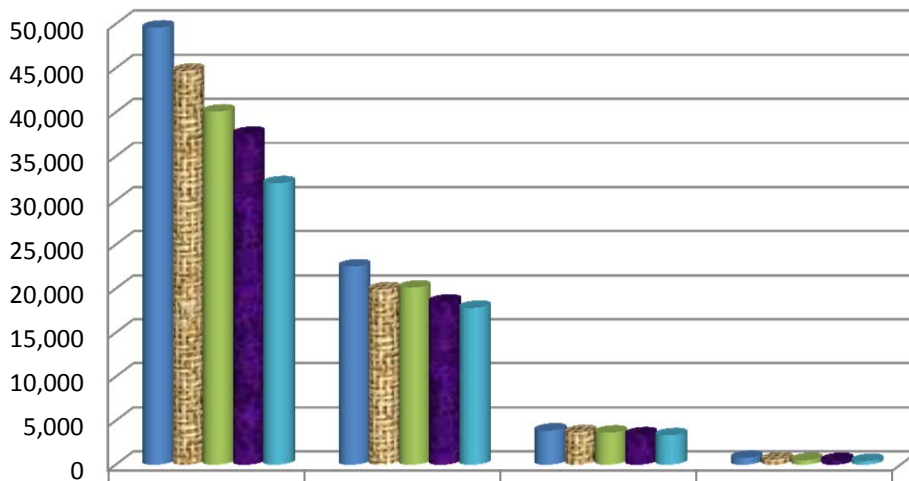

	認知件数	検挙件数	検挙人員	うち)少年
平成26年	49,593	22,521	3,884	774
平成27年	44,709	19,929	3,695	593
平成28年	40,077	20,124	3,645	523
平成29年	37,564	18,520	3,446	520
平成30年	31,957	17,825	3,346	424

重要犯罪認知件数 【各年1-5月】

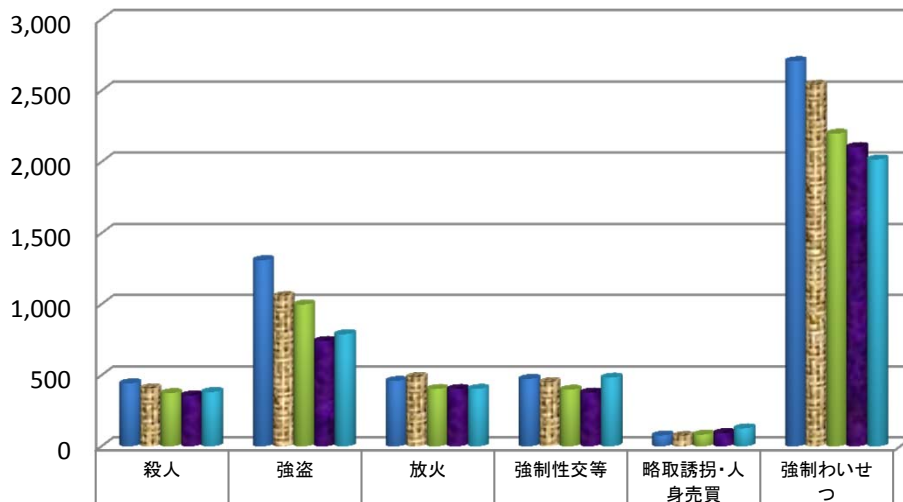

■平成26年	443	1,310	460	474	76	2,706
■平成27年	407	1,056	487	451	72	2,540
■平成28年	374	998	403	398	82	2,198
■平成29年	358	741	403	378	93	2,104
■平成30年	382	789	404	483	126	2,017

重要犯罪検挙件数 【各年1-5月】

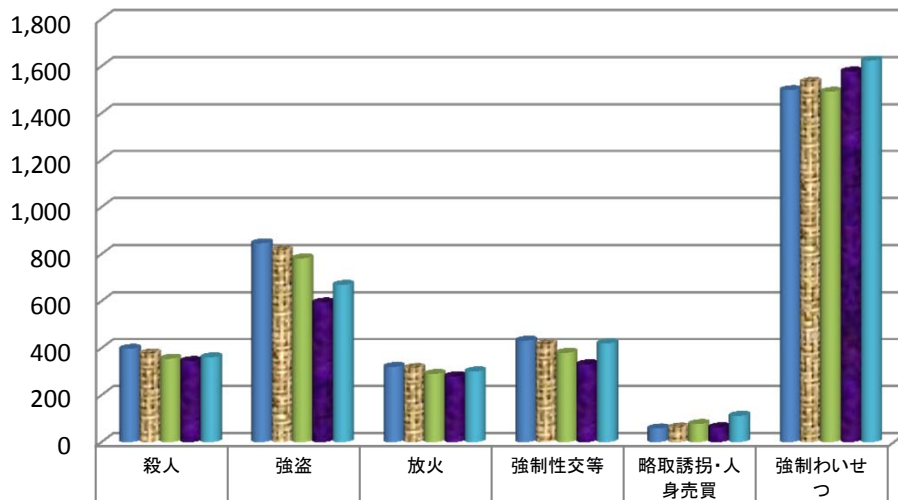

■平成26年	397	846	320	432	58	1,498
■平成27年	377	817	315	417	62	1,533
■平成28年	355	782	290	380	77	1,491
■平成29年	345	594	280	331	63	1,577
■平成30年	361	669	301	420	112	1,624

重要犯罪検挙人員

【各年1-5月】

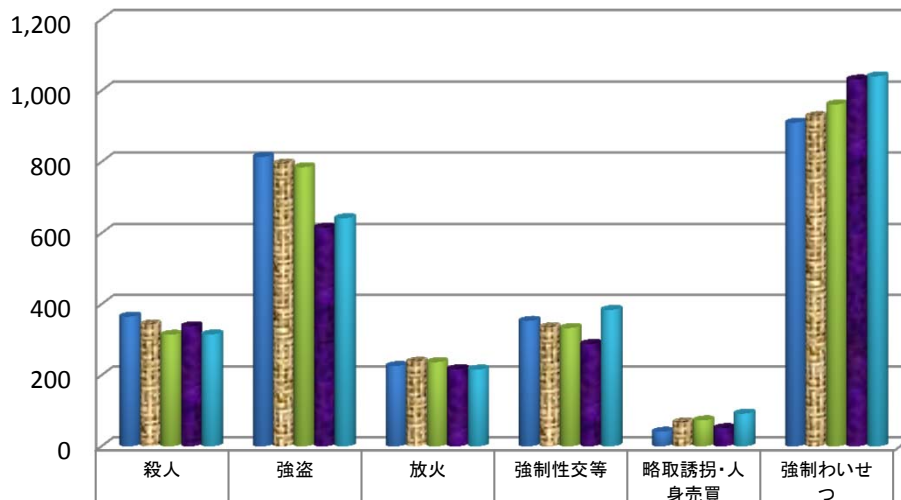

■平成26年	365	814	226	353	41	910
■平成27年	343	795	238	335	67	928
■平成28年	314	785	237	333	73	961
■平成29年	338	615	217	288	51	1,031
■平成30年	315	642	216	384	92	1,040

重要犯罪検挙人員(少年)

【各年1-5月】

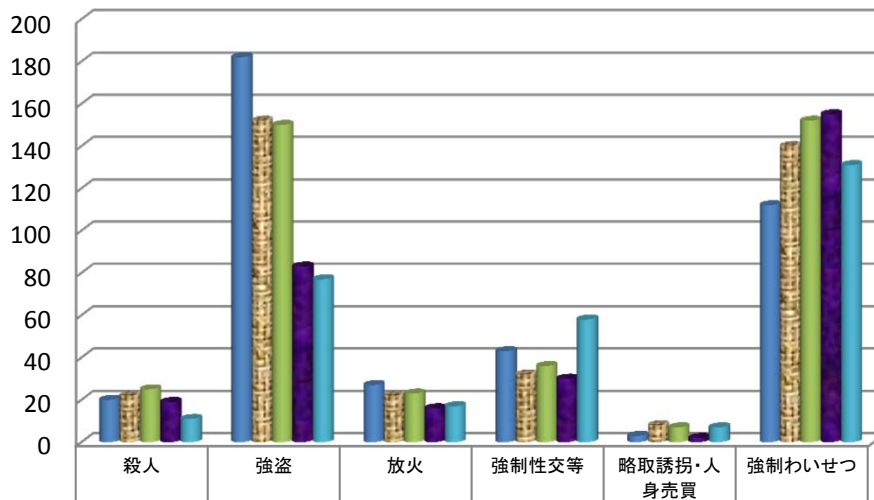

■平成26年	20	182	27	43	3	112
■平成27年	22	152	22	32	8	140
■平成28年	25	150	23	36	7	152
■平成29年	19	83	16	30	2	155
■平成30年	11	77	17	58	7	131

重要窃盗犯認知件数 【各年1-5月】

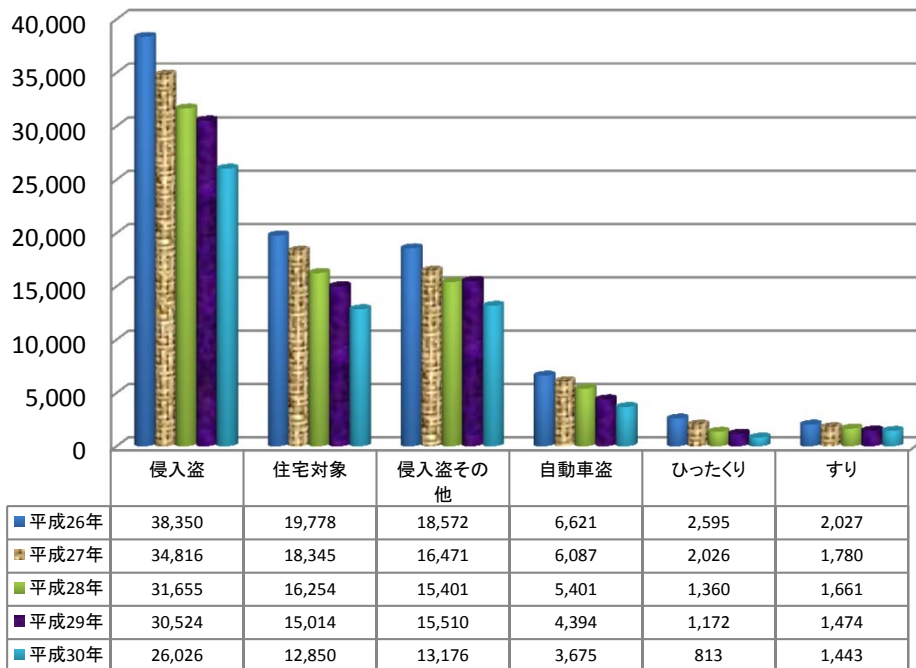

重要窃盗犯検挙件数 【各年1-5月】

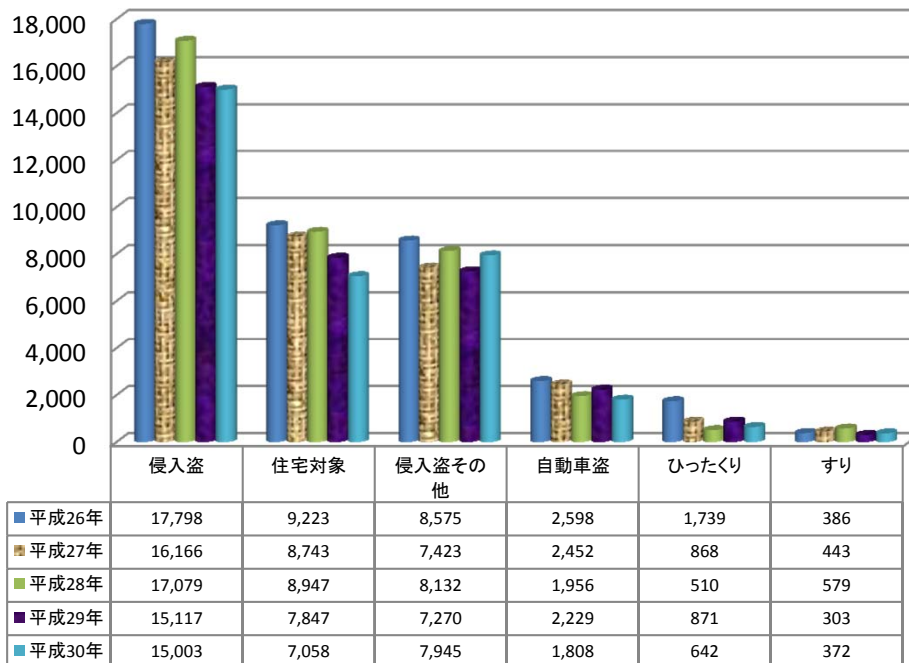

重要窃盗犯検挙人員 【各年1-5月】

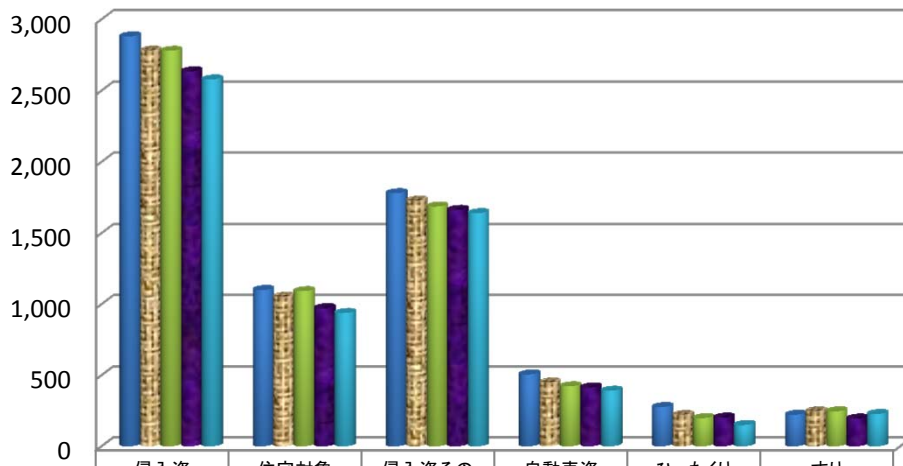

	侵入盗	住宅対象	侵入盗その他	自動車盗	ひったくり	すり
■平成26年	2,880	1,100	1,780	506	276	222
■平成27年	2,780	1,052	1,728	449	220	246
■平成28年	2,779	1,092	1,687	422	198	246
■平成29年	2,635	972	1,663	414	202	195
■平成30年	2,578	938	1,640	391	150	227

重要窃盗犯検挙人員(少年) 【各年1-5月】

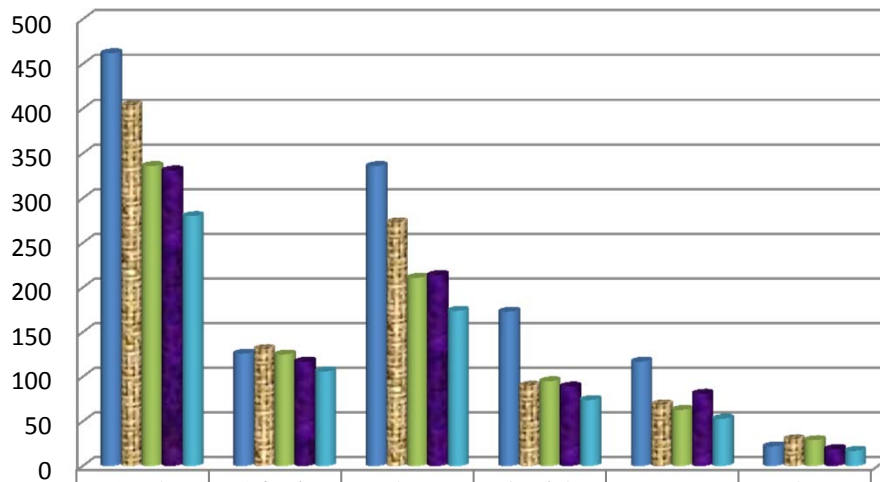

	侵入盗	住宅対象	侵入盗その他	自動車盗	ひったくり	すり
■平成26年	462	126	336	173	117	22
■平成27年	404	131	273	90	69	30
■平成28年	336	125	211	95	63	29
■平成29年	331	117	214	89	81	19
■平成30年	280	106	174	74	53	17

第1表

刑法犯 罪種別 認知・検挙件数・検挙人員 対前年比較

暫定値
平成31年2月1日確定

罪種	認知件数				検挙件数				検挙率			検挙人員				うち)少年			
	平成30年 1月～5月	平成29年 1月～5月	増減		平成30年 1月～5月	平成29年 1月～5月	増減		平成30年 1月～5月	平成29年 1月～5月	増減ポイント	平成30年 1月～5月	平成29年 1月～5月	増減		平成30年 1月～5月	平成29年 1月～5月	増減	
			件数	増減率			件数	増減率						人員	増減率			人員	増減率
刑法犯総数	329,471	369,666	-40,195	-10.9	122,863	128,547	-5,684	-4.4	37.3	34.8	2.5	81,706	85,719	-4,013	-4.7	9,421	10,770	-1,349	-12.5
凶悪犯	2,058	1,880	178	9.5	1,751	1,550	201	13.0	85.1	82.4	2.7	1,557	1,458	99	6.8	163	148	15	10.1
殺人	382	358	24	6.7	361	345	16	4.6	94.5	96.4	-1.9	315	338	-23	-6.8	11	19	-8	-42.1
強盗	789	741	48	6.5	669	594	75	12.6	84.8	80.2	4.6	642	615	27	4.4	77	83	-6	-7.2
放火	404	403	1	0.2	301	280	21	7.5	74.5	69.5	5.0	216	217	-1	-0.5	17	16	1	6.3
強制性交等	483	378	105	27.8	420	331	89	26.9	87.0	87.6	-0.6	384	288	96	33.3	58	30	28	93.3
粗暴犯	23,637	24,529	-892	-3.6	19,543	19,839	-296	-1.5	82.7	80.9	1.8	20,323	20,351	-28	-0.1	1,343	1,444	-101	-7.0
凶器準備集合	2	-	2	-	1	-	1	-	50.0	-	50.0	1	-	1	-	1	-	1	-
暴行	12,419	12,603	-184	-1.5	10,277	10,181	96	0.9	82.8	80.8	2.0	10,412	10,233	179	1.7	362	376	-14	-3.7
傷害	8,998	9,469	-471	-5.0	7,481	7,765	-284	-3.7	83.1	82.0	1.1	8,145	8,351	-206	-2.5	777	867	-90	-10.4
うち)傷害致死	22	29	-7	-24.1	25	29	-4	-13.8	113.6	100.0	13.6	34	31	3	9.7	5	3	2	66.7
脅迫	1,476	1,639	-163	-9.9	1,220	1,317	-97	-7.4	82.7	80.4	2.3	1,101	1,099	2	0.2	63	49	14	28.6
恐喝	742	818	-76	-9.3	564	576	-12	-2.1	76.0	70.4	5.6	664	668	-4	-0.6	140	152	-12	-7.9
窃盗犯	234,199	262,953	-28,754	-10.9	76,185	80,405	-4,220	-5.2	32.5	30.6	1.9	41,723	44,615	-2,892	-6.5	5,440	6,371	-931	-14.6
侵入盗	26,026	30,524	-4,498	-14.7	15,003	15,117	-114	-0.8	57.6	49.5	8.1	2,578	2,635	-57	-2.2	280	331	-51	-15.4
乗り物盗	77,236	88,539	-11,303	-12.8	7,216	8,039	-823	-10.2	9.3	9.1	0.2	3,516	3,905	-389	-10.0	1,494	1,794	-300	-16.7
非侵入盗	130,937	143,890	-12,953	-9.0	53,966	57,249	-3,283	-5.7	41.2	39.8	1.4	35,629	38,075	-2,446	-6.4	3,666	4,246	-580	-13.7
知能犯	17,594	19,569	-1,975	-10.1	7,875	8,605	-730	-8.5	44.8	44.0	0.8	4,851	4,874	-23	-0.5	467	323	144	44.6
詐欺	15,921	17,663	-1,742	-9.9	6,547	7,197	-650	-9.0	41.1	40.7	0.4	3,964	3,863	101	2.6	430	287	143	49.8
横領	602	574	28	4.9	472	495	-23	-4.6	78.4	86.2	-7.8	420	444	-24	-5.4	6	9	-3	-33.3
偽造	1,032	1,279	-247	-19.3	810	859	-49	-5.7	78.5	67.2	11.3	408	484	-76	-15.7	31	27	4	14.8
うち)通貨偽造	230	201	29	14.4	32	43	-11	-25.6	13.9	21.4	-7.5	12	19	-7	-36.8	2	-	2	-
うち)文書偽造	513	714	-201	-28.2	499	590	-91	-15.4	97.3	82.6	14.7	348	405	-57	-14.1	23	17	6	35.3
うち)支払用カード偽造	238	293	-55	-18.8	239	177	62	35.0	100.4	60.4	40.0	33	32	1	3.1	4	4	-	-
うち)有価証券偽造	38	34	4	11.8	25	16	9	56.3	65.8	47.1	18.7	8	10	-2	-20.0	-	4	-4	-100.0
汚職	16	24	-8	-33.3	12	24	-12	-50.0	75.0	100.0	-25.0	26	37	-11	-29.7	-	-	-	-
うち)賄賂	6	21	-15	-71.4	6	21	-15	-71.4	100.0	100.0	-	22	33	-11	-33.3	-	-	-	-
あつせん利得処罰法	-	-	-	-	-	-	-	-	-	-	-	-	-	-	-	-	-	-	-
背任	23	29	-6	-20.7	34	30	4	13.3	147.8	103.4	44.4	33	46	-13	-28.3	-	-	-	-
風俗犯	3,455	3,532	-77	-2.2	2,623	2,550	73	2.9	75.9	72.2	3.7	1,901	1,992	-91	-4.6	206	223	-17	-7.6
賭博	72	46	26	56.5	110	39	71	182.1	152.8	84.8	68.0	140	238	-98	-41.2	1	6	-5	-83.3
わいせつ	3,383	3,486	-103	-3.0	2,513	2,511	2	0.1	74.3	72.0	2.3	1,761	1,754	7	0.4	205	217	-12	-5.5
うち)強制わいせつ	2,017	2,104	-87	-4.1	1,624	1,577	47	3.0	80.5	75.0	5.5	1,040	1,031	9	0.9	131	155	-24	-15.5
うち)公然わいせつ	950	1,008	-58	-5.8	529	633	-104	-16.4	55.7	62.8	-7.1	464	505	-41	-8.1	36	36	-	-
その他の刑法犯	48,528	57,203	-8,675	-15.2	14,886	15,598	-712	-4.6	30.7	27.3	3.4	11,351	12,429	-1,078	-8.7	1,802	2,261	-459	-20.3
うち)占有離脱物横領	7,038	8,004	-966	-12.1	5,809	6,565	-756	-11.5	82.5	82.0	0.5	5,486	6,242	-756	-12.1	970	1,269	-299	-23.6
うち)公務執行妨害	833	926	-93	-10.0	807	868	-61	-7.0	96.9	93.7	3.2	682	712	-30	-4.2	72	51	21	41.2
うち)住居侵入	5,240	6,207	-967	-15.6	2,447	2,570	-123	-4.8	46.7	41.4	5.3	1,337	1,533	-196	-12.8	306	379	-73	-19.3
うち)逮捕監禁	107	131	-24	-18.3	95	109	-14	-12.8	88.8	83.2	5.6	121	120	1	0.8	19	11	8	72.7
うち)略取誘拐・人身売買	126	93	33	35.5	112	63	49	77.8	88.9	67.7	21.2	92	51	41	80.4	7	2	5	250.0
うち)盗品	407	495	-88	-17.8	376	454	-78	-17.2	92.4	91.7	0.7	342	404	-62	-15.3	122	194	-72	-37.1
うち)器物損壊等	32,443	39,043	-6,600	-16.9	3,854	3,710	144	3.9	11.9	9.5	2.4	2,056	2,154	-98	-4.5	211	258	-47	-18.2

第2表

窃盗 手口別 認知・検挙件数・検挙人員 対前年比較

暫定値
平成31年2月1日確定

罪種	認知件数				検挙件数				検挙率			検挙人員				うち)少年			
	平成30年	平成29年	増減		平成30年	平成29年	増減		平成30年	平成29年	増減ポイント	平成30年	平成29年	増減		平成30年	平成29年	増減	
	1月～5月	1月～5月	件数	増減率	1月～5月	1月～5月	件数	増減率	1月～5月	1月～5月		人員	増減率	1月～5月	1月～5月	人員	増減率		
窃盗総数	234,199	262,953	-28,754	-10.9	76,185	80,405	-4,220	-5.2	32.5	30.6	1.9	41,723	44,615	-2,892	-6.5	5,440	6,371	-931	-14.6
侵入盗	26,026	30,524	-4,498	-14.7	15,003	15,117	-114	-0.8	57.6	49.5	8.1	2,578	2,635	-57	-2.2	280	331	-51	-15.4
空き巣	9,180	10,809	-1,629	-15.1	5,105	5,601	-496	-8.9	55.6	51.8	3.8	668	690	-22	-3.2	70	76	-6	-7.9
忍込み	2,967	3,441	-474	-13.8	1,593	1,844	-251	-13.6	53.7	53.6	0.1	167	183	-16	-8.7	24	28	-4	-14.3
居空	703	764	-61	-8.0	360	402	-42	-10.4	51.2	52.6	-1.4	103	99	4	4.0	12	13	-1	-7.7
ATM破り	2	4	-2	-50.0	14	3	11	366.7	700.0	75.0	625.0	-	1	-1	-100.0	-	-	-	-
金庫破り	572	831	-259	-31.2	335	336	-1	-0.3	58.6	40.4	18.2	90	78	12	15.4	7	10	-3	-30.0
旅館	119	94	25	26.6	34	116	-82	-70.7	28.6	123.4	-94.8	17	31	-14	-45.2	1	1	-	-
官署荒らし	51	74	-23	-31.1	65	40	25	62.5	127.5	54.1	73.4	12	11	1	9.1	2	2	-	-
学校荒らし	294	454	-160	-35.2	289	312	-23	-7.4	98.3	68.7	29.6	66	80	-14	-17.5	18	26	-8	-30.8
病院	328	304	24	7.9	318	81	237	292.6	97.0	26.6	70.4	31	20	11	55.0	-	-	-	-
給油所荒らし	141	85	56	65.9	45	56	-11	-19.6	31.9	65.9	-34.0	8	6	2	33.3	3	1	2	200.0
事務所荒らし	2,530	3,142	-612	-19.5	1,363	1,109	254	22.9	53.9	35.3	18.6	248	254	-6	-2.4	29	20	9	45.0
出店荒らし	3,418	4,331	-913	-21.1	2,168	2,002	166	8.3	63.4	46.2	17.2	340	367	-27	-7.4	54	74	-20	-27.0
工場荒らし	249	294	-45	-15.3	150	140	10	7.1	60.2	47.6	12.6	46	51	-5	-9.8	-	3	-3	-100.0
更衣室荒らし	281	324	-43	-13.3	156	188	-32	-17.0	55.5	58.0	-2.5	67	56	11	19.6	13	11	2	18.2
倉庫荒らし	2,105	2,241	-136	-6.1	1,256	1,070	186	17.4	59.7	47.7	12.0	325	290	35	12.1	17	22	-5	-22.7
その他	3,086	3,332	-246	-7.4	1,752	1,817	-65	-3.6	56.8	54.5	2.3	390	418	-28	-6.7	30	44	-14	-31.8
乗り物盗	77,236	88,539	-11,303	-12.8	7,216	8,039	-823	-10.2	9.3	9.1	0.2	3,516	3,905	-389	-10.0	1,494	1,794	-300	-16.7
自動車盗	3,675	4,394	-719	-16.4	1,808	2,229	-421	-18.9	49.2	50.7	-1.5	391	414	-23	-5.6	74	89	-15	-16.9
オートバイ盗	6,707	8,271	-1,564	-18.9	1,132	1,039	93	9.0	16.9	12.6	4.3	528	650	-122	-18.8	466	593	-127	-21.4
自転車盗	66,854	75,874	-9,020	-11.9	4,276	4,771	-495	-10.4	6.4	6.3	0.1	2,597	2,841	-244	-8.6	954	1,112	-158	-14.2
非侵入盗	130,937	143,890	-12,953	-9.0	53,966	57,249	-3,283	-5.7	41.2	39.8	1.4	35,629	38,075	-2,446	-6.4	3,666	4,246	-580	-13.7
職権盗	460	68	392	576.5	122	56	66	117.9	26.5	82.4	-55.9	22	3	19	633.3	9	-	9	-
慶吊盗	2	11	-9	-81.8	-	2	-2	-100.0	-	18.2	-18.2	-	-	-	-	-	-	-	-
追出し盗	14	15	-1	-6.7	15	11	4	36.4	107.1	73.3	33.8	8	3	5	166.7	1	1	-	-
買物盗	381	332	49	14.8	144	132	12	9.1	37.8	39.8	-2.0	111	92	19	20.7	33	18	15	83.3
訪問盗	430	450	-20	-4.4	230	148	82	55.4	53.5	32.9	20.6	85	77	8	10.4	7	16	-9	-56.3
払出盗	1,215	932	283	30.4	1,032	781	251	32.1	84.9	83.8	1.1	113	139	-26	-18.7	20	18	2	11.1
ATMねらい	5	4	1	25.0	5	11	-6	-54.5	100.0	275.0	-175.0	2	4	-2	-50.0	-	-	-	-
窓ねらい	7	3	4	133.3	5	5	-	-	71.4	166.7	-95.3	5	3	2	66.7	-	-	-	-
途中ねらい	4	6	-2	-33.3	2	4	-2	-50.0	50.0	66.7	-16.7	-	-	-	-	-	-	-	-
室内ねらい	287	379	-92	-24.3	47	69	-22	-31.9	16.4	18.2	-1.8	6	14	-8	-57.1	-	4	-4	-100.0
客室ねらい	94	83	11	13.3	20	56	-36	-64.3	21.3	67.5	-46.2	15	25	-10	-40.0	-	5	-5	-100.0
病室ねらい	294	413	-119	-28.8	52	36	16	44.4	17.7	8.7	9.0	10	12	-2	-16.7	1	-	1	-
ひったくり	813	1,172	-359	-30.6	642	871	-229	-26.3	79.0	74.3	4.7	150	202	-52	-25.7	53	81	-28	-34.6
すり	1,443	1,474	-31	-2.1	372	303	69	22.8	25.8	20.6	5.2	227	195	32	16.4	17	19	-2	-10.5
置引き	11,336	12,642	-1,306	-10.3	3,218	3,171	47	1.5	28.4	25.1	3.3	2,466	2,452	14	0.6	155	174	-19	-10.9
仮睡者ねらい	1,359	1,336	23	1.7	113	136	-23	-16.9	8.3	10.2	-1.9	44	43	1	2.3	9	7	2	28.6
車上ねらい	19,181	22,154	-2,973	-13.4	4,364	5,225	-861	-16.5	22.8	23.6	-0.8	571	607	-36	-5.9	69	74	-5	-6.8
部品ねらい	9,610	11,210	-1,600	-14.3	1,575	1,236	339	27.4	16.4	11.0	5.4	211	233	-22	-9.4	104	104	-	-
脱衣場ねらい	1,049	1,210	-161	-13.3	163	126	37	29.4	15.5	10.4	5.1	60	53	7	13.2	9	5	4	80.0
自動販売機ねらい	2,967	3,959	-992	-25.1	934	1,059	-125	-11.8	31.5	26.7	4.8	119	181	-62	-34.3	73	145	-72	-49.7
色情報ねらい	2,910	3,948	-1,038	-26.3	1,163	2,001	-838	-41.9	50.7	50.7	-10.7	191	259	-68	-26.3	18	17	1	5.9
工事場ねらい	2,171	2,589	-418	-16.1	567	453	114	25.2	26.1	17.5	8.6	81	69	12	17.4	2	12	-10	-83.3
万引	43,137	46,222	-3,085	-6.7	30,185	32,043	-1,858	-5.8	70.0	69.3	0.7	25,813	28,117	-2,304	-8.2	2,681	3,180	-499	-15.7
職場ねらい	4,009	3,806	203	5.3	1,265	1,110	155	14.0	31.6	29.2	2.4	918	802	116	14.5	151	99	52	52.5
同居ねらい	219	285	-66	-23.2	89	109	-20	-18.3	40.6	38.2	2.4	62	66	-4	-6.1	4	6	-2	-33.3
さい銭ねらい	1,478	1,587	-109	-6.9	678	808	-130	-16.1	45.9	50.9	-5.0	195	211	-16	-7.6	10	8	2	25.0
その他	26,062	27,600	-1,538	-5.6	6,964	7,287	-323	-4.4	26.7	26.4	0.3	4,144	4,213	-69	-1.6	240	253	-13	-5.1

第3表 刑法犯総数 都道府県別 認知・検挙件数・検挙人員 対前年比較

暫定値
平成31年2月1日確定

区分	刑法犯総数															
	認知件数				検挙件数				検挙人員				検挙率			
	平成30年 1月～5月	平成29年 1月～5月	増減 件数	増減 %	平成30年 1月～5月	平成29年 1月～5月	増減 件数	増減 %	平成30年 1月～5月	平成29年 1月～5月	増減 人員	増減 %	平成30年 1月～5月	平成29年 1月～5月	増減	
都道府県	総数	329,471	369,666	-40,195	-10.9	122,863	128,547	-5,684	-4.4	81,706	85,719	-4,013	-4.7	37.3	34.8	2.5
北海道	9,325	10,443	-1,118	-10.7	4,023	4,571	-548	-12.0	3,314	3,283	31	0.9	43.1	43.8	-0.7	
札幌	6,548	7,291	-743	-10.2	2,752	3,058	-306	-10.0	2,332	2,228	104	4.7	42.0	41.9	0.1	
函館	784	786	-2	-0.3	270	306	-36	-11.8	229	240	-11	-4.6	34.4	38.9	-4.5	
旭川	730	989	-259	-26.2	399	533	-134	-25.1	312	333	-21	-6.3	54.7	53.9	0.8	
釧路	922	997	-75	-7.5	398	458	-60	-13.1	302	319	-17	-5.3	43.2	45.9	-2.7	
北見	341	380	-39	-10.3	204	216	-12	-5.6	139	163	-24	-14.7	59.8	56.8	3.0	
東北管区	14,691	16,004	-1,313	-8.2	6,972	7,008	-36	-0.5	4,142	4,341	-199	-4.6	47.5	43.8	3.7	
青森	1,654	1,793	-139	-7.8	963	1,047	-84	-8.0	703	620	83	13.4	58.2	58.4	-0.2	
岩手	1,362	1,365	-3	-0.2	678	809	-131	-16.2	472	522	-50	-9.6	49.8	59.3	-9.5	
宮城	5,376	5,847	-471	-8.1	2,431	1,908	523	27.4	1,193	1,184	9	0.8	45.2	32.6	12.6	
秋田	898	933	-35	-3.8	560	711	-151	-21.2	403	463	-60	-13.0	62.4	76.2	-13.8	
山形	1,394	1,624	-230	-14.2	992	1,232	-240	-19.5	609	680	-71	-10.4	71.2	75.9	-4.7	
福島	4,007	4,442	-435	-9.8	1,348	1,301	47	3.6	762	872	-110	-12.6	33.6	29.3	4.3	
東京	46,176	49,783	-3,607	-7.2	15,920	15,188	732	4.8	11,852	11,604	248	2.1	34.5	30.5	4.0	
関東管区	98,549	108,772	-10,223	-9.4	36,159	38,041	-1,882	-4.9	21,848	24,134	-2,286	-9.5	36.7	35.0	1.7	
茨城	9,164	10,067	-903	-9.0	2,894	3,391	-497	-14.7	1,690	2,047	-357	-17.4	31.6	33.7	-2.1	
栃木	4,795	5,059	-264	-5.2	1,989	1,810	179	9.9	945	1,066	-121	-11.4	41.5	35.8	5.7	
群馬	5,224	5,345	-121	-2.3	2,693	3,072	-379	-12.3	1,404	1,541	-137	-8.9	51.6	57.5	-5.9	
埼玉	23,914	25,416	-1,502	-5.9	6,646	6,848	-202	-2.9	4,486	4,678	-192	-4.1	27.8	26.9	0.9	
千葉	19,220	21,392	-2,172	-10.2	5,286	5,844	-558	-9.5	3,031	3,311	-280	-8.5	27.5	27.3	0.2	
神奈川	18,838	22,501	-3,663	-16.3	8,593	8,748	-155	-1.8	5,424	6,144	-720	-11.7	45.6	38.9	6.7	
新潟	4,334	4,830	-496	-10.3	2,306	2,482	-176	-7.1	1,385	1,439	-54	-3.8	53.2	51.4	1.8	
山梨	1,798	1,798	-	-	823	681	142	20.9	530	441	89	20.2	45.8	37.9	7.9	
長野	3,498	3,830	-332	-8.7	1,713	1,557	156	10.0	900	965	-65	-6.7	49.0	40.7	8.3	
静岡	7,764	8,534	-770	-9.0	3,216	3,608	-392	-10.9	2,053	2,502	-449	-17.9	41.4	42.3	-0.9	
中部管区	37,183	44,088	-6,905	-15.7	14,511	15,546	-1,035	-6.7	9,024	9,536	-512	-5.4	39.0	35.3	3.7	
富山	1,938	1,985	-47	-2.4	987	913	74	8.1	652	637	15	2.4	50.9	46.0	4.9	
石川	1,828	2,168	-340	-15.7	801	890	-89	-10.0	476	598	-122	-20.4	43.8	41.1	2.7	
福井	1,175	1,283	-108	-8.4	534	610	-76	-12.5	384	445	-61	-13.7	45.4	47.5	-2.1	
岐阜	5,234	6,173	-939	-15.2	1,844	1,882	-38	-2.0	1,051	1,120	-69	-6.2	35.2	30.5	4.7	
愛知	22,476	26,967	-4,491	-16.7	8,009	9,322	-1,313	-14.1	5,614	5,894	-280	-4.8	35.6	34.6	1.0	
三重	4,532	5,512	-980	-17.8	2,336	1,929	407	21.1	847	842	5	0.6	51.5	35.0	16.5	
近畿管区	72,924	81,467	-8,543	-10.5	21,735	21,950	-215	-1.0	15,651	15,547	104	0.7	29.8	26.9	2.9	
滋賀	3,213	3,629	-416	-11.5	1,523	1,360	163	12.0	845	901	-56	-6.2	47.4	37.5	9.9	
京都	6,802	7,644	-842	-11.0	2,306	2,489	-183	-7.4	1,790	1,803	-13	-0.7	33.9	32.6	1.3	
大阪	39,678	43,414	-3,736	-8.6	8,694	8,798	-104	-1.2	6,361	6,526	-165	-2.5	21.9	20.3	1.6	
兵庫	17,831	20,713	-2,882	-13.9	6,162	6,129	33	0.5	4,995	4,625	370	8.0	34.6	29.6	5.0	
奈良	3,276	3,644	-368	-10.1	1,797	2,028	-231	-11.4	950	973	-23	-2.4	54.9	55.7	-0.8	
和歌山	2,124	2,423	-299	-12.3	1,253	1,146	107	9.3	710	719	-9	-1.3	59.0	47.3	11.7	
中国管区	13,740	15,668	-1,928	-12.3	6,396	6,603	-207	-3.1	4,346	4,559	-213	-4.7	46.6	42.1	4.5	
鳥取	844	944	-100	-10.6	550	539	11	2.0	302	326	-24	-7.4	65.2	57.1	8.1	
島根	1,002	1,077	-75	-7.0	581	629	-48	-7.6	303	298	5	1.7	58.0	58.4	-0.4	
岡山	3,920	4,516	-596	-13.2	1,593	1,845	-252	-13.7	1,229	1,347	-118	-8.8	40.6	40.9	-0.3	
広島	5,787	6,542	-755	-11.5	2,406	2,275	131	5.8	1,651	1,712	-61	-3.6	41.6	34.8	6.8	
山口	2,187	2,589	-402	-15.5	1,266	1,315	-49	-3.7	861	876	-15	-1.7	57.9	50.8	7.1	
四国管区	8,343	9,712	-1,369	-14.1	3,934	4,451	-517	-11.6	2,275	2,507	-232	-9.3	47.2	45.8	1.4	
徳島	1,215	1,449	-234	-16.1	785	723	62	8.6	377	454	-77	-17.0	64.6	49.9	14.7	
香川	2,063	2,228	-165	-7.4	1,092	1,003	89	8.9	638	636	2	0.3	52.9	45.0	7.9	
愛媛	3,379	4,131	-752	-18.2	1,487	2,092	-605	-28.9	902	970	-68	-7.0	44.0	50.6	-6.6	
高知	1,686	1,904	-218	-11.4	570	633	-63	-10.0	358	447	-89	-19.9	33.8	33.2	0.6	
九州管区	28,540	33,729	-5,189	-15.4	13,213	15,189	-1,976	-13.0	9,254	10,208	-954	-9.3	46.3	45.0	1.3	
福岡	14,373	17,179	-2,806	-16.3	5,765	6,554	-789	-12.0	4,060	4,377	-317	-7.2	40.1	38.2	1.9	
佐賀	1,369	1,802	-433	-24.0	800	878	-78	-8.9	474	523	-49	-9.4	58.4	48.7	9.7	
長崎	1,448	1,786	-338	-18.9	926	1,256	-330	-26.3	667	754	-87	-11.5	64.0	70.3	-6.3	
熊本	2,780	3,348	-568	-17.0	1,346	1,782	-436	-24.5	1,009	1,165	-156	-13.4	48.4	53.2	-4.8	
大分	1,344	1,555	-211	-13.6	817	964	-147	-15.2	545	604	-59	-9.8	60.8	62.0	-1.2	
宮崎	1,722	2,012	-290	-14.4	972	936	36	3.8	667	684	-17	-2.5	56.4	46.5	9.9	
鹿児島	2,681	2,738	-57	-2.1	1,035	1,195	-160	-13.4	631	790	-159	-20.1	38.6	43.6	-5.0	
沖縄	2,823	3,309	-486	-14.7	1,552	1,624	-72	-4.4	1,201	1,311	-110	-8.4	55.0	49.1	5.9	

第4表

窃盗犯総数 都道府県別 認知・検挙件数・検挙人員 対前年比較

暫定値
平成31年2月1日確定

区分	窃盗犯総数														
	認知件数				検挙件数				検挙人員				検挙率		
	平成30年 1月～5月	平成29年 1月～5月	増減 件数	増減 %	平成30年 1月～5月	平成29年 1月～5月	増減 件数	増減 %	平成30年 1月～5月	平成29年 1月～5月	増減 人員	増減 %	平成30年 1月～5月	平成29年 1月～5月	増減
都道府県															
総数	234,199	262,953	-28,754	-10.9	76,185	80,405	-4,220	-5.2	41,723	44,615	-2,892	-6.5	32.5	30.6	1.9
北海道	5,893	6,638	-745	-11.2	2,308	2,827	-519	-18.4	1,656	1,732	-76	-4.4	39.2	42.6	-3.4
札幌	4,224	4,672	-448	-9.6	1,570	1,889	-319	-16.9	1,182	1,179	3	0.3	37.2	40.4	-3.2
函館	481	501	-20	-4.0	158	178	-20	-11.2	126	130	-4	-3.1	32.8	35.5	-2.7
旭川	401	640	-239	-37.3	238	377	-139	-36.9	151	188	-37	-19.7	59.4	58.9	0.5
釧路	576	594	-18	-3.0	220	266	-46	-17.3	131	153	-22	-14.4	38.2	44.8	-6.6
北見	211	231	-20	-8.7	122	117	5	4.3	66	82	-16	-19.5	57.8	50.6	7.2
東北管区	10,337	11,152	-815	-7.3	4,509	4,613	-104	-2.3	2,415	2,566	-151	-5.9	43.6	41.4	2.2
青森	1,051	1,106	-55	-5.0	589	615	-26	-4.2	396	354	42	11.9	56.0	55.6	0.4
岩手	960	928	32	3.4	473	562	-89	-15.8	301	330	-29	-8.8	49.3	60.6	-11.3
宮城	3,827	4,157	-330	-7.9	1,511	1,180	331	28.1	689	710	-21	-3.0	39.5	28.4	11.1
秋田	624	645	-21	-3.3	358	487	-129	-26.5	241	312	-71	-22.8	57.4	75.5	-18.1
山形	925	1,106	-181	-16.4	632	864	-232	-26.9	295	339	-44	-13.0	68.3	78.1	-9.8
福島	2,950	3,210	-260	-8.1	946	905	41	4.5	493	521	-28	-5.4	32.1	28.2	3.9
東京	31,130	34,257	-3,127	-9.1	8,312	7,896	416	5.3	5,119	5,005	114	2.3	26.7	23.0	3.7
関東管区	71,879	79,317	-7,438	-9.4	23,820	25,111	-1,291	-5.1	11,749	13,105	-1,356	-10.3	33.1	31.7	1.4
茨城	6,907	7,578	-671	-8.9	1,995	2,370	-375	-15.8	858	1,066	-208	-19.5	28.9	31.3	-2.4
栃木	3,576	3,657	-81	-2.2	1,426	1,224	202	16.5	527	604	-77	-12.7	39.9	33.5	6.4
群馬	3,795	3,546	249	7.0	1,776	1,976	-200	-10.1	626	696	-70	-10.1	46.8	55.7	-8.9
埼玉	17,801	18,776	-975	-5.2	4,122	4,171	-49	-1.2	2,336	2,406	-70	-2.9	23.2	22.2	1.0
千葉	14,391	15,965	-1,574	-9.9	3,631	4,077	-446	-10.9	1,720	1,848	-128	-6.9	25.2	25.5	-0.3
神奈川	13,322	16,513	-3,191	-19.3	5,576	5,718	-142	-2.5	2,948	3,441	-493	-14.3	41.9	34.6	7.3
新潟	2,919	3,222	-303	-9.4	1,488	1,664	-176	-10.6	763	797	-34	-4.3	51.0	51.6	-0.6
山梨	1,399	1,399	-	-	616	506	110	21.7	325	293	32	10.9	44.0	36.2	7.8
長野	2,473	2,725	-252	-9.2	1,178	1,101	77	7.0	567	589	-22	-3.7	47.6	40.4	7.2
静岡	5,296	5,936	-640	-10.8	2,012	2,304	-292	-12.7	1,079	1,365	-286	-21.0	38.0	38.8	-0.8
中部管区	25,871	31,255	-5,384	-17.2	9,502	9,821	-319	-3.2	4,698	5,175	-477	-9.2	36.7	31.4	5.3
富山	1,311	1,341	-30	-2.2	681	572	109	19.1	358	319	39	12.2	51.9	42.7	9.2
石川	1,363	1,606	-243	-15.1	564	615	-51	-8.3	289	349	-80	-22.9	41.4	38.3	3.1
福井	815	856	-41	-4.8	328	378	-50	-13.2	176	226	-50	-22.1	40.2	44.2	-4.0
岐阜	3,691	4,427	-736	-16.6	1,236	1,301	-65	-5.0	543	597	-54	-9.0	33.5	29.4	4.1
愛知	15,393	18,960	-3,567	-18.8	4,909	5,491	-582	-10.6	2,849	3,154	-305	-9.7	31.9	29.0	2.9
三重	3,298	4,065	-767	-18.9	1,784	1,464	320	21.9	503	530	-27	-5.1	54.1	36.0	18.1
近畿管区	53,922	59,089	-5,167	-8.7	12,550	13,013	-463	-3.6	7,405	7,496	-91	-1.2	23.3	22.0	1.3
滋賀	2,237	2,479	-242	-9.8	1,047	878	169	19.2	509	523	-14	-2.7	46.8	35.4	11.4
京都	4,897	5,389	-492	-9.1	1,354	1,510	-156	-10.3	992	939	53	5.6	27.6	28.0	-0.4
大阪	30,910	32,942	-2,032	-6.2	4,859	4,931	-72	-1.5	2,811	2,967	-156	-5.3	15.7	15.0	0.7
兵庫	12,043	14,144	-2,101	-14.9	3,160	3,429	-269	-7.8	2,144	2,132	12	0.6	26.2	24.2	2.0
奈良	2,386	2,575	-189	-7.3	1,277	1,506	-229	-15.2	566	568	-2	-0.4	53.5	58.5	-5.0
和歌山	1,449	1,560	-111	-7.1	853	759	94	12.4	383	367	16	4.4	58.9	48.7	10.2
中国管区	9,338	10,651	-1,313	-12.3	4,051	3,996	55	1.4	2,327	2,446	-119	-4.9	43.4	37.5	5.9
鳥取	588	697	-109	-15.6	351	390	-39	-10.0	175	202	-27	-13.4	59.7	56.0	3.7
島根	731	795	-64	-8.1	404	433	-29	-6.7	182	184	-2	-1.1	55.3	54.5	0.8
岡山	2,784	3,117	-333	-10.7	940	963	-23	-2.4	632	623	9	1.4	33.8	30.9	2.9
広島	3,811	4,319	-508	-11.8	1,507	1,354	153	11.3	843	912	-69	-7.6	39.5	31.3	8.2
山口	1,424	1,723	-299	-17.4	849	856	-7	-0.8	495	525	-30	-5.7	59.6	49.7	9.9
四国管区	6,086	7,133	-1,047	-14.7	2,824	3,350	-526	-15.7	1,420	1,574	-154	-9.8	46.4	47.0	-0.6
徳島	883	1,020	-137	-13.4	623	513	110	21.4	268	298	-30	-10.1	70.6	50.3	20.3
香川	1,471	1,550	-79	-5.1	718	672	46	6.8	375	358	17	4.7	48.8	43.4	5.4
愛媛	2,450	3,120	-670	-21.5	1,093	1,718	-625	-36.4	542	625	-83	-13.3	44.6	55.1	-10.5
高知	1,282	1,443	-161	-11.2	390	447	-57	-12.8	235	293	-58	-19.8	30.4	31.0	-0.6
九州管区	19,743	23,461	-3,718	-15.8	8,309	9,778	-1,469	-15.0	4,934	5,516	-582	-10.6	42.1	41.7	0.4
福岡	9,874	11,950	-2,076	-17.4	3,489	4,004	-515	-12.9	1,932	2,025	-93	-4.6	35.3	33.5	1.8
佐賀	982	1,325	-343	-25.9	535	640	-105	-16.4	272	332	-60	-18.1	54.5	48.3	6.2
長崎	943	1,188	-245	-20.6	575	891	-316	-35.5	434	460	-26	-5.7	61.0	75.0	-14.0
熊本	1,928	2,273	-345	-15.2	848	1,215	-367	-30.2	553	707	-154	-21.8	44.0	53.5	-9.5
大分	927	1,086	-159	-14.6	564	671	-107	-15.9	326	368	-42	-11.4	60.8	61.8	-1.0
宮崎	1,188	1,468	-280	-19.1	587	602	-15	-2.5	319	409	-90	-22.0	49.4	41.0	8.4
鹿児島	1,994	1,988	6	0.3	754	890	-136	-15.3	400	529	-129	-24.4	37.8	44.8	-7.0
沖縄	1,907	2,183	-276	-12.6	957	865	92	10.6	698	686	12	1.7	50.2	39.6	10.6

第5表

重要犯罪・重要窃盗犯 認知・検挙件数・検挙人員対前年比較

暫 定 値
平成31年2月1日確定

罪 名 (手 口)	認知件数				検挙件数				検挙率		
	平成30年 1月～5月	平成29年 1月～5月	増減		平成30年 1月～5月	平成29年 1月～5月	増減		平成30年 1月～5月	平成29年 1月～5月	増減 (ポイント)
			件数	増減率			件数	増減率			
重 要 犯 罪	4,201	4,077	124	3.0	3,487	3,190	297	9.3	83.0	78.2	4.8
殺 人	382	358	24	6.7	361	345	16	4.6	94.5	96.4	-1.9
強 盗	789	741	48	6.5	669	594	75	12.6	84.8	80.2	4.6
放 火	404	403	1	0.2	301	280	21	7.5	74.5	69.5	5.0
強 制 性 交 等	483	378	105	27.8	420	331	89	26.9	87.0	87.6	-0.6
略 取 誘 拐 ・ 人 身 売 買	126	93	33	35.5	112	63	49	77.8	88.9	67.7	21.2
強 制 わ い せ つ	2,017	2,104	-87	-4.1	1,624	1,577	47	3.0	80.5	75.0	5.5
重 要 窃 盗 犯	31,957	37,564	-5,607	-14.9	17,825	18,520	-695	-3.8	55.8	49.3	6.5
侵 入 盗	26,026	30,524	-4,498	-14.7	15,003	15,117	-114	-0.8	57.6	49.5	8.1
住 宅 対 象	12,850	15,014	-2,164	-14.4	7,058	7,847	-789	-10.1	54.9	52.3	2.6
そ の 他	13,176	15,510	-2,334	-15.0	7,945	7,270	675	9.3	60.3	46.9	13.4
自 動 車 盗	3,675	4,394	-719	-16.4	1,808	2,229	-421	-18.9	49.2	50.7	-1.5
ひ っ た く り	813	1,172	-359	-30.6	642	871	-229	-26.3	79.0	74.3	4.7
す	1,443	1,474	-31	-2.1	372	303	69	22.8	25.8	20.6	5.2

罪 名 (手 口)	検挙人員											
	総数				成人				少年			
	平成30年 1月～5月	平成29年 1月～5月	増減		平成30年 1月～5月	平成29年 1月～5月	増減		平成30年 1月～5月	平成29年 1月～5月	増減	
人員			増減率	人員			増減率	人員			増減率	
重 要 犯 罪	2,689	2,540	149	5.9	2,388	2,235	153	6.8	301	305	-4	-1.3
殺 人	315	338	-23	-6.8	304	319	-15	-4.7	11	19	-8	-42.1
強 盗	642	615	27	4.4	565	532	33	6.2	77	83	-6	-7.2
放 火	216	217	-1	-0.5	199	201	-2	-1.0	17	16	1	6.3
強 制 性 交 等	384	288	96	33.3	326	258	68	26.4	58	30	28	93.3
略 取 誘 拐 ・ 人 身 売 買	92	51	41	80.4	85	49	36	73.5	7	2	5	250.0
強 制 わ い せ つ	1,040	1,031	9	0.9	909	876	33	3.8	131	155	-24	-15.5
重 要 窃 盗 犯	3,346	3,446	-100	-2.9	2,922	2,926	-4	-0.1	424	520	-96	-18.5
侵 入 盗	2,578	2,635	-57	-2.2	2,298	2,304	-6	-0.3	280	331	-51	-15.4
住 宅 対 象	938	972	-34	-3.5	832	855	-23	-2.7	106	117	-11	-9.4
そ の 他	1,640	1,663	-23	-1.4	1,466	1,449	17	1.2	174	214	-40	-18.7
自 動 車 盗	391	414	-23	-5.6	317	325	-8	-2.5	74	89	-15	-16.9
ひ っ た く り	150	202	-52	-25.7	97	121	-24	-19.8	53	81	-28	-34.6
す	227	195	32	16.4	210	176	34	19.3	17	19	-2	-10.5

注 侵入盗の「住宅対象」とは、空き巣、忍込み及び居空きをいう。

第6表

重要犯罪・重要窃盗犯 都道府県別 認知・検挙件数・検挙人員 対前年比較

暫定値
平成31年2月1日確定

都道府県	重要犯罪総数														
	認知件数					検挙件数				検挙人員				検挙率	
	平成30年	平成29年	増減		平成30年	平成29年	増減		平成30年	平成29年	増減		平成30年	平成29年	増減
	1月～5月	1月～5月	件数	%	1月～5月	1月～5月	件数	%	1月～5月	1月～5月	人員	%	1月～5月	1月～5月	
総数	4,201	4,077	124	3.0	3,487	3,190	297	9.3	2,689	2,540	149	5.9	83.0	78.2	4.8
計	133	128	5	3.9	105	88	17	19.3	99	76	23	30.3	78.9	68.8	10.1
北海道															
札幌	95	81	14	17.3	71	55	16	29.1	66	46	20	43.5	74.7	67.9	6.8
函館	15	11	4	36.4	10	10	-	-	9	11	-2	-18.2	66.7	90.9	-24.2
旭川	9	19	-10	-52.6	11	11	-	-	15	8	7	87.5	122.2	57.9	64.3
釧路	11	12	-1	-8.3	10	8	2	25.0	6	7	-1	-14.3	90.9	66.7	24.2
北見	3	5	-2	-40.0	3	4	-1	-25.0	3	4	-1	-25.0	100.0	80.0	20.0
東北															
計	175	174	1	0.6	151	166	-15	-9.0	96	96	-	-	86.3	95.4	-9.1
青森	15	15	-	-	10	15	-5	-33.3	10	14	-4	-28.6	66.7	100.0	-33.3
岩手	15	24	-9	-37.5	8	14	-6	-42.9	9	10	-1	-10.0	53.3	58.3	-5.0
宮城	86	75	11	14.7	81	83	-2	-2.4	36	36	-	-	94.2	110.7	-16.5
秋田	11	14	-3	-21.4	8	13	-5	-38.5	7	10	-3	-30.0	72.7	92.9	-20.2
山形	19	15	4	26.7	15	23	-8	-34.8	9	13	-4	-30.8	78.9	153.3	-74.4
福島	29	31	-2	-6.5	29	18	11	61.1	25	13	12	92.3	100.0	58.1	41.9
東京	609	542	67	12.4	555	464	91	19.6	498	412	86	20.9	91.1	85.6	5.5
計	1,285	1,155	130	11.3	1,026	864	162	18.8	683	625	58	9.3	79.8	74.8	5.0
茨城	95	85	10	11.8	66	67	-1	-1.5	51	63	-12	-19.0	69.5	78.8	-9.3
栃木	46	33	13	39.4	34	25	9	36.0	33	21	12	57.1	73.9	75.8	-1.9
群馬	55	49	6	12.2	54	56	-2	-3.6	33	47	-14	-29.8	98.2	114.3	-16.1
埼玉	305	292	13	4.5	243	222	21	9.5	175	157	18	11.5	79.7	76.0	3.7
千葉	288	205	63	30.7	173	119	54	45.4	103	75	28	37.3	64.6	58.0	6.6
神奈川	297	294	3	1.0	280	223	57	25.6	160	138	22	15.9	94.3	75.9	18.4
新潟	56	53	3	5.7	50	42	8	19.0	34	33	1	3.0	89.3	79.2	10.1
山梨	16	15	1	6.7	15	8	7	87.5	18	10	8	80.0	93.8	53.3	40.5
長野	40	31	9	29.0	29	20	9	45.0	14	21	-7	-33.3	72.5	64.5	8.0
静岡	107	98	9	9.2	82	82	-	-	62	60	2	3.3	76.6	83.7	-7.1
関東															
計	401	422	-21	-5.0	309	332	-23	-6.9	252	283	-31	-11.0	77.1	78.7	-1.6
富山	21	22	-1	-4.5	16	19	-3	-15.8	10	18	-8	-44.4	76.2	86.4	-10.2
石川	27	36	-9	-25.0	23	23	-	-	18	13	5	38.5	85.2	63.9	21.3
福井	16	11	5	45.5	16	9	7	77.8	14	7	7	100.0	100.0	81.8	18.2
岐阜	44	34	10	29.4	30	27	3	11.1	22	22	-	-	68.2	79.4	-11.2
愛知	255	279	-24	-8.6	191	222	-31	-14.0	170	197	-27	-13.7	74.9	79.6	-4.7
三重	38	40	-2	-5.0	33	32	1	3.1	18	26	-8	-30.8	86.8	80.0	6.8
中部															
計	938	989	-51	-5.2	799	683	116	17.0	612	573	39	6.8	85.2	69.1	16.1
滋賀	41	43	-2	-4.7	48	35	13	37.1	31	25	6	24.0	117.1	81.4	35.7
京都	92	86	6	7.0	98	78	20	25.6	59	60	-1	-1.7	106.5	90.7	15.8
大阪	547	577	-30	-5.2	399	370	29	7.8	322	312	10	3.2	72.9	64.1	8.8
兵庫	216	222	-6	-2.7	205	158	47	29.7	163	142	21	14.8	94.9	71.2	23.7
奈良	25	36	-11	-30.6	25	25	-	-	20	18	2	11.1	100.0	69.4	30.6
和歌山	17	25	-8	-32.0	24	17	7	41.2	17	16	1	6.3	141.2	68.0	73.2
近畿															
計	183	184	-1	-0.5	144	151	-7	-4.6	127	123	4	3.3	78.7	82.1	-3.4
鳥取	17	8	9	112.5	16	5	11	220.0	8	7	1	14.3	94.1	62.5	31.6
島根	17	8	9	112.5	12	9	3	33.3	11	6	5	83.3	70.6	112.5	-41.9
岡山	35	51	-16	-31.4	32	48	-16	-33.3	30	41	-11	-26.8	91.4	94.1	-2.7
広島	97	84	13	15.5	68	60	8	13.3	58	46	12	26.1	70.1	71.4	-1.3
山口	17	33	-16	-48.5	16	29	-13	-44.8	20	23	-3	-13.0	94.1	87.9	6.2
中国															
計	81	78	3	3.8	58	72	-14	-19.4	52	68	-16	-23.5	71.6	92.3	-20.7
徳島	20	18	2	11.1	14	17	-3	-17.6	8	12	-4	-33.3	70.0	94.4	-24.4
香川	18	19	-1	-5.3	14	22	-8	-36.4	15	24	-9	-37.5	77.8	115.8	-38.0
愛媛	34	24	10	41.7	23	21	2	9.5	21	17	4	23.5	67.6	87.5	-19.9
高知	9	17	-8	-47.1	7	12	-5	-41.7	8	15	-7	-46.7	77.8	70.6	7.2
四国															
計	396	405	-9	-2.2	340	370	-30	-8.1	270	284	-14	-4.9	85.9	91.4	-5.5
福岡	211	207	4	1.9	180	196	-16	-8.2	150	156	-6	-3.8	85.3	94.7	-9.4
佐賀	19	18	1	5.6	17	16	1	6.3	6	11	-5	-45.5	89.5	88.9	0.6
長崎	26	20	6	30.0	20	12	8	66.7	16	9	7	77.8	76.9	60.0	16.9
熊本	31	40	-9	-22.5	26	30	-4	-13.3	20	24	-4	-16.7	83.9	75.0	8.9
大分	19	17	2	11.8	18	16	2	12.5	12	13	-1	-7.7	94.7	94.1	0.6
宮崎	19	24	-5	-20.8	17	21	-4	-19.0	16	12	4	33.3	89.5	87.5	2.0
鹿児島	32	17	15	88.2	31	17	14	82.4	24	13	11	84.6	96.9	100.0	-3.1
沖縄	39	62	-23	-37.1	31	62	-31	-50.0	26	46	-20	-43.5	79.5	100.0	-20.5
九州															

第6表

重要犯罪・重要窃盗犯 都道府県別 認知・検挙件数・検挙人員 対前年比較

暫定値
平成31年2月1日確定

都道府県	数	殺人														
		認知件数				検挙件数				検挙人員				検挙率		
		平成30年	平成29年	増減		平成30年	平成29年	増減		平成30年	平成29年	増減		平成30年	平成29年	増減
		1月~5月	1月~5月	件数	%	1月~5月	1月~5月	件数	%	1月~5月	1月~5月	人員	%	1月~5月	1月~5月	
総計	382	358	24	6.7	361	345	16	4.6	315	338	-23	-6.8	94.5	96.4	-1.9	
北海道	計	19	8	11	137.5	20	11	9	81.8	17	8	9	112.5	105.3	137.5	-32.2
	札幌	9	6	3	50.0	10	8	2	25.0	10	7	3	42.9	111.1	133.3	-22.2
	函館	3	-	3	-	4	-	4	-	3	-	3	-	133.3	-	133.3
	旭川	2	2	-	-	2	2	-	-	1	1	-	-	100.0	100.0	-
	釧路	3	-	3	-	2	1	1	100.0	2	-	2	-	66.7	-	66.7
	北見	2	-	2	-	2	-	2	-	1	-	1	-	100.0	-	100.0
東北	計	18	21	-3	-14.3	16	22	-6	-27.3	10	13	-3	-23.1	88.9	104.8	-15.9
	青森	3	3	-	-	3	3	-	-	2	2	-	-	100.0	100.0	-
	岩手	2	5	-3	-60.0	1	5	-4	-80.0	3	2	1	50.0	50.0	100.0	-50.0
	宮城	3	4	-1	-25.0	4	4	-	-	2	2	-	-	133.3	100.0	33.3
	秋田	-	3	-3	-100.0	-	4	-4	-100.0	-	3	-3	-100.0	-	133.3	-133.3
	山形	2	1	1	100.0	1	1	-	-	-	-	-	-	50.0	100.0	-50.0
	福島	8	5	3	60.0	7	5	2	40.0	3	4	-1	-25.0	87.5	100.0	-12.5
関東	計	43	41	2	4.9	47	42	5	11.9	41	42	-1	-2.4	109.3	102.4	6.9
	茨城	6	8	-2	-25.0	5	6	-1	-16.7	7	10	-3	-30.0	83.3	75.0	8.3
	栃木	4	9	-5	-55.6	4	9	-5	-55.6	5	8	-3	-37.5	100.0	100.0	-
	群馬	5	7	-2	-28.6	7	7	-	-	3	7	-4	-57.1	140.0	100.0	40.0
	埼玉	13	18	-5	-27.8	13	18	-5	-27.8	13	15	-2	-13.3	100.0	100.0	-
	千葉	30	21	9	42.9	22	21	1	4.8	19	15	4	26.7	73.3	100.0	-26.7
	神奈川	29	18	11	61.1	24	17	7	41.2	24	14	10	71.4	82.8	94.4	-11.6
	新潟	3	6	-3	-50.0	2	7	-5	-71.4	2	6	-4	-66.7	66.7	116.7	-50.0
	山梨	1	-	1	-	1	-	1	-	2	-	2	-	100.0	-	100.0
	長野	5	-	5	-	4	-	4	-	2	2	-	-	80.0	-	80.0
	静岡	7	18	-11	-61.1	6	14	-8	-57.1	4	14	-10	-71.4	85.7	77.8	7.9
中部	計	48	46	2	4.3	42	41	1	2.4	38	34	4	11.8	87.5	89.1	-1.6
	富山	3	2	1	50.0	3	1	2	200.0	3	1	2	200.0	100.0	50.0	50.0
	石川	6	5	1	20.0	6	4	2	50.0	4	3	1	33.3	100.0	80.0	20.0
	福井	2	4	-2	-50.0	2	4	-2	-50.0	-	3	-3	-100.0	100.0	100.0	-
	岐阜	1	7	-6	-85.7	2	7	-5	-71.4	2	7	-5	-71.4	200.0	100.0	100.0
	愛知	34	25	9	36.0	28	23	5	21.7	27	18	9	50.0	82.4	92.0	-9.6
	三重	2	3	-1	-33.3	1	2	-1	-50.0	2	2	-	-	50.0	66.7	-16.7
近畿	計	83	75	8	10.7	80	64	16	25.0	73	71	2	2.8	96.4	85.3	11.1
	滋賀	2	5	-3	-60.0	7	5	2	40.0	10	4	6	150.0	350.0	100.0	250.0
	京都	5	3	2	66.7	5	6	-1	-16.7	4	4	-	-	100.0	200.0	-100.0
	大阪	43	37	6	16.2	39	28	11	39.3	35	37	-2	-5.4	90.7	75.7	15.0
	兵庫	30	20	10	50.0	28	17	11	64.7	23	17	6	35.3	93.3	85.0	8.3
	奈良	1	8	-7	-87.5	1	7	-6	-85.7	1	7	-6	-85.7	100.0	87.5	12.5
	和歌山	2	2	-	-	-	1	-1	-100.0	-	2	-2	-100.0	-	50.0	-50.0
中国	計	24	20	4	20.0	24	22	2	9.1	18	30	-12	-40.0	100.0	110.0	-10.0
	鳥取	1	-	1	-	2	-	2	-	1	1	-	-	200.0	-	200.0
	島根	2	2	-	-	1	3	-2	-66.7	-	1	-1	-100.0	50.0	150.0	-100.0
	岡山	3	5	-2	-40.0	4	5	-1	-20.0	6	11	-5	-45.5	133.3	100.0	33.3
	広島	11	7	4	57.1	11	9	2	22.2	9	10	-1	-10.0	100.0	128.6	-28.6
	山口	7	6	1	16.7	6	5	1	20.0	2	7	-5	-71.4	85.7	83.3	2.4
四国	計	8	13	-5	-38.5	7	7	-	-	8	8	-	-	87.5	53.8	33.7
	徳島	4	2	2	100.0	4	1	3	300.0	4	1	3	300.0	100.0	50.0	50.0
	香川	2	1	1	100.0	-	-	-	-	1	-	1	-	-	-	-
	愛媛	2	6	-4	-66.7	3	3	-	-	3	3	-	-	150.0	50.0	100.0
	高知	-	4	-4	-100.0	-	3	-3	-100.0	-	4	-4	-100.0	-	75.0	-75.0
九州	計	36	29	7	24.1	37	37	-	-	29	41	-12	-29.3	102.8	127.6	-24.8
	福岡	13	11	2	18.2	15	17	-2	-11.8	14	26	-12	-46.2	115.4	154.5	-39.1
	佐賀	3	1	2	200.0	3	1	2	200.0	1	1	-	-	100.0	100.0	-
	長崎	3	1	2	200.0	3	2	1	50.0	3	1	2	200.0	100.0	200.0	-100.0
	熊本	3	3	-	-	2	3	-1	-33.3	2	2	-	-	66.7	100.0	-33.3
	大分	2	3	-1	-33.3	2	3	-1	-33.3	1	2	-1	-50.0	100.0	100.0	-
	宮崎	1	1	-	-	1	1	-	-	1	1	-	-	100.0	100.0	-
	鹿児島	7	1	6	600.0	7	2	5	250.0	4	1	3	300.0	100.0	200.0	-100.0
	沖縄	4	8	-4	-50.0	4	8	-4	-50.0	3	7	-4	-57.1	100.0	100.0	-

第6表

重要犯罪・重要窃盗犯 都道府県別 認知・検挙件数・検挙人員 対前年比較

暫定値
平成31年2月1日確定

都道府県	強盗														
	認知件数				検挙件数				検挙人員				検挙率		
	平成30年	平成29年	増減		平成30年	平成29年	増減		平成30年	平成29年	増減		平成30年	平成29年	増減
	1月～5月	1月～5月	件数	%	1月～5月	1月～5月	件数	%	1月～5月	1月～5月	人員	%	1月～5月	1月～5月	
総数	789	741	48	6.5	669	594	75	12.6	642	615	27	4.4	84.8	80.2	4.6
計	21	20	1	5.0	17	19	-2	-10.5	20	15	5	33.3	81.0	95.0	-14.0
北海道															
札幌	18	14	4	28.6	13	14	-1	-7.1	12	7	5	71.4	72.2	100.0	-27.8
函館	1	2	-1	-50.0	1	1	-	-	1	2	-1	-50.0	100.0	50.0	50.0
旭川	1	2	-1	-50.0	2	1	1	100.0	6	1	5	500.0	200.0	50.0	150.0
釧路	1	2	-1	-50.0	1	2	-1	-50.0	1	3	-2	-66.7	100.0	100.0	-
北見	-	-	-	-	-	1	-1	-100.0	-	2	-2	-100.0	-	-	-
東北															
計	19	15	4	26.7	13	15	-2	-13.3	11	21	-10	-47.6	68.4	100.0	-31.6
青森	2	2	-	-	1	2	-1	-50.0	1	3	-2	-66.7	50.0	100.0	-50.0
岩手	1	2	-1	-50.0	-	-	-	-	-	-	-	-	-	-	-
宮城	10	6	4	66.7	10	8	2	25.0	9	12	-3	-25.0	100.0	133.3	-33.3
秋田	1	-	1	-	-	-	-	-	-	-	-	-	-	-	-
山形	1	3	-2	-66.7	-	3	-3	-100.0	-	4	-4	-100.0	-	100.0	-100.0
福島	4	2	2	100.0	2	2	-	-	1	2	-1	-50.0	50.0	100.0	-50.0
東京															
計	149	145	4	2.8	164	120	44	36.7	163	126	37	29.4	110.1	82.8	27.3
茨城	239	210	29	13.8	196	147	49	33.3	180	146	34	23.3	82.0	70.0	12.0
栃木	19	11	8	72.7	14	9	5	55.6	11	9	2	22.2	73.7	81.8	-8.1
群馬	10	2	8	400.0	8	2	6	300.0	10	2	8	400.0	80.0	100.0	-20.0
群馬	11	9	2	22.2	10	9	1	11.1	6	12	-6	-50.0	90.9	100.0	-9.1
埼玉	73	51	22	43.1	62	37	25	67.6	50	35	15	42.9	84.9	72.5	12.4
千葉	52	41	11	26.8	31	21	10	47.6	34	16	18	112.5	59.6	51.2	8.4
神奈川	40	68	-28	-41.2	43	41	2	4.9	37	41	-4	-9.8	107.5	60.3	47.2
新潟	6	7	-1	-14.3	4	5	-1	-20.0	4	4	-	-	66.7	71.4	-4.7
山梨	2	1	1	100.0	3	3	-	-	7	7	-	-	150.0	300.0	-150.0
長野	5	2	3	150.0	4	5	-1	-20.0	2	7	-5	-71.4	80.0	250.0	-170.0
静岡	21	18	3	16.7	17	15	2	13.3	19	13	6	46.2	81.0	83.3	-2.3
関東															
計	90	64	26	40.6	60	64	-4	-6.3	56	67	-11	-16.4	66.7	100.0	-33.3
富山	3	2	1	50.0	2	2	-	-	1	2	-1	-50.0	66.7	100.0	-33.3
石川	2	1	1	100.0	4	1	3	300.0	2	2	-	-	200.0	100.0	100.0
福井	6	2	4	200.0	6	2	4	200.0	6	2	4	200.0	100.0	100.0	-
岐阜	15	3	12	400.0	8	3	5	166.7	6	4	2	50.0	53.3	100.0	-46.7
愛知	58	49	9	18.4	38	48	-10	-20.8	39	50	-11	-22.0	65.5	98.0	-32.5
三重	6	7	-1	-14.3	2	8	-6	-75.0	2	7	-5	-71.4	33.3	114.3	-81.0
中部															
計	193	190	3	1.6	142	146	-4	-2.7	136	147	-11	-7.5	73.6	76.8	-3.2
滋賀	6	1	5	500.0	2	3	-1	-33.3	3	3	-	-	33.3	300.0	-266.7
京都	9	14	-5	-35.7	10	15	-5	-33.3	9	14	-5	-35.7	111.1	107.1	4.0
大阪	134	117	17	14.5	87	89	-2	-2.2	83	88	-5	-5.7	64.9	76.1	-11.2
兵庫	34	43	-9	-20.9	29	33	-4	-12.1	29	35	-6	-17.1	85.3	76.7	8.6
奈良	6	6	-	-	8	-	8	-	7	1	6	600.0	133.3	-	133.3
和歌山	4	9	-5	-55.6	6	6	-	-	5	6	-1	-16.7	150.0	66.7	83.3
近畿															
計	25	32	-7	-21.9	24	25	-1	-4.0	25	20	5	25.0	96.0	78.1	17.9
鳥取	2	3	-1	-33.3	1	2	-1	-50.0	-	2	-2	-100.0	50.0	66.7	-16.7
島根	2	2	-	-	2	1	1	100.0	3	1	2	200.0	100.0	50.0	50.0
岡山	9	9	-	-	8	7	1	14.3	8	5	3	60.0	88.9	77.8	11.1
広島	11	12	-1	-8.3	12	9	3	33.3	10	8	2	25.0	109.1	75.0	34.1
山口	1	6	-5	-83.3	1	6	-5	-83.3	4	4	-	-	100.0	100.0	-
中国															
計	7	10	-3	-30.0	7	11	-4	-36.4	9	22	-13	-59.1	100.0	110.0	-10.0
徳島	-	2	-2	-100.0	-	2	-2	-100.0	-	2	-2	-100.0	-	100.0	-100.0
香川	2	6	-4	-66.7	2	7	-5	-71.4	3	10	-7	-70.0	100.0	116.7	-16.7
愛媛	3	1	2	200.0	3	1	2	200.0	3	4	-1	-25.0	100.0	100.0	-
高知	2	1	1	100.0	2	1	1	100.0	3	6	-3	-50.0	100.0	100.0	-
四国															
計	46	55	-9	-16.4	46	47	-1	-2.1	42	51	-9	-17.6	100.0	85.5	14.5
福岡	28	40	-12	-30.0	27	33	-6	-18.2	28	37	-9	-24.3	96.4	82.5	13.9
佐賀	-	1	-1	-100.0	-	1	-1	-100.0	-	3	-3	-100.0	-	100.0	-100.0
長崎	3	2	1	50.0	3	2	1	50.0	2	1	1	100.0	100.0	100.0	-
熊本	3	1	2	200.0	2	1	1	100.0	1	1	-	-	66.7	100.0	-33.3
大分	2	3	-1	-33.3	2	2	-	-	1	2	-1	-50.0	100.0	66.7	33.3
宮崎	-	-	-	-	-	-	-	-	-	-	-	-	-	-	-
鹿児島	2	-	2	-	4	-	4	-	4	-	4	-	200.0	-	200.0
沖縄	8	8	-	-	8	8	-	-	6	7	-1	-14.3	100.0	100.0	-
九州															

第6表

重要犯罪・重要窃盗犯 都道府県別 認知・検挙件数・検挙人員 対前年比較

暫定値
平成31年2月1日確定

都道府県	数	強盗(侵入強盗)														
		認知件数				検挙件数				検挙人員				検挙率		
		平成30年 1月~5月	平成29年 1月~5月	増減		平成30年 1月~5月	平成29年 1月~5月	増減		平成30年 1月~5月	平成29年 1月~5月	増減		平成30年 1月~5月	平成29年 1月~5月	増減
				件数	%			件数	%			人員	%			
総計	270	229	41	17.9	222	216	6	2.8	199	227	-28	-12.3	82.2	94.3	-12.1	
北海道	計	14	8	6	75.0	8	6	2	33.3	9	7	2	28.6	57.1	75.0	-17.9
	札幌	12	7	5	71.4	6	4	2	50.0	7	3	4	133.3	50.0	57.1	-7.1
	函館	1	-	1	-	1	-	1	-	1	-	1	-	100.0	-	100.0
	旭川	-	-	-	-	-	-	-	-	-	-	-	-	-	-	-
	釧路	1	1	-	-	1	1	-	-	1	2	-1	-50.0	100.0	100.0	-
	北見	-	-	-	-	-	1	-1	-100.0	-	2	-2	-100.0	-	-	-
東北	計	11	8	3	37.5	6	8	-2	-25.0	4	10	-6	-60.0	54.5	100.0	-45.5
	青森	2	1	1	100.0	1	1	-	-	1	1	-	-	50.0	100.0	-50.0
	岩手	-	-	-	-	-	-	-	-	-	-	-	-	-	-	-
	宮城	4	3	1	33.3	4	3	1	33.3	2	5	-3	-60.0	100.0	100.0	-
	秋田	1	-	1	-	-	-	-	-	-	-	-	-	-	-	-
	山形	1	2	-1	-50.0	-	2	-2	-100.0	-	2	-2	-100.0	-	100.0	-100.0
	福島	3	2	1	50.0	1	2	-1	-50.0	1	2	-1	-50.0	33.3	100.0	-66.7
東京	計	30	33	-3	-9.1	33	33	-	-	29	36	-7	-19.4	110.0	100.0	10.0
	茨城	13	4	9	225.0	10	3	7	233.3	8	3	5	166.7	76.9	75.0	1.9
	栃木	6	1	5	500.0	6	2	4	200.0	9	2	7	350.0	100.0	200.0	-100.0
	群馬	7	5	2	40.0	5	4	1	25.0	2	6	-4	-66.7	71.4	80.0	-8.6
	埼玉	18	10	8	80.0	13	7	6	85.7	9	7	2	28.6	72.2	70.0	2.2
	千葉	12	10	2	20.0	5	5	-	-	7	3	4	133.3	41.7	50.0	-8.3
	神奈川	15	29	-14	-48.3	19	19	-	-	17	17	-	-	126.7	65.5	61.2
	新潟	2	2	-	-	1	2	-1	-50.0	2	2	-	-	50.0	100.0	-50.0
	山梨	1	1	-	-	-	2	-2	-100.0	-	5	-5	-100.0	-	200.0	-200.0
	長野	4	1	3	300.0	3	3	-	-	1	7	-6	-85.7	75.0	300.0	-225.0
	静岡	7	6	1	16.7	6	8	-2	-25.0	10	6	4	66.7	85.7	133.3	-47.6
関東	計	85	69	16	23.2	68	55	13	23.6	65	58	7	12.1	80.0	79.7	0.3
中部	計	34	29	5	17.2	23	33	-10	-30.3	17	30	-13	-43.3	67.6	113.8	-46.2
	富山	2	2	-	-	1	2	-1	-50.0	1	2	-1	-50.0	50.0	100.0	-50.0
	石川	1	1	-	-	1	1	-	-	1	2	-1	-50.0	100.0	100.0	-
	福井	3	2	1	50.0	3	2	1	50.0	3	2	1	50.0	100.0	100.0	-
	岐阜	8	2	6	300.0	4	3	1	33.3	2	4	-2	-50.0	50.0	150.0	-100.0
	愛知	18	17	1	5.9	13	19	-6	-31.6	9	16	-7	-43.8	72.2	111.8	-39.6
	三重	2	5	-3	-60.0	1	6	-5	-83.3	1	4	-3	-75.0	50.0	120.0	-70.0
近畿	計	62	48	14	29.2	48	52	-4	-7.7	46	53	-7	-13.2	77.4	108.3	-30.9
	滋賀	1	1	-	-	-	-	-	-	-	-	-	-	-	-	-
	京都	6	5	1	20.0	5	7	-2	-28.6	5	5	-	-	83.3	140.0	-56.7
	大阪	45	31	14	45.2	33	37	-4	-10.8	31	40	-9	-22.5	73.3	119.4	-46.1
	兵庫	7	8	-1	-12.5	6	7	-1	-14.3	7	7	-	-	85.7	87.5	-1.8
	奈良	2	2	-	-	3	-	3	-	2	-	2	-	150.0	-	150.0
	和歌山	1	1	-	-	1	1	-	-	1	1	-	-	100.0	100.0	-
中国	計	15	12	3	25.0	15	8	7	87.5	12	6	6	100.0	100.0	66.7	33.3
	鳥取	2	1	1	100.0	1	1	-	-	-	1	-1	-100.0	50.0	100.0	-50.0
	島根	2	-	2	-	2	-	2	-	1	-	1	-	100.0	-	100.0
	岡山	5	2	3	150.0	4	1	3	300.0	3	1	2	200.0	80.0	50.0	30.0
	広島	6	6	-	-	8	3	5	166.7	8	2	6	300.0	133.3	50.0	83.3
	山口	-	3	-3	-100.0	-	3	-3	-100.0	-	2	-2	-100.0	-	100.0	-100.0
四国	計	4	5	-1	-20.0	4	5	-1	-20.0	5	9	-4	-44.4	100.0	100.0	-
	徳島	-	1	-1	-100.0	-	1	-1	-100.0	-	2	-2	-100.0	-	100.0	-100.0
	香川	1	3	-2	-66.7	1	3	-2	-66.7	1	2	-1	-50.0	100.0	100.0	-
	愛媛	1	1	-	-	1	1	-	-	1	4	-3	-75.0	100.0	100.0	-
	高知	2	-	2	-	2	-	2	-	3	1	2	200.0	100.0	-	100.0
九州	計	15	17	-2	-11.8	17	16	1	6.3	12	18	-6	-33.3	113.3	94.1	19.2
	福岡	8	10	-2	-20.0	10	9	1	11.1	6	11	-5	-45.5	125.0	90.0	35.0
	佐賀	-	1	-1	-100.0	-	1	-1	-100.0	-	2	-2	-100.0	-	100.0	-100.0
	長崎	1	2	-1	-50.0	1	2	-1	-50.0	1	1	-	-	100.0	100.0	-
	熊本	1	-	1	-	1	-	1	-	-	1	-1	-100.0	100.0	-	100.0
	大分	-	-	-	-	-	-	-	-	-	-	-	-	-	-	-
	宮崎	-	-	-	-	-	-	-	-	-	-	-	-	-	-	-
	鹿児島	1	-	1	-	2	-	2	-	2	-	2	-	200.0	-	200.0
	沖縄	4	4	-	-	3	4	-1	-25.0	3	3	-	-	75.0	100.0	-25.0

第6表

重要犯罪・重要窃盗犯 都道府県別 認知・検挙件数・検挙人員 対前年比較

暫定値
平成31年2月1日確定

都道府県	数	放火														
		認知件数				検挙件数				検挙人員				検挙率		
		平成30年	平成29年	増減		平成30年	平成29年	増減		平成30年	平成29年	増減		平成30年	平成29年	増減
		1月～5月	1月～5月	件数	%	1月～5月	1月～5月	件数	%	1月～5月	1月～5月	人員	%	1月～5月	1月～5月	
総	404	403	1	0.2	301	280	21	7.5	216	217	-1	-0.5	74.5	69.5	5.0	
計	14	15	-1	-6.7	8	12	-4	-33.3	8	12	-4	-33.3	57.1	80.0	-22.9	
北海道	札幌	10	7	3	42.9	6	6	-	-	7	7	-	-	60.0	85.7	-25.7
	函館	1	2	-1	-50.0	1	1	-	-	-	2	-2	-100.0	100.0	50.0	50.0
	旭川	1	1	-	-	1	1	-	-	1	1	-	-	100.0	100.0	-
	釧路	2	3	-1	-33.3	-	2	-2	-100.0	-	1	-1	-100.0	-	66.7	-66.7
	北見	-	2	-2	-100.0	-	2	-2	-100.0	-	1	-1	-100.0	-	100.0	-100.0
東北	青森	24	17	7	41.2	24	13	11	84.6	14	12	2	16.7	100.0	76.5	23.5
	岩手	-	-	-	-	-	-	-	-	-	-	-	-	-	-	-
	宮城	2	5	-3	-60.0	1	1	-	-	1	-	1	-	50.0	20.0	30.0
	秋田	9	6	3	50.0	8	6	2	33.3	4	7	-3	-42.9	88.9	100.0	-11.1
	山形	3	3	-	-	3	3	-	-	2	3	-1	-33.3	100.0	100.0	-
	福島	5	3	2	66.7	5	3	2	66.7	3	2	1	50.0	100.0	100.0	-
東京	計	27	31	-4	-12.9	24	24	-	-	17	16	1	6.3	88.9	77.4	11.5
	茨城	151	89	62	69.7	104	69	35	50.7	69	50	19	38.0	68.9	77.5	-8.6
関東	栃木	10	9	1	11.1	4	8	-4	-50.0	5	6	-1	-16.7	40.0	88.9	-48.9
	群馬	10	5	5	100.0	6	4	2	50.0	6	4	2	50.0	60.0	80.0	-20.0
	埼玉	8	4	4	100.0	7	4	3	75.0	3	4	-1	-25.0	87.5	100.0	-12.5
	千葉	24	13	11	84.6	19	10	9	90.0	9	12	-3	-25.0	79.2	76.9	2.3
	神奈川	46	23	23	100.0	21	13	8	61.5	14	8	6	75.0	45.7	56.5	-10.8
	新潟	24	12	12	100.0	26	8	18	225.0	15	6	9	150.0	108.3	66.7	41.6
	山梨	11	6	5	83.3	8	5	3	60.0	5	3	2	66.7	72.7	83.3	-10.6
	長野	1	5	-4	-80.0	1	1	-	-	1	-	1	-	100.0	20.0	80.0
	静岡	3	4	-1	-25.0	2	3	-1	-33.3	1	5	-4	-80.0	66.7	75.0	-8.3
	静岡	14	8	6	75.0	10	13	-3	-23.1	10	2	8	400.0	71.4	162.5	-91.1
中部	計	35	51	-16	-31.4	27	30	-3	-10.0	18	24	-6	-25.0	77.1	58.8	18.3
	富山	5	4	1	25.0	4	5	-1	-20.0	3	5	-2	-40.0	80.0	125.0	-45.0
	石川	2	1	1	100.0	3	1	2	200.0	1	1	-	-	150.0	100.0	50.0
	福井	2	1	1	100.0	2	-	2	-	2	-	2	-	100.0	-	100.0
	岐阜	4	7	-3	-42.9	2	6	-4	-66.7	2	1	1	100.0	50.0	85.7	-35.7
	愛知	17	31	-14	-45.2	11	11	-	-	6	12	-6	-50.0	64.7	35.5	29.2
	三重	5	7	-2	-28.6	5	7	-2	-28.6	4	5	-1	-20.0	100.0	100.0	-
近畿	計	77	101	-24	-23.8	52	53	-1	-1.9	52	44	8	18.2	67.5	52.5	15.0
	滋賀	2	4	-2	-50.0	-	3	-3	-100.0	-	4	-4	-100.0	-	75.0	-75.0
	京都	9	4	5	125.0	7	5	2	40.0	7	3	4	133.3	77.8	125.0	-47.2
	大阪	47	66	-19	-28.8	30	35	-5	-14.3	30	30	-	-	63.8	53.0	10.8
	兵庫	15	23	-8	-34.8	10	9	1	11.1	11	6	5	83.3	66.7	39.1	27.6
	奈良	3	2	1	50.0	4	-	4	-	3	-	3	-	133.3	-	133.3
和歌山	1	2	-1	-50.0	1	1	-	-	1	1	-	-	100.0	50.0	50.0	
中国	計	18	27	-9	-33.3	17	24	-7	-29.2	13	16	-3	-18.8	94.4	88.9	5.5
	鳥取	1	1	-	-	2	-	2	-	1	-	1	-	200.0	-	200.0
	島根	-	-	-	-	-	1	-1	-100.0	-	1	-1	-100.0	-	-	-
	岡山	8	12	-4	-33.3	8	12	-4	-33.3	3	8	-5	-62.5	100.0	100.0	-
	広島	8	13	-5	-38.5	6	10	-4	-40.0	7	6	1	16.7	75.0	76.9	-1.9
山口	1	1	-	-	1	1	-	-	2	1	1	100.0	100.0	100.0	-	
四国	計	13	14	-1	-7.1	7	14	-7	-50.0	2	10	-8	-80.0	53.8	100.0	-46.2
	徳島	10	6	4	66.7	5	7	-2	-28.6	1	5	-4	-80.0	50.0	116.7	-66.7
	香川	1	1	-	-	1	1	-	-	-	2	-2	-100.0	100.0	100.0	-
	愛媛	2	4	-2	-50.0	1	3	-2	-66.7	1	1	-	-	50.0	75.0	-25.0
	高知	-	3	-3	-100.0	-	3	-3	-100.0	-	2	-2	-100.0	-	100.0	-100.0
九州	計	45	58	-13	-22.4	38	41	-3	-7.3	23	33	-10	-30.3	84.4	70.7	13.7
	福岡	21	28	-7	-25.0	16	14	2	14.3	10	10	-	-	76.2	50.0	26.2
	佐賀	2	1	1	100.0	2	1	1	100.0	-	1	-1	-100.0	100.0	100.0	-
	長崎	4	3	1	33.3	4	2	2	100.0	-	-	-	-	100.0	66.7	33.3
	熊本	6	10	-4	-40.0	4	8	-4	-50.0	2	7	-5	-71.4	66.7	80.0	-13.3
	大分	2	3	-1	-33.3	2	2	-	-	2	2	-	-	100.0	66.7	33.3
	宮崎	3	3	-	-	3	3	-	-	3	3	-	-	100.0	100.0	-
	鹿児島	2	2	-	-	3	2	1	50.0	3	2	1	50.0	150.0	100.0	50.0
沖縄	5	8	-3	-37.5	4	9	-5	-55.6	3	8	-5	-62.5	80.0	112.5	-32.5	

第6表

重要犯罪・重要窃盗犯 都道府県別 認知・検挙件数・検挙人員 対前年比較

暫定値
平成31年2月1日確定

都道府県	強制性交等														
	認知件数					検挙件数				検挙人員				検挙率	
	平成30年	平成29年	増減		平成30年	平成29年	増減		平成30年	平成29年	増減		平成30年	平成29年	増減
	1月～5月	1月～5月	件数	%	1月～5月	1月～5月	件数	%	1月～5月	1月～5月	人員	%	1月～5月	1月～5月	
総数	483	378	105	27.8	420	331	89	26.9	384	288	96	33.3	87.0	87.6	-0.6
計	22	17	5	29.4	17	12	5	41.7	14	10	4	40.0	77.3	70.6	6.7
北海道	16	6	10	166.7	10	3	7	233.3	9	3	6	200.0	62.5	50.0	12.5
函館	3	3	-	-	-	6	-6	-100.0	1	5	-4	-80.0	-	200.0	-200.0
旭川	1	5	-4	-80.0	-	3	-3	-100.0	-	2	-2	-100.0	-	60.0	-60.0
釧路	2	2	-	-	6	-	6	-	3	-	3	-	300.0	-	300.0
北見	-	1	-1	-100.0	1	-	1	-	1	-	1	-	-	-	-
東北	16	23	-7	-30.4	19	27	-8	-29.6	16	17	-1	-5.9	118.8	117.4	1.4
青森	1	5	-4	-80.0	2	5	-3	-60.0	2	4	-2	-50.0	200.0	100.0	100.0
岩手	2	2	-	-	2	2	-	-	2	1	1	100.0	100.0	100.0	-
宮城	6	8	-2	-25.0	7	8	-1	-12.5	5	4	1	25.0	116.7	100.0	16.7
秋田	1	4	-3	-75.0	1	5	-4	-80.0	1	3	-2	-66.7	100.0	125.0	-25.0
山形	3	1	2	200.0	3	2	1	50.0	2	1	1	100.0	100.0	200.0	-100.0
福島	3	3	-	-	4	5	-1	-20.0	4	4	-	-	133.3	166.7	-33.4
東京	77	61	16	26.2	75	43	32	74.4	74	42	32	76.2	97.4	70.5	26.9
計	128	101	27	26.7	102	75	27	36.0	78	57	21	36.8	79.7	74.3	5.4
茨城	19	16	3	18.8	12	14	-2	-14.3	10	11	-1	-9.1	63.2	87.5	-24.3
栃木	8	1	7	700.0	3	-	3	-	1	-	1	-	37.5	-	37.5
群馬	8	5	3	60.0	7	5	2	40.0	8	5	3	60.0	87.5	100.0	-12.5
埼玉	22	19	3	15.8	16	16	-	-	15	13	2	15.4	72.7	84.2	-11.5
千葉	22	16	6	37.5	18	7	11	157.1	7	2	5	250.0	81.8	43.8	38.0
神奈川	20	27	-7	-25.9	25	21	4	19.0	17	15	2	13.3	125.0	77.8	47.2
新潟	14	6	8	133.3	10	4	6	150.0	8	3	5	166.7	71.4	66.7	4.7
山梨	-	-	-	-	-	2	-2	-100.0	-	1	-1	-100.0	-	-	-
長野	2	3	-1	-33.3	4	1	3	300.0	3	2	1	50.0	200.0	33.3	166.7
静岡	13	8	5	62.5	7	5	2	40.0	9	5	4	80.0	53.8	62.5	-8.7
中部	41	44	-3	-6.8	40	43	-3	-7.0	38	40	-2	-5.0	97.6	97.7	-0.1
富山	2	2	-	-	1	2	-1	-50.0	1	2	-1	-50.0	50.0	100.0	-50.0
石川	5	2	3	150.0	2	1	1	100.0	5	1	4	400.0	40.0	50.0	-10.0
福井	2	1	1	100.0	2	1	1	100.0	2	-	2	-	100.0	100.0	-
岐阜	5	4	1	25.0	4	3	1	33.3	4	2	2	100.0	80.0	75.0	5.0
愛知	18	31	-13	-41.9	16	33	-17	-51.5	23	33	-10	-30.3	88.9	106.5	-17.6
三重	9	4	5	125.0	15	3	12	400.0	3	2	1	50.0	166.7	75.0	91.7
近畿	104	76	28	36.8	98	65	33	50.8	97	69	28	40.6	94.2	85.5	8.7
滋賀	3	4	-1	-25.0	5	1	4	400.0	5	1	4	400.0	166.7	25.0	141.7
京都	7	6	1	16.7	6	6	-	-	4	5	-1	-20.0	85.7	100.0	-14.3
大阪	57	45	12	26.7	55	39	16	41.0	60	40	20	50.0	96.5	86.7	9.8
兵庫	31	14	17	121.4	24	12	12	100.0	22	15	7	46.7	77.4	85.7	-8.3
奈良	3	4	-1	-25.0	4	4	-	-	2	5	-3	-60.0	133.3	100.0	33.3
和歌山	3	3	-	-	4	3	1	33.3	4	3	1	33.3	133.3	100.0	33.3
中国	21	10	11	110.0	11	11	-	-	13	10	3	30.0	52.4	110.0	-57.6
鳥取	2	1	1	100.0	2	1	1	100.0	1	1	-	-	100.0	100.0	-
島根	3	-	3	-	2	1	1	100.0	2	1	1	100.0	66.7	-	66.7
岡山	1	1	-	-	1	1	-	-	1	1	-	-	100.0	100.0	-
広島	13	4	9	225.0	5	5	-	-	5	4	1	25.0	38.5	125.0	-86.5
山口	2	4	-2	-50.0	1	3	-2	-66.7	4	3	1	33.3	50.0	75.0	-25.0
四国	6	9	-3	-33.3	5	9	-4	-44.4	4	4	-	-	83.3	100.0	-16.7
徳島	1	2	-1	-50.0	-	1	-1	-100.0	-	-	-	-	-	50.0	-50.0
香川	2	1	1	100.0	1	2	-1	-50.0	1	2	-1	-50.0	50.0	200.0	-150.0
愛媛	3	3	-	-	4	3	1	33.3	3	2	1	50.0	133.3	100.0	33.3
高知	-	3	-3	-100.0	-	3	-3	-100.0	-	-	-	-	-	100.0	-100.0
九州	68	37	31	83.8	53	46	7	15.2	50	39	11	28.2	77.9	124.3	-46.4
福岡	38	16	22	137.5	28	24	4	16.7	31	21	10	47.6	73.7	150.0	-76.3
佐賀	6	-	6	-	5	1	4	400.0	1	1	-	-	83.3	-	83.3
長崎	3	1	2	200.0	3	-	3	-	3	-	3	-	100.0	-	100.0
熊本	3	3	-	-	3	6	-3	-50.0	2	6	-4	-66.7	100.0	200.0	-100.0
大分	4	1	3	300.0	4	1	3	300.0	4	1	3	300.0	100.0	100.0	-
宮崎	5	4	1	25.0	4	3	1	33.3	4	2	2	100.0	80.0	75.0	5.0
鹿児島	7	3	4	133.3	5	4	1	25.0	4	2	2	100.0	71.4	133.3	-61.9
沖縄	2	9	-7	-77.8	1	7	-6	-85.7	1	6	-5	-83.3	50.0	77.8	-27.8

第6表

重要犯罪・重要窃盗犯 都道府県別 認知・検挙件数・検挙人員 対前年比較

暫定値
平成31年2月1日確定

都道府県		略取誘拐・人身売買															
		認知件数				検挙件数				検挙人員				検挙率			
		平成30年	平成29年	増減		平成30年	平成29年	増減		平成30年	平成29年	増減		平成30年	平成29年	増減	
		1月～5月	1月～5月	件数	%	1月～5月	1月～5月	件数	%	1月～5月	1月～5月	人員	%	1月～5月	1月～5月	増減	
総	数	126	93	33	35.5	112	63	49	77.8	92	51	41	80.4	88.9	67.7	21.2	
	計	2	1	1	100.0	2	2	-	-	1	1	-	-	100.0	200.0	-100.0	
北海道	札幌	1	1	-	-	1	2	-1	-50.0	1	1	-	-	100.0	200.0	-100.0	
	函館	-	-	-	-	-	-	-	-	-	-	-	-	-	-	-	
	旭川	1	-	1	-	1	-	1	-	-	-	-	-	100.0	-	100.0	
	釧路	-	-	-	-	-	-	-	-	-	-	-	-	-	-	-	
	北見	-	-	-	-	-	-	-	-	-	-	-	-	-	-	-	
東北	計	2	2	-	-	2	2	-	-	2	2	-	-	100.0	100.0	-	
	青森	-	-	-	-	-	-	-	-	1	1	-	-	-	-	-	
	岩手	-	1	-1	-100.0	-	1	-1	-100.0	-	1	-1	-100.0	-	100.0	-100.0	
	宮城	2	1	1	100.0	2	1	1	100.0	1	-	1	-	100.0	100.0	-	
	秋田	-	-	-	-	-	-	-	-	-	-	-	-	-	-	-	
	山形	-	-	-	-	-	-	-	-	-	-	-	-	-	-	-	
福島	-	-	-	-	-	-	-	-	-	-	-	-	-	-	-		
東	京	18	10	8	80.0	17	9	8	88.9	14	4	10	250.0	94.4	90.0	4.4	
	計	27	33	-6	-18.2	23	16	7	43.8	19	14	5	35.7	85.2	48.5	36.7	
関東	茨城	2	1	1	100.0	1	1	-	-	-	2	-2	-100.0	50.0	100.0	-50.0	
	栃木	2	-	2	-	2	-	2	-	1	-	1	-	100.0	-	100.0	
	群馬	2	2	-	-	2	2	-	-	1	1	-	-	100.0	100.0	-	
	埼玉	7	5	2	40.0	5	3	2	66.7	5	6	-1	-16.7	71.4	60.0	11.4	
	千葉	3	2	1	50.0	2	3	-1	-33.3	2	2	-	-	66.7	150.0	-83.3	
	神奈川	6	21	-15	-71.4	4	6	-2	-33.3	4	1	3	300.0	66.7	28.6	38.1	
	新潟	1	-	1	-	2	-	2	-	2	-	2	-	200.0	-	200.0	
	山梨	-	-	-	-	-	-	-	-	-	-	-	-	-	-	-	
	長野	1	-	1	-	1	-	1	-	1	-	1	-	100.0	-	100.0	
	静岡	3	2	1	50.0	4	1	3	300.0	3	2	1	50.0	133.3	50.0	83.3	
中部	計	16	6	10	166.7	17	7	10	142.9	14	4	10	250.0	106.3	116.7	-10.4	
	富山	-	1	-1	-100.0	-	1	-1	-100.0	-	1	-1	-100.0	-	100.0	-100.0	
	石川	2	2	-	-	2	2	-	-	2	-	2	-	100.0	100.0	-	
	福井	-	-	-	-	-	-	-	-	-	-	-	-	-	-	-	
	岐阜	2	-	2	-	2	-	2	-	2	-	2	-	100.0	-	100.0	
	愛知	9	2	7	350.0	11	3	8	266.7	8	1	7	700.0	122.2	150.0	-27.8	
	三重	3	1	2	200.0	2	1	1	100.0	2	2	-	-	66.7	100.0	-33.3	
近畿	計	35	24	11	45.8	28	14	14	100.0	28	12	16	133.3	80.0	58.3	21.7	
	滋賀	2	1	1	100.0	2	1	1	100.0	2	1	1	100.0	100.0	100.0	-	
	京都	4	1	3	300.0	4	1	3	300.0	5	1	4	400.0	100.0	100.0	-	
	大阪	20	14	6	42.9	13	6	7	116.7	11	6	5	83.3	65.0	42.9	22.1	
	兵庫	7	8	-1	-12.5	7	6	1	16.7	10	4	6	150.0	100.0	75.0	25.0	
	奈良	1	-	1	-	1	-	1	-	-	-	-	-	100.0	-	100.0	
和歌山	1	-	1	-	1	-	1	-	-	-	-	-	100.0	-	100.0		
中国	計	7	8	-1	-12.5	7	6	1	16.7	3	6	-3	-50.0	100.0	75.0	25.0	
	鳥取	2	-	2	-	2	-	2	-	1	-	1	-	100.0	-	100.0	
	島根	1	-	1	-	1	-	1	-	-	-	-	-	100.0	-	100.0	
	岡山	-	3	-3	-100.0	-	3	-3	-100.0	-	2	-2	-100.0	-	100.0	-100.0	
	広島	3	5	-2	-40.0	3	3	-	-	1	4	-3	-75.0	100.0	60.0	40.0	
山口	1	-	1	-	1	-	1	-	1	-	1	-	100.0	-	100.0		
四国	計	5	2	3	150.0	5	2	3	150.0	3	2	1	50.0	100.0	100.0	-	
	徳島	2	-	2	-	2	-	2	-	-	-	-	-	100.0	-	100.0	
	香川	-	1	-1	-100.0	-	1	-1	-100.0	-	2	-2	-100.0	-	100.0	-100.0	
	愛媛	2	1	1	100.0	2	1	1	100.0	2	-	2	-	100.0	100.0	-	
	高知	1	-	1	-	1	-	1	-	1	-	1	-	100.0	-	100.0	
九州	計	14	7	7	100.0	11	5	6	120.0	8	6	2	33.3	78.6	71.4	7.2	
	福岡	6	4	2	50.0	7	3	4	133.3	4	3	1	33.3	116.7	75.0	41.7	
	佐賀	1	2	-1	-50.0	-	1	-1	-100.0	-	-	-	-	-	50.0	-50.0	
	長崎	2	1	1	100.0	1	1	-	-	2	3	-1	-33.3	50.0	100.0	-50.0	
	熊本	3	-	3	-	2	-	2	-	1	-	1	-	66.7	-	66.7	
	大分	-	-	-	-	-	-	-	-	-	-	-	-	-	-	-	
	宮崎	1	-	1	-	-	-	-	-	-	-	-	-	-	-	-	
	鹿児島	-	-	-	-	-	-	-	-	-	-	-	-	-	-	-	
沖縄	1	-	1	-	1	-	1	-	1	-	1	-	100.0	-	100.0		

第6表

重要犯罪・重要窃盗犯 都道府県別 認知・検挙件数・検挙人員 対前年比較

暫定値
平成31年2月1日確定

都道府県	強制わいせつ														
	認知件数					検挙件数				検挙人員				検挙率	
	平成30年	平成29年	増減		平成30年	平成29年	増減		平成30年	平成29年	増減		平成30年	平成29年	増減
	1月～5月	1月～5月	件数	%	1月～5月	1月～5月	件数	%	1月～5月	1月～5月	人員	%	1月～5月	1月～5月	
総数	2,017	2,104	-87	-4.1	1,624	1,577	47	3.0	1,040	1,031	9	0.9	80.5	75.0	5.5
計	55	67	-12	-17.9	41	32	9	28.1	39	30	9	30.0	74.5	47.8	26.7
北海道															
札幌	41	47	-6	-12.8	31	22	9	40.9	27	21	6	28.6	75.6	46.8	28.8
函館	7	4	3	75.0	4	2	2	100.0	4	2	2	100.0	57.1	50.0	7.1
旭川	3	9	-6	-66.7	5	4	1	25.0	7	3	4	133.3	166.7	44.4	122.3
釧路	3	5	-2	-40.0	1	3	-2	-66.7	-	3	-3	-100.0	33.3	60.0	-26.7
北見	1	2	-1	-50.0	-	1	-1	-100.0	1	1	-	-	-	50.0	-50.0
東北															
青森	96	96	-	-	77	87	-10	-11.5	43	31	12	38.7	80.2	90.6	-10.4
岩手	9	5	4	80.0	4	5	-1	-20.0	4	4	-	-	44.4	100.0	-55.6
宮城	8	9	-1	-11.1	4	5	-1	-20.0	3	6	-3	-50.0	50.0	55.6	-5.6
秋田	56	50	6	12.0	50	56	-6	-10.7	15	11	4	36.4	89.3	112.0	-22.7
山形	6	4	2	50.0	4	1	3	300.0	4	1	3	300.0	66.7	25.0	41.7
福島	8	7	1	14.3	6	14	-8	-57.1	4	6	-2	-33.3	75.0	200.0	-125.0
福島	9	21	-12	-57.1	9	6	3	50.0	13	3	10	333.3	100.0	28.6	71.4
東京	295	254	41	16.1	228	226	2	0.9	189	182	7	3.8	77.3	89.0	-11.7
計	637	617	20	3.2	513	458	55	12.0	256	267	-11	-4.1	80.5	74.2	6.3
茨城	39	40	-1	-2.5	30	29	1	3.4	18	25	-7	-28.0	76.9	72.5	4.4
栃木	12	16	-4	-25.0	11	10	1	10.0	10	7	3	42.9	91.7	62.5	29.2
群馬	21	22	-1	-4.5	21	29	-8	-27.6	12	18	-6	-33.3	100.0	131.8	-31.8
埼玉	166	186	-20	-10.8	128	138	-10	-7.2	83	76	7	9.2	77.1	74.2	2.9
千葉	115	102	13	12.7	79	54	25	46.3	27	32	-5	-15.6	68.7	52.9	15.8
神奈川	178	148	30	20.3	158	130	28	21.5	63	61	2	3.3	88.8	87.8	1.0
新潟	21	28	-7	-25.0	24	21	3	14.3	13	17	-4	-23.5	114.3	75.0	39.3
山梨	12	9	3	33.3	10	2	8	400.0	8	2	6	300.0	83.3	22.2	61.1
長野	24	22	2	9.1	14	11	3	27.3	5	5	-	-	58.3	50.0	8.3
静岡	49	44	5	11.4	38	34	4	11.8	17	24	-7	-29.2	77.6	77.3	0.3
中部															
計	171	211	-40	-19.0	123	147	-24	-16.3	88	114	-26	-22.8	71.9	69.7	2.2
富山	8	11	-3	-27.3	6	8	-2	-25.0	2	7	-5	-71.4	75.0	72.7	2.3
石川	10	25	-15	-60.0	6	14	-8	-57.1	4	6	-2	-33.3	60.0	56.0	4.0
福井	4	3	1	33.3	4	2	2	100.0	4	2	2	100.0	100.0	66.7	33.3
岐阜	17	13	4	30.8	12	8	4	50.0	6	8	-2	-25.0	70.6	61.5	9.1
愛知	119	141	-22	-15.6	87	104	-17	-16.3	67	83	-16	-19.3	73.1	73.8	-0.7
三重	13	18	-5	-27.8	8	11	-3	-27.3	5	8	-3	-37.5	61.5	61.1	0.4
近畿															
計	446	523	-77	-14.7	399	341	58	17.0	226	230	-4	-1.7	89.5	65.2	24.3
滋賀	26	28	-2	-7.1	32	22	10	45.5	11	12	-1	-8.3	123.1	78.6	44.5
京都	58	58	-	-	66	45	21	46.7	30	33	-3	-9.1	113.8	77.6	36.2
大阪	246	298	-52	-17.4	175	173	2	1.2	103	111	-8	-7.2	71.1	58.1	13.0
兵庫	99	114	-15	-13.2	107	81	26	32.1	68	65	3	4.6	108.1	71.1	37.0
奈良	11	16	-5	-31.3	7	14	-7	-50.0	7	5	2	40.0	63.6	87.5	-23.9
和歌山	6	9	-3	-33.3	12	6	6	100.0	7	4	3	75.0	200.0	66.7	133.3
中国															
計	88	87	1	1.1	61	63	-2	-3.2	55	41	14	34.1	69.3	72.4	-3.1
鳥取	9	3	6	200.0	7	2	5	250.0	4	3	1	33.3	77.8	66.7	11.1
島根	9	4	5	125.0	6	3	3	100.0	6	2	4	200.0	66.7	75.0	-8.3
岡山	14	21	-7	-33.3	11	20	-9	-45.0	12	14	-2	-14.3	78.6	95.2	-16.6
広島	51	43	8	18.6	31	24	7	29.2	26	14	12	85.7	60.8	55.8	5.0
山口	5	16	-11	-68.8	6	14	-8	-57.1	7	8	-1	-12.5	120.0	87.5	32.5
四国															
計	42	30	12	40.0	27	29	-2	-6.9	26	22	4	18.2	64.3	96.7	-32.4
徳島	3	6	-3	-50.0	3	6	-3	-50.0	3	4	-1	-25.0	100.0	100.0	-
香川	11	9	2	22.2	10	11	-1	-9.1	10	8	2	25.0	90.9	122.2	-31.3
愛媛	22	9	13	144.4	10	10	-	-	9	7	2	28.6	45.5	111.1	-65.6
高知	6	6	-	-	4	2	2	100.0	4	3	1	33.3	66.7	33.3	33.4
九州															
計	187	219	-32	-14.6	155	194	-39	-20.1	118	114	4	3.5	82.9	88.6	-5.7
福岡	105	108	-3	-2.8	87	105	-18	-17.1	63	59	4	6.8	82.9	97.2	-14.3
佐賀	7	13	-6	-46.2	7	11	-4	-36.4	4	5	-1	-20.0	100.0	84.6	15.4
長崎	11	12	-1	-8.3	6	5	1	20.0	6	4	2	50.0	54.5	41.7	12.8
熊本	13	23	-10	-43.5	13	12	1	8.3	12	8	4	50.0	100.0	52.2	47.8
大分	9	7	2	28.6	8	8	-	-	4	6	-2	-33.3	88.9	114.3	-25.4
宮崎	9	16	-7	-43.8	9	14	-5	-35.7	8	6	2	33.3	100.0	87.5	12.5
鹿児島	14	11	3	27.3	12	9	3	33.3	9	8	1	12.5	85.7	81.8	3.9
沖縄	19	29	-10	-34.5	13	30	-17	-56.7	12	18	-6	-33.3	68.4	103.4	-35.0

第6表

重要犯罪・重要窃盗犯 都道府県別 認知・検挙件数・検挙人員 対前年比較

暫定値
平成31年2月1日確定

都道府県	重要窃盗犯総数															
	認知件数				検挙件数				検挙人員				検挙率			
	平成30年	平成29年	増減		平成30年	平成29年	増減		平成30年	平成29年	増減		平成30年	平成29年	増減	
	1月～5月	1月～5月	件数	%	1月～5月	1月～5月	件数	%	1月～5月	1月～5月	人員	%	1月～5月	1月～5月	増減	
総数	31,957	37,564	-5,607	-14.9	17,825	18,520	-695	-3.8	3,346	3,446	-100	-2.9	55.8	49.3	6.5	
計	781	1,162	-381	-32.8	433	627	-194	-30.9	124	146	-22	-15.1	55.4	54.0	1.4	
北海道																
札幌	468	742	-274	-36.9	266	454	-188	-41.4	77	97	-20	-20.6	56.8	61.2	-4.4	
函館	101	88	13	14.8	19	42	-23	-54.8	15	13	2	15.4	18.8	47.7	-28.9	
旭川	59	163	-104	-63.8	48	57	-9	-15.8	9	14	-5	-35.7	81.4	35.0	46.4	
釧路	108	140	-32	-22.9	57	54	3	5.6	15	16	-1	-6.3	52.8	38.6	14.2	
北見	45	29	16	55.2	43	20	23	115.0	8	6	2	33.3	95.6	69.0	26.6	
東北																
計	1,878	2,002	-124	-6.2	857	1,075	-218	-20.3	197	174	23	13.2	45.6	53.7	-8.1	
青森	119	200	-81	-40.5	107	197	-90	-45.7	36	26	10	38.5	89.9	98.5	-8.6	
岩手	193	133	60	45.1	118	136	-18	-13.2	34	36	-2	-5.6	61.1	102.3	-41.2	
宮城	748	697	51	7.3	256	198	58	29.3	52	45	7	15.6	34.2	28.4	5.8	
秋田	79	76	3	3.9	44	54	-10	-18.5	11	19	-8	-42.1	55.7	71.1	-15.4	
山形	149	175	-26	-14.9	134	254	-120	-47.2	21	19	2	10.5	89.9	145.1	-55.2	
福島	590	721	-131	-18.2	198	236	-38	-16.1	43	29	14	48.3	33.6	32.7	0.9	
東																
東京	2,712	3,116	-404	-13.0	2,453	2,534	-81	-3.2	490	509	-19	-3.7	90.4	81.3	9.1	
計	12,252	13,569	-1,317	-9.7	5,963	5,839	124	2.1	707	740	-33	-4.5	48.7	43.0	5.7	
茨城	2,040	2,099	-59	-2.8	627	949	-322	-33.9	54	70	-16	-22.9	30.7	45.2	-14.5	
栃木	758	702	56	8.0	418	268	150	56.0	35	34	1	2.9	55.1	38.2	16.9	
群馬	690	716	-26	-3.6	469	471	-2	-0.4	33	45	-12	-26.7	68.0	65.8	2.2	
埼玉	2,402	2,304	98	4.3	1,095	1,279	-184	-14.4	187	173	14	8.1	45.6	55.5	-9.9	
千葉	2,734	2,999	-265	-8.8	934	841	93	11.1	89	85	4	4.7	34.2	28.0	6.2	
神奈川	1,732	2,579	-847	-32.8	1,310	1,245	65	5.2	135	170	-35	-20.6	75.6	48.3	27.3	
新潟	456	491	-35	-7.1	280	208	72	34.6	62	45	17	37.8	61.4	42.4	19.0	
山梨	256	214	42	19.6	64	27	37	137.0	28	12	16	133.3	25.0	12.6	12.4	
長野	409	492	-83	-16.9	294	163	131	80.4	35	38	-3	-7.9	71.9	33.1	38.8	
静岡	775	973	-198	-20.3	472	388	84	21.6	49	68	-19	-27.9	60.9	39.9	21.0	
中部																
計	4,330	5,622	-1,292	-23.0	2,509	2,762	-253	-9.2	380	428	-48	-11.2	57.9	49.1	8.8	
富山	188	150	38	25.3	87	91	-4	-4.4	26	28	-2	-7.1	46.3	60.7	-14.4	
石川	224	279	-55	-19.7	160	138	22	15.9	29	39	-10	-25.6	71.4	49.5	21.9	
福井	96	114	-18	-15.8	47	57	-10	-17.5	16	16	-	-	49.0	50.0	-1.0	
岐阜	629	799	-170	-21.3	373	242	131	54.1	46	58	-12	-20.7	59.3	30.3	29.0	
愛知	2,659	3,571	-912	-25.5	1,356	1,826	-470	-25.7	228	251	-23	-9.2	51.0	51.1	-0.1	
三重	534	709	-175	-24.7	486	408	78	19.1	35	36	-1	-2.8	91.0	57.5	33.5	
近畿																
計	5,341	6,481	-1,140	-17.6	2,500	2,507	-7	-0.3	688	682	6	0.9	46.8	38.7	8.1	
滋賀	228	265	-37	-14.0	198	195	3	1.5	47	47	-	-	86.8	73.6	13.2	
京都	424	531	-107	-20.2	247	388	-141	-36.3	70	89	-19	-21.3	58.3	73.1	-14.8	
大阪	2,936	3,375	-439	-13.0	989	725	264	36.4	368	330	38	11.5	33.7	21.5	12.2	
兵庫	1,245	1,724	-479	-27.8	597	862	-265	-30.7	129	127	2	1.6	48.0	50.0	-2.0	
奈良	266	352	-86	-24.4	238	126	112	88.9	24	49	-25	-51.0	89.5	35.8	53.7	
和歌山	242	234	8	3.4	231	211	20	9.5	50	40	10	25.0	95.5	90.2	5.3	
中国																
計	1,014	1,357	-343	-25.3	801	578	223	38.6	182	172	10	5.8	79.0	42.6	36.4	
鳥取	62	74	-12	-16.2	37	47	-10	-21.3	10	9	1	11.1	59.7	63.5	-3.8	
島根	53	102	-49	-48.0	40	65	-25	-38.5	7	20	-13	-65.0	75.5	63.7	11.8	
岡山	400	462	-62	-13.4	224	143	81	56.6	61	42	19	45.2	56.0	31.0	25.0	
広島	355	491	-136	-27.7	356	164	192	117.1	54	52	2	3.8	100.3	33.4	66.9	
山口	144	228	-84	-36.8	144	159	-15	-9.4	50	49	1	2.0	100.0	69.7	30.3	
四国																
計	814	885	-71	-8.0	596	497	99	19.9	167	177	-10	-5.6	73.2	56.2	17.0	
徳島	93	113	-20	-17.7	93	69	24	34.8	20	15	5	33.3	100.0	61.1	38.9	
香川	219	186	33	17.7	178	90	88	97.8	37	27	10	37.0	81.3	48.4	32.9	
愛媛	362	376	-14	-3.7	232	271	-39	-14.4	74	104	-30	-28.8	64.1	72.1	-8.0	
高知	140	210	-70	-33.3	93	67	26	38.8	36	31	5	16.1	66.4	31.9	34.5	
九州																
計	2,835	3,370	-535	-15.9	1,713	2,101	-388	-18.5	411	418	-7	-1.7	60.4	62.3	-1.9	
福岡	1,439	1,926	-487	-25.3	978	1,187	-209	-17.6	166	155	11	7.1	68.0	61.6	6.4	
佐賀	156	214	-58	-27.1	76	53	23	43.4	16	13	3	23.1	48.7	24.8	23.9	
長崎	101	116	-15	-12.9	50	169	-119	-70.4	19	23	-4	-17.4	49.5	145.7	-96.2	
熊本	251	256	-5	-2.0	79	166	-87	-52.4	38	53	-15	-28.3	31.5	64.8	-33.3	
大分	111	153	-42	-27.5	106	182	-76	-41.8	42	43	-1	-2.3	95.5	119.0	-23.5	
宮崎	202	158	44	27.8	94	88	6	6.8	18	17	1	5.9	46.5	55.7	-9.2	
鹿児島	393	317	76	24.0	219	176	43	24.4	41	45	-4	-8.9	55.7	55.5	0.2	
沖縄	182	230	-48	-20.9	111	80	31	38.8	71	69	2	2.9	61.0	34.8	26.2	

第6表

重要犯罪・重要窃盗犯 都道府県別 認知・検挙件数・検挙人員 対前年比較

暫定値
平成31年2月1日確定

都道府県	侵入盗															
	認知件数				検挙件数				検挙人員				検挙率			
	平成30年	平成29年	増減		平成30年	平成29年	増減		平成30年	平成29年	増減		平成30年	平成29年	増減	
	1月～5月	1月～5月	件数	%	1月～5月	1月～5月	件数	%	1月～5月	1月～5月	人員	%	1月～5月	1月～5月	増減	
総数	26,026	30,524	-4,498	-14.7	15,003	15,117	-114	-0.8	2,578	2,635	-57	-2.2	57.6	49.5	8.1	
計	732	1,054	-322	-30.6	400	519	-119	-22.9	103	113	-10	-8.8	54.6	49.2	5.4	
北海道																
札幌	427	663	-236	-35.6	241	363	-122	-33.6	61	71	-10	-14.1	56.4	54.8	1.6	
函館	99	83	16	19.3	17	40	-23	-57.5	14	12	2	16.7	17.2	48.2	-31.0	
旭川	58	148	-90	-60.8	45	45	-	-	7	11	-4	-36.4	77.6	30.4	47.2	
釧路	106	132	-26	-19.7	57	52	5	9.6	14	14	-	-	53.8	39.4	14.4	
北見	42	28	14	50.0	40	19	21	110.5	7	5	2	40.0	95.2	67.9	27.3	
東北																
計	1,705	1,776	-71	-4.0	765	1,021	-256	-25.1	160	139	21	15.1	44.9	57.5	-12.6	
青森	111	176	-65	-36.9	97	190	-93	-48.9	31	20	11	55.0	87.4	108.0	-20.6	
岩手	182	122	60	49.2	114	127	-13	-10.2	30	27	3	11.1	62.6	104.1	-41.5	
宮城	695	648	47	7.3	233	189	44	23.3	41	38	3	7.9	33.5	29.2	4.3	
秋田	73	72	1	1.4	39	50	-11	-22.0	9	16	-7	-43.8	53.4	69.4	-16.0	
山形	137	163	-26	-16.0	127	244	-117	-48.0	16	15	1	6.7	92.7	149.7	-57.0	
福島	507	595	-88	-14.8	155	221	-66	-29.9	33	23	10	43.5	30.6	37.1	-6.5	
東京	1,889	2,247	-358	-15.9	2,120	2,133	-13	-0.6	373	396	-23	-5.8	112.2	94.9	17.3	
計	9,820	10,862	-1,042	-9.6	4,955	4,145	810	19.5	543	558	-15	-2.7	50.5	38.2	12.3	
茨城	1,422	1,544	-122	-7.9	420	409	11	2.7	41	48	-7	-14.6	29.5	26.5	3.0	
栃木	536	524	12	2.3	355	199	156	78.4	29	28	1	3.6	66.2	38.0	28.2	
群馬	554	592	-38	-6.4	452	429	23	5.4	25	42	-17	-40.5	81.6	72.5	9.1	
埼玉	1,939	1,852	87	4.7	943	917	26	2.8	143	129	14	10.9	48.6	49.5	-0.9	
千葉	2,168	2,349	-181	-7.7	764	594	170	28.6	66	67	-1	-1.5	35.2	25.3	9.9	
神奈川	1,442	2,065	-623	-30.2	1,039	940	99	10.5	103	129	-26	-20.2	72.1	45.5	26.6	
新潟	429	461	-32	-6.9	264	194	70	36.1	50	33	17	51.5	61.5	42.1	19.4	
山梨	241	189	52	27.5	58	24	34	141.7	24	8	16	200.0	24.1	12.7	11.4	
長野	382	430	-48	-11.2	286	153	133	86.9	30	34	-4	-11.8	74.9	35.6	39.3	
静岡	707	856	-149	-17.4	374	286	88	30.8	32	40	-8	-20.0	52.9	33.4	19.5	
中部																
計	3,709	4,684	-975	-20.8	2,094	2,377	-283	-11.9	311	355	-44	-12.4	56.5	50.7	5.8	
富山	176	140	36	25.7	79	87	-8	-9.2	25	28	-3	-10.7	44.9	62.1	-17.2	
石川	202	252	-50	-19.8	147	122	25	20.5	24	31	-7	-22.6	72.8	48.4	24.4	
福井	78	105	-27	-25.7	42	52	-10	-19.2	13	12	1	8.3	53.8	49.5	4.3	
岐阜	550	722	-172	-23.8	353	234	119	50.9	41	51	-10	-19.6	64.2	32.4	31.8	
愛知	2,230	2,873	-643	-22.4	1,109	1,512	-403	-26.7	184	205	-21	-10.2	49.7	52.6	-2.9	
三重	473	592	-119	-20.1	364	370	-6	-1.6	24	28	-4	-14.3	77.0	62.5	14.5	
近畿																
計	3,935	4,770	-835	-17.5	1,854	2,039	-185	-9.1	508	455	53	11.6	47.1	42.7	4.4	
滋賀	182	233	-51	-21.9	163	179	-16	-8.9	35	34	1	2.9	89.6	76.8	12.8	
京都	324	412	-88	-21.4	207	327	-120	-36.7	50	60	-10	-16.7	63.9	79.4	-15.5	
大阪	1,886	2,180	-294	-13.5	724	476	248	52.1	264	196	68	34.7	38.4	21.8	16.6	
兵庫	1,079	1,450	-371	-25.6	506	764	-258	-33.8	96	98	-2	-2.0	46.9	52.7	-5.8	
奈良	231	280	-49	-17.5	71	96	-25	-26.0	16	30	-14	-46.7	30.7	34.3	-3.6	
和歌山	233	215	18	8.4	183	197	-14	-7.1	47	37	10	27.0	78.5	91.6	-13.1	
中国																
計	933	1,215	-282	-23.2	737	508	229	45.1	138	138	-	-	79.0	41.8	37.2	
鳥取	52	68	-16	-23.5	30	42	-12	-28.6	8	8	-	-	57.7	61.8	-4.1	
島根	50	92	-42	-45.7	36	52	-16	-30.8	5	17	-12	-70.6	72.0	56.5	15.5	
岡山	376	395	-19	-4.8	201	120	81	67.5	41	34	7	20.6	53.5	30.4	23.1	
広島	329	451	-122	-27.1	342	148	194	131.1	45	40	5	12.5	104.0	32.8	71.2	
山口	126	209	-83	-39.7	128	146	-18	-12.3	39	39	-	-	101.6	69.9	31.7	
四国																
計	766	839	-73	-8.7	538	455	83	18.2	143	156	-13	-8.3	70.2	54.2	16.0	
徳島	84	105	-21	-20.0	62	58	4	6.9	18	11	7	63.6	73.8	55.2	18.6	
香川	206	176	30	17.0	173	83	90	108.4	33	26	7	26.9	84.0	47.2	36.8	
愛媛	339	354	-15	-4.2	212	251	-39	-15.5	57	92	-35	-38.0	62.5	70.9	-8.4	
高知	137	204	-67	-32.8	91	63	28	44.4	35	27	8	29.6	66.4	30.9	35.5	
九州																
計	2,537	3,077	-540	-17.5	1,540	1,920	-380	-19.8	299	325	-26	-8.0	60.7	62.4	-1.7	
福岡	1,271	1,748	-477	-27.3	896	1,086	-190	-17.5	118	122	-4	-3.3	70.5	62.1	8.4	
佐賀	143	207	-64	-30.9	71	50	21	42.0	12	12	-	-	49.7	24.2	25.5	
長崎	91	102	-11	-10.8	43	163	-120	-73.6	15	18	-3	-16.7	47.3	159.8	-112.5	
熊本	231	236	-5	-2.1	71	149	-78	-52.3	35	45	-10	-22.2	30.7	63.1	-32.4	
大分	100	144	-44	-30.6	90	174	-84	-48.3	35	36	-1	-2.8	90.0	120.8	-30.8	
宮崎	191	137	54	39.4	87	77	10	13.0	12	12	-	-	45.5	56.2	-10.7	
鹿児島	361	303	58	19.1	194	166	28	16.9	27	40	-13	-32.5	53.7	54.8	-1.1	
沖縄	149	200	-51	-25.5	88	55	33	60.0	45	40	5	12.5	59.1	27.5	31.6	

第6表

重要犯罪・重要窃盗犯 都道府県別 認知・検挙件数・検挙人員 対前年比較

暫定値
平成31年2月1日確定

都道府県	侵入盗(住宅対象)														
	認知件数					検挙件数				検挙人員				検挙率	
	平成30年	平成29年	増減		平成30年	平成29年	増減		平成30年	平成29年	増減		平成30年	平成29年	増減
	1月～5月	1月～5月	件数	%	1月～5月	1月～5月	件数	%	1月～5月	1月～5月	人員	%	1月～5月	1月～5月	
総数	12,850	15,014	-2,164	-14.4	7,058	7,847	-789	-10.1	938	972	-34	-3.5	54.9	52.3	2.6
計	341	496	-155	-31.3	154	234	-80	-34.2	31	35	-4	-11.4	45.2	47.2	-2.0
北海道															
札幌	195	272	-77	-28.3	112	157	-45	-28.7	19	21	-2	-9.5	57.4	57.7	-0.3
函館	68	54	14	25.9	6	22	-16	-72.7	3	3	-	-	8.8	40.7	-31.9
旭川	25	91	-66	-72.5	13	26	-13	-50.0	1	6	-5	-83.3	52.0	28.6	23.4
釧路	43	66	-23	-34.8	12	26	-14	-53.8	5	3	2	66.7	27.9	39.4	-11.5
北見	10	13	-3	-23.1	11	3	8	266.7	3	2	1	50.0	110.0	23.1	86.9
東北															
計	805	787	18	2.3	309	275	34	12.4	63	54	9	16.7	38.4	34.9	3.5
青森	32	72	-40	-55.6	30	20	10	50.0	10	6	4	66.7	93.8	27.8	66.0
岩手	87	61	26	42.6	65	49	16	32.7	14	11	3	27.3	74.7	80.3	-5.6
宮城	377	356	21	5.9	105	84	21	25.0	19	15	4	26.7	27.9	23.6	4.3
秋田	31	35	-4	-11.4	13	18	-5	-27.8	5	9	-4	-44.4	41.9	51.4	-9.5
山形	68	31	37	119.4	56	31	25	80.6	5	6	-1	-16.7	82.4	100.0	-17.6
福島	210	232	-22	-9.5	40	73	-33	-45.2	10	7	3	42.9	19.0	31.5	-12.5
東京	971	1,096	-125	-11.4	1,165	1,257	-92	-7.3	128	162	-34	-21.0	120.0	114.7	5.3
計	4,934	5,453	-519	-9.5	2,292	2,067	225	10.9	208	211	-3	-1.4	46.5	37.9	8.6
茨城	781	818	-37	-4.5	255	201	54	26.9	22	22	-	-	32.7	24.6	8.1
栃木	216	305	-89	-29.2	138	124	14	11.3	8	14	-6	-42.9	63.9	40.7	23.2
群馬	159	309	-150	-48.5	128	245	-117	-47.8	10	14	-4	-28.6	80.5	79.3	1.2
埼玉	979	1,007	-28	-2.8	477	396	81	20.5	56	48	8	16.7	48.7	39.3	9.4
千葉	1,249	1,252	-3	-0.2	504	296	208	70.3	23	23	-	-	40.4	23.6	16.8
神奈川	771	928	-157	-16.9	413	512	-99	-19.3	38	50	-12	-24.0	53.6	55.2	-1.6
新潟	226	184	42	22.8	123	69	54	78.3	18	15	3	20.0	54.4	37.5	16.9
山梨	99	88	11	12.5	27	11	16	145.5	7	3	4	133.3	27.3	12.5	14.8
長野	122	158	-36	-22.8	124	46	78	169.6	12	9	3	33.3	101.6	29.1	72.5
静岡	332	404	-72	-17.8	103	167	-64	-38.3	14	13	1	7.7	31.0	41.3	-10.3
中部															
計	2,078	2,297	-219	-9.5	916	1,520	-604	-39.7	122	133	-11	-8.3	44.1	66.2	-22.1
富山	57	73	-16	-21.9	35	45	-10	-22.2	8	15	-7	-46.7	61.4	61.6	-0.2
石川	75	146	-71	-48.6	35	63	-28	-44.4	8	8	-	-	46.7	43.2	3.5
福井	37	48	-11	-22.9	34	33	1	3.0	3	2	1	50.0	91.9	68.8	23.1
岐阜	308	309	-1	-0.3	88	93	-5	-5.4	20	21	-1	-4.8	28.6	30.1	-1.5
愛知	1,346	1,448	-102	-7.0	582	1,118	-536	-47.9	78	80	-2	-2.5	43.2	77.2	-34.0
三重	255	273	-18	-6.6	142	168	-26	-15.5	5	7	-2	-28.6	55.7	61.5	-5.8
近畿															
計	1,701	2,240	-539	-24.1	874	1,086	-212	-19.5	186	181	5	2.8	51.4	48.5	2.9
滋賀	67	126	-59	-46.8	91	137	-46	-33.6	15	10	5	50.0	135.8	108.7	27.1
京都	165	216	-51	-23.6	78	150	-72	-48.0	20	36	-16	-44.4	47.3	69.4	-22.1
大阪	693	864	-171	-19.8	374	247	127	51.4	89	70	19	27.1	54.0	28.6	25.4
兵庫	590	781	-191	-24.5	256	396	-140	-35.4	42	43	-1	-2.3	43.4	50.7	-7.3
奈良	101	150	-49	-32.7	39	49	-10	-20.4	7	8	-1	-12.5	38.6	32.7	5.9
和歌山	85	103	-18	-17.5	36	107	-71	-66.4	13	14	-1	-7.1	42.4	103.9	-61.5
中国															
計	480	617	-137	-22.2	400	218	182	83.5	44	42	2	4.8	83.3	35.3	48.0
鳥取	16	25	-9	-36.0	7	14	-7	-50.0	4	2	2	100.0	43.8	56.0	-12.2
島根	19	26	-7	-26.9	4	9	-5	-55.6	1	3	-2	-66.7	21.1	34.6	-13.5
岡山	194	211	-17	-8.1	76	47	29	61.7	10	8	2	25.0	39.2	22.3	16.9
広島	186	261	-75	-28.7	262	84	178	211.9	16	14	2	14.3	140.9	32.2	108.7
山口	65	94	-29	-30.9	51	64	-13	-20.3	13	15	-2	-13.3	78.5	68.1	10.4
四国															
計	312	352	-40	-11.4	147	145	2	1.4	46	46	-	-	47.1	41.2	5.9
徳島	28	41	-13	-31.7	12	30	-18	-60.0	8	2	6	300.0	42.9	73.2	-30.3
香川	107	104	3	2.9	70	27	43	159.3	11	10	1	10.0	65.4	26.0	39.4
愛媛	131	135	-4	-3.0	41	55	-14	-25.5	17	20	-3	-15.0	31.3	40.7	-9.4
高知	46	72	-26	-36.1	24	33	-9	-27.3	10	14	-4	-28.6	52.2	45.8	6.4
九州															
計	1,228	1,676	-448	-26.7	801	1,045	-244	-23.3	110	108	2	1.9	65.2	62.4	2.8
福岡	661	984	-323	-32.8	521	618	-97	-15.7	48	38	10	26.3	78.8	62.8	16.0
佐賀	75	129	-54	-41.9	45	26	19	73.1	3	8	-5	-62.5	60.0	20.2	39.8
長崎	50	54	-4	-7.4	34	117	-83	-70.9	7	5	2	40.0	68.0	216.7	-148.7
熊本	118	124	-6	-4.8	22	95	-73	-76.8	8	15	-7	-46.7	18.6	76.6	-58.0
大分	49	72	-23	-31.9	23	79	-56	-70.9	14	15	-1	-6.7	46.9	109.7	-62.8
宮崎	69	48	21	43.8	43	25	18	72.0	2	4	-2	-50.0	62.3	52.1	10.2
鹿児島	137	151	-14	-9.3	66	60	6	10.0	9	8	1	12.5	48.2	39.7	8.5
沖縄	69	114	-45	-39.5	47	25	22	88.0	19	15	4	26.7	68.1	21.9	46.2

第6表

重要犯罪・重要窃盗犯 都道府県別 認知・検挙件数・検挙人員 対前年比較

暫定値
平成31年2月1日確定

都道府県	侵入盗(その他)														
	認知件数					検挙件数				検挙人員				検挙率	
	平成30年 1月～5月	平成29年 1月～5月	増減		平成30年 1月～5月	平成29年 1月～5月	増減		平成30年 1月～5月	平成29年 1月～5月	増減		平成30年 1月～5月	平成29年 1月～5月	増減
			件数	%			件数	%			人員	%			
総数	13,176	15,510	-2,334	-15.0	7,945	7,270	675	9.3	1,640	1,663	-23	-1.4	60.3	46.9	13.4
計	391	558	-167	-29.9	246	285	-39	-13.7	72	78	-6	-7.7	62.9	51.1	11.8
北海道															
札幌	232	391	-159	-40.7	129	206	-77	-37.4	42	50	-8	-16.0	55.6	52.7	2.9
函館	31	29	2	6.9	11	18	-7	-38.9	11	9	2	22.2	35.5	62.1	-26.6
旭川	33	57	-24	-42.1	32	19	13	68.4	6	5	1	20.0	97.0	33.3	63.7
釧路	63	66	-3	-4.5	45	26	19	73.1	9	11	-2	-18.2	71.4	39.4	32.0
北見	32	15	17	113.3	29	16	13	81.3	4	3	1	33.3	90.6	106.7	-16.1
東北															
計	900	989	-89	-9.0	456	746	-290	-38.9	97	85	12	14.1	50.7	75.4	-24.7
青森	79	104	-25	-24.0	67	170	-103	-60.6	21	14	7	50.0	84.8	163.5	-78.7
岩手	95	61	34	55.7	49	78	-29	-37.2	16	16	-	-	51.6	127.9	-76.3
宮城	318	292	26	8.9	128	105	23	21.9	22	23	-1	-4.3	40.3	36.0	4.3
秋田	42	37	5	13.5	26	32	-6	-18.8	4	7	-3	-42.9	61.9	86.5	-24.6
山形	69	132	-63	-47.7	71	213	-142	-66.7	11	9	2	22.2	102.9	161.4	-58.5
福島	297	363	-66	-18.2	115	148	-33	-22.3	23	16	7	43.8	38.7	40.8	-2.1
東 京	918	1,151	-233	-20.2	955	876	79	9.0	245	234	11	4.7	104.0	76.1	27.9
計	4,886	5,409	-523	-9.7	2,663	2,078	585	28.2	335	347	-12	-3.5	54.5	38.4	16.1
茨城	641	726	-85	-11.7	165	208	-43	-20.7	19	26	-7	-26.9	25.7	28.7	-3.0
栃木	320	219	101	46.1	217	75	142	189.3	21	14	7	50.0	67.8	34.2	33.6
群馬	395	283	112	39.6	324	184	140	76.1	15	28	-13	-46.4	82.0	65.0	17.0
埼玉	960	845	115	13.6	466	521	-55	-10.6	87	81	6	7.4	48.5	61.7	-13.2
千葉	919	1,097	-178	-16.2	260	298	-38	-12.8	43	44	-1	-2.3	28.3	27.2	1.1
神奈川	671	1,137	-466	-41.0	626	428	198	46.3	65	79	-14	-17.7	93.3	37.6	55.7
新潟	203	277	-74	-26.7	141	125	16	12.8	32	18	14	77.8	69.5	45.1	24.4
山梨	142	101	41	40.6	31	13	18	138.5	17	5	12	240.0	21.8	12.9	8.9
長野	260	272	-12	-4.4	162	107	55	51.4	18	25	-7	-28.0	62.3	39.3	23.0
静岡	375	452	-77	-17.0	271	119	152	127.7	18	27	-9	-33.3	72.3	26.3	46.0
中部															
計	1,631	2,387	-756	-31.7	1,178	857	321	37.5	189	222	-33	-14.9	72.2	35.9	36.3
富山	119	67	52	77.6	44	42	2	4.8	17	13	4	30.8	37.0	62.7	-25.7
石川	127	106	21	19.8	112	59	53	89.8	16	23	-7	-30.4	88.2	55.7	32.5
福井	41	57	-16	-28.1	8	19	-11	-57.9	10	10	-	-	19.5	33.3	-13.8
岐阜	242	413	-171	-41.4	265	141	124	87.9	21	30	-9	-30.0	109.5	34.1	75.4
愛知	884	1,425	-541	-38.0	527	394	133	33.8	106	125	-19	-15.2	59.6	27.6	32.0
三重	218	319	-101	-31.7	222	202	20	9.9	19	21	-2	-9.5	101.8	63.3	38.5
近畿															
計	2,234	2,530	-296	-11.7	980	953	27	2.8	322	274	48	17.5	43.9	37.7	6.2
滋賀	115	107	8	7.5	72	42	30	71.4	20	24	-4	-16.7	62.6	39.3	23.3
京都	159	196	-37	-18.9	129	177	-48	-27.1	30	24	6	25.0	81.1	90.3	-9.2
大阪	1,193	1,316	-123	-9.3	350	229	121	52.8	175	126	49	38.9	29.3	17.4	11.9
兵庫	489	669	-180	-26.9	250	368	-118	-32.1	54	55	-1	-1.8	51.1	55.0	-3.9
奈良	130	130	-	-	32	47	-15	-31.9	9	22	-13	-59.1	24.6	36.2	-11.6
和歌山	148	112	36	32.1	147	90	57	63.3	34	23	11	47.8	99.3	80.4	18.9
中国															
計	453	598	-145	-24.2	337	290	47	16.2	94	96	-2	-2.1	74.4	48.5	25.9
鳥取	36	43	-7	-16.3	23	28	-5	-17.9	4	6	-2	-33.3	63.9	65.1	-1.2
島根	31	66	-35	-53.0	32	43	-11	-25.6	4	14	-10	-71.4	103.2	65.2	38.0
岡山	182	184	-2	-1.1	125	73	52	71.2	31	26	5	19.2	68.7	39.7	29.0
広島	143	190	-47	-24.7	80	64	16	25.0	29	26	3	11.5	55.9	33.7	22.2
山口	61	115	-54	-47.0	77	82	-5	-6.1	26	24	2	8.3	126.2	71.3	54.9
四国															
計	454	487	-33	-6.8	391	310	81	26.1	97	110	-13	-11.8	86.1	63.7	22.4
徳島	56	64	-8	-12.5	50	28	22	78.6	10	9	1	11.1	89.3	43.8	45.5
香川	99	72	27	37.5	103	56	47	83.9	22	16	6	37.5	104.0	77.8	26.2
愛媛	208	219	-11	-5.0	171	196	-25	-12.8	40	72	-32	-44.4	82.2	89.5	-7.3
高知	91	132	-41	-31.1	67	30	37	123.3	25	13	12	92.3	73.6	22.7	50.9
九州															
計	1,309	1,401	-92	-6.6	739	875	-136	-15.5	189	217	-28	-12.9	56.5	62.5	-6.0
福岡	610	764	-154	-20.2	375	468	-93	-19.9	70	84	-14	-16.7	61.5	61.3	0.2
佐賀	68	78	-10	-12.8	26	24	2	8.3	9	4	5	125.0	38.2	30.8	7.4
長崎	41	48	-7	-14.6	9	46	-37	-80.4	8	13	-5	-38.5	22.0	95.8	-73.8
熊本	113	112	1	0.9	49	54	-5	-9.3	27	30	-3	-10.0	43.4	48.2	-4.8
大分	51	72	-21	-29.2	67	95	-28	-29.5	21	21	-	-	131.4	131.9	-0.5
宮崎	122	89	33	37.1	44	52	-8	-15.4	10	8	2	25.0	36.1	58.4	-22.3
鹿児島	224	152	72	47.4	128	106	22	20.8	18	32	-14	-43.8	57.1	69.7	-12.6
沖縄	80	86	-6	-7.0	41	30	11	36.7	26	25	1	4.0	51.3	34.9	16.4

第6表

重要犯罪・重要窃盗犯 都道府県別 認知・検挙件数・検挙人員 対前年比較

暫定値
平成31年2月1日確定

都道府県	自動車盗														
	認知件数				検挙件数				検挙人員				検挙率		
	平成30年	平成29年	増減		平成30年	平成29年	増減		平成30年	平成29年	増減		平成30年	平成29年	増減
	1月～5月	1月～5月	件数	%	1月～5月	1月～5月	件数	%	1月～5月	1月～5月	人員	%	1月～5月	1月～5月	
総数	3,675	4,394	-719	-16.4	1,808	2,229	-421	-18.9	391	414	-23	-5.6	49.2	50.7	-1.5
計	32	73	-41	-56.2	24	84	-60	-71.4	15	22	-7	-31.8	75.0	115.1	-40.1
北海道															
札幌	25	45	-20	-44.4	17	67	-50	-74.6	11	15	-4	-26.7	68.0	148.9	-80.9
函館	2	4	-2	-50.0	2	2	-	-	1	1	-	-	100.0	50.0	50.0
旭川	1	15	-14	-93.3	3	12	-9	-75.0	2	3	-1	-33.3	300.0	80.0	220.0
釧路	2	8	-6	-75.0	-	2	-2	-100.0	1	2	-1	-50.0	-	25.0	-25.0
北見	2	1	1	100.0	2	1	1	100.0	-	1	-1	-100.0	100.0	100.0	-
東北															
計	143	171	-28	-16.4	77	42	35	83.3	31	25	6	24.0	53.8	24.6	29.2
青森	4	16	-12	-75.0	7	6	1	16.7	4	5	-1	-20.0	175.0	37.5	137.5
岩手	9	7	2	28.6	2	5	-3	-60.0	2	4	-2	-50.0	22.2	71.4	-49.2
宮城	38	19	19	100.0	18	6	12	200.0	9	5	4	80.0	47.4	31.6	15.8
秋田	2	2	-	-	4	3	1	33.3	1	2	-1	-50.0	200.0	150.0	50.0
山形	10	12	-2	-16.7	5	10	-5	-50.0	5	4	1	25.0	50.0	83.3	-33.3
福島	80	115	-35	-30.4	41	12	29	241.7	10	5	5	100.0	51.3	10.4	40.9
東京	51	87	-36	-41.4	104	194	-90	-46.4	24	33	-9	-27.3	203.9	223.0	-19.1
計	1,977	2,204	-227	-10.3	640	1,357	-717	-52.8	89	114	-25	-21.9	32.4	61.6	-29.2
茨城	576	526	50	9.5	201	537	-336	-62.6	13	20	-7	-35.0	34.9	102.1	-67.2
栃木	214	171	43	25.1	62	69	-7	-10.1	6	5	1	20.0	29.0	40.4	-11.4
群馬	129	120	9	7.5	13	41	-28	-68.3	5	3	2	66.7	10.1	34.2	-24.1
埼玉	351	304	47	15.5	63	252	-189	-75.0	23	17	6	35.3	17.9	82.9	-65.0
千葉	418	537	-119	-22.2	47	216	-169	-78.2	9	10	-1	-10.0	11.2	40.2	-29.0
神奈川	175	349	-174	-49.9	204	138	66	47.8	8	19	-11	-57.9	116.6	39.5	77.1
新潟	19	25	-6	-24.0	13	11	2	18.2	9	11	-2	-18.2	68.4	44.0	24.4
山梨	15	22	-7	-31.8	5	3	2	66.7	3	4	-1	-25.0	33.3	13.6	19.7
長野	24	57	-33	-57.9	8	8	-	-	4	3	1	33.3	33.3	14.0	19.3
静岡	56	93	-37	-39.8	24	82	-58	-70.7	9	22	-13	-59.1	42.9	88.2	-45.3
中部															
計	476	714	-238	-33.3	368	163	205	125.8	47	47	-	-	77.3	22.8	54.5
富山	9	6	3	50.0	8	3	5	166.7	1	-	1	-	88.9	50.0	38.9
石川	9	6	3	50.0	6	6	-	-	1	6	-5	-83.3	66.7	100.0	-33.3
福井	14	4	10	250.0	4	-	4	-	2	-	2	-	28.6	-	28.6
岐阜	66	53	13	24.5	20	6	14	233.3	5	3	2	66.7	30.3	11.3	19.0
愛知	326	536	-210	-39.2	217	114	103	90.4	29	31	-2	-6.5	66.6	21.3	45.3
三重	52	109	-57	-52.3	113	34	79	232.4	9	7	2	28.6	217.3	31.2	186.1
近畿															
計	783	863	-80	-9.3	394	193	201	104.1	73	96	-23	-24.0	50.3	22.4	27.9
滋賀	37	22	15	68.2	32	8	24	300.0	9	9	-	-	86.5	36.4	50.1
京都	44	59	-15	-25.4	18	18	-	-	13	10	3	30.0	40.9	30.5	10.4
大阪	572	587	-15	-2.6	91	104	-13	-12.5	31	54	-23	-42.6	15.9	17.7	-1.8
兵庫	101	147	-46	-31.3	46	36	10	27.8	12	10	2	20.0	45.5	24.5	21.0
奈良	22	34	-12	-35.3	161	19	142	747.4	5	10	-5	-50.0	731.8	55.9	675.9
和歌山	7	14	-7	-50.0	46	8	38	475.0	3	3	-	-	657.1	57.1	600.0
中国															
計	58	96	-38	-39.6	48	51	-3	-5.9	38	23	15	65.2	82.8	53.1	29.7
鳥取	9	5	4	80.0	7	4	3	75.0	2	-	2	-	77.8	80.0	-2.2
島根	3	6	-3	-50.0	2	9	-7	-77.8	2	2	-	-	66.7	150.0	-83.3
岡山	18	55	-37	-67.3	16	18	-2	-11.1	18	5	13	260.0	88.9	32.7	56.2
広島	12	21	-9	-42.9	9	13	-4	-30.8	6	11	-5	-45.5	75.0	61.9	13.1
山口	16	9	7	77.8	14	7	7	100.0	10	5	5	100.0	87.5	77.8	9.7
四国															
計	25	23	2	8.7	47	18	29	161.1	11	7	4	57.1	188.0	78.3	109.7
徳島	7	6	1	16.7	31	3	28	933.3	2	3	-1	-33.3	442.9	50.0	392.9
香川	7	5	2	40.0	4	5	-1	-20.0	3	1	2	200.0	57.1	100.0	-42.9
愛媛	10	11	-1	-9.1	10	10	-	-	5	3	2	66.7	100.0	90.9	9.1
高知	1	1	-	-	2	-	2	-	1	-	1	-	200.0	-	200.0
九州															
計	130	163	-33	-20.2	106	127	-21	-16.5	63	47	16	34.0	81.5	77.9	3.6
福岡	43	78	-35	-44.9	46	68	-22	-32.4	22	10	12	120.0	107.0	87.2	19.8
佐賀	7	5	2	40.0	1	3	-2	-66.7	2	1	1	100.0	14.3	60.0	-45.7
長崎	5	11	-6	-54.5	1	4	-3	-75.0	2	3	-1	-33.3	20.0	36.4	-16.4
熊本	13	15	-2	-13.3	5	13	-8	-61.5	2	6	-4	-66.7	38.5	86.7	-48.2
大分	11	3	8	266.7	14	2	12	600.0	5	2	3	150.0	127.3	66.7	60.6
宮崎	11	16	-5	-31.3	5	11	-6	-54.5	6	5	1	20.0	45.5	68.8	-23.3
鹿児島	20	12	8	66.7	19	8	11	137.5	9	5	4	80.0	95.0	66.7	28.3
沖縄	20	23	-3	-13.0	15	18	-3	-16.7	15	15	-	-	75.0	78.3	-3.3

第6表

重要犯罪・重要窃盗犯 都道府県別 認知・検挙件数・検挙人員 対前年比較

暫定値
平成31年2月1日確定

都道府県	ひったくり														
	認知件数				検挙件数				検挙人員				検挙率		
	平成30年	平成29年	増減		平成30年	平成29年	増減		平成30年	平成29年	増減		平成30年	平成29年	増減
	1月～5月	1月～5月	件数	%	1月～5月	1月～5月	件数	%	1月～5月	1月～5月	人員	%	1月～5月	1月～5月	
総数	813	1,172	-359	-30.6	642	871	-229	-26.3	150	202	-52	-25.7	79.0	74.3	4.7
計	6	13	-7	-53.8	1	7	-6	-85.7	-	3	-3	-100.0	16.7	53.8	-37.1
北海道	6	13	-7	-53.8	1	7	-6	-85.7	-	3	-3	-100.0	16.7	53.8	-37.1
札幌	-	-	-	-	-	-	-	-	-	-	-	-	-	-	-
函館	-	-	-	-	-	-	-	-	-	-	-	-	-	-	-
旭川	-	-	-	-	-	-	-	-	-	-	-	-	-	-	-
釧路	-	-	-	-	-	-	-	-	-	-	-	-	-	-	-
北見	-	-	-	-	-	-	-	-	-	-	-	-	-	-	-
東北	7	11	-4	-36.4	5	3	2	66.7	3	4	-1	-25.0	71.4	27.3	44.1
青森	-	-	-	-	-	-	-	-	-	-	-	-	-	-	-
岩手	2	2	-	-	2	2	-	-	2	4	-2	-50.0	100.0	100.0	-
宮城	1	6	-5	-83.3	-	-	-	-	-	-	-	-	-	-	-
秋田	2	-	2	-	1	-	1	-	1	-	1	-	50.0	-	50.0
山形	-	-	-	-	-	-	-	-	-	-	-	-	-	-	-
福島	2	3	-1	-33.3	2	1	1	100.0	-	-	-	-	100.0	33.3	66.7
東京	92	108	-16	-14.8	134	131	3	2.3	32	42	-10	-23.8	145.7	121.3	24.4
計	271	330	-59	-17.9	274	272	2	0.7	33	34	-1	-2.9	101.1	82.4	18.7
茨城	22	18	4	22.2	6	1	5	500.0	-	-	-	-	27.3	5.6	21.7
栃木	4	4	-	-	1	-	1	-	-	1	-1	-100.0	25.0	-	25.0
群馬	6	3	3	100.0	3	1	2	200.0	3	-	3	-	50.0	33.3	16.7
埼玉	67	103	-36	-35.0	26	89	-63	-70.8	5	16	-11	-68.8	38.8	86.4	-47.6
千葉	75	64	11	17.2	110	19	91	478.9	7	4	3	75.0	146.7	29.7	117.0
神奈川	84	120	-36	-30.0	56	152	-96	-63.2	12	12	-	-	66.7	126.7	-60.0
新潟	2	2	-	-	-	1	-1	-100.0	1	-	1	-	-	50.0	-50.0
山梨	-	1	-1	-100.0	1	-	1	-	1	-	1	-	-	-	-
長野	1	-	1	-	-	1	-1	-100.0	-	-	-	-	-	-	-
静岡	10	15	-5	-33.3	71	8	63	787.5	4	1	3	300.0	710.0	53.3	656.7
中部	56	151	-95	-62.9	10	209	-199	-95.2	12	15	-3	-20.0	17.9	138.4	-120.5
富山	-	2	-2	-100.0	-	1	-1	-100.0	-	-	-	-	-	50.0	-50.0
石川	2	9	-7	-77.8	1	3	-2	-66.7	1	-	1	-	50.0	33.3	16.7
福井	-	3	-3	-100.0	-	4	-4	-100.0	-	3	-3	-100.0	-	133.3	-133.3
岐阜	4	14	-10	-71.4	-	2	-2	-100.0	-	4	-4	-100.0	-	14.3	-14.3
愛知	48	118	-70	-59.3	9	195	-186	-95.4	11	7	4	57.1	18.8	165.3	-146.5
三重	2	5	-3	-60.0	-	4	-4	-100.0	-	1	-1	-100.0	-	80.0	-80.0
近畿	275	449	-174	-38.8	186	200	-14	-7.0	53	74	-21	-28.4	67.6	44.5	23.1
滋賀	4	4	-	-	-	7	-7	-100.0	-	3	-3	-100.0	-	175.0	-175.0
京都	48	31	17	54.8	21	29	-8	-27.6	5	7	-2	-28.6	43.8	93.5	-49.7
大阪	182	282	-100	-35.5	141	107	34	31.8	41	51	-10	-19.6	77.5	37.9	39.6
兵庫	30	91	-61	-67.0	20	44	-24	-54.5	6	8	-2	-25.0	66.7	48.4	18.3
奈良	10	36	-26	-72.2	3	7	-4	-57.1	1	5	-4	-80.0	30.0	19.4	10.6
和歌山	1	5	-4	-80.0	1	6	-5	-83.3	-	-	-	-	100.0	120.0	-20.0
中国	17	31	-14	-45.2	7	14	-7	-50.0	2	10	-8	-80.0	41.2	45.2	-4.0
鳥取	1	1	-	-	-	1	-1	-100.0	-	1	-1	-100.0	-	100.0	-100.0
島根	-	2	-2	-100.0	2	3	-1	-33.3	-	1	-1	-100.0	-	150.0	-150.0
岡山	4	10	-6	-60.0	2	4	-2	-50.0	1	2	-1	-50.0	50.0	40.0	10.0
広島	10	9	1	11.1	1	2	-1	-50.0	-	1	-1	-100.0	10.0	22.2	-12.2
山口	2	9	-7	-77.8	2	4	-2	-50.0	1	5	-4	-80.0	100.0	44.4	55.6
四国	9	12	-3	-25.0	4	15	-11	-73.3	2	6	-4	-66.7	44.4	125.0	-80.6
徳島	1	1	-	-	-	7	-7	-100.0	-	-	-	-	-	700.0	-700.0
香川	2	3	-1	-33.3	-	1	-1	-100.0	-	-	-	-	-	33.3	-33.3
愛媛	5	4	1	25.0	4	4	-	-	2	3	-1	-33.3	80.0	100.0	-20.0
高知	1	4	-3	-75.0	-	3	-3	-100.0	-	3	-3	-100.0	-	75.0	-75.0
九州	80	67	13	19.4	21	20	1	5.0	13	14	-1	-7.1	26.3	29.9	-3.6
福岡	67	50	17	34.0	7	11	-4	-36.4	5	7	-2	-28.6	10.4	22.0	-11.6
佐賀	-	1	-1	-100.0	1	-	1	-	1	-	1	-	-	-	-
長崎	2	-	2	-	3	-	3	-	1	-	1	-	150.0	-	150.0
熊本	4	3	1	33.3	3	2	1	50.0	1	-	1	-	75.0	66.7	8.3
大分	-	5	-5	-100.0	1	5	-4	-80.0	-	5	-5	-100.0	-	100.0	-100.0
宮崎	-	4	-4	-100.0	2	-	2	-	-	-	-	-	-	-	-
鹿児島	3	-	3	-	1	1	-	-	2	-	2	-	33.3	-	33.3
沖縄	4	4	-	-	3	1	2	200.0	3	2	1	50.0	75.0	25.0	50.0

第6表

重要犯罪・重要窃盗犯 都道府県別 認知・検挙件数・検挙人員 対前年比較

暫定値
平成31年2月1日確定

都道府県	総数	すり														
		認知件数				検挙件数				検挙人員				検挙率		
		平成30年 1月～5月	平成29年 1月～5月	増減		平成30年 1月～5月	平成29年 1月～5月	増減		平成30年 1月～5月	平成29年 1月～5月	増減		平成30年 1月～5月	平成29年 1月～5月	増減
				件数	%			件数	%			人員	%			
北海道	計	11	22	-11	-50.0	8	17	-9	-52.9	6	8	-2	-25.0	72.7	77.3	-4.6
	札幌	10	21	-11	-52.4	7	17	-10	-58.8	5	8	-3	-37.5	70.0	81.0	-11.0
	函館	-	1	-1	-100.0	-	-	-	-	-	-	-	-	-	-	-
	旭川	-	-	-	-	-	-	-	-	-	-	-	-	-	-	-
	釧路	-	-	-	-	-	-	-	-	-	-	-	-	-	-	-
	北見	1	-	1	-	1	-	1	-	1	-	1	-	100.0	-	100.0
東北	計	23	44	-21	-47.7	10	9	1	11.1	3	6	-3	-50.0	43.5	20.5	23.0
	青森	4	8	-4	-50.0	3	1	2	200.0	1	1	-	-	75.0	12.5	62.5
	岩手	-	2	-2	-100.0	-	2	-2	-100.0	-	1	-1	-100.0	-	100.0	-100.0
	宮城	14	24	-10	-41.7	5	3	2	66.7	2	2	-	-	35.7	12.5	23.2
	秋田	2	2	-	-	-	1	-1	-100.0	-	1	-1	-100.0	-	50.0	-50.0
	山形	2	-	2	-	2	-	2	-	-	-	-	-	100.0	-	100.0
	福島	1	8	-7	-87.5	-	2	-2	-100.0	-	1	-1	-100.0	-	25.0	-25.0
東京	計	184	173	11	6.4	94	65	29	44.6	42	34	8	23.5	51.1	37.6	13.5
	茨城	20	11	9	81.8	-	2	-2	-100.0	-	2	-2	-100.0	-	18.2	-18.2
	栃木	4	3	1	33.3	-	-	-	-	-	-	-	-	-	-	-
	群馬	1	1	-	-	1	-	1	-	-	-	-	-	100.0	-	100.0
	埼玉	45	45	-	-	63	21	42	200.0	16	11	5	45.5	140.0	46.7	93.3
	千葉	73	49	24	49.0	13	12	1	8.3	7	4	3	75.0	17.8	24.5	-6.7
	神奈川	31	45	-14	-31.1	11	15	-4	-26.7	12	10	2	20.0	35.5	33.3	2.2
	新潟	6	3	3	100.0	3	2	1	50.0	2	1	1	100.0	50.0	66.7	-16.7
	山梨	-	2	-2	-100.0	-	-	-	-	-	-	-	-	-	-	-
	長野	2	5	-3	-60.0	-	1	-1	-100.0	1	1	-	-	-	20.0	-20.0
	静岡	2	9	-7	-77.8	3	12	-9	-75.0	4	5	-1	-20.0	150.0	133.3	16.7
関東	計	89	73	16	21.9	37	13	24	184.6	10	11	-1	-9.1	41.6	17.8	23.8
	富山	3	2	1	50.0	-	-	-	-	-	-	-	-	-	-	-
	石川	11	12	-1	-8.3	6	7	-1	-14.3	3	2	1	50.0	54.5	58.3	-3.8
	福井	4	2	2	100.0	1	1	-	-	1	1	-	-	25.0	50.0	-25.0
	岐阜	9	10	-1	-10.0	-	-	-	-	-	-	-	-	-	-	-
	愛知	55	44	11	25.0	21	5	16	320.0	4	8	-4	-50.0	38.2	11.4	26.8
	三重	7	3	4	133.3	9	-	9	-	2	-	2	-	128.6	-	128.6
中部	計	348	399	-51	-12.8	66	75	-9	-12.0	54	57	-3	-5.3	19.0	18.8	0.2
	滋賀	5	6	-1	-16.7	3	1	2	200.0	3	1	2	200.0	60.0	16.7	43.3
	京都	8	29	-21	-72.4	1	14	-13	-92.9	2	12	-10	-83.3	12.5	48.3	-35.8
	大阪	296	326	-30	-9.2	33	38	-5	-13.2	32	29	3	10.3	11.1	11.7	-0.6
	兵庫	35	36	-1	-2.8	25	18	7	38.9	15	11	4	36.4	71.4	50.0	21.4
	奈良	3	2	1	50.0	3	4	-1	-25.0	2	4	-2	-50.0	100.0	200.0	-100.0
	和歌山	1	-	1	-	1	-	1	-	-	-	-	-	100.0	-	100.0
近畿	計	6	15	-9	-60.0	9	5	4	80.0	4	1	3	300.0	150.0	33.3	116.7
	鳥取	-	-	-	-	-	-	-	-	-	-	-	-	-	-	-
	島根	-	2	-2	-100.0	-	1	-1	-100.0	-	-	-	-	-	50.0	-50.0
	岡山	2	2	-	-	5	1	4	400.0	1	1	-	-	250.0	50.0	200.0
	広島	4	10	-6	-60.0	4	1	3	300.0	3	-	3	-	100.0	10.0	90.0
	山口	-	1	-1	-100.0	-	2	-2	-100.0	-	-	-	-	-	200.0	-200.0
中国	計	14	11	3	27.3	7	9	-2	-22.2	11	8	3	37.5	50.0	81.8	-31.8
	徳島	1	1	-	-	-	1	-1	-100.0	-	1	-1	-100.0	-	100.0	-100.0
	香川	4	2	2	100.0	1	1	-	-	1	-	1	-	25.0	50.0	-25.0
	愛媛	8	7	1	14.3	6	6	-	-	10	6	4	66.7	75.0	85.7	-10.7
	高知	1	1	-	-	-	1	-1	-100.0	-	1	-1	-100.0	-	100.0	-100.0
四国	計	88	63	25	39.7	46	34	12	35.3	36	32	4	12.5	52.3	54.0	-1.7
	福岡	58	50	8	16.0	29	22	7	31.8	21	16	5	31.3	50.0	44.0	6.0
	佐賀	6	1	5	500.0	3	-	3	-	1	-	1	-	50.0	-	50.0
	長崎	3	3	-	-	3	2	1	50.0	1	2	-1	-50.0	100.0	66.7	33.3
	熊本	3	2	1	50.0	-	2	-2	-100.0	-	2	-2	-100.0	-	100.0	-100.0
	大分	-	1	-1	-100.0	1	1	-	-	2	-	2	-	-	100.0	-100.0
	宮崎	-	1	-1	-100.0	-	-	-	-	-	-	-	-	-	-	-
	鹿児島	9	2	7	350.0	5	1	4	400.0	3	-	3	-	55.6	50.0	5.6
	沖縄	9	3	6	200.0	5	6	-1	-16.7	8	12	-4	-33.3	55.6	200.0	-144.4
九州	計	88	63	25	39.7	46	34	12	35.3	36	32	4	12.5	52.3	54.0	-1.7
	福岡	58	50	8	16.0	29	22	7	31.8	21	16	5	31.3	50.0	44.0	6.0
	佐賀	6	1	5	500.0	3	-	3	-	1	-	1	-	50.0	-	50.0
	長崎	3	3	-	-	3	2	1	50.0	1	2	-1	-50.0	100.0	66.7	33.3
	熊本	3	2	1	50.0	-	2	-2	-100.0	-	2	-2	-100.0	-	100.0	-100.0
	大分	-	1	-1	-100.0	1	1	-	-	2	-	2	-	-	100.0	-100.0
	宮崎	-	1	-1	-100.0	-	-	-	-	-	-	-	-	-	-	-
	鹿児島	9	2	7	350.0	5	1	4	400.0	3	-	3	-	55.6	50.0	5.6
	沖縄	9	3	6	200.0	5	6	-1	-16.7	8	12	-4	-33.3	55.6	200.0	-144.4

第7表 重要犯罪及び詐欺 被害者の年齢・性別 認知件数

審 定 値
平成31年2月1日確定

性別	年齢別	重要犯罪																					詐欺		
		計			殺人			強盗			放火			強制性交等			略取誘拐・人身売買			強制わいせつ			平成30年 1月～5月	平成29年 1月～5月	増減
		平成30年 1月～5月	平成29年 1月～5月	増減	平成30年 1月～5月	平成29年 1月～5月	増減	平成30年 1月～5月	平成29年 1月～5月	増減	平成30年 1月～5月	平成29年 1月～5月	増減	平成30年 1月～5月	平成29年 1月～5月	増減	平成30年 1月～5月	平成29年 1月～5月	増減	平成30年 1月～5月	平成29年 1月～5月	増減			
総数	計	4,201	4,077	124	382	358	24	789	741	48	404	403	1	483	378	105	126	93	33	2,017	2,104	-87	15,921	17,663	-1,742
	0～12歳	419	472	-53	29	24	5	-	2	-2	-	1	-1	48	21	27	49	27	22	293	397	-104	4	6	-2
	13～19歳	886	863	23	23	20	3	51	38	13	1	2	-1	151	109	42	57	35	22	603	659	-56	332	362	-30
	20～29歳	1,197	1,108	89	53	41	12	187	150	37	15	11	4	197	169	28	9	23	-14	736	714	22	1,243	1,504	-261
	30～39歳	460	452	8	53	44	9	117	125	-8	24	23	1	48	50	-2	7	7	-	211	203	8	1,329	1,682	-353
	40～49歳	335	324	11	46	58	-12	106	106	-	41	49	-8	24	20	4	2	1	1	116	90	26	1,518	1,961	-443
	50～59歳	229	227	2	49	31	18	92	112	-20	47	49	-2	5	5	-	-	-	-	36	30	6	1,314	1,619	-305
	60～64歳	112	101	11	25	19	6	48	39	9	35	40	-5	1	1	-	1	-	1	2	2	-	645	684	-39
	65～69歳	135	127	8	30	31	-1	44	50	-6	48	43	5	3	-	3	-	-	-	10	3	7	887	1,015	-128
	70～79歳	147	178	-31	38	60	-22	50	51	-1	47	62	-15	5	2	3	-	-	-	7	3	4	2,539	3,101	-562
	80歳以上	100	86	14	33	28	5	21	24	-3	41	30	11	1	1	-	1	-	1	3	3	-	2,352	1,761	591
年齢不詳	-	-	-	-	-	-	-	-	-	-	-	-	-	-	-	-	-	-	-	-	-	-	-	-	
法人・団体・被害者なし	181	139	42	3	2	1	73	44	29	105	93	12	-	-	-	-	-	-	-	-	-	3,758	3,968	-210	
うち)男	計	1,006	969	37	235	218	17	429	427	2	219	223	-4	25	-	25	24	13	11	74	88	-14	4,995	5,993	-998
	0～12歳	85	78	7	21	11	10	-	1	-1	-	1	-1	11	-	11	14	7	7	39	58	-19	2	6	-4
	13～19歳	62	56	6	8	12	-4	21	19	2	1	1	-	9	-	9	5	3	2	18	21	-3	105	155	-50
	20～29歳	158	132	26	31	26	5	106	87	19	7	9	-2	5	-	5	1	2	-1	8	8	-	592	741	-149
	30～39歳	135	137	-2	34	38	-4	81	81	-	14	16	-2	-	-	-	2	1	1	4	1	3	783	949	-166
	40～49歳	137	158	-21	33	41	-8	69	78	-9	30	39	-9	-	-	-	1	-	1	4	-	4	929	1,129	-200
	50～59歳	138	121	17	35	19	16	63	68	-5	39	34	5	-	-	-	-	-	-	1	-	1	775	1,024	-249
	60～64歳	79	70	9	20	12	8	28	26	2	31	32	-1	-	-	-	-	-	-	-	-	-	334	420	-86
	65～69歳	81	79	2	20	17	3	25	32	-7	36	30	6	-	-	-	-	-	-	-	-	-	394	438	-44
	70～79歳	84	104	-20	19	31	-12	26	30	-4	39	43	-4	-	-	-	-	-	-	-	-	-	653	744	-91
80歳以上	47	34	13	14	11	3	10	5	5	22	18	4	-	-	-	1	-	1	-	-	-	428	387	41	
うち)女	計	3,014	2,969	45	144	138	6	287	270	17	80	87	-7	458	378	80	102	80	22	1,943	2,016	-73	7,168	7,702	-534
	0～12歳	334	394	-60	8	13	-5	-	1	-1	-	-	-	37	21	16	35	20	15	254	339	-85	2		2
	13～19歳	824	807	17	15	8	7	30	19	11	-	1	-1	142	109	33	52	32	20	585	638	-53	227	207	20
	20～29歳	1,039	976	63	22	15	7	81	63	18	8	2	6	192	169	23	8	21	-13	728	706	22	651	763	-112
	30～39歳	325	315	10	19	6	13	36	44	-8	10	7	3	48	50	-2	5	6	-1	207	202	5	546	733	-187
	40～49歳	198	166	32	13	17	-4	37	28	9	11	10	1	24	20	4	1	1	-	112	90	22	589	832	-243
	50～59歳	91	106	-15	14	12	2	29	44	-15	8	15	-7	5	5	-	-	-	-	35	30	5	539	595	-56
	60～64歳	33	31	2	5	7	-2	20	13	7	4	8	-4	1	1	-	1	-	1	2	2	-	311	264	47
	65～69歳	54	48	6	10	14	-4	19	18	1	12	13	-1	3	-	3	-	-	-	10	3	7	493	577	-84
	70～79歳	63	74	-11	19	29	-10	24	21	3	8	19	-11	5	2	3	-	-	-	7	3	4	1,886	2,357	-471
80歳以上	53	52	1	19	17	2	11	19	-8	19	12	7	1	1	-	-	-	-	3	3	-	1,924	1,374	550	

注 一つの事件で数人の被害者がいる場合は、主たる被害者について計上してある。

第7表 重要窃盗犯 被害者の年齢・性別 認知件数

暫定値
平成31年2月1日確定

性別	年齢別	重要窃盗犯																				
		計			侵入盗			住宅対象			その他			自動車盗			ひったくり			すり		
		平成30年 1月～5月	平成29年 1月～5月	増減	平成30年 1月～5月	平成29年 1月～5月	増減	平成30年 1月～5月	平成29年 1月～5月	増減	平成30年 1月～5月	平成29年 1月～5月	増減	平成30年 1月～5月	平成29年 1月～5月	増減	平成30年 1月～5月	平成29年 1月～5月	増減	平成30年 1月～5月	平成29年 1月～5月	増減
総数	計	31,957	37,564	-5,607	26,026	30,524	-4,498	12,850	15,014	-2,164	13,176	15,510	-2,334	3,675	4,394	-719	813	1,172	-359	1,443	1,474	-31
	0～12歳	11	10	1	1	3	-2	-	-	-	1	3	-2	-	-	-	3	5	-2	7	2	5
	13～19歳	439	469	-30	218	253	-35	144	163	-19	74	90	-16	26	27	-1	61	63	-2	134	126	8
	20～29歳	2,945	3,198	-253	1,838	2,023	-185	1,547	1,696	-149	291	327	-36	426	440	-14	175	207	-32	506	528	-22
	30～39歳	3,314	3,801	-487	2,459	2,795	-336	1,660	1,915	-255	799	880	-81	494	593	-99	93	140	-47	268	273	-5
	40～49歳	4,312	5,019	-707	3,258	3,836	-578	1,933	2,282	-349	1,325	1,554	-229	747	835	-88	115	144	-29	192	204	-12
	50～59歳	4,200	4,792	-592	3,460	3,940	-480	2,061	2,381	-320	1,399	1,559	-160	507	575	-68	93	140	-47	140	137	3
	60～64歳	2,054	2,475	-421	1,790	2,122	-332	1,080	1,326	-246	710	796	-86	178	242	-64	48	64	-16	38	47	-9
	65～69歳	2,504	3,163	-659	2,161	2,711	-550	1,245	1,677	-432	916	1,034	-118	244	300	-56	49	100	-51	50	52	-2
	70～79歳	3,289	3,810	-521	2,850	3,256	-406	1,891	2,153	-262	959	1,103	-144	262	300	-38	105	192	-87	72	62	10
80歳以上	1,864	2,151	-287	1,702	1,939	-237	1,289	1,421	-132	413	518	-105	57	54	3	71	116	-45	34	42	-8	
法人・団体、被害者なし	7,025	8,676	-1,651	6,289	7,646	-1,357	-	-	-	6,289	7,646	-1,357	734	1,028	-294	-	1	-1	2	1	1	
うち)男	計	17,782	20,570	-2,788	14,411	16,782	-2,371	9,107	10,667	-1,560	5,304	6,115	-811	2,614	2,999	-385	168	207	-39	589	582	7
	0～12歳	7	8	-1	-	2	-2	-	-	-	-	2	-2	-	-	-	2	4	-2	5	2	3
	13～19歳	207	221	-14	115	134	-19	77	90	-13	38	44	-6	25	26	-1	10	15	-5	57	46	11
	20～29歳	1,698	1,889	-191	1,111	1,266	-155	910	1,027	-117	201	239	-38	374	386	-12	32	38	-6	181	199	-18
	30～39歳	2,504	2,900	-396	1,916	2,211	-295	1,263	1,467	-204	653	744	-91	438	530	-92	26	36	-10	124	123	1
	40～49歳	3,373	3,954	-581	2,593	3,097	-504	1,500	1,783	-283	1,093	1,314	-221	664	733	-69	30	30	-	86	94	-8
	50～59歳	3,210	3,717	-507	2,666	3,100	-434	1,584	1,864	-280	1,082	1,236	-154	453	521	-68	23	28	-5	68	68	-
	60～64歳	1,612	1,923	-311	1,429	1,670	-241	862	1,042	-180	567	628	-61	158	225	-67	11	12	-1	14	16	-2
	65～69歳	1,942	2,330	-388	1,689	2,041	-352	967	1,237	-270	722	804	-82	222	263	-41	10	13	-3	21	13	8
	70～79歳	2,273	2,568	-295	2,004	2,273	-269	1,279	1,466	-187	725	807	-82	230	264	-34	16	19	-3	23	12	11
80歳以上	956	1,060	-104	888	988	-100	665	691	-26	223	297	-74	50	51	-1	8	12	-4	10	9	1	
うち)女	計	7,150	8,318	-1,168	5,326	6,096	-770	3,743	4,347	-604	1,583	1,749	-166	327	367	-40	645	964	-319	852	891	-39
	0～12歳	4	2	2	1	1	-	-	-	-	1	1	-	-	-	-	1	1	-	2	-	2
	13～19歳	232	248	-16	103	119	-16	67	73	-6	36	46	-10	1	1	-	51	48	3	77	80	-3
	20～29歳	1,247	1,309	-62	727	757	-30	637	669	-32	90	88	2	52	54	-2	143	169	-26	325	329	-4
	30～39歳	810	901	-91	543	584	-41	397	448	-51	146	136	10	56	63	-7	67	104	-37	144	150	-6
	40～49歳	939	1,065	-126	665	739	-74	433	499	-66	232	240	-8	83	102	-19	85	114	-29	106	110	-4
	50～59歳	990	1,075	-85	794	840	-46	477	517	-40	317	323	-6	54	54	-	70	112	-42	72	69	3
	60～64歳	442	552	-110	361	452	-91	218	284	-66	143	168	-25	20	17	3	37	52	-15	24	31	-7
	65～69歳	562	833	-271	472	670	-198	278	440	-162	194	230	-36	22	37	-15	39	87	-48	29	39	-10
	70～79歳	1,016	1,242	-226	846	983	-137	612	687	-75	234	296	-62	32	36	-4	89	173	-84	49	50	-1
80歳以上	908	1,091	-183	814	951	-137	624	730	-106	190	221	-31	7	3	4	63	104	-41	24	33	-9	

注 一つの事件で数人の被害者がいる場合は、主たる被害者について計上してある。

第8表 重要犯罪及び詐欺 犯行時年齢・性別 検挙人員

暫定値
平成31年2月1日確定

性別	年齢別	重要犯罪																					詐欺		
		計			殺人			強盗			放火			強制性交等			略取誘拐・人身売買			強制わいせつ			詐欺		
		平成30年 1月～5月	平成29年 1月～5月	増減	平成30年 1月～5月	平成29年 1月～5月	増減	平成30年 1月～5月	平成29年 1月～5月	増減	平成30年 1月～5月	平成29年 1月～5月	増減	平成30年 1月～5月	平成29年 1月～5月	増減	平成30年 1月～5月	平成29年 1月～5月	増減	平成30年 1月～5月	平成29年 1月～5月	増減	平成30年 1月～5月	平成29年 1月～5月	増減
総数	計	2,689	2,540	149	315	338	-23	642	615	27	216	217	-1	384	288	96	92	51	41	1,040	1,031	9	3,964	3,863	101
	14～19歳	320	320	-	11	19	-8	84	86	-2	18	16	2	62	33	29	8	2	6	137	164	-27	447	305	142
	20～29歳	664	644	20	72	63	9	179	174	5	38	29	9	116	118	-2	29	16	13	230	244	-14	1,040	990	50
	30～39歳	532	524	8	42	67	-25	132	122	10	37	40	-3	70	64	6	22	12	10	229	219	10	692	772	-80
	40～49歳	505	437	68	61	67	-6	113	95	18	46	49	-3	78	44	34	15	10	5	192	172	20	706	699	7
	50～59歳	298	281	17	38	49	-11	64	67	-3	34	33	1	32	16	16	9	7	2	121	109	12	539	551	-12
	60～64歳	101	96	5	18	12	6	20	26	-6	14	13	1	5	6	-1	2	-	2	42	39	3	173	203	-30
	65～69歳	119	97	22	29	18	11	22	18	4	11	16	-5	16	6	10	3	2	1	38	37	1	192	175	17
	70～79歳	119	107	12	32	33	-1	25	23	2	13	13	-	5	1	4	2	2	-	42	35	7	146	141	5
80歳以上	31	34	-3	12	10	2	3	4	-1	5	8	-3	-	-	-	-	2	-	2	9	12	-3	29	27	2
男	計	2,484	2,355	129	229	246	-17	589	580	9	167	170	-3	382	288	94	84	44	40	1,033	1,027	6	3,350	3,240	110
	14～19歳	305	311	-6	8	16	-8	76	82	-6	15	15	-	62	33	29	8	2	6	136	163	-27	393	254	139
	20～29歳	630	619	11	59	50	9	167	170	-3	31	25	6	116	118	-2	28	15	13	229	241	-12	915	842	73
	30～39歳	498	483	15	28	42	-14	125	117	8	28	29	-1	69	64	5	20	12	8	228	219	9	586	669	-83
	40～49歳	447	389	58	33	46	-13	103	88	15	33	32	1	77	44	33	13	7	6	188	172	16	579	579	-
	50～59歳	272	257	15	29	41	-12	57	61	-4	25	25	-	32	16	16	8	5	3	121	109	12	449	469	-20
	60～64歳	92	86	6	14	6	8	18	24	-6	11	11	-	5	6	-1	2	-	2	42	39	3	140	160	-20
	65～69歳	108	88	20	23	14	9	20	15	5	8	14	-6	16	6	10	3	2	1	38	37	1	156	138	18
	70～79歳	107	92	15	26	23	3	20	19	1	12	13	-1	5	1	4	2	1	1	42	35	7	111	112	-1
80歳以上	25	30	-5	9	8	1	3	4	-1	4	6	-2	-	-	-	-	-	-	9	12	-3	21	17	4	
女	計	205	185	20	86	92	-6	53	35	18	49	47	2	2	-	2	8	7	1	7	4	3	614	623	-9
	14～19歳	15	9	6	3	3	-	8	4	4	3	1	2	-	-	-	-	-	-	1	1	-	54	51	3
	20～29歳	34	25	9	13	13	-	12	4	8	7	4	3	-	-	-	1	1	-	1	3	-2	125	148	-23
	30～39歳	34	41	-7	14	25	-11	7	5	2	9	11	-2	1	-	1	2	-	2	1	-	1	106	103	3
	40～49歳	58	48	10	28	21	7	10	7	3	13	17	-4	1	-	1	2	3	-1	4	-	4	127	120	7
	50～59歳	26	24	2	9	8	1	7	6	1	9	8	1	-	-	-	1	2	-1	-	-	-	90	82	8
	60～64歳	9	10	-1	4	6	-2	2	2	-	3	2	1	-	-	-	-	-	-	-	-	-	33	43	-10
	65～69歳	11	9	2	6	4	2	2	3	-1	3	2	1	-	-	-	-	-	-	-	-	-	36	37	-1
	70～79歳	12	15	-3	6	10	-4	5	4	1	1	-	1	-	-	-	-	1	-1	-	-	-	35	29	6
80歳以上	6	4	2	3	2	1	-	-	-	1	2	-1	-	-	-	2	-	2	-	-	-	8	10	-2	

第8表 重要窃盗犯 犯行時年齢・性別 検挙人員

暫 定 値
平成31年2月1日確定

		重要窃盗犯																				
性別	年齢別	計			侵入盗			住宅対象			その他			自動車盗			ひったくり			すり		
		平成30年 1月～5月	平成29年 1月～5月	増減	平成30年 1月～5月	平成29年 1月～5月	増減	平成30年 1月～5月	平成29年 1月～5月	増減	平成30年 1月～5月	平成29年 1月～5月	増減	平成30年 1月～5月	平成29年 1月～5月	増減	平成30年 1月～5月	平成29年 1月～5月	増減	平成30年 1月～5月	平成29年 1月～5月	増減
総数	計	3,346	3,446	-100	2,578	2,635	-57	938	972	-34	1,640	1,663	-23	391	414	-23	150	202	-52	227	195	32
	14～19歳	456	557	-101	304	362	-58	115	123	-8	189	239	-50	80	90	-10	54	86	-32	18	19	-1
	20～29歳	945	988	-43	769	797	-28	302	297	5	467	500	-33	88	90	-2	31	46	-15	57	55	2
	30～39歳	633	631	2	494	488	6	176	181	-5	318	307	11	64	82	-18	30	30	-	45	31	14
	40～49歳	543	526	17	421	419	2	147	157	-10	274	262	12	69	55	14	17	18	-1	36	34	2
	50～59歳	371	389	-18	278	300	-22	98	121	-23	180	179	1	56	57	-1	9	12	-3	28	20	8
	60～64歳	112	109	3	85	84	1	26	33	-7	59	51	8	16	16	-	2	3	-1	9	6	3
	65～69歳	139	128	11	106	101	5	32	43	-11	74	58	16	9	11	-2	4	6	-2	20	10	10
	70～79歳	120	98	22	100	73	27	34	16	18	66	57	9	6	8	-2	2	1	1	12	16	-4
80歳以上	27	20	7	21	11	10	8	1	7	13	10	3	3	5	-2	1	-	1	2	4	-2	
男	計	3,081	3,204	-123	2,386	2,444	-58	842	884	-42	1,544	1,560	-16	373	400	-27	135	196	-61	187	164	23
	14～19歳	440	540	-100	293	350	-57	110	120	-10	183	230	-47	80	88	-8	50	86	-36	17	16	1
	20～29歳	890	925	-35	727	742	-15	285	271	14	442	471	-29	82	87	-5	28	46	-18	53	50	3
	30～39歳	580	592	-12	458	454	4	158	166	-8	300	288	12	60	80	-20	27	29	-2	35	29	6
	40～49歳	480	467	13	373	372	1	122	134	-12	251	238	13	64	51	13	15	17	-2	28	27	1
	50～59歳	332	358	-26	251	279	-28	84	113	-29	167	166	1	53	55	-2	8	9	-1	20	15	5
	60～64歳	105	101	4	78	76	2	22	28	-6	56	48	8	16	16	-	2	3	-1	9	6	3
	65～69歳	129	117	12	100	93	7	30	38	-8	70	55	15	9	11	-2	4	5	-1	16	8	8
	70～79歳	105	86	19	90	67	23	27	13	14	63	54	9	6	7	-1	1	1	-	8	11	-3
80歳以上	20	18	2	16	11	5	4	1	3	12	10	2	3	5	-2	-	-	-	1	2	-1	
女	計	265	242	23	192	191	1	96	88	8	96	103	-7	18	14	4	15	6	9	40	31	9
	14～19歳	16	17	-1	11	12	-1	5	3	2	6	9	-3	-	2	-2	4	-	4	1	3	-2
	20～29歳	55	63	-8	42	55	-13	17	26	-9	25	29	-4	6	3	3	3	-	3	4	5	-1
	30～39歳	53	39	14	36	34	2	18	15	3	18	19	-1	4	2	2	3	1	2	10	2	8
	40～49歳	63	59	4	48	47	1	25	23	2	23	24	-1	5	4	1	2	1	1	8	7	1
	50～59歳	39	31	8	27	21	6	14	8	6	13	13	-	3	2	1	1	3	-2	8	5	3
	60～64歳	7	8	-1	7	8	-1	4	5	-1	3	3	-	-	-	-	-	-	-	-	-	-
	65～69歳	10	11	-1	6	8	-2	2	5	-3	4	3	1	-	-	-	-	1	-1	4	2	2
	70～79歳	15	12	3	10	6	4	7	3	4	3	3	-	-	1	-1	1	-	1	4	5	-1
80歳以上	7	2	5	5	-	5	4	-	4	1	-	1	-	-	-	1	-	1	1	2	-1	

第9表 街頭犯罪等 都道府県別 対前年比較
 (1) 主要な街頭犯罪 都道府県別 認知・検挙件数・検挙人員 対前年比較

暫定値
 平成31年2月1日確定

都道府県	主な街頭犯罪総数														
	認知件数				検挙件数				検挙人員				検挙率		
	平成30年	平成29年	増減		平成30年	平成29年	増減		平成30年	平成29年	増減		平成30年	平成29年	増減
	1月～5月	1月～5月	件数	%	1月～5月	1月～5月	件数	%	1月～5月	1月～5月	人員	%	1月～5月	1月～5月	
総数	105,487	121,673	-16,186	-13.3	12,413	13,429	-1,016	-7.6	4,152	4,616	-464	-10.1	11.8	11.0	0.8
北海道	1,824	2,121	-297	-14.0	161	278	-117	-42.1	67	76	-9	-11.8	8.8	13.1	-4.3
札幌	1,414	1,619	-205	-12.7	87	112	-25	-22.3	48	60	-12	-20.0	6.2	6.9	-0.7
函館	150	156	-6	-3.8	15	6	9	150.0	5	3	2	66.7	10.0	3.8	6.2
旭川	71	164	-93	-56.7	28	94	-66	-70.2	6	4	2	50.0	39.4	57.3	-17.9
釧路	142	135	7	5.2	18	60	-42	-70.0	7	7	-	-	12.7	44.4	-31.7
北見	47	47	-	-	13	6	7	116.7	1	2	-1	-50.0	27.7	12.8	14.9
東北管区	2,931	3,743	-812	-21.7	403	394	9	2.3	100	121	-21	-17.4	13.7	10.5	3.2
青森	303	309	-6	-1.9	49	27	22	81.5	15	19	-4	-21.1	16.2	8.7	7.5
岩手	258	318	-60	-18.9	40	43	-3	-7.0	19	17	2	11.8	15.5	13.5	2.0
宮城	1,117	1,656	-539	-32.5	86	111	-25	-22.5	28	42	-14	-33.3	7.7	6.7	1.0
秋田	138	145	-7	-4.8	25	77	-52	-67.5	4	12	-8	-66.7	18.1	53.1	-35.0
山形	243	294	-51	-17.3	90	78	12	15.4	6	16	-10	-62.5	37.0	26.5	10.5
福島	872	1,021	-149	-14.6	113	58	55	94.8	28	15	13	86.7	13.0	5.7	7.3
東京	15,891	18,392	-2,501	-13.6	1,376	1,071	305	28.5	703	709	-6	-0.8	8.7	5.8	2.9
関東管区	31,203	35,467	-4,264	-12.0	3,772	4,186	-414	-9.9	1,077	1,242	-165	-13.3	12.1	11.8	0.3
茨城	2,268	2,504	-236	-9.4	182	157	25	15.9	43	57	-14	-24.6	8.0	6.3	1.7
栃木	1,316	1,365	-49	-3.6	110	152	-42	-27.6	36	36	-	-	8.4	11.1	-2.7
群馬	1,273	1,130	143	12.7	217	160	57	35.6	48	39	9	23.1	17.0	14.2	2.8
埼玉	9,129	10,260	-1,131	-11.0	665	527	138	26.2	245	284	-39	-13.7	7.3	5.1	2.2
千葉	6,527	7,417	-890	-12.0	759	1,116	-357	-32.0	156	170	-14	-8.2	11.6	15.0	-3.4
神奈川	6,807	8,231	-1,424	-17.3	1,293	1,071	222	20.7	371	440	-69	-15.7	19.0	13.0	6.0
新潟	777	932	-155	-16.6	74	349	-275	-78.8	20	36	-16	-44.4	9.5	37.4	-27.9
山梨	422	539	-117	-21.7	90	47	43	91.5	37	36	1	2.8	21.3	8.7	12.6
長野	770	826	-56	-6.8	131	145	-14	-9.7	33	33	-	-	17.0	17.6	-0.6
静岡	1,914	2,263	-349	-15.4	251	462	-211	-45.7	88	111	-23	-20.7	13.1	20.4	-7.3
中部管区	10,386	13,203	-2,817	-21.3	1,861	1,588	273	17.2	409	440	-31	-7.0	17.9	12.0	5.9
富山	446	469	-23	-4.9	200	91	109	119.8	21	19	2	10.5	44.8	19.4	25.4
石川	564	602	-38	-6.3	49	57	-8	-14.0	13	8	5	62.5	8.7	9.5	-0.8
福井	262	297	-35	-11.8	16	51	-35	-68.6	8	11	-3	-27.3	6.1	17.2	-11.1
岐阜	1,288	1,588	-300	-18.9	220	212	8	3.8	41	36	5	13.9	17.1	13.4	3.7
愛知	6,522	8,519	-1,997	-23.4	732	731	1	0.1	290	321	-31	-9.7	11.2	8.6	2.6
三重	1,304	1,728	-424	-24.5	644	446	198	44.4	36	45	-9	-20.0	49.4	25.8	23.6
近畿管区	29,122	31,581	-2,459	-7.8	2,752	3,375	-623	-18.5	1,038	1,170	-132	-11.3	9.4	10.7	-1.3
滋賀	1,077	1,187	-110	-9.3	156	136	20	14.7	39	58	-19	-32.8	14.5	11.5	3.0
京都	2,523	2,808	-285	-10.1	180	262	-82	-31.3	108	139	-31	-22.3	7.1	9.3	-2.2
大阪	18,079	18,837	-758	-4.0	1,507	1,743	-236	-13.5	560	668	-108	-16.2	8.3	9.3	-1.0
兵庫	5,957	6,988	-1,031	-14.8	387	455	-68	-14.9	220	241	-21	-8.7	6.5	6.5	-
奈良	876	1,091	-215	-19.7	327	657	-330	-50.2	70	35	35	100.0	37.3	60.2	-22.9
和歌山	610	670	-60	-9.0	195	122	73	59.8	41	29	12	41.4	32.0	18.2	13.8
中国管区	3,813	4,568	-755	-16.5	512	480	32	6.7	186	173	13	7.5	13.4	10.5	2.9
鳥取	214	258	-44	-17.1	34	35	-1	-2.9	13	13	-	-	15.9	13.6	2.3
島根	216	217	-1	-0.5	37	33	4	12.1	15	15	-	-	17.1	15.2	1.9
岡山	1,275	1,441	-166	-11.5	118	172	-54	-31.4	60	48	12	25.0	9.3	11.9	-2.6
広島	1,609	1,983	-374	-18.9	205	118	87	73.7	67	71	-4	-5.6	12.7	6.0	6.7
山口	499	669	-170	-25.4	118	122	-4	-3.3	31	26	5	19.2	23.6	18.2	5.4
四国管区	2,459	2,663	-204	-7.7	406	349	57	16.3	120	130	-10	-7.7	16.5	13.1	3.4
徳島	339	456	-117	-25.7	101	59	42	71.2	17	28	-11	-39.3	29.8	12.9	16.9
香川	638	573	65	11.3	94	101	-7	-6.9	35	33	2	6.1	14.7	17.6	-2.9
愛媛	869	981	-112	-11.4	163	129	34	26.4	48	39	9	23.1	18.8	13.1	5.7
高知	613	653	-40	-6.1	48	60	-12	-20.0	20	30	-10	-33.3	7.8	9.2	-1.4
九州管区	7,858	9,935	-2,077	-20.9	1,170	1,708	-538	-31.5	452	555	-103	-18.6	14.9	17.2	-2.3
福岡	4,444	5,565	-1,121	-20.1	527	643	-116	-18.0	221	255	-34	-13.3	11.9	11.6	0.3
佐賀	320	481	-161	-33.5	36	61	-25	-41.0	14	19	-5	-26.3	11.3	12.7	-1.4
長崎	191	327	-136	-41.6	47	235	-188	-80.0	21	35	-14	-40.0	24.6	71.9	-47.3
熊本	741	841	-100	-11.9	122	252	-130	-51.6	53	67	-14	-20.9	16.5	30.0	-13.5
大分	357	438	-81	-18.5	137	184	-47	-25.5	23	40	-17	-42.5	38.4	42.0	-3.6
宮崎	436	649	-213	-32.8	68	74	-6	-8.1	24	29	-5	-17.2	15.6	11.4	4.2
鹿児島	723	741	-18	-2.4	80	110	-30	-27.3	23	30	-7	-23.3	11.1	14.8	-3.7
沖縄	646	893	-247	-27.7	153	149	4	2.7	73	80	-7	-8.8	23.7	16.7	7.0

注) 主な街頭犯罪総数は、路上強盗、部品ねらい、車上ねらい、自動販売機ねらい、オートバイ盗、自転車盗を合計した数である。

第9表 街頭犯罪等 都道府県別 対前年比較
 (2) 街頭における粗暴犯・強制わいせつ 都道府県別 認知件数 対前年比較

暫定値
 平成31年2月1日確定

都道府県	暴行								傷害							
	認知件数(総数)				うち)街頭における犯罪				認知件数(総数)				うち)街頭における犯罪			
	平成30年 1月~5月	平成29年 1月~5月	増減		平成30年 1月~5月	平成29年 1月~5月	増減		平成30年 1月~5月	平成29年 1月~5月	増減		平成30年 1月~5月	平成29年 1月~5月	増減	
		件数	%			件数	%			件数	%			件数	%	
総数	12,419	12,603	-184	-1.5	4,987	5,556	-569	-10.2	8,998	9,469	-471	-5.0	3,346	3,631	-285	-7.8
北海道	784	685	99	14.5	166	219	-53	-24.2	322	326	-4	-1.2	76	88	-12	-13.6
札幌	536	469	67	14.3	125	168	-43	-25.6	206	228	-22	-9.6	47	67	-20	-29.9
函館	61	44	17	38.6	13	13	-	-	26	31	-5	-16.1	6	6	-	-
旭川	73	63	10	15.9	16	15	1	6.7	33	23	10	43.5	7	6	1	16.7
釧路	80	68	12	17.6	12	16	-4	-25.0	40	35	5	14.3	10	8	2	25.0
北見	34	41	-7	-17.1	-	7	-7	-100.0	17	9	8	88.9	6	1	5	500.0
東北管区	641	585	56	9.6	182	180	2	1.1	405	378	27	7.1	113	121	-8	-6.6
青森	131	113	18	15.9	38	30	8	26.7	52	60	-8	-13.3	20	18	2	11.1
岩手	38	34	4	11.8	13	7	6	85.7	41	37	4	10.8	11	13	-2	-15.4
宮城	188	146	42	28.8	59	51	8	15.7	107	109	-2	-1.8	22	43	-21	-48.8
秋田	42	49	-7	-14.3	14	20	-6	-30.0	44	22	22	100.0	14	4	10	250.0
山形	174	155	19	12.3	38	26	12	46.2	52	51	1	2.0	17	13	4	30.8
福島	68	88	-20	-22.7	20	46	-26	-56.5	109	99	10	10.1	29	30	-1	-3.3
東京	1,917	1,809	108	6.0	1,120	1,116	4	0.4	1,244	1,159	85	7.3	590	557	33	5.9
関東管区	3,456	3,872	-416	-10.7	1,366	1,641	-275	-16.8	2,465	2,780	-315	-11.3	930	1,065	-135	-12.7
茨城	364	425	-61	-14.4	85	112	-27	-24.1	184	221	-37	-16.7	54	71	-17	-23.9
栃木	151	168	-17	-10.1	50	69	-19	-27.5	96	128	-32	-25.0	35	35	-	-
群馬	282	349	-57	-16.3	54	72	-18	-25.0	145	177	-32	-18.1	35	54	-19	-35.2
埼玉	772	796	-24	-3.0	390	392	-2	-0.5	584	642	-58	-9.0	230	252	-22	-8.7
千葉	370	405	-35	-8.6	202	189	13	6.9	491	520	-29	-5.6	219	225	-6	-2.7
神奈川	639	871	-232	-26.6	331	503	-172	-34.2	496	584	-88	-15.1	221	264	-43	-16.3
新潟	265	269	-4	-1.5	81	104	-23	-22.1	94	104	-10	-9.6	26	40	-14	-35.0
山梨	41	49	-8	-16.3	16	21	-5	-23.8	52	31	21	67.7	21	11	10	90.9
長野	145	116	29	25.0	39	47	-8	-17.0	77	92	-15	-16.3	17	28	-11	-39.3
静岡	417	424	-7	-1.7	118	132	-14	-10.6	246	281	-35	-12.5	72	85	-13	-15.3
中部管区	1,400	1,322	78	5.9	444	499	-55	-11.0	879	960	-81	-8.4	266	291	-25	-8.6
富山	108	97	11	11.3	41	34	7	20.6	63	50	13	26.0	22	23	-1	-4.3
石川	59	73	-14	-19.2	19	26	-7	-26.9	44	51	-7	-13.7	13	9	4	44.4
福井	81	83	-2	-2.4	29	20	9	45.0	32	40	-8	-20.0	10	11	-1	-9.1
岐阜	215	214	1	0.5	55	62	-7	-11.3	71	105	-34	-32.4	22	40	-18	-45.0
愛知	840	777	63	8.1	288	331	-63	-19.0	587	605	-18	-3.0	174	174	-	-
三重	97	78	19	24.4	32	26	6	23.1	82	109	-27	-24.8	25	34	-9	-26.5
近畿管区	2,081	2,128	-47	-2.2	933	1,069	-136	-12.7	2,067	2,171	-104	-4.8	814	937	-123	-13.1
滋賀	58	88	-30	-34.1	21	51	-30	-58.8	101	74	27	36.5	35	30	5	16.7
京都	179	179	-	-	85	85	-	-	185	181	4	2.2	75	73	2	2.7
大阪	647	726	-79	-10.9	365	426	-61	-14.3	1,030	1,144	-114	-10.0	466	532	-66	-12.4
兵庫	977	903	74	8.2	382	405	-23	-5.7	609	603	6	1.0	202	241	-39	-16.2
奈良	102	89	13	14.6	39	44	-5	-11.4	73	88	-15	-17.0	24	34	-10	-29.4
和歌山	118	143	-25	-17.5	41	58	-17	-29.3	69	81	-12	-14.8	12	27	-15	-55.6
中国管区	505	557	-52	-9.3	196	215	-19	-8.8	479	462	17	3.7	167	159	8	5.0
鳥取	33	20	13	65.0	7	9	-2	-22.2	40	21	19	90.5	15	10	5	50.0
島根	16	17	-1	-5.9	8	9	-1	-11.1	24	26	-2	-7.7	9	9	-	-
岡山	159	192	-33	-17.2	46	62	-16	-25.8	153	146	7	4.8	45	46	-1	-2.2
広島	230	236	-6	-2.5	103	98	5	5.1	196	188	8	4.3	74	74	-	-
山口	67	92	-25	-27.2	32	37	-5	-13.5	66	81	-15	-18.5	24	20	4	20.0
四国管区	237	230	7	3.0	79	88	-9	-10.2	205	217	-12	-5.5	66	74	-8	-10.8
徳島	14	29	-15	-51.7	4	17	-13	-76.5	25	32	-7	-21.9	5	15	-10	-66.7
香川	64	53	11	20.8	22	21	1	4.8	66	71	-5	-7.0	19	25	-6	-24.0
愛媛	131	126	5	4.0	41	39	2	5.1	70	70	-	-	28	20	8	40.0
高知	28	22	6	27.3	12	11	1	9.1	44	44	-	-	14	14	-	-
九州管区	1,388	1,415	-17	-1.2	501	529	-28	-5.3	932	1,016	-84	-8.3	324	339	-15	-4.4
福岡	736	752	-16	-2.1	265	297	-32	-10.8	352	398	-46	-11.6	113	150	-37	-24.7
佐賀	55	49	6	12.2	16	13	3	23.1	51	44	7	15.9	17	10	7	70.0
長崎	92	101	-9	-8.9	51	30	21	70.0	49	53	-4	-7.5	12	12	-	-
熊本	145	140	5	3.6	48	42	6	14.3	96	119	-23	-19.3	37	32	5	15.6
大分	38	54	-16	-29.6	12	24	-12	-50.0	64	63	1	1.6	20	22	-2	-9.1
宮崎	105	75	30	40.0	29	27	2	7.4	77	87	-10	-11.5	29	30	-1	-3.3
鹿児島	100	101	-1	-1.0	28	38	-10	-26.3	60	58	2	3.4	20	13	7	53.8
沖縄	127	143	-16	-11.2	52	58	-6	-10.3	183	194	-11	-5.7	76	70	6	8.6

注「街頭」の認知件数は、道路上、駐車(輪)場、都市公園、空地、公共交通機関等(地下鉄内、新幹線内、その他の列車内、駅、その他の鉄道施設、航空機内、空港、船舶内、海港、バス内)、その他の交通機関(タクシー内、その他の自動車内)及びその他の街頭(地下街地下通路、高速道路)を発生場所とするものとした。

第9表 街頭犯罪等 都道府県別 対前年比較
 (2) 街頭における粗暴犯・強制わいせつ 都道府県別 認知件数 対前年比較

暫定値
 平成31年2月1日確定

都道府県	恐喝								強制わいせつ							
	認知件数(総数)				うち)街頭における犯罪				認知件数(総数)				うち)街頭における犯罪			
	平成30年 1月~5月	平成29年 1月~5月	増減		平成30年 1月~5月	平成29年 1月~5月	増減		平成30年 1月~5月	平成29年 1月~5月	増減		平成30年 1月~5月	平成29年 1月~5月	増減	
		件数	%			件数	%			件数	%			件数	%	
総数	742	818	-76	-9.3	269	351	-82	-23.4	2,017	2,104	-87	-4.1	1,141	1,103	38	3.4
北海道	12	17	-5	-29.4	2	4	-2	-50.0	55	67	-12	-17.9	29	32	-3	-9.4
札幌	9	13	-4	-30.8	1	3	-2	-66.7	41	47	-6	-12.8	26	25	1	4.0
函館	-	2	-2	-100.0	-	1	-1	-100.0	7	4	3	75.0	3	1	2	200.0
旭川	2	1	1	100.0	1	-	1	-	3	9	-6	-66.7	-	4	-4	-100.0
釧路	1	1	-	-	-	-	-	-	3	5	-2	-40.0	-	1	-1	-100.0
北見	-	-	-	-	-	-	-	-	1	2	-1	-50.0	-	1	-1	-100.0
東北管区	41	38	3	7.9	16	16	-	-	96	96	-	-	51	62	-11	-17.7
青森	4	1	3	300.0	3	1	2	200.0	9	5	4	80.0	5	4	1	25.0
岩手	1	6	-5	-83.3	-	1	-1	-100.0	8	9	-1	-11.1	5	5	-	-
宮城	14	12	2	16.7	1	5	-4	-80.0	56	50	6	12.0	31	33	-2	-6.1
秋田	3	1	2	200.0	2	1	1	100.0	6	4	2	50.0	4	2	2	100.0
山形	6	3	3	100.0	5	-	5	-	8	7	1	14.3	4	5	-1	-20.0
福島	13	15	-2	-13.3	5	8	-3	-37.5	9	21	-12	-57.1	2	13	-11	-84.6
東京	97	116	-19	-16.4	30	51	-21	-41.2	295	254	41	16.1	168	128	40	31.3
関東管区	188	214	-26	-12.1	71	102	-31	-30.4	637	617	20	3.2	385	321	64	19.9
茨城	22	28	-6	-21.4	12	11	1	9.1	39	40	-1	-2.5	15	18	-3	-16.7
栃木	13	12	1	8.3	5	6	-1	-16.7	12	16	-4	-25.0	6	7	-1	-14.3
群馬	7	5	2	40.0	-	3	-3	-100.0	21	22	-1	-4.5	12	7	5	71.4
埼玉	26	43	-17	-39.5	6	19	-13	-68.4	166	186	-20	-10.8	97	114	-17	-14.9
千葉	35	36	-1	-2.8	16	12	4	33.3	115	102	13	12.7	76	56	20	35.7
神奈川	48	44	4	9.1	21	26	-5	-19.2	178	148	30	20.3	123	54	69	127.8
新潟	11	13	-2	-15.4	4	9	-5	-55.6	21	28	-7	-25.0	6	13	-7	-53.8
山梨	2	4	-2	-50.0	1	2	-1	-50.0	12	9	3	33.3	10	4	6	150.0
長野	3	7	-4	-57.1	-	6	-6	-100.0	24	22	2	9.1	14	18	-4	-22.2
静岡	21	22	-1	-4.5	6	8	-2	-25.0	49	44	5	11.4	26	30	-4	-13.3
中部管区	97	115	-18	-15.7	27	42	-15	-35.7	171	211	-40	-19.0	78	114	-36	-31.6
富山	5	5	-	-	2	2	-	-	8	11	-3	-27.3	5	6	-1	-16.7
石川	6	3	3	100.0	2	2	-	-	10	25	-15	-60.0	3	16	-13	-81.3
福井	4	6	-2	-33.3	1	4	-3	-75.0	4	3	1	33.3	-	2	-2	-100.0
岐阜	9	6	3	50.0	4	4	-	-	17	13	4	30.8	10	6	4	66.7
愛知	64	90	-26	-28.9	17	28	-11	-39.3	119	141	-22	-15.6	56	77	-21	-27.3
三重	9	5	4	80.0	1	2	-1	-50.0	13	18	-5	-27.8	4	7	-3	-42.9
近畿管区	150	159	-9	-5.7	58	79	-21	-26.6	446	523	-77	-14.7	267	294	-27	-9.2
滋賀	5	5	-	-	2	1	1	100.0	26	28	-2	-7.1	18	21	-3	-14.3
京都	17	19	-2	-10.5	5	9	-4	-44.4	58	58	-	-	36	34	2	5.9
大阪	71	79	-8	-10.1	29	39	-10	-25.6	246	298	-52	-17.4	146	170	-24	-14.1
兵庫	47	43	4	9.3	20	26	-6	-23.1	99	114	-15	-13.2	59	60	-1	-1.7
奈良	7	5	2	40.0	1	2	-1	-50.0	11	16	-5	-31.3	6	7	-1	-14.3
和歌山	3	8	-5	-62.5	1	2	-1	-50.0	6	9	-3	-33.3	2	2	-	-
中国管区	36	47	-11	-23.4	16	13	3	23.1	88	87	1	1.1	38	33	5	15.2
鳥取	3	1	2	200.0	-	-	-	-	9	3	6	200.0	4	2	2	100.0
島根	3	-	3	-	1	-	1	-	9	4	5	125.0	5	2	3	150.0
岡山	11	13	-2	-15.4	5	2	3	150.0	14	21	-7	-33.3	3	4	-1	-25.0
広島	16	20	-4	-20.0	8	7	1	14.3	51	43	8	18.6	25	18	7	38.9
山口	3	13	-10	-76.9	2	4	-2	-50.0	5	16	-11	-68.8	1	7	-6	-85.7
四国管区	15	19	-4	-21.1	9	5	4	80.0	42	30	12	40.0	22	16	6	37.5
徳島	2	5	-3	-60.0	2	2	-	-	3	6	-3	-50.0	1	3	-2	-66.7
香川	8	6	2	33.3	6	-	6	-	11	9	2	22.2	4	3	1	33.3
愛媛	4	7	-3	-42.9	-	3	-3	-100.0	22	9	13	144.4	13	7	6	85.7
高知	1	1	-	-	1	-	1	-	6	6	-	-	4	3	1	33.3
九州管区	106	93	13	14.0	40	39	1	2.6	187	219	-32	-14.6	103	103	-	-
福岡	51	46	5	10.9	15	19	-4	-21.1	105	108	-3	-2.8	60	54	6	11.1
佐賀	6	2	4	200.0	3	-	3	-	7	13	-6	-46.2	4	7	-3	-42.9
長崎	2	1	1	100.0	1	1	-	-	11	12	-1	-8.3	6	8	-2	-25.0
熊本	15	12	3	25.0	9	5	4	80.0	13	23	-10	-43.5	6	10	-4	-40.0
大分	4	6	-2	-33.3	2	3	-1	-33.3	9	7	2	28.6	3	3	-	-
宮崎	7	6	1	16.7	1	2	-1	-50.0	9	16	-7	-43.8	4	6	-2	-33.3
鹿児島	3	10	-7	-70.0	-	5	-5	-100.0	14	11	3	27.3	9	5	4	80.0
沖縄	18	10	8	80.0	9	4	5	125.0	19	29	-10	-34.5	11	10	1	10.0

注「街頭」の認知件数は、道路上、駐車(輪)場、都市公園、空地、公共交通機関等(地下鉄内、新幹線内、その他の列車内、駅、その他の鉄道施設、航空機内、空港、船舶内、海港、バス内)、その他の交通機関(タクシー内、その他の自動車内)及びその他の街頭(地下街地下通路、高速道路)を発生場所とするものとした。

第9表 街頭犯罪等 都道府県別 対前年比較
(3) 器物損壊、住居侵入 都道府県別 認知・検挙件数・検挙人員 対前年比較

暫定値
平成31年2月1日確定

都道府県	器物損壊等												
	認知件数				検挙件数				検挙人員				検挙率
	平成30年	平成29年	増減		平成30年	平成29年	増減		平成30年	平成29年	増減		平成30年
	1月～5月	1月～5月	件数	%	1月～5月	1月～5月	件数	%	1月～5月	1月～5月	人員	%	1月～5月
総数	32,443	39,043	-6,600	-16.9	3,854	3,710	144	3.9	2,056	2,154	-98	-4.5	11.9
北海道	1,043	1,294	-251	-19.4	86	120	-34	-28.3	53	67	-14	-20.9	8.2
札幌	641	849	-208	-24.5	53	72	-19	-26.4	32	34	-2	-5.9	8.3
函館	106	116	-10	-8.6	5	8	-3	-37.5	3	5	-2	-40.0	4.7
旭川	135	151	-16	-10.6	11	9	2	22.2	6	5	1	20.0	8.1
釧路	121	125	-4	-3.2	11	20	-9	-45.0	10	14	-4	-28.6	9.1
北見	40	53	-13	-24.5	6	11	-5	-45.5	2	9	-7	-77.8	15.0
東北管区	1,435	1,855	-420	-22.6	225	174	51	29.3	68	91	-23	-25.3	15.7
青森	188	185	3	1.6	18	17	1	5.9	7	8	-1	-12.5	9.6
岩手	151	170	-19	-11.2	21	26	-5	-19.2	9	11	-2	-18.2	13.9
宮城	501	695	-194	-27.9	136	68	68	100.0	31	29	2	6.9	27.1
秋田	58	75	-17	-22.7	10	14	-4	-28.6	4	13	-9	-69.2	17.2
山形	86	131	-45	-34.4	14	16	-2	-12.5	7	11	-4	-36.4	16.3
福島	451	599	-148	-24.7	26	33	-7	-21.2	10	19	-9	-47.4	5.8
東京	4,677	5,406	-729	-13.5	466	436	30	6.9	298	285	13	4.6	10.0
関東管区	8,816	10,302	-1,486	-14.4	1,014	985	29	2.9	551	606	-55	-9.1	11.5
茨城	825	894	-69	-7.7	45	79	-34	-43.0	26	47	-21	-44.7	5.5
栃木	414	532	-118	-22.2	56	60	-4	-6.7	30	35	-5	-14.3	13.5
群馬	429	555	-126	-22.7	55	52	3	5.8	34	37	-3	-8.1	12.8
埼玉	2,477	2,854	-377	-13.2	219	241	-22	-9.1	135	144	-9	-6.3	8.8
千葉	1,754	2,141	-387	-18.1	142	135	7	5.2	93	84	9	10.7	8.1
神奈川	1,041	1,256	-215	-17.1	192	180	12	6.7	120	126	-6	-4.8	18.4
新潟	546	649	-103	-15.9	90	86	4	4.7	44	51	-7	-13.7	16.5
山梨	140	140	-	-	20	16	4	25.0	9	7	2	28.6	14.3
長野	391	426	-35	-8.2	91	37	54	145.9	12	17	-5	-29.4	23.3
静岡	799	855	-56	-6.5	104	99	5	5.1	48	58	-10	-17.2	13.0
中部管区	4,875	5,767	-892	-15.5	523	412	111	26.9	245	214	31	14.5	10.7
富山	208	194	14	7.2	19	31	-12	-38.7	11	11	-	-	9.1
石川	144	197	-53	-26.9	20	26	-6	-23.1	2	11	-9	-81.8	13.9
福井	128	141	-13	-9.2	24	18	6	33.3	11	13	-2	-15.4	18.8
岐阜	702	843	-141	-16.7	79	68	11	16.2	29	24	5	20.8	11.3
愛知	3,100	3,741	-641	-17.1	331	234	97	41.5	175	140	35	25.0	10.7
三重	593	651	-58	-8.9	50	35	15	42.9	17	15	2	13.3	8.4
近畿管区	6,504	8,299	-1,795	-21.6	884	763	121	15.9	511	461	50	10.8	13.6
滋賀	379	452	-73	-16.2	39	68	-29	-42.6	26	29	-3	-10.3	10.3
京都	692	990	-298	-30.1	125	130	-5	-3.8	67	90	-23	-25.6	18.1
大阪	2,709	3,272	-563	-17.2	320	264	56	21.2	216	168	48	28.6	11.8
兵庫	2,106	2,768	-662	-23.9	237	202	35	17.3	157	131	26	19.8	11.3
奈良	376	457	-81	-17.7	114	41	73	178.0	24	23	1	4.3	30.3
和歌山	242	360	-118	-32.8	49	58	-9	-15.5	21	20	1	5.0	20.2
中国管区	1,499	1,680	-181	-10.8	248	234	14	6.0	119	130	-11	-8.5	16.5
鳥取	68	69	-1	-1.4	17	8	9	112.5	4	9	-5	-55.6	25.0
島根	99	106	-7	-6.6	23	13	10	76.9	3	7	-4	-57.1	23.2
岡山	330	407	-77	-18.9	61	98	-37	-37.8	37	43	-6	-14.0	18.5
広島	697	774	-77	-9.9	88	88	-	-	55	61	-6	-9.8	12.6
山口	305	324	-19	-5.9	59	27	32	118.5	20	10	10	100.0	19.3
四国管区	843	1,058	-215	-20.3	77	80	-3	-3.8	25	38	-13	-34.2	9.1
徳島	139	161	-22	-13.7	12	25	-13	-52.0	3	8	-5	-62.5	8.6
香川	132	189	-57	-30.2	24	21	3	14.3	10	9	1	11.1	18.2
愛媛	393	475	-82	-17.3	21	17	4	23.5	6	13	-7	-53.8	5.3
高知	179	233	-54	-23.2	20	17	3	17.6	6	8	-2	-25.0	11.2
九州管区	2,751	3,382	-631	-18.7	331	506	-175	-34.6	186	262	-76	-29.0	12.0
福岡	1,467	1,744	-277	-15.9	124	217	-93	-42.9	76	108	-32	-29.6	8.5
佐賀	120	179	-59	-33.0	15	28	-13	-46.4	12	13	-1	-7.7	12.5
長崎	109	151	-42	-27.8	34	30	4	13.3	9	10	-1	-10.0	31.2
熊本	273	409	-136	-33.3	41	71	-30	-42.3	22	26	-4	-15.4	15.0
大分	142	151	-9	-6.0	18	15	3	20.0	10	12	-2	-16.7	12.7
宮崎	115	167	-52	-31.1	25	37	-12	-32.4	15	16	-1	-6.3	21.7
鹿児島	275	310	-35	-11.3	19	33	-14	-42.4	6	15	-9	-60.0	6.9
沖縄	250	271	-21	-7.7	55	75	-20	-26.7	36	62	-26	-41.9	22.0

第9表 街頭犯罪等 都道府県別 対前年比較
 (3) 器物損壊、住居侵入 都道府県別 認知・検挙件数・検挙人員 対前年比較

暫 定 値
 平成31年2月1日確定

都道府県	住居侵入												検挙率		
	認知件数				検挙件数				検挙人員				平成30年 1月～5月	平成29年 1月～5月	増減
	平成30年 1月～5月	平成29年 1月～5月	増減		平成30年 1月～5月	平成29年 1月～5月	増減		平成30年 1月～5月	平成29年 1月～5月	増減				
			件数	%			件数	%			人員	%			
総 数	5,240	6,207	-967	-15.6	2,447	2,570	-123	-4.8	1,337	1,533	-196	-12.8	46.7	41.4	5.3
北海道	224	296	-72	-24.3	93	94	-1	-1.1	54	53	1	1.9	41.5	31.8	9.7
札幌	156	220	-64	-29.1	70	59	11	18.6	38	28	10	35.7	44.9	26.8	18.1
函館	18	14	4	28.6	2	9	-7	-77.8	2	6	-4	-66.7	11.1	64.3	-53.2
旭川	16	18	-2	-11.1	2	12	-10	-83.3	2	8	-6	-75.0	12.5	66.7	-54.2
釧路	23	34	-11	-32.4	13	10	3	30.0	6	6	-	-	56.5	29.4	27.1
北見	11	10	1	10.0	6	4	2	50.0	6	5	1	20.0	54.5	40.0	14.5
東北管区	309	280	29	10.4	143	108	35	32.4	64	73	-9	-12.3	46.3	38.6	7.7
青森	32	39	-7	-17.9	14	14	-	-	5	10	-5	-50.0	43.8	35.9	7.9
岩手	20	18	2	11.1	15	10	5	50.0	6	14	-8	-57.1	75.0	55.6	19.4
宮城	106	96	10	10.4	39	28	11	39.3	21	18	3	16.7	36.8	29.2	7.6
秋田	20	17	3	17.6	14	9	5	55.6	13	9	4	44.4	70.0	52.9	17.1
山形	33	26	7	26.9	23	15	8	53.3	11	4	7	175.0	69.7	57.7	12.0
福島	98	84	14	16.7	38	32	6	18.8	8	18	-10	-55.6	38.8	38.1	0.7
東京	365	355	10	2.8	295	286	9	3.1	190	208	-18	-8.7	80.8	80.6	0.2
関東管区	1,893	2,317	-424	-18.3	741	807	-66	-8.2	373	458	-85	-18.6	39.1	34.8	4.3
茨城	244	245	-1	-0.4	55	46	9	19.6	36	30	6	20.0	22.5	18.8	3.7
栃木	156	149	7	4.7	55	40	15	37.5	17	16	1	6.3	35.3	26.8	8.5
群馬	97	127	-30	-23.6	55	50	5	10.0	28	18	10	55.6	56.7	39.4	17.3
埼玉	251	298	-47	-15.8	128	172	-44	-25.6	89	115	-26	-22.6	51.0	57.7	-6.7
千葉	437	538	-101	-18.8	98	118	-20	-16.9	52	76	-24	-31.6	22.4	21.9	0.5
神奈川	370	515	-145	-28.2	193	224	-31	-13.8	69	131	-62	-47.3	52.2	43.5	8.7
新潟	73	101	-28	-27.7	40	44	-4	-9.1	18	12	6	50.0	54.8	43.6	11.2
山梨	35	47	-12	-25.5	11	15	-4	-26.7	18	13	5	38.5	31.4	31.9	-0.5
長野	69	63	6	9.5	32	22	10	45.5	14	14	-	-	46.4	34.9	11.5
静岡	161	234	-73	-31.2	74	76	-2	-2.6	32	33	-1	-3.0	46.0	32.5	13.5
中部管区	661	785	-124	-15.8	293	325	-32	-9.8	167	160	7	4.4	44.3	41.4	2.9
富山	31	31	-	-	14	16	-2	-12.5	12	9	3	33.3	45.2	51.6	-6.4
石川	19	18	1	5.6	10	6	4	66.7	7	8	-1	-12.5	52.6	33.3	19.3
福井	16	20	-4	-20.0	9	21	-12	-57.1	5	12	-7	-58.3	56.3	105.0	-48.7
岐阜	121	115	6	5.2	49	25	24	96.0	22	20	2	10.0	40.5	21.7	18.8
愛知	387	433	-46	-10.6	179	180	-1	-0.6	110	98	12	12.2	46.3	41.6	4.7
三重	87	168	-81	-48.2	32	77	-45	-58.4	11	13	-2	-15.4	36.8	45.8	-9.0
近畿管区	940	1,076	-136	-12.6	405	372	33	8.9	235	234	1	0.4	43.1	34.6	8.5
滋賀	61	66	-5	-7.6	31	29	2	6.9	14	7	7	100.0	50.8	43.9	6.9
京都	74	88	-14	-15.9	46	52	-6	-11.5	31	28	3	10.7	62.2	59.1	3.1
大阪	518	595	-77	-12.9	157	154	3	1.9	89	101	-12	-11.9	30.3	25.9	4.4
兵庫	216	236	-20	-8.5	135	109	26	23.9	81	69	12	17.4	62.5	46.2	16.3
奈良	39	61	-22	-36.1	18	18	-	-	12	20	-8	-40.0	46.2	29.5	16.7
和歌山	32	30	2	6.7	18	10	8	80.0	8	9	-1	-11.1	56.3	33.3	23.0
中国管区	250	307	-57	-18.6	163	162	1	0.6	86	112	-26	-23.2	65.2	52.8	12.4
鳥取	10	19	-9	-47.4	11	10	1	10.0	7	6	1	16.7	110.0	52.6	57.4
島根	13	13	-	-	14	10	4	40.0	3	3	-	-	107.7	76.9	30.8
岡山	60	102	-42	-41.2	32	62	-30	-48.4	17	37	-20	-54.1	53.3	60.8	-7.5
広島	121	127	-6	-4.7	74	57	17	29.8	43	49	-6	-12.2	61.2	44.9	16.3
山口	46	46	-	-	32	23	9	39.1	16	17	-1	-5.9	69.6	50.0	19.6
四国管区	100	103	-3	-2.9	62	46	16	34.8	20	19	1	5.3	62.0	44.7	17.3
徳島	15	15	-	-	14	9	5	55.6	4	2	2	100.0	93.3	60.0	33.3
香川	50	48	2	4.2	23	20	3	15.0	5	8	-3	-37.5	46.0	41.7	4.3
愛媛	24	24	-	-	19	12	7	58.3	8	7	1	14.3	79.2	50.0	29.2
高知	11	16	-5	-31.3	6	5	1	20.0	3	2	1	50.0	54.5	31.3	23.2
九州管区	498	688	-190	-27.6	252	370	-118	-31.9	148	216	-68	-31.5	50.6	53.8	-3.2
福岡	247	340	-93	-27.4	118	145	-27	-18.6	57	85	-28	-32.9	47.8	42.6	5.2
佐賀	26	48	-22	-45.8	14	18	-4	-22.2	10	9	1	11.1	53.8	37.5	16.3
長崎	36	59	-23	-39.0	13	50	-37	-74.0	9	26	-17	-65.4	36.1	84.7	-48.6
熊本	43	51	-8	-15.7	21	27	-6	-22.2	20	16	4	25.0	48.8	52.9	-4.1
大分	23	26	-3	-11.5	12	25	-13	-52.0	6	10	-4	-40.0	52.2	96.2	-44.0
宮崎	46	47	-1	-2.1	21	29	-8	-27.6	16	12	4	33.3	45.7	61.7	-16.0
鹿児島	40	40	-	-	25	20	5	25.0	14	13	1	7.7	62.5	50.0	12.5
沖縄	37	77	-40	-51.9	28	56	-28	-50.0	16	45	-29	-64.4	75.7	72.7	3.0

第10表

刑法犯 都道府県別 身柄措置別 検挙人員 対前年比較

暫定値
平成31年2月1日確定

都道府県	刑法犯総数																				
	総数				現行犯逮捕				緊急逮捕				通常逮捕				身柄不拘束				
	平成30年	平成29年	増減		平成30年	平成29年	増減		平成30年	平成29年	増減		平成30年	平成29年	増減		平成30年	平成29年	増減		
	1月～5月	1月～5月	人員	増減率	1月～5月	1月～5月	人員	増減率	1月～5月	1月～5月	人員	増減率	1月～5月	1月～5月	人員	増減率	1月～5月	1月～5月	人員	増減率	
総数	81,706	85,719	-4,013	-4.7	12,080	12,096	-16	-0.1	1,310	1,509	-199	-13.2	14,271	14,669	-398	-2.7	54,045	57,445	-3,400	-5.9	
北海道	計	3,314	3,283	31	0.9	500	400	100	25.0	52	57	-5	-8.8	436	476	-40	-8.4	2,326	2,350	-24	-1.0
	札幌	2,332	2,228	104	4.7	384	266	118	44.4	44	42	2	4.8	267	293	-26	-8.9	1,637	1,627	10	0.6
	函館	229	240	-11	-4.6	31	24	7	29.2	1	4	-3	-75.0	37	47	-10	-21.3	160	165	-5	-3.0
	旭川	312	333	-21	-6.3	32	32	-	-	1	5	-4	-80.0	49	56	-7	-12.5	230	240	-10	-4.2
	釧路	302	319	-17	-5.3	39	46	-7	-15.2	5	4	1	25.0	61	62	-1	-1.6	197	207	-10	-4.8
	北見	139	163	-24	-14.7	14	32	-18	-56.3	1	2	-1	-50.0	22	18	4	22.2	102	111	-9	-8.1
	計	4,142	4,341	-199	-4.6	398	375	23	6.1	70	102	-32	-31.4	599	667	-68	-10.2	3,075	3,197	-122	-3.8
東北	計	703	620	83	13.4	54	33	21	63.6	13	21	-8	-38.1	69	53	16	30.2	567	513	54	10.5
	青森	472	522	-50	-9.6	57	51	6	11.8	11	19	-8	-42.1	68	99	-31	-31.3	336	353	-17	-4.8
	宮城	1,193	1,184	9	0.8	145	143	2	1.4	30	39	-9	-23.1	199	192	7	3.6	819	810	9	1.1
	秋田	403	463	-60	-13.0	21	27	-6	-22.2	2	8	-6	-75.0	67	76	-9	-11.8	313	352	-39	-11.1
	山形	609	680	-71	-10.4	36	33	3	9.1	2	7	-5	-71.4	71	95	-24	-25.3	500	545	-45	-8.3
	福島	762	872	-110	-12.6	85	88	-3	-3.4	12	8	4	50.0	125	152	-27	-17.8	540	624	-84	-13.5
東	計	11,852	11,604	248	2.1	2,494	2,351	143	6.1	30	27	3	11.1	2,536	2,338	198	8.5	6,792	6,888	-96	-1.4
	茨城	21,848	24,134	-2,286	-9.5	2,717	3,037	-320	-10.5	345	407	-62	-15.2	3,383	3,546	-163	-4.6	15,403	17,144	-1,741	-10.2
	栃木	1,690	2,047	-357	-17.4	176	202	-26	-12.9	24	34	-10	-29.4	246	289	-43	-14.9	1,244	1,522	-278	-18.3
	群馬	945	1,066	-121	-11.4	107	115	-8	-7.0	27	22	5	22.7	158	169	-11	-6.5	653	760	-107	-14.1
	埼玉	1,404	1,541	-137	-8.9	194	208	-14	-6.7	23	31	-8	-25.8	275	294	-19	-6.5	912	1,008	-96	-9.5
	千葉	4,486	4,678	-192	-4.1	737	774	-37	-4.8	81	75	6	8.0	825	871	-46	-5.3	2,843	2,958	-115	-3.9
	神奈川	3,031	3,311	-280	-8.5	483	530	-47	-8.9	22	35	-13	-37.1	489	480	9	1.9	2,037	2,266	-229	-10.1
	新潟	5,424	6,144	-720	-11.7	490	614	-124	-20.2	74	85	-11	-12.9	706	725	-19	-2.6	4,154	4,720	-566	-12.0
	山梨	1,385	1,439	-54	-3.8	131	142	-11	-7.7	20	17	3	17.6	190	197	-7	-3.6	1,044	1,083	-39	-3.6
	長野	530	441	89	20.2	62	52	10	19.2	6	4	2	50.0	94	60	34	56.7	368	325	43	13.2
	静岡	900	965	-65	-6.7	49	55	-6	-10.9	20	20	-	-	106	114	-8	-7.0	725	776	-51	-6.6
	計	2,053	2,502	-449	-17.9	288	345	-57	-16.5	48	84	-36	-42.9	294	347	-53	-15.3	1,423	1,726	-303	-17.6
中部	計	9,024	9,536	-512	-5.4	1,369	1,310	59	4.5	251	289	-38	-13.1	1,644	1,790	-146	-8.2	5,760	6,147	-387	-6.3
	富山	652	637	15	2.4	74	47	27	57.4	12	14	-2	-14.3	67	85	-18	-21.2	499	491	8	1.6
	石川	476	598	-122	-20.4	69	102	-33	-32.4	2	4	-2	-50.0	104	100	4	4.0	301	392	-91	-23.2
	福井	384	445	-61	-13.7	61	73	-12	-16.4	2	3	-1	-33.3	78	90	-12	-13.3	243	279	-36	-12.9
	岐阜	1,051	1,120	-69	-6.2	96	98	-2	-2.0	16	13	3	23.1	153	203	-50	-24.6	786	806	-20	-2.5
	愛知	5,614	5,894	-280	-4.8	994	922	72	7.8	208	239	-31	-13.0	1,086	1,159	-73	-6.3	3,326	3,574	-248	-6.9
	三重	847	842	5	0.6	75	68	7	10.3	11	16	-5	-31.3	156	153	3	2.0	605	605	-	-
	計	15,651	15,547	104	0.7	2,477	2,244	233	10.4	263	270	-7	-2.6	3,024	2,998	26	0.9	9,887	10,035	-148	-1.5
近畿	計	845	901	-56	-6.2	99	101	-2	-2.0	14	21	-7	-33.3	167	185	-18	-9.7	565	594	-29	-4.9
	京都	1,790	1,803	-13	-0.7	308	296	12	4.1	56	70	-14	-20.0	367	369	-2	-0.5	1,059	1,068	-9	-0.8
	大阪	6,361	6,526	-165	-2.5	854	779	75	9.6	109	109	-	-	1,202	1,217	-15	-1.2	4,196	4,421	-225	-5.1
	兵庫	4,995	4,625	370	8.0	965	814	151	18.6	35	33	2	6.1	973	882	91	10.3	3,022	2,896	126	4.4
	奈良	950	973	-23	-2.4	134	133	1	0.8	27	21	6	28.6	185	215	-30	-14.0	604	604	-	-
	和歌山	710	719	-9	-1.3	117	121	-4	-3.3	22	16	6	37.5	130	130	-	-	441	452	-11	-2.4
	計	4,346	4,559	-213	-4.7	754	829	-75	-9.0	48	57	-9	-15.8	852	888	-36	-4.1	2,692	2,785	-93	-3.3
中国	計	302	326	-24	-7.4	30	27	3	11.1	4	4	-	-	50	68	-18	-26.5	218	227	-9	-4.0
	鳥根	303	298	5	1.7	20	19	1	5.3	5	7	-2	-28.6	68	69	-1	-1.4	210	203	7	3.4
	岡山	1,229	1,347	-118	-8.8	216	279	-63	-22.6	20	25	-5	-20.0	191	221	-30	-13.6	802	822	-20	-2.4
	広島	1,651	1,712	-61	-3.6	379	373	6	1.6	12	13	-1	-7.7	370	368	2	0.5	890	958	-68	-7.1
	山口	861	876	-15	-1.7	109	131	-22	-16.8	7	8	-1	-12.5	173	162	11	6.8	572	575	-3	-0.5
	計	2,275	2,507	-232	-9.3	231	240	-9	-3.8	19	29	-10	-34.5	412	511	-99	-19.4	1,613	1,727	-114	-6.6
四国	計	377	454	-77	-17.0	22	27	-5	-18.5	2	7	-5	-71.4	62	73	-11	-15.1	291	347	-56	-16.1
	徳島	638	636	2	0.3	51	51	-	-	6	4	2	50.0	148	169	-21	-12.4	433	412	21	5.1
	香川	902	970	-68	-7.0	89	101	-12	-11.9	9	10	-1	-10.0	124	148	-24	-16.2	680	711	-31	-4.4
	高知	358	447	-89	-19.9	69	61	8	13.1	2	8	-6	-75.0	78	121	-43	-35.5	209	257	-48	-18.7
	計	9,254	10,208	-954	-9.3	1,140	1,310	-170	-13.0	232	271	-39	-14.4	1,385	1,455	-70	-4.8	6,497	7,172	-675	-9.4
九州	計	4,060	4,377	-317	-7.2	503	565	-62	-11.0	112	134	-22	-16.4	584	649	-65	-10.0	2,861	3,029	-168	-5.5
	福岡	474	523	-49	-9.4	59	68	-9	-13.2	4	14	-10	-71.4	66	79	-13	-16.5	345	362	-17	-4.7
	長崎	667	754	-87	-11.5	65	77	-12	-15.6	29	23	6	26.1	67	88	-21	-23.9	506	566	-60	-10.6
	熊本	1,009	1,165	-156	-13.4	83	91	-8	-8.8	6	3	3	100.0	122	125	-3	-2.4	798	946	-148	-15.6
	大分	545	604	-59	-9.8	47	55	-8	-14.5	5	5	-	-	103	83	20	24.1	390	461	-71	-15.4
	宮崎	667	684	-17	-2.5	77	56	21	37.5	3	5	-2	-40.0	129	118	11	9.3	458	505	-47	-9.3
	鹿児島	631	790	-159	-20.1	74	89	-15	-16.9	4	8	-4	-50.0	130	122	8	6.6	423	571	-148	-25.9
	沖縄	1,201	1,311	-110	-8.4	232	309	-77	-24.9	69	79	-10	-12.7	184	19						

第11表

特別法犯 主要法令別 検挙件数・人員 対前年比較

暫定値
平成31年2月1日確定

法令別	検挙件数				検挙人員			
	平成30年 1月～5月	平成29年 1月～5月	増減		平成30年 1月～5月	平成29年 1月～5月	増減	
			件数	増減率			人員	増減率
特別法犯総数(注)	27,579	27,500	79	0.3	23,484	23,646	-162	-0.7
公職選挙法	25	16	9	56.3	67	26	41	157.7
外国人登録法	-	-	-	-	-	-	-	-
入管法	1,873	1,555	318	20.5	1,452	1,265	187	14.8
軽犯罪法	3,018	3,240	-222	-6.9	3,057	3,345	-288	-8.6
迷惑防止条例	3,202	3,502	-300	-8.6	2,917	3,182	-265	-8.3
ストーカー規制法	337	335	2	0.6	266	258	8	3.1
DV法	25	30	-5	-16.7	22	26	-4	-15.4
競馬法	-	1	-1	-100.0	-	1	-1	-100.0
風営適正化法	610	702	-92	-13.1	608	707	-99	-14.0
売春防止法	135	185	-50	-27.0	125	152	-27	-17.8
児童福祉法	110	125	-15	-12.0	101	114	-13	-11.4
児童買春・児童ポルノ法	1,473	1,306	167	12.8	1,151	974	177	18.2
青少年保護育成条例	936	943	-7	-0.7	763	810	-47	-5.8
出資法	43	40	3	7.5	48	31	17	54.8
貸金業法	34	44	-10	-22.7	33	38	-5	-13.2
犯罪収益移転防止法	1,059	956	103	10.8	878	772	106	13.7
宅地建物取引業法	11	5	6	120.0	5	9	-4	-44.4
関税法	27	15	12	80.0	40	8	32	400.0
外為法	3	1	2	200.0	5	2	3	150.0
著作権法	187	154	33	21.4	77	80	-3	-3.8
商標法	307	277	30	10.8	156	155	1	0.6
不正アクセス禁止法	107	154	-47	-30.5	42	54	-12	-22.2
不正競争防止法	13	19	-6	-31.6	15	14	1	7.1
銃刀法	2,080	2,110	-30	-1.4	1,780	1,819	-39	-2.1
火薬類取締法	60	52	8	15.4	44	35	9	25.7
麻薬等取締法	358	294	64	21.8	172	141	31	22.0
あへん法	1	1	-	-	-	1	-1	-100.0
大麻取締法	1,657	1,367	290	21.2	1,282	1,044	238	22.8
覚せい剤取締法	5,218	5,412	-194	-3.6	3,581	3,750	-169	-4.5
医薬品医療機器等法	247	346	-99	-28.6	149	195	-46	-23.6
毒物及び劇物取締法	91	97	-6	-6.2	78	79	-1	-1.3
廃棄物処理法	2,314	2,088	226	10.8	2,585	2,453	132	5.4
労働基準法	16	23	-7	-30.4	20	26	-6	-23.1
その他	2,002	2,105	-103	-4.9	1,965	2,080	-115	-5.5

注) 自動車の運転により人を死傷させる行為等の処罰に関する法律及び交通法令違反を除く。

第12表

来日外国人による 重要犯罪・重要窃盗犯 国籍別 検挙人員 対前年比較

暫 定 値
平成31年2月1日確定

	総数		重要犯罪													
			計		殺人		強盗		放火		強制性交等		略取誘拐・人身売買		強制わいせつ	
	平成30年 1月～5月	平成29年 1月～5月	平成30年 1月～5月	平成29年 1月～5月	平成30年 1月～5月	平成29年 1月～5月	平成30年 1月～5月	平成29年 1月～5月	平成30年 1月～5月	平成29年 1月～5月	平成30年 1月～5月	平成29年 1月～5月	平成30年 1月～5月	平成29年 1月～5月	平成30年 1月～5月	平成29年 1月～5月
総 数	194	187	97	91	11	16	37	23	2	2	13	9	1	2	33	39
ア ジ ア 州	139	137	78	68	10	16	29	16	2	1	10	4	-	-	27	31
韓 国・朝 鮮	22	6	4	3	1	1	-	1	1	-	1	1	-	-	1	-
中 国	45	50	32	22	3	5	17	6	1	1	5	1	-	-	6	9
イ ラ ン	1	1	1	1	-	1	-	-	-	-	-	-	-	-	1	-
イ ン ド	1	1	1	1	-	-	-	-	-	-	-	-	-	-	1	1
イ ン ド ネ シ ア	1	3	-	2	-	-	-	1	-	-	-	1	-	-	-	-
ス リ ラ ン カ	7	7	4	3	-	-	2	-	-	-	-	-	-	-	2	3
タ イ	1	6	-	5	-	4	-	-	-	-	-	-	-	-	-	1
パ キ ス タ ン	5	3	4	2	-	-	1	-	-	-	-	-	-	-	3	2
バ ン グ ラ デ シ ュ	1	2	1	1	-	-	-	-	-	-	-	-	-	-	1	1
フ ィ リ ピ ン	8	10	3	4	2	-	-	-	-	-	-	-	-	-	1	4
ベ ト ナ ム	25	30	12	14	1	4	6	6	-	-	-	1	-	-	5	3
マ レ ー シ ア	-	-	-	-	-	-	-	-	-	-	-	-	-	-	-	-
そ の 他	22	18	16	10	3	1	3	2	-	-	4	-	-	-	6	7
ヨ ー ロ ッ パ 州	13	5	1	4	-	-	1	3	-	1	-	-	-	-	-	-
イ ギ リ ス	1	2	-	2	-	-	-	2	-	-	-	-	-	-	-	-
イ タ リ ア	-	-	-	-	-	-	-	-	-	-	-	-	-	-	-	-
ド イ ツ	1	-	-	-	-	-	-	-	-	-	-	-	-	-	-	-
フ ラ ン ス	2	1	-	1	-	-	-	-	-	1	-	-	-	-	-	-
ロ シ ア	5	-	-	-	-	-	-	-	-	-	-	-	-	-	-	-
そ の 他	4	2	1	1	-	-	1	1	-	-	-	-	-	-	-	-
南 北 ア メ リ カ 州	28	36	11	14	1	-	6	4	-	-	2	1	1	2	1	7
ア メ リ カ	4	6	1	5	1	-	-	2	-	-	-	-	-	-	-	3
カ ナ ダ	-	-	-	-	-	-	-	-	-	-	-	-	-	-	-	-
ブ ラ ジ ル	17	16	5	5	-	-	3	2	-	-	-	1	1	-	1	2
そ の 他	7	14	5	4	-	-	3	-	-	-	2	-	-	2	-	2
ア フ リ カ 州	13	7	6	5	-	-	-	-	-	-	1	4	-	-	5	1
オ セ ア ニ ア 州	1	2	1	-	-	-	1	-	-	-	-	-	-	-	-	-
無 国 籍	-	-	-	-	-	-	-	-	-	-	-	-	-	-	-	-
国 籍 不 明	-	-	-	-	-	-	-	-	-	-	-	-	-	-	-	-

注)「中国」は、台湾、香港等を含む。

第12表

来日外国人による 重要犯罪・重要窃盗犯 国籍別 検挙人員 対前年比較

暫	定	値
平成31年2月1日確定		

	重要窃盗犯									
	計		侵入盗		自動車盗		ひったくり		すり	
	平成30年 1月～5月	平成29年 1月～5月	平成30年 1月～5月	平成29年 1月～5月	平成30年 1月～5月	平成29年 1月～5月	平成30年 1月～5月	平成29年 1月～5月	平成30年 1月～5月	平成29年 1月～5月
総 数	97	96	64	66	16	22	3	2	14	6
ア ジ ア 州	61	69	42	50	7	13	2	1	10	5
韓 国・朝 鮮	18	3	16	2	1	-	-	-	1	1
中 国	13	28	4	26	-	1	-	-	9	1
イ ラ ン	-	-	-	-	-	-	-	-	-	-
イ ン ド	-	-	-	-	-	-	-	-	-	-
イ ン ド ネ シ ア	1	1	1	-	-	-	-	-	-	1
ス リ ラ ン カ	3	4	1	1	1	3	1	-	-	-
タ イ	1	1	-	1	1	-	-	-	-	-
パ キ ス タ ン	1	1	-	-	1	1	-	-	-	-
バ ン グ ラ デ シ ュ	-	1	-	1	-	-	-	-	-	-
フ イ リ ピ ン	5	6	3	2	2	3	-	-	-	1
ベ ト ナ ム	13	16	12	10	-	5	1	1	-	-
マ レ ー シ ア	-	-	-	-	-	-	-	-	-	-
そ の 他	6	8	5	7	1	-	-	-	-	1
ヨ ー ロ ッ パ 州	12	1	7	-	4	-	1	-	-	1
イ ギ リ ス	1	-	1	-	-	-	-	-	-	-
イ タ リ ア	-	-	-	-	-	-	-	-	-	-
ド イ ツ	1	-	-	-	-	-	1	-	-	-
フ ラ ン ス	2	-	1	-	1	-	-	-	-	-
ロ シ ア	5	-	4	-	1	-	-	-	-	-
そ の 他	3	1	1	-	2	-	-	-	-	1
南 北 ア メ リ カ 州	17	22	14	15	2	7	-	-	1	-
ア メ リ カ	3	1	1	1	1	-	-	-	1	-
カ ナ ダ	-	-	-	-	-	-	-	-	-	-
ブ ラ ジ ル	12	11	11	7	1	4	-	-	-	-
そ の 他	2	10	2	7	-	3	-	-	-	-
ア フ リ カ 州	7	2	1	1	3	-	-	1	3	-
オ セ ア ニ ア 州	-	2	-	-	-	2	-	-	-	-
無 国 籍	-	-	-	-	-	-	-	-	-	-
国 籍 不 明	-	-	-	-	-	-	-	-	-	-

第13表

来日外国人による 刑法犯・特別法犯 検挙件数・検挙人員 対前年比較

暫定値
平成31年2月1日確定

	刑法犯・特別法犯総検挙件数				刑法犯・特別法犯総検挙人員				刑法犯								
	平成30年		平成29年		平成30年		平成29年		検挙件数				検挙人員				
	1月～5月	1月～5月	件数	増減率	1月～5月	1月～5月	人員	増減率	1月～5月	1月～5月	件数	増減率	1月～5月	1月～5月	人員	増減率	
総数	6,473	6,634	-161	-2.4	4,264	4,034	230	5.7	3,951	4,519	-568	-12.6	2,334	2,366	-32	-1.4	
北海道	計	52	33	19	57.6	55	32	23	71.9	37	19	18	94.7	39	18	21	116.7
	札幌	36	24	12	50.0	37	23	14	60.9	22	15	7	46.7	22	14	8	57.1
	函館	11	2	9	450.0	13	2	11	550.0	10	1	9	900.0	12	1	11	1,100.0
	旭川	1	2	-1	-50.0	1	2	-1	-50.0	1	1	-	-	1	1	-	-
	釧路	1	4	-3	-75.0	1	4	-3	-75.0	1	1	-	-	1	1	-	-
	北見	3	1	2	200.0	3	1	2	200.0	3	1	2	200.0	3	1	2	200.0
	計	145	62	83	133.9	65	40	25	62.5	106	46	60	130.4	30	29	1	3.4
東北	青森	15	-	15	-	10	-	10	-	8	-	8	-	6	-	6	-
	岩手	17	4	13	325.0	5	3	2	66.7	16	3	13	433.3	4	2	2	100.0
	宮城	62	26	36	138.5	29	23	6	26.1	46	19	27	142.1	12	17	-5	-29.4
	秋田	9	2	7	350.0	3	3	-	-	8	2	6	300.0	3	3	-	-
	山形	21	19	2	10.5	12	6	6	100.0	11	14	-3	-21.4	2	5	-3	-60.0
	福島	21	11	10	90.9	6	5	1	20.0	17	8	9	112.5	3	2	1	50.0
東京	計	2,137	1,884	253	13.4	1,466	1,296	170	13.1	1,251	1,157	94	8.1	754	689	65	9.4
関東	茨城	274	260	14	5.4	161	213	-52	-24.4	121	75	46	61.3	41	72	-31	-43.1
	栃木	82	100	-18	-18.0	63	76	-13	-17.1	51	67	-16	-23.9	39	52	-13	-25.0
	群馬	285	273	12	4.4	143	139	4	2.9	178	182	-4	-7.3	74	86	-12	-14.0
	埼玉	474	522	-48	-9.2	301	261	40	15.3	272	375	-103	-27.5	169	178	-9	-5.1
	千葉	312	295	17	5.8	183	182	1	0.5	212	201	11	5.5	105	102	3	2.9
	神奈川	394	525	-131	-25.0	273	251	22	8.8	199	347	-148	-42.7	122	108	14	13.0
	新潟	40	52	-12	-23.1	28	28	-	-	31	35	-4	-11.4	17	21	-4	-19.0
	山梨	17	146	-129	-88.4	16	16	-	-	10	134	-124	-92.5	11	4	7	175.0
	長野	98	51	47	92.2	37	34	3	8.8	77	28	49	175.0	22	18	4	22.2
	静岡	152	187	-35	-18.7	104	101	3	3.0	98	142	-44	-31.0	64	73	-9	-12.3
	計	825	885	-60	-6.8	552	583	-31	-5.3	564	667	-103	-15.4	350	407	-57	-14.0
中部	富山	47	20	27	135.0	25	18	7	38.9	42	16	26	162.5	21	15	6	40.0
	石川	11	37	-26	-70.3	9	9	-	-	10	36	-26	-72.2	9	6	3	50.0
	福井	14	12	2	16.7	6	11	-5	-45.5	11	12	-1	-8.3	4	11	-7	-63.6
	岐阜	133	157	-24	-15.3	64	84	-20	-23.8	101	135	-34	-25.2	41	68	-27	-39.7
	愛知	568	623	-55	-8.8	411	429	-18	-4.2	371	443	-72	-16.3	256	282	-26	-9.2
	三重	52	36	16	44.4	37	32	5	15.6	29	25	4	16.0	19	25	-6	-24.0
	計	675	761	-86	-11.3	483	447	36	8.1	409	550	-141	-25.6	270	258	12	4.7
近畿	滋賀	38	50	-12	-24.0	30	26	4	15.4	25	45	-20	-44.4	23	20	3	15.0
	京都	56	49	7	14.3	45	47	-2	-4.3	39	37	2	5.4	33	37	-4	-10.8
	大阪	290	333	-43	-12.9	260	253	7	2.8	133	191	-58	-30.4	119	116	3	2.6
	兵庫	176	220	-44	-20.0	130	102	28	27.5	114	179	-65	-36.3	82	73	9	12.3
	奈良	92	77	15	19.5	11	13	-2	-15.4	86	70	16	22.9	9	8	1	12.5
	和歌山	23	32	-9	-28.1	7	6	1	16.7	12	28	-16	-57.1	4	4	-	-
	計	137	166	-29	-17.5	75	81	-6	-7.4	83	138	-55	-39.9	51	61	-10	-16.4
中国	鳥取	7	3	4	133.3	5	6	-1	-16.7	1	3	-2	-66.7	1	6	-5	-83.3
	島根	15	38	-23	-60.5	9	6	3	50.0	11	37	-26	-70.3	6	5	1	20.0
	岡山	17	20	-3	-15.0	15	17	-2	-11.8	10	14	-4	-28.6	11	11	-	-
	広島	67	68	-1	-1.5	34	36	-2	-5.6	51	56	-5	-8.9	26	27	-1	-3.7
	山口	31	37	-6	-16.2	12	16	-4	-25.0	10	28	-18	-64.3	7	12	-5	-41.7
	計	65	53	12	22.6	37	50	-13	-26.0	57	35	22	62.9	32	35	-3	-8.6
四国	徳島	23	15	8	53.3	12	18	-6	-33.3	20	6	14	233.3	12	7	5	71.4
	香川	32	27	5	18.5	13	21	-8	-38.1	30	18	12	66.7	11	17	-6	-35.3
	愛媛	10	9	1	11.1	12	9	3	33.3	7	9	-2	-22.2	9	9	-	-
	高知	-	2	-2	-100.0	-	2	-2	-100.0	-	2	-2	-100.0	-	2	-2	-100.0
	計	309	379	-70	-18.5	222	204	18	8.8	195	311	-116	-37.3	144	155	-11	-7.1
九州	福岡	193	190	3	1.6	144	116	28	24.1	113	163	-50	-30.7	94	94	-	-
	佐賀	5	17	-12	-70.6	5	7	-2	-28.6	5	14	-9	-64.3	5	6	-1	-16.7
	長崎	19	12	7	58.3	14	11	3	27.3	15	6	9	150.0	10	8	2	25.0
	熊本	24	100	-76	-76.0	12	23	-11	-47.8	13	86	-73	-84.9	3	14	-11	-78.6
	大分	6	6	-	-	6	5	1	20.0	4	4	-	-	3	3	-	-
	宮崎	13	4	9	225.0	9	3	6	200.0	6	4	2	50.0	6	3	3	100.0
	鹿児島	5	9	-4	-44.4	5	8	-3	-37.5	4	4	-	-	4	4	-	-
	沖縄	44	41	3	7.3	27	31	-4	-12.9	35	30	5	16.7	19	23	-4	-17.4

第13表

来日外国人による 刑法犯・特別法犯 検挙件数・検挙人員 対前年比較

暫 定 値
平成31年2月1日確定

		特別法犯							
		検挙件数				検挙人員			
		平成30年 1月～5月	平成29年 1月～5月	増減		平成30年 1月～5月	平成29年 1月～5月	増減	
		件数	増減率			人員	増減率		
総	数	2,522	2,115	407	19.2	1,930	1,668	262	15.7
北海道	計	15	14	1	7.1	16	14	2	14.3
	札幌	14	9	5	55.6	15	9	6	66.7
	函館	1	1	-	-	1	1	-	-
	旭川	-	1	-1	-100.0	-	1	-1	-100.0
	釧路	-	3	-3	-100.0	-	3	-3	-100.0
	北見	-	-	-	-	-	-	-	-
東北	計	39	16	23	143.8	35	11	24	218.2
	青森	7	-	7	-	4	-	4	-
	岩手	1	1	-	-	1	1	-	-
	宮城	16	7	9	128.6	17	6	11	183.3
	秋田	1	-	1	-	-	-	-	-
	山形	10	5	5	100.0	10	1	9	900.0
	福島	4	3	1	33.3	3	3	-	-
東	京	886	727	159	21.9	712	607	105	17.3
関東	計	879	815	64	7.9	645	587	58	9.9
	茨城	153	185	-32	-17.3	120	141	-21	-14.9
	栃木	31	33	-2	-6.1	24	24	-	-
	群馬	107	81	26	32.1	69	53	16	30.2
	埼玉	202	147	55	37.4	132	83	49	59.0
	千葉	100	94	6	6.4	78	80	-2	-2.5
	神奈川	195	178	17	9.6	151	143	8	5.6
	新潟	9	17	-8	-47.1	11	7	4	57.1
	山梨	7	12	-5	-41.7	5	12	-7	-58.3
	長野	21	23	-2	-8.7	15	16	-1	-6.3
	静岡	54	45	9	20.0	40	28	12	42.9
中部	計	261	218	43	19.7	202	176	26	14.8
	富山	5	4	1	25.0	4	3	1	33.3
	石川	1	1	-	-	-	3	-3	-100.0
	福井	3	-	3	-	2	-	2	-
	岐阜	32	22	10	45.5	23	16	7	43.8
	愛知	197	180	17	9.4	155	147	8	5.4
	三重	23	11	12	109.1	18	7	11	157.1
	近畿	計	266	211	55	26.1	213	189	24
滋賀	13	5	8	160.0	7	6	1	16.7	
京都	17	12	5	41.7	12	10	2	20.0	
大阪	157	142	15	10.6	141	137	4	2.9	
兵庫	62	41	21	51.2	48	29	19	65.5	
奈良	6	7	-1	-14.3	2	5	-3	-60.0	
和歌山	11	4	7	175.0	3	2	1	50.0	
中国	計	54	28	26	92.9	24	20	4	20.0
	鳥取	6	-	6	-	4	-	4	-
	島根	4	1	3	300.0	3	1	2	200.0
	岡山	7	6	1	16.7	4	6	-2	-33.3
	広島	16	12	4	33.3	8	9	-1	-11.1
山口	21	9	12	133.3	5	4	1	25.0	
四国	計	8	18	-10	-55.6	5	15	-10	-66.7
	徳島	3	9	-6	-66.7	-	11	-11	-100.0
	香川	2	9	-7	-77.8	2	4	-2	-50.0
	愛媛	3	-	3	-	3	-	3	-
高知	-	-	-	-	-	-	-	-	
九州	計	114	68	46	67.6	78	49	29	59.2
	福岡	80	27	53	196.3	50	22	28	127.3
	佐賀	-	3	-3	-100.0	-	1	-1	-100.0
	長崎	4	6	-2	-33.3	4	3	1	33.3
	熊本	11	14	-3	-21.4	9	9	-	-
	大分	2	2	-	-	3	2	1	50.0
	宮崎	7	-	7	-	3	-	3	-
鹿児島	1	5	-4	-80.0	1	4	-3	-75.0	
沖縄	9	11	-2	-18.2	8	8	-	-	

注) 自動車の運転により人を死傷させる行為等の処罰に関する法律及び交通法令違反を除く。

第14表

暴力団犯罪(刑法犯)罪種別 検挙件数・人員 対前年比較

暫 定 値
平成31年2月1日確定

	検挙件数				検挙人員			
	平成30年 1月～5月	平成29年 1月～5月	増減		平成30年 1月～5月	平成29年 1月～5月	増減	
			件数	増減率			人員	増減率
刑 法 犯 計	7,150	8,071	-921	-11.4	3,539	3,851	-312	-8.1
殺 人	20	22	-2	-9.1	28	44	-16	-36.4
強 盗	57	73	-16	-21.9	66	91	-25	-27.5
放 火	15	14	1	7.1	9	11	-2	-18.2
強 制 性 交 等	14	9	5	55.6	13	9	4	44.4
凶 器 準 備 集 合	-	-	-	-	-	-	-	-
暴 行	420	448	-28	-6.3	395	422	-27	-6.4
傷 害	667	748	-81	-10.8	725	782	-57	-7.3
脅 迫	196	224	-28	-12.5	209	203	6	3.0
恐 喝	238	220	18	8.2	296	288	8	2.8
窃 盗	3,949	4,528	-579	-12.8	601	709	-108	-15.2
詐 欺	803	942	-139	-14.8	644	659	-15	-2.3
賭 博	47	18	29	161.1	47	85	-38	-44.7
わいせつ物頒布等	8	1	7	700.0	19	2	17	850.0
公 務 執 行 妨 害	100	113	-13	-11.5	68	83	-15	-18.1
犯 人 蔵 匿	18	15	3	20.0	17	14	3	21.4
証 人 威 迫	2	-	2	-	2	1	1	100.0
逮 捕 監 禁	32	31	1	3.2	47	34	13	38.2
信用毀損・威力業務妨	10	13	-3	-23.1	7	6	1	16.7
器 物 損 壊 等	171	209	-38	-18.2	102	137	-35	-25.5
暴 力 行 為	1	2	-1	-50.0	8	8	-	-
そ の 他	382	441	-59	-13.4	236	263	-27	-10.3
総数注)	10,715	12,238	-1,523	-12.4	6,077	6,890	-813	-11.8

注 第14表の刑法犯計と第15表の特別法犯計の合計数である。

第15表

暴力団犯罪(特別法犯)主要法令別 検挙件数・人員 対前年比較

暫 定 値
平成31年2月1日確定

罪 種	検挙件数				検挙人員			
	平成30年 1月～5月	平成29年 1月～5月	増減		平成30年 1月～5月	平成29年 1月～5月	増減	
			件数	増減率			人員	増減率
特 別 法 犯 計	3,565	4,167	-602	-14.4	2,538	3,039	-501	-16.5
軽 犯 罪 法	38	50	-12	-24.0	30	38	-8	-21.1
酩 酊 者 規 制 法	-	1	-1	-100.0	-	1	-1	-100.0
迷 惑 防 止 条 例	104	224	-120	-53.6	104	221	-117	-52.9
暴力団員不当行為防止法	1	2	-1	-50.0	2	4	-2	-50.0
暴力団排除条例	6	6	-	-	21	24	-3	-12.5
自 転 車 競 技 法	1	-	1	-	1	-	1	-
競 馬 法	-	-	-	-	-	-	-	-
モーターボート競走法	1	1	-	-	1	1	-	-
小型自動車競走法	-	-	-	-	-	-	-	-
風 営 適 正 化 法	65	112	-47	-42.0	87	114	-27	-23.7
売 春 防 止 法	13	37	-24	-64.9	12	33	-21	-63.6
児 童 福 祉 法	4	12	-8	-66.7	4	13	-9	-69.2
青少年保護育成条例	10	18	-8	-44.4	9	16	-7	-43.8
出 資 法	4	8	-4	-50.0	3	6	-3	-50.0
貸 金 業 法	6	11	-5	-45.5	7	11	-4	-36.4
宅地建物取引業法	-	2	-2	-100.0	-	3	-3	-100.0
銃 刀 法	74	101	-27	-26.7	55	73	-18	-24.7
火 薬 類 取 締 法	-	-	-	-	-	-	-	-
麻 薬 等 取 締 法	70	78	-8	-10.3	26	26	-	-
あ へ ん 法	-	-	-	-	-	-	-	-
大 麻 取 締 法	435	420	15	3.6	300	309	-9	-2.9
覚 せ い 剤 取 締 法	2,431	2,728	-297	-10.9	1,630	1,873	-243	-13.0
毒 物 及 び 劇 物 取 締 法	11	11	-	-	10	8	2	25.0
労 働 基 準 法	2	2	-	-	3	2	1	50.0
職 業 安 定 法	8	3	5	166.7	11	7	4	57.1
そ の 他	281	340	-59	-17.4	222	256	-34	-13.3

注) 自動車の運転により人を死傷させる行為等の処罰に関する法律及び交通法令違反を除く。