

第582号

犯罪統計資料

平成30年1～7月分

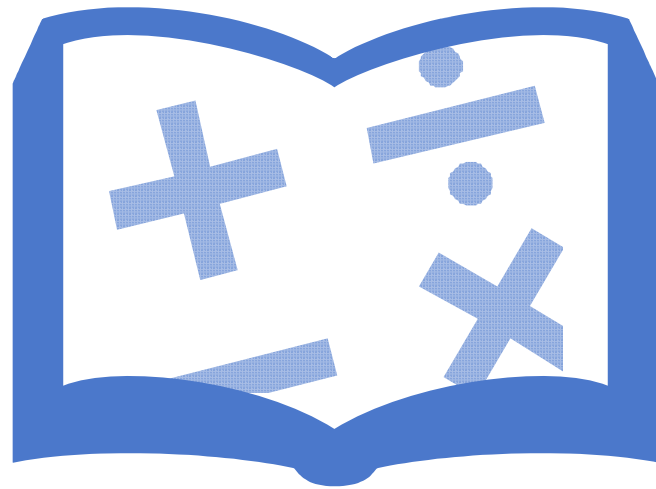

警察庁刑事局捜査支援分析管理官

ホームページ掲載URL <http://www.npa.go.jp/publications/statistics/sousa/statistics.html>

凡 例

1 本統計資料における用語の意義は、次のとおりである。

(1) 包括罪種

刑法犯のうち、被害法益、犯罪態様等の観点から類似性の強い罪種を包括した分類名称をいう。

(2) 重要犯罪・重要窃盗犯

治安情勢を観察する場合に、その指標となる以下に掲げる犯罪をいう。

重要犯罪とは、殺人、強盗、放火、強制性交等、略取誘拐・人身売買及び強制わいせつをいう。

重要窃盗犯とは、侵入盗、自動車盗、ひったくり及びすりをいう。

(3) 犯罪少年

特に断りのない限り、犯行時及び処理時の年齢がともに14歳以上20歳未満の少年をいう。

(4) 来日外国人

我が国にいる外国人のうち、いわゆる定着居住者（永住権を有する者等）、在日米軍関係者及び在留資格不明の者以外の者をいう。

(5) 街頭

道路上、駐車（輪）場、都市公園、空き地、公共交通機関等（地下鉄内、新幹線内、その他の列車内、駅、その他の鉄道施設、航空機内、空港、船舶内、海港、バス内）、その他の交通機関（タクシー内、その他の自動車内）及びその他の街頭（地下街地下通路、高速道路）を発生場所とするものをいう。

2 その他

(1) 強制性交等

刑法の一部が改正（平成29年7月13日施行）され、強姦の罪名、構成要件等が改められたことに伴い、「強姦」を「強制性交等」に変更した。

(2) 本統計資料の数値は暫定値であり、平成31年2月1日に確定する。

目 次

刑法犯総数・包括罪種・重要犯罪・重要窃盗犯 認知・検挙状況 (図表)	1
第1表 刑法犯罪種別認知・検挙件数・検挙人員対前年比較	9
第2表 窃盗手口別認知・検挙件数・検挙人員対前年比較	10
第3表 刑法犯総数 都道府県別 認知・検挙件数・検挙人員対前年比較	11
第4表 窃盗犯総数 都道府県別 認知・検挙件数・検挙人員対前年比較	12
第5表 重要犯罪・重要窃盗犯 認知・検挙件数・検挙人員対前年比較	13
第6表 重要犯罪・重要窃盗犯 都道府県別認知・検挙件数・検挙人員対前年比較	14
第7表 重要犯罪・重要窃盗犯・詐欺 被害者の年齢・性別 認知件数	29
第8表 重要犯罪・重要窃盗犯・詐欺 犯行時年齢・性別 検挙人員	31
第9表 街頭犯罪等 都道府県別 対前年比較	33
第10表 刑法犯 都道府県別 身柄措置別 検挙人員 対前年比較	38
第11表 特別法犯主要法令別検挙件数・人員対前年比較	39
第12表 来日外国人による 重要犯罪・重要窃盗犯 国籍別 検挙人員対前年比較	40
第13表 来日外国人による都道府県別 刑法犯・特別法犯 検挙件数・検挙人員 対前年比較	42
第14表 暴力団犯罪 (刑法犯) 罪種別検挙件数・人員対前年比較	44
第15表 暴力団犯罪 (特別法犯) 主要法令別検挙件数・人員対前年比較	45

刑法犯総数

【各年1-7月】

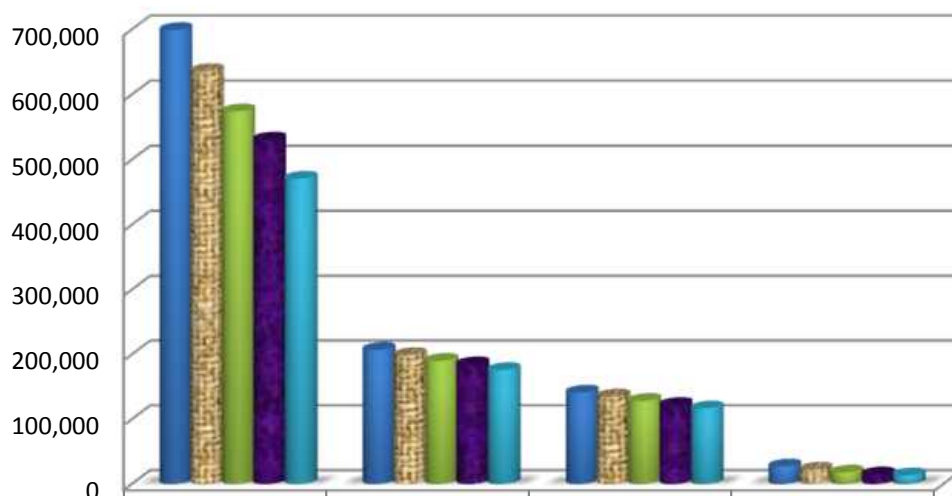

	認知件数	検挙件数	検挙人員	うち)少年
■平成26年	699,037	207,218	141,121	27,089
■平成27年	636,079	199,068	135,384	22,391
■平成28年	574,124	190,062	128,309	17,818
■平成29年	530,879	184,790	122,057	14,881
■平成30年	470,716	176,103	116,729	13,277

凶悪犯

【各年1-7月】

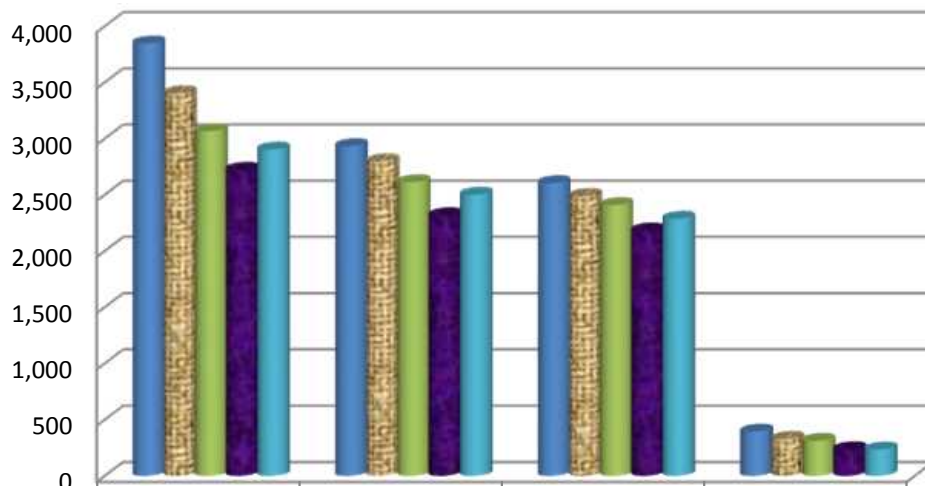

	認知件数	検挙件数	検挙人員	うち)少年
■平成26年	3,846	2,932	2,603	394
■平成27年	3,404	2,797	2,489	330
■平成28年	3,065	2,611	2,408	312
■平成29年	2,722	2,318	2,182	237
■平成30年	2,902	2,500	2,286	234

粗 暴 犯

【各年1-7月】

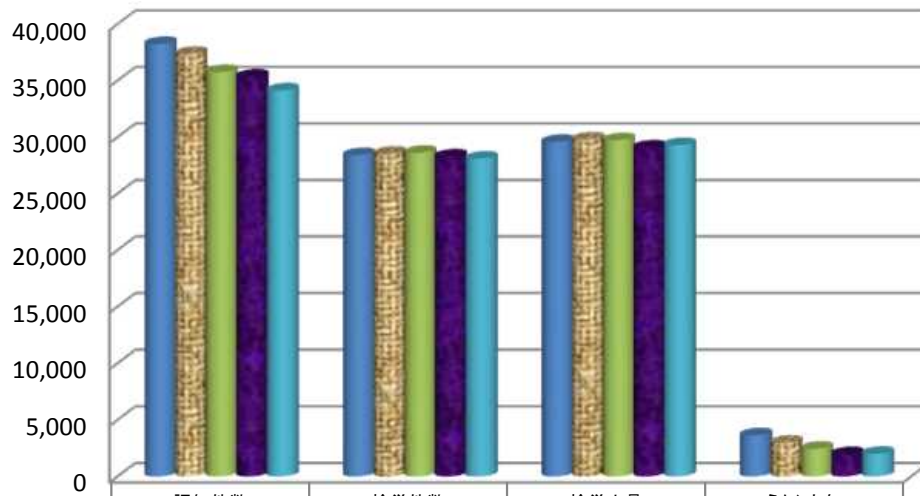

	認知件数	検挙件数	検挙人員	うち)少年
■平成26年	38,234	28,401	29,580	3,637
■平成27年	37,358	28,535	29,791	2,975
■平成28年	35,750	28,610	29,716	2,449
■平成29年	35,354	28,281	29,079	1,971
■平成30年	34,126	28,098	29,290	1,995

窃 盗 犯

【各年1-7月】

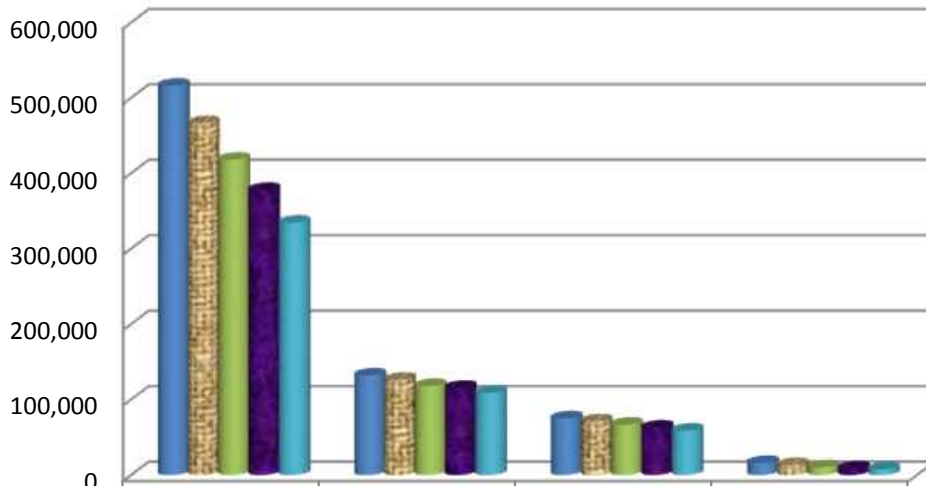

	認知件数	検挙件数	検挙人員	うち)少年
■平成26年	516,243	132,009	75,146	16,040
■平成27年	466,704	126,384	71,318	13,504
■平成28年	418,023	118,058	66,850	10,460
■平成29年	377,885	115,704	62,983	8,779
■平成30年	334,586	108,987	58,877	7,544

知 能 犯

【各年1-7月】

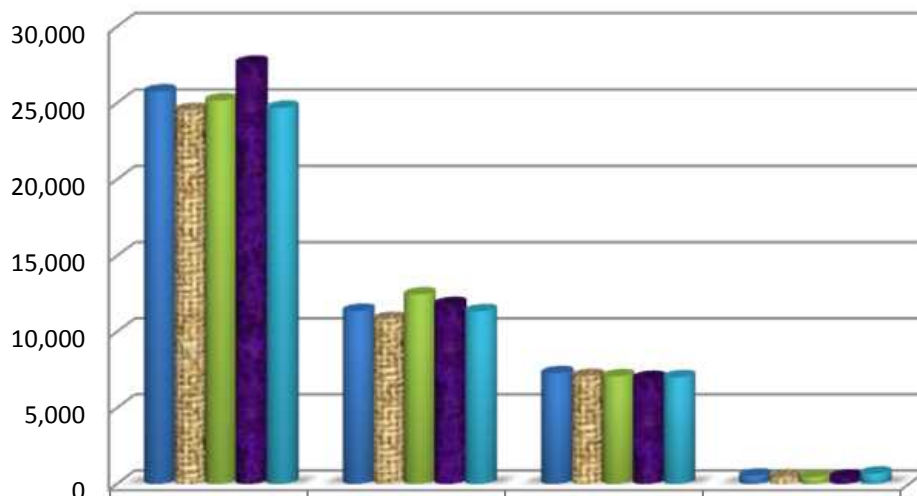

	認知件数	検挙件数	検挙人員	うち)少年
■平成26年	25,753	11,373	7,279	538
■平成27年	24,537	10,845	7,092	499
■平成28年	25,169	12,455	7,071	441
■平成29年	27,630	11,820	6,959	467
■平成30年	24,682	11,348	7,006	670

風 俗 犯

【各年1-7月】

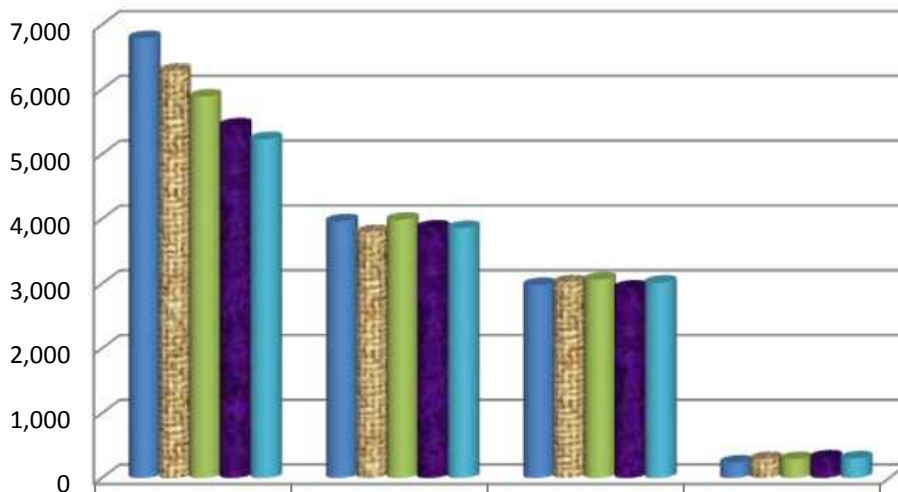

	認知件数	検挙件数	検挙人員	うち)少年
■平成26年	6,794	3,964	2,982	239
■平成27年	6,289	3,797	3,024	294
■平成28年	5,891	3,988	3,065	291
■平成29年	5,445	3,868	2,941	318
■平成30年	5,234	3,860	3,017	303

重要犯罪

【各年1-7月】

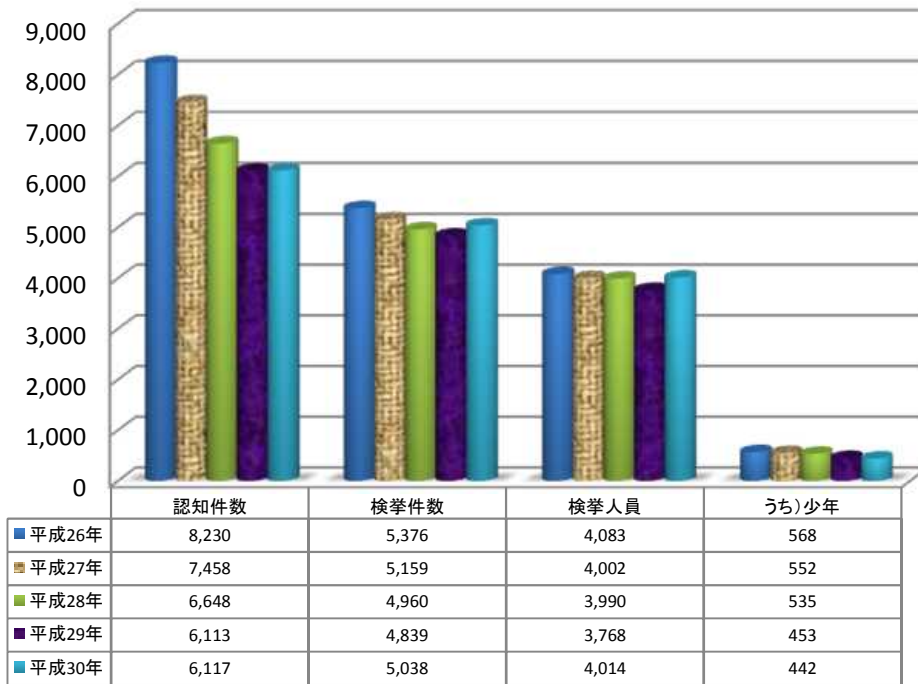

重要窃盗犯

【各年1-7月】

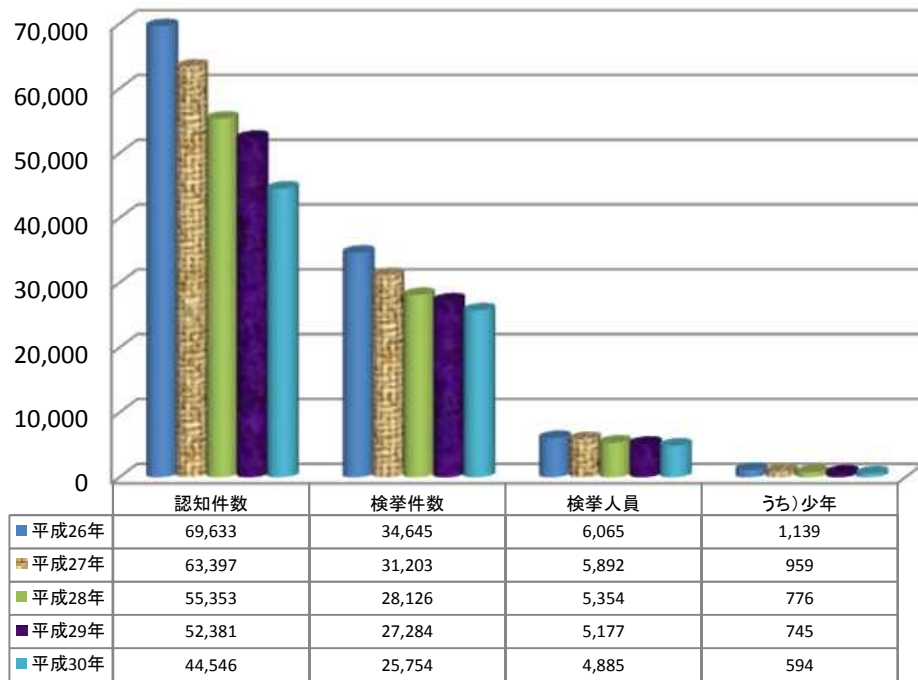

重要犯罪認知件数 【各年1-7月】

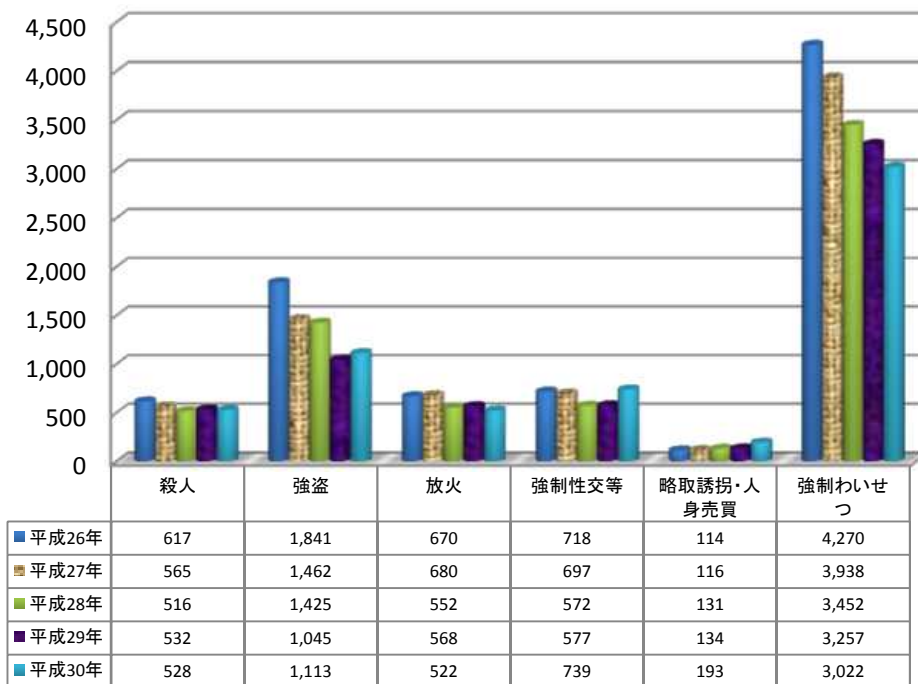

重要犯罪検挙件数 【各年1-7月】

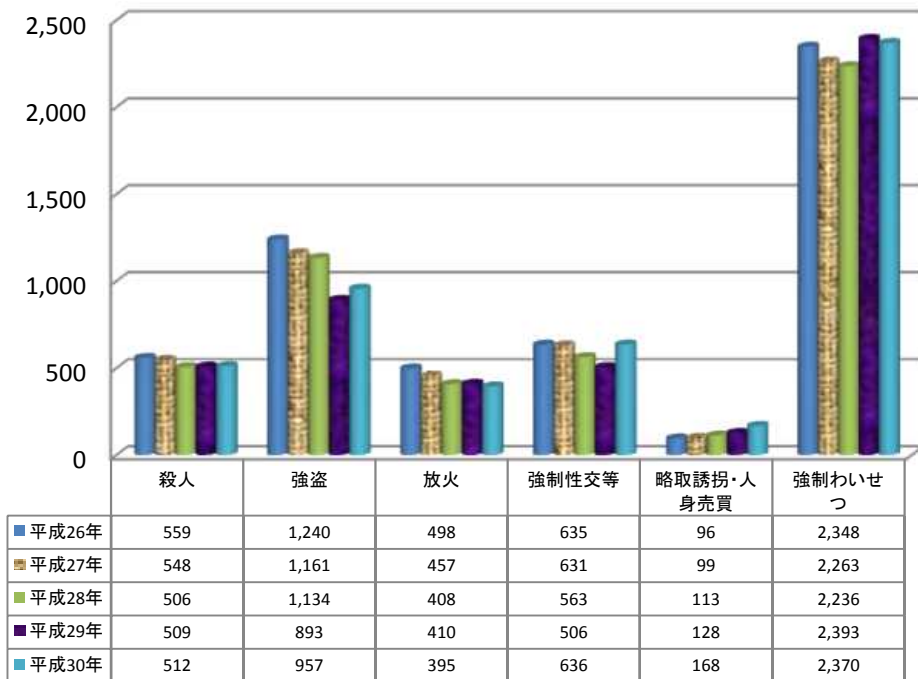

重要犯罪検挙人員

【各年1-7月】

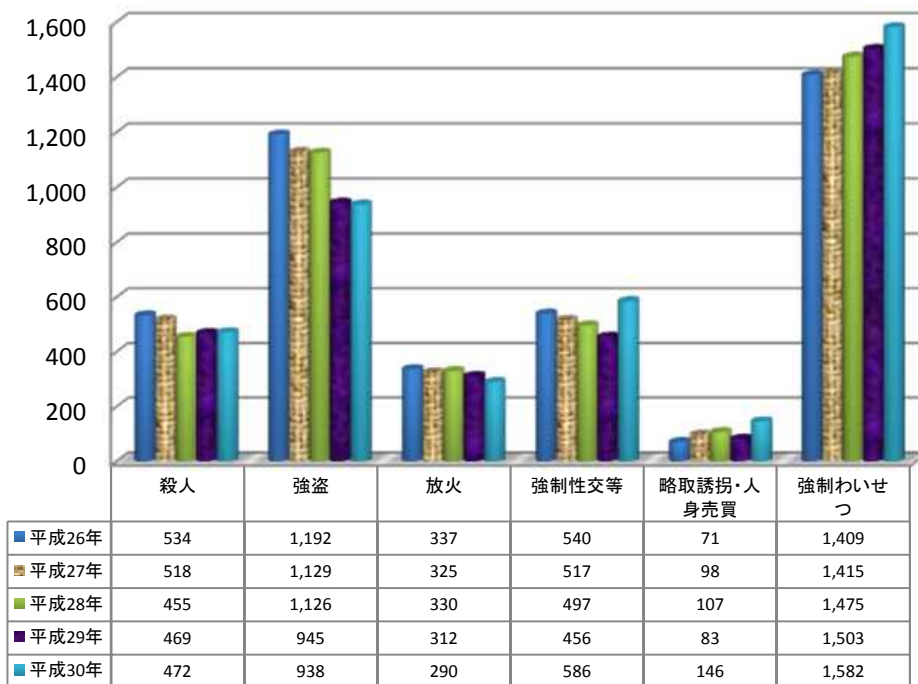

重要犯罪検挙人員(少年)

【各年1-7月】

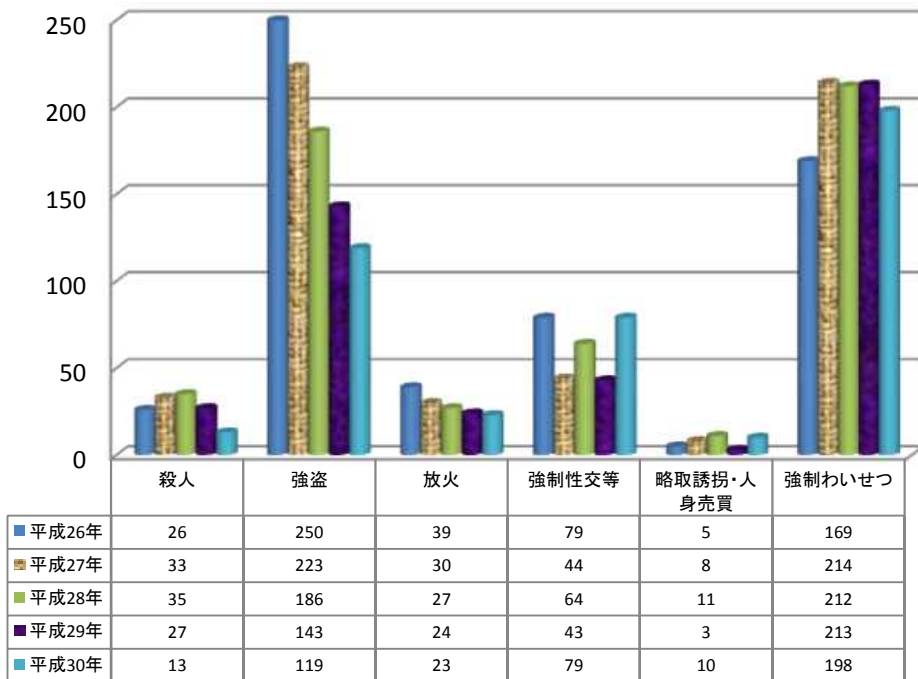

重要窃盗犯認知件数

【各年1-7月】

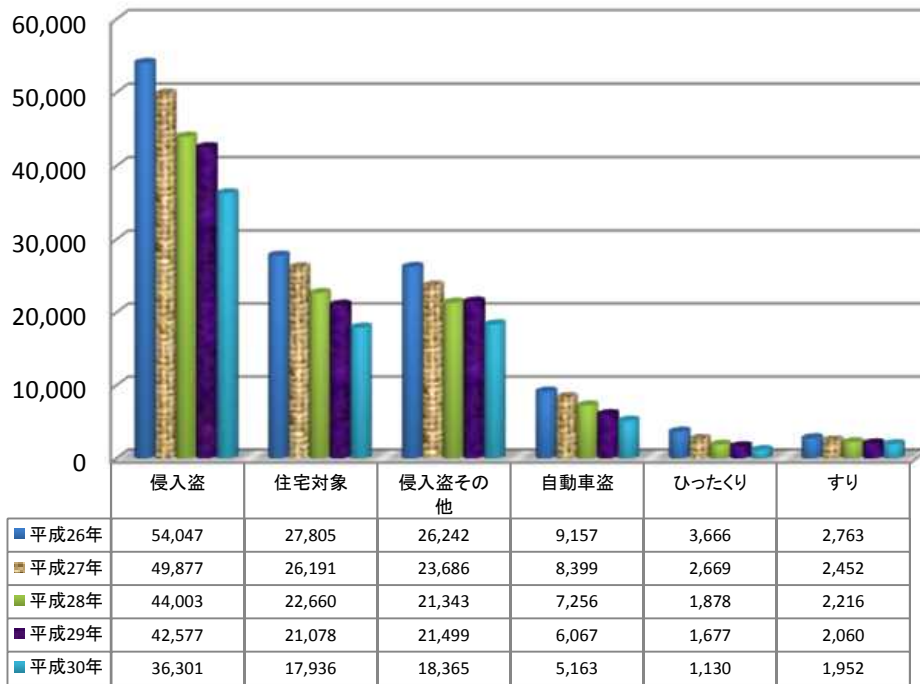

重要窃盗犯検挙件数

【各年1-7月】

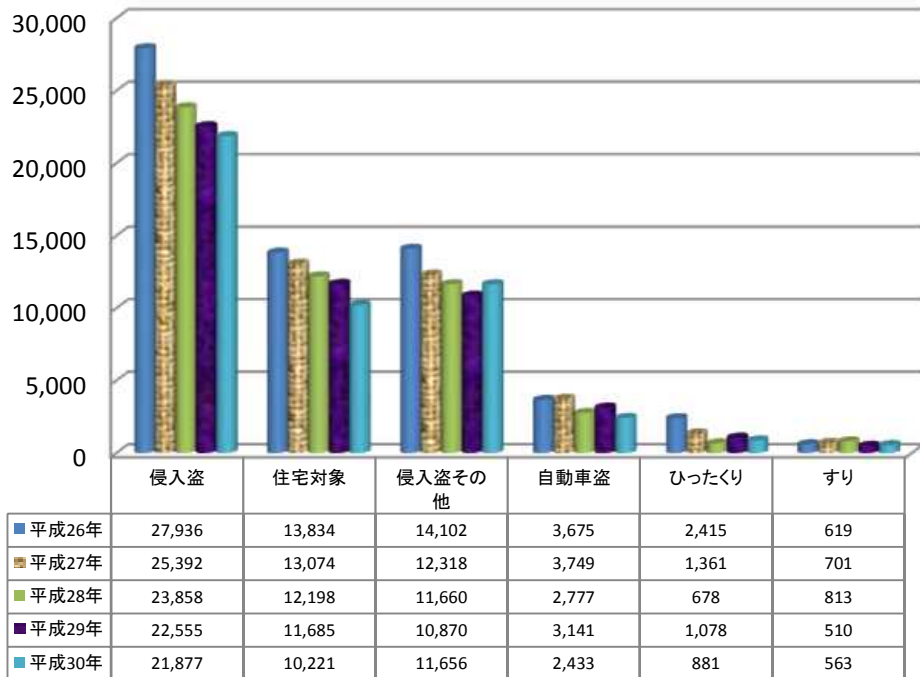

重要窃盗犯検挙人員

【各年1-7月】

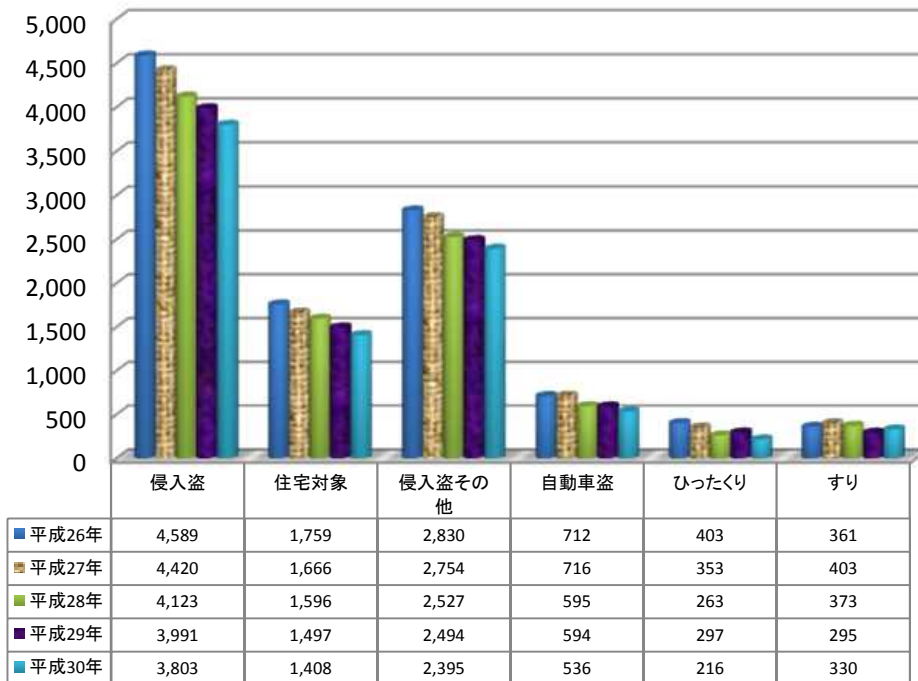

重要窃盗犯検挙人員(少年)

【各年1-7月】

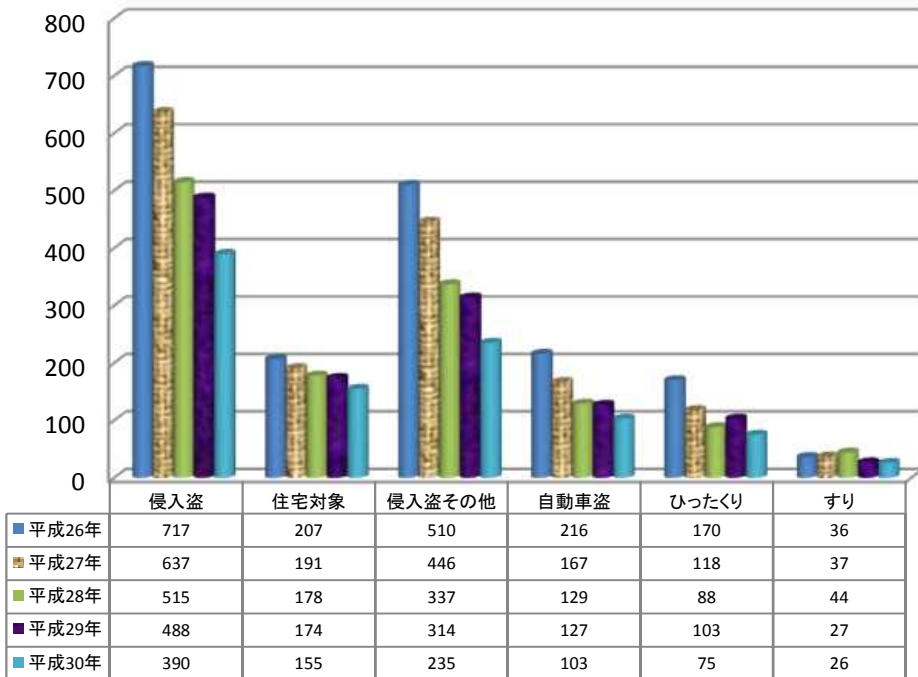

第1表

刑法犯 罪種別 認知・検挙件数・検挙人員 対前年比較

暫定値
平成31年2月1日確定

罪種	認知件数				検挙件数				検挙率			検挙人員				うち)少年			
	平成30年 1月～7月	平成29年 1月～7月	増減		平成30年 1月～7月	平成29年 1月～7月	増減		平成30年 1月～7月	平成29年 1月～7月	増減ポイント	平成30年 1月～7月	平成29年 1月～7月	増減		平成30年 1月～7月	平成29年 1月～7月	増減	
			件数	増減率			件数	増減率						人員	増減率			人員	増減率
刑法犯総数	470,716	530,879	-60,163	-11.3	176,103	184,790	-8,687	-4.7	37.4	34.8	2.6	116,729	122,057	-5,328	-4.4	13,277	14,881	-1,604	-10.8
凶悪犯	2,902	2,722	180	6.6	2,500	2,318	182	7.9	86.1	85.2	0.9	2,286	2,182	104	4.8	234	237	-3	-1.3
殺人	528	532	-4	-0.8	512	509	3	0.6	97.0	95.7	1.3	472	469	3	0.6	13	27	-14	-51.9
強盗	1,113	1,045	68	6.5	957	893	64	7.2	86.0	85.5	0.5	938	945	-7	-0.7	119	143	-24	-16.8
放火	522	568	-46	-8.1	395	410	-15	-3.7	75.7	72.2	3.5	290	312	-22	-7.1	23	24	-1	-4.2
強制性交等	739	577	162	28.1	636	506	130	25.7	86.1	87.7	-1.6	586	456	130	28.5	79	43	36	83.7
粗暴犯	34,126	35,354	-1,228	-3.5	28,098	28,281	-183	-0.6	82.3	80.0	2.3	29,290	29,079	211	0.7	1,995	1,971	24	1.2
凶器準備集合	2	3	-1	-33.3	1	3	-2	-66.7	50.0	100.0	-50.0	3	6	-3	-50.0	1	-	1	-
暴行	17,964	18,188	-224	-1.2	14,827	14,591	236	1.6	82.5	80.2	2.3	15,016	14,693	323	2.2	550	524	26	5.0
傷害	13,023	13,696	-673	-4.9	10,693	10,936	-243	-2.2	82.1	79.8	2.3	11,729	11,788	-59	-0.5	1,148	1,179	-31	-2.6
うち)傷害致死	37	40	-3	-7.5	39	38	1	2.6	105.4	95.0	10.4	45	41	4	9.8	5	3	2	66.7
脅迫	2,087	2,322	-235	-10.1	1,771	1,900	-129	-6.8	84.9	81.8	3.1	1,591	1,628	-37	-2.3	85	76	9	11.8
恐喝	1,050	1,145	-95	-8.3	806	851	-45	-5.3	76.8	74.3	2.5	951	964	-13	-1.3	211	192	19	9.9
窃盗犯	334,586	377,885	-43,299	-11.5	108,987	115,704	-6,717	-5.8	32.6	30.6	2.0	58,877	62,983	-4,106	-6.5	7,544	8,779	-1,235	-14.1
侵入盗	36,301	42,577	-6,276	-14.7	21,877	22,555	-678	-3.0	60.3	53.0	7.3	3,803	3,991	-188	-4.7	390	488	-98	-20.1
乗り物盗	115,079	132,695	-17,616	-13.3	10,121	11,660	-1,539	-13.2	8.8	8.8	-	4,978	5,611	-633	-11.3	2,073	2,484	-411	-16.5
非侵入盗	183,206	202,613	-19,407	-9.6	76,989	81,489	-4,500	-5.5	42.0	40.2	1.8	50,096	53,381	-3,285	-6.2	5,081	5,807	-726	-12.5
知能犯	24,682	27,630	-2,948	-10.7	11,348	11,820	-472	-4.0	46.0	42.8	3.2	7,006	6,959	47	0.7	670	467	203	43.5
詐欺	22,298	25,020	-2,722	-10.9	9,436	9,827	-391	-4.0	42.3	39.3	3.0	5,699	5,519	180	3.3	615	410	205	50.0
横領	846	826	20	2.4	688	696	-8	-1.1	81.3	84.3	-3.0	602	636	-34	-5.3	8	17	-9	-52.9
偽造	1,483	1,716	-233	-13.6	1,164	1,233	-69	-5.6	78.5	71.9	6.6	629	708	-79	-11.2	47	40	7	17.5
うち)通貨偽造	321	261	60	23.0	58	62	-4	-6.5	18.1	23.8	-5.7	20	23	-3	-13.0	2	-	2	-
うち)文書偽造	794	963	-169	-17.5	749	850	-101	-11.9	94.3	88.3	6.0	543	591	-48	-8.1	38	25	13	52.0
うち)支払用カード偽造	292	392	-100	-25.5	298	256	42	16.4	102.1	65.3	36.8	41	58	-17	-29.3	5	6	-1	-16.7
うち)有価証券偽造	49	52	-3	-5.8	32	22	10	45.5	65.3	42.3	23.0	14	14	-	-	-	5	-5	-100.0
汚職	25	32	-7	-21.9	18	31	-13	-41.9	72.0	96.9	-24.9	35	45	-10	-22.2	-	-	-	-
うち)賄賂	12	25	-13	-52.0	9	25	-16	-64.0	75.0	100.0	-25.0	29	38	-9	-23.7	-	-	-	-
あっせん利得処罰法	-	-	-	-	-	-	-	-	-	-	-	-	-	-	-	-	-	-	-
背任	30	36	-6	-16.7	42	33	9	27.3	140.0	91.7	48.3	41	51	-10	-19.6	-	-	-	-
風俗犯	5,234	5,445	-211	-3.9	3,860	3,868	-8	-0.2	73.7	71.0	2.7	3,017	2,941	76	2.6	303	318	-15	-4.7
賭博	100	59	41	69.5	136	71	65	91.5	136.0	120.3	15.7	340	361	-21	-5.8	1	6	-5	-83.3
わいせつ	5,134	5,386	-252	-4.7	3,724	3,797	-73	-1.9	72.5	70.5	2.0	2,677	2,580	97	3.8	302	312	-10	-3.2
うち)強制わいせつ	3,022	3,257	-235	-7.2	2,370	2,393	-23	-1.0	78.4	73.5	4.9	1,582	1,503	79	5.3	198	213	-15	-7.0
うち)公然わいせつ	1,533	1,580	-47	-3.0	841	931	-90	-9.7	54.9	58.9	-4.0	730	764	-34	-4.5	53	56	-3	-5.4
その他の刑法犯	69,186	81,843	-12,657	-15.5	21,310	22,799	-1,489	-6.5	30.8	27.9	2.9	16,253	17,913	-1,660	-9.3	2,531	3,109	-578	-18.6
うち)占有離脱物横領	10,081	11,656	-1,575	-13.5	8,290	9,623	-1,333	-13.9	82.2	82.6	-0.4	7,918	9,147	-1,229	-13.4	1,398	1,774	-376	-21.2
うち)公務執行妨害	1,297	1,434	-137	-9.6	1,200	1,342	-142	-10.6	92.5	93.6	-1.1	989	1,068	-79	-7.4	91	71	20	28.2
うち)住居侵入	7,628	8,830	-1,202	-13.6	3,676	3,779	-103	-2.7	48.2	42.8	5.4	1,964	2,161	-197	-9.1	414	502	-88	-17.5
うち)逮捕監禁	153	181	-28	-15.5	135	161	-26	-16.1	88.2	89.0	-0.8	159	198	-39	-19.7	29	15	14	93.3
うち)略取誘拐・人身売買	193	134	59	44.0	168	128	40	31.3	87.0	95.5	-8.5	146	83	63	75.9	10	3	7	233.3
うち)盗品	587	699	-112	-16.0	541	635	-94	-14.8	92.2	90.8	1.4	486	569	-83	-14.6	173	262	-89	-34.0
うち)器物損壊等	45,993	55,583	-9,590	-17.3	5,334	5,288	46	0.9	11.6	9.5	2.1	2,852	3,008	-156	-5.2	286	346	-60	-17.3

第2表

窃盗 手口別 認知・検挙件数・検挙人員 対前年比較

暫定値
平成31年2月1日確定

罪種	認知件数				検挙件数				検挙率			検挙人員				うち)少年			
	平成30年	平成29年	増減		平成30年	平成29年	増減		平成30年	平成29年	増減ポイント	平成30年	平成29年	増減		平成30年	平成29年	増減	
	1月～7月	1月～7月	件数	増減率	1月～7月	1月～7月	件数	増減率	1月～7月	1月～7月		人員	増減率	1月～7月	1月～7月	人員	増減率		
窃盗総数	334,586	377,885	-43,299	-11.5	108,987	115,704	-6,717	-5.8	32.6	30.6	2.0	58,877	62,983	-4,106	-6.5	7,544	8,779	-1,235	-14.1
侵入盗	36,301	42,577	-6,276	-14.7	21,877	22,555	-678	-3.0	60.3	53.0	7.3	3,803	3,991	-188	-4.7	390	488	-98	-20.1
空き巣	12,615	14,756	-2,141	-14.5	7,288	7,898	-610	-7.7	57.8	53.5	4.3	1,016	1,064	-48	-4.5	104	118	-14	-11.9
忍込み	4,304	5,202	-898	-17.3	2,386	3,229	-843	-26.1	55.4	62.1	-6.7	240	283	-43	-15.2	37	41	-4	-9.8
居空き	1,017	1,120	-103	-9.2	547	558	-11	-2.0	53.8	49.8	4.0	152	150	2	1.3	14	15	-1	-6.7
ATM破り	3	4	-1	-25.0	18	3	15	500.0	600.0	75.0	525.0	3	1	2	200.0	2	-	2	-
金庫破り	829	1,125	-296	-26.3	506	486	20	4.1	61.0	43.2	17.8	137	121	16	13.2	14	15	-1	-6.7
旅館荒し	169	138	31	22.5	72	136	-64	-47.1	42.6	98.6	-56.0	32	38	-6	-15.8	1	1	-	-
官公署荒し	63	113	-50	-44.2	106	89	17	19.1	168.3	78.8	89.5	19	17	2	11.8	2	3	-1	-33.3
学校荒し	463	611	-148	-24.2	393	398	-5	-1.3	84.9	65.1	19.8	84	104	-20	-19.2	22	31	-9	-29.0
病院荒し	427	468	-41	-8.8	363	162	201	124.1	85.0	34.6	50.4	40	37	3	8.1	1	3	-2	-66.7
給油所荒し	187	131	56	42.7	79	77	2	2.6	42.2	58.8	-16.6	14	11	3	27.3	3	1	2	200.0
事務所荒し	3,365	4,234	-869	-20.5	1,922	1,945	-23	-1.2	57.1	45.9	11.2	372	380	-8	-2.1	39	27	12	44.4
出店荒し	4,766	5,920	-1,154	-19.5	3,123	2,843	280	9.8	65.5	48.0	17.5	489	545	-56	-10.3	70	110	-40	-36.4
工場荒し	372	419	-47	-11.2	223	253	-30	-11.9	59.9	60.4	-0.5	68	81	-13	-16.0	-	4	-4	-100.0
更衣室荒し	427	481	-54	-11.2	268	239	29	12.1	62.8	49.7	13.1	97	92	5	5.4	16	17	-1	-5.9
倉庫荒し	2,924	3,205	-281	-8.8	2,010	1,566	444	28.4	68.7	48.9	19.8	484	444	40	9.0	23	34	-11	-32.4
その他	4,370	4,650	-280	-6.0	2,573	2,673	-100	-3.7	58.9	57.5	1.4	556	623	-67	-10.8	42	68	-26	-38.2
乗り物盗	115,079	132,695	-17,616	-13.3	10,121	11,660	-1,539	-13.2	8.8	8.8	-	4,978	5,611	-633	-11.3	2,073	2,484	-411	-16.5
自動車盗	5,163	6,067	-904	-14.9	2,433	3,141	-708	-22.5	47.1	51.8	-4.7	536	594	-58	-9.8	103	127	-24	-18.9
オートバイ盗	9,163	11,757	-2,594	-22.1	1,542	1,498	44	2.9	16.8	12.7	4.1	730	895	-165	-18.4	649	805	-156	-19.4
自転車盗	100,753	114,871	-14,118	-12.3	6,146	7,021	-875	-12.5	6.1	6.1	-	3,712	4,122	-410	-9.9	1,321	1,552	-231	-14.9
非侵入盗	183,206	202,613	-19,407	-9.6	76,989	81,489	-4,500	-5.5	42.0	40.2	1.8	50,096	53,381	-3,285	-6.2	5,081	5,807	-726	-12.5
職権盗	614	122	492	403.3	195	66	129	195.5	31.8	50.1	-22.3	51	12	39	325.0	19	-	19	-
慶吊盗	2	14	-12	-85.7	-	4	-4	-100.0	-	28.6	-28.6	-	-	-	-	-	-	-	-
追出し盗	18	22	-4	-18.2	20	14	6	42.9	111.1	63.6	47.5	9	6	3	50.0	1	1	-	-
買物盗	475	459	16	3.5	228	242	-14	-5.8	48.0	52.7	-4.7	145	125	20	16.0	39	25	14	56.0
訪問盗	587	642	-55	-8.6	293	253	40	15.8	49.9	39.4	10.5	116	128	-12	-9.4	10	20	-10	-50.0
払出盗	1,926	1,391	535	38.5	1,709	1,180	529	44.8	88.7	84.8	3.9	166	184	-18	-9.8	25	23	2	8.7
ATMねらい	6	9	-3	-33.3	7	13	-6	-46.2	116.7	144.4	-27.7	3	4	-1	-25.0	-	-	-	-
窓口ねらい	7	4	3	75.0	5	5	-	-	71.4	125.0	-53.6	6	4	2	50.0	-	-	-	-
途中ねらい	6	8	-2	-25.0	3	5	-2	-40.0	50.0	62.5	-12.5	-	-	-	-	-	-	-	-
室内ねらい	481	579	-98	-16.9	78	93	-15	-16.1	16.2	16.1	0.1	9	18	-9	-50.0	-	4	-4	-100.0
客室ねらい	122	123	-1	-0.8	34	96	-62	-64.6	27.9	78.0	-50.1	20	30	-10	-33.3	-	5	-5	-100.0
病室ねらい	448	565	-117	-20.7	68	88	-20	-22.7	15.2	15.6	-0.4	13	18	-5	-27.8	1	1	-	-
ひったくり	1,130	1,677	-547	-32.6	881	1,078	-197	-18.3	78.0	64.3	13.7	216	297	-81	-27.3	75	103	-28	-27.2
すり	1,952	2,060	-108	-5.2	563	510	53	10.4	28.8	24.8	4.0	330	295	35	11.9	26	27	-1	-3.7
置引き	15,754	17,807	-2,053	-11.5	4,539	4,522	17	0.4	28.8	25.4	3.4	3,469	3,493	-24	-0.7	196	232	-36	-15.5
仮睡者ねらい	2,387	2,491	-104	-4.2	161	180	-19	-10.6	6.7	7.2	-0.5	66	61	5	8.2	14	9	5	55.6
車上ねらい	26,628	31,597	-4,969	-15.7	6,317	7,839	-1,522	-19.4	23.7	24.8	-1.1	852	920	-68	-7.4	85	119	-34	-28.6
部品ねらい	13,368	16,078	-2,710	-16.9	2,417	1,867	550	29.5	18.1	11.6	6.5	293	358	-65	-18.2	144	151	-7	-4.6
脱衣場ねらい	1,474	1,724	-250	-14.5	208	185	23	12.4	14.1	10.7	3.4	79	79	-	-	11	7	4	57.1
自動販売機ねらい	4,244	5,148	-904	-17.6	1,527	2,129	-602	-28.3	36.0	41.4	-5.4	158	254	-96	-37.8	93	199	-106	-53.3
色情ねらい	4,702	5,738	-1,036	-18.1	1,794	2,760	-966	-35.0	38.2	48.1	-9.9	281	365	-84	-23.0	23	23	-	-
工事場ねらい	2,963	3,656	-693	-19.0	784	676	108	16.0	26.5	18.5	8.0	116	98	18	18.4	5	13	-8	-61.5
万引き	59,126	63,696	-4,570	-7.2	41,954	44,323	-2,369	-5.3	71.0	69.6	1.4	35,835	38,914	-3,079	-7.9	3,761	4,334	-573	-13.2
職場ねらい	5,670	5,474	196	3.6	1,857	1,590	267	16.8	32.8	29.0	3.8	1,313	1,142	171	15.0	206	144	62	43.1
同居ねらい	324	395	-71	-18.0	130	156	-26	-16.7	40.1	39.5	0.6	91	96	-5	-5.2	5	7	-2	-28.6
さい銭ねらい	2,032	2,156	-124	-5.8	1,019	1,180	-161	-13.6	50.1	54.7	-4.6	290	319	-29	-9.1	18	13	5	38.5
その他	36,760	38,978	-2,218	-5.7	10,198	10,435	-237	-2.3	27.7	26.8	0.9	6,169	6,161	8	0.1	324	347	-23	-6.6

第3表 刑法犯総数 都道府県別 認知・検挙件数・検挙人員 対前年比較

暫定値
平成31年2月1日確定

区分	刑法犯総数															
	認知件数				検挙件数				検挙人員				検挙率			
	平成30年	平成29年	増減		平成30年	平成29年	増減		平成30年	平成29年	増減		平成30年	平成29年	増減	
	1月～7月	1月～7月	件数	%	1月～7月	1月～7月	件数	%	1月～7月	1月～7月	人員	%	1月～7月	1月～7月		
都道府県	総数	470,716	530,879	-60,163	-11.3	176,103	184,790	-8,687	-4.7	116,729	122,057	-5,328	-4.4	37.4	34.8	2.6
北海道	14,043	16,075	-2,032	-12.6	5,967	6,468	-501	-7.7	4,943	4,678	265	5.7	42.5	40.2	2.3	
札幌	9,896	11,404	-1,508	-13.2	4,065	4,282	-217	-5.1	3,460	3,164	296	9.4	41.1	37.5	3.6	
函館	1,160	1,136	24	2.1	411	431	-20	-4.6	358	349	9	2.6	35.4	37.9	-2.5	
旭川	1,150	1,490	-340	-22.8	558	789	-231	-29.3	455	472	-17	-3.6	48.5	53.0	-4.5	
釧路	1,352	1,514	-162	-10.7	589	651	-62	-9.5	451	455	-4	-0.9	43.6	43.0	0.6	
北見	485	531	-46	-8.7	344	315	29	9.2	219	238	-19	-8.0	70.9	59.3	11.6	
東北管区	21,618	23,446	-1,828	-7.8	10,617	10,295	322	3.1	6,115	6,207	-92	-1.5	49.1	43.9	5.2	
青森	2,404	2,662	-258	-9.7	1,353	1,429	-76	-5.3	1,017	858	159	18.5	56.3	53.7	2.6	
岩手	1,962	1,995	-33	-1.7	985	1,122	-137	-12.2	645	736	-91	-12.4	50.2	56.2	-6.0	
宮城	7,994	8,643	-649	-7.5	3,603	2,854	749	26.2	1,735	1,686	49	2.9	45.1	33.0	12.1	
秋田	1,429	1,426	3	0.2	894	1,052	-158	-15.0	649	718	-69	-9.6	62.6	73.8	-11.2	
山形	2,109	2,365	-256	-10.8	1,486	1,872	-386	-20.6	944	972	-28	-2.9	70.5	79.2	-8.7	
福島	5,720	6,355	-635	-10.0	2,296	1,966	330	16.8	1,125	1,237	-112	-9.1	40.1	30.9	9.2	
東京	65,532	72,093	-6,561	-9.1	21,840	21,189	651	3.1	16,389	16,308	81	0.5	33.3	29.4	3.9	
関東管区	140,230	155,237	-15,007	-9.7	51,603	54,574	-2,971	-5.4	31,377	34,399	-3,022	-8.8	36.8	35.2	1.6	
茨城	12,929	14,279	-1,350	-9.5	4,213	4,477	-264	-5.9	2,461	2,853	-392	-13.7	32.6	31.4	1.2	
栃木	6,703	7,219	-516	-7.1	2,723	2,612	111	4.2	1,346	1,534	-188	-12.3	40.6	36.2	4.4	
群馬	7,317	7,552	-235	-3.1	3,778	4,023	-245	-6.1	2,014	2,074	-60	-2.9	51.6	53.3	-1.7	
埼玉	34,108	36,338	-2,230	-6.1	9,586	10,070	-484	-4.8	6,425	6,945	-520	-7.5	28.1	27.7	0.4	
千葉	27,239	30,801	-3,562	-11.6	8,157	8,997	-840	-9.3	4,462	4,746	-284	-6.0	29.9	29.2	0.7	
神奈川	26,711	31,545	-4,834	-15.3	11,701	12,602	-901	-7.1	7,549	8,654	-1,105	-12.8	43.8	39.9	3.9	
新潟	6,402	7,130	-728	-10.2	3,213	3,513	-300	-8.5	1,943	2,068	-125	-6.0	50.2	49.3	0.9	
山梨	2,493	2,625	-132	-5.0	1,193	971	222	22.9	728	624	104	16.7	47.9	37.0	10.9	
長野	5,017	5,438	-421	-7.7	2,504	2,183	321	14.7	1,304	1,374	-70	-5.1	49.9	40.1	9.8	
静岡	11,311	12,310	-999	-8.1	4,535	5,126	-591	-11.5	3,145	3,527	-382	-10.8	40.1	41.6	-1.5	
中部管区	53,521	63,033	-9,512	-15.1	20,573	21,918	-1,345	-6.1	13,112	13,497	-385	-2.9	38.4	34.8	3.6	
富山	2,847	2,891	-44	-1.5	1,495	1,340	155	11.6	940	934	6	0.6	52.5	46.4	6.1	
石川	2,698	3,155	-457	-14.5	1,195	1,388	-193	-13.9	741	857	-116	-13.5	44.3	44.0	0.3	
福井	1,805	1,826	-21	-1.2	885	848	37	4.4	588	627	-39	-6.2	49.0	46.4	2.6	
岐阜	7,514	8,834	-1,320	-14.9	2,585	2,761	-176	-6.4	1,555	1,600	-45	-2.8	34.4	31.3	3.1	
愛知	32,159	38,455	-6,296	-16.4	11,145	12,676	-1,531	-12.1	8,012	8,282	-270	-3.3	34.7	33.0	1.7	
三重	6,498	7,872	-1,374	-17.5	3,268	2,905	363	12.5	1,276	1,197	79	6.6	50.3	36.9	13.4	
近畿管区	103,319	116,699	-13,380	-11.5	30,741	32,107	-1,366	-4.3	22,107	22,399	-292	-1.3	29.8	27.5	2.3	
滋賀	4,554	5,258	-704	-13.4	2,043	1,831	212	11.6	1,176	1,255	-79	-6.3	44.9	34.8	10.1	
京都	9,616	10,834	-1,218	-11.2	3,340	3,476	-136	-3.9	2,534	2,610	-76	-2.9	34.7	32.1	2.6	
大阪	56,116	62,244	-6,128	-9.8	11,960	12,647	-687	-5.4	8,826	9,301	-475	-5.1	21.3	20.3	1.0	
兵庫	25,462	29,621	-4,159	-14.0	9,081	9,306	-225	-2.4	7,231	6,825	406	5.9	35.7	31.4	4.3	
奈良	4,624	5,234	-610	-11.7	2,667	3,083	-416	-13.5	1,340	1,334	6	0.4	57.7	58.9	-1.2	
和歌山	2,947	3,508	-561	-16.0	1,650	1,764	-114	-6.5	1,000	1,074	-74	-6.9	56.0	50.3	5.7	
中国管区	19,489	22,526	-3,037	-13.5	9,178	9,709	-531	-5.5	6,148	6,560	-412	-6.3	47.1	43.1	4.0	
鳥取	1,201	1,413	-212	-15.0	789	759	30	4.0	426	474	-48	-10.1	65.7	53.7	12.0	
島根	1,470	1,557	-87	-5.6	928	974	-46	-4.7	497	461	36	7.8	63.1	62.6	0.5	
岡山	5,484	6,541	-1,057	-16.2	2,332	2,769	-437	-15.8	1,659	1,924	-265	-13.8	42.5	42.3	0.2	
広島	8,242	9,362	-1,120	-12.0	3,402	3,403	-1	-0.0	2,415	2,459	-44	-1.8	41.3	36.3	5.0	
山口	3,092	3,653	-561	-15.4	1,727	1,804	-77	-4.3	1,151	1,242	-91	-7.3	55.9	49.4	6.5	
四国管区	11,872	13,633	-1,761	-12.9	5,567	6,148	-581	-9.5	3,294	3,464	-170	-4.9	46.9	45.1	1.8	
徳島	1,774	2,121	-347	-16.4	1,028	1,005	23	2.3	516	611	-95	-15.5	57.9	47.4	10.5	
香川	2,852	3,152	-300	-9.5	1,471	1,417	54	3.8	897	910	-13	-1.4	51.6	45.0	6.6	
愛媛	4,858	5,620	-762	-13.6	2,148	2,746	-598	-21.8	1,333	1,327	6	0.5	44.2	48.9	-4.7	
高知	2,388	2,740	-352	-12.8	920	980	-60	-6.1	548	616	-68	-11.0	38.5	35.8	2.7	
九州管区	41,092	48,137	-7,045	-14.6	20,017	22,382	-2,365	-10.6	13,244	14,545	-1,301	-8.9	48.7	46.5	2.2	
福岡	20,873	24,415	-3,542	-14.5	9,039	9,870	-831	-8.4	5,736	6,169	-433	-7.0	43.3	40.4	2.9	
佐賀	2,057	2,509	-452	-18.0	1,351	1,579	-228	-14.4	734	837	-103	-12.3	65.7	62.9	2.8	
長崎	2,005	2,545	-540	-21.2	1,387	1,788	-401	-22.4	1,007	1,110	-103	-9.3	69.2	70.3	-1.1	
熊本	4,048	4,835	-787	-16.3	1,920	2,421	-501	-20.7	1,413	1,637	-224	-13.7	47.4	50.1	-2.7	
大分	1,870	2,298	-428	-18.6	1,135	1,371	-236	-17.2	769	896	-127	-14.2	60.7	59.7	1.0	
宮崎	2,481	2,936	-455	-15.5	1,354	1,335	19	1.4	913	948	-35	-3.7	54.6	45.5	9.1	
鹿児島	3,766	3,942	-176	-4.5	1,589	1,651	-62	-3.8	937	1,101	-164	-14.9	42.2	41.9	0.3	
沖縄	3,992	4,657	-665	-14.3	2,242	2,367	-125	-5.3	1,735	1,847	-112	-6.1	56.2	50.8	5.4	

第4表

窃盗犯総数 都道府県別 認知・検挙件数・検挙人員 対前年比較

暫定値
平成31年2月1日確定

区分	窃盗犯総数														
	認知件数				検挙件数				検挙人員				検挙率		
	平成30年	平成29年	増減		平成30年	平成29年	増減		平成30年	平成29年	増減		平成30年	平成29年	増減
	1月～7月	1月～7月	件数	%	1月～7月	1月～7月	件数	%	1月～7月	1月～7月	人員	%	1月～7月	1月～7月	
都道府県															
総数	334,586	377,885	-43,299	-11.5	108,987	115,704	-6,717	-5.8	58,877	62,983	-4,106	-6.5	32.6	30.6	2.0
北海道	8,933	10,285	-1,352	-13.1	3,379	3,868	-489	-12.6	2,417	2,403	14	0.6	37.8	37.6	0.2
札幌	6,417	7,349	-932	-12.7	2,286	2,540	-254	-10.0	1,734	1,632	102	6.3	35.6	34.6	1.0
函館	731	717	14	2.0	220	237	-17	-7.2	171	177	-6	-3.4	30.1	33.1	-3.0
旭川	647	966	-319	-33.0	324	553	-229	-41.4	215	261	-46	-17.6	50.1	57.2	-7.1
釧路	846	940	-94	-10.0	327	374	-47	-12.6	198	216	-18	-8.3	38.7	39.8	-1.1
北見	292	313	-21	-6.7	222	164	58	35.4	99	117	-18	-15.4	76.0	52.4	23.6
東北管区	15,195	16,411	-1,216	-7.4	7,083	6,963	120	1.7	3,552	3,759	-207	-5.5	46.6	42.4	4.2
青森	1,551	1,667	-116	-7.0	831	848	-17	-2.0	562	492	70	14.2	53.6	50.9	2.7
岩手	1,397	1,366	31	2.3	685	781	-96	-12.3	410	465	-55	-11.8	49.0	57.2	-8.2
宮城	5,698	6,143	-445	-7.2	2,328	1,867	461	24.7	1,013	1,031	-18	-1.7	40.9	30.4	10.5
秋田	1,007	1,034	-27	-2.6	606	739	-133	-18.0	415	507	-92	-18.1	60.2	71.5	-11.3
山形	1,414	1,609	-195	-12.1	955	1,348	-393	-29.2	450	490	-40	-8.2	67.5	83.8	-16.3
福島	4,128	4,592	-464	-10.1	1,678	1,380	298	21.6	702	774	-72	-9.3	40.6	30.1	10.5
東京	44,632	49,858	-5,226	-10.5	11,158	10,857	301	2.8	6,951	6,835	116	1.7	25.0	21.8	3.2
関東管区	102,120	113,113	-10,993	-9.7	33,803	35,741	-1,938	-5.4	16,584	18,368	-1,784	-9.7	33.1	31.6	1.5
茨城	9,728	10,680	-952	-8.9	2,897	3,016	-119	-3.9	1,221	1,456	-235	-16.1	29.8	28.2	1.6
栃木	4,956	5,188	-232	-4.5	1,910	1,760	150	8.5	734	838	-104	-12.4	38.5	33.9	4.6
群馬	5,284	5,080	204	4.0	2,462	2,578	-116	-4.5	908	948	-40	-4.2	46.6	50.7	-4.1
埼玉	25,448	26,850	-1,402	-5.2	5,843	6,067	-224	-3.7	3,298	3,455	-157	-4.5	23.0	22.6	0.4
千葉	20,218	22,986	-2,768	-12.0	5,681	6,374	-693	-10.9	2,510	2,639	-129	-4.9	28.1	27.7	0.4
神奈川	18,968	23,063	-4,095	-17.8	7,495	8,093	-598	-7.4	4,046	4,722	-676	-14.3	39.5	35.1	4.4
新潟	4,341	4,808	-467	-9.7	2,091	2,339	-248	-10.6	1,043	1,137	-94	-8.3	48.2	48.6	-0.4
山梨	1,937	2,041	-104	-5.1	895	691	204	29.5	446	400	46	11.5	46.2	33.9	12.3
長野	3,568	3,837	-269	-7.0	1,775	1,563	212	13.6	803	864	-61	-7.1	49.7	40.7	9.0
静岡	7,672	8,580	-908	-10.6	2,754	3,260	-506	-15.5	1,575	1,909	-334	-17.5	35.9	38.0	-2.1
中部管区	37,351	44,596	-7,245	-16.2	13,274	13,995	-721	-5.2	6,704	7,254	-550	-7.6	35.5	31.4	4.1
富山	1,943	1,932	11	0.6	1,007	826	181	21.9	490	465	25	5.4	51.8	42.8	9.0
石川	2,041	2,362	-321	-13.6	847	1,000	-153	-15.3	439	513	-74	-14.4	41.5	42.3	-0.8
福井	1,252	1,225	27	2.2	563	522	41	7.9	279	323	-44	-13.6	45.0	42.6	2.4
岐阜	5,234	6,266	-1,032	-16.5	1,659	1,898	-239	-12.6	789	822	-33	-4.0	31.7	30.3	1.4
愛知	22,126	27,038	-4,912	-18.2	6,702	7,502	-800	-10.7	4,013	4,375	-362	-8.3	30.3	27.7	2.6
三重	4,755	5,773	-1,018	-17.6	2,496	2,247	249	11.1	694	756	-62	-8.2	52.5	38.9	13.6
近畿管区	76,059	84,800	-8,741	-10.3	17,638	19,018	-1,380	-7.3	10,368	10,752	-384	-3.6	23.2	22.4	0.8
滋賀	3,170	3,642	-472	-13.0	1,391	1,187	204	17.2	685	757	-72	-9.5	43.9	32.6	11.3
京都	6,945	7,668	-723	-9.4	2,002	2,078	-76	-3.7	1,391	1,348	43	3.2	28.8	27.1	1.7
大阪	43,636	47,572	-3,936	-8.3	6,543	6,979	-436	-6.2	3,864	4,197	-333	-7.9	15.0	14.7	0.3
兵庫	17,046	19,965	-2,919	-14.6	4,688	5,240	-552	-10.5	3,103	3,123	-20	-0.6	27.5	26.2	1.3
奈良	3,310	3,689	-379	-10.3	1,929	2,370	-441	-18.6	794	774	20	2.6	58.3	64.2	-5.9
和歌山	1,952	2,264	-312	-13.8	1,085	1,164	-79	-6.8	531	553	-22	-4.0	55.6	51.4	4.2
中国管区	13,229	15,370	-2,141	-13.9	5,774	6,001	-227	-3.8	3,324	3,560	-236	-6.6	43.6	39.0	4.6
鳥取	832	1,046	-214	-20.5	499	545	-46	-8.4	241	297	-56	-18.9	60.0	52.1	7.9
島根	1,065	1,123	-58	-5.2	668	692	-24	-3.5	314	290	24	8.3	62.7	61.6	1.1
岡山	3,888	4,572	-684	-15.0	1,364	1,531	-167	-10.9	840	901	-61	-6.8	35.1	33.5	1.6
広島	5,421	6,172	-751	-12.2	2,077	2,046	31	1.5	1,238	1,312	-74	-5.6	38.3	33.1	5.2
山口	2,023	2,457	-434	-17.7	1,166	1,187	-21	-1.8	691	760	-69	-9.1	57.6	48.3	9.3
四国管区	8,534	9,989	-1,455	-14.6	3,929	4,568	-639	-14.0	1,986	2,131	-145	-6.8	46.0	45.7	0.3
徳島	1,282	1,509	-227	-15.0	792	713	79	11.1	362	392	-30	-7.7	61.8	47.2	14.6
香川	2,007	2,189	-182	-8.3	974	934	40	4.3	515	512	3	0.6	48.5	42.7	5.8
愛媛	3,452	4,200	-748	-17.8	1,536	2,204	-668	-30.3	769	837	-68	-8.1	44.5	52.5	-8.0
高知	1,793	2,091	-298	-14.3	627	717	-90	-12.6	340	390	-50	-12.8	35.0	34.3	0.7
九州管区	28,533	33,463	-4,930	-14.7	12,949	14,693	-1,744	-11.9	6,991	7,921	-930	-11.7	45.4	43.9	1.5
福岡	14,440	16,954	-2,514	-14.8	5,794	6,308	-514	-8.1	2,710	2,925	-215	-7.4	40.1	37.2	2.9
佐賀	1,488	1,825	-337	-18.5	957	1,208	-251	-20.8	408	520	-112	-21.5	64.3	66.2	-1.9
長崎	1,302	1,649	-347	-21.0	872	1,241	-369	-29.7	633	666	-33	-5.0	67.0	75.3	-8.3
熊本	2,794	3,286	-492	-15.0	1,204	1,612	-408	-25.3	764	978	-214	-21.9	43.1	49.1	-6.0
大分	1,312	1,618	-306	-18.9	776	954	-178	-18.7	469	541	-72	-13.3	59.1	59.0	0.1
宮崎	1,717	2,152	-435	-20.2	795	869	-74	-8.5	417	564	-147	-26.1	46.3	40.4	5.9
鹿児島	2,792	2,864	-72	-2.5	1,178	1,195	-17	-1.4	590	728	-138	-19.0	42.2	41.7	0.5
沖縄	2,688	3,115	-427	-13.7	1,373	1,306	67	5.1	1,000	999	1	0.1	51.1	41.9	9.2

第5表

重要犯罪・重要窃盗犯 認知・検挙件数・検挙人員対前年比較

暫定値
平成31年2月1日確定

罪名(手口)	認知件数				検挙件数				検挙率		
	平成30年 1月～7月	平成29年 1月～7月	増減		平成30年 1月～7月	平成29年 1月～7月	増減		平成30年 1月～7月	平成29年 1月～7月	増減 (ポイント)
			件数	増減率			件数	増減率			
重要犯罪	6,117	6,113	4	0.1	5,038	4,839	199	4.1	82.4	79.2	3.2
殺人	528	532	-4	-0.8	512	509	3	0.6	97.0	95.7	1.3
強盗	1,113	1,045	68	6.5	957	893	64	7.2	86.0	85.5	0.5
放火	522	568	-46	-8.1	395	410	-15	-3.7	75.7	72.2	3.5
強制性交等	739	577	162	28.1	636	506	130	25.7	86.1	87.7	-1.6
略取誘拐・人身売買	193	134	59	44.0	168	128	40	31.3	87.0	95.5	-8.5
強制わいせつ	3,022	3,257	-235	-7.2	2,370	2,393	-23	-1.0	78.4	73.5	4.9
重要窃盗犯	44,546	52,381	-7,835	-15.0	25,754	27,284	-1,530	-5.6	57.8	52.1	5.7
侵入盗	36,301	42,577	-6,276	-14.7	21,877	22,555	-678	-3.0	60.3	53.0	7.3
住宅対象	17,936	21,078	-3,142	-14.9	10,221	11,685	-1,464	-12.5	57.0	55.4	1.6
その他	18,365	21,499	-3,134	-14.6	11,656	10,870	786	7.2	63.5	50.6	12.9
自動車盗	5,163	6,067	-904	-14.9	2,433	3,141	-708	-22.5	47.1	51.8	-4.7
ひったくり	1,130	1,677	-547	-32.6	881	1,078	-197	-18.3	78.0	64.3	13.7
すり	1,952	2,060	-108	-5.2	563	510	53	10.4	28.8	24.8	4.0

罪名(手口)	検挙人員											
	総数				成人				少年			
	平成30年 1月～7月	平成29年 1月～7月	増減		平成30年 1月～7月	平成29年 1月～7月	増減		平成30年 1月～7月	平成29年 1月～7月	増減	
人員			増減率	人員			増減率	人員			増減率	
重要犯罪	4,014	3,768	246	6.5	3,572	3,315	257	7.8	442	453	-11	-2.4
殺人	472	469	3	0.6	459	442	17	3.8	13	27	-14	-51.9
強盗	938	945	-7	-0.7	819	802	17	2.1	119	143	-24	-16.8
放火	290	312	-22	-7.1	267	288	-21	-7.3	23	24	-1	-4.2
強制性交等	586	456	130	28.5	507	413	94	22.8	79	43	36	83.7
略取誘拐・人身売買	146	83	63	75.9	136	80	56	70.0	10	3	7	233.3
強制わいせつ	1,582	1,503	79	5.3	1,384	1,290	94	7.3	198	213	-15	-7.0
重要窃盗犯	4,885	5,177	-292	-5.6	4,291	4,432	-141	-3.2	594	745	-151	-20.3
侵入盗	3,803	3,991	-188	-4.7	3,413	3,503	-90	-2.6	390	488	-98	-20.1
住宅対象	1,408	1,497	-89	-5.9	1,253	1,323	-70	-5.3	155	174	-19	-10.9
その他	2,395	2,494	-99	-4.0	2,160	2,180	-20	-0.9	235	314	-79	-25.2
自動車盗	536	594	-58	-9.8	433	467	-34	-7.3	103	127	-24	-18.9
ひったくり	216	297	-81	-27.3	141	194	-53	-27.3	75	103	-28	-27.2
すり	330	295	35	11.9	304	268	36	13.4	26	27	-1	-3.7

注 侵入盗の「住宅対象」とは、空き巣、忍込み及び居空きをいう。

第6表

重要犯罪・重要窃盗犯 都道府県別 認知・検挙件数・検挙人員 対前年比較

暫定値
平成31年2月1日確定

都道府県	重要犯罪総数														
	認知件数					検挙件数				検挙人員				検挙率	
	平成30年	平成29年	増減		平成30年	平成29年	増減		平成30年	平成29年	増減		平成30年	平成29年	増減
	1月～7月	1月～7月	件数	%	1月～7月	1月～7月	件数	%	1月～7月	1月～7月	人員	%	1月～7月	1月～7月	
総数	6,117	6,113	4	0.1	5,038	4,839	199	4.1	4,014	3,768	246	6.5	82.4	79.2	3.2
計	197	199	-2	-1.0	161	146	15	10.3	149	118	31	26.3	81.7	73.4	8.3
北海道	141	135	6	4.4	108	98	10	10.2	94	74	20	27.0	76.6	72.6	4.0
函館	17	14	3	21.4	14	12	2	16.7	15	13	2	15.4	82.4	85.7	-3.3
旭川	14	26	-12	-46.2	16	17	-1	-5.9	22	14	8	57.1	114.3	65.4	48.9
釧路	21	18	3	16.7	18	13	5	38.5	13	12	1	8.3	85.7	72.2	13.5
北見	4	6	-2	-33.3	5	6	-1	-16.7	5	5	-	-	125.0	100.0	25.0
東北	271	283	-12	-4.2	230	247	-17	-6.9	140	127	13	10.2	84.9	87.3	-2.4
青森	25	31	-6	-19.4	16	25	-9	-36.0	14	20	-6	-30.0	64.0	80.6	-16.6
岩手	27	38	-11	-28.9	18	24	-6	-25.0	13	16	-3	-18.8	66.7	63.2	3.5
宮城	117	116	1	0.9	115	115	-	-	55	44	11	25.0	98.3	99.1	-0.8
秋田	22	23	-1	-4.3	12	22	-10	-45.5	8	16	-8	-50.0	54.5	95.7	-41.2
山形	33	21	12	57.1	25	28	-3	-10.7	16	15	1	6.7	75.8	133.3	-57.5
福島	47	54	-7	-13.0	44	33	11	33.3	34	16	18	112.5	93.6	61.1	32.5
東京	886	799	87	10.9	827	700	127	18.1	745	651	94	14.4	93.3	87.6	5.7
計	1,835	1,718	117	6.8	1,460	1,329	131	9.9	1,050	926	124	13.4	79.6	77.4	2.2
茨城	136	133	3	2.3	96	105	-9	-8.6	84	85	-1	-1.2	70.6	78.9	-8.3
栃木	59	54	5	9.3	46	40	6	15.0	51	32	19	59.4	78.0	74.1	3.9
群馬	73	66	7	10.6	71	70	1	1.4	55	60	-5	-8.3	97.3	106.1	-8.8
埼玉	437	433	4	0.9	357	340	17	5.0	272	248	24	9.7	81.7	78.5	3.2
千葉	382	312	70	22.4	265	190	75	39.5	157	123	34	27.6	69.4	60.9	8.5
神奈川	430	429	1	0.2	378	372	6	1.6	241	213	28	13.1	87.9	86.7	1.2
新潟	73	69	4	5.8	65	56	9	16.1	44	45	-1	-2.2	89.0	81.2	7.8
山梨	30	26	4	15.4	25	16	9	56.3	23	16	7	43.8	83.3	61.5	21.8
長野	54	48	6	12.5	40	31	9	29.0	27	31	-4	-12.9	74.1	64.6	9.5
静岡	161	148	13	8.8	117	109	8	7.3	96	73	23	31.5	72.7	73.6	-0.9
中部	575	615	-40	-6.5	459	471	-12	-2.5	400	405	-5	-1.2	79.8	76.6	3.2
富山	33	34	-1	-2.9	27	31	-4	-12.9	25	27	-2	-7.4	81.8	91.2	-9.4
石川	38	43	-5	-11.6	34	32	2	6.3	28	18	10	55.6	89.5	74.4	15.1
福井	24	14	10	71.4	23	12	11	91.7	20	10	10	100.0	95.8	85.7	10.1
岐阜	59	49	10	20.4	42	40	2	5.0	32	42	-10	-23.8	71.2	81.6	-10.4
愛知	362	422	-60	-14.2	285	318	-33	-10.4	269	276	-7	-2.5	78.7	75.4	3.3
三重	59	53	6	11.3	48	38	10	26.3	26	32	-6	-18.8	81.4	71.7	9.7
近畿	1,390	1,492	-102	-6.8	1,118	1,071	47	4.4	874	837	37	4.4	80.4	71.8	8.6
滋賀	65	56	9	16.1	67	44	23	52.3	49	33	16	48.5	103.1	78.6	24.5
京都	126	128	-2	-1.6	131	103	28	27.2	81	79	2	2.5	104.0	80.5	23.5
大阪	804	858	-54	-6.3	567	611	-44	-7.2	451	462	-11	-2.4	70.5	71.2	-0.7
兵庫	332	357	-25	-7.0	287	244	43	17.6	242	210	32	15.2	86.4	68.3	18.1
奈良	40	52	-12	-23.1	36	36	-	-	29	26	3	11.5	90.0	69.2	20.8
和歌山	23	41	-18	-43.9	30	33	-3	-9.1	22	27	-5	-18.5	130.4	80.5	49.9
中国	266	269	-3	-1.1	202	214	-12	-5.6	188	183	5	2.7	75.9	79.6	-3.7
鳥取	24	12	12	100.0	21	8	13	162.5	12	10	2	20.0	87.5	66.7	20.8
島根	23	17	6	35.3	16	18	-2	-11.1	18	15	3	20.0	69.6	105.9	-36.3
岡山	52	76	-24	-31.6	50	69	-19	-27.5	45	54	-9	-16.7	96.2	90.8	5.4
広島	142	122	20	16.4	93	83	10	12.0	87	72	15	20.8	65.5	68.0	-2.5
山口	25	42	-17	-40.5	22	36	-14	-38.9	26	32	-6	-18.8	88.0	85.7	2.3
四国	110	129	-19	-14.7	92	116	-24	-20.7	75	99	-24	-24.2	83.6	89.9	-6.3
徳島	30	28	2	7.1	25	28	-3	-10.7	11	21	-10	-47.6	83.3	100.0	-16.7
香川	24	35	-11	-31.4	22	33	-11	-33.3	24	34	-10	-29.4	91.7	94.3	-2.6
愛媛	43	43	-	-	35	37	-2	-5.4	28	26	2	7.7	81.4	86.0	-4.6
高知	13	23	-10	-43.5	10	18	-8	-44.4	12	18	-6	-33.3	76.9	78.3	-1.4
九州	587	609	-22	-3.6	489	545	-56	-10.3	393	422	-29	-6.9	83.3	89.5	-6.2
福岡	317	323	-6	-1.9	250	282	-32	-11.3	205	221	-16	-7.2	78.9	87.3	-8.4
佐賀	24	23	1	4.3	22	22	-	-	14	20	-6	-30.0	91.7	95.7	-4.0
長崎	32	31	1	3.2	30	19	11	57.9	22	15	7	46.7	93.8	61.3	32.5
熊本	58	59	-1	-1.7	48	50	-2	-4.0	41	40	1	2.5	82.8	84.7	-1.9
大分	28	29	-1	-3.4	27	25	2	8.0	21	18	3	16.7	96.4	86.2	10.2
宮崎	27	37	-10	-27.0	24	32	-8	-25.0	21	22	-1	-4.5	88.9	86.5	2.4
鹿児島	51	26	25	96.2	42	26	16	61.5	31	20	12	60.0	82.4	100.0	-17.6
沖縄	50	81	-31	-38.3	46	89	-43	-48.3	37	66	-29	-43.9	92.0	109.9	-17.9

第6表

重要犯罪・重要窃盗犯 都道府県別 認知・検挙件数・検挙人員 対前年比較

暫定値
平成31年2月1日確定

都道府県	殺人														
	認知件数				検挙件数				検挙人員				検挙率		
	平成30年 1月～7月	平成29年 1月～7月	増減		平成30年 1月～7月	平成29年 1月～7月	増減		平成30年 1月～7月	平成29年 1月～7月	増減		平成30年 1月～7月	平成29年 1月～7月	増減
			件数	%			件数	%			人員	%			
総数	528	532	-4	-0.8	512	509	3	0.6	472	469	3	0.6	97.0	95.7	1.3
計	26	11	15	136.4	25	14	11	78.6	23	12	11	91.7	96.2	127.3	-31.1
北海道	13	8	5	62.5	12	10	2	20.0	10	10	-	-	92.3	125.0	-32.7
函館	4	-	4	-	6	-	6	-	6	-	6	-	150.0	-	150.0
旭川	3	3	-	-	2	3	-1	-33.3	2	2	-	-	66.7	100.0	-33.3
釧路	4	-	4	-	3	1	2	200.0	3	-	3	-	75.0	-	75.0
北見	2	-	2	-	2	-	2	-	2	-	2	-	100.0	-	100.0
東北	27	29	-2	-6.9	20	30	-10	-33.3	16	18	-2	-11.1	74.1	103.4	-29.3
青森	6	5	1	20.0	4	5	-1	-20.0	4	4	-	-	66.7	100.0	-33.3
岩手	3	6	-3	-50.0	2	6	-4	-66.7	3	4	-1	-25.0	66.7	100.0	-33.3
宮城	6	7	-1	-14.3	5	7	-2	-28.6	3	3	-	-	83.3	100.0	-16.7
秋田	1	3	-2	-66.7	1	4	-3	-75.0	-	3	-3	-100.0	100.0	133.3	-33.3
山形	2	2	-	-	1	2	-1	-50.0	-	-	-	-	50.0	100.0	-50.0
福島	9	6	3	50.0	7	6	1	16.7	6	4	2	50.0	77.8	100.0	-22.2
東京	61	59	2	3.4	65	61	4	6.6	58	59	-1	-1.7	106.6	103.4	3.2
計	146	156	-10	-6.4	132	144	-12	-8.3	123	127	-4	-3.1	90.4	92.3	-1.9
関東	11	10	1	10.0	8	8	-	-	12	11	1	9.1	72.7	80.0	-7.3
茨城	5	13	-8	-61.5	5	12	-7	-58.3	7	10	-3	-30.0	100.0	92.3	7.7
群馬	8	8	-	-	10	8	2	25.0	5	7	-2	-28.6	125.0	100.0	25.0
埼玉	17	23	-6	-26.1	16	24	-8	-33.3	15	21	-6	-28.6	94.1	104.3	-10.2
千葉	38	31	7	22.6	34	29	5	17.2	28	21	7	33.3	89.5	93.5	-4.0
神奈川	45	35	10	28.6	41	33	8	24.2	38	29	9	31.0	91.1	94.3	-3.2
新潟	3	9	-6	-66.7	3	9	-6	-66.7	4	8	-4	-50.0	100.0	100.0	-
山梨	1	-	1	-	2	-	2	-	3	-	3	-	200.0	-	200.0
長野	5	4	1	25.0	4	4	-	-	5	3	2	66.7	80.0	100.0	-20.0
静岡	13	23	-10	-43.5	9	17	-8	-47.1	6	17	-11	-64.7	69.2	73.9	-4.7
中部	61	62	-1	-1.6	55	58	-3	-5.2	57	44	13	29.5	90.2	93.5	-3.3
富山	5	3	2	66.7	4	3	1	33.3	3	1	2	200.0	80.0	100.0	-20.0
石川	6	6	-	-	6	5	1	20.0	8	3	5	166.7	100.0	83.3	16.7
福井	6	4	2	50.0	6	4	2	50.0	4	3	1	33.3	100.0	100.0	-
岐阜	1	9	-8	-88.9	2	9	-7	-77.8	2	9	-7	-77.8	200.0	100.0	100.0
愛知	41	36	5	13.9	36	33	3	9.1	38	24	14	58.3	87.8	91.7	-3.9
三重	2	4	-2	-50.0	1	4	-3	-75.0	2	4	-2	-50.0	50.0	100.0	-50.0
近畿	118	115	3	2.6	125	97	28	28.9	112	93	19	20.4	105.9	84.3	21.6
滋賀	5	7	-2	-28.6	10	6	4	66.7	12	5	7	140.0	200.0	85.7	114.3
京都	9	6	3	50.0	9	7	2	28.6	8	5	3	60.0	100.0	116.7	-16.7
大阪	64	54	10	18.5	62	48	14	29.2	56	51	5	9.8	96.9	88.9	8.0
兵庫	36	34	2	5.9	40	24	16	66.7	33	22	11	50.0	111.1	70.6	40.5
奈良	1	9	-8	-88.9	1	8	-7	-87.5	1	8	-7	-87.5	100.0	88.9	11.1
和歌山	3	5	-2	-40.0	3	4	-1	-25.0	2	2	-	-	100.0	80.0	20.0
中国	27	30	-3	-10.0	28	31	-3	-9.7	24	39	-15	-38.5	103.7	103.3	0.4
鳥取	1	1	-	-	2	-	2	-	1	1	-	-	200.0	-	200.0
島根	2	2	-	-	1	4	-3	-75.0	1	2	-1	-50.0	50.0	200.0	-150.0
岡山	4	7	-3	-42.9	5	6	-1	-16.7	7	12	-5	-41.7	125.0	85.7	39.3
広島	12	14	-2	-14.3	12	16	-4	-25.0	10	17	-7	-41.2	100.0	114.3	-14.3
山口	8	6	2	33.3	8	5	3	60.0	5	7	-2	-28.6	100.0	83.3	16.7
四国	10	20	-10	-50.0	10	16	-6	-37.5	11	16	-5	-31.3	100.0	80.0	20.0
徳島	4	2	2	100.0	4	2	2	100.0	4	1	3	300.0	100.0	100.0	-
香川	3	5	-2	-40.0	2	4	-2	-50.0	3	5	-2	-40.0	66.7	80.0	-13.3
愛媛	3	9	-6	-66.7	4	7	-3	-42.9	4	5	-1	-20.0	133.3	77.8	55.5
高知	-	4	-4	-100.0	-	3	-3	-100.0	-	5	-5	-100.0	-	75.0	-75.0
九州	52	50	2	4.0	52	58	-6	-10.3	48	61	-13	-21.3	100.0	116.0	-16.0
福岡	22	20	2	10.0	23	27	-4	-14.8	26	37	-11	-29.7	104.5	135.0	-30.5
佐賀	3	3	-	-	3	3	-	-	2	4	-2	-50.0	100.0	100.0	-
長崎	3	1	2	200.0	3	3	-	-	3	1	2	200.0	100.0	300.0	-200.0
熊本	3	6	-3	-50.0	2	5	-3	-60.0	2	2	-	-	66.7	83.3	-16.6
大分	2	4	-2	-50.0	2	4	-2	-50.0	1	2	-1	-50.0	100.0	100.0	-
宮崎	3	3	-	-	3	3	-	-	3	4	-1	-25.0	100.0	100.0	-
鹿児島	9	3	6	200.0	9	3	6	200.0	5	2	3	150.0	100.0	100.0	-
沖縄	7	10	-3	-30.0	7	10	-3	-30.0	6	9	-3	-33.3	100.0	100.0	-

第6表

重要犯罪・重要窃盗犯 都道府県別 認知・検挙件数・検挙人員 対前年比較

暫定値
平成31年2月1日確定

都道府県	強盗															
	認知件数				検挙件数				検挙人員				検挙率			
	平成30年 1月～7月	平成29年 1月～7月	増減		平成30年 1月～7月	平成29年 1月～7月	増減		平成30年 1月～7月	平成29年 1月～7月	増減		平成30年 1月～7月	平成29年 1月～7月	増減	
			件数	%			件数	%			人員	%				
総数	1,113	1,045	68	6.5	957	893	64	7.2	938	945	-7	-0.7	86.0	85.5	0.5	
計	32	37	-5	-13.5	26	35	-9	-25.7	28	26	2	7.7	81.3	94.6	-13.3	
北海道	札幌	27	25	2	8.0	20	24	-4	-16.7	18	13	5	38.5	74.1	96.0	-21.9
	函館	2	3	-1	-33.3	2	2	-	-	2	3	-1	-33.3	100.0	66.7	33.3
	旭川	1	5	-4	-80.0	2	4	-2	-50.0	6	3	3	100.0	200.0	80.0	120.0
	釧路	2	4	-2	-50.0	2	4	-2	-50.0	2	5	-3	-60.0	100.0	100.0	-
	北見	-	-	-	-	-	1	-1	-100.0	-	2	-2	-100.0	-	-	-
東北	計	30	20	10	50.0	22	22	-	-	15	26	-11	-42.3	73.3	110.0	-36.7
	青森	2	3	-1	-33.3	2	3	-1	-33.3	2	4	-2	-50.0	100.0	100.0	-
	岩手	1	2	-1	-50.0	-	2	-2	-100.0	-	1	-1	-100.0	-	100.0	-100.0
	宮城	12	8	4	50.0	11	10	1	10.0	10	15	-5	-33.3	91.7	125.0	-33.3
	秋田	2	-	2	-	1	-	1	-	-	-	-	-	50.0	-	50.0
	山形	5	3	2	66.7	2	3	-1	-33.3	1	4	-3	-75.0	40.0	100.0	-60.0
福島	8	4	4	100.0	6	4	2	50.0	2	2	-	-	75.0	100.0	-25.0	
東京	210	203	7	3.4	230	188	42	22.3	230	203	27	13.3	109.5	92.6	16.9	
関東	計	341	279	62	22.2	290	214	76	35.5	276	227	49	21.6	85.0	76.7	8.3
	茨城	28	19	9	47.4	18	12	6	50.0	17	15	2	13.3	64.3	63.2	1.1
	栃木	14	6	8	133.3	10	5	5	100.0	14	5	9	180.0	71.4	83.3	-11.9
	群馬	15	10	5	50.0	13	11	2	18.2	9	13	-4	-30.8	86.7	110.0	-23.3
	埼玉	100	78	22	28.2	90	65	25	38.5	87	59	28	47.5	90.0	83.3	6.7
	千葉	69	56	13	23.2	53	33	20	60.6	44	31	13	41.9	76.8	58.9	17.9
	神奈川	64	77	-13	-16.9	63	52	11	21.2	56	59	-3	-5.1	98.4	67.5	30.9
	新潟	12	8	4	50.0	11	7	4	57.1	9	7	2	28.6	91.7	87.5	4.2
	山梨	3	1	2	200.0	4	3	1	33.3	7	8	-1	-12.5	133.3	300.0	-166.7
	長野	8	3	5	166.7	5	6	-1	-16.7	5	14	-9	-64.3	62.5	200.0	-137.5
静岡	28	21	7	33.3	23	20	3	15.0	28	16	12	75.0	82.1	95.2	-13.1	
中部	計	113	98	15	15.3	86	85	1	1.2	90	103	-13	-12.6	76.1	86.7	-10.6
	富山	6	4	2	50.0	4	3	1	33.3	5	6	-1	-16.7	66.7	75.0	-8.3
	石川	5	1	4	400.0	6	1	5	500.0	3	2	1	50.0	120.0	100.0	20.0
	福井	6	2	4	200.0	6	2	4	200.0	6	2	4	200.0	100.0	100.0	-
	岐阜	17	4	13	325.0	14	5	9	180.0	11	12	-1	-8.3	82.4	125.0	-42.6
	愛知	72	78	-6	-7.7	51	66	-15	-22.7	62	74	-12	-16.2	70.8	84.6	-13.8
	三重	7	9	-2	-22.2	5	8	-3	-37.5	3	7	-4	-57.1	71.4	88.9	-17.5
近畿	計	267	271	-4	-1.5	199	222	-23	-10.4	192	220	-28	-12.7	74.5	81.9	-7.4
	滋賀	10	1	9	900.0	7	4	3	75.0	11	4	7	175.0	70.0	400.0	-330.0
	京都	12	22	-10	-45.5	17	20	-3	-15.0	10	20	-10	-50.0	141.7	90.9	50.8
	大阪	182	166	16	9.6	115	137	-22	-16.1	105	135	-30	-22.2	63.2	82.5	-19.3
	兵庫	53	59	-6	-10.2	45	51	-6	-11.8	52	53	-1	-1.9	84.9	86.4	-1.5
	奈良	6	11	-5	-45.5	9	3	6	200.0	9	2	7	350.0	150.0	27.3	122.7
和歌山	4	12	-8	-66.7	6	7	-1	-14.3	5	6	-1	-16.7	150.0	58.3	91.7	
中国	計	36	41	-5	-12.2	33	37	-4	-10.8	37	40	-3	-7.5	91.7	90.2	1.5
	鳥取	3	3	-	-	2	3	-1	-33.3	1	4	-3	-75.0	66.7	100.0	-33.3
	島根	2	4	-2	-50.0	2	4	-2	-50.0	3	4	-1	-25.0	100.0	100.0	-
	岡山	11	13	-2	-15.4	10	11	-1	-9.1	9	7	2	28.6	90.9	84.6	6.3
	広島	18	15	3	20.0	17	13	4	30.8	20	18	2	11.1	94.4	86.7	7.7
山口	2	6	-4	-66.7	2	6	-4	-66.7	4	7	-3	-42.9	100.0	100.0	-	
四国	計	9	19	-10	-52.6	10	18	-8	-44.4	13	27	-14	-51.9	111.1	94.7	16.4
	徳島	1	5	-4	-80.0	1	5	-4	-80.0	-	5	-5	-100.0	100.0	100.0	-
	香川	3	9	-6	-66.7	3	9	-6	-66.7	4	11	-7	-63.6	100.0	100.0	-
	愛媛	3	3	-	-	3	3	-	-	3	5	-2	-40.0	100.0	100.0	-
高知	2	2	-	-	3	1	2	200.0	6	6	-	-	150.0	50.0	100.0	
九州	計	75	77	-2	-2.6	61	72	-11	-15.3	57	73	-16	-21.9	81.3	93.5	-12.2
	福岡	38	53	-15	-28.3	31	48	-17	-35.4	32	50	-18	-36.0	81.6	90.6	-9.0
	佐賀	-	3	-3	-100.0	1	3	-2	-66.7	-	4	-4	-100.0	-	100.0	-100.0
	長崎	3	4	-1	-25.0	3	3	-	-	2	2	-	-	100.0	75.0	25.0
	熊本	10	3	7	233.3	7	3	4	133.3	8	3	5	166.7	70.0	100.0	-30.0
	大分	3	4	-1	-25.0	3	3	-	-	3	3	-	-	100.0	75.0	25.0
	宮崎	-	-	-	-	-	1	-1	-100.0	-	1	-1	-100.0	-	-	-
鹿児島	11	1	10	1,000.0	6	1	5	500.0	4	1	3	300.0	54.5	100.0	-45.5	
沖縄	10	9	1	11.1	10	10	-	-	8	9	-1	-11.1	100.0	111.1	-11.1	

第6表

重要犯罪・重要窃盗犯 都道府県別 認知・検挙件数・検挙人員 対前年比較

暫定値
平成31年2月1日確定

都道府県	強盗(侵入強盗)															
	認知件数					検挙件数				検挙人員				検挙率		
	平成30年 1月~7月	平成29年 1月~7月	増減		平成30年 1月~7月	平成29年 1月~7月	増減		平成30年 1月~7月	平成29年 1月~7月	増減		平成30年 1月~7月	平成29年 1月~7月	増減	
			件数	%			件数	%			人員	%				
総数	372	321	51	15.9	314	313	1	0.3	286	323	-37	-11.5	84.4	97.5	-13.1	
計	21	19	2	10.5	13	14	-1	-7.1	12	13	-1	-7.7	61.9	73.7	-11.8	
北海道	札幌	19	14	5	35.7	11	9	2	22.2	10	6	4	66.7	57.9	64.3	-6.4
	函館	1	1	-	-	1	-	1	-	1	-	1	-	100.0	-	100.0
	旭川	-	2	-2	-100.0	-	2	-2	-100.0	-	1	-1	-100.0	-	100.0	-100.0
	釧路	1	2	-1	-50.0	1	2	-1	-50.0	1	4	-3	-75.0	100.0	100.0	-
	北見	-	-	-	-	-	1	-1	-100.0	-	2	-2	-100.0	-	-	-
東北	計	15	10	5	50.0	12	11	1	9.1	7	14	-7	-50.0	80.0	110.0	-30.0
	青森	2	1	1	100.0	2	1	1	100.0	2	2	-	-	100.0	100.0	-
	岩手	-	-	-	-	-	-	-	-	-	-	-	-	-	-	-
	宮城	4	4	-	-	5	5	-	-	3	8	-5	-62.5	125.0	125.0	-
	秋田	2	-	2	-	1	-	1	-	-	-	-	-	50.0	-	50.0
	山形	2	2	-	-	1	2	-1	-50.0	1	2	-1	-50.0	50.0	100.0	-50.0
福島	5	3	2	66.7	3	3	-	-	1	2	-1	-50.0	60.0	100.0	-40.0	
東京	計	42	47	-5	-10.6	49	48	1	2.1	43	50	-7	-14.0	116.7	102.1	14.6
	計	117	93	24	25.8	96	78	18	23.1	100	87	13	14.9	82.1	83.9	-1.8
関東	茨城	18	10	8	80.0	13	6	7	116.7	14	8	6	75.0	72.2	60.0	12.2
	栃木	9	3	6	200.0	7	4	3	75.0	12	4	8	200.0	77.8	133.3	-55.5
	群馬	9	5	4	80.0	6	5	1	20.0	4	7	-3	-42.9	66.7	100.0	-33.3
	埼玉	26	18	8	44.4	17	14	3	21.4	17	13	4	30.8	65.4	77.8	-12.4
	千葉	16	14	2	14.3	9	8	1	12.5	7	10	-3	-30.0	56.3	57.1	-0.8
	神奈川	21	32	-11	-34.4	28	23	5	21.7	25	21	4	19.0	133.3	71.9	61.4
	新潟	4	3	1	33.3	3	3	-	-	4	3	1	33.3	75.0	100.0	-25.0
	山梨	1	1	-	-	-	2	-2	-100.0	-	5	-5	-100.0	-	200.0	-200.0
	長野	4	1	3	300.0	4	3	1	33.3	4	8	-4	-50.0	100.0	300.0	-200.0
	静岡	9	6	3	50.0	9	10	-1	-10.0	13	8	5	62.5	100.0	166.7	-66.7
中部	計	44	34	10	29.4	34	39	-5	-12.8	32	38	-6	-15.8	77.3	114.7	-37.4
	富山	4	2	2	100.0	2	2	-	-	5	2	3	150.0	50.0	100.0	-50.0
	石川	1	1	-	-	1	1	-	-	1	2	-1	-50.0	100.0	100.0	-
	福井	3	2	1	50.0	3	2	1	50.0	3	2	1	50.0	100.0	100.0	-
	岐阜	10	3	7	233.3	9	4	5	125.0	6	6	-	-	90.0	133.3	-43.3
	愛知	23	21	2	9.5	18	24	-6	-25.0	16	22	-6	-27.3	78.3	114.3	-36.0
	三重	3	5	-2	-40.0	1	6	-5	-83.3	1	4	-3	-75.0	33.3	120.0	-86.7
近畿	計	84	73	11	15.1	66	77	-11	-14.3	51	67	-16	-23.9	78.6	105.5	-26.9
	滋賀	2	1	1	100.0	-	1	-1	-100.0	-	1	-1	-100.0	-	100.0	-100.0
	京都	8	6	2	33.3	12	8	4	50.0	5	5	-	-	150.0	133.3	16.7
	大阪	61	46	15	32.6	41	52	-11	-21.2	34	51	-17	-33.3	67.2	113.0	-45.8
	兵庫	10	13	-3	-23.1	8	12	-4	-33.3	8	9	-1	-11.1	80.0	92.3	-12.3
	奈良	2	5	-3	-60.0	4	2	2	100.0	3	-	3	-	200.0	40.0	160.0
	和歌山	1	2	-1	-50.0	1	2	-1	-50.0	1	1	-	-	100.0	100.0	-
中国	計	18	14	4	28.6	17	12	5	41.7	14	16	-2	-12.5	94.4	85.7	8.7
	鳥取	2	1	1	100.0	1	1	-	-	1	1	-	-	50.0	100.0	-50.0
	島根	2	-	2	-	2	-	2	-	1	-	1	-	100.0	-	100.0
	岡山	6	3	3	100.0	5	3	2	66.7	3	2	1	50.0	83.3	100.0	-16.7
	広島	8	7	1	14.3	9	5	4	80.0	9	9	-	-	112.5	71.4	41.1
	山口	-	3	-3	-100.0	-	3	-3	-100.0	-	4	-4	-100.0	-	100.0	-100.0
四国	計	5	10	-5	-50.0	5	9	-4	-44.4	6	11	-5	-45.5	100.0	90.0	10.0
	徳島	1	3	-2	-66.7	1	3	-2	-66.7	-	3	-3	-100.0	100.0	100.0	-
	香川	1	5	-4	-80.0	1	4	-3	-75.0	1	3	-2	-66.7	100.0	80.0	20.0
	愛媛	1	2	-1	-50.0	1	2	-1	-50.0	1	4	-3	-75.0	100.0	100.0	-
	高知	2	-	2	-	2	-	2	-	4	1	3	300.0	100.0	-	100.0
九州	計	26	21	5	23.8	22	25	-3	-12.0	21	27	-6	-22.2	84.6	119.0	-34.4
	福岡	11	14	-3	-21.4	11	15	-4	-26.7	9	16	-7	-43.8	100.0	107.1	-7.1
	佐賀	-	1	-1	-100.0	1	1	-	-	-	2	-2	-100.0	-	100.0	-100.0
	長崎	1	2	-1	-50.0	1	2	-1	-50.0	1	2	-1	-50.0	100.0	100.0	-
	熊本	3	-	3	-	2	-	2	-	5	1	4	400.0	66.7	-	66.7
	大分	-	-	-	-	-	-	-	-	-	-	-	-	-	-	-
	宮崎	-	-	-	-	-	1	-1	-100.0	-	1	-1	-100.0	-	-	-
	鹿児島	6	-	6	-	3	-	3	-	2	-	2	-	50.0	-	50.0
沖縄	5	4	1	25.0	4	6	-2	-33.3	4	5	-1	-20.0	80.0	150.0	-70.0	

第6表

重要犯罪・重要窃盗犯 都道府県別 認知・検挙件数・検挙人員 対前年比較

暫定値
平成31年2月1日確定

都道府県	放火															
	認知件数					検挙件数				検挙人員				検挙率		
	平成30年 1月～7月	平成29年 1月～7月	増減		平成30年 1月～7月	平成29年 1月～7月	増減		平成30年 1月～7月	平成29年 1月～7月	増減		平成30年 1月～7月	平成29年 1月～7月	増減	
			件数	%			件数	%			人員	%				
総数	522	568	-46	-8.1	395	410	-15	-3.7	290	312	-22	-7.1	75.7	72.2	3.5	
計	19	21	-2	-9.5	12	15	-3	-20.0	12	16	-4	-25.0	63.2	71.4	-8.2	
北海道	札幌	14	11	3	27.3	10	8	2	25.0	10	9	1	11.1	71.4	72.7	-1.3
	函館	1	2	-1	-50.0	1	1	-	-	1	2	-1	-50.0	100.0	50.0	50.0
	旭川	1	2	-1	-50.0	1	2	-1	-50.0	1	2	-1	-50.0	100.0	100.0	-
	釧路	3	4	-1	-25.0	-	2	-2	-100.0	-	2	-2	-100.0	-	50.0	-50.0
	北見	-	2	-2	-100.0	-	2	-2	-100.0	-	1	-1	-100.0	-	100.0	-100.0
東北	計	36	32	4	12.5	36	26	10	38.5	20	18	2	11.1	100.0	81.3	18.7
	青森	-	3	-3	-100.0	-	3	-3	-100.0	-	1	-1	-100.0	-	100.0	-100.0
	岩手	4	8	-4	-50.0	4	3	1	33.3	2	1	1	100.0	100.0	37.5	62.5
	宮城	14	9	5	55.6	13	9	4	44.4	7	8	-1	-12.5	92.9	100.0	-7.1
	秋田	5	4	1	25.0	4	4	-	-	3	4	-1	-25.0	80.0	100.0	-20.0
	山形	7	6	1	16.7	7	5	2	40.0	3	4	-1	-25.0	100.0	83.3	16.7
福島	6	2	4	200.0	8	2	6	300.0	5	-	5	-	133.3	100.0	33.3	
東京	35	41	-6	-14.6	30	34	-4	-11.8	22	24	-2	-8.3	85.7	82.9	2.8	
計	180	120	60	50.0	127	95	32	33.7	91	72	19	26.4	70.6	79.2	-8.6	
関東	茨城	12	14	-2	-14.3	7	14	-7	-50.0	7	9	-2	-22.2	58.3	100.0	-41.7
	栃木	10	6	4	66.7	7	7	-	-	7	8	-1	-12.5	70.0	116.7	-46.7
	群馬	9	6	3	50.0	8	5	3	60.0	7	5	2	40.0	88.9	83.3	5.6
	埼玉	36	19	17	89.5	26	15	11	73.3	16	16	-	-	72.2	78.9	-6.7
	千葉	50	27	23	85.2	26	16	10	62.5	15	10	5	50.0	52.0	59.3	-7.3
	神奈川	28	17	11	64.7	27	11	16	145.5	17	9	8	88.9	96.4	64.7	31.7
	新潟	12	10	2	20.0	8	8	-	-	6	6	-	-	66.7	80.0	-13.3
	山梨	2	6	-4	-66.7	1	2	-1	-50.0	1	1	-	-	50.0	33.3	16.7
	長野	5	4	1	25.0	4	3	1	33.3	2	5	-3	-60.0	80.0	75.0	5.0
	静岡	16	11	5	45.5	13	14	-1	-7.1	13	3	10	333.3	81.3	127.3	-46.0
計	49	67	-18	-26.9	36	38	-2	-5.3	27	33	-6	-18.2	73.5	56.7	16.8	
中部	富山	5	4	1	25.0	5	5	-	-	4	5	-1	-20.0	100.0	125.0	-25.0
	石川	2	3	-1	-33.3	3	2	1	50.0	2	3	-1	-33.3	150.0	66.7	83.3
	福井	3	3	-	-	3	1	2	200.0	3	1	2	200.0	100.0	33.3	66.7
	岐阜	8	12	-4	-33.3	3	7	-4	-57.1	3	3	-	-	37.5	58.3	-20.8
	愛知	25	38	-13	-34.2	15	16	-1	-6.3	11	16	-5	-31.3	60.0	42.1	17.9
	三重	6	7	-1	-14.3	7	7	-	-	4	5	-1	-20.0	116.7	100.0	16.7
計	106	155	-49	-31.6	70	96	-26	-27.1	64	68	-4	-5.9	66.0	61.9	4.1	
近畿	滋賀	4	4	-	-	1	3	-2	-66.7	1	4	-3	-75.0	25.0	75.0	-50.0
	京都	11	7	4	57.1	9	7	2	28.6	9	5	4	80.0	81.8	100.0	-18.2
	大阪	63	102	-39	-38.2	44	64	-20	-31.3	38	43	-5	-11.6	69.8	62.7	7.1
	兵庫	20	36	-16	-44.4	11	17	-6	-35.3	12	12	-	-	55.0	47.2	7.8
	奈良	5	3	2	66.7	4	2	2	100.0	3	1	2	200.0	80.0	66.7	13.3
	和歌山	3	3	-	-	1	3	-2	-66.7	1	3	-2	-66.7	33.3	100.0	-66.7
計	20	36	-16	-44.4	19	29	-10	-34.5	15	19	-4	-21.1	95.0	80.6	14.4	
中国	鳥取	1	1	-	-	2	-	2	-	2	-	2	-	200.0	-	200.0
	島根	-	1	-1	-100.0	-	2	-2	-100.0	-	2	-2	-100.0	-	200.0	-200.0
	岡山	9	15	-6	-40.0	9	15	-6	-40.0	4	10	-6	-60.0	100.0	100.0	-
	広島	9	18	-9	-50.0	7	11	-4	-36.4	7	6	1	16.7	77.8	61.1	16.7
	山口	1	1	-	-	1	1	-	-	2	1	1	100.0	100.0	100.0	-
計	18	19	-1	-5.3	15	20	-5	-25.0	4	13	-9	-69.2	83.3	105.3	-22.0	
四国	徳島	13	7	6	85.7	11	8	3	37.5	2	6	-4	-66.7	84.6	114.3	-29.7
	香川	1	1	-	-	1	1	-	-	-	2	-2	-100.0	100.0	100.0	-
	愛媛	3	6	-3	-50.0	3	6	-3	-50.0	2	3	-1	-33.3	100.0	100.0	-
	高知	1	5	-4	-80.0	-	5	-5	-100.0	-	2	-2	-100.0	-	100.0	-100.0
計	59	77	-18	-23.4	50	57	-7	-12.3	35	49	-14	-28.6	84.7	74.0	10.7	
九州	福岡	27	33	-6	-18.2	20	17	3	17.6	14	14	-	-	74.1	51.5	22.6
	佐賀	2	1	1	100.0	2	1	1	100.0	1	1	-	-	100.0	100.0	-
	長崎	5	3	2	66.7	5	3	2	66.7	3	2	1	50.0	100.0	100.0	-
	熊本	9	13	-4	-30.8	7	10	-3	-30.0	3	9	-6	-66.7	77.8	76.9	0.9
	大分	3	6	-3	-50.0	3	5	-2	-40.0	3	3	-	-	100.0	83.3	16.7
	宮崎	4	5	-1	-20.0	4	4	-	-	4	5	-1	-20.0	100.0	80.0	20.0
	鹿児島	4	4	-	-	5	4	1	25.0	4	3	1	33.3	125.0	100.0	25.0
沖縄	5	12	-7	-58.3	4	13	-9	-69.2	3	12	-9	-75.0	80.0	108.3	-28.3	

第6表

重要犯罪・重要窃盗犯 都道府県別 認知・検挙件数・検挙人員 対前年比較

暫定値
平成31年2月1日確定

都道府県	強制性交等														
	認知件数				検挙件数				検挙人員				検挙率		
	平成30年	平成29年	増減		平成30年	平成29年	増減		平成30年	平成29年	増減		平成30年	平成29年	増減
	1月～7月	1月～7月	件数	%	1月～7月	1月～7月	件数	%	1月～7月	1月～7月	人員	%	1月～7月	1月～7月	
総数	739	577	162	28.1	636	506	130	25.7	586	456	130	28.5	86.1	87.7	-1.6
計	28	17	11	64.7	24	16	8	50.0	18	13	5	38.5	85.7	94.1	-8.4
北海道	20	6	14	233.3	15	6	9	150.0	13	4	9	225.0	75.0	100.0	-25.0
函館	3	3	-	-	-	6	-6	-100.0	1	5	-4	-80.0	-	200.0	-200.0
旭川	1	5	-4	-80.0	-	3	-3	-100.0	-	3	-3	-100.0	-	60.0	-60.0
釧路	3	2	1	50.0	7	-	7	-	3	-	3	-	233.3	-	233.3
北見	1	1	-	-	2	1	1	100.0	1	1	-	-	200.0	100.0	100.0
東北	34	26	8	30.8	30	29	1	3.4	22	19	3	15.8	88.2	111.5	-23.3
青森	2	5	-3	-60.0	2	5	-3	-60.0	2	4	-2	-50.0	100.0	100.0	-
岩手	4	2	2	100.0	3	2	1	50.0	2	2	-	-	75.0	100.0	-25.0
宮城	11	9	2	22.2	10	9	1	11.1	7	5	2	40.0	90.9	100.0	-9.1
秋田	2	4	-2	-50.0	1	5	-4	-80.0	1	3	-2	-66.7	50.0	125.0	-75.0
山形	7	1	6	600.0	6	2	4	200.0	4	1	3	300.0	85.7	200.0	-114.3
福島	8	5	3	60.0	8	6	2	33.3	6	4	2	50.0	100.0	120.0	-20.0
東京	116	89	27	30.3	116	83	33	39.8	117	93	24	25.8	100.0	93.3	6.7
計	184	148	36	24.3	151	112	39	34.8	124	88	36	40.9	82.1	75.7	6.4
茨城	20	20	-	-	14	16	-2	-12.5	14	13	1	7.7	70.0	80.0	-10.0
栃木	10	4	6	150.0	7	3	4	133.3	6	1	5	500.0	70.0	75.0	-5.0
群馬	11	7	4	57.1	10	7	3	42.9	11	7	4	57.1	90.9	100.0	-9.1
埼玉	32	28	4	14.3	28	21	7	33.3	26	18	8	44.4	87.5	75.0	12.5
千葉	35	27	8	29.6	28	13	15	115.4	14	12	2	16.7	80.0	48.1	31.9
神奈川	38	37	1	2.7	36	29	7	24.1	29	21	8	38.1	94.7	78.4	16.3
新潟	14	7	7	100.0	12	6	6	100.0	8	5	3	60.0	85.7	85.7	-
山梨	-	1	-1	-100.0	-	3	-3	-100.0	-	1	-1	-100.0	-	300.0	-300.0
長野	4	3	1	33.3	4	3	1	33.3	4	2	2	100.0	100.0	100.0	-
静岡	20	14	6	42.9	12	11	1	9.1	12	8	4	50.0	60.0	78.6	-18.6
中部	69	66	3	4.5	65	59	6	10.2	59	58	1	1.7	94.2	89.4	4.8
富山	3	4	-1	-25.0	3	4	-1	-25.0	8	4	4	100.0	100.0	100.0	-
石川	7	2	5	250.0	6	1	5	500.0	5	1	4	400.0	85.7	50.0	35.7
福井	2	1	1	100.0	2	1	1	100.0	2	-	2	-	100.0	100.0	-
岐阜	8	6	2	33.3	6	5	1	20.0	6	5	1	20.0	75.0	83.3	-8.3
愛知	36	45	-9	-20.0	29	42	-13	-31.0	33	43	-10	-23.3	80.6	93.3	-12.7
三重	13	8	5	62.5	19	6	13	216.7	5	5	-	-	146.2	75.0	71.2
近畿	168	116	52	44.8	138	100	38	38.0	138	99	39	39.4	82.1	86.2	-4.1
滋賀	8	4	4	100.0	6	1	5	500.0	6	2	4	200.0	75.0	25.0	50.0
京都	16	9	7	77.8	12	7	5	71.4	9	6	3	50.0	75.0	77.8	-2.8
大阪	85	69	16	23.2	73	65	8	12.3	76	60	16	26.7	85.9	94.2	-8.3
兵庫	51	24	27	112.5	37	17	20	117.6	38	19	19	100.0	72.5	70.8	1.7
奈良	4	4	-	-	5	5	-	-	4	7	-3	-42.9	125.0	125.0	-
和歌山	4	6	-2	-33.3	5	5	-	-	5	5	-	-	125.0	83.3	41.7
中国	38	21	17	81.0	26	16	10	62.5	28	12	16	133.3	68.4	76.2	-7.8
鳥取	3	2	1	50.0	2	2	-	-	1	1	-	-	66.7	100.0	-33.3
島根	6	-	6	-	3	1	2	200.0	3	1	2	200.0	50.0	-	50.0
岡山	6	5	1	20.0	5	2	3	150.0	4	1	3	300.0	83.3	40.0	43.3
広島	18	9	9	100.0	14	8	6	75.0	14	6	8	133.3	77.8	88.9	-11.1
山口	5	5	-	-	2	3	-1	-33.3	6	3	3	100.0	40.0	60.0	-20.0
四国	10	15	-5	-33.3	11	15	-4	-26.7	10	11	-1	-9.1	110.0	100.0	10.0
徳島	3	2	1	50.0	2	2	-	-	2	2	-	-	66.7	100.0	-33.3
香川	2	3	-1	-33.3	2	4	-2	-50.0	3	4	-1	-25.0	100.0	133.3	-33.3
愛媛	5	7	-2	-28.6	7	5	2	40.0	5	4	1	25.0	140.0	71.4	68.6
高知	-	3	-3	-100.0	-	4	-4	-100.0	-	1	-1	-100.0	-	133.3	-133.3
九州	92	79	13	16.5	75	76	-1	-1.3	70	63	7	11.1	81.5	96.2	-14.7
福岡	55	45	10	22.2	40	39	1	2.6	40	34	6	17.6	72.7	86.7	-14.0
佐賀	8	-	8	-	6	1	5	500.0	4	1	3	300.0	75.0	-	75.0
長崎	4	3	1	33.3	4	2	2	100.0	4	1	3	300.0	100.0	66.7	33.3
熊本	6	6	-	-	6	9	-3	-33.3	5	8	-3	-37.5	100.0	150.0	-50.0
大分	4	3	1	33.3	5	1	4	400.0	5	1	4	400.0	125.0	33.3	91.7
宮崎	5	5	-	-	5	4	1	25.0	4	3	1	33.3	100.0	80.0	20.0
鹿児島	8	4	4	100.0	7	6	1	16.7	6	5	1	20.0	87.5	150.0	-62.5
沖縄	2	13	-11	-84.6	2	14	-12	-85.7	2	10	-8	-80.0	100.0	107.7	-7.7

第6表

重要犯罪・重要窃盗犯 都道府県別 認知・検挙件数・検挙人員 対前年比較

暫定値
平成31年2月1日確定

都道府県	略取誘拐・人身売買															
	認知件数				検挙件数				検挙人員				検挙率			
	平成30年	平成29年	増減		平成30年	平成29年	増減		平成30年	平成29年	増減		平成30年	平成29年	増減	
	1月～7月	1月～7月	件数	%	1月～7月	1月～7月	件数	%	1月～7月	1月～7月	人員	%	1月～7月	1月～7月	増減	
総数	193	134	59	44.0	168	128	40	31.3	146	83	63	75.9	87.0	95.5	-8.5	
計	5	3	2	66.7	3	4	-1	-25.0	2	3	-1	-33.3	60.0	133.3	-73.3	
北海道																
札幌	4	3	1	33.3	2	4	-2	-50.0	2	3	-1	-33.3	50.0	133.3	-83.3	
函館	-	-	-	-	-	-	-	-	-	-	-	-	-	-	-	
旭川	1	-	1	-	1	-	1	-	-	-	-	-	100.0	-	100.0	
釧路	-	-	-	-	-	-	-	-	-	-	-	-	-	-	-	
北見	-	-	-	-	-	-	-	-	-	-	-	-	-	-	-	
東北																
計	3	3	-	-	2	3	-1	-33.3	2	4	-2	-50.0	66.7	100.0	-33.3	
青森	1	1	-	-	-	1	-1	-100.0	1	2	-1	-50.0	-	100.0	-100.0	
岩手	-	1	-1	-100.0	-	1	-1	-100.0	-	1	-1	-100.0	-	100.0	-100.0	
宮城	2	1	1	100.0	2	1	1	100.0	1	1	-	-	100.0	100.0	-	
秋田	-	-	-	-	-	-	-	-	-	-	-	-	-	-	-	
山形	-	-	-	-	-	-	-	-	-	-	-	-	-	-	-	
福島	-	-	-	-	-	-	-	-	-	-	-	-	-	-	-	
東京	25	13	12	92.3	26	12	14	116.7	19	12	7	58.3	104.0	92.3	11.7	
計	40	43	-3	-7.0	35	47	-12	-25.5	27	19	8	42.1	87.5	109.3	-21.8	
茨城	4	2	2	100.0	3	2	1	50.0	2	3	-1	-33.3	75.0	100.0	-25.0	
栃木	2	-	2	-	2	-	2	-	1	-	1	-	100.0	-	100.0	
群馬	2	2	-	-	2	2	-	-	1	1	-	-	100.0	100.0	-	
埼玉	10	7	3	42.9	9	5	4	80.0	8	6	2	33.3	90.0	71.4	18.6	
千葉	6	3	3	100.0	5	4	1	25.0	3	3	-	-	83.3	133.3	-50.0	
神奈川	7	24	-17	-70.8	6	32	-26	-81.3	6	3	3	100.0	85.7	133.3	-47.6	
新潟	2	1	1	100.0	2	1	1	100.0	2	1	1	100.0	100.0	100.0	-	
山梨	-	-	-	-	-	-	-	-	-	-	-	-	-	-	-	
長野	1	-	1	-	1	-	1	-	1	-	1	-	100.0	-	100.0	
静岡	6	4	2	50.0	5	1	4	400.0	3	2	1	50.0	83.3	25.0	58.3	
中部																
計	24	8	16	200.0	24	9	15	166.7	25	6	19	316.7	100.0	112.5	-12.5	
富山	-	1	-1	-100.0	-	1	-1	-100.0	-	1	-1	-100.0	-	100.0	-100.0	
石川	2	3	-1	-33.3	2	3	-1	-33.3	2	1	1	100.0	100.0	100.0	-	
福井	-	-	-	-	-	-	-	-	-	-	-	-	-	-	-	
岐阜	2	-	2	-	2	-	2	-	2	-	2	-	100.0	-	100.0	
愛知	16	3	13	433.3	17	4	13	325.0	18	2	16	800.0	106.3	133.3	-27.0	
三重	4	1	3	300.0	3	1	2	200.0	3	2	1	50.0	75.0	100.0	-25.0	
近畿																
計	53	37	16	43.2	39	28	11	39.3	40	18	22	122.2	73.6	75.7	-2.1	
滋賀	3	1	2	200.0	3	1	2	200.0	3	1	2	200.0	100.0	100.0	-	
京都	4	1	3	300.0	4	1	3	300.0	5	1	4	400.0	100.0	100.0	-	
大阪	33	24	9	37.5	19	16	3	18.8	16	8	8	100.0	57.6	66.7	-9.1	
兵庫	11	11	-	-	11	10	1	10.0	15	8	7	87.5	100.0	90.9	9.1	
奈良	1	-	1	-	1	-	1	-	1	-	1	-	100.0	-	100.0	
和歌山	1	-	1	-	1	-	1	-	-	-	-	-	100.0	-	100.0	
中国																
計	14	11	3	27.3	12	11	1	9.1	9	8	1	12.5	85.7	100.0	-14.3	
鳥取	3	1	2	200.0	3	1	2	200.0	2	1	1	100.0	100.0	100.0	-	
島根	1	-	1	-	1	-	1	-	1	-	1	-	100.0	-	100.0	
岡山	3	5	-2	-40.0	3	5	-2	-40.0	3	3	-	-	100.0	100.0	-	
広島	6	5	1	20.0	4	5	-1	-20.0	2	4	-2	-50.0	66.7	100.0	-33.3	
山口	1	-	1	-	1	-	1	-	1	-	1	-	100.0	-	100.0	
四国																
計	7	2	5	250.0	7	2	5	250.0	4	2	2	100.0	100.0	100.0	-	
徳島	2	-	2	-	2	-	2	-	-	-	-	-	100.0	-	100.0	
香川	1	1	-	-	1	1	-	-	1	2	-1	-50.0	100.0	100.0	-	
愛媛	3	1	2	200.0	3	1	2	200.0	2	-	2	-	100.0	100.0	-	
高知	1	-	1	-	1	-	1	-	1	-	1	-	100.0	-	100.0	
九州																
計	22	14	8	57.1	20	12	8	66.7	18	11	7	63.6	90.9	85.7	5.2	
福岡	12	8	4	50.0	11	6	5	83.3	7	4	3	75.0	91.7	75.0	16.7	
佐賀	1	2	-1	-50.0	-	2	-2	-100.0	-	2	-2	-100.0	-	100.0	-100.0	
長崎	3	1	2	200.0	2	1	1	100.0	3	3	-	-	66.7	100.0	-33.3	
熊本	3	-	3	-	4	-	4	-	6	-	6	-	133.3	-	133.3	
大分	1	1	-	-	1	1	-	-	1	1	-	-	100.0	100.0	-	
宮崎	1	1	-	-	1	1	-	-	-	1	-1	-100.0	100.0	100.0	-	
鹿児島	-	1	-1	-100.0	-	1	-1	-100.0	-	-	-	-	-	100.0	-100.0	
沖縄	1	-	1	-	1	-	1	-	1	-	1	-	100.0	-	100.0	

第6表

重要犯罪・重要窃盗犯 都道府県別 認知・検挙件数・検挙人員 対前年比較

暫定値
平成31年2月1日確定

都道府県	強制わいせつ														
	認知件数					検挙件数				検挙人員				検挙率	
	平成30年	平成29年	増減		平成30年	平成29年	増減		平成30年	平成29年	増減		平成30年	平成29年	増減
	1月～7月	1月～7月	件数	%	1月～7月	1月～7月	件数	%	1月～7月	1月～7月	人員	%	1月～7月	1月～7月	
総数	3,022	3,257	-235	-7.2	2,370	2,393	-23	-1.0	1,582	1,503	79	5.3	78.4	73.5	4.9
計	87	110	-23	-20.9	71	62	9	14.5	66	48	18	37.5	81.6	56.4	25.2
北海道	63	82	-19	-23.2	49	46	3	6.5	41	35	6	17.1	77.8	56.1	21.7
函館	7	6	1	16.7	5	3	2	66.7	5	3	2	66.7	71.4	50.0	21.4
旭川	7	11	-4	-36.4	10	5	5	100.0	13	4	9	225.0	142.9	45.5	97.4
釧路	9	8	1	12.5	6	6	-	-	5	5	-	-	66.7	75.0	-8.3
北見	1	3	-2	-66.7	1	2	-1	-50.0	2	1	1	100.0	100.0	66.7	33.3
東北	141	173	-32	-18.5	120	137	-17	-12.4	65	42	23	54.8	85.1	79.2	5.9
青森	14	14	-	-	8	8	-	-	5	5	-	-	57.1	57.1	-
岩手	15	19	-4	-21.1	9	10	-1	-10.0	6	7	-1	-14.3	60.0	52.6	7.4
宮城	72	82	-10	-12.2	74	79	-5	-6.3	27	12	15	125.0	102.8	96.3	6.5
秋田	12	12	-	-	5	9	-4	-44.4	4	6	-2	-33.3	41.7	75.0	-33.3
山形	12	9	3	33.3	9	16	-7	-43.8	8	6	2	33.3	75.0	177.8	-102.8
福島	16	37	-21	-56.8	15	15	-	-	15	6	9	150.0	93.8	40.5	53.3
東京	439	394	45	11.4	360	322	38	11.8	299	260	39	15.0	82.0	81.7	0.3
計	944	972	-28	-2.9	725	717	8	1.1	409	393	16	4.1	76.8	73.8	3.0
茨城	61	68	-7	-10.3	46	53	-7	-13.2	32	34	-2	-5.9	75.4	77.9	-2.5
栃木	18	25	-7	-28.0	15	13	2	15.4	16	8	8	100.0	83.3	52.0	31.3
群馬	28	33	-5	-15.2	28	37	-9	-24.3	22	27	-5	-18.5	100.0	112.1	-12.1
埼玉	242	278	-36	-12.9	188	210	-22	-10.5	120	128	-8	-6.3	77.7	75.5	2.2
千葉	184	168	16	9.5	119	95	24	25.3	53	46	7	15.2	64.7	56.5	8.2
神奈川	248	239	9	3.8	205	215	-10	-4.7	95	92	3	3.3	82.7	90.0	-7.3
新潟	30	34	-4	-11.8	29	25	4	16.0	15	18	-3	-16.7	96.7	73.5	23.2
山梨	24	18	6	33.3	18	8	10	125.0	12	6	6	100.0	75.0	44.4	30.6
長野	31	34	-3	-8.8	22	15	7	46.7	10	7	3	42.9	71.0	44.1	26.9
静岡	78	75	3	4.0	55	46	9	19.6	34	27	7	25.9	70.5	61.3	9.2
中部	259	314	-55	-17.5	193	222	-29	-13.1	142	161	-19	-11.8	74.5	70.7	3.8
富山	14	18	-4	-22.2	11	15	-4	-26.7	5	10	-5	-50.0	78.6	83.3	-4.7
石川	16	28	-12	-42.9	11	20	-9	-45.0	8	8	-	-	68.8	71.4	-2.6
福井	7	4	3	75.0	6	4	2	50.0	5	4	1	25.0	85.7	100.0	-14.3
岐阜	23	18	5	27.8	15	14	1	7.1	8	13	-5	-38.5	65.2	77.8	-12.6
愛知	172	222	-50	-22.5	137	157	-20	-12.7	107	117	-10	-8.5	79.7	70.7	9.0
三重	27	24	3	12.5	13	12	1	8.3	9	9	-	-	48.1	50.0	-1.9
近畿	678	798	-120	-15.0	547	528	19	3.6	328	339	-11	-3.2	80.7	66.2	14.5
滋賀	35	39	-4	-10.3	40	29	11	37.9	16	17	-1	-5.9	114.3	74.4	39.9
京都	74	83	-9	-10.8	80	61	19	31.1	40	42	-2	-4.8	108.1	73.5	34.6
大阪	377	443	-66	-14.9	254	281	-27	-9.6	160	165	-5	-3.0	67.4	63.4	4.0
兵庫	161	193	-32	-16.6	143	125	18	14.4	92	96	-4	-4.2	88.8	64.8	24.0
奈良	23	25	-2	-8.0	16	18	-2	-11.1	11	8	3	37.5	69.6	72.0	-2.4
和歌山	8	15	-7	-46.7	14	14	-	-	9	11	-2	-18.2	175.0	93.3	81.7
中国	131	130	1	0.8	84	90	-6	-6.7	75	65	10	15.4	64.1	69.2	-5.1
鳥取	13	4	9	225.0	10	2	8	400.0	5	3	2	66.7	76.9	50.0	26.9
島根	12	10	2	20.0	9	7	2	28.6	10	6	4	66.7	75.0	70.0	5.0
岡山	19	31	-12	-38.7	18	30	-12	-40.0	18	21	-3	-14.3	94.7	96.8	-2.1
広島	79	61	18	29.5	39	30	9	30.0	34	21	13	61.9	49.4	49.2	0.2
山口	8	24	-16	-66.7	8	21	-13	-61.9	8	14	-6	-42.9	100.0	87.5	12.5
四国	56	54	2	3.7	39	45	-6	-13.3	33	30	3	10.0	69.6	83.3	-13.7
徳島	7	12	-5	-41.7	5	11	-6	-54.5	3	7	-4	-57.1	71.4	91.7	-20.3
香川	14	16	-2	-12.5	13	14	-1	-7.1	13	10	3	30.0	92.9	87.5	5.4
愛媛	26	17	9	52.9	15	15	-	-	12	9	3	33.3	57.7	88.2	-30.5
高知	9	9	-	-	6	5	1	20.0	5	4	1	25.0	66.7	55.6	11.1
九州	287	312	-25	-8.0	231	270	-39	-14.4	165	165	-	-	80.5	86.5	-6.0
福岡	163	164	-1	-0.6	125	145	-20	-13.8	86	82	4	4.9	76.7	88.4	-11.7
佐賀	10	14	-4	-28.6	10	12	-2	-16.7	7	8	-1	-12.5	100.0	85.7	14.3
長崎	14	19	-5	-26.3	13	7	6	85.7	7	6	1	16.7	92.9	36.8	56.1
熊本	27	31	-4	-12.9	22	23	-1	-4.3	17	18	-1	-5.6	81.5	74.2	7.3
大分	15	11	4	36.4	13	11	2	18.2	8	8	-	-	86.7	100.0	-13.3
宮崎	14	23	-9	-39.1	11	19	-8	-42.1	10	8	2	25.0	78.6	82.6	-4.0
鹿児島	19	13	6	46.2	15	11	4	36.4	13	9	4	44.4	78.9	84.6	-5.7
沖縄	25	37	-12	-32.4	22	42	-20	-47.6	17	26	-9	-34.6	88.0	113.5	-25.5

第6表

重要犯罪・重要窃盗犯 都道府県別 認知・検挙件数・検挙人員 対前年比較

暫定値
平成31年2月1日確定

都道府県	重要窃盗犯総数														
	認知件数					検挙件数				検挙人員				検挙率	
	平成30年	平成29年	増減		平成30年	平成29年	増減		平成30年	平成29年	増減		平成30年	平成29年	増減
	1月～7月	1月～7月	件数	%	1月～7月	1月～7月	件数	%	1月～7月	1月～7月	人員	%	1月～7月	1月～7月	
総数	44,546	52,381	-7,835	-15.0	25,754	27,284	-1,530	-5.6	4,885	5,177	-292	-5.6	57.8	52.1	5.7
計	1,084	1,593	-509	-32.0	603	872	-269	-30.8	185	191	-6	-3.1	55.6	54.7	0.9
北海道	650	988	-338	-34.2	378	571	-193	-33.8	122	117	5	4.3	58.2	57.8	0.4
函館	155	124	31	25.0	32	51	-19	-37.3	18	19	-1	-5.3	20.6	41.1	-20.5
旭川	84	220	-136	-61.8	54	139	-85	-61.2	13	22	-9	-40.9	64.3	63.2	1.1
釧路	141	225	-84	-37.3	86	84	2	2.4	21	23	-2	-8.7	61.0	37.3	23.7
北見	54	36	18	50.0	53	27	26	96.3	11	10	1	10.0	98.1	75.0	23.1
東北	2,709	2,800	-91	-3.3	1,506	1,619	-113	-7.0	313	282	31	11.0	55.6	57.8	-2.2
青森	170	278	-108	-38.8	149	265	-116	-43.8	48	45	3	6.7	87.6	95.3	-7.7
岩手	245	185	60	32.4	175	179	-4	-2.2	48	52	-4	-7.7	71.4	96.8	-25.4
宮城	1,101	968	133	13.7	475	379	96	25.3	106	77	29	37.7	43.1	39.2	3.9
秋田	130	116	14	12.1	70	85	-15	-17.6	20	30	-10	-33.3	53.8	73.3	-19.5
山形	226	250	-24	-9.6	201	333	-132	-39.6	29	29	-	-	88.9	133.2	-44.3
福島	837	1,003	-166	-16.6	436	378	58	15.3	62	49	13	26.5	52.1	37.7	14.4
東京	3,715	4,257	-542	-12.7	3,171	3,322	-151	-4.5	625	667	-42	-6.3	85.4	78.0	7.4
計	16,767	18,806	-2,039	-10.8	8,649	8,385	264	3.1	1,024	1,110	-86	-7.7	51.6	44.6	7.0
関東	2,838	2,928	-90	-3.1	973	1,142	-169	-14.8	80	100	-20	-20.0	34.3	39.0	-4.7
茨城	975	981	-6	-0.6	525	409	116	28.4	50	49	1	2.0	53.8	41.7	12.1
群馬	959	1,056	-97	-9.2	674	712	-38	-5.3	48	75	-27	-36.0	70.3	67.4	2.9
埼玉	3,317	3,193	124	3.9	1,666	1,648	18	1.1	269	276	-7	-2.5	50.2	51.6	-1.4
千葉	3,604	4,142	-538	-13.0	1,509	1,630	-121	-7.4	129	130	-1	-0.8	41.9	39.4	2.5
神奈川	2,420	3,390	-970	-28.6	1,688	1,626	62	3.8	199	245	-46	-18.8	69.8	48.0	21.8
新潟	648	715	-67	-9.4	422	293	129	44.0	94	66	28	42.4	65.1	41.0	24.1
山梨	348	334	14	4.2	144	81	63	77.8	36	25	11	44.0	41.4	24.3	17.1
長野	600	691	-91	-13.2	476	268	208	77.6	47	48	-1	-2.1	79.3	38.8	40.5
静岡	1,058	1,376	-318	-23.1	572	576	-4	-0.7	72	96	-24	-25.0	54.1	41.9	12.2
中部	6,003	7,966	-1,963	-24.6	3,276	3,926	-650	-16.6	554	598	-44	-7.4	54.6	49.3	5.3
富山	278	220	58	26.4	169	132	37	28.0	40	46	-6	-13.0	60.8	60.0	0.8
石川	341	405	-64	-15.8	212	299	-87	-29.1	48	61	-13	-21.3	62.2	73.8	-11.6
福井	143	186	-43	-23.1	74	72	2	2.8	28	24	4	16.7	51.7	38.7	13.0
岐阜	826	1,226	-400	-32.6	468	572	-104	-18.2	69	69	-	-	56.7	46.7	10.0
愛知	3,712	4,952	-1,240	-25.0	1,691	2,339	-648	-27.7	318	343	-25	-7.3	45.6	47.2	-1.6
三重	703	977	-274	-28.0	662	512	150	29.3	51	55	-4	-7.3	94.2	52.4	41.8
近畿	7,448	8,976	-1,528	-17.0	3,601	3,886	-285	-7.3	1,033	1,092	-59	-5.4	48.3	43.3	5.0
滋賀	315	412	-97	-23.5	277	240	37	15.4	71	80	-9	-11.3	87.9	58.3	29.6
京都	596	741	-145	-19.6	362	508	-146	-28.7	95	118	-23	-19.5	60.7	68.6	-7.9
大阪	4,035	4,633	-598	-12.9	1,289	1,024	265	25.9	466	493	-27	-5.5	31.9	22.1	9.8
兵庫	1,803	2,332	-529	-22.7	956	1,522	-566	-37.2	291	284	7	2.5	53.0	65.3	-12.3
奈良	392	503	-111	-22.1	410	307	103	33.6	45	58	-13	-22.4	104.6	61.0	43.6
和歌山	307	355	-48	-13.5	307	285	22	7.7	65	59	6	10.2	100.0	80.3	19.7
中国	1,422	1,906	-484	-25.4	1,083	965	118	12.2	277	295	-18	-6.1	76.2	50.6	25.6
鳥取	81	104	-23	-22.1	50	69	-19	-27.5	19	17	2	11.8	61.7	66.3	-4.6
島根	84	133	-49	-36.8	67	88	-21	-23.9	14	29	-15	-51.7	79.8	66.2	13.6
岡山	553	719	-166	-23.1	349	323	26	8.0	79	84	-5	-6.0	63.1	44.9	18.2
広島	497	648	-151	-23.3	416	257	159	61.9	88	74	14	18.9	83.7	39.7	44.0
山口	207	302	-95	-31.5	201	228	-27	-11.8	77	91	-14	-15.4	97.1	75.5	21.6
四国	1,153	1,308	-155	-11.9	795	820	-25	-3.0	221	248	-27	-10.9	69.0	62.7	6.3
徳島	142	181	-39	-21.5	101	103	-2	-1.9	23	21	2	9.5	71.1	56.9	14.2
香川	275	268	7	2.6	223	140	83	59.3	52	45	7	15.6	81.1	52.2	28.9
愛媛	528	551	-23	-4.2	306	392	-86	-21.9	104	144	-40	-27.8	58.0	71.1	-13.1
高知	208	308	-100	-32.5	165	185	-20	-10.8	42	38	4	10.5	79.3	60.1	19.2
九州	4,245	4,769	-524	-11.0	3,070	3,489	-419	-12.0	653	694	-41	-5.9	72.3	73.2	-0.9
福岡	2,231	2,680	-449	-16.8	1,804	2,200	-396	-18.0	288	284	4	1.4	80.9	82.1	-1.2
佐賀	257	274	-17	-6.2	203	126	77	61.1	26	28	-2	-7.1	79.0	46.0	33.0
長崎	134	185	-51	-27.6	114	205	-91	-44.4	30	30	-	-	85.1	110.8	-25.7
熊本	359	358	1	0.3	136	240	-104	-43.3	57	78	-21	-26.9	37.9	67.0	-29.1
大分	161	247	-86	-34.8	130	230	-100	-43.5	54	64	-10	-15.6	80.7	93.1	-12.4
宮崎	280	221	59	26.7	176	111	65	58.6	23	23	-	-	62.9	50.2	12.7
鹿児島	557	455	102	22.4	335	236	99	41.9	68	70	-2	-2.9	60.1	51.9	8.2
沖縄	266	349	-83	-23.8	172	141	31	22.0	107	117	-10	-8.5	64.7	40.4	24.3

第6表

重要犯罪・重要窃盗犯 都道府県別 認知・検挙件数・検挙人員 対前年比較

暫定値
平成31年2月1日確定

都道府県	侵入盗														
	認知件数					検挙件数				検挙人員				検挙率	
	平成30年	平成29年	増減		平成30年	平成29年	増減		平成30年	平成29年	増減		平成30年	平成29年	増減
	1月～7月	1月～7月	件数	%	1月～7月	1月～7月	件数	%	1月～7月	1月～7月	人員	%	1月～7月	1月～7月	
総数	36,301	42,577	-6,276	-14.7	21,877	22,555	-678	-3.0	3,803	3,991	-188	-4.7	60.3	53.0	7.3
計	1,018	1,445	-427	-29.6	560	747	-187	-25.0	155	151	4	2.6	55.0	51.7	3.3
北海道															
札幌	595	882	-287	-32.5	343	466	-123	-26.4	98	85	13	15.3	57.6	52.8	4.8
函館	152	116	36	31.0	30	49	-19	-38.8	17	18	-1	-5.6	19.7	42.2	-22.5
旭川	81	199	-118	-59.3	51	126	-75	-59.5	11	19	-8	-42.1	63.0	63.3	-0.3
釧路	139	213	-74	-34.7	86	80	6	7.5	20	20	-	-	61.9	37.6	24.3
北見	51	35	16	45.7	50	26	24	92.3	9	9	-	-	98.0	74.3	23.7
計	2,452	2,490	-38	-1.5	1,320	1,481	-161	-10.9	255	236	19	8.1	53.8	59.5	-5.7
東北															
青森	158	254	-96	-37.8	138	256	-118	-46.1	43	38	5	13.2	87.3	100.8	-13.5
岩手	233	167	66	39.5	169	167	2	1.2	43	42	1	2.4	72.5	100.0	-27.5
宮城	1,008	896	112	12.5	413	339	74	21.8	81	68	13	19.1	41.0	37.8	3.2
秋田	118	109	9	8.3	61	78	-17	-21.8	15	24	-9	-37.5	51.7	71.6	-19.9
山形	201	234	-33	-14.1	189	303	-114	-37.6	23	24	-1	-4.2	94.0	129.5	-35.5
福島	734	830	-96	-11.6	350	338	12	3.6	50	40	10	25.0	47.7	40.7	7.0
東京	2,594	3,020	-426	-14.1	2,778	2,795	-17	-0.6	474	505	-31	-6.1	107.1	92.5	14.6
計	13,420	15,005	-1,585	-10.6	7,262	6,055	1,207	19.9	792	850	-58	-6.8	54.1	40.4	13.7
関東															
茨城	1,961	2,158	-197	-9.1	637	535	102	19.1	59	75	-16	-21.3	32.5	24.8	7.7
栃木	693	724	-31	-4.3	394	301	93	30.9	41	40	1	2.5	56.9	41.6	15.3
群馬	777	897	-120	-13.4	653	640	13	2.0	38	69	-31	-44.9	84.0	71.3	12.7
埼玉	2,693	2,517	176	7.0	1,475	1,233	242	19.6	201	206	-5	-2.4	54.8	49.0	5.8
千葉	2,843	3,223	-380	-11.8	1,296	1,059	237	22.4	98	97	1	1.0	45.6	32.9	12.7
神奈川	2,010	2,704	-694	-25.7	1,365	1,240	125	10.1	148	187	-39	-20.9	67.9	45.9	22.0
新潟	604	666	-62	-9.3	398	268	130	48.5	80	50	30	60.0	65.9	40.2	25.7
山梨	329	299	30	10.0	137	75	62	82.7	31	20	11	55.0	41.6	25.1	16.5
長野	559	614	-55	-9.0	465	256	209	81.6	42	42	-	-	83.2	41.7	41.5
静岡	951	1,203	-252	-20.9	442	448	-6	-1.3	54	64	-10	-15.6	46.5	37.2	9.3
計	5,112	6,669	-1,557	-23.3	2,781	3,428	-647	-18.9	450	492	-42	-8.5	54.4	51.4	3.0
中部															
富山	259	205	54	26.3	160	124	36	29.0	39	41	-2	-4.9	61.8	60.5	1.3
石川	307	362	-55	-15.2	193	272	-79	-29.0	41	49	-8	-16.3	62.9	75.1	-12.2
福井	122	166	-44	-26.5	63	66	-3	-4.5	20	18	2	11.1	51.6	39.8	11.8
岐阜	716	1,128	-412	-36.5	438	560	-122	-21.8	60	61	-1	-1.6	61.2	49.6	11.6
愛知	3,087	3,977	-890	-22.4	1,395	1,967	-572	-29.1	255	281	-26	-9.3	45.2	49.5	-4.3
三重	621	831	-210	-25.3	532	439	93	21.2	35	42	-7	-16.7	85.7	52.8	32.9
計	5,487	6,619	-1,132	-17.1	2,695	3,211	-516	-16.1	778	745	33	4.4	49.1	48.5	0.6
近畿															
滋賀	252	368	-116	-31.5	237	215	22	10.2	55	64	-9	-14.1	94.0	58.4	35.6
京都	463	576	-113	-19.6	303	428	-125	-29.2	74	79	-5	-6.3	65.4	74.3	-8.9
大阪	2,564	2,993	-429	-14.3	935	684	251	36.7	340	301	39	13.0	36.5	22.9	13.6
兵庫	1,577	1,945	-368	-18.9	805	1,342	-537	-40.0	220	210	10	4.8	51.0	69.0	-18.0
奈良	341	411	-70	-17.0	164	273	-109	-39.9	31	35	-4	-11.4	48.1	66.4	-18.3
和歌山	290	326	-36	-11.0	251	269	-18	-6.7	58	56	2	3.6	86.6	82.5	4.1
計	1,303	1,723	-420	-24.4	994	837	157	18.8	220	232	-12	-5.2	76.3	48.6	27.7
中国															
鳥取	68	97	-29	-29.9	38	64	-26	-40.6	14	16	-2	-12.5	55.9	66.0	-10.1
島根	80	121	-41	-33.9	62	74	-12	-16.2	11	24	-13	-54.2	77.5	61.2	16.3
岡山	523	631	-108	-17.1	321	267	54	20.2	59	64	-5	-7.8	61.4	42.3	19.1
広島	459	596	-137	-23.0	394	228	166	72.8	76	60	16	26.7	85.8	38.3	47.5
山口	173	278	-105	-37.8	179	204	-25	-12.3	60	68	-8	-11.8	103.5	73.4	30.1
計	1,086	1,241	-155	-12.5	725	764	-39	-5.1	187	218	-31	-14.2	66.8	61.6	5.2
四国															
徳島	130	168	-38	-22.6	70	87	-17	-19.5	21	15	6	40.0	53.8	51.8	2.0
香川	257	253	4	1.6	212	131	81	61.8	44	42	2	4.8	82.5	51.8	30.7
愛媛	498	520	-22	-4.2	281	366	-85	-23.2	81	127	-46	-36.2	56.4	70.4	-14.0
高知	201	300	-99	-33.0	162	180	-18	-10.0	41	34	7	20.6	80.6	60.0	20.6
計	3,829	4,365	-536	-12.3	2,762	3,237	-475	-14.7	492	562	-70	-12.5	72.1	74.2	-2.1
九州															
福岡	2,011	2,452	-441	-18.0	1,627	2,059	-432	-21.0	215	237	-22	-9.3	80.9	84.0	-3.1
佐賀	233	264	-31	-11.7	190	118	72	61.0	22	24	-2	-8.3	81.5	44.7	36.8
長崎	121	159	-38	-23.9	106	195	-89	-45.6	26	23	3	13.0	87.6	122.6	-35.0
熊本	327	327	-	-	120	215	-95	-44.2	50	64	-14	-21.9	36.7	65.7	-29.0
大分	144	232	-88	-37.9	111	219	-108	-49.3	45	55	-10	-18.2	77.1	94.4	-17.3
宮崎	267	191	76	39.8	167	99	68	68.7	16	18	-2	-11.1	62.5	51.8	10.7
鹿児島	514	434	80	18.4	305	223	82	36.8	49	62	-13	-21.0	59.3	51.4	7.9
沖縄	212	306	-94	-30.7	136	109	27	24.8	69	79	-10	-12.7	64.2	35.6	28.6

第6表

重要犯罪・重要窃盗犯 都道府県別 認知・検挙件数・検挙人員 対前年比較

暫定値
平成31年2月1日確定

都道府県	侵入盗(住宅対象)														
	認知件数					検挙件数				検挙人員				検挙率	
	平成30年	平成29年	増減		平成30年	平成29年	増減		平成30年	平成29年	増減		平成30年	平成29年	増減
	1月~7月	1月~7月	件数	%	1月~7月	1月~7月	件数	%	1月~7月	1月~7月	人員	%	1月~7月	1月~7月	
総数	17,936	21,078	-3,142	-14.9	10,221	11,685	-1,464	-12.5	1,408	1,497	-89	-5.9	57.0	55.4	1.6
計	491	704	-213	-30.3	209	395	-186	-47.1	48	52	-4	-7.7	42.6	56.1	-13.5
北海道															
札幌	287	363	-76	-20.9	156	227	-71	-31.3	29	28	1	3.6	54.4	62.5	-8.1
函館	95	77	18	23.4	10	26	-16	-61.5	4	5	-1	-20.0	10.5	33.8	-23.3
旭川	36	123	-87	-70.7	16	98	-82	-83.7	3	9	-6	-66.7	44.4	79.7	-35.3
釧路	55	125	-70	-56.0	15	36	-21	-58.3	8	5	3	60.0	27.3	28.8	-1.5
北見	18	16	2	12.5	12	8	4	50.0	4	5	-1	-20.0	66.7	50.0	16.7
東北															
計	1,141	1,131	10	0.9	471	444	27	6.1	100	95	5	5.3	41.3	39.3	2.0
青森	44	94	-50	-53.2	35	44	-9	-20.5	13	12	1	8.3	79.5	46.8	32.7
岩手	112	88	24	27.3	87	69	18	26.1	21	15	6	40.0	77.7	78.4	-0.7
宮城	560	490	70	14.3	209	152	57	37.5	36	34	2	5.9	37.3	31.0	6.3
秋田	54	49	5	10.2	20	21	-1	-4.8	7	11	-4	-36.4	37.0	42.9	-5.9
山形	81	62	19	30.6	63	40	23	57.5	7	7	-	-	77.8	64.5	13.3
福島	290	348	-58	-16.7	57	118	-61	-51.7	16	16	-	-	19.7	33.9	-14.2
東京	1,346	1,491	-145	-9.7	1,580	1,667	-87	-5.2	162	199	-37	-18.6	117.4	111.8	5.6
計	6,891	7,584	-693	-9.1	3,427	3,036	391	12.9	312	333	-21	-6.3	49.7	40.0	9.7
関東															
茨城	1,083	1,157	-74	-6.4	385	297	88	29.6	33	32	1	3.1	35.5	25.7	9.8
栃木	287	434	-147	-33.9	160	207	-47	-22.7	11	18	-7	-38.9	55.7	47.7	8.0
群馬	279	461	-182	-39.5	220	360	-140	-38.9	15	21	-6	-28.6	78.9	78.1	0.8
埼玉	1,350	1,354	-4	-0.3	772	635	137	21.6	82	84	-2	-2.4	57.2	46.9	10.3
千葉	1,651	1,721	-70	-4.1	807	503	304	60.4	38	37	1	2.7	48.9	29.2	19.7
神奈川	1,130	1,238	-108	-8.7	534	640	-106	-16.6	58	78	-20	-25.6	47.3	51.7	-4.4
新潟	312	263	49	18.6	183	82	101	123.2	31	19	12	63.2	58.7	31.2	27.5
山梨	131	160	-29	-18.1	32	55	-23	-41.8	7	11	-4	-36.4	24.4	34.4	-10.0
長野	207	228	-21	-9.2	200	55	145	263.6	18	12	6	50.0	96.6	24.1	72.5
静岡	461	568	-107	-18.8	134	202	-68	-33.7	19	21	-2	-9.5	29.1	35.6	-6.5
中部															
計	2,810	3,326	-516	-15.5	1,272	2,262	-990	-43.8	165	201	-36	-17.9	45.3	68.0	-22.7
富山	97	104	-7	-6.7	64	64	-	-	9	23	-14	-60.9	66.0	61.5	4.5
石川	136	218	-82	-37.6	53	179	-126	-70.4	14	12	2	16.7	39.0	82.1	-43.1
福井	52	84	-32	-38.1	37	37	-	-	5	3	2	66.7	71.2	44.0	27.2
岐阜	371	493	-122	-24.7	158	381	-223	-58.5	27	28	-1	-3.6	42.6	77.3	-34.7
愛知	1,810	2,033	-223	-11.0	734	1,416	-682	-48.2	99	122	-23	-18.9	40.6	69.7	-29.1
三重	344	394	-50	-12.7	226	185	41	22.2	11	13	-2	-15.4	65.7	47.0	18.7
近畿															
計	2,332	3,185	-853	-26.8	1,219	1,579	-360	-22.8	302	297	5	1.7	52.3	49.6	2.7
滋賀	99	193	-94	-48.7	104	154	-50	-32.5	21	20	1	5.0	105.1	79.8	25.3
京都	235	296	-61	-20.6	119	208	-89	-42.8	31	40	-9	-22.5	50.6	70.3	-19.7
大阪	921	1,278	-357	-27.9	482	356	126	35.4	120	118	2	1.7	52.3	27.9	24.4
兵庫	808	1,023	-215	-21.0	391	617	-226	-36.6	97	87	10	11.5	48.4	60.3	-11.9
奈良	157	237	-80	-33.8	72	100	-28	-28.0	14	10	4	40.0	45.9	42.2	3.7
和歌山	112	158	-46	-29.1	51	144	-93	-64.6	19	22	-3	-13.6	45.5	91.1	-45.6
中国															
計	641	865	-224	-25.9	486	384	102	26.6	68	73	-5	-6.8	75.8	44.4	31.4
鳥取	25	37	-12	-32.4	9	26	-17	-65.4	4	5	-1	-20.0	36.0	70.3	-34.3
島根	27	41	-14	-34.1	12	19	-7	-36.8	2	4	-2	-50.0	44.4	46.3	-1.9
岡山	243	323	-80	-24.8	113	113	-	-	14	16	-2	-12.5	46.5	35.0	11.5
広島	262	336	-74	-22.0	286	138	148	107.2	29	22	7	31.8	109.2	41.1	68.1
山口	84	128	-44	-34.4	66	88	-22	-25.0	19	26	-7	-26.9	78.6	68.8	9.8
四国															
計	454	473	-19	-4.0	225	226	-1	-0.4	60	64	-4	-6.3	49.6	47.8	1.8
徳島	41	54	-13	-24.1	13	34	-21	-61.8	8	5	3	60.0	31.7	63.0	-31.3
香川	135	147	-12	-8.2	90	57	33	57.9	13	14	-1	-7.1	66.7	38.8	27.9
愛媛	205	179	26	14.5	66	77	-11	-14.3	26	29	-3	-10.3	32.2	43.0	-10.8
高知	73	93	-20	-21.5	56	58	-2	-3.4	13	16	-3	-18.8	76.7	62.4	14.3
九州															
計	1,830	2,319	-489	-21.1	1,332	1,692	-360	-21.3	191	183	8	4.4	72.8	73.0	-0.2
福岡	1,016	1,353	-337	-24.9	896	1,117	-221	-19.8	93	77	16	20.8	88.2	82.6	5.6
佐賀	118	158	-40	-25.3	90	81	9	11.1	8	14	-6	-42.9	76.3	51.3	25.0
長崎	64	80	-16	-20.0	64	135	-71	-52.6	11	7	4	57.1	100.0	168.8	-68.8
熊本	162	161	1	0.6	39	111	-72	-64.9	16	21	-5	-23.8	24.1	68.9	-44.8
大分	73	106	-33	-31.1	30	88	-58	-65.9	18	19	-1	-5.3	41.1	83.0	-41.9
宮崎	93	69	24	34.8	52	32	20	62.5	3	7	-4	-57.1	55.9	46.4	9.5
鹿児島	211	222	-11	-5.0	108	90	18	20.0	19	16	3	18.8	51.2	40.5	10.7
沖縄	93	170	-77	-45.3	53	38	15	39.5	23	22	1	4.5	57.0	22.4	34.6

第6表

重要犯罪・重要窃盗犯 都道府県別 認知・検挙件数・検挙人員 対前年比較

暫定値
平成31年2月1日確定

都道府県	侵入盗(その他)														
	認知件数				検挙件数				検挙人員				検挙率		
	平成30年	平成29年	増減		平成30年	平成29年	増減		平成30年	平成29年	増減		平成30年	平成29年	増減
	1月～7月	1月～7月	件数	%	1月～7月	1月～7月	件数	%	1月～7月	1月～7月	人員	%	1月～7月	1月～7月	
総数	18,365	21,499	-3,134	-14.6	11,656	10,870	786	7.2	2,395	2,494	-99	-4.0	63.5	50.6	12.9
計	527	741	-214	-28.9	351	352	-1	-0.3	107	99	8	8.1	66.6	47.5	19.1
北海道	308	519	-211	-40.7	187	239	-52	-21.8	69	57	12	21.1	60.7	46.1	14.6
函館	57	39	18	46.2	20	23	-3	-13.0	13	13	-	-	35.1	59.0	-23.9
旭川	45	76	-31	-40.8	35	28	7	25.0	8	10	-2	-20.0	77.8	36.8	41.0
釧路	84	88	-4	-4.5	71	44	27	61.4	12	15	-3	-20.0	84.5	50.0	34.5
北見	33	19	14	73.7	38	18	20	111.1	5	4	1	25.0	115.2	94.7	20.5
計	1,311	1,359	-48	-3.5	849	1,037	-188	-18.1	155	141	14	9.9	64.8	76.3	-11.5
東北	114	160	-46	-28.8	103	212	-109	-51.4	30	26	4	15.4	90.4	132.5	-42.1
岩手	121	79	42	53.2	82	98	-16	-16.3	22	27	-5	-18.5	67.8	124.1	-56.3
宮城	448	406	42	10.3	204	187	17	9.1	45	34	11	32.4	45.5	46.1	-0.6
秋田	64	60	4	6.7	41	57	-16	-28.1	8	13	-5	-38.5	64.1	95.0	-30.9
山形	120	172	-52	-30.2	126	263	-137	-52.1	16	17	-1	-5.9	105.0	152.9	-47.9
福島	444	482	-38	-7.9	293	220	73	33.2	34	24	10	41.7	66.0	45.6	20.4
東京	1,248	1,529	-281	-18.4	1,198	1,128	70	6.2	312	306	6	2.0	96.0	73.8	22.2
計	6,529	7,421	-892	-12.0	3,835	3,019	816	27.0	480	517	-37	-7.2	58.7	40.7	18.0
関東	878	1,001	-123	-12.3	252	238	14	5.9	26	43	-17	-39.5	28.7	23.8	4.9
茨城	406	290	116	40.0	234	94	140	148.9	30	22	8	36.4	57.6	32.4	25.2
群馬	498	436	62	14.2	433	280	153	54.6	23	48	-25	-52.1	86.9	64.2	22.7
埼玉	1,343	1,163	180	15.5	703	598	105	17.6	119	122	-3	-2.5	52.3	51.4	0.9
千葉	1,192	1,502	-310	-20.6	489	556	-67	-12.1	60	60	-	-	41.0	37.0	4.0
神奈川	880	1,466	-586	-40.0	831	600	231	38.5	90	109	-19	-17.4	94.4	40.9	53.5
新潟	292	403	-111	-27.5	215	186	29	15.6	49	31	18	58.1	73.6	46.2	27.4
山梨	198	139	59	42.4	105	20	85	425.0	24	9	15	166.7	53.0	14.4	38.6
長野	352	386	-34	-8.8	265	201	64	31.8	24	30	-6	-20.0	75.3	52.1	23.2
静岡	490	635	-145	-22.8	308	246	62	25.2	35	43	-8	-18.6	62.9	38.7	24.2
計	2,302	3,343	-1,041	-31.1	1,509	1,166	343	29.4	285	291	-6	-2.1	65.6	34.9	30.7
中部	162	101	61	60.4	96	60	36	60.0	30	18	12	66.7	59.3	59.4	-0.1
石川	171	144	27	18.8	140	93	47	50.5	27	37	-10	-27.0	81.9	64.6	17.3
福井	70	82	-12	-14.6	26	29	-3	-10.3	15	15	-	-	37.1	35.4	1.7
岐阜	345	635	-290	-45.7	280	179	101	56.4	33	33	-	-	81.2	28.2	53.0
愛知	1,277	1,944	-667	-34.3	661	551	110	20.0	156	159	-3	-1.9	51.8	28.3	23.5
三重	277	437	-160	-36.6	306	254	52	20.5	24	29	-5	-17.2	110.5	58.1	52.4
計	3,155	3,434	-279	-8.1	1,476	1,632	-156	-9.6	476	448	28	6.3	46.8	47.5	-0.7
近畿	153	175	-22	-12.6	133	61	72	118.0	34	44	-10	-22.7	86.9	34.9	52.0
京都	228	280	-52	-18.6	184	220	-36	-16.4	43	39	4	10.3	80.7	78.6	2.1
大阪	1,643	1,715	-72	-4.2	453	328	125	38.1	220	183	37	20.2	27.6	19.1	8.5
兵庫	769	922	-153	-16.6	414	725	-311	-42.9	123	123	-	-	53.8	78.6	-24.8
奈良	184	174	10	5.7	92	173	-81	-46.8	17	25	-8	-32.0	50.0	99.4	-49.4
和歌山	178	168	10	6.0	200	125	75	60.0	39	34	5	14.7	112.4	74.4	38.0
計	662	858	-196	-22.8	508	453	55	12.1	152	159	-7	-4.4	76.7	52.8	23.9
中国	43	60	-17	-28.3	29	38	-9	-23.7	10	11	-1	-9.1	67.4	63.3	4.1
島根	53	80	-27	-33.8	50	55	-5	-9.1	9	20	-11	-55.0	94.3	68.8	25.5
岡山	280	308	-28	-9.1	208	154	54	35.1	45	48	-3	-6.3	74.3	50.0	24.3
広島	197	260	-63	-24.2	108	90	18	20.0	47	38	9	23.7	54.8	34.6	20.2
山口	89	150	-61	-40.7	113	116	-3	-2.6	41	42	-1	-2.4	127.0	77.3	49.7
計	632	768	-136	-17.7	500	538	-38	-7.1	127	154	-27	-17.5	79.1	70.1	9.0
四国	89	114	-25	-21.9	57	53	4	7.5	13	10	3	30.0	64.0	46.5	17.5
香川	122	106	16	15.1	122	74	48	64.9	31	28	3	10.7	100.0	69.8	30.2
愛媛	293	341	-48	-14.1	215	289	-74	-25.6	55	98	-43	-43.9	73.4	84.8	-11.4
高知	128	207	-79	-38.2	106	122	-16	-13.1	28	18	10	55.6	82.8	58.9	23.9
計	1,999	2,046	-47	-2.3	1,430	1,545	-115	-7.4	301	379	-78	-20.6	71.5	75.5	-4.0
九州	995	1,099	-104	-9.5	731	942	-211	-22.4	122	160	-38	-23.8	73.5	85.7	-12.2
佐賀	115	106	9	8.5	100	37	63	170.3	14	10	4	40.0	87.0	34.9	52.1
長崎	57	79	-22	-27.8	42	60	-18	-30.0	15	16	-1	-6.3	73.7	75.9	-2.2
熊本	165	166	-1	-0.6	81	104	-23	-22.1	34	43	-9	-20.9	49.1	62.7	-13.6
大分	71	126	-55	-43.7	81	131	-50	-38.2	27	36	-9	-25.0	114.1	104.0	10.1
宮崎	174	122	52	42.6	115	67	48	71.6	13	11	2	18.2	66.1	54.9	11.2
鹿児島	303	212	91	42.9	197	133	64	48.1	30	46	-16	-34.8	65.0	62.7	2.3
沖縄	119	136	-17	-12.5	83	71	12	16.9	46	57	-11	-19.3	69.7	52.2	17.5

第6表

重要犯罪・重要窃盗犯 都道府県別 認知・検挙件数・検挙人員 対前年比較

暫定値
平成31年2月1日確定

都道府県	自動車盗														
	認知件数					検挙件数				検挙人員				検挙率	
	平成30年	平成29年	増減		平成30年	平成29年	増減		平成30年	平成29年	増減		平成30年	平成29年	増減
	1月～7月	1月～7月	件数	%	1月～7月	1月～7月	件数	%	1月～7月	1月～7月	人員	%	1月～7月	1月～7月	
総数	5,163	6,067	-904	-14.9	2,433	3,141	-708	-22.5	536	594	-58	-9.8	47.1	51.8	-4.7
計	44	99	-55	-55.6	27	94	-67	-71.3	21	27	-6	-22.2	61.4	94.9	-33.5
北海道															
札幌	34	62	-28	-45.2	20	74	-54	-73.0	16	19	-3	-15.8	58.8	119.4	-60.6
函館	3	4	-1	-25.0	2	2	-	-	1	1	-	-	66.7	50.0	16.7
旭川	3	21	-18	-85.7	3	13	-10	-76.9	2	3	-1	-33.3	100.0	61.9	38.1
釧路	2	11	-9	-81.8	-	4	-4	-100.0	1	3	-2	-66.7	-	36.4	-36.4
北見	2	1	1	100.0	2	1	1	100.0	1	1	-	-	100.0	100.0	-
東北															
計	217	237	-20	-8.4	160	105	55	52.4	44	33	11	33.3	73.7	44.3	29.4
青森	7	16	-9	-56.3	7	7	-	-	4	5	-1	-20.0	100.0	43.8	56.2
岩手	10	13	-3	-23.1	4	7	-3	-42.9	3	5	-2	-40.0	40.0	53.8	-13.8
宮城	72	28	44	157.1	50	19	31	163.2	17	6	11	183.3	69.4	67.9	1.5
秋田	7	5	2	40.0	6	6	-	-	2	5	-3	-60.0	85.7	120.0	-34.3
山形	22	15	7	46.7	10	29	-19	-65.5	6	5	1	20.0	45.5	193.3	-147.8
福島	99	160	-61	-38.1	83	37	46	124.3	12	7	5	71.4	83.8	23.1	60.7
東京	75	126	-51	-40.5	114	234	-120	-51.3	28	46	-18	-39.1	152.0	185.7	-33.7
計	2,720	3,012	-292	-9.7	931	1,917	-986	-51.4	116	158	-42	-26.6	34.2	63.6	-29.4
茨城	825	725	100	13.8	327	601	-274	-45.6	14	22	-8	-36.4	39.6	82.9	-43.3
栃木	271	245	26	10.6	127	107	20	18.7	8	7	1	14.3	46.9	43.7	3.2
群馬	169	153	16	10.5	16	71	-55	-77.5	6	6	-	-	9.5	46.4	-36.9
埼玉	458	437	21	4.8	74	286	-212	-74.1	31	32	-1	-3.1	16.2	65.4	-49.2
千葉	579	734	-155	-21.1	60	519	-459	-88.4	12	18	-6	-33.3	10.4	70.7	-60.3
神奈川	249	454	-205	-45.2	240	191	49	25.7	17	24	-7	-29.2	96.4	42.1	54.3
新潟	27	33	-6	-18.2	19	21	-2	-9.5	10	14	-4	-28.6	70.4	63.6	6.8
山梨	19	28	-9	-32.1	6	6	-	-	4	5	-1	-20.0	31.6	21.4	10.2
長野	37	71	-34	-47.9	11	9	2	22.2	4	5	-1	-20.0	29.7	12.7	17.0
静岡	86	132	-46	-34.8	51	106	-55	-51.9	10	25	-15	-60.0	59.3	80.3	-21.0
中部															
計	699	1,006	-307	-30.5	413	229	184	80.3	68	67	1	1.5	59.1	22.8	36.3
富山	16	10	6	60.0	9	7	2	28.6	1	4	-3	-75.0	56.3	70.0	-13.7
石川	13	13	-	-	8	7	1	14.3	1	6	-5	-83.3	61.5	53.8	7.7
福井	17	15	2	13.3	7	-	7	-	5	-	5	-	41.2	-	41.2
岐阜	94	71	23	32.4	24	8	16	200.0	6	3	3	100.0	25.5	11.3	14.2
愛知	487	763	-276	-36.2	244	139	105	75.5	41	42	-1	-2.4	50.1	18.2	31.9
三重	72	134	-62	-46.3	121	68	53	77.9	14	12	2	16.7	168.1	50.7	117.4
近畿															
計	1,110	1,217	-107	-8.8	524	272	252	92.6	108	143	-35	-24.5	47.2	22.4	24.8
滋賀	52	32	20	62.5	35	13	22	169.2	11	12	-1	-8.3	67.3	40.6	26.7
京都	66	81	-15	-18.5	21	24	-3	-12.5	13	14	-1	-7.1	31.8	29.6	2.2
大阪	818	819	-1	-0.1	127	150	-23	-15.3	41	79	-38	-48.1	15.5	18.3	-2.8
兵庫	129	211	-82	-38.9	76	54	22	40.7	31	23	8	34.8	58.9	25.6	33.3
奈良	33	51	-18	-35.3	213	21	192	914.3	7	12	-5	-41.7	645.5	41.2	604.3
和歌山	12	23	-11	-47.8	52	10	42	420.0	5	3	2	66.7	433.3	43.5	389.8
中国															
計	83	122	-39	-32.0	69	101	-32	-31.7	47	40	7	17.5	83.1	82.8	0.3
鳥取	12	5	7	140.0	11	4	7	175.0	4	-	4	-	91.7	80.0	11.7
島根	4	7	-3	-42.9	3	9	-6	-66.7	3	3	-	-	75.0	128.6	-53.6
岡山	21	67	-46	-68.7	20	50	-30	-60.0	18	10	8	80.0	95.2	74.6	20.6
広島	18	30	-12	-40.0	16	24	-8	-33.3	8	13	-5	-38.5	88.9	80.0	8.9
山口	28	13	15	115.4	19	14	5	35.7	14	14	-	-	67.9	107.7	-39.8
四国															
計	35	33	2	6.1	54	27	27	100.0	16	14	2	14.3	154.3	81.8	72.5
徳島	8	9	-1	-11.1	31	6	25	416.7	2	4	-2	-50.0	387.5	66.7	320.8
香川	8	8	-	-	7	6	1	16.7	6	2	4	200.0	87.5	75.0	12.5
愛媛	16	15	1	6.7	13	15	-2	-13.3	7	8	-1	-12.5	81.3	100.0	-18.7
高知	3	1	2	200.0	3	-	3	-	1	-	1	-	100.0	-	100.0
九州															
計	180	215	-35	-16.3	141	162	-21	-13.0	88	66	22	33.3	78.3	75.3	3.0
福岡	60	101	-41	-40.6	58	87	-29	-33.3	31	15	16	106.7	96.7	86.1	10.6
佐賀	12	6	6	100.0	2	5	-3	-60.0	1	4	-3	-75.0	16.7	83.3	-66.6
長崎	6	12	-6	-50.0	1	6	-5	-83.3	2	5	-3	-60.0	16.7	50.0	-33.3
熊本	18	18	-	-	12	16	-4	-25.0	6	8	-2	-25.0	66.7	88.9	-22.2
大分	15	8	7	87.5	16	5	11	220.0	7	4	3	75.0	106.7	62.5	44.2
宮崎	13	22	-9	-40.9	7	12	-5	-41.7	7	5	2	40.0	53.8	54.5	-0.7
鹿児島	25	17	8	47.1	23	10	13	130.0	14	7	7	100.0	92.0	58.8	33.2
沖縄	31	31	-	-	22	21	1	4.8	20	18	2	11.1	71.0	67.7	3.3

第6表

重要犯罪・重要窃盗犯 都道府県別 認知・検挙件数・検挙人員 対前年比較

暫定値
平成31年2月1日確定

都道府県	ひたくり														
	認知件数					検挙件数				検挙人員				検挙率	
	平成30年	平成29年	増減		平成30年	平成29年	増減		平成30年	平成29年	増減		平成30年	平成29年	増減
	1月～7月	1月～7月	件数	%	1月～7月	1月～7月	件数	%	1月～7月	1月～7月	人員	%	1月～7月	1月～7月	
総数	1,130	1,677	-547	-32.6	881	1,078	-197	-18.3	216	297	-81	-27.3	78.0	64.3	13.7
計	7	22	-15	-68.2	4	10	-6	-60.0	1	5	-4	-80.0	57.1	45.5	11.6
北海道															
札幌	7	19	-12	-63.2	4	10	-6	-60.0	1	5	-4	-80.0	57.1	52.6	4.5
函館	-	3	-3	-100.0	-	-	-	-	-	-	-	-	-	-	-
旭川	-	-	-	-	-	-	-	-	-	-	-	-	-	-	-
釧路	-	-	-	-	-	-	-	-	-	-	-	-	-	-	-
北見	-	-	-	-	-	-	-	-	-	-	-	-	-	-	-
東北															
計	9	13	-4	-30.8	7	4	3	75.0	3	4	-1	-25.0	77.8	30.8	47.0
青森	1	-	1	-	1	-	1	-	-	-	-	-	100.0	-	100.0
岩手	2	2	-	-	2	2	-	-	2	4	-2	-50.0	100.0	100.0	-
宮城	1	6	-5	-83.3	-	-	-	-	-	-	-	-	-	-	-
秋田	2	-	2	-	1	-	1	-	1	-	1	-	50.0	-	50.0
山形	-	1	-1	-100.0	-	1	-1	-100.0	-	-	-	-	-	100.0	-100.0
福島	3	4	-1	-25.0	3	1	2	200.0	-	-	-	-	100.0	25.0	75.0
東京															
計	141	170	-29	-17.1	157	162	-5	-3.1	46	56	-10	-17.9	111.3	95.3	16.0
茨城	361	529	-168	-31.8	321	305	16	5.2	52	48	4	8.3	88.9	57.7	31.2
栃木	29	26	3	11.5	8	3	5	166.7	7	1	6	600.0	27.6	11.5	16.1
群馬	6	6	-	-	1	1	-	-	-	2	-2	-100.0	16.7	16.7	-
埼玉	11	4	7	175.0	4	1	3	300.0	4	-	4	-	36.4	25.0	11.4
千葉	99	174	-75	-43.1	45	92	-47	-51.1	12	18	-6	-33.3	45.5	52.9	-7.4
神奈川	93	103	-10	-9.7	127	25	102	408.0	10	7	3	42.9	136.6	24.3	112.3
新潟	107	176	-69	-39.2	63	171	-108	-63.2	13	17	-4	-23.5	58.9	97.2	-38.3
新潟	3	5	-2	-40.0	1	1	-	-	1	1	-	-	33.3	20.0	13.3
山梨	-	4	-4	-100.0	1	-	1	-	1	-	1	-	-	-	-
長野	1	-	1	-	-	2	-2	-100.0	-	-	-	-	-	-	-
静岡	12	31	-19	-61.3	71	9	62	688.9	4	2	2	100.0	591.7	29.0	562.7
中部															
計	79	180	-101	-56.1	19	243	-224	-92.2	19	23	-4	-17.4	24.1	135.0	-110.9
富山	-	2	-2	-100.0	-	1	-1	-100.0	-	1	-1	-100.0	-	50.0	-50.0
石川	4	10	-6	-60.0	2	8	-6	-75.0	2	2	-	-	50.0	80.0	-30.0
福井	-	3	-3	-100.0	-	4	-4	-100.0	-	4	-4	-100.0	-	133.3	-133.3
岐阜	5	15	-10	-66.7	3	3	-	-	1	5	-4	-80.0	60.0	20.0	40.0
愛知	67	144	-77	-53.5	14	223	-209	-93.7	16	10	6	60.0	20.9	154.9	-134.0
三重	3	6	-3	-50.0	-	4	-4	-100.0	-	1	-1	-100.0	-	66.7	-66.7
近畿															
計	390	609	-219	-36.0	286	281	5	1.8	70	113	-43	-38.1	73.3	46.1	27.2
滋賀	6	4	2	50.0	-	7	-7	-100.0	-	3	-3	-100.0	-	175.0	-175.0
京都	52	44	8	18.2	36	39	-3	-7.7	5	10	-5	-50.0	69.2	88.6	-19.4
大阪	276	405	-129	-31.9	183	135	48	35.6	49	73	-24	-32.9	66.3	33.3	33.0
兵庫	41	111	-70	-63.1	36	85	-49	-57.6	11	20	-9	-45.0	87.8	76.6	11.2
奈良	13	39	-26	-66.7	30	9	21	233.3	5	7	-2	-28.6	230.8	23.1	207.7
和歌山	2	6	-4	-66.7	1	6	-5	-83.3	-	-	-	-	50.0	100.0	-50.0
中国															
計	26	41	-15	-36.6	9	19	-10	-52.6	3	19	-16	-84.2	34.6	46.3	-11.7
鳥取	1	1	-	-	1	1	-	-	1	1	-	-	100.0	100.0	-
島根	-	2	-2	-100.0	2	3	-1	-33.3	-	1	-1	-100.0	-	150.0	-150.0
岡山	6	19	-13	-68.4	3	5	-2	-40.0	1	9	-8	-88.9	50.0	26.3	23.7
広島	15	10	5	50.0	1	4	-3	-75.0	-	1	-1	-100.0	6.7	40.0	-33.3
山口	4	9	-5	-55.6	2	6	-4	-66.7	1	7	-6	-85.7	50.0	66.7	-16.7
四国															
計	15	19	-4	-21.1	7	19	-12	-63.2	3	8	-5	-62.5	46.7	100.0	-53.3
徳島	3	3	-	-	-	9	-9	-100.0	-	1	-1	-100.0	-	300.0	-300.0
香川	3	5	-2	-40.0	2	2	-	-	-	1	-1	-100.0	66.7	40.0	26.7
愛媛	6	7	-1	-14.3	5	5	-	-	3	3	-	-	83.3	71.4	11.9
高知	3	4	-1	-25.0	-	3	-3	-100.0	-	3	-3	-100.0	-	75.0	-75.0
九州															
計	102	94	8	8.5	71	35	36	102.9	19	21	-2	-9.5	69.6	37.2	32.4
福岡	82	64	18	28.1	55	19	36	189.5	11	10	1	10.0	67.1	29.7	37.4
佐賀	-	2	-2	-100.0	1	2	-1	-50.0	1	-	1	-	-	100.0	-100.0
長崎	2	2	-	-	3	-	3	-	1	-	1	-	150.0	-	150.0
熊本	5	9	-4	-44.4	3	6	-3	-50.0	1	3	-2	-66.7	60.0	66.7	-6.7
大分	1	6	-5	-83.3	2	5	-3	-60.0	-	5	-5	-100.0	200.0	83.3	116.7
宮崎	-	6	-6	-100.0	2	-	2	-	-	-	-	-	-	-	-
鹿児島	7	-	7	-	1	1	-	-	2	-	2	-	14.3	-	14.3
沖縄	5	5	-	-	4	2	2	100.0	3	3	-	-	80.0	40.0	40.0

第6表

重要犯罪・重要窃盗犯 都道府県別 認知・検挙件数・検挙人員 対前年比較

暫定値
平成31年2月1日確定

都道府県	総数	すり														
		認知件数				検挙件数				検挙人員				検挙率		
		平成30年 1月～7月	平成29年 1月～7月	増減		平成30年 1月～7月	平成29年 1月～7月	増減		平成30年 1月～7月	平成29年 1月～7月	増減		平成30年 1月～7月	平成29年 1月～7月	増減
				件数	%			件数	%			人員	%			
総数	1,952	2,060	-108	-5.2	563	510	53	10.4	330	295	35	11.9	28.8	24.8	4.0	
計	15	27	-12	-44.4	12	21	-9	-42.9	8	8	-	-	80.0	77.8	2.2	
北海道	札幌	14	25	-11	-44.0	11	21	-10	-47.6	7	8	-1	-12.5	78.6	84.0	-5.4
	函館	-	1	-1	-100.0	-	-	-	-	-	-	-	-	-	-	
	旭川	-	-	-	-	-	-	-	-	-	-	-	-	-	-	
	釧路	-	1	-1	-100.0	-	-	-	-	-	-	-	-	-	-	
	北見	1	-	1	-	1	-	1	-	1	-	1	-	100.0	-	100.0
東北	計	31	60	-29	-48.3	19	29	-10	-34.5	11	9	2	22.2	61.3	48.3	13.0
	青森	4	8	-4	-50.0	3	2	1	50.0	1	2	-1	-50.0	75.0	25.0	50.0
	岩手	-	3	-3	-100.0	-	3	-3	-100.0	-	1	-1	-100.0	-	100.0	-100.0
	宮城	20	38	-18	-47.4	12	21	-9	-42.9	8	3	5	166.7	60.0	55.3	4.7
	秋田	3	2	1	50.0	2	1	1	100.0	2	1	1	100.0	66.7	50.0	16.7
	山形	3	-	3	-	2	-	2	-	-	-	-	-	66.7	-	66.7
	福島	1	9	-8	-88.9	-	2	-2	-100.0	-	2	-2	-100.0	-	22.2	-22.2
東京	905	941	-36	-3.8	122	131	-9	-6.9	77	60	17	28.3	13.5	13.9	-0.4	
関東	計	266	260	6	2.3	135	108	27	25.0	64	54	10	18.5	50.8	41.5	9.3
	茨城	23	19	4	21.1	1	3	-2	-66.7	-	2	-2	-100.0	4.3	15.8	-11.5
	栃木	5	6	-1	-16.7	3	-	3	-	1	-	1	-	60.0	-	60.0
	群馬	2	2	-	-	1	-	1	-	-	-	-	-	50.0	-	50.0
	埼玉	67	65	2	3.1	72	37	35	94.6	25	20	5	25.0	107.5	56.9	50.6
	千葉	89	82	7	8.5	26	27	-1	-3.7	9	8	1	12.5	29.2	32.9	-3.7
	神奈川	54	56	-2	-3.6	20	24	-4	-16.7	21	17	4	23.5	37.0	42.9	-5.9
	新潟	14	11	3	27.3	4	3	1	33.3	3	1	2	200.0	28.6	27.3	1.3
	山梨	-	3	-3	-100.0	-	-	-	-	-	-	-	-	-	-	-
	長野	3	6	-3	-50.0	-	1	-1	-100.0	1	1	-	-	-	16.7	-16.7
	静岡	9	10	-1	-10.0	8	13	-5	-38.5	4	5	-1	-20.0	88.9	130.0	-41.1
中部	計	113	111	2	1.8	63	26	37	142.3	17	16	1	6.3	55.8	23.4	32.4
	富山	3	3	-	-	-	-	-	-	-	-	-	-	-	-	
	石川	17	20	-3	-15.0	9	12	-3	-25.0	4	4	-	-	52.9	60.0	-7.1
	福井	4	2	2	100.0	4	2	2	100.0	3	2	1	50.0	100.0	100.0	-
	岐阜	11	12	-1	-8.3	3	1	2	200.0	2	-1	2	-	27.3	8.3	19.0
	愛知	71	68	3	4.4	38	10	28	280.0	6	10	-4	-40.0	53.5	14.7	38.8
	三重	7	6	1	16.7	9	1	8	800.0	2	-	2	-	128.6	16.7	111.9
近畿	計	461	531	-70	-13.2	96	122	-26	-21.3	77	91	-14	-15.4	20.8	23.0	-2.2
	滋賀	5	8	-3	-37.5	5	5	-	-	5	1	4	400.0	100.0	62.5	37.5
	京都	15	40	-25	-62.5	2	17	-15	-88.2	3	15	-12	-80.0	13.3	42.5	-29.2
	大阪	377	416	-39	-9.4	44	55	-11	-20.0	36	40	-4	-10.0	11.7	13.2	-1.5
	兵庫	56	65	-9	-13.8	39	41	-2	-4.9	29	31	-2	-6.5	69.6	63.1	6.5
	奈良	5	2	3	150.0	3	4	-1	-25.0	2	4	-2	-50.0	60.0	200.0	-140.0
	和歌山	3	-	3	-	3	-	3	-	2	-	2	-	100.0	-	100.0
中国	計	10	20	-10	-50.0	11	8	3	37.5	7	4	3	75.0	110.0	40.0	70.0
	鳥取	-	1	-1	-100.0	-	-	-	-	-	-	-	-	-	-	-
	島根	-	3	-3	-100.0	-	2	-2	-100.0	-	1	-1	-100.0	-	66.7	-66.7
	岡山	3	2	1	50.0	5	1	4	400.0	1	1	-	-	166.7	50.0	116.7
	広島	5	12	-7	-58.3	5	1	4	400.0	4	-	4	-	100.0	8.3	91.7
	山口	2	2	-	-	1	4	-3	-75.0	2	2	-	-	50.0	200.0	-150.0
四国	計	17	15	2	13.3	9	10	-1	-10.0	15	8	7	87.5	52.9	66.7	-13.8
	徳島	1	1	-	-	-	1	-1	-100.0	-	1	-1	-100.0	-	100.0	-100.0
	香川	7	2	5	250.0	2	1	1	100.0	2	-	2	-	28.6	50.0	-21.4
	愛媛	8	9	-1	-11.1	7	6	1	16.7	13	6	7	116.7	87.5	66.7	20.8
	高知	1	3	-2	-66.7	-	2	-2	-100.0	-	1	-1	-100.0	-	66.7	-66.7
九州	計	134	95	39	41.1	96	55	41	74.5	54	45	9	20.0	71.6	57.9	13.7
	福岡	78	63	15	23.8	64	35	29	82.9	31	22	9	40.9	82.1	55.6	26.5
	佐賀	12	2	10	500.0	10	1	9	900.0	2	-	2	-	83.3	50.0	33.3
	長崎	5	12	-7	-58.3	4	4	-	-	1	2	-1	-50.0	80.0	33.3	46.7
	熊本	9	4	5	125.0	1	3	-2	-66.7	-	3	-3	-100.0	11.1	75.0	-63.9
	大分	1	1	-	-	1	1	-	-	2	-	2	-	100.0	100.0	-
	宮崎	-	2	-2	-100.0	-	-	-	-	-	-	-	-	-	-	-
	鹿児島	11	4	7	175.0	6	2	4	200.0	3	1	2	200.0	54.5	50.0	4.5
沖縄	18	7	11	157.1	10	9	1	11.1	15	17	-2	-11.8	55.6	128.6	-73.0	

第7表 重要犯罪及び詐欺 被害者の年齢・性別 認知件数

暫定値
平成31年2月1日確定

性別	年齢別	重要犯罪																					詐欺		
		計			殺人			強盗			放火			強制性交等			略取誘拐・人身売買			強制わいせつ					
		平成30年 1月～7月	平成29年 1月～7月	増減	平成30年 1月～7月	平成29年 1月～7月	増減	平成30年 1月～7月	平成29年 1月～7月	増減	平成30年 1月～7月	平成29年 1月～7月	増減	平成30年 1月～7月	平成29年 1月～7月	増減	平成30年 1月～7月	平成29年 1月～7月	増減	平成30年 1月～7月	平成29年 1月～7月	増減	平成30年 1月～7月	平成29年 1月～7月	増減
総数	計	6,117	6,113	4	528	532	-4	1,113	1,045	68	522	568	-46	739	577	162	193	134	59	3,022	3,257	-235	22,298	25,020	-2,722
	0～12歳	617	679	-62	39	37	2	1	2	-1	-	1	-1	80	38	42	72	37	35	425	564	-139	4	9	-5
	13～19歳	1,322	1,371	-49	26	23	3	74	61	13	1	2	-1	220	166	54	90	61	29	911	1,058	-147	418	501	-83
	20～29歳	1,762	1,701	61	67	62	5	255	230	25	18	16	2	297	248	49	15	27	-12	1,110	1,118	-8	1,649	2,036	-387
	30～39歳	690	663	27	74	58	16	170	171	-1	31	35	-4	82	77	5	9	7	2	324	315	9	1,780	2,297	-517
	40～49歳	504	472	32	75	88	-13	164	142	22	53	68	-15	37	36	1	4	1	3	171	137	34	2,095	2,763	-668
	50～59歳	325	318	7	66	58	8	127	145	-18	70	64	6	7	6	1	-	1	-1	55	44	11	1,854	2,311	-457
	60～64歳	149	140	9	38	29	9	66	52	14	37	53	-16	3	2	1	1	-	1	4	4	-	928	1,018	-90
	65～69歳	167	185	-18	36	44	-8	57	70	-13	61	65	-4	3	-	3	-	-	-	10	6	4	1,285	1,440	-155
	70～79歳	202	240	-38	61	81	-20	64	64	-	59	86	-27	9	3	6	-	-	-	9	6	3	3,607	4,309	-702
80歳以上	126	131	-5	42	49	-7	29	28	1	49	48	1	1	1	-	2	-	2	3	5	-2	3,328	2,593	735	
年齢不詳	1	-	1	-	-	-	-	-	-	-	-	-	-	-	-	-	-	-	-	-	-	-	-	-	
法人・団体・被害者なし	252	213	39	4	3	1	106	80	26	142	130	12	-	-	-	-	-	-	-	-	-	5,350	5,743	-393	
うち)男	計	1,392	1,359	33	321	314	7	616	600	16	272	308	-36	36	-	36	34	20	14	113	117	-4	6,903	8,353	-1,450
	0～12歳	122	105	17	26	17	9	-	1	-1	-	1	-1	18	-	18	23	10	13	55	76	-21	2	8	-6
	13～19歳	89	82	7	8	15	-7	34	33	1	1	1	-	11	-	11	5	4	1	30	29	1	141	216	-75
	20～29歳	219	191	28	40	35	5	148	133	15	8	10	-2	5	-	5	3	4	-1	15	9	6	782	1,003	-221
	30～39歳	190	188	2	48	46	2	115	113	2	18	26	-8	2	-	2	1	1	-	6	2	4	1,044	1,306	-262
	40～49歳	210	225	-15	55	63	-8	110	107	3	38	54	-16	-	-	-	1	-	1	6	1	5	1,268	1,605	-337
	50～59歳	188	177	11	46	38	8	89	92	-3	52	46	6	-	-	-	-	1	-1	1	-	1	1,107	1,448	-341
	60～64歳	101	93	8	27	21	6	41	33	8	33	39	-6	-	-	-	-	-	-	-	-	-	488	600	-112
	65～69歳	101	114	-13	22	24	-2	33	44	-11	46	46	-	-	-	-	-	-	-	-	-	-	556	606	-50
	70～79歳	114	132	-18	32	38	-6	34	36	-2	48	58	-10	-	-	-	-	-	-	-	-	-	897	1,022	-125
80歳以上	58	52	6	17	17	-	12	8	4	28	27	1	-	-	-	1	-	1	-	-	-	618	539	79	
うち)女	計	4,472	4,541	-69	203	215	-12	391	365	26	107	130	-23	703	577	126	159	114	45	2,909	3,140	-231	10,045	10,924	-879
	0～12歳	495	574	-79	13	20	-7	1	1	-	-	-	-	62	38	24	49	27	22	370	488	-118	2	1	1
	13～19歳	1,233	1,289	-56	18	8	10	40	28	12	-	1	-1	209	166	43	85	57	28	881	1,029	-148	277	285	-8
	20～29歳	1,543	1,510	33	27	27	-	107	97	10	10	6	4	292	248	44	12	23	-11	1,095	1,109	-14	867	1,033	-166
	30～39歳	500	475	25	26	12	14	55	58	-3	13	9	4	80	77	3	8	6	2	318	313	5	736	991	-255
	40～49歳	294	247	47	20	25	-5	54	35	19	15	14	1	37	36	1	3	1	2	165	136	29	827	1,158	-331
	50～59歳	137	141	-4	20	20	-	38	53	-15	18	18	-	7	6	1	-	-	-	54	44	10	747	863	-116
	60～64歳	48	47	1	11	8	3	25	19	6	4	14	-10	3	2	1	1	-	1	4	4	-	440	418	22
	65～69歳	66	71	-5	14	20	-6	24	26	-2	15	19	-4	3	-	3	-	-	-	10	6	4	729	834	-105
	70～79歳	88	108	-20	29	43	-14	30	28	2	11	28	-17	9	3	6	-	-	-	9	6	3	2,710	3,287	-577
80歳以上	68	79	-11	25	32	-7	17	20	-3	21	21	-	1	1	-	1	-	1	3	5	-2	2,710	2,054	656	

注 一つの事件で数人の被害者がいる場合は、主たる被害者について計上してある。

第7表 重要窃盗犯 被害者の年齢・性別 認知件数

暫定値
平成31年2月1日確定

性別	年齢別	重要窃盗犯																				
		計			侵入盗			住宅対象			その他			自動車盗			ひったくり			すり		
		平成30年 1月～7月	平成29年 1月～7月	増減	平成30年 1月～7月	平成29年 1月～7月	増減	平成30年 1月～7月	平成29年 1月～7月	増減	平成30年 1月～7月	平成29年 1月～7月	増減	平成30年 1月～7月	平成29年 1月～7月	増減	平成30年 1月～7月	平成29年 1月～7月	増減	平成30年 1月～7月	平成29年 1月～7月	増減
総数	計	44,546	52,381	-7,835	36,301	42,577	-6,276	17,936	21,078	-3,142	18,365	21,499	-3,134	5,163	6,067	-904	1,130	1,677	-547	1,952	2,060	-108
	0～12歳	15	16	-1	1	4	-3	-	-	-	1	4	-3	-	-	-	5	7	-2	9	5	4
	13～19歳	628	716	-88	335	401	-66	222	266	-44	113	135	-22	30	36	-6	80	94	-14	183	185	-2
	20～29歳	4,175	4,463	-288	2,672	2,831	-159	2,252	2,382	-130	420	449	-29	580	604	-24	238	316	-78	685	712	-27
	30～39歳	4,645	5,322	-677	3,454	3,923	-469	2,326	2,719	-393	1,128	1,204	-76	708	835	-127	125	184	-59	358	380	-22
	40～49歳	5,917	7,046	-1,129	4,446	5,376	-930	2,677	3,224	-547	1,769	2,152	-383	1,057	1,167	-110	163	219	-56	251	284	-33
	50～59歳	5,848	6,689	-841	4,806	5,499	-693	2,833	3,298	-465	1,973	2,201	-228	724	786	-62	132	204	-72	186	200	-14
	60～64歳	2,852	3,437	-585	2,482	2,943	-461	1,481	1,821	-340	1,001	1,122	-121	253	338	-85	62	91	-29	55	65	-10
	65～69歳	3,488	4,399	-911	2,999	3,762	-763	1,735	2,306	-571	1,264	1,456	-192	332	425	-93	81	135	-54	76	77	-1
	70～79歳	4,674	5,399	-725	4,053	4,613	-560	2,627	3,051	-424	1,426	1,562	-136	367	429	-62	153	272	-119	101	85	16
80歳以上	2,606	3,002	-396	2,384	2,708	-324	1,783	2,011	-228	601	697	-96	84	75	9	91	154	-63	47	65	-18	
法人・団体、被害者なし	9,698	11,892	-2,194	8,669	10,517	-1,848	-	-	-	8,669	10,517	-1,848	1,028	1,372	-344	-	1	-1	1	2	-1	
うち)男	計	24,936	28,900	-3,964	20,168	23,498	-3,330	12,663	14,926	-2,263	7,505	8,572	-1,067	3,672	4,198	-526	242	332	-90	854	872	-18
	0～12歳	11	11	-	-	2	-2	-	-	-	-	2	-2	-	-	-	4	4	-	7	5	2
	13～19歳	292	342	-50	179	214	-35	123	149	-26	56	65	-9	29	34	-5	11	22	-11	73	72	1
	20～29歳	2,432	2,621	-189	1,616	1,727	-111	1,322	1,401	-79	294	326	-32	504	535	-31	41	66	-25	271	293	-22
	30～39歳	3,562	4,044	-482	2,721	3,089	-368	1,786	2,079	-293	935	1,010	-75	623	734	-111	41	47	-6	177	174	3
	40～49歳	4,622	5,573	-951	3,522	4,347	-825	2,069	2,524	-455	1,453	1,823	-370	937	1,031	-94	42	54	-12	121	141	-20
	50～59歳	4,475	5,202	-727	3,693	4,332	-639	2,160	2,578	-418	1,533	1,754	-221	647	716	-69	35	51	-16	100	103	-3
	60～64歳	2,260	2,682	-422	1,998	2,321	-323	1,195	1,430	-235	803	891	-88	226	315	-89	15	20	-5	21	26	-5
	65～69歳	2,696	3,280	-584	2,340	2,859	-519	1,335	1,714	-379	1,005	1,145	-140	304	376	-72	19	21	-2	33	24	9
	70～79歳	3,255	3,672	-417	2,868	3,231	-363	1,777	2,083	-306	1,091	1,148	-57	326	387	-61	25	34	-9	36	20	16
80歳以上	1,331	1,473	-142	1,231	1,376	-145	896	968	-72	335	408	-73	76	70	6	9	13	-4	15	14	1	
うち)女	計	9,912	11,589	-1,677	7,464	8,562	-1,098	5,273	6,152	-879	2,191	2,410	-219	463	497	-34	888	1,344	-456	1,097	1,186	-89
	0～12歳	4	5	-1	1	2	-1	-	-	-	1	2	-1	-	-	-	1	3	-2	2	-	2
	13～19歳	336	374	-38	156	187	-31	99	117	-18	57	70	-13	1	2	-1	69	72	-3	110	113	-3
	20～29歳	1,743	1,842	-99	1,056	1,104	-48	930	981	-51	126	123	3	76	69	7	197	250	-53	414	419	-5
	30～39歳	1,083	1,278	-195	733	834	-101	540	640	-100	193	194	-1	85	101	-16	84	137	-53	181	206	-25
	40～49歳	1,295	1,473	-178	924	1,029	-105	608	700	-92	316	329	-13	120	136	-16	121	165	-44	130	143	-13
	50～59歳	1,373	1,487	-114	1,113	1,167	-54	673	720	-47	440	447	-7	77	70	7	97	153	-56	86	97	-11
	60～64歳	592	755	-163	484	622	-138	286	391	-105	198	231	-33	27	23	4	47	71	-24	34	39	-5
	65～69歳	792	1,119	-327	659	903	-244	400	592	-192	259	311	-52	28	49	-21	62	114	-52	43	53	-10
	70～79歳	1,419	1,727	-308	1,185	1,382	-197	850	968	-118	335	414	-79	41	42	-1	128	238	-110	65	65	-
80歳以上	1,275	1,529	-254	1,153	1,332	-179	887	1,043	-156	266	289	-23	8	5	3	82	141	-59	32	51	-19	

注 一つの事件で数人の被害者がいる場合は、主たる被害者について計上してある。

第8表 重要犯罪及び詐欺 犯行時年齢・性別 検挙人員

暫定値
平成31年2月1日確定

性別	年齢別	重要犯罪																					詐欺		
		計			殺人			強盗			放火			強制性交等			略取誘拐・人身売買			強制わいせつ			詐欺		
		平成30年 1月～7月	平成29年 1月～7月	増減	平成30年 1月～7月	平成29年 1月～7月	増減	平成30年 1月～7月	平成29年 1月～7月	増減	平成30年 1月～7月	平成29年 1月～7月	増減	平成30年 1月～7月	平成29年 1月～7月	増減	平成30年 1月～7月	平成29年 1月～7月	増減	平成30年 1月～7月	平成29年 1月～7月	増減	平成30年 1月～7月	平成29年 1月～7月	増減
総数	計	4,014	3,768	246	472	469	3	938	945	-7	290	312	-22	586	456	130	146	83	63	1,582	1,503	79	5,699	5,519	180
	14～19歳	465	477	-12	13	28	-15	127	153	-26	24	24	-	86	46	40	12	3	9	203	223	-20	642	431	211
	20～29歳	988	956	32	104	85	19	260	260	-	49	41	8	181	176	5	50	24	26	344	370	-26	1,481	1,433	48
	30～39歳	856	808	48	77	90	-13	197	183	14	48	65	-17	127	116	11	35	20	15	372	334	38	1,031	1,100	-69
	40～49歳	755	632	123	102	92	10	156	135	21	59	68	-9	117	73	44	21	19	2	300	245	55	989	1,037	-48
	50～59歳	405	395	10	58	73	-15	93	100	-7	47	38	9	41	26	15	12	10	2	154	148	6	793	754	39
	60～64歳	151	143	8	23	19	4	32	38	-6	19	22	-3	8	7	1	6	1	5	63	56	7	249	280	-31
	65～69歳	173	147	26	40	26	14	34	33	1	14	21	-7	19	9	10	4	3	1	62	55	7	269	243	26
	70～79歳	174	163	11	37	41	-4	34	36	-2	24	21	3	7	3	4	4	3	1	68	59	9	204	198	6
80歳以上	47	47	-	18	15	3	5	7	-2	6	12	-6	-	-	-	2	-	2	16	13	3	41	43	-2	
男	計	3,721	3,489	232	345	348	-3	857	869	-12	230	246	-16	583	455	128	130	74	56	1,576	1,497	79	4,820	4,635	185
	14～19歳	445	456	-11	9	23	-14	115	141	-26	21	22	-1	86	46	40	12	3	9	202	221	-19	566	364	202
	20～29歳	939	914	25	84	67	17	244	249	-5	40	33	7	180	176	4	48	22	26	343	367	-24	1,311	1,229	82
	30～39歳	802	741	61	55	58	-3	183	166	17	38	48	-10	126	115	11	29	20	9	371	334	37	866	955	-89
	40～49歳	677	571	106	61	68	-7	140	122	18	45	49	-4	116	73	43	18	15	3	297	244	53	813	864	-51
	50～59歳	360	356	4	41	58	-17	80	87	-7	35	29	6	41	26	15	9	8	1	154	148	6	661	630	31
	60～64歳	140	129	11	19	12	7	30	36	-6	14	17	-3	8	7	1	6	1	5	63	56	7	204	226	-22
	65～69歳	160	137	23	33	21	12	31	30	1	11	19	-8	19	9	10	4	3	1	62	55	7	216	190	26
	70～79歳	158	143	15	29	29	-	29	31	-2	21	19	2	7	3	4	4	2	2	68	59	9	154	148	6
80歳以上	40	42	-2	14	12	2	5	7	-2	5	10	-5	-	-	-	-	-	-	16	13	3	29	29	-	
女	計	293	279	14	127	121	6	81	76	5	60	66	-6	3	1	2	16	9	7	6	6	-	879	884	-5
	14～19歳	20	21	-1	4	5	-1	12	12	-	3	2	1	-	-	-	-	-	-	1	2	-1	76	67	9
	20～29歳	49	42	7	20	18	2	16	11	5	9	8	1	1	-	1	2	2	-	1	3	-2	170	204	-34
	30～39歳	54	67	-13	22	32	-10	14	17	-3	10	17	-7	1	1	-	6	-	6	1	-	1	165	145	20
	40～49歳	78	61	17	41	24	17	16	13	3	14	19	-5	1	-	1	3	4	-1	3	1	2	176	173	3
	50～59歳	45	39	6	17	15	2	13	13	-	12	9	3	-	-	-	3	2	1	-	-	-	132	124	8
	60～64歳	11	14	-3	4	7	-3	2	2	-	5	5	-	-	-	-	-	-	-	-	-	-	45	54	-9
	65～69歳	13	10	3	7	5	2	3	3	-	3	2	1	-	-	-	-	-	-	-	-	-	53	53	-
	70～79歳	16	20	-4	8	12	-4	5	5	-	3	2	1	-	-	-	-	1	-1	-	-	-	50	50	-
80歳以上	7	5	2	4	3	1	-	-	-	1	2	-1	-	-	-	2	-	2	-	-	-	12	14	-2	

第8表 重要窃盗犯 犯行時年齢・性別 検挙人員

暫定値
平成31年2月1日確定

性別 年齢別		重要窃盗犯																				
		計			侵入盗			住宅対象			その他			自動車盗			ひったくり			すり		
		平成30年 1月～7月	平成29年 1月～7月	増減	平成30年 1月～7月	平成29年 1月～7月	増減	平成30年 1月～7月	平成29年 1月～7月	増減	平成30年 1月～7月	平成29年 1月～7月	増減	平成30年 1月～7月	平成29年 1月～7月	増減	平成30年 1月～7月	平成29年 1月～7月	増減	平成30年 1月～7月	平成29年 1月～7月	増減
総数	計	4,885	5,177	-292	3,803	3,991	-188	1,408	1,497	-89	2,395	2,494	-99	536	594	-58	216	297	-81	330	295	35
	14～19歳	633	800	-167	417	535	-118	167	185	-18	250	350	-100	111	129	-18	78	109	-31	27	27	-
	20～29歳	1,368	1,505	-137	1,134	1,210	-76	456	461	-5	678	749	-71	114	134	-20	42	72	-30	78	89	-11
	30～39歳	938	958	-20	751	756	-5	271	277	-6	480	479	1	87	115	-28	39	45	-6	61	42	19
	40～49歳	805	795	10	628	626	2	206	243	-37	422	383	39	92	86	6	29	34	-5	56	49	7
	50～59歳	538	566	-28	402	445	-43	151	181	-30	251	264	-13	79	70	9	12	19	-7	45	32	13
	60～64歳	187	175	12	148	136	12	50	51	-1	98	85	13	23	23	-	3	5	-2	13	11	2
	65～69歳	205	195	10	157	149	8	54	65	-11	103	84	19	14	17	-3	7	10	-3	27	19	8
	70～79歳	176	153	23	139	116	23	40	31	9	99	85	14	12	14	-2	5	3	2	20	20	-
80歳以上	35	30	5	27	18	9	13	3	10	14	15	-1	4	6	-2	1	-	1	3	6	-3	
男	計	4,473	4,828	-355	3,494	3,718	-224	1,258	1,369	-111	2,236	2,349	-113	508	576	-68	199	286	-87	272	248	24
	14～19歳	597	775	-178	391	515	-124	154	179	-25	237	336	-99	109	127	-18	74	109	-35	23	24	-1
	20～29歳	1,275	1,414	-139	1,058	1,132	-74	423	422	1	635	710	-75	106	130	-24	39	72	-33	72	80	-8
	30～39歳	853	904	-51	687	709	-22	242	257	-15	445	452	-7	81	113	-32	36	43	-7	49	39	10
	40～49歳	723	714	9	566	565	1	176	213	-37	390	352	38	85	79	6	26	31	-5	46	39	7
	50～59歳	484	519	-35	362	413	-51	130	166	-36	232	247	-15	75	68	7	11	16	-5	36	22	14
	60～64歳	172	162	10	135	124	11	42	45	-3	93	79	14	23	23	-	3	4	-1	11	11	-
	65～69歳	191	180	11	150	140	10	51	59	-8	99	81	18	14	17	-3	7	9	-2	20	14	6
	70～79歳	152	133	19	125	103	22	33	26	7	92	77	15	11	13	-2	3	2	1	13	15	-2
80歳以上	26	27	-1	20	17	3	7	2	5	13	15	-2	4	6	-2	-	-	-	2	4	-2	
女	計	412	349	63	309	273	36	150	128	22	159	145	14	28	18	10	17	11	6	58	47	11
	14～19歳	36	25	11	26	20	6	13	6	7	13	14	-1	2	2	-	4	-	4	4	3	1
	20～29歳	93	91	2	76	78	-2	33	39	-6	43	39	4	8	4	4	3	-	3	6	9	-3
	30～39歳	85	54	31	64	47	17	29	20	9	35	27	8	6	2	4	3	2	1	12	3	9
	40～49歳	82	81	1	62	61	1	30	30	-	32	31	1	7	7	-	3	3	-	10	10	-
	50～59歳	54	47	7	40	32	8	21	15	6	19	17	2	4	2	2	1	3	-2	9	10	-1
	60～64歳	15	13	2	13	12	1	8	6	2	5	6	-1	-	-	-	-	1	-1	2	-	2
	65～69歳	14	15	-1	7	9	-2	3	6	-3	4	3	1	-	-	-	-	1	-1	7	5	2
	70～79歳	24	20	4	14	13	1	7	5	2	7	8	-1	1	1	-	2	1	1	7	5	2
80歳以上	9	3	6	7	1	6	6	1	5	1	-	1	-	-	-	1	-	1	1	2	-1	

第9表 街頭犯罪等 都道府県別 対前年比較
(1) 主要な街頭犯罪 都道府県別 認知・検挙件数・検挙人員 対前年比較

暫定値
平成31年2月1日確定

都道府県	主な街頭犯罪総数														
	認知件数				検挙件数				検挙人員				検挙率		
	平成30年	平成29年	増減		平成30年	平成29年	増減		平成30年	平成29年	増減		平成30年	平成29年	増減
	1月～7月	1月～7月	件数	%	1月～7月	1月～7月	件数	%	1月～7月	1月～7月	人員	%	1月～7月	1月～7月	
総数	154,392	179,731	-25,339	-14.1	18,140	20,512	-2,372	-11.6	5,936	6,730	-794	-11.8	11.7	11.4	0.3
北海道	3,284	3,933	-649	-16.5	299	369	-70	-19.0	113	121	-8	-6.6	9.1	9.4	-0.3
札幌	2,516	3,072	-556	-18.1	149	175	-26	-14.9	86	96	-10	-10.4	5.9	5.7	0.2
函館	265	243	22	9.1	21	14	7	50.0	9	6	3	50.0	7.9	5.8	2.1
旭川	179	274	-95	-34.7	39	99	-60	-60.6	9	6	3	50.0	21.8	36.1	-14.3
釧路	250	269	-19	-7.1	25	67	-42	-62.7	8	9	-1	-11.1	10.0	24.9	-14.9
北見	74	75	-1	-1.3	65	14	51	364.3	1	4	-3	-75.0	87.8	18.7	69.1
東北管区	4,580	5,674	-1,094	-19.3	748	605	143	23.6	166	177	-11	-6.2	16.3	10.7	5.6
青森	489	529	-40	-7.6	60	36	24	66.7	22	22	-	-	12.3	6.8	5.5
岩手	411	488	-77	-15.8	65	64	1	1.6	26	26	-	-	15.8	13.1	2.7
宮城	1,753	2,461	-708	-28.8	130	184	-54	-29.3	48	54	-6	-11.1	7.4	7.5	-0.1
秋田	248	231	17	7.4	49	87	-38	-43.7	16	20	-4	-20.0	19.8	37.7	-17.9
山形	416	484	-68	-14.0	139	149	-10	-6.7	14	29	-15	-51.7	33.4	30.8	2.6
福島	1,263	1,481	-218	-14.7	305	85	220	258.8	40	26	14	53.8	24.1	5.7	18.4
東京	23,242	27,478	-4,236	-15.4	1,720	1,651	69	4.2	953	1,008	-55	-5.5	7.4	6.0	1.4
関東管区	45,652	52,012	-6,360	-12.2	5,490	6,381	-891	-14.0	1,548	1,797	-249	-13.9	12.0	12.3	-0.3
茨城	3,270	3,700	-430	-11.6	271	205	66	32.2	58	88	-30	-34.1	8.3	5.5	2.8
栃木	1,859	1,994	-135	-6.8	191	225	-34	-15.1	46	56	-10	-17.9	10.3	11.3	-1.0
群馬	1,867	1,642	225	13.7	306	200	106	53.0	76	51	25	49.0	16.4	12.2	4.2
埼玉	13,399	14,923	-1,524	-10.2	862	994	-132	-13.3	366	434	-68	-15.7	6.4	6.7	-0.3
千葉	9,440	10,962	-1,522	-13.9	1,326	1,646	-320	-19.4	216	230	-14	-6.1	14.0	15.0	-1.0
神奈川	9,890	11,896	-2,006	-16.9	1,701	1,810	-109	-6.0	512	626	-114	-18.2	17.2	15.2	2.0
新潟	1,319	1,443	-124	-8.6	114	431	-317	-73.5	31	48	-17	-35.4	8.6	29.9	-21.3
山梨	608	827	-219	-26.5	125	60	65	108.3	53	49	4	8.2	20.6	7.3	13.3
長野	1,167	1,248	-81	-6.5	218	179	39	21.8	54	50	4	8.0	18.7	14.3	4.4
静岡	2,833	3,377	-544	-16.1	376	631	-255	-40.4	136	165	-29	-17.6	13.3	18.7	-5.4
中部管区	15,623	19,377	-3,754	-19.4	2,726	2,463	263	10.7	611	633	-22	-3.5	17.4	12.7	4.7
富山	682	710	-28	-3.9	225	111	114	102.7	30	28	2	7.1	33.0	15.6	17.4
石川	886	924	-38	-4.1	82	108	-26	-24.1	33	20	13	65.0	9.3	11.7	-2.4
福井	502	432	70	16.2	91	79	12	15.2	9	15	-6	-40.0	18.1	18.3	-0.2
岐阜	1,843	2,238	-395	-17.6	260	245	15	6.1	54	50	4	8.0	14.1	10.9	3.2
愛知	9,635	12,606	-2,971	-23.6	1,127	1,083	44	4.1	435	460	-25	-5.4	11.7	8.6	3.1
三重	2,075	2,467	-392	-15.9	941	837	104	12.4	50	60	-10	-16.7	45.3	33.9	11.4
近畿管区	41,433	46,226	-4,793	-10.4	3,779	4,953	-1,174	-23.7	1,433	1,679	-246	-14.7	9.1	10.7	-1.6
滋賀	1,544	1,695	-151	-8.9	202	191	11	5.8	66	81	-15	-18.5	13.1	11.3	1.8
京都	3,704	4,092	-388	-9.5	292	342	-50	-14.6	145	199	-54	-27.1	7.9	8.4	-0.5
大阪	25,699	27,819	-2,120	-7.6	2,008	2,489	-481	-19.3	751	938	-187	-19.9	7.8	8.9	-1.1
兵庫	8,469	10,036	-1,567	-15.6	606	664	-58	-8.7	330	347	-17	-4.9	7.2	6.6	0.6
奈良	1,208	1,608	-400	-24.9	461	1,084	-623	-57.5	92	58	34	58.6	38.2	67.4	-29.2
和歌山	809	976	-167	-17.1	210	183	27	14.8	49	56	-7	-12.5	26.0	18.8	7.2
中国管区	5,535	6,819	-1,284	-18.8	690	808	-118	-14.6	259	281	-22	-7.8	12.5	11.8	0.7
鳥取	309	401	-92	-22.9	48	57	-9	-15.8	16	22	-6	-27.3	15.5	14.2	1.3
島根	325	328	-3	-0.9	68	93	-25	-26.9	30	26	4	15.4	20.9	28.4	-7.5
岡山	1,810	2,144	-334	-15.6	172	299	-127	-42.5	77	81	-4	-4.9	9.5	13.9	-4.4
広島	2,350	2,933	-583	-19.9	254	201	53	26.4	97	106	-9	-8.5	10.8	6.9	3.9
山口	741	1,013	-272	-26.9	148	158	-10	-6.3	39	46	-7	-15.2	20.0	15.6	4.4
四国管区	3,453	3,816	-363	-9.5	533	501	32	6.4	182	187	-5	-2.7	15.4	13.1	2.3
徳島	509	646	-137	-21.2	119	101	18	17.8	29	40	-11	-27.5	23.4	15.6	7.8
香川	860	879	-19	-2.2	135	136	-1	-0.7	59	52	7	13.5	15.7	15.5	0.2
愛媛	1,228	1,342	-114	-8.5	205	174	31	17.8	63	52	11	21.2	16.7	13.0	3.7
高知	856	949	-93	-9.8	74	90	-16	-17.8	31	43	-12	-27.9	8.6	9.5	-0.9
九州管区	11,590	14,396	-2,806	-19.5	2,155	2,781	-626	-22.5	671	847	-176	-20.8	18.6	19.3	-0.7
福岡	6,532	8,067	-1,535	-19.0	1,098	1,005	93	9.3	316	391	-75	-19.2	16.8	12.5	4.3
佐賀	499	680	-181	-26.6	105	341	-236	-69.2	27	35	-8	-22.9	21.0	50.1	-29.1
長崎	264	442	-178	-40.3	72	327	-255	-78.0	32	53	-21	-39.6	27.3	74.0	-46.7
熊本	1,104	1,256	-152	-12.1	213	309	-96	-31.1	79	92	-13	-14.1	19.3	24.6	-5.3
大分	526	657	-131	-19.9	182	263	-81	-30.8	35	55	-20	-36.4	34.6	40.0	-5.4
宮崎	694	955	-261	-27.3	86	111	-25	-22.5	31	45	-14	-31.1	12.4	11.6	0.8
鹿児島	1,060	1,094	-34	-3.1	184	150	34	22.7	43	51	-8	-15.7	17.4	13.7	3.7
沖縄	911	1,245	-334	-26.8	215	275	-60	-21.8	108	125	-17	-13.6	23.6	22.1	1.5

注) 主な街頭犯罪総数は、路上強盗、部品ねらい、車上ねらい、自動販売機ねらい、オートバイ盗、自転車盗を合計した数である。

第9表 街頭犯罪等 都道府県別 対前年比較
 (2) 街頭における粗暴犯・強制わいせつ 都道府県別 認知件数 対前年比較

暫 定 値
 平成31年2月1日確定

都道府県	暴行								傷害							
	認知件数(総数)				うち)街頭における犯罪				認知件数(総数)				うち)街頭における犯罪			
	平成30年	平成29年	増減		平成30年	平成29年	増減		平成30年	平成29年	増減		平成30年	平成29年	増減	
	1月~7月	1月~7月	件数	%	1月~7月	1月~7月	件数	%	1月~7月	1月~7月	件数	%	1月~7月	1月~7月	件数	%
総 数	17,964	18,188	-224	-1.2	7,319	8,070	-751	-9.3	13,023	13,696	-673	-4.9	4,918	5,328	-410	-7.7
北海道	1,107	1,004	103	10.3	265	322	-57	-17.7	476	493	-17	-3.4	126	134	-8	-6.0
札幌	752	701	51	7.3	195	246	-51	-20.7	310	353	-43	-12.2	79	103	-24	-23.3
函館	83	66	17	25.8	20	21	-1	-4.8	34	43	-9	-20.9	9	9	-	-
旭川	110	86	24	27.9	25	23	2	8.7	49	34	15	44.1	16	9	7	77.8
釧路	113	94	19	20.2	19	21	-2	-9.5	54	50	4	8.0	12	12	-	-
北見	49	57	-8	-14.0	6	11	-5	-45.5	29	13	16	123.1	10	1	9	900.0
東北管区	961	836	125	15.0	273	267	6	2.2	573	549	24	4.4	159	172	-13	-7.6
青森	170	155	15	9.7	48	42	6	14.3	69	83	-14	-16.9	22	26	-4	-15.4
岩手	51	57	-6	-10.5	13	13	-	-	57	55	2	3.6	16	21	-5	-23.8
宮城	294	208	86	41.3	98	71	27	38.0	161	164	-3	-1.8	36	60	-24	-40.0
秋田	69	59	10	16.9	22	25	-3	-12.0	60	33	27	81.8	17	8	9	112.5
山形	250	227	23	10.1	51	45	6	13.3	72	78	-6	-7.7	24	17	7	41.2
福島	127	130	-3	-2.3	41	71	-30	-42.3	154	136	18	13.2	44	40	4	10.0
東京	2,712	2,605	107	4.1	1,604	1,648	-44	-2.7	1,753	1,687	66	3.9	830	810	20	2.5
関東管区	4,991	5,483	-492	-9.0	2,028	2,362	-334	-14.1	3,549	4,022	-473	-11.8	1,376	1,563	-187	-12.0
茨城	534	638	-104	-16.3	133	168	-35	-20.8	269	306	-37	-12.1	78	98	-20	-20.4
栃木	209	249	-40	-16.1	65	92	-27	-29.3	152	193	-41	-21.2	56	58	-2	-3.4
群馬	416	479	-63	-13.2	86	105	-19	-18.1	204	258	-54	-20.9	47	75	-28	-37.3
埼玉	1,139	1,134	5	0.4	609	577	32	5.5	833	922	-89	-9.7	342	355	-13	-3.7
千葉	554	586	-32	-5.5	292	299	-7	-2.3	689	759	-70	-9.2	300	324	-24	-7.4
神奈川	870	1,193	-323	-27.1	459	698	-239	-34.2	727	859	-132	-15.4	332	403	-71	-17.6
新潟	390	374	16	4.3	117	147	-30	-20.4	128	151	-23	-15.2	41	60	-19	-31.7
山梨	59	74	-15	-20.3	23	30	-7	-23.3	69	60	9	15.0	29	20	9	45.0
長野	200	156	44	28.2	62	62	-	-	116	124	-8	-6.5	34	44	-10	-22.7
静岡	620	600	20	3.3	182	184	-2	-1.1	362	390	-28	-7.2	117	126	-9	-7.1
中部管区	2,034	1,937	97	5.0	634	701	-67	-9.6	1,305	1,399	-94	-6.7	409	428	-19	-4.4
富山	165	150	15	10.0	55	54	1	1.9	96	71	25	35.2	30	28	2	7.1
石川	79	101	-22	-21.8	23	37	-14	-37.8	62	73	-11	-15.1	19	16	3	18.8
福井	122	112	10	8.9	41	28	13	46.4	55	59	-4	-6.8	15	16	-1	-6.3
岐阜	337	331	6	1.8	87	93	-6	-6.5	129	157	-28	-17.8	42	53	-11	-20.8
愛知	1,192	1,121	71	6.3	379	449	-70	-15.6	840	893	-53	-5.9	258	267	-9	-3.4
三重	139	122	17	13.9	49	40	9	22.5	123	146	-23	-15.8	45	48	-3	-6.3
近畿管区	3,032	3,127	-95	-3.0	1,372	1,556	-184	-11.8	3,037	3,140	-103	-3.3	1,217	1,377	-160	-11.6
滋賀	100	120	-20	-16.7	42	67	-25	-37.3	132	111	21	18.9	48	45	3	6.7
京都	262	268	-6	-2.2	128	133	-5	-3.8	280	262	18	6.9	103	114	-11	-9.6
大阪	937	1,016	-79	-7.8	514	581	-67	-11.5	1,484	1,638	-154	-9.4	679	784	-105	-13.4
兵庫	1,407	1,381	26	1.9	563	623	-60	-9.6	915	888	27	3.0	319	343	-24	-7.0
奈良	142	129	13	10.1	57	67	-10	-14.9	114	121	-7	-5.8	42	44	-2	-4.5
和歌山	184	213	-29	-13.6	68	85	-17	-20.0	112	120	-8	-6.7	26	47	-21	-44.7
中国管区	781	814	-33	-4.1	304	325	-21	-6.5	677	667	10	1.5	242	249	-7	-2.8
鳥取	46	31	15	48.4	8	13	-5	-38.5	58	34	24	70.6	21	16	5	31.3
島根	25	25	-	-	12	11	1	9.1	29	37	-8	-21.6	11	12	-1	-8.3
岡山	236	264	-28	-10.6	71	98	-27	-27.6	208	215	-7	-3.3	63	77	-14	-18.2
広島	373	362	11	3.0	163	146	17	11.6	284	263	21	8.0	109	107	2	1.9
山口	101	132	-31	-23.5	50	57	-7	-12.3	98	118	-20	-16.9	38	37	1	2.7
四国管区	336	321	15	4.7	116	123	-7	-5.7	318	311	7	2.3	94	115	-21	-18.3
徳島	18	37	-19	-51.4	7	22	-15	-68.2	41	49	-8	-16.3	7	24	-17	-70.8
香川	84	80	4	5.0	27	33	-6	-18.2	100	107	-7	-6.5	27	40	-13	-32.5
愛媛	196	168	28	16.7	62	51	11	21.6	112	95	17	17.9	40	31	9	29.0
高知	38	36	2	5.6	20	17	3	17.6	65	60	5	8.3	20	20	-	-
九州管区	2,010	2,061	-51	-2.5	723	766	-43	-5.6	1,335	1,428	-93	-6.5	465	480	-15	-3.1
福岡	1,043	1,060	-17	-1.6	377	421	-44	-10.5	536	550	-14	-2.5	187	197	-10	-5.1
佐賀	85	88	-3	-3.4	27	24	3	12.5	67	61	6	9.8	23	16	7	43.8
長崎	140	161	-21	-13.0	68	54	14	25.9	71	81	-10	-12.3	16	22	-6	-27.3
熊本	209	210	-1	-0.5	69	62	7	11.3	142	163	-21	-12.9	55	54	1	1.9
大分	54	78	-24	-30.8	15	33	-18	-54.5	82	84	-2	-2.4	23	29	-6	-20.7
宮崎	159	118	41	34.7	43	41	2	4.9	107	116	-9	-7.8	38	39	-1	-2.6
鹿児島	141	138	3	2.2	46	50	-4	-8.0	80	83	-3	-3.6	25	19	6	31.6
沖縄	179	208	-29	-13.9	78	81	-3	-3.7	250	290	-40	-13.8	98	104	-6	-5.8

注 「街頭」の認知件数は、道路上、駐車(輪場)、都市公園、空き地、公共交通機関等(地下鉄内、新幹線内、その他の列車内、駅、その他の鉄道施設、航空機内、空港、船舶内、海港、バス内)、その他の交通機関(タクシー内、その他の自動車内)及びその他の街頭(地下街地下通路、高速道路)を発生場所とするものとした。

第9表 街頭犯罪等 都道府県別 対前年比較
 (2) 街頭における粗暴犯・強制わいせつ 都道府県別 認知件数 対前年比較

暫定値
 平成31年2月1日確定

都道府県	恐喝								強制わいせつ							
	認知件数(総数)				うち)街頭における犯罪				認知件数(総数)				うち)街頭における犯罪			
	平成30年 1月~7月	平成29年 1月~7月	増減		平成30年 1月~7月	平成29年 1月~7月	増減		平成30年 1月~7月	平成29年 1月~7月	増減		平成30年 1月~7月	平成29年 1月~7月	増減	
		件数	%			件数	%			件数	%			件数	%	
総数	1,050	1,145	-95	-8.3	413	488	-75	-15.4	3,022	3,257	-235	-7.2	1,679	1,780	-101	-5.7
北海道	17	29	-12	-41.4	2	9	-7	-77.8	87	110	-23	-20.9	40	56	-16	-28.6
札幌	13	20	-7	-35.0	1	6	-5	-83.3	63	82	-19	-23.2	35	45	-10	-22.2
函館	-	3	-3	-100.0	-	2	-2	-100.0	7	6	1	16.7	3	2	1	50.0
旭川	3	2	1	50.0	1	-	1	-	7	11	-4	-36.4	1	5	-4	-80.0
釧路	1	2	-1	-50.0	-	1	-1	-100.0	9	8	1	12.5	1	3	-2	-66.7
北見	-	2	-2	-100.0	-	-	-	-	1	3	-2	-66.7	-	1	-1	-100.0
東北管区	64	53	11	20.8	26	21	5	23.8	141	173	-32	-18.5	73	107	-34	-31.8
青森	8	3	5	166.7	4	1	3	300.0	14	14	-	-	9	10	-1	-10.0
岩手	3	7	-4	-57.1	-	1	-1	-100.0	15	19	-4	-21.1	10	9	1	11.1
宮城	21	15	6	40.0	3	6	-3	-50.0	72	82	-10	-12.2	37	55	-18	-32.7
秋田	6	3	3	100.0	4	2	2	100.0	12	12	-	-	7	3	4	133.3
山形	10	3	7	233.3	7	-	7	-	12	9	3	33.3	5	7	-2	-28.6
福島	16	22	-6	-27.3	8	11	-3	-27.3	16	37	-21	-56.8	5	23	-18	-78.3
東京	142	174	-32	-18.4	55	73	-18	-24.7	439	394	45	11.4	246	202	44	21.8
関東管区	274	290	-16	-5.5	117	133	-16	-12.0	944	972	-28	-2.9	557	529	28	5.3
茨城	28	35	-7	-20.0	13	13	-	-	61	68	-7	-10.3	21	26	-5	-19.2
栃木	17	14	3	21.4	9	6	3	50.0	18	25	-7	-28.0	8	15	-7	-46.7
群馬	9	8	1	12.5	1	3	-2	-66.7	28	33	-5	-15.2	13	11	2	18.2
埼玉	45	59	-14	-23.7	20	31	-11	-35.5	242	278	-36	-12.9	146	166	-20	-12.0
千葉	52	48	4	8.3	21	15	6	40.0	184	168	16	9.5	116	99	17	17.2
神奈川	66	67	-1	-1.5	30	36	-6	-16.7	248	239	9	3.8	164	110	54	49.1
新潟	15	16	-1	-6.3	6	9	-3	-33.3	30	34	-4	-11.8	11	16	-5	-31.3
山梨	6	4	2	50.0	5	2	3	150.0	24	18	6	33.3	18	8	10	125.0
長野	7	11	-4	-36.4	4	8	-4	-50.0	31	34	-3	-8.8	18	29	-11	-37.9
静岡	29	28	1	3.6	8	10	-2	-20.0	78	75	3	4.0	42	49	-7	-14.3
中部管区	139	154	-15	-9.7	43	62	-19	-30.6	259	314	-55	-17.5	124	179	-55	-30.7
富山	5	5	-	-	2	2	-	-	14	18	-4	-22.2	9	9	-	-
石川	9	5	4	80.0	5	3	2	66.7	16	28	-12	-42.9	7	18	-11	-61.1
福井	6	7	-1	-14.3	1	5	-4	-80.0	7	4	3	75.0	3	3	-	-
岐阜	15	10	5	50.0	7	7	-	-	23	18	5	27.8	13	10	3	30.0
愛知	90	121	-31	-25.6	25	43	-18	-41.9	172	222	-50	-22.5	86	129	-43	-33.3
三重	14	6	8	133.3	3	2	1	50.0	27	24	3	12.5	6	10	-4	-40.0
近畿管区	207	218	-11	-5.0	82	110	-28	-25.5	678	798	-120	-15.0	397	469	-72	-15.4
滋賀	9	11	-2	-18.2	4	5	-1	-20.0	35	39	-4	-10.3	25	28	-3	-10.7
京都	21	23	-2	-8.7	7	11	-4	-36.4	74	83	-9	-10.8	46	49	-3	-6.1
大阪	99	106	-7	-6.6	42	54	-12	-22.2	377	443	-66	-14.9	221	266	-45	-16.9
兵庫	65	53	12	22.6	26	30	-4	-13.3	161	193	-32	-16.6	92	110	-18	-16.4
奈良	9	16	-7	-43.8	1	8	-7	-87.5	23	25	-2	-8.0	11	12	-1	-8.3
和歌山	4	9	-5	-55.6	2	2	-	-	8	15	-7	-46.7	2	4	-2	-50.0
中国管区	52	71	-19	-26.8	22	22	-	-	131	130	1	0.8	59	60	-1	-1.7
鳥取	4	3	1	33.3	1	-	1	-	13	4	9	225.0	5	3	2	66.7
島根	3	1	2	200.0	1	1	-	-	12	10	2	20.0	7	5	2	40.0
岡山	18	21	-3	-14.3	7	5	2	40.0	19	31	-12	-38.7	4	7	-3	-42.9
広島	23	32	-9	-28.1	10	12	-2	-16.7	79	61	18	29.5	41	33	8	24.2
山口	4	14	-10	-71.4	3	4	-1	-25.0	8	24	-16	-66.7	2	12	-10	-83.3
四国管区	25	26	-1	-3.8	16	6	10	166.7	56	54	2	3.7	28	30	-2	-6.7
徳島	3	7	-4	-57.1	3	3	-	-	7	12	-5	-41.7	2	7	-5	-71.4
香川	14	7	7	100.0	10	-	10	-	14	16	-2	-12.5	4	8	-4	-50.0
愛媛	7	10	-3	-30.0	2	3	-1	-33.3	26	17	9	52.9	15	9	6	66.7
高知	1	2	-1	-50.0	1	-	1	-	9	9	-	-	7	6	1	16.7
九州管区	130	130	-	-	50	52	-2	-3.8	287	312	-25	-8.0	155	148	7	4.7
福岡	65	62	3	4.8	19	21	-2	-9.5	163	164	-1	-0.6	96	82	14	17.1
佐賀	7	5	2	40.0	4	2	2	100.0	10	14	-4	-28.6	5	8	-3	-37.5
長崎	2	4	-2	-50.0	1	2	-1	-50.0	14	19	-5	-26.3	8	13	-5	-38.5
熊本	20	13	7	53.8	11	5	6	120.0	27	31	-4	-12.9	11	13	-2	-15.4
大分	5	7	-2	-28.6	3	3	-	-	15	11	4	36.4	6	5	1	20.0
宮崎	7	8	-1	-12.5	1	4	-3	-75.0	14	23	-9	-39.1	4	8	-4	-50.0
鹿児島	3	10	-7	-70.0	-	5	-5	-100.0	19	13	6	46.2	11	5	6	120.0
沖縄	21	21	-	-	11	10	1	10.0	25	37	-12	-32.4	14	14	-	-

注 「街頭」の認知件数は、道路上、駐車(輪場)、都市公園、空き地、公共交通機関等(地下鉄内、新幹線内、その他の列車内、駅、その他の鉄道施設、航空機内、空港、船舶内、海港、バス内)、その他の交通機関(タクシー内、その他の自動車内)及びその他の街頭(地下街地下通路、高速道路)を発生場所とするものとした。

第9表 街頭犯罪等 都道府県別 対前年比較
 (3) 器物損壊、住居侵入 都道府県別 認知・検挙件数・検挙人員 対前年比較

暫定値
 平成31年2月1日確定

都道府県	器物損壊等														
	認知件数				検挙件数				検挙人員				検挙率		
	平成30年	平成29年	増減		平成30年	平成29年	増減		平成30年	平成29年	増減		平成30年	平成29年	増減
	1月～7月	1月～7月	件数	%	1月～7月	1月～7月	件数	%	1月～7月	1月～7月	人員	%	1月～7月	1月～7月	
総数	45,993	55,583	-9,590	-17.3	5,334	5,288	46	0.9	2,852	3,008	-156	-5.2	11.6	9.5	2.1
北海道	1,568	2,020	-452	-22.4	142	180	-38	-21.1	88	90	-2	-2.2	9.1	8.9	0.2
札幌	991	1,369	-378	-27.6	90	115	-25	-21.7	54	48	6	12.5	9.1	8.4	0.7
函館	142	165	-23	-13.9	12	12	-	-	7	6	1	16.7	8.5	7.3	1.2
旭川	206	231	-25	-10.8	16	14	2	14.3	11	10	1	10.0	7.8	6.1	1.7
釧路	172	181	-9	-5.0	17	24	-7	-29.2	12	15	-3	-20.0	9.9	13.3	-3.4
北見	57	74	-17	-23.0	7	15	-8	-53.3	4	11	-7	-63.6	12.3	20.3	-8.0
東北管区	2,122	2,696	-574	-21.3	317	259	58	22.4	100	121	-21	-17.4	14.9	9.6	5.3
青森	266	301	-35	-11.6	26	24	2	8.3	11	11	-	-	9.8	8.0	1.8
岩手	212	234	-22	-9.4	31	33	-2	-6.1	11	15	-4	-26.7	14.6	14.1	0.5
宮城	737	1,031	-294	-28.5	189	84	105	125.0	41	40	1	2.5	25.6	8.1	17.5
秋田	91	100	-9	-9.0	14	24	-10	-41.7	9	18	-9	-50.0	15.4	24.0	-8.6
山形	126	184	-58	-31.5	18	29	-11	-37.9	12	13	-1	-7.7	14.3	15.8	-1.5
福島	690	846	-156	-18.4	39	65	-26	-40.0	16	24	-8	-33.3	5.7	7.7	-2.0
東京	6,487	7,650	-1,163	-15.2	667	621	46	7.4	416	416	-	-	10.3	8.1	2.2
関東管区	12,439	14,527	-2,088	-14.4	1,372	1,412	-40	-2.8	746	852	-106	-12.4	11.0	9.7	1.3
茨城	1,168	1,253	-85	-6.8	77	106	-29	-27.4	42	57	-15	-26.3	6.6	8.5	-1.9
栃木	578	742	-164	-22.1	81	76	5	6.6	38	47	-9	-19.1	14.0	10.2	3.8
群馬	594	789	-195	-24.7	74	75	-1	-1.3	42	49	-7	-14.3	12.5	9.5	3.0
埼玉	3,431	4,047	-616	-15.2	303	343	-40	-11.7	178	215	-37	-17.2	8.8	8.5	0.3
千葉	2,490	2,957	-467	-15.8	198	203	-5	-2.5	126	118	8	6.8	8.0	6.9	1.1
神奈川	1,462	1,779	-317	-17.8	247	259	-12	-4.6	162	185	-23	-12.4	16.9	14.6	2.3
新潟	777	914	-137	-15.0	114	126	-12	-9.5	57	69	-12	-17.4	14.7	13.8	0.9
山梨	187	196	-9	-4.6	28	23	5	21.7	11	12	-1	-8.3	15.0	11.7	3.3
長野	562	631	-69	-10.9	109	52	57	109.6	16	26	-10	-38.5	19.4	8.2	11.2
静岡	1,190	1,219	-29	-2.4	141	149	-8	-5.4	74	74	-	-	11.8	12.2	-0.4
中部管区	6,877	8,224	-1,347	-16.4	697	613	84	13.7	331	315	16	5.1	10.1	7.5	2.6
富山	281	301	-20	-6.6	30	47	-17	-36.2	16	21	-5	-23.8	10.7	15.6	-4.9
石川	214	275	-61	-22.2	25	33	-8	-24.2	5	19	-14	-73.7	11.7	12.0	-0.3
福井	196	197	-1	-0.5	36	23	13	56.5	16	18	-2	-11.1	18.4	11.7	6.7
岐阜	1,016	1,196	-180	-15.1	93	95	-2	-2.1	35	32	3	9.4	9.2	7.9	1.3
愛知	4,351	5,288	-937	-17.7	451	362	89	24.6	232	205	27	13.2	10.4	6.8	3.6
三重	819	967	-148	-15.3	62	53	9	17.0	27	20	7	35.0	7.6	5.5	2.1
近畿管区	9,266	11,795	-2,529	-21.4	1,191	1,090	101	9.3	702	634	68	10.7	12.9	9.2	3.7
滋賀	531	633	-102	-16.1	56	83	-27	-32.5	35	35	-	-	10.5	13.1	-2.6
京都	952	1,364	-412	-30.2	151	164	-13	-7.9	79	114	-35	-30.7	15.9	12.0	3.9
大阪	3,842	4,679	-837	-17.9	410	371	39	10.5	288	235	53	22.6	10.7	7.9	2.8
兵庫	3,043	3,944	-901	-22.8	362	314	48	15.3	231	181	50	27.6	11.9	8.0	3.9
奈良	551	683	-132	-19.3	143	59	84	142.4	39	35	4	11.4	26.0	8.6	17.4
和歌山	347	492	-145	-29.5	69	99	-30	-30.3	30	34	-4	-11.8	19.9	20.1	-0.2
中国管区	2,093	2,420	-327	-13.5	353	347	6	1.7	164	187	-23	-12.3	16.9	14.3	2.6
鳥取	98	100	-2	-2.0	27	14	13	92.9	6	13	-7	-53.8	27.6	14.0	13.6
島根	146	174	-28	-16.1	31	31	-	-	6	10	-4	-40.0	21.2	17.8	3.4
岡山	456	579	-123	-21.2	93	125	-32	-25.6	51	54	-3	-5.6	20.4	21.6	-1.2
広島	966	1,119	-153	-13.7	133	135	-2	-1.5	78	89	-11	-12.4	13.8	12.1	1.7
山口	427	448	-21	-4.7	69	42	27	64.3	23	21	2	9.5	16.2	9.4	6.8
四国管区	1,229	1,464	-235	-16.1	102	116	-14	-12.1	44	57	-13	-22.8	8.3	7.9	0.4
徳島	194	221	-27	-12.2	15	27	-12	-44.4	4	10	-6	-60.0	7.7	12.2	-4.5
香川	198	270	-72	-26.7	28	30	-2	-6.7	15	11	4	36.4	14.1	11.1	3.0
愛媛	581	650	-69	-10.6	37	32	5	15.6	15	19	-4	-21.1	6.4	4.9	1.5
高知	256	323	-67	-20.7	22	27	-5	-18.5	10	17	-7	-41.2	8.6	8.4	0.2
九州管区	3,912	4,787	-875	-18.3	493	650	-157	-24.2	261	336	-75	-22.3	12.6	13.6	-1.0
福岡	2,096	2,483	-387	-15.6	209	272	-63	-23.2	109	135	-26	-19.3	10.0	11.0	-1.0
佐賀	169	247	-78	-31.6	18	34	-16	-47.1	15	16	-1	-6.3	10.7	13.8	-3.1
長崎	152	212	-60	-28.3	44	46	-2	-4.3	11	16	-5	-31.3	28.9	21.7	7.2
熊本	406	583	-177	-30.4	57	94	-37	-39.4	28	34	-6	-17.6	14.0	16.1	-2.1
大分	197	220	-23	-10.5	31	19	12	63.2	17	14	3	21.4	15.7	8.6	7.1
宮崎	183	223	-40	-17.9	34	45	-11	-24.4	15	20	-5	-25.0	18.6	20.2	-1.6
鹿児島	377	451	-74	-16.4	30	42	-12	-28.6	15	17	-2	-11.8	8.0	9.3	-1.3
沖縄	332	368	-36	-9.8	70	98	-28	-28.6	51	84	-33	-39.3	21.1	26.6	-5.5

第9表 街頭犯罪等 都道府県別 対前年比較
 (3) 器物損壊、住居侵入 都道府県別 認知・検挙件数・検挙人員 対前年比較

暫定値
 平成31年2月1日確定

都道府県	住居侵入														
	認知件数				検挙件数				検挙人員				検挙率		
	平成30年	平成29年	増減		平成30年	平成29年	増減		平成30年	平成29年	増減		平成30年	平成29年	増減
	1月～7月	1月～7月	件数	%	1月～7月	1月～7月	件数	%	1月～7月	1月～7月	人員	%	1月～7月	1月～7月	
総数	7,628	8,830	-1,202	-13.6	3,676	3,779	-103	-2.7	1,964	2,161	-197	-9.1	48.2	42.8	5.4
北海道	330	397	-67	-16.9	133	152	-19	-12.5	72	78	-6	-7.7	40.3	38.3	2.0
札幌	230	292	-62	-21.2	99	101	-2	-2.0	50	40	10	25.0	43.0	34.6	8.4
函館	28	19	9	47.4	3	10	-7	-70.0	3	7	-4	-57.1	10.7	52.6	-41.9
旭川	25	28	-3	-10.7	7	16	-9	-56.3	4	11	-7	-63.6	28.0	57.1	-29.1
釧路	31	43	-12	-27.9	17	14	3	21.4	8	10	-2	-20.0	54.8	32.6	22.2
北見	16	15	1	6.7	7	11	-4	-36.4	7	10	-3	-30.0	43.8	73.3	-29.5
東北管区	497	417	80	19.2	203	194	9	4.6	91	86	5	5.8	40.8	46.5	-5.7
青森	41	56	-15	-26.8	17	38	-21	-55.3	8	12	-4	-33.3	41.5	67.9	-26.4
岩手	31	29	2	6.9	20	18	2	11.1	6	17	-11	-64.7	64.5	62.1	2.4
宮城	216	141	75	53.2	55	44	11	25.0	29	21	8	38.1	25.5	31.2	-5.7
秋田	32	27	5	18.5	20	18	2	11.1	16	10	6	60.0	62.5	66.7	-4.2
山形	47	43	4	9.3	33	21	12	57.1	17	4	13	325.0	70.2	48.8	21.4
福島	130	121	9	7.4	58	55	3	5.5	15	22	-7	-31.8	44.6	45.5	-0.9
東京	528	532	-4	-0.8	470	401	69	17.2	280	303	-23	-7.6	89.0	75.4	13.6
関東管区	2,685	3,297	-612	-18.6	1,110	1,207	-97	-8.0	555	665	-110	-16.5	41.3	36.6	4.7
茨城	327	358	-31	-8.7	67	68	-1	-1.5	45	50	-5	-10.0	20.5	19.0	1.5
栃木	217	225	-8	-3.6	82	52	30	57.7	24	28	-4	-14.3	37.8	23.1	14.7
群馬	153	172	-19	-11.0	95	75	20	26.7	36	27	9	33.3	62.1	43.6	18.5
埼玉	368	434	-66	-15.2	196	241	-45	-18.7	127	167	-40	-24.0	53.3	55.5	-2.2
千葉	617	739	-122	-16.5	166	200	-34	-17.0	83	100	-17	-17.0	26.9	27.1	-0.2
神奈川	527	701	-174	-24.8	287	318	-31	-9.7	116	178	-62	-34.8	54.5	45.4	9.1
新潟	100	158	-58	-36.7	51	64	-13	-20.3	28	24	4	16.7	51.0	40.5	10.5
山梨	45	58	-13	-22.4	18	23	-5	-21.7	26	16	10	62.5	40.0	39.7	0.3
長野	87	114	-27	-23.7	44	36	8	22.2	18	24	-6	-25.0	50.6	31.6	19.0
静岡	244	338	-94	-27.8	104	130	-26	-20.0	52	51	1	2.0	42.6	38.5	4.1
中部管区	917	1,137	-220	-19.3	425	443	-18	-4.1	229	218	11	5.0	46.3	39.0	7.3
富山	43	49	-6	-12.2	22	29	-7	-24.1	18	19	-1	-5.3	51.2	59.2	-8.0
石川	27	27	-	-	15	10	5	50.0	10	9	1	11.1	55.6	37.0	18.6
福井	25	30	-5	-16.7	15	24	-9	-37.5	9	15	-6	-40.0	60.0	80.0	-20.0
岐阜	177	188	-11	-5.9	70	37	33	89.2	28	27	1	3.7	39.5	19.7	19.8
愛知	521	609	-88	-14.4	246	252	-6	-2.4	147	129	18	14.0	47.2	41.4	5.8
三重	124	234	-110	-47.0	57	91	-34	-37.4	17	19	-2	-10.5	46.0	38.9	7.1
近畿管区	1,384	1,518	-134	-8.8	593	540	53	9.8	339	339	-	-	42.8	35.6	7.2
滋賀	87	104	-17	-16.3	48	39	9	23.1	27	9	18	200.0	55.2	37.5	17.7
京都	109	130	-21	-16.2	69	69	-	-	40	49	-9	-18.4	63.3	53.1	10.2
大阪	753	805	-52	-6.5	212	205	7	3.4	120	128	-8	-6.3	28.2	25.5	2.7
兵庫	324	347	-23	-6.6	207	173	34	19.7	118	110	8	7.3	63.9	49.9	14.0
奈良	62	82	-20	-24.4	33	36	-3	-8.3	18	29	-11	-37.9	53.2	43.9	9.3
和歌山	49	50	-1	-2.0	24	18	6	33.3	16	14	2	14.3	49.0	36.0	13.0
中国管区	378	426	-48	-11.3	251	232	19	8.2	127	147	-20	-13.6	66.4	54.5	11.9
鳥取	15	26	-11	-42.3	20	15	5	33.3	11	11	-	-	133.3	57.7	75.6
島根	18	19	-1	-5.3	18	12	6	50.0	4	3	1	33.3	100.0	63.2	36.8
岡山	97	137	-40	-29.2	64	88	-24	-27.3	26	50	-24	-48.0	66.0	64.2	1.8
広島	179	186	-7	-3.8	101	81	20	24.7	66	60	6	10.0	56.4	43.5	12.9
山口	69	58	11	19.0	48	36	12	33.3	20	23	-3	-13.0	69.6	62.1	7.5
四国管区	175	150	25	16.7	82	75	7	9.3	35	29	6	20.7	46.9	50.0	-3.1
徳島	29	21	8	38.1	16	13	3	23.1	5	4	1	25.0	55.2	61.9	-6.7
香川	70	66	4	6.1	28	35	-7	-20.0	8	11	-3	-27.3	40.0	53.0	-13.0
愛媛	50	41	9	22.0	26	19	7	36.8	16	11	5	45.5	52.0	46.3	5.7
高知	26	22	4	18.2	12	8	4	50.0	6	3	3	100.0	46.2	36.4	9.8
九州管区	734	956	-222	-23.2	409	535	-126	-23.6	236	296	-60	-20.3	55.7	56.0	-0.3
福岡	359	466	-107	-23.0	191	229	-38	-16.6	96	118	-22	-18.6	53.2	49.1	4.1
佐賀	39	57	-18	-31.6	33	27	6	22.2	12	16	-4	-25.0	84.6	47.4	37.2
長崎	48	90	-42	-46.7	22	68	-46	-67.6	14	37	-23	-62.2	45.8	75.6	-29.8
熊本	63	72	-9	-12.5	31	35	-4	-11.4	25	19	6	31.6	49.2	48.6	0.6
大分	30	34	-4	-11.8	13	32	-19	-59.4	9	14	-5	-35.7	43.3	94.1	-50.8
宮崎	65	79	-14	-17.7	35	40	-5	-12.5	27	17	10	58.8	53.8	50.6	3.2
鹿児島	61	60	1	1.7	33	37	-4	-10.8	15	24	-9	-37.5	54.1	61.7	-7.6
沖縄	69	98	-29	-29.6	51	67	-16	-23.9	38	51	-13	-25.5	73.9	68.4	5.5

第10表

刑法犯 都道府県別 身柄措置別 検挙人員 対前年比較

暫定値
平成31年2月1日確定

都道府県	刑法犯総数																				
	総数				現行犯逮捕				緊急逮捕				通常逮捕				身柄不拘束				
	平成30年		平成29年		平成30年		平成29年		平成30年		平成29年		平成30年		平成29年		平成30年		平成29年		
	1月～7月	1月～7月	人員	増減率	1月～7月	1月～7月	人員	増減率	1月～7月	1月～7月	人員	増減率	1月～7月	1月～7月	人員	増減率	1月～7月	1月～7月	人員	増減率	
総計	116,729	122,057	-5,328	-4.4	17,343	17,477	-134	-0.8	1,934	2,228	-294	-13.2	21,241	21,610	-369	-1.7	76,211	80,742	-4,531	-5.6	
北海道	計	4,943	4,678	265	5.7	771	616	155	25.2	83	81	2	2.5	712	691	21	3.0	3,377	3,290	87	2.6
	札幌	3,460	3,164	296	9.4	589	419	170	40.6	65	61	4	6.6	434	416	18	4.3	2,372	2,268	104	4.6
	函館	358	349	9	2.6	55	44	11	25.0	1	4	-3	-75.0	60	57	3	5.3	242	244	-2	-0.8
	旭川	455	472	-17	-3.6	46	47	-1	-2.1	5	5	-	-	80	84	-4	-4.8	324	336	-12	-3.6
	釧路	451	455	-4	-0.9	59	62	-3	-4.8	6	6	-	-	99	100	-1	-1.0	287	287	-	-
	北見	219	238	-19	-8.0	22	44	-22	-50.0	6	5	1	20.0	39	34	5	14.7	152	155	-3	-1.9
	計	6,115	6,207	-92	-1.5	561	552	9	1.6	113	144	-31	-21.5	934	991	-57	-5.8	4,507	4,520	-13	-0.3
東北	青森	1,017	858	159	18.5	77	51	26	51.0	24	32	-8	-25.0	100	74	26	35.1	816	701	115	16.4
	岩手	645	736	-91	-12.4	74	80	-6	-7.5	18	24	-6	-25.0	103	145	-42	-29.0	450	487	-37	-7.6
	宮城	1,735	1,686	49	2.9	190	200	-10	-5.0	48	55	-7	-12.7	307	286	21	7.3	1,190	1,145	45	3.9
	秋田	649	718	-69	-9.6	31	33	-2	-6.1	5	12	-7	-58.3	99	118	-19	-16.1	514	555	-41	-7.4
	山形	944	972	-28	-2.9	57	52	5	9.6	4	9	-5	-55.6	130	151	-21	-13.9	753	760	-7	-0.9
	福島	1,125	1,237	-112	-9.1	132	136	-4	-2.9	14	12	2	16.7	195	217	-22	-10.1	784	872	-88	-10.1
	計	16,389	16,308	81	0.5	3,492	3,341	151	4.5	42	46	-4	-8.7	3,660	3,410	250	7.3	9,195	9,511	-316	-3.3
関東	茨城	2,461	2,853	-392	-13.7	258	281	-23	-8.2	39	48	-9	-18.8	388	426	-38	-8.9	1,776	2,098	-322	-15.3
	栃木	1,346	1,534	-188	-12.3	144	185	-41	-22.2	37	41	-4	-9.8	234	249	-15	-6.0	931	1,059	-128	-12.1
	群馬	2,014	2,074	-60	-2.9	259	305	-46	-15.1	34	40	-6	-15.0	425	438	-13	-3.0	1,296	1,291	5	0.4
	埼玉	6,425	6,945	-520	-7.5	1,065	1,129	-64	-5.7	104	109	-5	-4.6	1,247	1,349	-102	-7.6	4,009	4,358	-349	-8.0
	千葉	4,462	4,746	-284	-6.0	699	752	-53	-7.0	35	47	-12	-25.5	755	709	46	6.5	2,973	3,238	-265	-8.2
	神奈川	7,549	8,654	-1,105	-12.8	697	854	-157	-18.4	107	117	-10	-8.5	1,004	1,048	-44	-4.2	5,741	6,635	-894	-13.5
	新潟	1,943	2,068	-125	-6.0	183	219	-36	-16.4	26	24	2	8.3	310	299	11	3.7	1,424	1,526	-102	-6.7
	山梨	728	624	104	16.7	93	69	24	34.8	12	7	5	71.4	122	94	28	29.8	501	454	47	10.4
	長野	1,304	1,374	-70	-5.1	90	82	8	9.8	29	33	-4	-12.1	165	167	-2	-1.2	1,020	1,092	-72	-6.6
	静岡	3,145	3,527	-382	-10.8	448	477	-29	-6.1	79	122	-43	-35.2	489	495	-6	-1.2	2,129	2,433	-304	-12.5
	計	13,112	13,497	-385	-2.9	2,050	1,875	175	9.3	382	409	-27	-6.6	2,474	2,638	-164	-6.2	8,206	8,575	-369	-4.3
中部	富山	940	934	6	0.6	146	75	71	94.7	19	23	-4	-17.4	130	141	-11	-7.8	645	695	-50	-7.2
	石川	741	857	-116	-13.5	113	152	-39	-25.7	4	6	-2	-33.3	172	150	22	14.7	452	549	-97	-17.7
	福井	588	627	-39	-6.2	107	116	-9	-7.8	6	5	1	20.0	122	132	-10	-7.6	353	374	-21	-5.6
	岐阜	1,555	1,600	-45	-2.8	151	136	15	11.0	21	19	2	10.5	236	303	-67	-22.1	1,147	1,142	5	0.4
	愛知	8,012	8,282	-270	-3.3	1,420	1,271	149	11.7	317	333	-16	-4.8	1,600	1,693	-93	-5.5	4,675	4,985	-310	-6.2
	三重	1,276	1,197	79	6.6	113	125	-12	-9.6	15	23	-8	-34.8	214	219	-5	-2.3	934	830	104	12.5
	計	22,107	22,399	-292	-1.3	3,492	3,319	173	5.2	370	431	-61	-14.2	4,411	4,441	-30	-0.7	13,834	14,208	-374	-2.6
近畿	滋賀	1,176	1,255	-79	-6.3	144	131	13	9.9	25	33	-8	-24.2	255	269	-14	-5.2	752	822	-70	-8.5
	京都	2,534	2,610	-76	-2.9	450	408	42	10.3	72	102	-30	-29.4	532	540	-8	-1.5	1,480	1,560	-80	-5.1
	大阪	8,826	9,301	-475	-5.1	1,148	1,149	-1	-0.1	155	173	-18	-10.4	1,664	1,730	-66	-3.8	5,859	6,249	-390	-6.2
	兵庫	7,231	6,825	406	5.9	1,393	1,254	139	11.1	50	63	-13	-20.6	1,518	1,414	104	7.4	4,270	4,094	176	4.3
	奈良	1,340	1,334	6	0.4	202	192	10	5.2	39	30	9	30.0	258	292	-34	-11.6	841	820	21	2.6
	和歌山	1,000	1,074	-74	-6.9	155	185	-30	-16.2	29	30	-1	-3.3	184	196	-12	-6.1	632	663	-31	-4.7
	計	6,148	6,560	-412	-6.3	1,077	1,225	-148	-12.1	71	87	-16	-18.4	1,219	1,298	-79	-6.1	3,781	3,950	-169	-4.3
中国	鳥取	426	474	-48	-10.1	47	36	11	30.6	5	7	-2	-28.6	74	103	-29	-28.2	300	328	-28	-8.5
	島根	497	461	36	7.8	31	36	-5	-13.9	6	10	-4	-40.0	110	102	8	7.8	350	313	37	11.8
	岡山	1,659	1,924	-265	-13.8	289	415	-126	-30.4	31	39	-8	-20.5	263	339	-76	-22.4	1,076	1,131	-55	-4.9
	広島	2,415	2,459	-44	-1.8	559	553	6	1.1	20	19	1	5.3	547	522	25	4.8	1,289	1,365	-76	-5.6
	山口	1,151	1,242	-91	-7.3	151	185	-34	-18.4	9	12	-3	-25.0	225	232	-7	-3.0	766	813	-47	-5.8
	計	3,294	3,464	-170	-4.9	336	362	-26	-7.2	31	42	-11	-26.2	598	715	-117	-16.4	2,329	2,345	-16	-0.7
四国	徳島	516	611	-95	-15.5	34	37	-3	-8.1	2	8	-6	-75.0	78	100	-22	-22.0	402	466	-64	-13.7
	香川	897	910	-13	-1.4	84	86	-2	-2.3	17	7	10	142.9	197	225	-28	-12.4	599	592	7	1.2
	愛媛	1,333	1,327	6	0.5	120	153	-33	-21.6	9	13	-4	-30.8	194	220	-26	-11.8	1,010	941	69	7.3
	高知	548	616	-68	-11.0	98	86	12	14.0	3	14	-11	-78.6	129	170	-41	-24.1	318	346	-28	-8.1
	計	13,244	14,545	-1,301	-8.9	1,628	1,834	-206	-11.2	340	400	-60	-15.0	2,094	2,152	-58	-2.7	9,182	10,159	-977	-9.6
九州	福岡	5,736	6,169	-433	-7.0	705	780	-75	-9.6	159	192	-33	-17.2	898	945	-47	-5.0	3,974	4,252	-278	-6.5
	佐賀	734	837	-103	-12.3	85	96	-11	-11.5	9	21	-12	-57.1	110	119	-9	-7.6	530	601	-71	-11.8
	長崎	1,007	1,110	-103	-9.3	113	119	-6	-5.0	44	43	1	2.3	118	128	-10	-7.8	732	820	-88	-10.7
	熊本	1,413	1,637	-224	-13.7	114	114	-	-	11	8	3	37.5	176	186	-10	-5.4	1,112	1,329	-217	-16.3
	大分	769	896	-127	-14.2	70	93	-23	-24.7	9	10	-1	-10.0	142	132	10	7.6	548	661	-113	-17.1
	宮崎	913	948	-35	-3.7	109	79	30	38.0	3	5	-2	-40.0	181	181	-	-	620	683	-63	-9.2
	鹿児島	937	1,101	-164	-14.9	97	134	-37	-27.6	6	12	-6	-50.0	200	180	20	11.1	634	775	-141	-18.2
	沖縄	1,735	1,847	-112	-6.1	335	419	-84	-20.0	99	109	-10	-9.2	269	281	-12	-4.3	1,032			

第11表 特別法犯 主要法令別 検挙件数・人員 対前年比較

暫定値
平成31年2月1日確定

法令別	検挙件数				検挙人員			
	平成30年 1月～7月	平成29年 1月～7月	増減		平成30年 1月～7月	平成29年 1月～7月	増減	
			件数	増減率			人員	増減率
特別法犯総数(注)	40,729	40,794	-65	-0.2	34,683	34,827	-144	-0.4
公職選挙法	26	40	-14	-35.0	68	55	13	23.6
外国人登録法	-	-	-	-	-	-	-	-
入管法	2,789	2,422	367	15.2	2,228	1,970	258	13.1
軽犯罪法	4,581	4,905	-324	-6.6	4,625	5,012	-387	-7.7
迷惑防止条例	4,804	5,100	-296	-5.8	4,340	4,637	-297	-6.4
ストーカー規制法	504	500	4	0.8	404	385	19	4.9
D V 法	33	41	-8	-19.5	29	35	-6	-17.1
競馬法	1	1	-	-	1	1	-	-
風営適正化法	929	1,038	-109	-10.5	964	1,069	-105	-9.8
売春防止法	208	299	-91	-30.4	197	244	-47	-19.3
児童福祉法	139	175	-36	-20.6	131	161	-30	-18.6
児童買春・児童ポルノ法	2,189	1,917	272	14.2	1,660	1,389	271	19.5
青少年保護育成条例	1,328	1,367	-39	-2.9	1,093	1,153	-60	-5.2
出資法	75	70	5	7.1	79	61	18	29.5
貸金業法	64	75	-11	-14.7	51	70	-19	-27.1
犯罪収益移転防止法	1,492	1,416	76	5.4	1,256	1,151	105	9.1
宅地建物取引業法	12	9	3	33.3	6	11	-5	-45.5
関税法	43	38	5	13.2	65	21	44	209.5
外為法	5	3	2	66.7	10	4	6	150.0
著作権法	284	232	52	22.4	119	105	14	13.3
商標法	469	413	56	13.6	224	237	-13	-5.5
不正アクセス禁止法	192	305	-113	-37.0	56	103	-47	-45.6
不正競争防止法	20	26	-6	-23.1	24	26	-2	-7.7
銃刀法	3,003	2,996	7	0.2	2,579	2,552	27	1.1
火薬類取締法	82	77	5	6.5	55	49	6	12.2
麻薬等取締法	510	466	44	9.4	240	222	18	8.1
あへん法	2	8	-6	-75.0	1	8	-7	-87.5
大麻取締法	2,553	2,080	473	22.7	1,933	1,569	364	23.2
覚せい剤取締法	7,769	8,027	-258	-3.2	5,364	5,574	-210	-3.8
医薬品医療機器等法	332	482	-150	-31.1	203	269	-66	-24.5
毒物及び劇物取締法	132	137	-5	-3.6	112	110	2	1.8
廃棄物処理法	3,311	3,077	234	7.6	3,720	3,549	171	4.8
労働基準法	24	36	-12	-33.3	35	43	-8	-18.6
その他	2,824	3,016	-192	-6.4	2,811	2,982	-171	-5.7

注) 自動車の運転により人を死傷させる行為等の処罰に関する法律及び交通法令違反を除く。

第12表

来日外国人による 重要犯罪・重要窃盗犯 国籍別 検挙人員 対前年比較

暫 定 値
平成31年2月1日確定

	総数		重要犯罪													
			計		殺人		強盗		放火		強制的性交等		略取誘拐・人身売買		強制わいせつ	
	平成30年 1月～7月	平成29年 1月～7月	平成30年 1月～7月	平成29年 1月～7月	平成30年 1月～7月	平成29年 1月～7月	平成30年 1月～7月	平成29年 1月～7月	平成30年 1月～7月	平成29年 1月～7月	平成30年 1月～7月	平成29年 1月～7月	平成30年 1月～7月	平成29年 1月～7月	平成30年 1月～7月	平成29年 1月～7月
総 数	293	285	157	136	22	23	50	34	4	2	21	20	3	3	57	54
ア ジ ア 州	207	216	117	101	20	23	32	24	4	1	13	10	2	-	46	43
韓 国・朝 鮮	25	14	6	7	2	1	-	1	1	-	1	2	-	-	2	3
中 国	69	79	44	33	6	8	17	9	2	1	6	3	2	-	11	12
イ ラ ン	2	2	1	1	-	1	-	-	-	-	-	-	-	-	1	-
イ ン ド	1	2	1	2	-	-	-	-	-	-	-	-	-	-	1	2
インドネシア	4	3	1	2	-	-	-	1	-	-	-	1	-	-	1	-
ス リ ラ ン カ	8	13	5	8	-	1	3	-	-	-	-	1	-	-	2	6
タ イ	3	6	2	5	1	4	-	-	1	-	-	-	-	-	-	1
パ キ ス タ ン	6	3	4	2	-	-	1	-	-	-	-	-	-	-	3	2
バングラデシュ	4	4	2	1	-	-	-	-	-	-	-	-	-	-	2	1
フ イ リ ピ ン	16	14	7	6	3	-	-	-	-	-	-	2	-	-	4	4
ベ ト ナ ム	35	51	19	22	5	6	8	10	-	-	1	1	-	-	5	5
マ レ ー シ ア	-	-	-	-	-	-	-	-	-	-	-	-	-	-	-	-
そ の 他	34	25	25	12	3	2	3	3	-	-	5	-	-	-	14	7
ヨ ー ロ ッ パ 州	19	10	3	7	-	-	1	3	-	1	2	1	-	-	-	2
イ ギ リ ス	1	3	-	3	-	-	-	2	-	-	-	-	-	-	-	1
イ タ リ ア	-	1	-	1	-	-	-	-	-	-	-	1	-	-	-	-
ド イ ツ	1	1	-	1	-	-	-	-	-	-	-	-	-	-	-	1
フ ラ ン ス	4	1	1	1	-	-	-	-	-	1	1	-	-	-	-	-
ロ シ ア	8	-	-	-	-	-	-	-	-	-	-	-	-	-	-	-
そ の 他	5	4	2	1	-	-	1	1	-	-	1	-	-	-	-	-
南 北 ア メ リ カ 州	50	44	29	19	2	-	16	7	-	-	4	3	1	2	6	7
ア メ リ カ	7	6	3	5	1	-	1	2	-	-	-	-	-	-	1	3
カ ナ ダ	-	-	-	-	-	-	-	-	-	-	-	-	-	-	-	-
ブ ラ ジ ル	30	22	15	8	-	-	9	4	-	-	2	2	1	-	3	2
そ の 他	13	16	11	6	1	-	6	1	-	-	2	1	-	2	2	2
ア フ リ カ 州	15	10	7	7	-	-	-	-	-	-	2	6	-	-	5	1
オ セ ア ニ ア 州	2	4	1	1	-	-	1	-	-	-	-	-	-	1	-	-
無 国 籍	-	1	-	1	-	-	-	-	-	-	-	-	-	-	-	1
国 籍 不 明	-	-	-	-	-	-	-	-	-	-	-	-	-	-	-	-

注)「中国」は、台湾、香港等を含む。

第12表

来日外国人による 重要犯罪・重要窃盗犯 国籍別 検挙人員 対前年比較

暫	定	値
平成31年2月1日確定		

	重要窃盗犯									
	計		侵入盗		自動車盗		ひったくり		すり	
	平成30年 1月～7月	平成29年 1月～7月	平成30年 1月～7月	平成29年 1月～7月	平成30年 1月～7月	平成29年 1月～7月	平成30年 1月～7月	平成29年 1月～7月	平成30年 1月～7月	平成29年 1月～7月
総 数	136	149	92	104	20	33	4	3	20	9
ア ジ ア 州	90	115	67	85	8	21	3	2	12	7
韓 国・朝 鮮	19	7	17	6	1	-	-	-	1	1
中 国	25	46	15	36	-	7	-	1	10	2
イ ラ ン	1	1	1	1	-	-	-	-	-	-
イ ン ド	-	-	-	-	-	-	-	-	-	-
インドネシア	3	1	3	-	-	-	-	-	-	1
ス リ ラ ン カ	3	5	1	1	1	4	1	-	-	-
タ イ	1	1	-	1	1	-	-	-	-	-
パ キ ス タ ン	2	1	-	-	2	1	-	-	-	-
バ ン グ ラ デ シ ュ	2	3	2	3	-	-	-	-	-	-
フ イ リ ピ ン	9	8	6	4	2	3	-	-	1	1
ベ ト ナ ム	16	29	15	22	-	6	1	1	-	-
マ レ ー シ ア	-	-	-	-	-	-	-	-	-	-
そ の 他	9	13	7	11	1	-	1	-	-	2
ヨ ー ロ ッ パ 州	16	3	7	1	7	-	1	-	1	2
イ ギ リ ス	1	-	1	-	-	-	-	-	-	-
イ タ リ ア	-	-	-	-	-	-	-	-	-	-
ド イ ツ	1	-	-	-	-	-	1	-	-	-
フ ラ ン ス	3	-	1	-	1	-	-	-	1	-
ロ シ ア	8	-	4	-	4	-	-	-	-	-
そ の 他	3	3	1	1	2	-	-	-	-	2
南 北 ア メ リ カ 州	21	25	16	17	2	8	-	-	3	-
ア メ リ カ	4	1	1	1	1	-	-	-	2	-
カ ナ ダ	-	-	-	-	-	-	-	-	-	-
ブ ラ ジ ル	15	14	13	9	1	5	-	-	1	-
そ の 他	2	10	2	7	-	3	-	-	-	-
ア フ リ カ 州	8	3	1	1	3	1	-	1	4	-
オ セ ア ニ ア 州	1	3	1	-	-	3	-	-	-	-
無 国 籍	-	-	-	-	-	-	-	-	-	-
国 籍 不 明	-	-	-	-	-	-	-	-	-	-

第13表

来日外国人による 刑法犯・特別法犯 検挙件数・検挙人員 対前年比較

暫定値
平成31年2月1日確定

	刑法犯・特別法犯総検挙件数				刑法犯・特別法犯総検挙人員				刑法犯								
	平成30年		平成29年		平成30年		平成29年		検挙件数				検挙人員				
	1月～7月	1月～7月	件数	増減率	1月～7月	1月～7月	人員	増減率	1月～7月	1月～7月	件数	増減率	1月～7月	1月～7月	人員	増減率	
総数	9,266	9,569	-303	-3.2	6,175	5,994	181	3.0	5,596	6,285	-689	-11.0	3,312	3,420	-108	-3.2	
北海道	計	68	53	15	28.3	68	48	20	41.7	46	33	13	39.4	49	32	17	53.1
	札幌	51	40	11	27.5	49	36	13	36.1	32	26	6	23.1	32	25	7	28.0
	函館	13	2	11	550.0	14	2	12	600.0	10	1	9	900.0	12	1	11	1,100.0
	旭川	-	5	-5	-100.0	-	4	-4	-100.0	-	3	-3	-100.0	-	3	-3	-100.0
	釧路	1	5	-4	-80.0	1	5	-4	-80.0	1	2	-1	-50.0	1	2	-1	-50.0
	北見	3	1	2	200.0	4	1	3	300.0	3	1	2	200.0	4	1	3	300.0
東北	計	212	175	37	21.1	97	64	33	51.6	150	146	4	2.7	45	45	-	-
	青森	16	-	16	-	11	-	11	-	9	-	9	-	7	-	7	-
	岩手	18	5	13	260.0	6	5	1	20.0	17	4	13	325.0	5	4	1	25.0
	宮城	107	37	70	189.2	43	33	10	30.3	83	28	55	196.4	20	25	-5	-20.0
	秋田	9	2	7	350.0	3	4	-1	-25.0	8	2	6	300.0	3	4	-1	-25.0
	山形	36	80	-44	-55.0	26	11	15	136.4	14	74	-60	-81.1	6	9	-3	-33.3
	福島	26	51	-25	-49.0	8	11	-3	-27.3	19	38	-19	-50.0	4	3	1	33.3
関東	計	2,801	2,676	125	4.7	2,002	1,823	179	9.8	1,591	1,633	-42	-2.6	1,014	967	47	4.9
	茨城	422	408	14	3.4	234	339	-105	-31.0	212	114	98	86.0	67	113	-46	-40.7
	栃木	128	174	-46	-26.4	101	108	-7	-6.5	68	128	-60	-46.9	52	74	-22	-29.7
	群馬	353	334	19	5.7	202	174	28	16.1	213	215	-2	-0.9	104	103	1	1.0
	埼玉	688	728	-40	-5.5	433	400	33	8.3	400	507	-107	-21.1	250	264	-14	-5.3
	千葉	408	462	-54	-11.7	269	286	-17	-5.9	260	304	-44	-14.5	149	144	5	3.5
	神奈川	662	752	-90	-12.0	469	446	23	5.2	283	419	-136	-32.5	173	164	9	5.5
	新潟	48	84	-36	-42.9	33	38	-5	-13.2	39	57	-18	-31.6	22	26	-4	-15.4
	山梨	34	172	-138	-80.2	27	25	2	8.0	19	155	-136	-87.7	16	9	7	77.8
	長野	142	87	55	63.2	62	53	9	17.0	107	61	46	75.4	33	31	2	6.5
	静岡	280	270	10	3.7	166	159	7	4.4	187	195	-8	-4.1	96	110	-14	-12.7
中部	計	1,143	1,219	-76	-6.2	829	861	-32	-3.7	752	863	-111	-12.9	519	592	-73	-12.3
	富山	68	31	37	119.4	37	26	11	42.3	57	26	31	119.2	27	23	4	17.4
	石川	20	44	-24	-54.5	12	16	-4	-25.0	19	39	-20	-51.3	12	10	2	20.0
	福井	20	16	4	25.0	11	16	-5	-31.3	16	16	-	-	8	16	-8	-50.0
	岐阜	160	204	-44	-21.6	93	124	-31	-25.0	122	160	-38	-23.8	63	93	-30	-32.3
	愛知	797	869	-72	-8.3	621	636	-15	-2.4	494	579	-85	-14.7	380	415	-35	-8.4
	三重	78	55	23	41.8	55	43	12	27.9	44	43	1	2.3	29	35	-6	-17.1
近畿	計	1,077	1,117	-40	-3.6	690	672	18	2.7	746	786	-40	-5.1	410	385	25	6.5
	滋賀	52	65	-13	-20.0	42	38	4	10.5	36	56	-20	-35.7	32	30	2	6.7
	京都	77	87	-10	-11.5	64	77	-13	-16.9	53	58	-5	-8.6	46	53	-7	-13.2
	大阪	423	466	-43	-9.2	370	366	4	1.1	230	271	-41	-15.1	188	183	5	2.7
	兵庫	319	304	15	4.9	185	158	27	17.1	243	231	12	5.2	124	100	24	24.0
	奈良	180	155	25	16.1	18	22	-4	-18.2	171	135	36	26.7	14	11	3	27.3
	和歌山	26	40	-14	-35.0	11	11	-	-	13	35	-22	-62.9	6	8	-2	-25.0
中国	計	225	257	-32	-12.5	130	130	-	-	144	205	-61	-29.8	81	96	-15	-15.6
	鳥取	11	10	1	10.0	9	11	-2	-18.2	3	10	-7	-70.0	2	11	-9	-81.8
	島根	28	45	-17	-37.8	14	14	-	-	16	40	-24	-60.0	11	8	3	37.5
	岡山	37	29	8	27.6	22	25	-3	-12.0	27	20	7	35.0	15	17	-2	-11.8
	広島	109	133	-24	-18.0	61	61	-	-	80	104	-24	-23.1	42	45	-3	-6.7
	山口	40	40	-	-	24	19	5	26.3	18	31	-13	-41.9	11	15	-4	-26.7
四国	計	113	68	45	66.2	48	59	-11	-18.6	100	43	57	132.6	40	40	-	-
	徳島	33	19	14	73.7	13	20	-7	-35.0	28	10	18	180.0	12	9	3	33.3
	香川	53	34	19	55.9	19	25	-6	-24.0	49	21	28	133.3	15	19	-4	-21.1
	愛媛	17	13	4	30.8	16	12	4	33.3	14	10	4	40.0	13	10	3	30.0
	高知	10	2	8	400.0	-	2	-2	-100.0	9	2	7	350.0	-	2	-2	-100.0
九州	計	462	533	-71	-13.3	315	309	6	1.9	279	421	-142	-33.7	192	225	-33	-14.7
	福岡	284	273	11	4.0	202	171	31	18.1	165	228	-63	-27.6	122	134	-12	-9.0
	佐賀	9	24	-15	-62.5	6	10	-4	-40.0	7	18	-11	-61.1	6	8	-2	-25.0
	長崎	30	20	10	50.0	21	14	7	50.0	23	14	9	64.3	14	11	3	27.3
	熊本	44	124	-80	-64.5	21	41	-20	-48.8	22	103	-81	-78.6	6	24	-18	-75.0
	大分	7	16	-9	-56.3	7	14	-7	-50.0	5	7	-2	-28.6	4	6	-2	-33.3
	宮崎	16	5	11	220.0	9	4	5	125.0	7	5	2	40.0	6	4	2	50.0
	鹿児島	8	15	-7	-46.7	8	15	-7	-46.7	6	10	-4	-40.0	6	10	-4	-40.0
	沖縄	64	56	8	14.3	41	40	1	2.5	44	36	8	22.2	28	28	-	-

第13表

来日外国人による 刑法犯・特別法犯 検挙件数・検挙人員 対前年比較

暫 定 値
平成31年2月1日確定

	数	特別法犯							
		検挙件数				検挙人員			
		平成30年 1月～7月	平成29年 1月～7月	増減		平成30年 1月～7月	平成29年 1月～7月	増減	
		件数	増減率			人員	増減率		
総	数	3,670	3,284	386	11.8	2,863	2,574	289	11.2
北海道	計	22	20	2	10.0	19	16	3	18.8
	札幌	19	14	5	35.7	17	11	6	54.5
	函館	3	1	2	200.0	2	1	1	100.0
	旭川	-	2	-2	-100.0	-	1	-1	-100.0
	釧路	-	3	-3	-100.0	-	3	-3	-100.0
	北見	-	-	-	-	-	-	-	-
東北	計	62	29	33	113.8	52	19	33	173.7
	青森	7	-	7	-	4	-	4	-
	岩手	1	1	-	-	1	1	-	-
	宮城	24	9	15	166.7	23	8	15	187.5
	秋田	1	-	1	-	-	-	-	-
	山形	22	6	16	266.7	20	2	18	900.0
福島	7	13	-6	-46.2	4	8	-4	-50.0	
東	京	1,210	1,043	167	16.0	988	856	132	15.4
関東	計	1,377	1,316	61	4.6	1,034	990	44	4.4
	茨城	210	294	-84	-28.6	167	226	-59	-26.1
	栃木	60	46	14	30.4	49	34	15	44.1
	群馬	140	119	21	17.6	98	71	27	38.0
	埼玉	288	221	67	30.3	183	136	47	34.6
	千葉	148	158	-10	-6.3	120	142	-22	-15.5
	神奈川	379	333	46	13.8	296	282	14	5.0
	新潟	9	27	-18	-66.7	11	12	-1	-8.3
	山梨	15	17	-2	-11.8	11	16	-5	-31.3
	長野	35	26	9	34.6	29	22	7	31.8
	静岡	93	75	18	24.0	70	49	21	42.9
中部	計	391	356	35	9.8	310	269	41	15.2
	富山	11	5	6	120.0	10	3	7	233.3
	石川	1	5	-4	-80.0	-	6	-6	-100.0
	福井	4	-	4	-	3	-	3	-
	岐阜	38	44	-6	-13.6	30	31	-1	-3.2
	愛知	303	290	13	4.5	241	221	20	9.0
	三重	34	12	22	183.3	26	8	18	225.0
近畿	計	331	331	-	-	280	287	-7	-2.4
	滋賀	16	9	7	77.8	10	8	2	25.0
	京都	24	29	-5	-17.2	18	24	-6	-25.0
	大阪	193	195	-2	-1.0	182	183	-1	-0.5
	兵庫	76	73	3	4.1	61	58	3	5.2
	奈良	9	20	-11	-55.0	4	11	-7	-63.6
	和歌山	13	5	8	160.0	5	3	2	66.7
中国	計	81	52	29	55.8	49	34	15	44.1
	鳥取	8	-	8	-	7	-	7	-
	島根	12	5	7	140.0	3	6	-3	-50.0
	岡山	10	9	1	11.1	7	8	-1	-12.5
	広島	29	29	-	-	19	16	3	18.8
	山口	22	9	13	144.4	13	4	9	225.0
四国	計	13	25	-12	-48.0	8	19	-11	-57.9
	徳島	5	9	-4	-44.4	1	11	-10	-90.9
	香川	4	13	-9	-69.2	4	6	-2	-33.3
	愛媛	3	3	-	-	3	2	1	50.0
	高知	1	-	1	-	-	-	-	-
九州	計	183	112	71	63.4	123	84	39	46.4
	福岡	119	45	74	164.4	80	37	43	116.2
	佐賀	2	6	-4	-66.7	-	2	-2	-100.0
	長崎	7	6	1	16.7	7	3	4	133.3
	熊本	22	21	1	4.8	15	17	-2	-11.8
	大分	2	9	-7	-77.8	3	8	-5	-62.5
	宮崎	9	-	9	-	3	-	3	-
	鹿児島	2	5	-3	-60.0	2	5	-3	-60.0
沖縄	20	20	-	-	13	12	1	8.3	

注) 自動車の運転により人を死傷させる行為等の処罰に関する法律及び交通法令違反を除く。

第14表 暴力団犯罪(刑法犯)罪種別 検挙件数・人員 対前年比較

暫 定 値
平成31年2月1日確定

	検挙件数				検挙人員			
	平成30年 1月～7月	平成29年 1月～7月	増減		平成30年 1月～7月	平成29年 1月～7月	増減	
			件数	増減率			人員	増減率
刑 法 犯 計	10,752	11,533	-781	-6.8	5,398	5,687	-289	-5.1
殺 人	36	34	2	5.9	46	58	-12	-20.7
強 盗	88	106	-18	-17.0	110	135	-25	-18.5
放 火	22	21	1	4.8	16	17	-1	-5.9
強 制 性 交 等	26	16	10	62.5	24	18	6	33.3
凶 器 準 備 集 合	-	1	-1	-100.0	2	4	-2	-50.0
暴 行	589	649	-60	-9.2	566	607	-41	-6.8
傷 害	995	1,066	-71	-6.7	1,099	1,125	-26	-2.3
脅 迫	311	329	-18	-5.5	327	308	19	6.2
恐 喝	348	352	-4	-1.1	431	458	-27	-5.9
窃 盗	5,882	6,293	-411	-6.5	891	993	-102	-10.3
詐 欺	1,299	1,389	-90	-6.5	971	998	-27	-2.7
賭 博	57	37	20	54.1	153	124	29	23.4
わいせつ物頒布等	11	4	7	175.0	25	4	21	525.0
公 務 執 行 妨 害	153	176	-23	-13.1	106	121	-15	-12.4
犯 人 蔵 匿	24	18	6	33.3	26	25	1	4.0
証 人 威 迫	4	2	2	100.0	3	4	-1	-25.0
逮 捕 監 禁	43	51	-8	-15.7	57	74	-17	-23.0
信用毀損・威力業務妨害	18	17	1	5.9	16	14	2	14.3
器 物 損 壊 等	260	291	-31	-10.7	149	190	-41	-21.6
暴 力 行 為	3	4	-1	-25.0	9	11	-2	-18.2
そ の 他	583	677	-94	-13.9	371	399	-28	-7.0
総数注)	16,184	17,578	-1,394	-7.9	9,370	10,089	-719	-7.1

注 第14表の刑法犯計と第15表の特別法犯計の合計数である。

第15表

暴力団犯罪(特別法犯)主要法令別 検挙件数・人員 対前年比較

暫 定 値
平成31年2月1日確定

罪 種	検挙件数				検挙人員			
	平成30年 1月～7月	平成29年 1月～7月	増減		平成30年 1月～7月	平成29年 1月～7月	増減	
			件数	増減率			人員	増減率
特 別 法 犯 計	5,432	6,045	-613	-10.1	3,972	4,402	-430	-9.8
軽 犯 罪 法	56	69	-13	-18.8	48	55	-7	-12.7
酩 酊 者 規 制 法	-	2	-2	-100.0	-	2	-2	-100.0
迷 惑 防 止 条 例	156	291	-135	-46.4	159	289	-130	-45.0
暴 力 団 員 不 当 行 為 防 止 法	1	2	-1	-50.0	2	4	-2	-50.0
暴 力 団 排 除 条 例	11	6	5	83.3	45	29	16	55.2
自 転 車 競 技 法	1	1	-	-	2	2	-	-
競 馬 法	-	-	-	-	-	-	-	-
モ ー タ ー ボ ー ト 競 走 法	1	1	-	-	2	2	-	-
小 型 自 動 車 競 走 法	-	-	-	-	-	-	-	-
風 営 適 正 化 法	96	161	-65	-40.4	125	166	-41	-24.7
売 春 防 止 法	20	51	-31	-60.8	24	40	-16	-40.0
児 童 福 祉 法	10	20	-10	-50.0	9	23	-14	-60.9
青 少 年 保 護 育 成 条 例	15	24	-9	-37.5	13	19	-6	-31.6
出 資 法	15	20	-5	-25.0	7	20	-13	-65.0
貸 金 業 法	18	25	-7	-28.0	18	26	-8	-30.8
宅 地 建 物 取 引 業 法	-	2	-2	-100.0	-	3	-3	-100.0
銃 刀 法	114	151	-37	-24.5	88	116	-28	-24.1
火 薬 類 取 締 法	-	1	-1	-100.0	-	-	-	-
麻 薬 等 取 締 法	103	119	-16	-13.4	31	40	-9	-22.5
あ へ ん 法	-	-	-	-	-	-	-	-
大 麻 取 締 法	648	608	40	6.6	428	435	-7	-1.6
覚 せ い 剤 取 締 法	3,705	3,962	-257	-6.5	2,524	2,713	-189	-7.0
毒 物 及 び 劇 物 取 締 法	18	20	-2	-10.0	15	16	-1	-6.3
労 働 基 準 法	2	2	-	-	3	2	1	50.0
職 業 安 定 法	11	4	7	175.0	17	10	7	70.0
そ の 他	431	503	-72	-14.3	412	390	22	5.6

注) 自動車の運転により人を死傷させる行為等の処罰に関する法律及び交通法令違反を除く。