

第588号

平成31年3月訂正

訂正版

犯罪統計資料

平成30年1～12月分【確定値】

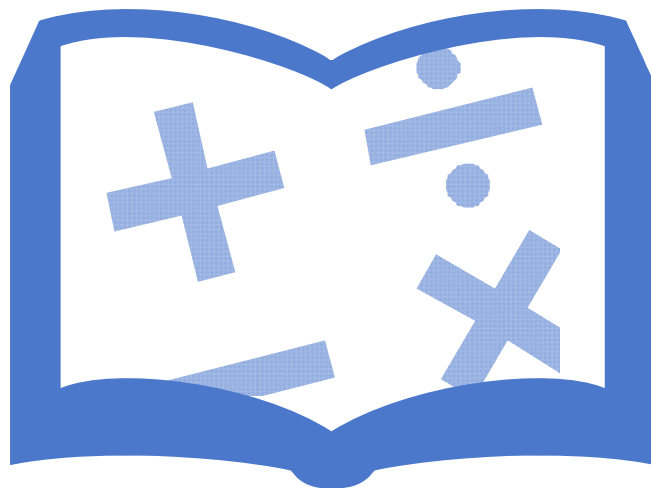

警察庁刑事局捜査支援分析管理官

ホームページ掲載URL <http://www.npa.go.jp/publications/statistics/sousa/statistics.html>

凡 例

1 本統計資料における用語の意義は、次のとおりである。

(1) 包括罪種

刑法犯のうち、被害法益、犯罪態様等の観点から類似性の強い罪種を包括した分類名称をいう。

(2) 重要犯罪・重要窃盗犯

治安情勢を観察する場合に、その指標となる以下に掲げる犯罪をいう。

重要犯罪とは、殺人、強盗、放火、強制性交等、略取誘拐・人身売買及び強制わいせつをいう。

重要窃盗犯とは、侵入盗、自動車盗、ひったくり及びすりをいう。

(3) 犯罪少年

特に断りのない限り、犯行時及び処理時の年齢がともに14歳以上20歳未満の少年をいう。

(4) 来日外国人

我が国にいる外国人のうち、いわゆる定着居住者（永住権を有する者等）、在日米軍関係者及び在留資格不明の者以外の者をいう。

(5) 街頭

道路上、駐車（輪）場、都市公園、空き地、公共交通機関等（地下鉄内、新幹線内、その他の列車内、駅、その他の鉄道施設、航空機内、空港、船舶内、海港、バス内）、その他の交通機関（タクシー内、その他の自動車内）及びその他の街頭（地下街地下通路、高速道路）を発生場所とするものをいう。

2 その他

(1) 強制性交等

刑法の一部が改正（平成29年7月13日施行）され、強姦の罪名、構成要件等が改められたことに伴い、「強姦」を「強制性交等」に変更した。

(2) 本統計資料の数値は確定値である。

目 次

刑法犯総数・包括罪種・重要犯罪・重要窃盗犯 認知・検挙状況（図表）	1
第1表 刑法犯罪種別認知・検挙件数・検挙人員対前年比較	9
第2表 窃盗手口別認知・検挙件数・検挙人員対前年比較	10
第3表 刑法犯総数 都道府県別 認知・検挙件数・検挙人員対前年比較	11
第4表 窃盗犯総数 都道府県別 認知・検挙件数・検挙人員対前年比較	12
第5表 重要犯罪・重要窃盗犯 認知・検挙件数・検挙人員対前年比較	13
第6表 重要犯罪・重要窃盗犯 都道府県別認知・検挙件数・検挙人員対前年比較	14
第7表 重要犯罪・重要窃盗犯・詐欺 被害者の年齢・性別 認知件数	29
第8表 重要犯罪・重要窃盗犯・詐欺 犯行時年齢・性別 検挙人員	31
第9表 街頭犯罪等 都道府県別 対前年比較	33
第10表 刑法犯 都道府県別 身柄措置別 検挙人員 対前年比較	38
第11表 特別法犯主要法令別検挙件数・人員対前年比較	39
第12表 来日外国人による 重要犯罪・重要窃盗犯 国籍別 検挙人員対前年比較	40
第13表 来日外国人による都道府県別 刑法犯・特別法犯 検挙件数・検挙人員 対前年比較	42
第14表 暴力団犯罪（刑法犯）罪種別検挙件数・人員対前年比較	44
第15表 暴力団犯罪（特別法犯）主要法令別検挙件数・人員対前年比較	45

刑法犯総数

【各年1-12月】

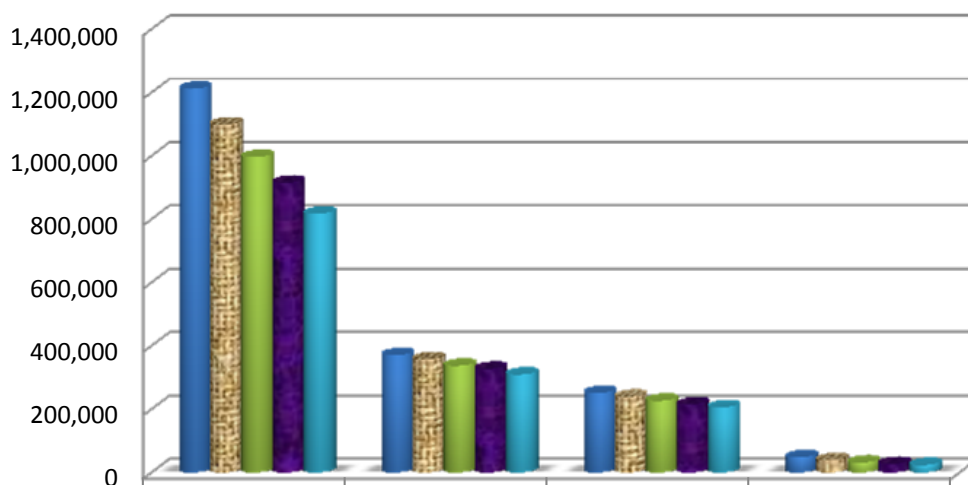

	認知件数	検挙件数	検挙人員	うち)少年
平成26年	1,212,163	370,568	251,115	48,361
平成27年	1,098,969	357,484	239,355	38,921
平成28年	996,120	337,066	226,376	31,516
平成29年	915,042	327,081	215,003	26,797
平成30年	817,338	309,409	206,094	23,489

凶悪犯

【各年1-12月】

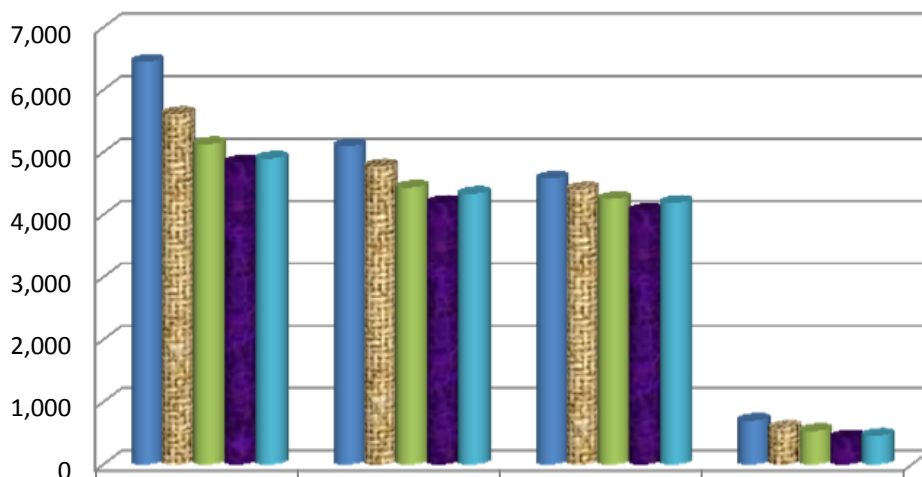

	認知件数	検挙件数	検挙人員	うち)少年
平成26年	6,453	5,101	4,580	703
平成27年	5,618	4,777	4,409	586
平成28年	5,130	4,435	4,252	538
平成29年	4,840	4,193	4,067	438
平成30年	4,900	4,337	4,193	463

粗 暴 犯

【各年1-12月】

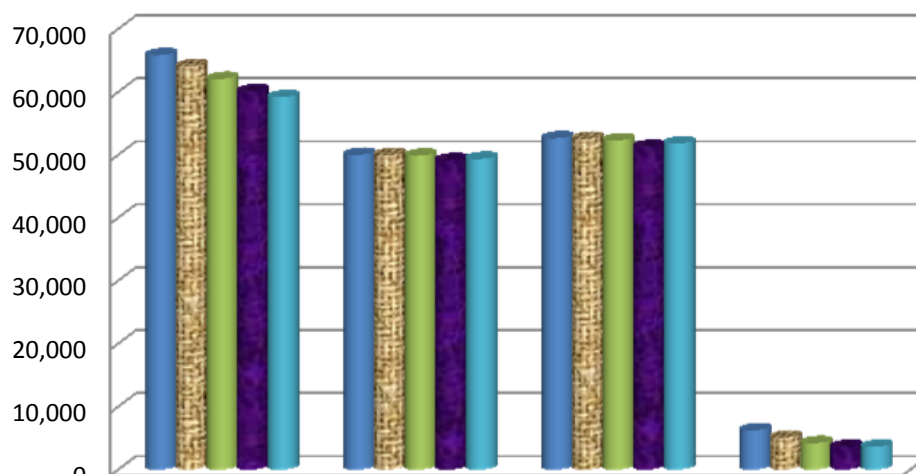

	認知件数	検挙件数	検挙人員	うち)少年
■平成26年	65,814	49,990	52,618	6,243
■平成27年	64,049	49,968	52,541	5,093
■平成28年	62,043	49,855	52,291	4,197
■平成29年	60,099	49,135	51,253	3,619
■平成30年	59,139	49,349	51,786	3,623

窃 盗 犯

【各年1-12月】

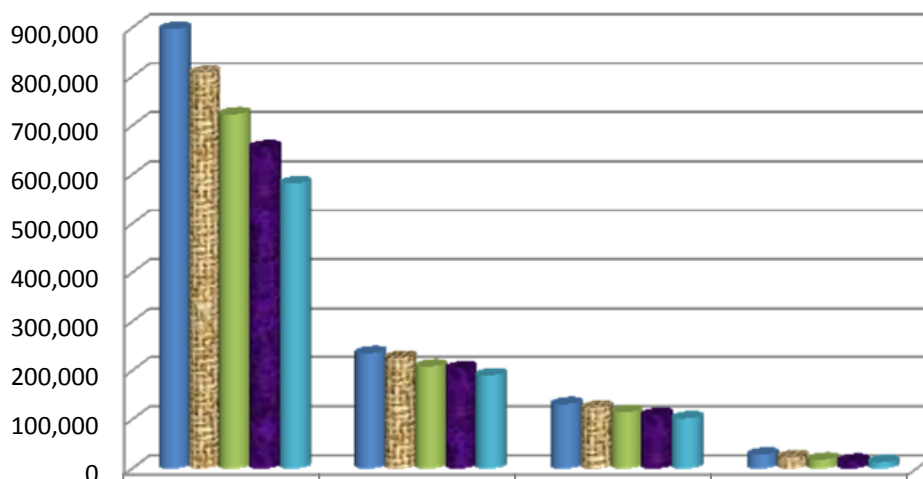

	認知件数	検挙件数	検挙人員	うち)少年
■平成26年	897,259	235,519	131,490	28,246
■平成27年	807,560	226,001	123,847	23,015
■平成28年	723,148	208,646	115,462	18,298
■平成29年	655,498	204,296	109,238	15,575
■平成30年	582,141	190,544	102,369	13,163

知能犯

【各年1-12月】

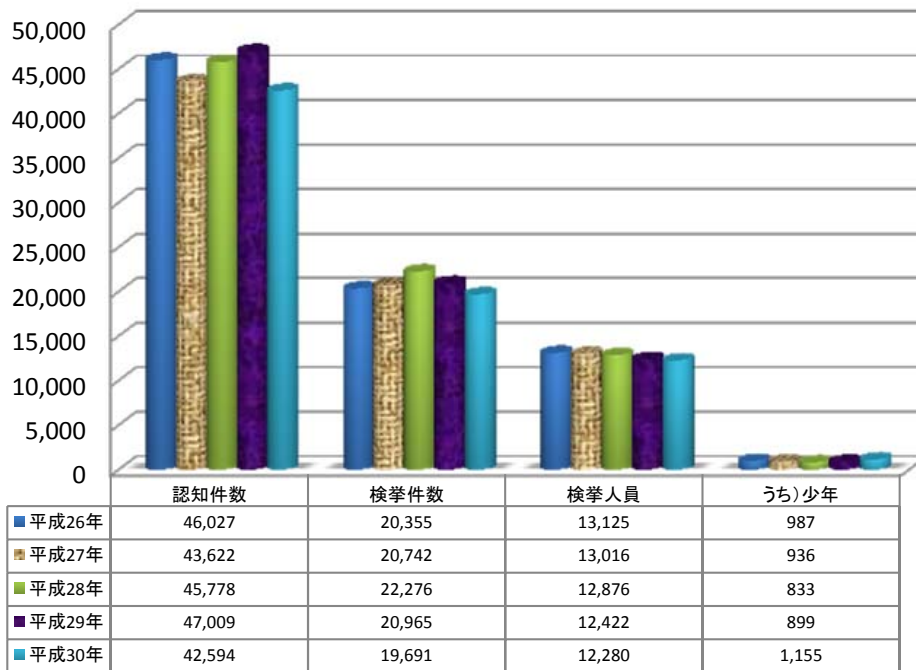

風俗犯

【各年1-12月】

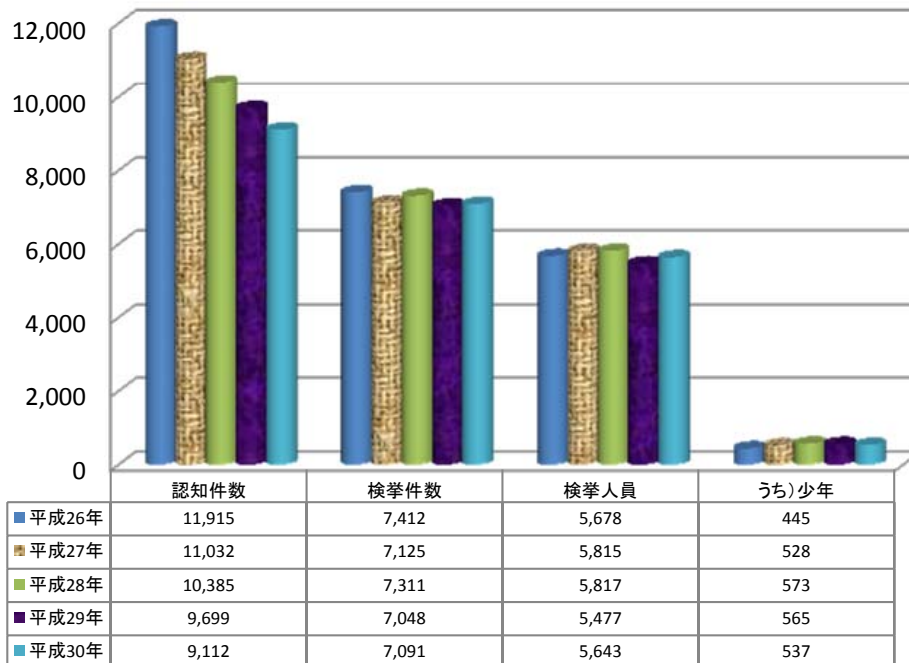

重要犯罪

【各年1-12月】

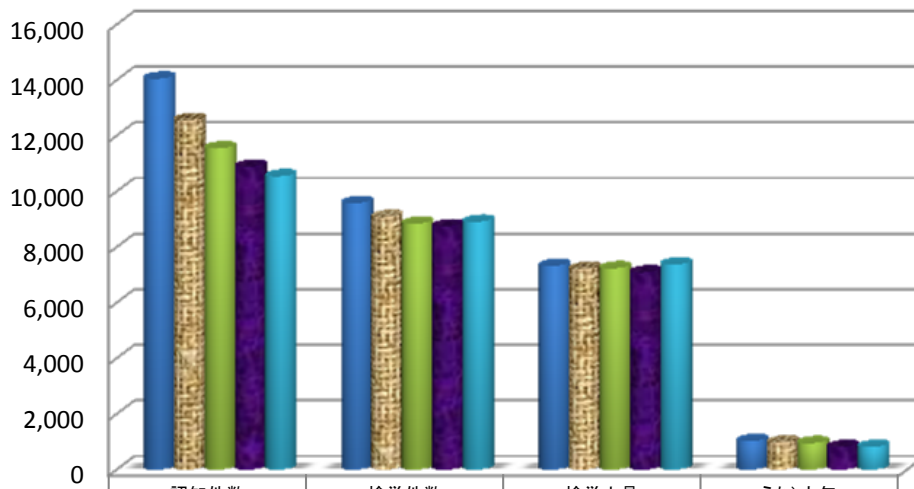

	認知件数	検挙件数	検挙人員	うち)少年
平成26年	14,051	9,579	7,326	1,027
平成27年	12,565	9,082	7,213	973
平成28年	11,546	8,843	7,236	952
平成29年	10,888	8,747	7,090	815
平成30年	10,544	8,908	7,373	819

重要窃盗犯

【各年1-12月】

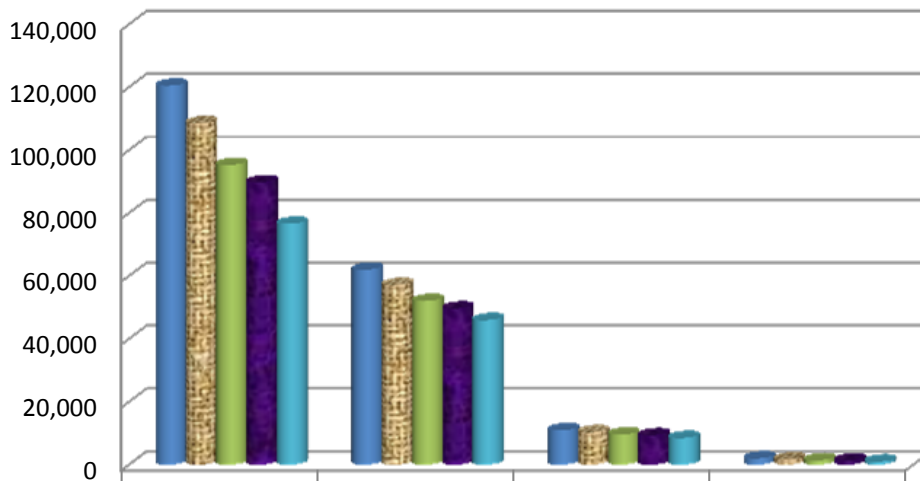

	認知件数	検挙件数	検挙人員	うち)少年
平成26年	120,488	61,999	10,958	1,999
平成27年	108,558	57,108	10,328	1,659
平成28年	95,302	52,040	9,600	1,425
平成29年	89,753	49,627	9,337	1,317
平成30年	76,574	45,960	8,474	1,001

重要犯罪認知件数 【各年1-12月】

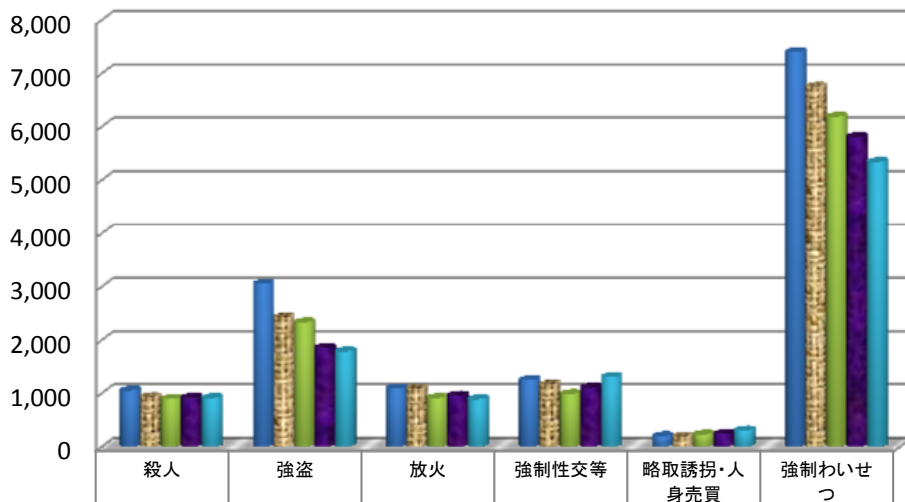

■ 平成26年	1,054	3,056	1,093	1,250	198	7,400
■ 平成27年	933	2,426	1,092	1,167	192	6,755
■ 平成28年	895	2,332	914	989	228	6,188
■ 平成29年	920	1,852	959	1,109	239	5,809
■ 平成30年	915	1,787	891	1,307	304	5,340

重要犯罪検挙件数 【各年1-12月】

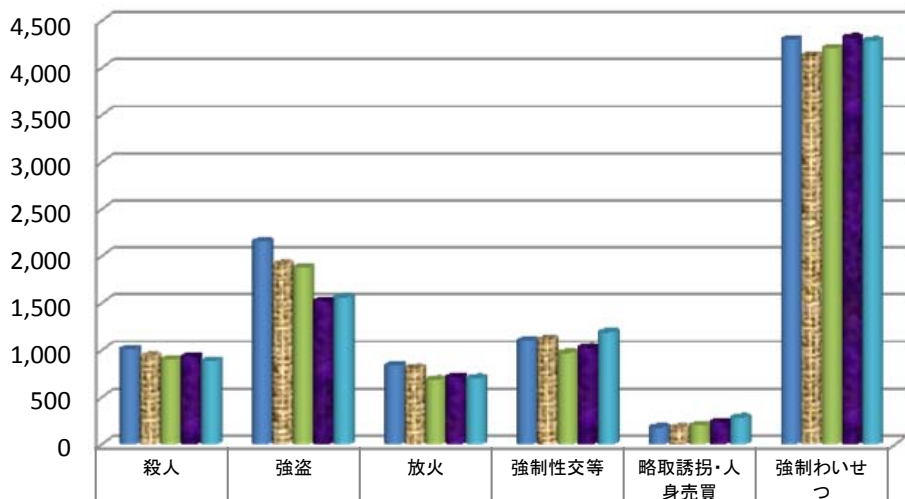

■ 平成26年	1,010	2,154	837	1,100	178	4,300
■ 平成27年	938	1,915	810	1,114	176	4,129
■ 平成28年	901	1,878	686	970	201	4,207
■ 平成29年	930	1,521	715	1,027	234	4,320
■ 平成30年	886	1,559	702	1,190	283	4,288

重要犯罪検挙人員

【各年1-12月】

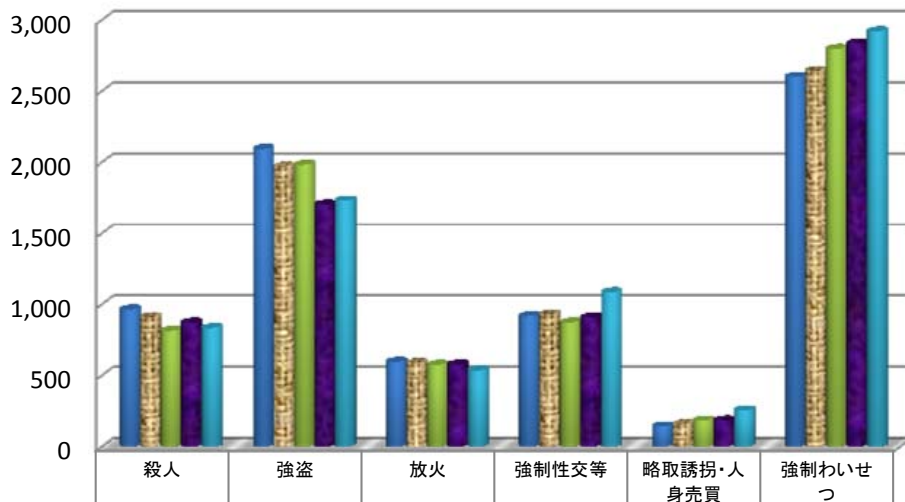

■平成26年	967	2,096	598	919	144	2,602
■平成27年	913	1,972	591	933	160	2,644
■平成28年	816	1,984	577	875	185	2,799
■平成29年	874	1,704	579	910	186	2,837
■平成30年	836	1,732	537	1,088	257	2,923

重要犯罪検挙人員(少年)

【各年1-12月】

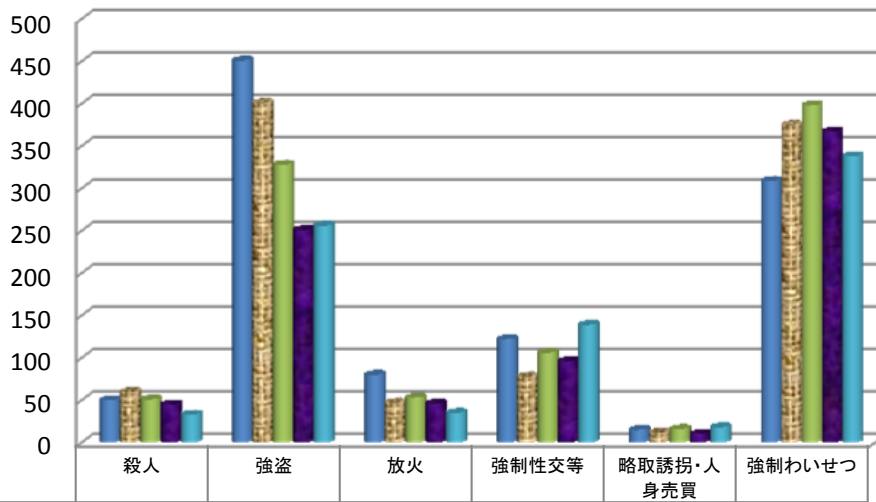

■平成26年	50	451	80	122	15	309
■平成27年	60	401	47	78	12	375
■平成28年	51	328	53	106	16	398
■平成29年	45	251	46	96	10	367
■平成30年	33	256	35	139	18	338

重要窃盗犯認知件数 【各年1-12月】

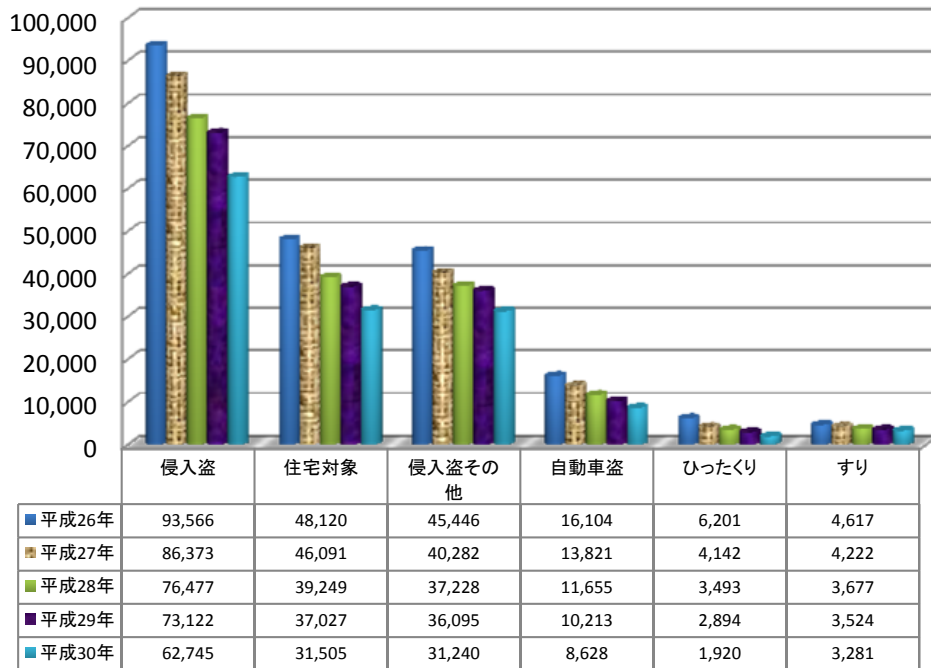

重要窃盗犯検挙件数 【各年1-12月】

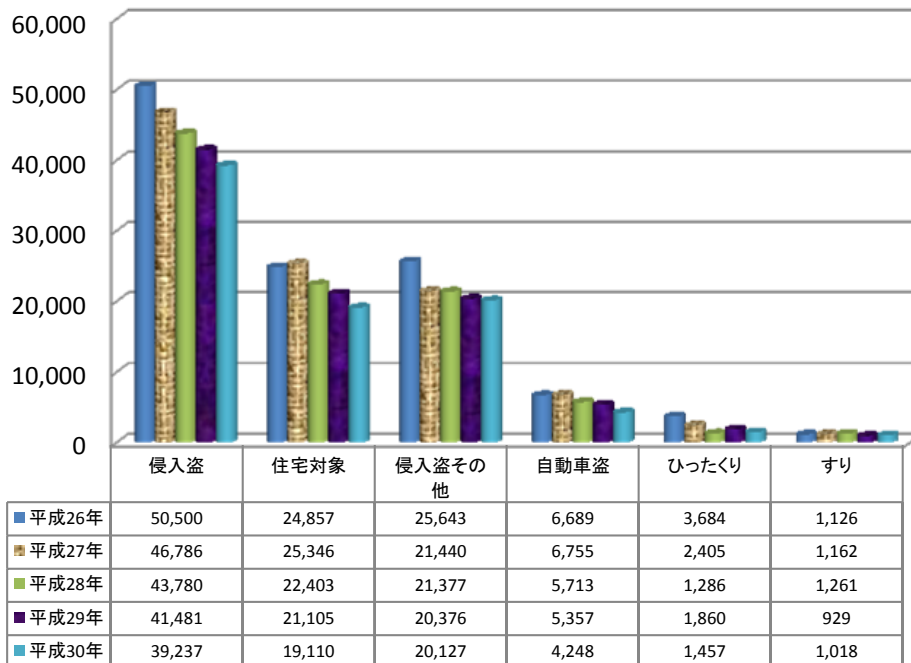

重要窃盗犯検挙人員

【各年1-12月】

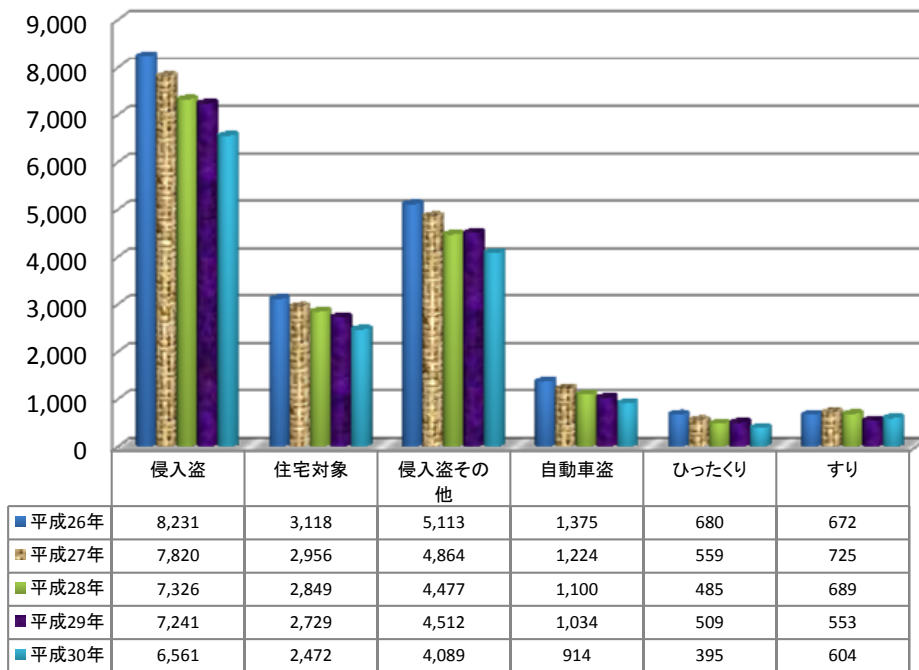

重要窃盗犯検挙人員(少年)

【各年1-12月】

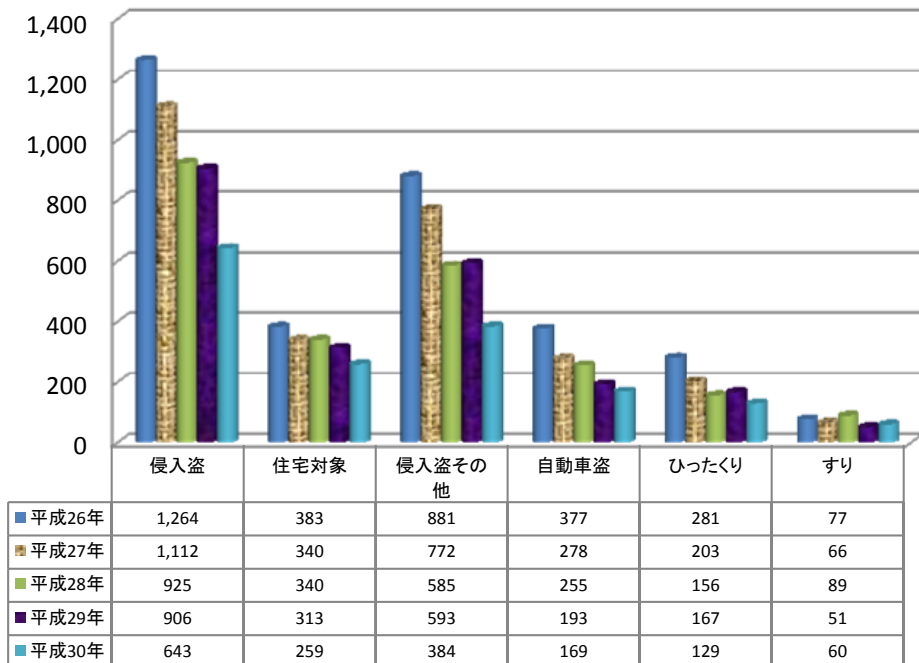

第1表

刑法犯 罪種別 認知・検挙件数・検挙人員 対前年比較

罪 種	認知件数				検挙件数				検挙率			検挙人員				うち)少年			
	平成30年	平成29年	増減		平成30年	平成29年	増減		平成30年	平成29年	増減ポイント	平成30年	平成29年	増減		平成30年	平成29年	増減	
	1月～12月	1月～12月	件数	増減率	1月～12月	1月～12月	件数	増減率	1月～12月	1月～12月		人員	増減率	1月～12月	1月～12月	人員	増減率		
刑法犯総数	817,338	915,042	-97,704	-10.7	309,409	327,081	-17,672	-5.4	37.9	35.7	2.2	206,094	215,003	-8,909	-4.1	23,489	26,797	-3,308	-12.3
凶 悪 犯	4,900	4,840	60	1.2	4,337	4,193	144	3.4	88.5	86.6	1.9	4,193	4,067	126	3.1	463	438	25	5.7
殺人	915	920	-5	-0.5	886	930	-44	-4.7	96.8	101.1	-4.3	836	874	-38	-4.3	33	45	-12	-26.7
強盗	1,787	1,852	-65	-3.5	1,559	1,521	38	2.5	87.2	82.1	5.1	1,732	1,704	28	1.6	256	251	5	2.0
放火	891	959	-68	-7.1	702	715	-13	-1.8	78.8	74.6	4.2	537	579	-42	-7.3	35	46	-11	-23.9
強制性交等	1,307	1,109	198	17.9	1,190	1,027	163	15.9	91.0	92.6	-1.6	1,088	910	178	19.6	139	96	43	44.8
粗 暴 犯	59,139	60,099	-960	-1.6	49,349	49,135	214	0.4	83.4	81.8	1.6	51,786	51,253	533	1.0	3,623	3,619	4	0.1
凶器準備集合	3	3	-	-	3	3	-	-	100.0	100.0	-	5	6	-1	-16.7	2	-	2	-
暴行	31,362	31,013	349	1.1	26,212	25,372	840	3.3	83.6	81.8	1.8	26,622	25,696	926	3.6	1,002	968	34	3.5
傷害	22,523	23,286	-763	-3.3	18,747	19,051	-304	-1.6	83.2	81.8	1.4	20,774	20,979	-205	-1.0	2,090	2,135	-45	-2.1
うち)傷害致死	67	82	-15	-18.3	73	79	-6	-7.6	109.0	96.3	12.7	91	90	1	1.1	5	6	-1	-16.7
脅迫	3,498	3,851	-353	-9.2	3,014	3,227	-213	-6.6	86.2	83.8	2.4	2,714	2,808	-94	-3.3	150	141	9	6.4
恐喝	1,753	1,946	-193	-9.9	1,373	1,482	-109	-7.4	78.3	76.2	2.1	1,671	1,764	-93	-5.3	379	375	4	1.1
窃 盗 犯	582,141	655,498	-73,357	-11.2	190,544	204,296	-13,752	-6.7	32.7	31.2	1.5	102,369	109,238	-6,869	-6.3	13,163	15,575	-2,412	-15.5
侵入盗	62,745	73,122	-10,377	-14.2	39,237	41,481	-2,244	-5.4	62.5	56.7	5.8	6,561	7,241	-680	-9.4	643	906	-263	-29.0
乗り物盗	207,799	235,778	-27,979	-11.9	18,577	21,565	-2,988	-13.9	8.9	9.1	-0.2	9,331	10,396	-1,065	-10.2	3,816	4,607	-791	-17.2
非侵入盗	311,597	346,598	-35,001	-10.1	132,730	141,250	-8,520	-6.0	42.6	40.8	1.8	86,477	91,601	-5,124	-5.6	8,704	10,062	-1,358	-13.5
知 能 犯	42,594	47,009	-4,415	-9.4	19,691	20,965	-1,274	-6.1	46.2	44.6	1.6	12,280	12,422	-142	-1.1	1,155	899	256	28.5
詐欺	38,513	42,571	-4,058	-9.5	16,486	17,410	-924	-5.3	42.8	40.9	1.9	9,959	9,928	31	0.3	1,065	803	262	32.6
横領	1,449	1,413	36	2.5	1,177	1,142	35	3.1	81.2	80.8	0.4	1,037	1,084	-47	-4.3	15	24	-9	-37.5
偽造	2,526	2,903	-377	-13.0	1,927	2,296	-369	-16.1	76.3	79.1	-2.8	1,157	1,262	-105	-8.3	75	72	3	4.2
うち)通貨偽造	546	448	98	21.9	122	88	34	38.6	22.3	19.6	2.7	43	38	5	13.2	4	1	3	300.0
うち)文書偽造	1,447	1,695	-248	-14.6	1,308	1,519	-211	-13.9	90.4	89.6	0.8	996	1,066	-70	-6.6	63	50	13	26.0
うち)支払用カード偽造	420	609	-189	-31.0	405	579	-174	-30.1	96.4	95.1	1.3	73	99	-26	-26.3	5	12	-7	-58.3
うち)有価証券偽造	67	85	-18	-21.2	47	47	-	-	70.1	55.3	14.8	30	25	5	20.0	1	5	-4	-80.0
汚職	46	58	-12	-20.7	41	62	-21	-33.9	89.1	106.9	-17.8	64	68	-4	-5.9	-	-	-	-
うち)賄賂	24	42	-18	-42.9	25	43	-18	-41.9	104.2	102.4	1.8	52	51	1	2.0	-	-	-	-
あっせん利得処罰法	-	-	-	-	-	-	-	-	-	-	-	-	-	-	-	-	-	-	-
背任	60	64	-4	-6.3	60	55	5	9.1	100.0	85.9	14.1	63	80	-17	-21.3	-	-	-	-
風 俗 犯	9,112	9,699	-587	-6.1	7,091	7,048	43	0.6	77.8	72.7	5.1	5,643	5,477	166	3.0	537	565	-28	-5.0
賭博	124	198	-74	-37.4	165	171	-6	-3.5	133.1	86.4	46.7	602	637	-35	-5.5	5	18	-13	-72.2
わいせつ	8,988	9,501	-513	-5.4	6,926	6,877	49	0.7	77.1	72.4	4.7	5,041	4,840	201	4.2	532	547	-15	-2.7
うち)強制わいせつ	5,340	5,809	-469	-8.1	4,288	4,320	-32	-0.7	80.3	74.4	5.9	2,923	2,837	86	3.0	338	367	-29	-7.9
うち)公然わいせつ	2,647	2,721	-74	-2.7	1,747	1,723	24	1.4	66.0	63.3	2.7	1,504	1,440	64	4.4	100	107	-7	-6.5
その他の刑法犯	119,452	137,897	-18,445	-13.4	38,397	41,444	-3,047	-7.4	32.1	30.1	2.0	29,823	32,546	-2,723	-8.4	4,548	5,701	-1,153	-20.2
うち)占有離脱物横領	18,522	20,408	-1,886	-9.2	15,517	17,533	-2,016	-11.5	83.8	85.9	-2.1	14,890	16,771	-1,881	-11.2	2,551	3,313	-762	-23.0
うち)公務執行妨害	2,375	2,416	-41	-1.7	2,305	2,339	-34	-1.5	97.1	96.8	0.3	1,913	1,922	-9	-0.5	152	115	37	32.2
うち)住居侵入	13,048	14,911	-1,863	-12.5	6,489	6,925	-436	-6.3	49.7	46.4	3.3	3,549	3,891	-342	-8.8	789	977	-188	-19.2
うち)逮捕監禁	255	294	-39	-13.3	230	274	-44	-16.1	90.2	93.2	-3.0	289	359	-70	-19.5	46	39	7	17.9
うち)略取誘拐・人身売買	304	239	65	27.2	283	234	49	20.9	93.1	97.9	-4.8	257	186	71	38.2	18	10	8	80.0
うち)盗品	1,021	1,197	-176	-14.7	953	1,123	-170	-15.1	93.3	93.8	-0.5	864	999	-135	-13.5	314	410	-96	-23.4
うち)器物損壊等	78,371	92,707	-14,336	-15.5	9,138	9,696	-558	-5.8	11.7	10.5	1.2	4,993	5,335	-342	-6.4	455	574	-119	-20.7

第2表

窃盗 手口別 認知・検挙件数・検挙人員 対前年比較

罪種	認知件数				検挙件数				検挙率			検挙人員				うち)少年			
	平成30年 1月～12月	平成29年 1月～12月	増減		平成30年 1月～12月	平成29年 1月～12月	増減		平成30年 1月～12月	平成29年 1月～12月	増減ポイント	平成30年 1月～12月	平成29年 1月～12月	増減		平成30年 1月～12月	平成29年 1月～12月	増減	
			件数	増減率			件数	増減率						人員	増減率			人員	増減率
窃盗総数	582,141	655,498	-73,357	-11.2	190,544	204,296	-13,752	-6.7	32.7	31.2	1.5	102,369	109,238	-6,869	-6.3	13,163	15,575	-2,412	-15.5
侵入盗	62,745	73,122	-10,377	-14.2	39,237	41,481	-2,244	-5.4	62.5	56.7	5.8	6,561	7,241	-680	-9.4	643	906	-263	-29.0
空き巣	22,141	25,557	-3,416	-13.4	13,039	13,885	-846	-6.1	58.9	54.3	4.6	1,769	1,954	-185	-9.5	175	209	-34	-16.3
忍込み	7,484	9,552	-2,068	-21.6	4,847	6,234	-1,387	-22.2	64.8	65.3	-0.5	447	516	-69	-13.4	50	67	-17	-25.4
居空き	1,880	1,918	-38	-2.0	1,224	986	238	24.1	65.1	51.4	13.7	256	259	-3	-1.2	34	37	-3	-8.1
ATM破り	11	11	-	-	23	4	19	475.0	209.1	36.4	172.7	5	2	3	150.0	2	-	2	-
金庫破り	1,355	1,924	-569	-29.6	904	935	-31	-3.3	66.7	48.6	18.1	239	249	-10	-4.0	19	29	-10	-34.5
旅館	320	256	64	25.0	148	228	-80	-35.1	46.3	89.1	-42.8	70	73	-3	-4.1	1	5	-4	-80.0
官署荒らし	93	201	-108	-53.7	133	137	-4	-2.9	143.0	68.2	74.8	31	32	-1	-3.1	3	6	-3	-50.0
学校荒らし	770	989	-219	-22.1	576	617	-41	-6.6	74.8	62.4	12.4	151	202	-51	-25.2	44	72	-28	-38.9
病院	659	718	-59	-8.2	517	510	7	1.4	78.5	71.0	7.5	67	72	-5	-6.9	3	3	-	-
給油所荒らし	293	221	72	32.6	108	132	-24	-18.2	36.9	59.7	-22.8	24	17	7	41.2	4	4	-	-
事務所荒らし	5,629	6,864	-1,235	-18.0	3,676	4,027	-351	-8.7	65.3	58.7	6.6	603	702	-99	-14.1	52	61	-9	-14.8
出店荒らし	8,050	10,061	-2,011	-20.0	5,238	5,367	-129	-2.4	65.1	53.3	11.8	833	935	-102	-10.9	105	178	-73	-41.0
工場荒らし	607	688	-81	-11.8	409	401	8	2.0	67.4	58.3	9.1	128	137	-9	-6.6	2	9	-7	-77.8
更衣室荒らし	723	768	-45	-5.9	436	421	15	3.6	60.3	54.8	5.5	162	184	-22	-12.0	35	42	-7	-16.7
倉庫荒らし	4,999	5,487	-488	-8.9	3,216	2,889	327	11.3	64.3	52.7	11.6	819	824	-5	-0.6	42	61	-19	-31.1
その他	7,731	7,907	-176	-2.2	4,743	4,708	35	0.7	61.4	59.5	1.9	957	1,083	-126	-11.6	72	123	-51	-41.5
乗り物盗	207,799	235,778	-27,979	-11.9	18,577	21,565	-2,988	-13.9	8.9	9.1	-0.2	9,331	10,396	-1,065	-10.2	3,816	4,607	-791	-17.2
自動車盗	8,628	10,213	-1,585	-15.5	4,248	5,357	-1,109	-20.7	49.2	52.5	-3.3	914	1,034	-120	-11.6	169	193	-24	-12.4
オートバイ盗	15,292	20,184	-4,892	-24.2	2,652	3,017	-365	-12.1	17.3	14.9	2.4	1,203	1,531	-328	-21.4	1,058	1,371	-313	-22.8
自転車盗	183,879	205,381	-21,502	-10.5	11,677	13,191	-1,514	-11.5	6.4	6.4	-	7,214	7,831	-617	-7.9	2,589	3,043	-454	-14.9
非侵入盗	311,597	346,598	-35,001	-10.1	132,730	141,250	-8,520	-6.0	42.6	40.8	1.8	86,477	91,601	-5,124	-5.6	8,704	10,062	-1,358	-13.5
職権盗	1,281	379	902	238.0	393	210	183	87.1	30.7	55.4	-24.7	135	19	116	610.5	51	2	49	2,450.0
慶吊盗	5	18	-13	-72.2	2	7	-5	-71.4	40.0	38.9	1.1	-	1	-1	-100.0	-	-	-	-
追出し盗	30	43	-13	-30.2	28	23	5	21.7	93.3	53.5	39.8	17	11	6	54.5	3	1	2	200.0
買物盗	773	878	-105	-12.0	381	408	-27	-6.6	49.3	46.5	2.8	235	236	-1	-0.4	54	56	-2	-3.6
訪問盗	1,086	1,088	-2	-0.2	472	594	-122	-20.5	43.5	54.6	-11.1	218	222	-4	-1.8	25	33	-8	-24.2
払出盗	3,906	2,605	1,301	49.9	3,465	2,353	1,112	47.3	88.7	90.3	-1.6	327	357	-30	-8.4	42	37	5	13.5
ATMねらい	16	15	1	6.7	11	18	-7	-38.9	68.8	120.0	-51.2	4	10	-6	-60.0	-	1	-1	-100.0
窓口ねらい	11	8	3	37.5	6	6	-	-	54.5	75.0	-20.5	6	4	2	50.0	-	-	-	-
途中ねらい	8	15	-7	-46.7	4	6	-2	-33.3	50.0	40.0	10.0	2	-	2	-	2	-	2	-
室内ねらい	791	956	-165	-17.3	162	159	3	1.9	20.5	16.6	3.9	18	27	-9	-33.3	-	7	-7	-100.0
客室ねらい	209	213	-4	-1.9	58	127	-69	-54.3	27.8	59.6	-31.8	34	43	-9	-20.9	1	6	-5	-83.3
病室ねらい	813	927	-114	-12.3	103	179	-76	-42.5	12.7	19.3	-6.6	32	32	-	-	2	1	1	100.0
ひったくり	1,920	2,894	-974	-33.7	1,457	1,860	-403	-21.7	75.9	64.3	11.6	395	509	-114	-22.4	129	167	-38	-22.8
すり	3,281	3,524	-243	-6.9	1,018	929	89	9.6	31.0	26.4	4.6	604	553	51	9.2	60	51	9	17.6
置引き	26,736	30,818	-4,082	-13.2	7,773	7,914	-141	-1.8	29.1	25.7	3.4	6,007	6,237	-230	-3.7	331	409	-78	-19.1
仮睡者ねらい	4,595	4,638	-43	-0.9	330	365	-35	-9.6	7.2	7.9	-0.7	160	123	37	30.1	36	15	21	140.0
車上ねらい	44,969	54,768	-9,799	-17.9	10,953	13,466	-2,513	-18.7	24.4	24.6	-0.2	1,556	1,575	-19	-1.2	151	189	-38	-20.1
部品ねらい	20,966	27,353	-6,387	-23.4	3,831	3,311	520	15.7	18.3	12.1	6.2	512	625	-113	-18.1	249	277	-28	-10.1
脱衣場ねらい	2,426	2,890	-464	-16.1	415	384	31	8.1	17.1	13.3	3.8	149	139	10	7.2	21	13	8	61.5
自動販売機ねらい	6,881	8,486	-1,605	-18.9	2,230	5,068	-2,838	-56.0	32.4	59.7	-27.3	288	414	-126	-30.4	163	301	-138	-45.8
色情報ねらい	8,547	9,464	-917	-9.7	3,609	4,288	-679	-15.8	42.2	45.3	-3.1	592	681	-89	-13.1	50	50	-	-
工事場ねらい	5,210	6,079	-869	-14.3	1,311	1,530	-219	-14.3	25.2	25.2	-	187	180	7	3.9	13	23	-10	-43.5
万引	99,692	108,009	-8,317	-7.7	71,330	75,257	-3,927	-5.2	71.6	69.7	1.9	61,061	66,154	-5,093	-7.7	6,418	7,520	-1,102	-14.7
職場ねらい	9,945	9,744	201	2.1	3,119	2,758	361	13.1	31.4	28.3	3.1	2,321	2,017	304	15.1	339	267	72	27.0
同居ねらい	586	676	-90	-13.3	232	267	-35	-13.1	39.6	39.5	0.1	166	174	-8	-4.6	17	13	4	30.8
さい銭ねらい	3,192	3,385	-193	-5.7	1,672	1,821	-149	-8.2	52.4	53.8	-1.4	501	523	-22	-4.2	24	20	4	20.0
その他	63,722	66,725	-3,003	-4.5	18,365	17,942	423	2.4	28.8	26.9	1.9	10,950	10,735	215	2.0	523	603	-80	-13.3

第3表 刑法犯総数 都道府県別 認知・検挙件数・検挙人員 対前年比較

区分	刑法犯総数														
	認知件数				検挙件数				検挙人員				検挙率		
	平成30年 1月～12月	平成29年 1月～12月	増減 件数	増減 %	平成30年 1月～12月	平成29年 1月～12月	増減 件数	増減 %	平成30年 1月～12月	平成29年 1月～12月	人員	増減 %	平成30年 1月～12月	平成29年 1月～12月	増減
都道府県															
総数	817,338	915,042	-97,704	-10.7	309,409	327,081	-17,672	-5.4	206,094	215,003	-8,909	-4.1	37.9	35.7	2.2
北海道	25,459	28,160	-2,701	-9.6	10,777	12,216	-1,439	-11.8	8,786	8,712	74	0.8	42.3	43.4	-1.1
札幌	17,880	20,092	-2,212	-11.0	7,379	8,346	-967	-11.6	6,123	5,970	153	2.6	41.3	41.5	-0.2
函館	2,152	2,070	82	4.0	730	798	-68	-8.5	616	642	-26	-4.0	33.9	38.6	-4.7
旭川	2,130	2,539	-409	-16.1	1,011	1,308	-297	-22.7	812	877	-65	-7.4	47.5	51.5	-4.0
釧路	2,422	2,551	-129	-5.1	1,073	1,240	-167	-13.5	842	840	2	0.2	44.3	48.6	-4.3
北見	875	908	-33	-3.6	584	524	60	11.5	393	383	10	2.6	66.7	57.7	9.0
東北管区	37,624	40,502	-2,878	-7.1	19,020	18,219	801	4.4	11,045	11,255	-210	-1.9	50.6	45.0	5.6
青森	4,060	4,608	-548	-11.9	2,331	2,454	-123	-5.0	1,653	1,538	115	7.5	57.4	53.3	4.1
岩手	3,458	3,435	23	0.7	1,710	1,843	-133	-7.2	1,193	1,272	-79	-6.2	49.5	53.7	-4.2
宮城	13,755	14,929	-1,174	-7.9	6,226	5,326	900	16.9	3,205	3,205	-	-	45.3	35.7	9.6
秋田	2,460	2,428	32	1.3	1,794	1,904	-110	-5.8	1,186	1,267	-81	-6.4	72.9	78.4	-5.5
山形	3,614	3,975	-361	-9.1	2,618	3,009	-391	-13.0	1,693	1,699	-6	-0.4	72.4	75.7	-3.3
福島	10,277	11,127	-850	-7.6	4,341	3,683	658	17.9	2,115	2,274	-159	-7.0	42.2	33.1	9.1
東京	114,492	125,251	-10,759	-8.6	37,579	37,630	-51	-0.1	28,468	28,530	-62	-0.2	32.8	30.0	2.8
関東管区	243,320	268,444	-25,124	-9.4	91,856	96,330	-4,474	-4.6	56,101	60,314	-4,213	-7.0	37.8	35.9	1.9
茨城	22,550	24,809	-2,259	-9.1	8,181	8,067	114	1.4	4,237	4,909	-672	-13.7	36.3	32.5	3.8
栃木	11,346	12,767	-1,421	-11.1	4,787	4,605	182	4.0	2,551	2,673	-122	-4.6	42.2	36.1	6.1
群馬	12,201	13,105	-904	-6.9	6,110	6,899	-789	-11.4	3,495	3,758	-263	-7.0	50.1	52.6	-2.5
埼玉	60,001	63,383	-3,382	-5.3	18,433	17,776	657	3.7	11,877	12,078	-201	-1.7	30.7	28.0	2.7
千葉	46,698	52,974	-6,276	-11.8	14,597	15,945	-1,348	-8.5	8,464	8,946	-482	-5.4	31.3	30.1	1.2
神奈川	46,780	53,628	-6,848	-12.8	20,062	22,338	-2,276	-10.2	12,734	14,431	-1,697	-11.8	42.9	41.7	1.2
新潟	11,137	12,757	-1,620	-12.7	5,527	6,034	-507	-8.4	3,450	3,667	-217	-5.9	49.6	47.3	2.3
山梨	4,123	4,617	-494	-10.7	1,918	1,849	69	3.7	1,185	1,132	53	4.7	46.5	40.0	6.5
長野	8,825	9,535	-710	-7.4	4,163	3,953	210	5.3	2,350	2,391	-41	-1.7	47.2	41.5	5.7
静岡	19,659	20,869	-1,210	-5.8	8,078	8,864	-786	-8.9	5,758	6,329	-571	-9.0	41.1	42.5	-1.4
中部管区	92,324	107,708	-15,384	-14.3	35,179	37,616	-2,437	-6.5	22,841	23,231	-390	-1.7	38.1	34.9	3.2
富山	4,846	5,330	-484	-9.1	2,640	2,492	148	5.9	1,664	1,639	25	1.5	54.5	46.8	7.7
石川	4,722	5,393	-671	-12.4	2,146	2,409	-263	-10.9	1,380	1,472	-92	-6.3	45.4	44.7	0.7
福井	3,197	3,231	-34	-1.1	1,786	1,764	22	1.2	1,117	1,150	-33	-2.9	55.9	54.6	1.3
岐阜	13,232	14,897	-1,665	-11.2	4,956	4,624	332	7.2	2,848	2,775	73	2.6	37.5	31.0	6.5
愛知	55,080	65,511	-10,431	-15.9	18,687	20,610	-1,923	-9.3	13,622	14,002	-380	-2.7	33.9	31.5	2.4
三重	11,247	13,346	-2,099	-15.7	4,964	5,717	-753	-13.2	2,210	2,193	17	0.8	44.1	42.8	1.3
近畿管区	177,191	200,157	-22,966	-11.5	53,761	58,383	-4,622	-7.9	38,655	40,120	-1,465	-3.7	30.3	29.2	1.1
滋賀	7,967	8,737	-770	-8.8	3,340	3,663	-323	-8.8	1,952	2,060	-108	-5.2	41.9	41.9	-
京都	16,821	18,603	-1,782	-9.6	5,736	6,158	-422	-6.9	4,295	4,505	-210	-4.7	34.1	33.1	1.0
大阪	95,558	107,023	-11,465	-10.7	21,485	23,306	-1,821	-7.8	15,918	16,970	-1,052	-6.2	22.5	21.8	0.7
兵庫	44,233	50,821	-6,588	-13.0	15,872	16,975	-1,103	-6.5	12,455	12,320	135	1.1	35.9	33.4	2.5
奈良	7,764	9,052	-1,288	-14.2	4,437	5,065	-628	-12.4	2,326	2,328	-2	-0.1	57.1	56.0	1.1
和歌山	4,848	5,921	-1,073	-18.1	2,891	3,216	-325	-10.1	1,709	1,937	-228	-11.8	59.6	54.3	5.3
中国管区	33,980	38,760	-4,780	-12.3	16,506	18,151	-1,645	-9.1	11,237	11,906	-669	-5.6	48.6	46.8	1.8
鳥取	2,110	2,604	-494	-19.0	1,412	1,683	-271	-16.1	894	938	-44	-4.7	66.9	64.6	2.3
島根	2,631	2,773	-142	-5.1	1,682	1,737	-55	-3.2	846	853	-7	-0.8	63.9	62.6	1.3
岡山	9,509	11,105	-1,596	-14.4	4,266	5,076	-810	-16.0	2,933	3,285	-352	-10.7	44.9	45.7	-0.8
広島	14,311	15,982	-1,671	-10.5	6,182	6,501	-319	-4.9	4,440	4,655	-215	-4.6	43.2	40.7	2.5
山口	5,419	6,296	-877	-13.9	2,964	3,154	-190	-6.0	2,124	2,175	-51	-2.3	54.7	50.1	4.6
四国管区	20,994	23,136	-2,142	-9.3	10,063	10,471	-408	-3.9	5,826	5,973	-147	-2.5	47.9	45.3	2.6
徳島	3,094	3,694	-600	-16.2	1,691	1,826	-135	-7.4	910	1,048	-138	-13.2	54.7	49.4	5.3
香川	5,222	5,600	-378	-6.8	2,646	2,566	80	3.1	1,595	1,633	-38	-2.3	50.7	45.8	4.9
愛媛	8,626	9,207	-581	-6.3	4,074	4,394	-320	-7.3	2,401	2,289	112	4.9	47.2	47.7	-0.5
高知	4,052	4,635	-583	-12.6	1,652	1,685	-33	-2.0	920	1,003	-83	-8.3	40.8	36.4	4.4
九州管区	71,954	82,924	-10,970	-13.2	34,668	38,065	-3,397	-8.9	23,135	24,962	-1,827	-7.3	48.2	45.9	2.3
福岡	36,701	42,126	-5,425	-12.9	15,114	16,460	-1,346	-8.2	9,906	10,475	-569	-5.4	41.2	39.1	2.1
佐賀	3,581	4,331	-750	-17.3	2,286	2,527	-241	-9.5	1,281	1,458	-177	-12.1	63.8	58.3	5.5
長崎	3,622	4,264	-642	-15.1	2,394	2,921	-527	-18.0	1,760	1,910	-150	-7.9	66.1	68.5	-2.4
熊本	6,932	8,288	-1,356	-16.4	3,681	4,053	-372	-9.2	2,595	2,753	-158	-5.7	53.1	48.9	4.2
大分	3,331	3,958	-627	-15.8	1,885	2,281	-396	-17.4	1,312	1,516	-204	-13.5	56.6	57.6	-1.0
宮崎	4,205	4,990	-785	-15.7	2,260	2,385	-125	-5.2	1,553	1,670	-117	-7.0	53.7	47.8	5.9
鹿児島	6,704	6,920	-216	-3.1	3,129	3,014	115	3.8	1,722	1,935	-213	-11.0	46.7	43.6	3.1
沖縄	6,878	8,047	-1,169	-14.5	3,919	4,424	-505	-11.4	3,006	3,245	-239	-7.4	57.0	55.0	2.0

第4表 窃盗犯総数 都道府県別 認知・検挙件数・検挙人員 対前年比較

区分	窃盗犯総数														
	認知件数				検挙件数				検挙人員				検挙率		
	平成30年	平成29年	増減		平成30年	平成29年	増減		平成30年	平成29年	増減		平成30年	平成29年	増減
	1月～12月	1月～12月	件数	%	1月～12月	1月～12月	件数	%	1月～12月	1月～12月	人員	%	1月～12月	1月～12月	
都道府県															
総数	582,141	655,498	-73,357	-11.2	190,544	204,296	-13,752	-6.7	102,369	109,238	-6,869	-6.3	32.7	31.2	1.5
北海道	16,401	18,282	-1,881	-10.3	5,935	7,373	-1,438	-19.5	4,187	4,406	-219	-5.0	36.2	40.3	-4.1
札幌	11,716	13,141	-1,425	-10.8	4,063	5,025	-962	-19.1	2,959	3,004	-45	-1.5	34.7	38.2	-3.5
函館	1,394	1,361	33	2.4	382	461	-79	-17.1	292	342	-50	-14.6	27.4	33.9	-6.5
旭川	1,264	1,623	-359	-22.1	579	874	-295	-33.8	411	484	-73	-15.1	45.8	53.9	-8.1
釧路	1,509	1,594	-85	-5.3	552	730	-178	-24.4	349	386	-37	-9.6	36.6	45.8	-9.2
北見	518	563	-45	-8.0	359	283	76	26.9	176	190	-14	-7.4	69.3	50.3	19.0
東北管区	26,778	28,334	-1,556	-5.5	12,695	12,048	647	5.4	6,354	6,688	-334	-5.0	47.4	42.5	4.9
青森	2,664	2,879	-215	-7.5	1,484	1,370	114	8.3	946	875	71	8.1	55.7	47.6	8.1
岩手	2,464	2,359	105	4.5	1,178	1,275	-97	-7.6	741	799	-58	-7.3	47.8	54.0	-6.2
宮城	9,919	10,656	-737	-6.9	4,090	3,526	564	16.0	1,811	1,915	-104	-5.4	41.2	33.1	8.1
秋田	1,766	1,756	10	0.6	1,134	1,366	-232	-17.0	774	879	-105	-11.9	64.2	77.8	-13.6
山形	2,424	2,689	-265	-9.9	1,665	2,066	-401	-19.4	804	848	-44	-5.2	68.7	76.8	-8.1
福島	7,541	7,995	-454	-5.7	3,144	2,445	699	28.6	1,278	1,372	-94	-6.9	41.7	30.6	11.1
東京	78,924	87,404	-8,480	-9.7	19,163	19,165	-2	-0.0	11,922	11,889	33	0.3	24.3	21.9	2.4
関東管区	177,288	196,521	-19,233	-9.8	60,126	63,156	-3,030	-4.8	29,209	31,663	-2,454	-7.8	33.9	32.1	1.8
茨城	17,081	18,876	-1,795	-9.5	5,805	5,542	263	4.7	2,048	2,497	-449	-18.0	34.0	29.4	4.6
栃木	8,358	9,318	-960	-10.3	3,301	3,133	168	5.4	1,401	1,478	-77	-5.2	39.5	33.6	5.9
群馬	8,629	9,007	-378	-4.2	3,863	4,407	-544	-12.3	1,558	1,736	-178	-10.3	44.8	48.9	-4.1
埼玉	44,685	47,120	-2,435	-5.2	11,444	10,729	715	6.7	6,030	5,938	92	1.5	25.6	22.8	2.8
千葉	34,693	39,595	-4,902	-12.4	9,953	11,070	-1,117	-10.1	4,632	4,822	-190	-3.9	28.7	28.0	0.7
神奈川	33,487	38,802	-5,315	-13.7	13,048	14,545	-1,497	-10.3	6,780	7,754	-974	-12.6	39.0	37.5	1.5
新潟	7,625	8,794	-1,169	-13.3	3,629	4,029	-400	-9.9	1,856	1,993	-137	-6.9	47.6	45.8	1.8
山梨	3,186	3,645	-459	-12.6	1,415	1,347	68	5.0	720	722	-2	-0.3	44.4	37.0	7.4
長野	6,251	6,690	-439	-6.6	2,882	2,823	59	2.1	1,400	1,434	-34	-2.4	46.1	42.2	3.9
静岡	13,293	14,674	-1,381	-9.4	4,786	5,531	-745	-13.5	2,784	3,289	-505	-15.4	36.0	37.7	-1.7
中部管区	64,449	76,526	-12,077	-15.8	22,506	24,366	-1,860	-7.6	11,629	12,338	-709	-5.7	34.9	31.8	3.1
富山	3,300	3,638	-338	-9.3	1,773	1,559	214	13.7	861	833	28	3.4	53.7	42.9	10.8
石川	3,563	4,088	-525	-12.8	1,428	1,738	-310	-17.8	758	858	-100	-11.7	40.1	42.5	-2.4
福井	2,228	2,229	-1	-0.0	1,189	1,169	20	1.7	535	594	-59	-9.9	53.4	52.4	1.0
岐阜	9,188	10,607	-1,419	-13.4	3,249	3,135	114	3.6	1,440	1,438	2	0.1	35.4	29.6	5.8
愛知	37,922	46,133	-8,211	-17.8	11,244	12,431	-1,187	-9.5	6,807	7,251	-444	-6.1	29.7	26.9	2.8
三重	8,248	9,831	-1,583	-16.1	3,623	4,334	-711	-16.4	1,228	1,364	-136	-10.0	43.9	44.1	-0.2
近畿管区	129,693	146,836	-17,143	-11.7	30,482	34,263	-3,781	-11.0	17,705	18,698	-993	-5.3	23.5	23.3	0.2
滋賀	5,618	6,110	-492	-8.1	2,307	2,523	-216	-8.6	1,114	1,204	-90	-7.5	41.1	41.3	-0.2
京都	12,225	13,245	-1,020	-7.7	3,306	3,612	-306	-8.5	2,230	2,254	-24	-1.1	27.0	27.3	-0.3
大阪	73,962	82,644	-8,682	-10.5	11,617	12,742	-1,125	-8.8	6,867	7,485	-618	-8.3	15.7	15.4	0.3
兵庫	29,294	34,581	-5,287	-15.3	8,216	9,495	-1,279	-13.5	5,276	5,454	-178	-3.3	28.0	27.5	0.5
奈良	5,439	6,389	-950	-14.9	3,125	3,772	-647	-17.2	1,332	1,311	21	1.6	57.5	59.0	-1.5
和歌山	3,155	3,867	-712	-18.4	1,911	2,119	-208	-9.8	886	990	-104	-10.5	60.6	54.8	5.8
中国管区	23,271	26,561	-3,290	-12.4	10,256	11,517	-1,261	-10.9	5,923	6,515	-592	-9.1	44.1	43.4	0.7
鳥取	1,487	1,901	-414	-21.8	890	1,195	-305	-25.5	490	612	-122	-19.9	59.9	62.9	-3.0
島根	1,964	2,025	-61	-3.0	1,203	1,272	-69	-5.4	524	544	-20	-3.7	61.3	62.8	-1.5
岡山	6,707	7,863	-1,156	-14.7	2,500	3,036	-536	-17.7	1,418	1,583	-165	-10.4	37.3	38.6	-1.3
広島	9,514	10,572	-1,058	-10.0	3,738	3,918	-180	-4.6	2,263	2,444	-181	-7.4	39.3	37.1	2.2
山口	3,599	4,200	-601	-14.3	1,925	2,096	-171	-8.2	1,228	1,332	-104	-7.8	53.5	49.9	3.6
四国管区	15,149	16,953	-1,804	-10.6	7,128	7,649	-521	-6.8	3,421	3,605	-184	-5.1	47.1	45.1	2.0
徳島	2,238	2,650	-412	-15.5	1,260	1,311	-51	-3.9	603	658	-55	-8.4	56.3	49.5	6.8
香川	3,736	3,935	-199	-5.1	1,765	1,686	79	4.7	910	935	-25	-2.7	47.2	42.8	4.4
愛媛	6,091	6,832	-741	-10.8	2,940	3,414	-474	-13.9	1,346	1,371	-25	-1.8	48.3	50.0	-1.7
高知	3,084	3,536	-452	-12.8	1,163	1,238	-75	-6.1	562	641	-79	-12.3	37.7	35.0	2.7
九州管区	50,188	58,081	-7,893	-13.6	22,253	24,759	-2,506	-10.1	12,019	13,436	-1,417	-10.5	44.3	42.6	1.7
福岡	25,485	29,419	-3,934	-13.4	9,373	10,334	-961	-9.3	4,494	4,893	-399	-8.2	36.8	35.1	1.7
佐賀	2,646	3,183	-537	-16.9	1,635	1,850	-215	-11.6	725	872	-147	-16.9	61.8	58.1	3.7
長崎	2,335	2,799	-464	-16.6	1,498	2,021	-523	-25.9	1,042	1,161	-119	-10.2	64.2	72.2	-8.0
熊本	4,747	5,741	-994	-17.3	2,397	2,681	-284	-10.6	1,431	1,617	-186	-11.5	50.5	46.7	3.8
大分	2,332	2,762	-430	-15.6	1,254	1,591	-337	-21.2	780	900	-120	-13.3	53.8	57.6	-3.8
宮崎	2,931	3,622	-691	-19.1	1,358	1,480	-122	-8.2	758	937	-179	-19.1	46.3	40.9	5.4
鹿児島	5,051	5,081	-30	-0.6	2,349	2,170	179	8.2	1,050	1,242	-192	-15.5	46.5	42.7	3.8
沖縄	4,661	5,474	-813	-14.9	2,389	2,632	-243	-9.2	1,739	1,814	-75	-4.1	51.3	48.1	3.2

第5表

重要犯罪・重要窃盗犯 認知・検挙件数・検挙人員対前年比較

罪名(手口)	認知件数				検挙件数				検挙率		
	平成30年 1月～12月	平成29年 1月～12月	増減		平成30年 1月～12月	平成29年 1月～12月	増減		平成30年 1月～12月	平成29年 1月～12月	増減 (ポイント)
			件数	増減率			件数	増減率			
重要犯罪	10,544	10,888	-344	-3.2	8,908	8,747	161	1.8	84.5	80.3	4.2
殺人	915	920	-5	-0.5	886	930	-44	-4.7	96.8	101.1	-4.3
強盗	1,787	1,852	-65	-3.5	1,559	1,521	38	2.5	87.2	82.1	5.1
放火	891	959	-68	-7.1	702	715	-13	-1.8	78.8	74.6	4.2
強制性交等	1,307	1,109	198	17.9	1,190	1,027	163	15.9	91.0	92.6	-1.6
略取誘拐・人身売買	304	239	65	27.2	283	234	49	20.9	93.1	97.9	-4.8
強制わいせつ	5,340	5,809	-469	-8.1	4,288	4,320	-32	-0.7	80.3	74.4	5.9
重要窃盗犯	76,574	89,753	-13,179	-14.7	45,960	49,627	-3,667	-7.4	60.0	55.3	4.7
侵入盗	62,745	73,122	-10,377	-14.2	39,237	41,481	-2,244	-5.4	62.5	56.7	5.8
住宅対象	31,505	37,027	-5,522	-14.9	19,110	21,105	-1,995	-9.5	60.7	57.0	3.7
その他	31,240	36,095	-4,855	-13.5	20,127	20,376	-249	-1.2	64.4	56.5	7.9
自動車盗	8,628	10,213	-1,585	-15.5	4,248	5,357	-1,109	-20.7	49.2	52.5	-3.3
ひったくり	1,920	2,894	-974	-33.7	1,457	1,860	-403	-21.7	75.9	64.3	11.6
すり	3,281	3,524	-243	-6.9	1,018	929	89	9.6	31.0	26.4	4.6

罪名(手口)	検挙人員											
	総数				成人				少年			
	平成30年 1月～12月	平成29年 1月～12月	増減		平成30年 1月～12月	平成29年 1月～12月	増減		平成30年 1月～12月	平成29年 1月～12月	増減	
人員			増減率	人員			増減率	人員			増減率	
重要犯罪	7,373	7,090	283	4.0	6,554	6,275	279	4.4	819	815	4	0.5
殺人	836	874	-38	-4.3	803	829	-26	-3.1	33	45	-12	-26.7
強盗	1,732	1,704	28	1.6	1,476	1,453	23	1.6	256	251	5	2.0
放火	537	579	-42	-7.3	502	533	-31	-5.8	35	46	-11	-23.9
強制性交等	1,088	910	178	19.6	949	814	135	16.6	139	96	43	44.8
略取誘拐・人身売買	257	186	71	38.2	239	176	63	35.8	18	10	8	80.0
強制わいせつ	2,923	2,837	86	3.0	2,585	2,470	115	4.7	338	367	-29	-7.9
重要窃盗犯	8,474	9,337	-863	-9.2	7,473	8,020	-547	-6.8	1,001	1,317	-316	-24.0
侵入盗	6,561	7,241	-680	-9.4	5,918	6,335	-417	-6.6	643	906	-263	-29.0
住宅対象	2,472	2,729	-257	-9.4	2,213	2,416	-203	-8.4	259	313	-54	-17.3
その他	4,089	4,512	-423	-9.4	3,705	3,919	-214	-5.5	384	593	-209	-35.2
自動車盗	914	1,034	-120	-11.6	745	841	-96	-11.4	169	193	-24	-12.4
ひったくり	395	509	-114	-22.4	266	342	-76	-22.2	129	167	-38	-22.8
すり	604	553	51	9.2	544	502	42	8.4	60	51	9	17.6

注 侵入盗の「住宅対象」とは、空き巣、忍込み及び居空きをいう。

第6表

重要犯罪・重要窃盗犯 都道府県別 認知・検挙件数・検挙人員 対前年比較

都道府県	重要犯罪総数														
	認知件数					検挙件数				検挙人員				検挙率	
	平成30年	平成29年	増減		平成30年	平成29年	増減		平成30年	平成29年	増減		平成30年	平成29年	増減
	1月～12月	1月～12月	件数	%	1月～12月	1月～12月	件数	%	1月～12月	1月～12月	人員	%	1月～12月	1月～12月	
総数	10,544	10,888	-344	-3.2	8,908	8,747	161	1.8	7,373	7,090	283	4.0	84.5	80.3	4.2
計	328	351	-23	-6.6	289	265	24	9.1	273	208	65	31.3	88.1	75.5	12.6
北海道															
札幌	233	248	-15	-6.0	199	183	16	8.7	180	142	38	26.8	85.4	73.8	11.6
函館	24	28	-4	-14.3	24	23	1	4.3	24	20	4	20.0	100.0	82.1	17.9
旭川	20	36	-16	-44.4	22	26	-4	-15.4	30	17	13	76.5	110.0	72.2	37.8
釧路	42	26	16	61.5	36	21	15	71.4	30	18	12	66.7	85.7	80.8	4.9
北見	9	13	-4	-30.8	8	12	-4	-33.3	9	11	-2	-18.2	88.9	92.3	-3.4
東北															
計	441	490	-49	-10.0	397	443	-46	-10.4	274	281	-7	-2.5	90.0	90.4	-0.4
青森	44	63	-19	-30.2	44	51	-7	-13.7	34	43	-9	-20.9	100.0	81.0	19.0
岩手	47	54	-7	-13.0	35	48	-13	-27.1	28	38	-10	-26.3	74.5	88.9	-14.4
宮城	182	197	-15	-7.6	169	178	-9	-5.1	102	88	14	15.9	92.9	90.4	2.5
秋田	37	31	6	19.4	32	31	1	3.2	19	27	-8	-29.6	86.5	100.0	-13.5
山形	55	39	16	41.0	46	45	1	2.2	26	30	-4	-13.3	83.6	115.4	-31.8
福島	76	106	-30	-28.3	71	90	-19	-21.1	65	55	10	18.2	93.4	84.9	8.5
東京	1,504	1,438	66	4.6	1,413	1,284	129	10.0	1,310	1,213	97	8.0	93.9	89.3	4.6
計	3,122	3,076	46	1.5	2,540	2,363	177	7.5	1,901	1,715	186	10.8	81.4	76.8	4.6
茨城	235	204	31	15.2	188	167	21	12.6	160	131	29	22.1	80.0	81.9	-1.9
栃木	99	95	4	4.2	87	71	16	22.5	94	63	31	49.2	87.9	74.7	13.2
群馬	121	117	4	3.4	118	112	6	5.4	100	95	5	5.3	97.5	95.7	1.8
埼玉	737	795	-58	-7.3	599	640	-41	-6.4	457	462	-5	-1.1	81.3	80.5	0.8
千葉	613	585	28	4.8	417	384	33	8.6	314	270	44	16.3	68.0	65.6	2.4
神奈川	754	733	21	2.9	638	609	29	4.8	405	385	20	5.2	84.6	83.1	1.5
新潟	126	127	-1	-0.8	129	95	34	35.8	90	76	14	18.4	102.4	74.8	27.6
山梨	46	51	-5	-9.8	47	27	20	74.1	42	22	20	90.9	102.2	52.9	49.3
長野	101	101	-	-	84	60	24	40.0	47	59	-12	-20.3	83.2	59.4	23.8
静岡	290	268	22	8.2	233	198	35	17.7	192	152	40	26.3	80.3	73.9	6.4
中部															
計	1,009	1,030	-21	-2.0	815	787	28	3.6	710	680	30	4.4	80.8	76.4	4.4
富山	51	60	-9	-15.0	48	53	-5	-9.4	45	50	-5	-10.0	94.1	88.3	5.8
石川	67	73	-6	-8.2	61	49	12	24.5	50	38	12	31.6	91.0	67.1	23.9
福井	39	32	7	21.9	39	32	7	21.9	36	25	11	44.0	100.0	100.0	-
岐阜	101	82	19	23.2	83	64	19	29.7	68	60	8	13.3	82.2	78.0	4.2
愛知	653	698	-45	-6.4	499	509	-10	-2.0	450	448	2	0.4	76.4	72.9	3.5
三重	98	85	13	15.3	85	80	5	6.3	61	59	2	3.4	86.7	94.1	-7.4
近畿															
計	2,470	2,676	-206	-7.7	2,040	2,034	6	0.3	1,671	1,660	11	0.7	82.6	76.0	6.6
滋賀	114	107	7	6.5	98	81	17	21.0	77	66	11	16.7	86.0	75.7	10.3
京都	222	250	-28	-11.2	229	183	46	25.1	156	143	13	9.1	103.2	73.2	30.0
大阪	1,391	1,508	-117	-7.8	1,082	1,145	-63	-5.5	913	937	-24	-2.6	77.8	75.9	1.9
兵庫	608	641	-33	-5.1	505	489	16	3.3	431	410	21	5.1	83.1	76.3	6.8
奈良	95	92	3	3.3	80	72	8	11.1	58	51	7	13.7	84.2	78.3	5.9
和歌山	40	78	-38	-48.7	46	64	-18	-28.1	36	53	-17	-32.1	115.0	82.1	32.9
中国															
計	448	472	-24	-5.1	377	399	-22	-5.5	373	343	30	8.7	84.2	84.5	-0.3
鳥取	37	31	6	19.4	31	25	6	24.0	29	22	7	31.8	83.8	80.6	3.2
島根	38	32	6	18.8	35	34	1	2.9	33	25	8	32.0	92.1	106.3	-14.2
岡山	95	127	-32	-25.2	93	121	-28	-23.1	89	106	-17	-16.0	97.9	95.3	2.6
広島	231	219	12	5.5	171	155	16	10.3	168	133	35	26.3	74.0	70.8	3.2
山口	47	63	-16	-25.4	47	64	-17	-26.6	54	57	-3	-5.3	100.0	101.6	-1.6
四国															
計	197	240	-43	-17.9	177	230	-53	-23.0	155	186	-31	-16.7	89.8	95.8	-6.0
徳島	47	47	-	-	38	48	-10	-20.8	30	39	-9	-23.1	80.9	102.1	-21.2
香川	55	75	-20	-26.7	50	78	-28	-35.9	46	66	-20	-30.3	90.9	104.0	-13.1
愛媛	70	77	-7	-9.1	64	64	-	-	54	46	8	17.4	91.4	83.1	8.3
高知	25	41	-16	-39.0	25	40	-15	-37.5	25	35	-10	-28.6	100.0	97.6	2.4
九州															
計	1,025	1,115	-90	-8.1	860	942	-82	-8.7	706	804	-98	-12.2	83.9	84.5	-0.6
福岡	538	598	-60	-10.0	436	485	-49	-10.1	348	417	-69	-16.5	81.0	81.1	-0.1
佐賀	38	44	-6	-13.6	35	38	-3	-7.9	28	37	-9	-24.3	92.1	86.4	5.7
長崎	63	60	3	5.0	51	39	12	30.8	38	35	3	8.6	81.0	65.0	16.0
熊本	104	114	-10	-8.8	84	95	-11	-11.6	79	80	-1	-1.3	80.8	83.3	-2.5
大分	63	44	19	43.2	57	43	14	32.6	44	37	7	18.9	90.5	97.7	-7.2
宮崎	56	63	-7	-11.1	48	57	-9	-15.8	43	44	-1	-2.3	85.7	90.5	-4.8
鹿児島	81	65	16	24.6	72	52	20	38.5	60	47	13	27.7	88.9	80.0	8.9
沖縄	82	127	-45	-35.4	77	133	-56	-42.1	66	107	-41	-38.3	93.9	104.7	-10.8

第6表

重要犯罪・重要窃盗犯 都道府県別 認知・検挙件数・検挙人員 対前年比較

都道府県	数	殺人														
		認知件数				検挙件数				検挙人員				検挙率		
		平成30年	平成29年	増減		平成30年	平成29年	増減		平成30年	平成29年	増減		平成30年	平成29年	増減
		1月～12月	1月～12月	件数	%	1月～12月	1月～12月	件数	%	1月～12月	1月～12月	人員	%	1月～12月	1月～12月	
総	数	915	920	-5	-0.5	886	930	-44	-4.7	836	874	-38	-4.3	96.8	101.1	-4.3
	計	37	24	13	54.2	39	23	16	69.6	38	18	20	111.1	105.4	95.8	9.6
北海道	札幌	22	15	7	46.7	23	15	8	53.3	23	13	10	76.9	104.5	100.0	4.5
	函館	6	4	2	50.0	9	1	8	800.0	8	-	8	-	150.0	25.0	125.0
	旭川	3	3	-	-	2	3	-1	-33.3	2	2	-	-	66.7	100.0	-33.3
	釧路	4	2	2	100.0	3	3	-	-	3	2	1	50.0	75.0	150.0	-75.0
	北見	2	-	2	-	2	1	1	100.0	2	1	1	100.0	100.0	-	100.0
東北	計	36	46	-10	-21.7	33	48	-15	-31.3	33	41	-8	-19.5	91.7	104.3	-12.6
	青森	8	7	1	14.3	6	7	-1	-14.3	6	5	1	20.0	75.0	100.0	-25.0
	岩手	5	9	-4	-44.4	4	10	-6	-60.0	4	8	-4	-50.0	80.0	111.1	-31.1
	宮城	9	10	-1	-10.0	9	10	-1	-10.0	13	10	3	30.0	100.0	100.0	-
	秋田	2	7	-5	-71.4	2	8	-6	-75.0	1	6	-5	-83.3	100.0	114.3	-14.3
	山形	2	3	-1	-33.3	3	3	-	-	-	-	-	-	150.0	100.0	50.0
福島	福島	10	10	-	-	9	10	-1	-10.0	9	12	-3	-25.0	90.0	100.0	-10.0
	計	91	99	-8	-8.1	95	104	-9	-8.7	88	98	-10	-10.2	104.4	105.1	-0.7
関東	計	271	272	-1	-0.4	256	264	-8	-3.0	229	235	-6	-2.6	94.5	97.1	-2.6
	茨城	25	17	8	47.1	23	18	5	27.8	23	16	7	43.8	92.0	105.9	-13.9
	栃木	11	19	-8	-42.1	12	18	-6	-33.3	12	14	-2	-14.3	109.1	94.7	14.4
	群馬	16	12	4	33.3	17	10	7	70.0	12	9	3	33.3	106.3	83.3	23.0
	埼玉	39	48	-9	-18.8	38	49	-11	-22.4	34	42	-8	-19.0	97.4	102.1	-4.7
	千葉	51	57	-6	-10.5	49	59	-10	-16.9	51	46	5	10.9	96.1	103.5	-7.4
	神奈川	68	66	2	3.0	59	61	-2	-3.3	54	57	-3	-5.3	86.8	92.4	-5.6
	新潟	17	11	6	54.5	17	11	6	54.5	13	9	4	44.4	100.0	100.0	-
	山梨	2	1	1	100.0	3	1	2	200.0	4	1	3	300.0	150.0	100.0	50.0
	長野	12	7	5	71.4	10	7	3	42.9	7	12	-5	-41.7	83.3	100.0	-16.7
静岡	30	34	-4	-11.8	28	30	-2	-6.7	19	29	-10	-34.5	93.3	88.2	5.1	
中部	計	95	100	-5	-5.0	88	109	-21	-19.3	88	84	4	4.8	92.6	109.0	-16.4
	富山	9	7	2	28.6	8	7	1	14.3	6	6	-	-	88.9	100.0	-11.1
	石川	8	10	-2	-20.0	8	11	-3	-27.3	9	7	2	28.6	100.0	110.0	-10.0
	福井	7	6	1	16.7	7	6	1	16.7	6	4	2	50.0	100.0	100.0	-
	岐阜	8	10	-2	-20.0	9	10	-1	-10.0	6	10	-4	-40.0	112.5	100.0	12.5
	愛知	57	58	-1	-1.7	52	65	-13	-20.0	55	48	7	14.6	91.2	112.1	-20.9
三重	6	9	-3	-33.3	4	10	-6	-60.0	6	9	-3	-33.3	66.7	111.1	-44.4	
近畿	計	208	215	-7	-3.3	206	210	-4	-1.9	202	202	-	-	99.0	97.7	1.3
	滋賀	12	13	-1	-7.7	14	11	3	27.3	16	9	7	77.8	116.7	84.6	32.1
	京都	15	11	4	36.4	16	13	3	23.1	14	16	-2	-12.5	106.7	118.2	-11.5
	大阪	114	106	8	7.5	112	104	8	7.7	114	103	11	10.7	98.2	98.1	0.1
	兵庫	57	58	-1	-1.7	54	56	-2	-3.6	49	52	-3	-5.8	94.7	96.6	-1.9
	奈良	6	16	-10	-62.5	6	15	-9	-60.0	5	14	-9	-64.3	100.0	93.8	6.2
和歌山	4	11	-7	-63.6	4	11	-7	-63.6	4	8	-4	-50.0	100.0	100.0	-	
中国	計	47	49	-2	-4.1	47	52	-5	-9.6	42	55	-13	-23.6	100.0	106.1	-6.1
	鳥取	3	4	-1	-25.0	4	3	1	33.3	3	5	-2	-40.0	133.3	75.0	58.3
	島根	4	2	2	100.0	3	4	-1	-25.0	3	2	1	50.0	75.0	200.0	-125.0
	岡山	8	13	-5	-38.5	9	13	-4	-30.8	10	16	-6	-37.5	112.5	100.0	12.5
	広島	22	22	-	-	21	24	-3	-12.5	19	24	-5	-20.8	95.5	109.1	-13.6
山口	10	8	2	25.0	10	8	2	25.0	7	8	-1	-12.5	100.0	100.0	-	
四国	計	24	33	-9	-27.3	23	32	-9	-28.1	23	33	-10	-30.3	95.8	97.0	-1.2
	徳島	8	4	4	100.0	8	4	4	100.0	8	3	5	166.7	100.0	100.0	-
	香川	6	9	-3	-33.3	6	9	-3	-33.3	7	11	-4	-36.4	100.0	100.0	-
	愛媛	6	13	-7	-53.8	7	12	-5	-41.7	7	10	-3	-30.0	116.7	92.3	24.4
	高知	4	7	-3	-42.9	2	7	-5	-71.4	1	9	-8	-88.9	50.0	100.0	-50.0
九州	計	106	82	24	29.3	99	88	11	12.5	93	108	-15	-13.9	93.4	107.3	-13.9
	福岡	43	38	5	13.2	42	43	-1	-2.3	46	63	-17	-27.0	97.7	113.2	-15.5
	佐賀	6	5	1	20.0	5	5	-	-	4	6	-2	-33.3	83.3	100.0	-16.7
	長崎	8	2	6	300.0	6	4	2	50.0	5	2	3	150.0	75.0	200.0	-125.0
	熊本	5	9	-4	-44.4	4	8	-4	-50.0	4	8	-4	-50.0	80.0	88.9	-8.9
	大分	6	5	1	20.0	6	5	1	20.0	5	6	-1	-16.7	100.0	100.0	-
	宮崎	7	3	4	133.3	6	3	3	100.0	5	4	1	25.0	85.7	100.0	-14.3
	鹿児島	14	9	5	55.6	14	9	5	55.6	9	8	1	12.5	100.0	100.0	-
沖縄	17	11	6	54.5	16	11	5	45.5	15	11	4	36.4	94.1	100.0	-5.9	

第6表

重要犯罪・重要窃盗犯 都道府県別 認知・検挙件数・検挙人員 対前年比較

都道府県	強盗														
	認知件数					検挙件数				検挙人員				検挙率	
	平成30年	平成29年	増減		平成30年	平成29年	増減		平成30年	平成29年	増減		平成30年	平成29年	増減
	1月～12月	1月～12月	件数	%	1月～12月	1月～12月	件数	%	1月～12月	1月～12月	人員	%	1月～12月	1月～12月	
総数	1,787	1,852	-65	-3.5	1,559	1,521	38	2.5	1,732	1,704	28	1.6	87.2	82.1	5.1
計	56	61	-5	-8.2	49	58	-9	-15.5	53	52	1	1.9	87.5	95.1	-7.6
北海道															
札幌	47	46	1	2.2	42	43	-1	-2.3	42	35	7	20.0	89.4	93.5	-4.1
函館	3	4	-1	-25.0	2	4	-2	-50.0	2	6	-4	-66.7	66.7	100.0	-33.3
旭川	2	7	-5	-71.4	3	6	-3	-50.0	7	4	3	75.0	150.0	85.7	64.3
釧路	3	4	-1	-25.0	2	4	-2	-50.0	2	5	-3	-60.0	66.7	100.0	-33.3
北見	1	-	1	-	-	1	-1	-100.0	-	2	-2	-100.0	-	-	-
東北															
計	49	43	6	14.0	43	44	-1	-2.3	44	47	-3	-6.4	87.8	102.3	-14.5
青森	4	11	-7	-63.6	4	11	-7	-63.6	3	11	-8	-72.7	100.0	100.0	-
岩手	3	3	-	-	2	3	-1	-33.3	1	3	-2	-66.7	66.7	100.0	-33.3
宮城	21	19	2	10.5	20	18	2	11.1	23	22	1	4.5	95.2	94.7	0.5
秋田	3	1	2	200.0	3	1	2	200.0	1	1	-	-	100.0	100.0	-
山形	5	3	2	66.7	4	3	1	33.3	4	4	-	-	80.0	100.0	-20.0
福島	13	6	7	116.7	10	8	2	25.0	12	6	6	100.0	76.9	133.3	-56.4
東京	332	351	-19	-5.4	349	319	30	9.4	394	358	36	10.1	105.1	90.9	14.2
計	540	510	30	5.9	462	372	90	24.2	496	404	92	22.8	85.6	72.9	12.7
茨城	42	29	13	44.8	34	22	12	54.5	34	24	10	41.7	81.0	75.9	5.1
栃木	22	9	13	144.4	21	5	16	320.0	33	11	22	200.0	95.5	55.6	39.9
群馬	23	20	3	15.0	21	18	3	16.7	19	24	-5	-20.8	91.3	90.0	1.3
埼玉	145	151	-6	-4.0	128	109	19	17.4	132	114	18	15.8	88.3	72.2	16.1
千葉	104	103	1	1.0	73	73	-	-	86	69	17	24.6	70.2	70.9	-0.7
神奈川	121	127	-6	-4.7	106	82	24	29.3	105	90	15	16.7	87.6	64.6	23.0
新潟	17	15	2	13.3	16	14	2	14.3	14	13	1	7.7	94.1	93.3	0.8
山梨	5	8	-3	-37.5	7	5	2	40.0	14	10	4	40.0	140.0	62.5	77.5
長野	13	6	7	116.7	9	8	1	12.5	7	20	-13	-65.0	69.2	133.3	-64.1
静岡	48	42	6	14.3	47	36	11	30.6	52	29	23	79.3	97.9	85.7	12.2
中部															
計	202	175	27	15.4	138	127	11	8.7	143	167	-24	-14.4	68.3	72.6	-4.3
富山	7	5	2	40.0	7	4	3	75.0	7	8	-1	-12.5	100.0	80.0	20.0
石川	8	5	3	60.0	10	2	8	400.0	8	7	1	14.3	125.0	40.0	85.0
福井	7	8	-1	-12.5	7	8	-1	-12.5	7	7	-	-	100.0	100.0	-
岐阜	28	12	16	133.3	21	10	11	110.0	21	18	3	16.7	75.0	83.3	-8.3
愛知	135	130	5	3.8	82	91	-9	-9.9	88	115	-27	-23.5	60.7	70.0	-9.3
三重	17	15	2	13.3	11	12	-1	-8.3	12	12	-	-	64.7	80.0	-15.3
近畿															
計	417	475	-58	-12.2	340	385	-45	-11.7	393	416	-23	-5.5	81.5	81.1	0.4
滋賀	13	6	7	116.7	11	9	2	22.2	16	12	4	33.3	84.6	150.0	-65.4
京都	23	46	-23	-50.0	28	37	-9	-24.3	19	37	-18	-48.6	121.7	80.4	41.3
大阪	269	291	-22	-7.6	200	235	-35	-14.9	242	256	-14	-5.5	74.3	80.8	-6.5
兵庫	93	96	-3	-3.1	79	81	-2	-2.5	93	88	5	5.7	84.9	84.4	0.5
奈良	13	16	-3	-18.8	15	6	9	150.0	17	10	7	70.0	115.4	37.5	77.9
和歌山	6	20	-14	-70.0	7	17	-10	-58.8	6	16	-10	-62.5	116.7	85.0	31.7
中国															
計	60	69	-9	-13.0	58	63	-5	-7.9	79	71	8	11.3	96.7	91.3	5.4
鳥取	4	6	-2	-33.3	2	5	-3	-60.0	2	6	-4	-66.7	50.0	83.3	-33.3
島根	3	6	-3	-50.0	2	6	-4	-66.7	3	4	-1	-25.0	66.7	100.0	-33.3
岡山	16	23	-7	-30.4	15	21	-6	-28.6	15	23	-8	-34.8	93.8	91.3	2.5
広島	30	24	6	25.0	32	20	12	60.0	47	23	24	104.3	106.7	83.3	23.4
山口	7	10	-3	-30.0	7	11	-4	-36.4	12	15	-3	-20.0	100.0	110.0	-10.0
四国															
計	17	31	-14	-45.2	17	30	-13	-43.3	22	44	-22	-50.0	100.0	96.8	3.2
徳島	4	7	-3	-42.9	4	7	-3	-42.9	5	9	-4	-44.4	100.0	100.0	-
香川	6	10	-4	-40.0	5	11	-6	-54.5	4	17	-13	-76.5	83.3	110.0	-26.7
愛媛	5	5	-	-	4	5	-1	-20.0	4	7	-3	-42.9	80.0	100.0	-20.0
高知	2	9	-7	-77.8	4	7	-3	-42.9	9	11	-2	-18.2	200.0	77.8	122.2
九州															
計	114	137	-23	-16.8	103	123	-20	-16.3	108	145	-37	-25.5	90.4	89.8	0.6
福岡	57	86	-29	-33.7	52	74	-22	-29.7	57	93	-36	-38.7	91.2	86.0	5.2
佐賀	1	3	-2	-66.7	2	3	-1	-33.3	2	4	-2	-50.0	200.0	100.0	100.0
長崎	5	10	-5	-50.0	5	10	-5	-50.0	3	12	-9	-75.0	100.0	100.0	-
熊本	15	8	7	87.5	13	7	6	85.7	16	8	8	100.0	86.7	87.5	-0.8
大分	5	6	-1	-16.7	4	6	-2	-33.3	4	7	-3	-42.9	80.0	100.0	-20.0
宮崎	2	2	-	-	1	3	-2	-66.7	1	3	-2	-66.7	50.0	150.0	-100.0
鹿児島	15	4	11	275.0	10	2	8	400.0	11	2	9	450.0	66.7	50.0	16.7
沖縄	14	18	-4	-22.2	16	18	-2	-11.1	14	16	-2	-12.5	114.3	100.0	14.3

第6表

重要犯罪・重要窃盗犯 都道府県別 認知・検挙件数・検挙人員 対前年比較

都道府県		強盗(侵入強盗)														
		認知件数				検挙件数				検挙人員				検挙率		
		平成30年	平成29年	増減		平成30年	平成29年	増減		平成30年	平成29年	増減		平成30年	平成29年	増減
		1月～12月	1月～12月	件数	%	1月～12月	1月～12月	件数	%	1月～12月	1月～12月	人員	%	1月～12月	1月～12月	
総	数	576	588	-12	-2.0	498	507	-9	-1.8	545	588	-43	-7.3	86.5	86.2	0.3
	計	29	26	3	11.5	24	22	2	9.1	23	24	-1	-4.2	82.8	84.6	-1.8
北海道	札幌	23	20	3	15.0	21	15	6	40.0	20	13	7	53.8	91.3	75.0	16.3
	函館	2	2	-	-	1	2	-1	-50.0	1	3	-2	-66.7	50.0	100.0	-50.0
	旭川	1	2	-1	-50.0	1	2	-1	-50.0	1	2	-1	-50.0	100.0	100.0	-
	釧路	2	2	-	-	1	2	-1	-50.0	1	4	-3	-75.0	50.0	100.0	-50.0
	北見	1	-	1	-	-	1	-1	-100.0	-	2	-2	-100.0	-	-	-
東北	計	23	21	2	9.5	18	21	-3	-14.3	18	24	-6	-25.0	78.3	100.0	-21.7
	青森	2	7	-5	-71.4	2	7	-5	-71.4	2	7	-5	-71.4	100.0	100.0	-
	岩手	-	-	-	-	-	-	-	-	-	-	-	-	-	-	-
	宮城	10	7	3	42.9	9	6	3	50.0	8	10	-2	-20.0	90.0	85.7	4.3
	秋田	2	-	2	-	1	-	1	-	1	-	1	-	50.0	-	50.0
	山形	2	2	-	-	1	2	-1	-50.0	1	2	-1	-50.0	50.0	100.0	-50.0
福島	福島	7	5	2	40.0	5	6	-1	-16.7	6	5	1	20.0	71.4	120.0	-48.6
	計	59	77	-18	-23.4	71	76	-5	-6.6	93	83	10	12.0	120.3	98.7	21.6
関東	計	183	165	18	10.9	153	121	32	26.4	178	131	47	35.9	83.6	73.3	10.3
	茨城	26	14	12	85.7	23	8	15	187.5	21	11	10	90.9	88.5	57.1	31.4
	栃木	10	5	5	100.0	10	4	6	150.0	25	8	17	212.5	100.0	80.0	20.0
	群馬	14	9	5	55.6	11	7	4	57.1	12	10	2	20.0	78.6	77.8	0.8
	埼玉	39	34	5	14.7	27	22	5	22.7	30	26	4	15.4	69.2	64.7	4.5
	千葉	27	21	6	28.6	17	19	-2	-10.5	16	15	1	6.7	63.0	90.5	-27.5
	神奈川	37	52	-15	-28.8	37	33	4	12.1	38	30	8	26.7	100.0	63.5	36.5
	新潟	4	6	-2	-33.3	4	6	-2	-33.3	4	5	-1	-20.0	100.0	100.0	-
	山梨	2	5	-3	-60.0	1	3	-2	-66.7	6	6	-	-	50.0	60.0	-10.0
	長野	8	2	6	300.0	5	3	2	66.7	4	9	-5	-55.6	62.5	150.0	-87.5
	静岡	16	17	-1	-5.9	18	16	2	12.5	22	11	11	100.0	112.5	94.1	18.4
中部	計	81	67	14	20.9	53	49	4	8.2	48	67	-19	-28.4	65.4	73.1	-7.7
	富山	5	3	2	66.7	5	2	3	150.0	6	2	4	200.0	100.0	66.7	33.3
	石川	3	3	-	-	3	2	1	50.0	3	7	-4	-57.1	100.0	66.7	33.3
	福井	3	4	-1	-25.0	3	4	-1	-25.0	4	4	-	-	100.0	100.0	-
	岐阜	15	6	9	150.0	11	5	6	120.0	10	8	2	25.0	73.3	83.3	-10.0
	愛知	47	44	3	6.8	29	29	-	-	23	41	-18	-43.9	61.7	65.9	-4.2
	三重	8	7	1	14.3	2	7	-5	-71.4	2	5	-3	-60.0	25.0	100.0	-75.0
近畿	計	127	144	-17	-11.8	111	137	-26	-19.0	119	162	-43	-26.5	87.4	95.1	-7.7
	滋賀	3	1	2	200.0	2	1	1	100.0	3	1	2	200.0	66.7	100.0	-33.3
	京都	12	19	-7	-36.8	17	12	5	41.7	9	11	-2	-18.2	141.7	63.2	78.5
	大阪	88	87	1	1.1	70	90	-20	-22.2	83	112	-29	-25.9	79.5	103.4	-23.9
	兵庫	19	23	-4	-17.4	15	25	-10	-40.0	15	30	-15	-50.0	78.9	108.7	-29.8
	奈良	3	9	-6	-66.7	6	4	2	50.0	8	4	4	100.0	200.0	44.4	155.6
中国	和歌山	2	5	-3	-60.0	1	5	-4	-80.0	1	4	-3	-75.0	50.0	100.0	-50.0
	計	26	26	-	-	25	20	5	25.0	23	30	-7	-23.3	96.2	76.9	19.3
	鳥取	3	2	1	50.0	1	1	-	-	1	1	-	-	33.3	50.0	-16.7
	島根	2	-	2	-	2	-	2	-	2	-	2	-	100.0	-	100.0
	岡山	9	7	2	28.6	8	6	2	33.3	6	10	-4	-40.0	88.9	85.7	3.2
	広島	12	11	1	9.1	14	7	7	100.0	14	12	2	16.7	116.7	63.6	53.1
四国	山口	-	6	-6	-100.0	-	6	-6	-100.0	-	7	-7	-100.0	-	100.0	-100.0
	計	7	16	-9	-56.3	7	16	-9	-56.3	9	21	-12	-57.1	100.0	100.0	-
	徳島	1	4	-3	-75.0	1	4	-3	-75.0	2	5	-3	-60.0	100.0	100.0	-
	香川	3	5	-2	-40.0	2	5	-3	-60.0	1	7	-6	-85.7	66.7	100.0	-33.3
	愛媛	1	4	-3	-75.0	1	4	-3	-75.0	1	6	-5	-83.3	100.0	100.0	-
九州	高知	2	3	-1	-33.3	3	3	-	-	5	3	2	66.7	150.0	100.0	50.0
	計	41	46	-5	-10.9	36	45	-9	-20.0	34	46	-12	-26.1	87.8	97.8	-10.0
	福岡	17	27	-10	-37.0	18	23	-5	-21.7	14	24	-10	-41.7	105.9	85.2	20.7
	佐賀	1	1	-	-	2	1	1	100.0	1	2	-1	-50.0	200.0	100.0	100.0
	長崎	1	5	-4	-80.0	1	5	-4	-80.0	1	4	-3	-75.0	100.0	100.0	-
	熊本	6	2	4	200.0	5	1	4	400.0	8	2	6	300.0	83.3	50.0	33.3
	大分	1	-	1	-	-	-	-	-	-	-	-	-	-	-	-
	宮崎	1	1	-	-	1	2	-1	-50.0	1	3	-2	-66.7	100.0	200.0	-100.0
	鹿児島	8	1	7	700.0	4	-	4	-	4	-	4	-	50.0	-	50.0
沖縄	6	9	-3	-33.3	5	13	-8	-61.5	5	11	-6	-54.5	83.3	144.4	-61.1	

第6表

重要犯罪・重要窃盗犯 都道府県別 認知・検挙件数・検挙人員 対前年比較

都道府県		放火														
		認知件数				検挙件数				検挙人員				検挙率		
		平成30年	平成29年	増減		平成30年	平成29年	増減		平成30年	平成29年	増減		平成30年	平成29年	増減
		1月～12月	1月～12月	件数	%	1月～12月	1月～12月	件数	%	1月～12月	1月～12月	人員	%	1月～12月	1月～12月	
総	数	891	959	-68	-7.1	702	715	-13	-1.8	537	579	-42	-7.3	78.8	74.6	4.2
	計	29	31	-2	-6.5	22	26	-4	-15.4	21	24	-3	-12.5	75.9	83.9	-8.0
北海道	札幌	21	15	6	40.0	17	13	4	30.8	16	13	3	23.1	81.0	86.7	-5.7
	函館	2	3	-1	-33.3	2	4	-2	-50.0	2	3	-1	-33.3	100.0	133.3	-33.3
	旭川	1	4	-3	-75.0	2	2	-	-	2	2	-	-	200.0	50.0	150.0
	釧路	5	4	1	25.0	1	3	-2	-66.7	1	3	-2	-66.7	20.0	75.0	-55.0
	北見	-	5	-5	-100.0	-	4	-4	-100.0	-	3	-3	-100.0	-	80.0	-80.0
東北	計	53	58	-5	-8.6	55	41	14	34.1	31	38	-7	-18.4	103.8	70.7	33.1
	青森	2	3	-1	-33.3	3	3	-	-	2	4	-2	-50.0	150.0	100.0	50.0
	岩手	7	13	-6	-46.2	6	5	1	20.0	3	4	-1	-25.0	85.7	38.5	47.2
	宮城	16	20	-4	-20.0	17	14	3	21.4	12	14	-2	-14.3	106.3	70.0	36.3
	秋田	6	5	1	20.0	6	5	1	20.0	3	5	-2	-40.0	100.0	100.0	-
	山形	15	10	5	50.0	14	9	5	55.6	4	7	-3	-42.9	93.3	90.0	3.3
福島	7	7	-	-	9	5	4	80.0	7	4	3	75.0	128.6	71.4	57.2	
東	京	50	69	-19	-27.5	48	55	-7	-12.7	39	41	-2	-4.9	96.0	79.7	16.3
	計	287	244	43	17.6	225	187	38	20.3	156	142	14	9.9	78.4	76.6	1.8
関東	茨城	25	23	2	8.7	19	22	-3	-13.6	16	12	4	33.3	76.0	95.7	-19.7
	栃木	12	14	-2	-14.3	10	13	-3	-23.1	9	12	-3	-25.0	83.3	92.9	-9.6
	群馬	13	15	-2	-13.3	12	14	-2	-14.3	14	11	3	27.3	92.3	93.3	-1.0
	埼玉	68	45	23	51.1	52	35	17	48.6	30	33	-3	-9.1	76.5	77.8	-1.3
	千葉	67	57	10	17.5	35	32	3	9.4	25	20	5	25.0	52.2	56.1	-3.9
	神奈川	45	33	12	36.4	38	22	16	72.7	26	21	5	23.8	84.4	66.7	17.7
	新潟	21	18	3	16.7	22	15	7	46.7	10	12	-2	-16.7	104.8	83.3	21.5
	山梨	2	8	-6	-75.0	1	3	-2	-66.7	1	1	-	-	50.0	37.5	12.5
	長野	8	8	-	-	8	7	1	14.3	5	8	-3	-37.5	100.0	87.5	12.5
静岡	26	23	3	13.0	28	24	4	16.7	20	12	8	66.7	107.7	104.3	3.4	
中部	計	82	95	-13	-13.7	62	65	-3	-4.6	55	57	-2	-3.5	75.6	68.4	7.2
富山	6	10	-4	-40.0	6	10	-4	-40.0	7	9	-2	-22.2	100.0	100.0	-	
石川	3	4	-1	-25.0	4	3	1	33.3	3	4	-1	-25.0	133.3	75.0	58.3	
福井	4	6	-2	-33.3	4	6	-2	-33.3	5	5	-	-	100.0	100.0	-	
岐阜	8	19	-11	-57.9	5	14	-9	-64.3	5	9	-4	-44.4	62.5	73.7	-11.2	
愛知	49	47	2	4.3	32	24	8	33.3	28	24	4	16.7	65.3	51.1	14.2	
三重	12	9	3	33.3	11	8	3	37.5	7	6	1	16.7	91.7	88.9	2.8	
近畿	計	213	268	-55	-20.5	146	180	-34	-18.9	124	140	-16	-11.4	68.5	67.2	1.3
滋賀	7	5	2	40.0	4	3	1	33.3	3	4	-1	-25.0	57.1	60.0	-2.9	
京都	26	18	8	44.4	24	15	9	60.0	23	11	12	109.1	92.3	83.3	9.0	
大阪	123	177	-54	-30.5	81	115	-34	-29.6	67	87	-20	-23.0	65.9	65.0	0.9	
兵庫	43	56	-13	-23.2	24	40	-16	-40.0	21	31	-10	-32.3	55.8	71.4	-15.6	
奈良	9	6	3	50.0	8	2	6	300.0	6	2	4	200.0	88.9	33.3	55.6	
和歌山	5	6	-1	-16.7	5	5	-	-	4	5	-1	-20.0	100.0	83.3	16.7	
中国	計	46	54	-8	-14.8	42	48	-6	-12.5	37	37	-	-	91.3	88.9	2.4
鳥取	3	2	1	50.0	4	1	3	300.0	3	-	3	-	133.3	50.0	83.3	
島根	3	2	1	50.0	3	3	-	-	2	3	-1	-33.3	100.0	150.0	-50.0	
岡山	16	22	-6	-27.3	16	22	-6	-27.3	11	18	-7	-38.9	100.0	100.0	-	
広島	21	25	-4	-16.0	16	19	-3	-15.8	17	14	3	21.4	76.2	76.0	0.2	
山口	3	3	-	-	3	3	-	-	4	2	2	100.0	100.0	100.0	-	
四国	計	29	27	2	7.4	20	27	-7	-25.9	12	23	-11	-47.8	69.0	100.0	-31.0
徳島	16	13	3	23.1	11	12	-1	-8.3	5	11	-6	-54.5	68.8	92.3	-23.5	
香川	6	1	5	500.0	3	1	2	200.0	2	2	-	-	50.0	100.0	-50.0	
愛媛	4	7	-3	-42.9	4	7	-3	-42.9	4	5	-1	-20.0	100.0	100.0	-	
高知	3	6	-3	-50.0	2	7	-5	-71.4	1	5	-4	-80.0	66.7	116.7	-50.0	
九州	計	102	113	-11	-9.7	82	86	-4	-4.7	62	77	-15	-19.5	80.4	76.1	4.3
福岡	44	49	-5	-10.2	31	23	8	34.8	23	20	3	15.0	70.5	46.9	23.6	
佐賀	3	1	2	200.0	3	1	2	200.0	2	1	1	100.0	100.0	100.0	-	
長崎	8	5	3	60.0	6	5	1	20.0	5	2	3	150.0	75.0	100.0	-25.0	
熊本	20	18	2	11.1	14	16	-2	-12.5	9	14	-5	-35.7	70.0	88.9	-18.9	
大分	7	6	1	16.7	6	6	-	-	4	5	-1	-20.0	85.7	100.0	-14.3	
宮崎	7	8	-1	-12.5	7	8	-1	-12.5	7	8	-1	-12.5	100.0	100.0	-	
鹿児島	7	11	-4	-36.4	8	11	-3	-27.3	8	11	-3	-27.3	114.3	100.0	14.3	
沖縄	6	15	-9	-60.0	7	16	-9	-56.3	4	16	-12	-75.0	116.7	106.7	10.0	

第6表 重要犯罪・重要窃盗犯 都道府県別 認知・検挙件数・検挙人員 対前年比較

都道府県	強制性交等														
	認知件数				検挙件数				検挙人員				検挙率		
	平成30年	平成29年	増減		平成30年	平成29年	増減		平成30年	平成29年	増減		平成30年	平成29年	増減
	1月～12月	1月～12月	件数	%	1月～12月	1月～12月	件数	%	1月～12月	1月～12月	人員	%	1月～12月	1月～12月	
総数	1,307	1,109	198	17.9	1,190	1,027	163	15.9	1,088	910	178	19.6	91.0	92.6	-1.6
計	40	39	1	2.6	43	32	11	34.4	37	29	8	27.6	107.5	82.1	25.4
北海道															
札幌	26	19	7	36.8	25	16	9	56.3	22	15	7	46.7	96.2	84.2	12.0
函館	3	6	-3	-50.0	2	9	-7	-77.8	3	7	-4	-57.1	66.7	150.0	-83.3
旭川	2	5	-3	-60.0	1	3	-2	-66.7	1	3	-2	-66.7	50.0	60.0	-10.0
釧路	7	7	-	-	13	3	10	333.3	9	2	7	350.0	185.7	42.9	142.8
北見	2	2	-	-	2	1	1	100.0	2	2	-	-	100.0	50.0	50.0
東北															
計	50	48	2	4.2	45	49	-4	-8.2	37	35	2	5.7	90.0	102.1	-12.1
青森	5	10	-5	-50.0	5	9	-4	-44.4	5	6	-1	-16.7	100.0	90.0	10.0
岩手	7	4	3	75.0	4	5	-1	-20.0	4	4	-	-	57.1	125.0	-67.9
宮城	14	14	-	-	13	14	-1	-7.1	10	9	1	11.1	92.9	100.0	-7.1
秋田	3	4	-1	-25.0	2	5	-3	-60.0	2	3	-1	-33.3	66.7	125.0	-58.3
山形	9	6	3	50.0	8	6	2	33.3	5	6	-1	-16.7	88.9	100.0	-11.1
福島	12	10	2	20.0	13	10	3	30.0	11	7	4	57.1	108.3	100.0	8.3
東京	211	173	38	22.0	208	167	41	24.6	200	176	24	13.6	98.6	96.5	2.1
計	338	284	54	19.0	279	253	26	10.3	231	199	32	16.1	82.5	89.1	-6.6
茨城	36	28	8	28.6	25	26	-1	-3.8	25	22	3	13.6	69.4	92.9	-23.5
栃木	12	11	1	9.1	12	9	3	33.3	10	6	4	66.7	100.0	81.8	18.2
群馬	20	13	7	53.8	20	14	6	42.9	16	9	7	77.8	100.0	107.7	-7.7
埼玉	61	61	-	-	54	61	-7	-11.5	47	52	-5	-9.6	88.5	100.0	-11.5
千葉	65	55	10	18.2	46	42	4	9.5	33	27	6	22.2	70.8	76.4	-5.6
神奈川	79	65	14	21.5	70	54	16	29.6	48	46	2	4.3	88.6	83.1	5.5
新潟	20	13	7	53.8	20	12	8	66.7	18	11	7	63.6	100.0	92.3	7.7
山梨	2	1	1	100.0	2	3	-1	-33.3	2	2	-	-	100.0	300.0	-200.0
長野	7	7	-	-	5	9	-4	-44.4	5	5	-	-	71.4	128.6	-57.2
静岡	36	30	6	20.0	25	23	2	8.7	27	19	8	42.1	69.4	76.7	-7.3
中部															
計	125	116	9	7.8	125	105	20	19.0	120	91	29	31.9	100.0	90.5	9.5
富山	5	5	-	-	4	5	-1	-20.0	11	5	6	120.0	80.0	100.0	-20.0
石川	8	5	3	60.0	9	3	6	200.0	9	2	7	350.0	112.5	60.0	52.5
福井	7	2	5	250.0	7	2	5	250.0	7	-	7	-	100.0	100.0	-
岐阜	11	10	1	10.0	9	8	1	12.5	8	7	1	14.3	81.8	80.0	1.8
愛知	77	81	-4	-4.9	72	68	4	5.9	75	67	8	11.9	93.5	84.0	9.5
三重	17	13	4	30.8	24	19	5	26.3	10	10	-	-	141.2	146.2	-5.0
近畿															
計	294	209	85	40.7	262	190	72	37.9	250	190	60	31.6	89.1	90.9	-1.8
滋賀	12	10	2	20.0	12	5	7	140.0	11	7	4	57.1	100.0	50.0	50.0
京都	31	15	16	106.7	30	11	19	172.7	25	9	16	177.8	96.8	73.3	23.5
大阪	150	117	33	28.2	136	117	19	16.2	132	117	15	12.8	90.7	100.0	-9.3
兵庫	88	52	36	69.2	70	43	27	62.8	70	42	28	66.7	79.5	82.7	-3.2
奈良	5	6	-1	-16.7	6	7	-1	-14.3	5	9	-4	-44.4	120.0	116.7	3.3
和歌山	8	9	-1	-11.1	8	7	1	14.3	7	6	1	16.7	100.0	77.8	22.2
中国															
計	71	44	27	61.4	65	42	23	54.8	66	34	32	94.1	91.5	95.5	-4.0
鳥取	5	4	1	25.0	4	4	-	-	7	4	3	75.0	80.0	100.0	-20.0
島根	9	1	8	800.0	9	2	7	350.0	8	2	6	300.0	100.0	200.0	-100.0
岡山	18	14	4	28.6	17	12	5	41.7	16	7	9	128.6	94.4	85.7	8.7
広島	31	18	13	72.2	27	17	10	58.8	24	15	9	60.0	87.1	94.4	-7.3
山口	8	7	1	14.3	8	7	1	14.3	11	6	5	83.3	100.0	100.0	-
四国															
計	22	31	-9	-29.0	24	32	-8	-25.0	22	24	-2	-8.3	109.1	103.2	5.9
徳島	3	5	-2	-40.0	3	5	-2	-40.0	3	5	-2	-40.0	100.0	100.0	-
香川	10	6	4	66.7	9	8	1	12.5	9	7	2	28.6	90.0	133.3	-43.3
愛媛	7	14	-7	-50.0	9	12	-3	-25.0	10	10	-	-	128.6	85.7	42.9
高知	2	6	-4	-66.7	3	7	-4	-57.1	-	2	-2	-100.0	150.0	116.7	33.3
九州															
計	156	165	-9	-5.5	139	157	-18	-11.5	125	132	-7	-5.3	89.1	95.2	-6.1
福岡	93	90	3	3.3	75	81	-6	-7.4	66	67	-1	-1.5	80.6	90.0	-9.4
佐賀	9	3	6	200.0	9	4	5	125.0	7	6	1	16.7	100.0	133.3	-33.3
長崎	8	3	5	166.7	9	3	6	200.0	7	2	5	250.0	112.5	100.0	12.5
熊本	10	19	-9	-47.4	11	19	-8	-42.1	13	16	-3	-18.8	110.0	100.0	10.0
大分	8	6	2	33.3	9	5	4	80.0	8	3	5	166.7	112.5	83.3	29.2
宮崎	9	9	-	-	8	8	-	-	8	7	1	14.3	88.9	88.9	-
鹿児島	13	8	5	62.5	12	9	3	33.3	10	9	1	11.1	92.3	112.5	-20.2
沖縄	6	27	-21	-77.8	6	28	-22	-78.6	6	22	-16	-72.7	100.0	103.7	-3.7

第6表

重要犯罪・重要窃盗犯 都道府県別 認知・検挙件数・検挙人員 対前年比較

都道府県	総数	略取誘拐・人身売買														
		認知件数				検挙件数				検挙人員				検挙率		
		平成30年	平成29年	増減		平成30年	平成29年	増減		平成30年	平成29年	増減		平成30年	平成29年	増減
		1月～12月	1月～12月	件数	%	1月～12月	1月～12月	件数	%	1月～12月	1月～12月	人員	%	1月～12月	1月～12月	
北海道	計	12	7	5	71.4	10	9	1	11.1	10	6	4	66.7	83.3	128.6	-45.3
	札幌	5	7	-2	-28.6	4	9	-5	-55.6	4	6	-2	-33.3	80.0	128.6	-48.6
	函館	-	-	-	-	-	-	-	-	-	-	-	-	-	-	-
	旭川	2	-	2	-	2	-	2	-	2	-	2	-	100.0	-	100.0
	釧路	4	-	4	-	3	-	3	-	3	-	3	-	75.0	-	75.0
	北見	1	-	1	-	1	-	1	-	1	-	1	-	100.0	-	100.0
東北	計	10	5	5	100.0	11	5	6	120.0	9	5	4	80.0	110.0	100.0	10.0
	青森	5	3	2	66.7	5	3	2	66.7	5	3	2	66.7	100.0	100.0	-
	岩手	-	1	-1	-100.0	-	1	-1	-100.0	-	1	-1	-100.0	-	100.0	-100.0
	宮城	2	1	1	100.0	3	1	2	200.0	1	1	-	-	150.0	100.0	50.0
	秋田	1	-	1	-	1	-	1	-	1	-	1	-	100.0	-	100.0
	山形	-	-	-	-	-	-	-	-	-	-	-	-	-	-	-
	福島	2	-	2	-	2	-	2	-	2	-	2	-	100.0	-	100.0
関東	計	67	58	9	15.5	62	63	-1	-1.6	55	30	25	83.3	92.5	108.6	-16.1
	茨城	5	4	1	25.0	4	4	-	-	3	4	-1	-25.0	80.0	100.0	-20.0
	栃木	2	-	2	-	2	-	2	-	2	-	2	-	100.0	-	100.0
	群馬	3	3	-	-	3	3	-	-	5	2	3	150.0	100.0	100.0	-
	埼玉	15	12	3	25.0	15	10	5	50.0	12	8	4	50.0	100.0	83.3	16.7
	千葉	8	8	-	-	7	7	-	-	6	5	1	20.0	87.5	87.5	-
	神奈川	14	24	-10	-41.7	10	34	-24	-70.6	12	5	7	140.0	71.4	141.7	-70.3
	新潟	3	3	-	-	4	2	2	100.0	4	2	2	100.0	133.3	66.7	66.6
	山梨	-	-	-	-	-	-	-	-	-	-	-	-	-	-	-
	長野	2	-	2	-	1	-	1	-	1	-	1	-	50.0	-	50.0
	静岡	15	4	11	275.0	16	3	13	433.3	10	4	6	150.0	106.7	75.0	31.7
中部	計	41	22	19	86.4	41	20	21	105.0	39	15	24	160.0	100.0	90.9	9.1
	富山	-	1	-1	-100.0	-	1	-1	-100.0	-	1	-1	-100.0	-	100.0	-100.0
	石川	4	3	1	33.3	4	3	1	33.3	4	2	2	100.0	100.0	100.0	-
	福井	2	2	-	-	2	2	-	-	-	2	-2	-100.0	100.0	100.0	-
	岐阜	6	2	4	200.0	6	2	4	200.0	6	-	6	-	100.0	100.0	-
	愛知	23	11	12	109.1	23	10	13	130.0	24	7	17	242.9	100.0	90.9	9.1
	三重	6	3	3	100.0	6	2	4	200.0	5	3	2	66.7	100.0	66.7	33.3
近畿	計	79	62	17	27.4	68	55	13	23.6	67	53	14	26.4	86.1	88.7	-2.6
	滋賀	6	1	5	500.0	5	1	4	400.0	5	1	4	400.0	83.3	100.0	-16.7
	京都	5	2	3	150.0	6	1	5	500.0	4	1	3	300.0	120.0	50.0	70.0
	大阪	45	40	5	12.5	36	33	3	9.1	35	32	3	9.4	80.0	82.5	-2.5
	兵庫	20	19	1	5.3	18	20	-2	-10.0	22	19	3	15.8	90.0	105.3	-15.3
	奈良	2	-	2	-	2	-	2	-	1	-	1	-	100.0	-	100.0
	和歌山	1	-	1	-	1	-	1	-	-	-	-	-	100.0	-	100.0
中国	計	20	16	4	25.0	18	16	2	12.5	15	15	-	-	90.0	100.0	-10.0
	鳥取	5	1	4	400.0	5	1	4	400.0	4	1	3	300.0	100.0	100.0	-
	島根	1	-	1	-	1	-	1	-	1	-	1	-	100.0	-	100.0
	岡山	3	9	-6	-66.7	3	9	-6	-66.7	5	10	-5	-50.0	100.0	100.0	-
	広島	9	6	3	50.0	7	6	1	16.7	4	4	-	-	77.8	100.0	-22.2
	山口	2	-	2	-	2	-	2	-	1	-	1	-	100.0	-	100.0
四国	計	10	9	1	11.1	9	8	1	12.5	6	4	2	50.0	90.0	88.9	1.1
	徳島	3	3	-	-	2	3	-1	-33.3	-	-	-	-	66.7	100.0	-33.3
	香川	1	2	-1	-50.0	1	2	-1	-50.0	1	3	-2	-66.7	100.0	100.0	-
	愛媛	5	4	1	25.0	5	3	2	66.7	4	1	3	300.0	100.0	75.0	25.0
	高知	1	-	1	-	1	-	1	-	1	-	1	-	100.0	-	100.0
九州	計	30	28	2	7.1	27	25	2	8.0	22	27	-5	-18.5	90.0	89.3	0.7
	福岡	13	14	-1	-7.1	14	12	2	16.7	8	14	-6	-42.9	107.7	85.7	22.0
	佐賀	2	2	-	-	2	2	-	-	2	2	-	-	100.0	100.0	-
	長崎	3	4	-1	-25.0	2	4	-2	-50.0	3	5	-2	-40.0	66.7	100.0	-33.3
	熊本	6	3	3	100.0	5	2	3	150.0	7	2	5	250.0	83.3	66.7	16.6
	大分	1	1	-	-	1	1	-	-	1	1	-	-	100.0	100.0	-
	宮崎	2	2	-	-	2	2	-	-	-	2	-2	-100.0	100.0	100.0	-
	鹿児島	2	2	-	-	-	2	-2	-100.0	-	1	-1	-100.0	-	100.0	-100.0
	沖縄	1	-	1	-	1	-	1	-	1	-	1	-	100.0	-	100.0

第6表

重要犯罪・重要窃盗犯 都道府県別 認知・検挙件数・検挙人員 対前年比較

都道府県	強制わいせつ														
	認知件数					検挙件数				検挙人員				検挙率	
	平成30年	平成29年	増減		平成30年	平成29年	増減		平成30年	平成29年	増減		平成30年	平成29年	増減
	1月～12月	1月～12月	件数	%	1月～12月	1月～12月	件数	%	1月～12月	1月～12月	人員	%	1月～12月	1月～12月	
総数	5,340	5,809	-469	-8.1	4,288	4,320	-32	-0.7	2,923	2,837	86	3.0	80.3	74.4	5.9
計	154	189	-35	-18.5	126	117	9	7.7	114	79	35	44.3	81.8	61.9	19.9
北海道															
札幌	112	146	-34	-23.3	88	87	1	1.1	73	60	13	21.7	78.6	59.6	19.0
函館	10	11	-1	-9.1	9	5	4	80.0	9	4	5	125.0	90.0	45.5	44.5
旭川	10	17	-7	-41.2	12	12	-	-	16	6	10	166.7	120.0	70.6	49.4
釧路	19	9	10	111.1	14	8	6	75.0	12	6	6	100.0	73.7	88.9	-15.2
北見	3	6	-3	-50.0	3	5	-2	-40.0	4	3	1	33.3	100.0	83.3	16.7
東北															
計	243	290	-47	-16.2	210	256	-46	-18.0	120	115	5	4.3	86.4	88.3	-1.9
青森	20	29	-9	-31.0	21	18	3	16.7	13	14	-1	-7.1	105.0	62.1	42.9
岩手	25	24	1	4.2	19	24	-5	-20.8	16	18	-2	-11.1	76.0	100.0	-24.0
宮城	120	133	-13	-9.8	107	121	-14	-11.6	43	32	11	34.4	89.2	91.0	-1.8
秋田	22	14	8	57.1	18	12	6	50.0	11	12	-1	-8.3	81.8	85.7	-3.9
山形	24	17	7	41.2	17	24	-7	-29.2	13	13	-	-	70.8	141.2	-70.4
福島	32	73	-41	-56.2	28	57	-29	-50.9	24	26	-2	-7.7	87.5	78.1	9.4
東															
東京	785	714	71	9.9	676	606	70	11.6	555	509	46	9.0	86.1	84.9	1.2
計	1,619	1,708	-89	-5.2	1,256	1,224	32	2.6	734	705	29	4.1	77.6	71.7	5.9
関東															
茨城	102	103	-1	-1.0	83	75	8	10.7	59	53	6	11.3	81.4	72.8	8.6
栃木	40	42	-2	-4.8	30	26	4	15.4	28	20	8	40.0	75.0	61.9	13.1
群馬	46	54	-8	-14.8	45	53	-8	-15.1	34	40	-6	-15.0	97.8	98.1	-0.3
埼玉	409	478	-69	-14.4	312	376	-64	-17.0	202	213	-11	-5.2	76.3	78.7	-2.4
千葉	318	305	13	4.3	207	171	36	21.1	113	103	10	9.7	65.1	56.1	9.0
神奈川	427	418	9	2.2	355	356	-1	-0.3	160	166	-6	-3.6	83.1	85.2	-2.1
新潟	48	67	-19	-28.4	50	41	9	22.0	31	29	2	6.9	104.2	61.2	43.0
山梨	35	33	2	6.1	34	15	19	126.7	21	8	13	162.5	97.1	45.5	51.6
長野	59	73	-14	-19.2	51	29	22	75.9	22	14	8	57.1	86.4	39.7	46.7
静岡	135	135	-	-	89	82	7	8.5	64	59	5	8.5	65.9	60.7	5.2
中部															
計	464	522	-58	-11.1	361	361	-	-	265	266	-1	-0.4	77.8	69.2	8.6
富山	24	32	-8	-25.0	23	26	-3	-11.5	14	21	-7	-33.3	95.8	81.3	14.5
石川	36	46	-10	-21.7	26	27	-1	-3.7	17	16	1	6.3	72.2	58.7	13.5
福井	12	8	4	50.0	12	8	4	50.0	11	7	4	57.1	100.0	100.0	-
岐阜	40	29	11	37.9	33	20	13	65.0	22	16	6	37.5	82.5	69.0	13.5
愛知	312	371	-59	-15.9	238	251	-13	-5.2	180	187	-7	-3.7	76.3	67.7	8.6
三重	40	36	4	11.1	29	29	-	-	21	19	2	10.5	72.5	80.6	-8.1
近畿															
計	1,259	1,447	-188	-13.0	1,018	1,014	4	0.4	635	659	-24	-3.6	80.9	70.1	10.8
滋賀	64	72	-8	-11.1	52	52	-	-	26	33	-7	-21.2	81.3	72.2	9.1
京都	122	158	-36	-22.8	125	106	19	17.9	71	69	2	2.9	102.5	67.1	35.4
大阪	690	777	-87	-11.2	517	541	-24	-4.4	323	342	-19	-5.6	74.9	69.6	5.3
兵庫	307	360	-53	-14.7	260	249	11	4.4	176	178	-2	-1.1	84.7	69.2	15.5
奈良	60	48	12	25.0	43	42	1	2.4	24	19	5	26.3	71.7	87.5	-15.8
和歌山	16	32	-16	-50.0	21	24	-3	-12.5	15	18	-3	-16.7	131.3	75.0	56.3
中国															
計	204	240	-36	-15.0	147	178	-31	-17.4	134	131	3	2.3	72.1	74.2	-2.1
鳥取	17	14	3	21.4	12	11	1	9.1	10	6	4	66.7	70.6	78.6	-8.0
島根	18	21	-3	-14.3	17	19	-2	-10.5	16	14	2	14.3	94.4	90.5	3.9
岡山	34	46	-12	-26.1	33	44	-11	-25.0	32	32	-	-	97.1	95.7	1.4
広島	118	124	-6	-4.8	68	69	-1	-1.4	57	53	4	7.5	57.6	55.6	2.0
山口	17	35	-18	-51.4	17	35	-18	-51.4	19	26	-7	-26.9	100.0	100.0	-
四国															
計	95	109	-14	-12.8	84	101	-17	-16.8	70	58	12	20.7	88.4	92.7	-4.3
徳島	13	15	-2	-13.3	10	17	-7	-41.2	9	11	-2	-18.2	76.9	113.3	-36.4
香川	26	47	-21	-44.7	26	47	-21	-44.7	23	26	-3	-11.5	100.0	100.0	-
愛媛	43	34	9	26.5	35	25	10	40.0	25	13	12	92.3	81.4	73.5	7.9
高知	13	13	-	-	13	12	1	8.3	13	8	5	62.5	100.0	92.3	7.7
九州															
計	517	590	-73	-12.4	410	463	-53	-11.4	296	315	-19	-6.0	79.3	78.5	0.8
福岡	288	321	-33	-10.3	222	252	-30	-11.9	148	160	-12	-7.5	77.1	78.5	-1.4
佐賀	17	30	-13	-43.3	14	23	-9	-39.1	11	18	-7	-38.9	82.4	76.7	5.7
長崎	31	36	-5	-13.9	23	13	10	76.9	15	12	3	25.0	74.2	36.1	38.1
熊本	48	57	-9	-15.8	37	43	-6	-14.0	30	32	-2	-6.3	77.1	75.4	1.7
大分	36	20	16	80.0	31	20	11	55.0	22	15	7	46.7	86.1	100.0	-13.9
宮崎	29	39	-10	-25.6	24	33	-9	-27.3	22	20	2	10.0	82.8	84.6	-1.8
鹿児島	30	31	-1	-3.2	28	19	9	47.4	22	16	6	37.5	93.3	61.3	32.0
沖縄	38	56	-18	-32.1	31	60	-29	-48.3	26	42	-16	-38.1	81.6	107.1	-25.5

第6表

重要犯罪・重要窃盗犯 都道府県別 認知・検挙件数・検挙人員 対前年比較

都道府県	重要窃盗犯総数														
	認知件数					検挙件数				検挙人員				検挙率	
	平成30年	平成29年	増減		平成30年	平成29年	増減		平成30年	平成29年	増減		平成30年	平成29年	増減
	1月～12月	1月～12月	件数	%	1月～12月	1月～12月	件数	%	1月～12月	1月～12月	人員	%	1月～12月	1月～12月	
総数	76,574	89,753	-13,179	-14.7	45,960	49,627	-3,667	-7.4	8,474	9,337	-863	-9.2	60.0	55.3	4.7
計	2,018	2,579	-561	-21.8	994	1,681	-687	-40.9	300	365	-65	-17.8	49.3	65.2	-15.9
北海道															
札幌	1,219	1,649	-430	-26.1	625	1,116	-491	-44.0	194	223	-29	-13.0	51.3	67.7	-16.4
函館	282	239	43	18.0	63	101	-38	-37.6	24	40	-16	-40.0	22.3	42.3	-20.0
旭川	178	319	-141	-44.2	119	201	-82	-40.8	33	37	-4	-10.8	66.9	63.0	3.9
釧路	256	302	-46	-15.2	114	210	-96	-45.7	31	45	-14	-31.1	44.5	69.5	-25.0
北見	83	70	13	18.6	73	53	20	37.7	18	20	-2	-10.0	88.0	75.7	12.3
東北															
計	4,816	4,776	40	0.8	3,081	2,748	333	12.1	543	561	-18	-3.2	64.0	57.5	6.5
青森	318	401	-83	-20.7	271	341	-70	-20.5	90	91	-1	-1.1	85.2	85.0	0.2
岩手	349	307	42	13.7	239	257	-18	-7.0	76	85	-9	-10.6	68.5	83.7	-15.2
宮城	1,826	1,646	180	10.9	1,049	733	316	43.1	183	162	21	13.0	57.4	44.5	12.9
秋田	203	184	19	10.3	111	253	-142	-56.1	37	62	-25	-40.3	54.7	137.5	-82.8
山形	382	378	4	1.1	349	483	-134	-27.7	47	50	-3	-6.0	91.4	127.8	-36.4
福島	1,738	1,860	-122	-6.6	1,062	681	381	55.9	110	111	-1	-0.9	61.1	36.6	24.5
東京	6,508	7,435	-927	-12.5	5,246	5,774	-528	-9.1	1,066	1,102	-36	-3.3	80.6	77.7	2.9
計	28,911	32,747	-3,836	-11.7	15,972	15,103	869	5.8	1,852	2,023	-171	-8.5	55.2	46.1	9.1
茨城	5,031	5,379	-348	-6.5	2,304	2,139	165	7.7	165	169	-4	-2.4	45.8	39.8	6.0
栃木	1,605	1,800	-195	-10.8	832	787	45	5.7	89	93	-4	-4.3	51.8	43.7	8.1
群馬	1,608	1,855	-247	-13.3	1,053	1,246	-193	-15.5	106	149	-43	-28.9	65.5	67.2	-1.7
埼玉	6,002	5,789	233	4.0	3,226	2,934	292	10.0	420	473	-53	-11.2	53.7	50.9	2.8
千葉	5,870	7,092	-1,222	-17.2	2,844	2,920	-76	-2.6	260	249	11	4.4	48.4	41.2	7.2
神奈川	4,343	5,546	-1,203	-21.7	3,076	2,848	228	8.0	362	447	-85	-19.0	70.8	51.4	19.4
新潟	1,117	1,354	-237	-17.5	773	584	189	32.4	151	132	19	14.4	69.2	43.1	26.1
山梨	620	610	10	1.6	280	197	83	42.1	55	44	11	25.0	45.2	32.3	12.9
長野	955	1,097	-142	-12.9	632	491	141	28.7	86	92	-6	-6.5	66.2	44.8	21.4
静岡	1,760	2,245	-485	-21.6	952	957	-5	-0.5	158	175	-17	-9.7	54.1	42.6	11.5
中部															
計	9,824	13,532	-3,708	-27.4	5,697	7,214	-1,517	-21.0	944	1,106	-162	-14.6	58.0	53.3	4.7
富山	424	432	-8	-1.9	320	210	110	52.4	68	75	-7	-9.3	75.5	48.6	26.9
石川	553	668	-115	-17.2	355	457	-102	-22.3	92	117	-25	-21.4	64.2	68.4	-4.2
福井	292	365	-73	-20.0	229	287	-58	-20.2	63	62	1	1.6	78.4	78.6	-0.2
岐阜	1,473	2,085	-612	-29.4	1,094	933	161	17.3	126	153	-27	-17.6	74.3	44.7	29.6
愛知	5,885	8,301	-2,416	-29.1	2,702	3,915	-1,213	-31.0	510	588	-78	-13.3	45.9	47.2	-1.3
三重	1,197	1,681	-484	-28.8	997	1,412	-415	-29.4	85	111	-26	-23.4	83.3	84.0	-0.7
近畿															
計	12,307	15,062	-2,755	-18.3	6,072	7,568	-1,496	-19.8	1,744	1,995	-251	-12.6	49.3	50.2	-0.9
滋賀	577	731	-154	-21.1	491	804	-313	-38.9	109	117	-8	-6.8	85.1	110.0	-24.9
京都	1,000	1,232	-232	-18.8	650	852	-202	-23.7	160	198	-38	-19.2	65.0	69.2	-4.2
大阪	6,534	7,738	-1,204	-15.6	2,056	2,385	-329	-13.8	789	945	-156	-16.5	31.5	30.8	0.7
兵庫	3,102	3,925	-823	-21.0	1,884	2,488	-604	-24.3	507	534	-27	-5.1	60.7	63.4	-2.7
奈良	633	875	-242	-27.7	565	499	66	13.2	90	97	-7	-7.2	89.3	57.0	32.3
和歌山	461	561	-100	-17.8	426	540	-114	-21.1	89	104	-15	-14.4	92.4	96.3	-3.9
中国															
計	2,518	3,127	-609	-19.5	1,980	1,868	112	6.0	485	544	-59	-10.8	78.6	59.7	18.9
鳥取	177	181	-4	-2.2	114	181	-67	-37.0	36	45	-9	-20.0	64.4	100.0	-35.6
島根	156	241	-85	-35.3	120	171	-51	-29.8	25	59	-34	-57.6	76.9	71.0	5.9
岡山	896	1,139	-243	-21.3	679	592	87	14.7	138	149	-11	-7.4	75.8	52.0	23.8
広島	909	1,122	-213	-19.0	720	508	212	41.7	134	129	5	3.9	79.2	45.3	33.9
山口	380	444	-64	-14.4	347	416	-69	-16.6	152	162	-10	-6.2	91.3	93.7	-2.4
四国															
計	2,114	2,231	-117	-5.2	1,505	1,609	-104	-6.5	400	436	-36	-8.3	71.2	72.1	-0.9
徳島	239	331	-92	-27.8	158	222	-64	-28.8	38	40	-2	-5.0	66.1	67.1	-1.0
香川	449	489	-40	-8.2	322	296	26	8.8	81	82	-1	-1.2	71.7	60.5	11.2
愛媛	1,016	928	88	9.5	687	736	-49	-6.7	213	235	-22	-9.4	67.6	79.3	-11.7
高知	410	483	-73	-15.1	338	355	-17	-4.8	68	79	-11	-13.9	82.4	73.5	8.9
九州															
計	7,558	8,264	-706	-8.5	5,413	6,062	-649	-10.7	1,140	1,205	-65	-5.4	71.6	73.4	-1.8
福岡	4,046	4,640	-594	-12.8	2,862	3,511	-649	-18.5	431	433	-2	-0.5	70.7	75.7	-5.0
佐賀	431	502	-71	-14.1	345	270	75	27.8	43	45	-2	-4.4	80.0	53.8	26.2
長崎	243	286	-43	-15.0	166	359	-193	-53.8	46	53	-7	-13.2	68.3	125.5	-57.2
熊本	584	598	-14	-2.3	395	444	-49	-11.0	141	154	-13	-8.4	67.6	74.2	-6.6
大分	305	411	-106	-25.8	284	404	-120	-29.7	91	98	-7	-7.1	93.1	98.3	-5.2
宮崎	385	366	19	5.2	251	218	33	15.1	46	49	-3	-6.1	65.2	59.6	5.6
鹿児島	1,083	831	252	30.3	794	464	330	71.1	121	130	-9	-6.9	73.3	55.8	17.5
沖縄	481	630	-149	-23.7	316	392	-76	-19.4	221	243	-22	-9.1	65.7	62.2	3.5

第6表

重要犯罪・重要窃盗犯 都道府県別 認知・検挙件数・検挙人員 対前年比較

都道府県		侵入盗														
		認知件数				検挙件数				検挙人員				検挙率		
		平成30年	平成29年	増減		平成30年	平成29年	増減		平成30年	平成29年	増減		平成30年	平成29年	増減
		1月～12月	1月～12月	件数	%	1月～12月	1月～12月	件数	%	1月～12月	1月～12月	人員	%	1月～12月	1月～12月	
総	数	62,745	73,122	-10,377	-14.2	39,237	41,481	-2,244	-5.4	6,561	7,241	-680	-9.4	62.5	56.7	5.8
	計	1,867	2,357	-490	-20.8	904	1,504	-600	-39.9	248	293	-45	-15.4	48.4	63.8	-15.4
北海道	札幌	1,104	1,482	-378	-25.5	562	980	-418	-42.7	157	170	-13	-7.6	50.9	66.1	-15.2
	函館	277	228	49	21.5	61	92	-31	-33.7	23	33	-10	-30.3	22.0	40.4	-18.4
	旭川	161	291	-130	-44.7	103	176	-73	-41.5	25	30	-5	-16.7	64.0	60.5	3.5
	釧路	247	287	-40	-13.9	109	204	-95	-46.6	28	41	-13	-31.7	44.1	71.1	-27.0
	北見	78	69	9	13.0	69	52	17	32.7	15	19	-4	-21.1	88.5	75.4	13.1
東北	計	4,391	4,213	178	4.2	2,813	2,509	304	12.1	455	466	-11	-2.4	64.1	59.6	4.5
	青森	298	364	-66	-18.1	252	324	-72	-22.2	79	76	3	3.9	84.6	89.0	-4.4
	岩手	332	279	53	19.0	231	237	-6	-2.5	68	69	-1	-1.4	69.6	84.9	-15.3
	宮城	1,681	1,538	143	9.3	944	660	284	43.0	147	138	9	6.5	56.2	42.9	13.3
	秋田	187	171	16	9.4	101	240	-139	-57.9	31	51	-20	-39.2	54.0	140.4	-86.4
	山形	347	352	-5	-1.4	330	444	-114	-25.7	39	40	-1	-2.5	95.1	128.1	-31.0
福島	福島	1,546	1,509	37	2.5	955	604	351	58.1	91	92	-1	-1.1	61.8	40.0	21.8
	計	4,575	5,237	-662	-12.6	4,483	4,855	-372	-7.7	806	851	-45	-5.3	98.0	92.7	5.3
関東	茨城	23,319	26,206	-2,887	-11.0	13,372	11,816	1,556	13.2	1,411	1,545	-134	-8.7	57.3	45.1	12.2
	栃木	3,470	3,924	-454	-11.6	1,530	1,367	163	11.9	120	124	-4	-3.2	44.1	34.8	9.3
	群馬	1,168	1,340	-172	-12.8	602	623	-21	-3.4	69	68	1	1.5	51.5	46.5	5.0
	群馬	1,330	1,557	-227	-14.6	1,007	1,149	-142	-12.4	88	133	-45	-33.8	75.7	73.8	1.9
	埼玉	4,973	4,611	362	7.9	2,920	2,411	509	21.1	305	364	-59	-16.2	58.7	52.3	6.4
	千葉	4,664	5,556	-892	-16.1	2,389	2,114	275	13.0	195	190	5	2.6	51.2	38.0	13.2
	神奈川	3,624	4,454	-830	-18.6	2,522	2,240	282	12.6	273	325	-52	-16.0	69.6	50.3	19.3
	新潟	1,047	1,284	-217	-17.2	733	536	197	36.8	120	99	21	21.2	70.0	42.4	27.6
	山梨	569	542	27	5.0	270	161	109	67.7	49	35	14	40.0	47.5	29.7	17.8
	長野	891	980	-89	-9.1	615	444	171	38.5	77	76	1	1.3	69.0	45.3	23.7
	静岡	1,583	1,978	-395	-20.0	784	771	13	1.7	115	131	-16	-12.2	49.5	39.0	10.5
中部	計	8,307	11,517	-3,210	-27.9	4,950	5,713	-763	-13.4	755	874	-119	-13.6	59.6	49.6	10.0
	富山	394	398	-4	-1.0	303	189	114	60.3	65	67	-2	-3.0	76.9	47.5	29.4
	石川	498	605	-107	-17.7	323	416	-93	-22.4	76	94	-18	-19.1	64.9	68.8	-3.9
	福井	257	317	-60	-18.9	179	259	-80	-30.9	41	45	-4	-8.9	69.6	81.7	-12.1
	岐阜	1,297	1,918	-621	-32.4	1,040	878	162	18.5	110	125	-15	-12.0	80.2	45.8	34.4
	愛知	4,805	6,850	-2,045	-29.9	2,258	3,038	-780	-25.7	402	455	-53	-11.6	47.0	44.4	2.6
	三重	1,056	1,429	-373	-26.1	847	933	-86	-9.2	61	88	-27	-30.7	80.2	65.3	14.9
近畿	計	9,124	11,153	-2,029	-18.2	4,600	6,312	-1,712	-27.1	1,299	1,406	-107	-7.6	50.4	56.6	-6.2
	滋賀	474	650	-176	-27.1	436	770	-334	-43.4	78	92	-14	-15.2	92.0	118.5	-26.5
	京都	785	961	-176	-18.3	531	743	-212	-28.5	123	139	-16	-11.5	67.6	77.3	-9.7
	大阪	4,145	5,009	-864	-17.2	1,475	1,671	-196	-11.7	569	622	-53	-8.5	35.6	33.4	2.2
	兵庫	2,741	3,323	-582	-17.5	1,514	2,187	-673	-30.8	380	400	-20	-5.0	55.2	65.8	-10.6
	奈良	543	710	-167	-23.5	282	428	-146	-34.1	67	66	1	1.5	51.9	60.3	-8.4
中国	和歌山	436	500	-64	-12.8	362	513	-151	-29.4	82	87	-5	-5.7	83.0	102.6	-19.6
	計	2,343	2,847	-504	-17.7	1,826	1,660	166	10.0	389	446	-57	-12.8	77.9	58.3	19.6
	鳥取	161	167	-6	-3.6	100	169	-69	-40.8	27	43	-16	-37.2	62.1	101.2	-39.1
	島根	151	227	-76	-33.5	114	148	-34	-23.0	21	50	-29	-58.0	75.5	65.2	10.3
	岡山	842	1,004	-162	-16.1	625	506	119	23.5	102	117	-15	-12.8	74.2	50.4	23.8
四国	広島	855	1,044	-189	-18.1	684	466	218	46.8	118	109	9	8.3	80.0	44.6	35.4
	山口	334	405	-71	-17.5	303	371	-68	-18.3	121	127	-6	-4.7	90.7	91.6	-0.9
	計	2,004	2,092	-88	-4.2	1,394	1,524	-130	-8.5	330	392	-62	-15.8	69.6	72.8	-3.2
	徳島	226	289	-63	-21.8	124	203	-79	-38.9	35	32	3	9.4	54.9	70.2	-15.3
	香川	423	461	-38	-8.2	305	279	26	9.3	66	77	-11	-14.3	72.1	60.5	11.6
九州	愛媛	957	875	82	9.4	636	694	-58	-8.4	165	210	-45	-21.4	66.5	79.3	-12.8
	高知	398	467	-69	-14.8	329	348	-19	-5.5	64	73	-9	-12.3	82.7	74.5	8.2
	計	6,815	7,500	-685	-9.1	4,895	5,588	-693	-12.4	868	968	-100	-10.3	71.8	74.5	-2.7
	福岡	3,635	4,208	-573	-13.6	2,574	3,278	-704	-21.5	328	356	-28	-7.9	70.8	77.9	-7.1
	佐賀	392	483	-91	-18.8	328	258	70	27.1	38	37	1	2.7	83.7	53.4	30.3
	長崎	217	250	-33	-13.2	154	332	-178	-53.6	40	42	-2	-4.8	71.0	132.8	-61.8
	熊本	529	547	-18	-3.3	363	395	-32	-8.1	124	131	-7	-5.3	68.6	72.2	-3.6
	大分	283	377	-94	-24.9	260	378	-118	-31.2	77	83	-6	-7.2	91.9	100.3	-8.4
宮崎	366	315	51	16.2	238	190	48	25.3	32	38	-6	-15.8	65.0	60.3	4.7	
鹿児島	1,017	779	238	30.6	740	438	302	68.9	90	112	-22	-19.6	72.8	56.2	16.6	
沖縄	376	541	-165	-30.5	238	319	-81	-25.4	139	169	-30	-17.8	63.3	59.0	4.3	

第6表

重要犯罪・重要窃盗犯 都道府県別 認知・検挙件数・検挙人員 対前年比較

都道府県		侵入盗(住宅対象)														
		認知件数				検挙件数				検挙人員				検挙率		
		平成30年 1月～12月	平成29年 1月～12月	増減		平成30年 1月～12月	平成29年 1月～12月	増減		平成30年 1月～12月	平成29年 1月～12月	増減		平成30年 1月～12月	平成29年 1月～12月	増減
				件数	%			件数	%			人員	%			
総	数	31,505	37,027	-5,522	-14.9	19,110	21,105	-1,995	-9.5	2,472	2,729	-257	-9.4	60.7	57.0	3.7
	計	868	1,175	-307	-26.1	402	656	-254	-38.7	91	98	-7	-7.1	46.3	55.8	-9.5
北海道	札幌	520	670	-150	-22.4	282	332	-50	-15.1	56	50	6	12.0	54.2	49.6	4.6
	函館	152	152	-	-	35	56	-21	-37.5	8	14	-6	-42.9	23.0	36.8	-13.8
	旭川	68	158	-90	-57.0	29	108	-79	-73.1	7	11	-4	-36.4	42.6	68.4	-25.8
	釧路	97	169	-72	-42.6	26	146	-120	-82.2	11	14	-3	-21.4	26.8	86.4	-59.6
	北見	31	26	5	19.2	30	14	16	114.3	9	9	-	-	96.8	53.8	43.0
東北	計	2,053	2,001	52	2.6	1,168	882	286	32.4	165	168	-3	-1.8	56.9	44.1	12.8
	青森	93	151	-58	-38.4	59	70	-11	-15.7	21	29	-8	-27.6	63.4	46.4	17.0
	岩手	148	131	17	13.0	106	90	16	17.8	29	25	4	16.0	71.6	68.7	2.9
	宮城	843	852	-9	-1.1	381	287	94	32.8	62	54	8	14.8	45.2	33.7	11.5
	秋田	80	74	6	8.1	32	88	-56	-63.6	10	14	-4	-28.6	40.0	118.9	-78.9
	山形	160	97	63	64.9	154	80	74	92.5	11	10	1	10.0	96.3	82.5	13.8
福島	729	696	33	4.7	436	267	169	63.3	32	36	-4	-11.1	59.8	38.4	21.4	
東	京	2,333	2,681	-348	-13.0	2,590	2,820	-230	-8.2	272	335	-63	-18.8	111.0	105.2	5.8
	計	12,353	13,404	-1,051	-7.8	6,879	6,209	670	10.8	587	612	-25	-4.1	55.7	46.3	9.4
関東	茨城	1,984	2,147	-163	-7.6	951	887	64	7.2	71	59	12	20.3	47.9	41.3	6.6
	栃木	518	715	-197	-27.6	249	396	-147	-37.1	21	30	-9	-30.0	48.1	55.4	-7.3
	群馬	597	728	-131	-18.0	383	575	-192	-33.4	37	46	-9	-19.6	64.2	79.0	-14.8
	埼玉	2,595	2,543	52	2.0	1,710	1,234	476	38.6	126	142	-16	-11.3	65.9	48.5	17.4
	千葉	2,665	3,013	-348	-11.5	1,565	1,162	403	34.7	74	74	-	-	58.7	38.6	20.1
	神奈川	2,079	2,194	-115	-5.2	1,079	1,162	-83	-7.1	113	135	-22	-16.3	51.9	53.0	-1.1
	新潟	520	440	80	18.2	285	134	151	112.7	49	30	19	63.3	54.8	30.5	24.3
	山梨	267	276	-9	-3.3	67	93	-26	-28.0	15	18	-3	-16.7	25.1	33.7	-8.6
	長野	320	390	-70	-17.9	278	160	118	73.8	32	26	6	23.1	86.9	41.0	45.9
	静岡	808	958	-150	-15.7	312	406	-94	-23.2	49	52	-3	-5.8	38.6	42.4	-3.8
中部	計	4,542	5,921	-1,379	-23.3	2,194	3,301	-1,107	-33.5	275	352	-77	-21.9	48.3	55.8	-7.5
	富山	172	179	-7	-3.9	102	92	10	10.9	17	35	-18	-51.4	59.3	51.4	7.9
	石川	252	363	-111	-30.6	112	260	-148	-56.9	31	31	-	-	44.4	71.6	-27.2
	福井	107	136	-29	-21.3	75	76	-1	-1.3	13	18	-5	-27.8	70.1	55.9	14.2
	岐阜	686	880	-194	-22.0	220	455	-235	-51.6	35	48	-13	-27.1	32.1	51.7	-19.6
	愛知	2,736	3,676	-940	-25.6	1,209	1,883	-674	-35.8	156	190	-34	-17.9	44.2	51.2	-7.0
三重	589	687	-98	-14.3	476	535	-59	-11.0	23	30	-7	-23.3	80.8	77.9	2.9	
近畿	計	4,228	5,485	-1,257	-22.9	2,251	3,162	-911	-28.8	504	559	-55	-9.8	53.2	57.6	-4.4
	滋賀	190	351	-161	-45.9	266	404	-138	-34.2	27	32	-5	-15.6	140.0	115.1	24.9
	京都	422	521	-99	-19.0	244	361	-117	-32.4	43	68	-25	-36.8	57.8	69.3	-11.5
	大阪	1,677	2,227	-550	-24.7	685	841	-156	-18.5	212	230	-18	-7.8	40.8	37.8	3.0
	兵庫	1,474	1,771	-297	-16.8	819	1,094	-275	-25.1	163	167	-4	-2.4	55.6	61.8	-6.2
	奈良	273	394	-121	-30.7	138	180	-42	-23.3	29	28	1	3.6	50.5	45.7	4.8
和歌山	192	221	-29	-13.1	99	282	-183	-64.9	30	34	-4	-11.8	51.6	127.6	-76.0	
中国	計	1,193	1,382	-189	-13.7	800	629	171	27.2	135	146	-11	-7.5	67.1	45.5	21.6
	鳥取	60	60	-	-	27	58	-31	-53.4	9	14	-5	-35.7	45.0	96.7	-51.7
	島根	47	80	-33	-41.3	18	40	-22	-55.0	4	11	-7	-63.6	38.3	50.0	-11.7
	岡山	384	499	-115	-23.0	171	190	-19	-10.0	27	34	-7	-20.6	44.5	38.1	6.4
	広島	514	559	-45	-8.1	452	191	261	136.6	43	38	5	13.2	87.9	34.2	53.7
山口	188	184	4	2.2	132	150	-18	-12.0	52	49	3	6.1	70.2	81.5	-11.3	
四国	計	885	853	32	3.8	511	467	44	9.4	112	120	-8	-6.7	57.7	54.7	3.0
	徳島	84	91	-7	-7.7	28	75	-47	-62.7	13	12	1	8.3	33.3	82.4	-49.1
	香川	232	262	-30	-11.5	149	131	18	13.7	24	24	-	-	64.2	50.0	14.2
	愛媛	421	350	71	20.3	228	170	58	34.1	58	61	-3	-4.9	54.2	48.6	5.6
	高知	148	150	-2	-1.3	106	91	15	16.5	17	23	-6	-26.1	71.6	60.7	10.9
九州	計	3,050	4,125	-1,075	-26.1	2,315	2,979	-664	-22.3	331	339	-8	-2.4	75.9	72.2	3.7
	福岡	1,730	2,446	-716	-29.3	1,340	1,895	-555	-29.3	135	124	11	8.9	77.5	77.5	-
	佐賀	194	274	-80	-29.2	151	151	-	-	17	19	-2	-10.5	77.8	55.1	22.7
	長崎	99	128	-29	-22.7	97	192	-95	-49.5	17	16	1	6.3	98.0	150.0	-52.0
	熊本	266	263	3	1.1	173	181	-8	-4.4	44	47	-3	-6.4	65.0	68.8	-3.8
	大分	119	190	-71	-37.4	153	151	2	1.3	31	32	-1	-3.1	128.6	79.5	49.1
	宮崎	134	134	-	-	77	63	14	22.2	10	16	-6	-37.5	57.5	47.0	10.5
	鹿児島	349	408	-59	-14.5	221	241	-20	-8.3	33	34	-1	-2.9	63.3	59.1	4.2
沖縄	159	282	-123	-43.6	103	105	-2	-1.9	44	51	-7	-13.7	64.8	37.2	27.6	

第6表

重要犯罪・重要窃盗犯 都道府県別 認知・検挙件数・検挙人員 対前年比較

都道府県		侵入盗(その他)														
		認知件数				検挙件数				検挙人員				検挙率		
		平成30年 1月～12月	平成29年 1月～12月	増減		平成30年 1月～12月	平成29年 1月～12月	増減		平成30年 1月～12月	平成29年 1月～12月	増減		平成30年 1月～12月	平成29年 1月～12月	増減
				件数	%			件数	%			人員	%			
総	数	31,240	36,095	-4,855	-13.5	20,127	20,376	-249	-1.2	4,089	4,512	-423	-9.4	64.4	56.5	7.9
	計	999	1,182	-183	-15.5	502	848	-346	-40.8	157	195	-38	-19.5	50.3	71.7	-21.4
北海道	札幌	584	812	-228	-28.1	280	648	-368	-56.8	101	120	-19	-15.8	47.9	79.8	-31.9
	函館	125	76	49	64.5	26	36	-10	-27.8	15	19	-4	-21.1	20.8	47.4	-26.6
	旭川	93	133	-40	-30.1	74	68	6	8.8	18	19	-1	-5.3	79.6	51.1	28.5
	釧路	150	118	32	27.1	83	58	25	43.1	17	27	-10	-37.0	55.3	49.2	6.1
	北見	47	43	4	9.3	39	38	1	2.6	6	10	-4	-40.0	83.0	88.4	-5.4
東北	計	2,338	2,212	126	5.7	1,645	1,627	18	1.1	290	298	-8	-2.7	70.4	73.6	-3.2
	青森	205	213	-8	-3.8	193	254	-61	-24.0	58	47	11	23.4	94.1	119.2	-25.1
	岩手	184	148	36	24.3	125	147	-22	-15.0	39	44	-5	-11.4	67.9	99.3	-31.4
	宮城	838	686	152	22.2	563	373	190	50.9	85	84	1	1.2	67.2	54.4	12.8
	秋田	107	97	10	10.3	69	152	-83	-54.6	21	37	-16	-43.2	64.5	156.7	-92.2
	山形	187	255	-68	-26.7	176	364	-188	-51.6	28	30	-2	-6.7	94.1	142.7	-48.6
福島	817	813	4	0.5	519	337	182	54.0	59	56	3	5.4	63.5	41.5	22.0	
東京	計	2,242	2,556	-314	-12.3	1,893	2,035	-142	-7.0	534	516	18	3.5	84.4	79.6	4.8
	城	10,966	12,802	-1,836	-14.3	6,493	5,607	886	15.8	824	933	-109	-11.7	59.2	43.8	15.4
関東	茨城	1,486	1,777	-291	-16.4	579	480	99	20.6	49	65	-16	-24.6	39.0	27.0	12.0
	栃木	650	625	25	4.0	353	227	126	55.5	48	38	10	26.3	54.3	36.3	18.0
	群馬	733	829	-96	-11.6	624	574	50	8.7	51	87	-36	-41.4	85.1	69.2	15.9
	埼玉	2,378	2,068	310	15.0	1,210	1,177	33	2.8	179	222	-43	-19.4	50.9	56.9	-6.0
	千葉	1,999	2,543	-544	-21.4	824	952	-128	-13.4	121	116	5	4.3	41.2	37.4	3.8
	神奈川	1,545	2,260	-715	-31.6	1,443	1,078	365	33.9	160	190	-30	-15.8	93.4	47.7	45.7
	新潟	527	824	-297	-36.0	448	402	46	11.4	71	69	2	2.9	85.0	48.8	36.2
	山梨	302	286	36	13.5	203	68	135	198.5	34	17	17	100.0	67.2	25.6	41.6
	長野	571	590	-19	-3.2	337	284	53	18.7	45	50	-5	-10.0	59.0	48.1	10.9
	静岡	775	1,020	-245	-24.0	472	365	107	29.3	66	79	-13	-16.5	60.9	35.8	25.1
中部	計	3,765	5,596	-1,831	-32.7	2,756	2,412	344	14.3	480	522	-42	-8.0	73.2	43.1	30.1
	富山	222	219	3	1.4	201	97	104	107.2	48	32	16	50.0	90.5	44.3	46.2
	石川	246	242	4	1.7	211	156	55	35.3	45	63	-18	-28.6	85.8	64.5	21.3
	福井	150	181	-31	-17.1	104	183	-79	-43.2	28	27	1	3.7	69.3	101.1	-31.8
	岐阜	611	1,038	-427	-41.1	820	423	397	93.9	75	77	-2	-2.6	134.2	40.8	93.4
	愛知	2,069	3,174	-1,105	-34.8	1,049	1,155	-106	-9.2	246	265	-19	-7.2	50.7	36.4	14.3
	三重	467	742	-275	-37.1	371	398	-27	-6.8	38	58	-20	-34.5	79.4	53.6	25.8
近畿	計	4,896	5,668	-772	-13.6	2,349	3,150	-801	-25.4	795	847	-52	-6.1	48.0	55.6	-7.6
	滋賀	284	299	-15	-5.0	170	366	-196	-53.6	51	60	-9	-15.0	59.9	122.4	-62.5
	京都	363	440	-77	-17.5	287	382	-95	-24.9	80	71	9	12.7	79.1	86.8	-7.7
	大阪	2,468	2,782	-314	-11.3	790	830	-40	-4.8	357	392	-35	-8.9	32.0	29.8	2.2
	兵庫	1,267	1,552	-285	-18.4	695	1,093	-398	-36.4	217	233	-16	-6.9	54.9	70.4	-15.5
	奈良	270	316	-46	-14.6	144	248	-104	-41.9	38	38	-	-	53.3	78.5	-25.2
和歌山	244	279	-35	-12.5	263	231	32	13.9	52	53	-1	-1.9	107.8	82.8	25.0	
中国	計	1,150	1,465	-315	-21.5	1,026	1,031	-5	-0.5	254	300	-46	-15.3	89.2	70.4	18.8
	鳥取	101	107	-6	-5.6	73	111	-38	-34.2	18	29	-11	-37.9	72.3	103.7	-31.4
	島根	104	147	-43	-29.3	96	108	-12	-11.1	17	39	-22	-56.4	92.3	73.5	18.8
	岡山	458	505	-47	-9.3	454	316	138	43.7	75	83	-8	-9.6	99.1	62.6	36.5
	広島	341	485	-144	-29.7	232	275	-43	-15.6	75	71	4	5.6	68.0	56.7	11.3
山口	146	221	-75	-33.9	171	221	-50	-22.6	69	78	-9	-11.5	117.1	100.0	17.1	
四国	計	1,119	1,239	-120	-9.7	883	1,057	-174	-16.5	218	272	-54	-19.9	78.9	85.3	-6.4
	徳島	142	198	-56	-28.3	96	128	-32	-25.0	22	20	2	10.0	67.6	64.6	3.0
	香川	191	199	-8	-4.0	156	148	8	5.4	42	53	-11	-20.8	81.7	74.4	7.3
	愛媛	536	525	11	2.1	408	524	-116	-22.1	107	149	-42	-28.2	76.1	99.8	-23.7
	高知	250	317	-67	-21.1	223	257	-34	-13.2	47	50	-3	-6.0	89.2	81.1	8.1
九州	計	3,765	3,375	390	11.6	2,580	2,609	-29	-1.1	537	629	-92	-14.6	68.5	77.3	-8.8
	福岡	1,905	1,762	143	8.1	1,234	1,383	-149	-10.8	193	232	-39	-16.8	64.8	78.5	-13.7
	佐賀	198	209	-11	-5.3	177	107	70	65.4	21	18	3	16.7	89.4	51.2	38.2
	長崎	118	122	-4	-3.3	57	140	-83	-59.3	23	26	-3	-11.5	48.3	114.8	-66.5
	熊本	263	284	-21	-7.4	190	214	-24	-11.2	80	84	-4	-4.8	72.2	75.4	-3.2
	大分	164	187	-23	-12.3	107	227	-120	-52.9	46	51	-5	-9.8	65.2	121.4	-56.2
	宮崎	232	181	51	28.2	161	127	34	26.8	22	22	-	-	69.4	70.2	-0.8
	鹿児島	668	371	297	80.1	519	197	322	163.5	57	78	-21	-26.9	77.7	53.1	24.6
沖縄	217	259	-42	-16.2	135	214	-79	-36.9	95	118	-23	-19.5	62.2	82.6	-20.4	

第6表

重要犯罪・重要窃盗犯 都道府県別 認知・検挙件数・検挙人員 対前年比較

都道府県	自動車盗															
	認知件数				検挙件数				検挙人員				検挙率			
	平成30年	平成29年	増減		平成30年	平成29年	増減		平成30年	平成29年	増減		平成30年	平成29年	増減	
	1月～12月	1月～12月	件数	%	1月～12月	1月～12月	件数	%	1月～12月	1月～12月	人員	%	1月～12月	1月～12月		
総	数	8,628	10,213	-1,585	-15.5	4,248	5,357	-1,109	-20.7	914	1,034	-120	-11.6	49.2	52.5	-3.3
計		103	149	-46	-30.9	58	124	-66	-53.2	31	40	-9	-22.5	56.3	83.2	-26.9
北海道	札幌	76	101	-25	-24.8	37	89	-52	-58.4	20	25	-5	-20.0	48.7	88.1	-39.4
	函館	4	5	-1	-20.0	2	4	-2	-50.0	1	4	-3	-75.0	50.0	80.0	-30.0
	旭川	10	28	-18	-64.3	11	25	-14	-56.0	5	7	-2	-28.6	110.0	89.3	20.7
	釧路	9	14	-5	-35.7	5	5	-	-	3	3	-	-	55.6	35.7	19.9
	北見	4	1	3	300.0	3	1	2	200.0	2	1	1	100.0	75.0	100.0	-25.0
東北	計	355	463	-108	-23.3	227	181	46	25.4	65	69	-4	-5.8	63.9	39.1	24.8
	青森	14	24	-10	-41.7	14	12	2	16.7	9	10	-1	-10.0	100.0	50.0	50.0
	岩手	13	21	-8	-38.1	4	13	-9	-69.2	3	9	-6	-66.7	30.8	61.9	-31.1
	宮城	107	55	52	94.5	85	38	47	123.7	25	18	7	38.9	79.4	69.1	10.3
	秋田	11	10	1	10.0	7	11	-4	-36.4	3	9	-6	-66.7	63.6	110.0	-46.4
	山形	32	24	8	33.3	14	37	-23	-62.2	8	9	-1	-11.1	43.8	154.2	-110.4
福島	178	329	-151	-45.9	103	70	33	47.1	17	14	3	21.4	57.9	21.3	36.6	
東京	計	132	203	-71	-35.0	209	358	-149	-41.6	47	63	-16	-25.4	158.3	176.4	-18.1
関東	計	4,499	5,127	-628	-12.2	1,855	2,556	-701	-27.4	233	282	-49	-17.4	41.2	49.9	-8.7
	茨城	1,491	1,397	94	6.7	737	755	-18	-2.4	32	39	-7	-17.9	49.4	54.0	-4.6
	栃木	408	437	-29	-6.6	223	159	64	40.3	16	22	-6	-27.3	54.7	36.4	18.3
	群馬	260	281	-21	-7.5	34	91	-57	-62.6	12	14	-2	-14.3	13.1	32.4	-19.3
	埼玉	747	758	-11	-1.5	136	342	-206	-60.2	51	48	3	6.3	18.2	45.1	-26.9
	千葉	880	1,178	-298	-25.3	212	631	-419	-66.4	29	31	-2	-6.5	24.1	53.6	-29.5
	神奈川	419	669	-250	-37.4	374	334	40	12.0	29	47	-18	-38.3	89.3	49.9	39.4
	新潟	44	63	-19	-30.2	34	40	-6	-15.0	27	30	-3	-10.0	77.3	63.5	13.8
	山梨	51	43	8	18.6	9	22	-13	-59.1	5	7	-2	-28.6	17.6	51.2	-33.6
	長野	59	101	-42	-41.6	17	32	-15	-46.9	8	10	-2	-20.0	28.8	31.7	-2.9
静岡	140	200	-60	-30.0	79	150	-71	-47.3	24	34	-10	-29.4	56.4	75.0	-18.6	
中部	計	1,188	1,574	-386	-24.5	615	1,155	-540	-46.8	119	149	-30	-20.1	51.8	73.4	-21.6
	富山	26	27	-1	-3.7	16	20	-4	-20.0	3	7	-4	-57.1	61.5	74.1	-12.6
	石川	24	25	-1	-4.0	17	11	6	54.5	6	8	-2	-25.0	70.8	44.0	26.8
	福井	23	36	-13	-36.1	37	15	22	146.7	13	7	6	85.7	160.9	41.7	119.2
	岐阜	153	132	21	15.9	40	47	-7	-14.9	9	20	-11	-55.0	26.1	35.6	-9.5
	愛知	839	1,127	-288	-25.6	367	595	-228	-38.3	68	86	-18	-20.9	43.7	52.8	-9.1
三重	123	227	-104	-45.8	138	467	-329	-70.4	20	21	-1	-4.8	112.2	205.7	-93.5	
近畿	計	1,859	2,031	-172	-8.5	893	496	397	80.0	181	223	-42	-18.8	48.0	24.4	23.6
	滋賀	81	61	20	32.8	46	18	28	155.6	22	15	7	46.7	56.8	29.5	27.3
	京都	114	119	-5	-4.2	65	33	32	97.0	20	18	2	11.1	57.0	27.7	29.3
	大阪	1,388	1,393	-5	-0.4	246	291	-45	-15.5	75	120	-45	-37.5	17.7	20.9	-3.2
	兵庫	191	315	-124	-39.4	251	108	143	132.4	48	46	2	4.3	131.4	34.3	97.1
	奈良	67	94	-27	-28.7	226	30	196	653.3	11	16	-5	-31.3	337.3	31.9	305.4
和歌山	18	49	-31	-63.3	59	16	43	268.8	5	8	-3	-37.5	327.8	32.7	295.1	
中国	計	121	184	-63	-34.2	116	159	-43	-27.0	76	68	8	11.8	95.9	86.4	9.5
	鳥取	14	12	2	16.7	12	10	2	20.0	8	1	7	700.0	85.7	83.3	2.4
	島根	5	9	-4	-44.4	4	17	-13	-76.5	4	6	-2	-33.3	80.0	188.9	-108.9
	岡山	40	101	-61	-60.4	42	71	-29	-40.8	28	20	8	40.0	105.0	70.3	34.7
	広島	29	43	-14	-32.6	27	36	-9	-25.0	11	19	-8	-42.1	93.1	83.7	9.4
山口	33	19	14	73.7	31	25	6	24.0	25	22	3	13.6	93.9	131.6	-37.7	
四国	計	53	79	-26	-32.9	69	46	23	50.0	25	19	6	31.6	130.2	58.2	72.0
	徳島	8	35	-27	-77.1	31	8	23	287.5	2	4	-2	-50.0	387.5	22.9	364.6
	香川	10	13	-3	-23.1	7	10	-3	-30.0	8	3	5	166.7	70.0	76.9	-6.9
	愛媛	27	25	2	8.0	23	26	-3	-11.5	12	11	1	9.1	85.2	104.0	-18.8
	高知	8	6	2	33.3	8	2	6	300.0	3	1	2	200.0	100.0	33.3	66.7
九州	計	318	403	-85	-21.1	206	282	-76	-27.0	137	121	16	13.2	64.8	70.0	-5.2
	福岡	124	186	-62	-33.3	80	118	-38	-32.2	46	29	17	58.6	64.5	63.4	1.1
	佐賀	26	13	13	100.0	6	9	-3	-33.3	2	6	-4	-66.7	23.1	69.2	-46.1
	長崎	13	19	-6	-31.6	2	15	-13	-86.7	2	8	-6	-75.0	15.4	78.9	-63.5
	熊本	29	31	-2	-6.5	21	34	-13	-38.2	9	14	-5	-35.7	72.4	109.7	-37.3
	大分	19	23	-4	-17.4	19	17	2	11.8	9	7	2	28.6	100.0	73.9	26.1
	宮崎	18	36	-18	-50.0	11	21	-10	-47.6	14	7	7	100.0	61.1	58.3	2.8
	鹿児島	33	38	-5	-13.2	28	21	7	33.3	19	17	2	11.8	84.8	55.3	29.5
沖縄	56	57	-1	-1.8	39	47	-8	-17.0	36	33	3	9.1	69.6	82.5	-12.9	

第6表

重要犯罪・重要窃盗犯 都道府県別 認知・検挙件数・検挙人員 対前年比較

都道府県	ひたくり														
	認知件数				検挙件数				検挙人員				検挙率		
	平成30年	平成29年	増減		平成30年	平成29年	増減		平成30年	平成29年	増減		平成30年	平成29年	増減
	1月～12月	1月～12月	件数	%	1月～12月	1月～12月	件数	%	1月～12月	1月～12月	人員	%	1月～12月	1月～12月	
総数	1,920	2,894	-974	-33.7	1,457	1,860	-403	-21.7	395	509	-114	-22.4	75.9	64.3	11.6
計	20	29	-9	-31.0	12	19	-7	-36.8	6	14	-8	-57.1	60.0	65.5	-5.5
北海道															
札幌	17	25	-8	-32.0	9	15	-6	-40.0	5	12	-7	-58.3	52.9	60.0	-7.1
函館	-	4	-4	-100.0	-	4	-4	-100.0	-	2	-2	-100.0	-	100.0	-100.0
旭川	3	-	3	-	3	-	3	-	1	-	1	-	100.0	-	100.0
釧路	-	-	-	-	-	-	-	-	-	-	-	-	-	-	-
北見	-	-	-	-	-	-	-	-	-	-	-	-	-	-	-
東北															
青森	21	21	-	-	10	7	3	42.9	5	8	-3	-37.5	47.6	33.3	14.3
岩手	1	-	1	-	1	-	1	-	1	-	1	-	100.0	-	100.0
岩手	2	3	-1	-33.3	2	3	-1	-33.3	2	5	-3	-60.0	100.0	100.0	-
宮城	9	10	-1	-10.0	3	1	2	200.0	-	-	-	-	33.3	10.0	23.3
秋田	2	-	2	-	1	-	1	-	1	-	1	-	50.0	-	50.0
山形	-	1	-1	-100.0	-	1	-1	-100.0	-	1	-1	-100.0	-	100.0	-100.0
福島	7	7	-	-	3	2	1	50.0	1	2	-1	-50.0	42.9	28.6	14.3
東京															
計	262	382	-120	-31.4	324	337	-13	-3.9	81	86	-5	-5.8	123.7	88.2	35.5
茨城	647	956	-309	-32.3	501	537	-36	-6.7	94	91	3	3.3	77.4	56.2	21.2
栃木	36	32	4	12.5	11	11	-	-	9	1	8	800.0	30.6	34.4	-3.8
栃木	12	11	1	9.1	3	2	1	50.0	2	2	-	-	25.0	18.2	6.8
群馬	15	10	5	50.0	10	3	7	233.3	6	1	5	500.0	66.7	30.0	36.7
埼玉	165	293	-128	-43.7	72	134	-62	-46.3	24	33	-9	-27.3	43.6	45.7	-2.1
千葉	178	213	-35	-16.4	197	139	58	41.7	17	9	8	88.9	110.7	65.3	45.4
神奈川	216	326	-110	-33.7	132	212	-80	-37.7	28	36	-8	-22.2	61.1	65.0	-3.9
新潟	6	6	-	-	1	2	-1	-50.0	1	1	-	-	16.7	33.3	-16.6
山梨	-	17	-17	-100.0	1	8	-7	-87.5	1	-	-	-	-	47.1	-47.1
長野	1	3	-2	-66.7	-	5	-5	-100.0	-	3	-3	-100.0	-	166.7	-166.7
静岡	18	45	-27	-60.0	74	21	53	252.4	6	4	2	50.0	411.1	46.7	364.4
中部															
計	160	244	-84	-34.4	44	281	-237	-84.3	34	37	-3	-8.1	27.5	115.2	-87.7
富山	-	2	-2	-100.0	-	1	-1	-100.0	-	1	-1	-100.0	-	50.0	-50.0
石川	5	10	-5	-50.0	3	11	-8	-72.7	3	3	-	-	60.0	110.0	-50.0
福井	2	3	-1	-33.3	2	4	-2	-50.0	2	4	-2	-50.0	100.0	133.3	-33.3
岐阜	10	20	-10	-50.0	9	5	4	80.0	4	7	-3	-42.9	90.0	25.0	65.0
愛知	136	199	-63	-31.7	30	253	-223	-88.1	25	21	4	19.0	22.1	127.1	-105.0
三重	7	10	-3	-30.0	-	7	-7	-100.0	-	1	-1	-100.0	-	70.0	-70.0
近畿															
計	576	1,010	-434	-43.0	408	543	-135	-24.9	127	202	-75	-37.1	70.8	53.8	17.0
滋賀	11	8	3	37.5	-	7	-7	-100.0	-	3	-3	-100.0	-	87.5	-87.5
京都	74	105	-31	-29.5	47	52	-5	-9.6	9	19	-10	-52.6	63.5	49.5	14.0
大阪	400	646	-246	-38.1	262	312	-50	-16.0	87	128	-41	-32.0	65.5	48.3	17.2
兵庫	71	175	-104	-59.4	47	128	-81	-63.3	22	37	-15	-40.5	66.2	73.1	-6.9
奈良	18	66	-48	-72.7	51	35	16	45.7	9	8	1	12.5	283.3	53.0	230.3
和歌山	2	10	-8	-80.0	1	9	-8	-88.9	-	7	-7	-100.0	50.0	90.0	-40.0
中国															
計	36	61	-25	-41.0	20	32	-12	-37.5	7	22	-15	-68.2	55.6	52.5	3.1
鳥取	1	1	-	-	1	1	-	-	1	1	-	-	100.0	100.0	-
島根	-	2	-2	-100.0	2	3	-1	-33.3	-	1	-1	-100.0	-	150.0	-150.0
岡山	8	28	-20	-71.4	4	13	-9	-69.2	4	10	-6	-60.0	50.0	46.4	3.6
広島	17	16	1	6.3	3	5	-2	-40.0	-	1	-1	-100.0	17.6	31.3	-13.7
山口	10	14	-4	-28.6	10	10	-	-	2	9	-7	-77.8	100.0	71.4	28.6
四国															
計	22	31	-9	-29.0	16	23	-7	-30.4	9	11	-2	-18.2	72.7	74.2	-1.5
徳島	3	4	-1	-25.0	3	9	-6	-66.7	1	2	-1	-50.0	100.0	225.0	-125.0
香川	6	9	-3	-33.3	4	5	-1	-20.0	1	2	-1	-50.0	66.7	55.6	11.1
愛媛	10	12	-2	-16.7	8	6	2	33.3	6	4	2	50.0	80.0	50.0	30.0
高知	3	6	-3	-50.0	1	3	-2	-66.7	1	3	-2	-66.7	33.3	50.0	-16.7
九州															
計	176	160	16	10.0	122	81	41	50.6	32	38	-6	-15.8	69.3	50.6	18.7
福岡	131	104	27	26.0	86	45	41	91.1	17	14	3	21.4	65.6	43.3	22.3
佐賀	1	3	-2	-66.7	1	2	-1	-50.0	1	1	-	-	100.0	66.7	33.3
長崎	6	3	3	100.0	5	1	4	400.0	1	-	1	-	83.3	33.3	50.0
熊本	9	12	-3	-25.0	5	10	-5	-50.0	3	5	-2	-40.0	55.6	83.3	-27.7
大分	1	8	-7	-87.5	2	7	-5	-71.4	1	6	-5	-83.3	200.0	87.5	112.5
宮崎	1	13	-12	-92.3	2	7	-5	-71.4	-	4	-4	-100.0	200.0	53.8	146.2
鹿児島	15	6	9	150.0	14	2	12	600.0	3	-	3	-	93.3	33.3	60.0
沖縄	12	11	1	9.1	7	7	-	-	6	8	-2	-25.0	58.3	63.6	-5.3

第6表

重要犯罪・重要窃盗犯 都道府県別 認知・検挙件数・検挙人員 対前年比較

都道府県	総数	すり														
		認知件数				検挙件数				検挙人員				検挙率		
		平成30年	平成29年	増減		平成30年	平成29年	増減		平成30年	平成29年	増減		平成30年	平成29年	増減
		1月～12月	1月～12月	件数	%	1月～12月	1月～12月	件数	%	1月～12月	1月～12月	人員	%	1月～12月	1月～12月	
総	数	3,281	3,524	-243	-6.9	1,018	929	89	9.6	604	553	51	9.2	31.0	26.4	4.6
北海道	計	28	44	-16	-36.4	20	34	-14	-41.2	15	18	-3	-16.7	71.4	77.3	-5.9
	札幌	22	41	-19	-46.3	17	32	-15	-46.9	12	16	-4	-25.0	77.3	78.0	-0.7
	函館	1	2	-1	-50.0	-	1	-1	-100.0	-	1	-1	-100.0	-	50.0	-50.0
	旭川	4	-	4	-	2	-	2	-	2	-	2	-	50.0	-	50.0
	釧路	-	1	-1	-100.0	-	1	-1	-100.0	-	1	-1	-100.0	-	100.0	-100.0
北見	1	-	1	-	1	-	1	-	1	-	1	-	100.0	-	100.0	
東北	計	49	79	-30	-38.0	31	51	-20	-39.2	18	18	-	-	63.3	64.6	-1.3
	青森	5	13	-8	-61.5	4	5	-1	-20.0	1	5	-4	-80.0	80.0	38.5	41.5
	岩手	2	4	-2	-50.0	2	4	-2	-50.0	3	2	1	50.0	100.0	100.0	-
	宮城	29	43	-14	-32.6	17	34	-17	-50.0	11	6	5	83.3	58.6	79.1	-20.5
	秋田	3	3	-	-	2	2	-	-	2	2	-	-	66.7	66.7	-
	山形	3	1	2	200.0	5	1	4	400.0	-	-	-	-	166.7	100.0	66.7
福島	7	15	-8	-53.3	1	5	-4	-80.0	1	3	-2	-66.7	14.3	33.3	-19.0	
東	京	1,539	1,613	-74	-4.6	230	224	6	2.7	132	102	30	29.4	14.9	13.9	1.0
関東	計	446	458	-12	-2.6	244	194	50	25.8	114	105	9	8.6	54.7	42.4	12.3
	茨城	34	26	8	30.8	26	6	20	333.3	4	5	-1	-20.0	76.5	23.1	53.4
	栃木	17	12	5	41.7	4	3	1	33.3	2	1	1	100.0	23.5	25.0	-1.5
	群馬	3	7	-4	-57.1	2	3	-1	-33.3	-	1	-1	-100.0	66.7	42.9	23.8
	埼玉	117	107	10	9.3	98	47	51	108.5	40	28	12	42.9	83.8	43.9	39.9
	千葉	148	145	3	2.1	46	36	10	27.8	19	19	-	-	31.1	24.8	6.3
	神奈川	84	97	-13	-13.4	48	62	-14	-22.6	32	39	-7	-17.9	57.1	63.9	-6.8
	新潟	20	21	-1	-4.8	5	6	-1	-16.7	3	2	1	50.0	25.0	28.6	-3.6
	山梨	-	8	-8	-100.0	-	6	-6	-100.0	-	1	-1	-100.0	-	75.0	-75.0
	長野	4	13	-9	-69.2	-	10	-10	-100.0	1	3	-2	-66.7	-	76.9	-76.9
	静岡	19	22	-3	-13.6	15	15	-	-	13	6	7	116.7	78.9	68.2	10.7
中部	計	169	197	-28	-14.2	88	65	23	35.4	36	46	-10	-21.7	52.1	33.0	19.1
	富山	4	5	-1	-20.0	1	-	1	-	-	-	-	-	25.0	-	25.0
	石川	26	28	-2	-7.1	12	19	-7	-36.8	7	12	-5	-41.7	46.2	67.9	-21.7
	福井	10	9	1	11.1	11	9	2	22.2	7	6	1	16.7	110.0	100.0	10.0
	岐阜	13	15	-2	-13.3	5	3	2	66.7	3	1	2	200.0	38.5	20.0	18.5
	愛知	105	125	-20	-16.0	47	29	18	62.1	15	26	-11	-42.3	44.8	23.2	21.6
三重	11	15	-4	-26.7	12	5	7	140.0	4	1	3	300.0	109.1	33.3	75.8	
近畿	計	748	868	-120	-13.8	171	217	-46	-21.2	137	164	-27	-16.5	22.9	25.0	-2.1
	滋賀	11	12	-1	-8.3	9	9	-	-	9	7	2	28.6	81.8	75.0	6.8
	京都	27	47	-20	-42.6	7	24	-17	-70.8	8	22	-14	-63.6	25.9	51.1	-25.2
	大阪	601	690	-89	-12.9	73	111	-38	-34.2	58	75	-17	-22.7	12.1	16.1	-4.0
	兵庫	99	112	-13	-11.6	72	65	7	10.8	57	51	6	11.8	72.7	58.0	14.7
	奈良	5	5	-	-	6	6	-	-	3	7	-4	-57.1	120.0	120.0	-
和歌山	5	2	3	150.0	4	2	2	100.0	2	2	-	-	80.0	100.0	-20.0	
中国	計	18	35	-17	-48.6	18	17	1	5.9	13	8	5	62.5	100.0	48.6	51.4
	鳥取	1	1	-	-	1	1	-	-	-	-	-	-	100.0	100.0	-
	島根	-	3	-3	-100.0	-	3	-3	-100.0	-	2	-2	-100.0	-	100.0	-100.0
	岡山	6	6	-	-	8	2	6	300.0	4	2	2	100.0	133.3	33.3	100.0
	広島	8	19	-11	-57.9	6	1	5	500.0	5	-	5	-	75.0	5.3	69.7
	山口	3	6	-3	-50.0	3	10	-7	-70.0	4	4	-	-	100.0	166.7	-66.7
四国	計	35	29	6	20.7	26	16	10	62.5	36	14	22	157.1	74.3	55.2	19.1
	徳島	2	3	-1	-33.3	-	2	-2	-100.0	-	2	-2	-100.0	-	66.7	-66.7
	香川	10	6	4	66.7	6	2	4	200.0	6	-	6	-	60.0	33.3	26.7
	愛媛	22	16	6	37.5	20	10	10	100.0	30	10	20	200.0	90.9	62.5	28.4
	高知	1	4	-3	-75.0	-	2	-2	-100.0	-	2	-2	-100.0	-	50.0	-50.0
九州	計	249	201	48	23.9	190	111	79	71.2	103	78	25	32.1	76.3	55.2	21.1
	福岡	156	142	14	9.9	122	70	52	74.3	40	34	6	17.6	78.2	49.3	28.9
	佐賀	12	3	9	300.0	10	1	9	900.0	2	1	1	100.0	83.3	33.3	50.0
	長崎	7	14	-7	-50.0	5	11	-6	-54.5	3	3	-	-	71.4	78.6	-7.2
	熊本	17	8	9	112.5	6	5	1	20.0	5	4	1	25.0	35.3	62.5	-27.2
	大分	2	3	-1	-33.3	3	2	1	50.0	4	2	2	100.0	150.0	66.7	83.3
	宮崎	-	2	-2	-100.0	-	-	-	-	-	-	-	-	-	-	-
	鹿児島	18	8	10	125.0	12	3	9	300.0	9	1	8	800.0	66.7	37.5	29.2
沖縄	37	21	16	76.2	32	19	13	68.4	40	33	7	21.2	86.5	90.5	-4.0	

第7表 重要犯罪及び詐欺 被害者の年齢・性別 認知件数

性別	年齢別	重要犯罪																					詐欺		
		計			殺人			強盗			放火			強制性交等			略取誘拐・人身売買			強制わいせつ			平成30年	平成29年	増減
		平成30年 1月～12月	平成29年 1月～12月	増減	平成30年 1月～12月	平成29年 1月～12月	増減	平成30年 1月～12月	平成29年 1月～12月	増減	平成30年 1月～12月	平成29年 1月～12月	増減	平成30年 1月～12月	平成29年 1月～12月	増減	平成30年 1月～12月	平成29年 1月～12月	増減	平成30年 1月～12月	平成29年 1月～12月	増減	平成30年 1月～12月	平成29年 1月～12月	増減
総数	計	10,544	10,888	-344	915	920	-5	1,787	1,852	-65	891	959	-68	1,307	1,109	198	304	239	65	5,340	5,809	-469	38,513	42,571	-4,058
	0～12歳	1,095	1,188	-93	57	65	-8	4	6	-2	-	1	-1	151	91	60	110	72	38	773	953	-180	6	12	-6
	13～19歳	2,281	2,459	-178	42	33	9	116	120	-4	2	6	-4	388	351	37	158	111	47	1,575	1,838	-263	736	859	-123
	20～29歳	3,062	3,097	-35	126	110	16	402	400	2	31	32	-1	507	466	41	20	38	-18	1,976	2,051	-75	2,782	3,341	-559
	30～39歳	1,175	1,181	-6	119	107	12	273	308	-35	55	47	8	158	116	42	9	15	-6	561	588	-27	2,932	3,676	-744
	40～49歳	877	827	50	144	156	-12	270	253	17	84	102	-18	67	60	7	4	2	2	308	254	54	3,589	4,447	-858
	50～59歳	575	602	-27	118	108	10	221	257	-36	124	131	-7	14	13	1	-	1	-1	98	92	6	3,153	3,896	-743
	60～64歳	251	233	18	57	57	-	107	94	13	73	73	-	4	2	2	1	-	1	9	7	2	1,593	1,743	-150
	65～69歳	257	300	-43	61	76	-15	85	113	-28	89	97	-8	3	3	-	-	-	-	19	11	8	2,228	2,459	-231
	70～79歳	352	385	-33	107	122	-15	101	111	-10	114	140	-26	13	4	9	-	-	-	17	8	9	6,424	7,516	-1,092
80歳以上	210	221	-11	74	80	-6	45	45	-	83	86	-3	2	3	-1	2	-	2	4	7	-3	5,903	4,879	1,024	
年齢不詳	-	-	-	-	-	-	-	-	-	-	-	-	-	-	-	-	-	-	-	-	-	-	-	-	-
法人・団体、被害者なし	409	395	14	10	6	4	163	145	18	236	244	-8	-	-	-	-	-	-	-	-	-	9,167	9,743	-576	
うち)男	計	2,318	2,333	-15	531	524	7	1,006	1,050	-44	480	509	-29	56	15	41	57	36	21	188	199	-11	11,664	13,914	-2,250
	0～12歳	189	182	7	34	32	2	1	2	-1	-	1	-1	28	7	21	34	20	14	92	120	-28	4	11	-7
	13～19歳	154	150	4	14	21	-7	54	62	-8	2	5	-3	16	5	11	14	8	6	54	49	5	243	356	-113
	20～29歳	361	315	46	78	51	27	228	220	8	17	19	-2	8	3	5	5	4	1	25	18	7	1,245	1,610	-365
	30～39歳	332	327	5	79	71	8	199	214	-15	41	34	7	3	-	3	2	2	-	8	6	2	1,705	2,109	-404
	40～49歳	344	378	-34	98	111	-13	176	187	-11	60	76	-16	1	-	1	1	1	-	8	3	5	2,179	2,648	-469
	50～59歳	327	341	-14	75	70	5	155	163	-8	96	104	-8	-	-	-	-	1	-1	1	3	-2	1,891	2,390	-499
	60～64歳	165	146	19	37	31	6	67	60	7	61	55	6	-	-	-	-	-	-	-	-	-	839	994	-155
	65～69歳	157	181	-24	35	43	-8	52	70	-18	70	68	2	-	-	-	-	-	-	-	-	-	937	1,045	-108
	70～79歳	197	216	-19	53	62	-9	56	60	-4	88	94	-6	-	-	-	-	-	-	-	-	-	1,556	1,781	-225
80歳以上	92	97	-5	28	32	-4	18	12	6	45	53	-8	-	-	-	1	-	1	-	-	-	1,065	970	95	
うち)女	計	7,817	8,160	-343	374	390	-16	618	657	-39	175	206	-31	1,251	1,094	157	247	203	44	5,152	5,610	-458	17,682	18,914	-1,232
	0～12歳	906	1,006	-100	23	33	-10	3	4	-1	-	-	-	123	84	39	76	52	24	681	833	-152	2	1	1
	13～19歳	2,127	2,309	-182	28	12	16	62	58	4	-	1	-1	372	346	26	144	103	41	1,521	1,789	-268	493	503	-10
	20～29歳	2,701	2,782	-81	48	59	-11	174	180	-6	14	13	1	499	463	36	15	34	-19	1,951	2,033	-82	1,537	1,731	-194
	30～39歳	843	854	-11	40	36	4	74	94	-20	14	13	1	155	116	39	7	13	-6	553	582	-29	1,227	1,567	-340
	40～49歳	533	449	84	46	45	1	94	66	28	24	26	-2	66	60	6	3	1	2	300	251	49	1,410	1,799	-389
	50～59歳	248	261	-13	43	38	5	66	94	-28	28	27	1	14	13	1	-	-	-	97	89	8	1,262	1,506	-244
	60～64歳	86	87	-1	20	26	-6	40	34	6	12	18	-6	4	2	2	1	-	1	9	7	2	754	749	5
	65～69歳	100	119	-19	26	33	-7	33	43	-10	19	29	-10	3	3	-	-	-	-	19	11	8	1,291	1,414	-123
	70～79歳	155	169	-14	54	60	-6	45	51	-6	26	46	-20	13	4	9	-	-	-	17	8	9	4,868	5,735	-867
80歳以上	118	124	-6	46	48	-2	27	33	-6	38	33	5	2	3	-1	1	-	1	4	7	-3	4,838	3,909	929	

注 一つの事件で数人の被害者がいる場合は、主たる被害者について計上してある。

第7表 重要窃盗犯 被害者の年齢・性別 認知件数

性別	年齢別	重要窃盗犯																				
		計			侵入盗			住宅対象			その他			自動車盗			ひったくり			すり		
		平成30年 1月～12月	平成29年 1月～12月	増減	平成30年 1月～12月	平成29年 1月～12月	増減	平成30年 1月～12月	平成29年 1月～12月	増減	平成30年 1月～12月	平成29年 1月～12月	増減	平成30年 1月～12月	平成29年 1月～12月	増減	平成30年 1月～12月	平成29年 1月～12月	増減	平成30年 1月～12月	平成29年 1月～12月	増減
総数	計	76,574	89,753	-13,179	62,745	73,122	-10,377	31,505	37,027	-5,522	31,240	36,095	-4,855	8,628	10,213	-1,585	1,920	2,894	-974	3,281	3,524	-243
	0～12歳	27	25	2	5	4	1	-	-	-	5	4	1	-	-	-	10	8	2	12	13	-1
	13～19歳	1,022	1,241	-219	552	702	-150	372	447	-75	180	255	-75	47	60	-13	116	170	-54	307	309	-2
	20～29歳	6,865	7,915	-1,050	4,379	5,046	-667	3,694	4,246	-552	685	800	-115	935	1,055	-120	439	597	-158	1,112	1,217	-105
	30～39歳	7,784	9,429	-1,645	5,778	7,034	-1,256	3,950	4,908	-958	1,828	2,126	-298	1,212	1,422	-210	222	339	-117	572	634	-62
	40～49歳	10,082	12,176	-2,094	7,612	9,395	-1,783	4,684	5,704	-1,020	2,928	3,691	-763	1,737	1,961	-224	262	350	-88	471	470	1
	50～59歳	10,102	11,593	-1,491	8,300	9,580	-1,280	4,992	5,846	-854	3,308	3,734	-426	1,237	1,315	-78	226	341	-115	339	357	-18
	60～64歳	5,073	5,946	-873	4,430	5,109	-679	2,691	3,168	-477	1,739	1,941	-202	447	559	-112	101	160	-59	95	118	-23
	65～69歳	6,021	7,493	-1,472	5,218	6,415	-1,197	3,042	3,957	-915	2,176	2,458	-282	542	706	-164	136	234	-98	125	138	-13
	70～79歳	8,449	9,264	-815	7,408	7,945	-537	4,867	5,306	-439	2,541	2,639	-98	607	730	-123	270	434	-164	164	155	9
	80歳以上	4,715	5,159	-444	4,355	4,660	-305	3,213	3,445	-232	1,142	1,215	-73	141	132	9	136	260	-124	83	107	-24
法人・団体、被害者なし	16,434	19,512	-3,078	14,708	17,232	-2,524	-	-	-	14,708	17,232	-2,524	1,723	2,273	-550	2	1	1	1	6	-5	
うち)男	計	42,966	50,024	-7,058	34,965	40,767	-5,802	22,276	26,256	-3,980	12,689	14,511	-1,822	6,097	7,108	-1,011	439	571	-132	1,465	1,578	-113
	0～12歳	18	19	-1	-	2	-2	-	-	-	-	2	-2	-	-	-	9	5	4	9	12	-3
	13～19歳	483	589	-106	304	377	-73	213	243	-30	91	134	-43	44	57	-13	17	34	-17	118	121	-3
	20～29歳	3,962	4,636	-674	2,609	3,065	-456	2,130	2,489	-359	479	576	-97	811	928	-117	91	122	-31	451	521	-70
	30～39歳	5,938	7,143	-1,205	4,528	5,486	-958	2,995	3,719	-724	1,533	1,767	-234	1,056	1,252	-196	76	87	-11	278	318	-40
	40～49歳	7,913	9,629	-1,716	6,058	7,570	-1,512	3,672	4,468	-796	2,386	3,102	-716	1,540	1,730	-190	67	85	-18	248	244	4
	50～59歳	7,733	8,880	-1,147	6,398	7,402	-1,004	3,839	4,532	-693	2,559	2,870	-311	1,090	1,199	-109	58	88	-30	187	191	-4
	60～64歳	4,002	4,612	-610	3,527	4,002	-475	2,160	2,486	-326	1,367	1,516	-149	403	521	-118	29	37	-8	43	52	-9
	65～69歳	4,636	5,639	-1,003	4,062	4,920	-858	2,351	2,979	-628	1,711	1,941	-230	489	634	-145	30	37	-7	55	48	7
	70～79歳	5,869	6,331	-462	5,235	5,572	-337	3,291	3,639	-348	1,944	1,933	11	538	662	-124	46	49	-3	50	48	2
80歳以上	2,412	2,546	-134	2,244	2,371	-127	1,625	1,701	-76	619	670	-51	126	125	1	16	27	-11	26	23	3	
うち)女	計	17,174	20,217	-3,043	13,072	15,123	-2,051	9,229	10,771	-1,542	3,843	4,352	-509	808	832	-24	1,479	2,322	-843	1,815	1,940	-125
	0～12歳	9	6	3	5	2	3	-	-	-	5	2	3	-	-	-	1	3	-2	3	1	2
	13～19歳	539	652	-113	248	325	-77	159	204	-45	89	121	-32	3	3	-	99	136	-37	189	188	1
	20～29歳	2,903	3,279	-376	1,770	1,981	-211	1,564	1,757	-193	206	224	-18	124	127	-3	348	475	-127	661	696	-35
	30～39歳	1,846	2,286	-440	1,250	1,548	-298	955	1,189	-234	295	359	-64	156	170	-14	146	252	-106	294	316	-22
	40～49歳	2,169	2,547	-378	1,554	1,825	-271	1,012	1,236	-224	542	589	-47	197	231	-34	195	265	-70	223	226	-3
	50～59歳	2,369	2,713	-344	1,902	2,178	-276	1,153	1,314	-161	749	864	-115	147	116	31	168	253	-85	152	166	-14
	60～64歳	1,071	1,334	-263	903	1,107	-204	531	682	-151	372	425	-53	44	38	6	72	123	-51	52	66	-14
	65～69歳	1,385	1,854	-469	1,156	1,495	-339	691	978	-287	465	517	-52	53	72	-19	106	197	-91	70	90	-20
	70～79歳	2,580	2,933	-353	2,173	2,373	-200	1,576	1,667	-91	597	706	-109	69	68	1	224	385	-161	114	107	7
80歳以上	2,303	2,613	-310	2,111	2,289	-178	1,588	1,744	-156	523	545	-22	15	7	8	120	233	-113	57	84	-27	

注 一つの事件で数人の被害者がいる場合は、主たる被害者について計上してある。

第8表 重要犯罪及び詐欺 犯行時年齢・性別 検挙人員

性別	年齢別	重要犯罪																							
		計			殺人			強盗			放火			強制性交等			略取誘拐・人身売買			強制わいせつ			詐欺		
		平成30年 1月～12月	平成29年 1月～12月	増減	平成30年 1月～12月	平成29年 1月～12月	増減	平成30年 1月～12月	平成29年 1月～12月	増減	平成30年 1月～12月	平成29年 1月～12月	増減	平成30年 1月～12月	平成29年 1月～12月	増減	平成30年 1月～12月	平成29年 1月～12月	増減	平成30年 1月～12月	平成29年 1月～12月	増減	平成30年 1月～12月	平成29年 1月～12月	増減
総数	計	7,373	7,090	283	836	874	-38	1,732	1,704	28	537	579	-42	1,088	910	178	257	186	71	2,923	2,837	86	9,959	9,928	31
	14～19歳	859	862	-3	34	47	-13	269	269	-	37	46	-9	148	109	39	20	10	10	351	381	-30	1,122	844	278
	20～29歳	1,857	1,805	52	169	163	6	505	494	11	97	89	8	333	315	18	100	55	45	653	689	-36	2,614	2,653	-39
	30～39歳	1,578	1,592	-14	151	195	-44	328	331	-3	84	115	-31	266	239	27	59	45	14	690	667	23	1,791	1,980	-189
	40～49歳	1,343	1,168	175	177	167	10	269	229	40	100	114	-14	203	148	55	38	35	3	556	475	81	1,739	1,817	-78
	50～59歳	783	743	40	104	119	-15	181	174	7	99	86	13	85	48	37	17	21	-4	297	295	2	1,384	1,302	82
	60～64歳	262	253	9	41	41	-	54	65	-11	36	40	-4	15	17	-2	8	2	6	108	88	20	445	462	-17
	65～69歳	291	279	12	70	46	24	58	61	-3	24	33	-9	25	20	5	4	11	-7	110	108	2	439	444	-5
	70～79歳	320	302	18	64	68	-4	58	64	-6	41	40	1	12	11	1	9	7	2	136	112	24	367	354	13
80歳以上	80	86	-6	26	28	-2	10	17	-7	19	16	3	1	3	-2	2	-	2	22	22	-	58	72	-14	
男	計	6,843	6,579	264	621	663	-42	1,586	1,566	20	411	449	-38	1,084	906	178	226	167	59	2,915	2,828	87	8,378	8,436	-58
	14～19歳	818	822	-4	23	39	-16	247	246	1	31	41	-10	148	108	40	19	9	10	350	379	-29	979	724	255
	20～29歳	1,760	1,715	45	131	129	2	471	466	5	78	69	9	332	314	18	96	51	45	652	686	-34	2,292	2,316	-24
	30～39歳	1,483	1,474	9	108	140	-32	305	302	3	69	87	-18	265	237	28	48	44	4	688	664	24	1,512	1,735	-223
	40～49歳	1,218	1,059	159	121	120	1	240	207	33	71	80	-9	202	148	54	32	30	2	552	474	78	1,410	1,515	-105
	50～59歳	698	679	19	75	95	-20	162	157	5	66	67	-1	85	48	37	13	17	-4	297	295	2	1,153	1,085	68
	60～64歳	240	228	12	34	30	4	51	61	-10	26	30	-4	15	17	-2	6	2	4	108	88	20	365	381	-16
	65～69歳	264	258	6	58	36	22	51	56	-5	17	29	-12	24	20	4	4	9	-5	110	108	2	350	361	-11
	70～79歳	292	268	24	49	53	-4	50	55	-5	37	32	5	12	11	1	8	5	3	136	112	24	279	267	12
80歳以上	70	76	-6	22	21	1	9	16	-7	16	14	2	1	3	-2	-	-	-	22	22	-	38	52	-14	
女	計	530	511	19	215	211	4	146	138	8	126	130	-4	4	4	-	31	19	12	8	9	-1	1,581	1,492	89
	14～19歳	41	40	1	11	8	3	22	23	-1	6	5	1	-	1	-1	1	1	-	1	2	-1	143	120	23
	20～29歳	97	90	7	38	34	4	34	28	6	19	20	-1	1	1	-	4	4	-	1	3	-2	322	337	-15
	30～39歳	95	118	-23	43	55	-12	23	29	-6	15	28	-13	1	2	-1	11	1	10	2	3	-1	279	245	34
	40～49歳	125	109	16	56	47	9	29	22	7	29	34	-5	1	-	1	6	5	1	4	1	3	329	302	27
	50～59歳	85	64	21	29	24	5	19	17	2	33	19	14	-	-	-	4	4	-	-	-	-	231	217	14
	60～64歳	22	25	-3	7	11	-4	3	4	-1	10	10	-	-	-	-	2	-	2	-	-	-	80	81	-1
	65～69歳	27	21	6	12	10	2	7	5	2	7	4	3	1	-	1	-	2	-2	-	-	-	89	83	6
	70～79歳	28	34	-6	15	15	-	8	9	-1	4	8	-4	-	-	-	1	2	-1	-	-	-	88	87	1
80歳以上	10	10	-	4	7	-3	1	1	-	3	2	1	-	-	-	2	-	2	-	-	-	20	20	-	

第8表 重要窃盗犯 犯行時年齢・性別 検挙人員

性別 年齢別		重要窃盗犯																				
		計			侵入盗			住宅対象			その他			自動車盗			ひったくり			すり		
		平成30年 1月～12月	平成29年 1月～12月	増減	平成30年 1月～12月	平成29年 1月～12月	増減	平成30年 1月～12月	平成29年 1月～12月	増減	平成30年 1月～12月	平成29年 1月～12月	増減	平成30年 1月～12月	平成29年 1月～12月	増減	平成30年 1月～12月	平成29年 1月～12月	増減	平成30年 1月～12月	平成29年 1月～12月	増減
総数	計	8,474	9,337	-863	6,561	7,241	-680	2,472	2,729	-257	4,089	4,512	-423	914	1,034	-120	395	509	-114	604	553	51
	14～19歳	1,058	1,416	-358	682	993	-311	277	338	-61	405	655	-250	179	196	-17	135	176	-41	62	51	11
	20～29歳	2,413	2,698	-285	1,971	2,191	-220	777	836	-59	1,194	1,355	-161	204	231	-27	84	130	-46	154	146	8
	30～39歳	1,680	1,741	-61	1,332	1,375	-43	508	558	-50	824	817	7	162	195	-33	81	83	-2	105	88	17
	40～49歳	1,368	1,487	-119	1,054	1,162	-108	362	436	-74	692	726	-34	170	176	-6	50	67	-17	94	82	12
	50～59歳	924	979	-55	715	749	-34	273	281	-8	442	468	-26	117	135	-18	20	30	-10	72	65	7
	60～64歳	325	347	-22	260	273	-13	86	100	-14	174	173	1	36	41	-5	4	7	-3	25	26	-1
	65～69歳	328	342	-14	253	260	-7	88	101	-13	165	159	6	22	29	-7	12	12	-	41	41	-
	70～79歳	320	282	38	249	210	39	79	72	7	170	138	32	19	24	-5	8	4	4	44	44	-
80歳以上	58	45	13	45	28	17	22	7	15	23	21	2	5	7	-2	1	-	1	7	10	-3	
男	計	7,776	8,632	-856	6,040	6,697	-657	2,221	2,461	-240	3,819	4,236	-417	862	1,000	-138	372	490	-118	502	445	57
	14～19歳	998	1,350	-352	642	940	-298	260	318	-58	382	622	-240	170	192	-22	131	175	-44	55	43	12
	20～29歳	2,232	2,512	-280	1,822	2,034	-212	712	759	-47	1,110	1,275	-165	191	226	-35	81	128	-47	138	124	14
	30～39歳	1,538	1,627	-89	1,224	1,281	-57	456	510	-54	768	771	-3	152	188	-36	74	80	-6	88	78	10
	40～49歳	1,239	1,340	-101	957	1,056	-99	315	383	-68	642	673	-31	158	164	-6	47	60	-13	77	60	17
	50～59歳	846	895	-49	657	686	-29	240	252	-12	417	434	-17	112	132	-20	19	27	-8	58	50	8
	60～64歳	299	321	-22	240	251	-11	75	86	-11	165	165	-	35	40	-5	4	6	-2	20	24	-4
	65～69歳	307	314	-7	241	244	-3	84	90	-6	157	154	3	22	29	-7	12	11	1	32	30	2
	70～79歳	272	234	38	222	180	42	64	58	6	158	122	36	17	22	-5	4	3	1	29	29	-
80歳以上	45	39	6	35	25	10	15	5	10	20	20	-	5	7	-2	-	-	-	5	7	-2	
女	計	698	705	-7	521	544	-23	251	268	-17	270	276	-6	52	34	18	23	19	4	102	108	-6
	14～19歳	60	66	-6	40	53	-13	17	20	-3	23	33	-10	9	4	5	4	1	3	7	8	-1
	20～29歳	181	186	-5	149	157	-8	65	77	-12	84	80	4	13	5	8	3	2	1	16	22	-6
	30～39歳	142	114	28	108	94	14	52	48	4	56	46	10	10	7	3	7	3	4	17	10	7
	40～49歳	129	147	-18	97	106	-9	47	53	-6	50	53	-3	12	12	-	3	7	-4	17	22	-5
	50～59歳	78	84	-6	58	63	-5	33	29	4	25	34	-9	5	3	2	1	3	-2	14	15	-1
	60～64歳	26	26	-	20	22	-2	11	14	-3	9	8	1	1	1	-	-	1	-1	5	2	3
	65～69歳	21	28	-7	12	16	-4	4	11	-7	8	5	3	-	-	-	-	1	-1	9	11	-2
	70～79歳	48	48	-	27	30	-3	15	14	1	12	16	-4	2	2	-	4	1	3	15	15	-
80歳以上	13	6	7	10	3	7	7	2	5	3	1	2	-	-	-	1	-	1	2	3	-1	

第9表 街頭犯罪等 都道府県別 対前年比較
 (1) 主要な街頭犯罪 都道府県別 認知・検挙件数・検挙人員 対前年比較

都道府県	主な街頭犯罪総数														
	認知件数				検挙件数				検挙人員				検挙率		
	平成30年	平成29年	増減		平成30年	平成29年	増減		平成30年	平成29年	増減		平成30年	平成29年	増減
	1月～12月	1月～12月	件数	%	1月～12月	1月～12月	件数	%	1月～12月	1月～12月	人員	%	1月～12月	1月～12月	
総数	272,388	316,676	-44,288	-14.0	31,643	38,347	-6,704	-17.5	11,148	12,324	-1,176	-9.5	11.6	12.1	-0.5
北海道	6,501	7,362	-861	-11.7	658	945	-287	-30.4	275	290	-15	-5.2	10.1	12.8	-2.7
札幌	4,929	5,766	-837	-14.5	409	652	-243	-37.3	201	214	-13	-6.1	8.3	11.3	-3.0
函館	570	457	113	24.7	41	36	5	13.9	21	23	-2	-8.7	7.2	7.9	-0.7
旭川	375	505	-130	-25.7	59	131	-72	-55.0	23	22	1	4.5	15.7	25.9	-10.2
釧路	478	484	-6	-1.2	60	101	-41	-40.6	21	23	-2	-8.7	12.6	20.9	-8.3
北見	149	150	-1	-0.7	89	25	64	256.0	9	8	1	12.5	59.7	16.7	43.0
東北管区	8,273	10,052	-1,779	-17.7	1,295	1,249	46	3.7	368	386	-18	-4.7	15.7	12.4	3.3
青森	913	1,015	-102	-10.0	188	118	70	59.3	43	40	3	7.5	20.6	11.6	9.0
岩手	764	833	-69	-8.3	104	113	-9	-8.0	45	50	-5	-10.0	13.6	13.6	-
宮城	3,229	4,206	-977	-23.2	287	455	-168	-36.9	120	134	-14	-10.4	8.9	10.8	-1.9
秋田	441	444	-3	-0.7	72	135	-63	-46.7	40	44	-4	-9.1	16.3	30.4	-14.1
山形	722	915	-193	-21.1	233	251	-18	-7.2	38	55	-17	-30.9	32.3	27.4	4.9
福島	2,204	2,639	-435	-16.5	411	177	234	132.2	82	63	19	30.2	18.6	6.7	11.9
東京	41,982	48,676	-6,694	-13.8	3,098	3,237	-139	-4.3	1,773	1,911	-138	-7.2	7.4	6.7	0.7
関東管区	80,492	91,607	-11,115	-12.1	9,892	12,209	-2,317	-19.0	2,975	3,224	-249	-7.7	12.3	13.3	-1.0
茨城	5,732	6,785	-1,053	-15.5	611	587	24	4.1	96	158	-62	-39.2	10.7	8.7	2.0
栃木	3,156	3,546	-390	-11.0	391	396	-5	-1.3	115	120	-5	-4.2	12.4	11.2	1.2
群馬	3,064	3,091	-27	-0.9	423	344	79	23.0	135	113	22	19.5	13.8	11.1	2.7
埼玉	23,847	26,255	-2,408	-9.2	2,018	1,973	45	2.3	801	747	54	7.2	8.5	7.5	1.0
千葉	16,404	18,959	-2,555	-13.5	1,944	2,738	-794	-29.0	396	478	-82	-17.2	11.9	14.4	-2.5
神奈川	17,639	20,455	-2,816	-13.8	3,051	3,946	-895	-22.7	935	1,059	-124	-11.7	17.3	19.3	-2.0
新潟	2,496	2,742	-246	-9.0	228	575	-347	-60.3	78	106	-28	-26.4	9.1	21.0	-11.9
山梨	996	1,438	-442	-30.7	191	166	25	15.1	74	69	5	7.2	19.2	11.5	7.7
長野	2,067	2,308	-241	-10.4	365	395	-30	-7.6	95	85	10	11.8	17.7	17.1	0.6
静岡	5,091	6,028	-937	-15.5	670	1,089	-419	-38.5	250	289	-39	-13.5	13.2	18.1	-4.9
中部管区	27,535	33,402	-5,867	-17.6	3,832	4,120	-288	-7.0	1,134	1,185	-51	-4.3	13.9	12.3	1.6
富山	1,159	1,339	-180	-13.4	293	198	95	48.0	61	51	10	19.6	25.3	14.8	10.5
石川	1,580	1,741	-161	-9.2	142	204	-62	-30.4	65	49	16	32.7	9.0	11.7	-2.7
福井	834	745	89	11.9	218	141	77	54.6	36	31	5	16.1	26.1	18.9	7.2
岐阜	3,346	3,930	-584	-14.9	406	355	51	14.4	103	102	1	1.0	12.1	9.0	3.1
愛知	16,993	21,496	-4,503	-20.9	1,686	1,863	-177	-9.5	766	843	-77	-9.1	9.9	8.7	1.2
三重	3,623	4,151	-528	-12.7	1,087	1,359	-272	-20.0	103	109	-6	-5.5	30.0	32.7	-2.7
近畿管区	70,477	81,187	-10,710	-13.2	6,888	8,861	-1,973	-22.3	2,609	2,922	-313	-10.7	9.8	10.9	-1.1
滋賀	2,796	2,810	-14	-0.5	501	426	75	17.6	128	128	-	-	17.9	15.2	2.7
京都	6,745	7,244	-499	-6.9	500	629	-129	-20.5	236	334	-98	-29.3	7.4	8.7	-1.3
大阪	43,144	49,113	-5,969	-12.2	3,635	4,123	-488	-11.8	1,438	1,599	-161	-10.1	8.4	8.4	-
兵庫	14,524	17,562	-3,038	-17.3	1,177	1,500	-323	-21.5	591	642	-51	-7.9	8.1	8.5	-0.4
奈良	1,987	2,752	-765	-27.8	713	1,703	-990	-58.1	137	113	24	21.2	35.9	61.9	-26.0
和歌山	1,281	1,706	-425	-24.9	362	480	-118	-24.6	79	106	-27	-25.5	28.3	28.1	0.2
中国管区	9,942	12,099	-2,157	-17.8	1,300	2,104	-804	-38.2	521	597	-76	-12.7	13.1	17.4	-4.3
鳥取	551	775	-224	-28.9	107	160	-53	-33.1	42	57	-15	-26.3	19.4	20.6	-1.2
島根	587	616	-29	-4.7	122	195	-73	-37.4	54	44	10	22.7	20.8	31.7	-10.9
岡山	3,277	3,889	-612	-15.7	382	873	-491	-56.2	141	155	-14	-9.0	11.7	22.4	-10.7
広島	4,142	5,033	-891	-17.7	461	555	-94	-16.9	207	243	-36	-14.8	11.1	11.0	0.1
山口	1,385	1,786	-401	-22.5	228	321	-93	-29.0	77	98	-21	-21.4	16.5	18.0	-1.5
四国管区	6,270	6,842	-572	-8.4	1,137	1,041	96	9.2	309	337	-28	-8.3	18.1	15.2	2.9
徳島	955	1,080	-125	-11.6	213	196	17	8.7	62	79	-17	-21.5	22.3	18.1	4.2
香川	1,625	1,640	-15	-0.9	333	242	91	37.6	100	105	-5	-4.8	20.5	14.8	5.7
愛媛	2,204	2,428	-224	-9.2	438	459	-21	-4.6	95	85	10	11.8	19.9	18.9	1.0
高知	1,486	1,694	-208	-12.3	153	144	9	6.3	52	68	-16	-23.5	10.3	8.5	1.8
九州管区	20,916	25,449	-4,533	-17.8	3,543	4,581	-1,038	-22.7	1,184	1,472	-288	-19.6	16.9	18.0	-1.1
福岡	11,844	14,321	-2,477	-17.3	1,588	1,719	-131	-7.6	552	643	-91	-14.2	13.4	12.0	1.4
佐賀	961	1,196	-235	-19.6	223	428	-205	-47.9	60	68	-8	-11.8	23.2	35.8	-12.6
長崎	508	708	-200	-28.2	123	412	-289	-70.1	55	92	-37	-40.2	24.2	58.2	-34.0
熊本	1,891	2,301	-410	-17.8	440	495	-55	-11.1	124	158	-34	-21.5	23.3	21.5	1.8
大分	1,008	1,132	-124	-11.0	235	329	-94	-28.6	72	84	-12	-14.3	23.3	29.1	-5.8
宮崎	1,242	1,634	-392	-24.0	179	170	9	5.3	55	87	-32	-36.8	14.4	10.4	4.0
鹿児島	1,882	1,994	-112	-5.6	374	352	22	6.3	73	97	-24	-24.7	19.9	17.7	2.2
沖縄	1,580	2,163	-583	-27.0	381	676	-295	-43.6	193	243	-50	-20.6	24.1	31.3	-7.2

(注) 主な街頭犯罪総数は、路上強盗、部品ねらい、車上ねらい、自動販売機ねらい、オートバイ盗、自転車盗を合計した数である。

第9表 街頭犯罪等 都道府県別 対前年比較
 (2) 街頭における粗暴犯・強制わいせつ 都道府県別 認知件数 対前年比較

都道府県	暴行								傷害							
	認知件数(総数)				うち)街頭における犯罪				認知件数(総数)				うち)街頭における犯罪			
	平成30年	平成29年	増減		平成30年	平成29年	増減		平成30年	平成29年	増減		平成30年	平成29年	増減	
	1月～12月	1月～12月	件数	%	1月～12月	1月～12月	件数	%	1月～12月	1月～12月	件数	%	1月～12月	1月～12月	件数	%
総数	31,362	31,013	349	1.1	12,857	13,772	-915	-6.6	22,523	23,286	-763	-3.3	8,582	9,150	-568	-6.2
北海道	1,937	1,746	191	10.9	468	535	-67	-12.5	830	860	-30	-3.5	220	241	-21	-8.7
札幌	1,334	1,207	127	10.5	354	403	-49	-12.2	542	604	-62	-10.3	150	177	-27	-15.3
函館	137	112	25	22.3	28	40	-12	-30.0	58	66	-8	-12.1	13	18	-5	-27.8
旭川	172	161	11	6.8	39	39	-	-	83	74	9	12.2	23	18	5	27.8
釧路	204	184	20	10.9	34	39	-5	-12.8	97	87	10	11.5	20	23	-3	-13.0
北見	90	82	8	9.8	13	14	-1	-7.1	50	29	21	72.4	14	5	9	180.0
東北管区	1,602	1,445	157	10.9	456	465	-9	-1.9	979	943	36	3.8	273	315	-42	-13.3
青森	274	273	1	0.4	81	80	1	1.3	119	120	-1	-0.8	32	42	-10	-23.8
岩手	85	92	-7	-7.6	24	32	-8	-25.0	97	91	6	6.6	25	35	-10	-28.6
宮城	490	371	119	32.1	164	134	30	22.4	291	295	-4	-1.4	73	100	-27	-27.0
秋田	102	93	9	9.7	34	38	-4	-10.5	95	68	27	39.7	32	23	9	39.1
山形	427	384	43	11.2	80	67	13	19.4	124	132	-8	-6.1	35	34	1	2.9
福島	224	232	-8	-3.4	73	114	-41	-36.0	253	237	16	6.8	76	81	-5	-6.2
東京	4,668	4,529	139	3.1	2,804	2,865	-61	-2.1	3,033	2,939	94	3.2	1,446	1,433	13	0.9
関東管区	8,656	9,225	-569	-6.2	3,560	4,027	-467	-11.6	6,166	6,723	-557	-8.3	2,402	2,664	-262	-9.8
茨城	926	1,017	-91	-8.9	228	268	-40	-14.9	484	518	-34	-6.6	150	173	-23	-13.3
栃木	325	424	-99	-23.3	121	172	-51	-29.7	256	304	-48	-15.8	88	100	-12	-12.0
群馬	745	794	-49	-6.2	152	181	-29	-16.0	335	399	-64	-16.0	86	116	-30	-25.9
埼玉	1,931	1,987	-56	-2.8	1,039	1,050	-11	-1.0	1,426	1,551	-125	-8.1	576	597	-21	-3.5
千葉	976	943	33	3.5	522	500	22	4.4	1,166	1,295	-129	-10.0	499	559	-60	-10.7
神奈川	1,527	1,958	-431	-22.0	828	1,136	-308	-27.1	1,302	1,433	-131	-9.1	591	681	-90	-13.2
新潟	650	640	10	1.6	190	234	-44	-18.8	235	262	-27	-10.3	77	95	-18	-18.9
山梨	95	127	-32	-25.2	36	50	-14	-28.0	107	104	3	2.9	40	44	-4	-9.1
長野	369	297	72	24.2	109	108	1	0.9	222	215	7	3.3	71	82	-11	-13.4
静岡	1,112	1,038	74	7.1	335	328	7	2.1	633	642	-9	-1.4	224	217	7	3.2
中部管区	3,545	3,209	336	10.5	1,123	1,146	-23	-2.0	2,248	2,353	-105	-4.5	734	724	10	1.4
富山	284	257	27	10.5	95	86	9	10.5	157	122	35	28.7	55	50	5	10.0
石川	161	156	5	3.2	49	63	-14	-22.2	116	120	-4	-3.3	35	33	2	6.1
福井	218	195	23	11.8	68	57	11	19.3	99	99	-	-	30	30	-	-
岐阜	595	554	41	7.4	139	164	-25	-15.2	212	265	-53	-20.0	71	92	-21	-22.8
愛知	2,051	1,839	212	11.5	693	706	-13	-1.8	1,440	1,499	-59	-3.9	460	442	18	4.1
三重	236	208	28	13.5	79	70	9	12.9	224	248	-24	-9.7	83	77	6	7.8
近畿管区	5,328	5,380	-52	-1.0	2,436	2,686	-250	-9.3	5,249	5,312	-63	-1.2	2,120	2,303	-183	-7.9
滋賀	197	200	-3	-1.5	82	107	-25	-23.4	215	201	14	7.0	76	84	-8	-9.5
京都	478	476	2	0.4	241	245	-4	-1.6	492	448	44	9.8	184	197	-13	-6.6
大阪	1,655	1,740	-85	-4.9	916	1,005	-89	-8.9	2,623	2,752	-129	-4.7	1,201	1,291	-90	-7.0
兵庫	2,466	2,354	112	4.8	1,004	1,059	-55	-5.2	1,523	1,502	21	1.4	536	567	-31	-5.5
奈良	246	237	9	3.8	99	121	-22	-18.2	205	213	-8	-3.8	75	76	-1	-1.3
和歌山	286	373	-87	-23.3	94	149	-55	-36.9	191	196	-5	-2.6	48	88	-40	-45.5
中国管区	1,382	1,396	-14	-1.0	540	568	-28	-4.9	1,161	1,163	-2	-0.2	427	437	-10	-2.3
鳥取	96	62	34	54.8	31	26	5	19.2	91	73	18	24.7	36	26	10	38.5
島根	35	41	-6	-14.6	16	20	-4	-20.0	59	65	-6	-9.2	24	22	2	9.1
岡山	396	448	-52	-11.6	125	168	-43	-25.6	374	357	17	4.8	117	129	-12	-9.3
広島	649	616	33	5.4	269	252	17	6.7	475	471	4	0.8	180	190	-10	-5.3
山口	206	229	-23	-10.0	99	102	-3	-2.9	162	197	-35	-17.8	70	70	-	-
四国管区	572	515	57	11.1	197	193	4	2.1	567	532	35	6.6	183	182	1	0.5
徳島	43	60	-17	-28.3	16	29	-13	-44.8	68	81	-13	-16.0	15	33	-18	-54.5
香川	145	131	14	10.7	51	49	2	4.1	172	185	-13	-7.0	49	61	-12	-19.7
愛媛	318	266	52	19.5	96	88	8	9.1	219	170	49	28.8	77	54	23	42.6
高知	66	58	8	13.8	34	27	7	25.9	108	96	12	12.5	42	34	8	23.5
九州管区	3,672	3,568	104	2.9	1,273	1,287	-14	-1.1	2,290	2,461	-171	-6.9	777	851	-74	-8.7
福岡	1,992	1,832	160	8.7	668	688	-20	-2.9	925	942	-17	-1.8	313	343	-30	-8.7
佐賀	131	158	-27	-17.1	40	43	-3	-7.0	106	120	-14	-11.7	33	35	-2	-5.7
長崎	258	254	4	1.6	127	98	29	29.6	133	150	-17	-11.3	40	47	-7	-14.9
熊本	368	351	17	4.8	123	102	21	20.6	248	265	-17	-6.4	89	89	-	-
大分	103	147	-44	-29.9	33	58	-25	-43.1	142	154	-12	-7.8	48	58	-10	-17.2
宮崎	262	267	-5	-1.9	73	82	-9	-11.0	176	199	-23	-11.6	56	69	-13	-18.8
鹿児島	264	234	30	12.8	90	82	8	9.8	132	156	-24	-15.4	44	50	-6	-12.0
沖縄	294	325	-31	-9.5	119	134	-15	-11.2	428	475	-47	-9.9	154	160	-6	-3.8

注 「街頭」の認知件数は、道路上、駐車(輪)場、都市公園、空き地、公共交通機関等(地下鉄内、新幹線内、その他の列車内、駅、その他の鉄道施設、航空機内、空港、船舶内、海港、バス内)、その他の交通機関(タクシー内、その他の自動車内)及びその他の街頭(地下街地下通路、高速道路)を発生場所とするものとした。

第9表 街頭犯罪等 都道府県別 対前年比較
 (2) 街頭における粗暴犯・強制わいせつ 都道府県別 認知件数 対前年比較

都道府県	恐喝								強制わいせつ							
	認知件数(総数)				うち)街頭における犯罪				認知件数(総数)				うち)街頭における犯罪			
	平成30年	平成29年	増減		平成30年	平成29年	増減		平成30年	平成29年	増減		平成30年	平成29年	増減	
	1月~12月	1月~12月	件数	%	1月~12月	1月~12月	件数	%	1月~12月	1月~12月	件数	%	1月~12月	1月~12月	件数	%
総数	1,753	1,946	-193	-9.9	691	818	-127	-15.5	5,340	5,809	-469	-8.1	2,931	3,267	-336	-10.3
北海道	37	48	-11	-22.9	12	13	-1	-7.7	154	189	-35	-18.5	67	103	-36	-35.0
札幌	23	29	-6	-20.7	6	9	-3	-33.3	112	146	-34	-23.3	59	88	-29	-33.0
函館	2	7	-5	-71.4	1	3	-2	-66.7	10	11	-1	-9.1	3	4	-1	-25.0
旭川	8	7	1	14.3	3	-	3	-	10	17	-7	-41.2	2	7	-5	-71.4
釧路	3	3	-	-	2	1	1	100.0	19	9	10	111.1	3	3	-	-
北見	1	2	-1	-50.0	-	-	-	-	3	6	-3	-50.0	-	1	-1	-100.0
東北管区	98	100	-2	-2.0	42	43	-1	-2.3	243	290	-47	-16.2	127	171	-44	-25.7
青森	12	10	2	20.0	6	4	2	50.0	20	29	-9	-31.0	10	20	-10	-50.0
岩手	7	11	-4	-36.4	2	2	-	-	25	24	1	4.2	15	11	4	36.4
宮城	32	28	4	14.3	5	12	-7	-58.3	120	133	-13	-9.8	69	87	-18	-20.7
秋田	8	5	3	60.0	5	2	3	150.0	22	14	8	57.1	10	4	6	150.0
山形	11	5	6	120.0	8	-	8	-	24	17	7	41.2	10	10	-	-
福島	28	41	-13	-31.7	16	23	-7	-30.4	32	73	-41	-56.2	13	39	-26	-66.7
東京	239	293	-54	-18.4	85	121	-36	-29.8	785	714	71	9.9	424	376	48	12.8
関東管区	462	521	-59	-11.3	202	237	-35	-14.8	1,619	1,708	-89	-5.2	960	979	-19	-1.9
茨城	46	65	-19	-29.2	19	25	-6	-24.0	102	103	-1	-1.0	44	46	-2	-4.3
栃木	22	30	-8	-26.7	11	16	-5	-31.3	40	42	-2	-4.8	14	27	-13	-48.1
群馬	15	20	-5	-25.0	2	6	-4	-66.7	46	54	-8	-14.8	17	17	-	-
埼玉	74	93	-19	-20.4	38	43	-5	-11.6	409	478	-69	-14.4	254	294	-40	-13.6
千葉	83	89	-6	-6.7	37	38	-1	-2.6	318	305	13	4.3	188	181	7	3.9
神奈川	125	124	1	0.8	62	65	-3	-4.6	427	418	9	2.2	280	222	58	26.1
新潟	18	28	-10	-35.7	7	15	-8	-53.3	48	67	-19	-28.4	19	35	-16	-45.7
山梨	8	9	-1	-11.1	5	4	1	25.0	35	33	2	6.1	25	18	7	38.9
長野	12	15	-3	-20.0	5	10	-5	-50.0	59	73	-14	-19.2	41	57	-16	-28.1
静岡	59	48	11	22.9	16	15	1	6.7	135	135	-	-	78	82	-4	-4.9
中部管区	238	233	5	2.1	75	96	-21	-21.9	464	522	-58	-11.1	232	286	-54	-18.9
富山	12	11	1	9.1	4	4	-	-	24	32	-8	-25.0	11	17	-6	-35.3
石川	11	10	1	10.0	6	4	2	50.0	36	46	-10	-21.7	18	28	-10	-35.7
福井	10	11	-1	-9.1	4	7	-3	-42.9	12	8	4	50.0	5	5	-	-
岐阜	31	14	17	121.4	12	8	4	50.0	40	29	11	37.9	22	17	5	29.4
愛知	156	177	-21	-11.9	43	68	-25	-36.8	312	371	-59	-15.9	164	204	-40	-19.6
三重	18	10	8	80.0	6	5	1	20.0	40	36	4	11.1	12	15	-3	-20.0
近畿管区	346	369	-23	-6.2	139	171	-32	-18.7	1,259	1,447	-188	-13.0	713	904	-191	-21.1
滋賀	20	21	-1	-4.8	8	10	-2	-20.0	64	72	-8	-11.1	45	53	-8	-15.1
京都	43	36	7	19.4	18	17	1	5.9	122	158	-36	-22.8	80	95	-15	-15.8
大阪	170	181	-11	-6.1	70	82	-12	-14.6	690	777	-87	-11.2	383	497	-114	-22.9
兵庫	95	94	1	1.1	39	46	-7	-15.2	307	360	-53	-14.7	163	221	-58	-26.2
奈良	10	25	-15	-60.0	2	11	-9	-81.8	60	48	12	25.0	37	30	7	23.3
和歌山	8	12	-4	-33.3	2	5	-3	-60.0	16	32	-16	-50.0	5	8	-3	-37.5
中国管区	84	118	-34	-28.8	37	35	2	5.7	204	240	-36	-15.0	93	115	-22	-19.1
鳥取	4	6	-2	-33.3	1	1	-	-	17	14	3	21.4	6	9	-3	-33.3
島根	5	3	2	66.7	2	1	1	100.0	18	21	-3	-14.3	11	10	1	10.0
岡山	37	36	1	2.8	15	9	6	66.7	34	46	-12	-26.1	6	15	-9	-60.0
広島	32	50	-18	-36.0	14	16	-2	-12.5	118	124	-6	-4.8	64	66	-2	-3.0
山口	6	23	-17	-73.9	5	8	-3	-37.5	17	35	-18	-51.4	6	15	-9	-60.0
四国管区	36	44	-8	-18.2	20	9	11	122.2	95	109	-14	-12.8	39	47	-8	-17.0
徳島	5	8	-3	-37.5	5	4	1	25.0	13	15	-2	-13.3	5	9	-4	-44.4
香川	19	13	6	46.2	10	-	10	-	26	47	-21	-44.7	7	17	-10	-58.8
愛媛	11	17	-6	-35.3	4	4	-	-	43	34	9	26.5	20	14	6	42.9
高知	1	6	-5	-83.3	1	1	-	-	13	13	-	-	7	7	-	-
九州管区	213	220	-7	-3.2	79	93	-14	-15.1	517	590	-73	-12.4	276	286	-10	-3.5
福岡	101	107	-6	-5.6	33	41	-8	-19.5	288	321	-33	-10.3	167	163	4	2.5
佐賀	12	6	6	100.0	4	2	2	100.0	17	30	-13	-43.3	7	14	-7	-50.0
長崎	4	7	-3	-42.9	1	3	-2	-66.7	31	36	-5	-13.9	19	23	-4	-17.4
熊本	26	25	1	4.0	13	9	4	44.4	48	57	-9	-15.8	19	28	-9	-32.1
大分	15	9	6	66.7	6	4	2	50.0	36	20	16	80.0	18	8	10	125.0
宮崎	11	11	-	-	4	6	-2	-33.3	29	39	-10	-25.6	7	15	-8	-53.3
鹿児島	5	18	-13	-72.2	1	9	-8	-88.9	30	31	-1	-3.2	17	15	2	13.3
沖縄	39	37	2	5.4	17	19	-2	-10.5	38	56	-18	-32.1	22	20	2	10.0

注「街頭」の認知件数は、道路上、駐車(輪)場、都市公園、空き地、公共交通機関等(地下鉄内、新幹線内、その他の列車内、駅、その他の鉄道施設、航空機内、空港、船舶内、海港、バス内)、その他の交通機関(タクシー内、その他の自動車内)及びその他の街頭(地下街地下通路、高速道路)を発生場所とするものとした。

第9表 街頭犯罪等 都道府県別 対前年比較
(3) 器物損壊、住居侵入 都道府県別 認知・検挙件数・検挙人員 対前年比較

都道府県	器物損壊等														
	認知件数				検挙件数				検挙人員				検挙率		
	平成30年	平成29年	増減		平成30年	平成29年	増減		平成30年	平成29年	増減		平成30年	平成29年	増減
	1月～12月	1月～12月	件数	%	1月～12月	1月～12月	件数	%	1月～12月	1月～12月	人員	%	1月～12月	1月～12月	
総数	78,371	92,707	-14,336	-15.5	9,138	9,696	-558	-5.8	4,993	5,335	-342	-6.4	11.7	10.5	1.2
北海道	2,773	3,403	-630	-18.5	300	338	-38	-11.2	180	175	5	2.9	10.8	9.9	0.9
札幌	1,791	2,313	-522	-22.6	192	232	-40	-17.2	119	109	10	9.2	10.7	10.0	0.7
函館	253	270	-17	-6.3	20	20	-	-	12	12	-	-	7.9	7.4	0.5
旭川	355	401	-46	-11.5	38	28	10	35.7	17	17	-	-	10.7	7.0	3.7
釧路	277	305	-28	-9.2	38	31	7	22.6	23	21	2	9.5	13.7	10.2	3.5
北見	97	114	-17	-14.9	12	27	-15	-55.6	9	16	-7	-43.8	12.4	23.7	-11.3
東北管区	3,557	4,576	-1,019	-22.3	541	493	48	9.7	194	232	-38	-16.4	15.2	10.8	4.4
青森	406	519	-113	-21.8	37	43	-6	-14.0	19	16	3	18.8	9.1	8.3	0.8
岩手	347	421	-74	-17.6	43	53	-10	-18.9	23	29	-6	-20.7	12.4	12.6	-0.2
宮城	1,271	1,702	-431	-25.3	249	136	113	83.1	79	76	3	3.9	19.6	8.0	11.6
秋田	151	161	-10	-6.2	36	39	-3	-7.7	22	30	-8	-26.7	23.8	24.2	-0.4
山形	209	343	-134	-39.1	29	86	-57	-66.3	17	27	-10	-37.0	13.9	25.1	-11.2
福島	1,173	1,430	-257	-18.0	147	136	11	8.1	34	54	-20	-37.0	12.5	9.5	3.0
東京	10,848	12,627	-1,779	-14.1	1,078	1,233	-155	-12.6	695	719	-24	-3.3	9.9	9.8	0.1
関東管区	21,428	24,236	-2,808	-11.6	2,414	2,551	-137	-5.4	1,330	1,535	-205	-13.4	11.3	10.5	0.8
茨城	1,966	2,084	-118	-5.7	151	175	-24	-13.7	71	99	-28	-28.3	7.7	8.4	-0.7
栃木	1,002	1,224	-222	-18.1	146	123	23	18.7	72	73	-1	-1.4	14.6	10.0	4.6
群馬	1,074	1,300	-226	-17.4	129	154	-25	-16.2	82	92	-10	-10.9	12.0	11.8	0.2
埼玉	5,977	6,733	-756	-11.2	581	592	-11	-1.9	306	375	-69	-18.4	9.7	8.8	0.9
千葉	4,234	4,883	-649	-13.3	382	391	-9	-2.3	241	230	11	4.8	9.0	8.0	1.0
神奈川	2,541	2,997	-456	-15.2	413	460	-47	-10.2	279	338	-59	-17.5	16.3	15.3	1.0
新潟	1,272	1,514	-242	-16.0	186	196	-10	-5.1	96	109	-13	-11.9	14.6	12.9	1.7
山梨	319	323	-4	-1.2	50	40	10	25.0	21	22	-1	-4.5	15.7	12.4	3.3
長野	919	1,151	-232	-20.2	143	106	37	34.9	35	46	-11	-23.9	15.6	9.2	6.4
静岡	2,124	2,027	97	4.8	233	314	-81	-25.8	127	151	-24	-15.9	11.0	15.5	-4.5
中部管区	11,603	13,802	-2,199	-15.9	1,088	1,040	48	4.6	561	524	37	7.1	9.4	7.5	1.9
富山	440	543	-103	-19.0	51	94	-43	-45.7	30	37	-7	-18.9	11.6	17.3	-5.7
石川	326	410	-84	-20.5	58	52	6	11.5	22	28	-6	-21.4	17.8	12.7	5.1
福井	335	324	11	3.4	55	37	18	48.6	28	24	4	16.7	16.4	11.4	5.0
岐阜	1,844	1,960	-116	-5.9	169	146	23	15.8	63	50	13	26.0	9.2	7.4	1.8
愛知	7,264	8,963	-1,699	-19.0	655	607	48	7.9	376	350	26	7.4	9.0	6.8	2.2
三重	1,394	1,602	-208	-13.0	100	104	-4	-3.8	42	35	7	20.0	7.2	6.5	0.7
近畿管区	15,976	19,566	-3,590	-18.3	2,011	2,141	-130	-6.1	1,162	1,184	-22	-1.9	12.6	10.9	1.7
滋賀	873	994	-121	-12.2	94	125	-31	-24.8	51	57	-6	-10.5	10.8	12.6	-1.8
京都	1,626	2,218	-592	-26.7	250	361	-111	-30.7	150	195	-45	-23.1	15.4	16.3	-0.9
大阪	6,571	7,838	-1,267	-16.2	744	745	-1	-0.1	489	467	22	4.7	11.3	9.5	1.8
兵庫	5,318	6,546	-1,228	-18.8	601	610	-9	-1.5	368	342	26	7.6	11.3	9.3	2.0
奈良	1,001	1,213	-212	-17.5	198	130	68	52.3	57	70	-13	-18.6	19.8	10.7	9.1
和歌山	587	757	-170	-22.5	124	170	-46	-27.1	47	53	-6	-11.3	21.1	22.5	-1.4
中国管区	3,464	4,037	-573	-14.2	641	602	39	6.5	297	300	-3	-1.0	18.5	14.9	3.6
鳥取	144	182	-38	-20.9	50	31	19	61.3	24	19	5	26.3	34.7	17.0	17.7
島根	231	277	-46	-16.6	65	54	11	20.4	15	19	-4	-21.1	28.1	19.5	8.6
岡山	792	963	-171	-17.8	152	205	-53	-25.9	76	87	-11	-12.6	19.2	21.3	-2.1
広島	1,630	1,818	-188	-10.3	245	235	10	4.3	140	135	5	3.7	15.0	12.9	2.1
山口	667	797	-130	-16.3	129	77	52	67.5	42	40	2	5.0	19.3	9.7	9.6
四国管区	2,154	2,421	-267	-11.0	192	189	3	1.6	96	94	2	2.1	8.9	7.8	1.1
徳島	335	407	-72	-17.7	36	36	-	-	8	14	-6	-42.9	10.7	8.8	1.9
香川	363	458	-95	-20.7	51	50	1	2.0	26	21	5	23.8	14.0	10.9	3.1
愛媛	1,041	1,028	13	1.3	62	57	5	8.8	44	31	13	41.9	6.0	5.5	0.5
高知	415	528	-113	-21.4	43	46	-3	-6.5	18	28	-10	-35.7	10.4	8.7	1.7
九州管区	6,568	8,039	-1,471	-18.3	873	1,109	-236	-21.3	478	572	-94	-16.4	13.3	13.8	-0.5
福岡	3,521	4,209	-688	-16.3	354	440	-86	-19.5	203	228	-25	-11.0	10.1	10.5	-0.4
佐賀	280	390	-110	-28.2	37	62	-25	-40.3	22	29	-7	-24.1	13.2	15.9	-2.7
長崎	280	359	-79	-22.0	71	86	-15	-17.4	19	30	-11	-36.7	25.4	24.0	1.4
熊本	696	927	-231	-24.9	107	141	-34	-24.1	48	58	-10	-17.2	15.4	15.2	0.2
大分	302	399	-97	-24.3	47	43	4	9.3	30	28	2	7.1	15.6	10.8	4.8
宮崎	307	358	-51	-14.2	54	91	-37	-40.7	23	28	-5	-17.9	17.6	25.4	-7.8
鹿児島	625	736	-111	-15.1	60	80	-20	-25.0	30	30	-	-	9.6	10.9	-1.3
沖縄	557	661	-104	-15.7	143	166	-23	-13.9	103	141	-38	-27.0	25.7	25.1	0.6

第9表 街頭犯罪等 都道府県別 対前年比較
 (3) 器物損壊、住居侵入 都道府県別 認知・検挙件数・検挙人員 対前年比較

都道府県	住居侵入														
	認知件数				検挙件数				検挙人員				検挙率		
	平成30年	平成29年	増減		平成30年	平成29年	増減		平成30年	平成29年	増減		平成30年	平成29年	増減
	1月～12月	1月～12月	件数	%	1月～12月	1月～12月	件数	%	1月～12月	1月～12月	人員	%	1月～12月	1月～12月	
総数	13,048	14,911	-1,863	-12.5	6,489	6,925	-436	-6.3	3,549	3,891	-342	-8.8	49.7	46.4	3.3
北海道	622	671	-49	-7.3	250	279	-29	-10.4	127	128	-1	-0.8	40.2	41.6	-1.4
札幌	418	488	-70	-14.3	158	196	-38	-19.4	79	77	2	2.6	37.8	40.2	-2.4
函館	55	46	9	19.6	13	17	-4	-23.5	13	11	2	18.2	23.6	37.0	-13.4
旭川	46	43	3	7.0	26	22	4	18.2	10	14	-4	-28.6	56.5	51.2	5.3
釧路	79	70	9	12.9	36	28	8	28.6	15	14	1	7.1	45.6	40.0	5.6
北見	24	24	-	-	17	16	1	6.3	10	12	-2	-16.7	70.8	66.7	4.1
東北管区	789	775	14	1.8	420	393	27	6.9	179	150	29	19.3	53.2	50.7	2.5
青森	73	89	-16	-18.0	36	62	-26	-41.9	19	26	-7	-26.9	49.3	69.7	-20.4
岩手	59	55	4	7.3	34	33	1	3.0	19	27	-8	-29.6	57.6	60.0	-2.4
宮城	310	241	69	28.6	157	78	79	101.3	60	33	27	81.8	50.6	32.4	18.2
秋田	46	47	-1	-2.1	34	40	-6	-15.0	22	15	7	46.7	73.9	85.1	-11.2
山形	78	73	5	6.8	48	42	6	14.3	28	15	13	86.7	61.5	57.5	4.0
福島	223	270	-47	-17.4	111	138	-27	-19.6	31	34	-3	-8.8	49.8	51.1	-1.3
東京	835	943	-108	-11.5	704	700	4	0.6	443	521	-78	-15.0	84.3	74.2	10.1
関東管区	4,631	5,442	-811	-14.9	2,021	2,144	-123	-5.7	1,051	1,210	-159	-13.1	43.6	39.4	4.2
茨城	551	608	-57	-9.4	122	147	-25	-17.0	70	81	-11	-13.6	22.1	24.2	-2.1
栃木	362	409	-47	-11.5	152	113	39	34.5	63	55	8	14.5	42.0	27.6	14.4
群馬	252	289	-37	-12.8	141	136	5	3.7	57	52	5	9.6	56.0	47.1	8.9
埼玉	646	751	-105	-14.0	370	413	-43	-10.4	221	290	-69	-23.8	57.3	55.0	2.3
千葉	1,048	1,244	-196	-15.8	323	358	-35	-9.8	167	193	-26	-13.5	30.8	28.8	2.0
神奈川	899	1,112	-213	-19.2	528	553	-25	-4.5	245	311	-66	-21.2	58.7	49.7	9.0
新潟	202	247	-45	-18.2	94	114	-20	-17.5	65	62	3	4.8	46.5	46.2	0.3
山梨	83	89	-6	-6.7	36	44	-8	-18.2	34	23	11	47.8	43.4	49.4	-6.0
長野	169	175	-6	-3.4	73	69	4	5.8	41	45	-4	-8.9	43.2	39.4	3.8
静岡	419	518	-99	-19.1	182	197	-15	-7.6	88	98	-10	-10.2	43.4	38.0	5.4
中部管区	1,561	1,964	-403	-20.5	764	803	-39	-4.9	410	419	-9	-2.1	48.9	40.9	8.0
富山	88	97	-9	-9.3	52	51	1	2.0	34	31	3	9.7	59.1	52.6	6.5
石川	43	55	-12	-21.8	27	28	-1	-3.6	26	23	3	13.0	62.8	50.9	11.9
福井	45	49	-4	-8.2	28	36	-8	-22.2	19	29	-10	-34.5	62.2	73.5	-11.3
岐阜	303	319	-16	-5.0	146	84	62	73.8	48	59	-11	-18.6	48.2	26.3	21.9
愛知	868	1,070	-202	-18.9	422	399	23	5.8	252	238	14	5.9	48.6	37.3	11.3
三重	214	374	-160	-42.8	89	205	-116	-56.6	31	39	-8	-20.5	41.6	54.8	-13.2
近畿管区	2,316	2,537	-221	-8.7	1,033	1,143	-110	-9.6	632	642	-10	-1.6	44.6	45.1	-0.5
滋賀	137	166	-29	-17.5	77	85	-8	-9.4	47	20	27	135.0	56.2	51.2	5.0
京都	184	206	-22	-10.7	134	146	-12	-8.2	83	89	-6	-6.7	72.8	70.9	1.9
大阪	1,228	1,333	-105	-7.9	373	450	-77	-17.1	214	239	-25	-10.5	30.4	33.8	-3.4
兵庫	572	614	-42	-6.8	346	345	1	0.3	215	216	-1	-0.5	60.5	56.2	4.3
奈良	108	129	-21	-16.3	56	63	-7	-11.1	41	51	-10	-19.6	51.9	48.8	3.1
和歌山	87	89	-2	-2.2	47	54	-7	-13.0	32	27	5	18.5	54.0	60.7	-6.7
中国管区	693	743	-50	-6.7	432	424	8	1.9	235	275	-40	-14.5	62.3	57.1	5.2
鳥取	33	58	-25	-43.1	30	37	-7	-18.9	17	19	-2	-10.5	90.9	63.8	27.1
島根	33	51	-18	-35.3	29	30	-1	-3.3	10	13	-3	-23.1	87.9	58.8	29.1
岡山	182	216	-34	-15.7	103	137	-34	-24.8	43	87	-44	-50.6	56.6	63.4	-6.8
広島	308	319	-11	-3.4	176	162	14	8.6	121	115	6	5.2	57.1	50.8	6.3
山口	137	99	38	38.4	94	58	36	62.1	44	41	3	7.3	68.6	58.6	10.0
四国管区	333	268	65	24.3	175	127	48	37.8	66	54	12	22.2	52.6	47.4	5.2
徳島	54	37	17	45.9	31	24	7	29.2	7	7	-	-	57.4	64.9	-7.5
香川	129	116	13	11.2	67	50	17	34.0	18	17	1	5.9	51.9	43.1	8.8
愛媛	107	72	35	48.6	56	39	17	43.6	30	24	6	25.0	52.3	54.2	-1.9
高知	43	43	-	-	21	14	7	50.0	11	6	5	83.3	48.8	32.6	16.2
九州管区	1,268	1,568	-300	-19.1	690	912	-222	-24.3	406	492	-86	-17.5	54.4	58.2	-3.8
福岡	631	765	-134	-17.5	317	363	-46	-12.7	163	211	-48	-22.7	50.2	47.5	2.7
佐賀	59	88	-29	-33.0	43	48	-5	-10.4	20	23	-3	-13.0	72.9	54.5	18.4
長崎	96	126	-30	-23.8	43	108	-65	-60.2	26	52	-26	-50.0	44.8	85.7	-40.9
熊本	109	122	-13	-10.7	70	82	-12	-14.6	46	32	14	43.8	64.2	67.2	-3.0
大分	57	60	-3	-5.0	31	43	-12	-27.9	17	17	-	-	54.4	71.7	-17.3
宮崎	96	128	-32	-25.0	46	85	-39	-45.9	39	36	3	8.3	47.9	66.4	-18.5
鹿児島	108	112	-4	-3.6	56	67	-11	-16.4	23	35	-12	-34.3	51.9	59.8	-7.9
沖縄	112	167	-55	-32.9	84	116	-32	-27.6	72	86	-14	-16.3	75.0	69.5	5.5

第10表

刑法犯 都道府県別 身柄措置別 検挙人員 対前年比較

都道府県	種別	刑法犯総数																			
		総数				現行犯逮捕				緊急逮捕				通常逮捕				身柄不拘束			
		平成30年	平成29年	増減		平成30年	平成29年	増減		平成30年	平成29年	増減		平成30年	平成29年	増減		平成30年	平成29年	増減	
		1月～12月	1月～12月	人員	増減率	1月～12月	1月～12月	人員	増減率	1月～12月	1月～12月	人員	増減率	1月～12月	1月～12月	人員	増減率	1月～12月	1月～12月	人員	増減率
総計	数	206,094	215,003	-8,909	-4.1	30,041	30,826	-785	-2.5	3,493	3,905	-412	-10.6	37,847	39,353	-1,506	-3.8	134,713	140,919	-6,206	-4.4
北海道	札幌	8,786	8,712	74	0.8	1,322	1,210	112	9.3	159	151	8	5.3	1,253	1,313	-60	-4.6	6,052	6,038	14	0.2
	函館	6,123	5,970	153	2.6	1,007	844	163	19.3	123	116	7	6.0	766	812	-46	-5.7	4,227	4,198	29	0.7
	旭川	616	642	-26	-4.0	104	79	25	31.6	5	8	-3	-37.5	101	101	-	-	406	454	-48	-10.6
	釧路	812	877	-65	-7.4	75	104	-29	-27.9	9	10	-1	-10.0	145	153	-8	-5.2	583	610	-27	-4.4
	釧路	842	840	2	0.2	98	110	-12	-10.9	16	11	5	45.5	165	184	-19	-10.3	563	535	28	5.2
	北見	393	383	10	2.6	38	73	-35	-47.9	6	6	-	-	76	63	13	20.6	273	241	32	13.3
東北	青森	1,653	1,538	115	7.5	118	100	18	18.0	52	60	-8	-13.3	172	153	19	12.4	1,311	1,225	86	7.0
	岩手	1,193	1,272	-79	-6.2	125	133	-8	-6.0	37	40	-3	-7.5	221	267	-46	-17.2	810	832	-22	-2.6
	宮城	3,205	3,205	-	-	369	381	-12	-3.1	98	119	-21	-17.6	580	561	19	3.4	2,158	2,144	14	0.7
	秋田	1,186	1,267	-81	-6.4	57	64	-7	-10.9	10	29	-19	-65.5	190	218	-28	-12.8	929	956	-27	-2.8
	山形	1,693	1,699	-6	-0.4	101	117	-16	-13.7	8	13	-5	-38.5	215	269	-54	-20.1	1,369	1,300	69	5.3
	福島	2,115	2,274	-159	-7.0	262	272	-10	-3.7	27	29	-2	-6.9	411	438	-27	-6.2	1,415	1,535	-120	-7.8
関東	東京	28,468	28,530	-62	-0.2	5,879	5,727	152	2.7	72	86	-14	-16.3	6,213	5,925	288	4.9	16,304	16,792	-488	-2.9
	茨城	56,101	60,314	-4,213	-7.0	7,007	7,775	-768	-9.9	938	1,045	-107	-10.2	9,289	9,759	-470	-4.8	38,867	41,735	-2,868	-6.9
	栃木	4,237	4,909	-672	-13.7	466	484	-18	-3.7	73	84	-11	-13.1	695	748	-53	-7.1	3,003	3,593	-590	-16.4
	群馬	2,551	2,673	-122	-4.6	275	343	-68	-19.8	92	100	-8	-8.0	452	455	-3	-0.7	1,732	1,775	-43	-2.4
	埼玉	3,495	3,758	-263	-7.0	445	531	-86	-16.2	60	68	-8	-11.8	738	826	-88	-10.7	2,252	2,333	-81	-3.5
	千葉	11,877	12,078	-201	-1.7	1,820	1,959	-139	-7.1	166	176	-10	-5.7	2,141	2,371	-230	-9.7	7,750	7,572	178	2.4
中部	新潟	8,464	8,946	-482	-5.4	1,364	1,495	-131	-8.8	82	78	4	5.1	1,564	1,489	75	5.0	5,454	5,884	-430	-7.3
	山梨	12,734	14,431	-1,697	-11.8	1,194	1,450	-256	-17.7	185	185	-	-	1,670	1,806	-136	-7.5	9,685	10,990	-1,305	-11.9
	長野	3,450	3,667	-217	-5.9	303	356	-53	-14.9	46	57	-11	-19.3	553	588	-35	-6.0	2,548	2,666	-118	-4.4
	岐阜	1,185	1,132	53	4.7	142	124	18	14.5	16	16	-	-	206	167	39	23.4	821	825	-4	-0.5
	静岡	2,350	2,391	-41	-1.7	167	172	-5	-2.9	56	54	2	3.7	305	328	-23	-7.0	1,822	1,837	-15	-0.8
	愛知	5,758	6,329	-571	-9.0	831	861	-30	-3.5	162	227	-65	-28.6	965	981	-16	-1.6	3,800	4,260	-460	-10.8
近畿	富山	22,841	23,231	-390	-1.7	3,551	3,234	317	9.8	654	689	-35	-5.1	4,219	4,517	-298	-6.6	14,417	14,791	-374	-2.5
	石川	1,664	1,639	25	1.5	283	144	139	96.5	36	39	-3	-7.7	245	227	18	7.9	1,100	1,229	-129	-10.5
	福井	1,380	1,472	-92	-6.3	204	250	-46	-18.4	10	11	-1	-9.1	309	302	7	2.3	857	909	-52	-5.7
	岐阜	1,117	1,150	-33	-2.9	194	214	-20	-9.3	11	9	2	22.2	226	243	-17	-7.0	686	684	2	0.3
	愛知	2,848	2,775	73	2.6	280	221	59	26.7	39	33	6	18.2	433	515	-82	-15.9	2,096	2,006	90	4.5
	三重	13,622	14,002	-380	-2.7	2,389	2,125	264	12.4	531	564	-33	-5.9	2,622	2,822	-200	-7.1	8,080	8,491	-411	-4.8
中国	滋賀	2,210	2,193	17	0.8	201	280	-79	-28.2	27	33	-6	-18.2	384	408	-24	-5.9	1,598	1,472	126	8.6
	京都	38,655	40,120	-1,465	-3.7	6,104	6,045	59	1.0	657	721	-64	-8.9	7,971	8,332	-361	-4.3	23,923	25,022	-1,099	-4.4
	大阪	1,952	2,060	-108	-5.2	235	201	34	16.9	38	49	-11	-22.4	431	482	-51	-10.6	1,248	1,328	-80	-6.0
	兵庫	4,295	4,505	-210	-4.7	738	751	-13	-1.7	125	155	-30	-19.4	901	930	-29	-3.1	2,531	2,669	-138	-5.2
	奈良	15,918	16,970	-1,052	-6.2	2,159	2,208	-49	-2.2	306	300	6	2.0	3,186	3,368	-182	-5.4	10,267	11,094	-827	-7.5
	和歌山	12,455	12,320	135	1.1	2,395	2,230	165	7.4	88	113	-25	-22.1	2,663	2,691	-28	-1.0	7,309	7,286	23	0.3
四国	徳島	2,326	2,328	-2	-0.1	333	337	-4	-1.2	60	50	10	20.0	472	514	-42	-8.2	1,461	1,427	34	2.4
	香川	1,709	1,937	-228	-11.8	244	318	-74	-23.3	40	54	-14	-25.9	318	347	-29	-8.4	1,107	1,218	-111	-9.1
	高松	11,237	11,906	-669	-5.6	1,835	2,078	-243	-11.7	130	161	-31	-19.3	2,355	2,421	-66	-2.7	6,917	7,246	-329	-4.5
	愛媛	894	938	-44	-4.7	85	68	17	25.0	11	12	-1	-8.3	151	195	-44	-22.6	647	663	-16	-2.4
	高松	846	853	-7	-0.8	53	61	-8	-13.1	13	20	-7	-35.0	196	205	-9	-4.4	584	567	17	3.0
	香川	2,933	3,285	-352	-10.7	491	665	-174	-26.2	57	70	-13	-18.6	568	580	-12	-2.1	1,817	1,970	-153	-7.8
九州	福岡	4,440	4,655	-215	-4.6	935	974	-39	-4.0	37	36	1	2.8	1,001	1,016	-15	-1.5	2,467	2,629	-162	-6.2
	佐賀	2,124	2,175	-51	-2.3	310	310	-	-	12	23	-11	-47.8	439	425	14	3.3	1,402	1,417	-15	-1.1
	熊本	5,826	5,973	-147	-2.5	596	597	-9	-1.5	60	68	-8	-11.8	1,124	1,309	-185	-14.1	4,046	4,009	37	0.9
	大分	910	1,048	-138	-13.2	60	63	-3	-4.8	5	9	-4	-44.4	145	195	-50	-25.6	700	781	-81	-10.4
	宮崎	1,595	1,633	-38	-2.3	140	135	5	3.7	29	14	15	107.1	371	415	-44	-10.6	1,055	1,069	-14	-1.3
	鹿児島	2,401	2,289	112	4.9	238	243	-5	-2.1	15	22	-7	-31.8	381	413	-32	-7.7	1,767	1,611	156	9.7
沖縄	高松	920	1,003	-83	-8.3	146	146	0	0.0	11	23	-12	-52.2	227	286	-59	-20.6	524	548	-24	-4.4
	福岡	23,135	24,962	-1,827	-7.3	2,715	3,103	-388	-12.5	591	694	-103	-14.8	3,634	3,871	-237	-6.1	16,195	17,294	-1,099	-6.4
	佐賀	9,906	10,475	-569	-5.4	1,203	1,313	-110	-8.4	271	323	-52	-16.1	1,514	1,568	-54	-3.4	6,918	7,271	-353	-4.9
	熊本	1,281	1,458	-177	-12.1	131	165	-34	-20.6	20	34	-14	-41.2	206	238	-32	-13.4	924	1,021	-97	-9.5
	大分	1,760	1,910	-150	-7.9	182	198	-16	-8.1	68	89	-21	-23.6	225	234	-9	-3.8	1,285	1,389	-104	-7.5
	宮崎	2,595	2,753	-158	-5.7	204	215	-11	-5.1	14	11	3	27.3	356	362	-6	-1.7	2,021	2,165	-144	-6.7
鹿児島	1,312	1,516	-204	-13.5	103	146	-43	-29.5	12	20	-8	-40.0	251	242	9	3.7	946	1,108	-162	-14.6	
沖縄	1,553	1,670	-117	-7.0	151	155	-4	-2.6	9	11	-2	-18.2	286	368	-82	-22.3	1,107	1,136	-29	-2.6	
沖縄	1,722	1,935	-213	-11.0	167	205	-38	-18.5	13	15	-2	-13.3	344	362	-18	-5.0	1,198	1,353	-155	-11.5	
沖縄	3,006	3,245	-239	-7.4	574	706	-132	-18.7</													

第11表 特別法犯 主要法令別 検挙件数・人員 対前年比較

法令別	検挙件数				検挙人員			
	平成30年 1月～12月	平成29年 1月～12月	増減		平成30年 1月～12月	平成29年 1月～12月	増減	
			件数	増減率			人員	増減率
特別法犯総数注)	74,031	72,860	1,171	1.6	62,894	62,469	425	0.7
公職選挙法	40	113	-73	-64.6	99	130	-31	-23.8
外国人登録法	-	-	-	-	-	-	-	-
入管法	5,114	4,411	703	15.9	4,024	3,512	512	14.6
軽犯罪法	8,559	8,972	-413	-4.6	8,658	9,197	-539	-5.9
迷惑防止条例	9,063	9,093	-30	-0.3	8,054	8,161	-107	-1.3
ストーカー規制法	859	890	-31	-3.5	675	702	-27	-3.8
D V 法	60	82	-22	-26.8	53	70	-17	-24.3
競馬法	2	1	1	100.0	2	1	1	100.0
風営適正化法	1,610	1,752	-142	-8.1	1,747	1,849	-102	-5.5
売春防止法	427	460	-33	-7.2	390	388	2	0.5
児童福祉法	235	277	-42	-15.2	231	247	-16	-6.5
児童買春・児童ポルノ法	3,924	3,369	555	16.5	3,040	2,544	496	19.5
青少年保護育成条例	2,499	2,436	63	2.6	2,075	2,111	-36	-1.7
出資法	124	134	-10	-7.5	124	122	2	1.6
貸金業法	118	133	-15	-11.3	99	129	-30	-23.3
犯罪収益移転防止法	2,577	2,581	-4	-0.2	2,192	2,163	29	1.3
宅地建物取引業法	15	15	-	-	14	19	-5	-26.3
関税法	62	84	-22	-26.2	118	78	40	51.3
外為法	6	4	2	50.0	12	6	6	100.0
著作権法	774	451	323	71.6	205	207	-2	-1.0
商標法	721	648	73	11.3	364	375	-11	-2.9
不正アクセス禁止法	564	648	-84	-13.0	121	180	-59	-32.8
不正競争防止法	44	54	-10	-18.5	56	71	-15	-21.1
銃刀法	5,516	5,350	166	3.1	4,785	4,580	205	4.5
火薬類取締法	121	144	-23	-16.0	87	95	-8	-8.4
麻薬等取締法	850	816	34	4.2	401	387	14	3.6
あへん法	6	12	-6	-50.0	1	12	-11	-91.7
大麻取締法	4,605	3,907	698	17.9	3,488	2,957	531	18.0
覚せい剤取締法	13,850	14,065	-215	-1.5	9,652	9,900	-248	-2.5
医薬品医療機器等法	527	821	-294	-35.8	335	457	-122	-26.7
毒物及び劇物取締法	266	283	-17	-6.0	226	235	-9	-3.8
廃棄物処理法	5,684	5,257	427	8.1	6,363	6,053	310	5.1
労働基準法	44	68	-24	-35.3	65	90	-25	-27.8
その他	5,165	5,529	-364	-6.6	5,138	5,441	-303	-5.6

注) 自動車の運転により人を死傷させる行為等の処罰に関する法律及び交通法令違反を除く。

第12表

来日外国人による 重要犯罪・重要窃盗犯 国籍別 検挙人員 対前年比較

	総数		重要犯罪													
			計		殺人		強盗		放火		強制性交等		略取誘拐・人身売買		強制わいせつ	
	平成30年 1月～12月	平成29年 1月～12月	平成30年 1月～12月	平成29年 1月～12月	平成30年 1月～12月	平成29年 1月～12月	平成30年 1月～12月	平成29年 1月～12月	平成30年 1月～12月	平成29年 1月～12月	平成30年 1月～12月	平成29年 1月～12月	平成30年 1月～12月	平成29年 1月～12月	平成30年 1月～12月	平成29年 1月～12月
総数	523	518	298	251	38	35	95	71	4	5	34	36	5	4	122	100
アジア州	376	373	236	187	35	33	69	53	4	4	22	19	4	-	102	78
韓国・朝鮮	34	33	14	17	2	3	3	4	1	2	2	2	-	-	6	6
中国	120	121	81	61	13	13	29	22	2	2	7	4	3	-	27	20
イラン	2	3	1	1	-	1	-	-	-	-	-	-	-	-	1	-
インド	11	6	11	6	-	-	5	-	-	-	1	1	-	-	5	5
インドネシア	8	8	4	6	-	-	-	1	-	-	1	1	-	-	3	4
スリランカ	16	17	11	12	-	1	7	-	-	-	-	1	-	-	4	10
タイ	3	9	2	6	1	4	-	1	1	-	-	-	-	-	-	1
パキスタン	16	8	10	4	-	-	3	-	-	-	1	-	-	-	6	4
バングラデシュ	8	4	5	1	-	-	-	-	-	-	1	-	-	-	4	1
フィリピン	24	30	13	13	3	1	1	2	-	-	1	3	1	-	7	7
ベトナム	71	89	37	37	10	7	16	19	-	-	1	3	-	-	10	8
マレーシア	-	-	-	-	-	-	-	-	-	-	-	-	-	-	-	-
その他	63	45	47	23	6	3	5	4	-	-	7	4	-	-	29	12
ヨーロッパ州	30	37	7	12	-	1	3	5	-	1	2	2	-	1	2	2
イギリス	2	5	-	4	-	-	-	2	-	-	-	1	-	-	-	1
イタリア	-	1	-	1	-	-	-	-	-	-	-	1	-	-	-	-
ドイツ	1	4	-	3	-	1	-	1	-	-	-	-	-	-	-	1
フランス	5	3	1	1	-	-	-	-	-	1	1	-	-	-	-	-
ロシア	10	12	1	1	-	-	-	1	-	-	-	-	-	-	1	-
その他	12	12	5	2	-	-	3	1	-	-	1	-	-	1	1	-
南北アメリカ州	89	81	40	32	3	-	20	11	-	-	7	8	1	2	9	11
アメリカ	9	11	4	9	1	-	2	2	-	-	-	1	-	-	1	6
カナダ	1	-	1	-	-	-	-	-	-	-	-	-	-	-	1	-
ブラジル	51	42	22	13	1	-	12	7	-	-	3	4	1	-	5	2
その他	28	28	13	10	1	-	6	2	-	-	4	3	-	2	2	3
アフリカ州	23	21	12	17	-	1	1	1	-	-	3	7	-	-	8	8
オセアニア州	5	5	3	2	-	-	2	1	-	-	-	-	-	1	1	-
無国籍	-	1	-	1	-	-	-	-	-	-	-	-	-	-	-	1
国籍不明	-	-	-	-	-	-	-	-	-	-	-	-	-	-	-	-

注)「中国」は、台湾、香港等を含む。

第12表

来日外国人による 重要犯罪・重要窃盗犯 国籍別 検挙人員 対前年比較

	重要窃盗犯									
	計		侵入盗		自動車盗		ひったくり		すり	
	平成30年 1月～12月	平成29年 1月～12月	平成30年 1月～12月	平成29年 1月～12月	平成30年 1月～12月	平成29年 1月～12月	平成30年 1月～12月	平成29年 1月～12月	平成30年 1月～12月	平成29年 1月～12月
総 数	225	267	147	180	34	63	7	6	37	18
ア ジ ア 州	140	186	101	144	14	28	3	4	22	10
韓 国・朝 鮮	20	16	18	15	-	-	-	-	2	1
中 国	39	60	25	46	-	9	-	1	14	4
イ ラ ン	1	2	1	1	-	1	-	-	-	-
イ ン ド	-	-	-	-	-	-	-	-	-	-
イ ン ド ネ シ ア	4	2	3	1	-	-	-	-	1	1
ス リ ラ ン カ	5	5	1	1	3	4	1	-	-	-
タ イ	1	3	-	3	1	-	-	-	-	-
パ キ ス タ ン	6	4	-	-	6	4	-	-	-	-
バ ン グ ラ デ シ ュ	3	3	2	3	-	-	-	-	1	-
フ イ リ ピ ン	11	17	8	11	2	3	-	1	1	2
ベ ト ナ ム	34	52	30	44	1	6	1	2	2	-
マ レ ー シ ア	-	-	-	-	-	-	-	-	-	-
そ の 他	16	22	13	19	1	1	1	-	1	2
ヨ ー ロ ッ パ 州	23	25	10	7	8	11	2	-	3	7
イ ギ リ ス	2	1	2	1	-	-	-	-	-	-
イ タ リ ア	-	-	-	-	-	-	-	-	-	-
ド イ ツ	1	1	-	1	-	-	1	-	-	-
フ ラ ン ス	4	2	2	1	1	-	-	-	1	1
ロ シ ア	9	11	5	2	4	8	-	-	-	1
そ の 他	7	10	1	2	3	3	1	-	2	5
南 北 ア メ リ カ 州	49	49	33	27	8	20	1	1	7	1
ア メ リ カ	5	2	1	1	1	1	1	-	2	-
カ ナ ダ	-	-	-	-	-	-	-	-	-	-
ブ ラ ジ ル	29	29	22	13	6	15	-	1	1	-
そ の 他	15	18	10	13	1	4	-	-	4	1
ア フ リ カ 州	11	4	1	2	4	1	1	1	5	-
オ セ ア ニ ア 州	2	3	2	-	-	3	-	-	-	-
無 国 籍	-	-	-	-	-	-	-	-	-	-
国 籍 不 明	-	-	-	-	-	-	-	-	-	-

第13表

来日外国人による 刑法犯・特別法犯 検挙件数・検挙人員 対前年比較

	刑法犯・特別法犯総検挙件数				刑法犯・特別法犯総検挙人員				刑法犯								
	平成30年		平成29年		平成30年		平成29年		検挙件数				検挙人員				
	1月～12月	1月～12月	件数	増減率	1月～12月	1月～12月	人員	増減率	1月～12月	1月～12月	件数	増減率	1月～12月	1月～12月	人員	増減率	
総数	16,235	17,006	-771	-4.5	11,082	10,828	254	2.3	9,573	11,012	-1,439	-13.1	5,844	6,113	-269	-4.4	
北海道	計	165	124	41	33.1	136	109	27	24.8	83	80	3	3.8	79	69	10	14.5
	札幌	120	98	22	22.4	100	84	16	19.0	49	63	-14	-22.2	49	52	-3	-5.8
	函館	33	5	28	560.0	25	5	20	400.0	26	3	23	766.7	22	3	19	633.3
	旭川	2	13	-11	-84.6	2	12	-10	-83.3	-	9	-9	-100.0	-	9	-9	-100.0
	釧路	5	7	-2	-28.6	4	7	-3	-42.9	4	4	-	-	4	4	-	-
	北見	5	1	4	400.0	5	1	4	400.0	4	1	3	300.0	4	1	3	300.0
東北	計	327	287	40	13.9	158	135	23	17.0	215	210	5	2.4	79	81	-2	-2.5
	青森	19	4	15	375.0	14	4	10	250.0	10	3	7	233.3	8	3	5	166.7
	岩手	49	15	34	226.7	12	12	-	-	43	6	37	616.7	9	7	2	28.6
	宮城	143	87	56	64.4	62	69	-7	-10.1	101	56	45	80.4	31	42	-11	-26.2
	秋田	21	11	10	90.9	9	9	-	-	15	7	8	114.3	6	9	-3	-33.3
	山形	41	98	-57	-58.2	32	17	15	88.2	20	87	-67	-77.0	12	13	-1	-7.7
	福島	54	72	-18	-25.0	29	24	5	20.8	26	51	-25	-49.0	13	7	6	85.7
東京	計	4,726	4,561	165	3.6	3,390	3,110	280	9.0	2,594	2,771	-177	-6.4	1,661	1,670	-9	-0.5
関東	茨城	647	804	-157	-19.5	388	622	-234	-37.6	324	245	79	32.2	125	184	-59	-32.1
	栃木	286	316	-30	-9.5	220	177	43	24.3	151	226	-75	-33.2	111	110	1	0.9
	群馬	596	583	13	2.2	368	338	30	8.9	324	374	-50	-13.4	181	200	-19	-9.5
	埼玉	1,228	1,291	-63	-4.9	770	743	27	3.6	715	846	-131	-15.5	431	467	-36	-7.7
	千葉	905	836	69	8.3	584	602	-18	-3.0	554	478	76	15.9	294	278	16	5.8
	神奈川	1,048	1,478	-430	-29.1	760	752	8	1.1	444	946	-502	-53.1	270	321	-51	-15.9
	新潟	126	146	-20	-13.7	82	71	11	15.5	97	112	-15	-13.4	55	55	-	-
	山梨	53	204	-151	-74.0	34	40	-6	-15.0	34	180	-146	-81.1	20	20	-	-
	長野	210	159	51	32.1	101	114	-13	-11.4	154	103	51	49.5	55	58	-3	-5.2
	静岡	451	461	-10	-2.2	311	331	-20	-6.0	279	294	-15	-5.1	174	208	-34	-16.3
中部	計	2,293	2,249	44	2.0	1,590	1,555	35	2.3	1,502	1,547	-45	-2.9	972	1,017	-45	-4.4
	富山	107	70	37	52.9	72	53	19	35.8	79	59	20	33.9	46	43	3	7.0
	石川	62	48	14	29.2	40	21	19	90.5	51	41	10	24.4	30	14	16	114.3
	福井	121	108	13	12.0	33	40	-7	-17.5	110	107	3	2.8	25	40	-15	-37.5
	岐阜	314	338	-24	-7.1	190	203	-13	-6.4	243	265	-22	-8.3	135	154	-19	-12.3
	愛知	1,523	1,492	31	2.1	1,135	1,139	-4	-0.4	927	925	2	0.2	669	695	-26	-3.7
	三重	166	193	-27	-14.0	120	99	21	21.2	92	150	-58	-38.7	67	71	-4	-5.6
近畿	計	1,833	1,921	-88	-4.6	1,236	1,245	-9	-0.7	1,251	1,339	-88	-6.6	722	729	-7	-1.0
	滋賀	77	97	-20	-20.6	62	67	-5	-7.5	57	77	-20	-26.0	51	49	2	4.1
	京都	128	193	-65	-33.7	116	163	-47	-28.8	81	135	-54	-40.0	76	108	-32	-29.6
	大阪	752	863	-111	-12.9	666	663	3	0.5	423	522	-99	-19.0	349	347	2	0.6
	兵庫	629	543	86	15.8	340	291	49	16.8	478	412	66	16.0	210	183	27	14.8
	奈良	219	171	48	28.1	39	38	1	2.6	197	144	53	36.8	28	22	6	27.3
	和歌山	28	54	-26	-48.1	13	23	-10	-43.5	15	49	-34	-69.4	8	20	-12	-60.0
中国	計	405	537	-132	-24.6	284	244	40	16.4	244	451	-207	-45.9	172	184	-12	-6.5
	鳥取	23	20	3	15.0	16	22	-6	-27.3	7	19	-12	-63.2	6	21	-15	-71.4
	島根	60	58	2	3.4	34	20	14	70.0	27	53	-26	-49.1	15	14	1	7.1
	岡山	94	62	32	51.6	71	44	27	61.4	59	42	17	40.5	43	28	15	53.6
	広島	172	326	-154	-47.2	128	122	6	4.9	126	280	-154	-55.0	93	96	-3	-3.1
	山口	56	71	-15	-21.1	35	36	-1	-2.8	25	57	-32	-56.1	15	25	-10	-40.0
四国	計	179	157	22	14.0	91	87	4	4.6	136	121	15	12.4	69	62	7	11.3
	徳島	43	45	-2	-4.4	15	25	-10	-40.0	34	33	1	3.0	14	13	1	7.7
	香川	78	71	7	9.9	39	33	6	18.2	59	57	2	3.5	25	27	-2	-7.4
	愛媛	39	36	3	8.3	30	24	6	25.0	29	26	3	11.5	23	17	6	35.3
	高知	19	5	14	280.0	7	5	2	40.0	14	5	9	180.0	7	5	2	40.0
九州	計	757	892	-135	-15.1	579	553	26	4.7	472	689	-217	-31.5	374	400	-26	-6.5
	福岡	440	510	-70	-13.7	345	323	22	6.8	275	423	-148	-35.0	230	248	-18	-7.3
	佐賀	20	49	-29	-59.2	16	23	-7	-30.4	17	25	-8	-32.0	14	19	-5	-26.3
	長崎	50	29	21	72.4	43	21	22	104.8	34	20	14	70.0	26	16	10	62.5
	熊本	80	156	-76	-48.7	47	60	-13	-21.7	42	128	-86	-67.2	22	36	-14	-38.9
	大分	16	19	-3	-15.8	15	17	-2	-11.8	10	9	1	11.1	8	8	-	-
	宮崎	21	8	13	162.5	17	8	9	112.5	11	8	3	37.5	11	8	3	37.5
	鹿児島	21	20	1	5.0	21	21	-	-	19	14	5	35.7	19	15	4	26.7
	沖縄	109	101	8	7.9	75	80	-5	-6.3	64	62	2	3.2	44	50	-6	-12.0

第13表

来日外国人による 刑法犯・特別法犯 検挙件数・検挙人員 対前年比較

	特別法犯								
	検挙件数				検挙人員				
	平成30年 1月～12月	平成29年 1月～12月	増減		平成30年 1月～12月	平成29年 1月～12月	増減		
		件数	増減率			人員	増減率		
総数	6,662	5,994	668	11.1	5,238	4,715	523	11.1	
北海道	計	82	44	38	86.4	57	40	17	42.5
	札幌	71	35	36	102.9	51	32	19	59.4
	函館	7	2	5	250.0	3	2	1	50.0
	旭川	2	4	-2	-50.0	2	3	-1	-33.3
	釧路	1	3	-2	-66.7	-	3	-3	-100.0
	北見	1	-	1	-	1	-	1	-
東北	計	112	77	35	45.5	79	54	25	46.3
	青森	9	1	8	800.0	6	1	5	500.0
	岩手	6	9	-3	-33.3	3	5	-2	-40.0
	宮城	42	31	11	35.5	31	27	4	14.8
	秋田	6	4	2	50.0	3	-	3	-
	山形	21	11	10	90.9	20	4	16	400.0
	福島	28	21	7	33.3	16	17	-1	-5.9
東京	計	2,132	1,790	342	19.1	1,729	1,440	289	20.1
関東	計	2,474	2,474	-	-	1,902	1,889	13	0.7
	茨城	323	559	-236	-42.2	263	438	-175	-40.0
	栃木	135	90	45	50.0	109	67	42	62.7
	群馬	272	209	63	30.1	187	138	49	35.5
	埼玉	513	445	68	15.3	339	276	63	22.8
	千葉	351	358	-7	-2.0	290	324	-34	-10.5
	神奈川	604	532	72	13.5	490	431	59	13.7
	新潟	29	34	-5	-14.7	27	16	11	68.8
	山梨	19	24	-5	-20.8	14	20	-6	-30.0
	長野	56	56	-	-	46	56	-10	-17.9
	静岡	172	167	5	3.0	137	123	14	11.4
中部	計	791	702	89	12.7	618	538	80	14.9
	富山	28	11	17	154.5	26	10	16	160.0
	石川	11	7	4	57.1	10	7	3	42.9
	福井	11	1	10	1,000.0	8	-	8	-
	岐阜	71	73	-2	-2.7	55	49	6	12.2
	愛知	596	567	29	5.1	466	444	22	5.0
	三重	74	43	31	72.1	53	28	25	89.3
近畿	計	582	582	-	-	514	516	-2	-0.4
	滋賀	20	20	-	-	11	18	-7	-38.9
	京都	47	58	-11	-19.0	40	55	-15	-27.3
	大阪	329	341	-12	-3.5	317	316	1	0.3
	兵庫	151	131	20	15.3	130	108	22	20.4
	奈良	22	27	-5	-18.5	11	16	-5	-31.3
	和歌山	13	5	8	160.0	5	3	2	66.7
中国	計	161	86	75	87.2	112	60	52	86.7
	鳥取	16	1	15	1,500.0	10	1	9	900.0
	島根	33	5	28	560.0	19	6	13	216.7
	岡山	35	20	15	75.0	28	16	12	75.0
	広島	46	46	-	-	35	26	9	34.6
	山口	31	14	17	121.4	20	11	9	81.8
四国	計	43	36	7	19.4	22	25	-3	-12.0
	徳島	9	12	-3	-25.0	1	12	-11	-91.7
	香川	19	14	5	35.7	14	6	8	133.3
	愛媛	10	10	-	-	7	7	-	-
	高知	5	-	5	-	-	-	-	-
九州	計	285	203	82	40.4	205	153	52	34.0
	福岡	165	87	78	89.7	115	75	40	53.3
	佐賀	3	24	-21	-87.5	2	4	-2	-50.0
	長崎	16	9	7	77.8	17	5	12	240.0
	熊本	38	28	10	35.7	25	24	1	4.2
	大分	6	10	-4	-40.0	7	9	-2	-22.2
	宮崎	10	-	10	-	6	-	6	-
	鹿児島	2	6	-4	-66.7	2	6	-4	-66.7
	沖縄	45	39	6	15.4	31	30	1	3.3

注) 自動車の運転により人を死傷させる行為等の処罰に関する法律及び交通法令違反を除く。

第14表

暴力団犯罪(刑法犯)罪種別 検挙件数・人員 対前年比較

	検挙件数				検挙人員			
	平成30年 1月～12月	平成29年 1月～12月	増減		平成30年 1月～12月	平成29年 1月～12月	増減	
			件数	増減率			人員	増減率
刑 法 犯 計	18,681	20,277	-1,596	-7.9	9,825	10,393	-568	-5.5
殺 人	61	71	-10	-14.1	94	118	-24	-20.3
強 盗	165	159	6	3.8	287	244	43	17.6
放 火	30	28	2	7.1	23	22	1	4.5
強 制 性 交 等	47	39	8	20.5	40	38	2	5.3
凶 器 準 備 集 合	-	1	-1	-100.0	2	4	-2	-50.0
暴 行	1,055	1,085	-30	-2.8	993	1,043	-50	-4.8
傷 害	1,758	1,818	-60	-3.3	2,042	2,095	-53	-2.5
脅 迫	512	523	-11	-2.1	550	513	37	7.2
恐 喝	592	596	-4	-0.7	772	803	-31	-3.9
窃 盗	10,194	11,303	-1,109	-9.8	1,627	1,874	-247	-13.2
詐 欺	2,270	2,379	-109	-4.6	1,749	1,813	-64	-3.5
賭 博	74	70	4	5.7	292	289	3	1.0
わいせつ物頒布等	13	11	2	18.2	30	13	17	130.8
公 務 執 行 妨 害	276	292	-16	-5.5	186	220	-34	-15.5
犯 人 蔵 匿	40	42	-2	-4.8	46	54	-8	-14.8
証 人 威 迫	8	6	2	33.3	7	7	-	-
逮 捕 監 禁	74	81	-7	-8.6	96	130	-34	-26.2
信用毀損・威力業務妨	31	33	-2	-6.1	46	30	16	53.3
器 物 損 壊 等	452	492	-40	-8.1	247	310	-63	-20.3
暴 力 行 為	6	11	-5	-45.5	15	28	-13	-46.4
そ の 他	1,023	1,237	-214	-17.3	681	745	-64	-8.6
総数注)	28,334	30,465	-2,131	-7.0	16,881	17,737	-856	-4.8

注 第14表の刑法犯計と第15表の特別法犯計の合計数である。

第15表

暴力団犯罪(特別法犯)主要法令別 検挙件数・人員 対前年比較

罪 種	検挙件数				検挙人員			
	平成30年 1月～12月	平成29年 1月～12月	増減		平成30年 1月～12月	平成29年 1月～12月	増減	
			件数	増減率			人員	増減率
特 別 法 犯 計	9,653	10,188	-535	-5.3	7,056	7,344	-288	-3.9
軽 犯 罪 法	99	113	-14	-12.4	87	96	-9	-9.4
酩 酊 者 規 制 法	-	2	-2	-100.0	-	2	-2	-100.0
迷 惑 防 止 条 例	269	374	-105	-28.1	275	375	-100	-26.7
暴力団員不当行為防止法	5	4	1	25.0	4	5	-1	-20.0
暴 力 団 排 除 条 例	14	12	2	16.7	53	62	-9	-14.5
自 転 車 競 技 法	2	3	-1	-33.3	4	6	-2	-33.3
競 馬 法	-	-	-	-	-	-	-	-
モ ー タ ー ボ ー ト 競 走 法	2	2	-	-	4	4	-	-
小 型 自 動 車 競 走 法	-	-	-	-	-	-	-	-
風 営 適 正 化 法	178	243	-65	-26.7	210	250	-40	-16.0
売 春 防 止 法	35	57	-22	-38.6	54	48	6	12.5
児 童 福 祉 法	19	29	-10	-34.5	20	39	-19	-48.7
青 少 年 保 護 育 成 条 例	24	45	-21	-46.7	16	32	-16	-50.0
出 資 法	27	30	-3	-10.0	12	24	-12	-50.0
貸 金 業 法	32	40	-8	-20.0	29	39	-10	-25.6
宅 地 建 物 取 引 業 法	-	2	-2	-100.0	-	3	-3	-100.0
銃 刀 法	184	237	-53	-22.4	140	193	-53	-27.5
火 薬 類 取 締 法	1	4	-3	-75.0	1	2	-1	-50.0
麻 薬 等 取 締 法	168	200	-32	-16.0	49	67	-18	-26.9
あ へ ん 法	1	-	1	-	-	-	-	-
大 麻 取 締 法	1,151	1,086	65	6.0	744	738	6	0.8
覚 せ い 剤 取 締 法	6,662	6,844	-182	-2.7	4,569	4,693	-124	-2.6
毒 物 及 び 劇 物 取 締 法	39	36	3	8.3	31	29	2	6.9
労 働 基 準 法	6	7	-1	-14.3	15	4	11	275.0
職 業 安 定 法	21	21	-	-	31	27	4	14.8
そ の 他	714	797	-83	-10.4	708	606	102	16.8

注) 自動車の運転により人を死傷させる行為等の処罰に関する法律及び交通法令違反を除く。