

# 職業安定業務月報

平成31年1月分

有効求人倍率・新規求人倍率(季節調整値)の推移

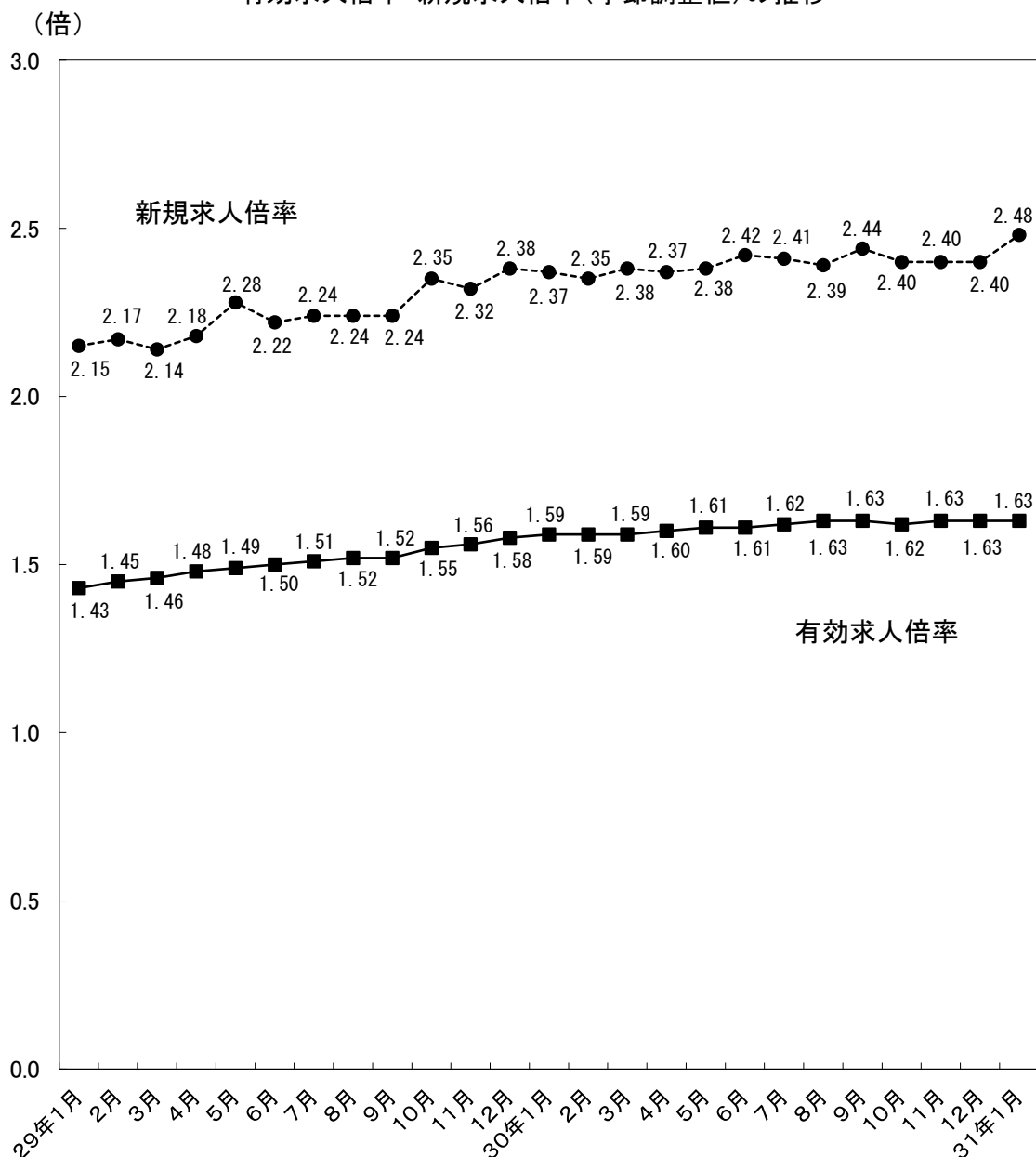

(注) 新規学卒者を除き、パートタイムを含む。

厚生労働省職業安定局雇用政策課

目	次
労働市場の動き	(2)
第1表 職業紹介状況総括	(3)
第2表 都道府県別有効求人倍率の推移	(4)
第3表 都道府県別一般職業紹介状況(全数)・求職関係	(5)
第4表 都道府県別一般職業紹介状況(全数)・求人関係	(6)
第5表 都道府県、性別一般職業紹介状況(全数)	(7)
第6表 都道府県別一般職業紹介状況(常用)	(8)
第7表 都道府県、年齢階級別有効求人倍率(常用)	(9)
第8表 都道府県、職業別(大分類)新規求人倍率(常用)	(11)
第9表 産業別、規模別新規求人数	(12)
第10表 都道府県別中高年齢者の職業紹介状況	(13)
第11表 都道府県別パートタイムの職業紹介状況	(14)
第12表 時系列でみた一般職業紹介主要指標	(15)
(特集) 季節調整済求人倍率	(16)

### 一般職業紹介状況(平成31年1月分)について

平成31年1月の数値をみると、有効求人倍率(季節調整値)は1.63倍となり、前月と同水準となった。新規求人倍率(季節調整値)は2.48倍となり、前月を0.08ポイント上回った。正社員有効求人倍率(季節調整値)は1.14倍となり、前月と同水準となった。1月の有効求人(季節調整値)は前月に比べ1.0%減となり、有効求職者(同)は1.0%減となった。1月の新規求人(原数値)は前年同月と比較すると2.8%増となった。これを産業別にみると、建設業(7.3%増)、運輸業、郵便業(7.0%増)、医療、福祉(5.0%増)、学術研究、専門・技術サービス業(3.7%増)、宿泊業、飲食サービス業(2.9%増)などで増加となり、教育、学習支援業(5.3%減)、生活関連サービス業、娯楽業(2.8%減)、情報通信業(1.7%減)などで減少となった。都道府県別の有効求人倍率(季節調整値)をみると、就業地別では、最高は福井県の2.25倍、最低は高知県の1.26倍、受理地別では、最高は東京都と福井県の2.12倍、最低は神奈川県1.20倍となった。

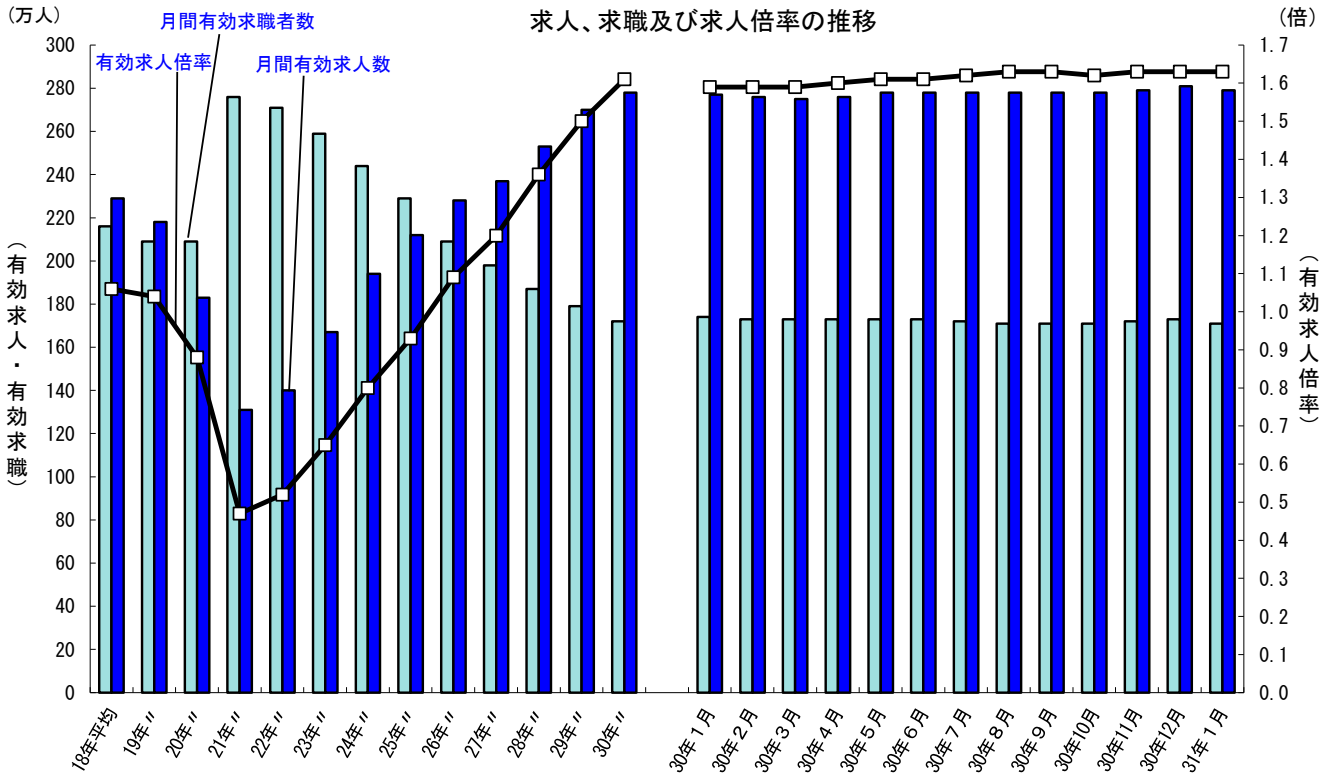

(注) 1. 月別の数値は季節調整値である。なお、平成30年12月以前の数値は、平成31年1月分公表時に新季節指数により改定されている。  
 2. 文中の正社員求人倍率は正社員の月間有効求人数をパートタイムを除く常用の月間有効求職者数で除して算出しているが、パートタイムを除く常用の有効求職者には派遣労働者や契約社員を希望する者も含まれるため、厳密な意味での正社員求人倍率より低い値となる。  
 3. 文中の産業分類は、平成25年10月改定の「日本標準産業分類」に基づくもの。

第1表 職業紹介状況総括

年 月		31年 1月	30年 12月	30年 1月	対前月 増減率(差) (%、ポイント)	対前年同月 増減率(差) (%、ポイント)
I 全 数	1 月間有効求職者数	1,061,117	1,030,082	1,096,691	3.0	-3.2
	2 新規求職申込件数	297,218	213,943	305,705	38.9	-2.8
	3 月間有効求人数	1,680,363	1,661,843	1,663,209	1.1	1.0
	4 新規求人数	633,270	532,727	615,272	18.9	2.9
	5 就職件数	62,950	66,078	67,873	-4.7	-7.3
	6 5のうち他県への就職件数	8,078	8,723	8,931	-7.4	-9.6
	7 有効求人倍率(3/1) (倍)	1.58	1.61	1.52	-0.03	0.06
	8 新規求人倍率(4/2) (倍)	2.13	2.49	2.01	-0.36	0.12
	9 就職率(5/2×100) (%)	21.2	30.9	22.2	-9.7	-1.0
	10 充足率(5/4×100) (%)	9.9	12.4	11.0	-2.5	-1.1
II I の う ち 常 用 労 働	11 月間有効求職者数	1,021,061	994,422	1,054,002	2.7	-3.1
	12 新規求職申込件数	281,508	189,354	288,954	48.7	-2.6
	13 月間有効求人数	1,545,634	1,530,434	1,523,693	1.0	1.4
	14 新規求人数	579,924	484,332	561,275	19.7	3.3
	15 就職件数	58,721	61,718	63,270	-4.9	-7.2
	16 15のうち他県への就職件数	7,491	8,098	8,263	-7.5	-9.3
	17 有効求人倍率(13/11) (倍)	1.51	1.54	1.45	-0.03	0.06
	18 新規求人倍率(14/12) (倍)	2.06	2.56	1.94	-0.50	0.12
	19 就職率(15/12×100) (%)	20.9	32.6	21.9	-11.7	-1.0
	20 充足率(15/14×100) (%)	10.1	12.7	11.3	-2.6	-1.2
III II の 正 社 員	21 月間有効求人数	1,234,770	1,221,936	1,199,532	1.1	2.9
	22 新規求人数	462,207	386,267	440,755	19.7	4.9
	23 就職件数	48,113	49,836	51,411	-3.5	-6.4
	24 有効求人倍率(21/11) (倍)	1.21	1.23	1.14	-0.02	0.07
	25 充足率(23/22×100) (%)	10.4	12.9	11.7	-2.5	-1.3
IV I 中 の 高 年 齢 者	26 月間有効求職者数	465,263	448,342	463,310	3.8	0.4
	27 新規求職申込件数	126,692	96,171	123,989	31.7	2.2
	28 紹介件数	154,916	118,523	161,841	30.7	-4.3
	29 就職件数	25,842	26,333	25,698	-1.9	0.6
	30 就職率(29/27×100) (%)	20.4	27.4	20.7	-7.0	-0.3
	31 月間有効求職者数(常用)	435,573	421,455	432,329	3.3	0.8
	32 月間有効求人数(常用)(就職機会積み上げ方式)	525,226	516,657	495,636	1.7	6.0
	33 月間有効求人数(常用)(求人数均等配分方式)	543,520	538,152	534,433	1.0	1.7
	34 有効求人倍率(32/31) (倍)(就職機会積み上げ方式)	1.21	1.23	1.15	-0.02	0.06
	35 有効求人倍率(33/31) (倍)(求人数均等配分方式)	1.25	1.28	1.24	-0.03	0.01
V パ ー ト	36 月間有効求職者数	555,024	552,613	544,172	0.4	2.0
	37 新規求職申込件数	137,950	88,073	135,723	56.6	1.6
	38 月間有効求人数	1,087,808	1,083,710	1,086,968	0.4	0.1
	39 新規求人数	425,423	336,492	414,805	26.4	2.6
	40 就職件数	42,228	45,118	42,905	-6.4	-1.6
	41 就職率(40/37×100) (%)	30.6	51.2	31.6	-20.6	-1.0
VI 雇 保 用 険	42 受給資格決定件数	131,359	89,800	122,681	46.3	7.1
	43 初回受給者数	79,062	70,019	73,909	12.9	7.0
	44 受給者実人員	361,170	357,329	356,271	1.1	1.4
	45 5のうち受給者の就職件数	19,026	20,145	19,471	-5.6	-2.3

- (注) 1. 「I 全数」は、新規学卒者及びパートタイムを除く数値である。  
2. 「III 正社員」の有効求人倍率は正社員の月間有効求人数をパートタイムを除く常用の月間有効求職者数で除して算出しているが、パートタイムを除く常用の有効求職者には派遣労働者や契約社員を希望する者も含まれるため、厳密な意味での正社員求人倍率より低い値となる。  
3. 「V パート」は、常用的パートタイム及び臨時的パートタイムの計の数値である。  
4. 「VI 雇用保険」は、基本手当受給者のみを計上。ただし、42については、高年齢求職者給付金にかかる者を計上し、44については、各種延長に係る分を除く。  
5. 就職率及び充足率については、就職件数を新規求職申込件数(新規求人数)で除した数値を掲載している。  
6. 「IV Iのうち中高年齢者」の「就職機会積み上げ方式」、「求人数均等配分方式」については、第7表-1(注)のとおりである。

第2表 都道府県別有効求人倍率の推移(新規学卒者を除きパートタイムを含む)  
[ 季節調整値 ]

区分	30年												31年
都道府県	1月	2月	3月	4月	5月	6月	7月	8月	9月	10月	11月	12月	1月
全国	1.59	1.59	1.59	1.60	1.61	1.61	1.62	1.63	1.63	1.62	1.63	1.63	1.63
北海道	1.18	1.18	1.17	1.17	1.16	1.17	1.17	1.19	1.19	1.20	1.21	1.22	1.23
青森	1.31	1.31	1.31	1.30	1.29	1.29	1.29	1.30	1.29	1.30	1.32	1.31	1.35
岩手	1.44	1.44	1.45	1.45	1.45	1.45	1.44	1.47	1.46	1.46	1.47	1.47	1.43
宮城	1.67	1.67	1.69	1.71	1.72	1.71	1.69	1.68	1.68	1.66	1.69	1.70	1.67
秋田	1.48	1.49	1.55	1.55	1.52	1.51	1.51	1.52	1.53	1.53	1.53	1.54	1.52
山形	1.67	1.64	1.63	1.62	1.60	1.63	1.65	1.67	1.66	1.66	1.65	1.66	1.63
福島	1.50	1.50	1.51	1.52	1.51	1.49	1.51	1.52	1.52	1.51	1.51	1.51	1.50
茨城	1.56	1.55	1.59	1.60	1.60	1.59	1.61	1.62	1.64	1.61	1.62	1.65	1.66
栃木	1.41	1.39	1.42	1.42	1.44	1.45	1.44	1.44	1.43	1.44	1.44	1.43	1.36
群馬	1.63	1.63	1.67	1.77	1.71	1.70	1.72	1.73	1.74	1.70	1.74	1.74	1.78
埼玉	1.31	1.30	1.30	1.31	1.32	1.35	1.36	1.36	1.34	1.33	1.32	1.32	1.33
千葉	1.34	1.35	1.34	1.34	1.35	1.35	1.36	1.37	1.35	1.34	1.34	1.33	1.28
東京	2.10	2.11	2.11	2.11	2.13	2.15	2.14	2.14	2.15	2.12	2.13	2.13	2.12
神奈川	1.21	1.20	1.19	1.20	1.20	1.19	1.20	1.19	1.20	1.19	1.21	1.22	1.20
新潟	1.65	1.68	1.69	1.69	1.69	1.70	1.72	1.71	1.71	1.71	1.72	1.74	1.68
富山	1.93	1.97	1.96	1.96	1.93	1.94	1.96	1.99	1.98	1.97	1.96	1.98	1.98
石川	1.93	2.00	1.95	1.96	1.95	1.97	1.99	1.99	2.02	2.04	2.06	2.07	1.99
福井	2.00	2.04	2.04	2.05	2.07	2.09	2.11	2.12	2.10	2.08	2.07	2.08	2.12
山梨	1.45	1.47	1.47	1.46	1.45	1.45	1.46	1.47	1.49	1.47	1.47	1.46	1.42
長野	1.69	1.66	1.69	1.69	1.70	1.70	1.70	1.71	1.70	1.68	1.68	1.69	1.65
岐阜	1.92	1.95	1.97	1.97	1.99	2.03	2.03	2.01	2.03	2.03	2.04	2.02	2.04
静岡	1.63	1.65	1.67	1.68	1.68	1.70	1.71	1.69	1.69	1.66	1.66	1.66	1.69
愛知	1.92	1.91	1.93	1.95	1.96	1.97	1.97	1.97	1.98	1.96	1.96	1.97	1.96
三重	1.68	1.71	1.72	1.72	1.69	1.72	1.70	1.71	1.72	1.71	1.71	1.71	1.76
滋賀	1.37	1.38	1.40	1.38	1.37	1.38	1.41	1.39	1.39	1.37	1.38	1.34	1.39
京都	1.55	1.56	1.58	1.58	1.56	1.57	1.57	1.58	1.58	1.57	1.57	1.57	1.56
大阪	1.70	1.71	1.72	1.73	1.75	1.75	1.76	1.79	1.80	1.80	1.78	1.78	1.78
兵庫	1.37	1.38	1.39	1.40	1.40	1.43	1.45	1.45	1.47	1.47	1.47	1.47	1.45
奈良	1.39	1.39	1.42	1.43	1.43	1.46	1.48	1.48	1.52	1.50	1.48	1.51	1.49
和歌山	1.31	1.29	1.30	1.29	1.29	1.31	1.34	1.36	1.38	1.38	1.42	1.42	1.37
鳥取	1.66	1.63	1.59	1.61	1.61	1.65	1.66	1.65	1.64	1.64	1.67	1.67	1.65
島根	1.67	1.68	1.71	1.70	1.72	1.73	1.73	1.73	1.73	1.75	1.77	1.76	1.77
岡山	1.87	1.88	1.91	1.92	1.93	1.95	1.99	2.00	2.01	1.97	2.02	2.01	2.00
広島	1.99	2.00	1.98	1.99	2.03	2.07	2.10	2.09	2.10	2.08	2.08	2.07	2.08
山口	1.55	1.53	1.55	1.56	1.55	1.56	1.57	1.60	1.61	1.63	1.63	1.66	1.65
徳島	1.42	1.41	1.44	1.45	1.44	1.47	1.48	1.46	1.45	1.46	1.45	1.45	1.50
香川	1.75	1.77	1.78	1.75	1.79	1.80	1.80	1.79	1.81	1.80	1.79	1.76	1.74
愛媛	1.59	1.60	1.59	1.58	1.59	1.61	1.62	1.62	1.64	1.63	1.65	1.65	1.70
高知	1.26	1.27	1.25	1.28	1.30	1.29	1.29	1.29	1.28	1.29	1.25	1.24	1.23
福岡	1.61	1.60	1.59	1.60	1.60	1.63	1.62	1.61	1.59	1.57	1.56	1.55	1.58
佐賀	1.28	1.28	1.29	1.30	1.30	1.32	1.34	1.32	1.32	1.31	1.32	1.32	1.33
長崎	1.23	1.24	1.23	1.21	1.23	1.25	1.27	1.26	1.26	1.26	1.25	1.26	1.23
熊本	1.68	1.68	1.67	1.72	1.74	1.77	1.73	1.71	1.68	1.66	1.66	1.65	1.67
大分	1.48	1.50	1.50	1.50	1.52	1.56	1.58	1.59	1.58	1.54	1.58	1.58	1.56
宮崎	1.50	1.49	1.50	1.49	1.50	1.52	1.52	1.50	1.50	1.48	1.48	1.49	1.44
鹿児島	1.27	1.27	1.26	1.28	1.28	1.30	1.33	1.34	1.33	1.34	1.35	1.34	1.31
沖縄	1.15	1.14	1.14	1.17	1.14	1.16	1.16	1.20	1.21	1.17	1.18	1.20	1.23

(注) 季節調整法は、センサス局法Ⅱ(X-12-ARIMA)による。なお、平成30年12月以前の数値は新季節指数により改定されている。

第3表 都道府県別一般職業紹介状況・求職関係(新規学卒者及びパートタイムを除く)  
[全数]

—平成 31年 1月分—

区分 都道府県	新規求職 申込件数	月間有効 求職者数	紹介件数	就職件数	他県への 就職件数	⑤受給者の 一般就職 件数	⑥受給資格 決定件数	⑦受給者 実人員
全国	297,218	1,061,117	347,047	62,950	8,078	19,026	131,359	361,170
北海道	22,224	72,368	13,855	2,714	92	841	6,543	18,041
青森	5,594	18,006	4,141	1,120	107	286	1,780	4,622
岩手	4,326	13,360	4,614	1,256	157	324	1,304	4,025
宮城	6,306	21,767	8,025	1,404	144	403	2,394	6,816
秋田	3,679	10,935	3,631	1,016	63	258	1,143	3,017
山形	3,651	11,292	4,062	1,031	71	310	1,317	2,968
福島	5,989	18,310	6,388	1,556	136	429	1,946	5,366
茨城	5,920	20,260	7,192	1,328	205	335	2,378	6,747
栃木	5,026	18,086	5,889	1,172	160	290	1,796	4,889
群馬	4,221	13,823	4,899	939	129	230	1,662	4,546
埼玉	11,622	46,325	14,740	1,922	591	547	6,261	18,706
千葉	9,226	39,550	12,508	1,811	609	546	5,327	14,673
東京	27,155	111,657	48,468	4,607	677	1,425	12,165	35,368
神奈川	14,528	57,020	20,227	2,095	608	671	8,274	22,198
新潟	7,040	21,629	6,454	1,681	118	563	2,758	5,977
富山	3,012	9,073	2,870	705	54	232	1,203	2,483
石川	3,242	9,836	2,804	705	47	217	1,181	3,118
福井	1,922	5,587	1,984	580	44	211	907	2,070
山梨	2,202	7,348	2,497	478	62	132	787	2,102
長野	5,443	19,069	6,102	1,300	80	342	2,263	5,972
岐阜	3,859	13,473	4,309	1,029	143	290	1,945	5,218
静岡	7,484	27,370	8,203	1,615	124	459	3,558	9,922
愛知	12,164	48,044	14,208	2,325	234	772	6,743	18,992
三重	3,673	12,545	3,595	867	104	233	1,908	5,615
滋賀	3,268	11,261	3,757	763	125	192	1,458	4,310
京都	5,538	21,405	5,960	1,152	225	367	2,740	7,814
大阪	20,465	80,781	31,211	3,825	499	1,261	10,063	25,139
兵庫	11,426	42,004	14,613	2,271	403	735	5,833	17,212
奈良	2,699	9,490	3,279	608	183	197	1,348	3,406
和歌山	2,062	7,356	2,115	590	89	178	1,063	2,896
鳥取	1,807	5,783	1,698	488	39	149	734	1,865
島根	2,059	6,485	1,683	589	73	201	784	1,967
岡山	4,931	16,479	5,131	1,236	114	387	2,163	6,663
広島	6,712	23,185	7,215	1,693	143	526	3,045	10,006
山口	3,345	10,942	3,457	946	98	255	1,590	3,737
徳島	1,901	6,951	2,402	567	63	170	795	2,256
香川	2,804	8,984	3,391	732	60	207	1,127	3,000
愛媛	3,512	12,092	3,728	1,005	98	332	1,668	4,444
高知	2,324	8,108	2,301	622	37	163	1,003	2,621
福岡	14,228	50,303	15,145	3,059	322	1,039	6,582	17,946
佐賀	2,621	8,506	2,577	689	133	200	1,085	2,896
長崎	4,491	13,748	4,643	1,111	123	337	1,836	4,889
熊本	4,191	14,683	3,939	1,128	112	366	2,116	6,424
大分	3,350	10,400	3,507	1,054	92	362	1,668	4,163
宮崎	3,571	11,598	3,935	1,084	83	329	1,481	3,839
鹿児島	5,680	18,088	5,356	1,527	109	468	2,426	5,989
沖縄	4,725	15,752	4,339	955	96	259	1,208	4,237

(注) ⑤受給資格決定件数は、高年齢者給付金に係る者を含む。

⑦受給者実人員は、基本手当受給者のみで延長給付分を除く。

第4表 都道府県別一般職業紹介状況・求人関係(新規学卒者及びパートタイムを除く)  
[全数]

—平成 31年 1月分—

区分	新規求人数	月間有効求人数	充足数	他県からの充足数	管外からの充足数
全国	633,270	1,680,363	62,925	8,416	20,084
北海道	28,203	70,040	2,701	84	881
青森	6,963	18,234	1,064	57	244
岩手	7,655	18,687	1,179	87	235
宮城	14,649	39,677	1,452	196	425
秋田	6,188	15,299	988	32	188
山形	7,184	18,067	1,019	55	178
福島	11,061	29,734	1,497	94	317
茨城	12,928	33,337	1,277	162	334
栃木	10,079	26,234	1,125	129	402
群馬	8,885	23,432	922	121	331
埼玉	22,129	60,536	1,704	385	515
千葉	18,116	48,716	1,387	202	476
東京	80,524	225,925	6,009	2,183	2,664
神奈川	25,002	68,410	1,832	362	740
新潟	13,594	35,995	1,629	68	516
富山	7,064	16,517	685	37	192
石川	6,800	18,219	734	78	215
福井	4,698	11,735	573	35	142
山梨	4,228	10,685	444	27	157
長野	11,920	32,282	1,314	88	314
岐阜	10,129	27,028	992	115	231
静岡	17,839	50,407	1,599	103	476
愛知	33,381	98,300	2,446	366	958
三重	8,851	22,470	824	64	215
滋賀	7,055	16,430	710	71	206
京都	12,792	32,870	1,171	245	418
大阪	53,148	137,826	4,248	974	2,070
兵庫	22,147	58,718	2,134	278	797
奈良	5,080	13,534	503	79	167
和歌山	3,610	9,433	535	32	119
鳥取	3,677	9,517	470	43	46
島根	4,319	11,593	555	39	113
岡山	12,217	33,329	1,234	123	367
広島	18,742	47,343	1,753	205	667
山口	7,025	19,268	912	64	205
徳島	4,278	10,782	523	16	225
香川	6,786	16,800	771	101	227
愛媛	7,815	20,848	966	59	191
高知	3,917	9,614	622	32	138
福岡	29,798	77,509	3,162	436	1,191
佐賀	4,496	11,658	686	133	152
長崎	6,719	17,231	1,048	46	257
熊本	10,594	26,847	1,098	89	237
大分	6,374	16,810	1,029	80	204
宮崎	7,352	18,641	1,045	60	182
鹿児島	9,477	24,884	1,476	63	408
沖縄	7,782	18,912	878	18	151

第5表 都道府県、性別一般職業紹介状況(新規学卒者及びパートタイムを除く)  
[全数]

－平成 31年 1月分－

都道府県	男 性				女 性			
	新規求職 申込件数	月間有効 求職者数	紹介件数	就職件数	新規求職 申込件数	月間有効 求職者数	紹介件数	就職件数
全国	158,065	594,510	188,230	34,418	138,779	465,137	158,584	28,483
北海道	13,756	43,614	6,657	1,346	8,448	28,702	7,187	1,366
青森	3,433	11,282	2,071	593	2,160	6,720	2,070	527
岩手	2,174	7,158	2,290	667	2,147	6,192	2,323	586
宮城	3,126	11,634	4,070	761	3,169	10,107	3,949	641
秋田	2,165	6,310	1,759	468	1,513	4,621	1,871	547
山形	1,844	5,910	1,973	504	1,804	5,373	2,088	527
福島	3,166	10,106	3,285	810	2,818	8,186	3,102	745
茨城	3,263	11,764	3,971	733	2,653	8,468	3,215	594
栃木	2,673	10,433	3,349	702	2,348	7,636	2,539	469
群馬	2,302	7,707	2,700	543	1,916	6,093	2,198	395
埼玉	6,578	27,406	9,089	1,174	5,010	18,790	5,626	744
千葉	5,193	23,214	7,643	1,094	4,011	16,248	4,861	713
東京	13,994	61,149	26,172	2,649	13,116	50,268	22,251	1,949
神奈川	8,138	33,005	11,920	1,303	6,371	23,922	8,295	792
新潟	3,940	12,269	3,580	994	3,093	9,342	2,874	687
富山	1,668	5,197	1,549	389	1,344	3,875	1,321	316
石川	1,727	5,425	1,433	386	1,510	4,396	1,370	319
福井	944	2,950	1,029	290	976	2,631	954	290
山梨	1,170	4,259	1,367	272	1,031	3,084	1,130	206
長野	2,948	10,852	3,350	738	2,484	8,185	2,751	562
岐阜	2,069	7,769	2,500	599	1,786	5,684	1,804	430
静岡	4,019	15,671	4,506	938	3,447	11,666	3,688	674
愛知	6,484	27,402	8,385	1,394	5,660	20,584	5,808	928
三重	2,023	7,242	2,073	495	1,640	5,285	1,518	370
滋賀	1,730	6,377	2,093	446	1,536	4,876	1,663	317
京都	2,922	11,924	3,161	660	2,613	9,446	2,797	491
大阪	10,815	45,365	17,670	2,231	9,621	35,289	13,532	1,594
兵庫	5,980	23,298	8,060	1,313	5,437	18,661	6,546	958
奈良	1,447	5,490	1,887	367	1,248	3,985	1,387	241
和歌山	1,085	4,133	1,194	322	977	3,217	917	268
鳥取	909	3,191	893	268	898	2,586	804	220
島根	1,048	3,527	903	292	1,009	2,942	780	297
岡山	2,497	8,899	2,766	674	2,428	7,564	2,358	561
広島	3,400	12,614	3,678	910	3,305	10,545	3,529	780
山口	1,630	5,816	1,729	491	1,712	5,115	1,728	454
徳島	960	3,888	1,249	285	940	3,051	1,153	282
香川	1,446	5,003	1,781	397	1,353	3,969	1,607	335
愛媛	1,748	6,446	1,931	501	1,761	5,638	1,793	503
高知	1,067	4,191	1,116	263	1,254	3,903	1,183	359
福岡	6,736	25,552	7,414	1,526	7,479	24,692	7,723	1,531
佐賀	1,262	4,478	1,272	330	1,359	4,023	1,305	359
長崎	2,036	6,955	2,227	532	2,449	6,770	2,409	578
熊本	2,139	7,977	2,005	546	2,048	6,698	1,933	582
大分	1,707	5,492	1,751	529	1,640	4,904	1,756	525
宮崎	1,731	6,185	1,926	520	1,832	5,394	2,003	563
鹿児島	2,826	9,745	2,832	735	2,854	8,330	2,524	792
沖縄	2,147	8,236	1,971	438	2,571	7,481	2,361	516

(注)平成16年11月から求職申込書における「性別」欄の記載が任意となったことに伴い、男女別の合計は全体の値と必ずしも一致しない。

第6表 都道府県別一般職業紹介状況(新規学卒者及びパートタイムを除く)  
[常用]

—平成 31年 1月分—

区分	新規求職 申込件数	月間有効 求職者数	紹介件数	就職件数	他県への 就職件数	新規求人数	月間有効 求人数	充足数
全国	281,508	1,021,061	328,011	58,721	7,491	579,924	1,545,634	58,729
北海道	13,400	48,748	12,575	2,377	86	23,966	61,088	2,365
青森	3,800	13,215	3,771	987	84	6,125	16,600	952
岩手	4,200	12,833	4,263	1,109	136	6,832	16,728	1,044
宮城	6,175	21,486	7,478	1,289	131	13,290	35,887	1,327
秋田	3,028	9,573	3,409	934	58	5,473	13,949	911
山形	3,425	10,719	3,810	949	60	6,591	16,681	945
福島	5,559	17,756	5,788	1,374	125	9,972	26,928	1,320
茨城	5,888	20,162	6,746	1,258	193	11,499	29,682	1,210
栃木	5,019	18,046	5,587	1,103	145	9,512	24,903	1,067
群馬	4,121	13,634	4,744	912	124	8,588	22,712	899
埼玉	11,597	46,175	14,089	1,823	547	20,440	55,695	1,633
千葉	9,214	39,513	11,873	1,684	558	16,826	44,748	1,307
東京	27,046	111,236	46,015	4,386	651	74,422	210,199	5,588
神奈川	14,431	56,734	18,922	1,956	550	22,747	63,052	1,723
新潟	6,245	19,728	6,122	1,595	109	12,456	33,671	1,554
富山	2,496	8,194	2,787	679	52	6,774	15,946	659
石川	2,702	9,088	2,668	675	46	6,501	17,425	704
福井	1,744	5,342	1,936	565	41	4,476	11,320	561
山梨	2,187	7,277	2,350	442	58	3,488	8,960	411
長野	5,188	17,858	5,757	1,203	72	10,499	28,245	1,221
岐阜	3,808	13,202	4,205	1,006	136	9,820	25,917	974
静岡	7,456	27,279	7,777	1,505	116	16,181	46,211	1,482
愛知	12,128	47,951	13,591	2,223	220	31,933	92,528	2,333
三重	3,655	12,490	3,366	764	94	8,178	20,265	729
滋賀	3,263	11,236	3,512	694	115	6,448	14,994	646
京都	5,472	21,305	5,654	1,086	211	12,297	31,684	1,106
大阪	20,444	80,697	30,304	3,693	470	49,813	129,541	4,093
兵庫	11,346	41,824	13,771	2,113	372	19,951	52,964	1,982
奈良	2,692	9,472	3,139	583	176	4,655	12,583	479
和歌山	2,054	7,334	2,035	572	86	3,366	8,936	518
鳥取	1,734	5,659	1,563	425	34	3,302	8,483	428
島根	2,013	6,369	1,567	538	70	3,734	10,097	504
岡山	4,917	16,424	4,864	1,163	104	11,436	31,597	1,164
広島	6,695	23,118	6,739	1,539	133	16,477	42,039	1,595
山口	3,338	10,911	3,277	904	91	6,740	18,401	877
徳島	1,892	6,926	2,302	538	56	4,167	10,527	501
香川	2,796	8,968	3,194	694	54	6,298	15,716	733
愛媛	3,506	12,075	3,526	951	92	6,920	18,702	915
高知	2,307	8,004	2,031	528	36	3,265	8,446	527
福岡	14,210	50,257	14,432	2,918	308	27,510	71,181	3,006
佐賀	2,608	8,469	2,420	646	125	4,067	10,843	648
長崎	4,322	13,543	4,354	1,034	116	6,103	15,629	978
熊本	4,159	14,608	3,675	1,027	106	8,619	22,076	1,002
大分	3,322	10,348	3,356	997	85	6,032	15,919	974
宮崎	3,553	11,553	3,670	998	74	6,504	16,414	966
鹿児島	5,646	18,022	5,169	1,466	99	9,074	23,679	1,423
沖縄	4,707	15,700	3,828	816	86	6,557	15,843	745



第7表-1 都道府県、年齢階級別有効求人倍率(新規学卒者を除き常用的パートタイムを含む)  
〔常用〕

就職機会積み上げ方式

—平成 31年 1月分—

区分	年齢計	19歳以下	20～24歳	25～29歳	30～34歳	35～39歳	40～44歳	45～49歳	50～54歳	55～59歳	60～64歳	65歳以上
全国	1.56	1.79	1.81	1.80	1.76	1.70	1.57	1.45	1.43	1.45	1.27	1.30
北海道	1.20	1.41	1.42	1.39	1.36	1.31	1.25	1.15	1.14	1.14	0.96	0.90
青森	1.28	1.45	1.46	1.45	1.44	1.40	1.34	1.28	1.24	1.24	1.00	0.91
岩手	1.36	1.51	1.52	1.52	1.51	1.48	1.41	1.35	1.32	1.34	1.06	1.02
宮城	1.59	1.84	1.89	1.87	1.82	1.75	1.66	1.59	1.53	1.52	1.07	1.00
秋田	1.49	1.64	1.65	1.65	1.64	1.59	1.52	1.45	1.42	1.42	1.31	1.29
山形	1.57	1.72	1.76	1.75	1.73	1.68	1.56	1.45	1.42	1.44	1.39	1.42
福島	1.44	1.67	1.69	1.66	1.61	1.55	1.46	1.35	1.33	1.32	1.17	1.13
茨城	1.56	1.73	1.73	1.73	1.72	1.68	1.59	1.52	1.50	1.53	1.23	1.29
栃木	1.37	1.65	1.67	1.64	1.60	1.54	1.40	1.28	1.25	1.27	0.98	1.01
群馬	1.82	1.96	1.95	1.97	1.99	1.95	1.85	1.73	1.72	1.75	1.59	1.69
埼玉	1.31	1.48	1.47	1.47	1.46	1.42	1.36	1.20	1.21	1.23	1.15	1.23
千葉	1.24	1.39	1.39	1.39	1.39	1.35	1.26	1.18	1.17	1.18	1.05	1.08
東京	1.98	2.38	2.41	2.41	2.30	2.18	1.96	1.75	1.75	1.77	1.57	1.70
神奈川	1.15	1.38	1.39	1.38	1.35	1.30	1.22	1.10	1.09	1.09	0.84	0.88
新潟	1.64	1.92	2.00	1.98	1.91	1.85	1.66	1.52	1.45	1.46	1.19	1.16
富山	1.98	2.26	2.31	2.29	2.24	2.19	2.00	1.76	1.77	1.80	1.67	1.77
石川	1.99	2.29	2.30	2.26	2.23	2.15	1.99	1.78	1.76	1.80	1.78	1.84
福井	2.15	2.46	2.50	2.48	2.43	2.26	2.09	1.94	1.96	1.97	1.82	1.97
山梨	1.22	1.42	1.45	1.43	1.38	1.34	1.26	1.12	1.11	1.12	0.98	0.99
長野	1.55	1.81	1.86	1.82	1.77	1.73	1.61	1.44	1.43	1.44	1.18	1.15
岐阜	2.07	2.26	2.27	2.26	2.23	2.17	2.05	1.92	1.84	1.90	1.98	2.06
静岡	1.63	1.98	2.00	1.96	1.89	1.81	1.68	1.51	1.50	1.51	1.27	1.30
愛知	1.89	2.33	2.37	2.32	2.25	2.14	1.93	1.71	1.71	1.73	1.33	1.30
三重	1.65	1.86	1.91	1.87	1.83	1.78	1.68	1.55	1.50	1.52	1.42	1.47
滋賀	1.39	1.60	1.62	1.61	1.58	1.53	1.40	1.30	1.26	1.27	1.10	1.14
京都	1.52	1.80	1.88	1.87	1.83	1.73	1.56	1.39	1.37	1.40	1.10	1.10
大阪	1.74	2.00	2.00	2.00	1.97	1.88	1.72	1.59	1.56	1.59	1.51	1.55
兵庫	1.34	1.53	1.53	1.52	1.51	1.47	1.35	1.24	1.23	1.26	1.13	1.21
奈良	1.51	1.62	1.63	1.64	1.66	1.62	1.53	1.43	1.42	1.46	1.34	1.42
和歌山	1.33	1.46	1.46	1.46	1.45	1.41	1.31	1.23	1.23	1.25	1.22	1.31
鳥取	1.60	1.85	1.83	1.84	1.84	1.79	1.70	1.56	1.55	1.58	1.17	1.12
島根	1.61	1.76	1.76	1.76	1.73	1.69	1.60	1.50	1.47	1.48	1.47	1.52
岡山	1.95	2.21	2.21	2.20	2.17	2.12	1.97	1.79	1.78	1.81	1.64	1.69
広島	1.98	2.13	2.11	2.13	2.12	2.08	1.96	1.82	1.80	1.83	1.88	1.99
山口	1.65	1.92	1.94	1.91	1.87	1.80	1.68	1.56	1.53	1.54	1.38	1.35
徳島	1.56	1.66	1.67	1.66	1.66	1.63	1.54	1.49	1.47	1.48	1.47	1.50
香川	1.72	1.97	2.01	1.98	1.94	1.85	1.73	1.63	1.54	1.55	1.51	1.56
愛媛	1.59	1.80	1.82	1.80	1.78	1.74	1.63	1.46	1.46	1.48	1.29	1.34
高知	1.15	1.34	1.31	1.32	1.32	1.29	1.20	1.08	1.07	1.10	0.88	0.93
福岡	1.46	1.63	1.63	1.63	1.61	1.55	1.41	1.35	1.34	1.36	1.31	1.35
佐賀	1.29	1.36	1.38	1.37	1.35	1.33	1.28	1.25	1.22	1.22	1.21	1.22
長崎	1.20	1.36	1.35	1.36	1.36	1.33	1.26	1.20	1.19	1.21	0.85	0.83
熊本	1.47	1.61	1.62	1.60	1.58	1.54	1.47	1.41	1.39	1.39	1.34	1.34
大分	1.52	1.65	1.67	1.65	1.62	1.59	1.52	1.45	1.42	1.43	1.42	1.44
宮崎	1.36	1.53	1.56	1.54	1.49	1.46	1.40	1.30	1.28	1.28	1.18	1.15
鹿児島	1.31	1.51	1.52	1.51	1.49	1.45	1.39	1.33	1.29	1.29	0.97	0.93
沖縄	1.03	1.11	1.11	1.11	1.09	1.07	1.03	1.00	0.99	1.00	0.87	0.84

(注) 年齢別の求人倍率及び求人数は、次の2つの方法により集計を行っている。

「就職機会積み上げ方式」

個々の求人について、求人数を対象となる年齢階級〔5歳刻みの11階級〕の総月間有効求職者数で除して当該求人に係る求職者1人当たりの就職機会を算定し、全有効求人についてこの就職機会を足し上げることにより、年齢別有効求人倍率を算出する。年齢別月間有効求人数は、年齢別有効求人倍率に年齢別月間有効求職者数を乗じて算出する。なお、新規求人倍率及び新規求人数も同様の方法により算出する。(この際、月間有効求職者数の代わりに、新規求職申込件数を用いる。)

平成18年7月分公表時より公表(平成17年1月分までさかのぼって集計)。

「求人数均等配分方式」

求人の対象年齢の種類(対象年齢がどの年齢階級にまたがるかにより分類)ごとに、求人数を対象年齢に均等に配分して、年齢別の月間有効求人数を算出し、これを年齢別の月間有効求職者数で除して、年齢別有効求人倍率を算出する。新規求人倍率及び新規求人数についても同様の方法により算出する。

第7表-2 都道府県、年齢階級別有効求人倍率(新規学卒者を除き常用的パートタイムを含む)  
[常用]

求人数均等配分方式

-平成 31年 1月分-

区分	年齢計	19歳以下	20～24歳	25～29歳	30～34歳	35～39歳	40～44歳	45～49歳	50～54歳	55～59歳	60～64歳	65歳以上
全国	1.56	10.41	2.23	1.56	1.58	1.55	1.36	1.20	1.36	1.47	1.07	1.03
北海道	1.20	8.20	1.71	1.22	1.20	1.21	1.01	0.94	1.07	1.14	0.86	0.81
青森	1.28	7.51	1.57	1.37	1.29	1.26	1.16	1.12	1.18	1.18	0.88	0.83
岩手	1.36	9.80	1.82	1.36	1.40	1.31	1.17	1.18	1.28	1.29	0.81	0.88
宮城	1.59	9.00	2.11	1.59	1.55	1.55	1.42	1.39	1.51	1.59	0.89	0.95
秋田	1.49	10.07	2.01	1.58	1.52	1.45	1.38	1.37	1.33	1.32	0.91	1.08
山形	1.57	11.07	1.88	1.53	1.40	1.49	1.39	1.41	1.54	1.30	1.07	1.44
福島	1.44	7.58	1.67	1.35	1.38	1.43	1.32	1.27	1.37	1.36	0.95	1.21
茨城	1.56	8.79	2.00	1.58	1.59	1.55	1.39	1.28	1.50	1.62	0.96	0.96
栃木	1.37	8.76	1.90	1.43	1.39	1.36	1.17	1.11	1.27	1.39	0.81	0.79
群馬	1.82	10.20	2.24	1.79	1.79	1.78	1.51	1.48	1.68	1.96	1.25	1.48
埼玉	1.31	9.53	1.98	1.35	1.42	1.36	1.20	0.93	1.09	1.24	0.97	0.84
千葉	1.24	9.06	1.99	1.33	1.29	1.27	1.08	0.90	1.04	1.20	0.88	0.73
東京	1.98	15.29	3.90	2.00	1.99	1.91	1.65	1.40	1.49	1.73	1.51	1.36
神奈川	1.15	8.90	2.10	1.28	1.29	1.24	1.06	0.84	0.91	1.03	0.68	0.61
新潟	1.64	11.11	2.19	1.60	1.69	1.62	1.42	1.33	1.48	1.53	0.92	1.11
富山	1.98	14.52	2.54	2.13	2.10	1.95	1.76	1.53	1.84	2.01	1.30	1.13
石川	1.99	14.29	2.73	1.94	2.03	2.04	1.70	1.51	1.71	1.90	1.49	1.38
福井	2.15	15.14	2.90	2.02	2.13	2.09	2.00	1.83	2.24	1.98	1.37	1.36
山梨	1.22	9.11	1.56	1.23	1.26	1.30	1.14	0.97	1.01	1.09	0.83	0.77
長野	1.55	11.22	2.06	1.62	1.58	1.56	1.27	1.18	1.42	1.48	0.99	1.09
岐阜	2.07	10.19	2.74	2.15	2.16	2.10	1.84	1.65	1.80	1.92	1.63	1.42
静岡	1.63	9.32	2.39	1.75	1.77	1.73	1.46	1.33	1.46	1.47	0.95	0.99
愛知	1.89	15.84	2.87	1.91	1.97	1.90	1.66	1.43	1.70	1.93	1.13	0.87
三重	1.65	9.70	2.27	1.68	1.73	1.72	1.48	1.39	1.54	1.44	1.06	1.10
滋賀	1.39	6.93	1.88	1.41	1.42	1.42	1.23	1.12	1.37	1.39	0.86	0.77
京都	1.52	17.05	2.53	1.60	1.67	1.56	1.29	1.09	1.32	1.43	0.94	0.69
大阪	1.74	12.62	2.45	1.60	1.78	1.87	1.56	1.24	1.41	1.69	1.47	1.10
兵庫	1.34	9.16	1.95	1.35	1.38	1.42	1.20	1.01	1.14	1.26	0.95	0.85
奈良	1.51	7.78	2.13	1.59	1.56	1.56	1.41	1.17	1.32	1.43	1.10	0.94
和歌山	1.33	9.01	1.57	1.34	1.42	1.31	1.19	0.99	1.07	1.16	1.00	1.27
鳥取	1.60	8.16	2.05	1.72	1.70	1.60	1.47	1.41	1.73	1.54	0.83	0.81
島根	1.61	5.21	1.82	1.59	1.54	1.54	1.50	1.42	1.69	1.54	1.20	1.24
岡山	1.95	9.27	2.32	1.86	1.98	2.00	1.73	1.53	1.89	1.99	1.34	1.35
広島	1.98	10.80	2.52	1.78	1.90	1.86	1.62	1.51	1.84	2.05	1.62	1.67
山口	1.65	11.04	2.07	1.75	1.78	1.72	1.44	1.36	1.51	1.63	1.05	1.02
徳島	1.56	7.97	1.76	1.48	1.42	1.50	1.30	1.41	1.55	1.58	1.13	1.47
香川	1.72	11.92	2.35	1.89	1.81	1.67	1.41	1.26	1.56	1.63	1.21	1.26
愛媛	1.59	11.55	2.03	1.52	1.62	1.58	1.29	1.24	1.49	1.57	0.98	1.28
高知	1.15	9.03	1.72	1.22	1.22	1.12	0.99	0.90	1.07	1.03	0.66	0.74
福岡	1.46	11.37	1.96	1.33	1.37	1.31	1.22	1.14	1.32	1.42	1.18	1.20
佐賀	1.29	6.06	1.37	1.16	1.21	1.22	1.19	1.21	1.34	1.24	0.97	1.06
長崎	1.20	6.35	1.43	1.24	1.21	1.26	1.22	1.06	1.19	1.09	0.66	0.67
熊本	1.47	8.36	1.90	1.37	1.37	1.38	1.39	1.31	1.38	1.33	1.01	1.27
大分	1.52	11.24	1.95	1.50	1.50	1.39	1.33	1.33	1.44	1.41	1.13	1.22
宮崎	1.36	7.65	1.63	1.43	1.33	1.32	1.20	1.19	1.23	1.25	0.95	1.08
鹿児島	1.31	9.48	1.88	1.35	1.28	1.31	1.26	1.27	1.28	1.21	0.71	0.70
沖縄	1.03	5.03	1.24	0.89	0.82	0.87	0.87	0.88	0.99	1.12	0.87	1.14

第8表 都道府県、職業別(大分類)新規求人倍率(新規学卒者及びパートタイムを除く)  
[常用]

－平成 31年 1月分－

区分	職業計	管理的	専門的・ 技術的	事務的	販売	サービス	保安	農林漁業	生産工程	輸送・ 機械運転	建設・ 採掘	運搬・ 清掃等
全国	2.06	2.39	3.07	0.74	2.95	3.69	10.67	1.70	2.46	3.39	6.54	1.06
北海道	1.79	1.50	2.65	0.68	2.54	3.46	7.65	2.43	3.04	2.57	3.39	0.49
青森	1.61	1.50	2.91	0.57	1.85	2.39	2.77	1.61	2.08	2.29	3.53	0.59
岩手	1.63	1.71	2.43	0.59	1.62	2.43	11.56	1.52	1.76	2.29	3.76	0.77
宮城	2.15	4.87	3.96	0.70	2.27	3.68	15.15	1.13	2.57	4.07	6.24	1.46
秋田	1.81	2.09	2.57	0.74	2.27	2.25	10.09	2.45	1.86	3.20	3.88	0.85
山形	1.92	1.33	3.18	0.71	3.24	3.42	9.29	1.45	2.06	2.75	7.51	0.66
福島	1.79	2.71	2.92	0.57	1.95	2.38	6.60	1.65	2.06	2.90	4.79	0.87
茨城	1.95	3.11	3.27	0.79	2.27	3.87	6.39	1.98	2.01	2.51	8.55	1.61
栃木	1.90	1.71	3.17	0.68	2.14	3.19	8.23	2.31	1.65	2.87	7.12	1.09
群馬	2.08	3.91	2.82	0.87	5.11	2.97	8.18	1.41	2.01	2.87	6.20	0.92
埼玉	1.76	1.35	2.65	0.53	2.68	3.13	7.24	2.00	3.32	3.04	8.66	1.72
千葉	1.83	1.25	2.81	0.50	1.70	3.85	7.02	1.13	2.90	2.56	9.46	1.16
東京	2.75	1.97	3.71	0.93	5.34	7.23	23.07	0.87	2.69	4.46	8.30	1.29
神奈川	1.58	0.98	2.44	0.40	1.98	2.88	6.88	1.02	2.40	3.52	9.29	1.42
新潟	1.99	2.47	3.19	0.71	3.11	2.82	8.73	2.46	2.12	3.16	5.59	0.84
富山	2.71	1.08	4.34	1.17	4.43	4.94	3.14	2.40	2.70	4.24	9.56	1.45
石川	2.41	3.22	3.92	0.86	4.03	4.88	12.20	1.46	2.63	4.63	6.85	1.33
福井	2.57	7.33	4.48	1.04	3.88	4.03	11.67	1.31	2.56	4.05	11.67	1.21
山梨	1.59	2.50	2.56	0.57	1.88	2.04	8.00	1.19	1.71	2.92	6.00	1.09
長野	2.02	1.83	3.12	0.71	3.05	3.83	18.91	1.81	1.84	3.44	6.57	0.64
岐阜	2.58	3.75	3.65	0.95	3.19	5.08	13.60	2.74	2.50	3.14	9.95	1.35
静岡	2.17	2.23	3.43	0.90	3.65	3.16	12.60	1.65	2.15	3.16	10.03	1.06
愛知	2.63	2.67	4.67	0.93	4.41	5.36	11.61	0.88	2.75	5.03	14.52	1.55
三重	2.24	8.05	3.47	0.81	3.24	4.55	10.68	2.00	2.26	3.57	9.67	0.98
滋賀	1.98	2.93	3.73	0.89	2.43	2.72	4.86	2.24	1.70	2.48	10.52	1.80
京都	2.25	3.05	3.34	0.75	3.24	4.47	8.65	1.55	2.51	4.61	11.63	1.23
大阪	2.44	2.74	3.79	0.84	3.12	4.87	20.46	1.88	3.45	4.81	10.31	1.37
兵庫	1.76	2.90	2.54	0.59	2.27	2.63	8.97	1.57	2.75	2.88	7.27	0.89
奈良	1.73	2.40	2.72	0.57	2.06	3.53	11.30	1.30	2.60	4.68	8.18	0.96
和歌山	1.64	3.75	2.38	0.65	2.09	2.44	9.42	1.29	2.50	2.64	4.81	0.66
鳥取	1.90	7.25	2.97	0.77	2.80	3.08	8.67	2.03	1.75	2.96	4.82	1.06
島根	1.85	2.33	3.30	0.85	2.96	3.72	5.29	2.25	1.69	3.62	8.10	1.52
岡山	2.33	4.20	3.13	0.79	3.74	3.51	10.89	1.68	3.47	4.98	8.63	1.00
広島	2.46	3.37	3.63	0.85	2.63	4.80	16.03	3.33	4.24	4.32	7.84	0.77
山口	2.02	3.00	2.80	0.74	3.87	2.95	5.30	1.29	3.62	4.12	5.75	1.32
徳島	2.20	19.50	3.69	1.10	2.09	3.61	18.25	0.97	2.00	2.63	4.83	1.18
香川	2.25	3.42	2.84	0.96	2.47	3.35	3.29	2.03	3.52	4.02	8.54	1.34
愛媛	1.97	6.00	3.08	0.87	1.82	2.88	5.26	1.70	2.74	3.52	6.47	0.82
高知	1.42	2.78	2.52	0.57	2.00	2.32	7.40	0.75	2.29	1.66	3.50	0.37
福岡	1.94	2.49	2.51	0.75	2.90	3.42	5.21	1.13	2.52	3.16	5.98	1.13
佐賀	1.56	1.11	2.07	0.54	2.40	2.22	7.65	1.23	1.95	3.14	4.14	0.87
長崎	1.41	1.33	1.88	0.52	1.61	2.35	4.93	2.09	2.24	2.32	2.70	0.70
熊本	2.07	2.13	2.94	0.78	2.38	3.43	10.64	1.82	2.10	2.24	4.14	1.38
大分	1.82	1.08	2.18	0.76	2.31	2.71	7.60	1.27	2.74	2.31	7.57	1.57
宮崎	1.83	3.20	2.36	0.83	1.76	2.69	11.12	3.04	2.38	2.92	3.31	0.95
鹿児島	1.61	4.00	2.10	0.62	1.77	2.37	4.03	2.54	2.29	2.06	4.09	0.78
沖縄	1.39	6.39	2.12	0.77	1.09	2.38	2.92	0.47	1.00	3.33	1.86	1.24

第9表 産業別、規模別新規求人数

—平成 31年 1月分—

産業・規模	項目	全 数		パートを除く		パートタイム	
			対前年比		対前年比		対前年比
合 計		1,058,693	2.8	633,270	2.9	425,423	2.6
産 業 別	A,B 農,林,漁業(01~04)	5,505	-3.9	3,105	-3.6	2,400	-4.2
	C 鉱業,採石業,砂利採取業(05)	424	9.6	394	9.7	30	7.1
	D 建設業(06~08)	79,202	7.3	73,920	7.2	5,282	7.8
	06 総合工事業	42,624	8.6	39,497	8.4	3,127	12.0
	E 製造業(09~32)	105,895	0.5	76,712	2.5	29,183	-4.6
	09 食料品製造業	23,347	-1.0	11,339	3.2	12,008	-4.7
	10 飲料・たばこ・飼料製造業	1,380	-8.2	902	-6.2	478	-11.8
	11 繊維工業	5,105	3.9	3,324	4.9	1,781	2.0
	12 木材・木製品製造業(家具を除く)	1,696	2.6	1,432	6.1	264	-12.9
	13 家具・装備品製造業	1,180	0.4	942	4.9	238	-14.1
	14 パルプ・紙・紙加工品製造業	2,584	3.5	1,830	6.7	754	-3.5
	15 印刷・同関連業	3,060	1.0	2,321	6.4	739	-12.9
	16 化学工業	3,496	10.2	2,546	8.4	950	15.6
	17 石油製品・石炭製品製造業	158	-20.6	130	-25.3	28	12.0
	18 プラスチック製品製造業(別掲を除く)	5,316	-4.8	3,692	-2.6	1,624	-9.4
	19 ゴム製品製造業	1,164	4.9	849	7.5	315	-1.6
	21 窯業・土石製品製造業	3,018	5.0	2,533	6.4	485	-1.8
	22 鉄鋼業	2,072	0.9	1,834	-0.4	238	12.3
	23 非鉄金属製造業	1,249	1.2	1,042	2.8	207	-5.9
	24 金属製品製造業	10,942	8.1	9,091	9.6	1,851	1.5
	25 はん用機械器具製造業	6,903	4.0	6,125	7.1	778	-15.4
	26 生産用機械器具製造業	5,677	3.1	4,995	5.2	682	-9.8
	27 業務用機械器具製造業	2,234	-11.1	1,690	-15.8	544	7.3
	28 電子部品・デバイス・電子回路製造業	3,569	-19.5	2,680	-18.4	889	-22.6
	29 電気機械器具製造業	6,441	-4.7	4,981	-2.6	1,460	-11.4
	30 情報通信機械器具製造業	1,371	-4.1	1,006	-8.0	365	8.3
	31 輸送用機械器具製造業	10,391	7.0	8,988	7.2	1,403	5.6
	20,32 その他の製造業	3,542	-4.8	2,440	-4.7	1,102	-5.0
	F 電気・ガス・熱供給・水道業(33~36)	898	10.9	704	10.2	194	13.5
	G 情報通信業(37~41)	27,096	-1.7	23,726	-1.6	3,370	-2.5
	39 情報サービス業	23,103	2.5	20,754	2.0	2,349	7.3
H 運輸業,郵便業(42~49)	62,632	7.0	48,113	9.4	14,519	-0.4	
I 卸売業,小売業(50~61)	150,843	0.7	73,497	2.8	77,346	-1.3	
50~55 卸売業	32,671	-1.2	21,959	1.5	10,712	-6.2	
56~61 小売業	118,172	1.2	51,538	3.4	66,634	-0.5	
56 各種商品小売業	18,762	3.0	4,818	7.1	13,944	1.7	
J 金融業,保険業(62~67)	6,559	-1.8	4,556	0.2	2,003	-5.9	
K 不動産業,物品賃貸業(68~70)	20,346	1.7	13,468	3.7	6,878	-1.9	
L 学術研究,専門・技術サービス業(71~74)	26,219	3.7	18,578	5.7	7,641	-0.8	
M 宿泊業,飲食サービス業(75~77)	89,410	2.9	33,268	-8.9	56,142	11.4	
76 飲食店	68,194	1.8	24,712	-12.3	43,482	12.0	
N 生活関連サービス業,娯楽業(78~80)	38,633	-2.8	19,110	-3.2	19,523	-2.3	
O 教育,学習支援業(81,82)	17,796	-5.3	7,031	-16.9	10,765	4.1	
P 医療,福祉(83~85)	248,033	5.0	132,927	4.1	115,106	6.0	
83 医療業	81,845	4.3	49,638	3.9	32,207	4.9	
85 社会保険・社会福祉・介護事業	165,037	5.3	82,628	4.1	82,409	6.4	
Q 複合サービス事業(86,87)	5,071	-5.9	3,052	-8.1	2,019	-2.3	
R サービス業(他に分類されないもの)(88~96)	139,075	2.6	86,070	4.4	53,005	0.0	
91 職業紹介・労働者派遣業	39,275	-3.7	32,155	-3.5	7,120	-4.5	
92 その他の事業サービス業	81,310	4.7	40,706	9.0	40,604	0.7	
S,T 公務(他に分類されるものを除く)・その他(97,98,99)	35,056	5.0	15,039	4.4	20,017	5.4	
規 模 別	29人以下	672,811	1.7	400,278	1.4	272,533	2.2
	30~99人	248,236	5.6	146,935	6.0	101,301	4.9
	100~299人	93,186	3.1	58,385	4.3	34,801	1.2
	300~499人	19,568	4.7	12,189	10.8	7,379	-4.0
	500~999人	14,181	4.0	8,515	1.3	5,666	8.5
	1,000人以上	10,711	-1.8	6,968	3.7	3,743	-10.6

(注)平成26年4月以降は平成25年10月改定の「日本標準産業分類」に基づく区分により表章したもの。

第10表 都道府県別中高年齢者の職業紹介状況(新規学卒者及びパートタイムを除く)

－平成 31年 1月分－

区分 都道府県	全 数				常 用		
	新規求職 申込件数	月間有効 求職者数	紹介件数	就職件数	新規求職 申込件数	月間有効 求職者数	就職件数
全国	126,692	465,263	154,916	25,842	115,046	435,573	23,649
北海道	12,390	39,313	6,178	1,129	5,650	21,339	963
青森	2,714	9,185	1,565	421	1,451	5,695	344
岩手	1,821	5,978	1,873	499	1,714	5,539	415
宮城	2,427	8,894	3,342	634	2,326	8,686	567
秋田	1,759	5,353	1,407	398	1,281	4,295	369
山形	1,401	4,686	1,404	328	1,228	4,240	290
福島	2,512	7,654	2,497	590	2,148	7,197	505
茨城	2,316	8,284	2,834	478	2,307	8,250	443
栃木	1,924	7,390	2,207	469	1,920	7,373	432
群馬	1,689	5,616	1,769	362	1,628	5,508	344
埼玉	5,142	20,843	7,269	883	5,131	20,777	827
千葉	4,259	18,208	6,527	844	4,255	18,195	776
東京	12,367	50,716	26,257	2,141	12,323	50,549	2,012
神奈川	7,132	27,336	11,117	1,023	7,038	27,078	938
新潟	2,923	9,104	2,385	612	2,298	7,613	565
富山	1,288	3,893	1,084	274	951	3,313	262
石川	1,414	4,323	1,101	273	1,054	3,799	257
福井	763	2,171	680	192	633	1,995	183
山梨	928	3,191	1,010	180	919	3,157	165
長野	2,256	8,255	2,418	477	2,073	7,332	431
岐阜	1,589	5,871	1,904	430	1,558	5,670	417
静岡	3,037	11,925	3,416	672	3,024	11,887	611
愛知	4,734	19,696	5,872	976	4,726	19,659	912
三重	1,447	5,191	1,448	346	1,436	5,160	292
滋賀	1,171	4,321	1,486	297	1,170	4,310	262
京都	2,212	9,071	2,635	484	2,165	9,012	443
大阪	8,243	33,702	14,003	1,725	8,232	33,667	1,651
兵庫	4,878	18,269	6,846	981	4,834	18,180	898
奈良	1,104	3,979	1,402	240	1,099	3,968	227
和歌山	883	3,269	840	219	875	3,255	209
鳥取	715	2,457	728	204	660	2,367	171
島根	733	2,483	555	215	699	2,410	188
岡山	1,769	6,425	2,023	476	1,766	6,402	428
広島	2,431	9,440	2,881	698	2,427	9,419	621
山口	1,342	4,616	1,404	364	1,339	4,602	344
徳島	708	2,811	872	214	705	2,803	203
香川	1,146	3,924	1,437	293	1,140	3,913	267
愛媛	1,371	4,966	1,492	383	1,368	4,957	356
高知	963	3,538	875	219	953	3,465	175
福岡	5,538	20,479	6,510	1,288	5,533	20,463	1,213
佐賀	991	3,396	1,015	249	986	3,380	226
長崎	1,865	5,868	1,909	410	1,708	5,684	373
熊本	1,737	6,265	1,643	462	1,708	6,209	427
大分	1,365	4,342	1,411	428	1,348	4,318	409
宮崎	1,407	5,029	1,563	447	1,397	5,008	403
鹿児島	2,322	7,718	2,146	574	2,301	7,676	547
沖縄	1,566	5,819	1,676	341	1,561	5,799	288

第11表 都道府県別パートタイムの職業紹介状況

—平成 31年 1月分—

区分 都道府県	常 用 的 パ ー ト タ イ ム					臨 時 的 パ ー ト タ イ ム				
	新規求職 申込件数	月間有効 求職者数	新規 求人数	月間有効 求人数	就職件数	新規求職 申込件数	月間有効 求職者数	新規 求人数	月間有効 求人数	就職件数
全国	137,088	552,017	353,724	901,247	33,743	862	3,007	71,699	186,561	8,485
北海道	5,391	24,414	10,598	26,960	998	17	56	2,601	5,644	354
青森	1,628	6,829	3,613	9,110	505	7	31	899	2,050	187
岩手	1,657	6,102	3,773	8,930	462	12	47	658	1,511	199
宮城	2,740	10,232	5,472	14,501	558	14	55	1,868	4,132	177
秋田	1,285	4,827	2,796	7,473	316	15	53	647	1,432	154
山形	1,372	4,891	2,985	7,785	407	10	47	337	962	114
福島	2,019	7,615	3,752	9,596	553	13	46	855	2,524	139
茨城	3,178	11,024	7,832	18,829	762	15	52	1,595	4,062	162
栃木	2,486	9,732	5,296	13,181	619	10	44	638	1,686	121
群馬	2,133	7,261	5,768	15,395	622	52	146	695	1,874	158
埼玉	6,117	26,038	14,563	39,178	1,325	19	82	2,028	5,884	286
千葉	4,610	21,350	11,773	30,502	1,201	9	32	2,064	5,137	249
東京	10,828	47,013	40,262	102,532	2,858	58	263	11,498	31,522	813
神奈川	6,887	28,172	13,513	34,986	1,371	198	586	3,102	8,234	303
新潟	3,061	10,674	6,552	16,129	754	38	110	1,497	3,563	259
富山	1,403	5,030	4,156	10,196	454	12	31	530	1,709	154
石川	1,369	5,215	3,936	11,057	356	10	21	784	1,811	90
福井	1,067	3,640	3,374	7,970	333	6	24	358	1,053	87
山梨	1,271	4,697	2,195	5,611	301	16	66	569	1,391	85
長野	2,875	11,026	6,617	16,610	764	64	218	1,150	2,699	242
岐阜	2,712	9,647	8,466	21,315	687	16	47	633	1,433	101
静岡	3,779	16,256	9,843	24,784	832	14	54	1,614	3,719	173
愛知	6,864	29,833	19,626	54,116	1,412	13	56	4,159	11,654	284
三重	2,097	8,132	5,244	13,730	487	17	62	1,321	3,160	124
滋賀	1,941	7,090	4,412	10,432	464	6	32	967	2,071	105
京都	3,232	13,990	9,188	21,818	790	12	49	1,394	5,753	209
大阪	9,068	41,517	33,512	83,594	2,516	13	73	3,683	13,311	397
兵庫	6,103	24,068	14,019	35,430	1,358	18	68	4,365	10,369	321
奈良	1,643	6,143	4,200	11,013	483	2	16	404	1,086	74
和歌山	1,224	4,646	2,704	7,028	364	5	15	410	1,017	110
鳥取	841	3,078	2,313	5,463	228	11	40	380	1,072	81
島根	1,093	4,044	2,806	6,649	261	17	36	645	1,560	129
岡山	2,364	9,462	5,862	18,886	561	12	44	1,999	4,139	162
広島	3,386	13,908	12,184	31,126	872	15	48	2,420	6,281	217
山口	1,865	6,726	4,079	10,688	496	7	31	626	1,669	170
徳島	892	3,828	2,525	6,261	284	3	12	216	556	75
香川	1,456	5,263	3,523	8,815	364	9	17	589	1,518	75
愛媛	1,696	6,837	4,436	11,311	484	4	14	839	1,809	106
高知	959	3,660	2,199	4,996	173	1	9	440	968	109
福岡	6,299	24,648	14,789	38,089	1,432	17	72	4,913	11,849	261
佐賀	1,363	5,165	3,008	6,696	330	6	23	509	1,267	93
長崎	2,313	7,809	3,958	9,919	589	5	22	655	1,396	122
熊本	2,074	8,699	4,963	12,126	527	5	21	1,166	2,633	147
大分	1,887	6,286	3,843	9,366	521	12	26	591	1,338	104
宮崎	1,670	6,159	3,146	7,722	449	8	25	540	1,538	86
鹿児島	3,142	11,521	6,193	15,011	892	17	58	919	1,701	213
沖縄	1,748	7,820	3,857	8,332	368	2	27	929	2,814	104

第12表 時系列でみた一般職業紹介主要指標(新規学卒者を除きパートタイムを含む)

年 月	月間有効求職者数			新規求職申込件数			就職件数			就職率
	実数	対前年 (同月) 比	対前月比 (季節 調整)	実数	対前年 (同月) 比	対前月比 (季節 調整)	実数	対前年 (同月) 比	対前月比 (季節 調整)	
	人	%	%	件	%	%	件	%	%	%
23年度平均	2,561,342	-3.8	—	614,441	-3.8	—	182,568	2.0	—	29.7
24年度平均	2,410,620	-5.9	—	568,037	-7.6	—	179,762	-1.5	—	31.6
25年度平均	2,236,579	-7.2	—	528,892	-6.9	—	175,659	-2.3	—	33.2
26年度平均	2,065,567	-7.6	—	498,643	-5.7	—	166,428	-5.3	—	33.4
27年度平均	1,955,341	-5.3	—	470,087	-5.7	—	157,588	-5.3	—	33.5
28年度平均	1,844,891	-5.6	—	442,531	-5.9	—	149,686	-5.0	—	33.8
29年度平均	1,770,695	-4.0	—	421,739	-4.7	—	142,882	-4.5	—	33.9
平成30年 1月	1,640,863	-4.4	-0.8	441,428	-7.1	-3.6	110,778	-6.8	-1.6	25.1
2月	1,689,667	-5.1	-0.4	431,557	-7.3	2.8	136,880	-8.6	0.5	31.7
3月	1,781,453	-5.2	-0.4	459,065	-6.5	-0.4	181,109	-8.0	-0.8	39.5
4月	1,867,211	-3.7	0.2	544,826	-1.9	0.6	157,731	-4.0	-0.3	29.0
5月	1,871,398	-2.6	0.0	446,742	-1.3	-1.5	153,632	-2.0	-0.6	34.4
6月	1,799,382	-3.7	-0.1	381,829	-9.3	-1.5	141,341	-9.4	-1.2	37.0
7月	1,722,960	-3.5	-0.7	371,586	-2.4	-0.2	129,656	-4.5	-0.6	34.9
8月	1,696,982	-4.0	-0.2	383,599	-4.9	0.6	121,418	-6.3	-0.5	31.7
9月	1,662,893	-5.8	-0.4	352,638	-14.9	-2.0	123,144	-14.8	-0.7	34.9
10月	1,712,073	-3.2	0.3	422,089	3.0	1.8	140,718	-3.5	0.3	33.3
11月	1,666,623	-2.4	0.3	357,488	-2.4	-0.4	127,971	-3.9	-0.0	35.8
12月	1,582,695	-1.8	0.8	302,016	-7.0	-0.3	111,196	-7.3	0.1	36.8
平成31年 1月	1,616,141	-1.5	-1.0	435,168	-1.4	-0.5	105,178	-5.1	-1.1	24.2

年 月	月間有効求人人数			新規求人人数			充足率	求人倍率	
	実数	対前年 (同月) 比	対前月比 (季節 調整)	実数	対前年 (同月) 比	対前月比 (季節 調整)		(季節調整値) (年度平均は実数値)	
	人	%	%	人	%	%	%	有 効	新 規
23年度平均	1,741,743	17.5	—	679,762	14.1	—	26.9	0.68	1.11
24年度平均	1,978,970	13.6	—	748,283	10.1	—	24.0	0.82	1.32
25年度平均	2,178,634	10.1	—	811,354	8.4	—	21.7	0.97	1.53
26年度平均	2,298,005	5.5	—	840,423	3.6	—	19.8	1.11	1.69
27年度平均	2,414,540	5.1	—	876,072	4.2	—	18.0	1.23	1.86
28年度平均	2,569,726	6.4	—	922,565	5.3	—	16.2	1.39	2.08
29年度平均	2,726,327	6.1	—	967,308	4.8	—	14.8	1.54	2.29
平成30年 1月	2,750,177	6.1	-0.2	1,030,077	2.3	-3.9	10.8	1.59	2.37
2月	2,838,833	4.2	-0.3	1,015,561	0.2	1.8	13.5	1.59	2.35
3月	2,893,473	3.1	-0.4	1,010,782	3.1	0.7	17.9	1.59	2.38
4月	2,785,851	4.1	0.4	966,323	4.6	0.3	16.3	1.60	2.37
5月	2,753,348	5.3	0.5	962,465	5.5	-1.0	16.0	1.61	2.38
6月	2,729,367	3.7	0.3	966,055	0.2	0.4	14.6	1.61	2.42
7月	2,722,697	4.1	-0.1	956,726	3.7	-0.8	13.6	1.62	2.41
8月	2,749,257	3.3	0.1	975,576	3.4	-0.1	12.4	1.63	2.39
9月	2,730,638	0.4	-0.2	931,362	-6.6	0.0	13.2	1.63	2.44
10月	2,838,709	1.4	-0.1	1,070,360	4.6	0.0	13.1	1.62	2.40
11月	2,824,815	1.4	0.6	966,635	2.6	-0.4	13.2	1.63	2.40
12月	2,745,553	0.8	0.8	869,219	-5.7	-0.1	12.8	1.63	2.40
平成31年 1月	2,768,171	0.7	-1.0	1,058,693	2.8	2.7	9.9	1.63	2.48

(注) 1. 平成30年12月以前の季節調整値は新季節指数により改定されている。

2. 就職率(充足率)については、就職件数を新規求職申込件数(新規求人数)で除した数値を掲載している。

季節調整済新規求人倍率（新規学卒者を除きパートタイムを含む）

西暦	和暦	1月	2月	3月	4月	5月	6月	7月	8月	9月	10月	11月	12月	年計	年度計
63年	38年	0.87	0.90	0.93	0.93	1.00	1.07	1.12	0.96	1.02	0.98	1.08	1.06	0.99	1.04
64年	39年	1.10	1.10	1.09	1.17	1.15	1.19	1.18	1.12	1.14	1.07	1.04	1.07	1.12	1.08
65年	40年	0.97	0.96	0.98	0.93	0.90	0.82	0.82	0.79	0.77	0.81	0.78	0.81	0.88	0.86
66年	41年	0.85	0.92	0.99	0.97	0.98	1.00	1.04	1.10	1.15	1.16	1.15	1.17	1.04	1.12
67年	42年	1.21	1.23	1.26	1.34	1.34	1.33	1.39	1.43	1.40	1.33	1.41	1.33	1.32	1.36
68年	43年	1.40	1.34	1.29	1.28	1.31	1.39	1.35	1.39	1.37	1.30	1.42	1.38	1.36	1.38
69年	44年	1.42	1.50	1.47	1.52	1.47	1.55	1.55	1.58	1.61	1.72	1.65	1.71	1.54	1.62
70年	45年	1.71	1.70	1.66	1.61	1.68	1.65	1.55	1.54	1.63	1.55	1.52	1.56	1.61	1.52
71年	46年	1.38	1.37	1.37	1.35	1.33	1.28	1.29	1.24	1.18	1.18	1.20	1.22	1.29	1.27
72年	47年	1.33	1.32	1.30	1.32	1.40	1.42	1.49	1.55	1.57	1.73	1.89	2.14	1.51	1.70
73年	48年	2.14	2.04	1.93	2.07	2.14	2.29	2.22	2.17	2.25	2.23	2.36	1.76	2.14	2.07
74年	49年	1.86	1.84	1.75	1.59	1.55	1.41	1.33	1.26	1.18	1.12	1.03	0.92	1.40	1.18
75年	50年	1.07	0.97	0.96	1.02	0.94	0.93	0.95	0.98	0.97	0.95	0.96	0.85	0.97	0.98
76年	51年	1.06	1.00	1.03	1.04	1.05	1.07	1.04	1.00	0.98	0.97	0.95	0.93	1.02	0.97
77年	52年	0.90	0.88	0.89	0.86	0.84	0.81	0.80	0.81	0.81	0.81	0.80	0.86	0.85	0.83
78年	53年	0.80	0.86	0.90	0.88	0.86	0.91	0.94	0.93	0.93	0.95	0.98	1.06	0.91	0.96
79年	54年	0.96	1.00	1.07	1.09	1.09	1.12	1.11	1.15	1.20	1.19	1.18	1.19	1.11	1.13
80年	55年	1.11	1.10	1.14	1.14	1.12	1.10	1.07	1.06	1.03	1.01	0.99	1.00	1.07	1.02
81年	56年	0.99	0.96	0.91	0.93	0.96	0.97	1.02	1.00	0.94	0.94	0.93	0.99	0.96	0.93
82年	57年	0.89	0.90	0.86	0.84	0.88	0.88	0.89	0.90	0.87	0.86	0.86	0.87	0.87	0.87
83年	58年	0.87	0.87	0.90	0.89	0.88	0.89	0.90	0.93	0.93	0.94	0.97	0.95	0.89	0.92
84年	59年	0.96	0.95	0.94	0.96	0.96	0.94	0.97	0.97	0.95	0.99	0.99	1.00	0.96	0.97
85年	60年	1.00	1.00	0.99	0.99	1.00	0.98	0.95	0.97	0.95	0.93	0.93	0.96	0.97	0.95
86年	61年	0.95	0.93	0.91	0.91	0.90	0.86	0.87	0.94	0.89	0.91	0.89	0.91	0.91	0.91
87年	62年	0.91	0.95	1.03	1.00	0.99	1.04	1.11	1.14	1.20	1.25	1.28	1.37	1.08	1.20
88年	63年	1.36	1.36	1.41	1.45	1.47	1.58	1.56	1.59	1.66	1.64	1.69	1.76	1.53	1.63
89年	元年	1.73	1.72	1.75	1.80	1.88	1.92	1.92	1.93	1.95	1.94	2.03	1.96	1.85	1.93
90年	2年	1.97	2.00	1.96	2.01	2.05	2.11	2.13	2.13	2.15	2.15	2.14	2.08	2.07	2.11
91年	3年	2.07	2.18	2.13	2.12	2.10	2.10	2.06	2.01	1.97	2.05	1.94	1.80	2.05	1.95
92年	4年	1.83	1.80	1.75	1.72	1.67	1.60	1.58	1.55	1.52	1.49	1.41	1.45	1.61	1.49
93年	5年	1.40	1.35	1.30	1.26	1.23	1.19	1.15	1.13	1.11	1.08	1.09	1.08	1.20	1.13
94年	6年	1.06	1.11	1.08	1.08	1.07	1.09	1.09	1.10	1.11	1.06	1.06	1.06	1.08	1.07
95年	7年	1.04	1.10	1.06	1.06	1.07	1.04	1.06	1.08	1.05	1.09	1.12	1.10	1.06	1.09
96年	8年	1.08	1.14	1.17	1.14	1.20	1.20	1.22	1.21	1.23	1.24	1.24	1.24	1.19	1.22
97年	9年	1.24	1.24	1.26	1.22	1.24	1.25	1.21	1.21	1.19	1.16	1.13	1.09	1.20	1.13
98年	10年	1.03	1.00	0.95	0.95	0.94	0.90	0.87	0.91	0.87	0.85	0.87	0.87	0.92	0.89
99年	11年	0.90	0.89	0.88	0.90	0.80	0.83	0.87	0.86	0.88	0.89	0.88	0.92	0.87	0.90
00年	12年	0.97	0.96	0.98	1.00	1.02	1.05	1.09	1.08	1.11	1.13	1.15	1.14	1.05	1.08
01年	13年	1.15	1.10	1.04	1.07	1.07	1.04	1.04	0.99	0.96	0.91	0.91	0.87	1.01	0.96
02年	14年	0.88	0.88	0.91	0.90	0.93	0.94	0.94	0.97	0.95	0.95	0.96	1.00	0.93	0.96
03年	15年	1.00	1.00	1.01	1.03	1.03	1.03	1.06	1.10	1.11	1.16	1.17	1.20	1.07	1.12
04年	16年	1.19	1.18	1.22	1.25	1.25	1.27	1.28	1.30	1.35	1.40	1.41	1.41	1.29	1.35
05年	17年	1.42	1.46	1.43	1.43	1.44	1.47	1.48	1.47	1.48	1.43	1.52	1.54	1.46	1.49
06年	18年	1.56	1.59	1.53	1.55	1.63	1.58	1.56	1.56	1.55	1.53	1.58	1.60	1.56	1.56
07年	19年	1.52	1.56	1.60	1.58	1.56	1.54	1.53	1.51	1.42	1.46	1.46	1.42	1.52	1.47
08年	20年	1.43	1.41	1.32	1.36	1.32	1.29	1.26	1.25	1.20	1.13	1.04	0.98	1.25	1.08
09年	21年	0.87	0.77	0.78	0.77	0.76	0.78	0.78	0.79	0.81	0.80	0.79	0.80	0.79	0.79
10年	22年	0.82	0.82	0.82	0.85	0.86	0.88	0.89	0.91	0.94	0.96	0.96	0.98	0.89	0.93
11年	23年	1.01	0.99	0.98	0.95	0.98	1.00	1.07	1.05	1.14	1.15	1.17	1.19	1.05	1.11
12年	24年	1.21	1.23	1.23	1.25	1.29	1.29	1.30	1.32	1.27	1.30	1.32	1.32	1.28	1.32
13年	25年	1.34	1.38	1.38	1.41	1.43	1.47	1.47	1.50	1.50	1.57	1.57	1.59	1.46	1.53
14年	26年	1.64	1.69	1.63	1.63	1.63	1.65	1.67	1.65	1.66	1.69	1.69	1.75	1.66	1.69
15年	27年	1.77	1.72	1.74	1.76	1.77	1.79	1.84	1.84	1.87	1.85	1.89	1.89	1.80	1.86
16年	28年	2.03	1.95	1.94	2.05	2.04	2.01	2.02	2.08	2.09	2.09	2.12	2.15	2.04	2.08
17年	29年	2.15	2.17	2.14	2.18	2.28	2.22	2.24	2.24	2.24	2.35	2.32	2.38	2.24	2.29
18年	30年	2.37	2.35	2.38	2.37	2.38	2.42	2.41	2.39	2.44	2.40	2.40	2.40	2.39	
19年	31年	2.48													

- (注) 1. 季節調整法はセンサス局法Ⅱ(X-12-ARIMA)による。なお、平成30年12月以前の数値は新季節指数により改定されている。  
 2. 昭和48年から沖縄を含む。ただし、昭和47年度計には沖縄を含む。  
 3. 年計及び年度計は実数値。



季節調整済有効求人倍率（新規学卒者を除きパートタイムを含む）

西暦	和暦	1月	2月	3月	4月	5月	6月	7月	8月	9月	10月	11月	12月	年計	年度計
63年	38年	0.56	0.60	0.64	0.68	0.71	0.80	0.77	0.72	0.71	0.71	0.72	0.73	0.70	0.73
64年	39年	0.75	0.76	0.76	0.79	0.81	0.83	0.83	0.82	0.83	0.81	0.79	0.78	0.80	0.79
65年	40年	0.74	0.71	0.71	0.70	0.66	0.63	0.60	0.58	0.57	0.57	0.56	0.55	0.64	0.61
66年	41年	0.58	0.62	0.67	0.70	0.71	0.73	0.72	0.78	0.82	0.85	0.85	0.85	0.74	0.81
67年	42年	0.87	0.90	0.91	0.94	0.97	1.00	1.02	1.08	1.09	1.09	1.11	1.10	1.00	1.05
68年	43年	1.11	1.09	1.08	1.07	1.09	1.10	1.11	1.12	1.14	1.14	1.17	1.17	1.12	1.14
69年	44年	1.19	1.20	1.21	1.24	1.25	1.29	1.30	1.33	1.34	1.39	1.41	1.46	1.30	1.37
70年	45年	1.49	1.47	1.44	1.43	1.43	1.44	1.41	1.39	1.39	1.36	1.33	1.31	1.41	1.35
71年	46年	1.29	1.23	1.21	1.18	1.15	1.10	1.09	1.07	1.03	1.02	1.00	0.99	1.12	1.06
72年	47年	0.98	1.02	1.05	1.07	1.08	1.09	1.13	1.19	1.25	1.31	1.36	1.48	1.16	1.30
73年	48年	1.60	1.65	1.61	1.63	1.74	1.82	1.87	1.86	1.83	1.86	1.93	1.84	1.76	1.74
74年	49年	1.64	1.53	1.45	1.34	1.35	1.27	1.18	1.09	1.02	0.95	0.88	0.79	1.20	0.98
75年	50年	0.75	0.71	0.67	0.68	0.63	0.59	0.56	0.55	0.55	0.55	0.55	0.55	0.61	0.59
76年	51年	0.58	0.61	0.63	0.65	0.64	0.66	0.67	0.67	0.66	0.64	0.64	0.62	0.64	0.64
77年	52年	0.61	0.60	0.60	0.61	0.56	0.54	0.53	0.53	0.53	0.53	0.52	0.52	0.56	0.54
78年	53年	0.51	0.53	0.54	0.57	0.54	0.54	0.56	0.57	0.59	0.59	0.60	0.60	0.56	0.59
79年	54年	0.62	0.63	0.66	0.70	0.69	0.71	0.72	0.73	0.75	0.77	0.78	0.79	0.71	0.74
80年	55年	0.77	0.76	0.77	0.77	0.76	0.77	0.76	0.74	0.73	0.73	0.71	0.70	0.75	0.73
81年	56年	0.69	0.68	0.67	0.67	0.67	0.68	0.70	0.69	0.68	0.67	0.66	0.67	0.68	0.67
82年	57年	0.66	0.65	0.63	0.62	0.60	0.60	0.60	0.60	0.60	0.60	0.59	0.59	0.61	0.60
83年	58年	0.59	0.59	0.59	0.59	0.59	0.59	0.59	0.60	0.61	0.62	0.62	0.63	0.60	0.61
84年	59年	0.64	0.64	0.64	0.64	0.64	0.64	0.65	0.65	0.66	0.66	0.66	0.67	0.65	0.66
85年	60年	0.68	0.69	0.68	0.69	0.69	0.69	0.69	0.68	0.68	0.67	0.67	0.67	0.68	0.67
86年	61年	0.67	0.66	0.65	0.63	0.62	0.60	0.60	0.61	0.61	0.61	0.61	0.61	0.62	0.62
87年	62年	0.62	0.63	0.64	0.64	0.65	0.66	0.68	0.71	0.74	0.77	0.81	0.84	0.70	0.76
88年	63年	0.87	0.90	0.92	0.95	0.98	1.01	1.04	1.06	1.08	1.10	1.12	1.14	1.01	1.08
89年	元年	1.15	1.17	1.17	1.19	1.25	1.27	1.30	1.29	1.30	1.31	1.33	1.33	1.25	1.30
90年	2年	1.33	1.36	1.36	1.35	1.39	1.42	1.46	1.44	1.44	1.44	1.45	1.44	1.40	1.43
91年	3年	1.43	1.44	1.44	1.41	1.44	1.44	1.44	1.40	1.36	1.36	1.34	1.31	1.40	1.34
92年	4年	1.25	1.22	1.19	1.14	1.13	1.10	1.08	1.05	1.02	0.99	0.96	0.93	1.08	1.00
93年	5年	0.91	0.88	0.85	0.82	0.80	0.76	0.74	0.72	0.70	0.68	0.67	0.66	0.76	0.71
94年	6年	0.65	0.64	0.65	0.65	0.63	0.63	0.63	0.64	0.65	0.65	0.64	0.63	0.64	0.64
95年	7年	0.64	0.65	0.66	0.65	0.63	0.62	0.61	0.62	0.62	0.62	0.62	0.63	0.63	0.64
96年	8年	0.65	0.66	0.68	0.69	0.69	0.70	0.72	0.72	0.72	0.73	0.74	0.74	0.70	0.72
97年	9年	0.74	0.74	0.74	0.74	0.74	0.74	0.74	0.73	0.71	0.70	0.68	0.67	0.72	0.69
98年	10年	0.63	0.61	0.57	0.56	0.54	0.52	0.51	0.50	0.49	0.48	0.47	0.47	0.53	0.50
99年	11年	0.48	0.48	0.48	0.47	0.46	0.46	0.47	0.47	0.48	0.49	0.49	0.50	0.48	0.49
00年	12年	0.51	0.52	0.54	0.56	0.56	0.58	0.60	0.61	0.62	0.64	0.65	0.65	0.59	0.62
01年	13年	0.65	0.64	0.63	0.62	0.61	0.61	0.60	0.58	0.57	0.54	0.52	0.51	0.59	0.56
02年	14年	0.50	0.51	0.52	0.52	0.53	0.53	0.54	0.55	0.55	0.56	0.56	0.57	0.54	0.56
03年	15年	0.58	0.59	0.60	0.61	0.61	0.62	0.63	0.65	0.67	0.70	0.72	0.75	0.64	0.69
04年	16年	0.76	0.76	0.77	0.78	0.80	0.82	0.83	0.84	0.86	0.88	0.91	0.92	0.83	0.86
05年	17年	0.91	0.91	0.93	0.94	0.94	0.95	0.96	0.96	0.96	0.98	0.99	1.01	0.95	0.98
06年	18年	1.03	1.04	1.05	1.05	1.07	1.07	1.08	1.07	1.07	1.06	1.06	1.06	1.06	1.06
07年	19年	1.06	1.05	1.05	1.07	1.07	1.07	1.06	1.05	1.03	1.01	0.98	0.98	1.04	1.02
08年	20年	0.97	0.96	0.96	0.96	0.95	0.92	0.89	0.86	0.83	0.79	0.75	0.71	0.88	0.77
09年	21年	0.64	0.57	0.52	0.49	0.46	0.44	0.43	0.42	0.43	0.44	0.44	0.44	0.47	0.45
10年	22年	0.45	0.46	0.48	0.49	0.50	0.51	0.53	0.54	0.55	0.56	0.58	0.59	0.52	0.56
11年	23年	0.60	0.62	0.62	0.62	0.61	0.62	0.64	0.65	0.67	0.69	0.71	0.72	0.65	0.68
12年	24年	0.74	0.75	0.77	0.78	0.79	0.80	0.81	0.82	0.81	0.82	0.82	0.83	0.80	0.82
13年	25年	0.84	0.85	0.87	0.88	0.90	0.92	0.93	0.95	0.96	0.99	1.01	1.03	0.93	0.97
14年	26年	1.04	1.06	1.07	1.08	1.09	1.09	1.10	1.10	1.10	1.11	1.12	1.14	1.09	1.11
15年	27年	1.15	1.16	1.16	1.16	1.18	1.19	1.20	1.22	1.23	1.24	1.26	1.27	1.20	1.23
16年	28年	1.29	1.30	1.31	1.33	1.35	1.36	1.36	1.37	1.38	1.40	1.41	1.42	1.36	1.39
17年	29年	1.43	1.45	1.46	1.48	1.49	1.50	1.51	1.52	1.52	1.55	1.56	1.58	1.50	1.54
18年	30年	1.59	1.59	1.59	1.60	1.61	1.61	1.62	1.63	1.63	1.62	1.63	1.63	1.61	
19年	31年	1.63													

- (注) 1. 季節調整法はセンサス局法Ⅱ(X-12-ARIMA)による。なお、平成30年12月以前の数値は新季節指数により改定されている。  
 2. 昭和48年から沖縄を含む。ただし、昭和47年度計には沖縄を含む。  
 3. 年計及び年度計は実数値。

四半期別季節調整済新規求人倍率（新規学卒者を除きパートタイムを含む）

西暦	和暦	1～3月	4～6月	7～9月	10～12月	年計	年度計
63年	38年	0.90	1.00	1.04	1.04	0.99	1.04
64年	39年	1.10	1.17	1.15	1.06	1.12	1.08
65年	40年	0.97	0.88	0.79	0.80	0.88	0.86
66年	41年	0.92	0.98	1.10	1.16	1.04	1.12
67年	42年	1.24	1.34	1.41	1.35	1.32	1.36
68年	43年	1.34	1.33	1.37	1.37	1.36	1.38
69年	44年	1.46	1.51	1.58	1.69	1.54	1.62
70年	45年	1.69	1.65	1.57	1.54	1.61	1.52
71年	46年	1.37	1.32	1.24	1.20	1.29	1.27
72年	47年	1.32	1.38	1.54	1.92	1.51	1.70
73年	48年	2.04	2.17	2.21	2.10	2.14	2.07
74年	49年	1.82	1.52	1.25	1.02	1.40	1.18
75年	50年	1.00	0.97	0.97	0.91	0.97	0.98
76年	51年	1.03	1.05	1.01	0.95	1.02	0.97
77年	52年	0.89	0.84	0.81	0.82	0.85	0.83
78年	53年	0.85	0.88	0.93	1.00	0.91	0.96
79年	54年	1.01	1.10	1.15	1.19	1.11	1.13
80年	55年	1.12	1.12	1.06	1.00	1.07	1.02
81年	56年	0.95	0.95	0.98	0.95	0.96	0.93
82年	57年	0.88	0.87	0.89	0.86	0.87	0.87
83年	58年	0.88	0.89	0.92	0.95	0.89	0.92
84年	59年	0.95	0.96	0.97	0.99	0.96	0.97
85年	60年	1.00	0.99	0.96	0.94	0.97	0.95
86年	61年	0.93	0.89	0.90	0.90	0.91	0.91
87年	62年	0.96	1.01	1.15	1.30	1.08	1.20
88年	63年	1.38	1.50	1.60	1.70	1.53	1.63
89年	元年	1.73	1.87	1.93	1.98	1.85	1.93
90年	2年	1.98	2.05	2.14	2.12	2.07	2.11
91年	3年	2.12	2.11	2.02	1.93	2.05	1.95
92年	4年	1.79	1.66	1.55	1.45	1.61	1.49
93年	5年	1.35	1.23	1.13	1.08	1.20	1.13
94年	6年	1.08	1.08	1.10	1.06	1.08	1.07
95年	7年	1.07	1.06	1.06	1.10	1.06	1.09
96年	8年	1.13	1.18	1.22	1.24	1.19	1.22
97年	9年	1.25	1.24	1.20	1.12	1.20	1.13
98年	10年	1.00	0.93	0.88	0.86	0.92	0.89
99年	11年	0.89	0.84	0.87	0.90	0.87	0.90
00年	12年	0.97	1.03	1.09	1.14	1.05	1.08
01年	13年	1.09	1.06	1.00	0.90	1.01	0.96
02年	14年	0.89	0.92	0.95	0.97	0.93	0.96
03年	15年	1.01	1.03	1.09	1.18	1.07	1.12
04年	16年	1.20	1.26	1.31	1.41	1.29	1.35
05年	17年	1.44	1.44	1.48	1.50	1.46	1.49
06年	18年	1.56	1.58	1.56	1.57	1.56	1.56
07年	19年	1.56	1.56	1.48	1.45	1.52	1.47
08年	20年	1.39	1.32	1.24	1.04	1.25	1.08
09年	21年	0.81	0.77	0.79	0.80	0.79	0.79
10年	22年	0.82	0.86	0.91	0.96	0.89	0.93
11年	23年	1.00	0.98	1.09	1.17	1.05	1.11
12年	24年	1.23	1.28	1.30	1.31	1.28	1.32
13年	25年	1.37	1.44	1.49	1.58	1.46	1.53
14年	26年	1.65	1.64	1.66	1.71	1.66	1.69
15年	27年	1.74	1.77	1.85	1.88	1.80	1.86
16年	28年	1.97	2.03	2.06	2.12	2.04	2.08
17年	29年	2.15	2.23	2.24	2.35	2.24	2.29
18年	30年	2.37	2.39	2.42	2.40	2.39	

(注) 1. 季節調整法はセンサス局法Ⅱ(X-12-ARIMA)による。なお、平成30年12月以前の数値は新季節指数により改定されている。  
 2. 昭和48年から沖縄を含む。ただし、昭和47年度計には沖縄を含む。  
 3. 年計及び年度計は実数値。

四半期別季節調整済有効求人倍率（新規学卒者を除きパートタイムを含む）

西暦	和暦	1～3月	4～6月	7～9月	10～12月	年計	年度計
63年	38年	0.60	0.73	0.73	0.72	0.70	0.73
64年	39年	0.76	0.81	0.83	0.79	0.80	0.79
65年	40年	0.72	0.66	0.58	0.56	0.64	0.61
66年	41年	0.62	0.71	0.77	0.85	0.74	0.81
67年	42年	0.89	0.97	1.06	1.10	1.00	1.05
68年	43年	1.09	1.09	1.13	1.16	1.12	1.14
69年	44年	1.20	1.26	1.32	1.42	1.30	1.37
70年	45年	1.47	1.43	1.40	1.34	1.41	1.35
71年	46年	1.24	1.14	1.06	1.00	1.12	1.06
72年	47年	1.02	1.08	1.19	1.38	1.16	1.30
73年	48年	1.62	1.73	1.85	1.87	1.76	1.74
74年	49年	1.54	1.32	1.10	0.87	1.20	0.98
75年	50年	0.71	0.63	0.56	0.55	0.61	0.59
76年	51年	0.61	0.65	0.67	0.63	0.64	0.64
77年	52年	0.60	0.57	0.53	0.52	0.56	0.54
78年	53年	0.53	0.55	0.57	0.60	0.56	0.59
79年	54年	0.64	0.70	0.73	0.78	0.71	0.74
80年	55年	0.77	0.77	0.75	0.72	0.75	0.73
81年	56年	0.68	0.67	0.69	0.67	0.68	0.67
82年	57年	0.65	0.60	0.60	0.59	0.61	0.60
83年	58年	0.59	0.59	0.60	0.62	0.60	0.61
84年	59年	0.64	0.64	0.65	0.66	0.65	0.66
85年	60年	0.68	0.69	0.68	0.67	0.68	0.67
86年	61年	0.66	0.62	0.60	0.61	0.62	0.62
87年	62年	0.63	0.65	0.71	0.80	0.70	0.76
88年	63年	0.90	0.98	1.06	1.12	1.01	1.08
89年	元年	1.16	1.24	1.29	1.32	1.25	1.30
90年	2年	1.35	1.39	1.45	1.44	1.40	1.43
91年	3年	1.44	1.43	1.40	1.34	1.40	1.34
92年	4年	1.22	1.12	1.05	0.96	1.08	1.00
93年	5年	0.88	0.79	0.72	0.67	0.76	0.71
94年	6年	0.65	0.64	0.64	0.64	0.64	0.64
95年	7年	0.65	0.63	0.62	0.63	0.63	0.64
96年	8年	0.66	0.70	0.72	0.74	0.70	0.72
97年	9年	0.74	0.74	0.73	0.68	0.72	0.69
98年	10年	0.60	0.54	0.50	0.48	0.53	0.50
99年	11年	0.48	0.47	0.47	0.49	0.48	0.49
00年	12年	0.53	0.57	0.61	0.65	0.59	0.62
01年	13年	0.64	0.61	0.58	0.52	0.59	0.56
02年	14年	0.51	0.53	0.55	0.57	0.54	0.56
03年	15年	0.59	0.61	0.65	0.73	0.64	0.69
04年	16年	0.76	0.80	0.84	0.90	0.83	0.86
05年	17年	0.92	0.94	0.96	0.99	0.95	0.98
06年	18年	1.04	1.06	1.07	1.06	1.06	1.06
07年	19年	1.05	1.07	1.05	0.99	1.04	1.02
08年	20年	0.96	0.94	0.86	0.75	0.88	0.77
09年	21年	0.58	0.46	0.43	0.44	0.47	0.45
10年	22年	0.47	0.50	0.54	0.58	0.52	0.56
11年	23年	0.61	0.61	0.65	0.71	0.65	0.68
12年	24年	0.75	0.79	0.81	0.82	0.80	0.82
13年	25年	0.86	0.90	0.95	1.01	0.93	0.97
14年	26年	1.06	1.09	1.10	1.12	1.09	1.11
15年	27年	1.16	1.17	1.22	1.25	1.20	1.23
16年	28年	1.30	1.35	1.37	1.41	1.36	1.39
17年	29年	1.45	1.49	1.52	1.56	1.50	1.54
18年	30年	1.59	1.61	1.62	1.62	1.61	

(注) 1. 季節調整法はセンサス局法Ⅱ(X-12-ARIMA)による。なお、平成30年12月以前の数値は新季節指数により改定されている。  
 2. 昭和48年から沖縄を含む。ただし、昭和47年度計には沖縄を含む。  
 3. 年計及び年度計は実数値。