

第593号

# 犯罪統計資料

平成31年1月～令和元年5月分

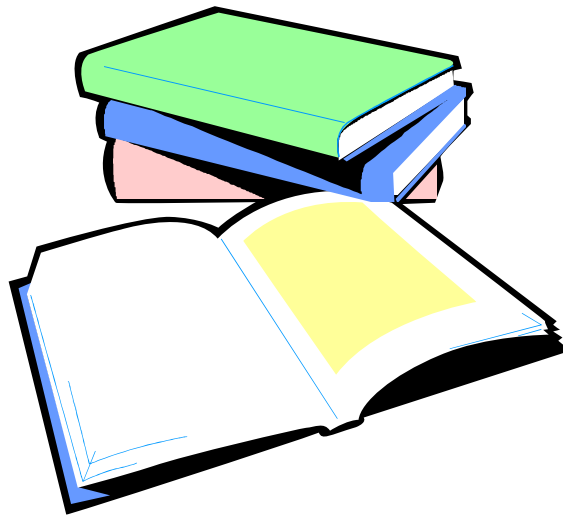

警察庁刑事局捜査支援分析管理官

ホームページ掲載URL <https://www.npa.go.jp/publications/statistics/sousa/statistics.html>

## 凡 例

1 本統計資料における用語の意義は、次のとおりである。

(1) 包括罪種

刑法犯のうち、被害法益、犯罪態様等の観点から類似性の強い罪種を包括した分類名称をいう。

(2) 重要犯罪・重要窃盗犯

治安情勢を観察する場合に、その指標となる以下に掲げる犯罪をいう。

重要犯罪とは、殺人、強盗、放火、強制性交等、略取誘拐・人身売買及び強制わいせつをいう。

重要窃盗犯とは、侵入盗、自動車盗、ひったくり及びすりをいう。

(3) 犯罪少年

特に断りのない限り、犯行時及び処理時の年齢がともに14歳以上20歳未満の少年をいう。

(4) 来日外国人

我が国にいる外国人のうち、いわゆる定着居住者（永住権を有する者等）、在日米軍関係者及び在留資格不明の者以外の者をいう。

(5) 街頭

道路上、駐車（輪）場、都市公園、空き地、公共交通機関等（地下鉄内、新幹線内、その他の列車内、駅、その他の鉄道施設、航空機内、空港、船舶内、海港、バス内）、その他の交通機関（タクシー内、その他の自動車内）及びその他の街頭（地下街地下通路、高速道路）を発生場所とするものをいう。

2 その他

(1) 強制性交等

刑法の一部が改正（平成29年7月13日施行）され、強姦の罪名、構成要件等が改められたことに伴い、「強姦」を「強制性交等」に変更した。

(2) 本統計資料の数値は暫定値であり、令和2年2月1日に確定する。

## 目 次

刑法犯総数・包括罪種・重要犯罪・重要窃盗犯 認知・検挙状況 (図表) .....	1
第1表 刑法犯罪種別認知・検挙件数・検挙人員対前年比較 .....	9
第2表 窃盗手口別認知・検挙件数・検挙人員対前年比較 .....	10
第3表 刑法犯総数 都道府県別 認知・検挙件数・検挙人員対前年比較 .....	11
第4表 窃盗犯総数 都道府県別 認知・検挙件数・検挙人員対前年比較 .....	12
第5表 重要犯罪・重要窃盗犯 認知・検挙件数・検挙人員対前年比較 .....	13
第6表 重要犯罪・重要窃盗犯 都道府県別認知・検挙件数・検挙人員対前年比較 .....	14
第7表 重要犯罪・重要窃盗犯・詐欺 被害者の年齢・性別 認知件数 .....	29
第8表 重要犯罪・重要窃盗犯・詐欺 犯行時年齢・性別 検挙人員 .....	31
第9表 街頭犯罪等 都道府県別 対前年比較 .....	33
第10表 刑法犯 都道府県別 身柄措置別 検挙人員 対前年比較 .....	38
第11表 特別法犯主要法令別検挙件数・人員対前年比較 .....	39
第12表 来日外国人による 重要犯罪・重要窃盗犯 国籍別 検挙人員対前年比較 .....	40
第13表 来日外国人による都道府県別 刑法犯・特別法犯 検挙件数・検挙人員 対前年比較 .....	42
第14表 暴力団犯罪 (刑法犯) 罪種別検挙件数・人員対前年比較 .....	44
第15表 暴力団犯罪 (特別法犯) 主要法令別検挙件数・人員対前年比較 .....	45

# 刑法犯総数

【各年1-5月】

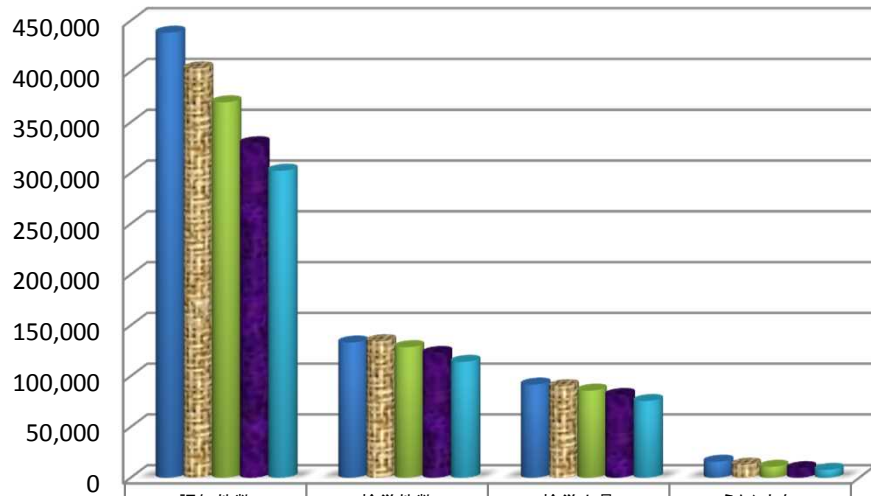

	認知件数	検挙件数	検挙人員	うち)少年
■平成27年	438,178	133,115	91,651	15,706
■平成28年	403,079	134,414	90,060	12,850
■平成29年	369,666	128,547	85,719	10,770
■平成30年	329,292	122,760	81,419	9,374
■令和元年(平成31年)	302,264	114,061	75,470	7,728

# 凶悪犯

【各年1-5月】

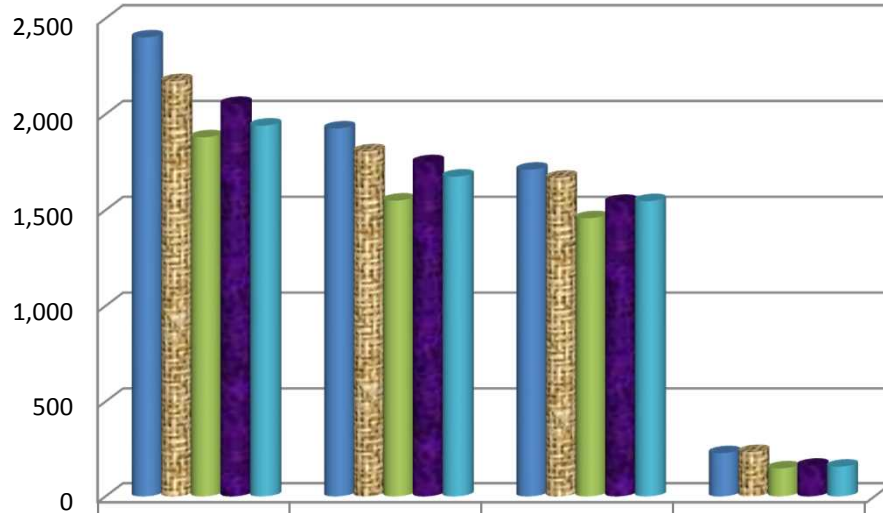

	認知件数	検挙件数	検挙人員	うち)少年
■平成27年	2,401	1,926	1,711	228
■平成28年	2,173	1,807	1,669	234
■平成29年	1,880	1,550	1,458	148
■平成30年	2,054	1,750	1,543	162
■令和元年(平成31年)	1,941	1,675	1,547	157

# 粗 暴 犯

【各年1-5月】

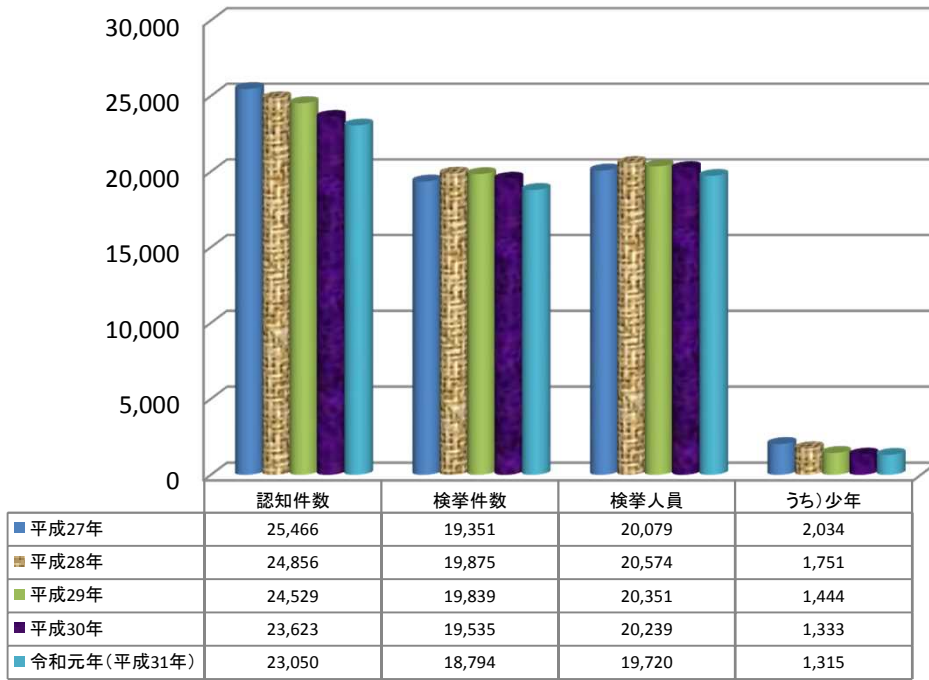

# 窃 盗 犯

【各年1-5月】

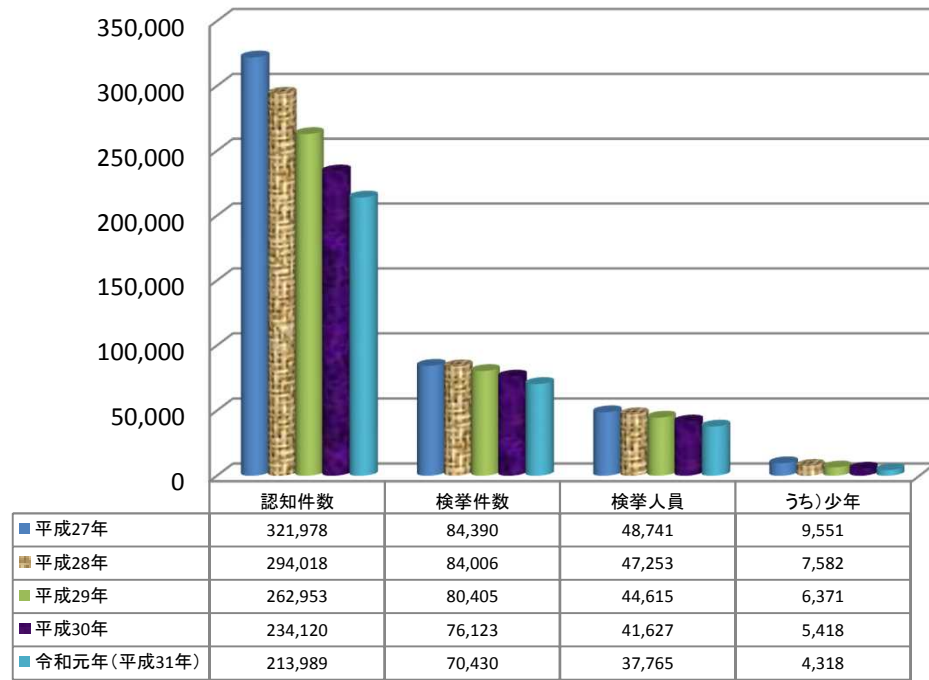

# 知能犯

【各年1-5月】

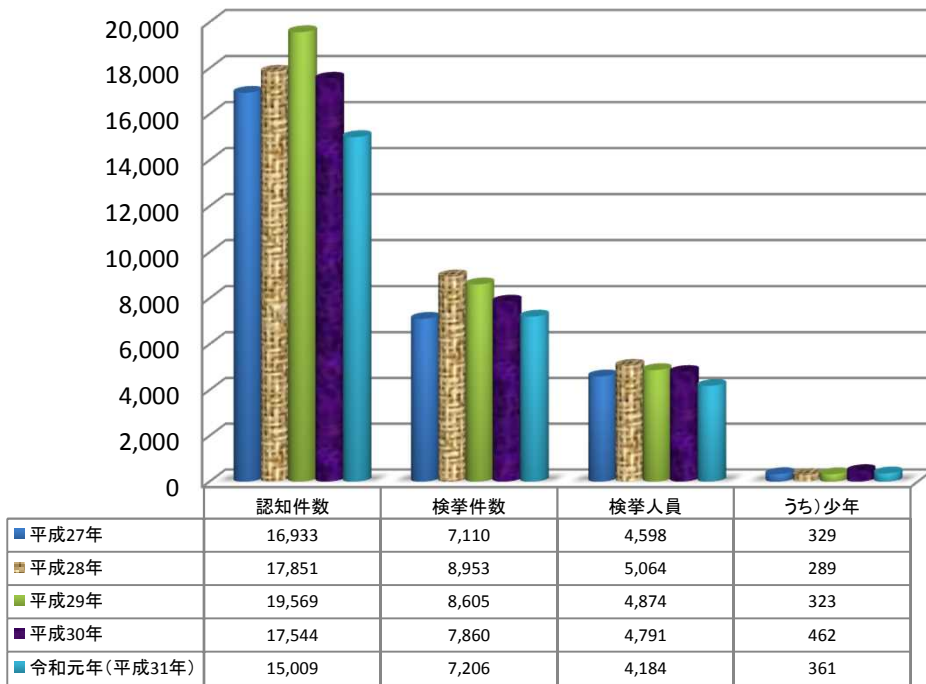

# 風俗犯

【各年1-5月】

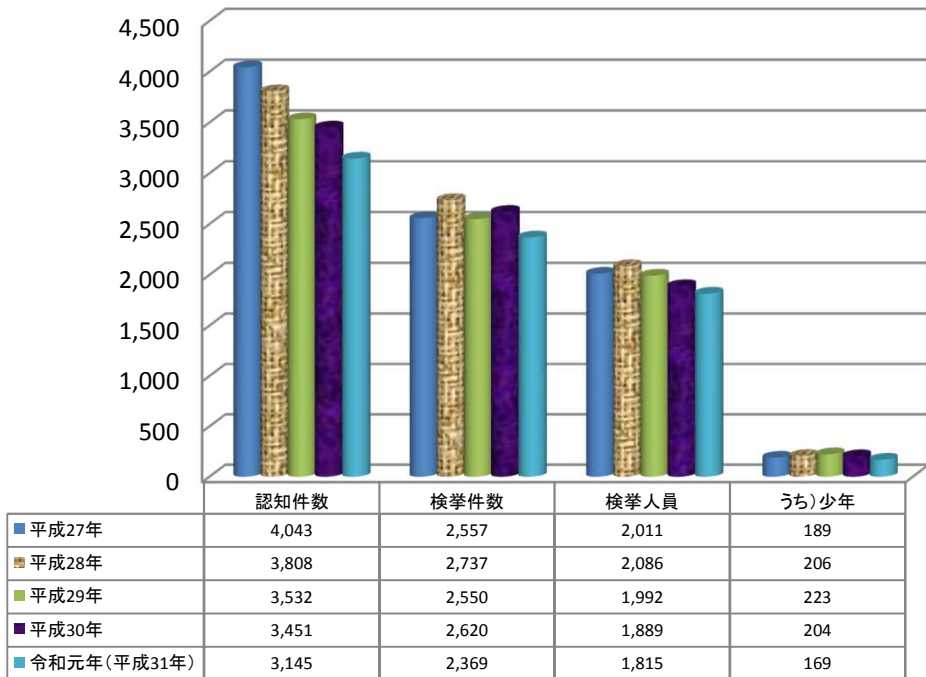

# 重要犯罪

【各年1-5月】

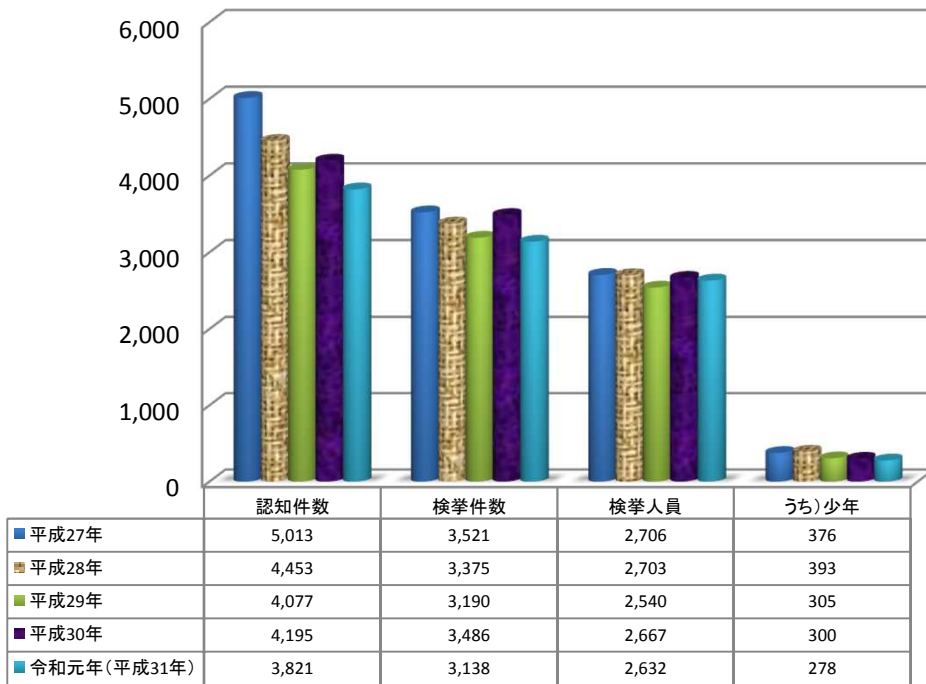

# 重要窃盗犯

【各年1-5月】

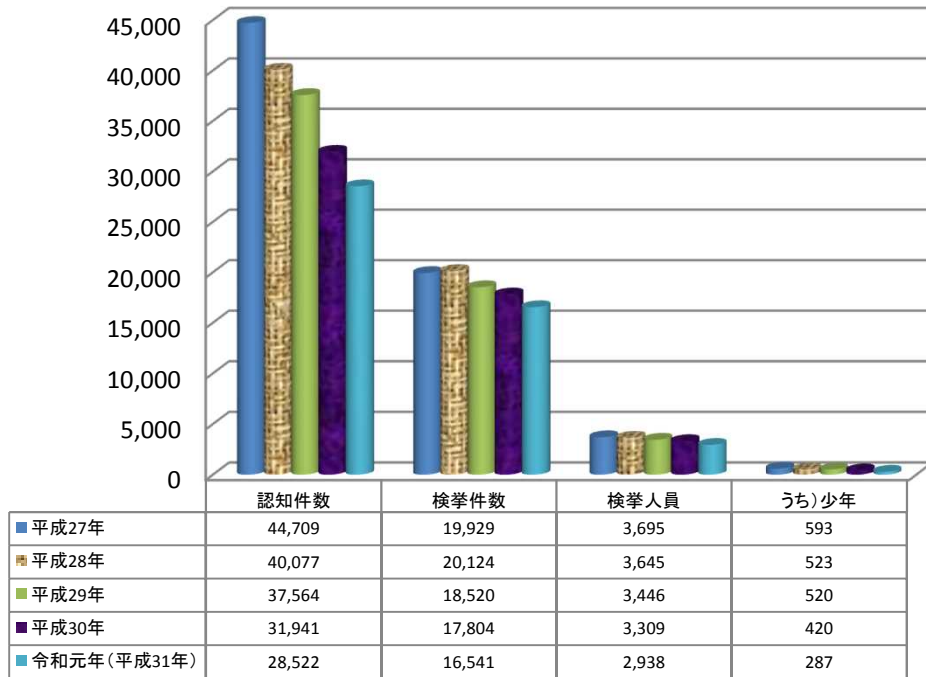

## 重要犯罪認知件数 【各年1-5月】

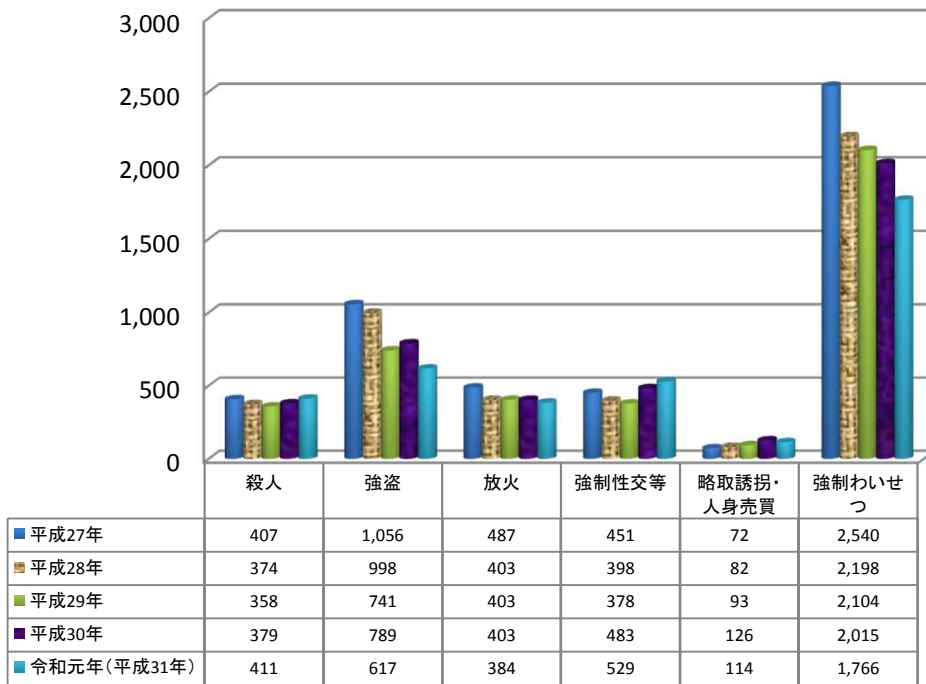

## 重要犯罪検挙件数 【各年1-5月】

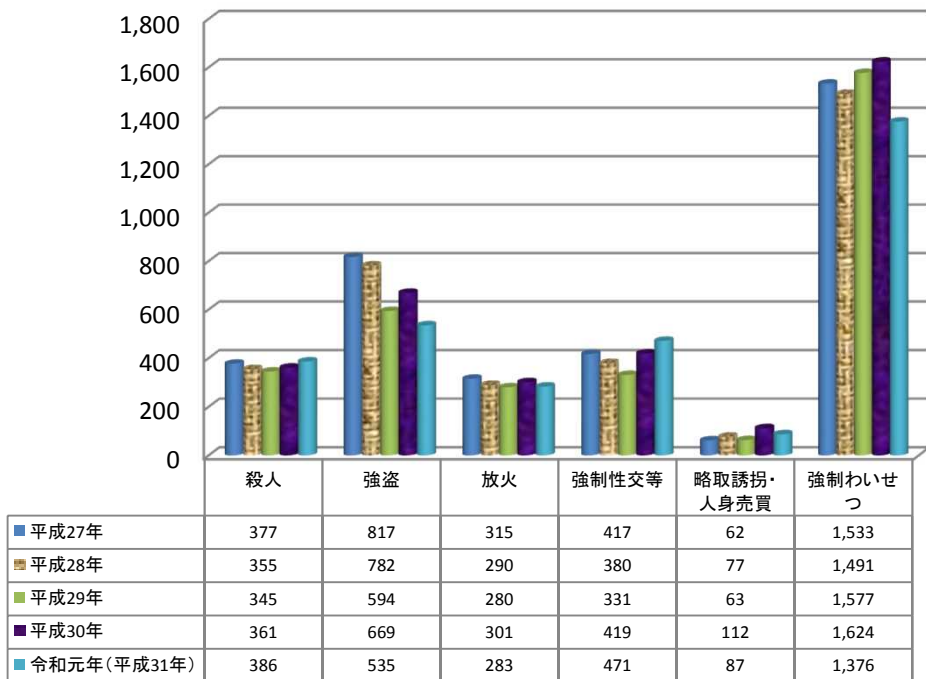



## 重要犯罪検挙人員

【各年1-5月】

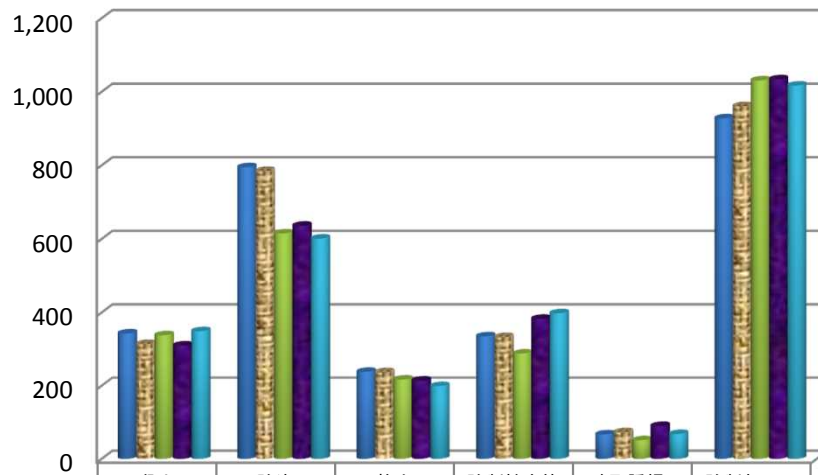

	殺人	強盗	放火	強制的性交等	略取誘拐・ 人身売買	強制わいせ つ
■ 平成27年	343	795	238	335	67	928
■ 平成28年	314	785	237	333	73	961
■ 平成29年	338	615	217	288	51	1,031
■ 平成30年	310	636	214	383	90	1,034
■ 令和元年(平成31年)	349	601	199	398	68	1,017

## 重要犯罪検挙人員(少年)

【各年1-5月】

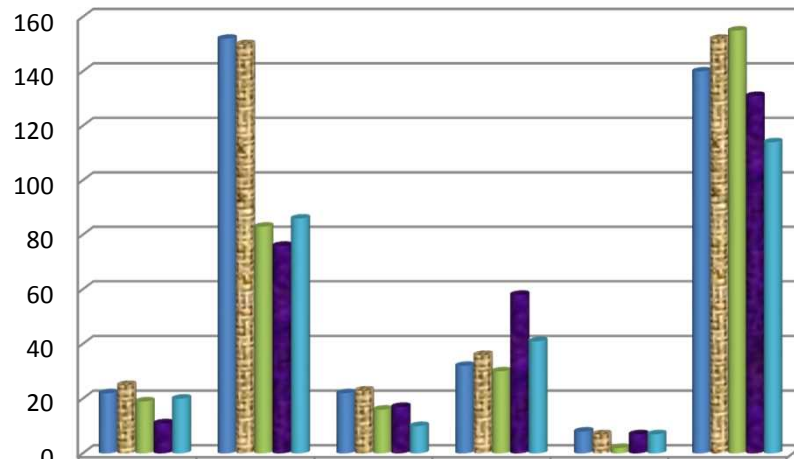

	殺人	強盗	放火	強制的性交等	略取誘拐・ 人身売買	強制わいせ つ
■ 平成27年	22	152	22	32	8	140
■ 平成28年	25	150	23	36	7	152
■ 平成29年	19	83	16	30	2	155
■ 平成30年	11	76	17	58	7	131
■ 令和元年(平成31年)	20	86	10	41	7	114

## 重要窃盗犯認知件数

【各年1-5月】

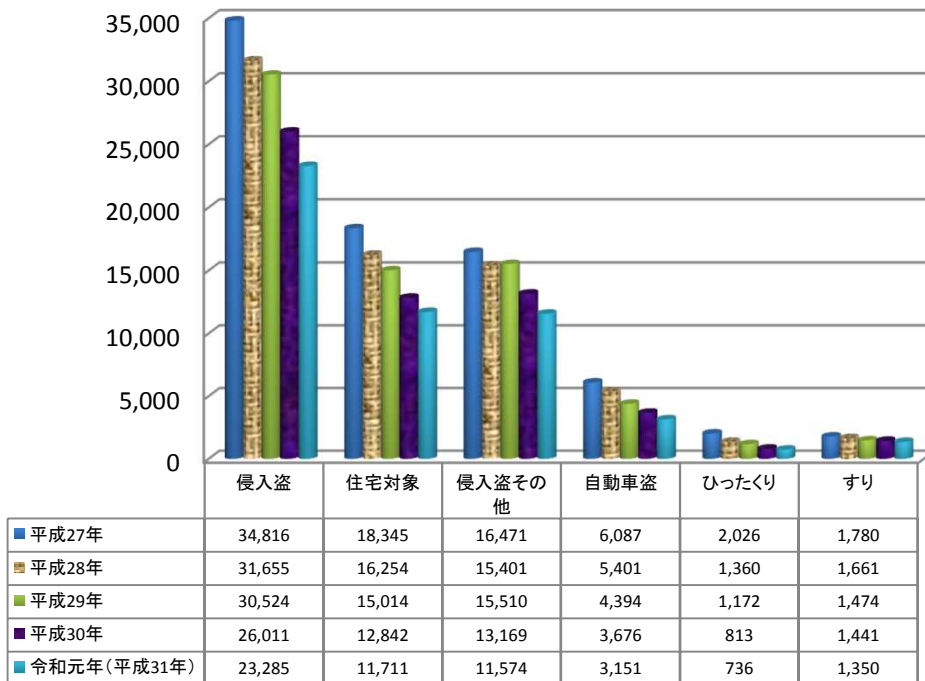

## 重要窃盗犯検挙件数

【各年1-5月】

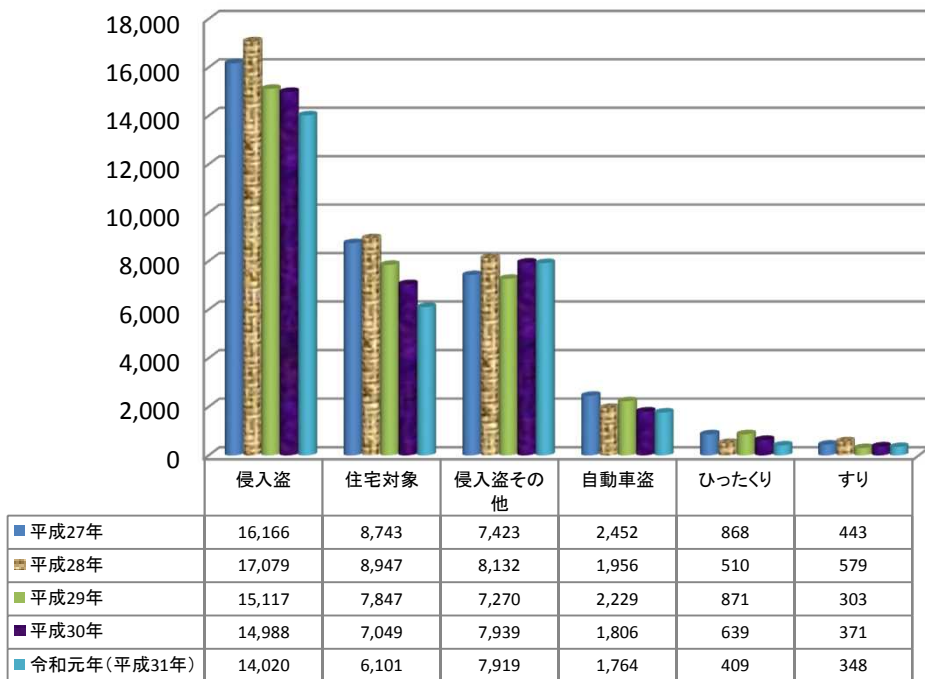

## 重要窃盗犯検挙人員 【各年1-5月】

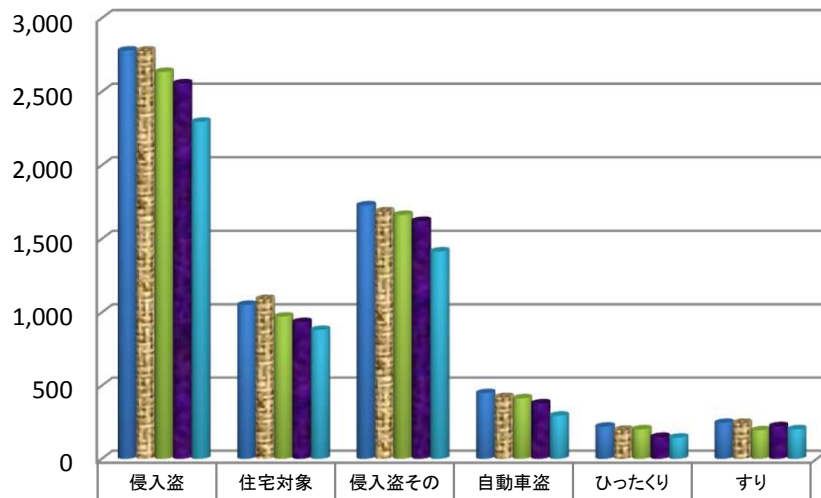

	侵入盗	住宅対象	侵入盗その他	自動車盗	ひったくり	すり
■ 平成27年	2,780	1,052	1,728	449	220	246
■ 平成28年	2,779	1,092	1,687	422	198	246
■ 平成29年	2,635	972	1,663	414	202	195
■ 平成30年	2,557	935	1,622	379	150	223
■ 令和元年(平成31年)	2,296	881	1,415	295	145	202

## 重要窃盗犯検挙人員(少年) 【各年1-5月】

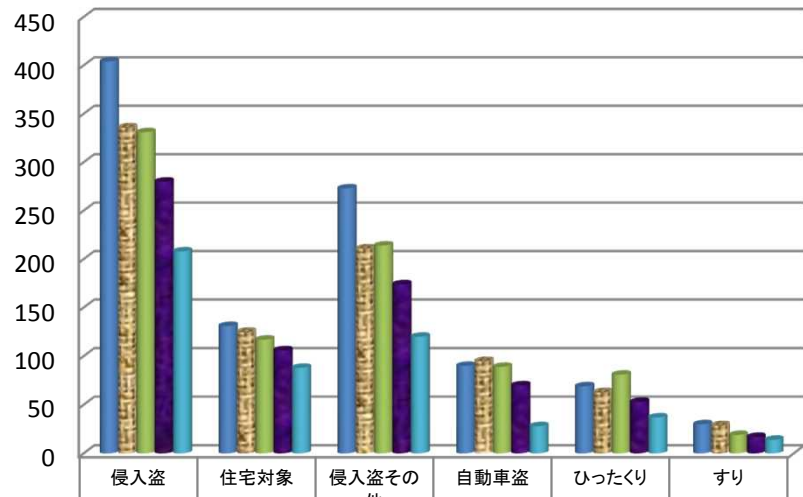

	侵入盗	住宅対象	侵入盗その他	自動車盗	ひったくり	すり
■ 平成27年	404	131	273	90	69	30
■ 平成28年	336	125	211	95	63	29
■ 平成29年	331	117	214	89	81	19
■ 平成30年	280	106	174	70	53	17
■ 令和元年(平成31年)	208	88	120	28	37	14

第1表

## 刑法犯罪種別 認知・検挙件数・検挙人員 対前年比較

暫定値  
令和2年2月1日確定

罪種	認知件数				検挙件数				検挙率			検挙人員				うち)少年			
	平成31年1月 ~令和元年5月	平成30年 1月~5月	増減		平成31年1月 ~令和元年5月	平成30年 1月~5月	増減		平成31年1月 ~令和元年5月	平成30年 1月~5月	増減ポイント	平成31年1月 ~令和元年5月	平成30年 1月~5月	増減		平成31年1月 ~令和元年5月	平成30年 1月~5月	増減	
			件数	増減率			件数	増減率						人員	増減率			人員	増減率
刑法犯総数	302,264	329,292	-27,028	-8.2	114,061	122,760	-8,699	-7.1	37.7	37.3	0.4	75,470	81,419	-5,949	-7.3	7,728	9,374	-1,646	-17.6
凶悪犯	1,941	2,054	-113	-5.5	1,675	1,750	-75	-4.3	86.3	85.2	1.1	1,547	1,543	4	0.3	157	162	-5	-3.1
殺人	411	379	32	8.4	386	361	25	6.9	93.9	95.3	-1.4	349	310	39	12.6	20	11	9	81.8
強盗	617	789	-172	-21.8	535	669	-134	-20.0	86.7	84.8	1.9	601	636	-35	-5.5	86	76	10	13.2
放火	384	403	-19	-4.7	283	301	-18	-6.0	73.7	74.7	-1.0	199	214	-15	-7.0	10	17	-7	-41.2
強制性交等	529	483	46	9.5	471	419	52	12.4	89.0	86.7	2.3	398	383	15	3.9	41	58	-17	-29.3
粗暴犯	23,050	23,623	-573	-2.4	18,794	19,535	-741	-3.8	81.5	82.7	-1.2	19,720	20,239	-519	-2.6	1,315	1,333	-18	-1.4
凶器準備集合	2	2	-	-	2	1	1	100.0	100.0	50.0	50.0	2	1	1	100.0	2	1	1	100.0
暴行	12,319	12,411	-92	-0.7	10,184	10,272	-88	-0.9	82.7	82.8	-0.1	10,428	10,381	47	0.5	341	360	-19	-5.3
傷害	8,686	8,995	-309	-3.4	7,005	7,475	-470	-6.3	80.6	83.1	-2.5	7,781	8,101	-320	-4.0	802	770	32	4.2
うち)傷害致死	28	22	6	27.3	21	25	-4	-16.0	75.0	113.6	-38.6	25	33	-8	-24.2	1	5	-4	-80.0
脅迫	1,381	1,474	-93	-6.3	1,126	1,223	-97	-7.9	81.5	83.0	-1.5	965	1,096	-131	-12.0	54	63	-9	-14.3
恐喝	662	741	-79	-10.7	477	564	-87	-15.4	72.1	76.1	-4.0	544	660	-116	-17.6	116	139	-23	-16.5
窃盗犯	213,989	234,120	-20,131	-8.6	70,430	76,123	-5,693	-7.5	32.9	32.5	0.4	37,765	41,627	-3,862	-9.3	4,318	5,418	-1,100	-20.3
侵入盗	23,285	26,011	-2,726	-10.5	14,020	14,988	-968	-6.5	60.2	57.6	2.6	2,296	2,557	-261	-10.2	208	280	-72	-25.7
乗り物盗	69,621	77,220	-7,599	-9.8	6,441	7,188	-747	-10.4	9.3	9.3	-	3,000	3,487	-487	-14.0	1,194	1,481	-287	-19.4
非侵入盗	121,083	130,889	-9,806	-7.5	49,969	53,947	-3,978	-7.4	41.3	41.2	0.1	32,469	35,583	-3,114	-8.8	2,916	3,657	-741	-20.3
知能犯	15,009	17,544	-2,535	-14.4	7,206	7,860	-654	-8.3	48.0	44.8	3.2	4,184	4,791	-607	-12.7	361	462	-101	-21.9
詐欺	13,510	15,900	-2,390	-15.0	6,027	6,538	-511	-7.8	44.6	41.1	3.5	3,352	3,926	-574	-14.6	325	426	-101	-23.7
横領	547	577	-30	-5.2	447	466	-19	-4.1	81.7	80.8	0.9	375	398	-23	-5.8	6	5	1	20.0
偽造	908	1,028	-120	-11.7	704	810	-106	-13.1	77.5	78.8	-1.3	414	408	6	1.5	30	31	-1	-3.2
うち)通貨偽造	141	229	-88	-38.4	53	32	21	65.6	37.6	14.0	23.6	19	12	7	58.3	3	2	1	50.0
うち)文書偽造	495	512	-17	-3.3	475	500	-25	-5.0	96.0	97.7	-1.7	367	349	18	5.2	25	23	2	8.7
うち)支払用カード偽造	90	236	-146	-61.9	115	238	-123	-51.7	127.8	100.8	27.0	12	32	-20	-62.5	2	4	-2	-50.0
うち)有価証券偽造	161	38	123	323.7	41	25	16	64.0	25.5	65.8	-40.3	10	8	2	25.0	-	-	-	-
汚職	18	16	2	12.5	11	12	-1	-8.3	61.1	75.0	-13.9	22	26	-4	-15.4	-	-	-	-
うち)賄賂	11	6	5	83.3	6	6	-	-	54.5	100.0	-45.5	16	22	-6	-27.3	-	-	-	-
あっせん利得処罰法	-	-	-	-	-	-	-	-	-	-	-	-	-	-	-	-	-	-	-
背任	26	23	3	13.0	17	34	-17	-50.0	65.4	147.8	-82.4	21	33	-12	-36.4	-	-	-	-
風俗犯	3,145	3,451	-306	-8.9	2,369	2,620	-251	-9.6	75.3	75.9	-0.6	1,815	1,889	-74	-3.9	169	204	-35	-17.2
賭博	79	72	7	9.7	73	110	-37	-33.6	92.4	152.8	-60.4	102	140	-38	-27.1	2	1	1	100.0
わいせつ	3,066	3,379	-313	-9.3	2,296	2,510	-214	-8.5	74.9	74.3	0.6	1,713	1,749	-36	-2.1	167	203	-36	-17.7
うち)強制わいせつ	1,766	2,015	-249	-12.4	1,376	1,624	-248	-15.3	77.9	80.6	-2.7	1,017	1,034	-17	-1.6	114	131	-17	-13.0
うち)公然わいせつ	890	950	-60	-6.3	544	528	16	3.0	61.1	55.6	5.5	455	460	-5	-1.1	21	35	-14	-40.0
その他の刑法犯	45,130	48,500	-3,370	-6.9	13,587	14,872	-1,285	-8.6	30.1	30.7	-0.6	10,439	11,330	-891	-7.9	1,408	1,795	-387	-21.6
うち)占有離脱物横領	6,377	7,047	-670	-9.5	5,101	5,813	-712	-12.2	80.0	82.5	-2.5	4,821	5,506	-685	-12.4	789	972	-183	-18.8
うち)公務執行妨害	937	833	104	12.5	888	806	82	10.2	94.8	96.8	-2.0	725	670	55	8.2	33	71	-38	-53.5
うち)住居侵入	4,969	5,228	-259	-5.0	2,266	2,444	-178	-7.3	45.6	46.7	-1.1	1,273	1,326	-53	-4.0	233	301	-68	-22.6
うち)逮捕監禁	106	107	-1	-0.9	89	95	-6	-6.3	84.0	88.8	-4.8	127	118	9	7.6	17	19	-2	-10.5
うち)略取誘拐・人身売買	114	126	-12	-9.5	87	112	-25	-22.3	76.3	88.9	-12.6	68	90	-22	-24.4	7	7	-	-
うち)盗品	377	405	-28	-6.9	321	374	-53	-14.2	85.1	92.3	-7.2	271	340	-69	-20.3	107	122	-15	-12.3
うち)器物損壊等	29,944	32,428	-2,484	-7.7	3,424	3,850	-426	-11.1	11.4	11.9	-0.5	1,886	2,052	-166	-8.1	159	209	-50	-23.9

第2表

窃盗 手口別 認知・検挙件数・検挙人員 対前年比較

暫定値  
令和2年2月1日確定

罪種	認知件数				検挙件数				検挙率			検挙人員				うち少年			
	平成31年1月 ~令和元年5月	平成30年 1月~5月	増減		平成31年1月 ~令和元年5月	平成30年 1月~5月	増減		平成31年1月 ~令和元年5月	平成30年 1月~5月	増減ポイント	平成31年1月 ~令和元年5月	平成30年 1月~5月	増減		平成31年1月 ~令和元年5月	平成30年 1月~5月	増減	
			件数	増減率			件数	増減率				人員	増減率			人員	増減率		
窃盗総数	213,989	234,120	-20,131	-8.6	70,430	76,123	-5,693	-7.5	32.9	32.5	0.4	37,765	41,627	-3,862	-9.3	4,318	5,418	-1,100	-20.3
侵入盗	23,285	26,011	-2,726	-10.5	14,020	14,988	-968	-6.5	60.2	57.6	2.6	2,296	2,557	-261	-10.2	208	280	-72	-25.7
空き巣	8,073	9,175	-1,102	-12.0	3,954	5,098	-1,144	-22.4	49.0	55.6	-6.6	636	665	-29	-4.4	57	70	-13	-18.6
忍込み	3,045	2,964	81	2.7	1,796	1,591	205	12.9	59.0	53.7	5.3	162	167	-5	-3.0	16	24	-8	-33.3
居空き	593	703	-110	-15.6	351	360	-9	-2.5	59.2	51.2	8.0	83	103	-20	-19.4	15	12	3	25.0
ATM破り	2	2	-	-	-	14	-14	-100.0	-	700.0	-	-	-	-	-	-	-	-	-
金庫破り	572	574	-2	-0.3	380	335	45	13.4	66.4	58.4	8.0	93	88	5	5.7	10	7	3	42.9
旅館荒らし	122	119	3	2.5	86	34	52	152.9	70.5	28.6	41.9	19	17	2	11.8	-	1	-1	-100.0
官公署荒らし	110	51	59	115.7	69	65	4	6.2	62.7	127.5	-64.8	14	12	2	16.7	-	2	-2	-100.0
学校荒らし	248	292	-44	-15.1	217	288	-71	-24.7	87.5	98.6	-11.1	54	65	-11	-16.9	26	18	8	44.4
病院荒らし	203	328	-125	-38.1	243	318	-75	-23.6	119.7	97.0	22.7	21	30	-9	-30.0	-	-	-	-
給油所荒らし	68	142	-74	-52.1	60	45	15	33.3	88.2	31.7	56.5	9	7	2	28.6	1	3	-2	-66.7
事務所荒らし	2,176	2,526	-350	-13.9	1,339	1,362	-23	-1.7	61.5	53.9	7.6	187	249	-62	-24.9	10	29	-19	-65.5
出店荒らし	2,829	3,414	-585	-17.1	1,956	2,166	-210	-9.7	69.1	63.4	5.7	284	338	-54	-16.0	31	54	-23	-42.6
工場荒らし	211	248	-37	-14.9	124	150	-26	-17.3	58.8	60.5	-1.7	46	45	1	2.2	1	-	1	-
更衣室荒らし	254	283	-29	-10.2	144	156	-12	-7.7	56.7	55.1	1.6	66	66	-	-	13	13	-	-
倉庫荒らし	1,858	2,107	-249	-11.8	1,367	1,256	111	8.8	73.6	59.6	14.0	261	313	-62	-19.2	16	17	-1	-5.9
その他	2,921	3,083	-162	-5.3	1,934	1,750	184	10.5	66.2	56.8	9.4	361	382	-21	-5.5	12	30	-18	-60.0
乗り物盗	69,621	77,220	-7,599	-9.8	6,441	7,188	-747	-10.4	9.3	9.3	-	3,000	3,487	-487	-14.0	1,194	1,481	-287	-19.4
自動車盗	3,151	3,676	-525	-14.3	1,764	1,806	-42	-2.3	56.0	49.1	6.9	295	379	-84	-22.2	28	70	-42	-60.0
オートバイ盗	4,937	6,709	-1,772	-26.4	671	1,127	-456	-40.5	13.6	16.8	-3.2	356	522	-166	-31.8	317	461	-144	-31.2
自転車盗	61,533	66,835	-5,302	-7.9	4,006	4,255	-249	-5.9	6.5	6.4	0.1	2,349	2,586	-237	-9.2	849	950	-101	-10.6
非侵入盗	121,083	130,889	-9,806	-7.5	49,969	53,947	-3,978	-7.4	41.3	41.2	0.1	32,469	35,583	-3,114	-8.8	2,916	3,657	-741	-20.3
職権盗	1,067	459	608	132.5	366	122	244	200.0	34.3	26.6	7.7	78	21	57	271.4	27	8	19	237.5
慶吊盗	-	2	-2	-100.0	-	-	-	-	-	-	-	-	-	-	-	-	-	-	-
追出し盗	14	14	-	-	6	15	-9	-60.0	42.9	107.1	-64.2	8	8	-	-	-	1	-1	-100.0
買物盗	300	381	-81	-21.3	90	144	-54	-37.5	30.0	37.8	-7.8	80	110	-30	-27.3	21	33	-12	-36.4
訪問盗	453	429	24	5.6	159	229	-70	-30.6	35.1	53.4	-18.3	89	87	2	2.3	11	9	2	22.2
払出盗	1,995	1,212	783	64.6	1,876	1,032	844	81.8	94.0	85.1	8.9	147	114	33	28.9	28	20	8	40.0
ATMねらい	8	5	3	60.0	2	5	-3	-60.0	25.0	100.0	-75.0	3	2	1	50.0	-	-	-	-
窓口ねらい	1	5	-4	-80.0	2	5	-3	-60.0	200.0	100.0	100.0	1	4	-3	-75.0	-	-	-	-
途中心ねらい	10	4	6	150.0	3	2	1	50.0	30.0	50.0	-20.0	-	-	-	-	-	-	-	-
室内ねらい	258	284	-26	-9.2	37	47	-10	-21.3	14.3	16.5	-2.2	5	6	-1	-16.7	-	-	-	-
客室ねらい	77	92	-15	-16.3	30	20	10	50.0	39.0	21.7	17.3	6	15	-9	-60.0	-	-	-	-
病室ねらい	337	296	41	13.9	128	52	76	146.2	38.0	17.6	20.4	12	11	1	9.1	-	1	-1	-100.0
ひったくり	736	813	-77	-9.5	409	639	-230	-36.0	55.6	78.6	-23.0	145	150	-5	-3.3	37	53	-16	-30.2
すり	1,350	1,441	-91	-6.3	348	371	-23	-6.2	25.8	25.7	0.1	202	223	-21	-9.4	14	17	-3	-17.6
置引き	9,790	11,235	-1,445	-12.9	2,734	3,192	-458	-14.3	27.9	28.4	-0.5	2,185	2,428	-243	-10.0	131	154	-23	-14.9
仮睡者ねらい	1,316	1,360	-44	-3.2	100	113	-13	-11.5	7.6	8.3	-0.7	41	45	-4	-8.9	10	9	1	11.1
車上ねらい	16,537	19,178	-2,641	-13.8	4,431	4,363	68	1.6	26.8	22.8	4.0	549	571	-22	-3.9	54	69	-15	-21.7
部品ねらい	7,134	9,618	-2,484	-25.8	1,009	1,572	-563	-35.8	14.1	16.3	-2.2	185	208	-23	-11.1	91	104	-13	-12.5
脱衣場ねらい	906	1,049	-143	-13.6	135	163	-28	-17.2	14.9	15.5	-0.6	47	59	-12	-20.3	8	9	-1	-11.1
自動販売機ねらい	2,520	2,967	-447	-15.1	657	932	-275	-29.5	26.1	31.4	-5.3	63	119	-56	-47.1	29	73	-44	-60.3
色情ねらい	2,624	2,908	-284	-9.8	1,218	1,163	55	4.7	46.4	40.0	6.4	208	194	14	7.2	19	18	1	5.6
工事場ねらい	1,890	2,171	-281	-12.9	369	567	-198	-34.9	19.5	26.1	-6.6	65	83	-18	-21.7	2	3	-1	-33.3
万引き	40,537	43,131	-2,594	-6.0	27,082	30,181	-3,099	-10.3	66.8	70.0	-3.2	22,844	25,754	-2,910	-11.3	2,127	2,670	-543	-20.3
職場ねらい	3,799	4,006	-207	-5.2	1,141	1,263	-122	-9.7	30.0	31.5	-1.5	896	919	-23	-2.5	120	155	-35	-22.6
同居ねらい	266	219	47	21.5	87	89	-2	-2.2	32.7	40.6	-7.9	68	63	5	7.9	11	4	7	175.0
さい銭ねらい	1,398	1,479	-81	-5.5	656	678	-22	-3.2	46.9	45.8	1.1	217	195	22	11.3	11	10	1	10.0
その他	25,760	26,131	-371	-1.4	6,894	6,988	-94	-1.3	26.8	26.7	0.1	4,325	4,194	131	3.1	165	237	-72	-30.4

第3表 刑法犯総数 都道府県別 認知・検挙件数・検挙人員 対前年比較

暫定値  
令和2年2月1日確定

区分	刑法犯総数																
	認知件数				検挙件数				検挙人員				検挙率				
	平成31年1月 ~令和元年5月	平成30年 1月~5月	増減 件数	増減 %	平成31年1月 ~令和元年5月	平成30年 1月~5月	増減 件数	増減 %	平成31年1月 ~令和元年5月	平成30年 1月~5月	増減 人員	増減 %	平成31年1月 ~令和元年5月	平成30年 1月~5月	増減		
都道府県	総数	302,264	329,292	-27,028	-8.2	114,061	122,760	-8,699	-7.1	75,470	81,419	-5,949	-7.3	37.7	37.3	0.4	
北海道	計	8,908	9,319	-411	-4.4	4,355	4,015	340	8.5	2,989	3,295	-306	-9.3	48.9	43.1	5.8	
	札幌	6,319	6,544	-225	-3.4	2,840	2,745	95	3.5	2,026	2,315	-289	-12.5	44.9	41.9	3.0	
	函館	715	783	-68	-8.7	517	270	247	91.5	220	229	-9	-3.9	72.3	34.5	37.8	
	旭川	787	729	58	8.0	372	399	-27	-6.8	323	311	12	3.9	47.3	54.7	-7.4	
	釧路	818	922	-104	-11.3	471	397	74	18.6	291	302	-11	-3.6	57.6	43.1	14.5	
	北見	269	341	-72	-21.1	155	204	-49	-24.0	129	138	-9	-6.5	57.6	59.8	-2.2	
東北	計	13,266	14,687	-1,421	-9.7	6,390	6,960	-570	-8.2	3,880	4,138	-258	-6.2	48.2	47.4	0.8	
	青森	1,310	1,654	-344	-20.8	761	963	-202	-21.0	532	703	-171	-24.3	58.1	58.2	-0.1	
	岩手	1,180	1,362	-182	-13.4	737	677	60	8.9	458	471	-13	-2.8	62.5	49.7	12.8	
	宮城	5,157	5,376	-219	-4.1	2,159	2,431	-272	-11.2	1,286	1,191	95	8.0	41.9	45.2	-3.3	
	秋田	770	896	-126	-14.1	473	552	-79	-14.3	323	403	-80	-19.9	61.4	61.6	-0.2	
	山形	1,218	1,394	-176	-12.6	808	992	-184	-18.5	571	608	-37	-6.1	66.3	71.2	-4.9	
福島	計	3,631	4,005	-374	-9.3	1,452	1,345	107	8.0	710	762	-52	-6.8	40.0	33.6	6.4	
	東京	41,765	46,160	-4,395	-9.5	14,149	15,911	-1,762	-11.1	10,659	11,840	-1,181	-10.0	33.9	34.5	-0.6	
	関東	計	90,528	98,489	-7,961	-8.1	33,675	36,130	-2,455	-6.8	19,818	21,739	-1,921	-8.8	37.2	36.7	0.5
		茨城	8,546	9,157	-611	-6.7	2,876	2,893	-17	-0.6	1,408	1,676	-268	-16.0	33.7	31.6	2.1
		栃木	4,697	4,793	-96	-2.0	1,939	1,985	-46	-2.3	923	941	-18	-1.9	41.3	41.4	-0.1
		群馬	4,855	5,221	-366	-7.0	2,380	2,693	-313	-11.6	1,331	1,396	-65	-4.7	49.0	51.6	-2.6
埼玉		22,356	23,906	-1,550	-6.5	6,567	6,644	-77	-1.2	3,923	4,456	-533	-12.0	29.4	27.8	1.6	
千葉		16,968	19,204	-2,236	-11.6	4,937	5,279	-342	-6.5	2,958	3,003	-45	-1.5	29.1	27.5	1.6	
神奈川		16,577	18,835	-2,258	-12.0	7,416	8,591	-1,175	-13.7	4,538	5,419	-881	-16.3	44.7	45.6	-0.9	
新潟		4,217	4,325	-108	-2.5	2,377	2,303	74	3.2	1,313	1,383	-70	-5.1	56.4	53.2	3.2	
山梨		1,584	1,796	-212	-11.8	708	823	-115	-14.0	445	523	-78	-14.9	44.7	45.8	-1.1	
長野		3,430	3,490	-60	-1.7	1,330	1,705	-375	-22.0	788	896	-108	-12.1	38.8	48.9	-10.1	
静岡	7,298	7,762	-464	-6.0	3,145	3,214	-69	-2.1	2,191	2,046	145	7.1	43.1	41.4	1.7		
中部	計	34,785	37,172	-2,387	-6.4	12,982	14,498	-1,516	-10.5	8,864	8,982	-118	-1.3	37.3	39.0	-1.7	
	富山	1,786	1,938	-152	-7.8	970	986	-16	-1.6	672	649	23	3.5	54.3	50.9	3.4	
	石川	1,641	1,828	-187	-10.2	759	801	-42	-5.2	490	475	15	3.2	46.3	43.8	2.5	
	福井	1,249	1,175	74	6.3	735	534	201	37.6	443	383	60	15.7	58.8	45.4	13.4	
	岐阜	5,199	5,230	-31	-0.6	1,645	1,842	-197	-10.7	1,143	1,043	100	9.6	31.6	35.2	-3.6	
	愛知	20,684	22,472	-1,788	-8.0	7,425	8,001	-576	-7.2	5,372	5,586	-214	-3.8	35.9	35.6	0.3	
近畿	計	64,400	72,889	-8,489	-11.6	19,943	21,720	-1,777	-8.2	14,032	15,607	-1,575	-10.1	31.0	29.8	1.2	
	滋賀	2,720	3,213	-493	-15.3	1,199	1,521	-322	-21.2	685	842	-157	-18.6	44.1	47.3	-3.2	
	京都	6,334	6,799	-465	-6.8	1,920	2,306	-386	-16.7	1,502	1,785	-283	-15.9	30.3	33.9	-3.6	
	大阪	34,285	39,662	-5,377	-13.6	8,386	8,688	-302	-3.5	5,878	6,352	-474	-7.5	24.5	21.9	2.6	
	兵庫	16,498	17,826	-1,328	-7.4	5,936	6,160	-224	-3.6	4,412	4,971	-559	-11.2	36.0	34.6	1.4	
	奈良	2,750	3,273	-523	-16.0	1,366	1,793	-427	-23.8	910	947	-37	-3.9	49.7	54.8	-5.1	
中国	計	13,449	13,722	-273	-2.0	6,214	6,388	-174	-2.7	4,098	4,328	-230	-5.3	46.2	46.6	-0.4	
	鳥取	797	844	-47	-5.6	495	550	-55	-10.0	334	302	32	10.6	62.1	65.2	-3.1	
	島根	989	1,000	-11	-1.1	670	580	90	15.5	321	302	19	6.3	67.7	58.0	9.7	
	岡山	3,745	3,916	-171	-4.4	1,652	1,591	61	3.8	1,140	1,216	-76	-6.3	44.1	40.6	3.5	
	広島	5,699	5,776	-77	-1.3	2,280	2,402	-122	-5.1	1,608	1,648	-40	-2.4	40.0	41.6	-1.6	
	山口	2,219	2,186	33	1.5	1,117	1,265	-148	-11.7	695	860	-165	-19.2	50.3	57.9	-7.6	
四国	計	7,948	8,332	-384	-4.6	3,347	3,933	-586	-14.9	2,151	2,272	-121	-5.3	42.1	47.2	-5.1	
	徳島	1,246	1,215	31	2.6	533	785	-252	-32.1	301	377	-76	-20.2	42.8	64.6	-21.8	
	香川	2,066	2,053	13	0.6	966	1,092	-126	-11.5	586	638	-52	-8.2	46.8	53.2	-6.4	
	愛媛	3,158	3,378	-220	-6.5	1,272	1,487	-215	-14.5	863	899	-36	-4.0	40.3	44.0	-3.7	
	高知	1,478	1,686	-208	-12.3	576	569	7	1.2	401	358	43	12.0	39.0	33.7	5.3	
九州	計	27,215	28,522	-1,307	-4.6	13,006	13,205	-199	-1.5	8,979	9,218	-239	-2.6	47.8	46.3	1.5	
	福岡	14,283	14,367	-84	-0.6	6,200	5,761	439	7.6	4,213	4,047	166	4.1	43.4	40.1	3.3	
	佐賀	1,321	1,368	-47	-3.4	691	800	-109	-13.6	391	473	-82	-17.3	52.3	58.5	-6.2	
	長崎	1,418	1,448	-30	-2.1	861	925	-64	-6.9	682	667	15	2.2	60.7	63.9	-3.2	
	熊本	2,731	2,775	-44	-1.6	1,427	1,344	83	6.2	973	1,005	-32	-3.2	52.3	48.4	3.9	
	大分	1,184	1,344	-160	-11.9	616	817	-201	-24.6	437	544	-107	-19.7	52.0	60.8	-8.8	
	宮崎	1,556	1,722	-166	-9.6	802	972	-170	-17.5	554	661	-107	-16.2	51.5	56.4	-4.9	
鹿児島	2,180	2,678	-498	-18.6	926	1,034	-108	-10.4	634	623	11	1.8	42.5	38.6	3.9		
沖縄	2,542	2,820	-278	-9.9	1,483	1,552	-69	-4.4	1,095	1,198	-103	-8.6	58.3	55.0	3.3		

第4表

窃盗犯総数 都道府県別 認知・検挙件数・検挙人員 対前年比較

暫定値  
令和2年2月1日確定

区分	窃盗犯総数															
	認知件数				検挙件数				検挙人員				検挙率			
	平成31年1月 ~令和元年5月	平成30年 1月~5月	増減		平成31年1月 ~令和元年5月	平成30年 1月~5月	増減		平成31年1月 ~令和元年5月	平成30年 1月~5月	増減		平成31年1月 ~令和元年5月	平成30年 1月~5月	増減	
			件数	%			件数	%			人員	%				
都道府県	総数	213,989	234,120	-20,131	-8.6	70,430	76,123	-5,693	-7.5	37,765	41,627	-3,862	-9.3	32.9	32.5	0.4
北海道	計	5,618	5,891	-273	-4.6	2,661	2,306	355	15.4	1,400	1,650	-250	-15.2	47.4	39.1	8.3
	札幌	4,075	4,222	-147	-3.5	1,710	1,568	142	9.1	964	1,177	-213	-18.1	42.0	37.1	4.9
	函館	426	481	-55	-11.4	392	158	234	148.1	107	126	-19	-15.1	92.0	32.8	59.2
	旭川	452	401	51	12.7	199	238	-39	-16.4	148	150	-2	-1.3	44.0	59.4	-15.4
	釧路	527	576	-49	-8.5	297	220	77	35.0	135	131	4	3.1	56.4	38.2	18.2
	北見	138	211	-73	-34.6	63	122	-59	-48.4	46	66	-20	-30.3	45.7	57.8	-12.1
東北	計	9,252	10,335	-1,083	-10.5	4,247	4,500	-253	-5.6	2,219	2,411	-192	-8.0	45.9	43.5	2.4
	青森	844	1,051	-207	-19.7	463	589	-126	-21.4	309	396	-87	-22.0	54.9	56.0	-1.1
	岩手	820	960	-140	-14.6	519	472	47	10.0	291	299	-8	-2.7	63.3	49.2	14.1
	宮城	3,691	3,827	-136	-3.6	1,446	1,511	-65	-4.3	748	687	61	8.9	39.2	39.5	-0.3
	秋田	543	624	-81	-13.0	322	353	-31	-8.8	206	241	-35	-14.5	59.3	56.6	2.7
	山形	772	925	-153	-16.5	478	632	-154	-24.4	251	295	-44	-14.9	61.9	68.3	-6.4
福島	計	2,582	2,948	-366	-12.4	1,019	943	76	8.1	414	493	-79	-16.0	39.5	32.0	7.5
	福島	2,582	2,948	-366	-12.4	1,019	943	76	8.1	414	493	-79	-16.0	39.5	32.0	7.5
東京	計	28,838	31,122	-2,284	-7.3	7,335	8,306	-971	-11.7	4,601	5,114	-513	-10.0	25.4	26.7	-1.3
関東	計	65,689	71,854	-6,165	-8.6	22,209	23,804	-1,595	-6.7	10,273	11,722	-1,449	-12.4	33.8	33.1	0.7
	茨城	6,624	6,904	-280	-4.1	2,072	1,995	77	3.9	714	855	-141	-16.5	31.3	28.9	2.4
	栃木	3,585	3,576	9	0.3	1,432	1,423	9	0.6	544	527	17	3.2	39.9	39.8	0.1
	群馬	3,324	3,792	-468	-12.3	1,436	1,776	-340	-19.1	566	624	-58	-9.3	43.2	46.8	-3.6
	埼玉	16,408	17,799	-1,391	-7.8	4,186	4,120	66	1.6	1,913	2,329	-416	-17.9	25.5	23.1	2.4
	千葉	12,480	14,381	-1,901	-13.2	3,213	3,625	-412	-11.4	1,607	1,711	-104	-6.1	25.7	25.2	0.5
	神奈川	11,836	13,322	-1,486	-11.2	4,856	5,574	-718	-12.9	2,394	2,947	-553	-18.8	41.0	41.8	-0.8
	新潟	2,793	2,915	-122	-4.2	1,578	1,486	92	6.2	693	782	-89	-9.1	56.5	51.0	5.5
	山梨	1,177	1,398	-221	-15.8	506	616	-110	-17.9	282	324	-42	-13.0	43.0	44.1	-1.1
	長野	2,508	2,471	37	1.5	945	1,177	-232	-19.7	458	566	-108	-19.1	37.7	47.6	-9.9
静岡	計	4,954	5,296	-342	-6.5	1,985	2,012	-27	-1.3	1,102	1,077	25	2.3	40.1	38.0	2.1
	静岡	4,954	5,296	-342	-6.5	1,985	2,012	-27	-1.3	1,102	1,077	25	2.3	40.1	38.0	2.1
中部	計	24,299	25,867	-1,568	-6.1	8,162	9,493	-1,331	-14.0	4,634	4,680	-46	-1.0	33.6	36.7	-3.1
	富山	1,173	1,311	-138	-10.5	562	680	-118	-17.4	342	356	-14	-3.9	47.9	51.9	-4.0
	石川	1,255	1,363	-108	-7.9	535	564	-29	-5.1	287	268	19	7.1	42.6	41.4	1.2
	福井	891	815	76	9.3	486	328	158	48.2	201	175	26	14.9	54.5	40.2	14.3
	岐阜	3,597	3,690	-93	-2.5	986	1,235	-249	-20.2	595	540	55	10.2	27.4	33.5	-6.1
	愛知	14,318	15,392	-1,074	-7.0	4,613	4,904	-291	-5.9	2,782	2,838	-56	-2.0	32.2	31.9	0.3
近畿	計	3,065	3,296	-231	-7.0	980	1,782	-802	-45.0	427	503	-76	-15.1	32.0	54.1	-22.1
	滋賀	46,734	53,906	-7,172	-13.3	11,644	12,539	-895	-7.1	6,697	7,389	-692	-9.4	24.9	23.3	1.6
	滋賀	1,918	2,237	-319	-14.3	873	1,045	-172	-16.5	410	509	-99	-19.4	45.5	46.7	-1.2
	京都	4,679	4,894	-215	-4.4	1,124	1,354	-230	-17.0	805	990	-185	-18.7	24.0	27.7	-3.7
	大阪	26,226	30,901	-4,675	-15.1	4,834	4,854	-20	-0.4	2,704	2,801	-97	-3.5	18.4	15.7	2.7
	兵庫	10,879	12,041	-1,162	-9.7	3,130	3,159	-29	-0.9	1,936	2,141	-205	-9.6	28.8	26.2	2.6
中国	計	1,857	2,385	-528	-22.1	910	1,274	-364	-28.6	528	565	-37	-6.5	49.0	53.4	-4.4
	和歌山	1,175	1,448	-273	-18.9	773	853	-80	-9.4	314	383	-69	-18.0	65.8	58.9	6.9
	計	9,183	9,331	-148	-1.6	3,876	4,046	-170	-4.2	2,220	2,323	-103	-4.4	42.2	43.4	-1.2
	鳥取	608	588	20	3.4	348	351	-3	-0.9	191	175	16	9.1	57.2	59.7	-2.5
	島根	751	731	20	2.7	527	403	124	30.8	216	182	34	18.7	70.2	55.1	15.1
	岡山	2,614	2,782	-168	-6.0	952	940	12	1.3	546	629	-83	-13.2	36.4	33.8	2.6
四国	計	3,721	3,806	-85	-2.2	1,362	1,503	-141	-9.4	854	842	12	1.4	36.6	39.5	-2.9
	山口	1,489	1,424	65	4.6	687	849	-162	-19.1	413	495	-82	-16.6	46.1	59.6	-13.5
	計	5,606	6,084	-478	-7.9	2,245	2,824	-579	-20.5	1,209	1,420	-211	-14.9	40.0	46.4	-6.4
	徳島	916	883	33	3.7	361	623	-262	-42.1	183	268	-85	-31.7	39.4	70.6	-31.2
	香川	1,431	1,469	-38	-2.6	667	718	-51	-7.1	312	375	-63	-16.8	46.6	48.9	-2.3
	愛媛	2,181	2,450	-269	-11.0	843	1,093	-250	-22.9	495	542	-47	-8.7	38.7	44.6	-5.9
九州	計	1,078	1,282	-204	-15.9	374	390	-16	-4.1	219	235	-16	-6.8	34.7	30.4	4.3
	計	18,770	19,730	-960	-4.9	8,051	8,305	-254	-3.1	4,512	4,918	-406	-8.3	42.9	42.1	0.8
	福岡	9,846	9,870	-24	-0.2	3,665	3,487	178	5.1	1,871	1,927	-56	-2.9	37.2	35.3	1.9
	佐賀	979	981	-2	-0.2	471	535	-64	-12.0	213	272	-59	-21.7	48.1	54.5	-6.4
	長崎	919	943	-24	-2.5	580	575	5	0.9	400	434	-34	-7.8	63.1	61.0	2.1
	熊本	1,876	1,925	-49	-2.5	867	847	20	2.4	514	552	-38	-6.9	46.2	44.0	2.2
	大分	791	927	-136	-14.7	403	564	-161	-28.5	232	326	-94	-28.8	50.9	60.8	-9.9
	宮崎	1,118	1,188	-70	-5.9	515	587	-72	-12.3	280	315	-35	-11.1	46.1	49.4	-3.3
沖縄	計	1,563	1,992	-429	-21.5	637	753	-116	-15.4	379	395	-16	-4.1	40.8	37.8	3.0
	沖縄	1,563	1,992	-429	-21.5	637	753	-116	-15.4	379	395	-16	-4.1	40.8	37.8	3.0

第5表

## 重要犯罪・重要窃盗犯 認知・検挙件数・検挙人員対前年比較

暫 定 値  
令和2年2月1日確定

罪 名 ( 手 口 )	認知件数				検挙件数				検挙率		
	平成31年1月 ~令和元年5月	平成30年 1月~5月	増減		平成31年1月 ~令和元年5月	平成30年 1月~5月	増減		平成31年1月 ~令和元年5月	平成30年 1月~5月	増減 (ポイント)
			件数	増減率			件数	増減率			
重 要 犯 罪	3,821	4,195	-374	-8.9	3,138	3,486	-348	-10.0	82.1	83.1	-1.0
殺 人	411	379	32	8.4	386	361	25	6.9	93.9	95.3	-1.4
強 盗	617	789	-172	-21.8	535	669	-134	-20.0	86.7	84.8	1.9
放 火	384	403	-19	-4.7	283	301	-18	-6.0	73.7	74.7	-1.0
強 制 性 交 等	529	483	46	9.5	471	419	52	12.4	89.0	86.7	2.3
略 取 誘 拐 ・ 人 身 売 買	114	126	-12	-9.5	87	112	-25	-22.3	76.3	88.9	-12.6
強 制 わ い せ つ	1,766	2,015	-249	-12.4	1,376	1,624	-248	-15.3	77.9	80.6	-2.7
重 要 窃 盗 犯	28,522	31,941	-3,419	-10.7	16,541	17,804	-1,263	-7.1	58.0	55.7	2.3
侵 入 盗	23,285	26,011	-2,726	-10.5	14,020	14,988	-968	-6.5	60.2	57.6	2.6
住 宅 対 象	11,711	12,842	-1,131	-8.8	6,101	7,049	-948	-13.4	52.1	54.9	-2.8
そ の 他	11,574	13,169	-1,595	-12.1	7,919	7,939	-20	-0.3	68.4	60.3	8.1
自 動 車 盗	3,151	3,676	-525	-14.3	1,764	1,806	-42	-2.3	56.0	49.1	6.9
ひ っ た く り	736	813	-77	-9.5	409	639	-230	-36.0	55.6	78.6	-23.0
す り	1,350	1,441	-91	-6.3	348	371	-23	-6.2	25.8	25.7	0.1

罪 名 ( 手 口 )	検挙人員											
	総数				成人				少年			
	平成31年1月 ~令和元年5月	平成30年 1月~5月	増減		平成31年1月 ~令和元年5月	平成30年 1月~5月	増減		平成31年1月 ~令和元年5月	平成30年 1月~5月	増減	
人員			増減率	人員			増減率	人員			増減率	
重 要 犯 罪	2,632	2,667	-35	-1.3	2,354	2,367	-13	-0.5	278	300	-22	-7.3
殺 人	349	310	39	12.6	329	299	30	10.0	20	11	9	81.8
強 盗	601	636	-35	-5.5	515	560	-45	-8.0	86	76	10	13.2
放 火	199	214	-15	-7.0	189	197	-8	-4.1	10	17	-7	-41.2
強 制 性 交 等	398	383	15	3.9	357	325	32	9.8	41	58	-17	-29.3
略 取 誘 拐 ・ 人 身 売 買	68	90	-22	-24.4	61	83	-22	-26.5	7	7	-	-
強 制 わ い せ つ	1,017	1,034	-17	-1.6	903	903	-	-	114	131	-17	-13.0
重 要 窃 盗 犯	2,938	3,309	-371	-11.2	2,651	2,889	-238	-8.2	287	420	-133	-31.7
侵 入 盗	2,296	2,557	-261	-10.2	2,088	2,277	-189	-8.3	208	280	-72	-25.7
住 宅 対 象	881	935	-54	-5.8	793	829	-36	-4.3	88	106	-18	-17.0
そ の 他	1,415	1,622	-207	-12.8	1,295	1,448	-153	-10.6	120	174	-54	-31.0
自 動 車 盗	295	379	-84	-22.2	267	309	-42	-13.6	28	70	-42	-60.0
ひ っ た く り	145	150	-5	-3.3	108	97	11	11.3	37	53	-16	-30.2
す り	202	223	-21	-9.4	188	206	-18	-8.7	14	17	-3	-17.6

注 侵入盗の「住宅対象」とは、空き巣、忍込み及び居空きをいう。



第6表

## 重要犯罪・重要窃盗犯 都道府県別 認知・検挙件数・検挙人員 対前年比較

暫定値  
令和2年2月1日確定

都道府県	重要犯罪総数														
	認知件数					検挙件数				検挙人員				検挙率	
	平成31年1月 ～令和元年5月	平成30年 1月～5月	増減		平成31年1月 ～令和元年5月	平成30年 1月～5月	増減		平成31年1月 ～令和元年5月	平成30年 1月～5月	増減		平成31年1月 ～令和元年5月	平成30年 1月～5月	増減
			件数	%			件数	%			人員	%			
総数	3,821	4,195	-374	-8.9	3,138	3,486	-348	-10.0	2,632	2,667	-35	-1.3	82.1	83.1	-1.0
計	116	133	-17	-12.8	95	105	-10	-9.5	74	98	-24	-24.5	81.9	78.9	3.0
北海道	82	95	-13	-13.7	60	71	-11	-15.5	46	65	-19	-29.2	73.2	74.7	-1.5
函館	11	15	-4	-26.7	9	10	-1	-10.0	8	9	-1	-11.1	81.8	66.7	15.1
旭川	10	9	1	11.1	11	11	-	-	7	15	-8	-53.3	110.0	122.2	-12.2
釧路	7	11	-4	-36.4	10	10	-	-	9	6	3	50.0	142.9	90.9	52.0
北見	6	3	3	100.0	5	3	2	66.7	4	3	1	33.3	83.3	100.0	-16.7
東北	158	175	-17	-9.7	138	151	-13	-8.6	104	96	8	8.3	87.3	86.3	1.0
青森	23	15	8	53.3	22	10	12	120.0	15	10	5	50.0	95.7	66.7	29.0
岩手	30	15	15	100.0	26	8	18	225.0	24	9	15	166.7	86.7	53.3	33.4
宮城	46	86	-40	-46.5	42	81	-39	-48.1	34	36	-2	-5.6	91.3	94.2	-2.9
秋田	12	11	1	9.1	4	8	-4	-50.0	1	7	-6	-85.7	33.3	72.7	-39.4
山形	13	19	-6	-31.6	12	15	-3	-20.0	11	9	2	22.2	92.3	78.9	13.4
福島	34	29	5	17.2	32	29	3	10.3	19	25	-6	-24.0	94.1	100.0	-5.9
東京	532	609	-77	-12.6	481	555	-74	-13.3	470	496	-26	-5.2	90.4	91.1	-0.7
計	1,089	1,281	-192	-15.0	874	1,026	-152	-14.8	673	675	-2	-0.3	80.3	80.1	0.2
茨城	89	94	-5	-5.3	75	66	9	13.6	68	51	17	33.3	84.3	70.2	14.1
栃木	40	45	-5	-11.1	36	34	2	5.9	30	33	-3	-9.1	90.0	75.6	14.4
群馬	45	55	-10	-18.2	44	54	-10	-18.5	32	31	1	3.2	97.8	98.2	-0.4
埼玉	299	304	-5	-1.6	247	243	4	1.6	200	173	27	15.6	82.6	79.9	2.7
千葉	199	267	-68	-25.5	141	173	-32	-18.5	95	103	-8	-7.8	70.9	64.8	6.1
神奈川	201	297	-96	-32.3	208	280	-72	-25.7	150	160	-10	-6.3	103.5	94.3	9.2
新潟	59	56	3	5.4	41	50	-9	-18.0	31	34	-3	-8.8	69.5	89.3	-19.8
山梨	16	16	-	-	10	15	-5	-33.3	6	14	-8	-57.1	62.5	93.8	-31.3
長野	33	40	-7	-17.5	20	29	-9	-31.0	13	14	-1	-7.1	60.6	72.5	-11.9
静岡	108	107	1	0.9	52	82	-30	-36.6	48	62	-14	-22.6	48.1	76.6	-28.5
中部	364	401	-37	-9.2	295	309	-14	-4.5	295	248	47	19.0	81.0	77.1	3.9
富山	16	21	-5	-23.8	12	16	-4	-25.0	11	10	1	10.0	75.0	76.2	-1.2
石川	21	27	-6	-22.2	15	23	-8	-34.8	12	18	-6	-33.3	71.4	85.2	-13.8
福井	9	16	-7	-43.8	9	16	-7	-43.8	10	14	-4	-28.6	100.0	100.0	-
岐阜	46	44	2	4.5	31	30	1	3.3	26	21	5	23.8	67.4	68.2	-0.8
愛知	242	255	-13	-5.1	205	191	14	7.3	208	167	41	24.6	84.7	74.9	9.8
三重	30	38	-8	-21.1	23	33	-10	-30.3	28	18	10	55.6	76.7	86.8	-10.1
近畿	902	937	-35	-3.7	693	798	-105	-13.2	545	605	-60	-9.9	76.8	85.2	-8.4
滋賀	43	41	2	4.9	28	48	-20	-41.7	19	31	-12	-38.7	65.1	117.1	-52.0
京都	78	92	-14	-15.2	57	98	-41	-41.8	45	58	-13	-22.4	73.1	106.5	-33.4
大阪	487	547	-60	-11.0	361	399	-38	-9.5	293	319	-26	-8.2	74.1	72.9	1.2
兵庫	235	215	20	9.3	190	204	-14	-6.9	148	160	-12	-7.5	80.9	94.9	-14.0
奈良	42	25	17	68.0	45	25	20	80.0	30	20	10	50.0	107.1	100.0	7.1
和歌山	17	17	-	-	12	24	-12	-50.0	10	17	-7	-41.2	70.6	141.2	-70.6
中国	195	182	13	7.1	146	144	2	1.4	133	127	6	4.7	74.9	79.1	-4.2
鳥取	8	17	-9	-52.9	5	16	-11	-68.8	5	8	-3	-37.5	62.5	94.1	-31.6
島根	15	17	-2	-11.8	15	12	3	25.0	12	11	1	9.1	100.0	70.6	29.4
岡山	52	35	17	48.6	44	32	12	37.5	43	30	13	43.3	84.6	91.4	-6.8
広島	91	96	-5	-5.2	57	68	-11	-16.2	51	58	-7	-12.1	62.6	70.8	-8.2
山口	29	17	12	70.6	25	16	9	56.3	22	20	2	10.0	86.2	94.1	-7.9
四国	108	81	27	33.3	91	58	33	56.9	85	52	33	63.5	84.3	71.6	12.7
徳島	18	20	-2	-10.0	20	14	6	42.9	17	8	9	112.5	111.1	70.0	41.1
香川	38	18	20	111.1	33	14	19	135.7	32	15	17	113.3	86.8	77.8	9.0
愛媛	36	34	2	5.9	29	23	6	26.1	26	21	5	23.8	80.6	67.6	13.0
高知	16	9	7	77.8	9	7	2	28.6	10	8	2	25.0	56.3	77.8	-21.5
九州	357	396	-39	-9.8	325	340	-15	-4.4	253	270	-17	-6.3	91.0	85.9	5.1
福岡	187	211	-24	-11.4	180	180	-	-	132	150	-18	-12.0	96.3	85.3	11.0
佐賀	19	19	-	-	17	17	-	-	7	6	1	16.7	89.5	89.5	-
長崎	21	26	-5	-19.2	13	20	-7	-35.0	13	16	-3	-18.8	61.9	76.9	-15.0
熊本	23	31	-8	-25.8	28	26	2	7.7	27	20	7	35.0	121.7	83.9	37.8
大分	24	19	5	26.3	24	18	6	33.3	19	12	7	58.3	100.0	94.7	5.3
宮崎	12	19	-7	-36.8	14	17	-3	-17.6	12	16	-4	-25.0	116.7	89.5	27.2
鹿児島	24	32	-8	-25.0	15	31	-16	-51.6	11	24	-13	-54.2	62.5	96.9	-34.4
沖縄	47	39	8	20.5	34	31	3	9.7	32	26	6	23.1	72.3	79.5	-7.2

第6表

## 重要犯罪・重要窃盗犯 都道府県別 認知・検挙件数・検挙人員 対前年比較

暫定値  
令和2年2月1日確定

都道府県	殺人														
	認知件数				検挙件数				検挙人員				検挙率		
	平成31年1月 ~令和元年5月	平成30年 1月~5月	増減		平成31年1月 ~令和元年5月	平成30年 1月~5月	増減		平成31年1月 ~令和元年5月	平成30年 1月~5月	増減		平成31年1月 ~令和元年5月	平成30年 1月~5月	増減
			件数	%			件数	%			人員	%			
総数	411	379	32	8.4	386	361	25	6.9	349	310	39	12.6	93.9	95.3	-1.4
計	15	19	-4	-21.1	15	20	-5	-25.0	12	17	-5	-29.4	100.0	105.3	-5.3
北海道															
札幌	10	9	1	11.1	10	10	-	-	9	10	-1	-10.0	100.0	111.1	-11.1
函館	1	3	-2	-66.7	1	4	-3	-75.0	1	3	-2	-66.7	100.0	133.3	-33.3
旭川	-	2	-2	-100.0	1	2	-1	-50.0	-	1	-1	-100.0	-	100.0	-100.0
釧路	2	3	-1	-33.3	2	2	-	-	2	2	-	-	100.0	66.7	33.3
北見	2	2	-	-	1	2	-1	-50.0	-	1	-1	-100.0	50.0	100.0	-50.0
東北															
計	22	18	4	22.2	21	16	5	31.3	16	10	6	60.0	95.5	88.9	6.6
青森	4	3	1	33.3	4	3	1	33.3	4	2	2	100.0	100.0	100.0	-
岩手	7	2	5	250.0	7	1	6	600.0	4	3	1	33.3	100.0	50.0	50.0
宮城	5	3	2	66.7	6	4	2	50.0	5	2	3	150.0	120.0	133.3	-13.3
秋田	1	-	1	-	-	-	-	-	-	-	-	-	-	-	-
山形	4	2	2	100.0	3	1	2	200.0	2	-	2	-	75.0	50.0	25.0
福島	1	8	-7	-87.5	1	7	-6	-85.7	1	3	-2	-66.7	100.0	87.5	12.5
東京	51	43	8	18.6	48	47	1	2.1	49	41	8	19.5	94.1	109.3	-15.2
計	121	102	19	18.6	113	88	25	28.4	102	78	24	30.8	93.4	86.3	7.1
関東															
茨城	9	6	3	50.0	6	5	1	20.0	8	7	1	14.3	66.7	83.3	-16.6
栃木	9	4	5	125.0	10	4	6	150.0	7	5	2	40.0	111.1	100.0	11.1
群馬	6	5	1	20.0	6	7	-1	-14.3	4	3	1	33.3	100.0	140.0	-40.0
埼玉	32	13	19	146.2	29	13	16	123.1	26	12	14	116.7	90.6	100.0	-9.4
千葉	19	29	-10	-34.5	16	22	-6	-27.3	15	19	-4	-21.1	84.2	75.9	8.3
神奈川	21	29	-8	-27.6	23	24	-1	-4.2	18	24	-6	-25.0	109.5	82.8	26.7
新潟	8	3	5	166.7	7	2	5	250.0	8	2	6	300.0	87.5	66.7	20.8
山梨	1	1	-	-	1	1	-	-	1	-	1	-	100.0	100.0	-
長野	2	5	-3	-60.0	2	4	-2	-50.0	2	2	-	-	100.0	80.0	20.0
静岡	14	7	7	100.0	13	6	7	116.7	13	4	9	225.0	92.9	85.7	7.2
中部															
計	39	48	-9	-18.8	32	42	-10	-23.8	32	38	-6	-15.8	82.1	87.5	-5.4
富山	3	3	-	-	3	3	-	-	2	3	-1	-33.3	100.0	100.0	-
石川	1	6	-5	-83.3	1	6	-5	-83.3	4	4	-	-	100.0	100.0	-
福井	1	2	-1	-50.0	1	2	-1	-50.0	1	-	1	-	100.0	100.0	-
岐阜	7	1	6	600.0	6	2	4	200.0	6	2	4	200.0	85.7	200.0	-114.3
愛知	25	34	-9	-26.5	17	28	-11	-39.3	15	27	-12	-44.4	68.0	82.4	-14.4
三重	2	2	-	-	4	1	3	300.0	4	2	2	100.0	200.0	50.0	150.0
近畿															
計	97	82	15	18.3	92	80	12	15.0	80	71	9	12.7	94.8	97.6	-2.8
滋賀	2	2	-	-	3	7	-4	-57.1	2	10	-8	-80.0	150.0	350.0	-200.0
京都	4	5	-1	-20.0	3	5	-2	-40.0	3	4	-1	-25.0	75.0	100.0	-25.0
大阪	71	43	28	65.1	62	39	23	59.0	51	35	16	45.7	87.3	90.7	-3.4
兵庫	16	29	-13	-44.8	20	28	-8	-28.6	19	21	-2	-9.5	125.0	96.6	28.4
奈良	3	1	2	200.0	4	1	3	300.0	5	1	4	400.0	133.3	100.0	33.3
和歌山	1	2	-1	-50.0	-	-	-	-	-	-	-	-	-	-	-
中国															
計	20	23	-3	-13.0	21	24	-3	-12.5	16	18	-2	-11.1	105.0	104.3	0.7
鳥取	1	1	-	-	1	2	-1	-50.0	1	1	-	-	100.0	200.0	-100.0
島根	2	2	-	-	3	1	2	200.0	2	-	2	-	150.0	50.0	100.0
岡山	7	3	4	133.3	7	4	3	75.0	5	6	-1	-16.7	100.0	133.3	-33.3
広島	3	10	-7	-70.0	5	11	-6	-54.5	3	9	-6	-66.7	166.7	110.0	56.7
山口	7	7	-	-	5	6	-1	-16.7	5	2	3	150.0	71.4	85.7	-14.3
四国															
計	10	8	2	25.0	10	7	3	42.9	11	8	3	37.5	100.0	87.5	12.5
徳島	1	4	-3	-75.0	1	4	-3	-75.0	1	4	-3	-75.0	100.0	100.0	-
香川	4	2	2	100.0	3	-	3	-	4	1	3	300.0	75.0	-	75.0
愛媛	3	2	1	50.0	3	3	-	-	3	3	-	-	100.0	150.0	-50.0
高知	2	-	2	-	3	-	3	-	3	-	3	-	150.0	-	150.0
九州															
計	36	36	-	-	34	37	-3	-8.1	31	29	2	6.9	94.4	102.8	-8.4
福岡	15	13	2	15.4	15	15	-	-	14	14	-	-	100.0	115.4	-15.4
佐賀	2	3	-1	-33.3	3	3	-	-	2	1	1	100.0	150.0	100.0	50.0
長崎	1	3	-2	-66.7	2	3	-1	-33.3	2	3	-1	-33.3	200.0	100.0	100.0
熊本	4	3	1	33.3	3	2	1	50.0	1	2	-1	-50.0	75.0	66.7	8.3
大分	4	2	2	100.0	2	2	-	-	2	1	1	100.0	50.0	100.0	-50.0
宮崎	1	1	-	-	1	1	-	-	1	1	-	-	100.0	100.0	-
鹿児島	1	7	-6	-85.7	1	7	-6	-85.7	1	4	-3	-75.0	100.0	100.0	-
沖縄	8	4	4	100.0	7	4	3	75.0	8	3	5	166.7	87.5	100.0	-12.5

第6表

## 重要犯罪・重要窃盗犯 都道府県別 認知・検挙件数・検挙人員 対前年比較

暫定値  
令和2年2月1日確定

都道府県	強盗														
	認知件数					検挙件数				検挙人員				検挙率	
	平成31年1月 ~令和元年5月	平成30年 1月~5月	増減		平成31年1月 ~令和元年5月	平成30年 1月~5月	増減		平成31年1月 ~令和元年5月	平成30年 1月~5月	増減		平成31年1月 ~令和元年5月	平成30年 1月~5月	増減
			件数	%			件数	%			人員	%			
総数	617	789	-172	-21.8	535	669	-134	-20.0	601	636	-35	-5.5	86.7	84.8	1.9
計	21	21	-	-	19	17	2	11.8	15	20	-5	-25.0	90.5	81.0	9.5
北海道	12	18	-6	-33.3	11	13	-2	-15.4	10	12	-2	-16.7	91.7	72.2	19.5
函館	4	1	3	300.0	4	1	3	300.0	3	1	2	200.0	100.0	100.0	-
旭川	3	1	2	200.0	2	2	-	-	1	6	-5	-83.3	66.7	200.0	-133.3
釧路	2	1	1	100.0	2	1	1	100.0	1	1	-	-	100.0	100.0	-
北見	-	-	-	-	-	-	-	-	-	-	-	-	-	-	-
東北	15	19	-4	-21.1	17	13	4	30.8	12	11	1	9.1	113.3	68.4	44.9
青森	-	2	-2	-100.0	-	1	-1	-100.0	1	1	-	-	-	50.0	-50.0
岩手	2	1	1	100.0	2	-	2	-	2	-	2	-	100.0	-	100.0
宮城	5	10	-5	-50.0	7	10	-3	-30.0	7	9	-2	-22.2	140.0	100.0	40.0
秋田	1	1	-	-	-	-	-	-	-	-	-	-	-	-	-
山形	-	1	-1	-100.0	-	-	-	-	-	-	-	-	-	-	-
福島	7	4	3	75.0	8	2	6	300.0	2	1	1	100.0	114.3	50.0	64.3
東京	103	149	-46	-30.9	115	164	-49	-29.9	153	162	-9	-5.6	111.7	110.1	1.6
計	204	239	-35	-14.6	169	196	-27	-13.8	180	179	1	0.6	82.8	82.0	0.8
関東	21	19	2	10.5	18	14	4	28.6	21	11	10	90.9	85.7	73.7	12.0
茨城	7	10	-3	-30.0	5	8	-3	-37.5	4	10	-6	-60.0	71.4	80.0	-8.6
群馬	8	11	-3	-27.3	7	10	-3	-30.0	6	4	2	50.0	87.5	90.9	-3.4
埼玉	64	73	-9	-12.3	62	62	-	-	59	50	9	18.0	96.9	84.9	12.0
千葉	38	52	-14	-26.9	23	31	-8	-25.8	21	35	-14	-40.0	60.5	59.6	0.9
神奈川	37	40	-3	-7.5	37	43	-6	-14.0	45	37	8	21.6	100.0	107.5	-7.5
新潟	5	6	-1	-16.7	2	4	-2	-50.0	3	4	-1	-25.0	40.0	66.7	-26.7
山梨	1	2	-1	-50.0	2	3	-1	-33.3	1	7	-6	-85.7	200.0	150.0	50.0
長野	6	5	1	20.0	5	4	1	25.0	3	2	1	50.0	83.3	80.0	3.3
静岡	17	21	-4	-19.0	8	17	-9	-52.9	17	19	-2	-10.5	47.1	81.0	-33.9
中部	63	90	-27	-30.0	46	60	-14	-23.3	61	55	6	10.9	73.0	66.7	6.3
富山	3	3	-	-	2	2	-	-	2	1	1	100.0	66.7	66.7	-
石川	1	2	-1	-50.0	1	4	-3	-75.0	1	2	-1	-50.0	100.0	200.0	-100.0
福井	1	6	-5	-83.3	1	6	-5	-83.3	1	6	-5	-83.3	100.0	100.0	-
岐阜	9	15	-6	-40.0	6	8	-2	-25.0	5	6	-1	-16.7	66.7	53.3	13.4
愛知	46	58	-12	-20.7	33	38	-5	-13.2	45	38	7	18.4	71.7	65.5	6.2
三重	3	6	-3	-50.0	3	2	1	50.0	7	2	5	250.0	100.0	33.3	66.7
近畿	135	193	-58	-30.1	100	142	-42	-29.6	107	133	-26	-19.5	74.1	73.6	0.5
滋賀	4	6	-2	-33.3	3	2	1	50.0	8	3	5	166.7	75.0	33.3	41.7
京都	21	9	12	133.3	12	10	2	20.0	11	9	2	22.2	57.1	111.1	-54.0
大阪	74	134	-60	-44.8	57	87	-30	-34.5	62	81	-19	-23.5	77.0	64.9	12.1
兵庫	31	34	-3	-8.8	23	29	-6	-20.7	23	28	-5	-17.9	74.2	85.3	-11.1
奈良	1	6	-5	-83.3	3	8	-5	-62.5	1	7	-6	-85.7	300.0	133.3	166.7
和歌山	4	4	-	-	2	6	-4	-66.7	2	5	-3	-60.0	50.0	150.0	-100.0
中国	17	25	-8	-32.0	13	24	-11	-45.8	13	25	-12	-48.0	76.5	96.0	-19.5
鳥取	-	2	-2	-100.0	1	1	-	-	1	-	1	-	-	50.0	-50.0
島根	3	2	1	50.0	3	2	1	50.0	2	3	-1	-33.3	100.0	100.0	-
岡山	8	9	-1	-11.1	5	8	-3	-37.5	7	8	-1	-12.5	62.5	88.9	-26.4
広島	5	11	-6	-54.5	3	12	-9	-75.0	3	10	-7	-70.0	60.0	109.1	-49.1
山口	1	1	-	-	1	1	-	-	-	4	-4	-100.0	100.0	100.0	-
四国	14	7	7	100.0	12	7	5	71.4	18	9	9	100.0	85.7	100.0	-14.3
徳島	4	-	4	-	4	-	4	-	7	-	7	-	100.0	-	100.0
香川	3	2	1	50.0	2	2	-	-	4	3	1	33.3	66.7	100.0	-33.3
愛媛	4	3	1	33.3	4	3	1	33.3	6	3	3	100.0	100.0	100.0	-
高知	3	2	1	50.0	2	2	-	-	1	3	-2	-66.7	66.7	100.0	-33.3
九州	45	46	-1	-2.2	44	46	-2	-4.3	42	42	-	-	97.8	100.0	-2.2
福岡	29	28	1	3.6	23	27	-4	-14.8	22	28	-6	-21.4	79.3	96.4	-17.1
佐賀	-	-	-	-	-	-	-	-	-	-	-	-	-	-	-
長崎	-	3	-3	-100.0	-	3	-3	-100.0	1	2	-1	-50.0	-	100.0	-100.0
熊本	2	3	-1	-33.3	2	2	-	-	2	1	1	100.0	100.0	66.7	33.3
大分	4	2	2	100.0	6	2	4	200.0	5	1	4	400.0	150.0	100.0	50.0
宮崎	-	-	-	-	1	-	1	-	3	-	3	-	-	-	-
鹿児島	3	2	1	50.0	7	4	3	75.0	4	4	-	-	233.3	200.0	33.3
沖縄	7	8	-1	-12.5	5	8	-3	-37.5	5	6	-1	-16.7	71.4	100.0	-28.6

第6表

## 重要犯罪・重要窃盗犯 都道府県別 認知・検挙件数・検挙人員 対前年比較

暫定値  
令和2年2月1日確定

都道府県	強盗(侵入強盗)															
	認知件数					検挙件数					検挙人員				検挙率	
	平成31年1月 ~令和元年5月	平成30年 1月~5月	増減		平成31年1月 ~令和元年5月	平成30年 1月~5月	増減		平成31年1月 ~令和元年5月	平成30年 1月~5月	増減		平成31年1月 ~令和元年5月	平成30年 1月~5月	増減	
			件数	%			件数	%			人員	%				
総数	206	269	-63	-23.4	181	221	-40	-18.1	191	192	-1	-0.5	87.9	82.2	5.7	
計	8	14	-6	-42.9	8	8	-	-	8	9	-1	-11.1	100.0	57.1	42.9	
北海道																
札幌	4	12	-8	-66.7	4	6	-2	-33.3	5	7	-2	-28.6	100.0	50.0	50.0	
函館	1	1	-	-	2	1	1	100.0	2	1	1	100.0	200.0	100.0	100.0	
旭川	2	-	2	-	1	-	1	-	-	-	-	-	50.0	-	50.0	
釧路	1	1	-	-	1	1	-	-	1	1	-	-	100.0	100.0	-	
北見	-	-	-	-	-	-	-	-	-	-	-	-	-	-	-	
計	4	11	-7	-63.6	5	6	-1	-16.7	3	4	-1	-25.0	125.0	54.5	70.5	
東北																
青森	-	2	-2	-100.0	-	1	-1	-100.0	-	1	-1	-100.0	-	50.0	-50.0	
岩手	-	-	-	-	-	-	-	-	-	-	-	-	-	-	-	
宮城	1	4	-3	-75.0	2	4	-2	-50.0	2	2	-	-	200.0	100.0	100.0	
秋田	1	1	-	-	-	-	-	-	-	-	-	-	-	-	-	
山形	-	1	-1	-100.0	-	-	-	-	-	-	-	-	-	-	-	
福島	2	3	-1	-33.3	3	1	2	200.0	1	1	-	-	150.0	33.3	116.7	
東京																
計	16	30	-14	-46.7	15	33	-18	-54.5	20	29	-9	-31.0	93.8	110.0	-16.2	
関東																
計	80	84	-4	-4.8	74	67	7	10.4	75	64	11	17.2	92.5	79.8	12.7	
茨城	9	13	-4	-30.8	9	10	-1	-10.0	12	8	4	50.0	100.0	76.9	23.1	
栃木	4	5	-1	-20.0	4	5	-1	-20.0	3	9	-6	-66.7	100.0	100.0	-	
群馬	5	7	-2	-28.6	4	5	-1	-20.0	3	1	2	200.0	80.0	71.4	8.6	
埼玉	21	18	3	16.7	26	13	13	100.0	23	9	14	155.6	123.8	72.2	51.6	
千葉	15	12	3	25.0	7	5	2	40.0	8	7	1	14.3	46.7	41.7	5.0	
神奈川	10	15	-5	-33.3	12	19	-7	-36.8	11	17	-6	-35.3	120.0	126.7	-6.7	
新潟	1	2	-1	-50.0	-	1	-1	-100.0	1	2	-1	-50.0	-	50.0	-50.0	
山梨	1	1	-	-	2	-	2	-	1	-	1	-	200.0	-	200.0	
長野	5	4	1	25.0	4	3	1	33.3	2	1	1	100.0	80.0	75.0	5.0	
静岡	9	7	2	28.6	6	6	-	-	11	10	1	10.0	66.7	85.7	-19.0	
計	19	34	-15	-44.1	13	23	-10	-43.5	13	17	-4	-23.5	68.4	67.6	0.8	
中部																
富山	2	2	-	-	1	1	-	-	1	1	-	-	50.0	50.0	-	
石川	-	1	-1	-100.0	-	1	-1	-100.0	-	1	-1	-100.0	-	100.0	-100.0	
福井	-	3	-3	-100.0	-	3	-3	-100.0	-	3	-3	-100.0	-	100.0	-100.0	
岐阜	4	8	-4	-50.0	4	4	-	-	3	2	1	50.0	100.0	50.0	50.0	
愛知	12	18	-6	-33.3	8	13	-5	-38.5	6	9	-3	-33.3	66.7	72.2	-5.5	
三重	1	2	-1	-50.0	-	1	-1	-100.0	3	1	2	200.0	-	50.0	-50.0	
計	41	62	-21	-33.9	35	48	-13	-27.1	42	39	3	7.7	85.4	77.4	8.0	
近畿																
滋賀	3	1	2	200.0	2	-	2	-	5	-	5	-	66.7	-	66.7	
京都	8	6	2	33.3	4	5	-1	-20.0	3	5	-2	-40.0	50.0	83.3	-33.3	
大阪	24	45	-21	-46.7	21	33	-12	-36.4	28	24	4	16.7	87.5	73.3	14.2	
兵庫	3	7	-4	-57.1	5	6	-1	-16.7	4	7	-3	-42.9	166.7	85.7	81.0	
奈良	1	2	-1	-50.0	2	3	-1	-33.3	1	2	-1	-50.0	200.0	150.0	50.0	
和歌山	2	1	1	100.0	1	1	-	-	1	1	-	-	50.0	100.0	-50.0	
計	9	15	-6	-40.0	8	15	-7	-46.7	5	13	-8	-61.5	88.9	100.0	-11.1	
中国																
鳥取	-	2	-2	-100.0	1	1	-	-	-	-	-	-	-	50.0	-50.0	
島根	3	2	1	50.0	2	2	-	-	1	2	-1	-50.0	66.7	100.0	-33.3	
岡山	4	5	-1	-20.0	3	4	-1	-25.0	3	3	-	-	75.0	80.0	-5.0	
広島	1	6	-5	-83.3	1	8	-7	-87.5	1	8	-7	-87.5	100.0	133.3	-33.3	
山口	1	-	1	-	1	-	1	-	-	-	-	-	100.0	-	100.0	
計	10	4	6	150.0	7	4	3	75.0	10	5	5	100.0	70.0	100.0	-30.0	
四国																
徳島	3	-	3	-	3	-	3	-	5	-	5	-	100.0	-	100.0	
香川	1	1	-	-	-	1	-1	-100.0	1	1	-	-	-	100.0	-100.0	
愛媛	3	1	2	200.0	2	1	1	100.0	3	1	2	200.0	66.7	100.0	-33.3	
高知	3	2	1	50.0	2	2	-	-	1	3	-2	-66.7	66.7	100.0	-33.3	
計	19	15	4	26.7	16	17	-1	-5.9	15	12	3	25.0	84.2	113.3	-29.1	
九州																
福岡	12	8	4	50.0	7	10	-3	-30.0	8	6	2	33.3	58.3	125.0	-66.7	
佐賀	-	-	-	-	-	-	-	-	-	-	-	-	-	-	-	
長崎	-	1	-1	-100.0	-	1	-1	-100.0	-	1	-1	-100.0	-	100.0	-100.0	
熊本	1	1	-	-	-	1	-1	-100.0	-	-	-	-	-	100.0	-100.0	
大分	1	-	1	-	3	-	3	-	4	-	4	-	300.0	-	300.0	
宮崎	-	-	-	-	-	-	-	-	-	-	-	-	-	-	-	
鹿児島	2	1	1	100.0	5	2	3	150.0	2	2	-	-	250.0	200.0	50.0	
沖縄	3	4	-1	-25.0	1	3	-2	-66.7	1	3	-2	-66.7	33.3	75.0	-41.7	

第6表

## 重要犯罪・重要窃盗犯 都道府県別 認知・検挙件数・検挙人員 対前年比較

暫定値  
令和2年2月1日確定

都道府県	総数	放火														
		認知件数				検挙件数				検挙人員				検挙率		
		平成31年1月 ~令和元年5月	平成30年 1月~5月	増減		平成31年1月 ~令和元年5月	平成30年 1月~5月	増減		平成31年1月 ~令和元年5月	平成30年 1月~5月	増減		平成31年1月 ~令和元年5月	平成30年 1月~5月	増減
		件数	件数	件数	%	件数	件数	件数	%	人員	人員	人員	%	人員	人員	増減
北海道	計	10	14	-4	-28.6	9	8	1	12.5	7	8	-1	-12.5	90.0	57.1	32.9
	札幌	7	10	-3	-30.0	6	6	-	-	4	7	-3	-42.9	85.7	60.0	25.7
	函館	-	1	-1	-100.0	-	1	-1	-100.0	-	-	-	-	-	100.0	-100.0
	旭川	1	1	-	-	-	1	-1	-100.0	-	1	-1	-100.0	-	100.0	-100.0
	釧路	-	2	-2	-100.0	1	-	1	-	1	-	1	-	-	-	-
	北見	2	-	2	-	2	-	2	-	2	-	2	-	100.0	-	100.0
東北	計	22	24	-2	-8.3	19	24	-5	-20.8	12	14	-2	-14.3	86.4	100.0	-13.6
	青森	3	-	3	-	3	-	3	-	1	-	1	-	100.0	-	100.0
	岩手	5	2	3	150.0	5	1	4	400.0	6	1	5	500.0	100.0	50.0	50.0
	宮城	4	9	-5	-55.6	5	8	-3	-37.5	4	4	-	-	125.0	88.9	36.1
	秋田	4	3	1	33.3	1	3	-2	-66.7	-	2	-2	-100.0	25.0	100.0	-75.0
	山形	-	5	-5	-100.0	-	5	-5	-100.0	-	3	-3	-100.0	-	100.0	-100.0
	福島	6	5	1	20.0	5	7	-2	-28.6	1	4	-3	-75.0	83.3	140.0	-56.7
東京	計	20	27	-7	-25.9	11	24	-13	-54.2	12	17	-5	-29.4	55.0	88.9	-33.9
	茨城	14	10	4	40.0	13	4	9	225.0	14	5	9	180.0	92.9	40.0	52.9
	栃木	8	9	-1	-11.1	7	6	1	16.7	6	6	-	-	87.5	66.7	20.8
	群馬	8	8	-	-	7	7	-	-	4	3	1	33.3	87.5	87.5	-
	埼玉	13	24	-11	-45.8	9	19	-10	-52.6	9	9	-	-	69.2	79.2	-10.0
	千葉	14	46	-32	-69.6	7	21	-14	-66.7	9	14	-5	-35.7	50.0	45.7	4.3
	神奈川	11	24	-13	-54.2	13	26	-13	-50.0	8	15	-7	-46.7	118.2	108.3	9.9
	新潟	18	11	7	63.6	13	8	5	62.5	5	5	-	-	72.2	72.7	-0.5
	山梨	3	1	2	200.0	2	1	1	100.0	1	1	-	-	66.7	100.0	-33.3
	長野	4	3	1	33.3	2	2	-	-	-	1	-1	-100.0	50.0	66.7	-16.7
	静岡	24	14	10	71.4	11	10	1	10.0	3	10	-7	-70.0	45.8	71.4	-25.6
中部	計	38	35	3	8.6	27	27	-	-	24	17	7	41.2	71.1	77.1	-6.0
	富山	4	5	-1	-20.0	2	4	-2	-50.0	2	3	-1	-33.3	50.0	80.0	-30.0
	石川	2	2	-	-	1	3	-2	-66.7	1	1	-	-	50.0	150.0	-100.0
	福井	2	2	-	-	2	2	-	-	2	2	-	-	100.0	100.0	-
	岐阜	7	4	3	75.0	4	2	2	100.0	3	2	1	50.0	57.1	50.0	7.1
	愛知	19	17	2	11.8	15	11	4	36.4	13	5	8	160.0	78.9	64.7	14.2
	三重	4	5	-1	-20.0	3	5	-2	-40.0	3	4	-1	-25.0	75.0	100.0	-25.0
近畿	計	105	77	28	36.4	74	52	22	42.3	42	51	-9	-17.6	70.5	67.5	3.0
	滋賀	-	2	-2	-100.0	2	-	2	-	3	-	3	-	-	-	-
	京都	7	9	-2	-22.2	8	7	1	14.3	4	7	-3	-42.9	114.3	77.8	36.5
	大阪	76	47	29	61.7	46	30	16	53.3	22	29	-7	-24.1	60.5	63.8	-3.3
	兵庫	19	15	4	26.7	16	10	6	60.0	11	11	-	-	84.2	66.7	17.5
	奈良	1	3	-2	-66.7	1	4	-3	-75.0	1	3	-2	-66.7	100.0	133.3	-33.3
	和歌山	2	1	1	100.0	1	1	-	-	1	1	-	-	50.0	100.0	-50.0
中国	計	19	18	1	5.6	17	17	-	-	16	13	3	23.1	89.5	94.4	-4.9
	鳥取	-	1	-1	-100.0	-	2	-2	-100.0	1	1	-	-	-	200.0	-200.0
	島根	2	-	2	-	2	-	2	-	3	-	3	-	100.0	-	100.0
	岡山	4	8	-4	-50.0	4	8	-4	-50.0	5	3	2	66.7	100.0	100.0	-
	広島	10	8	2	25.0	8	6	2	33.3	6	7	-1	-14.3	80.0	75.0	5.0
	山口	3	1	2	200.0	3	1	2	200.0	1	2	-1	-50.0	100.0	100.0	-
四国	計	11	13	-2	-15.4	13	7	6	85.7	10	2	8	400.0	118.2	53.8	64.4
	徳島	5	10	-5	-50.0	7	5	2	40.0	3	1	2	200.0	140.0	50.0	90.0
	香川	3	1	2	200.0	4	1	3	300.0	4	-	4	-	133.3	100.0	33.3
	愛媛	2	2	-	-	2	1	1	100.0	2	1	1	100.0	100.0	50.0	50.0
	高知	1	-	1	-	-	-	-	-	1	-	1	-	-	-	-
九州	計	42	45	-3	-6.7	29	38	-9	-23.7	17	23	-6	-26.1	69.0	84.4	-15.4
	福岡	21	21	-	-	14	16	-2	-12.5	8	10	-2	-20.0	66.7	76.2	-9.5
	佐賀	4	2	2	100.0	2	2	-	-	-	-	-	-	50.0	100.0	-50.0
	長崎	2	4	-2	-50.0	1	4	-3	-75.0	-	-	-	-	50.0	100.0	-50.0
	熊本	3	6	-3	-50.0	5	4	1	25.0	5	2	3	150.0	166.7	66.7	100.0
	大分	5	2	3	150.0	3	2	1	50.0	1	2	-1	-50.0	60.0	100.0	-40.0
	宮崎	1	3	-2	-66.7	1	3	-2	-66.7	1	3	-2	-66.7	100.0	100.0	-
	鹿児島	3	2	1	50.0	-	3	-3	-100.0	-	3	-3	-100.0	-	150.0	-150.0
	沖縄	3	5	-2	-40.0	3	4	-1	-25.0	2	3	-1	-33.3	100.0	80.0	20.0

第6表

## 重要犯罪・重要窃盗犯 都道府県別 認知・検挙件数・検挙人員 対前年比較

暫定値  
令和2年2月1日確定

都道府県		強制性交等														
		認知件数				検挙件数				検挙人員				検挙率		
		平成31年1月 ~令和元年5月	平成30年 1月~5月	増減		平成31年1月 ~令和元年5月	平成30年 1月~5月	増減		平成31年1月 ~令和元年5月	平成30年 1月~5月	増減		平成31年1月 ~令和元年5月	平成30年 1月~5月	増減
				件数	%			件数	%			人員	%			
総	数	529	483	46	9.5	471	419	52	12.4	398	383	15	3.9	89.0	86.7	2.3
北海道	計	14	22	-8	-36.4	13	17	-4	-23.5	9	14	-5	-35.7	92.9	77.3	15.6
	札幌	10	16	-6	-37.5	7	10	-3	-30.0	5	9	-4	-44.4	70.0	62.5	7.5
	函館	2	3	-1	-33.3	1	-	1	-	1	1	-	-	50.0	-	50.0
	旭川	1	1	-	-	3	-	3	-	1	-	1	-	300.0	-	300.0
	釧路	-	2	-2	-100.0	-	6	-6	-100.0	-	3	-3	-100.0	-	300.0	-300.0
北見	1	-	1	-	2	1	1	100.0	2	1	1	100.0	200.0	-	200.0	
東北	計	28	16	12	75.0	27	19	8	42.1	22	16	6	37.5	96.4	118.8	-22.4
	青森	7	1	6	600.0	7	2	5	250.0	4	2	2	100.0	100.0	200.0	-100.0
	岩手	5	2	3	150.0	7	2	5	250.0	7	2	5	250.0	140.0	100.0	40.0
	宮城	9	6	3	50.0	7	7	-	-	6	5	1	20.0	77.8	116.7	-38.9
	秋田	2	1	1	100.0	1	1	-	-	-	1	-1	-100.0	50.0	100.0	-50.0
	山形	2	3	-1	-33.3	2	3	-1	-33.3	3	2	1	50.0	100.0	100.0	-
福島	3	3	-	-	3	4	-1	-25.0	2	4	-2	-50.0	100.0	133.3	-33.3	
東京	計	87	77	10	13.0	74	75	-1	-1.3	67	74	-7	-9.5	85.1	97.4	-12.3
	計	129	128	1	0.8	113	102	11	10.8	75	77	-2	-2.6	87.6	79.7	7.9
関東	茨城	10	19	-9	-47.4	13	12	1	8.3	8	10	-2	-20.0	130.0	63.2	66.8
	栃木	7	8	-1	-12.5	3	3	-	-	2	1	1	100.0	42.9	37.5	5.4
	群馬	11	8	3	37.5	8	7	1	14.3	7	8	-1	-12.5	72.7	87.5	-14.8
	埼玉	30	22	8	36.4	24	16	8	50.0	16	15	1	6.7	80.0	72.7	7.3
	千葉	22	22	-	-	26	18	8	44.4	16	6	10	166.7	118.2	81.8	36.4
	神奈川	23	20	3	15.0	26	25	1	4.0	18	17	1	5.9	113.0	125.0	-12.0
	新潟	7	14	-7	-50.0	5	10	-5	-50.0	5	8	-3	-37.5	71.4	71.4	-
	山梨	4	-	4	-	1	-	1	-	-	-	-	-	25.0	-	25.0
	長野	4	2	2	100.0	2	4	-2	-50.0	1	3	-2	-66.7	50.0	200.0	-150.0
静岡	11	13	-2	-15.4	5	7	-2	-28.6	2	9	-7	-77.8	45.5	53.8	-8.3	
中部	計	57	41	16	39.0	57	40	17	42.5	61	38	23	60.5	100.0	97.6	2.4
	富山	1	2	-1	-50.0	1	1	-	-	1	1	-	-	100.0	50.0	50.0
	石川	2	5	-3	-60.0	2	2	-	-	1	5	-4	-80.0	100.0	40.0	60.0
	福井	1	2	-1	-50.0	1	2	-1	-50.0	2	2	-	-	100.0	100.0	-
	岐阜	6	5	1	20.0	6	4	2	50.0	7	4	3	75.0	100.0	80.0	20.0
	愛知	39	18	21	116.7	43	16	27	168.8	45	23	22	95.7	110.3	88.9	21.4
三重	8	9	-1	-11.1	4	15	-11	-73.3	5	3	2	66.7	50.0	166.7	-116.7	
近畿	計	108	104	4	3.8	90	97	-7	-7.2	81	97	-16	-16.5	83.3	93.3	-10.0
	滋賀	4	3	1	33.3	-	5	-5	-100.0	-	5	-5	-100.0	-	166.7	-166.7
	京都	12	7	5	71.4	8	6	2	33.3	7	4	3	75.0	66.7	85.7	-19.0
	大阪	50	57	-7	-12.3	42	55	-13	-23.6	39	60	-21	-35.0	84.0	96.5	-12.5
	兵庫	37	31	6	19.4	34	23	11	47.8	29	22	7	31.8	91.9	74.2	17.7
	奈良	4	3	1	33.3	4	4	-	-	5	2	3	150.0	100.0	133.3	-33.3
和歌山	1	3	-2	-66.7	2	4	-2	-50.0	1	4	-3	-75.0	200.0	133.3	66.7	
中国	計	40	21	19	90.5	31	11	20	181.8	34	13	21	161.5	77.5	52.4	25.1
	鳥取	3	2	1	50.0	1	2	-1	-50.0	-	1	-1	-100.0	33.3	100.0	-66.7
	島根	2	3	-1	-33.3	1	2	-1	-50.0	1	2	-1	-50.0	50.0	66.7	-16.7
	岡山	13	1	12	1,200.0	12	1	11	1,100.0	14	1	13	1,300.0	92.3	100.0	-7.7
	広島	17	13	4	30.8	12	5	7	140.0	13	5	8	160.0	70.6	38.5	32.1
山口	5	2	3	150.0	5	1	4	400.0	6	4	2	50.0	100.0	50.0	50.0	
四国	計	11	6	5	83.3	8	5	3	60.0	10	4	6	150.0	72.7	83.3	-10.6
	徳島	2	1	1	100.0	1	-	1	-	1	-	1	-	50.0	-	50.0
	香川	6	2	4	200.0	4	1	3	300.0	4	1	3	300.0	66.7	50.0	16.7
	愛媛	3	3	-	-	3	4	-1	-25.0	2	3	-1	-33.3	100.0	133.3	-33.3
高知	-	-	-	-	-	-	-	-	3	-	3	-	-	-	-	
九州	計	55	68	-13	-19.1	58	53	5	9.4	39	50	-11	-22.0	105.5	77.9	27.6
	福岡	34	38	-4	-10.5	43	28	15	53.6	23	31	-8	-25.8	126.5	73.7	52.8
	佐賀	2	6	-4	-66.7	1	5	-4	-80.0	1	1	-	-	50.0	83.3	-33.3
	長崎	4	3	1	33.3	3	3	-	-	4	3	1	33.3	75.0	100.0	-25.0
	熊本	2	3	-1	-33.3	2	3	-1	-33.3	2	2	-	-	100.0	100.0	-
	大分	3	4	-1	-25.0	3	4	-1	-25.0	3	4	-1	-25.0	100.0	100.0	-
	宮崎	2	5	-3	-60.0	3	4	-1	-25.0	2	4	-2	-50.0	150.0	80.0	70.0
鹿児島	1	7	-6	-85.7	-	5	-5	-100.0	1	4	-3	-75.0	-	71.4	-71.4	
沖縄	7	2	5	250.0	3	1	2	200.0	3	1	2	200.0	42.9	50.0	-7.1	

第6表

## 重要犯罪・重要窃盗犯 都道府県別 認知・検挙件数・検挙人員 対前年比較

暫定値  
令和2年2月1日確定

都道府県	総数	略取誘拐・人身売買														
		認知件数				検挙件数				検挙人員				検挙率		
		平成31年1月 ～令和元年5月	平成30年 1月～5月	増減		平成31年1月 ～令和元年5月	平成30年 1月～5月	増減		平成31年1月 ～令和元年5月	平成30年 1月～5月	増減		平成31年1月 ～令和元年5月	平成30年 1月～5月	増減
		件数	件数	件数	%	件数	件数	件数	%	人員	人員	人員	%	人員	人員	増減
北海道	計	4	2	2	100.0	4	2	2	100.0	5	1	4	400.0	100.0	100.0	-
	札幌	3	1	2	200.0	3	1	2	200.0	4	1	3	300.0	100.0	100.0	-
	函館	-	-	-	-	-	-	-	-	-	-	-	-	-	-	-
	旭川	1	1	-	-	-	1	-1	-100.0	-	-	-	-	-	100.0	-100.0
	釧路	-	-	-	-	1	-	1	-	1	-	1	-	-	-	-
	北見	-	-	-	-	-	-	-	-	-	-	-	-	-	-	-
東北	計	6	2	4	200.0	3	2	1	50.0	3	2	1	50.0	50.0	100.0	-50.0
	青森	1	-	1	-	1	-	1	-	1	1	-	-	100.0	-	100.0
	岩手	1	-	1	-	-	-	-	-	-	-	-	-	-	-	-
	宮城	2	2	-	-	1	2	-1	-50.0	1	1	-	-	50.0	100.0	-50.0
	秋田	-	-	-	-	-	-	-	-	-	-	-	-	-	-	-
	山形	-	-	-	-	-	-	-	-	-	-	-	-	-	-	-
	福島	2	-	2	-	1	-	1	-	1	-	1	-	50.0	-	50.0
東京	計	13	18	-5	-27.8	10	17	-7	-41.2	4	14	-10	-71.4	76.9	94.4	-17.5
	茨城	6	27	-4	-14.8	20	23	-3	-13.0	14	19	-5	-26.3	87.0	85.2	1.8
	栃木	-	2	-2	-100.0	-	2	-2	-100.0	-	1	-1	-100.0	-	100.0	-100.0
	群馬	-	2	-2	-100.0	-	2	-2	-100.0	-	1	-1	-100.0	-	100.0	-100.0
	埼玉	5	7	-2	-28.6	3	5	-2	-40.0	3	5	-2	-40.0	60.0	71.4	-11.4
	千葉	2	3	-1	-33.3	2	2	-	-	1	2	-1	-50.0	100.0	66.7	33.3
	神奈川	3	6	-3	-50.0	5	4	1	25.0	3	4	-1	-25.0	166.7	66.7	100.0
	新潟	3	1	2	200.0	1	2	-1	-50.0	-	2	-2	-100.0	33.3	200.0	-166.7
	山梨	-	-	-	-	-	-	-	-	-	-	-	-	-	-	-
	長野	1	1	-	-	1	1	-	-	1	1	-	-	100.0	100.0	-
	静岡	3	3	-	-	2	4	-2	-50.0	3	3	-	-	66.7	133.3	-66.6
中部	計	13	16	-3	-18.8	11	17	-6	-35.3	8	13	-5	-38.5	84.6	106.3	-21.7
	富山	-	-	-	-	-	-	-	-	-	-	-	-	-	-	-
	石川	1	2	-1	-50.0	1	2	-1	-50.0	1	2	-1	-50.0	100.0	100.0	-
	福井	-	-	-	-	-	-	-	-	-	-	-	-	-	-	-
	岐阜	4	2	2	100.0	3	2	1	50.0	2	2	-	-	75.0	100.0	-25.0
	愛知	8	9	-1	-11.1	7	11	-4	-36.4	5	7	-2	-28.6	87.5	122.2	-34.7
	三重	-	3	-3	-100.0	-	2	-2	-100.0	-	2	-2	-100.0	-	66.7	-66.7
近畿	計	32	35	-3	-8.6	18	28	-10	-35.7	22	27	-5	-18.5	56.3	80.0	-23.7
	滋賀	-	2	-2	-100.0	1	2	-1	-50.0	1	2	-1	-50.0	-	100.0	-100.0
	京都	2	4	-2	-50.0	1	4	-3	-75.0	-	4	-4	-100.0	50.0	100.0	-50.0
	大阪	16	20	-4	-20.0	9	13	-4	-30.8	15	11	4	36.4	56.3	65.0	-8.7
	兵庫	13	7	6	85.7	7	7	-	-	6	10	-4	-40.0	53.8	100.0	-46.2
	奈良	1	1	-	-	-	1	-1	-100.0	-	-	-	-	100.0	-100.0	
	和歌山	-	1	-1	-100.0	-	1	-1	-100.0	-	-	-	-	100.0	-100.0	
中国	計	10	7	3	42.9	9	7	2	28.6	6	3	3	100.0	90.0	100.0	-10.0
	鳥取	1	2	-1	-50.0	-	2	-2	-100.0	-	1	-1	-100.0	-	100.0	-100.0
	島根	-	1	-1	-100.0	1	1	-	-	-	-	-	-	100.0	-100.0	
	岡山	2	-	2	-	1	-	1	-	-	-	-	-	50.0	-	50.0
	広島	5	3	2	66.7	5	3	2	66.7	4	1	3	300.0	100.0	100.0	-
	山口	2	1	1	100.0	2	1	1	100.0	2	1	1	100.0	100.0	100.0	-
四国	計	5	5	-	-	4	5	-1	-20.0	-	3	-3	-100.0	80.0	100.0	-20.0
	徳島	1	2	-1	-50.0	1	2	-1	-50.0	-	-	-	-	100.0	100.0	-
	香川	2	-	2	-	2	-	2	-	-	-	-	-	100.0	-	100.0
	愛媛	1	2	-1	-50.0	1	2	-1	-50.0	-	2	-2	-100.0	100.0	100.0	-
	高知	1	1	-	-	-	1	-1	-100.0	-	1	-1	-100.0	-	100.0	-100.0
九州	計	8	14	-6	-42.9	8	11	-3	-27.3	6	8	-2	-25.0	100.0	78.6	21.4
	福岡	5	6	-1	-16.7	4	7	-3	-42.9	4	4	-	-	80.0	116.7	-36.7
	佐賀	1	1	-	-	-	-	-	-	-	-	-	-	-	-	-
	長崎	1	2	-1	-50.0	-	1	-1	-100.0	-	2	-2	-100.0	-	50.0	-50.0
	熊本	-	3	-3	-100.0	2	2	-	-	2	1	1	100.0	-	66.7	-66.7
	大分	-	-	-	-	-	-	-	-	-	-	-	-	-	-	-
	宮崎	-	1	-1	-100.0	-	-	-	-	-	-	-	-	-	-	-
	鹿児島	-	-	-	-	1	-	1	-	-	-	-	-	-	-	-
	沖縄	1	1	-	-	1	1	-	-	-	1	-1	-100.0	100.0	100.0	-

第6表

## 重要犯罪・重要窃盗犯 都道府県別 認知・検挙件数・検挙人員 対前年比較

暫定値  
令和2年2月1日確定

都道府県	強制わいせつ															
	認知件数				検挙件数				検挙人員				検挙率			
	平成31年1月 ～令和元年5月	平成30年 1月～5月	増減		平成31年1月 ～令和元年5月	平成30年 1月～5月	増減		平成31年1月 ～令和元年5月	平成30年 1月～5月	増減		平成31年1月 ～令和元年5月	平成30年 1月～5月	増減	
			件数	%			件数	%			人員	%				
総数	1,766	2,015	-249	-12.4	1,376	1,624	-248	-15.3	1,017	1,034	-17	-1.6	77.9	80.6	-2.7	
計	52	55	-3	-5.5	35	41	-6	-14.6	26	38	-12	-31.6	67.3	74.5	-7.2	
北海道	札幌	40	41	-1	-2.4	23	31	-8	-25.8	14	26	-12	-46.2	57.5	75.6	-18.1
	函館	4	7	-3	-42.9	3	4	-1	-25.0	3	4	-1	-25.0	75.0	57.1	17.9
	旭川	4	3	1	33.3	5	5	-	-	5	7	-2	-28.6	125.0	166.7	-41.7
	釧路	3	3	-	-	4	1	3	300.0	4	-	4	-	133.3	33.3	100.0
	北見	1	1	-	-	-	-	-	-	-	1	-1	-100.0	-	-	-
東北	計	65	96	-31	-32.3	51	77	-26	-33.8	39	43	-4	-9.3	78.5	80.2	-1.7
	青森	8	9	-1	-11.1	7	4	3	75.0	4	4	-	-	87.5	44.4	43.1
	岩手	10	8	2	25.0	5	4	1	25.0	5	3	2	66.7	50.0	50.0	-
	宮城	21	56	-35	-62.5	16	50	-34	-68.0	11	15	-4	-26.7	76.2	89.3	-13.1
	秋田	4	6	-2	-33.3	2	4	-2	-50.0	1	4	-3	-75.0	50.0	66.7	-16.7
	山形	7	8	-1	-12.5	7	6	1	16.7	6	4	2	50.0	100.0	75.0	25.0
福島	15	9	6	66.7	14	9	5	55.6	12	13	-1	-7.7	93.3	100.0	-6.7	
東京	計	258	295	-37	-12.5	223	228	-5	-2.2	185	188	-3	-1.6	86.4	77.3	9.1
	計	495	635	-140	-22.0	375	513	-138	-26.9	243	253	-10	-4.0	75.8	80.8	-5.0
関東	茨城	29	38	-9	-23.7	19	30	-11	-36.7	14	18	-4	-22.2	65.5	78.9	-13.4
	栃木	9	12	-3	-25.0	11	11	-	-	11	10	1	10.0	122.2	91.7	30.5
	群馬	12	21	-9	-42.9	16	21	-5	-23.8	11	12	-1	-8.3	133.3	100.0	33.3
	埼玉	155	165	-10	-6.1	120	128	-8	-6.3	87	82	5	6.1	77.4	77.6	-0.2
	千葉	104	115	-11	-9.6	67	79	-12	-15.2	33	27	6	22.2	64.4	68.7	-4.3
	神奈川	106	178	-72	-40.4	104	158	-54	-34.2	58	63	-5	-7.9	98.1	88.8	9.3
	新潟	18	21	-3	-14.3	13	24	-11	-45.8	10	13	-3	-23.1	72.2	114.3	-42.1
	山梨	7	12	-5	-41.7	4	10	-6	-60.0	3	6	-3	-50.0	57.1	83.3	-26.2
	長野	16	24	-8	-33.3	8	14	-6	-42.9	6	5	1	20.0	50.0	58.3	-8.3
静岡	39	49	-10	-20.4	13	38	-25	-65.8	10	17	-7	-41.2	33.3	77.6	-44.3	
中部	計	154	171	-17	-9.9	122	123	-1	-0.8	109	87	22	25.3	79.2	71.9	7.3
	富山	5	8	-3	-37.5	4	6	-2	-33.3	4	2	2	100.0	80.0	75.0	5.0
	石川	14	10	4	40.0	9	6	3	50.0	4	4	-	-	64.3	60.0	4.3
	福井	4	4	-	-	4	4	-	-	4	4	-	-	100.0	100.0	-
	岐阜	13	17	-4	-23.5	6	12	-6	-50.0	3	5	-2	-40.0	46.2	70.6	-24.4
	愛知	105	119	-14	-11.8	90	87	3	3.4	85	67	18	26.9	85.7	73.1	12.6
三重	13	13	-	-	9	8	1	12.5	9	5	4	80.0	69.2	61.5	7.7	
近畿	計	425	446	-21	-4.7	319	399	-80	-20.1	213	226	-13	-5.8	75.1	89.5	-14.4
	滋賀	33	26	7	26.9	19	32	-13	-40.6	5	11	-6	-54.5	57.6	123.1	-65.5
	京都	32	58	-26	-44.8	25	66	-41	-62.1	20	30	-10	-33.3	78.1	113.8	-35.7
	大阪	200	246	-46	-18.7	145	175	-30	-17.1	104	103	1	1.0	72.5	71.1	1.4
	兵庫	119	99	20	20.2	90	107	-17	-15.9	60	68	-8	-11.8	75.6	108.1	-32.5
	奈良	32	11	21	190.9	33	7	26	371.4	18	7	11	157.1	103.1	63.6	39.5
和歌山	9	6	3	50.0	7	12	-5	-41.7	6	7	-1	-14.3	77.8	200.0	-122.2	
中国	計	89	88	1	1.1	55	61	-6	-9.8	48	55	-7	-12.7	61.8	69.3	-7.5
	鳥取	3	9	-6	-66.7	2	7	-5	-71.4	2	4	-2	-50.0	66.7	77.8	-11.1
	島根	6	9	-3	-33.3	5	6	-1	-16.7	4	6	-2	-33.3	83.3	66.7	16.6
	岡山	18	14	4	28.6	15	11	4	36.4	12	12	-	-	83.3	78.6	4.7
	広島	51	51	-	-	24	31	-7	-22.6	22	26	-4	-15.4	47.1	60.8	-13.7
山口	11	5	6	120.0	9	6	3	50.0	8	7	1	14.3	81.8	120.0	-38.2	
四国	計	57	42	15	35.7	44	27	17	63.0	36	26	10	38.5	77.2	64.3	12.9
	徳島	5	3	2	66.7	6	3	3	100.0	5	3	2	66.7	120.0	100.0	20.0
	香川	20	11	9	81.8	18	10	8	80.0	16	10	6	60.0	90.0	90.9	-0.9
	愛媛	23	22	1	4.5	16	10	6	60.0	13	9	4	44.4	69.6	45.5	24.1
	高知	9	6	3	50.0	4	4	-	-	2	4	-2	-50.0	44.4	66.7	-22.3
九州	計	171	187	-16	-8.6	152	155	-3	-1.9	118	118	-	-	88.9	82.9	6.0
	福岡	83	105	-22	-21.0	81	87	-6	-6.9	61	63	-2	-3.2	97.6	82.9	14.7
	佐賀	10	7	3	42.9	11	7	4	57.1	4	4	-	-	110.0	100.0	10.0
	長崎	13	11	2	18.2	7	6	1	16.7	6	6	-	-	53.8	54.5	-0.7
	熊本	12	13	-1	-7.7	14	13	1	7.7	15	12	3	25.0	116.7	100.0	16.7
	大分	8	9	-1	-11.1	10	8	2	25.0	8	4	4	100.0	125.0	88.9	36.1
	宮崎	8	9	-1	-11.1	8	9	-1	-11.1	5	8	-3	-37.5	100.0	100.0	-
	鹿児島	16	14	2	14.3	6	12	-6	-50.0	5	9	-4	-44.4	37.5	85.7	-48.2
沖縄	21	19	2	10.5	15	13	2	15.4	14	12	2	16.7	71.4	68.4	3.0	



第6表

## 重要犯罪・重要窃盗犯 都道府県別 認知・検挙件数・検挙人員 対前年比較

暫定値  
令和2年2月1日確定

都道府県	重要窃盗犯総数															
	認知件数					検挙件数				検挙人員				検挙率		
	平成31年1月 ～令和元年5月	平成30年 1月～5月	増減		平成31年1月 ～令和元年5月	平成30年 1月～5月	増減		平成31年1月 ～令和元年5月	平成30年 1月～5月	増減		平成31年1月 ～令和元年5月	平成30年 1月～5月	増減	
			件数	%			件数	%			人員	%				
総数	28,522	31,941	-3,419	-10.7	16,541	17,804	-1,263	-7.1	2,938	3,309	-371	-11.2	58.0	55.7	2.3	
北海道	計	788	781	7	0.9	817	433	384	88.7	98	120	-22	-18.3	103.7	55.4	48.3
	札幌	539	468	71	15.2	399	266	133	50.0	56	73	-17	-23.3	74.0	56.8	17.2
	函館	70	101	-31	-30.7	267	19	248	1,305.3	15	15	-	-	381.4	18.8	362.6
	旭川	38	59	-21	-35.6	28	48	-20	-41.7	8	9	-1	-11.1	73.7	81.4	-7.7
	釧路	117	108	9	8.3	116	57	59	103.5	17	15	2	13.3	99.1	52.8	46.3
	北見	24	45	-21	-46.7	7	43	-36	-83.7	2	8	-6	-75.0	29.2	95.6	-66.4
東北	計	1,679	1,876	-197	-10.5	947	855	92	10.8	151	197	-46	-23.4	56.4	45.6	10.8
	青森	106	119	-13	-10.9	77	107	-30	-28.0	25	36	-11	-30.6	72.6	89.9	-17.3
	岩手	101	193	-92	-47.7	85	118	-33	-28.0	23	34	-11	-32.4	84.2	61.1	23.1
	宮城	642	748	-106	-14.2	398	256	142	55.5	56	51	5	9.8	62.0	34.2	27.8
	秋田	70	79	-9	-11.4	30	44	-14	-31.8	6	12	-6	-50.0	42.9	55.7	-12.8
	山形	116	149	-33	-22.1	59	134	-75	-56.0	9	21	-12	-57.1	50.9	89.9	-39.0
	福島	644	588	56	9.5	298	196	102	52.0	32	43	-11	-25.6	46.3	33.3	13.0
東京	計	2,590	2,712	-122	-4.5	1,816	2,452	-636	-25.9	411	488	-77	-15.8	70.1	90.4	-20.3
関東	計	10,396	12,249	-1,853	-15.1	5,951	5,957	-6	-0.1	658	700	-42	-6.0	57.2	48.6	8.6
	茨城	1,738	2,040	-302	-14.8	998	627	371	59.2	37	52	-15	-28.8	57.4	30.7	26.7
	栃木	690	758	-68	-9.0	301	416	-115	-27.6	25	35	-10	-28.6	43.6	54.9	-11.3
	群馬	617	689	-72	-10.4	420	469	-49	-10.4	53	33	20	60.6	68.1	68.1	-
	埼玉	1,998	2,402	-404	-16.8	1,294	1,094	200	18.3	172	185	-13	-7.0	64.8	45.5	19.3
	千葉	1,990	2,734	-744	-27.2	823	934	-111	-11.9	97	89	8	9.0	41.4	34.2	7.2
	神奈川	1,664	1,732	-68	-3.9	1,103	1,309	-206	-15.7	123	135	-12	-8.9	66.3	75.6	-9.3
	新潟	373	454	-81	-17.8	317	279	38	13.6	46	62	-16	-25.8	85.0	61.5	23.5
	山梨	231	256	-25	-9.8	102	64	38	59.4	14	27	-13	-48.1	44.2	25.0	19.2
	長野	430	409	21	5.1	106	293	-187	-63.8	23	34	-11	-32.4	24.7	71.6	-46.9
	静岡	665	775	-110	-14.2	487	472	15	3.2	68	48	20	41.7	73.2	60.9	12.3
中部	計	3,946	4,326	-380	-8.8	2,056	2,506	-450	-18.0	362	378	-16	-4.2	52.1	57.9	-5.8
	富山	222	188	34	18.1	109	87	22	25.3	25	26	-1	-3.8	49.1	46.3	2.8
	石川	230	224	6	2.7	98	160	-62	-38.8	33	29	4	13.8	42.6	71.4	-28.8
	福井	117	96	21	21.9	42	47	-5	-10.6	19	16	3	18.8	35.9	49.0	-13.1
	岐阜	662	628	34	5.4	168	372	-204	-54.8	48	45	3	6.7	25.4	59.2	-33.8
	愛知	2,197	2,657	-460	-17.3	1,347	1,354	-7	-0.5	196	227	-31	-13.7	61.3	51.0	10.3
	三重	518	533	-15	-2.8	292	486	-194	-39.9	41	35	6	17.1	56.4	91.2	-34.8
近畿	計	4,342	5,340	-998	-18.7	2,072	2,497	-425	-17.0	547	675	-128	-19.0	47.7	46.8	0.9
	滋賀	252	228	24	10.5	132	198	-66	-33.3	44	47	-3	-6.4	52.4	86.8	-34.4
	京都	366	424	-58	-13.7	141	247	-106	-42.9	54	70	-16	-22.9	38.5	58.3	-19.8
	大阪	2,060	2,937	-877	-29.9	857	986	-129	-13.1	289	357	-68	-19.0	41.6	33.6	8.0
	兵庫	1,241	1,243	-2	-0.2	597	597	-	-	103	128	-25	-19.5	48.1	48.0	0.1
	奈良	262	266	-4	-1.5	88	238	-150	-63.0	29	23	6	26.1	33.6	89.5	-55.9
	和歌山	161	242	-81	-33.5	257	231	26	11.3	28	50	-22	-44.0	159.6	95.5	64.1
中国	計	1,232	1,014	218	21.5	588	797	-209	-26.2	188	181	7	3.9	47.7	78.6	-30.9
	鳥取	53	62	-9	-14.5	37	37	-	-	13	10	3	30.0	69.8	59.7	10.1
	島根	87	53	34	64.2	60	40	20	50.0	15	7	8	114.3	69.0	75.5	-6.5
	岡山	406	400	6	1.5	272	224	48	21.4	62	61	1	1.6	67.0	56.0	11.0
	広島	485	355	130	36.6	136	352	-216	-61.4	62	53	9	17.0	28.0	99.2	-71.2
	山口	201	144	57	39.6	83	144	-61	-42.4	36	50	-14	-28.0	41.3	100.0	-58.7
四国	計	764	814	-50	-6.1	403	596	-193	-32.4	136	167	-31	-18.6	52.7	73.2	-20.5
	徳島	88	93	-5	-5.4	36	93	-57	-61.3	11	20	-9	-45.0	40.9	100.0	-59.1
	香川	161	219	-58	-26.5	70	178	-108	-60.7	13	37	-24	-64.9	43.5	81.3	-37.8
	愛媛	377	362	15	4.1	198	232	-34	-14.7	89	74	15	20.3	52.5	64.1	-11.6
	高知	138	140	-2	-1.4	99	93	6	6.5	23	36	-13	-36.1	71.7	66.4	5.3
九州	計	2,785	2,829	-44	-1.6	1,891	1,711	180	10.5	387	403	-16	-4.0	67.9	60.5	7.4
	福岡	1,586	1,436	150	10.4	1,127	978	149	15.2	171	164	7	4.3	71.1	68.1	3.0
	佐賀	129	156	-27	-17.3	68	76	-8	-10.5	10	15	-5	-33.3	52.7	48.7	4.0
	長崎	134	101	33	32.7	72	50	22	44.0	20	19	1	5.3	53.7	49.5	4.2
	熊本	220	251	-31	-12.4	204	79	125	158.2	58	38	20	52.6	92.7	31.5	61.2
	大分	100	111	-11	-9.9	83	106	-23	-21.7	22	42	-20	-47.6	83.0	95.5	-12.5
	宮崎	144	202	-58	-28.7	85	94	-9	-9.6	15	17	-2	-11.8	59.0	46.5	12.5
	鹿児島	252	392	-140	-35.7	141	218	-77	-35.3	35	39	-4	-10.3	56.0	55.6	0.4
	沖縄	220	180	40	22.2	111	110	1	0.9	56	69	-13	-18.8	50.5	61.1	-10.6

第6表

## 重要犯罪・重要窃盗犯 都道府県別 認知・検挙件数・検挙人員 対前年比較

暫定値  
令和2年2月1日確定

都道府県	総数	侵入盗														
		認知件数				検挙件数				検挙人員				検挙率		
		平成31年1月 ～令和元年5月	平成30年 1月～5月	増減		平成31年1月 ～令和元年5月	平成30年 1月～5月	増減		平成31年1月 ～令和元年5月	平成30年 1月～5月	増減		平成31年1月 ～令和元年5月	平成30年 1月～5月	増減
				件数	%			件数	%			人員	%			
北海道	計	712	732	-20	-2.7	762	400	362	90.5	75	100	-25	-25.0	107.0	54.6	52.4
	札幌	477	427	50	11.7	357	241	116	48.1	40	58	-18	-31.0	74.8	56.4	18.4
	函館	64	99	-35	-35.4	263	17	246	1,447.1	13	14	-1	-7.1	410.9	17.2	393.7
	旭川	36	58	-22	-37.9	23	45	-22	-48.9	5	7	-2	-28.6	63.9	77.6	-13.7
	釧路	111	106	5	4.7	112	57	55	96.5	15	14	1	7.1	100.9	53.8	47.1
	北見	24	42	-18	-42.9	7	40	-33	-82.5	2	7	-5	-71.4	29.2	95.2	-66.0
	計	1,561	1,703	-142	-8.3	863	763	100	13.1	125	160	-35	-21.9	55.3	44.8	10.5
東北	計	94	111	-17	-15.3	68	97	-29	-29.9	18	31	-13	-41.9	72.3	87.4	-15.1
	青森	95	182	-87	-47.8	80	114	-34	-29.8	20	30	-10	-33.3	84.2	62.6	21.6
	岩手	602	695	-93	-13.4	346	233	113	48.5	45	40	5	12.5	57.5	33.5	24.0
	宮城	68	73	-5	-6.8	28	39	-11	-28.2	5	10	-5	-50.0	41.2	53.4	-12.2
	秋田	114	137	-23	-16.8	57	127	-70	-55.1	8	16	-8	-50.0	50.0	92.7	-42.7
	山形	588	505	83	16.4	284	153	131	85.6	29	33	-4	-12.1	48.3	30.3	18.0
東京	計	1,764	1,889	-125	-6.6	1,602	2,119	-517	-24.4	319	372	-53	-14.2	90.8	112.2	-21.4
	計	8,305	9,816	-1,511	-15.4	4,813	4,951	-138	-2.8	501	540	-39	-7.2	58.0	50.4	7.6
	茨城	1,127	1,422	-295	-20.7	727	420	307	73.1	26	41	-15	-36.6	64.5	29.5	35.0
	栃木	565	536	29	5.4	170	354	-184	-52.0	20	29	-9	-31.0	30.1	66.0	-35.9
	群馬	553	553	-	-	339	452	-113	-25.0	48	25	23	92.0	61.3	81.7	-20.4
	埼玉	1,585	1,939	-354	-18.3	1,147	943	204	21.6	127	142	-15	-10.6	72.4	48.6	23.8
	千葉	1,572	2,168	-596	-27.5	668	764	-96	-12.6	71	67	4	6.0	42.5	35.2	7.3
	神奈川	1,364	1,442	-78	-5.4	880	1,038	-158	-15.2	90	103	-13	-12.6	64.5	72.0	-7.5
	新潟	363	426	-63	-14.8	307	263	44	16.7	42	50	-8	-16.0	84.6	61.7	22.9
	山梨	204	241	-37	-15.4	97	58	39	67.2	11	23	-12	-52.2	47.5	24.1	23.4
	長野	392	382	10	2.6	93	285	-192	-67.4	15	29	-14	-48.3	23.7	74.6	-50.9
	静岡	580	707	-127	-18.0	385	374	11	2.9	51	31	20	64.5	66.4	52.9	13.5
中部	計	3,284	3,706	-422	-11.4	1,624	2,091	-467	-22.3	298	309	-11	-3.6	49.5	56.4	-6.9
	富山	198	176	22	12.5	86	79	7	8.9	20	25	-5	-20.0	43.4	44.9	-1.5
	石川	210	202	8	4.0	87	147	-60	-40.8	29	24	5	20.8	41.4	72.8	-31.4
	福井	110	78	32	41.0	39	42	-3	-7.1	15	13	2	15.4	35.5	53.8	-18.3
	岐阜	580	549	31	5.6	159	352	-193	-54.8	46	40	6	15.0	27.4	64.1	-36.7
	愛知	1,741	2,229	-488	-21.9	993	1,107	-114	-10.3	159	183	-24	-13.1	57.0	49.7	7.3
	三重	445	472	-27	-5.7	260	364	-104	-28.6	29	24	5	20.8	58.4	77.1	-18.7
近畿	計	3,242	3,934	-692	-17.6	1,757	1,854	-97	-5.2	397	500	-103	-20.6	54.2	47.1	7.1
	滋賀	224	182	42	23.1	123	163	-40	-24.5	32	35	-3	-8.6	54.9	89.6	-34.7
	京都	293	324	-31	-9.6	109	207	-98	-47.3	40	50	-10	-20.0	37.2	63.9	-26.7
	大阪	1,272	1,886	-614	-32.6	675	724	-49	-6.8	203	257	-54	-21.0	53.1	38.4	14.7
	兵庫	1,083	1,078	5	0.5	525	506	19	3.8	73	95	-22	-23.2	48.5	46.9	1.6
	奈良	232	231	1	0.4	83	71	12	16.9	28	16	12	75.0	35.8	30.7	5.1
	和歌山	138	233	-95	-40.8	242	183	59	32.2	21	47	-26	-55.3	175.4	78.5	96.9
中国	計	1,169	933	236	25.3	513	733	-220	-30.0	166	137	29	21.2	43.9	78.6	-34.7
	鳥取	52	52	-	-	36	30	6	20.0	12	8	4	50.0	69.2	57.7	11.5
	島根	85	50	35	70.0	56	36	20	55.6	12	5	7	140.0	65.9	72.0	-6.1
	岡山	383	376	7	1.9	220	201	19	9.5	54	41	13	31.7	57.4	53.5	3.9
	広島	457	329	128	38.9	123	338	-215	-63.6	54	44	10	22.7	26.9	102.7	-75.8
	山口	192	126	66	52.4	78	128	-50	-39.1	34	39	-5	-12.8	40.6	101.6	-61.0
四国	計	723	766	-43	-5.6	374	538	-164	-30.5	125	143	-18	-12.6	51.7	70.2	-18.5
	徳島	86	84	2	2.4	35	62	-27	-43.5	11	18	-7	-38.9	40.7	73.8	-33.1
	香川	146	206	-60	-29.1	64	173	-109	-63.0	9	33	-24	-72.7	43.8	84.0	-40.2
	愛媛	359	339	20	5.9	176	212	-36	-17.0	83	57	26	45.6	49.0	62.5	-13.5
	高知	132	137	-5	-3.6	99	91	8	8.8	22	35	-13	-37.1	75.0	66.4	8.6
九州	計	2,525	2,532	-7	-0.3	1,712	1,539	173	11.2	290	296	-6	-2.0	67.8	60.8	7.0
	福岡	1,427	1,268	159	12.5	1,017	896	121	13.5	127	117	10	8.5	71.3	70.7	0.6
	佐賀	126	143	-17	-11.9	63	71	-8	-11.3	9	12	-3	-25.0	50.0	49.7	0.3
	長崎	117	91	26	28.6	66	43	23	53.5	16	15	1	6.7	56.4	47.3	9.1
	熊本	203	231	-28	-12.1	188	71	117	164.8	47	35	12	34.3	92.6	30.7	61.9
	大分	92	100	-8	-8.0	82	90	-8	-8.9	22	35	-13	-37.1	89.1	90.0	-0.9
	宮崎	140	191	-51	-26.7	81	87	-6	-6.9	11	12	-1	-8.3	57.9	45.5	12.4
	鹿児島	239	360	-121	-33.6	131	193	-62	-32.1	27	25	2	8.0	54.8	53.6	1.2
	沖縄	181	148	33	22.3	84	88	-4	-4.5	31	45	-14	-31.1	46.4	59.5	-13.1

第6表

重要犯罪・重要窃盗犯 都道府県別 認知・検挙件数・検挙人員 対前年比較

暫定値  
令和2年2月1日確定

都道府県	侵入盗(住宅対象)														
	認知件数					検挙件数				検挙人員				検挙率	
	平成31年1月 ~令和元年5月	平成30年 1月~5月	増減		平成31年1月 ~令和元年5月	平成30年 1月~5月	増減		平成31年1月 ~令和元年5月	平成30年 1月~5月	増減		平成31年1月 ~令和元年5月	平成30年 1月~5月	増減
			件数	%			件数	%			人員	%			
総数	11,711	12,842	-1,131	-8.8	6,101	7,049	-948	-13.4	881	935	-54	-5.8	52.1	54.9	-2.8
計	331	341	-10	-2.9	386	153	233	152.3	30	30	-	-	116.6	44.9	71.7
北海道															
札幌	221	195	26	13.3	115	111	4	3.6	21	18	3	16.7	52.0	56.9	-4.9
函館	39	68	-29	-42.6	232	6	226	3,766.7	3	3	-	-	594.9	8.8	586.1
旭川	13	25	-12	-48.0	9	13	-4	-30.8	2	1	1	100.0	69.2	52.0	17.2
釧路	49	43	6	14.0	27	12	15	125.0	4	5	-1	-20.0	55.1	27.9	27.2
北見	9	10	-1	-10.0	3	11	-8	-72.7	-	3	-3	-100.0	33.3	110.0	-76.7
東北															
計	776	800	-24	-3.0	373	307	66	21.5	39	62	-23	-37.1	48.1	38.4	9.7
青森	26	32	-6	-18.8	15	30	-15	-50.0	6	10	-4	-40.0	57.7	93.8	-36.1
岩手	53	87	-34	-39.1	44	65	-21	-32.3	6	14	-8	-57.1	83.0	74.7	8.3
宮城	299	377	-78	-20.7	134	105	29	27.6	15	18	-3	-16.7	44.8	27.9	16.9
秋田	29	31	-2	-6.5	11	13	-2	-15.4	1	5	-4	-80.0	37.9	41.9	-4.0
山形	65	65	-	-	21	56	-35	-62.5	5	5	-	-	32.3	86.2	-53.9
福島	304	208	96	46.2	148	38	110	289.5	6	10	-4	-40.0	48.7	18.3	30.4
東京	895	971	-76	-7.8	532	1,165	-633	-54.3	103	128	-25	-19.5	59.4	120.0	-60.6
計	4,496	4,931	-435	-8.8	2,285	2,291	-6	-0.3	199	207	-8	-3.9	50.8	46.5	4.3
関東															
茨城	654	781	-127	-16.3	454	255	199	78.0	20	22	-2	-9.1	69.4	32.7	36.7
栃木	280	216	64	29.6	75	138	-63	-45.7	7	8	-1	-12.5	26.8	63.9	-37.1
群馬	303	157	146	93.0	139	128	11	8.6	19	10	9	90.0	45.9	81.5	-35.6
埼玉	861	979	-118	-12.1	595	477	118	24.7	54	56	-2	-3.6	69.1	48.7	20.4
千葉	881	1,248	-367	-29.4	166	504	-338	-67.1	24	23	1	4.3	18.8	40.4	-21.6
神奈川	810	771	39	5.1	511	413	98	23.7	32	38	-6	-15.8	63.1	53.6	9.5
新潟	171	226	-55	-24.3	127	123	4	3.3	16	18	-2	-11.1	74.3	54.4	19.9
山梨	113	99	14	14.1	57	27	30	111.1	5	6	-1	-16.7	50.4	27.3	23.1
長野	137	122	15	12.3	11	123	-112	-91.1	2	12	-10	-83.3	8.0	100.8	-92.8
静岡	286	332	-46	-13.9	150	103	47	45.6	20	14	6	42.9	52.4	31.0	21.4
中部															
計	1,652	2,078	-426	-20.5	804	914	-110	-12.0	131	122	9	7.4	48.7	44.0	4.7
富山	82	57	25	43.9	28	35	-7	-20.0	7	8	-1	-12.5	34.1	61.4	-27.3
石川	99	75	24	32.0	26	35	-9	-25.7	9	8	1	12.5	26.3	46.7	-20.4
福井	56	37	19	51.4	20	34	-14	-41.2	8	3	5	166.7	35.7	91.9	-56.2
岐阜	317	308	9	2.9	66	88	-22	-25.0	11	20	-9	-45.0	20.8	28.6	-7.8
愛知	876	1,346	-470	-34.9	502	580	-78	-13.4	79	78	1	1.3	57.3	43.1	14.2
三重	222	255	-33	-12.9	162	142	20	14.1	17	5	12	240.0	73.0	55.7	17.3
近畿															
計	1,498	1,700	-202	-11.9	784	874	-90	-10.3	149	186	-37	-19.9	52.3	51.4	0.9
滋賀	108	67	41	61.2	65	91	-26	-28.6	10	15	-5	-33.3	60.2	135.8	-75.6
京都	146	165	-19	-11.5	51	78	-27	-34.6	15	20	-5	-25.0	34.9	47.3	-12.4
大阪	553	693	-140	-20.2	220	374	-154	-41.2	73	89	-16	-18.0	39.8	54.0	-14.2
兵庫	523	590	-67	-11.4	244	256	-12	-4.7	28	42	-14	-33.3	46.7	43.4	3.3
奈良	121	100	21	21.0	31	39	-8	-20.5	15	7	8	114.3	25.6	39.0	-13.4
和歌山	47	85	-38	-44.7	173	36	137	380.6	8	13	-5	-38.5	368.1	42.4	325.7
中国															
計	611	480	131	27.3	187	397	-210	-52.9	64	44	20	45.5	30.6	82.7	-52.1
鳥取	25	16	9	56.3	23	7	16	228.6	6	4	2	50.0	92.0	43.8	48.2
島根	31	19	12	63.2	12	4	8	200.0	4	1	3	300.0	38.7	21.1	17.6
岡山	208	194	14	7.2	66	76	-10	-13.2	17	10	7	70.0	31.7	39.2	-7.5
広島	268	186	82	44.1	57	259	-202	-78.0	21	16	5	31.3	21.3	139.2	-117.9
山口	79	65	14	21.5	29	51	-22	-43.1	16	13	3	23.1	36.7	78.5	-41.8
四国															
計	316	312	4	1.3	146	147	-1	-0.7	51	46	5	10.9	46.2	47.1	-0.9
徳島	35	28	7	25.0	5	12	-7	-58.3	1	8	-7	-87.5	14.3	42.9	-28.6
香川	80	107	-27	-25.2	24	70	-46	-65.7	4	11	-7	-63.6	30.0	65.4	-35.4
愛媛	152	131	21	16.0	75	41	34	82.9	40	17	23	135.3	49.3	31.3	18.0
高知	49	46	3	6.5	42	24	18	75.0	6	10	-4	-40.0	85.7	52.2	33.5
九州															
計	1,136	1,229	-93	-7.6	604	801	-197	-24.6	115	110	5	4.5	53.2	65.2	-12.0
福岡	683	661	22	3.3	336	521	-185	-35.5	58	48	10	20.8	49.2	78.8	-29.6
佐賀	53	76	-23	-30.3	29	45	-16	-35.6	3	3	-	-	54.7	59.2	-4.5
長崎	35	50	-15	-30.0	7	34	-27	-79.4	4	7	-3	-42.9	20.0	68.0	-48.0
熊本	79	118	-39	-33.1	70	22	48	218.2	18	8	10	125.0	88.6	18.6	70.0
大分	31	49	-18	-36.7	33	23	10	43.5	6	14	-8	-57.1	106.5	46.9	59.6
宮崎	63	69	-6	-8.7	49	43	6	14.0	5	2	3	150.0	77.8	62.3	15.5
鹿児島	119	137	-18	-13.1	39	66	-27	-40.9	7	9	-2	-22.2	32.8	48.2	-15.4
沖縄	73	69	4	5.8	41	47	-6	-12.8	14	19	-5	-26.3	56.2	68.1	-11.9

第6表

## 重要犯罪・重要窃盗犯 都道府県別 認知・検挙件数・検挙人員 対前年比較

暫定値  
令和2年2月1日確定

都道府県		侵入盗(その他)												検挙率		
		認知件数				検挙件数				検挙人員				平成31年1月 ~令和元年5月	平成30年 1月~5月	増減
		平成31年1月 ~令和元年5月	平成30年 1月~5月	増減		平成31年1月 ~令和元年5月	平成30年 1月~5月	増減		平成31年1月 ~令和元年5月	平成30年 1月~5月	増減				
				件数	%			件数	%			人員	%			
総	数	11,574	13,169	-1,595	-12.1	7,919	7,939	-20	-0.3	1,415	1,622	-207	-12.8	68.4	60.3	8.1
北海道	計	381	391	-10	-2.6	376	247	129	52.2	45	70	-25	-35.7	98.7	63.2	35.5
	札幌	256	232	24	10.3	242	130	112	86.2	19	40	-21	-52.5	94.5	56.0	38.5
	函館	25	31	-6	-19.4	31	11	20	181.8	10	11	-1	-9.1	124.0	35.5	88.5
	旭川	23	33	-10	-30.3	14	32	-18	-56.3	3	6	-3	-50.0	60.9	97.0	-36.1
	釧路	62	63	-1	-1.6	85	45	40	88.9	11	9	2	22.2	137.1	71.4	65.7
東北	北見	15	32	-17	-53.1	4	29	-25	-86.2	2	4	-2	-50.0	26.7	90.6	-63.9
	計	785	903	-118	-13.1	490	456	34	7.5	86	98	-12	-12.2	62.4	50.5	11.9
	青森	68	79	-11	-13.9	53	67	-14	-20.9	12	21	-9	-42.9	77.9	84.8	-6.9
	岩手	42	95	-53	-55.8	36	49	-13	-26.5	14	16	-2	-12.5	85.7	51.6	34.1
	宮城	303	318	-15	-4.7	212	128	84	65.6	30	22	8	36.4	70.0	40.3	29.7
	秋田	39	42	-3	-7.1	17	26	-9	-34.6	4	5	-1	-20.0	43.6	61.9	-18.3
関東	山形	49	72	-23	-31.9	36	71	-35	-49.3	3	11	-8	-72.7	73.5	98.6	-25.1
	福島	284	297	-13	-4.4	136	115	21	18.3	23	23	-	-	47.9	38.7	9.2
	計	3,809	4,885	-1,076	-22.0	2,528	2,660	-132	-5.0	302	333	-31	-9.3	66.4	54.5	11.9
	茨城	473	641	-168	-26.2	273	165	108	65.5	6	19	-13	-68.4	57.7	25.7	32.0
	栃木	285	320	-35	-10.9	95	216	-121	-56.0	13	21	-8	-38.1	33.3	67.5	-34.2
	群馬	250	396	-146	-36.9	200	324	-124	-38.3	29	15	14	93.3	80.0	81.8	-1.8
中部	埼玉	724	960	-236	-24.6	552	466	86	18.5	73	86	-13	-15.1	76.2	48.5	27.7
	千葉	691	920	-229	-24.9	502	260	242	93.1	47	44	3	6.8	72.6	28.3	44.3
	神奈川	554	671	-117	-17.4	369	625	-256	-41.0	58	65	-7	-10.8	66.6	93.1	-26.5
	新潟	192	200	-8	-4.0	180	140	40	28.6	26	32	-6	-18.8	93.8	70.0	23.8
	山梨	91	142	-51	-35.9	40	31	9	29.0	6	17	-11	-64.7	44.0	21.8	22.2
	長野	255	260	-5	-1.9	82	162	-80	-49.4	13	17	-4	-23.5	32.2	62.3	-30.1
近畿	静岡	294	375	-81	-21.6	235	271	-36	-13.3	31	17	14	82.4	79.9	72.3	7.6
	計	1,632	1,628	4	0.2	820	1,177	-357	-30.3	167	187	-20	-10.7	50.2	72.3	-22.1
	富山	116	119	-3	-2.5	58	44	14	31.8	13	17	-4	-23.5	50.0	37.0	13.0
	石川	111	127	-16	-12.6	61	112	-51	-45.5	20	16	4	25.0	55.0	88.2	-33.2
	福井	54	41	13	31.7	19	8	11	137.5	7	10	-3	-30.0	35.2	19.5	15.7
	岐阜	263	241	22	9.1	93	264	-171	-64.8	35	20	15	75.0	35.4	109.5	-74.1
中国	愛知	865	883	-18	-2.0	491	527	-36	-6.8	80	105	-25	-23.8	56.8	59.7	-2.9
	三重	223	217	6	2.8	98	222	-124	-55.9	12	19	-7	-36.8	43.9	102.3	-58.4
	計	1,744	2,234	-490	-21.9	973	980	-7	-0.7	248	314	-66	-21.0	55.8	43.9	11.9
	滋賀	116	115	1	0.9	58	72	-14	-19.4	22	20	2	10.0	50.0	62.6	-12.6
	京都	147	159	-12	-7.5	58	129	-71	-55.0	25	30	-5	-16.7	39.5	81.1	-41.6
	大阪	719	1,193	-474	-39.7	455	350	105	30.0	130	168	-38	-22.6	63.3	29.3	34.0
四国	兵庫	560	488	72	14.8	281	250	31	12.4	45	53	-8	-15.1	50.2	51.2	-1.0
	奈良	111	131	-20	-15.3	52	32	20	62.5	13	9	4	44.4	46.8	24.4	22.4
	和歌山	91	148	-57	-38.5	69	147	-78	-53.1	13	34	-21	-61.8	75.8	99.3	-23.5
	計	558	453	105	23.2	326	336	-10	-3.0	102	93	9	9.7	58.4	74.2	-15.8
	鳥取	27	36	-9	-25.0	13	23	-10	-43.5	6	4	2	50.0	48.1	63.9	-15.8
九州	島根	54	31	23	74.2	44	32	12	37.5	8	4	4	100.0	81.5	103.2	-21.7
	岡山	175	182	-7	-3.8	154	125	29	23.2	37	31	6	19.4	88.0	68.7	19.3
	広島	189	143	46	32.2	66	79	-13	-16.5	33	28	5	17.9	34.9	55.2	-20.3
	山口	113	61	52	85.2	49	77	-28	-36.4	18	26	-8	-30.8	43.4	126.2	-82.8
	計	407	454	-47	-10.4	228	391	-163	-41.7	74	97	-23	-23.7	56.0	86.1	-30.1
	徳島	51	56	-5	-8.9	30	50	-20	-40.0	10	10	-	-	58.8	89.3	-30.5
九州	香川	66	99	-33	-33.3	40	103	-63	-61.2	5	22	-17	-77.3	60.6	104.0	-43.4
	愛媛	207	208	-1	-0.5	101	171	-70	-40.9	43	40	3	7.5	48.8	82.2	-33.4
	高知	83	91	-8	-8.8	57	67	-10	-14.9	16	25	-9	-36.0	68.7	73.6	-4.9
	計	1,389	1,303	86	6.6	1,108	738	370	50.1	175	186	-11	-5.9	79.8	56.6	23.2
	福岡	744	607	137	22.6	681	375	306	81.6	69	69	-	-	91.5	61.8	29.7
	佐賀	73	67	6	9.0	34	26	8	30.8	6	9	-3	-33.3	46.6	38.8	7.8
	長崎	82	41	41	100.0	59	9	50	555.6	12	8	4	50.0	72.0	22.0	50.0
	熊本	124	113	11	9.7	118	49	69	140.8	29	27	2	7.4	95.2	43.4	51.8
大分	61	51	10	19.6	49	67	-18	-26.9	16	21	-5	-23.8	80.3	131.4	-51.1	
九州	宮崎	77	122	-45	-36.9	32	44	-12	-27.3	6	10	-4	-40.0	41.6	36.1	5.5
	鹿児島	120	223	-103	-46.2	92	127	-35	-27.6	20	16	4	25.0	76.7	57.0	19.7
九州	沖縄	108	79	29	36.7	43	41	2	4.9	17	26	-9	-34.6	39.8	51.9	-12.1

第6表

## 重要犯罪・重要窃盗犯 都道府県別 認知・検挙件数・検挙人員 対前年比較

暫定値  
令和2年2月1日確定

都道府県	自動車盗														
	認知件数					検挙件数				検挙人員				検挙率	
	平成31年1月 ~令和元年5月	平成30年 1月~5月	増減		平成31年1月 ~令和元年5月	平成30年 1月~5月	増減		平成31年1月 ~令和元年5月	平成30年 1月~5月	増減		平成31年1月 ~令和元年5月	平成30年 1月~5月	増減
			件数	%			件数	%			人員	%			
総数	3,151	3,676	-525	-14.3	1,764	1,806	-42	-2.3	295	379	-84	-22.2	56.0	49.1	6.9
計	40	32	8	25.0	27	24	3	12.5	11	14	-3	-21.4	67.5	75.0	-7.5
北海道															
札幌	27	25	2	8.0	17	17	-	-	6	10	-4	-40.0	63.0	68.0	-5.0
函館	6	2	4	200.0	4	2	2	100.0	2	1	1	100.0	66.7	100.0	-33.3
旭川	2	1	1	100.0	3	3	-	-	1	2	-1	-50.0	150.0	300.0	-150.0
釧路	5	2	3	150.0	3	-	3	-	2	1	1	100.0	60.0	-	60.0
北見	-	2	-2	-100.0	-	2	-2	-100.0	-	-	-	-	-	100.0	-100.0
計	101	143	-42	-29.4	70	77	-7	-9.1	21	31	-10	-32.3	69.3	53.8	15.5
東北															
青森	12	4	8	200.0	8	7	1	14.3	6	4	2	50.0	66.7	175.0	-108.3
岩手	4	9	-5	-55.6	3	2	1	50.0	1	2	-1	-50.0	75.0	22.2	52.8
宮城	29	38	-9	-23.7	44	18	26	144.4	10	9	1	11.1	151.7	47.4	104.3
秋田	2	2	-	-	2	4	-2	-50.0	1	1	-	-	100.0	200.0	-100.0
山形	-	10	-10	-100.0	1	5	-4	-80.0	1	5	-4	-80.0	-	50.0	-50.0
福島	54	80	-26	-32.5	12	41	-29	-70.7	2	10	-8	-80.0	22.2	51.3	-29.1
計	52	51	1	2.0	82	104	-22	-21.2	21	23	-2	-8.7	157.7	203.9	-46.2
東京	1,682	1,978	-296	-15.0	917	639	278	43.5	74	85	-11	-12.9	54.5	32.3	22.2
関東															
茨城	592	576	16	2.8	266	201	65	32.3	11	11	-	-	44.9	34.9	10.0
栃木	118	214	-96	-44.9	124	61	63	103.3	3	6	-3	-50.0	105.1	28.5	76.6
群馬	57	129	-72	-55.8	78	13	65	500.0	4	5	-1	-20.0	136.8	10.1	126.7
埼玉	284	351	-67	-19.1	83	63	20	31.7	11	22	-11	-50.0	29.2	17.9	11.3
千葉	316	418	-102	-24.4	113	47	66	140.4	11	8	3	37.5	35.8	11.2	24.6
神奈川	181	175	6	3.4	135	204	-69	-33.8	13	8	5	62.5	74.6	116.6	-42.0
新潟	7	20	-13	-65.0	7	13	-6	-46.2	2	9	-7	-77.8	100.0	65.0	35.0
山梨	25	15	10	66.7	4	5	-1	-20.0	1	3	-2	-66.7	16.0	33.3	-17.3
長野	35	24	11	45.8	13	8	5	62.5	8	4	4	100.0	37.1	33.3	3.8
静岡	67	56	11	19.6	94	24	70	291.7	10	9	1	11.1	140.3	42.9	97.4
計	523	476	47	9.9	344	368	-24	-6.5	46	47	-1	-2.1	65.8	77.3	-11.5
中部															
富山	22	9	13	144.4	21	8	13	162.5	3	1	2	200.0	95.5	88.9	6.6
石川	5	9	-4	-44.4	2	6	-4	-66.7	2	1	1	100.0	40.0	66.7	-26.7
福井	3	14	-11	-78.6	1	4	-3	-75.0	2	2	-	-	33.3	28.6	4.7
岐阜	77	66	11	16.7	8	20	-12	-60.0	2	5	-3	-60.0	10.4	30.3	-19.9
愛知	346	326	20	6.1	283	217	66	30.4	27	29	-2	-6.9	81.8	66.6	15.2
三重	70	52	18	34.6	29	113	-84	-74.3	10	9	1	11.1	41.4	217.3	-175.9
計	581	783	-202	-25.8	154	393	-239	-60.8	54	70	-16	-22.9	26.5	50.2	-23.7
近畿															
滋賀	23	37	-14	-37.8	4	32	-28	-87.5	7	9	-2	-22.2	17.4	86.5	-69.1
京都	58	44	14	31.8	4	18	-14	-77.8	3	13	-10	-76.9	6.9	40.9	-34.0
大阪	384	572	-188	-32.9	88	90	-2	-2.2	28	29	-1	-3.4	22.9	15.7	7.2
兵庫	80	101	-21	-20.8	42	46	-4	-8.7	11	12	-1	-8.3	52.5	45.5	7.0
奈良	16	22	-6	-27.3	3	161	-158	-98.1	-	4	-4	-100.0	18.8	731.8	-713.0
和歌山	20	7	13	185.7	13	46	-33	-71.7	5	3	2	66.7	65.0	657.1	-592.1
計	42	58	-16	-27.6	65	48	17	35.4	16	38	-22	-57.9	154.8	82.8	72.0
中国															
鳥取	-	9	-9	-100.0	1	7	-6	-85.7	1	2	-1	-50.0	-	77.8	-77.8
島根	2	3	-1	-33.3	4	2	2	100.0	3	2	1	50.0	200.0	66.7	133.3
岡山	13	18	-5	-27.8	46	16	30	187.5	5	18	-13	-72.2	353.8	88.9	264.9
広島	18	12	6	50.0	9	9	-	-	5	6	-1	-16.7	50.0	75.0	-25.0
山口	9	16	-7	-43.8	5	14	-9	-64.3	2	10	-8	-80.0	55.6	87.5	-31.9
計	23	25	-2	-8.0	22	47	-25	-53.2	6	11	-5	-45.5	95.7	188.0	-92.3
四国															
徳島	2	7	-5	-71.4	1	31	-30	-96.8	-	2	-2	-100.0	50.0	442.9	-392.9
香川	9	7	2	28.6	3	4	-1	-25.0	2	3	-1	-33.3	33.3	57.1	-23.8
愛媛	10	10	-	-	18	10	8	80.0	3	5	-2	-40.0	180.0	100.0	80.0
高知	2	1	1	100.0	-	2	-2	-100.0	1	1	-	-	-	200.0	-200.0
計	107	130	-23	-17.7	83	106	-23	-21.7	46	60	-14	-23.3	77.6	81.5	-3.9
九州															
福岡	47	43	4	9.3	37	46	-9	-19.6	18	21	-3	-14.3	78.7	107.0	-28.3
佐賀	3	7	-4	-57.1	5	1	4	400.0	1	1	-	-	166.7	14.3	152.4
長崎	5	5	-	-	2	1	1	100.0	1	2	-1	-50.0	40.0	20.0	20.0
熊本	11	13	-2	-15.4	11	5	6	120.0	6	2	4	200.0	100.0	38.5	61.5
大分	5	11	-6	-54.5	1	14	-13	-92.9	-	5	-5	-100.0	20.0	127.3	-107.3
宮崎	4	11	-7	-63.6	4	5	-1	-20.0	4	5	-1	-20.0	100.0	45.5	54.5
鹿児島	12	20	-8	-40.0	9	19	-10	-52.6	6	9	-3	-33.3	75.0	95.0	-20.0
沖縄	20	20	-	-	14	15	-1	-6.7	10	15	-5	-33.3	70.0	75.0	-5.0

第6表

## 重要犯罪・重要窃盗犯 都道府県別 認知・検挙件数・検挙人員 対前年比較

暫定値  
令和2年2月1日確定

都道府県	ひたくり														
	認知件数				検挙件数				検挙人員				検挙率		
	平成31年1月 ~令和元年5月	平成30年 1月~5月	増減		平成31年1月 ~令和元年5月	平成30年 1月~5月	増減		平成31年1月 ~令和元年5月	平成30年 1月~5月	増減		平成31年1月 ~令和元年5月	平成30年 1月~5月	増減
			件数	%			件数	%			人員	%			
総数	736	813	-77	-9.5	409	639	-230	-36.0	145	150	-5	-3.3	55.6	78.6	-23.0
計	9	6	3	50.0	10	1	9	900.0	7	-	7	-	111.1	16.7	94.4
北海道	8	6	2	33.3	9	1	8	800.0	6	-	6	-	112.5	16.7	95.8
函館	-	-	-	-	-	-	-	-	-	-	-	-	-	-	-
旭川	-	-	-	-	-	-	-	-	1	-	1	-	-	-	-
釧路	1	-	1	-	1	-	1	-	-	-	-	-	100.0	-	100.0
北見	-	-	-	-	-	-	-	-	-	-	-	-	-	-	-
東北	7	7	-	-	7	5	2	40.0	3	3	-	-	100.0	71.4	28.6
青森	-	-	-	-	-	-	-	-	-	-	-	-	-	-	-
岩手	1	2	-1	-50.0	1	2	-1	-50.0	1	2	-1	-50.0	100.0	100.0	-
宮城	5	1	4	400.0	5	-	5	-	1	-	1	-	100.0	-	100.0
秋田	-	2	-2	-100.0	-	1	-1	-100.0	-	1	-1	-100.0	-	50.0	-50.0
山形	1	-	1	-	-	-	-	-	-	-	-	-	-	-	-
福島	-	2	-2	-100.0	1	2	-1	-50.0	1	-	1	-	-	100.0	-100.0
東京	101	92	9	9.8	62	134	-72	-53.7	24	32	-8	-25.0	61.4	145.7	-84.3
計	255	271	-16	-5.9	130	273	-143	-52.4	25	33	-8	-24.2	51.0	100.7	-49.7
茨城	10	22	-12	-54.5	3	6	-3	-50.0	-	-	-	-	30.0	27.3	2.7
栃木	3	4	-1	-25.0	-	1	-1	-100.0	-	-	-	-	-	25.0	-25.0
群馬	1	6	-5	-83.3	1	3	-2	-66.7	1	3	-2	-66.7	100.0	50.0	50.0
埼玉	81	67	14	20.9	33	25	8	32.0	9	5	4	80.0	40.7	37.3	3.4
千葉	57	75	-18	-24.0	30	110	-80	-72.7	8	7	1	14.3	52.6	146.7	-94.1
神奈川	88	84	4	4.8	59	56	3	5.4	4	12	-8	-66.7	67.0	66.7	0.3
新潟	2	2	-	-	1	-	1	-	1	1	-	-	50.0	-	50.0
山梨	1	-	1	-	-	1	-1	-100.0	-	1	-1	-100.0	-	-	-
長野	2	1	1	100.0	-	-	-	-	-	-	-	-	-	-	-
静岡	10	10	-	-	3	71	-68	-95.8	2	4	-2	-50.0	30.0	710.0	-680.0
中部	79	56	23	41.1	59	10	49	490.0	7	12	-5	-41.7	74.7	17.9	56.8
富山	-	-	-	-	-	-	-	-	1	-	1	-	-	-	-
石川	4	2	2	100.0	2	1	1	100.0	1	1	-	-	50.0	50.0	-
福井	1	-	1	-	-	-	-	-	-	-	-	-	-	-	-
岐阜	2	4	-2	-50.0	-	-	-	-	-	-	-	-	-	-	-
愛知	70	48	22	45.8	55	9	46	511.1	3	11	-8	-72.7	78.6	18.8	59.8
三重	2	2	-	-	2	-	2	-	2	-	2	-	100.0	-	100.0
近畿	233	275	-42	-15.3	107	184	-77	-41.8	54	53	1	1.9	45.9	66.9	-21.0
滋賀	2	4	-2	-50.0	3	-	3	-	4	-	4	-	150.0	-	150.0
京都	9	48	-39	-81.3	22	21	1	4.8	4	5	-1	-20.0	244.4	43.8	200.6
大阪	166	182	-16	-8.8	63	139	-76	-54.7	35	41	-6	-14.6	38.0	76.4	-38.4
兵庫	46	30	16	53.3	18	20	-2	-10.0	11	6	5	83.3	39.1	66.7	-27.6
奈良	9	10	-1	-10.0	1	3	-2	-66.7	-	1	-1	-100.0	11.1	30.0	-18.9
和歌山	1	1	-	-	-	1	-1	-100.0	-	-	-	-	-	100.0	-100.0
中国	10	17	-7	-41.2	4	7	-3	-42.9	3	2	1	50.0	40.0	41.2	-1.2
鳥取	-	1	-1	-100.0	-	-	-	-	-	-	-	-	-	-	-
島根	-	-	-	-	-	2	-2	-100.0	-	-	-	-	-	-	-
岡山	5	4	1	25.0	3	2	1	50.0	2	1	1	100.0	60.0	50.0	10.0
広島	5	10	-5	-50.0	1	1	-	-	1	-	1	-	20.0	10.0	10.0
山口	-	2	-2	-100.0	-	2	-2	-100.0	-	1	-1	-100.0	-	100.0	-100.0
四国	7	9	-2	-22.2	1	4	-3	-75.0	1	2	-1	-50.0	14.3	44.4	-30.1
徳島	-	1	-1	-100.0	-	-	-	-	-	-	-	-	-	-	-
香川	2	2	-	-	1	-	1	-	1	-	1	-	50.0	-	50.0
愛媛	3	5	-2	-40.0	-	4	-4	-100.0	-	2	-2	-100.0	-	80.0	-80.0
高知	2	1	1	100.0	-	-	-	-	-	-	-	-	-	-	-
九州	35	80	-45	-56.3	29	21	8	38.1	21	13	8	61.5	82.9	26.3	56.6
福岡	21	67	-46	-68.7	22	7	15	214.3	14	5	9	180.0	104.8	10.4	94.4
佐賀	-	-	-	-	-	1	-1	-100.0	-	1	-1	-100.0	-	-	-
長崎	7	2	5	250.0	2	3	-1	-33.3	1	1	-	-	28.6	150.0	-121.4
熊本	2	4	-2	-50.0	2	3	-1	-33.3	3	1	2	200.0	100.0	75.0	25.0
大分	2	-	2	-	-	1	-1	-100.0	-	-	-	-	-	-	-
宮崎	-	-	-	-	-	2	-2	-100.0	-	-	-	-	-	-	-
鹿児島	-	3	-3	-100.0	-	1	-1	-100.0	-	2	-2	-100.0	-	33.3	-33.3
沖縄	3	4	-1	-25.0	3	3	-	-	3	3	-	-	100.0	75.0	25.0

第6表

## 重要犯罪・重要窃盗犯 都道府県別 認知・検挙件数・検挙人員 対前年比較

暫定値  
令和2年2月1日確定

都道府県	総数	すり														
		認知件数				検挙件数				検挙人員				検挙率		
		平成31年1月 ~令和元年5月	平成30年 1月~5月	増減		平成31年1月 ~令和元年5月	平成30年 1月~5月	増減		平成31年1月 ~令和元年5月	平成30年 1月~5月	増減		平成31年1月 ~令和元年5月	平成30年 1月~5月	増減
				件数	%			件数	%			人員	%			
北海道	計	27	11	16	145.5	18	8	10	125.0	5	6	-1	-16.7	66.7	72.7	-6.0
	札幌	27	10	17	170.0	16	7	9	128.6	4	5	-1	-20.0	59.3	70.0	-10.7
	函館	-	-	-	-	-	-	-	-	-	-	-	-	-	-	-
	旭川	-	-	-	-	2	-	2	-	1	-	1	-	-	-	-
	釧路	-	-	-	-	-	-	-	-	-	-	-	-	-	-	-
	北見	-	1	-1	-100.0	-	1	-1	-100.0	-	1	-1	-100.0	-	100.0	-100.0
東北	計	10	23	-13	-56.5	7	10	-3	-30.0	2	3	-1	-33.3	70.0	43.5	26.5
	青森	-	4	-4	-100.0	1	3	-2	-66.7	1	1	-	-	-	75.0	-75.0
	岩手	1	-	1	-	1	-	1	-	1	-	1	-	100.0	-	100.0
	宮城	6	14	-8	-57.1	3	5	-2	-40.0	-	2	-2	-100.0	50.0	35.7	14.3
	秋田	-	2	-2	-100.0	-	-	-	-	-	-	-	-	-	-	-
	山形	1	2	-1	-50.0	1	2	-1	-50.0	-	-	-	-	100.0	100.0	-
	福島	2	1	1	100.0	1	-	1	-	-	-	-	-	50.0	-	50.0
関東	計	673	680	-7	-1.0	70	95	-25	-26.3	47	61	-14	-23.0	10.4	14.0	-3.6
	茨城	154	184	-30	-16.3	91	94	-3	-3.2	58	42	16	38.1	59.1	51.1	8.0
	栃木	9	20	-11	-55.0	2	-	2	-	-	-	-	-	22.2	-	22.2
	群馬	4	4	-	-	7	-	7	-	2	-	2	-	175.0	-	175.0
	埼玉	6	1	5	500.0	2	1	1	100.0	-	-	-	-	33.3	100.0	-66.7
	千葉	48	45	3	6.7	31	63	-32	-50.8	25	16	9	56.3	64.6	140.0	-75.4
	神奈川	45	73	-28	-38.4	12	13	-1	-7.7	7	7	-	-	26.7	17.8	8.9
	新潟	31	31	-	-	29	11	18	163.6	16	12	4	33.3	93.5	35.5	58.0
	山梨	1	6	-5	-83.3	2	3	-1	-33.3	1	2	-1	-50.0	200.0	50.0	150.0
	長野	1	-	1	-	1	-	1	-	2	-	2	-	100.0	-	100.0
	静岡	1	2	-1	-50.0	-	-	-	-	-	1	-1	-100.0	-	-	-
	静岡	8	2	6	300.0	5	3	2	66.7	5	4	1	25.0	62.5	150.0	-87.5
中部	計	60	88	-28	-31.8	29	37	-8	-21.6	11	10	1	10.0	48.3	42.0	6.3
	富山	2	3	-1	-33.3	2	-	2	-	1	-	1	-	100.0	-	100.0
	石川	11	11	-	-	7	6	1	16.7	1	3	-2	-66.7	63.6	54.5	9.1
	福井	3	4	-1	-25.0	2	1	1	100.0	2	1	1	100.0	66.7	25.0	41.7
	岐阜	3	9	-6	-66.7	1	-	1	-	-	-	-	-	33.3	-	33.3
	愛知	40	54	-14	-25.9	16	21	-5	-23.8	7	4	3	75.0	40.0	38.9	1.1
	三重	1	7	-6	-85.7	1	9	-8	-88.9	-	2	-2	-100.0	100.0	128.6	-28.6
近畿	計	286	348	-62	-17.8	54	66	-12	-18.2	42	52	-10	-19.2	18.9	19.0	-0.1
	滋賀	3	5	-2	-40.0	2	3	-1	-33.3	1	3	-2	-66.7	66.7	60.0	6.7
	京都	6	8	-2	-25.0	6	1	5	500.0	7	2	5	250.0	100.0	12.5	87.5
	大阪	238	297	-59	-19.9	31	33	-2	-6.1	23	30	-7	-23.3	13.0	11.1	1.9
	兵庫	32	34	-2	-5.9	12	25	-13	-52.0	8	15	-7	-46.7	37.5	73.5	-36.0
	奈良	5	3	2	66.7	1	3	-2	-66.7	1	2	-1	-50.0	20.0	100.0	-80.0
	和歌山	2	1	1	100.0	2	1	1	100.0	2	-	2	-	100.0	100.0	-
中国	計	11	6	5	83.3	6	9	-3	-33.3	3	4	-1	-25.0	54.5	150.0	-95.5
	鳥取	1	-	1	-	-	-	-	-	-	-	-	-	-	-	-
	島根	-	-	-	-	-	-	-	-	-	-	-	-	-	-	-
	岡山	5	2	3	150.0	3	5	-2	-40.0	1	1	-	-	60.0	250.0	-190.0
	広島	5	4	1	25.0	3	4	-1	-25.0	2	3	-1	-33.3	60.0	100.0	-40.0
	山口	-	-	-	-	-	-	-	-	-	-	-	-	-	-	-
四国	計	11	14	-3	-21.4	6	7	-1	-14.3	4	11	-7	-63.6	54.5	50.0	4.5
	徳島	-	1	-1	-100.0	-	-	-	-	-	-	-	-	-	-	-
	香川	4	4	-	-	2	1	1	100.0	1	1	-	-	50.0	25.0	25.0
	愛媛	5	8	-3	-37.5	4	6	-2	-33.3	3	10	-7	-70.0	80.0	75.0	5.0
	高知	2	1	1	100.0	-	-	-	-	-	-	-	-	-	-	-
九州	計	118	87	31	35.6	67	45	22	48.9	30	34	-4	-11.8	56.8	51.7	5.1
	福岡	91	58	33	56.9	51	29	22	75.9	12	21	-9	-42.9	56.0	50.0	6.0
	佐賀	-	6	-6	-100.0	-	3	-3	-100.0	-	1	-1	-100.0	-	50.0	-50.0
	長崎	5	3	2	66.7	2	3	-1	-33.3	2	1	1	100.0	40.0	100.0	-60.0
	熊本	4	3	1	33.3	3	-	3	-	2	-	2	-	75.0	-	75.0
	大分	1	-	1	-	-	1	-1	-100.0	-	2	-2	-100.0	-	-	-
	宮崎	-	-	-	-	-	-	-	-	-	-	-	-	-	-	-
	鹿児島	1	9	-8	-88.9	1	5	-4	-80.0	2	3	-1	-33.3	100.0	55.6	44.4
	沖縄	16	8	8	100.0	10	4	6	150.0	12	6	6	100.0	62.5	50.0	12.5

第7表 重要犯罪及び詐欺 被害者の年齢・性別 認知件数

審 定 値  
令和2年2月1日確定

性別	年齢別	重要犯罪																			詐欺				
		計			殺人			強盗			放火			強制性交等			略取誘拐・人身売買			強制わいせつ			平成31年1月 ～令和元年5月	平成30年 1月～5月	増減
		平成31年1月 ～令和元年5月	平成30年 1月～5月	増減	平成31年1月 ～令和元年5月	平成30年 1月～5月	増減	平成31年1月 ～令和元年5月	平成30年 1月～5月	増減	平成31年1月 ～令和元年5月	平成30年 1月～5月	増減	平成31年1月 ～令和元年5月	平成30年 1月～5月	増減	平成31年1月 ～令和元年5月	平成30年 1月～5月	増減						
総数	計	3,821	4,195	-374	411	379	32	617	789	-172	384	403	-19	529	483	46	114	126	-12	1,766	2,015	-249	13,510	15,900	-2,390
	0～12歳	407	421	-14	31	29	2	1	-	1	-	-	-	53	48	5	47	52	-5	275	292	-17	2	4	-2
	13～19歳	780	886	-106	21	21	-	29	51	-22	1	1	-	179	151	28	50	59	-9	500	603	-103	303	331	-28
	20～29歳	1,028	1,195	-167	47	53	-6	114	187	-73	6	15	-9	207	197	10	10	7	3	644	736	-92	1,005	1,243	-238
	30～39歳	412	458	-46	51	53	-2	88	117	-29	31	24	7	55	48	7	4	5	-1	183	211	-28	923	1,324	-401
	40～49歳	323	332	-9	52	47	5	95	106	-11	40	39	1	28	24	4	2	1	1	106	115	-9	1,118	1,514	-396
	50～59歳	233	226	7	65	48	17	82	90	-8	46	47	-1	4	5	-1	-	-	-	36	36	-	1,099	1,307	-208
	60～64歳	110	110	-	24	25	-1	42	47	-5	36	34	2	1	1	-	-	1	-1	7	2	5	530	639	-109
	65～69歳	103	136	-33	24	30	-6	41	44	-3	31	49	-18	-	3	-3	1	-	1	6	10	-4	713	887	-174
	70～79歳	160	145	15	50	37	13	47	50	-3	55	46	9	2	5	-3	-	-	-	6	7	-1	2,162	2,535	-373
80歳以上	99	101	-2	43	33	10	18	21	-3	35	42	-7	-	1	-1	-	-	-1	3	3	-	2,251	2,353	-102	
年齢不詳	-	-	-	-	-	-	-	-	-	-	-	-	-	-	-	-	-	-	-	-	-	-	-	-	-
法人・団体、被害者なし	166	185	-19	3	3	-	60	76	-16	103	106	-3	-	-	-	-	-	-	-	-	-	-	3,404	3,763	-359
うち)男	計	894	996	-102	238	233	5	373	426	-53	194	218	-24	17	24	-7	21	23	-2	51	72	-21	3,978	4,970	-992
	0～12歳	72	85	-13	15	21	-6	-	-	-	-	-	-	11	11	-	16	15	1	30	38	-8	1	2	-1
	13～19歳	47	61	-14	10	7	3	17	21	-4	-	1	-1	5	9	-4	2	5	-3	13	18	-5	91	104	-13
	20～29歳	105	156	-51	28	31	-3	69	106	-37	2	7	-5	1	4	-3	1	1	-	4	7	-3	450	593	-143
	30～39歳	119	135	-16	33	34	-1	62	81	-19	22	15	7	-	-	-	1	1	-	1	4	-3	552	780	-228
	40～49歳	137	135	2	34	34	-	69	69	-	31	28	3	-	-	-	1	-	1	2	4	-2	676	924	-248
	50～59歳	130	135	-5	41	34	7	53	61	-8	35	39	-4	-	-	-	-	-	-	1	1	-	658	769	-111
	60～64歳	79	77	2	19	20	-1	34	27	7	26	30	-4	-	-	-	-	-	-	-	-	-	296	328	-32
	65～69歳	71	82	-11	16	20	-4	30	25	5	25	37	-12	-	-	-	-	-	-	-	-	-	317	394	-77
	70～79歳	92	82	10	26	18	8	30	26	4	36	38	-2	-	-	-	-	-	-	-	-	-	540	651	-111
80歳以上	42	48	-6	16	14	2	9	10	-1	17	23	-6	-	-	-	-	1	-1	-	-	-	-	397	425	-28
うち)女	計	2,761	3,014	-253	170	143	27	184	287	-103	87	79	8	512	459	53	93	103	-10	1,715	1,943	-228	6,128	7,167	-1,039
	0～12歳	335	336	-1	16	8	8	1	-	1	-	-	-	42	37	5	31	37	-6	245	254	-9	1	2	-1
	13～19歳	733	825	-92	11	14	-3	12	30	-18	1	-	1	174	142	32	48	54	-6	487	585	-98	212	227	-15
	20～29歳	923	1,039	-116	19	22	-3	45	81	-36	4	8	-4	206	193	13	9	6	3	640	729	-89	555	650	-95
	30～39歳	293	323	-30	18	19	-1	26	36	-10	9	9	-	55	48	7	3	4	-1	182	207	-25	371	544	-173
	40～49歳	186	197	-11	18	13	5	26	37	-11	9	11	-2	28	24	4	1	1	-	104	111	-7	442	590	-148
	50～59歳	103	91	12	24	14	10	29	29	-	11	8	3	4	5	-1	-	-	-	35	35	-	441	538	-97
	60～64歳	31	33	-2	5	5	-	8	20	-12	10	4	6	1	1	-	-	1	-1	7	2	5	234	311	-77
	65～69歳	32	54	-22	8	10	-2	11	19	-8	6	12	-6	-	3	-3	1	-	1	6	10	-4	396	493	-97
	70～79歳	68	63	5	24	19	5	17	24	-7	19	8	11	2	5	-3	-	-	-	6	7	-1	1,622	1,884	-262
80歳以上	57	53	4	27	19	8	9	11	-2	18	19	-1	-	1	-1	-	-	-	3	3	-	1,854	1,928	-74	

注 一つの事件で数人の被害者がいる場合は、主たる被害者について計上してある。



第7表 重要窃盗犯 被害者の年齢・性別 認知件数

暫定値  
令和2年2月1日確定

性別 年齢別		重要窃盗犯																				
		計			侵入盗			住宅対象			その他			自動車盗			ひったくり			すり		
		平成31年1月～令和元年5月	平成30年1月～5月	増減	平成31年1月～令和元年5月	平成30年1月～5月	増減	平成31年1月～令和元年5月	平成30年1月～5月	増減	平成31年1月～令和元年5月	平成30年1月～5月	増減	平成31年1月～令和元年5月	平成30年1月～5月	増減	平成31年1月～令和元年5月	平成30年1月～5月	増減	平成31年1月～令和元年5月	平成30年1月～5月	増減
総数	計	28,522	31,941	-3,419	23,285	26,011	-2,726	11,711	12,842	-1,131	11,574	13,169	-1,595	3,151	3,676	-525	736	813	-77	1,350	1,441	-91
	0～12歳	10	11	-1	2	1	1	-	-	-	2	1	1	-	-	-	5	3	2	3	7	-4
	13～19歳	334	440	-106	173	219	-46	104	145	-41	69	74	-5	17	26	-9	26	61	-35	118	134	-16
	20～29歳	2,369	2,939	-570	1,449	1,834	-385	1,247	1,547	-300	202	287	-85	273	424	-151	163	175	-12	484	506	-22
	30～39歳	2,796	3,307	-511	2,039	2,452	-413	1,406	1,659	-253	633	793	-160	449	494	-45	83	93	-10	225	268	-43
	40～49歳	3,793	4,305	-512	2,871	3,252	-381	1,832	1,932	-100	1,039	1,320	-281	647	747	-100	96	115	-19	179	191	-12
	50～59歳	3,953	4,198	-245	3,231	3,456	-225	1,955	2,060	-105	1,276	1,396	-120	483	508	-25	95	93	2	144	141	3
	60～64歳	1,947	2,049	-102	1,664	1,785	-121	993	1,079	-86	671	706	-35	201	177	24	36	48	-12	46	39	7
	65～69歳	2,072	2,501	-429	1,791	2,159	-368	1,033	1,244	-211	758	915	-157	182	243	-61	54	49	5	45	50	-5
	70～79歳	3,299	3,281	18	2,879	2,845	34	1,912	1,890	22	967	955	12	244	260	-16	98	105	-7	78	71	7
80歳以上	1,882	1,862	20	1,716	1,700	16	1,229	1,286	-57	487	414	73	59	57	2	79	71	8	28	34	-6	
法人・団体、被害者なし	6,067	7,048	-981	5,470	6,308	-838	-	-	-	5,470	6,308	-838	596	740	-144	1	-	1	-	-	-	
うち)男	計	16,021	17,747	-1,726	12,988	14,380	-1,392	8,304	9,099	-795	4,684	5,281	-597	2,271	2,609	-338	164	168	-4	598	590	8
	0～12歳	2	7	-5	-	-	-	-	-	-	-	-	-	-	-	-	1	2	-1	1	5	-4
	13～19歳	147	208	-61	83	116	-33	51	78	-27	32	38	-6	15	25	-10	6	10	-4	43	57	-14
	20～29歳	1,318	1,693	-375	846	1,107	-261	703	909	-206	143	198	-55	242	373	-131	35	32	3	195	181	14
	30～39歳	2,149	2,497	-348	1,618	1,909	-291	1,091	1,262	-171	527	647	-120	403	438	-35	19	26	-7	109	124	-15
	40～49歳	3,006	3,365	-359	2,339	2,587	-248	1,446	1,500	-54	893	1,087	-194	560	663	-103	26	30	-4	81	85	-4
	50～59歳	3,087	3,209	-122	2,547	2,663	-116	1,551	1,583	-32	996	1,080	-84	430	454	-24	25	23	2	85	69	16
	60～64歳	1,518	1,607	-89	1,296	1,424	-128	776	861	-85	520	563	-43	183	157	26	11	11	-	28	15	13
	65～69歳	1,552	1,941	-389	1,350	1,689	-339	759	966	-207	591	723	-132	163	221	-58	15	10	5	24	21	3
	70～79歳	2,283	2,267	16	2,018	2,000	18	1,301	1,278	23	717	722	-5	221	228	-7	23	16	7	21	23	-2
80歳以上	959	953	6	891	885	6	626	662	-36	265	223	42	54	50	4	3	8	-5	11	10	1	
うち)女	計	6,434	7,146	-712	4,827	5,323	-496	3,407	3,743	-336	1,420	1,580	-160	284	327	-43	571	645	-74	752	851	-99
	0～12歳	8	4	4	2	1	1	-	-	-	2	1	1	-	-	-	4	1	3	2	2	-
	13～19歳	187	232	-45	90	103	-13	53	67	-14	37	36	1	2	1	1	20	51	-31	75	77	-2
	20～29歳	1,051	1,246	-195	603	727	-124	544	638	-94	59	89	-30	31	51	-20	128	143	-15	289	325	-36
	30～39歳	647	810	-163	421	543	-122	315	397	-82	106	146	-40	46	56	-10	64	67	-3	116	144	-28
	40～49歳	787	940	-153	532	665	-133	386	432	-46	146	233	-87	87	84	3	70	85	-15	98	106	-8
	50～59歳	866	989	-123	684	793	-109	404	477	-73	280	316	-36	53	54	-1	70	70	-	59	72	-13
	60～64歳	429	442	-13	368	361	7	217	218	-1	151	143	8	18	20	-2	25	37	-12	18	24	-6
	65～69歳	520	560	-40	441	470	-29	274	278	-4	167	192	-25	19	22	-3	39	39	-	21	29	-8
	70～79歳	1,016	1,014	2	861	845	16	611	612	-1	250	233	17	23	32	-9	75	89	-14	57	48	9
80歳以上	923	909	14	825	815	10	603	624	-21	222	191	31	5	7	-2	76	63	13	17	24	-7	

注 一つの事件で数人の被害者がいる場合は、主たる被害者について計上してある。

第8表 重要犯罪及び詐欺 犯行時年齢・性別 検挙人員

暫定値  
令和2年2月1日確定

性別	年齢別	重要犯罪																					詐欺		
		計			殺人			強盗			放火			強制性交等			略取誘拐・人身売買			強制わいせつ			詐欺		
		平成31年1月 ～令和元年5月	平成30年 1月～5月	増減	平成31年1月 ～令和元年5月	平成30年 1月～5月	増減	平成31年1月 ～令和元年5月	平成30年 1月～5月	増減	平成31年1月 ～令和元年5月	平成30年 1月～5月	増減	平成31年1月 ～令和元年5月	平成30年 1月～5月	増減	平成31年1月 ～令和元年5月	平成30年 1月～5月	増減	平成31年1月 ～令和元年5月	平成30年 1月～5月	増減	平成31年1月 ～令和元年5月	平成30年 1月～5月	増減
総数	計	2,632	2,667	-35	349	310	39	601	636	-35	199	214	-15	398	383	15	68	90	-22	1,017	1,034	-17	3,352	3,926	-574
	14～19歳	297	318	-21	22	11	11	95	83	12	11	18	-7	43	62	-19	7	8	-1	119	136	-17	341	443	-102
	20～29歳	673	654	19	64	68	-4	179	176	3	43	37	6	126	116	10	27	29	-2	234	228	6	912	1,026	-114
	30～39歳	587	530	57	80	42	38	109	130	-21	30	37	-7	96	71	25	14	21	-7	258	229	29	627	686	-59
	40～49歳	436	502	-66	76	61	15	84	113	-29	30	47	-17	80	76	4	11	15	-4	155	190	-35	578	701	-123
	50～59歳	265	294	-29	36	38	-2	60	64	-4	28	32	-4	35	32	3	5	8	-3	101	120	-19	421	533	-112
	60～64歳	108	101	7	15	18	-3	17	20	-3	17	14	3	8	5	3	1	2	-1	50	42	8	168	172	-4
	65～69歳	100	118	-18	16	28	-12	28	22	6	20	11	9	4	16	-12	-	3	-3	32	38	-6	136	192	-56
	70～79歳	128	119	9	30	32	-2	23	25	-2	14	13	1	5	5	-	2	2	-	54	42	12	145	145	-
80歳以上	38	31	7	10	12	-2	6	3	3	6	5	1	1	-	1	1	2	-1	14	9	5	24	28	-4	
男	計	2,427	2,464	-37	257	224	33	552	584	-32	149	165	-16	396	381	15	63	82	-19	1,010	1,028	-18	2,801	3,317	-516
	14～19歳	276	303	-27	13	8	5	88	75	13	9	15	-6	43	62	-19	6	8	-2	117	135	-18	278	389	-111
	20～29歳	631	620	11	52	55	-3	167	164	3	30	30	-	125	116	9	24	28	-4	233	227	6	786	902	-116
	30～39歳	546	496	50	60	28	32	100	123	-23	20	28	-8	96	70	26	14	19	-5	256	228	28	540	581	-41
	40～49歳	402	445	-43	55	33	22	79	103	-24	26	34	-8	79	75	4	10	13	-3	153	187	-34	486	575	-89
	50～59歳	235	269	-34	23	29	-6	53	58	-5	18	23	-5	35	32	3	5	7	-2	101	120	-19	341	445	-104
	60～64歳	101	92	9	13	14	-1	17	18	-1	12	11	1	8	5	3	1	2	-1	50	42	8	139	139	-
	65～69歳	89	107	-18	11	22	-11	25	20	5	17	8	9	4	16	-12	-	3	-3	32	38	-6	107	156	-49
	70～79歳	114	107	7	22	26	-4	19	20	-1	12	12	-	5	5	-	2	2	-	54	42	12	109	110	-1
80歳以上	33	25	8	8	9	-1	4	3	1	5	4	1	1	-	1	1	-	1	14	9	5	15	20	-5	
女	計	205	203	2	92	86	6	49	52	-3	50	49	1	2	2	-	5	8	-3	7	6	1	551	609	-58
	14～19歳	21	15	6	9	3	6	7	8	-1	2	3	-1	-	-	-	1	-	1	2	1	1	63	54	9
	20～29歳	42	34	8	12	13	-1	12	12	-	13	7	6	1	-	1	3	1	2	1	1	-	126	124	2
	30～39歳	41	34	7	20	14	6	9	7	2	10	9	1	-	1	-1	-	2	-2	2	1	1	87	105	-18
	40～49歳	34	57	-23	21	28	-7	5	10	-5	4	13	-9	1	1	-	1	2	-1	2	3	-1	92	126	-34
	50～59歳	30	25	5	13	9	4	7	6	1	10	9	1	-	-	-	1	-1	-	-	-	-	80	88	-8
	60～64歳	7	9	-2	2	4	-2	-	2	-2	5	3	2	-	-	-	-	-	-	-	-	-	29	33	-4
	65～69歳	11	11	-	5	6	-1	3	2	1	3	3	-	-	-	-	-	-	-	-	-	-	29	36	-7
	70～79歳	14	12	2	8	6	2	4	5	-1	2	1	1	-	-	-	-	-	-	-	-	-	36	35	1
80歳以上	5	6	-1	2	3	-1	2	-	2	1	1	-	-	-	-	-	2	-2	-	-	-	9	8	1	

第8表 重要窃盗犯 犯行時年齢・性別 検挙人員

暫定値  
令和2年2月1日確定

性別 年齢別		重要窃盗犯																				
		計			侵入盗						自動車盗						ひったくり			すり		
		平成31年1月 ～令和元年5月	平成30年 1月～5月	増減	平成31年1月 ～令和元年5月	平成30年 1月～5月	増減	住宅対象			その他			平成31年1月 ～令和元年5月	平成30年 1月～5月	増減	平成31年1月 ～令和元年5月	平成30年 1月～5月	増減	平成31年1月 ～令和元年5月	平成30年 1月～5月	増減
総数	計	2,938	3,309	-371	2,296	2,557	-261	881	935	-54	1,415	1,622	-207	295	379	-84	145	150	-5	202	223	-21
	14～19歳	315	450	-135	227	302	-75	95	115	-20	132	187	-55	30	76	-46	41	54	-13	17	18	-1
	20～29歳	825	933	-108	669	761	-92	283	302	-19	386	459	-73	62	85	-23	36	31	5	58	56	2
	30～39歳	579	627	-48	455	491	-36	181	175	6	274	316	-42	59	62	-3	31	30	1	34	44	-10
	40～49歳	517	539	-22	394	419	-25	136	147	-11	258	272	-14	65	67	-2	16	17	-1	42	36	6
	50～59歳	328	369	-41	264	276	-12	94	97	-3	170	179	-9	36	56	-20	11	9	2	17	28	-11
	60～64歳	125	109	16	95	84	11	29	26	3	66	58	8	17	15	2	3	2	1	10	8	2
	65～69歳	102	138	-36	82	105	-23	25	32	-7	57	73	-16	8	9	-1	4	4	-	8	20	-12
	70～79歳	120	118	2	91	99	-8	30	33	-3	61	66	-5	16	6	10	3	2	1	10	11	-1
80歳以上	27	26	1	19	20	-1	8	8	-	11	12	-1	2	3	-1	-	1	-1	6	2	4	
男	計	2,698	3,047	-349	2,114	2,367	-253	796	839	-43	1,318	1,528	-210	282	361	-79	138	135	3	164	184	-20
	14～19歳	297	434	-137	212	291	-79	89	110	-21	123	181	-58	29	76	-47	40	50	-10	16	17	-1
	20～29歳	759	879	-120	620	720	-100	259	285	-26	361	435	-74	60	79	-19	33	28	5	46	52	-6
	30～39歳	538	575	-37	419	455	-36	164	157	7	255	298	-43	57	58	-1	30	27	3	32	35	-3
	40～49歳	463	477	-14	359	372	-13	119	122	-3	240	250	-10	58	62	-4	15	15	-	31	28	3
	50～59歳	306	330	-24	246	249	-3	85	83	2	161	166	-5	36	53	-17	10	8	2	14	20	-6
	60～64歳	115	102	13	86	77	9	27	22	5	59	55	4	17	15	2	3	2	1	9	8	1
	65～69歳	91	128	-37	74	99	-25	20	30	-10	54	69	-15	8	9	-1	4	4	-	5	16	-11
	70～79歳	108	103	5	82	89	-7	28	26	2	54	63	-9	15	6	9	3	1	2	8	7	1
80歳以上	21	19	2	16	15	1	5	4	1	11	11	-	2	3	-1	-	-	-	3	1	2	
女	計	240	262	-22	182	190	-8	85	96	-11	97	94	3	13	18	-5	7	15	-8	38	39	-1
	14～19歳	18	16	2	15	11	4	6	5	1	9	6	3	1	-	1	1	4	-3	1	1	-
	20～29歳	66	54	12	49	41	8	24	17	7	25	24	1	2	6	-4	3	3	-	12	4	8
	30～39歳	41	52	-11	36	36	-	17	18	-1	19	18	1	2	4	-2	1	3	-2	2	9	-7
	40～49歳	54	62	-8	35	47	-12	17	25	-8	18	22	-4	7	5	2	1	2	-1	11	8	3
	50～59歳	22	39	-17	18	27	-9	9	14	-5	9	13	-4	-	3	-3	1	1	-	3	8	-5
	60～64歳	10	7	3	9	7	2	2	4	-2	7	3	4	-	-	-	-	-	-	1	-	1
	65～69歳	11	10	1	8	6	2	5	2	3	3	4	-1	-	-	-	-	-	-	3	4	-1
	70～79歳	12	15	-3	9	10	-1	2	7	-5	7	3	4	1	-	1	-	1	-1	2	4	-2
80歳以上	6	7	-1	3	5	-2	3	4	-1	-	1	-1	-	-	-	-	1	-1	3	1	2	

第9表 街頭犯罪等 都道府県別 対前年比較  
 (1) 主要な街頭犯罪 都道府県別 認知・検挙件数・検挙人員 対前年比較

暫定値  
 令和2年2月1日確定

都道府県	数	主な街頭犯罪総数														
		認知件数				検挙件数				検挙人員				検挙率		
		平成31年1月 ～令和元年5月	平成30年 1月～5月	増減 件数	増減 %	平成31年1月 ～令和元年5月	平成30年 1月～5月	増減 件数	増減 %	平成31年1月 ～令和元年5月	平成30年 1月～5月	人員	増減 %	平成31年1月 ～令和元年5月	平成30年 1月～5月	増減
総	数	92,781	105,475	-12,694	-12.0	10,854	12,381	-1,527	-12.3	3,609	4,133	-524	-12.7	11.7	11.7	-
北海道	計	1,793	1,822	-29	-1.6	237	160	77	48.1	53	67	-14	-20.9	13.2	8.8	4.4
	札幌	1,372	1,412	-40	-2.8	182	86	96	111.6	34	48	-14	-29.2	13.3	6.1	7.2
	函館	105	150	-45	-30.0	12	15	-3	-20.0	3	5	-2	-40.0	11.4	10.0	1.4
	旭川	114	71	43	60.6	18	28	-10	-35.7	9	6	3	50.0	15.8	39.4	-23.6
	釧路	178	142	36	25.4	23	18	5	27.8	7	7	-	-	12.9	12.7	0.2
	北見	24	47	-23	-48.9	2	13	-11	-84.6	-	1	-1	-100.0	8.3	27.7	-19.4
東北	計	2,624	2,932	-308	-10.5	425	397	28	7.1	99	100	-1	-1.0	16.2	13.5	2.7
	青森	241	303	-62	-20.5	33	49	-16	-32.7	13	15	-2	-13.3	13.7	16.2	-2.5
	岩手	230	258	-28	-10.9	46	40	6	15.0	16	19	-3	-15.8	20.0	15.5	4.5
	宮城	1,196	1,118	78	7.0	94	86	8	9.3	40	28	12	42.9	7.9	7.7	0.2
	秋田	120	138	-18	-13.0	20	20	-	-	5	4	1	25.0	16.7	14.5	2.2
	山形	208	243	-35	-14.4	73	90	-17	-18.9	12	6	6	100.0	35.1	37.0	-1.9
福島	計	629	872	-243	-27.9	159	112	47	42.0	13	28	-15	-53.6	25.3	12.8	12.5
	東京	13,961	15,886	-1,925	-12.1	860	1,373	-513	-37.4	567	701	-134	-19.1	6.2	8.6	-2.4
関東	計	27,880	31,201	-3,321	-10.6	3,490	3,764	-274	-7.3	919	1,076	-157	-14.6	12.5	12.1	0.4
	茨城	2,122	2,270	-148	-6.5	203	182	21	11.5	42	44	-2	-4.5	9.6	8.0	1.6
	栃木	1,164	1,317	-153	-11.6	233	110	123	111.8	21	36	-15	-41.7	20.0	8.4	11.6
	群馬	1,071	1,271	-200	-15.7	95	217	-122	-56.2	22	46	-24	-52.2	8.9	17.1	-8.2
	埼玉	8,626	9,126	-500	-5.5	878	664	214	32.2	210	244	-34	-13.9	10.2	7.3	2.9
	千葉	5,608	6,525	-917	-14.1	569	753	-184	-24.4	165	157	8	5.1	10.1	11.5	-1.4
	神奈川	5,689	6,807	-1,118	-16.4	1,058	1,292	-234	-18.1	313	371	-58	-15.6	18.6	19.0	-0.4
	新潟	735	777	-42	-5.4	99	74	25	33.8	22	20	2	10.0	13.5	9.5	4.0
	山梨	372	422	-50	-11.8	72	90	-18	-20.0	8	37	-29	-78.4	19.4	21.3	-1.9
	長野	669	771	-102	-13.2	109	131	-22	-16.8	28	33	-5	-15.2	16.3	17.0	-0.7
	静岡	1,824	1,915	-91	-4.8	174	251	-77	-30.7	88	88	-	-	9.5	13.1	-3.6
	中部	計	9,456	10,387	-931	-9.0	1,051	1,857	-806	-43.4	384	405	-21	-5.2	11.1	17.9
富山		298	446	-148	-33.2	52	199	-147	-73.9	21	19	2	10.5	17.4	44.6	-27.2
石川		494	564	-70	-12.4	114	49	65	132.7	11	13	-2	-15.4	23.1	8.7	14.4
福井		253	262	-9	-3.4	134	16	118	737.5	7	8	-1	-12.5	53.0	6.1	46.9
岐阜		1,248	1,288	-40	-3.1	81	220	-139	-63.2	42	41	1	2.4	6.5	17.1	-10.6
愛知		5,894	6,523	-629	-9.6	574	730	-156	-21.4	273	288	-15	-5.2	9.7	11.2	-1.5
近畿	計	23,583	29,122	-5,539	-19.0	2,617	2,744	-127	-4.6	928	1,029	-101	-9.8	11.1	9.4	1.7
	滋賀	786	1,077	-291	-27.0	316	154	162	105.2	44	39	5	12.8	40.2	14.3	25.9
	京都	2,489	2,522	-33	-1.3	141	180	-39	-21.7	64	108	-44	-40.7	5.7	7.1	-1.4
	大阪	14,361	18,078	-3,717	-20.6	1,296	1,503	-207	-13.8	518	550	-32	-5.8	9.0	8.3	0.7
	兵庫	4,850	5,958	-1,108	-18.6	608	387	221	57.1	242	220	22	10.0	12.5	6.5	6.0
	奈良	641	878	-237	-27.0	101	325	-224	-68.9	37	71	-34	-47.9	15.8	37.0	-21.2
中国	計	456	609	-153	-25.1	155	195	-40	-20.5	23	41	-18	-43.9	34.0	32.0	2.0
	鳥取	3,635	3,809	-174	-4.6	528	511	17	3.3	148	184	-36	-19.6	14.5	13.4	1.1
	島根	179	214	-35	-16.4	21	34	-13	-38.2	9	13	-4	-30.8	11.7	15.9	-4.2
	岡山	187	216	-29	-13.4	26	36	-10	-27.8	13	15	-2	-13.3	13.9	16.7	-2.8
	広島	1,191	1,275	-84	-6.6	167	118	49	41.5	46	59	-13	-22.0	14.0	9.3	4.7
	山口	1,477	1,605	-128	-8.0	246	205	41	20.0	59	66	-7	-10.6	16.7	12.8	3.9
四国	計	601	499	102	20.4	68	118	-50	-42.4	21	31	-10	-32.3	11.3	23.6	-12.3
	徳島	2,420	2,459	-39	-1.6	436	406	30	7.4	91	120	-29	-24.2	18.0	16.5	1.5
	香川	374	339	35	10.3	34	101	-67	-66.3	21	17	4	23.5	9.1	29.8	-20.7
	愛媛	673	638	35	5.5	223	94	129	137.2	24	35	-11	-31.4	33.1	14.7	18.4
	高知	800	869	-69	-7.9	137	163	-26	-16.0	34	48	-14	-29.2	17.1	18.8	-1.7
	九州	計	573	613	-40	-6.5	42	48	-6	-12.5	12	20	-8	-40.0	7.3	7.8
九州	計	7,429	7,857	-428	-5.4	1,210	1,169	41	3.5	420	451	-31	-6.9	16.3	14.9	1.4
	福岡	4,332	4,444	-112	-2.5	496	527	-31	-5.9	186	222	-36	-16.2	11.4	11.9	-0.5
	佐賀	329	320	9	2.8	150	36	114	316.7	22	15	7	46.7	45.6	11.3	34.3
	長崎	176	191	-15	-7.9	46	47	-1	-2.1	35	21	14	66.7	26.1	24.6	1.5
	熊本	716	741	-25	-3.4	111	121	-10	-8.3	36	52	-16	-30.8	15.5	16.3	-0.8
	大分	327	357	-30	-8.4	87	137	-50	-36.5	20	23	-3	-13.0	26.6	38.4	-11.8
	宮崎	506	436	70	16.1	120	68	52	76.5	17	23	-6	-26.1	23.7	15.6	8.1
	鹿児島	498	722	-224	-31.0	80	80	-	-	40	23	17	73.9	16.1	11.1	5.0
	沖縄	545	646	-101	-15.6	120	153	-33	-21.6	64	72	-8	-11.1	22.0	23.7	-1.7

注) 主な街頭犯罪総数は、路上強盗、部品ねらい、車上ねらい、自動販売機ねらい、オートバイ盗、自転車盗を合計した数である。

第9表 街頭犯罪等 都道府県別 対前年比較  
 (2) 街頭における粗暴犯・強制わいせつ 都道府県別 認知件数 対前年比較

暫定値  
 令和2年2月1日確定

都道府県	数	暴行								傷害							
		認知件数(総数)				うち)街頭における犯罪				認知件数(総数)				うち)街頭における犯罪			
		平成31年1月 ~令和元年5月	平成30年 1月~5月	増減 件数	増減 %	平成31年1月 ~令和元年5月	平成30年 1月~5月	増減 件数	増減 %	平成31年1月 ~令和元年5月	平成30年 1月~5月	増減 件数	増減 %	平成31年1月 ~令和元年5月	平成30年 1月~5月	増減 件数	増減 %
総	数	12,319	12,411	-92	-0.7	4,841	4,978	-137	-2.8	8,686	8,995	-309	-3.4	3,108	3,344	-236	-7.1
北海道	計	778	784	-6	-0.8	183	166	17	10.2	318	322	-4	-1.2	82	76	6	7.9
	札幌	531	536	-5	-0.9	136	125	11	8.8	214	206	8	3.9	58	47	11	23.4
	函館	50	61	-11	-18.0	9	13	-4	-30.8	29	26	3	11.5	6	6	-	-
	旭川	92	73	19	26.0	22	16	6	37.5	25	33	-8	-24.2	4	7	-3	-42.9
	釧路	65	80	-15	-18.8	11	12	-1	-8.3	31	40	-9	-22.5	8	10	-2	-20.0
	北見	40	34	6	17.6	5	-	5	-	19	17	2	11.8	6	6	-	-
東北	計	607	641	-34	-5.3	166	182	-16	-8.8	374	405	-31	-7.7	101	113	-12	-10.6
	青森	85	131	-46	-35.1	22	38	-16	-42.1	49	52	-3	-5.8	12	20	-8	-40.0
	岩手	29	38	-9	-23.7	6	13	-7	-53.8	42	41	1	2.4	12	11	1	9.1
	宮城	194	188	6	3.2	53	59	-6	-10.2	123	107	16	15.0	32	22	10	45.5
	秋田	24	42	-18	-42.9	5	14	-9	-64.3	21	44	-23	-52.3	3	14	-11	-78.6
	山形	158	174	-16	-9.2	39	38	1	2.6	53	52	1	1.9	10	17	-7	-41.2
福島	計	117	68	49	72.1	41	20	21	105.0	86	109	-23	-21.1	32	29	3	10.3
	東京	1,747	1,915	-168	-8.8	1,070	1,118	-48	-4.3	1,113	1,244	-131	-10.5	510	590	-80	-13.6
関東	計	3,256	3,454	-198	-5.7	1,322	1,360	-38	-2.8	2,432	2,463	-31	-1.3	875	932	-57	-6.1
	茨城	314	362	-48	-13.3	81	83	-2	-2.4	183	184	-1	-0.5	43	54	-11	-20.4
	栃木	97	151	-54	-35.8	33	50	-17	-34.0	92	96	-4	-4.2	29	35	-6	-17.1
	群馬	314	292	22	7.5	76	54	22	40.7	152	145	7	4.8	42	35	7	20.0
	埼玉	716	771	-55	-7.1	344	389	-45	-11.6	549	584	-35	-6.0	199	230	-31	-13.5
	千葉	378	371	7	1.9	201	201	-	-	489	490	-1	-0.2	198	222	-24	-10.8
	神奈川	547	638	-91	-14.3	313	329	-16	-4.9	501	496	5	1.0	231	221	10	4.5
	新潟	276	265	11	4.2	70	81	-11	-13.6	85	94	-9	-9.6	24	26	-2	-7.7
	山梨	33	41	-8	-19.5	10	16	-6	-37.5	49	52	-3	-5.8	15	21	-6	-28.6
	長野	120	145	-25	-17.2	33	39	-6	-15.4	73	76	-3	-3.9	18	16	2	12.5
	静岡	461	418	43	10.3	161	118	43	36.4	259	246	13	5.3	76	72	4	5.6
	計	1,492	1,399	93	6.6	403	444	-41	-9.2	897	879	18	2.0	261	265	-4	-1.5
	中部	富山	127	108	19	17.6	29	41	-12	-29.3	63	63	-	-	12	22	-10
石川		81	59	22	37.3	17	19	-2	-10.5	49	44	5	11.4	20	13	7	53.8
福井		103	81	22	27.2	28	29	-1	-3.4	50	32	18	56.3	11	10	1	10.0
岐阜		280	214	66	30.8	62	55	7	12.7	109	71	38	53.5	40	22	18	81.8
愛知		811	840	-29	-3.5	246	268	-22	-8.2	533	587	-54	-9.2	145	174	-29	-16.7
三重		90	97	-7	-7.2	21	32	-11	-34.4	93	82	11	13.4	33	24	9	37.5
計		2,021	2,080	-59	-2.8	879	933	-54	-5.8	1,942	2,066	-124	-6.0	745	812	-67	-8.3
近畿	滋賀	67	58	9	15.5	29	21	8	38.1	68	101	-33	-32.7	21	35	-14	-40.0
	京都	181	179	2	1.1	85	86	-1	-1.2	170	185	-15	-8.1	69	74	-5	-6.8
	大阪	630	647	-17	-2.6	351	365	-14	-3.8	980	1,029	-49	-4.8	422	465	-43	-9.2
	兵庫	902	975	-73	-7.5	348	381	-33	-8.7	568	609	-41	-6.7	193	202	-9	-4.5
	奈良	109	103	6	5.8	39	39	-	-	92	73	19	26.0	26	24	2	8.3
	和歌山	132	118	14	11.9	27	41	-14	-34.1	64	69	-5	-7.2	14	12	2	16.7
計	556	504	52	10.3	218	194	24	12.4	439	479	-40	-8.4	135	166	-31	-18.7	
中国	鳥取	36	33	3	9.1	13	7	6	85.7	26	40	-14	-35.0	6	13	-7	-53.8
	島根	22	16	6	37.5	9	8	1	12.5	20	24	-4	-16.7	8	9	-1	-11.1
	岡山	149	158	-9	-5.7	59	44	15	34.1	139	153	-14	-9.2	43	45	-2	-4.4
	広島	278	230	48	20.9	105	103	2	1.9	172	196	-24	-12.2	54	75	-21	-28.0
	山口	71	67	4	6.0	32	32	-	-	82	66	16	24.2	24	24	-	-
	計	214	237	-23	-9.7	72	79	-7	-8.9	239	205	34	16.6	76	66	10	15.2
四国	徳島	12	14	-2	-14.3	4	4	-	-	35	25	10	40.0	12	5	7	140.0
	香川	55	64	-9	-14.1	18	22	-4	-18.2	85	66	19	28.8	26	19	7	36.8
	愛媛	115	131	-16	-12.2	40	41	-1	-2.4	78	70	8	11.4	25	28	-3	-10.7
	高知	32	28	4	14.3	10	12	-2	-16.7	41	44	-3	-6.8	13	14	-1	-7.1
	計	1,648	1,397	251	18.0	528	502	26	5.2	932	932	-	-	323	324	-1	-0.3
九州	福岡	1,010	736	274	37.2	305	265	40	15.1	396	352	44	12.5	131	113	18	15.9
	佐賀	54	55	-1	-1.8	14	16	-2	-12.5	33	51	-18	-35.3	11	17	-6	-35.3
	長崎	97	92	5	5.4	41	51	-10	-19.6	67	49	18	36.7	25	12	13	108.3
	熊本	161	144	17	11.8	66	48	18	37.5	92	96	-4	-4.2	29	37	-8	-21.6
	大分	46	38	8	21.1	15	12	3	25.0	49	64	-15	-23.4	21	20	1	5.0
	宮崎	83	105	-22	-21.0	22	29	-7	-24.1	70	77	-7	-9.1	28	29	-1	-3.4
	鹿児島	96	100	-4	-4.0	31	29	2	6.9	53	60	-7	-11.7	20	20	-	-
	沖縄	101	127	-26	-20.5	34	52	-18	-34.6	172	183	-11	-6.0	58	76	-18	-23.7

注 「街頭」の認知件数は、道路上、駐車(輪場)、都市公園、空き地、公共交通機関等(地下鉄内、新幹線内、その他の列車内、駅、その他の鉄道施設、航空機内、空港、船舶内、海港、バス内)、その他の交通機関(タクシー内、その他の自動車内)及びその他の街頭(地下街地下通路、高速道路)を発生場所とするものとした。

第9表 街頭犯罪等 都道府県別 対前年比較  
 (2) 街頭における粗暴犯・強制わいせつ 都道府県別 認知件数 対前年比較

暫定値  
 令和2年2月1日確定

都道府県	数	恐喝								強制わいせつ							
		認知件数(総数)				うち)街頭における犯罪				認知件数(総数)				うち)街頭における犯罪			
		平成31年1月 ~令和元年5月	平成30年 1月~5月	増減		平成31年1月 ~令和元年5月	平成30年 1月~5月	増減		平成31年1月 ~令和元年5月	平成30年 1月~5月	増減		平成31年1月 ~令和元年5月	平成30年 1月~5月	増減	
		件数	件数	件数	%	件数	件数	件数	%	件数	件数	件数	%	件数	件数	件数	%
総	662	741	-79	-10.7	289	269	20	7.4	1,766	2,015	-249	-12.4	863	1,140	-277	-24.3	
北海道	計	17	12	5	41.7	3	2	1	50.0	52	55	-3	-5.5	17	29	-12	-41.4
	札幌	9	9	-	-	1	1	-	-	40	41	-1	-2.4	14	26	-12	-46.2
	函館	3	-	3	-	-	-	-	-	4	7	-3	-42.9	1	3	-2	-66.7
	旭川	1	2	-1	-50.0	1	1	-	-	4	3	1	33.3	2	-	2	-
	釧路	3	1	2	200.0	1	-	1	-	3	3	-	-	-	-	-	-
	北見	1	-	1	-	-	-	-	-	1	1	-	0	-	-	-	-
	計	30	41	-11	-26.8	9	16	-7	-43.8	65	96	-31	-32.3	24	51	-27	-52.9
東北	青森	1	4	-3	-75.0	-	3	-3	-100.0	8	9	-1	-11.1	4	5	-1	-20.0
	岩手	2	1	1	100	-	-	-	-	10	8	2	25.0	3	5	-2	-40.0
	宮城	9	14	-5	-35.7	2	1	1	100.0	21	56	-35	-62.5	8	31	-23	-74.2
	秋田	2	3	-1	-33.3	1	2	-1	-50.0	4	6	-2	-33.3	2	4	-2	-50.0
	山形	3	6	-3	-50.0	2	5	-3	-60.0	7	8	-1	-12.5	1	4	-3	-75.0
	福島	13	13	-	-	4	5	-1	-20.0	15	9	6	66.7	6	2	4	200.0
東	京	82	97	-15	-15.5	25	30	-5	-16.7	258	295	-37	-12.5	125	168	-43	-25.6
	計	163	187	-24	-12.8	81	71	10	14.1	495	635	-140	-22.0	264	385	-121	-31.4
関東	茨城	13	22	-9	-40.9	6	12	-6	-50.0	29	38	-9	-23.7	13	15	-2	-13.3
	栃木	13	13	-	-	3	5	-2	-40.0	9	12	-3	-25.0	4	6	-2	-33.3
	群馬	15	7	8	114.3	7	-	7	-	12	21	-9	-42.9	6	12	-6	-50.0
	埼玉	26	26	-	-	13	6	7	116.7	155	165	-10	-6.1	87	97	-10	-10.3
	千葉	24	35	-11	-31.4	14	16	-2	-12.5	104	115	-11	-9.6	57	76	-19	-25.0
	神奈川	34	48	-14	-29.2	20	21	-1	-4.8	106	178	-72	-40.4	61	123	-62	-50.4
	新潟	12	11	1	9.1	5	4	1	25.0	18	21	-3	-14.3	6	6	-	-
	山梨	2	1	1	100.0	2	1	1	100.0	7	12	-5	-41.7	4	10	-6	-60.0
	長野	6	3	3	100.0	1	-	1	-	16	24	-8	-33.3	10	14	-4	-28.6
	静岡	18	21	-3	-14.3	10	6	4	66.7	39	49	-10	-20.4	16	26	-10	-38.5
	計	68	97	-29	-29.9	25	27	-2	-7.4	154	171	-17	-9.9	69	78	-9	-11.5
中部	富山	4	5	-1	-20.0	2	2	-	-	5	8	-3	-37.5	1	5	-4	-80.0
	石川	3	6	-3	-50.0	1	2	-1	-50.0	14	10	4	40.0	7	3	4	133.3
	福井	2	4	-2	-50.0	1	1	-	-	4	4	-	-	2	-	2	-
	岐阜	4	9	-5	-55.6	2	4	-2	-50.0	13	17	-4	-23.5	4	10	-6	-60.0
	愛知	50	64	-14	-21.9	17	17	-	-	105	119	-14	-11.8	49	56	-7	-12.5
	三重	5	9	-4	-44.4	2	1	1	100.0	13	13	-	-	6	4	2	50.0
	計	157	150	7	4.7	74	58	16	27.6	425	446	-21	-4.7	235	267	-32	-12.0
近畿	滋賀	6	5	1	20.0	4	2	2	100.0	33	26	7	26.9	21	18	3	16.7
	京都	11	17	-6	-35.3	7	5	2	40.0	32	58	-26	-44.8	22	36	-14	-38.9
	大阪	80	71	9	12.7	36	29	7	24.1	200	246	-46	-18.7	119	146	-27	-18.5
	兵庫	48	47	1	2.1	24	20	4	20.0	119	99	20	20.2	58	59	-1	-1.7
	奈良	6	7	-1	-14.3	1	1	-	-	32	11	21	190.9	12	6	6	100.0
	和歌山	6	3	3	100.0	2	1	1	100.0	9	6	3	50.0	3	2	1	50.0
	計	47	36	11	30.6	24	16	8	50.0	89	88	1	1.1	31	37	-6	-16.2
中国	鳥取	4	3	1	33.3	3	-	3	-	3	9	-6	-66.7	-	4	-4	-100.0
	島根	-	3	-3	-100.0	-	1	-1	-100.0	6	9	-3	-33.3	1	5	-4	-80.0
	岡山	13	11	2	18.2	4	5	-1	-20.0	18	14	4	28.6	7	3	4	133.3
	広島	17	16	1	6.3	8	8	-	-	51	51	-	-	18	24	-6	-25.0
	山口	13	3	10	333.3	9	2	7	350	11	5	6	120.0	5	1	4	400
	計	22	15	7	46.7	10	9	1	11.1	57	42	15	35.7	21	22	-1	-4.5
四国	徳島	3	2	1	50.0	2	2	-	-	5	3	2	66.7	-	1	-1	-100.0
	香川	12	8	4	50.0	6	6	-	-	20	11	9	81.8	5	4	1	25.0
	愛媛	7	4	3	75.0	2	-	2	-	23	22	1	4.5	12	13	-1	-7.7
	高知	-	1	-1	-100	-	1	-1	-100	9	6	3	50.0	4	4	-	-
	計	76	106	-30	-28.3	38	40	-2	-5.0	171	187	-16	-8.6	77	103	-26	-25.2
九州	福岡	43	51	-8	-15.7	24	15	9	60.0	83	105	-22	-21.0	38	60	-22	-36.7
	佐賀	2	6	-4	-66.7	2	3	-1	-33.3	10	7	3	42.9	4	4	-	-
	長崎	3	2	1	50.0	1	1	-	-	13	11	2	18.2	4	6	-2	-33.3
	熊本	12	15	-3	-20.0	4	9	-5	-55.6	12	13	-1	-7.7	6	6	-	-
	大分	5	4	1	25.0	1	2	-1	-50.0	8	9	-1	-11.1	5	3	2	66.7
	宮崎	4	7	-3	-42.9	2	1	1	100.0	8	9	-1	-11.1	3	4	-1	-25.0
	鹿児島	1	3	-2	-66.7	1	-	1	-	16	14	2	14.3	9	9	-	-
	沖縄	6	18	-12	-66.7	3	9	-6	-66.7	21	19	2	10.5	8	11	-3	-27.3

注 「街頭」の認知件数は、道路上、駐車(輪場)、都市公園、空き地、公共交通機関等(地下鉄内、新幹線内、その他の列車内、駅、その他の鉄道施設、航空機内、空港、船舶内、海港、バス内)、その他の交通機関(タクシー内、その他の自動車内)及びその他の街頭(地下街地下通路、高速道路)を発生場所とするものとした。

第9表 街頭犯罪等 都道府県別 対前年比較  
 (3) 器物損壊、住居侵入 都道府県別 認知・検挙件数・検挙人員 対前年比較

暫定値  
 令和2年2月1日確定

都道府県	数	器物損壊等														
		認知件数				検挙件数				検挙人員				検挙率		
		平成31年1月 ～令和元年5月	平成30年 1月～5月	増減		平成31年1月 ～令和元年5月	平成30年 1月～5月	増減		平成31年1月 ～令和元年5月	平成30年 1月～5月	増減		増減		
		件数	件数	件数	%	件数	件数	件数	%	人員	人員	人員	%	増減		
総計	29,944	32,428	-2,484	-7.7	3,424	3,850	-426	-11.1	1,886	2,052	-166	-8.1	11.4	11.9	-0.5	
北海道	計	946	1,043	-97	-9.3	123	86	37	43.0	65	53	12	22.6	13.0	8.2	4.8
	札幌	627	641	-14	-2.2	84	53	31	58.5	45	32	13	40.6	13.4	8.3	5.1
	函館	104	106	-2	-1.9	8	5	3	60.0	5	3	2	66.7	7.7	4.7	3.0
	旭川	110	135	-25	-18.5	10	11	-1	-9.1	3	6	-3	-50.0	9.1	8.1	1.0
	釧路	78	121	-43	-35.5	17	11	6	54.5	10	10	-	-	21.8	9.1	12.7
	北見	27	40	-13	-32.5	4	6	-2	-33.3	2	2	-	-	14.8	15.0	-0.2
	計	1,347	1,435	-88	-6.1	111	225	-114	-50.7	60	68	-8	-11.8	8.2	15.7	-7.5
東北	青森	136	188	-52	-27.7	12	18	-6	-33.3	7	7	-	-	8.8	9.6	-0.8
	岩手	123	151	-28	-18.5	18	21	-3	-14.3	5	9	-4	-44.4	14.6	13.9	0.7
	宮城	519	501	18	3.6	41	136	-95	-69.9	20	31	-11	-35.5	7.9	27.1	-19.2
	秋田	55	58	-3	-5.2	9	10	-1	-10.0	9	4	5	125.0	16.4	17.2	-0.8
	山形	91	86	5	5.8	8	14	-6	-42.9	8	7	1	14.3	8.8	16.3	-7.5
	福島	423	451	-28	-6.2	23	26	-3	-11.5	11	10	1	10.0	5.4	5.8	-0.4
東	京	4,241	4,676	-435	-9.3	452	466	-14	-3.0	288	297	-9	-3.0	10.7	10.0	0.7
	計	8,184	8,816	-632	-7.2	948	1,011	-63	-6.2	508	550	-42	-7.6	11.6	11.5	0.1
関東	茨城	687	825	-138	-16.7	68	44	24	54.5	31	26	5	19.2	9.9	5.3	4.6
	栃木	372	414	-42	-10.1	49	55	-6	-10.9	31	30	1	3.3	13.2	13.3	-0.1
	群馬	481	429	52	12.1	47	55	-8	-14.5	24	33	-9	-27.3	9.8	12.8	-3.0
	埼玉	2,312	2,477	-165	-6.7	188	219	-31	-14.2	111	135	-24	-17.8	8.1	8.8	-0.7
	千葉	1,571	1,754	-183	-10.4	193	142	51	35.9	94	93	1	1.1	12.3	8.1	4.2
	神奈川	995	1,041	-46	-4.4	196	192	4	2.1	121	120	1	0.8	19.7	18.4	1.3
	新潟	528	546	-18	-3.3	81	90	-9	-10.0	40	44	-4	-9.1	15.3	16.5	-1.2
	山梨	123	140	-17	-12.1	18	20	-2	-10.0	10	9	1	11.1	14.6	14.3	0.3
	長野	330	391	-61	-15.6	25	90	-65	-72.2	12	12	-	-	7.6	23.0	-15.4
	静岡	785	799	-14	-1.8	83	104	-21	-20.2	34	48	-14	-29.2	10.6	13.0	-2.4
	計	4,160	4,875	-715	-14.7	406	523	-117	-22.4	208	245	-37	-15.1	9.8	10.7	-0.9
中部	富山	170	208	-38	-18.3	32	19	13	68.4	15	11	4	36.4	18.8	9.1	9.7
	石川	87	144	-57	-39.6	11	20	-9	-45.0	6	2	4	200.0	12.6	13.9	-1.3
	福井	90	128	-38	-29.7	25	24	1	4.2	12	11	1	9.1	27.8	18.8	9.0
	岐阜	685	702	-17	-2.4	69	79	-10	-12.7	24	29	-5	-17.2	10.1	11.3	-1.2
	愛知	2,590	3,100	-510	-16.5	231	331	-100	-30.2	134	175	-41	-23.4	8.9	10.7	-1.8
	三重	538	593	-55	-9.3	38	50	-12	-24.0	17	17	-	-	7.1	8.4	-1.3
	計	6,220	6,502	-282	-4.3	675	883	-208	-23.6	404	511	-107	-20.9	10.9	13.6	-2.7
近畿	滋賀	285	379	-94	-24.8	33	39	-6	-15.4	22	26	-4	-15.4	11.6	10.3	1.3
	京都	633	691	-58	-8.4	87	125	-38	-30.4	53	67	-14	-20.9	13.7	18.1	-4.4
	大阪	2,598	2,708	-110	-4.1	234	320	-86	-26.9	151	216	-65	-30.1	9.0	11.8	-2.8
	兵庫	2,106	2,106	-	-	245	237	8	3.4	141	157	-16	-10.2	11.6	11.3	0.3
	奈良	401	376	25	6.6	36	113	-77	-68.1	24	24	-	-	9.0	30.1	-21.1
	和歌山	197	242	-45	-18.6	40	49	-9	-18.4	13	21	-8	-38.1	20.3	20.2	0.1
	計	1,465	1,498	-33	-2.2	239	248	-9	-3.6	123	119	4	3.4	16.3	16.6	-0.3
中国	鳥取	37	68	-31	-45.6	15	17	-2	-11.8	7	4	3	75.0	40.5	25.0	15.5
	島根	102	99	3	3.0	20	23	-3	-13.0	7	3	4	133.3	19.6	23.2	-3.6
	岡山	349	330	19	5.8	60	61	-1	-1.6	37	37	-	-	17.2	18.5	-1.3
	広島	724	696	28	4.0	108	88	20	22.7	56	55	1	1.8	14.9	12.6	2.3
	山口	253	305	-52	-17.0	36	59	-23	-39.0	16	20	-4	-20.0	14.2	19.3	-5.1
	計	844	835	9	1.1	84	77	7	9.1	34	25	9	36.0	10.0	9.2	0.8
四国	徳島	117	139	-22	-15.8	9	12	-3	-25.0	2	3	-1	-33.3	7.7	8.6	-0.9
	香川	146	124	22	17.7	11	24	-13	-54.2	7	10	-3	-30.0	7.5	19.4	-11.9
	愛媛	413	393	20	5.1	29	21	8	38.1	13	6	7	116.7	7.0	5.3	1.7
	高知	168	179	-11	-6.1	35	20	15	75.0	12	6	6	100.0	20.8	11.2	9.6
	計	2,537	2,748	-211	-7.7	386	331	55	16.6	196	184	12	6.5	15.2	12.0	3.2
九州	福岡	1,302	1,467	-165	-11.2	159	124	35	28.2	79	75	4	5.3	12.2	8.5	3.7
	佐賀	95	120	-25	-20.8	15	15	-	-	4	12	-8	-66.7	15.8	12.5	3.3
	長崎	123	109	14	12.8	24	34	-10	-29.4	13	9	4	44.4	19.5	31.2	-11.7
	熊本	281	272	9	3.3	57	41	16	39.0	21	22	-1	-4.5	20.3	15.1	5.2
	大分	112	141	-29	-20.6	17	18	-1	-5.6	9	10	-1	-10.0	15.2	12.8	2.4
	宮崎	121	114	7	6.1	27	25	2	8.0	14	14	-	-	22.3	21.9	0.4
	鹿児島	254	275	-21	-7.6	27	19	8	42.1	12	6	6	100.0	10.6	6.9	3.7
	沖縄	249	250	-1	-0.4	60	55	5	9.1	44	36	8	22.2	24.1	22.0	2.1

第9表 街頭犯罪等 都道府県別 対前年比較  
 (3) 器物損壊、住居侵入 都道府県別 認知・検挙件数・検挙人員 対前年比較

暫定値  
 令和2年2月1日確定

都道府県	数	住居侵入														
		認知件数				検挙件数				検挙人員				検挙率		
		平成31年1月 ~令和元年5月	平成30年 1月~5月	増減 件数	増減 %	平成31年1月 ~令和元年5月	平成30年 1月~5月	増減 件数	増減 %	平成31年1月 ~令和元年5月	平成30年 1月~5月	人員	増減 %	平成31年1月 ~令和元年5月	平成30年 1月~5月	増減
総計	4,969	5,228	-259	-5.0	2,266	2,444	-178	-7.3	1,273	1,326	-53	-4.0	45.6	46.7	-1.1	
北海道	計	207	223	-16	-7.2	90	91	-1	-1.1	44	54	-10	-18.5	43.5	40.8	2.7
	札幌	135	156	-21	-13.5	55	68	-13	-19.1	26	38	-12	-31.6	40.7	43.6	-2.9
	函館	27	17	10	58.8	9	2	7	350.0	3	2	1	50.0	33.3	11.8	21.5
	旭川	15	16	-1	-6.3	12	2	10	500.0	10	2	8	400.0	80.0	12.5	67.5
	釧路	24	23	1	4.3	13	13	-	-	5	6	-1	-16.7	54.2	56.5	-2.3
	北見	6	11	-5	-45.5	1	6	-5	-83.3	-	6	-6	-100.0	16.7	54.5	-37.8
	計	260	308	-48	-15.6	122	143	-21	-14.7	78	64	14	21.9	46.9	46.4	0.5
東北	青森	25	32	-7	-21.9	16	14	2	14.3	13	5	8	160.0	64.0	43.8	20.2
	岩手	11	20	-9	-45.0	9	15	-6	-40.0	8	6	2	33.3	81.8	75.0	6.8
	宮城	91	106	-15	-14.2	35	39	-4	-10.3	17	21	-4	-19.0	38.5	36.8	1.7
	秋田	20	19	1	5.3	8	14	-6	-42.9	8	13	-5	-38.5	40.0	73.7	-33.7
	山形	27	33	-6	-18.2	25	23	2	8.7	20	11	9	81.8	92.6	69.7	22.9
	福島	86	98	-12	-12.2	29	38	-9	-23.7	12	8	4	50.0	33.7	38.8	-5.1
東	京	312	365	-53	-14.5	247	295	-48	-16.3	156	190	-34	-17.9	79.2	80.8	-1.6
	計	1,802	1,886	-84	-4.5	784	741	43	5.8	409	368	41	11.1	43.5	39.3	4.2
関東	茨城	175	242	-67	-27.7	74	55	19	34.5	34	35	-1	-2.9	42.3	22.7	19.6
	栃木	159	156	3	1.9	41	55	-14	-25.5	19	17	2	11.8	25.8	35.3	-9.5
	群馬	117	97	20	20.6	50	55	-5	-9.1	13	27	-14	-51.9	42.7	56.7	-14.0
	埼玉	253	251	2	0.8	150	128	22	17.2	82	86	-4	-4.7	59.3	51.0	8.3
	千葉	396	436	-40	-9.2	112	98	14	14.3	75	52	23	44.2	28.3	22.5	5.8
	神奈川	333	370	-37	-10.0	181	193	-12	-6.2	100	69	31	44.9	54.4	52.2	2.2
	新潟	80	70	10	14.3	69	40	29	72.5	27	18	9	50.0	86.3	57.1	29.2
	山梨	52	35	17	48.6	20	11	9	81.8	9	18	-9	-50.0	38.5	31.4	7.1
	長野	68	69	-1	-1.4	17	32	-15	-46.9	12	14	-2	-14.3	25.0	46.4	-21.4
	静岡	169	160	9	5.6	70	74	-4	-5.4	38	32	6	18.8	41.4	46.3	-4.9
	計	597	661	-64	-9.7	237	292	-55	-18.8	136	164	-28	-17.1	39.7	44.2	-4.5
中部	富山	41	31	10	32.3	16	14	2	14.3	13	12	1	8.3	39.0	45.2	-6.2
	石川	22	19	3	15.8	12	10	2	20.0	9	7	2	28.6	54.5	52.6	1.9
	福井	22	16	6	37.5	8	9	-1	-11.1	11	5	6	120.0	36.4	56.3	-19.9
	岐阜	104	121	-17	-14.0	35	49	-14	-28.6	13	22	-9	-40.9	33.7	40.5	-6.8
	愛知	304	387	-83	-21.4	132	178	-46	-25.8	80	107	-27	-25.2	43.4	46.0	-2.6
	三重	104	87	17	19.5	34	32	2	6.3	10	11	-1	-9.1	32.7	36.8	-4.1
	計	814	939	-125	-13.3	344	405	-61	-15.1	205	236	-31	-13.1	42.3	43.1	-0.8
近畿	滋賀	61	61	-	-	22	31	-9	-29.0	13	14	-1	-7.1	36.1	50.8	-14.7
	京都	47	74	-27	-36.5	29	46	-17	-37.0	21	30	-9	-30.0	61.7	62.2	-0.5
	大阪	409	518	-109	-21.0	128	157	-29	-18.5	76	91	-15	-16.5	31.3	30.3	1.0
	兵庫	239	216	23	10.6	126	135	-9	-6.7	79	81	-2	-2.5	52.7	62.5	-9.8
	奈良	31	38	-7	-18.4	24	18	6	33.3	11	12	-1	-8.3	77.4	47.4	30.0
	和歌山	27	32	-5	-15.6	15	18	-3	-16.7	5	8	-3	-37.5	55.6	56.3	-0.7
	計	293	249	44	17.7	156	163	-7	-4.3	80	83	-3	-3.6	53.2	65.5	-12.3
中国	鳥取	7	10	-3	-30.0	6	11	-5	-45.5	4	7	-3	-42.9	85.7	110.0	-24.3
	島根	17	13	4	30.8	13	14	-1	-7.1	2	3	-1	-33.3	76.5	107.7	-31.2
	岡山	87	60	27	45.0	41	32	9	28.1	21	15	6	40.0	47.1	53.3	-6.2
	広島	113	120	-7	-5.8	59	74	-15	-20.3	34	42	-8	-19.0	52.2	61.7	-9.5
	山口	69	46	23	50.0	37	32	5	15.6	19	16	3	18.8	53.6	69.6	-16.0
	計	128	100	28	28.0	49	62	-13	-21.0	28	20	8	40.0	38.3	62.0	-23.7
四国	徳島	15	15	-	-	6	14	-8	-57.1	4	4	-	-	40.0	93.3	-53.3
	香川	49	50	-1	-2.0	18	23	-5	-21.7	16	5	11	220.0	36.7	46.0	-9.3
	愛媛	44	24	20	83.3	11	19	-8	-42.1	2	8	-6	-75.0	25.0	79.2	-54.2
	高知	20	11	9	81.8	14	6	8	133.3	6	3	3	100.0	70.0	54.5	15.5
	計	556	497	59	11.9	237	252	-15	-6.0	137	147	-10	-6.8	42.6	50.7	-8.1
九州	福岡	281	246	35	14.2	109	118	-9	-7.6	51	56	-5	-8.9	38.8	48.0	-9.2
	佐賀	30	26	4	15.4	9	14	-5	-35.7	4	10	-6	-60.0	30.0	53.8	-23.8
	長崎	32	36	-4	-11.1	13	13	-	-	9	9	-	-	40.6	36.1	4.5
	熊本	60	43	17	39.5	37	21	16	76.2	18	20	-2	-10.0	61.7	48.8	12.9
	大分	26	23	3	13.0	10	12	-2	-16.7	7	6	1	16.7	38.5	52.2	-13.7
	宮崎	37	46	-9	-19.6	15	21	-6	-28.6	14	16	-2	-12.5	40.5	45.7	-5.2
	鹿児島	48	40	8	20.0	17	25	-8	-32.0	10	14	-4	-28.6	35.4	62.5	-27.1
	沖縄	42	37	5	13.5	27	28	-1	-3.6	24	16	8	50.0	64.3	75.7	-11.4



第10表

刑法犯 都道府県別 身柄措置別 検挙人員 対前年比較

暫定値  
令和2年2月1日確定

都道府県	数	刑法犯総数																			
		総数				現行犯逮捕				緊急逮捕				通常逮捕				身柄不拘束			
		平成31年1月 ~令和元年5月	平成30年 1月~5月	増減		平成31年1月 ~令和元年5月	平成30年 1月~5月	増減		平成31年1月 ~令和元年5月	平成30年 1月~5月	増減		平成31年1月 ~令和元年5月	平成30年 1月~5月	増減		平成31年1月 ~令和元年5月	平成30年 1月~5月	増減	
				人員	増減率			人員	増減率			人員	増減率			人員	増減率			人員	増減率
総計	75,470	81,419	-5,949	-7.3	11,359	12,010	-651	-5.4	1,238	1,306	-68	-5.2	13,320	14,140	-820	-5.8	49,553	53,963	-4,410	-8.2	
北海道	計	2,989	3,295	-306	-9.3	454	493	-39	-7.9	49	52	-3	-5.8	372	428	-56	-13.1	2,114	2,322	-208	-9.0
	札幌	2,026	2,315	-289	-12.5	344	378	-34	-9.0	36	44	-8	-18.2	240	260	-20	-7.7	1,406	1,633	-227	-13.9
	函館	220	229	-9	-3.9	24	31	-7	-22.6	4	1	3	300.0	42	37	5	13.5	150	160	-10	-6.3
	旭川	323	311	12	3.9	41	31	10	32.3	-	1	-1	-100	41	49	-8	-16.3	241	230	11	4.8
	釧路	291	302	-11	-3.6	35	39	-4	-10.3	8	5	3	60.0	25	61	-36	-59.0	223	197	26	13.2
	北見	129	138	-9	-6.5	10	14	-4	-28.6	1	1	-	-	24	21	3	14.3	94	102	-8	-7.8
	計	3,880	4,138	-258	-6.2	398	397	1	0.3	80	70	10	14.3	615	597	18	3.0	2,787	3,074	-287	-9.3
東北	青森	532	703	-171	-24.3	37	54	-17	-31.5	13	8	61.5	66	69	-3	-4.3	408	567	-159	-28.0	
	岩手	458	471	-13	-2.8	48	57	-9	-15.8	17	11	6	54.5	89	68	21	30.9	304	335	-31	-9.3
	宮城	1,286	1,191	95	8.0	157	144	13	9.0	31	30	1	3.3	211	198	13	6.6	887	819	68	8.3
	秋田	323	403	-80	-19.9	25	21	4	19.0	2	2	-	-	47	67	-20	-29.9	249	313	-64	-20.4
	山形	571	608	-37	-6.1	48	36	12	33.3	4	2	2	100.0	64	70	-6	-8.6	455	500	-45	-9.0
	福島	710	762	-52	-6.8	83	85	-2	-2.4	5	12	-7	-58.3	138	125	13	10.4	484	540	-56	-10.4
	計	10,659	11,840	-1,181	-10.0	2,196	2,493	-297	-11.9	23	30	-7	-23.3	2,331	2,528	-197	-7.8	6,109	6,789	-680	-10.0
東	計	19,818	21,739	-1,921	-8.8	2,521	2,688	-167	-6.2	270	343	-73	-21.3	3,179	3,332	-153	-4.6	13,848	15,378	-1,528	-9.9
関東	茨城	1,408	1,676	-268	-16.0	161	169	-8	-4.7	24	24	-	-	250	244	6	2.5	973	1,239	-266	-21.5
	栃木	923	941	-18	-1.9	123	104	19	18.3	37	27	10	37.0	144	157	-13	-8.3	619	653	-34	-5.2
	群馬	1,331	1,396	-65	-4.7	155	192	-37	-19.3	13	23	-10	-43.5	257	271	-14	-5.2	906	910	-4	-0.4
	埼玉	3,923	4,456	-533	-12.0	634	733	-99	-13.5	51	80	-29	-36.3	725	810	-85	-10.5	2,513	2,833	-320	-11.3
	千葉	2,958	3,003	-45	-1.5	473	474	-1	-0.2	24	22	2	9.1	553	475	78	16.4	1,908	2,032	-124	-6.1
	神奈川	4,538	5,419	-881	-16.3	477	489	-12	-2.5	46	74	-28	-37.8	553	705	-152	-21.6	3,462	4,151	-689	-16.6
	新潟	1,313	1,383	-70	-5.1	109	131	-22	-16.8	10	20	-10	-50.0	207	188	19	10.1	987	1,044	-57	-5.5
	山梨	445	523	-78	-14.9	57	61	-4	-6.6	2	5	-3	-60.0	80	89	-9	-10.1	306	368	-62	-16.8
	長野	788	896	-108	-12.1	49	48	1	2.1	13	20	-7	-35.0	81	104	-23	-22.1	645	724	-79	-10.9
	静岡	2,191	2,046	145	7.1	283	287	-4	-1.4	50	48	2	4.2	329	289	40	13.8	1,529	1,422	107	7.5
	計	8,864	8,982	-118	-1.3	1,459	1,360	99	7.3	291	250	41	16.4	1,565	1,631	-66	-4.0	5,549	5,741	-192	-3.3
中部	富山	672	649	23	3.5	138	75	63	84.0	24	12	12	100.0	90	67	23	34.3	420	495	-75	-15.2
	石川	490	475	15	3.2	61	68	-7	-10.3	5	2	3	150.0	97	104	-7	-6.7	327	301	26	8.6
	福井	443	383	60	15.7	70	60	10	16.7	2	2	-	-	85	78	7	9.0	286	243	43	17.7
	岐阜	1,143	1,043	100	9.6	87	93	-6	-6.5	13	16	-3	-18.8	170	151	19	12.6	873	783	90	11.5
	愛知	5,372	5,586	-214	-3.8	1,024	989	35	3.5	237	207	30	14.5	970	1,075	-105	-9.8	3,141	3,315	-174	-5.2
	三重	744	846	-102	-12.1	79	75	4	5.3	10	11	-1	-9.1	153	156	-3	-1.9	502	604	-102	-16.9
	計	14,032	15,607	-1,575	-10.1	2,342	2,469	-127	-5.1	218	263	-45	-17.1	2,662	2,998	-336	-11.2	8,810	9,877	-1,067	-10.8
近畿	滋賀	685	842	-157	-18.6	79	98	-19	-19.4	14	14	-	-	143	165	-22	-13.3	449	565	-116	-20.5
	京都	1,502	1,785	-283	-15.9	302	307	-5	-1.6	61	56	5	8.9	253	366	-113	-30.9	886	1,056	-170	-16.1
	大阪	5,878	6,352	-474	-7.5	866	853	13	1.5	82	109	-27	-24.8	1,154	1,195	-41	-3.4	3,776	4,195	-419	-10.0
	兵庫	4,412	4,971	-559	-11.2	862	960	-98	-10.2	31	35	-4	-11.4	833	959	-126	-13.1	2,686	3,017	-331	-11.0
	奈良	910	947	-37	-3.9	154	134	20	14.9	22	27	-5	-18.5	177	183	-6	-3.3	557	603	-46	-7.6
	和歌山	645	710	-65	-9.2	79	117	-38	-32.5	8	22	-14	-63.6	102	130	-28	-21.5	458	441	15	3.4
	計	4,098	4,328	-230	-5.3	729	746	-17	-2.3	62	48	14	29.2	888	844	44	5.2	2,419	2,690	-271	-10.1
中国	鳥取	334	302	32	10.6	28	30	-2	-6.7	6	4	2	50.0	54	51	3	5.9	246	217	29	13.4
	島根	321	302	19	6.3	30	20	10	50.0	7	5	2	40.0	78	68	10	14.7	206	209	-3	-1.4
	岡山	1,140	1,216	-76	-6.3	192	210	-18	-8.6	36	20	16	80.0	228	184	44	23.9	684	802	-118	-14.7
	広島	1,608	1,648	-40	-2.4	377	377	-	-	10	12	-2	-16.7	382	369	13	3.5	839	890	-51	-5.7
	山口	695	860	-165	-19.2	102	109	-7	-6.4	3	7	-4	-57.1	146	172	-26	-15.1	444	572	-128	-22.4
	計	2,151	2,272	-121	-5.3	211	231	-20	-8.7	21	19	2	10.5	399	411	-12	-2.9	1,520	1,611	-91	-5.6
四国	徳島	301	377	-76	-20.2	24	22	2	9.1	4	2	2	100.0	52	62	-10	-16.1	221	291	-70	-24.1
	香川	586	638	-52	-8.2	56	51	5	9.8	9	6	3	50.0	141	148	-7	-4.7	380	433	-53	-12.2
	愛媛	863	899	-36	-4.0	68	89	-21	-23.6	3	9	-6	-66.7	125	123	2	1.6	667	678	-11	-1.6
	高知	401	358	43	12.0	63	69	-6	-8.7	5	2	3	150.0	81	78	3	3.8	252	209	43	20.6
	計	8,979	9,218	-239	-2.6	1,049	1,133	-84	-7.4	224	231	-7	-3.0	1,309	1,371	-62	-4.5	6,397	6,483	-86	-1.3
九州	福岡	4,213	4,047	166	4.1	518	498	20	4.0	118	112	6	5.4	626	580	46	7.9	2,951	2,857	94	3.3
	佐賀	391	473	-82	-17.3	29	59	-30	-50.8	7	4	3	75.0	46	65	-19	-29.2	309	345	-36	-10.4
	長崎	682	667	15	2.2	72	65	7	10.8	29	29	-	-	86	67	19	28.4	495	506	-11	-2.2
	熊本	973	1,005	-32	-3.2	71	83	-12	-14.5	4	6	-2	-33.3	143	120	23	19.2	755	796	-41	-5.2
	大分	437	544	-107	-19.7	35	46	-11	-23.9	4	5	-1	-20.0	64	103	-39	-37.9	334	390	-56	-14.4
	宮崎	554	661	-107	-16.2	47	77	-30	-39.0	4	2	2	100.0	87	128	-41	-32.0	416	454	-38	-8.4
	鹿児島	634	623	11	1.8	56	74	-18	-24.3	8	4	4	100.0	94	126	-32	-25.4	476	419	57	13.6
	沖縄	1,095	1,198	-103	-8.6	221															

第11表

## 特別法犯 主要法令別 検挙件数・人員 対前年比較

暫定値  
令和2年2月1日確定

法令別	検挙件数				検挙人員			
	平成31年1月 ～令和元年5月	平成30年 1月～5月	増減		平成31年1月 ～令和元年5月	平成30年 1月～5月	増減	
			件数	増減率			人員	増減率
特別法犯総数注)	27,553	27,514	39	0.1	23,505	23,378	127	0.5
公職選挙法	43	24	19	79.2	34	67	-33	-49.3
外国人登録法	-	-	-	-	-	-	-	-
入管法	2,350	1,867	483	25.9	1,785	1,439	346	24.0
軽犯罪法	3,168	3,018	150	5.0	3,157	3,052	105	3.4
迷惑防止条例	3,265	3,198	67	2.1	2,870	2,908	-38	-1.3
ストーカー規制法	332	337	-5	-1.5	276	262	14	5.3
D V 法	33	25	8	32.0	29	22	7	31.8
競馬法	4	-	4	-	5	-	5	-
風営適正化法	562	594	-32	-5.4	623	607	16	2.6
売春防止法	173	135	38	28.1	170	125	45	36.0
児童福祉法	81	107	-26	-24.3	73	99	-26	-26.3
児童買春・児童ポルノ法	1,651	1,469	182	12.4	1,194	1,152	42	3.6
青少年保護育成条例	1,149	936	213	22.8	898	749	149	19.9
出資法	51	43	8	18.6	49	48	1	2.1
貸金業法	43	34	9	26.5	30	33	-3	-9.1
犯罪収益移転防止法	941	1,059	-118	-11.1	784	874	-90	-10.3
宅地建物取引業法	6	10	-4	-40.0	11	5	6	120.0
関税法	10	27	-17	-63.0	15	40	-25	-62.5
外為法	2	3	-1	-33.3	3	5	-2	-40.0
著作権法	131	187	-56	-29.9	55	77	-22	-28.6
商標法	220	307	-87	-28.3	125	152	-27	-17.8
不正アクセス禁止法	130	106	24	22.6	51	40	11	27.5
不正競争防止法	27	13	14	107.7	30	15	15	100.0
銃刀法	2,076	2,079	-3	-0.1	1,809	1,773	36	2.0
火薬類取締法	63	60	3	5.0	48	44	4	9.1
麻薬等取締法	370	358	12	3.4	175	172	3	1.7
あへん法	1	1	-	-	1	-	1	-
大麻取締法	2,011	1,655	356	21.5	1,590	1,267	323	25.5
覚せい剤取締法	4,229	5,207	-978	-18.8	2,995	3,557	-562	-15.8
医薬品医療機器等法	130	247	-117	-47.4	92	149	-57	-38.3
毒物及び劇物取締法	85	91	-6	-6.6	70	77	-7	-9.1
廃棄物処理法	2,301	2,309	-8	-0.3	2,535	2,583	-48	-1.9
労働基準法	16	16	-	-	29	20	9	45.0
その他	1,899	1,992	-93	-4.7	1,894	1,965	-71	-3.6

注) 自動車の運転により人を死傷させる行為等の処罰に関する法律及び交通法令違反を除く。

第12表

## 来日外国人による 重要犯罪・重要窃盗犯 国籍別 検挙人員 対前年比較

暫 定 値  
令和2年2月1日確定

	総数		重要犯罪													
			計		殺人		強盗		放火		強制性交等		略取誘拐・人身売買		強制わいせつ	
	平成31年1月 ～令和元年5月	平成30年 1月～5月	平成31年1月 ～令和元年5月	平成30年 1月～5月	平成31年1月 ～令和元年5月	平成30年 1月～5月	平成31年1月 ～令和元年5月	平成30年 1月～5月	平成31年1月 ～令和元年5月	平成30年 1月～5月	平成31年1月 ～令和元年5月	平成30年 1月～5月	平成31年1月 ～令和元年5月	平成30年 1月～5月	平成31年1月 ～令和元年5月	平成30年 1月～5月
総 数	183	194	110	97	16	11	38	37	2	2	10	13	2	1	42	33
ア ジ ア 州	123	139	74	78	15	10	22	29	2	2	7	10	1	-	27	27
韓 国・朝 鮮	12	21	6	4	-	1	4	-	1	1	-	1	-	-	1	1
中 国	37	45	21	32	5	3	8	17	-	1	1	5	1	-	6	6
イ ラ ン	-	1	-	1	-	-	-	-	-	-	-	-	-	-	-	1
イ ン ド	3	1	3	1	-	-	-	-	-	-	-	-	-	-	3	1
イ ン ド ネ シ ア	-	1	-	-	-	-	-	-	-	-	-	-	-	-	-	-
ス リ ラ ン カ	6	7	4	4	-	-	1	2	-	-	1	-	-	-	2	2
タ イ	1	1	-	-	-	-	-	-	-	-	-	-	-	-	-	-
パ キ ス タ ン	6	6	3	4	-	-	-	1	-	-	-	-	-	-	3	3
バ ン グ ラ デ シ ュ	-	1	-	1	-	-	-	-	-	-	-	-	-	-	-	1
フ イ リ ピ ン	15	8	8	3	1	2	2	-	1	-	4	-	-	-	-	1
ベ ト ナ ム	25	25	17	12	6	1	5	6	-	-	1	-	-	-	5	5
マ レ ー シ ア	-	-	-	-	-	-	-	-	-	-	-	-	-	-	-	-
そ の 他	18	22	12	16	3	3	2	3	-	-	-	4	-	-	7	6
ヨ ー ロ ッ パ 州	14	13	7	1	-	-	4	1	-	-	-	-	1	-	2	-
イ ギ リ ス	3	1	2	-	-	-	2	-	-	-	-	-	-	-	-	-
イ タ リ ア	1	-	1	-	-	-	1	-	-	-	-	-	-	-	-	-
ド イ ツ	-	1	-	-	-	-	-	-	-	-	-	-	-	-	-	-
フ ラ ン ス	2	2	2	-	-	-	1	-	-	-	-	-	-	-	1	-
ロ シ ア	3	5	1	-	-	-	-	-	-	-	-	-	1	-	-	-
そ の 他	5	4	1	1	-	-	-	1	-	-	-	-	-	-	1	-
南 北 ア メ リ カ 州	34	28	20	11	-	1	11	6	-	-	3	2	-	1	6	1
ア メ リ カ	7	4	4	1	-	1	2	-	-	-	1	-	-	-	1	-
カ ナ ダ	1	-	1	-	-	-	1	-	-	-	-	-	-	-	-	-
ブ ラ ジ ル	17	17	11	5	-	-	8	3	-	-	1	-	-	1	2	1
そ の 他	9	7	4	5	-	-	-	3	-	-	1	2	-	-	3	-
ア フ リ カ 州	10	13	8	6	-	-	1	-	-	-	-	1	-	-	7	5
オ セ ア ニ ア 州	2	1	1	1	1	-	-	1	-	-	-	-	-	-	-	-
無 国 籍	-	-	-	-	-	-	-	-	-	-	-	-	-	-	-	-
国 籍 不 明	-	-	-	-	-	-	-	-	-	-	-	-	-	-	-	-

注)「中国」は、台湾、香港等を含む。

第12表

## 来日外国人による 重要犯罪・重要窃盗犯 国籍別 検挙人員 対前年比較

暫 定 値  
令和2年2月1日確定

	重要窃盗犯									
	計		侵入盗		自動車盗		ひったくり		すり	
	平成31年1月 ～令和元年5月	平成30年 1月～5月	平成31年1月 ～令和元年5月	平成30年 1月～5月	平成31年1月 ～令和元年5月	平成30年 1月～5月	平成31年1月 ～令和元年5月	平成30年 1月～5月	平成31年1月 ～令和元年5月	平成30年 1月～5月
総 数	73	97	49	64	11	16	3	3	10	14
ア ジ ア 州	49	61	37	42	4	7	1	2	7	10
韓 国・朝 鮮	6	17	5	16	-	-	1	-	-	1
中 国	16	13	8	4	3	-	-	-	5	9
イ ラ ン	-	-	-	-	-	-	-	-	-	-
イ ン ド	-	-	-	-	-	-	-	-	-	-
インドネシア	-	1	-	1	-	-	-	-	-	-
ス リ ラ ン カ	2	3	2	1	-	1	-	1	-	-
タ イ	1	1	1	-	-	1	-	-	-	-
パ キ ス タ ン	3	2	3	-	-	2	-	-	-	-
バ ン グ ラ デ シ ュ	-	-	-	-	-	-	-	-	-	-
フ イ リ ピ ン	7	5	6	3	-	2	-	-	1	-
ベ ト ナ ム	8	13	7	12	-	-	-	1	1	-
マ レ ー シ ア	-	-	-	-	-	-	-	-	-	-
そ の 他	6	6	5	5	1	1	-	-	-	-
ヨ ー ロ ッ パ 州	7	12	1	7	3	4	1	1	2	-
イ ギ リ ス	1	1	-	1	1	-	-	-	-	-
イ タ リ ア	-	-	-	-	-	-	-	-	-	-
ド イ ツ	-	1	-	-	-	-	-	1	-	-
フ ラ ン ス	-	2	-	1	-	1	-	-	-	-
ロ シ ア	2	5	-	4	2	1	-	-	-	-
そ の 他	4	3	1	1	-	2	1	-	2	-
南 北 ア メ リ カ 州	14	17	10	14	4	2	-	-	-	1
ア メ リ カ	3	3	2	1	1	1	-	-	-	1
カ ナ ダ	-	-	-	-	-	-	-	-	-	-
ブ ラ ジ ル	6	12	4	11	2	1	-	-	-	-
そ の 他	5	2	4	2	1	-	-	-	-	-
ア フ リ カ 州	2	7	-	1	-	3	1	-	1	3
オ セ ア ニ ア 州	1	-	1	-	-	-	-	-	-	-
無 国 籍	-	-	-	-	-	-	-	-	-	-
国 籍 不 明	-	-	-	-	-	-	-	-	-	-

第13表

来日外国人による 刑法犯・特別法犯 検挙件数・検挙人員 対前年比較

暫定値  
令和2年2月1日確定

	刑法犯・特別法犯総検挙件数				刑法犯・特別法犯総検挙人員				刑法犯								
	平成31年1月 ~令和元年5月		平成30年 1月~5月		平成31年1月 ~令和元年5月		平成30年 1月~5月		検挙件数				検挙人員				
	件数	増減率	件数	増減率	人員	増減率	人員	増減率	件数	増減率	人員	増減率	件数	増減率	人員	増減率	
総計	6,493	6,455	38	0.6	4,442	4,245	197	4.6	3,480	3,943	-463	-11.7	2,124	2,328	-204	-8.8	
北海道	計	54	50	4	8.0	44	54	-10	-18.5	21	35	-14	-40.0	18	38	-20	-52.6
	札幌	37	35	2	5.7	25	37	-12	-32.4	15	21	-6	-28.6	12	22	-10	-45.5
	函館	11	11	-	-	13	13	-	-	1	10	-9	-90.0	1	12	-11	-91.7
	旭川	2	-	2	-	1	-	1	-	2	-	2	-	1	-	1	-
	釧路	3	1	2	200.0	3	1	2	200.0	2	1	1	100.0	2	1	1	100.0
	北見	1	3	-2	-66.7	2	3	-1	-33.3	1	3	-2	-66.7	2	3	-1	-33.3
東北	計	148	145	3	2.1	59	65	-6	-9.2	113	106	7	6.6	33	30	3	10.0
	青森	4	15	-11	-73.3	6	10	-4	-40.0	2	8	-6	-75.0	2	6	-4	-66.7
	岩手	38	17	21	123.5	5	5	-	-	37	16	21	131.3	4	4	-	-
	宮城	42	62	-20	-32.3	17	29	-12	-41.4	32	46	-14	-30.4	11	12	-1	-8.3
	秋田	7	9	-2	-22.2	3	3	-	-	5	8	-3	-37.5	2	3	-1	-33.3
	山形	39	21	18	85.7	20	12	8	66.7	27	11	16	145.5	10	2	8	400.0
	福島	18	21	-3	-14.3	8	6	2	33.3	10	17	-7	-41.2	4	3	1	33.3
関東	計	1,817	2,135	-318	-14.9	1,420	1,464	-44	-3.0	820	1,249	-429	-34.3	604	752	-148	-19.7
	茨城	185	271	-86	-31.7	112	156	-44	-28.2	90	121	-31	-25.6	37	41	-4	-9.8
	栃木	110	82	28	34.1	60	62	-2	-3.2	67	51	16	31.4	28	38	-10	-26.3
	群馬	317	285	32	11.2	155	143	12	8.4	180	178	2	1.1	80	74	6	8.1
	埼玉	445	474	-29	-6.1	293	298	-5	-1.7	167	272	-105	-38.6	108	169	-61	-36.1
	千葉	283	311	-28	-9.0	247	181	66	36.5	109	211	-102	-48.3	94	105	-11	-10.5
	神奈川	437	394	43	10.9	265	273	-8	-2.9	198	199	-1	-0.5	91	122	-31	-25.4
	新潟	242	40	202	505.0	37	28	9	32.1	228	31	197	635.5	25	17	8	47.1
	山梨	27	17	10	58.8	13	16	-3	-18.8	13	10	3	30.0	6	11	-5	-45.5
	長野	47	98	-51	-52.0	38	37	1	2.7	16	77	-61	-79.2	13	22	-9	-40.9
	静岡	149	151	-2	-1.3	117	104	13	12.5	95	98	-3	-3.1	74	64	10	15.6
中部	計	874	822	52	6.3	701	547	154	28.2	445	562	-117	-20.8	391	347	44	12.7
	富山	30	46	-16	-34.8	28	23	5	21.7	19	41	-22	-53.7	18	19	-1	-5.3
	石川	19	11	8	72.7	17	9	8	88.9	9	10	-1	-10.0	10	9	1	11.1
	福井	11	14	-3	-21.4	13	5	8	160.0	10	11	-1	-9.1	13	3	10	333.3
	岐阜	89	133	-44	-33.1	80	64	16	25.0	56	101	-45	-44.6	57	41	16	39.0
	愛知	662	567	95	16.8	515	409	106	25.9	313	370	-57	-15.4	267	256	11	4.3
	三重	63	51	12	23.5	48	37	11	29.7	38	29	9	31.0	26	19	7	36.8
近畿	計	682	668	14	2.1	515	483	32	6.6	443	408	35	8.6	287	271	16	5.9
	滋賀	36	38	-2	-5.3	15	30	-15	-50.0	25	25	-	-	6	23	-17	-73.9
	京都	61	54	7	13.0	52	45	7	15.6	45	39	6	15.4	40	33	7	21.2
	大阪	379	287	92	32.1	285	260	25	9.6	234	132	102	77.3	146	119	27	22.7
	兵庫	161	174	-13	-7.5	137	129	8	6.2	104	114	-10	-8.8	76	82	-6	-7.3
	奈良	40	92	-52	-56.5	21	11	10	90.9	32	86	-54	-62.8	16	9	7	77.8
	和歌山	5	23	-18	-78.3	5	8	-3	-37.5	3	12	-9	-75.0	3	5	-2	-40.0
中国	計	255	137	118	86.1	116	75	41	54.7	170	83	87	104.8	68	51	17	33.3
	鳥取	25	7	18	257.1	10	5	5	100.0	17	1	16	1,600.0	7	1	6	600.0
	島根	16	15	1	6.7	11	9	2	22.2	10	11	-1	-9.1	6	6	-	-
	岡山	75	17	58	341.2	31	15	16	106.7	63	10	53	530.0	21	11	10	90.9
	広島	78	67	11	16.4	47	34	13	38.2	45	51	-6	-11.8	29	26	3	11.5
	山口	61	31	30	96.8	17	12	5	41.7	35	10	25	250.0	5	7	-2	-28.6
四国	計	53	66	-13	-19.7	30	37	-7	-18.9	37	57	-20	-35.1	20	32	-12	-37.5
	徳島	20	24	-4	-16.7	3	12	-9	-75.0	19	20	-1	-5.0	3	12	-9	-75.0
	香川	14	32	-18	-56.3	14	13	1	7.7	13	30	-17	-56.7	12	11	1	9.1
	愛媛	18	10	8	80.0	11	12	-1	-8.3	5	7	-2	-28.6	5	9	-4	-44.4
	高知	1	-	1	-	2	-	2	-	-	-	-	-	-	-	-	-
九州	計	368	309	59	19.1	220	222	-2	-0.9	268	195	73	37.4	147	144	3	2.1
	福岡	245	193	52	26.9	122	144	-22	-15.3	210	113	97	85.8	96	94	2	2.1
	佐賀	8	5	3	60.0	5	5	-	-	6	5	1	20.0	5	5	-	-
	長崎	8	19	-11	-57.9	8	14	-6	-42.9	7	15	-8	-53.3	8	10	-2	-20.0
	熊本	42	24	18	75.0	32	12	20	166.7	18	13	5	38.5	10	3	7	233.3
	大分	11	6	5	83.3	9	6	3	50.0	4	4	-	-	4	3	1	33.3
	宮崎	11	13	-2	-15.4	12	9	3	33.3	5	6	-1	-16.7	7	6	1	16.7
	鹿児島	14	5	9	180.0	10	5	5	100.0	6	4	2	50.0	6	4	2	50.0
	沖縄	29	44	-15	-34.1	22	27	-5	-18.5	12	35	-23	-65.7	11	19	-8	-42.1

第13表

## 来日外国人による 刑法犯・特別法犯 検挙件数・検挙人員 対前年比較

暫 定 値  
令和2年2月1日確定

	数	特別法犯							
		検挙件数				検挙人員			
		平成31年1月 ～令和元年5月	平成30年 1月～5月	増減 件数	増減率	平成31年1月 ～令和元年5月	平成30年 1月～5月	増減 人員	増減率
総	3,013	2,512	501	19.9	2,318	1,917	401	20.9	
北海道	計	33	15	18	120.0	26	16	10	62.5
	札幌	22	14	8	57.1	13	15	-2	-13.3
	函館	10	1	9	900.0	12	1	11	1,100.0
	旭川	-	-	-	-	-	-	-	-
	釧路	1	-	1	-	1	-	1	-
	北見	-	-	-	-	-	-	-	-
東北	計	35	39	-4	-10.3	26	35	-9	-25.7
	青森	2	7	-5	-71.4	4	4	-	-
	岩手	1	1	-	-	1	1	-	-
	宮城	10	16	-6	-37.5	6	17	-11	-64.7
	秋田	2	1	1	100.0	1	-	1	-
	山形	12	10	2	20.0	10	10	-	-
福島	8	4	4	100.0	4	3	1	33.3	
東	997	886	111	12.5	816	712	104	14.6	
関東	計	1,079	875	204	23.3	781	635	146	23.0
	茨城	95	150	-55	-36.7	75	115	-40	-34.8
	栃木	43	31	12	38.7	32	24	8	33.3
	群馬	137	107	30	28.0	75	69	6	8.7
	埼玉	278	202	76	37.6	185	129	56	43.4
	千葉	174	100	74	74.0	153	76	77	101.3
	神奈川	239	195	44	22.6	174	151	23	15.2
	新潟	14	9	5	55.6	12	11	1	9.1
	山梨	14	7	7	100.0	7	5	2	40.0
	長野	31	21	10	47.6	25	15	10	66.7
	静岡	54	53	1	1.9	43	40	3	7.5
中部	計	429	260	169	65.0	310	200	110	55.0
	富山	11	5	6	120.0	10	4	6	150.0
	石川	10	1	9	900.0	7	-	7	-
	福井	1	3	-2	-66.7	-	2	-2	-100.0
	岐阜	33	32	1	3.1	23	23	-	-
	愛知	349	197	152	77.2	248	153	95	62.1
	三重	25	22	3	13.6	22	18	4	22.2
近畿	計	239	260	-21	-8.1	228	212	16	7.5
	滋賀	11	13	-2	-15.4	9	7	2	28.6
	京都	16	15	1	6.7	12	12	-	-
	大阪	145	155	-10	-6.5	139	141	-2	-1.4
	兵庫	57	60	-3	-5.0	61	47	14	29.8
	奈良	8	6	2	33.3	5	2	3	150.0
	和歌山	2	11	-9	-81.8	2	3	-1	-33.3
中国	計	85	54	31	57.4	48	24	24	100.0
	鳥取	8	6	2	33.3	3	4	-1	-25.0
	島根	6	4	2	50.0	5	3	2	66.7
	岡山	12	7	5	71.4	10	4	6	150.0
	広島	33	16	17	106.3	18	8	10	125.0
山口	26	21	5	23.8	12	5	7	140.0	
四国	計	16	9	7	77.8	10	5	5	100.0
	徳島	1	4	-3	-75.0	-	-	-	-
	香川	1	2	-1	-50.0	2	2	-	-
	愛媛	13	3	10	333.3	6	3	3	100.0
高知	1	-	1	-	2	-	2	-	
九州	計	100	114	-14	-12.3	73	78	-5	-6.4
	福岡	35	80	-45	-56.3	26	50	-24	-48.0
	佐賀	2	-	2	-	-	-	-	-
	長崎	1	4	-3	-75.0	-	4	-4	-100.0
	熊本	24	11	13	118.2	22	9	13	144.4
	大分	7	2	5	250.0	5	3	2	66.7
	宮崎	6	7	-1	-14.3	5	3	2	66.7
	鹿児島	8	1	7	700.0	4	1	3	300.0
	沖縄	17	9	8	88.9	11	8	3	37.5

注) 自動車の運転により人を死傷させる行為等の処罰に関する法律及び交通法令違反を除く。

第14表 暴力団犯罪(刑法犯)罪種別 検挙件数・人員 対前年比較

暫 定 値  
令和2年2月1日確定

	検挙件数				検挙人員			
	平成31年1月 ～令和元年5月	平成30年 1月～5月	増減		平成31年1月 ～令和元年5月	平成30年 1月～5月	増減	
			件数	増減率			人員	増減率
刑 法 犯 計	7,348	7,433	-85	-1.1	3,095	3,515	-420	-11.9
殺 人	19	28	-9	-32.1	23	28	-5	-17.9
強 盗	46	65	-19	-29.2	87	66	21	31.8
放 火	4	18	-14	-77.8	8	9	-1	-11.1
強 制 性 交 等	14	15	-1	-6.7	12	13	-1	-7.7
凶 器 準 備 集 合	1	-	1	-	-	-	-	-
暴 行	384	446	-62	-13.9	378	391	-13	-3.3
傷 害	598	713	-115	-16.1	680	723	-43	-5.9
脅 迫	141	199	-58	-29.1	130	208	-78	-37.5
恐 喝	186	239	-53	-22.2	243	296	-53	-17.9
窃 盗	4,415	4,024	391	9.7	495	597	-102	-17.1
詐 欺	846	881	-35	-4.0	508	638	-130	-20.4
賭 博	13	47	-34	-72.3	38	47	-9	-19.1
わいせつ物頒布等	5	8	-3	-37.5	7	19	-12	-63.2
公 務 執 行 妨 害	92	112	-20	-17.9	71	67	4	6.0
犯 人 蔵 匿	12	18	-6	-33.3	14	17	-3	-17.6
証 人 威 迫	3	3	-	-	2	2	-	-
逮 捕 監 禁	28	33	-5	-15.2	66	47	19	40.4
信用毀損・威力業務妨	5	12	-7	-58.3	9	7	2	28.6
器 物 損 壊 等	164	172	-8	-4.7	101	101	-	-
暴 力 行 為	4	1	3	300.0	5	7	-2	-28.6
そ の 他	368	399	-31	-7.8	218	232	-14	-6.0

総数注)	10,298	11,170	-872	-7.8	5,211	6,176	-965	-15.6
------	--------	--------	------	------	-------	-------	------	-------

注 第14表の刑法犯計と第15表の特別法犯計の合計数である。

第15表

暴力団犯罪(特別法犯)主要法令別 検挙件数・人員 対前年比較

暫 定 値  
令和2年2月1日確定

罪 種	検挙件数				検挙人員			
	平成31年1月 ～令和元年5月	平成30年 1月～5月	増減		平成31年1月 ～令和元年5月	平成30年 1月～5月	増減	
			件数	増減率			人員	増減率
特 別 法 犯 計	2,950	3,737	-787	-21.1	2,116	2,661	-545	-20.5
軽 犯 罪 法	48	40	8	20.0	46	33	13	39.4
酩 酊 者 規 制 法	1	-	1	-	1	-	1	-
迷 惑 防 止 条 例	68	115	-47	-40.9	70	111	-41	-36.9
暴 力 団 員 不 当 行 為 防 止 法	4	1	3	300.0	2	2	-	-
暴 力 団 排 除 条 例	6	5	1	20.0	12	21	-9	-42.9
自 転 車 競 技 法	1	1	-	-	1	1	-	-
競 馬 法	1	-	1	-	-	-	-	-
モ ー タ ー ボ ー ト 競 走 法	2	1	1	100.0	1	1	-	-
小 型 自 動 車 競 走 法	-	-	-	-	-	-	-	-
風 営 適 正 化 法	42	70	-28	-40.0	51	94	-43	-45.7
売 春 防 止 法	5	15	-10	-66.7	6	17	-11	-64.7
児 童 福 祉 法	5	4	1	25.0	9	4	5	125.0
青 少 年 保 護 育 成 条 例	12	10	2	20.0	11	8	3	37.5
出 資 法	9	4	5	125.0	7	3	4	133.3
貸 金 業 法	14	7	7	100.0	8	8	-	-
宅 地 建 物 取 引 業 法	2	-	2	-	6	-	6	-
銃 刀 法	52	78	-26	-33.3	31	59	-28	-47.5
火 薬 類 取 締 法	3	1	2	200.0	2	1	1	100.0
麻 薬 等 取 締 法	89	72	17	23.6	28	27	1	3.7
あ へ ん 法	-	-	-	-	-	-	-	-
大 麻 取 締 法	452	451	1	0.2	302	308	-6	-1.9
覚 せ い 剤 取 締 法	1,870	2,552	-682	-26.7	1,294	1,707	-413	-24.2
毒 物 及 び 劇 物 取 締 法	14	11	3	27.3	13	9	4	44.4
労 働 基 準 法	1	2	-1	-50.0	2	3	-1	-33.3
職 業 安 定 法	4	8	-4	-50.0	4	11	-7	-63.6
そ の 他	245	289	-44	-15.2	209	233	-24	-10.3

注) 自動車の運転により人を死傷させる行為等の処罰に関する法律及び交通法令違反を除く。