

1. データ提出医療機関*数(13医療機関)

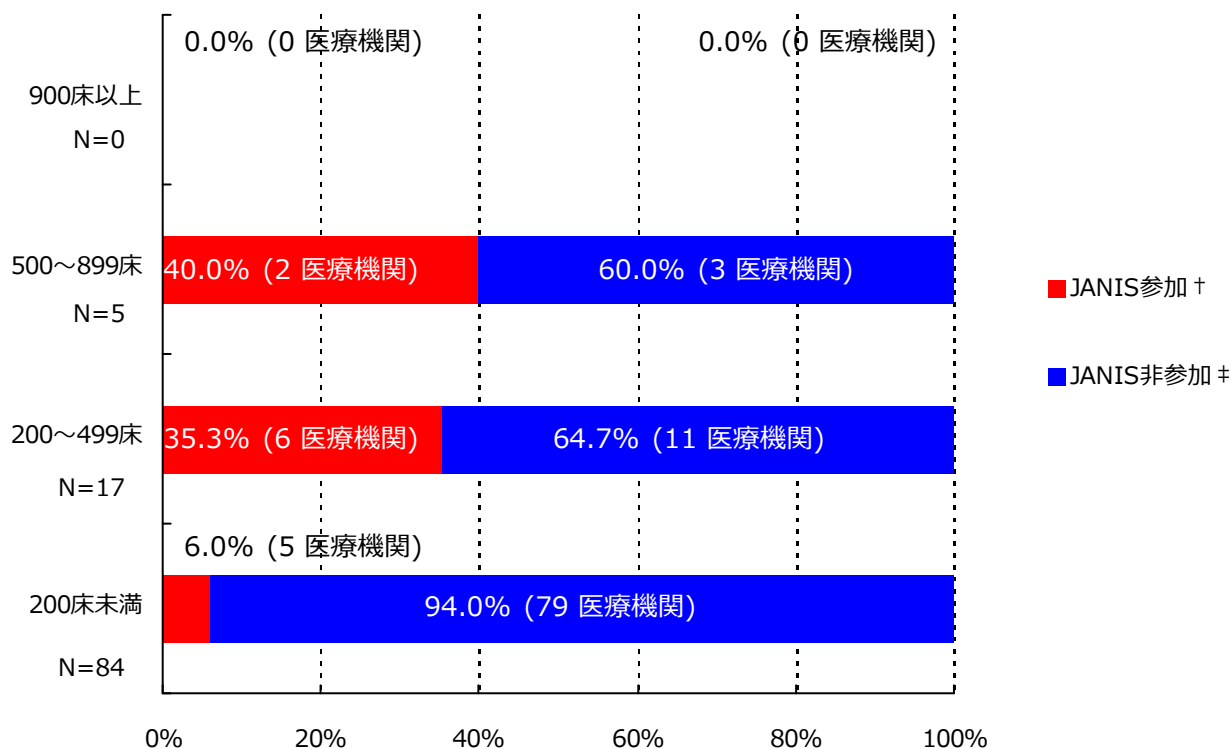

*ここではデータ提出医療機関は集計対象医療機関を表す

† JANIS参加 = 2018年10月～12月 集計対象医療機関数

‡ JANIS非参加 = (2017年 都道府県別医療機関数¶) - (2018年10月～12月 集計対象医療機関数)

病床数	2017年 都道府県別医療機関数¶	2018年10月～12月 集計対象医療機関数 (都道府県別医療機関数に占める割合)
900床以上	0	0 (-)
500～899床	5	2 (40%)
200～499床	17	6 (35.3%)
200床未満	84	5 (6%)
病床数不明	-	0 (-)
合計	106	13 (12.3%)

¶2017年医療施設（動態）調査を参照した。

(富山県)

公開情報 2018年10月～12月 四半期報(全集計対象医療機関)

院内感染対策サーベイランス 全入院患者部門



2. 新規感染症患者数と罹患率

メチシリン耐性黄色ブドウ球菌(MRSA)感染症

罹患率

薬剤耐性菌名	総入院患者数	継続感染症患者数	新規感染症患者数	全体の罹患率	集計対象医療機関の罹患率(%)の分布
MRSA	17,862	3	40	2.24%	0.00 2.35 7.46

集計対象医療機関の罹患率 (N=13)

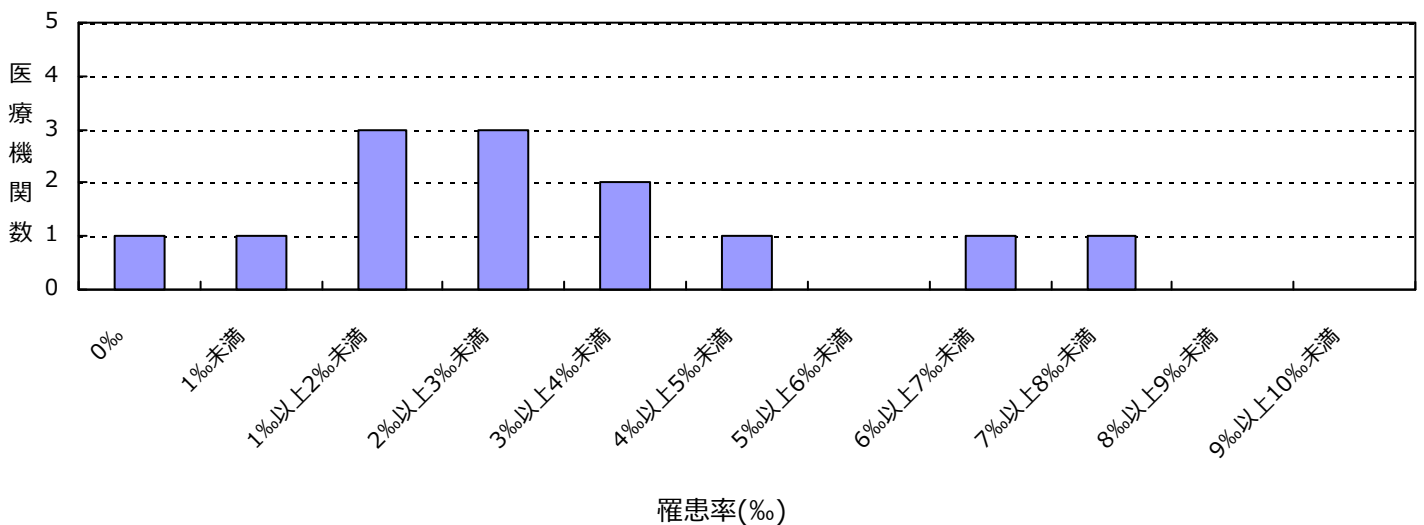

感染率

薬剤耐性菌名	総入院患者数	感染症患者数	全体の感染率	集計対象医療機関の感染率(%)の分布
MRSA	17,862	43	2.41%	0.00 2.37 7.46

集計対象医療機関の感染率 (N=13)

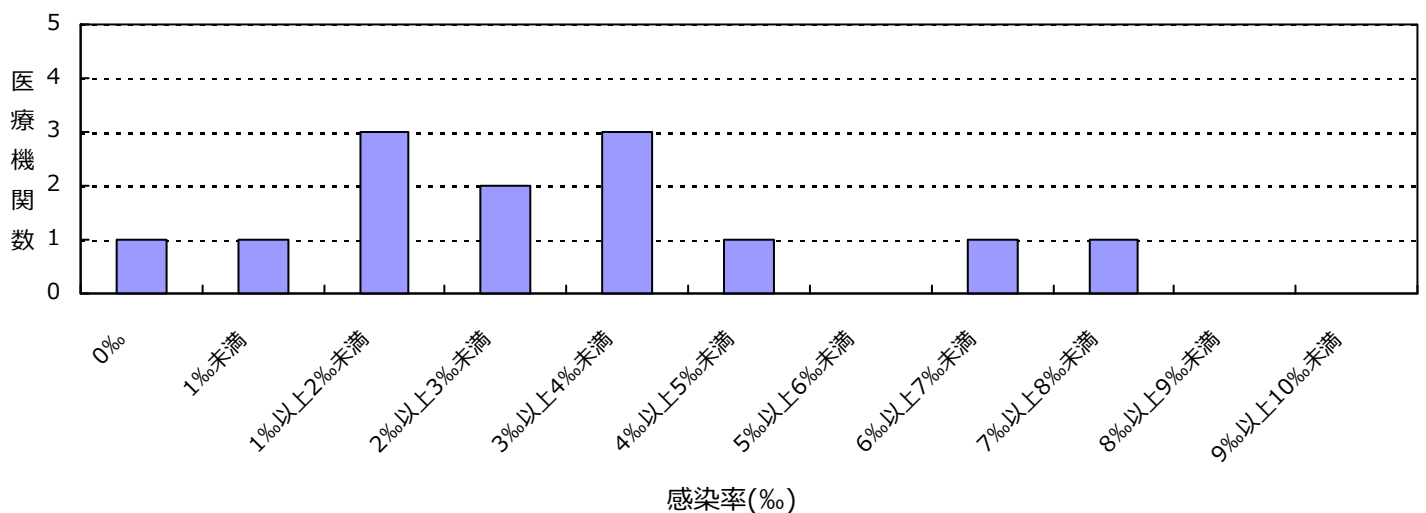

(富山県)

公開情報 2018年10月～12月 四半期報(全集計対象医療機関)

院内感染対策サーベイランス 全入院患者部門



2. 新規感染症患者数と罹患率

ペニシリン耐性肺炎球菌(PRSP)感染症

罹患率

薬剤耐性菌名	総入院患者数	継続感染症患者数	新規感染症患者数	全体の罹患率	集計対象医療機関の罹患率(%)の分布
PRSP	17,862	0	6	0.34%	0.00 ----- 1.18

集計対象医療機関の罹患率 (N=13)

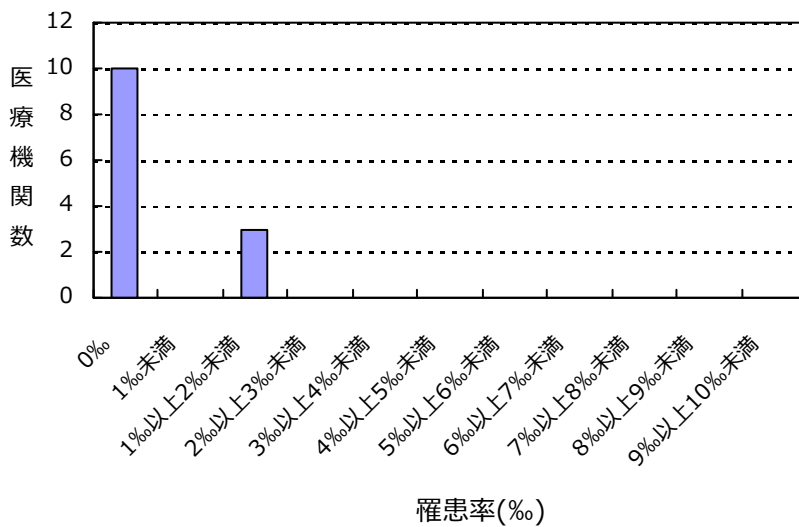

感染率

薬剤耐性菌名	総入院患者数	感染症患者数	全体の感染率	集計対象医療機関の感染率(%)の分布
PRSP	17,862	6	0.34‰	0.00 ----- 1.18

集計対象医療機関の感染率 (N=13)

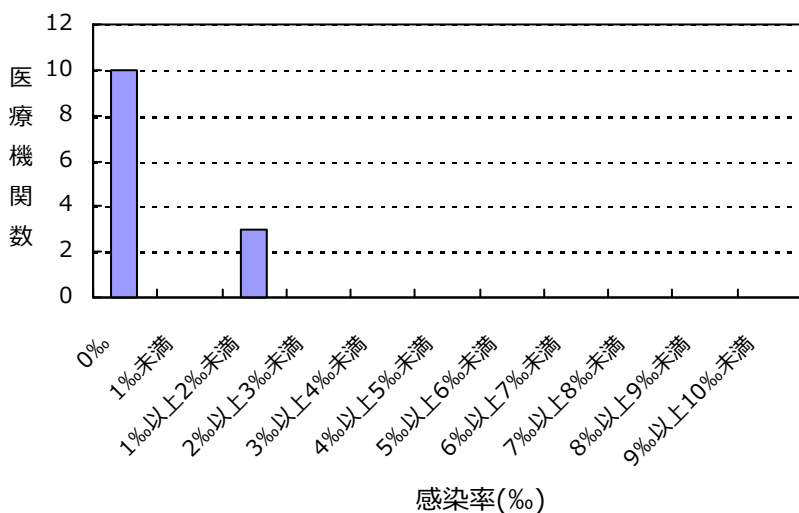

(富山県)

公開情報 2018年10月～12月 四半期報(全集計対象医療機関)

院内感染対策サーベイランス 全入院患者部門



2. 新規感染症患者数と罹患率

多剤耐性緑膿菌(MDRP)感染症

罹患率

薬剤耐性菌名	総入院患者数	継続感染症患者数	新規感染症患者数	全体の罹患率	集計対象医療機関の罹患率(%)の分布
MDRP	17,862	0	2	0.11%	0.00 3.17

集計対象医療機関の罹患率 (N=13)

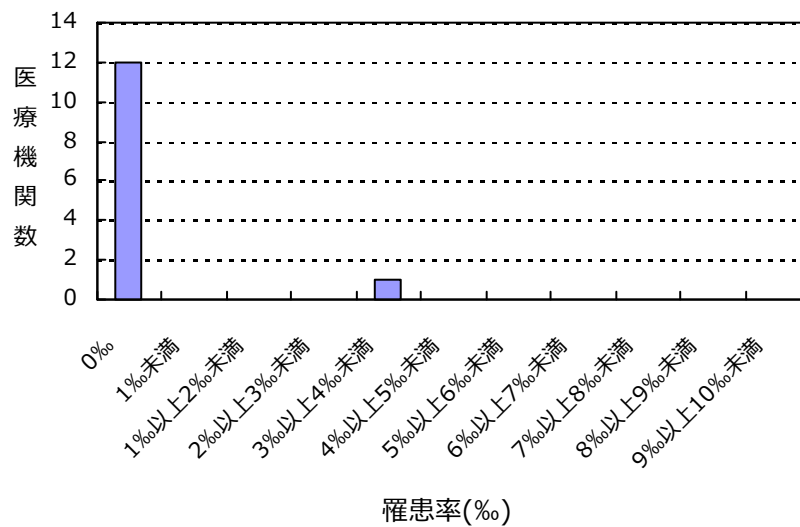

感染率

薬剤耐性菌名	総入院患者数	感染症患者数	全体の感染率	集計対象医療機関の感染率(%)の分布
MDRP	17,862	2	0.11%	0.00 3.17

集計対象医療機関の感染率 (N=13)

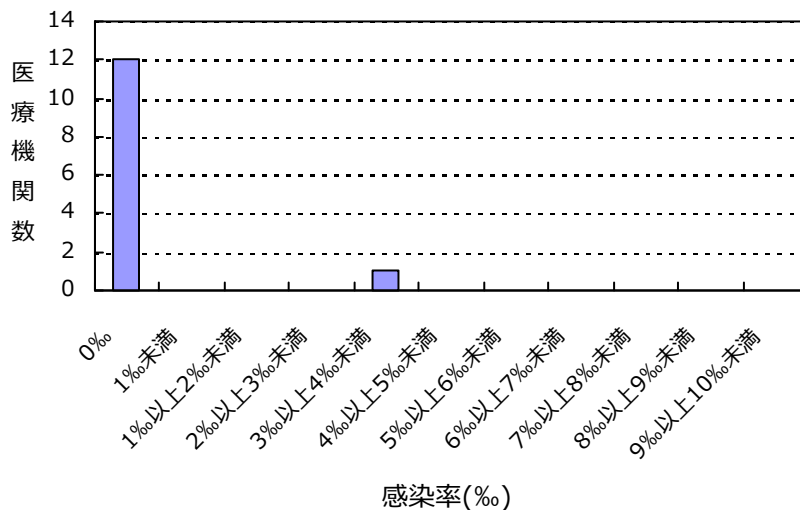

(富山県)

公開情報 2018年10月～12月 四半期報(全集計対象医療機関)

院内感染対策サーベイランス 全入院患者部門



2. 新規感染症患者数と罹患率

カルバペネム耐性腸内細菌科細菌(CRE)感染症

罹患率

薬剤耐性菌名	総入院患者数	継続感染症患者数	新規感染症患者数	全体の罹患率	集計対象医療機関の罹患率(%)の分布
CRE	17,862	0	4	0.22%	0.00 ----- 0.65

集計対象医療機関の罹患率 (N=13)

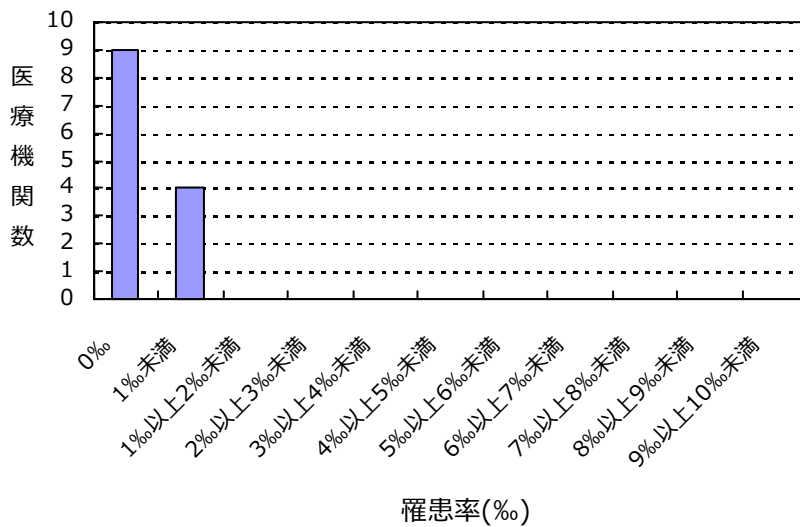

感染率

薬剤耐性菌名	総入院患者数	感染症患者数	全体の感染率	集計対象医療機関の感染率(%)の分布
CRE	17,862	4	0.22%	0.00 ----- 0.65

集計対象医療機関の感染率 (N=13)

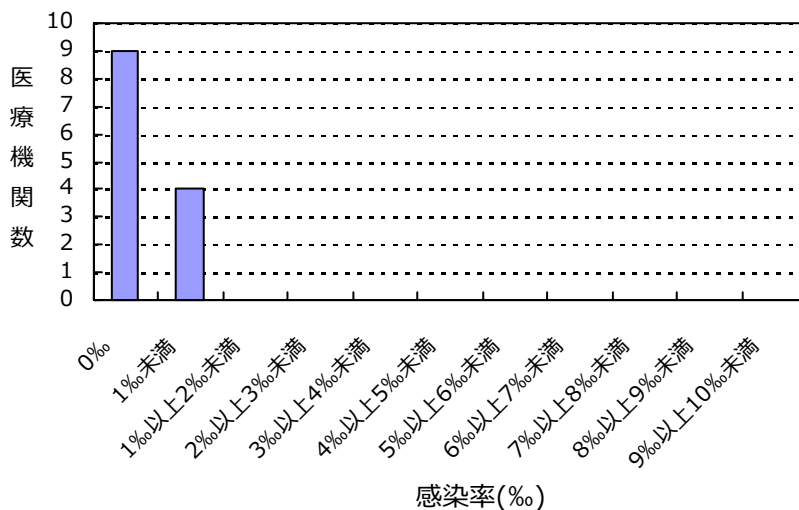

(富山県)

公開情報 2018年10月～12月 四半期報(全集計対象医療機関)

院内感染対策サーベイランス 全入院患者部門



2. 新規感染症患者数と罹患率

バンコマイシン耐性黄色ブドウ球菌(VRSA)感染症の報告はありませんでした

バンコマイシン耐性腸球菌(VRE)感染症の報告はありませんでした

多剤耐性アシネトバクター属(MDRA)感染症の報告はありませんでした

総入院患者数、感染症患者数、罹患率、感染率の説明

総入院患者数 = (対象期間の各月の新規入院患者数の合計) + (対象期間の一番初めの月の継続入院患者数)

感染症患者数 = (新規感染症患者数) + (対象期間の一番初めの月の継続感染症患者数)

新規感染症患者数 = 対象期間の各月の新規感染症患者数の合計

継続感染症患者数 = 対象期間の一番初めの月より前に新規感染症患者とされ、対象期間の一番初めの月に改めて検査した際にも、継続的に同じ耐性菌に感染していた患者の数

罹患率 = (新規感染症患者数) ÷ ((総入院患者数) - (対象期間の一番初めの月の継続感染症患者数)) × 1000

感染率 = (感染症患者数) ÷ (総入院患者数) × 1000

全体の罹患率 = (集計対象医療機関の新規感染症患者数合計) ÷ ((集計対象医療機関の総入院患者数合計) - (集計対象医療機関の対象期間の一番初めの月の継続感染症患者数合計)) × 1000

全体の感染率 = (集計対象医療機関の感染症患者数合計) ÷ (集計対象医療機関の総入院患者数合計) × 1000

3. 耐性菌新規感染症・感染症患者の性別内訳

新規感染症患者

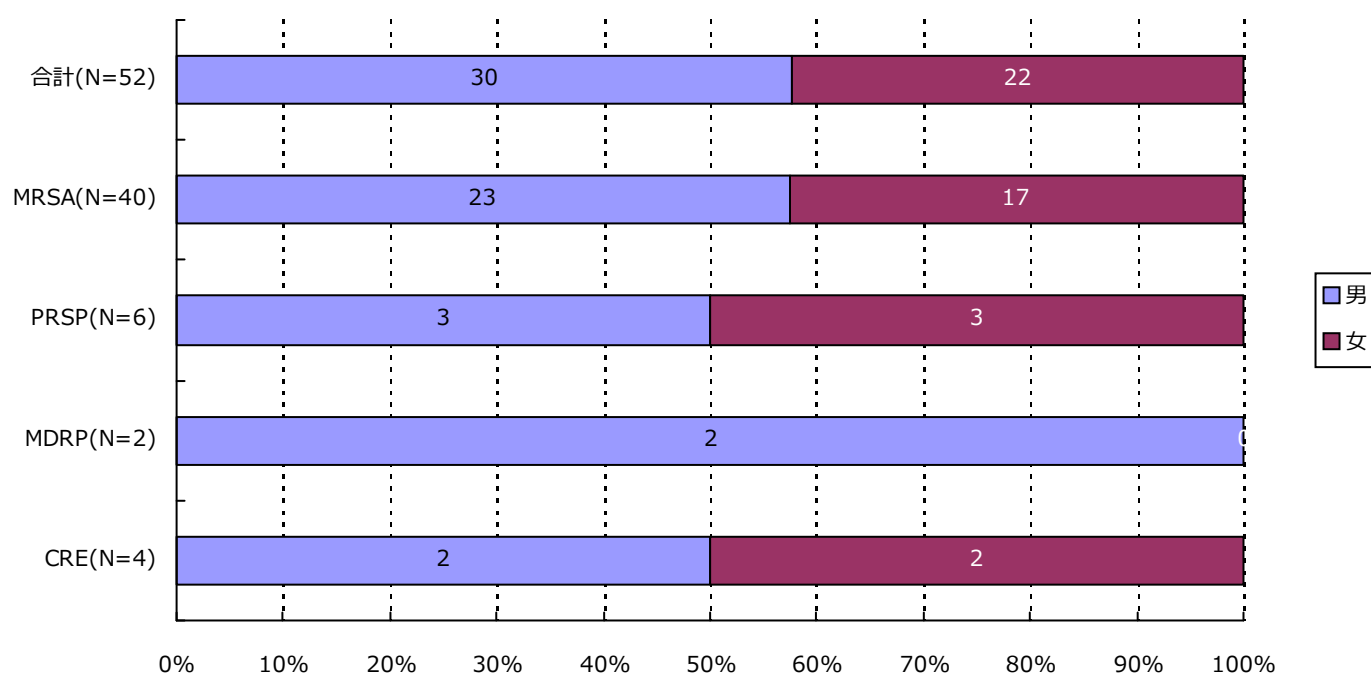

分類	合計	MRSA	VRSA	VRE	PRSP	MDRP	MDRA	CRE
男	30 (57.7%)	23 (57.5%)	0 (-)	0 (-)	3 (50.0%)	2 (100.0%)	0 (-)	2 (50.0%)
女	22 (42.3%)	17 (42.5%)	0 (-)	0 (-)	3 (50.0%)	0 (-)	0 (-)	2 (50.0%)
合計	52	40	0	0	6	2	0	4

3. 耐性菌新規感染症・感染症患者の性別内訳

感染症患者

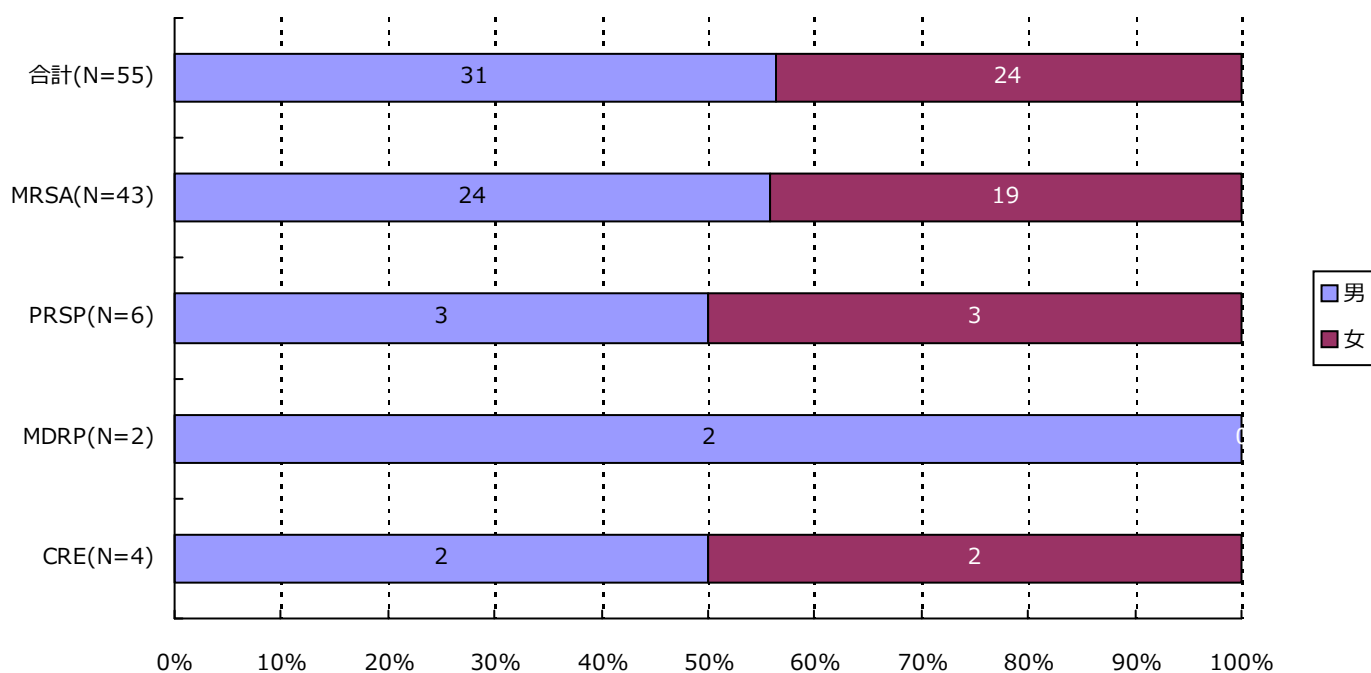

分類	合計	MRSA	VRSA	VRE	PRSP	MDRP	MDRA	CRE
男	31 (56.4%)	24 (55.8%)	0 (-)	0 (-)	3 (50.0%)	2 (100.0%)	0 (-)	2 (50.0%)
女	24 (43.6%)	19 (44.2%)	0 (-)	0 (-)	3 (50.0%)	0 (-)	0 (-)	2 (50.0%)
合計	55	43	0	0	6	2	0	4



4. 耐性菌新規感染症・感染症患者の年齢別内訳

新規感染症患者

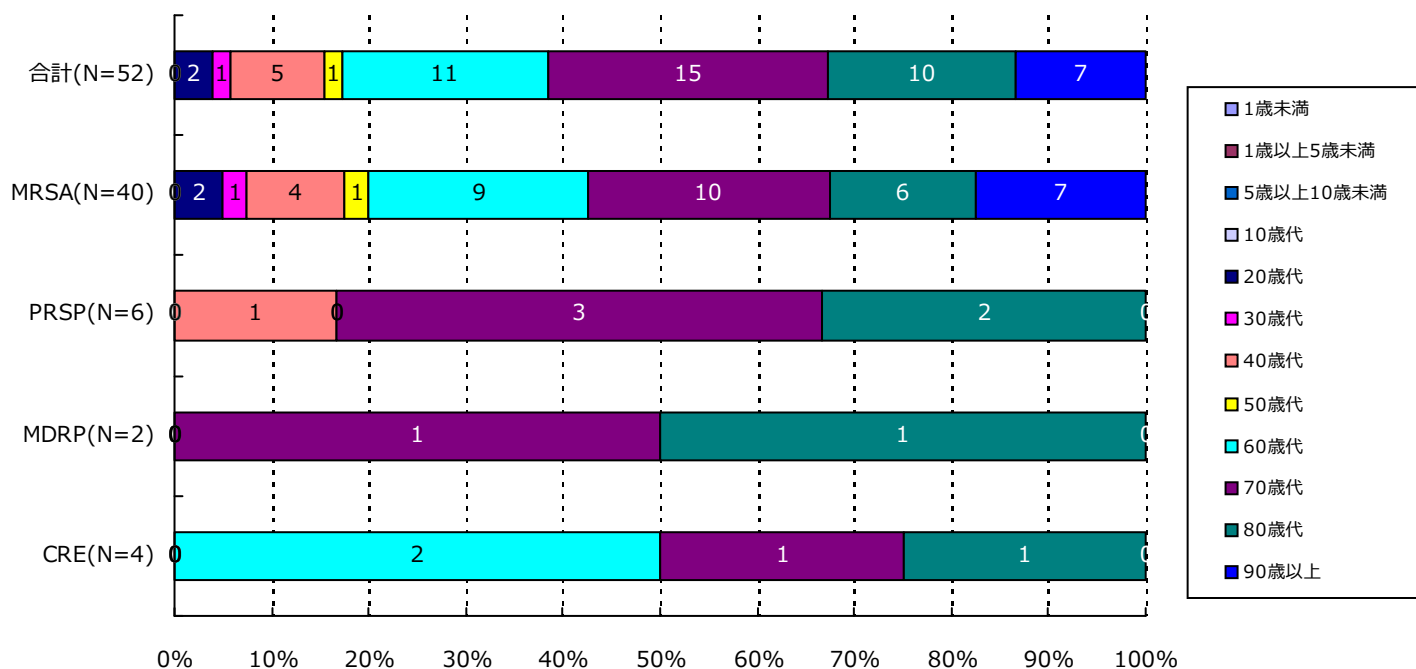

分類	合計	MRSA	VRSA	VRE	PRSP	MDRP	MDRA	CRE
1歳未満	0(-)	0(-)	0(-)	0(-)	0(-)	0(-)	0(-)	0(-)
1歳以上5歳未満	0(-)	0(-)	0(-)	0(-)	0(-)	0(-)	0(-)	0(-)
5歳以上10歳未満	0(-)	0(-)	0(-)	0(-)	0(-)	0(-)	0(-)	0(-)
10歳代	0(-)	0(-)	0(-)	0(-)	0(-)	0(-)	0(-)	0(-)
20歳代	2(3.8%)	2(5.0%)	0(-)	0(-)	0(-)	0(-)	0(-)	0(-)
30歳代	1(1.9%)	1(2.5%)	0(-)	0(-)	0(-)	0(-)	0(-)	0(-)
40歳代	5(9.6%)	4(10.0%)	0(-)	0(-)	1(16.7%)	0(-)	0(-)	0(-)
50歳代	1(1.9%)	1(2.5%)	0(-)	0(-)	0(-)	0(-)	0(-)	0(-)
60歳代	11(21.2%)	9(22.5%)	0(-)	0(-)	0(-)	0(-)	0(-)	2(50.0%)
70歳代	15(28.8%)	10(25.0%)	0(-)	0(-)	3(50.0%)	1(50.0%)	0(-)	1(25.0%)
80歳代	10(19.2%)	6(15.0%)	0(-)	0(-)	2(33.3%)	1(50.0%)	0(-)	1(25.0%)
90歳以上	7(13.5%)	7(17.5%)	0(-)	0(-)	0(-)	0(-)	0(-)	0(-)
合計	52	40	0	0	6	2	0	4



4. 耐性菌新規感染症・感染症患者の年齢別内訳

感染症患者

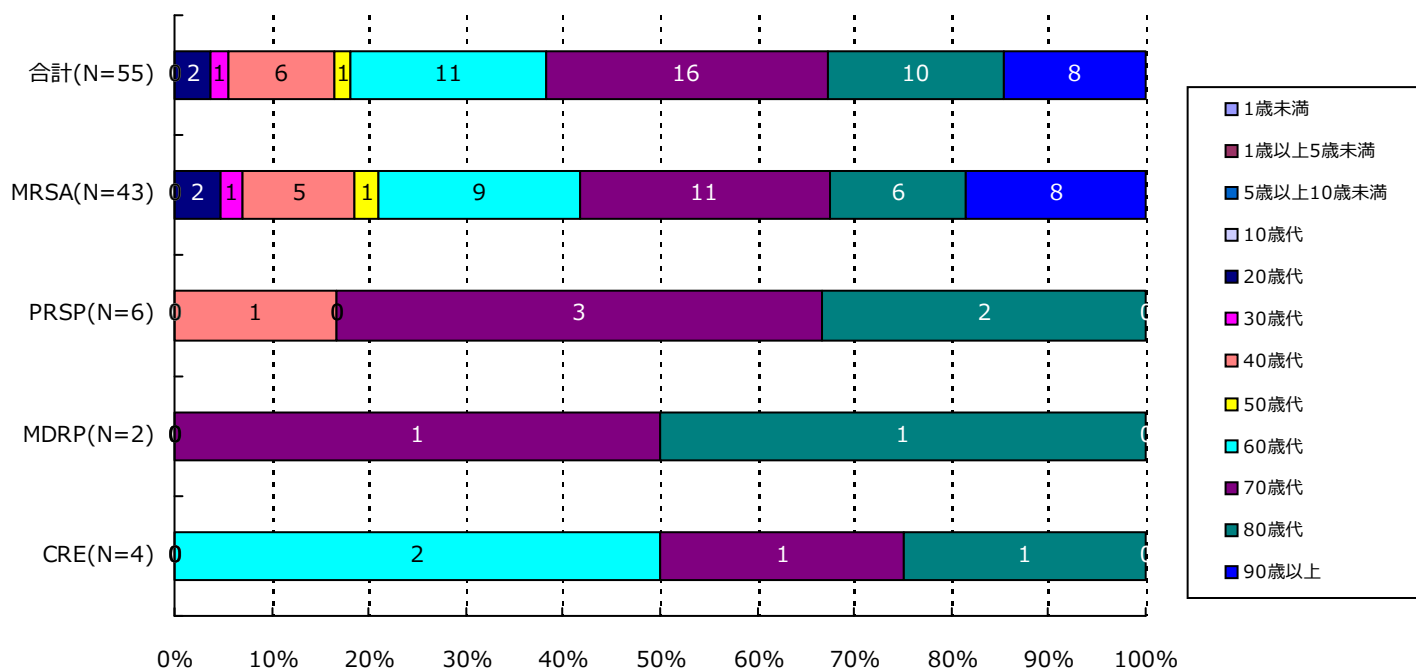

分類	合計	MRSA	VRSA	VRE	PRSP	MDRP	MDRA	CRE
1歳未満	0(-)	0(-)	0(-)	0(-)	0(-)	0(-)	0(-)	0(-)
1歳以上5歳未満	0(-)	0(-)	0(-)	0(-)	0(-)	0(-)	0(-)	0(-)
5歳以上10歳未満	0(-)	0(-)	0(-)	0(-)	0(-)	0(-)	0(-)	0(-)
10歳代	0(-)	0(-)	0(-)	0(-)	0(-)	0(-)	0(-)	0(-)
20歳代	2(3.6%)	2(4.7%)	0(-)	0(-)	0(-)	0(-)	0(-)	0(-)
30歳代	1(1.8%)	1(2.3%)	0(-)	0(-)	0(-)	0(-)	0(-)	0(-)
40歳代	6(10.9%)	5(11.6%)	0(-)	0(-)	1(16.7%)	0(-)	0(-)	0(-)
50歳代	1(1.8%)	1(2.3%)	0(-)	0(-)	0(-)	0(-)	0(-)	0(-)
60歳代	11(20.0%)	9(20.9%)	0(-)	0(-)	0(-)	0(-)	0(-)	2(50.0%)
70歳代	16(29.1%)	11(25.6%)	0(-)	0(-)	3(50.0%)	1(50.0%)	0(-)	1(25.0%)
80歳代	10(18.2%)	6(14.0%)	0(-)	0(-)	2(33.3%)	1(50.0%)	0(-)	1(25.0%)
90歳以上	8(14.5%)	8(18.6%)	0(-)	0(-)	0(-)	0(-)	0(-)	0(-)
合計	55	43	0	0	6	2	0	4

5. 耐性菌新規感染症・感染症患者の検体*内訳

新規感染症患者

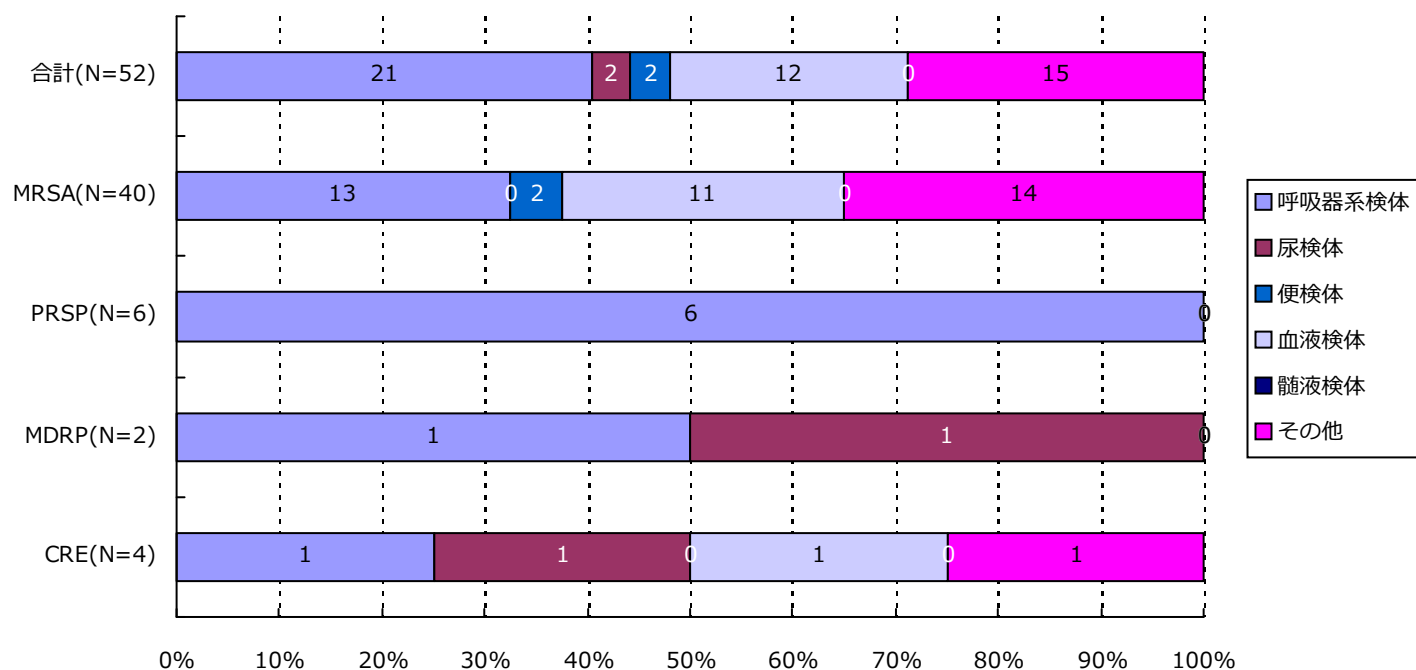

分類	合計	MRSA	VRSA	VRE	PRSP	MDRP	MDRA	CRE
呼吸器系	21(40.4%)	13(32.5%)	0(-)	0(-)	6(100.0%)	1(50.0%)	0(-)	1(25.0%)
尿検体	2(3.8%)	0(-)	0(-)	0(-)	0(-)	1(50.0%)	0(-)	1(25.0%)
便検体	2(3.8%)	2(5.0%)	0(-)	0(-)	0(-)	0(-)	0(-)	0(-)
血液検体	12(23.1%)	11(27.5%)	0(-)	0(-)	0(-)	0(-)	0(-)	1(25.0%)
髄液検体	0(-)	0(-)	0(-)	0(-)	0(-)	0(-)	0(-)	0(-)
その他	15(28.8%)	14(35.0%)	0(-)	0(-)	0(-)	0(-)	0(-)	1(25.0%)
合計	52	40	0	0	6	2	0	4

*検体区分については巻末の資料1を参照

5. 耐性菌新規感染症・感染症患者の検体*内訳

感染症患者

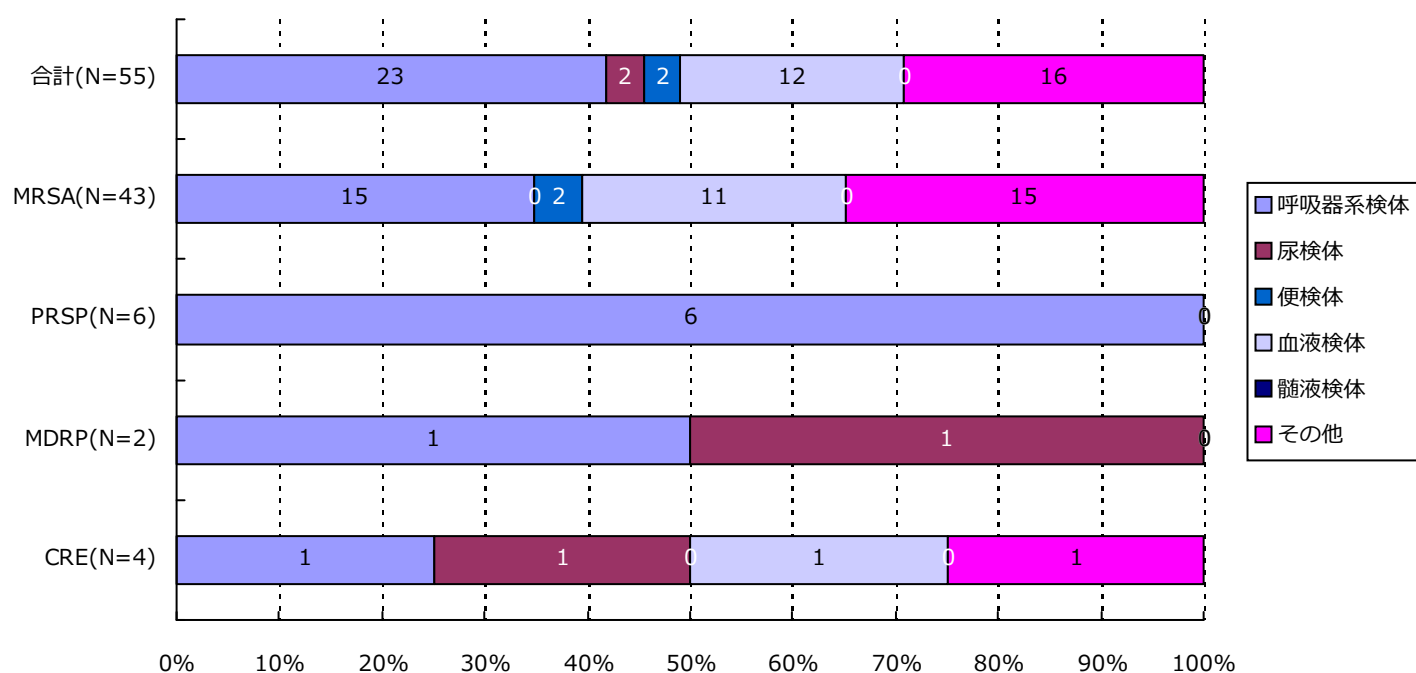

分類	合計	MRSA	VRSA	VRE	PRSP	MDRP	MDRA	CRE
呼吸器系	23(41.8%)	15(34.9%)	0(-)	0(-)	6(100.0%)	1(50.0%)	0(-)	1(25.0%)
尿検体	2(3.6%)	0(-)	0(-)	0(-)	0(-)	1(50.0%)	0(-)	1(25.0%)
便検体	2(3.6%)	2(4.7%)	0(-)	0(-)	0(-)	0(-)	0(-)	0(-)
血液検体	12(21.8%)	11(25.6%)	0(-)	0(-)	0(-)	0(-)	0(-)	1(25.0%)
髄液検体	0(-)	0(-)	0(-)	0(-)	0(-)	0(-)	0(-)	0(-)
その他	16(29.1%)	15(34.9%)	0(-)	0(-)	0(-)	0(-)	0(-)	1(25.0%)
合計	55	43	0	0	6	2	0	4

*検体区分については巻末の資料1を参照

6. 耐性菌新規感染症・感染症患者の感染症名別内訳

新規感染症患者

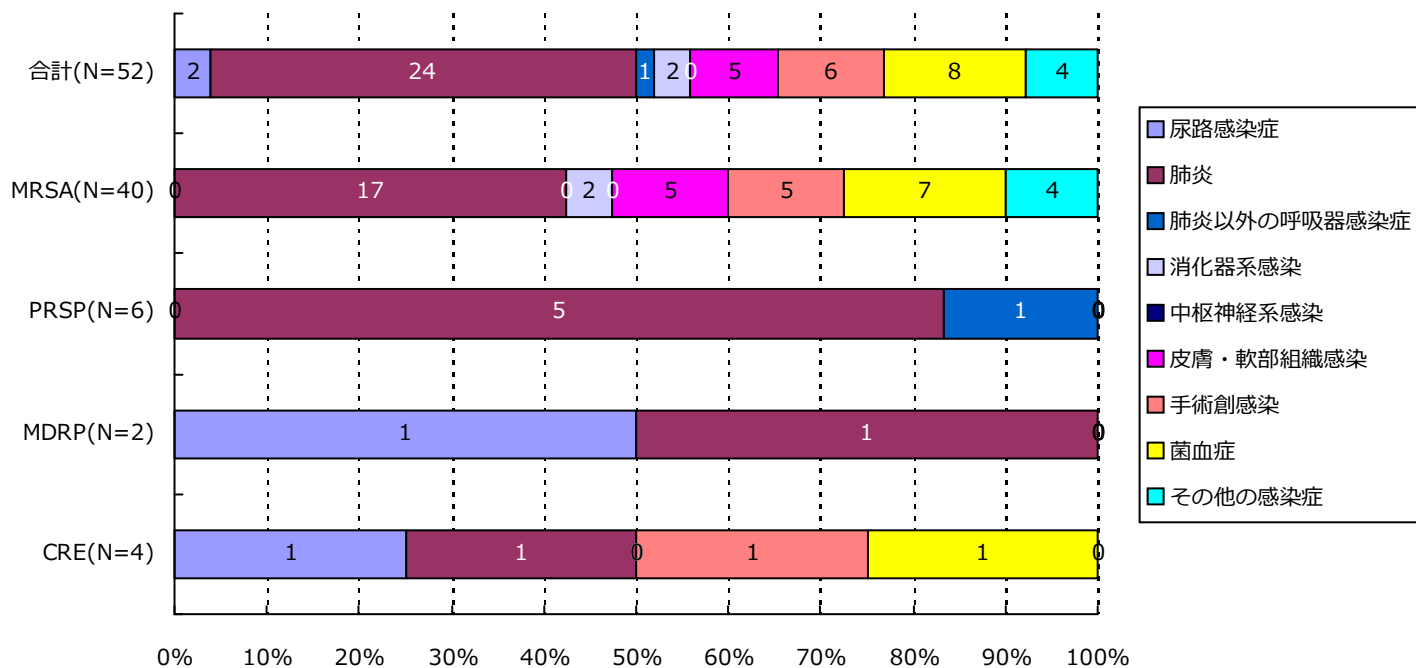

分類	合計	MRSA	VRSA	VRE	PRSP	MDRP	MDRA	CRE
尿路	2(3.8%)	0(-)	0(-)	0(-)	0(-)	1(50.0%)	0(-)	1(25.0%)
肺炎	24(46.2%)	17(42.5%)	0(-)	0(-)	5(83.3%)	1(50.0%)	0(-)	1(25.0%)
肺炎以外	1(1.9%)	0(-)	0(-)	0(-)	1(16.7%)	0(-)	0(-)	0(-)
消化器系	2(3.8%)	2(5.0%)	0(-)	0(-)	0(-)	0(-)	0(-)	0(-)
中枢神経系	0(-)	0(-)	0(-)	0(-)	0(-)	0(-)	0(-)	0(-)
皮膚・軟部	5(9.6%)	5(12.5%)	0(-)	0(-)	0(-)	0(-)	0(-)	0(-)
手術創	6(11.5%)	5(12.5%)	0(-)	0(-)	0(-)	0(-)	0(-)	1(25.0%)
菌血症	8(15.4%)	7(17.5%)	0(-)	0(-)	0(-)	0(-)	0(-)	1(25.0%)
その他	4(7.7%)	4(10.0%)	0(-)	0(-)	0(-)	0(-)	0(-)	0(-)
合計	52	40	0	0	6	2	0	4

6. 耐性菌新規感染症・感染症患者の感染症名別内訳

感染症患者

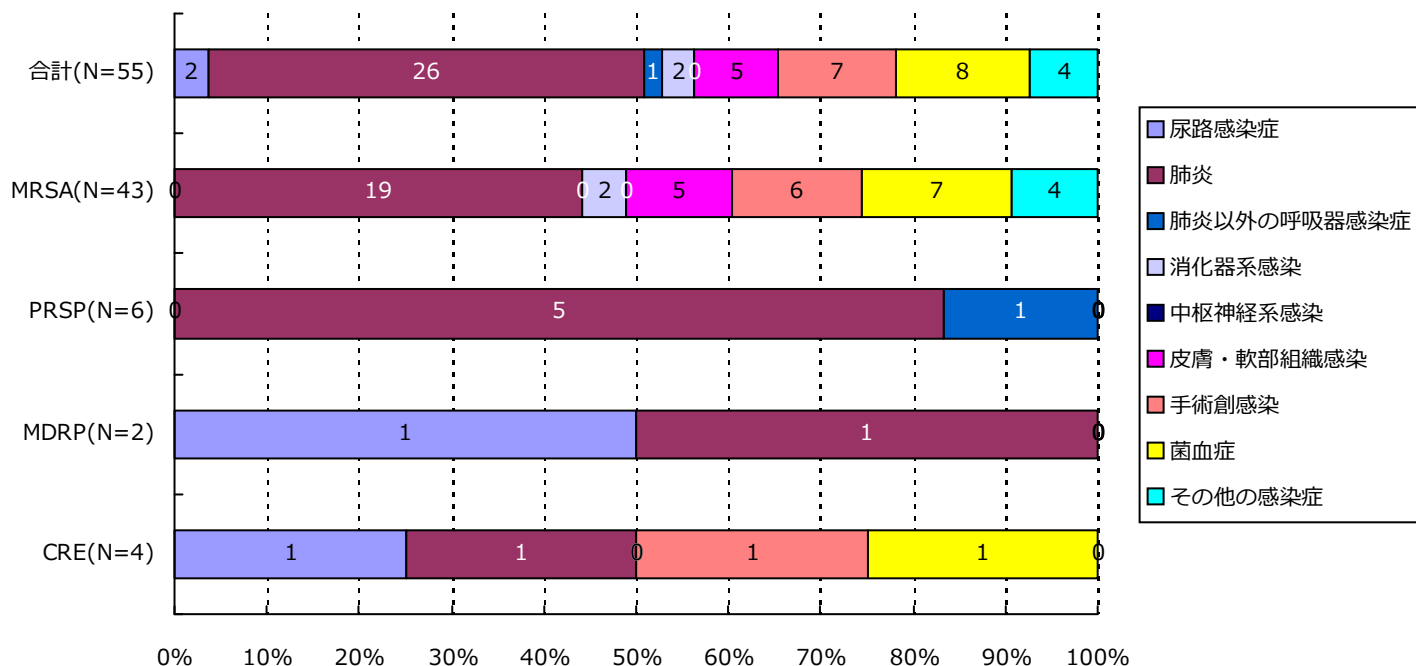

分類	合計	MRSA	VRSA	VRE	PRSP	MDRP	MDRA	CRE
尿路	2(3.6%)	0(-)	0(-)	0(-)	0(-)	1(50.0%)	0(-)	1(25.0%)
肺炎	26(47.3%)	19(44.2%)	0(-)	0(-)	5(83.3%)	1(50.0%)	0(-)	1(25.0%)
肺炎以外	1(1.8%)	0(-)	0(-)	0(-)	1(16.7%)	0(-)	0(-)	0(-)
消化器系	2(3.6%)	2(4.7%)	0(-)	0(-)	0(-)	0(-)	0(-)	0(-)
中枢神経系	0(-)	0(-)	0(-)	0(-)	0(-)	0(-)	0(-)	0(-)
皮膚・軟部	5(9.1%)	5(11.6%)	0(-)	0(-)	0(-)	0(-)	0(-)	0(-)
手術創	7(12.7%)	6(14.0%)	0(-)	0(-)	0(-)	0(-)	0(-)	1(25.0%)
菌血症	8(14.5%)	7(16.3%)	0(-)	0(-)	0(-)	0(-)	0(-)	1(25.0%)
その他	4(7.3%)	4(9.3%)	0(-)	0(-)	0(-)	0(-)	0(-)	0(-)
合計	55	43	0	0	6	2	0	4

7. 耐性菌新規感染症・感染症患者の診療科*別内訳

新規感染症患者

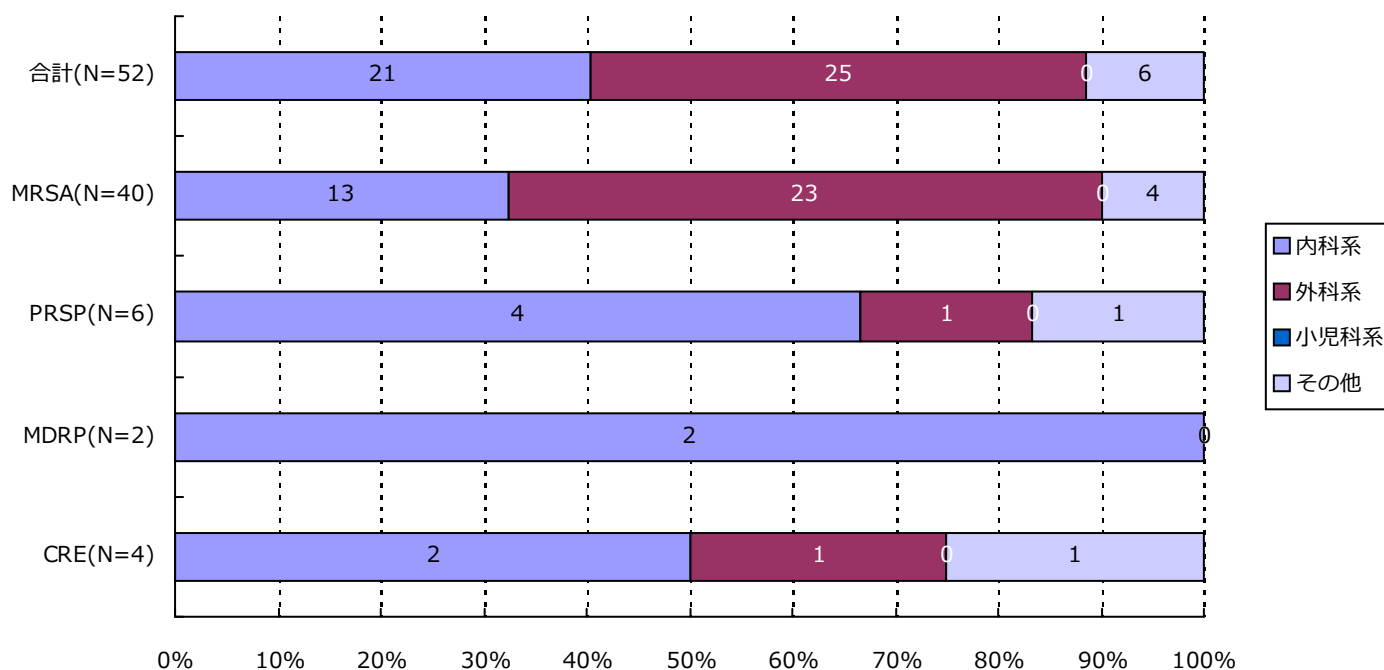

分類	合計	MRSA	VRSA	VRE	PRSP	MDRP	MDRA	CRE
内科系	21(40.4%)	13(32.5%)	0(-)	0(-)	4(66.7%)	2(100.0%)	0(-)	2(50.0%)
外科系	25(48.1%)	23(57.5%)	0(-)	0(-)	1(16.7%)	0(-)	0(-)	1(25.0%)
小児科系	0(-)	0(-)	0(-)	0(-)	0(-)	0(-)	0(-)	0(-)
その他	6(11.5%)	4(10.0%)	0(-)	0(-)	1(16.7%)	0(-)	0(-)	1(25.0%)
合計	52	40	0	0	6	2	0	4

*診療科の内訳については巻末の資料2を参照

7. 耐性菌新規感染症・感染症患者の診療科*別内訳

感染症患者

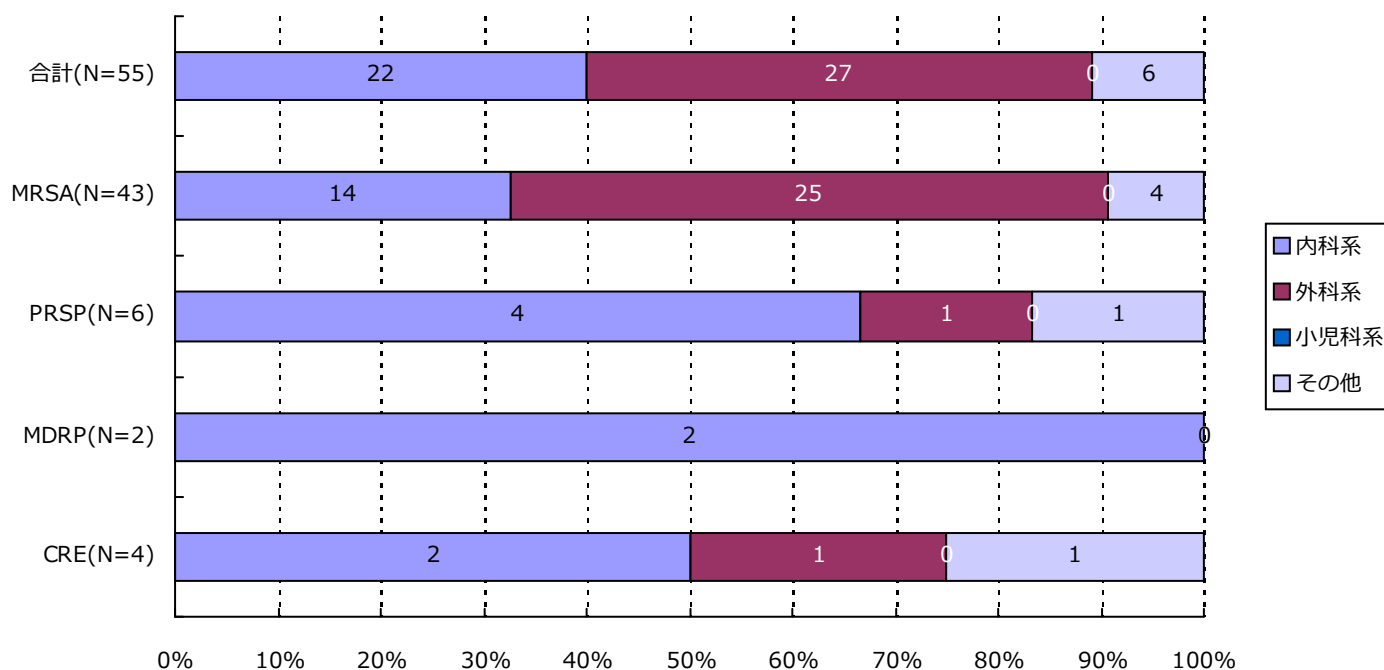

分類	合計	MRSA	VRSA	VRE	PRSP	MDRP	MDRA	CRE
内科系	22(40.0%)	14(32.6%)	0(-)	0(-)	4(66.7%)	2(100.0%)	0(-)	2(50.0%)
外科系	27(49.1%)	25(58.1%)	0(-)	0(-)	1(16.7%)	0(-)	0(-)	1(25.0%)
小児科系	0(-)	0(-)	0(-)	0(-)	0(-)	0(-)	0(-)	0(-)
その他	6(10.9%)	4(9.3%)	0(-)	0(-)	1(16.7%)	0(-)	0(-)	1(25.0%)
合計	55	43	0	0	6	2	0	4

*診療科の内訳については巻末の資料2を参照

・資料 1

呼吸器系検体	喀出痰
	気管内採痰
	気管支洗浄液
	咽頭粘液
	鼻腔内
	口腔内
	生検材料(肺)
	胸水
	その他(呼吸器)
	尿検体
採尿カテーテル	
留置カテーテル	
カテーテル尿	
便検体	糞便
血液検体	静脈血
	動脈血
髄液検体	髄液
その他	尿道分泌液
	膣分泌液
	胃・十二指腸液
	胆汁
	生検材料(消化管)
	腹水
	関節液
	その他

・資料 2

内科系	内科	外科系	外科	
	循環器内科		消化器外科	
	神経内科		肛門科	
	呼吸器内科		肝胆脾外科	
	消化器内科		心血管外科	
	胃腸科		内分泌外科	
	内分泌・代謝内科		呼吸器外科	
	腎臓内科		小児外科	
	糖尿病内科		小児循環器外科	
	アレルギー・膠原病内科		小児消化器外科	
	膠原病内科		産婦人科	
	アレルギー内科		産科	
	リウマチ内科		婦人科	
	血液内科		整形外科	
	感染症内科		美容外科	
	老人内科		眼科	
	心療内科		耳鼻咽喉科	
	その他		性病科	気管食道科
			神経科	泌尿器科
			精神科	皮膚・泌尿器科
放射線科		皮膚科		
総合診療部		脳神経外科		
救急部		形成外科		
救急・集中治療部		歯科口腔外科		
集中治療部(ICU)		歯科		
冠動脈疾患集中治療部(CCU)		小児歯科		
内視鏡科		矯正歯科		
透析科		口腔外科		
理学療法・リハビリテーション科		手術部		
理学療法科		移植・人工臓器科		
リハビリテーション科		小児科系	小児科	
麻酔科			新生児科	
その他	新生児集中治療部(NICU)			
	周産期センター			

精度管理について

四半期報ではVRSAに対してのみ、報告医療機関にその真偽を確認し誤報告を除外している。

資料3 厚生労働省 院内感染対策サーベイランス 薬剤耐性菌 判定基準 (Ver.3.1)

菌名	概要*	菌名コード	微量液体希釈法の基準*	ディスク拡散法の基準
メチシリン耐性黄色ブドウ球菌 (MRSA)	MPIPC が "R" の <i>Staphylococcus aureus</i> (または CFX がディスク拡散法で "R")、または選択培地で MRSA と確認された菌	1301、1303	MPIPC \geq 4 μ g/ml	MPIPC \leq 10mm または CFX \leq 21mm
バンコマイシン耐性黄色ブドウ球菌 (VRSA)	VCM が微量液体希釈法で "R" の <i>Staphylococcus aureus</i>	1301、1303-1306	VCM \geq 16 μ g/ml	
バンコマイシン耐性腸球菌 (VRE)	下記のいずれかの条件を満たす <i>Enterococcus</i> spp. ・ VCM が微量液体希釈法で耐性 [†] ・ VCM がディスク拡散法で "R" ・ 選択培地で VRE と確認された菌 注) 種の同定が行われていない <i>Enterococcus</i> sp. は除く	1201、1202、1205、1206、1209、1210、1213-1217	VCM \geq 16 μ g/ml [†]	VCM \leq 14mm
ペニシリン耐性肺炎球菌 (PRSP)	PCG が微量液体希釈法で耐性 [†] 、または MPIPC がディスク拡散法で "S 以外" の <i>Streptococcus pneumoniae</i>	1131	PCG \geq 0.125 μ g/ml [†]	MPIPC \leq 19mm または PCG が試薬会社の基準で "S 以外" (例 \leq 23mm) [‡]
多剤耐性緑膿菌 (MDRP)	下記のすべての条件を満たす <i>Pseudomonas aeruginosa</i> ・ カルバペネム系 (IPM、MEPM のいずれか) が微量液体希釈法で耐性 [†] 、またはディスク拡散法で "R" ・ アミノグリコシド系は AMK が微量液体希釈法で耐性 [†] 、またはディスク拡散法で "R" ・ フルオロキノロン系が "R" (NFLX、OFLX、LVFX、LFLX、CPFX、GFLX のいずれか)	4001	IPM・MEPM \geq 16 μ g/ml [†] AMK \geq 32 μ g/ml [†] NFLX \geq 16 μ g/ml OFLX・LVFX・LFLX・GFLX \geq 8 μ g/ml CPFX \geq 4 μ g/ml	IPM・MEPM \leq 13mm [†] AMK \leq 14mm NFLX・OFLX \leq 12mm LVFX \leq 13mm、LFLX \leq 18mm CPFX \leq 15mm、GFLX \leq 14mm
多剤耐性アシネトバクター属 (MDRA)	下記のすべての条件を満たす <i>Acinetobacter</i> spp. ・ カルバペネム系が "R" (IPM、MEPM のいずれか) ・ アミノグリコシド系は AMK が微量液体希釈法で耐性 [†] 、またはディスク拡散法で "R" ・ フルオロキノロン系が "R" (LVFX、CPFX、GFLX のいずれか)	4400-4403	IPM・MEPM \geq 16 μ g/ml AMK \geq 32 μ g/ml [†] LVFX・GFLX \geq 8 μ g/ml CPFX \geq 4 μ g/ml	IPM・MEPM \leq 13mm AMK \leq 14mm LVFX \leq 13mm、GFLX \leq 14mm CPFX \leq 15mm
カルバペネム耐性腸内細菌科細菌 (CRE)	下記のいずれかの条件を満たす腸内細菌科細菌 ・ MEPM が耐性 [†] ・ IPM が耐性 [†] 、かつ CMZ が "R"	2000-2691、3150-3151	MEPM \geq 2 μ g/ml [†] IPM \geq 2 μ g/ml [†] かつ CMZ \geq 64 μ g/ml	MEPM \leq 22mm IPM \leq 22mm、かつ CMZ \leq 12mm

* 原則 S,I,R の判定は CLSI2012(M100-S22)に準拠

[†] 感染症発生动向調査の基準に準拠

[‡] PR(I)SP のスクリーニングにディスク拡散法で PCG を用いることは推奨されていないが、国内の現状を考慮し採用

1. データ提出医療機関*数(12医療機関)

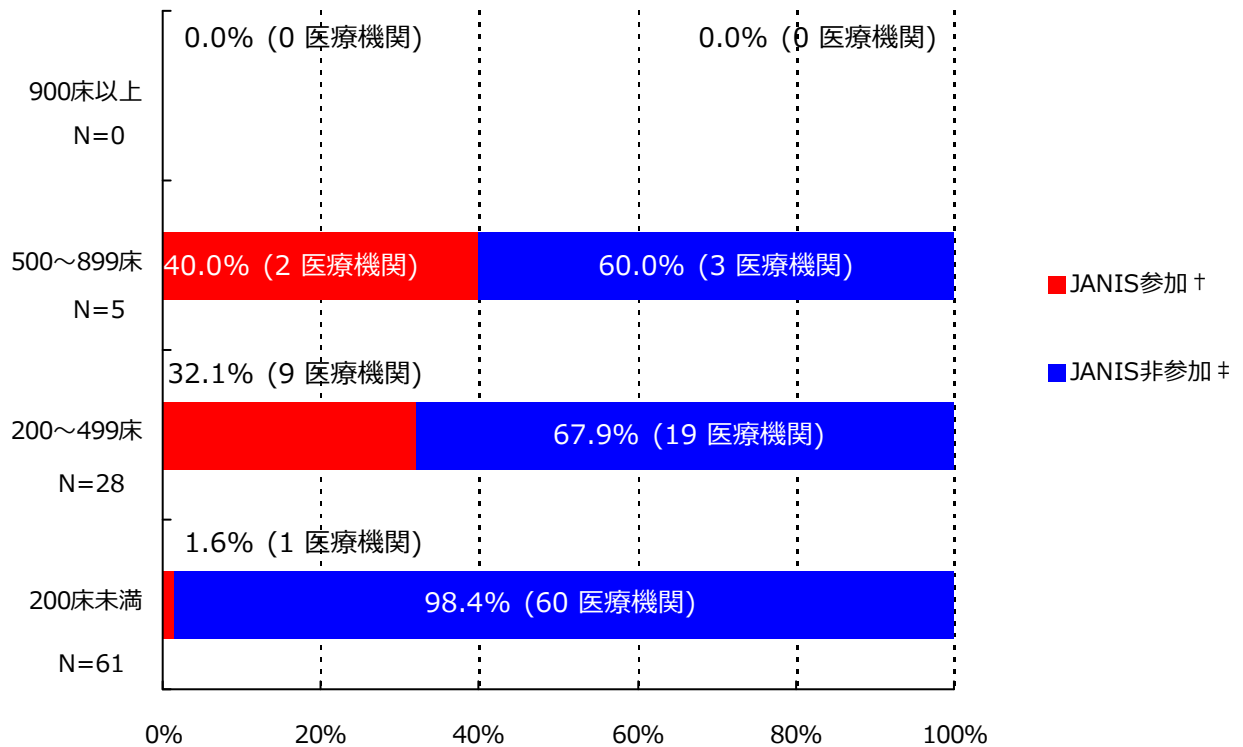

*ここではデータ提出医療機関は集計対象医療機関を表す

† JANIS参加 = 2018年10月～12月 集計対象医療機関数

‡ JANIS非参加 = (2017年 都道府県別医療機関数¶) - (2018年10月～12月 集計対象医療機関数)

病床数	2017年 都道府県別医療機関数¶	2018年10月～12月 集計対象医療機関数 (都道府県別医療機関数に占める割合)
900床以上	0	0 (-)
500～899床	5	2 (40%)
200～499床	28	9 (32.1%)
200床未満	61	1 (1.6%)
病床数不明	-	0 (-)
合計	94	12 (12.8%)

¶2017年医療施設（動態）調査を参照した。

(石川県)

公開情報 2018年10月～12月 四半期報(全集計対象医療機関)

院内感染対策サーベイランス 全入院患者部門



2. 新規感染症患者数と罹患率

メチシリン耐性黄色ブドウ球菌(MRSA)感染症

罹患率

薬剤耐性菌名	総入院患者数	継続感染症患者数	新規感染症患者数	全体の罹患率	集計対象医療機関の罹患率(%)の分布
MRSA	17,255	2	37	2.14%	0.00 1.16 7.87

集計対象医療機関の罹患率 (N=12)

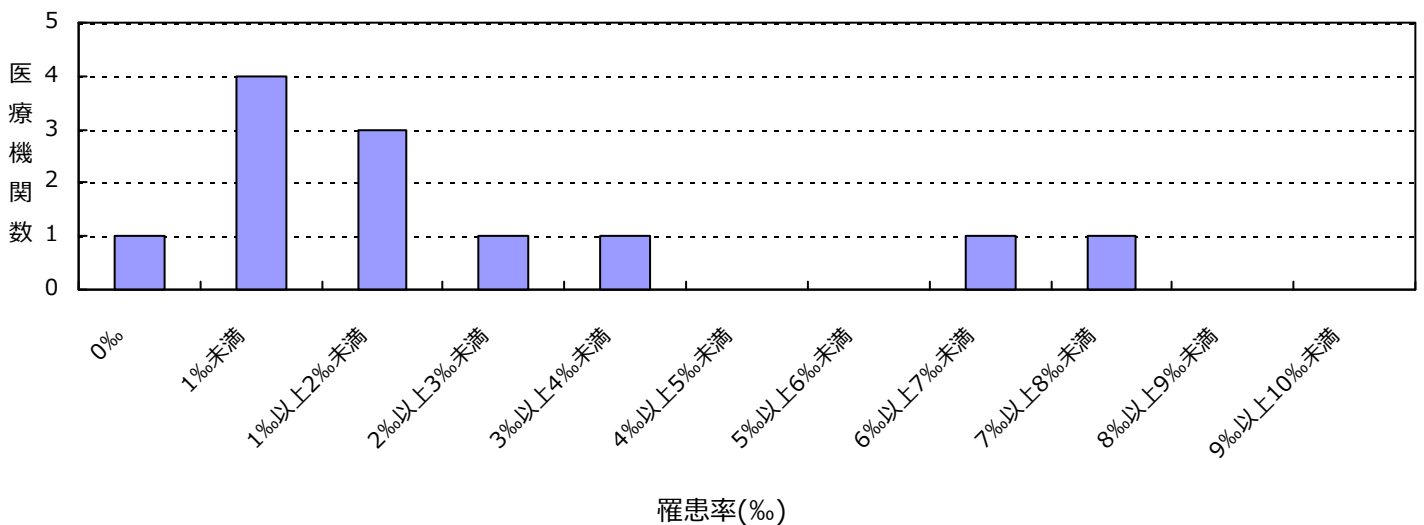

感染率

薬剤耐性菌名	総入院患者数	感染症患者数	全体の感染率	集計対象医療機関の感染率(%)の分布
MRSA	17,255	39	2.26%	0.00 1.16 9.82

集計対象医療機関の感染率 (N=12)

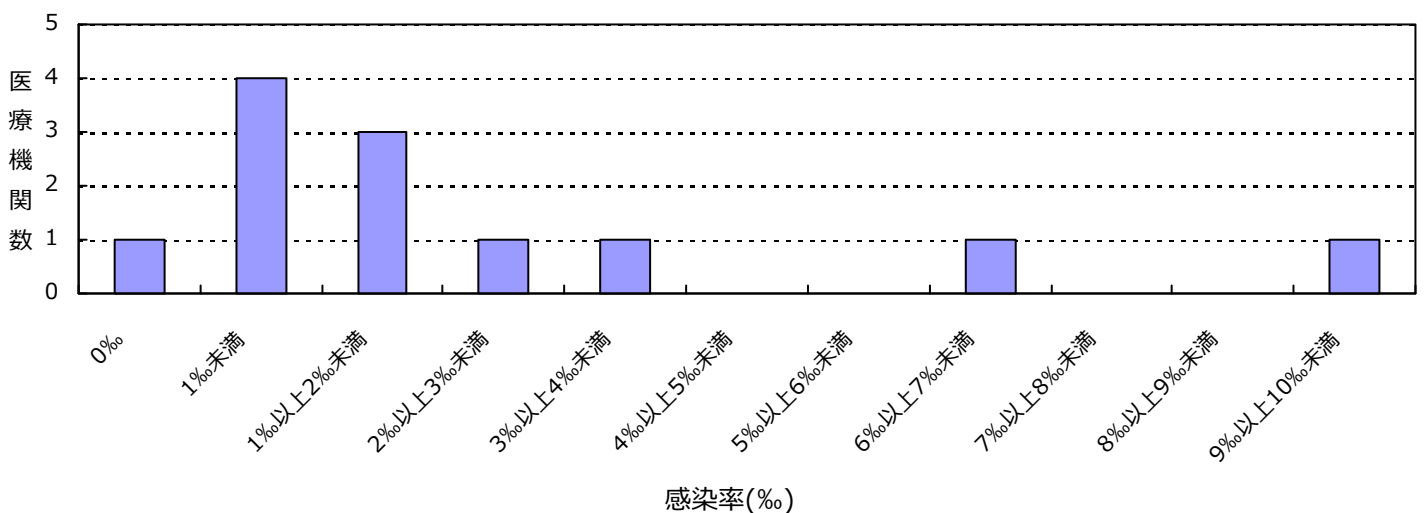

(石川県)

公開情報 2018年10月～12月 四半期報(全集計対象医療機関)

院内感染対策サーベイランス 全入院患者部門



2. 新規感染症患者数と罹患率

ペニシリン耐性肺炎球菌(PRSP)感染症

罹患率

薬剤耐性菌名	総入院患者数	継続感染症患者数	新規感染症患者数	全体の罹患率	集計対象医療機関の罹患率(%)の分布
PRSP	17,255	0	2	0.12%	0.00 ----- 0.98

集計対象医療機関の罹患率 (N=12)

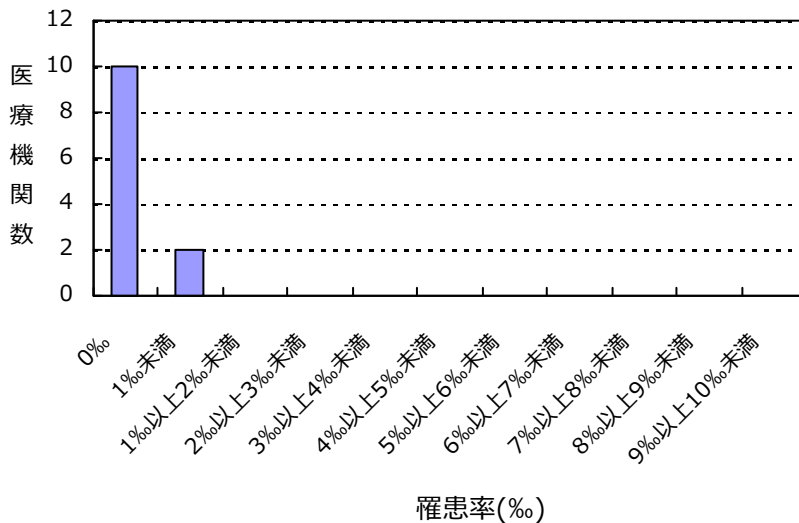

感染率

薬剤耐性菌名	総入院患者数	感染症患者数	全体の感染率	集計対象医療機関の感染率(%)の分布
PRSP	17,255	2	0.12%	0.00 ----- 0.98

集計対象医療機関の感染率 (N=12)

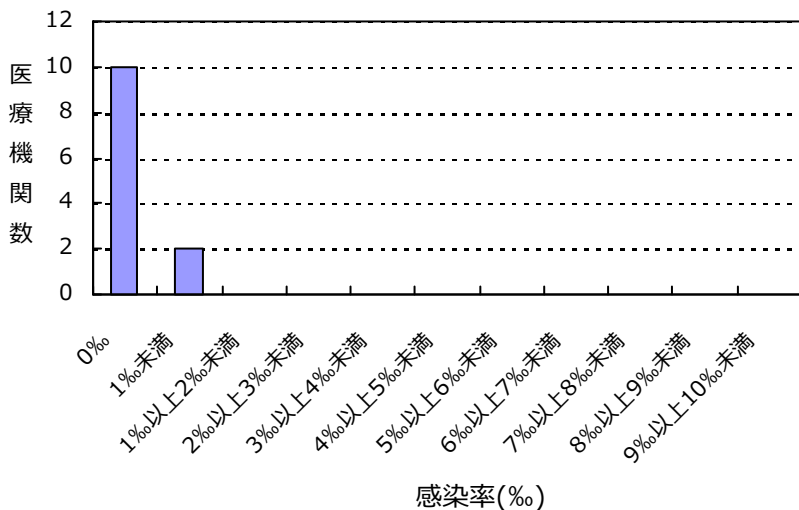

(石川県)

公開情報 2018年10月～12月 四半期報(全集計対象医療機関)

院内感染対策サーベイランス 全入院患者部門



2. 新規感染症患者数と罹患率

カルバペネム耐性腸内細菌科細菌(CRE)感染症

罹患率

薬剤耐性菌名	総入院患者数	継続感染症患者数	新規感染症患者数	全体の罹患率	集計対象医療機関の罹患率(%)の分布
CRE	17,255	0	7	0.41%	0.00 ————— 2.95

集計対象医療機関の罹患率 (N=12)

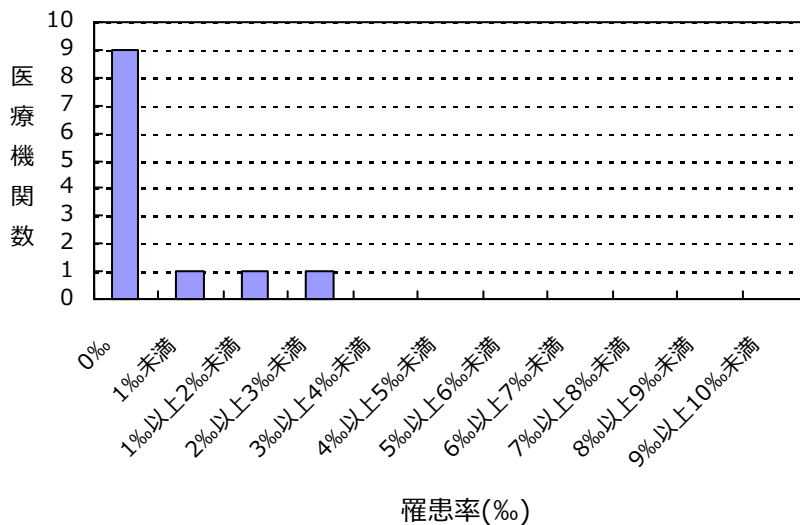

感染率

薬剤耐性菌名	総入院患者数	感染症患者数	全体の感染率	集計対象医療機関の感染率(%)の分布
CRE	17,255	7	0.41%	0.00 ————— 2.95

集計対象医療機関の感染率 (N=12)

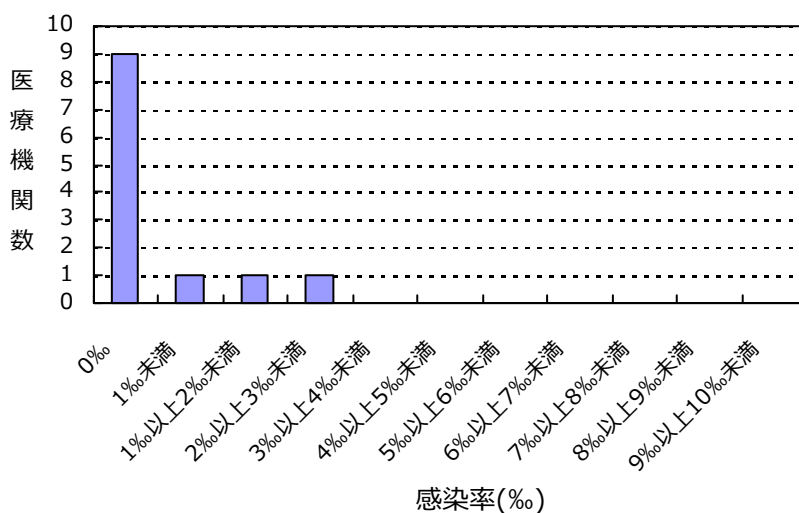

(石川県)

公開情報 2018年10月～12月 四半期報(全集計対象医療機関)
院内感染対策サーベイランス 全入院患者部門



2. 新規感染症患者数と罹患率

バンコマイシン耐性黄色ブドウ球菌(VRSA)感染症の報告はありませんでした

バンコマイシン耐性腸球菌(VRE)感染症の報告はありませんでした

多剤耐性緑膿菌(MDRP)感染症の報告はありませんでした

多剤耐性アシネトバクター属(MDRA)感染症の報告はありませんでした

総入院患者数、感染症患者数、罹患率、感染率の説明

総入院患者数 = (対象期間の各月の新規入院患者数の合計) + (対象期間の一番初めの月の継続入院患者数)

感染症患者数 = (新規感染症患者数) + (対象期間の一番初めの月の継続感染症患者数)

新規感染症患者数 = 対象期間の各月の新規感染症患者数の合計

継続感染症患者数 = 対象期間の一番初めの月より前に新規感染症患者とされ、対象期間の一番初めの月に改めて検査した際にも、継続的に同じ耐性菌に感染していた患者の数

罹患率 = (新規感染症患者数) ÷ ((総入院患者数) - (対象期間の一番初めの月の継続感染症患者数)) × 1000

感染率 = (感染症患者数) ÷ (総入院患者数) × 1000

全体の罹患率 = (集計対象医療機関の新規感染症患者数合計) ÷ ((集計対象医療機関の総入院患者数合計) - (集計対象医療機関の対象期間の一番初めの月の継続感染症患者数合計)) × 1000

全体の感染率 = (集計対象医療機関の感染症患者数合計) ÷ (集計対象医療機関の総入院患者数合計) × 1000

3. 耐性菌新規感染症・感染症患者の性別内訳

新規感染症患者

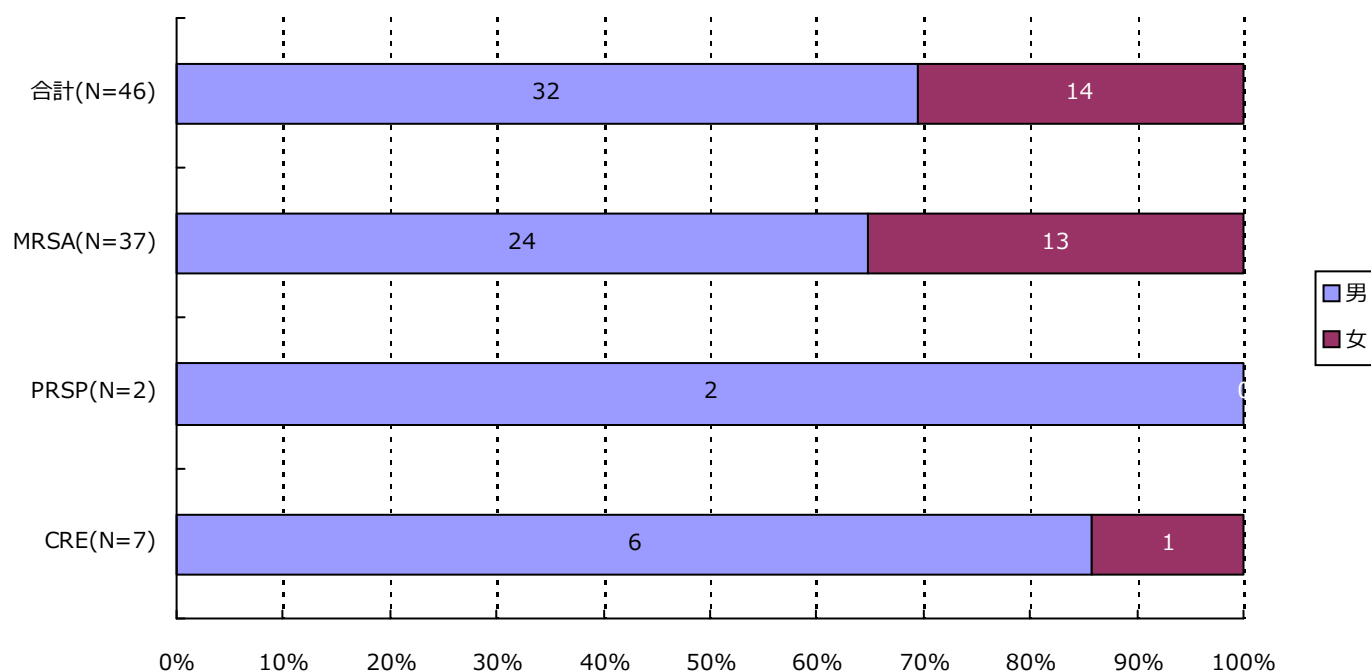

分類	合計	MRSA	VRSA	VRE	PRSP	MDRP	MDRA	CRE
男	32 (69.6%)	24 (64.9%)	0 (-)	0 (-)	2 (100.0%)	0 (-)	0 (-)	6 (85.7%)
女	14 (30.4%)	13 (35.1%)	0 (-)	0 (-)	0 (-)	0 (-)	0 (-)	1 (14.3%)
合計	46	37	0	0	2	0	0	7

3. 耐性菌新規感染症・感染症患者の性別内訳

感染症患者

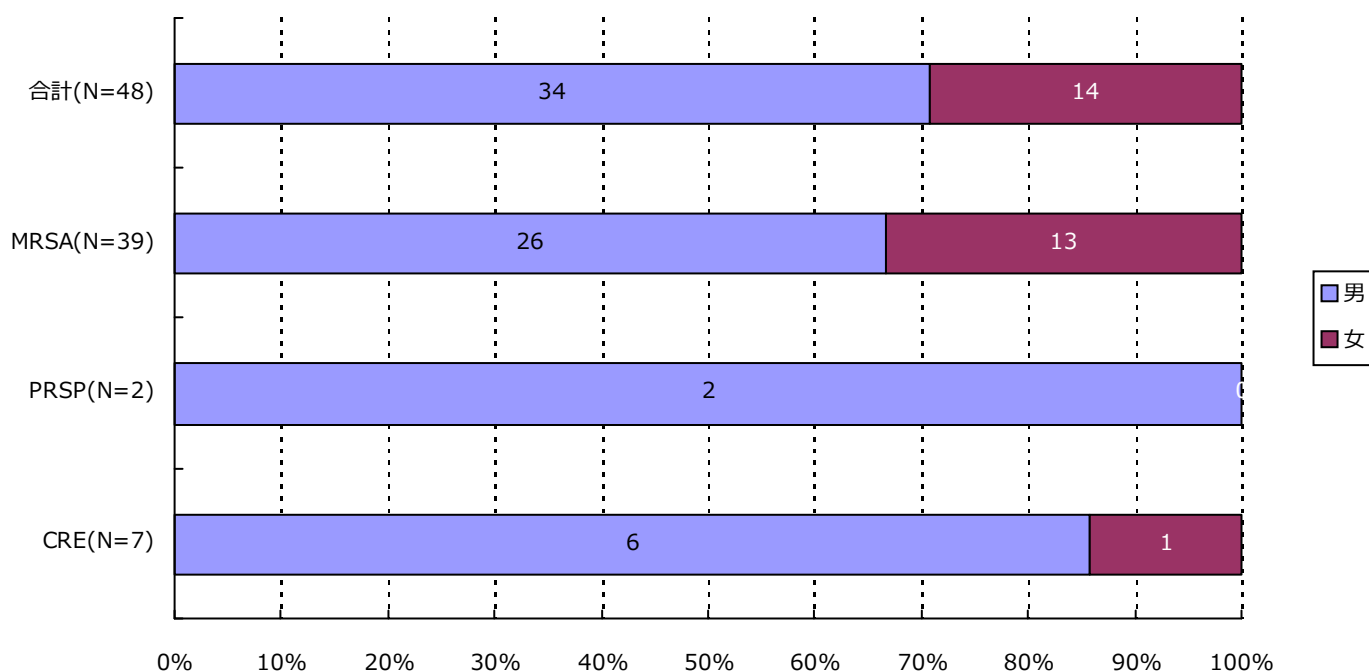

分類	合計	MRSA	VRSA	VRE	PRSP	MDRP	MDRA	CRE
男	34 (70.8%)	26 (66.7%)	0 (-)	0 (-)	2 (100.0%)	0 (-)	0 (-)	6 (85.7%)
女	14 (29.2%)	13 (33.3%)	0 (-)	0 (-)	0 (-)	0 (-)	0 (-)	1 (14.3%)
合計	48	39	0	0	2	0	0	7

4. 耐性菌新規感染症・感染症患者の年齢別内訳

新規感染症患者

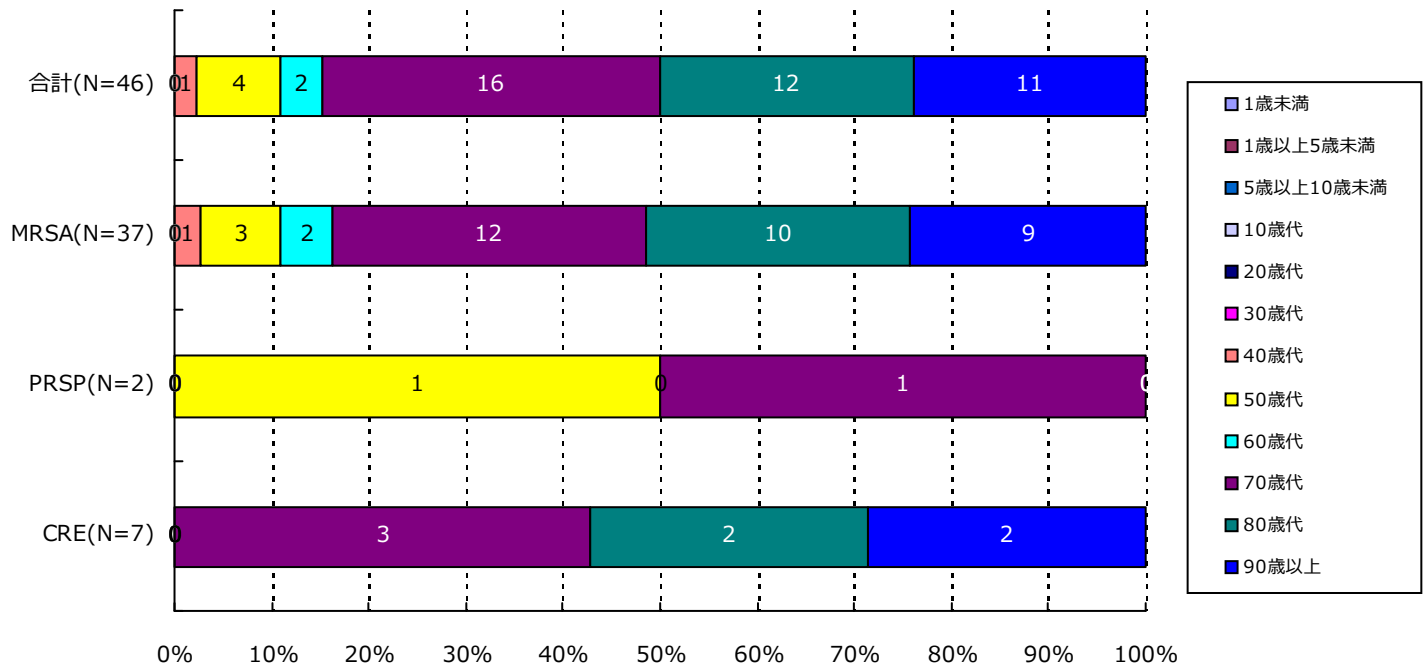

分類	合計	MRSA	VRSA	VRE	PRSP	MDRP	MDRA	CRE
1歳未満	0(-)	0(-)	0(-)	0(-)	0(-)	0(-)	0(-)	0(-)
1歳以上5歳未満	0(-)	0(-)	0(-)	0(-)	0(-)	0(-)	0(-)	0(-)
5歳以上10歳未満	0(-)	0(-)	0(-)	0(-)	0(-)	0(-)	0(-)	0(-)
10歳代	0(-)	0(-)	0(-)	0(-)	0(-)	0(-)	0(-)	0(-)
20歳代	0(-)	0(-)	0(-)	0(-)	0(-)	0(-)	0(-)	0(-)
30歳代	0(-)	0(-)	0(-)	0(-)	0(-)	0(-)	0(-)	0(-)
40歳代	1(2.2%)	1(2.7%)	0(-)	0(-)	0(-)	0(-)	0(-)	0(-)
50歳代	4(8.7%)	3(8.1%)	0(-)	0(-)	1(50.0%)	0(-)	0(-)	0(-)
60歳代	2(4.3%)	2(5.4%)	0(-)	0(-)	0(-)	0(-)	0(-)	0(-)
70歳代	16(34.8%)	12(32.4%)	0(-)	0(-)	1(50.0%)	0(-)	0(-)	3(42.9%)
80歳代	12(26.1%)	10(27.0%)	0(-)	0(-)	0(-)	0(-)	0(-)	2(28.6%)
90歳以上	11(23.9%)	9(24.3%)	0(-)	0(-)	0(-)	0(-)	0(-)	2(28.6%)
合計	46	37	0	0	2	0	0	7

4. 耐性菌新規感染症・感染症患者の年齢別内訳

感染症患者

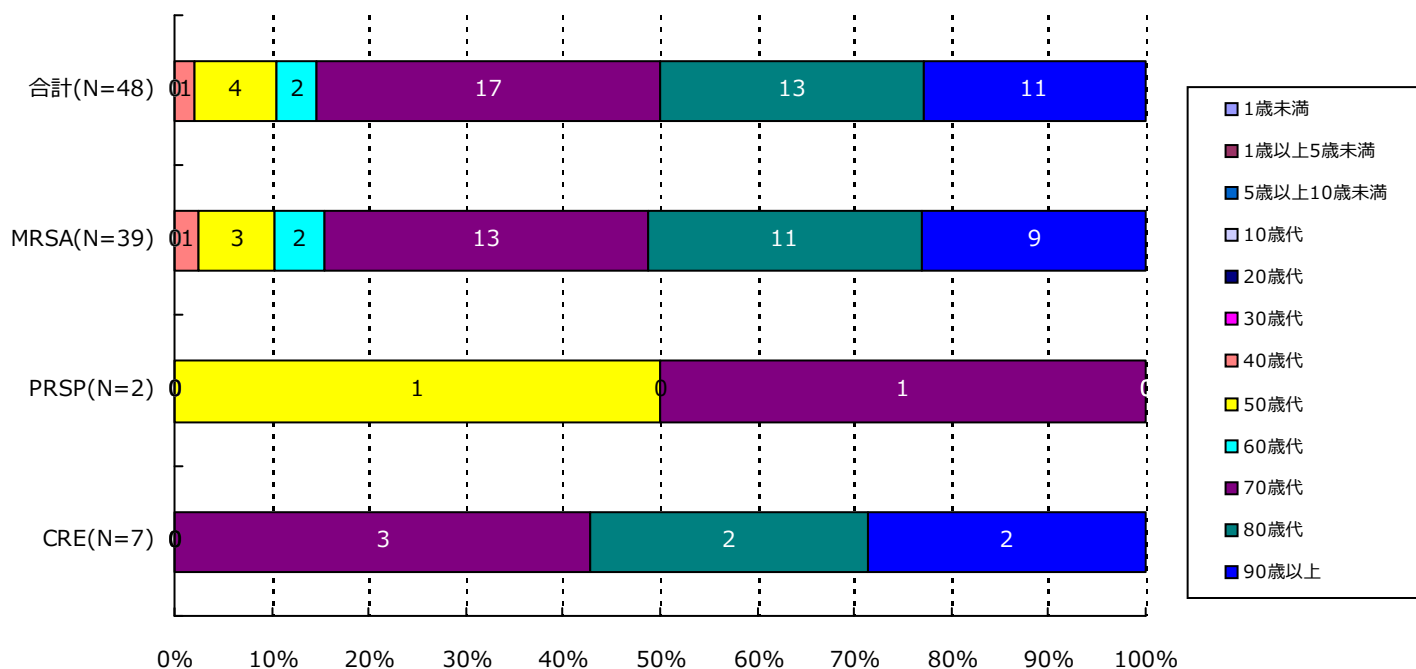

分類	合計	MRSA	VRSA	VRE	PRSP	MDRP	MDRA	CRE
1歳未満	0(-)	0(-)	0(-)	0(-)	0(-)	0(-)	0(-)	0(-)
1歳以上5歳未満	0(-)	0(-)	0(-)	0(-)	0(-)	0(-)	0(-)	0(-)
5歳以上10歳未満	0(-)	0(-)	0(-)	0(-)	0(-)	0(-)	0(-)	0(-)
10歳代	0(-)	0(-)	0(-)	0(-)	0(-)	0(-)	0(-)	0(-)
20歳代	0(-)	0(-)	0(-)	0(-)	0(-)	0(-)	0(-)	0(-)
30歳代	0(-)	0(-)	0(-)	0(-)	0(-)	0(-)	0(-)	0(-)
40歳代	1(2.1%)	1(2.6%)	0(-)	0(-)	0(-)	0(-)	0(-)	0(-)
50歳代	4(8.3%)	3(7.7%)	0(-)	0(-)	1(50.0%)	0(-)	0(-)	0(-)
60歳代	2(4.2%)	2(5.1%)	0(-)	0(-)	0(-)	0(-)	0(-)	0(-)
70歳代	17(35.4%)	13(33.3%)	0(-)	0(-)	1(50.0%)	0(-)	0(-)	3(42.9%)
80歳代	13(27.1%)	11(28.2%)	0(-)	0(-)	0(-)	0(-)	0(-)	2(28.6%)
90歳以上	11(22.9%)	9(23.1%)	0(-)	0(-)	0(-)	0(-)	0(-)	2(28.6%)
合計	48	39	0	0	2	0	0	7

5. 耐性菌新規感染症・感染症患者の検体*内訳

新規感染症患者

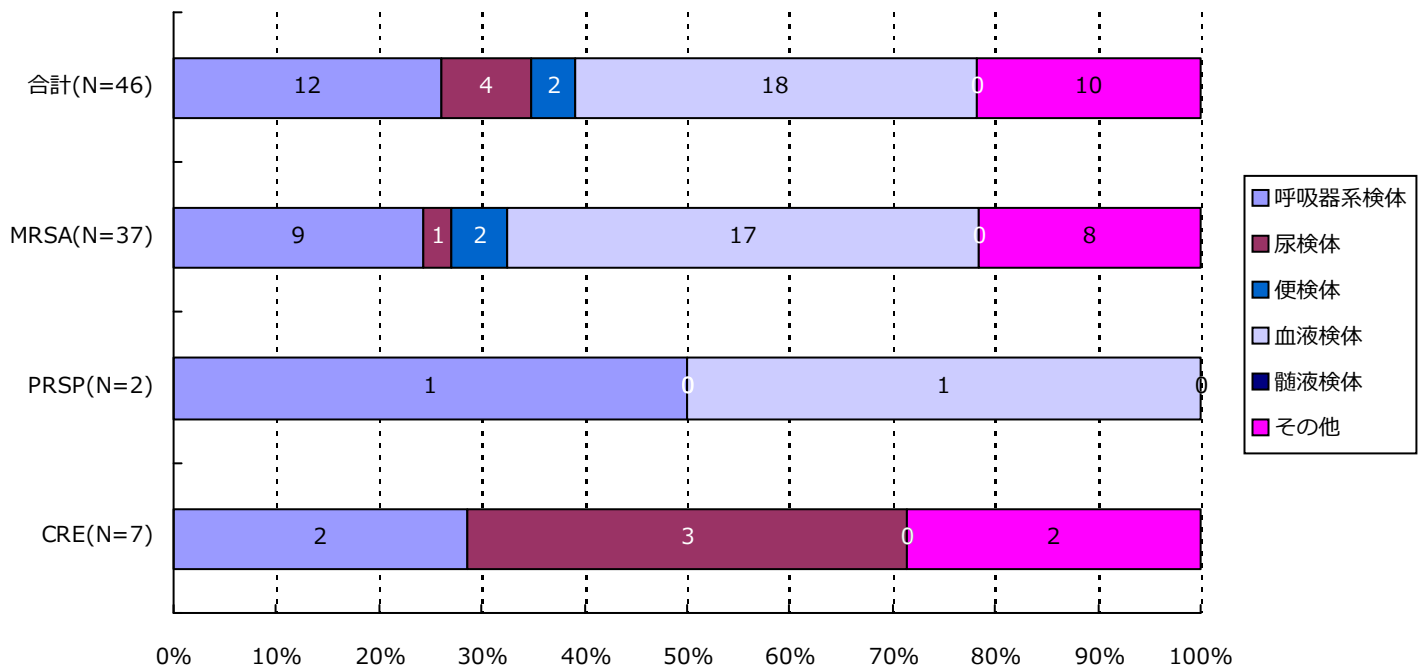

分類	合計	MRSA	VRSA	VRE	PRSP	MDRP	MDRA	CRE
呼吸器系	12(26.1%)	9(24.3%)	0(-)	0(-)	1(50.0%)	0(-)	0(-)	2(28.6%)
尿検体	4(8.7%)	1(2.7%)	0(-)	0(-)	0(-)	0(-)	0(-)	3(42.9%)
便検体	2(4.3%)	2(5.4%)	0(-)	0(-)	0(-)	0(-)	0(-)	0(-)
血液検体	18(39.1%)	17(45.9%)	0(-)	0(-)	1(50.0%)	0(-)	0(-)	0(-)
髄液検体	0(-)	0(-)	0(-)	0(-)	0(-)	0(-)	0(-)	0(-)
その他	10(21.7%)	8(21.6%)	0(-)	0(-)	0(-)	0(-)	0(-)	2(28.6%)
合計	46	37	0	0	2	0	0	7

*検体区分については巻末の資料1を参照

5. 耐性菌新規感染症・感染症患者の検体*内訳

感染症患者

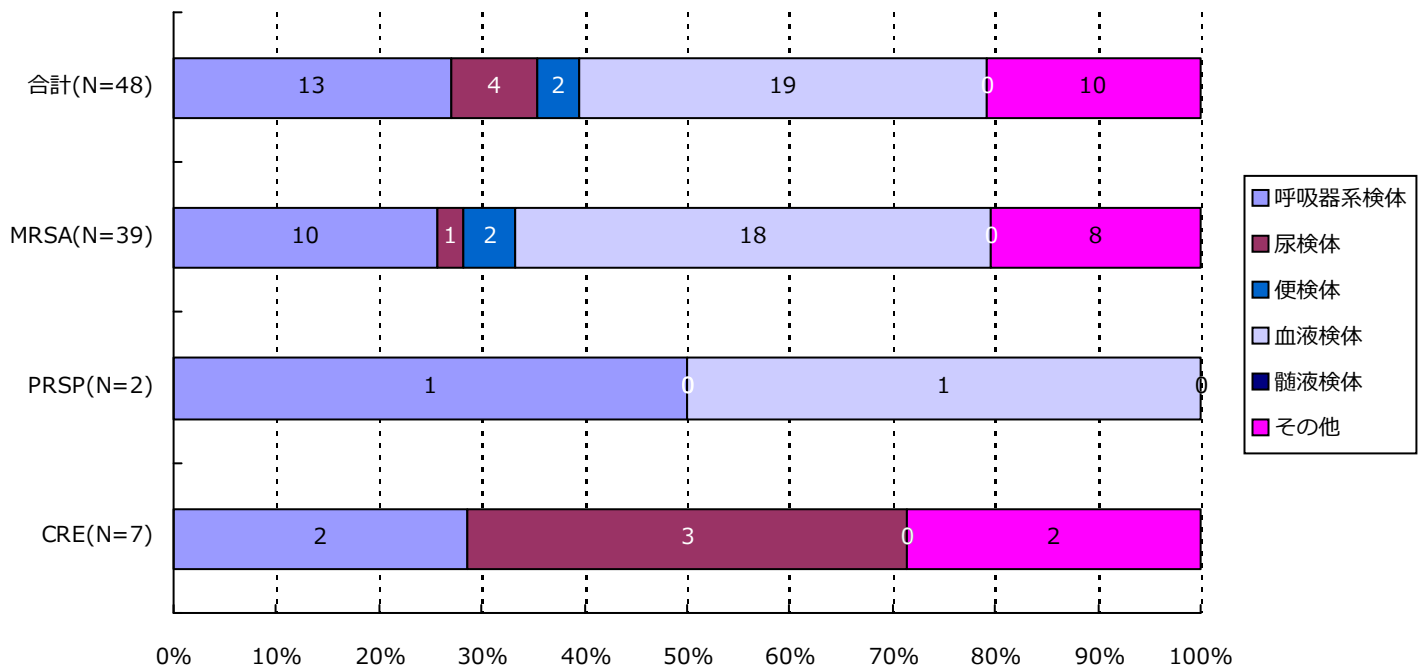

分類	合計	MRSA	VRSA	VRE	PRSP	MDRP	MDRA	CRE
呼吸器系	13(27.1%)	10(25.6%)	0(-)	0(-)	1(50.0%)	0(-)	0(-)	2(28.6%)
尿検体	4(8.3%)	1(2.6%)	0(-)	0(-)	0(-)	0(-)	0(-)	3(42.9%)
便検体	2(4.2%)	2(5.1%)	0(-)	0(-)	0(-)	0(-)	0(-)	0(-)
血液検体	19(39.6%)	18(46.2%)	0(-)	0(-)	1(50.0%)	0(-)	0(-)	0(-)
髄液検体	0(-)	0(-)	0(-)	0(-)	0(-)	0(-)	0(-)	0(-)
その他	10(20.8%)	8(20.5%)	0(-)	0(-)	0(-)	0(-)	0(-)	2(28.6%)
合計	48	39	0	0	2	0	0	7

*検体区分については巻末の資料1を参照

6. 耐性菌新規感染症・感染症患者の感染症名別内訳

新規感染症患者

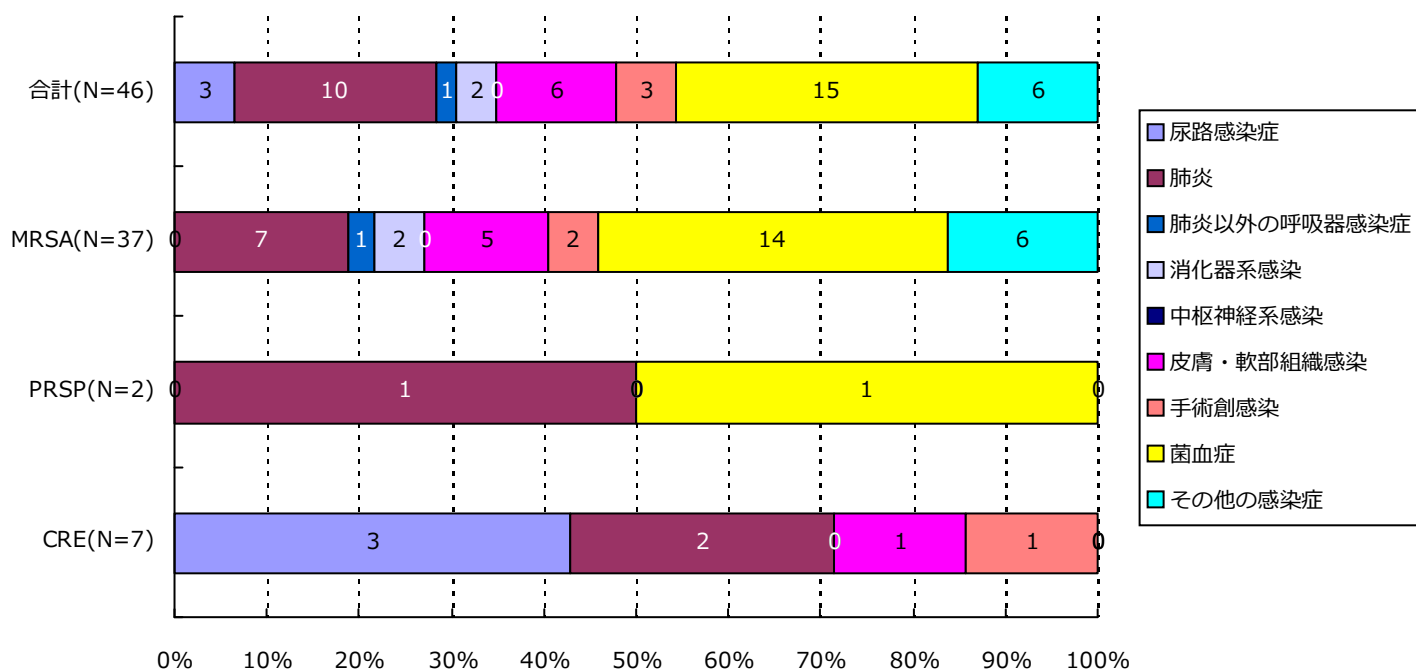

分類	合計	MRSA	VRSA	VRE	PRSP	MDRP	MDRA	CRE
尿路	3(6.5%)	0(-)	0(-)	0(-)	0(-)	0(-)	0(-)	3(42.9%)
肺炎	10(21.7%)	7(18.9%)	0(-)	0(-)	1(50.0%)	0(-)	0(-)	2(28.6%)
肺炎以外	1(2.2%)	1(2.7%)	0(-)	0(-)	0(-)	0(-)	0(-)	0(-)
消化器系	2(4.3%)	2(5.4%)	0(-)	0(-)	0(-)	0(-)	0(-)	0(-)
中枢神経系	0(-)	0(-)	0(-)	0(-)	0(-)	0(-)	0(-)	0(-)
皮膚・軟部	6(13.0%)	5(13.5%)	0(-)	0(-)	0(-)	0(-)	0(-)	1(14.3%)
手術創	3(6.5%)	2(5.4%)	0(-)	0(-)	0(-)	0(-)	0(-)	1(14.3%)
菌血症	15(32.6%)	14(37.8%)	0(-)	0(-)	1(50.0%)	0(-)	0(-)	0(-)
その他	6(13.0%)	6(16.2%)	0(-)	0(-)	0(-)	0(-)	0(-)	0(-)
合計	46	37	0	0	2	0	0	7

6. 耐性菌新規感染症・感染症患者の感染症名別内訳

感染症患者

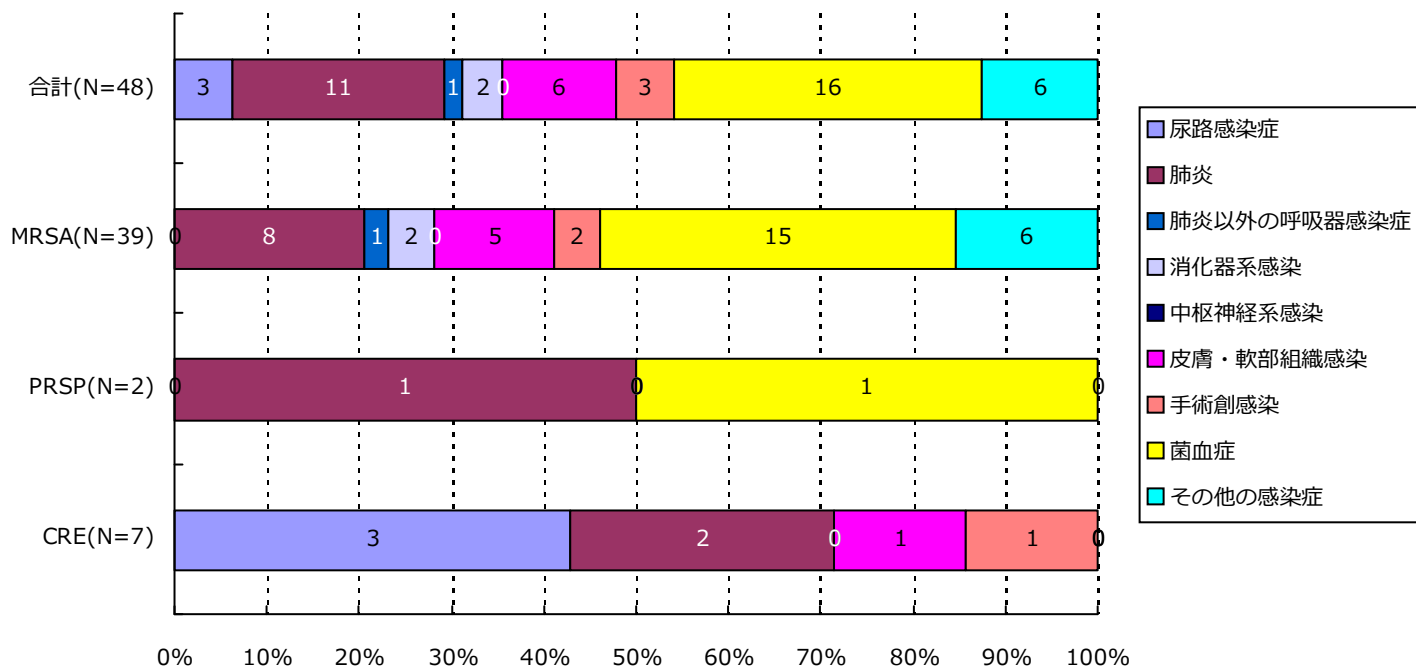

分類	合計	MRSA	VRSA	VRE	PRSP	MDRP	MDRA	CRE
尿路	3(6.3%)	0(-)	0(-)	0(-)	0(-)	0(-)	0(-)	3(42.9%)
肺炎	11(22.9%)	8(20.5%)	0(-)	0(-)	1(50.0%)	0(-)	0(-)	2(28.6%)
肺炎以外	1(2.1%)	1(2.6%)	0(-)	0(-)	0(-)	0(-)	0(-)	0(-)
消化器系	2(4.2%)	2(5.1%)	0(-)	0(-)	0(-)	0(-)	0(-)	0(-)
中枢神経系	0(-)	0(-)	0(-)	0(-)	0(-)	0(-)	0(-)	0(-)
皮膚・軟部	6(12.5%)	5(12.8%)	0(-)	0(-)	0(-)	0(-)	0(-)	1(14.3%)
手術創	3(6.3%)	2(5.1%)	0(-)	0(-)	0(-)	0(-)	0(-)	1(14.3%)
菌血症	16(33.3%)	15(38.5%)	0(-)	0(-)	1(50.0%)	0(-)	0(-)	0(-)
その他	6(12.5%)	6(15.4%)	0(-)	0(-)	0(-)	0(-)	0(-)	0(-)
合計	48	39	0	0	2	0	0	7

7. 耐性菌新規感染症・感染症患者の診療科*別内訳

新規感染症患者

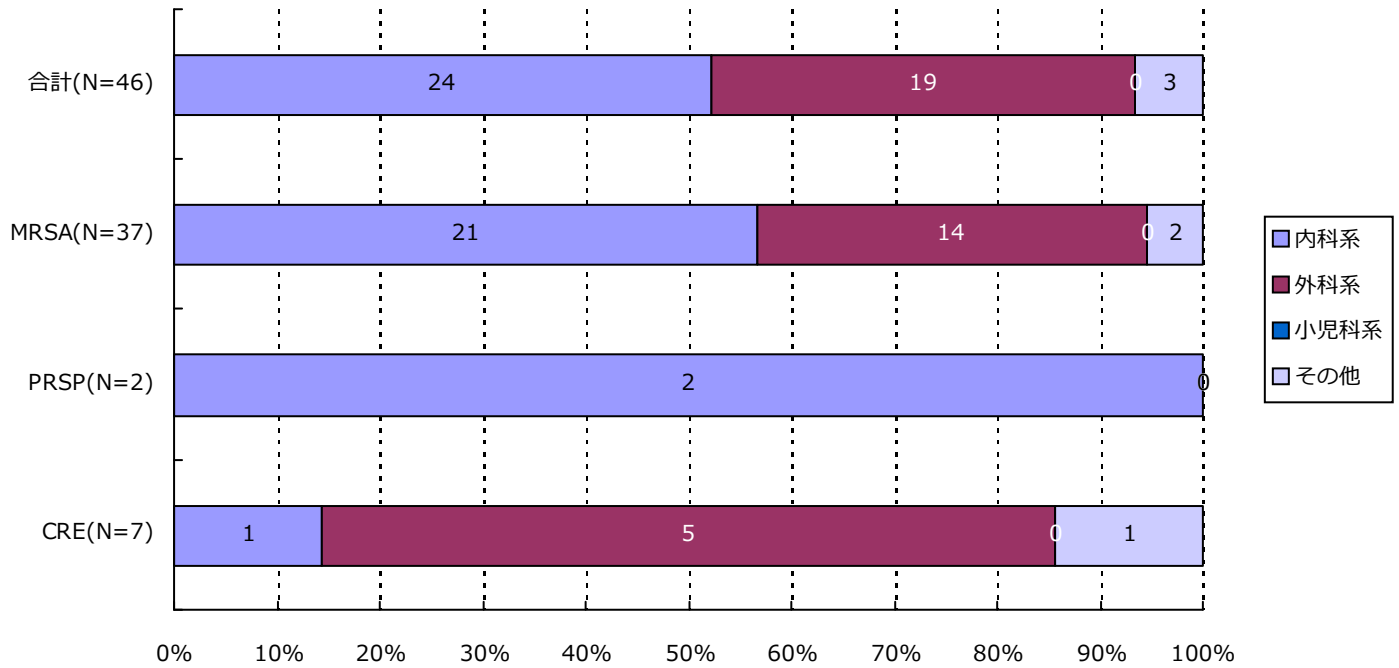

分類	合計	MRSA	VRSA	VRE	PRSP	MDRP	MDRA	CRE
内科系	24(52.2%)	21(56.8%)	0(-)	0(-)	2(100.0%)	0(-)	0(-)	1(14.3%)
外科系	19(41.3%)	14(37.8%)	0(-)	0(-)	0(-)	0(-)	0(-)	5(71.4%)
小児科系	0(-)	0(-)	0(-)	0(-)	0(-)	0(-)	0(-)	0(-)
その他	3(6.5%)	2(5.4%)	0(-)	0(-)	0(-)	0(-)	0(-)	1(14.3%)
合計	46	37	0	0	2	0	0	7

*診療科の内訳については巻末の資料2を参照

7. 耐性菌新規感染症・感染症患者の診療科*別内訳

感染症患者

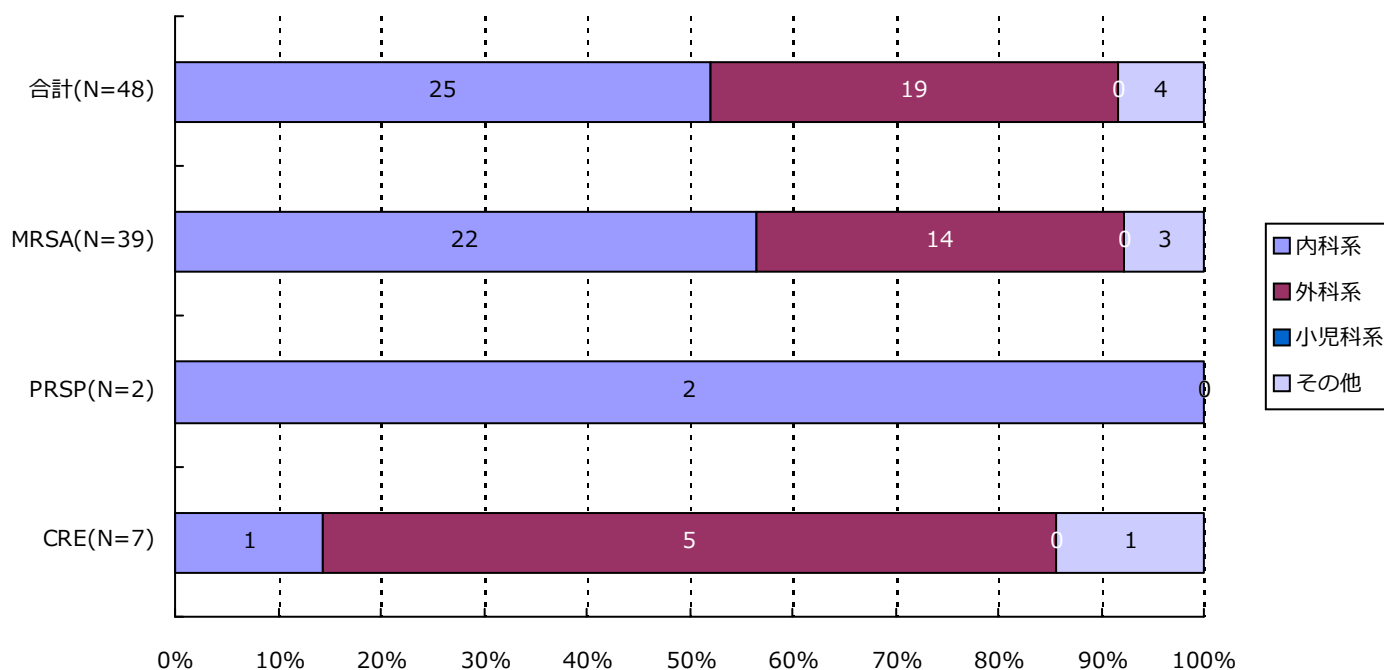

分類	合計	MRSA	VRSA	VRE	PRSP	MDRP	MDRA	CRE
内科系	25(52.1%)	22(56.4%)	0(-)	0(-)	2(100.0%)	0(-)	0(-)	1(14.3%)
外科系	19(39.6%)	14(35.9%)	0(-)	0(-)	0(-)	0(-)	0(-)	5(71.4%)
小児科系	0(-)	0(-)	0(-)	0(-)	0(-)	0(-)	0(-)	0(-)
その他	4(8.3%)	3(7.7%)	0(-)	0(-)	0(-)	0(-)	0(-)	1(14.3%)
合計	48	39	0	0	2	0	0	7

*診療科の内訳については巻末の資料2を参照

・資料 1

呼吸器系検体	喀出痰
	気管内採痰
	気管支洗浄液
	咽頭粘液
	鼻腔内
	口腔内
	生検材料(肺)
	胸水
	その他(呼吸器)
	尿検体
採尿カテーテル	
留置カテーテル	
カテーテル尿	
便検体	糞便
血液検体	静脈血
	動脈血
髄液検体	髄液
その他	尿道分泌液
	膣分泌液
	胃・十二指腸液
	胆汁
	生検材料(消化管)
	腹水
	関節液
	その他

・資料 2

内科系	内科	外科系	外科	
	循環器内科		消化器外科	
	神経内科		肛門科	
	呼吸器内科		肝胆脾外科	
	消化器内科		心血管外科	
	胃腸科		内分泌外科	
	内分泌・代謝内科		呼吸器外科	
	腎臓内科		小児外科	
	糖尿病内科		小児循環器外科	
	アレルギー・膠原病内科		小児消化器外科	
	膠原病内科		産婦人科	
	アレルギー内科		産科	
	リウマチ内科		婦人科	
	血液内科		整形外科	
	感染症内科		美容外科	
	老人内科		眼科	
	心療内科		耳鼻咽喉科	
	その他		性病科	気管食道科
			神経科	泌尿器科
			精神科	皮膚・泌尿器科
放射線科		皮膚科		
総合診療部		脳神経外科		
救急部		形成外科		
救急・集中治療部		歯科口腔外科		
集中治療部(ICU)		歯科		
冠動脈疾患集中治療部(CCU)		小児歯科		
内視鏡科		矯正歯科		
透析科		口腔外科		
理学療法・リハビリテーション科		手術部		
理学療法科		移植・人工臓器科		
リハビリテーション科		小児科系	小児科	
麻酔科			新生児科	
その他			新生児集中治療部(NICU)	
	周産期センター			

精度管理について

四半期報ではVRSAに対してのみ、報告医療機関にその真偽を確認し誤報告を除外している。

資料3 厚生労働省 院内感染対策サーベイランス 薬剤耐性菌 判定基準 (Ver.3.1)

菌名	概要*	菌名コード	微量液体希釈法の基準*	ディスク拡散法の基準
メチシリン耐性黄色ブドウ球菌 (MRSA)	MPIPC が "R" の <i>Staphylococcus aureus</i> (または CFX がディスク拡散法で "R")、または選択培地で MRSA と確認された菌	1301、1303	MPIPC \geq 4 μ g/ml	MPIPC \leq 10mm または CFX \leq 21mm
バンコマイシン耐性黄色ブドウ球菌 (VRSA)	VCM が微量液体希釈法で "R" の <i>Staphylococcus aureus</i>	1301、1303-1306	VCM \geq 16 μ g/ml	
バンコマイシン耐性腸球菌 (VRE)	下記のいずれかの条件を満たす <i>Enterococcus</i> spp. ・ VCM が微量液体希釈法で耐性 [†] ・ VCM がディスク拡散法で "R" ・ 選択培地で VRE と確認された菌 注) 種の同定が行われていない <i>Enterococcus</i> sp. は除く	1201、1202、1205、1206、1209、1210、1213-1217	VCM \geq 16 μ g/ml [†]	VCM \leq 14mm
ペニシリン耐性肺炎球菌 (PRSP)	PCG が微量液体希釈法で耐性 [†] 、または MPIPC がディスク拡散法で "S 以外" の <i>Streptococcus pneumoniae</i>	1131	PCG \geq 0.125 μ g/ml [†]	MPIPC \leq 19mm または PCG が試薬会社の基準で "S 以外" (例 \leq 23mm) [‡]
多剤耐性緑膿菌 (MDRP)	下記のすべての条件を満たす <i>Pseudomonas aeruginosa</i> ・ カルバペネム系 (IPM、MEPM のいずれか) が微量液体希釈法で耐性 [†] 、またはディスク拡散法で "R" ・ アミノグリコシド系は AMK が微量液体希釈法で耐性 [†] 、またはディスク拡散法で "R" ・ フルオロキノロン系が "R" (NFLX、OFLX、LVFX、LFLX、CPFX、GFLX のいずれか)	4001	IPM・MEPM \geq 16 μ g/ml [†] AMK \geq 32 μ g/ml [†] NFLX \geq 16 μ g/ml OFLX・LVFX・LFLX・GFLX \geq 8 μ g/ml CPFX \geq 4 μ g/ml	IPM・MEPM \leq 13mm [†] AMK \leq 14mm NFLX・OFLX \leq 12mm LVFX \leq 13mm、LFLX \leq 18mm CPFX \leq 15mm、GFLX \leq 14mm
多剤耐性アシネトバクター属 (MDRA)	下記のすべての条件を満たす <i>Acinetobacter</i> spp. ・ カルバペネム系が "R" (IPM、MEPM のいずれか) ・ アミノグリコシド系は AMK が微量液体希釈法で耐性 [†] 、またはディスク拡散法で "R" ・ フルオロキノロン系が "R" (LVFX、CPFX、GFLX のいずれか)	4400-4403	IPM・MEPM \geq 16 μ g/ml AMK \geq 32 μ g/ml [†] LVFX・GFLX \geq 8 μ g/ml CPFX \geq 4 μ g/ml	IPM・MEPM \leq 13mm AMK \leq 14mm LVFX \leq 13mm、GFLX \leq 14mm CPFX \leq 15mm
カルバペネム耐性腸内細菌科細菌 (CRE)	下記のいずれかの条件を満たす腸内細菌科細菌 ・ MEPM が耐性 [†] ・ IPM が耐性 [†] 、かつ CMZ が "R"	2000-2691、3150-3151	MEPM \geq 2 μ g/ml [†] IPM \geq 2 μ g/ml [†] かつ CMZ \geq 64 μ g/ml	MEPM \leq 22mm IPM \leq 22mm、かつ CMZ \leq 12mm

* 原則 S,I,R の判定は CLSI2012(M100-S22)に準拠

[†] 感染症発生动向調査の基準に準拠[‡] PR(I)SP のスクリーニングにディスク拡散法で PCG を用いることは推奨されていないが、国内の現状を考慮し採用

1. データ提出医療機関*数(21医療機関)

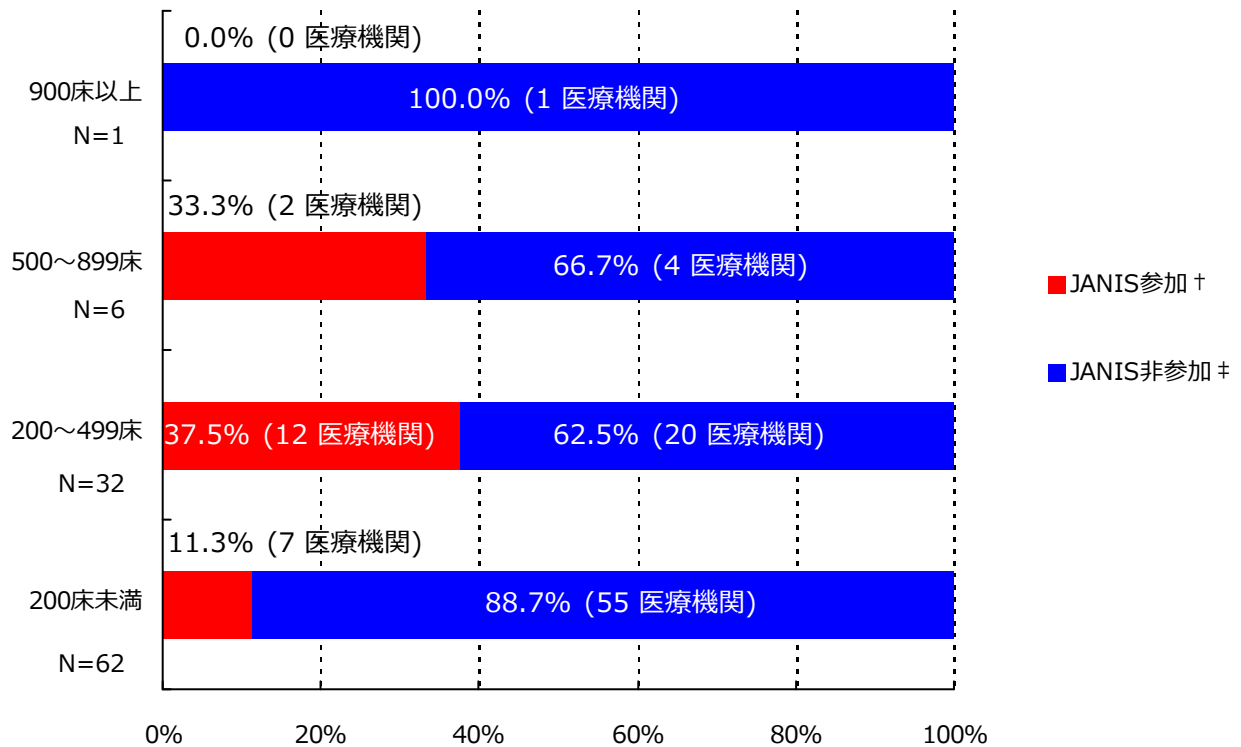

*ここではデータ提出医療機関は集計対象医療機関を表す

† JANIS参加 = 2018年10月～12月 集計対象医療機関数

‡ JANIS非参加 = (2017年 都道府県別医療機関数¶) - (2018年10月～12月 集計対象医療機関数)

病床数	2017年 都道府県別医療機関数¶	2018年10月～12月 集計対象医療機関数 (都道府県別医療機関数に占める割合)
900床以上	1	0 (0%)
500～899床	6	2 (33.3%)
200～499床	32	12 (37.5%)
200床未満	62	7 (11.3%)
病床数不明	-	0 (-)
合計	101	21 (20.8%)

¶2017年医療施設（動態）調査を参照した。

(岐阜県)

公開情報 2018年10月～12月 四半期報(全集計対象医療機関)

院内感染対策サーベイランス 全入院患者部門



2. 新規感染症患者数と罹患率

メチシリン耐性黄色ブドウ球菌(MRSA)感染症

罹患率

薬剤耐性菌名	総入院患者数	継続感染症患者数	新規感染症患者数	全体の罹患率	集計対象医療機関の罹患率(%)の分布
MRSA	27,678	11	95	3.43%	0.00 2.91 13.03

集計対象医療機関の罹患率 (N=21)

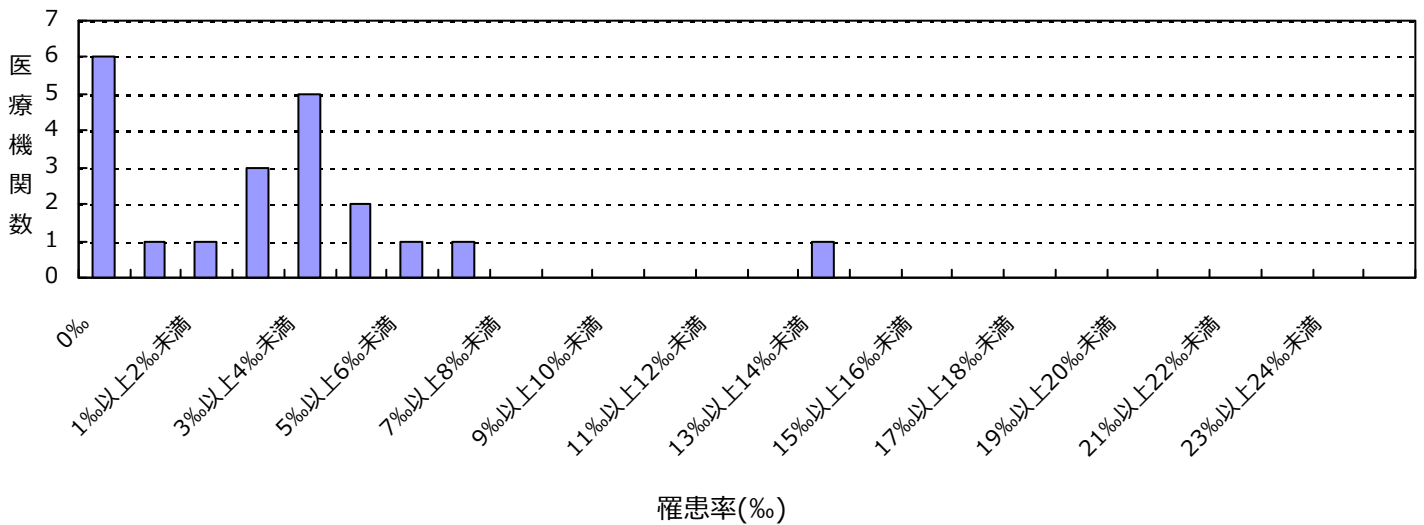

感染率

薬剤耐性菌名	総入院患者数	感染症患者数	全体の感染率	集計対象医療機関の感染率(%)の分布
MRSA	27,678	106	3.83%	0.00 3.13 16.53

集計対象医療機関の感染率 (N=21)

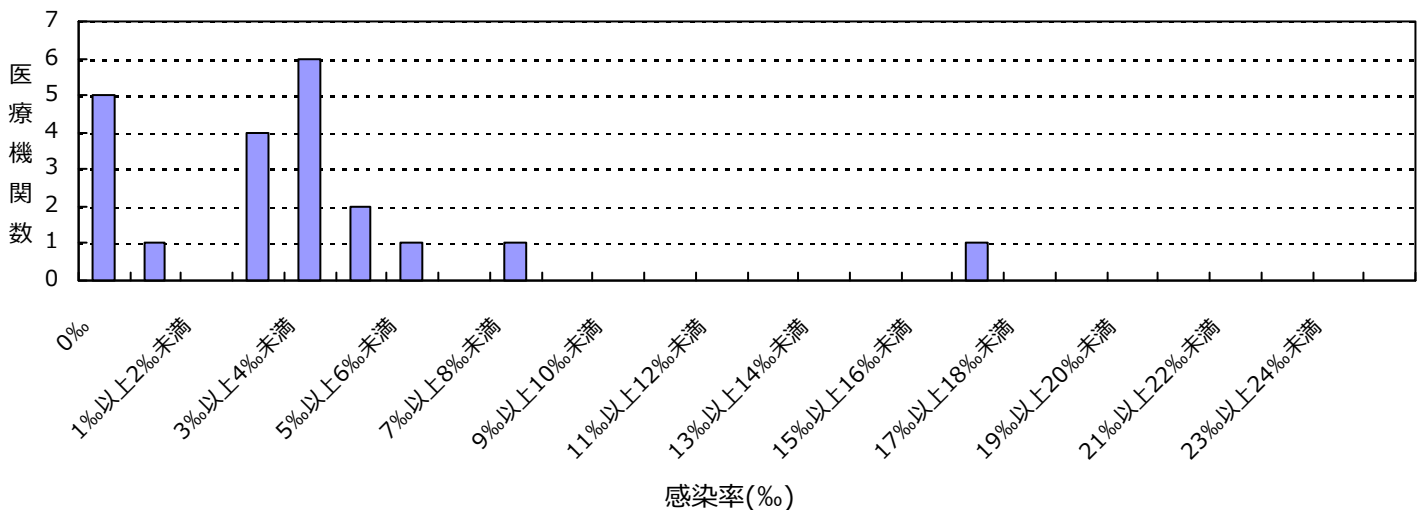

(岐阜県)

公開情報 2018年10月～12月 四半期報(全集計対象医療機関)

院内感染対策サーベイランス 全入院患者部門



2. 新規感染症患者数と罹患率

ペニシリン耐性肺炎球菌(PRSP)感染症

罹患率

薬剤耐性菌名	総入院患者数	継続感染症患者数	新規感染症患者数	全体の罹患率	集計対象医療機関の罹患率(%)の分布
PRSP	27,678	0	3	0.11%	0.00 1.16

集計対象医療機関の罹患率 (N=21)

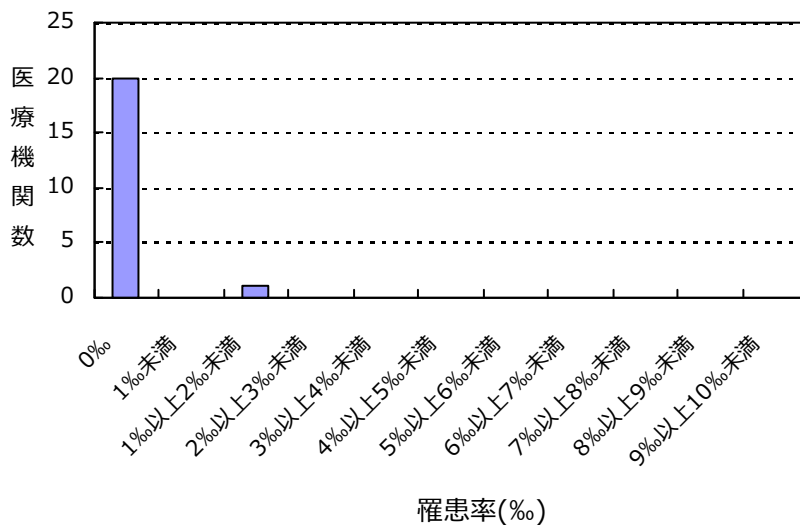

感染率

薬剤耐性菌名	総入院患者数	感染症患者数	全体の感染率	集計対象医療機関の感染率(%)の分布
PRSP	27,678	3	0.11%	0.00 1.16

集計対象医療機関の感染率 (N=21)

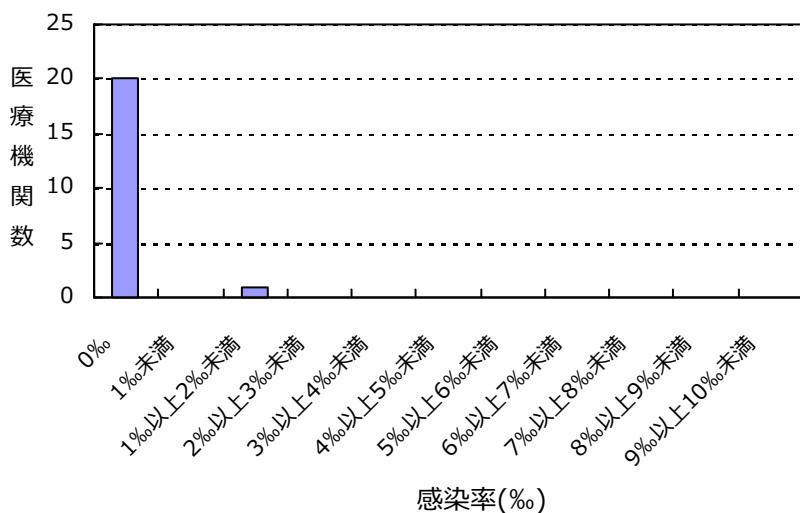

(岐阜県)

公開情報 2018年10月～12月 四半期報(全集計対象医療機関)

院内感染対策サーベイランス 全入院患者部門



2. 新規感染症患者数と罹患率

多剤耐性緑膿菌(MDRP)感染症

罹患率

薬剤耐性菌名	総入院患者数	継続感染症患者数	新規感染症患者数	全体の罹患率	集計対象医療機関の罹患率(%)の分布
MDRP	27,678	0	1	0.04%	0.00 0.26

集計対象医療機関の罹患率 (N=21)

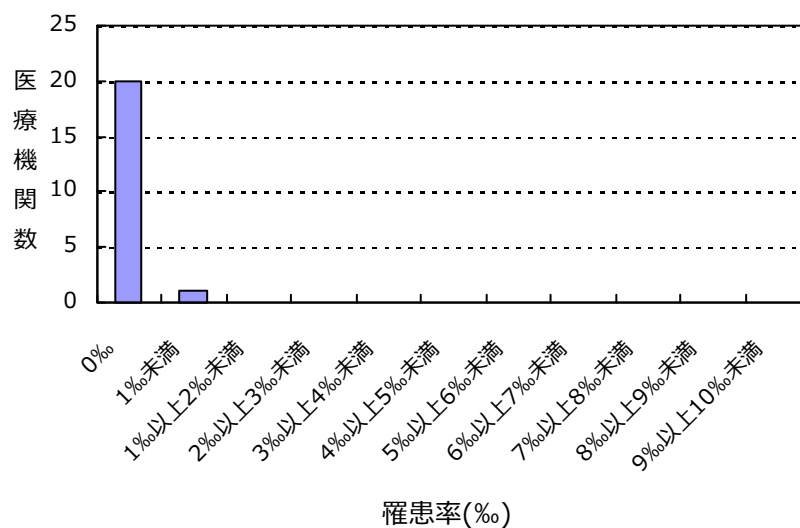

感染率

薬剤耐性菌名	総入院患者数	感染症患者数	全体の感染率	集計対象医療機関の感染率(%)の分布
MDRP	27,678	1	0.04%	0.00 0.26

集計対象医療機関の感染率 (N=21)

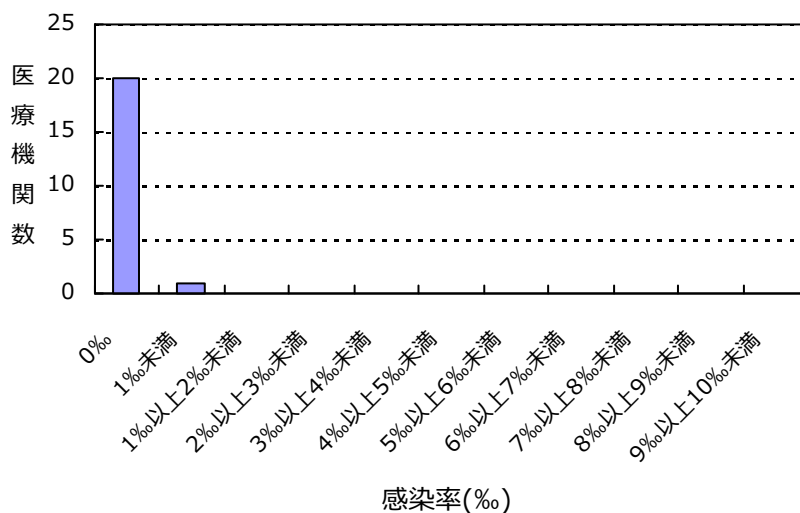

(岐阜県)

公開情報 2018年10月～12月 四半期報(全集計対象医療機関)

院内感染対策サーベイランス 全入院患者部門



2. 新規感染症患者数と罹患率

カルバペネム耐性腸内細菌科細菌(CRE)感染症

罹患率

薬剤耐性菌名	総入院患者数	継続感染症患者数	新規感染症患者数	全体の罹患率	集計対象医療機関の罹患率(%)の分布
CRE	27,678	0	3	0.11%	0.00 ----- 0.36

集計対象医療機関の罹患率 (N=21)

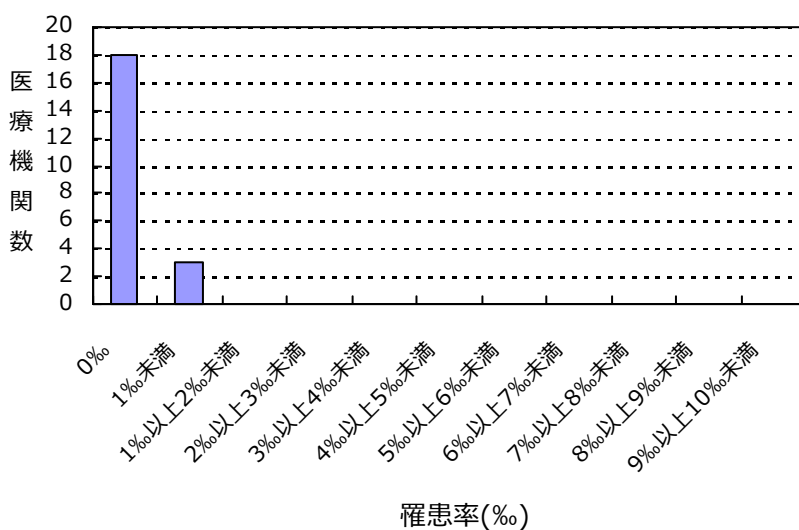

感染率

薬剤耐性菌名	総入院患者数	感染症患者数	全体の感染率	集計対象医療機関の感染率(%)の分布
CRE	27,678	3	0.11%	0.00 ----- 0.36

集計対象医療機関の感染率 (N=21)

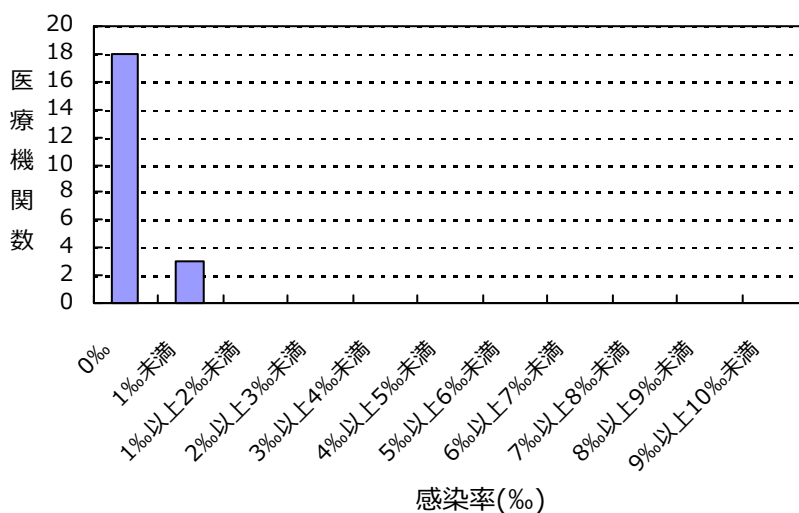

(岐阜県)

公開情報 2018年10月～12月 四半期報(全集計対象医療機関)
院内感染対策サーベイランス 全入院患者部門



2. 新規感染症患者数と罹患率

バンコマイシン耐性黄色ブドウ球菌(VRSA)感染症の報告はありませんでした

バンコマイシン耐性腸球菌(VRE)感染症の報告はありませんでした

多剤耐性アシネトバクター属(MDRA)感染症の報告はありませんでした

総入院患者数、感染症患者数、罹患率、感染率の説明

総入院患者数 = (対象期間の各月の新規入院患者数の合計) + (対象期間の一番初めの月の継続入院患者数)

感染症患者数 = (新規感染症患者数) + (対象期間の一番初めの月の継続感染症患者数)

新規感染症患者数 = 対象期間の各月の新規感染症患者数の合計

継続感染症患者数 = 対象期間の一番初めの月より前に新規感染症患者とされ、対象期間の一番初めの月に改めて検査した際にも、継続的に同じ耐性菌に感染していた患者の数

罹患率 = (新規感染症患者数) ÷ ((総入院患者数) - (対象期間の一番初めの月の継続感染症患者数)) × 1000

感染率 = (感染症患者数) ÷ (総入院患者数) × 1000

全体の罹患率 = (集計対象医療機関の新規感染症患者数合計) ÷ ((集計対象医療機関の総入院患者数合計) - (集計対象医療機関の対象期間の一番初めの月の継続感染症患者数合計)) × 1000

全体の感染率 = (集計対象医療機関の感染症患者数合計) ÷ (集計対象医療機関の総入院患者数合計) × 1000

3. 耐性菌新規感染症・感染症患者の性別内訳

新規感染症患者

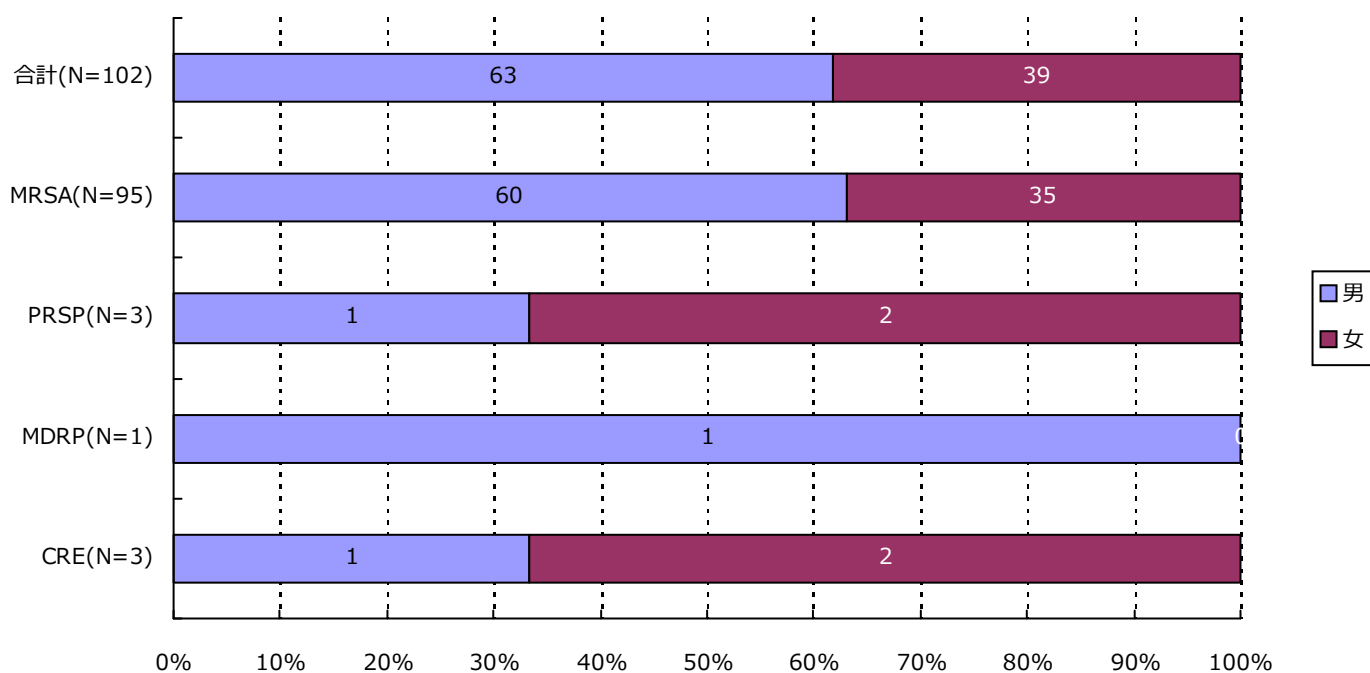

分類	合計	MRSA	VRSA	VRE	PRSP	MDRP	MDRA	CRE
男	63 (61.8%)	60 (63.2%)	0 (-)	0 (-)	1 (33.3%)	1 (100.0%)	0 (-)	1 (33.3%)
女	39 (38.2%)	35 (36.8%)	0 (-)	0 (-)	2 (66.7%)	0 (-)	0 (-)	2 (66.7%)
合計	102	95	0	0	3	1	0	3

3. 耐性菌新規感染症・感染症患者の性別内訳

感染症患者

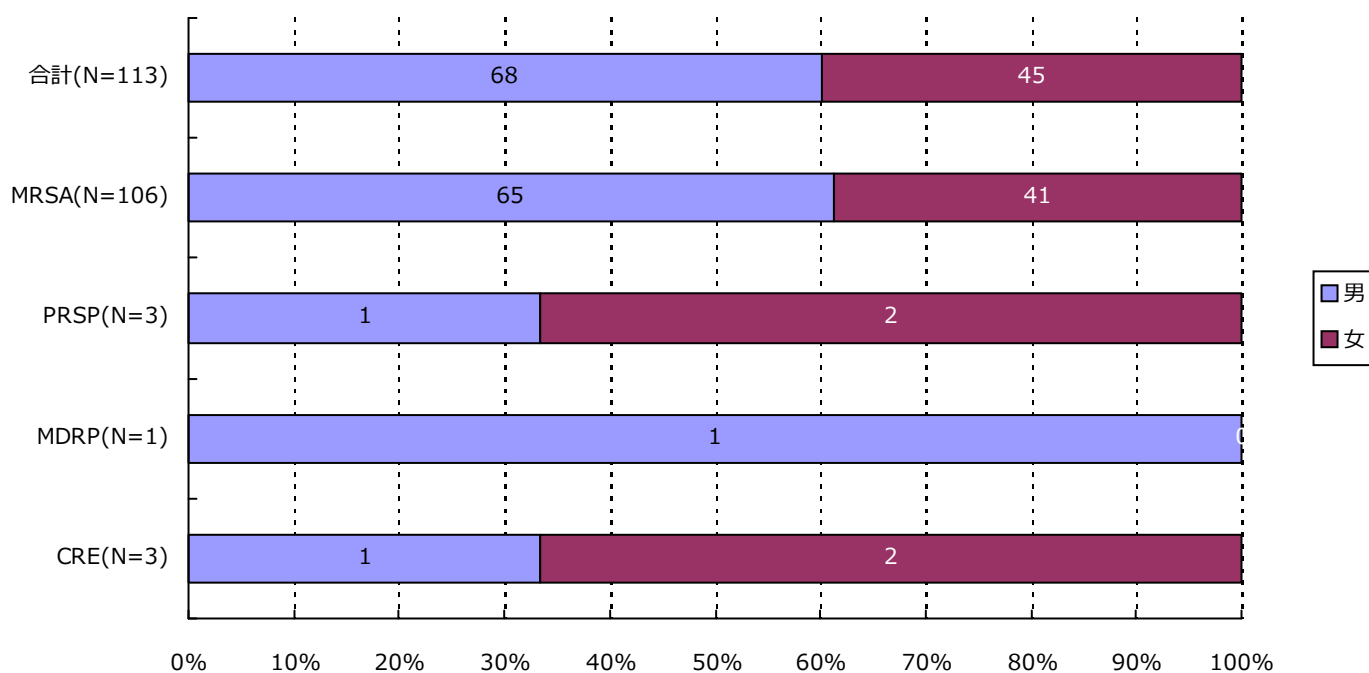

分類	合計	MRSA	VRSA	VRE	PRSP	MDRP	MDRA	CRE
男	68 (60.2%)	65 (61.3%)	0 (-)	0 (-)	1 (33.3%)	1 (100.0%)	0 (-)	1 (33.3%)
女	45 (39.8%)	41 (38.7%)	0 (-)	0 (-)	2 (66.7%)	0 (-)	0 (-)	2 (66.7%)
合計	113	106	0	0	3	1	0	3



4. 耐性菌新規感染症・感染症患者の年齢別内訳

新規感染症患者

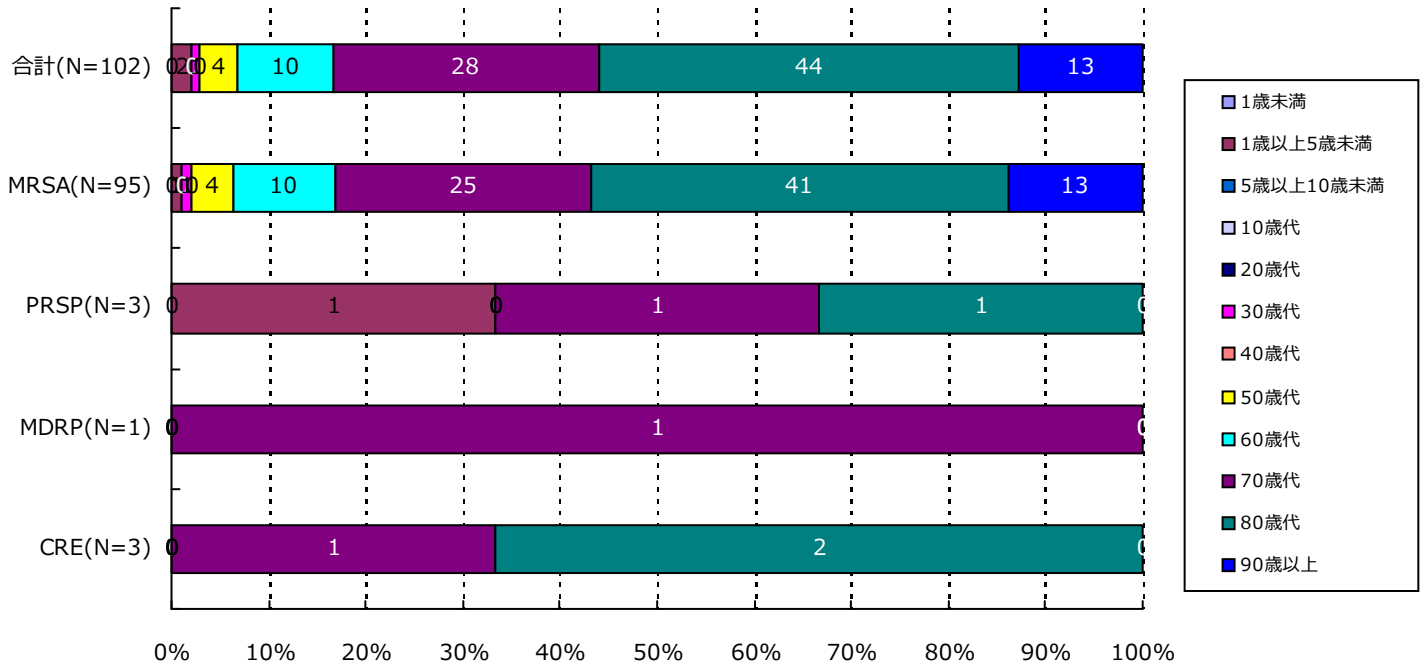

分類	合計	MRSA	VRSA	VRE	PRSP	MDRP	MDRA	CRE
1歳未満	0(-)	0(-)	0(-)	0(-)	0(-)	0(-)	0(-)	0(-)
1歳以上5歳未満	2(2.0%)	1(1.1%)	0(-)	0(-)	1(33.3%)	0(-)	0(-)	0(-)
5歳以上10歳未満	0(-)	0(-)	0(-)	0(-)	0(-)	0(-)	0(-)	0(-)
10歳代	0(-)	0(-)	0(-)	0(-)	0(-)	0(-)	0(-)	0(-)
20歳代	0(-)	0(-)	0(-)	0(-)	0(-)	0(-)	0(-)	0(-)
30歳代	1(1.0%)	1(1.1%)	0(-)	0(-)	0(-)	0(-)	0(-)	0(-)
40歳代	0(-)	0(-)	0(-)	0(-)	0(-)	0(-)	0(-)	0(-)
50歳代	4(3.9%)	4(4.2%)	0(-)	0(-)	0(-)	0(-)	0(-)	0(-)
60歳代	10(9.8%)	10(10.5%)	0(-)	0(-)	0(-)	0(-)	0(-)	0(-)
70歳代	28(27.5%)	25(26.3%)	0(-)	0(-)	1(33.3%)	1(100.0%)	0(-)	1(33.3%)
80歳代	44(43.1%)	41(43.2%)	0(-)	0(-)	1(33.3%)	0(-)	0(-)	2(66.7%)
90歳以上	13(12.7%)	13(13.7%)	0(-)	0(-)	0(-)	0(-)	0(-)	0(-)
合計	102	95	0	0	3	1	0	3



4. 耐性菌新規感染症・感染症患者の年齢別内訳

感染症患者

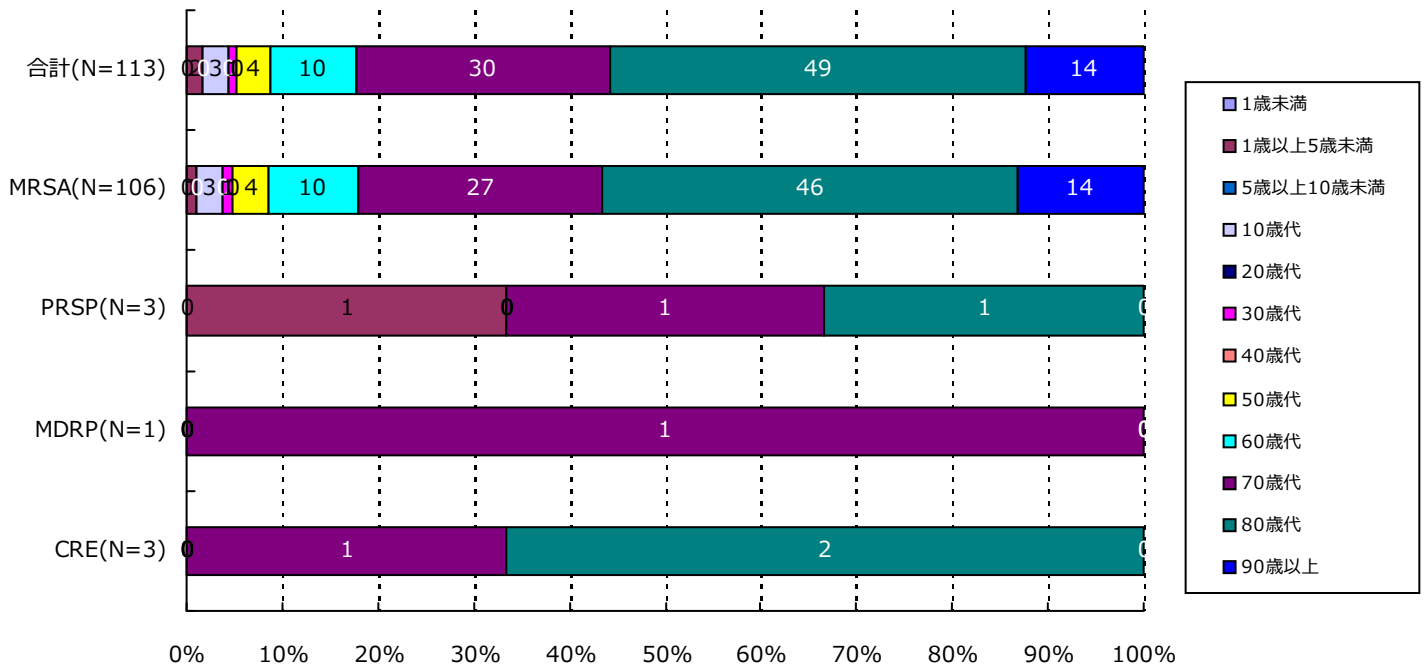

分類	合計	MRSA	VRSA	VRE	PRSP	MDRP	MDRA	CRE
1歳未満	0(-)	0(-)	0(-)	0(-)	0(-)	0(-)	0(-)	0(-)
1歳以上5歳未満	2(1.8%)	1(0.9%)	0(-)	0(-)	1(33.3%)	0(-)	0(-)	0(-)
5歳以上10歳未満	0(-)	0(-)	0(-)	0(-)	0(-)	0(-)	0(-)	0(-)
10歳代	3(2.7%)	3(2.8%)	0(-)	0(-)	0(-)	0(-)	0(-)	0(-)
20歳代	0(-)	0(-)	0(-)	0(-)	0(-)	0(-)	0(-)	0(-)
30歳代	1(0.9%)	1(0.9%)	0(-)	0(-)	0(-)	0(-)	0(-)	0(-)
40歳代	0(-)	0(-)	0(-)	0(-)	0(-)	0(-)	0(-)	0(-)
50歳代	4(3.5%)	4(3.8%)	0(-)	0(-)	0(-)	0(-)	0(-)	0(-)
60歳代	10(8.8%)	10(9.4%)	0(-)	0(-)	0(-)	0(-)	0(-)	0(-)
70歳代	30(26.5%)	27(25.5%)	0(-)	0(-)	1(33.3%)	1(100.0%)	0(-)	1(33.3%)
80歳代	49(43.4%)	46(43.4%)	0(-)	0(-)	1(33.3%)	0(-)	0(-)	2(66.7%)
90歳以上	14(12.4%)	14(13.2%)	0(-)	0(-)	0(-)	0(-)	0(-)	0(-)
合計	113	106	0	0	3	1	0	3

5. 耐性菌新規感染症・感染症患者の検体*内訳

新規感染症患者

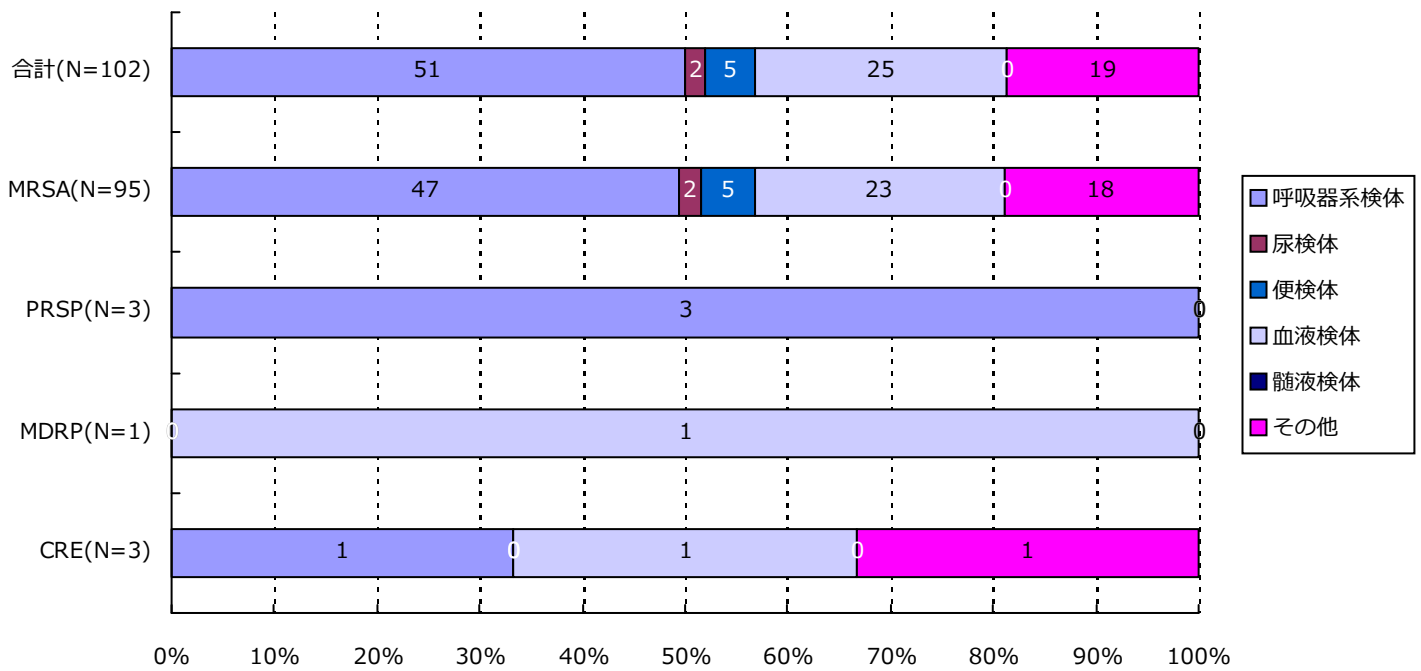

分類	合計	MRSA	VRSA	VRE	PRSP	MDRP	MDRA	CRE
呼吸器系	51(50.0%)	47(49.5%)	0(-)	0(-)	3(100.0%)	0(-)	0(-)	1(33.3%)
尿検体	2(2.0%)	2(2.1%)	0(-)	0(-)	0(-)	0(-)	0(-)	0(-)
便検体	5(4.9%)	5(5.3%)	0(-)	0(-)	0(-)	0(-)	0(-)	0(-)
血液検体	25(24.5%)	23(24.2%)	0(-)	0(-)	0(-)	1(100.0%)	0(-)	1(33.3%)
髄液検体	0(-)	0(-)	0(-)	0(-)	0(-)	0(-)	0(-)	0(-)
その他	19(18.6%)	18(18.9%)	0(-)	0(-)	0(-)	0(-)	0(-)	1(33.3%)
合計	102	95	0	0	3	1	0	3

*検体区分については巻末の資料1を参照

5. 耐性菌新規感染症・感染症患者の検体*内訳

感染症患者

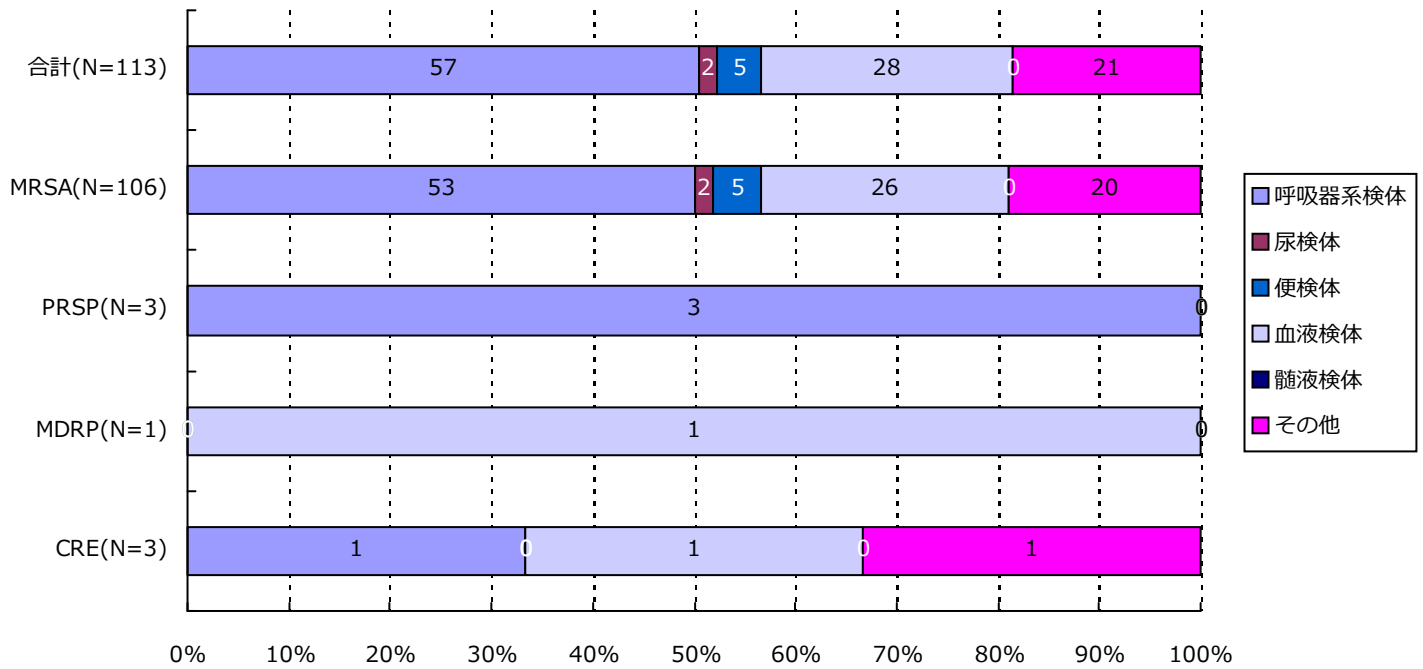

分類	合計	MRSA	VRSA	VRE	PRSP	MDRP	MDRA	CRE
呼吸器系	57(50.4%)	53(50.0%)	0(-)	0(-)	3(100.0%)	0(-)	0(-)	1(33.3%)
尿検体	2(1.8%)	2(1.9%)	0(-)	0(-)	0(-)	0(-)	0(-)	0(-)
便検体	5(4.4%)	5(4.7%)	0(-)	0(-)	0(-)	0(-)	0(-)	0(-)
血液検体	28(24.8%)	26(24.5%)	0(-)	0(-)	0(-)	1(100.0%)	0(-)	1(33.3%)
髄液検体	0(-)	0(-)	0(-)	0(-)	0(-)	0(-)	0(-)	0(-)
その他	21(18.6%)	20(18.9%)	0(-)	0(-)	0(-)	0(-)	0(-)	1(33.3%)
合計	113	106	0	0	3	1	0	3

*検体区分については巻末の資料1を参照

6. 耐性菌新規感染症・感染症患者の感染症名別内訳

新規感染症患者

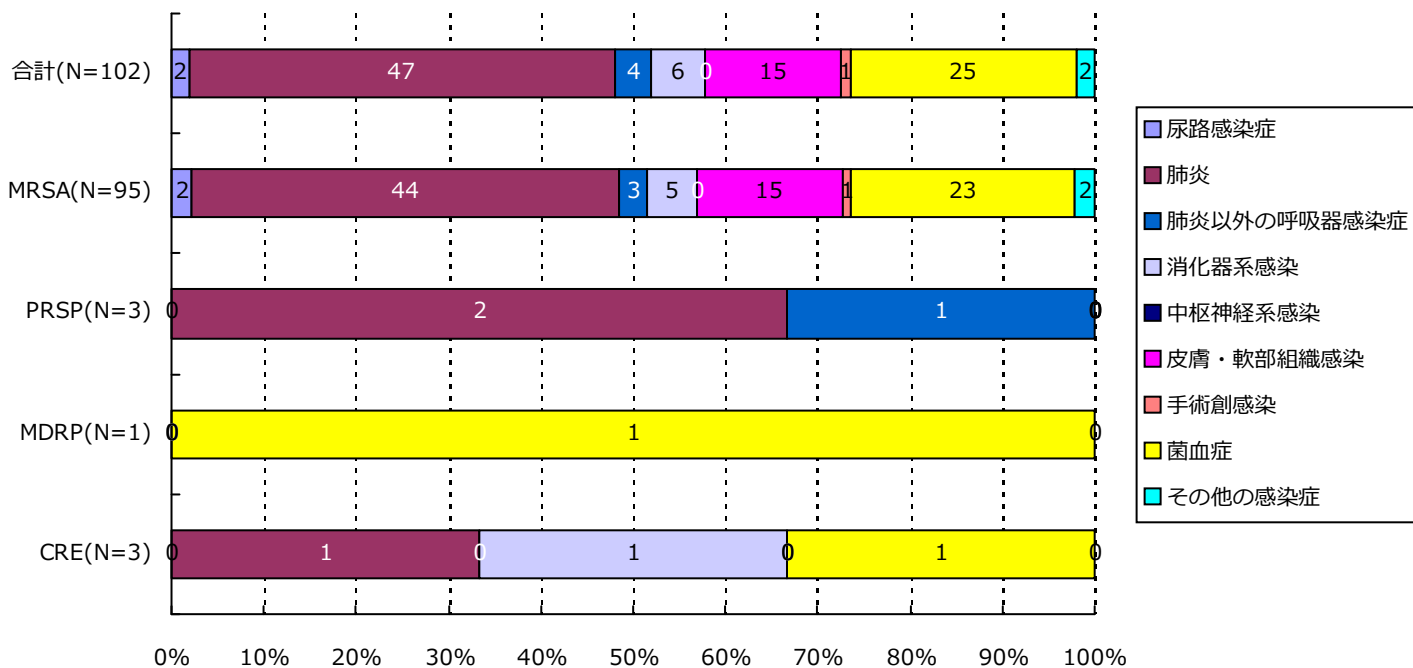

分類	合計	MRSA	VRSA	VRE	PRSP	MDRP	MDRA	CRE
尿路	2(2.0%)	2(2.1%)	0(-)	0(-)	0(-)	0(-)	0(-)	0(-)
肺炎	47(46.1%)	44(46.3%)	0(-)	0(-)	2(66.7%)	0(-)	0(-)	1(33.3%)
肺炎以外	4(3.9%)	3(3.2%)	0(-)	0(-)	1(33.3%)	0(-)	0(-)	0(-)
消化器系	6(5.9%)	5(5.3%)	0(-)	0(-)	0(-)	0(-)	0(-)	1(33.3%)
中枢神経系	0(-)	0(-)	0(-)	0(-)	0(-)	0(-)	0(-)	0(-)
皮膚・軟部	15(14.7%)	15(15.8%)	0(-)	0(-)	0(-)	0(-)	0(-)	0(-)
手術創	1(1.0%)	1(1.1%)	0(-)	0(-)	0(-)	0(-)	0(-)	0(-)
菌血症	25(24.5%)	23(24.2%)	0(-)	0(-)	0(-)	1(100.0%)	0(-)	1(33.3%)
その他	2(2.0%)	2(2.1%)	0(-)	0(-)	0(-)	0(-)	0(-)	0(-)
合計	102	95	0	0	3	1	0	3

6. 耐性菌新規感染症・感染症患者の感染症名別内訳

感染症患者

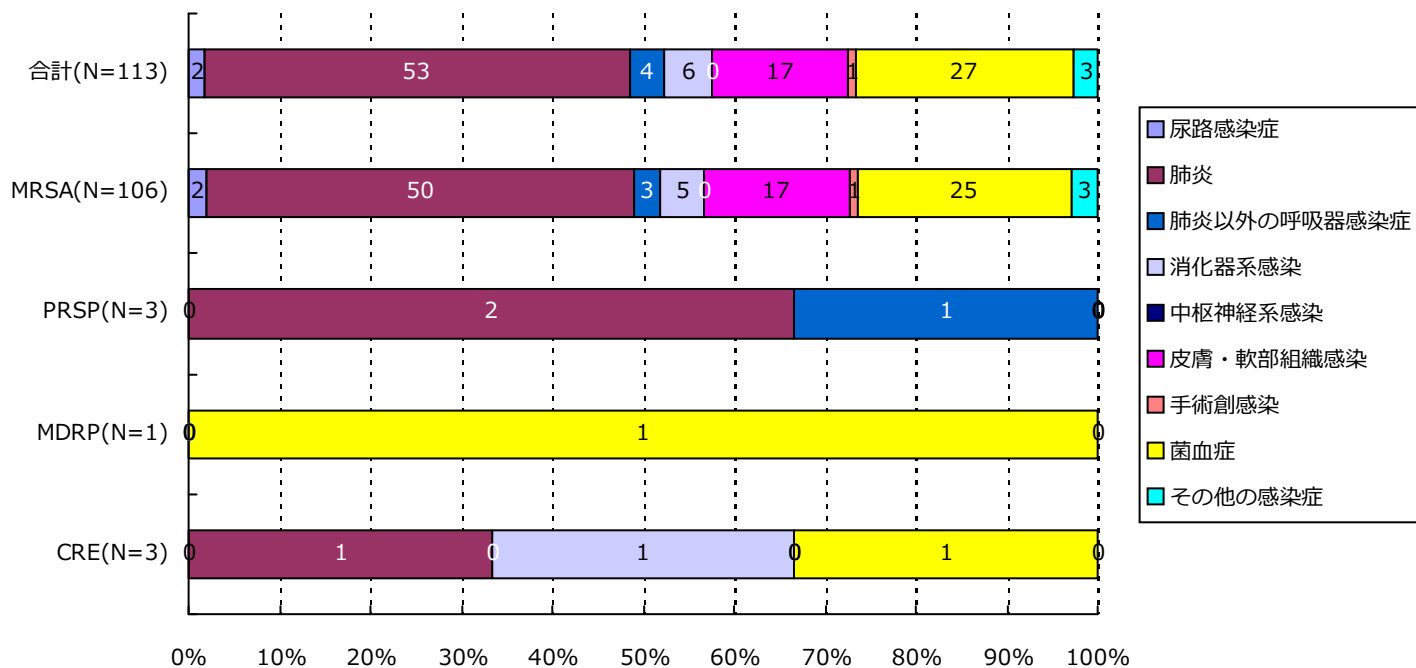

分類	合計	MRSA	VRSA	VRE	PRSP	MDRP	MDRA	CRE
尿路	2(1.8%)	2(1.9%)	0(-)	0(-)	0(-)	0(-)	0(-)	0(-)
肺炎	53(46.9%)	50(47.2%)	0(-)	0(-)	2(66.7%)	0(-)	0(-)	1(33.3%)
肺炎以外	4(3.5%)	3(2.8%)	0(-)	0(-)	1(33.3%)	0(-)	0(-)	0(-)
消化器系	6(5.3%)	5(4.7%)	0(-)	0(-)	0(-)	0(-)	0(-)	1(33.3%)
中枢神経系	0(-)	0(-)	0(-)	0(-)	0(-)	0(-)	0(-)	0(-)
皮膚・軟部	17(15.0%)	17(16.0%)	0(-)	0(-)	0(-)	0(-)	0(-)	0(-)
手術創	1(0.9%)	1(0.9%)	0(-)	0(-)	0(-)	0(-)	0(-)	0(-)
菌血症	27(23.9%)	25(23.6%)	0(-)	0(-)	0(-)	1(100.0%)	0(-)	1(33.3%)
その他	3(2.7%)	3(2.8%)	0(-)	0(-)	0(-)	0(-)	0(-)	0(-)
合計	113	106	0	0	3	1	0	3

7. 耐性菌新規感染症・感染症患者の診療科*別内訳

新規感染症患者

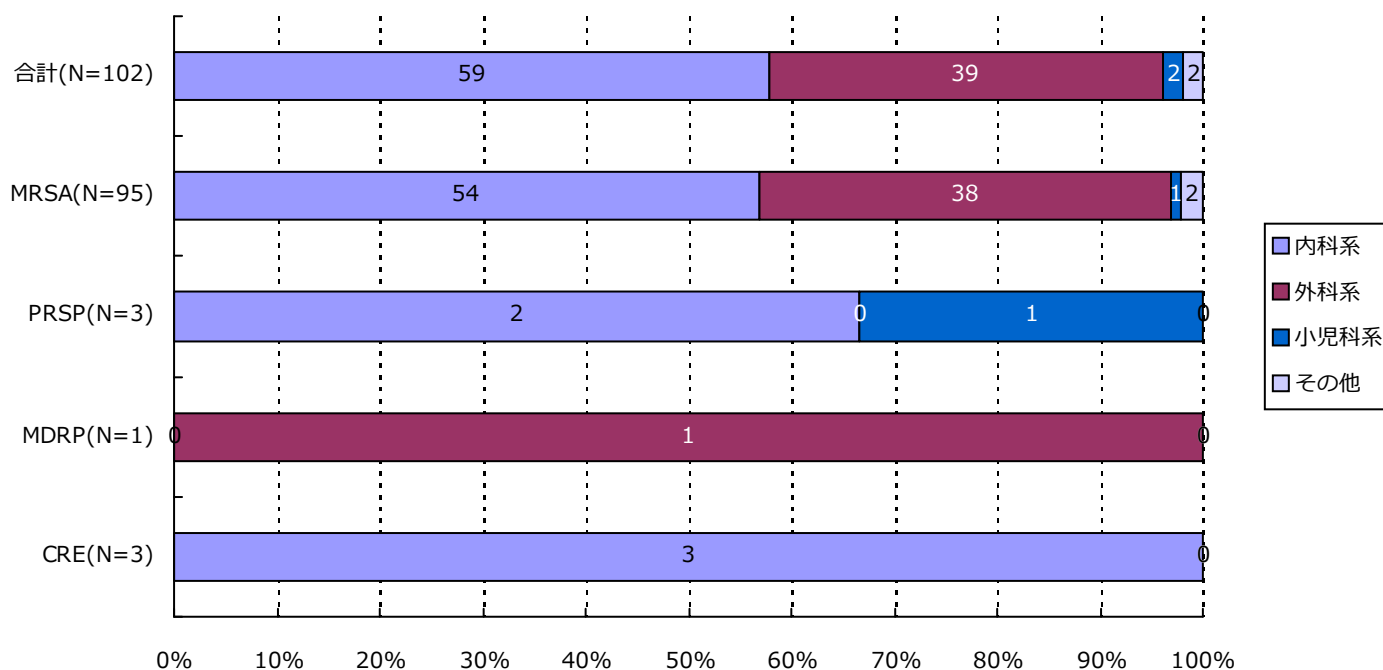

分類	合計	MRSA	VRSA	VRE	PRSP	MDRP	MDRA	CRE
内科系	59(57.8%)	54(56.8%)	0(-)	0(-)	2(66.7%)	0(-)	0(-)	3(100.0%)
外科系	39(38.2%)	38(40.0%)	0(-)	0(-)	0(-)	1(100.0%)	0(-)	0(-)
小児科系	2(2.0%)	1(1.1%)	0(-)	0(-)	1(33.3%)	0(-)	0(-)	0(-)
その他	2(2.0%)	2(2.1%)	0(-)	0(-)	0(-)	0(-)	0(-)	0(-)
合計	102	95	0	0	3	1	0	3

*診療科の内訳については巻末の資料2を参照

7. 耐性菌新規感染症・感染症患者の診療科*別内訳

感染症患者

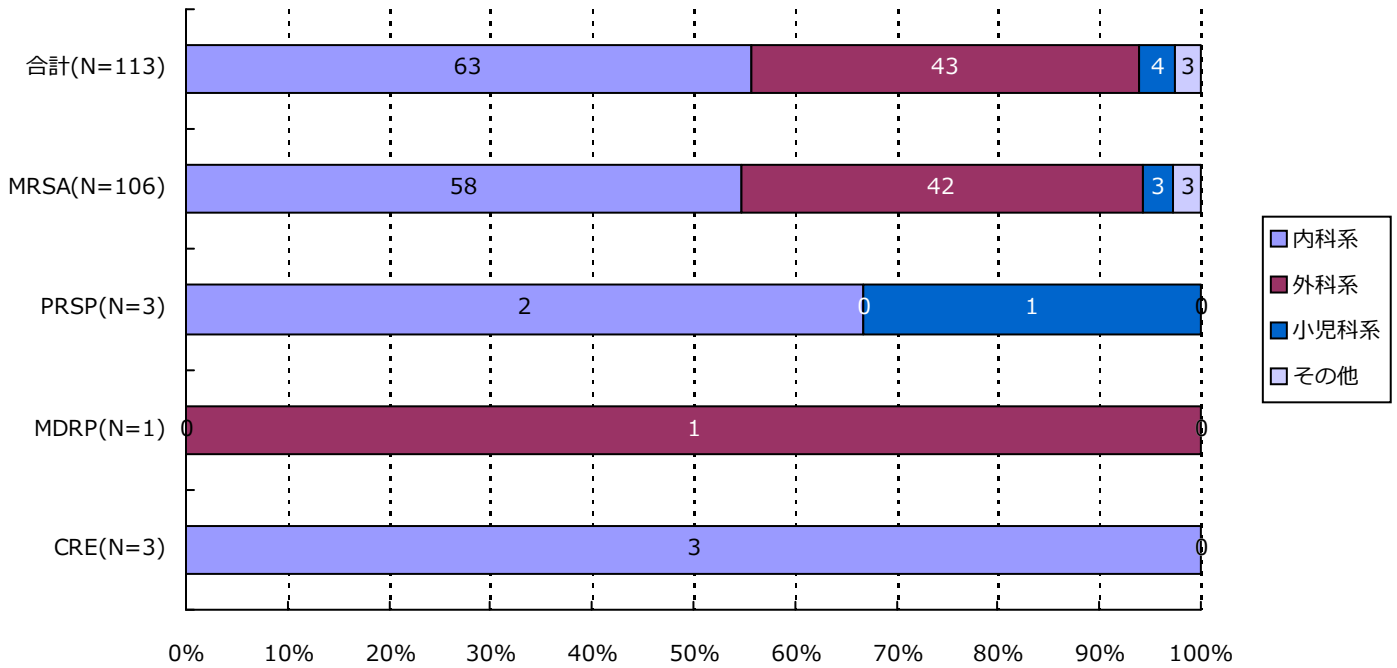

分類	合計	MRSA	VRSA	VRE	PRSP	MDRP	MDRA	CRE
内科系	63(55.8%)	58(54.7%)	0(-)	0(-)	2(66.7%)	0(-)	0(-)	3(100.0%)
外科系	43(38.1%)	42(39.6%)	0(-)	0(-)	0(-)	1(100.0%)	0(-)	0(-)
小児科系	4(3.5%)	3(2.8%)	0(-)	0(-)	1(33.3%)	0(-)	0(-)	0(-)
その他	3(2.7%)	3(2.8%)	0(-)	0(-)	0(-)	0(-)	0(-)	0(-)
合計	113	106	0	0	3	1	0	3

*診療科の内訳については巻末の資料2を参照

・資料 1

呼吸器系検体	喀出痰
	気管内採痰
	気管支洗浄液
	咽頭粘液
	鼻腔内
	口腔内
	生検材料(肺)
	胸水
	その他(呼吸器)
	尿検体
採尿カテーテル	
留置カテーテル	
カテーテル尿	
便検体	糞便
血液検体	静脈血
	動脈血
髄液検体	髄液
その他	尿道分泌液
	膣分泌液
	胃・十二指腸液
	胆汁
	生検材料(消化管)
	腹水
	関節液
	その他

・資料 2

内科系	内科	外科系	外科	
	循環器内科		消化器外科	
	神経内科		肛門科	
	呼吸器内科		肝胆脾外科	
	消化器内科		心血管外科	
	胃腸科		内分泌外科	
	内分泌・代謝内科		呼吸器外科	
	腎臓内科		小児外科	
	糖尿病内科		小児循環器外科	
	アレルギー・膠原病内科		小児消化器外科	
	膠原病内科		産婦人科	
	アレルギー内科		産科	
	リウマチ内科		婦人科	
	血液内科		整形外科	
	感染症内科		美容外科	
	老人内科		眼科	
	心療内科		耳鼻咽喉科	
	その他		性病科	気管食道科
			神経科	泌尿器科
			精神科	皮膚・泌尿器科
放射線科		皮膚科		
総合診療部		脳神経外科		
救急部		形成外科		
救急・集中治療部		歯科口腔外科		
集中治療部(ICU)		歯科		
冠動脈疾患集中治療部(CCU)		小児歯科		
内視鏡科		矯正歯科		
透析科		口腔外科		
理学療法・リハビリテーション科		手術部		
理学療法科		移植・人工臓器科		
リハビリテーション科		小児科系	小児科	
麻酔科			新生児科	
その他			新生児集中治療部(NICU)	
	周産期センター			

精度管理について

四半期報ではVRSAに対してのみ、報告医療機関にその真偽を確認し誤報告を除外している。

資料3 厚生労働省 院内感染対策サーベイランス 薬剤耐性菌 判定基準 (Ver.3.1)

菌名	概要*	菌名コード	微量液体希釈法の基準*	ディスク拡散法の基準
メチシリン耐性黄色ブドウ球菌 (MRSA)	MPIPC が "R" の <i>Staphylococcus aureus</i> (または CFX がディスク拡散法で "R")、または選択培地で MRSA と確認された菌	1301、1303	MPIPC \geq 4 μ g/ml	MPIPC \leq 10mm または CFX \leq 21mm
バンコマイシン耐性黄色ブドウ球菌 (VRSA)	VCM が微量液体希釈法で "R" の <i>Staphylococcus aureus</i>	1301、1303-1306	VCM \geq 16 μ g/ml	
バンコマイシン耐性腸球菌 (VRE)	下記のいずれかの条件を満たす <i>Enterococcus</i> spp. ・ VCM が微量液体希釈法で耐性 [†] ・ VCM がディスク拡散法で "R" ・ 選択培地で VRE と確認された菌 注) 種の同定が行われていない <i>Enterococcus</i> sp. は除く	1201、1202、1205、1206、1209、1210、1213-1217	VCM \geq 16 μ g/ml [†]	VCM \leq 14mm
ペニシリン耐性肺炎球菌 (PRSP)	PCG が微量液体希釈法で耐性 [†] 、または MPIPC がディスク拡散法で "S 以外" の <i>Streptococcus pneumoniae</i>	1131	PCG \geq 0.125 μ g/ml [†]	MPIPC \leq 19mm または PCG が試薬会社の基準で "S 以外" (例 \leq 23mm) [‡]
多剤耐性緑膿菌 (MDRP)	下記のすべての条件を満たす <i>Pseudomonas aeruginosa</i> ・ カルバペネム系 (IPM、MEPM のいずれか) が微量液体希釈法で耐性 [†] 、またはディスク拡散法で "R" ・ アミノグリコシド系は AMK が微量液体希釈法で耐性 [†] 、またはディスク拡散法で "R" ・ フルオロキノロン系が "R" (NFLX、OFLX、LVFX、LFLX、CPFX、GFLX のいずれか)	4001	IPM・MEPM \geq 16 μ g/ml [†] AMK \geq 32 μ g/ml [†] NFLX \geq 16 μ g/ml OFLX・LVFX・LFLX・GFLX \geq 8 μ g/ml CPFX \geq 4 μ g/ml	IPM・MEPM \leq 13mm [†] AMK \leq 14mm NFLX・OFLX \leq 12mm LVFX \leq 13mm、LFLX \leq 18mm CPFX \leq 15mm、GFLX \leq 14mm
多剤耐性アシネトバクター属 (MDRA)	下記のすべての条件を満たす <i>Acinetobacter</i> spp. ・ カルバペネム系が "R" (IPM、MEPM のいずれか) ・ アミノグリコシド系は AMK が微量液体希釈法で耐性 [†] 、またはディスク拡散法で "R" ・ フルオロキノロン系が "R" (LVFX、CPFX、GFLX のいずれか)	4400-4403	IPM・MEPM \geq 16 μ g/ml AMK \geq 32 μ g/ml [†] LVFX・GFLX \geq 8 μ g/ml CPFX \geq 4 μ g/ml	IPM・MEPM \leq 13mm AMK \leq 14mm LVFX \leq 13mm、GFLX \leq 14mm CPFX \leq 15mm
カルバペネム耐性腸内細菌科細菌 (CRE)	下記のいずれかの条件を満たす腸内細菌科細菌 ・ MEPM が耐性 [†] ・ IPM が耐性 [†] 、かつ CMZ が "R"	2000-2691、3150-3151	MEPM \geq 2 μ g/ml [†] IPM \geq 2 μ g/ml [†] かつ CMZ \geq 64 μ g/ml	MEPM \leq 22mm IPM \leq 22mm、かつ CMZ \leq 12mm

* 原則 S,I,R の判定は CLSI2012(M100-S22)に準拠

[†] 感染症発生动向調査の基準に準拠

[‡] PR(I)SP のスクリーニングにディスク拡散法で PCG を用いることは推奨されていないが、国内の現状を考慮し採用

1. データ提出医療機関*数(29医療機関)

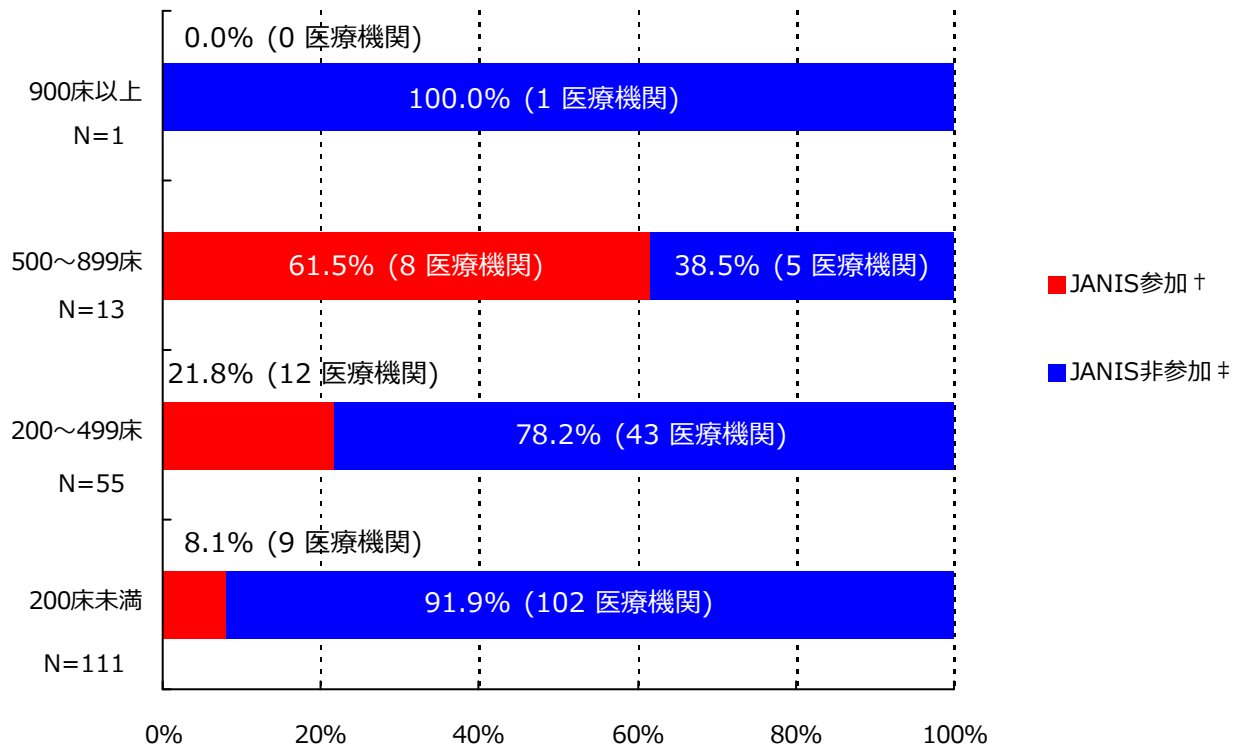

*ここではデータ提出医療機関は集計対象医療機関を表す

† JANIS参加 = 2018年10月～12月 集計対象医療機関数

‡ JANIS非参加 = (2017年 都道府県別医療機関数¶) - (2018年10月～12月 集計対象医療機関数)

病床数	2017年 都道府県別医療機関数¶	2018年10月～12月 集計対象医療機関数 (都道府県別医療機関数に占める割合)
900床以上	1	0 (0%)
500～899床	13	8 (61.5%)
200～499床	55	12 (21.8%)
200床未満	111	9 (8.1%)
病床数不明	-	0 (-)
合計	180	29 (16.1%)

¶2017年医療施設（動態）調査を参照した。

(静岡県)

公開情報 2018年10月～12月 四半期報(全集計対象医療機関)

院内感染対策サーベイランス 全入院患者部門



2. 新規感染症患者数と罹患率

メチシリン耐性黄色ブドウ球菌(MRSA)感染症

罹患率

薬剤耐性菌名	総入院患者数	継続感染症患者数	新規感染症患者数	全体の罹患率	集計対象医療機関の罹患率(%)の分布
MRSA	49,171	7	135	2.75%	0.00 1.85 11.76

集計対象医療機関の罹患率 (N=29)

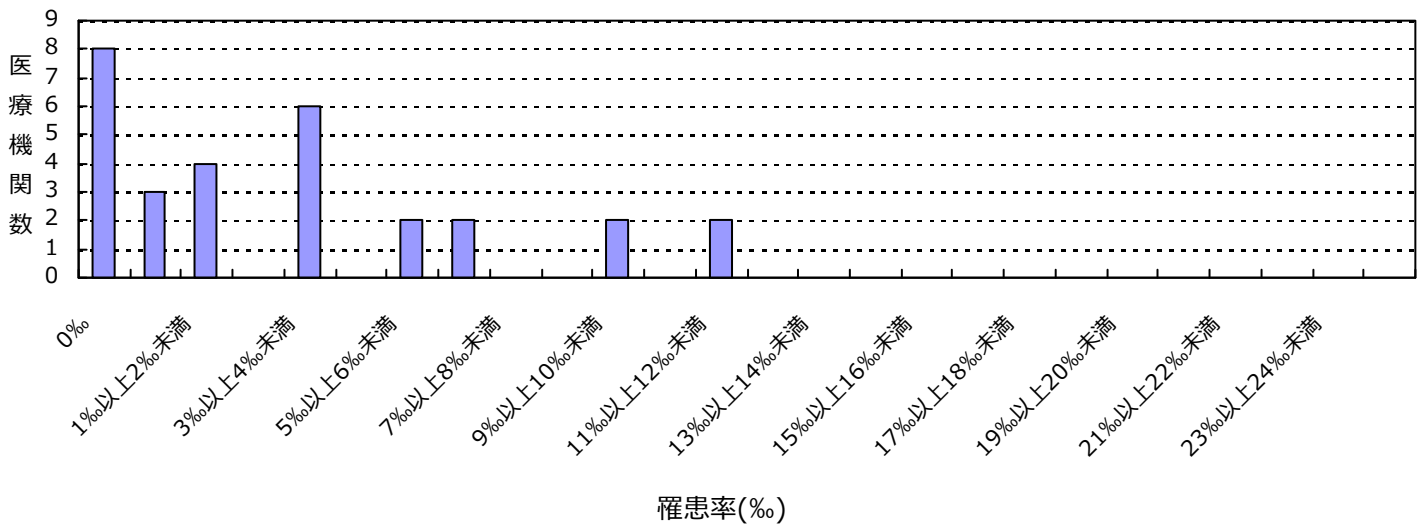

感染率

薬剤耐性菌名	総入院患者数	感染症患者数	全体の感染率	集計対象医療機関の感染率(%)の分布
MRSA	49,171	142	2.89%	0.00 3.10 11.76

集計対象医療機関の感染率 (N=29)

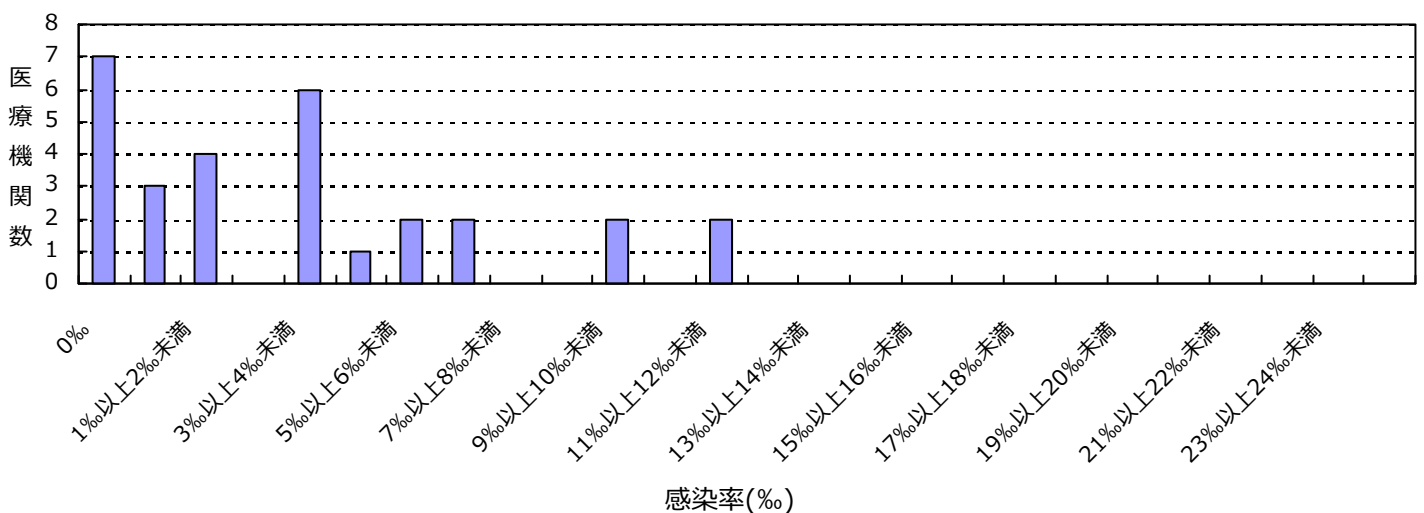

(静岡県)

公開情報 2018年10月～12月 四半期報(全集計対象医療機関)
院内感染対策サーベイランス 全入院患者部門



2. 新規感染症患者数と罹患率

ペニシリン耐性肺炎球菌(PRSP)感染症

罹患率

薬剤耐性菌名	総入院患者数	継続感染症患者数	新規感染症患者数	全体の罹患率	集計対象医療機関の罹患率(%)の分布
PRSP	49,171	0	2	0.04%	0.00 2.40

集計対象医療機関の罹患率 (N=29)

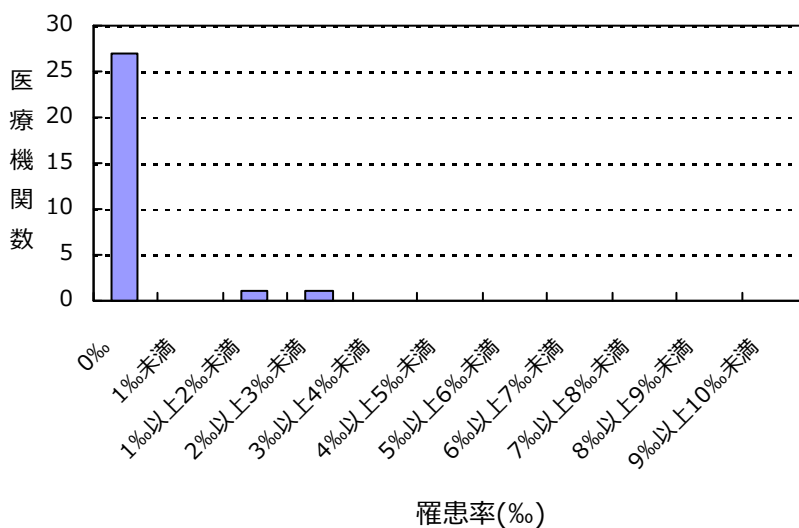

感染率

薬剤耐性菌名	総入院患者数	感染症患者数	全体の感染率	集計対象医療機関の感染率(%)の分布
PRSP	49,171	2	0.04%	0.00 2.40

集計対象医療機関の感染率 (N=29)

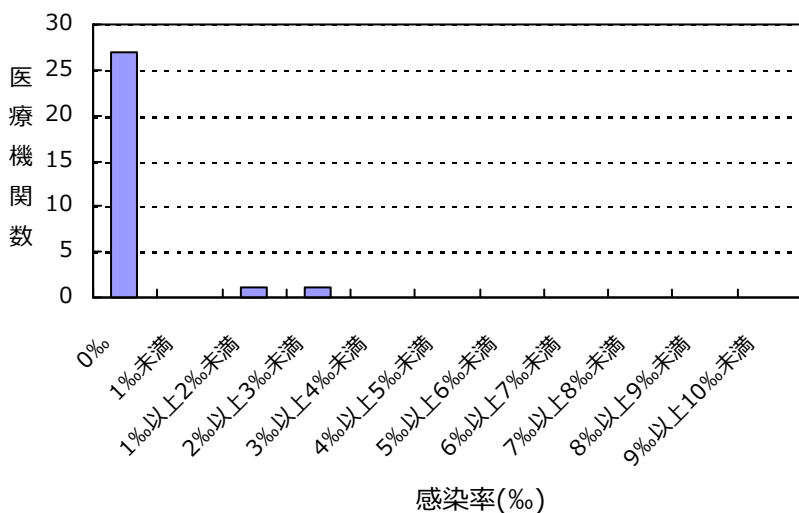

(静岡県)

公開情報 2018年10月～12月 四半期報(全集計対象医療機関)
院内感染対策サーベイランス 全入院患者部門



2. 新規感染症患者数と罹患率

バンコマイシン耐性黄色ブドウ球菌(VRSA)感染症の報告はありませんでした

バンコマイシン耐性腸球菌(VRE)感染症の報告はありませんでした

多剤耐性緑膿菌(MDRP)感染症の報告はありませんでした

多剤耐性アシネトバクター属(MDRA)感染症の報告はありませんでした

カルバペネム耐性腸内細菌科細菌(CRE)感染症の報告はありませんでした

総入院患者数、感染症患者数、罹患率、感染率の説明

総入院患者数 = (対象期間の各月の新規入院患者数の合計) + (対象期間の一番初めの月の継続入院患者数)

感染症患者数 = (新規感染症患者数) + (対象期間の一番初めの月の継続感染症患者数)

新規感染症患者数 = 対象期間の各月の新規感染症患者数の合計

継続感染症患者数 = 対象期間の一番初めの月より前に新規感染症患者とされ、対象期間の一番初めの月に改めて検査した際にも、継続的に同じ耐性菌に感染していた患者の数

罹患率 = (新規感染症患者数) ÷ ((総入院患者数) - (対象期間の一番初めの月の継続感染症患者数)) × 1000

感染率 = (感染症患者数) ÷ (総入院患者数) × 1000

全体の罹患率 = (集計対象医療機関の新規感染症患者数合計) ÷ ((集計対象医療機関の総入院患者数合計) - (集計対象医療機関の対象期間の一番初めの月の継続感染症患者数合計)) × 1000

全体の感染率 = (集計対象医療機関の感染症患者数合計) ÷ (集計対象医療機関の総入院患者数合計) × 1000

3. 耐性菌新規感染症・感染症患者の性別内訳

新規感染症患者

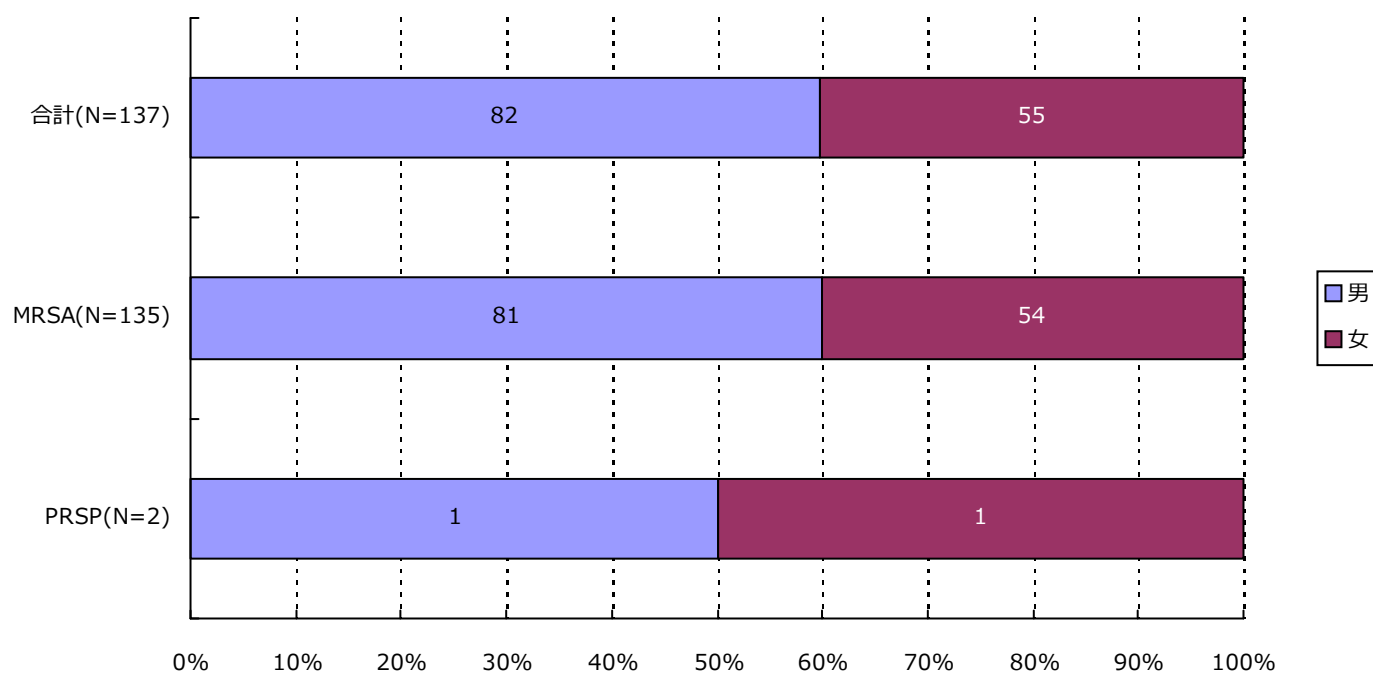

分類	合計	MRSA	VRSA	VRE	PRSP	MDRP	MDRA	CRE
男	82 (59.9%)	81 (60.0%)	0 (-)	0 (-)	1 (50.0%)	0 (-)	0 (-)	0 (-)
女	55 (40.1%)	54 (40.0%)	0 (-)	0 (-)	1 (50.0%)	0 (-)	0 (-)	0 (-)
合計	137	135	0	0	2	0	0	0

(静岡県)

公開情報 2018年10月～12月 四半期報(全集計対象医療機関)

院内感染対策サーベイランス 全入院患者部門



3. 耐性菌新規感染症・感染症患者の性別内訳

感染症患者

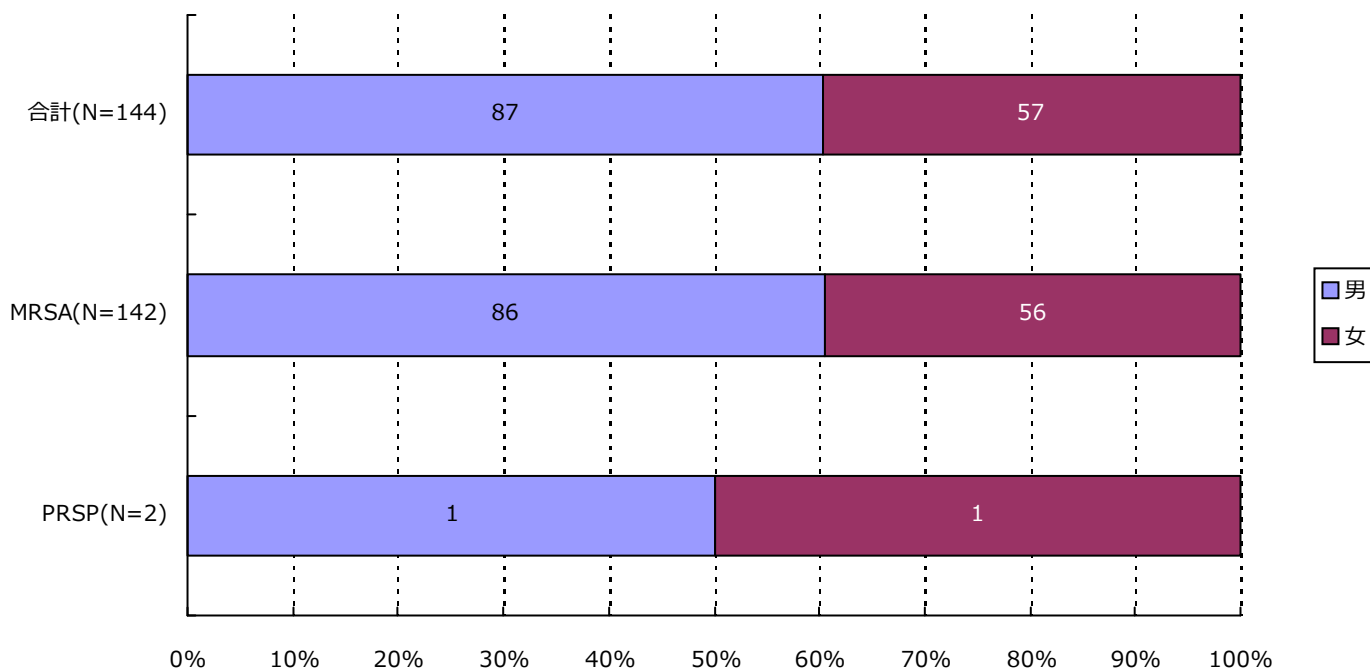

分類	合計	MRSA	VRSA	VRE	PRSP	MDRP	MDRA	CRE
男	87 (60.4%)	86 (60.6%)	0 (-)	0 (-)	1 (50.0%)	0 (-)	0 (-)	0 (-)
女	57 (39.6%)	56 (39.4%)	0 (-)	0 (-)	1 (50.0%)	0 (-)	0 (-)	0 (-)
合計	144	142	0	0	2	0	0	0



4. 耐性菌新規感染症・感染症患者の年齢別内訳

新規感染症患者

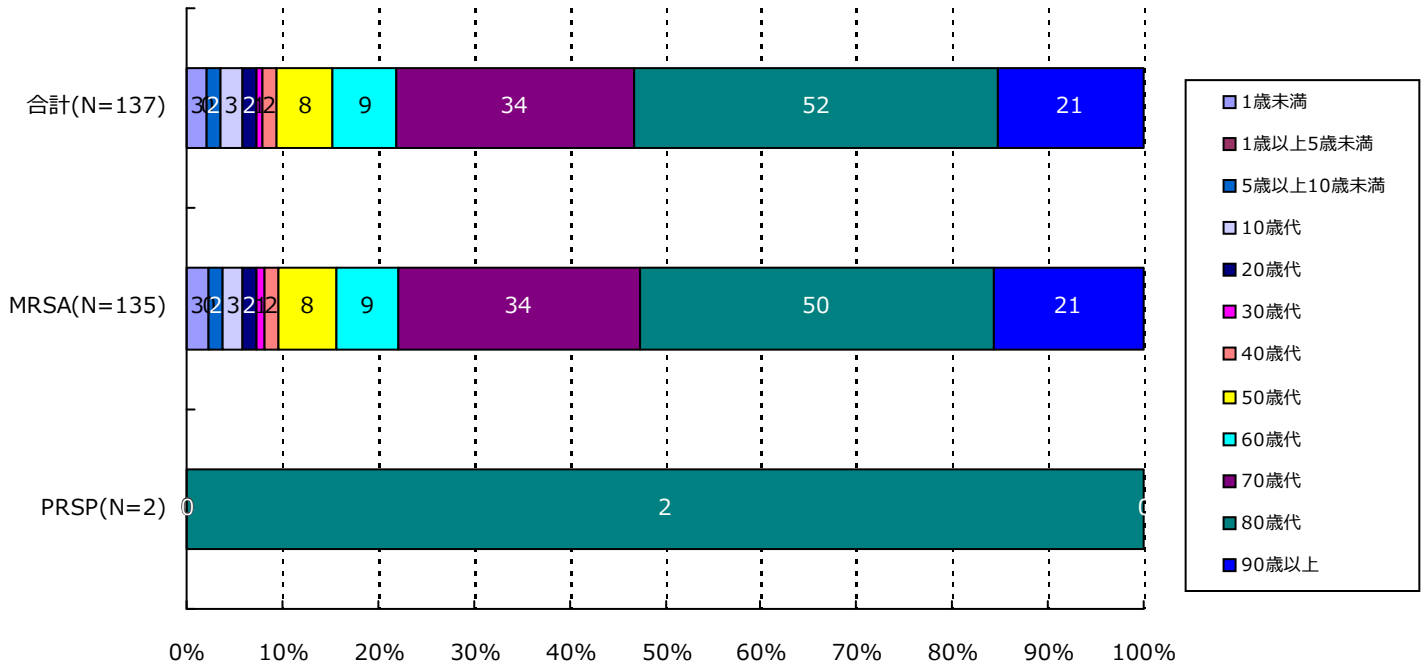

分類	合計	MRSA	VRSA	VRE	PRSP	MDRP	MDRA	CRE
1歳未満	3(2.2%)	3(2.2%)	0(-)	0(-)	0(-)	0(-)	0(-)	0(-)
1歳以上5歳未満	0(-)	0(-)	0(-)	0(-)	0(-)	0(-)	0(-)	0(-)
5歳以上10歳未満	2(1.5%)	2(1.5%)	0(-)	0(-)	0(-)	0(-)	0(-)	0(-)
10歳代	3(2.2%)	3(2.2%)	0(-)	0(-)	0(-)	0(-)	0(-)	0(-)
20歳代	2(1.5%)	2(1.5%)	0(-)	0(-)	0(-)	0(-)	0(-)	0(-)
30歳代	1(0.7%)	1(0.7%)	0(-)	0(-)	0(-)	0(-)	0(-)	0(-)
40歳代	2(1.5%)	2(1.5%)	0(-)	0(-)	0(-)	0(-)	0(-)	0(-)
50歳代	8(5.8%)	8(5.9%)	0(-)	0(-)	0(-)	0(-)	0(-)	0(-)
60歳代	9(6.6%)	9(6.7%)	0(-)	0(-)	0(-)	0(-)	0(-)	0(-)
70歳代	34(24.8%)	34(25.2%)	0(-)	0(-)	0(-)	0(-)	0(-)	0(-)
80歳代	52(38.0%)	50(37.0%)	0(-)	0(-)	2(100.0%)	0(-)	0(-)	0(-)
90歳以上	21(15.3%)	21(15.6%)	0(-)	0(-)	0(-)	0(-)	0(-)	0(-)
合計	137	135	0	0	2	0	0	0



4. 耐性菌新規感染症・感染症患者の年齢別内訳

感染症患者

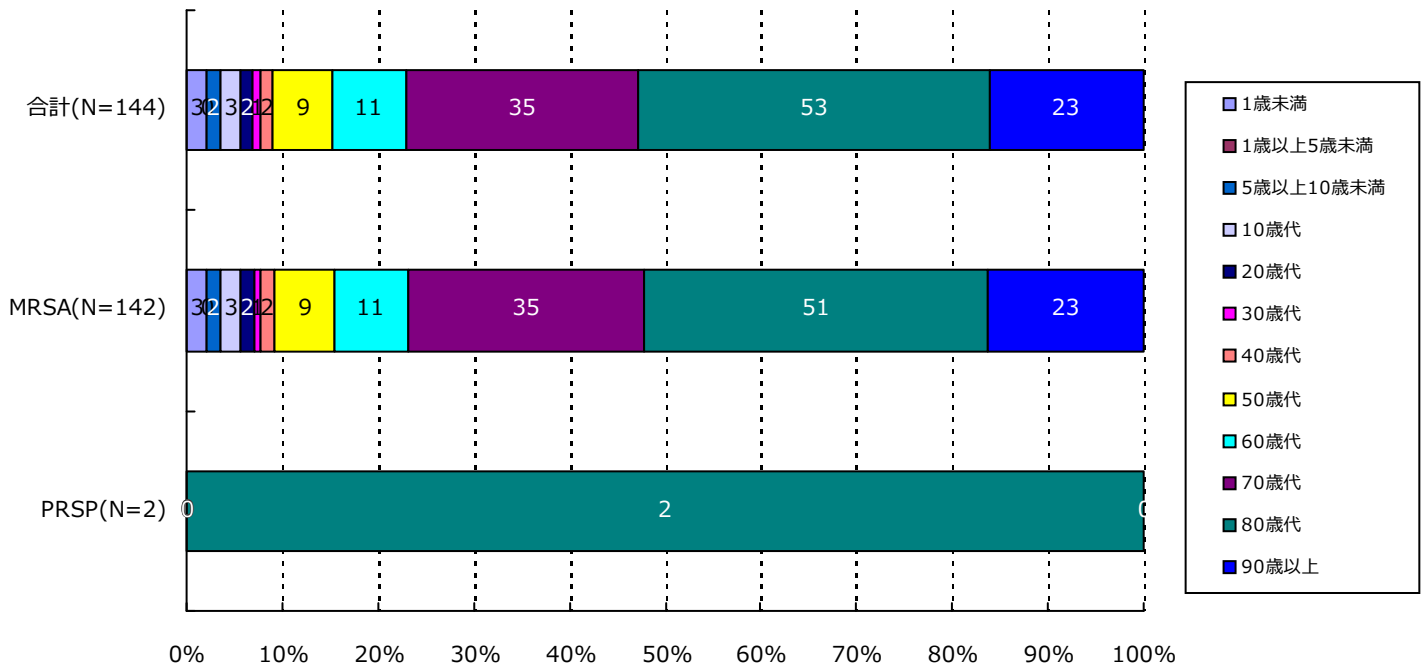

分類	合計	MRSA	VRSA	VRE	PRSP	MDRP	MDRA	CRE
1歳未満	3(2.1%)	3(2.1%)	0(-)	0(-)	0(-)	0(-)	0(-)	0(-)
1歳以上5歳未満	0(-)	0(-)	0(-)	0(-)	0(-)	0(-)	0(-)	0(-)
5歳以上10歳未満	2(1.4%)	2(1.4%)	0(-)	0(-)	0(-)	0(-)	0(-)	0(-)
10歳代	3(2.1%)	3(2.1%)	0(-)	0(-)	0(-)	0(-)	0(-)	0(-)
20歳代	2(1.4%)	2(1.4%)	0(-)	0(-)	0(-)	0(-)	0(-)	0(-)
30歳代	1(0.7%)	1(0.7%)	0(-)	0(-)	0(-)	0(-)	0(-)	0(-)
40歳代	2(1.4%)	2(1.4%)	0(-)	0(-)	0(-)	0(-)	0(-)	0(-)
50歳代	9(6.3%)	9(6.3%)	0(-)	0(-)	0(-)	0(-)	0(-)	0(-)
60歳代	11(7.6%)	11(7.7%)	0(-)	0(-)	0(-)	0(-)	0(-)	0(-)
70歳代	35(24.3%)	35(24.6%)	0(-)	0(-)	0(-)	0(-)	0(-)	0(-)
80歳代	53(36.8%)	51(35.9%)	0(-)	0(-)	2(100.0%)	0(-)	0(-)	0(-)
90歳以上	23(16.0%)	23(16.2%)	0(-)	0(-)	0(-)	0(-)	0(-)	0(-)
合計	144	142	0	0	2	0	0	0

5. 耐性菌新規感染症・感染症患者の検体*内訳

新規感染症患者

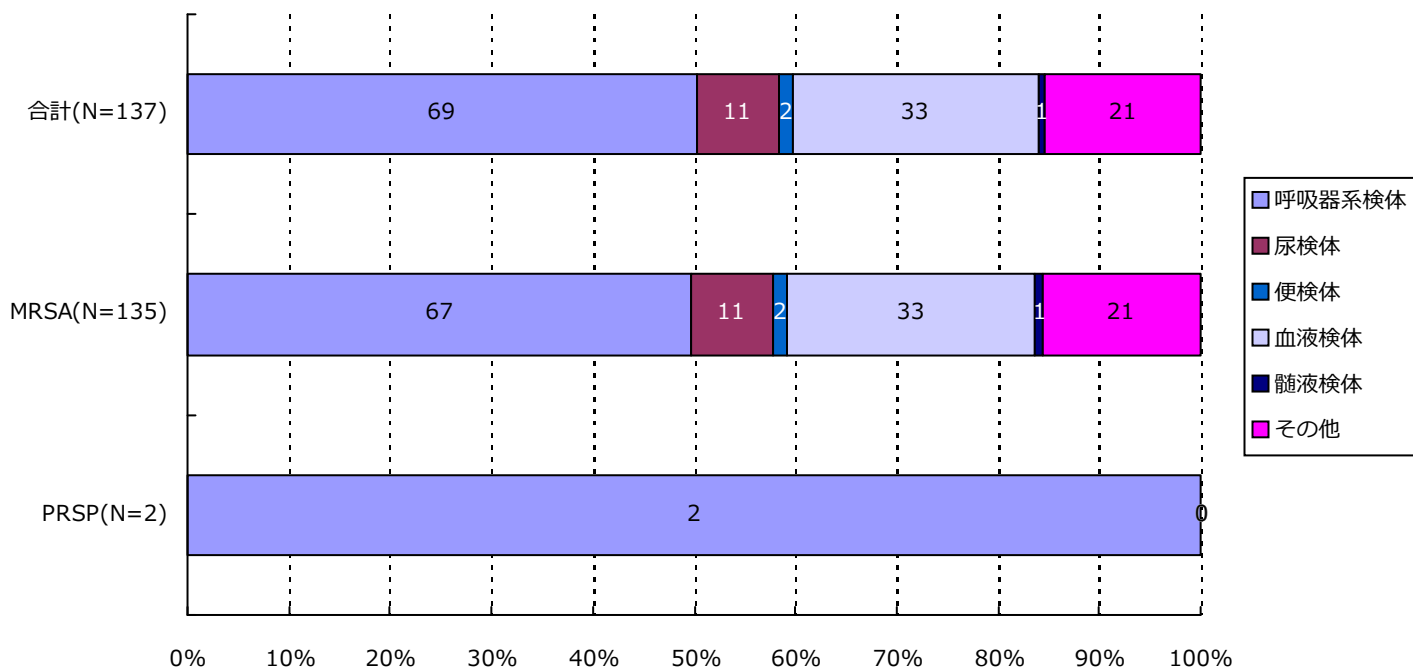

分類	合計	MRSA	VRSA	VRE	PRSP	MDRP	MDRA	CRE
呼吸器系	69(50.4%)	67(49.6%)	0(-)	0(-)	2(100.0%)	0(-)	0(-)	0(-)
尿検体	11(8.0%)	11(8.1%)	0(-)	0(-)	0(-)	0(-)	0(-)	0(-)
便検体	2(1.5%)	2(1.5%)	0(-)	0(-)	0(-)	0(-)	0(-)	0(-)
血液検体	33(24.1%)	33(24.4%)	0(-)	0(-)	0(-)	0(-)	0(-)	0(-)
髄液検体	1(0.7%)	1(0.7%)	0(-)	0(-)	0(-)	0(-)	0(-)	0(-)
その他	21(15.3%)	21(15.6%)	0(-)	0(-)	0(-)	0(-)	0(-)	0(-)
合計	137	135	0	0	2	0	0	0

*検体区分については巻末の資料1を参照

5. 耐性菌新規感染症・感染症患者の検体*内訳

感染症患者

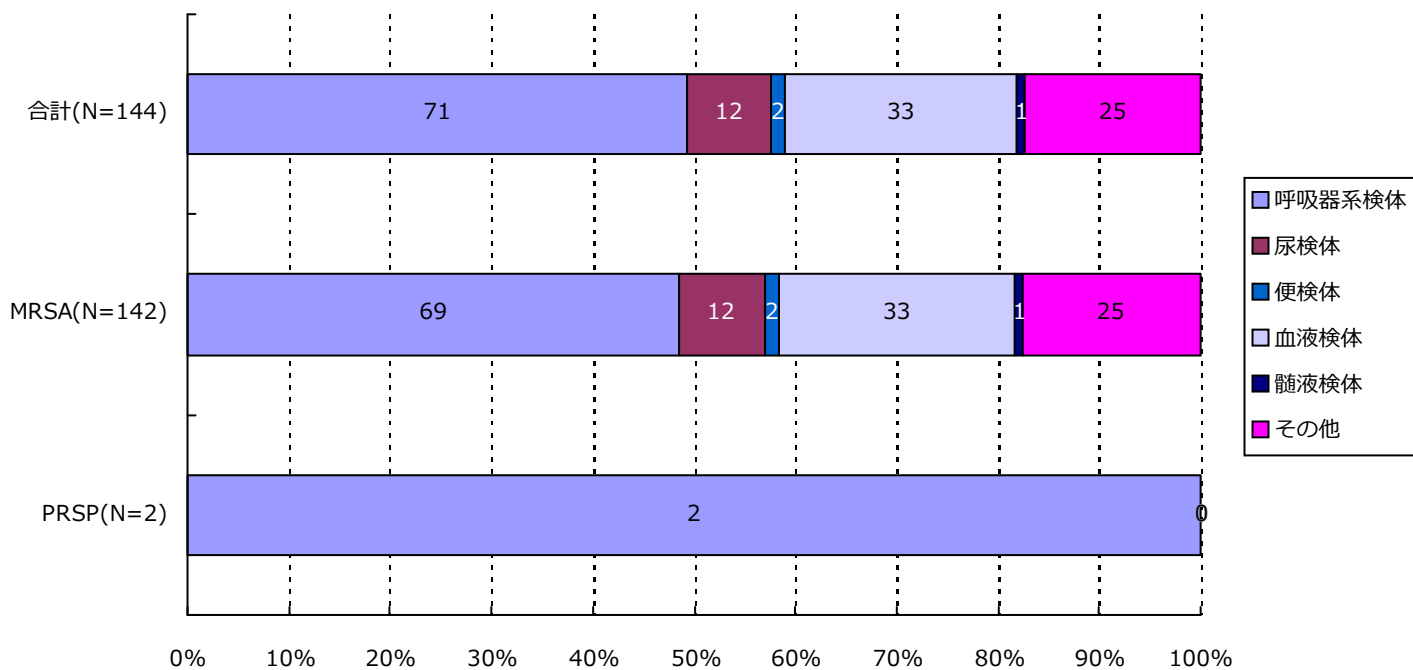

分類	合計	MRSA	VRSA	VRE	PRSP	MDRP	MDRA	CRE
呼吸器系	71(49.3%)	69(48.6%)	0(-)	0(-)	2(100.0%)	0(-)	0(-)	0(-)
尿検体	12(8.3%)	12(8.5%)	0(-)	0(-)	0(-)	0(-)	0(-)	0(-)
便検体	2(1.4%)	2(1.4%)	0(-)	0(-)	0(-)	0(-)	0(-)	0(-)
血液検体	33(22.9%)	33(23.2%)	0(-)	0(-)	0(-)	0(-)	0(-)	0(-)
髄液検体	1(0.7%)	1(0.7%)	0(-)	0(-)	0(-)	0(-)	0(-)	0(-)
その他	25(17.4%)	25(17.6%)	0(-)	0(-)	0(-)	0(-)	0(-)	0(-)
合計	144	142	0	0	2	0	0	0

*検体区分については巻末の資料1を参照

6. 耐性菌新規感染症・感染症患者の感染症名別内訳

新規感染症患者

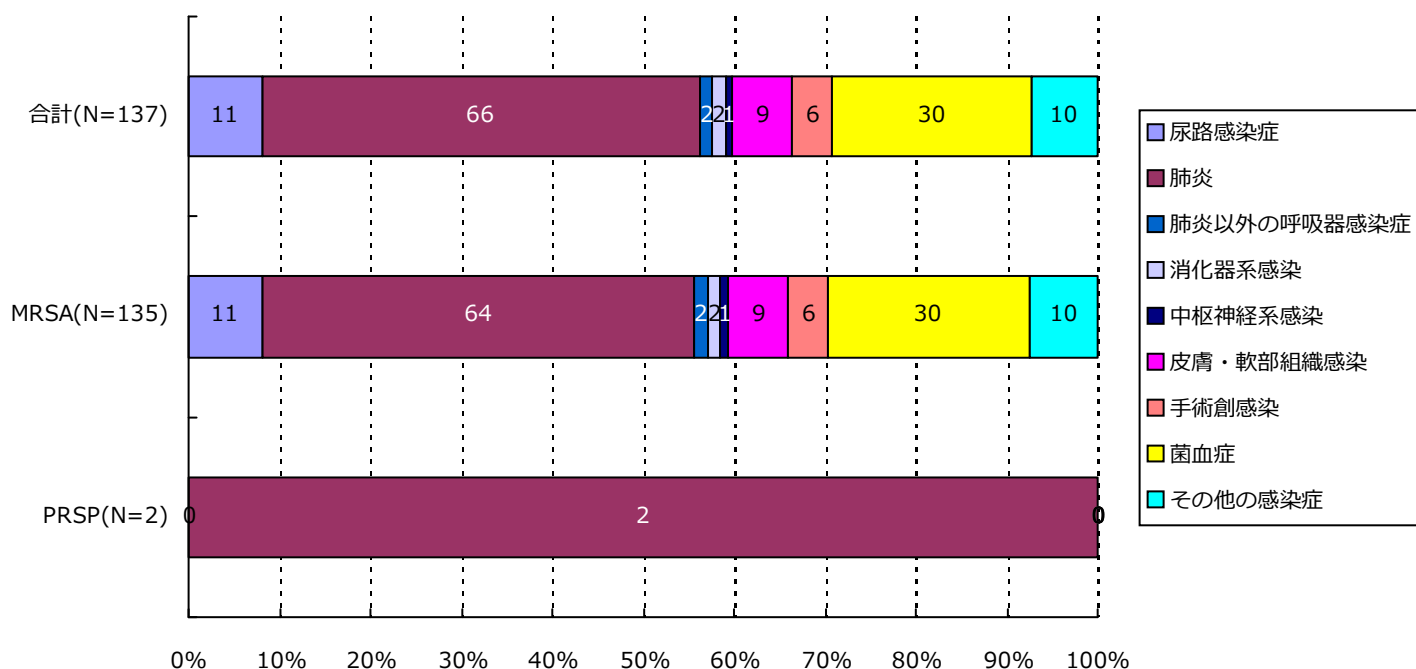

分類	合計	MRSA	VRSA	VRE	PRSP	MDRP	MDRA	CRE
尿路	11(8.0%)	11(8.1%)	0(-)	0(-)	0(-)	0(-)	0(-)	0(-)
肺炎	66(48.2%)	64(47.4%)	0(-)	0(-)	2(100.0%)	0(-)	0(-)	0(-)
肺炎以外	2(1.5%)	2(1.5%)	0(-)	0(-)	0(-)	0(-)	0(-)	0(-)
消化器系	2(1.5%)	2(1.5%)	0(-)	0(-)	0(-)	0(-)	0(-)	0(-)
中枢神経系	1(0.7%)	1(0.7%)	0(-)	0(-)	0(-)	0(-)	0(-)	0(-)
皮膚・軟部	9(6.6%)	9(6.7%)	0(-)	0(-)	0(-)	0(-)	0(-)	0(-)
手術創	6(4.4%)	6(4.4%)	0(-)	0(-)	0(-)	0(-)	0(-)	0(-)
菌血症	30(21.9%)	30(22.2%)	0(-)	0(-)	0(-)	0(-)	0(-)	0(-)
その他	10(7.3%)	10(7.4%)	0(-)	0(-)	0(-)	0(-)	0(-)	0(-)
合計	137	135	0	0	2	0	0	0

6. 耐性菌新規感染症・感染症患者の感染症名別内訳

感染症患者

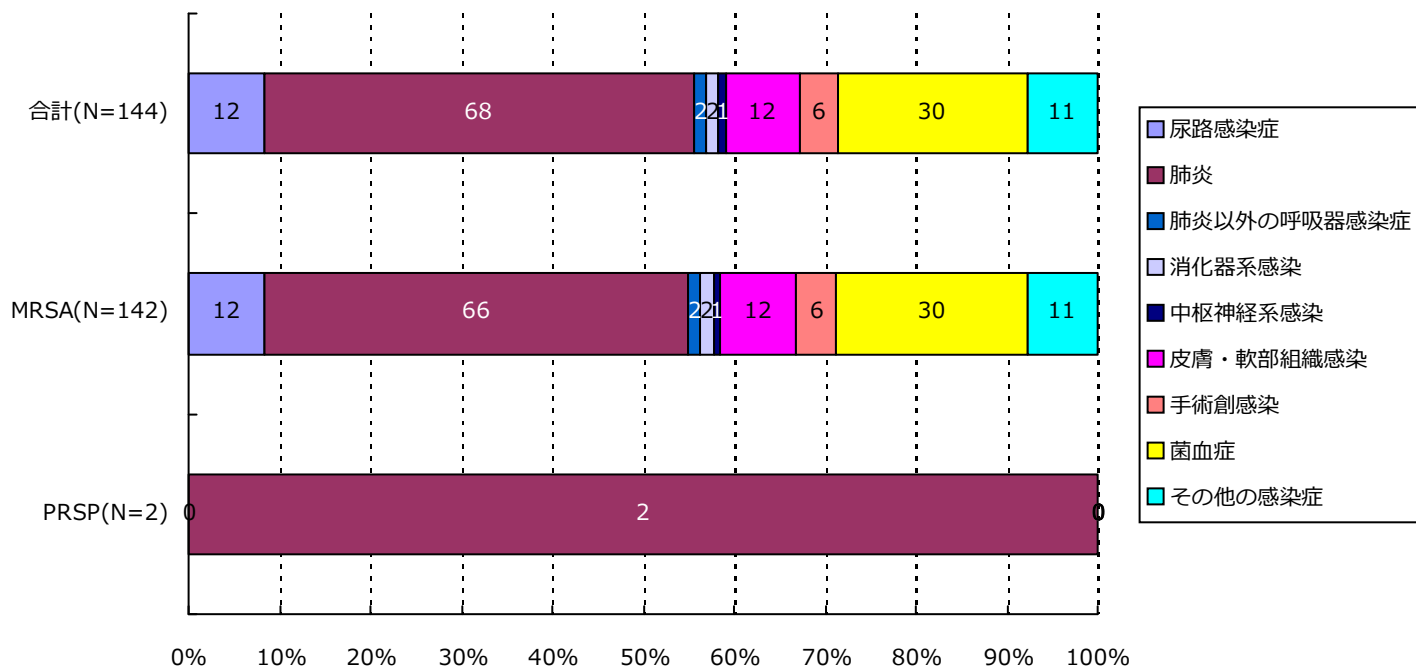

分類	合計	MRSA	VRSA	VRE	PRSP	MDRP	MDRA	CRE
尿路	12(8.3%)	12(8.5%)	0(-)	0(-)	0(-)	0(-)	0(-)	0(-)
肺炎	68(47.2%)	66(46.5%)	0(-)	0(-)	2(100.0%)	0(-)	0(-)	0(-)
肺炎以外	2(1.4%)	2(1.4%)	0(-)	0(-)	0(-)	0(-)	0(-)	0(-)
消化器系	2(1.4%)	2(1.4%)	0(-)	0(-)	0(-)	0(-)	0(-)	0(-)
中枢神経系	1(0.7%)	1(0.7%)	0(-)	0(-)	0(-)	0(-)	0(-)	0(-)
皮膚・軟部	12(8.3%)	12(8.5%)	0(-)	0(-)	0(-)	0(-)	0(-)	0(-)
手術創	6(4.2%)	6(4.2%)	0(-)	0(-)	0(-)	0(-)	0(-)	0(-)
菌血症	30(20.8%)	30(21.1%)	0(-)	0(-)	0(-)	0(-)	0(-)	0(-)
その他	11(7.6%)	11(7.7%)	0(-)	0(-)	0(-)	0(-)	0(-)	0(-)
合計	144	142	0	0	2	0	0	0

7. 耐性菌新規感染症・感染症患者の診療科*別内訳

新規感染症患者

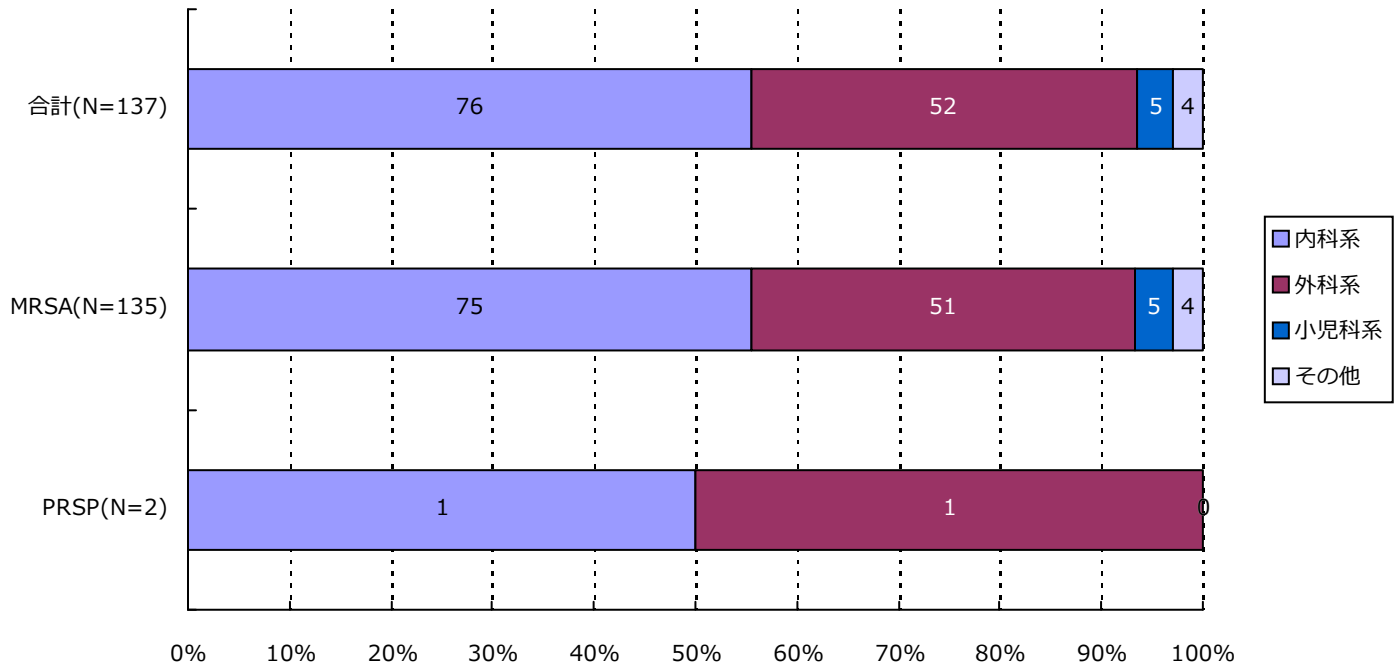

分類	合計	MRSA	VRSA	VRE	PRSP	MDRP	MDRA	CRE
内科系	76(55.5%)	75(55.6%)	0(-)	0(-)	1(50.0%)	0(-)	0(-)	0(-)
外科系	52(38.0%)	51(37.8%)	0(-)	0(-)	1(50.0%)	0(-)	0(-)	0(-)
小児科系	5(3.6%)	5(3.7%)	0(-)	0(-)	0(-)	0(-)	0(-)	0(-)
その他	4(2.9%)	4(3.0%)	0(-)	0(-)	0(-)	0(-)	0(-)	0(-)
合計	137	135	0	0	2	0	0	0

*診療科の内訳については巻末の資料2を参照

(静岡県)

公開情報 2018年10月～12月 四半期報(全集計対象医療機関)

院内感染対策サーベイランス 全入院患者部門



7. 耐性菌新規感染症・感染症患者の診療科*別内訳

感染症患者

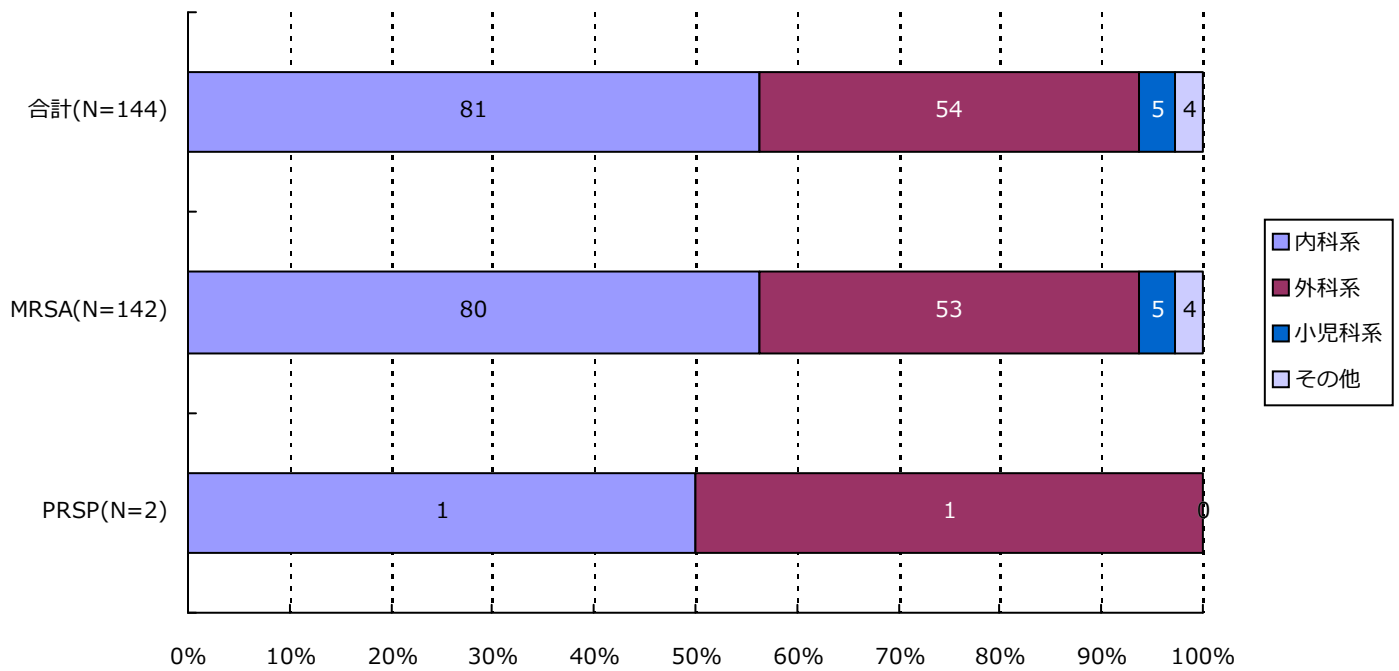

分類	合計	MRSA	VRSA	VRE	PRSP	MDRP	MDRA	CRE
内科系	81(56.3%)	80(56.3%)	0(-)	0(-)	1(50.0%)	0(-)	0(-)	0(-)
外科系	54(37.5%)	53(37.3%)	0(-)	0(-)	1(50.0%)	0(-)	0(-)	0(-)
小児科系	5(3.5%)	5(3.5%)	0(-)	0(-)	0(-)	0(-)	0(-)	0(-)
その他	4(2.8%)	4(2.8%)	0(-)	0(-)	0(-)	0(-)	0(-)	0(-)
合計	144	142	0	0	2	0	0	0

*診療科の内訳については巻末の資料2を参照

・資料 1

呼吸器系検体	喀出痰
	気管内採痰
	気管支洗浄液
	咽頭粘液
	鼻腔内
	口腔内
	生検材料(肺)
	胸水
	その他(呼吸器)
	尿検体
採尿カテーテル	
留置カテーテル	
カテーテル尿	
便検体	糞便
血液検体	静脈血
	動脈血
髄液検体	髄液
その他	尿道分泌液
	膣分泌液
	胃・十二指腸液
	胆汁
	生検材料(消化管)
	腹水
	関節液
	その他

・資料 2

内科系	内科	外科系	外科	
	循環器内科		消化器外科	
	神経内科		肛門科	
	呼吸器内科		肝胆脾外科	
	消化器内科		心血管外科	
	胃腸科		内分泌外科	
	内分泌・代謝内科		呼吸器外科	
	腎臓内科		小児外科	
	糖尿病内科		小児循環器外科	
	アレルギー・膠原病内科		小児消化器外科	
	膠原病内科		産婦人科	
	アレルギー内科		産科	
	リウマチ内科		婦人科	
	血液内科		整形外科	
	感染症内科		美容外科	
	老人内科		眼科	
	心療内科		耳鼻咽喉科	
	その他		性病科	気管食道科
			神経科	泌尿器科
			精神科	皮膚・泌尿器科
放射線科		皮膚科		
総合診療部		脳神経外科		
救急部		形成外科		
救急・集中治療部		歯科口腔外科		
集中治療部(ICU)		歯科		
冠動脈疾患集中治療部(CCU)		小児歯科		
内視鏡科		矯正歯科		
透析科		口腔外科		
理学療法・リハビリテーション科		手術部		
理学療法科		移植・人工臓器科		
リハビリテーション科		小児科系	小児科	
麻酔科			新生児科	
その他			新生児集中治療部(NICU)	
	周産期センター			

精度管理について

四半期報ではVRSAに対してのみ、報告医療機関にその真偽を確認し誤報告を除外している。

資料3 厚生労働省 院内感染対策サーベイランス 薬剤耐性菌 判定基準 (Ver.3.1)

菌名	概要*	菌名コード	微量液体希釈法の基準*	ディスク拡散法の基準
メチシリン耐性黄色ブドウ球菌 (MRSA)	MPIPC が "R" の <i>Staphylococcus aureus</i> (または CFX がディスク拡散法で "R")、または選択培地で MRSA と確認された菌	1301、1303	MPIPC \geq 4 μ g/ml	MPIPC \leq 10mm または CFX \leq 21mm
バンコマイシン耐性黄色ブドウ球菌 (VRSA)	VCM が微量液体希釈法で "R" の <i>Staphylococcus aureus</i>	1301、1303-1306	VCM \geq 16 μ g/ml	
バンコマイシン耐性腸球菌 (VRE)	下記のいずれかの条件を満たす <i>Enterococcus</i> spp. ・ VCM が微量液体希釈法で耐性 [†] ・ VCM がディスク拡散法で "R" ・ 選択培地で VRE と確認された菌 注) 種の同定が行われていない <i>Enterococcus</i> sp. は除く	1201、1202、1205、1206、1209、1210、1213-1217	VCM \geq 16 μ g/ml [†]	VCM \leq 14mm
ペニシリン耐性肺炎球菌 (PRSP)	PCG が微量液体希釈法で耐性 [†] 、または MPIPC がディスク拡散法で "S 以外" の <i>Streptococcus pneumoniae</i>	1131	PCG \geq 0.125 μ g/ml [†]	MPIPC \leq 19mm または PCG が試薬会社の基準で "S 以外" (例 \leq 23mm) [‡]
多剤耐性緑膿菌 (MDRP)	下記のすべての条件を満たす <i>Pseudomonas aeruginosa</i> ・ カルバペネム系 (IPM、MEPM のいずれか) が微量液体希釈法で耐性 [†] 、またはディスク拡散法で "R" ・ アミノグリコシド系は AMK が微量液体希釈法で耐性 [†] 、またはディスク拡散法で "R" ・ フルオロキノロン系が "R" (NFLX、OFLX、LVFX、LFLX、CPFX、GFLX のいずれか)	4001	IPM・MEPM \geq 16 μ g/ml [†] AMK \geq 32 μ g/ml [†] NFLX \geq 16 μ g/ml OFLX・LVFX・LFLX・GFLX \geq 8 μ g/ml CPFX \geq 4 μ g/ml	IPM・MEPM \leq 13mm [†] AMK \leq 14mm NFLX・OFLX \leq 12mm LVFX \leq 13mm、LFLX \leq 18mm CPFX \leq 15mm、GFLX \leq 14mm
多剤耐性アシネトバクター属 (MDRA)	下記のすべての条件を満たす <i>Acinetobacter</i> spp. ・ カルバペネム系が "R" (IPM、MEPM のいずれか) ・ アミノグリコシド系は AMK が微量液体希釈法で耐性 [†] 、またはディスク拡散法で "R" ・ フルオロキノロン系が "R" (LVFX、CPFX、GFLX のいずれか)	4400-4403	IPM・MEPM \geq 16 μ g/ml AMK \geq 32 μ g/ml [†] LVFX・GFLX \geq 8 μ g/ml CPFX \geq 4 μ g/ml	IPM・MEPM \leq 13mm AMK \leq 14mm LVFX \leq 13mm、GFLX \leq 14mm CPFX \leq 15mm
カルバペネム耐性腸内細菌科細菌 (CRE)	下記のいずれかの条件を満たす腸内細菌科細菌 ・ MEPM が耐性 [†] ・ IPM が耐性 [†] 、かつ CMZ が "R"	2000-2691、3150-3151	MEPM \geq 2 μ g/ml [†] IPM \geq 2 μ g/ml [†] かつ CMZ \geq 64 μ g/ml	MEPM \leq 22mm IPM \leq 22mm、かつ CMZ \leq 12mm

* 原則 S,I,R の判定は CLSI2012(M100-S22)に準拠

[†] 感染症発生动向調査の基準に準拠

[‡] PR(I)SP のスクリーニングにディスク拡散法で PCG を用いることは推奨されていないが、国内の現状を考慮し採用

1. データ提出医療機関*数(46医療機関)

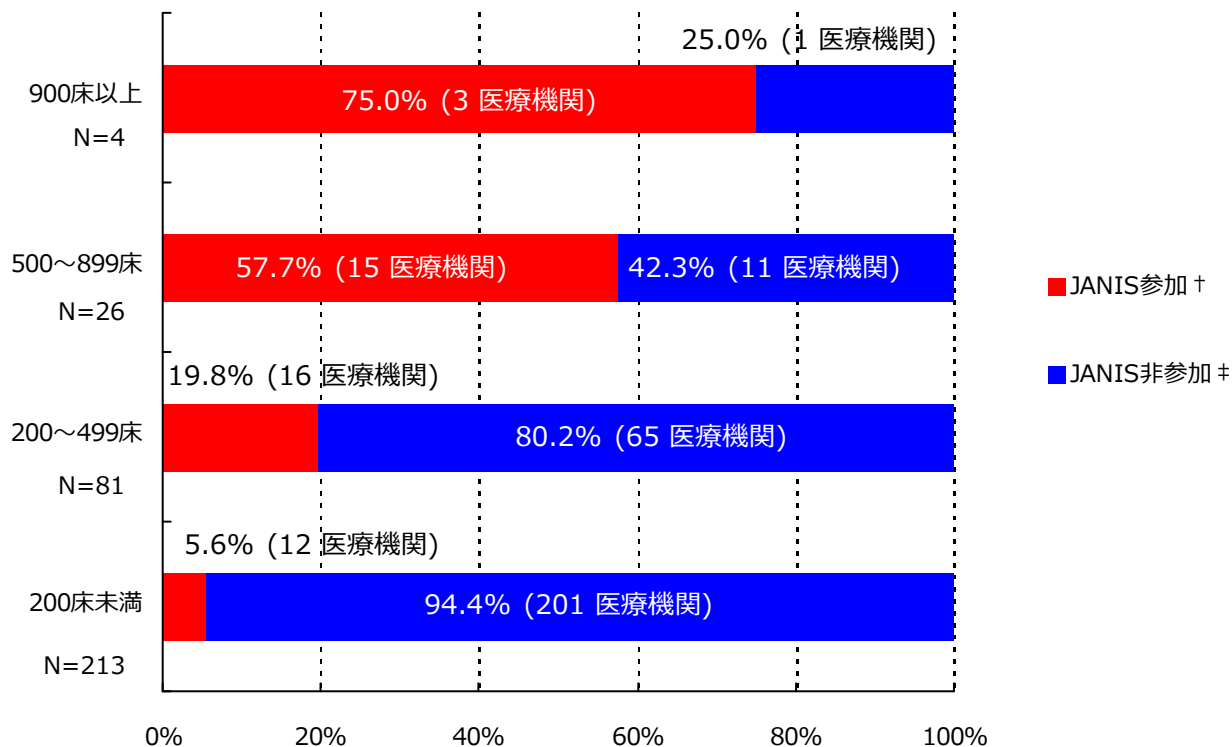

*ここではデータ提出医療機関は集計対象医療機関を表す

† JANIS参加 = 2018年10月～12月 集計対象医療機関数

‡ JANIS非参加 = (2017年 都道府県別医療機関数¶) - (2018年10月～12月 集計対象医療機関数)

病床数	2017年 都道府県別医療機関数¶	2018年10月～12月 集計対象医療機関数 (都道府県別医療機関数に占める割合)
900床以上	4	3 (75%)
500～899床	26	15 (57.7%)
200～499床	81	16 (19.8%)
200床未満	213	12 (5.6%)
病床数不明	-	0 (-)
合計	324	46 (14.2%)

¶2017年医療施設（動態）調査を参照した。

(愛知県)

公開情報 2018年10月～12月 四半期報(全集計対象医療機関)

院内感染対策サーベイランス 全入院患者部門



2. 新規感染症患者数と罹患率

メチシリン耐性黄色ブドウ球菌(MRSA)感染症

罹患率

薬剤耐性菌名	総入院患者数	継続感染症患者数	新規感染症患者数	全体の罹患率	集計対象医療機関の罹患率(%)の分布
MRSA	137,747	30	346	2.51%	0.00 2.19 14.56

集計対象医療機関の罹患率 (N=46)

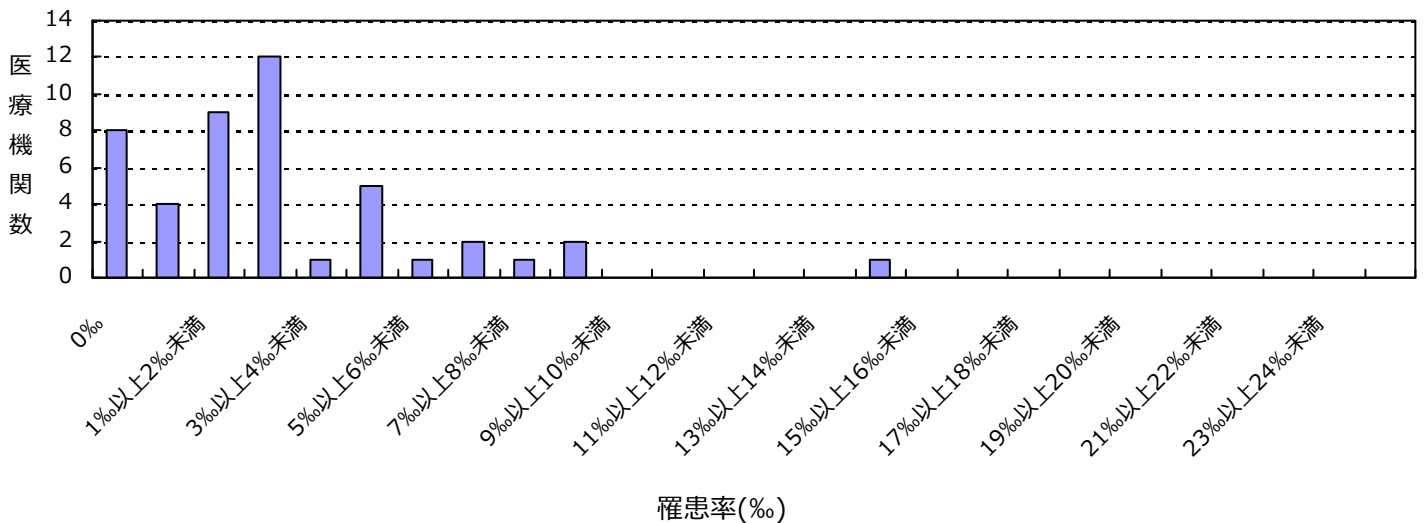

感染率

薬剤耐性菌名	総入院患者数	感染症患者数	全体の感染率	集計対象医療機関の感染率(%)の分布
MRSA	137,747	376	2.73%	0.00 2.29 19.32

集計対象医療機関の感染率 (N=46)

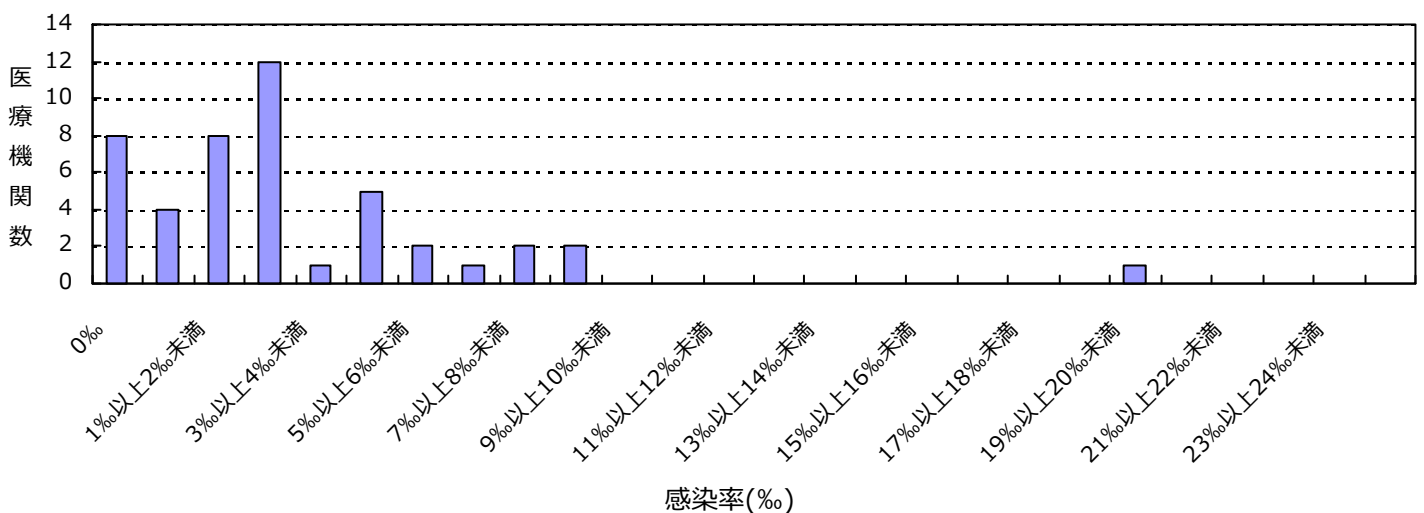

(愛知県)

公開情報 2018年10月～12月 四半期報(全集計対象医療機関)

院内感染対策サーベイランス 全入院患者部門



2. 新規感染症患者数と罹患率

ペニシリン耐性肺炎球菌(PRSP)感染症

罹患率

薬剤耐性菌名	総入院患者数	継続感染症患者数	新規感染症患者数	全体の罹患率	集計対象医療機関の罹患率(%)の分布
PRSP	137,747	0	2	0.01%	0.00 0.30

集計対象医療機関の罹患率 (N=46)

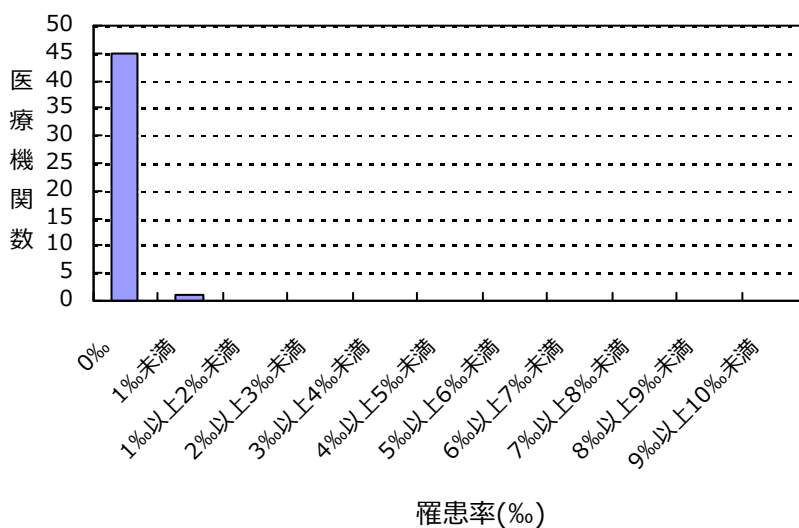

感染率

薬剤耐性菌名	総入院患者数	感染症患者数	全体の感染率	集計対象医療機関の感染率(%)の分布
PRSP	137,747	2	0.01%	0.00 0.30

集計対象医療機関の感染率 (N=46)

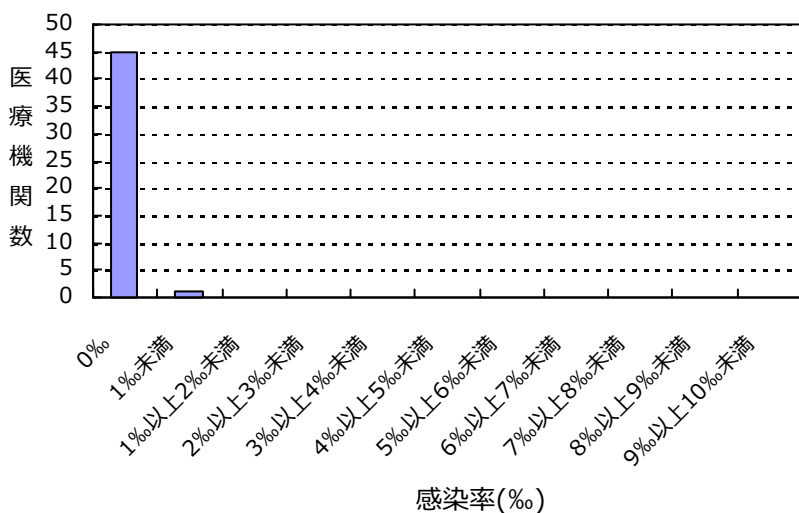

(愛知県)

公開情報 2018年10月～12月 四半期報(全集計対象医療機関)

院内感染対策サーベイランス 全入院患者部門



2. 新規感染症患者数と罹患率

多剤耐性緑膿菌(MDRP)感染症

罹患率

薬剤耐性菌名	総入院患者数	継続感染症患者数	新規感染症患者数	全体の罹患率	集計対象医療機関の罹患率(%)の分布
MDRP	137,747	0	4	0.03%	0.00 0.26

集計対象医療機関の罹患率 (N=46)

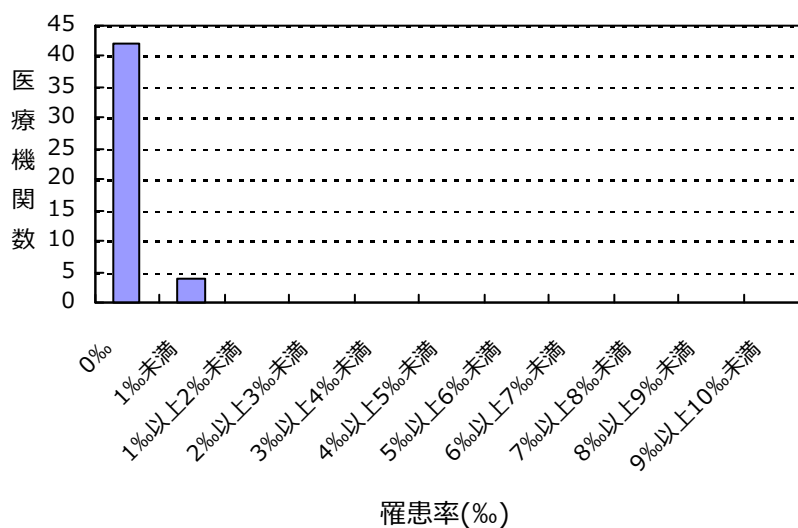

感染率

薬剤耐性菌名	総入院患者数	感染症患者数	全体の感染率	集計対象医療機関の感染率(%)の分布
MDRP	137,747	4	0.03%	0.00 0.26

集計対象医療機関の感染率 (N=46)

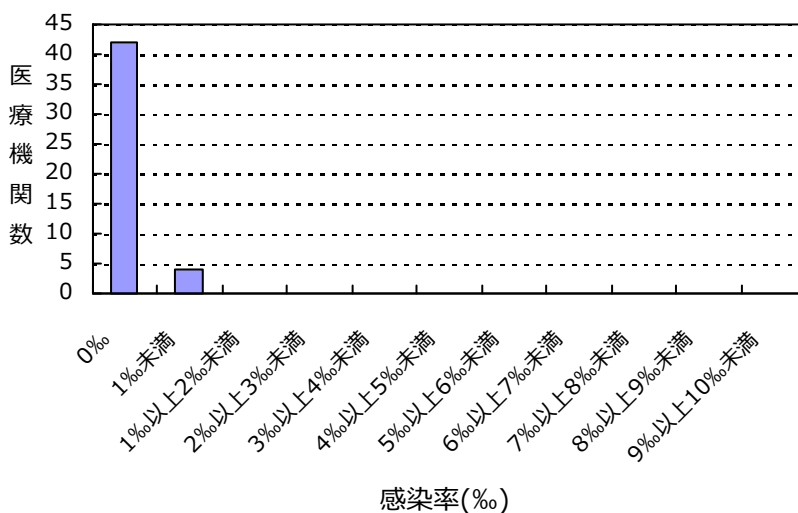

(愛知県)

公開情報 2018年10月～12月 四半期報(全集計対象医療機関)

院内感染対策サーベイランス 全入院患者部門



2. 新規感染症患者数と罹患率

カルバペネム耐性腸内細菌科細菌(CRE)感染症

罹患率

薬剤耐性菌名	総入院患者数	継続感染症患者数	新規感染症患者数	全体の罹患率	集計対象医療機関の罹患率(%)の分布
CRE	137,747	1	19	0.14%	0.00 ----- 1.04

集計対象医療機関の罹患率 (N=46)

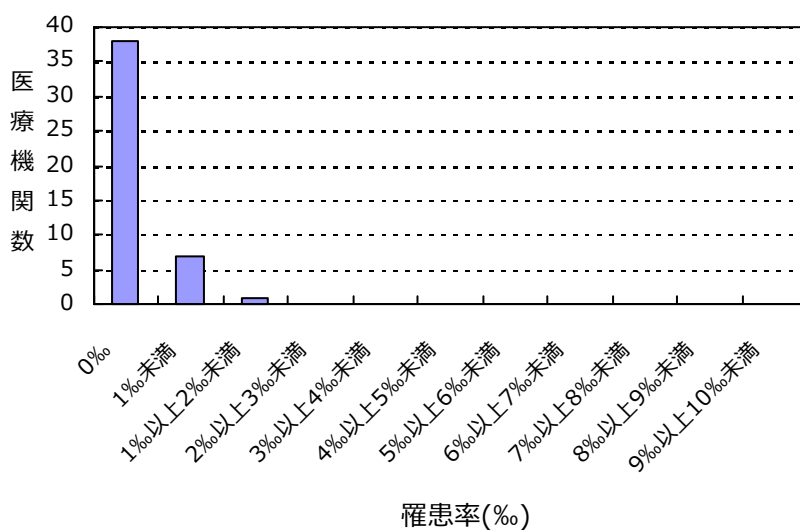

感染率

薬剤耐性菌名	総入院患者数	感染症患者数	全体の感染率	集計対象医療機関の感染率(%)の分布
CRE	137,747	20	0.15%	0.00 ----- 1.04

集計対象医療機関の感染率 (N=46)

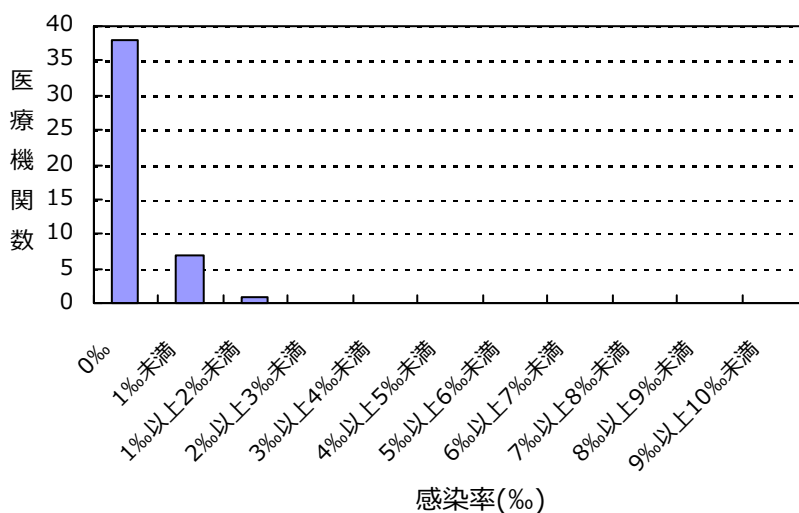

(愛知県)

公開情報 2018年10月～12月 四半期報(全集計対象医療機関)
院内感染対策サーベイランス 全入院患者部門



2. 新規感染症患者数と罹患率

バンコマイシン耐性黄色ブドウ球菌(VRSA)感染症の報告はありませんでした

バンコマイシン耐性腸球菌(VRE)感染症の報告はありませんでした

多剤耐性アシネトバクター属(MDRA)感染症の報告はありませんでした

総入院患者数、感染症患者数、罹患率、感染率の説明

総入院患者数 = (対象期間の各月の新規入院患者数の合計) + (対象期間の一番初めの月の継続入院患者数)

感染症患者数 = (新規感染症患者数) + (対象期間の一番初めの月の継続感染症患者数)

新規感染症患者数 = 対象期間の各月の新規感染症患者数の合計

継続感染症患者数 = 対象期間の一番初めの月より前に新規感染症患者とされ、対象期間の一番初めの月に改めて検査した際にも、継続的に同じ耐性菌に感染していた患者の数

罹患率 = (新規感染症患者数) ÷ ((総入院患者数) - (対象期間の一番初めの月の継続感染症患者数)) × 1000

感染率 = (感染症患者数) ÷ (総入院患者数) × 1000

全体の罹患率 = (集計対象医療機関の新規感染症患者数合計) ÷ ((集計対象医療機関の総入院患者数合計) - (集計対象医療機関の対象期間の一番初めの月の継続感染症患者数合計)) × 1000

全体の感染率 = (集計対象医療機関の感染症患者数合計) ÷ (集計対象医療機関の総入院患者数合計) × 1000

3. 耐性菌新規感染症・感染症患者の性別内訳

新規感染症患者

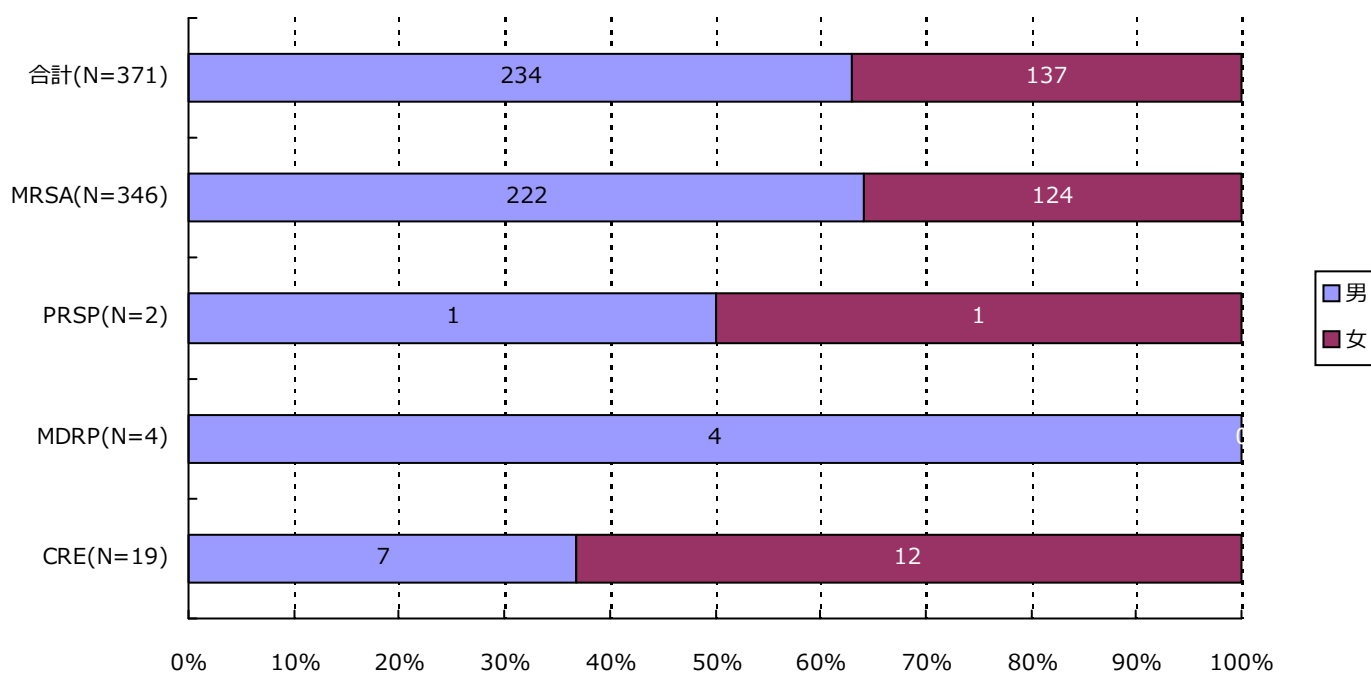

分類	合計	MRSA	VRSA	VRE	PRSP	MDRP	MDRA	CRE
男	234 (63.1%)	222 (64.2%)	0 (-)	0 (-)	1 (50.0%)	4 (100.0%)	0 (-)	7 (36.8%)
女	137 (36.9%)	124 (35.8%)	0 (-)	0 (-)	1 (50.0%)	0 (-)	0 (-)	12 (63.2%)
合計	371	346	0	0	2	4	0	19

3. 耐性菌新規感染症・感染症患者の性別内訳

感染症患者

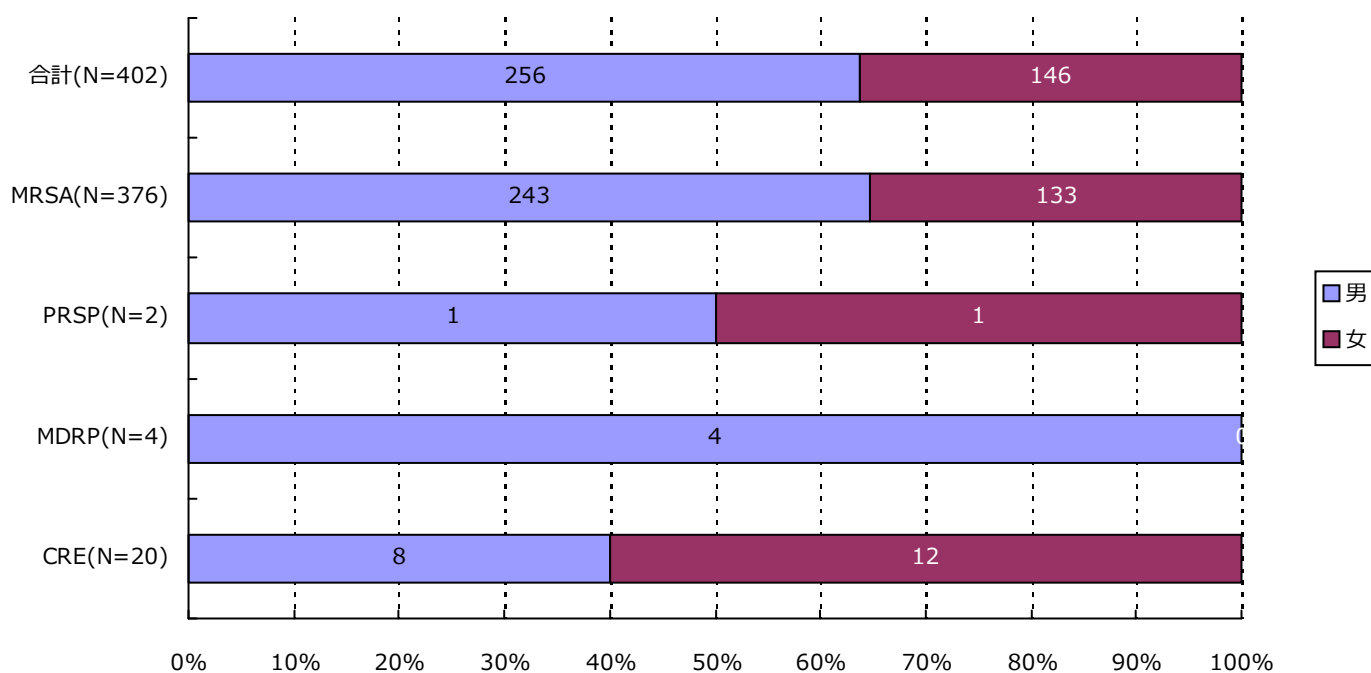

分類	合計	MRSA	VRSA	VRE	PRSP	MDRP	MDRA	CRE
男	256 (63.7%)	243 (64.6%)	0 (-)	0 (-)	1 (50.0%)	4 (100.0%)	0 (-)	8 (40.0%)
女	146 (36.3%)	133 (35.4%)	0 (-)	0 (-)	1 (50.0%)	0 (-)	0 (-)	12 (60.0%)
合計	402	376	0	0	2	4	0	20



4. 耐性菌新規感染症・感染症患者の年齢別内訳

新規感染症患者

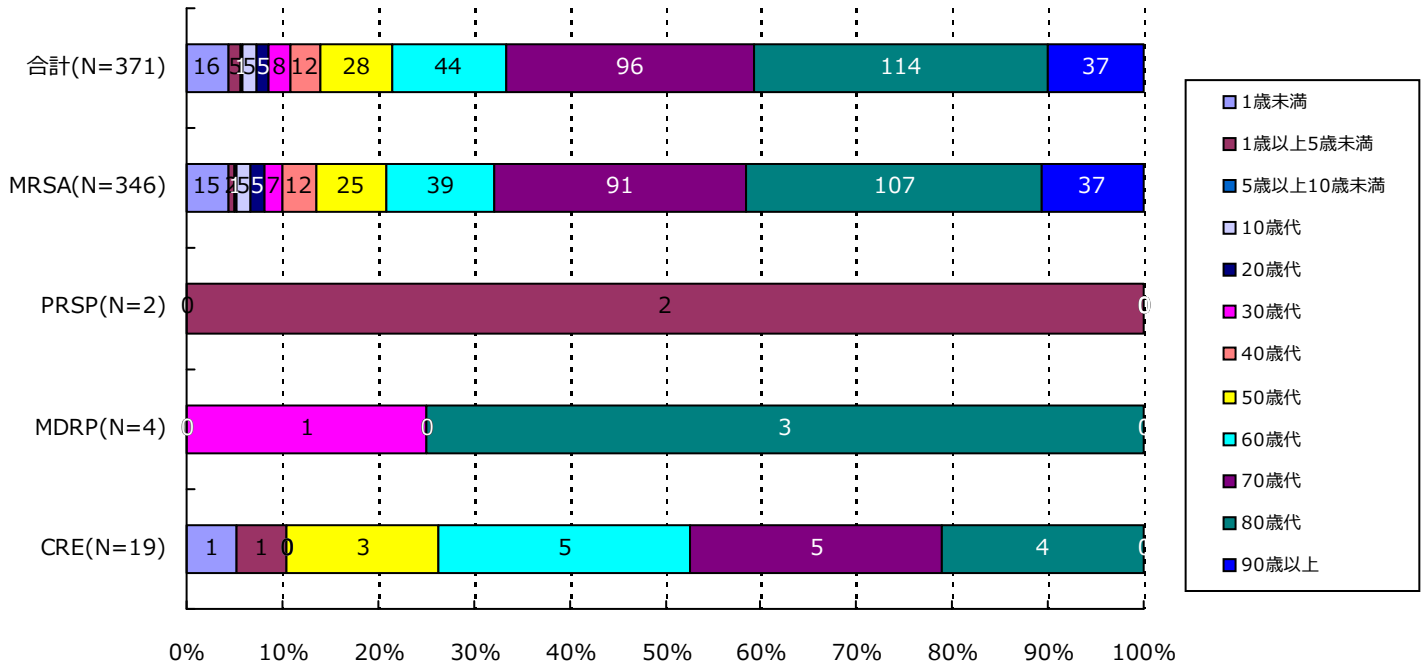

分類	合計	MRSA	VRSA	VRE	PRSP	MDRP	MDRA	CRE
1歳未満	16(4.3%)	15(4.3%)	0(-)	0(-)	0(-)	0(-)	0(-)	1(5.3%)
1歳以上5歳未満	5(1.3%)	2(0.6%)	0(-)	0(-)	2(100.0%)	0(-)	0(-)	1(5.3%)
5歳以上10歳未満	1(0.3%)	1(0.3%)	0(-)	0(-)	0(-)	0(-)	0(-)	0(-)
10歳代	5(1.3%)	5(1.4%)	0(-)	0(-)	0(-)	0(-)	0(-)	0(-)
20歳代	5(1.3%)	5(1.4%)	0(-)	0(-)	0(-)	0(-)	0(-)	0(-)
30歳代	8(2.2%)	7(2.0%)	0(-)	0(-)	0(-)	1(25.0%)	0(-)	0(-)
40歳代	12(3.2%)	12(3.5%)	0(-)	0(-)	0(-)	0(-)	0(-)	0(-)
50歳代	28(7.5%)	25(7.2%)	0(-)	0(-)	0(-)	0(-)	0(-)	3(15.8%)
60歳代	44(11.9%)	39(11.3%)	0(-)	0(-)	0(-)	0(-)	0(-)	5(26.3%)
70歳代	96(25.9%)	91(26.3%)	0(-)	0(-)	0(-)	0(-)	0(-)	5(26.3%)
80歳代	114(30.7%)	107(30.9%)	0(-)	0(-)	0(-)	3(75.0%)	0(-)	4(21.1%)
90歳以上	37(10.0%)	37(10.7%)	0(-)	0(-)	0(-)	0(-)	0(-)	0(-)
合計	371	346	0	0	2	4	0	19

4. 耐性菌新規感染症・感染症患者の年齢別内訳

感染症患者

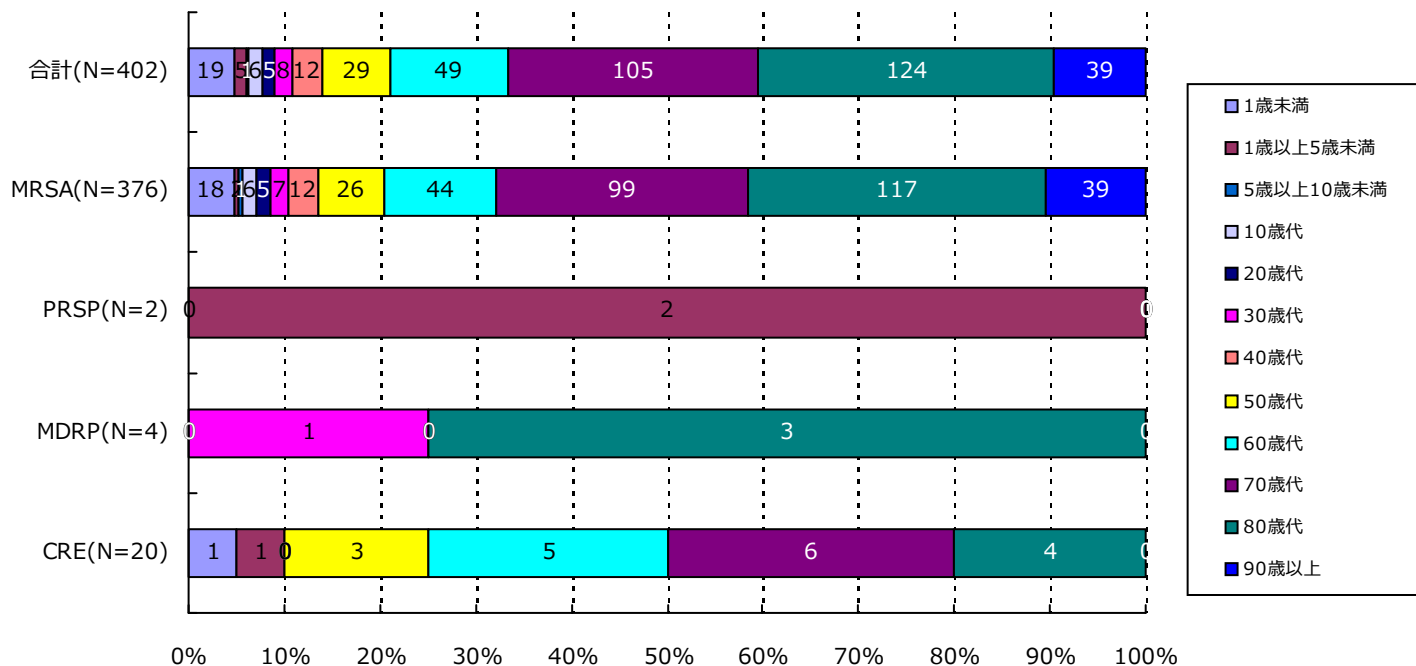

分類	合計	MRSA	VRSA	VRE	PRSP	MDRP	MDRA	CRE
1歳未満	19(4.7%)	18(4.8%)	0(-)	0(-)	0(-)	0(-)	0(-)	1(5.0%)
1歳以上5歳未満	5(1.2%)	2(0.5%)	0(-)	0(-)	2(100.0%)	0(-)	0(-)	1(5.0%)
5歳以上10歳未満	1(0.2%)	1(0.3%)	0(-)	0(-)	0(-)	0(-)	0(-)	0(-)
10歳代	6(1.5%)	6(1.6%)	0(-)	0(-)	0(-)	0(-)	0(-)	0(-)
20歳代	5(1.2%)	5(1.3%)	0(-)	0(-)	0(-)	0(-)	0(-)	0(-)
30歳代	8(2.0%)	7(1.9%)	0(-)	0(-)	0(-)	1(25.0%)	0(-)	0(-)
40歳代	12(3.0%)	12(3.2%)	0(-)	0(-)	0(-)	0(-)	0(-)	0(-)
50歳代	29(7.2%)	26(6.9%)	0(-)	0(-)	0(-)	0(-)	0(-)	3(15.0%)
60歳代	49(12.2%)	44(11.7%)	0(-)	0(-)	0(-)	0(-)	0(-)	5(25.0%)
70歳代	105(26.1%)	99(26.3%)	0(-)	0(-)	0(-)	0(-)	0(-)	6(30.0%)
80歳代	124(30.8%)	117(31.1%)	0(-)	0(-)	0(-)	3(75.0%)	0(-)	4(20.0%)
90歳以上	39(9.7%)	39(10.4%)	0(-)	0(-)	0(-)	0(-)	0(-)	0(-)
合計	402	376	0	0	2	4	0	20

5. 耐性菌新規感染症・感染症患者の検体*内訳

新規感染症患者

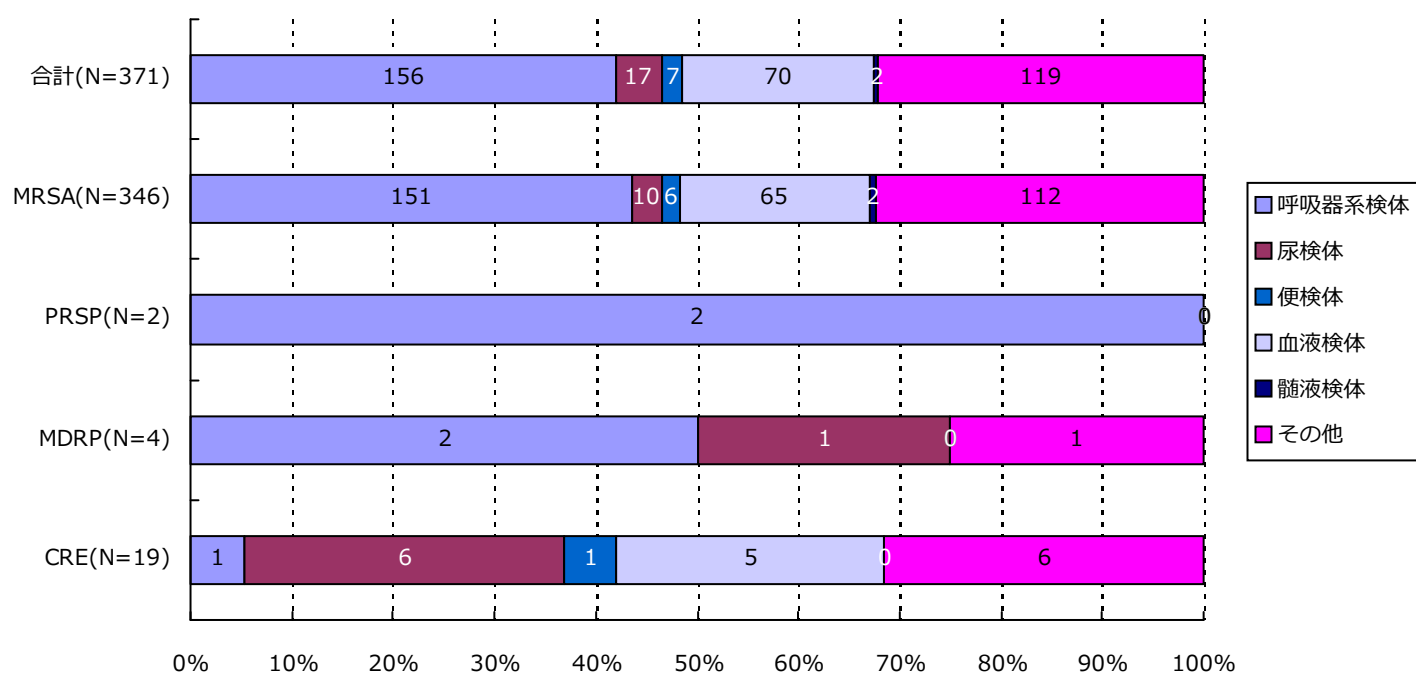

分類	合計	MRSA	VRSA	VRE	PRSP	MDRP	MDRA	CRE
呼吸器系	156(42.0%)	151(43.6%)	0(-)	0(-)	2(100.0%)	2(50.0%)	0(-)	1(5.3%)
尿検体	17(4.6%)	10(2.9%)	0(-)	0(-)	0(-)	1(25.0%)	0(-)	6(31.6%)
便検体	7(1.9%)	6(1.7%)	0(-)	0(-)	0(-)	0(-)	0(-)	1(5.3%)
血液検体	70(18.9%)	65(18.8%)	0(-)	0(-)	0(-)	0(-)	0(-)	5(26.3%)
髄液検体	2(0.5%)	2(0.6%)	0(-)	0(-)	0(-)	0(-)	0(-)	0(-)
その他	119(32.1%)	112(32.4%)	0(-)	0(-)	0(-)	1(25.0%)	0(-)	6(31.6%)
合計	371	346	0	0	2	4	0	19

*検体区分については巻末の資料1を参照

5. 耐性菌新規感染症・感染症患者の検体*内訳

感染症患者

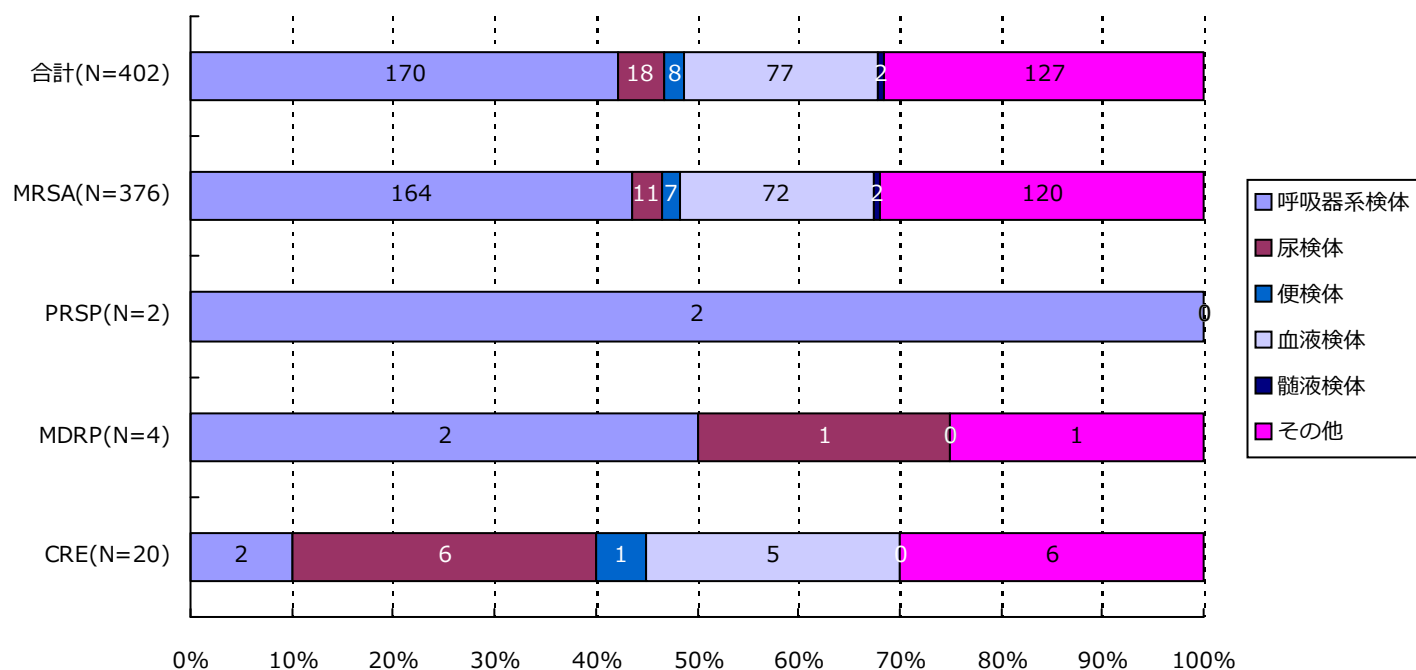

分類	合計	MRSA	VRSA	VRE	PRSP	MDRP	MDRA	CRE
呼吸器系	170(42.3%)	164(43.6%)	0(-)	0(-)	2(100.0%)	2(50.0%)	0(-)	2(10.0%)
尿検体	18(4.5%)	11(2.9%)	0(-)	0(-)	0(-)	1(25.0%)	0(-)	6(30.0%)
便検体	8(2.0%)	7(1.9%)	0(-)	0(-)	0(-)	0(-)	0(-)	1(5.0%)
血液検体	77(19.2%)	72(19.1%)	0(-)	0(-)	0(-)	0(-)	0(-)	5(25.0%)
髄液検体	2(0.5%)	2(0.5%)	0(-)	0(-)	0(-)	0(-)	0(-)	0(-)
その他	127(31.6%)	120(31.9%)	0(-)	0(-)	0(-)	1(25.0%)	0(-)	6(30.0%)
合計	402	376	0	0	2	4	0	20

*検体区分については巻末の資料 1 を参照

6. 耐性菌新規感染症・感染症患者の感染症名別内訳

新規感染症患者

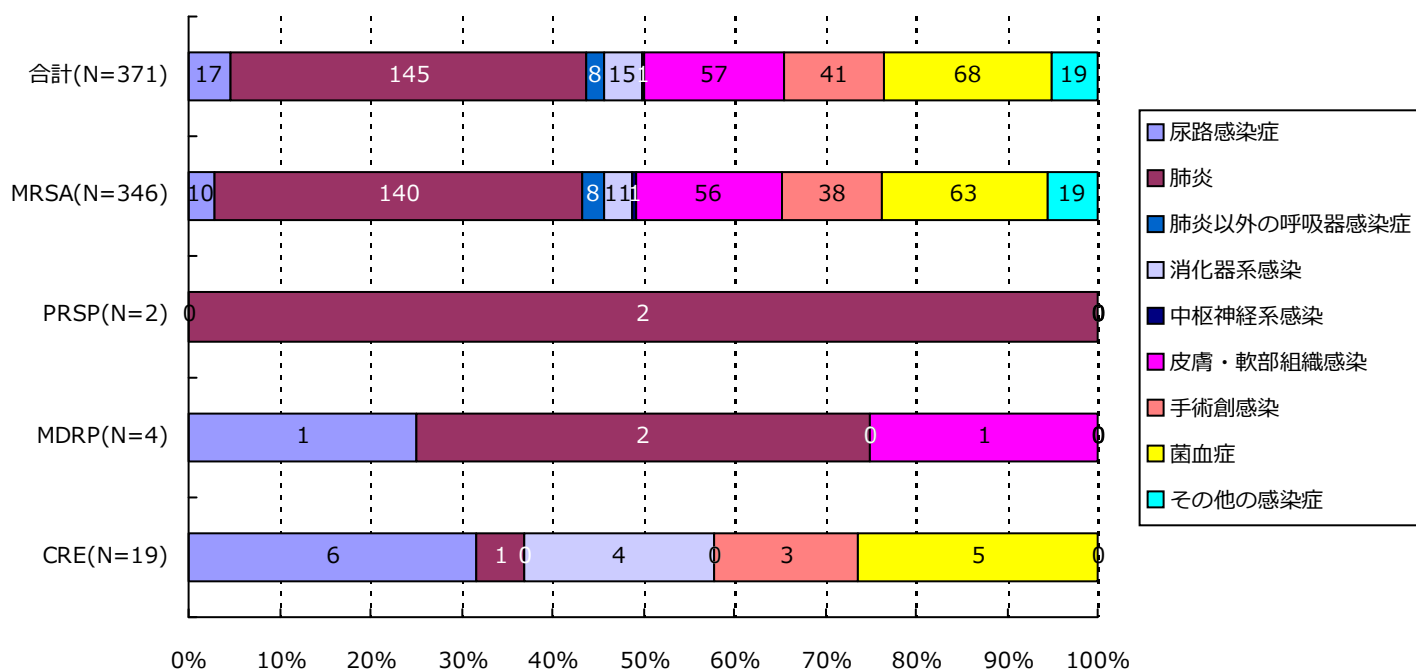

分類	合計	MRSA	VRSA	VRE	PRSP	MDRP	MDRA	CRE
尿路	17(4.6%)	10(2.9%)	0(-)	0(-)	0(-)	1(25.0%)	0(-)	6(31.6%)
肺炎	145(39.1%)	140(40.5%)	0(-)	0(-)	2(100.0%)	2(50.0%)	0(-)	1(5.3%)
肺炎以外	8(2.2%)	8(2.3%)	0(-)	0(-)	0(-)	0(-)	0(-)	0(-)
消化器系	15(4.0%)	11(3.2%)	0(-)	0(-)	0(-)	0(-)	0(-)	4(21.1%)
中枢神経系	1(0.3%)	1(0.3%)	0(-)	0(-)	0(-)	0(-)	0(-)	0(-)
皮膚・軟部	57(15.4%)	56(16.2%)	0(-)	0(-)	0(-)	1(25.0%)	0(-)	0(-)
手術創	41(11.1%)	38(11.0%)	0(-)	0(-)	0(-)	0(-)	0(-)	3(15.8%)
菌血症	68(18.3%)	63(18.2%)	0(-)	0(-)	0(-)	0(-)	0(-)	5(26.3%)
その他	19(5.1%)	19(5.5%)	0(-)	0(-)	0(-)	0(-)	0(-)	0(-)
合計	371	346	0	0	2	4	0	19

6. 耐性菌新規感染症・感染症患者の感染症名別内訳

感染症患者

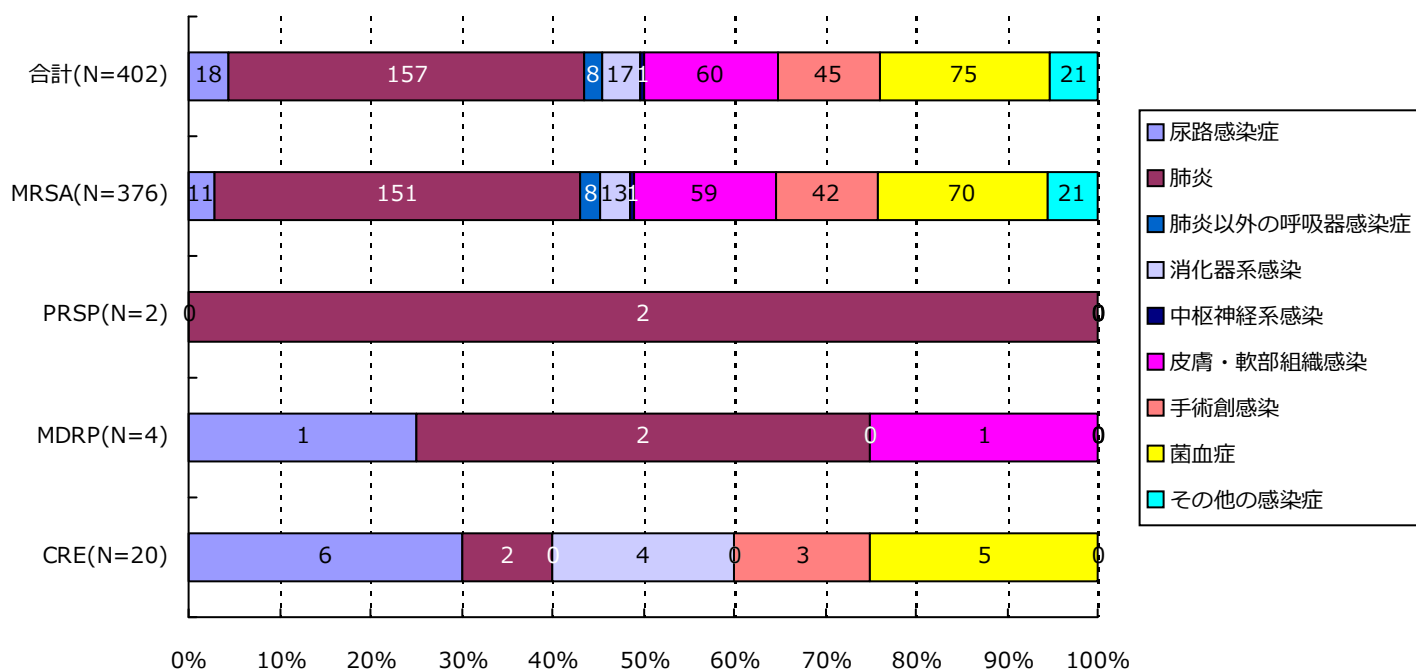

分類	合計	MRSA	VRSA	VRE	PRSP	MDRP	MDRA	CRE
尿路	18(4.5%)	11(2.9%)	0(-)	0(-)	0(-)	1(25.0%)	0(-)	6(30.0%)
肺炎	157(39.1%)	151(40.2%)	0(-)	0(-)	2(100.0%)	2(50.0%)	0(-)	2(10.0%)
肺炎以外	8(2.0%)	8(2.1%)	0(-)	0(-)	0(-)	0(-)	0(-)	0(-)
消化器系	17(4.2%)	13(3.5%)	0(-)	0(-)	0(-)	0(-)	0(-)	4(20.0%)
中枢神経系	1(0.2%)	1(0.3%)	0(-)	0(-)	0(-)	0(-)	0(-)	0(-)
皮膚・軟部	60(14.9%)	59(15.7%)	0(-)	0(-)	0(-)	1(25.0%)	0(-)	0(-)
手術創	45(11.2%)	42(11.2%)	0(-)	0(-)	0(-)	0(-)	0(-)	3(15.0%)
菌血症	75(18.7%)	70(18.6%)	0(-)	0(-)	0(-)	0(-)	0(-)	5(25.0%)
その他	21(5.2%)	21(5.6%)	0(-)	0(-)	0(-)	0(-)	0(-)	0(-)
合計	402	376	0	0	2	4	0	20

7. 耐性菌新規感染症・感染症患者の診療科*別内訳

新規感染症患者

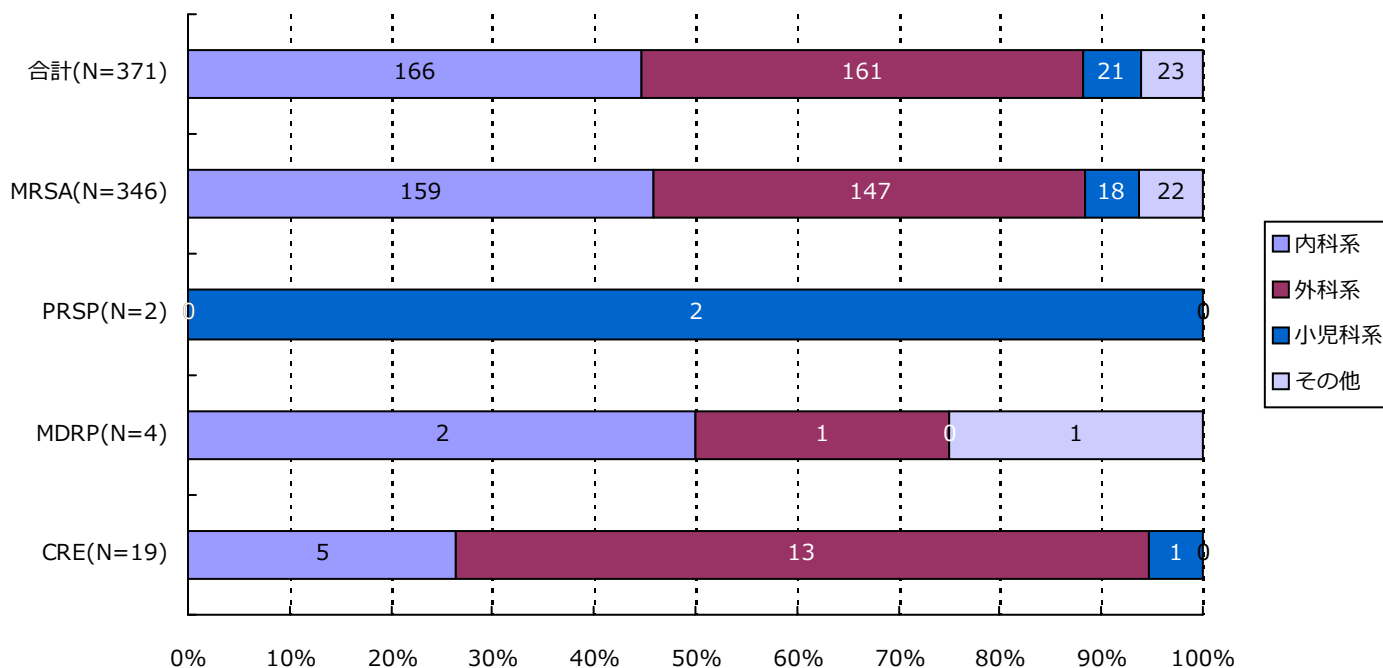

分類	合計	MRSA	VRSA	VRE	PRSP	MDRP	MDRA	CRE
内科系	166(44.7%)	159(46.0%)	0(-)	0(-)	0(-)	2(50.0%)	0(-)	5(26.3%)
外科系	161(43.4%)	147(42.5%)	0(-)	0(-)	0(-)	1(25.0%)	0(-)	13(68.4%)
小児科系	21(5.7%)	18(5.2%)	0(-)	0(-)	2(100.0%)	0(-)	0(-)	1(5.3%)
その他	23(6.2%)	22(6.4%)	0(-)	0(-)	0(-)	1(25.0%)	0(-)	0(-)
合計	371	346	0	0	2	4	0	19

*診療科の内訳については巻末の資料2を参照

7. 耐性菌新規感染症・感染症患者の診療科*別内訳

感染症患者

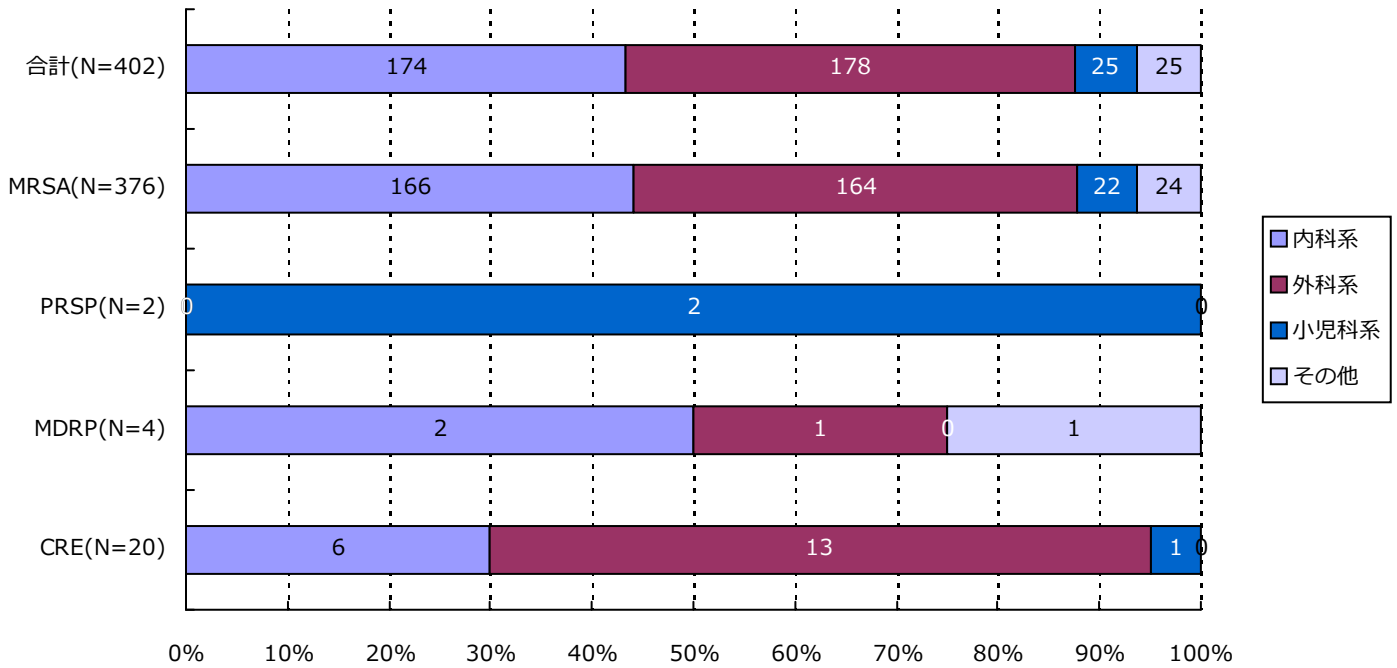

分類	合計	MRSA	VRSA	VRE	PRSP	MDRP	MDRA	CRE
内科系	174(43.3%)	166(44.1%)	0(-)	0(-)	0(-)	2(50.0%)	0(-)	6(30.0%)
外科系	178(44.3%)	164(43.6%)	0(-)	0(-)	0(-)	1(25.0%)	0(-)	13(65.0%)
小児科系	25(6.2%)	22(5.9%)	0(-)	0(-)	2(100.0%)	0(-)	0(-)	1(5.0%)
その他	25(6.2%)	24(6.4%)	0(-)	0(-)	0(-)	1(25.0%)	0(-)	0(-)
合計	402	376	0	0	2	4	0	20

*診療科の内訳については巻末の資料2を参照

・資料 1

呼吸器系検体	喀出痰
	気管内採痰
	気管支洗浄液
	咽頭粘液
	鼻腔内
	口腔内
	生検材料(肺)
	胸水
	その他(呼吸器)
	尿検体
採尿カテーテル	
留置カテーテル	
カテーテル尿	
便検体	糞便
血液検体	静脈血
	動脈血
髄液検体	髄液
その他	尿道分泌液
	膣分泌液
	胃・十二指腸液
	胆汁
	生検材料(消化管)
	腹水
	関節液
	その他

・資料 2

内科系	内科	外科系	外科	
	循環器内科		消化器外科	
	神経内科		肛門科	
	呼吸器内科		肝胆脾外科	
	消化器内科		心血管外科	
	胃腸科		内分泌外科	
	内分泌・代謝内科		呼吸器外科	
	腎臓内科		小児外科	
	糖尿病内科		小児循環器外科	
	アレルギー・膠原病内科		小児消化器外科	
	膠原病内科		産婦人科	
	アレルギー内科		産科	
	リウマチ内科		婦人科	
	血液内科		整形外科	
	感染症内科		美容外科	
	老人内科		眼科	
	心療内科		耳鼻咽喉科	
	その他		性病科	気管食道科
			神経科	泌尿器科
			精神科	皮膚・泌尿器科
放射線科		皮膚科		
総合診療部		脳神経外科		
救急部		形成外科		
救急・集中治療部		歯科口腔外科		
集中治療部(ICU)		歯科		
冠動脈疾患集中治療部(CCU)		小児歯科		
内視鏡科		矯正歯科		
透析科		口腔外科		
理学療法・リハビリテーション科		手術部		
理学療法科		移植・人工臓器科		
リハビリテーション科		小児科系	小児科	
麻酔科			新生児科	
その他			新生児集中治療部(NICU)	
	周産期センター			

精度管理について

四半期報ではVRSAに対してのみ、報告医療機関にその真偽を確認し誤報告を除外している。

資料3 厚生労働省 院内感染対策サーベイランス 薬剤耐性菌 判定基準 (Ver.3.1)

菌名	概要*	菌名コード	微量液体希釈法の基準*	ディスク拡散法の基準
メチシリン耐性黄色ブドウ球菌 (MRSA)	MPIPC が "R" の <i>Staphylococcus aureus</i> (または CFX がディスク拡散法で "R")、または選択培地で MRSA と確認された菌	1301、1303	MPIPC \geq 4 μ g/ml	MPIPC \leq 10mm または CFX \leq 21mm
バンコマイシン耐性黄色ブドウ球菌 (VRSA)	VCM が微量液体希釈法で "R" の <i>Staphylococcus aureus</i>	1301、1303-1306	VCM \geq 16 μ g/ml	
バンコマイシン耐性腸球菌 (VRE)	下記のいずれかの条件を満たす <i>Enterococcus</i> spp. ・ VCM が微量液体希釈法で耐性 [†] ・ VCM がディスク拡散法で "R" ・ 選択培地で VRE と確認された菌 注) 種の同定が行われていない <i>Enterococcus</i> sp. は除く	1201、1202、1205、1206、1209、1210、1213-1217	VCM \geq 16 μ g/ml [†]	VCM \leq 14mm
ペニシリン耐性肺炎球菌 (PRSP)	PCG が微量液体希釈法で耐性 [†] 、または MPIPC がディスク拡散法で "S 以外" の <i>Streptococcus pneumoniae</i>	1131	PCG \geq 0.125 μ g/ml [†]	MPIPC \leq 19mm または PCG が試薬会社の基準で "S 以外" (例 \leq 23mm) [‡]
多剤耐性緑膿菌 (MDRP)	下記のすべての条件を満たす <i>Pseudomonas aeruginosa</i> ・ カルバペネム系 (IPM、MEPM のいずれか) が微量液体希釈法で耐性 [†] 、またはディスク拡散法で "R" ・ アミノグリコシド系は AMK が微量液体希釈法で耐性 [†] 、またはディスク拡散法で "R" ・ フルオロキノロン系が "R" (NFLX、OFLX、LVFX、LFLX、CPFX、GFLX のいずれか)	4001	IPM・MEPM \geq 16 μ g/ml [†] AMK \geq 32 μ g/ml [†] NFLX \geq 16 μ g/ml OFLX・LVFX・LFLX・GFLX \geq 8 μ g/ml CPFX \geq 4 μ g/ml	IPM・MEPM \leq 13mm [†] AMK \leq 14mm NFLX・OFLX \leq 12mm LVFX \leq 13mm、LFLX \leq 18mm CPFX \leq 15mm、GFLX \leq 14mm
多剤耐性アシネトバクター属 (MDRA)	下記のすべての条件を満たす <i>Acinetobacter</i> spp. ・ カルバペネム系が "R" (IPM、MEPM のいずれか) ・ アミノグリコシド系は AMK が微量液体希釈法で耐性 [†] 、またはディスク拡散法で "R" ・ フルオロキノロン系が "R" (LVFX、CPFX、GFLX のいずれか)	4400-4403	IPM・MEPM \geq 16 μ g/ml AMK \geq 32 μ g/ml [†] LVFX・GFLX \geq 8 μ g/ml CPFX \geq 4 μ g/ml	IPM・MEPM \leq 13mm AMK \leq 14mm LVFX \leq 13mm、GFLX \leq 14mm CPFX \leq 15mm
カルバペネム耐性腸内細菌科細菌 (CRE)	下記のいずれかの条件を満たす腸内細菌科細菌 ・ MEPM が耐性 [†] ・ IPM が耐性 [†] 、かつ CMZ が "R"	2000-2691、3150-3151	MEPM \geq 2 μ g/ml [†] IPM \geq 2 μ g/ml [†] かつ CMZ \geq 64 μ g/ml	MEPM \leq 22mm IPM \leq 22mm、かつ CMZ \leq 12mm

* 原則 S,I,R の判定は CLSI2012(M100-S22)に準拠

† 感染症発生动向調査の基準に準拠

‡ PR(I)SP のスクリーニングにディスク拡散法で PCG を用いることは推奨されていないが、国内の現状を考慮し採用

1. データ提出医療機関*数(15医療機関)

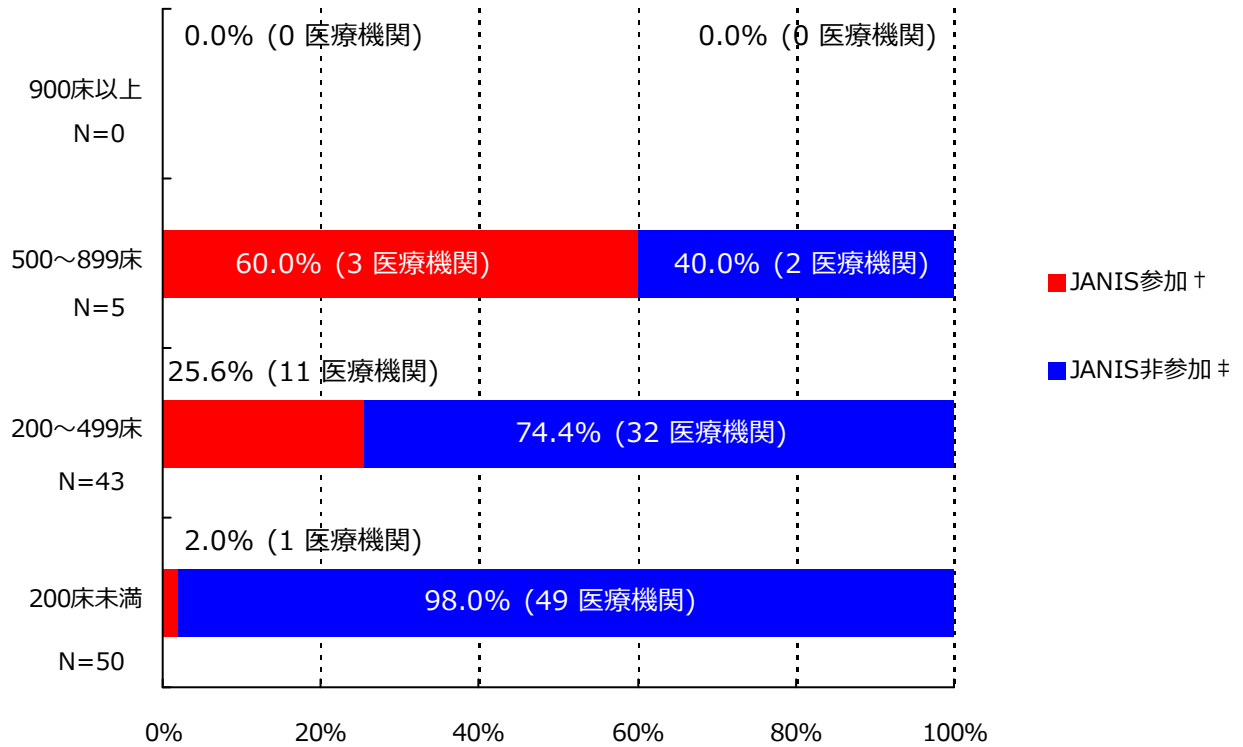

*ここではデータ提出医療機関は集計対象医療機関を表す

† JANIS参加 = 2018年10月～12月 集計対象医療機関数

‡ JANIS非参加 = (2017年 都道府県別医療機関数[¶]) - (2018年10月～12月 集計対象医療機関数)

病床数	2017年 都道府県別医療機関数 [¶]	2018年10月～12月 集計対象医療機関数 (都道府県別医療機関数に占める割合)
900床以上	0	0 (-)
500～899床	5	3 (60%)
200～499床	43	11 (25.6%)
200床未満	50	1 (2%)
病床数不明	-	0 (-)
合計	98	15 (15.3%)

[¶]2017年医療施設（動態）調査を参照した。

(三重県)

公開情報 2018年10月～12月 四半期報(全集計対象医療機関)

院内感染対策サーベイランス 全入院患者部門



2. 新規感染症患者数と罹患率

メチシリン耐性黄色ブドウ球菌(MRSA)感染症

罹患率

薬剤耐性菌名	総入院患者数	継続感染症患者数	新規感染症患者数	全体の罹患率	集計対象医療機関の罹患率(%)の分布
MRSA	31,967	6	99	3.10%	0.00 3.38 8.29 ----- -----

集計対象医療機関の罹患率 (N=15)

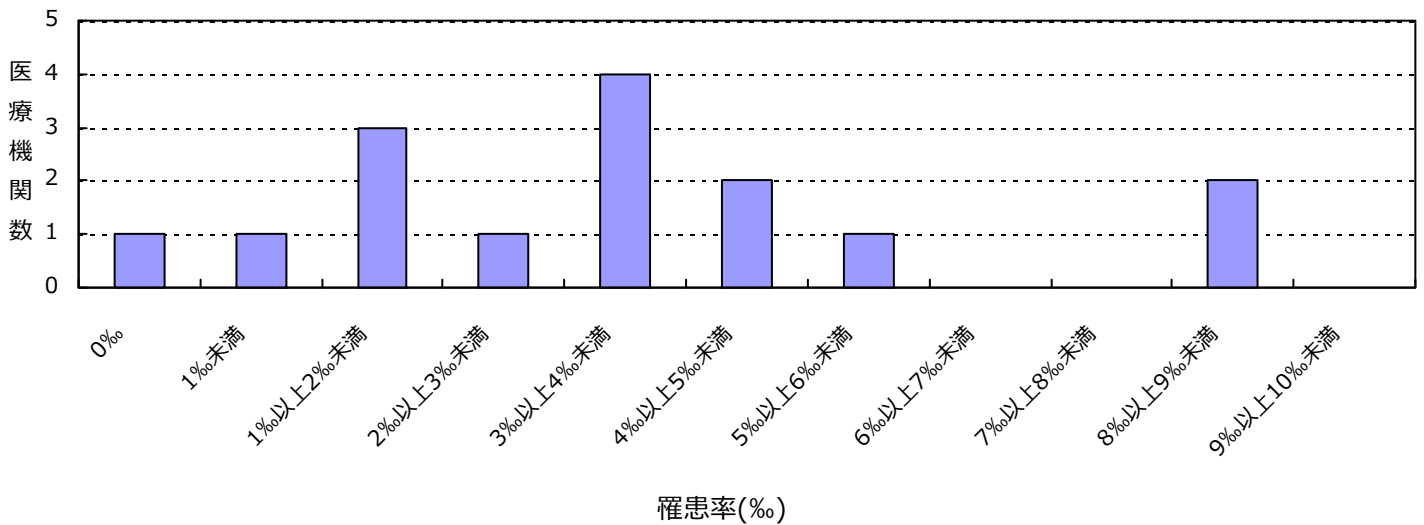

感染率

薬剤耐性菌名	総入院患者数	感染症患者数	全体の感染率	集計対象医療機関の感染率(%)の分布
MRSA	31,967	105	3.28%	0.00 3.38 8.29 ----- -----

集計対象医療機関の感染率 (N=15)

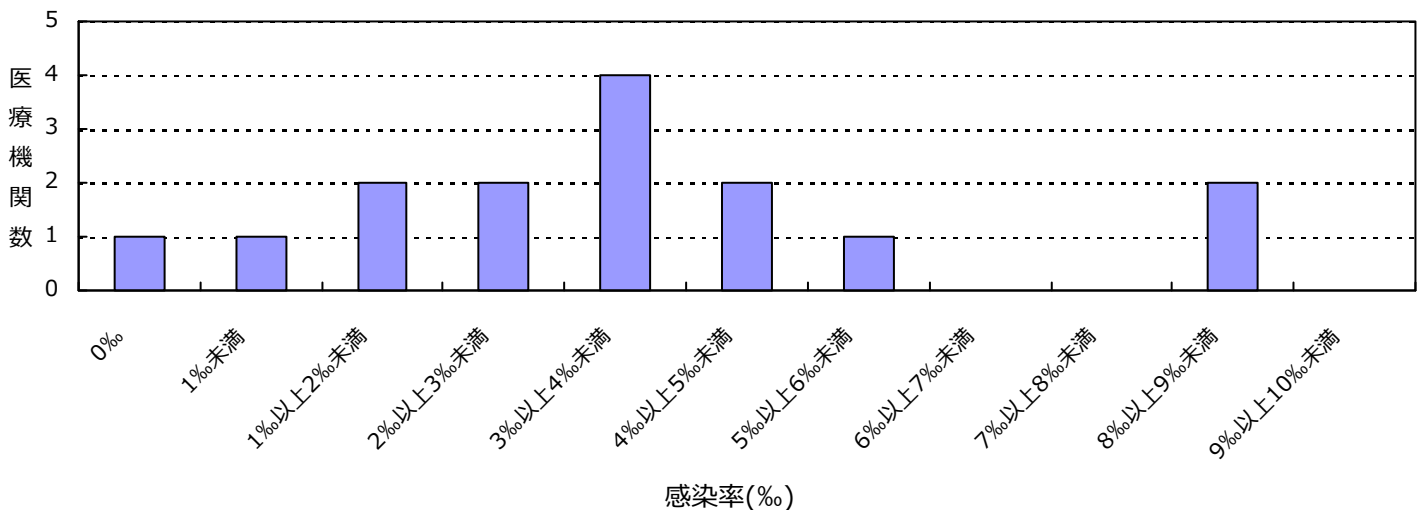

(三重県)

公開情報 2018年10月～12月 四半期報(全集計対象医療機関)

院内感染対策サーベイランス 全入院患者部門



2. 新規感染症患者数と罹患率

ペニシリン耐性肺炎球菌(PRSP)感染症

罹患率

薬剤耐性菌名	総入院患者数	継続感染症患者数	新規感染症患者数	全体の罹患率	集計対象医療機関の罹患率(%)の分布
PRSP	31,967	0	1	0.03%	0.00 0.46

集計対象医療機関の罹患率 (N=15)

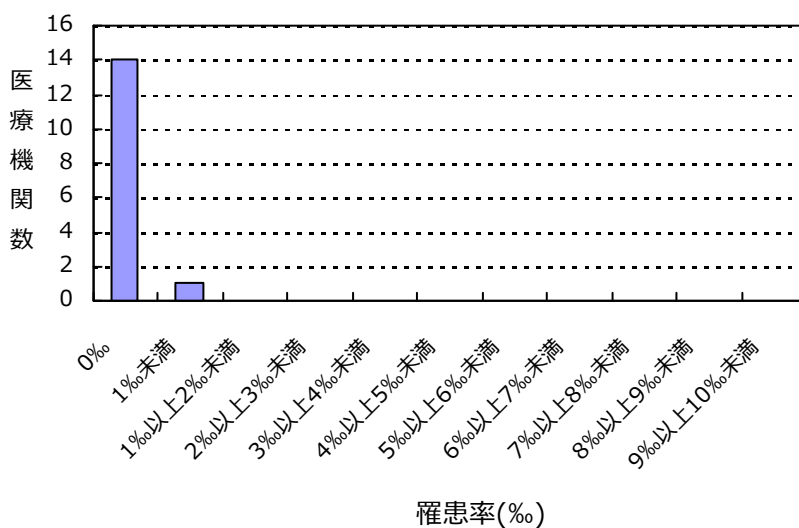

感染率

薬剤耐性菌名	総入院患者数	感染症患者数	全体の感染率	集計対象医療機関の感染率(%)の分布
PRSP	31,967	1	0.03%	0.00 0.46

集計対象医療機関の感染率 (N=15)

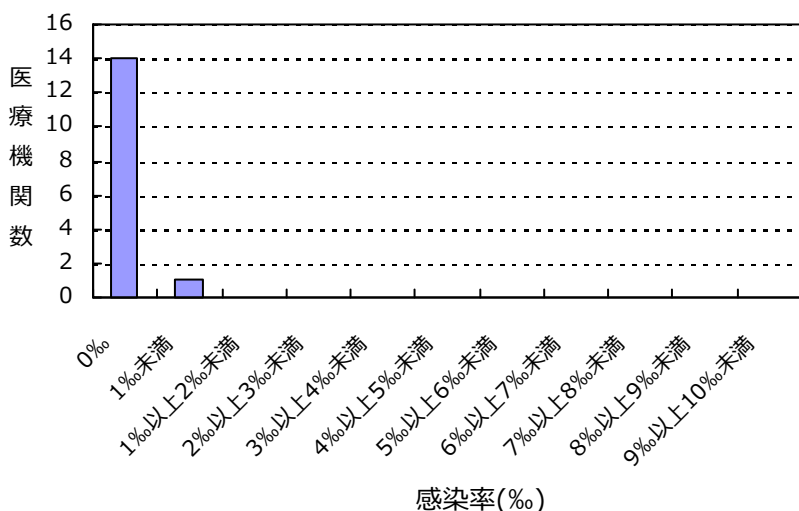

(三重県)

公開情報 2018年10月～12月 四半期報(全集計対象医療機関)

院内感染対策サーベイランス 全入院患者部門



2. 新規感染症患者数と罹患率

多剤耐性緑膿菌(MDRP)感染症

罹患率

薬剤耐性菌名	総入院患者数	継続感染症患者数	新規感染症患者数	全体の罹患率	集計対象医療機関の罹患率(%)の分布
MDRP	31,967	0	1	0.03%	0.00 0.22

集計対象医療機関の罹患率 (N=15)

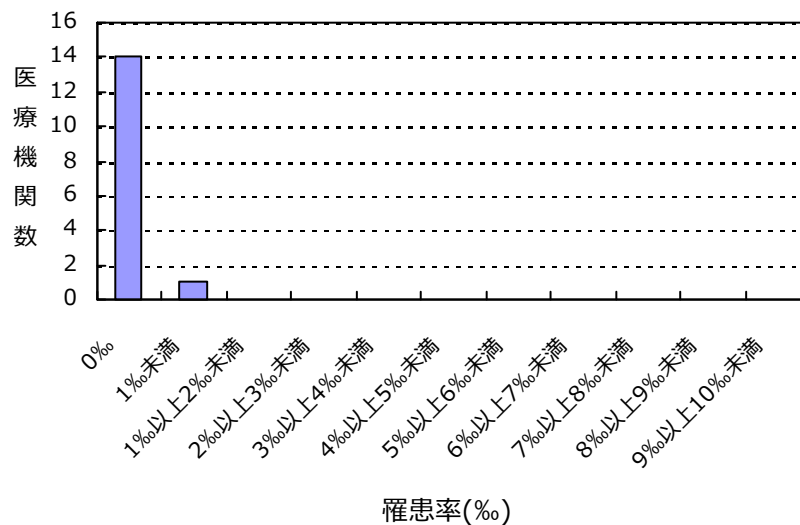

感染率

薬剤耐性菌名	総入院患者数	感染症患者数	全体の感染率	集計対象医療機関の感染率(%)の分布
MDRP	31,967	1	0.03%	0.00 0.22

集計対象医療機関の感染率 (N=15)

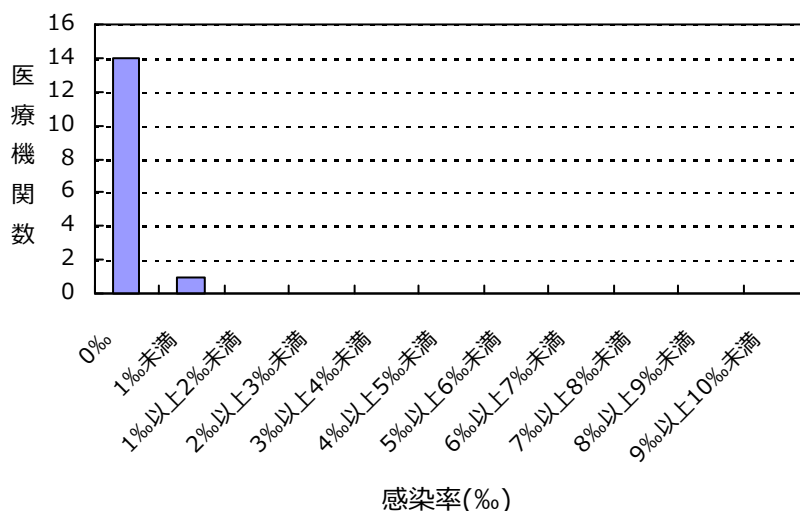

(三重県)

公開情報 2018年10月～12月 四半期報(全集計対象医療機関)

院内感染対策サーベイランス 全入院患者部門



2. 新規感染症患者数と罹患率

カルバペネム耐性腸内細菌科細菌(CRE)感染症

罹患率

薬剤耐性菌名	総入院患者数	継続感染症患者数	新規感染症患者数	全体の罹患率	集計対象医療機関の罹患率(%)の分布
CRE	31,967	0	1	0.03%	0.00 0.22

集計対象医療機関の罹患率 (N=15)

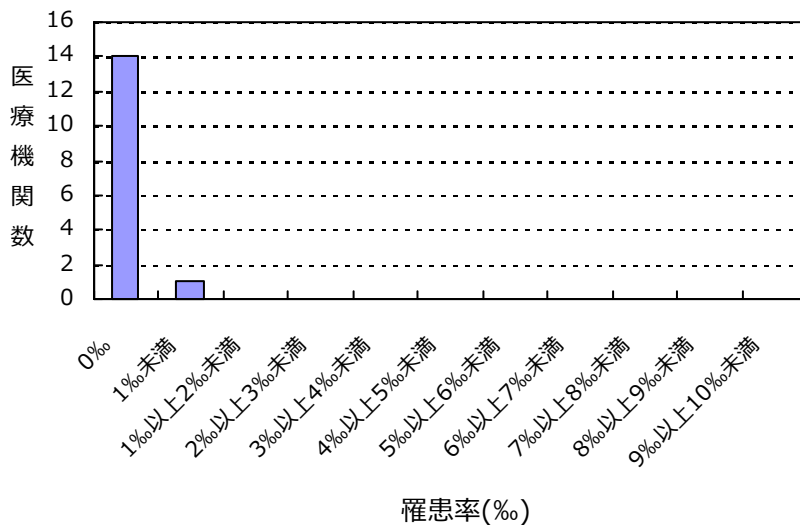

感染率

薬剤耐性菌名	総入院患者数	感染症患者数	全体の感染率	集計対象医療機関の感染率(%)の分布
CRE	31,967	1	0.03%	0.00 0.22

集計対象医療機関の感染率 (N=15)

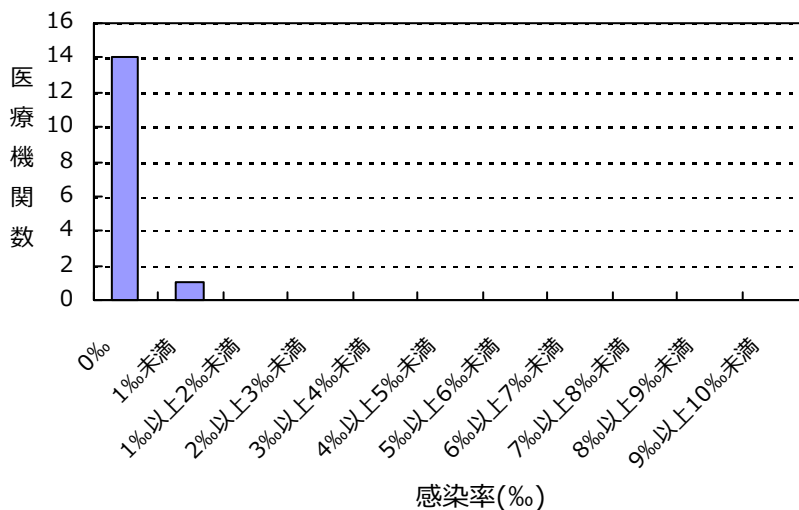

(三重県)

公開情報 2018年10月～12月 四半期報(全集計対象医療機関)
院内感染対策サーベイランス 全入院患者部門



2. 新規感染症患者数と罹患率

バンコマイシン耐性黄色ブドウ球菌(VRSA)感染症の報告はありませんでした

バンコマイシン耐性腸球菌(VRE)感染症の報告はありませんでした

多剤耐性アシネトバクター属(MDRA)感染症の報告はありませんでした

総入院患者数、感染症患者数、罹患率、感染率の説明

総入院患者数 = (対象期間の各月の新規入院患者数の合計) + (対象期間の一番初めの月の継続入院患者数)

感染症患者数 = (新規感染症患者数) + (対象期間の一番初めの月の継続感染症患者数)

新規感染症患者数 = 対象期間の各月の新規感染症患者数の合計

継続感染症患者数 = 対象期間の一番初めの月より前に新規感染症患者とされ、対象期間の一番初めの月に改めて検査した際にも、継続的に同じ耐性菌に感染していた患者の数

罹患率 = (新規感染症患者数) ÷ ((総入院患者数) - (対象期間の一番初めの月の継続感染症患者数)) × 1000

感染率 = (感染症患者数) ÷ (総入院患者数) × 1000

全体の罹患率 = (集計対象医療機関の新規感染症患者数合計) ÷ ((集計対象医療機関の総入院患者数合計) - (集計対象医療機関の対象期間の一番初めの月の継続感染症患者数合計)) × 1000

全体の感染率 = (集計対象医療機関の感染症患者数合計) ÷ (集計対象医療機関の総入院患者数合計) × 1000

3. 耐性菌新規感染症・感染症患者の性別内訳

新規感染症患者

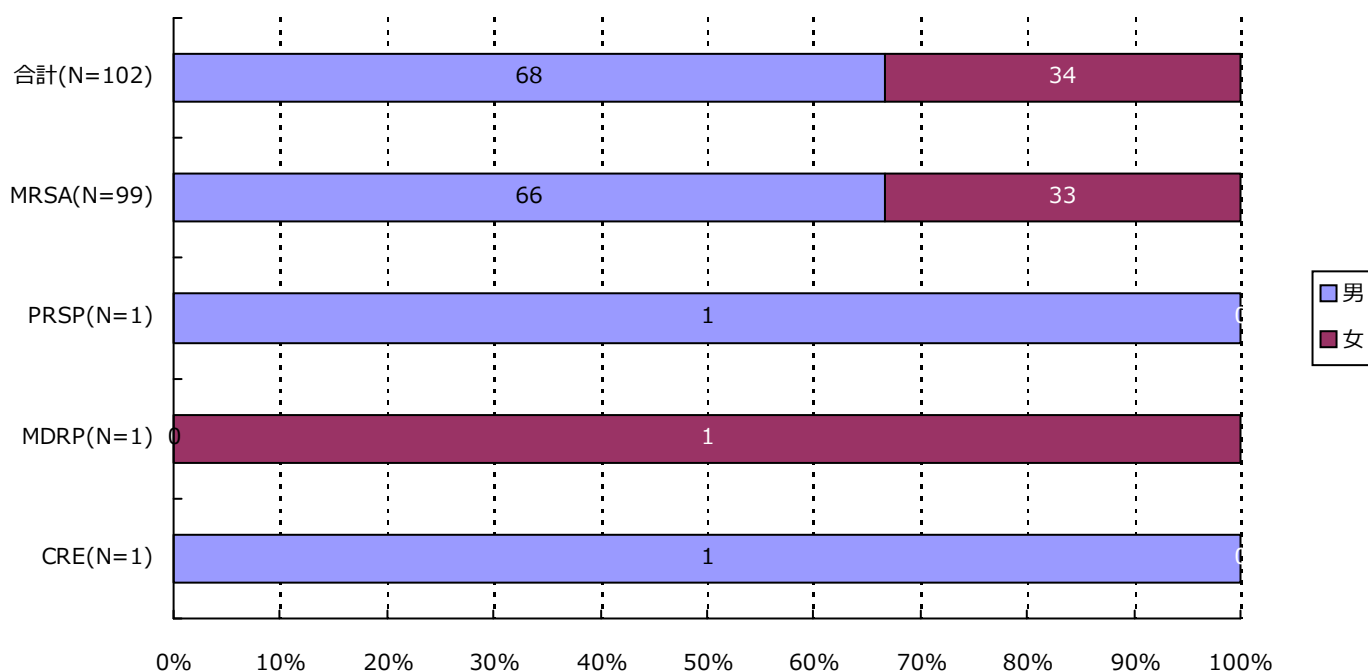

分類	合計	MRSA	VRSA	VRE	PRSP	MDRP	MDRA	CRE
男	68 (66.7%)	66 (66.7%)	0 (-)	0 (-)	1 (100.0%)	0 (-)	0 (-)	1 (100.0%)
女	34 (33.3%)	33 (33.3%)	0 (-)	0 (-)	0 (-)	1 (100.0%)	0 (-)	0 (-)
合計	102	99	0	0	1	1	0	1

3. 耐性菌新規感染症・感染症患者の性別内訳

感染症患者

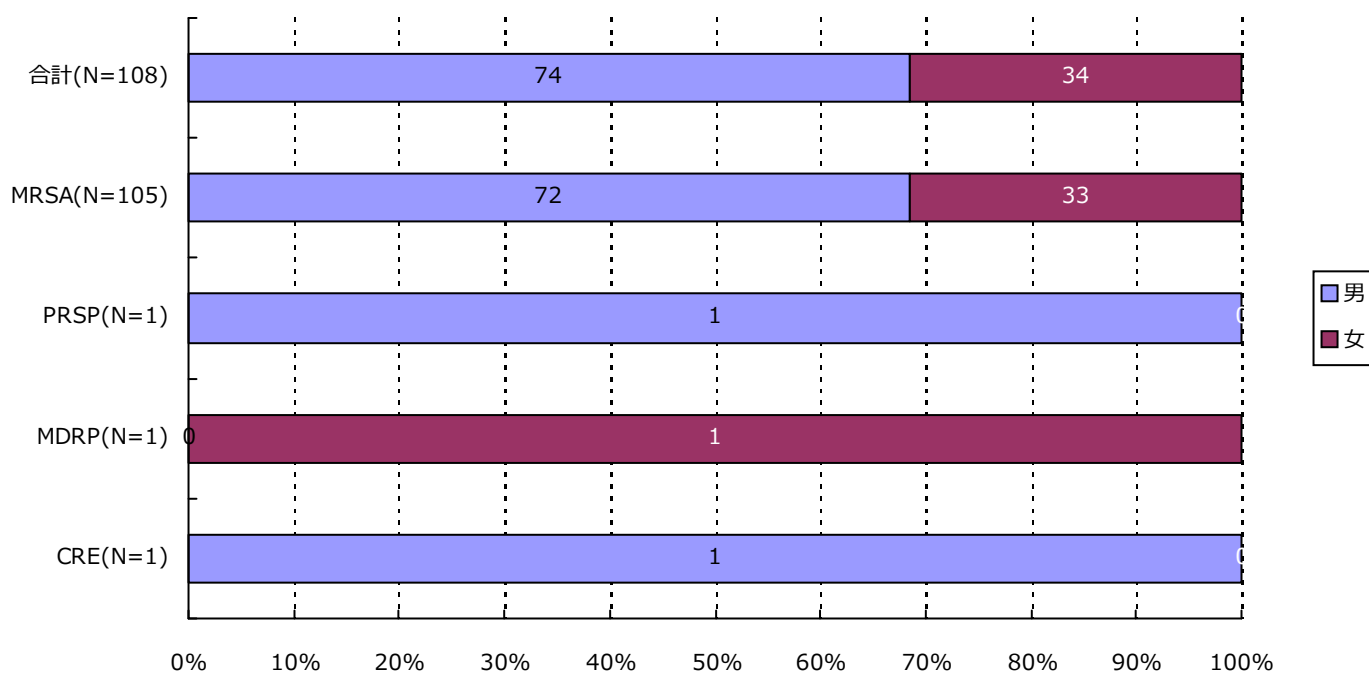

分類	合計	MRSA	VRSA	VRE	PRSP	MDRP	MDRA	CRE
男	74 (68.5%)	72 (68.6%)	0 (-)	0 (-)	1 (100.0%)	0 (-)	0 (-)	1 (100.0%)
女	34 (31.5%)	33 (31.4%)	0 (-)	0 (-)	0 (-)	1 (100.0%)	0 (-)	0 (-)
合計	108	105	0	0	1	1	0	1

4. 耐性菌新規感染症・感染症患者の年齢別内訳

新規感染症患者

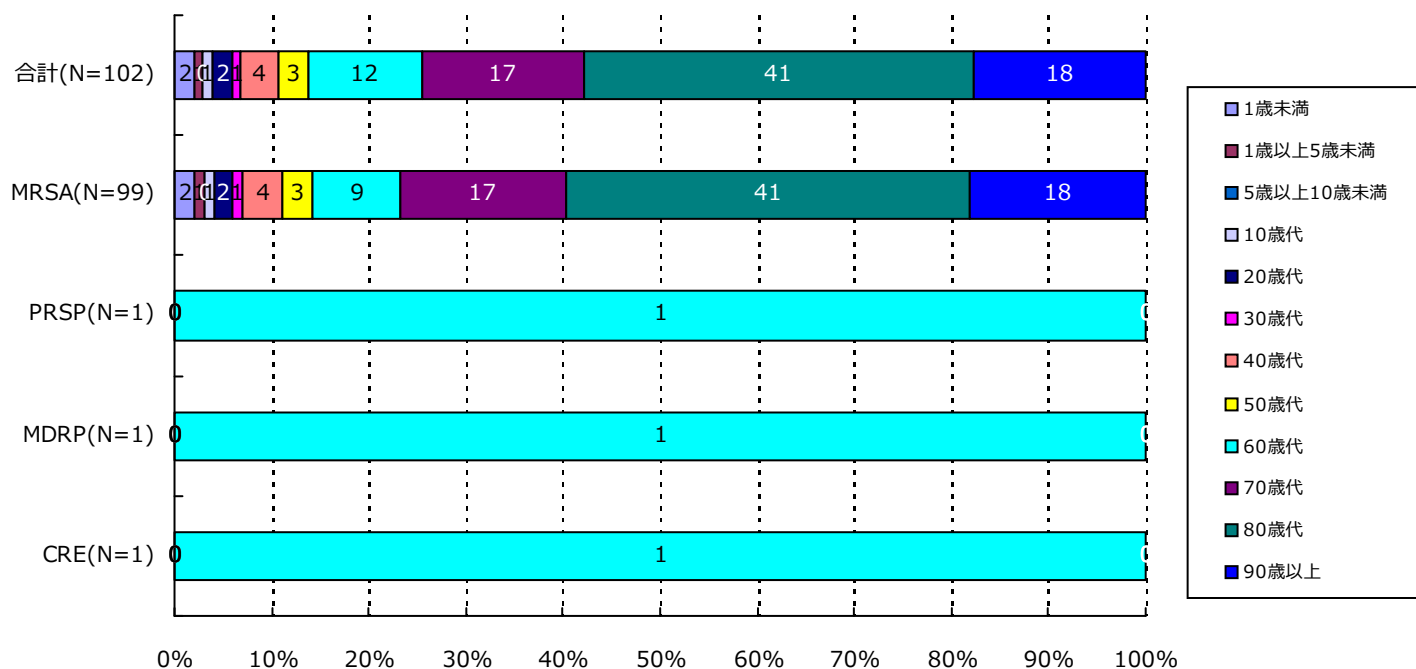

分類	合計	MRSA	VRSA	VRE	PRSP	MDRP	MDRA	CRE
1歳未満	2(2.0%)	2(2.0%)	0(-)	0(-)	0(-)	0(-)	0(-)	0(-)
1歳以上5歳未満	1(1.0%)	1(1.0%)	0(-)	0(-)	0(-)	0(-)	0(-)	0(-)
5歳以上10歳未満	0(-)	0(-)	0(-)	0(-)	0(-)	0(-)	0(-)	0(-)
10歳代	1(1.0%)	1(1.0%)	0(-)	0(-)	0(-)	0(-)	0(-)	0(-)
20歳代	2(2.0%)	2(2.0%)	0(-)	0(-)	0(-)	0(-)	0(-)	0(-)
30歳代	1(1.0%)	1(1.0%)	0(-)	0(-)	0(-)	0(-)	0(-)	0(-)
40歳代	4(3.9%)	4(4.0%)	0(-)	0(-)	0(-)	0(-)	0(-)	0(-)
50歳代	3(2.9%)	3(3.0%)	0(-)	0(-)	0(-)	0(-)	0(-)	0(-)
60歳代	12(11.8%)	9(9.1%)	0(-)	0(-)	1(100.0%)	1(100.0%)	0(-)	1(100.0%)
70歳代	17(16.7%)	17(17.2%)	0(-)	0(-)	0(-)	0(-)	0(-)	0(-)
80歳代	41(40.2%)	41(41.4%)	0(-)	0(-)	0(-)	0(-)	0(-)	0(-)
90歳以上	18(17.6%)	18(18.2%)	0(-)	0(-)	0(-)	0(-)	0(-)	0(-)
合計	102	99	0	0	1	1	0	1

4. 耐性菌新規感染症・感染症患者の年齢別内訳

感染症患者

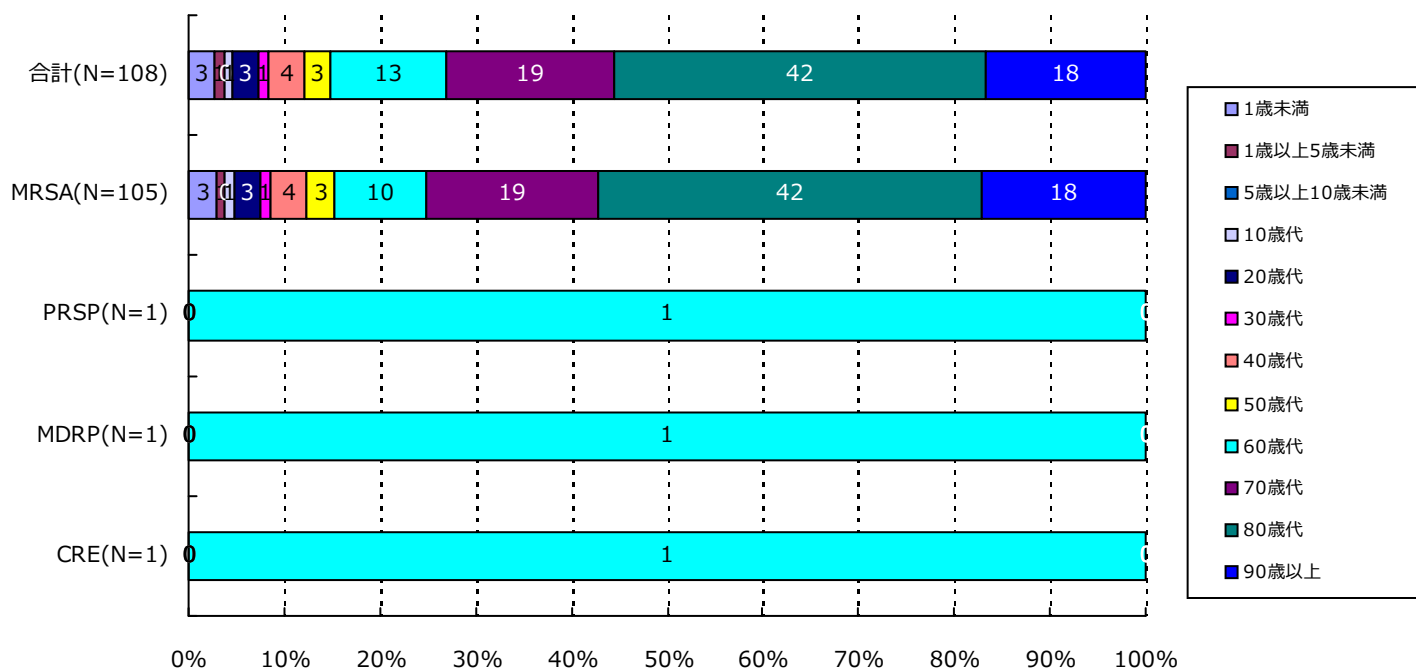

分類	合計	MRSA	VRSA	VRE	PRSP	MDRP	MDRA	CRE
1歳未満	3(2.8%)	3(2.9%)	0(-)	0(-)	0(-)	0(-)	0(-)	0(-)
1歳以上5歳未満	1(0.9%)	1(1.0%)	0(-)	0(-)	0(-)	0(-)	0(-)	0(-)
5歳以上10歳未満	0(-)	0(-)	0(-)	0(-)	0(-)	0(-)	0(-)	0(-)
10歳代	1(0.9%)	1(1.0%)	0(-)	0(-)	0(-)	0(-)	0(-)	0(-)
20歳代	3(2.8%)	3(2.9%)	0(-)	0(-)	0(-)	0(-)	0(-)	0(-)
30歳代	1(0.9%)	1(1.0%)	0(-)	0(-)	0(-)	0(-)	0(-)	0(-)
40歳代	4(3.7%)	4(3.8%)	0(-)	0(-)	0(-)	0(-)	0(-)	0(-)
50歳代	3(2.8%)	3(2.9%)	0(-)	0(-)	0(-)	0(-)	0(-)	0(-)
60歳代	13(12.0%)	10(9.5%)	0(-)	0(-)	1(100.0%)	1(100.0%)	0(-)	1(100.0%)
70歳代	19(17.6%)	19(18.1%)	0(-)	0(-)	0(-)	0(-)	0(-)	0(-)
80歳代	42(38.9%)	42(40.0%)	0(-)	0(-)	0(-)	0(-)	0(-)	0(-)
90歳以上	18(16.7%)	18(17.1%)	0(-)	0(-)	0(-)	0(-)	0(-)	0(-)
合計	108	105	0	0	1	1	0	1

5. 耐性菌新規感染症・感染症患者の検体*内訳

新規感染症患者

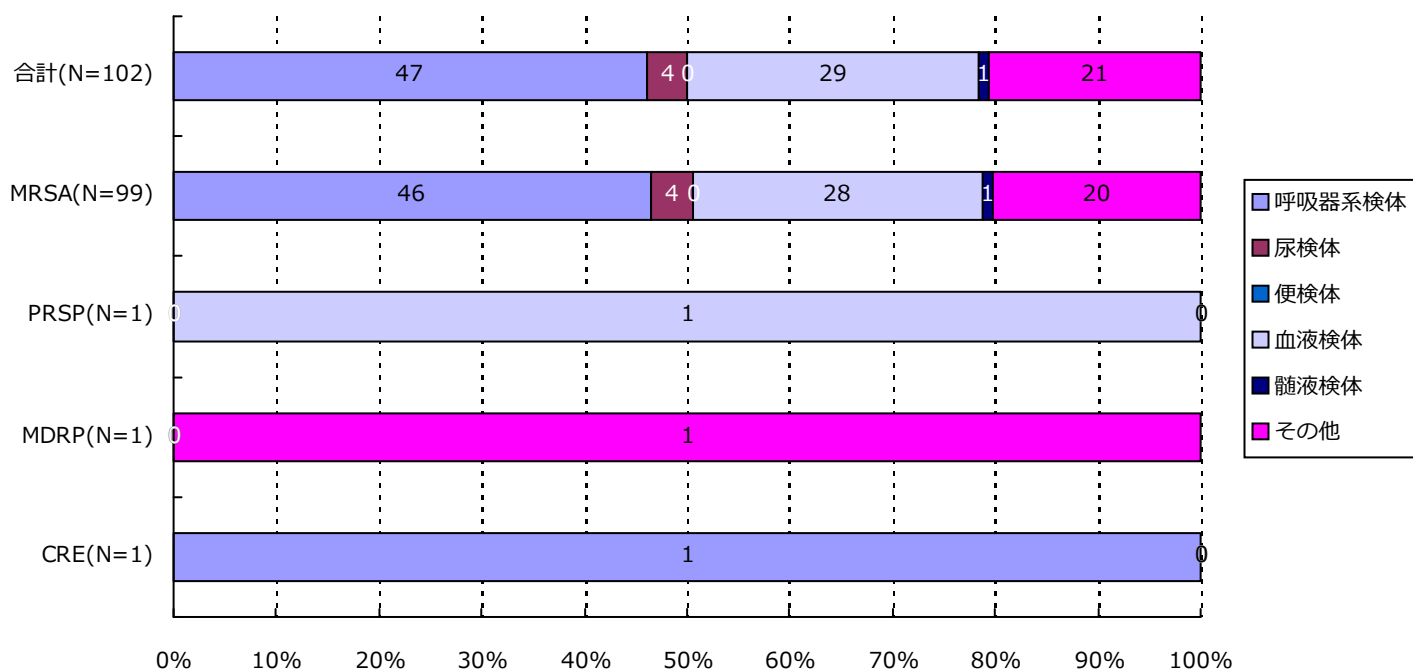

分類	合計	MRSA	VRSA	VRE	PRSP	MDRP	MDRA	CRE
呼吸器系	47(46.1%)	46(46.5%)	0(-)	0(-)	0(-)	0(-)	0(-)	1(100.0%)
尿検体	4(3.9%)	4(4.0%)	0(-)	0(-)	0(-)	0(-)	0(-)	0(-)
便検体	0(-)	0(-)	0(-)	0(-)	0(-)	0(-)	0(-)	0(-)
血液検体	29(28.4%)	28(28.3%)	0(-)	0(-)	1(100.0%)	0(-)	0(-)	0(-)
髄液検体	1(1.0%)	1(1.0%)	0(-)	0(-)	0(-)	0(-)	0(-)	0(-)
その他	21(20.6%)	20(20.2%)	0(-)	0(-)	0(-)	1(100.0%)	0(-)	0(-)
合計	102	99	0	0	1	1	0	1

*検体区分については巻末の資料1を参照

5. 耐性菌新規感染症・感染症患者の検体*内訳

感染症患者

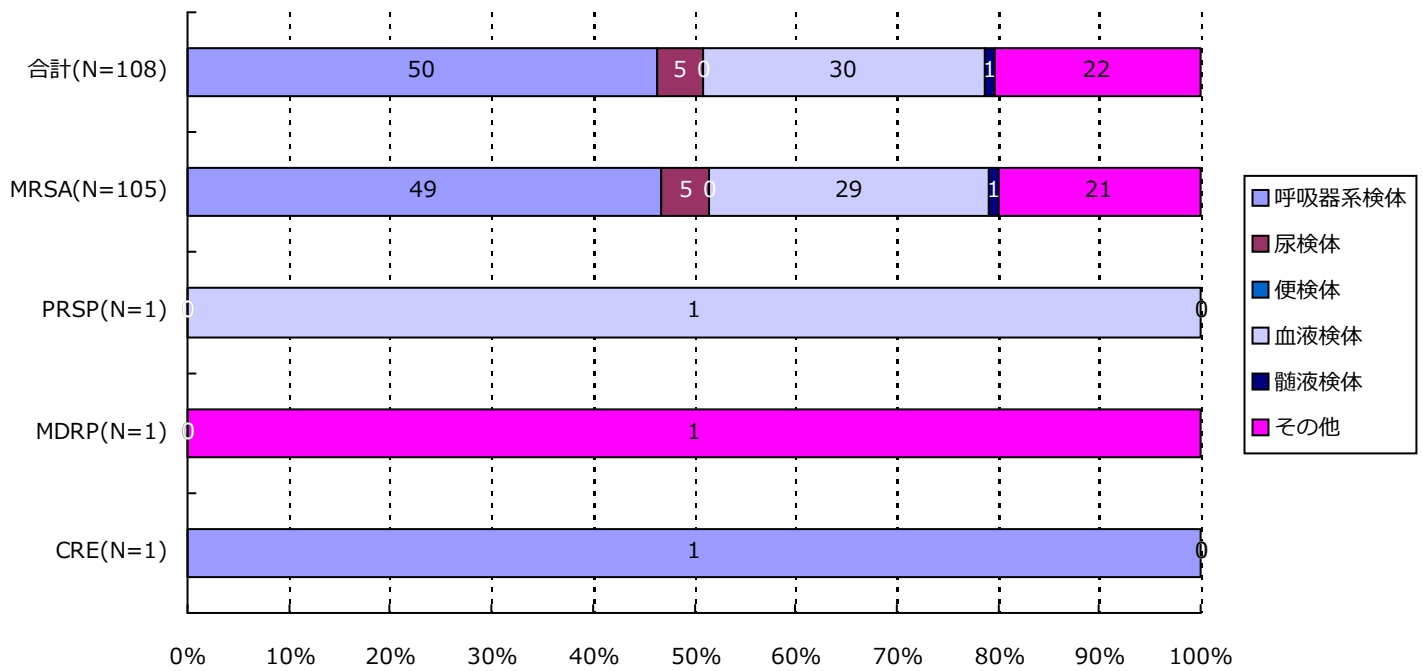

分類	合計	MRSA	VRSA	VRE	PRSP	MDRP	MDRA	CRE
呼吸器系	50(46.3%)	49(46.7%)	0(-)	0(-)	0(-)	0(-)	0(-)	1(100.0%)
尿検体	5(4.6%)	5(4.8%)	0(-)	0(-)	0(-)	0(-)	0(-)	0(-)
便検体	0(-)	0(-)	0(-)	0(-)	0(-)	0(-)	0(-)	0(-)
血液検体	30(27.8%)	29(27.6%)	0(-)	0(-)	1(100.0%)	0(-)	0(-)	0(-)
髄液検体	1(0.9%)	1(1.0%)	0(-)	0(-)	0(-)	0(-)	0(-)	0(-)
その他	22(20.4%)	21(20.0%)	0(-)	0(-)	0(-)	1(100.0%)	0(-)	0(-)
合計	108	105	0	0	1	1	0	1

*検体区分については巻末の資料1を参照

6. 耐性菌新規感染症・感染症患者の感染症名別内訳

新規感染症患者

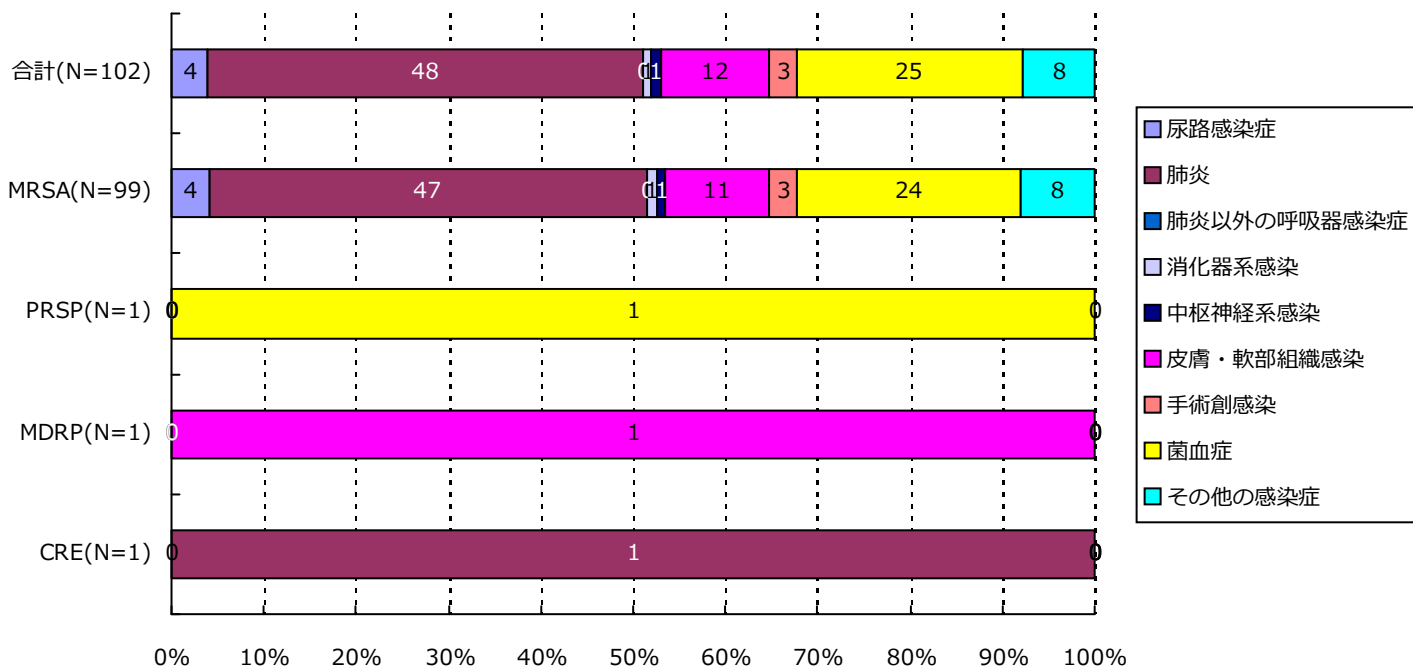

分類	合計	MRSA	VRSA	VRE	PRSP	MDRP	MDRA	CRE
尿路	4(3.9%)	4(4.0%)	0(-)	0(-)	0(-)	0(-)	0(-)	0(-)
肺炎	48(47.1%)	47(47.5%)	0(-)	0(-)	0(-)	0(-)	0(-)	1(100.0%)
肺炎以外	0(-)	0(-)	0(-)	0(-)	0(-)	0(-)	0(-)	0(-)
消化器系	1(1.0%)	1(1.0%)	0(-)	0(-)	0(-)	0(-)	0(-)	0(-)
中枢神経系	1(1.0%)	1(1.0%)	0(-)	0(-)	0(-)	0(-)	0(-)	0(-)
皮膚・軟部	12(11.8%)	11(11.1%)	0(-)	0(-)	0(-)	1(100.0%)	0(-)	0(-)
手術創	3(2.9%)	3(3.0%)	0(-)	0(-)	0(-)	0(-)	0(-)	0(-)
菌血症	25(24.5%)	24(24.2%)	0(-)	0(-)	1(100.0%)	0(-)	0(-)	0(-)
その他	8(7.8%)	8(8.1%)	0(-)	0(-)	0(-)	0(-)	0(-)	0(-)
合計	102	99	0	0	1	1	0	1

6. 耐性菌新規感染症・感染症患者の感染症名別内訳

感染症患者

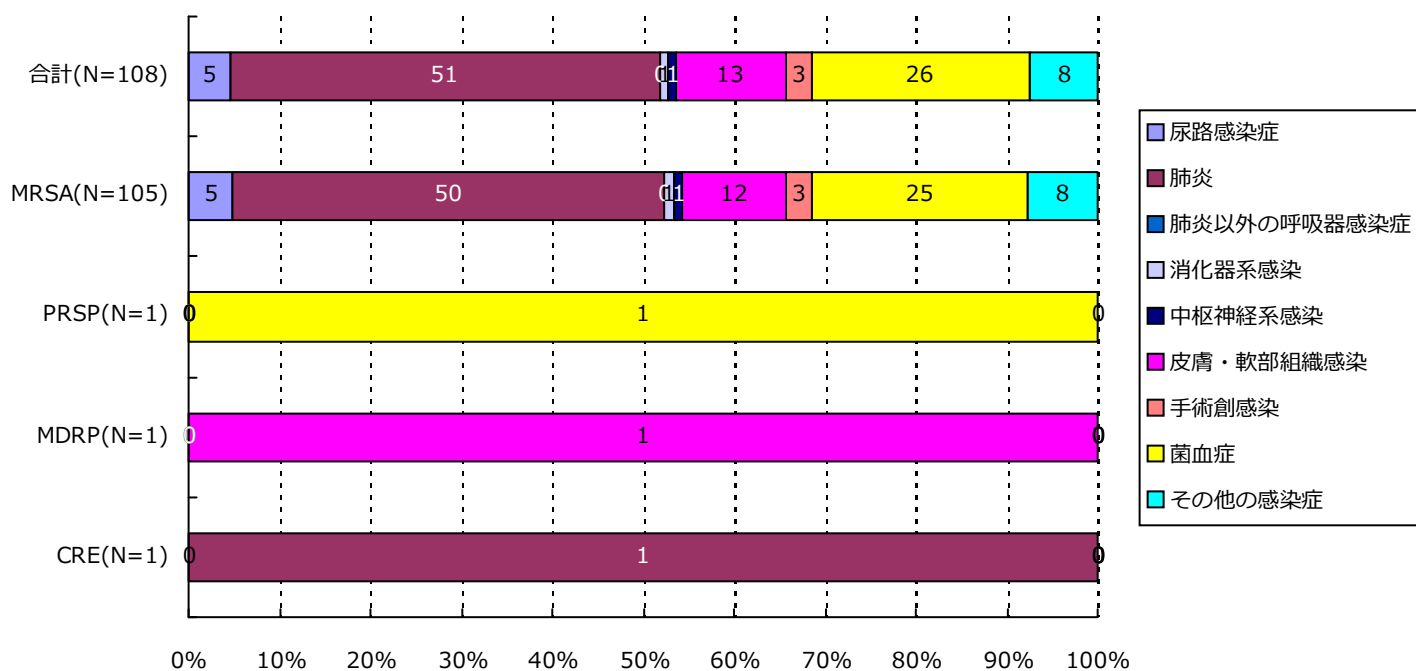

分類	合計	MRSA	VRSA	VRE	PRSP	MDRP	MDRA	CRE
尿路	5(4.6%)	5(4.8%)	0(-)	0(-)	0(-)	0(-)	0(-)	0(-)
肺炎	51(47.2%)	50(47.6%)	0(-)	0(-)	0(-)	0(-)	0(-)	1(100.0%)
肺炎以外	0(-)	0(-)	0(-)	0(-)	0(-)	0(-)	0(-)	0(-)
消化器系	1(0.9%)	1(1.0%)	0(-)	0(-)	0(-)	0(-)	0(-)	0(-)
中枢神経系	1(0.9%)	1(1.0%)	0(-)	0(-)	0(-)	0(-)	0(-)	0(-)
皮膚・軟部	13(12.0%)	12(11.4%)	0(-)	0(-)	0(-)	1(100.0%)	0(-)	0(-)
手術創	3(2.8%)	3(2.9%)	0(-)	0(-)	0(-)	0(-)	0(-)	0(-)
菌血症	26(24.1%)	25(23.8%)	0(-)	0(-)	1(100.0%)	0(-)	0(-)	0(-)
その他	8(7.4%)	8(7.6%)	0(-)	0(-)	0(-)	0(-)	0(-)	0(-)
合計	108	105	0	0	1	1	0	1

7. 耐性菌新規感染症・感染症患者の診療科*別内訳

新規感染症患者

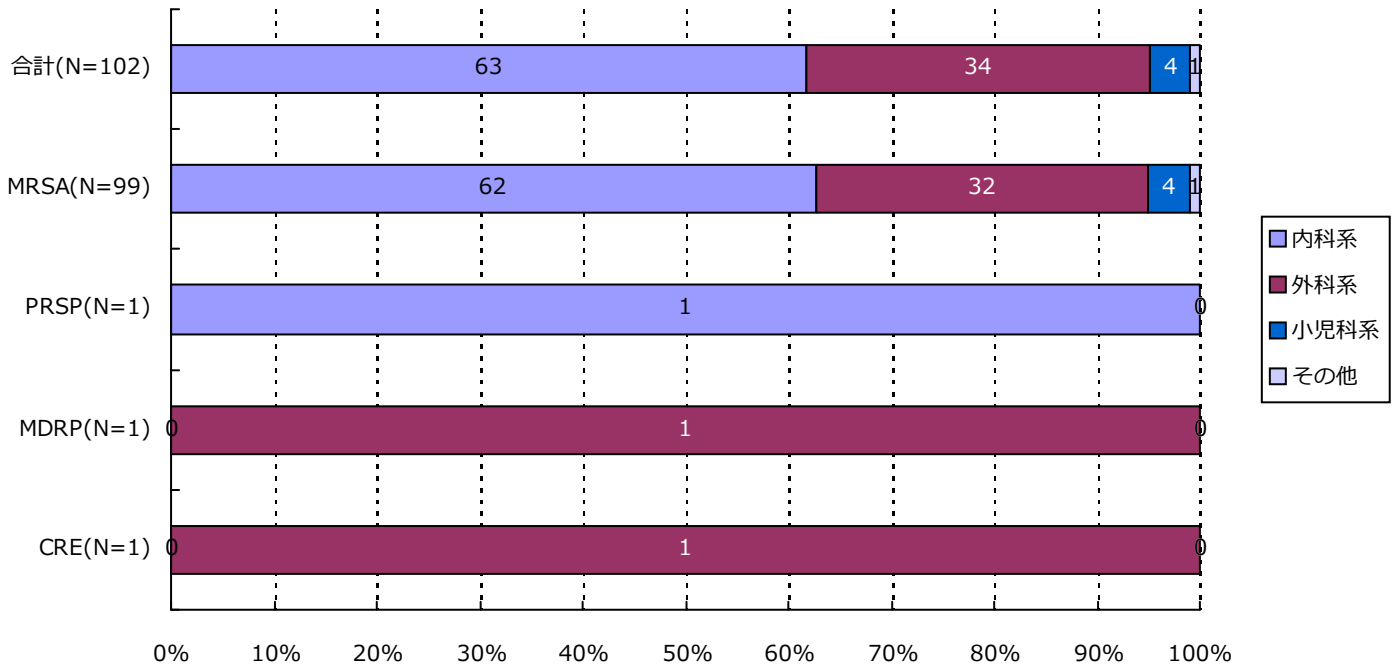

分類	合計	MRSA	VRSA	VRE	PRSP	MDRP	MDRA	CRE
内科系	63(61.8%)	62(62.6%)	0(-)	0(-)	1(100.0%)	0(-)	0(-)	0(-)
外科系	34(33.3%)	32(32.3%)	0(-)	0(-)	0(-)	1(100.0%)	0(-)	1(100.0%)
小児科系	4(3.9%)	4(4.0%)	0(-)	0(-)	0(-)	0(-)	0(-)	0(-)
その他	1(1.0%)	1(1.0%)	0(-)	0(-)	0(-)	0(-)	0(-)	0(-)
合計	102	99	0	0	1	1	0	1

*診療科の内訳については巻末の資料2を参照

7. 耐性菌新規感染症・感染症患者の診療科*別内訳

感染症患者

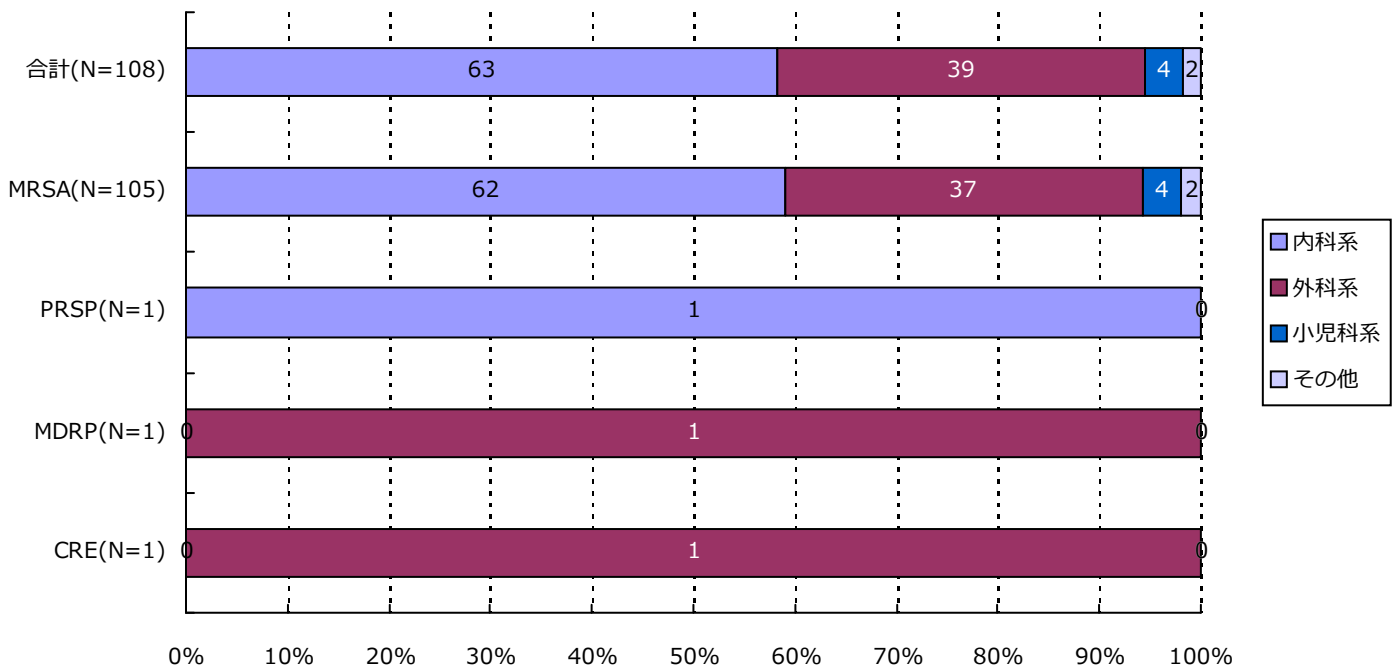

分類	合計	MRSA	VRSA	VRE	PRSP	MDRP	MDRA	CRE
内科系	63(58.3%)	62(59.0%)	0(-)	0(-)	1(100.0%)	0(-)	0(-)	0(-)
外科系	39(36.1%)	37(35.2%)	0(-)	0(-)	0(-)	1(100.0%)	0(-)	1(100.0%)
小児科系	4(3.7%)	4(3.8%)	0(-)	0(-)	0(-)	0(-)	0(-)	0(-)
その他	2(1.9%)	2(1.9%)	0(-)	0(-)	0(-)	0(-)	0(-)	0(-)
合計	108	105	0	0	1	1	0	1

*診療科の内訳については巻末の資料2を参照

・資料 1

呼吸器系検体	喀出痰
	気管内採痰
	気管支洗浄液
	咽頭粘液
	鼻腔内
	口腔内
	生検材料(肺)
	胸水
	その他(呼吸器)
	尿検体
採尿カテーテル	
留置カテーテル	
カテーテル尿	
便検体	糞便
血液検体	静脈血
	動脈血
髄液検体	髄液
その他	尿道分泌液
	膣分泌液
	胃・十二指腸液
	胆汁
	生検材料(消化管)
	腹水
	関節液
	その他

・資料 2

内科系	内科	外科系	外科	
	循環器内科		消化器外科	
	神経内科		肛門科	
	呼吸器内科		肝胆脾外科	
	消化器内科		心血管外科	
	胃腸科		内分泌外科	
	内分泌・代謝内科		呼吸器外科	
	腎臓内科		小児外科	
	糖尿病内科		小児循環器外科	
	アレルギー・膠原病内科		小児消化器外科	
	膠原病内科		産婦人科	
	アレルギー内科		産科	
	リウマチ内科		婦人科	
	血液内科		整形外科	
	感染症内科		美容外科	
	老人内科		眼科	
	心療内科		耳鼻咽喉科	
	その他		性病科	気管食道科
			神経科	泌尿器科
			精神科	皮膚・泌尿器科
放射線科		皮膚科		
総合診療部		脳神経外科		
救急部		形成外科		
救急・集中治療部		歯科口腔外科		
集中治療部(ICU)		歯科		
冠動脈疾患集中治療部(CCU)		小児歯科		
内視鏡科		矯正歯科		
透析科		口腔外科		
理学療法・リハビリテーション科		手術部		
理学療法科		移植・人工臓器科		
リハビリテーション科		小児科系	小児科	
麻酔科			新生児科	
その他	新生児集中治療部(NICU)			
	周産期センター			

精度管理について

四半期報ではVRSAに対してのみ、報告医療機関にその真偽を確認し誤報告を除外している。

資料3 厚生労働省 院内感染対策サーベイランス 薬剤耐性菌 判定基準 (Ver.3.1)

菌名	概要*	菌名コード	微量液体希釈法の基準*	ディスク拡散法の基準
メチシリン耐性黄色ブドウ球菌 (MRSA)	MPIPC が "R" の <i>Staphylococcus aureus</i> (または CFX がディスク拡散法で "R")、または選択培地で MRSA と確認された菌	1301、1303	MPIPC \geq 4 μ g/ml	MPIPC \leq 10mm または CFX \leq 21mm
バンコマイシン耐性黄色ブドウ球菌 (VRSA)	VCM が微量液体希釈法で "R" の <i>Staphylococcus aureus</i>	1301、1303-1306	VCM \geq 16 μ g/ml	
バンコマイシン耐性腸球菌 (VRE)	下記のいずれかの条件を満たす <i>Enterococcus</i> spp. ・ VCM が微量液体希釈法で耐性 [†] ・ VCM がディスク拡散法で "R" ・ 選択培地で VRE と確認された菌 注) 種の同定が行われていない <i>Enterococcus</i> sp. は除く	1201、1202、1205、1206、1209、1210、1213-1217	VCM \geq 16 μ g/ml [†]	VCM \leq 14mm
ペニシリン耐性肺炎球菌 (PRSP)	PCG が微量液体希釈法で耐性 [†] 、または MPIPC がディスク拡散法で "S 以外" の <i>Streptococcus pneumoniae</i>	1131	PCG \geq 0.125 μ g/ml [†]	MPIPC \leq 19mm または PCG が試薬会社の基準で "S 以外" (例 \leq 23mm) [‡]
多剤耐性緑膿菌 (MDRP)	下記のすべての条件を満たす <i>Pseudomonas aeruginosa</i> ・ カルバペネム系 (IPM、MEPM のいずれか) が微量液体希釈法で耐性 [†] 、またはディスク拡散法で "R" ・ アミノグリコシド系は AMK が微量液体希釈法で耐性 [†] 、またはディスク拡散法で "R" ・ フルオロキノロン系が "R" (NFLX、OFLX、LVFX、LFLX、CPFX、GFLX のいずれか)	4001	IPM・MEPM \geq 16 μ g/ml [†] AMK \geq 32 μ g/ml [†] NFLX \geq 16 μ g/ml OFLX・LVFX・LFLX・GFLX \geq 8 μ g/ml CPFX \geq 4 μ g/ml	IPM・MEPM \leq 13mm [†] AMK \leq 14mm NFLX・OFLX \leq 12mm LVFX \leq 13mm、LFLX \leq 18mm CPFX \leq 15mm、GFLX \leq 14mm
多剤耐性アシネトバクター属 (MDRA)	下記のすべての条件を満たす <i>Acinetobacter</i> spp. ・ カルバペネム系が "R" (IPM、MEPM のいずれか) ・ アミノグリコシド系は AMK が微量液体希釈法で耐性 [†] 、またはディスク拡散法で "R" ・ フルオロキノロン系が "R" (LVFX、CPFX、GFLX のいずれか)	4400-4403	IPM・MEPM \geq 16 μ g/ml AMK \geq 32 μ g/ml [†] LVFX・GFLX \geq 8 μ g/ml CPFX \geq 4 μ g/ml	IPM・MEPM \leq 13mm AMK \leq 14mm LVFX \leq 13mm、GFLX \leq 14mm CPFX \leq 15mm
カルバペネム耐性腸内細菌科細菌 (CRE)	下記のいずれかの条件を満たす腸内細菌科細菌 ・ MEPM が耐性 [†] ・ IPM が耐性 [†] 、かつ CMZ が "R"	2000-2691、3150-3151	MEPM \geq 2 μ g/ml [†] IPM \geq 2 μ g/ml [†] かつ CMZ \geq 64 μ g/ml	MEPM \leq 22mm IPM \leq 22mm、かつ CMZ \leq 12mm

* 原則 S,I,R の判定は CLSI2012(M100-S22)に準拠

[†] 感染症発生动向調査の基準に準拠

[‡] PR(I)SP のスクリーニングにディスク拡散法で PCG を用いることは推奨されていないが、国内の現状を考慮し採用