

### 1. データ提出医療機関\*数(7医療機関)

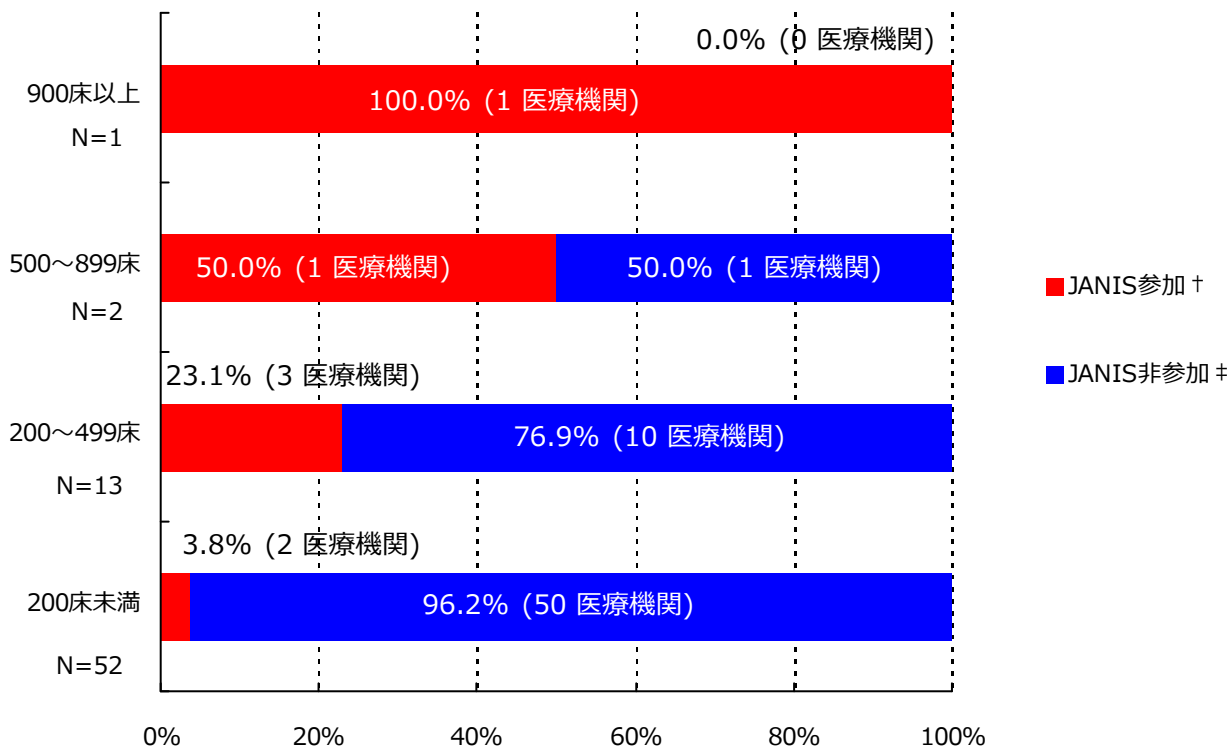

\*ここではデータ提出医療機関は集計対象医療機関を表す

† JANIS参加 = 2018年10月～12月 集計対象医療機関数

‡ JANIS非参加 = (2017年 都道府県別医療機関数¶) - (2018年10月～12月 集計対象医療機関数)

病床数	2017年 都道府県別医療機関数¶	2018年10月～12月 集計対象医療機関数 (都道府県別医療機関数に占める割合)
900床以上	1	1 ( 100%)
500～899床	2	1 ( 50%)
200～499床	13	3 ( 23.1%)
200床未満	52	2 ( 3.8%)
病床数不明	-	0 ( -)
合計	68	7 ( 10.3%)

¶2017年医療施設（動態）調査を参照した。

(福井県)

公開情報 2018年10月～12月 四半期報(全集計対象医療機関)

院内感染対策サーベイランス 全入院患者部門



## 2. 新規感染症患者数と罹患率

### メチシリン耐性黄色ブドウ球菌(MRSA)感染症

#### 罹患率

薬剤耐性菌名	総入院患者数	継続感染症患者数	新規感染症患者数	全体の罹患率	集計対象医療機関の罹患率(%)の分布
MRSA	12,972	1	27	2.08%	0.00 1.30 4.16

集計対象医療機関の罹患率 (N=7)

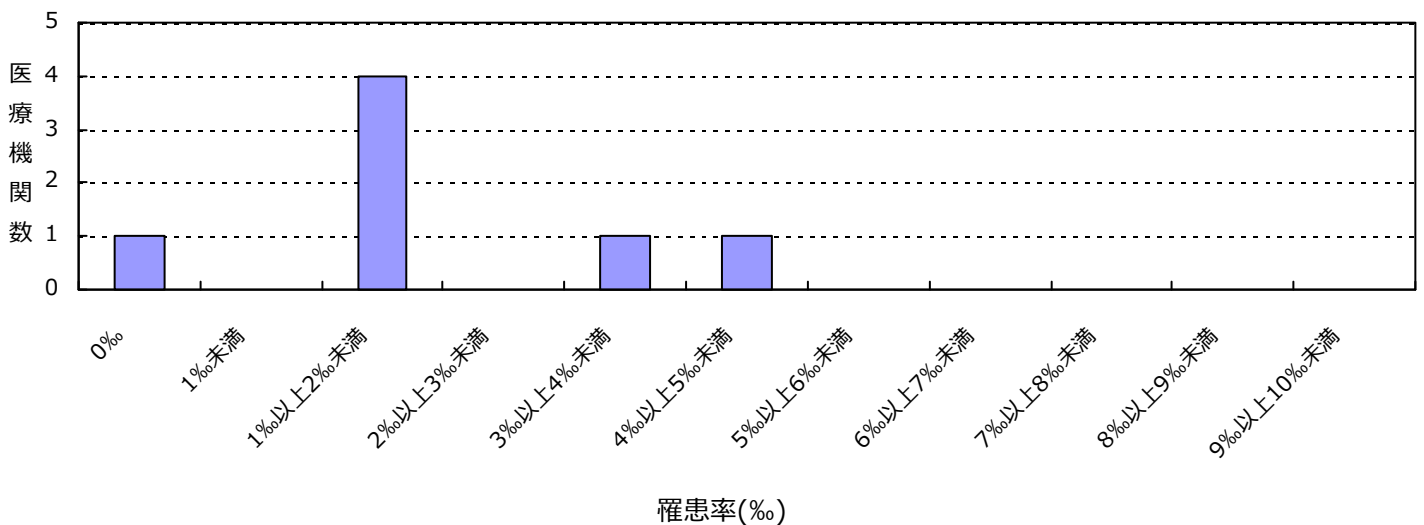

#### 感染率

薬剤耐性菌名	総入院患者数	感染症患者数	全体の感染率	集計対象医療機関の感染率(%)の分布
MRSA	12,972	28	2.16%	0.00 1.31 4.16

集計対象医療機関の感染率 (N=7)

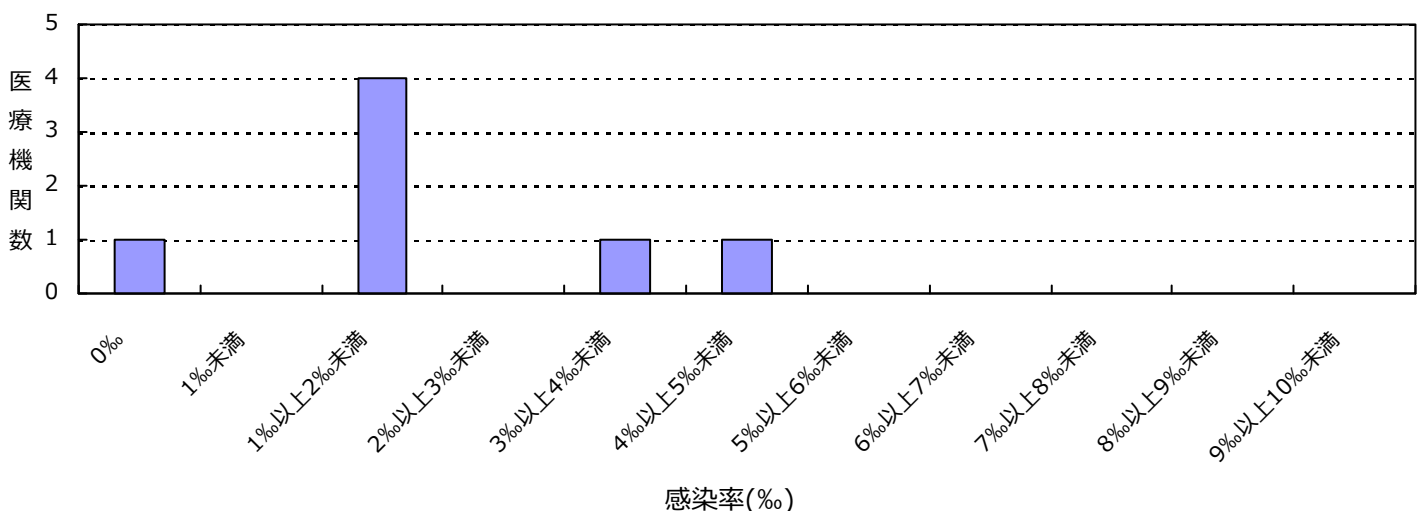

(福井県)

公開情報 2018年10月～12月 四半期報(全集計対象医療機関)

院内感染対策サーベイランス 全入院患者部門



## 2. 新規感染症患者数と罹患率

### ペニシリン耐性肺炎球菌(PRSP)感染症

#### 罹患率

薬剤耐性菌名	総入院患者数	継続感染症患者数	新規感染症患者数	全体の罹患率	集計対象医療機関の罹患率(%)の分布
PRSP	12,972	0	7	0.54%	0.00  -----  1.05

集計対象医療機関の罹患率 (N=7)

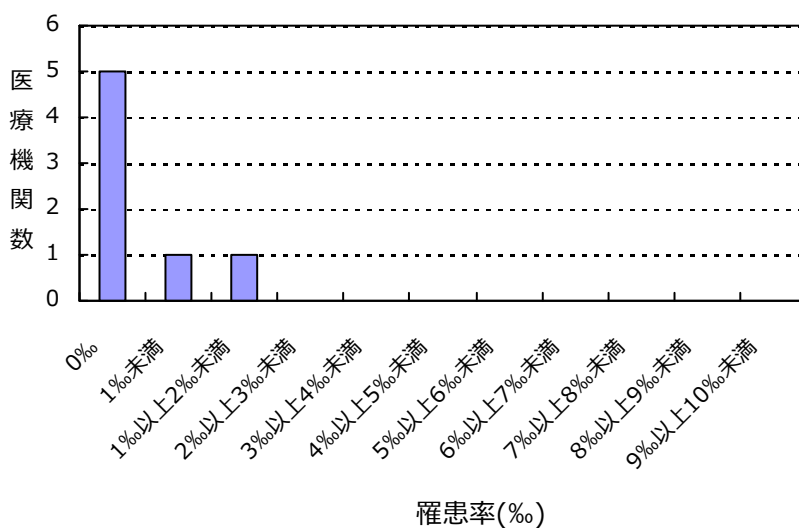

#### 感染率

薬剤耐性菌名	総入院患者数	感染症患者数	全体の感染率	集計対象医療機関の感染率(%)の分布
PRSP	12,972	7	0.54%	0.00  -----  1.05

集計対象医療機関の感染率 (N=7)

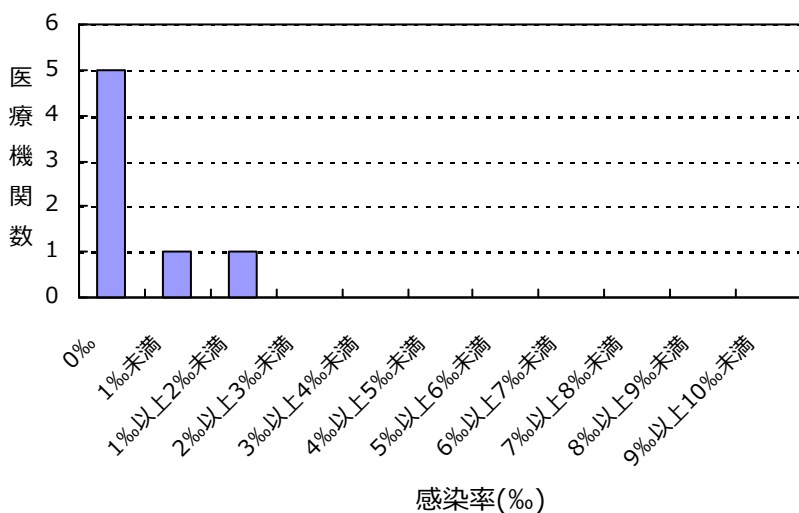

(福井県)

公開情報 2018年10月～12月 四半期報(全集計対象医療機関)  
院内感染対策サーベイランス 全入院患者部門



## 2. 新規感染症患者数と罹患率

バンコマイシン耐性黄色ブドウ球菌(VRSA)感染症の報告はありませんでした

バンコマイシン耐性腸球菌(VRE)感染症の報告はありませんでした

多剤耐性緑膿菌(MDRP)感染症の報告はありませんでした

多剤耐性アシネトバクター属(MDRA)感染症の報告はありませんでした

カルバペネム耐性腸内細菌科細菌(CRE)感染症の報告はありませんでした

## 総入院患者数、感染症患者数、罹患率、感染率の説明

総入院患者数 = (対象期間の各月の新規入院患者数の合計) + (対象期間の一番初めの月の継続入院患者数)

感染症患者数 = (新規感染症患者数) + (対象期間の一番初めの月の継続感染症患者数)

新規感染症患者数 = 対象期間の各月の新規感染症患者数の合計

継続感染症患者数 = 対象期間の一番初めの月より前に新規感染症患者とされ、対象期間の一番初めの月に改めて検査した際にも、継続的に同じ耐性菌に感染していた患者の数

罹患率 = (新規感染症患者数) ÷ ( (総入院患者数) - (対象期間の一番初めの月の継続感染症患者数) ) × 1000

感染率 = (感染症患者数) ÷ (総入院患者数) × 1000

全体の罹患率 = (集計対象医療機関の新規感染症患者数合計) ÷ ( (集計対象医療機関の総入院患者数合計) - (集計対象医療機関の対象期間の一番初めの月の継続感染症患者数合計) ) × 1000

全体の感染率 = (集計対象医療機関の感染症患者数合計) ÷ (集計対象医療機関の総入院患者数合計) × 1000

### 3. 耐性菌新規感染症・感染症患者の性別内訳

#### 新規感染症患者

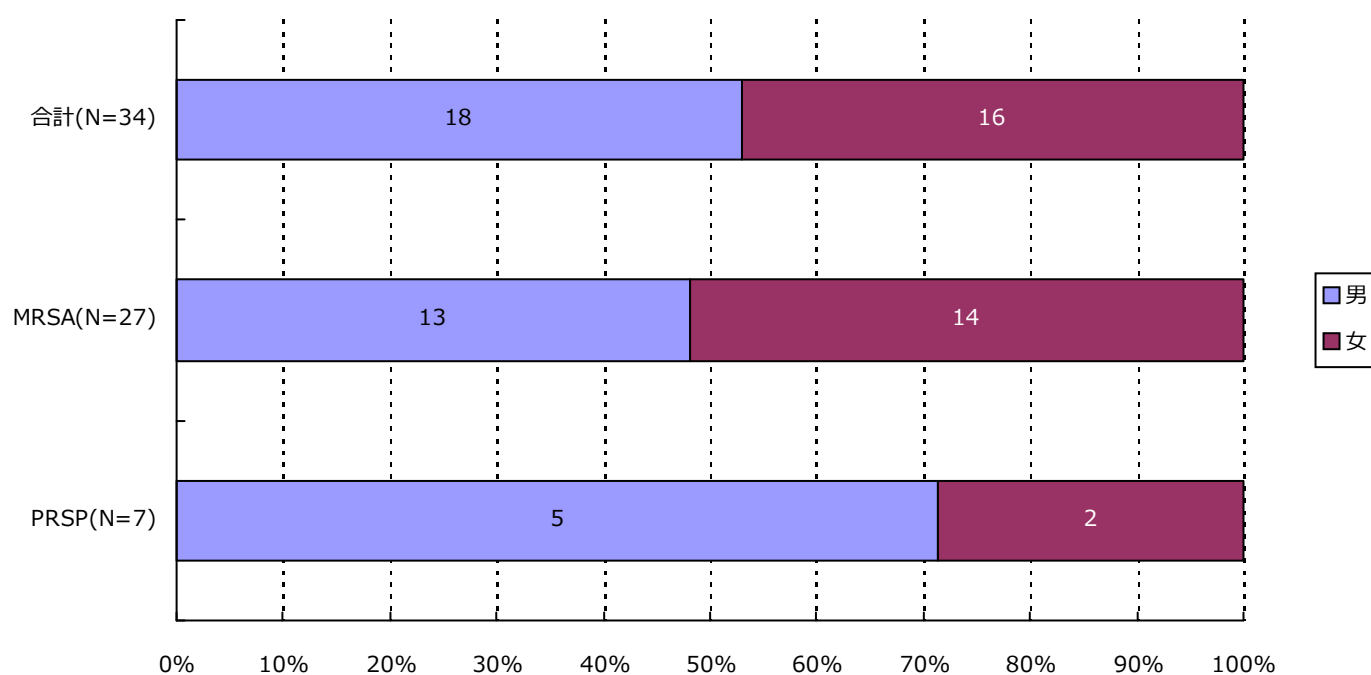

分類	合計	MRSA	VRSA	VRE	PRSP	MDRP	MDRA	CRE
男	18 ( 52.9% )	13 ( 48.1% )	0 ( - )	0 ( - )	5 ( 71.4% )	0 ( - )	0 ( - )	0 ( - )
女	16 ( 47.1% )	14 ( 51.9% )	0 ( - )	0 ( - )	2 ( 28.6% )	0 ( - )	0 ( - )	0 ( - )
合計	34	27	0	0	7	0	0	0

### 3. 耐性菌新規感染症・感染症患者の性別内訳

感染症患者

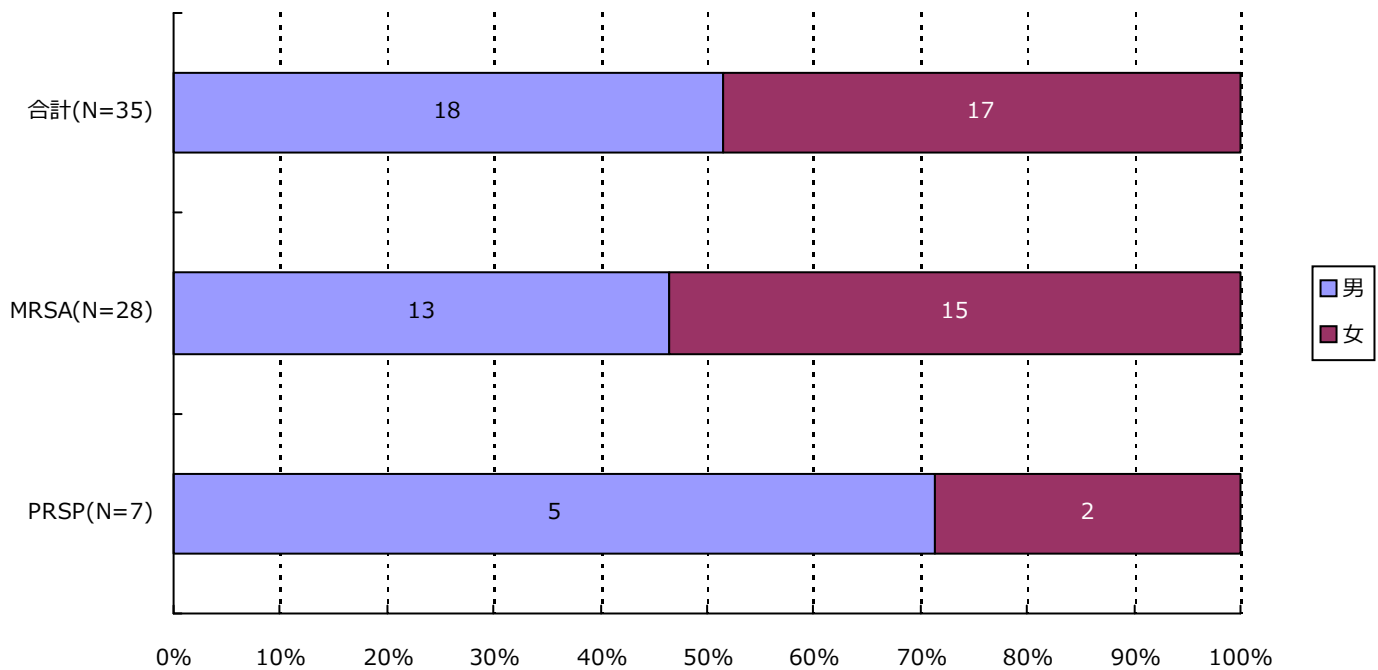

分類	合計	MRSA	VRSA	VRE	PRSP	MDRP	MDRA	CRE
男	18 ( 51.4% )	13 ( 46.4% )	0 ( - )	0 ( - )	5 ( 71.4% )	0 ( - )	0 ( - )	0 ( - )
女	17 ( 48.6% )	15 ( 53.6% )	0 ( - )	0 ( - )	2 ( 28.6% )	0 ( - )	0 ( - )	0 ( - )
合計	35	28	0	0	7	0	0	0



### 4. 耐性菌新規感染症・感染症患者の年齢別内訳

#### 新規感染症患者

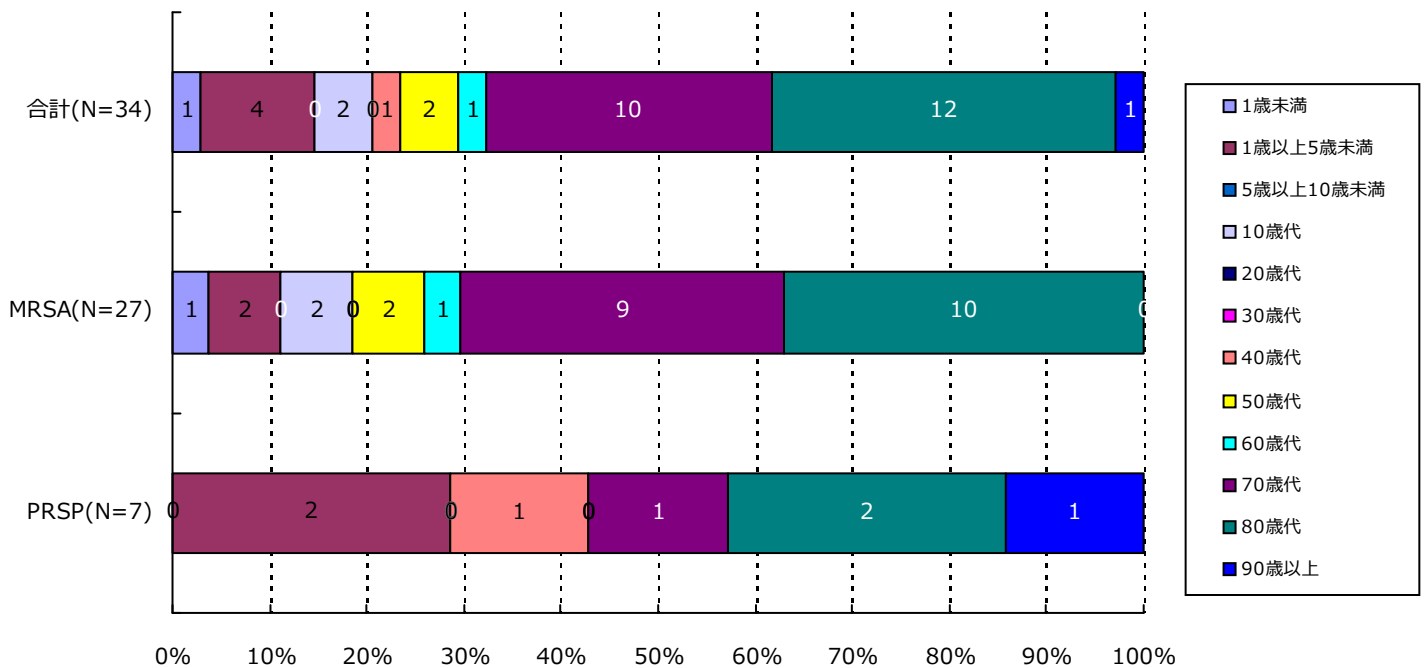

分類	合計	MRSA	VRSA	VRE	PRSP	MDRP	MDRA	CRE
1歳未満	1( 2.9%)	1( 3.7%)	0( -)	0( -)	0( -)	0( -)	0( -)	0( -)
1歳以上5歳未満	4( 11.8%)	2( 7.4%)	0( -)	0( -)	2( 28.6%)	0( -)	0( -)	0( -)
5歳以上10歳未満	0( -)	0( -)	0( -)	0( -)	0( -)	0( -)	0( -)	0( -)
10歳代	2( 5.9%)	2( 7.4%)	0( -)	0( -)	0( -)	0( -)	0( -)	0( -)
20歳代	0( -)	0( -)	0( -)	0( -)	0( -)	0( -)	0( -)	0( -)
30歳代	0( -)	0( -)	0( -)	0( -)	0( -)	0( -)	0( -)	0( -)
40歳代	1( 2.9%)	0( -)	0( -)	0( -)	1( 14.3%)	0( -)	0( -)	0( -)
50歳代	2( 5.9%)	2( 7.4%)	0( -)	0( -)	0( -)	0( -)	0( -)	0( -)
60歳代	1( 2.9%)	1( 3.7%)	0( -)	0( -)	0( -)	0( -)	0( -)	0( -)
70歳代	10( 29.4%)	9( 33.3%)	0( -)	0( -)	1( 14.3%)	0( -)	0( -)	0( -)
80歳代	12( 35.3%)	10( 37.0%)	0( -)	0( -)	2( 28.6%)	0( -)	0( -)	0( -)
90歳以上	1( 2.9%)	0( -)	0( -)	0( -)	1( 14.3%)	0( -)	0( -)	0( -)
合計	34	27	0	0	7	0	0	0



### 4. 耐性菌新規感染症・感染症患者の年齢別内訳

#### 感染症患者

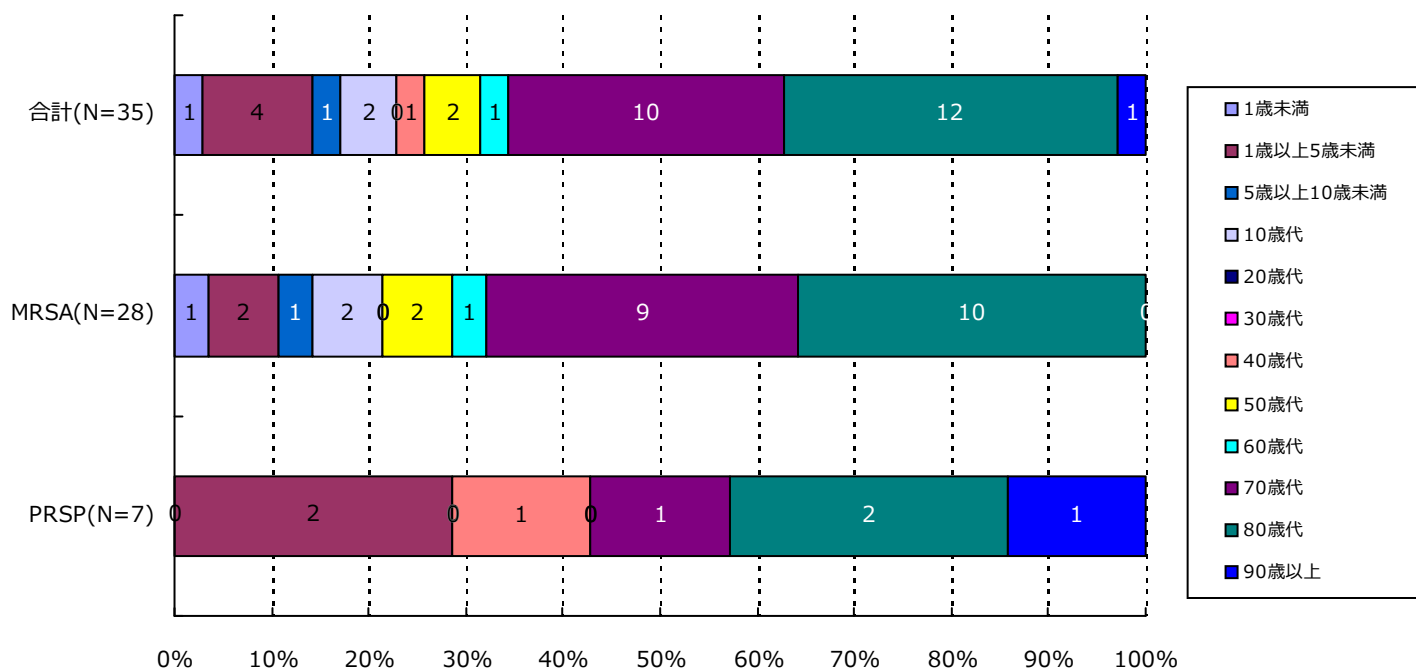

分類	合計	MRSA	VRSA	VRE	PRSP	MDRP	MDRA	CRE
1歳未満	1( 2.9%)	1( 3.6%)	0( -)	0( -)	0( -)	0( -)	0( -)	0( -)
1歳以上5歳未満	4( 11.4%)	2( 7.1%)	0( -)	0( -)	2( 28.6%)	0( -)	0( -)	0( -)
5歳以上10歳未満	1( 2.9%)	1( 3.6%)	0( -)	0( -)	0( -)	0( -)	0( -)	0( -)
10歳代	2( 5.7%)	2( 7.1%)	0( -)	0( -)	0( -)	0( -)	0( -)	0( -)
20歳代	0( -)	0( -)	0( -)	0( -)	0( -)	0( -)	0( -)	0( -)
30歳代	0( -)	0( -)	0( -)	0( -)	0( -)	0( -)	0( -)	0( -)
40歳代	1( 2.9%)	0( -)	0( -)	0( -)	1( 14.3%)	0( -)	0( -)	0( -)
50歳代	2( 5.7%)	2( 7.1%)	0( -)	0( -)	0( -)	0( -)	0( -)	0( -)
60歳代	1( 2.9%)	1( 3.6%)	0( -)	0( -)	0( -)	0( -)	0( -)	0( -)
70歳代	10( 28.6%)	9( 32.1%)	0( -)	0( -)	1( 14.3%)	0( -)	0( -)	0( -)
80歳代	12( 34.3%)	10( 35.7%)	0( -)	0( -)	2( 28.6%)	0( -)	0( -)	0( -)
90歳以上	1( 2.9%)	0( -)	0( -)	0( -)	1( 14.3%)	0( -)	0( -)	0( -)
合計	35	28	0	0	7	0	0	0



### 5. 耐性菌新規感染症・感染症患者の検体\*内訳

#### 新規感染症患者

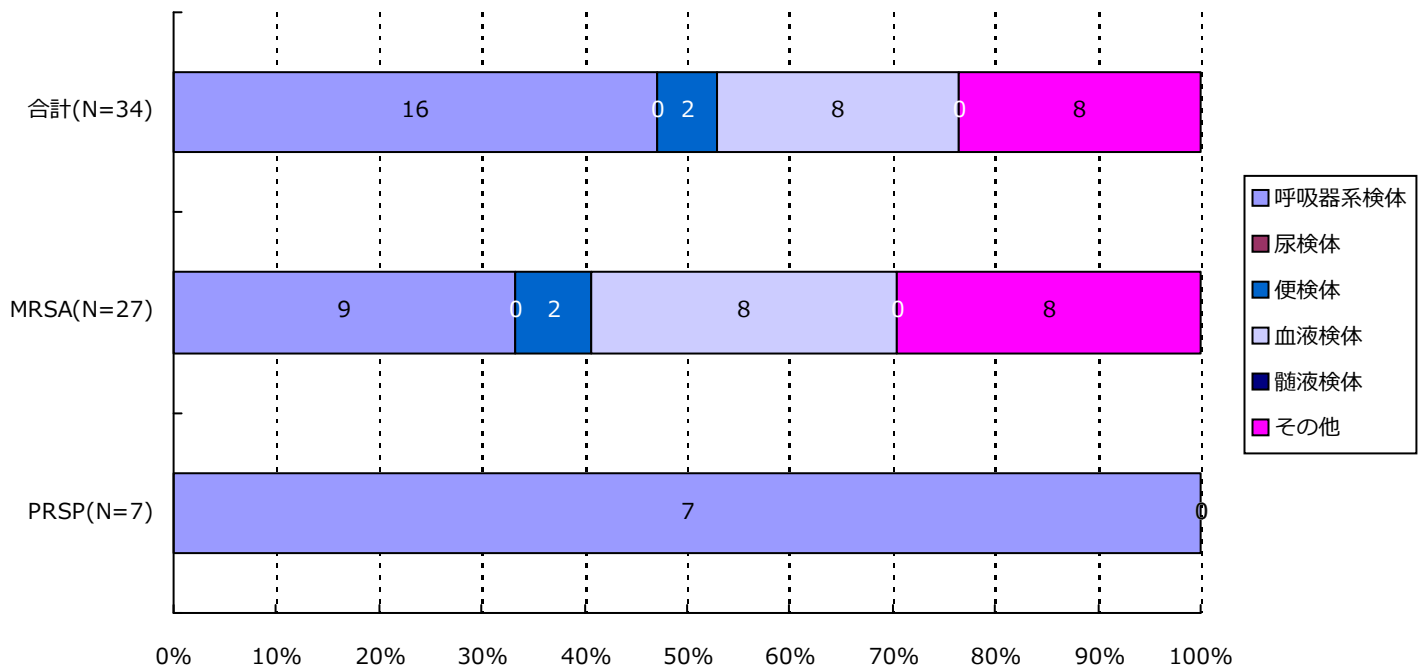

分類	合計	MRSA	VRSA	VRE	PRSP	MDRP	MDRA	CRE
呼吸器系	16( 47.1%)	9( 33.3%)	0( -)	0( -)	7( 100.0%)	0( -)	0( -)	0( -)
尿検体	0( -)	0( -)	0( -)	0( -)	0( -)	0( -)	0( -)	0( -)
便検体	2( 5.9%)	2( 7.4%)	0( -)	0( -)	0( -)	0( -)	0( -)	0( -)
血液検体	8( 23.5%)	8( 29.6%)	0( -)	0( -)	0( -)	0( -)	0( -)	0( -)
髄液検体	0( -)	0( -)	0( -)	0( -)	0( -)	0( -)	0( -)	0( -)
その他	8( 23.5%)	8( 29.6%)	0( -)	0( -)	0( -)	0( -)	0( -)	0( -)
合計	34	27	0	0	7	0	0	0

\*検体区分については巻末の資料1を参照

5. 耐性菌新規感染症・感染症患者の検体\*内訳

感染症患者

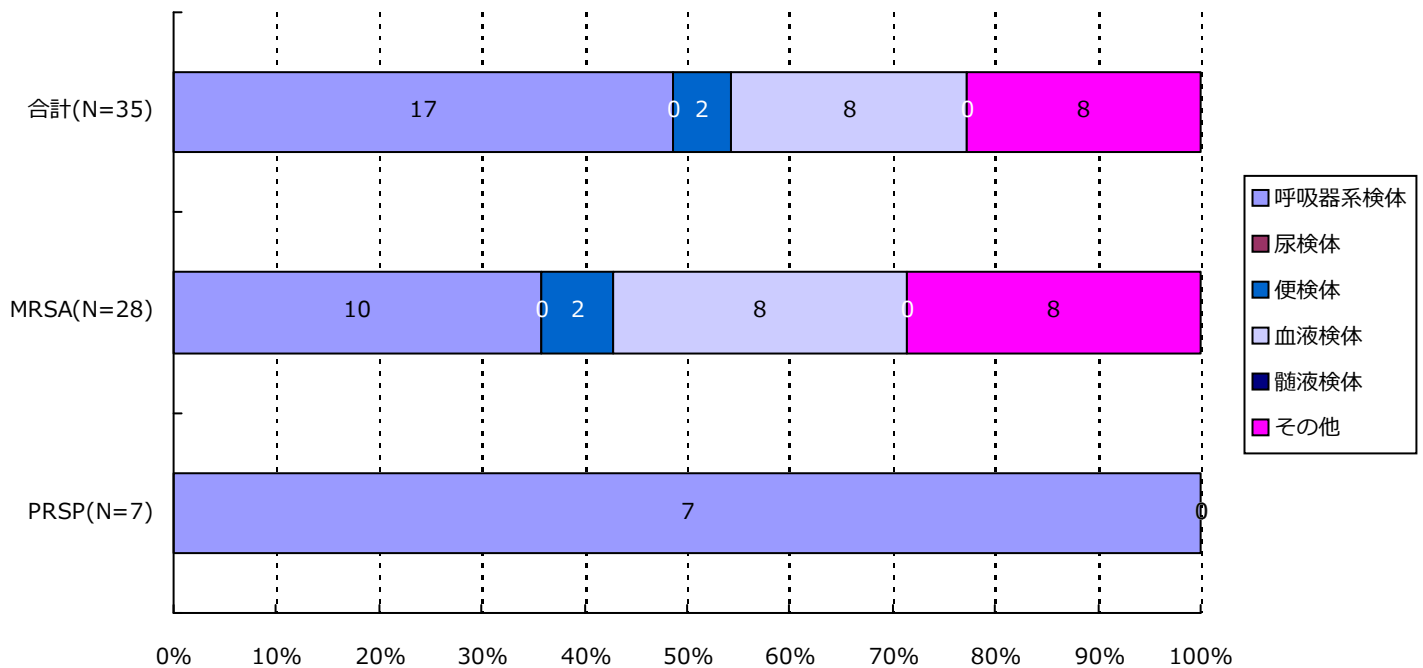

分類	合計	MRSA	VRSA	VRE	PRSP	MDRP	MDRA	CRE
呼吸器系	17( 48.6%)	10( 35.7%)	0( -)	0( -)	7( 100.0%)	0( -)	0( -)	0( -)
尿検体	0( -)	0( -)	0( -)	0( -)	0( -)	0( -)	0( -)	0( -)
便検体	2( 5.7%)	2( 7.1%)	0( -)	0( -)	0( -)	0( -)	0( -)	0( -)
血液検体	8( 22.9%)	8( 28.6%)	0( -)	0( -)	0( -)	0( -)	0( -)	0( -)
髄液検体	0( -)	0( -)	0( -)	0( -)	0( -)	0( -)	0( -)	0( -)
その他	8( 22.9%)	8( 28.6%)	0( -)	0( -)	0( -)	0( -)	0( -)	0( -)
合計	35	28	0	0	7	0	0	0

\*検体区分については巻末の資料1を参照

### 6. 耐性菌新規感染症・感染症患者の感染症名別内訳

#### 新規感染症患者

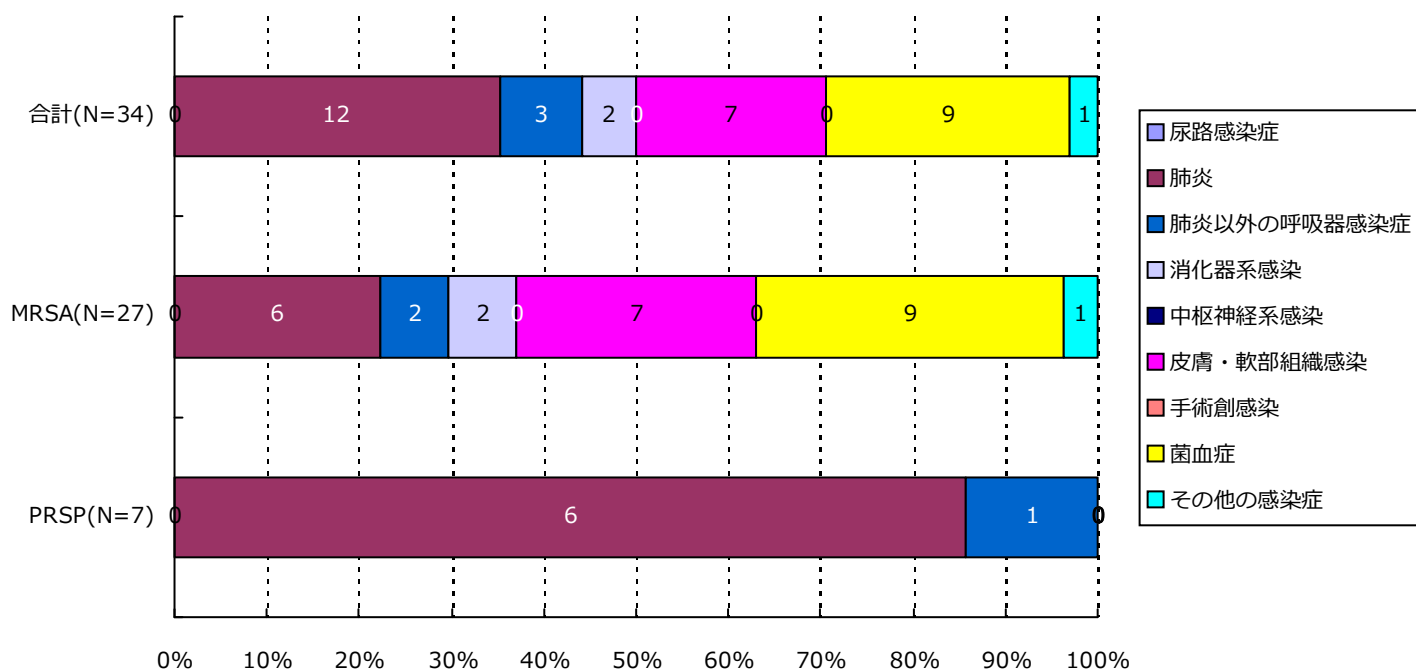

分類	合計	MRSA	VRSA	VRE	PRSP	MDRP	MDRA	CRE
尿路	0( -)	0( -)	0( -)	0( -)	0( -)	0( -)	0( -)	0( -)
肺炎	12( 35.3%)	6( 22.2%)	0( -)	0( -)	6( 85.7%)	0( -)	0( -)	0( -)
肺炎以外	3( 8.8%)	2( 7.4%)	0( -)	0( -)	1( 14.3%)	0( -)	0( -)	0( -)
消化器系	2( 5.9%)	2( 7.4%)	0( -)	0( -)	0( -)	0( -)	0( -)	0( -)
中枢神経系	0( -)	0( -)	0( -)	0( -)	0( -)	0( -)	0( -)	0( -)
皮膚・軟部	7( 20.6%)	7( 25.9%)	0( -)	0( -)	0( -)	0( -)	0( -)	0( -)
手術創	0( -)	0( -)	0( -)	0( -)	0( -)	0( -)	0( -)	0( -)
菌血症	9( 26.5%)	9( 33.3%)	0( -)	0( -)	0( -)	0( -)	0( -)	0( -)
その他	1( 2.9%)	1( 3.7%)	0( -)	0( -)	0( -)	0( -)	0( -)	0( -)
合計	34	27	0	0	7	0	0	0

### 6. 耐性菌新規感染症・感染症患者の感染症名別内訳

#### 感染症患者

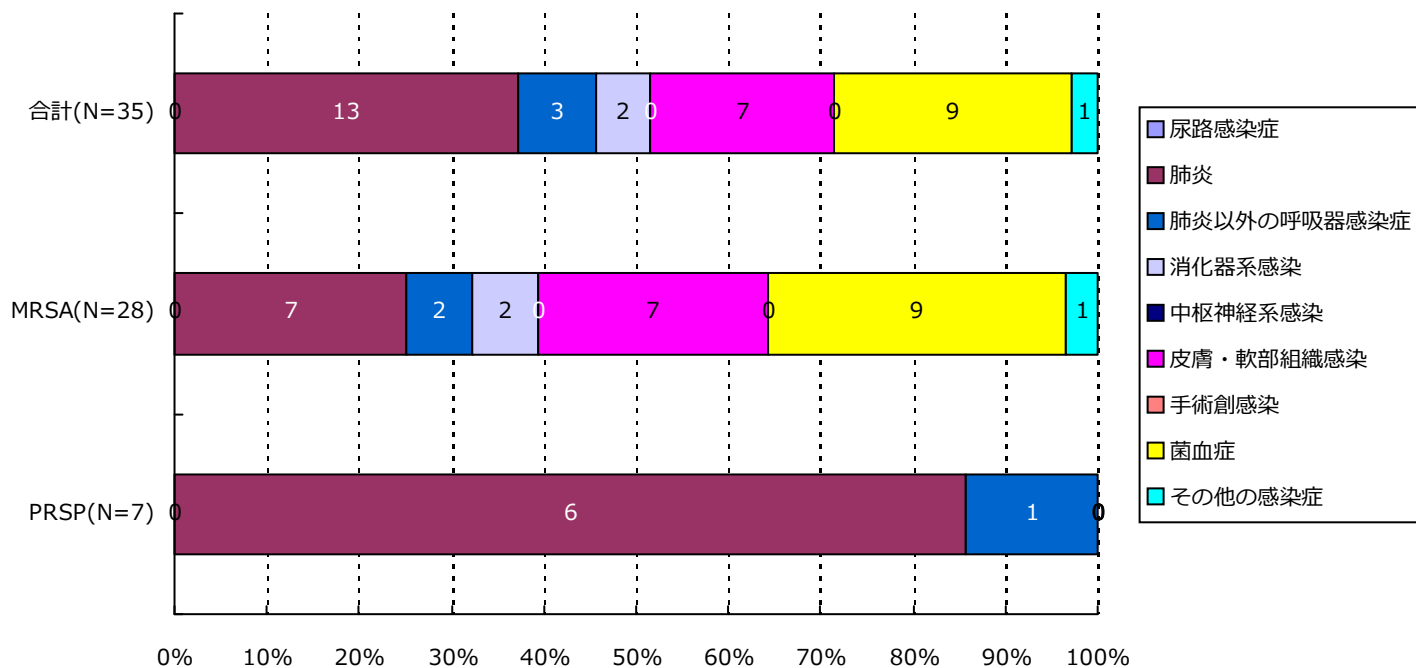

分類	合計	MRSA	VRSA	VRE	PRSP	MDRP	MDRA	CRE
尿路	0( -)	0( -)	0( -)	0( -)	0( -)	0( -)	0( -)	0( -)
肺炎	13( 37.1%)	7( 25.0%)	0( -)	0( -)	6( 85.7%)	0( -)	0( -)	0( -)
肺炎以外	3( 8.6%)	2( 7.1%)	0( -)	0( -)	1( 14.3%)	0( -)	0( -)	0( -)
消化器系	2( 5.7%)	2( 7.1%)	0( -)	0( -)	0( -)	0( -)	0( -)	0( -)
中枢神経系	0( -)	0( -)	0( -)	0( -)	0( -)	0( -)	0( -)	0( -)
皮膚・軟部	7( 20.0%)	7( 25.0%)	0( -)	0( -)	0( -)	0( -)	0( -)	0( -)
手術創	0( -)	0( -)	0( -)	0( -)	0( -)	0( -)	0( -)	0( -)
菌血症	9( 25.7%)	9( 32.1%)	0( -)	0( -)	0( -)	0( -)	0( -)	0( -)
その他	1( 2.9%)	1( 3.6%)	0( -)	0( -)	0( -)	0( -)	0( -)	0( -)
合計	35	28	0	0	7	0	0	0

### 7. 耐性菌新規感染症・感染症患者の診療科\*別内訳

#### 新規感染症患者

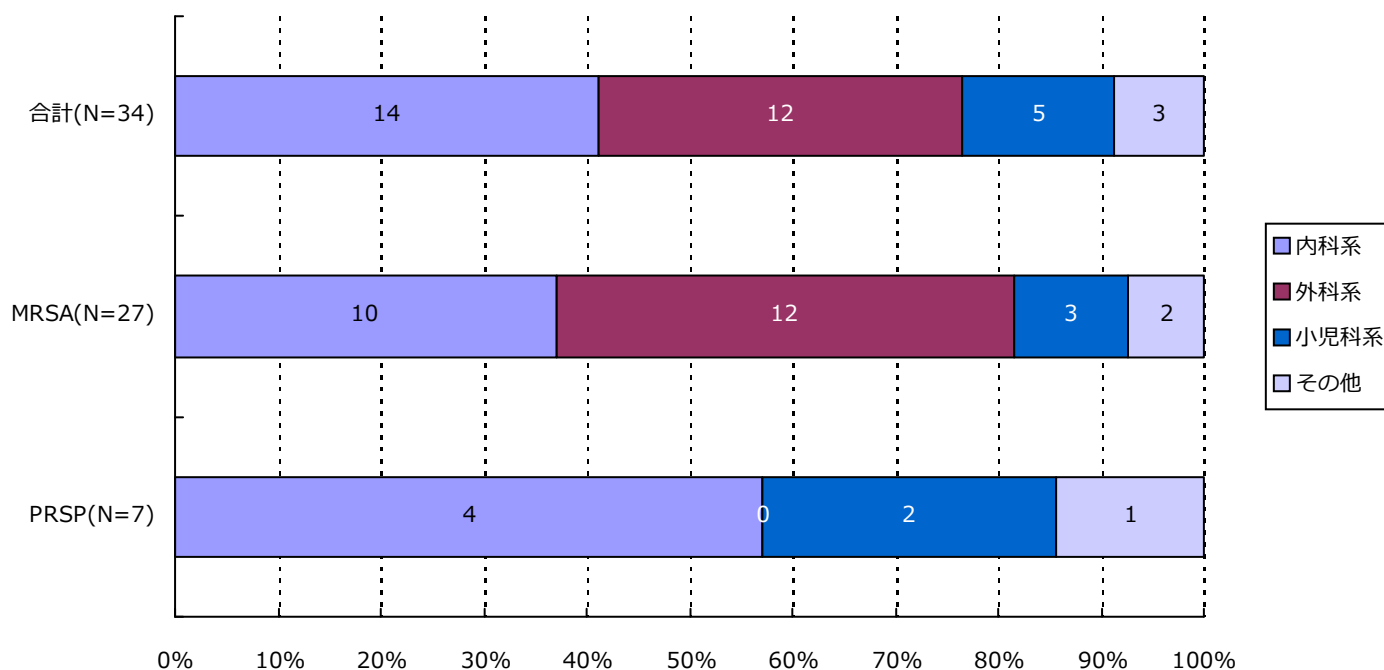

分類	合計	MRSA	VRSA	VRE	PRSP	MDRP	MDRA	CRE
内科系	14( 41.2%)	10( 37.0%)	0( -)	0( -)	4( 57.1%)	0( -)	0( -)	0( -)
外科系	12( 35.3%)	12( 44.4%)	0( -)	0( -)	0( -)	0( -)	0( -)	0( -)
小児科系	5( 14.7%)	3( 11.1%)	0( -)	0( -)	2( 28.6%)	0( -)	0( -)	0( -)
その他	3( 8.8%)	2( 7.4%)	0( -)	0( -)	1( 14.3%)	0( -)	0( -)	0( -)
合計	34	27	0	0	7	0	0	0

\*診療科の内訳については巻末の資料2を参照

### 7. 耐性菌新規感染症・感染症患者の診療科\*別内訳

#### 感染症患者

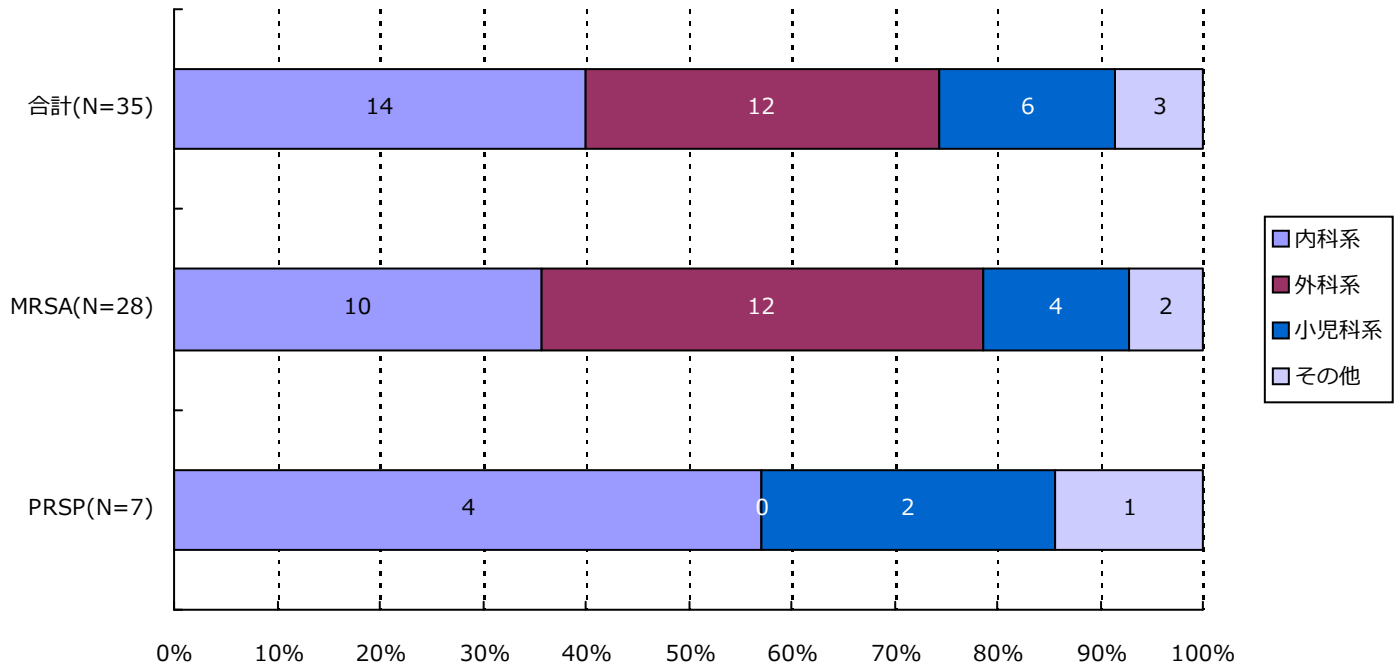

分類	合計	MRSA	VRSA	VRE	PRSP	MDRP	MDRA	CRE
内科系	14( 40.0%)	10( 35.7%)	0( -)	0( -)	4( 57.1%)	0( -)	0( -)	0( -)
外科系	12( 34.3%)	12( 42.9%)	0( -)	0( -)	0( -)	0( -)	0( -)	0( -)
小児科系	6( 17.1%)	4( 14.3%)	0( -)	0( -)	2( 28.6%)	0( -)	0( -)	0( -)
その他	3( 8.6%)	2( 7.1%)	0( -)	0( -)	1( 14.3%)	0( -)	0( -)	0( -)
合計	35	28	0	0	7	0	0	0

\*診療科の内訳については巻末の資料2を参照

・資料 1

呼吸器系検体	喀出痰
	気管内採痰
	気管支洗浄液
	咽頭粘液
	鼻腔内
	口腔内
	生検材料(肺)
	胸水
	その他(呼吸器)
	尿検体
採尿カテーテル	
留置カテーテル	
カテーテル尿	
便検体	糞便
血液検体	静脈血
	動脈血
髄液検体	髄液
その他	尿道分泌液
	膣分泌液
	胃・十二指腸液
	胆汁
	生検材料(消化管)
	腹水
	関節液
	その他

・資料 2

内科系	内科	外科系	外科	
	循環器内科		消化器外科	
	神経内科		肛門科	
	呼吸器内科		肝胆脾外科	
	消化器内科		心血管外科	
	胃腸科		内分泌外科	
	内分泌・代謝内科		呼吸器外科	
	腎臓内科		小児外科	
	糖尿病内科		小児循環器外科	
	アレルギー・膠原病内科		小児消化器外科	
	膠原病内科		産婦人科	
	アレルギー内科		産科	
	リウマチ内科		婦人科	
	血液内科		整形外科	
	感染症内科		美容外科	
	老人内科		眼科	
	心療内科		耳鼻咽喉科	
	その他		性病科	気管食道科
			神経科	泌尿器科
			精神科	皮膚・泌尿器科
放射線科		皮膚科		
総合診療部		脳神経外科		
救急部		形成外科		
救急・集中治療部		歯科口腔外科		
集中治療部(ICU)		歯科		
冠動脈疾患集中治療部(CCU)		小児歯科		
内視鏡科		矯正歯科		
透析科		口腔外科		
理学療法・リハビリテーション科		手術部		
理学療法科		移植・人工臓器科		
リハビリテーション科		小児科系	小児科	
麻酔科			新生児科	
その他			新生児集中治療部(NICU)	
	周産期センター			

精度管理について

四半期報ではVRSAに対してのみ、報告医療機関にその真偽を確認し誤報告を除外している。

### 資料3 厚生労働省 院内感染対策サーベイランス 薬剤耐性菌 判定基準 (Ver.3.1)

菌名	概要*	菌名コード	微量液体希釈法の基準*	ディスク拡散法の基準
メチシリン耐性黄色ブドウ球菌 (MRSA)	MPIPC が "R" の <i>Staphylococcus aureus</i> (または CFX がディスク拡散法で "R")、または選択培地で MRSA と確認された菌	1301、1303	MPIPC $\geq$ 4 $\mu$ g/ml	MPIPC $\leq$ 10mm または CFX $\leq$ 21mm
バンコマイシン耐性黄色ブドウ球菌 (VRSA)	VCM が微量液体希釈法で "R" の <i>Staphylococcus aureus</i>	1301、1303-1306	VCM $\geq$ 16 $\mu$ g/ml	
バンコマイシン耐性腸球菌 (VRE)	下記のいずれかの条件を満たす <i>Enterococcus</i> spp. ・ VCM が微量液体希釈法で耐性 <sup>†</sup> ・ VCM がディスク拡散法で "R" ・ 選択培地で VRE と確認された菌 注) 種の同定が行われていない <i>Enterococcus</i> sp. は除く	1201、1202、1205、1206、1209、1210、1213-1217	VCM $\geq$ 16 $\mu$ g/ml <sup>†</sup>	VCM $\leq$ 14mm
ペニシリン耐性肺炎球菌 (PRSP)	PCG が微量液体希釈法で耐性 <sup>†</sup> 、または MPIPC がディスク拡散法で "S 以外" の <i>Streptococcus pneumoniae</i>	1131	PCG $\geq$ 0.125 $\mu$ g/ml <sup>†</sup>	MPIPC $\leq$ 19mm または PCG が試薬会社の基準で "S 以外" (例 $\leq$ 23mm) <sup>‡</sup>
多剤耐性緑膿菌 (MDRP)	下記のすべての条件を満たす <i>Pseudomonas aeruginosa</i> ・ カルバペネム系 (IPM、MEPM のいずれか) が微量液体希釈法で耐性 <sup>†</sup> 、またはディスク拡散法で "R" ・ アミノグリコシド系は AMK が微量液体希釈法で耐性 <sup>†</sup> 、またはディスク拡散法で "R" ・ フルオロキノロン系が "R" (NFLX、OFLX、LVFX、LFLX、CPFX、GFLX のいずれか)	4001	IPM・MEPM $\geq$ 16 $\mu$ g/ml <sup>†</sup> AMK $\geq$ 32 $\mu$ g/ml <sup>†</sup> NFLX $\geq$ 16 $\mu$ g/ml OFLX・LVFX・LFLX・GFLX $\geq$ 8 $\mu$ g/ml CPFX $\geq$ 4 $\mu$ g/ml	IPM・MEPM $\leq$ 13mm <sup>†</sup> AMK $\leq$ 14mm NFLX・OFLX $\leq$ 12mm LVFX $\leq$ 13mm、LFLX $\leq$ 18mm CPFX $\leq$ 15mm、GFLX $\leq$ 14mm
多剤耐性アシネトバクター属 (MDRA)	下記のすべての条件を満たす <i>Acinetobacter</i> spp. ・ カルバペネム系が "R" (IPM、MEPM のいずれか) ・ アミノグリコシド系は AMK が微量液体希釈法で耐性 <sup>†</sup> 、またはディスク拡散法で "R" ・ フルオロキノロン系が "R" (LVFX、CPFX、GFLX のいずれか)	4400-4403	IPM・MEPM $\geq$ 16 $\mu$ g/ml AMK $\geq$ 32 $\mu$ g/ml <sup>†</sup> LVFX・GFLX $\geq$ 8 $\mu$ g/ml CPFX $\geq$ 4 $\mu$ g/ml	IPM・MEPM $\leq$ 13mm AMK $\leq$ 14mm LVFX $\leq$ 13mm、GFLX $\leq$ 14mm CPFX $\leq$ 15mm
カルバペネム耐性腸内細菌科細菌 (CRE)	下記のいずれかの条件を満たす腸内細菌科細菌 ・ MEPM が耐性 <sup>†</sup> ・ IPM が耐性 <sup>†</sup> 、かつ CMZ が "R"	2000-2691、3150-3151	MEPM $\geq$ 2 $\mu$ g/ml <sup>†</sup> IPM $\geq$ 2 $\mu$ g/ml <sup>†</sup> かつ CMZ $\geq$ 64 $\mu$ g/ml	MEPM $\leq$ 22mm IPM $\leq$ 22mm、かつ CMZ $\leq$ 12mm

\* 原則 S,I,R の判定は CLSI2012(M100-S22)に準拠

<sup>†</sup> 感染症発生动向調査の基準に準拠

<sup>‡</sup> PR(I)SP のスクリーニングにディスク拡散法で PCG を用いることは推奨されていないが、国内の現状を考慮し採用



### 1. データ提出医療機関\*数(9医療機関)

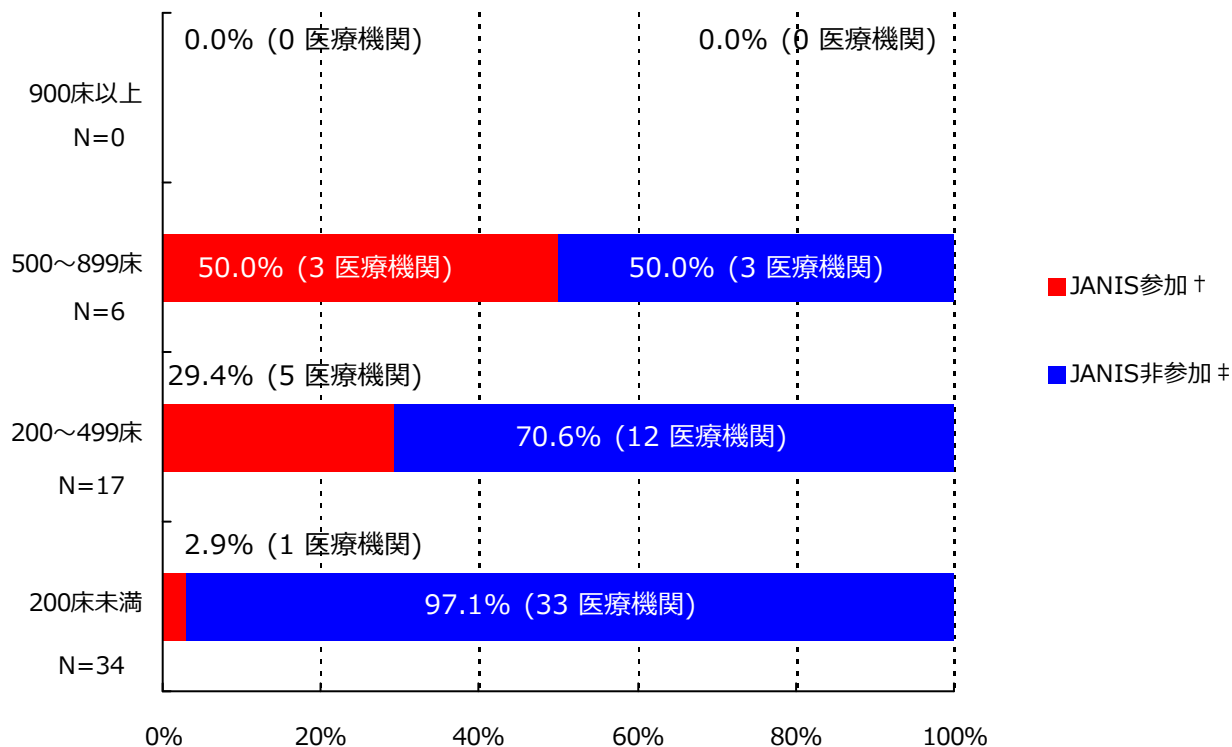

\*ここではデータ提出医療機関は集計対象医療機関を表す

† JANIS参加 = 2018年10月～12月 集計対象医療機関数

‡ JANIS非参加 = (2017年 都道府県別医療機関数¶) - (2018年10月～12月 集計対象医療機関数)

病床数	2017年 都道府県別医療機関数¶	2018年10月～12月 集計対象医療機関数 (都道府県別医療機関数に占める割合)
900床以上	0	0 ( - )
500～899床	6	3 ( 50%)
200～499床	17	5 ( 29.4%)
200床未満	34	1 ( 2.9%)
病床数不明	-	0 ( - )
合計	57	9 ( 15.8%)

¶2017年医療施設（動態）調査を参照した。

(滋賀県)

公開情報 2018年10月～12月 四半期報(全集計対象医療機関)

院内感染対策サーベイランス 全入院患者部門



## 2. 新規感染症患者数と罹患率

### メチシリン耐性黄色ブドウ球菌(MRSA)感染症

#### 罹患率

薬剤耐性菌名	総入院患者数	継続感染症患者数	新規感染症患者数	全体の罹患率	集計対象医療機関の罹患率(%)の分布
MRSA	21,207	7	57	2.69%	0.00 1.65 9.12

集計対象医療機関の罹患率 (N=9)

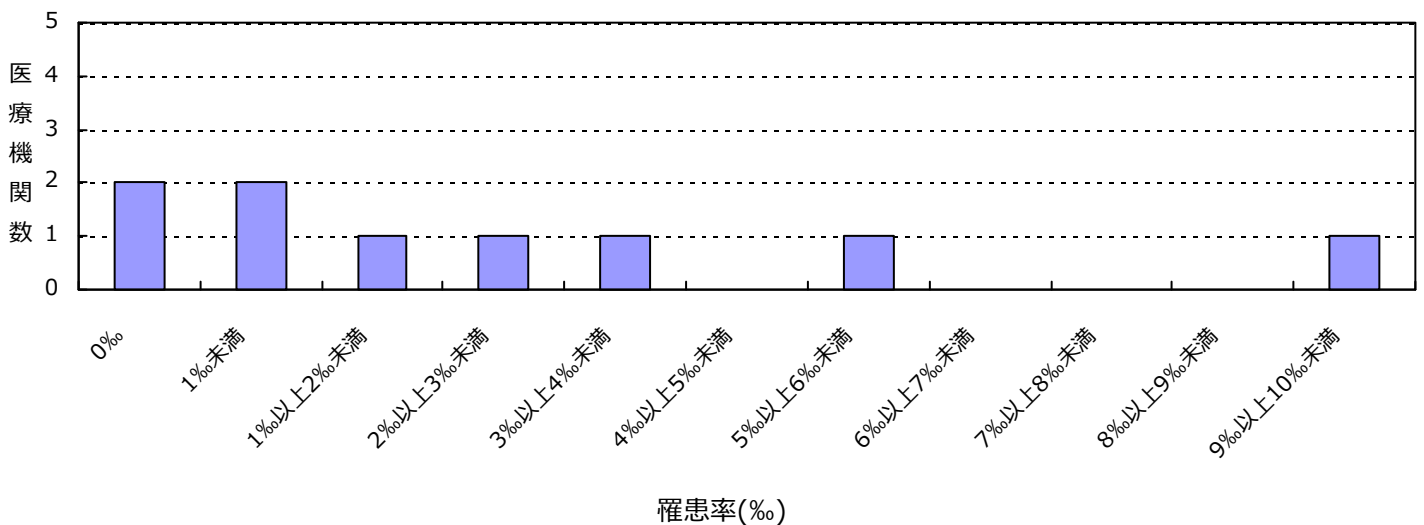

#### 感染率

薬剤耐性菌名	総入院患者数	感染症患者数	全体の感染率	集計対象医療機関の感染率(%)の分布
MRSA	21,207	64	3.02%	0.00 1.97 11.58

集計対象医療機関の感染率 (N=9)

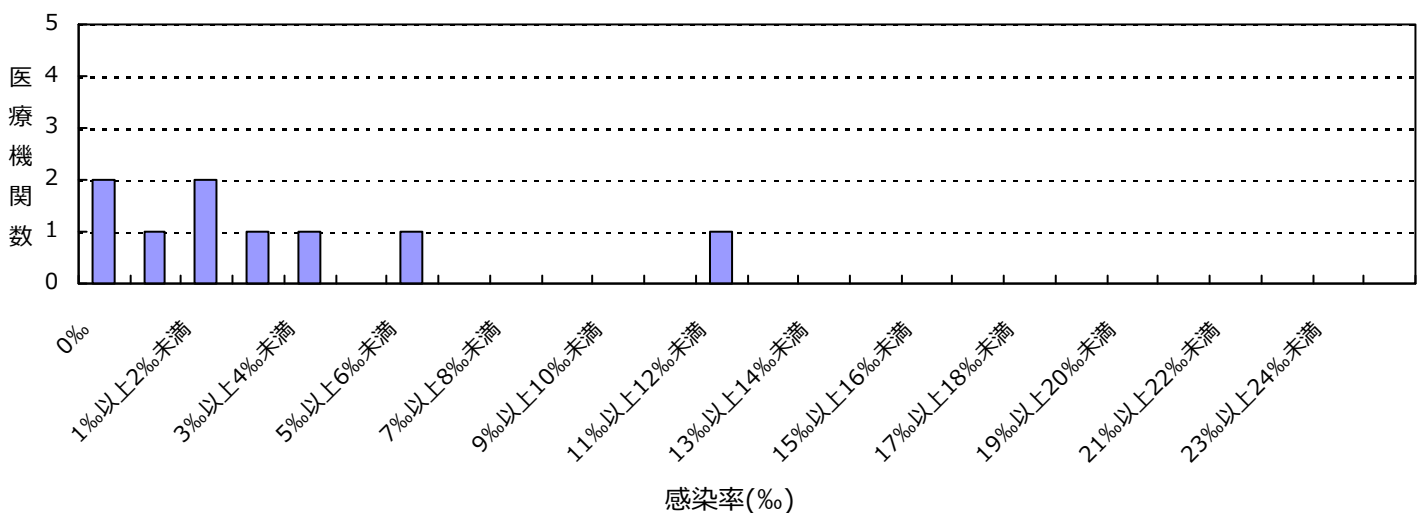

(滋賀県)

公開情報 2018年10月～12月 四半期報(全集計対象医療機関)

院内感染対策サーベイランス 全入院患者部門



## 2. 新規感染症患者数と罹患率

### ペニシリン耐性肺炎球菌(PRSP)感染症

#### 罹患率

薬剤耐性菌名	総入院患者数	継続感染症患者数	新規感染症患者数	全体の罹患率	集計対象医療機関の罹患率(%)の分布
PRSP	21,207	0	1	0.05%	0.00   0.32

集計対象医療機関の罹患率 (N=9)

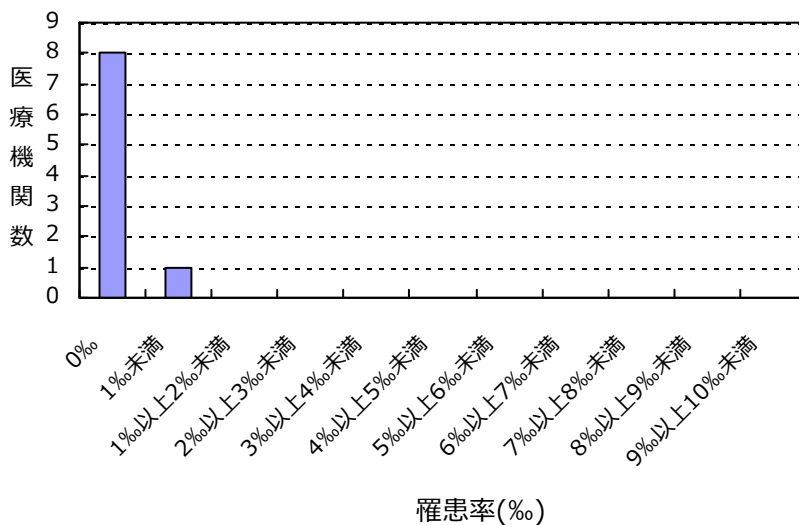

#### 感染率

薬剤耐性菌名	総入院患者数	感染症患者数	全体の感染率	集計対象医療機関の感染率(%)の分布
PRSP	21,207	1	0.05%	0.00   0.32

集計対象医療機関の感染率 (N=9)

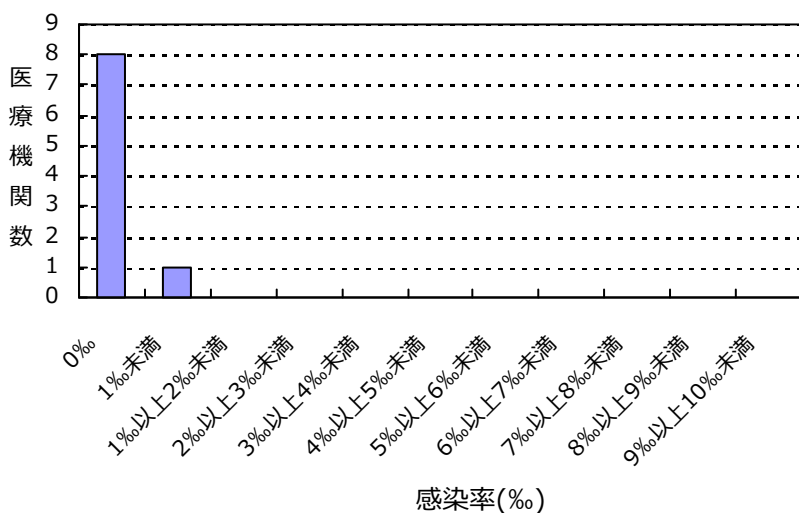

(滋賀県)

公開情報 2018年10月～12月 四半期報(全集計対象医療機関)

院内感染対策サーベイランス 全入院患者部門



## 2. 新規感染症患者数と罹患率

### カルバペネム耐性腸内細菌科細菌(CRE)感染症

#### 罹患率

薬剤耐性菌名	総入院患者数	継続感染症患者数	新規感染症患者数	全体の罹患率	集計対象医療機関の罹患率(%)の分布
CRE	21,207	0	2	0.09%	0.00 ————— 0.37

集計対象医療機関の罹患率 (N=9)

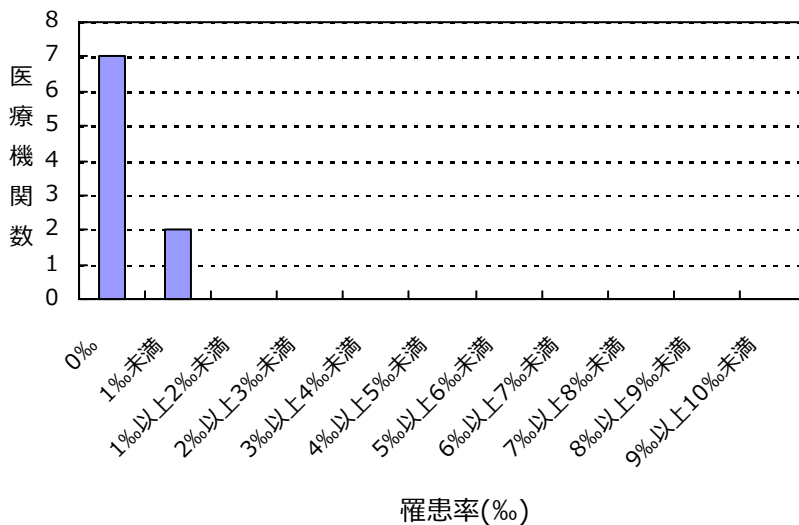

#### 感染率

薬剤耐性菌名	総入院患者数	感染症患者数	全体の感染率	集計対象医療機関の感染率(%)の分布
CRE	21,207	2	0.09%	0.00 ————— 0.37

集計対象医療機関の感染率 (N=9)

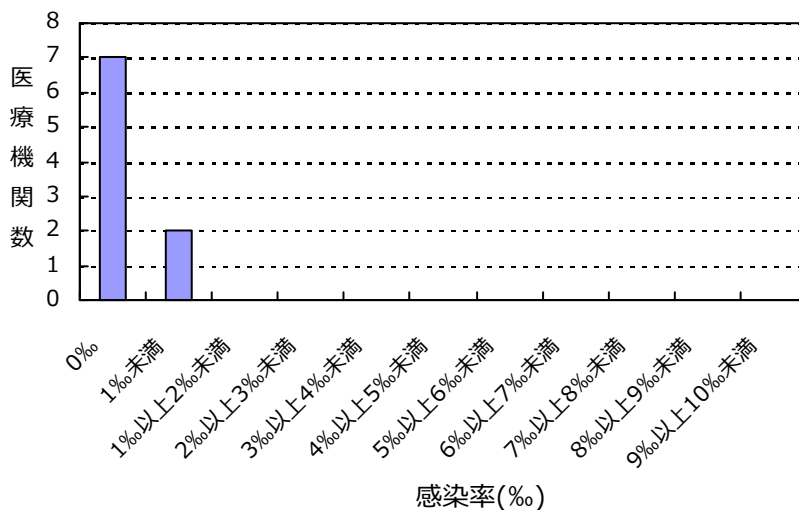

(滋賀県)

公開情報 2018年10月～12月 四半期報(全集計対象医療機関)  
院内感染対策サーベイランス 全入院患者部門



## 2. 新規感染症患者数と罹患率

バンコマイシン耐性黄色ブドウ球菌(VRSA)感染症の報告はありませんでした

バンコマイシン耐性腸球菌(VRE)感染症の報告はありませんでした

多剤耐性緑膿菌(MDRP)感染症の報告はありませんでした

多剤耐性アシネトバクター属(MDRA)感染症の報告はありませんでした

## 総入院患者数、感染症患者数、罹患率、感染率の説明

総入院患者数 = (対象期間の各月の新規入院患者数の合計) + (対象期間の一番初めの月の継続入院患者数)

感染症患者数 = (新規感染症患者数) + (対象期間の一番初めの月の継続感染症患者数)

新規感染症患者数 = 対象期間の各月の新規感染症患者数の合計

継続感染症患者数 = 対象期間の一番初めの月より前に新規感染症患者とされ、対象期間の一番初めの月に改めて検査した際にも、継続的に同じ耐性菌に感染していた患者の数

罹患率 = (新規感染症患者数) ÷ ( (総入院患者数) - (対象期間の一番初めの月の継続感染症患者数) ) × 1000

感染率 = (感染症患者数) ÷ (総入院患者数) × 1000

全体の罹患率 = (集計対象医療機関の新規感染症患者数合計) ÷ ( (集計対象医療機関の総入院患者数合計) - (集計対象医療機関の対象期間の一番初めの月の継続感染症患者数合計) ) × 1000

全体の感染率 = (集計対象医療機関の感染症患者数合計) ÷ (集計対象医療機関の総入院患者数合計) × 1000

### 3. 耐性菌新規感染症・感染症患者の性別内訳

#### 新規感染症患者

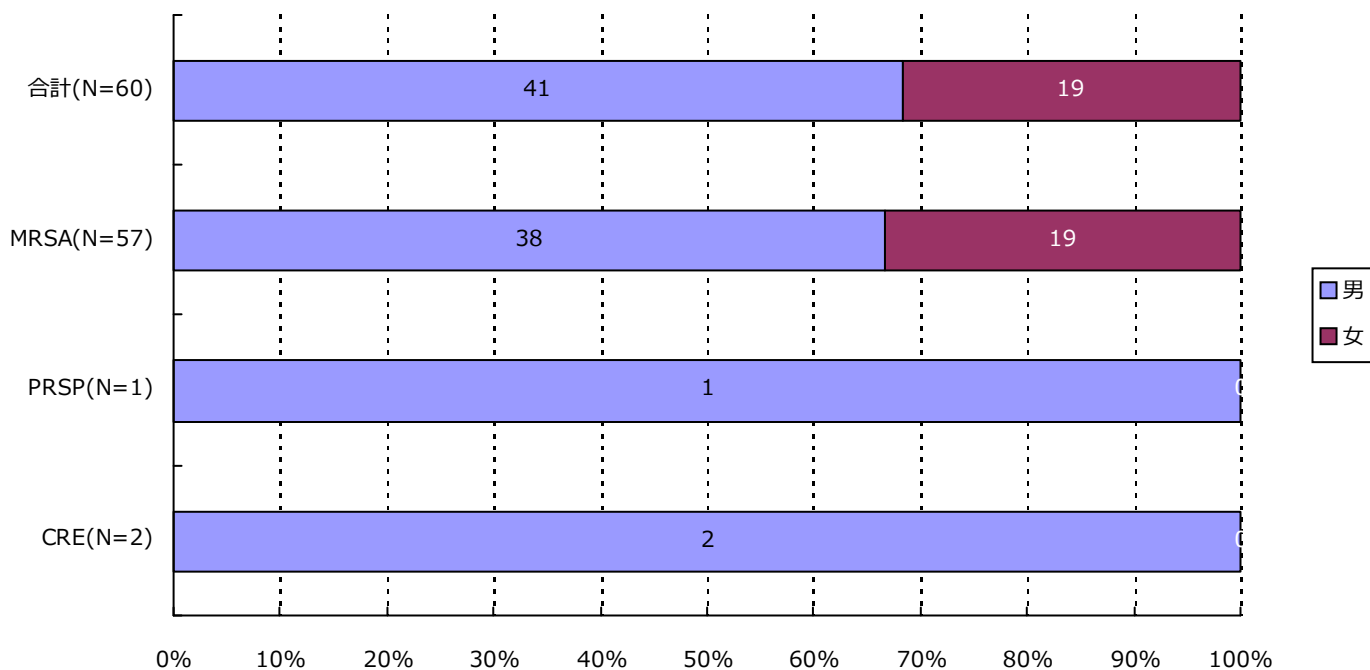

分類	合計	MRSA	VRSA	VRE	PRSP	MDRP	MDRA	CRE
男	41 ( 68.3% )	38 ( 66.7% )	0 ( - )	0 ( - )	1 ( 100.0% )	0 ( - )	0 ( - )	2 ( 100.0% )
女	19 ( 31.7% )	19 ( 33.3% )	0 ( - )	0 ( - )	0 ( - )	0 ( - )	0 ( - )	0 ( - )
合計	60	57	0	0	1	0	0	2

### 3. 耐性菌新規感染症・感染症患者の性別内訳

感染症患者

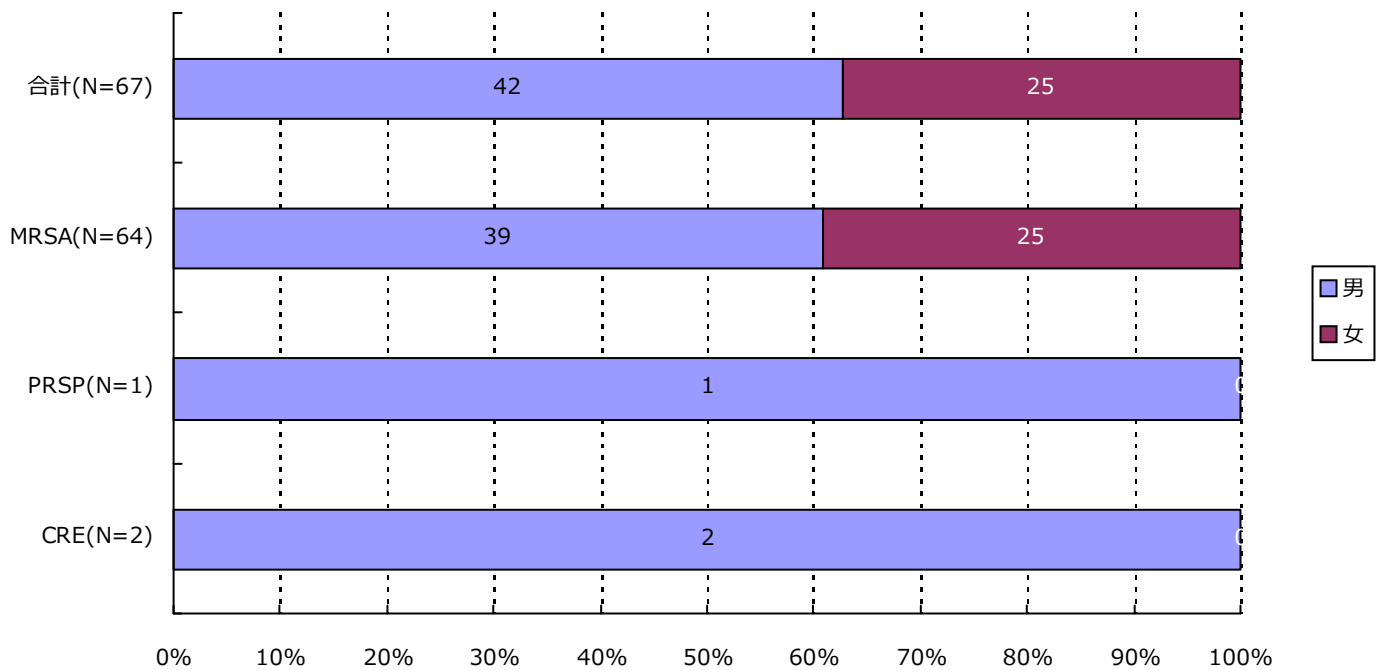

分類	合計	MRSA	VRSA	VRE	PRSP	MDRP	MDRA	CRE
男	42 ( 62.7% )	39 ( 60.9% )	0 ( - )	0 ( - )	1 ( 100.0% )	0 ( - )	0 ( - )	2 ( 100.0% )
女	25 ( 37.3% )	25 ( 39.1% )	0 ( - )	0 ( - )	0 ( - )	0 ( - )	0 ( - )	0 ( - )
合計	67	64	0	0	1	0	0	2



### 4. 耐性菌新規感染症・感染症患者の年齢別内訳

#### 新規感染症患者

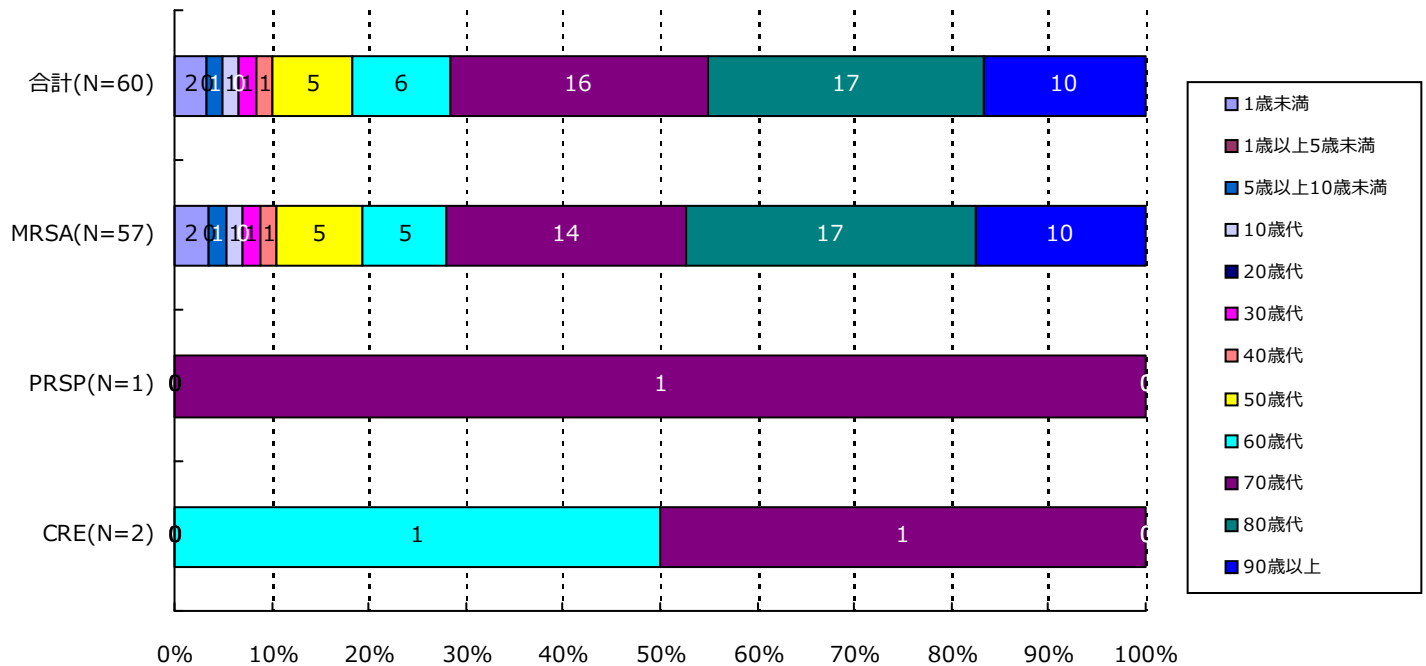

分類	合計	MRSA	VRSA	VRE	PRSP	MDRP	MDRA	CRE
1歳未満	2( 3.3%)	2( 3.5%)	0( -)	0( -)	0( -)	0( -)	0( -)	0( -)
1歳以上5歳未満	0( -)	0( -)	0( -)	0( -)	0( -)	0( -)	0( -)	0( -)
5歳以上10歳未満	1( 1.7%)	1( 1.8%)	0( -)	0( -)	0( -)	0( -)	0( -)	0( -)
10歳代	1( 1.7%)	1( 1.8%)	0( -)	0( -)	0( -)	0( -)	0( -)	0( -)
20歳代	0( -)	0( -)	0( -)	0( -)	0( -)	0( -)	0( -)	0( -)
30歳代	1( 1.7%)	1( 1.8%)	0( -)	0( -)	0( -)	0( -)	0( -)	0( -)
40歳代	1( 1.7%)	1( 1.8%)	0( -)	0( -)	0( -)	0( -)	0( -)	0( -)
50歳代	5( 8.3%)	5( 8.8%)	0( -)	0( -)	0( -)	0( -)	0( -)	0( -)
60歳代	6( 10.0%)	5( 8.8%)	0( -)	0( -)	0( -)	0( -)	0( -)	1( 50.0%)
70歳代	16( 26.7%)	14( 24.6%)	0( -)	0( -)	1( 100.0%)	0( -)	0( -)	1( 50.0%)
80歳代	17( 28.3%)	17( 29.8%)	0( -)	0( -)	0( -)	0( -)	0( -)	0( -)
90歳以上	10( 16.7%)	10( 17.5%)	0( -)	0( -)	0( -)	0( -)	0( -)	0( -)
合計	60	57	0	0	1	0	0	2





### 4. 耐性菌新規感染症・感染症患者の年齢別内訳

感染症患者

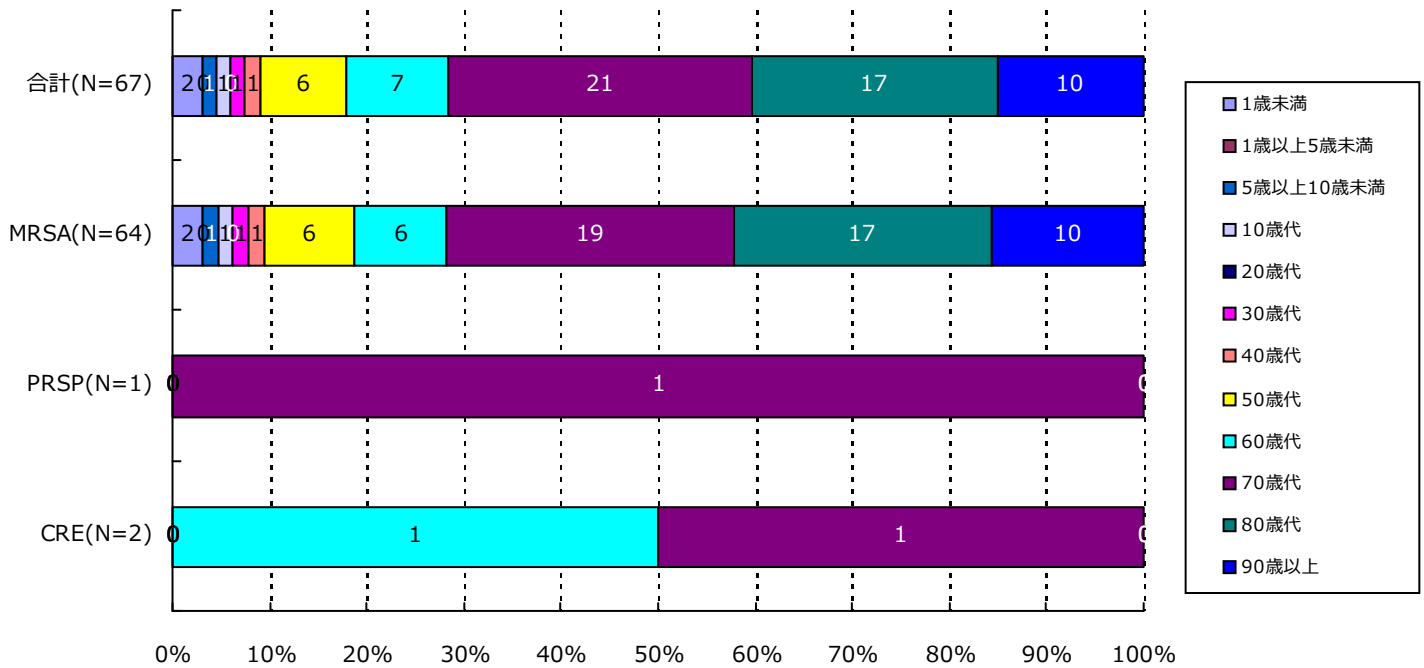

分類	合計	MRSA	VRSA	VRE	PRSP	MDRP	MDRA	CRE
1歳未満	2( 3.0%)	2( 3.1%)	0( -)	0( -)	0( -)	0( -)	0( -)	0( -)
1歳以上5歳未満	0( -)	0( -)	0( -)	0( -)	0( -)	0( -)	0( -)	0( -)
5歳以上10歳未満	1( 1.5%)	1( 1.6%)	0( -)	0( -)	0( -)	0( -)	0( -)	0( -)
10歳代	1( 1.5%)	1( 1.6%)	0( -)	0( -)	0( -)	0( -)	0( -)	0( -)
20歳代	0( -)	0( -)	0( -)	0( -)	0( -)	0( -)	0( -)	0( -)
30歳代	1( 1.5%)	1( 1.6%)	0( -)	0( -)	0( -)	0( -)	0( -)	0( -)
40歳代	1( 1.5%)	1( 1.6%)	0( -)	0( -)	0( -)	0( -)	0( -)	0( -)
50歳代	6( 9.0%)	6( 9.4%)	0( -)	0( -)	0( -)	0( -)	0( -)	0( -)
60歳代	7( 10.4%)	6( 9.4%)	0( -)	0( -)	0( -)	0( -)	0( -)	1( 50.0%)
70歳代	21( 31.3%)	19( 29.7%)	0( -)	0( -)	1( 100.0%)	0( -)	0( -)	1( 50.0%)
80歳代	17( 25.4%)	17( 26.6%)	0( -)	0( -)	0( -)	0( -)	0( -)	0( -)
90歳以上	10( 14.9%)	10( 15.6%)	0( -)	0( -)	0( -)	0( -)	0( -)	0( -)
合計	67	64	0	0	1	0	0	2

5. 耐性菌新規感染症・感染症患者の検体\*内訳

新規感染症患者

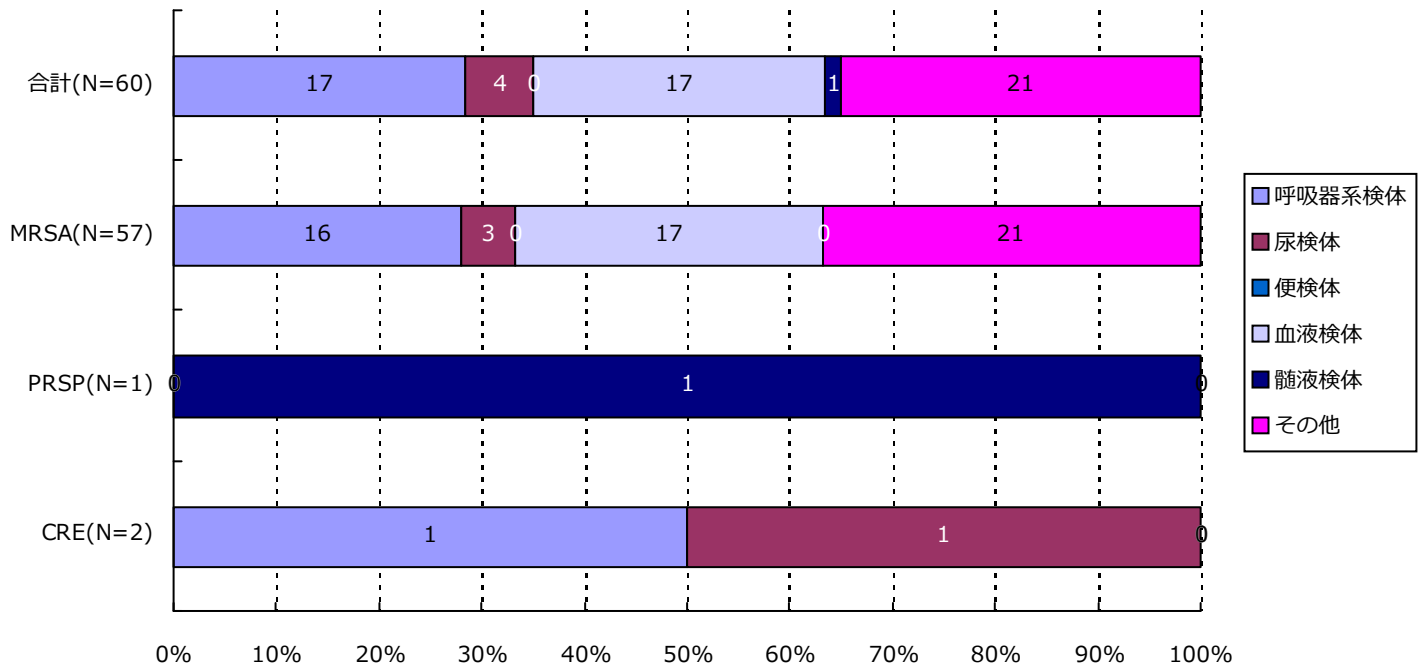

分類	合計	MRSA	VRSA	VRE	PRSP	MDRP	MDRA	CRE
呼吸器系	17( 28.3%)	16( 28.1%)	0( -)	0( -)	0( -)	0( -)	0( -)	1( 50.0%)
尿検体	4( 6.7%)	3( 5.3%)	0( -)	0( -)	0( -)	0( -)	0( -)	1( 50.0%)
便検体	0( -)	0( -)	0( -)	0( -)	0( -)	0( -)	0( -)	0( -)
血液検体	17( 28.3%)	17( 29.8%)	0( -)	0( -)	0( -)	0( -)	0( -)	0( -)
髄液検体	1( 1.7%)	0( -)	0( -)	0( -)	1( 100.0%)	0( -)	0( -)	0( -)
その他	21( 35.0%)	21( 36.8%)	0( -)	0( -)	0( -)	0( -)	0( -)	0( -)
合計	60	57	0	0	1	0	0	2

\*検体区分については巻末の資料1を参照

5. 耐性菌新規感染症・感染症患者の検体\*内訳

感染症患者

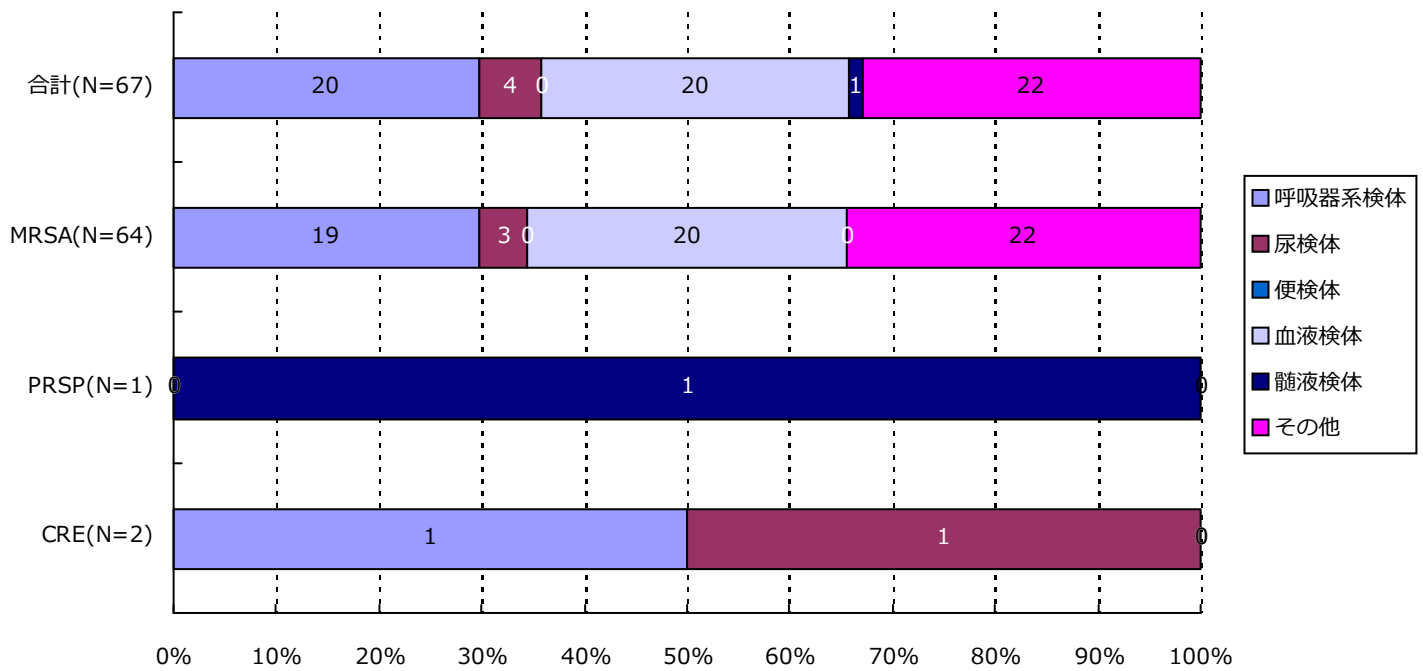

分類	合計	MRSA	VRSA	VRE	PRSP	MDRP	MDRA	CRE
呼吸器系	20( 29.9%)	19( 29.7%)	0( -)	0( -)	0( -)	0( -)	0( -)	1( 50.0%)
尿検体	4( 6.0%)	3( 4.7%)	0( -)	0( -)	0( -)	0( -)	0( -)	1( 50.0%)
便検体	0( -)	0( -)	0( -)	0( -)	0( -)	0( -)	0( -)	0( -)
血液検体	20( 29.9%)	20( 31.3%)	0( -)	0( -)	0( -)	0( -)	0( -)	0( -)
髄液検体	1( 1.5%)	0( -)	0( -)	0( -)	1( 100.0%)	0( -)	0( -)	0( -)
その他	22( 32.8%)	22( 34.4%)	0( -)	0( -)	0( -)	0( -)	0( -)	0( -)
合計	67	64	0	0	1	0	0	2

\*検体区分については巻末の資料1を参照

## 6. 耐性菌新規感染症・感染症患者の感染症名別内訳

## 新規感染症患者

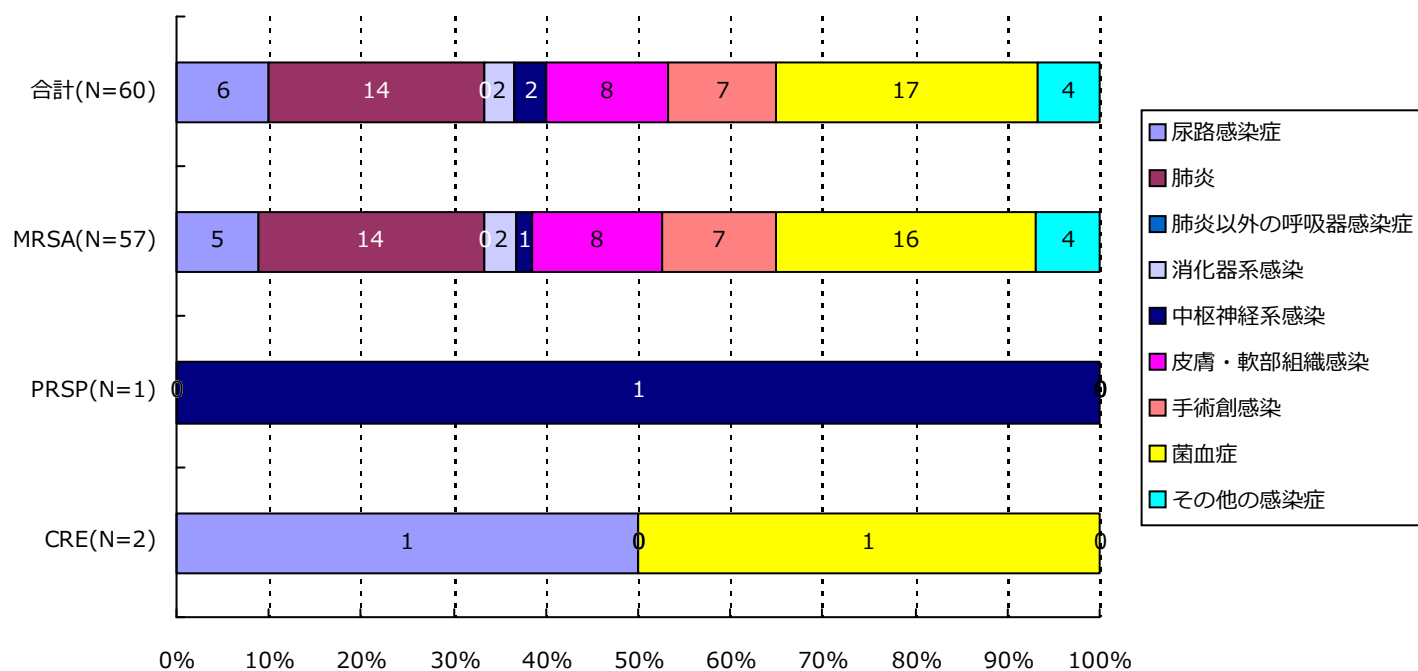

分類	合計	MRSA	VRSA	VRE	PRSP	MDRP	MDRA	CRE
尿路	6( 10.0%)	5( 8.8%)	0( -)	0( -)	0( -)	0( -)	0( -)	1( 50.0%)
肺炎	14( 23.3%)	14( 24.6%)	0( -)	0( -)	0( -)	0( -)	0( -)	0( -)
肺炎以外	0( -)	0( -)	0( -)	0( -)	0( -)	0( -)	0( -)	0( -)
消化器系	2( 3.3%)	2( 3.5%)	0( -)	0( -)	0( -)	0( -)	0( -)	0( -)
中枢神経系	2( 3.3%)	1( 1.8%)	0( -)	0( -)	1( 100.0%)	0( -)	0( -)	0( -)
皮膚・軟部	8( 13.3%)	8( 14.0%)	0( -)	0( -)	0( -)	0( -)	0( -)	0( -)
手術創	7( 11.7%)	7( 12.3%)	0( -)	0( -)	0( -)	0( -)	0( -)	0( -)
菌血症	17( 28.3%)	16( 28.1%)	0( -)	0( -)	0( -)	0( -)	0( -)	1( 50.0%)
その他	4( 6.7%)	4( 7.0%)	0( -)	0( -)	0( -)	0( -)	0( -)	0( -)
合計	60	57	0	0	1	0	0	2

### 6. 耐性菌新規感染症・感染症患者の感染症名別内訳

#### 感染症患者

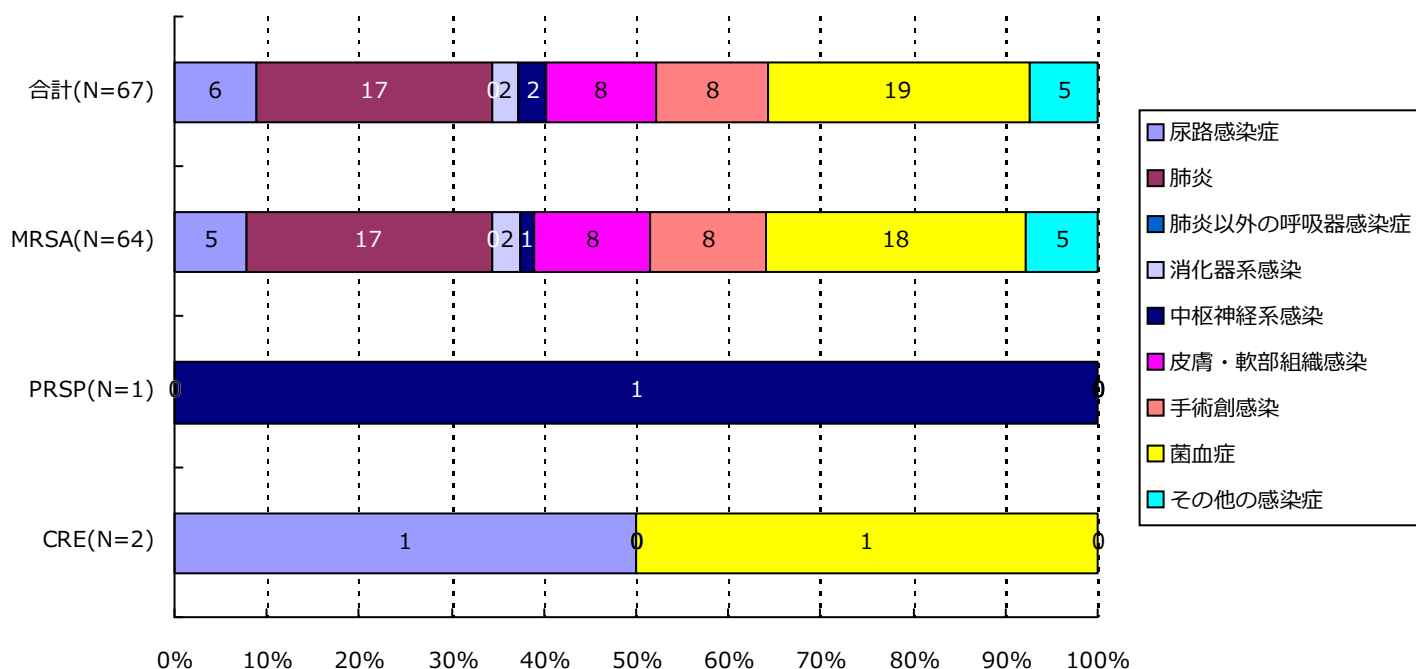

分類	合計	MRSA	VRSA	VRE	PRSP	MDRP	MDRA	CRE
尿路	6( 9.0%)	5( 7.8%)	0( -)	0( -)	0( -)	0( -)	0( -)	1( 50.0%)
肺炎	17( 25.4%)	17( 26.6%)	0( -)	0( -)	0( -)	0( -)	0( -)	0( -)
肺炎以外	0( -)	0( -)	0( -)	0( -)	0( -)	0( -)	0( -)	0( -)
消化器系	2( 3.0%)	2( 3.1%)	0( -)	0( -)	0( -)	0( -)	0( -)	0( -)
中枢神経系	2( 3.0%)	1( 1.6%)	0( -)	0( -)	1( 100.0%)	0( -)	0( -)	0( -)
皮膚・軟部	8( 11.9%)	8( 12.5%)	0( -)	0( -)	0( -)	0( -)	0( -)	0( -)
手術創	8( 11.9%)	8( 12.5%)	0( -)	0( -)	0( -)	0( -)	0( -)	0( -)
菌血症	19( 28.4%)	18( 28.1%)	0( -)	0( -)	0( -)	0( -)	0( -)	1( 50.0%)
その他	5( 7.5%)	5( 7.8%)	0( -)	0( -)	0( -)	0( -)	0( -)	0( -)
合計	67	64	0	0	1	0	0	2

### 7. 耐性菌新規感染症・感染症患者の診療科\*別内訳

#### 新規感染症患者

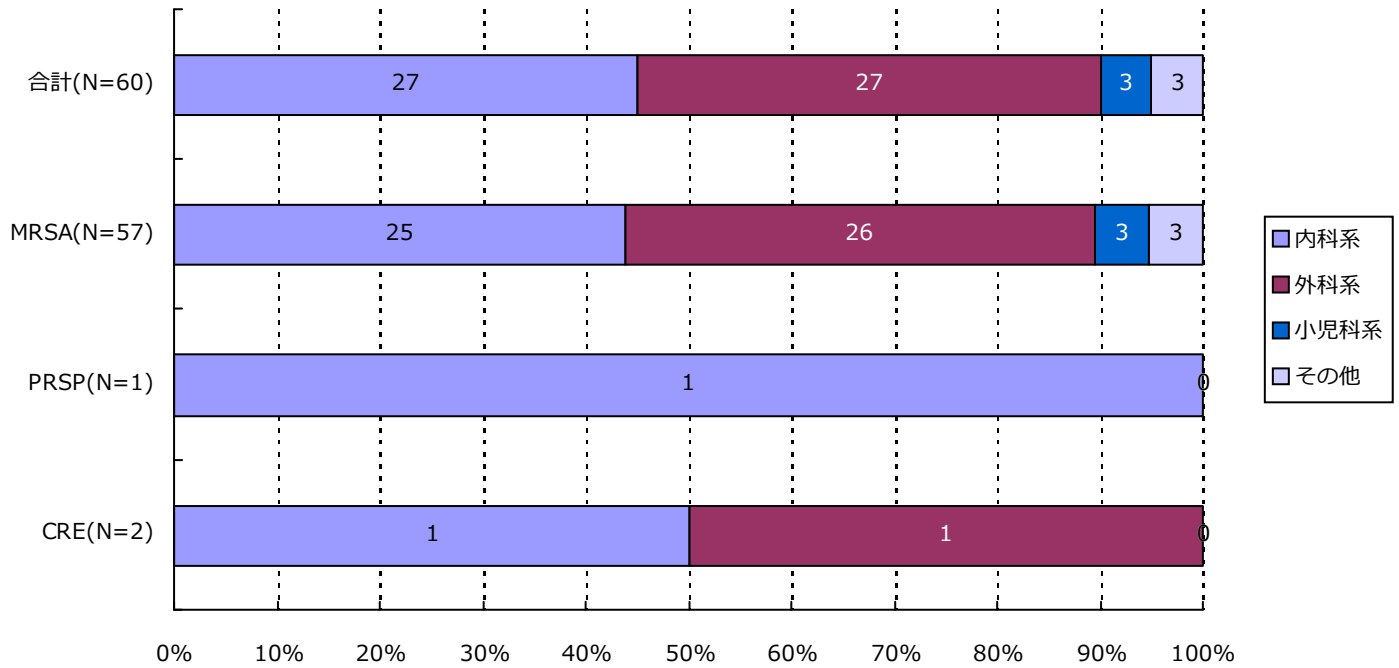

分類	合計	MRSA	VRSA	VRE	PRSP	MDRP	MDRA	CRE
内科系	27( 45.0%)	25( 43.9%)	0( -)	0( -)	1( 100.0%)	0( -)	0( -)	1( 50.0%)
外科系	27( 45.0%)	26( 45.6%)	0( -)	0( -)	0( -)	0( -)	0( -)	1( 50.0%)
小児科系	3( 5.0%)	3( 5.3%)	0( -)	0( -)	0( -)	0( -)	0( -)	0( -)
その他	3( 5.0%)	3( 5.3%)	0( -)	0( -)	0( -)	0( -)	0( -)	0( -)
合計	60	57	0	0	1	0	0	2

\*診療科の内訳については巻末の資料2を参照

### 7. 耐性菌新規感染症・感染症患者の診療科\*別内訳

#### 感染症患者

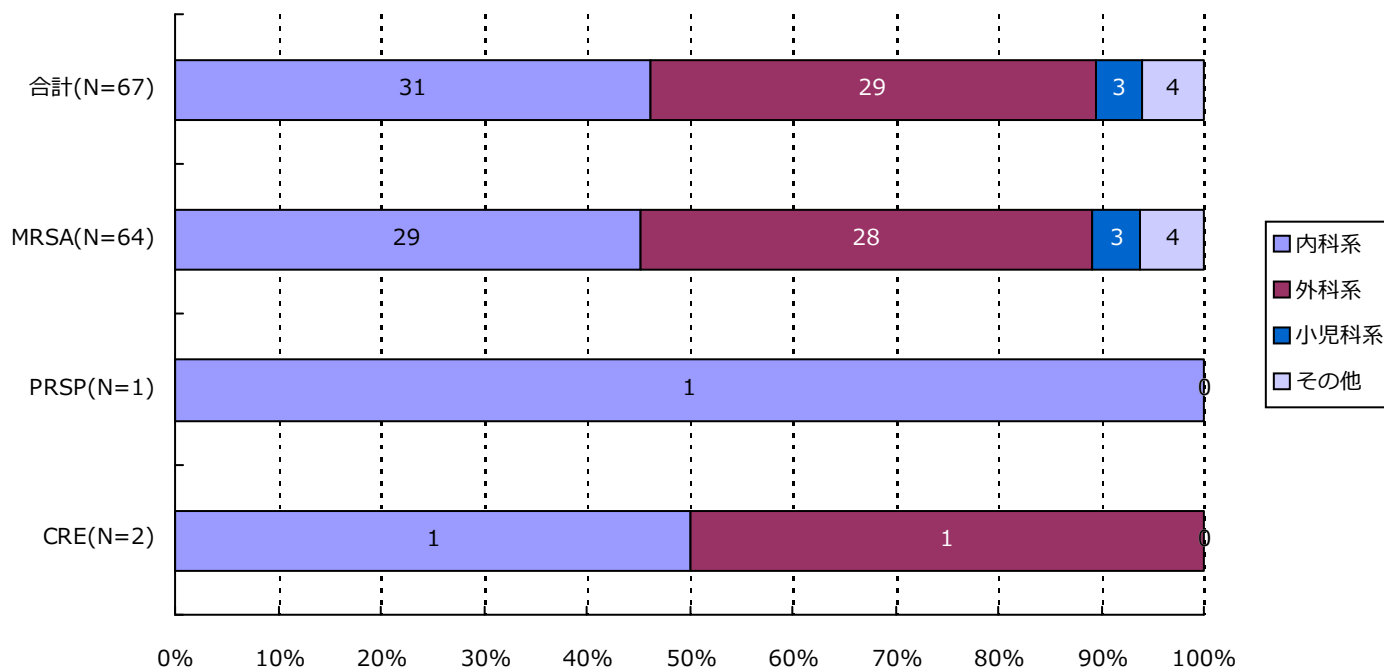

分類	合計	MRSA	VRSA	VRE	PRSP	MDRP	MDRA	CRE
内科系	31( 46.3%)	29( 45.3%)	0( -)	0( -)	1( 100.0%)	0( -)	0( -)	1( 50.0%)
外科系	29( 43.3%)	28( 43.8%)	0( -)	0( -)	0( -)	0( -)	0( -)	1( 50.0%)
小児科系	3( 4.5%)	3( 4.7%)	0( -)	0( -)	0( -)	0( -)	0( -)	0( -)
その他	4( 6.0%)	4( 6.3%)	0( -)	0( -)	0( -)	0( -)	0( -)	0( -)
合計	67	64	0	0	1	0	0	2

\*診療科の内訳については巻末の資料2を参照

・資料 1

呼吸器系検体	喀出痰
	気管内採痰
	気管支洗浄液
	咽頭粘液
	鼻腔内
	口腔内
	生検材料(肺)
	胸水
	その他(呼吸器)
	尿検体
採尿カテーテル	
留置カテーテル	
カテーテル尿	
便検体	糞便
血液検体	静脈血
	動脈血
髄液検体	髄液
その他	尿道分泌液
	膣分泌液
	胃・十二指腸液
	胆汁
	生検材料(消化管)
	腹水
	関節液
	その他

・資料 2

内科系	内科	外科系	外科	
	循環器内科		消化器外科	
	神経内科		肛門科	
	呼吸器内科		肝胆脾外科	
	消化器内科		心血管外科	
	胃腸科		内分泌外科	
	内分泌・代謝内科		呼吸器外科	
	腎臓内科		小児外科	
	糖尿病内科		小児循環器外科	
	アレルギー・膠原病内科		小児消化器外科	
	膠原病内科		産婦人科	
	アレルギー内科		産科	
	リウマチ内科		婦人科	
	血液内科		整形外科	
	感染症内科		美容外科	
	老人内科		眼科	
	心療内科		耳鼻咽喉科	
	その他		性病科	気管食道科
			神経科	泌尿器科
			精神科	皮膚・泌尿器科
放射線科		皮膚科		
総合診療部		脳神経外科		
救急部		形成外科		
救急・集中治療部		歯科口腔外科		
集中治療部(ICU)		歯科		
冠動脈疾患集中治療部(CCU)		小児歯科		
内視鏡科		矯正歯科		
透析科		口腔外科		
理学療法・リハビリテーション科		手術部		
理学療法科		移植・人工臓器科		
リハビリテーション科		小児科系	小児科	
麻酔科			新生児科	
その他	新生児集中治療部(NICU)			
	周産期センター			

精度管理について

四半期報ではVRSAに対してのみ、報告医療機関にその真偽を確認し誤報告を除外している。



### 資料3 厚生労働省 院内感染対策サーベイランス 薬剤耐性菌 判定基準 (Ver.3.1)

菌名	概要*	菌名コード	微量液体希釈法の基準*	ディスク拡散法の基準
メチシリン耐性黄色ブドウ球菌 (MRSA)	MPIPC が "R" の <i>Staphylococcus aureus</i> (または CFX がディスク拡散法で "R")、または選択培地で MRSA と確認された菌	1301、1303	MPIPC $\geq$ 4 $\mu$ g/ml	MPIPC $\leq$ 10mm または CFX $\leq$ 21mm
バンコマイシン耐性黄色ブドウ球菌 (VRSA)	VCM が微量液体希釈法で "R" の <i>Staphylococcus aureus</i>	1301、1303-1306	VCM $\geq$ 16 $\mu$ g/ml	
バンコマイシン耐性腸球菌 (VRE)	下記のいずれかの条件を満たす <i>Enterococcus</i> spp. ・ VCM が微量液体希釈法で耐性 <sup>†</sup> ・ VCM がディスク拡散法で "R" ・ 選択培地で VRE と確認された菌 注) 種の同定が行われていない <i>Enterococcus</i> sp. は除く	1201、1202、1205、1206、1209、1210、1213-1217	VCM $\geq$ 16 $\mu$ g/ml <sup>†</sup>	VCM $\leq$ 14mm
ペニシリン耐性肺炎球菌 (PRSP)	PCG が微量液体希釈法で耐性 <sup>†</sup> 、または MPIPC がディスク拡散法で "S 以外" の <i>Streptococcus pneumoniae</i>	1131	PCG $\geq$ 0.125 $\mu$ g/ml <sup>†</sup>	MPIPC $\leq$ 19mm または PCG が試薬会社の基準で "S 以外" (例 $\leq$ 23mm) <sup>‡</sup>
多剤耐性緑膿菌 (MDRP)	下記のすべての条件を満たす <i>Pseudomonas aeruginosa</i> ・ カルバペネム系 (IPM、MEPM のいずれか) が微量液体希釈法で耐性 <sup>†</sup> 、またはディスク拡散法で "R" ・ アミノグリコシド系は AMK が微量液体希釈法で耐性 <sup>†</sup> 、またはディスク拡散法で "R" ・ フルオロキノロン系が "R" (NFLX、OFLX、LVFX、LFLX、CPFX、GFLX のいずれか)	4001	IPM・MEPM $\geq$ 16 $\mu$ g/ml <sup>†</sup> AMK $\geq$ 32 $\mu$ g/ml <sup>†</sup> NFLX $\geq$ 16 $\mu$ g/ml OFLX・LVFX・LFLX・GFLX $\geq$ 8 $\mu$ g/ml CPFX $\geq$ 4 $\mu$ g/ml	IPM・MEPM $\leq$ 13mm <sup>†</sup> AMK $\leq$ 14mm NFLX・OFLX $\leq$ 12mm LVFX $\leq$ 13mm、LFLX $\leq$ 18mm CPFX $\leq$ 15mm、GFLX $\leq$ 14mm
多剤耐性アシネトバクター属 (MDRA)	下記のすべての条件を満たす <i>Acinetobacter</i> spp. ・ カルバペネム系が "R" (IPM、MEPM のいずれか) ・ アミノグリコシド系は AMK が微量液体希釈法で耐性 <sup>†</sup> 、またはディスク拡散法で "R" ・ フルオロキノロン系が "R" (LVFX、CPFX、GFLX のいずれか)	4400-4403	IPM・MEPM $\geq$ 16 $\mu$ g/ml AMK $\geq$ 32 $\mu$ g/ml <sup>†</sup> LVFX・GFLX $\geq$ 8 $\mu$ g/ml CPFX $\geq$ 4 $\mu$ g/ml	IPM・MEPM $\leq$ 13mm AMK $\leq$ 14mm LVFX $\leq$ 13mm、GFLX $\leq$ 14mm CPFX $\leq$ 15mm
カルバペネム耐性腸内細菌科細菌 (CRE)	下記のいずれかの条件を満たす腸内細菌科細菌 ・ MEPM が耐性 <sup>†</sup> ・ IPM が耐性 <sup>†</sup> 、かつ CMZ が "R"	2000-2691、3150-3151	MEPM $\geq$ 2 $\mu$ g/ml <sup>†</sup> IPM $\geq$ 2 $\mu$ g/ml <sup>†</sup> かつ CMZ $\geq$ 64 $\mu$ g/ml	MEPM $\leq$ 22mm IPM $\leq$ 22mm、かつ CMZ $\leq$ 12mm

\* 原則 S,I,R の判定は CLSI2012(M100-S22)に準拠

<sup>†</sup> 感染症発生动向調査の基準に準拠<sup>‡</sup> PR(I)SP のスクリーニングにディスク拡散法で PCG を用いることは推奨されていないが、国内の現状を考慮し採用

### 1. データ提出医療機関\*数(15医療機関)

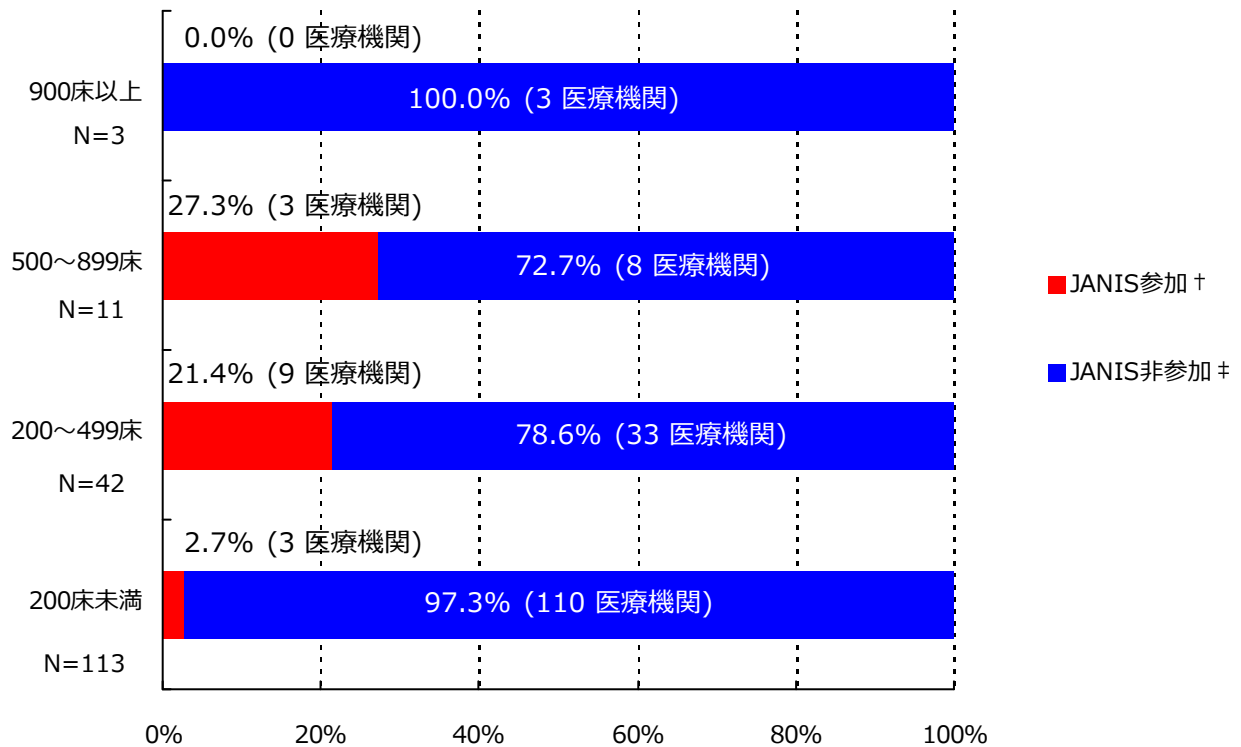

\*ここではデータ提出医療機関は集計対象医療機関を表す

† JANIS参加 = 2018年10月～12月 集計対象医療機関数

‡ JANIS非参加 = (2017年 都道府県別医療機関数¶) - (2018年10月～12月 集計対象医療機関数)

病床数	2017年 都道府県別医療機関数¶	2018年10月～12月 集計対象医療機関数 (都道府県別医療機関数に占める割合)
900床以上	3	0 ( 0%)
500～899床	11	3 ( 27.3%)
200～499床	42	9 ( 21.4%)
200床未満	113	3 ( 2.7%)
病床数不明	-	0 ( -)
合計	169	15 ( 8.9%)

¶2017年医療施設（動態）調査を参照した。

(京都府)

公開情報 2018年10月～12月 四半期報(全集計対象医療機関)

院内感染対策サーベイランス 全入院患者部門



## 2. 新規感染症患者数と罹患率

### メチシリン耐性黄色ブドウ球菌(MRSA)感染症

#### 罹患率

薬剤耐性菌名	総入院患者数	継続感染症患者数	新規感染症患者数	全体の罹患率	集計対象医療機関の罹患率(%)の分布
MRSA	29,902	5	63	2.11%	0.00 2.01 6.58

集計対象医療機関の罹患率 (N=15)

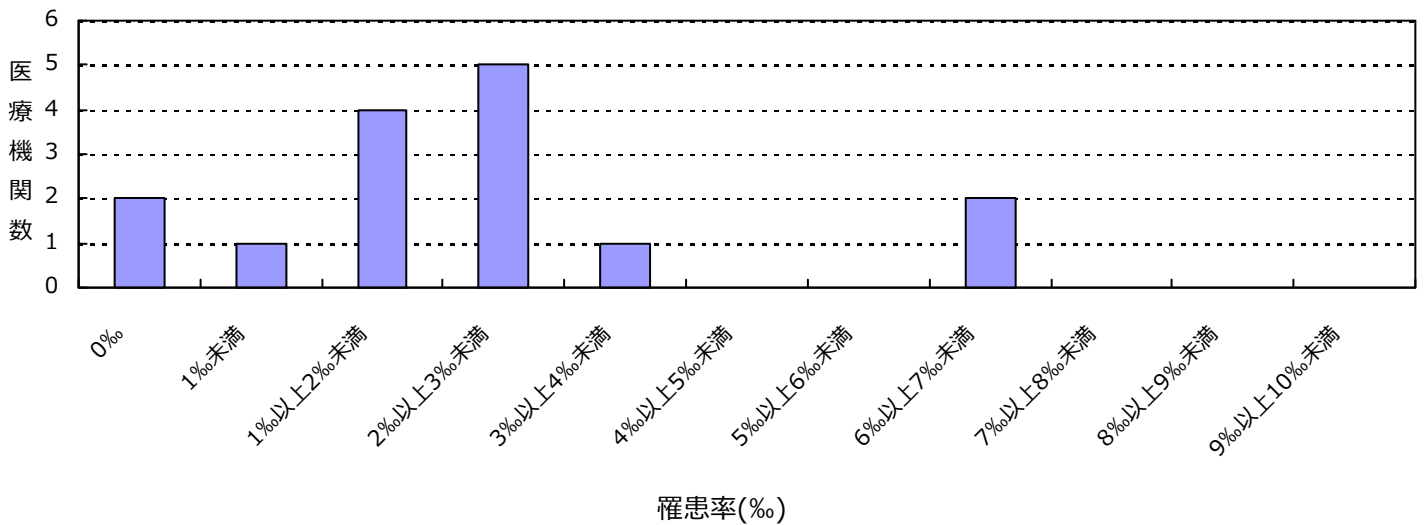

#### 感染率

薬剤耐性菌名	総入院患者数	感染症患者数	全体の感染率	集計対象医療機関の感染率(%)の分布
MRSA	29,902	68	2.27%	0.00 2.51 6.58

集計対象医療機関の感染率 (N=15)

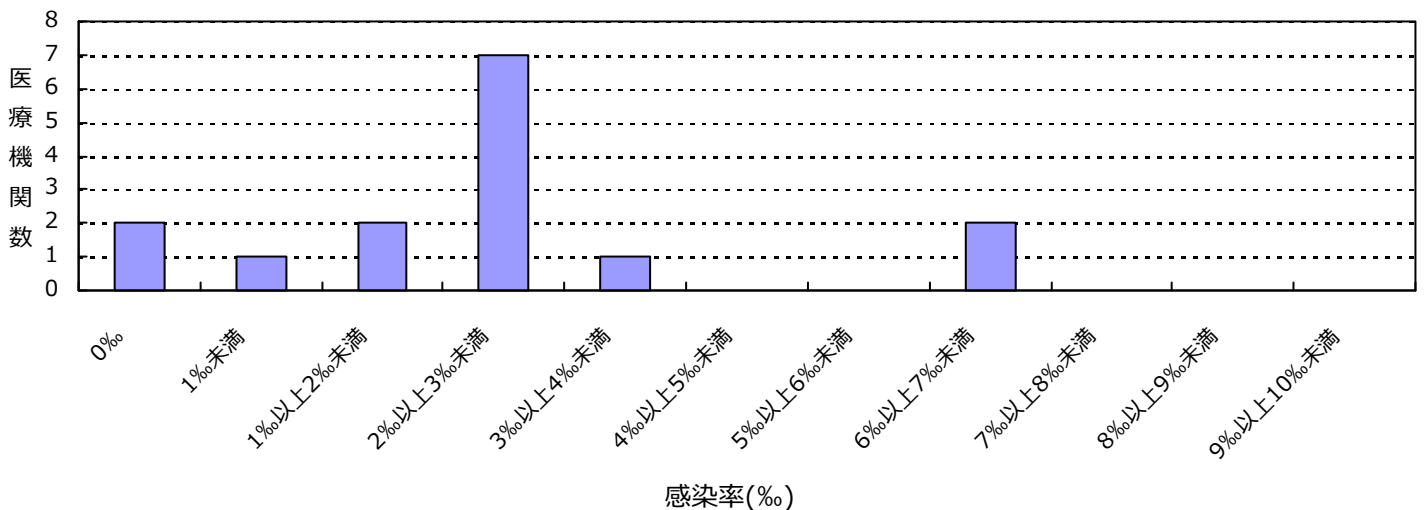

(京都府)

公開情報 2018年10月～12月 四半期報(全集計対象医療機関)

院内感染対策サーベイランス 全入院患者部門



## 2. 新規感染症患者数と罹患率

### カルバペネム耐性腸内細菌科細菌(CRE)感染症

#### 罹患率

薬剤耐性菌名	総入院患者数	継続感染症患者数	新規感染症患者数	全体の罹患率	集計対象医療機関の罹患率(%)の分布
CRE	29,902	0	1	0.03%	0.00   0.30

集計対象医療機関の罹患率 (N=15)

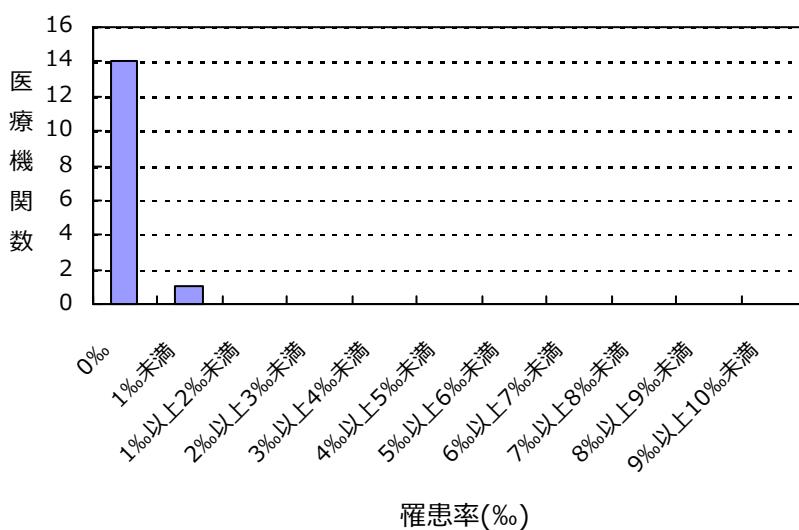

#### 感染率

薬剤耐性菌名	総入院患者数	感染症患者数	全体の感染率	集計対象医療機関の感染率(%)の分布
CRE	29,902	1	0.03%	0.00   0.30

集計対象医療機関の感染率 (N=15)

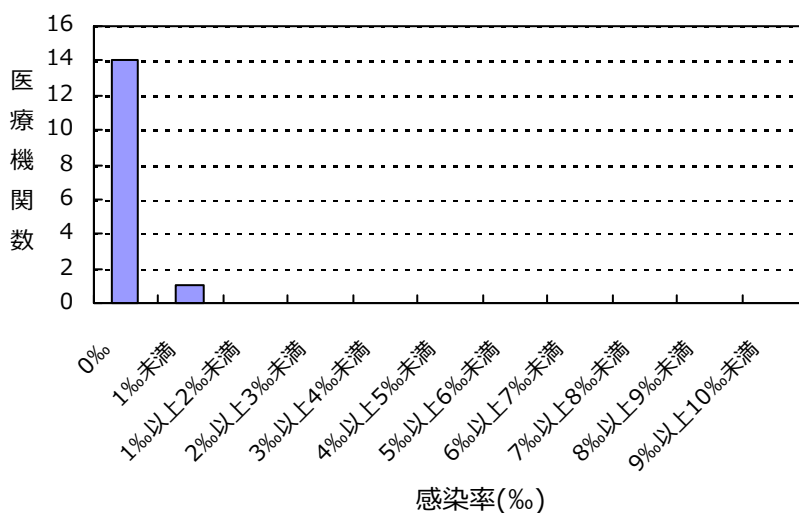

(京都府)

公開情報 2018年10月～12月 四半期報(全集計対象医療機関)  
院内感染対策サーベイランス 全入院患者部門



## 2. 新規感染症患者数と罹患率

バンコマイシン耐性黄色ブドウ球菌(VRSA)感染症の報告はありませんでした

バンコマイシン耐性腸球菌(VRE)感染症の報告はありませんでした

ペニシリン耐性肺炎球菌(PRSP)感染症の報告はありませんでした

多剤耐性緑膿菌(MDRP)感染症の報告はありませんでした

多剤耐性アシネトバクター属(MDRA)感染症の報告はありませんでした

## 総入院患者数、感染症患者数、罹患率、感染率の説明

総入院患者数 = (対象期間の各月の新規入院患者数の合計) + (対象期間の一番初めの月の継続入院患者数)

感染症患者数 = (新規感染症患者数) + (対象期間の一番初めの月の継続感染症患者数)

新規感染症患者数 = 対象期間の各月の新規感染症患者数の合計

継続感染症患者数 = 対象期間の一番初めの月より前に新規感染症患者とされ、対象期間の一番初めの月に改めて検査した際にも、継続的に同じ耐性菌に感染していた患者の数

罹患率 = (新規感染症患者数) ÷ ( (総入院患者数) - (対象期間の一番初めの月の継続感染症患者数) ) × 1000

感染率 = (感染症患者数) ÷ (総入院患者数) × 1000

全体の罹患率 = (集計対象医療機関の新規感染症患者数合計) ÷ ( (集計対象医療機関の総入院患者数合計) - (集計対象医療機関の対象期間の一番初めの月の継続感染症患者数合計) ) × 1000

全体の感染率 = (集計対象医療機関の感染症患者数合計) ÷ (集計対象医療機関の総入院患者数合計) × 1000

### 3. 耐性菌新規感染症・感染症患者の性別内訳

#### 新規感染症患者

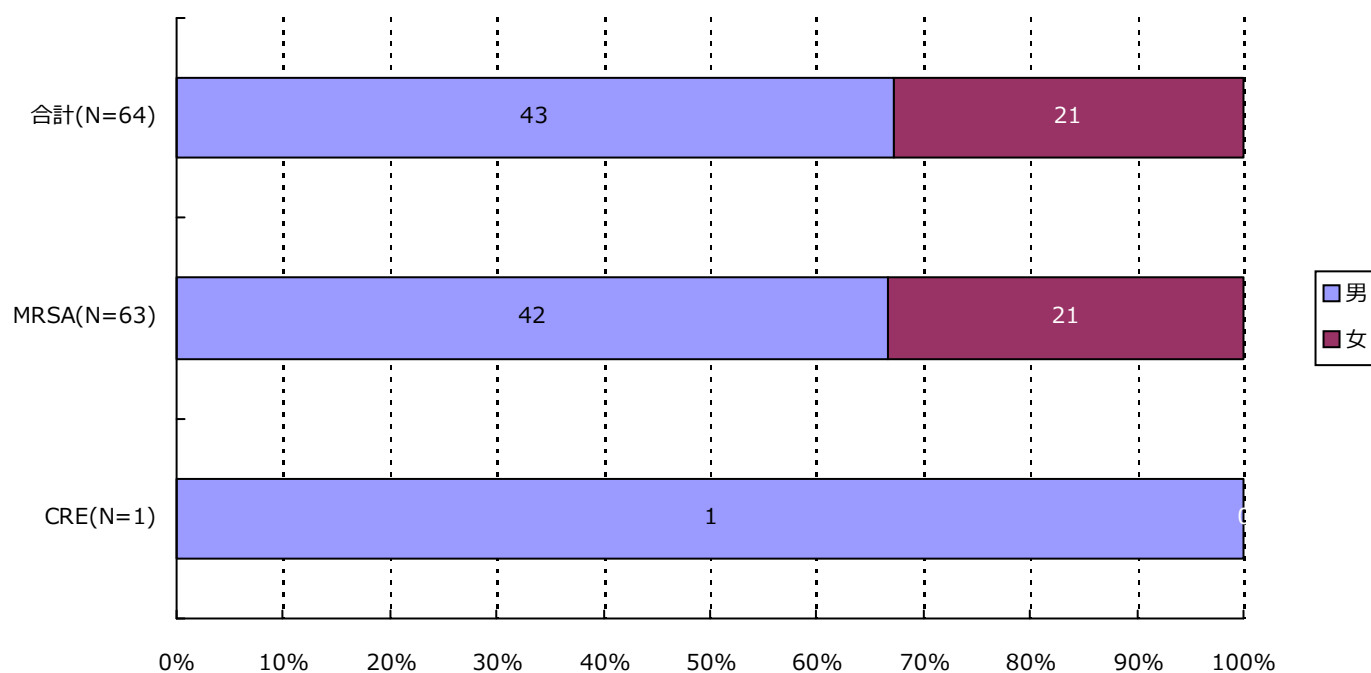

分類	合計	MRSA	VRSA	VRE	PRSP	MDRP	MDRA	CRE
男	43 ( 67.2% )	42 ( 66.7% )	0 ( - )	0 ( - )	0 ( - )	0 ( - )	0 ( - )	1 ( 100.0% )
女	21 ( 32.8% )	21 ( 33.3% )	0 ( - )	0 ( - )	0 ( - )	0 ( - )	0 ( - )	0 ( - )
合計	64	63	0	0	0	0	0	1

### 3. 耐性菌新規感染症・感染症患者の性別内訳

感染症患者

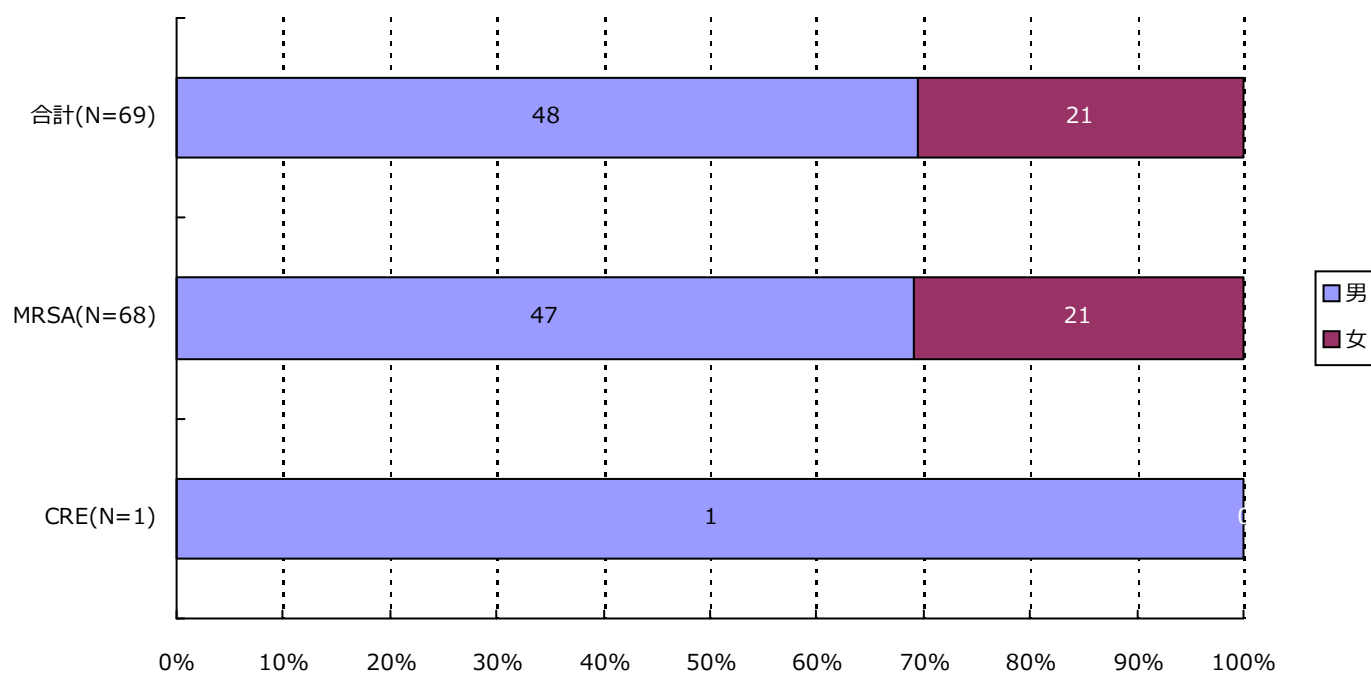

分類	合計	MRSA	VRSA	VRE	PRSP	MDRP	MDRA	CRE
男	48 ( 69.6% )	47 ( 69.1% )	0 ( - )	0 ( - )	0 ( - )	0 ( - )	0 ( - )	1 ( 100.0% )
女	21 ( 30.4% )	21 ( 30.9% )	0 ( - )	0 ( - )	0 ( - )	0 ( - )	0 ( - )	0 ( - )
合計	69	68	0	0	0	0	0	1

### 4. 耐性菌新規感染症・感染症患者の年齢別内訳

#### 新規感染症患者

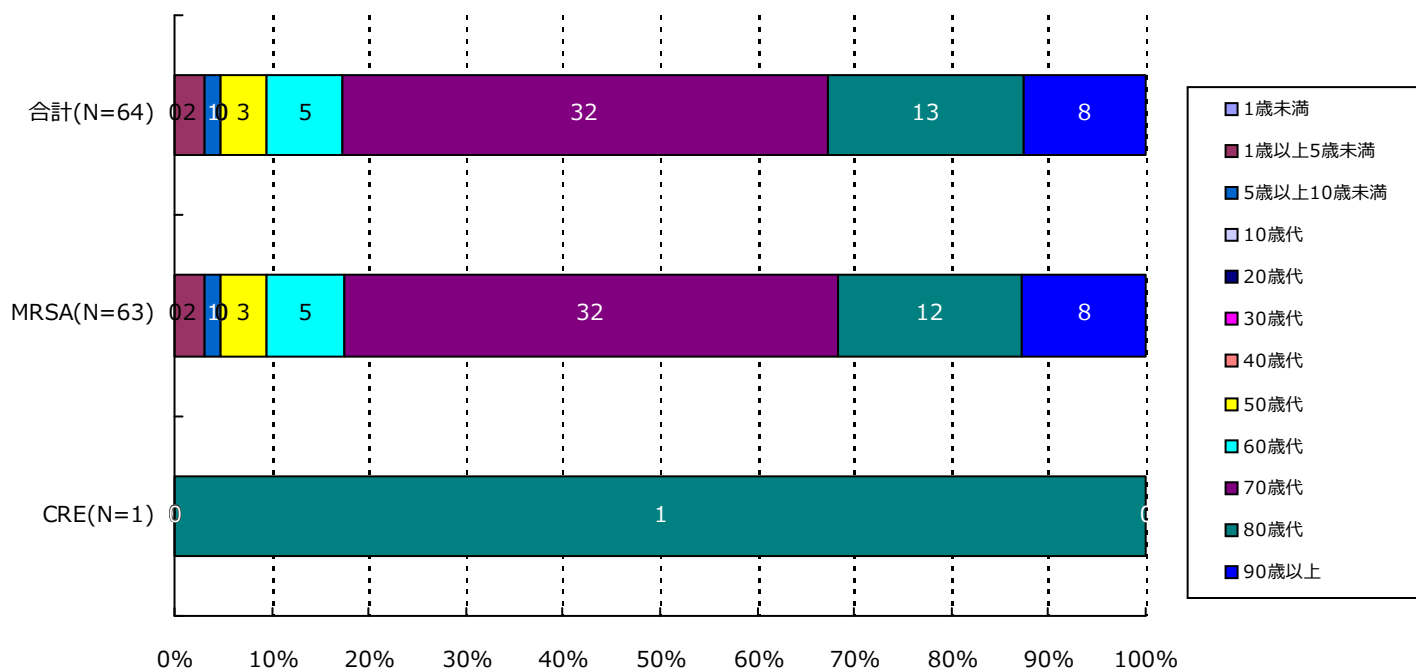

分類	合計	MRSA	VRSA	VRE	PRSP	MDRP	MDRA	CRE
1歳未満	0( -)	0( -)	0( -)	0( -)	0( -)	0( -)	0( -)	0( -)
1歳以上5歳未満	2( 3.1%)	2( 3.2%)	0( -)	0( -)	0( -)	0( -)	0( -)	0( -)
5歳以上10歳未満	1( 1.6%)	1( 1.6%)	0( -)	0( -)	0( -)	0( -)	0( -)	0( -)
10歳代	0( -)	0( -)	0( -)	0( -)	0( -)	0( -)	0( -)	0( -)
20歳代	0( -)	0( -)	0( -)	0( -)	0( -)	0( -)	0( -)	0( -)
30歳代	0( -)	0( -)	0( -)	0( -)	0( -)	0( -)	0( -)	0( -)
40歳代	0( -)	0( -)	0( -)	0( -)	0( -)	0( -)	0( -)	0( -)
50歳代	3( 4.7%)	3( 4.8%)	0( -)	0( -)	0( -)	0( -)	0( -)	0( -)
60歳代	5( 7.8%)	5( 7.9%)	0( -)	0( -)	0( -)	0( -)	0( -)	0( -)
70歳代	32( 50.0%)	32( 50.8%)	0( -)	0( -)	0( -)	0( -)	0( -)	0( -)
80歳代	13( 20.3%)	12( 19.0%)	0( -)	0( -)	0( -)	0( -)	0( -)	1( 100.0%)
90歳以上	8( 12.5%)	8( 12.7%)	0( -)	0( -)	0( -)	0( -)	0( -)	0( -)
合計	64	63	0	0	0	0	0	1



### 4. 耐性菌新規感染症・感染症患者の年齢別内訳

#### 感染症患者

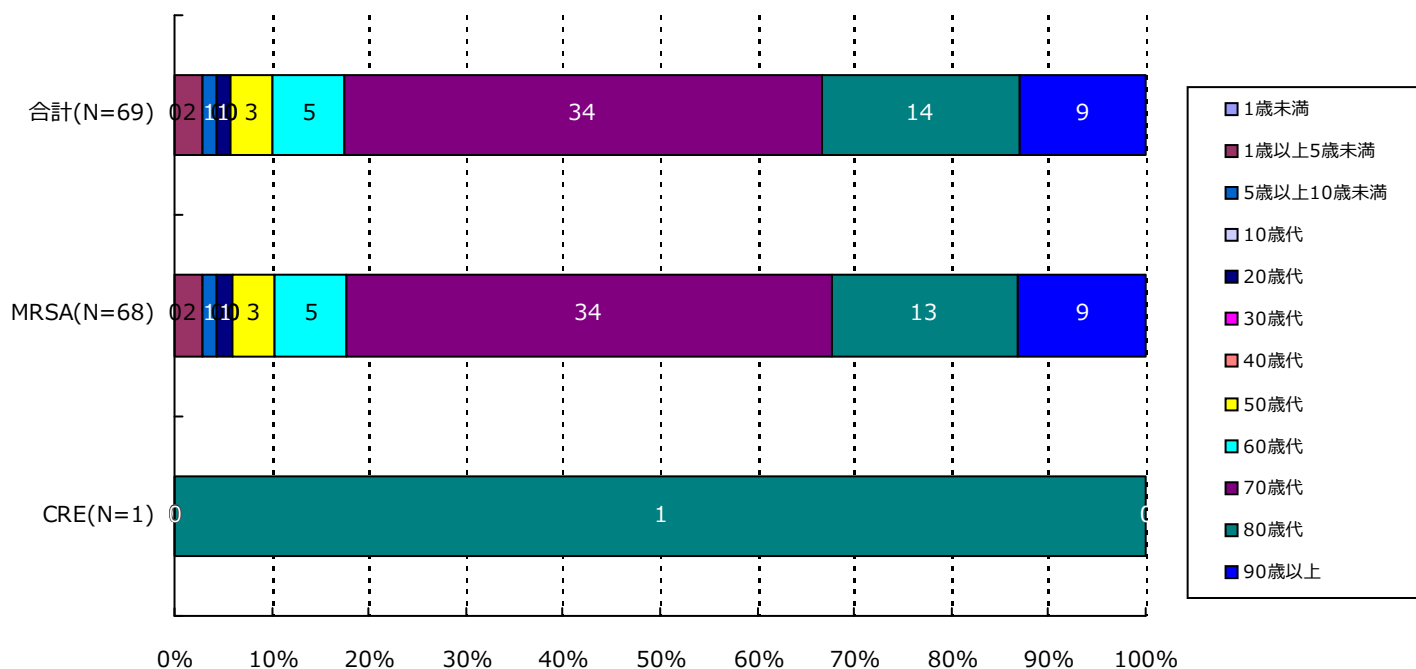

分類	合計	MRSA	VRSA	VRE	PRSP	MDRP	MDRA	CRE
1歳未満	0( -)	0( -)	0( -)	0( -)	0( -)	0( -)	0( -)	0( -)
1歳以上5歳未満	2( 2.9%)	2( 2.9%)	0( -)	0( -)	0( -)	0( -)	0( -)	0( -)
5歳以上10歳未満	1( 1.4%)	1( 1.5%)	0( -)	0( -)	0( -)	0( -)	0( -)	0( -)
10歳代	0( -)	0( -)	0( -)	0( -)	0( -)	0( -)	0( -)	0( -)
20歳代	1( 1.4%)	1( 1.5%)	0( -)	0( -)	0( -)	0( -)	0( -)	0( -)
30歳代	0( -)	0( -)	0( -)	0( -)	0( -)	0( -)	0( -)	0( -)
40歳代	0( -)	0( -)	0( -)	0( -)	0( -)	0( -)	0( -)	0( -)
50歳代	3( 4.3%)	3( 4.4%)	0( -)	0( -)	0( -)	0( -)	0( -)	0( -)
60歳代	5( 7.2%)	5( 7.4%)	0( -)	0( -)	0( -)	0( -)	0( -)	0( -)
70歳代	34( 49.3%)	34( 50.0%)	0( -)	0( -)	0( -)	0( -)	0( -)	0( -)
80歳代	14( 20.3%)	13( 19.1%)	0( -)	0( -)	0( -)	0( -)	0( -)	1( 100.0%)
90歳以上	9( 13.0%)	9( 13.2%)	0( -)	0( -)	0( -)	0( -)	0( -)	0( -)
合計	69	68	0	0	0	0	0	1

### 5. 耐性菌新規感染症・感染症患者の検体\*内訳

#### 新規感染症患者

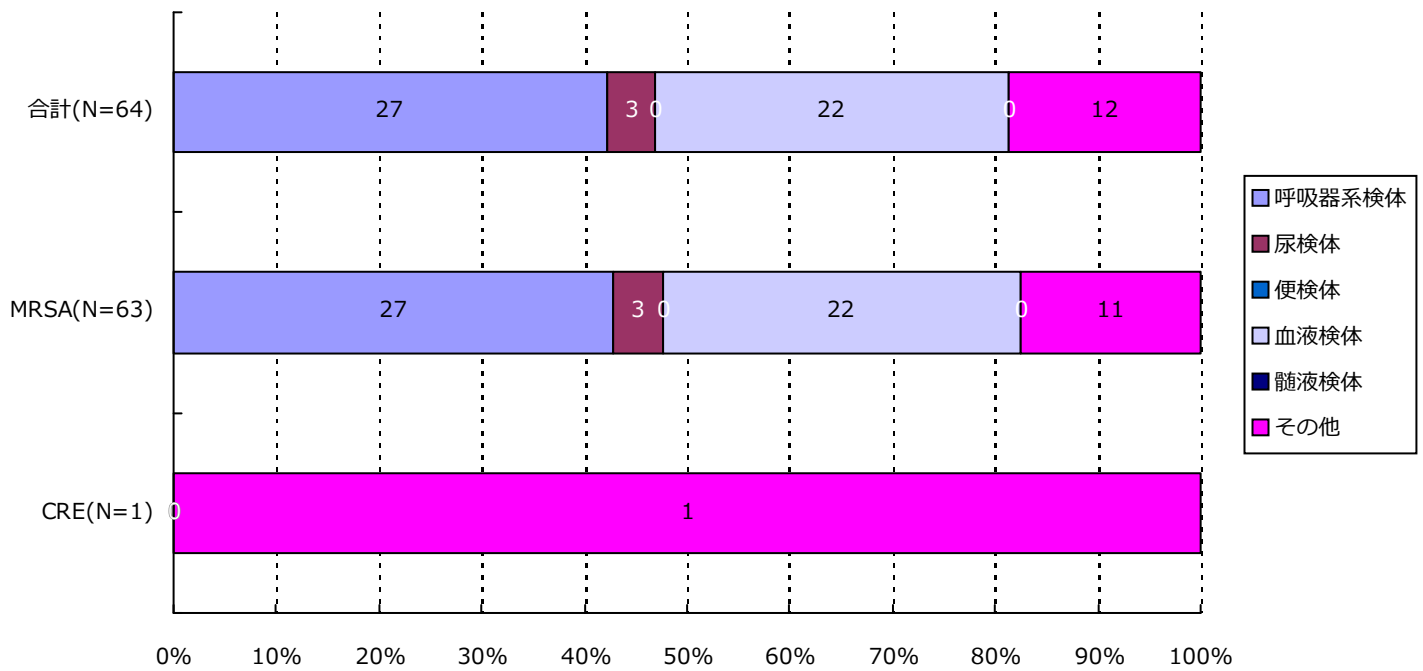

分類	合計	MRSA	VRSA	VRE	PRSP	MDRP	MDRA	CRE
呼吸器系	27( 42.2%)	27( 42.9%)	0( -)	0( -)	0( -)	0( -)	0( -)	0( -)
尿検体	3( 4.7%)	3( 4.8%)	0( -)	0( -)	0( -)	0( -)	0( -)	0( -)
便検体	0( -)	0( -)	0( -)	0( -)	0( -)	0( -)	0( -)	0( -)
血液検体	22( 34.4%)	22( 34.9%)	0( -)	0( -)	0( -)	0( -)	0( -)	0( -)
髄液検体	0( -)	0( -)	0( -)	0( -)	0( -)	0( -)	0( -)	0( -)
その他	12( 18.8%)	11( 17.5%)	0( -)	0( -)	0( -)	0( -)	0( -)	1( 100.0%)
合計	64	63	0	0	0	0	0	1

\*検体区分については巻末の資料1を参照

### 5. 耐性菌新規感染症・感染症患者の検体\*内訳

#### 感染症患者

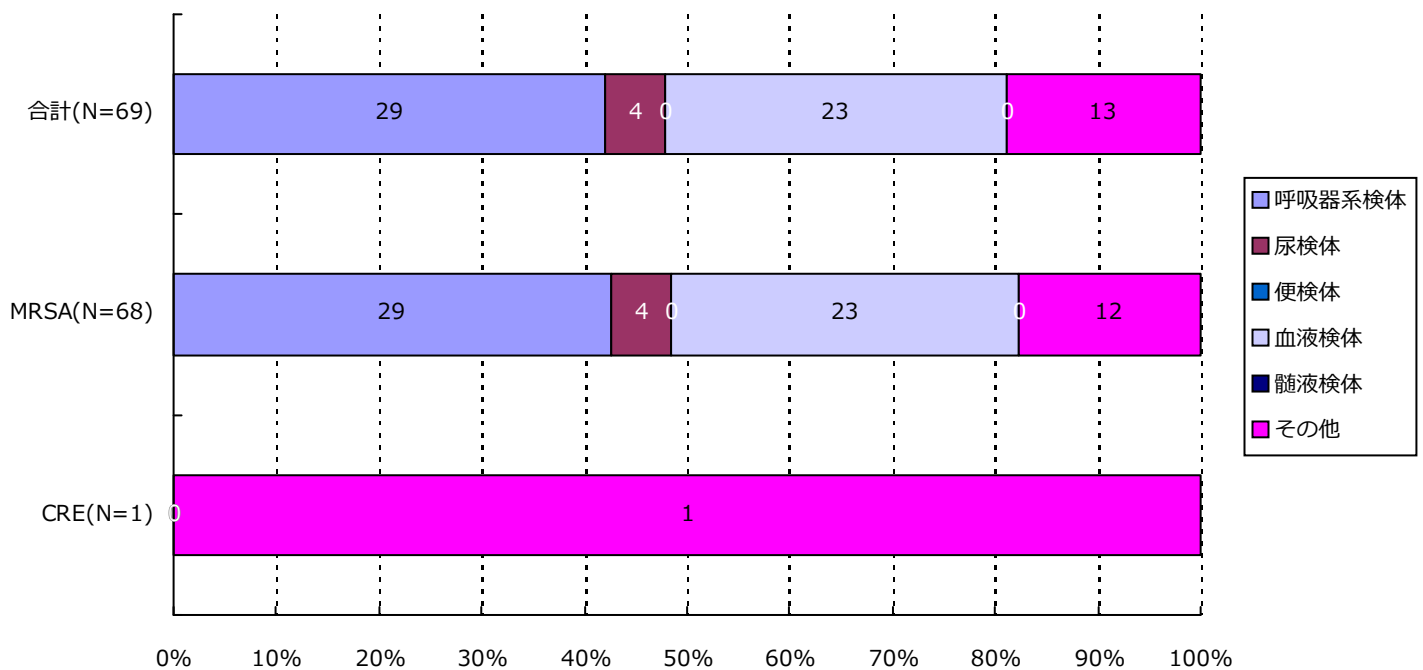

分類	合計	MRSA	VRSA	VRE	PRSP	MDRP	MDRA	CRE
呼吸器系	29( 42.0%)	29( 42.6%)	0( -)	0( -)	0( -)	0( -)	0( -)	0( -)
尿検体	4( 5.8%)	4( 5.9%)	0( -)	0( -)	0( -)	0( -)	0( -)	0( -)
便検体	0( -)	0( -)	0( -)	0( -)	0( -)	0( -)	0( -)	0( -)
血液検体	23( 33.3%)	23( 33.8%)	0( -)	0( -)	0( -)	0( -)	0( -)	0( -)
髄液検体	0( -)	0( -)	0( -)	0( -)	0( -)	0( -)	0( -)	0( -)
その他	13( 18.8%)	12( 17.6%)	0( -)	0( -)	0( -)	0( -)	0( -)	1( 100.0%)
合計	69	68	0	0	0	0	0	1

\*検体区分については巻末の資料1を参照

### 6. 耐性菌新規感染症・感染症患者の感染症名別内訳

#### 新規感染症患者

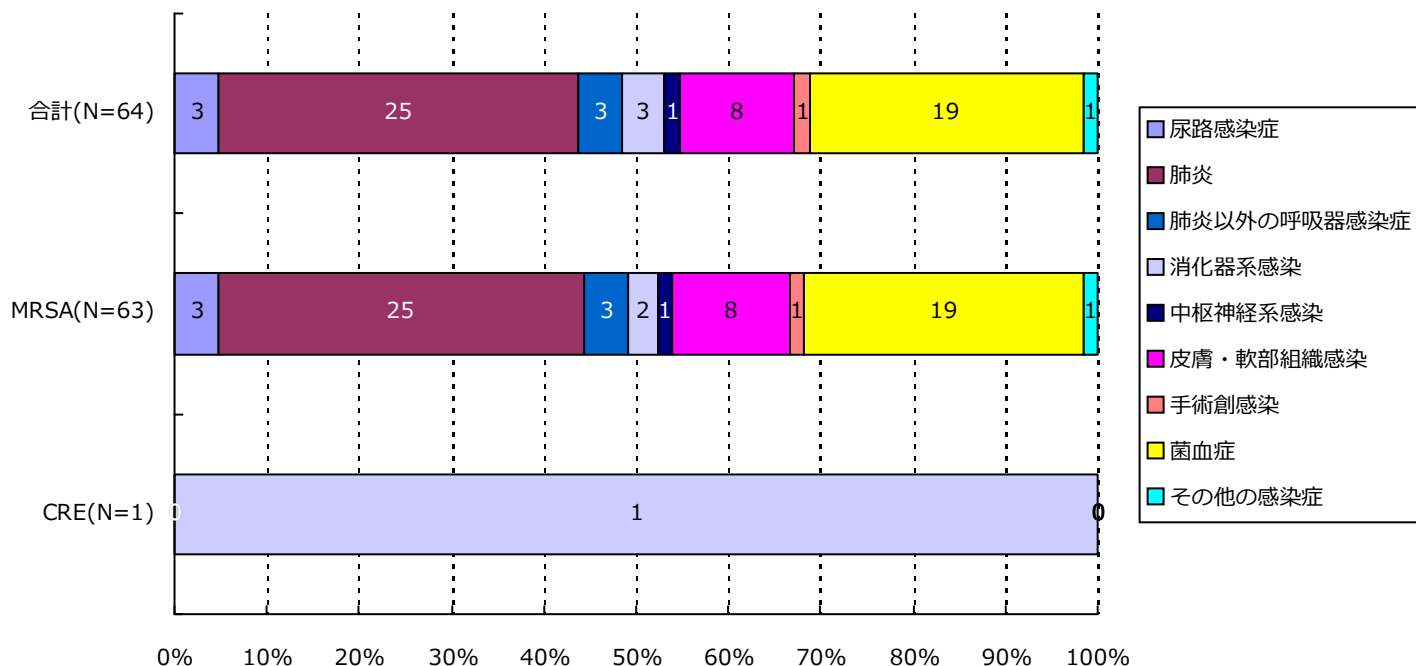

分類	合計	MRSA	VRSA	VRE	PRSP	MDRP	MDRA	CRE
尿路	3( 4.7%)	3( 4.8%)	0( -)	0( -)	0( -)	0( -)	0( -)	0( -)
肺炎	25( 39.1%)	25( 39.7%)	0( -)	0( -)	0( -)	0( -)	0( -)	0( -)
肺炎以外	3( 4.7%)	3( 4.8%)	0( -)	0( -)	0( -)	0( -)	0( -)	0( -)
消化器系	3( 4.7%)	2( 3.2%)	0( -)	0( -)	0( -)	0( -)	0( -)	1( 100.0%)
中枢神経系	1( 1.6%)	1( 1.6%)	0( -)	0( -)	0( -)	0( -)	0( -)	0( -)
皮膚・軟部	8( 12.5%)	8( 12.7%)	0( -)	0( -)	0( -)	0( -)	0( -)	0( -)
手術創	1( 1.6%)	1( 1.6%)	0( -)	0( -)	0( -)	0( -)	0( -)	0( -)
菌血症	19( 29.7%)	19( 30.2%)	0( -)	0( -)	0( -)	0( -)	0( -)	0( -)
その他	1( 1.6%)	1( 1.6%)	0( -)	0( -)	0( -)	0( -)	0( -)	0( -)
合計	64	63	0	0	0	0	0	1

### 6. 耐性菌新規感染症・感染症患者の感染症名別内訳

#### 感染症患者

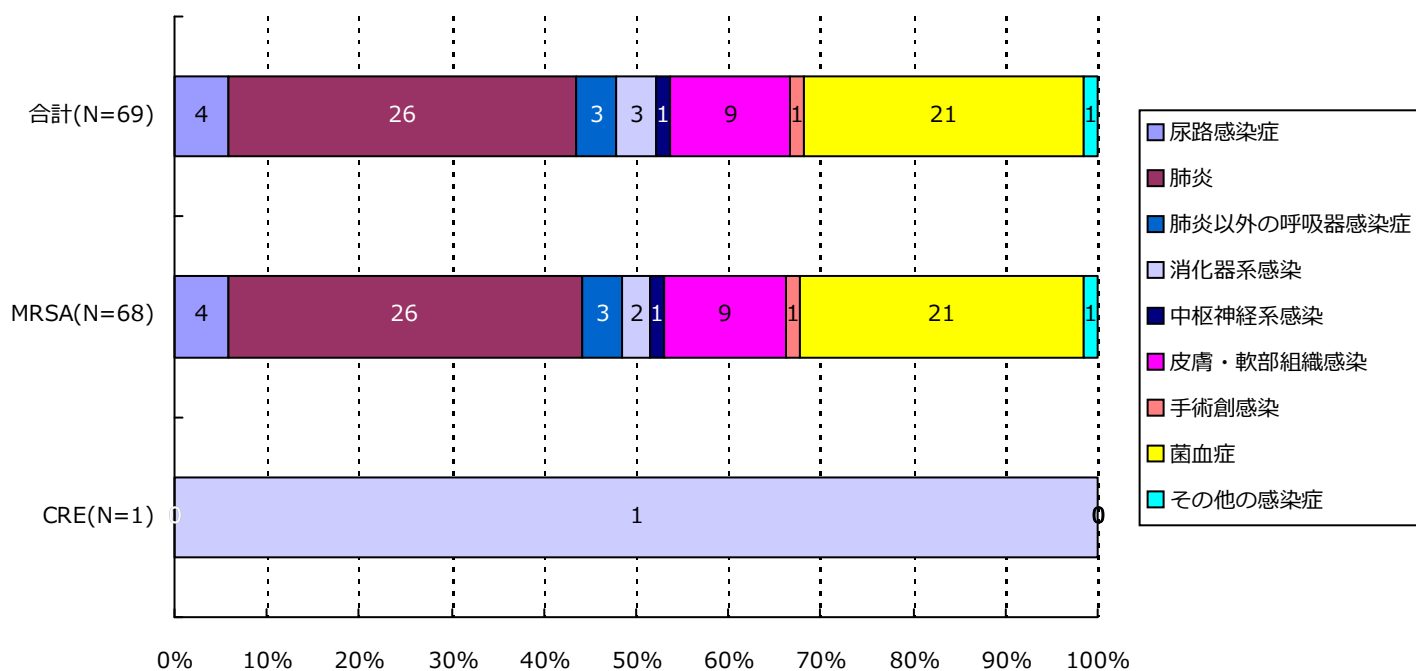

分類	合計	MRSA	VRSA	VRE	PRSP	MDRP	MDRA	CRE
尿路	4( 5.8%)	4( 5.9%)	0( -)	0( -)	0( -)	0( -)	0( -)	0( -)
肺炎	26( 37.7%)	26( 38.2%)	0( -)	0( -)	0( -)	0( -)	0( -)	0( -)
肺炎以外	3( 4.3%)	3( 4.4%)	0( -)	0( -)	0( -)	0( -)	0( -)	0( -)
消化器系	3( 4.3%)	2( 2.9%)	0( -)	0( -)	0( -)	0( -)	0( -)	1( 100.0%)
中枢神経系	1( 1.4%)	1( 1.5%)	0( -)	0( -)	0( -)	0( -)	0( -)	0( -)
皮膚・軟部	9( 13.0%)	9( 13.2%)	0( -)	0( -)	0( -)	0( -)	0( -)	0( -)
手術創	1( 1.4%)	1( 1.5%)	0( -)	0( -)	0( -)	0( -)	0( -)	0( -)
菌血症	21( 30.4%)	21( 30.9%)	0( -)	0( -)	0( -)	0( -)	0( -)	0( -)
その他	1( 1.4%)	1( 1.5%)	0( -)	0( -)	0( -)	0( -)	0( -)	0( -)
合計	69	68	0	0	0	0	0	1

### 7. 耐性菌新規感染症・感染症患者の診療科\*別内訳

#### 新規感染症患者

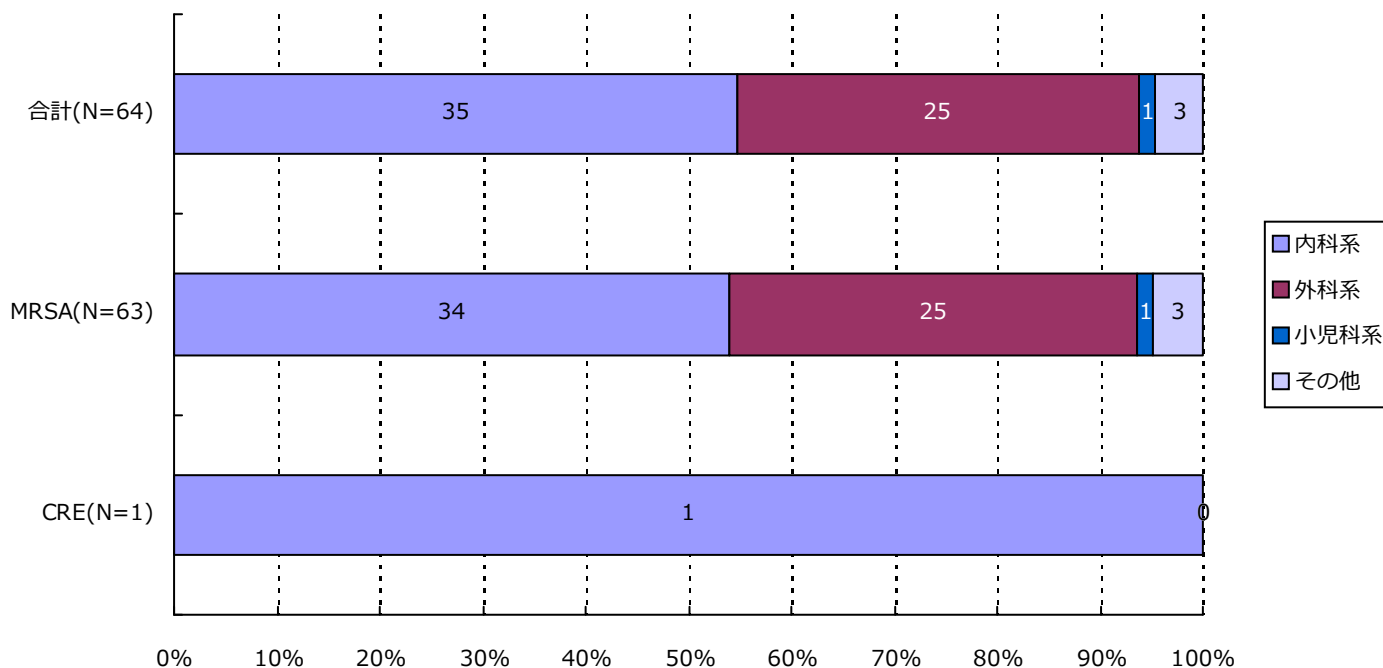

分類	合計	MRSA	VRSA	VRE	PRSP	MDRP	MDRA	CRE
内科系	35( 54.7%)	34( 54.0%)	0( -)	0( -)	0( -)	0( -)	0( -)	1( 100.0%)
外科系	25( 39.1%)	25( 39.7%)	0( -)	0( -)	0( -)	0( -)	0( -)	0( -)
小児科系	1( 1.6%)	1( 1.6%)	0( -)	0( -)	0( -)	0( -)	0( -)	0( -)
その他	3( 4.7%)	3( 4.8%)	0( -)	0( -)	0( -)	0( -)	0( -)	0( -)
合計	64	63	0	0	0	0	0	1

\*診療科の内訳については巻末の資料2を参照

### 7. 耐性菌新規感染症・感染症患者の診療科\*別内訳

#### 感染症患者

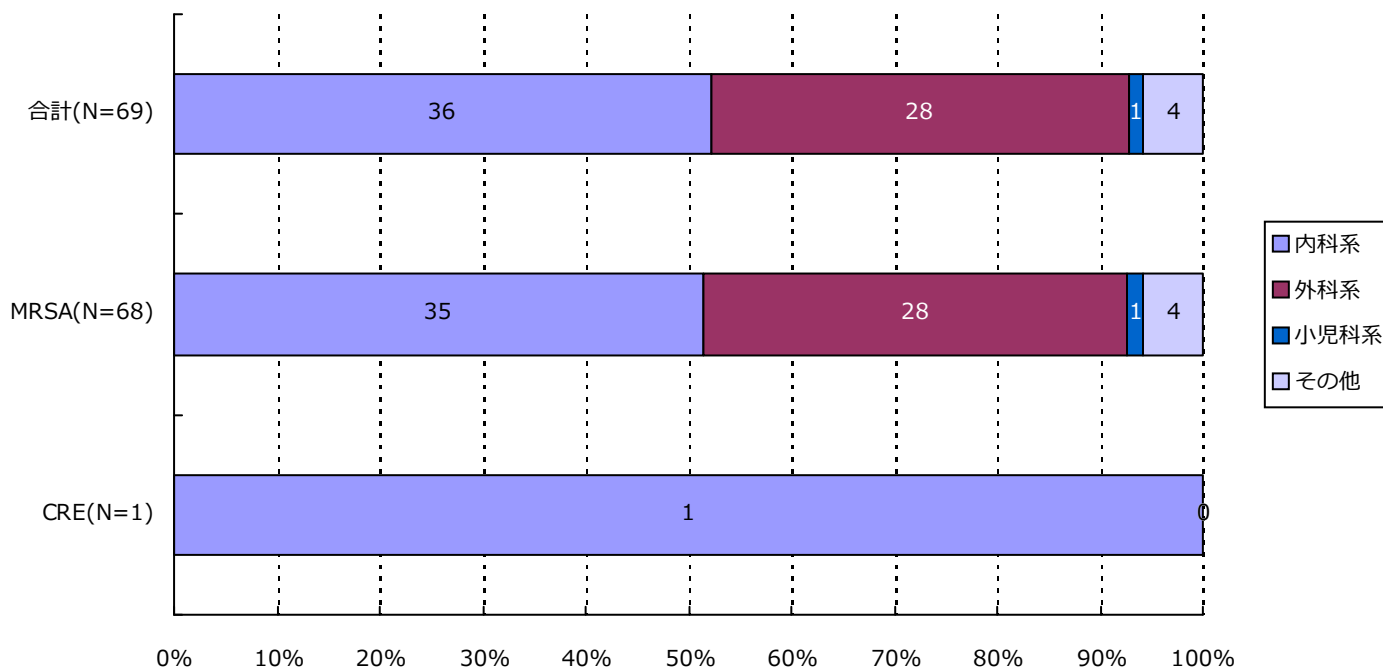

分類	合計	MRSA	VRSA	VRE	PRSP	MDRP	MDRA	CRE
内科系	36( 52.2%)	35( 51.5%)	0( -)	0( -)	0( -)	0( -)	0( -)	1( 100.0%)
外科系	28( 40.6%)	28( 41.2%)	0( -)	0( -)	0( -)	0( -)	0( -)	0( -)
小児科系	1( 1.4%)	1( 1.5%)	0( -)	0( -)	0( -)	0( -)	0( -)	0( -)
その他	4( 5.8%)	4( 5.9%)	0( -)	0( -)	0( -)	0( -)	0( -)	0( -)
合計	69	68	0	0	0	0	0	1

\*診療科の内訳については巻末の資料2を参照

・資料 1

呼吸器系検体	喀出痰
	気管内採痰
	気管支洗浄液
	咽頭粘液
	鼻腔内
	口腔内
	生検材料(肺)
	胸水
	その他(呼吸器)
	尿検体
採尿カテーテル	
留置カテーテル	
カテーテル尿	
便検体	糞便
血液検体	静脈血
	動脈血
髄液検体	髄液
その他	尿道分泌液
	膣分泌液
	胃・十二指腸液
	胆汁
	生検材料(消化管)
	腹水
	関節液
	その他

・資料 2

内科系	内科	外科系	外科	
	循環器内科		消化器外科	
	神経内科		肛門科	
	呼吸器内科		肝胆脾外科	
	消化器内科		心血管外科	
	胃腸科		内分泌外科	
	内分泌・代謝内科		呼吸器外科	
	腎臓内科		小児外科	
	糖尿病内科		小児循環器外科	
	アレルギー・膠原病内科		小児消化器外科	
	膠原病内科		産婦人科	
	アレルギー内科		産科	
	リウマチ内科		婦人科	
	血液内科		整形外科	
	感染症内科		美容外科	
	老人内科		眼科	
	心療内科		耳鼻咽喉科	
	その他		性病科	気管食道科
			神経科	泌尿器科
			精神科	皮膚・泌尿器科
放射線科		皮膚科		
総合診療部		脳神経外科		
救急部		形成外科		
救急・集中治療部		歯科口腔外科		
集中治療部(ICU)		歯科		
冠動脈疾患集中治療部(CCU)		小児歯科		
内視鏡科		矯正歯科		
透析科		口腔外科		
理学療法・リハビリテーション科		手術部		
理学療法科		移植・人工臓器科		
リハビリテーション科		小児科系	小児科	
麻酔科			新生児科	
その他	新生児集中治療部(NICU)			
	周産期センター			

精度管理について

四半期報ではVRSAに対してのみ、報告医療機関にその真偽を確認し誤報告を除外している。



### 資料3 厚生労働省 院内感染対策サーベイランス 薬剤耐性菌 判定基準 (Ver.3.1)

菌名	概要*	菌名コード	微量液体希釈法の基準*	ディスク拡散法の基準
メチシリン耐性黄色ブドウ球菌 (MRSA)	MPIPC が "R" の <i>Staphylococcus aureus</i> (または CFX がディスク拡散法で "R")、または選択培地で MRSA と確認された菌	1301、1303	MPIPC $\geq$ 4 $\mu$ g/ml	MPIPC $\leq$ 10mm または CFX $\leq$ 21mm
バンコマイシン耐性黄色ブドウ球菌 (VRSA)	VCM が微量液体希釈法で "R" の <i>Staphylococcus aureus</i>	1301、1303-1306	VCM $\geq$ 16 $\mu$ g/ml	
バンコマイシン耐性腸球菌 (VRE)	下記のいずれかの条件を満たす <i>Enterococcus</i> spp. ・ VCM が微量液体希釈法で耐性 <sup>†</sup> ・ VCM がディスク拡散法で "R" ・ 選択培地で VRE と確認された菌 注) 種の同定が行われていない <i>Enterococcus</i> sp. は除く	1201、1202、1205、1206、1209、1210、1213-1217	VCM $\geq$ 16 $\mu$ g/ml <sup>†</sup>	VCM $\leq$ 14mm
ペニシリン耐性肺炎球菌 (PRSP)	PCG が微量液体希釈法で耐性 <sup>†</sup> 、または MPIPC がディスク拡散法で "S 以外" の <i>Streptococcus pneumoniae</i>	1131	PCG $\geq$ 0.125 $\mu$ g/ml <sup>†</sup>	MPIPC $\leq$ 19mm または PCG が試薬会社の基準で "S 以外" (例 $\leq$ 23mm) <sup>‡</sup>
多剤耐性緑膿菌 (MDRP)	下記のすべての条件を満たす <i>Pseudomonas aeruginosa</i> ・ カルバペネム系 (IPM、MEPM のいずれか) が微量液体希釈法で耐性 <sup>†</sup> 、またはディスク拡散法で "R" ・ アミノグリコシド系は AMK が微量液体希釈法で耐性 <sup>†</sup> 、またはディスク拡散法で "R" ・ フルオロキノロン系が "R" (NFLX、OFLX、LVFX、LFLX、CPFX、GFLX のいずれか)	4001	IPM・MEPM $\geq$ 16 $\mu$ g/ml <sup>†</sup> AMK $\geq$ 32 $\mu$ g/ml <sup>†</sup> NFLX $\geq$ 16 $\mu$ g/ml OFLX・LVFX・LFLX・GFLX $\geq$ 8 $\mu$ g/ml CPFX $\geq$ 4 $\mu$ g/ml	IPM・MEPM $\leq$ 13mm <sup>†</sup> AMK $\leq$ 14mm NFLX・OFLX $\leq$ 12mm LVFX $\leq$ 13mm、LFLX $\leq$ 18mm CPFX $\leq$ 15mm、GFLX $\leq$ 14mm
多剤耐性アシネトバクター属 (MDRA)	下記のすべての条件を満たす <i>Acinetobacter</i> spp. ・ カルバペネム系が "R" (IPM、MEPM のいずれか) ・ アミノグリコシド系は AMK が微量液体希釈法で耐性 <sup>†</sup> 、またはディスク拡散法で "R" ・ フルオロキノロン系が "R" (LVFX、CPFX、GFLX のいずれか)	4400-4403	IPM・MEPM $\geq$ 16 $\mu$ g/ml AMK $\geq$ 32 $\mu$ g/ml <sup>†</sup> LVFX・GFLX $\geq$ 8 $\mu$ g/ml CPFX $\geq$ 4 $\mu$ g/ml	IPM・MEPM $\leq$ 13mm AMK $\leq$ 14mm LVFX $\leq$ 13mm、GFLX $\leq$ 14mm CPFX $\leq$ 15mm
カルバペネム耐性腸内細菌科細菌 (CRE)	下記のいずれかの条件を満たす腸内細菌科細菌 ・ MEPM が耐性 <sup>†</sup> ・ IPM が耐性 <sup>†</sup> 、かつ CMZ が "R"	2000-2691、3150-3151	MEPM $\geq$ 2 $\mu$ g/ml <sup>†</sup> IPM $\geq$ 2 $\mu$ g/ml <sup>†</sup> かつ CMZ $\geq$ 64 $\mu$ g/ml	MEPM $\leq$ 22mm IPM $\leq$ 22mm、かつ CMZ $\leq$ 12mm

\* 原則 S,I,R の判定は CLSI2012(M100-S22)に準拠

<sup>†</sup> 感染症発生动向調査の基準に準拠

<sup>‡</sup> PR(I)SP のスクリーニングにディスク拡散法で PCG を用いることは推奨されていないが、国内の現状を考慮し採用

### 1. データ提出医療機関\*数(56医療機関)

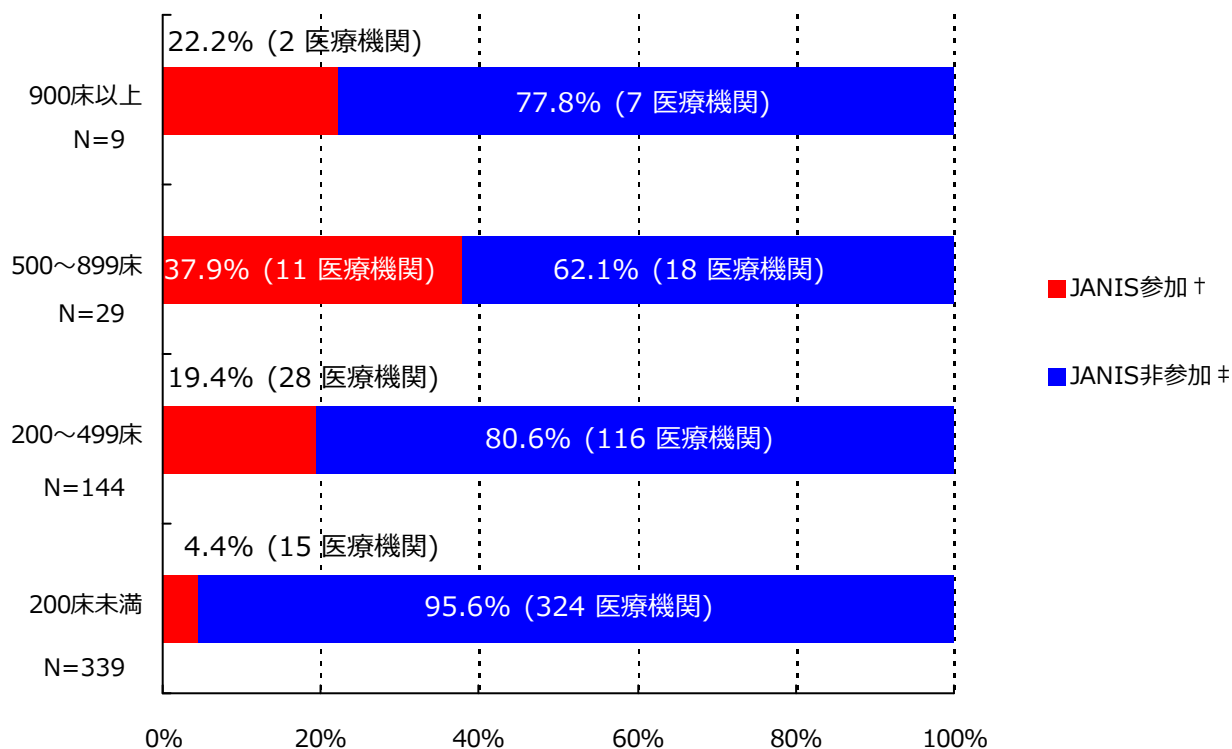

\*ここではデータ提出医療機関は集計対象医療機関を表す

† JANIS参加 = 2018年10月～12月 集計対象医療機関数

‡ JANIS非参加 = (2017年 都道府県別医療機関数¶) - (2018年10月～12月 集計対象医療機関数)

病床数	2017年 都道府県別医療機関数¶	2018年10月～12月 集計対象医療機関数 (都道府県別医療機関数に占める割合)
900床以上	9	2 ( 22.2%)
500～899床	29	11 ( 37.9%)
200～499床	144	28 ( 19.4%)
200床未満	339	15 ( 4.4%)
病床数不明	-	0 ( -)
合計	521	56 ( 10.7%)

¶2017年医療施設（動態）調査を参照した。

(大阪府)

公開情報 2018年10月～12月 四半期報(全集計対象医療機関)

院内感染対策サーベイランス 全入院患者部門



## 2. 新規感染症患者数と罹患率

### メチシリン耐性黄色ブドウ球菌(MRSA)感染症

#### 罹患率

薬剤耐性菌名	総入院患者数	継続感染症患者数	新規感染症患者数	全体の罹患率	集計対象医療機関の罹患率(%)の分布
MRSA	118,189	6	286	2.42%	0.00 2.11 20.06

集計対象医療機関の罹患率 (N=56)

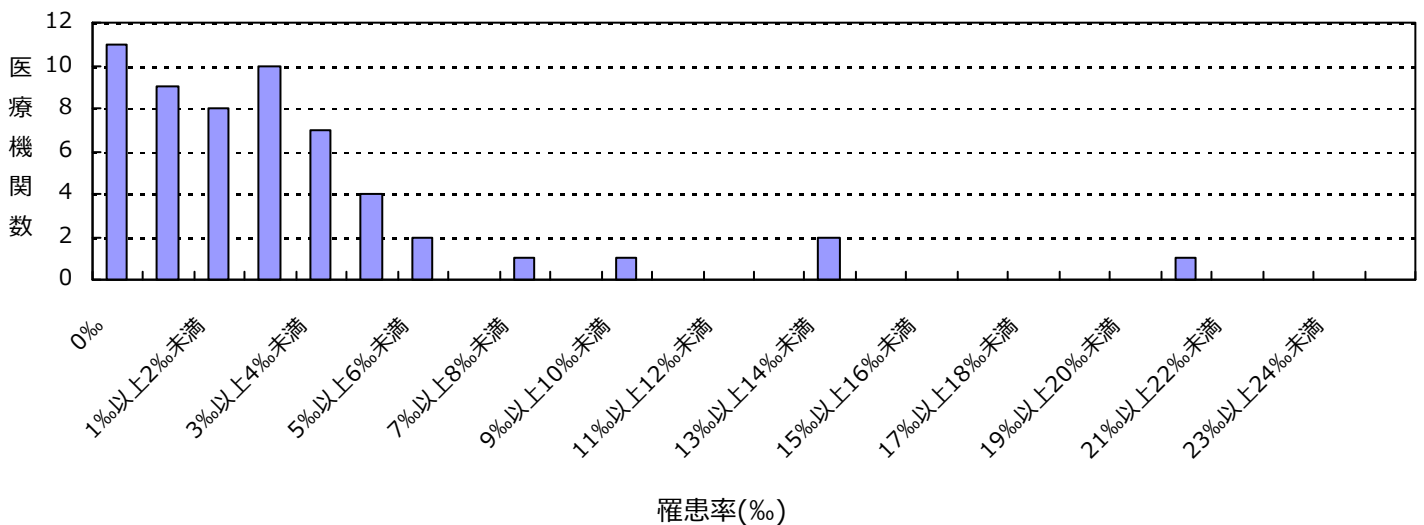

#### 感染率

薬剤耐性菌名	総入院患者数	感染症患者数	全体の感染率	集計対象医療機関の感染率(%)の分布
MRSA	118,189	292	2.47%	0.00 2.11 20.06

集計対象医療機関の感染率 (N=56)

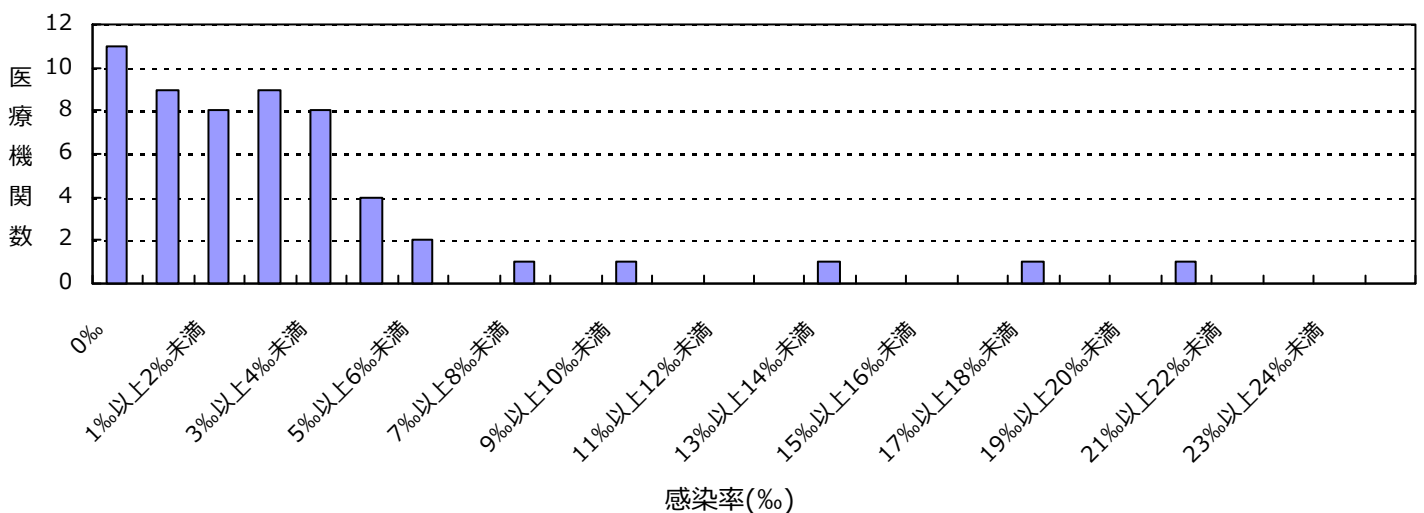

(大阪府)

公開情報 2018年10月～12月 四半期報(全集計対象医療機関)

院内感染対策サーベイランス 全入院患者部門



## 2. 新規感染症患者数と罹患率

### ペニシリン耐性肺炎球菌(PRSP)感染症

#### 罹患率

薬剤耐性菌名	総入院患者数	継続感染症患者数	新規感染症患者数	全体の罹患率	集計対象医療機関の罹患率(%)の分布
PRSP	118,189	0	17	0.14%	0.00   258

集計対象医療機関の罹患率 (N=56)

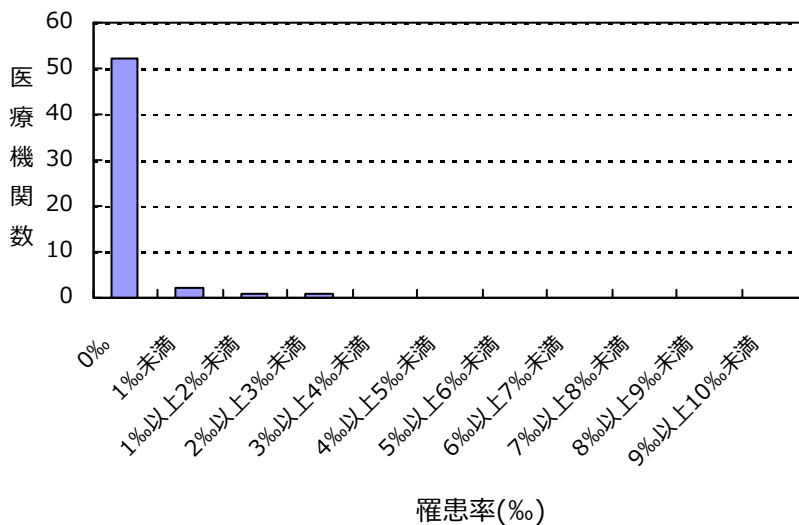

#### 感染率

薬剤耐性菌名	総入院患者数	感染症患者数	全体の感染率	集計対象医療機関の感染率(%)の分布
PRSP	118,189	17	0.14%	0.00   258

集計対象医療機関の感染率 (N=56)

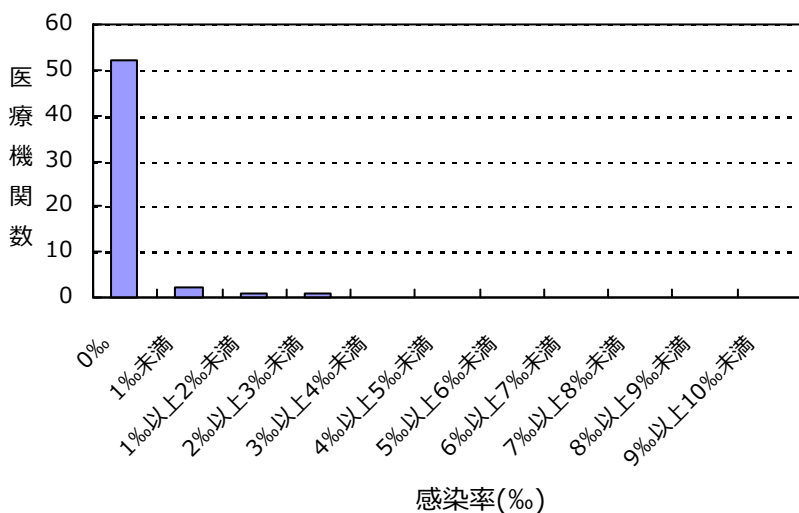

(大阪府)

公開情報 2018年10月～12月 四半期報(全集計対象医療機関)

院内感染対策サーベイランス 全入院患者部門



## 2. 新規感染症患者数と罹患率

### 多剤耐性緑膿菌(MDRP)感染症

#### 罹患率

薬剤耐性菌名	総入院患者数	継続感染症患者数	新規感染症患者数	全体の罹患率	集計対象医療機関の罹患率(%)の分布
MDRP	118,189	0	2	0.02%	0.00   0.58 

集計対象医療機関の罹患率 (N=56)

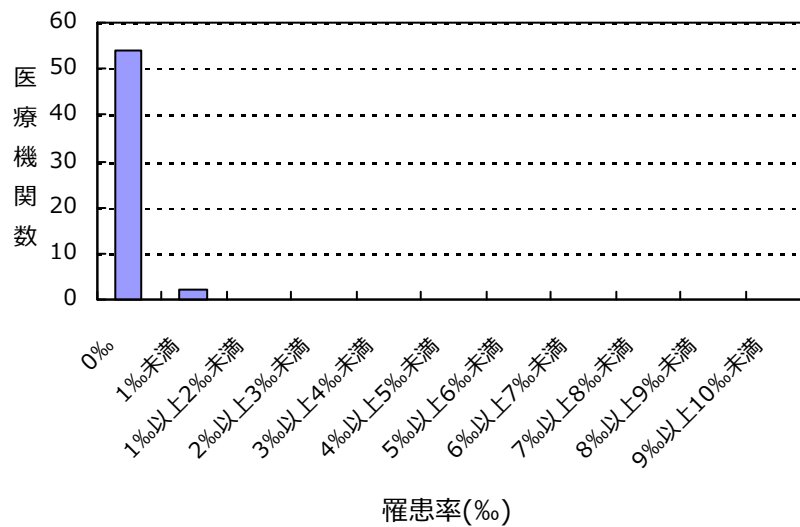

#### 感染率

薬剤耐性菌名	総入院患者数	感染症患者数	全体の感染率	集計対象医療機関の感染率(%)の分布
MDRP	118,189	2	0.02%	0.00   0.58 

集計対象医療機関の感染率 (N=56)

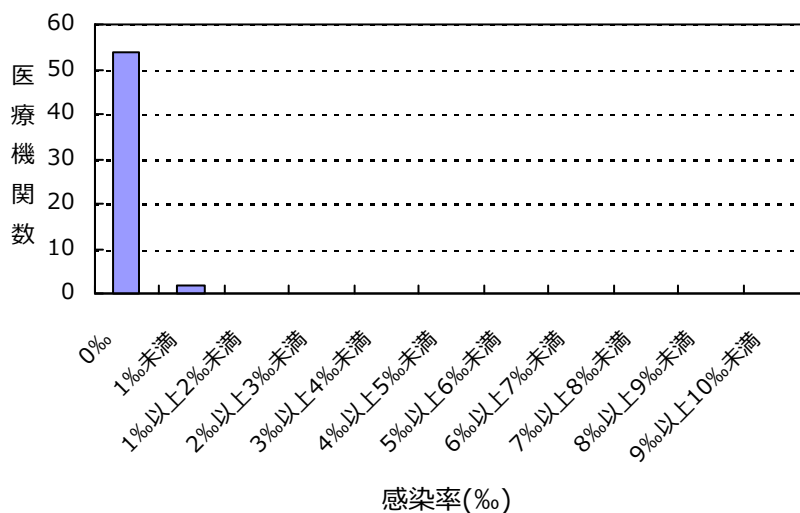

(大阪府)

公開情報 2018年10月～12月 四半期報(全集計対象医療機関)

院内感染対策サーベイランス 全入院患者部門



## 2. 新規感染症患者数と罹患率

### カルバペネム耐性腸内細菌科細菌(CRE)感染症

#### 罹患率

薬剤耐性菌名	総入院患者数	継続感染症患者数	新規感染症患者数	全体の罹患率	集計対象医療機関の罹患率(%)の分布
CRE	118,189	0	1	0.01%	0.00   0.39

集計対象医療機関の罹患率 (N=56)

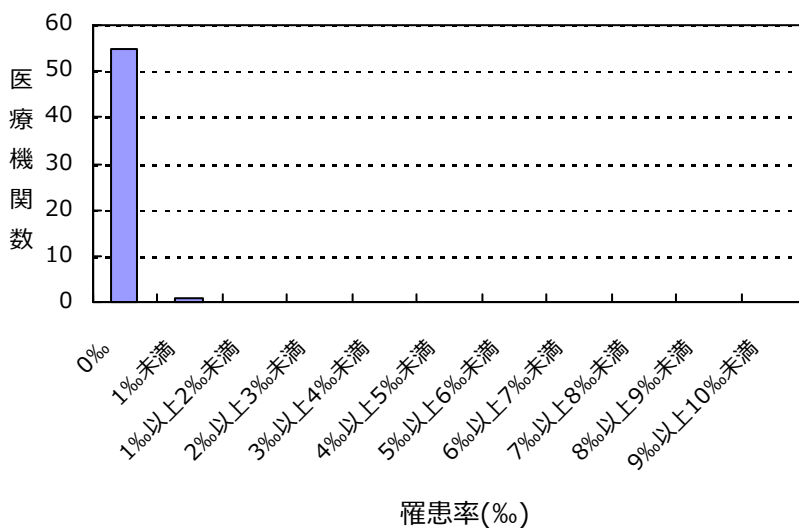

#### 感染率

薬剤耐性菌名	総入院患者数	感染症患者数	全体の感染率	集計対象医療機関の感染率(%)の分布
CRE	118,189	1	0.01%	0.00   0.39

集計対象医療機関の感染率 (N=56)

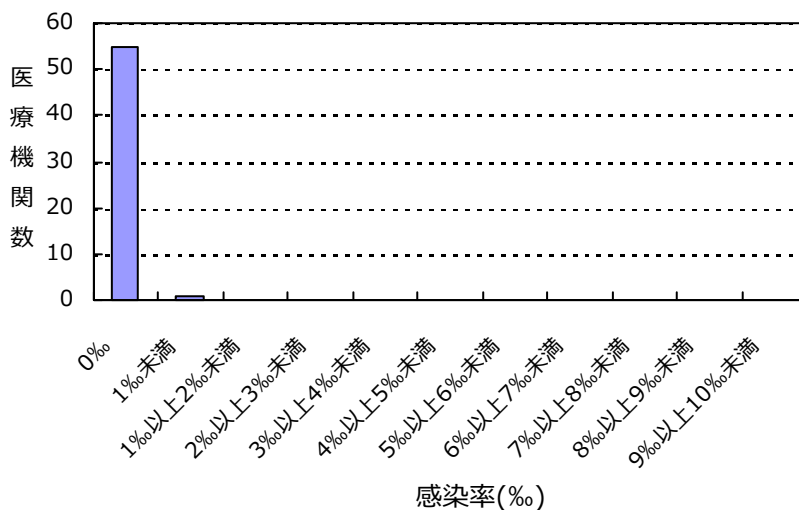

(大阪府)

公開情報 2018年10月～12月 四半期報(全集計対象医療機関)

院内感染対策サーベイランス 全入院患者部門



## 2. 新規感染症患者数と罹患率

バンコマイシン耐性黄色ブドウ球菌(VRSA)感染症の報告はありませんでした

バンコマイシン耐性腸球菌(VRE)感染症の報告はありませんでした

多剤耐性アシネトバクター属(MDRA)感染症の報告はありませんでした

### 総入院患者数、感染症患者数、罹患率、感染率の説明

総入院患者数 = (対象期間の各月の新規入院患者数の合計) + (対象期間の一番初めの月の継続入院患者数)

感染症患者数 = (新規感染症患者数) + (対象期間の一番初めの月の継続感染症患者数)

新規感染症患者数 = 対象期間の各月の新規感染症患者数の合計

継続感染症患者数 = 対象期間の一番初めの月より前に新規感染症患者とされ、対象期間の一番初めの月に改めて検査した際にも、継続的に同じ耐性菌に感染していた患者の数

罹患率 = (新規感染症患者数) ÷ ( (総入院患者数) - (対象期間の一番初めの月の継続感染症患者数) ) × 1000

感染率 = (感染症患者数) ÷ (総入院患者数) × 1000

全体の罹患率 = (集計対象医療機関の新規感染症患者数合計) ÷ ( (集計対象医療機関の総入院患者数合計) - (集計対象医療機関の対象期間の一番初めの月の継続感染症患者数合計) ) × 1000

全体の感染率 = (集計対象医療機関の感染症患者数合計) ÷ (集計対象医療機関の総入院患者数合計) × 1000

### 3. 耐性菌新規感染症・感染症患者の性別内訳

#### 新規感染症患者

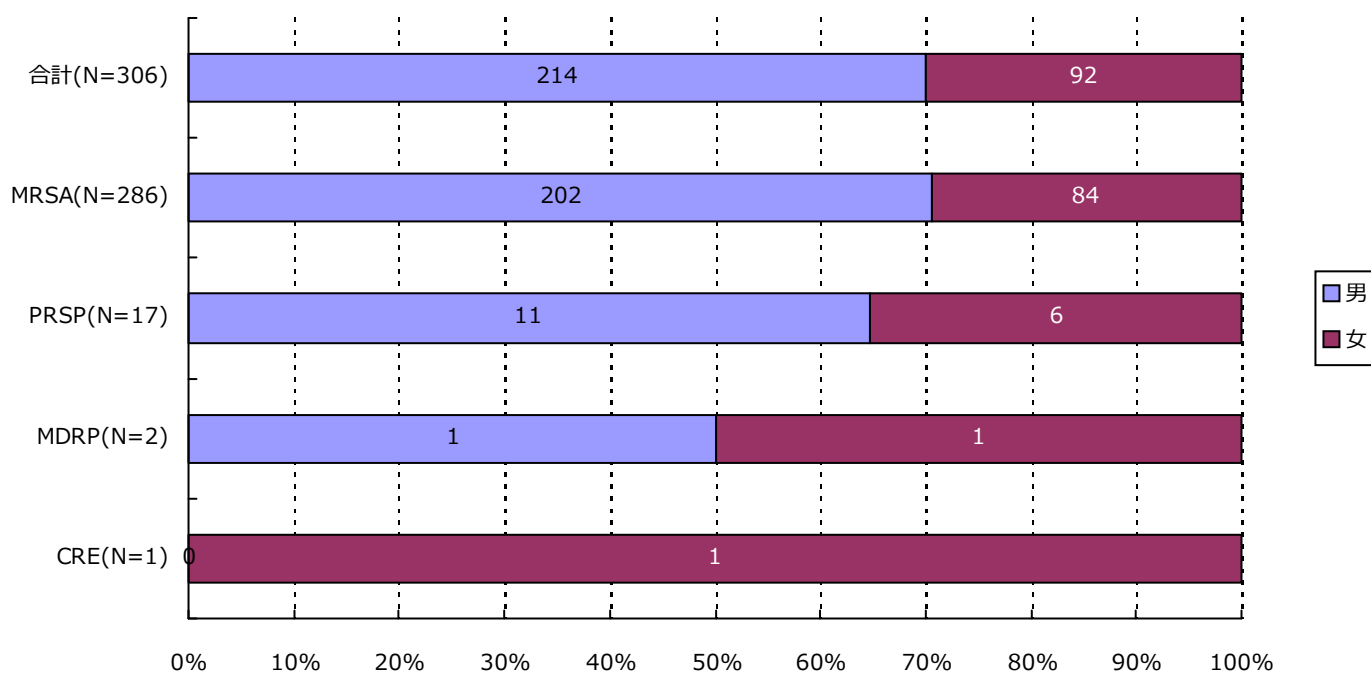

分類	合計	MRSA	VRSA	VRE	PRSP	MDRP	MDRA	CRE
男	214 ( 69.9% )	202 ( 70.6% )	0 ( - )	0 ( - )	11 ( 64.7% )	1 ( 50.0% )	0 ( - )	0 ( - )
女	92 ( 30.1% )	84 ( 29.4% )	0 ( - )	0 ( - )	6 ( 35.3% )	1 ( 50.0% )	0 ( - )	1 ( 100.0% )
合計	306	286	0	0	17	2	0	1



### 3. 耐性菌新規感染症・感染症患者の性別内訳

#### 感染症患者

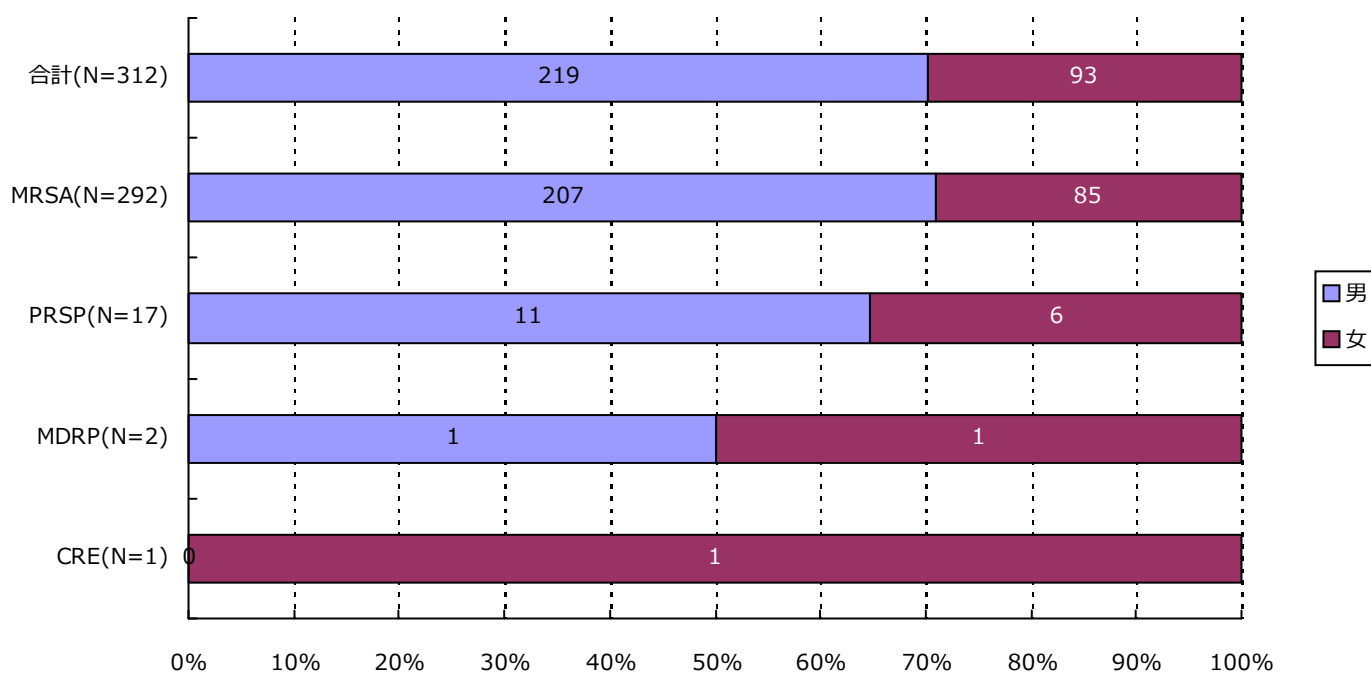

分類	合計	MRSA	VRSA	VRE	PRSP	MDRP	MDRA	CRE
男	219 ( 70.2% )	207 ( 70.9% )	0 ( - )	0 ( - )	11 ( 64.7% )	1 ( 50.0% )	0 ( - )	0 ( - )
女	93 ( 29.8% )	85 ( 29.1% )	0 ( - )	0 ( - )	6 ( 35.3% )	1 ( 50.0% )	0 ( - )	1 ( 100.0% )
合計	312	292	0	0	17	2	0	1



### 4. 耐性菌新規感染症・感染症患者の年齢別内訳

#### 新規感染症患者

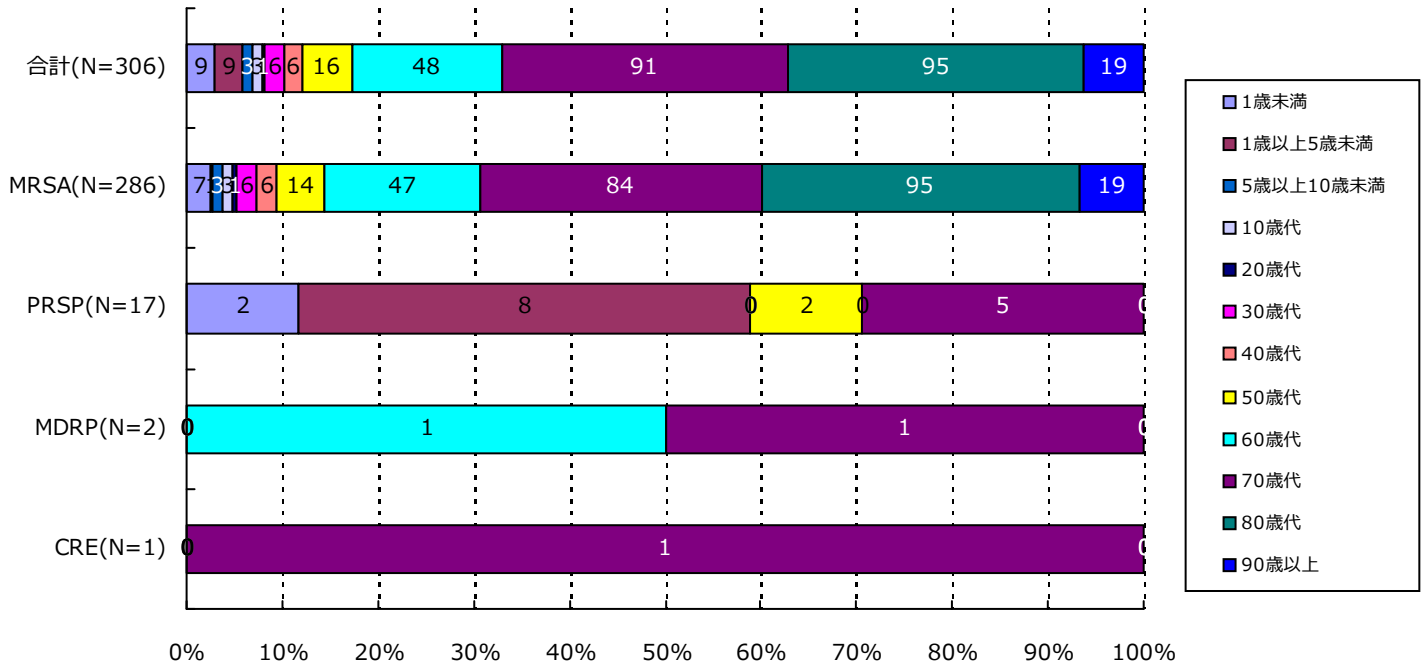

分類	合計	MRSA	VRSA	VRE	PRSP	MDRP	MDRA	CRE
1歳未満	9( 2.9%)	7( 2.4%)	0( -)	0( -)	2( 11.8%)	0( -)	0( -)	0( -)
1歳以上5歳未満	9( 2.9%)	1( 0.3%)	0( -)	0( -)	8( 47.1%)	0( -)	0( -)	0( -)
5歳以上10歳未満	3( 1.0%)	3( 1.0%)	0( -)	0( -)	0( -)	0( -)	0( -)	0( -)
10歳代	3( 1.0%)	3( 1.0%)	0( -)	0( -)	0( -)	0( -)	0( -)	0( -)
20歳代	1( 0.3%)	1( 0.3%)	0( -)	0( -)	0( -)	0( -)	0( -)	0( -)
30歳代	6( 2.0%)	6( 2.1%)	0( -)	0( -)	0( -)	0( -)	0( -)	0( -)
40歳代	6( 2.0%)	6( 2.1%)	0( -)	0( -)	0( -)	0( -)	0( -)	0( -)
50歳代	16( 5.2%)	14( 4.9%)	0( -)	0( -)	2( 11.8%)	0( -)	0( -)	0( -)
60歳代	48( 15.7%)	47( 16.4%)	0( -)	0( -)	0( -)	1( 50.0%)	0( -)	0( -)
70歳代	91( 29.7%)	84( 29.4%)	0( -)	0( -)	5( 29.4%)	1( 50.0%)	0( -)	1( 100.0%)
80歳代	95( 31.0%)	95( 33.2%)	0( -)	0( -)	0( -)	0( -)	0( -)	0( -)
90歳以上	19( 6.2%)	19( 6.6%)	0( -)	0( -)	0( -)	0( -)	0( -)	0( -)
合計	306	286	0	0	17	2	0	1

#### 4. 耐性菌新規感染症・感染症患者の年齢別内訳

感染症患者

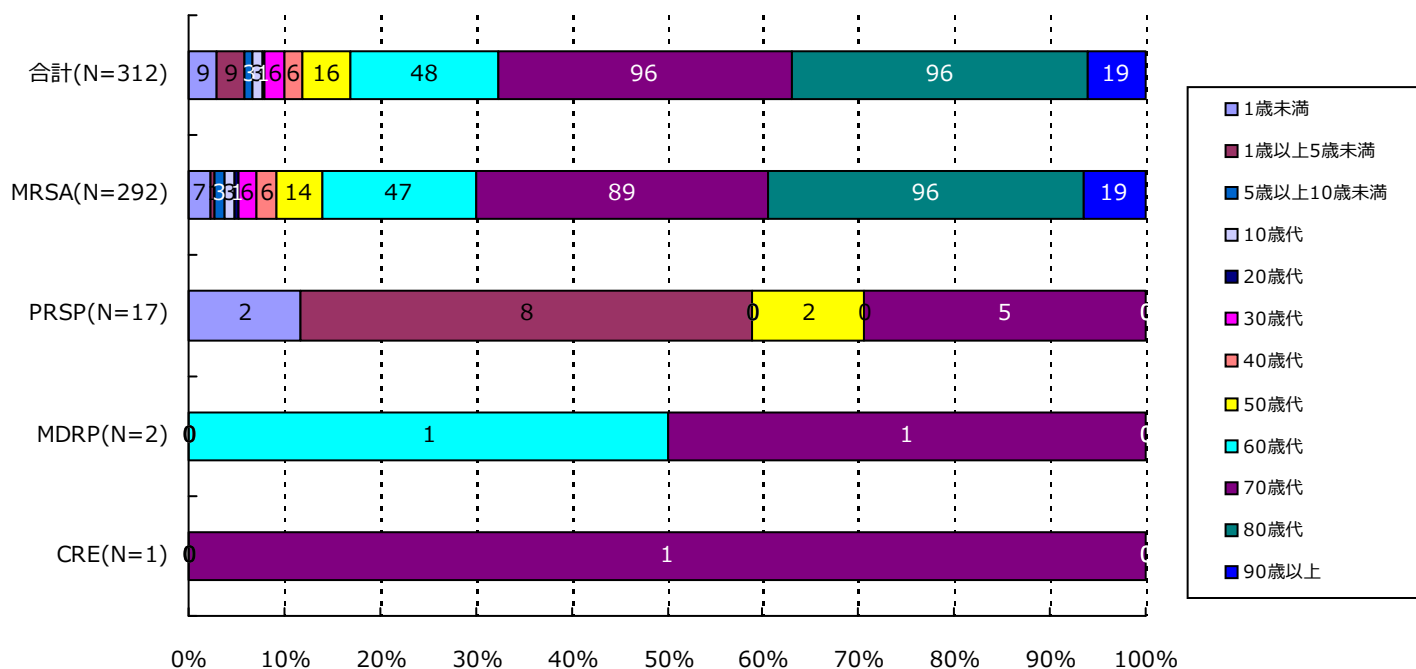

分類	合計	MRSA	VRSA	VRE	PRSP	MDRP	MDRA	CRE
1歳未満	9( 2.9%)	7( 2.4%)	0( -)	0( -)	2( 11.8%)	0( -)	0( -)	0( -)
1歳以上5歳未満	9( 2.9%)	1( 0.3%)	0( -)	0( -)	8( 47.1%)	0( -)	0( -)	0( -)
5歳以上10歳未満	3( 1.0%)	3( 1.0%)	0( -)	0( -)	0( -)	0( -)	0( -)	0( -)
10歳代	3( 1.0%)	3( 1.0%)	0( -)	0( -)	0( -)	0( -)	0( -)	0( -)
20歳代	1( 0.3%)	1( 0.3%)	0( -)	0( -)	0( -)	0( -)	0( -)	0( -)
30歳代	6( 1.9%)	6( 2.1%)	0( -)	0( -)	0( -)	0( -)	0( -)	0( -)
40歳代	6( 1.9%)	6( 2.1%)	0( -)	0( -)	0( -)	0( -)	0( -)	0( -)
50歳代	16( 5.1%)	14( 4.8%)	0( -)	0( -)	2( 11.8%)	0( -)	0( -)	0( -)
60歳代	48( 15.4%)	47( 16.1%)	0( -)	0( -)	0( -)	1( 50.0%)	0( -)	0( -)
70歳代	96( 30.8%)	89( 30.5%)	0( -)	0( -)	5( 29.4%)	1( 50.0%)	0( -)	1( 100.0%)
80歳代	96( 30.8%)	96( 32.9%)	0( -)	0( -)	0( -)	0( -)	0( -)	0( -)
90歳以上	19( 6.1%)	19( 6.5%)	0( -)	0( -)	0( -)	0( -)	0( -)	0( -)
合計	312	292	0	0	17	2	0	1

### 5. 耐性菌新規感染症・感染症患者の検体\*内訳

#### 新規感染症患者

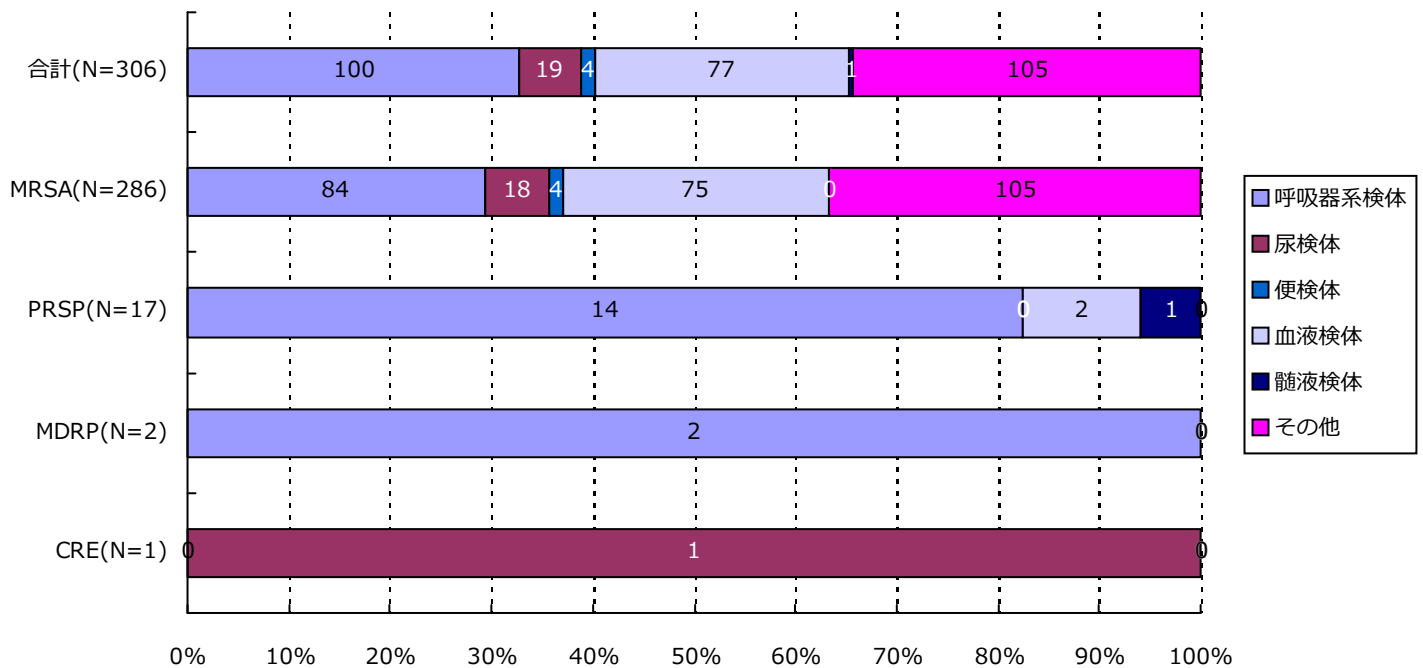

分類	合計	MRSA	VRSA	VRE	PRSP	MDRP	MDRA	CRE
呼吸器系	100( 32.7%)	84( 29.4%)	0( -)	0( -)	14( 82.4%)	2( 100.0%)	0( -)	0( -)
尿検体	19( 6.2%)	18( 6.3%)	0( -)	0( -)	0( -)	0( -)	0( -)	1( 100.0%)
便検体	4( 1.3%)	4( 1.4%)	0( -)	0( -)	0( -)	0( -)	0( -)	0( -)
血液検体	77( 25.2%)	75( 26.2%)	0( -)	0( -)	2( 11.8%)	0( -)	0( -)	0( -)
髄液検体	1( 0.3%)	0( -)	0( -)	0( -)	1( 5.9%)	0( -)	0( -)	0( -)
その他	105( 34.3%)	105( 36.7%)	0( -)	0( -)	0( -)	0( -)	0( -)	0( -)
合計	306	286	0	0	17	2	0	1

\*検体区分については巻末の資料1を参照

### 5. 耐性菌新規感染症・感染症患者の検体\*内訳

#### 感染症患者

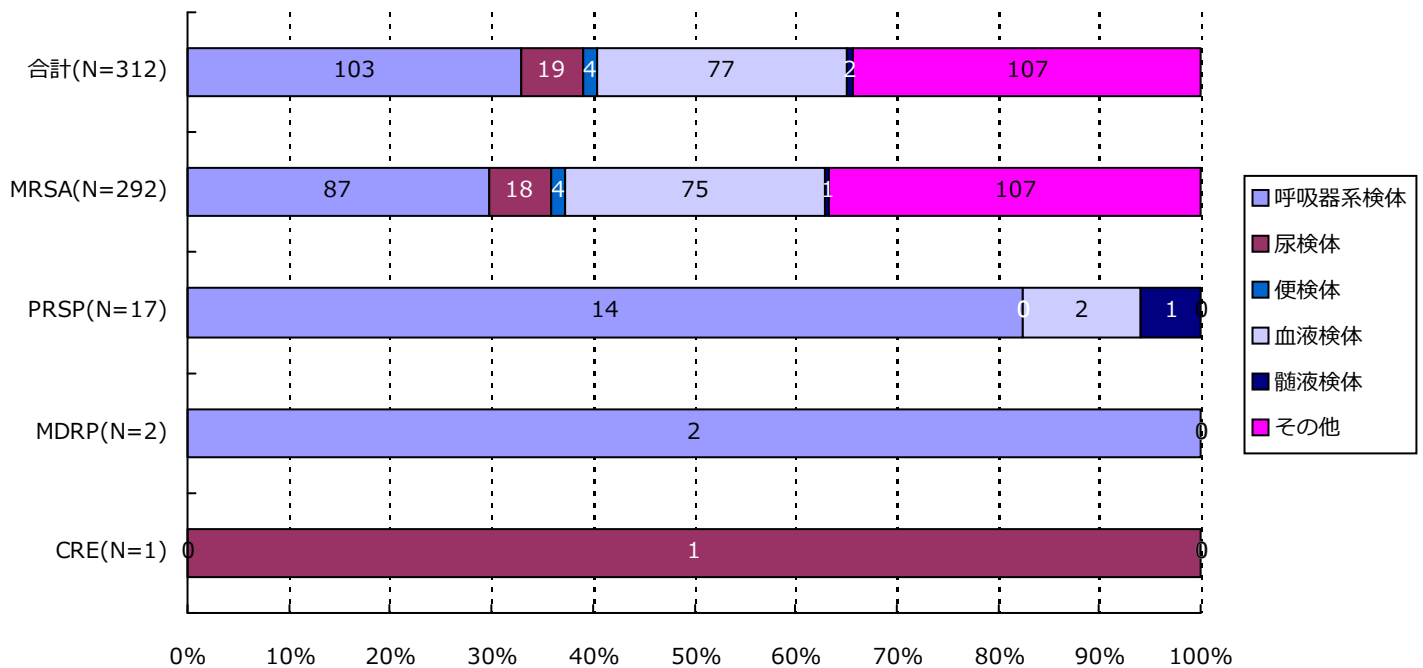

分類	合計	MRSA	VRSA	VRE	PRSP	MDRP	MDRA	CRE
呼吸器系	103( 33.0%)	87( 29.8%)	0( -)	0( -)	14( 82.4%)	2( 100.0%)	0( -)	0( -)
尿検体	19( 6.1%)	18( 6.2%)	0( -)	0( -)	0( -)	0( -)	0( -)	1( 100.0%)
便検体	4( 1.3%)	4( 1.4%)	0( -)	0( -)	0( -)	0( -)	0( -)	0( -)
血液検体	77( 24.7%)	75( 25.7%)	0( -)	0( -)	2( 11.8%)	0( -)	0( -)	0( -)
髄液検体	2( 0.6%)	1( 0.3%)	0( -)	0( -)	1( 5.9%)	0( -)	0( -)	0( -)
その他	107( 34.3%)	107( 36.6%)	0( -)	0( -)	0( -)	0( -)	0( -)	0( -)
合計	312	292	0	0	17	2	0	1

\*検体区分については巻末の資料1を参照

### 6. 耐性菌新規感染症・感染症患者の感染症名別内訳

#### 新規感染症患者

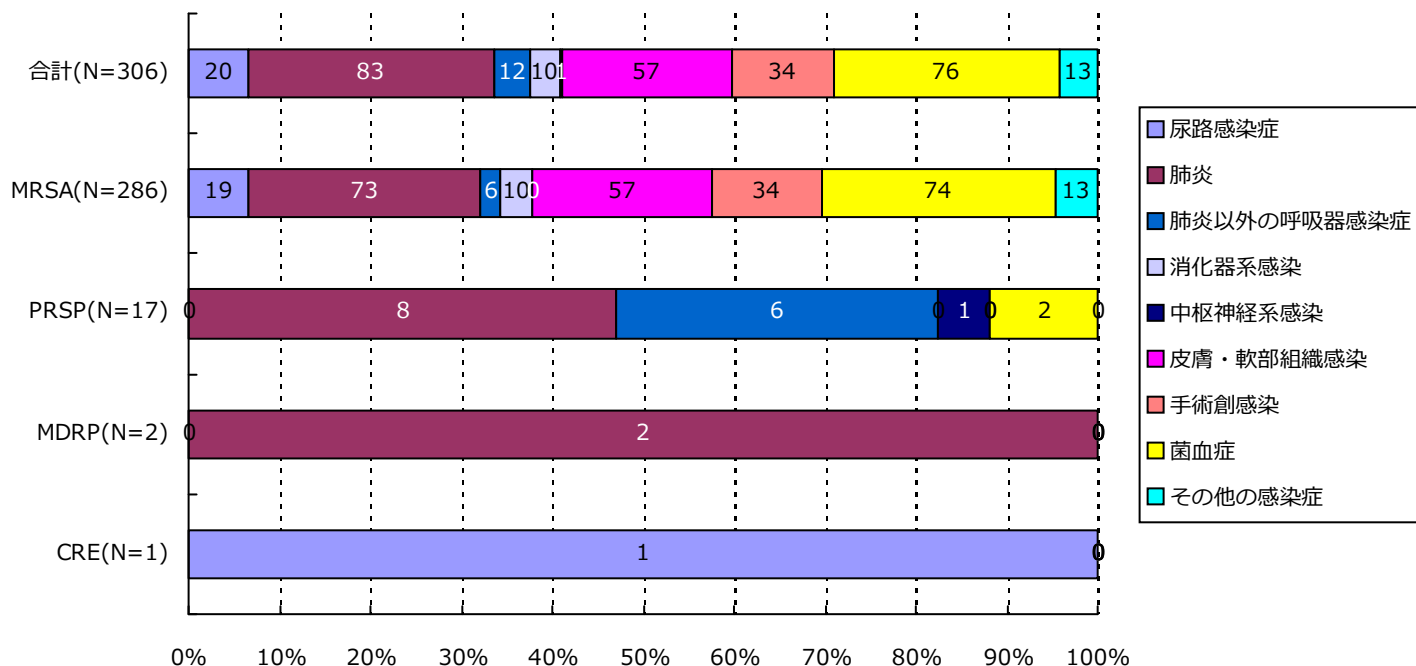

分類	合計	MRSA	VRSA	VRE	PRSP	MDRP	MDRA	CRE
尿路	20( 6.5%)	19( 6.6%)	0( -)	0( -)	0( -)	0( -)	0( -)	1( 100.0%)
肺炎	83( 27.1%)	73( 25.5%)	0( -)	0( -)	8( 47.1%)	2( 100.0%)	0( -)	0( -)
肺炎以外	12( 3.9%)	6( 2.1%)	0( -)	0( -)	6( 35.3%)	0( -)	0( -)	0( -)
消化器系	10( 3.3%)	10( 3.5%)	0( -)	0( -)	0( -)	0( -)	0( -)	0( -)
中枢神経系	1( 0.3%)	0( -)	0( -)	0( -)	1( 5.9%)	0( -)	0( -)	0( -)
皮膚・軟部	57( 18.6%)	57( 19.9%)	0( -)	0( -)	0( -)	0( -)	0( -)	0( -)
手術創	34( 11.1%)	34( 11.9%)	0( -)	0( -)	0( -)	0( -)	0( -)	0( -)
菌血症	76( 24.8%)	74( 25.9%)	0( -)	0( -)	2( 11.8%)	0( -)	0( -)	0( -)
その他	13( 4.2%)	13( 4.5%)	0( -)	0( -)	0( -)	0( -)	0( -)	0( -)
合計	306	286	0	0	17	2	0	1

### 6. 耐性菌新規感染症・感染症患者の感染症名別内訳

#### 感染症患者

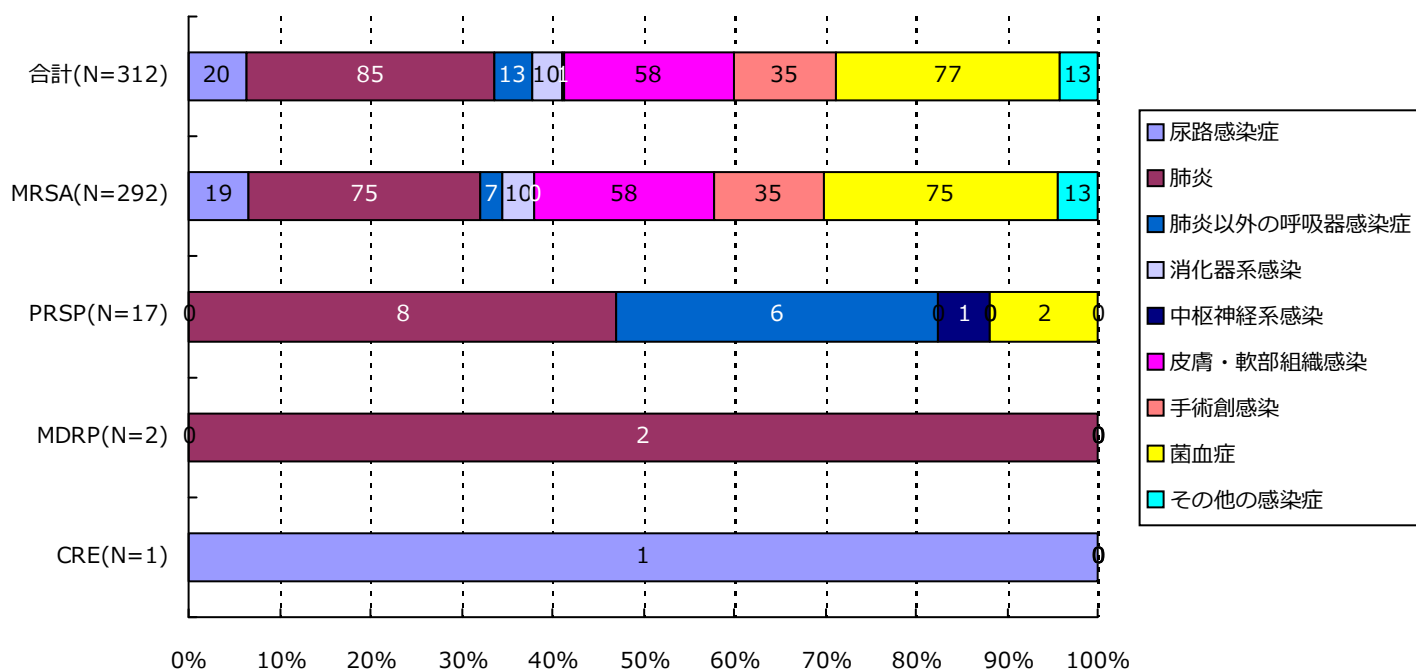

分類	合計	MRSA	VRSA	VRE	PRSP	MDRP	MDRA	CRE
尿路	20( 6.4%)	19( 6.5%)	0( -)	0( -)	0( -)	0( -)	0( -)	1( 100.0%)
肺炎	85( 27.2%)	75( 25.7%)	0( -)	0( -)	8( 47.1%)	2( 100.0%)	0( -)	0( -)
肺炎以外	13( 4.2%)	7( 2.4%)	0( -)	0( -)	6( 35.3%)	0( -)	0( -)	0( -)
消化器系	10( 3.2%)	10( 3.4%)	0( -)	0( -)	0( -)	0( -)	0( -)	0( -)
中枢神経系	1( 0.3%)	0( -)	0( -)	0( -)	1( 5.9%)	0( -)	0( -)	0( -)
皮膚・軟部	58( 18.6%)	58( 19.9%)	0( -)	0( -)	0( -)	0( -)	0( -)	0( -)
手術創	35( 11.2%)	35( 12.0%)	0( -)	0( -)	0( -)	0( -)	0( -)	0( -)
菌血症	77( 24.7%)	75( 25.7%)	0( -)	0( -)	2( 11.8%)	0( -)	0( -)	0( -)
その他	13( 4.2%)	13( 4.5%)	0( -)	0( -)	0( -)	0( -)	0( -)	0( -)
合計	312	292	0	0	17	2	0	1

### 7. 耐性菌新規感染症・感染症患者の診療科\*別内訳

#### 新規感染症患者

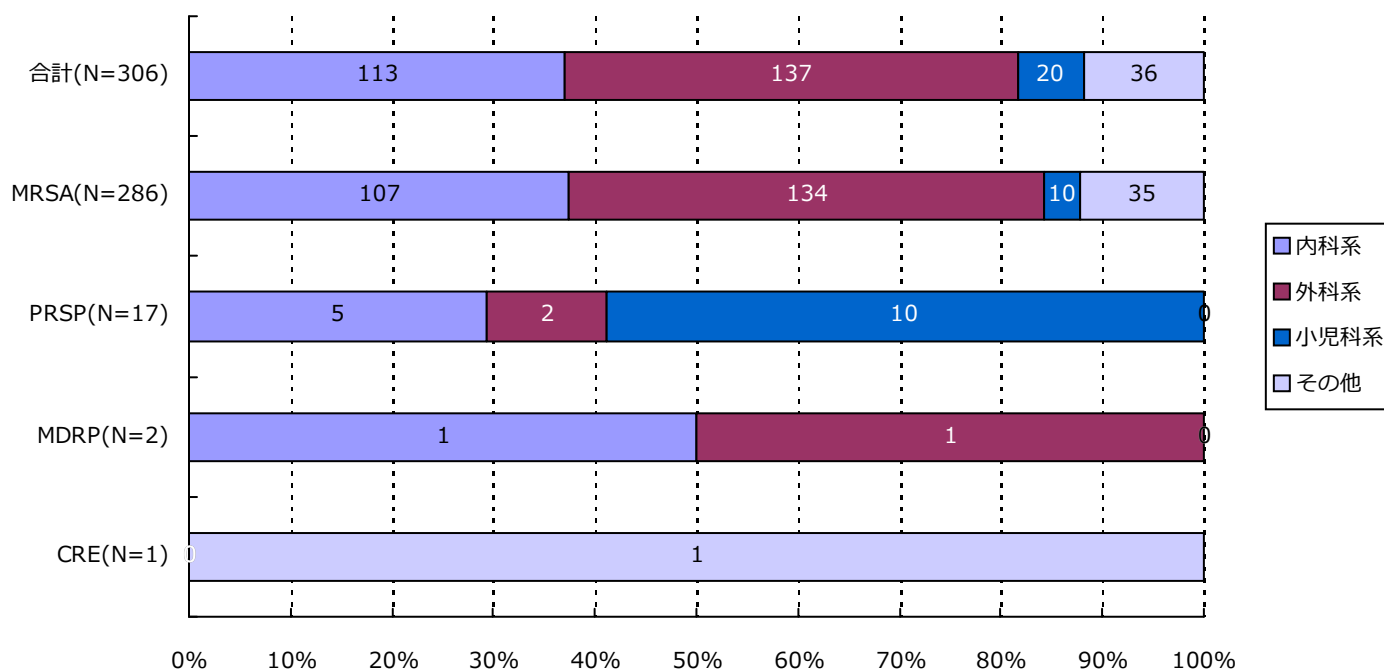

分類	合計	MRSA	VRSA	VRE	PRSP	MDRP	MDRA	CRE
内科系	113( 36.9%)	107( 37.4%)	0( -)	0( -)	5( 29.4%)	1( 50.0%)	0( -)	0( -)
外科系	137( 44.8%)	134( 46.9%)	0( -)	0( -)	2( 11.8%)	1( 50.0%)	0( -)	0( -)
小児科系	20( 6.5%)	10( 3.5%)	0( -)	0( -)	10( 58.8%)	0( -)	0( -)	0( -)
その他	36( 11.8%)	35( 12.2%)	0( -)	0( -)	0( -)	0( -)	0( -)	1( 100.0%)
合計	306	286	0	0	17	2	0	1

\*診療科の内訳については巻末の資料2を参照



### 7. 耐性菌新規感染症・感染症患者の診療科\*別内訳

#### 感染症患者

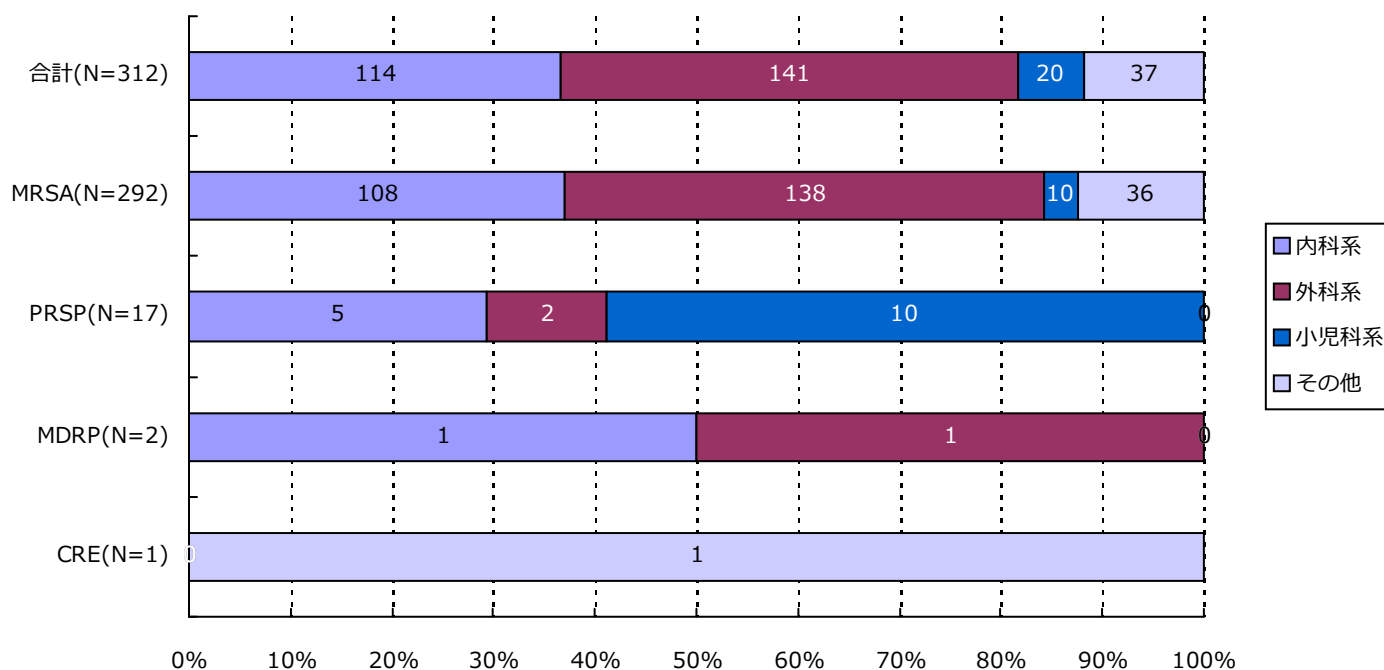

分類	合計	MRSA	VRSA	VRE	PRSP	MDRP	MDRA	CRE
内科系	114( 36.5%)	108( 37.0%)	0( -)	0( -)	5( 29.4%)	1( 50.0%)	0( -)	0( -)
外科系	141( 45.2%)	138( 47.3%)	0( -)	0( -)	2( 11.8%)	1( 50.0%)	0( -)	0( -)
小児科系	20( 6.4%)	10( 3.4%)	0( -)	0( -)	10( 58.8%)	0( -)	0( -)	0( -)
その他	37( 11.9%)	36( 12.3%)	0( -)	0( -)	0( -)	0( -)	0( -)	1( 100.0%)
合計	312	292	0	0	17	2	0	1

\*診療科の内訳については巻末の資料2を参照

・資料 1

呼吸器系検体	喀出痰
	気管内採痰
	気管支洗浄液
	咽頭粘液
	鼻腔内
	口腔内
	生検材料(肺)
	胸水
	その他(呼吸器)
	尿検体
採尿カテーテル	
留置カテーテル	
カテーテル尿	
便検体	糞便
血液検体	静脈血
	動脈血
髄液検体	髄液
その他	尿道分泌液
	膣分泌液
	胃・十二指腸液
	胆汁
	生検材料(消化管)
	腹水
	関節液
	その他

・資料 2

内科系	内科	外科系	外科	
	循環器内科		消化器外科	
	神経内科		肛門科	
	呼吸器内科		肝胆脾外科	
	消化器内科		心血管外科	
	胃腸科		内分泌外科	
	内分泌・代謝内科		呼吸器外科	
	腎臓内科		小児外科	
	糖尿病内科		小児循環器外科	
	アレルギー・膠原病内科		小児消化器外科	
	膠原病内科		産婦人科	
	アレルギー内科		産科	
	リウマチ内科		婦人科	
	血液内科		整形外科	
	感染症内科		美容外科	
	老人内科		眼科	
	心療内科		耳鼻咽喉科	
	その他		性病科	気管食道科
			神経科	泌尿器科
			精神科	皮膚・泌尿器科
放射線科		皮膚科		
総合診療部		脳神経外科		
救急部		形成外科		
救急・集中治療部		歯科口腔外科		
集中治療部(ICU)		歯科		
冠動脈疾患集中治療部(CCU)		小児歯科		
内視鏡科		矯正歯科		
透析科		口腔外科		
理学療法・リハビリテーション科		手術部		
理学療法科		移植・人工臓器科		
リハビリテーション科		小児科系	小児科	
麻酔科			新生児科	
その他	新生児集中治療部(NICU)			
	周産期センター			

精度管理について

四半期報ではVRSAに対してのみ、報告医療機関にその真偽を確認し誤報告を除外している。

### 資料3 厚生労働省 院内感染対策サーベイランス 薬剤耐性菌 判定基準 (Ver.3.1)

菌名	概要*	菌名コード	微量液体希釈法の基準*	ディスク拡散法の基準
メチシリン耐性黄色ブドウ球菌 (MRSA)	MPIPC が "R" の <i>Staphylococcus aureus</i> (または CFX がディスク拡散法で "R")、または選択培地で MRSA と確認された菌	1301、1303	MPIPC $\geq$ 4 $\mu$ g/ml	MPIPC $\leq$ 10mm または CFX $\leq$ 21mm
バンコマイシン耐性黄色ブドウ球菌 (VRSA)	VCM が微量液体希釈法で "R" の <i>Staphylococcus aureus</i>	1301、1303-1306	VCM $\geq$ 16 $\mu$ g/ml	
バンコマイシン耐性腸球菌 (VRE)	下記のいずれかの条件を満たす <i>Enterococcus</i> spp. ・ VCM が微量液体希釈法で耐性 <sup>†</sup> ・ VCM がディスク拡散法で "R" ・ 選択培地で VRE と確認された菌 注) 種の同定が行われていない <i>Enterococcus</i> sp. は除く	1201、1202、1205、1206、1209、1210、1213-1217	VCM $\geq$ 16 $\mu$ g/ml <sup>†</sup>	VCM $\leq$ 14mm
ペニシリン耐性肺炎球菌 (PRSP)	PCG が微量液体希釈法で耐性 <sup>†</sup> 、または MPIPC がディスク拡散法で "S 以外" の <i>Streptococcus pneumoniae</i>	1131	PCG $\geq$ 0.125 $\mu$ g/ml <sup>†</sup>	MPIPC $\leq$ 19mm または PCG が試薬会社の基準で "S 以外" (例 $\leq$ 23mm) <sup>‡</sup>
多剤耐性緑膿菌 (MDRP)	下記のすべての条件を満たす <i>Pseudomonas aeruginosa</i> ・ カルバペネム系 (IPM、MEPM のいずれか) が微量液体希釈法で耐性 <sup>†</sup> 、またはディスク拡散法で "R" ・ アミノグリコシド系は AMK が微量液体希釈法で耐性 <sup>†</sup> 、またはディスク拡散法で "R" ・ フルオロキノロン系が "R" (NFLX、OFLX、LVFX、LFLX、CPFX、GFLX のいずれか)	4001	IPM・MEPM $\geq$ 16 $\mu$ g/ml <sup>†</sup> AMK $\geq$ 32 $\mu$ g/ml <sup>†</sup> NFLX $\geq$ 16 $\mu$ g/ml OFLX・LVFX・LFLX・GFLX $\geq$ 8 $\mu$ g/ml CPFX $\geq$ 4 $\mu$ g/ml	IPM・MEPM $\leq$ 13mm <sup>†</sup> AMK $\leq$ 14mm NFLX・OFLX $\leq$ 12mm LVFX $\leq$ 13mm、LFLX $\leq$ 18mm CPFX $\leq$ 15mm、GFLX $\leq$ 14mm
多剤耐性アシネトバクター属 (MDRA)	下記のすべての条件を満たす <i>Acinetobacter</i> spp. ・ カルバペネム系が "R" (IPM、MEPM のいずれか) ・ アミノグリコシド系は AMK が微量液体希釈法で耐性 <sup>†</sup> 、またはディスク拡散法で "R" ・ フルオロキノロン系が "R" (LVFX、CPFX、GFLX のいずれか)	4400-4403	IPM・MEPM $\geq$ 16 $\mu$ g/ml AMK $\geq$ 32 $\mu$ g/ml <sup>†</sup> LVFX・GFLX $\geq$ 8 $\mu$ g/ml CPFX $\geq$ 4 $\mu$ g/ml	IPM・MEPM $\leq$ 13mm AMK $\leq$ 14mm LVFX $\leq$ 13mm、GFLX $\leq$ 14mm CPFX $\leq$ 15mm
カルバペネム耐性腸内細菌科細菌 (CRE)	下記のいずれかの条件を満たす腸内細菌科細菌 ・ MEPM が耐性 <sup>†</sup> ・ IPM が耐性 <sup>†</sup> 、かつ CMZ が "R"	2000-2691、3150-3151	MEPM $\geq$ 2 $\mu$ g/ml <sup>†</sup> IPM $\geq$ 2 $\mu$ g/ml <sup>†</sup> かつ CMZ $\geq$ 64 $\mu$ g/ml	MEPM $\leq$ 22mm IPM $\leq$ 22mm、かつ CMZ $\leq$ 12mm

\* 原則 S,I,R の判定は CLSI2012(M100-S22)に準拠

<sup>†</sup> 感染症発生动向調査の基準に準拠<sup>‡</sup> PR(I)SP のスクリーニングにディスク拡散法で PCG を用いることは推奨されていないが、国内の現状を考慮し採用

### 1. データ提出医療機関\*数(48医療機関)

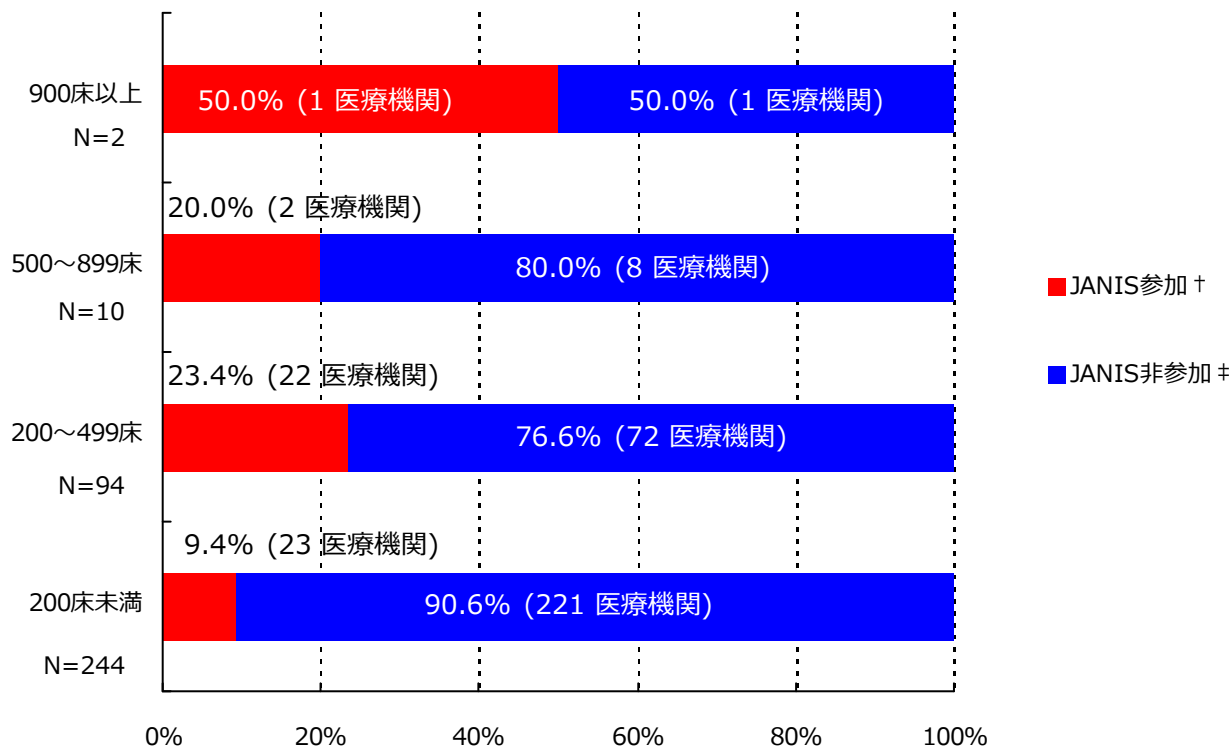

\*ここではデータ提出医療機関は集計対象医療機関を表す

† JANIS参加 = 2018年10月～12月 集計対象医療機関数

‡ JANIS非参加 = (2017年 都道府県別医療機関数¶) - (2018年10月～12月 集計対象医療機関数)

病床数	2017年 都道府県別医療機関数¶	2018年10月～12月 集計対象医療機関数 (都道府県別医療機関数に占める割合)
900床以上	2	1 ( 50%)
500～899床	10	2 ( 20%)
200～499床	94	22 ( 23.4%)
200床未満	244	23 ( 9.4%)
病床数不明	-	0 ( -)
合計	350	48 ( 13.7%)

¶2017年医療施設（動態）調査を参照した。

(兵庫県)

公開情報 2018年10月～12月 四半期報(全集計対象医療機関)

院内感染対策サーベイランス 全入院患者部門



## 2. 新規感染症患者数と罹患率

### メチシリン耐性黄色ブドウ球菌(MRSA)感染症

#### 罹患率

薬剤耐性菌名	総入院患者数	継続感染症患者数	新規感染症患者数	全体の罹患率	集計対象医療機関の罹患率(%)の分布
MRSA	76,153	20	196	2.57%	0.00 1.50 45.98   

集計対象医療機関の罹患率 (N=48)

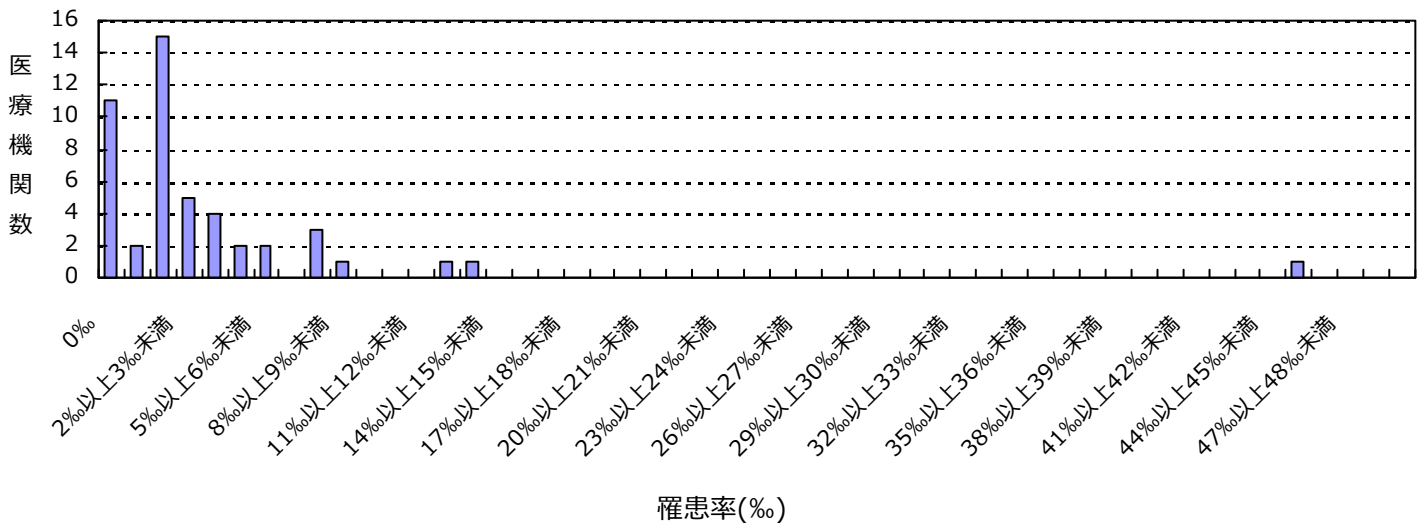

#### 感染率

薬剤耐性菌名	総入院患者数	感染症患者数	全体の感染率	集計対象医療機関の感染率(%)の分布
MRSA	76,153	216	2.84%	0.00 1.85 56.82   

集計対象医療機関の感染率 (N=48)

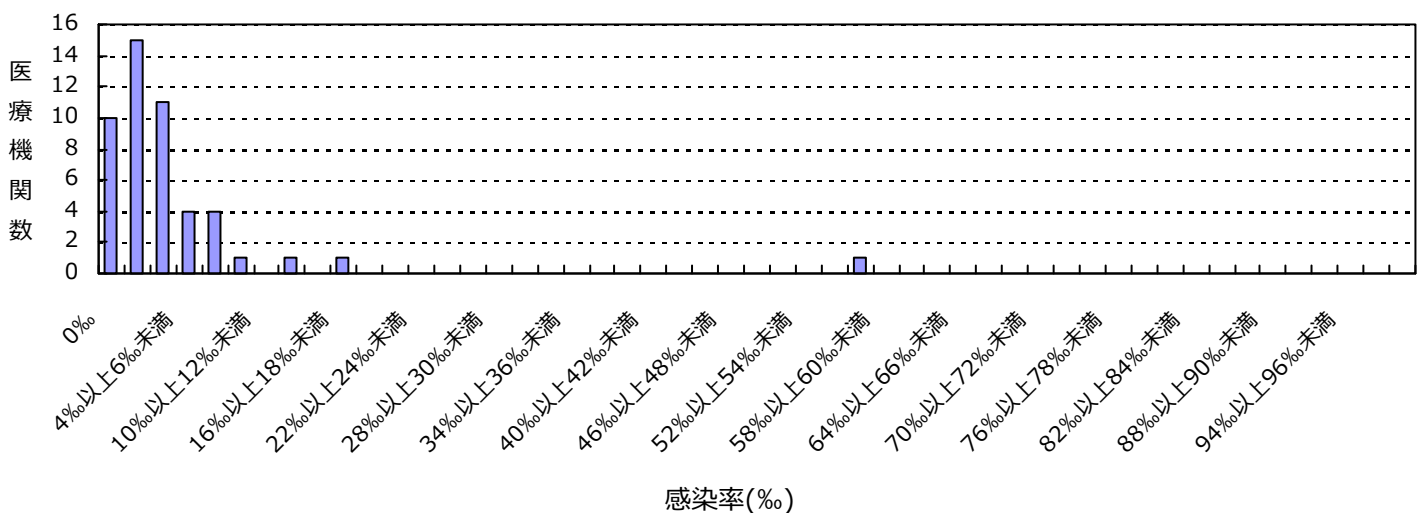

(兵庫県)

公開情報 2018年10月～12月 四半期報(全集計対象医療機関)

院内感染対策サーベイランス 全入院患者部門



## 2. 新規感染症患者数と罹患率

### ペニシリン耐性肺炎球菌(PRSP)感染症

#### 罹患率

薬剤耐性菌名	総入院患者数	継続感染症患者数	新規感染症患者数	全体の罹患率	集計対象医療機関の罹患率(%)の分布
PRSP	76,153	0	5	0.07%	0.00   1.34 

集計対象医療機関の罹患率 (N=48)

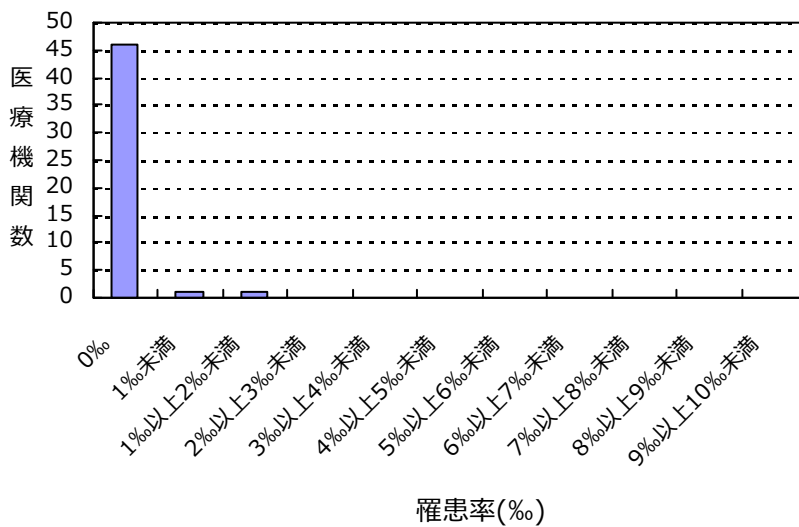

#### 感染率

薬剤耐性菌名	総入院患者数	感染症患者数	全体の感染率	集計対象医療機関の感染率(%)の分布
PRSP	76,153	5	0.07%	0.00   1.34 

集計対象医療機関の感染率 (N=48)

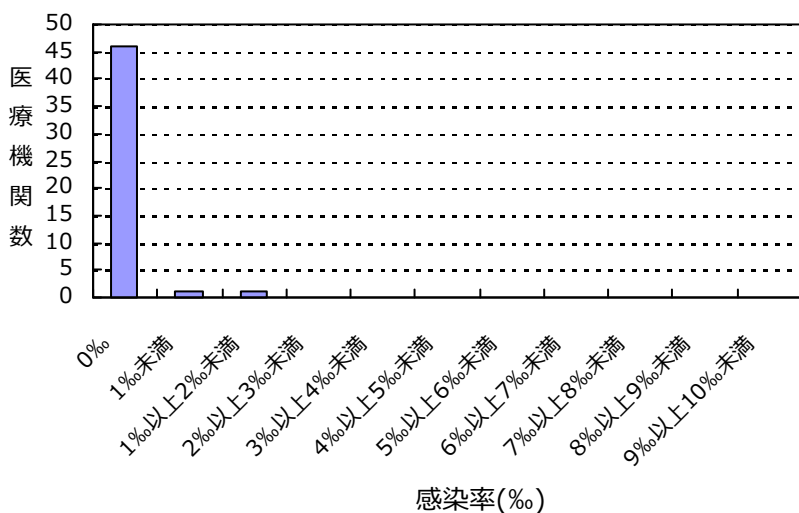

(兵庫県)

公開情報 2018年10月～12月 四半期報(全集計対象医療機関)

院内感染対策サーベイランス 全入院患者部門



## 2. 新規感染症患者数と罹患率

### 多剤耐性緑膿菌(MDRP)感染症

#### 罹患率

薬剤耐性菌名	総入院患者数	継続感染症患者数	新規感染症患者数	全体の罹患率	集計対象医療機関の罹患率(%)の分布
MDRP	76,153	0	1	0.01%	0.00   1.00

集計対象医療機関の罹患率 (N=48)

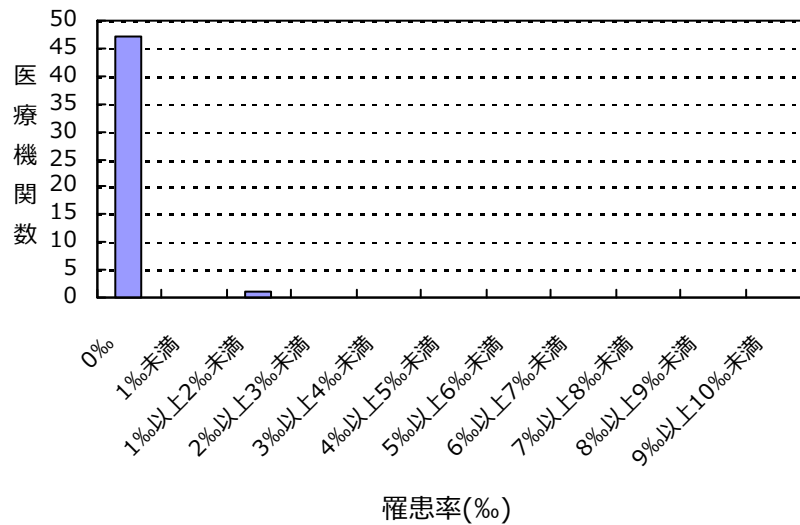

#### 感染率

薬剤耐性菌名	総入院患者数	感染症患者数	全体の感染率	集計対象医療機関の感染率(%)の分布
MDRP	76,153	1	0.01%	0.00   1.00

集計対象医療機関の感染率 (N=48)

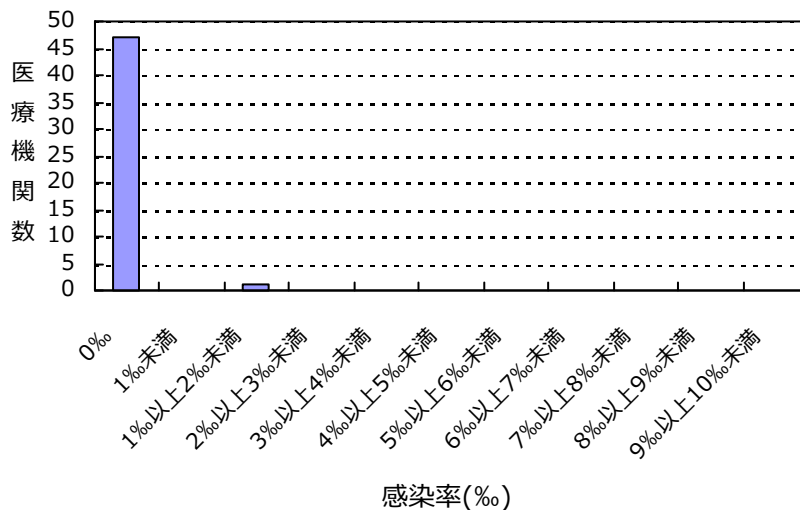

(兵庫県)

公開情報 2018年10月～12月 四半期報(全集計対象医療機関)

院内感染対策サーベイランス 全入院患者部門



## 2. 新規感染症患者数と罹患率

### カルバペネム耐性腸内細菌科細菌(CRE)感染症

#### 罹患率

薬剤耐性菌名	総入院患者数	継続感染症患者数	新規感染症患者数	全体の罹患率	集計対象医療機関の罹患率(%)の分布
CRE	76,153	0	13	0.17%	0.00 H 2.68 

集計対象医療機関の罹患率 (N=48)

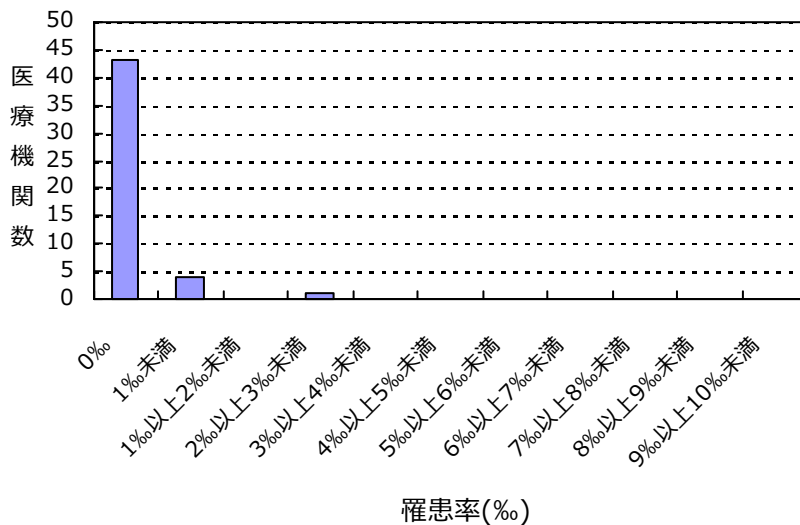

#### 感染率

薬剤耐性菌名	総入院患者数	感染症患者数	全体の感染率	集計対象医療機関の感染率(%)の分布
CRE	76,153	13	0.17%	0.00 H 2.68 

集計対象医療機関の感染率 (N=48)

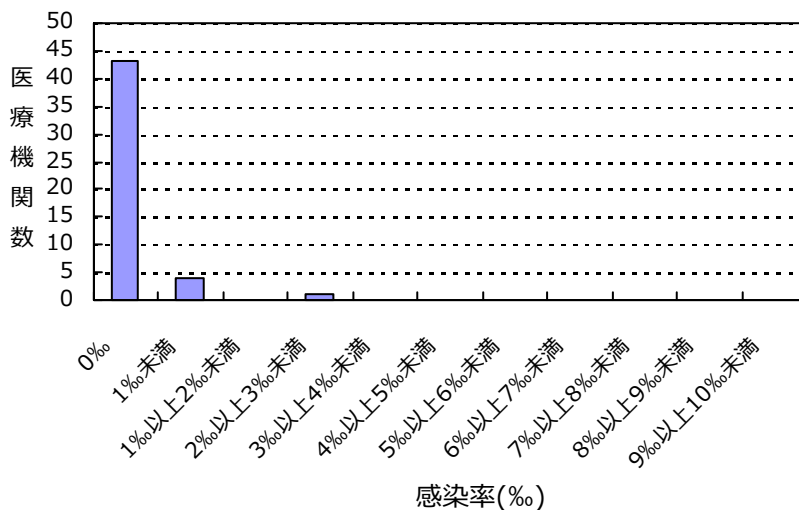



(兵庫県)

公開情報 2018年10月～12月 四半期報(全集計対象医療機関)  
院内感染対策サーベイランス 全入院患者部門



## 2. 新規感染症患者数と罹患率

バンコマイシン耐性黄色ブドウ球菌(VRSA)感染症の報告はありませんでした

バンコマイシン耐性腸球菌(VRE)感染症の報告はありませんでした

多剤耐性アシネトバクター属(MDRA)感染症の報告はありませんでした

### 総入院患者数、感染症患者数、罹患率、感染率の説明

総入院患者数 = (対象期間の各月の新規入院患者数の合計) + (対象期間の一番初めの月の継続入院患者数)

感染症患者数 = (新規感染症患者数) + (対象期間の一番初めの月の継続感染症患者数)

新規感染症患者数 = 対象期間の各月の新規感染症患者数の合計

継続感染症患者数 = 対象期間の一番初めの月より前に新規感染症患者とされ、対象期間の一番初めの月に改めて検査した際にも、継続的に同じ耐性菌に感染していた患者の数

罹患率 = (新規感染症患者数) ÷ ( (総入院患者数) - (対象期間の一番初めの月の継続感染症患者数) ) × 1000

感染率 = (感染症患者数) ÷ (総入院患者数) × 1000

全体の罹患率 = (集計対象医療機関の新規感染症患者数合計) ÷ ( (集計対象医療機関の総入院患者数合計) - (集計対象医療機関の対象期間の一番初めの月の継続感染症患者数合計) ) × 1000

全体の感染率 = (集計対象医療機関の感染症患者数合計) ÷ (集計対象医療機関の総入院患者数合計) × 1000

### 3. 耐性菌新規感染症・感染症患者の性別内訳

#### 新規感染症患者

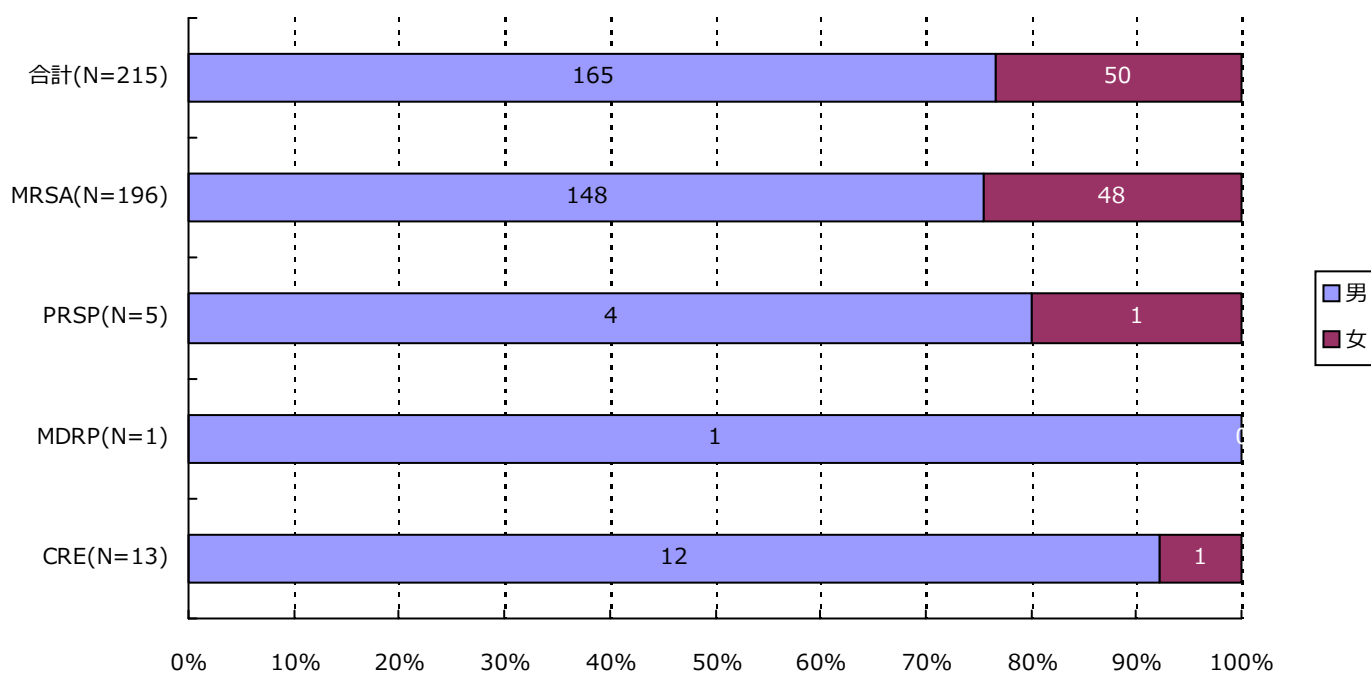

分類	合計	MRSA	VRSA	VRE	PRSP	MDRP	MDRA	CRE
男	165 ( 76.7% )	148 ( 75.5% )	0 ( - )	0 ( - )	4 ( 80.0% )	1 ( 100.0% )	0 ( - )	12 ( 92.3% )
女	50 ( 23.3% )	48 ( 24.5% )	0 ( - )	0 ( - )	1 ( 20.0% )	0 ( - )	0 ( - )	1 ( 7.7% )
合計	215	196	0	0	5	1	0	13

### 3. 耐性菌新規感染症・感染症患者の性別内訳

#### 感染症患者

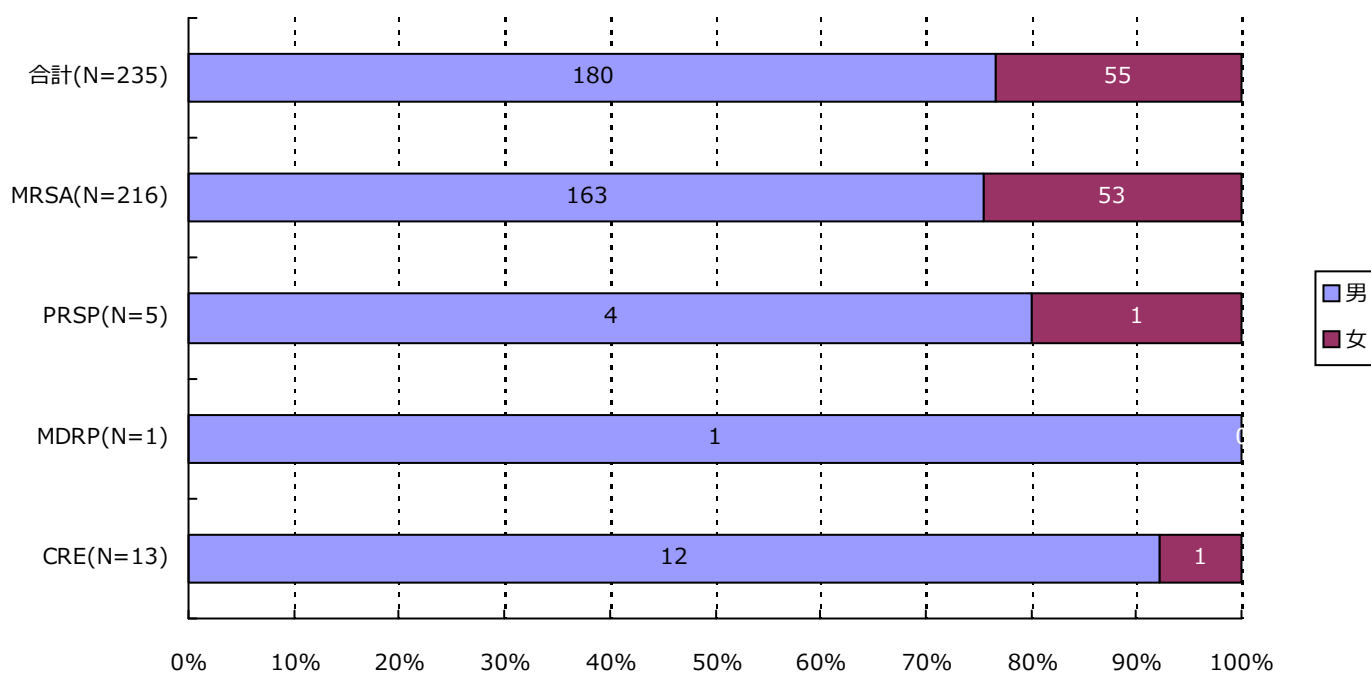

分類	合計	MRSA	VRSA	VRE	PRSP	MDRP	MDRA	CRE
男	180 ( 76.6% )	163 ( 75.5% )	0 ( - )	0 ( - )	4 ( 80.0% )	1 ( 100.0% )	0 ( - )	12 ( 92.3% )
女	55 ( 23.4% )	53 ( 24.5% )	0 ( - )	0 ( - )	1 ( 20.0% )	0 ( - )	0 ( - )	1 ( 7.7% )
合計	235	216	0	0	5	1	0	13

(兵庫県)

公開情報 2018年10月～12月 四半期報(全集計対象医療機関)

院内感染対策サーベイランス 全入院患者部門



#### 4. 耐性菌新規感染症・感染症患者の年齢別内訳

##### 新規感染症患者

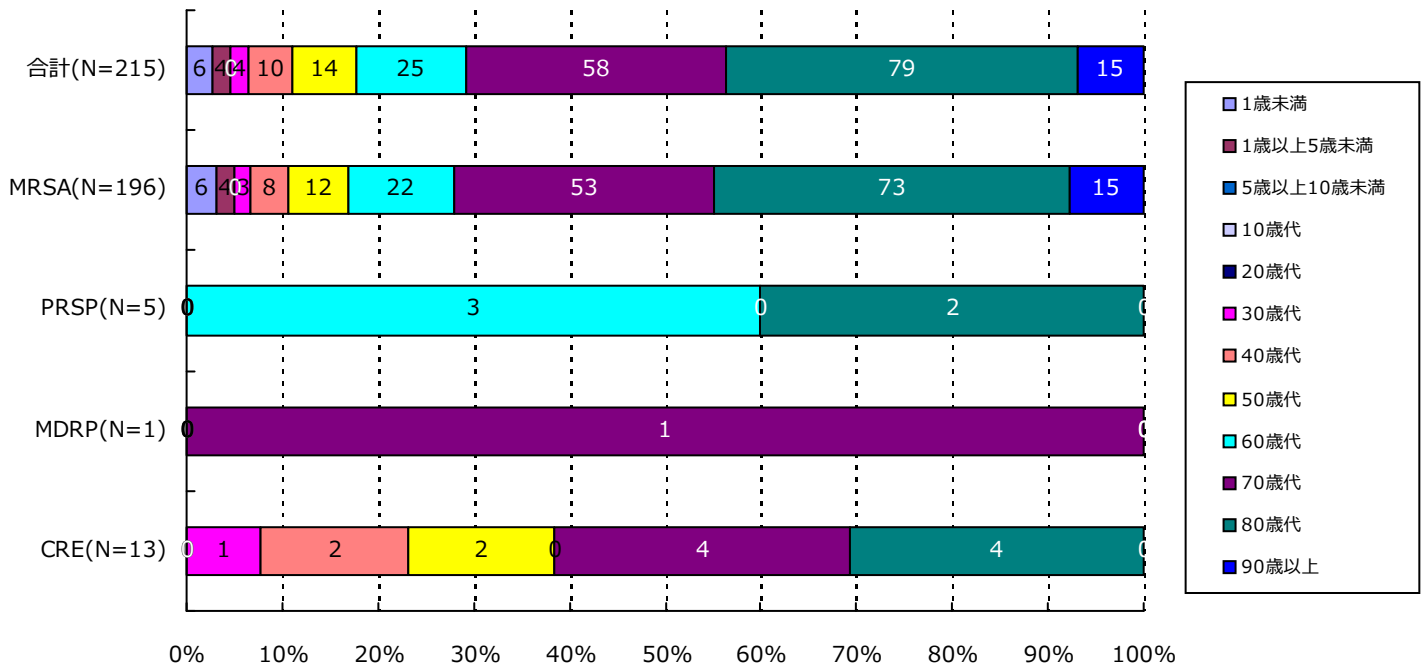

分類	合計	MRSA	VRSA	VRE	PRSP	MDRP	MDRA	CRE
1歳未満	6( 2.8%)	6( 3.1%)	0( -)	0( -)	0( -)	0( -)	0( -)	0( -)
1歳以上5歳未満	4( 1.9%)	4( 2.0%)	0( -)	0( -)	0( -)	0( -)	0( -)	0( -)
5歳以上10歳未満	0( -)	0( -)	0( -)	0( -)	0( -)	0( -)	0( -)	0( -)
10歳代	0( -)	0( -)	0( -)	0( -)	0( -)	0( -)	0( -)	0( -)
20歳代	0( -)	0( -)	0( -)	0( -)	0( -)	0( -)	0( -)	0( -)
30歳代	4( 1.9%)	3( 1.5%)	0( -)	0( -)	0( -)	0( -)	0( -)	1( 7.7%)
40歳代	10( 4.7%)	8( 4.1%)	0( -)	0( -)	0( -)	0( -)	0( -)	2( 15.4%)
50歳代	14( 6.5%)	12( 6.1%)	0( -)	0( -)	0( -)	0( -)	0( -)	2( 15.4%)
60歳代	25( 11.6%)	22( 11.2%)	0( -)	0( -)	3( 60.0%)	0( -)	0( -)	0( -)
70歳代	58( 27.0%)	53( 27.0%)	0( -)	0( -)	0( -)	1( 100.0%)	0( -)	4( 30.8%)
80歳代	79( 36.7%)	73( 37.2%)	0( -)	0( -)	2( 40.0%)	0( -)	0( -)	4( 30.8%)
90歳以上	15( 7.0%)	15( 7.7%)	0( -)	0( -)	0( -)	0( -)	0( -)	0( -)
合計	215	196	0	0	5	1	0	13

#### 4. 耐性菌新規感染症・感染症患者の年齢別内訳

##### 感染症患者

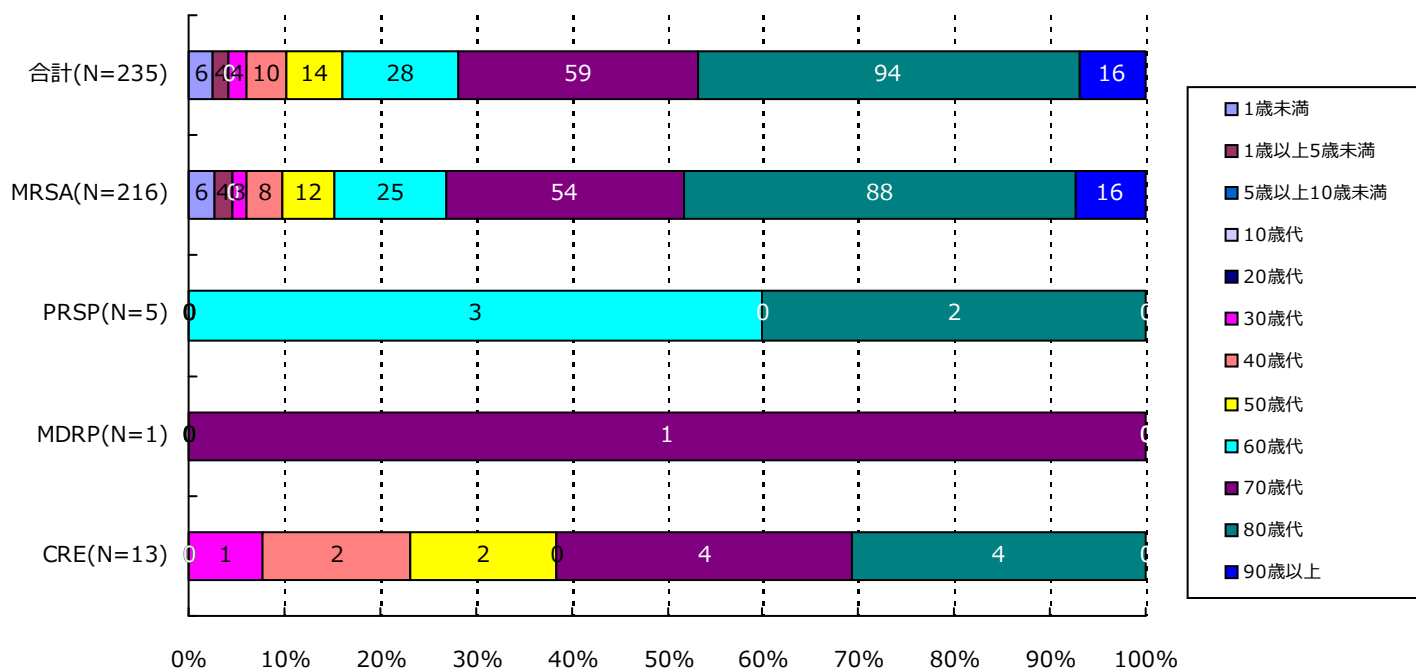

分類	合計	MRSA	VRSA	VRE	PRSP	MDRP	MDRA	CRE
1歳未満	6( 2.6%)	6( 2.8%)	0( -)	0( -)	0( -)	0( -)	0( -)	0( -)
1歳以上5歳未満	4( 1.7%)	4( 1.9%)	0( -)	0( -)	0( -)	0( -)	0( -)	0( -)
5歳以上10歳未満	0( -)	0( -)	0( -)	0( -)	0( -)	0( -)	0( -)	0( -)
10歳代	0( -)	0( -)	0( -)	0( -)	0( -)	0( -)	0( -)	0( -)
20歳代	0( -)	0( -)	0( -)	0( -)	0( -)	0( -)	0( -)	0( -)
30歳代	4( 1.7%)	3( 1.4%)	0( -)	0( -)	0( -)	0( -)	0( -)	1( 7.7%)
40歳代	10( 4.3%)	8( 3.7%)	0( -)	0( -)	0( -)	0( -)	0( -)	2( 15.4%)
50歳代	14( 6.0%)	12( 5.6%)	0( -)	0( -)	0( -)	0( -)	0( -)	2( 15.4%)
60歳代	28( 11.9%)	25( 11.6%)	0( -)	0( -)	3( 60.0%)	0( -)	0( -)	0( -)
70歳代	59( 25.1%)	54( 25.0%)	0( -)	0( -)	0( -)	1( 100.0%)	0( -)	4( 30.8%)
80歳代	94( 40.0%)	88( 40.7%)	0( -)	0( -)	2( 40.0%)	0( -)	0( -)	4( 30.8%)
90歳以上	16( 6.8%)	16( 7.4%)	0( -)	0( -)	0( -)	0( -)	0( -)	0( -)
合計	235	216	0	0	5	1	0	13

5. 耐性菌新規感染症・感染症患者の検体\*内訳

新規感染症患者

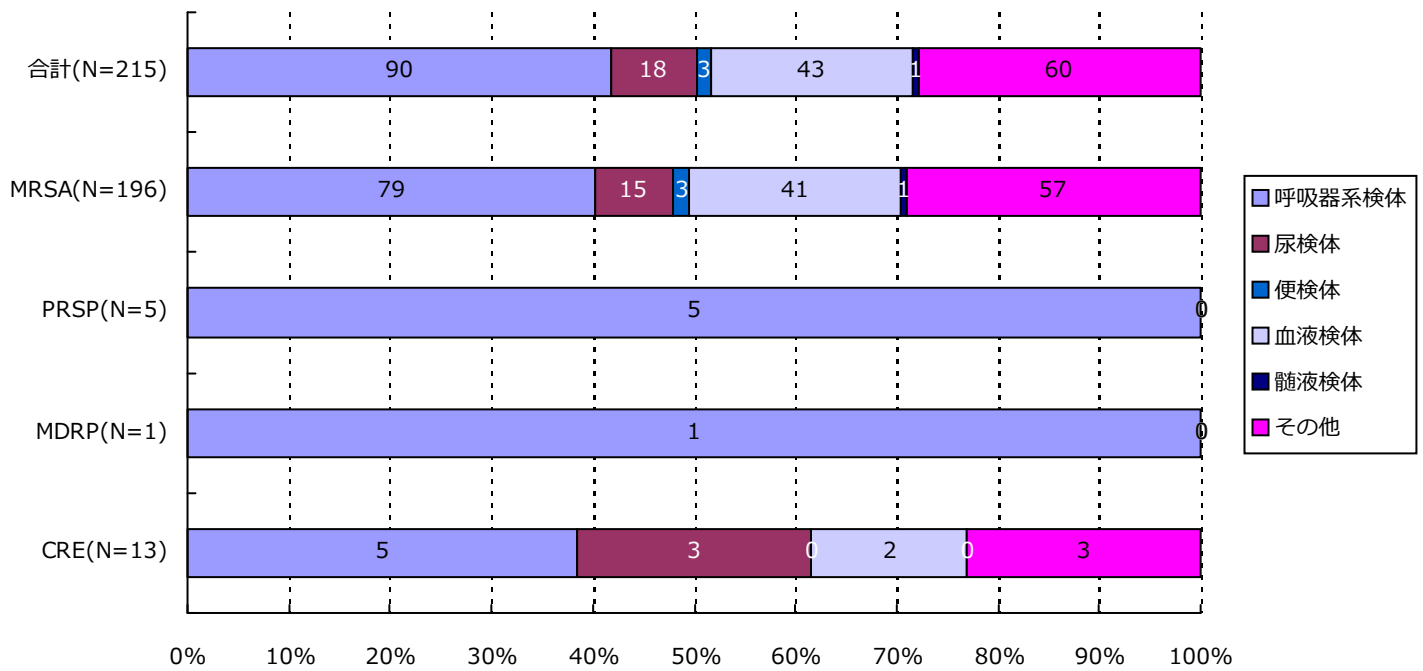

分類	合計	MRSA	VRSA	VRE	PRSP	MDRP	MDRA	CRE
呼吸器系	90( 41.9%)	79( 40.3%)	0( -)	0( -)	5( 100.0%)	1( 100.0%)	0( -)	5( 38.5%)
尿検体	18( 8.4%)	15( 7.7%)	0( -)	0( -)	0( -)	0( -)	0( -)	3( 23.1%)
便検体	3( 1.4%)	3( 1.5%)	0( -)	0( -)	0( -)	0( -)	0( -)	0( -)
血液検体	43( 20.0%)	41( 20.9%)	0( -)	0( -)	0( -)	0( -)	0( -)	2( 15.4%)
髄液検体	1( 0.5%)	1( 0.5%)	0( -)	0( -)	0( -)	0( -)	0( -)	0( -)
その他	60( 27.9%)	57( 29.1%)	0( -)	0( -)	0( -)	0( -)	0( -)	3( 23.1%)
合計	215	196	0	0	5	1	0	13

\*検体区分については巻末の資料1を参照

### 5. 耐性菌新規感染症・感染症患者の検体\*内訳

#### 感染症患者

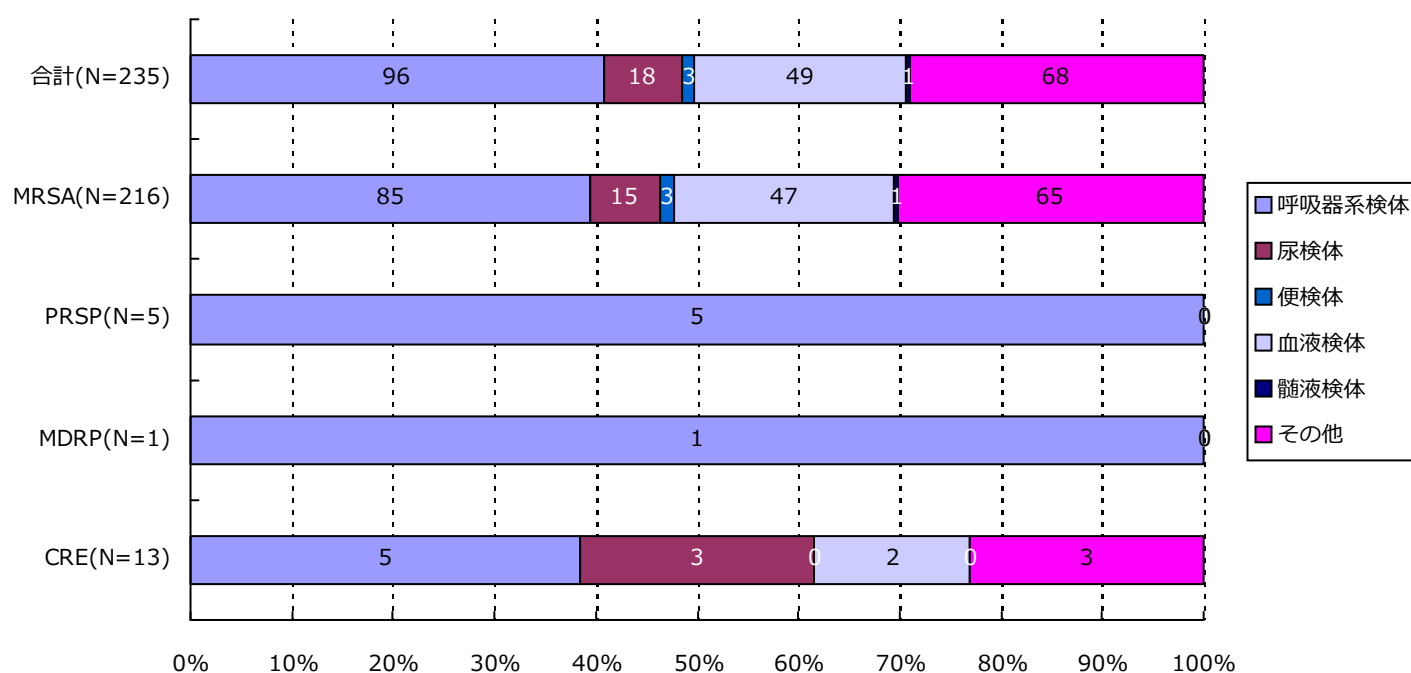

分類	合計	MRSA	VRSA	VRE	PRSP	MDRP	MDRA	CRE
呼吸器系	96( 40.9%)	85( 39.4%)	0( -)	0( -)	5( 100.0%)	1( 100.0%)	0( -)	5( 38.5%)
尿検体	18( 7.7%)	15( 6.9%)	0( -)	0( -)	0( -)	0( -)	0( -)	3( 23.1%)
便検体	3( 1.3%)	3( 1.4%)	0( -)	0( -)	0( -)	0( -)	0( -)	0( -)
血液検体	49( 20.9%)	47( 21.8%)	0( -)	0( -)	0( -)	0( -)	0( -)	2( 15.4%)
髄液検体	1( 0.4%)	1( 0.5%)	0( -)	0( -)	0( -)	0( -)	0( -)	0( -)
その他	68( 28.9%)	65( 30.1%)	0( -)	0( -)	0( -)	0( -)	0( -)	3( 23.1%)
合計	235	216	0	0	5	1	0	13

\*検体区分については巻末の資料1を参照

### 6. 耐性菌新規感染症・感染症患者の感染症名別内訳

#### 新規感染症患者

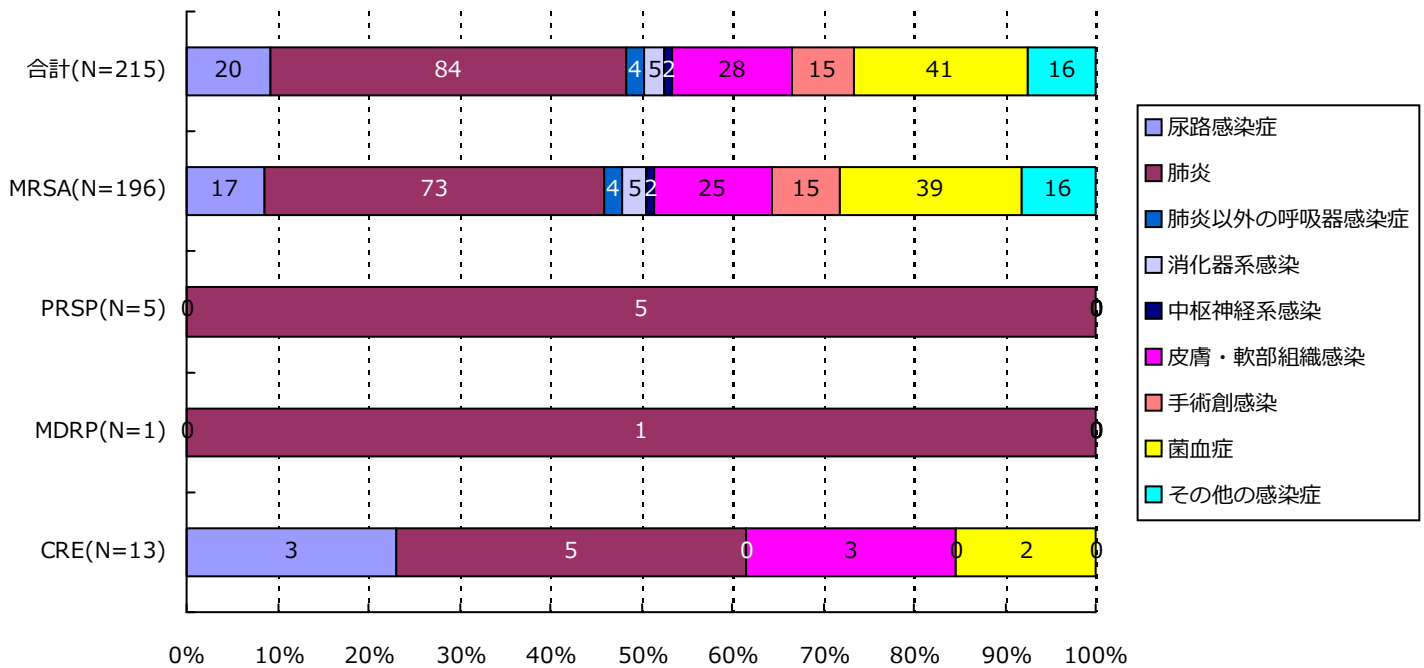

分類	合計	MRSA	VRSA	VRE	PRSP	MDRP	MDRA	CRE
尿路	20( 9.3%)	17( 8.7%)	0( -)	0( -)	0( -)	0( -)	0( -)	3( 23.1%)
肺炎	84( 39.1%)	73( 37.2%)	0( -)	0( -)	5( 100.0%)	1( 100.0%)	0( -)	5( 38.5%)
肺炎以外	4( 1.9%)	4( 2.0%)	0( -)	0( -)	0( -)	0( -)	0( -)	0( -)
消化器系	5( 2.3%)	5( 2.6%)	0( -)	0( -)	0( -)	0( -)	0( -)	0( -)
中枢神経系	2( 0.9%)	2( 1.0%)	0( -)	0( -)	0( -)	0( -)	0( -)	0( -)
皮膚・軟部	28( 13.0%)	25( 12.8%)	0( -)	0( -)	0( -)	0( -)	0( -)	3( 23.1%)
手術創	15( 7.0%)	15( 7.7%)	0( -)	0( -)	0( -)	0( -)	0( -)	0( -)
菌血症	41( 19.1%)	39( 19.9%)	0( -)	0( -)	0( -)	0( -)	0( -)	2( 15.4%)
その他	16( 7.4%)	16( 8.2%)	0( -)	0( -)	0( -)	0( -)	0( -)	0( -)
合計	215	196	0	0	5	1	0	13



### 6. 耐性菌新規感染症・感染症患者の感染症名別内訳

#### 感染症患者

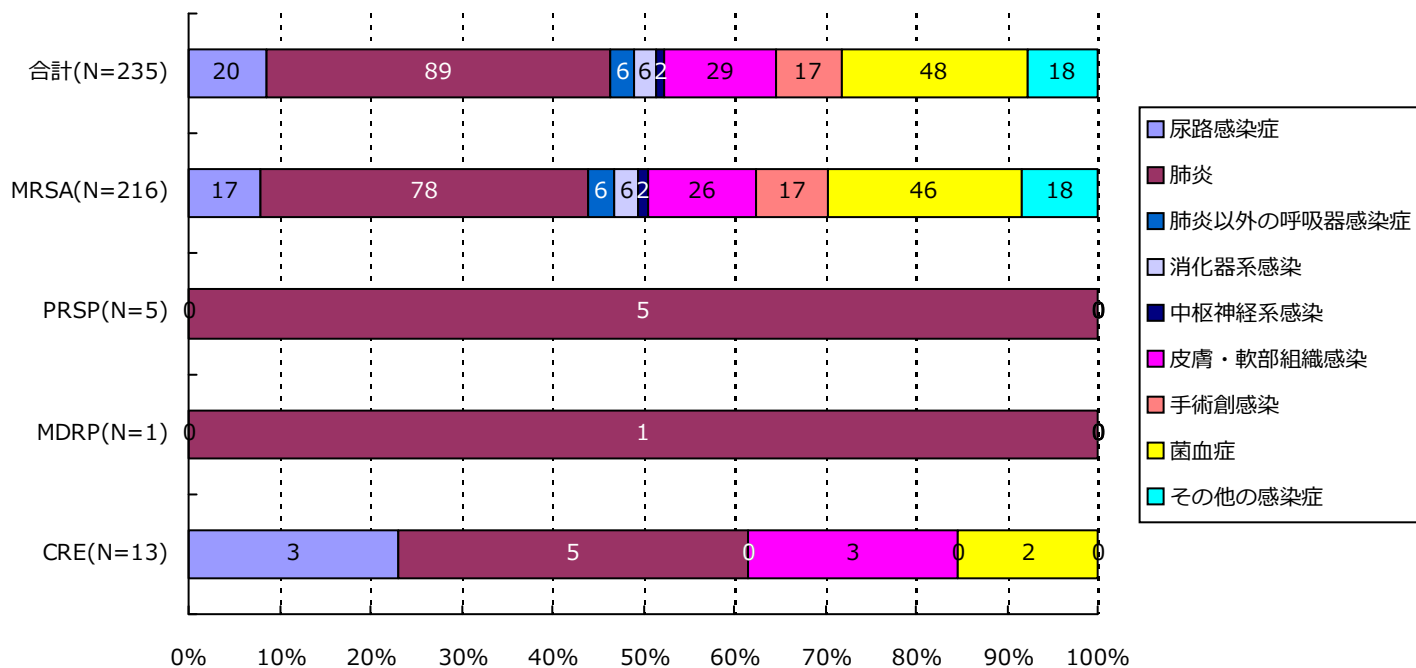

分類	合計	MRSA	VRSA	VRE	PRSP	MDRP	MDRA	CRE
尿路	20( 8.5%)	17( 7.9%)	0( -)	0( -)	0( -)	0( -)	0( -)	3( 23.1%)
肺炎	89( 37.9%)	78( 36.1%)	0( -)	0( -)	5( 100.0%)	1( 100.0%)	0( -)	5( 38.5%)
肺炎以外	6( 2.6%)	6( 2.8%)	0( -)	0( -)	0( -)	0( -)	0( -)	0( -)
消化器系	6( 2.6%)	6( 2.8%)	0( -)	0( -)	0( -)	0( -)	0( -)	0( -)
中枢神経系	2( 0.9%)	2( 0.9%)	0( -)	0( -)	0( -)	0( -)	0( -)	0( -)
皮膚・軟部	29( 12.3%)	26( 12.0%)	0( -)	0( -)	0( -)	0( -)	0( -)	3( 23.1%)
手術創	17( 7.2%)	17( 7.9%)	0( -)	0( -)	0( -)	0( -)	0( -)	0( -)
菌血症	48( 20.4%)	46( 21.3%)	0( -)	0( -)	0( -)	0( -)	0( -)	2( 15.4%)
その他	18( 7.7%)	18( 8.3%)	0( -)	0( -)	0( -)	0( -)	0( -)	0( -)
合計	235	216	0	0	5	1	0	13

### 7. 耐性菌新規感染症・感染症患者の診療科\*別内訳

#### 新規感染症患者

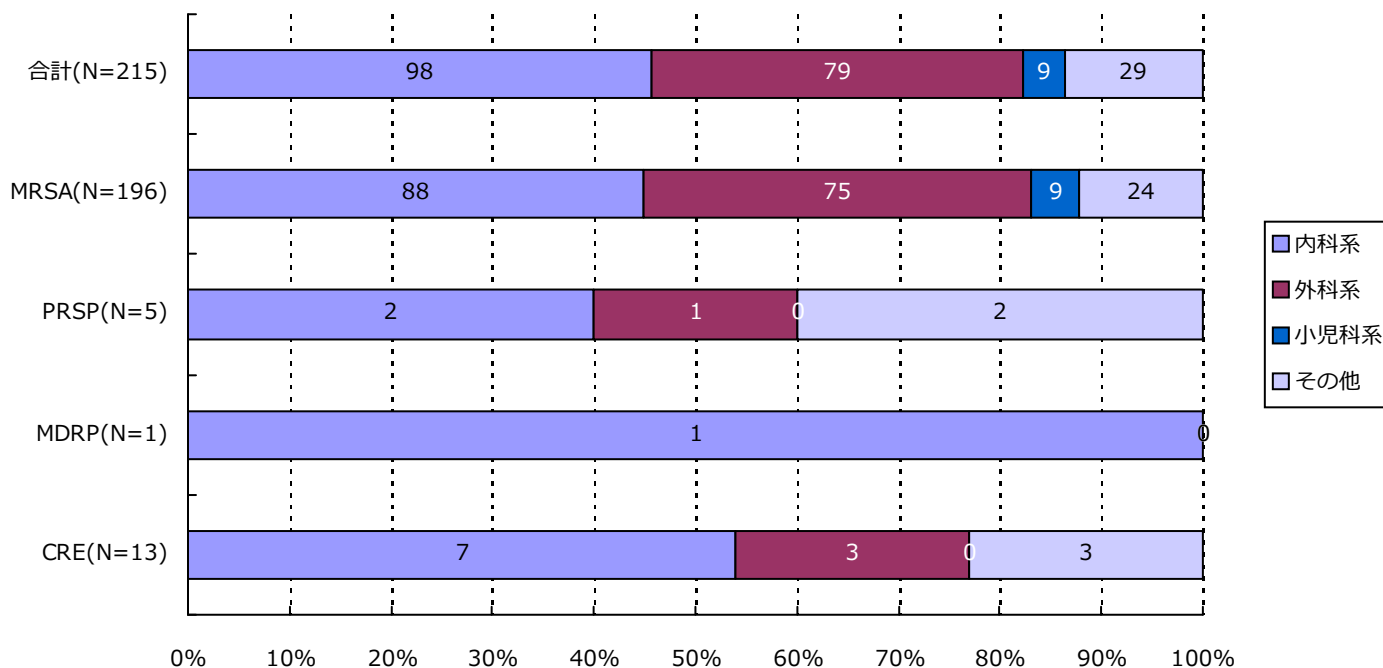

分類	合計	MRSA	VRSA	VRE	PRSP	MDRP	MDRA	CRE
内科系	98( 45.6%)	88( 44.9%)	0( -)	0( -)	2( 40.0%)	1( 100.0%)	0( -)	7( 53.8%)
外科系	79( 36.7%)	75( 38.3%)	0( -)	0( -)	1( 20.0%)	0( -)	0( -)	3( 23.1%)
小児科系	9( 4.2%)	9( 4.6%)	0( -)	0( -)	0( -)	0( -)	0( -)	0( -)
その他	29( 13.5%)	24( 12.2%)	0( -)	0( -)	2( 40.0%)	0( -)	0( -)	3( 23.1%)
合計	215	196	0	0	5	1	0	13

\*診療科の内訳については巻末の資料2を参照

### 7. 耐性菌新規感染症・感染症患者の診療科\*別内訳

#### 感染症患者

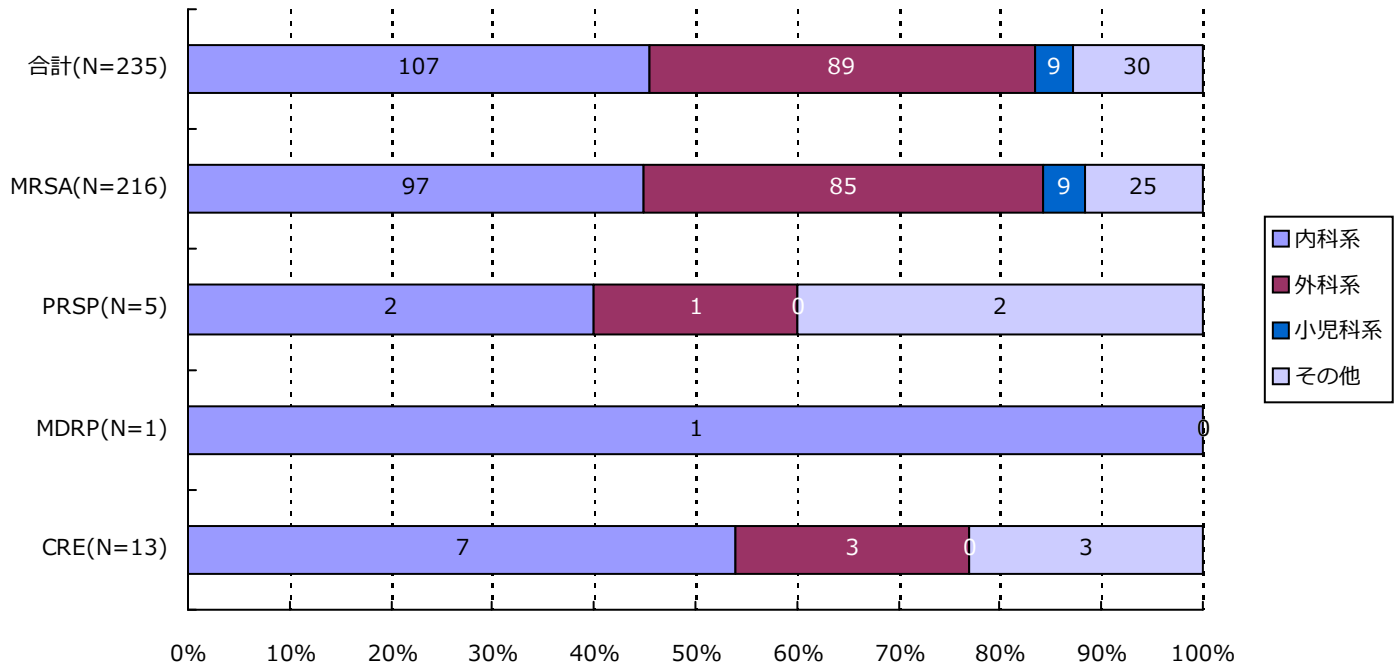

分類	合計	MRSA	VRSA	VRE	PRSP	MDRP	MDRA	CRE
内科系	107( 45.5%)	97( 44.9%)	0( -)	0( -)	2( 40.0%)	1( 100.0%)	0( -)	7( 53.8%)
外科系	89( 37.9%)	85( 39.4%)	0( -)	0( -)	1( 20.0%)	0( -)	0( -)	3( 23.1%)
小児科系	9( 3.8%)	9( 4.2%)	0( -)	0( -)	0( -)	0( -)	0( -)	0( -)
その他	30( 12.8%)	25( 11.6%)	0( -)	0( -)	2( 40.0%)	0( -)	0( -)	3( 23.1%)
合計	235	216	0	0	5	1	0	13

\*診療科の内訳については巻末の資料2を参照

・資料 1

呼吸器系検体	喀出痰
	気管内採痰
	気管支洗浄液
	咽頭粘液
	鼻腔内
	口腔内
	生検材料(肺)
	胸水
	その他(呼吸器)
	尿検体
採尿カテーテル	
留置カテーテル	
カテーテル尿	
便検体	糞便
血液検体	静脈血
	動脈血
髄液検体	髄液
その他	尿道分泌液
	膣分泌液
	胃・十二指腸液
	胆汁
	生検材料(消化管)
	腹水
	関節液
	その他

・資料 2

内科系	内科	外科系	外科	
	循環器内科		消化器外科	
	神経内科		肛門科	
	呼吸器内科		肝胆脾外科	
	消化器内科		心血管外科	
	胃腸科		内分泌外科	
	内分泌・代謝内科		呼吸器外科	
	腎臓内科		小児外科	
	糖尿病内科		小児循環器外科	
	アレルギー・膠原病内科		小児消化器外科	
	膠原病内科		産婦人科	
	アレルギー内科		産科	
	リウマチ内科		婦人科	
	血液内科		整形外科	
	感染症内科		美容外科	
	老人内科		眼科	
	心療内科		耳鼻咽喉科	
	その他		性病科	気管食道科
			神経科	泌尿器科
			精神科	皮膚・泌尿器科
放射線科		皮膚科		
総合診療部		脳神経外科		
救急部		形成外科		
救急・集中治療部		歯科口腔外科		
集中治療部(ICU)		歯科		
冠動脈疾患集中治療部(CCU)		小児歯科		
内視鏡科		矯正歯科		
透析科		口腔外科		
理学療法・リハビリテーション科		手術部		
理学療法科		移植・人工臓器科		
リハビリテーション科		小児科系	小児科	
麻酔科			新生児科	
その他			新生児集中治療部(NICU)	
	周産期センター			

精度管理について

四半期報ではVRSAに対してのみ、報告医療機関にその真偽を確認し誤報告を除外している。

### 資料3 厚生労働省 院内感染対策サーベイランス 薬剤耐性菌 判定基準 (Ver.3.1)

菌名	概要*	菌名コード	微量液体希釈法の基準*	ディスク拡散法の基準
メチシリン耐性黄色ブドウ球菌 (MRSA)	MPIPC が "R" の <i>Staphylococcus aureus</i> (または CFX がディスク拡散法で "R")、または選択培地で MRSA と確認された菌	1301、1303	MPIPC $\geq$ 4 $\mu$ g/ml	MPIPC $\leq$ 10mm または CFX $\leq$ 21mm
バンコマイシン耐性黄色ブドウ球菌 (VRSA)	VCM が微量液体希釈法で "R" の <i>Staphylococcus aureus</i>	1301、1303-1306	VCM $\geq$ 16 $\mu$ g/ml	
バンコマイシン耐性腸球菌 (VRE)	下記のいずれかの条件を満たす <i>Enterococcus</i> spp. ・ VCM が微量液体希釈法で耐性 <sup>†</sup> ・ VCM がディスク拡散法で "R" ・ 選択培地で VRE と確認された菌 注) 種の同定が行われていない <i>Enterococcus</i> sp. は除く	1201、1202、1205、1206、1209、1210、1213-1217	VCM $\geq$ 16 $\mu$ g/ml <sup>†</sup>	VCM $\leq$ 14mm
ペニシリン耐性肺炎球菌 (PRSP)	PCG が微量液体希釈法で耐性 <sup>†</sup> 、または MPIPC がディスク拡散法で "S 以外" の <i>Streptococcus pneumoniae</i>	1131	PCG $\geq$ 0.125 $\mu$ g/ml <sup>†</sup>	MPIPC $\leq$ 19mm または PCG が試薬会社の基準で "S 以外" (例 $\leq$ 23mm) <sup>‡</sup>
多剤耐性緑膿菌 (MDRP)	下記のすべての条件を満たす <i>Pseudomonas aeruginosa</i> ・ カルバペネム系 (IPM、MEPM のいずれか) が微量液体希釈法で耐性 <sup>†</sup> 、またはディスク拡散法で "R" ・ アミノグリコシド系は AMK が微量液体希釈法で耐性 <sup>†</sup> 、またはディスク拡散法で "R" ・ フルオロキノロン系が "R" (NFLX、OFLX、LVFX、LFLX、CPFX、GFLX のいずれか)	4001	IPM・MEPM $\geq$ 16 $\mu$ g/ml <sup>†</sup> AMK $\geq$ 32 $\mu$ g/ml <sup>†</sup> NFLX $\geq$ 16 $\mu$ g/ml OFLX・LVFX・LFLX・GFLX $\geq$ 8 $\mu$ g/ml CPFX $\geq$ 4 $\mu$ g/ml	IPM・MEPM $\leq$ 13mm <sup>†</sup> AMK $\leq$ 14mm NFLX・OFLX $\leq$ 12mm LVFX $\leq$ 13mm、LFLX $\leq$ 18mm CPFX $\leq$ 15mm、GFLX $\leq$ 14mm
多剤耐性アシネトバクター属 (MDRA)	下記のすべての条件を満たす <i>Acinetobacter</i> spp. ・ カルバペネム系が "R" (IPM、MEPM のいずれか) ・ アミノグリコシド系は AMK が微量液体希釈法で耐性 <sup>†</sup> 、またはディスク拡散法で "R" ・ フルオロキノロン系が "R" (LVFX、CPFX、GFLX のいずれか)	4400-4403	IPM・MEPM $\geq$ 16 $\mu$ g/ml AMK $\geq$ 32 $\mu$ g/ml <sup>†</sup> LVFX・GFLX $\geq$ 8 $\mu$ g/ml CPFX $\geq$ 4 $\mu$ g/ml	IPM・MEPM $\leq$ 13mm AMK $\leq$ 14mm LVFX $\leq$ 13mm、GFLX $\leq$ 14mm CPFX $\leq$ 15mm
カルバペネム耐性腸内細菌科細菌 (CRE)	下記のいずれかの条件を満たす腸内細菌科細菌 ・ MEPM が耐性 <sup>†</sup> ・ IPM が耐性 <sup>†</sup> 、かつ CMZ が "R"	2000-2691、3150-3151	MEPM $\geq$ 2 $\mu$ g/ml <sup>†</sup> IPM $\geq$ 2 $\mu$ g/ml <sup>†</sup> かつ CMZ $\geq$ 64 $\mu$ g/ml	MEPM $\leq$ 22mm IPM $\leq$ 22mm、かつ CMZ $\leq$ 12mm

\* 原則 S,I,R の判定は CLSI2012(M100-S22)に準拠

<sup>†</sup> 感染症発生动向調査の基準に準拠

<sup>‡</sup> PR(I)SP のスクリーニングにディスク拡散法で PCG を用いることは推奨されていないが、国内の現状を考慮し採用

### 1. データ提出医療機関\*数(8医療機関)

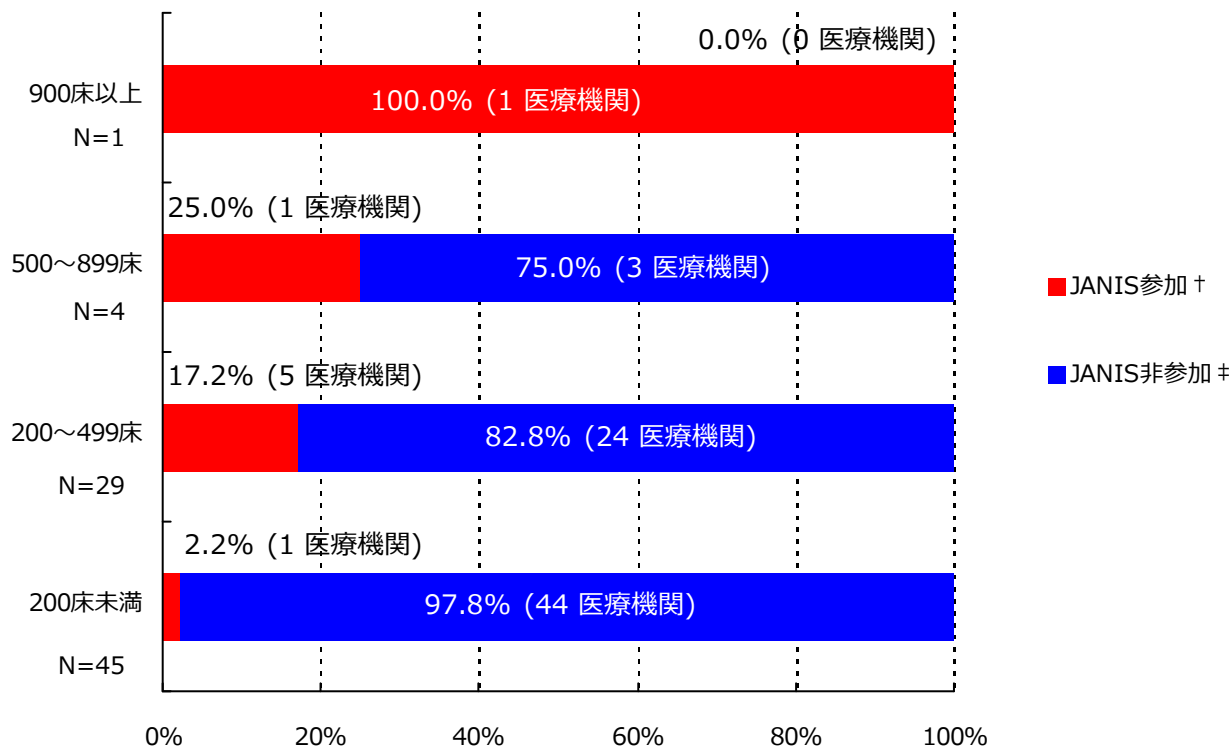

\*ここではデータ提出医療機関は集計対象医療機関を表す

† JANIS参加 = 2018年10月～12月 集計対象医療機関数

‡ JANIS非参加 = (2017年 都道府県別医療機関数¶) - (2018年10月～12月 集計対象医療機関数)

病床数	2017年 都道府県別医療機関数¶	2018年10月～12月 集計対象医療機関数 (都道府県別医療機関数に占める割合)
900床以上	1	1 ( 100%)
500～899床	4	1 ( 25%)
200～499床	29	5 ( 17.2%)
200床未満	45	1 ( 2.2%)
病床数不明	-	0 ( -)
合計	79	8 ( 10.1%)

¶2017年医療施設（動態）調査を参照した。

(奈良県)

公開情報 2018年10月～12月 四半期報(全集計対象医療機関)

院内感染対策サーベイランス 全入院患者部門



## 2. 新規感染症患者数と罹患率

### メチシリン耐性黄色ブドウ球菌(MRSA)感染症

#### 罹患率

薬剤耐性菌名	総入院患者数	継続感染症患者数	新規感染症患者数	全体の罹患率	集計対象医療機関の罹患率(%)の分布
MRSA	18,140	3	64	3.53%	0.00 2.36 5.36

集計対象医療機関の罹患率 (N=8)

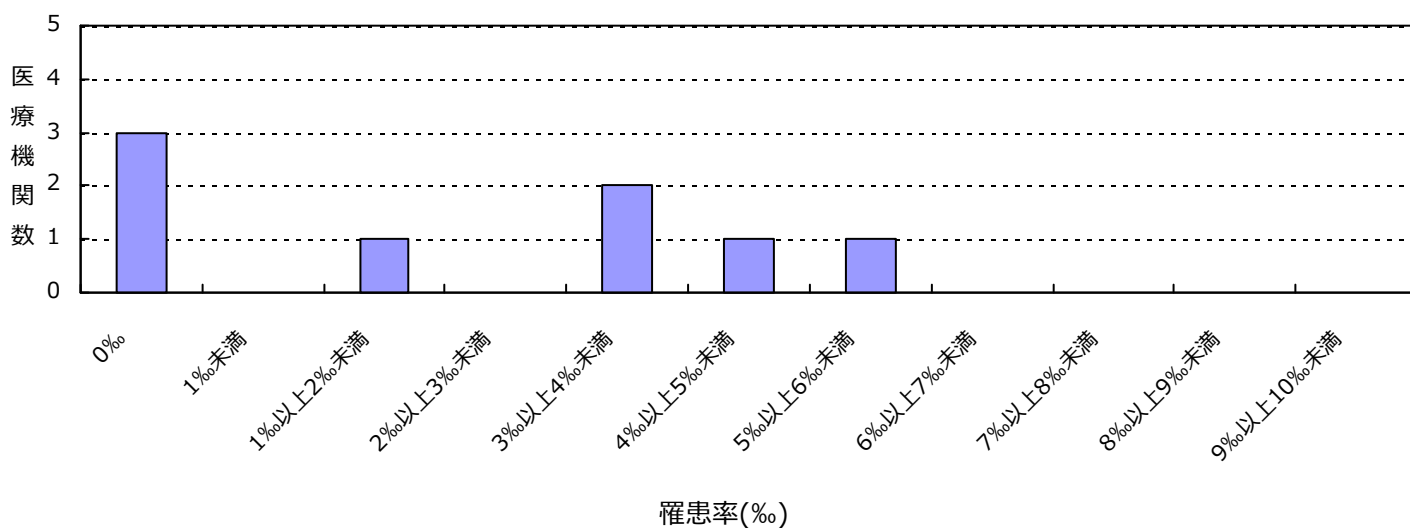

#### 感染率

薬剤耐性菌名	総入院患者数	感染症患者数	全体の感染率	集計対象医療機関の感染率(%)の分布
MRSA	18,140	67	3.69%	0.00 2.36 5.44

集計対象医療機関の感染率 (N=8)

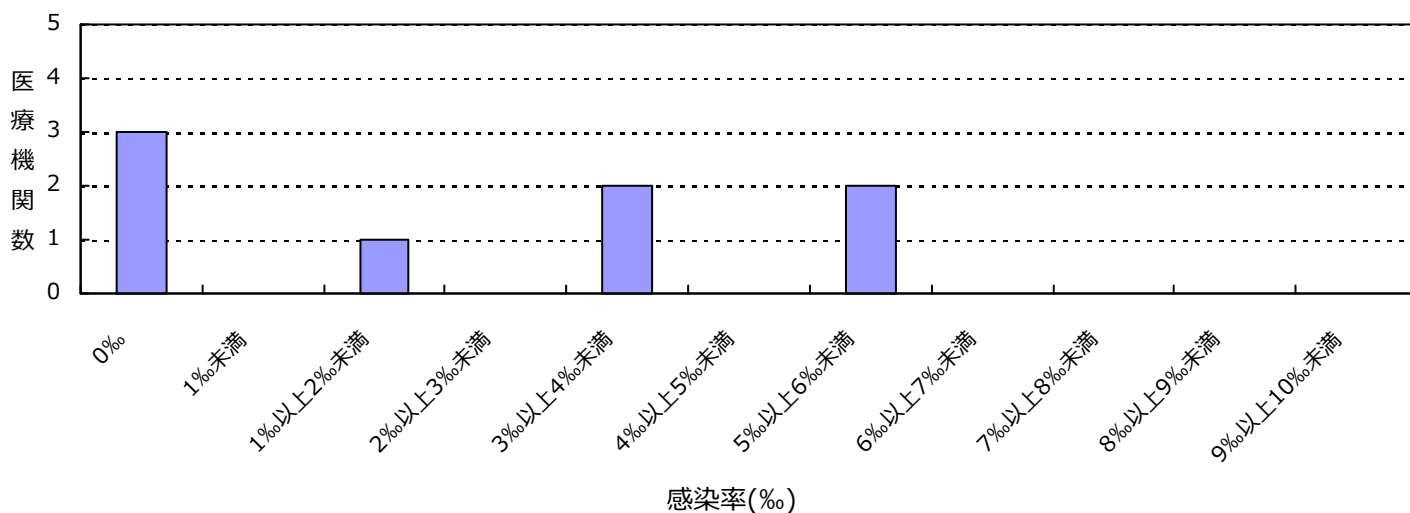

(奈良県)

公開情報 2018年10月～12月 四半期報(全集計対象医療機関)

院内感染対策サーベイランス 全入院患者部門



## 2. 新規感染症患者数と罹患率

### ペニシリン耐性肺炎球菌(PRSP)感染症

#### 罹患率

薬剤耐性菌名	総入院患者数	継続感染症患者数	新規感染症患者数	全体の罹患率	集計対象医療機関の罹患率(%)の分布
PRSP	18,140	0	5	0.28%	0.00  -----  1.13

集計対象医療機関の罹患率 (N=8)

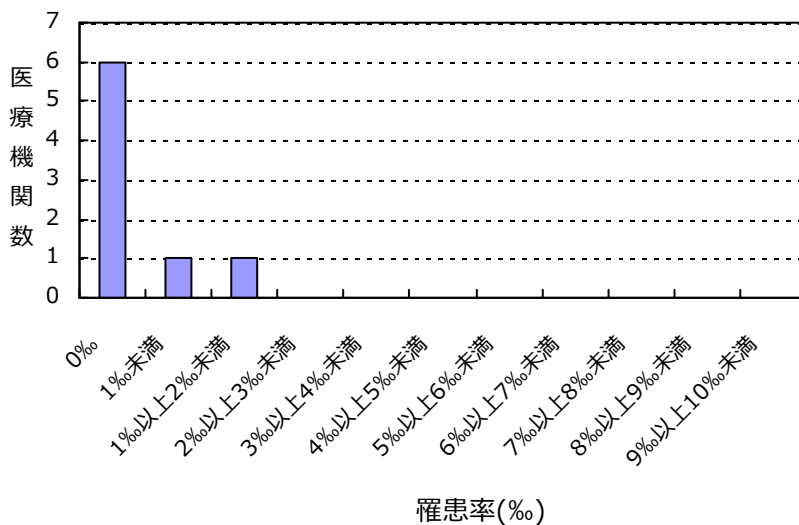

#### 感染率

薬剤耐性菌名	総入院患者数	感染症患者数	全体の感染率	集計対象医療機関の感染率(%)の分布
PRSP	18,140	5	0.28%	0.00  -----  1.13

集計対象医療機関の感染率 (N=8)

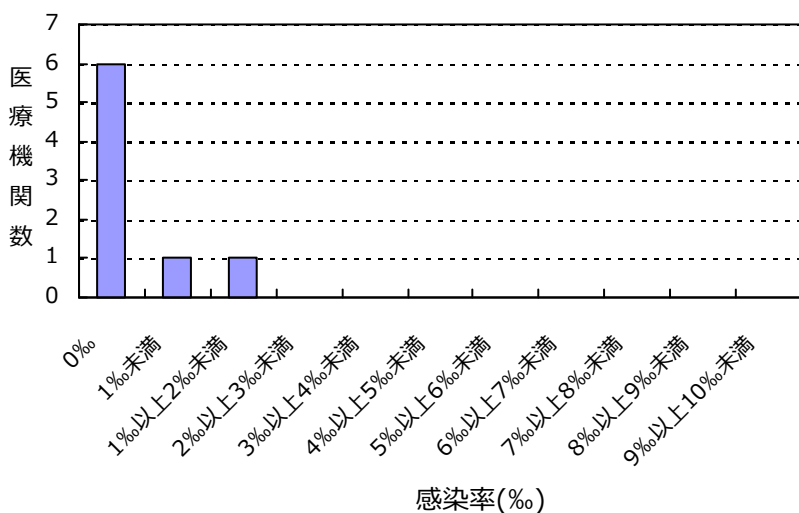



(奈良県)

公開情報 2018年10月～12月 四半期報(全集計対象医療機関)

院内感染対策サーベイランス 全入院患者部門



## 2. 新規感染症患者数と罹患率

### カルバペネム耐性腸内細菌科細菌(CRE)感染症

#### 罹患率

薬剤耐性菌名	総入院患者数	継続感染症患者数	新規感染症患者数	全体の罹患率	集計対象医療機関の罹患率(%)の分布
CRE	18,140	0	8	0.44%	0.00 ————— 1.13

集計対象医療機関の罹患率 (N=8)

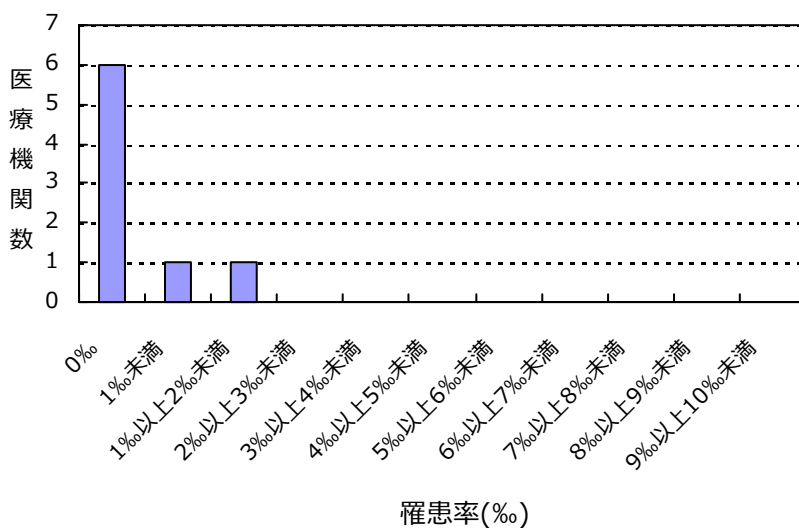

#### 感染率

薬剤耐性菌名	総入院患者数	感染症患者数	全体の感染率	集計対象医療機関の感染率(%)の分布
CRE	18,140	8	0.44%	0.00 ————— 1.13

集計対象医療機関の感染率 (N=8)

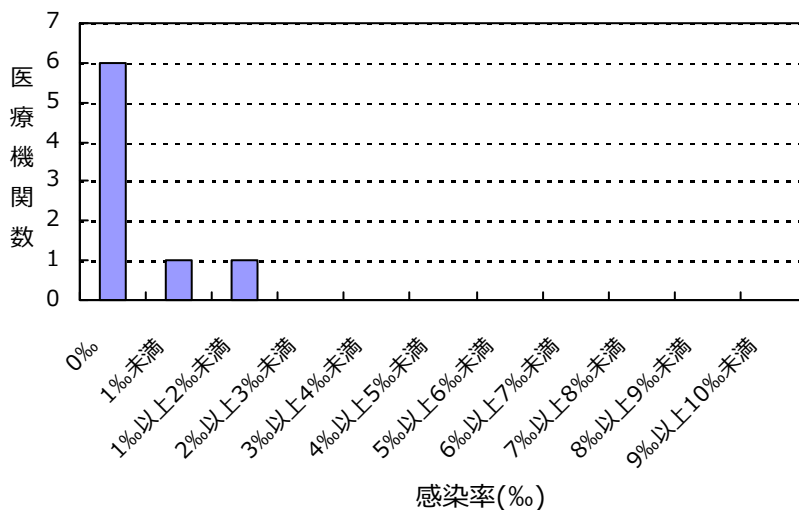

(奈良県)

公開情報 2018年10月～12月 四半期報(全集計対象医療機関)  
院内感染対策サーベイランス 全入院患者部門



## 2. 新規感染症患者数と罹患率

バンコマイシン耐性黄色ブドウ球菌(VRSA)感染症の報告はありませんでした

バンコマイシン耐性腸球菌(VRE)感染症の報告はありませんでした

多剤耐性緑膿菌(MDRP)感染症の報告はありませんでした

多剤耐性アシネトバクター属(MDRA)感染症の報告はありませんでした

## 総入院患者数、感染症患者数、罹患率、感染率の説明

総入院患者数 = (対象期間の各月の新規入院患者数の合計) + (対象期間の一番初めの月の継続入院患者数)

感染症患者数 = (新規感染症患者数) + (対象期間の一番初めの月の継続感染症患者数)

新規感染症患者数 = 対象期間の各月の新規感染症患者数の合計

継続感染症患者数 = 対象期間の一番初めの月より前に新規感染症患者とされ、対象期間の一番初めの月に改めて検査した際にも、継続的に同じ耐性菌に感染していた患者の数

罹患率 = (新規感染症患者数) ÷ ( (総入院患者数) - (対象期間の一番初めの月の継続感染症患者数) ) × 1000

感染率 = (感染症患者数) ÷ (総入院患者数) × 1000

全体の罹患率 = (集計対象医療機関の新規感染症患者数合計) ÷ ( (集計対象医療機関の総入院患者数合計) - (集計対象医療機関の対象期間の一番初めの月の継続感染症患者数合計) ) × 1000

全体の感染率 = (集計対象医療機関の感染症患者数合計) ÷ (集計対象医療機関の総入院患者数合計) × 1000

### 3. 耐性菌新規感染症・感染症患者の性別内訳

#### 新規感染症患者

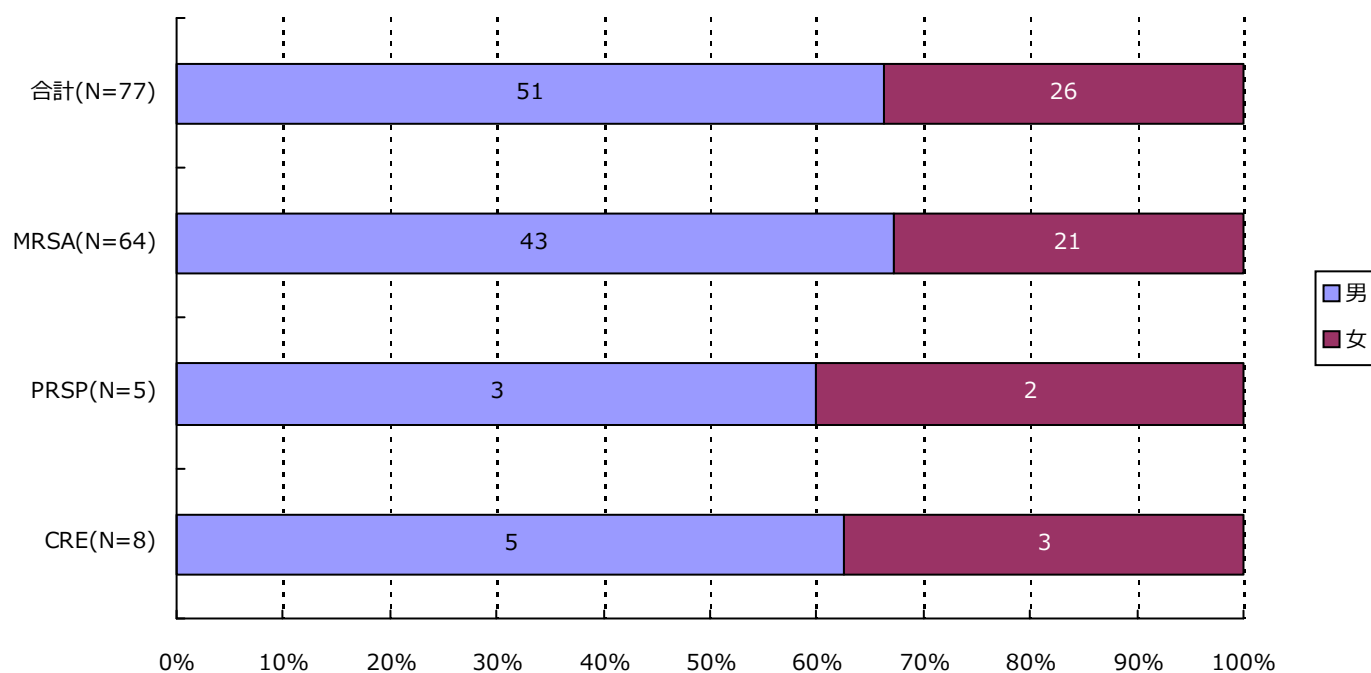

分類	合計	MRSA	VRSA	VRE	PRSP	MDRP	MDRA	CRE
男	51 ( 66.2% )	43 ( 67.2% )	0 ( - )	0 ( - )	3 ( 60.0% )	0 ( - )	0 ( - )	5 ( 62.5% )
女	26 ( 33.8% )	21 ( 32.8% )	0 ( - )	0 ( - )	2 ( 40.0% )	0 ( - )	0 ( - )	3 ( 37.5% )
合計	77	64	0	0	5	0	0	8

### 3. 耐性菌新規感染症・感染症患者の性別内訳

#### 感染症患者

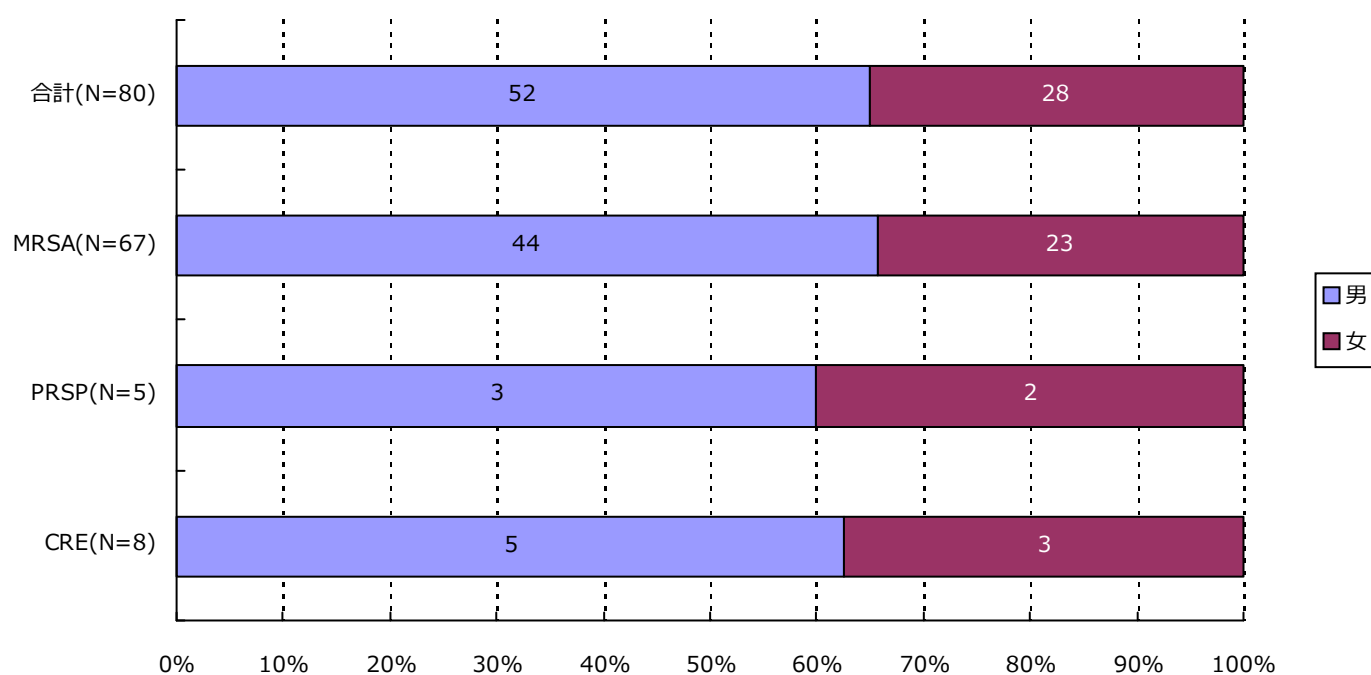

分類	合計	MRSA	VRSA	VRE	PRSP	MDRP	MDRA	CRE
男	52 ( 65.0% )	44 ( 65.7% )	0 ( - )	0 ( - )	3 ( 60.0% )	0 ( - )	0 ( - )	5 ( 62.5% )
女	28 ( 35.0% )	23 ( 34.3% )	0 ( - )	0 ( - )	2 ( 40.0% )	0 ( - )	0 ( - )	3 ( 37.5% )
合計	80	67	0	0	5	0	0	8



### 4. 耐性菌新規感染症・感染症患者の年齢別内訳

#### 新規感染症患者

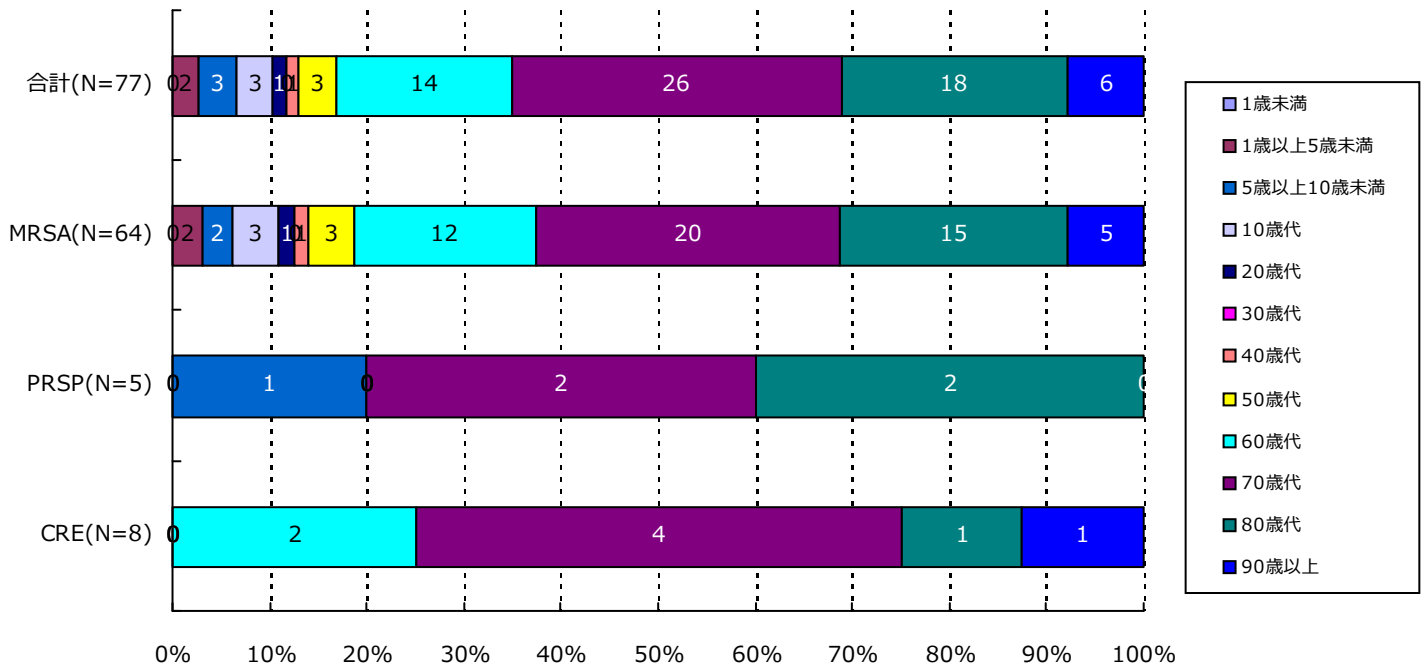

分類	合計	MRSA	VRSA	VRE	PRSP	MDRP	MDRA	CRE
1歳未満	0( -)	0( -)	0( -)	0( -)	0( -)	0( -)	0( -)	0( -)
1歳以上5歳未満	2( 2.6%)	2( 3.1%)	0( -)	0( -)	0( -)	0( -)	0( -)	0( -)
5歳以上10歳未満	3( 3.9%)	2( 3.1%)	0( -)	0( -)	1( 20.0%)	0( -)	0( -)	0( -)
10歳代	3( 3.9%)	3( 4.7%)	0( -)	0( -)	0( -)	0( -)	0( -)	0( -)
20歳代	1( 1.3%)	1( 1.6%)	0( -)	0( -)	0( -)	0( -)	0( -)	0( -)
30歳代	0( -)	0( -)	0( -)	0( -)	0( -)	0( -)	0( -)	0( -)
40歳代	1( 1.3%)	1( 1.6%)	0( -)	0( -)	0( -)	0( -)	0( -)	0( -)
50歳代	3( 3.9%)	3( 4.7%)	0( -)	0( -)	0( -)	0( -)	0( -)	0( -)
60歳代	14( 18.2%)	12( 18.8%)	0( -)	0( -)	0( -)	0( -)	0( -)	2( 25.0%)
70歳代	26( 33.8%)	20( 31.3%)	0( -)	0( -)	2( 40.0%)	0( -)	0( -)	4( 50.0%)
80歳代	18( 23.4%)	15( 23.4%)	0( -)	0( -)	2( 40.0%)	0( -)	0( -)	1( 12.5%)
90歳以上	6( 7.8%)	5( 7.8%)	0( -)	0( -)	0( -)	0( -)	0( -)	1( 12.5%)
合計	77	64	0	0	5	0	0	8



### 4. 耐性菌新規感染症・感染症患者の年齢別内訳

#### 感染症患者

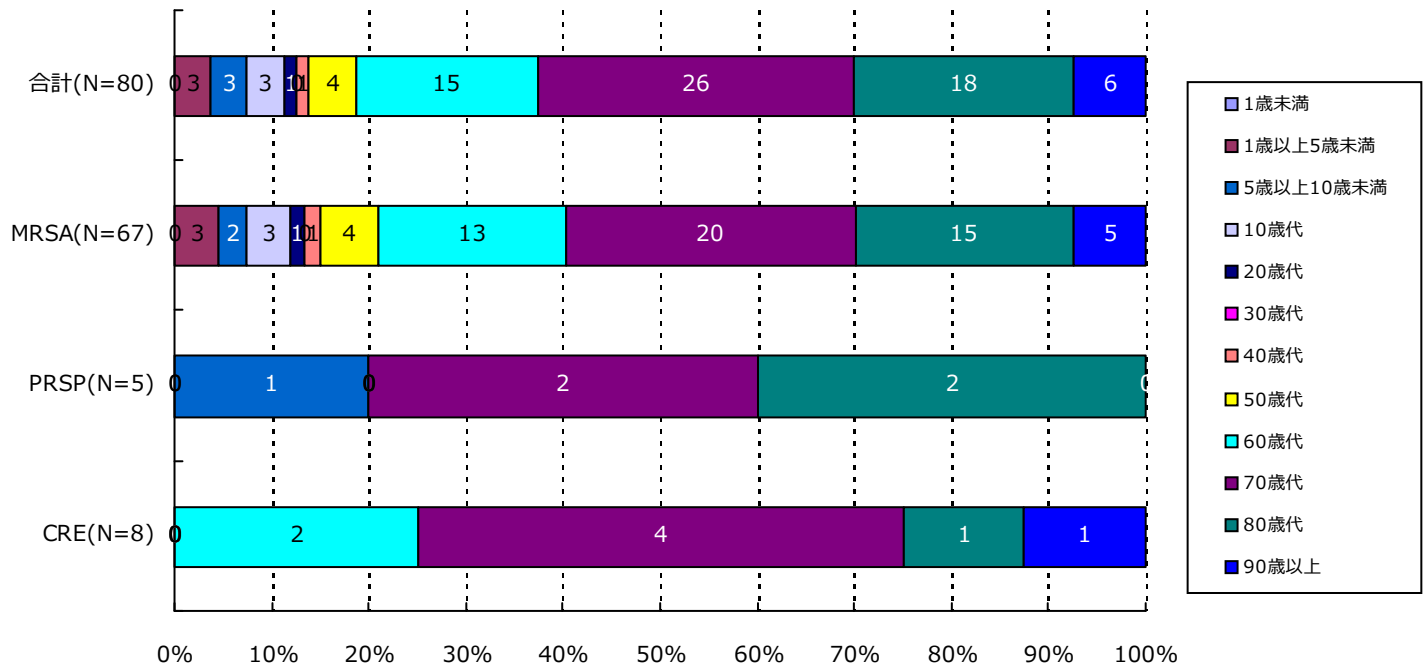

分類	合計	MRSA	VRSA	VRE	PRSP	MDRP	MDRA	CRE
1歳未満	0( -)	0( -)	0( -)	0( -)	0( -)	0( -)	0( -)	0( -)
1歳以上5歳未満	3( 3.8%)	3( 4.5%)	0( -)	0( -)	0( -)	0( -)	0( -)	0( -)
5歳以上10歳未満	3( 3.8%)	2( 3.0%)	0( -)	0( -)	1( 20.0%)	0( -)	0( -)	0( -)
10歳代	3( 3.8%)	3( 4.5%)	0( -)	0( -)	0( -)	0( -)	0( -)	0( -)
20歳代	1( 1.3%)	1( 1.5%)	0( -)	0( -)	0( -)	0( -)	0( -)	0( -)
30歳代	0( -)	0( -)	0( -)	0( -)	0( -)	0( -)	0( -)	0( -)
40歳代	1( 1.3%)	1( 1.5%)	0( -)	0( -)	0( -)	0( -)	0( -)	0( -)
50歳代	4( 5.0%)	4( 6.0%)	0( -)	0( -)	0( -)	0( -)	0( -)	0( -)
60歳代	15( 18.8%)	13( 19.4%)	0( -)	0( -)	0( -)	0( -)	0( -)	2( 25.0%)
70歳代	26( 32.5%)	20( 29.9%)	0( -)	0( -)	2( 40.0%)	0( -)	0( -)	4( 50.0%)
80歳代	18( 22.5%)	15( 22.4%)	0( -)	0( -)	2( 40.0%)	0( -)	0( -)	1( 12.5%)
90歳以上	6( 7.5%)	5( 7.5%)	0( -)	0( -)	0( -)	0( -)	0( -)	1( 12.5%)
合計	80	67	0	0	5	0	0	8

5. 耐性菌新規感染症・感染症患者の検体\*内訳

新規感染症患者

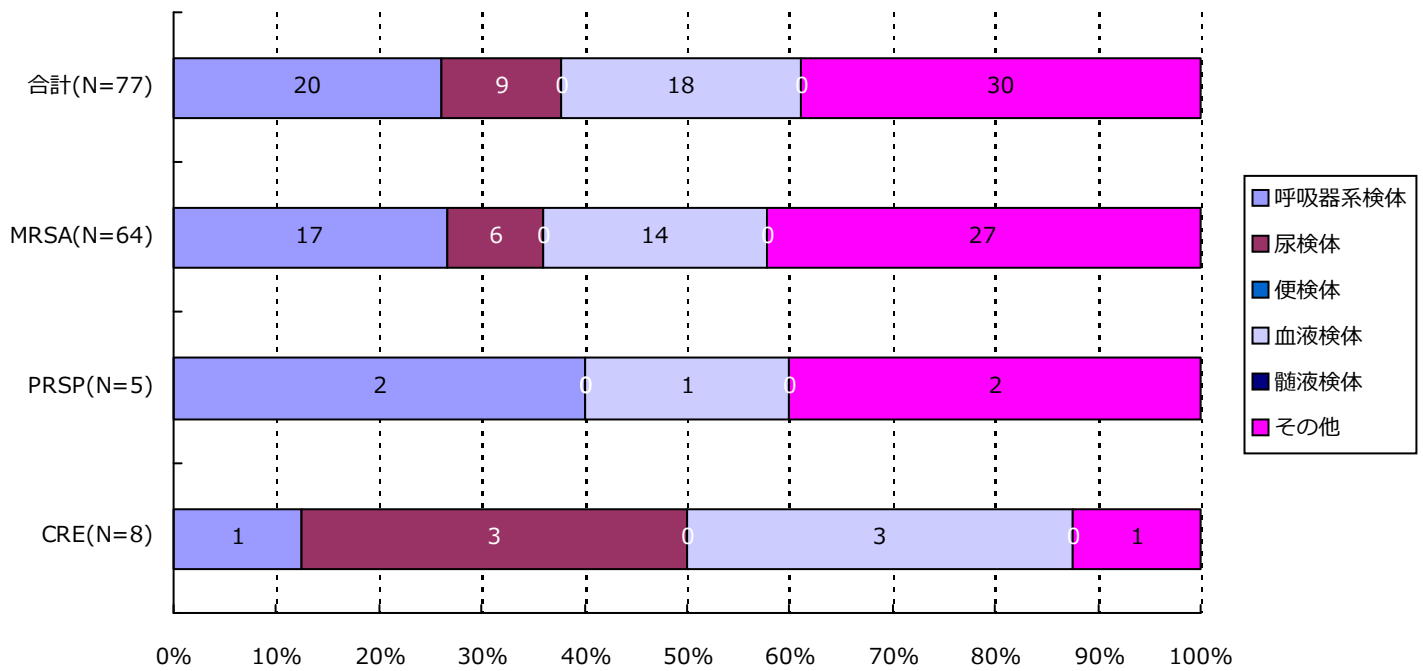

分類	合計	MRSA	VRSA	VRE	PRSP	MDRP	MDRA	CRE
呼吸器系	20( 26.0%)	17( 26.6%)	0( -)	0( -)	2( 40.0%)	0( -)	0( -)	1( 12.5%)
尿検体	9( 11.7%)	6( 9.4%)	0( -)	0( -)	0( -)	0( -)	0( -)	3( 37.5%)
便検体	0( -)	0( -)	0( -)	0( -)	0( -)	0( -)	0( -)	0( -)
血液検体	18( 23.4%)	14( 21.9%)	0( -)	0( -)	1( 20.0%)	0( -)	0( -)	3( 37.5%)
髄液検体	0( -)	0( -)	0( -)	0( -)	0( -)	0( -)	0( -)	0( -)
その他	30( 39.0%)	27( 42.2%)	0( -)	0( -)	2( 40.0%)	0( -)	0( -)	1( 12.5%)
合計	77	64	0	0	5	0	0	8

\*検体区分については巻末の資料1を参照

5. 耐性菌新規感染症・感染症患者の検体\*内訳

感染症患者

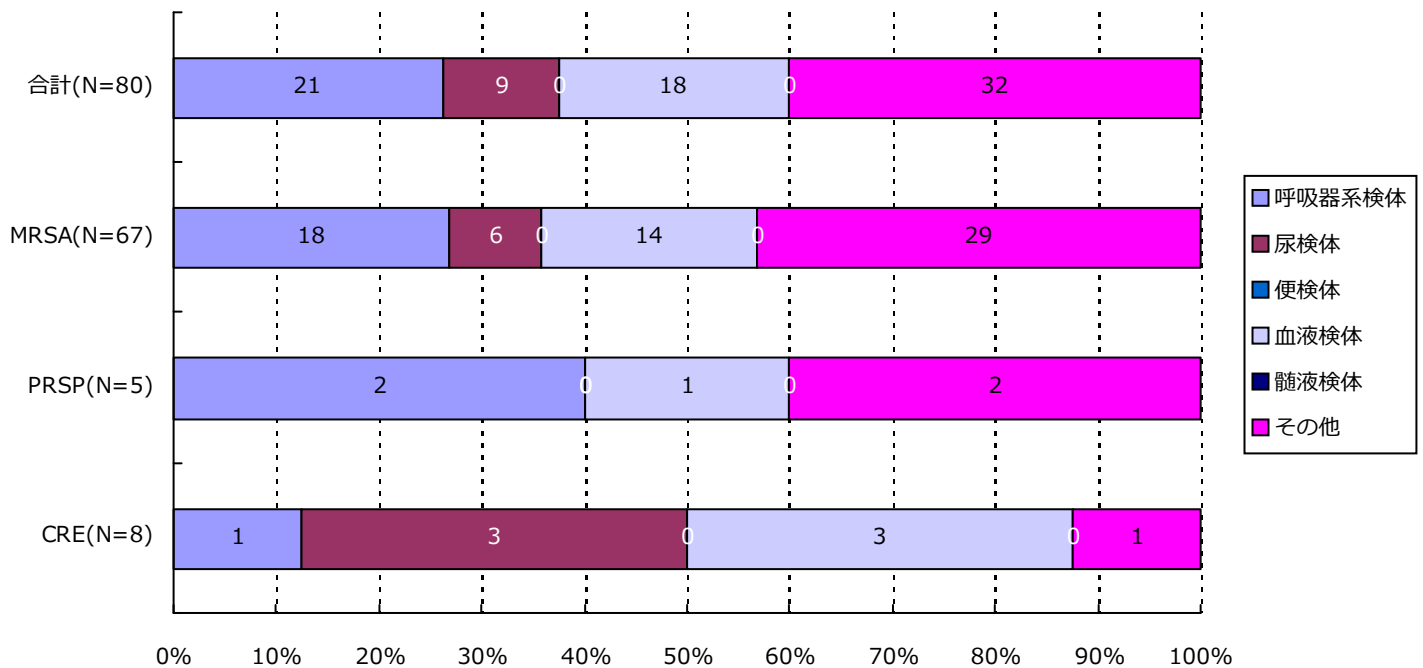

分類	合計	MRSA	VRSA	VRE	PRSP	MDRP	MDRA	CRE
呼吸器系	21( 26.3%)	18( 26.9%)	0( -)	0( -)	2( 40.0%)	0( -)	0( -)	1( 12.5%)
尿検体	9( 11.3%)	6( 9.0%)	0( -)	0( -)	0( -)	0( -)	0( -)	3( 37.5%)
便検体	0( -)	0( -)	0( -)	0( -)	0( -)	0( -)	0( -)	0( -)
血液検体	18( 22.5%)	14( 20.9%)	0( -)	0( -)	1( 20.0%)	0( -)	0( -)	3( 37.5%)
髄液検体	0( -)	0( -)	0( -)	0( -)	0( -)	0( -)	0( -)	0( -)
その他	32( 40.0%)	29( 43.3%)	0( -)	0( -)	2( 40.0%)	0( -)	0( -)	1( 12.5%)
合計	80	67	0	0	5	0	0	8

\*検体区分については巻末の資料1を参照



## 6. 耐性菌新規感染症・感染症患者の感染症名別内訳

## 新規感染症患者

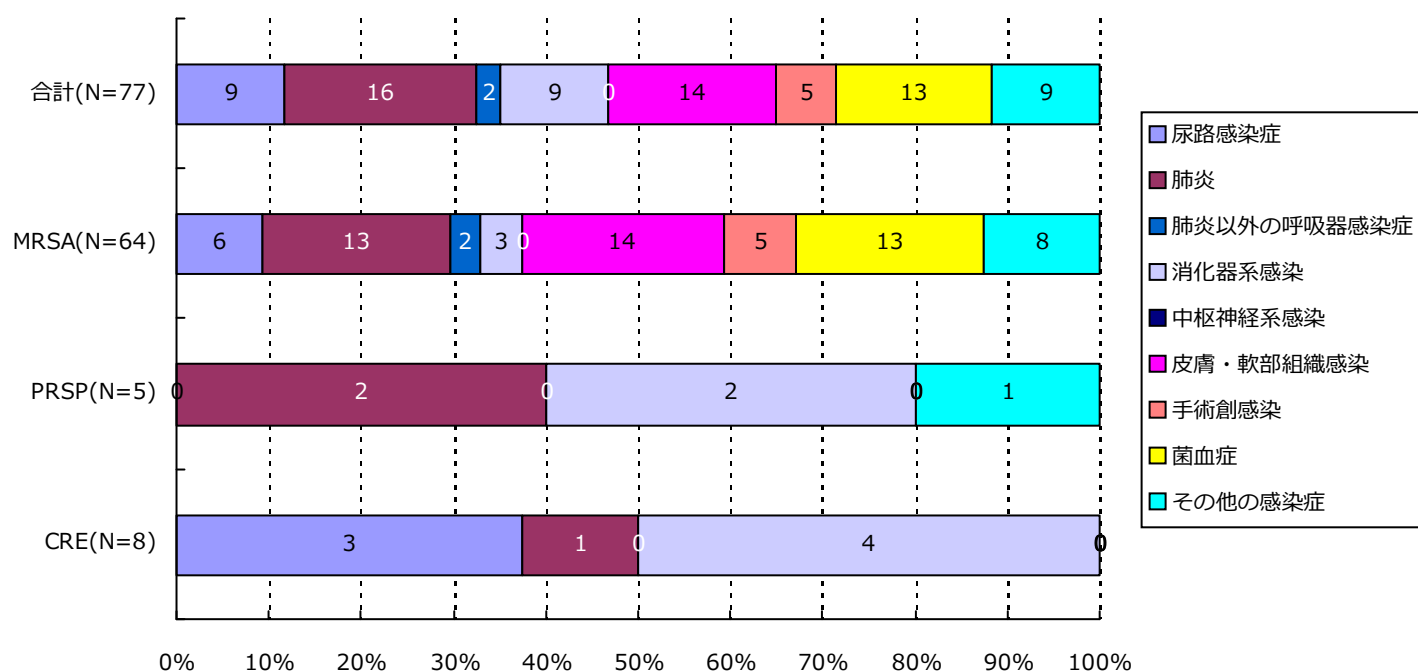

分類	合計	MRSA	VRSA	VRE	PRSP	MDRP	MDRA	CRE
尿路	9( 11.7%)	6( 9.4%)	0( -)	0( -)	0( -)	0( -)	0( -)	3( 37.5%)
肺炎	16( 20.8%)	13( 20.3%)	0( -)	0( -)	2( 40.0%)	0( -)	0( -)	1( 12.5%)
肺炎以外	2( 2.6%)	2( 3.1%)	0( -)	0( -)	0( -)	0( -)	0( -)	0( -)
消化器系	9( 11.7%)	3( 4.7%)	0( -)	0( -)	2( 40.0%)	0( -)	0( -)	4( 50.0%)
中枢神経系	0( -)	0( -)	0( -)	0( -)	0( -)	0( -)	0( -)	0( -)
皮膚・軟部	14( 18.2%)	14( 21.9%)	0( -)	0( -)	0( -)	0( -)	0( -)	0( -)
手術創	5( 6.5%)	5( 7.8%)	0( -)	0( -)	0( -)	0( -)	0( -)	0( -)
菌血症	13( 16.9%)	13( 20.3%)	0( -)	0( -)	0( -)	0( -)	0( -)	0( -)
その他	9( 11.7%)	8( 12.5%)	0( -)	0( -)	1( 20.0%)	0( -)	0( -)	0( -)
合計	77	64	0	0	5	0	0	8

## 6. 耐性菌新規感染症・感染症患者の感染症名別内訳

## 感染症患者

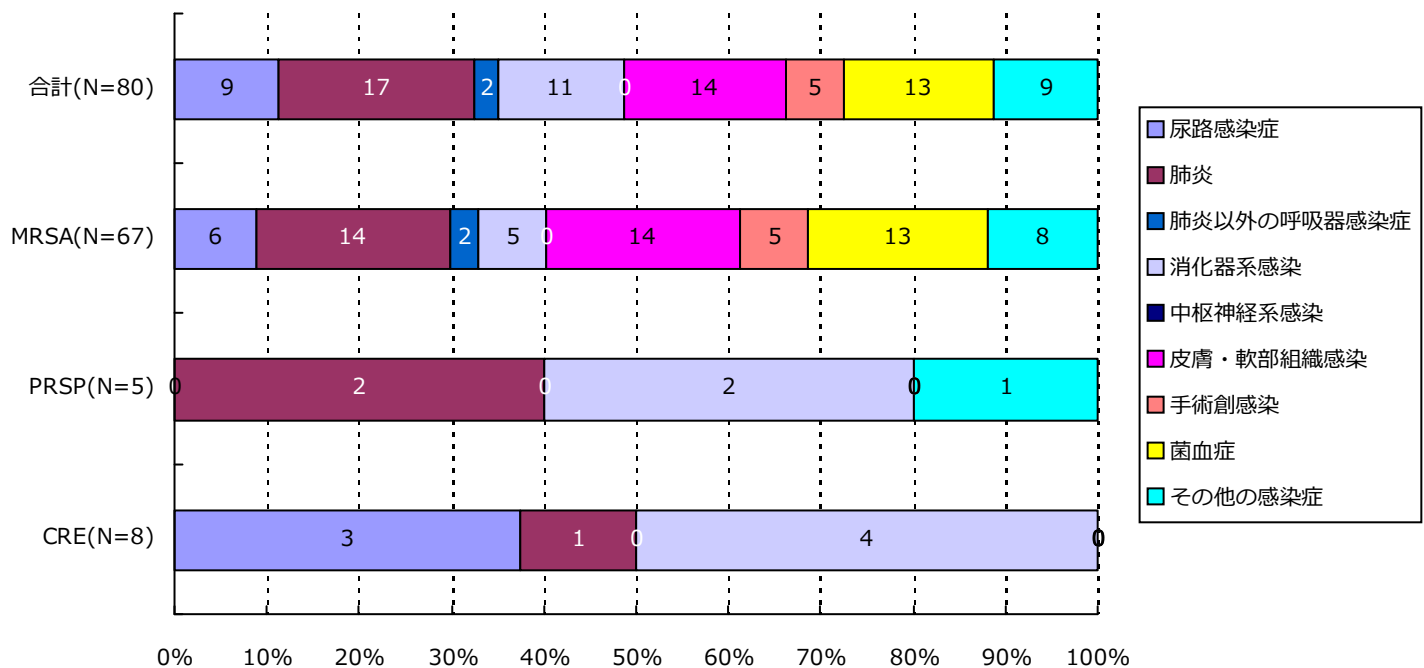

分類	合計	MRSA	VRSA	VRE	PRSP	MDRP	MDRA	CRE
尿路	9( 11.3%)	6( 9.0%)	0( -)	0( -)	0( -)	0( -)	0( -)	3( 37.5%)
肺炎	17( 21.3%)	14( 20.9%)	0( -)	0( -)	2( 40.0%)	0( -)	0( -)	1( 12.5%)
肺炎以外	2( 2.5%)	2( 3.0%)	0( -)	0( -)	0( -)	0( -)	0( -)	0( -)
消化器系	11( 13.8%)	5( 7.5%)	0( -)	0( -)	2( 40.0%)	0( -)	0( -)	4( 50.0%)
中枢神経系	0( -)	0( -)	0( -)	0( -)	0( -)	0( -)	0( -)	0( -)
皮膚・軟部	14( 17.5%)	14( 20.9%)	0( -)	0( -)	0( -)	0( -)	0( -)	0( -)
手術創	5( 6.3%)	5( 7.5%)	0( -)	0( -)	0( -)	0( -)	0( -)	0( -)
菌血症	13( 16.3%)	13( 19.4%)	0( -)	0( -)	0( -)	0( -)	0( -)	0( -)
その他	9( 11.3%)	8( 11.9%)	0( -)	0( -)	1( 20.0%)	0( -)	0( -)	0( -)
合計	80	67	0	0	5	0	0	8

7. 耐性菌新規感染症・感染症患者の診療科\*別内訳

新規感染症患者

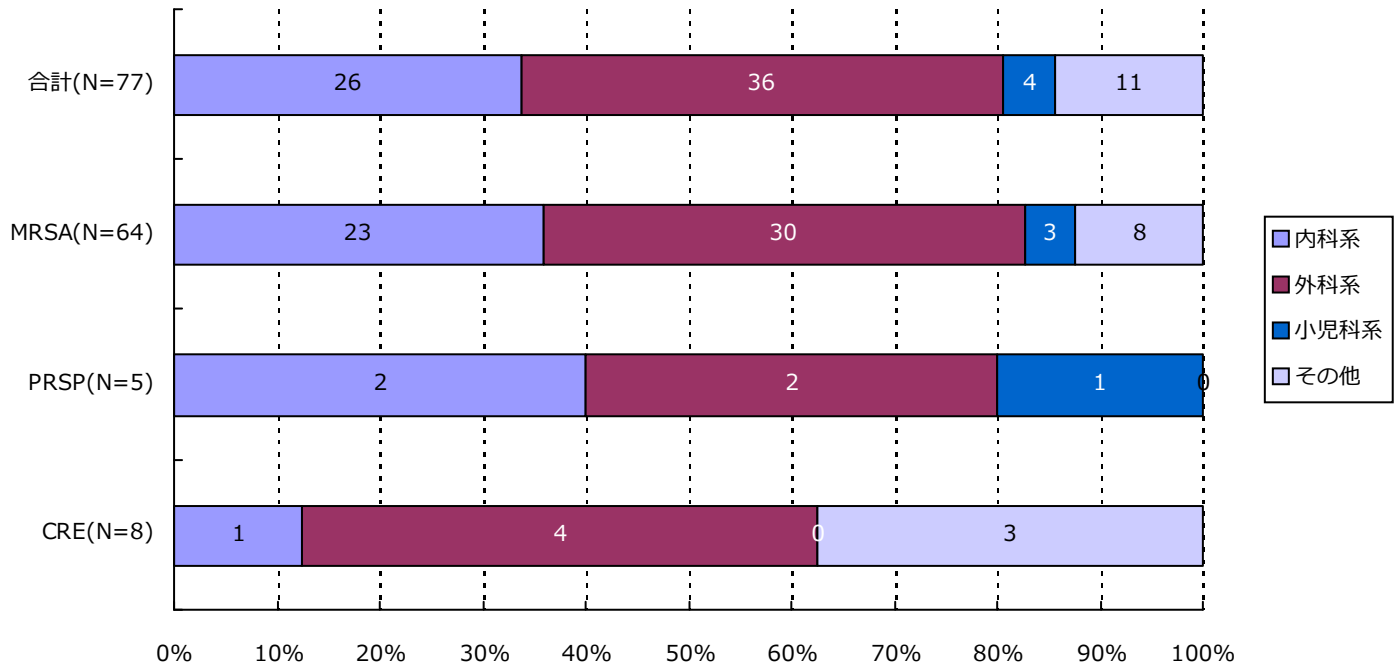

分類	合計	MRSA	VRSA	VRE	PRSP	MDRP	MDRA	CRE
内科系	26( 33.8%)	23( 35.9%)	0( -)	0( -)	2( 40.0%)	0( -)	0( -)	1( 12.5%)
外科系	36( 46.8%)	30( 46.9%)	0( -)	0( -)	2( 40.0%)	0( -)	0( -)	4( 50.0%)
小児科系	4( 5.2%)	3( 4.7%)	0( -)	0( -)	1( 20.0%)	0( -)	0( -)	0( -)
その他	11( 14.3%)	8( 12.5%)	0( -)	0( -)	0( -)	0( -)	0( -)	3( 37.5%)
合計	77	64	0	0	5	0	0	8

\*診療科の内訳については巻末の資料2を参照

### 7. 耐性菌新規感染症・感染症患者の診療科\*別内訳

#### 感染症患者

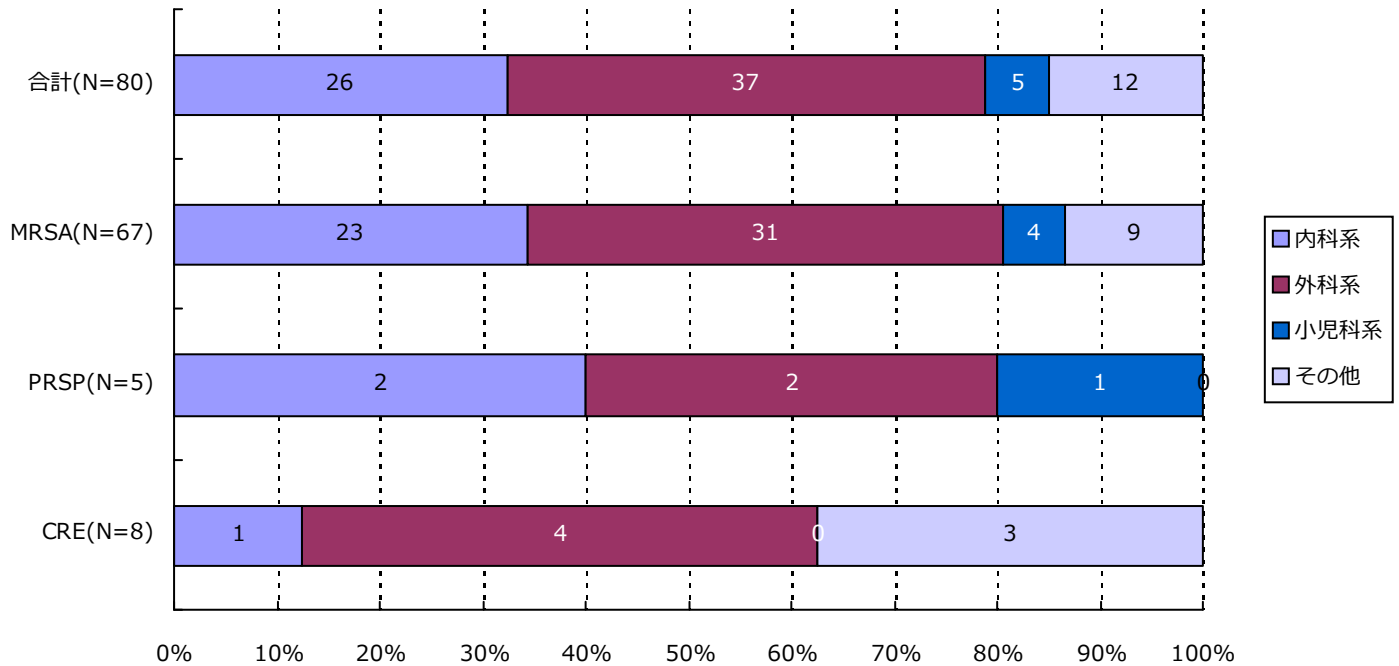

分類	合計	MRSA	VRSA	VRE	PRSP	MDRP	MDRA	CRE
内科系	26( 32.5%)	23( 34.3%)	0( -)	0( -)	2( 40.0%)	0( -)	0( -)	1( 12.5%)
外科系	37( 46.3%)	31( 46.3%)	0( -)	0( -)	2( 40.0%)	0( -)	0( -)	4( 50.0%)
小児科系	5( 6.3%)	4( 6.0%)	0( -)	0( -)	1( 20.0%)	0( -)	0( -)	0( -)
その他	12( 15.0%)	9( 13.4%)	0( -)	0( -)	0( -)	0( -)	0( -)	3( 37.5%)
合計	80	67	0	0	5	0	0	8

\*診療科の内訳については巻末の資料2を参照

・資料 1

呼吸器系検体	喀出痰
	気管内採痰
	気管支洗浄液
	咽頭粘液
	鼻腔内
	口腔内
	生検材料(肺)
	胸水
	その他(呼吸器)
	尿検体
採尿カテーテル	
留置カテーテル	
カテーテル尿	
便検体	糞便
血液検体	静脈血
	動脈血
髄液検体	髄液
その他	尿道分泌液
	膣分泌液
	胃・十二指腸液
	胆汁
	生検材料(消化管)
	腹水
	関節液
	その他

・資料 2

内科系	内科	外科系	外科	
	循環器内科		消化器外科	
	神経内科		肛門科	
	呼吸器内科		肝胆脾外科	
	消化器内科		心血管外科	
	胃腸科		内分泌外科	
	内分泌・代謝内科		呼吸器外科	
	腎臓内科		小児外科	
	糖尿病内科		小児循環器外科	
	アレルギー・膠原病内科		小児消化器外科	
	膠原病内科		産婦人科	
	アレルギー内科		産科	
	リウマチ内科		婦人科	
	血液内科		整形外科	
	感染症内科		美容外科	
	老人内科		眼科	
	心療内科		耳鼻咽喉科	
	その他		性病科	気管食道科
			神経科	泌尿器科
			精神科	皮膚・泌尿器科
放射線科		皮膚科		
総合診療部		脳神経外科		
救急部		形成外科		
救急・集中治療部		歯科口腔外科		
集中治療部(ICU)		歯科		
冠動脈疾患集中治療部(CCU)		小児歯科		
内視鏡科		矯正歯科		
透析科		口腔外科		
理学療法・リハビリテーション科		手術部		
理学療法科		移植・人工臓器科		
リハビリテーション科		小児科系	小児科	
麻酔科			新生児科	
その他			新生児集中治療部(NICU)	
	周産期センター			

精度管理について

四半期報ではVRSAに対してのみ、報告医療機関にその真偽を確認し誤報告を除外している。

### 資料3 厚生労働省 院内感染対策サーベイランス 薬剤耐性菌 判定基準 (Ver.3.1)

菌名	概要*	菌名コード	微量液体希釈法の基準*	ディスク拡散法の基準
メチシリン耐性黄色ブドウ球菌 (MRSA)	MPIPC が "R" の <i>Staphylococcus aureus</i> (または CFX がディスク拡散法で "R")、または選択培地で MRSA と確認された菌	1301、1303	MPIPC $\geq$ 4 $\mu$ g/ml	MPIPC $\leq$ 10mm または CFX $\leq$ 21mm
バンコマイシン耐性黄色ブドウ球菌 (VRSA)	VCM が微量液体希釈法で "R" の <i>Staphylococcus aureus</i>	1301、1303-1306	VCM $\geq$ 16 $\mu$ g/ml	
バンコマイシン耐性腸球菌 (VRE)	下記のいずれかの条件を満たす <i>Enterococcus</i> spp. ・ VCM が微量液体希釈法で耐性 <sup>†</sup> ・ VCM がディスク拡散法で "R" ・ 選択培地で VRE と確認された菌 注) 種の同定が行われていない <i>Enterococcus</i> sp. は除く	1201、1202、1205、1206、1209、1210、1213-1217	VCM $\geq$ 16 $\mu$ g/ml <sup>†</sup>	VCM $\leq$ 14mm
ペニシリン耐性肺炎球菌 (PRSP)	PCG が微量液体希釈法で耐性 <sup>†</sup> 、または MPIPC がディスク拡散法で "S 以外" の <i>Streptococcus pneumoniae</i>	1131	PCG $\geq$ 0.125 $\mu$ g/ml <sup>†</sup>	MPIPC $\leq$ 19mm または PCG が試薬会社の基準で "S 以外" (例 $\leq$ 23mm) <sup>‡</sup>
多剤耐性緑膿菌 (MDRP)	下記のすべての条件を満たす <i>Pseudomonas aeruginosa</i> ・ カルバペネム系 (IPM、MEPM のいずれか) が微量液体希釈法で耐性 <sup>†</sup> 、またはディスク拡散法で "R" ・ アミノグリコシド系は AMK が微量液体希釈法で耐性 <sup>†</sup> 、またはディスク拡散法で "R" ・ フルオロキノロン系が "R" (NFLX、OFLX、LVFX、LFLX、CPFX、GFLX のいずれか)	4001	IPM・MEPM $\geq$ 16 $\mu$ g/ml <sup>†</sup> AMK $\geq$ 32 $\mu$ g/ml <sup>†</sup> NFLX $\geq$ 16 $\mu$ g/ml OFLX・LVFX・LFLX・GFLX $\geq$ 8 $\mu$ g/ml CPFX $\geq$ 4 $\mu$ g/ml	IPM・MEPM $\leq$ 13mm <sup>†</sup> AMK $\leq$ 14mm NFLX・OFLX $\leq$ 12mm LVFX $\leq$ 13mm、LFLX $\leq$ 18mm CPFX $\leq$ 15mm、GFLX $\leq$ 14mm
多剤耐性アシネトバクター属 (MDRA)	下記のすべての条件を満たす <i>Acinetobacter</i> spp. ・ カルバペネム系が "R" (IPM、MEPM のいずれか) ・ アミノグリコシド系は AMK が微量液体希釈法で耐性 <sup>†</sup> 、またはディスク拡散法で "R" ・ フルオロキノロン系が "R" (LVFX、CPFX、GFLX のいずれか)	4400-4403	IPM・MEPM $\geq$ 16 $\mu$ g/ml AMK $\geq$ 32 $\mu$ g/ml <sup>†</sup> LVFX・GFLX $\geq$ 8 $\mu$ g/ml CPFX $\geq$ 4 $\mu$ g/ml	IPM・MEPM $\leq$ 13mm AMK $\leq$ 14mm LVFX $\leq$ 13mm、GFLX $\leq$ 14mm CPFX $\leq$ 15mm
カルバペネム耐性腸内細菌科細菌 (CRE)	下記のいずれかの条件を満たす腸内細菌科細菌 ・ MEPM が耐性 <sup>†</sup> ・ IPM が耐性 <sup>†</sup> 、かつ CMZ が "R"	2000-2691、3150-3151	MEPM $\geq$ 2 $\mu$ g/ml <sup>†</sup> IPM $\geq$ 2 $\mu$ g/ml <sup>†</sup> かつ CMZ $\geq$ 64 $\mu$ g/ml	MEPM $\leq$ 22mm IPM $\leq$ 22mm、かつ CMZ $\leq$ 12mm

\* 原則 S,I,R の判定は CLSI2012(M100-S22)に準拠

<sup>†</sup> 感染症発生动向調査の基準に準拠<sup>‡</sup> PR(I)SP のスクリーニングにディスク拡散法で PCG を用いることは推奨されていないが、国内の現状を考慮し採用

### 1. データ提出医療機関\*数(12医療機関)

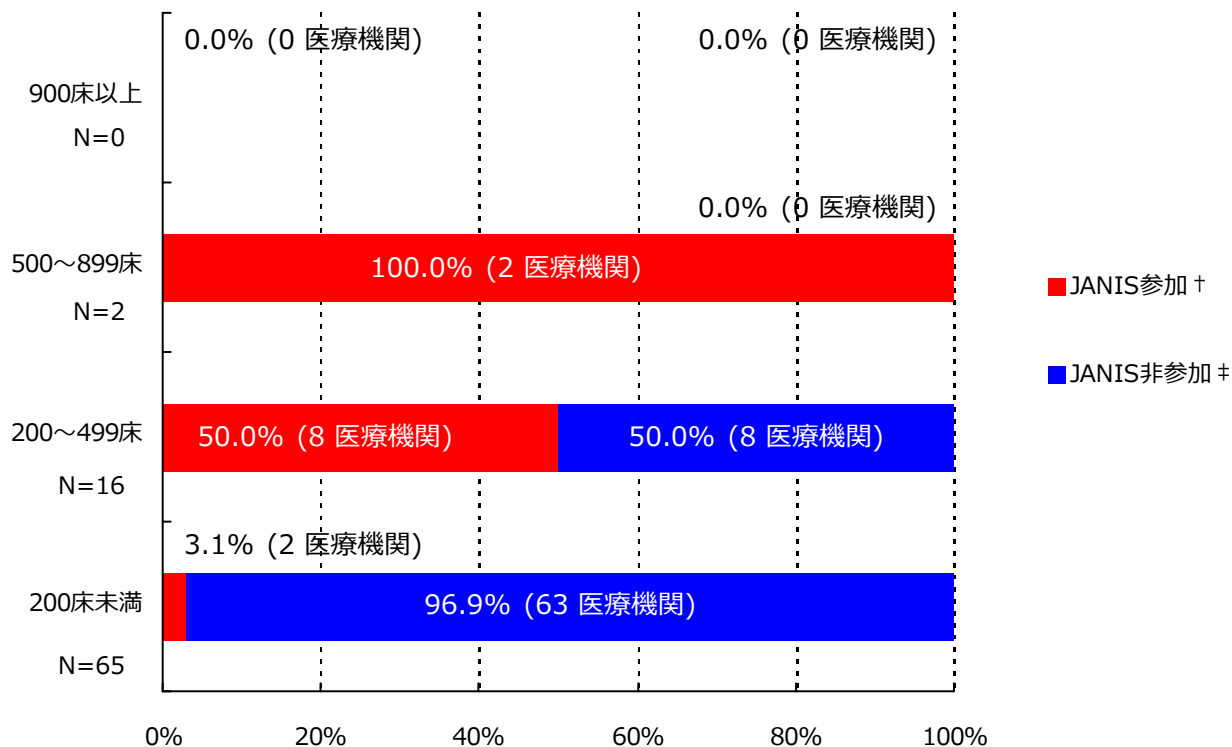

\*ここではデータ提出医療機関は集計対象医療機関を表す

† JANIS参加 = 2018年10月～12月 集計対象医療機関数

‡ JANIS非参加 = (2017年 都道府県別医療機関数¶) - (2018年10月～12月 集計対象医療機関数)

病床数	2017年 都道府県別医療機関数¶	2018年10月～12月 集計対象医療機関数 (都道府県別医療機関数に占める割合)
900床以上	0	0 ( - )
500～899床	2	2 ( 100%)
200～499床	16	8 ( 50%)
200床未満	65	2 ( 3.1%)
病床数不明	-	0 ( - )
合計	83	12 ( 14.5%)

¶2017年医療施設（動態）調査を参照した。

## 2. 新規感染症患者数と罹患率

### メチシリン耐性黄色ブドウ球菌(MRSA)感染症

#### 罹患率

薬剤耐性菌名	総入院患者数	継続感染症患者数	新規感染症患者数	全体の罹患率	集計対象医療機関の罹患率(%)の分布
MRSA	23,924	5	86	3.60%	0.00 2.67 19.56   H    -----

集計対象医療機関の罹患率 (N=12)

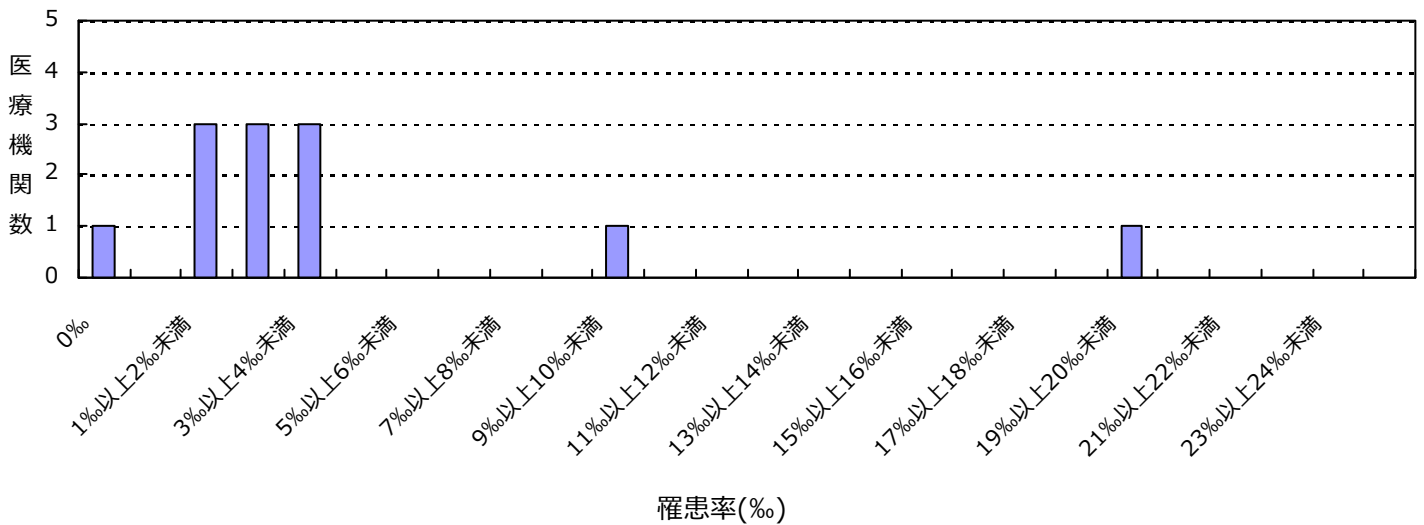

#### 感染率

薬剤耐性菌名	総入院患者数	感染症患者数	全体の感染率	集計対象医療機関の感染率(%)の分布
MRSA	23,924	91	3.80%	0.00 2.86 21.95   H    -----

集計対象医療機関の感染率 (N=12)

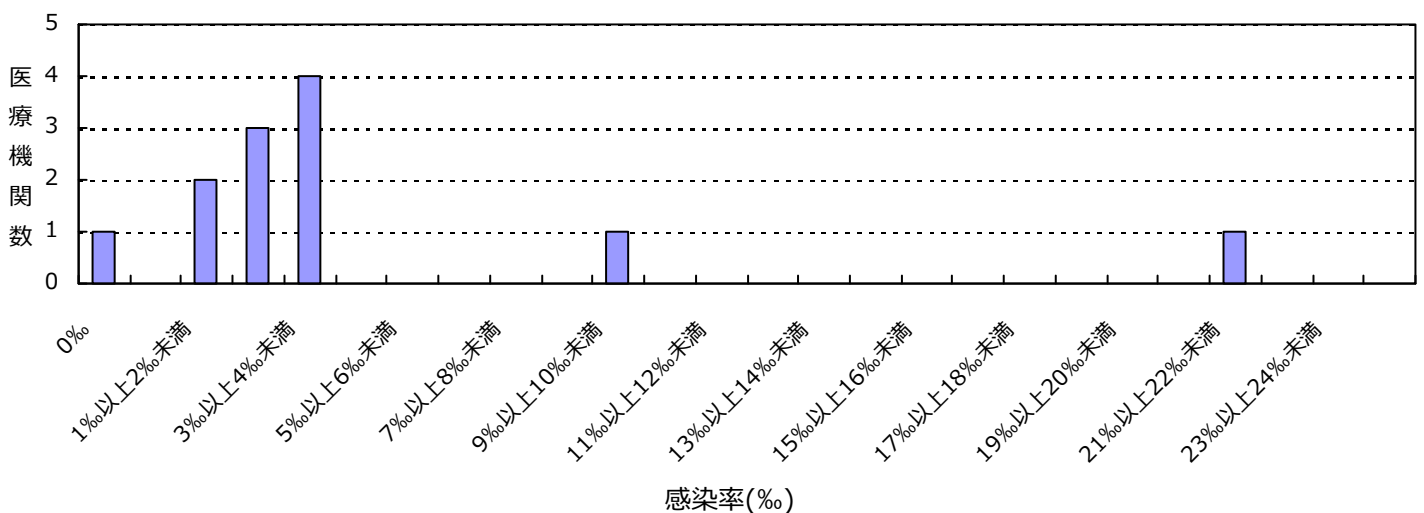





## 2. 新規感染症患者数と罹患率

### ペニシリン耐性肺炎球菌(PRSP)感染症

#### 罹患率

薬剤耐性菌名	総入院患者数	継続感染症患者数	新規感染症患者数	全体の罹患率	集計対象医療機関の罹患率(%)の分布
PRSP	23,924	0	4	0.17%	0.00   2.30

集計対象医療機関の罹患率 (N=12)

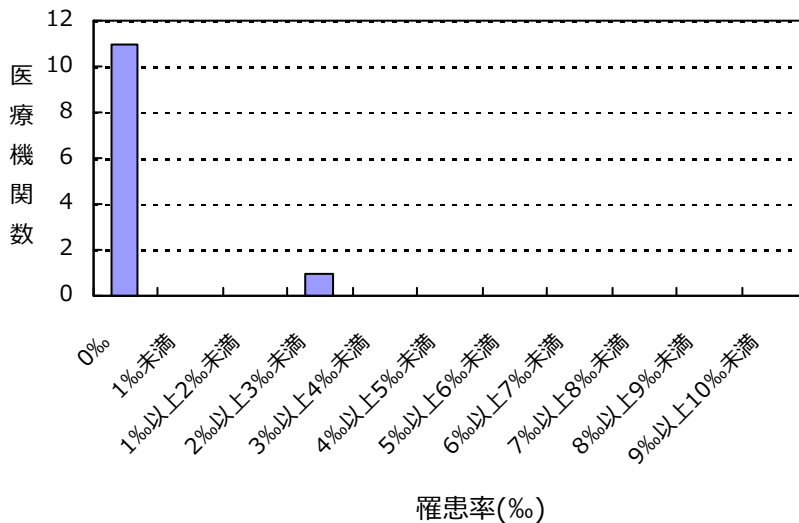

#### 感染率

薬剤耐性菌名	総入院患者数	感染症患者数	全体の感染率	集計対象医療機関の感染率(%)の分布
PRSP	23,924	4	0.17%	0.00   2.30

集計対象医療機関の感染率 (N=12)

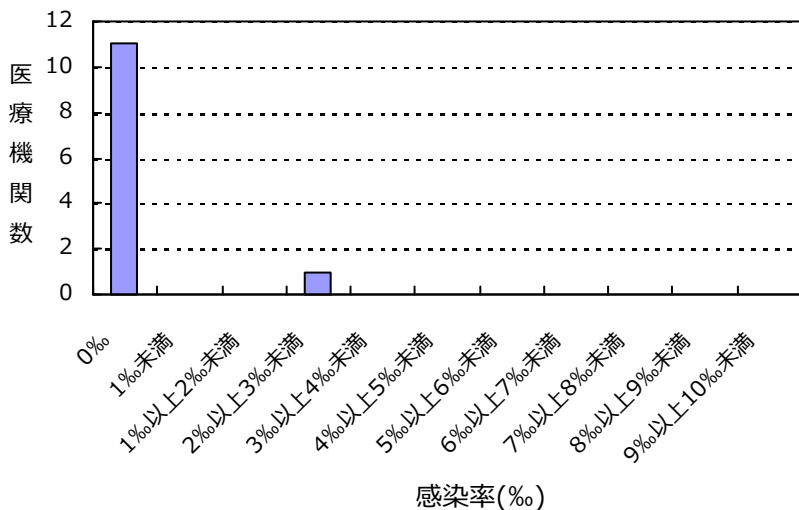

## 2. 新規感染症患者数と罹患率

### カルバペネム耐性腸内細菌科細菌(CRE)感染症

#### 罹患率

薬剤耐性菌名	総入院患者数	継続感染症患者数	新規感染症患者数	全体の罹患率	集計対象医療機関の罹患率(%)の分布
CRE	23,924	0	1	0.04%	0.00   0.79

集計対象医療機関の罹患率 (N=12)

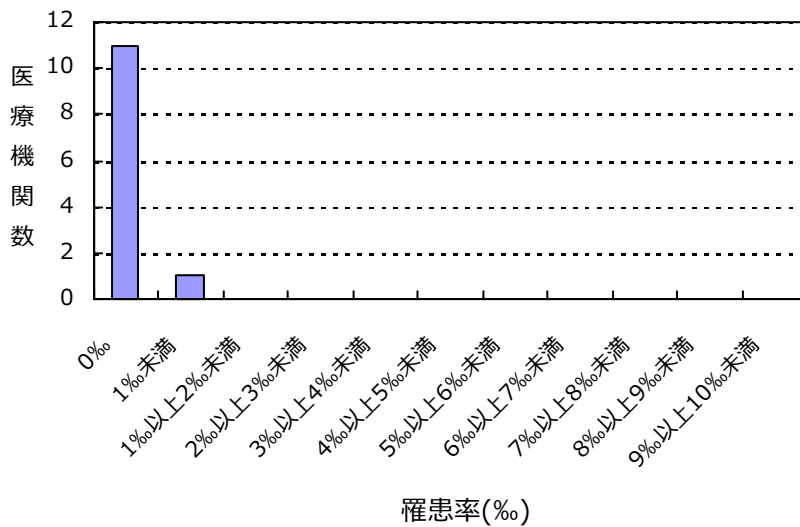

#### 感染率

薬剤耐性菌名	総入院患者数	感染症患者数	全体の感染率	集計対象医療機関の感染率(%)の分布
CRE	23,924	1	0.04%	0.00   0.79

集計対象医療機関の感染率 (N=12)

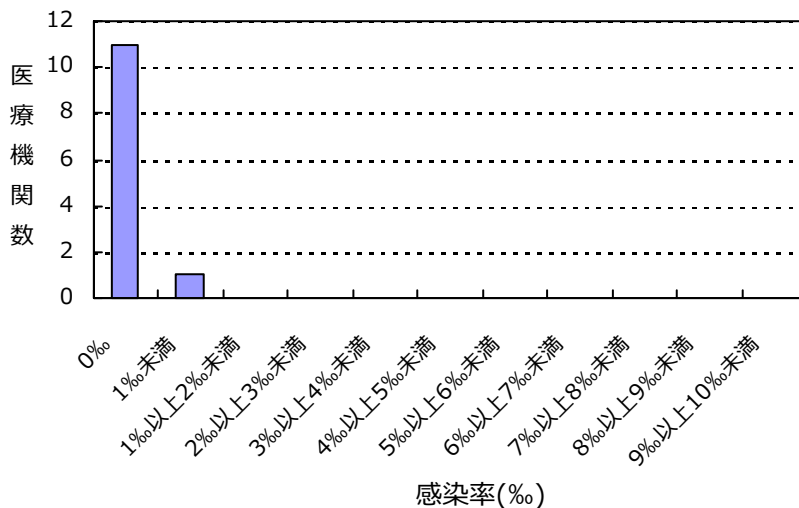

(和歌山県)

公開情報 2018年10月～12月 四半期報(全集計対象医療機関)  
院内感染対策サーベイランス 全入院患者部門



## 2. 新規感染症患者数と罹患率

バンコマイシン耐性黄色ブドウ球菌(VRSA)感染症の報告はありませんでした

バンコマイシン耐性腸球菌(VRE)感染症の報告はありませんでした

多剤耐性緑膿菌(MDRP)感染症の報告はありませんでした

多剤耐性アシネトバクター属(MDRA)感染症の報告はありませんでした

## 総入院患者数、感染症患者数、罹患率、感染率の説明

総入院患者数 = (対象期間の各月の新規入院患者数の合計) + (対象期間の一番初めの月の継続入院患者数)

感染症患者数 = (新規感染症患者数) + (対象期間の一番初めの月の継続感染症患者数)

新規感染症患者数 = 対象期間の各月の新規感染症患者数の合計

継続感染症患者数 = 対象期間の一番初めの月より前に新規感染症患者とされ、対象期間の一番初めの月に改めて検査した際にも、継続的に同じ耐性菌に感染していた患者の数

罹患率 = (新規感染症患者数) ÷ ( (総入院患者数) - (対象期間の一番初めの月の継続感染症患者数) ) × 1000

感染率 = (感染症患者数) ÷ (総入院患者数) × 1000

全体の罹患率 = (集計対象医療機関の新規感染症患者数合計) ÷ ( (集計対象医療機関の総入院患者数合計) - (集計対象医療機関の対象期間の一番初めの月の継続感染症患者数合計) ) × 1000

全体の感染率 = (集計対象医療機関の感染症患者数合計) ÷ (集計対象医療機関の総入院患者数合計) × 1000

### 3. 耐性菌新規感染症・感染症患者の性別内訳

#### 新規感染症患者

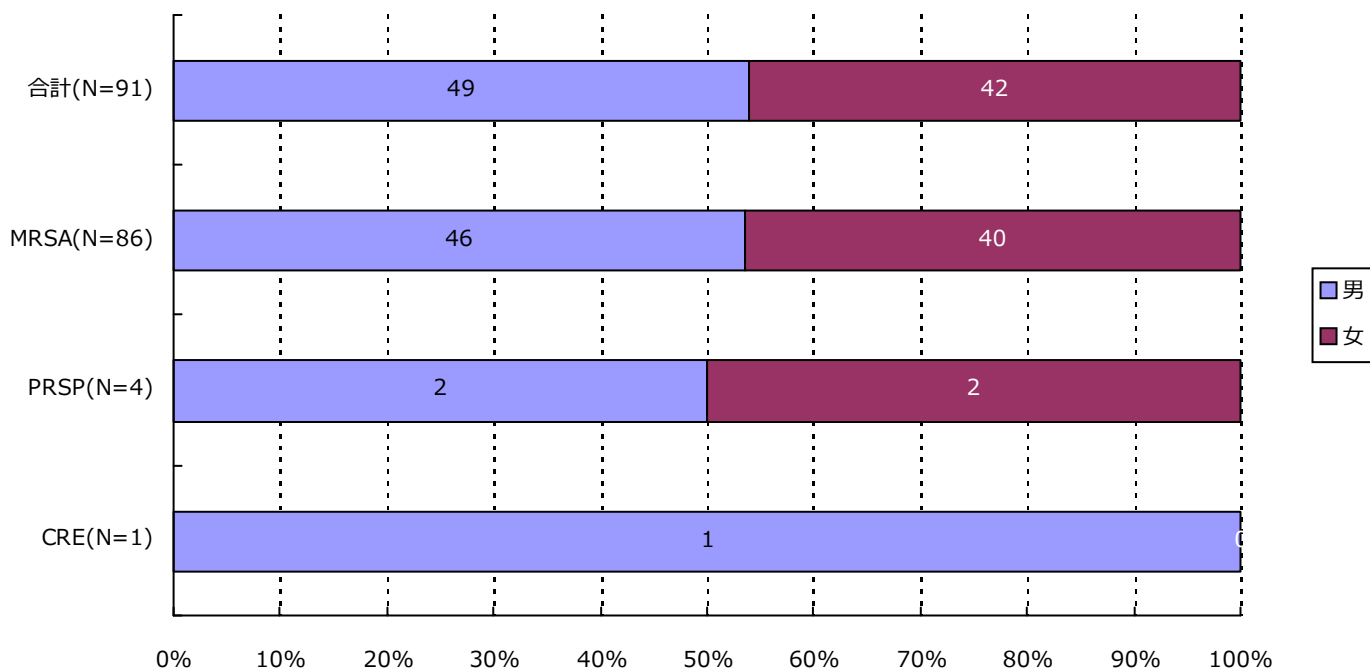

分類	合計	MRSA	VRSA	VRE	PRSP	MDRP	MDRA	CRE
男	49 ( 53.8% )	46 ( 53.5% )	0 ( - )	0 ( - )	2 ( 50.0% )	0 ( - )	0 ( - )	1 ( 100.0% )
女	42 ( 46.2% )	40 ( 46.5% )	0 ( - )	0 ( - )	2 ( 50.0% )	0 ( - )	0 ( - )	0 ( - )
合計	91	86	0	0	4	0	0	1

### 3. 耐性菌新規感染症・感染症患者の性別内訳

#### 感染症患者

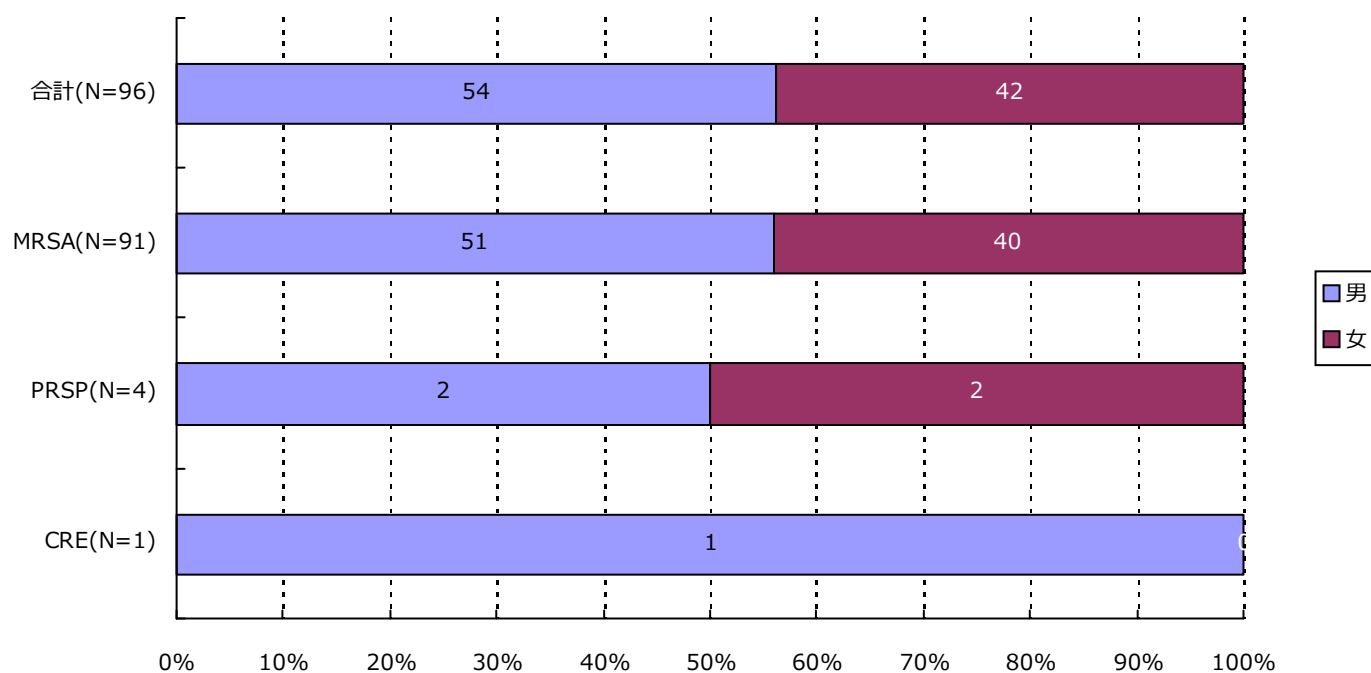

分類	合計	MRSA	VRSA	VRE	PRSP	MDRP	MDRA	CRE
男	54 ( 56.3% )	51 ( 56.0% )	0 ( - )	0 ( - )	2 ( 50.0% )	0 ( - )	0 ( - )	1 ( 100.0% )
女	42 ( 43.8% )	40 ( 44.0% )	0 ( - )	0 ( - )	2 ( 50.0% )	0 ( - )	0 ( - )	0 ( - )
合計	96	91	0	0	4	0	0	1

4. 耐性菌新規感染症・感染症患者の年齢別内訳

新規感染症患者

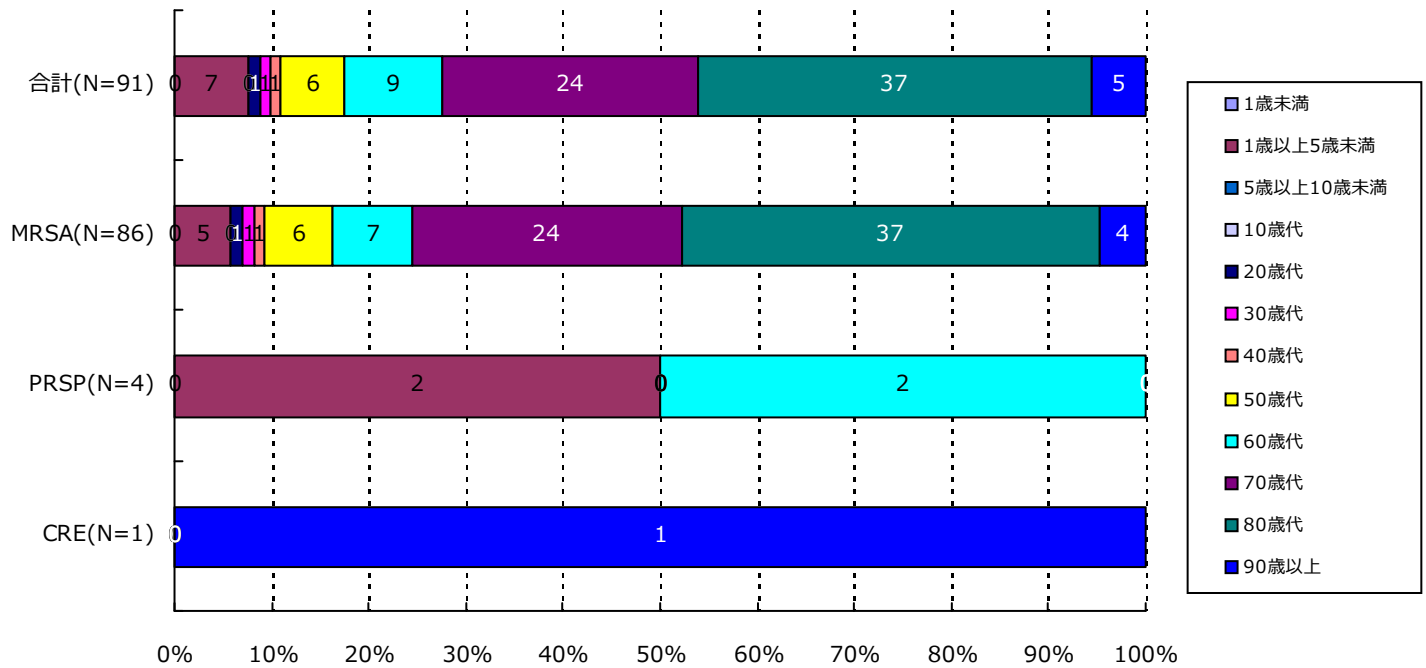

分類	合計	MRSA	VRSA	VRE	PRSP	MDRP	MDRA	CRE
1歳未満	0( -)	0( -)	0( -)	0( -)	0( -)	0( -)	0( -)	0( -)
1歳以上5歳未満	7( 7.7%)	5( 5.8%)	0( -)	0( -)	2( 50.0%)	0( -)	0( -)	0( -)
5歳以上10歳未満	0( -)	0( -)	0( -)	0( -)	0( -)	0( -)	0( -)	0( -)
10歳代	0( -)	0( -)	0( -)	0( -)	0( -)	0( -)	0( -)	0( -)
20歳代	1( 1.1%)	1( 1.2%)	0( -)	0( -)	0( -)	0( -)	0( -)	0( -)
30歳代	1( 1.1%)	1( 1.2%)	0( -)	0( -)	0( -)	0( -)	0( -)	0( -)
40歳代	1( 1.1%)	1( 1.2%)	0( -)	0( -)	0( -)	0( -)	0( -)	0( -)
50歳代	6( 6.6%)	6( 7.0%)	0( -)	0( -)	0( -)	0( -)	0( -)	0( -)
60歳代	9( 9.9%)	7( 8.1%)	0( -)	0( -)	2( 50.0%)	0( -)	0( -)	0( -)
70歳代	24( 26.4%)	24( 27.9%)	0( -)	0( -)	0( -)	0( -)	0( -)	0( -)
80歳代	37( 40.7%)	37( 43.0%)	0( -)	0( -)	0( -)	0( -)	0( -)	0( -)
90歳以上	5( 5.5%)	4( 4.7%)	0( -)	0( -)	0( -)	0( -)	0( -)	1( 100.0%)
合計	91	86	0	0	4	0	0	1

#### 4. 耐性菌新規感染症・感染症患者の年齢別内訳

感染症患者

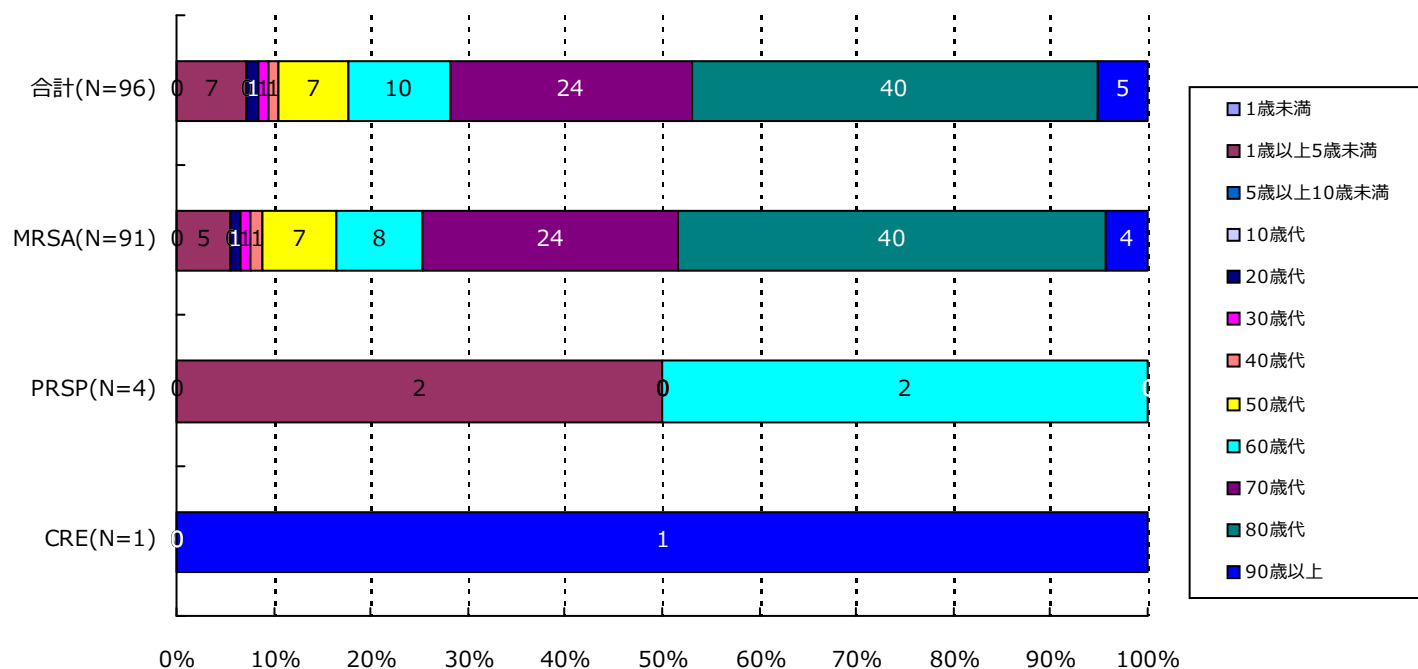

分類	合計	MRSA	VRSA	VRE	PRSP	MDRP	MDRA	CRE
1歳未満	0( -)	0( -)	0( -)	0( -)	0( -)	0( -)	0( -)	0( -)
1歳以上5歳未満	7( 7.3%)	5( 5.5%)	0( -)	0( -)	2( 50.0%)	0( -)	0( -)	0( -)
5歳以上10歳未満	0( -)	0( -)	0( -)	0( -)	0( -)	0( -)	0( -)	0( -)
10歳代	0( -)	0( -)	0( -)	0( -)	0( -)	0( -)	0( -)	0( -)
20歳代	1( 1.0%)	1( 1.1%)	0( -)	0( -)	0( -)	0( -)	0( -)	0( -)
30歳代	1( 1.0%)	1( 1.1%)	0( -)	0( -)	0( -)	0( -)	0( -)	0( -)
40歳代	1( 1.0%)	1( 1.1%)	0( -)	0( -)	0( -)	0( -)	0( -)	0( -)
50歳代	7( 7.3%)	7( 7.7%)	0( -)	0( -)	0( -)	0( -)	0( -)	0( -)
60歳代	10( 10.4%)	8( 8.8%)	0( -)	0( -)	2( 50.0%)	0( -)	0( -)	0( -)
70歳代	24( 25.0%)	24( 26.4%)	0( -)	0( -)	0( -)	0( -)	0( -)	0( -)
80歳代	40( 41.7%)	40( 44.0%)	0( -)	0( -)	0( -)	0( -)	0( -)	0( -)
90歳以上	5( 5.2%)	4( 4.4%)	0( -)	0( -)	0( -)	0( -)	0( -)	1( 100.0%)
合計	96	91	0	0	4	0	0	1

### 5. 耐性菌新規感染症・感染症患者の検体\*内訳

#### 新規感染症患者

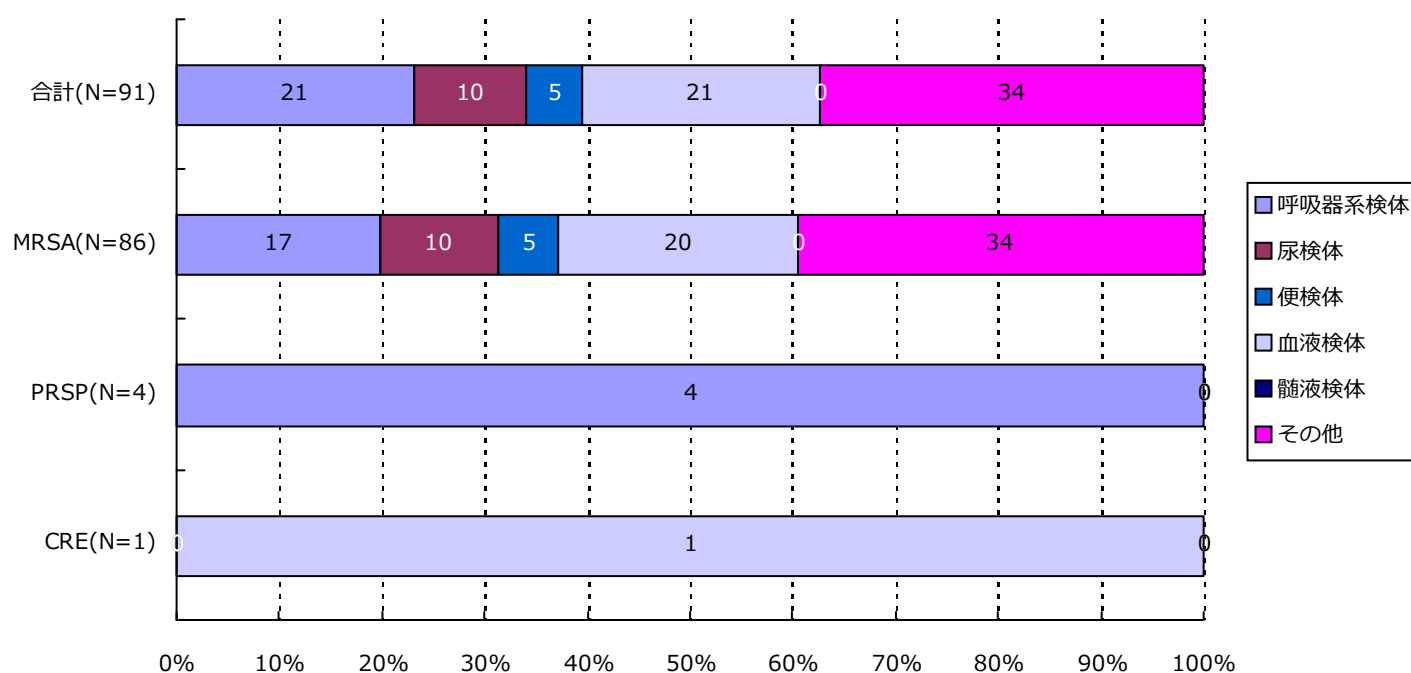

分類	合計	MRSA	VRSA	VRE	PRSP	MDRP	MDRA	CRE
呼吸器系	21( 23.1%)	17( 19.8%)	0( -)	0( -)	4( 100.0%)	0( -)	0( -)	0( -)
尿検体	10( 11.0%)	10( 11.6%)	0( -)	0( -)	0( -)	0( -)	0( -)	0( -)
便検体	5( 5.5%)	5( 5.8%)	0( -)	0( -)	0( -)	0( -)	0( -)	0( -)
血液検体	21( 23.1%)	20( 23.3%)	0( -)	0( -)	0( -)	0( -)	0( -)	1( 100.0%)
髄液検体	0( -)	0( -)	0( -)	0( -)	0( -)	0( -)	0( -)	0( -)
その他	34( 37.4%)	34( 39.5%)	0( -)	0( -)	0( -)	0( -)	0( -)	0( -)
合計	91	86	0	0	4	0	0	1

\*検体区分については巻末の資料1を参照



### 5. 耐性菌新規感染症・感染症患者の検体\*内訳

#### 感染症患者

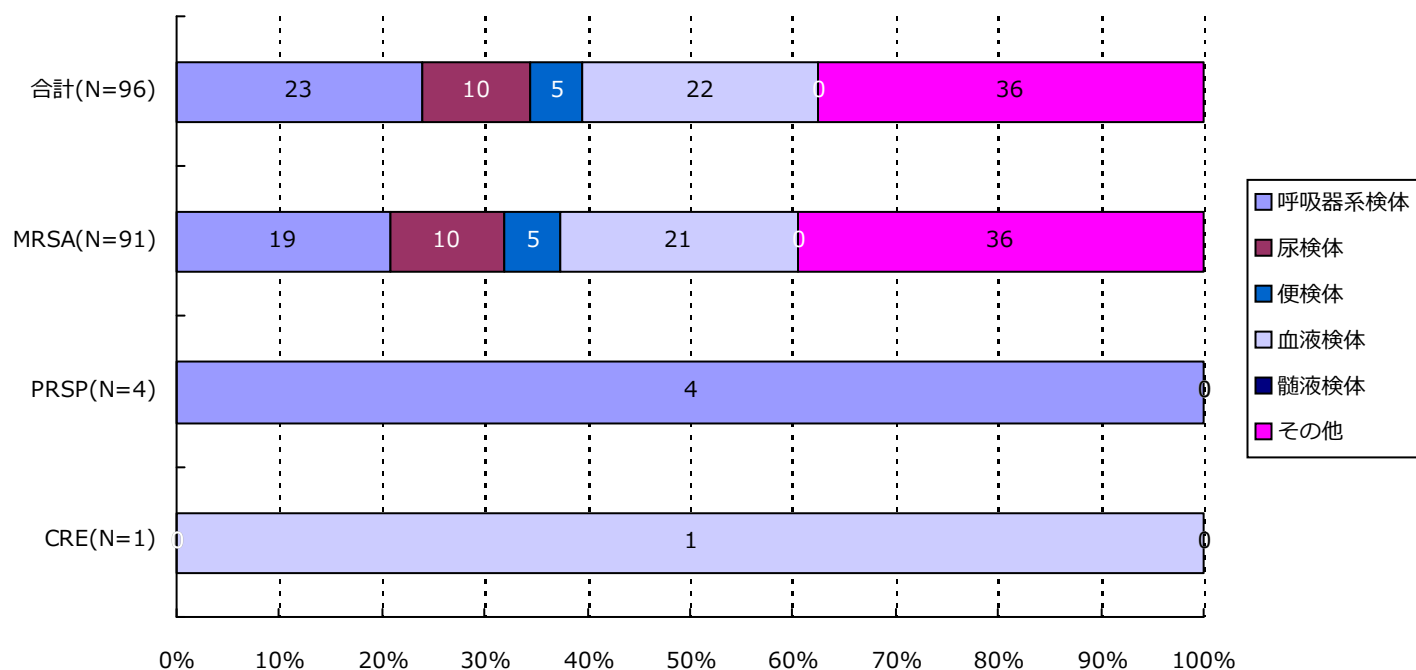

分類	合計	MRSA	VRSA	VRE	PRSP	MDRP	MDRA	CRE
呼吸器系	23( 24.0%)	19( 20.9%)	0( -)	0( -)	4( 100.0%)	0( -)	0( -)	0( -)
尿検体	10( 10.4%)	10( 11.0%)	0( -)	0( -)	0( -)	0( -)	0( -)	0( -)
便検体	5( 5.2%)	5( 5.5%)	0( -)	0( -)	0( -)	0( -)	0( -)	0( -)
血液検体	22( 22.9%)	21( 23.1%)	0( -)	0( -)	0( -)	0( -)	0( -)	1( 100.0%)
髄液検体	0( -)	0( -)	0( -)	0( -)	0( -)	0( -)	0( -)	0( -)
その他	36( 37.5%)	36( 39.6%)	0( -)	0( -)	0( -)	0( -)	0( -)	0( -)
合計	96	91	0	0	4	0	0	1

\*検体区分については巻末の資料1を参照

### 6. 耐性菌新規感染症・感染症患者の感染症名別内訳

#### 新規感染症患者

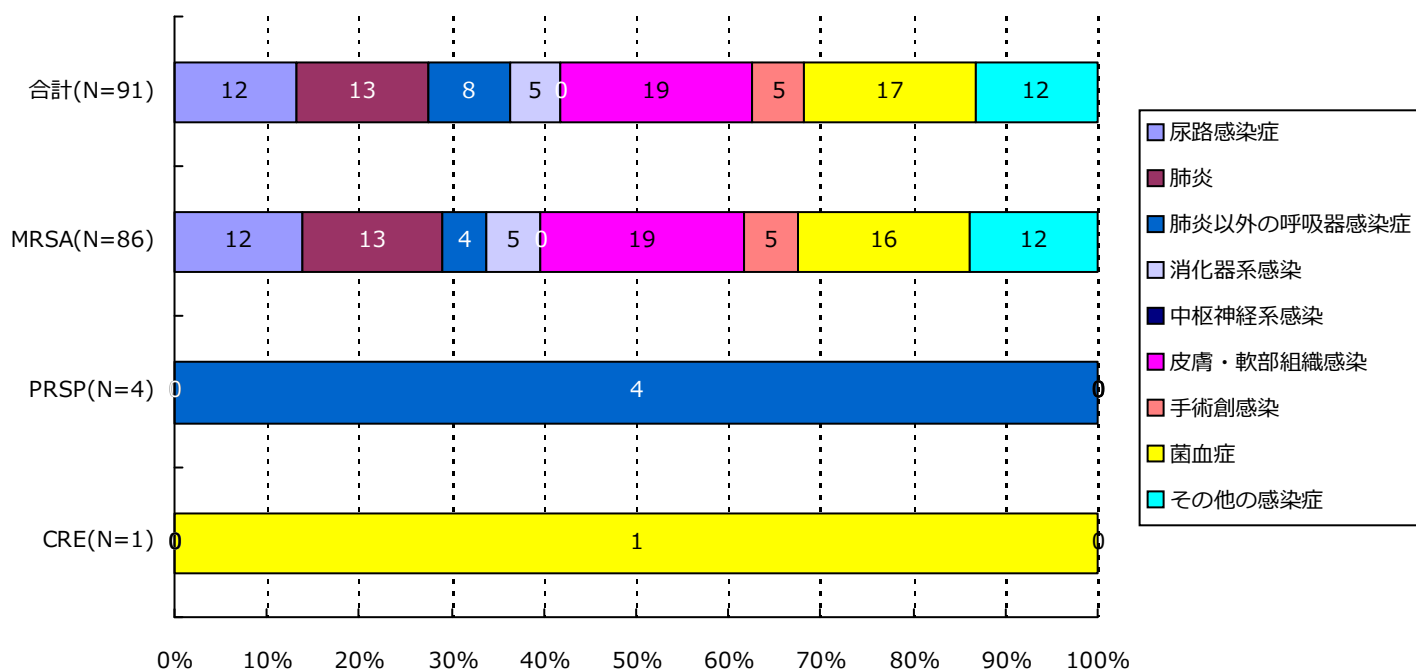

分類	合計	MRSA	VRSA	VRE	PRSP	MDRP	MDRA	CRE
尿路	12( 13.2%)	12( 14.0%)	0( -)	0( -)	0( -)	0( -)	0( -)	0( -)
肺炎	13( 14.3%)	13( 15.1%)	0( -)	0( -)	0( -)	0( -)	0( -)	0( -)
肺炎以外	8( 8.8%)	4( 4.7%)	0( -)	0( -)	4( 100.0%)	0( -)	0( -)	0( -)
消化器系	5( 5.5%)	5( 5.8%)	0( -)	0( -)	0( -)	0( -)	0( -)	0( -)
中枢神経系	0( -)	0( -)	0( -)	0( -)	0( -)	0( -)	0( -)	0( -)
皮膚・軟部	19( 20.9%)	19( 22.1%)	0( -)	0( -)	0( -)	0( -)	0( -)	0( -)
手術創	5( 5.5%)	5( 5.8%)	0( -)	0( -)	0( -)	0( -)	0( -)	0( -)
菌血症	17( 18.7%)	16( 18.6%)	0( -)	0( -)	0( -)	0( -)	0( -)	1( 100.0%)
その他	12( 13.2%)	12( 14.0%)	0( -)	0( -)	0( -)	0( -)	0( -)	0( -)
合計	91	86	0	0	4	0	0	1

### 6. 耐性菌新規感染症・感染症患者の感染症名別内訳

感染症患者

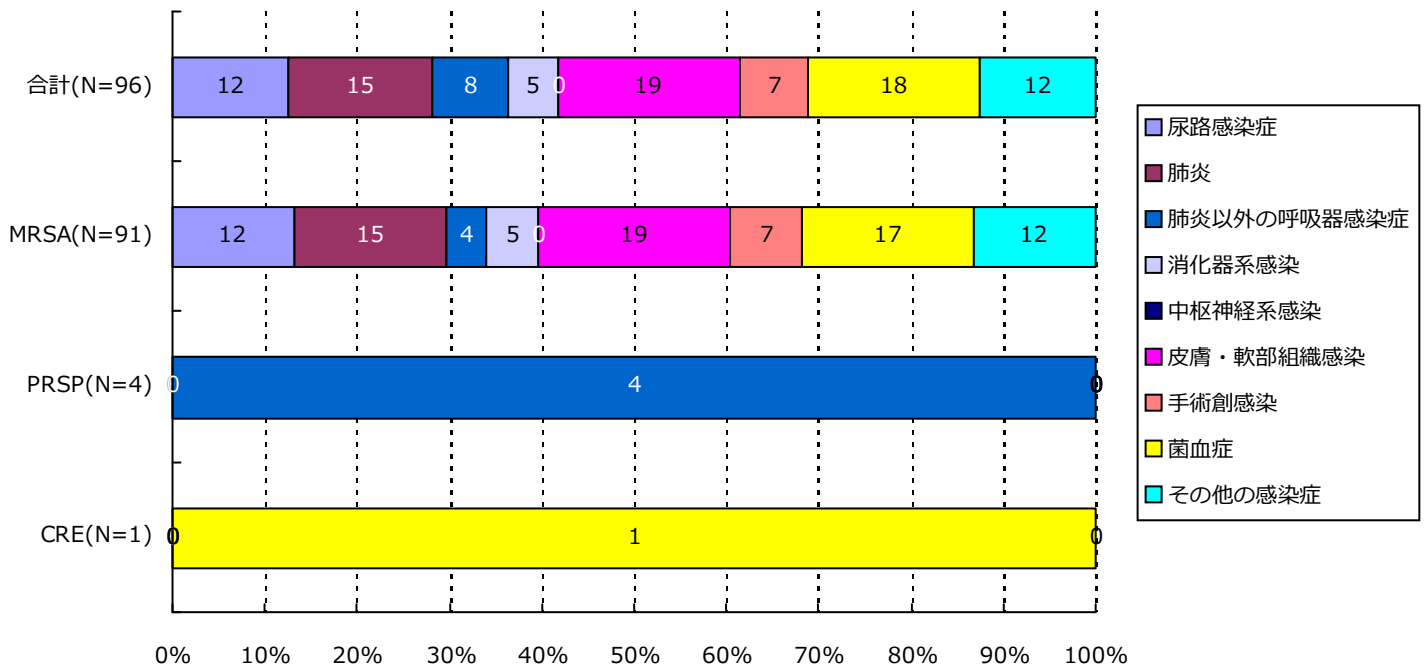

分類	合計	MRSA	VRSA	VRE	PRSP	MDRP	MDRA	CRE
尿路	12( 12.5%)	12( 13.2%)	0( -)	0( -)	0( -)	0( -)	0( -)	0( -)
肺炎	15( 15.6%)	15( 16.5%)	0( -)	0( -)	0( -)	0( -)	0( -)	0( -)
肺炎以外	8( 8.3%)	4( 4.4%)	0( -)	0( -)	4( 100.0%)	0( -)	0( -)	0( -)
消化器系	5( 5.2%)	5( 5.5%)	0( -)	0( -)	0( -)	0( -)	0( -)	0( -)
中枢神経系	0( -)	0( -)	0( -)	0( -)	0( -)	0( -)	0( -)	0( -)
皮膚・軟部	19( 19.8%)	19( 20.9%)	0( -)	0( -)	0( -)	0( -)	0( -)	0( -)
手術創	7( 7.3%)	7( 7.7%)	0( -)	0( -)	0( -)	0( -)	0( -)	0( -)
菌血症	18( 18.8%)	17( 18.7%)	0( -)	0( -)	0( -)	0( -)	0( -)	1( 100.0%)
その他	12( 12.5%)	12( 13.2%)	0( -)	0( -)	0( -)	0( -)	0( -)	0( -)
合計	96	91	0	0	4	0	0	1

### 7. 耐性菌新規感染症・感染症患者の診療科\*別内訳

#### 新規感染症患者

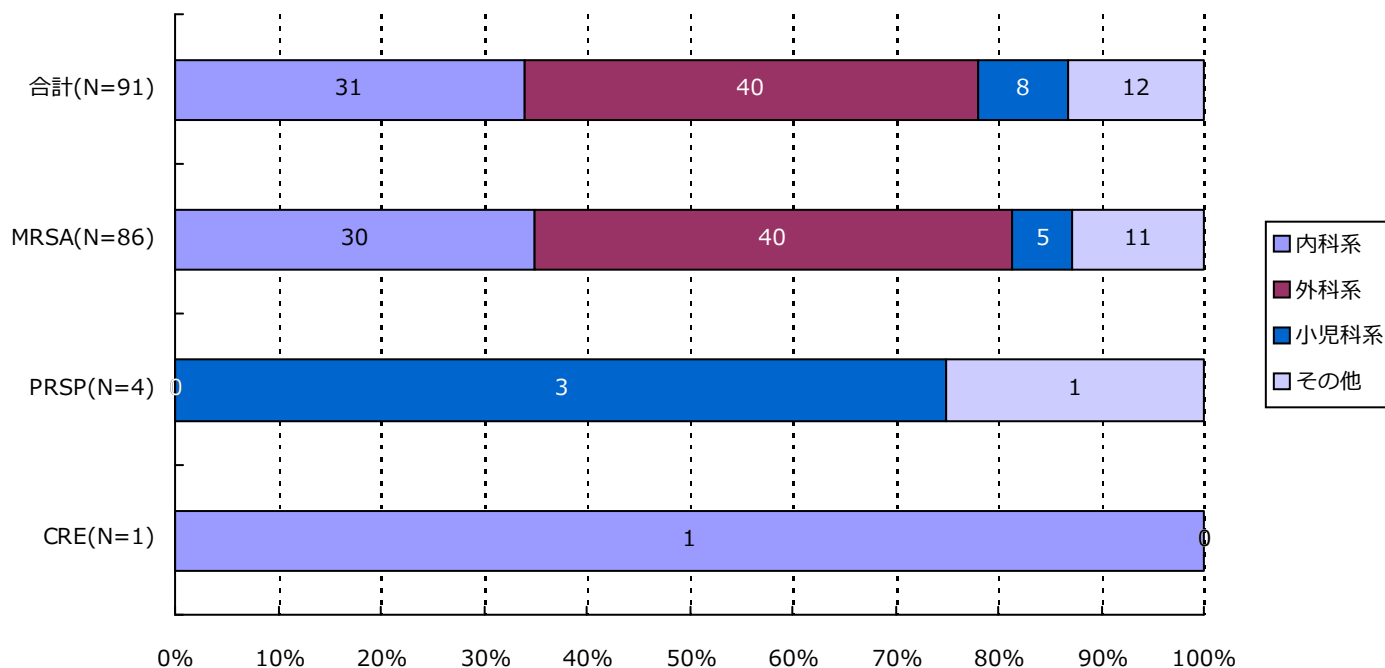

分類	合計	MRSA	VRSA	VRE	PRSP	MDRP	MDRA	CRE
内科系	31( 34.1%)	30( 34.9%)	0( -)	0( -)	0( -)	0( -)	0( -)	1( 100.0%)
外科系	40( 44.0%)	40( 46.5%)	0( -)	0( -)	0( -)	0( -)	0( -)	0( -)
小児科系	8( 8.8%)	5( 5.8%)	0( -)	0( -)	3( 75.0%)	0( -)	0( -)	0( -)
その他	12( 13.2%)	11( 12.8%)	0( -)	0( -)	1( 25.0%)	0( -)	0( -)	0( -)
合計	91	86	0	0	4	0	0	1

\*診療科の内訳については巻末の資料2を参照

7. 耐性菌新規感染症・感染症患者の診療科\*別内訳

感染症患者

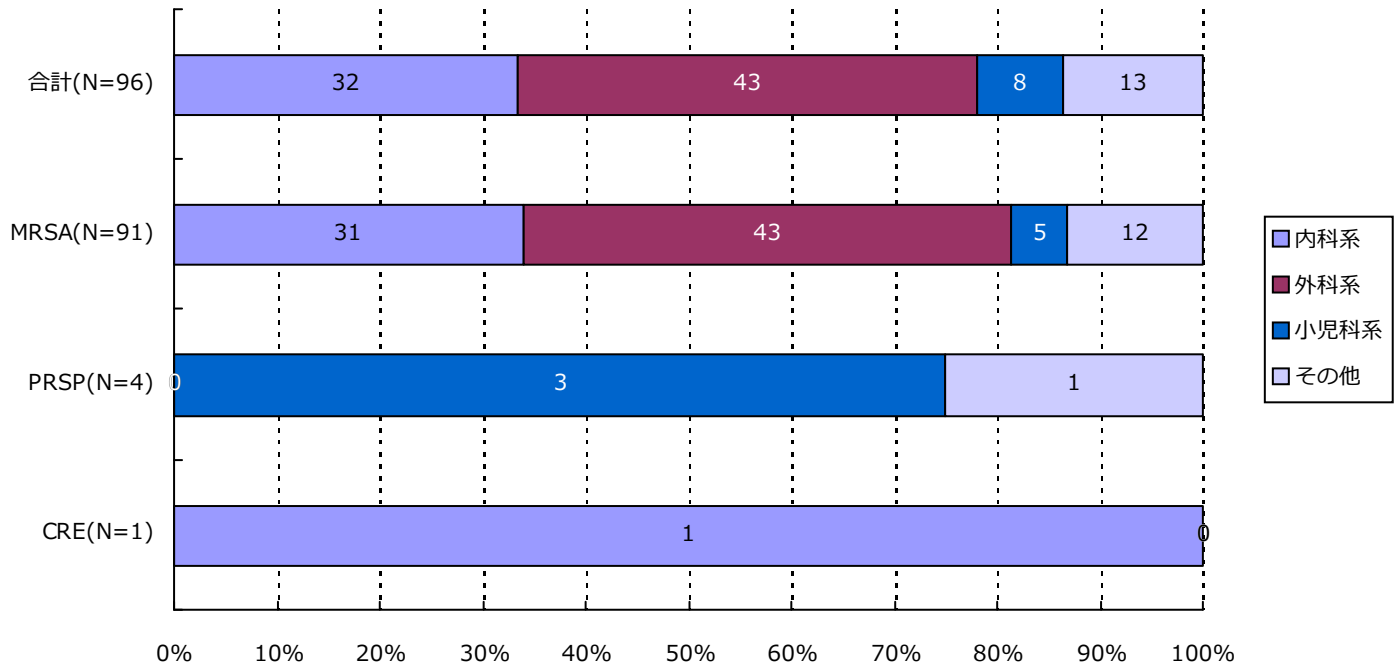

分類	合計	MRSA	VRSA	VRE	PRSP	MDRP	MDRA	CRE
内科系	32( 33.3%)	31( 34.1%)	0( -)	0( -)	0( -)	0( -)	0( -)	1( 100.0%)
外科系	43( 44.8%)	43( 47.3%)	0( -)	0( -)	0( -)	0( -)	0( -)	0( -)
小児科系	8( 8.3%)	5( 5.5%)	0( -)	0( -)	3( 75.0%)	0( -)	0( -)	0( -)
その他	13( 13.5%)	12( 13.2%)	0( -)	0( -)	1( 25.0%)	0( -)	0( -)	0( -)
合計	96	91	0	0	4	0	0	1

\*診療科の内訳については巻末の資料2を参照

・資料 1

呼吸器系検体	喀出痰
	気管内採痰
	気管支洗浄液
	咽頭粘液
	鼻腔内
	口腔内
	生検材料(肺)
	胸水
	その他(呼吸器)
	尿検体
採尿カテーテル	
留置カテーテル	
カテーテル尿	
便検体	糞便
血液検体	静脈血
	動脈血
髄液検体	髄液
その他	尿道分泌液
	膣分泌液
	胃・十二指腸液
	胆汁
	生検材料(消化管)
	腹水
	関節液
	その他

・資料 2

内科系	内科	外科系	外科	
	循環器内科		消化器外科	
	神経内科		肛門科	
	呼吸器内科		肝胆脾外科	
	消化器内科		心血管外科	
	胃腸科		内分泌外科	
	内分泌・代謝内科		呼吸器外科	
	腎臓内科		小児外科	
	糖尿病内科		小児循環器外科	
	アレルギー・膠原病内科		小児消化器外科	
	膠原病内科		産婦人科	
	アレルギー内科		産科	
	リウマチ内科		婦人科	
	血液内科		整形外科	
	感染症内科		美容外科	
	老人内科		眼科	
	心療内科		耳鼻咽喉科	
	その他		性病科	気管食道科
			神経科	泌尿器科
			精神科	皮膚・泌尿器科
放射線科		皮膚科		
総合診療部		脳神経外科		
救急部		形成外科		
救急・集中治療部		歯科口腔外科		
集中治療部(ICU)		歯科		
冠動脈疾患集中治療部(CCU)		小児歯科		
内視鏡科		矯正歯科		
透析科		口腔外科		
理学療法・リハビリテーション科		手術部		
理学療法科		移植・人工臓器科		
リハビリテーション科		小児科系	小児科	
麻酔科			新生児科	
その他			新生児集中治療部(NICU)	
	周産期センター			

精度管理について

四半期報ではVRSAに対してのみ、報告医療機関にその真偽を確認し誤報告を除外している。

### 資料3 厚生労働省 院内感染対策サーベイランス 薬剤耐性菌 判定基準 (Ver.3.1)

菌名	概要*	菌名コード	微量液体希釈法の基準*	ディスク拡散法の基準
メチシリン耐性黄色ブドウ球菌 (MRSA)	MPIPC が "R" の <i>Staphylococcus aureus</i> (または CFX がディスク拡散法で "R")、または選択培地で MRSA と確認された菌	1301、1303	MPIPC $\geq$ 4 $\mu$ g/ml	MPIPC $\leq$ 10mm または CFX $\leq$ 21mm
バンコマイシン耐性黄色ブドウ球菌 (VRSA)	VCM が微量液体希釈法で "R" の <i>Staphylococcus aureus</i>	1301、1303-1306	VCM $\geq$ 16 $\mu$ g/ml	
バンコマイシン耐性腸球菌 (VRE)	下記のいずれかの条件を満たす <i>Enterococcus</i> spp. ・ VCM が微量液体希釈法で耐性 <sup>†</sup> ・ VCM がディスク拡散法で "R" ・ 選択培地で VRE と確認された菌 注) 種の同定が行われていない <i>Enterococcus</i> sp. は除く	1201、1202、1205、1206、1209、1210、1213-1217	VCM $\geq$ 16 $\mu$ g/ml <sup>†</sup>	VCM $\leq$ 14mm
ペニシリン耐性肺炎球菌 (PRSP)	PCG が微量液体希釈法で耐性 <sup>†</sup> 、または MPIPC がディスク拡散法で "S 以外" の <i>Streptococcus pneumoniae</i>	1131	PCG $\geq$ 0.125 $\mu$ g/ml <sup>†</sup>	MPIPC $\leq$ 19mm または PCG が試薬会社の基準で "S 以外" (例 $\leq$ 23mm) <sup>‡</sup>
多剤耐性緑膿菌 (MDRP)	下記のすべての条件を満たす <i>Pseudomonas aeruginosa</i> ・ カルバペネム系 (IPM、MEPM のいずれか) が微量液体希釈法で耐性 <sup>†</sup> 、またはディスク拡散法で "R" ・ アミノグリコシド系は AMK が微量液体希釈法で耐性 <sup>†</sup> 、またはディスク拡散法で "R" ・ フルオロキノロン系が "R" (NFLX、OFLX、LVFX、LFLX、CPFX、GFLX のいずれか)	4001	IPM・MEPM $\geq$ 16 $\mu$ g/ml <sup>†</sup> AMK $\geq$ 32 $\mu$ g/ml <sup>†</sup> NFLX $\geq$ 16 $\mu$ g/ml OFLX・LVFX・LFLX・GFLX $\geq$ 8 $\mu$ g/ml CPFX $\geq$ 4 $\mu$ g/ml	IPM・MEPM $\leq$ 13mm <sup>†</sup> AMK $\leq$ 14mm NFLX・OFLX $\leq$ 12mm LVFX $\leq$ 13mm、LFLX $\leq$ 18mm CPFX $\leq$ 15mm、GFLX $\leq$ 14mm
多剤耐性アシネトバクター属 (MDRA)	下記のすべての条件を満たす <i>Acinetobacter</i> spp. ・ カルバペネム系が "R" (IPM、MEPM のいずれか) ・ アミノグリコシド系は AMK が微量液体希釈法で耐性 <sup>†</sup> 、またはディスク拡散法で "R" ・ フルオロキノロン系が "R" (LVFX、CPFX、GFLX のいずれか)	4400-4403	IPM・MEPM $\geq$ 16 $\mu$ g/ml AMK $\geq$ 32 $\mu$ g/ml <sup>†</sup> LVFX・GFLX $\geq$ 8 $\mu$ g/ml CPFX $\geq$ 4 $\mu$ g/ml	IPM・MEPM $\leq$ 13mm AMK $\leq$ 14mm LVFX $\leq$ 13mm、GFLX $\leq$ 14mm CPFX $\leq$ 15mm
カルバペネム耐性腸内細菌科細菌 (CRE)	下記のいずれかの条件を満たす腸内細菌科細菌 ・ MEPM が耐性 <sup>†</sup> ・ IPM が耐性 <sup>†</sup> 、かつ CMZ が "R"	2000-2691、3150-3151	MEPM $\geq$ 2 $\mu$ g/ml <sup>†</sup> IPM $\geq$ 2 $\mu$ g/ml <sup>†</sup> かつ CMZ $\geq$ 64 $\mu$ g/ml	MEPM $\leq$ 22mm IPM $\leq$ 22mm、かつ CMZ $\leq$ 12mm

\* 原則 S,I,R の判定は CLSI2012(M100-S22)に準拠

<sup>†</sup> 感染症発生动向調査の基準に準拠

<sup>‡</sup> PR(I)SP のスクリーニングにディスク拡散法で PCG を用いることは推奨されていないが、国内の現状を考慮し採用