

第608号

犯罪統計資料

令和2年1～7月分

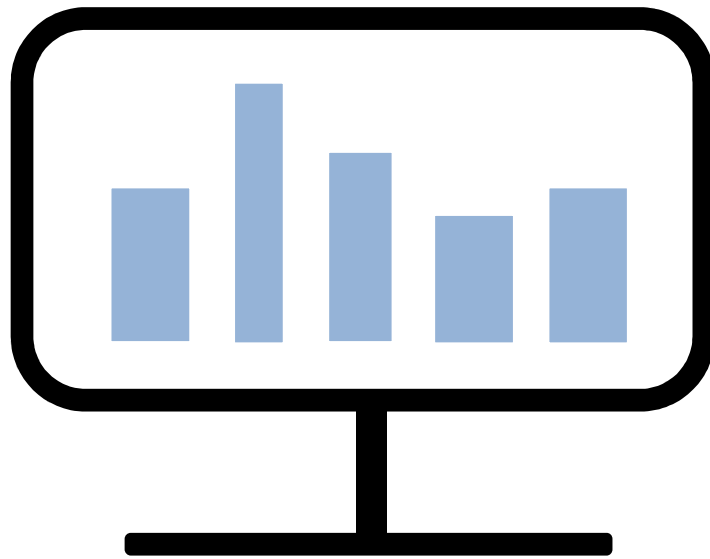

警察庁刑事局捜査支援分析管理官

ホームページ掲載URL <https://www.npa.go.jp/publications/statistics/sousa/statistics.html>

凡 例

1 本統計資料における用語の意義は、次のとおりである。

(1) 包括罪種

刑法犯のうち、被害法益、犯罪態様等の観点から類似性の強い罪種を包括した分類名称をいう。

(2) 重要犯罪・重要窃盗犯

治安情勢を観察する場合に、その指標となる以下に掲げる犯罪をいう。

重要犯罪とは、殺人、強盗、放火、強制性交等、略取誘拐・人身売買及び強制わいせつをいう。

重要窃盗犯とは、侵入盗、自動車盗、ひったくり及びすりをいう。

(3) 犯罪少年

特に断りのない限り、犯行時及び処理時の年齢がともに14歳以上20歳未満の少年をいう。

(4) 来日外国人

我が国にいる外国人のうち、いわゆる定着居住者（永住権を有する者等）、在日米軍関係者及び在留資格不明の者以外の者をいう。

2 その他

(1) 強制性交等

刑法の一部が改正(平成29年7月13日施行)され、強姦の罪名、構成要件等が改められたことに伴い、「強姦」を「強制性交等」に変更した。

(2) 本統計資料の数値は暫定値であり、令和3年2月1日に確定する。

目 次

刑法犯総数・包括罪種・重要犯罪・重要窃盗犯 認知・検挙状況 (図表)	1
第1表 刑法犯罪種別認知・検挙件数・検挙人員対前年比較	9
第2表 窃盗手口別認知・検挙件数・検挙人員対前年比較	10
第3表 刑法犯総数 都道府県別 認知・検挙件数・検挙人員対前年比較	11
第4表 窃盗犯総数 都道府県別 認知・検挙件数・検挙人員対前年比較	12
第5表 重要犯罪・重要窃盗犯 認知・検挙件数・検挙人員対前年比較	13
第6表 重要犯罪・重要窃盗犯 都道府県別認知・検挙件数・検挙人員対前年比較	14
第7表 重要犯罪・重要窃盗犯・詐欺 被害者の年齢・性別 認知件数	29
第8表 重要犯罪・重要窃盗犯・詐欺 犯行時年齢・性別 検挙人員	31
第9表 街頭犯罪等 都道府県別 対前年比較	33
第10表 刑法犯 都道府県別 身柄措置別 検挙人員 対前年比較	36
第11表 特別法犯主要法令別検挙件数・人員対前年比較	37
第12表 来日外国人による 重要犯罪・重要窃盗犯 国籍別 検挙人員対前年比較	38
第13表 来日外国人による都道府県別 刑法犯・特別法犯 検挙件数・検挙人員 対前年比較.....	40
第14表 暴力団犯罪 (刑法犯) 罪種別検挙件数・人員対前年比較	42
第15表 暴力団犯罪 (特別法犯) 主要法令別検挙件数・人員対前年比較	43

刑法犯総数

【各年1-7月】

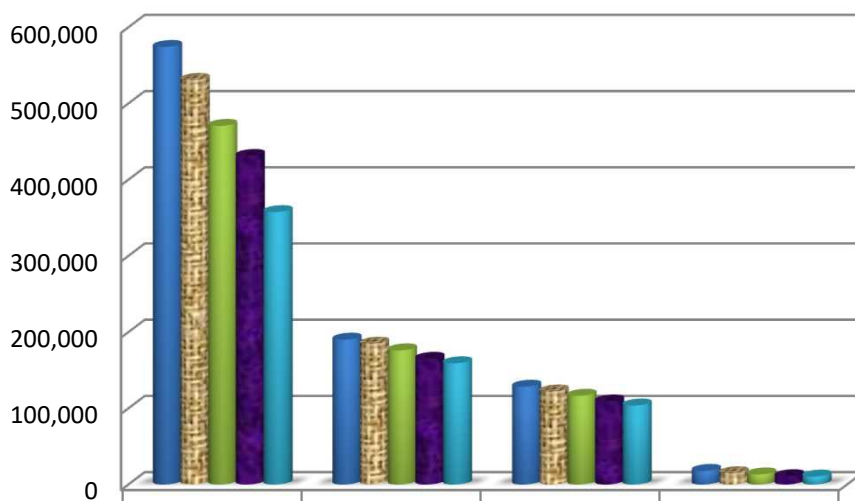

	認知件数	検挙件数	検挙人員	うち)少年
平成28年	574,124	190,062	128,309	17,818
平成29年	530,879	184,790	122,057	14,881
平成30年	470,519	176,004	116,400	13,207
令和元年(平成31年)	431,073	164,934	108,965	10,901
令和2年	357,396	159,073	103,638	10,388

凶悪犯

【各年1-7月】

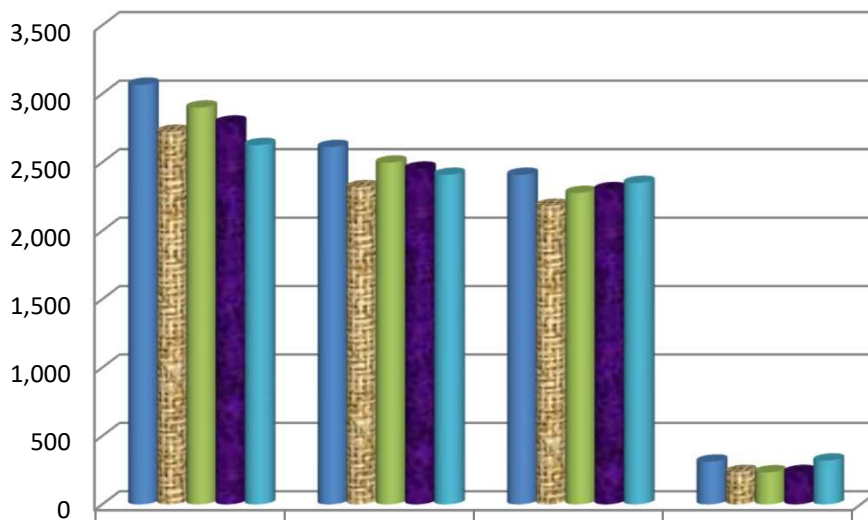

	認知件数	検挙件数	検挙人員	うち)少年
平成28年	3,065	2,611	2,408	312
平成29年	2,722	2,318	2,182	237
平成30年	2,899	2,497	2,276	234
令和元年(平成31年)	2,789	2,453	2,303	236
令和2年	2,625	2,408	2,349	320

粗 暴 犯

【各年1-7月】

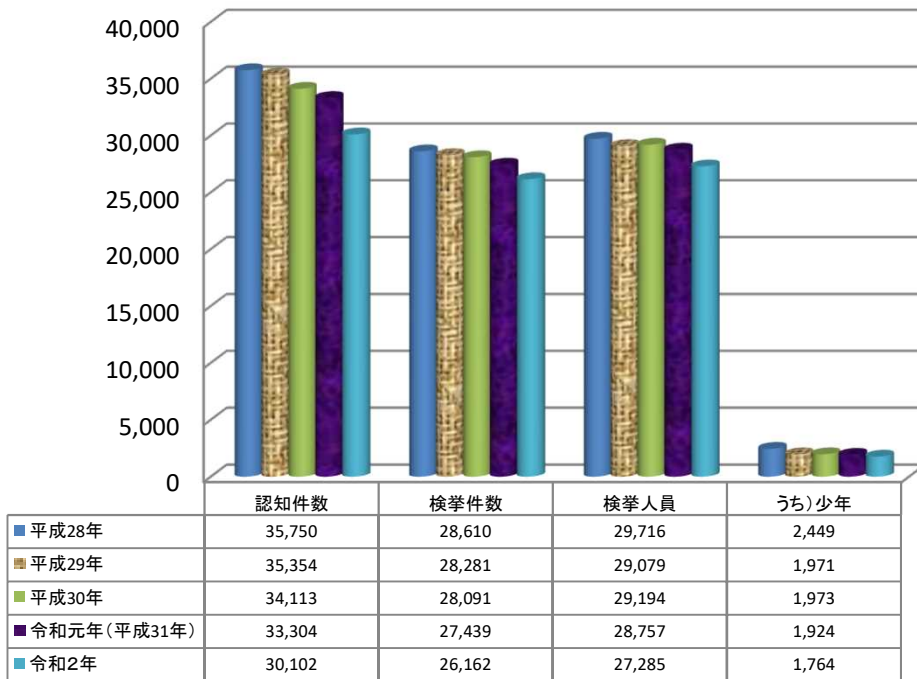

窃 盗 犯

【各年1-7月】

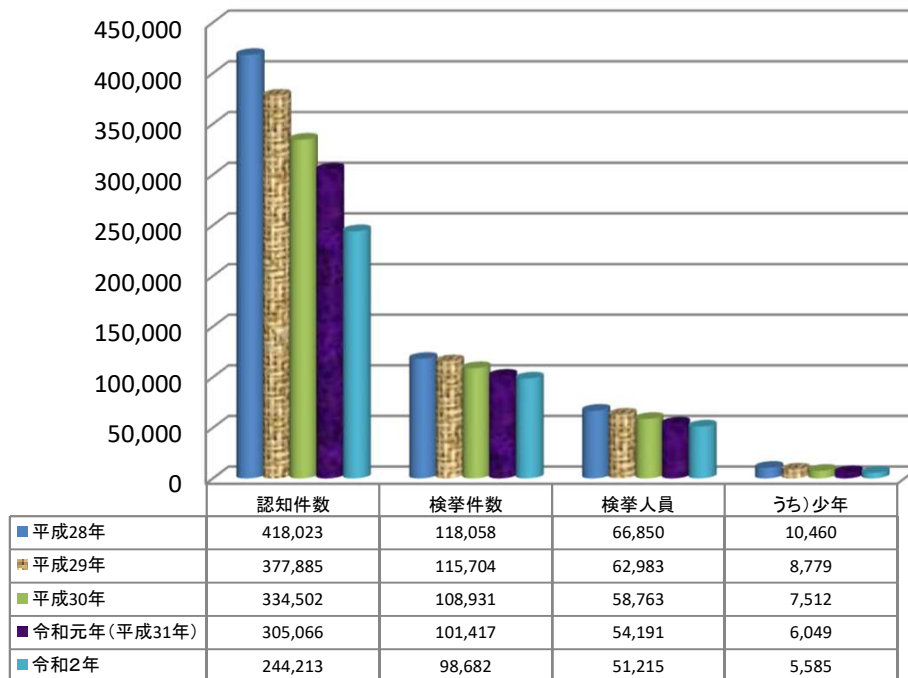

知 能 犯

【各年1-7月】

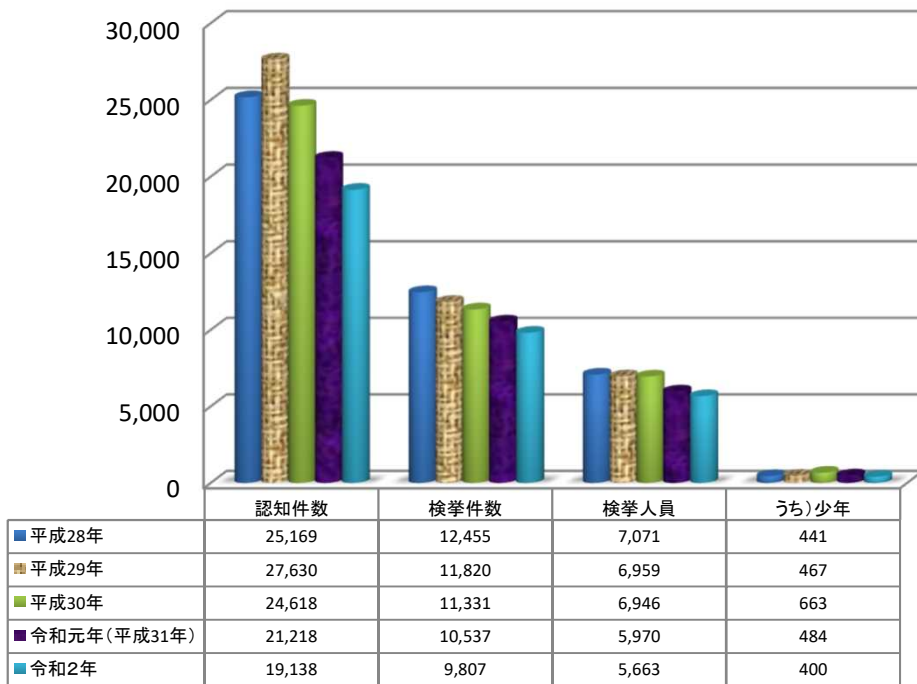

風 俗 犯

【各年1-7月】

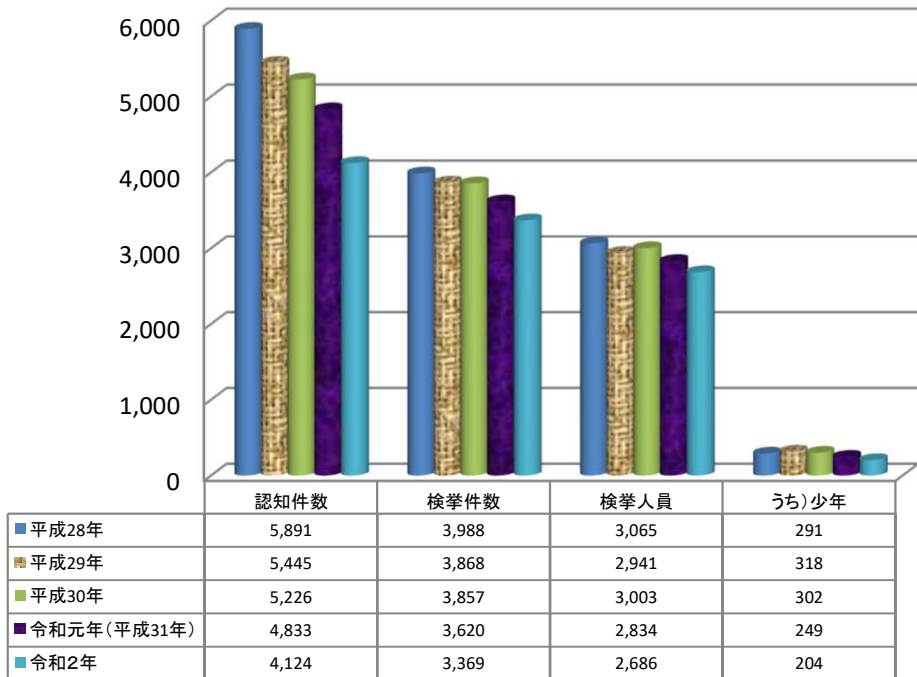

重要犯罪

【各年1-7月】

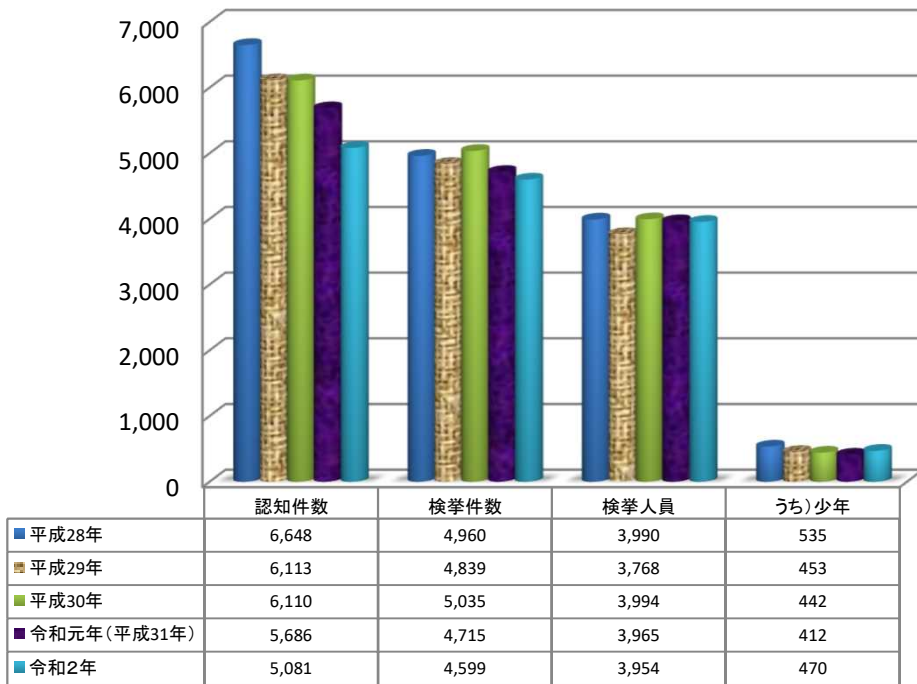

重要窃盗犯

【各年1-7月】

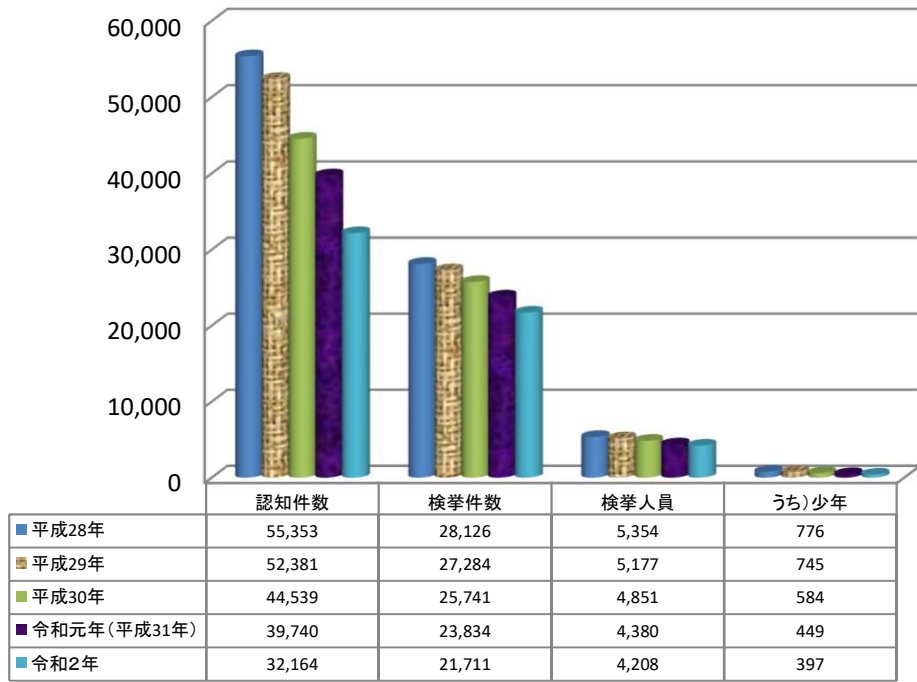

重要犯罪認知件数

【各年1-7月】

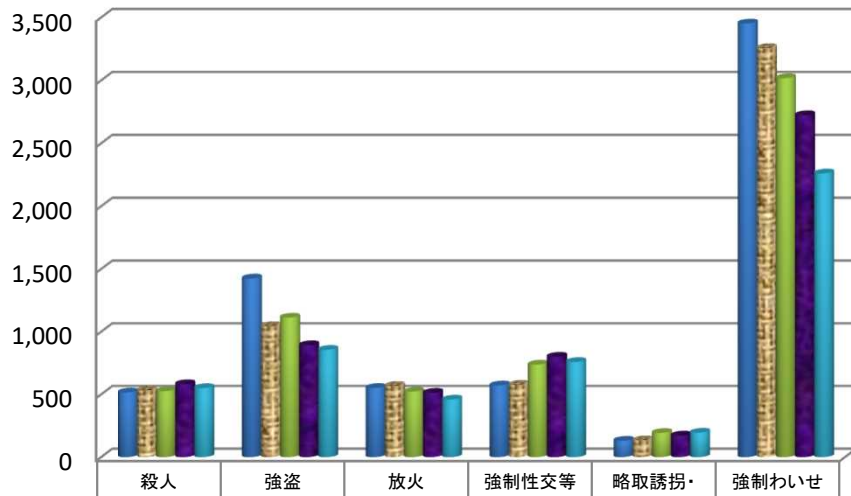

■ 平成28年	516	1,425	552	572	131	3,452
■ 平成29年	532	1,045	568	577	134	3,257
■ 平成30年	526	1,113	522	738	193	3,018
■ 令和元年(平成31年)	582	893	513	801	173	2,724
■ 令和2年	551	856	459	759	195	2,261

重要犯罪検挙件数

【各年1-7月】

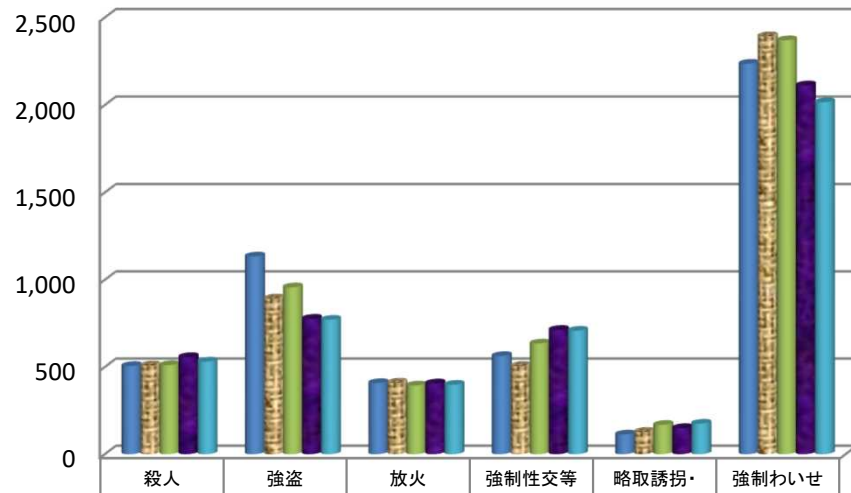

■ 平成28年	506	1,134	408	563	113	2,236
■ 平成29年	509	893	410	506	128	2,393
■ 平成30年	511	957	394	635	168	2,370
■ 令和元年(平成31年)	557	777	406	713	150	2,112
■ 令和2年	531	771	398	708	175	2,016

重要犯罪検挙人員

【各年1-7月】

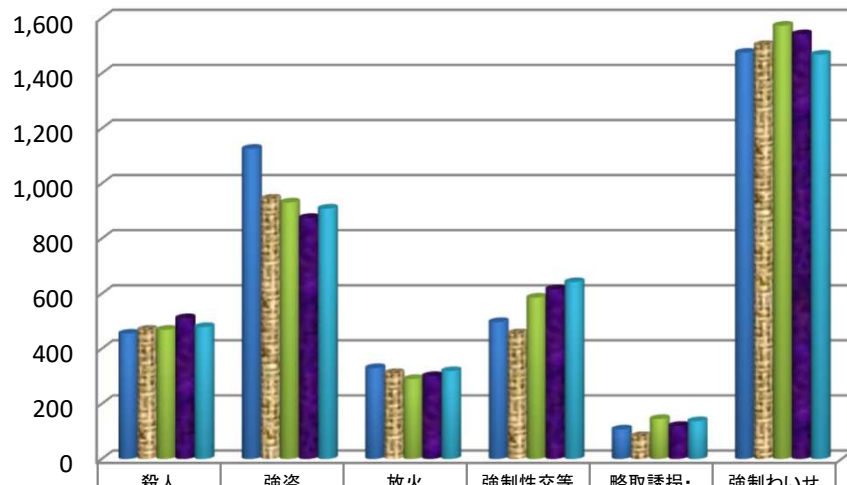

	殺人	強盗	放火	強制性交等	略取誘拐・人身売買	強制わいせつ
■ 平成28年	455	1,126	330	497	107	1,475
■ 平成29年	469	945	312	456	83	1,503
■ 平成30年	469	931	290	586	145	1,573
■ 令和元年(平成31年)	511	875	301	616	120	1,542
■ 令和2年	479	909	319	642	137	1,468

重要犯罪検挙人員(少年)

【各年1-7月】

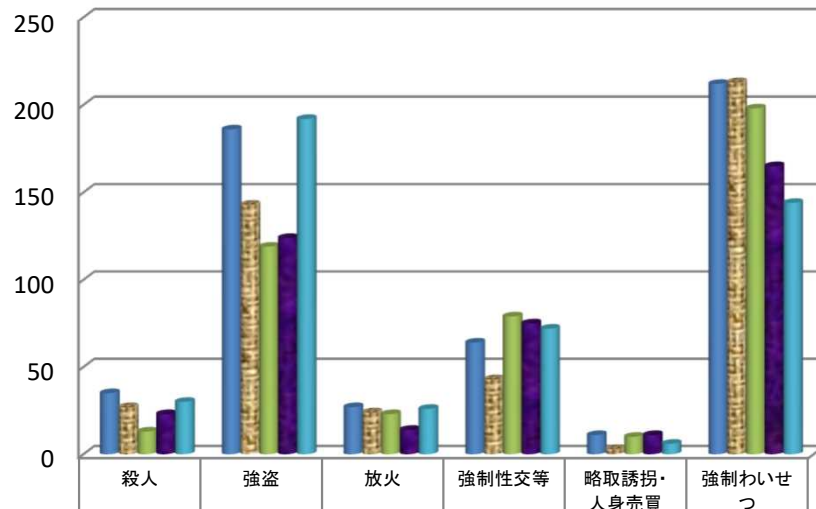

	殺人	強盗	放火	強制性交等	略取誘拐・人身売買	強制わいせつ
■ 平成28年	35	186	27	64	11	212
■ 平成29年	27	143	24	43	3	213
■ 平成30年	13	119	23	79	10	198
■ 令和元年(平成31年)	23	124	14	75	11	165
■ 令和2年	30	192	26	72	6	144

重要窃盗犯認知件数

【各年1-7月】

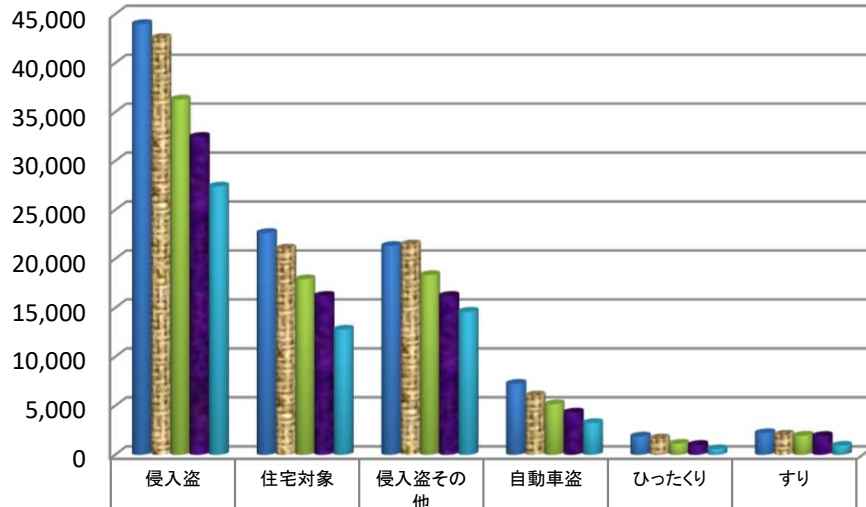

	侵入盗	住宅対象	侵入盗その他	自動車盗	ひったくり	すり
平成28年	44,003	22,660	21,343	7,256	1,878	2,216
平成29年	42,577	21,078	21,499	6,067	1,677	2,060
平成30年	36,293	17,932	18,361	5,163	1,130	1,953
令和元年(平成31年)	32,478	16,244	16,234	4,322	1,012	1,928
令和2年	27,410	12,791	14,619	3,252	574	928

重要窃盗犯検挙件数

【各年1-7月】

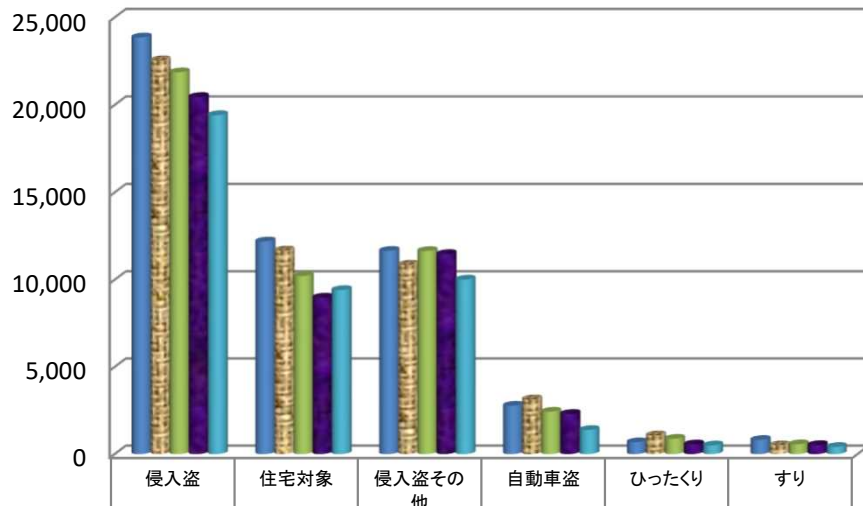

	侵入盗	住宅対象	侵入盗その他	自動車盗	ひったくり	すり
平成28年	23,858	12,198	11,660	2,777	678	813
平成29年	22,555	11,685	10,870	3,141	1,078	510
平成30年	21,866	10,217	11,649	2,431	881	563
令和元年(平成31年)	20,455	8,978	11,477	2,304	557	518
令和2年	19,419	9,409	10,010	1,383	498	411

重要窃盗犯検挙人員

【各年1-7月】

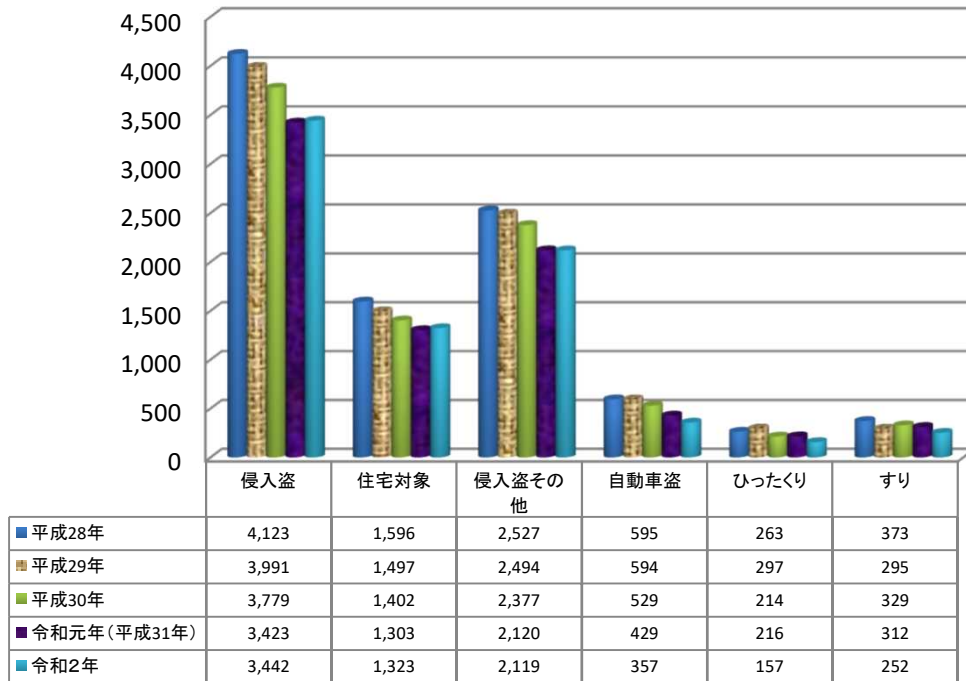

重要窃盗犯検挙人員(少年)

【各年1-7月】

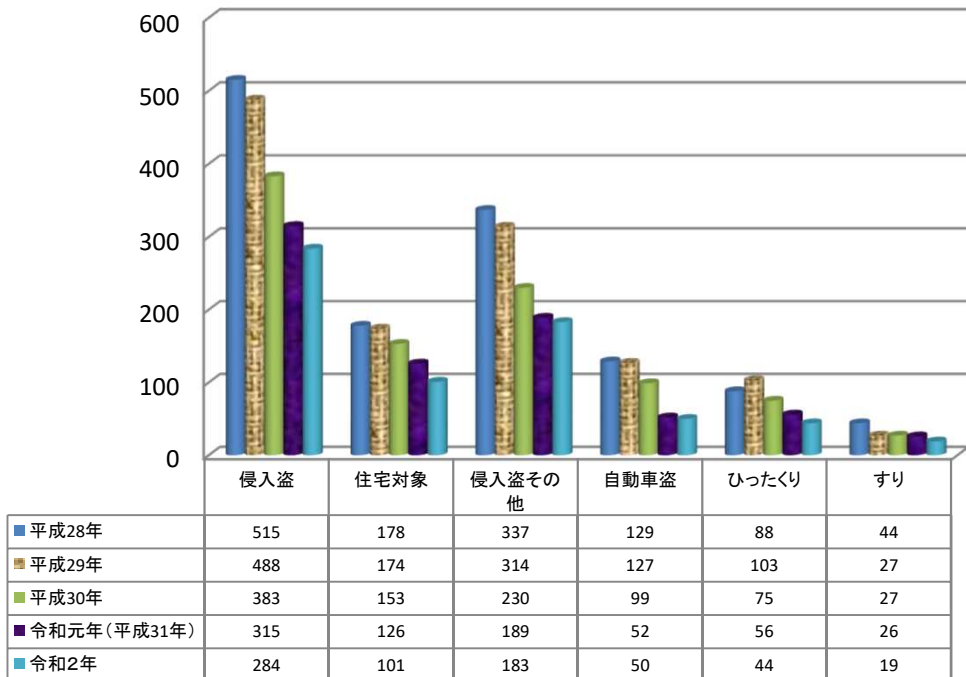

第1表

刑法犯 罪種別 認知・検挙件数・検挙人員 対前年比較

暫定値
令和3年2月1日確定

罪種	認知件数				検挙件数				検挙率			検挙人員				うち)少年			
	令和2年 1月～7月	平成31年1月 ～令和元年7月	増減		令和2年 1月～7月	平成31年1月 ～令和元年7月	増減		令和2年 1月～7月	平成31年1月 ～令和元年7月	増減ポイント	令和2年 1月～7月	平成31年1月 ～令和元年7月	増減		令和2年 1月～7月	平成31年1月 ～令和元年7月	増減	
			件数	増減率			件数	増減率						人員	増減率			人員	増減率
刑法犯総数	357,396	431,073	-73,677	-17.1	159,073	164,934	-5,861	-3.6	44.5	38.3	6.2	103,638	108,965	-5,327	-4.9	10,388	10,901	-513	-4.7
凶悪犯	2,625	2,789	-164	-5.9	2,408	2,453	-45	-1.8	91.7	88.0	3.7	2,349	2,303	46	2.0	320	236	84	35.6
殺人	551	582	-31	-5.3	531	557	-26	-4.7	96.4	95.7	0.7	479	511	-32	-6.3	30	23	7	30.4
強盗	856	893	-37	-4.1	771	777	-6	-0.8	90.1	87.0	3.1	909	875	34	3.9	192	124	68	54.8
放火	459	513	-54	-10.5	398	406	-8	-2.0	86.7	79.1	7.6	319	301	18	6.0	26	14	12	85.7
強制的性交等	759	801	-42	-5.2	708	713	-5	-0.7	93.3	89.0	4.3	642	616	26	4.2	72	75	-3	-4.0
粗暴犯	30,102	33,304	-3,202	-9.6	26,162	27,439	-1,277	-4.7	86.9	82.4	4.5	27,285	28,757	-1,472	-5.1	1,764	1,924	-160	-8.3
凶器準備集合	2	3	-1	-33.3	1	3	-2	-66.7	50.0	100.0	-50.0	1	3	-2	-66.7	1	2	-1	-50.0
暴行	15,990	17,772	-1,782	-10.0	13,912	14,821	-909	-6.1	87.0	83.4	3.6	14,165	15,190	-1,025	-6.7	427	512	-85	-16.6
傷害	11,092	12,447	-1,355	-10.9	9,704	10,146	-442	-4.4	87.5	81.5	6.0	10,683	11,245	-562	-5.0	1,028	1,146	-118	-10.3
うち)傷害致死	39	42	-3	-7.1	37	35	2	5.7	94.9	83.3	11.6	47	38	9	23.7	3	2	1	50.0
脅迫	2,178	2,140	38	1.8	1,848	1,746	102	5.8	84.8	81.6	3.2	1,620	1,502	118	7.9	102	86	16	18.6
恐喝	840	942	-102	-10.8	697	723	-26	-3.6	83.0	76.8	6.2	816	817	-1	-0.1	206	178	28	15.7
窃盗犯	244,213	305,066	-60,853	-19.9	98,682	101,417	-2,735	-2.7	40.4	33.2	7.2	51,215	54,191	-2,976	-5.5	5,585	6,049	-464	-7.7
侵入盗	27,410	32,478	-5,068	-15.6	19,419	20,455	-1,036	-5.1	70.8	63.0	7.8	3,442	3,423	19	0.6	284	315	-31	-9.8
乗り物盗	77,229	103,131	-25,902	-25.1	7,311	9,179	-1,868	-20.4	9.5	8.9	0.6	3,705	4,328	-623	-14.4	1,540	1,680	-140	-8.3
非侵入盗	139,574	169,457	-29,883	-17.6	71,952	71,783	169	0.2	51.6	42.4	9.2	44,068	46,440	-2,372	-5.1	3,761	4,054	-293	-7.2
知能犯	19,138	21,218	-2,080	-9.8	9,807	10,537	-730	-6.9	51.2	49.7	1.5	5,663	5,970	-307	-5.1	400	484	-84	-17.4
詐欺	17,077	19,052	-1,975	-10.4	8,280	8,810	-530	-6.0	48.5	46.2	2.3	4,506	4,818	-312	-6.5	352	430	-78	-18.1
横領	851	768	83	10.8	677	620	57	9.2	79.6	80.7	-1.1	589	508	81	15.9	5	7	-2	-28.6
偽造	1,160	1,339	-179	-13.4	799	1,064	-265	-24.9	68.9	79.5	-10.6	513	584	-71	-12.2	43	47	-4	-8.5
うち)通貨偽造	146	214	-68	-31.8	48	97	-49	-50.5	32.9	45.3	-12.4	24	30	-6	-20.0	4	4	-	-
うち)文書偽造	765	766	-1	-0.1	626	704	-78	-11.1	81.8	91.9	-10.1	445	505	-60	-11.9	36	36	-	-
うち)支払用カード偽造	65	120	-55	-45.8	41	177	-136	-76.8	63.1	147.5	-84.4	8	19	-11	-57.9	-	2	-2	-100.0
うち)有価証券偽造	154	209	-55	-26.3	61	59	2	3.4	39.6	28.2	11.4	28	21	7	33.3	1	5	-4	-80.0
汚職	26	22	4	18.2	21	21	-	-	80.8	95.5	-14.7	23	33	-10	-30.3	-	-	-	-
うち)賄賂	13	13	-	-	10	13	-3	-23.1	76.9	100.0	-23.1	19	26	-7	-26.9	-	-	-	-
あっせん利得処罰法	-	-	-	-	-	-	-	-	-	-	-	-	-	-	-	-	-	-	-
背任	24	37	-13	-35.1	30	22	8	36.4	125.0	59.5	65.5	32	27	5	18.5	-	-	-	-
風俗犯	4,124	4,833	-709	-14.7	3,369	3,620	-251	-6.9	81.7	74.9	6.8	2,686	2,834	-148	-5.2	204	249	-45	-18.1
賭博	67	98	-31	-31.6	58	93	-35	-37.6	86.6	94.9	-8.3	256	189	67	35.4	-	4	-4	-100.0
わいせつ	4,057	4,735	-678	-14.3	3,311	3,527	-216	-6.1	81.6	74.5	7.1	2,430	2,645	-215	-8.1	204	245	-41	-16.7
うち)強制わいせつ	2,261	2,724	-463	-17.0	2,016	2,112	-96	-4.5	89.2	77.5	11.7	1,468	1,542	-74	-4.8	144	165	-21	-12.7
うち)公然わいせつ	1,283	1,455	-172	-11.8	827	894	-67	-7.5	64.5	61.4	3.1	651	750	-99	-13.2	37	40	-3	-7.5
その他の刑法犯	57,194	63,863	-6,669	-10.4	18,645	19,468	-823	-4.2	32.6	30.5	2.1	14,440	14,910	-470	-3.2	2,115	1,959	156	8.0
うち)占有離脱物横領	7,944	8,842	-898	-10.2	6,298	7,160	-862	-12.0	79.3	81.0	-1.7	5,986	6,761	-775	-11.5	972	1,080	-108	-10.0
うち)公務執行妨害	1,209	1,344	-135	-10.0	1,141	1,277	-136	-10.6	94.4	95.0	-0.6	914	1,025	-111	-10.8	50	45	5	11.1
うち)住居侵入	6,567	7,307	-740	-10.1	3,636	3,411	225	6.6	55.4	46.7	8.7	2,118	1,891	227	12.0	475	318	157	49.4
うち)逮捕監禁	157	142	15	10.6	151	128	23	18.0	96.2	90.1	6.1	234	183	51	27.9	42	21	21	100.0
うち)略取誘拐・人身売買	195	173	22	12.7	175	150	25	16.7	89.7	86.7	3.0	137	120	17	14.2	6	11	-5	-45.5
うち)盗品	513	525	-12	-2.3	443	483	-40	-8.3	86.4	92.0	-5.6	383	406	-23	-5.7	171	147	24	16.3
うち)器物損壊等	37,220	42,270	-5,050	-11.9	4,702	4,867	-165	-3.4	12.6	11.5	1.1	2,787	2,756	31	1.1	245	229	16	7.0

第2表

窃盗 手口別 認知・検挙件数・検挙人員 対前年比較

暫定値
令和3年2月1日確定

罪種	認知件数				検挙件数				検挙率			検挙人員				うち)少年			
	令和2年 1月～7月	平成31年1月 ～令和元年7月	増減		令和2年 1月～7月	平成31年1月 ～令和元年7月	増減		令和2年 1月～7月	平成31年1月 ～令和元年7月	増減ポイント	令和2年 1月～7月	平成31年1月 ～令和元年7月	増減		令和2年 1月～7月	平成31年1月 ～令和元年7月	増減	
			件数	増減率			件数	増減率						人員	増減率			人員	増減率
窃盗総数	244,213	305,066	-60,853	-19.9	98,682	101,417	-2,735	-2.7	40.4	33.2	7.2	51,215	54,191	-2,976	-5.5	5,585	6,049	-464	-7.7
侵入盗	27,410	32,478	-5,068	-15.6	19,419	20,455	-1,036	-5.1	70.8	63.0	7.8	3,442	3,423	19	0.6	284	315	-31	-9.8
空き巣	8,501	10,961	-2,460	-22.4	6,499	5,885	614	10.4	76.4	53.7	22.7	965	949	16	1.7	77	83	-6	-7.2
忍込み	3,610	4,438	-828	-18.7	2,514	2,572	-58	-2.3	69.6	58.0	11.6	232	230	2	0.9	19	26	-7	-26.9
居室空き	680	845	-165	-19.5	396	521	-125	-24.0	58.2	61.7	-3.5	126	124	2	1.6	5	17	-12	-70.6
ATM破り	3	5	-2	-40.0	2	1	1	100.0	66.7	20.0	46.7	1	-	1	-	-	-	-	-
金庫破り	609	782	-173	-22.1	358	559	-201	-36.0	58.8	71.5	-12.7	135	141	-6	-4.3	11	13	-2	-15.4
旅館	87	155	-68	-43.9	77	106	-29	-27.4	88.5	68.4	20.1	32	29	3	10.3	2	1	1	100.0
官署荒らし	73	128	-55	-43.0	76	88	-12	-13.6	104.1	68.8	35.3	16	23	-7	-30.4	-	-	-	-
学校荒らし	273	351	-78	-22.2	211	310	-99	-31.9	77.3	88.3	-11.0	78	72	6	8.3	33	37	-4	-10.8
病院	318	314	4	1.3	110	335	-225	-67.2	34.6	106.7	-72.1	24	29	-5	-17.2	-	-	-	-
給油所荒らし	86	97	-11	-11.3	35	130	-95	-73.1	40.7	134.0	-93.3	8	9	-1	-11.1	-	1	-1	-100.0
事務所荒らし	2,501	3,053	-552	-18.1	1,565	1,949	-384	-19.7	62.6	63.8	-1.2	323	298	25	8.4	35	17	18	105.9
出店荒らし	3,467	3,965	-498	-12.6	2,409	2,856	-447	-15.7	69.5	72.0	-2.5	425	424	1	0.2	34	45	-11	-24.4
工場荒らし	269	300	-31	-10.3	175	197	-22	-11.2	73.2	58.3	14.9	58	61	-3	-4.9	1	1	-	-
更衣室荒らし	228	383	-155	-40.5	146	228	-82	-36.0	64.0	59.5	4.5	75	99	-24	-24.2	15	26	-11	-42.3
倉庫荒らし	2,070	2,676	-606	-22.6	1,710	1,885	-175	-9.3	82.6	70.4	12.2	381	390	-9	-2.3	21	26	-5	-19.2
その他	4,635	4,025	610	15.2	3,114	2,855	259	9.1	67.2	70.9	-3.7	563	545	18	3.3	31	22	9	40.9
乗り物盗	77,229	103,131	-25,902	-25.1	7,311	9,179	-1,868	-20.4	9.5	8.9	0.6	3,705	4,328	-623	-14.4	1,540	1,680	-140	-8.3
自動車盗	3,252	4,322	-1,070	-24.8	1,383	2,304	-921	-40.0	42.5	53.3	-10.8	357	429	-72	-16.8	50	52	-2	-3.8
オートバイ盗	5,560	6,739	-1,179	-17.5	864	1,030	-166	-16.1	15.5	15.3	0.2	480	499	-19	-3.8	428	439	-11	-2.5
自転車盗	68,417	92,070	-23,653	-25.7	5,064	5,845	-781	-13.4	7.4	6.3	1.1	2,868	3,400	-532	-15.6	1,062	1,189	-127	-10.7
非侵入盗	139,574	169,457	-29,883	-17.6	71,952	71,783	169	0.2	51.6	42.4	9.2	44,068	46,440	-2,372	-5.1	3,761	4,054	-293	-7.2
職権盗	1,931	1,770	161	9.1	1,513	590	923	156.4	78.4	33.3	45.1	394	130	264	203.1	94	37	57	154.1
慶吊盗	1	1	-	-	-	-	-	-	-	-	-	-	-	-	-	-	-	-	-
追出し盗	11	17	-6	-35.3	12	8	4	50.0	109.1	47.1	62.0	13	10	3	30.0	8	-	8	-
買物盗	305	407	-102	-25.1	203	142	61	43.0	66.6	34.9	31.7	130	111	19	17.1	31	23	8	34.8
訪問盗	698	634	64	10.1	358	269	89	33.1	51.3	42.4	8.9	148	120	28	23.3	34	17	17	100.0
払出盗	4,714	2,738	1,976	72.2	3,973	2,547	1,426	56.0	84.3	93.0	-8.7	170	182	-12	-6.6	30	35	-5	-14.3
ATMねらい	-	4	-4	-100.0	-	1	-1	-100.0	-	25.0	-25.0	1	-	2	-2	-100.0	-	-	-
窓ねらい	2	1	1	100.0	-	2	-2	-100.0	-	200.0	-200.0	-	2	-2	-100.0	-	-	-	-
途中ねらい	7	12	-5	-41.7	3	3	-	-	42.9	25.0	17.9	2	-	2	-	-	-	-	-
室内ねらい	309	356	-47	-13.2	64	89	-25	-28.1	20.7	25.0	-4.3	15	7	8	114.3	3	1	2	200.0
客室ねらい	61	117	-56	-47.9	32	33	-1	-3.0	52.5	28.2	24.3	21	7	14	200.0	2	-	2	-
病室ねらい	248	468	-220	-47.0	97	150	-53	-35.3	39.1	32.1	7.0	19	15	4	26.7	-	-	-	-
ひったくり	574	1,012	-438	-43.3	498	557	-59	-10.6	86.8	55.0	31.8	157	216	-59	-27.3	44	56	-12	-21.4
すり	928	1,928	-1,000	-51.9	411	518	-107	-20.7	44.3	26.9	17.4	252	312	-60	-19.2	19	26	-7	-26.9
置引き	8,179	13,249	-5,070	-38.3	3,144	3,877	-733	-18.9	38.4	29.3	9.1	2,441	3,087	-646	-20.9	126	169	-43	-25.4
仮睡者ねらい	1,207	2,201	-994	-45.2	242	156	86	55.1	20.0	7.1	12.9	63	77	-14	-18.2	14	17	-3	-17.6
車上ねらい	17,175	22,544	-5,369	-23.8	5,554	6,219	-665	-10.7	32.3	27.6	4.7	731	800	-69	-8.6	61	73	-12	-16.4
部品ねらい	8,018	10,116	-2,098	-20.7	1,279	1,486	-207	-13.9	16.0	14.7	1.3	267	274	-7	-2.6	135	137	-2	-1.5
脱衣場ねらい	742	1,280	-538	-42.0	124	167	-43	-25.7	16.7	13.0	3.7	57	62	-5	-8.1	6	8	-2	-25.0
自動販売機ねらい	1,964	3,702	-1,738	-46.9	2,176	976	1,200	123.0	110.8	26.4	84.4	116	93	23	24.7	42	43	-1	-2.3
色情ねらい	3,384	3,918	-534	-13.6	1,875	1,660	215	13.0	55.4	42.4	13.0	333	316	17	5.4	29	30	-1	-3.3
工事場ねらい	2,411	2,670	-259	-9.7	566	602	-36	-6.0	23.5	22.5	1.0	87	96	-9	-9.4	5	4	1	25.0
万引き	50,264	56,261	-5,997	-10.7	36,529	38,345	-1,816	-4.7	72.7	68.2	4.5	30,400	32,311	-1,911	-5.9	2,620	2,919	-299	-10.2
職場ねらい	3,982	5,478	-1,496	-27.3	1,695	1,716	-21	-1.2	42.6	31.3	11.3	1,222	1,333	-111	-8.3	182	183	-1	-0.5
同居ねらい	327	387	-60	-15.5	140	151	-11	-7.3	42.8	39.0	3.8	105	115	-10	-8.7	8	16	-8	-50.0
さい銭ねらい	2,086	1,966	120	6.1	1,337	1,029	308	29.9	64.1	52.3	11.8	296	302	-6	-2.0	13	15	-2	-13.3
その他	30,046	36,220	-6,174	-17.0	10,127	10,490	-363	-3.5	33.7	29.0	4.7	6,629	6,460	169	2.6	255	245	10	4.1

第3表 刑法犯総数 都道府県別 認知・検挙件数・検挙人員 対前年比較

暫定値
令和3年2月1日確定

区分	刑法犯総数															
	認知件数					検挙件数				検挙人員				検挙率		
	令和2年	平成31年1月	増減		令和2年	平成31年1月	増減		令和2年	平成31年1月	増減		令和2年	平成31年1月	増減	
	1月～7月	～令和元年7月	件数	%	1月～7月	～令和元年7月	件数	%	1月～7月	～令和元年7月	人員	%	1月～7月	～令和元年7月		
都道府県	総数	357,396	431,073	-73,677	-17.1	159,073	164,934	-5,861	-3.6	103,638	108,965	-5,327	-4.9	44.5	38.3	6.2
北海道	計	10,429	13,421	-2,992	-22.3	5,701	6,382	-681	-10.7	3,921	4,381	-460	-10.5	54.7	47.6	7.1
	札幌	7,195	9,608	-2,413	-25.1	3,770	4,274	-504	-11.8	2,580	2,960	-380	-12.8	52.4	44.5	7.9
	函館	806	1,012	-206	-20.4	503	636	-133	-20.9	314	323	-9	-2.8	62.4	62.8	-0.4
	旭川	1,102	1,187	-85	-7.2	654	561	93	16.6	452	481	-29	-6.0	59.3	47.3	12.0
	釧路	1,001	1,191	-190	-16.0	563	670	-107	-16.0	406	420	-14	-3.3	56.2	56.3	-0.1
	北見	325	423	-98	-23.2	211	241	-30	-12.4	169	197	-28	-14.2	64.9	57.0	7.9
東北	計	17,363	19,231	-1,868	-9.7	9,962	9,202	760	8.3	5,848	5,714	134	2.3	57.4	47.8	9.6
	青森	2,030	1,967	63	3.2	1,340	1,109	231	20.8	859	764	95	12.4	66.0	56.4	9.6
	岩手	1,504	1,740	-236	-13.6	893	1,068	-175	-16.4	633	643	-10	-1.6	59.4	61.4	-2.0
	宮城	5,989	7,413	-1,424	-19.2	2,873	2,993	-120	-4.0	1,685	1,791	-106	-5.9	48.0	40.4	7.6
	秋田	1,382	1,204	178	14.8	937	757	180	23.8	557	494	63	12.8	67.8	62.9	4.9
	山形	1,850	1,779	71	4.0	1,542	1,210	332	27.4	891	871	20	2.3	83.4	68.0	15.4
福島	計	4,608	5,128	-520	-10.1	2,377	2,065	312	15.1	1,223	1,151	72	6.3	51.6	40.3	11.3
	東京	47,987	59,863	-11,876	-19.8	19,421	19,945	-524	-2.6	13,628	14,847	-1,219	-8.2	40.5	33.3	7.2
関東	計	107,401	128,441	-21,040	-16.4	46,141	48,751	-2,610	-5.4	27,787	28,680	-893	-3.1	43.0	38.0	5.0
	茨城	9,757	11,685	-1,928	-16.5	3,554	4,012	-458	-11.4	1,919	1,987	-68	-3.4	36.4	34.3	2.1
	栃木	5,394	6,484	-1,090	-16.8	2,186	2,660	-474	-17.8	1,124	1,236	-112	-9.1	40.5	41.0	-0.5
	群馬	5,971	6,737	-766	-11.4	2,929	3,336	-407	-12.2	1,603	1,808	-205	-11.3	49.1	49.5	-0.4
	埼玉	26,319	31,962	-5,643	-17.7	9,624	9,745	-121	-1.2	5,894	5,988	-94	-1.6	36.6	30.5	6.1
	千葉	19,992	24,192	-4,200	-17.4	6,541	7,431	-890	-12.0	4,371	4,260	111	2.6	32.7	30.7	2.0
	神奈川	20,197	23,780	-3,583	-15.1	10,299	10,555	-256	-2.4	6,424	6,543	-119	-1.8	51.0	44.4	6.6
	新潟	4,946	6,169	-1,223	-19.8	3,137	3,341	-204	-6.1	1,742	1,900	-158	-8.3	63.4	54.2	9.2
	山梨	1,820	2,291	-471	-20.6	1,002	1,039	-37	-3.6	635	638	-3	-0.5	55.1	45.4	9.7
	長野	4,013	4,874	-861	-17.7	2,472	2,143	329	15.4	1,104	1,185	-81	-6.8	61.6	44.0	17.6
静岡	計	8,992	10,267	-1,275	-12.4	4,397	4,489	-92	-2.0	2,971	3,135	-164	-5.2	48.9	43.7	5.2
	富山	2,652	2,600	52	2.0	1,696	1,348	348	25.8	1,014	963	51	5.3	64.0	51.8	12.2
中部	計	40,831	49,444	-8,613	-17.4	18,112	18,692	-580	-3.1	12,396	12,973	-577	-4.4	44.4	37.8	6.6
	石川	2,005	2,608	-603	-23.1	1,556	1,273	283	22.2	708	788	-80	-10.2	77.6	48.8	28.8
	福井	1,560	1,797	-237	-13.2	995	1,085	-90	-8.3	688	679	9	1.3	63.8	60.4	3.4
	岐阜	6,123	7,424	-1,301	-17.5	2,662	2,454	208	8.5	1,708	1,699	9	0.5	43.5	33.1	10.4
	愛知	23,543	29,157	-5,614	-19.3	9,328	10,439	-1,111	-10.6	7,281	7,752	-471	-6.1	39.6	35.8	3.8
	三重	4,948	5,858	-910	-15.5	1,875	2,093	-218	-10.4	997	1,092	-95	-8.7	37.9	35.7	2.2
近畿	計	75,457	91,822	-16,365	-17.8	27,464	29,292	-1,828	-6.2	19,641	20,554	-913	-4.4	36.4	31.9	4.5
	滋賀	3,502	3,861	-359	-9.3	1,370	1,574	-204	-13.0	1,058	980	78	8.0	39.1	40.8	-1.7
	京都	7,074	8,921	-1,847	-20.7	2,965	2,794	171	6.1	2,127	2,154	-27	-1.3	41.9	31.3	10.6
	大阪	39,358	49,256	-9,898	-20.1	10,963	12,322	-1,359	-11.0	8,270	8,515	-245	-2.9	27.9	25.0	2.9
	兵庫	19,916	23,344	-3,428	-14.7	8,939	8,968	-29	-0.3	6,079	6,637	-558	-8.4	44.9	38.4	6.5
	奈良	3,452	3,903	-451	-11.6	2,012	2,127	-115	-5.4	1,218	1,343	-125	-9.3	58.3	54.5	3.8
中国	計	15,932	19,190	-3,258	-17.0	8,635	8,830	-195	-2.2	5,532	5,920	-388	-6.6	54.2	46.0	8.2
	鳥取	989	1,170	-181	-15.5	647	714	-67	-9.4	462	454	8	1.8	65.4	61.0	4.4
	島根	1,133	1,403	-270	-19.2	827	884	-57	-6.4	406	444	-38	-8.6	73.0	63.0	10.0
	岡山	4,606	5,312	-706	-13.3	2,293	2,372	-79	-3.3	1,520	1,624	-104	-6.4	49.8	44.7	5.1
	広島	6,727	8,228	-1,501	-18.2	3,480	3,341	139	4.2	2,244	2,392	-148	-6.2	51.7	40.6	11.1
	山口	2,477	3,077	-600	-19.5	1,388	1,519	-131	-8.6	900	1,006	-106	-10.5	56.0	49.4	6.6
四国	計	9,294	11,133	-1,839	-16.5	4,782	4,873	-91	-1.9	2,833	3,113	-280	-9.0	51.5	43.8	7.7
	徳島	1,395	1,778	-383	-21.5	778	840	-62	-7.4	369	433	-64	-14.8	55.8	47.2	8.6
	香川	2,763	2,891	-128	-4.4	1,461	1,409	52	3.7	895	859	36	4.2	52.9	48.7	4.2
	愛媛	3,628	4,420	-792	-17.9	1,725	1,798	-73	-4.1	1,102	1,257	-155	-12.3	47.5	40.7	6.8
	高知	1,508	2,044	-536	-26.2	818	826	-8	-1.0	467	564	-97	-17.2	54.2	40.4	13.8
九州	計	32,702	38,528	-5,826	-15.1	18,855	18,967	-112	-0.6	12,052	12,783	-731	-5.7	57.7	49.2	8.5
	福岡	16,072	19,984	-3,912	-19.6	8,973	8,636	337	3.9	5,486	5,916	-430	-7.3	55.8	43.2	12.6
	佐賀	1,823	1,925	-102	-5.3	1,257	1,360	-103	-7.6	644	590	54	9.2	69.0	70.6	-1.6
	長崎	1,661	1,966	-305	-15.5	1,180	1,235	-55	-4.5	899	968	-69	-7.1	71.0	62.8	8.2
	熊本	2,910	3,894	-984	-25.3	2,083	2,031	52	2.6	1,160	1,405	-245	-17.4	71.6	52.2	19.4
	大分	1,716	1,691	25	1.5	890	898	-8	-0.9	659	616	43	7.0	51.9	53.1	-1.2
	宮崎	2,219	2,200	19	0.9	1,176	1,115	61	5.5	749	771	-22	-2.9	53.0	50.7	2.3
鹿児島	2,840	3,135	-295	-9.4	1,305	1,498	-193	-12.9	902	919	-17	-1.8	46.0	47.8	-1.8	
沖縄	3,461	3,733	-272	-7.3	1,991	2,194	-203	-9.3	1,553	1,598	-45	-2.8	57.5	58.8	-1.3	

第4表

窃盗犯総数 都道府県別 認知・検挙件数・検挙人員 対前年比較

暫定値
令和3年2月1日確定

区分	窃盗犯総数															
	認知件数					検挙件数				検挙人員				検挙率		
	令和2年	平成31年1月	増減		令和2年	平成31年1月	増減		令和2年	平成31年1月	増減		令和2年	平成31年1月	増減	
	1月～7月	～令和元年7月	件数	%	1月～7月	～令和元年7月	件数	%	1月～7月	～令和元年7月	人員	%	1月～7月	～令和元年7月		
都道府県	総数	244,213	305,066	-60,853	-19.9	98,682	101,417	-2,735	-2.7	51,215	54,191	-2,976	-5.5	40.4	33.2	7.2
北海道	計	6,428	8,588	-2,160	-25.2	3,373	3,872	-499	-12.9	1,889	2,082	-193	-9.3	52.5	45.1	7.4
	札幌	4,566	6,293	-1,727	-27.4	2,249	2,586	-337	-13.0	1,283	1,423	-140	-9.8	49.3	41.1	8.2
	函館	457	606	-149	-24.6	327	456	-129	-28.3	158	166	-8	-4.8	71.6	75.2	-3.6
	旭川	648	702	-54	-7.7	413	315	98	31.1	224	230	-6	-2.6	63.7	44.9	18.8
	釧路	600	769	-169	-22.0	291	409	-118	-28.9	167	190	-23	-12.1	48.5	53.2	-4.7
	北見	157	218	-61	-28.0	93	106	-13	-12.3	57	73	-16	-21.9	59.2	48.6	10.6
東北	計	11,641	13,431	-1,790	-13.3	6,559	5,990	569	9.5	3,184	3,232	-48	-1.5	56.3	44.6	11.7
	青森	1,337	1,309	28	2.1	836	687	149	21.7	504	443	61	13.8	62.5	52.5	10.0
	岩手	1,045	1,187	-142	-12.0	599	732	-133	-18.2	385	403	-18	-4.5	57.3	61.7	-4.4
	宮城	3,884	5,287	-1,403	-26.5	1,803	1,910	-107	-5.6	861	1,014	-153	-15.1	46.4	36.1	10.3
	秋田	972	883	89	10.1	667	537	130	24.2	357	330	27	8.2	68.6	60.8	7.8
	山形	1,211	1,118	93	8.3	976	703	273	38.8	396	384	12	3.1	80.6	62.9	17.7
福島	福島	3,192	3,647	-455	-12.5	1,678	1,421	257	18.1	681	658	23	3.5	52.6	39.0	13.6
	計	32,366	41,780	-9,414	-22.5	10,736	10,441	295	2.8	6,014	6,448	-434	-6.7	33.2	25.0	8.2
関東	計	76,343	93,317	-16,974	-18.2	30,125	32,018	-1,893	-5.9	14,311	14,786	-475	-3.2	39.5	34.3	5.2
	茨城	7,364	9,062	-1,698	-18.7	2,506	2,880	-374	-13.0	979	1,008	-29	-2.9	34.0	31.8	2.2
	栃木	4,123	4,948	-825	-16.7	1,570	1,988	-418	-21.0	630	727	-97	-13.3	38.1	40.2	-2.1
	群馬	4,147	4,599	-452	-9.8	1,781	1,982	-201	-10.1	728	781	-53	-6.8	42.9	43.1	-0.2
	埼玉	18,419	23,395	-4,976	-21.3	5,927	6,006	-79	-1.3	2,760	2,866	-106	-3.7	32.2	25.7	6.5
	千葉	14,367	17,860	-3,493	-19.6	4,149	4,983	-834	-16.7	2,355	2,311	44	1.9	28.9	27.9	1.0
	神奈川	14,666	17,092	-2,426	-14.2	6,912	6,878	34	0.5	3,429	3,442	-13	-0.4	47.1	40.2	6.9
	新潟	3,212	4,145	-933	-22.5	2,089	2,214	-125	-5.6	934	987	-53	-5.4	65.0	53.4	11.6
	山梨	1,299	1,724	-425	-24.7	657	738	-81	-11.0	353	396	-43	-10.9	50.6	42.8	7.8
	長野	2,881	3,557	-676	-19.0	1,875	1,568	307	19.6	657	695	-38	-5.5	65.1	44.1	21.0
静岡	静岡	5,865	6,935	-1,070	-15.4	2,659	2,781	-122	-4.4	1,486	1,573	-87	-5.5	45.3	40.1	5.2
	計	27,081	34,295	-7,214	-21.0	11,123	11,598	-475	-4.1	6,240	6,704	-464	-6.9	41.1	33.8	7.3
中部	富山	1,679	1,697	-18	-1.1	1,082	770	312	40.5	454	481	-27	-5.6	64.4	45.4	19.0
	石川	1,437	2,021	-584	-28.9	1,189	913	276	30.2	422	453	-31	-6.8	82.7	45.2	37.5
	福井	1,011	1,249	-238	-19.1	605	711	-106	-14.9	297	309	-12	-3.9	59.8	56.9	2.9
	岐阜	4,030	5,096	-1,066	-20.9	1,613	1,467	146	10.0	809	851	-42	-4.9	40.0	28.8	11.2
	愛知	15,360	19,983	-4,623	-23.1	5,332	6,299	-967	-15.4	3,653	3,986	-333	-8.4	34.7	31.5	3.2
	三重	3,564	4,249	-685	-16.1	1,302	1,438	-136	-9.5	605	624	-19	-3.0	36.5	33.8	2.7
近畿	計	51,883	66,389	-14,506	-21.9	15,853	17,012	-1,159	-6.8	9,115	9,689	-574	-5.9	30.6	25.6	5.0
	滋賀	2,416	2,719	-303	-11.1	888	1,110	-222	-20.0	610	589	21	3.6	36.8	40.8	-4.0
	京都	4,964	6,521	-1,557	-23.9	1,786	1,599	187	11.7	1,058	1,130	-72	-6.4	36.0	24.5	11.5
	大阪	28,522	37,629	-9,107	-24.2	6,027	7,109	-1,082	-15.2	3,723	3,822	-99	-2.6	21.1	18.9	2.2
	兵庫	12,343	15,288	-2,945	-19.3	5,153	4,788	365	7.6	2,609	2,897	-288	-9.9	41.7	31.3	10.4
	奈良	2,288	2,605	-317	-12.2	1,287	1,432	-145	-10.1	695	791	-96	-12.1	56.3	55.0	1.3
和歌山	和歌山	1,350	1,627	-277	-17.0	712	974	-262	-26.9	420	460	-40	-8.7	52.7	59.9	-7.2
	計	10,629	13,019	-2,390	-18.4	5,500	5,431	69	1.3	3,008	3,142	-134	-4.3	51.7	41.7	10.0
中国	鳥取	667	880	-213	-24.2	414	503	-89	-17.7	262	264	-2	-0.8	62.1	57.2	4.9
	島根	776	1,054	-278	-26.4	525	684	-159	-23.2	243	302	-59	-19.5	67.7	64.9	2.8
	岡山	3,155	3,705	-550	-14.8	1,341	1,347	-6	-0.4	728	752	-24	-3.2	42.5	36.4	6.1
	広島	4,339	5,326	-987	-18.5	2,259	1,952	307	15.7	1,208	1,245	-37	-3.0	52.1	36.7	15.4
	山口	1,692	2,054	-362	-17.6	961	945	16	1.7	567	579	-12	-2.1	56.8	46.0	10.8
四国	計	6,313	7,778	-1,465	-18.8	3,179	3,235	-56	-1.7	1,556	1,703	-147	-8.6	50.4	41.6	8.8
	徳島	1,007	1,328	-321	-24.2	598	593	5	0.8	243	268	-25	-9.3	59.4	44.7	14.7
	香川	1,782	1,950	-168	-8.6	838	921	-83	-9.0	424	425	-1	-0.2	47.0	47.2	-0.2
	愛媛	2,509	3,001	-492	-16.4	1,234	1,176	58	4.9	626	692	-66	-9.5	49.2	39.2	10.0
	高知	1,015	1,499	-484	-32.3	509	545	-36	-6.6	263	318	-55	-17.3	50.1	36.4	13.7
九州	計	21,529	26,469	-4,940	-18.7	12,234	11,820	414	3.5	5,898	6,405	-507	-7.9	56.8	44.7	12.1
	福岡	10,485	13,699	-3,214	-23.5	5,765	5,040	725	14.4	2,291	2,594	-303	-11.7	55.0	36.8	18.2
	佐賀	1,296	1,434	-138	-9.6	910	1,045	-135	-12.9	356	345	11	3.2	70.2	72.9	-2.7
	長崎	1,052	1,282	-230	-17.9	736	816	-80	-9.8	513	564	-51	-9.0	70.0	63.7	6.3
	熊本	1,960	2,694	-734	-27.2	1,511	1,244	267	21.5	653	739	-86	-11.6	77.1	46.2	30.9
	大分	1,055	1,111	-56	-5.0	533	585	-52	-8.9	364	317	47	14.8	50.5	52.7	-2.2
	宮崎	1,579	1,585	-6	-0.4	746	710	36	5.1	399	392	7	1.8	47.2	44.8	2.4
鹿児島	1,951	2,226	-275	-12.4	897	1,075	-178	-16.6	535	553	-18	-3.3	46.0	48.3	-2.3	
沖縄	2,151	2,438	-287	-11.8	1,136	1,305	-169	-13.0	787	901	-114	-12.7	52.8	53.5	-0.7	

第5表

重要犯罪・重要窃盗犯 認知・検挙件数・検挙人員対前年比較

暫 定 値
令和3年2月1日確定

罪 名 (手 口)	認知件数				検挙件数				検挙率		
	令和2年 1月～7月	平成31年1月 ～令和元年7月	増減		令和2年 1月～7月	平成31年1月 ～令和元年7月	増減		令和2年 1月～7月	平成31年1月 ～令和元年7月	増減 (ポイント)
			件数	増減率			件数	増減率			
重 要 犯 罪	5,081	5,686	-605	-10.6	4,599	4,715	-116	-2.5	90.5	82.9	7.6
殺 人	551	582	-31	-5.3	531	557	-26	-4.7	96.4	95.7	0.7
強 盗	856	893	-37	-4.1	771	777	-6	-0.8	90.1	87.0	3.1
放 火	459	513	-54	-10.5	398	406	-8	-2.0	86.7	79.1	7.6
強 制 性 交 等	759	801	-42	-5.2	708	713	-5	-0.7	93.3	89.0	4.3
略 取 誘 拐 ・ 人 身 売 買	195	173	22	12.7	175	150	25	16.7	89.7	86.7	3.0
強 制 わ い せ つ	2,261	2,724	-463	-17.0	2,016	2,112	-96	-4.5	89.2	77.5	11.7
重 要 窃 盗 犯	32,164	39,740	-7,576	-19.1	21,711	23,834	-2,123	-8.9	67.5	60.0	7.5
侵 入 盗	27,410	32,478	-5,068	-15.6	19,419	20,455	-1,036	-5.1	70.8	63.0	7.8
住 宅 対 象	12,791	16,244	-3,453	-21.3	9,409	8,978	431	4.8	73.6	55.3	18.3
そ の 他	14,619	16,234	-1,615	-9.9	10,010	11,477	-1,467	-12.8	68.5	70.7	-2.2
自 動 車 盗	3,252	4,322	-1,070	-24.8	1,383	2,304	-921	-40.0	42.5	53.3	-10.8
ひ っ た く り	574	1,012	-438	-43.3	498	557	-59	-10.6	86.8	55.0	31.8
す り	928	1,928	-1,000	-51.9	411	518	-107	-20.7	44.3	26.9	17.4

罪 名 (手 口)	検挙人員											
	総数				成人				少年			
	令和2年 1月～7月	平成31年1月 ～令和元年7月	増減		令和2年 1月～7月	平成31年1月 ～令和元年7月	増減		令和2年 1月～7月	平成31年1月 ～令和元年7月	増減	
人員			増減率	人員			増減率	人員			増減率	
重 要 犯 罪	3,954	3,965	-11	-0.3	3,484	3,553	-69	-1.9	470	412	58	14.1
殺 人	479	511	-32	-6.3	449	488	-39	-8.0	30	23	7	30.4
強 盗	909	875	34	3.9	717	751	-34	-4.5	192	124	68	54.8
放 火	319	301	18	6.0	293	287	6	2.1	26	14	12	85.7
強 制 性 交 等	642	616	26	4.2	570	541	29	5.4	72	75	-3	-4.0
略 取 誘 拐 ・ 人 身 売 買	137	120	17	14.2	131	109	22	20.2	6	11	-5	-45.5
強 制 わ い せ つ	1,468	1,542	-74	-4.8	1,324	1,377	-53	-3.8	144	165	-21	-12.7
重 要 窃 盗 犯	4,208	4,380	-172	-3.9	3,811	3,931	-120	-3.1	397	449	-52	-11.6
侵 入 盗	3,442	3,423	19	0.6	3,158	3,108	50	1.6	284	315	-31	-9.8
住 宅 対 象	1,323	1,303	20	1.5	1,222	1,177	45	3.8	101	126	-25	-19.8
そ の 他	2,119	2,120	-1	-0.0	1,936	1,931	5	0.3	183	189	-6	-3.2
自 動 車 盗	357	429	-72	-16.8	307	377	-70	-18.6	50	52	-2	-3.8
ひ っ た く り	157	216	-59	-27.3	113	160	-47	-29.4	44	56	-12	-21.4
す り	252	312	-60	-19.2	233	286	-53	-18.5	19	26	-7	-26.9

注 侵入盗の「住宅対象」とは、空き巣、忍込み及び居空きをいう。

第6表

重要犯罪・重要窃盗犯 都道府県別 認知・検挙件数・検挙人員 対前年比較

暫定値
令和3年2月1日確定

都道府県	重要犯罪総数															
	認知件数				検挙件数				検挙人員				検挙率			
	令和2年	平成31年1月	増減		令和2年	平成31年1月	増減		令和2年	平成31年1月	増減		令和2年	平成31年1月	増減	
	1月～7月	～令和元年7月	件数	%	1月～7月	～令和元年7月	件数	%	1月～7月	～令和元年7月	人員	%	1月～7月	～令和元年7月		
総数	5,081	5,686	-605	-10.6	4,599	4,715	-116	-2.5	3,954	3,965	-11	-0.3	90.5	82.9	7.6	
北海道	計	183	177	6	3.4	157	146	11	7.5	115	113	2	1.8	85.8	82.5	3.3
	札幌	128	124	4	3.2	108	96	12	12.5	75	73	2	2.7	84.4	77.4	7.0
	函館	14	18	-4	-22.2	13	15	-2	-13.3	12	14	-2	-14.3	92.9	83.3	9.6
	旭川	16	11	5	45.5	13	14	-1	-7.1	13	10	3	30.0	81.3	127.3	-46.0
	釧路	13	14	-1	-7.1	14	13	1	7.7	9	10	-1	-10.0	107.7	92.9	14.8
	北見	12	10	2	20.0	9	8	1	12.5	6	6	-	-	75.0	80.0	-5.0
東北	計	220	239	-19	-7.9	221	199	22	11.1	194	163	31	19.0	100.5	83.3	17.2
	青森	25	26	-1	-3.8	21	25	-4	-16.0	26	20	6	30.0	84.0	96.2	-12.2
	岩手	32	42	-10	-23.8	29	33	-4	-12.1	23	27	-4	-14.8	90.6	78.6	12.0
	宮城	74	83	-9	-10.8	74	64	10	15.6	72	49	23	46.9	100.0	77.1	22.9
	秋田	12	14	-2	-14.3	13	6	7	116.7	12	5	7	140.0	108.3	42.9	65.4
	山形	30	20	10	50.0	31	19	12	63.2	20	16	4	25.0	103.3	95.0	8.3
	福島	47	54	-7	-13.0	53	52	1	1.9	41	46	-5	-10.9	112.8	96.3	16.5
東	計	749	785	-36	-4.6	729	721	8	1.1	693	696	-3	-0.4	97.3	91.8	5.5
関東	計	1,452	1,617	-165	-10.2	1,308	1,333	-25	-1.9	1,037	1,033	4	0.4	90.1	82.4	7.7
	茨城	118	117	1	0.9	86	97	-11	-11.3	80	87	-7	-8.0	72.9	82.9	-10.0
	栃木	55	54	1	1.9	46	42	4	9.5	29	36	-7	-19.4	83.6	77.8	5.8
	群馬	57	62	-5	-8.1	47	62	-15	-24.2	42	45	-3	-6.7	82.5	100.0	-17.5
	埼玉	364	454	-90	-19.8	342	391	-49	-12.5	276	304	-28	-9.2	94.0	86.1	7.9
	千葉	279	287	-8	-2.8	221	205	16	7.8	185	147	38	25.9	79.2	71.4	7.8
	神奈川	330	314	16	5.1	343	309	34	11.0	258	232	26	11.2	103.9	98.4	5.5
	新潟	53	90	-37	-41.1	49	74	-25	-33.8	42	62	-20	-32.3	92.5	82.2	10.3
	山梨	22	25	-3	-12.0	27	16	11	68.8	20	13	7	53.8	122.7	64.0	58.7
	長野	38	47	-9	-19.1	32	35	-3	-8.6	23	31	-8	-25.8	84.2	74.5	9.7
	静岡	136	167	-31	-18.6	115	102	13	12.7	82	76	6	7.9	84.6	61.1	23.5
中部	計	495	548	-53	-9.7	447	465	-18	-3.9	400	429	-29	-6.8	90.3	84.9	5.4
	富山	23	25	-2	-8.0	18	21	-3	-14.3	15	18	-3	-16.7	78.3	84.0	-5.7
	石川	36	29	7	24.1	30	23	7	30.4	22	18	4	22.2	83.3	79.3	4.0
	福井	16	13	3	23.1	16	12	4	33.3	18	12	6	50.0	100.0	92.3	7.7
	岐阜	49	63	-14	-22.2	41	50	-9	-18.0	40	42	-2	-4.8	83.7	79.4	4.3
	愛知	330	375	-45	-12.0	309	322	-13	-4.0	273	299	-26	-8.7	93.6	85.9	7.7
	三重	41	43	-2	-4.7	33	37	-4	-10.8	32	40	-8	-20.0	80.5	86.0	-5.5
近畿	計	1,170	1,358	-188	-13.8	966	1,007	-41	-4.1	933	827	106	12.8	82.6	74.2	8.4
	滋賀	45	54	-9	-16.7	48	43	5	11.6	56	35	21	60.0	106.7	79.6	27.1
	京都	111	117	-6	-5.1	77	85	-8	-9.4	77	68	9	13.2	69.4	72.6	-3.2
	大阪	637	753	-116	-15.4	503	524	-21	-4.0	486	439	47	10.7	79.0	69.6	9.4
	兵庫	294	342	-48	-14.0	253	279	-26	-9.3	235	228	7	3.1	86.1	81.6	4.5
	奈良	52	60	-8	-13.3	48	52	-4	-7.7	43	36	7	19.4	92.3	86.7	5.6
	和歌山	31	32	-1	-3.1	37	24	13	54.2	36	21	15	71.4	119.4	75.0	44.4
中国	計	218	293	-75	-25.6	206	233	-27	-11.6	169	198	-29	-14.6	94.5	79.5	15.0
	鳥取	17	13	4	30.8	16	10	6	60.0	13	9	4	44.4	94.1	76.9	17.2
	島根	13	20	-7	-35.0	14	17	-3	-17.6	10	13	-3	-23.1	107.7	85.0	22.7
	岡山	58	69	-11	-15.9	53	64	-11	-17.2	45	61	-16	-26.2	91.4	92.8	-1.4
	広島	104	150	-46	-30.7	99	106	-7	-6.6	80	83	-3	-3.6	95.2	70.7	24.5
	山口	26	41	-15	-36.6	24	36	-12	-33.3	21	32	-11	-34.4	92.3	87.8	4.5
四国	計	112	145	-33	-22.8	100	125	-25	-20.0	72	120	-48	-40.0	89.3	86.2	3.1
	徳島	11	20	-9	-45.0	10	23	-13	-56.5	8	20	-12	-60.0	90.9	115.0	-24.1
	香川	56	51	5	9.8	52	46	6	13.0	36	47	-11	-23.4	92.9	90.2	2.7
	愛媛	22	50	-28	-56.0	20	39	-19	-48.7	14	33	-19	-57.6	90.9	78.0	12.9
	高知	23	24	-1	-4.2	18	17	1	5.9	14	20	-6	-30.0	78.3	70.8	7.5
九州	計	482	524	-42	-8.0	465	486	-21	-4.3	341	386	-45	-11.7	96.5	92.7	3.8
	福岡	211	266	-55	-20.7	209	252	-43	-17.1	151	181	-30	-16.6	99.1	94.7	4.4
	佐賀	19	26	-7	-26.9	16	27	-11	-40.7	14	15	-1	-6.7	84.2	103.8	-19.6
	長崎	34	29	5	17.2	32	23	9	39.1	19	21	-2	-9.5	94.1	79.3	14.8
	熊本	60	41	19	46.3	54	44	10	22.7	34	39	-5	-12.8	90.0	107.3	-17.3
	大分	36	31	5	16.1	37	32	5	15.6	29	34	-5	-14.7	102.8	103.2	-0.4
	宮崎	36	19	17	89.5	30	19	11	57.9	18	16	2	12.5	83.3	100.0	-16.7
	鹿児島	35	46	-11	-23.9	31	36	-5	-13.9	21	29	-8	-27.6	88.6	78.3	10.3
	沖縄	51	66	-15	-22.7	56	53	3	5.7	55	51	4	7.8	109.8	80.3	29.5

第6表

重要犯罪・重要窃盗犯 都道府県別 認知・検挙件数・検挙人員 対前年比較

暫定値
令和3年2月1日確定

都道府県		殺人														
		認知件数				検挙件数				検挙人員				検挙率		
		令和2年	平成31年1月	増減		令和2年	平成31年1月	増減		令和2年	平成31年1月	増減		令和2年	平成31年1月	増減
		1月～7月	～令和元年7月	件数	%	1月～7月	～令和元年7月	件数	%	1月～7月	～令和元年7月	人員	%	1月～7月	～令和元年7月	
総	数	551	582	-31	-5.3	531	557	-26	-4.7	479	511	-32	-6.3	96.4	95.7	0.7
北海道	計	22	22	-	-	22	20	2	10.0	20	14	6	42.9	100.0	90.9	9.1
	札幌	14	14	-	-	14	12	2	16.7	12	10	2	20.0	100.0	85.7	14.3
	函館	4	2	2	100.0	4	2	2	100.0	4	2	2	100.0	100.0	-	
	旭川	1	-	1	-	1	1	-	-	1	-	1	-	100.0	-	100.0
	釧路	3	4	-1	-25.0	3	3	-	-	2	2	-	-	100.0	75.0	25.0
	北見	-	2	-2	-100.0	-	2	-2	-100.0	1	-	1	-	-	100.0	-100.0
東北	計	26	25	1	4.0	26	24	2	8.3	26	22	4	18.2	100.0	96.0	4.0
	青森	3	4	-1	-25.0	3	4	-1	-25.0	2	4	-2	-50.0	100.0	100.0	-
	岩手	2	7	-5	-71.4	3	7	-4	-57.1	3	6	-3	-50.0	150.0	100.0	50.0
	宮城	10	7	3	42.9	11	8	3	37.5	12	7	5	71.4	110.0	114.3	-4.3
	秋田	2	2	-	-	1	-	1	-	2	-	2	-	50.0	-	50.0
	山形	2	4	-2	-50.0	2	4	-2	-50.0	2	3	-1	-33.3	100.0	100.0	-
	福島	7	1	6	600.0	6	1	5	500.0	5	2	3	150.0	85.7	100.0	-14.3
東	京	69	69	-	-	68	69	-1	-1.4	66	68	-2	-2.9	98.6	100.0	-1.4
関東	計	171	177	-6	-3.4	175	167	8	4.8	140	146	-6	-4.1	102.3	94.4	7.9
	茨城	12	13	-1	-7.7	12	10	2	20.0	8	11	-3	-27.3	100.0	76.9	23.1
	栃木	5	12	-7	-58.3	6	11	-5	-45.5	4	10	-6	-60.0	120.0	91.7	28.3
	群馬	8	8	-	-	7	8	-1	-12.5	3	4	-1	-25.0	87.5	100.0	-12.5
	埼玉	50	43	7	16.3	48	42	6	14.3	42	39	3	7.7	96.0	97.7	-1.7
	千葉	35	32	3	9.4	33	24	9	37.5	31	18	13	72.2	94.3	75.0	19.3
	神奈川	33	29	4	13.8	39	30	9	30.0	29	26	3	11.5	118.2	103.4	14.8
	新潟	6	11	-5	-45.5	7	10	-3	-30.0	5	12	-7	-58.3	116.7	90.9	25.8
	山梨	6	3	3	100.0	6	3	3	100.0	4	2	2	100.0	100.0	100.0	-
	長野	2	5	-3	-60.0	1	6	-5	-83.3	3	8	-5	-62.5	50.0	120.0	-70.0
静岡	14	21	-7	-33.3	16	23	-7	-30.4	11	16	-5	-31.3	114.3	109.5	4.8	
中部	計	73	58	15	25.9	71	53	18	34.0	61	49	12	24.5	97.3	91.4	5.9
	富山	5	5	-	-	6	4	2	50.0	6	3	3	100.0	120.0	80.0	40.0
	石川	4	2	2	100.0	3	2	1	50.0	2	5	-3	-60.0	75.0	100.0	-25.0
	福井	-	2	-2	-100.0	-	1	-1	-100.0	-	1	-1	-100.0	-	50.0	-50.0
	岐阜	6	8	-2	-25.0	7	9	-2	-22.2	8	9	-1	-11.1	116.7	112.5	4.2
	愛知	51	37	14	37.8	50	31	19	61.3	39	26	13	50.0	98.0	83.8	14.2
	三重	7	4	3	75.0	5	6	-1	-16.7	6	5	1	20.0	71.4	150.0	-78.6
近畿	計	104	129	-25	-19.4	91	125	-34	-27.2	105	121	-16	-13.2	87.5	96.9	-9.4
	滋賀	3	4	-1	-25.0	6	6	-	-	11	5	6	120.0	200.0	150.0	50.0
	京都	4	8	-4	-50.0	2	6	-4	-66.7	1	6	-5	-83.3	50.0	75.0	-25.0
	大阪	64	90	-26	-28.9	54	81	-27	-33.3	61	78	-17	-21.8	84.4	90.0	-5.6
	兵庫	23	19	4	21.1	18	26	-8	-30.8	22	25	-3	-12.0	78.3	136.8	-58.5
	奈良	3	4	-1	-25.0	4	4	-	-	3	5	-2	-40.0	133.3	100.0	33.3
	和歌山	7	4	3	75.0	7	2	5	250.0	7	2	5	250.0	100.0	50.0	50.0
中国	計	29	31	-2	-6.5	28	29	-1	-3.4	20	22	-2	-9.1	96.6	93.5	3.1
	鳥取	2	1	1	100.0	1	1	-	-	2	1	1	100.0	50.0	100.0	-50.0
	島根	1	3	-2	-66.7	2	3	-1	-33.3	1	2	-1	-50.0	200.0	100.0	100.0
	岡山	13	8	5	62.5	14	8	6	75.0	12	7	5	71.4	107.7	100.0	7.7
	広島	11	9	2	22.2	10	9	1	11.1	4	6	-2	-33.3	90.9	100.0	-9.1
	山口	2	10	-8	-80.0	1	8	-7	-87.5	1	6	-5	-83.3	50.0	80.0	-30.0
四国	計	8	14	-6	-42.9	7	14	-7	-50.0	7	15	-8	-53.3	87.5	100.0	-12.5
	徳島	1	2	-1	-50.0	1	2	-1	-50.0	1	1	-	-	100.0	100.0	-
	香川	2	6	-4	-66.7	2	6	-4	-66.7	1	7	-6	-85.7	100.0	100.0	-
	愛媛	4	4	-	-	3	3	-	-	3	3	-	-	75.0	75.0	-
	高知	1	2	-1	-50.0	1	3	-2	-66.7	2	4	-2	-50.0	100.0	150.0	-50.0
九州	計	49	57	-8	-14.0	43	56	-13	-23.2	34	54	-20	-37.0	87.8	98.2	-10.4
	福岡	19	24	-5	-20.8	17	24	-7	-29.2	14	20	-6	-30.0	89.5	100.0	-10.5
	佐賀	4	3	1	33.3	3	4	-1	-25.0	1	3	-2	-66.7	75.0	133.3	-58.3
	長崎	4	3	1	33.3	4	5	-1	-20.0	2	4	-2	-50.0	100.0	166.7	-66.7
	熊本	5	4	1	25.0	5	5	-	-	-	4	-4	-100.0	100.0	125.0	-25.0
	大分	3	4	-1	-25.0	2	3	-1	-33.3	2	6	-4	-66.7	66.7	75.0	-8.3
	宮崎	5	2	3	150.0	3	2	1	50.0	3	2	1	50.0	60.0	100.0	-40.0
	鹿児島	3	7	-4	-57.1	2	4	-2	-50.0	1	3	-2	-66.7	66.7	57.1	9.6
	沖縄	6	10	-4	-40.0	7	9	-2	-22.2	11	12	-1	-8.3	116.7	90.0	26.7

第6表

重要犯罪・重要窃盗犯 都道府県別 認知・検挙件数・検挙人員 対前年比較

暫定値
令和3年2月1日確定

都道府県		強盗														
		認知件数				検挙件数				検挙人員				検挙率		
		令和2年	平成31年1月	増減		令和2年	平成31年1月	増減		令和2年	平成31年1月	増減		令和2年	平成31年1月	増減
		1月～7月	～令和元年7月	件数	%	1月～7月	～令和元年7月	件数	%	1月～7月	～令和元年7月	人員	%	1月～7月	～令和元年7月	
総	数	856	893	-37	-4.1	771	777	-6	-0.8	909	875	34	3.9	90.1	87.0	3.1
北海道	計	23	38	-15	-39.5	22	33	-11	-33.3	22	29	-7	-24.1	95.7	86.8	8.9
	札幌	20	23	-3	-13.0	17	21	-4	-19.0	17	19	-2	-10.5	85.0	91.3	-6.3
	函館	1	6	-5	-83.3	2	7	-5	-71.4	3	6	-3	-50.0	200.0	116.7	83.3
	旭川	1	4	-3	-75.0	1	3	-2	-66.7	2	2	-	-	100.0	75.0	25.0
	釧路	-	4	-4	-100.0	-	2	-2	-100.0	-	2	-2	-100.0	-	50.0	-50.0
北見	1	1	-	-	2	-	2	-	-	-	-	-	200.0	-	200.0	
東北	計	17	18	-1	-5.6	17	19	-2	-10.5	41	25	16	64.0	100.0	105.6	-5.6
	青森	2	-	2	-	2	-	2	-	6	1	5	500.0	100.0	-	100.0
	岩手	1	3	-2	-66.7	1	2	-1	-50.0	2	3	-1	-33.3	100.0	66.7	33.3
	宮城	8	6	2	33.3	8	7	1	14.3	20	8	12	150.0	100.0	116.7	-16.7
	秋田	-	1	-1	-100.0	-	-	-	-	1	-	1	-	-	-	-
	山形	3	-	3	-	3	1	2	200.0	4	1	3	300.0	100.0	-	100.0
	福島	3	8	-5	-62.5	3	9	-6	-66.7	8	12	-4	-33.3	100.0	112.5	-12.5
東	京	156	142	14	9.9	152	149	3	2.0	211	198	13	6.6	97.4	104.9	-7.5
関東	計	296	289	7	2.4	259	242	17	7.0	233	264	-31	-11.7	87.5	83.7	3.8
	茨城	15	29	-14	-48.3	15	23	-8	-34.8	23	23	-	-	100.0	79.3	20.7
	栃木	7	8	-1	-12.5	6	5	1	20.0	5	4	1	25.0	85.7	62.5	23.2
	群馬	9	9	-	-	7	9	-2	-22.2	10	8	2	25.0	77.8	100.0	-22.2
	埼玉	86	87	-1	-1.1	72	84	-12	-14.3	62	79	-17	-21.5	83.7	96.6	-12.9
	千葉	66	53	13	24.5	53	34	19	55.9	44	39	5	12.8	80.3	64.2	16.1
	神奈川	79	58	21	36.2	74	51	23	45.1	64	61	3	4.9	93.7	87.9	5.8
	新潟	3	8	-5	-62.5	3	6	-3	-50.0	5	14	-9	-64.3	100.0	75.0	25.0
	山梨	3	4	-1	-25.0	2	4	-2	-50.0	1	2	-1	-50.0	66.7	100.0	-33.3
	長野	5	7	-2	-28.6	7	7	-	-	8	8	-	-	140.0	100.0	40.0
静岡	23	26	-3	-11.5	20	19	1	5.3	11	26	-15	-57.7	87.0	73.1	13.9	
中部	計	65	100	-35	-35.0	56	78	-22	-28.2	66	87	-21	-24.1	86.2	78.0	8.2
	富山	2	4	-2	-50.0	2	4	-2	-50.0	1	4	-3	-75.0	100.0	100.0	-
	石川	3	3	-	-	2	2	-	-	2	1	1	100.0	66.7	66.7	-
	福井	3	1	2	200.0	3	1	2	200.0	3	1	2	200.0	100.0	100.0	-
	岐阜	6	14	-8	-57.1	6	9	-3	-33.3	10	9	1	11.1	100.0	64.3	35.7
	愛知	46	72	-26	-36.1	35	55	-20	-36.4	43	61	-18	-29.5	76.1	76.4	-0.3
	三重	5	6	-1	-16.7	8	7	1	14.3	7	11	-4	-36.4	160.0	116.7	43.3
近畿	計	206	200	6	3.0	177	155	22	14.2	246	167	79	47.3	85.9	77.5	8.4
	滋賀	7	7	-	-	9	7	2	28.6	20	12	8	66.7	128.6	100.0	28.6
	京都	20	27	-7	-25.9	14	18	-4	-22.2	25	16	9	56.3	70.0	66.7	3.3
	大阪	109	116	-7	-6.0	99	90	9	10.0	139	94	45	47.9	90.8	77.6	13.2
	兵庫	60	42	18	42.9	44	31	13	41.9	47	39	8	20.5	73.3	73.8	-0.5
	奈良	6	2	4	200.0	5	4	1	25.0	6	2	4	200.0	83.3	200.0	-116.7
和歌山	4	6	-2	-33.3	6	5	1	20.0	9	4	5	125.0	150.0	83.3	66.7	
中国	計	28	27	1	3.7	28	23	5	21.7	35	22	13	59.1	100.0	85.2	14.8
	鳥取	4	1	3	300.0	4	2	2	100.0	3	2	1	50.0	100.0	200.0	-100.0
	島根	1	4	-3	-75.0	1	3	-2	-66.7	1	2	-1	-50.0	100.0	75.0	25.0
	岡山	7	11	-4	-36.4	7	11	-4	-36.4	7	12	-5	-41.7	100.0	100.0	-
	広島	14	10	4	40.0	14	6	8	133.3	19	5	14	280.0	100.0	60.0	40.0
山口	2	1	1	100.0	2	1	1	100.0	5	1	4	400.0	100.0	100.0	-	
四国	計	9	16	-7	-43.8	7	15	-8	-53.3	4	22	-18	-81.8	77.8	93.8	-16.0
	徳島	-	4	-4	-100.0	-	4	-4	-100.0	-	8	-8	-100.0	-	100.0	-100.0
	香川	7	4	3	75.0	7	3	4	133.3	4	5	-1	-20.0	100.0	75.0	25.0
	愛媛	1	4	-3	-75.0	-	5	-5	-100.0	-	5	-5	-100.0	-	125.0	-125.0
	高知	1	4	-3	-75.0	-	3	-3	-100.0	-	4	-4	-100.0	-	75.0	-75.0
九州	計	56	63	-7	-11.1	53	63	-10	-15.9	51	61	-10	-16.4	94.6	100.0	-5.4
	福岡	31	34	-3	-8.8	32	32	-	-	25	30	-5	-16.7	103.2	94.1	9.1
	佐賀	1	1	-	-	1	1	-	-	1	-	1	-	100.0	100.0	-
	長崎	-	-	-	-	-	-	-	-	-	1	-1	-100.0	-	-	-
	熊本	6	4	2	50.0	4	3	1	33.3	4	3	1	33.3	66.7	75.0	-8.3
	大分	7	6	1	16.7	7	7	-	-	10	9	1	11.1	100.0	116.7	-16.7
	宮崎	1	-	1	-	1	1	-	-	1	3	-2	-66.7	100.0	-	100.0
	鹿児島	5	8	-3	-37.5	3	12	-9	-75.0	4	8	-4	-50.0	60.0	150.0	-90.0
沖縄	5	10	-5	-50.0	5	7	-2	-28.6	6	7	-1	-14.3	100.0	70.0	30.0	

第6表

重要犯罪・重要窃盗犯 都道府県別 認知・検挙件数・検挙人員 対前年比較

暫定値
令和3年2月1日確定

都道府県		強盗(侵入強盗)														
		認知件数				検挙件数				検挙人員				検挙率		
		令和2年	平成31年1月	増減		令和2年	平成31年1月	増減		令和2年	平成31年1月	増減		令和2年	平成31年1月	増減
		1月～7月	～令和元年7月	件数	%	1月～7月	～令和元年7月	件数	%	1月～7月	～令和元年7月	人員	%	1月～7月	～令和元年7月	
総	数	258	269	-11	-4.1	257	242	15	6.2	326	271	55	20.3	99.6	90.0	9.6
北海道	計	13	11	2	18.2	15	10	5	50.0	13	10	3	30.0	115.4	90.9	24.5
	札幌	10	5	5	100.0	10	4	6	150.0	8	6	2	33.3	100.0	80.0	20.0
	函館	1	3	-2	-66.7	2	4	-2	-50.0	3	3	-	-	200.0	133.3	66.7
	旭川	1	1	-	-	1	1	-	-	2	-	2	-	100.0	100.0	-
	釧路	-	1	-1	-100.0	-	1	-1	-100.0	-	1	-1	-100.0	-	100.0	-100.0
北見	1	1	-	-	2	-	2	-	-	-	-	-	200.0	-	200.0	
東北	計	5	6	-1	-16.7	6	7	-1	-14.3	15	10	5	50.0	120.0	116.7	3.3
	青森	-	-	-	-	-	-	-	-	1	-	1	-	-	-	-
	岩手	-	1	-1	-100.0	-	-	-	-	-	-	-	-	-	-	-
	宮城	1	1	-	-	2	2	-	-	8	2	6	300.0	200.0	200.0	-
	秋田	-	1	-1	-100.0	-	-	-	-	-	-	-	-	-	-	-
	山形	3	-	3	-	3	1	2	200.0	4	1	3	300.0	100.0	-	100.0
福島	1	3	-2	-66.7	1	4	-3	-75.0	2	7	-5	-71.4	100.0	133.3	-33.3	
東京	39	21	18	85.7	41	18	23	127.8	80	26	54	207.7	105.1	85.7	19.4	
関東	計	96	99	-3	-3.0	89	91	-2	-2.2	90	98	-8	-8.2	92.7	91.9	0.8
	茨城	8	13	-5	-38.5	6	11	-5	-45.5	9	13	-4	-30.8	75.0	84.6	-9.6
	栃木	5	4	1	25.0	6	4	2	50.0	4	2	2	100.0	120.0	100.0	20.0
	群馬	5	5	-	-	5	6	-1	-16.7	5	4	1	25.0	100.0	120.0	-20.0
	埼玉	23	24	-1	-4.2	20	31	-11	-35.5	20	26	-6	-23.1	87.0	129.2	-42.2
	千葉	20	20	-	-	15	9	6	66.7	14	17	-3	-17.6	75.0	45.0	30.0
	神奈川	24	16	8	50.0	24	14	10	71.4	25	14	11	78.6	100.0	87.5	12.5
	新潟	1	1	-	-	1	-	1	-	2	2	-	-	100.0	-	100.0
	山梨	-	1	-1	-100.0	1	2	-1	-50.0	1	1	-	-	-	200.0	-200.0
長野	-	5	-5	-100.0	2	5	-3	-60.0	6	4	2	50.0	-	100.0	-100.0	
静岡	10	10	-	-	9	9	-	-	4	15	-11	-73.3	90.0	90.0	-	
中部	計	24	32	-8	-25.0	24	24	-	-	25	24	1	4.2	100.0	75.0	25.0
	富山	2	3	-1	-33.3	2	3	-1	-33.3	1	3	-2	-66.7	100.0	100.0	-
	石川	2	1	1	100.0	1	1	-	-	1	-	1	-	50.0	100.0	-50.0
	福井	1	-	1	-	1	-	1	-	1	-	1	-	100.0	-	100.0
	岐阜	4	5	-1	-20.0	2	5	-3	-60.0	2	5	-3	-60.0	50.0	100.0	-50.0
	愛知	13	19	-6	-31.6	12	11	1	9.1	14	9	5	55.6	92.3	57.9	34.4
三重	2	4	-2	-50.0	6	4	2	50.0	6	7	-1	-14.3	300.0	100.0	200.0	
近畿	計	50	54	-4	-7.4	45	50	-5	-10.0	73	59	14	23.7	90.0	92.6	-2.6
	滋賀	1	3	-2	-66.7	2	3	-1	-33.3	3	7	-4	-57.1	200.0	100.0	100.0
	京都	10	11	-1	-9.1	7	6	1	16.7	18	4	14	350.0	70.0	54.5	15.5
	大阪	27	31	-4	-12.9	23	29	-6	-20.7	31	34	-3	-8.8	85.2	93.5	-8.3
	兵庫	9	5	4	80.0	9	7	2	28.6	12	10	2	20.0	100.0	140.0	-40.0
	奈良	3	1	2	200.0	2	2	-	-	3	2	1	50.0	66.7	200.0	-133.3
和歌山	-	3	-3	-100.0	2	3	-1	-33.3	6	2	4	200.0	-	100.0	-100.0	
中国	計	6	13	-7	-53.8	9	11	-2	-18.2	10	8	2	25.0	150.0	84.6	65.4
	鳥取	2	-	2	-	2	1	1	100.0	2	-	2	-	100.0	-	100.0
	島根	-	4	-4	-100.0	-	2	-2	-100.0	-	1	-1	-100.0	-	50.0	-50.0
	岡山	1	4	-3	-75.0	1	4	-3	-75.0	1	4	-3	-75.0	100.0	100.0	-
	広島	3	4	-1	-25.0	5	3	2	66.7	6	2	4	200.0	166.7	75.0	91.7
山口	-	1	-1	-100.0	1	1	-	-	1	1	-	-	-	100.0	-100.0	
四国	計	1	9	-8	-88.9	2	9	-7	-77.8	2	15	-13	-86.7	200.0	100.0	100.0
	徳島	-	3	-3	-100.0	-	3	-3	-100.0	-	6	-6	-100.0	-	100.0	-100.0
	香川	1	1	-	-	2	1	1	100.0	2	2	-	-	200.0	100.0	100.0
	愛媛	-	2	-2	-100.0	-	2	-2	-100.0	-	3	-3	-100.0	-	100.0	-100.0
	高知	-	3	-3	-100.0	-	3	-3	-100.0	-	4	-4	-100.0	-	100.0	-100.0
九州	計	24	24	-	-	26	22	4	18.2	18	21	-3	-14.3	108.3	91.7	16.6
	福岡	17	11	6	54.5	19	7	12	171.4	10	8	2	25.0	111.8	63.6	48.2
	佐賀	-	-	-	-	-	-	-	-	-	-	-	-	-	-	-
	長崎	-	-	-	-	-	-	-	-	-	-	-	-	-	-	-
	熊本	-	2	-2	-100.0	-	1	-1	-100.0	-	1	-1	-100.0	-	50.0	-50.0
	大分	2	2	-	-	2	4	-2	-50.0	2	5	-3	-60.0	100.0	200.0	-100.0
	宮崎	-	-	-	-	-	-	-	-	-	-	-	-	-	-	-
鹿児島	2	6	-4	-66.7	2	9	-7	-77.8	2	6	-4	-66.7	100.0	150.0	-50.0	
沖縄	3	3	-	-	3	1	2	200.0	4	1	3	300.0	100.0	33.3	66.7	

第6表

重要犯罪・重要窃盗犯 都道府県別 認知・検挙件数・検挙人員 対前年比較

暫定値
令和3年2月1日確定

都道府県		放火														
		認知件数				検挙件数				検挙人員				検挙率		
		令和2年	平成31年1月	増減		令和2年	平成31年1月	増減		令和2年	平成31年1月	増減		令和2年	平成31年1月	増減
		1月～7月	～令和元年7月	件数	%	1月～7月	～令和元年7月	件数	%	1月～7月	～令和元年7月	人員	%	1月～7月	～令和元年7月	
総	数	459	513	-54	-10.5	398	406	-8	-2.0	319	301	18	6.0	86.7	79.1	7.6
北海道	計	13	11	2	18.2	13	11	2	18.2	7	11	-4	-36.4	100.0	100.0	-
	札幌	8	7	1	14.3	7	6	1	16.7	4	6	-2	-33.3	87.5	85.7	1.8
	函館	-	1	-1	-100.0	-	1	-1	-100.0	-	1	-1	-100.0	-	100.0	-100.0
	旭川	1	1	-	-	1	1	-	-	2	1	1	100.0	100.0	100.0	-
	釧路	3	-	3	-	4	1	3	300.0	1	1	-	-	133.3	-	133.3
北見	1	2	-1	-50.0	1	2	-1	-50.0	-	2	-2	-100.0	100.0	100.0	-	
東北	計	47	30	17	56.7	47	27	20	74.1	32	22	10	45.5	100.0	90.0	10.0
	青森	5	5	-	-	5	5	-	-	5	4	1	25.0	100.0	100.0	-
	岩手	9	6	3	50.0	9	5	4	80.0	5	6	-1	-16.7	100.0	83.3	16.7
	宮城	10	5	5	100.0	9	5	4	80.0	10	5	5	100.0	90.0	100.0	-10.0
	秋田	1	4	-3	-75.0	2	3	-1	-33.3	2	3	-1	-33.3	200.0	75.0	125.0
	山形	11	1	10	1,000.0	11	1	10	1,000.0	5	-	5	-	100.0	100.0	-
福島	11	9	2	22.2	11	8	3	37.5	5	4	1	25.0	100.0	88.9	11.1	
東	京	42	29	13	44.8	42	23	19	82.6	37	21	16	76.2	100.0	79.3	20.7
関東	計	109	154	-45	-29.2	96	127	-31	-24.4	82	95	-13	-13.7	88.1	82.5	5.6
	茨城	17	15	2	13.3	14	14	-	-	17	17	-	-	82.4	93.3	-10.9
	栃木	13	9	4	44.4	10	7	3	42.9	4	7	-3	-42.9	76.9	77.8	-0.9
	群馬	6	12	-6	-50.0	7	11	-4	-36.4	7	6	1	16.7	116.7	91.7	25.0
	埼玉	19	21	-2	-9.5	21	16	5	31.3	19	15	4	26.7	110.5	76.2	34.3
	千葉	15	18	-3	-16.7	12	13	-1	-7.7	8	15	-7	-46.7	80.0	72.2	7.8
	神奈川	12	14	-2	-14.3	10	22	-12	-54.5	10	16	-6	-37.5	83.3	157.1	-73.8
	新潟	8	28	-20	-71.4	6	25	-19	-76.0	4	9	-5	-55.6	75.0	89.3	-14.3
	山梨	4	3	1	33.3	4	2	2	100.0	4	2	2	100.0	100.0	66.7	33.3
長野	5	4	1	25.0	3	2	1	50.0	2	2	-	-	60.0	50.0	10.0	
静岡	10	30	-20	-66.7	9	15	-6	-40.0	7	6	1	16.7	90.0	50.0	40.0	
中部	計	52	52	-	-	34	41	-7	-17.1	29	33	-4	-12.1	65.4	78.8	-13.4
	富山	5	5	-	-	3	3	-	-	3	2	1	50.0	60.0	60.0	-
	石川	6	3	3	100.0	2	3	-1	-33.3	2	1	1	100.0	33.3	100.0	-66.7
	福井	-	3	-3	-100.0	-	3	-3	-100.0	-	2	-2	-100.0	-	100.0	-100.0
	岐阜	5	9	-4	-44.4	1	7	-6	-85.7	1	4	-3	-75.0	20.0	77.8	-57.8
	愛知	32	26	6	23.1	25	20	5	25.0	20	19	1	5.3	78.1	76.9	1.2
三重	4	6	-2	-33.3	3	5	-2	-40.0	3	5	-2	-40.0	75.0	83.3	-8.3	
近畿	計	94	143	-49	-34.3	65	97	-32	-33.0	64	64	-	-	69.1	67.8	1.3
	滋賀	4	2	2	100.0	2	3	-1	-33.3	3	4	-1	-25.0	50.0	150.0	-100.0
	京都	8	10	-2	-20.0	6	9	-3	-33.3	5	5	-	-	75.0	90.0	-15.0
	大阪	58	102	-44	-43.1	35	59	-24	-40.7	37	34	3	8.8	60.3	57.8	2.5
	兵庫	21	24	-3	-12.5	18	22	-4	-18.2	15	17	-2	-11.8	85.7	91.7	-6.0
	奈良	1	2	-1	-50.0	1	1	-	-	1	1	-	-	100.0	50.0	50.0
和歌山	2	3	-1	-33.3	3	3	-	-	3	3	-	-	150.0	100.0	50.0	
中国	計	25	24	1	4.2	20	25	-5	-20.0	16	18	-2	-11.1	80.0	104.2	-24.2
	鳥取	2	-	2	-	2	-	2	-	2	1	1	100.0	100.0	-	100.0
	島根	4	3	1	33.3	4	3	1	33.3	3	3	-	-	100.0	100.0	-
	岡山	4	4	-	-	2	4	-2	-50.0	2	5	-3	-60.0	50.0	100.0	-50.0
	広島	12	12	-	-	9	13	-4	-30.8	8	6	2	33.3	75.0	108.3	-33.3
山口	3	5	-2	-40.0	3	5	-2	-40.0	1	3	-2	-66.7	100.0	100.0	-	
四国	計	14	14	-	-	14	16	-2	-12.5	11	12	-1	-8.3	100.0	114.3	-14.3
	徳島	2	5	-3	-60.0	2	7	-5	-71.4	2	3	-1	-33.3	100.0	140.0	-40.0
	香川	6	3	3	100.0	6	5	1	20.0	6	5	1	20.0	100.0	166.7	-66.7
	愛媛	2	4	-2	-50.0	3	3	-	-	2	3	-1	-33.3	150.0	75.0	75.0
	高知	4	2	2	100.0	3	1	2	200.0	1	1	-	-	75.0	50.0	25.0
九州	計	63	56	7	12.5	67	39	28	71.8	41	25	16	64.0	106.3	69.6	36.7
	福岡	22	26	-4	-15.4	20	15	5	33.3	16	9	7	77.8	90.9	57.7	33.2
	佐賀	2	5	-3	-60.0	3	4	-1	-25.0	2	-	2	-	150.0	80.0	70.0
	長崎	7	3	4	133.3	8	1	7	700.0	3	1	2	200.0	114.3	33.3	81.0
	熊本	15	8	7	87.5	17	9	8	88.9	7	7	-	-	113.3	112.5	0.8
	大分	2	5	-3	-60.0	3	3	-	-	2	3	-1	-33.3	150.0	60.0	90.0
	宮崎	1	2	-1	-50.0	2	1	1	100.0	2	-	2	-	200.0	50.0	150.0
	鹿児島	7	3	4	133.3	8	2	6	300.0	4	2	2	100.0	114.3	66.7	47.6
沖縄	7	4	3	75.0	6	4	2	50.0	5	3	2	66.7	85.7	100.0	-14.3	

第6表

重要犯罪・重要窃盗犯 都道府県別 認知・検挙件数・検挙人員 対前年比較

暫定値
令和3年2月1日確定

都道府県	強制性交等															
	認知件数				検挙件数				検挙人員				検挙率			
	令和2年	平成31年1月	増減		令和2年	平成31年1月	増減		令和2年	平成31年1月	増減		令和2年	平成31年1月	増減	
	1月～7月	～令和元年7月	件数	%	1月～7月	～令和元年7月	件数	%	1月～7月	～令和元年7月	人員	%	1月～7月	～令和元年7月		
総数	759	801	-42	-5.2	708	713	-5	-0.7	642	616	26	4.2	93.3	89.0	4.3	
北海道	計	24	21	3	14.3	23	22	1	4.5	18	18	-	-	95.8	104.8	-9.0
	札幌	14	15	-1	-6.7	14	14	-	-	10	13	-3	-23.1	100.0	93.3	6.7
	函館	2	2	-	-	2	1	1	100.0	2	1	1	100.0	100.0	50.0	50.0
	旭川	3	1	2	200.0	4	3	1	33.3	3	1	2	200.0	133.3	300.0	-166.7
	釧路	2	1	1	100.0	2	1	1	100.0	2	-	2	-	100.0	100.0	-
	北見	3	2	1	50.0	1	3	-2	-66.7	1	3	-2	-66.7	33.3	150.0	-116.7
東北	計	38	42	-4	-9.5	38	38	-	-	31	31	-	-	100.0	90.5	9.5
	青森	4	6	-2	-33.3	4	6	-2	-33.3	3	4	-1	-25.0	100.0	100.0	-
	岩手	9	5	4	80.0	8	7	1	14.3	5	7	-2	-28.6	88.9	140.0	-51.1
	宮城	15	17	-2	-11.8	15	14	1	7.1	13	9	4	44.4	100.0	82.4	17.6
	秋田	1	2	-1	-50.0	2	1	1	100.0	1	1	-	-	200.0	50.0	150.0
	山形	6	2	4	200.0	4	2	2	100.0	1	3	-2	-66.7	66.7	100.0	-33.3
福島	3	10	-7	-70.0	5	8	-3	-37.5	8	7	1	14.3	166.7	80.0	86.7	
東京	143	131	12	9.2	139	115	24	20.9	126	106	20	18.9	97.2	87.8	9.4	
関東	計	187	191	-4	-2.1	179	169	10	5.9	151	122	29	23.8	95.7	88.5	7.2
	茨城	21	13	8	61.5	13	15	-2	-13.3	10	10	-	-	61.9	115.4	-53.5
	栃木	11	11	-	-	10	7	3	42.9	7	4	3	75.0	90.9	63.6	27.3
	群馬	6	14	-8	-57.1	7	13	-6	-46.2	3	13	-10	-76.9	116.7	92.9	23.8
	埼玉	40	42	-2	-4.8	37	33	4	12.1	32	24	8	33.3	92.5	78.6	13.9
	千葉	43	36	7	19.4	38	33	5	15.2	34	23	11	47.8	88.4	91.7	-3.3
	神奈川	30	38	-8	-21.1	42	40	2	5.0	38	27	11	40.7	140.0	105.3	34.7
	新潟	15	11	4	36.4	11	9	2	22.2	12	9	3	33.3	73.3	81.8	-8.5
	山梨	1	4	-3	-75.0	4	1	3	300.0	3	1	2	200.0	400.0	25.0	375.0
	長野	1	4	-3	-75.0	1	4	-3	-75.0	1	2	-1	-50.0	100.0	100.0	-
静岡	19	18	1	5.6	16	14	2	14.3	11	9	2	22.2	84.2	77.8	6.4	
中部	計	58	88	-30	-34.1	59	91	-32	-35.2	61	91	-30	-33.0	101.7	103.4	-1.7
	富山	1	2	-1	-50.0	1	3	-2	-66.7	1	3	-2	-66.7	100.0	150.0	-50.0
	石川	4	3	1	33.3	5	3	2	66.7	4	2	2	100.0	125.0	100.0	25.0
	福井	3	1	2	200.0	3	1	2	200.0	4	2	2	100.0	100.0	100.0	-
	岐阜	3	7	-4	-57.1	2	9	-7	-77.8	2	10	-8	-80.0	66.7	128.6	-61.9
	愛知	38	66	-28	-42.4	41	70	-29	-41.4	43	68	-25	-36.8	107.9	106.1	1.8
三重	9	9	-	-	7	5	2	40.0	7	6	1	16.7	77.8	55.6	22.2	
近畿	計	180	161	19	11.8	156	127	29	22.8	162	118	44	37.3	86.7	78.9	7.8
	滋賀	8	5	3	60.0	10	1	9	900.0	8	1	7	700.0	125.0	20.0	105.0
	京都	17	16	1	6.3	14	12	2	16.7	16	11	5	45.5	82.4	75.0	7.4
	大阪	102	79	23	29.1	72	58	14	24.1	74	55	19	34.5	70.6	73.4	-2.8
	兵庫	38	52	-14	-26.9	46	49	-3	-6.1	49	44	5	11.4	121.1	94.2	26.9
	奈良	12	7	5	71.4	10	5	5	100.0	11	6	5	83.3	83.3	71.4	11.9
和歌山	3	2	1	50.0	4	2	2	100.0	4	1	3	300.0	133.3	100.0	33.3	
中国	計	26	62	-36	-58.1	21	50	-29	-58.0	19	54	-35	-64.8	80.8	80.6	0.2
	鳥取	1	3	-2	-66.7	-	2	-2	-100.0	-	1	-1	-100.0	-	66.7	-66.7
	島根	1	3	-2	-66.7	2	1	1	100.0	2	1	1	100.0	200.0	33.3	166.7
	岡山	7	18	-11	-61.1	6	17	-11	-64.7	5	18	-13	-72.2	85.7	94.4	-8.7
	広島	14	31	-17	-54.8	11	23	-12	-52.2	11	26	-15	-57.7	78.6	74.2	4.4
山口	3	7	-4	-57.1	2	7	-5	-71.4	1	8	-7	-87.5	66.7	100.0	-33.3	
四国	計	25	19	6	31.6	21	13	8	61.5	16	14	2	14.3	84.0	68.4	15.6
	徳島	3	3	-	-	3	2	1	50.0	2	1	1	100.0	100.0	66.7	33.3
	香川	12	11	1	9.1	10	7	3	42.9	10	7	3	42.9	83.3	63.6	19.7
	愛媛	7	4	3	75.0	5	4	1	25.0	2	3	-1	-33.3	71.4	100.0	-28.6
	高知	3	1	2	200.0	3	-	3	-	2	3	-1	-33.3	100.0	-	100.0
九州	計	78	86	-8	-9.3	72	88	-16	-18.2	58	62	-4	-6.5	92.3	102.3	-10.0
	福岡	28	54	-26	-48.1	28	64	-36	-56.3	22	39	-17	-43.6	100.0	118.5	-18.5
	佐賀	3	2	1	50.0	-	1	-1	-100.0	-	1	-1	-100.0	-	50.0	-50.0
	長崎	5	4	1	25.0	2	3	-1	-33.3	2	5	-3	-60.0	40.0	75.0	-35.0
	熊本	11	7	4	57.1	9	5	4	80.0	7	2	5	250.0	81.8	71.4	10.4
	大分	9	5	4	80.0	10	5	5	100.0	8	5	3	60.0	111.1	100.0	11.1
	宮崎	8	3	5	166.7	6	4	2	50.0	3	3	-	-	75.0	133.3	-58.3
	鹿児島	4	1	3	300.0	4	-	4	-	4	1	3	300.0	100.0	-	100.0
沖縄	10	10	-	-	13	6	7	116.7	12	6	6	100.0	130.0	60.0	70.0	

第6表

重要犯罪・重要窃盗犯 都道府県別 認知・検挙件数・検挙人員 対前年比較

暫定値
令和3年2月1日確定

都道府県	略取誘拐・人身売買															
	認知件数				検挙件数				検挙人員				検挙率			
	令和2年	平成31年1月	増減		令和2年	平成31年1月	増減		令和2年	平成31年1月	増減		令和2年	平成31年1月	増減	
	1月～7月	～令和元年7月	件数	%	1月～7月	～令和元年7月	件数	%	1月～7月	～令和元年7月	人員	%	1月～7月	～令和元年7月		
総数	195	173	22	12.7	175	150	25	16.7	137	120	17	14.2	89.7	86.7	3.0	
北海道	計	11	5	6	120.0	8	6	2	33.3	7	6	1	16.7	72.7	120.0	-47.3
	札幌	7	4	3	75.0	3	5	-2	-40.0	3	5	-2	-40.0	42.9	125.0	-82.1
	函館	-	-	-	-	1	-	1	-	1	-	1	-	-	-	-
	旭川	1	1	-	-	1	-	1	-	2	-	2	-	100.0	-	100.0
	釧路	2	-	2	-	2	1	1	100.0	-	1	-1	-100.0	100.0	-	100.0
北見	1	-	1	-	1	-	1	-	1	-	1	-	100.0	-	100.0	
東北	計	5	11	-6	-54.5	6	7	-1	-14.3	3	5	-2	-40.0	120.0	63.6	56.4
	青森	-	1	-1	-100.0	-	1	-1	-100.0	-	1	-1	-100.0	-	100.0	-100.0
	岩手	-	2	-2	-100.0	-	-	-	-	-	-	-	-	-	-	-
	宮城	3	4	-1	-25.0	4	2	2	100.0	1	2	-1	-50.0	133.3	50.0	83.3
	秋田	-	-	-	-	-	-	-	-	-	-	-	-	-	-	-
	山形	1	-	1	-	1	-	1	-	1	-	1	-	100.0	-	100.0
	福島	1	4	-3	-75.0	1	4	-3	-75.0	1	2	-1	-50.0	100.0	100.0	-
東京	19	17	2	11.8	18	15	3	20.0	14	11	3	27.3	94.7	88.2	6.5	
関東	計	56	40	16	40.0	50	39	11	28.2	42	26	16	61.5	89.3	97.5	-8.2
	茨城	4	9	-5	-55.6	4	8	-4	-50.0	2	5	-3	-60.0	100.0	88.9	11.1
	栃木	2	-	2	-	2	-	2	-	1	-	1	-	100.0	-	100.0
	群馬	5	1	4	400.0	3	1	2	200.0	5	-	5	-	60.0	100.0	-40.0
	埼玉	23	7	16	228.6	21	7	14	200.0	19	7	12	171.4	91.3	100.0	-8.7
	千葉	5	4	1	25.0	4	4	-	-	4	1	3	300.0	80.0	100.0	-20.0
	神奈川	2	8	-6	-75.0	4	10	-6	-60.0	4	6	-2	-33.3	200.0	125.0	75.0
	新潟	2	3	-1	-33.3	2	2	-	-	1	2	-1	-50.0	100.0	66.7	33.3
	山梨	1	-	1	-	1	-	1	-	1	-	1	-	100.0	-	100.0
	長野	-	2	-2	-100.0	-	2	-2	-100.0	-	1	-1	-100.0	-	100.0	-100.0
静岡	12	6	6	100.0	9	5	4	80.0	5	4	1	25.0	75.0	83.3	-8.3	
中部	計	28	17	11	64.7	24	15	9	60.0	21	11	10	90.9	85.7	88.2	-2.5
	富山	-	-	-	-	-	-	-	-	-	-	-	-	-	-	-
	石川	-	1	-1	-100.0	-	1	-1	-100.0	-	1	-1	-100.0	-	100.0	-100.0
	福井	1	-	1	-	1	-	1	-	-	-	-	-	100.0	-	100.0
	岐阜	5	5	-	-	3	4	-1	-25.0	2	3	-1	-33.3	60.0	80.0	-20.0
	愛知	22	11	11	100.0	20	10	10	100.0	19	7	12	171.4	90.9	90.9	-
三重	-	-	-	-	-	-	-	-	-	-	-	-	-	-	-	
近畿	計	45	48	-3	-6.3	41	34	7	20.6	33	37	-4	-10.8	91.1	70.8	20.3
	滋賀	1	1	-	-	4	1	3	300.0	2	1	1	100.0	400.0	100.0	300.0
	京都	2	2	-	-	1	2	-1	-50.0	1	1	-	-	50.0	100.0	-50.0
	大阪	24	25	-1	-4.0	21	15	6	40.0	15	22	-7	-31.8	87.5	60.0	27.5
	兵庫	13	19	-6	-31.6	10	16	-6	-37.5	8	13	-5	-38.5	76.9	84.2	-7.3
	奈良	4	1	3	300.0	4	-	4	-	6	-	6	-	100.0	-	100.0
	和歌山	1	-	1	-	1	-	1	-	1	-	1	-	100.0	-	100.0
中国	計	8	14	-6	-42.9	8	14	-6	-42.9	6	11	-5	-45.5	100.0	100.0	-
	鳥取	1	1	-	-	1	-	1	-	1	-	1	-	100.0	-	100.0
	島根	-	-	-	-	-	1	-1	-100.0	-	-	-	-	-	-	-
	岡山	1	3	-2	-66.7	1	3	-2	-66.7	1	2	-1	-50.0	100.0	100.0	-
	広島	6	6	-	-	6	6	-	-	4	4	-	-	100.0	100.0	-
山口	-	4	-4	-100.0	-	4	-4	-100.0	-	5	-5	-100.0	-	100.0	-100.0	
四国	計	4	8	-4	-50.0	3	7	-4	-57.1	2	3	-1	-33.3	75.0	87.5	-12.5
	徳島	-	1	-1	-100.0	-	1	-1	-100.0	-	-	-	-	-	100.0	-100.0
	香川	4	3	1	33.3	3	3	-	-	2	2	-	-	75.0	100.0	-25.0
	愛媛	-	2	-2	-100.0	-	2	-2	-100.0	-	1	-1	-100.0	-	100.0	-100.0
	高知	-	2	-2	-100.0	-	1	-1	-100.0	-	-	-	-	-	50.0	-50.0
九州	計	19	13	6	46.2	17	13	4	30.8	9	10	-1	-10.0	89.5	100.0	-10.5
	福岡	11	7	4	57.1	9	5	4	80.0	5	5	-	-	81.8	71.4	10.4
	佐賀	-	1	-1	-100.0	-	1	-1	-100.0	-	1	-1	-100.0	-	100.0	-100.0
	長崎	1	3	-2	-66.7	1	2	-1	-50.0	1	1	-	-	100.0	66.7	33.3
	熊本	1	-	1	-	1	2	-1	-50.0	1	2	-1	-50.0	100.0	-	100.0
	大分	4	-	4	-	5	-	5	-	1	-	1	-	125.0	-	125.0
	宮崎	1	-	1	-	1	-	1	-	1	-	1	-	100.0	-	100.0
	鹿児島	1	1	-	-	-	2	-2	-100.0	-	1	-1	-100.0	-	200.0	-200.0
沖縄	-	1	-1	-100.0	-	1	-1	-100.0	-	-	-	-	-	100.0	-100.0	

第6表

重要犯罪・重要窃盗犯 都道府県別 認知・検挙件数・検挙人員 対前年比較

暫定値
令和3年2月1日確定

都道府県	強制わいせつ															
	認知件数				検挙件数				検挙人員				検挙率			
	令和2年	平成31年1月	増減		令和2年	平成31年1月	増減		令和2年	平成31年1月	増減		令和2年	平成31年1月	増減	
	1月～7月	～令和元年7月	件数	%	1月～7月	～令和元年7月	件数	%	1月～7月	～令和元年7月	人員	%	1月～7月	～令和元年7月		
総数	2,261	2,724	-463	-17.0	2,016	2,112	-96	-4.5	1,468	1,542	-74	-4.8	89.2	77.5	11.7	
北海道	計	90	80	10	12.5	69	54	15	27.8	41	35	6	17.1	76.7	67.5	9.2
	札幌	65	61	4	6.6	53	38	15	39.5	29	20	9	45.0	81.5	62.3	19.2
	函館	7	7	-	-	4	4	-	-	2	4	-2	-50.0	57.1	57.1	-
	旭川	9	4	5	125.0	5	6	-1	-16.7	3	6	-3	-50.0	55.6	150.0	-94.4
	釧路	3	5	-2	-40.0	3	5	-2	-40.0	4	4	-	-	100.0	100.0	-
	北見	6	3	3	100.0	4	1	3	300.0	3	1	2	200.0	66.7	33.3	33.4
東北	計	87	113	-26	-23.0	87	84	3	3.6	61	58	3	5.2	100.0	74.3	25.7
	青森	11	10	1	10.0	7	9	-2	-22.2	10	6	4	66.7	63.6	90.0	-26.4
	岩手	11	19	-8	-42.1	8	12	-4	-33.3	8	5	3	60.0	72.7	63.2	9.5
	宮城	28	44	-16	-36.4	27	28	-1	-3.6	16	18	-2	-11.1	96.4	63.6	32.8
	秋田	8	5	3	60.0	8	2	6	300.0	6	1	5	500.0	100.0	40.0	60.0
	山形	7	13	-6	-46.2	10	11	-1	-9.1	7	9	-2	-22.2	142.9	84.6	58.3
	福島	22	22	-	-	27	22	5	22.7	14	19	-5	-26.3	122.7	100.0	22.7
東	計	320	397	-77	-19.4	310	350	-40	-11.4	239	292	-53	-18.2	96.9	88.2	8.7
関東	計	633	766	-133	-17.4	549	589	-40	-6.8	389	380	9	2.4	86.7	76.9	9.8
	茨城	49	38	11	28.9	28	27	1	3.7	20	21	-1	-4.8	57.1	71.1	-14.0
	栃木	17	14	3	21.4	12	12	-	-	8	11	-3	-27.3	70.6	85.7	-15.1
	群馬	23	18	5	27.8	16	20	-4	-20.0	14	14	-	-	69.6	111.1	-41.5
	埼玉	146	254	-108	-42.5	143	209	-66	-31.6	102	140	-38	-27.1	97.9	82.3	15.6
	千葉	115	144	-29	-20.1	81	97	-16	-16.5	64	51	13	25.5	70.4	67.4	3.0
	神奈川	174	167	7	4.2	174	156	18	11.5	113	96	17	17.7	100.0	93.4	6.6
	新潟	19	29	-10	-34.5	20	22	-2	-9.1	15	16	-1	-6.3	105.3	75.9	29.4
	山梨	7	11	-4	-36.4	10	6	4	66.7	7	6	1	16.7	142.9	54.5	88.4
	長野	25	25	-	-	20	14	6	42.9	9	10	-1	-10.0	80.0	56.0	24.0
	静岡	58	66	-8	-12.1	45	26	19	73.1	37	15	22	146.7	77.6	39.4	38.2
中部	計	219	233	-14	-6.0	203	187	16	8.6	162	158	4	2.5	92.7	80.3	12.4
	富山	10	9	1	11.1	6	7	-1	-14.3	4	6	-2	-33.3	60.0	77.8	-17.8
	石川	19	17	2	11.8	18	12	6	50.0	12	8	4	50.0	94.7	70.6	24.1
	福井	9	6	3	50.0	9	6	3	50.0	11	6	5	83.3	100.0	100.0	-
	岐阜	24	20	4	20.0	22	12	10	83.3	17	7	10	142.9	91.7	60.0	31.7
	愛知	141	163	-22	-13.5	138	136	2	1.5	109	118	-9	-7.6	97.9	83.4	14.5
	三重	16	18	-2	-11.1	10	14	-4	-28.6	9	13	-4	-30.8	62.5	77.8	-15.3
近畿	計	541	677	-136	-20.1	436	469	-33	-7.0	323	320	3	0.9	80.6	69.3	11.3
	滋賀	22	35	-13	-37.1	17	25	-8	-32.0	12	12	-	-	77.3	71.4	5.9
	京都	60	54	6	11.1	40	38	2	5.3	29	29	-	-	66.7	70.4	-3.7
	大阪	280	341	-61	-17.9	222	221	1	0.5	160	156	4	2.6	79.3	64.8	14.5
	兵庫	139	186	-47	-25.3	117	135	-18	-13.3	94	90	4	4.4	84.2	72.6	11.6
	奈良	26	44	-18	-40.9	24	38	-14	-36.8	16	22	-6	-27.3	92.3	86.4	5.9
	和歌山	14	17	-3	-17.6	16	12	4	33.3	12	11	1	9.1	114.3	70.6	43.7
中国	計	102	135	-33	-24.4	101	92	9	9.8	73	71	2	2.8	99.0	68.1	30.9
	鳥取	7	7	-	-	8	5	3	60.0	5	4	1	25.0	114.3	71.4	42.9
	島根	6	7	-1	-14.3	5	6	-1	-16.7	3	5	-2	-40.0	83.3	85.7	-2.4
	岡山	26	25	1	4.0	23	21	2	9.5	18	17	1	5.9	88.5	84.0	4.5
	広島	47	82	-35	-42.7	49	49	-	-	34	36	-2	-5.6	104.3	59.8	44.5
	山口	16	14	2	14.3	16	11	5	45.5	13	9	4	44.4	100.0	78.6	21.4
四国	計	52	74	-22	-29.7	48	60	-12	-20.0	32	54	-22	-40.7	92.3	81.1	11.2
	徳島	5	5	-	-	4	7	-3	-42.9	3	7	-4	-57.1	80.0	140.0	-60.0
	香川	25	24	1	4.2	24	22	2	9.1	13	21	-8	-38.1	96.0	91.7	4.3
	愛媛	8	32	-24	-75.0	9	22	-13	-59.1	7	18	-11	-61.1	112.5	68.8	43.7
	高知	14	13	1	7.7	11	9	2	22.2	9	8	1	12.5	78.6	69.2	9.4
九州	計	217	249	-32	-12.9	213	227	-14	-6.2	148	174	-26	-14.9	98.2	91.2	7.0
	福岡	100	121	-21	-17.4	103	112	-9	-8.0	69	78	-9	-11.5	103.0	92.6	10.4
	佐賀	9	14	-5	-35.7	9	16	-7	-43.8	10	10	-	-	100.0	114.3	-14.3
	長崎	17	16	1	6.3	17	12	5	41.7	11	9	2	22.2	100.0	75.0	25.0
	熊本	22	18	4	22.2	18	20	-2	-10.0	15	21	-6	-28.6	81.8	111.1	-29.3
	大分	11	11	-	-	10	14	-4	-28.6	6	11	-5	-45.5	90.9	127.3	-36.4
	宮崎	20	12	8	66.7	17	11	6	54.5	8	8	-	-	85.0	91.7	-6.7
	鹿児島	15	26	-11	-42.3	14	16	-2	-12.5	8	14	-6	-42.9	93.3	61.5	31.8
	沖縄	23	31	-8	-25.8	25	26	-1	-3.8	21	23	-2	-8.7	108.7	83.9	24.8

第6表

重要犯罪・重要窃盗犯 都道府県別 認知・検挙件数・検挙人員 対前年比較

暫定値
令和3年2月1日確定

都道府県	重要窃盗犯総数															
	認知件数				検挙件数				検挙人員				検挙率			
	令和2年	平成31年1月	増減		令和2年	平成31年1月	増減		令和2年	平成31年1月	増減		令和2年	平成31年1月	増減	
	1月～7月	～令和元年7月	件数	%	1月～7月	～令和元年7月	件数	%	1月～7月	～令和元年7月	人員	%	1月～7月	～令和元年7月		
総数	32,164	39,740	-7,576	-19.1	21,711	23,834	-2,123	-8.9	4,208	4,380	-172	-3.9	67.5	60.0	7.5	
北海道	計	961	1,107	-146	-13.2	909	1,121	-212	-18.9	156	149	7	4.7	94.6	101.3	-6.7
	札幌	578	747	-169	-22.6	524	632	-108	-17.1	97	92	5	5.4	90.7	84.6	6.1
	函館	90	98	-8	-8.2	137	270	-133	-49.3	14	15	-1	-6.7	152.2	275.5	-123.3
	旭川	166	57	109	191.2	130	39	91	233.3	21	15	6	40.0	78.3	68.4	9.9
	釧路	102	169	-67	-39.6	96	161	-65	-40.4	16	22	-6	-27.3	94.1	95.3	-1.2
	北見	25	36	-11	-30.6	22	19	3	15.8	8	5	3	60.0	88.0	52.8	35.2
東北	計	2,569	2,325	244	10.5	1,904	1,261	643	51.0	267	232	35	15.1	74.1	54.2	19.9
	青森	282	178	104	58.4	287	121	166	137.2	49	41	8	19.5	101.8	68.0	33.8
	岩手	140	132	8	6.1	83	124	-41	-33.1	31	33	-2	-6.1	59.3	93.9	-34.6
	宮城	720	869	-149	-17.1	430	479	-49	-10.2	80	77	3	3.9	59.7	55.1	4.6
	秋田	152	126	26	20.6	116	63	53	84.1	23	15	8	53.3	76.3	50.0	26.3
	山形	314	150	164	109.3	289	109	180	165.1	34	19	15	78.9	92.0	72.7	19.3
	福島	961	870	91	10.5	699	365	334	91.5	50	47	3	6.4	72.7	42.0	30.7
東	計	2,374	3,744	-1,370	-36.6	2,515	2,657	-142	-5.3	606	598	8	1.3	105.9	71.0	34.9
関東	計	12,405	14,693	-2,288	-15.6	6,940	8,316	-1,376	-16.5	896	924	-28	-3.0	55.9	56.6	-0.7
	茨城	1,843	2,329	-486	-20.9	687	1,272	-585	-46.0	74	47	27	57.4	37.3	54.6	-17.3
	栃木	803	992	-189	-19.1	318	447	-129	-28.9	32	40	-8	-20.0	39.6	45.1	-5.5
	群馬	927	868	59	6.8	469	589	-120	-20.4	46	68	-22	-32.4	50.6	67.9	-17.3
	埼玉	2,832	2,927	-95	-3.2	1,847	1,744	103	5.9	221	241	-20	-8.3	65.2	59.6	5.6
	千葉	2,364	2,848	-484	-17.0	935	1,343	-408	-30.4	157	121	36	29.8	39.6	47.2	-7.6
	神奈川	1,719	2,334	-615	-26.3	1,309	1,502	-193	-12.8	167	166	1	0.6	76.1	64.4	11.7
	新潟	465	518	-53	-10.2	434	424	10	2.4	72	79	-7	-8.9	93.3	81.9	11.4
	山梨	247	365	-118	-32.3	185	171	14	8.2	24	18	6	33.3	74.9	46.8	28.1
	長野	481	565	-84	-14.9	328	250	78	31.2	29	45	-16	-35.6	68.2	44.2	24.0
	静岡	724	947	-223	-23.5	428	574	-146	-25.4	74	99	-25	-25.3	59.1	60.6	-1.5
中部	計	3,969	5,402	-1,433	-26.5	2,092	2,834	-742	-26.2	533	540	-7	-1.3	52.7	52.5	0.2
	富山	228	327	-99	-30.3	124	157	-33	-21.0	41	37	4	10.8	54.4	48.0	6.4
	石川	237	429	-192	-44.8	376	245	131	53.5	56	63	-7	-11.1	158.6	57.1	101.5
	福井	123	175	-52	-29.7	81	91	-10	-11.0	23	36	-13	-36.1	65.9	52.0	13.9
	岐阜	687	885	-198	-22.4	344	291	53	18.2	71	68	3	4.4	50.1	32.9	17.2
	愛知	2,018	2,908	-890	-30.6	832	1,557	-725	-46.6	304	279	25	9.0	41.2	53.5	-12.3
	三重	676	678	-2	-0.3	335	493	-158	-32.0	38	57	-19	-33.3	49.6	72.7	-23.1
近畿	計	4,697	6,078	-1,381	-22.7	2,798	3,179	-381	-12.0	834	907	-73	-8.0	59.6	52.3	7.3
	滋賀	294	341	-47	-13.8	137	169	-32	-18.9	76	60	16	26.7	46.6	49.6	-3.0
	京都	426	494	-68	-13.8	415	192	223	116.1	75	83	-8	-9.6	97.4	38.9	58.5
	大阪	2,191	3,021	-830	-27.5	918	1,438	-520	-36.2	372	434	-62	-14.3	41.9	47.6	-5.7
	兵庫	1,288	1,682	-394	-23.4	1,013	936	77	8.2	231	237	-6	-2.5	78.6	55.6	23.0
	奈良	310	330	-20	-6.1	160	146	14	9.6	45	45	-	-	51.6	44.2	7.4
	和歌山	188	210	-22	-10.5	155	298	-143	-48.0	35	48	-13	-27.1	82.4	141.9	-59.5
中国	計	1,161	1,600	-439	-27.4	907	910	-3	-0.3	248	263	-15	-5.7	78.1	56.9	21.2
	鳥取	83	81	2	2.5	54	61	-7	-11.5	14	21	-7	-33.3	65.1	75.3	-10.2
	島根	114	109	5	4.6	76	79	-3	-3.8	14	23	-9	-39.1	66.7	72.5	-5.8
	岡山	338	538	-200	-37.2	303	405	-102	-25.2	60	80	-20	-25.0	89.6	75.3	14.3
	広島	370	602	-232	-38.5	307	225	82	36.4	90	80	10	12.5	83.0	37.4	45.6
	山口	256	270	-14	-5.2	167	140	27	19.3	70	59	11	18.6	65.2	51.9	13.3
四国	計	749	1,069	-320	-29.9	558	650	-92	-14.2	134	200	-66	-33.0	74.5	60.8	13.7
	徳島	112	119	-7	-5.9	79	55	24	43.6	14	16	-2	-12.5	70.5	46.2	24.3
	香川	222	225	-3	-1.3	144	159	-15	-9.4	30	24	6	25.0	64.9	70.7	-5.8
	愛媛	292	524	-232	-44.3	186	296	-110	-37.2	72	130	-58	-44.6	63.7	56.5	7.2
	高知	123	201	-78	-38.8	149	140	9	6.4	18	30	-12	-40.0	121.1	69.7	51.4
九州	計	3,279	3,722	-443	-11.9	3,088	2,906	182	6.3	534	567	-33	-5.8	94.2	78.1	16.1
	福岡	1,796	2,046	-250	-12.2	2,097	1,577	520	33.0	232	247	-15	-6.1	116.8	77.1	39.7
	佐賀	228	219	9	4.1	163	213	-50	-23.5	17	31	-14	-45.2	71.5	97.3	-25.8
	長崎	114	171	-57	-33.3	94	106	-12	-11.3	27	32	-5	-15.6	82.5	62.0	20.5
	熊本	238	298	-60	-20.1	94	285	-191	-67.0	53	76	-23	-30.3	39.5	95.6	-56.1
	大分	128	141	-13	-9.2	120	144	-24	-16.7	38	28	10	35.7	93.8	102.1	-8.3
	宮崎	259	195	64	32.8	211	106	105	99.1	29	20	9	45.0	81.5	54.4	27.1
	鹿児島	236	355	-119	-33.5	143	318	-175	-55.0	47	55	-8	-14.5	60.6	89.6	-29.0
	沖縄	280	297	-17	-5.7	166	157	9	5.7	91	78	13	16.7	59.3	52.9	6.4

第6表

重要犯罪・重要窃盗犯 都道府県別 認知・検挙件数・検挙人員 対前年比較

暫定値
令和3年2月1日確定

都道府県	侵入盗															
	認知件数				検挙件数				検挙人員				検挙率			
	令和2年	平成31年1月	増減		令和2年	平成31年1月	増減		令和2年	平成31年1月	増減		令和2年	平成31年1月	増減	
	1月～7月	～令和元年7月	件数	%	1月～7月	～令和元年7月	件数	%	1月～7月	～令和元年7月	人員	%	1月～7月	～令和元年7月		
総数	27,410	32,478	-5,068	-15.6	19,419	20,455	-1,036	-5.1	3,442	3,423	19	0.6	70.8	63.0	7.8	
北海道	計	899	1,014	-115	-11.3	868	1,043	-175	-16.8	136	111	25	22.5	96.6	102.9	-6.3
	札幌	539	677	-138	-20.4	494	568	-74	-13.0	85	62	23	37.1	91.7	83.9	7.8
	函館	86	89	-3	-3.4	134	265	-131	-49.4	11	13	-2	-15.4	155.8	297.8	-142.0
	旭川	162	50	112	224.0	128	34	94	276.5	19	12	7	58.3	79.0	68.0	11.0
	釧路	93	162	-69	-42.6	93	157	-64	-40.8	14	19	-5	-26.3	100.0	96.9	3.1
	北見	19	36	-17	-47.2	19	19	-	-	7	5	2	40.0	100.0	52.8	47.2
東北	計	2,457	2,169	288	13.3	1,833	1,140	693	60.8	223	192	31	16.1	74.6	52.6	22.0
	青森	274	163	111	68.1	279	108	171	158.3	45	31	14	45.2	101.8	66.3	35.5
	岩手	134	125	9	7.2	76	118	-42	-35.6	29	29	-	-	56.7	94.4	-37.7
	宮城	693	824	-131	-15.9	412	423	-11	-2.6	68	64	4	6.3	59.5	51.3	8.2
	秋田	138	123	15	12.2	106	59	47	79.7	14	12	2	16.7	76.8	48.0	28.8
	山形	309	145	164	113.1	284	90	194	215.6	29	16	13	81.3	91.9	62.1	29.8
	福島	909	789	120	15.2	676	342	334	97.7	38	40	-2	-5.0	74.4	43.3	31.1
東	計	1,919	2,546	-627	-24.6	2,200	2,350	-150	-6.4	491	463	28	6.0	114.6	92.3	22.3
関東	計	10,383	11,782	-1,399	-11.9	5,974	6,881	-907	-13.2	696	706	-10	-1.4	57.5	58.4	-0.9
	茨城	1,284	1,497	-213	-14.2	550	975	-425	-43.6	51	33	18	54.5	42.8	65.1	-22.3
	栃木	696	814	-118	-14.5	234	274	-40	-14.6	27	33	-6	-18.2	33.6	33.7	-0.1
	群馬	842	754	88	11.7	456	501	-45	-9.0	43	61	-18	-29.5	54.2	66.4	-12.2
	埼玉	2,413	2,329	84	3.6	1,632	1,548	84	5.4	172	184	-12	-6.5	67.6	66.5	1.1
	千葉	1,858	2,301	-443	-19.3	838	1,127	-289	-25.6	117	88	29	33.0	45.1	49.0	-3.9
	神奈川	1,500	1,920	-420	-21.9	965	1,201	-236	-19.7	122	121	1	0.8	64.3	62.6	1.7
	新潟	442	500	-58	-11.6	414	395	19	4.8	62	68	-6	-8.8	93.7	79.0	14.7
	山梨	230	330	-100	-30.3	162	165	-3	-1.8	16	14	2	14.3	70.4	50.0	20.4
	長野	457	514	-57	-11.1	321	230	91	39.6	25	33	-8	-24.2	70.2	44.7	25.5
	静岡	661	823	-162	-19.7	402	465	-63	-13.5	61	71	-10	-14.1	60.8	56.5	4.3
中部	計	3,452	4,535	-1,083	-23.9	1,916	2,343	-427	-18.2	453	441	12	2.7	55.5	51.7	3.8
	富山	205	301	-96	-31.9	107	133	-26	-19.5	32	31	1	3.2	52.2	44.2	8.0
	石川	223	401	-178	-44.4	358	230	128	55.7	48	51	-3	-5.9	160.5	57.4	103.1
	福井	111	160	-49	-30.6	71	81	-10	-12.3	18	23	-5	-21.7	64.0	50.6	13.4
	岐阜	603	778	-175	-22.5	333	281	52	18.5	65	65	-	-	55.2	36.1	19.1
	愛知	1,678	2,306	-628	-27.2	743	1,169	-426	-36.4	256	229	27	11.8	44.3	50.7	-6.4
	三重	632	589	43	7.3	304	449	-145	-32.3	34	42	-8	-19.0	48.1	76.2	-28.1
近畿	計	3,480	4,523	-1,043	-23.1	2,330	2,624	-294	-11.2	663	666	-3	-0.5	67.0	58.0	9.0
	滋賀	242	296	-54	-18.2	123	159	-36	-22.6	64	47	17	36.2	50.8	53.7	-2.9
	京都	334	399	-65	-16.3	388	153	235	153.6	63	65	-2	-3.1	116.2	38.3	77.9
	大阪	1,387	1,904	-517	-27.2	705	1,086	-381	-35.1	289	307	-18	-5.9	50.8	57.0	-6.2
	兵庫	1,071	1,454	-383	-26.3	849	811	38	4.7	179	167	12	7.2	79.3	55.8	23.5
	奈良	273	289	-16	-5.5	124	137	-13	-9.5	37	42	-5	-11.9	45.4	47.4	-2.0
	和歌山	173	181	-8	-4.4	141	278	-137	-49.3	31	38	-7	-18.4	81.5	153.6	-72.1
中国	計	1,107	1,520	-413	-27.2	859	820	39	4.8	218	226	-8	-3.5	77.6	53.9	23.7
	鳥取	78	80	-2	-2.5	53	59	-6	-10.2	13	19	-6	-31.6	67.9	73.8	-5.9
	島根	110	106	4	3.8	71	75	-4	-5.3	11	20	-9	-45.0	64.5	70.8	-6.3
	岡山	322	508	-186	-36.6	284	344	-60	-17.4	49	64	-15	-23.4	88.2	67.7	20.5
	広島	348	568	-220	-38.7	290	208	82	39.4	79	70	9	12.9	83.3	36.6	46.7
	山口	249	258	-9	-3.5	161	134	27	20.1	66	53	13	24.5	64.7	51.9	12.8
四国	計	711	1,018	-307	-30.2	530	610	-80	-13.1	121	183	-62	-33.9	74.5	59.9	14.6
	徳島	99	117	-18	-15.4	70	54	16	29.6	10	16	-6	-37.5	70.7	46.2	24.5
	香川	212	208	4	1.9	136	151	-15	-9.9	28	19	9	47.4	64.2	72.6	-8.4
	愛媛	280	498	-218	-43.8	177	266	-89	-33.5	66	119	-53	-44.5	63.2	53.4	9.8
	高知	120	195	-75	-38.5	147	139	8	5.8	17	29	-12	-41.4	122.5	71.3	51.2
九州	計	3,002	3,371	-369	-10.9	2,909	2,644	265	10.0	441	435	6	1.4	96.9	78.4	18.5
	福岡	1,650	1,831	-181	-9.9	1,992	1,419	573	40.4	195	189	6	3.2	120.7	77.5	43.2
	佐賀	217	215	2	0.9	154	207	-53	-25.6	14	29	-15	-51.7	71.0	96.3	-25.3
	長崎	107	151	-44	-29.1	89	92	-3	-3.3	25	23	2	8.7	83.2	60.9	22.3
	熊本	215	274	-59	-21.5	85	268	-183	-68.3	45	65	-20	-30.8	39.5	97.8	-58.3
	大分	118	131	-13	-9.9	118	142	-24	-16.9	35	27	8	29.6	100.0	108.4	-8.4
	宮崎	245	190	55	28.9	203	101	102	101.0	27	16	11	68.8	82.9	53.2	29.7
	鹿児島	220	336	-116	-34.5	136	306	-170	-55.6	44	46	-2	-4.3	61.8	91.1	-29.3
	沖縄	230	243	-13	-5.3	132	109	23	21.1	56	40	16	40.0	57.4	44.9	12.5

第6表

重要犯罪・重要窃盗犯 都道府県別 認知・検挙件数・検挙人員 対前年比較

暫定値
令和3年2月1日確定

都道府県	侵入盗(住宅対象)															
	認知件数				検挙件数				検挙人員				検挙率			
	令和2年	平成31年1月	増減		令和2年	平成31年1月	増減		令和2年	平成31年1月	増減		令和2年	平成31年1月	増減	
	1月～7月	～令和元年7月	件数	%	1月～7月	～令和元年7月	件数	%	1月～7月	～令和元年7月	人員	%	1月～7月	～令和元年7月		
総数	12,791	16,244	-3,453	-21.3	9,409	8,978	431	4.8	1,323	1,303	20	1.5	73.6	55.3	18.3	
北海道	計	273	489	-216	-44.2	349	478	-129	-27.0	49	41	8	19.5	127.8	97.8	30.0
	札幌	155	329	-174	-52.9	171	196	-25	-12.8	31	29	2	6.9	110.3	59.6	50.7
	函館	33	61	-28	-45.9	94	233	-139	-59.7	3	3	-	-	284.8	382.0	-97.2
	旭川	30	18	12	66.7	15	10	5	50.0	4	3	1	33.3	50.0	55.6	-5.6
	釧路	49	68	-19	-27.9	60	36	24	66.7	7	5	2	40.0	122.4	52.9	69.5
	北見	6	13	-7	-53.8	9	3	6	200.0	4	1	3	300.0	150.0	23.1	126.9
東北	計	1,063	1,004	59	5.9	844	454	390	85.9	87	70	17	24.3	79.4	45.2	34.2
	青森	50	48	2	4.2	69	29	40	137.9	12	11	1	9.1	138.0	60.4	77.6
	岩手	51	58	-7	-12.1	29	52	-23	-44.2	9	10	-1	-10.0	56.9	89.7	-32.8
	宮城	269	415	-146	-35.2	126	156	-30	-19.2	32	23	9	39.1	46.8	37.6	9.2
	秋田	52	40	12	30.0	43	12	31	258.3	4	5	-1	-20.0	82.7	30.0	52.7
	山形	68	74	-6	-8.1	63	36	27	75.0	10	9	1	11.1	92.6	48.6	44.0
	福島	573	369	204	55.3	514	169	345	204.1	20	12	8	66.7	89.7	45.8	43.9
東	計	893	1,306	-413	-31.6	1,236	861	375	43.6	202	159	43	27.0	138.4	65.9	72.5
関東	計	4,937	6,338	-1,401	-22.1	2,976	3,309	-333	-10.1	281	274	7	2.6	60.3	52.2	8.1
	茨城	680	831	-151	-18.2	339	621	-282	-45.4	26	25	1	4.0	49.9	74.7	-24.8
	栃木	269	397	-128	-32.2	110	116	-6	-5.2	10	11	-1	-9.1	40.9	29.2	11.7
	群馬	364	423	-59	-13.9	159	161	-2	-1.2	12	25	-13	-52.0	43.7	38.1	5.6
	埼玉	1,000	1,245	-245	-19.7	760	830	-70	-8.4	66	80	-14	-17.5	76.0	66.7	9.3
	千葉	976	1,327	-351	-26.5	329	381	-52	-13.6	44	32	12	37.5	33.7	28.7	5.0
	神奈川	854	1,118	-264	-23.6	628	744	-116	-15.6	51	42	9	21.4	73.5	66.5	7.0
	新潟	166	223	-57	-25.6	154	149	5	3.4	23	22	1	4.5	92.8	66.8	26.0
	山梨	154	187	-33	-17.6	111	72	39	54.2	10	6	4	66.7	72.1	38.5	33.6
	長野	167	171	-4	-2.3	147	56	91	162.5	10	7	3	42.9	88.0	32.7	55.3
	静岡	307	416	-109	-26.2	239	179	60	33.5	29	24	5	20.8	77.9	43.0	34.9
中部	計	1,715	2,252	-537	-23.8	959	1,119	-160	-14.3	154	174	-20	-11.5	55.9	49.7	6.2
	富山	67	116	-49	-42.2	41	37	4	10.8	11	12	-1	-8.3	61.2	31.9	29.3
	石川	109	213	-104	-48.8	251	116	135	116.4	18	17	1	5.9	230.3	54.5	175.8
	福井	50	82	-32	-39.0	16	27	-11	-40.7	4	9	-5	-55.6	32.0	32.9	-0.9
	岐阜	330	426	-96	-22.5	199	79	120	151.9	20	13	7	53.8	60.3	18.5	41.8
	愛知	865	1,128	-263	-23.3	380	545	-165	-30.3	89	104	-15	-14.4	43.9	48.3	-4.4
	三重	294	287	7	2.4	72	315	-243	-77.1	12	19	-7	-36.8	24.5	109.8	-85.3
近畿	計	1,514	2,042	-528	-25.9	997	1,125	-128	-11.4	255	257	-2	-0.8	65.9	55.1	10.8
	滋賀	108	130	-22	-16.9	52	83	-31	-37.3	18	13	5	38.5	48.1	63.8	-15.7
	京都	176	208	-32	-15.4	240	74	166	224.3	22	25	-3	-12.0	136.4	35.6	100.8
	大阪	588	784	-196	-25.0	305	352	-47	-13.4	115	115	-	-	51.9	44.9	7.0
	兵庫	459	693	-234	-33.8	343	371	-28	-7.5	77	66	11	16.7	74.7	53.5	21.2
	奈良	113	156	-43	-27.6	31	57	-26	-45.6	14	24	-10	-41.7	27.4	36.5	-9.1
	和歌山	70	71	-1	-1.4	26	188	-162	-86.2	9	14	-5	-35.7	37.1	264.8	-227.7
中国	計	556	804	-248	-30.8	407	327	80	24.5	95	91	4	4.4	73.2	40.7	32.5
	鳥取	30	42	-12	-28.6	15	40	-25	-62.5	2	10	-8	-80.0	50.0	95.2	-45.2
	島根	26	41	-15	-36.6	24	28	-4	-14.3	4	9	-5	-55.6	92.3	68.3	24.0
	岡山	189	271	-82	-30.3	133	96	37	38.5	17	23	-6	-26.1	70.4	35.4	35.0
	広島	208	344	-136	-39.5	163	121	42	34.7	45	29	16	55.2	78.4	35.2	43.2
	山口	103	106	-3	-2.8	72	42	30	71.4	27	20	7	35.0	69.9	39.6	30.3
四国	計	341	437	-96	-22.0	228	235	-7	-3.0	41	64	-23	-35.9	66.9	53.8	13.1
	徳島	30	44	-14	-31.8	21	13	8	61.5	3	2	1	50.0	70.0	29.5	40.5
	香川	100	121	-21	-17.4	69	70	-1	-1.4	13	6	7	116.7	69.0	57.9	11.1
	愛媛	149	198	-49	-24.7	74	93	-19	-20.4	19	48	-29	-60.4	49.7	47.0	2.7
	高知	62	74	-12	-16.2	64	59	5	8.5	6	8	-2	-25.0	103.2	79.7	23.5
九州	計	1,499	1,572	-73	-4.6	1,413	1,070	343	32.1	159	173	-14	-8.1	94.3	68.1	26.2
	福岡	956	896	60	6.7	1,041	568	473	83.3	72	88	-16	-18.2	108.9	63.4	45.5
	佐賀	116	103	13	12.6	72	82	-10	-12.2	3	8	-5	-62.5	62.1	79.6	-17.5
	長崎	25	49	-24	-49.0	39	15	24	160.0	7	5	2	40.0	156.0	30.6	125.4
	熊本	94	116	-22	-19.0	41	106	-65	-61.3	16	22	-6	-27.3	43.6	91.4	-47.8
	大分	36	49	-13	-26.5	64	41	23	56.1	12	9	3	33.3	177.8	83.7	94.1
	宮崎	72	89	-17	-19.1	61	51	10	19.6	6	7	-1	-14.3	84.7	57.3	27.4
	鹿児島	102	163	-61	-37.4	55	156	-101	-64.7	20	17	3	17.6	53.9	95.7	-41.8
	沖縄	98	107	-9	-8.4	40	51	-11	-21.6	23	17	6	35.3	40.8	47.7	-6.9

第6表

重要犯罪・重要窃盗犯 都道府県別 認知・検挙件数・検挙人員 対前年比較

暫定値
令和3年2月1日確定

都道府県		侵入盗(その他)														
		認知件数				検挙件数				検挙人員				検挙率		
		令和2年	平成31年1月	増減		令和2年	平成31年1月	増減		令和2年	平成31年1月	増減		令和2年	平成31年1月	増減
		1月～7月	～令和元年7月	件数	%	1月～7月	～令和元年7月	件数	%	1月～7月	～令和元年7月	人員	%	1月～7月	～令和元年7月	
総	数	14,619	16,234	-1,615	-9.9	10,010	11,477	-1,467	-12.8	2,119	2,120	-1	-0.0	68.5	70.7	-2.2
北海道	計	626	525	101	19.2	519	565	-46	-8.1	87	70	17	24.3	82.9	107.6	-24.7
	札幌	384	348	36	10.3	323	372	-49	-13.2	54	33	21	63.6	84.1	106.9	-22.8
	函館	53	28	25	89.3	40	32	8	25.0	8	10	-2	-20.0	75.5	114.3	-38.8
	旭川	132	32	100	312.5	113	24	89	370.8	15	9	6	66.7	85.6	75.0	10.6
	釧路	44	94	-50	-53.2	33	121	-88	-72.7	7	14	-7	-50.0	75.0	128.7	-53.7
北見	13	23	-10	-43.5	10	16	-6	-37.5	3	4	-1	-25.0	76.9	69.6	7.3	
東北	計	1,394	1,165	229	19.7	989	686	303	44.2	136	122	14	11.5	70.9	58.9	12.0
	青森	224	115	109	94.8	210	79	131	165.8	33	20	13	65.0	93.8	68.7	25.1
	岩手	83	67	16	23.9	47	66	-19	-28.8	20	19	1	5.3	56.6	98.5	-41.9
	宮城	424	409	15	3.7	286	267	19	7.1	36	41	-5	-12.2	67.5	65.3	2.2
	秋田	86	83	3	3.6	63	47	16	34.0	10	7	3	42.9	73.3	56.6	16.7
	山形	241	71	170	239.4	221	54	167	309.3	19	7	12	171.4	91.7	76.1	15.6
福島	336	420	-84	-20.0	162	173	-11	-6.4	18	28	-10	-35.7	48.2	41.2	7.0	
東京	1,026	1,240	-214	-17.3	964	1,489	-525	-35.3	289	304	-15	-4.9	94.0	120.1	-26.1	
関東	計	5,446	5,444	2	0.0	2,998	3,572	-574	-16.1	415	432	-17	-3.9	55.0	65.6	-10.6
	茨城	604	666	-62	-9.3	211	354	-143	-40.4	25	8	17	212.5	34.9	53.2	-18.3
	栃木	427	417	10	2.4	124	158	-34	-21.5	17	22	-5	-22.7	29.0	37.9	-8.9
	群馬	478	331	147	44.4	297	340	-43	-12.6	31	36	-5	-13.9	62.1	102.7	-40.6
	埼玉	1,413	1,084	329	30.4	872	718	154	21.4	106	104	2	1.9	61.7	66.2	-4.5
	千葉	882	974	-92	-9.4	509	746	-237	-31.8	73	56	17	30.4	57.7	76.6	-18.9
	神奈川	646	802	-156	-19.5	337	457	-120	-26.3	71	79	-8	-10.1	52.2	57.0	-4.8
	新潟	276	277	-1	-0.4	260	246	14	5.7	39	46	-7	-15.2	94.2	88.8	5.4
	山梨	76	143	-67	-46.9	51	93	-42	-45.2	6	8	-2	-25.0	67.1	65.0	2.1
	長野	290	343	-53	-15.5	174	174	-	-	15	26	-11	-42.3	60.0	50.7	9.3
静岡	354	407	-53	-13.0	163	286	-123	-43.0	32	47	-15	-31.9	46.0	70.3	-24.3	
中部	計	1,737	2,283	-546	-23.9	957	1,224	-267	-21.8	299	267	32	12.0	55.1	53.6	1.5
	富山	138	185	-47	-25.4	66	96	-30	-31.3	21	19	2	10.5	47.8	51.9	-4.1
	石川	114	188	-74	-39.4	107	114	-7	-6.1	30	34	-4	-11.8	93.9	60.6	33.3
	福井	61	78	-17	-21.8	55	54	1	1.9	14	14	-	-	90.2	69.2	21.0
	岐阜	273	352	-79	-22.4	134	202	-68	-33.7	45	52	-7	-13.5	49.1	57.4	-8.3
	愛知	813	1,178	-365	-31.0	363	624	-261	-41.8	167	125	42	33.6	44.6	53.0	-8.4
三重	338	302	36	11.9	232	134	98	73.1	22	23	-1	-4.3	68.6	44.4	24.2	
近畿	計	1,966	2,481	-515	-20.8	1,333	1,499	-166	-11.1	408	409	-1	-0.2	67.8	60.4	7.4
	滋賀	134	166	-32	-19.3	71	76	-5	-6.6	46	34	12	35.3	53.0	45.8	7.2
	京都	158	191	-33	-17.3	148	79	69	87.3	41	40	1	2.5	93.7	41.4	52.3
	大阪	799	1,120	-321	-28.7	400	734	-334	-45.5	174	192	-18	-9.4	50.1	65.5	-15.4
	兵庫	612	761	-149	-19.6	506	440	66	15.0	102	101	1	1.0	82.7	57.8	24.9
	奈良	160	133	27	20.3	93	80	13	16.3	23	18	5	27.8	58.1	60.2	-2.1
和歌山	103	110	-7	-6.4	115	90	25	27.8	22	24	-2	-8.3	111.7	81.8	29.9	
中国	計	551	716	-165	-23.0	452	493	-41	-8.3	123	135	-12	-8.9	82.0	68.9	13.1
	鳥取	48	38	10	26.3	38	19	19	100.0	11	9	2	22.2	79.2	50.0	29.2
	島根	84	65	19	29.2	47	47	-	-	7	11	-4	-36.4	56.0	72.3	-16.3
	岡山	133	237	-104	-43.9	151	248	-97	-39.1	32	41	-9	-22.0	113.5	104.6	8.9
	広島	140	224	-84	-37.5	127	87	40	46.0	34	41	-7	-17.1	90.7	38.8	51.9
山口	146	152	-6	-3.9	89	92	-3	-3.3	39	33	6	18.2	61.0	60.5	0.5	
四国	計	370	581	-211	-36.3	302	375	-73	-19.5	80	119	-39	-32.8	81.6	64.5	17.1
	徳島	69	73	-4	-5.5	49	41	8	19.5	7	14	-7	-50.0	71.0	56.2	14.8
	香川	112	87	25	28.7	67	81	-14	-17.3	15	13	2	15.4	59.8	93.1	-33.3
	愛媛	131	300	-169	-56.3	103	173	-70	-40.5	47	71	-24	-33.8	78.6	57.7	20.9
高知	58	121	-63	-52.1	83	80	3	3.8	11	21	-10	-47.6	143.1	66.1	77.0	
九州	計	1,503	1,799	-296	-16.5	1,496	1,574	-78	-5.0	282	262	20	7.6	99.5	87.5	12.0
	福岡	694	935	-241	-25.8	951	851	100	11.8	123	101	22	21.8	137.0	91.0	46.0
	佐賀	101	112	-11	-9.8	82	125	-43	-34.4	11	21	-10	-47.6	81.2	111.6	-30.4
	長崎	82	102	-20	-19.6	50	77	-27	-35.1	18	18	-	-	61.0	75.5	-14.5
	熊本	121	158	-37	-23.4	44	162	-118	-72.8	29	43	-14	-32.6	36.4	102.5	-66.1
	大分	82	82	-	-	54	101	-47	-46.5	23	18	5	27.8	65.9	123.2	-57.3
	宮崎	173	101	72	71.3	142	50	92	184.0	21	9	12	133.3	82.1	49.5	32.6
	鹿児島	118	173	-55	-31.8	81	150	-69	-46.0	24	29	-5	-17.2	68.6	86.7	-18.1
沖縄	132	136	-4	-2.9	92	58	34	58.6	33	23	10	43.5	69.7	42.6	27.1	

第6表

重要犯罪・重要窃盗犯 都道府県別 認知・検挙件数・検挙人員 対前年比較

暫定値
令和3年2月1日確定

都道府県	自動車盗															
	認知件数				検挙件数				検挙人員				検挙率			
	令和2年	平成31年1月	増減		令和2年	平成31年1月	増減		令和2年	平成31年1月	増減		令和2年	平成31年1月	増減	
	1月～7月	～令和元年7月	件数	%	1月～7月	～令和元年7月	件数	%	1月～7月	～令和元年7月	人員	%	1月～7月	～令和元年7月		
総数	3,252	4,322	-1,070	-24.8	1,383	2,304	-921	-40.0	357	429	-72	-16.8	42.5	53.3	-10.8	
北海道	計	52	49	3	6.1	32	40	-8	-20.0	12	14	-2	-14.3	61.5	81.6	-20.1
	札幌	31	32	-1	-3.1	23	30	-7	-23.3	7	9	-2	-22.2	74.2	93.8	-19.6
	函館	4	8	-4	-50.0	3	4	-1	-25.0	3	2	1	50.0	75.0	50.0	25.0
	旭川	3	3	-	-	1	3	-2	-66.7	-	1	-1	-100.0	33.3	100.0	-66.7
	釧路	8	6	2	33.3	2	3	-1	-33.3	1	2	-1	-50.0	25.0	50.0	-25.0
	北見	6	-	6	-	3	-	3	-	1	-	1	-	50.0	-	50.0
東北	計	90	132	-42	-31.8	52	103	-51	-49.5	34	31	3	9.7	57.8	78.0	-20.2
	青森	5	14	-9	-64.3	5	11	-6	-54.5	2	7	-5	-71.4	100.0	78.6	21.4
	岩手	4	5	-1	-20.0	4	4	-	-	1	2	-1	-50.0	100.0	80.0	20.0
	宮城	19	32	-13	-40.6	9	46	-37	-80.4	5	11	-6	-54.5	47.4	143.8	-96.4
	秋田	11	3	8	266.7	9	4	5	125.0	9	3	6	200.0	81.8	133.3	-51.5
	山形	4	3	1	33.3	5	18	-13	-72.2	5	2	3	150.0	125.0	600.0	-475.0
	福島	47	75	-28	-37.3	20	20	-	-	12	6	6	100.0	42.6	26.7	15.9
東	計	44	68	-24	-35.3	75	103	-28	-27.2	25	29	-4	-13.8	170.5	151.5	19.0
関東	計	1,681	2,320	-639	-27.5	706	1,151	-445	-38.7	103	104	-1	-1.0	42.0	49.6	-7.6
	茨城	540	807	-267	-33.1	113	292	-179	-61.3	19	14	5	35.7	20.9	36.2	-15.3
	栃木	105	168	-63	-37.5	83	166	-83	-50.0	5	5	-	-	79.0	98.8	-19.8
	群馬	81	106	-25	-23.6	12	83	-71	-85.5	3	4	-1	-25.0	14.8	78.3	-63.5
	埼玉	314	401	-87	-21.7	142	108	34	31.5	13	14	-1	-7.1	45.2	26.9	18.3
	千葉	432	416	16	3.8	67	160	-93	-58.1	24	15	9	60.0	15.5	38.5	-23.0
	神奈川	110	236	-126	-53.4	243	199	44	22.1	14	14	-	-	220.9	84.3	136.6
	新潟	21	11	10	90.9	10	21	-11	-52.4	6	7	-1	-14.3	47.6	190.9	-143.3
	山梨	14	33	-19	-57.6	21	5	16	320.0	7	2	5	250.0	150.0	15.2	134.8
	長野	22	48	-26	-54.2	5	20	-15	-75.0	3	12	-9	-75.0	22.7	41.7	-19.0
	静岡	42	94	-52	-55.3	10	97	-87	-89.7	9	17	-8	-47.1	23.8	103.2	-79.4
中部	計	432	680	-248	-36.5	125	373	-248	-66.5	50	67	-17	-25.4	28.9	54.9	-26.0
	富山	17	23	-6	-26.1	14	22	-8	-36.4	6	4	2	50.0	82.4	95.7	-13.3
	石川	6	10	-4	-40.0	11	3	8	266.7	2	5	-3	-60.0	183.3	30.0	153.3
	福井	7	10	-3	-30.0	8	7	1	14.3	3	9	-6	-66.7	114.3	70.0	44.3
	岐阜	76	98	-22	-22.4	8	9	-1	-11.1	5	3	2	66.7	10.5	9.2	1.3
	愛知	288	454	-166	-36.6	54	291	-237	-81.4	31	33	-2	-6.1	18.8	64.1	-45.3
	三重	38	85	-47	-55.3	30	41	-11	-26.8	3	13	-10	-76.9	78.9	48.2	30.7
近畿	計	753	845	-92	-10.9	258	314	-56	-17.8	66	88	-22	-25.0	34.3	37.2	-2.9
	滋賀	45	39	6	15.4	11	5	6	120.0	9	8	1	12.5	24.4	12.8	11.6
	京都	74	72	2	2.8	15	10	5	50.0	5	6	-1	-16.7	20.3	13.9	6.4
	大阪	494	572	-78	-13.6	117	217	-100	-46.1	31	39	-8	-20.5	23.7	37.9	-14.2
	兵庫	113	113	-	-	74	58	16	27.6	16	26	-10	-38.5	65.5	51.3	14.2
	奈良	17	24	-7	-29.2	29	6	23	383.3	3	1	2	200.0	170.6	25.0	145.6
	和歌山	10	25	-15	-60.0	12	18	-6	-33.3	2	8	-6	-75.0	120.0	72.0	48.0
中国	計	40	57	-17	-29.8	35	78	-43	-55.1	18	26	-8	-30.8	87.5	136.8	-49.3
	鳥取	5	-	5	-	1	1	-	-	1	1	-	-	20.0	-	20.0
	島根	3	3	-	-	2	4	-2	-50.0	2	3	-1	-33.3	66.7	133.3	-66.6
	岡山	12	19	-7	-36.8	15	54	-39	-72.2	7	9	-2	-22.2	125.0	284.2	-159.2
	広島	16	23	-7	-30.4	14	13	1	7.7	7	7	-	-	87.5	56.5	31.0
	山口	4	12	-8	-66.7	3	6	-3	-50.0	1	6	-5	-83.3	75.0	50.0	25.0
四国	計	21	30	-9	-30.0	18	28	-10	-35.7	6	10	-4	-40.0	85.7	93.3	-7.6
	徳島	8	2	6	300.0	8	1	7	700.0	2	-	2	-	100.0	50.0	50.0
	香川	4	10	-6	-60.0	3	4	-1	-25.0	1	3	-2	-66.7	75.0	40.0	35.0
	愛媛	6	16	-10	-62.5	5	22	-17	-77.3	2	6	-4	-66.7	83.3	137.5	-54.2
	高知	3	2	1	50.0	2	1	1	100.0	1	1	-	-	66.7	50.0	16.7
九州	計	139	141	-2	-1.4	82	114	-32	-28.1	43	60	-17	-28.3	59.0	80.9	-21.9
	福岡	55	61	-6	-9.8	38	50	-12	-24.0	13	23	-10	-43.5	69.1	82.0	-12.9
	佐賀	9	4	5	125.0	8	6	2	33.3	2	2	-	-	88.9	150.0	-61.1
	長崎	6	8	-2	-25.0	5	4	1	25.0	2	5	-3	-60.0	83.3	50.0	33.3
	熊本	19	15	4	26.7	3	12	-9	-75.0	3	6	-3	-50.0	15.8	80.0	-64.2
	大分	5	6	-1	-16.7	1	1	-	-	1	-	1	-	20.0	16.7	3.3
	宮崎	5	5	-	-	3	5	-2	-40.0	1	4	-3	-75.0	60.0	100.0	-40.0
	鹿児島	11	16	-5	-31.3	6	10	-4	-40.0	2	6	-4	-66.7	54.5	62.5	-8.0
	沖縄	29	26	3	11.5	18	26	-8	-30.8	19	14	5	35.7	62.1	100.0	-37.9

第6表

重要犯罪・重要窃盗犯 都道府県別 認知・検挙件数・検挙人員 対前年比較

暫定値
令和3年2月1日確定

都道府県	ひったくり															
	認知件数				検挙件数				検挙人員				検挙率			
	令和2年	平成31年1月	増減		令和2年	平成31年1月	増減		令和2年	平成31年1月	増減		令和2年	平成31年1月	増減	
	1月～7月	～令和元年7月	件数	%	1月～7月	～令和元年7月	件数	%	1月～7月	～令和元年7月	人員	%	1月～7月	～令和元年7月		
総数	574	1,012	-438	-43.3	498	557	-59	-10.6	157	216	-59	-27.3	86.8	55.0	31.8	
北海道	計	1	13	-12	-92.3	1	11	-10	-90.9	2	8	-6	-75.0	100.0	84.6	15.4
	札幌	1	8	-7	-87.5	1	10	-9	-90.0	1	6	-5	-83.3	100.0	125.0	-25.0
	函館	-	-	-	-	-	-	-	-	-	-	-	-	-	-	
	旭川	-	4	-4	-100.0	-	-	-	-	1	1	-	-	-	-	
	釧路	-	1	-1	-100.0	-	1	-1	-100.0	-	1	-1	-100.0	-	100.0	-100.0
東北	計	10	8	2	25.0	9	8	1	12.5	5	5	-	-	90.0	100.0	-10.0
	青森	2	1	1	100.0	2	1	1	100.0	1	2	-1	-50.0	100.0	100.0	-
	岩手	-	1	-1	-100.0	-	1	-1	-100.0	-	1	-1	-100.0	-	100.0	-100.0
	宮城	6	5	1	20.0	6	5	1	20.0	4	1	3	300.0	100.0	100.0	-
	秋田	1	-	1	-	1	-	1	-	-	-	-	-	100.0	-	100.0
	山形	1	1	-	-	-	-	-	-	-	-	-	-	-	-	-
関東	計	217	377	-160	-42.4	139	160	-21	-13.1	43	39	4	10.3	64.1	42.4	21.7
	茨城	13	12	1	8.3	20	3	17	566.7	3	-	3	-	153.8	25.0	128.8
	栃木	1	6	-5	-83.3	1	-	1	-	-	-	-	-	100.0	-	100.0
	群馬	3	2	1	50.0	-	2	-2	-100.0	-	1	-1	-100.0	-	100.0	-100.0
	埼玉	72	129	-57	-44.2	47	45	2	4.4	15	14	1	7.1	65.3	34.9	30.4
	千葉	43	73	-30	-41.1	10	38	-28	-73.7	8	11	-3	-27.3	23.3	52.1	-28.8
	神奈川	73	134	-61	-45.5	57	67	-10	-14.9	15	9	6	66.7	78.1	50.0	28.1
	新潟	1	2	-1	-50.0	-	1	-1	-100.0	-	1	-1	-100.0	-	50.0	-50.0
	山梨	2	1	1	100.0	2	-	2	-	1	-	1	-	100.0	-	100.0
	長野	1	2	-1	-50.0	-	-	-	-	-	-	-	-	-	-	-
中部	計	23	96	-73	-76.0	11	83	-72	-86.7	7	12	-5	-41.7	47.8	86.5	-38.7
	富山	-	-	-	-	-	-	-	-	-	1	-1	-100.0	-	-	-
	石川	-	4	-4	-100.0	-	3	-3	-100.0	-	2	-2	-100.0	-	75.0	-75.0
	福井	-	2	-2	-100.0	-	1	-1	-100.0	-	1	-1	-100.0	-	50.0	-50.0
	岐阜	1	4	-3	-75.0	1	-	1	-	-	-	-	-	100.0	-	100.0
	愛知	17	83	-66	-79.5	9	77	-68	-88.3	6	6	-	-	52.9	92.8	-39.9
近畿	計	196	283	-87	-30.7	136	160	-24	-15.0	38	85	-47	-55.3	69.4	56.5	12.9
	滋賀	2	3	-1	-33.3	3	3	-	-	3	4	-1	-25.0	150.0	100.0	50.0
	京都	11	15	-4	-26.7	8	23	-15	-65.2	4	5	-1	-20.0	72.7	153.3	-80.6
	大阪	103	192	-89	-46.4	57	93	-36	-38.7	19	56	-37	-66.1	55.3	48.4	6.9
	兵庫	62	61	1	1.6	63	40	23	57.5	9	20	-11	-55.0	101.6	65.6	36.0
	奈良	17	10	7	70.0	5	1	4	400.0	3	-	3	-	29.4	10.0	19.4
	和歌山	1	2	-1	-50.0	-	-	-	-	-	-	-	-	-	-	-
中国	計	8	11	-3	-27.3	6	5	1	20.0	6	5	1	20.0	75.0	45.5	29.5
	鳥取	-	-	-	-	-	-	-	-	-	-	-	-	-	-	
	島根	-	-	-	-	-	-	-	-	-	-	-	-	-	-	
	岡山	4	6	-2	-33.3	3	4	-1	-25.0	3	4	-1	-25.0	75.0	66.7	8.3
	広島	2	5	-3	-60.0	-	1	-1	-100.0	-	1	-1	-100.0	-	20.0	-20.0
四国	計	10	8	2	25.0	5	4	1	25.0	4	1	3	300.0	50.0	50.0	-
	徳島	4	-	4	-	1	-	1	-	2	-	2	-	25.0	-	25.0
	香川	2	3	-1	-33.3	3	2	1	50.0	1	1	-	-	150.0	66.7	83.3
	愛媛	4	3	1	33.3	1	2	-1	-50.0	1	-	1	-	25.0	66.7	-41.7
	高知	-	2	-2	-100.0	-	-	-	-	-	-	-	-	-	-	-
九州	計	39	47	-8	-17.0	51	37	14	37.8	18	23	-5	-21.7	130.8	78.7	52.1
	福岡	34	32	2	6.3	46	24	22	91.7	12	14	-2	-14.3	135.3	75.0	60.3
	佐賀	-	-	-	-	1	-	1	-	1	-	1	-	-	-	-
	長崎	-	7	-7	-100.0	-	7	-7	-100.0	-	2	-2	-100.0	-	100.0	-100.0
	熊本	-	2	-2	-100.0	-	2	-2	-100.0	1	3	-2	-66.7	-	100.0	-100.0
	大分	-	2	-2	-100.0	-	-	-	-	-	-	-	-	-	-	-
	宮崎	1	-	1	-	1	-	1	-	-	-	-	-	100.0	-	100.0
鹿児島	2	-	2	-	1	-	1	-	1	-	1	-	50.0	-	50.0	
沖縄	2	4	-2	-50.0	2	4	-2	-50.0	3	4	-1	-25.0	100.0	100.0	-	

第6表

重要犯罪・重要窃盗犯 都道府県別 認知・検挙件数・検挙人員 対前年比較

暫定値
令和3年2月1日確定

都道府県		すり														
		認知件数				検挙件数				検挙人員				検挙率		
		令和2年	平成31年1月	増減		令和2年	平成31年1月	増減		令和2年	平成31年1月	増減		令和2年	平成31年1月	増減
		1月～7月	～令和元年7月	件数	%	1月～7月	～令和元年7月	件数	%	1月～7月	～令和元年7月	人員	%	1月～7月	～令和元年7月	
総	数	928	1,928	-1,000	-51.9	411	518	-107	-20.7	252	312	-60	-19.2	44.3	26.9	17.4
北海道	計	9	31	-22	-71.0	8	27	-19	-70.4	6	16	-10	-62.5	88.9	87.1	1.8
	札幌	7	30	-23	-76.7	6	24	-18	-75.0	4	15	-11	-73.3	85.7	80.0	5.7
	函館	-	1	-1	-100.0	-	1	-1	-100.0	-	-	-	-	-	100.0	-100.0
	旭川	1	-	1	-	1	2	-1	-50.0	1	1	-	-	100.0	-	100.0
	釧路	1	-	1	-	1	-	1	-	1	-	1	-	100.0	-	100.0
北見	-	-	-	-	-	-	-	-	-	-	-	-	-	-	-	
東北	計	12	16	-4	-25.0	10	10	-	-	5	4	1	25.0	83.3	62.5	20.8
	青森	1	-	1	-	1	1	-	-	1	1	-	-	100.0	-	100.0
	岩手	2	1	1	100.0	3	1	2	200.0	1	1	-	-	150.0	100.0	50.0
	宮城	2	8	-6	-75.0	3	5	-2	-40.0	3	1	2	200.0	150.0	62.5	87.5
	秋田	2	-	2	-	-	-	-	-	-	-	-	-	-	-	-
	山形	-	1	-1	-100.0	-	1	-1	-100.0	-	1	-1	-100.0	-	100.0	-100.0
福島	5	6	-1	-16.7	3	2	1	50.0	-	-	-	-	60.0	33.3	26.7	
東	京	341	961	-620	-64.5	100	115	-15	-13.0	56	68	-12	-17.6	29.3	12.0	17.3
関東	計	124	214	-90	-42.1	121	124	-3	-2.4	54	75	-21	-28.0	97.6	57.9	39.7
	茨城	6	13	-7	-53.8	4	2	2	100.0	1	-	1	-	66.7	15.4	51.3
	栃木	1	4	-3	-75.0	-	7	-7	-100.0	-	2	-2	-100.0	-	175.0	-175.0
	群馬	1	6	-5	-83.3	1	3	-2	-66.7	-	2	-2	-100.0	100.0	50.0	50.0
	埼玉	33	68	-35	-51.5	26	43	-17	-39.5	21	29	-8	-27.6	78.8	63.2	15.6
	千葉	31	58	-27	-46.6	20	18	2	11.1	8	7	1	14.3	64.5	31.0	33.5
	神奈川	36	44	-8	-18.2	44	35	9	25.7	16	22	-6	-27.3	122.2	79.5	42.7
	新潟	1	5	-4	-80.0	10	7	3	42.9	4	3	1	33.3	1,000.0	140.0	860.0
	山梨	1	1	-	-	-	1	-1	-100.0	-	2	-2	-100.0	-	100.0	-100.0
長野	1	1	-	-	2	-	2	-	1	-	1	-	200.0	-	200.0	
静岡	13	14	-1	-7.1	14	8	6	75.0	3	8	-5	-62.5	107.7	57.1	50.6	
中部	計	62	91	-29	-31.9	40	35	5	14.3	23	20	3	15.0	64.5	38.5	26.0
	富山	6	3	3	100.0	3	2	1	50.0	3	1	2	200.0	50.0	66.7	-16.7
	石川	8	14	-6	-42.9	7	9	-2	-22.2	6	5	1	20.0	87.5	64.3	23.2
	福井	5	3	2	66.7	2	2	-	-	2	3	-1	-33.3	40.0	66.7	-26.7
	岐阜	7	5	2	40.0	2	1	1	100.0	1	-	1	-	28.6	20.0	8.6
	愛知	35	65	-30	-46.2	26	20	6	30.0	11	11	-	-	74.3	30.8	43.5
三重	1	1	-	-	-	1	-1	-100.0	-	-	-	-	100.0	-100.0		
近畿	計	268	427	-159	-37.2	74	81	-7	-8.6	67	68	-1	-1.5	27.6	19.0	8.6
	滋賀	5	3	2	66.7	-	2	-2	-100.0	-	1	-1	-100.0	-	66.7	-66.7
	京都	7	8	-1	-12.5	4	6	-2	-33.3	3	7	-4	-57.1	57.1	75.0	-17.9
	大阪	207	353	-146	-41.4	39	42	-3	-7.1	33	32	1	3.1	18.8	11.9	6.9
	兵庫	42	54	-12	-22.2	27	27	-	-	27	24	3	12.5	64.3	50.0	14.3
	奈良	3	7	-4	-57.1	2	2	-	-	2	2	-	-	66.7	28.6	38.1
和歌山	4	2	2	100.0	2	2	-	-	2	2	-	-	50.0	100.0	-50.0	
中国	計	6	12	-6	-50.0	7	7	-	-	6	6	-	-	116.7	58.3	58.4
	鳥取	-	1	-1	-100.0	-	1	-1	-100.0	-	1	-1	-100.0	-	100.0	-100.0
	島根	1	-	1	-	3	-	3	-	1	-	1	-	300.0	-	300.0
	岡山	-	5	-5	-100.0	1	3	-2	-66.7	1	3	-2	-66.7	-	60.0	-60.0
	広島	4	6	-2	-33.3	3	3	-	-	4	2	2	100.0	75.0	50.0	25.0
山口	1	-	1	-	-	-	-	-	-	-	-	-	-	-	-	
四国	計	7	13	-6	-46.2	5	8	-3	-37.5	3	6	-3	-50.0	71.4	61.5	9.9
	徳島	1	-	1	-	-	-	-	-	-	-	-	-	-	-	-
	香川	4	4	-	-	2	2	-	-	-	1	-1	-100.0	50.0	50.0	-
	愛媛	2	7	-5	-71.4	3	6	-3	-50.0	3	5	-2	-40.0	150.0	85.7	64.3
高知	-	2	-2	-100.0	-	-	-	-	-	-	-	-	-	-	-	
九州	計	99	163	-64	-39.3	46	111	-65	-58.6	32	49	-17	-34.7	46.5	68.1	-21.6
	福岡	57	122	-65	-53.3	21	84	-63	-75.0	12	21	-9	-42.9	36.8	68.9	-32.1
	佐賀	2	-	2	-	-	-	-	-	-	-	-	-	-	-	-
	長崎	1	5	-4	-80.0	-	3	-3	-100.0	-	2	-2	-100.0	-	60.0	-60.0
	熊本	4	7	-3	-42.9	6	3	3	100.0	4	2	2	100.0	150.0	42.9	107.1
	大分	5	2	3	150.0	1	1	-	-	2	1	1	100.0	20.0	50.0	-30.0
	宮崎	8	-	8	-	4	-	4	-	1	-	1	-	50.0	-	50.0
	鹿児島	3	3	-	-	-	2	-2	-100.0	-	3	-3	-100.0	-	66.7	-66.7
沖縄	19	24	-5	-20.8	14	18	-4	-22.2	13	20	-7	-35.0	73.7	75.0	-1.3	

第7表 重要犯罪及び詐欺 被害者の年齢・性別 認知件数

暫定値
令和3年2月1日確定

性別	年齢別	重要犯罪																					詐欺		
		計			殺人			強盗			放火			強制性交等			略取誘拐・人身売買			強制わいせつ			詐欺		
		令和2年 1月～7月	平成31年1月 ～令和元年7月	増減	令和2年 1月～7月	平成31年1月 ～令和元年7月	増減	令和2年 1月～7月	平成31年1月 ～令和元年7月	増減	令和2年 1月～7月	平成31年1月 ～令和元年7月	増減	令和2年 1月～7月	平成31年1月 ～令和元年7月	増減	令和2年 1月～7月	平成31年1月 ～令和元年7月	増減	令和2年 1月～7月	平成31年1月 ～令和元年7月	増減	令和2年 1月～7月	平成31年1月 ～令和元年7月	増減
総数	計	5,081	5,686	-605	551	582	-31	856	893	-37	459	513	-54	759	801	-42	195	173	22	2,261	2,724	-463	17,077	19,052	-1,975
	0～12歳	598	612	-14	37	43	-6	-	2	-2	-	-	-	99	86	13	67	72	-5	395	409	-14	3	5	-2
	13～19歳	1,006	1,208	-202	21	31	-10	51	48	3	1	1	-	236	258	-22	110	80	30	587	790	-203	368	418	-50
	20～29歳	1,404	1,570	-166	80	72	8	205	159	46	7	11	-4	290	326	-36	14	14	-	808	988	-180	1,385	1,379	6
	30～39歳	531	614	-83	61	64	-3	118	139	-21	18	38	-20	81	81	-	2	4	-2	251	288	-37	1,279	1,269	10
	40～49歳	387	482	-95	79	80	-1	111	145	-34	40	55	-15	28	36	-8	1	2	-1	128	164	-36	1,548	1,555	-7
	50～59歳	320	321	-1	84	89	-5	101	110	-9	74	58	16	10	8	2	1	-	1	50	56	-6	1,511	1,536	-25
	60～64歳	113	146	-33	29	33	-4	40	57	-17	29	45	-16	6	2	4	-	-	-	9	9	-	699	760	-61
	65～69歳	116	146	-30	37	40	-3	37	59	-22	31	40	-9	1	-	1	-	1	-1	10	6	4	745	979	-234
	70～79歳	222	220	2	66	68	-2	65	65	-	70	76	-6	5	3	2	-	-	-	16	8	8	2,186	2,941	-755
	80歳以上	143	135	8	55	56	-1	34	23	11	44	49	-5	3	1	2	-	-	-	7	6	1	2,916	3,270	-354
年齢不詳	2	-	2	1	-	1	-	-	-	1	-	1	-	-	-	-	-	-	-	-	-	-	-	-	-
法人・団体、被害者なし	239	232	7	1	6	-5	94	86	8	144	140	4	-	-	-	-	-	-	-	-	-	4,437	4,940	-503	
うち)男	計	1,144	1,245	-101	304	327	-23	477	524	-47	196	261	-65	43	26	17	35	27	8	89	80	9	5,503	5,533	-30
	0～12歳	110	99	11	17	21	-4	-	-	-	-	-	-	19	13	6	24	22	2	50	43	7	1	4	-3
	13～19歳	77	73	4	10	15	-5	31	26	5	-	-	-	7	9	-2	7	2	5	22	21	1	137	120	17
	20～29歳	189	158	31	47	44	3	113	92	21	1	6	-5	13	3	10	3	1	2	12	12	-	617	609	8
	30～39歳	138	167	-29	38	42	-4	86	95	-9	11	27	-16	2	1	1	-	1	-1	1	1	-	717	766	-49
	40～49歳	161	206	-45	51	54	-3	83	108	-25	24	41	-17	2	-	2	1	1	-	-	2	-2	926	939	-13
	50～59歳	179	164	15	55	51	4	71	70	1	52	42	10	-	-	-	-	-	-	1	1	-	966	912	54
	60～64歳	67	103	-36	20	26	-6	25	43	-18	21	34	-13	-	-	-	-	-	-	1	-	1	427	412	15
	65～69歳	63	97	-34	19	24	-5	23	41	-18	20	32	-12	-	-	-	-	-	-	1	-	1	425	438	-13
	70～79歳	111	122	-11	30	33	-3	35	37	-2	46	52	-6	-	-	-	-	-	-	-	-	-	685	754	-69
80歳以上	49	56	-7	17	17	-	10	12	-2	21	27	-6	-	-	-	-	-	-	1	-	1	602	579	23	
うち)女	計	3,696	4,209	-513	245	249	-4	285	283	2	118	112	6	716	775	-59	160	146	14	2,172	2,644	-472	7,137	8,579	-1,442
	0～12歳	488	513	-25	20	22	-2	-	2	-2	-	-	-	80	73	7	43	50	-7	345	366	-21	2	1	1
	13～19歳	929	1,135	-206	11	16	-5	20	22	-2	1	1	-	229	249	-20	103	78	25	565	769	-204	231	298	-67
	20～29歳	1,215	1,412	-197	33	28	5	92	67	25	6	5	1	277	323	-46	11	13	-2	796	976	-180	768	770	-2
	30～39歳	393	447	-54	23	22	1	32	44	-12	7	11	-4	79	80	-1	2	3	-1	250	287	-37	562	503	59
	40～49歳	226	276	-50	28	26	2	28	37	-9	16	14	2	26	36	-10	-	1	-1	128	162	-34	622	616	6
	50～59歳	141	157	-16	29	38	-9	30	40	-10	22	16	6	10	8	2	1	-	1	49	55	-6	545	624	-79
	60～64歳	46	43	3	9	7	2	15	14	1	8	11	-3	6	2	4	-	-	-	8	9	-1	272	348	-76
	65～69歳	53	49	4	18	16	2	14	18	-4	11	8	3	1	-	1	-	1	-1	9	6	3	320	541	-221
	70～79歳	111	98	13	36	35	1	30	28	2	24	24	-	5	3	2	-	-	-	16	8	8	1,501	2,187	-686
80歳以上	94	79	15	38	39	-1	24	11	13	23	22	1	3	1	2	-	-	-	6	6	-	2,314	2,691	-377	

注 一つの事件で数人の被害者がいる場合は、主たる被害者について計上してある。

第7表 重要窃盗犯 被害者の年齢・性別 認知件数

暫定値
令和3年2月1日確定

性別 年齢別		重要窃盗犯																					
		計			侵入盗			住宅対象			その他			自動車盗			ひったくり			すり			
		令和2年 1月～7月	平成31年1月 ～令和元年7月	増減	令和2年 1月～7月	平成31年1月 ～令和元年7月	増減	令和2年 1月～7月	平成31年1月 ～令和元年7月	増減	令和2年 1月～7月	平成31年1月 ～令和元年7月	増減	令和2年 1月～7月	平成31年1月 ～令和元年7月	増減	令和2年 1月～7月	平成31年1月 ～令和元年7月	増減	令和2年 1月～7月	平成31年1月 ～令和元年7月	増減	
総数		計	32,164	39,740	-7,576	27,410	32,478	-5,068	12,791	16,244	-3,453	14,619	16,234	-1,615	3,252	4,322	-1,070	574	1,012	-438	928	1,928	-1,000
		0～12歳	1	17	-16	-	2	-2	-	-	-	-	2	-2	-	-	-	1	10	-9	-	5	-5
		13～19歳	334	499	-165	225	271	-46	156	164	-8	69	107	-38	13	23	-10	26	38	-12	70	167	-97
		20～29歳	2,573	3,343	-770	1,793	2,033	-240	1,494	1,738	-244	299	295	4	346	392	-46	94	215	-121	340	703	-363
		30～39歳	3,035	3,937	-902	2,322	2,839	-517	1,592	1,956	-364	730	883	-153	491	644	-153	77	120	-43	145	334	-189
		40～49歳	3,935	5,256	-1,321	3,037	3,978	-941	1,825	2,496	-671	1,212	1,482	-270	711	884	-173	68	137	-69	119	257	-138
		50～59歳	4,079	5,437	-1,358	3,417	4,443	-1,026	1,955	2,700	-745	1,462	1,743	-281	498	647	-149	60	148	-88	104	199	-95
		60～64歳	2,039	2,673	-634	1,796	2,301	-505	1,072	1,389	-317	724	912	-188	183	256	-73	29	49	-20	31	67	-36
		65～69歳	2,175	2,944	-769	1,935	2,581	-646	1,130	1,473	-343	805	1,108	-303	164	234	-70	49	68	-19	27	61	-34
		70～79歳	3,898	4,596	-698	3,465	4,012	-547	2,166	2,652	-486	1,299	1,360	-61	260	356	-96	107	130	-23	66	98	-32
		80歳以上	2,159	2,537	-378	2,013	2,326	-313	1,401	1,676	-275	612	650	-38	60	78	-18	63	96	-33	23	37	-14
		法人・団体、被害者なし	7,936	8,501	-565	7,407	7,692	-285	-	-	-	7,407	7,692	-285	526	808	-282	-	1	-1	3	-	3
うち)男		計	17,339	22,344	-5,005	14,342	18,102	-3,760	8,892	11,487	-2,595	5,450	6,615	-1,165	2,439	3,121	-682	117	260	-143	441	861	-420
		0～12歳	-	6	-6	-	-	-	-	-	-	-	-	-	-	-	-	-	5	-5	-	1	-1
		13～19歳	165	216	-51	125	124	1	84	82	2	41	42	-1	10	21	-11	2	8	-6	28	63	-35
		20～29歳	1,552	1,872	-320	1,062	1,190	-128	842	975	-133	220	215	5	309	348	-39	19	45	-26	162	289	-127
		30～39歳	2,319	2,995	-676	1,792	2,234	-442	1,177	1,494	-317	615	740	-125	430	565	-135	22	37	-15	75	159	-84
		40～49歳	3,120	4,173	-1,053	2,411	3,227	-816	1,412	1,950	-538	999	1,277	-278	625	770	-145	20	47	-27	64	129	-65
		50～59歳	3,169	4,232	-1,063	2,643	3,495	-852	1,492	2,121	-629	1,151	1,374	-223	447	575	-128	19	46	-27	60	116	-56
		60～64歳	1,588	2,082	-494	1,402	1,796	-394	854	1,086	-232	548	710	-162	169	235	-66	4	16	-12	13	35	-22
		65～69歳	1,632	2,246	-614	1,453	1,988	-535	865	1,101	-236	588	887	-299	154	212	-58	14	19	-5	11	27	-16
		70～79歳	2,674	3,217	-543	2,405	2,835	-430	1,456	1,818	-362	949	1,017	-68	240	323	-83	10	30	-20	19	29	-10
		80歳以上	1,120	1,305	-185	1,049	1,213	-164	710	860	-150	339	353	-14	55	72	-17	7	7	-	9	13	-4
うち)女		計	6,889	8,895	-2,006	5,661	6,684	-1,023	3,899	4,757	-858	1,762	1,927	-165	287	393	-106	457	751	-294	484	1,067	-583
		0～12歳	1	11	-10	-	2	-2	-	-	-	-	2	-2	-	-	-	1	5	-4	-	4	-4
		13～19歳	169	283	-114	100	147	-47	72	82	-10	28	65	-37	3	2	1	24	30	-6	42	104	-62
		20～29歳	1,021	1,471	-450	731	843	-112	652	763	-111	79	80	-1	37	44	-7	75	170	-95	178	414	-236
		30～39歳	716	942	-226	530	605	-75	415	462	-47	115	143	-28	61	79	-18	55	83	-28	70	175	-105
		40～49歳	815	1,083	-268	626	751	-125	413	546	-133	213	205	8	86	114	-28	48	90	-42	55	128	-73
		50～59歳	910	1,205	-295	774	948	-174	463	579	-116	311	369	-58	51	72	-21	41	102	-61	44	83	-39
		60～64歳	451	591	-140	394	505	-111	218	303	-85	176	202	-26	14	21	-7	25	33	-8	18	32	-14
		65～69歳	543	698	-155	482	593	-111	265	372	-107	217	221	-4	10	22	-12	35	49	-14	16	34	-18
		70～79歳	1,224	1,379	-155	1,060	1,177	-117	710	834	-124	350	343	7	20	33	-13	97	100	-3	47	69	-22
		80歳以上	1,039	1,232	-193	964	1,113	-149	691	816	-125	273	297	-24	5	6	-1	56	89	-33	14	24	-10

注 一つの事件で数人の被害者がいる場合は、主たる被害者について計上してある。

第8表 重要犯罪及び詐欺 犯行時年齢・性別 検挙人員

暫定値
令和3年2月1日確定

性別	年齢別	重要犯罪																								詐欺		
		計			殺人			強盗			放火			強制性交等			略取誘拐・人身売買			強制わいせつ								
		令和2年 1月～7月	平成31年1月 ～令和元年7月	増減	令和2年 1月～7月	平成31年1月 ～令和元年7月	増減	令和2年 1月～7月	平成31年1月 ～令和元年7月	増減	令和2年 1月～7月	平成31年1月 ～令和元年7月	増減	令和2年 1月～7月	平成31年1月 ～令和元年7月	増減	令和2年 1月～7月	平成31年1月 ～令和元年7月	増減	令和2年 1月～7月	平成31年1月 ～令和元年7月	増減	令和2年 1月～7月	平成31年1月 ～令和元年7月	増減	令和2年 1月～7月	平成31年1月 ～令和元年7月	増減
総数	計	3,954	3,965	-11	479	511	-32	909	875	34	319	301	18	642	616	26	137	120	17	1,468	1,542	-74	4,506	4,818	-312			
	14～19歳	497	439	58	30	26	4	199	133	66	27	16	11	84	81	3	6	11	-5	151	172	-21	378	463	-85			
	20～29歳	1,041	1,011	30	91	94	-3	287	264	23	59	63	-4	194	196	-2	54	39	15	356	355	1	1,257	1,374	-117			
	30～39歳	794	851	-57	90	111	-21	143	153	-10	45	47	-2	150	139	11	42	31	11	324	370	-46	792	868	-76			
	40～49歳	677	667	10	83	104	-21	120	123	-3	55	46	9	123	126	-3	24	21	3	272	247	25	821	817	4			
	50～59歳	449	412	37	78	60	18	73	94	-21	63	44	19	60	49	11	7	9	-2	168	156	12	606	614	-8			
	60～64歳	124	161	-37	24	20	4	23	28	-5	18	24	-6	11	13	-2	-	4	-4	48	72	-24	222	230	-8			
	65～69歳	112	158	-46	17	26	-9	17	38	-21	19	25	-6	5	7	-2	4	1	3	50	61	-11	184	188	-4			
	70～79歳	192	194	-2	41	51	-10	39	33	6	25	22	3	13	4	9	-	3	-3	74	81	-7	206	226	-20			
80歳以上	68	72	-4	25	19	6	8	9	-1	8	14	-6	2	1	1	-	1	-1	25	28	-3	40	38	2				
男	計	3,648	3,672	-24	352	379	-27	838	809	29	242	229	13	641	613	28	118	108	10	1,457	1,534	-77	3,706	4,030	-324			
	14～19歳	469	416	53	27	16	11	182	125	57	21	14	7	84	81	3	6	10	-4	149	170	-21	313	374	-61			
	20～29歳	983	959	24	67	80	-13	274	250	24	47	45	2	194	194	-	48	36	12	353	354	-1	1,063	1,193	-130			
	30～39歳	736	787	-51	64	79	-15	134	141	-7	30	33	-3	150	139	11	34	28	6	324	367	-43	664	753	-89			
	40～49歳	613	617	-4	56	72	-16	107	116	-9	36	41	-5	122	125	-3	23	18	5	269	245	24	675	682	-7			
	50～59歳	404	366	38	58	42	16	67	81	-14	48	30	18	60	49	11	5	8	-3	166	156	10	493	498	-5			
	60～64歳	108	145	-37	18	14	4	20	27	-7	12	16	-4	11	13	-2	-	3	-3	47	72	-25	183	186	-3			
	65～69歳	100	144	-44	10	19	-9	16	34	-18	17	22	-5	5	7	-2	2	1	1	50	61	-11	148	150	-2			
	70～79歳	174	175	-1	30	41	-11	33	28	5	24	18	6	13	4	9	-	3	-3	74	81	-7	141	169	-28			
80歳以上	61	63	-2	22	16	6	5	7	-2	7	10	-3	2	1	1	-	1	-1	25	28	-3	26	25	1				
女	計	306	293	13	127	132	-5	71	66	5	77	72	5	1	3	-2	19	12	7	11	8	3	800	788	12			
	14～19歳	28	23	5	3	10	-7	17	8	9	6	2	4	-	-	-	-	1	-1	2	2	-	65	89	-24			
	20～29歳	58	52	6	24	14	10	13	14	-1	12	18	-6	-	2	-2	6	3	3	3	1	2	194	181	13			
	30～39歳	58	64	-6	26	32	-6	9	12	-3	15	14	1	-	-	-	8	3	5	-	3	-3	128	115	13			
	40～49歳	64	50	14	27	32	-5	13	7	6	19	5	14	1	1	-	1	3	-2	3	2	1	146	135	11			
	50～59歳	45	46	-1	20	18	2	6	13	-7	15	14	1	-	-	-	2	1	1	2	-	2	113	116	-3			
	60～64歳	16	16	-	6	6	-	3	1	2	6	8	-2	-	-	-	-	1	-1	1	-	1	39	44	-5			
	65～69歳	12	14	-2	7	7	-	1	4	-3	2	3	-1	-	-	-	2	-	2	-	-	-	36	38	-2			
	70～79歳	18	19	-1	11	10	1	6	5	1	1	4	-3	-	-	-	-	-	-	-	-	-	65	57	8			
80歳以上	7	9	-2	3	3	-	3	2	1	1	4	-3	-	-	-	-	-	-	-	-	-	14	13	1				

第8表 重要窃盗犯 犯行時年齢・性別 検挙人員

暫定値
令和3年2月1日確定

性別	年齢別	重要窃盗犯																				
		計			侵入盗			住宅対象			その他			自動車盗			ひったくり			すり		
		令和2年 1月～7月	平成31年1月 ～令和元年7月	増減	令和2年 1月～7月	平成31年1月 ～令和元年7月	増減	令和2年 1月～7月	平成31年1月 ～令和元年7月	増減	令和2年 1月～7月	平成31年1月 ～令和元年7月	増減	令和2年 1月～7月	平成31年1月 ～令和元年7月	増減	令和2年 1月～7月	平成31年1月 ～令和元年7月	増減	令和2年 1月～7月	平成31年1月 ～令和元年7月	増減
総数	計	4,208	4,380	-172	3,442	3,423	19	1,323	1,303	20	2,119	2,120	-1	357	429	-72	157	216	-59	252	312	-60
	14～19歳	430	483	-53	306	336	-30	108	133	-25	198	203	-5	55	56	-1	47	62	-15	22	29	-7
	20～29歳	1,199	1,219	-20	1,025	993	32	416	418	-2	609	575	34	68	90	-22	33	55	-22	73	81	-8
	30～39歳	856	883	-27	703	691	12	296	262	34	407	429	-22	75	86	-11	36	47	-11	42	59	-17
	40～49歳	694	753	-59	566	577	-11	208	210	-2	358	367	-9	61	92	-31	21	25	-4	46	59	-13
	50～59歳	448	485	-37	363	391	-28	129	133	-4	234	258	-24	49	48	1	12	15	-3	24	31	-7
	60～64歳	189	180	9	153	140	13	46	45	1	107	95	12	24	24	-	3	4	-1	9	12	-3
	65～69歳	150	158	-8	124	126	-2	44	42	2	80	84	-4	11	12	-1	2	5	-3	13	15	-2
	70～79歳	201	181	20	171	142	29	64	50	14	107	92	15	10	19	-9	3	3	-	17	17	-
80歳以上	41	38	3	31	27	4	12	10	2	19	17	2	4	2	2	-	-	-	6	9	-3	
男	計	3,853	4,026	-173	3,160	3,154	6	1,192	1,175	17	1,968	1,979	-11	339	414	-75	150	205	-55	204	253	-49
	14～19歳	405	457	-52	288	314	-26	101	125	-24	187	189	-2	53	55	-2	46	60	-14	18	28	-10
	20～29歳	1,107	1,132	-25	947	924	23	383	383	-	564	541	23	63	88	-25	33	52	-19	64	68	-4
	30～39歳	788	814	-26	648	632	16	269	234	35	379	398	-19	72	83	-11	33	45	-12	35	54	-19
	40～49歳	633	677	-44	514	527	-13	184	188	-4	330	339	-9	58	84	-26	21	24	-3	40	42	-2
	50～59歳	398	445	-47	324	360	-36	108	116	-8	216	244	-28	47	48	-1	11	13	-2	16	24	-8
	60～64歳	176	163	13	142	126	16	41	39	2	101	87	14	24	24	-	2	3	-1	8	10	-2
	65～69歳	137	145	-8	115	117	-2	39	37	2	76	80	-4	10	12	-2	2	5	-3	10	11	-1
	70～79歳	171	164	7	153	131	22	56	47	9	97	84	13	8	18	-10	2	3	-1	8	12	-4
80歳以上	38	29	9	29	23	6	11	6	5	18	17	1	4	2	2	-	-	-	5	4	1	
女	計	355	354	1	282	269	13	131	128	3	151	141	10	18	15	3	7	11	-4	48	59	-11
	14～19歳	25	26	-1	18	22	-4	7	8	-1	11	14	-3	2	1	1	1	2	-1	4	1	3
	20～29歳	92	87	5	78	69	9	33	35	-2	45	34	11	5	2	3	-	3	-3	9	13	-4
	30～39歳	68	69	-1	55	59	-4	27	28	-1	28	31	-3	3	3	-	3	2	1	7	5	2
	40～49歳	61	76	-15	52	50	2	24	22	2	28	28	-	3	8	-5	-	1	-1	6	17	-11
	50～59歳	50	40	10	39	31	8	21	17	4	18	14	4	2	-	2	1	2	-1	8	7	1
	60～64歳	13	17	-4	11	14	-3	5	6	-1	6	8	-2	-	-	-	1	1	-	1	2	-1
	65～69歳	13	13	-	9	9	-	5	5	-	4	4	-	1	-	1	-	-	-	3	4	-1
	70～79歳	30	17	13	18	11	7	8	3	5	10	8	2	2	1	1	1	-	1	9	5	4
80歳以上	3	9	-6	2	4	-2	1	4	-3	1	-	1	-	-	-	-	-	-	1	5	-4	

第9表 街頭犯罪等 都道府県別 対前年比較
 (1) 主要な街頭犯罪 都道府県別 認知・検挙件数・検挙人員 対前年比較

暫定値
 令和3年2月1日確定

都道府県	主な街頭犯罪総数															
	認知件数				検挙件数				検挙人員				検挙率			
	令和2年	平成31年1月	増減		令和2年	平成31年1月	増減		令和2年	平成31年1月	増減		令和2年	平成31年1月	増減	
	1月～7月	～令和元年7月	件数	%	1月～7月	～令和元年7月	件数	%	1月～7月	～令和元年7月	人員	%	1月～7月	～令和元年7月		
総数	101,315	135,348	-34,033	-25.1	15,076	15,685	-609	-3.9	4,645	5,220	-575	-11.0	14.9	11.6	3.3	
北海道	計	1,986	3,134	-1,148	-36.6	359	446	-87	-19.5	102	93	9	9.7	18.1	14.2	3.9
	札幌	1,536	2,448	-912	-37.3	262	358	-96	-26.8	73	63	10	15.9	17.1	14.6	2.5
	函館	110	164	-54	-32.9	27	19	8	42.1	10	6	4	66.7	24.5	11.6	12.9
	旭川	110	208	-98	-47.1	36	28	8	28.6	5	13	-8	-61.5	32.7	13.5	19.2
	釧路	202	270	-68	-25.2	24	37	-13	-35.1	10	11	-1	-9.1	11.9	13.7	-1.8
	北見	28	44	-16	-36.4	10	4	6	150.0	4	-	4	-	35.7	9.1	26.6
	計	2,865	4,049	-1,184	-29.2	440	574	-134	-23.3	157	154	3	1.9	15.4	14.2	1.2
東北	青森	350	414	-64	-15.5	40	50	-10	-20.0	24	19	5	26.3	11.4	12.1	-0.7
	岩手	288	368	-80	-21.7	56	65	-9	-13.8	29	25	4	16.0	19.4	17.7	1.7
	宮城	1,138	1,814	-676	-37.3	152	135	17	12.6	48	52	-4	-7.7	13.4	7.4	6.0
	秋田	190	210	-20	-9.5	42	36	6	16.7	8	13	-5	-38.5	22.1	17.1	5.0
	山形	226	308	-82	-26.6	64	101	-37	-36.6	15	16	-1	-6.3	28.3	32.8	-4.5
	福島	673	935	-262	-28.0	86	187	-101	-54.0	33	29	4	13.8	12.8	20.0	-7.2
東京	計	16,145	20,642	-4,497	-21.8	1,181	1,204	-23	-1.9	750	764	-14	-1.8	7.3	5.8	1.5
関東	茨城	2,117	2,968	-851	-28.7	328	288	40	13.9	69	57	12	21.1	15.5	9.7	5.8
	栃木	1,356	1,631	-275	-16.9	179	286	-107	-37.4	33	30	3	10.0	13.2	17.5	-4.3
	群馬	1,239	1,461	-222	-15.2	152	140	12	8.6	39	38	1	2.6	12.3	9.6	2.7
	埼玉	8,633	12,253	-3,620	-29.5	993	1,185	-192	-16.2	295	329	-34	-10.3	11.5	9.7	1.8
	千葉	6,141	8,300	-2,159	-26.0	606	909	-303	-33.3	186	225	-39	-17.3	9.9	11.0	-1.1
	神奈川	6,380	8,401	-2,021	-24.1	1,520	1,571	-51	-3.2	346	435	-89	-20.5	23.8	18.7	5.1
	新潟	1,059	1,275	-216	-16.9	202	160	42	26.3	45	35	10	28.6	19.1	12.5	6.6
	山梨	350	530	-180	-34.0	48	100	-52	-52.0	21	20	1	5.0	13.7	18.9	-5.2
	長野	693	962	-269	-28.0	200	148	52	35.1	38	36	2	5.6	28.9	15.4	13.5
	静岡	2,071	2,590	-519	-20.0	348	323	25	7.7	137	128	9	7.0	16.8	12.5	4.3
	計	10,180	13,690	-3,510	-25.6	1,462	1,448	14	1.0	530	560	-30	-5.4	14.4	10.6	3.8
中部	富山	380	499	-119	-23.8	58	64	-6	-9.4	30	32	-2	-6.3	15.3	12.8	2.5
	石川	481	766	-285	-37.2	205	133	72	54.1	25	22	3	13.6	42.6	17.4	25.2
	福井	292	395	-103	-26.1	65	166	-101	-60.8	19	11	8	72.7	22.3	42.0	-19.7
	岐阜	1,240	1,782	-542	-30.4	237	129	108	83.7	46	54	-8	-14.8	19.1	7.2	11.9
	愛知	6,491	8,433	-1,942	-23.0	808	823	-15	-1.8	376	399	-23	-5.8	12.4	9.8	2.6
	三重	1,296	1,815	-519	-28.6	89	133	-44	-33.1	34	42	-8	-19.0	6.9	7.3	-0.4
	計	25,560	34,037	-8,477	-24.9	3,257	3,820	-563	-14.7	1,149	1,360	-211	-15.5	12.7	11.2	1.5
近畿	滋賀	913	1,150	-237	-20.6	92	343	-251	-73.2	48	58	-10	-17.2	10.1	29.8	-19.7
	京都	2,400	3,478	-1,078	-31.0	247	219	28	12.8	103	107	-4	-3.7	10.3	6.3	4.0
	大阪	15,800	20,853	-5,053	-24.2	1,528	1,904	-376	-19.7	682	754	-72	-9.5	9.7	9.1	0.6
	兵庫	5,305	6,942	-1,637	-23.6	1,147	1,019	128	12.6	211	350	-139	-39.7	21.6	14.7	6.9
	奈良	692	933	-241	-25.8	148	157	-9	-5.7	58	58	-	-	21.4	16.8	4.6
	和歌山	450	681	-231	-33.9	95	178	-83	-46.6	47	33	14	42.4	21.1	26.1	-5.0
	計	4,239	5,422	-1,183	-21.8	1,016	710	306	43.1	228	235	-7	-3.0	24.0	13.1	10.9
中国	鳥取	220	299	-79	-26.4	64	45	19	42.2	22	15	7	46.7	29.1	15.1	14.0
	島根	168	280	-112	-40.0	34	34	-	-	17	20	-3	-15.0	20.2	12.1	8.1
	岡山	1,474	1,755	-281	-16.0	188	221	-33	-14.9	61	78	-17	-21.8	12.8	12.6	0.2
	広島	1,837	2,254	-417	-18.5	632	311	321	103.2	102	87	15	17.2	34.4	13.8	20.6
	山口	540	834	-294	-35.3	98	99	-1	-1.0	26	35	-9	-25.7	18.1	11.9	6.2
	計	2,427	3,277	-850	-25.9	322	558	-236	-42.3	89	137	-48	-35.0	13.3	17.0	-3.7
四国	徳島	366	518	-152	-29.3	22	42	-20	-47.6	12	26	-14	-53.8	6.0	8.1	-2.1
	香川	691	894	-203	-22.7	106	258	-152	-58.9	33	37	-4	-10.8	15.3	28.9	-13.6
	愛媛	882	1,087	-205	-18.9	141	184	-43	-23.4	23	50	-27	-54.0	16.0	16.9	-0.9
	高知	488	778	-290	-37.3	53	74	-21	-28.4	21	24	-3	-12.5	10.9	9.5	1.4
	計	7,874	10,726	-2,852	-26.6	2,463	1,815	648	35.7	431	584	-153	-26.2	31.3	16.9	14.4
九州	福岡	4,082	6,218	-2,136	-34.4	1,088	694	394	56.8	173	270	-97	-35.9	26.7	11.2	15.5
	佐賀	398	481	-83	-17.3	239	335	-96	-28.7	25	38	-13	-34.2	60.1	69.6	-9.5
	長崎	228	245	-17	-6.9	74	64	10	15.6	30	38	-8	-21.1	32.5	26.1	6.4
	熊本	719	1,084	-365	-33.7	681	147	534	363.3	44	50	-6	-12.0	94.7	13.6	81.1
	大分	392	465	-73	-15.7	71	103	-32	-31.1	36	23	13	56.5	18.1	22.2	-4.1
	宮崎	649	734	-85	-11.6	57	180	-123	-68.3	17	29	-12	-41.4	8.8	24.5	-15.7
	鹿児島	699	729	-30	-4.1	94	122	-28	-23.0	34	45	-11	-24.4	13.4	16.7	-3.3
	沖縄	707	770	-63	-8.2	159	170	-11	-6.5	72	91	-19	-20.9	22.5	22.1	0.4

(注) 主な街頭犯罪総数は、路上強盗、部品ねらい、車上ねらい、自動販売機ねらい、オートバイ盗、自転車盗を合計した数である。

第9表 街頭犯罪等 都道府県別 対前年比較
 (2) 器物損壊、住居侵入 都道府県別 認知・検挙件数・検挙人員 対前年比較

暫定値
 令和3年2月1日確定

都道府県	器物損壊等															
	認知件数				検挙件数				検挙人員				検挙率			
	令和2年	平成31年1月	増減		令和2年	平成31年1月	増減		令和2年	平成31年1月	増減		令和2年	平成31年1月	増減	
	1月～7月	～令和元年7月	件数	%	1月～7月	～令和元年7月	件数	%	1月～7月	～令和元年7月	人員	%	1月～7月	～令和元年7月		
総数	37,220	42,270	-5,050	-11.9	4,702	4,867	-165	-3.4	2,787	2,756	31	1.1	12.6	11.5	1.1	
北海道	計	1,170	1,429	-259	-18.1	140	166	-26	-15.7	84	85	-1	-1.2	12.0	11.6	0.4
	札幌	742	951	-209	-22.0	93	109	-16	-14.7	56	56	-	-	12.5	11.5	1.0
	函館	117	152	-35	-23.0	17	12	5	41.7	9	9	-	-	14.5	7.9	6.6
	旭川	151	172	-21	-12.2	9	17	-8	-47.1	6	4	2	50.0	6.0	9.9	-3.9
	釧路	117	113	4	3.5	12	22	-10	-45.5	8	12	-4	-33.3	10.3	19.5	-9.2
	北見	43	41	2	4.9	9	6	3	50.0	5	4	1	25.0	20.9	14.6	6.3
	計	1,789	1,967	-178	-9.0	246	182	64	35.2	125	90	35	38.9	13.8	9.3	4.5
東北	青森	166	202	-36	-17.8	25	21	4	19.0	15	10	5	50.0	15.1	10.4	4.7
	岩手	124	195	-71	-36.4	15	39	-24	-61.5	11	14	-3	-21.4	12.1	20.0	-7.9
	宮城	719	759	-40	-5.3	92	56	36	64.3	47	26	21	80.8	12.8	7.4	5.4
	秋田	112	81	31	38.3	22	15	7	46.7	9	13	-4	-30.8	19.6	18.5	1.1
	山形	120	139	-19	-13.7	34	11	23	209.1	14	10	4	40.0	28.3	7.9	20.4
	福島	548	591	-43	-7.3	58	40	18	45.0	29	17	12	70.6	10.6	6.8	3.8
東	計	5,291	5,976	-685	-11.5	540	609	-69	-11.3	381	402	-21	-5.2	10.2	10.2	-
関東	茨城	882	921	-39	-4.2	84	88	-4	-4.5	55	39	16	41.0	9.5	9.6	-0.1
	栃木	441	500	-59	-11.8	49	61	-12	-19.7	34	39	-5	-12.8	11.1	12.2	-1.1
	群馬	558	665	-107	-16.1	47	68	-21	-30.9	18	41	-23	-56.1	8.4	10.2	-1.8
	埼玉	3,077	3,239	-162	-5.0	315	277	38	13.7	192	175	17	9.7	10.2	8.6	1.6
	千葉	1,903	2,184	-281	-12.9	246	244	2	0.8	147	131	16	12.2	12.9	11.2	1.7
	神奈川	1,079	1,388	-309	-22.3	218	286	-68	-23.8	158	187	-29	-15.5	20.2	20.6	-0.4
	新潟	592	751	-159	-21.2	120	104	16	15.4	70	52	18	34.6	20.3	13.8	6.5
	山梨	178	172	6	3.5	29	26	3	11.5	13	13	-	-	16.3	15.1	1.2
	長野	402	474	-72	-15.2	56	29	27	93.1	27	13	14	107.7	13.9	6.1	7.8
	静岡	961	1,068	-107	-10.0	130	129	1	0.8	70	61	9	14.8	13.5	12.1	1.4
	計	5,013	5,916	-903	-15.3	533	568	-35	-6.2	289	317	-28	-8.8	10.6	9.6	1.0
中部	富山	242	251	-9	-3.6	37	41	-4	-9.8	23	23	-	-	15.3	16.3	-1.0
	石川	153	136	17	12.5	31	18	13	72.2	12	12	-	-	20.3	13.2	7.1
	福井	134	137	-3	-2.2	27	38	-11	-28.9	14	20	-6	-30.0	20.1	27.7	-7.6
	岐阜	775	1,025	-250	-24.4	55	92	-37	-40.2	28	39	-11	-28.2	7.1	9.0	-1.9
	愛知	3,085	3,635	-550	-15.1	332	328	4	1.2	195	197	-2	-1.0	10.8	9.0	1.8
	三重	624	732	-108	-14.8	51	51	-	-	17	26	-9	-34.6	8.2	7.0	1.2
	計	7,916	8,783	-867	-9.9	1,039	1,041	-2	-0.2	658	600	58	9.7	13.1	11.9	1.2
近畿	滋賀	380	385	-5	-1.3	46	45	1	2.2	34	30	4	13.3	12.1	11.7	0.4
	京都	736	900	-164	-18.2	147	135	12	8.9	105	83	22	26.5	20.0	15.0	5.0
	大阪	3,582	3,658	-76	-2.1	372	363	9	2.5	267	228	39	17.1	10.4	9.9	0.5
	兵庫	2,572	2,987	-415	-13.9	323	369	-46	-12.5	182	201	-19	-9.5	12.6	12.4	0.2
	奈良	409	551	-142	-25.8	94	61	33	54.1	32	36	-4	-11.1	23.0	11.1	11.9
	和歌山	237	302	-65	-21.5	57	68	-11	-16.2	38	22	16	72.7	24.1	22.5	1.6
	計	1,678	2,050	-372	-18.1	295	314	-19	-6.1	152	170	-18	-10.6	17.6	15.3	2.3
中国	鳥取	64	58	6	10.3	11	21	-10	-47.6	10	11	-1	-9.1	17.2	36.2	-19.0
	島根	94	139	-45	-32.4	14	26	-12	-46.2	8	10	-2	-20.0	14.9	18.7	-3.8
	岡山	433	474	-41	-8.6	119	80	39	48.8	54	47	7	14.9	27.5	16.9	10.6
	広島	804	1,026	-222	-21.6	118	142	-24	-16.9	63	79	-16	-20.3	14.7	13.8	0.9
	山口	283	353	-70	-19.8	33	45	-12	-26.7	17	23	-6	-26.1	11.7	12.7	-1.0
	計	1,025	1,212	-187	-15.4	150	125	25	20.0	61	46	15	32.6	14.6	10.3	4.3
四国	徳島	150	160	-10	-6.3	30	18	12	66.7	4	3	1	33.3	20.0	11.3	8.7
	香川	221	246	-25	-10.2	43	22	21	95.5	14	9	5	55.6	19.5	8.9	10.6
	愛媛	484	584	-100	-17.1	41	38	3	7.9	26	18	8	44.4	8.5	6.5	2.0
	高知	170	222	-52	-23.4	36	47	-11	-23.4	17	16	1	6.3	21.2	21.2	-
	計	3,265	3,575	-310	-8.7	465	550	-85	-15.5	253	295	-42	-14.2	14.2	15.4	-1.2
九州	福岡	1,579	1,852	-273	-14.7	171	229	-58	-25.3	101	120	-19	-15.8	10.8	12.4	-1.6
	佐賀	167	144	23	16.0	22	23	-1	-4.3	8	7	1	14.3	13.2	16.0	-2.8
	長崎	113	155	-42	-27.1	45	38	7	18.4	15	19	-4	-21.1	39.8	24.5	15.3
	熊本	283	362	-79	-21.8	48	77	-29	-37.7	23	34	-11	-32.4	17.0	21.3	-4.3
	大分	222	174	48	27.6	33	26	7	26.9	17	15	2	13.3	14.9	14.9	-
	宮崎	176	160	16	10.0	32	34	-2	-5.9	16	18	-2	-11.1	18.2	21.3	-3.1
	鹿児島	363	378	-15	-4.0	34	36	-2	-5.6	14	16	-2	-12.5	9.4	9.5	-0.1
	沖縄	362	350	12	3.4	80	87	-7	-8.0	59	66	-7	-10.6	22.1	24.9	-2.8

第9表 街頭犯罪等 都道府県別 対前年比較
 (2) 器物損壊、住居侵入 都道府県別 認知・検挙件数・検挙人員 対前年比較

暫定値
 令和3年2月1日確定

都道府県	住居侵入															
	認知件数				検挙件数				検挙人員				検挙率			
	令和2年	平成31年1月	増減		令和2年	平成31年1月	増減		令和2年	平成31年1月	増減		令和2年	平成31年1月	増減	
	1月～7月	～令和元年7月	件数	%	1月～7月	～令和元年7月	件数	%	1月～7月	～令和元年7月	人員	%	1月～7月	～令和元年7月		
総数	6,567	7,307	-740	-10.1	3,636	3,411	225	6.6	2,118	1,891	227	12.0	55.4	46.7	8.7	
北海道	計	248	322	-74	-23.0	193	175	18	10.3	75	63	12	19.0	77.8	54.3	23.5
	札幌	159	212	-53	-25.0	121	112	9	8.0	52	36	16	44.4	76.1	52.8	23.3
	函館	19	36	-17	-47.2	24	11	13	118.2	4	4	-	-	126.3	30.6	95.7
	旭川	38	20	18	90.0	21	17	4	23.5	6	13	-7	-53.8	55.3	85.0	-29.7
	釧路	24	42	-18	-42.9	22	29	-7	-24.1	9	7	2	28.6	91.7	69.0	22.7
	北見	8	12	-4	-33.3	5	6	-1	-16.7	4	3	1	33.3	62.5	50.0	12.5
東北	計	409	377	32	8.5	217	176	41	23.3	107	118	-11	-9.3	53.1	46.7	6.4
	青森	49	33	16	48.5	37	24	13	54.2	21	18	3	16.7	75.5	72.7	2.8
	岩手	22	24	-2	-8.3	10	16	-6	-37.5	12	17	-5	-29.4	45.5	66.7	-21.2
	宮城	175	138	37	26.8	74	48	26	54.2	30	28	2	7.1	42.3	34.8	7.5
	秋田	34	24	10	41.7	26	13	13	100.0	14	14	-	-	76.5	54.2	22.3
	山形	37	39	-2	-5.1	30	31	-1	-3.2	15	21	-6	-28.6	81.1	79.5	1.6
	福島	92	119	-27	-22.7	40	44	-4	-9.1	15	20	-5	-25.0	43.5	37.0	6.5
東	計	475	486	-11	-2.3	375	365	10	2.7	278	233	45	19.3	78.9	75.1	3.8
関東	計	2,378	2,626	-248	-9.4	1,153	1,131	22	1.9	621	590	31	5.3	48.5	43.1	5.4
	茨城	219	240	-21	-8.8	71	94	-23	-24.5	31	45	-14	-31.1	32.4	39.2	-6.8
	栃木	135	220	-85	-38.6	48	66	-18	-27.3	25	31	-6	-19.4	35.6	30.0	5.6
	群馬	137	172	-35	-20.3	78	65	13	20.0	35	22	13	59.1	56.9	37.8	19.1
	埼玉	465	406	59	14.5	225	232	-7	-3.0	147	129	18	14.0	48.4	57.1	-8.7
	千葉	526	557	-31	-5.6	169	161	8	5.0	101	102	-1	-1.0	32.1	28.9	3.2
	神奈川	421	491	-70	-14.3	236	256	-20	-7.8	137	141	-4	-2.8	56.1	52.1	4.0
	新潟	96	112	-16	-14.3	88	83	5	6.0	32	32	-	-	91.7	74.1	17.6
	山梨	49	73	-24	-32.9	37	34	3	8.8	20	17	3	17.6	75.5	46.6	28.9
	長野	72	94	-22	-23.4	38	43	-5	-11.6	27	14	13	92.9	52.8	45.7	7.1
	静岡	258	261	-3	-1.1	163	97	66	68.0	66	57	9	15.8	63.2	37.2	26.0
中部	計	782	859	-77	-9.0	387	355	32	9.0	242	199	43	21.6	49.5	41.3	8.2
	富山	55	62	-7	-11.3	29	20	9	45.0	11	17	-6	-35.3	52.7	32.3	20.4
	石川	25	38	-13	-34.2	27	26	1	3.8	24	18	6	33.3	108.0	68.4	39.6
	福井	41	33	8	24.2	23	11	12	109.1	16	12	4	33.3	56.1	33.3	22.8
	岐阜	178	148	30	20.3	76	51	25	49.0	40	17	23	135.3	42.7	34.5	8.2
	愛知	359	433	-74	-17.1	192	204	-12	-5.9	132	122	10	8.2	53.5	47.1	6.4
	三重	124	145	-21	-14.5	40	43	-3	-7.0	19	13	6	46.2	32.3	29.7	2.6
近畿	計	1,073	1,242	-169	-13.6	616	534	82	15.4	400	326	74	22.7	57.4	43.0	14.4
	滋賀	78	99	-21	-21.2	41	30	11	36.7	20	17	3	17.6	52.6	30.3	22.3
	京都	58	89	-31	-34.8	66	43	23	53.5	44	29	15	51.7	113.8	48.3	65.5
	大阪	550	612	-62	-10.1	239	204	35	17.2	154	125	29	23.2	43.5	33.3	10.2
	兵庫	292	354	-62	-17.5	219	206	13	6.3	145	133	12	9.0	75.0	58.2	16.8
	奈良	69	54	15	27.8	33	32	1	3.1	19	13	6	46.2	47.8	59.3	-11.5
	和歌山	26	34	-8	-23.5	18	19	-1	-5.3	18	9	9	100.0	69.2	55.9	13.3
中国	計	334	454	-120	-26.4	213	228	-15	-6.6	134	120	14	11.7	63.8	50.2	13.6
	鳥取	25	13	12	92.3	16	9	7	77.8	11	5	6	120.0	64.0	69.2	-5.2
	島根	26	32	-6	-18.8	23	20	3	15.0	10	5	5	100.0	88.5	62.5	26.0
	岡山	85	124	-39	-31.5	44	60	-16	-26.7	25	33	-8	-24.2	51.8	48.4	3.4
	広島	144	189	-45	-23.8	94	88	6	6.8	68	48	20	41.7	65.3	46.6	18.7
	山口	54	96	-42	-43.8	36	51	-15	-29.4	20	29	-9	-31.0	66.7	53.1	13.6
四国	計	140	171	-31	-18.1	87	76	11	14.5	35	43	-8	-18.6	62.1	44.4	17.7
	徳島	14	18	-4	-22.2	8	8	-	-	3	5	-2	-40.0	57.1	44.4	12.7
	香川	76	71	5	7.0	49	35	14	40.0	18	22	-4	-18.2	64.5	49.3	15.2
	愛媛	29	57	-28	-49.1	13	15	-2	-13.3	11	7	4	57.1	44.8	26.3	18.5
	高知	21	25	-4	-16.0	17	18	-1	-5.6	3	9	-6	-66.7	81.0	72.0	9.0
九州	計	728	770	-42	-5.5	395	371	24	6.5	226	199	27	13.6	54.3	48.2	6.1
	福岡	354	392	-38	-9.7	182	174	8	4.6	101	73	28	38.4	51.4	44.4	7.0
	佐賀	37	39	-2	-5.1	23	15	8	53.3	12	5	7	140.0	62.2	38.5	23.7
	長崎	45	45	-	-	28	21	7	33.3	15	14	1	7.1	62.2	46.7	15.5
	熊本	60	75	-15	-20.0	28	50	-22	-44.0	17	28	-11	-39.3	46.7	66.7	-20.0
	大分	47	34	13	38.2	29	21	8	38.1	14	10	4	40.0	61.7	61.8	-0.1
	宮崎	51	56	-5	-8.9	37	21	16	76.2	14	18	-4	-22.2	72.5	37.5	35.0
	鹿児島	43	66	-23	-34.8	23	25	-2	-8.0	14	13	1	7.7	53.5	37.9	15.6
	沖縄	91	63	28	44.4	45	44	1	2.3	39	38	1	2.6	49.5	69.8	-20.3

第10表

刑法犯 都道府県別 身柄措置別 検挙人員 対前年比較

暫定値
令和3年2月1日確定

都道府県	刑法犯総数																				
	総数				現行犯逮捕				緊急逮捕				通常逮捕				身柄不拘束				
	令和2年	平成31年1月	増減		令和2年	平成31年1月	増減		令和2年	平成31年1月	増減		令和2年	平成31年1月	増減		令和2年	平成31年1月	増減		
	1月～7月	～令和元年7月	人員	増減率	1月～7月	～令和元年7月	人員	増減率	1月～7月	～令和元年7月	人員	増減率	1月～7月	～令和元年7月	人員	増減率	1月～7月	～令和元年7月	人員	増減率	
総数	103,638	108,965	-5,327	-4.9	14,953	16,217	-1,264	-7.8	1,683	1,806	-123	-6.8	18,938	19,912	-974	-4.9	68,064	71,030	-2,966	-4.2	
北海道	計	3,921	4,381	-460	-10.5	595	664	-69	-10.4	54	79	-25	-31.6	558	544	14	2.6	2,714	3,094	-380	-12.3
	札幌	2,580	2,960	-380	-12.8	430	495	-65	-13.1	35	59	-24	-40.7	344	354	-10	-2.8	1,771	2,052	-281	-13.7
	函館	314	323	-9	-2.8	48	39	9	23.1	4	6	-2	-33.3	46	50	-4	-8.0	216	228	-12	-5.3
	旭川	452	481	-29	-6.0	45	58	-13	-22.4	6	1	5	500.0	77	68	9	13.2	324	354	-30	-8.5
	釧路	406	420	-14	-3.3	52	48	4	8.3	7	12	-5	-41.7	74	37	37	100.0	273	323	-50	-15.5
	北見	169	197	-28	-14.2	20	24	-4	-16.7	2	1	1	100.0	17	35	-18	-51.4	130	137	-7	-5.1
	計	5,848	5,714	134	2.3	683	619	64	10.3	140	118	22	18.6	978	937	41	4.4	4,047	4,040	7	0.2
東北	計	859	764	95	12.4	50	56	-6	-10.7	22	32	-10	-31.3	101	92	9	9.8	686	584	102	17.5
	青森	633	643	-10	-1.6	65	72	-7	-9.7	24	21	3	14.3	119	123	-4	-3.3	425	427	-2	-0.5
	宮城	1,685	1,791	-106	-5.9	252	240	12	5.0	71	44	27	61.4	318	305	13	4.3	1,044	1,202	-158	-13.1
	秋田	557	494	63	12.8	33	37	-4	-10.8	5	6	-1	-16.7	68	74	-6	-8.1	451	377	74	19.6
	山形	891	871	20	2.3	77	68	9	13.2	8	7	1	14.3	121	105	16	15.2	685	691	-6	-0.9
	福島	1,223	1,151	72	6.3	206	146	60	41.1	10	8	2	25.0	251	238	13	5.5	756	759	-3	-0.4
東	計	13,628	14,847	-1,219	-8.2	2,650	3,039	-389	-12.8	32	31	1	3.2	3,291	3,405	-114	-3.3	7,655	8,372	-717	-8.6
	茨城	2,787	2,680	107	3.9	341	352	-11	-3.1	406	416	-10	-2.4	4,522	4,713	-191	-4.1	19,398	19,959	-561	-2.8
	栃木	1,919	1,987	-68	-3.4	250	229	21	9.2	29	32	-3	-9.4	333	334	-1	-0.3	1,307	1,392	-85	-6.1
	群馬	1,124	1,236	-112	-9.1	123	149	-26	-17.4	45	44	1	2.3	198	191	7	3.7	758	852	-94	-11.0
	群馬	1,603	1,808	-205	-11.3	156	226	-70	-31.0	17	15	2	13.3	287	372	-85	-22.8	1,143	1,195	-52	-4.4
	埼玉	5,894	5,988	-94	-1.6	944	922	22	2.4	69	79	-10	-12.7	1,209	1,108	101	9.1	3,672	3,879	-207	-5.3
	千葉	4,371	4,260	111	2.6	639	658	-19	-2.9	34	40	-6	-15.0	749	808	-59	-7.3	2,949	2,754	195	7.1
	神奈川	6,424	6,543	-119	-1.8	636	657	-21	-3.2	75	72	3	4.2	787	815	-28	-3.4	4,926	4,999	-73	-1.5
	新潟	1,742	1,900	-158	-8.3	133	149	-16	-10.7	18	14	4	28.6	261	337	-76	-22.6	1,330	1,400	-70	-5.0
	山梨	635	638	-3	-0.5	82	82	-	-	3	5	-2	-40.0	117	115	2	1.7	433	436	-3	-0.7
	長野	1,104	1,185	-81	-6.8	76	84	-8	-9.5	25	28	-3	-10.7	131	140	-9	-6.4	872	933	-61	-6.5
	静岡	2,971	3,135	-164	-5.2	422	436	-14	-3.2	91	87	4	4.6	450	493	-43	-8.7	2,008	2,119	-111	-5.2
	計	12,396	12,973	-577	-4.4	1,890	2,070	-180	-8.7	379	425	-46	-10.8	2,308	2,402	-94	-3.9	7,819	8,076	-257	-3.2
中部	計	1,014	963	51	5.3	197	182	15	8.2	25	35	-10	-28.6	123	138	-15	-10.9	669	608	61	10.0
	石川	708	788	-80	-10.2	90	94	-4	-4.3	11	7	4	57.1	166	177	-11	-6.2	441	510	-69	-13.5
	福井	688	679	9	1.3	122	120	2	1.7	7	4	3	75.0	134	148	-14	-9.5	425	407	18	4.4
	岐阜	1,708	1,699	9	0.5	118	126	-8	-6.3	15	20	-5	-25.0	253	261	-8	-3.1	1,322	1,292	30	2.3
	愛知	7,281	7,752	-471	-6.1	1,253	1,424	-171	-12.0	308	346	-38	-11.0	1,446	1,458	-12	-0.8	4,274	4,524	-250	-5.5
	三重	997	1,092	-95	-8.7	110	124	-14	-11.3	13	13	-	-	186	220	-34	-15.5	688	735	-47	-6.4
	計	19,641	20,554	-913	-4.4	3,045	3,427	-382	-11.1	294	316	-22	-7.0	3,900	4,013	-113	-2.8	12,402	12,798	-396	-3.1
近畿	計	1,058	980	78	8.0	107	115	-8	-7.0	13	22	-9	-40.9	231	212	19	9.0	707	631	76	12.0
	京都	2,127	2,154	-27	-1.3	325	415	-90	-21.7	49	86	-37	-43.0	416	389	27	6.9	1,337	1,264	73	5.8
	大阪	8,270	8,515	-245	-2.9	1,240	1,257	-17	-1.4	148	117	31	26.5	1,588	1,689	-101	-6.0	5,294	5,452	-158	-2.9
	兵庫	6,079	6,637	-558	-8.4	1,096	1,308	-212	-16.2	38	46	-8	-17.4	1,259	1,314	-55	-4.2	3,686	3,969	-283	-7.1
	奈良	1,218	1,343	-125	-9.3	160	214	-54	-25.2	31	30	1	3.3	241	255	-14	-5.5	786	844	-58	-6.9
	和歌山	889	925	-36	-3.9	117	118	-1	-0.8	15	15	-	-	165	154	11	7.1	592	638	-46	-7.2
	計	5,532	5,920	-388	-6.6	942	1,026	-84	-8.2	53	78	-25	-32.1	1,070	1,327	-257	-19.4	3,467	3,489	-22	-0.6
中国	計	462	454	8	1.8	49	35	14	40.0	3	7	-4	-57.1	79	76	3	3.9	331	336	-5	-1.5
	岡山	406	444	-38	-8.6	34	34	-	-	4	9	-5	-55.6	92	105	-13	-12.4	276	296	-20	-6.8
	岡山	1,520	1,624	-104	-6.4	277	273	4	1.5	28	40	-12	-30.0	260	357	-97	-27.2	955	954	1	0.1
	広島	2,244	2,392	-148	-6.2	457	533	-76	-14.3	16	16	-	-	467	562	-95	-16.9	1,304	1,281	23	1.8
	山口	900	1,006	-106	-10.5	125	151	-26	-17.2	2	6	-4	-66.7	172	227	-55	-24.2	601	622	-21	-3.4
	計	2,833	3,113	-280	-9.0	280	304	-24	-7.9	30	27	3	11.1	485	628	-143	-22.8	2,038	2,154	-116	-5.4
四国	計	369	433	-64	-14.8	29	28	1	3.6	2	4	-2	-50.0	54	75	-21	-28.0	284	326	-42	-12.9
	香川	895	859	36	4.2	94	78	16	20.5	15	13	2	15.4	238	234	4	1.7	548	534	14	2.6
	愛媛	1,102	1,257	-155	-12.3	86	104	-18	-17.3	4	4	-	-	77	194	-117	-60.3	935	955	-20	-2.1
	高知	467	564	-97	-17.2	71	94	-23	-24.5	9	6	3	50.0	116	125	-9	-7.2	271	339	-68	-20.1
	計	12,052	12,783	-731	-5.7	1,407	1,476	-69	-4.7	295	316	-21	-6.6	1,826	1,943	-117	-6.0	8,524	9,048	-524	-5.8
九州	計	5,486	5,916	-430	-7.3	655	712	-57	-8.0	138	162	-24	-14.8	766	900	-134	-14.9	3,927	4,142	-215	-5.2
	福岡	644	590	54	9.2	57	51	6	11.8	10	15	-5	-33.3	125	76	49	64.5	452	448	4	0.9
	長崎	899	968	-69	-7.1	89	100	-11	-11.0	53	33	20	60.6	99	127	-28	-22.0	658	708	-50	-7.1
	熊本	1,160	1,405	-245	-17.4	90	97	-7	-7.2	4	5	-1	-20.0	145	212	-67	-31.6	921	1,091	-170	-15.6
	大分	659	616	43	7.0	64	56	8	14.3	9	5	4	80.0	112	105	7	6.7	474	450	24	5.3
	宮崎	749	771	-22	-2.9	80	60	20	33.3	4	4	-	-	136	126	10	7.9	529	581	-52	-9.0
	鹿児島	902	919	-17	-1.8	87	83	4	4.8	5	10	-5	-50.0	145	147	-2	-1.4	665	679	-14	-2.1
	沖縄																				

第11表

特別法犯 主要法令別 検挙件数・人員 対前年比較

暫定値
令和3年2月1日確定

法令別	検挙件数				検挙人員			
	令和2年 1月～7月	平成31年1月 ～令和元年7月	増減		令和2年 1月～7月	平成31年1月 ～令和元年7月	増減	
			件数	増減率			人員	増減率
特別法犯総数(注)	39,070	40,775	-1,705	-4.2	33,062	34,650	-1,588	-4.6
公職選挙法	26	173	-147	-85.0	34	386	-352	-91.2
入管法	3,756	3,466	290	8.4	2,684	2,607	77	3.0
軽犯罪法	4,494	4,743	-249	-5.2	4,461	4,705	-244	-5.2
迷惑防止条例	4,052	4,917	-865	-17.6	3,380	4,288	-908	-21.2
ストーカー規制法	571	486	85	17.5	452	402	50	12.4
DV法	44	41	3	7.3	42	38	4	10.5
競馬法	1	4	-3	-75.0	1	5	-4	-80.0
風営適正化法	538	784	-246	-31.4	611	855	-244	-28.5
売春防止法	230	242	-12	-5.0	241	225	16	7.1
児童福祉法	118	111	7	6.3	91	95	-4	-4.2
児童買春・児童ポルノ法	1,863	2,246	-383	-17.1	1,403	1,643	-240	-14.6
青少年保護育成条例	1,458	1,598	-140	-8.8	1,167	1,257	-90	-7.2
出資法	59	72	-13	-18.1	51	87	-36	-41.4
貸金業法	63	60	3	5.0	47	48	-1	-2.1
犯罪収益移転防止法	1,577	1,350	227	16.8	1,299	1,104	195	17.7
宅地建物取引業法	6	8	-2	-25.0	10	13	-3	-23.1
関税法	11	13	-2	-15.4	11	21	-10	-47.6
外為法	3	3	-	-	5	4	1	25.0
著作権法	94	253	-159	-62.8	51	82	-31	-37.8
商標法	329	389	-60	-15.4	156	203	-47	-23.2
不正アクセス禁止法	248	320	-72	-22.5	63	85	-22	-25.9
不正競争防止法	38	37	1	2.7	47	39	8	20.5
銃刀法	2,938	3,112	-174	-5.6	2,599	2,715	-116	-4.3
火薬類取締法	77	78	-1	-1.3	64	58	6	10.3
麻薬等取締法	515	534	-19	-3.6	262	257	5	1.9
あへん法	6	3	3	100.0	7	1	6	600.0
大麻取締法	3,133	3,017	116	3.8	2,644	2,357	287	12.2
覚醒剤取締法	6,352	6,358	-6	-0.1	4,428	4,531	-103	-2.3
医薬品医療機器等法	140	168	-28	-16.7	97	113	-16	-14.2
毒物及び劇物取締法	128	119	9	7.6	96	99	-3	-3.0
廃棄物処理法	3,504	3,367	137	4.1	3,875	3,690	185	5.0
労働基準法	17	18	-1	-5.6	24	33	-9	-27.3
その他	2,681	2,685	-4	-0.1	2,659	2,604	55	2.1

注) 自動車の運転により人を死傷させる行為等の処罰に関する法律及び交通法令違反を除く。

第12表

来日外国人による 重要犯罪・重要窃盗犯 国籍別 検挙人員 対前年比較

暫 定 値
令和3年2月1日確定

	総数		重要犯罪													
			計		殺人		強盗		放火		強制的性交等		略取誘拐・人身売買		強制わいせつ	
	令和2年 1月～7月	平成31年1月 ～令和元年7月	令和2年 1月～7月	平成31年1月 ～令和元年7月	令和2年 1月～7月	平成31年1月 ～令和元年7月	令和2年 1月～7月	平成31年1月 ～令和元年7月	令和2年 1月～7月	平成31年1月 ～令和元年7月	令和2年 1月～7月	平成31年1月 ～令和元年7月	令和2年 1月～7月	平成31年1月 ～令和元年7月	令和2年 1月～7月	平成31年1月 ～令和元年7月
総 数	312	262	184	152	33	24	43	45	3	4	23	18	6	4	76	57
ア ジ ア 州	208	174	135	106	31	21	24	28	2	3	13	13	5	3	60	38
韓 国・朝 鮮	19	18	5	9	-	-	-	5	-	1	1	1	1	1	3	1
中 国	52	50	27	29	5	7	5	10	1	-	2	2	-	2	14	8
イ ラ ン	4	1	3	1	2	-	1	-	-	-	-	-	-	-	-	1
イ ン ド	12	5	12	5	-	-	-	-	-	-	-	1	-	-	12	4
インドネシア	1	-	1	-	-	-	-	-	-	-	-	-	-	-	1	-
スリランカ	9	7	5	5	2	-	-	1	-	-	2	1	-	-	1	3
タ イ	1	1	1	-	1	-	-	-	-	-	-	-	-	-	-	-
パキスタン	4	7	3	4	-	-	-	-	-	1	1	-	-	-	2	3
バングラデシュ	6	1	3	1	-	-	2	-	-	-	1	-	-	-	-	1
フ イ リ ビ ン	12	18	9	10	2	2	3	2	-	1	-	5	-	-	4	-
ベ ト ナ ム	53	39	42	24	14	9	10	6	1	-	4	2	4	-	9	7
マ レ ー シ ア	1	-	1	-	-	-	-	-	-	-	1	-	-	-	-	-
そ の 他	34	27	23	18	5	3	3	4	-	-	1	1	-	-	14	10
ヨ ー ロ ッ パ 州	16	19	8	10	-	-	2	5	-	-	2	1	1	1	3	3
イ ギ リ ス	3	4	3	3	-	-	-	3	-	-	2	-	-	-	1	-
イ タ リ ア	1	1	-	1	-	-	-	1	-	-	-	-	-	-	-	-
ド イ ツ	-	-	-	-	-	-	-	-	-	-	-	-	-	-	-	-
フ ラ ン ス	1	4	1	4	-	-	1	1	-	-	-	1	-	-	-	2
ロ シ ア	2	3	-	1	-	-	-	-	-	-	-	-	-	1	-	-
そ の 他	9	7	4	1	-	-	1	-	-	-	-	-	1	-	2	1
南 北 ア メ リ カ 州	65	53	30	26	2	2	15	11	1	1	7	4	-	-	5	8
ア メ リ カ	2	12	2	7	-	-	-	2	1	1	-	2	-	-	1	2
カ ナ ダ	-	1	-	1	-	-	-	1	-	-	-	-	-	-	-	-
ブ ラ ジ ル	35	22	20	11	1	-	15	8	-	-	3	1	-	-	1	2
そ の 他	28	18	8	7	1	2	-	-	-	-	4	1	-	-	3	4
ア フ リ カ 州	23	14	11	9	-	-	2	1	-	-	1	-	-	-	8	8
オ セ ア ニ ア 州	-	2	-	1	-	1	-	-	-	-	-	-	-	-	-	-
無 国 籍	-	-	-	-	-	-	-	-	-	-	-	-	-	-	-	-
国 籍 不 明	-	-	-	-	-	-	-	-	-	-	-	-	-	-	-	-

注)「中国」は、台湾、香港等を含む。

第12表

来日外国人による 重要犯罪・重要窃盗犯 国籍別 検挙人員 対前年比較

暫	定	値
令和3年2月1日確定		

	重要窃盗犯									
	計		侵入盗		自動車盗		ひったくり		すり	
	令和2年 1月～7月	平成31年1月 ～令和元年7月	令和2年 1月～7月	平成31年1月 ～令和元年7月	令和2年 1月～7月	平成31年1月 ～令和元年7月	令和2年 1月～7月	平成31年1月 ～令和元年7月	令和2年 1月～7月	平成31年1月 ～令和元年7月
総 数	128	110	89	77	16	14	2	5	21	14
ア ジ ア 州	73	68	61	53	8	6	2	2	2	7
韓 国・朝 鮮	14	9	14	8	-	-	-	1	-	-
中 国	25	21	23	11	-	5	-	-	2	5
イ ラ ン	1	-	-	-	-	-	1	-	-	-
イ ン ド	-	-	-	-	-	-	-	-	-	-
インドネシア	-	-	-	-	-	-	-	-	-	-
スリランカ	4	2	1	2	3	-	-	-	-	-
タ イ	-	1	-	1	-	-	-	-	-	-
パキスタン	1	3	1	3	-	-	-	-	-	-
バングラデシュ	3	-	3	-	-	-	-	-	-	-
フィリピン	3	8	2	7	-	-	1	-	-	1
ベトナム	11	15	10	14	1	-	-	-	-	1
マレーシア	-	-	-	-	-	-	-	-	-	-
そ の 他	11	9	7	7	4	1	-	1	-	-
ヨーロッパ州	8	9	2	3	3	3	-	1	3	2
イギリス	-	1	-	-	-	1	-	-	-	-
イタリア	1	-	1	-	-	-	-	-	-	-
ドイ ツ	-	-	-	-	-	-	-	-	-	-
フ ラ ン ス	-	-	-	-	-	-	-	-	-	-
ロ シ ア	2	2	-	-	2	2	-	-	-	-
そ の 他	5	6	1	3	1	-	-	1	3	2
南北アメリカ州	35	27	26	20	5	5	-	-	4	2
ア メ リ カ	-	5	-	4	-	1	-	-	-	-
カ ナ ダ	-	-	-	-	-	-	-	-	-	-
ブラジル	15	11	10	9	5	2	-	-	-	-
そ の 他	20	11	16	7	-	2	-	-	4	2
アフリカ州	12	5	-	-	-	-	-	2	12	3
オセアニア州	-	1	-	1	-	-	-	-	-	-
無 国 籍	-	-	-	-	-	-	-	-	-	-
国 籍 不 明	-	-	-	-	-	-	-	-	-	-

第13表

来日外国人による 刑法犯・特別法犯 検挙件数・検挙人員 対前年比較

暫定値
令和3年2月1日確定

	刑法犯・特別法犯総検挙件数				刑法犯・特別法犯総検挙人員				刑法犯								
	令和2年		増減		令和2年		増減		検挙件数				検挙人員				
	1月～7月	平成31年1月 ～令和元年7月	件数	増減率	1月～7月	平成31年1月 ～令和元年7月	人員	増減率	1月～7月	平成31年1月 ～令和元年7月	件数	増減率	1月～7月	平成31年1月 ～令和元年7月	人員	増減率	
総数	9,863	9,476	387	4.1	6,287	6,467	-180	-2.8	5,417	4,973	444	8.9	3,101	3,075	26	0.8	
北海道	計	75	71	4	5.6	57	66	-9	-13.6	43	32	11	34.4	39	35	4	11.4
	札幌	41	49	-8	-16.3	35	39	-4	-10.3	26	21	5	23.8	26	21	5	23.8
	函館	2	12	-10	-83.3	2	15	-13	-86.7	2	2	-	-	2	3	-1	-33.3
	旭川	24	3	21	700.0	12	5	7	140.0	13	3	10	333.3	8	5	3	60.0
	釧路	4	4	-	-	2	3	-1	-33.3	-	3	-3	-100.0	-	2	-2	-100.0
	北見	4	3	1	33.3	6	4	2	50.0	2	3	-1	-33.3	3	4	-1	-25.0
東北	計	176	180	-4	-2.2	103	80	23	28.8	110	130	-20	-15.4	59	49	10	20.4
	青森	5	11	-6	-54.5	5	7	-2	-28.6	3	3	-	-	3	3	-	-
	岩手	13	42	-29	-69.0	10	8	2	25.0	2	40	-38	-95.0	4	6	-2	-33.3
	宮城	41	53	-12	-22.6	28	28	-	-	23	41	-18	-43.9	17	22	-5	-22.7
	秋田	22	11	11	100.0	18	6	12	200.0	9	8	1	12.5	6	4	2	50.0
	山形	14	42	-28	-66.7	10	20	-10	-50.0	12	28	-16	-57.1	9	10	-1	-10.0
	福島	81	21	60	285.7	32	11	21	190.9	61	10	51	510.0	20	4	16	400.0
東	京	2,532	2,524	8	0.3	1,678	1,989	-311	-15.6	1,248	1,128	120	10.6	746	859	-113	-13.2
関東	計	3,654	3,260	394	12.1	2,126	1,995	131	6.6	1,920	1,600	320	20.0	913	801	112	14.0
	茨城	321	262	59	22.5	236	166	70	42.2	106	108	-2	-1.9	79	54	25	46.3
	栃木	199	162	37	22.8	93	81	12	14.8	120	102	18	17.6	46	38	8	21.1
	群馬	329	423	-94	-22.2	193	221	-28	-12.7	145	225	-80	-35.6	90	106	-16	-15.1
	埼玉	958	710	248	34.9	526	452	74	16.4	491	303	188	62.0	233	177	56	31.6
	千葉	563	410	153	37.3	379	352	27	7.7	265	165	100	60.6	146	140	6	4.3
	神奈川	601	702	-101	-14.4	413	433	-20	-4.6	255	282	-27	-9.6	145	133	12	9.0
	新潟	139	261	-122	-46.7	44	45	-1	-2.2	114	241	-127	-52.7	27	29	-2	-6.9
	山梨	19	36	-17	-47.2	14	24	-10	-41.7	8	17	-9	-52.9	8	11	-3	-27.3
	長野	56	79	-23	-29.1	55	55	-	-	18	37	-19	-51.4	20	19	1	5.3
静岡	469	215	254	118.1	173	166	7	4.2	398	120	278	231.7	119	94	25	26.6	
中部	計	1,560	1,359	201	14.8	1,037	1,062	-25	-2.4	870	669	201	30.0	556	585	-29	-5.0
	富山	78	58	20	34.5	45	43	2	4.7	68	45	23	51.1	34	31	3	9.7
	石川	71	46	25	54.3	26	24	2	8.3	67	35	32	91.4	24	16	8	50.0
	福井	66	20	46	230.0	29	23	6	26.1	52	16	36	225.0	17	20	-3	-15.0
	岐阜	240	155	85	54.8	145	139	6	4.3	193	88	105	119.3	105	94	11	11.7
	愛知	971	989	-18	-1.8	718	760	-42	-5.5	415	432	-17	-3.9	337	382	-45	-11.8
	三重	134	91	43	47.3	74	73	1	1.4	75	53	22	41.5	39	42	-3	-7.1
近畿	計	1,011	1,169	-158	-13.5	768	744	24	3.2	631	795	-164	-20.6	443	404	39	9.7
	滋賀	59	51	8	15.7	48	30	18	60.0	31	31	-	-	30	12	18	150.0
	京都	56	92	-36	-39.1	47	75	-28	-37.3	38	66	-28	-42.4	32	54	-22	-40.7
	大阪	502	566	-64	-11.3	448	398	50	12.6	294	356	-62	-17.4	257	206	51	24.8
	兵庫	302	272	30	11.0	180	205	-25	-12.2	195	168	27	16.1	95	104	-9	-8.7
	奈良	83	180	-97	-53.9	34	29	5	17.2	68	169	-101	-59.8	22	23	-1	-4.3
	和歌山	9	8	1	12.5	11	7	4	57.1	5	5	-	-	7	5	2	40.0
中国	計	287	335	-48	-14.3	197	170	27	15.9	168	219	-51	-23.3	120	100	20	20.0
	鳥取	30	27	3	11.1	20	11	9	81.8	29	19	10	52.6	19	8	11	137.5
	島根	36	19	17	89.5	12	13	-1	-7.7	22	13	9	69.2	5	8	-3	-37.5
	岡山	57	96	-39	-40.6	52	52	-	-	37	72	-35	-48.6	34	30	4	13.3
	広島	133	127	6	4.7	95	74	21	28.4	58	75	-17	-22.7	49	47	2	4.3
	山口	31	66	-35	-53.0	18	20	-2	-10.0	22	40	-18	-45.0	13	7	6	85.7
四国	計	129	94	35	37.2	61	49	12	24.5	103	48	55	114.6	50	31	19	61.3
	徳島	68	25	43	172.0	9	9	-	-	55	21	34	161.9	8	6	2	33.3
	香川	22	43	-21	-48.8	20	19	1	5.3	18	19	-1	-5.3	17	16	1	6.3
	愛媛	37	24	13	54.2	29	18	11	61.1	29	8	21	262.5	25	9	16	177.8
	高知	2	2	-	-	3	3	-	-	1	-	1	-	-	-	-	-
九州	計	439	484	-45	-9.3	260	312	-52	-16.7	324	352	-28	-8.0	175	211	-36	-17.1
	福岡	268	307	-39	-12.7	145	173	-28	-16.2	214	261	-47	-18.0	105	137	-32	-23.4
	佐賀	23	17	6	35.3	12	6	6	100.0	18	11	7	63.6	9	5	4	80.0
	長崎	12	13	-1	-7.7	10	14	-4	-28.6	11	12	-1	-8.3	9	14	-5	-35.7
	熊本	30	56	-26	-46.4	26	42	-16	-38.1	12	26	-14	-53.8	10	14	-4	-28.6
	大分	13	16	-3	-18.8	10	14	-4	-28.6	10	7	3	42.9	8	7	1	14.3
	宮崎	13	16	-3	-18.8	11	16	-5	-31.3	8	8	-	-	6	9	-3	-33.3
	鹿児島	14	16	-2	-12.5	8	12	-4	-33.3	8	8	-	-	5	8	-3	-37.5
	沖縄	66	43	23	53.5	38	35	3	8.6	43	19	24	126.3	23	17	6	35.3

第13表

来日外国人による 刑法犯・特別法犯 検挙件数・検挙人員 対前年比較

暫定値
令和3年2月1日確定

		特別法犯							
		検挙件数				検挙人員			
		令和2年 1月～7月	平成31年1月 ～令和元年7月	増減		令和2年 1月～7月	平成31年1月 ～令和元年7月	増減	
		件数	増減率			人員	増減率		
総	数	4,446	4,503	-57	-1.3	3,186	3,392	-206	-6.1
北海道	計	32	39	-7	-17.9	18	31	-13	-41.9
	札幌	15	28	-13	-46.4	9	18	-9	-50.0
	函館	-	10	-10	-100.0	-	12	-12	-100.0
	旭川	11	-	11	-	4	-	4	-
	釧路	4	1	3	300.0	2	1	1	100.0
	北見	2	-	2	-	3	-	3	-
東北	計	66	50	16	32.0	44	31	13	41.9
	青森	2	8	-6	-75.0	2	4	-2	-50.0
	岩手	11	2	9	450.0	6	2	4	200.0
	宮城	18	12	6	50.0	11	6	5	83.3
	秋田	13	3	10	333.3	12	2	10	500.0
	山形	2	14	-12	-85.7	1	10	-9	-90.0
福島	計	20	11	9	81.8	12	7	5	71.4
	東京	1,284	1,396	-112	-8.0	932	1,130	-198	-17.5
関東	計	1,734	1,660	74	4.5	1,213	1,194	19	1.6
	茨城	215	154	61	39.6	157	112	45	40.2
	栃木	79	60	19	31.7	47	43	4	9.3
	群馬	184	198	-14	-7.1	103	115	-12	-10.4
	埼玉	467	407	60	14.7	293	275	18	6.5
	千葉	298	245	53	21.6	233	212	21	9.9
	神奈川	346	420	-74	-17.6	268	300	-32	-10.7
	新潟	25	20	5	25.0	17	16	1	6.3
	山梨	11	19	-8	-42.1	6	13	-7	-53.8
	長野	38	42	-4	-9.5	35	36	-1	-2.8
中部	静岡	71	95	-24	-25.3	54	72	-18	-25.0
	計	690	690	-	-	481	477	4	0.8
	富山	10	13	-3	-23.1	11	12	-1	-8.3
	石川	4	11	-7	-63.6	2	8	-6	-75.0
	福井	14	4	10	250.0	12	3	9	300.0
	岐阜	47	67	-20	-29.9	40	45	-5	-11.1
近畿	愛知	556	557	-1	-0.2	381	378	3	0.8
	三重	59	38	21	55.3	35	31	4	12.9
	計	380	374	6	1.6	325	340	-15	-4.4
	滋賀	28	20	8	40.0	18	18	-	-
	京都	18	26	-8	-30.8	15	21	-6	-28.6
	大阪	208	210	-2	-1.0	191	192	-1	-0.5
中国	兵庫	107	104	3	2.9	85	101	-16	-15.8
	奈良	15	11	4	36.4	12	6	6	100.0
	和歌山	4	3	1	33.3	4	2	2	100.0
	計	119	116	3	2.6	77	70	7	10.0
	鳥取	1	8	-7	-87.5	1	3	-2	-66.7
	島根	14	6	8	133.3	7	5	2	40.0
四国	岡山	20	24	-4	-16.7	18	22	-4	-18.2
	広島	75	52	23	44.2	46	27	19	70.4
	山口	9	26	-17	-65.4	5	13	-8	-61.5
	計	26	46	-20	-43.5	11	18	-7	-38.9
	徳島	13	4	9	225.0	1	3	-2	-66.7
	香川	4	24	-20	-83.3	3	3	-	-
九州	愛媛	8	16	-8	-50.0	4	9	-5	-55.6
	高知	1	2	-1	-50.0	3	3	-	-
	計	115	132	-17	-12.9	85	101	-16	-15.8
	福岡	54	46	8	17.4	40	36	4	11.1
	佐賀	5	6	-1	-16.7	3	1	2	200.0
	長崎	1	1	-	-	1	-	1	-
九州	熊本	18	30	-12	-40.0	16	28	-12	-42.9
	大分	3	9	-6	-66.7	2	7	-5	-71.4
	宮崎	5	8	-3	-37.5	5	7	-2	-28.6
	鹿児島	6	8	-2	-25.0	3	4	-1	-25.0
	沖縄	23	24	-1	-4.2	15	18	-3	-16.7

注) 自動車の運転により人を死傷させる行為等の処罰に関する法律及び交通法令違反を除く。

第14表 暴力団犯罪(刑法犯)罪種別 検挙件数・人員 対前年比較

暫 定 値
令和3年2月1日確定

	検挙件数				検挙人員			
	令和2年 1月～7月	平成31年1月 ～令和元年7月	増減		令和2年 1月～7月	平成31年1月 ～令和元年7月	増減	
			件数	増減率			人員	増減率
刑 法 犯 計	6,420	11,439	-5,019	-43.9	3,892	4,564	-672	-14.7
殺 人	24	33	-9	-27.3	36	41	-5	-12.2
強 盗	51	71	-20	-28.2	80	130	-50	-38.5
放 火	7	8	-1	-12.5	7	11	-4	-36.4
強 制 性 交 等	17	17	-	-	19	15	4	26.7
凶 器 準 備 集 合	-	2	-2	-100.0	-	1	-1	-100.0
暴 行	489	568	-79	-13.9	469	518	-49	-9.5
傷 害	751	895	-144	-16.1	876	991	-115	-11.6
脅 迫	237	240	-3	-1.3	218	214	4	1.9
恐 喝	222	287	-65	-22.6	288	355	-67	-18.9
窃 盗	2,955	6,798	-3,843	-56.5	601	759	-158	-20.8
詐 欺	811	1,338	-527	-39.4	587	784	-197	-25.1
賭 博	30	69	-39	-56.5	104	72	32	44.4
わいせつ物頒布等	1	8	-7	-87.5	12	11	1	9.1
公 務 執 行 妨 害	104	136	-32	-23.5	73	95	-22	-23.2
犯 人 蔵 匿	21	20	1	5.0	36	22	14	63.6
証 人 威 迫	4	4	-	-	3	3	-	-
逮 捕 監 禁	40	38	2	5.3	71	84	-13	-15.5
信用毀損・威力業務妨	21	16	5	31.3	34	15	19	126.7
器 物 損 壊 等	182	222	-40	-18.0	108	131	-23	-17.6
暴 力 行 為	3	6	-3	-50.0	7	8	-1	-12.5
そ の 他	450	663	-213	-32.1	263	304	-41	-13.5

総数注)	10,583	16,057	-5,474	-34.1	6,933	7,846	-913	-11.6
------	--------	--------	--------	-------	-------	-------	------	-------

注 第14表の刑法犯計と第15表の特別法犯計の合計数である。

第15表

暴力団犯罪(特別法犯)主要法令別 検挙件数・人員 対前年比較

新	定	値
令	和	3年2月1日確定

罪 種	検挙件数				検挙人員			
	令和2年 1月～7月	平成31年1月 ～令和元年7月	増減		令和2年 1月～7月	平成31年1月 ～令和元年7月	増減	
			件数	増減率			人員	増減率
特 別 法 犯 計	4,163	4,618	-455	-9.9	3,041	3,282	-241	-7.3
軽 犯 罪 法	64	73	-9	-12.3	57	69	-12	-17.4
酩 酊 者 規 制 法	-	2	-2	-100.0	-	2	-2	-100.0
迷 惑 防 止 条 例	69	104	-35	-33.7	64	105	-41	-39.0
暴 力 団 員 不 当 行 為 防 止 法	3	4	-1	-25.0	6	2	4	200.0
暴 力 団 排 除 条 例	31	14	17	121.4	79	23	56	243.5
自 転 車 競 技 法	-	1	-1	-100.0	-	1	-1	-100.0
競 馬 法	-	1	-1	-100.0	-	-	-	-
モ ー タ ー ボ ー ト 競 走 法	-	2	-2	-100.0	1	2	-1	-50.0
小 型 自 動 車 競 走 法	-	-	-	-	-	-	-	-
風 営 適 正 化 法	67	62	5	8.1	66	75	-9	-12.0
売 春 防 止 法	22	8	14	175.0	46	6	40	666.7
児 童 福 祉 法	4	8	-4	-50.0	5	11	-6	-54.5
青 少 年 保 護 育 成 条 例	22	17	5	29.4	18	13	5	38.5
出 資 法	19	21	-2	-9.5	15	29	-14	-48.3
貸 金 業 法	23	20	3	15.0	16	17	-1	-5.9
宅 地 建 物 取 引 業 法	1	2	-1	-50.0	1	6	-5	-83.3
銃 刀 法	83	87	-4	-4.6	65	58	7	12.1
火 薬 類 取 締 法	2	4	-2	-50.0	1	2	-1	-50.0
麻 薬 等 取 締 法	88	125	-37	-29.6	26	37	-11	-29.7
あ へ ん 法	-	-	-	-	-	-	-	-
大 麻 取 締 法	585	670	-85	-12.7	404	443	-39	-8.8
覚 醒 剤 取 締 法	2,745	2,974	-229	-7.7	1,877	2,034	-157	-7.7
毒 物 及 び 劇 物 取 締 法	23	22	1	4.5	15	18	-3	-16.7
労 働 基 準 法	3	2	1	50.0	3	2	1	50.0
職 業 安 定 法	10	9	1	11.1	21	12	9	75.0
そ の 他	299	386	-87	-22.5	255	315	-60	-19.0

注) 自動車の運転により人を死傷させる行為等の処罰に関する法律及び交通法令違反を除く。