

## 概況 利用上の注意

1. 本概況は、令和元（2019）年6月1日現在で実施した工業統計調査（以下「工業統計」という。）における「工業調査票甲」及び「工業調査票乙」の従業者4人以上の事業所について集計、分析したものである。
2. 平成29年工業統計において、調査日を6月1日（従前は12月31日）に変更したため、事業所数、従業者数については平成29年以降は同じ年の6月1日現在、現金給与総額、製造品出荷額等、付加価値額については調査時点の前年の1月～12月の実績により調査している。  
このため本概況における年次は以下のとおり。
  - (1) 「平成23年」、「平成24年」、「平成27年」及び「平成28年」の数値は経済センサス-活動調査の結果に基づく数値である。
  - (2) 工業統計結果の事業所数及び従業者数の「平成29年」以降の数値は、表示年次の6月1日現在、その他の年次は同じ表示年次の12月31日現在である。
  - (3) 上記以外の年次の数値は、表示年次に実施した工業統計の結果に基づく数値である。
3. 各集計項目は、以下のとおり。
  - (1) 従業者数 = ①個人業主及び無給家族従業者 + ②有給役員 + 常用雇用者（③正社員・正職員としている人 + ④③以外の人（パート・アルバイトなど） - ⑦送出者 + ⑧出向・派遣受入者
  - (2) 現金給与総額 = 常用雇用者及び有給役員のうちこの事業所に従事している人に対する基本給、諸手当と特別に支払われた給与（期末賞与等）の額 + その他の給与額等
  - (3) 原材料使用額等 = 原材料使用額 + 燃料使用額 + 電力使用額 + 委託生産費 + 製造等に関連する外注費 + 転売した商品の仕入額
  - (4) 製造品出荷額等 = 製造品出荷額 + 製造工程から出たくず及び廃物の出荷額 + 加工賃収入額 + その他収入額（転売収入、修理料収入等）
  - (5) 付加価値額 = 製造品出荷額等 + （製造品年末在庫額 - 製造品年初在庫額） + （半製品及び仕掛品年末価額 - 半製品及び仕掛品年初価額） - （推計酒税、たばこ税、揮発油税及び地方揮発油税額 + 推計消費税額） - 原材料使用額等 - 減価償却額
  - (6) 粗付加価値額 = 製造品出荷額等 - （推計酒税、たばこ税、揮発油税及び地方揮発油税額 + 推計消費税額） - 原材料使用額等
  - (7) 有形固定資産投資総額 = 土地の取得額 + 有形固定資産（土地を除く）の取得額 + 建設仮勘定の年間増減
4. 製造品出荷額などの経理事項については、原則消費税込みで把握しているが、一部の消費税抜きの回答については、「統計調査における売上高等の集計に係る消費税の取扱いに関するガイドライン（平成27年5月19日 各府省統計主管課長等会議申合せ）」に基づき、消費税込みに補正した上で結果表として集計した。  
なお、当ガイドラインでは在庫については補正処理の対象外とされているが、工業統計では従前から「消費税の税込み記入・税抜き記入の別」における選択範囲に「在庫額」を含めていたことから、補正の対象とすることとし、消費税込みに補正した上で結果表として集計している。  
<ガイドライン>  
[http://www.soumu.go.jp/main\\_content/000365494.pdf](http://www.soumu.go.jp/main_content/000365494.pdf)
5. 各項目の金額は、単位未満を四捨五入しているため、積み上げと合計が一致しない場合がある。なお、比率は、小数点以下第2位で四捨五入した。

統計表中、「－」は該当数値なし、「0」は四捨五入による単位未満、「▲」は数値がマイナスであることを表している。

「X」は、集計対象となる事業所が1又は2であるため、これをそのまま掲げると個々の報告者の秘密が漏れるおそれがあるため秘匿した箇所である。また、集計対象が3以上の事業所に関する数値であっても、集計対象が1又は2の事業所の数値が合計との差し引きで判明する箇所は、併せて「X」とした。更に平成30年が秘匿する必要がない箇所でも、増減比較をする対象年次が秘匿であった場合、前年比を「X」とした。

6. 「平成23年」、「平成24年」、「平成27年」及び「平成28年」の数値は経済センサス - 活動調査の調査結果のうち、工業統計の範囲に合わせるため以下の全てに該当する製造事業所について集計したものである。

- ・ 従業者4人以上の製造事業所であること
- ・ 管理、補助的経済活動のみを行う事業所ではないこと
- ・ 製造品目別に出荷額が得られた事業所であること

なお、工業統計調査と経済センサス - 活動調査は母集団となる名簿情報がそれぞれ異なることから、比較に際しては留意されたい。

7. 表、グラフなどで用いる産業名の略称は以下のとおり。

産業中分類	略称	産業中分類	略称
09 食料品製造業	食料品	21 窯業・土石製品製造業	窯業
10 飲料・たばこ・飼料製造業	飲料	22 鉄鋼業	鉄鋼
11 繊維工業	繊維	23 非鉄金属製造業	非鉄金属
12 木材・木製品製造業（家具を除く）	木材	24 金属製品製造業	金属製品
13 家具・装備品製造業	家具	25 はん用機械器具製造業	はん用機械
14 パルプ・紙・紙加工品製造業	パルプ紙	26 生産用機械器具製造業	生産用機械
15 印刷・同関連業	印刷	27 業務用機械器具製造業	業務用機械
16 化学工業	化学	28 電子部品・デバイス・電子回路製造業	電子部品
17 石油製品・石炭製品製造業	石油石炭	29 電気機械器具製造業	電気機械
18 プラスチック製品製造業（別掲を除く）	プラ製品	30 情報通信機械器具製造業	情報通信
19 ゴム製品製造業	ゴム製品	31 輸送用機械器具製造業	輸送用機械
20 なめし革・同製品・毛皮製造業	皮革	32 その他の製造業	その他

経済産業省統計サイト：<https://www.meti.go.jp/statistics/index.html>

問い合わせ先：経済産業省 大臣官房 調査統計グループ 構造統計室

電話 03-3501-1511（代表） 内線2894～5

# 概 況

(従業員4人以上の事業所)

## 1. 製造業の動向

— 令和元年6月1日現在の従業員数は777万8124人、  
平成30年の製造品出荷額等は331兆8094億円 —

令和元年6月1日現在の従業員4人以上の事業所数は18万5116事業所、従業員数は777万8124人。平成30年の製造品出荷額等は331兆8094億円、付加価値額は104兆3007億円（第1表、第1図）。

第1図 従業員数、製造品出荷額等の推移

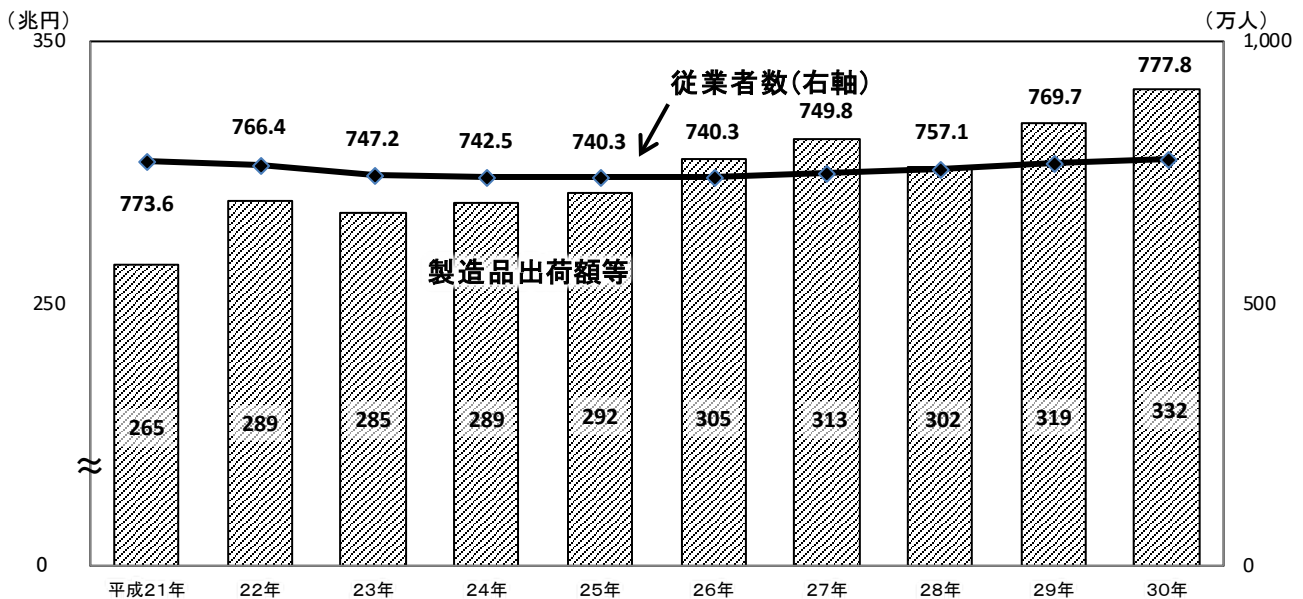

注1：平成23年、平成27年は経済センサス-活動調査において実施した。  
 注2：従業員数は平成23年は平成24年2月1日現在、平成27年は平成28年6月1日現在、平成28年は平成29年6月1日現在、平成29年は平成30年6月1日現在、平成30年は令和元年6月1日現在、その他の年次は同じ年の12月31日現在である。  
 注3：工業統計調査と経済センサス-活動調査は母集団となる名簿情報がそれぞれ異なることなどから、比較に際しては留意されたい。

第1表 主要項目の推移

年次	事業所数		従業員数		年次	製造品出荷額等		付加価値額	
		前年比 (%)	(人)	前年比 (%)		(億円)	前年比 (%)	(億円)	前年比 (%)
平成21年	235,817	▲ 10.4	7,735,789	▲ 7.5	平成21年	2,652,590	▲ 21.0	803,194	▲ 20.7
22年	224,403	▲ 4.8	7,663,847	▲ 0.9	22年	2,891,077	9.0	906,672	12.9
24年	233,186	3.9	7,472,111	▲ 2.5	23年	2,849,688	▲ 1.4	915,544	1.0
24年	216,262	▲ 7.3	7,425,339	▲ 0.6	24年	2,887,276	1.3	883,947	▲ 3.5
25年	208,029	▲ 3.8	7,402,984	▲ 0.3	25年	2,920,921	1.2	901,489	2.0
26年	202,410	▲ 2.7	7,403,269	0.0	26年	3,051,400	4.5	922,889	2.4
28年	217,601	7.5	7,497,792	1.3	27年	3,131,286	2.6	980,280	6.2
29年	191,339	▲ 12.1	7,571,369	1.0	28年	3,021,852	▲ 3.5	973,416	▲ 0.7
30年	188,249	▲ 1.6	7,697,321	1.7	29年	3,190,358	5.6	1,034,083	6.2
令和元年	185,116	▲ 1.7	7,778,124	1.0	30年	3,318,094	4.0	1,043,007	0.9

注1：付加価値額で、従業員4～29人の事業所については粗付加価値額である。  
 注2：「平成23年」、「平成24年」、「平成27年」及び「平成28年」の数値は経済センサス-活動調査の結果に基づく数値である。  
 注3：事業所数及び従業員数について、下線の平成24年は平成24年2月1日現在、下線の平成28年は平成28年6月1日現在、平成29年以降は同じ年の6月1日現在、その他の年次は同じ年の12月31日現在である。  
 注4：工業統計調査と経済センサス-活動調査は母集団となる名簿情報がそれぞれ異なることなどから、比較に際しては留意されたい。

## 2. 産業別の状況

### (1) 事業所数 — 事業所数が最も多い産業は金属製品製造業 —

- ・事業所数は、金属製品製造業、食料品製造業、生産用機械器具製造業の順に多い。

- ① 産業別構成比をみると、金属製品製造業(構成比 13.6%)、食料品製造業(同 13.2%)、生産用機械器具製造業(同 10.0%)、プラスチック製品製造業(同 6.6%)、繊維工業(同 6.0%)の順に高く、上位5産業で全体の49.4%を占める(第2図、統計表第2表)。
- ② 構成比の前年からの変化は、金属製品製造業が0.1%ポイント増加、食料品製造業が0.0%ポイントの横ばい、生産用機械器具製造業が0.2%ポイント増加、プラスチック製品製造業が0.1%ポイント増加、繊維工業が0.2%ポイント減少(第2図、統計表第2表)。

第2図 事業所数の上位産業の推移

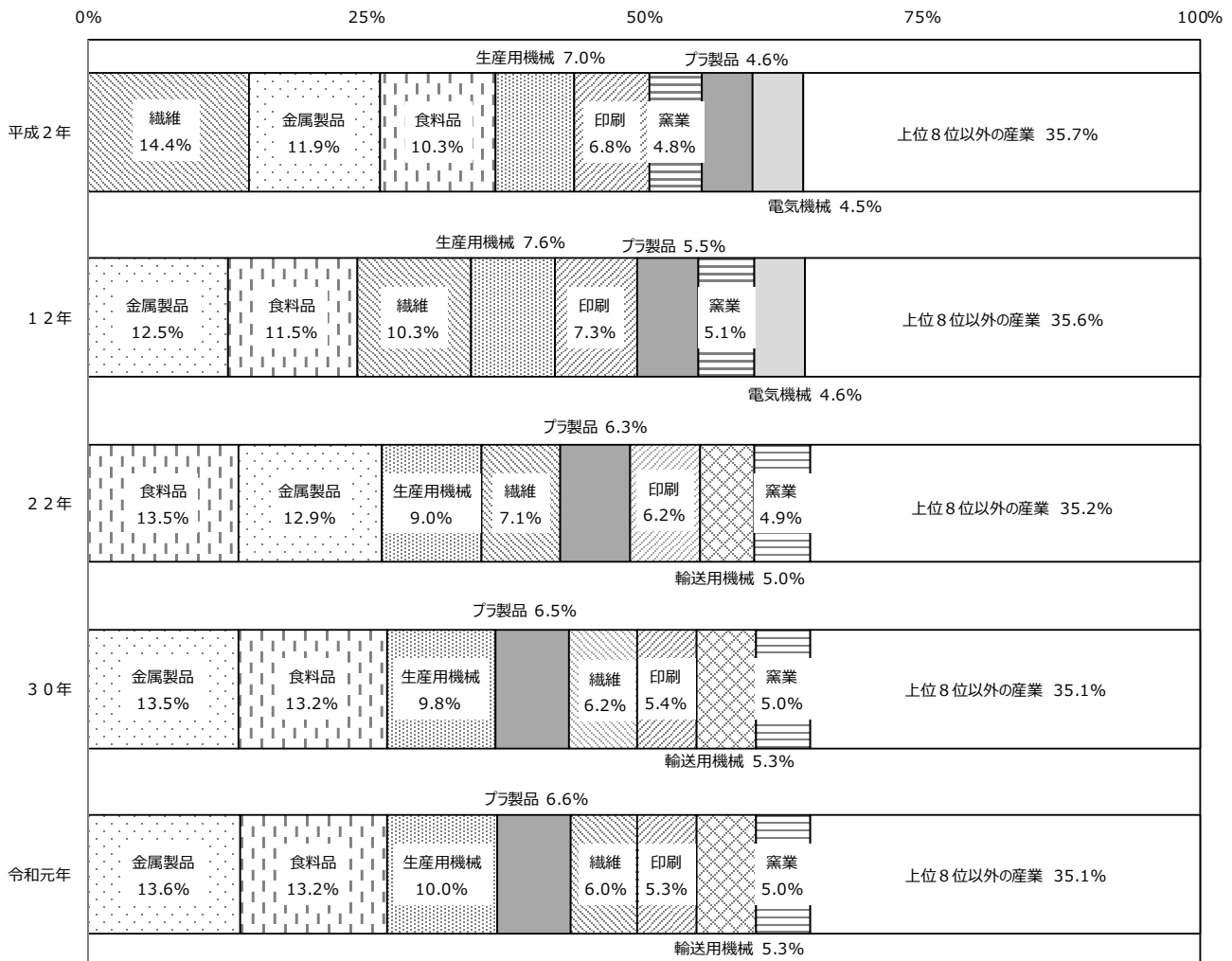

注1：産業分類の改定が行われたため、平成2年、平成12年の数値を平成20年の分類で再集計し計算している。  
 注2：平成2年、平成12年は出版業、新聞業を含む。

(2) 従業者数 — 従業者数が最も多い産業は食料品製造業 —

・従業者数は、食料品製造業、輸送用機械器具製造業、生産用機械器具製造業の順に多い。

- ① 産業別構成比をみると、食料品製造業(構成比 14.7%)、輸送用機械器具製造業(同 14.1%)、生産用機械器具製造業(同 8.0%)、金属製品製造業(同 7.9%)、電気機械器具製造業(同 6.5%)の順に高く、上位5産業で全体の51.1%を占める(第3図、統計表第3表)。
- ② 構成比の前年からの変化は、食料品製造業が0.1%ポイント減少、輸送用機械器具製造業が0.0%ポイントの横ばい、生産用機械器具製造業が0.1%ポイント増加、金属製品製造業が0.0%ポイントの横ばい、電気機械器具製造業が0.2%ポイント増加(第3図、統計表第3表)。

第3図 従業者数の上位産業の推移

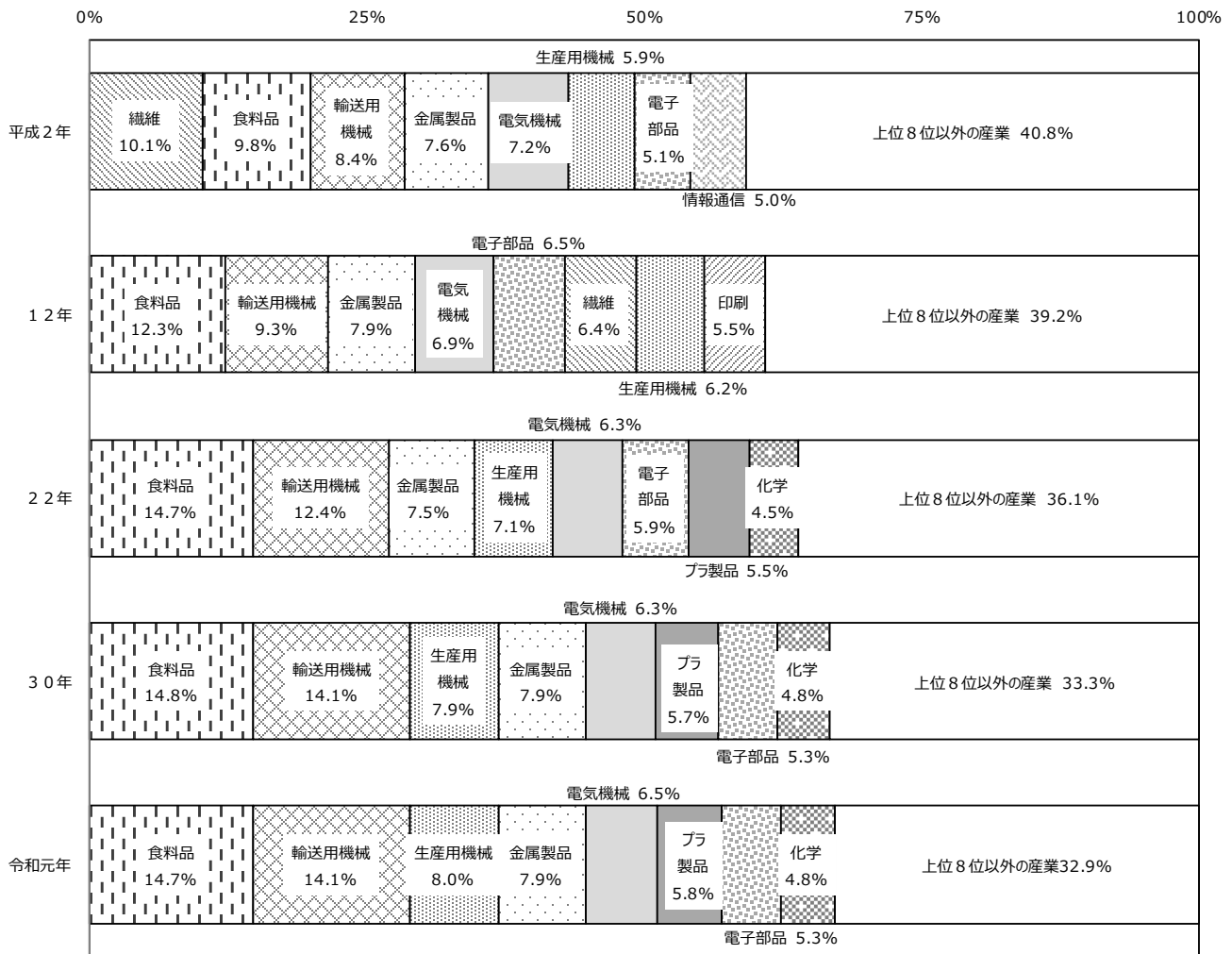

注1：産業分類の改定が行われたため、平成2年、平成12年の数値を平成20年の分類で再集計し計算している。  
 注2：平成2年、平成12年は出版業、新聞業を含む。

(3) 製造品出荷額等 — 製造品出荷額等が最も大きい産業は輸送用機械器具製造業 —

・製造品出荷額等は、輸送用機械器具製造業、化学工業、食料品製造業の順に大きい。

- ① 産業別構成比をみると、輸送用機械器具製造業(構成比 21.1%)、化学工業(同 9.0%)、食料品製造業(同 9.0%)、生産用機械器具製造業(同 6.6%)、電気機械器具製造業(同 5.7%)の順に高く、上位5産業で全体の51.4%を占める(第4図、統計表第6表)。
- ② 構成比の前年からの変化は、輸送用機械器具製造業が0.3%ポイント減少、化学工業が0.0%ポイントの横ばい、食料品製造業が0.1%ポイント減少、生産用機械器具製造業が0.2%ポイント増加、電気機械器具製造業が0.3%ポイント増加(第4図、統計表第6表)。

第4図 製造品出荷額等の上位産業の推移

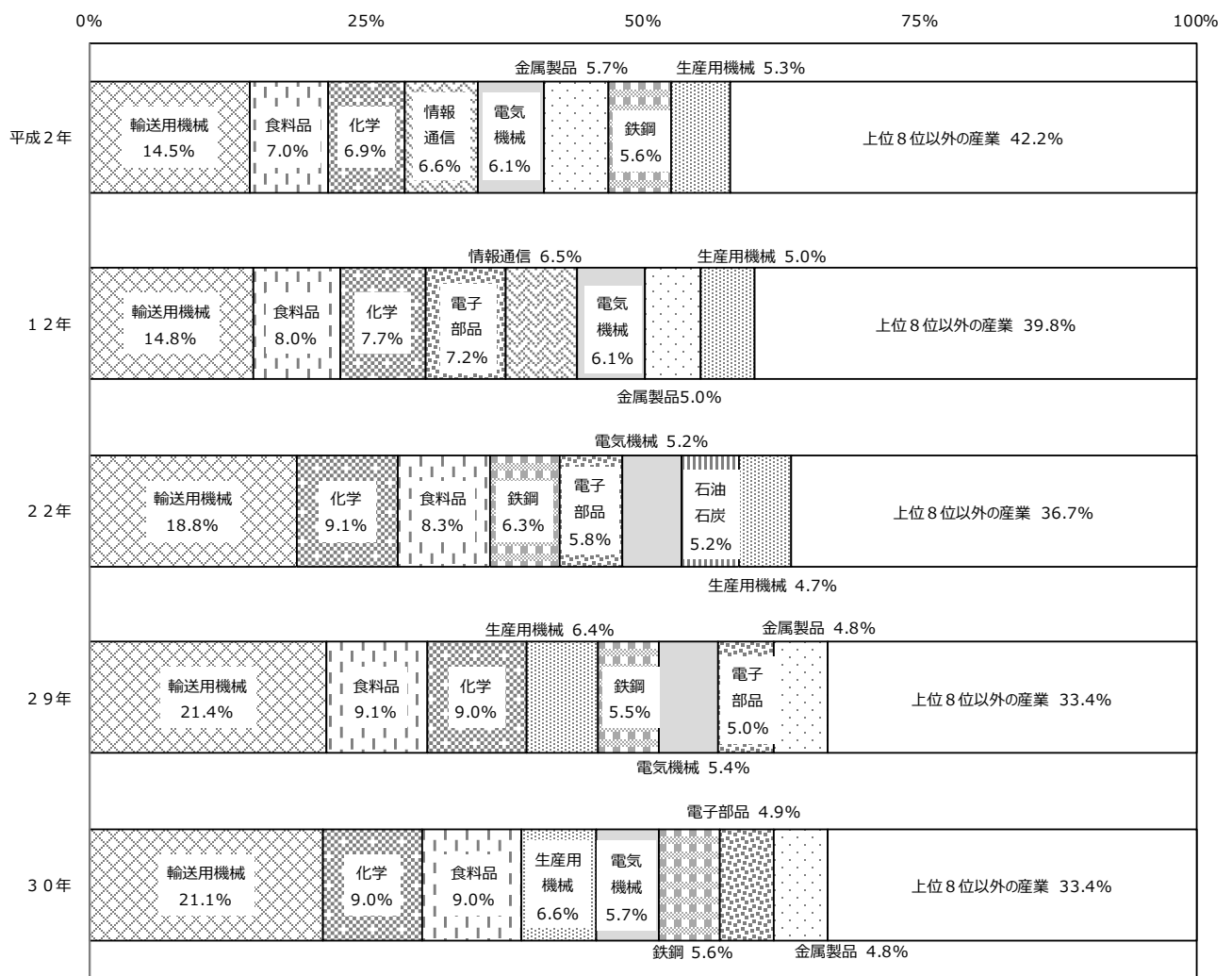

注1：産業分類の改定が行われたため、平成2年、平成12年の数値を平成20年の分類で再集計し計算している。  
 注2：平成2年、平成12年は出版業、新聞業を含む。  
 注3：平成22年以降の値については、調査項目を変更したことにより平成2年、平成12年の数値とは接続しない。

(4) 付加価値額（従業者4～29人は粗付加価値額）

－ 付加価値額が最も大きい産業は輸送用機械器具製造業 －

・付加価値額は、輸送用機械器具製造業、化学工業、食料品製造業の順に大きい。

- ① 産業別構成比をみると、輸送用機械器具製造業（構成比17.6%）、化学工業（同11.0%）、食料品製造業（同9.7%）、生産用機械器具製造業（同7.7%）、電気機械器具製造業（同6.3%）の順に高く、上位5産業で全体の52.3%を占める（第5図、統計表第7表）。
- ② 構成比の前年からの変化は、輸送用機械器具製造業が0.5%ポイント減少、化学工業が0.1%ポイント減少、食料品製造業が0.0%ポイントの横ばい、生産用機械器具製造業が0.3%ポイント増加、電気機械器具製造業が0.3%ポイント増加（第5図、統計表第7表）。

第5図 付加価値額の上位産業の推移

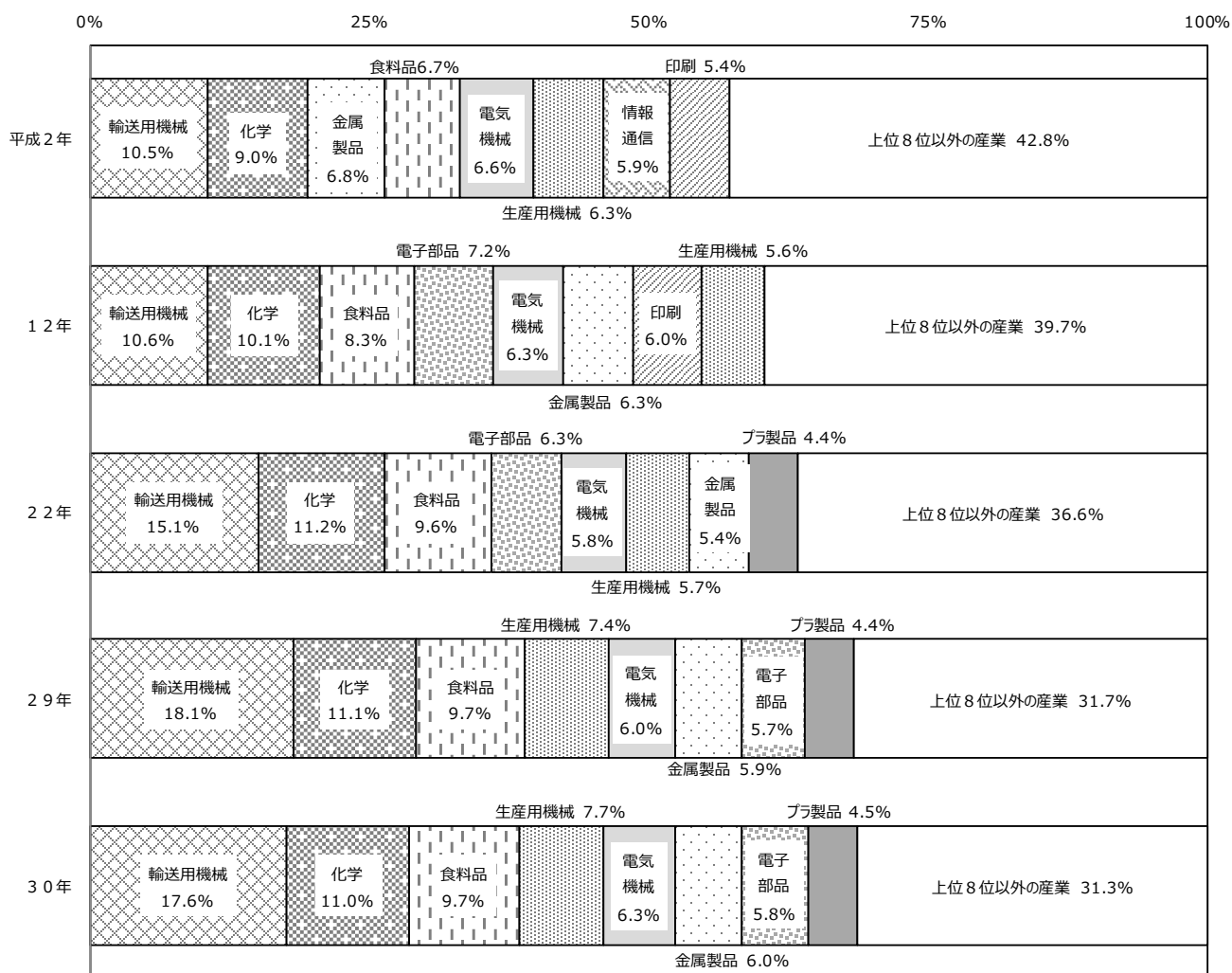

注1：付加価値額で、従業者4～29人の事業所については粗付加価値額である。  
 注2：産業分類の改定が行われたため、平成2年、平成12年の数値を平成20年の分類で再集計し計算している。  
 注3：平成2年、平成12年は出版業、新聞業を含む。  
 注4：平成22年以降の数値については、調査項目を変更したことにより平成2年、平成12年の数値とは接続しない。

(5) 年末在庫額（従業者30人以上の事業所）

－ 製造品年末在庫額が最も大きい産業は化学工業、半製品・仕掛品年末価額が最も大きい産業は輸送用機械器具製造業 －

- ・ 製造品年末在庫額は、化学工業、輸送用機械器具製造業、鉄鋼業の順に大きい。
- ・ 半製品・仕掛品年末価額は、輸送用機械器具製造業、生産用機械器具製造業、電気機械器具製造業の順に大きい。

① 製造品年末在庫額、半製品・仕掛品年末価額合計額は、22兆8069億円（第6図、統計表第9表、第10表）。

第6図 製造品年末在庫額と半製品・仕掛品年末価額の推移

(兆円)

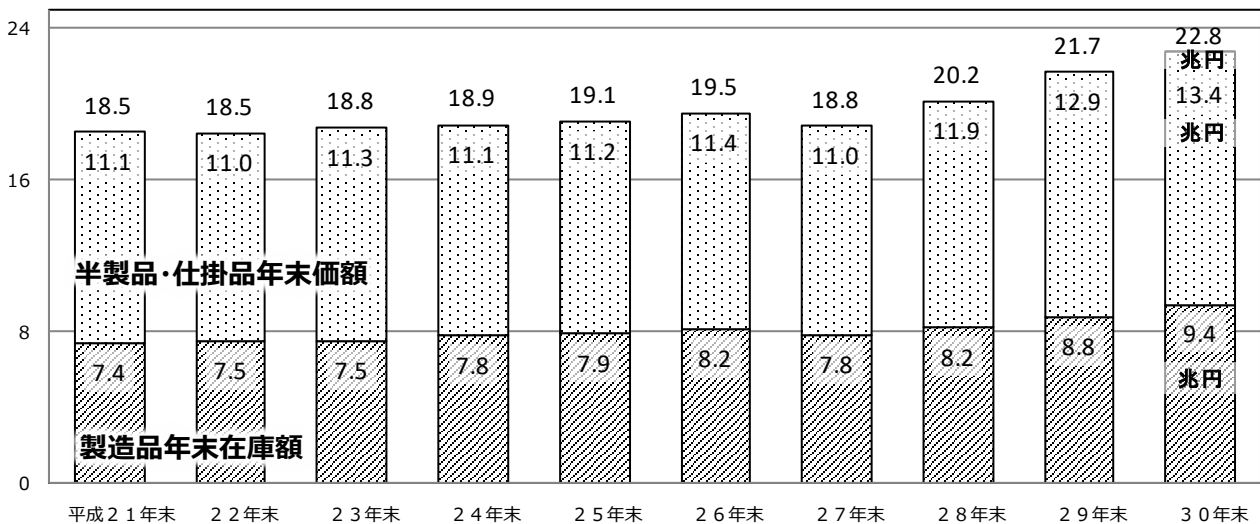

注：平成23年末、平成27年末は経済センサス-活動調査において実施した。

② 製造品年末在庫額は9兆4415億円（第6図、統計表第1表）。

産業別構成比をみると、化学工業（構成比20.3%）、輸送用機械器具製造業（同8.4%）、鉄鋼業（同7.4%）、生産用機械器具製造業（同7.3%）、食料品製造業（同6.8%）の順に高く、上位5産業で全体の50.2%を占める（統計表第9表）。

構成比の前年からの変化は、化学工業が0.3%ポイント減少、輸送用機械器具製造業が1.0%ポイント減少、鉄鋼業が0.1%ポイント増加、生産用機械器具製造業が0.0%ポイントの横ばい、食料品製造業が0.1%ポイント減少（統計表第9表）。

③ 半製品・仕掛品年末価額は13兆3654億円（第6図、統計表第10表）。

産業別構成比をみると、輸送用機械器具製造業（構成比18.3%）、生産用機械器具製造業（同14.8%）、電気機械器具製造業（同9.2%）、化学工業（同7.8%）、はん用機械器具製造業（同7.6%）の順に高く、上位5産業で全体の57.6%を占める（統計表第10表）。

構成比の前年からの変化は、輸送用機械器具製造業が1.1%ポイント減少、生産用機械器具製造業が0.7%ポイント増加、電気機械器具製造業が0.7%ポイント増加、化学工業が0.4%ポイント増加、はん用機械器具製造業が1.4%ポイント減少（統計表第10表）。



**(6) 有形固定資産投資総額（従業者30人以上の事業所） — 有形固定資産投資総額は5年連続の増加 —**

- ・有形固定資産投資総額が大きい産業は、輸送用機械器具製造業、電子部品・デバイス・電子回路製造業、化学工業。
- ・増加額が大きい産業は、電子部品・デバイス・電子回路製造業、化学工業、鉄鋼業。

① 有形固定資産投資総額は13兆8265億円、前年比+12.0%と5年連続の増加（第7図、統計表第1表）

**第7図 有形固定資産投資総額の推移**

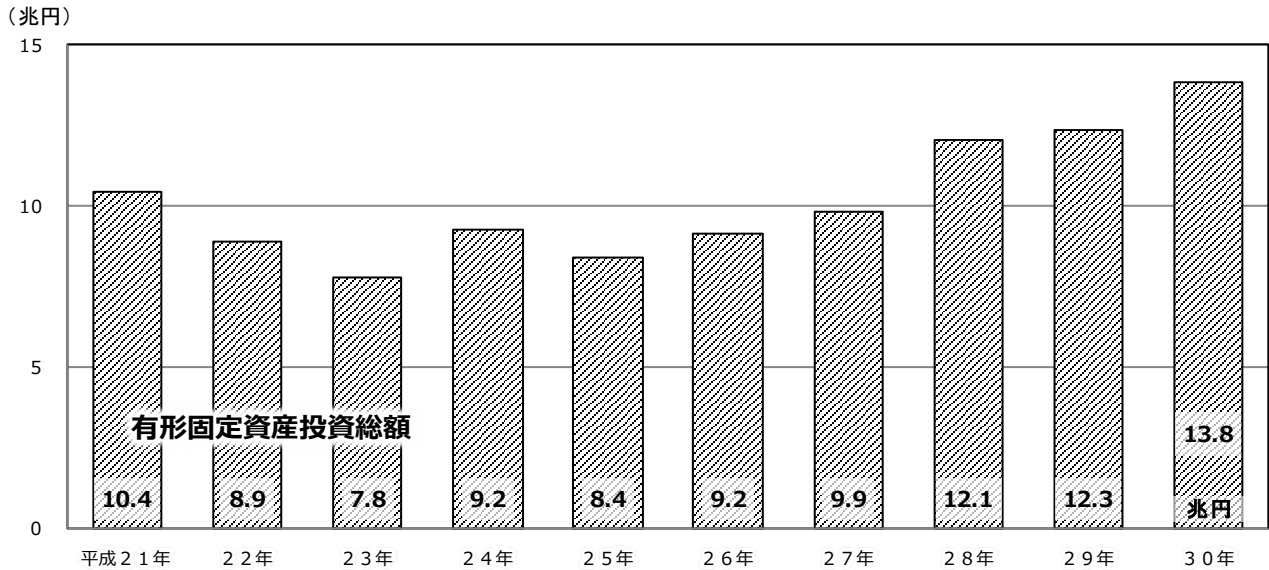

注1：有形固定資産投資総額とは、有形固定資産取得額に建設仮勘定の増減を加えたものである。

注2：平成23年、平成27年は経済センサス・活動調査において実施した。

② 産業別構成比をみると、輸送用機械器具製造業(構成比17.3%)、電子部品・デバイス・電子回路製造業(同13.9%)、化学工業(同10.7%)、食料品製造業(同7.8%)、鉄鋼業(同7.6%)の順に高く、上位5産業で全体の57.3%を占める(統計表第12表)。

③ 産業別前年比(寄与度順)(※)をみると、電子部品・デバイス・電子回路製造業(前年比+49.2%)、化学工業(同+14.7%)、鉄鋼業(同+18.4%)など18産業が増加、電気機械器具製造業(同▲15.4%)、業務用機械器具製造業(同▲10.9%)、非鉄金属製造業(同▲4.1%)など6産業が減少(統計表第12表)。

※寄与度とは、全体の変動に対して、各構成要素の変化がどの程度寄与したのかを示す指標であり、以下の式で算出している。

$$A \text{ 産業の寄与度} = A \text{ 産業の前年差 (当年 - 前年)} / \text{製造業の前年値} \times 100$$

### 3. 都道府県別の状況

#### (1) 事業所数 — 事業所数が最も多いのは大阪 —

- ・事業所数は、大阪、愛知、埼玉の順に多い。

- ① 都道府県別構成比をみると、大阪（構成比 8.4%）、愛知（同 8.3%）、埼玉（同 5.8%）、東京（同 5.3%）、静岡（同 4.9%）の順に高く、上位 5 都府県で全体の 32.7%を占める（統計表第 20 表）。
- ② 構成比の前年からの変化は、大阪が 0.0%ポイントの横ばい、愛知が 0.0%ポイントの横ばい、埼玉が 0.0%ポイントの横ばい、東京が 0.2%ポイント減少、静岡が 0.0%ポイントの横ばい（統計表第 20 表）。

#### (2) 従業者数 — 従業者数が最も多いのは愛知 —

- ・従業者数は、愛知、大阪、静岡の順に多い。

- ① 都道府県別構成比をみると、愛知（構成比 11.1%）、大阪（同 5.8%）、静岡（同 5.3%）、埼玉（同 5.1%）、兵庫（同 4.7%）の順に高く、上位 5 府県で全体の 32.0%を占める（統計表第 21 表）。
- ② 構成比の前年からの変化は、愛知が 0.1%ポイント増加、大阪が 0.0%ポイントの横ばい、静岡が 0.0%ポイントの横ばい、埼玉が 0.1%ポイント減少、兵庫が 0.0%ポイントの横ばい（統計表第 21 表）。

#### (3) 製造品出荷額等 — 製造品出荷額等が最も大きいのは愛知。岩手、宮城、茨城、群馬、富山、石川、福井、愛知、滋賀、島根、徳島、福岡、佐賀、宮崎、鹿児島は過去最高 —

- ・製造品出荷額等は、愛知、神奈川、大阪、静岡の順に大きい。
- ・都道府県別第 1 位が多い産業は、輸送用機械器具製造業、食料品製造業、化学工業、電子部品・デバイス・電子回路製造業。

- ① 都道府県別構成比をみると、愛知（構成比 14.7%）、神奈川（同 5.6%）、大阪（同 5.3%）、静岡（同 5.3%）、兵庫（同 5.0%）の順に高く、上位 5 府県で全体の 35.8%を占める（統計表第 22 表）。
- ② 構成比の前年からの変化は、愛知が 0.0%ポイントの横ばい、神奈川が 0.0%ポイントの横ばい、大阪が 0.0%ポイントの横ばい、静岡が 0.0%ポイントの横ばい、兵庫が 0.1%ポイント増加（統計表第 22 表）。
- ③ 都道府県別第 1 位産業をみると、輸送用機械器具製造業が 12 都府県、食料品製造業が 9 都府県、化学工業が 8 府県、電子部品・デバイス・電子回路製造業が 6 府県（統計表第 24 表）。
- ④ 岩手、宮城、茨城、群馬、富山、石川、福井、愛知、滋賀、島根、徳島、福岡、佐賀、宮崎、鹿児島は過去最高（第 8-2 図、第 8-3 図、第 8-5 図、第 8-6 図、第 8-7 図、第 8-8 図、第 8-10 図、第 8-11 図、第 8-12 図）。

第8-1図 製造品出荷額等の推移（全国）

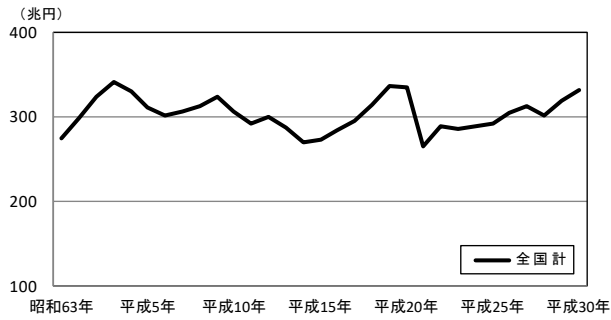

第8-2図 地域別製造品出荷額等の推移（北海道～福島）

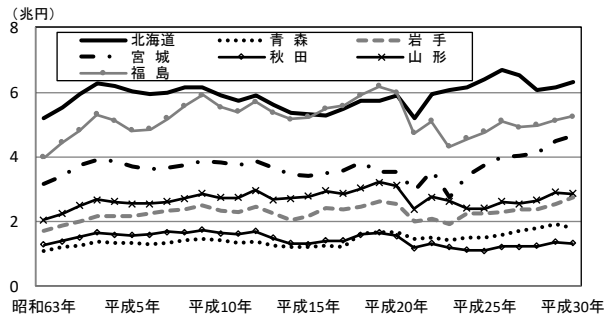

第8-3図 地域別製造品出荷額等の推移（茨城～群馬）

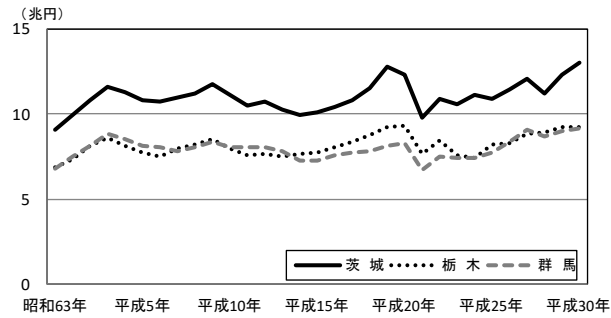

第8-4図 地域別製造品出荷額等の推移（埼玉～神奈川）

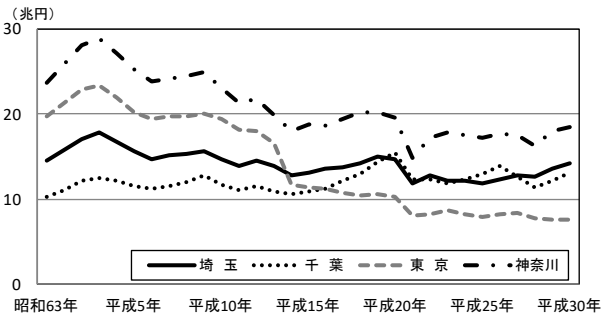

第8-5図 地域別製造品出荷額等の推移（新潟～岐阜）

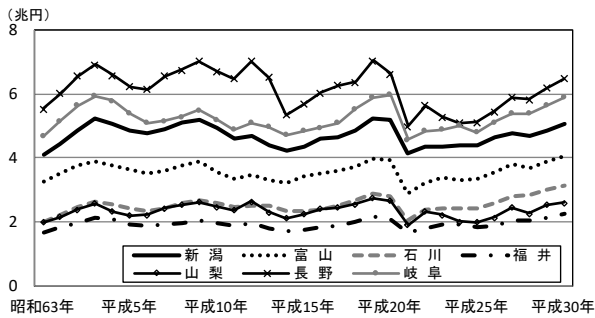

第8-6図 地域別製造品出荷額等の推移（愛知）

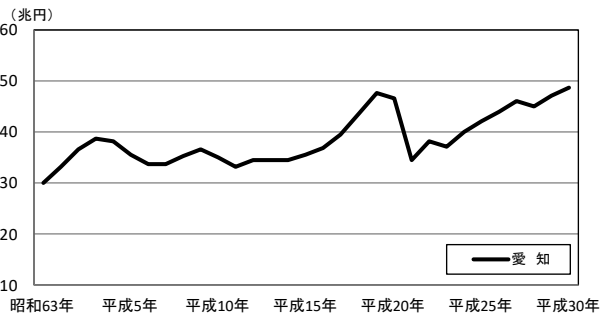

第8-7図 地域別製造品出荷額等の推移（静岡～兵庫）

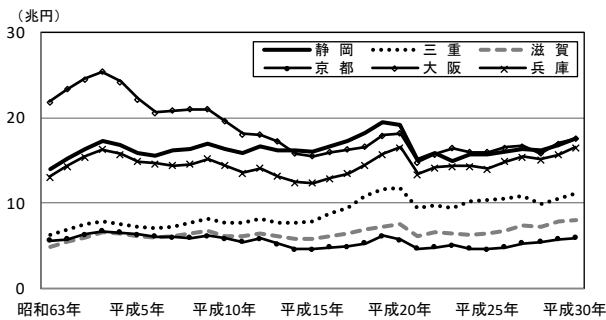

第8-8図 地域別製造品出荷額等の推移（奈良～島根）

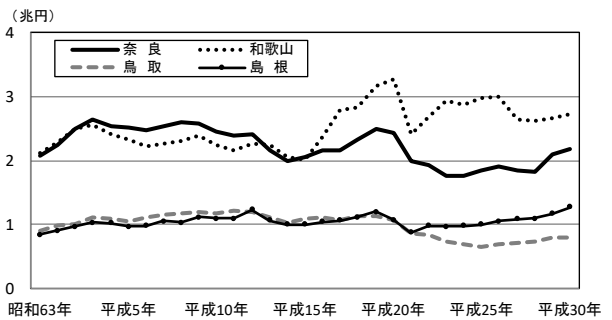

第8-9図 地域別製造品出荷額等の推移（岡山～山口）

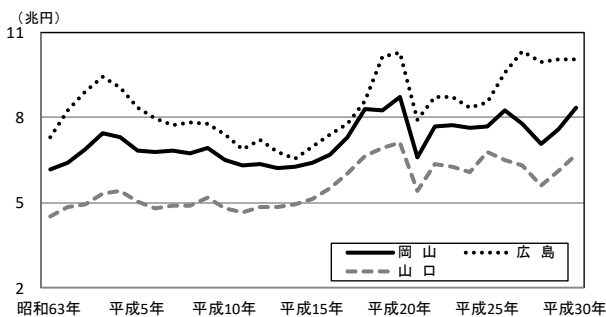

第8-10図 地域別製造品出荷額等の推移（徳島～高知）

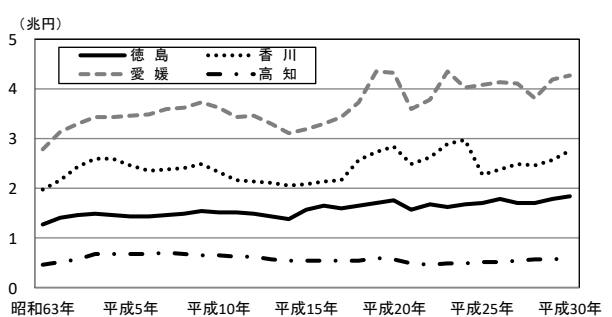

第8-11図 地域別製造品出荷額等の推移（福岡）

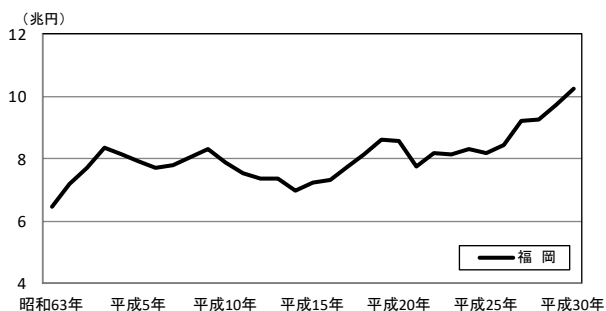

第8-12図 地域別製造品出荷額等の推移（佐賀～沖縄）

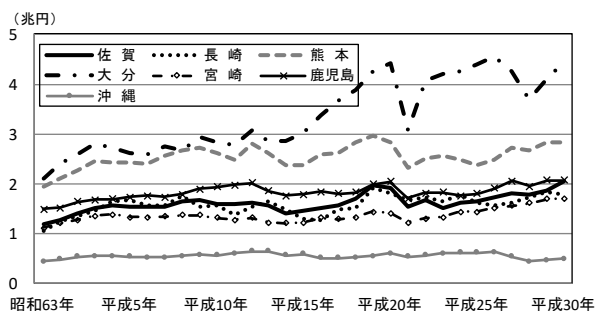

注：平成19年以降の製造品出荷額等は、調査項目を変更したことにより平成18年以前の数値とは接続しない。

**(4) 付加価値額（従業者4～29人は粗付加価値額） — 付加価値額が最も大きいのは愛知 —**  
 ・付加価値額は、愛知、静岡、大阪の順に大きい。

- ① 都道府県別構成比をみると、愛知（構成比13.1%）、静岡（同5.9%）、大阪（同5.4%）、神奈川（同5.1%）、兵庫（同4.9%）の順に高く、上位5府県で全体の34.4%を占める（統計表第23表）。
- ② 構成比の前年からの変化は、愛知が0.1%ポイント減少、静岡が0.1%ポイント増加、大阪が0.1%ポイント減少、神奈川が0.0%ポイントの横ばい、兵庫が0.1%ポイント増加（統計表第23表）。

**(5) 東日本大震災による被災地域（岩手、宮城、福島）の状況**  
 — 岩手、宮城の製造品出荷額等は過去最高 —

- ① 東日本大震災による被災地域の製造品出荷額等をみると、岩手は輸送用機械器具製造業が最も大きく、次いで食料品製造業。宮城は食料品製造業が最も大きく、次いで石油製品・石炭製品製造業。福島は情報通信機械器具製造業が最も大きく、次いで化学工業（統計表第24表）。
- ② 岩手、宮城の製造品出荷額等は過去最高（第8-2図）。

# 統計表

<< 統計表（従業者4人以上の事業所） >>

第1表	時系列表	<<事業所数、従業者数、現金給与総額、原材料使用額等、 製造品出荷額等、付加価値額、製造品年末在庫額、 有形固定資産投資総額>>.....	13
第2表	産業中分類別	事業所数（従業者4人以上の事業所）.....	14
第3表	〃	従業者数（〃）.....	14
第4表	〃	現金給与総額（〃）.....	15
第5表	〃	原材料使用額等（〃）.....	15
第6表	〃	製造品出荷額等（〃）.....	16
第7表	〃	付加価値額（〃）.....	16
第8表	〃	年末在庫合計額（従業者30人以上の事業所）.....	17
第9表	〃	製造品年末在庫額（〃）.....	17
第10表	〃	半製品・仕掛品年末価額（〃）.....	18
第11表	〃	原材料・燃料年末在庫額（〃）.....	18
第12表	〃	有形固定資産投資総額（〃）.....	19
第13表	従業者規模別	事業所数（従業者4人以上の事業所）.....	20
第14表	〃	従業者数（〃）.....	20
第15表	〃	現金給与総額（〃）.....	20
第16表	〃	原材料使用額等（〃）.....	21
第17表	〃	製造品出荷額等（〃）.....	21
第18表	〃	付加価値額（〃）.....	21
第19表	〃	有形固定資産投資総額(従業者30人以上の事業所) ..	22
第20表	都道府県別	事業所数（従業者4人以上の事業所）.....	23
第21表	〃	従業者数（〃）.....	24
第22表	〃	製造品出荷額等（〃）.....	25
第23表	〃	付加価値額（〃）.....	26
第24表	製造品出荷額等の都道府県別順位及び主要産業の概況（〃）.....		27
第25表	都道府県・産業中分類別	事業所数（従業者4人以上の事業所）.....	28
第26表	〃	製造品出荷額等（〃）.....	37
第27表	〃	付加価値額（〃）.....	46

### 第1表 時系列表

<< 事業所数、従業員数、現金給与総額、原材料使用額等、製造品出荷額等、付加価値額、製造品年末在庫額、有形固定資産投資総額 >>

(従業員4人以上の事業所)

年次	事業所数		従業員数	
	実数	前年比 (%)	実数 (人)	前年比 (%)
平成21年	235,817	▲ 10.4	7,735,789	▲ 7.5
22年	224,403	▲ 4.8	7,663,847	▲ 0.9
24年	233,186	3.9	7,472,111	▲ 2.5
24年	216,262	▲ 7.3	7,425,339	▲ 0.6
25年	208,029	▲ 3.8	7,402,984	▲ 0.3
26年	202,410	▲ 2.7	7,403,269	0.0
28年	217,601	7.5	7,497,792	1.3
29年	191,339	▲ 12.1	7,571,369	1.0
30年	188,249	▲ 1.6	7,697,321	1.7
令和元年	185,116	▲ 1.7	7,778,124	1.0

年次	現金給与総額		原材料使用額等		製造品出荷額等	
	金額 (百万円)	前年比 (%)	金額 (百万円)	前年比 (%)	金額 (百万円)	前年比 (%)
平成21年	32,825,059	▲ 12.0	163,953,552	▲ 24.5	265,259,031	▲ 21.0
22年	32,719,540	▲ 0.3	180,325,724	10.0	289,107,683	9.0
23年	32,677,390	▲ 0.1	179,012,588	▲ 0.7	284,968,753	▲ 1.4
24年	32,414,886	▲ 0.8	183,270,896	2.4	288,727,639	1.3
25年	32,225,527	▲ 0.6	186,353,831	1.7	292,092,130	1.2
26年	32,686,200	1.4	197,203,841	5.8	305,139,989	4.5
27年	33,480,127	2.4	196,537,024	▲ 0.3	313,128,563	2.6
28年	33,665,749	0.6	185,992,395	▲ 5.4	302,185,204	▲ 3.5
29年	34,366,213	2.1	199,048,032	7.0	319,035,840	5.6
30年	35,440,757	3.1	210,355,697	5.7	331,809,377	4.0

年次	付加価値額		製造品年末在庫額 (従業員30人以上の事業所)		有形固定資産投資総額 (従業員30人以上の事業所)	
	金額 (百万円)	前年比 (%)	金額 (百万円)	前年比 (%)	金額 (百万円)	前年比 (%)
平成21年	80,319,365	▲ 20.7	7,402,427	▲ 17.8	10,428,497	▲ 24.3
22年	90,667,210	12.9	7,512,554	1.5	8,881,652	▲ 14.8
23年	91,554,445	1.0	7,489,878	▲ 0.3	7,790,232	▲ 12.3
24年	88,394,666	▲ 3.5	7,780,372	3.9	9,247,896	18.7
25年	90,148,885	2.0	7,893,275	1.5	8,383,765	▲ 9.3
26年	92,288,871	2.4	8,159,783	3.4	9,163,203	9.3
27年	98,028,029	6.2	7,835,202	▲ 4.0	9,853,518	7.5
28年	97,341,636	▲ 0.7	8,217,793	4.9	12,058,981	22.4
29年	103,408,282	6.2	8,765,585	6.7	12,348,513	2.4
30年	104,300,710	0.9	9,441,533	7.7	13,826,490	12.0

注1：付加価値額で、従業員4～29人の事業所については粗付加価値額である。

注2：有形固定資産投資総額には建設仮勘定の増減を含む。

注3：「平成23年」、「平成24年」、「平成27年」及び「平成28年」の数値は経済センサス - 活動調査の結果に基づく数値である。

注4：事業所数及び従業員数について、下線の平成24年は平成24年2月1日現在、下線の平成28年は平成28年6月1日現在、平成29年以降は同じ年の6月1日現在、その他の年次は同じ年の12月31日現在である。

注5：工業統計調査と経済センサス - 活動調査は母集団となる名簿情報がそれぞれ異なることなどから、比較に際しては留意されたい。

第2表 産業中分類別 事業所数  
(従業者4人以上の事業所)

項 目 産 業	事 業 所 数					
	平成30年			令和元年		
	実 数	前年比 (%)	構成比 (%)	実 数	前年比 (%)	構成比 (%)
合 計	188,249	▲ 1.6	100.0	185,116	▲ 1.7	100.0
09 食料品製造業	24,892	▲ 2.3	13.2	24,440	▲ 1.8	13.2
10 飲料・たばこ・飼料製造業	3,975	▲ 0.5	2.1	3,967	▲ 0.2	2.1
11 繊維工業	11,582	▲ 4.8	6.2	11,087	▲ 4.3	6.0
12 木材・木製品製造業(家具を除く)	5,014	▲ 2.2	2.7	4,825	▲ 3.8	2.6
13 家具・装備品製造業	4,907	▲ 3.6	2.6	4,717	▲ 3.9	2.5
14 パルプ・紙・紙加工品製造業	5,519	▲ 1.6	2.9	5,365	▲ 2.8	2.9
15 印刷・同関連業	10,245	▲ 3.2	5.4	9,888	▲ 3.5	5.3
16 化学工業	4,610	0.2	2.4	4,613	0.1	2.5
17 石油製品・石炭製品製造業	912	0.0	0.5	912	0.0	0.5
18 プラスチック製品製造業(別掲を除く)	12,302	▲ 0.4	6.5	12,201	▲ 0.8	6.6
19 ゴム製品製造業	2,325	▲ 2.5	1.2	2,294	▲ 1.3	1.2
20 なめし革・同製品・毛皮製造業	1,204	▲ 5.3	0.6	1,146	▲ 4.8	0.6
21 窯業・土石製品製造業	9,343	▲ 1.8	5.0	9,197	▲ 1.6	5.0
22 鉄鋼業	4,051	▲ 0.4	2.2	4,048	▲ 0.1	2.2
23 非鉄金属製造業	2,457	▲ 2.3	1.3	2,476	0.8	1.3
24 金属製品製造業	25,453	▲ 0.5	13.5	25,213	▲ 0.9	13.6
25 はん用機械器具製造業	6,724	▲ 0.6	3.6	6,644	▲ 1.2	3.6
26 生産用機械器具製造業	18,476	▲ 0.3	9.8	18,446	▲ 0.2	10.0
27 業務用機械器具製造業	3,816	▲ 3.4	2.0	3,775	▲ 1.1	2.0
28 電子部品・デバイス・電子回路製造業	3,975	▲ 0.7	2.1	3,861	▲ 2.9	2.1
29 電気機械器具製造業	8,466	▲ 0.5	4.5	8,356	▲ 1.3	4.5
30 情報通信機械器具製造業	1,250	▲ 3.8	0.7	1,205	▲ 3.6	0.7
31 輸送用機械器具製造業	9,884	▲ 1.1	5.3	9,728	▲ 1.6	5.3
32 その他の製造業	6,867	▲ 2.5	3.6	6,712	▲ 2.3	3.6

第3表 産業中分類別 従業者数  
(従業者4人以上の事業所)

項 目 産 業	従 業 者 数					
	平成30年			令和元年		
	実 数 (人)	前年比 (%)	構成比 (%)	実 数 (人)	前年比 (%)	構成比 (%)
合 計	7,697,321	1.7	100.0	7,778,124	1.0	100.0
09 食料品製造業	1,138,973	0.8	14.8	1,145,915	0.6	14.7
10 飲料・たばこ・飼料製造業	102,129	0.3	1.3	103,561	1.4	1.3
11 繊維工業	251,923	▲ 2.7	3.3	247,591	▲ 1.7	3.2
12 木材・木製品製造業(家具を除く)	90,819	▲ 0.1	1.2	89,358	▲ 1.6	1.1
13 家具・装備品製造業	95,505	▲ 0.4	1.2	93,045	▲ 2.6	1.2
14 パルプ・紙・紙加工品製造業	186,657	0.3	2.4	187,035	0.2	2.4
15 印刷・同関連業	258,298	▲ 0.7	3.4	253,665	▲ 1.8	3.3
16 化学工業	366,260	2.3	4.8	374,699	2.3	4.8
17 石油製品・石炭製品製造業	25,573	0.2	0.3	26,116	2.1	0.3
18 プラスチック製品製造業(別掲を除く)	435,564	2.5	5.7	450,072	3.3	5.8
19 ゴム製品製造業	115,472	3.3	1.5	119,643	3.6	1.5
20 なめし革・同製品・毛皮製造業	21,301	0.3	0.3	20,560	▲ 3.5	0.3
21 窯業・土石製品製造業	239,873	1.6	3.1	239,975	0.0	3.1
22 鉄鋼業	220,408	2.2	2.9	223,717	1.5	2.9
23 非鉄金属製造業	140,144	2.0	1.8	139,831	▲ 0.2	1.8
24 金属製品製造業	606,216	2.4	7.9	612,442	1.0	7.9
25 はん用機械器具製造業	327,617	2.7	4.3	330,182	0.8	4.2
26 生産用機械器具製造業	610,154	3.8	7.9	622,124	2.0	8.0
27 業務用機械器具製造業	206,822	▲ 0.3	2.7	208,683	0.9	2.7
28 電子部品・デバイス・電子回路製造業	406,874	2.9	5.3	414,153	1.8	5.3
29 電気機械器具製造業	485,679	1.7	6.3	503,300	3.6	6.5
30 情報通信機械器具製造業	128,446	▲ 0.2	1.7	125,998	▲ 1.9	1.6
31 輸送用機械器具製造業	1,083,760	2.5	14.1	1,093,367	0.9	14.1
32 その他の製造業	152,854	1.2	2.0	153,092	0.2	2.0



第4表 産業中分類別 現金給与総額  
(従業者4人以上の事業所)

項 目 産 業	現金給与総額					
	平成29年			平成30年		
	金額 (百万円)	前年比 (%)	構成比 (%)	金額 (百万円)	前年比 (%)	構成比 (%)
合 計	34,366,213	2.1	100.0	35,440,757	3.1	100.0
09 食料品製造業	3,307,303	1.6	9.6	3,382,603	2.3	9.5
10 飲料・たばこ・飼料製造業	415,064	0.6	1.2	427,764	3.1	1.2
11 繊維工業	720,480	0.1	2.1	717,450	▲ 0.4	2.0
12 木材・木製品製造業 (家具を除く)	321,087	1.4	0.9	319,060	▲ 0.6	0.9
13 家具・装備品製造業	369,074	0.9	1.1	367,287	▲ 0.5	1.0
14 パルプ・紙・紙加工品製造業	770,122	0.5	2.2	776,354	0.8	2.2
15 印刷・同関連業	1,046,071	▲ 0.1	3.0	1,035,006	▲ 1.1	2.9
16 化学工業	2,001,403	1.8	5.8	2,059,924	2.9	5.8
17 石油製品・石炭製品製造業	164,468	3.2	0.5	175,091	6.5	0.5
18 プラスチック製品製造業 (別掲を除く)	1,737,497	3.4	5.1	1,817,018	4.6	5.1
19 ゴム製品製造業	510,021	0.4	1.5	536,853	5.3	1.5
20 なめし革・同製品・毛皮製造業	61,393	1.2	0.2	59,701	▲ 2.8	0.2
21 窯業・土石製品製造業	1,064,281	3.5	3.1	1,086,741	2.1	3.1
22 鉄鋼業	1,200,743	0.9	3.5	1,241,297	3.4	3.5
23 非鉄金属製造業	724,765	3.7	2.1	743,387	2.6	2.1
24 金属製品製造業	2,534,730	3.2	7.4	2,621,082	3.4	7.4
25 はん用機械器具製造業	1,686,034	1.4	4.9	1,748,739	3.7	4.9
26 生産用機械器具製造業	3,056,315	4.8	8.9	3,199,165	4.7	9.0
27 業務用機械器具製造業	1,000,522	1.1	2.9	1,015,479	1.5	2.9
28 電子部品・デバイス・電子回路製造業	2,049,377	6.0	6.0	2,136,136	4.2	6.0
29 電気機械器具製造業	2,356,930	1.4	6.9	2,494,194	5.8	7.0
30 情報通信機械器具製造業	708,409	2.1	2.1	695,226	▲ 1.9	2.0
31 輸送用機械器具製造業	5,969,954	0.4	17.4	6,190,870	3.7	17.5
32 その他の製造業	590,170	3.4	1.7	594,331	0.7	1.7

第5表 産業中分類別 原材料使用額等  
(従業者4人以上の事業所)

項 目 産 業	原材料使用額等					
	平成29年			平成30年		
	金額 (百万円)	前年比 (%)	構成比 (%)	金額 (百万円)	前年比 (%)	構成比 (%)
合 計	199,048,032	7.0	100.0	210,355,697	5.7	100.0
09 食料品製造業	17,642,758	2.3	8.9	18,202,132	3.2	8.7
10 飲料・たばこ・飼料製造業	3,607,069	0.0	1.8	3,906,084	8.3	1.9
11 繊維工業	2,087,336	▲ 0.8	1.0	2,115,200	1.3	1.0
12 木材・木製品製造業 (家具を除く)	1,785,080	4.1	0.9	1,816,872	1.8	0.9
13 家具・装備品製造業	1,141,761	0.3	0.6	1,159,723	1.6	0.6
14 パルプ・紙・紙加工品製造業	4,639,034	3.9	2.3	4,829,697	4.1	2.3
15 印刷・同関連業	2,555,038	▲ 0.9	1.3	2,423,919	▲ 5.1	1.2
16 化学工業	15,721,102	8.5	7.9	16,897,428	7.5	8.0
17 石油製品・石炭製品製造業	9,414,592	19.0	4.7	11,399,826	21.1	5.4
18 プラスチック製品製造業 (別掲を除く)	7,248,472	6.4	3.6	7,652,356	5.6	3.6
19 ゴム製品製造業	1,655,706	5.5	0.8	1,748,556	5.6	0.8
20 なめし革・同製品・毛皮製造業	216,172	1.2	0.1	208,115	▲ 3.7	0.1
21 窯業・土石製品製造業	3,961,992	6.5	2.0	4,186,623	5.7	2.0
22 鉄鋼業	13,569,639	15.5	6.8	14,702,929	8.4	7.0
23 非鉄金属製造業	7,158,983	12.1	3.6	7,742,779	8.2	3.7
24 金属製品製造業	8,359,255	6.0	4.2	8,802,443	5.3	4.2
25 はん用機械器具製造業	6,984,236	8.0	3.5	7,307,809	4.6	3.5
26 生産用機械器具製造業	12,505,923	15.4	6.3	13,676,075	9.4	6.5
27 業務用機械器具製造業	4,055,131	▲ 2.3	2.0	3,951,561	▲ 2.6	1.9
28 電子部品・デバイス・電子回路製造業	9,163,658	12.7	4.6	9,220,823	0.6	4.4
29 電気機械器具製造業	10,436,037	2.6	5.2	11,503,151	10.2	5.5
30 情報通信機械器具製造業	4,751,578	1.6	2.4	4,752,482	0.0	2.3
31 輸送用機械器具製造業	48,017,570	4.9	24.1	49,758,215	3.6	23.7
32 その他の製造業	2,369,912	7.4	1.2	2,390,899	0.9	1.1

第6表 産業中分類別 製造品出荷額等  
(従業者4人以上の事業所)

項 目 産 業	製 造 品 出 荷 額 等					
	平成29年			平成30年		
	金 額 (百万円)	前年比 (%)	構成比 (%)	金 額 (百万円)	前年比 (%)	構成比 (%)
合 計	319,035,840	5.6	100.0	331,809,377	4.0	100.0
09 食料品製造業	29,055,931	2.2	9.1	29,781,548	2.5	9.0
10 飲料・たばこ・飼料製造業	9,515,514	▲ 2.6	3.0	9,781,259	2.8	2.9
11 繊維工業	3,762,183	▲ 1.4	1.2	3,782,279	0.5	1.1
12 木材・木製品製造業(家具を除く)	2,717,305	2.3	0.9	2,756,118	1.4	0.8
13 家具・装備品製造業	1,956,721	▲ 0.4	0.6	1,943,036	▲ 0.7	0.6
14 パルプ・紙・紙加工品製造業	7,383,746	1.5	2.3	7,548,422	2.2	2.3
15 印刷・同関連業	5,076,374	▲ 0.6	1.6	4,828,075	▲ 4.9	1.5
16 化学工業	28,724,200	5.4	9.0	29,787,987	3.7	9.0
17 石油製品・石炭製品製造業	13,286,745	14.7	4.2	15,015,511	13.0	4.5
18 プラスチック製品製造業(別掲を除く)	12,442,948	5.8	3.9	12,985,894	4.4	3.9
19 ゴム製品製造業	3,167,969	1.8	1.0	3,332,608	5.2	1.0
20 なめし革・同製品・毛皮製造業	353,775	2.2	0.1	332,436	▲ 6.0	0.1
21 窯業・土石製品製造業	7,533,117	5.5	2.4	7,815,735	3.8	2.4
22 鉄鋼業	17,555,822	12.0	5.5	18,651,956	6.2	5.6
23 非鉄金属製造業	9,762,006	9.8	3.1	10,229,037	4.8	3.1
24 金属製品製造業	15,198,944	5.6	4.8	15,821,724	4.1	4.8
25 はん用機械器具製造業	11,779,695	5.9	3.7	12,345,195	4.8	3.7
26 生産用機械器具製造業	20,521,076	13.3	6.4	22,048,194	7.4	6.6
27 業務用機械器具製造業	6,927,107	▲ 2.8	2.2	6,887,269	▲ 0.6	2.1
28 電子部品・デバイス・電子回路製造業	15,929,532	9.6	5.0	16,142,612	1.3	4.9
29 電気機械器具製造業	17,259,380	5.3	5.4	18,789,866	8.9	5.7
30 情報通信機械器具製造業	6,706,611	▲ 0.7	2.1	6,910,123	3.0	2.1
31 輸送用機械器具製造業	68,263,488	4.8	21.4	70,090,641	2.7	21.1
32 その他の製造業	4,155,650	8.1	1.3	4,201,854	1.1	1.3

第7表 産業中分類別 付加価値額  
(従業者4人以上の事業所)

項 目 産 業	付 加 価 値 額					
	平成29年			平成30年		
	金 額 (百万円)	前年比 (%)	構成比 (%)	金 額 (百万円)	前年比 (%)	構成比 (%)
合 計	103,408,282	6.2	100.0	104,300,710	0.9	100.0
09 食料品製造業	10,026,113	2.5	9.7	10,153,954	1.3	9.7
10 飲料・たばこ・飼料製造業	2,927,130	▲ 1.7	2.8	2,880,414	▲ 1.6	2.8
11 繊維工業	1,470,814	▲ 2.1	1.4	1,470,508	0.0	1.4
12 木材・木製品製造業(家具を除く)	821,398	▲ 1.2	0.8	842,339	2.5	0.8
13 家具・装備品製造業	736,068	▲ 0.5	0.7	708,230	▲ 3.8	0.7
14 パルプ・紙・紙加工品製造業	2,295,860	▲ 1.0	2.2	2,265,206	▲ 1.3	2.2
15 印刷・同関連業	2,222,062	0.1	2.1	2,118,862	▲ 4.6	2.0
16 化学工業	11,473,439	3.7	11.1	11,503,083	0.3	11.0
17 石油製品・石炭製品製造業	1,352,005	58.8	1.3	1,257,587	▲ 7.0	1.2
18 プラスチック製品製造業(別掲を除く)	4,524,367	6.2	4.4	4,653,851	2.9	4.5
19 ゴム製品製造業	1,334,500	▲ 2.0	1.3	1,404,474	5.2	1.3
20 なめし革・同製品・毛皮製造業	125,984	4.3	0.1	113,186	▲ 10.2	0.1
21 窯業・土石製品製造業	3,177,579	7.0	3.1	3,259,206	2.6	3.1
22 鉄鋼業	3,464,201	14.0	3.4	3,374,866	▲ 2.6	3.2
23 非鉄金属製造業	2,399,084	13.0	2.3	2,154,219	▲ 10.2	2.1
24 金属製品製造業	6,064,468	6.3	5.9	6,301,990	3.9	6.0
25 はん用機械器具製造業	4,408,851	5.2	4.3	4,517,029	2.5	4.3
26 生産用機械器具製造業	7,700,684	13.9	7.4	7,989,481	3.8	7.7
27 業務用機械器具製造業	2,578,487	▲ 2.7	2.5	2,641,024	2.4	2.5
28 電子部品・デバイス・電子回路製造業	5,859,291	12.4	5.7	6,063,445	3.5	5.8
29 電気機械器具製造業	6,213,046	13.5	6.0	6,599,321	6.2	6.3
30 情報通信機械器具製造業	1,844,566	▲ 2.1	1.8	2,021,054	9.6	1.9
31 輸送用機械器具製造業	18,767,026	5.2	18.1	18,346,957	▲ 2.2	17.6
32 その他の製造業	1,621,259	10.0	1.6	1,660,424	2.4	1.6

注：従業者4～29人の事業所については粗付加価値額である。

第8表 産業中分類別 年末在庫合計額  
(従業者30人以上の事業所)

項 目 産 業	年 末 在 庫 合 計 額					
	平成29年			平成30年		
	金 額 (百万円)	前年末比 (%)	構成比 (%)	金 額 (百万円)	前年末比 (%)	構成比 (%)
合 計	31,051,460	8.1	100.0	32,980,312	6.2	100.0
09 食料品製造業	1,636,297	6.8	5.3	1,737,622	6.2	5.3
10 飲料・たばこ・飼料製造業	563,722	4.8	1.8	568,442	0.8	1.7
11 繊維工業	364,495	▲ 1.7	1.2	365,901	0.4	1.1
12 木材・木製品製造業 (家具を除く)	199,160	3.7	0.6	223,837	12.4	0.7
13 家具・装備品製造業	170,940	4.7	0.6	182,562	6.8	0.6
14 パルプ・紙・紙加工品製造業	556,014	6.1	1.8	598,935	7.7	1.8
15 印刷・同関連業	190,759	▲ 1.3	0.6	191,655	0.5	0.6
16 化学工業	4,098,857	4.7	13.2	4,430,082	8.1	13.4
17 石油製品・石炭製品製造業	1,073,208	15.0	3.5	1,196,516	11.5	3.6
18 プラスチック製品製造業 (別掲を除く)	916,251	12.5	3.0	1,013,318	10.6	3.1
19 ゴム製品製造業	178,850	2.4	0.6	196,716	10.0	0.6
20 なめし革・同製品・毛皮製造業	31,171	10.2	0.1	29,551	▲ 5.2	0.1
21 窯業・土石製品製造業	748,648	12.2	2.4	806,444	7.7	2.4
22 鉄鋼業	2,668,865	11.0	8.6	2,855,674	7.0	8.7
23 非鉄金属製造業	1,573,363	16.0	5.1	1,517,950	▲ 3.5	4.6
24 金属製品製造業	1,125,361	8.4	3.6	1,306,880	16.1	4.0
25 はん用機械器具製造業	1,757,057	7.8	5.7	1,709,883	▲ 2.7	5.2
26 生産用機械器具製造業	3,062,290	11.3	9.9	3,384,519	10.5	10.3
27 業務用機械器具製造業	856,672	▲ 2.0	2.8	893,186	4.3	2.7
28 電子部品・デバイス・電子回路製造業	1,705,557	10.5	5.5	1,917,592	12.4	5.8
29 電気機械器具製造業	2,160,375	10.4	7.0	2,416,789	11.9	7.3
30 情報通信機械器具製造業	845,246	13.5	2.7	828,836	▲ 1.9	2.5
31 輸送用機械器具製造業	4,189,504	4.2	13.5	4,188,323	0.0	12.7
32 その他の製造業	378,796	7.1	1.2	419,100	10.6	1.3

第9表 産業中分類別 製造品年末在庫額  
(従業者30人以上の事業所)

項 目 産 業	製 造 品 年 末 在 庫 額					
	平成29年			平成30年		
	金 額 (百万円)	前年末比 (%)	構成比 (%)	金 額 (百万円)	前年末比 (%)	構成比 (%)
合 計	8,765,585	6.7	100.0	9,441,533	7.7	100.0
09 食料品製造業	606,633	6.1	6.9	641,279	5.7	6.8
10 飲料・たばこ・飼料製造業	206,660	▲ 1.9	2.4	224,999	8.9	2.4
11 繊維工業	177,330	▲ 1.6	2.0	172,186	▲ 2.9	1.8
12 木材・木製品製造業 (家具を除く)	72,716	3.8	0.8	82,067	12.9	0.9
13 家具・装備品製造業	56,253	2.7	0.6	59,181	5.2	0.6
14 パルプ・紙・紙加工品製造業	288,360	5.5	3.3	294,388	2.1	3.1
15 印刷・同関連業	68,644	0.2	0.8	65,848	▲ 4.1	0.7
16 化学工業	1,807,482	5.5	20.6	1,915,269	6.0	20.3
17 石油製品・石炭製品製造業	316,025	26.7	3.6	351,433	11.2	3.7
18 プラスチック製品製造業 (別掲を除く)	423,845	5.6	4.8	470,792	11.1	5.0
19 ゴム製品製造業	78,504	▲ 0.9	0.9	86,170	9.8	0.9
20 なめし革・同製品・毛皮製造業	12,862	8.8	0.1	12,827	▲ 0.3	0.1
21 窯業・土石製品製造業	317,432	3.5	3.6	339,648	7.0	3.6
22 鉄鋼業	638,154	12.1	7.3	701,489	9.9	7.4
23 非鉄金属製造業	273,348	7.7	3.1	301,010	10.1	3.2
24 金属製品製造業	366,393	3.5	4.2	422,941	15.4	4.5
25 はん用機械器具製造業	240,097	5.0	2.7	291,294	21.3	3.1
26 生産用機械器具製造業	643,102	5.7	7.3	691,896	7.6	7.3
27 業務用機械器具製造業	207,364	▲ 1.9	2.4	225,264	8.6	2.4
28 電子部品・デバイス・電子回路製造業	371,672	9.9	4.2	484,541	30.4	5.1
29 電気機械器具製造業	490,972	11.5	5.6	525,840	7.1	5.6
30 情報通信機械器具製造業	158,475	5.9	1.8	162,184	2.3	1.7
31 輸送用機械器具製造業	820,647	8.7	9.4	792,870	▲ 3.4	8.4
32 その他の製造業	122,616	3.1	1.4	126,116	2.9	1.3

**第10表 産業中分類別 半製品・仕掛品年末価額**  
(従業者30人以上の事業所)

項 目 産 業	半 製 品 ・ 仕 掛 品 年 末 価 額					
	平成29年			平成30年		
	金 額 (百万円)	前年末比 (%)	構成比 (%)	金 額 (百万円)	前年末比 (%)	構成比 (%)
合 計	12,911,911	8.2	100.0	13,365,355	3.5	100.0
09 食料品製造業	214,661	5.0	1.7	224,576	4.6	1.7
10 飲料・たばこ・飼料製造業	202,379	16.2	1.6	183,314	▲ 9.4	1.4
11 繊維工業	77,640	▲ 0.3	0.6	78,436	1.0	0.6
12 木材・木製品製造業(家具を除く)	42,174	5.2	0.3	46,001	9.1	0.3
13 家具・装備品製造業	45,516	13.4	0.4	48,968	7.6	0.4
14 パルプ・紙・紙加工品製造業	76,142	3.1	0.6	83,550	9.7	0.6
15 印刷・同関連業	70,811	▲ 1.5	0.5	71,607	1.1	0.5
16 化学工業	953,224	▲ 2.2	7.4	1,042,656	9.4	7.8
17 石油製品・石炭製品製造業	307,945	9.9	2.4	372,033	20.8	2.8
18 プラスチック製品製造業(別掲を除く)	215,579	15.4	1.7	234,898	9.0	1.8
19 ゴム製品製造業	45,901	0.3	0.4	51,811	12.9	0.4
20 なめし革・同製品・毛皮製造業	6,937	14.3	0.1	5,534	▲ 20.2	0.0
21 窯業・土石製品製造業	226,152	15.2	1.8	252,821	11.8	1.9
22 鉄鋼業	891,306	12.6	6.9	973,585	9.2	7.3
23 非鉄金属製造業	767,085	19.4	5.9	702,624	▲ 8.4	5.3
24 金属製品製造業	445,418	9.4	3.4	527,530	18.4	3.9
25 はん用機械器具製造業	1,156,776	9.8	9.0	1,012,470	▲ 12.5	7.6
26 生産用機械器具製造業	1,819,268	12.0	14.1	1,975,892	8.6	14.8
27 業務用機械器具製造業	356,896	▲ 0.8	2.8	363,444	1.8	2.7
28 電子部品・デバイス・電子回路製造業	837,299	10.9	6.5	891,646	6.5	6.7
29 電気機械器具製造業	1,095,197	10.0	8.5	1,223,105	11.7	9.2
30 情報通信機械器具製造業	425,752	13.6	3.3	415,539	▲ 2.4	3.1
31 輸送用機械器具製造業	2,502,959	2.8	19.4	2,449,789	▲ 2.1	18.3
32 その他の製造業	128,894	4.1	1.0	133,529	3.6	1.0

**第11表 産業中分類別 原材料・燃料年末在庫額**  
(従業者30人以上の事業所)

項 目 産 業	原 材 料 ・ 燃 料 年 末 在 庫 額					
	平成29年			平成30年		
	金 額 (百万円)	前年末比 (%)	構成比 (%)	金 額 (百万円)	前年末比 (%)	構成比 (%)
合 計	9,373,963	9.4	100.0	10,173,424	8.5	100.0
09 食料品製造業	815,003	7.9	8.7	871,768	7.0	8.6
10 飲料・たばこ・飼料製造業	154,684	1.1	1.7	160,129	3.5	1.6
11 繊維工業	109,526	▲ 3.0	1.2	115,279	5.3	1.1
12 木材・木製品製造業(家具を除く)	84,271	2.9	0.9	95,768	13.6	0.9
13 家具・装備品製造業	69,171	1.2	0.7	74,413	7.6	0.7
14 パルプ・紙・紙加工品製造業	191,513	8.3	2.0	220,998	15.4	2.2
15 印刷・同関連業	51,304	▲ 2.9	0.5	54,200	5.6	0.5
16 化学工業	1,338,151	8.9	14.3	1,472,156	10.0	14.5
17 石油製品・石炭製品製造業	449,238	11.4	4.8	473,050	5.3	4.6
18 プラスチック製品製造業(別掲を除く)	276,827	22.4	3.0	307,628	11.1	3.0
19 ゴム製品製造業	54,444	9.5	0.6	58,735	7.9	0.6
20 なめし革・同製品・毛皮製造業	11,373	9.3	0.1	11,190	▲ 1.6	0.1
21 窯業・土石製品製造業	205,064	25.0	2.2	213,976	4.3	2.1
22 鉄鋼業	1,139,405	9.3	12.2	1,180,600	3.6	11.6
23 非鉄金属製造業	532,930	15.8	5.7	514,316	▲ 3.5	5.1
24 金属製品製造業	313,550	13.0	3.3	356,409	13.7	3.5
25 はん用機械器具製造業	360,184	3.8	3.8	406,119	12.8	4.0
26 生産用機械器具製造業	599,920	15.6	6.4	716,731	19.5	7.0
27 業務用機械器具製造業	292,413	▲ 3.3	3.1	304,478	4.1	3.0
28 電子部品・デバイス・電子回路製造業	496,586	10.3	5.3	541,405	9.0	5.3
29 電気機械器具製造業	574,206	10.1	6.1	667,844	16.3	6.6
30 情報通信機械器具製造業	261,019	18.5	2.8	251,114	▲ 3.8	2.5
31 輸送用機械器具製造業	865,897	4.1	9.2	945,664	9.2	9.3
32 その他の製造業	127,285	14.8	1.4	159,455	25.3	1.6

第12表 産業中分類別 有形固定資産投資総額  
(従業者30人以上の事業所)

項 目 産 業	有 形 固 定 資 産 投 資 総 額					
	平成29年			平成30年		
	金 額 (百万円)	前年比 (%)	構成比 (%)	金 額 (百万円)	前年比 (%)	構成比 (%)
合 計	12,348,513	2.4	100.0	13,826,490	12.0	100.0
09 食料品製造業	1,031,938	6.4	8.4	1,081,496	4.8	7.8
10 飲料・たばこ・飼料製造業	244,040	12.6	2.0	239,275	▲ 2.0	1.7
11 繊維工業	111,984	▲ 5.4	0.9	111,437	▲ 0.5	0.8
12 木材・木製品製造業 (家具を除く)	49,426	▲ 37.1	0.4	61,890	25.2	0.4
13 家具・装備品製造業	53,644	16.3	0.4	58,354	8.8	0.4
14 パルプ・紙・紙加工品製造業	289,348	▲ 11.6	2.3	315,456	9.0	2.3
15 印刷・同関連業	149,762	▲ 6.6	1.2	175,720	17.3	1.3
16 化学工業	1,286,032	▲ 7.1	10.4	1,474,781	14.7	10.7
17 石油製品・石炭製品製造業	129,389	▲ 32.8	1.0	185,438	43.3	1.3
18 プラスチック製品製造業 (別掲を除く)	595,506	10.9	4.8	657,445	10.4	4.8
19 ゴム製品製造業	147,882	8.0	1.2	175,409	18.6	1.3
20 なめし革・同製品・毛皮製造業	4,450	▲ 14.6	0.0	3,490	▲ 21.6	0.0
21 窯業・土石製品製造業	358,937	27.3	2.9	405,117	12.9	2.9
22 鉄鋼業	892,108	8.0	7.2	1,056,388	18.4	7.6
23 非鉄金属製造業	547,753	54.5	4.4	525,241	▲ 4.1	3.8
24 金属製品製造業	511,260	▲ 2.3	4.1	591,725	15.7	4.3
25 はん用機械器具製造業	458,555	1.2	3.7	460,600	0.4	3.3
26 生産用機械器具製造業	693,541	8.6	5.6	841,085	21.3	6.1
27 業務用機械器具製造業	211,898	1.2	1.7	188,744	▲ 10.9	1.4
28 電子部品・デバイス・電子回路製造業	1,287,991	1.0	10.4	1,922,040	49.2	13.9
29 電気機械器具製造業	757,873	19.2	6.1	641,287	▲ 15.4	4.6
30 情報通信機械器具製造業	127,806	▲ 13.7	1.0	150,882	18.1	1.1
31 輸送用機械器具製造業	2,295,458	▲ 4.9	18.6	2,385,435	3.9	17.3
32 その他の製造業	111,931	▲ 10.1	0.9	117,754	5.2	0.9

**第13表 従業者規模別 事業所数**  
(従業者4人以上の事業所)

従業者規模	事業所数					
	平成30年			令和元年		
	実数	前年比 (%)	構成比 (%)	実数	前年比 (%)	構成比 (%)
合計	188,249	▲ 1.6	100.0	185,116	▲ 1.7	100.0
4人～9人	68,892	▲ 4.3	36.6	66,116	▲ 4.0	35.7
10人～19人	48,651	▲ 1.3	25.8	47,961	▲ 1.4	25.9
20人～29人	25,276	▲ 0.7	13.4	25,042	▲ 0.9	13.5
30人～49人	16,230	2.1	8.6	16,343	0.7	8.8
50人～99人	15,165	1.1	8.1	15,305	0.9	8.3
100人～199人	8,080	2.2	4.3	8,228	1.8	4.4
200人～299人	2,459	2.9	1.3	2,576	4.8	1.4
300人～499人	1,895	2.0	1.0	1,913	1.0	1.0
500人～999人	1,090	3.0	0.6	1,124	3.1	0.6
1000人以上	511	4.9	0.3	508	▲ 0.6	0.3

**第14表 従業者規模別 従業者数**  
(従業者4人以上の事業所)

従業者規模	従業者数					
	平成30年			令和元年		
	実数 (人)	前年比 (%)	構成比 (%)	実数 (人)	前年比 (%)	構成比 (%)
合計	7,697,321	1.7	100.0	7,778,124	1.0	100.0
4人～9人	429,995	▲ 3.9	5.6	413,971	▲ 3.7	5.3
10人～19人	666,293	▲ 1.2	8.7	657,160	▲ 1.4	8.4
20人～29人	619,455	▲ 0.6	8.0	614,188	▲ 0.9	7.9
30人～49人	634,218	2.2	8.2	638,952	0.7	8.2
50人～99人	1,055,347	1.2	13.7	1,065,912	1.0	13.7
100人～199人	1,115,276	2.2	14.5	1,132,804	1.6	14.6
200人～299人	596,476	2.7	7.7	625,792	4.9	8.0
300人～499人	720,261	1.9	9.4	729,173	1.2	9.4
500人～999人	744,827	2.7	9.7	769,512	3.3	9.9
1000人以上	1,115,173	5.3	14.5	1,130,660	1.4	14.5

**第15表 従業者規模別 現金給与総額**  
(従業者4人以上の事業所)

従業者規模	現金給与総額					
	平成29年			平成30年		
	金額 (百万円)	前年比 (%)	構成比 (%)	金額 (百万円)	前年比 (%)	構成比 (%)
合計	34,366,213	2.1	100.0	35,440,757	3.1	100.0
4人～9人	1,284,997	▲ 2.1	3.7	1,260,353	▲ 1.9	3.6
10人～19人	2,216,705	▲ 0.1	6.5	2,229,621	0.6	6.3
20人～29人	2,205,990	1.1	6.4	2,219,537	0.6	6.3
30人～49人	2,416,545	2.9	7.0	2,485,711	2.9	7.0
50人～99人	4,204,777	2.7	12.2	4,294,086	2.1	12.1
100人～199人	4,772,458	2.6	13.9	4,926,035	3.2	13.9
200人～299人	2,744,848	2.7	8.0	2,893,472	5.4	8.2
300人～499人	3,491,192	1.8	10.2	3,571,314	2.3	10.1
500人～999人	4,003,032	3.0	11.6	4,202,564	5.0	11.9
1000人以上	7,025,667	2.3	20.4	7,358,064	4.7	20.8

**第16表 従業者規模別 原材料使用額等**  
(従業者4人以上の事業所)

従業者規模	原材料使用額等					
	平成29年			平成30年		
	金額 (百万円)	前年比 (%)	構成比 (%)	金額 (百万円)	前年比 (%)	構成比 (%)
合計	199,048,032	7.0	100.0	210,355,697	5.7	100.0
4人～9人	3,093,477	▲ 0.9	1.6	3,032,915	▲ 2.0	1.4
10人～19人	6,681,663	2.7	3.4	6,809,806	1.9	3.2
20人～29人	7,908,687	3.8	4.0	8,002,497	1.2	3.8
30人～49人	9,851,411	6.4	4.9	10,413,062	5.7	5.0
50人～99人	19,541,659	4.7	9.8	20,885,467	6.9	9.9
100人～199人	24,583,783	6.6	12.4	25,574,139	4.0	12.2
200人～299人	16,064,238	6.2	8.1	16,592,970	3.3	7.9
300人～499人	25,445,417	11.6	12.8	26,955,265	6.0	12.8
500人～999人	25,036,984	5.6	12.6	28,113,375	12.3	13.4
1000人以上	60,840,713	8.4	30.6	63,976,200	5.2	30.4

**第17表 従業者規模別 製造品出荷額等**  
(従業者4人以上の事業所)

従業者規模	製造品出荷額等					
	平成29年			平成30年		
	金額 (百万円)	前年比 (%)	構成比 (%)	金額 (百万円)	前年比 (%)	構成比 (%)
合計	319,035,840	5.6	100.0	331,809,377	4.0	100.0
4人～9人	6,027,101	▲ 1.6	1.9	5,906,587	▲ 2.0	1.8
10人～19人	12,151,286	1.6	3.8	12,389,013	2.0	3.7
20人～29人	13,782,484	2.9	4.3	13,808,040	0.2	4.2
30人～49人	16,381,455	5.4	5.1	17,155,776	4.7	5.2
50人～99人	32,804,680	2.9	10.3	34,454,641	5.0	10.4
100人～199人	41,696,812	4.5	13.1	42,873,999	2.8	12.9
200人～299人	27,031,981	5.4	8.5	27,799,508	2.8	8.4
300人～499人	41,860,311	9.2	13.1	43,217,464	3.2	13.0
500人～999人	39,780,049	4.9	12.5	43,009,475	8.1	13.0
1000人以上	87,519,682	7.4	27.4	91,194,874	4.2	27.5

**第18表 従業者規模別 付加価値額**  
(従業者4人以上の事業所)

従業者規模	付加価値額					
	平成29年			平成30年		
	金額 (百万円)	前年比 (%)	構成比 (%)	金額 (百万円)	前年比 (%)	構成比 (%)
合計	103,408,282	6.2	100.0	104,300,710	0.9	100.0
4人～9人	2,713,161	▲ 2.4	2.6	2,656,608	▲ 2.1	2.5
10人～19人	5,052,351	0.3	4.9	5,157,736	2.1	4.9
20人～29人	5,413,330	1.3	5.2	5,357,124	▲ 1.0	5.1
30人～49人	5,663,635	5.5	5.5	5,879,013	3.8	5.6
50人～99人	11,405,570	2.0	11.0	11,678,793	2.4	11.2
100人～199人	14,479,359	4.4	14.0	14,648,130	1.2	14.0
200人～299人	8,986,477	6.6	8.7	9,249,448	2.9	8.9
300人～499人	12,389,538	8.9	12.0	12,309,767	▲ 0.6	11.8
500人～999人	12,622,572	10.4	12.2	12,653,288	0.2	12.1
1000人以上	24,682,288	9.7	23.9	24,710,802	0.1	23.7

第19表 従業員規模別 有形固定資産投資総額  
(従業員30人以上の事業所)

従業員規模	有形固定資産投資総額					
	平成29年			平成30年		
	金額 (百万円)	前年比 (%)	構成比 (%)	金額 (百万円)	前年比 (%)	構成比 (%)
合計	12,348,513	2.4	100.0	13,826,490	12.0	100.0
30人～49人	652,053	1.6	5.3	744,115	14.1	5.4
50人～99人	1,343,273	0.0	10.9	1,412,375	5.1	10.2
100人～199人	1,862,560	▲ 1.0	15.1	1,924,058	3.3	13.9
200人～299人	1,140,896	▲ 0.2	9.2	1,320,900	15.8	9.6
300人～499人	1,633,491	▲ 7.1	13.2	1,711,928	4.8	12.4
500人～999人	1,819,978	5.5	14.7	2,037,487	12.0	14.7
1000人以上	3,896,262	9.2	31.6	4,675,625	20.0	33.8



第20表 都道府県別 事業所数  
(従業者4人以上の事業所)

都道府県	事業所数					
	平成30年			令和元年		
	実数	前年比 (%)	構成比 (%)	実数	前年比 (%)	構成比 (%)
合計	188,249	▲ 1.6	100.0	185,116	▲ 1.7	100.0
1 北海道	5,080	▲ 2.1	2.7	5,063	▲ 0.3	2.7
2 青森	1,368	▲ 1.3	0.7	1,377	▲ 0.7	0.7
3 岩手	2,087	0.3	1.1	2,087	0.0	1.1
4 宮城	2,629	0.4	1.4	2,579	▲ 1.9	1.4
5 秋田	1,758	▲ 2.3	0.9	1,711	▲ 2.7	0.9
6 山形	2,482	▲ 0.6	1.3	2,436	▲ 1.9	1.3
7 福島	3,559	▲ 1.7	1.9	3,518	▲ 1.2	1.9
8 茨城	5,043	▲ 2.2	2.7	5,058	0.3	2.7
9 栃木	4,210	▲ 0.2	2.2	4,149	▲ 1.4	2.2
10 群馬	4,763	▲ 0.6	2.5	4,640	▲ 2.6	2.5
11 埼玉	10,902	▲ 0.7	5.8	10,796	▲ 1.0	5.8
12 千葉	4,774	▲ 0.9	2.5	4,856	▲ 1.7	2.6
13 東京	10,322	▲ 4.3	5.5	9,870	▲ 4.4	5.3
14 神奈川	7,604	▲ 1.2	4.0	7,349	▲ 3.4	4.0
15 新潟	5,312	▲ 0.5	2.8	5,229	▲ 1.6	2.8
16 富山	2,700	▲ 0.6	1.4	2,718	▲ 0.7	1.5
17 石川	2,858	▲ 0.1	1.5	2,799	▲ 2.1	1.5
18 福井	2,124	▲ 1.7	1.1	2,091	▲ 1.6	1.1
19 山梨	1,738	▲ 1.5	0.9	1,696	▲ 2.4	0.9
20 長野	4,932	▲ 1.2	2.6	4,825	▲ 2.2	2.6
21 岐阜	5,621	▲ 1.7	3.0	5,487	▲ 2.4	3.0
22 静岡	9,138	▲ 1.7	4.9	9,002	▲ 1.5	4.9
23 愛知	15,576	▲ 1.9	8.3	15,322	▲ 1.6	8.3
24 三重	3,447	▲ 1.5	1.8	3,405	▲ 1.2	1.8
25 滋賀	2,691	▲ 1.4	1.4	2,656	▲ 1.3	1.4
26 京都	4,215	▲ 4.2	2.2	4,118	▲ 2.3	2.2
27 大阪	15,784	▲ 1.3	8.4	15,500	▲ 1.8	8.4
28 兵庫	7,798	▲ 2.5	4.1	7,613	▲ 2.4	4.1
29 奈良	1,881	▲ 2.2	1.0	1,835	▲ 2.4	1.0
30 和歌山	1,699	▲ 2.1	0.9	1,660	▲ 2.3	0.9
31 鳥取	825	0.6	0.4	834	▲ 1.1	0.5
32 島根	1,122	▲ 1.6	0.6	1,130	▲ 0.7	0.6
33 岡山	3,186	▲ 2.6	1.7	3,161	▲ 0.8	1.7
34 広島	4,802	▲ 2.4	2.6	4,688	▲ 2.4	2.5
35 山口	1,709	▲ 1.5	0.9	1,703	▲ 0.4	0.9
36 徳島	1,137	▲ 0.8	0.6	1,090	▲ 4.1	0.6
37 香川	1,847	▲ 2.3	1.0	1,825	▲ 1.2	1.0
38 愛媛	2,152	▲ 1.7	1.1	2,078	▲ 3.4	1.1
39 高知	1,146	▲ 0.9	0.6	1,125	▲ 1.8	0.6
40 福岡	5,219	▲ 2.4	2.8	5,159	▲ 1.1	2.8
41 佐賀	1,326	▲ 1.8	0.7	1,311	▲ 1.1	0.7
42 長崎	1,638	▲ 2.3	0.9	1,640	▲ 0.1	0.9
43 熊本	2,022	▲ 0.7	1.1	1,987	▲ 1.7	1.1
44 大分	1,459	▲ 0.9	0.8	1,404	▲ 3.8	0.8
45 宮崎	1,411	▲ 0.9	0.7	1,396	▲ 1.1	0.8
46 鹿児島	2,035	▲ 2.8	1.1	2,027	▲ 0.4	1.1
47 沖縄	1,118	0.2	0.6	1,113	▲ 0.4	0.6

第21表 都道府県別 従業者数  
(従業者4人以上の事業所)

都道府県	従業者数					
	平成30年			令和元年		
	実数 (人)	前年比 (%)	構成比 (%)	実数 (人)	前年比 (%)	構成比 (%)
合計	7,697,321	1.7	100.0	7,778,124	1.0	100.0
1 北海道	167,634	▲ 0.1	2.2	170,662	1.8	2.2
2 青森	56,739	▲ 0.9	0.7	57,586	1.5	0.7
3 岩手	86,662	1.6	1.1	87,940	1.5	1.1
4 宮城	117,177	2.3	1.5	118,720	1.3	1.5
5 秋田	63,009	2.1	0.8	62,539	▲ 0.7	0.8
6 山形	101,074	2.1	1.3	101,048	0.0	1.3
7 福島	158,584	2.3	2.1	160,549	1.2	2.1
8 茨城	271,055	3.1	3.5	273,749	1.0	3.5
9 栃木	206,152	2.3	2.7	206,973	0.4	2.7
10 群馬	211,738	3.2	2.8	213,151	0.7	2.7
11 埼玉	396,691	3.3	5.2	399,193	0.6	5.1
12 千葉	207,400	2.3	2.7	212,015	2.2	2.7
13 東京	251,310	▲ 0.4	3.3	246,895	▲ 1.8	3.2
14 神奈川	359,025	2.4	4.7	355,924	▲ 0.9	4.6
15 新潟	187,330	1.3	2.4	189,386	1.1	2.4
16 富山	124,909	0.5	1.6	127,378	2.0	1.6
17 石川	104,419	2.4	1.4	105,039	0.6	1.4
18 福井	73,300	0.5	1.0	74,437	1.6	1.0
19 山梨	73,146	2.7	1.0	72,032	▲ 1.5	0.9
20 長野	202,731	1.9	2.6	204,917	1.1	2.6
21 岐阜	201,329	1.3	2.6	204,629	1.6	2.6
22 静岡	405,154	1.7	5.3	413,309	2.0	5.3
23 愛知	846,075	2.2	11.0	863,149	2.0	11.1
24 三重	200,475	1.6	2.6	204,521	2.0	2.6
25 滋賀	158,175	1.9	2.1	161,935	2.4	2.1
26 京都	144,940	0.7	1.9	144,808	▲ 0.1	1.9
27 大阪	443,034	1.6	5.8	447,404	1.0	5.8
28 兵庫	361,956	1.5	4.7	364,064	0.6	4.7
29 奈良	61,556	▲ 1.1	0.8	61,888	0.5	0.8
30 和歌山	53,037	1.1	0.7	52,797	▲ 0.5	0.7
31 鳥取	33,874	3.5	0.4	33,923	0.1	0.4
32 島根	41,542	2.5	0.5	42,420	2.1	0.5
33 岡山	145,720	0.7	1.9	150,412	3.2	1.9
34 広島	216,899	0.8	2.8	220,240	1.5	2.8
35 山口	93,054	0.7	1.2	96,484	3.7	1.2
36 徳島	47,398	0.5	0.6	47,191	▲ 0.4	0.6
37 香川	69,578	▲ 0.1	0.9	70,467	1.3	0.9
38 愛媛	77,264	0.6	1.0	76,606	▲ 0.9	1.0
39 高知	26,069	1.4	0.3	25,553	▲ 2.0	0.3
40 福岡	219,552	1.6	2.9	222,538	1.4	2.9
41 佐賀	61,207	1.0	0.8	61,774	0.9	0.8
42 長崎	57,358	▲ 2.2	0.7	56,145	▲ 2.1	0.7
43 熊本	92,874	1.4	1.2	95,110	2.4	1.2
44 大分	66,570	1.0	0.9	66,275	▲ 0.4	0.9
45 宮崎	56,066	0.8	0.7	56,230	0.3	0.7
46 鹿児島	70,438	1.1	0.9	71,413	1.4	0.9
47 沖縄	26,042	5.2	0.3	26,706	2.5	0.3

第22表 都道府県別 製造品出荷額等  
(従業者4人以上の事業所)

都道府県	製造品出荷額等					
	平成29年			平成30年		
	金額 (百万円)	前年比 (%)	構成比 (%)	金額 (百万円)	前年比 (%)	構成比 (%)
合計	319,035,840	5.6	100.0	331,809,377	4.0	100.0
1 北海道	6,130,693	1.2	1.9	6,327,627	3.2	1.9
2 青森	1,912,133	5.8	0.6	1,779,322	▲ 6.9	0.5
3 岩手	2,525,650	6.5	0.8	2,727,177	8.0	0.8
4 宮城	4,469,649	8.7	1.4	4,665,553	4.4	1.4
5 秋田	1,375,450	11.3	0.4	1,335,769	▲ 2.9	0.4
6 山形	2,898,660	8.8	0.9	2,865,359	▲ 1.1	0.9
7 福島	5,120,375	2.9	1.6	5,246,465	2.5	1.6
8 茨城	12,279,488	9.6	3.8	13,036,042	6.2	3.9
9 栃木	9,233,280	3.2	2.9	9,211,118	▲ 0.2	2.8
10 群馬	9,029,035	3.8	2.8	9,136,037	1.2	2.8
11 埼玉	13,507,456	6.5	4.2	14,147,008	4.7	4.3
12 千葉	12,126,270	6.4	3.8	13,143,167	8.4	4.0
13 東京	7,628,318	▲ 2.0	2.4	7,577,669	▲ 0.7	2.3
14 神奈川	17,956,427	10.2	5.6	18,443,058	2.7	5.6
15 新潟	4,865,827	3.7	1.5	5,067,448	4.1	1.5
16 富山	3,863,544	5.1	1.2	4,031,985	4.4	1.2
17 石川	3,020,576	6.5	0.9	3,140,915	4.0	0.9
18 福井	2,106,160	3.1	0.7	2,249,443	6.8	0.7
19 山梨	2,532,665	12.5	0.8	2,588,144	2.2	0.8
20 長野	6,168,135	5.8	1.9	6,465,906	4.8	1.9
21 岐阜	5,627,149	4.5	1.8	5,889,711	4.7	1.8
22 静岡	16,787,113	4.1	5.3	17,539,461	4.5	5.3
23 愛知	46,968,055	4.6	14.7	48,722,041	3.7	14.7
24 三重	10,503,438	6.1	3.3	11,207,911	6.7	3.4
25 滋賀	7,793,596	6.8	2.4	8,074,369	3.6	2.4
26 京都	5,735,817	5.3	1.8	5,907,670	3.0	1.8
27 大阪	16,995,712	7.4	5.3	17,561,489	3.3	5.3
28 兵庫	15,665,881	3.7	4.9	16,506,736	5.4	5.0
29 奈良	2,091,690	15.0	0.7	2,173,269	3.9	0.7
30 和歌山	2,664,674	2.0	0.8	2,728,014	2.4	0.8
31 鳥取	803,989	9.3	0.3	805,536	0.2	0.2
32 島根	1,172,090	6.9	0.4	1,273,231	8.6	0.4
33 岡山	7,603,182	7.2	2.4	8,354,250	9.9	2.5
34 広島	10,040,407	1.0	3.1	10,039,720	0.0	3.0
35 山口	6,109,748	8.9	1.9	6,701,163	9.7	2.0
36 徳島	1,780,840	4.7	0.6	1,853,356	4.1	0.6
37 香川	2,576,333	4.6	0.8	2,769,479	7.5	0.8
38 愛媛	4,178,495	9.5	1.3	4,264,038	2.0	1.3
39 高知	580,975	2.3	0.2	594,523	2.3	0.2
40 福岡	9,738,415	5.3	3.1	10,237,865	5.1	3.1
41 佐賀	1,865,551	4.2	0.6	2,064,870	10.7	0.6
42 長崎	1,829,520	5.2	0.6	1,788,961	▲ 2.2	0.5
43 熊本	2,839,232	6.2	0.9	2,845,086	0.2	0.9
44 大分	4,094,974	10.8	1.3	4,438,950	8.4	1.3
45 宮崎	1,691,666	4.6	0.5	1,714,023	1.3	0.5
46 鹿児島	2,067,643	5.6	0.6	2,069,878	0.1	0.6
47 沖縄	479,865	7.0	0.2	498,563	3.9	0.2

第23表 都道府県別 付加価値額  
(従業者4人以上の事業所)

都道府県	付 加 価 値 額					
	平成29年			平成30年		
	金額 (百万円)	前年比 (%)	構成比 (%)	金額 (百万円)	前年比 (%)	構成比 (%)
合 計	103,408,282	6.2	100.0	104,300,710	0.9	100.0
01 北海道	1,622,337	▲ 2.2	1.6	1,691,669	4.3	1.6
02 青森	639,704	▲ 2.0	0.6	552,138	▲ 13.7	0.5
03 岩手	757,934	12.9	0.7	801,382	5.7	0.8
04 宮城	1,427,060	12.0	1.4	1,448,220	1.5	1.4
05 秋田	577,219	21.2	0.6	502,839	▲ 12.9	0.5
06 山形	1,121,216	20.6	1.1	1,061,358	▲ 5.3	1.0
07 福島	1,741,294	6.2	1.7	1,753,608	0.7	1.7
08 茨城	4,363,123	19.4	4.2	4,493,584	3.0	4.3
09 栃木	3,100,827	5.0	3.0	3,089,908	▲ 0.4	3.0
10 群馬	3,175,587	5.7	3.1	3,128,851	▲ 1.5	3.0
11 埼玉	4,787,925	8.4	4.6	4,819,313	0.7	4.6
12 千葉	3,211,912	11.0	3.1	3,175,385	▲ 1.1	3.0
13 東京	3,214,457	▲ 2.7	3.1	3,074,291	▲ 4.4	2.9
14 神奈川	5,310,488	8.4	5.1	5,310,394	0.0	5.1
15 新潟	1,847,742	2.7	1.8	1,897,766	2.7	1.8
16 富山	1,360,646	5.2	1.3	1,453,575	6.8	1.4
17 石川	1,048,629	1.7	1.0	1,126,401	7.4	1.1
18 福井	747,383	1.7	0.7	789,151	5.6	0.8
19 山梨	964,169	11.1	0.9	1,032,883	7.1	1.0
20 長野	2,190,597	6.8	2.1	2,294,496	4.7	2.2
21 岐阜	1,977,666	1.0	1.9	2,106,709	6.5	2.0
22 静岡	5,976,818	5.2	5.8	6,114,735	2.3	5.9
23 愛知	13,641,585	5.1	13.2	13,702,058	0.4	13.1
24 三重	3,407,734	10.5	3.3	3,519,332	3.3	3.4
25 滋賀	2,832,622	4.8	2.7	2,885,361	1.9	2.8
26 京都	2,198,449	9.0	2.1	2,274,428	3.5	2.2
27 大阪	5,674,421	8.5	5.5	5,608,821	▲ 1.2	5.4
28 兵庫	4,977,699	2.0	4.8	5,115,858	2.8	4.9
29 奈良	682,633	4.6	0.7	704,965	3.3	0.7
30 和歌山	762,407	▲ 10.2	0.7	852,283	11.8	0.8
31 鳥取	255,349	8.2	0.2	244,111	▲ 4.4	0.2
32 島根	403,183	6.0	0.4	441,470	9.5	0.4
33 岡山	1,958,613	7.9	1.9	1,941,091	▲ 0.9	1.9
34 広島	3,178,011	▲ 0.7	3.1	2,912,463	▲ 8.4	2.8
35 山口	1,925,074	8.4	1.9	1,922,804	▲ 0.1	1.8
36 徳島	821,792	8.2	0.8	834,171	1.5	0.8
37 香川	812,827	10.0	0.8	807,934	▲ 0.6	0.8
38 愛媛	1,094,226	5.7	1.1	1,020,817	▲ 6.7	1.0
39 高知	201,921	6.0	0.2	207,766	2.9	0.2
40 福岡	2,571,632	5.4	2.5	2,613,680	1.6	2.5
41 佐賀	684,336	5.9	0.7	772,537	12.9	0.7
42 長崎	617,818	▲ 7.1	0.6	668,614	8.2	0.6
43 熊本	1,069,839	3.7	1.0	1,011,100	▲ 5.5	1.0
44 大分	955,269	15.8	0.9	1,020,102	6.8	1.0
45 宮崎	593,359	8.7	0.6	611,617	3.1	0.6
46 鹿児島	750,608	14.2	0.7	714,323	▲ 4.8	0.7
47 沖縄	172,140	5.6	0.2	174,349	1.3	0.2

注：従業者4～29人の事業所については粗付加価値額である。

第24表 製造品出荷額等の都道府県別順位及び主要産業の概況  
(従業者4人以上の事業所)

都道府県	金額 (億円)	順位		構成比 (%)	1位		2位		3位	
		29年	30年		産業	構成比	産業	構成比	産業	構成比
全 国	3,318,094	-	-	100.0	輸送	21.1	化学	9.0	食料	9.0
01 北海道	63,276	18	19	1.9	食料	34.9	石油	16.7	鉄鋼	6.6
02 青森	17,793	38	41	0.5	食料	21.5	電子	16.7	非鉄	13.6
03 岩手	27,272	34	33	0.8	輸送	25.0	食料	14.2	生産	10.7
04 宮城	46,656	24	24	1.4	食料	14.1	石油	12.4	輸送	11.7
05 秋田	13,358	43	43	0.4	電子	29.4	生産	9.4	食料	8.4
06 山形	28,654	29	29	0.9	電子	16.4	食料	11.5	情報	10.4
07 福島	52,465	22	22	1.6	情報	10.6	化学	10.1	輸送	9.9
08 茨城	130,360	7	8	3.9	化学	12.9	食料	11.2	生産	10.1
09 栃木	92,111	12	12	2.8	輸送	15.6	電気	10.9	飲料	10.3
10 群馬	91,360	13	13	2.8	輸送	38.7	食料	9.1	化学	7.8
11 埼玉	141,470	6	6	4.3	輸送	19.1	食料	14.3	化学	12.2
12 千葉	131,432	8	7	4.0	石油	23.8	化学	17.9	鉄鋼	13.3
13 東京	75,777	15	16	2.3	輸送	19.6	電気	10.3	印刷	9.8
14 神奈川	184,431	2	2	5.6	輸送	22.6	石油	12.7	化学	10.8
15 新潟	50,674	23	23	1.5	食料	15.8	化学	13.0	金属	10.8
16 富山	40,320	27	27	1.2	化学	18.4	生産	14.2	金属	10.3
17 石川	31,409	28	28	0.9	生産	26.7	電子	13.2	繊維	6.3
18 福井	22,494	35	35	0.7	電子	15.1	化学	11.1	繊維	10.8
19 山梨	25,881	33	34	0.8	生産	35.4	電子	8.2	食料	8.0
20 長野	64,659	17	18	1.9	情報	17.3	電子	12.3	生産	11.6
21 岐阜	58,897	21	21	1.8	輸送	18.9	生産	9.6	プラ	8.4
22 静岡	175,395	4	4	5.3	輸送	25.6	電気	14.0	化学	10.8
23 愛知	487,220	1	1	14.7	輸送	55.3	電気	6.0	鉄鋼	5.2
24 三重	112,079	9	9	3.4	輸送	22.7	電子	18.8	化学	11.3
25 滋賀	80,744	14	15	2.4	化学	13.0	輸送	12.7	電気	10.1
26 京都	59,077	20	20	1.8	飲料	15.7	食料	9.5	其他	8.8
27 大阪	175,615	3	3	5.3	化学	10.7	金属	9.2	生産	9.1
28 兵庫	165,067	5	5	5.0	化学	13.5	鉄鋼	11.7	輸送	10.4
29 奈良	21,733	36	36	0.7	電子	13.7	食料	11.6	輸送	8.9
30 和歌山	27,280	31	32	0.8	石油	21.4	鉄鋼	20.6	化学	13.9
31 鳥取	8,055	45	45	0.2	電子	20.5	食料	20.2	紙パ	12.2
32 島根	12,732	44	44	0.4	電子	19.7	鉄鋼	14.6	情報	11.7
33 岡山	83,542	16	14	2.5	石油	18.0	化学	14.8	鉄鋼	12.1
34 広島	100,397	10	11	3.0	輸送	34.9	鉄鋼	13.2	生産	9.1
35 山口	67,012	19	17	2.0	化学	28.8	石油	16.8	輸送	16.7
36 徳島	18,534	41	39	0.6	化学	30.4	電子	23.8	食料	7.8
37 香川	27,695	32	31	0.8	非鉄	18.2	食料	12.5	輸送	10.5
38 愛媛	42,640	25	26	1.3	非鉄	18.5	紙パ	12.7	石油	12.2
39 高知	5,945	46	46	0.2	食料	17.7	紙パ	11.6	生産	10.8
40 福岡	102,379	11	10	3.1	輸送	34.7	食料	10.3	鉄鋼	9.6
41 佐賀	20,649	39	38	0.6	食料	17.5	輸送	11.6	電子	9.9
42 長崎	17,890	40	40	0.5	は用	21.1	輸送	17.7	電子	17.3
43 熊本	28,451	30	30	0.9	生産	16.3	輸送	15.3	食料	13.4
44 大分	44,390	26	25	1.3	化学	14.9	輸送	14.4	鉄鋼	13.5
45 宮崎	17,140	42	42	0.5	食料	21.3	電子	10.7	飲料	10.7
46 鹿児島	20,699	37	37	0.6	食料	33.7	飲料	19.3	電子	14.7
47 沖縄	4,986	47	47	0.2	食料	38.4	飲料	15.0	窯業	13.5

第25表 都道府県・産業中分類別事業所数(従業者4人以上の事業所)

(単位:事業所、%)

	製造業計			09 食料品製造業			10 飲料・たばこ・飼料製造業		
	平成30年	令和元年	前年比	平成30年	令和元年	前年比	平成30年	令和元年	前年比
全国計	188,249	185,116	▲ 1.7	24,892	24,440	▲ 1.8	3,975	3,967	▲ 0.2
01 北海道	5,080	5,063	▲ 0.3	1,734	1,747	0.7	169	172	1.8
02 青森	1,368	1,377	0.7	368	378	2.7	63	64	1.6
03 岩手	2,087	2,087	0.0	483	479	▲ 0.8	58	61	5.2
04 宮城	2,629	2,579	▲ 1.9	677	665	▲ 1.8	73	72	▲ 1.4
05 秋田	1,758	1,711	▲ 2.7	321	302	▲ 5.9	46	48	4.3
06 山形	2,482	2,436	▲ 1.9	406	401	▲ 1.2	71	70	▲ 1.4
07 福島	3,559	3,518	▲ 1.2	482	462	▲ 4.1	80	80	0.0
08 茨城	5,043	5,058	0.3	704	702	▲ 0.3	85	88	3.5
09 栃木	4,210	4,149	▲ 1.4	422	415	▲ 1.7	57	61	7.0
10 群馬	4,763	4,640	▲ 2.6	455	439	▲ 3.5	53	51	▲ 3.8
11 埼玉	10,902	10,796	▲ 1.0	860	876	1.9	86	82	▲ 4.7
12 千葉	4,774	4,856	1.7	820	825	0.6	86	84	▲ 2.3
13 東京	10,322	9,870	▲ 4.4	703	677	▲ 3.7	42	37	▲ 11.9
14 神奈川	7,604	7,349	▲ 3.4	636	600	▲ 5.7	53	58	9.4
15 新潟	5,312	5,229	▲ 1.6	702	687	▲ 2.1	114	117	2.6
16 富山	2,700	2,718	0.7	326	323	▲ 0.9	42	43	2.4
17 石川	2,858	2,799	▲ 2.1	389	373	▲ 4.1	35	32	▲ 8.6
18 福井	2,124	2,091	▲ 1.6	198	195	▲ 1.5	21	20	▲ 4.8
19 山梨	1,738	1,696	▲ 2.4	176	176	0.0	89	100	12.4
20 長野	4,932	4,825	▲ 2.2	621	608	▲ 2.1	118	118	0.0
21 岐阜	5,621	5,487	▲ 2.4	455	439	▲ 3.5	73	74	1.4
22 静岡	9,138	9,002	▲ 1.5	1,120	1,095	▲ 2.2	529	513	▲ 3.0
23 愛知	15,576	15,322	▲ 1.6	1,160	1,132	▲ 2.4	136	129	▲ 5.1
24 三重	3,447	3,405	▲ 1.2	469	458	▲ 2.3	73	75	2.7
25 滋賀	2,691	2,656	▲ 1.3	227	221	▲ 2.6	52	50	▲ 3.8
26 京都	4,215	4,118	▲ 2.3	496	495	▲ 0.2	119	119	0.0
27 大阪	15,784	15,500	▲ 1.8	794	768	▲ 3.3	60	59	▲ 1.7
28 兵庫	7,798	7,613	▲ 2.4	1,093	1,071	▲ 2.0	127	126	▲ 0.8
29 奈良	1,881	1,835	▲ 2.4	210	205	▲ 2.4	39	35	▲ 10.3
30 和歌山	1,699	1,660	▲ 2.3	387	374	▲ 3.4	30	28	▲ 6.7
31 鳥取	825	834	1.1	167	176	5.4	37	37	0.0
32 島根	1,122	1,130	0.7	262	257	▲ 1.9	44	48	9.1
33 岡山	3,186	3,161	▲ 0.8	333	328	▲ 1.5	65	65	0.0
34 広島	4,802	4,688	▲ 2.4	569	548	▲ 3.7	74	74	0.0
35 山口	1,709	1,703	▲ 0.4	347	340	▲ 2.0	30	28	▲ 6.7
36 徳島	1,137	1,090	▲ 4.1	269	252	▲ 6.3	19	18	▲ 5.3
37 香川	1,847	1,825	▲ 1.2	404	391	▲ 3.2	22	21	▲ 4.5
38 愛媛	2,152	2,078	▲ 3.4	372	361	▲ 3.0	39	41	5.1
39 高知	1,146	1,125	▲ 1.8	294	293	▲ 0.3	38	41	7.9
40 福岡	5,219	5,159	▲ 1.1	883	871	▲ 1.4	144	147	2.1
41 佐賀	1,326	1,311	▲ 1.1	284	278	▲ 2.1	48	49	2.1
42 長崎	1,638	1,640	0.1	600	584	▲ 2.7	47	47	0.0
43 熊本	2,022	1,987	▲ 1.7	499	497	▲ 0.4	82	81	▲ 1.2
44 大分	1,459	1,404	▲ 3.8	284	270	▲ 4.9	59	61	3.4
45 宮崎	1,411	1,396	▲ 1.1	391	379	▲ 3.1	104	104	0.0
46 鹿児島	2,035	2,027	▲ 0.4	666	663	▲ 0.5	345	337	▲ 2.3
47 沖縄	1,118	1,113	▲ 0.4	374	364	▲ 2.7	99	102	3.0

第25表 都道府県・産業中分類別事業所数(従業者4人以上の事業所)

(単位:事業所、%)

	11 繊維工業			12 木材・木製品製造業 (家具を除く)			13 家具・装備品製造業		
	平成30年	令和元年	前年比	平成30年	令和元年	前年比	平成30年	令和元年	前年比
全国計	11,582	11,087	▲ 4.3	5,014	4,825	▲ 3.8	4,907	4,717	▲ 3.9
01 北海道	135	128	▲ 5.2	343	332	▲ 3.2	195	194	▲ 0.5
02 青森	125	123	▲ 1.6	61	58	▲ 4.9	27	25	▲ 7.4
03 岩手	165	163	▲ 1.2	128	119	▲ 7.0	32	34	6.3
04 宮城	118	111	▲ 5.9	80	79	▲ 1.2	51	48	▲ 5.9
05 秋田	273	265	▲ 2.9	137	126	▲ 8.0	38	39	2.6
06 山形	248	240	▲ 3.2	77	71	▲ 7.8	75	71	▲ 5.3
07 福島	277	273	▲ 1.4	118	116	▲ 1.7	80	74	▲ 7.5
08 茨城	151	146	▲ 3.3	133	125	▲ 6.0	82	80	▲ 2.4
09 栃木	221	207	▲ 6.3	136	134	▲ 1.5	111	104	▲ 6.3
10 群馬	276	271	▲ 1.8	112	112	0.0	122	111	▲ 9.0
11 埼玉	336	316	▲ 6.0	126	122	▲ 3.2	307	302	▲ 1.6
12 千葉	124	126	1.6	68	68	0.0	82	86	4.9
13 東京	380	363	▲ 4.5	49	47	▲ 4.1	221	201	▲ 9.0
14 神奈川	139	129	▲ 7.2	61	63	3.3	120	107	▲ 10.8
15 新潟	382	355	▲ 7.1	129	117	▲ 9.3	165	164	▲ 0.6
16 富山	150	151	0.7	79	76	▲ 3.8	74	72	▲ 2.7
17 石川	475	457	▲ 3.8	70	64	▲ 8.6	60	59	▲ 1.7
18 福井	529	509	▲ 3.8	62	60	▲ 3.2	44	41	▲ 6.8
19 山梨	101	90	▲ 10.9	24	23	▲ 4.2	32	28	▲ 12.5
20 長野	89	84	▲ 5.6	110	99	▲ 10.0	80	78	▲ 2.5
21 岐阜	465	430	▲ 7.5	192	185	▲ 3.6	229	220	▲ 3.9
22 静岡	246	235	▲ 4.5	261	248	▲ 5.0	250	241	▲ 3.6
23 愛知	952	898	▲ 5.7	253	244	▲ 3.6	375	351	▲ 6.4
24 三重	131	129	▲ 1.5	121	114	▲ 5.8	65	64	▲ 1.5
25 滋賀	259	247	▲ 4.6	54	49	▲ 9.3	61	60	▲ 1.6
26 京都	658	616	▲ 6.4	77	69	▲ 10.4	107	106	▲ 0.9
27 大阪	924	868	▲ 6.1	177	163	▲ 7.9	392	368	▲ 6.1
28 兵庫	329	313	▲ 4.9	150	145	▲ 3.3	110	104	▲ 5.5
29 奈良	270	263	▲ 2.6	122	119	▲ 2.5	44	41	▲ 6.8
30 和歌山	230	221	▲ 3.9	79	80	1.3	84	81	▲ 3.6
31 鳥取	65	69	6.2	30	30	0.0	14	15	7.1
32 島根	114	111	▲ 2.6	65	65	0.0	43	39	▲ 9.3
33 岡山	448	439	▲ 2.0	94	91	▲ 3.2	85	87	2.4
34 広島	330	316	▲ 4.2	158	149	▲ 5.7	173	169	▲ 2.3
35 山口	65	68	4.6	56	60	7.1	34	32	▲ 5.9
36 徳島	105	101	▲ 3.8	80	78	▲ 2.5	79	74	▲ 6.3
37 香川	126	120	▲ 4.8	39	39	0.0	59	57	▲ 3.4
38 愛媛	284	264	▲ 7.0	73	77	5.5	45	45	0.0
39 高知	62	62	0.0	90	88	▲ 2.2	29	25	▲ 13.8
40 福岡	238	230	▲ 3.4	189	185	▲ 2.1	310	306	▲ 1.3
41 佐賀	70	65	▲ 7.1	40	42	5.0	48	48	0.0
42 長崎	99	103	4.0	26	25	▲ 3.8	33	35	6.1
43 熊本	128	126	▲ 1.6	132	127	▲ 3.8	50	47	▲ 6.0
44 大分	69	62	▲ 10.1	124	117	▲ 5.6	56	51	▲ 8.9
45 宮崎	96	97	1.0	134	130	▲ 3.0	43	44	2.3
46 鹿児島	82	80	▲ 2.4	85	84	▲ 1.2	45	46	2.2
47 沖縄	43	47	9.3	10	11	10.0	46	43	▲ 6.5

第25表 都道府県・産業中分類別事業所数(従業者4人以上の事業所)

(単位:事業所、%)

	14 パルプ・紙 ・紙加工品製造業			15 印刷・同関連業			16 化学工業		
	平成30年	令和元年	前年比	平成30年	令和元年	前年比	平成30年	令和元年	前年比
全国計	5,519	5,365	▲ 2.8	10,245	9,888	▲ 3.5	4,610	4,613	0.1
01 北海道	95	97	2.1	315	314	▲ 0.3	90	89	▲ 1.1
02 青森	33	31	▲ 6.1	77	76	▲ 1.3	15	13	▲ 13.3
03 岩手	30	30	0.0	90	91	1.1	22	23	4.5
04 宮城	62	63	1.6	179	179	0.0	40	41	2.5
05 秋田	18	18	0.0	71	69	▲ 2.8	13	15	15.4
06 山形	38	38	0.0	90	87	▲ 3.3	33	34	3.0
07 福島	78	72	▲ 7.7	122	125	2.5	98	98	0.0
08 茨城	134	131	▲ 2.2	181	177	▲ 2.2	194	200	3.1
09 栃木	112	113	0.9	140	137	▲ 2.1	88	85	▲ 3.4
10 群馬	91	86	▲ 5.5	153	146	▲ 4.6	88	86	▲ 2.3
11 埼玉	445	443	▲ 0.4	885	861	▲ 2.7	350	360	2.9
12 千葉	114	118	3.5	203	201	▲ 1.0	244	249	2.0
13 東京	409	375	▲ 8.3	1,807	1,699	▲ 6.0	197	194	▲ 1.5
14 神奈川	175	167	▲ 4.6	324	301	▲ 7.1	248	243	▲ 2.0
15 新潟	101	98	▲ 3.0	211	202	▲ 4.3	73	72	▲ 1.4
16 富山	79	78	▲ 1.3	101	99	▲ 2.0	123	120	▲ 2.4
17 石川	65	63	▲ 3.1	127	125	▲ 1.6	32	33	3.1
18 福井	83	83	0.0	101	100	▲ 1.0	54	53	▲ 1.9
19 山梨	43	44	2.3	60	52	▲ 13.3	19	19	0.0
20 長野	94	93	▲ 1.1	226	209	▲ 7.5	44	46	4.5
21 岐阜	207	196	▲ 5.3	216	217	0.5	88	85	▲ 3.4
22 静岡	469	467	▲ 0.4	284	276	▲ 2.8	186	184	▲ 1.1
23 愛知	431	414	▲ 3.9	651	635	▲ 2.5	213	218	2.3
24 三重	68	66	▲ 2.9	98	92	▲ 6.1	116	117	0.9
25 滋賀	91	89	▲ 2.2	75	73	▲ 2.7	104	105	1.0
26 京都	153	143	▲ 6.5	305	294	▲ 3.6	111	110	▲ 0.9
27 大阪	588	563	▲ 4.3	1,131	1,084	▲ 4.2	516	523	1.4
28 兵庫	191	189	▲ 1.0	275	264	▲ 4.0	289	278	▲ 3.8
29 奈良	61	56	▲ 8.2	74	76	2.7	74	71	▲ 4.1
30 和歌山	34	30	▲ 11.8	60	55	▲ 8.3	75	75	0.0
31 鳥取	37	37	0.0	34	31	▲ 8.8	4	4	0.0
32 島根	37	38	2.7	42	39	▲ 7.1	8	9	12.5
33 岡山	66	68	3.0	149	153	2.7	109	109	0.0
34 広島	98	96	▲ 2.0	212	209	▲ 1.4	86	89	3.5
35 山口	38	39	2.6	74	71	▲ 4.1	86	86	0.0
36 徳島	37	36	▲ 2.7	43	43	0.0	43	43	0.0
37 香川	67	69	3.0	114	111	▲ 2.6	42	41	▲ 2.4
38 愛媛	224	217	▲ 3.1	82	68	▲ 17.1	46	45	▲ 2.2
39 高知	62	61	▲ 1.6	53	50	▲ 5.7	14	14	0.0
40 福岡	120	116	▲ 3.3	320	311	▲ 2.8	137	141	2.9
41 佐賀	38	37	▲ 2.6	46	46	0.0	36	35	▲ 2.8
42 長崎	12	14	16.7	63	64	1.6	13	15	15.4
43 熊本	26	25	▲ 3.8	92	88	▲ 4.3	45	41	▲ 8.9
44 大分	21	16	▲ 23.8	63	60	▲ 4.8	33	34	3.0
45 宮崎	18	16	▲ 11.1	55	55	0.0	20	19	▲ 5.0
46 鹿児島	20	20	0.0	96	96	0.0	21	21	0.0
47 沖縄	6	6	0.0	75	77	2.7	30	28	▲ 6.7



第25表 都道府県・産業中分類別事業所数(従業者4人以上の事業所)

(単位:事業所、%)

	17 石油製品・石炭製品製造業			18 プラスチック製品製造業(別掲を除く)			19 ゴム製品製造業		
	平成30年	令和元年	前年比	平成30年	令和元年	前年比	平成30年	令和元年	前年比
全国計	912	912	0.0	12,302	12,201	▲ 0.8	2,325	2,294	▲ 1.3
01 北海道	41	46	12.2	144	148	2.8	23	25	8.7
02 青森	16	16	0.0	26	26	0.0	8	8	0.0
03 岩手	19	20	5.3	97	96	▲ 1.0	13	15	15.4
04 宮城	17	18	5.9	129	120	▲ 7.0	22	22	0.0
05 秋田	14	18	28.6	43	41	▲ 4.7	15	14	▲ 6.7
06 山形	13	12	▲ 7.7	86	85	▲ 1.2	14	12	▲ 14.3
07 福島	21	19	▲ 9.5	216	215	▲ 0.5	56	57	1.8
08 茨城	23	24	4.3	450	465	3.3	82	82	0.0
09 栃木	26	27	3.8	458	456	▲ 0.4	72	67	▲ 6.9
10 群馬	15	16	6.7	473	462	▲ 2.3	50	50	0.0
11 埼玉	39	38	▲ 2.6	922	900	▲ 2.4	218	226	3.7
12 千葉	41	44	7.3	326	332	1.8	88	92	4.5
13 東京	17	16	▲ 5.9	600	576	▲ 4.0	194	184	▲ 5.2
14 神奈川	48	47	▲ 2.1	480	456	▲ 5.0	68	64	▲ 5.9
15 新潟	34	34	0.0	222	219	▲ 1.4	26	26	0.0
16 富山	13	13	0.0	214	214	0.0	13	13	0.0
17 石川	11	11	0.0	113	118	4.4	14	15	7.1
18 福井	9	9	0.0	117	117	0.0	5	5	0.0
19 山梨	7	6	▲ 14.3	152	148	▲ 2.6	9	9	0.0
20 長野	23	22	▲ 4.3	319	309	▲ 3.1	20	23	15.0
21 岐阜	21	21	0.0	423	415	▲ 1.9	95	90	▲ 5.3
22 静岡	32	31	▲ 3.1	661	663	0.3	99	98	▲ 1.0
23 愛知	46	43	▲ 6.5	1,420	1,415	▲ 0.4	213	222	4.2
24 三重	17	16	▲ 5.9	237	234	▲ 1.3	58	60	3.4
25 滋賀	14	13	▲ 7.1	253	258	2.0	17	18	5.9
26 京都	11	12	9.1	219	225	2.7	11	12	9.1
27 大阪	55	50	▲ 9.1	1,362	1,342	▲ 1.5	240	225	▲ 6.2
28 兵庫	34	32	▲ 5.9	384	388	1.0	207	190	▲ 8.2
29 奈良	6	7	16.7	254	252	▲ 0.8	38	37	▲ 2.6
30 和歌山	12	12	0.0	75	80	6.7	16	15	▲ 6.2
31 鳥取	7	7	0.0	36	35	▲ 2.8	8	8	0.0
32 島根	7	7	0.0	27	29	7.4	10	10	0.0
33 岡山	20	22	10.0	178	179	0.6	67	67	0.0
34 広島	20	20	0.0	244	237	▲ 2.9	67	65	▲ 3.0
35 山口	19	18	▲ 5.3	82	85	3.7	22	21	▲ 4.5
36 徳島	4	4	0.0	38	36	▲ 5.3	13	12	▲ 7.7
37 香川	6	7	16.7	95	94	▲ 1.1	12	13	8.3
38 愛媛	12	12	0.0	87	81	▲ 6.9	13	13	0.0
39 高知	6	6	0.0	23	23	0.0	-	-	-
40 福岡	33	34	3.0	258	253	▲ 1.9	47	46	▲ 2.1
41 佐賀	7	7	0.0	55	57	3.6	11	12	9.1
42 長崎	5	6	20.0	26	30	15.4	5	7	40.0
43 熊本	18	18	0.0	95	98	3.2	16	16	0.0
44 大分	11	11	0.0	77	79	2.6	17	15	▲ 11.8
45 宮崎	13	14	7.7	56	56	0.0	10	10	0.0
46 鹿児島	18	15	▲ 16.7	30	34	13.3	3	3	0.0
47 沖縄	11	11	0.0	20	20	0.0	-	-	-

第25表 都道府県・産業中分類別事業所数(従業者4人以上の事業所)

(単位:事業所、%)

	20 なめし革・同製品 ・毛皮製造業			21 窯業・土石製品 製造業			22 鉄鋼業		
	平成30年	令和元年	前年比	平成30年	令和元年	前年比	平成30年	令和元年	前年比
全国計	1,204	1,146	▲ 4.8	9,343	9,197	▲ 1.6	4,051	4,048	▲ 0.1
01 北海道	14	14	0.0	397	391	▲ 1.5	74	84	13.5
02 青森	1	1	0.0	98	99	1.0	21	23	9.5
03 岩手	17	15	▲ 11.8	129	129	0.0	49	49	0.0
04 宮城	4	4	0.0	151	147	▲ 2.6	43	41	▲ 4.7
05 秋田	48	46	▲ 4.2	96	89	▲ 7.3	18	22	22.2
06 山形	25	27	8.0	105	104	▲ 1.0	46	42	▲ 8.7
07 福島	33	32	▲ 3.0	230	229	▲ 0.4	62	61	▲ 1.6
08 茨城	24	23	▲ 4.2	365	367	0.5	105	104	▲ 1.0
09 栃木	13	11	▲ 15.4	234	233	▲ 0.4	67	74	10.4
10 群馬	5	5	0.0	157	154	▲ 1.9	77	80	3.9
11 埼玉	90	81	▲ 10.0	339	327	▲ 3.5	207	206	▲ 0.5
12 千葉	51	51	0.0	224	227	1.3	230	231	0.4
13 東京	236	219	▲ 7.2	182	187	2.7	108	102	▲ 5.6
14 神奈川	5	5	0.0	223	212	▲ 4.9	136	138	1.5
15 新潟	16	14	▲ 12.5	221	217	▲ 1.8	152	152	0.0
16 富山	4	4	0.0	146	143	▲ 2.1	59	57	▲ 3.4
17 石川	3	3	0.0	156	158	1.3	58	55	▲ 5.2
18 福井	3	3	0.0	77	76	▲ 1.3	21	19	▲ 9.5
19 山梨	6	6	0.0	77	71	▲ 7.8	13	13	0.0
20 長野	11	11	0.0	199	192	▲ 3.5	44	43	▲ 2.3
21 岐阜	9	8	▲ 11.1	731	711	▲ 2.7	81	81	0.0
22 静岡	15	12	▲ 20.0	215	214	▲ 0.5	128	130	1.6
23 愛知	37	36	▲ 2.7	712	692	▲ 2.8	486	492	1.2
24 三重	-	-	-	249	245	▲ 1.6	98	105	7.1
25 滋賀	8	9	12.5	225	217	▲ 3.6	33	32	▲ 3.0
26 京都	31	33	6.5	161	161	0.0	53	53	0.0
27 大阪	136	129	▲ 5.1	288	295	2.4	587	584	▲ 0.5
28 兵庫	258	249	▲ 3.5	309	309	0.0	259	251	▲ 3.1
29 奈良	18	17	▲ 5.6	80	80	0.0	27	27	0.0
30 和歌山	9	9	0.0	81	81	0.0	29	29	0.0
31 鳥取	4	3	▲ 25.0	36	36	0.0	7	7	0.0
32 島根	4	4	0.0	97	105	8.2	32	32	0.0
33 岡山	7	6	▲ 14.3	252	242	▲ 4.0	83	81	▲ 2.4
34 広島	3	3	0.0	188	178	▲ 5.3	143	142	▲ 0.7
35 山口	1	-	-	136	132	▲ 2.9	52	52	0.0
36 徳島	3	2	▲ 33.3	60	55	▲ 8.3	11	10	▲ 9.1
37 香川	18	18	0.0	119	117	▲ 1.7	29	28	▲ 3.4
38 愛媛	2	2	0.0	114	112	▲ 1.8	39	37	▲ 5.1
39 高知	2	1	▲ 50.0	98	97	▲ 1.0	22	22	0.0
40 福岡	11	10	▲ 9.1	315	308	▲ 2.2	158	155	▲ 1.9
41 佐賀	7	7	0.0	189	183	▲ 3.2	12	13	8.3
42 長崎	2	1	▲ 50.0	175	175	0.0	31	28	▲ 9.7
43 熊本	2	2	0.0	154	149	▲ 3.2	22	25	13.6
44 大分	4	4	0.0	119	121	1.7	14	13	▲ 7.1
45 宮崎	-	1	-	114	112	▲ 1.8	10	10	0.0
46 鹿児島	1	1	0.0	170	171	0.6	8	7	▲ 12.5
47 沖縄	3	4	33.3	150	147	▲ 2.0	7	6	▲ 14.3

第25表 都道府県・産業中分類別事業所数(従業者4人以上の事業所)

(単位:事業所、%)

	23 非鉄金属製造業			24 金属製品製造業			25 はん用機械器具製造業		
	平成30年	令和元年	前年比	平成30年	令和元年	前年比	平成30年	令和元年	前年比
全国計	2,457	2,476	0.8	25,453	25,213	▲ 0.9	6,724	6,644	▲ 1.2
01 北海道	20	20	0.0	560	558	▲ 0.4	118	111	▲ 5.9
02 青森	13	12	▲ 7.7	131	134	2.3	19	19	0.0
03 岩手	21	22	4.8	189	191	1.1	45	46	2.2
04 宮城	27	27	0.0	264	263	▲ 0.4	52	51	▲ 1.9
05 秋田	18	19	5.6	142	136	▲ 4.2	25	26	4.0
06 山形	37	41	10.8	239	230	▲ 3.8	64	69	7.8
07 福島	59	62	5.1	353	356	0.8	107	108	0.9
08 茨城	108	105	▲ 2.8	715	711	▲ 0.6	180	178	▲ 1.1
09 栃木	76	79	3.9	566	562	▲ 0.7	115	116	0.9
10 群馬	67	63	▲ 6.0	702	699	▲ 0.4	180	178	▲ 1.1
11 埼玉	287	282	▲ 1.7	1,730	1,717	▲ 0.8	376	385	2.4
12 千葉	74	78	5.4	804	809	0.6	180	180	0.0
13 東京	121	122	0.8	1,424	1,371	▲ 3.7	335	323	▲ 3.6
14 神奈川	100	104	4.0	1,205	1,178	▲ 2.2	383	369	▲ 3.7
15 新潟	44	49	11.4	1,110	1,108	▲ 0.2	200	191	▲ 4.5
16 富山	68	69	1.5	470	483	2.8	85	90	5.9
17 石川	18	18	0.0	315	302	▲ 4.1	109	105	▲ 3.7
18 福井	14	15	7.1	181	181	0.0	30	29	▲ 3.3
19 山梨	25	26	4.0	161	155	▲ 3.7	49	45	▲ 8.2
20 長野	105	113	7.6	524	520	▲ 0.8	211	215	1.9
21 岐阜	71	66	▲ 7.0	715	701	▲ 2.0	181	180	▲ 0.6
22 静岡	107	105	▲ 1.9	1,042	1,047	0.5	256	255	▲ 0.4
23 愛知	190	184	▲ 3.2	2,189	2,179	▲ 0.5	619	624	0.8
24 三重	52	52	0.0	442	430	▲ 2.7	146	143	▲ 2.1
25 滋賀	42	46	9.5	313	305	▲ 2.6	146	149	2.1
26 京都	36	31	▲ 13.9	418	404	▲ 3.3	84	77	▲ 8.3
27 大阪	259	270	4.2	3,388	3,379	▲ 0.3	844	819	▲ 3.0
28 兵庫	133	135	1.5	1,168	1,133	▲ 3.0	415	408	▲ 1.7
29 奈良	17	16	▲ 5.9	193	190	▲ 1.6	54	51	▲ 5.6
30 和歌山	11	12	9.1	156	153	▲ 1.9	67	67	0.0
31 鳥取	1	1	0.0	71	73	2.8	15	14	▲ 6.7
32 島根	5	6	20.0	89	89	0.0	28	28	0.0
33 岡山	41	40	▲ 2.4	313	309	▲ 1.3	94	93	▲ 1.1
34 広島	52	50	▲ 3.8	635	641	0.9	216	206	▲ 4.6
35 山口	15	14	▲ 6.7	188	191	1.6	74	75	1.4
36 徳島	2	1	▲ 50.0	108	97	▲ 10.2	31	32	3.2
37 香川	12	11	▲ 8.3	230	237	3.0	88	90	2.3
38 愛媛	16	16	0.0	170	163	▲ 4.1	82	78	▲ 4.9
39 高知	2	2	0.0	88	85	▲ 3.4	34	36	5.9
40 福岡	48	49	2.1	723	725	0.3	194	190	▲ 2.1
41 佐賀	5	5	0.0	127	120	▲ 5.5	32	32	0.0
42 長崎	2	3	50.0	161	168	4.3	55	54	▲ 1.8
43 熊本	15	14	▲ 6.7	198	190	▲ 4.0	27	28	3.7
44 大分	12	12	0.0	142	142	0.0	35	33	▲ 5.7
45 宮崎	4	4	0.0	108	105	▲ 2.8	16	19	18.8
46 鹿児島	5	4	▲ 20.0	137	139	1.5	21	20	▲ 4.8
47 沖縄	-	1	-	156	154	▲ 1.3	7	9	28.6

第25表 都道府県・産業中分類別事業所数(従業者4人以上の事業所)

(単位:事業所、%)

	26 生産用機械器具 製造業			27 業務用機械器具 製造業			28 電子部品・デバイス ・電子回路製造業		
	平成30年	令和元年	前年比	平成30年	令和元年	前年比	平成30年	令和元年	前年比
全国計	18,476	18,446	▲ 0.2	3,816	3,775	▲ 1.1	3,975	3,861	▲ 2.9
01 北海道	219	214	▲ 2.3	29	26	▲ 10.3	37	36	▲ 2.7
02 青森	55	57	3.6	33	35	6.1	70	74	5.7
03 岩手	174	173	▲ 0.6	42	46	9.5	80	82	2.5
04 宮城	180	172	▲ 4.4	43	42	▲ 2.3	88	92	4.5
05 秋田	132	136	3.0	37	35	▲ 5.4	93	94	1.1
06 山形	323	320	▲ 0.9	54	51	▲ 5.6	111	107	▲ 3.6
07 福島	297	297	0.0	130	134	3.1	165	160	▲ 3.0
08 茨城	374	392	4.8	130	130	0.0	98	92	▲ 6.1
09 栃木	394	385	▲ 2.3	148	147	▲ 0.7	100	97	▲ 3.0
10 群馬	437	436	▲ 0.2	154	148	▲ 3.9	116	102	▲ 12.1
11 埼玉	1,038	1,021	▲ 1.6	348	354	1.7	228	229	0.4
12 千葉	405	418	3.2	97	111	14.4	66	61	▲ 7.6
13 東京	968	949	▲ 2.0	514	495	▲ 3.7	270	256	▲ 5.2
14 神奈川	1,017	1,003	▲ 1.4	294	282	▲ 4.1	309	296	▲ 4.2
15 新潟	630	646	2.5	85	82	▲ 3.5	166	171	3.0
16 富山	319	338	6.0	13	13	0.0	80	77	▲ 3.7
17 石川	422	427	1.2	23	24	4.3	44	44	0.0
18 福井	145	153	5.5	16	13	▲ 18.7	48	47	▲ 2.1
19 山梨	187	189	1.1	47	42	▲ 10.6	103	100	▲ 2.9
20 長野	696	682	▲ 2.0	226	221	▲ 2.2	344	338	▲ 1.7
21 岐阜	568	573	0.9	51	50	▲ 2.0	63	59	▲ 6.3
22 静岡	1,021	1,009	▲ 1.2	127	127	0.0	143	135	▲ 5.6
23 愛知	2,172	2,165	▲ 0.3	281	269	▲ 4.3	116	112	▲ 3.4
24 三重	293	299	2.0	52	55	5.8	80	80	0.0
25 滋賀	229	227	▲ 0.9	41	43	4.9	86	77	▲ 10.5
26 京都	438	441	0.7	136	128	▲ 5.9	89	82	▲ 7.9
27 大阪	1,805	1,772	▲ 1.8	262	271	3.4	171	172	0.6
28 兵庫	735	743	1.1	110	114	3.6	108	100	▲ 7.4
29 奈良	102	101	▲ 1.0	19	18	▲ 5.3	12	13	8.3
30 和歌山	106	105	▲ 0.9	10	10	0.0	11	9	▲ 18.2
31 鳥取	53	55	3.8	9	8	▲ 11.1	58	57	▲ 1.7
32 島根	87	88	1.1	6	7	16.7	28	27	▲ 3.6
33 岡山	297	306	3.0	23	23	0.0	40	42	5.0
34 広島	581	565	▲ 2.8	47	42	▲ 10.6	32	33	3.1
35 山口	136	138	1.5	14	11	▲ 21.4	20	16	▲ 20.0
36 徳島	72	74	2.8	4	5	25.0	11	10	▲ 9.1
37 香川	118	118	0.0	11	10	▲ 9.1	13	13	0.0
38 愛媛	195	191	▲ 2.1	10	10	0.0	16	18	12.5
39 高知	95	96	1.1	13	13	0.0	13	10	▲ 23.1
40 福岡	409	412	0.7	44	42	▲ 4.5	55	53	▲ 3.6
41 佐賀	105	111	5.7	5	5	0.0	12	12	0.0
42 長崎	44	42	▲ 4.5	7	7	0.0	18	17	▲ 5.6
43 熊本	149	154	3.4	14	14	0.0	48	46	▲ 4.2
44 大分	81	77	▲ 4.9	16	14	▲ 12.5	29	28	▲ 3.4
45 宮崎	69	68	▲ 1.4	18	18	0.0	27	26	▲ 3.7
46 鹿児島	93	96	3.2	13	18	38.5	59	58	▲ 1.7
47 沖縄	11	12	9.1	10	12	20.0	1	1	0.0

第25表 都道府県・産業中分類別事業所数(従業者4人以上の事業所)

(単位:事業所、%)

	29 電気機械器具 製造業			30 情報通信機械器具 製造業			31 輸送用機械器具 製造業		
	平成30年	令和元年	前年比	平成30年	令和元年	前年比	平成30年	令和元年	前年比
全国計	8,466	8,356	▲ 1.3	1,250	1,205	▲ 3.6	9,884	9,728	▲ 1.6
01 北海道	63	57	▲ 9.5	11	13	18.2	119	118	▲ 0.8
02 青森	35	33	▲ 5.7	8	8	0.0	28	26	▲ 7.1
03 岩手	54	56	3.7	26	24	▲ 7.7	58	57	▲ 1.7
04 宮城	102	100	▲ 2.0	34	33	▲ 2.9	102	101	▲ 1.0
05 秋田	56	54	▲ 3.6	18	11	▲ 38.9	29	32	10.3
06 山形	136	138	1.5	34	34	0.0	97	90	▲ 7.2
07 福島	172	170	▲ 1.2	83	80	▲ 3.6	114	116	1.8
08 茨城	326	318	▲ 2.5	26	32	23.1	209	212	1.4
09 栃木	183	183	0.0	44	41	▲ 6.8	285	278	▲ 2.5
10 群馬	256	253	▲ 1.2	55	47	▲ 14.5	504	487	▲ 3.4
11 埼玉	506	507	0.2	103	103	0.0	552	534	▲ 3.3
12 千葉	146	146	0.0	24	25	4.2	102	107	4.9
13 東京	586	571	▲ 2.6	120	105	▲ 12.5	278	265	▲ 4.7
14 神奈川	587	558	▲ 4.9	167	158	▲ 5.4	569	568	▲ 0.2
15 新潟	206	201	▲ 2.4	32	30	▲ 6.2	164	155	▲ 5.5
16 富山	81	84	3.7	12	12	0.0	74	69	▲ 6.8
17 石川	102	103	1.0	12	14	16.7	83	81	▲ 2.4
18 福井	65	66	1.5	3	5	66.7	27	28	3.7
19 山梨	95	94	▲ 1.1	23	22	▲ 4.3	66	66	0.0
20 長野	289	288	▲ 0.3	115	106	▲ 7.8	246	240	▲ 2.4
21 岐阜	211	210	▲ 0.5	8	9	12.5	314	319	1.6
22 静岡	545	544	▲ 0.2	42	40	▲ 4.8	1,032	1,004	▲ 2.7
23 愛知	713	698	▲ 2.1	36	40	11.1	1,741	1,708	▲ 1.9
24 三重	187	186	▲ 0.5	7	6	▲ 14.3	277	275	▲ 0.7
25 滋賀	162	172	6.2	7	7	0.0	98	99	1.0
26 京都	235	237	0.9	13	13	0.0	95	101	6.3
27 大阪	782	773	▲ 1.2	46	49	6.5	425	428	0.7
28 兵庫	416	398	▲ 4.3	48	46	▲ 4.2	389	386	▲ 0.8
29 奈良	42	39	▲ 7.1	3	3	0.0	36	36	0.0
30 和歌山	30	31	3.3	4	5	25.0	22	20	▲ 9.1
31 鳥取	77	75	▲ 2.6	8	8	0.0	22	21	▲ 4.5
32 島根	23	26	13.0	9	8	▲ 11.1	35	34	▲ 2.9
33 岡山	102	101	▲ 1.0	11	9	▲ 18.2	225	219	▲ 2.7
34 広島	180	176	▲ 2.2	11	10	▲ 9.1	493	484	▲ 1.8
35 山口	63	66	4.8	1	1	0.0	112	113	0.9
36 徳島	40	39	▲ 2.5	1	1	0.0	21	24	14.3
37 香川	71	70	▲ 1.4	-	-	-	87	87	0.0
38 愛媛	43	45	4.7	-	1	-	133	130	▲ 2.3
39 高知	27	26	▲ 3.7	-	-	-	35	32	▲ 8.6
40 福岡	208	211	1.4	10	10	0.0	157	151	▲ 3.8
41 佐賀	60	54	▲ 10.0	4	4	0.0	44	45	2.3
42 長崎	38	38	0.0	3	4	33.3	136	138	1.5
43 熊本	55	53	▲ 3.6	4	4	0.0	94	93	▲ 1.1
44 大分	43	44	2.3	15	15	0.0	98	95	▲ 3.1
45 宮崎	25	23	▲ 8.0	4	5	25.0	27	27	0.0
46 鹿児島	32	31	▲ 3.1	5	4	▲ 20.0	19	20	5.3
47 沖縄	10	10	0.0	-	-	-	11	9	▲ 18.2

第25表 都道府県・産業中分類別事業所数(従業者4人以上の事業所)

(単位:事業所、%)

	32 その他の製造業		
	平成30年	令和元年	前年比
全国計	6,867	6,712	▲ 2.3
01 北海道	135	129	▲ 4.4
02 青森	37	38	2.7
03 岩手	66	66	0.0
04 宮城	91	88	▲ 3.3
05 秋田	57	56	▲ 1.8
06 山形	60	62	3.3
07 福島	126	122	▲ 3.2
08 茨城	164	174	6.1
09 栃木	142	137	▲ 3.5
10 群馬	165	158	▲ 4.2
11 埼玉	524	524	0.0
12 千葉	175	187	6.9
13 東京	561	536	▲ 4.5
14 神奈川	257	243	▲ 5.4
15 新潟	127	122	▲ 3.9
16 富山	75	77	2.7
17 石川	122	115	▲ 5.7
18 福井	271	264	▲ 2.6
19 山梨	174	172	▲ 1.1
20 長野	178	167	▲ 6.2
21 岐阜	154	148	▲ 3.9
22 静岡	328	329	0.3
23 愛知	434	422	▲ 2.8
24 三重	111	104	▲ 6.3
25 滋賀	94	90	▲ 4.3
26 京都	159	156	▲ 1.9
27 大阪	552	546	▲ 1.1
28 兵庫	261	241	▲ 7.7
29 奈良	86	82	▲ 4.7
30 和歌山	81	78	▲ 3.7
31 鳥取	25	27	8.0
32 島根	20	24	20.0
33 岡山	84	82	▲ 2.4
34 広島	190	186	▲ 2.1
35 山口	44	46	4.5
36 徳島	43	43	0.0
37 香川	65	63	▲ 3.1
38 愛媛	55	51	▲ 7.3
39 高知	46	42	▲ 8.7
40 福岡	208	203	▲ 2.4
41 佐賀	41	44	7.3
42 長崎	37	35	▲ 5.4
43 熊本	57	51	▲ 10.5
44 大分	37	30	▲ 18.9
45 宮崎	49	54	10.2
46 鹿児島	61	59	▲ 3.3
47 沖縄	38	39	2.6

第26表 都道府県・産業中分類別製造品出荷額等(従業者4人以上の事業所)

(単位:百万円、%)

	製造業計			09 食料品製造業			10 飲料・たばこ・飼料製造業		
	平成29年	平成30年	前年比	平成29年	平成30年	前年比	平成29年	平成30年	前年比
全国計	319,035,840	331,809,377	4.0	29,055,931	29,781,548	2.5	9,515,514	9,781,259	2.8
01 北海道	6,130,693	6,327,627	3.2	2,175,231	2,210,705	1.6	223,238	223,514	0.1
02 青森	1,912,133	1,779,322	▲ 6.9	373,742	382,690	2.4	102,840	108,468	5.5
03 岩手	2,525,650	2,727,177	8.0	380,244	387,027	1.8	17,673	50,107	183.5
04 宮城	4,469,649	4,665,553	4.4	621,555	657,649	5.8	188,536	185,641	▲ 1.5
05 秋田	1,375,450	1,335,769	▲ 2.9	117,493	112,492	▲ 4.3	22,564	22,174	▲ 1.7
06 山形	2,898,660	2,865,359	▲ 1.1	336,126	329,321	▲ 2.0	47,657	45,287	▲ 5.0
07 福島	5,120,375	5,246,465	2.5	309,294	316,426	2.3	134,685	135,541	0.6
08 茨城	12,279,488	13,036,042	6.2	1,473,976	1,457,311	▲ 1.1	526,125	556,908	5.9
09 栃木	9,233,280	9,211,118	▲ 0.2	657,342	665,008	1.2	931,904	952,069	2.2
10 群馬	9,029,035	9,136,037	1.2	829,180	832,554	0.4	335,931	343,218	2.2
11 埼玉	13,507,456	14,147,008	4.7	1,889,218	2,028,584	7.4	173,951	204,910	17.8
12 千葉	12,126,270	13,143,167	8.4	1,539,669	1,638,470	6.4	376,899	391,283	3.8
13 東京	7,628,318	7,577,669	▲ 0.7	716,213	726,473	1.4	108,371	103,937	▲ 4.1
14 神奈川	17,956,427	18,443,058	2.7	1,605,272	1,629,638	1.5	423,151	412,910	▲ 2.4
15 新潟	4,865,827	5,067,448	4.1	731,243	800,604	9.5	79,372	78,447	▲ 1.2
16 富山	3,863,544	4,031,985	4.4	159,425	157,800	▲ 1.0	60,693	63,212	4.2
17 石川	3,020,576	3,140,915	4.0	188,783	182,009	▲ 3.6	12,518	11,275	▲ 9.9
18 福井	2,106,160	2,249,443	6.8	62,259	59,386	▲ 4.6	5,940	6,290	5.9
19 山梨	2,532,665	2,588,144	2.2	208,515	206,934	▲ 0.8	170,205	180,363	6.0
20 長野	6,168,135	6,465,906	4.8	564,628	579,477	2.6	169,755	151,510	▲ 10.7
21 岐阜	5,627,149	5,889,711	4.7	364,262	379,022	4.1	75,553	76,132	0.8
22 静岡	16,787,113	17,539,461	4.5	1,371,182	1,392,069	1.5	918,228	905,513	▲ 1.4
23 愛知	46,968,055	48,722,041	3.7	1,651,426	1,725,158	4.5	450,391	439,670	▲ 2.4
24 三重	10,503,438	11,207,911	6.7	476,301	506,237	6.3	88,141	90,026	2.1
25 滋賀	7,793,596	8,074,369	3.6	364,930	349,185	▲ 4.3	133,841	138,984	3.8
26 京都	5,735,817	5,907,670	3.0	549,430	559,083	1.8	912,683	927,772	1.7
27 大阪	16,995,712	17,561,489	3.3	1,261,469	1,302,809	3.3	249,311	251,172	0.7
28 兵庫	15,665,881	16,506,736	5.4	1,662,752	1,712,885	3.0	439,563	479,015	9.0
29 奈良	2,091,690	2,173,269	3.9	248,330	252,513	1.7	13,019	11,705	▲ 10.1
30 和歌山	2,664,674	2,728,014	2.4	175,924	185,340	5.4	46,876	53,650	14.5
31 鳥取	803,989	805,536	0.2	165,453	162,960	▲ 1.5	16,423	23,625	43.9
32 島根	1,172,090	1,273,231	8.6	72,613	72,039	▲ 0.8	12,914	13,670	5.9
33 岡山	7,603,182	8,354,250	9.9	524,709	538,373	2.6	155,256	166,664	7.3
34 広島	10,040,407	10,039,720	0.0	675,868	659,701	▲ 2.4	52,665	67,217	27.6
35 山口	6,109,748	6,701,163	9.7	239,769	229,461	▲ 4.3	46,247	43,347	▲ 6.3
36 徳島	1,780,840	1,853,356	4.1	145,402	143,667	▲ 1.2	32,108	34,257	6.7
37 香川	2,576,333	2,769,479	7.5	353,898	344,826	▲ 2.6	28,173	24,333	▲ 13.6
38 愛媛	4,178,495	4,264,038	2.0	291,973	295,046	1.1	97,270	61,242	▲ 37.0
39 高知	580,975	594,523	2.3	95,504	105,004	9.9	13,426	13,678	1.9
40 福岡	9,738,415	10,237,865	5.1	993,988	1,050,954	5.7	656,384	678,183	3.3
41 佐賀	1,865,551	2,064,870	10.7	354,345	361,938	2.1	36,113	107,899	198.8
42 長崎	1,829,520	1,788,961	▲ 2.2	282,582	300,605	6.4	41,390	26,235	▲ 36.6
43 熊本	2,839,232	2,845,086	0.2	366,339	380,987	4.0	125,071	130,611	4.4
44 大分	4,094,974	4,438,950	8.4	158,605	156,921	▲ 1.1	136,897	132,255	▲ 3.4
45 宮崎	1,691,666	1,714,023	1.3	382,618	364,419	▲ 4.8	167,214	183,870	10.0
46 鹿児島	2,067,643	2,069,878	0.1	700,167	698,153	▲ 0.3	384,471	398,540	3.7
47 沖縄	479,865	498,563	3.9	186,687	191,635	2.7	73,880	74,930	1.4

第26表 都道府県・産業中分類別製造品出荷額等(従業者4人以上の事業所)

(単位:百万円、%)

	11 繊維工業			12 木材・木製品製造業 (家具を除く)			13 家具・装備品製造業		
	平成29年	平成30年	前年比	平成29年	平成30年	前年比	平成29年	平成30年	前年比
全国計	3,762,183	3,782,279	0.5	2,717,305	2,756,118	1.4	1,956,721	1,943,036	▲ 0.7
01 北海道	26,901	27,642	2.8	166,286	166,534	0.1	41,426	45,991	11.0
02 青森	23,009	21,899	▲ 4.8	16,627	17,404	4.7	5,193	5,300	2.1
03 岩手	33,292	29,189	▲ 12.3	63,638	59,790	▲ 6.0	6,075	6,303	3.8
04 宮城	20,639	20,885	1.2	85,415	84,925	▲ 0.6	20,687	10,876	▲ 47.4
05 秋田	38,667	38,912	0.6	75,730	72,928	▲ 3.7	9,604	9,193	▲ 4.3
06 山形	52,590	52,550	▲ 0.1	24,171	22,699	▲ 6.1	25,752	24,805	▲ 3.7
07 福島	41,186	45,005	9.3	56,979	58,621	2.9	46,421	50,988	9.8
08 茨城	58,159	64,051	10.1	164,612	175,603	6.7	56,816	58,765	3.4
09 栃木	57,087	57,522	0.8	102,248	94,330	▲ 7.7	50,659	52,307	3.3
10 群馬	49,499	49,529	0.1	74,824	82,446	10.2	51,048	41,715	▲ 18.3
11 埼玉	88,633	90,075	1.6	67,752	67,269	▲ 0.7	144,202	136,437	▲ 5.4
12 千葉	23,789	23,399	▲ 1.6	61,278	65,529	6.9	99,803	100,160	0.4
13 東京	51,541	52,712	2.3	10,659	10,642	▲ 0.2	97,735	105,907	8.4
14 神奈川	42,744	42,226	▲ 1.2	20,818	22,607	8.6	79,213	76,782	▲ 3.1
15 新潟	77,200	76,555	▲ 0.8	34,886	33,926	▲ 2.8	41,750	43,558	4.3
16 富山	68,590	66,340	▲ 3.3	30,974	28,762	▲ 7.1	37,454	38,390	2.5
17 石川	196,276	196,664	0.2	26,919	26,924	0.0	57,004	59,159	3.8
18 福井	239,594	242,229	1.1	44,129	72,781	64.9	15,275	14,485	▲ 5.2
19 山梨	36,683	26,047	▲ 29.0	7,467	7,232	▲ 3.1	7,248	7,039	▲ 2.9
20 長野	15,733	17,305	10.0	32,695	31,017	▲ 5.1	24,141	24,382	1.0
21 岐阜	140,159	139,804	▲ 0.3	71,303	72,161	1.2	113,803	110,597	▲ 2.8
22 静岡	111,614	118,490	6.2	214,573	203,442	▲ 5.2	91,096	96,673	6.1
23 愛知	378,867	375,292	▲ 0.9	142,922	144,405	1.0	138,283	141,365	2.2
24 三重	54,750	50,213	▲ 8.3	72,414	76,897	6.2	34,449	38,193	10.9
25 滋賀	219,701	227,707	3.6	30,730	31,043	1.0	55,753	57,601	3.3
26 京都	105,109	95,725	▲ 8.9	53,668	54,237	1.1	18,298	18,663	2.0
27 大阪	275,987	278,205	0.8	109,276	98,241	▲ 10.1	181,803	173,945	▲ 4.3
28 兵庫	127,424	124,399	▲ 2.4	55,138	54,518	▲ 1.1	71,344	65,481	▲ 8.2
29 奈良	67,692	68,551	1.3	38,793	48,794	25.8	29,644	30,584	3.2
30 和歌山	70,592	69,851	▲ 1.1	35,410	36,683	3.6	15,986	15,377	▲ 3.8
31 鳥取	16,273	17,169	5.5	24,020	24,245	0.9	2,520	2,144	▲ 14.9
32 島根	33,848	35,775	5.7	43,984	45,257	2.9	9,711	8,351	▲ 14.0
33 岡山	216,681	227,755	5.1	86,833	85,806	▲ 1.2	29,373	33,892	15.4
34 広島	125,096	121,986	▲ 2.5	135,565	119,337	▲ 12.0	44,033	38,540	▲ 12.5
35 山口	56,923	56,510	▲ 0.7	43,789	50,397	15.1	5,678	3,685	▲ 35.1
36 徳島	28,249	25,201	▲ 10.8	38,659	37,928	▲ 1.9	21,542	27,247	26.5
37 香川	42,646	42,570	▲ 0.2	48,864	59,952	22.7	19,098	8,903	▲ 53.4
38 愛媛	190,349	182,726	▲ 4.0	32,022	36,846	15.1	7,059	7,036	▲ 0.3
39 高知	14,161	14,460	2.1	21,495	21,414	▲ 0.4	4,515	3,782	▲ 16.2
40 福岡	45,565	55,205	21.2	56,144	59,203	5.4	81,101	80,579	▲ 0.6
41 佐賀	23,643	24,008	1.5	24,521	26,669	8.8	25,951	28,553	10.0
42 長崎	27,819	29,271	5.2	7,287	5,662	▲ 22.3	4,729	4,947	4.6
43 熊本	23,460	28,940	23.4	42,680	44,265	3.7	7,659	8,092	5.6
44 大分	19,792	18,399	▲ 7.0	27,680	27,788	0.4	11,101	11,137	0.3
45 宮崎	86,287	95,179	10.3	68,448	66,741	▲ 2.5	6,442	6,410	▲ 0.5
46 鹿児島	13,545	13,669	0.9	20,717	20,259	▲ 2.2	4,109	4,309	4.9
47 沖縄	4,134	4,485	8.5	2,263	1,957	▲ 13.5	4,144	4,407	6.4



第26表 都道府県・産業中分類別製造品出荷額等(従業者4人以上の事業所)

(単位:百万円、%)

	14 パルプ・紙 ・紙加工品製造業			15 印刷・同関連業			16 化学工業		
	平成29年	平成30年	前年比	平成29年	平成30年	前年比	平成29年	平成30年	前年比
全国計	7,383,746	7,548,422	2.2	5,076,374	4,828,075	▲ 4.9	28,724,200	29,787,987	3.7
01 北海道	394,098	394,575	0.1	101,867	103,885	2.0	183,422	181,069	▲ 1.3
02 青森	101,710	101,474	▲ 0.2	16,161	15,390	▲ 4.8	38,390	35,497	▲ 7.5
03 岩手	45,680	55,601	21.7	36,005	37,306	3.6	58,243	58,205	▲ 0.1
04 宮城	182,922	184,246	0.7	95,135	94,232	▲ 0.9	77,956	84,707	8.7
05 秋田	43,141	39,021	▲ 9.5	11,497	11,206	▲ 2.5	80,664	50,296	▲ 37.6
06 山形	23,145	22,662	▲ 2.1	30,913	29,730	▲ 3.8	285,773	261,627	▲ 8.4
07 福島	199,097	205,681	3.3	42,156	41,436	▲ 1.7	516,686	530,456	2.7
08 茨城	229,637	242,638	5.7	129,916	128,238	▲ 1.3	1,602,898	1,680,012	4.8
09 栃木	278,888	274,489	▲ 1.6	62,046	61,351	▲ 1.1	680,023	690,716	1.6
10 群馬	82,619	88,456	7.1	135,308	79,314	▲ 41.4	643,272	710,578	10.5
11 埼玉	473,699	500,235	5.6	734,782	724,620	▲ 1.4	1,688,348	1,727,484	2.3
12 千葉	129,830	128,112	▲ 1.3	100,518	104,712	4.2	2,322,167	2,350,906	1.2
13 東京	135,694	133,594	▲ 1.5	770,964	741,806	▲ 3.8	360,968	383,862	6.3
14 神奈川	223,090	222,217	▲ 0.4	178,374	178,695	0.2	1,936,202	1,992,940	2.9
15 新潟	227,884	222,203	▲ 2.5	82,429	82,716	0.3	624,206	657,208	5.3
16 富山	146,730	148,272	1.1	34,736	34,203	▲ 1.5	733,572	743,756	1.4
17 石川	24,979	25,982	4.0	79,060	68,394	▲ 13.5	169,585	193,349	14.0
18 福井	58,062	70,832	22.0	31,973	32,373	1.3	233,783	249,671	6.8
19 山梨	22,646	19,604	▲ 13.4	17,900	15,534	▲ 13.2	36,092	46,179	27.9
20 長野	82,536	83,971	1.7	72,012	70,341	▲ 2.3	110,019	101,816	▲ 7.5
21 岐阜	214,411	218,221	1.8	91,967	92,063	0.1	307,571	279,208	▲ 9.2
22 静岡	833,317	857,539	2.9	154,728	149,172	▲ 3.6	1,824,904	1,895,440	3.9
23 愛知	417,756	445,801	6.7	322,873	304,114	▲ 5.8	1,221,509	1,293,770	5.9
24 三重	92,473	90,246	▲ 2.4	34,695	32,953	▲ 5.0	1,186,649	1,271,159	7.1
25 滋賀	127,314	182,431	43.3	141,410	102,104	▲ 27.8	1,062,278	1,049,774	▲ 1.2
26 京都	130,907	130,035	▲ 0.7	234,628	207,446	▲ 11.6	206,247	222,394	7.8
27 大阪	341,695	343,519	0.5	464,291	443,766	▲ 4.4	1,941,431	1,884,433	▲ 2.9
28 兵庫	286,923	293,856	2.4	124,012	129,367	4.3	2,053,171	2,221,024	8.2
29 奈良	59,708	59,373	▲ 0.6	68,957	59,731	▲ 13.4	125,329	116,144	▲ 7.3
30 和歌山	34,815	37,112	6.6	12,848	12,964	0.9	372,540	378,308	1.5
31 鳥取	100,646	98,452	▲ 2.2	10,085	10,091	0.1	1,436	4,348	202.7
32 島根	30,528	30,891	1.2	7,978	7,796	▲ 2.3	32,011	33,756	5.5
33 岡山	112,098	122,988	9.7	108,273	104,080	▲ 3.9	1,065,939	1,239,770	16.3
34 広島	110,338	111,276	0.8	83,421	80,009	▲ 4.1	441,171	443,003	0.4
35 山口	102,797	102,550	▲ 0.2	29,070	28,574	▲ 1.7	1,873,793	1,927,599	2.9
36 徳島	116,974	120,565	3.1	10,795	12,110	12.2	560,488	563,159	0.5
37 香川	129,852	129,981	0.1	57,409	56,925	▲ 0.8	160,837	155,610	▲ 3.2
38 愛媛	574,149	542,085	▲ 5.6	23,379	19,301	▲ 17.4	312,414	349,862	12.0
39 高知	64,852	68,824	6.1	11,074	10,806	▲ 2.4	8,330	9,150	9.8
40 福岡	91,905	90,541	▲ 1.5	189,243	180,073	▲ 4.8	452,363	519,467	14.8
41 佐賀	74,896	79,771	6.5	16,292	16,405	0.7	178,051	178,230	0.1
42 長崎	4,496	4,429	▲ 1.5	11,212	10,964	▲ 2.2	12,500	24,197	93.6
43 熊本	94,830	92,827	▲ 2.1	38,777	35,685	▲ 8.0	161,719	126,325	▲ 21.9
44 大分	34,307	34,559	0.7	13,125	13,187	0.5	576,979	661,583	14.7
45 宮崎	41,458	41,212	▲ 0.6	15,009	14,872	▲ 0.9	167,526	175,568	4.8
46 鹿児島	48,631	49,741	2.3	18,107	18,470	2.0	26,863	26,667	▲ 0.7
47 沖縄	5,580	5,736	2.8	18,965	19,562	3.1	7,882	7,704	▲ 2.3

第26表 都道府県・産業中分類別製造品出荷額等(従業者4人以上の事業所)

(単位:百万円、%)

	17 石油製品・石炭製品製造業			18 プラスチック製品製造業 (別掲を除く)			19 ゴム製品製造業		
	平成29年	平成30年	前年比	平成29年	平成30年	前年比	平成29年	平成30年	前年比
全国計	13,286,745	15,015,511	13.0	12,442,948	12,985,894	4.4	3,167,969	3,332,608	5.2
01 北海道	917,120	1,053,716	14.9	96,142	90,786	▲ 5.6	11,790	12,189	3.4
02 青森	8,240	7,822	▲ 5.1	18,158	17,483	▲ 3.7	1,905	2,080	9.2
03 岩手	10,058	11,977	19.1	87,172	92,329	5.9	5,841	8,133	39.3
04 宮城	481,572	580,164	20.5	105,348	105,319	0.0	66,879	71,651	7.1
05 秋田	4,244	6,087	43.4	31,771	29,831	▲ 6.1	3,284	4,843	47.5
06 山形	5,941	5,284	▲ 11.1	69,087	66,328	▲ 4.0	4,552	4,510	▲ 0.9
07 福島	17,464	16,134	▲ 7.6	233,583	231,400	▲ 0.9	197,221	200,012	1.4
08 茨城	79,120	91,707	15.9	775,483	807,113	4.1	76,690	78,541	2.4
09 栃木	22,519	23,477	4.3	587,919	617,009	4.9	134,531	144,199	7.2
10 群馬	8,846	9,090	2.8	554,038	563,462	1.7	47,515	47,050	▲ 1.0
11 埼玉	41,297	39,509	▲ 4.3	685,012	695,047	1.5	135,467	135,050	▲ 0.3
12 千葉	2,536,669	3,125,663	23.2	297,911	314,640	5.6	37,415	45,230	20.9
13 東京	33,766	41,894	24.1	124,389	124,460	0.1	34,552	34,762	0.6
14 神奈川	2,253,544	2,333,400	3.5	499,131	502,349	0.6	77,269	107,668	39.3
15 新潟	16,214	17,236	6.3	185,457	197,191	6.3	15,372	15,605	1.5
16 富山	5,092	5,277	3.6	174,793	188,958	8.1	13,910	15,040	8.1
17 石川	4,812	5,075	5.5	62,593	60,997	▲ 2.5	5,403	5,430	0.5
18 福井	4,075	5,776	41.7	161,630	166,220	2.8	1,884	X	X
19 山梨	2,540	1,875	▲ 26.2	91,001	96,903	6.5	22,295	22,816	2.3
20 長野	9,117	8,091	▲ 11.2	181,179	193,952	7.0	14,708	15,146	3.0
21 岐阜	10,384	10,360	▲ 0.2	481,475	494,735	2.8	64,643	74,709	15.6
22 静岡	24,867	26,734	7.5	656,149	744,963	13.5	184,985	195,887	5.9
23 愛知	697,140	739,472	6.1	1,514,869	1,624,759	7.3	411,765	430,770	4.6
24 三重	473,386	531,072	12.2	504,415	532,588	5.6	205,873	220,314	7.0
25 滋賀	7,016	7,109	1.3	664,488	677,114	1.9	101,988	106,060	4.0
26 京都	6,975	8,499	21.8	160,707	163,551	1.8	22,739	20,618	▲ 9.3
27 大阪	1,444,174	1,521,876	5.4	768,338	778,645	1.3	143,366	136,135	▲ 5.0
28 兵庫	168,978	168,974	0.0	484,853	494,156	1.9	130,320	133,029	2.1
29 奈良	10,482	11,436	9.1	150,455	164,837	9.6	68,169	67,152	▲ 1.5
30 和歌山	474,620	583,812	23.0	34,120	44,037	29.1	19,448	19,463	0.1
31 鳥取	2,667	2,621	▲ 1.8	23,374	23,718	1.5	2,225	7,283	227.4
32 島根	1,792	1,904	6.2	28,072	27,671	▲ 1.4	7,535	7,451	▲ 1.1
33 岡山	1,200,511	1,505,430	25.4	309,791	327,608	5.8	104,855	110,220	5.1
34 広島	11,100	11,822	6.5	532,869	571,426	7.2	96,675	99,718	3.1
35 山口	911,136	1,125,845	23.6	108,045	116,682	8.0	164,335	189,306	15.2
36 徳島	1,860	2,035	9.4	50,743	51,931	2.3	9,361	8,712	▲ 6.9
37 香川	161,144	183,148	13.7	131,944	129,107	▲ 2.2	16,874	17,523	3.8
38 愛媛	570,332	520,951	▲ 8.7	182,029	181,306	▲ 0.4	4,193	4,372	4.3
39 高知	2,893	2,359	▲ 18.5	10,417	11,251	8.0	-	-	-
40 福岡	96,091	104,017	8.2	272,127	283,899	4.3	219,838	242,448	10.3
41 佐賀	3,463	3,066	▲ 11.5	45,556	54,990	20.7	54,937	56,717	3.2
42 長崎	1,278	1,483	16.1	22,430	21,987	▲ 2.0	X	1,065	X
43 熊本	13,559	12,743	▲ 6.0	112,219	133,409	18.9	89,344	78,098	▲ 12.6
44 大分	512,779	524,312	2.2	92,205	88,078	▲ 4.5	24,282	22,626	▲ 6.8
45 宮崎	5,436	5,108	▲ 6.0	54,799	55,516	1.3	110,893	110,750	▲ 0.1
46 鹿児島	6,403	4,785	▲ 25.3	14,721	16,112	9.5	X	X	X
47 沖縄	4,027	5,282	31.2	9,940	10,041	1.0	-	-	-

第26表 都道府県・産業中分類別製造品出荷額等(従業者4人以上の事業所)

(単位:百万円、%)

	20 なめし革・同製品 ・毛皮製造業			21 窯業・土石製品 製造業			22 鉄鋼業		
	平成29年	平成30年	前年比	平成29年	平成30年	前年比	平成29年	平成30年	前年比
全国計	353,775	332,436	▲ 6.0	7,533,117	7,815,735	3.8	17,555,822	18,651,956	6.2
01 北海道	8,324	6,648	▲ 20.1	197,656	200,000	1.2	362,588	418,722	15.5
02 青森	X	X	X	45,874	45,860	0.0	90,720	105,119	15.9
03 岩手	8,415	7,849	▲ 6.7	110,407	108,731	▲ 1.5	94,523	101,763	7.7
04 宮城	1,811	1,611	▲ 11.1	136,189	129,949	▲ 4.6	173,776	191,142	10.0
05 秋田	3,571	3,036	▲ 15.0	45,392	43,685	▲ 3.8	18,114	19,401	7.1
06 山形	22,627	22,258	▲ 1.6	88,032	103,433	17.5	31,474	31,698	0.7
07 福島	12,104	13,554	12.0	197,788	198,998	0.6	111,639	122,366	9.6
08 茨城	2,390	2,548	6.6	324,875	332,394	2.3	755,125	862,785	14.3
09 栃木	2,780	2,635	▲ 5.2	169,175	169,615	0.3	220,142	254,847	15.8
10 群馬	1,113	1,106	▲ 0.7	98,593	98,412	▲ 0.2	262,539	280,692	6.9
11 埼玉	16,033	15,294	▲ 4.6	264,841	272,188	2.8	338,209	382,383	13.1
12 千葉	12,132	12,888	6.2	295,381	302,171	2.3	1,682,255	1,742,280	3.6
13 東京	75,311	59,773	▲ 20.6	173,747	179,893	3.5	166,522	180,153	8.2
14 神奈川	7,705	8,497	10.3	281,109	296,335	5.4	636,826	710,284	11.5
15 新潟	2,995	2,678	▲ 10.6	108,122	103,595	▲ 4.2	221,270	240,115	8.5
16 富山	2,692	2,815	4.6	78,011	103,526	32.7	185,501	207,280	11.7
17 石川	325	309	▲ 4.8	77,829	81,292	4.4	58,066	64,168	10.5
18 福井	484	X	X	44,771	55,172	23.2	26,476	29,099	9.9
19 山梨	2,503	3,410	36.2	57,383	61,786	7.7	10,068	10,301	2.3
20 長野	3,296	3,058	▲ 7.2	128,181	148,932	16.2	57,796	53,940	▲ 6.7
21 岐阜	311	318	2.3	371,292	380,018	2.3	253,568	264,941	4.5
22 静岡	6,378	6,884	7.9	169,913	156,636	▲ 7.8	222,889	233,974	5.0
23 愛知	18,500	20,402	10.3	836,982	884,501	5.7	2,322,321	2,512,962	8.2
24 三重	-	-	-	259,874	270,485	4.1	115,994	129,405	11.6
25 滋賀	739	423	▲ 42.8	462,457	436,948	▲ 5.5	112,383	119,553	6.4
26 京都	8,639	9,340	8.1	185,502	209,895	13.1	80,221	86,127	7.4
27 大阪	24,401	21,944	▲ 10.1	237,304	235,815	▲ 0.6	1,370,750	1,518,352	10.8
28 兵庫	65,563	62,674	▲ 4.4	300,184	316,117	5.3	1,954,786	1,926,681	▲ 1.4
29 奈良	5,457	5,215	▲ 4.4	32,549	32,804	0.8	35,968	37,530	4.3
30 和歌山	1,465	1,151	▲ 21.4	39,926	40,452	1.3	680,777	561,609	▲ 17.5
31 鳥取	X	X	X	10,932	9,173	▲ 16.1	16,339	18,036	10.4
32 島根	859	873	1.6	33,453	32,574	▲ 2.6	172,984	185,982	7.5
33 岡山	743	973	30.9	223,473	242,932	8.7	957,202	1,013,656	5.9
34 広島	3,291	3,254	▲ 1.1	135,393	130,720	▲ 3.5	1,264,370	1,321,252	4.5
35 山口	X	-	-	194,297	239,612	23.3	631,698	680,780	7.8
36 徳島	261	X	X	18,248	17,943	▲ 1.7	34,237	42,649	24.6
37 香川	6,767	7,070	4.5	70,138	71,807	2.4	45,385	50,604	11.5
38 愛媛	X	X	X	37,972	39,148	3.1	118,265	113,902	▲ 3.7
39 高知	X	X	X	61,058	60,080	▲ 1.6	42,398	44,435	4.8
40 福岡	3,220	3,228	0.3	375,561	383,598	2.1	920,686	987,532	7.3
41 佐賀	7,720	9,616	24.6	41,991	42,649	1.6	36,528	39,060	6.9
42 長崎	X	X	X	45,388	45,776	0.9	36,389	36,549	0.4
43 熊本	X	X	X	75,453	82,372	9.2	56,032	64,268	14.7
44 大分	3,334	3,457	3.7	106,981	124,669	16.5	520,876	600,573	15.3
45 宮崎	-	X	-	36,135	37,491	3.8	19,111	21,558	12.8
46 鹿児島	X	X	X	184,130	188,313	2.3	4,578	4,565	▲ 0.3
47 沖縄	X	X	X	63,173	67,240	6.4	25,458	26,881	5.6

第26表 都道府県・産業中分類別製造品出荷額等(従業者4人以上の事業所)

(単位:百万円、%)

	23 非鉄金属製造業			24 金属製品製造業			25 はん用機械器具製造業		
	平成29年	平成30年	前年比	平成29年	平成30年	前年比	平成29年	平成30年	前年比
全国計	9,762,006	10,229,037	4.8	15,198,944	15,821,724	4.1	11,779,695	12,345,195	4.8
01 北海道	21,664	16,263	▲ 24.9	295,321	308,236	4.4	45,346	43,071	▲ 5.0
02 青森	350,755	241,338	▲ 31.2	52,068	56,228	8.0	4,739	4,534	▲ 4.3
03 岩手	23,395	21,238	▲ 9.2	128,596	134,741	4.8	126,212	129,469	2.6
04 宮城	79,104	80,028	1.2	207,234	193,631	▲ 6.6	29,905	32,551	8.8
05 秋田	54,528	58,396	7.1	64,299	69,584	8.2	15,052	18,722	24.4
06 山形	53,613	58,767	9.6	102,039	108,214	6.1	68,265	78,138	14.5
07 福島	213,664	231,685	8.4	271,128	292,609	7.9	207,875	222,431	7.0
08 茨城	656,253	690,761	5.3	839,824	863,945	2.9	712,307	688,344	▲ 3.4
09 栃木	428,123	446,629	4.3	507,366	492,144	▲ 3.0	376,617	198,061	▲ 47.4
10 群馬	140,116	143,696	2.6	441,142	453,775	2.9	261,629	336,166	28.5
11 埼玉	597,366	601,783	0.7	734,012	765,291	4.3	425,553	443,319	4.2
12 千葉	281,673	302,773	7.5	638,712	679,927	6.5	234,887	236,315	0.6
13 東京	90,731	113,362	24.9	275,490	272,453	▲ 1.1	173,020	180,339	4.2
14 神奈川	372,660	377,156	1.2	690,299	620,625	▲ 10.1	863,632	855,150	▲ 1.0
15 新潟	75,578	78,331	3.6	527,127	546,553	3.7	241,613	250,435	3.7
16 富山	370,699	399,250	7.7	405,014	414,479	2.3	72,327	83,070	14.9
17 石川	37,193	37,982	2.1	150,338	152,808	1.6	108,935	119,799	10.0
18 福井	156,989	141,707	▲ 9.7	105,278	113,164	7.5	18,935	22,283	17.7
19 山梨	40,728	44,978	10.4	108,051	109,028	0.9	111,889	116,206	3.9
20 長野	116,213	127,579	9.8	328,105	350,796	6.9	432,497	460,270	6.4
21 岐阜	109,154	106,742	▲ 2.2	463,216	494,722	6.8	291,771	353,002	21.0
22 静岡	528,986	605,456	14.5	540,666	591,125	9.3	323,679	330,119	2.0
23 愛知	563,921	583,237	3.4	1,519,770	1,615,060	6.3	1,237,909	1,264,697	2.2
24 三重	466,279	444,427	▲ 4.7	389,265	414,458	6.5	354,590	405,840	14.5
25 滋賀	170,974	175,521	2.7	407,074	419,820	3.1	711,695	781,070	9.7
26 京都	99,394	99,267	▲ 0.1	203,566	216,467	6.3	199,743	211,563	5.9
27 大阪	774,777	829,243	7.0	1,512,864	1,623,099	7.3	843,751	890,828	5.6
28 兵庫	294,379	312,580	6.2	824,305	862,464	4.6	1,141,904	1,263,976	10.7
29 奈良	28,545	27,620	▲ 3.2	152,970	162,629	6.3	62,636	60,356	▲ 3.6
30 和歌山	23,708	26,199	10.5	89,142	97,007	8.8	296,204	347,872	17.4
31 鳥取	X	X	X	40,291	41,786	3.7	2,515	3,278	30.3
32 島根	32,016	33,569	4.9	41,843	43,616	4.2	65,923	65,230	▲ 1.1
33 岡山	79,638	75,721	▲ 4.9	241,916	253,682	4.9	225,186	243,891	8.3
34 広島	309,520	327,909	5.9	320,331	335,305	4.7	390,609	427,599	9.5
35 山口	126,461	135,981	7.5	183,722	197,971	7.8	90,829	112,232	23.6
36 徳島	X	X	X	73,381	74,564	1.6	69,995	71,187	1.7
37 香川	435,935	505,070	15.9	159,320	163,317	2.5	111,673	122,295	9.5
38 愛媛	728,410	787,485	8.1	74,861	77,528	3.6	161,848	175,375	8.4
39 高知	X	X	X	19,124	18,733	▲ 2.0	13,525	15,347	13.5
40 福岡	139,956	140,279	0.2	527,503	560,392	6.2	171,571	169,239	▲ 1.4
41 佐賀	113,191	118,204	4.4	103,081	105,115	2.0	17,086	16,275	▲ 4.7
42 長崎	X	X	X	57,835	72,064	24.6	333,526	377,978	13.3
43 熊本	40,363	44,149	9.4	170,499	168,582	▲ 1.1	9,648	8,850	▲ 8.3
44 大分	479,240	581,873	21.4	67,752	67,852	0.1	102,017	88,671	▲ 13.1
45 宮崎	3,323	X	X	42,629	41,535	▲ 2.6	12,725	12,527	▲ 1.6
46 鹿児島	36,816	35,753	▲ 2.9	49,145	50,826	3.4	4,426	5,196	17.4
47 沖縄	-	X	-	51,431	53,777	4.6	1,476	2,029	37.5

第26表 都道府県・産業中分類別製造品出荷額等(従業者4人以上の事業所)

(単位:百万円、%)

	26 生産用機械器具 製造業			27 業務用機械器具 製造業			28 電子部品・デバイス ・電子回路製造業		
	平成29年	平成30年	前年比	平成29年	平成30年	前年比	平成29年	平成30年	前年比
全国計	20,521,076	22,048,194	7.4	6,927,107	6,887,269	▲ 0.6	15,929,532	16,142,612	1.3
01 北海道	109,418	95,521	▲ 12.7	5,470	6,280	14.8	207,840	204,689	▲ 1.5
02 青森	43,821	45,172	3.1	129,411	132,853	2.7	365,795	297,532	▲ 18.7
03 岩手	206,760	291,219	40.8	98,114	115,574	17.8	199,076	192,605	▲ 3.3
04 宮城	439,062	457,349	4.2	62,272	88,846	42.7	518,971	526,887	1.5
05 秋田	121,359	125,523	3.4	79,388	86,223	8.6	416,612	392,735	▲ 5.7
06 山形	265,776	273,837	3.0	49,559	55,942	12.9	515,609	471,177	▲ 8.6
07 福島	178,075	185,545	4.2	257,544	285,343	10.8	458,623	474,721	3.5
08 茨城	1,282,185	1,319,115	2.9	293,084	267,977	▲ 8.6	283,560	411,863	45.2
09 栃木	632,168	729,350	15.4	264,511	352,230	33.2	260,421	241,736	▲ 7.2
10 群馬	269,017	282,424	5.0	316,246	356,572	12.8	197,907	210,889	6.6
11 埼玉	539,051	586,867	8.9	481,220	474,142	▲ 1.5	371,239	365,214	▲ 1.6
12 千葉	561,742	603,583	7.4	109,289	115,598	5.8	212,865	214,734	0.9
13 東京	401,367	424,630	5.8	318,133	304,750	▲ 4.2	397,253	371,063	▲ 6.6
14 神奈川	1,167,679	1,284,295	10.0	622,484	456,932	▲ 26.6	387,532	416,376	7.4
15 新潟	375,731	421,424	12.2	150,737	154,078	2.2	367,782	359,969	▲ 2.1
16 富山	527,635	573,336	8.7	36,117	35,601	▲ 1.4	377,764	360,237	▲ 4.6
17 石川	763,042	837,631	9.8	109,755	111,902	2.0	390,181	415,785	6.6
18 福井	98,855	114,683	16.0	12,722	9,218	▲ 27.5	336,348	339,969	1.1
19 山梨	873,676	914,986	4.7	99,520	91,666	▲ 7.9	214,581	212,780	▲ 0.8
20 長野	707,790	748,783	5.8	372,744	411,912	10.5	763,619	798,042	4.5
21 岐阜	516,491	565,394	9.5	45,846	43,637	▲ 4.8	162,409	148,932	▲ 8.3
22 静岡	877,901	944,733	7.6	261,313	271,252	3.8	304,223	324,078	6.5
23 愛知	2,253,525	2,402,713	6.6	1,085,141	960,703	▲ 11.5	594,544	476,328	▲ 19.9
24 三重	314,486	323,257	2.8	188,142	174,276	▲ 7.4	1,997,257	2,107,103	5.5
25 滋賀	534,196	600,887	12.5	165,062	172,077	4.2	483,259	435,269	▲ 9.9
26 京都	435,790	454,613	4.3	305,341	301,381	▲ 1.3	428,954	453,946	5.8
27 大阪	1,491,463	1,598,345	7.2	186,226	191,866	3.0	540,619	470,498	▲ 13.0
28 兵庫	1,093,636	1,209,929	10.6	269,622	292,547	8.5	404,703	552,227	36.5
29 奈良	138,713	157,233	13.4	156,664	162,801	3.9	252,341	297,193	17.8
30 和歌山	144,633	128,831	▲ 10.9	13,219	13,342	0.9	X	X	X
31 鳥取	31,667	29,145	▲ 8.0	7,588	8,107	6.8	171,257	165,255	▲ 3.5
32 島根	63,770	71,848	12.7	18,260	18,604	1.9	207,171	251,400	21.3
33 岡山	287,107	335,030	16.7	33,236	29,345	▲ 11.7	453,897	441,540	▲ 2.7
34 広島	912,049	913,095	0.1	66,994	67,073	0.1	375,827	315,453	▲ 16.1
35 山口	192,304	213,666	11.1	X	X	X	75,017	68,974	▲ 8.1
36 徳島	60,123	62,063	3.2	218	X	X	366,764	441,883	20.5
37 香川	134,028	155,113	15.7	8,434	7,887	▲ 6.5	44,131	45,415	2.9
38 愛媛	211,927	219,281	3.5	X	2,328	X	42,264	42,087	▲ 0.4
39 高知	60,498	63,965	5.7	24,441	25,555	4.6	25,000	16,795	▲ 32.8
40 福岡	443,298	471,914	6.5	28,933	35,475	22.6	199,590	211,391	5.9
41 佐賀	95,990	114,142	18.9	3,434	3,779	10.0	164,809	204,890	24.3
42 長崎	39,998	32,293	▲ 19.3	32,495	41,295	27.1	305,765	308,707	1.0
43 熊本	432,975	464,528	7.3	10,203	11,713	14.8	363,440	316,927	▲ 12.8
44 大分	58,966	60,295	2.3	103,261	93,964	▲ 9.0	198,814	260,939	31.2
45 宮崎	55,737	60,256	8.1	25,016	25,903	3.5	184,569	184,092	▲ 0.3
46 鹿児島	72,112	75,572	4.8	4,803	5,857	22.0	316,857	304,134	▲ 4.0
47 沖縄	3,487	4,780	37.1	4,128	3,616	▲ 12.4	X	X	X

第26表 都道府県・産業中分類別製造品出荷額等(従業者4人以上の事業所)

(単位:百万円、%)

	29 電気機械器具 製造業			30 情報通信機械器具 製造業			31 輸送用機械器具 製造業		
	平成29年	平成30年	前年比	平成29年	平成30年	前年比	平成29年	平成30年	前年比
全国計	17,259,380	18,789,866	8.9	6,706,611	6,910,123	3.0	68,263,488	70,090,641	2.7
01 北海道	41,339	40,174	▲ 2.8	100,831	65,776	▲ 34.8	360,709	374,740	3.9
02 青森	56,718	67,940	19.8	X	X	X	54,168	54,961	1.5
03 岩手	50,703	58,357	15.1	46,212	45,129	▲ 2.3	644,673	682,292	5.8
04 宮城	159,194	157,286	▲ 1.2	128,518	139,917	8.9	547,699	545,670	▲ 0.4
05 秋田	27,232	26,180	▲ 3.9	12,889	9,617	▲ 25.4	67,406	73,377	8.9
06 山形	149,810	154,282	3.0	252,397	297,287	17.8	133,911	134,167	0.2
07 福島	297,477	269,857	▲ 9.3	567,208	555,905	▲ 2.0	510,014	521,162	2.2
08 茨城	764,543	833,867	9.1	57,319	73,429	28.1	926,042	1,127,357	21.7
09 栃木	977,403	1,008,026	3.1	214,324	168,566	▲ 21.3	1,534,579	1,436,769	▲ 6.4
10 群馬	381,133	419,925	10.2	94,952	95,785	0.9	3,675,427	3,532,518	▲ 3.9
11 埼玉	538,438	540,864	0.5	301,316	375,242	24.5	2,520,879	2,702,696	7.2
12 千葉	176,891	190,577	7.7	160,454	210,960	31.5	119,462	123,963	3.8
13 東京	744,799	784,075	5.3	572,694	550,486	▲ 3.9	1,586,608	1,481,953	▲ 6.6
14 神奈川	690,099	750,584	8.8	688,976	874,477	26.9	4,095,517	4,160,095	1.6
15 新潟	303,212	316,454	4.4	100,751	99,072	▲ 1.7	244,855	238,784	▲ 2.5
16 富山	48,221	51,866	7.6	6,667	6,280	▲ 5.8	151,310	155,289	2.6
17 石川	108,782	110,176	1.3	169,129	168,739	▲ 0.2	189,485	182,020	▲ 3.9
18 福井	176,616	196,521	11.3	5,035	8,410	67.0	177,726	209,651	18.0
19 山梨	118,488	120,307	1.5	120,014	118,773	▲ 1.0	100,892	100,812	▲ 0.1
20 長野	405,418	408,769	0.8	1,034,733	1,116,336	7.9	398,157	415,485	4.4
21 岐阜	324,025	336,823	3.9	82,504	76,829	▲ 6.9	1,018,847	1,114,846	9.4
22 静岡	2,205,117	2,459,521	11.5	411,367	339,845	▲ 17.4	4,318,375	4,482,748	3.8
23 愛知	2,249,802	2,935,594	30.5	145,109	128,926	▲ 11.2	26,473,101	26,934,169	1.7
24 三重	589,443	722,119	22.5	136,758	139,458	2.0	2,373,445	2,540,953	7.1
25 滋賀	728,614	816,114	12.0	44,207	42,773	▲ 3.2	948,292	1,024,560	8.0
26 京都	370,487	402,580	8.7	78,025	57,760	▲ 26.0	466,584	478,442	2.5
27 大阪	1,061,634	1,100,648	3.7	148,445	163,833	10.4	1,431,725	1,506,770	5.2
28 兵庫	1,508,215	1,557,298	3.3	435,788	367,620	▲ 15.6	1,559,425	1,724,786	10.6
29 奈良	77,753	64,241	▲ 17.4	2,294	2,845	24.0	195,428	193,712	▲ 0.9
30 和歌山	16,683	17,703	6.1	X	X	X	19,416	19,533	0.6
31 鳥取	96,674	92,007	▲ 4.8	23,021	25,722	11.7	26,282	28,884	9.9
32 島根	36,312	41,996	15.7	128,802	148,505	15.3	87,332	91,765	5.1
33 岡山	195,837	208,133	6.3	38,001	32,724	▲ 13.9	915,849	977,010	6.7
34 広島	267,705	266,142	▲ 0.6	13,377	21,541	61.0	3,612,383	3,503,836	▲ 3.0
35 山口	33,615	34,497	2.6	X	X	X	979,681	1,121,649	14.5
36 徳島	93,779	67,546	▲ 28.0	X	X	X	17,310	18,558	7.2
37 香川	168,960	175,257	3.7	-	-	-	219,376	289,517	32.0
38 愛媛	101,793	107,926	6.0	-	X	-	401,226	485,211	20.9
39 高知	9,565	10,279	7.5	-	-	-	41,829	42,120	0.7
40 福岡	324,095	307,401	▲ 5.2	12,646	13,492	6.7	3,379,768	3,548,220	5.0
41 佐賀	158,966	162,912	2.5	7,415	8,872	19.6	200,575	238,812	19.1
42 長崎	38,275	40,996	7.1	75,591	71,751	▲ 5.1	434,206	317,296	▲ 26.9
43 熊本	161,695	149,991	▲ 7.2	X	X	X	416,444	435,094	4.5
44 大分	37,528	41,709	11.1	187,352	179,599	▲ 4.1	616,072	639,031	3.7
45 宮崎	66,698	50,016	▲ 25.0	69,298	75,563	9.0	51,663	60,945	18.0
46 鹿児島	114,638	109,027	▲ 4.9	8,079	7,185	▲ 11.1	16,640	16,003	▲ 3.8
47 沖縄	4,957	5,300	6.9	-	-	-	2,693	2,413	▲ 10.4

第26表 都道府県・産業中分類別製造品出荷額等(従業者4人以上の事業所)

(単位:百万円、%)

	32 その他の製造業		
	平成29年	平成30年	前年比
全国計	4,155,650	4,201,854	1.1
01 北海道	36,664	36,901	0.6
02 青森	6,870	6,626	▲ 3.6
03 岩手	44,642	42,239	▲ 5.4
04 宮城	39,268	40,393	2.9
05 秋田	10,949	12,306	12.4
06 山形	259,841	211,357	▲ 18.7
07 福島	42,465	40,590	▲ 4.4
08 茨城	208,549	220,771	5.9
09 栃木	80,505	78,033	▲ 3.1
10 群馬	77,141	76,667	▲ 0.6
11 埼玉	256,938	272,506	6.1
12 千葉	114,578	119,295	4.1
13 東京	207,788	214,690	3.3
14 神奈川	113,100	110,818	▲ 2.0
15 新潟	30,042	30,714	2.2
16 富山	135,617	148,946	9.8
17 石川	29,586	23,046	▲ 22.1
18 福井	87,321	87,033	▲ 0.3
19 山梨	52,279	52,585	0.6
20 長野	143,060	144,995	1.4
21 岐阜	52,182	56,495	8.3
22 静岡	230,663	207,169	▲ 10.2
23 愛知	319,628	338,173	5.8
24 三重	94,360	96,232	2.0
25 滋賀	115,195	120,242	4.4
26 京都	472,180	518,266	9.8
27 大阪	190,611	197,502	3.6
28 兵庫	208,893	181,134	▲ 13.3
29 奈良	69,796	78,270	12.1
30 和歌山	21,616	17,862	▲ 17.4
31 鳥取	4,597	4,528	▲ 1.5
32 島根	2,381	2,706	13.6
33 岡山	36,777	37,025	0.7
34 広島	59,756	82,507	38.1
35 山口	11,277	12,532	11.1
36 徳島	29,345	28,193	▲ 3.9
37 香川	21,448	23,249	8.4
38 愛媛	11,041	10,966	▲ 0.7
39 高知	23,415	23,986	2.4
40 福岡	56,840	61,134	7.6
41 佐賀	76,996	62,298	▲ 19.1
42 長崎	12,844	12,551	▲ 2.3
43 熊本	11,457	10,949	▲ 4.4
44 大分	5,028	5,472	8.8
45 宮崎	18,632	20,421	9.6
46 鹿児島	16,830	16,035	▲ 4.7
47 沖縄	4,660	5,444	16.8

第27表 都道府県・産業中分類別付加価値額(従業者4人以上の事業所)

(単位:百万円、%)

	製造業計			09 食料品製造業			10 飲料・たばこ・飼料製造業		
	平成29年	平成30年	前年比	平成29年	平成30年	前年比	平成29年	平成30年	前年比
全国計	103,408,282	104,300,710	0.9	10,026,113	10,153,954	1.3	2,927,130	2,880,414	▲ 1.6
01 北海道	1,622,337	1,691,669	4.3	608,969	605,311	▲ 0.6	68,446	67,639	▲ 1.2
02 青森	639,704	552,138	▲ 13.7	82,631	93,196	12.8	15,883	14,680	▲ 7.6
03 岩手	757,934	801,382	5.7	119,641	119,531	▲ 0.1	8,074	23,888	195.9
04 宮城	1,427,060	1,448,220	1.5	210,149	219,713	4.6	51,695	52,881	2.3
05 秋田	577,219	502,839	▲ 12.9	42,230	39,507	▲ 6.4	10,642	10,511	▲ 1.2
06 山形	1,121,216	1,061,358	▲ 5.3	109,251	105,921	▲ 3.0	16,788	13,814	▲ 17.7
07 福島	1,741,294	1,753,608	0.7	99,980	102,045	2.1	49,078	44,125	▲ 10.1
08 茨城	4,363,123	4,493,584	3.0	494,213	459,953	▲ 6.9	115,696	122,474	5.9
09 栃木	3,100,827	3,089,908	▲ 0.4	251,254	251,797	0.2	213,303	213,996	0.3
10 群馬	3,175,587	3,128,851	▲ 1.5	277,791	277,083	▲ 0.3	124,711	117,029	▲ 6.2
11 埼玉	4,787,925	4,819,313	0.7	670,403	737,604	10.0	51,554	51,024	▲ 1.0
12 千葉	3,211,912	3,175,385	▲ 1.1	472,491	506,352	7.2	139,048	149,477	7.5
13 東京	3,214,457	3,074,291	▲ 4.4	264,378	267,020	1.0	23,234	21,939	▲ 5.6
14 神奈川	5,310,488	5,310,394	0.0	584,459	570,476	▲ 2.4	154,831	159,149	2.8
15 新潟	1,847,742	1,897,766	2.7	294,490	329,130	11.8	31,981	31,322	▲ 2.1
16 富山	1,360,646	1,453,575	6.8	50,748	51,252	1.0	16,396	15,461	▲ 5.7
17 石川	1,048,629	1,126,401	7.4	74,444	68,563	▲ 7.9	6,678	6,265	▲ 6.2
18 福井	747,383	789,151	5.6	26,435	26,260	▲ 0.7	3,547	3,713	4.7
19 山梨	964,169	1,032,883	7.1	80,340	78,558	▲ 2.2	71,910	86,612	20.4
20 長野	2,190,597	2,294,496	4.7	221,170	228,015	3.1	66,832	47,316	▲ 29.2
21 岐阜	1,977,666	2,106,709	6.5	125,400	132,964	6.0	22,232	21,889	▲ 1.5
22 静岡	5,976,818	6,114,735	2.3	466,687	452,253	▲ 3.1	390,561	373,796	▲ 4.3
23 愛知	13,641,585	13,702,058	0.4	541,940	595,043	9.8	121,153	114,642	▲ 5.4
24 三重	3,407,734	3,519,332	3.3	174,988	183,901	5.1	25,845	25,929	0.3
25 滋賀	2,832,622	2,885,361	1.9	143,564	119,582	▲ 16.7	56,623	63,446	12.1
26 京都	2,198,449	2,274,428	3.5	235,990	239,508	1.5	227,585	214,570	▲ 5.7
27 大阪	5,674,421	5,608,821	▲ 1.2	541,995	537,961	▲ 0.7	97,867	83,277	▲ 14.9
28 兵庫	4,977,699	5,115,858	2.8	579,489	573,434	▲ 1.0	145,061	162,427	12.0
29 奈良	682,633	704,965	3.3	109,547	109,174	▲ 0.3	5,211	5,642	8.3
30 和歌山	762,407	852,283	11.8	55,983	55,031	▲ 1.7	18,005	22,430	24.6
31 鳥取	255,349	244,111	▲ 4.4	54,252	48,328	▲ 10.9	8,400	11,416	35.9
32 島根	403,183	441,470	9.5	27,968	27,064	▲ 3.2	5,717	6,318	10.5
33 岡山	1,958,613	1,941,091	▲ 0.9	187,664	194,347	3.6	49,532	54,308	9.6
34 広島	3,178,011	2,912,463	▲ 8.4	248,350	230,679	▲ 7.1	17,297	17,995	4.0
35 山口	1,925,074	1,922,804	▲ 0.1	98,908	82,858	▲ 16.2	12,858	11,004	▲ 14.4
36 徳島	821,792	834,171	1.5	46,933	46,030	▲ 1.9	11,191	11,193	0.0
37 香川	812,827	807,934	▲ 0.6	120,469	119,961	▲ 0.4	3,421	5,620	64.3
38 愛媛	1,094,226	1,020,817	▲ 6.7	91,795	97,064	5.7	24,848	11,251	▲ 54.7
39 高知	201,921	207,766	2.9	36,020	41,425	15.0	4,994	5,652	13.2
40 福岡	2,571,632	2,613,680	1.6	358,611	389,455	8.6	165,289	143,497	▲ 13.2
41 佐賀	684,336	772,537	12.9	131,992	131,546	▲ 0.3	12,657	21,199	67.5
42 長崎	617,818	668,614	8.2	98,382	98,508	0.1	17,599	7,101	▲ 59.6
43 熊本	1,069,839	1,011,100	▲ 5.5	132,207	131,585	▲ 0.5	25,551	22,558	▲ 11.7
44 大分	955,269	1,020,102	6.8	52,697	53,072	0.7	56,583	52,987	▲ 6.4
45 宮崎	593,359	611,617	3.1	98,050	97,735	▲ 0.3	51,463	49,695	▲ 3.4
46 鹿児島	750,608	714,323	▲ 4.8	164,797	161,701	▲ 1.9	86,129	83,867	▲ 2.6
47 沖縄	172,140	174,349	1.3	65,971	66,458	0.7	23,134	23,389	1.1

注：従業者4～29人の事業所については粗付加価値額である。



第27表 都道府県・産業中分類別付加価値額(従業者4人以上の事業所)

(単位:百万円、%)

	11 繊維工業			12 木材・木製品製造業 (家具を除く)			13 家具・装備品製造業		
	平成29年	平成30年	前年比	平成29年	平成30年	前年比	平成29年	平成30年	前年比
全国計	1,470,814	1,470,508	0.0	821,398	842,339	2.5	736,068	708,230	▲ 3.8
01 北海道	14,224	14,057	▲ 1.2	55,883	55,030	▲ 1.5	20,198	22,630	12.0
02 青森	13,716	12,670	▲ 7.6	5,601	5,300	▲ 5.4	2,519	2,399	▲ 4.8
03 岩手	15,257	14,649	▲ 4.0	17,559	16,419	▲ 6.5	2,101	2,138	1.8
04 宮城	11,436	11,722	2.5	25,734	23,904	▲ 7.1	6,289	4,467	▲ 29.0
05 秋田	18,877	19,470	3.1	25,576	22,708	▲ 11.2	3,738	3,721	▲ 0.4
06 山形	24,470	24,498	0.1	7,827	8,314	6.2	11,198	10,834	▲ 3.3
07 福島	19,890	21,120	6.2	16,757	17,354	3.6	14,735	16,085	9.2
08 茨城	18,775	21,528	14.7	43,895	55,604	26.7	23,300	21,321	▲ 8.5
09 栃木	22,650	23,679	4.5	27,616	24,553	▲ 11.1	14,177	15,138	6.8
10 群馬	19,945	19,902	▲ 0.2	22,985	21,617	▲ 6.0	19,990	15,834	▲ 20.8
11 埼玉	33,532	34,777	3.7	21,618	21,988	1.7	48,472	35,753	▲ 26.2
12 千葉	11,725	11,399	▲ 2.8	14,987	15,437	3.0	41,927	39,151	▲ 6.6
13 東京	22,590	22,218	▲ 1.6	4,746	4,660	▲ 1.8	29,576	33,175	12.2
14 神奈川	19,098	19,792	3.6	6,669	6,154	▲ 7.7	32,748	30,972	▲ 5.4
15 新潟	40,368	41,063	1.7	12,574	12,040	▲ 4.2	17,175	17,923	4.4
16 富山	25,429	25,392	▲ 0.1	8,880	8,724	▲ 1.8	13,639	13,802	1.2
17 石川	76,601	77,110	0.7	6,931	6,838	▲ 1.3	29,085	30,204	3.8
18 福井	102,078	103,702	1.6	12,987	39,244	202.2	7,858	7,045	▲ 10.4
19 山梨	17,902	10,021	▲ 44.0	2,872	2,770	▲ 3.6	3,340	3,242	▲ 2.9
20 長野	6,871	7,880	14.7	10,946	9,644	▲ 11.9	14,613	13,641	▲ 6.6
21 岐阜	46,473	43,972	▲ 5.4	25,376	25,287	▲ 0.4	48,916	49,656	1.5
22 静岡	44,067	43,419	▲ 1.5	68,340	56,955	▲ 16.7	34,378	37,090	7.9
23 愛知	129,861	130,547	0.5	45,615	44,554	▲ 2.3	49,063	50,594	3.1
24 三重	17,394	13,789	▲ 20.7	19,138	20,708	8.2	14,152	14,506	2.5
25 滋賀	74,268	75,923	2.2	9,037	8,541	▲ 5.5	16,712	14,838	▲ 11.2
26 京都	52,908	45,742	▲ 13.5	12,779	10,435	▲ 18.3	7,296	7,816	7.1
27 大阪	97,557	94,779	▲ 2.8	30,957	28,782	▲ 7.0	55,786	50,451	▲ 9.6
28 兵庫	45,530	44,373	▲ 2.5	19,162	20,251	5.7	26,354	20,580	▲ 21.9
29 奈良	24,787	25,642	3.4	10,381	12,902	24.3	10,127	9,887	▲ 2.4
30 和歌山	26,401	26,950	2.1	12,208	12,002	▲ 1.7	6,264	5,937	▲ 5.2
31 鳥取	8,325	8,292	▲ 0.4	4,510	3,923	▲ 13.0	990	910	▲ 8.1
32 島根	12,009	12,614	5.0	13,658	13,178	▲ 3.5	4,394	3,476	▲ 20.9
33 岡山	87,321	93,919	7.6	23,119	20,745	▲ 10.3	10,337	12,796	23.8
34 広島	43,493	42,315	▲ 2.7	44,129	44,897	1.7	18,430	16,602	▲ 9.9
35 山口	16,523	14,010	▲ 15.2	9,293	12,855	38.3	2,211	1,598	▲ 27.7
36 徳島	9,292	7,761	▲ 16.5	12,735	11,842	▲ 7.0	7,327	10,484	43.1
37 香川	17,071	17,324	1.5	13,234	17,110	29.3	6,594	3,822	▲ 42.0
38 愛媛	62,958	61,644	▲ 2.1	9,516	11,074	16.4	3,418	3,329	▲ 2.6
39 高知	5,310	5,599	5.4	7,006	6,684	▲ 4.6	2,176	1,612	▲ 25.9
40 福岡	19,320	22,612	17.0	18,587	19,907	7.1	29,531	30,062	1.8
41 佐賀	10,535	10,537	0.0	6,411	7,914	23.5	7,729	4,931	▲ 36.2
42 長崎	13,311	13,924	4.6	2,496	1,930	▲ 22.7	1,892	2,029	7.2
43 熊本	11,186	13,101	17.1	13,567	14,773	8.9	3,228	3,405	5.5
44 大分	9,233	8,663	▲ 6.2	9,762	9,880	1.2	4,871	4,712	▲ 3.3
45 宮崎	42,415	47,760	12.6	20,244	20,469	1.1	3,090	3,223	4.3
46 鹿児島	5,884	6,411	8.9	6,998	6,045	▲ 13.6	2,099	2,169	3.3
47 沖縄	1,951	2,236	14.6	499	391	▲ 21.7	2,022	2,243	10.9

第27表 都道府県・産業中分類別付加価値額(従業者4人以上の事業所)

(単位:百万円、%)

	14 パルプ・紙 ・紙加工品製造業			15 印刷・同関連業			16 化学工業		
	平成29年	平成30年	前年比	平成29年	平成30年	前年比	平成29年	平成30年	前年比
全国計	2,295,860	2,265,206	▲ 1.3	2,222,062	2,118,862	▲ 4.6	11,473,439	11,503,083	0.3
01 北海道	112,322	102,011	▲ 9.2	47,769	49,616	3.9	67,856	66,703	▲ 1.7
02 青森	32,013	36,667	14.5	7,231	6,970	▲ 3.6	19,497	15,097	▲ 22.6
03 岩手	10,495	15,962	52.1	18,112	19,047	5.2	23,532	26,438	12.3
04 宮城	53,093	53,259	0.3	41,385	42,410	2.5	33,809	34,010	0.6
05 秋田	6,940	4,617	▲ 33.5	6,577	6,336	▲ 3.7	41,168	17,885	▲ 56.6
06 山形	6,505	6,327	▲ 2.7	13,339	12,886	▲ 3.4	94,920	87,277	▲ 8.1
07 福島	41,520	43,396	4.5	18,936	20,093	6.1	198,608	203,948	2.7
08 茨城	60,289	67,405	11.8	47,379	44,256	▲ 6.6	593,841	607,772	2.3
09 栃木	111,191	104,249	▲ 6.2	23,629	23,415	▲ 0.9	237,685	250,241	5.3
10 群馬	24,905	25,746	3.4	46,240	33,037	▲ 28.6	323,649	355,230	9.8
11 埼玉	158,045	164,251	3.9	322,076	318,107	▲ 1.2	688,331	709,732	3.1
12 千葉	44,156	39,765	▲ 9.9	48,290	50,769	5.1	799,430	755,247	▲ 5.5
13 東京	49,854	47,550	▲ 4.6	369,379	356,235	▲ 3.6	168,579	178,550	5.9
14 神奈川	71,707	70,214	▲ 2.1	89,918	91,205	1.4	756,859	745,651	▲ 1.5
15 新潟	76,912	65,224	▲ 15.2	33,074	32,646	▲ 1.3	237,581	250,543	5.5
16 富山	43,871	45,022	2.6	15,101	15,653	3.7	274,577	272,453	▲ 0.8
17 石川	8,581	9,139	6.5	34,536	29,304	▲ 15.2	93,046	109,477	17.7
18 福井	15,989	20,568	28.6	15,472	15,515	0.3	90,539	83,214	▲ 8.1
19 山梨	7,646	5,923	▲ 22.5	8,743	8,456	▲ 3.3	19,602	27,419	39.9
20 長野	22,487	23,475	4.4	34,562	33,703	▲ 2.5	51,450	56,156	9.1
21 岐阜	60,818	60,649	▲ 0.3	44,013	43,052	▲ 2.2	167,698	146,119	▲ 12.9
22 静岡	256,525	249,271	▲ 2.8	63,080	54,785	▲ 13.2	840,215	793,664	▲ 5.5
23 愛知	124,793	137,156	9.9	125,783	119,887	▲ 4.7	432,312	417,229	▲ 3.5
24 三重	25,445	22,285	▲ 12.4	13,448	12,578	▲ 6.5	369,933	383,907	3.8
25 滋賀	41,332	58,104	40.6	53,159	38,268	▲ 28.0	570,703	584,267	2.4
26 京都	41,773	41,476	▲ 0.7	97,694	80,036	▲ 18.1	101,344	111,211	9.7
27 大阪	127,632	123,150	▲ 3.5	204,644	191,806	▲ 6.3	817,447	746,493	▲ 8.7
28 兵庫	99,510	101,985	2.5	52,180	56,873	9.0	710,602	763,768	7.5
29 奈良	19,753	21,773	10.2	31,955	24,281	▲ 24.0	41,884	40,264	▲ 3.9
30 和歌山	11,503	12,125	5.4	6,908	7,207	4.3	174,280	171,184	▲ 1.8
31 鳥取	30,637	28,816	▲ 5.9	4,615	5,163	11.9	1,447	1,388	▲ 4.0
32 島根	10,860	11,169	2.8	3,672	3,358	▲ 8.6	14,171	14,402	1.6
33 岡山	43,484	44,736	2.9	44,579	45,742	2.6	291,271	271,118	▲ 6.9
34 広島	29,458	31,785	7.9	34,665	34,646	▲ 0.1	182,448	191,358	4.9
35 山口	27,559	24,768	▲ 10.1	11,774	11,499	▲ 2.3	787,776	772,929	▲ 1.9
36 徳島	28,796	28,370	▲ 1.5	5,283	5,734	8.5	385,028	377,939	▲ 1.8
37 香川	32,149	32,295	0.5	25,881	25,337	▲ 2.1	74,671	65,230	▲ 12.6
38 愛媛	164,614	132,414	▲ 19.6	10,699	8,602	▲ 19.6	94,768	107,417	13.3
39 高知	25,150	25,673	2.1	4,355	4,344	▲ 0.3	3,096	3,543	14.4
40 福岡	34,037	30,999	▲ 8.9	78,498	72,524	▲ 7.6	177,832	216,727	21.9
41 佐賀	25,131	26,613	5.9	7,922	8,508	7.4	97,101	96,172	▲ 1.0
42 長崎	1,975	1,919	▲ 2.8	6,193	5,937	▲ 4.1	5,132	9,340	82.0
43 熊本	32,577	29,959	▲ 8.0	17,001	15,577	▲ 8.4	71,376	71,342	0.0
44 大分	10,912	11,818	8.3	6,756	7,091	5.0	162,281	206,480	27.2
45 宮崎	13,491	11,470	▲ 15.0	8,008	7,894	▲ 1.4	70,957	74,188	4.6
46 鹿児島	15,482	11,864	▲ 23.4	8,919	9,125	2.3	9,597	9,057	▲ 5.6
47 沖縄	1,946	1,795	▲ 7.8	8,629	9,349	8.4	3,513	3,304	▲ 6.0

第27表 都道府県・産業中分類別付加価値額(従業者4人以上の事業所)

(単位:百万円、%)

	17 石油製品・石炭製品製造業			18 プラスチック製品製造業 (別掲を除く)			19 ゴム製品製造業		
	平成29年	平成30年	前年比	平成29年	平成30年	前年比	平成29年	平成30年	前年比
全国計	1,352,005	1,257,587	▲ 7.0	4,524,367	4,653,851	2.9	1,334,500	1,404,474	5.2
01 北海道	▲ 1,281	67,602	-	35,981	33,388	▲ 7.2	5,208	5,596	7.5
02 青森	2,678	2,708	1.1	5,630	5,910	5.0	1,134	1,270	12.0
03 岩手	3,262	3,648	11.8	36,668	35,032	▲ 4.5	2,515	3,428	36.3
04 宮城	29,787	31,860	7.0	43,348	44,511	2.7	19,760	22,731	15.0
05 秋田	997	2,018	102.4	9,315	9,426	1.2	1,914	2,816	47.2
06 山形	2,002	1,692	▲ 15.5	27,192	25,900	▲ 4.8	1,917	2,024	5.6
07 福島	6,443	5,139	▲ 20.2	78,016	72,539	▲ 7.0	91,103	94,136	3.3
08 茨城	33,584	39,838	18.6	268,731	256,657	▲ 4.5	28,093	29,214	4.0
09 栃木	6,696	6,891	2.9	216,471	218,418	0.9	60,517	68,517	13.2
10 群馬	2,661	2,649	▲ 0.4	196,350	194,093	▲ 1.1	25,926	25,531	▲ 1.5
11 埼玉	13,147	11,025	▲ 16.1	273,169	259,522	▲ 5.0	54,870	54,755	▲ 0.2
12 千葉	229,072	131,659	▲ 42.5	103,585	109,256	5.5	17,247	20,075	16.4
13 東京	12,429	9,361	▲ 24.7	59,565	59,593	0.0	14,869	13,067	▲ 12.1
14 神奈川	273,349	278,055	1.7	194,639	194,706	0.0	22,060	38,972	76.7
15 新潟	6,260	6,218	▲ 0.7	59,526	59,361	▲ 0.3	6,235	6,353	1.9
16 富山	1,626	1,534	▲ 5.7	68,320	71,150	4.1	6,725	7,216	7.3
17 石川	1,605	1,821	13.5	26,033	24,407	▲ 6.2	1,785	1,722	▲ 3.6
18 福井	1,600	1,857	16.0	47,864	52,920	10.6	1,004	X	X
19 山梨	660	468	▲ 29.0	30,868	39,973	29.5	11,024	10,801	▲ 2.0
20 長野	3,041	2,394	▲ 21.3	69,836	75,640	8.3	6,383	6,272	▲ 1.7
21 岐阜	3,598	3,760	4.5	165,465	168,471	1.8	24,149	24,963	3.4
22 静岡	7,335	7,822	6.6	214,002	259,235	21.1	91,175	96,438	5.8
23 愛知	232,509	219,532	▲ 5.6	551,331	573,054	3.9	161,781	163,189	0.9
24 三重	53,447	70,897	32.6	166,895	181,714	8.9	78,524	80,269	2.2
25 滋賀	3,017	2,623	▲ 13.1	256,437	246,994	▲ 3.7	45,467	44,229	▲ 2.7
26 京都	3,196	3,814	19.3	63,237	62,620	▲ 1.0	6,132	6,314	3.0
27 大阪	199,980	104,477	▲ 47.8	299,490	307,055	2.5	62,083	59,328	▲ 4.4
28 兵庫	33,009	32,442	▲ 1.7	179,743	184,306	2.5	42,835	45,001	5.1
29 奈良	1,877	2,040	8.7	51,349	55,906	8.9	31,363	29,723	▲ 5.2
30 和歌山	▲ 28,445	10,698	-	13,295	16,308	22.7	8,270	8,265	▲ 0.1
31 鳥取	1,068	961	▲ 10.1	10,303	9,938	▲ 3.5	1,281	2,527	97.3
32 島根	764	804	5.2	9,424	9,292	▲ 1.4	3,119	3,173	1.7
33 岡山	31,627	54,222	71.4	100,384	108,089	7.7	39,432	39,097	▲ 0.8
34 広島	4,921	5,106	3.8	172,151	197,100	14.5	43,746	44,544	1.8
35 山口	48,903	38,311	▲ 21.7	37,829	38,642	2.1	90,819	111,303	22.6
36 徳島	547	437	▲ 20.1	17,193	18,938	10.1	3,646	3,384	▲ 7.2
37 香川	23,819	23,028	▲ 3.3	41,309	37,876	▲ 8.3	8,529	9,041	6.0
38 愛媛	21,755	▲ 4,283	-	79,224	77,595	▲ 2.1	1,653	1,754	6.1
39 高知	1,203	895	▲ 25.6	4,325	4,636	7.2	-	-	-
40 福岡	12,876	10,719	▲ 16.7	88,735	96,482	8.7	97,505	114,707	17.6
41 佐賀	1,116	1,132	1.4	15,670	19,483	24.3	23,181	25,280	9.1
42 長崎	584	763	30.7	7,209	8,933	23.9	X	622	X
43 熊本	4,918	4,411	▲ 10.3	52,153	58,176	11.5	27,962	15,569	▲ 44.3
44 大分	53,150	48,844	▲ 8.1	41,221	37,580	▲ 8.8	8,606	7,645	▲ 11.2
45 宮崎	1,731	1,878	8.5	25,021	24,160	▲ 3.4	52,559	52,546	0.0
46 鹿児島	2,466	2,080	▲ 15.7	6,387	5,707	▲ 10.6	X	X	X
47 沖縄	1,419	1,735	22.3	3,477	3,158	▲ 9.2	-	-	-

第27表 都道府県・産業中分類別付加価値額(従業者4人以上の事業所)

(単位:百万円、%)

	20 なめし革・同製品 ・毛皮製造業			21 窯業・土石製品 製造業			22 鉄鋼業		
	平成29年	平成30年	前年比	平成29年	平成30年	前年比	平成29年	平成30年	前年比
全国計	125,984	113,186	▲ 10.2	3,177,579	3,259,206	2.6	3,464,201	3,374,866	▲ 2.6
01 北海道	3,788	2,303	▲ 39.2	82,499	81,982	▲ 0.6	76,167	86,441	13.5
02 青森	X	X	X	17,416	16,852	▲ 3.2	19,468	19,830	1.9
03 岩手	1,971	1,870	▲ 5.1	49,330	46,091	▲ 6.6	23,114	22,160	▲ 4.1
04 宮城	947	793	▲ 16.3	57,978	57,044	▲ 1.6	26,935	25,431	▲ 5.6
05 秋田	1,849	1,651	▲ 10.7	17,505	17,128	▲ 2.2	7,162	7,148	▲ 0.2
06 山形	7,523	9,158	21.7	43,577	58,436	34.1	10,073	8,904	▲ 11.6
07 福島	3,892	3,722	▲ 4.4	91,445	89,933	▲ 1.7	29,365	30,715	4.6
08 茨城	1,179	1,315	11.6	136,473	141,778	3.9	127,080	139,072	9.4
09 栃木	1,191	903	▲ 24.1	70,542	70,695	0.2	51,285	62,707	22.3
10 群馬	363	374	3.1	38,914	39,590	1.7	52,794	50,376	▲ 4.6
11 埼玉	5,498	5,096	▲ 7.3	104,605	105,929	1.3	88,398	93,061	5.3
12 千葉	4,337	4,313	▲ 0.6	124,624	120,648	▲ 3.2	312,843	297,943	▲ 4.8
13 東京	30,011	20,510	▲ 31.7	65,161	67,194	3.1	40,258	40,184	▲ 0.2
14 神奈川	1,364	1,224	▲ 10.3	110,869	111,904	0.9	78,007	75,193	▲ 3.6
15 新潟	1,232	1,016	▲ 17.6	37,734	34,745	▲ 7.9	55,305	61,704	11.6
16 富山	1,152	1,053	▲ 8.6	31,859	49,555	55.5	48,548	74,167	52.8
17 石川	163	148	▲ 9.7	40,948	43,029	5.1	18,632	21,591	15.9
18 福井	154	X	X	15,768	21,031	33.4	5,763	8,269	43.5
19 山梨	444	1,407	217.0	29,566	33,538	13.4	3,793	3,598	▲ 5.1
20 長野	1,678	1,289	▲ 23.2	51,571	78,007	51.3	16,098	14,265	▲ 11.4
21 岐阜	161	179	11.6	163,124	159,750	▲ 2.1	53,701	56,896	5.9
22 静岡	2,182	1,924	▲ 11.8	73,573	56,036	▲ 23.8	41,643	41,757	0.3
23 愛知	5,163	4,289	▲ 16.9	323,809	333,241	2.9	412,245	442,942	7.4
24 三重	-	-	-	111,890	118,950	6.3	25,961	28,239	8.8
25 滋賀	255	206	▲ 19.5	195,674	180,304	▲ 7.9	29,039	30,811	6.1
26 京都	4,406	4,470	1.5	115,505	133,580	15.6	19,026	19,147	0.6
27 大阪	10,643	9,922	▲ 6.8	108,577	107,908	▲ 0.6	298,519	300,499	0.7
28 兵庫	21,216	21,341	0.6	120,369	116,412	▲ 3.3	397,798	314,893	▲ 20.8
29 奈良	2,395	2,364	▲ 1.3	12,513	13,033	4.2	10,252	10,431	1.7
30 和歌山	592	488	▲ 17.7	13,799	13,333	▲ 3.4	105,439	120,202	14.0
31 鳥取	X	X	X	3,638	2,955	▲ 18.8	4,209	4,004	▲ 4.9
32 島根	384	393	2.2	15,099	14,035	▲ 7.0	72,914	67,478	▲ 7.5
33 岡山	291	342	17.3	77,894	90,076	15.6	132,827	95,331	▲ 28.2
34 広島	1,060	979	▲ 7.6	64,612	57,771	▲ 10.6	208,966	167,264	▲ 20.0
35 山口	X	-	-	75,215	97,917	30.2	129,779	108,988	▲ 16.0
36 徳島	209	X	X	7,356	7,120	▲ 3.2	5,818	6,721	15.5
37 香川	2,549	2,716	6.5	27,679	30,987	12.0	12,184	9,141	▲ 25.0
38 愛媛	X	X	X	16,188	15,881	▲ 1.9	12,171	11,183	▲ 8.1
39 高知	X	X	X	24,704	22,220	▲ 10.1	12,917	12,282	▲ 4.9
40 福岡	1,310	1,173	▲ 10.4	142,221	124,846	▲ 12.2	238,322	216,231	▲ 9.3
41 佐賀	1,308	1,619	23.8	23,107	23,250	0.6	8,993	10,001	11.2
42 長崎	X	X	X	20,820	21,247	2.1	10,201	10,471	2.6
43 熊本	X	X	X	33,570	36,529	8.8	12,194	12,875	5.6
44 大分	662	458	▲ 30.9	47,925	55,751	16.3	107,057	124,173	16.0
45 宮崎	-	X	-	18,650	19,940	6.9	5,594	6,509	16.4
46 鹿児島	X	X	X	94,839	92,136	▲ 2.8	1,722	1,574	▲ 8.6
47 沖縄	X	X	X	26,845	28,885	7.6	3,624	2,066	▲ 43.0

第27表 都道府県・産業中分類別付加価値額(従業者4人以上の事業所)

(単位:百万円、%)

	23 非鉄金属製造業			24 金属製品製造業			25 はん用機械器具製造業		
	平成29年	平成30年	前年比	平成29年	平成30年	前年比	平成29年	平成30年	前年比
全国計	2,399,084	2,154,219	▲ 10.2	6,064,468	6,301,990	3.9	4,408,851	4,517,029	2.5
01 北海道	4,515	2,977	▲ 34.1	111,847	121,578	8.7	20,187	19,559	▲ 3.1
02 青森	242,888	126,149	▲ 48.1	18,753	20,231	7.9	2,259	2,167	▲ 4.0
03 岩手	11,331	9,093	▲ 19.8	47,024	49,646	5.6	66,989	67,829	1.3
04 宮城	23,556	27,761	17.9	84,537	71,464	▲ 15.5	13,377	13,757	2.8
05 秋田	18,092	18,897	4.4	27,555	28,878	4.8	6,500	8,679	33.5
06 山形	20,241	22,446	10.9	44,042	44,330	0.7	26,363	29,454	11.7
07 福島	53,188	55,651	4.6	101,245	104,816	3.5	80,103	84,741	5.8
08 茨城	175,421	120,099	▲ 31.5	293,977	298,434	1.5	331,813	313,537	▲ 5.5
09 栃木	75,132	82,549	9.9	180,796	176,470	▲ 2.4	114,799	52,837	▲ 54.0
10 群馬	39,106	36,976	▲ 5.4	185,800	190,898	2.7	110,058	92,292	▲ 16.1
11 埼玉	145,004	129,993	▲ 10.4	312,263	316,578	1.4	196,344	204,989	4.4
12 千葉	68,100	67,240	▲ 1.3	256,968	280,259	9.1	105,443	105,397	0.0
13 東京	23,233	26,335	13.4	135,777	137,387	1.2	80,038	80,319	0.4
14 神奈川	104,912	120,616	15.0	280,434	257,785	▲ 8.1	251,829	245,492	▲ 2.5
15 新潟	23,473	22,497	▲ 4.2	211,760	226,638	7.0	101,448	101,280	▲ 0.2
16 富山	72,376	75,598	4.5	151,931	157,013	3.3	26,762	26,459	▲ 1.1
17 石川	12,406	14,153	14.1	63,244	64,232	1.6	39,944	45,100	12.9
18 福井	32,549	12,695	▲ 61.0	42,094	48,554	15.3	6,347	5,468	▲ 13.8
19 山梨	16,332	17,869	9.4	49,969	48,608	▲ 2.7	50,350	53,446	6.2
20 長野	32,049	33,208	3.6	137,438	141,622	3.0	175,903	178,472	1.5
21 岐阜	37,536	31,761	▲ 15.4	197,351	210,198	6.5	104,220	118,564	13.8
22 静岡	115,428	112,166	▲ 2.8	204,543	222,176	8.6	93,970	99,212	5.6
23 愛知	124,037	122,456	▲ 1.3	603,803	656,415	8.7	346,582	335,891	▲ 3.1
24 三重	89,841	67,081	▲ 25.3	163,554	172,722	5.6	125,966	144,697	14.9
25 滋賀	37,271	37,491	0.6	148,888	148,620	▲ 0.2	233,573	255,533	9.4
26 京都	17,321	18,579	7.3	83,600	91,763	9.8	70,036	70,121	0.1
27 大阪	124,146	130,471	5.1	618,082	679,879	10.0	326,886	349,998	7.1
28 兵庫	104,805	111,059	6.0	312,162	311,191	▲ 0.3	417,464	443,502	6.2
29 奈良	11,162	11,504	3.1	67,061	60,024	▲ 10.5	27,429	25,736	▲ 6.2
30 和歌山	5,020	5,492	9.4	36,622	40,753	11.3	186,977	222,514	19.0
31 鳥取	X	X	X	16,929	15,773	▲ 6.8	1,188	1,381	16.3
32 島根	7,908	7,706	▲ 2.6	16,305	16,807	3.1	26,745	26,639	▲ 0.4
33 岡山	25,347	23,657	▲ 6.7	99,458	98,398	▲ 1.1	80,636	84,231	4.5
34 広島	89,846	98,837	10.0	129,775	132,235	1.9	149,858	140,789	▲ 6.1
35 山口	29,439	25,047	▲ 14.9	66,642	69,448	4.2	26,872	45,980	71.1
36 徳島	X	X	X	26,990	29,844	10.6	21,701	22,031	1.5
37 香川	130,264	43,053	▲ 66.9	63,851	69,296	8.5	42,552	42,969	1.0
38 愛媛	92,107	111,436	21.0	33,384	33,096	▲ 0.9	78,749	85,516	8.6
39 高知	X	X	X	8,249	7,719	▲ 6.4	2,484	3,385	36.3
40 福岡	37,032	39,270	6.0	198,333	209,768	5.8	67,599	69,811	3.3
41 佐賀	26,690	35,076	31.4	38,523	40,249	4.5	6,650	6,209	▲ 6.6
42 長崎	X	X	X	29,306	36,308	23.9	108,161	151,801	40.3
43 熊本	14,084	13,625	▲ 3.3	73,658	77,015	4.6	3,925	4,071	3.7
44 大分	73,791	74,310	0.7	30,416	29,166	▲ 4.1	44,226	26,717	▲ 39.6
45 宮崎	1,331	X	X	18,529	17,241	▲ 7.0	4,410	4,866	10.4
46 鹿児島	6,598	5,352	▲ 18.9	21,811	22,157	1.6	2,477	2,855	15.3
47 沖縄	-	X	-	19,193	18,306	▲ 4.6	662	732	10.6

第27表 都道府県・産業中分類別付加価値額(従業者4人以上の事業所)

(単位:百万円、%)

	26 生産用機械器具 製造業			27 業務用機械器具 製造業			28 電子部品・デバイス ・電子回路製造業		
	平成29年	平成30年	前年比	平成29年	平成30年	前年比	平成29年	平成30年	前年比
全国計	7,700,684	7,989,481	3.8	2,578,487	2,641,024	2.4	5,859,291	6,063,445	3.5
01 北海道	51,356	39,584	▲ 22.9	2,811	3,291	17.1	57,881	89,338	54.3
02 青森	14,203	11,847	▲ 16.6	32,688	37,628	15.1	53,330	57,100	7.1
03 岩手	71,331	90,910	27.4	24,601	30,784	25.1	68,566	62,426	▲ 9.0
04 宮城	149,751	142,628	▲ 4.8	12,201	29,504	141.8	295,783	302,939	2.4
05 秋田	58,891	61,108	3.8	34,310	33,844	▲ 1.4	191,966	138,494	▲ 27.9
06 山形	111,049	98,707	▲ 11.1	17,822	18,188	2.1	293,981	217,516	▲ 26.0
07 福島	80,983	81,658	0.8	91,000	103,865	14.1	129,633	132,326	2.1
08 茨城	545,775	481,398	▲ 11.8	82,315	80,904	▲ 1.7	135,032	132,534	▲ 1.8
09 栃木	221,852	260,900	17.6	113,630	151,612	33.4	99,070	86,071	▲ 13.1
10 群馬	114,368	118,031	3.2	150,271	169,681	12.9	65,492	81,517	24.5
11 埼玉	208,157	210,641	1.2	200,714	197,131	▲ 1.8	149,923	151,090	0.8
12 千葉	182,882	198,629	8.6	41,779	41,083	▲ 1.7	27,219	61,378	125.5
13 東京	174,078	191,788	10.2	129,108	135,566	5.0	87,711	123,316	40.6
14 神奈川	377,853	395,766	4.7	209,122	155,161	▲ 25.8	171,343	179,095	4.5
15 新潟	162,895	172,649	6.0	53,422	56,581	5.9	157,444	149,755	▲ 4.9
16 富山	178,283	222,526	24.8	11,179	10,813	▲ 3.3	177,695	163,902	▲ 7.8
17 石川	228,979	235,174	2.7	37,839	39,191	3.6	98,132	141,756	44.5
18 福井	34,173	41,281	20.8	5,264	4,417	▲ 16.1	121,150	120,849	▲ 0.2
19 山梨	321,248	355,960	10.8	51,013	49,042	▲ 3.9	69,228	66,181	▲ 4.4
20 長野	251,575	257,423	2.3	103,311	142,307	37.7	274,059	279,765	2.1
21 岐阜	192,443	208,703	8.4	22,602	22,247	▲ 1.6	61,059	63,235	3.6
22 静岡	337,960	372,297	10.2	104,488	109,402	4.7	124,557	132,761	6.6
23 愛知	893,994	947,477	6.0	346,600	306,358	▲ 11.6	88,704	114,560	29.1
24 三重	138,420	141,081	1.9	59,215	56,131	▲ 5.2	850,493	899,674	5.8
25 滋賀	184,257	169,508	▲ 8.0	76,853	80,514	4.8	133,562	150,015	12.3
26 京都	190,770	192,332	0.8	138,373	138,802	0.3	235,679	244,933	3.9
27 大阪	562,754	582,552	3.5	80,421	82,114	2.1	77,912	69,512	▲ 10.8
28 兵庫	337,083	355,873	5.6	140,349	145,463	3.6	110,902	121,097	9.2
29 奈良	57,442	59,684	3.9	54,407	61,524	13.1	2,886	34,410	1,092.2
30 和歌山	66,807	63,032	▲ 5.7	5,469	5,042	▲ 7.8	X	X	X
31 鳥取	10,763	10,352	▲ 3.8	3,285	2,893	▲ 11.9	44,142	42,232	▲ 4.3
32 島根	20,145	23,465	16.5	11,065	11,930	7.8	77,767	109,736	41.1
33 岡山	114,089	125,246	9.8	11,104	12,425	11.9	93,712	90,556	▲ 3.4
34 広島	316,101	271,440	▲ 14.1	30,900	33,385	8.0	139,485	146,512	5.0
35 山口	79,435	94,256	18.7	X	X	X	35,724	31,444	▲ 12.0
36 徳島	25,415	26,310	3.5	121	X	X	153,942	179,881	16.8
37 香川	52,259	50,766	▲ 2.9	3,835	3,558	▲ 7.2	21,665	18,030	▲ 16.8
38 愛媛	85,075	83,459	▲ 1.9	X	1,274	X	22,186	21,486	▲ 3.2
39 高知	23,355	30,124	29.0	4,545	3,391	▲ 25.4	6,401	2,688	▲ 58.0
40 福岡	157,238	163,501	4.0	8,352	9,813	17.5	64,494	72,418	12.3
41 佐賀	51,212	56,698	10.7	2,105	2,266	7.6	59,716	92,356	54.7
42 長崎	18,429	15,409	▲ 16.4	11,703	6,106	▲ 47.8	174,002	181,899	4.5
43 熊本	163,949	187,344	14.3	4,342	5,210	20.0	195,136	139,161	▲ 28.7
44 大分	24,256	26,281	8.4	32,159	27,910	▲ 13.2	77,985	98,629	26.5
45 宮崎	24,537	29,676	20.9	11,560	12,575	8.8	86,681	87,827	1.3
46 鹿児島	31,287	32,195	2.9	2,497	3,011	20.6	187,014	173,069	▲ 7.5
47 沖縄	1,528	1,812	18.6	1,400	1,175	▲ 16.1	X	X	X

第27表 都道府県・産業中分類別付加価値額(従業者4人以上の事業所)

(単位:百万円、%)

	29 電気機械器具 製造業			30 情報通信機械器具 製造業			31 輸送用機械器具 製造業		
	平成29年	平成30年	前年比	平成29年	平成30年	前年比	平成29年	平成30年	前年比
全国計	6,213,046	6,599,321	6.2	1,844,566	2,021,054	9.6	18,767,026	18,346,957	▲ 2.2
01 北海道	14,531	13,136	▲ 9.6	36,600	17,703	▲ 51.6	107,639	107,400	▲ 0.2
02 青森	19,834	28,893	45.7	X	X	X	24,242	28,715	18.4
03 岩手	18,652	23,430	25.6	14,461	18,110	25.2	89,144	85,616	▲ 4.0
04 宮城	64,579	53,707	▲ 16.8	32,319	44,336	37.2	125,395	123,420	▲ 1.6
05 秋田	13,231	11,706	▲ 11.5	6,620	4,374	▲ 33.9	19,944	25,901	29.9
06 山形	53,395	56,461	5.7	50,067	80,453	60.7	53,463	51,889	▲ 2.9
07 福島	93,652	75,464	▲ 19.4	113,630	118,806	4.6	218,880	214,804	▲ 1.9
08 茨城	271,249	298,212	9.9	16,794	25,043	49.1	449,298	665,058	48.0
09 栃木	495,866	496,575	0.1	56,685	51,256	▲ 9.6	396,554	358,464	▲ 9.6
10 群馬	136,718	137,368	0.5	28,511	26,958	▲ 5.4	1,132,765	1,064,758	▲ 6.0
11 埼玉	200,943	202,121	0.6	84,788	95,432	12.6	658,262	604,082	▲ 8.2
12 千葉	66,559	70,367	5.7	17,089	21,698	27.0	41,523	39,097	▲ 5.8
13 東京	379,866	319,105	▲ 16.0	245,672	250,020	1.8	721,352	582,106	▲ 19.3
14 神奈川	224,713	237,688	5.8	234,864	303,481	29.2	1,012,324	973,943	▲ 3.8
15 新潟	95,713	95,817	0.1	25,053	26,328	5.1	87,785	77,434	▲ 11.8
16 富山	20,564	22,073	7.3	3,254	3,004	▲ 7.7	55,275	53,099	▲ 3.9
17 石川	43,811	44,648	1.9	35,593	37,330	4.9	55,981	65,049	16.2
18 福井	71,217	76,263	7.1	1,673	2,893	73.0	45,269	50,876	12.4
19 山梨	40,488	41,366	2.2	27,273	35,744	31.1	30,741	32,851	6.9
20 長野	154,291	146,930	▲ 4.8	291,330	325,078	11.6	146,943	146,287	▲ 0.4
21 岐阜	103,929	106,269	2.3	5,472	6,752	23.4	280,673	379,181	35.1
22 静岡	752,396	838,805	11.5	81,414	100,782	23.8	1,464,491	1,509,548	3.1
23 愛知	789,895	1,064,497	34.8	65,091	50,703	▲ 22.1	7,021,804	6,653,773	▲ 5.2
24 三重	176,435	221,949	25.8	69,829	74,227	6.3	604,859	550,963	▲ 8.9
25 滋賀	244,398	290,875	19.0	8,769	10,363	18.2	237,343	245,240	3.3
26 京都	126,425	146,069	15.5	24,940	15,983	▲ 35.9	98,222	100,018	1.8
27 大阪	416,557	416,254	▲ 0.1	73,131	58,393	▲ 20.2	373,448	419,143	12.2
28 兵庫	417,266	402,729	▲ 3.5	116,899	113,909	▲ 2.6	452,970	579,546	27.9
29 奈良	20,123	13,465	▲ 33.1	938	1,395	48.7	53,767	50,573	▲ 5.9
30 和歌山	7,021	7,136	1.6	X	X	X	10,278	9,774	▲ 4.9
31 鳥取	26,165	24,169	▲ 7.6	6,822	5,435	▲ 20.3	8,340	9,845	18.0
32 島根	9,965	10,878	9.2	6,169	15,216	146.7	31,708	31,020	▲ 2.2
33 岡山	51,645	53,193	3.0	17,979	14,823	▲ 17.6	334,665	304,301	▲ 9.1
34 広島	89,871	103,978	15.7	7,121	17,236	142.0	1,084,008	847,612	▲ 21.8
35 山口	10,995	12,442	13.2	X	X	X	314,832	304,848	▲ 3.2
36 徳島	26,226	13,481	▲ 48.6	X	X	X	4,521	5,096	12.7
37 香川	53,525	45,802	▲ 14.4	-	-	-	25,928	125,020	382.2
38 愛媛	57,265	59,932	4.7	-	X	-	124,782	84,000	▲ 32.7
39 高知	2,547	3,671	44.1	-	-	-	11,023	10,118	▲ 8.2
40 福岡	117,485	95,623	▲ 18.6	5,479	5,966	8.9	432,247	435,207	0.7
41 佐賀	49,429	48,206	▲ 2.5	2,700	3,763	39.4	57,635	82,981	44.0
42 長崎	13,972	14,001	0.2	▲ 279	8,102	-	71,916	67,360	▲ 6.3
43 熊本	71,073	61,591	▲ 13.3	X	X	X	97,358	84,326	▲ 13.4
44 大分	13,795	15,010	8.8	12,426	12,238	▲ 1.5	71,803	78,714	9.6
45 宮崎	8,016	10,065	25.6	5,092	5,333	4.7	16,395	19,038	16.1
46 鹿児島	74,697	65,672	▲ 12.1	2,859	2,479	▲ 13.3	7,949	7,717	▲ 2.9
47 沖縄	2,056	2,232	8.5	-	-	-	1,279	1,145	▲ 10.4

第27表 都道府県・産業中分類別付加価値額(従業者4人以上の事業所)

(単位:百万円、%)

	32 その他の製造業		
	平成29年	平成30年	前年比
全国計	1,621,259	1,660,424	2.4
01 北海道	16,942	16,795	▲ 0.9
02 青森	3,558	2,940	▲ 17.4
03 岩手	14,203	13,236	▲ 6.8
04 宮城	13,217	13,965	5.7
05 秋田	5,621	6,015	7.0
06 山形	74,211	65,931	▲ 11.2
07 福島	19,211	17,129	▲ 10.8
08 茨城	68,923	70,178	1.8
09 栃木	38,237	37,974	▲ 0.7
10 群馬	35,272	32,282	▲ 8.5
11 埼玉	97,809	104,632	7.0
12 千葉	40,590	38,747	▲ 4.5
13 東京	82,993	87,092	4.9
14 神奈川	46,516	47,699	2.5
15 新潟	18,302	19,499	6.5
16 富山	56,458	66,654	18.1
17 石川	13,631	10,153	▲ 25.5
18 福井	40,591	41,359	1.9
19 山梨	18,817	19,031	1.1
20 長野	46,163	45,707	▲ 1.0
21 岐阜	21,259	22,193	4.4
22 静岡	103,807	93,138	▲ 10.3
23 愛知	103,718	104,029	0.3
24 三重	32,062	33,135	3.3
25 滋賀	32,422	29,066	▲ 10.4
26 京都	224,215	275,089	22.7
27 大阪	67,906	74,617	9.9
28 兵庫	94,941	73,405	▲ 22.7
29 奈良	24,026	23,590	▲ 1.8
30 和歌山	9,062	7,257	▲ 19.9
31 鳥取	2,073	2,260	9.0
32 島根	1,253	1,320	5.4
33 岡山	10,218	9,392	▲ 8.1
34 広島	27,321	37,396	36.9
35 山口	5,992	6,571	9.7
36 徳島	20,961	20,361	▲ 2.9
37 香川	9,388	9,953	6.0
38 愛媛	5,526	5,078	▲ 8.1
39 高知	8,691	8,457	▲ 2.7
40 福岡	20,699	22,361	8.0
41 佐賀	16,824	16,547	▲ 1.6
42 長崎	4,301	4,708	9.4
43 熊本	4,998	4,980	▲ 0.4
44 大分	2,699	1,973	▲ 26.9
45 宮崎	5,536	5,870	6.0
46 鹿児島	7,696	7,762	0.9
47 沖縄	2,402	2,896	20.5