

建設工事受注動態統計調査報告

令和4年3月分及び令和3年度分

Monthly Report on

Current Survey of Orders Received for Construction

受注高の推移(令和3年度)

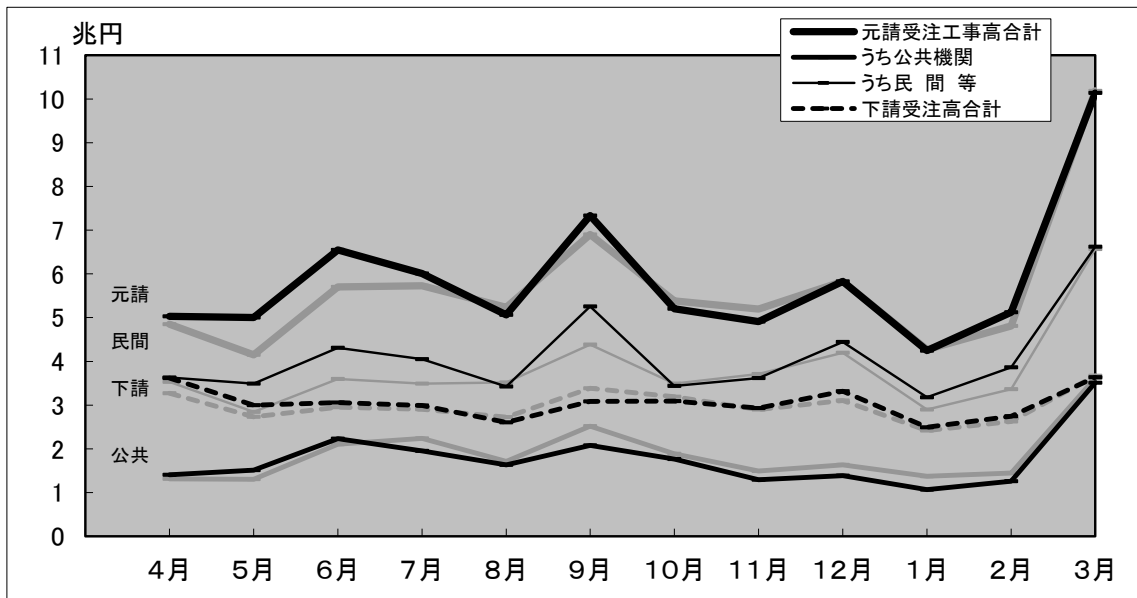

(グラフ中の淡色の線は、令和2年度の推移)

令和3年4月分より新しい推計方法による値を公表しています。
詳細については別紙をご覧ください。

(参照URL) http://www.mlit.go.jp/sogoseisaku/jouhouka/sosei_jouhouka_fr4_000006.html

なお、令和2年1月から令和3年3月までの復元値については、従来の推計方法によって公表してきた値でなく、新しい推計方法を取った場合の値を仮に試算したものを using しています。

※問い合わせ先

国土交通省 総合政策局 建設経済統計調査室
電話 代表:03-5253-8111
担当者 相部(企画専門官) 内線 28-603
中原(主査) 内線 28-603

建設工事受注動態統計調査報告（令和4年3月分）

受注高

3月の受注高は13兆7,719億円で、前年同月比0.6%減少した。うち元請受注高は10兆1,358億円で、同0.5%減少し、下請受注高は3兆6,361億円で、同1.0%減少した。

元請受注高のうち公共機関からの受注高は3兆5,140億円で、同2.9%減少し、民間等からの受注高は6兆6,218億円で、同0.8%増加した。

注1) 下請受注高は、2次下請以下も含む。

注2) 四捨五入により億円単位の値としたため、各項目の合計は必ずしも総計と一致しない。

1. 受注高

3月の受注高は、13兆7,719億円。

・前年同月比 0.6%減

1) 元・下請別 (資料編, 表I-1参照)

元請受注高は、10兆1,358億円。(前年同月比 0.5%減)

下請受注高は、3兆6,361億円。(同 1.0%減)

2) 業種別 (資料編, 表I-2参照)

総合工事業は、9兆1,348億円。(同 3.1%減)

職別工事業は、1兆4,608億円。(同 5.7%減)

設備工事業は、3兆1,763億円。(同 10.4%増)

2. 元請受注高

3月の元請受注高は、10兆1,358億円。

・前年同月比 0.5%減

1) 発注者別 (資料編, 表I-1参照)

公共機関からは、3兆5,140億円。(同 2.9%減)

民間等からは、6兆6,218億円。(同 0.8%増)

2) 工事種類別 (資料編, 表I-1参照)

土木工事は、3兆7,449億円。(同 2.2%減)

建築工事は、5兆5,776億円。(同 2.0%減)

機械装置等工事は、8,132億円。(同 21.7%増)

※ 建築工事には建築設備工事を含む。

3) 業種別 (資料編, 表I-2参照)

総合工事業は、7兆9,985億円。(同 3.3%減)

職別工事業は、3,052億円。(同 5.8%減)

設備工事業は、1兆8,321億円。(同 15.0%増)

建設工事受注動態統計調査報告（令和4年3月分）

公共機関からの受注工事（1件500万円以上の工事）

3月の公共機関からの受注工事額は3兆4,541億円で、前年同月比3.3%減少した。うち「国の機関」からは1兆5,600億円で、同15.9%減少し、「地方の機関」からは1兆8,941億円で、同10.4%増加した。

3月の公共機関からの受注工事額は、3兆4,541億円。

・前年同月比 3.3%減

1. 発注機関別（資料編，表Ⅱ－1参照）

1) 国の機関

「国の機関」からの受注工事額は、1兆5,600億円であった。

・前年同月比 15.9%減

- ① 国は、1兆188億円。（同 16.6%減）
- ② 独立行政法人は、989億円。（同 24.2%減）
- ③ 政府関連企業等は、4,423億円。（同 12.1%減）

2) 地方の機関

「地方の機関」からの受注工事額は、1兆8,941億円であった。

・前年同月比 10.4%増

- ① 都道府県は、1兆489億円。（同 11.1%増）
- ② 市区町村は、5,890億円。（同 4.3%増）
- ③ 地方公営企業は、1,908億円。（同 15.9%増）
- ④ その他は、655億円。（同 51.1%増）

2. 工事分類別（資料編，表Ⅱ－2. 1）参照）

工事分類別にみると、受注工事額の多いのは「道路工事」1兆1,799億円、「治山・治水」6,712億円、「教育・病院」2,708億円であった。

3. 発注機関別・工事分類別（資料編，表Ⅱ－2. 1）参照）

発注機関別・工事分類別にみると、受注工事額の多いのは、国の「道路工事」4,314億円、都道府県の「道路工事」3,303億円、都道府県の「治山・治水」3,184億円であった。

建設工事受注動態統計調査報告（令和4年3月分）

民間等からの受注工事

1. 建築工事・建築設備工事（1件5億円以上の工事）

3月の建築工事・建築設備工事の受注工事額は2兆5,419億円で、前年同月比2.0%減少した。

3月の建築工事・建築設備工事の受注工事額は、2兆5,419億円。
・前年同月比 2.0%減

1) 発注者別（資料編、表Ⅲ－1.1）参照）

- ① 農林漁業は、193億円。（同 11.4%減）
- ② 鉱業，採石業，砂利採取業，建設業は、428億円。（同 74.8%減）
- ③ 製造業は、4,495億円。（同 16.6%増）
- ④ 電気・ガス・熱供給・水道業は、698億円。（同 60.8%増）
- ⑤ 運輸業，郵便業は、2,747億円。（同 22.8%増）
- ⑥ 情報通信業は、184億円。（同 127.6%増）
- ⑦ 卸売業，小売業は、1,084億円。（同 19.5%増）
- ⑧ 金融業，保険業は、657億円。（同 9.7%減）
- ⑨ 不動産業は、9,715億円。（同 5.6%減）
- ⑩ サービス業は、4,284億円。（同 13.8%減）
- ⑪ その他は、934億円。（同 80.7%増）

2) 工事種類別（資料編、表Ⅲ－2参照）

工事種類別にみると、受注工事額の多いのは「住宅」6,202億円、「倉庫・流通施設」5,475億円、「事務所」4,215億円であった。

3) 発注者別・工事種類別（資料編、表Ⅲ－2参照）

発注者別・工事種類別にみると、受注工事額の多いのは、不動産業の「住宅」5,157億円，製造業の「工場・発電所」3,477億円，不動産業の「倉庫・流通施設」2,426億円であった。

注) 日本標準産業分類の改訂（第12回改訂）に準拠し、発注者分類の名称を平成20年4月分から変更を行った。

○鉱業，建設業 → 鉱業，採石業，砂利採取業，建設業 ○運輸業 → 運輸業，郵便業
○卸売・小売業 → 卸売業，小売業 ○金融・保険業 → 金融業，保険業

建設工事受注動態統計調査報告（令和4年3月分）

民間等からの受注工事（つづき）

2. 土木工事及び機械装置等工事（1件500万円以上の工事）

3月の土木工事及び機械装置等工事の受注工事額は1兆4,041億円で、前年同月比19.0%増加した。

3月の土木工事及び機械装置等工事の受注工事額は、1兆4,041億円。

・前年同月比 19.0%増

1) 発注者別（資料編，表Ⅲ－1. 2）参照）

- ① 農林漁業は、26億円。（同 14.5%減）
- ② 鉱業，採石業，砂利採取業，建設業は、213億円。（同 10.4%増）
- ③ 製造業は、2,602億円。（同 11.0%増）
- ④ 電気・ガス・熱供給・水道業は、5,347億円。（同 32.6%増）
- ⑤ 運輸業，郵便業は、3,269億円。（同 10.3%増）
- ⑥ 情報通信業は、385億円。（同 33.7%減）
- ⑦ 卸売業，小売業は、160億円。（同 77.1%増）
- ⑧ 金融業，保険業は、18億円。（同 85.2%減）
- ⑨ 不動産業は、282億円。（同 13.6%減）
- ⑩ サービス業は、1,563億円。（同 118.5%増）
- ⑪ その他は、176億円。（同 56.5%減）

2) 工事種類別（資料編，表Ⅲ－2参照）

工事種類別にみると，受注工事額の多いのは「機械装置等工事」5,362億円，「鉄道工事」2,835億円，「発電用土木工事」2,047億円であった。

3) 発注者別・工事種類別（資料編，表Ⅲ－2参照）

発注者別・工事種類別にみると，受注工事額の多いのは，電気・ガス・熱供給・水道業の「機械装置等工事」2,789億円，運輸業，郵便業の「鉄道工事」2,696億円，製造業の「機械装置等工事」1,953億円であった。

注) 日本標準産業分類の改訂（第12回改訂）に準拠し，発注者分類の名称を平成20年4月分から変更を行った。

○鉱業，建設業 → 鉱業，採石業，砂利採取業，建設業 ○運輸業 → 運輸業，郵便業
○卸売・小売業 → 卸売業，小売業 ○金融・保険業 → 金融業，保険業

I. 受注高

I-1. 工事種類別受注高時系列表

(単位：百万円)

	受注高合計																										
	元請受注高									公共機関からの受注工事									民間等からの受注工事								
	土木工事			建築工事・ 建築設備 工事			機械装置等 工事			土木工事			建築工事・ 建築設備 工事			機械装置等 工事			土木工事			建築工事・ 建築設備 工事			機械装置等 工事		
R2年度	104,120,417	31,702,459	61,750,720	10,667,237	68,240,663	21,722,983	39,859,477	6,658,203	22,646,491	15,349,956	5,521,513	1,775,022	45,594,171	6,373,027	34,337,964	4,883,181	35,879,754	9,979,476	21,891,244	4,009,034							
R3年度	106,994,011	30,394,148	66,656,928	9,942,934	70,428,431	20,194,900	43,326,116	6,907,415	21,106,751	13,979,845	5,309,152	1,817,754	49,321,679	6,215,055	38,016,963	5,089,662	36,565,580	10,199,249	23,330,813	3,035,519							
R2. 4~R3. 3	104,120,417	31,702,459	61,750,720	10,667,237	68,240,663	21,722,983	39,859,477	6,658,203	22,646,491	15,349,956	5,521,513	1,775,022	45,594,171	6,373,027	34,337,964	4,883,181	35,879,754	9,979,476	21,891,244	4,009,034							
R3. 4~R4. 3	106,994,011	30,394,148	66,656,928	9,942,934	70,428,431	20,194,900	43,326,116	6,907,415	21,106,751	13,979,845	5,309,152	1,817,754	49,321,679	6,215,055	38,016,963	5,089,662	36,565,580	10,199,249	23,330,813	3,035,519							
R2年	104,520,205	31,505,467	62,269,966	10,744,771	68,414,141	21,293,861	40,222,644	6,897,637	22,254,362	14,632,803	5,799,283	1,822,276	46,159,780	6,661,058	34,423,361	5,075,361	36,106,063	10,211,606	22,047,322	3,847,134							
R3年	106,593,160	30,996,654	65,594,527	10,001,980	70,190,275	20,819,744	42,730,498	6,640,033	21,704,854	14,505,939	5,390,908	1,808,007	48,485,421	6,313,805	37,339,590	4,832,027	36,402,885	10,176,910	22,864,029	3,361,947							
R3. 1~R3. 3	27,981,266	8,977,115	16,467,316	2,536,835	19,267,774	6,742,686	11,054,897	1,470,190	6,440,455	4,841,244	1,230,603	368,608	12,827,319	1,901,442	9,824,294	1,101,582	8,713,492	2,234,429	5,412,419	1,066,645							
R4. 1~R4. 3	28,382,117	8,374,610	17,529,718	2,477,790	19,505,930	6,117,842	11,650,515	1,737,572	5,842,352	4,315,150	1,148,847	378,355	13,663,577	1,802,692	10,501,668	1,359,217	8,876,187	2,256,767	5,879,203	740,217							
R3. 1-3	27,981,266	8,977,115	16,467,316	2,536,835	19,267,774	6,742,686	11,054,897	1,470,190	6,440,455	4,841,244	1,230,603	368,608	12,827,319	1,901,442	9,824,294	1,101,582	8,713,492	2,234,429	5,412,419	1,066,645							
R3. 4-6	26,255,843	8,061,247	15,765,772	2,428,825	16,584,423	4,910,408	10,092,798	1,581,216	5,152,804	3,332,698	1,380,513	439,592	11,431,619	1,577,710	8,712,285	1,141,624	9,671,421	3,150,839	5,672,973	847,609							
R3. 7-9	27,081,715	7,164,932	17,260,552	2,656,231	18,402,307	4,882,347	11,551,005	1,968,955	5,669,764	3,473,348	1,591,729	604,686	12,732,543	1,408,999	9,959,276	1,364,269	8,679,407	2,282,584	5,709,547	687,276							
R3.10-12	25,274,336	6,793,360	16,100,887	2,380,089	15,935,771	4,284,302	10,031,797	1,619,672	4,441,831	2,858,648	1,188,063	395,121	11,493,940	1,425,654	8,843,734	1,224,552	9,338,565	2,509,058	6,069,090	760,417							
R4. 1-3	28,382,117	8,374,610	17,529,718	2,477,790	19,505,930	6,117,842	11,650,515	1,737,572	5,842,352	4,315,150	1,148,847	378,355	13,663,577	1,802,692	10,501,668	1,359,217	8,876,187	2,256,767	5,879,203	740,217							
令和2年 4月	8,121,123	2,263,654	4,639,568	1,217,902	4,846,633	1,328,983	2,579,739	937,911	1,313,358	851,612	353,876	107,870	3,533,275	477,372	2,225,863	830,040	3,274,490	934,670	2,059,828	279,991							
5月	6,878,591	1,967,462	4,271,408	639,721	4,148,778	1,154,621	2,599,529	394,628	1,303,963	804,381	384,833	114,749	2,844,815	350,240	2,214,696	279,879	2,729,814	812,841	1,671,879	245,093							
6月	8,654,534	2,724,950	5,073,672	855,912	5,703,574	1,842,649	3,321,501	539,424	2,104,072	1,237,174	693,888	173,011	3,599,502	605,476	2,627,614	366,413	2,950,960	882,301	1,752,170	316,488							
7月	8,639,469	2,988,633	4,896,345	754,491	5,731,746	2,125,084	3,122,995	483,667	2,242,129	1,596,856	485,134	160,139	3,489,618	528,227	2,637,862	323,529	2,907,723	863,549	1,773,350	270,823							
8月	7,960,629	2,302,911	4,752,886	904,832	5,234,381	1,563,244	3,038,153	632,984	1,714,636	1,110,801	388,540	215,294	3,519,745	452,443	2,649,612	417,690	2,726,248	739,666	1,714,733	271,848							
9月	10,288,273	3,200,886	6,070,808	1,016,580	6,901,183	2,258,785	4,001,796	640,602	2,519,661	1,724,064	582,379	213,218	4,381,522	534,721	3,419,417	427,384	3,387,090	942,101	2,069,011	375,978							
10月	8,571,451	2,602,594	5,000,263	968,595	5,380,386	1,668,323	3,124,522	587,541	1,887,450	1,198,271	530,884	158,295	3,492,936	470,052	2,593,638	429,246	3,191,066	934,271	1,875,741	381,054							
11月	8,095,481	2,360,872	4,882,433	852,176	5,198,811	1,506,616	3,223,640	468,555	1,490,629	1,005,621	347,694	137,314	3,708,182	500,995	2,875,946	331,241	2,896,670	854,256	1,658,793	383,621							
12月	8,929,600	2,313,383	5,696,022	920,194	5,827,397	1,531,992	3,792,703	502,702	1,630,139	979,932	523,683	126,524	4,197,258	552,059	3,269,021	376,178	3,102,203	781,391	1,903,319	417,493							
令和3年 1月	6,686,982	2,052,227	3,998,925	635,829	4,269,217	1,428,135	2,455,710	385,371	1,373,836	975,661	321,708	76,468	2,895,380	452,475	2,134,003	308,903	2,417,765	624,092	1,543,215	250,458							
2月	7,436,120	2,148,388	4,467,949	819,783	4,811,915	1,485,357	2,910,221	416,337	1,448,615	1,023,243	302,978	122,395	3,363,300	462,115	2,607,243	293,942	2,624,205	663,030	1,557,727	403,447							
3月	13,858,165	4,776,500	8,000,442	1,081,223	10,186,642	3,829,193	5,688,966	668,482	3,618,003	2,842,340	605,918	169,745	6,568,638	986,853	5,083,048	498,737	3,671,523	947,306	2,311,477	412,740							
令和3年 4月	8,651,115	2,905,421	4,991,972	753,722	5,032,506	1,640,996	2,939,548	451,963	1,404,238	1,056,943	230,536	116,760	3,628,268	584,053	2,709,012	335,203	3,618,608	1,264,426	2,052,424	301,759							
5月	8,001,692	2,265,219	4,968,544	767,929	5,004,975	1,353,048	3,170,206	481,721	1,513,294	908,289	455,426	149,578	3,491,681	444,759	2,714,780	332,143	2,996,718	912,171	1,798,338	286,209							
6月	9,603,036	2,890,606	5,805,256	907,174	6,546,942	1,916,364	3,983,045	647,532	2,235,271	1,367,467	694,551	173,254	4,311,670	548,898	3,288,494	474,279	3,056,095	974,242	1,822,211	259,641							
7月	8,997,082	2,304,934	5,861,698	830,451	6,005,336	1,554,506	3,807,246	643,583	1,954,859	1,119,656	599,423	235,779	4,050,477	434,850	3,207,823	407,804	2,991,747	750,428	2,054,452	186,868							
8月	7,663,549	2,105,006	4,756,191	802,351	5,060,207	1,384,055	3,125,252	550,900	1,633,588	994,359	453,625	185,604	3,426,618	389,696	2,671,627	365,296	2,603,342	720,951	1,630,940	251,451							
9月	10,421,083	2,754,992	6,642,663	1,023,429	7,336,765	1,943,786	4,618,507	774,471	2,081,317	1,359,333	538,681	183,303	5,255,448	584,453	4,079,826	591,169	3,084,319	811,206	2,024,155	248,958							
10月	8,293,259	2,517,138	5,014,013	762,109	5,199,539	1,625,628	3,065,312	508,598	1,763,262	1,202,180	396,304	164,778	3,436,276	423,449	2,669,008	343,820	3,093,720	891,509	1,948,701	253,511							
11月	7,839,204	2,172,704	4,996,306	670,195	4,909,374	1,330,596	3,114,589	464,189	1,293,094	832,521	367,378	93,195	3,616,281	498,075	2,747,211	370,994	2,929,830	842,108	1,881,717	206,005							
12月	9,141,873	2,103,519	6,090,568	947,786	5,826,858	1,328,078	3,851,896	646,885	1,385,475	823,948	424,381	137,147	4,441,383	504,130	3,427,515	509,738	3,315,015	775,441	2,238,673	300,901							
令和4年 1月	6,741,240	1,709,772	4,418,363	613,104	4,246,557	1,033,624	2,788,476	424,457	1,067,104	713,609	253,590	99,905	3,179,452	320,015	2,534,886	324,552	2,494,683	676,148	1,629,887	188,647							
2月	7,869,026	1,975,450	5,217,039	676,538	5,123,602	1,339,319	3,284,418	499,866	1,261,274	901,692	254,349	105,233	3,862,329	437,627	3,030,069	394,633	2,745,424	636,131	1,932,621	176,672							
3月	13,771,851	4,689,388	7,894,315	1,188,148	10,135,770	3,744,900	5,577,621	813,250	3,513,974	2,699,850	640,907	173,217	6,621,796	1,045,050	4,936,714	640,032	3,636,080	944,488	2,316,694	374,898							

注) 資料編における「I. 受注高」は、建設業者が受注した全ての工事の総受注高である。

I. 受注高の対前年同月比

I-1. 工事種類別受注高前年同月比時系列表

(単位：%)

	受注高合計																						
	元請受注高									公共機関からの受注工事						民間等からの受注工事				下請受注高			
	土木工事	建築工事・ 建築設備 工事	機械装置等 工事	土木工事	建築工事・ 建築設備 工事	機械装置等 工事		土木工事	建築工事・ 建築設備 工事	機械装置等 工事		土木工事	建築工事・ 建築設備 工事	機械装置等 工事		土木工事	建築工事・ 建築設備 工事	機械装置等 工事					
R2年度	-	-	-	-	-	-	-	-	-	-	-	-	-	-	-	-	-	-	-				
R3年度	2.8	▲ 4.1	7.9	▲ 6.8	3.2	▲ 7.0	8.7	3.7	▲ 6.8	▲ 8.9	▲ 3.8	2.4	8.2	▲ 2.5	10.7	4.2	1.9	2.2	6.6	▲ 24.3			
R2. 4~R3. 3	-	-	-	-	-	-	-	-	-	-	-	-	-	-	-	-	-	-	-	-			
R3. 4~R4. 3	2.8	▲ 4.1	7.9	▲ 6.8	3.2	▲ 7.0	8.7	3.7	▲ 6.8	▲ 8.9	▲ 3.8	2.4	8.2	▲ 2.5	10.7	4.2	1.9	2.2	6.6	▲ 24.3			
R2年	-	-	-	-	-	-	-	-	-	-	-	-	-	-	-	-	-	-	-	-			
R3年	2.0	▲ 1.6	5.3	▲ 6.9	2.6	▲ 2.2	6.2	▲ 3.7	▲ 2.5	▲ 0.9	▲ 7.0	▲ 0.8	5.0	▲ 5.2	8.5	▲ 4.8	0.8	▲ 0.3	3.7	▲ 12.6			
R3. 1~R3. 3	▲ 1.4	2.2	▲ 3.1	▲ 3.0	▲ 0.9	6.8	▲ 3.2	▲ 14.0	6.5	17.4	▲ 18.4	▲ 11.4	▲ 4.2	▲ 13.2	▲ 0.9	▲ 14.9	▲ 2.5	▲ 9.4	▲ 2.8	17.9			
R4. 1~R4. 3	1.4	▲ 6.7	6.5	▲ 2.3	1.2	▲ 9.3	5.4	18.2	▲ 9.3	▲ 10.9	▲ 6.6	2.6	6.5	▲ 5.2	6.9	23.4	1.9	1.0	8.6	▲ 30.6			
R3. 1-3	▲ 1.4	2.2	▲ 3.1	▲ 3.0	▲ 0.9	6.8	▲ 3.2	▲ 14.0	6.5	17.4	▲ 18.4	▲ 11.4	▲ 4.2	▲ 13.2	▲ 0.9	▲ 14.9	▲ 2.5	▲ 9.4	▲ 2.8	17.9			
R3. 4-6	11.0	15.9	12.7	▲ 10.5	12.8	13.5	18.7	▲ 15.5	9.1	15.2	▲ 3.6	11.1	14.6	10.1	23.3	▲ 22.7	8.0	19.8	3.4	0.7			
R3. 7-9	0.7	▲ 15.6	9.8	▲ 0.7	3.0	▲ 17.9	13.7	12.0	▲ 12.5	▲ 21.6	9.3	2.7	11.8	▲ 7.0	14.4	16.7	▲ 3.8	▲ 10.3	2.7	▲ 25.2			
R3.10-12	▲ 1.3	▲ 6.6	3.4	▲ 13.2	▲ 2.9	▲ 9.0	▲ 1.1	3.9	▲ 11.3	▲ 10.2	▲ 15.3	▲ 6.4	0.8	▲ 6.4	1.2	7.7	1.6	▲ 2.4	11.6	▲ 35.7			
R4. 1-3	1.4	▲ 6.7	6.5	▲ 2.3	1.2	▲ 9.3	5.4	18.2	▲ 9.3	▲ 10.9	▲ 6.6	2.6	6.5	▲ 5.2	6.9	23.4	1.9	1.0	8.6	▲ 30.6			
令和2年 4月	-	-	-	-	-	-	-	-	-	-	-	-	-	-	-	-	-	-	-	-			
5月	-	-	-	-	-	-	-	-	-	-	-	-	-	-	-	-	-	-	-	-			
6月	-	-	-	-	-	-	-	-	-	-	-	-	-	-	-	-	-	-	-	-			
7月	-	-	-	-	-	-	-	-	-	-	-	-	-	-	-	-	-	-	-	-			
8月	-	-	-	-	-	-	-	-	-	-	-	-	-	-	-	-	-	-	-	-			
9月	-	-	-	-	-	-	-	-	-	-	-	-	-	-	-	-	-	-	-	-			
10月	-	-	-	-	-	-	-	-	-	-	-	-	-	-	-	-	-	-	-	-			
11月	-	-	-	-	-	-	-	-	-	-	-	-	-	-	-	-	-	-	-	-			
12月	-	-	-	-	-	-	-	-	-	-	-	-	-	-	-	-	-	-	-	-			
令和3年 1月	▲ 0.8	2.5	▲ 3.0	2.7	1.7	14.3	▲ 5.0	6.1	19.5	22.0	10.3	32.9	▲ 5.0	0.7	▲ 6.9	1.0	▲ 5.0	▲ 17.0	0.4	▲ 2.1			
2月	▲ 7.9	▲ 3.8	▲ 11.6	3.9	▲ 9.0	0.3	▲ 11.0	▲ 22.8	▲ 4.0	16.1	▲ 37.6	▲ 13.6	▲ 11.0	▲ 22.9	▲ 6.3	▲ 26.1	▲ 5.8	▲ 12.0	▲ 12.7	61.4			
3月	2.2	5.1	2.4	▲ 10.4	2.3	6.9	2.2	▲ 17.2	6.7	16.4	▲ 17.1	▲ 21.7	0.1	▲ 13.5	5.2	▲ 15.5	1.7	▲ 1.5	2.8	3.5			
令和3年 4月	6.5	28.4	7.6	▲ 38.1	3.8	23.5	13.9	▲ 51.8	6.9	24.1	▲ 34.9	8.2	2.7	22.3	21.7	▲ 59.6	10.5	35.3	▲ 0.4	7.8			
5月	16.3	15.1	16.3	20.0	20.6	17.2	22.0	22.1	16.1	12.9	18.3	30.4	22.7	27.0	22.6	18.7	9.8	12.2	7.6	16.8			
6月	11.0	6.1	14.4	6.0	14.8	4.0	19.9	20.0	6.2	10.5	0.1	0.1	19.8	▲ 9.3	25.2	29.4	3.6	10.4	4.0	▲ 18.0			
7月	4.1	▲ 22.9	19.7	10.1	4.8	▲ 26.8	21.9	33.1	▲ 12.8	▲ 29.9	23.6	47.2	16.1	▲ 17.7	21.6	26.0	2.9	▲ 13.1	15.9	▲ 31.0			
8月	▲ 3.7	▲ 8.6	0.1	▲ 11.3	▲ 3.3	▲ 11.5	2.9	▲ 13.0	▲ 4.7	▲ 10.5	16.8	▲ 13.8	▲ 2.6	▲ 13.9	0.8	▲ 12.5	▲ 4.5	▲ 2.5	▲ 4.9	▲ 7.5			
9月	1.3	▲ 13.9	9.4	0.7	6.3	▲ 13.9	15.4	20.9	▲ 17.4	▲ 21.2	▲ 7.5	▲ 14.0	19.9	9.3	19.3	38.3	▲ 8.9	▲ 13.9	▲ 2.2	▲ 33.8			
10月	▲ 3.2	▲ 3.3	0.3	▲ 21.3	▲ 3.4	▲ 2.6	▲ 1.9	▲ 13.4	▲ 6.6	0.3	▲ 25.4	4.1	▲ 1.6	▲ 9.9	2.9	▲ 19.9	▲ 3.1	▲ 4.6	3.9	▲ 33.5			
11月	▲ 3.2	▲ 8.0	2.3	▲ 21.4	▲ 5.6	▲ 11.7	▲ 3.4	▲ 0.9	▲ 13.3	▲ 17.2	5.7	▲ 32.1	▲ 2.5	▲ 0.6	▲ 4.5	12.0	1.1	▲ 1.4	13.4	▲ 46.3			
12月	2.4	▲ 9.1	6.9	3.0	▲ 0.0	▲ 13.3	1.6	28.7	▲ 15.0	▲ 15.9	▲ 19.0	8.4	5.8	▲ 8.7	4.8	35.5	6.9	▲ 0.8	17.6	▲ 27.9			
令和4年 1月	0.8	▲ 16.7	10.5	▲ 3.6	▲ 0.5	▲ 27.6	13.6	10.1	▲ 22.3	▲ 26.9	▲ 21.2	30.6	9.8	▲ 29.3	18.8	5.1	3.2	8.3	5.6	▲ 24.7			
2月	5.8	▲ 8.0	16.8	▲ 17.5	6.5	▲ 9.8	12.9	20.1	▲ 12.9	▲ 11.9	▲ 16.1	▲ 14.0	14.8	▲ 5.3	16.2	34.3	4.6	▲ 4.1	24.1	▲ 56.2			
3月	▲ 0.6	▲ 1.8	▲ 1.3	9.9	▲ 0.5	▲ 2.2	▲ 2.0	21.7	▲ 2.9	▲ 5.0	5.8	2.0	0.8	5.9	▲ 2.9	28.3	▲ 1.0	▲ 0.3	0.2	▲ 9.2			

注) 資料編における「I. 受注高」は、建設業者が受注した全ての工事の総受注高である。

I. 受注高

I-2. 業者所在地域別・業種別受注高

令和4年 3月分

(単位:百万円, %)

	業種計	合計		元請受注高						下請受注高	
		前年同月比	前年同月比	公共機関		民間等		前年同月比	前年同月比		
				前年同月比	前年同月比	前年同月比	前年同月比				
全国計	業種計	13,771,851	▲ 0.6	10,135,770	▲ 0.5	3,513,974	▲ 2.9	6,621,796	0.8	3,636,080	▲ 1.0
	総合工事業	9,134,780	▲ 3.1	7,998,502	▲ 3.3	3,041,678	▲ 5.2	4,956,824	▲ 2.1	1,136,278	▲ 2.1
	職別工事業	1,460,813	▲ 5.7	305,156	▲ 5.8	108,229	10.3	196,927	▲ 12.8	1,155,657	▲ 5.7
	設備工事業	3,176,257	10.4	1,832,112	15.0	364,067	16.8	1,468,045	14.6	1,344,145	4.6
北海道	業種計	622,865	18.9	451,480	14.7	339,685	32.6	111,795	▲ 18.7	171,386	31.6
	総合工事業	485,613	9.6	397,992	8.9	310,067	26.5	87,925	▲ 26.9	87,621	12.7
	職別工事業	54,773	6.4	4,265	▲ 58.0	31	▲ 98.9	4,234	▲ 42.3	50,508	22.2
	設備工事業	82,479	180.0	49,222	169.4	29,587	254.8	19,635	97.8	33,256	197.3
東北	業種計	646,283	▲ 11.0	439,052	▲ 19.4	291,290	▲ 19.7	147,762	▲ 18.7	207,231	14.0
	総合工事業	451,569	▲ 12.7	377,119	▲ 18.7	269,328	▲ 19.3	107,791	▲ 17.4	74,450	40.4
	職別工事業	54,221	▲ 36.4	11,646	▲ 13.6	1,956	35.5	9,690	▲ 19.5	42,575	▲ 40.7
	設備工事業	140,493	13.1	50,287	▲ 25.2	20,006	▲ 28.4	30,282	▲ 22.9	90,205	58.3
関東	業種計	7,299,722	▲ 3.4	5,553,288	▲ 4.4	1,157,347	▲ 15.7	4,395,941	▲ 1.0	1,746,434	0.2
	総合工事業	4,731,946	▲ 9.3	4,284,984	▲ 8.9	968,007	▲ 18.0	3,316,977	▲ 5.9	446,962	▲ 12.8
	職別工事業	745,278	4.0	160,300	▲ 12.7	44,505	0.7	115,795	▲ 16.9	584,978	9.7
	設備工事業	1,822,498	12.5	1,108,003	20.0	144,835	▲ 2.0	963,169	24.2	714,494	2.6
北陸	業種計	566,504	17.4	378,897	19.0	211,183	18.7	167,714	19.5	187,606	14.3
	総合工事業	393,736	16.6	331,980	25.2	193,423	22.7	138,557	28.9	61,757	▲ 15.0
	職別工事業	77,751	26.2	10,675	6.1	6,340	8.2	4,334	3.0	67,076	30.1
	設備工事業	95,016	14.3	36,243	▲ 16.1	11,420	▲ 21.0	24,823	▲ 13.6	58,773	47.0
中部	業種計	909,582	▲ 14.9	590,403	▲ 13.3	268,846	0.2	321,557	▲ 22.0	319,179	▲ 17.6
	総合工事業	572,711	▲ 14.3	457,708	▲ 14.1	242,891	▲ 0.6	214,817	▲ 25.5	115,003	▲ 15.4
	職別工事業	146,252	▲ 21.3	34,497	20.8	6,689	▲ 25.3	27,808	41.8	111,755	▲ 28.9
	設備工事業	190,619	▲ 10.9	98,198	▲ 17.9	19,266	27.3	78,933	▲ 24.4	92,420	▲ 1.9
近畿	業種計	1,906,633	9.9	1,372,901	14.2	483,662	4.4	889,239	20.4	533,733	0.1
	総合工事業	1,174,535	10.2	986,922	6.2	343,582	▲ 15.1	643,340	22.6	187,613	37.2
	職別工事業	193,397	▲ 3.7	52,327	87.3	31,539	147.3	20,788	36.9	141,069	▲ 18.4
	設備工事業	538,701	15.2	333,651	36.5	108,541	136.5	225,110	13.4	205,050	▲ 8.2
中国	業種計	511,371	▲ 1.5	388,845	6.2	218,386	35.1	170,459	▲ 16.7	122,527	▲ 19.9
	総合工事業	399,231	6.5	343,067	11.5	209,438	37.8	133,629	▲ 14.2	56,164	▲ 16.6
	職別工事業	36,948	▲ 39.4	5,774	▲ 54.5	3,406	135.5	2,368	▲ 78.9	31,174	▲ 35.4
	設備工事業	75,192	▲ 9.9	40,003	▲ 13.0	5,542	▲ 33.3	34,462	▲ 8.5	35,189	▲ 6.0
四国	業種計	262,838	6.0	203,938	11.2	115,698	9.4	88,240	13.7	58,900	▲ 8.8
	総合工事業	203,846	15.2	182,352	15.4	111,946	13.9	70,407	17.9	21,493	13.0
	職別工事業	15,241	▲ 56.4	2,322	▲ 47.4	1,229	▲ 16.6	1,093	▲ 62.8	12,919	▲ 57.7
	設備工事業	43,751	21.5	19,263	▲ 8.0	2,523	▲ 58.0	16,740	12.1	24,488	62.4
九州・沖縄	業種計	1,046,052	4.5	756,967	10.3	427,878	▲ 4.6	329,089	38.5	289,085	▲ 8.2
	総合工事業	721,592	14.6	636,377	17.1	392,996	0.3	243,382	60.6	85,214	▲ 1.2
	職別工事業	136,952	▲ 9.5	23,350	▲ 29.2	12,534	▲ 34.6	10,816	▲ 21.7	113,602	▲ 4.0
	設備工事業	187,508	▲ 14.9	97,240	▲ 11.5	22,348	▲ 40.8	74,891	3.8	90,269	▲ 18.3

注) 地域別区分

- 東北 : 青森県, 岩手県, 宮城県, 秋田県, 山形県, 福島県
- 関東 : 茨城県, 栃木県, 群馬県, 埼玉県, 千葉県, 東京都, 神奈川県, 山梨県, 長野県
- 北陸 : 新潟県, 富山県, 石川県, 福井県
- 中部 : 岐阜県, 静岡県, 愛知県, 三重県
- 近畿 : 滋賀県, 京都府, 大阪府, 兵庫県, 奈良県, 和歌山県
- 中国 : 鳥取県, 島根県, 岡山県, 広島県, 山口県
- 四国 : 徳島県, 香川県, 愛媛県, 高知県
- 九州・沖縄 : 福岡県, 佐賀県, 長崎県, 熊本県, 大分県, 宮崎県, 鹿児島県, 沖縄県

I. 受注高

I-3. 業者所在都道府県別受注高

令和4年3月分

(単位: 百万円, %)

	合計		元請受注高				下請受注高			
	前年同月比	前年同月比	公共機関		民間等		前年同月比	前年同月比		
			前年同月比	前年同月比	前年同月比	前年同月比				
T 全国計	13,771,851	▲ 0.6	10,135,770	▲ 0.5	3,513,974	▲ 2.9	6,621,796	0.8	3,636,080	▲ 1.0
1 北海道	622,865	18.9	451,480	14.7	339,685	32.6	111,795	▲ 18.7	171,386	31.6
2 青森	81,100	▲ 24.2	54,222	▲ 15.4	39,138	▲ 10.6	15,085	▲ 25.8	26,878	▲ 37.4
3 岩手	61,934	▲ 36.3	41,384	▲ 50.4	25,470	▲ 65.9	15,914	83.0	20,550	49.0
4 宮城	206,273	0.8	134,827	▲ 10.4	76,700	▲ 13.4	58,127	▲ 5.9	71,446	31.6
5 秋田	97,278	24.9	84,274	39.8	65,565	38.3	18,709	45.2	13,004	▲ 26.1
6 山形	100,005	▲ 13.6	67,019	▲ 31.7	45,235	▲ 34.5	21,784	▲ 25.0	32,986	87.1
7 福島	99,693	▲ 19.6	57,325	▲ 35.1	39,181	▲ 0.3	18,144	▲ 63.0	42,368	19.0
8 茨城	140,970	▲ 28.0	104,593	▲ 33.3	50,069	18.4	54,524	▲ 52.4	36,377	▲ 6.4
9 栃木	106,594	8.8	82,136	25.9	20,960	▲ 10.3	61,176	46.1	24,458	▲ 25.3
10 群馬	171,707	58.0	84,375	18.6	36,305	20.2	48,071	17.4	87,332	133.0
11 埼玉	465,124	59.2	256,881	64.8	57,296	28.2	199,585	79.6	208,243	52.7
12 千葉	180,958	▲ 4.6	77,143	33.5	39,641	20.6	37,503	50.6	103,814	▲ 21.3
13 東京	5,584,716	▲ 8.4	4,485,661	▲ 8.0	832,718	▲ 20.0	3,652,943	▲ 4.8	1,099,055	▲ 10.2
14 神奈川	410,768	15.5	265,688	▲ 1.1	39,250	▲ 50.8	226,437	20.0	145,080	66.8
15 新潟	265,779	24.8	204,188	28.0	108,604	19.8	95,584	38.9	61,591	15.1
16 富山	130,841	▲ 9.7	88,370	0.0	54,902	9.7	33,468	▲ 12.7	42,470	▲ 24.8
17 石川	93,972	21.8	46,053	1.9	24,328	14.3	21,725	▲ 9.2	47,919	50.0
18 福井	75,912	59.8	40,286	59.5	23,350	46.6	16,936	81.4	35,627	60.2
19 山梨	48,119	14.4	38,869	80.0	18,909	18.7	19,960	252.7	9,251	▲ 54.8
20 長野	190,766	11.2	157,941	14.7	62,199	▲ 1.2	95,743	28.0	32,824	▲ 2.8
21 岐阜	142,081	▲ 25.2	111,535	▲ 23.5	76,951	▲ 12.3	34,584	▲ 40.3	30,546	▲ 30.9
22 静岡	210,693	16.2	116,572	▲ 11.3	39,365	▲ 39.6	77,207	16.4	94,121	88.8
23 愛知	452,604	▲ 26.9	286,060	▲ 21.5	111,578	25.3	174,482	▲ 36.7	166,544	▲ 34.6
24 三重	104,204	33.9	76,236	94.7	40,952	55.3	35,285	176.0	27,968	▲ 27.6
25 滋賀	79,713	22.9	45,348	▲ 10.8	24,863	35.7	20,485	▲ 37.0	34,365	145.2
26 京都	94,728	▲ 46.2	53,111	▲ 63.8	19,842	▲ 56.2	33,269	▲ 67.1	41,617	41.6
27 大阪	1,321,337	15.1	965,553	23.6	236,976	▲ 2.7	728,577	35.6	355,785	▲ 3.2
28 兵庫	330,402	28.7	253,430	54.6	167,103	41.5	86,327	88.4	76,972	▲ 17.1
29 奈良	29,245	▲ 40.4	17,576	▲ 47.6	6,689	▲ 68.0	10,886	▲ 14.0	11,669	▲ 24.9
30 和歌山	51,208	28.6	37,883	45.6	28,189	64.0	9,694	9.8	13,325	▲ 3.4
31 鳥取	32,713	▲ 13.9	27,362	▲ 9.1	21,341	▲ 2.6	6,021	▲ 26.4	5,351	▲ 32.3
32 島根	95,100	121.0	81,249	118.6	64,276	124.6	16,973	98.5	13,851	136.1
33 岡山	97,568	▲ 22.5	65,573	▲ 27.1	24,374	▲ 17.8	41,199	▲ 31.7	31,995	▲ 11.1
34 広島	189,335	▲ 11.0	148,214	7.5	64,756	▲ 4.6	83,459	19.2	41,121	▲ 45.1
35 山口	96,656	▲ 2.9	66,447	▲ 6.5	43,639	221.0	22,808	▲ 60.3	30,209	6.4
36 徳島	54,460	64.4	41,856	91.0	29,350	81.2	12,505	118.6	12,604	12.5
37 香川	91,254	24.7	76,209	43.0	32,822	79.4	43,387	24.0	15,045	▲ 24.2
38 愛媛	77,996	6.3	52,888	2.5	27,822	38.1	25,066	▲ 20.4	25,108	15.5
39 高知	39,128	▲ 42.7	32,985	▲ 41.6	25,703	▲ 49.7	7,282	35.4	6,143	▲ 48.0
40 福岡	376,744	2.3	247,873	14.6	111,834	10.6	136,040	18.1	128,871	▲ 15.2
41 佐賀	55,719	2.3	46,042	5.8	17,117	▲ 37.3	28,925	78.2	9,677	▲ 11.6
42 長崎	73,072	▲ 5.2	49,344	▲ 15.0	34,571	▲ 26.1	14,774	30.8	23,728	24.5
43 熊本	121,088	▲ 11.8	87,855	▲ 12.5	62,544	▲ 21.3	25,311	20.8	33,233	▲ 9.8
44 大分	107,657	▲ 2.0	87,115	9.9	50,753	▲ 15.8	36,362	91.6	20,542	▲ 32.8
45 宮崎	65,542	▲ 26.1	50,953	▲ 27.8	27,432	▲ 47.2	23,520	26.1	14,589	▲ 19.3
46 鹿児島	122,207	30.9	92,474	29.0	57,319	13.3	35,154	66.7	29,734	37.3
47 沖縄	124,022	71.5	95,310	105.1	66,308	111.8	29,003	91.4	28,712	11.1

注) 受注高の少ない集計区分等の数値は、誤差が大きいので利用に当たっては注意してください。

I. 受注高

I-4. 資本金階層別・業種別受注高

令和4年3月分

(単位: 百万円, %)

	合計		元請受注高				下請受注高			
	前年同月比	前年同月比	公共機関		民間等		前年同月比	前年同月比		
			前年同月比	前年同月比	前年同月比	前年同月比				
T 合計	13,771,851	▲ 0.6	10,135,770	▲ 0.5	3,513,974	▲ 2.9	6,621,796	0.8	3,636,080	▲ 1.0
1 個人	3,969	79.3	3,969	104.3	0	-	3,969	104.3	0	▲ 100.0
2 ~1千万円未満	502,823	▲ 24.0	77,597	▲ 74.5	7,780	▲ 82.7	69,817	▲ 73.1	425,226	19.0
3 1千万~3億円未満	6,501,440	▲ 1.1	4,360,180	1.2	2,297,481	5.3	2,062,699	▲ 3.0	2,141,261	▲ 5.6
4 3~20億円未満	1,321,924	9.1	914,961	12.3	255,525	6.6	659,436	14.7	406,963	2.5
5 20億円以上	5,441,694	0.7	4,779,064	0.5	953,188	▲ 17.3	3,825,876	6.1	662,631	2.1
3億円以下の法人	7,149,336	▲ 4.0	4,562,412	▲ 4.7	2,327,811	2.7	2,234,601	▲ 11.4	2,586,925	▲ 2.6
総合工事業	4,629,265	▲ 6.1	3,733,751	▲ 6.5	2,093,511	2.3	1,640,240	▲ 15.7	895,514	▲ 4.6
職別工事業	1,142,340	▲ 8.0	215,543	▲ 11.7	66,260	▲ 0.2	149,283	▲ 16.0	926,797	▲ 7.1
設備工事業	1,377,732	8.2	613,118	10.9	168,040	8.4	445,078	11.9	764,613	6.1
3億円超の法人	6,618,546	3.3	5,569,390	3.2	1,186,163	▲ 12.2	4,383,227	8.3	1,049,156	3.5
総合工事業	4,501,547	0.1	4,260,782	▲ 0.4	948,167	▲ 18.4	3,312,616	6.4	240,764	8.4
職別工事業	318,474	3.7	89,614	12.7	41,969	32.5	47,644	▲ 0.5	228,860	0.5
設備工事業	1,798,525	12.1	1,218,994	17.2	196,027	25.2	1,022,967	15.8	579,531	2.7

注) 受注高の少ない集計区分等の数値は、誤差が大きいので利用に当たっては注意してください。

II. 公共機関からの受注工事(1件500万円以上の工事)

II-1. 発注機関別請負契約額時系列表

	合計		国の機関							
	前年比		前年比		国		独立行政法人		政府関連企業等	
					前年比		前年比		前年比	
R2年度	21,643,955	-	7,986,972	-	4,693,466	-	613,676	-	2,679,831	-
R3年度	20,098,941	▲ 7.1	7,064,791	▲ 11.5	3,796,841	▲ 19.1	486,691	▲ 20.7	2,781,259	3.8
R2. 4~R3. 3	21,643,955	-	7,986,972	-	4,693,466	-	613,676	-	2,679,831	-
R3. 4~R4. 3	20,098,941	▲ 7.1	7,064,791	▲ 11.5	3,796,841	▲ 19.1	486,691	▲ 20.7	2,781,259	3.8
R2年	21,113,547	-	7,141,077	-	4,149,716	-	688,049	-	2,303,312	-
R3年	20,774,811	▲ 1.6	7,755,083	8.6	4,147,738	▲ 0.0	551,590	▲ 19.8	3,055,755	32.7
R3. 1~R3. 3	6,270,662	9.2	3,205,340	35.9	1,910,754	39.8	212,559	▲ 25.9	1,082,026	53.4
R4. 1~R4. 3	5,594,791	▲ 10.8	2,515,048	▲ 21.5	1,559,857	▲ 18.4	147,661	▲ 30.5	807,530	▲ 25.4
R3. 1-3	6,270,662	9.2	3,205,340	35.9	1,910,754	39.8	212,559	▲ 25.9	1,082,026	53.4
R3. 4-6	4,901,651	10.0	1,781,017	26.1	843,669	▲ 0.7	111,899	17.6	825,449	76.7
R3. 7-9	5,535,102	▲ 10.2	1,575,129	▲ 19.2	824,208	▲ 38.2	143,981	21.2	606,940	21.6
R3. 10-12	4,067,396	▲ 14.5	1,193,598	▲ 15.9	569,108	▲ 5.2	83,150	▲ 55.6	541,340	▲ 14.3
R4. 1-3	5,594,791	▲ 10.8	2,515,048	▲ 21.5	1,559,857	▲ 18.4	147,661	▲ 30.5	807,530	▲ 25.4
令和2年 4月	1,220,733	-	482,662	-	274,185	-	31,328	-	177,149	-
5月	1,227,917	-	322,442	-	196,498	-	31,391	-	94,553	-
6月	2,005,881	-	606,842	-	378,883	-	32,466	-	195,494	-
7月	2,201,499	-	704,824	-	507,660	-	43,762	-	153,402	-
8月	1,608,620	-	465,963	-	275,108	-	41,106	-	149,749	-
9月	2,351,621	-	779,770	-	549,885	-	33,910	-	195,975	-
10月	1,832,360	-	533,887	-	242,090	-	63,562	-	228,236	-
11月	1,436,495	-	387,239	-	146,549	-	66,096	-	174,593	-
12月	1,488,167	-	498,004	-	211,855	-	57,496	-	228,654	-
令和3年 1月	1,370,278	27.6	771,970	89.4	393,205	85.4	38,362	▲ 36.5	340,404	152.1
2月	1,328,888	▲ 8.3	578,069	▲ 0.7	295,918	▲ 2.3	43,705	▲ 34.6	238,446	12.2
3月	3,571,496	11.0	1,855,301	35.5	1,221,631	43.4	130,492	▲ 18.3	503,177	40.6
令和3年 4月	1,351,526	10.7	609,091	26.2	279,077	1.8	50,882	62.4	279,133	57.6
5月	1,387,794	13.0	540,285	67.6	239,815	22.0	16,749	▲ 46.6	283,721	200.1
6月	2,162,331	7.8	631,640	4.1	324,777	▲ 14.3	44,269	36.4	262,595	34.3
7月	1,906,033	▲ 13.4	492,869	▲ 30.1	273,100	▲ 46.2	57,316	31.0	162,454	5.9
8月	1,608,718	0.0	450,544	▲ 3.3	219,706	▲ 20.1	35,757	▲ 13.0	195,080	30.3
9月	2,020,351	▲ 14.1	631,716	▲ 19.0	331,402	▲ 39.7	50,908	50.1	249,406	27.3
10月	1,544,720	▲ 15.7	423,005	▲ 20.8	228,775	▲ 5.5	27,380	▲ 56.9	166,851	▲ 26.9
11月	1,225,554	▲ 14.7	348,221	▲ 10.1	167,801	14.5	28,551	▲ 56.8	151,868	▲ 13.0
12月	1,297,122	▲ 12.8	422,372	▲ 15.2	172,531	▲ 18.6	27,219	▲ 52.7	222,622	▲ 2.6
令和4年 1月	981,069	▲ 28.4	416,068	▲ 46.1	201,900	▲ 48.7	23,489	▲ 38.8	190,679	▲ 44.0
2月	1,159,624	▲ 12.7	539,001	▲ 6.8	339,207	14.6	25,287	▲ 42.1	174,507	▲ 26.8
3月	3,454,098	▲ 3.3	1,559,979	▲ 15.9	1,018,751	▲ 16.6	98,884	▲ 24.2	442,344	▲ 12.1

注) 平成15年度から平成20年度までは「国の機関」のうちの国以外の機関における分類変更に伴い、各機関の前年同月比が計算できないため、「独立行政法人」及び「政府関連企業等」の合計値を「(再掲) 国以外の機関」として計上し、再掲していたが、各機関のデータが蓄積されたので、平成21年4月より再掲を行わないこととした。

(単位：百万円，%)

地方の機関											
	都道府県		市区町村		地方公営企業		その他				
	前年比		前年比		前年比		前年比				
13,656,983	-	5,725,923	-	6,068,847	-	1,297,697	-	564,516	-	R2年度	
13,034,149	▲ 4.6	5,521,496	▲ 3.6	5,596,687	▲ 7.8	1,340,721	3.3	575,246	1.9	R3年度	
13,656,983	-	5,725,923	-	6,068,847	-	1,297,697	-	564,516	-	R2. 4~R3. 3	
13,034,149	▲ 4.6	5,521,496	▲ 3.6	5,596,687	▲ 7.8	1,340,721	3.3	575,246	1.9	R3. 4~R4. 3	
13,972,470	-	5,773,187	-	6,223,262	-	1,424,440	-	551,581	-	R2年	
13,019,728	▲ 6.8	5,411,773	▲ 6.3	5,683,823	▲ 8.7	1,369,305	▲ 3.9	554,827	0.6	R3年	
3,065,322	▲ 9.3	1,532,594	▲ 3.0	1,071,875	▲ 12.6	346,263	▲ 26.8	114,590	12.7	R3. 1~R3. 3	
3,079,743	0.5	1,642,317	7.2	984,739	▲ 8.1	317,679	▲ 8.3	135,009	17.8	R4. 1~R4. 3	
3,065,322	▲ 9.3	1,532,594	▲ 3.0	1,071,875	▲ 12.6	346,263	▲ 26.8	114,590	12.7	R3. 1- 3	
3,120,635	2.6	1,032,388	9.0	1,634,399	▲ 1.9	304,937	5.6	148,911	5.3	R3. 4- 6	
3,959,974	▲ 6.0	1,577,508	▲ 13.0	1,786,646	▲ 3.2	434,913	24.8	160,906	▲ 21.0	R3. 7- 9	
2,873,798	▲ 13.9	1,269,282	▲ 11.5	1,190,903	▲ 19.8	283,192	▲ 9.9	130,420	24.4	R3.10-12	
3,079,743	0.5	1,642,317	7.2	984,739	▲ 8.1	317,679	▲ 8.3	135,009	17.8	R4. 1- 3	
738,072	-	279,749	-	354,227	-	78,722	-	25,374	-	令和2年 4月	
905,475	-	270,712	-	513,997	-	70,992	-	49,774	-	5月	
1,399,038	-	396,549	-	797,171	-	139,086	-	66,232	-	6月	
1,496,676	-	679,288	-	648,790	-	111,929	-	56,669	-	7月	
1,142,658	-	415,391	-	517,710	-	118,602	-	90,955	-	8月	
1,571,851	-	718,197	-	679,656	-	117,897	-	56,102	-	9月	
1,298,472	-	533,494	-	557,095	-	145,283	-	62,601	-	10月	
1,049,256	-	507,636	-	437,513	-	76,835	-	27,272	-	11月	
990,163	-	392,313	-	490,814	-	92,089	-	14,947	-	12月	
598,308	▲ 10.2	287,160	▲ 8.3	213,833	▲ 2.0	87,043	▲ 9.0	10,272	▲ 74.0	令和3年 1月	
750,819	▲ 13.4	301,723	▲ 11.8	293,532	▲ 1.7	94,581	▲ 53.8	60,983	174.9	2月	
1,716,196	▲ 7.1	943,711	2.0	564,510	▲ 20.4	164,639	▲ 4.6	43,335	8.6	3月	
742,435	0.6	325,586	16.4	288,276	▲ 18.6	93,534	18.8	35,039	38.1	令和3年 4月	
847,509	▲ 6.4	278,318	2.8	451,216	▲ 12.2	50,978	▲ 28.2	66,997	34.6	5月	
1,530,691	9.4	428,484	8.1	894,907	12.3	160,425	15.3	46,875	▲ 29.2	6月	
1,413,164	▲ 5.6	488,305	▲ 28.1	734,103	13.1	133,590	19.4	57,166	0.9	7月	
1,158,174	1.4	467,984	12.7	467,852	▲ 9.6	157,192	32.5	65,146	▲ 28.4	8月	
1,388,636	▲ 11.7	621,220	▲ 13.5	584,691	▲ 14.0	144,131	22.3	38,594	▲ 31.2	9月	
1,121,715	▲ 13.6	537,236	0.7	447,323	▲ 19.7	110,314	▲ 24.1	26,842	▲ 57.1	10月	
877,333	▲ 16.4	351,384	▲ 30.8	373,841	▲ 14.6	94,081	22.4	58,027	112.8	11月	
874,750	▲ 11.7	380,662	▲ 3.0	369,739	▲ 24.7	78,798	▲ 14.4	45,551	204.7	12月	
565,002	▲ 5.6	298,044	3.8	185,241	▲ 13.4	67,668	▲ 22.3	14,048	36.8	令和4年 1月	
620,623	▲ 17.3	295,413	▲ 2.1	210,522	▲ 28.3	59,194	▲ 37.4	55,494	▲ 9.0	2月	
1,894,119	10.4	1,048,859	11.1	588,976	4.3	190,817	15.9	65,467	51.1	3月	

II. 公共機関からの受注工事(1件500万円以上の工事)

II-2. 1)発注機関別・目的別工事分類別請負契約額

令和4年 3月分

(単位：百万円, %)

	合 計		国の機関				地方の機関				
		前年 同月比		国	独立 行政法人	政府関連 企業等		都道府県	市区町村	地方 公営企業	その他
T 合計	3,454,098	▲ 3.3	1,559,979	1,018,751	98,884	442,344	1,894,119	1,048,859	588,976	190,817	65,467
1 治山・治水	671,191	1.1	326,648	311,491	1,481	13,675	344,543	318,439	25,207	701	196
2 農林水産	201,281	15.4	56,099	47,910	2,566	5,623	145,182	139,028	5,878		276
3 道路	1,179,894	▲ 14.9	741,082	431,363	303	309,416	438,812	330,305	96,923	1,548	10,034
4 港湾・空港	147,297	13.7	83,575	77,159		6,416	63,722	50,575	7,871	3,544	1,732
5 下水道	177,142	1.2	22,718			22,718	154,424	29,463	84,266	40,659	36
6 公園	70,432	65.7	5,062	881	2,622	1,559	65,370	30,884	32,683	673	1,130
7 教育・病院	270,794	5.3	46,600	8,063	18,013	20,524	224,194	53,458	145,334	25,125	276
8 住宅・宿舍	117,470	60.6	33,549	18,759	14,801	-11	83,921	35,110	34,579	341	13,891
9 庁舎	56,180	▲ 47.0	23,175	22,603	412	160	33,005	10,090	21,097	1,464	355
10 再開発	2,617	451.0	-13		-13		2,630		2,630		
11 土地造成	15,337	25.5	1,989	475	1,513		13,348	6,776	5,401	616	555
12 鉄道・軌道	88,880	▲ 1.2	56,811		52,588	4,223	32,069	10,408		21,635	26
13 郵便	576	▲ 55.4	576			576	0				
14 電気・ガス	3,884	▲ 47.6	12			12	3,872			3,872	
15 上・工業水道	148,627	39.6	405		405		148,222	14,533	52,856	79,539	1,294
16 廃棄物処理	84,257	519.7	868			868	83,389	747	48,055	368	34,219
17 その他	218,239	▲ 34.1	160,824	100,046	4,193	56,586	57,415	19,043	26,195	10,729	1,448
災害復旧(再掲)	119,146	▲ 49.7	39,411	31,178		8,233	79,736	62,467	16,973	245	50
維持補修(再掲)	738,381	45.8	396,814	185,502	6,584	204,729	341,567	234,880	72,312	25,966	8,408

II. 公共機関からの受注工事(1件500万円以上の工事)

II-2. 2)発注機関別・目的別工事分類別請負契約額(寄与度)

令和4年 3月分

	合 計	国の機関			地方の機関					
		国	独立 行政法人	政府関連 企業等	都道府県	市区町村	地方 公営企業	その他		
T 合計	▲ 3.3	▲ 8.3	▲ 5.7	▲ 0.9	▲ 1.7	5.0	2.9	0.7	0.7	0.6
1 治山・治水	0.2	▲ 0.2	▲ 0.2	▲ 0.0	0.1	0.3	0.7	▲ 0.2	0.0	▲ 0.2
2 農林水産	0.8	▲ 0.1	▲ 0.3	0.0	0.1	0.9	0.9	0.0		▲ 0.0
3 道路	▲ 5.8	▲ 6.7	▲ 3.9	▲ 0.0	▲ 2.8	1.0	0.6	0.3	▲ 0.0	0.1
4 港湾・空港	0.5	0.6	0.6		0.0	▲ 0.1	▲ 0.0	▲ 0.0	0.1	▲ 0.1
5 下水道	0.1	▲ 0.2			▲ 0.2	0.2	0.0	0.8	▲ 0.6	▲ 0.0
6 公園	0.8	▲ 0.0	▲ 0.0	0.1	▲ 0.1	0.8	0.6	0.2	0.0	▲ 0.0
7 教育・病院	0.4	0.1	0.1	0.2	▲ 0.1	0.3	0.3	▲ 0.6	0.6	▲ 0.0
8 住宅・宿舍	1.2	0.2	0.1	0.1	▲ 0.0	1.0	0.5	0.4	▲ 0.0	0.2
9 庁舎	▲ 1.4	▲ 0.8	▲ 0.1	▲ 0.6	▲ 0.1	▲ 0.6	▲ 0.1	▲ 0.5	0.0	▲ 0.1
10 再開発	0.1	▲ 0.0		▲ 0.0		0.1	▲ 0.0	0.1		
11 土地造成	0.1	0.0	0.0	0.0	▲ 0.0	0.1	0.1	▲ 0.0	▲ 0.0	▲ 0.0
12 鉄道・軌道	▲ 0.0	▲ 0.6		▲ 0.7	0.1	0.6	0.2		0.4	0.0
13 郵便	▲ 0.0	▲ 0.0			▲ 0.0					
14 電気・ガス	▲ 0.1	▲ 0.0			▲ 0.0	▲ 0.1			▲ 0.1	
15 上・工業水道	1.2	▲ 0.1		▲ 0.1		1.3	0.3	0.7	0.2	0.0
16 廃棄物処理	2.0	0.0			0.0	2.0	▲ 0.0	1.2	0.0	0.8
17 その他	▲ 3.2	▲ 0.6	▲ 2.0	0.1	1.3	▲ 2.6	▲ 1.1	▲ 1.6	0.2	▲ 0.0
災害復旧(再掲)	▲ 3.3	▲ 1.7	▲ 1.6	▲ 0.0	▲ 0.1	▲ 1.6	▲ 1.2	▲ 0.4	0.0	▲ 0.0
維持補修(再掲)	6.5	3.8	0.9	▲ 0.1	3.0	2.7	2.1	0.2	0.3	0.0

Ⅱ.公共機関からの受注工事(1件500万以上の工事)

Ⅱ-3.工事種類別請負契約額

令和4年 3月分

(単位:百万円, %)

	請負契約額		
		前年同月比	寄与度
合計	3,454,098	▲ 3.3	▲ 3.3
建築・建築設備合計	616,095	10.8	1.7
1. 住宅・同設備工事	123,771	61.8	1.3
2. 非住宅・同設備工事	492,324	2.7	0.4
土木工事計	2,665,158	▲ 7.0	▲ 5.6
3. 橋梁・高架構造物工事	403,967	▲ 6.3	▲ 0.8
4. トンネル工事	144,710	▲ 57.5	▲ 5.5
5. ダム・えん堤工事	119,787	2.0	0.1
6. 管渠工事	169,665	42.0	1.4
7. 電線路工事	42,927	0.5	0.0
8. 舗装工事	199,976	6.4	0.3
9. しゅんせつ・埋立工事	51,212	▲ 41.2	▲ 1.0
10. 土工事(9.を除く)	274,022	7.0	0.5
11. その他の土木工事	1,258,893	▲ 1.8	▲ 0.7
12. 機械装置等工事	172,845	15.0	0.6

II. 公共機関からの受注工事(1件500万円以上の工事)

II-4. 発注機関別・施工都道府県別請負契約額

令和4年 3月分

(単位:百万円,%)

	合計		国の機関				地方の機関				
		前年 同月比		国	独立 行政法人	政府関連 企業等	都道府県	市区町村	地方 公営企業	その他	
T.全国計	3,454,098	▲ 3.3	1,559,979	1,018,751	98,884	442,344	1,894,119	1,048,859	588,976	190,817	65,467
1.北海道	364,385	31.2	227,675	170,821	18,604	38,249	136,710	100,495	28,187	7,788	240
2.青森	54,578	20.2	10,105	6,717		3,389	44,472	23,643	17,739	2,330	761
3.岩手	33,546	▲ 66.8	13,630	10,268		3,362	19,916	16,955	2,620	133	209
4.宮城	108,516	▲ 9.1	47,664	32,356	1,637	13,671	60,852	40,244	19,548	54	1,005
5.秋田	75,223	37.7	24,122	18,951	2,691	2,479	51,101	36,840	3,594	10,667	
6.山形	41,347	▲ 37.9	31,558	31,066	45	447	9,790	8,733	869	188	
7.福島	83,028	▲ 24.1	38,734	24,085	1,472	13,177	44,293	38,100	6,011		182
8.茨城	64,910	56.8	41,203	32,063	865	8,276	23,706	13,639	6,599	3,277	190
9.栃木	18,051	▲ 37.3	8,285	5,529	1,049	1,708	9,766	1,291	6,491	1,929	54
10.群馬	38,465	29.2	13,145	12,345	465	335	25,320	19,582	3,138	2,123	478
11.埼玉	82,401	60.8	37,699	19,196	2,887	15,616	44,702	14,092	28,644	1,319	648
12.千葉	76,790	23.8	47,991	27,507	1,237	19,248	28,799	19,229	6,302	1,728	1,540
13.東京	203,759	▲ 34.4	83,621	41,055	3,233	39,333	120,138	36,128	18,443	57,201	8,367
14.神奈川	87,768	▲ 69.3	59,296	29,628	12,248	17,421	28,472	9,899	11,197	7,421	-46
15.新潟	93,410	▲ 18.3	34,626	28,652	-13	5,987	58,784	38,462	19,071	1,018	233
16.富山	57,562	40.4	27,054	25,941	69	1,045	30,508	14,767	12,540	2,940	262
17.石川	38,641	54.0	16,802	4,241	12,524	37	21,839	10,526	11,056	258	
18.福井	63,715	▲ 5.1	21,162	10,398	10,141	623	42,553	10,173	32,380		
19.山梨	21,130	▲ 48.9	5,559	3,136	162	2,261	15,571	14,140	438	949	44
20.長野	64,593	▲ 15.9	25,213	20,911	2,024	2,278	39,380	31,744	6,885	677	74
21.岐阜	99,310	8.2	49,949	37,489	68	12,392	49,361	39,987	8,076	245	1,054
22.静岡	118,821	33.0	65,909	20,337	1,767	43,785	52,912	7,835	12,186	689	32,202
23.愛知	132,267	9.3	49,739	36,272	10,442	3,025	82,528	29,789	40,497	8,961	3,281
24.三重	52,937	30.1	17,702	16,070	1,027	604	35,235	26,395	7,172	1,476	192
25.滋賀	43,878	76.0	27,575	12,404		15,171	16,303	14,669	1,525	109	
26.京都	46,104	▲ 41.9	30,308	10,567		19,741	15,796	5,445	8,541	1,713	98
27.大阪	149,293	78.0	43,233	6,049	5,623	31,561	106,060	20,854	59,535	17,737	7,934
28.兵庫	145,001	18.2	43,304	22,171	3,625	17,508	101,696	63,134	15,857	22,030	675
29.奈良	29,813	58.5	9,294	8,905		389	20,519	3,232	17,070	108	109
30.和歌山	41,152	52.7	28,906	18,082	18	10,806	12,247	7,975	4,248	24	
31.鳥取	22,159	▲ 20.0	11,292	11,270	22		10,868	8,444	1,859	359	206
32.島根	72,423	125.2	27,895	27,255		640	44,528	34,071	10,150	308	
33.岡山	45,352	48.0	10,128	8,472		1,656	35,224	3,900	30,853	471	
34.広島	85,609	9.4	38,410	23,530	27	14,853	47,199	15,549	31,308	283	59
35.山口	56,470	128.4	17,166	16,820	57	288	39,304	37,593	1,021	590	99
36.徳島	27,485	▲ 40.0	15,996	12,299		3,698	11,488	8,345	3,107	36	
37.香川	39,896	84.5	3,619	881	-23	2,761	36,276	30,895	5,522	-140	
38.愛媛	32,982	40.3	13,423	10,065	9	3,349	19,559	9,049	10,116	394	
39.高知	37,445	▲ 40.1	22,045	14,608		7,436	15,400	6,284	5,517	3,599	
40.福岡	114,696	10.4	58,036	36,236	376	21,425	56,659	21,581	28,794	2,736	3,548
41.佐賀	19,178	▲ 36.0	10,157	5,147	192	4,818	9,020	6,837	2,214	-47	16
42.長崎	42,629	▲ 28.8	15,773	8,960	3,255	3,558	26,856	23,244	2,953	658	
43.熊本	67,880	▲ 35.9	25,660	18,853	11	6,796	42,220	28,151	12,185	1,884	
44.大分	56,068	▲ 5.4	17,580	9,410		8,170	38,488	25,691	10,796	448	1,554
45.宮崎	32,547	▲ 51.4	15,889	9,389	814	5,686	16,657	15,357	803	497	
46.鹿児島	74,350	13.7	28,666	21,237	213	7,215	45,684	40,240	5,217		227
47.沖縄	96,538	14.0	47,180	41,108		6,072	49,358	15,634	10,101	23,650	-27

注) 受注高の少ない集計区分等の数値は、誤差が大きいため利用に当たっては注意してください。

II-5. 発注機関別・施工地域別請負契約額

令和4年 3月分

(単位:百万円,%)

	合計		国の機関				地方の機関				
		前年 同月比		国	独立 行政法人	政府関連 企業等	都道府県	市区町村	地方 公営企業	その他	
T.全国計	3,454,098	▲ 3.3	1,559,979	1,018,751	98,884	442,344	1,894,119	1,048,859	588,976	190,817	65,467
1.北海道	364,385	31.2	227,675	170,821	18,604	38,249	136,710	100,495	28,187	7,788	240
2.東北	396,237	▲ 20.1	165,813	123,443	5,846	36,524	230,424	164,514	50,381	13,371	2,157
3.関東	657,867	▲ 29.1	322,013	191,369	24,169	106,474	335,854	159,743	88,138	76,624	11,349
4.北陸	253,328	2.3	99,644	69,232	22,721	7,691	153,684	73,927	75,047	4,216	494
5.中部	403,336	17.6	183,299	110,168	13,324	59,807	220,037	104,006	67,931	11,371	36,729
6.近畿	455,241	27.7	182,620	78,178	9,266	95,176	272,621	115,308	106,777	41,720	8,816
7.中国	282,013	45.8	104,890	87,347	106	17,437	177,123	99,556	75,191	2,011	364
8.四国	137,807	▲ 10.2	55,083	37,853	-14	17,244	82,724	54,574	24,261	3,889	
9.九州・沖縄	503,884	▲ 12.5	218,942	150,340	4,861	63,741	284,943	176,735	73,063	29,826	5,318

注) 地域別区分

東 北 : 青森県, 岩手県, 宮城県, 秋田県, 山形県, 福島県
 関 東 : 茨城県, 栃木県, 群馬県, 埼玉県, 千葉県, 東京都, 神奈川県,
 山梨県, 長野県
 北 陸 : 新潟県, 富山県, 石川県, 福井県
 中 部 : 岐阜県, 静岡県, 愛知県, 三重県
 近 畿 : 滋賀県, 京都府, 大阪府, 兵庫県, 奈良県, 和歌山県
 中 国 : 鳥取県, 島根県, 岡山県, 広島県, 山口県
 四 国 : 徳島県, 香川県, 愛媛県, 高知県
 九州・沖縄 : 福岡県, 佐賀県, 長崎県, 熊本県, 大分県, 宮崎県,
 鹿児島県, 沖縄県

Ⅲ. 民間等からの受注工事

Ⅲ-1. 発注者別請負契約額時系列表

1) 建築工事・建築設備工事（1件5億円以上の工事）

（単位：百万円、％）

	合計		農林漁業		鉱業、採石業、砂利採取業		製造業		電気・ガス・熱供給		運輸業、郵便業		情報通信業		卸売業、小売業		金融業、保険業		不動産業		サービス業		その他	
	前年比		前年比		建設業	前年比	前年比		水道業	前年比	前年比		前年比		前年比	前年比		前年比	前年比	前年比	前年比	前年比	前年比	
R2年度	10,627,856	-	59,241	-	441,464	-	1,732,443	-	333,498	-	624,660	-	144,129	-	483,925	-	268,198	-	4,352,211	-	1,957,764	-	230,322	-
R3年度	12,630,525	18.8	79,249	33.8	340,118	▲ 23.0	2,278,629	31.5	293,906	▲ 11.9	1,134,759	81.7	149,609	3.8	691,784	43.0	223,483	▲ 16.7	4,500,522	3.4	2,462,982	25.8	475,485	106.4
R2. 4～R3. 3	10,627,856	-	59,241	-	441,464	-	1,732,443	-	333,498	-	624,660	-	144,129	-	483,925	-	268,198	-	4,352,211	-	1,957,764	-	230,322	-
R3. 4～R4. 3	12,630,525	18.8	79,249	33.8	340,118	▲ 23.0	2,278,629	31.5	293,906	▲ 11.9	1,134,759	81.7	149,609	3.8	691,784	43.0	223,483	▲ 16.7	4,500,522	3.4	2,462,982	25.8	475,485	106.4
R2年	9,993,115	-	45,500	-	351,986	-	1,655,675	-	342,056	-	596,312	-	166,435	-	414,247	-	274,706	-	4,034,019	-	1,906,179	-	206,001	-
R3年	12,106,000	21.1	84,428	85.6	492,977	40.1	1,998,228	20.7	261,985	▲ 23.4	843,946	41.5	124,676	▲ 25.1	691,623	67.0	222,716	▲ 18.9	4,497,601	11.5	2,492,803	30.8	395,016	91.8
R3. 1～R3. 3	4,153,406	18.0	26,833	105.0	213,015	72.4	550,376	16.2	77,387	▲ 10.0	320,415	9.7	28,584	▲ 43.8	194,016	56.0	96,651	▲ 6.3	1,758,760	22.1	797,027	6.9	90,341	36.8
R4. 1～R4. 3	4,677,930	12.6	21,654	▲ 19.3	60,155	▲ 71.8	830,777	50.9	109,308	41.2	611,227	90.8	53,518	87.2	194,176	0.1	97,418	0.8	1,761,681	0.2	767,205	▲ 3.7	170,810	89.1
R3. 1～3	4,153,406	18.0	26,833	105.0	213,015	72.4	550,376	16.2	77,387	▲ 10.0	320,415	9.7	28,584	▲ 43.8	194,016	56.0	96,651	▲ 6.3	1,758,760	22.1	797,027	6.9	90,341	36.8
R3. 4～6	2,074,061	17.0	18,115	▲ 9.9	60,986	63.8	333,683	16.8	68,053	▲ 31.9	191,699	63.8	51,605	78.3	154,844	73.4	16,086	▲ 27.3	714,147	16.2	360,766	▲ 11.1	104,077	97.3
R3. 7～9	2,816,112	22.7	22,417	159.4	154,606	6.3	514,258	24.2	54,839	▲ 10.5	123,494	51.5	12,222	▲ 72.9	122,166	32.2	31,772	▲ 33.1	1,094,258	10.5	607,055	71.2	79,027	47.1
R3. 10～12	3,062,421	27.3	17,062	367.0	64,370	40.7	599,911	24.4	61,706	▲ 34.9	208,338	97.1	32,265	▲ 22.3	220,598	103.8	78,207	▲ 23.3	930,436	▲ 5.9	727,956	81.7	121,572	262.8
R4. 1～3	4,677,930	12.6	21,654	▲ 19.3	60,155	▲ 71.8	830,777	50.9	109,308	41.2	611,227	90.8	53,518	87.2	194,176	0.1	97,418	0.8	1,761,681	0.2	767,205	▲ 3.7	170,810	89.1
令和2年 4月	559,544	-	6,110	-	1,842	-	69,737	-	35,562	-	11,851	-	9,744	-	35,599	-	8,253	-	239,467	-	129,166	-	12,213	-
5月	541,077	-	1,726	-	14,898	-	117,891	-	2,471	-	39,250	-	1,371	-	26,828	-	5,300	-	157,683	-	170,227	-	3,432	-
6月	672,649	-	12,276	-	20,497	-	97,985	-	61,958	-	65,910	-	17,828	-	26,880	-	8,570	-	217,347	-	106,285	-	37,113	-
7月	638,268	-	0	-	52,402	-	155,077	-	13,364	-	13,383	-	5,416	-	30,281	-	6,202	-	225,733	-	126,132	-	10,278	-
8月	689,669	-	6,521	-	25,124	-	77,396	-	38,849	-	24,186	-	7,330	-	21,498	-	14,676	-	379,167	-	81,898	-	13,024	-
9月	966,986	-	2,121	-	67,927	-	181,745	-	9,082	-	43,963	-	32,331	-	40,604	-	26,639	-	385,659	-	146,502	-	30,413	-
10月	684,743	-	0	-	19,965	-	110,199	-	7,528	-	36,471	-	8,136	-	54,872	-	9,042	-	338,506	-	91,414	-	8,613	-
11月	734,894	-	1,047	-	16,078	-	156,540	-	77,668	-	35,861	-	6,246	-	16,893	-	12,563	-	259,437	-	138,225	-	14,335	-
12月	986,620	-	2,606	-	9,717	-	215,498	-	9,631	-	33,371	-	27,142	-	36,454	-	80,302	-	390,452	-	170,887	-	10,560	-
令和3年 1月	587,095	▲ 2.9	0	▲ 100.0	13,829	54.1	74,270	1.5	25,996	▲ 8.2	44,881	82.3	0	▲ 100.0	53,879	207.8	9,893	▲ 59.5	224,084	▲ 12.6	129,321	▲ 14.8	10,941	32.8
2月	972,268	39.5	5,074	-	29,175	123.1	90,555	2.3	7,998	▲ 69.5	51,781	▲ 16.7	20,485	▲ 30.6	49,391	42.2	13,975	935.9	505,498	76.9	170,597	17.8	27,739	154.2
3月	2,594,042	17.0	21,759	87.5	170,011	67.5	385,551	23.6	43,393	38.1	223,753	9.0	8,099	▲ 32.0	90,745	25.8	72,783	▲ 6.0	1,029,177	14.6	497,109	10.8	51,660	10.2
令和3年 4月	514,044	▲ 8.1	1,178	▲ 80.7	31,154	1,591.2	86,992	24.7	31,973	▲ 10.1	14,214	19.9	20,573	111.1	36,673	3.0	3,565	▲ 56.8	135,618	▲ 43.4	98,025	▲ 24.1	54,080	342.8
5月	573,696	6.0	11,039	539.5	18,241	22.4	76,148	▲ 35.4	17,170	595.0	88,564	125.6	25,530	1,762.1	54,749	104.1	6,279	18.5	151,161	▲ 4.1	104,069	▲ 38.9	20,746	504.4
6月	986,321	46.6	5,898	▲ 52.0	11,591	▲ 43.4	170,543	74.1	18,910	▲ 69.5	88,922	34.9	5,502	▲ 69.1	63,422	135.9	6,242	▲ 27.2	427,368	96.6	158,672	49.3	29,251	▲ 21.2
7月	766,372	20.1	7,347	-	19,674	▲ 62.5	195,491	26.1	21,024	57.3	33,081	147.2	2,303	▲ 57.5	66,873	120.8	18,826	203.5	236,821	4.9	119,921	▲ 4.9	45,011	337.9
8月	676,446	▲ 1.9	7,549	15.8	50,785	102.1	191,219	147.1	2,436	▲ 93.7	16,375	▲ 32.3	4,021	▲ 45.1	23,240	8.1	3,172	▲ 78.4	234,086	▲ 38.3	124,214	51.7	19,349	48.6
9月	1,373,294	42.0	7,521	254.6	84,146	23.9	127,547	▲ 29.8	31,379	245.5	74,038	68.4	5,898	▲ 81.8	32,053	▲ 21.1	9,774	▲ 63.3	623,351	61.6	362,920	147.7	14,666	▲ 51.8
10月	830,102	21.2	6,913	-	11,260	▲ 43.6	163,366	48.2	4,644	▲ 38.3	30,430	▲ 16.6	12,289	51.0	61,297	11.7	16,661	84.3	248,128	▲ 26.7	234,379	156.4	40,735	373.0
11月	837,256	13.9	8,017	665.7	12,098	▲ 24.8	219,559	40.3	18,408	▲ 76.3	28,260	▲ 21.2	10,980	75.8	71,448	322.9	24,751	97.0	304,108	17.2	104,345	▲ 24.5	35,282	146.1
12月	1,395,064	41.4	2,132	▲ 18.2	41,012	322.1	216,987	0.7	38,655	301.4	149,648	348.4	8,996	▲ 66.9	87,852	141.0	36,795	▲ 54.2	378,200	▲ 3.1	389,232	127.8	45,556	331.4
令和4年 1月	903,339	53.9	3,520	-	12,393	▲ 10.4	107,721	45.0	16,426	▲ 36.8	263,755	487.7	9,570	-	40,363	▲ 25.1	20,151	103.7	261,645	16.8	137,502	6.3	30,293	176.9
2月	1,232,709	26.8	-1,154	-	5,005	▲ 82.8	273,557	202.1	23,112	189.0	72,753	40.5	25,513	24.5	45,392	▲ 8.1	11,553	▲ 17.3	528,521	4.6	201,307	18.0	47,151	70.0
3月	2,541,882	▲ 2.0	19,288	▲ 11.4	42,758	▲ 74.8	449,499	16.6	69,770	60.8	274,719	22.8	18,435	127.6	108,421	19.5	65,714	▲ 9.7	971,515	▲ 5.6	428,397	▲ 13.8	93,365	80.7

Ⅲ. 民間等からの受注工事

Ⅲ-1. 発注者別請負契約額時系列表

2) 土木工事及び機械装置等工事（1件500万円以上の工事）

（単位：百万円、％）

	合計		農林漁業		鉱業、採石業、砂利採取業		製造業		電気・ガス・熱供給		運輸業、郵便業		情報通信業		卸売業、小売業		金融業、保険業		不動産業		サービス業		その他	
	前年比	前年比	前年比	前年比	前年比	前年比	前年比	前年比	前年比	前年比	前年比	前年比	前年比	前年比	前年比	前年比	前年比	前年比	前年比	前年比	前年比	前年比	前年比	
R2年度	8,032,838	-	39,986	-	221,988	-	1,908,452	-	2,515,177	-	1,470,417	-	584,061	-	207,564	-	51,822	-	246,160	-	577,991	-	209,219	-
R3年度	8,414,153	4.7	72,404	81.1	285,062	28.4	2,519,988	32.0	2,223,883	▲ 11.6	1,493,325	1.6	460,898	▲ 21.1	208,713	0.6	36,553	▲ 29.5	280,782	14.1	603,920	4.5	228,626	9.3
R2. 4～R3. 3	8,032,838	-	39,986	-	221,988	-	1,908,452	-	2,515,177	-	1,470,417	-	584,061	-	207,564	-	51,822	-	246,160	-	577,991	-	209,219	-
R3. 4～R4. 3	8,414,153	4.7	72,404	81.1	285,062	28.4	2,519,988	32.0	2,223,883	▲ 11.6	1,493,325	1.6	460,898	▲ 21.1	208,713	0.6	36,553	▲ 29.5	280,782	14.1	603,920	4.5	228,626	9.3
R2年	8,347,301	-	45,667	-	237,123	-	2,020,863	-	2,650,343	-	1,539,146	-	606,758	-	224,954	-	50,518	-	236,210	-	550,886	-	184,834	-
R3年	8,166,550	▲ 2.2	73,341	60.6	278,870	17.6	2,385,329	18.0	2,135,604	▲ 19.4	1,456,942	▲ 5.3	504,150	▲ 16.9	195,762	▲ 13.0	47,234	▲ 6.5	276,547	17.1	561,651	2.0	251,120	35.9
R3. 1～R3. 3	2,261,939	▲ 12.2	8,285	▲ 40.7	53,180	▲ 22.2	495,590	▲ 18.5	737,611	▲ 15.5	494,604	▲ 12.2	153,105	▲ 12.9	25,361	▲ 40.7	16,128	8.8	60,250	19.8	162,725	20.0	55,099	79.4
R4. 1～R4. 3	2,509,541	10.9	7,348	▲ 11.3	59,372	11.6	630,248	27.2	825,889	12.0	530,987	7.4	109,854	▲ 28.2	38,312	51.1	5,447	▲ 66.2	64,485	7.0	204,994	26.0	32,604	▲ 40.8
R3. 1～3	2,261,939	▲ 12.2	8,285	▲ 40.7	53,180	▲ 22.2	495,590	▲ 18.5	737,611	▲ 15.5	494,604	▲ 12.2	153,105	▲ 12.9	25,361	▲ 40.7	16,128	8.8	60,250	19.8	162,725	20.0	55,099	79.4
R3. 4～6	1,900,809	▲ 9.8	18,595	72.6	52,814	▲ 7.0	575,320	20.6	507,815	▲ 41.2	341,063	35.1	126,551	▲ 13.8	32,118	▲ 42.4	17,455	108.3	60,091	7.8	112,750	▲ 5.5	56,238	▲ 7.8
R3. 7～9	2,071,225	13.3	30,820	188.4	88,996	25.6	690,348	56.6	454,904	2.1	280,103	▲ 20.0	112,560	▲ 22.9	56,463	▲ 7.2	7,513	▲ 6.9	82,033	31.0	163,581	▲ 18.3	103,904	220.3
R3. 10～12	1,932,578	5.3	15,641	52.7	83,880	103.9	624,072	26.1	435,274	▲ 7.1	341,173	▲ 8.6	111,934	▲ 19.0	81,819	24.7	6,139	▲ 68.1	74,173	9.8	122,594	28.0	35,880	▲ 40.9
R4. 1～3	2,509,541	10.9	7,348	▲ 11.3	59,372	11.6	630,248	27.2	825,889	12.0	530,987	7.4	109,854	▲ 28.2	38,312	51.1	5,447	▲ 66.2	64,485	7.0	204,994	26.0	32,604	▲ 40.8
令和2年 4月	1,011,216	-	1,806	-	17,426	-	164,732	-	611,400	-	56,275	-	54,791	-	20,886	-	1,792	-	17,615	-	38,481	-	26,012	-
5月	409,034	-	3,358	-	14,741	-	124,115	-	77,338	-	77,860	-	40,353	-	17,375	-	1,393	-	16,910	-	28,204	-	7,387	-
6月	687,286	-	5,607	-	24,648	-	188,018	-	174,933	-	118,289	-	51,628	-	17,485	-	5,194	-	21,205	-	52,676	-	27,602	-
7月	611,943	-	5,537	-	21,388	-	147,993	-	117,875	-	111,239	-	57,353	-	21,691	-	4,127	-	26,508	-	90,370	-	7,862	-
8月	557,945	-	3,061	-	34,765	-	153,435	-	151,739	-	82,006	-	33,170	-	9,866	-	1,798	-	18,544	-	58,713	-	10,848	-
9月	658,394	-	2,088	-	14,711	-	139,531	-	175,890	-	156,894	-	55,470	-	29,291	-	2,145	-	17,569	-	51,078	-	13,727	-
10月	619,082	-	3,607	-	16,947	-	189,939	-	114,760	-	101,102	-	51,300	-	39,607	-	11,723	-	25,931	-	36,599	-	27,565	-
11月	599,788	-	2,772	-	11,004	-	125,258	-	246,318	-	105,535	-	35,155	-	14,328	-	2,332	-	18,877	-	23,374	-	14,835	-
12月	616,212	-	3,865	-	13,179	-	179,841	-	107,313	-	166,613	-	51,736	-	11,673	-	5,188	-	22,751	-	35,772	-	18,281	-
令和3年 1月	539,606	7.1	3,229	▲ 33.0	15,881	▲ 3.1	113,359	▲ 21.9	184,493	25.2	77,195	▲ 15.3	47,498	1.0	6,989	46.1	1,219	▲ 71.7	14,820	10.5	66,762	184.8	8,161	42.6
2月	542,024	▲ 27.1	2,025	▲ 57.4	17,986	▲ 4.0	147,813	▲ 28.4	149,731	▲ 21.0	121,081	▲ 35.9	47,492	▲ 9.5	9,320	▲ 10.5	2,795	▲ 58.8	12,808	▲ 16.4	24,453	▲ 45.1	6,520	8.0
3月	1,180,309	▲ 11.2	3,031	▲ 31.1	19,314	▲ 41.8	234,417	▲ 8.6	403,387	▲ 24.7	296,328	4.6	58,115	▲ 23.8	9,052	▲ 67.2	12,114	225.0	32,622	51.2	71,511	5.7	40,417	113.3
令和3年 4月	674,729	▲ 33.3	4,109	127.5	16,563	▲ 5.0	155,672	▲ 5.5	237,777	▲ 61.1	117,490	108.8	60,438	10.3	10,077	▲ 51.8	2,298	28.2	17,413	▲ 1.2	26,399	▲ 31.4	26,494	1.9
5月	475,846	16.3	7,640	127.5	13,138	▲ 10.9	165,998	33.7	117,103	51.4	63,729	▲ 18.1	27,402	▲ 32.1	8,014	▲ 53.9	12,474	795.5	14,129	▲ 16.4	25,503	▲ 9.6	20,718	180.4
6月	750,233	9.2	6,846	22.1	23,113	▲ 6.2	253,650	34.9	152,935	▲ 12.6	159,844	35.1	38,711	▲ 25.0	14,027	▲ 19.8	2,683	▲ 48.4	28,549	34.6	60,848	15.5	9,027	▲ 67.3
7月	624,667	2.1	6,569	18.6	31,716	48.3	239,422	61.8	141,372	19.9	70,471	▲ 36.6	39,479	▲ 31.2	6,384	▲ 70.6	272	▲ 93.4	21,317	▲ 19.6	56,585	▲ 37.4	11,079	40.9
8月	552,044	▲ 1.1	17,247	463.5	28,742	▲ 17.3	175,303	14.3	112,883	▲ 25.6	70,910	▲ 13.5	24,441	▲ 26.3	10,507	6.5	1,781	▲ 0.9	26,891	45.0	68,011	15.8	15,329	41.3
9月	894,513	35.9	7,004	235.4	28,538	94.0	275,623	97.5	200,649	14.1	138,722	▲ 11.6	48,640	▲ 12.3	39,572	35.1	5,459	154.4	33,825	92.5	38,986	▲ 23.7	77,496	464.5
10月	512,422	▲ 17.2	7,126	97.6	19,352	14.2	181,682	▲ 4.3	103,890	▲ 9.5	85,822	▲ 15.1	33,510	▲ 34.7	7,388	▲ 81.3	2,067	▲ 82.4	12,674	▲ 51.1	47,066	28.6	11,845	▲ 57.0
11月	650,938	8.5	5,038	81.7	44,318	302.7	203,720	62.6	145,754	▲ 40.8	97,534	▲ 7.6	29,378	▲ 16.4	34,381	140.0	2,266	▲ 2.9	33,699	78.5	39,838	70.4	15,012	1.2
12月	769,219	24.8	3,476	▲ 10.0	20,210	53.3	238,670	32.7	185,630	73.0	157,816	▲ 5.3	49,046	▲ 5.2	40,050	243.1	1,806	▲ 65.2	27,800	22.2	35,691	▲ 0.2	9,024	▲ 50.6
令和4年 1月	469,659	▲ 13.0	2,161	▲ 33.1	20,090	26.5	189,076	66.8	112,087	▲ 39.2	64,227	▲ 16.8	34,378	▲ 27.6	11,450	63.8	2,321	90.4	10,773	▲ 27.3	19,210	▲ 71.2	3,884	▲ 52.4
2月	635,781	17.3	2,596	28.2	17,963	▲ 0.1	181,005	22.5	179,055	19.6	139,882	15.5	36,929	▲ 22.2	10,829	16.2	1,337	▲ 52.1	25,530	99.3	29,521	20.7	11,135	70.8
3月	1,404,101	19.0	2,591	▲ 14.5	21,320	10.4	260,167	11.0	534,747	32.6	326,878	10.3	38,547	▲ 33.7	16,034	77.1	1,789	▲ 85.2	28,182	▲ 13.6	156,263	118.5	17,585	▲ 56.5

Ⅲ. 民間等からの受注工事

Ⅲ-2. 1)発注者別・工事種類別請負契約額

令和4年 3月分

(単位:百万円, %)

	合 計		農林漁業	鉱業, 採石業, 砂利採取業, 建設業	製造業	電気・ガス・ 熱供給・ 水道業	運輸業, 郵便業	情報通信業	卸売業, 小売業	金融業, 保険業	不動産業	サービス業	その他
		前年同月比											
T 建築・建築設備工事計	2,541,882	▲ 2.0	19,288	42,758	449,499	69,770	274,719	18,435	108,421	65,714	971,515	428,397	93,365
1 住宅	620,243	8.6		6,274	8,221	1,606	5,681			648	515,666	26,464	55,683
2 事務所	421,524	▲ 39.3	12,004	16,677	54,726	11,378	30,293	8,972	27,890	34,517	97,300	110,186	17,582
3 店舗	80,596	▲ 14.5					568		46,809	2,338	24,632	6,248	
4 工場・発電所	414,127	1.3	5,439	10,428	347,683	44,047			1,555		1,000	3,974	
5 倉庫・流通施設	547,495	48.8	841	7,137	10,648	3,164	207,842	6,316	11,873	27,258	242,621	24,415	5,380
6 教育・研究・文化施設	95,629	8.8		2,241	11,262				11,550	953	14,409	53,486	1,727
7 医療・福祉施設	131,500	▲ 32.3							2,780		2,596	121,911	4,213
8 宿泊施設	118,066	27.6			10,963		6,675		2,891		65,237	32,300	
9 娯楽施設	7,778	▲ 62.3					1,263				1,007	3,088	2,420
10 その他の建築工事	104,925	67.5	1,004		5,997	9,575	22,397	3,147	3,074		7,047	46,323	6,361
T 土木工事・機械装置等工事計	1,404,101	19.0	2,591	21,320	260,167	534,747	326,878	38,547	16,034	1,789	28,182	156,263	17,585
ST 土木工事計	867,945	12.2	1,143	19,274	64,889	255,839	294,919	28,997	13,212	1,454	26,932	147,397	13,888
1 発電用土木工事	204,694	19.6		6,022	1,868	194,337	42		295			2,110	20
2 鉄道工事	283,477	8.8		1,009	1,619		269,622	1,056	10,170				
3 埠頭・港湾工事	13,116	▲ 59.6		1,181	1,302	2,216	7,732		63	30	24	540	28
4 道路工事	7,209	88.6		1,444	62	2,510	886		960		16	133	1,198
5 管工事	39,086	159.0	86	298	29,099	8,121		12	24		188	106	1,152
6 電線路工事	77,564	▲ 31.2		1,983	888	43,103	4,578	26,614			46	281	70
7 土地造成・埋立工事	60,644	34.7	56	1,455	3,858	305	2,277		407		10,823	36,903	4,559
8 ゴルフ場建設工事	483	▲ 33.3		21							34	428	
9 構内環境整備工事	21,115	64.2	130	914	10,259	396	769		644		1,446	5,372	1,185
10 その他の土木工事	160,559	34.7	871	4,947	15,935	4,851	9,013	1,314	649	1,424	14,356	101,524	5,675
ST 機械装置等工事	536,156	31.9	1,448	2,045	195,278	278,907	31,959	9,550	2,822	335	1,250	8,866	3,697

注) 建築・建築設備工事については、1件の請負契約額が5億円以上の工事、土木工事及び機械装置等工事については1件の請負契約額が500万円以上の工事について調査対象としている。

Ⅲ. 民間等からの受注工事

Ⅲ-2. 2)発注者別・工事種類別請負契約額(寄与度)

令和4年 3月分

	合 計	農林漁業	鉱業, 採石業, 砂利採取業, 建設業	製造業	電気・ガス・ 熱供給・ 水道業	運輸業, 郵便業	情報通信業	卸売業, 小売業	金融業, 保険業	不動産業	サービス業	その他
T 建築・建築設備工事計	▲ 2.0	▲ 0.1	▲ 4.9	2.5	1.0	2.0	0.4	0.7	▲ 0.3	▲ 2.2	▲ 2.6	1.6
1 住宅	1.9		0.2	0.3	0.1	0.2		▲ 0.1	▲ 0.0	1.6	▲ 1.6	1.2
2 事務所	▲ 10.5	0.5	▲ 4.9	1.4	0.5	▲ 3.3	0.2	0.1	▲ 1.1	▲ 6.3	2.0	0.4
3 店舗	▲ 0.5	▲ 0.1	▲ 0.0	▲ 0.4		▲ 0.0		0.8	0.1	▲ 0.5	▲ 0.2	
4 工場・発電所	0.2	0.1	0.3	1.2	0.2			▲ 0.1		0.0	▲ 1.5	▲ 0.0
5 倉庫・流通施設	6.9	0.0	0.0	▲ 0.4	0.2	5.5	0.2	▲ 0.8	0.8	1.6	▲ 0.2	0.1
6 教育・研究・文化施設	0.3		0.1	▲ 0.1				0.4	0.0	0.4	▲ 0.6	▲ 0.1
7 医療・福祉施設	▲ 2.4	▲ 0.5	▲ 0.2		▲ 0.1		▲ 0.1	0.1		▲ 0.2	▲ 1.4	0.0
8 宿泊施設	1.0		▲ 0.3	0.4		0.3		0.0		0.9	▲ 0.1	▲ 0.2
9 娯楽施設	▲ 0.5			▲ 0.1		▲ 0.1				0.0	▲ 0.5	0.1
10 その他の建築工事	1.6	▲ 0.0	▲ 0.0	0.1	0.2	▲ 0.6	0.1	0.1	▲ 0.0	0.2	1.5	0.1
T 土木工事・機械装置等工事計	19.0	▲ 0.0	0.2	2.2	11.1	2.6	▲ 1.7	0.6	▲ 0.9	▲ 0.4	7.2	▲ 1.9
ST 土木工事計	8.0	0.0	0.8	0.2	1.2	1.3	▲ 1.0	0.7	▲ 0.8	▲ 0.5	7.8	▲ 1.6
1 発電用土木工事	2.8		0.5	0.1	2.6	0.0		0.0			0.1	▲ 0.5
2 鉄道工事	1.9		0.1	0.1		0.8	0.1	0.9				
3 埠頭・港湾工事	▲ 1.6		0.1	▲ 0.7	▲ 1.5	0.6		0.0	▲ 0.0	0.0	▲ 0.0	▲ 0.0
4 道路工事	0.3		0.1	▲ 0.0	0.1	0.0		0.1		▲ 0.0	▲ 0.1	0.1
5 管工事	2.0	0.0	▲ 0.0	1.9	0.3	▲ 0.1	0.0	0.0	▲ 0.0	0.0	▲ 0.2	0.1
6 電線路工事	▲ 3.0		▲ 0.0	▲ 0.1	▲ 0.5	0.3	▲ 1.2	▲ 0.0	0.0	0.0	▲ 0.1	▲ 1.4
7 土地造成・埋立工事	1.3	▲ 0.1	0.0	▲ 0.4	▲ 0.0	0.1		▲ 0.2		0.3	1.5	0.1
8 ゴルフ場建設工事	▲ 0.0		0.0							▲ 0.0	▲ 0.0	
9 構内環境整備工事	0.7	0.0	▲ 0.0	0.3	0.0	0.0	▲ 0.0	0.0	▲ 0.0	0.0	0.3	0.1
10 その他の土木工事	3.5	0.1	0.0	▲ 1.0	0.2	▲ 0.5	0.1	▲ 0.1	▲ 0.7	▲ 0.8	6.4	▲ 0.1
ST 機械装置等工事	11.0	▲ 0.1	▲ 0.6	2.0	10.0	1.3	▲ 0.6	▲ 0.1	▲ 0.1	0.1	▲ 0.7	▲ 0.3

注) 建築・建築設備工事については、1件の請負契約額が5億円以上の工事、土木工事及び機械装置等工事については1件の請負契約額が500万円以上の工事について調査対象としている。

Ⅲ. 民間等からの受注工事

Ⅲ-3. 発注者別・施工都道府県別請負契約額

令和4年 3月分

1) 建築工事・建築設備工事(1件5億円以上の工事)

(単位:百万円,%)

	合計		農林漁業	鉱業、採石業、 砂利採取業、 建設業	製造業	電気・ガス・ 熱供給・ 水道業	運輸業、 郵便業	情報通信業	卸売業、 小売業	金融業、 保険業	不動産業	サービス業	その他
	前年同月比												
T.全国計	2,541,882	▲ 2.0	19,288	42,758	449,499	69,770	274,719	18,435	108,421	65,714	971,515	428,397	93,365
1.北海道	73,666	▲ 13.4	12,845		6,840	1,794			9,196		17,234	25,758	
2.青森	13,836	50.0				4,927	5,295				3,614		
3.岩手	76,713	2,788.1			63,386						12,128	1,199	
4.宮城	36,768	▲ 52.6		1,235	8,525	6,978	1,573		4,100		10,062	2,813	1,482
5.秋田	7,781	-		4,074							3,707		
6.山形	4,919	▲ 71.0			3,378							1,541	
7.福島	-14,579	-			13,117	-36,297	682					7,919	
8.茨城	96,620	76.0	5,439		53,165	960	1,516		1,569		25,741	8,230	
9.栃木	32,465	▲ 38.3		1,229	18,483				917		6,492	5,344	
10.群馬	69,905	1,132.7			36,110				5,313	2,152	2,935	23,394	
11.埼玉	258,014	70.5		1,642	13,588		160,790			648	40,092	35,177	6,078
12.千葉	115,149	▲ 19.3		7,043	4,583		6,239	6,316	2,560		50,865	26,687	10,857
13.東京	609,307	▲ 11.0		2,200	33,066	56,655	30,200	3,454	10,255	5,737	344,021	87,671	36,048
14.神奈川	196,595	▲ 2.8		1,400	13,141	-3,022	6,380	3,147	4,825	26,732	103,028	35,584	5,380
15.新潟	18,255	▲ 30.2	1,004		4,572	-561	1,323		2,685		2,141	7,091	
16.富山	6,583	7.5			3,327		3,256						
17.石川	3,106	▲ 70.0			937					1,100		1,069	
18.福井	21,024	1,941.2		2,602	8,093	3,530			6,799				
19.山梨	4,669	▲ 70.8			3,828		841						
20.長野	30,861	715.2			14,852				1,352		13,593		1,063
21.岐阜	1,562	▲ 95.8					804					758	
22.静岡	28,841	14.6			12,490		6,674		4,560		-1,956	5,346	1,727
23.愛知	70,895	▲ 31.0		1,202	10,607	3,943	1,359		3,787		35,534	14,463	
24.三重	29,981	▲ 64.3			11,887	9,703	8,391						
25.滋賀	33,394	37.4			14,107		3,199				16,088		
26.京都	44,899	▲ 16.9			5,914					639	27,415	9,042	1,889
27.大阪	256,632	▲ 21.6		8,829	15,036		10,698	5,518	7,557	27,227	126,916	51,435	3,417
28.兵庫	57,377	▲ 24.1			9,249		3,154		642		20,911	17,480	5,942
29.奈良	7,312	▲ 71.0		2,464							4,848		
30.和歌山	8,051	719.9							5,243		2,808		
31.鳥取	0	▲ 100.0											
32.島根	14,664	192.7			14,664								
33.岡山	12,607	▲ 40.8			4,362		1,176				3,066	4,004	
34.広島	27,120	63.9			4,933	4,467					9,652	8,069	
35.山口	4,559	▲ 69.4			3,512				1,047				
36.徳島	1,417	3.6			812							605	
37.香川	21,884	825.3			1,494				1,003	1,479		17,908	
38.愛媛	15,199	-		7,826		2,964			4,409				
39.高知	0	▲ 100.0											
40.福岡	84,220	45.5			6,094	3,190	10,574				38,772	9,072	16,518
41.佐賀	37,622	381.1			12,123	6,861	1,002		2,354		15,282		
42.長崎	32,687	▲ 36.1			6,580	586	568		22,000		2,953		
43.熊本	10,573	▲ 23.7			1,259				4,764		689	897	2,964
44.大分	4,516	▲ 39.4				2,445					2,071		
45.宮崎	9,303	▲ 28.6			1,339		1,292					6,672	
46.鹿児島	30,734	173.0			10,047	648	7,733		1,485		6,846	3,974	
47.沖縄	34,173	4.0		1,013							23,965	9,196	

注) 受注高の少ない集計区分等の数値は、誤差が大きいため利用に当たっては注意してください。

Ⅲ-4. 発注者別・施工地域別請負契約額

令和4年 3月分

1) 建築工事・建築設備工事(1件5億円以上の工事)

(単位:百万円,%)

	合計		農林漁業	鉱業、採石業、 砂利採取業、 建設業	製造業	電気・ガス・ 熱供給・ 水道業	運輸業、 郵便業	情報通信業	卸売業、 小売業	金融業、 保険業	不動産業	サービス業	その他
	前年同月比												
T.全国計	2,541,882	▲ 2.0	19,288	42,758	449,499	69,770	274,719	18,435	108,421	65,714	971,515	428,397	93,365
1.北海道	73,666	▲ 13.4	12,845	0	6,840	1,794	0	0	9,196	0	17,234	25,758	0
2.東北	125,439	▲ 7.8	0	5,309	88,406	-24,392	7,550	0	4,100	0	29,511	13,472	1,482
3.関東	1,413,584	7.6	5,439	13,513	190,816	54,593	205,966	12,917	26,790	35,269	586,768	222,087	59,426
4.北陸	48,968	12.2	1,004	2,602	16,929	2,969	4,580	0	9,485	1,100	2,141	8,160	0
5.中部	131,279	▲ 47.3	0	1,202	34,984	13,646	17,228	0	8,347	0	33,578	20,566	1,727
6.近畿	407,666	▲ 19.7	0	11,293	44,305	0	17,050	5,518	13,442	27,866	198,987	77,956	11,248
7.中国	58,951	▲ 0.2	0	0	27,471	4,467	1,176	0	1,047	0	12,718	12,073	0
8.四国	38,500	748.0	0	7,826	2,306	2,964	0	0	5,412	1,479	0	18,513	0
9.九州・沖縄	243,830	24.8	0	1,013	37,442	13,729	21,170	0	30,603	0	90,579	29,811	19,482

注) 地域別区分

東 北 : 青森県、岩手県、宮城県、秋田県、山形県、福島県
 関 東 : 茨城県、栃木県、群馬県、埼玉県、千葉県、東京都、神奈川県、山梨県、長野県
 北 陸 : 新潟県、富山県、石川県、福井県
 中 部 : 岐阜県、静岡県、愛知県、三重県
 近 畿 : 滋賀県、京都府、大阪府、兵庫県、奈良県、和歌山県
 中 国 : 鳥取県、島根県、岡山県、広島県、山口県
 四 国 : 徳島県、香川県、愛媛県、高知県
 九州・沖縄 : 福岡県、佐賀県、長崎県、熊本県、大分県、宮崎県、鹿児島県、沖縄県

Ⅲ. 民間等からの受注工事

Ⅲ-3. 発注者別・施工都道府県別請負契約額

令和4年 3月分

2) 土木工事及び機械装置等工事(1件500万円以上の工事)

(単位:百万円,%)

	合計		農林漁業	鉱業、採石業、 砂利採取業、 建設業	製造業	電気・ガス・ 熱供給・ 水道業	運輸業、 郵便業	情報通信業	卸売業、 小売業	金融業、 保険業	不動産業	サービス業	その他
	前年同月比												
T.全国計	1,404,101	19.0	2,591	21,320	260,167	534,747	326,878	38,547	16,034	1,789	28,182	156,263	17,585
1.北海道	46,953	▲ 4.2	460	1,285	4,507	20,442	14,582	2,051	725		1,520	1,381	
2.青森	161,278	513.2		19	832	155,743	1,538		20		19	3,017	90
3.岩手	16,179	▲ 15.8	416	1,211	1,684	3,755	8,390	89				585	49
4.宮城	63,488	11.8		264	7,511	44,743	4,824	811	47		296	4,426	566
5.秋田	20,127	94.3	14		2,905	13,761	2,736	13	185			468	44
6.山形	6,364	19.8		692	839	1,811	1,588	8			994	390	43
7.福島	87,727	▲ 0.1	92	242	1,778	75,086	6,318	1,670			814	1,632	95
8.茨城	50,804	▲ 10.0	21	418	8,051	36,540	2,876	682	452	59	177	956	572
9.栃木	10,796	▲ 59.3			2,358	3,432	4,118	278	93		316	176	24
10.群馬	7,326	▲ 50.9	14	730	4,073	403	1,304	334	12	23	363	69	
11.埼玉	24,045	▲ 5.8		2,075	5,329	1,905	10,597	328	118		2,531	1,062	100
12.千葉	53,219	47.8		4,901	11,955	6,071	12,035	1,032	135	26	367	15,398	1,300
13.東京	200,450	37.6		2,076	11,419	5,053	75,581	5,409	1,792	170	4,085	93,942	925
14.神奈川	59,678	10.1	30	642	13,142	4,383	31,271	1,606	240	164	4,473	1,999	1,727
15.新潟	35,676	37.3		750	2,111	25,324	6,840	379			235	28	9
16.富山	10,171	52.7		88	4,668	4,105	622	569			48	44	28
17.石川	5,198	▲ 51.2		109	382	3,581	247	607	10	195	12		55
18.福井	22,046	▲ 10.1		51	3,485	13,419	1,549	1,265	26	48	44	2,007	152
19.山梨	12,169	0.6		93	2,030	586	7,773	204			984	498	
20.長野	18,933	▲ 1.1		80	1,727	2,180	13,984	192	36		325	370	39
21.岐阜	21,132	▲ 14.4	971	10	10,204	4,327	2,205	1,423	923	-90	1,120		39
22.静岡	26,079	▲ 32.4	52	78	10,793	3,151	8,976	2,497	29	94	75	287	48
23.愛知	50,813	▲ 15.6	475	635	19,803	7,792	8,149	5,253	126	1,011	24	6,357	1,187
24.三重	13,533	31.7		35	9,485	624	701	1,347	96		666	435	143
25.滋賀	6,371	▲ 28.2		19	3,700	283	1,618	199	30		486	37	
26.京都	8,265	23.3			1,981	1,203	643	445	306		307	1,017	2,365
27.大阪	86,367	83.6		281	14,830	5,435	50,882	2,449	198	18	1,920	10,179	175
28.兵庫	26,447	1.0		108	16,962	1,550	2,762	813	19	72	733	2,653	775
29.奈良	3,138	21.9			1,500	648	774	107			104	5	
30.和歌山	6,744	29.1		8	5,214	1,300	210	-8				21	
31.鳥取	485	▲ 90.6		75	155			47				208	
32.島根	7,176	▲ 72.8		1,900	322	4,391	219	162			85	75	24
33.岡山	12,755	▲ 50.2		117	5,011	1,032	2,679	614	144		778	516	1,865
34.広島	15,277	▲ 35.0	1	5	4,413	1,950	7,549	1,198	122		-24	64	
35.山口	35,930	115.5		31	9,975	3,648	21,117	154	36		18	578	372
36.徳島	2,054	▲ 81.3		610	681	526		14			76		147
37.香川	6,055	49.3		434	3,445	1,579	59	332	61		10	74	61
38.愛媛	10,442	▲ 34.2	22	20	2,005	7,013	1,030	283	28		33	9	
39.高知	2,112	▲ 30.2		18	441	1,395		212	46				
40.福岡	34,372	37.3		355	7,434	5,743	4,331	1,702	9,460		926	2,977	1,444
41.佐賀	9,580	▲ 55.2	12	84	743	7,819	707	9	67		50	88	
42.長崎	12,287	20.1		402	6,506	1,791	978	90	55		2,453	11	
43.熊本	49,175	228.0		55	26,859	18,872	326	408			485	2,088	82
44.大分	13,125	85.3		203	2,862	8,737	966	231				15	112
45.宮崎	2,160	▲ 74.5	11	93	684	984	90	242				54	
46.鹿児島	14,377	13.6		16	3,247	10,111	266	90	397			5	245
47.沖縄	15,223	166.0			128	10,519	870	705			253	64	2,683

注) 受注高の少ない集計区分等の数値は、誤差が大きいので利用に当たっては注意してください。

Ⅲ-4. 発注者別・施工地域別請負契約額

令和4年 3月分

2) 土木工事及び機械装置等工事(1件500万円以上の工事)

(単位:百万円,%)

	合計		農林漁業	鉱業、採石業、 砂利採取業、 建設業	製造業	電気・ガス・ 熱供給・ 水道業	運輸業、 郵便業	情報通信業	卸売業、 小売業	金融業、 保険業	不動産業	サービス業	その他
	前年同月比												
T.全国計	1,404,101	19.0	2,591	21,320	260,167	534,747	326,878	38,547	16,034	1,789	28,182	156,263	17,585
1.北海道	46,953	▲ 4.2	460	1,285	4,507	20,442	14,582	2,051	725	0	1,520	1,381	0
2.東北	355,164	72.6	522	2,429	15,548	294,899	25,395	2,592	253	0	2,124	10,517	886
3.関東	437,420	12.0	65	11,016	60,084	60,554	159,539	10,065	2,878	442	13,621	114,470	4,687
4.北陸	73,090	7.8	0	999	10,645	46,428	9,258	2,819	36	243	340	2,078	244
5.中部	111,556	▲ 16.6	1,499	758	50,285	15,894	20,031	10,520	1,174	1,015	1,884	7,080	1,416
6.近畿	137,332	42.2	0	416	44,187	10,419	56,886	4,006	553	90	3,550	13,911	3,315
7.中国	71,624	▲ 26.5	1	2,128	19,876	11,020	31,564	2,174	302	0	856	1,440	2,262
8.四国	20,663	▲ 39.1	22	1,081	6,573	10,512	1,089	841	135	0	119	83	208
9.九州・沖縄	150,299	42.3	23	1,209	48,463	64,577	8,534	3,477	9,979	0	4,168	5,303	4,566

注) 地域別区分

東北 : 青森県、岩手県、宮城県、秋田県、山形県、福島県
 関東 : 茨城県、栃木県、群馬県、埼玉県、千葉県、東京都、神奈川県、山梨県、長野県
 北陸 : 新潟県、富山県、石川県、福井県
 中部 : 岐阜県、静岡県、愛知県、三重県
 近畿 : 滋賀県、京都府、大阪府、兵庫県、奈良県、和歌山県
 中国 : 鳥取県、島根県、岡山県、広島県、山口県
 四国 : 徳島県、香川県、愛媛県、高知県
 九州・沖縄 : 福岡県、佐賀県、長崎県、熊本県、大分県、宮崎県、鹿児島県、沖縄県

建設工事受注動態統計調査報告（令和3年度計分）

受注高

※時系列表については、5、6ページ参照

3年度の受注高は106兆9,940億円で、前年比2.8%増加した。うち元請受注高は70兆4,284億円で、同3.2%増加し、下請受注高は36兆5,656億円で、同1.9%増加した。

元請受注高のうち公共機関からの受注高は21兆1,068億円で、同6.8%減少し、民間等からの受注高は49兆3,217億円で、同8.2%増加した。

注1) 下請受注高は、2次下請以下も含む。

注2) 四捨五入により億円単位の値としたため、各項目の合計は必ずしも総計と一致しない。

1. 受注高

3年度の受注高は、106兆9,940億円。

・前年比 2.8%増

1) 元・下請別 (資料編, 表I-1参照)

元請受注高は、70兆4,284億円。(前年比 3.2%増)

下請受注高は、36兆5,656億円。(同 1.9%増)

2) 業種別 (資料編, 表I-2参照)

総合工事業は、64兆1,290億円。(同 1.8%増)

職別工事業は、15兆8,794億円。(同 3.9%増)

設備工事業は、26兆9,857億円。(同 4.5%増)

2. 元請受注高

3年度の元請受注高は、70兆4,284億円。

・前年比 3.2%増

1) 発注者別 (資料編, 表I-1参照)

公共機関からは、21兆1,068億円。(同 6.8%減)

民間等からは、49兆3,217億円。(同 8.2%増)

2) 工事種類別 (資料編, 表I-1参照)

土木工事は、20兆1,949億円。(同 7.0%減)

建築工事は、43兆3,261億円。(同 8.7%増)

機械装置等工事は、6兆9,074億円。(同 3.7%増)

※ 建築工事には建築設備工事を含む。

3) 業種別 (資料編, 表I-2参照)

総合工事業は、52兆6,668億円。(同 3.7%増)

職別工事業は、3兆851億円。(同 4.5%減)

設備工事業は、14兆6,765億円。(同 3.3%増)

建設工事受注動態統計調査報告（令和3年度計分）

公共機関からの受注工事（1件500万円以上の工事）

※時系列表については、9、10ページ参照

3年度の公共機関からの受注工事額は20兆989億円で、前年比7.1%減少した。うち「国の機関」からは7兆648億円で、同11.5%減少し、「地方の機関」からは13兆341億円で、同4.6%減少した。

3年度の公共機関からの受注工事額は、20兆989億円。

・前年比 7.1%減

1. 発注機関別（資料編、表Ⅱ－1参照）

1) 国の機関

「国の機関」からの受注工事額は、7兆648億円であった。

・前年比 11.5%減

- ① 国は、3兆7,968億円。（同 19.1%減）
- ② 独立行政法人は、4,867億円。（同 20.7%減）
- ③ 政府関連企業等は、2兆7,813億円。（同 3.8%増）

2) 地方の機関

「地方の機関」からの受注工事額は、13兆341億円であった。

・前年比 4.6%減

- ① 都道府県は、5兆5,215億円。（同 3.6%減）
- ② 市区町村は、5兆5,967億円。（同 7.8%減）
- ③ 地方公営企業は、1兆3,407億円。（同 3.3%増）
- ④ その他は、5,752億円。（同 1.9%増）

2. 工事分類別（資料編、表Ⅱ－2.1）参照）

工事分類別にみると、受注工事額の多いのは「道路工事」6兆3,498億円、「治山・治水」2兆7,611億円、「教育・病院」2兆6,354億円であった。

3. 発注機関別・工事分類別（資料編、表Ⅱ－2.1）参照）

発注機関別・工事分類別にみると、受注工事額の多いのは、政府関連企業等の「道路工事」2兆607億円、都道府県の「道路工事」1兆7,687億円、市区町村の「教育・病院」1兆5,256億円であった。

建設工事受注動態統計調査報告（令和3年度計分）

民間等からの受注工事

1. 建築工事・建築設備工事（1件5億円以上の工事）

※時系列表については、15ページ参照

3年度の建築工事及び建築設備工事の受注工事額は12兆6,305億円で、前年比18.8%増加した。

3年度の建築工事及び建築設備工事の受注工事額は、12兆6,305億円。

・前年比 18.8%増

1) 発注者別（資料編，表Ⅲ－1. 1）参照）

- ① 農林漁業は、792億円。（同 33.8%増）
- ② 鉱業，採石業，砂利採取業，建設業は，3,401億円。（同 23.0%減）
- ③ 製造業は，2兆2,786億円。（同 31.5%増）
- ④ 電気・ガス・熱供給・水道業は，2,939億円。（同 11.9%減）
- ⑤ 運輸業，郵便業は，1兆1,348億円。（同 81.7%増）
- ⑥ 情報通信業は，1,496億円。（同 3.8%増）
- ⑦ 卸売業，小売業は，6,918億円。（同 43.0%増）
- ⑧ 金融業，保険業は，2,235億円。（同 16.7%減）
- ⑨ 不動産業は，4兆5,005億円。（同 3.4%増）
- ⑩ サービス業は，2兆4,630億円。（同 25.8%増）
- ⑪ その他は，4,755億円。（同 106.4%増）

2) 工事種類別（資料編，表Ⅲ－2参照）

工事種類別にみると，受注工事額の多いのは「住宅」3兆431億円，「工場・発電所」2兆2,004億円，「事務所」2兆1,847億円であった。

3) 発注者別・工事種類別（資料編，表Ⅲ－2参照）

発注者別・工事種類別にみると，受注工事額の多いのは，不動産業の「住宅」2兆5,504億円，製造業の「工場・発電所」1兆6,653億円，不動産業の「倉庫・流通施設」7,682億円であった。

注) 日本標準産業分類の改訂（第12回改訂）に準拠し，発注者分類の名称を平成20年4月分から変更を行った。

○鉱業，建設業 → 鉱業，採石業，砂利採取業，建設業 ○運輸業 → 運輸業，郵便業
○卸売・小売業 → 卸売業，小売業 ○金融・保険業 → 金融業，保険業

建設工事受注動態統計調査報告（令和3年度計分）

民間等からの受注工事（つづき）

2. 土木工事及び機械装置等工事（1件500万円以上の工事）

※時系列表については、16ページ参照

3年度の土木工事及び機械装置等工事の受注工事額は8兆4,142億円で、前年比4.7%増加した。

3年度の土木工事及び機械装置等工事の受注工事額は、8兆4,142億円。

・前年比 4.7%増

1) 発注者別（資料編，表Ⅲ－1. 2）参照）

- ① 農林漁業は、724億円。（同 81.1%増）
- ② 鉱業，採石業，砂利採取業，建設業は、2,851億円。（同 28.4%増）
- ③ 製造業は、2兆5,200億円。（同 32.0%増）
- ④ 電気・ガス・熱供給・水道業は、2兆2,239億円。（同 11.6%減）
- ⑤ 運輸業，郵便業は、1兆4,933億円。（同 1.6%増）
- ⑥ 情報通信業は、4,609億円。（同 21.1%減）
- ⑦ 卸売業，小売業は、2,087億円。（同 0.6%増）
- ⑧ 金融業，保険業は、366億円。（同 29.5%減）
- ⑨ 不動産業は、2,808億円。（同 14.1%増）
- ⑩ サービス業は、6,039億円。（同 4.5%増）
- ⑪ その他は、2,286億円。（同 9.3%増）

2) 工事種類別（資料編，表Ⅲ－2参照）

工事種類別にみると，受注工事額の多いのは「機械装置等工事」4兆457億円，「鉄道工事」1兆1,729億円，「その他の土木工事」8,815億円であった。

3) 発注者別・工事種類別（資料編，表Ⅲ－2参照）

発注者別・工事種類別にみると，受注工事額の多いのは，製造業の「機械装置等工事」2兆600億円，運輸業，郵便業の「鉄道工事」1兆1,429億円，電気・ガス・熱供給・水道業の「機械装置等工事」1兆1,383億円であった。

注) 日本標準産業分類の改訂（第12回改訂）に準拠し，発注者分類の名称を平成20年4月分から変更を行った。

○鉱業，建設業 → 鉱業，採石業，砂利採取業，建設業 ○運輸業 → 運輸業，郵便業
○卸売・小売業 → 卸売業，小売業 ○金融・保険業 → 金融業，保険業

I. 受注高

I-2. 業者所在地域別・業種別受注高

令和3年4月 ~ 令和4年3月分

(単位:百万円, %)

	業種計	合計		元請受注高						下請受注高	
		前年比	前年比	公共機関		民間等		前年比	前年比		
				前年比	前年比	前年比	前年比				
全国計	業種計	106,994,011	2.8	70,428,431	3.2	21,106,751	▲ 6.8	49,321,679	8.2	36,565,580	1.9
	総合工事業	64,128,978	1.8	52,666,831	3.7	16,611,934	▲ 10.2	36,054,898	11.6	11,462,147	▲ 6.1
	職別工事業	15,879,358	3.9	3,085,145	▲ 4.5	924,447	2.0	2,160,698	▲ 7.0	12,794,213	6.1
	設備工事業	26,985,675	4.5	14,676,454	3.3	3,570,370	10.2	11,106,084	1.2	12,309,221	6.0
北海道	業種計	4,648,923	10.6	2,365,188	▲ 11.5	1,419,886	▲ 17.6	945,302	▲ 0.3	2,283,735	49.1
	総合工事業	2,771,651	▲ 14.5	1,981,732	▲ 18.8	1,245,142	▲ 23.5	736,590	▲ 9.3	789,919	▲ 1.2
	職別工事業	1,232,084	132.1	114,320	23.9	16,817	0.0	97,504	29.2	1,117,764	154.9
	設備工事業	645,188	48.9	269,136	93.0	157,928	100.4	111,209	83.4	376,052	28.0
東北	業種計	5,215,475	▲ 5.7	2,968,400	▲ 13.8	1,518,629	▲ 16.9	1,449,770	▲ 10.3	2,247,075	7.6
	総合工事業	3,269,045	▲ 7.1	2,322,891	▲ 16.3	1,266,166	▲ 21.2	1,056,725	▲ 9.7	946,154	27.4
	職別工事業	779,591	▲ 10.1	144,171	5.2	60,670	213.9	83,501	▲ 29.1	635,420	▲ 13.0
	設備工事業	1,166,838	1.8	501,338	▲ 5.5	191,794	▲ 5.4	309,544	▲ 5.5	665,501	8.0
関東	業種計	52,998,457	2.5	36,156,578	1.1	8,128,534	▲ 9.5	28,028,044	4.6	16,841,879	5.7
	総合工事業	31,014,038	▲ 1.2	26,590,167	1.6	6,048,604	▲ 12.8	20,541,563	6.7	4,423,871	▲ 14.9
	職別工事業	7,857,579	17.9	1,594,550	▲ 14.1	332,967	▲ 38.0	1,261,583	▲ 4.3	6,263,029	30.2
	設備工事業	14,126,840	3.4	7,971,861	3.0	1,746,963	15.5	6,224,898	▲ 0.0	6,154,979	3.9
北陸	業種計	4,677,327	6.0	2,783,322	12.1	1,142,970	0.6	1,640,352	21.8	1,894,006	▲ 1.8
	総合工事業	2,865,045	2.3	2,224,955	15.0	937,727	1.0	1,287,228	28.0	640,089	▲ 26.2
	職別工事業	844,777	3.9	118,848	11.4	56,017	10.6	62,831	12.1	725,929	2.7
	設備工事業	967,506	21.4	439,518	▲ 0.7	149,226	▲ 5.3	290,292	1.9	527,987	48.9
中部	業種計	8,549,988	▲ 3.8	5,180,856	▲ 4.3	1,871,760	8.1	3,309,096	▲ 10.2	3,369,132	▲ 3.0
	総合工事業	4,861,372	▲ 1.0	3,822,199	▲ 1.4	1,580,034	5.6	2,242,165	▲ 5.9	1,039,173	0.7
	職別工事業	1,731,194	▲ 12.0	274,489	▲ 18.5	47,723	▲ 12.3	226,766	▲ 19.6	1,456,705	▲ 10.6
	設備工事業	1,957,423	▲ 2.6	1,084,168	▲ 9.6	244,003	35.1	840,165	▲ 17.6	873,255	7.7
近畿	業種計	16,258,984	11.2	11,195,768	20.5	2,771,876	▲ 4.5	8,423,892	31.8	5,063,216	▲ 4.8
	総合工事業	9,773,102	20.4	8,063,349	26.2	1,867,208	▲ 14.6	6,196,142	47.4	1,709,753	▲ 1.0
	職別工事業	1,613,068	▲ 19.6	461,477	67.3	256,710	238.2	204,767	2.4	1,151,591	▲ 33.4
	設備工事業	4,872,814	8.4	2,670,942	1.6	647,959	1.3	2,022,983	1.7	2,201,871	18.0
中国	業種計	4,375,370	▲ 6.3	2,938,839	▲ 0.9	1,290,477	10.9	1,648,362	▲ 8.6	1,436,531	▲ 15.7
	総合工事業	2,983,385	▲ 0.4	2,351,837	0.4	1,128,086	13.2	1,223,751	▲ 9.1	631,548	▲ 3.1
	職別工事業	535,860	▲ 26.4	111,316	▲ 21.8	37,273	▲ 23.3	74,043	▲ 21.0	424,544	▲ 27.5
	設備工事業	856,125	▲ 9.7	475,685	▲ 1.1	125,117	6.0	350,568	▲ 3.4	380,440	▲ 18.5
四国	業種計	2,152,361	3.6	1,511,954	9.2	634,412	▲ 7.4	877,542	25.4	640,407	▲ 7.6
	総合工事業	1,454,628	12.1	1,150,497	5.2	582,780	▲ 2.7	567,717	14.8	304,131	49.2
	職別工事業	211,112	▲ 45.2	41,404	▲ 29.5	9,505	▲ 40.6	31,899	▲ 25.3	169,708	▲ 48.1
	設備工事業	486,622	23.1	320,053	37.7	42,127	▲ 40.0	277,927	71.3	166,568	2.3
九州・沖縄	業種計	8,117,125	1.3	5,327,526	10.9	2,328,208	▲ 6.6	2,999,319	29.7	2,789,599	▲ 13.1
	総合工事業	5,136,713	8.1	4,159,204	10.7	1,956,187	▲ 7.9	2,203,017	34.8	977,509	▲ 1.6
	職別工事業	1,074,092	▲ 18.8	224,570	0.2	106,767	22.5	117,803	▲ 14.0	849,522	▲ 22.6
	設備工事業	1,906,320	▲ 1.9	943,752	14.7	265,254	▲ 5.6	678,498	25.3	962,568	▲ 14.1

注) 地域別区分

- 東北 : 青森県, 岩手県, 宮城県, 秋田県, 山形県, 福島県
- 関東 : 茨城県, 栃木県, 群馬県, 埼玉県, 千葉県, 東京都, 神奈川県, 山梨県, 長野県
- 北陸 : 新潟県, 富山県, 石川県, 福井県
- 中部 : 岐阜県, 静岡県, 愛知県, 三重県
- 近畿 : 滋賀県, 京都府, 大阪府, 兵庫県, 奈良県, 和歌山県
- 中国 : 鳥取県, 島根県, 岡山県, 広島県, 山口県
- 四国 : 徳島県, 香川県, 愛媛県, 高知県
- 九州・沖縄 : 福岡県, 佐賀県, 長崎県, 熊本県, 大分県, 宮崎県, 鹿児島県, 沖縄県

I. 受注高

I-3. 業者所在都道府県別受注高

令和3年4月 ~ 令和4年3月分

(単位: 百万円, %)

	合計		元請受注高				下請受注高			
	前年比	前年比	公共機関		民間等		前年比	前年比		
			前年比	前年比	前年比	前年比				
T 全国計	106,994,011	2.8	70,428,431	3.2	21,106,751	▲ 6.8	49,321,679	8.2	36,565,580	1.9
1 北海道	4,648,923	10.6	2,365,188	▲ 11.5	1,419,886	▲ 17.6	945,302	▲ 0.3	2,283,735	49.1
2 青森	656,685	▲ 23.5	417,730	1.8	260,986	8.3	156,744	▲ 7.4	238,955	▲ 46.7
3 岩手	517,772	▲ 27.1	310,203	▲ 40.2	171,933	▲ 50.8	138,270	▲ 18.0	207,569	8.0
4 宮城	1,682,486	5.3	853,509	▲ 11.2	343,284	▲ 13.9	510,226	▲ 9.3	828,977	30.1
5 秋田	573,035	16.4	390,757	22.0	204,584	0.0	186,173	60.9	182,277	5.9
6 山形	681,775	▲ 6.7	403,221	▲ 16.2	217,201	▲ 22.6	186,020	▲ 7.2	278,554	11.6
7 福島	1,103,722	▲ 3.3	592,979	▲ 21.2	320,642	▲ 9.3	272,337	▲ 31.7	510,743	31.1
8 茨城	1,179,005	6.2	897,506	15.5	421,985	38.8	475,521	0.5	281,498	▲ 15.5
9 栃木	1,050,586	16.5	688,919	22.1	200,120	▲ 14.5	488,799	48.1	361,667	7.1
10 群馬	1,523,777	11.9	822,095	4.9	266,027	▲ 11.8	556,068	15.3	701,682	21.4
11 埼玉	4,553,854	64.5	1,635,129	3.9	400,625	▲ 31.2	1,234,504	24.5	2,918,725	144.5
12 千葉	2,201,675	9.4	866,742	15.6	364,840	▲ 13.2	501,902	52.5	1,334,933	5.7
13 東京	37,676,015	0.5	28,068,959	3.1	5,524,180	▲ 8.1	22,544,779	6.2	9,607,056	▲ 6.2
14 神奈川	3,045,968	▲ 29.1	1,960,565	▲ 30.6	462,013	▲ 19.3	1,498,552	▲ 33.5	1,085,403	▲ 26.1
15 新潟	2,078,259	1.9	1,322,267	13.7	492,617	▲ 4.6	829,650	28.2	755,992	▲ 13.7
16 富山	1,052,379	▲ 6.4	641,145	3.2	260,647	▲ 5.4	380,489	10.0	411,234	▲ 18.3
17 石川	867,601	19.4	431,080	0.7	215,028	5.2	216,053	▲ 3.5	436,520	46.4
18 福井	679,088	30.2	388,830	43.8	174,679	24.5	214,151	64.6	290,258	15.6
19 山梨	417,495	20.7	277,357	33.8	132,030	1.4	145,326	88.5	140,139	1.2
20 長野	1,350,082	▲ 5.9	939,306	▲ 12.0	356,712	▲ 17.3	582,594	▲ 8.4	410,776	11.9
21 岐阜	1,310,295	▲ 12.9	859,736	▲ 11.4	429,727	▲ 2.4	430,009	▲ 18.9	450,559	▲ 15.5
22 静岡	2,286,904	19.9	1,053,388	▲ 4.6	348,688	▲ 22.7	704,700	8.0	1,233,516	53.6
23 愛知	4,216,004	▲ 11.5	2,813,790	▲ 5.3	871,123	31.1	1,942,668	▲ 15.8	1,402,214	▲ 21.8
24 三重	736,784	3.7	453,941	23.4	222,222	27.3	231,719	19.9	282,843	▲ 17.5
25 滋賀	635,062	5.7	374,834	▲ 5.8	119,243	▲ 5.4	255,591	▲ 6.0	260,228	28.5
26 京都	837,027	▲ 32.1	465,228	▲ 37.4	161,092	▲ 31.8	304,137	▲ 40.0	371,799	▲ 24.0
27 大阪	11,379,274	17.5	8,443,571	33.2	1,525,661	▲ 3.3	6,917,910	45.3	2,935,703	▲ 12.3
28 兵庫	2,573,711	14.7	1,394,923	10.2	719,943	9.5	674,980	10.9	1,178,787	20.5
29 奈良	391,272	▲ 9.5	259,523	▲ 9.7	94,977	▲ 38.2	164,546	23.2	131,749	▲ 9.0
30 和歌山	442,638	5.8	257,688	▲ 1.0	150,960	0.1	106,728	▲ 2.5	184,950	16.9
31 鳥取	301,934	6.9	216,066	18.7	115,572	3.8	100,494	42.1	85,868	▲ 14.6
32 島根	568,243	40.7	429,501	40.9	281,040	51.1	148,460	24.9	138,742	40.2
33 岡山	926,666	▲ 7.1	651,038	3.7	211,726	▲ 3.8	439,312	7.7	275,628	▲ 25.4
34 広島	1,595,861	▲ 18.9	1,106,121	▲ 5.8	424,800	▲ 10.7	681,321	▲ 2.5	489,740	▲ 38.2
35 山口	982,666	▲ 3.7	536,113	▲ 20.8	257,338	51.3	278,775	▲ 45.0	446,553	30.3
36 徳島	363,372	7.7	212,824	12.4	114,541	▲ 9.1	98,283	55.1	150,548	1.7
37 香川	712,824	▲ 2.0	544,912	3.2	186,909	20.2	358,003	▲ 3.9	167,912	▲ 15.9
38 愛媛	737,343	15.1	507,778	27.7	156,426	▲ 18.9	351,352	71.6	229,566	▲ 5.5
39 高知	338,822	▲ 9.1	246,441	▲ 8.6	176,536	▲ 16.3	69,905	18.7	92,382	▲ 10.3
40 福岡	3,312,489	1.9	1,991,550	17.1	602,052	▲ 10.5	1,389,498	35.0	1,320,939	▲ 14.8
41 佐賀	468,829	▲ 23.8	371,112	7.7	163,333	▲ 15.0	207,779	36.4	97,716	▲ 63.9
42 長崎	600,521	▲ 15.6	376,496	▲ 12.7	215,393	▲ 18.6	161,103	▲ 3.4	224,025	▲ 20.1
43 熊本	760,726	3.1	553,215	9.9	344,508	10.7	208,707	8.7	207,511	▲ 11.7
44 大分	634,188	8.9	434,857	6.0	218,844	▲ 20.6	216,013	60.6	199,331	15.6
45 宮崎	582,524	7.9	386,888	12.4	175,920	▲ 3.3	210,968	30.0	195,636	▲ 0.0
46 鹿児島	911,703	10.0	659,494	15.2	328,197	▲ 0.2	331,297	35.9	252,209	▲ 1.6
47 沖縄	846,146	13.2	553,914	11.4	279,960	5.5	273,953	18.1	292,232	16.9

注) 受注高の少ない集計区分等の数値は、誤差が大きいので利用に当たっては注意して下さい。

I. 受注高

I-4. 資本金階層別・業種別受注高

令和3年4月 ~ 令和4年3月分

(単位: 百万円, %)

	合計		元請受注高				下請受注高			
	前年比	前年比	公共機関		民間等		前年比	前年比		
			前年比	前年比	前年比	前年比				
T 合計	106,994,011	2.8	70,428,431	3.2	21,106,751	▲ 6.8	49,321,679	8.2	36,565,580	1.9
1 個人	39,324	▲ 38.0	39,324	8.2	0	▲ 100.0	39,324	8.6	0	▲ 100.0
2 ~1千万円未満	7,139,282	▲ 10.3	1,275,082	▲ 63.5	294,074	▲ 40.1	981,008	▲ 67.4	5,864,200	31.4
3 1千万~3億円未満	56,498,360	0.9	33,781,952	2.8	13,578,766	▲ 3.0	20,203,185	7.1	22,716,409	▲ 1.7
4 3~20億円未満	10,063,056	1.4	6,925,739	4.6	1,672,735	▲ 4.0	5,253,004	7.7	3,137,317	▲ 5.1
5 20億円以上	33,253,989	10.1	28,406,334	12.6	5,561,176	▲ 13.3	22,845,159	21.5	4,847,655	▲ 2.5
3億円以下の法人	65,025,946	▲ 0.6	36,214,992	▲ 3.7	14,052,158	▲ 4.3	22,162,834	▲ 3.3	28,810,954	3.5
総合工事業	36,928,419	▲ 7.4	27,299,527	▲ 7.4	11,498,878	▲ 8.6	15,800,650	▲ 6.6	9,628,891	▲ 7.3
職別工事業	13,529,561	9.4	2,372,471	3.8	540,145	17.8	1,832,326	0.2	11,157,091	10.7
設備工事業	14,567,967	10.5	6,542,994	12.3	2,013,135	22.9	4,529,859	8.2	8,024,973	9.0
3億円超の法人	41,928,740	8.6	34,174,115	11.7	7,054,594	▲ 11.5	27,119,521	19.8	7,754,626	▲ 3.4
総合工事業	27,161,235	17.6	25,327,980	19.1	5,113,056	▲ 13.6	20,214,924	31.7	1,833,255	0.4
職別工事業	2,349,797	▲ 18.8	712,674	▲ 24.4	384,302	▲ 14.1	328,372	▲ 33.6	1,637,122	▲ 16.1
設備工事業	12,417,708	▲ 1.7	8,133,460	▲ 3.0	1,557,236	▲ 2.8	6,576,225	▲ 3.1	4,284,248	0.9

注) 受注高の少ない集計区分等の数値は、誤差が大きいので利用に当たっては注意して下さい。

Ⅱ. 公共機関からの受注工事(1件500万円以上の工事)

Ⅱ-2. 1)発注機関別・目的別工事分類別請負契約額 令和3年 4月 ~ 令和4年 3月分

(単位：百万円，%)

	合 計		国の機関				地方の機関				
		前年比		国	独立 行政法人	政府関連 企業等		都道府県	市区町村	地方 公営企業	その他
T 合計	20,098,941	▲ 7.1	7,064,791	3,796,841	486,691	2,781,259	13,034,149	5,521,496	5,596,687	1,340,721	575,246
1 治山・治水	2,761,114	▲ 9.5	1,051,541	1,000,123	21,065	30,353	1,709,572	1,446,663	256,774	2,915	3,220
2 農林水産	1,020,804	▲ 11.5	281,328	254,187	8,530	18,611	739,475	616,741	100,962		21,772
3 道路	6,349,850	▲ 2.2	3,573,821	1,508,085	4,991	2,060,746	2,776,029	1,768,674	922,029	50,911	34,415
4 港湾・空港	647,357	▲ 13.1	331,081	314,384		16,697	316,276	219,272	70,804	11,911	14,289
5 下水道	1,309,900	▲ 6.9	154,242		634	153,608	1,155,659	194,862	603,950	348,524	8,322
6 公園	608,466	16.3	63,277	17,213	8,944	37,119	545,189	179,400	342,685	7,950	15,153
7 教育・病院	2,635,386	▲ 0.4	401,532	47,206	77,503	276,823	2,233,854	592,874	1,525,595	97,615	17,770
8 住宅・宿舎	542,858	13.3	137,512	58,105	75,571	3,836	405,346	124,927	200,722	5,591	74,105
9 庁舎	765,861	▲ 18.4	228,770	180,072	24,592	24,106	537,091	127,739	386,553	11,141	11,657
10 再開発	12,645	33.7	1,174		1,174		11,471		11,071		400
11 土地造成	118,081	▲ 5.5	14,636	1,911	12,725		103,446	37,214	54,157	5,991	6,084
12 鉄道・軌道	399,991	▲ 3.2	239,277		213,931	25,346	160,714	44,777		114,141	1,796
13 郵便	24,692	58.1	24,692	1,472		23,220					
14 電気・ガス	68,842	105.3	668			668	68,174			68,174	
15 上・工業水道	1,140,243	▲ 11.6	5,738		5,738		1,134,505	49,412	462,915	566,192	55,986
16 廃棄物処理	695,254	24.7	5,601			5,601	689,653	4,913	396,095	3,117	285,528
17 その他	997,597	▲ 43.3	549,901	414,083	31,294	104,523	447,696	114,028	262,373	46,548	24,748
災害復旧(再掲)	868,272	▲ 30.5	179,224	147,622	1,527	30,074	689,048	441,811	233,915	8,739	4,584
維持補修(再掲)	3,431,627	2.0	1,260,204	538,431	43,547	678,227	2,171,422	1,008,256	817,438	233,579	112,150

Ⅱ. 公共機関からの受注工事(1件500万円以上の工事)

Ⅱ-2. 2)発注機関別・目的別工事分類別請負契約額(寄与度) 令和3年 4月 ~ 令和4年 3月分

	合 計	国の機関				地方の機関				
		国	独立 行政法人	政府関連 企業等		都道府県	市区町村	地方 公営企業	その他	
┃ 合計	▲ 7.1	▲ 4.3	▲ 4.1	▲ 0.6	0.5	▲ 2.9	▲ 0.9	▲ 2.2	0.2	0.0
1 治山・治水	▲ 1.3	▲ 0.5	▲ 0.5	▲ 0.0	▲ 0.0	▲ 0.8	▲ 0.9	0.1	▲ 0.0	▲ 0.0
2 農林水産	▲ 0.6	▲ 0.3	▲ 0.4	0.0	0.0	▲ 0.3	0.0	▲ 0.3		0.0
3 道路	▲ 0.7	▲ 0.6	▲ 1.0	▲ 0.0	0.3	▲ 0.0	0.4	▲ 0.5	0.1	▲ 0.0
4 港湾・空港	▲ 0.4	▲ 0.1	▲ 0.1		▲ 0.1	▲ 0.3	▲ 0.1	▲ 0.1	0.0	▲ 0.0
5 下水道	▲ 0.4	▲ 0.0		▲ 0.0	▲ 0.0	▲ 0.4	0.0	▲ 0.0	▲ 0.4	▲ 0.0
6 公園	0.4	▲ 0.0	0.0	0.0	▲ 0.1	0.4	0.4	0.0	0.0	0.0
7 教育・病院	▲ 0.0	0.3	0.0	▲ 0.1	0.4	▲ 0.4	0.6	▲ 1.0	0.0	▲ 0.0
8 住宅・宿舍	0.3	▲ 0.2	▲ 0.1	▲ 0.0	▲ 0.0	0.5	0.1	0.2	0.0	0.2
9 庁舎	▲ 0.8	▲ 0.6	▲ 0.2	▲ 0.0	▲ 0.4	▲ 0.2	▲ 0.0	▲ 0.1	0.0	▲ 0.0
10 再開発	0.0	▲ 0.0		▲ 0.0		0.0	▲ 0.0	0.0		0.0
11 土地造成	▲ 0.0	▲ 0.0	0.0	▲ 0.0	▲ 0.0	0.0	0.1	0.0	▲ 0.0	▲ 0.0
12 鉄道・軌道	▲ 0.1	▲ 0.3	▲ 0.0	▲ 0.3	0.0	0.3	0.0		0.2	0.0
13 郵便	0.0	0.0	0.0		0.0					
14 電気・ガス	0.2	0.0			0.0	0.2			0.2	
15 上・工業水道	▲ 0.7	▲ 0.0		▲ 0.0		▲ 0.7	▲ 0.7	▲ 0.0	0.1	0.0
16 廃棄物処理	0.6	▲ 0.0		▲ 0.0	▲ 0.0	0.6	▲ 0.0	0.7	▲ 0.0	▲ 0.0
17 その他	▲ 3.5	▲ 1.7	▲ 1.9	▲ 0.1	0.3	▲ 1.8	▲ 0.6	▲ 1.1	▲ 0.0	▲ 0.0
災害復旧(再掲)	▲ 1.8	▲ 1.0	▲ 1.0	▲ 0.0	▲ 0.0	▲ 0.7	▲ 0.6	▲ 0.1	0.0	▲ 0.0
維持補修(再掲)	0.3	0.3	▲ 0.3	▲ 0.1	0.7	▲ 0.0	0.3	▲ 0.5	0.2	▲ 0.0

Ⅱ.公共機関からの受注工事(1件500万以上の工事)

Ⅱ-3.工事種類別請負契約額

令和3年 4月 ~ 令和4年 3月分

(単位:百万円, %)

	請負契約額	
	前年比	寄与度
合計	20,098,941	▲ 7.1
建築・建築設備合計	4,932,974	0.9
1. 住宅・同設備工事	634,879	20.0
2. 非住宅・同設備工事	4,298,094	▲ 1.4
土木工事計	13,425,088	▲ 11.1
3. 橋梁・高架構造物工事	2,364,048	▲ 2.5
4. トンネル工事	815,631	▲ 11.4
5. ダム・えん堤工事	503,454	▲ 19.3
6. 管渠工事	1,165,972	▲ 5.2
7. 電線路工事	212,640	▲ 24.1
8. 舗装工事	1,081,834	▲ 4.2
9. しゅんせつ・埋立工事	266,413	▲ 8.7
10. 土工事(9.を除く)	1,287,396	▲ 14.2
11. その他の土木工事	5,727,701	▲ 14.5
12. 機械装置等工事	1,740,879	5.1

Ⅱ. 公共機関からの受注工事(1件500万円以上の工事)

Ⅱ-4. 発注機関別・施工都道府県別請負契約額

令和3年4月 ~ 令和4年3月分

(単位:百万円,%)

	合計		国の機関				地方の機関				
		前年比		国	独立行政 法人	政府関連 企業等		都道府県	市区町村	地方 公営企業	その他
T全国計	20,098,941	▲ 7.1	7,064,791	3,796,841	486,691	2,781,259	13,034,149	5,521,496	5,596,687	1,340,721	575,246
1.北海道	1,533,112	▲ 16.8	727,274	547,905	72,356	107,013	805,838	364,081	332,605	61,058	48,093
2.青森	300,843	3.0	31,515	19,699	982	10,834	269,328	141,452	99,681	20,755	7,440
3.岩手	240,049	▲ 50.9	78,359	49,383	35	28,941	161,690	81,599	62,905	11,479	5,707
4.宮城	415,216	▲ 21.9	122,053	72,690	2,884	46,480	293,163	123,881	142,141	19,172	7,969
5.秋田	247,721	▲ 9.1	61,565	48,972	2,938	9,656	186,155	96,894	43,278	23,471	22,513
6.山形	232,198	▲ 15.0	103,300	89,767	742	12,790	128,898	65,016	42,703	16,380	4,799
7.福島	585,001	▲ 39.7	211,858	119,384	8,106	84,368	373,144	203,014	121,916	8,230	39,984
8.茨城	563,472	29.5	248,353	158,405	15,729	74,219	315,119	139,624	128,691	15,960	30,845
9.栃木	231,330	▲ 19.4	47,619	25,201	14,929	7,489	183,710	75,835	80,393	24,136	3,346
10.群馬	262,961	1.8	71,591	54,354	2,194	15,043	191,371	78,049	98,306	11,152	3,864
11.埼玉	580,143	▲ 9.9	158,274	88,935	15,311	54,028	421,868	100,522	268,660	35,617	17,069
12.千葉	486,404	7.0	176,126	71,522	7,704	96,900	310,278	103,222	159,124	37,692	10,240
13.東京	1,513,444	▲ 18.5	465,402	216,539	67,085	181,778	1,048,042	316,524	415,865	254,394	61,259
14.神奈川	854,008	▲ 7.7	403,652	119,022	24,860	259,770	450,355	66,520	291,383	65,968	26,485
15.新潟	445,832	▲ 13.6	169,027	116,223	149	52,655	276,805	135,992	115,994	21,685	3,133
16.富山	225,888	▲ 6.2	69,154	54,192	315	14,647	156,734	63,997	62,354	28,682	1,701
17.石川	238,078	▲ 8.5	76,836	18,320	37,928	20,588	161,242	78,315	77,765	4,534	627
18.福井	316,067	▲ 7.2	155,636	58,196	71,339	26,102	160,431	71,057	70,902	16,483	1,990
19.山梨	166,878	▲ 28.9	44,864	15,466	592	28,806	122,014	80,313	24,723	13,037	3,940
20.長野	444,474	▲ 7.9	172,380	73,032	31,978	67,371	272,093	133,043	124,640	10,001	4,410
21.岐阜	509,775	0.3	215,312	126,229	3,158	85,926	294,463	179,589	92,990	15,273	6,611
22.静岡	614,067	6.7	306,018	99,080	3,759	203,179	308,050	108,130	148,787	12,706	38,427
23.愛知	1,130,269	34.1	308,842	123,070	26,679	159,093	821,427	278,157	362,099	134,019	47,153
24.三重	298,486	17.4	113,456	72,797	4,753	35,906	185,031	106,931	55,501	16,985	5,614
25.滋賀	213,639	4.3	99,075	28,634	569	69,871	114,565	77,452	33,699	1,514	1,900
26.京都	362,964	▲ 11.4	144,874	32,786	344	111,744	218,090	44,731	97,871	43,863	31,625
27.大阪	1,010,284	2.6	377,508	38,632	11,213	327,663	632,776	204,639	288,161	115,784	24,192
28.兵庫	685,894	▲ 0.5	159,131	68,843	8,868	81,421	526,763	252,735	187,797	75,077	11,153
29.奈良	113,172	▲ 28.4	25,393	21,439	176	3,779	87,778	26,499	47,107	2,312	11,860
30.和歌山	247,448	1.5	101,552	60,539	60	40,952	145,897	92,344	50,211	2,555	787
31.鳥取	151,288	5.4	61,304	46,774	38	14,492	89,984	57,394	26,566	5,000	1,025
32.島根	250,211	19.1	86,241	77,794	482	7,965	163,970	88,377	60,299	13,198	2,096
33.岡山	211,021	▲ 12.3	63,877	34,875	258	28,744	147,144	47,156	81,432	8,517	10,039
34.広島	496,793	3.2	150,302	74,904	594	74,804	346,491	104,602	217,456	21,275	3,158
35.山口	325,472	50.9	76,892	47,857	8,910	20,125	248,581	167,726	71,513	9,100	242
36.徳島	157,629	▲ 21.4	78,955	50,818	32	28,105	78,674	42,804	26,727	8,753	390
37.香川	155,328	▲ 1.0	29,266	7,955	893	20,418	126,062	71,994	34,263	9,419	10,386
38.愛媛	230,385	7.0	75,187	43,484	1,386	30,317	155,198	51,256	100,002	3,869	71
39.高知	210,777	▲ 23.7	57,032	42,511	352	14,169	153,745	70,099	68,797	12,058	2,790
40.福岡	720,602	3.5	239,594	171,184	12,742	55,667	481,008	161,855	270,255	25,723	23,176
41.佐賀	163,336	▲ 32.1	53,258	30,372	2,211	20,676	110,078	50,460	52,505	5,095	2,019
42.長崎	250,403	▲ 18.1	68,990	43,487	9,477	16,025	181,413	123,286	51,003	6,898	227
43.熊本	391,693	▲ 9.3	112,943	97,329	1,620	13,994	278,750	158,299	109,586	7,120	3,745
44.大分	269,785	▲ 12.9	64,238	35,233	933	28,071	205,547	109,805	74,628	11,945	9,169
45.宮崎	237,573	4.6	50,284	32,326	1,273	16,684	187,289	108,296	60,123	16,261	2,609
46.鹿児島	392,189	▲ 4.4	111,768	73,931	6,117	31,720	280,421	163,159	88,357	11,461	17,445
47.沖縄	415,338	3.4	238,662	196,753	1,639	40,271	176,676	54,773	74,929	45,054	1,920

注) 受注高の少ない集計区分等の数値は、誤差が大きいので利用に当たっては注意して下さい。

Ⅱ-5. 発注機関別・施工地域別請負契約額

令和3年4月 ~ 令和4年3月分

(単位:百万円,%)

	合計		国の機関				地方の機関				
		前年比		国	独立行政 法人	政府関連 企業等		都道府県	市区町村	地方 公営企業	その他
T全国計	20,098,941	▲ 7.1	7,064,791	3,796,841	486,691	2,781,259	13,034,149	5,521,496	5,596,687	1,340,721	575,246
1.北海道	1,533,112	▲ 16.8	727,274	547,905	72,356	107,013	805,838	364,081	332,605	61,058	48,093
2.東北	2,021,027	▲ 28.6	608,649	399,894	15,686	193,069	1,412,378	711,856	512,624	99,486	88,412
3.関東	5,103,113	▲ 8.5	1,788,262	822,476	180,382	785,405	3,314,851	1,093,651	1,591,784	467,957	161,460
4.北陸	1,225,865	▲ 9.7	470,654	246,930	109,731	113,993	755,211	349,361	327,015	71,385	7,451
5.中部	2,552,598	17.0	943,627	421,175	38,349	484,103	1,608,971	672,807	659,376	178,983	97,805
6.近畿	2,633,401	▲ 2.1	907,533	250,873	21,231	635,429	1,725,868	698,400	704,845	241,106	81,517
7.中国	1,434,786	11.1	438,616	282,204	10,281	146,130	996,170	465,254	457,265	57,090	16,561
8.四国	754,119	▲ 11.2	240,440	144,769	2,662	93,009	513,679	236,152	229,789	34,100	13,638
9.九州・沖縄	2,840,919	▲ 6.0	939,736	680,615	36,012	223,108	1,901,183	929,932	781,385	129,557	60,309

注) 地域別区分

- | | | | |
|-----|---|-------|--|
| 東 北 | :青森県, 岩手県, 宮城県, 秋田県, 山形県, 福島県 | 近 畿 | :滋賀県, 京都府, 大阪府, 兵庫県, 奈良県, 和歌山県 |
| 関 東 | :茨城県, 栃木県, 群馬県, 埼玉県, 千葉県, 東京都, 神奈川県, 山梨県, 長野県 | 中 国 | :鳥取県, 島根県, 岡山県, 広島県, 山口県 |
| 北 陸 | :新潟県, 富山県, 石川県, 福井県 | 四 国 | :徳島県, 香川県, 愛媛県, 高知県 |
| 中 部 | :岐阜県, 静岡県, 愛知県, 三重県 | 九州・沖縄 | :福岡県, 佐賀県, 長崎県, 熊本県, 大分県, 宮崎県, 鹿児島県, 沖縄県 |

Ⅲ. 民間等からの受注工事

Ⅲ-2. 1)発注者別・工事種類別請負契約額

令和3年4月～令和4年3月分

(単位:百万円,%)

	合計		農林漁業	鉱業,採石業, 砂利採取業, 建設業	製造業	電気・ガス・ 熱供給・ 水道業	運輸業, 郵便業	情報通信業	卸売業, 小売業	金融業, 保険業	不動産業	サービス業	その他
		前年比											
T 建築・建築設備工事計	12,630,525	18.8	79,249	340,118	2,278,629	293,906	1,134,759	149,609	691,784	223,483	4,500,522	2,462,982	475,485
1 住宅	3,043,082	11.2	0	41,533	31,406	7,563	30,667	6,779	10,925	9,371	2,550,352	134,925	219,561
2 事務所	2,184,674	18.0	14,982	95,820	285,554	29,228	126,681	107,051	70,676	120,949	640,843	651,856	41,033
3 店舗	688,803	17.1	0	9,047	8,398	1,195	46,927	3,438	289,968	11,709	148,576	154,275	15,269
4 工場・発電所	2,200,394	39.1	22,119	101,444	1,665,316	219,519	1,155	16,818	57,040	0	9,623	40,514	66,844
5 倉庫・流通施設	1,785,610	23.2	3,628	30,256	76,899	10,697	509,613	12,376	190,216	72,096	768,166	79,443	32,219
6 教育・研究・文化施設	597,493	▲ 20.4	0	24,121	157,811	1,905	1,936	0	20,680	3,483	66,740	307,785	13,032
7 医療・福祉施設	791,156	5.3	0	5,841	3,872	0	0	0	7,499	0	62,088	680,570	31,285
8 宿泊施設	802,793	63.0	0	29,429	17,636	0	237,371	0	25,007	5,270	226,639	241,940	19,502
9 娯楽施設	90,160	▲ 10.8	0	0	8,327	0	3,967	0	10,479	0	4,226	55,100	8,062
10 その他の建築工事	446,360	37.5	38,519	2,626	23,410	23,798	176,443	3,147	9,294	605	23,269	116,572	28,677
T 土木工事・機械装置等工事計	8,414,153	4.7	72,404	285,062	2,519,988	2,223,883	1,493,325	460,898	208,713	36,553	280,782	603,920	228,626
ST 土木工事計	4,368,476	▲ 2.5	48,149	227,164	460,031	1,085,550	1,311,782	339,258	61,854	25,130	256,336	430,290	122,932
1 発電用土木工事	581,422	▲ 35.8	5,129	25,758	25,822	503,206	1,396	108	1,776	8,645	4,069	3,883	1,629
2 鉄道工事	1,172,944	3.6	0	13,857	3,924	0	1,142,850	1,130	11,183	0	0	0	0
3 埠頭・港湾工事	91,322	▲ 19.5	96	5,158	31,510	6,956	39,385	18	601	46	71	4,822	2,659
4 道路工事	73,730	▲ 0.4	4,129	24,998	3,676	14,458	10,415	64	875	86	8,151	3,602	3,277
5 管工事	218,028	12.9	382	9,000	98,563	91,999	2,579	104	716	0	2,392	6,569	5,723
6 電線路工事	777,971	▲ 8.4	2,325	50,455	11,094	355,824	12,582	330,603	2,276	75	207	11,814	716
7 土地造成・埋立工事	386,847	21.4	8,221	30,983	40,938	16,632	11,128	792	11,397	1,065	115,517	118,697	31,478
8 ゴルフ場建設工事	18,601	197.6	0	41	309	0	131	0	149	0	315	17,123	532
9 構内環境整備工事	166,072	2.3	11,159	10,061	75,609	9,672	8,532	405	5,758	587	9,503	19,201	15,584
10 その他の土木工事	881,539	21.8	16,707	56,852	168,587	86,801	82,784	6,033	27,122	14,627	116,113	244,579	61,334
ST 機械装置等工事	4,045,676	13.8	24,255	57,898	2,059,957	1,138,333	181,543	121,640	146,859	11,423	24,446	173,630	105,694

注)建築・建築設備工事については、1件の請負契約額が5億円以上の工事、土木工事及び機械装置等工事については1件の請負契約額が500万円以上の工事について調査対象としている。

Ⅲ. 民間等からの受注工事

Ⅲ-2. 2)発注者別・工事種類別請負契約額(寄与度)

令和3年4月 ~ 令和4年3月分

	合計	農林漁業	鉱業,採石業, 砂利採取業, 建設業	製造業	電気・ガス・ 熱供給・ 水道業	運輸業, 郵便業	情報通信業	卸売業, 小売業	金融業, 保険業	不動産業	サービス業	その他
T 建築・建築設備工事計	18.8	0.2	▲ 1.0	5.1	▲ 0.4	4.8	0.1	2.0	▲ 0.4	1.4	4.8	2.3
1 住宅	2.9		0.3	0.1	0.0	0.1	0.0	0.1	0.0	1.6	▲ 0.5	1.1
2 事務所	3.1	0.1	▲ 0.9	0.9	0.0	▲ 0.1	▲ 0.1	0.0	▲ 0.8	▲ 0.4	4.5	0.0
3 店舗	0.9	▲ 0.0	0.0	▲ 0.2	▲ 0.0	0.4	0.0	0.5	0.1	▲ 0.9	1.0	0.1
4 工場・発電所	5.8	0.1	0.8	5.0	▲ 0.3	▲ 0.1	0.1	0.1		▲ 0.1	▲ 0.6	0.6
5 倉庫・流通施設	3.2	▲ 0.0	▲ 1.5	▲ 0.2	0.1	2.0	0.1	0.8	0.4	1.9	▲ 0.7	0.2
6 教育・研究・文化施設	▲ 1.4		0.2	▲ 0.4	▲ 0.0	▲ 0.0	▲ 0.1	0.2	▲ 0.0	▲ 0.3	▲ 1.0	0.0
7 医療・福祉施設	0.4	▲ 0.1	▲ 0.0	▲ 0.3	▲ 0.0	▲ 0.2	▲ 0.0	0.1	▲ 0.0	0.3	0.9	▲ 0.1
8 宿泊施設	2.9		0.1	▲ 0.0	▲ 0.0	2.0		0.1	▲ 0.0	▲ 0.1	0.7	0.1
9 娯楽施設	▲ 0.1		▲ 0.0	0.1		0.0	▲ 0.0	0.1		▲ 0.3	0.0	0.1
10 その他の建築工事	1.1	0.1	0.0	0.1	▲ 0.2	0.8	0.0	0.1	▲ 0.0	▲ 0.2	0.4	0.2
T 土木工事・機械装置等工事計	4.7	0.4	0.8	7.6	▲ 3.6	0.3	▲ 1.5	0.0	▲ 0.2	0.4	0.3	0.2
ST 土木工事計	6.0	0.1	0.3	0.2	3.9	1.1	▲ 0.1	0.5	0.1	▲ 0.3	0.1	0.1
1 発電用土木工事	▲ 4.0	0.0	0.3	0.2	▲ 3.2	0.0	▲ 0.0	▲ 0.0	0.1	▲ 0.2	▲ 1.0	▲ 0.2
2 鉄道工事	0.5		0.2	0.0		0.2	▲ 0.0	0.1				
3 埠頭・港湾工事	▲ 0.3	▲ 0.0	0.0	▲ 0.0	▲ 0.2	0.1	0.0	0.0	▲ 0.0	▲ 0.0	▲ 0.0	▲ 0.1
4 道路工事	▲ 0.0	0.0	0.3	0.0	0.0	▲ 0.2	▲ 0.0	0.0	▲ 0.0	0.1	▲ 0.1	▲ 0.1
5 管工事	0.3	0.0	▲ 0.2	0.4	0.1	▲ 0.0	▲ 0.0	0.0	▲ 0.0	0.0	▲ 0.0	0.1
6 電線路工事	▲ 0.9	0.0	0.3	▲ 0.1	0.7	▲ 0.0	▲ 1.3	▲ 0.0	▲ 0.0	▲ 0.0	▲ 0.2	▲ 0.2
7 土地造成・埋立工事	0.9	0.1	0.0	0.1	0.1	0.0	▲ 0.0	▲ 0.0	▲ 0.0	0.3	0.3	0.1
8 ゴルフ場建設工事	0.2		0.0	0.0	▲ 0.0	▲ 0.0		0.0		▲ 0.0	0.1	0.0
9 構内環境整備工事	0.0	0.1	▲ 0.1	0.1	0.0	▲ 0.0	▲ 0.0	▲ 0.0	▲ 0.0	0.0	▲ 0.0	▲ 0.0
10 その他の土木工事	2.0	0.1	0.2	0.0	▲ 0.1	0.1	0.0	▲ 0.0	▲ 0.2	0.2	1.5	0.2
ST 機械装置等工事	6.1	0.1	▲ 0.2	7.0	▲ 1.1	0.2	▲ 0.2	0.0	▲ 0.1	0.1	▲ 0.2	0.6

注)建築・建築設備工事については、1件の請負契約額が5億円以上の工事、土木工事及び機械装置等工事については1件の請負契約額が500万円以上の工事について調査対象としている。

Ⅲ. 民間等からの受注工事

Ⅲ-3. 発注者別・施工都道府県別請負契約額

令和3年4月 ~ 令和4年3月分

1) 建築工事・建築設備工事(1件5億円以上の工事)

(単位:百万円,%)

	合計		農林漁業	鉱業、採石業、 砂利採取業、 建設業	製造業	電気・ガス・ 熱供給・ 水道業	運輸業、 郵便業	情報通信業	卸売業、 小売業	金融業、 保険業	不動産業	サービス業	その他
		前年比											
T.全国計	12,630,525	18.8	79,249	340,118	2,278,629	293,906	1,134,759	149,609	691,784	223,483	4,500,522	2,462,982	475,485
1.北海道	427,892	28.7	25,467	18,348	44,300	6,722	13,316	0	47,586	17,538	160,022	88,125	6,469
2.青森	69,130	52.1	1,733	1,158	3,283	26,275	5,295	0	3,083	0	3,614	23,210	1,479
3.岩手	165,120	104.8	0	7,252	124,641	0	8,721	0	2,685	594	15,652	4,346	1,229
4.宮城	171,613	▲9.1	1,958	5,122	51,186	16,109	11,997	0	8,848	0	59,297	12,514	4,582
5.秋田	68,429	280.2	1,563	4,074	47,783	699	0	0	2,693	0	7,077	4,540	0
6.山形	51,778	68.5	0	0	12,484	8,289	9,166	0	0	0	5,102	15,290	1,447
7.福島	177,833	68.0	1,178	4,821	72,232	32,029	2,602	4,131	4,749	0	0	23,667	32,423
8.茨城	338,221	94.3	5,439	5,013	135,022	4,528	14,354	616	31,170	26,125	98,025	15,428	2,500
9.栃木	122,621	▲4.9	0	1,229	64,617	3,274	0	0	8,425	1,925	21,455	18,932	2,764
10.群馬	251,333	200.4	1,457	0	151,223	0	11,219	0	17,015	2,152	13,244	53,545	1,478
11.埼玉	632,960	23.8	0	2,924	85,665	0	224,239	1,095	57,446	2,483	130,220	99,468	29,420
12.千葉	628,455	▲8.4	7,347	11,597	40,866	2,343	52,389	40,995	16,269	8,493	312,897	104,102	31,158
13.東京	3,133,607	30.6	0	82,976	92,306	69,570	321,408	49,157	63,816	51,883	1,493,018	772,493	136,978
14.神奈川	846,932	▲16.4	0	1,400	116,636	8,619	21,615	5,916	28,484	33,498	452,395	141,289	37,081
15.新潟	99,608	▲25.6	3,792	0	30,852	1,959	13,994	646	13,795	0	17,412	15,785	1,373
16.富山	68,619	0.3	0	0	38,664	0	3,256	0	14,156	0	10,437	2,106	0
17.石川	45,890	▲24.9	0	0	3,769	0	6,500	6,038	12,204	1,100	8,812	7,467	0
18.福井	79,769	173.7	3,520	7,116	17,088	5,481	0	0	6,799	0	4,827	34,937	0
19.山梨	36,860	▲34.2	0	0	18,108	4,844	5,730	3,270	0	0	1,414	3,494	0
20.長野	162,099	217.8	0	1,724	89,169	884	0	0	16,022	513	22,180	29,444	2,164
21.岐阜	105,681	▲26.2	0	0	51,998	0	1,770	0	1,557	0	20,198	30,158	0
22.静岡	188,476	31.8	3,482	0	94,373	0	11,625	3,927	8,243	2,316	4,685	49,545	10,281
23.愛知	617,664	3.5	0	29,639	134,461	5,049	29,948	5,493	42,347	3,171	250,846	111,592	5,117
24.三重	165,303	▲4.7	0	2,101	115,497	14,233	8,391	0	0	0	2,616	17,427	5,037
25.滋賀	129,520	37.5	677	0	52,350	0	18,717	0	5,394	0	33,359	4,320	14,703
26.京都	253,295	5.2	0	2,568	27,263	0	0	0	24,193	2,787	136,485	43,395	16,603
27.大阪	1,133,249	▲0.8	0	39,458	114,277	9,527	107,392	14,615	70,719	33,160	465,501	252,378	26,221
28.兵庫	345,946	▲11.2	0	2,568	75,948	1,341	10,332	0	37,027	16,781	105,592	80,412	15,945
29.奈良	50,855	▲24.1	0	2,464	14,106	0	3,336	1,316	1,850	0	11,033	8,747	8,003
30.和歌山	19,388	95.1	0	1,500	1,114	0	0	0	7,191	0	6,387	2,112	1,084
31.鳥取	21,455	460.2	0	0	7,614	0	2,517	0	4,872	0	3,376	3,075	0
32.島根	37,819	▲57.3	0	3,304	20,541	6,230	0	0	0	1,648	1,631	3,719	746
33.岡山	100,175	18.7	4,169	0	25,474	0	3,481	2,335	7,153	671	18,287	17,668	20,937
34.広島	227,229	33.8	0	0	32,837	4,467	48,323	554	39,181	0	72,764	29,103	0
35.山口	58,028	▲24.0	0	0	22,973	0	0	0	1,047	0	16,177	9,286	8,545
36.徳島	21,866	▲8.3	0	0	10,691	0	0	0	0	4,236	0	6,939	0
37.香川	60,123	204.4	0	0	17,719	0	3,444	0	6,032	1,479	5,359	26,091	0
38.愛媛	169,173	289.5	0	74,908	15,312	37,662	1,829	1,097	6,126	0	13,181	19,058	0
39.高知	9,365	▲45.4	2,088	0	4,504	0	0	0	924	1,030	0	820	0
40.福岡	654,466	77.4	0	4,156	68,490	7,528	94,723	8,409	22,365	9,901	301,126	119,862	17,906
41.佐賀	75,395	41.6	0	3,473	19,158	6,861	1,002	0	2,354	0	26,927	15,621	0
42.長崎	135,909	26.4	0	0	54,119	586	28,551	0	26,341	0	24,671	1,642	0
43.熊本	85,231	26.2	0	5,990	14,589	1,359	5,533	0	9,063	0	13,102	26,399	9,196
44.大分	44,070	0.4	2,080	0	1,049	2,445	0	0	2,371	0	12,848	23,276	0
45.宮崎	45,439	60.1	3,419	0	3,779	0	6,402	0	0	0	17,361	11,998	2,481
46.鹿児島	111,816	55.5	9,878	0	37,209	4,993	10,486	0	10,191	0	20,538	16,958	1,562
47.沖縄	184,822	14.6	0	13,234	1,291	0	11,153	0	0	0	79,374	61,199	18,572

注) 受注高の少ない集計区分等の数値は、誤差が大きいため利用に当たっては注意して下さい。

Ⅲ-4. 発注者別・施工地域別請負契約額

1) 建築工事・建築設備工事(1件5億円以上の工事)

令和3年4月 ~ 令和4年3月分

(単位:百万円,%)

	合計		農林漁業	鉱業、採石業、 砂利採取業、 建設業	製造業	電気・ガス・ 熱供給・ 水道業	運輸業、 郵便業	情報通信業	卸売業、 小売業	金融業、 保険業	不動産業	サービス業	その他
		前年比											
T.全国計	12,630,525	18.8	79,249	340,118	2,278,629	293,906	1,134,759	149,609	691,784	223,483	4,500,522	2,462,982	475,485
1.北海道	427,892	28.7	25,467	18,348	44,300	6,722	13,316	0	47,586	17,538	160,022	88,125	6,469
2.東北	703,903	49.9	6,433	22,428	311,609	83,401	37,782	4,131	22,057	594	90,742	83,567	41,160
3.関東	6,153,087	20.6	14,243	106,863	793,612	94,062	650,954	101,049	238,647	127,072	2,544,848	1,238,195	243,542
4.北陸	293,886	0.5	7,312	7,116	90,374	7,440	23,751	6,684	46,954	1,100	41,488	60,295	1,373
5.中部	1,077,124	2.0	3,482	31,741	396,329	19,282	51,734	9,420	52,147	5,487	278,345	208,721	20,435
6.近畿	1,932,252	▲0.6	677	48,559	285,058	10,868	139,777	15,930	146,374	52,728	758,356	391,364	82,560
7.中国	444,705	5.2	4,169	3,304	109,439	10,697	54,321	2,889	52,252	2,319	112,236	62,851	30,228
8.四国	260,528	150.1	2,088	74,908	48,226	37,662	5,273	1,097	13,082	6,744	18,540	52,908	0
9.九州・沖縄	1,337,148	48.1	15,378	26,852	199,683	23,771	157,851	8,409	72,685	9,901	495,946	276,955	49,717

注) 地域別区分

東 北 : 青森県、岩手県、宮城県、秋田県、山形県、福島県
 関 東 : 茨城県、栃木県、群馬県、埼玉県、千葉県、東京都、神奈川県、山梨県、長野県
 北 陸 : 新潟県、富山県、石川県、福井県
 中 部 : 岐阜県、静岡県、愛知県、三重県
 近 畿 : 滋賀県、京都府、大阪府、兵庫県、奈良県、和歌山県
 中 国 : 鳥取県、島根県、岡山県、広島県、山口県
 四 国 : 徳島県、香川県、愛媛県、高知県
 九州・沖縄 : 福岡県、佐賀県、長崎県、熊本県、大分県、宮崎県、鹿児島県、沖縄県

Ⅲ-3. 発注者別・施工都道府県別請負契約額

令和3年4月 ~ 令和4年3月分

2) 土木工事及び機械装置等工事(1件500万円以上の工事)

(単位:百万円,%)

	合計		農林漁業	鉱業、採石業、 砂利採取業、 建設業	製造業	電気・ガス・ 熱供給・ 水道業	運輸業、 郵便業	情報通信業	卸売業、 小売業	金融業、 保険業	不動産業	サービス業	その他
		前年比											
T.全国計	8,414,153	4.7	72,404	285,062	2,519,988	2,223,883	1,493,325	460,898	208,713	36,553	280,782	603,920	228,626
1.北海道	315,603	24.3	22,543	6,374	48,862	94,378	67,675	15,600	2,759	201	4,612	47,740	4,858
2.青森	280,429	103.3	267	2,913	12,785	240,127	9,441	530	1,793	85	354	8,769	3,365
3.岩手	63,722	▲20.0	2,274	9,858	16,114	8,724	20,081	531	554	0	1,996	2,393	1,197
4.宮城	216,199	7.8	2,064	9,852	33,648	97,901	20,431	17,371	3,393	9,983	2,016	14,764	4,776
5.秋田	92,499	49.8	1,629	3,441	27,005	41,918	10,485	637	1,891	0	1,791	2,753	950
6.山形	60,914	52.4	206	1,227	34,665	9,922	7,410	659	1,455	12	2,243	2,913	202
7.福島	325,634	▲0.5	622	9,399	65,694	207,839	25,041	3,046	2,510	117	3,692	6,222	1,453
8.茨城	325,168	28.8	1,047	6,355	159,864	103,975	11,959	8,154	12,476	410	3,201	12,521	5,206
9.栃木	125,496	▲12.7	1,842	5,828	49,913	35,083	11,948	5,769	9,851	205	1,591	2,525	943
10.群馬	135,362	53.4	5,580	13,171	75,940	13,774	12,893	3,396	5,834	84	918	1,987	1,785
11.埼玉	260,867	9.3	476	8,636	92,568	29,073	72,698	10,697	8,403	562	13,180	15,055	9,519
12.千葉	362,620	▲3.1	1,071	19,980	92,864	77,747	49,023	15,843	23,494	800	14,187	61,581	6,030
13.東京	774,443	24.2	4,591	22,942	67,019	44,175	299,725	104,157	7,261	6,797	65,374	131,964	20,438
14.神奈川	360,636	3.3	73	13,896	103,720	39,567	111,818	26,890	2,725	1,189	16,296	23,450	21,012
15.新潟	211,839	14.1	438	16,574	32,756	103,321	28,196	5,906	6,496	382	4,935	7,550	5,285
16.富山	76,376	17.7	0	1,655	20,734	33,475	2,865	4,721	266	160	743	11,517	241
17.石川	86,625	78.1	0	5,826	8,752	22,943	2,874	7,404	31,977	302	4,311	1,593	642
18.福井	111,897	▲25.2	523	906	26,521	64,780	5,417	4,015	65	48	1,981	6,069	1,573
19.山梨	70,355	▲15.4	0	2,286	15,756	11,793	25,503	4,090	82	0	6,075	4,133	638
20.長野	135,483	16.0	202	2,134	31,140	17,641	58,326	4,340	1,198	50	8,169	11,998	285
21.岐阜	171,591	3.1	5,359	1,570	69,387	20,767	45,514	13,370	1,475	150	1,386	10,855	1,759
22.静岡	270,532	▲4.9	584	3,948	96,744	58,829	51,592	21,582	3,176	182	13,880	14,345	5,672
23.愛知	542,588	4.8	1,064	7,133	269,198	34,348	119,814	40,684	21,286	5,358	4,130	34,282	5,292
24.三重	134,739	▲10.2	880	6,707	74,157	10,688	10,731	11,793	508	389	3,782	14,428	676
25.滋賀	85,752	30.3	181	2,384	44,114	1,956	22,988	2,020	2,212	176	6,388	1,863	1,470
26.京都	92,158	▲13.0	0	3,526	38,175	6,968	13,194	6,026	4,910	522	3,083	12,328	3,425
27.大阪	384,393	▲58.0	0	3,131	90,140	19,850	180,488	24,666	7,660	2,841	20,388	31,060	4,171
28.兵庫	323,909	15.8	555	12,949	171,890	41,772	23,119	11,518	16,705	820	23,851	9,618	11,110
29.奈良	40,442	25.5	0	734	8,848	17,634	8,654	1,351	130	12	1,521	1,409	150
30.和歌山	44,411	7.5	64	1,512	27,105	4,923	2,712	344	1,255	245	592	1,010	4,647
31.鳥取	14,570	▲56.3	514	1,494	2,616	4,474	851	1,271	381	0	409	884	1,676
32.島根	200,000	72.4	2,325	5,379	5,419	175,667	2,023	4,482	240	44	2,940	929	550
33.岡山	156,761	28.1	156	2,629	73,508	15,599	21,714	7,514	1,863	0	989	19,696	13,092
34.広島	125,960	▲11.3	1,545	1,586	54,521	16,905	21,131	11,821	1,536	2,385	2,977	7,634	3,919
35.山口	182,939	13.3	3,732	17,512	81,273	27,106	38,304	3,660	551	29	5,640	2,772	2,361
36.徳島	37,516	▲51.0	0	1,569	11,503	18,259	674	2,072	527	342	258	1,381	931
37.香川	75,660	13.5	53	1,409	53,102	10,576	2,489	3,462	1,225	50	588	1,872	834
38.愛媛	99,888	2.4	34	2,419	46,181	35,642	8,558	4,408	262	19	1,153	748	463
39.高知	18,734	▲57.3	372	1,040	3,832	7,896	583	2,765	429	0	0	827	991
40.福岡	332,115	72.1	531	12,431	90,341	80,020	36,118	16,720	11,306	1,205	7,599	16,135	59,708
41.佐賀	84,554	13.9	1,032	1,544	21,412	50,689	2,467	785	1,297	0	2,786	2,196	345
42.長崎	92,263	15.3	51	2,765	44,021	21,466	6,707	3,792	385	0	4,264	6,022	2,789
43.熊本	147,520	17.8	2,066	7,970	51,437	51,818	8,678	5,095	421	0	7,261	8,600	4,174
44.大分	79,977	▲0.1	184	10,655	25,949	28,994	2,831	4,054	706	180	2,533	2,832	1,058
45.宮崎	102,849	93.9	5,082	514	23,693	48,773	965	3,148	2,312	0	62	16,984	1,316
46.鹿児島	102,762	▲6.4	590	5,427	22,637	64,035	3,275	1,391	1,064	0	481	3,088	774
47.沖縄	77,405	▲0.5	0	1,874	2,466	50,072	3,342	7,348	412	219	4,177	2,622	4,873

注) 受注高の少ない集計区分等の数値は、誤差が大きいので利用に当たっては注意して下さい。

Ⅲ-4. 発注者別・施工地域別請負契約額

2) 土木工事及び機械装置等工事(1件500万円以上の工事)

令和3年4月 ~ 令和4年3月分

(単位:百万円,%)

	合計		農林漁業	鉱業、採石業、 砂利採取業、 建設業	製造業	電気・ガス・ 熱供給・ 水道業	運輸業、 郵便業	情報通信業	卸売業、 小売業	金融業、 保険業	不動産業	サービス業	その他
		前年比											
T.全国計	8,414,153	4.7	72,404	285,062	2,519,988	2,223,883	1,493,325	460,898	208,713	36,553	280,782	603,920	228,626
1.北海道	315,603	24.3	22,543	6,374	48,862	94,378	67,675	15,600	2,759	201	4,612	47,740	4,858
2.東北	1,039,396	22.7	7,062	36,690	189,910	606,430	92,889	22,774	11,595	10,197	12,092	37,814	11,944
3.関東	2,550,430	12.4	14,883	95,226	688,783	372,827	653,893	183,336	71,324	10,097	128,991	265,214	65,856
4.北陸	486,737	8.4	961	24,961	88,763	224,519	39,353	22,045	38,803	892	11,970	26,729	7,741
5.中部	1,119,450	0.1	7,887	19,358	509,485	124,632	227,651	87,429	26,445	6,079	23,178	73,910	13,399
6.近畿	971,065	▲32.6	801	24,236	380,273	93,104	251,156	45,925	32,871	4,616	55,822	57,288	24,973
7.中国	680,230	18.3	8,273	28,600	217,338	239,752	84,022	28,748	4,570	2,458	12,955	31,915	21,599
8.四国	231,799	▲18.6	459	6,437	114,618	72,373	12,303	12,708	2,443	410	1,999	4,829	3,218
9.九州・沖縄	1,019,444	28.5	9,537	43,180	281,957	395,867	64,384	42,333	17,903	1,603	29,162	58,480	75,037

注) 地域別区分

東 北 : 青森県、岩手県、宮城県、秋田県、山形県、福島県
 関 東 : 茨城県、栃木県、群馬県、埼玉県、千葉県、東京都、神奈川県、山梨県、長野県
 北 陸 : 新潟県、富山県、石川県、福井県
 中 部 : 岐阜県、静岡県、愛知県、三重県
 近 畿 : 滋賀県、京都府、大阪府、兵庫県、奈良県、和歌山県
 中 国 : 鳥取県、島根県、岡山県、広島県、山口県
 四 国 : 徳島県、香川県、愛媛県、高知県
 九州・沖縄 : 福岡県、佐賀県、長崎県、熊本県、大分県、宮崎県、鹿児島県、沖縄県

建設工事受注動態統計調査 推計方法の変更について

■令和3年4月以降の推計方法

(令和2年1月～令和3年3月までは参考値として再集計)

調査結果については、建設業許可業者全体への復元（母集団推定）を行う。復元母集団は、調査実施の前々年度末における建設業許可業者の名簿である。

建設工事受注動態統計調査は、調査実施の前々年度末における建設業許可業者のうち、建設工事施工統計調査の回答業者の中から抽出を行っている。

この母集団に対して、各標本毎に定められる抽出率の逆数、建設工事受注動態統計調査の回収率の逆数及び建設工事施工統計調査における未回答業者の欠測値補完方法（※）に基づく乗率を各標本の調査結果に乗じることにより、母集団推定値を算出（復元）する。

（※）建設工事施工統計調査の未回答業者の欠測値補完方法は、行政記録情報（経営事項審査結果）を活用して補完を行った後に、残った部分に関して経済センサスとの照合結果を踏まえたウェイトの調整により補完を行う。

また、報告者のやむを得ない事情等により提出期限から遅れて提出があった調査票については、可能な限り当月分の調査結果に反映させるよう柔軟な運用を行っているところであるが、それでも間に合わない調査票については、毎年度の年度報の公表に合わせて遡及改定を行い反映することとする。

大手50社への調査は有意抽出調査であり、母集団への復元を行わない。

■平成25年4月～令和3年3月までの推計方法

調査結果については、建設業許可業者全体への復元（母集団推定）を行う。復元母集団は、調査実施の前々年度末における建設業許可業者の名簿である。

建設工事受注動態統計調査は、調査実施の前々年度末における建設業許可業者のうち、建設工事施工統計調査の回答業者の中から抽出を行っている。

この母集団に対して、各標本毎に定められる抽出率の逆数及び建設工事受注動態統計調査の回収率の逆数を各標本の調査結果に乗じることにより、母集団推定値を算出（復元）する。（建設工事施工統計調査の未回答業者は実績なしとして取り扱う。）

なお、報告者のやむを得ない事情等により提出期限から遅れて提出があった調査

票については、可能な限り当月分の調査結果に反映させるよう柔軟な運用を行っているところであるが、それでも間に合わない調査票は、提出月に実績があったものとして計上している。（※令和元年12月から令和3年3月までは前月分のみ計上）
大手50社への調査は有意抽出調査であり、母集団への復元を行わない。

（参考）調査開始（平成12年4月）～平成25年3月までの推計方法

調査結果については、建設業許可業者全体への復元（母集団推定）を行う。復元母集団は、調査実施の前々年度末における建設業許可業者の名簿である。

建設工事受注動態統計調査は、調査実施の前々年度末における建設業許可業者のうち、建設工事施工統計調査の回答業者の中から抽出を行っている。

この母集団に対して、各標本毎に定められる抽出率の逆数を各標本の調査結果に乘じることにより、母集団推定値を算出（復元）する。（未回答業者は実績なしとして取り扱う。）

なお、報告者のやむを得ない事情等により提出期限から遅れて提出があった調査票については、可能な限り当月分の調査結果に反映させるよう柔軟な運用を行っているところであるが、それでも間に合わない調査票は、提出月に実績があったものとして計上している。

大手50社への調査は有意抽出調査であり、母集団への復元を行わない。

＜参考＞

建設工事受注動態統計調査

令和3年3月分及び令和2年度分

(新推計で算出した場合の試算値)

I. 受注高

I-2. 業者所在地域別・業種別受注高

令和3年 3月分

(単位:百万円, %)

	業種計	合計		元請受注高				下請受注高			
		前年同月比	前年同月比	公共機関		民間等		前年同月比	前年同月比		
				前年同月比	前年同月比	前年同月比	前年同月比				
全国	業種計	13,858,165	-	10,186,642	-	3,618,003	-	6,568,638	-	3,671,523	-
全国計	総合工事業	9,430,973	-	8,269,930	-	3,208,327	-	5,061,604	-	1,161,043	-
	職別工事業	1,548,978	-	323,803	-	98,093	-	225,710	-	1,225,175	-
	設備工事業	2,878,214	-	1,592,909	-	311,584	-	1,281,325	-	1,285,305	-
北海道	業種計	524,058	-	393,783	-	256,196	-	137,587	-	130,274	-
北海道	総合工事業	443,128	-	365,367	-	245,054	-	120,313	-	77,761	-
	職別工事業	51,473	-	10,148	-	2,803	-	7,345	-	41,325	-
	設備工事業	29,456	-	18,268	-	8,339	-	9,929	-	11,188	-
東北	業種計	726,539	-	544,739	-	362,909	-	181,830	-	181,799	-
東北	総合工事業	517,105	-	464,063	-	333,538	-	130,525	-	53,042	-
	職別工事業	85,246	-	13,476	-	1,444	-	12,032	-	71,769	-
	設備工事業	124,188	-	67,200	-	27,928	-	39,272	-	56,988	-
関東	業種計	7,553,375	-	5,811,146	-	1,372,996	-	4,438,150	-	1,742,229	-
関東	総合工事業	5,216,635	-	4,704,238	-	1,181,040	-	3,523,199	-	512,396	-
	職別工事業	716,738	-	183,537	-	44,198	-	139,340	-	533,201	-
	設備工事業	1,620,002	-	923,370	-	147,758	-	775,612	-	696,631	-
北陸	業種計	482,465	-	318,299	-	177,901	-	140,398	-	164,166	-
北陸	総合工事業	337,710	-	265,057	-	157,579	-	107,478	-	72,653	-
	職別工事業	61,603	-	10,065	-	5,858	-	4,207	-	51,538	-
	設備工事業	83,151	-	43,178	-	14,463	-	28,714	-	39,974	-
中部	業種計	1,068,235	-	680,838	-	268,346	-	412,492	-	387,397	-
中部	総合工事業	668,574	-	532,665	-	244,257	-	288,408	-	135,909	-
	職別工事業	185,814	-	28,560	-	8,951	-	19,610	-	157,254	-
	設備工事業	213,847	-	119,613	-	15,138	-	104,475	-	94,234	-
近畿	業種計	1,734,920	-	1,201,935	-	463,468	-	738,467	-	532,985	-
近畿	総合工事業	1,066,283	-	929,576	-	404,824	-	524,752	-	136,707	-
	職別工事業	200,888	-	27,939	-	12,753	-	15,186	-	172,949	-
	設備工事業	467,748	-	244,420	-	45,891	-	198,529	-	223,328	-
中国	業種計	519,346	-	366,286	-	161,703	-	204,584	-	153,060	-
中国	総合工事業	374,936	-	307,614	-	151,951	-	155,663	-	67,322	-
	職別工事業	60,971	-	12,686	-	1,446	-	11,240	-	48,285	-
	設備工事業	83,438	-	45,986	-	8,305	-	37,680	-	37,453	-
四国	業種計	247,963	-	183,350	-	105,775	-	77,575	-	64,613	-
四国	総合工事業	177,003	-	157,990	-	98,287	-	59,703	-	19,013	-
	職別工事業	34,939	-	4,413	-	1,475	-	2,938	-	30,526	-
	設備工事業	36,022	-	20,947	-	6,013	-	14,934	-	15,074	-
九州・沖縄	業種計	1,001,265	-	686,265	-	448,710	-	237,555	-	315,000	-
九州・沖縄	総合工事業	629,599	-	543,360	-	391,798	-	151,563	-	86,238	-
	職別工事業	151,305	-	32,978	-	19,165	-	13,813	-	118,327	-
	設備工事業	220,361	-	109,927	-	37,747	-	72,180	-	110,434	-

注) 地域別区分

- 東北 : 青森県, 岩手県, 宮城県, 秋田県, 山形県, 福島県
- 関東 : 茨城県, 栃木県, 群馬県, 埼玉県, 千葉県, 東京都, 神奈川県, 山梨県, 長野県
- 北陸 : 新潟県, 富山県, 石川県, 福井県
- 中部 : 岐阜県, 静岡県, 愛知県, 三重県
- 近畿 : 滋賀県, 京都府, 大阪府, 兵庫県, 奈良県, 和歌山県
- 中国 : 鳥取県, 島根県, 岡山県, 広島県, 山口県
- 四国 : 徳島県, 香川県, 愛媛県, 高知県
- 九州・沖縄 : 福岡県, 佐賀県, 長崎県, 熊本県, 大分県, 宮崎県, 鹿児島県, 沖縄県

I. 受注高

I-3. 業者所在都道府県別受注高

令和3年3月分

(単位:百万円, %)

	合計		元請受注高				下請受注高			
	前年同月比		前年同月比	公共機関		民間等		前年同月比		
				前年同月比		前年同月比				
T 全国計	13,858,165	-	10,186,642	-	3,618,003	-	6,568,638	-	3,671,523	-
1 北海道	524,058	-	393,783	-	256,196	-	137,587	-	130,274	-
2 青森	107,004	-	64,098	-	43,766	-	20,332	-	42,905	-
3 岩手	97,237	-	83,447	-	74,750	-	8,698	-	13,790	-
4 宮城	204,702	-	150,419	-	88,616	-	61,803	-	54,283	-
5 秋田	77,891	-	60,291	-	47,403	-	12,889	-	17,599	-
6 山形	115,763	-	98,133	-	69,072	-	29,061	-	17,630	-
7 福島	123,942	-	88,350	-	39,303	-	49,047	-	35,592	-
8 茨城	195,659	-	156,809	-	42,285	-	114,524	-	38,850	-
9 栃木	97,978	-	65,246	-	23,370	-	41,876	-	32,732	-
10 群馬	108,654	-	71,173	-	30,212	-	40,961	-	37,481	-
11 埼玉	292,229	-	155,859	-	44,704	-	111,155	-	136,370	-
12 千葉	189,687	-	57,769	-	32,860	-	24,910	-	131,917	-
13 東京	6,099,986	-	4,876,349	-	1,040,823	-	3,835,527	-	1,223,637	-
14 神奈川	355,593	-	268,595	-	79,836	-	188,760	-	86,998	-
15 新潟	212,969	-	159,464	-	90,649	-	68,815	-	53,505	-
16 富山	144,838	-	88,357	-	50,040	-	38,317	-	56,480	-
17 石川	77,159	-	45,216	-	21,287	-	23,929	-	31,943	-
18 福井	47,498	-	25,261	-	15,924	-	9,337	-	22,237	-
19 山梨	42,063	-	21,594	-	15,935	-	5,659	-	20,469	-
20 長野	171,527	-	137,752	-	62,972	-	74,780	-	33,775	-
21 岐阜	189,934	-	145,753	-	87,787	-	57,966	-	44,181	-
22 静岡	181,299	-	131,436	-	65,125	-	66,310	-	49,863	-
23 愛知	619,195	-	364,491	-	89,058	-	275,433	-	254,704	-
24 三重	77,808	-	39,159	-	26,375	-	12,784	-	38,649	-
25 滋賀	64,847	-	50,835	-	18,323	-	32,512	-	14,012	-
26 京都	175,932	-	146,542	-	45,328	-	101,215	-	29,390	-
27 大阪	1,148,465	-	781,078	-	243,645	-	537,433	-	367,387	-
28 兵庫	256,777	-	163,914	-	118,092	-	45,821	-	92,864	-
29 奈良	49,084	-	33,543	-	20,887	-	12,656	-	15,542	-
30 和歌山	39,813	-	26,023	-	17,193	-	8,830	-	13,790	-
31 鳥取	38,009	-	30,103	-	21,918	-	8,185	-	7,906	-
32 島根	43,034	-	37,168	-	28,619	-	8,549	-	5,865	-
33 岡山	125,971	-	89,996	-	29,665	-	60,331	-	35,975	-
34 広島	212,826	-	137,916	-	67,907	-	70,009	-	74,910	-
35 山口	99,506	-	71,103	-	13,593	-	57,510	-	28,403	-
36 徳島	33,127	-	21,919	-	16,197	-	5,722	-	11,208	-
37 香川	73,155	-	53,299	-	18,300	-	34,998	-	19,856	-
38 愛媛	73,348	-	51,619	-	20,141	-	31,478	-	21,729	-
39 高知	68,333	-	56,513	-	51,136	-	5,377	-	11,820	-
40 福岡	368,253	-	216,288	-	101,073	-	115,215	-	151,964	-
41 佐賀	54,464	-	43,514	-	27,285	-	16,230	-	10,949	-
42 長崎	77,118	-	58,052	-	46,759	-	11,293	-	19,066	-
43 熊本	137,272	-	100,410	-	79,458	-	20,951	-	36,862	-
44 大分	109,839	-	79,270	-	60,290	-	18,980	-	30,569	-
45 宮崎	88,666	-	70,576	-	51,927	-	18,649	-	18,089	-
46 鹿児島	93,349	-	71,694	-	50,609	-	21,085	-	21,655	-
47 沖縄	72,305	-	46,460	-	31,308	-	15,152	-	25,845	-

注) 受注高の少ない集計区分等の数値は、誤差が大きいので利用に当たっては注意してください。

I. 受注高

I-4. 資本金階層別・業種別受注高

令和3年3月分

(単位:百万円, %)

	合計		元請受注高				下請受注高			
	前年同月比		前年同月比	公共機関		民間等		前年同月比		
				前年同月比		前年同月比				
T 合計	13,858,165	-	10,186,642	-	3,618,003	-	6,568,638	-	3,671,523	-
1 個人	2,214	-	1,943	-	0	-	1,943	-	271	-
2 ~1千万円未満	661,406	-	304,024	-	44,853	-	259,171	-	357,382	-
3 1千万~3億円未満	6,576,576	-	4,308,946	-	2,181,455	-	2,127,491	-	2,267,629	-
4 3~20億円未満	1,211,860	-	814,747	-	239,787	-	574,960	-	397,113	-
5 20億円以上	5,406,109	-	4,756,982	-	1,151,908	-	3,605,073	-	649,128	-
3億円以下の法人	7,446,044	-	4,788,887	-	2,267,714	-	2,521,173	-	2,657,157	-
総合工事業	4,930,779	-	3,991,891	-	2,046,230	-	1,945,661	-	938,888	-
職別工事業	1,241,599	-	244,235	-	66,420	-	177,816	-	997,364	-
設備工事業	1,273,665	-	552,760	-	155,064	-	397,696	-	720,905	-
3億円超の法人	6,409,907	-	5,395,812	-	1,350,290	-	4,045,523	-	1,014,095	-
総合工事業	4,498,284	-	4,276,130	-	1,162,097	-	3,114,033	-	222,155	-
職別工事業	307,177	-	79,534	-	31,673	-	47,861	-	227,643	-
設備工事業	1,604,445	-	1,040,149	-	156,520	-	883,629	-	564,297	-

注) 受注高の少ない集計区分等の数値は、誤差が大きいので利用に当たっては注意してください。

II. 公共機関からの受注工事(1件500万円以上の工事)

II-2. 1)発注機関別・目的別工事分類別請負契約額

令和3年 3月分

(単位：百万円，%)

	合 計		国の機関				地方の機関				
		前年 同月比		国	独立 行政法人	政府関連 企業等		都道府県	市区町村	地方 公営企業	その他
T 合計	3,571,496	-	1,855,301	1,221,631	130,492	503,177	1,716,196	943,711	564,510	164,639	43,335
1 治山・治水	664,215	-	332,148	319,491	2,091	10,566	332,067	292,813	32,595	597	6,063
2 農林水産	174,396	-	60,834	56,879	838	3,117	113,562	107,404	5,638		520
3 道路	1,386,647	-	981,909	571,501	746	409,662	404,739	310,535	84,776	2,474	6,954
4 港湾・空港	129,575	-	61,413	55,059		6,354	68,162	52,116	8,313	1,721	6,012
5 下水道	174,983	-	28,658			28,658	146,325	27,932	55,479	62,495	420
6 公園	42,508	-	5,436	1,712		3,724	37,072	9,263	25,517	83	2,209
7 教育・病院	257,265	-	42,434	6,190	10,807	25,437	214,830	44,053	167,555	2,703	520
8 住宅・宿舍	73,146	-	25,850	14,348	10,608	893	47,297	16,831	21,776	1,329	7,361
9 庁舎	106,084	-	50,120	24,676	21,495	3,950	55,964	14,428	38,638	444	2,454
10 再開発	475	-	0				475	475			
11 土地造成	12,223	-	1,189		968	221	11,035	1,912	5,759	2,376	988
12 鉄道・軌道	89,969	-	78,796		77,978	818	11,172	3,375		7,798	
13 郵便	1,291	-	1,291			1,291	0				
14 電気・ガス	7,405	-	27			27	7,378			7,378	
15 上・工業水道	106,441	-	2,913		2,913		103,528	5,087	26,886	70,882	672
16 廃棄物処理	13,597	-	33			33	13,564	818	6,574	109	6,063
17 その他	331,276	-	182,251	171,777	2,049	8,425	149,025	56,670	85,004	4,252	3,100
災害復旧（再掲）	236,938	-	100,422	89,529	39	10,855	136,515	104,600	31,713	123	80
維持補修（再掲）	506,461	-	261,693	154,271	10,335	97,087	244,768	158,433	65,416	13,642	7,277

Ⅱ.公共機関からの受注工事(1件500万以上の工事)

Ⅱ-3.工事種類別請負契約額

令和3年 3月分

(単位:百万円, %)

	請負契約額		
		前年同月比	寄与度
合計	3,571,496	-	-
建築・建築設備合計	555,930	-	-
1. 住宅・同設備工事	76,495	-	-
2. 非住宅・同設備工事	479,435	-	-
土木工事計	2,865,273	-	-
3. 橋梁・高架構造物工事	431,250	-	-
4. トンネル工事	340,634	-	-
5. ダム・えん堤工事	117,448	-	-
6. 管渠工事	119,515	-	-
7. 電線路工事	42,723	-	-
8. 舗装工事	187,939	-	-
9. しゅんせつ・埋立工事	87,064	-	-
10. 土工事(9.を除く)	256,152	-	-
11. その他の土木工事	1,282,548	-	-
12. 機械装置等工事	150,293	-	-

II. 公共機関からの受注工事(1件500万円以上の工事)

II-4. 発注機関別・施工都道府県別請負契約額

令和3年 3月分

(単位:百万円,%)

	合計		国の機関				地方の機関				
		前年 同月比		国	独立 行政法人	政府関連 企業等		都道府県	市区町村	地方 公営企業	その他
T.全国計	3,571,496	-	1,855,301	1,221,631	130,492	503,177	1,716,196	943,711	564,510	164,639	43,335
1.北海道	277,632	-	179,191	155,471	11,022	12,698	98,440	69,682	25,605	3,127	27
2.青森	45,389	-	12,794	12,487	73	234	32,595	23,991	6,020	1,495	1,089
3.岩手	100,892	-	64,476	55,170		9,306	36,416	25,848	10,311	257	
4.宮城	119,329	-	37,468	20,473	-50	17,045	81,862	63,247	16,438	1,356	820
5.秋田	54,630	-	22,506	22,270		236	32,124	28,823	3,260		41
6.山形	66,558	-	43,932	41,530	1,358	1,044	22,626	18,101	2,867	1,658	
7.福島	109,337	-	70,636	60,904	121	9,611	38,701	27,326	6,774	1,004	3,596
8.茨城	41,394	-	19,424	14,466	3,969	989	21,970	14,767	5,720	819	664
9.栃木	28,799	-	7,201	3,994	966	2,241	21,599	12,204	8,312	969	114
10.群馬	29,762	-	8,582	8,224	105	253	21,180	16,072	4,997	88	23
11.埼玉	51,231	-	20,146	11,726	778	7,642	31,084	17,154	8,570	3,731	1,630
12.千葉	62,023	-	19,666	13,091	500	6,076	42,356	28,455	4,603	7,233	2,065
13.東京	310,578	-	163,855	42,302	24,252	97,301	146,723	35,516	53,237	47,807	10,163
14.神奈川	286,115	-	218,685	135,409	8,078	75,198	67,430	6,937	45,961	14,300	232
15.新潟	114,304	-	69,024	29,503	8,663	30,858	45,280	32,283	9,558	2,709	730
16.富山	41,004	-	14,379	9,698	675	4,005	26,625	19,057	531	6,652	385
17.石川	25,097	-	16,302	9,863	4,735	1,704	8,795	5,213	3,214	293	74
18.福井	67,110	-	48,255	10,595	31,812	5,849	18,855	15,255	1,919	1,681	
19.山梨	41,388	-	30,007	4,535	17,086	8,386	11,381	8,680	2,470	31	199
20.長野	76,767	-	37,675	29,369	455	7,851	39,092	27,113	9,727	2,133	119
21.岐阜	91,776	-	49,091	35,090	495	13,506	42,685	26,490	15,395	770	30
22.静岡	89,370	-	45,425	24,900		20,525	43,945	27,305	14,755	1,557	328
23.愛知	120,999	-	74,737	32,716	862	41,159	46,261	16,701	10,059	6,334	13,167
24.三重	40,702	-	27,409	24,635	865	1,909	13,293	9,839	1,424	2,030	
25.滋賀	24,931	-	11,336	4,869	31	6,436	13,596	11,913	2,150	-380	-87
26.京都	79,340	-	15,657	5,600	25	10,031	63,683	21,724	20,809	21,135	15
27.大阪	83,855	-	20,722	7,949	1,950	10,823	63,133	8,769	45,634	7,876	853
28.兵庫	122,662	-	42,665	30,752	50	11,863	79,996	37,177	37,094	4,911	815
29.奈良	18,805	-	11,701	10,286	415	1,000	7,104	3,237	2,949	918	
30.和歌山	26,943	-	13,863	11,001		2,862	13,079	7,110	5,960	9	
31.鳥取	27,713	-	9,858	8,725	11	1,122	17,855	11,183	6,672		
32.島根	32,161	-	12,066	12,039		27	20,095	18,113	1,771	212	
33.岡山	30,651	-	19,955	15,747		4,207	10,696	2,776	7,893	27	
34.広島	78,239	-	27,823	15,790	2,535	9,499	50,416	8,675	36,183	3,811	1,747
35.山口	24,727	-	11,765	7,402		4,363	12,963	5,567	7,239	157	
36.徳島	45,787	-	25,173	17,607		7,565	20,614	8,279	3,703	8,632	
37.香川	21,628	-	6,911	4,116		2,794	14,718	10,169	2,491	1,767	291
38.愛媛	23,503	-	17,193	11,171	255	5,767	6,310	4,331	1,718	262	
39.高知	62,487	-	39,998	37,559		2,439	22,488	13,598	8,380		510
40.福岡	103,851	-	55,930	41,587	3,154	11,188	47,921	6,754	36,328	1,720	3,119
41.佐賀	29,979	-	10,333	7,656	571	2,106	19,646	14,232	5,243	171	
42.長崎	59,851	-	18,701	11,079	4,743	2,879	41,150	36,888	3,483	780	
43.熊本	105,816	-	41,826	29,995		11,831	63,990	32,752	31,238		
44.大分	59,290	-	12,728	8,308	-107	4,527	46,563	42,135	4,292	136	
45.宮崎	67,006	-	26,030	23,195		2,834	40,976	37,344	3,564	68	
46.鹿児島	65,412	-	41,868	33,163	39	8,666	23,543	16,471	6,864	90	118
47.沖縄	84,676	-	60,332	57,613		2,720	24,343	8,457	11,126	4,303	456

注) 受注高の少ない集計区分等の数値は、誤差が大きいため利用に当たっては注意してください。

II-5. 発注機関別・施工地域別請負契約額

令和3年 3月分

(単位:百万円,%)

	合計		国の機関				地方の機関				
		前年 同月比		国	独立 行政法人	政府関連 企業等		都道府県	市区町村	地方 公営企業	その他
T.全国計	3,571,496	-	1,855,301	1,221,631	130,492	503,177	1,716,196	943,711	564,510	164,639	43,335
1.北海道	277,632	-	179,191	155,471	11,022	12,698	98,440	69,682	25,605	3,127	27
2.東北	496,136	-	251,812	212,835	1,501	37,476	244,324	187,336	45,670	5,771	5,547
3.関東	928,056	-	525,242	263,115	56,189	205,938	402,814	166,897	143,598	77,111	15,208
4.北陸	247,515	-	147,960	59,659	45,885	42,416	99,555	71,808	15,222	11,335	1,189
5.中部	342,846	-	196,662	117,340	2,222	77,100	146,184	80,335	41,632	10,691	13,526
6.近畿	356,535	-	115,944	70,457	2,471	43,016	240,592	89,931	114,596	34,469	1,596
7.中国	193,491	-	81,466	59,703	2,546	19,218	112,024	46,313	59,758	4,207	1,747
8.四国	153,405	-	89,274	70,454	255	18,565	64,131	36,377	16,291	10,661	801
9.九州・沖縄	575,880	-	267,748	212,597	8,400	46,751	308,132	195,033	102,138	7,268	3,693

注) 地域別区分

東 北	: 青森県, 岩手県, 宮城県, 秋田県, 山形県, 福島県	近 畿	: 滋賀県, 京都府, 大阪府, 兵庫県, 奈良県, 和歌山県
関 東	: 茨城県, 栃木県, 群馬県, 埼玉県, 千葉県, 東京都, 神奈川県, 山梨県, 長野県	中 国	: 鳥取県, 島根県, 岡山県, 広島県, 山口県
北 陸	: 新潟県, 富山県, 石川県, 福井県	四 国	: 徳島県, 香川県, 愛媛県, 高知県
中 部	: 岐阜県, 静岡県, 愛知県, 三重県	九州・沖縄	: 福岡県, 佐賀県, 長崎県, 熊本県, 大分県, 宮崎県, 鹿児島県, 沖縄県

Ⅲ. 民間等からの受注工事

Ⅲ-2. 1)発注者別・工事種類別請負契約額

令和3年 3月分

(単位:百万円, %)

	合 計		農林漁業	鉱業, 採石業, 砂利採取業, 建設業	製造業	電気・ガス・ 熱供給・ 水道業	運輸業, 郵便業	情報通信業	卸売業, 小売業	金融業, 保険業	不動産業	サービス業	その他
		前年同月比											
T 建築・建築設備工事計	2,594,042	-	21,759	170,011	385,551	43,393	223,753	8,099	90,745	72,783	1,029,177	497,109	51,660
1 住宅	571,206	-		1,002	1,730				2,214	1,525	472,928	67,506	24,302
2 事務所	693,979	-		143,801	17,271	-1,122	115,127	4,980	24,220	63,401	260,426	58,523	7,354
3 店舗	94,240	-	2,660	1,020	11,440		1,327		26,676		38,738	12,379	
4 工場・発電所	408,760	-	3,502	3,740	315,431	39,782			3,622			41,839	844
5 倉庫・流通施設	368,042	-		7,035	21,183	-993	65,479		31,670	7,223	202,365	30,857	3,223
6 教育・研究・文化施設	87,890	-			13,306						2,815	67,830	3,939
7 医療・福祉施設	194,143	-	13,970	5,292		1,738		2,176			8,242	159,437	3,288
8 宿泊施設	92,534	-		7,297					2,343		42,168	35,732	4,994
9 娯楽施設	20,621	-			1,716		3,012				616	15,277	
10 その他の建築工事	62,626	-	1,627	825	3,475	3,989	38,808	943		634	879	7,729	3,717
T 土木工事・機械装置等工事計	1,180,309	-	3,031	19,314	234,417	403,387	296,328	58,115	9,052	12,114	32,622	71,511	40,417
ST 土木工事計	773,740	-	909	10,036	63,042	242,011	280,076	41,199	5,458	10,453	32,507	54,942	33,106
1 発電用土木工事	171,209	-		119	1,002	163,873	29		13			810	5,363
2 鉄道工事	260,518	-		81	164		260,263		9				
3 埠頭・港湾工事	32,496	-			10,128	20,013	1,168			40		1,024	123
4 道路工事	3,823	-		153	299	957	805		179		179	1,114	136
5 管工事	15,090	-		360	6,207	4,956	1,234		3	87	13	2,231	
6 電線路工事	112,790	-		2,213	2,598	49,020	459	40,922	522	-60		1,089	16,028
7 土地造成・埋立工事	45,038	-	806	961	8,314	376	1,043		2,792		7,541	19,503	3,701
8 ゴルフ場建設工事	723	-									107	616	
9 構内環境整備工事	12,858	-	32	1,205	6,878	113	737	19	239	279	922	2,107	327
10 その他の土木工事	119,196	-	71	4,944	27,451	2,704	14,339	257	1,702	10,107	23,745	26,448	7,428
ST 機械装置等工事	406,569	-	2,122	9,277	171,376	161,376	16,252	16,916	3,594	1,661	115	16,569	7,311

注) 建築・建築設備工事については、1件の請負契約額が5億円以上の工事、土木工事及び機械装置等工事については1件の請負契約額が500万円以上の工事について調査対象としている。

Ⅲ. 民間等からの受注工事

Ⅲ-3. 発注者別・施工都道府県別請負契約額

令和3年 3月分

1) 建築工事・建築設備工事(1件5億円以上の工事)

(単位:百万円,%)

	合計		農林漁業	鉱業、採石業、 砂利採取業、 建設業	製造業	電気・ガス・ 熱供給・ 水道業	運輸業、 郵便業	情報通信業	卸売業、 小売業	金融業、 保険業	不動産業	サービス業	その他
	前年同月比												
T.全国計	2,594,042	-	21,759	170,011	385,551	43,393	223,753	8,099	90,745	72,783	1,029,177	497,109	51,660
1.北海道	85,088	-	903	592	20,170		781	998	872		42,959	14,154	3,660
2.青森	9,226	-			2,074	2,490						4,662	
3.岩手	2,656	-			2,656								
4.宮城	77,545	-		1,396	1,841	3,443			3,837	6,323	31,556	29,149	
5.秋田	0	-											
6.山形	16,972	-			14,201							2,772	
7.福島	29,641	-			18,859				792			9,990	
8.茨城	54,885	-			26,621	10,721			767		10,249	6,527	
9.栃木	52,630	-			2,713				1,008	2,665	8,356	37,887	
10.群馬	5,671	-			3,562						2,109		
11.埼玉	151,295	-			4,771		7,639		7,216		116,501	15,168	
12.千葉	142,713	-		2,230	-1,032		1,089	503	9,169		86,550	42,075	2,128
13.東京	684,261	-		67,312	3,703	1,854	115,283	690	13,595	33,768	282,326	136,614	29,117
14.神奈川	202,284	-		73,156	29,540	1,738			16,646	6,544	52,429	17,556	4,676
15.新潟	26,145	-				21,073					2,673	2,399	
16.富山	6,121	-			989		4,213	919					
17.石川	10,338	-	1,627		1,859		3,531		1,221			2,100	
18.福井	1,030	-			-642								1,672
19.山梨	16,014	-			15,249				765				
20.長野	3,786	-							740			1,351	1,695
21.岐阜	37,337	-	13,970	3,529	16,993						1,749	1,095	
22.静岡	25,176	-			12,168		5,746		869	1,315	5,078		
23.愛知	102,674	-		3,858	6,170		9,456		9,262		40,303	32,735	891
24.三重	83,886	-			63,667	1,538	3,323		2,279		13,079		
25.滋賀	24,301	-			5,302						11,968	7,031	
26.京都	54,050	-	2,599		3,947				1,595		31,630	10,957	3,322
27.大阪	327,541	-	2,660	4,868	9,893	589	36,552		10,211	12,243	221,705	28,820	
28.兵庫	75,631	-		7,547	29,981		2,979		2,185		26,063	6,875	
29.奈良	25,184	-		3,743	669		880				5,199	14,693	
30.和歌山	982	-										982	
31.鳥取	1,330	-							748			582	
32.島根	5,009	-				2,538					1,216		1,255
33.岡山	21,301	-			10,593		6,074	588			2,835		1,211
34.広島	16,547	-			2,540		715		2,178	900	7,878	2,336	
35.山口	14,896	-			6,534			1,282			1,320	5,760	
36.徳島	1,368	-			1,368								
37.香川	2,365	-			1,001						1,364		
38.愛媛	-593	-			1,163	-7,492					879	4,857	
39.高知	1,400	-										1,400	
40.福岡	57,893	-		1,781	5,826		15,912			1,051	4,793	28,531	
41.佐賀	7,820	-			2,731	915						4,174	
42.長崎	51,159	-			46,485				2,909			1,765	
43.熊本	13,864	-			3,714			2,176		7,974			
44.大分	7,454	-				2,979			798		1,644		2,033
45.宮崎	13,032	-			7,672		1,506	943	1,083			1,829	
46.鹿児島	11,259	-									1,116	10,143	
47.沖縄	32,874	-				1,008	8,074				13,651	10,141	

注) 受注高の少ない集計区分等の数値は、誤差が大きいため利用に当たっては注意してください。

Ⅲ-4. 発注者別・施工地域別請負契約額

1) 建築工事・建築設備工事(1件5億円以上の工事)

令和3年 3月分

(単位:百万円,%)

	合計		農林漁業	鉱業、採石業、 砂利採取業、 建設業	製造業	電気・ガス・ 熱供給・ 水道業	運輸業、 郵便業	情報通信業	卸売業、 小売業	金融業、 保険業	不動産業	サービス業	その他
	前年同月比												
T.全国計	2,594,042	-	21,759	170,011	385,551	43,393	223,753	8,099	90,745	72,783	1,029,177	497,109	51,660
1.北海道	85,088	-	903	592	20,170	0	781	998	872	0	42,959	14,154	3,660
2.東北	136,040	-	0	1,396	39,631	5,933	0	0	4,629	6,323	31,556	46,572	0
3.関東	1,313,540	-	0	142,697	85,126	14,313	124,011	1,193	49,907	42,977	558,520	257,179	37,617
4.北陸	43,634	-	1,627	0	2,206	21,073	7,744	919	1,221	0	2,673	4,499	1,672
5.中部	249,073	-	13,970	7,387	99,999	1,538	18,525	0	12,410	1,315	60,209	33,830	891
6.近畿	507,688	-	5,259	16,158	49,792	589	40,411	0	13,991	12,243	296,565	69,358	3,322
7.中国	59,084	-	0	0	19,667	2,538	6,789	1,870	2,926	900	13,250	8,678	2,466
8.四国	4,540	-	0	0	3,532	-7,492	0	0	0	0	2,243	6,257	0
9.九州・沖縄	195,355	-	0	1,781	66,427	4,902	25,492	3,119	4,790	9,025	21,203	56,583	2,033

注) 地域別区分

東北 : 青森県、岩手県、宮城県、秋田県、山形県、福島県
 関東 : 茨城県、栃木県、群馬県、埼玉県、千葉県、東京都、神奈川県、山梨県、長野県
 北陸 : 新潟県、富山県、石川県、福井県
 中部 : 岐阜県、静岡県、愛知県、三重県
 近畿 : 滋賀県、京都府、大阪府、兵庫県、奈良県、和歌山県
 中国 : 鳥取県、島根県、岡山県、広島県、山口県
 四国 : 徳島県、香川県、愛媛県、高知県
 九州・沖縄 : 福岡県、佐賀県、長崎県、熊本県、大分県、宮崎県、鹿児島県、沖縄県

Ⅲ. 民間等からの受注工事

Ⅲ-3. 発注者別・施工都道府県別請負契約額

令和3年 3月分

2) 土木工事及び機械装置等工事(1件500万円以上の工事)

(単位:百万円,%)

	合 計		農林漁業	鉱業、採石業、 砂利採取業、 建設業	製造業	電気・ガス・ 熱供給・ 水道業	運輸業、 郵便業	情報通信業	卸売業、 小売業	金融業、 保険業	不動産業	サービス業	その他
		前年同月比											
T.全国計	1,180,309	-	3,031	19,314	234,417	403,387	296,328	58,115	9,052	12,114	32,622	71,511	40,417
1.北海道	49,007	-	314	420	3,899	24,063	16,183	1,550	167		55	1,439	917
2.青森	26,299	-		3,005	257	21,555	796	12	177			203	295
3.岩手	19,210	-	21	32	1,045	6,575	2,049	-15	231			9,273	
4.宮城	56,780	-	6	185	1,366	41,560	2,757	335	59	71		9,765	675
5.秋田	10,357	-		41	1,381	6,697	1,328	115	19	81		277	419
6.山形	5,314	-		652	543	2,667	415	116	10		771	140	
7.福島	87,790	-		787	5,766	76,579	2,164	103	811		71	1,362	147
8.茨城	56,441	-		299	15,286	36,042	1,339	863	792	468		1,159	193
9.栃木	26,504	-		195	3,112	20,294	875	661	139		169	506	553
10.群馬	14,928	-		938	1,460	92	4,587	313	42			6,585	910
11.埼玉	25,526	-		342	3,140	1,493	9,379	1,474	104	161	8,086		1,346
12.千葉	36,009	-		847	7,946	5,659	10,761	1,251	640	640	1,337	5,973	955
13.東京	145,637	-		429	9,569	5,394	81,763	8,395	885	9,962	9,927	7,393	11,918
14.神奈川	54,214	-		1,028	11,132	3,099	21,559	4,281	107	30	1,379	6,060	5,539
15.新潟	25,978	-	52	3,449	9,462	8,180	3,303	203	54		788	253	235
16.富山	6,662	-		260	3,843	1,894	476	126		18		44	
17.石川	10,657	-		5	614	9,161	130	186	97			437	27
18.福井	24,511	-	312		2,762	20,115	970					232	120
19.山梨	12,101	-	16	225	273	924	9,238	1,056	25		40	303	
20.長野	19,134	-		240	465	1,079	16,524	271	357		105		93
21.岐阜	24,693	-	16		7,161	289	15,266	1,133	8			699	121
22.静岡	38,584	-		29	6,443	956	24,467	2,014	90		83	997	3,504
23.愛知	60,192	-		613	34,305	5,387	12,269	5,009	250	19	114	1,964	262
24.三重	10,273	-		330	4,965	159	1,460	1,290	46		1,238	785	
25.滋賀	8,874	-	22	35	3,478	81	3,870	261			595	532	
26.京都	6,704	-		64	941	380	2,146	824			407	254	1,688
27.大阪	47,038	-		1,183	10,873	1,329	19,020	3,594	25	372	5,543	2,082	3,017
28.兵庫	26,191	-		58	10,142	6,678	3,557	2,218	591	87	102	2,704	56
29.奈良	2,574	-		85	1,324	398	126	244	6		50	341	
30.和歌山	5,224	-		226	3,415	837	612	79	42			12	
31.鳥取	5,188	-		73	280		421	738					3,675
32.島根	26,411	-		81	104	24,086	1,346	307	19		220	71	177
33.岡山	25,620	-		361	18,945	909	3,494	817	255			771	68
34.広島	23,500	-		3,626	7,099	2,072	6,441	1,501	2,486	158	28	20	69
35.山口	16,673	-		226	6,177	1,702	3,219	3,293	41	10		1,465	541
36.徳島	10,977	-			2,555	7,217	37	513	61			126	468
37.香川	4,056	-		251	994	685	1,136	739	18		166	67	
38.愛媛	15,869	-		200	2,855	9,607	246	2,496				50	415
39.高知	3,025	-		307	173	258	28	2,037					222
40.福岡	25,031	-	791	336	7,149	4,344	6,413	3,977	38	38	163	1,782	
41.佐賀	21,407	-	1,428	23	1,022	16,646	740	74			886	587	
42.長崎	10,227	-		-1,744	1,306	8,597	1,498	-84	-24		42	244	392
43.熊本	14,994	-		295	8,682	890	792	1,142	136		49	2,933	76
44.大分	7,085	-	54	-1,668	2,899	1,817	700	1,018	146		205	1,138	776
45.宮崎	8,463	-		909	4,251	2,253	74	930				46	
46.鹿児島	12,655	-		43	3,515	8,431	266	289	18			8	84
47.沖縄	5,723	-		-7	42	4,258	90	365	83			427	465

注) 受注高の少ない集計区分等の数値は、誤差が大きいので利用に当たっては注意してください。

Ⅲ-4. 発注者別・施工地域別請負契約額

2) 土木工事及び機械装置等工事(1件500万円以上の工事)

令和3年 3月分

(単位:百万円,%)

	合 計		農林漁業	鉱業、採石業、 砂利採取業、 建設業	製造業	電気・ガス・ 熱供給・ 水道業	運輸業、 郵便業	情報通信業	卸売業、 小売業	金融業、 保険業	不動産業	サービス業	その他
		前年同月比											
T.全国計	1,180,309	-	3,031	19,314	234,417	403,387	296,328	58,115	9,052	12,114	32,622	71,511	40,417
1.北海道	49,007	-	314	420	3,899	24,063	16,183	1,550	167	0	55	1,439	917
2.東北	205,751	-	27	4,702	10,358	155,633	9,508	666	1,307	151	842	21,021	1,536
3.関東	390,494	-	16	4,544	52,383	74,077	156,024	18,566	3,091	11,261	21,044	27,980	21,506
4.北陸	67,807	-	364	3,714	16,681	39,350	4,879	515	151	18	788	965	381
5.中部	133,741	-	16	971	52,874	6,791	53,462	9,446	395	19	1,436	4,444	3,887
6.近畿	96,605	-	22	1,651	30,174	9,703	29,330	7,220	664	458	6,696	5,924	4,761
7.中国	97,392	-	0	4,367	32,605	28,768	14,920	6,657	2,800	168	248	2,328	4,531
8.四国	33,928	-	0	758	6,578	17,766	1,448	5,784	79	0	166	243	1,104
9.九州・沖縄	105,585	-	2,273	-1,813	28,866	47,236	10,573	7,710	397	38	1,346	7,165	1,793

注) 地域別区分

東 北 : 青森県、岩手県、宮城県、秋田県、山形県、福島県
 関 東 : 茨城県、栃木県、群馬県、埼玉県、千葉県、東京都、神奈川県、山梨県、長野県
 北 陸 : 新潟県、富山県、石川県、福井県
 中 部 : 岐阜県、静岡県、愛知県、三重県
 近 畿 : 滋賀県、京都府、大阪府、兵庫県、奈良県、和歌山県
 中 国 : 鳥取県、島根県、岡山県、広島県、山口県
 四 国 : 徳島県、香川県、愛媛県、高知県
 九 州・沖 縄 : 福岡県、佐賀県、長崎県、熊本県、大分県、宮崎県、鹿児島県、沖縄県

I. 受注高

I-2. 業者所在地域別・業種別受注高

令和2年 4月 ～ 令和3年 3月分

(単位:百万円, %)

		合計		元請受注高				下請受注高			
			前年比		前年比	公共機関		民間等			
							前年比		前年比		
全国計	業種計	104,120,417	-	68,240,663	-	22,646,491	-	45,594,171	-	35,879,754	-
	総合工事業	63,010,188	-	50,797,072	-	18,499,654	-	32,297,418	-	12,213,116	-
	職別工事業	15,284,006	-	3,229,271	-	906,006	-	2,323,265	-	12,054,735	-
	設備工事業	25,826,223	-	14,214,319	-	3,240,831	-	10,973,489	-	11,611,903	-
北海道	業種計	4,204,216	-	2,672,336	-	1,723,909	-	948,427	-	1,531,880	-
	総合工事業	3,240,131	-	2,440,623	-	1,628,308	-	812,316	-	799,508	-
	職別工事業	530,749	-	92,272	-	16,812	-	75,460	-	438,476	-
	設備工事業	433,336	-	139,440	-	78,789	-	60,651	-	293,896	-
東北	業種計	5,532,087	-	3,443,454	-	1,827,967	-	1,615,487	-	2,088,633	-
	総合工事業	3,518,605	-	2,776,076	-	1,605,832	-	1,170,243	-	742,530	-
	職別工事業	867,211	-	137,086	-	19,327	-	117,759	-	730,125	-
	設備工事業	1,146,270	-	530,292	-	202,807	-	327,485	-	615,978	-
関東	業種計	51,703,508	-	35,776,743	-	8,984,305	-	26,792,438	-	15,926,765	-
	総合工事業	31,379,435	-	26,183,570	-	6,934,957	-	19,248,613	-	5,195,865	-
	職別工事業	6,664,751	-	1,855,608	-	537,103	-	1,318,505	-	4,809,143	-
	設備工事業	13,659,322	-	7,737,565	-	1,512,246	-	6,225,319	-	5,921,757	-
北陸	業種計	4,412,243	-	2,483,237	-	1,136,343	-	1,346,893	-	1,929,007	-
	総合工事業	2,801,811	-	1,934,021	-	928,031	-	1,005,990	-	867,790	-
	職別工事業	813,370	-	106,730	-	50,659	-	56,072	-	706,640	-
	設備工事業	797,062	-	442,485	-	157,653	-	284,832	-	354,577	-
中部	業種計	8,887,349	-	5,414,251	-	1,730,753	-	3,683,498	-	3,473,098	-
	総合工事業	4,910,231	-	3,877,924	-	1,495,766	-	2,382,158	-	1,032,307	-
	職別工事業	1,966,741	-	336,596	-	54,444	-	282,153	-	1,630,145	-
	設備工事業	2,010,377	-	1,199,731	-	180,543	-	1,019,188	-	810,645	-
近畿	業種計	14,615,477	-	9,294,513	-	2,902,527	-	6,391,986	-	5,320,964	-
	総合工事業	8,116,272	-	6,390,058	-	2,187,176	-	4,202,882	-	1,726,214	-
	職別工事業	2,005,281	-	275,825	-	75,908	-	199,917	-	1,729,456	-
	設備工事業	4,493,924	-	2,628,631	-	639,443	-	1,989,188	-	1,865,294	-
中国	業種計	4,671,063	-	2,966,670	-	1,163,340	-	1,803,330	-	1,704,393	-
	総合工事業	2,995,114	-	2,343,295	-	996,763	-	1,346,532	-	651,819	-
	職別工事業	728,100	-	142,297	-	48,575	-	93,722	-	585,803	-
	設備工事業	947,849	-	481,078	-	118,002	-	363,076	-	466,771	-
四国	業種計	2,078,214	-	1,384,772	-	685,152	-	699,620	-	693,442	-
	総合工事業	1,297,464	-	1,093,562	-	598,906	-	494,656	-	203,902	-
	職別工事業	385,408	-	58,711	-	15,989	-	42,721	-	326,697	-
	設備工事業	395,343	-	232,499	-	70,257	-	162,243	-	162,844	-
九州・沖縄	業種計	8,016,260	-	4,804,686	-	2,492,195	-	2,312,491	-	3,211,573	-
	総合工事業	4,751,125	-	3,757,944	-	2,123,916	-	1,634,028	-	993,181	-
	職別工事業	1,322,396	-	224,146	-	87,190	-	136,956	-	1,098,250	-
	設備工事業	1,942,739	-	822,597	-	281,090	-	541,507	-	1,120,142	-

注)地域別区分

- 東北 : 青森県, 岩手県, 宮城県, 秋田県, 山形県, 福島県
- 関東 : 茨城県, 栃木県, 群馬県, 埼玉県, 千葉県, 東京都, 神奈川県, 山梨県, 長野県
- 北陸 : 新潟県, 富山県, 石川県, 福井県
- 中部 : 岐阜県, 静岡県, 愛知県, 三重県
- 近畿 : 滋賀県, 京都府, 大阪府, 兵庫県, 奈良県, 和歌山県
- 中国 : 鳥取県, 島根県, 岡山県, 広島県, 山口県
- 四国 : 徳島県, 香川県, 愛媛県, 高知県
- 九州・沖縄 : 福岡県, 佐賀県, 長崎県, 熊本県, 大分県, 宮崎県, 鹿児島県, 沖縄県

I. 受注高

I-3. 業者所在都道府県別受注高

令和2年 4月 ~ 令和3年 3月分

(単位: 百万円, %)

	合計		元請受注高						下請受注高	
	前年比		前年比	公共機関		民間等		前年比	前年比	
				前年比		前年比				
T 全国計	104,120,417	-	68,240,663	-	22,646,491	-	45,594,171	-	35,879,754	-
1 北海道	4,204,216	-	2,672,336	-	1,723,909	-	948,427	-	1,531,880	-
2 青森	858,388	-	410,203	-	240,959	-	169,244	-	448,184	-
3 岩手	710,594	-	518,318	-	349,716	-	168,602	-	192,277	-
4 宮城	1,598,378	-	961,384	-	398,792	-	562,591	-	636,995	-
5 秋田	492,324	-	320,239	-	204,553	-	115,687	-	172,085	-
6 山形	730,558	-	480,931	-	280,454	-	200,477	-	249,627	-
7 福島	1,141,844	-	752,379	-	353,492	-	398,887	-	389,465	-
8 茨城	1,110,070	-	776,976	-	304,048	-	472,928	-	333,094	-
9 栃木	901,802	-	564,045	-	233,924	-	330,122	-	337,757	-
10 群馬	1,361,757	-	783,644	-	301,478	-	482,166	-	578,112	-
11 埼玉	2,767,601	-	1,574,037	-	582,530	-	991,507	-	1,193,564	-
12 千葉	2,012,329	-	749,685	-	420,478	-	329,207	-	1,262,644	-
13 東京	37,474,101	-	27,227,515	-	6,007,847	-	21,219,668	-	10,246,586	-
14 神奈川	4,295,732	-	2,826,314	-	572,470	-	2,253,844	-	1,469,418	-
15 新潟	2,039,358	-	1,163,321	-	516,138	-	647,182	-	876,037	-
16 富山	1,124,836	-	621,264	-	275,494	-	345,770	-	503,573	-
17 石川	726,453	-	428,243	-	204,367	-	223,876	-	298,210	-
18 福井	521,597	-	270,410	-	140,345	-	130,065	-	251,187	-
19 山梨	345,761	-	207,280	-	130,189	-	77,091	-	138,481	-
20 長野	1,434,355	-	1,067,245	-	431,340	-	635,905	-	367,110	-
21 岐阜	1,503,988	-	970,741	-	440,299	-	530,441	-	533,247	-
22 静岡	1,907,116	-	1,103,999	-	451,260	-	652,739	-	803,117	-
23 愛知	4,765,656	-	2,971,717	-	664,604	-	2,307,112	-	1,793,940	-
24 三重	710,590	-	367,795	-	174,589	-	193,206	-	342,794	-
25 滋賀	600,606	-	398,058	-	126,016	-	272,042	-	202,548	-
26 京都	1,232,511	-	743,292	-	236,312	-	506,980	-	489,219	-
27 大阪	9,687,246	-	6,339,238	-	1,577,919	-	4,761,319	-	3,348,008	-
28 兵庫	2,244,499	-	1,266,327	-	657,723	-	608,604	-	978,172	-
29 奈良	432,153	-	287,334	-	153,739	-	133,596	-	144,819	-
30 和歌山	418,462	-	260,264	-	150,818	-	109,445	-	158,199	-
31 鳥取	282,552	-	182,003	-	111,298	-	70,706	-	100,548	-
32 島根	403,803	-	304,863	-	186,005	-	118,858	-	98,940	-
33 岡山	997,573	-	627,929	-	220,164	-	407,766	-	369,643	-
34 広島	1,967,240	-	1,174,792	-	475,800	-	698,992	-	792,449	-
35 山口	1,019,895	-	677,082	-	170,073	-	507,009	-	342,813	-
36 徳島	337,379	-	189,392	-	126,024	-	63,369	-	147,986	-
37 香川	727,728	-	528,158	-	155,506	-	372,652	-	199,570	-
38 愛媛	640,404	-	397,487	-	192,762	-	204,725	-	242,916	-
39 高知	372,704	-	269,734	-	210,860	-	58,874	-	102,970	-
40 福岡	3,251,836	-	1,701,261	-	672,382	-	1,028,878	-	1,550,575	-
41 佐賀	615,374	-	344,463	-	192,091	-	152,371	-	270,911	-
42 長崎	711,900	-	431,343	-	264,505	-	166,838	-	280,557	-
43 熊本	738,197	-	503,263	-	311,250	-	192,013	-	234,934	-
44 大分	582,520	-	410,090	-	275,612	-	134,478	-	172,430	-
45 宮崎	539,916	-	344,209	-	181,949	-	162,260	-	195,707	-
46 鹿児島	829,085	-	572,710	-	328,993	-	243,717	-	256,375	-
47 沖縄	747,432	-	497,347	-	265,412	-	231,935	-	250,085	-

注) 受注高の少ない集計区分等の数値は、誤差が大きいので利用に当たっては注意して下さい。

I. 受注高

I-4. 資本金階層別・業種別受注高

令和2年 4月 ~ 令和3年 3月分

(単位: 百万円, %)

	合計		元請受注高						下請受注高	
	前年比		前年比	公共機関		民間等		前年比	前年比	
				前年比		前年比				
T 合計	104,120,417	-	68,240,663	-	22,646,491	-	45,594,171	-	35,879,755	-
1 個人	63,376	-	36,334	-	141	-	36,193	-	27,042	-
2 ~1千万円未満	7,958,180	-	3,496,410	-	490,602	-	3,005,808	-	4,461,771	-
3 1千万~3億円未満	55,975,049	-	32,862,282	-	13,995,130	-	18,867,152	-	23,112,767	-
4 3~20億円未満	9,926,024	-	6,620,921	-	1,743,152	-	4,877,769	-	3,305,103	-
5 20億円以上	30,197,788	-	25,224,715	-	6,417,466	-	18,807,249	-	4,973,072	-
3億円以下の法人	65,430,884	-	37,602,293	-	14,678,413	-	22,923,880	-	27,828,591	-
総合工事業	39,876,656	-	29,489,904	-	12,581,767	-	16,908,136	-	10,386,752	-
職別工事業	12,365,135	-	2,286,639	-	458,500	-	1,828,139	-	10,078,496	-
設備工事業	13,189,093	-	5,825,751	-	1,638,146	-	4,187,605	-	7,363,342	-
3億円超の法人	38,626,157	-	30,602,035	-	7,967,937	-	22,634,098	-	8,024,122	-
総合工事業	23,097,598	-	21,271,235	-	5,917,887	-	15,353,348	-	1,826,363	-
職別工事業	2,892,557	-	942,232	-	447,365	-	494,866	-	1,950,325	-
設備工事業	12,636,002	-	8,388,568	-	1,602,685	-	6,785,884	-	4,247,434	-

注) 受注高の少ない集計区分等の数値は、誤差が大きいので利用に当たっては注意して下さい。

Ⅱ. 公共機関からの受注工事(1件500万円以上の工事)

Ⅱ-2. 1)発注機関別・目的別工事分類別請負契約額 令和2年 4月 ～ 令和3年 3月分

(単位：百万円，%)

	合 計		国の機関				地方の機関				
		前年比		国	独立 行政法人	政府関連 企業等		都道府県	市区町村	地方 公営企業	その他
T 合計	21,643,955	-	7,986,972	4,693,466	613,676	2,679,831	13,656,983	5,725,923	6,068,847	1,297,697	564,516
1 治山・治水	3,051,703	-	1,164,476	1,102,373	29,727	32,376	1,887,228	1,648,267	224,559	7,953	6,448
2 農林水産	1,153,373	-	350,361	336,266	2,595	11,499	803,012	614,177	167,265		21,570
3 道路	6,495,450	-	3,714,403	1,714,544	11,331	1,988,528	2,781,048	1,684,368	1,025,406	32,147	39,127
4 港湾・空港	744,617	-	363,073	334,345		28,727	381,545	250,885	101,068	9,955	19,636
5 下水道	1,406,890	-	163,655		2,303	161,351	1,243,235	192,806	607,391	426,169	16,869
6 公園	523,254	-	65,522	13,583	3,156	48,783	457,732	103,219	339,990	2,489	12,034
7 教育・病院	2,646,132	-	328,960	45,993	89,322	193,645	2,317,172	453,270	1,750,159	95,813	17,929
8 住宅・宿舍	479,241	-	171,794	81,089	81,044	9,661	307,447	110,193	157,768	4,743	34,743
9 庁舎	938,939	-	366,586	228,856	25,143	112,587	572,353	136,482	414,857	2,262	18,751
10 再開発	9,457	-	4,848		4,848		4,609	2,008	2,607		-6
11 土地造成	125,013	-	23,962	1,663	22,069	229	101,051	26,173	53,112	8,898	12,868
12 鉄道・軌道	413,293	-	311,337	1,004	285,020	25,312	101,956	39,567		62,240	149
13 郵便	15,620	-	15,620			15,620					
14 電気・ガス	33,535	-	167			167	33,369			33,369	
15 上・工業水道	1,290,292	-	11,816		11,816		1,278,476	209,393	470,008	552,284	46,790
16 廃棄物処理	557,426	-	6,943		189	6,754	550,483	9,485	248,432	4,093	288,472
17 その他	1,759,720	-	923,452	833,748	45,113	44,591	836,268	245,626	506,224	55,281	29,136
災害復旧(再掲)	1,249,219	-	405,763	356,949	11,421	37,393	843,456	563,778	262,186	6,504	10,989
維持補修(再掲)	3,364,135	-	1,185,704	604,317	65,147	516,240	2,178,431	948,398	915,886	195,104	119,043

Ⅱ.公共機関からの受注工事(1件500万以上の工事)

Ⅱ-3.工事種類別請負契約額

令和2年 4月 ~ 令和3年 3月分

(単位:百万円, %)

	請負契約額		
		前年比	寄与度
合計	21,643,955	-	-
建築・建築設備合計	4,888,746	-	-
1. 住宅・同設備工事	529,023	-	-
2. 非住宅・同設備工事	4,359,723	-	-
土木工事計	15,098,905	-	-
3. 橋梁・高架構造物工事	2,424,002	-	-
4. トンネル工事	920,947	-	-
5. ダム・えん堤工事	623,726	-	-
6. 管渠工事	1,229,770	-	-
7. 電線路工事	280,093	-	-
8. 舗装工事	1,128,893	-	-
9. しゅんせつ・埋立工事	291,892	-	-
10. 土工事(9.を除く)	1,500,876	-	-
11. その他の土木工事	6,698,706	-	-
12. 機械装置等工事	1,656,305	-	-

Ⅱ. 公共機関からの受注工事(1件500万円以上の工事)

Ⅱ-4. 発注機関別・施工都道府県別請負契約額

令和2年4月 ~ 令和3年3月分

(単位:百万円,%)

	合計		国の機関				地方の機関				
		前年比	国	独立行政 法人	政府関連 企業等		都道府県	市区町村	地方 公営企業	その他	
Ⅰ.全国計	21,643,955	-	7,986,972	4,693,466	613,676	2,679,831	13,656,983	5,725,923	6,068,847	1,297,697	564,516
1.北海道	1,843,624	-	769,096	656,693	51,187	61,217	1,074,528	579,542	418,401	34,931	41,654
2.青森	292,203	-	60,864	44,385	8,619	7,860	231,339	124,075	83,472	13,033	10,760
3.岩手	489,096	-	239,986	199,743	8,784	31,459	249,111	102,147	119,676	25,797	1,492
4.宮城	531,620	-	128,416	82,011	143	46,262	403,204	211,200	173,198	12,737	6,069
5.秋田	272,623	-	103,228	85,321	1,470	16,437	169,395	96,143	63,849	6,204	3,199
6.山形	273,094	-	97,948	86,438	2,252	9,257	175,146	97,246	58,395	14,844	4,661
7.福島	970,645	-	607,682	539,725	10,356	57,600	362,964	198,899	138,307	19,547	6,211
8.茨城	434,960	-	174,194	97,175	21,241	55,778	260,765	104,761	98,060	19,107	38,837
9.栃木	286,850	-	60,443	24,004	25,631	10,809	226,407	105,102	112,649	5,236	3,420
10.群馬	258,341	-	49,527	33,162	694	15,671	208,814	114,830	73,778	15,603	4,602
11.埼玉	644,044	-	149,358	71,397	20,031	57,930	494,686	132,648	264,749	84,794	12,495
12.千葉	454,438	-	140,218	46,899	15,247	78,072	314,220	103,012	119,707	73,352	18,149
13.東京	1,857,243	-	512,673	240,126	65,009	207,538	1,344,569	494,179	428,604	342,859	78,927
14.神奈川	925,019	-	437,207	193,753	32,550	210,904	487,812	44,828	346,852	81,124	15,009
15.新潟	515,996	-	198,339	98,793	14,433	85,114	317,656	132,823	135,983	32,977	15,874
16.富山	240,857	-	66,825	28,226	1,020	37,579	174,032	93,523	62,913	12,208	5,389
17.石川	260,311	-	72,331	27,578	22,700	22,054	187,980	62,735	114,413	5,803	5,029
18.福井	340,769	-	232,075	66,334	138,826	26,915	108,694	56,565	38,966	12,054	1,110
19.山梨	234,838	-	122,432	31,428	35,549	55,455	112,406	80,822	25,063	2,756	3,765
20.長野	482,810	-	134,495	87,655	1,760	45,080	348,315	198,004	125,310	17,185	7,815
21.岐阜	508,421	-	252,884	143,877	11,145	97,862	255,537	128,876	108,697	5,736	12,227
22.静岡	575,487	-	225,984	98,584	790	126,611	349,502	130,210	165,652	50,972	2,669
23.愛知	842,957	-	234,136	130,362	12,523	91,251	608,821	220,469	264,593	68,204	55,555
24.三重	254,243	-	95,597	62,862	3,309	29,426	158,646	67,294	72,692	15,354	3,306
25.滋賀	204,873	-	101,535	27,721	4,143	69,671	103,339	55,523	42,141	3,543	2,132
26.京都	409,636	-	153,469	33,194	4,305	115,970	256,166	82,996	110,633	56,173	6,365
27.大阪	984,344	-	554,973	57,002	27,544	470,427	429,371	104,083	237,753	62,670	24,865
28.兵庫	689,031	-	156,382	87,301	10,794	58,287	532,649	197,811	288,960	32,198	13,681
29.奈良	158,095	-	47,478	37,323	751	9,404	110,617	34,451	66,717	6,867	2,582
30.和歌山	243,765	-	88,044	60,548	1,861	25,635	155,721	79,885	62,767	1,072	11,998
31.鳥取	143,595	-	47,519	43,342	423	3,754	96,076	49,617	41,938	2,944	1,576
32.島根	210,073	-	62,742	58,704	208	3,830	147,331	66,935	67,546	7,354	5,496
33.岡山	240,622	-	93,019	41,033	982	51,003	147,604	75,413	65,198	3,778	3,215
34.広島	481,372	-	134,762	58,447	2,823	73,492	346,610	79,217	236,724	25,105	5,564
35.山口	215,635	-	81,410	48,206	0	33,204	134,224	66,182	60,437	6,710	895
36.徳島	200,588	-	87,939	56,487	19	31,433	112,649	55,705	43,204	11,717	2,022
37.香川	156,860	-	32,583	12,095	3,153	17,336	124,276	55,086	49,058	18,378	1,754
38.愛媛	215,266	-	69,361	42,347	1,926	25,088	145,905	57,015	81,377	6,240	1,273
39.高知	276,328	-	117,366	104,495	417	12,455	158,961	63,628	88,600	5,793	940
40.福岡	696,236	-	275,728	225,068	15,402	35,258	420,509	76,456	299,945	23,945	20,163
41.佐賀	240,666	-	49,970	40,136	2,618	7,216	190,696	86,628	64,338	5,146	34,584
42.長崎	305,579	-	74,888	36,168	14,091	24,629	230,691	123,140	101,095	6,091	365
43.熊本	432,035	-	133,085	107,400	9,000	16,685	298,950	140,336	127,479	8,036	23,099
44.大分	309,670	-	53,387	31,915	1,247	20,225	256,283	181,893	72,190	2,077	133
45.宮崎	227,090	-	75,160	66,826	655	7,679	151,930	97,517	42,741	11,340	334
46.鹿児島	410,435	-	114,658	77,658	6,011	30,990	295,776	120,508	133,635	5,264	36,369
47.沖縄	401,673	-	215,574	163,520	37	52,018	186,099	95,974	70,391	12,842	6,892

注) 受注高の少ない集計区分等の数値は、誤差が大きいのので利用に当たっては注意して下さい。

Ⅱ-5. 発注機関別・施工地域別請負契約額

令和2年4月 ~ 令和3年3月分

(単位:百万円,%)

	合計		国の機関				地方の機関				
		前年比	国	独立行政 法人	政府関連 企業等		都道府県	市区町村	地方 公営企業	その他	
Ⅰ.全国計	21,643,955	-	7,986,972	4,693,466	613,676	2,679,831	13,656,983	5,725,923	6,068,847	1,297,697	564,516
1.北海道	1,843,624	-	769,096	656,693	51,187	61,217	1,074,528	579,542	418,401	34,931	41,654
2.東北	2,829,282	-	1,238,122	1,037,623	31,624	168,876	1,591,159	829,711	636,897	92,161	32,391
3.関東	5,578,542	-	1,780,548	825,599	217,712	737,237	3,797,994	1,378,186	1,594,773	642,015	183,018
4.北陸	1,357,933	-	569,571	220,931	176,978	171,662	788,362	345,645	352,274	63,042	27,401
5.中部	2,181,108	-	808,601	435,685	27,767	345,150	1,372,506	546,849	611,633	140,267	73,757
6.近畿	2,689,744	-	1,101,880	303,090	49,396	749,394	1,587,864	554,749	808,972	162,521	61,622
7.中国	1,291,298	-	419,453	249,732	4,436	165,284	871,845	337,365	471,843	45,892	16,746
8.四国	849,041	-	307,250	215,423	5,515	86,312	541,791	231,434	262,239	42,129	5,989
9.九州・沖縄	3,023,384	-	992,451	748,690	49,061	194,700	2,030,934	922,442	911,814	74,740	121,938

注) 地域別区分

東北	:青森県, 岩手県, 宮城県, 秋田県, 山形県, 福島県	近畿	:滋賀県, 京都府, 大阪府, 兵庫県, 奈良県, 和歌山県
関東	:茨城県, 栃木県, 群馬県, 埼玉県, 千葉県, 東京都, 神奈川県, 山梨県, 長野県	中国	:鳥取県, 島根県, 岡山県, 広島県, 山口県
北陸	:新潟県, 富山県, 石川県, 福井県	四国	:徳島県, 香川県, 愛媛県, 高知県
中部	:岐阜県, 静岡県, 愛知県, 三重県	九州・沖縄	:福岡県, 佐賀県, 長崎県, 熊本県, 大分県, 宮崎県, 鹿児島県, 沖縄県

Ⅲ. 民間等からの受注工事

Ⅲ-2. 1)発注者別・工事種類別請負契約額

令和2年 4月 ~ 令和3年 3月分

(単位:百万円, %)

	合 計		農林漁業	鉱業, 採石業, 砂利採取業, 建設業	製造業	電気・ガス・ 熱供給・ 水道業	運輸業, 郵便業	情報通信業	卸売業, 小売業	金融業, 保険業	不動産業	サービス業	その他
		前年比											
T 建築・建築設備工事計	10,627,856	-	59,241	441,464	1,732,443	333,498	624,660	144,129	483,925	268,198	4,352,211	1,957,764	230,322
1 住宅	2,736,758	-	0	13,286	17,249	6,076	21,689	4,919	3,140	9,030	2,376,280	187,619	97,470
2 事務所	1,851,336	-	0	189,244	194,527	28,632	141,568	121,715	68,303	210,469	687,917	168,673	40,288
3 店舗	588,123	-	2,660	5,404	24,380	3,083	8,593	1,023	241,887	5,992	242,879	44,486	7,735
4 工場・発電所	1,581,971	-	9,569	13,796	1,130,569	247,196	10,683	3,023	46,657	0	16,286	99,518	4,674
5 倉庫・流通施設	1,449,719	-	3,719	190,854	96,872	-2,646	291,996	946	107,232	26,337	567,330	159,100	7,979
6 教育・研究・文化施設	750,668	-	0	2,922	201,938	1,921	3,162	7,419	0	6,004	102,586	413,184	11,532
7 医療・福祉施設	751,092	-	13,970	6,786	31,900	2,823	26,506	2,176	1,111	1,049	34,180	589,114	41,477
8 宿泊施設	492,493	-	0	15,215	21,408	2,200	21,289	0	9,943	8,683	239,295	165,091	9,370
9 娯楽施設	101,090	-	0	2,296	3,004	0	3,869	1,965	2,209	0	35,677	52,070	0
10 その他の建築工事	324,606	-	29,324	1,662	10,597	44,214	95,305	943	3,443	634	49,779	78,908	9,798
T 土木工事・機械装置等工事計	8,032,838	-	39,986	221,988	1,908,452	2,515,177	1,470,417	584,061	207,564	51,822	246,160	577,991	209,219
ST 土木工事計	4,478,829	-	20,059	149,387	407,305	1,288,152	1,301,306	442,946	61,552	33,268	232,138	391,785	150,931
1 発電用土木工事	905,318	-	1,285	4,757	8,838	760,502	238	1,419	5,123	0	16,215	86,881	20,059
2 鉄道工事	1,132,267	-	0	155	1,750	0	1,125,313	4,619	429	0	0	0	0
3 埠頭・港湾工事	113,433	-	221	3,709	33,717	23,114	30,298	0	112	256	545	7,502	13,959
4 道路工事	74,020	-	590	3,846	2,642	12,384	28,753	122	299	96	3,307	9,810	12,172
5 管工事	193,138	-	303	25,438	69,756	80,579	3,647	148	494	124	1,936	10,380	331
6 電線路工事	849,481	-	92	23,335	21,315	297,501	16,138	432,379	5,753	2,465	2,935	30,738	16,830
7 土地造成・埋立工事	318,565	-	4,064	29,158	34,634	11,190	9,705	954	12,131	1,241	95,162	96,885	23,440
8 ゴルフ場建設工事	6,251	-	0	27	40	24	261	0	9	0	549	5,209	133
9 構内環境整備工事	162,323	-	1,889	14,715	69,544	7,661	11,773	421	9,063	763	8,814	20,672	17,009
10 その他の土木工事	724,032	-	11,615	44,245	165,070	95,196	75,179	2,885	28,139	28,323	102,675	123,709	46,997
ST 機械装置等工事	3,554,009	-	19,927	72,602	1,501,147	1,227,025	169,112	141,115	146,012	18,554	14,022	186,206	58,288

注)建築・建築設備工事については、1件の請負契約額が5億円以上の工事、土木工事及び機械装置等工事については1件の請負契約額が500万円以上の工事について調査対象としている。

Ⅲ. 民間等からの受注工事

Ⅲ-3. 発注者別・施工都道府県別請負契約額

令和2年4月 ~ 令和3年3月分

1) 建築工事・建築設備工事(1件5億円以上の工事)

(単位:百万円,%)

	合計		農林漁業	鉱業、採石業、 砂利採取業、 建設業	製造業	電気・ガス・ 熱供給・ 水道業	運輸業、 郵便業	情報通信業	卸売業、 小売業	金融業、 保険業	不動産業	サービス業	その他
		前年比											
T.全国計	10,627,856	-	59,241	441,464	1,732,443	333,498	624,660	144,129	483,925	268,198	4,352,211	1,957,764	230,322
1.北海道	332,474	-	10,748	15,698	47,918	14,328	12,740	1,581	24,531	1,207	109,029	79,856	14,837
2.青森	45,459	-	0	0	4,293	6,582	908	0	4,546	0	9,486	15,057	4,587
3.岩手	80,610	-	2,121	2,696	57,150	0	0	2,761	1,526	1,404	4,239	8,713	0
4.宮城	188,764	-	0	1,396	10,959	13,067	8,860	0	11,739	6,323	64,418	55,946	16,057
5.秋田	17,998	-	2,756	0	2,926	0	0	895	7,177	0	0	4,244	0
6.山形	30,733	-	0	0	20,551	0	0	0	1,944	0	1,837	6,401	0
7.福島	105,869	-	0	4,064	40,811	23,449	1,900	0	4,280	0	10,673	20,694	0
8.茨城	174,030	-	0	7,158	69,837	13,060	15,475	0	5,210	0	51,033	12,257	0
9.栃木	128,895	-	0	0	24,937	3,352	7,310	1,933	7,101	2,665	32,363	48,231	1,003
10.群馬	83,670	-	0	0	43,231	0	7,168	0	7,370	557	8,560	14,633	2,151
11.埼玉	511,077	-	0	37,825	50,820	0	42,451	0	43,728	2,035	203,307	116,710	14,201
12.千葉	686,357	-	0	26,689	38,135	5,742	10,348	31,904	41,062	5,258	381,232	129,145	16,841
13.東京	2,399,180	-	0	85,328	101,610	24,669	193,985	61,662	58,910	140,366	1,169,326	498,430	64,893
14.神奈川	1,013,633	-	0	94,913	152,888	22,332	34,719	2,993	58,113	8,056	507,671	100,868	31,081
15.新潟	133,913	-	0	0	38,698	46,773	7,464	0	4,983	6,547	16,425	13,022	0
16.富山	68,403	-	0	4,123	23,833	0	6,936	9,215	2,576	0	9,414	10,581	1,726
17.石川	61,074	-	1,627	3,509	12,702	1,029	4,405	1,610	1,221	1,442	16,704	16,825	0
18.福井	29,144	-	0	0	5,392	15,057	3,382	0	0	0	0	3,641	1,672
19.山梨	56,005	-	0	0	22,273	0	23,737	0	2,416	0	3,740	3,840	0
20.長野	51,006	-	0	1,422	18,738	0	1,377	0	2,165	0	17,702	7,048	2,554
21.岐阜	143,224	-	21,297	6,462	52,102	6,049	4,203	682	3,000	3,596	21,555	22,819	1,459
22.静岡	142,980	-	0	0	41,664	2,021	9,764	0	9,786	16,058	44,047	18,286	1,355
23.愛知	596,613	-	0	75,882	94,412	3,410	32,089	5,820	36,896	1,677	261,316	84,219	891
24.三重	173,477	-	2,178	0	95,386	6,020	3,323	0	3,341	0	43,425	18,146	1,657
25.滋賀	94,191	-	2,606	0	32,833	0	6,141	0	2,958	0	33,864	12,991	2,798
26.京都	240,698	-	3,672	958	56,313	0	1,718	0	3,899	4,373	118,844	46,985	3,936
27.大阪	1,141,994	-	2,660	39,115	140,090	3,477	69,476	9,857	27,903	35,312	635,453	175,311	3,339
28.兵庫	389,598	-	2,896	7,547	86,326	0	35,879	0	33,145	5,316	157,206	58,741	2,542
29.奈良	67,038	-	0	3,743	26,298	0	880	0	4,085	0	10,062	20,597	1,374
30.和歌山	9,940	-	0	0	3,840	-357	0	0	0	0	0	6,457	0
31.鳥取	3,830	-	0	0	0	0	0	0	1,932	0	1,316	582	0
32.島根	88,474	-	0	0	1,853	72,969	0	3,726	1,047	0	2,444	5,180	1,255
33.岡山	84,405	-	3,457	0	22,421	3,165	14,164	2,302	3,751	1,546	13,724	18,665	1,211
34.広島	169,835	-	0	0	84,069	0	3,921	1,818	4,347	3,285	47,559	22,795	2,041
35.山口	76,373	-	0	0	32,938	0	1,304	1,282	1,933	0	13,956	22,261	2,700
36.徳島	23,835	-	0	0	16,957	0	0	0	755	0	1,197	4,926	0
37.香川	19,752	-	0	0	2,301	0	631	0	660	1,735	5,977	8,448	0
38.愛媛	43,438	-	1,047	3,570	15,297	-5,608	0	0	3,271	726	11,757	11,809	1,569
39.高知	17,158	-	0	0	1,914	0	0	0	0	0	9,937	5,306	0
40.福岡	368,984	-	0	6,926	28,006	11,915	35,157	0	14,768	6,834	149,329	105,844	10,205
41.佐賀	53,236	-	0	4,985	11,136	14,556	0	0	0	0	7,328	15,230	0
42.長崎	107,536	-	1,449	0	55,240	677	1,247	0	5,054	0	21,668	21,063	1,138
43.熊本	67,530	-	0	0	8,600	4,042	2,090	2,176	5,249	7,974	22,418	14,981	0
44.大分	43,884	-	0	1,137	4,872	2,979	739	0	798	2,347	9,556	19,423	2,033
45.宮崎	28,385	-	727	531	10,636	0	1,506	943	5,229	0	1,178	5,057	2,578
46.鹿児島	71,904	-	0	0	18,319	918	4,151	969	9,673	0	17,411	20,463	0
47.沖縄	161,249	-	0	5,789	920	17,825	13,112	0	9,847	1,559	72,525	25,037	14,636

注) 受注高の少ない集計区分等の数値は、誤差が大きいので利用に当たっては注意して下さい。

Ⅲ-4. 発注者別・施工地域別請負契約額

1) 建築工事・建築設備工事(1件5億円以上の工事)

令和2年4月 ~ 令和3年3月分

(単位:百万円,%)

	合計		農林漁業	鉱業、採石業、 砂利採取業、 建設業	製造業	電気・ガス・ 熱供給・ 水道業	運輸業、 郵便業	情報通信業	卸売業、 小売業	金融業、 保険業	不動産業	サービス業	その他
		前年比											
T.全国計	10,627,856	-	59,241	441,464	1,732,443	333,498	624,660	144,129	483,925	268,198	4,352,211	1,957,764	230,322
1.北海道	332,474	-	10,748	15,698	47,918	14,328	12,740	1,581	24,531	1,207	109,029	79,856	14,837
2.東北	469,434	-	4,877	8,156	136,689	43,097	11,667	3,656	31,212	7,727	90,653	111,054	20,644
3.関東	5,103,855	-	0	253,334	522,470	69,156	336,571	98,491	226,075	158,937	2,374,933	931,163	132,726
4.北陸	292,534	-	1,627	7,632	80,625	62,860	22,187	10,825	8,780	7,989	42,543	44,068	3,398
5.中部	1,056,293	-	23,475	82,344	283,563	17,501	49,379	6,502	53,024	21,331	370,343	143,469	5,362
6.近畿	1,943,458	-	11,835	51,362	345,700	3,120	114,093	9,857	71,990	45,001	955,429	321,083	13,988
7.中国	422,918	-	3,457	0	141,282	76,134	19,389	9,128	13,009	4,831	78,999	69,483	7,207
8.四国	104,183	-	1,047	3,570	36,470	-5,608	631	0	4,686	2,461	28,868	30,489	1,569
9.九州・沖縄	902,708	-	2,176	19,368	137,728	52,912	58,002	4,088	50,618	18,714	301,414	227,098	30,590

注) 地域別区分

東 北 : 青森県、岩手県、宮城県、秋田県、山形県、福島県
 関 東 : 茨城県、栃木県、群馬県、埼玉県、千葉県、東京都、神奈川県、山梨県、長野県
 北 陸 : 新潟県、富山県、石川県、福井県
 中 部 : 岐阜県、静岡県、愛知県、三重県
 近 畿 : 滋賀県、京都府、大阪府、兵庫県、奈良県、和歌山県
 中 国 : 鳥取県、島根県、岡山県、広島県、山口県
 四 国 : 徳島県、香川県、愛媛県、高知県
 九州・沖縄 : 福岡県、佐賀県、長崎県、熊本県、大分県、宮崎県、鹿児島県、沖縄県

Ⅲ-3. 発注者別・施工都道府県別請負契約額

令和2年 4月 ~ 令和3年 3月分

2) 土木工事及び機械装置等工事(1件500万円以上の工事)

(単位:百万円,%)

	合計		農林漁業	鉱業、採石業、 砂利採取業、 建設業	製造業	電気・ガス・ 熱供給・ 水道業	運輸業、 郵便業	情報通信業	卸売業、 小売業	金融業、 保険業	不動産業	サービス業	その他
		前年比											
T.全国計	8,032,838	-	39,986	221,988	1,908,452	2,515,177	1,470,417	584,061	207,564	51,822	246,160	577,991	209,219
1.北海道	253,989	-	8,994	10,131	50,734	67,082	69,755	17,971	2,789	527	6,727	14,988	4,292
2.青森	137,916	-	231	24,768	22,753	66,277	6,631	415	1,508	6	0	10,597	4,729
3.岩手	79,671	-	1,077	2,777	7,249	37,423	13,389	441	840	304	1,565	11,882	2,723
4.宮城	200,511	-	1,890	1,874	13,279	111,517	15,383	13,616	8,335	160	7,600	25,880	977
5.秋田	61,759	-	566	936	13,380	28,066	11,412	2,089	602	81	174	2,433	2,021
6.山形	39,969	-	180	2,551	6,972	17,583	3,236	1,980	799	89	3,327	2,342	909
7.福島	327,424	-	1,113	6,300	49,852	234,443	17,511	3,216	2,910	380	439	6,350	4,911
8.茨城	252,509	-	1,754	2,313	69,712	135,249	14,254	10,552	3,376	506	5,283	7,437	2,074
9.栃木	143,734	-	138	4,018	31,909	59,149	9,938	8,642	8,070	15	10,274	9,759	1,821
10.群馬	88,222	-	1,132	3,246	26,233	20,523	14,631	4,988	1,108	0	538	14,621	1,203
11.埼玉	238,652	-	129	5,635	67,161	19,168	43,984	18,237	29,074	9,598	18,837	22,915	3,915
12.千葉	374,145	-	1,032	14,713	128,964	79,405	52,876	15,183	23,106	3,553	14,105	37,608	3,600
13.東京	623,500	-	584	11,173	42,036	44,218	265,330	107,612	8,763	21,726	40,408	59,931	21,717
14.神奈川	349,229	-	110	14,749	80,493	34,326	110,612	30,414	13,590	2,550	14,693	18,128	29,563
15.新潟	185,728	-	437	9,186	51,393	66,571	21,515	6,964	1,628	79	5,766	20,701	1,487
16.富山	64,899	-	299	1,645	16,509	17,796	2,559	3,931	505	18	2,825	18,407	405
17.石川	48,636	-	106	913	5,813	28,769	2,070	5,959	1,089	163	131	2,241	1,384
18.福井	149,574	-	1,937	4,091	23,178	103,234	7,501	3,491	2,505	0	167	2,500	968
19.山梨	83,140	-	184	1,298	6,255	17,927	47,536	5,198	676	47	142	3,159	719
20.長野	116,813	-	164	733	25,617	14,749	54,350	11,841	844	316	4,926	2,838	434
21.岐阜	166,425	-	2,581	2,067	37,316	28,383	46,156	16,378	9,251	53	155	4,599	19,487
22.静岡	284,613	-	987	903	98,172	35,697	86,924	29,188	4,673	29	1,836	12,568	13,637
23.愛知	517,604	-	535	5,124	226,584	32,371	136,730	49,353	6,499	1,192	7,554	29,486	22,177
24.三重	150,070	-	1,591	2,715	75,202	20,304	10,898	13,222	711	379	3,195	14,727	7,125
25.滋賀	65,812	-	119	1,725	23,853	3,278	17,293	5,881	2,648	35	7,730	2,078	1,172
26.京都	105,970	-	468	4,037	28,040	17,341	26,912	6,620	2,787	319	7,336	7,820	4,290
27.大阪	915,892	-	61	10,841	72,850	523,622	169,212	42,693	26,281	3,222	32,061	29,642	5,407
28.兵庫	279,739	-	739	27,977	86,398	61,490	36,280	14,338	15,869	1,677	14,660	17,997	2,315
29.奈良	32,238	-	145	475	5,990	10,197	3,178	1,910	2,497	66	2,606	2,329	2,845
30.和歌山	41,331	-	194	1,104	22,093	7,195	6,780	1,048	952	0	420	1,109	436
31.鳥取	33,370	-	93	336	1,254	21,405	766	2,601	367	0	1,235	1,091	4,223
32.島根	115,977	-	249	1,182	3,739	97,807	3,053	5,838	457	0	394	2,328	929
33.岡山	122,417	-	378	1,936	71,754	14,896	12,102	9,613	1,560	0	2,176	5,711	2,291
34.広島	141,995	-	294	5,605	47,674	24,081	24,459	18,981	8,520	823	2,090	5,965	3,502
35.山口	161,479	-	35	3,093	57,520	29,818	10,685	9,623	655	66	2,695	39,940	7,351
36.徳島	76,565	-	328	266	45,799	22,202	774	4,736	347	0	83	1,293	737
37.香川	66,676	-	73	8,241	13,976	12,602	18,496	4,575	1,450	32	1,865	3,735	1,631
38.愛媛	97,575	-	35	3,223	28,607	38,837	11,755	9,702	209	174	626	2,729	1,680
39.高知	43,910	-	285	1,251	3,167	7,043	2,653	8,311	341	71	62	18,775	1,952
40.福岡	193,013	-	820	7,670	88,567	30,034	27,354	14,998	4,262	3,225	4,266	8,942	2,875
41.佐賀	74,254	-	2,098	402	10,536	50,861	3,449	1,839	446	0	1,288	3,261	74
42.長崎	80,038	-	653	-688	18,533	34,013	16,382	1,524	488	0	3,226	3,818	2,088
43.熊本	125,190	-	622	2,796	25,063	24,243	3,182	15,606	1,343	48	873	46,416	4,999
44.大分	80,077	-	331	1,677	31,246	35,658	2,950	2,624	439	15	1,066	3,030	1,043
45.宮崎	53,052	-	467	1,713	20,857	10,193	789	5,303	337	8	5,448	7,149	787
46.鹿児島	109,739	-	3,724	2,503	17,687	69,788	2,673	6,468	1,529	25	24	4,712	606
47.沖縄	77,799	-	29	764	6,483	48,342	4,061	8,344	533	245	3,264	2,026	3,708

注) 受注高の少ない集計区分等の数値は、誤差が大きいので利用に当たっては注意して下さい。

Ⅲ-4. 発注者別・施工地域別請負契約額

2) 土木工事及び機械装置等工事(1件500万円以上の工事)

令和2年 4月 ~ 令和3年 3月分

(単位:百万円,%)

	合計		農林漁業	鉱業、採石業、 砂利採取業、 建設業	製造業	電気・ガス・ 熱供給・ 水道業	運輸業、 郵便業	情報通信業	卸売業、 小売業	金融業、 保険業	不動産業	サービス業	その他
		前年比											
T.全国計	8,032,838	-	39,986	221,988	1,908,452	2,515,177	1,470,417	584,061	207,564	51,822	246,160	577,991	209,219
1.北海道	253,989	-	8,994	10,131	50,734	67,082	69,755	17,971	2,789	527	6,727	14,988	4,292
2.東北	847,251	-	5,058	39,207	113,486	495,309	67,561	21,758	14,993	1,021	13,103	59,484	16,271
3.関東	2,269,943	-	5,226	57,878	478,380	424,714	613,511	212,667	88,607	38,311	109,205	176,395	65,048
4.北陸	448,837	-	2,779	15,835	96,892	216,371	33,645	20,346	5,727	260	8,889	43,849	4,243
5.中部	1,118,712	-	5,694	10,809	437,274	116,755	280,708	108,141	21,134	1,654	12,739	61,380	62,425
6.近畿	1,440,980	-	1,725	46,160	239,224	623,122	259,655	72,490	51,033	5,919	64,813	60,975	16,465
7.中国	575,238	-	1,049	12,151	181,941	188,007	51,065	46,655	11,559	889	8,590	55,035	18,297
8.四国	284,727	-	720	12,982	91,549	80,684	33,678	27,324	2,346	277	2,636	26,532	6,000
9.九州・沖縄	793,160	-	8,742	16,836	218,972	303,133	60,839	56,707	9,376	3,565	19,456	79,354	16,179

注) 地域別区分

東 北 : 青森県、岩手県、宮城県、秋田県、山形県、福島県
 関 東 : 茨城県、栃木県、群馬県、埼玉県、千葉県、東京都、神奈川県、山梨県、長野県
 北 陸 : 新潟県、富山県、石川県、福井県
 中 部 : 岐阜県、静岡県、愛知県、三重県
 近 畿 : 滋賀県、京都府、大阪府、兵庫県、奈良県、和歌山県
 中 国 : 鳥取県、島根県、岡山県、広島県、山口県
 四 国 : 徳島県、香川県、愛媛県、高知県
 九州・沖縄 : 福岡県、佐賀県、長崎県、熊本県、大分県、宮崎県、鹿児島県、沖縄県